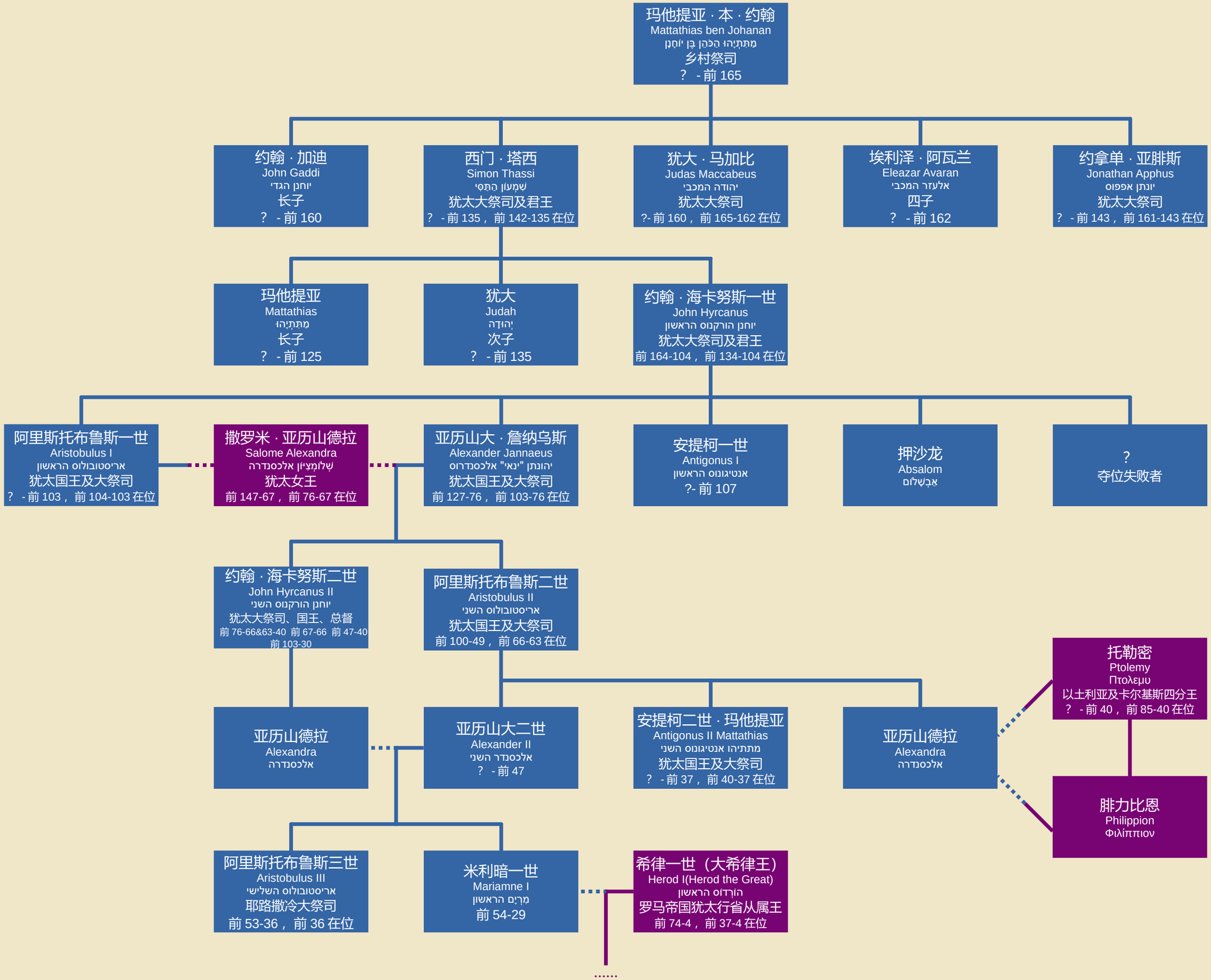
玛他提亚 · 本 · 约翰
Mattathias ben Johanan
מתתיהו הכהן בן יוחנן
乡村祭司
? - 前 165
约翰 · 加迪
John Gaddi
יוחנן הגדי
长子
? - 前 160
西门 · 塔西
Simon Thassi
שמעון התסי
犹太大祭司及君王
? - 前 135， 前 142-135 在位
犹大 · 马加比
Judas Maccabeus
יהודה המכבי
犹太大祭司
?- 前 160， 前 165-162 在位
埃利泽 · 阿瓦兰
Eleazar Avaran
אלעזר המכבי
四子
? - 前 162
约拿单 · 亚腓斯
Jonathan Apphus
יונתן אפפוס
犹太大祭司
? - 前 143， 前 161-143 在位
玛他提亚
Mattathias
מתתיהו
长子
? - 前 125
犹大
Judah
יהודה
次子
? - 前 135
约翰 · 海卡努斯一世
John Hyrcanus
יוחנן הורקנוס הראשון
犹太大祭司及君王
前 164-104， 前 134-104 在位
阿里斯托布鲁斯一世
Aristobulus I
אריסטובולוס הראשון
犹太国王及大祭司
? - 前 103， 前 104-103 在位
撒罗米 · 亚历山德拉
Salome Alexandra
שלומצ'יון אלכסנדרה
犹太女王
前 147-67， 前 76-67 在位
亚历山大 · 詹纳乌斯
Alexander Jannaeus
יהונתן "ינאי" אלכסנדרוס
犹太国王及大祭司
前 127-76， 前 103-76 在位
安提柯一世
Antigonus I
אנטיגונוס הראשון
?- 前 107
押沙龙
Absalom
אבשלום
?
夺位失败者
约翰 · 海卡努斯二世
John Hyrcanus II
יוחנן הורקנוס השני
犹太大祭司、国王、总督
前 76-66&63-40 前 67-66 前 47-40
前 103-30
阿里斯托布鲁斯二世
Aristobulus II
אריסטובולוס השני
犹太国王及大祭司
前 100-49， 前 66-63 在位
托勒密
Ptolemy
Πτολεμυ
以土利亚及卡尔基斯四分王
? - 前 40， 前 85-40 在位
亚历山德拉
Alexandra
אלכסנדרה
亚历山大二世
Alexander II
אלכסנדר השני
? - 前 47
安提柯二世 · 玛他提亚
Antigonus II Mattathias
מתתיהו אנטיגונוס השני
犹太国王及大祭司
? - 前 37， 前 40-37 在位
亚历山德拉
Alexandra
אלכסנדרה
腓力比恩
Philippion
Φιλίππιον
阿里斯托布鲁斯三世
Aristobulus III
אריסטובולוס השלישי
耶路撒冷大祭司
前 53-36， 前 36 在位
米利暗一世
Mariamne I
מרים הראשון
前 54-29
希律一世（大希律王）
Herod I(Herod the Great)
הורדוס הראשון
罗马帝国犹太行省从属王
前 74-4， 前 37-4 在位
.....