

A-36

大正七年
臺灣
第十四統計摘要

內閣文庫			
函	三七三四	和	類
架	冊	號	類

房調査課

大正九年刊行



A-38

大正七年
臺灣
第十四統計摘要



庫文閣內			
函		三七三四號	和書類
架	冊	號	

房調查課

大正九年刊行

352
37344
7

凡 例

最近ノ事實ヲ概括遠觀スルト同時ノ比較ヲ爲スノ便ニ供セムカ爲各島總數ヲ掲載シ之ニ指數又ハ比例ヲ而シテ特ニ地方的比較又ハ分布ノ要アルモノハ地方別ノ事實ヲ掲載セリ

二書中ノ事項ヲ分チテ三十四科目トス即チ土地、林野、行政區劃、氣象、戶口、教育、社寺、裁判、警察、蕃務、監獄、農產、畜產、水產、鑛產、工業、電氣、實業、會社及組合、金融、物價、外國貿易、内地貿易、道路、鐵道、郵便、電信、電話、海事、財政、衛生、專賣、救恤、公務是ナリ

三本書統計表ノ數字ニシテ第十三統計摘要ニ所載ノ數字ト異ナルモノハ本書ヲ以テ正ト爲ス

四統計表中總計ノ數ト内譯ヲ集計シタル數ト符合セサルモノアルハ四捨五入ノ結果ニ依ル

五統計表中大正元年トアルハ明治四十五年ノ略稱、大正元年度トアルハ明治四十五年度ノ略稱ナリ

六本書ニハ摘要ノ摘要トモ謂ノヘキ日英對照ノ臺灣統計一覽ヲ添附ス

大正八年十一月八日

總督官房調査課

第十四統計摘要正誤

頁	表頭	表側	誤	正
20	臺東	大正、7	24	21
11	恒春	明治、30	23	123
84	地方別、作付、一期作	新竹	20.302	27.302
123	電扇、使用戶數	大正、7	5 062
138	銀行爲換本表欄外		各銀行大正六年末	大正七年末
140	銀行預金本表欄外		同上	同上
144	銀行貸出金本表欄外		各銀行大正五年末	大正七年末
174	線路延長、計	大正、7	108.9	1 080.9
183	指數、振出、證書枚數	大正、7	386	3 865
194	所在地	富基角	臺北廳芝蘭三堡	芝蘭三堡
207	一人一日吸食量、年		明治	大正

臺灣
第十四統計摘要目次
第一 土地

經緯度ノ極點.....	頁 1
周圍及面積.....	1
有租地.....	1
無租地.....	2
荒地寬租定期地.....	2
開墾免租定期地.....	2
埤圳ノ一(箇所).....	3
埤圳ノ二(灌溉面積).....	3

第二 林 野

森林原野.....	4
官有林野貸渡及豫約賣渡.....	4
森林收入.....	5
造 林.....	5

第三 行政區劃

行政區劃ノ沿革.....	6
廳ノ位置.....	8
廳ノ面積.....	8
廳ノ廣袤.....	9
廳ノ管轄區域.....	10
支廳所在地.....	12
支廳及區長役場並堡里街庄.....	14

第四 氣 象

測候所.....	15
暴風警報信號所.....	15
平均氣壓.....	16

(2)

平均氣溫.....	16
最高氣溫ノ極數.....	16
最低氣溫ノ極數.....	17
平均濕度.....	17
平均風速度.....	17
平均霞量.....	18
雨霞ノ總量.....	18
雨霞日數.....	18
電霞日數.....	19
濃霧日數.....	19
快晴日數.....	20
曇天日數.....	20
暴風日數.....	21
地震回數.....	21

第五 戶 口

地方別住居所帶及現在人口.....	22
地方別一方里ノ住居、所帶及現在人口.....	22
體性別現在人口及常住人口.....	23
地方、體性別現在人口及常住人口.....	24
現在人口等級別街庄社數及聚積人口.....	24
現住戶數.....	26
人口ノ疎密.....	27
現住人口ノ一 種族別.....	28
現住人口ノ二(地方別).....	28
人口五千以上ノ市街地.....	30
藩社現住戶口ノ一(地方別).....	31
藩社現住戶口ノ二(種族別).....	31
出生、死亡、結婚及離婚.....	32
出生.....	34

(3)

死 亡.....	36
死亡者年齡.....	36
自殺及變死人員.....	38
順業別內地人臺灣渡歸航者.....	38

第六 教 育

小學校ノ一(現況).....	40
小學校ノ二(兒童異動).....	40
公學校ノ一(現況).....	42
公學校ノ二(兒童異動).....	42
蕃人公學校ノ一(現況).....	44
蕃人公學校ノ二(兒童異動).....	44
幼稚園.....	44
中學校.....	46
商業學校.....	46
高等女學校.....	46
國語學校.....	48
工業講習所.....	48
醫學校.....	50
農事試驗場.....	50
警察官及司獄官練習所.....	52
私立學校.....	52
書、房.....	54
圖書館.....	54
新聞紙及雜誌ノ配付數.....	55

第七 社 寺

神社及寺院.....	56
教務所及觀教所.....	56

第八 裁 判

法院職員.....	57
-----------	----

(4)

民事争訟調停件數.....	57
民事第一審受理及處理件數.....	58
民事第一審種類別處理件數.....	58
民事第二審受理及處理件數.....	59
民事第二審種類別處理件數.....	59
執達件數.....	60
地方法院檢察官受理及處理件數.....	60
豫審件數.....	61
刑事第一審受理及處理件數.....	61
刑事第二審受理及處理件數.....	62
罰金、科料、追徴金及沒收金.....	62

第九 警 察

警察官署.....	63
警察官吏.....	63
盜 難.....	64
火 災.....	64
警察上救護種類別.....	66
犯罪即決受理件數.....	67
答刑處分人員.....	67

第一〇 蕃 務

蕃人ノ爲ニ殺傷セラレタル者.....	68
蕃地警備員ノ死傷.....	68
蕃童教育.....	69

第一一 監 獄

監獄吏員.....	70
在監人員.....	70
在監人患者及死亡者.....	72
犯罪別受刑者.....	72
刑名別受刑者.....	74

(5)

刑事被告人ノ出入.....	74
犯罪別新受刑者.....	76
在監人作業延人員.....	76

第一二 農 産

田畑面積.....	77
農業者.....	77
農産物ノ一(作付).....	78
農産物ノ二(收穫).....	80
米作ノ一(期別).....	84
米作ノ二(地方別).....	84
果 實.....	86
茶畑、桑畑、木藍畑及山藍畑.....	86

第一三 畜 産

家 畜(頭數).....	87
屠畜ノ一(頭數).....	88
屠畜ノ二(價額).....	88

第一四 水 産

水産業者.....	90
漁船及漁具.....	90
水産漁獲物ノ一(數量).....	92
水産漁獲物ノ二(價額).....	96
水産製造物ノ一(數量).....	100
水産製造物ノ二(價額).....	100
製 鹽.....	101
養殖場.....	101
養殖場漁獲物ノ一(數量).....	102
養殖場漁獲物ノ二(價額).....	102

第一五 鑛 産

鑛區數.....	104
----------	-----

(6)

礦區坪數.....	104
礦產物採取.....	100

第一六 工業

重ナル工場.....	108
製茶(數量).....	110
粗製糖.....	118
再製糖.....	118
泥藍.....	120
度量衡器製作.....	120
度量衡器修覆.....	121
度量衡器賣下.....	121

第一七 貨 錢

貨 錢.....	122
----------	-----

第一八 電 氣

電 燈.....	123
電 扇.....	123
電 力.....	123

第一九 會社及組合

商事會社ノ一(本店).....	124
商事會社ノ二(支店、出張所).....	126
信用組合及信用兼營組合.....	128
購買及販賣組合.....	131
營利組合.....	132
同業組合.....	132

第二〇 金 融

銀行總表.....	134
銀行爲換.....	138
銀行預金.....	140
銀行預金利息.....	142

(7)

銀行貸出金.....	144
銀行貸出金利息.....	146
市場金利.....	148

第二一 物 價

內地產重要品平均相場.....	149
本島產重要品平均相場.....	150
外國產重要品平均相場.....	151

第二二 外國貿易

輸出入品價額.....	152
輸出入貨幣及金銀地金價額.....	152
港別輸出品價額.....	154
港別輸出品價額.....	154
國別輸出品價額.....	156
國別輸出品價額.....	156
輸出貨幣及紙幣並金銀地金價額.....	158
輸入貨幣及紙幣並金銀地金價額.....	158
輸出有稅品及無稅品價額.....	159
輸入有稅品及無稅品價額.....	159
關稅、噸稅及諸收入.....	160
外國貿易ニ關スル出港船舶.....	160
外國貿易ニ關スル入港船舶.....	160

第二三 內地貿易

臺灣內地間移出入品價額.....	161
臺灣內地間移出入金銀貨地金及紙幣價額.....	161
臺灣內地間移出品價額ノ一(港別).....	162
臺灣內地間移出品價額ノ二(月別).....	162
臺灣內地間移入品價額ノ一(港別).....	164
臺灣內地間移入品價額ノ二(月別).....	164
臺灣內地間移入金銀貨、地金及紙幣價額.....	166

(8)

臺灣內地間移入金銀貨地金及紙幣價額.....	106
內地貿易=關スル出港船舶.....	107
內地貿易=關スル入港船舶.....	107

第二四 道 路

道路及橋梁.....	108
------------	-----

第二五 鐵 道

鐵道線路及運搬具.....	170
鐵道乘客.....	170
鐵道貨物.....	172
鐵道乘客及貨物賃金.....	172
私設鐵道.....	174
私設軌道.....	174

第二六 郵 便

郵便局所.....	176
內外國通常郵便物ノ一(總數).....	176
內外國通常郵便物ノ二(本島人).....	178
內外國小包郵便物ノ一(總數).....	178
內外國小包郵便物ノ二(本島人).....	180
內外國郵便為替(總數).....	180
內國郵便為替(本島人).....	182
郵便貯金預入人員及金額ノ一(總數).....	182
郵便貯金預入人員及金額ノ二(本島人).....	183
郵便貯金預入及拂戻ノ一(總數).....	184
郵便貯金預入及拂戻ノ二(本島人).....	184

第二七 電 信

電信線.....	186
內外國發著電報ノ一(總數).....	186
內外國發著電報ノ二(本島人).....	187

(9)

第二八 電 話

電話線.....	188
電話通信.....	188

第二九 海 事

臺灣內地間定期船乘客、貨物及賃金ノ一(往航).....	190
臺灣內地間定期船乘客、貨物及賃金ノ二(來航).....	190
臺灣沿岸線定期船乘客、貨物及賃金ノ一(往航).....	191
臺灣沿岸線定期船乘客、貨物及賃金ノ二(復航).....	191
臺灣、支那、香港及南洋間定期船乘客及貨物賃金.....	192
臺灣在籍船舶.....	192
航路標識ノ一(燈標).....	194
航路標識ノ二(晝標).....	194

第三〇 財 政

臺灣總督府歲入.....	196
臺灣總督府歲出.....	196
地方稅收入.....	197
地方稅支出.....	197

第三一 衛 生

衛生機關.....	198
病類別患者.....	198
傳染病患者.....	200
傳染病死亡者.....	200
種痘人員.....	202
水道.....	202
娼妓檢診人員.....	203
海港檢疫.....	204
阿片烟膏吸食特許者(本島人).....	206
阿片烟膏吸食特許者ノ死亡及廢烟(本島人).....	206

(10)

阿片烟膏吸食者平均一人一日吸食量..... 207

第三二 專 賣

阿片烟膏製造高..... 208

阿片烟膏販賣ノ一(數量)..... 210

阿片烟膏販賣ノ二(價額)..... 210

鹽田及製鹽者..... 212

食鹽收納..... 212

食鹽收納賠償金額..... 214

食鹽賣渡及拂出..... 214

食鹽賣渡金額..... 216

樟腦及樟腦油產額..... 216

樟腦及樟腦油賠償金額..... 217

葉烟草耕作及收納..... 218

葉烟草受拂價額..... 218

製造烟草受拂價額..... 220

第三三 救 恤

罹災救助基金..... 222

慈善團體ノ收支..... 222

行旅病人及行旅死亡者..... 222

第三四 公 務

吏員..... 224

吏員階級別人員..... 224

吏員階級別俸給..... 226

年金、恩給受領回數及金額..... 226

附 錄

周圍一里以上ノ島嶼..... 1

山 嶽..... 1

河 川..... 2

第一 土 地 (1)

經緯度ノ極點 大正八年十月十日

土地	方位	地名	極度
蘆 海	經度ノ極點	{極東 臺北廳棉花嶼東端 {極西 嘉義廳尖山堡新港港西端	122.06.25
	緯度ノ極點	{極南 阿緬廳至厚里七星岩南端 {極北 臺北廳彭佳嶼北端	21.45.25 25.37.53
	經度ノ極點	{極東 澎湖廳林投灣查母嶼東端 {極西 澎湖廳水坡灣花嶼西端	119.43.04 119.18.13
澎湖列島	緯度ノ極點	{極南 澎湖廳網垵灣大嶼南端 {極北 澎湖廳吉貝灣目斗嶼北端	23.00.40 23.45.41

經度ハ英國緯威ヲ以テ基點トセル東經ニシテ緯度ハ北緯ナリ以下經緯度ニ關スルモノ皆同シ

周圍及面積 大正八年十月十日

土地	屬島數	周圍			面積		
		本島	屬島	計	本島	屬島	計
蘆 海	14	200.03	25.20	315.23	2318.51	5.05	2324.16
澎湖列島	63	29.06	54.02	83.07	4.17	4.00	8.23
計	77	310.09	79.21	398.30	2322.08	9.71	2332.39

有 租 地 各年一月一日

年	甲數	地租	指數	
			甲數	地租
明治	33	633 014	100	100
	43	661 988	105	104
大正	4	662 193	105	104
	5	710 901	112	121
	6	725 993	115	122
	7	740 118	117	124
	8	748 930	118	125

(2)

無租地(甲) 各年一月一日

年	國庫 經濟	地方稅 經濟	民有	計	指數	百分比例			
						國庫 經濟	地方稅 經濟	民有	
明治 {38.....	51 511	19	96 749	148 279	100	34.7	(0.0)	0	65.3
{43.....	49 375	249	91 249	140 873	95	35.0	0.2		64.8
大正 {4.....	82 915	202	86 133	160 400	114	48.9	0.2		50.9
{5.....	117 820	10 870	57 699	186 394	126	63.2	5.8		31.0
{6.....	114 099	16 773	60 105	190 977	129	59.7	8.8		31.5
{7.....	115 269	16 908	74 003	206 180	139	55.9	8.2		35.9
{8.....	159 478	16 565	75 762	251 805	170	63.3	6.6		30.1

荒地免租年期地(甲) 各年十二月三十一日

年	田	畑	養魚池	建物 敷地	計	指數	百分比例			
							田	畑	養魚池	建物 敷地
明治 {37.....	1 000	2 138	54	3 191	100	31.3	67.0	1.7
{42.....	401	710	02	1 213	88	33.1	50.3	7.6
大正 {3.....	8 738	9 087	584	18 409	577	47.5	49.4	3.1
{4.....	7 108	8 433	665	15	16 225	508	43.8	52.0	4.1	0.1
{5.....	5 208	7 454	643	28	13 333	418	39.1	55.9	4.8	0.2
{6.....	3 943	6 937	439	37	11 356	356	34.7	61.1	3.9	0.3
{7.....	3 255	6 239	172	41	9 707	304	33.5	64.3	1.8	0.4

開墾免租年期地(甲) 各年十二月三十一日

年	田	畑	建物 敷地	計	指數	百分比例		
						田	畑	建物 敷地
明治 {38.....	87	89	176	100	49.4	50.0
{43.....	315	128	443	252	71.1	28.9
大正 {3.....	72	(0.09) 0	72	41	100.0	0
{4.....	60	(0.09) 0	15	76	43	80.0	0	20.0
{5.....	245	1 117	15	1 377	782	17.8	81.1	1.1
{6.....	197	1 117	16	1 331	750	14.8	84.0	1.2
{7.....	197	1 117	16	1 331	750	14.8	84.0	1.2

(3)

埤圳ノ一(箇所) 各年度三月三十一日

年度	官設 埤圳	公共 埤圳	認定外 埤圳	計	指數	百分比例			
						官設 埤圳	公共 埤圳	認定外 埤圳	
明治 {38.....		121	?	121	100	(0.0)	0.0	1.4	98.6
{43.....	1	176	12 392	12 569	100	(0.0)	0.0	1.4	98.6
大正 {3.....	3	175	11 883	12 061	102	(0.0)	0.0	1.5	98.5
{4.....	3	159	11 902	12 064	102	(0.0)	0.0	1.3	98.7
{5.....	3	154	12 021	12 178	103	(0.0)	0.0	1.3	98.7
{6.....	3	143	12 128	12 274	103	(0.0)	0.0	1.2	98.8
{7.....	3	141	12 175	12 319	102	(0.0)	0.0	1.1	98.9

埤圳ノ二(灌溉面積) 各年度三月三十一日

年度	灌溉甲數				指數	田畑百甲ニ 付灌溉歩合			
	官設 埤圳	公共 埤圳	認定外 埤圳	計		官設 埤圳	公共 埤圳	認定外 埤圳	其他 (灌溉)
明治 {38.....		93 401	108 062	201 553	100	14.5	16.8	68.7	
{43.....	3 817	154 522	74 496	232 835	116	0.6	22.2	10.7	66.5
大正 {4.....	11 216	162 310	76 454	249 980	124	1.0	22.5	10.6	65.3
{5.....	11 227	166 949	77 185	255 361	127	1.5	22.0	10.5	65.4
{6.....	11 409	177 829	80 774	270 104	134	1.5	23.0	10.9	63.7
{7.....	11 580	182 909	92 357	286 846	142	1.5	24.2	12.2	62.1

(4) 第二 林 野
森林原野(甲)各年度三月三十一日

年度	保安林	其ノ他ノ林野	計
明治 {40.....	2 008	2 025 041	2 027 109
大正 {	1.....	2 885 188	2 027 109
	3.....	2 855 970	2 027 109
	4.....	2 854 901	2 027 109
	5.....	2 847 284	2 027 109
	6.....	2 839 155	2 027 109
	7.....	2 804 037	2 027 109

官有林野貸渡及豫約賣渡

年	當該年中ノ許可數		各年末現在	
	件數	面積(㎡)	件數	面積(㎡)
明治 {	29.....	102	1	102
	34.....	1 383	27	13 883
	39.....	9 967	900	30 555
	44.....	5 224	3 591	126 884
大正 {	2.....	32 214	13 960	155 922
	3.....	77 391	35 910	225 585
	4.....	124 536	65 860	341 927
	5.....	18 322	66 853	350 837
	6.....	12 317	62 757	342 380
	7.....	10 045	57 425	327 615

(5)

森林收入(圓)

年度	主産物	副産物	計	
明治 {	36.....	78 821	5 035	83 856
	41.....	80 797	8 020	88 828
大正 {	2.....	156 376	11 442	167 818
	3.....	144 348	8 850	153 204
	4.....	162 925	6 497	169 422
	5.....	152 005	9 070	161 171
	6.....	226 552	16 618	243 170
	7.....	162 926	21 120	184 056

造 林 (甲)

年度	官營				民營			合計
	樟楠林	樟葉製林	其ノ他	計	樟林	其ノ他	計	
明治 {	33.....	4.....	20	30				30
	38.....	227	227	378	332			832
	43.....	393	202	787	1 332	1 454	1 454	2 786
大正 {	2.....	1 310		781	2 091	1 200	1 200	3 297
	3.....	1 379		761	2 140	1 933	1 933	4 073
	4.....	1 392		466	1 858	1 960	2 262	4 228
	5.....	2 076		624	2 700	1 870	3 130	5 009
	6.....	1 468		441	1 910	2 290	3 560	5 856
	7.....	5 153		1 253	6 406	1 057	4 383	11 840

表中「官營」ノ「其ノ他」ハ一般造林ニシテ明治四十四年度以前ハ地方
稅支辨ニ係ルモノナリ又「民營」ノ大正三年以前ハ樟林以外ノ調査ヲ
缺ク

(6)

第三 行政區劃

明治四十二年 十月二十五日	同三十四年 十一月十一日	同三十四年 五月一日	同三十一年 六月二十日
臺北廳	基隆廳	臺北縣	臺北縣
宜蘭廳	深坑廳	宜蘭縣	宜蘭縣
桃園廳	宜蘭廳	臺北縣	臺北縣
新竹廳	桃園廳	臺北縣	臺北縣
臺中廳	新竹廳	臺中縣	臺中縣
南投廳	苗栗廳	臺中縣	臺中縣
嘉義廳	彰化廳	臺中縣	臺中縣
臺南廳	南投廳	臺南縣	臺南縣
阿緞廳	斗六廳	臺南縣	臺南縣
臺東廳	嘉義廳	臺東縣	臺東縣
花蓮廳	水港廳	臺東縣	臺東縣
澎湖廳	臺南廳	澎湖廳	澎湖廳
	鳳山廳	澎湖廳	澎湖廳
	蕃薯寮廳	澎湖廳	澎湖廳
	阿緞廳	澎湖廳	澎湖廳
	恒春廳	澎湖廳	澎湖廳
	臺東廳	澎湖廳	澎湖廳
	澎湖廳	澎湖廳	澎湖廳

區劃沿革

(7)

同三十年 六月十日	同二十九年 四月一日	同二十八年 十一月十三日	同二十八年 八月二十四日	同二十八年 五月三十一日
臺北縣	臺北縣	臺北縣	臺北縣	臺北縣
宜蘭縣	臺北縣	臺北縣	臺北縣	臺北縣
臺北縣	臺北縣	臺北縣	臺北縣	臺北縣
新竹縣	臺北縣	臺北縣	臺北縣	臺北縣
臺中縣	臺中縣	臺中縣	臺中縣	臺中縣
臺中縣	臺中縣	臺中縣	臺中縣	臺中縣
嘉義縣	嘉義縣	嘉義縣	嘉義縣	嘉義縣
臺南縣	臺南縣	臺南縣	臺南縣	臺南縣
鳳山縣	臺南縣	臺南縣	臺南縣	臺南縣
臺南縣	臺南縣	臺南縣	臺南縣	臺南縣
鳳山縣	臺南縣	臺南縣	臺南縣	臺南縣
臺東縣	臺東縣	臺東縣	臺東縣	臺東縣
澎湖廳	澎湖島廳	澎湖島廳	澎湖島廳	澎湖島廳

(8)

廳ノ位置 大正八年十月十日

廳	所在地	度分秒	
		東經	北緯
臺北	大加納堡三板橋庄	121.31.09	25.03.33
	水城堡宜蘭街	121.45.11	24.45.18
	桃園堡桃園街	121.18.43	24.50.22
	竹北一堡新竹街	120.57.53	24.48.00
臺中	臺中	120.40.34	24.08.12
	南投堡南投街	120.41.03	23.54.30
	嘉義西堡嘉義街	120.27.09	23.28.46
	臺南市	120.12.04	22.50.26
阿縱	港西中里阿縱街	120.20.18	22.40.23
	南鄉臺東街	121.08.58	22.45.13
	蓮鄉花蓮港	121.30.37	23.58.29
	東西灣媽宮街	119.33.17	23.32.23

廳ノ面積 大正八年十月十日

廳	方里	甲數
臺北	109.7	174 404
宜蘭	46.1	73 284
桃園	63.8	101 505
新竹	110.0	175 805
臺中	147.3	234 184
南投	82.7	131 448
嘉義	210.7	335 061
臺南	152.1	241 824
阿縱	142.7	220 980
臺東	78.1	124 184
花蓮港	85.3	135 052
澎湖	8.2	13 080
計	1 237.2	1 907 421

舊地ヲ算入セス

(9)

廳ノ廣袤 大正八年十月十日

廳	東西里程	南北里程
臺北	22.02	21.17
宜蘭	10.08	11.20
桃園	12.23	10.25
新竹	14.27	18.20
臺中	16.30	18.16
南投	9.32	13.20
嘉義	18.08	17.17
臺南	14.13	24.03
阿縱	14.23	41.17
臺東	16.00	32.15
花蓮港	11.11	25.20
澎湖	10.28	16.33
計	171.31	252.16

表中ノ里程ハ臺灣本島ノ離島ヲ算入セス

廳ノ管

廳	管轄
臺北	大加蚋堡、摺橋堡、興直堡、八里坌堡、芝蘭一堡、芝蘭二堡、芝蘭三、基隆嶼、彭佳嶼、棉花嶼、花瓶嶼
宜蘭	本城堡、員山堡、浮洲堡、清水溝堡、紅水溝堡、羅東堡、利澤簡潭庄、坑仔口庄、鱸魚堀庄、水邊庄坑庄、九尊林庄、厚德崗坑庄、
桃園	桃澗堡、海山堡、竹北二堡ノ内新竹廳所屬ヲ除キ一圓
新竹	竹北一堡、竹北二堡ノ内五份埔庄、四座屋庄、樟樹林庄、旱坑仔庄、大坪庄、大茅埔庄、崩坡下庄、北窩庄、長崗崗庄、大湖口庄、湖庄、坪頂埔庄、鳳山崎庄、福興庄、青埔仔庄、後湖庄、坎頭庄、堡、苗栗一堡、苗栗二堡、揀東上堡ノ内單崗庄、大坪林庄
臺中	臺中、巒興堡、揀東上堡ノ内新竹廳所屬ヲ除キ一圓、揀東下堡、燕窩上堡、燕窩下堡、武東堡ノ内南投廳所屬ヲ除キ一圓、武西
南投	南投堡、武東堡ノ内皮仔寮庄、赤水庄、弓鞋庄、松柏坑庄、頂新下堡、沙連堡、鯉魚頭堡
嘉義	嘉義四堡、嘉義東堡、大目根堡、打貓東頂堡、打貓東下堡、打貓西堡、布袋堡、海豐堡、尖山堡、萬松堡、火線橋東頂堡、大橋橋堡、龍蛟潭堡、鹽水港堡、太子宮堡、鐵線橋堡、果毅後堡、哆囉園
臺南	臺南市、効忠里、外武定里、內武定里、安定里東堡、新化里西堡、東堡、茅港尾西堡、赤山堡、善化里東堡、楠梓仙溪西里、內新化儲西里、保東里、保西里、長興上里、長興下里、永康上中里、永康北里、永豐里、外新豐里、內新豐里、崇德西里、依仁里、長治一圖里、觀音內里、觀音下里、半屏里、興隆外里、興隆內里、赤山里、
阿緜	港西中里、港西上里、楠梓仙溪東里、羅漢外門里、羅漢內門里、珠嶼、嘉禾里、善餘里、成昌里、興文里、仁壽里、德和里、宜化里、
臺東	南鄉、廣鄉、新鄉ノ内花蓮港廳所屬ヲ除キ一圓、奉鄉ノ内姑仔
花蓮港	蓮鄉、奉鄉ノ内臺東廳所屬ヲ除キ一圓、新鄉ノ内公埔庄、堵港
澎湖	東西灣、岸里灣、林投灣、南寮灣、鼎灣、瓦崗灣、鎮海灣、赤崁

轄區域

大正八年十月十日

區域

三堡、金包里堡、石碇堡、基隆堡、三貂堡、文山堡ノ内宜蘭廳所屬ヲ除キ一堡、茅仔寮堡、二結堡、民壯崗堡、四圍堡、頭圍堡、文山堡ノ内坪林尾庄、灣大祖坑庄、鸞橋埔庄、賴仔寮庄、大香湖庄、柑脚坑庄、潤瀨庄

庄、田新庄、枋寮庄、新埔庄、大平窩庄、打鐵坑庄、汶水坑庄、兜鳴坑庄、照門寮窩窩庄、羊寮窩庄、上北勢庄、下北勢庄、和興庄、德盛庄、波羅汶庄、番仔中厝庄、新庄仔庄、紅毛港庄、員山庄、坑仔口庄、大厝庄、貓兒錠庄、竹南一

苗栗三堡、大肚上堡、大肚中堡、大肚下堡、貓羅堡、輪東堡、練西堡、馬芝堡、堡、東螺東堡、東螺西堡、二林上堡、二林下堡、深耕堡

厝庄、廊下庄、厝厝坪庄、北段堡、北港溪堡、埔里社堡、五城堡、集集堡、沙連

南堡、打貓西堡、打貓北堡、白沙墩堡、大坵田堡、他里霧堡、斗六堡、溪洲堡、西堡、牛欄溪堡、柴頭港堡、大橋椰東下堡、鹿仔草堡、大坵田西堡、白銀公潭東頂堡、哆囉園東下堡、哆囉園西堡、下茄苳南堡、下茄苳北堡

善化里西堡、蕭壠堡、西港仔堡、蕭壠堡、漏汪堡、學甲堡、佳里興堡、茅港尾南里、外新化南里、新化東里、新化北里、新化西里、大目降里、廣儲東里、廣下里、仁和里、新昌里、永寧里、文賢里、仁德南里、仁德北里、歸仁南里、歸仁里、長治二圖里、維新里、嘉祥外里、仁壽上里、仁壽下里、觀音上里、觀音中、大竹里、鳳山下里、鳳山上里、小竹下里、小竹上里

崇德東里、嘉祥內里、港西下里、新闢里、港東上里、港東中里、港東下里、瓊水靖里、治平里、泰慶里、長樂里、安定里、至厚里

律社、火燒島

埔庄、賴人埔庄、大庄

灣、通梁灣、吉貝灣、西嶼灣、網坎灣、水坎灣

支 廳 所

廳別支廳	所在地	廳別支廳
臺 北	錫口橋	新 竹
	新莊	通霄
	淡水	三叉河
	金山	大湖
	水返腳	東勢
	頂溪	葫蘆墩
	深坑	大甲
	新店	沙鹿
	鳳鳴	彰化
	宜 蘭	鹿港
桃 園	中壢	嘉 義
	大角	北港
	楊梅	打鐵
	成美	斗六
	加 接	北港
	大 橋	北港
	加 直	北港
	蘭 芝	北港
	金 包	北港
	石 基	北港
新 竹	竹北	新 竹
	竹南	新 竹
	竹東	新 竹
	竹塹	新 竹
	竹坑	新 竹
	竹坑	新 竹
	竹坑	新 竹
	竹坑	新 竹
	竹坑	新 竹
	竹坑	新 竹

在 地 廳 所 日 月 十 年 八 正 民 華 中 國

所在地	廳別支廳	所在地
苗粟二堡	臺 南	灣裡
栗一堡		善化
苗一堡		里
東上堡		四
東中堡		堡
東下堡		灣
大肚堡		里
線東堡		里
馬東堡		里
燕東堡		里
北 投	阿 嶽	阿里
		北埔
		草鞋
		埔里
		集集
		沙林
		霧
		中埔
		打鐵
		斗六
嘉 義	臺 東	里
		太
		巴
		東
		石
		門
		港
		水
		港
		下
嘉 義	花 蓮 港	鳳
		林
		里
		城
		新
		內
		新
		內
		新
		內
嘉 義	澎 湖	網
		網
		網
		網
		網
		網
		網
		網
		網
		網

(14)

支廳及區長役場並堡里街庄 大正八年十月十日

區	支廳	區長役場	堡里等	街庄等
臺北	11	58	10	303
宜蘭	5	19	13	155
桃園	6	27	3	219
新竹	9	41	6	297
臺中	9	72	21	476
南投	5	16	10	124
嘉義	11	63	36	550
臺南	12	75	64	414
阿緞	9	56	26	194
臺東	4	10	5	59
花蓮港	4	10	3	46
澎湖	1	13	13	80
計	86	455	210	2023

「堡里等」ノ欄ニハ兩廳ニ分屬セル堡里六ヲ含ム故ニ其ノ總實數ハ二一〇ナリ

第四 氣象 潮候所 大正八年十月十日

潮候所	所在地	位置		海面上 晴雨計 ノ高	觀測開 始年月	標準時
		東經	北緯			
臺北	臺北城內	121.31	25.02	9.3	29.8	西部標準時
	臺中	120.41	24.09	75.4	29.12	
	臺南市	120.12	23.00	14.3	30.1	
	臺東街	121.00	22.45	9.0	34.1	
恒春	恒春街	120.44	22.00	23.3	29.11	
澎湖	媽宮街	119.33	23.32	11.0	29.11	
基隆	基隆港口	121.45	25.09	32.2	29.3	
花蓮港	花蓮港	121.36	23.59	10.2	43.10	

「西部標準時」ハ東經百二十度ノ子午線ノ時ヲ以テス
「基隆」ハ從來社寮島ニ於ケル觀測ヲ大正五年九月ヨリ基隆燈臺ニ繼
承セシモノナリ
「花蓮港」ハ燈臺ニ於ケル六回觀測ヲ掲上ス以下各表亦同シ

暴風警報信號所 大正八年十月十日

暴風警報 信號所	所在地	東經	北緯	標柱 ノ高	建設 年月
臺北	臺北城內	121.31	25.02	60	42.1
淡水	淡水支廳構內	121.26	25.10	51	30.11
基隆	基隆三沙路	121.45	25.07	50	31.2
宜蘭	宜蘭頭圍街	121.50	24.51	33	33.6
蘇澳	蘇澳江左岸ノ山頂	121.50	24.36	30	33.6
後港	後港公署後港	120.46	24.36	42	34.3
鹿港	鹿港庄後港	120.80	24.13	48	34.3
下湖	下湖芝寮街	120.27	24.04	48	34.3
東石	東石新港庄下湖	120.00	23.31	48	34.3
布袋	布袋西堡下東石	120.10	23.28	48	34.2
安平	安平西堡布袋	120.10	23.23	72	34.11
打狗	打狗支署後港	120.10	23.00	48	30.12
東港	東港支署後港	120.19	22.37	35	30.12
阿緞	阿緞中東港街	120.27	22.28	48	34.5
臺東	臺東中東港街	120.51	21.55	48	35.7
臺南	臺南東港街	121.09	22.45	48	40.8
花蓮港	花蓮港東側上	121.37	23.58	49	43.2
澎湖	澎湖媽宮水上警察官	119.34	23.33	60	31.2

(10)

平均氣壓 (托)

年	臺北	臺中	臺南	臺東	恆春	澎湖島	基隆	花蓮港
明治 30.....	701.7	701.3	701.0	700.8	700.8	700.4	700.8	700.5
35.....	701.8	700.9	700.5	701.3	700.9	701.2	702.1	700.5
40.....	700.2	700.4	700.3	700.4	700.9	700.3	700.5	700.1
大正 1.....	700.5	700.7	700.7	700.6	700.8	700.7	700.8	700.1
2.....	700.0	700.8	700.8	700.7	700.4	700.8	700.8	700.2
3.....	700.4	700.9	700.7	700.7	700.4	700.7	700.3	700.2
4.....	700.9	700.4	700.2	700.5	700.1	700.4	700.2	700.1
5.....	700.2	700.2	700.0	700.3	700.7	700.3	700.9	700.0
6.....	700.7	700.6	700.4	700.7	700.1	700.7	700.7	700.5
7.....	700.8	700.8	700.8	700.0	700.4	700.1	700.8	700.5

氣壓ハ海面及重力ノ更正ヲ施シタルモノナリ

平均氣温 (攝氏度)

年	臺北	臺中	臺南	臺東	恆春	澎湖島	基隆	花蓮港
明治 30.....	21.7	22.4	24.0	23.5	24.0	22.0	21.9	22.4
35.....	21.0	22.5	23.4	23.5	24.0	22.0	21.9	22.4
40.....	21.0	22.0	23.0	23.5	24.2	22.0	21.9	22.4
大正 1.....	21.6	22.2	23.1	23.7	24.0	22.4	21.5	22.4
2.....	21.7	22.0	22.9	23.0	24.3	22.5	21.7	22.4
3.....	22.1	22.0	23.4	23.0	24.4	23.1	21.0	22.4
4.....	22.4	22.9	23.7	24.0	24.0	23.4	22.1	22.9
5.....	21.9	22.3	23.0	23.0	24.4	22.3	21.9	22.7
6.....	20.8	21.3	22.2	22.6	23.0	22.0	21.0	21.5
7.....	21.3	21.6	22.5	23.2	23.0	22.0	21.2	22.0

最高氣温ノ極數 (攝氏度)

年	臺北	臺中	臺南	臺東	恆春	澎湖島	基隆	花蓮港
明治 30.....	30.5	34.3	30.9	30.0	33.4	33.5	34.9	34.2
35.....	34.0	37.2	34.8	36.0	33.0	32.5	34.9	34.2
40.....	35.1	34.3	34.2	34.0	32.2	31.0	33.7	34.2
大正 1.....	35.8	34.0	33.8	37.8	33.0	32.4	34.4	34.8
2.....	37.1	35.4	34.1	37.7	33.3	32.4	35.9	34.4
3.....	37.1	35.7	34.0	39.0	33.3	31.7	30.2	34.2
4.....	37.5	35.9	34.5	35.1	33.2	33.5	36.9	34.4
5.....	36.9	35.6	30.9	35.0	34.3	32.9	30.9	35.7
6.....	30.3	36.7	33.8	34.1	33.0	32.0	35.7	34.2
7.....	35.7	30.8	35.0	36.0	34.9	32.8	37.4	35.2

(17)

最低氣温ノ極數 (攝氏度)

年	臺北	臺中	臺南	臺東	恆春	澎湖島	基隆	花蓮港
明治 30.....	5.0	3.8	3.5	11.8	7.9
35.....	4.0	4.0	5.7	10.8	14.0	0.8	0.3
40.....	6.8	4.4	6.3	11.2	13.0	10.2	7.6
大正 1.....	8.2	7.0	8.7	12.1	12.7	0.5	8.0	10.4
2.....	6.3	7.0	7.6	11.4	13.0	10.0	8.3	9.5
3.....	4.5	2.7	5.0	9.8	10.2	11.5	7.0	7.8
4.....	7.5	4.6	7.6	11.6	13.2	10.9	8.0	8.8
5.....	5.8	5.7	0.0	11.1	12.6	8.9	6.5	9.1
6.....	3.3	2.4	4.6	8.9	11.0	9.0	6.4	6.5
7.....	2.7	6.0	2.4	7.4	10.2	8.0	7.2	4.4

平均濕度 (百分率)

年	臺北	臺中	臺南	臺東	恆春	澎湖島	基隆	花蓮港
明治 30.....	82	82	81	83	83
35.....	80	78	76	75	81	81	81	81
40.....	82	81	80	77	77	83	84	84
大正 1.....	83	82	80	77	77	80	85	81
2.....	82	82	79	78	77	82	84	80
3.....	81	81	80	80	76	82	84	81
4.....	81	81	81	81	77	83	85	81
5.....	82	81	80	81	77	82	84	81
6.....	81	82	79	80	76	81	80	81
7.....	81	81	78	79	77	83	82	80

濕度ハ空氣中ニ水蒸氣飽和シ最濕潤シタルモノヲ百ト定メ算出ス

平均風速 (毎秒米)

年	臺北	臺中	臺南	臺東	恆春	澎湖島	基隆	花蓮港
明治 30.....	3.3	2.7	3.1	4.7	10.9
35.....	4.8	2.9	4.3	5.3	5.0	9.7	4.8
40.....	4.4	2.7	4.2	4.8	7.1	9.6	5.1
大正 1.....	4.8	3.0	4.7	4.7	7.4	10.4	5.0	4.6
2.....	4.0	3.1	5.0	4.4	7.0	9.9	5.0	4.5
3.....	4.4	2.8	4.8	4.1	6.5	9.1	5.4	4.4
4.....	4.5	2.7	4.0	3.9	6.0	9.3	5.3	4.8
5.....	4.8	2.8	4.7	3.8	6.0	10.1	5.0	4.7
6.....	4.7	2.5	4.7	4.0	6.7	10.2	5.3	4.6
7.....	4.5	2.5	4.8	3.0	6.1	9.5	4.9	4.2

平均雲量 (十分率)

年	臺北	臺中	臺南	臺東	恒春	澎湖島	基隆	花蓮港
明治 30	7.5	6.1	5.9	6.2	6.7	6.7	6.8	7.7
明治 35	6.1	4.8	4.9	6.8	5.5	5.4	6.4	7.7
明治 40	7.0	6.0	5.2	7.1	5.9	6.4	7.7	8.1
大正 1	7.6	6.1	6.2	6.9	5.9	6.8	7.7	7.5
大正 2	6.8	5.7	5.4	6.7	5.8	6.2	7.4	7.5
大正 3	6.8	5.5	5.3	6.8	5.7	5.9	7.2	8.0
大正 4	7.0	5.7	5.3	6.7	5.8	6.2	7.5	7.7
大正 5	7.2	5.3	5.2	6.7	5.7	6.0	7.5	7.5
大正 6	7.2	6.0	5.0	7.2	6.1	6.1	8.1	8.0
大正 7	6.9	5.4	5.5	7.0	5.7	6.1	7.8	7.7

雨雪ノ總量 (耗)

年	臺北	臺中	臺南	臺東	恒春	澎湖島	基隆	花蓮港
明治 30	2 082.0	1 506.1	1 914.0	2 835.7	809.0	836.4	2 993.9	1 979.7
明治 35	1 600.6	1 622.7	1 850.3	1 600.5	1 458.0	846.0	3 570.0	1 093.0
明治 40	1 777.0	1 134.0	1 808.3	982.3	1 801.8	953.3	4 156.7	1 821.1
大正 1	2 570.2	2 383.1	1 783.6	1 859.5	2 220.7	898.5	3 821.8	1 529.3
大正 2	2 115.9	2 356.6	1 979.3	1 400.6	2 285.4	932.6	2 409.9	1 674.5
大正 3	2 315.0	1 486.4	1 499.0	1 988.4	2 278.4	975.6	3 483.5	1 702.5
大正 4	2 453.8	1 702.8	1 930.1	1 535.1	1 902.6	323.3	3 055.7	1 976.5
大正 5	2 036.9	966.5	966.0	2 009.1	2 558.0	912.9	2 921.2	2 812.7
大正 6	2 404.9	1 883.6	1 605.3	2 045.6	2 217.8	848.7	2 884.3	2 105.3
大正 7	2 150.7	1 646.7	1 297.4	2 588.6	2 522.5			

雨雪日數 (降水量 $\frac{1}{10}$ 分ノ一以上)

年	臺北	臺中	臺南	臺東	恒春	澎湖島	基隆	花蓮港
明治 30	180	123	112	148	84	148	84	112
明治 35	153	100	92	144	124	71	100	112
明治 40	180	117	112	162	141	89	220	140
大正 1	212	137	107	152	144	115	284	108
大正 2	188	127	105	156	151	109	234	170
大正 3	179	104	104	148	133	91	197	191
大正 4	190	128	105	154	159	101	227	194
大正 5	195	117	101	150	153	77	216	187
大正 6	201	138	132	153	144	103	227	202
大正 7	176	123	95	153	127	85	216	169

電雷日數

(電光雷聲共ニ發セル日ノ)

年	臺北	臺中	臺南	臺東	恒春	澎湖島	基隆	花蓮港
明治 30	59	54	40	33	12	10	10	10
明治 35	37	30	35	26	16	11	10	10
明治 40	44	62	30	25	35	8	28	10
大正 1	57	43	62	20	25	21	24	23
大正 2	57	47	53	20	33	18	32	22
大正 3	40	21	34	18	22	12	12	18
大正 4	65	54	53	28	39	17	45	23
大正 5	42	53	51	30	23	9	23	35
大正 6	52	49	54	22	23	19	28	32
大正 7	48	39	39	23	19	16	26	24

濃霧日數

年	臺北	臺中	臺南	臺東	恒春	澎湖島	基隆	花蓮港
明治 30	25	17	25	9	10	10	10	10
明治 35	8	9	5	4	10	10	10	10
明治 40	9	12	8	1	5	10	10	10
大正 1	8	7	4	1	4	10	10	10
大正 2	7	9	4	1	4	10	10	10
大正 3	0	5	3	1	10	10	10	10
大正 4	2	8	3	1	10	10	10	10
大正 5	10	13	22	2	1	6	10	10
大正 6	13	18	12	1	1	6	10	10
大正 7	13	22	19	1	1	15	10	10

(20)

快晴日數 (平均雲量二以下)

年	臺北	臺中	臺南	臺東	恒春	澎湖島	基隆	花蓮港
明治 30.....	14	39	40	24	37
35.....	50	89	81	10	28	82	41
40.....	30	52	61	13	33	41	24
大正 1.....	25	44	34	31	34	25	27	5
2.....	33	61	64	24	41	47	20	12
3.....	29	53	65	34	41	57	23	9
4.....	37	48	68	28	36	51	20	9
5.....	23	75	58	30	40	49	29	15
6.....	23	51	62	29	36	51	15	13
7.....	33	79	60	24	54	63	25	10

曇天日數 (平均雲量八以上)

年	臺北	臺中	臺南	臺東	恒春	澎湖島	基隆	花蓮港
明治 30.....	201	122	106	23	172
35.....	138	93	78	149	88	118	188
40.....	182	129	88	165	105	144	234
大正 1.....	211	134	136	175	107	176	226	234
2.....	165	105	106	158	112	146	200	191
3.....	168	102	95	171	100	130	194	232
4.....	177	111	101	153	105	142	207	221
5.....	189	93	100	160	111	169	216	202
6.....	188	136	103	180	120	131	243	233
7.....	171	110	94	166	108	163	217	211

(21)

暴風日數 (一秒時間ノ速 度十米以上)

年	臺北	臺中	臺南	臺東	恒春	澎湖島	基隆	花蓮港
明治 30.....	20	10	0	79	228
35.....	123	50	53	120	119	240	88
40.....	105	36	59	113	197	233	101
大正 1.....	123	29	73	117	191	245	135	102
2.....	102	29	91	108	185	246	139	96
3.....	102	26	79	96	179	230	128	95
4.....	112	16	60	94	159	205	125	104
5.....	100	10	56	83	175	225	126	105
6.....	104	11	77	82	180	236	131	90
7.....	96	11	77	74	144	228	107	70

地震回數

年	臺北	臺中	臺南	臺東	恒春	澎湖島	基隆	花蓮港
明治 30.....	7	3	9	1
35.....	13	10	7	12	6	5	8
40.....	11	10	11	21	6	10	5
大正 1.....	9	8	4	8	7	3	3
2.....	18	11	13	16	7	5	3
3.....	10	7	9	11	6	7	1	102
4.....	10	13	23	11	6	3	1	95
5.....	11	10	14	12	5	2	5	83
6.....	29	15	7	7	7	3	4	79
7.....	19	16	5	8	7	1	3	56

地震ハ人體ニ感覺セシ回數ノミヲ掲ク

(22)

第五 戶
地方別住居、

廳	住居	所帶	人口
臺北	73 103	101 972	523 592
宜蘭	22 902	27 099	145 912
桃園	31 453	37 405	231 409
新竹	49 445	54 517	327 161
臺中	89 138	108 314	532 577
南投	19 316	23 101	126 223
嘉義	101 563	112 315	506 158
台南	98 427	113 203	569 292
高雄	40 553	48 806	259 441
屏東	5 499	5 714	36 997
花蓮	8 850	9 679	45 521
澎湖	9 112	11 334	57 720
計	555 366	653 489	3 479 922

地方別一方里ノ住居、所帶及現在人口 大正四年十月一日

廳	住居	所帶	人口
臺北	6 3.8	926.5	4 762.4
宜蘭	480.7	567.7	3 053.7
桃園	400.4	543.9	3 461.8
新竹	437.0	479.7	2 910.0
臺中	604.1	733.9	4 618.5
南投	227.7	272.9	1 505.8
嘉義	480.7	531.6	2 679.7
台南	617.2	744.4	3 713.5
高雄	324.0	339.5	1 807.9
屏東	69.7	72.4	470.4
花蓮	92.0	100.0	493.1
澎湖	1 107.8	1 377.9	7 018.0
計	443.6	521.6	2 789.1

本表ニハ落地ノ事實ヲ除キ算出ス

(23)

口
所帶及現在人口

大正四年十月一日

地方別百分比例			一住居 = 付所帶	一住居 = 付人口	一所帶 = 付人口
住居	所帶	人口			
13.17	15.00	15.04	1.4	7.2	5.1
4.12	4.14	4.14	1.2	6.3	5.3
5.07	5.72	6.65	1.2	7.4	6.2
8.99	8.34	9.40	1.1	6.6	6.0
16.05	16.58	17.03	1.2	6.6	5.5
3.48	3.54	3.63	1.2	6.5	5.4
18.28	17.19	16.27	1.1	5.6	5.0
17.73	17.34	16.36	1.2	5.8	5.0
8.38	7.47	7.45	1.1	5.6	5.3
0.99	0.87	1.06	1.0	6.7	0.5
1.59	1.48	1.31	1.1	5.1	4.7
1.64	1.73	1.66	1.2	6.3	5.1
100.00	100.00	100.00	1.2	6.3	5.3

體性別現在人口及常住人口

大正四年十月一日

人口ノ種類	男	女	計	男百 = 付女
常住人口	1 780 932	1 658 428	3 448 360	92.7
現在人口	23 121	8441	31 562	36.5
計	1 813 053	1 666 869	3 479 922	91.9
常住人口	1 823 472	1 674 738	3 498 210	91.8
現在人口百 = 付常住人口	100.6	100.5	100.5
現在人口中常住人口} 百 = 付一時現在者}	1.3	0.5	0.9

地方、體性別現在

廳	現在人口			常住人口	
	男	女	計	男	女
臺北	278 504	244 608	523 502	281 788	247 907
宜蘭	75 496	68 416	143 912	76 094	68 732
桃園	119 182	112 227	231 409	119 064	112 742
新竹	165 357	161 807	327 164	166 434	162 705
嘉義	309 661	282 916	592 577	310 738	283 387
南投	66 890	59 333	126 223	67 274	59 001
高雄	297 533	268 025	566 158	297 709	269 107
台南	295 820	273 472	569 292	296 964	274 459
屏東	132 290	127 151	259 441	132 588	127 445
花蓮	19 234	17 763	36 997	19 351	17 835
澎湖	25 057	19 864	45 521	25 400	20 032
澎湖	27 330	30 387	57 726	29 118	30 606
計	1 813 053	1 666 869	3 479 922	1 823 472	1 674 738

現在人口等級別

人口等級	街庄社數	人口
百一人以下	43	2 649
百一人乃至二百人	134	20 595
二百一人乃至三百人	169	43 293
三百一人乃至四百人	217	70 102
四百一人乃至五百人	211	95 448
五百一人乃至六百人	223	122 660
六百一人乃至七百人	213	138 794
七百一人乃至八百人	181	135 600
八百一人乃至九百人	181	153 715
九百一人乃至千人	100	152 358
千一人乃至二千人	850	1 173 886
二千一人乃至三千人	206	498 746
三千一人乃至四千人	61	204 487
四千一人乃至五千人	25	111 031
五千一人乃至一萬人	31	196 977
一萬一人以上	14	320 082
藩界區域	10	29 075
水區域	12	3 524
計	2 941	3 479 922

人口及常住人口

大正四年十月一日

計	現在人口 百=付常 住人口	現在人口中 常住者 -時現在者	常住人口 百=現在 常住者	男百=付女	
				現在人口	常住人口
520 785	101.2	1.0	97.0	87.9	88.0
144 820	100.6	1.0	98.4	90.6	90.3
232 696	100.0	0.9	98.6	94.2	94.0
329 139	100.6	0.7	98.7	97.9	97.8
594 125	100.3	0.5	99.2	91.4	91.2
126 875	100.5	0.7	98.8	88.7	88.6
566 870	100.1	0.5	99.3	90.3	90.4
571 453	100.4	0.7	99.0	92.4	92.4
260 033	100.2	0.9	98.9	96.1	96.1
37 186	100.5	2.1	97.5	92.4	92.2
45 492	99.9	4.7	95.3	77.4	78.7
59 724	103.5	0.7	96.0	111.1	103.1
3 498 210	100.5	0.9	98.6	91.9	91.8

街庄社數及聚積人口

大正四年十月一日

人口等級別百分比		一街庄社=付人口
街庄社數	人口	
1.46	0.08	61.6
4.56	0.59	153.7
5.75	1.24	256.2
7.38	2.19	350.7
7.17	2.74	452.4
7.58	3.52	550.0
7.24	3.90	651.6
6.15	3.90	749.2
6.15	4.42	849.3
5.44	4.38	952.2
28.02	33.72	1 381.0
7.00	14.33	2 421.1
2.07	5.88	3 352.2
0.85	3.22	4 477.2
1.05	5.66	6 354.1
0.48	0.20	22 863.0
0.34	0.84	2 907.5
0.41	0.10	293.7
100.00	100.00	1 183.2

(26)

現住戸數 各年十二月三十一日

年	實數	指數	一戸平均人員	
明治	29.....	532 131	100	4.9
	34.....	540 993	102	5.2
	39.....	592 413	111	5.2
	40.....	597 831	112	5.2
大正	1.....	644 089	121	5.2
	2.....	657 060	124	5.2
	3.....	667 061	125	5.2
	4.....	657 220	124	5.3
	5.....	663 303	125	5.3
	6.....	671 708	126	5.3
	7.....	676 112	127	5.3

本表ハ臺灣駐在ノ軍隊員ヲ算入セス以下戸口ニ關スル諸表皆同シ
 明治二十九年及同三十四年ハ紅頭嶼ノ調査ヲ缺ク以下戸口ニ關スル
 諸表亦同シ
 明治三十九年ノ戸數ハ同三十八年十月一日第一回施行臨時臺灣戸口
 調査ノ結果ニ依ル所帶數ニシテ以後大正三年迄ハ動態調査ノ結果ニ
 依リ算出シタルモノナリ又大正四年ハ同年十月一日施行第二回臨時
 臺灣戸口調査ノ結果ニ依リ同五年以後ハ動態調査ノ結果ニ依ル

年	實數	指數	一戸平均人員	
明治	30.....	22 393	100	3.7
	35.....	18 760	84	5.2
	40.....	22 039	98	5.2
大正	1.....	21 914	98	5.6
	2.....	22 198	99	5.0
	3.....	22 705	101	5.7
	4.....	22 829	102	5.8
	5.....	22 811	102	5.8
	6.....	22 724	101	5.0
	7.....	22 735	101	5.8

(27)

人口ノ疎密 大正七年十二月三十一日

縣	一万里ニ付人口	
臺北	4 000	
宜蘭	3 286	
桃園	3 778	
新竹	3 101	
臺中	4 213	
南投	1 594	
嘉義	2 715	
臺南	3 784	
阿緞	1 801	
臺東	407	
花蓮	514	
澎湖	6 831	
平均	2 897	
大正	6.....	2 877
	5.....	2 837
	4.....	2 815
	3.....	2 804
	2.....	2 756
明治	43.....	2 595
	38.....	2 457

本表ニハ蕃地ノ面積及蕃地ニ在ル蕃人ヲ算入セス

(28)

現住人

年	實數				計	指數	
	内地人	本島人	生蕃	外國人			
明治 33.....	59 618	2 979 018	76 443	8 223	3 123 802	100	
明治 43.....	98 048	3 106 223	80 382	14 840	3 299 493	106	
大正 2.....	133 937	3 265 160	83 903	19 104	3 502 173	112	
	3.....	141 335	3 307 302	85 634	19 582	3 554 353	114
	4.....	137 229	3 327 812	86 576	18 225	3 569 842	114
	5.....	142 452	3 349 035	85 990	18 623	3 596 100	115
	6.....	145 232	3 395 005	86 479	19 213	3 646 529	117
7.....	148 831	3 413 414	86 292	21 150	3 669 687	117	

「生蕃」ノ從前ヨリ著シク減少シタルハ行政區域内ノ蕃人ヲ重複掲上シ

現住人

廳	男	女	計	百分比例	
				男	女
臺北.....	238 377	255 000	543 983	53.1	46.0
宜蘭.....	79 271	72 145	151 416	52.4	47.0
桃園.....	123 839	117 288	241 127	51.4	48.0
新竹.....	173 009	169 820	342 838	50.5	49.5
臺中.....	321 616	298 815	620 431	51.8	48.2
南投.....	68 782	62 994	131 776	52.2	47.8
嘉義.....	298 338	273 690	572 028	52.2	47.8

(29)

口ノ一 (種族別)

各年十二月三十一日

人口千ニ付増加	比例							
	現住人口百ニ付				男百ニ付女			
	内地人	本島人	生蕃	外國人	内地人	本島人	生蕃	外國人
.....	1.9	94.3	3.6	0.2	66.0	30.7	95.7	0.5
15.3	2.9	93.0	3.7	0.4	67.4	31.0	96.8	10.8
19.5	3.8	92.2	3.5	0.5	71.3	32.1	98.5	14.7
14.9	3.9	92.0	3.6	0.5	72.3	32.4	98.8	15.9
4.4	3.8	92.0	3.7	0.5	78.7	33.1	99.1	20.0
7.4	4.0	93.1	2.4	0.5	79.9	33.6	99.4	21.7
14.0	4.0	93.1	2.4	0.5	81.1	34.0	99.3	23.3
6.3	4.1	93.0	2.3	0.6	82.0	34.2	99.3	25.1

アルヲ發見訂正シタルニ依ル

口ノ二 (地方別)

大正七年十二月三十一日

廳	男	女	計	百分比例	
				男	女
臺南.....	297 639	277 744	575 383	51.7	48.3
阿緞.....	135 228	130 357	265 585	50.9	49.1
臺東.....	20 070	18 704	38 783	51.8	48.2
花蓮港.....	23 499	20 362	43 861	53.6	46.4
澎湖.....	20 501	20 633	50 184	47.2	52.8
計.....	1 856 178	1 727 217	3 583 395	51.8	48.2

人口五千以上ノ市街地

大正七年十二月三十一日

地名	男	女	計	百分比例		
				男	女	
臺北	臺北城內	6 499	4 677	11 176	58.15	41.85
	臺北城內	18 173	16 031	35 104	51.77	48.23
	臺北城內	30 034	28 082	58 016	50.89	49.11
	計	54 700	50 590	105 290	51.95	48.05
臺南	臺南	33 787	30 644	64 431	52.44	47.56
	臺南	11 811	10 807	22 618	52.22	47.78
	臺南	12 340	9 976	22 316	55.30	44.70
	計	10 679	9 207	19 886	53.70	46.30
基隆	基隆	9 425	9 854	19 279	48.89	51.11
	基隆	10 043	8 215	18 258	55.01	44.99
	基隆	8 844	8 021	16 865	49.78	50.22
	計	8 675	8 723	17 398	49.86	50.14
新竹	新竹	8 570	8 398	16 968	50.51	49.49
	新竹	5 566	5 049	10 615	52.44	47.56
	新竹	4 574	3 954	8 528	53.64	46.36
	計	4 352	3 585	7 937	54.83	45.17
嘉義	嘉義	3 676	3 614	7 290	50.43	49.57
	嘉義	3 590	3 392	6 982	51.42	48.58
	嘉義	3 451	3 325	6 776	50.93	49.07
	計	3 143	2 973	6 116	51.39	48.61
屏東	屏東	2 865	3 091	5 956	48.10	51.90
	屏東	2 874	2 692	5 566	51.63	48.37
	屏東	2 825	2 721	5 546	50.94	49.06
	計	2 802	2 640	5 442	51.90	48.10
高雄	高雄	2 772	2 606	5 378	51.54	48.46
	高雄	2 626	2 626	5 252	50.00	50.00
	高雄	2 497	2 659	5 156	48.43	51.57
	計	2 380	2 617	5 000	47.72	52.28

蕃社現住戸口ノ一(地方別)

大正七年十二月三十一日

總	社數	戸數	人口			百分比例	
			男	女	計	男	女
臺北	4	105	277	260	537	51.0	48.4
臺北	22	910	2 212	2 330	4 542	48.7	51.3
臺北	47	1 296	3 435	3 799	7 234	47.5	52.5
臺北	50	1 050	2 608	2 654	5 262	49.6	50.4
臺北	9	291	622	611	1 233	49.2	50.8
臺南	107	2 560	8 348	8 079	16 427	50.8	49.2
臺南	17	140	770	723	1 493	51.7	48.3
臺南	114	5 832	14 802	14 390	29 192	50.8	49.2
臺南	141	5 515	18 828	18 917	37 745	49.9	50.1
臺南	166	5 027	14 484	14 890	29 374	49.3	50.7
計	677	22 735	66 446	66 673	133 119	49.9	50.1

蕃地ニ於ケル各廳ノ區域ハ未タ列明ナラズト雖暫ク從前ノ例ニ依リテ掲上セリ
 本表(臺東花蓮港)中ニハ行政區域内ニ於ケル蕃社ノ事實ヲ含ム次表亦同シ

蕃社現住戸口ノ二(種族別)

大正七年十二月三十一日

種族	社數	戸數	人口			壯丁
			男	女	計	
タイヤル	266	6 504	15 510	16 320	31 830	7 815
サイセツト	10	193	570	558	1 128	285
ブヌ	121	1 922	9 083	8 558	17 641	4 778
ツオ	24	270	1 246	1 126	2 372	688
ハイソ	173	8 606	20 846	20 720	41 566	10 263
ア	71	4 827	18 376	18 666	37 042	7 227
ヤ	7	323	815	710	1 525	309
計	677	22 735	66 446	66 673	133 119	31 405

(32)

出生、死亡、

年	出生							
	出生			死亡				
	男	女	計	男	女	不詳	計	
明治	31.....	17 380	14 290	31 088	?	?	?	?
	36.....	41 742	35 511	77 253	365	330	695
	41.....	63 275	59 047	122 322	2 098	1 589	3 687
大正	2.....	72 401	68 918	141 379	3 219	2 581	2	5 802
	3.....	75 200	70 936	146 136	3 771	2 857	1	6 629
	4.....	73 328	69 177	142 505	3 559	2 971	1	6 531
	5.....	68 470	65 247	133 717	3 552	2 849	1	6 402
	6.....	76 447	71 762	148 209	3 698	2 999	3	6 700
	7.....	74 696	70 466	145 162	3 790	3 034	8	6 832

本表ノ指數及比例次ノ如シ

年	指數						
	出生			死亡	結婚	離婚	
	生産	死産	計				
明治	31.....	100	100	100	100
	36.....	244	100	100	407	371	591
	41.....	386	531	162	503	478	647
大正	2.....	446	835	189	427	493	600
	3.....	461	954	196	480	464	542
	4.....	450	940	191	552	526	604
	5.....	422	921	180	505	513	633
	6.....	468	964	199	480	520	570
	7.....	458	933	195	614	558	578

(33)

結婚及離婚

合計	死亡			結婚	離婚
	男	女	計		
31 088	11 417	8 888	20 305	7 330	860
77 048	45 524	37 077	82 601	27 186	5 080
126 000	54 820	47 412	102 232	35 001	5 502
147 181	46 503	40 107	86 610	36 167	5 160
152 765	52 579	44 932	97 511	33 977	4 664
149 036	59 987	52 186	112 123	38 586	5 195
140 119	55 260	47 259	102 519	37 604	5 445
154 903	53 492	44 457	97 949	38 095	5 078
151 904	66 437	58 240	124 677	40 902	4 968

生産男百 = 付女	生産百 = 付死亡	比例			
		人口千 = 付			
		生産	死亡	結婚	離婚
82.2	64.1	12.1	7.8	2.8	0.3
85.1	106.9	26.4	28.2	9.3	1.7
93.3	83.6	39.1	32.6	11.2	1.8
95.1	61.3	41.4	25.3	10.0	1.5
94.3	66.7	42.1	28.1	9.8	1.3
94.3	78.7	40.9	32.2	11.1	1.5
95.3	76.7	38.1	29.2	10.7	1.6
93.0	66.1	41.6	27.5	10.7	1.4
94.3	85.9	40.5	34.8	11.4	1.4

(84)

出

廳	生 産			死	
	男	女	計	男	女
臺 北.....	10 108	9 636	19 744	610	486
宜 蘭.....	3 006	2 772	5 778	145	139
桃 園.....	5 201	4 877	10 138	280	236
新 竹.....	6 098	6 563	13 531	296	226
臺 中.....	13 806	13 070	26 936	635	556
南 投.....	2 805	2 604	5 409	171	143
嘉 義.....	12 202	11 546	23 748	631	486
臺 南.....	11 515	10 859	22 374	525	411
阿 猴.....	6 260	5 943	12 203	332	262
臺 東.....	755	749	1 504	8	9
花蓮港.....	870	843	1 713	49	36
澎 湖.....	1 050	1 004	2 054	58	44
計.....	74 696	70 466	145 162	3 790	3 034

(85)

生

大 正 七 年

廳	計	百分比例			
		生 産		死 産	
		男	女	男	女
.....	1 096	51.2	48.8	55.7	44.3
2	286	52.0	48.0	51.0	49.0
.....	516	51.9	48.1	54.3	45.7
1	523	51.6	48.4	56.6	43.4
1	1 242	51.5	48.5	55.2	44.8
.....	314	51.9	48.1	54.5	45.5
2	1 110	51.4	48.6	56.4	43.6
2	938	51.5	48.5	56.0	44.0
.....	594	51.3	48.7	55.9	44.1
.....	17	50.2	49.8	47.1	52.9
.....	85	50.8	49.2	57.6	42.4
.....	102	51.1	48.9	56.9	43.1
8	6 832	51.5	48.5	55.5	44.5

(80)

死

區	實數	
	男	女
臺北	8 150	7 210
	2 180	2 043
	3 007	2 862
	4 386	3 916
臺南	11 007	9 274
	2 714	2 146
	12 735	10 823
	13 206	11 764
阿蘇	5 696	5 281
	990	957
	1 417	1 036
	853	919
計	66 437	58 240

死亡

十歲級	零歲	一歲	二歲	三歲	四歲
零歲	26 902	9 840	5 991	4 421	
一歲	641	504	486	518	556
二歲	904	1 047	1 016	1 112	1 167
三歲	1 436	1 532	1 537	1 493	1 538
四歲	1 478	1 352	1 299	1 417	1 364
五歲	1 135	1 087	924	918	936
六歲	858	826	940	812	791
七歲	673	584	530	524	483
八歲	291	245	191	171	160
九歲	27	23	12	10	7
百歲	4				

(87)

亡

大正七年

計	百分比	
	男	女
15 869	58.0	47.0
4 223	51.6	48.4
5 869	51.2	48.8
8 302	52.8	47.2
20 371	54.5	45.5
4 860	55.8	44.2
23 558	54.1	45.9
24 970	52.9	47.1
10 977	51.9	48.1
1 953	51.0	49.0
2 453	57.8	42.2
1 772	48.1	51.9
124 077	53.3	46.7

者年齡

大正七年

五歲	六歲	七歲	八歲	九歲	計
2 869	1 926	1 416	1 071	773	124 673
465	526	672	729	879	
1 056	1 253	1 349	1 273	1 363	
1 634	1 500	1 602	1 589	1 458	
1 370	1 277	1 179	1 151	1 103	
799	867	830	836	902	
743	685	751	722	755	
439	481	364	378	347	
123	111	76	75	40	
7	3	3	2	1	
1					

自殺及變

年	自殺				變死		
	内地人	本島人	外國人	計	内地人	本島人	外國人
明治 30.....	20	62	82	110	417
35.....	42	309	411	79	1 171	3
40.....	24	404	2	520	88	1 067	3
1.....	32	607	0	645	43	1 373	8
2.....	30	621	0	663	51	1 161	2
3.....	50	644	0	700	53	1 032	0
大正 4.....	36	655	8	699	81	2 550	9
5.....	37	640	0	683	67	1 241	0
6.....	34	616	5	655	118	1 456	4
7.....	49	676	5	730	74	1 209	11

職業別内地人

年	渡航者							計
	農業、牧畜、漁業等	工業	商業及交通業	公務及自由業	其ノ他ノ有業者	重ノ收入ニ依リ生活スル者	無職業及無収入者	
明治 32.....	443	1 053	7 923	5 660	4 764	20 743	
37.....	665	431	3 363	1 098	6 007	11 594	
42.....	1 461	869	7 237	1 921	9 690	21 178	
3.....	3 007	851	13 463	6 748	75	38	11 496	34 678
4.....	3 355	772	11 303	7 706	4	3	14 030	37 263
大正 5.....	4 631	736	7 044	7 494	632	5	16 145	37 687
6.....	2 934	872	6 391	5 402	1 468	4	13 912	35 983
7.....	4 111	1 379	15 569	7 451	2 357	11	14 701	45 579

死人員

計	計			指數	百分比例		人口一萬ニ付	
	内地人	本島人	外國人		自殺	變死		
557	130	509	639	100	12.8	87.2	2.4
1 253	121	1 540	3	1 064	260	24.7	75.3	5.7
1 158	112	1 561	5	1 073	263	31.0	69.0	5.4
1 424	75	1 980	14	2 060	324	31.2	68.8	6.2
1 214	87	1 782	8	1 877	294	35.3	64.7	5.5
1 091	103	1 670	12	1 701	230	39.1	60.9	5.2
2 640	117	3 205	17	3 339	523	20.9	79.1	9.6
1 314	104	1 881	12	1 997	313	34.2	65.8	5.7
1 578	152	2 072	9	2 233	349	29.3	70.7	6.1
1 294	123	1 885	10	2 024	317	36.1	63.9	5.7

臺灣渡歸航者

指數	歸航者							計	指數
	農業、牧畜、漁業等	工業	商業及交通業	公務及自由業	其ノ他ノ有業者	重ノ收入ニ依リ生活スル者	無職業及無収入者		
100	161	1 095	3 355	1 867	1 425	7 903	100	
56	147	452	3 253	1 008	7 225	12 155	154	
102	576	561	5 557	1 363	7 751	15 808	200	
107	1 951	963	10 473	3 904	86	9	8 433	25 819	327
180	1 394	806	9 237	7 383	18	10	7 778	26 626	337
182	1 021	819	8 462	6 820	648	9	11 237	29 825	377
173	3 506	1 292	7 312	4 851	1 603	5	11 880	30 539	386
220	3 270	1 200	16 405	6 468	2 192	15	11 378	40 028	513

(40)

第六 小 學 校

年及年度	校 数			計	男
	本校	分教場	派 遣 授 所		
曆年 { 32.....	8		1	9	24
37.....	14		10	24	47
42.....	24	7	14	45	103
大正 { 3.....	60	32	16	108	207
4.....	66	35	12	113	320
5.....	70	27	11	117	346
6.....	93	19	8	120	300
7.....	100	20	4	124	377

明治三十七年以前ハ十二月三十一日現在ナリ
 明治三十二年ニハ國語學校附屬學校小學科ノ事實ヲ算入ス
 明治三十七年以前ニ於テ「兒童」數ノ次表入出ト差引符合セサルモノア
 明治三十七年以前ハ派遣教授ノ制度ナキモ公學校又ハ國語傳習所等ニ
 明治四十二年度以後ノ「兒童」ハ三月一日ノ現在ナリ

小 學 校

年及年度	入 學			卒 業		退 學
	男	女	計	男	女	男
曆年 { 32.....	421	278	699	30	25	158
37.....	944	705	1789	218	226	601
42.....	1850	1630	3480	333	317	1040
大正 { 3.....	3167	2908	6075	351	710	1747
4.....	3352	3206	6618	910	888	1871
5.....	3488	3307	6745	963	801	1897
6.....	3632	3778	7410	983	983	2106
7.....	4034	4139	8173	1151	1153	2376

明治三十二年ノ退學ニハ廢校ニ依リ除籍シタルモノヲ含ム

(41)

育

(現況) 各年度三月三十一日

教 員	兒 童		指 數				
	女	計	男	女	計	校數	教員
0	30	484	336	820	100	100	100
20	76	1460	1320	2720	207	253	332
65	108	2820	2533	5412	500	560	600
150	447	6075	5525	11600	1200	1490	1415
142	462	6073	6239	12012	1256	1540	1575
181	527	7281	6804	14145	1300	1757	1725
193	553	7724	7576	15300	1333	1843	1866
201	578	8306	8226	16622	1378	1927	2027

ルモ今之ヲ訂正スルニ由ナシ
 於ケル内地人兒童ハ派遣教授ト見做シ掲上セリ

二 (兒童異動)

學 女	出				指 數		
	死亡		計		入	出	
	男	女	男	女			
107	4	3	192	135	327	100	100
452	9	5	828	633	1511	24	462
953	14	9	1387	1279	2066	490	815
1025	30	19	2608	2363	4971	869	1520
1797	29	25	2810	2600	5470	947	1673
1822	23	20	2883	2733	5616	965	1717
2181	29	27	3208	3101	6399	1060	1954
2406	35	33	3562	3682	7244	1150	2215

(42)

公 學 校

年及年度	校 數			教 員	
	本校	分校	計	内地人	本島人
明治 曆年 { 32.....	101	5	106	192	170
37.....	141	27	168	276	400
大正 年度 { 42.....	160	45	214	349	610
	3.....	200	70	270	590
	4.....	(1) 203	81	284	658
	5.....	(1) 215	90	305	742
	6.....	(1) 229	98	327	856
7.....	(1) 263	131	394	948	

明治三十二年ニ於テ「児童數」次表入出ト差引符合セザルモノアルモ
 明治三十七年以前ハ國語學校附屬學校(小學校、中學校)及元師範學校附屬
 明治四十年以前ハ十二月三十一日現在ナリ
 明治四十二年以後「児童」ハ三月一日現在ナリ
 (1)ハ實業科ニシテ其ノ校數ハ再掲ナリ

公 學 校

年及年度	入 學			卒 業		退 學
	男	女	計	男	女	男
明治 曆年 { 32.....	8 090	388	8 478	307	2 505
37.....	9 492	1 092	11 184	263	10	7 635
大正 年度 { 42.....	14 159	1 574	15 733	1 281	87	9 880
	3.....	16 900	2 587	20 037	4 262	8 188
	4.....	(1) 17 021	2 876	21 170	(1) 4 072	8 212
	5.....	(1) 20 854	3 910	25 577	(1) 5 633	8 239
	6.....	(1) 24 474	5 111	30 341	(1) 6 794	8 328
7.....	(1) 32 968	8 253	42 178	(1) 8 223	11 463	

明治三十九年以前「退學」ハ廢校ニ依リ除籍シタルモノヲ含ム
 (1)ハ實業科ノ事實ナリ

(43)

(現況)

各年度三月三十一日

計	兒 童			指 數		
	男	女	計	校數	教員	兒童
371	9 932	443	10 375	100	100	100
676	21 136	2 896	24 032	153	182	232
968	35 514	3 400	38 974	202	261	370
1 472	(1) 53 949	6 455	60 963	255	397	538
1 616	(1) 58 585	7 493	66 802	268	436	644
1 805	(1) 66 108	9 377	76 443	288	487	737
2 224	(1) 76 148	11 951	88 970	309	599	858
2 706	(1) 92 044	16 543	108 587	372	729	927

今之ヲ訂正スルニ由ナシ
 學校並元國語傳習所(蕃人ニ係ルモノヲ除ク)ノ事實ヲ算入ス

二 (兒童異動)

學 年	出			指 數				
	死 亡	計	入	出				
女	73	81	2	2 893	75	2 968	100	100
男	1 230	189	24	8 087	1 264	9 351	132	315
女	1 478	159	10	11 320	1 575	12 895	186	434
男	1 410	(1) 203	17	13 058	1 773	14 831	236	500
女	1 433	(1) 228	34	14 024	1 850	15 883	250	535
男	1 657	(1) 257	30	14 835	2 202	17 037	302	574
女	1 975	(1) 221	31	16 171	2 749	18 920	353	637
男	2 916	(1) 294	50	19 985	3 923	23 913	493	806

(44)

蕃人公學

年及年度	校數			教員	
	本校	分校	計	内地人	本島人
曆年	?	?	?	?	?
32	?	?	?	?	?
37	10	1	17	20	24
42	22	1	23	55	20
大正	23		23	53	35
3	23		23	50	40
4	25		25	02	43
5	27		27	00	40
6					
7					

明治三十七年以前「兒童」ハ國語傳習所中蕃人ニ係ル事實ヲ掲載セリ
 明治四十年以前ハ十二月三十一日現在ナリ
 明治四十一年度以後「兒童」ハ三月一日ノ現在ナリ

蕃人公學校

年及年度	入學						卒業	
	入學			卒業			男	女
	男	女	計	男	女	計		
曆年	19		19	0		0		
32	92	1	93	30		30		
37	511	04	575	100		100	11	
42	724	165	889	104		104	22	
大正	650	213	863	245		245	20	
3	607	234	901	332		332	46	
4	901	482	1383	395		395	00	
5	873	541	1414	510		510	101	
6								
7								

幼稚園

年及年度	年末又ハ年度末現在					
	園數	保母	幼兒			男
			男	女	計	
曆年	1	1	9	11	20	
33	1	2	44	42	86	
38	3	7	117	118	235	19
44	2	0	73	52	130	23
大正	4	8	103	95	203	37
3	9	18	280	228	508	119
4	12	23	395	259	654	185
5	14	35	500	322	822	149
6						
7						

本表ノ事實ハ私立ナリ
 「幼兒」ハ三月一日現在ナリ

(45)

校ノ一 (現況)

各年度三月三十一日

計	兒童			指數		
	男	女	計	校數	教員	兒童
?	102	2	104			100
?	509	22	531			511
53	1509	107	1676	100	100	1612
84	2130	427	2557	135	158	2459
88	2307	522	2829	135	104	2778
90	2590	640	3230	135	181	3112
105	2741	952	3693	147	198	3551
115	2903	1252	4155	159	217	3905

校ノ二 (兒童異動)

退學	出				指數				
	死亡		計		入	出	計	入	出
	男	女	男	女					
18	1	1	25	1	26	100	100		
70	2	4	113	2	115	489	442		
319	50	8	436	09	505	3020	1942		
224	42	19	437	68	505	4070	1942		
223	97	10	478	120	607	4542	2335		
177	71	11	520	122	642	4742	2400		
408	136	20	820	203	1032	7270	3960		
372	190	44	926	307	1233	7442	4742		

園

中又ハ年度中 保育滿期	指數								
	女	計	幼兒		保育滿期				
			男	女	計	男	女	計	
			100	100	100				
			489	382	430				
			1300	1073	1175	100	100		100
31	50		867	478	650	121	87		100
27	68		1200	804	1015	195	100		130
31	208		3111	2073	2540	626	287		416
89	293		4389	2354	3270	974	348		586
108	265		5550	2927	4110	784	374		530

中 學

年及年度	年度末現在		年中又	
	教員	生徒	入 學	
			入 學	卒業
曆年 { 32.....	?	.20	15
37.....	?	188	57	4
42.....	31	421	174	25
年度 { 3.....	40	770	307	75
4.....	00	000	486	81
5.....	00	1 140	450	72
6.....	08	1 309	420	80
7.....	58	1 115	359	125

本校ハ明治四十年五月ノ創設ナルモ其ノ以前ニ溯リ國語學校元附屬學ノヲ含ム
 明治三十二年及同三十七年ノ年度末生徒ハ三月一日ノ現在ナリ
 本表ノ「指數」「出」「卒業」ノ事實發生ノ年ヨリ之ヲ算出ス

商 業

年 度	年度末現在	
	教 員	生 徒
大正 { 6.....	10	09
7.....	20	154

「生徒」ハ三月一日現在ナリ

高 等 女

年及年度	年度末現在		年中又	
	教員	生徒	入 學	
			入 學	卒業
曆年 { 37.....	3	33	34
42.....	17	243	120	43
年度 { 3.....	23	410	180	70
4.....	25	455	184	95
5.....	24	479	193	109
6.....	32	610	205	100
7.....	32	728	325	133

年度末「生徒」ハ三月一日ノ現在ナリ
 本校ハ明治四十二年四月ノ創設ナルモ其ノ以前ニ溯リ國語學校元第三
 本表ノ「指數」「出」「卒業」ノ事實發生ノ年ヨリ之ヲ算出ス

校

ハ年度中生徒ノ異動			指 數		
出	死亡	計	現在	入	出
7	1	8	100	100
40	1	45	531	330	100
75	2	162	1 019	1 100	227
125	5	205	2 985	2 447	450
152	1	234	3 808	2 907	520
210	7	295	4 408	3 000	650
230	310	5 035	2 800	680
202	4	331	4 288	2 303	730

校中校科及元中學部ノ事實ヲ掲載シ「退學」ニハ廢校ニ依リ除籍シタルモ

學 校

年度中生徒ノ異動	
入 學	退 學
70	7
94	14

學 校

ハ年度中生徒ノ異動			指 數		
出	死亡	計	現在	入	出
1	1	100	100
50	90	736	353	100
44	114	1 242	529	115
72	167	1 879	541	169
78	1	188	1 452	508	190
94	2	205	1 848	868	207
90	6	220	2 206	950	231

附屬學校及中學校元附設高等女學校ノ事實ヲ掲載ス

國語

年及年度	年末又ハ年度末現在				年中					
	教員	生徒			入			卒業		
		男	女	計	男	女	計	男	女	計
曆年 { 32.....	39	318	48	366	221	14	235	2	2	4
{ 37.....	38	257	43	300	169	32	201	76	5	81
年度 { 42.....	45	387	81	468	140	25	165	91	22	113
{ 3.....	53	695	116	811	280	47	327	169	26	195
{ 4.....	59	704	130	834	293	45	338	205	40	243
{ 5.....	62	802	126	928	280	48	328	210	30	240
{ 6.....	69	824	165	989	292	91	384	235	37	272
{ 7.....	57	903	208	1116	365	91	456	229	37	266

本表「女」ハ附屬學校技藝科ノ生徒ナリ
 明治三十二年ニ於テ年度末現在「生徒」入出差引ト符合セサルモノアルモ
 明治三十七年ハ元師範學校ノ事實ヲ合算ス「退學」ニハ廢校ニ依リ除籍
 明治四十一年度以後ノ年度末「生徒」ハ三月一日ノ現在ナリ

工業講

年度	教員	年度末現在				入				卒
		生徒				入所				
		木工科	金工及電工科	農工科	計	木工科	金工及電工科	農工科	計	
大正 1.....	11	21	37	58	22	38	60	60	60	
3.....	22	60	110	170	22	41	63	63	63	
4.....	23	59	109	168	21	43	64	64	17	
5.....	23	54	112	166	21	40	61	67	16	
6.....	24	50	113	163	16	43	59	74	14	
7.....	32	48	109	157	14	41	55	68	19	

本所ハ大正元年九月ヨリ授業ヲ開始ス
 「生徒」ハ三月一日ノ現在ナリ
 本表ノ「指數」「出」ハ「卒業」ノ事實發生ノ年ヨリ之ヲ算出 ス次表亦同シ

學校

又ハ年度中生徒ノ異動							指數		
退學		死亡		計			生徒		
男	女	男	女	男	女	計	現在	入	出
29	0	4	1	35	9	44	100	100	100
27	15	3	1	106	21	127	82	86	239
13	0	104	31	135	128	70	307
49	14	1	1	219	41	260	222	139	591
55	5	2	202	45	247	307	244	698
33	14	4	247	59	306	254	140	675
44	17	8	287	54	341	270	163	775
55	11	5	289	48	337	305	191	766

今之ヲ訂正スルニ由ナシ
 シタルモノヲ含ム

習所

年度中生徒ノ異動							指數			
退所		死亡		計			生徒			
木工科	金工及電工科	農工科	計	木工科	金工及電工科	農工科	計	現在	入	出
.....	1	1	2	1	1	2	100	100
.....	3	1	4	3	2	5	293	105
34	5	11	16	22	45	67	290	107	100	
28	10	13	23	26	42	68	286	112	101	
35	2	10	12	16	45	61	307	128	93	
29	2	16	18	21	46	67	117	113	100	

醫學

年及年度	年末又ハ年度末現在		年中又	
	教員	生徒	入	
			入學	卒業
昭和 32.....	10	60	90
曆年 { 37.....	20	116	20	10
42.....	22	174	40	24
大正 3.....	25	213	42	31
4.....	29	205	45	48
年度 { 5.....	26	221	50	32
6.....	37	222	53	41
7.....	49	249	78	44

農事試験

(教育ニ關)

年及年度	教員	年末又ハ年度末現在			入		
		生徒			入場		
		本科	豫科	計	本科	豫科	計
昭和 38.....	13	100	100	92	92
曆年 { 43.....	21	120	120	95	95
大正 4.....	31	136	136	65	65
年度 { 5.....	25	135	135	64	64
6.....	28	136	136	66	66
7.....	24	140	140	80	80

校

年中又ハ年度中生徒ノ異動			指數		
出			生徒		
退學	死亡	計	現在	入	出
10	1	20	100	100
16	2	28	168	32	100
4	1	29	252	44	104
1	3	35	309	47	125
4	52	297	50	186
1	1	34	320	56	121
9	2	52	322	59	186
16	2	62	361	87	222

驗場

(スルモ)

年中又ハ年度中生徒ノ異動							指數		
出							生徒		
卒業	退場		死亡	計			現在	入	出
本科	本科	豫科	本科	本科	豫科	計			
14	25	2	41	41	100	100	100
105	10	115	115	120	103	280
45	7	8	52	8	60	130	71	146
59	2	4	61	4	65	135	70	159
55	7	3	62	3	65	136	72	159
54	10	5	64	5	69	140	80	168

警察官及司

年	年末現在				年中					
	教育及講師		練習生		入			卒業		
	甲科	乙科	計	甲科	乙科	計	甲科	乙科	計	
明治 35.....	30	54	145	100	59	532	591	45	380	
明治 40.....	43	68	102	165	66	1211	1277	66	186	
大正 1.....	59	56	155	211	56	648	704	50	320	
大正 3.....	40	43	100	152	43	775	818	38	258	
大正 4.....	29	46	135	181	46	612	658	42	273	
大正 5.....	31	36	148	184	36	765	801	46	648	
大正 6.....	30	33	154	187	34	893	927	35	853	
大正 7.....	34	250	250	132	764	896	163	588	

大正七年ノ甲科生中ニハ特種(部長)練習生ヲ含ム

私立

年及年度	年末又ハ年度末現在			年中又ハ年度中生徒ノ異動				指數		
	校數	教員	生徒	入		出		生徒		
				入學	卒業	退學	計	現在	入	出
昭和 32.....	6	33	781	?	42	100
昭和 37.....	6	62	338	893	55	1683	1743	43	100	100
年度 42.....	11	62	735	691	49	530	538	64	77	34

本表「退學」ニハ癩校ニ依リ除籍シタルモノヲ含ム
明治四十一年度以後ノ年度末生徒ハ三月一日現在ナリ

獄官練習所

練習生ノ異動	出							指數				
	派遣		退所		死亡		計			練習生		
	乙科	甲科	乙科	甲科	乙科	甲科	乙科	計	現在	入	出	
120	5	23	2	50	581	581	100	100	100		
1013	3	13	60	1212	1281	83	216	220		
342	7	50	678	728	106	119	125		
227	2	16	4	40	505	545	76	138	94		
199	1	13	1	43	586	629	91	111	108		
75	21	2	40	746	792	92	136	136		
15	13	2	6	37	887	924	94	157	159		
652	2	23	5	165	1263	1433	176	102	247		

學校

年度	年度末現在			年度中生徒ノ異動					指數		
	校數	教員	生徒	入		出			生徒		
				入學	卒業	退學	死亡	計	現在	入	出
大正 3.....	13	91	924	650	63	519	5	537	118	73	34
大正 4.....	13	88	974	667	98	492	4	594	125	78	34
大正 5.....	14	106	1117	972	121	763	2	880	143	100	51
大正 6.....	10	188	1530	1330	219	660	4	883	203	149	51
大正 7.....	19	280	1706	1473	133	934	8	1080	218	165	62

(54)

書 房

年及年度	年末又ハ年度末現在					指數		
	書房	教員	生徒			書房	教員	生徒
			男	女	計			
明治 曆年	32.....	1 421	1 421	25 089	126	25 215	100	100
	37.....	1 080	1 088	21 426	235	21 661	76	76
	42.....	655	669	16 701	400	17 101	46	47
大正 年度	3.....	638	648	18 096	561	19 257	45	46
	4.....	500	609	17 433	567	18 000	42	43
	5.....	584	660	18 562	758	19 320	41	46
	6.....	533	593	16 839	802	17 641	38	42
	7.....	385	452	12 725	589	13 314	27	32

圖 書 館

年及年度	館數	年末又ハ年度末現在		開館 日數	閱覽 人員	指數		開館一日 平均人員	
		藏書冊數				和漢書	洋書		
		和漢書	洋書						
明治 曆年	34.....	1	9 078	233	320	?	100	100	?
	39.....	1	13 599	737	206	166	136	260	0.8
	44.....	2	21 211	1 163	350	254	213	411	0.7
大正 年度	3.....	1	8 061	610	295	370	90	218	1.3
	4.....	2	20 163	3 355	361	32 921	292	1 136	91.2
	5.....	2	42 650	4 668	614	65 237	427	1 649	106.3
	6.....	2	50 491	5 768	693	75 981	505	2 039	109.6
	7.....	2	66 242	6 768	689	79 733	664	2 302	115.8

(55)

新聞紙及雜誌ノ配付數

年	新聞紙		雜誌		指數				
	種類	配付數	種類	配付數	新聞紙		雜誌		
					種類	配付數	種類	配付數	
明治	31.....	1	1 626 707	3	11 492	100	100	100	100
	36.....	7	4 139 423	11	69 923	700	254	367	608
	41.....	5	7 471 360	14	113 572	500	459	467	988
	42.....	7	80 301 149	55	743 174	700	1 863	1 833	6 467
	43.....	7	10 502 162	37	762 807	700	646	1 233	6 638
	44.....	6	11 109 006	45	782 733	600	633	1 500	6 811
大正	5.....	9	11 369 584	39	597 828	900	699	1 300	5 202
	6.....	10	12 358 220	38	520 323	1 000	760	1 267	4 528
	7.....	10	13 064 436	44	390 461	1 000	803	1 467	3 398

第七 社 寺
神社及寺院

各年十二月三十一日

年	神社	寺院	廟宇
明治 36.....	2	3	1 088
明治 41.....	3	8	2 039
明治 2.....	9	12	5 838
明治 3.....	10	17	5 955
大正 4.....	13	20	6 170
大正 5.....	14	24	8 144
大正 6.....	14	25	8 981
大正 7.....	15	25	9 088

「寺院」ハ明治三十二年六月府令第四十七號ニ依リ建立シタルモノ
「廟宇」ハ同年七月府令第五十九號該當ノ本島ノ舊慣ニ依ルモノナリ
而シテ大正二年以後ニ劃増セルハ齋堂及神明會等ヲ掲上セシメ依ル

教務所及説教所 各年十二月三十一日

年	教務所			説教所		
	神道	佛教	基督教	神道	佛教	基督教
明治 36.....		3	5	8	50	128
明治 41.....		3	6	9	49	173
明治 2.....	2	1	6	18	73	193
明治 3.....	2	2	4	20	77	188
大正 4.....	1	1	4	18	78	183
大正 5.....	1		3	25	81	190
大正 6.....			3	28	68	188
大正 7.....			3	31	60	190

第八 裁 判
法院職員

(57) 各年十二月三十一日

年	勅任		奏任				列任		職託	雇	備	計	指數
	判官	檢察官	判官	檢察官	書記	通譯	書記	通譯					
明治 32.....	1		27	14	4	91	31	1	42	54	205	100	
明治 37.....	1	1	22	8	1	93	27	12	56	18	230	90	
明治 42.....	1	1	23	10	1	131	26	17	154	4	368	130	
大正 3.....	1	1	26	11	1	130	21	1	157	5	358	135	
大正 4.....	1	1	26	9	1	129	21	4	104	5	302	137	
大正 5.....	1	1	26	12	1	127	22	2	108	5	306	138	
大正 6.....	1	1	25	12	1	130	21	2	145	5	344	130	
大正 7.....	1	1	27	15	1	143	27	4	145	5	360	130	

本表ニハ檢察局職員ヲ合算ス
本表中ニハ兼務者アリ

民事争訟調停件数

年	受理	處理	未濟	指 數			百分比例	
				受理	處理	未濟	處理	未濟
明治 32.....	5 522	3 922	1 600	100	100	100	71.6	20.0
明治 37.....	3 034	2 893	141	55	74	9	95.4	4.0
明治 42.....	5 306	5 128	178	96	131	11	96.0	3.4
大正 3.....	11 714	11 402	312	212	291	20	97.3	2.7
大正 4.....	10 435	10 097	338	199	257	21	96.8	3.2
大正 5.....	9 858	9 602	256	178	245	16	97.5	2.5
大正 6.....	9 263	8 936	327	168	228	20	96.5	3.5
大正 7.....	8 860	8 485	375	160	216	23	95.8	4.2

表中明治三十七年以後ノ分ハ同年律令第三號ニ依ルモノニシテ其ノ以前ニ在リテハ之カ執行權ナキモノトス

民事第一審受理及處理件數

年	受理			處理	未濟	指數			百分比		
	舊受	新受	計			受理	處理	未濟	處理	未濟	
明治	32...	447	3 068	3 515	2 472	1 043	100	100	100	70.3	29.7
	37...	413	1 788	2 201	1 850	245	63	75	33	84.3	15.7
	42...	640	3 782	4 422	3 620	793	126	147	76	82.1	17.9
大正	3.....	1 041	6 865	7 906	7 013	893	225	284	86	88.7	11.3
	4.....	893	6 320	7 213	6 300	844	205	258	81	88.3	11.7
	5.....	814	6 330	7 174	6 395	770	204	259	75	89.1	10.9
	6.....	779	6 136	6 915	5 811	1 104	197	235	106	84.0	16.0
	7.....	1 104	6 100	7 213	5 739	1 474	205	232	141	80.0	20.0

民事第一審種類別處理件數

年	人事	土地	建物 船舶	金錢	穀類	物品	證券	其他	計	指數	
明治	32.....	22	283	111	1 595	188	59	37	177	2 472	100
	37.....	46	290	106	801	131	20	27	327	1 850	75
	42.....	208	635	94	2 232	148	53	14	245	3 620	147
大正	3.....	303	869	142	5 136	198	50	18	250	6 972	282
	4.....	284	589	118	5 050	152	52	7	224	6 470	262
	5.....	284	695	122	4 834	200	48	16	235	6 434	260
	6.....	347	670	125	4 022	249	62	15	258	5 748	233
	7.....	412	804	120	3 627	310	88	23	240	5 624	223

本表大正三年以後前表ノ「處理」件數ト符合セサルハ調査ノ方法ヲ異ニシ「處理」中關席判決ニ對シテハ故障申立期間經過後ノモノ及故障事件ニ就テハ終局ノ判決アリタルモノノミヲ掲上セルニ依ル

民事第二審受理及處理件數

年	受理			處理	未濟	指數			百分比		
	舊受	新受	計			受理	處理	未濟	處理	未濟	
明治	32.....	142	358	500	263	237	100	100	100	52.6	47.4
	37.....	147	512	659	492	167	132	187	70	74.7	25.3
	42.....	147	714	861	741	120	172	282	51	86.1	13.9
大正	3.....	196	923	1 119	890	220	224	342	93	80.3	19.7
	4.....	220	762	982	761	221	196	289	93	77.5	22.5
	5.....	221	772	993	866	127	109	329	54	87.2	12.8
	6.....	127	733	860	741	124	173	282	52	85.7	14.3
	7.....	124	832	956	689	267	191	262	123	72.0	28.0

民事第二審種類別處理件數

年	人事	土地	建物 船舶	金錢	穀類	物品	證券	其他	計	指數	
明治	32.....	3	53	26	124	20	2	10	25	263	100
	37.....	15	160	15	186	46	10	7	53	492	187
	42.....	38	197	24	380	45	5	3	49	741	282
大正	3.....	60	212	17	480	65	12	4	49	890	342
	4.....	51	172	10	401	22	9	2	46	773	294
	5.....	45	161	17	553	46	12	2	37	870	333
	6.....	54	133	22	425	48	7	6	44	739	281
	7.....	51	129	23	375	45	14	38	675	267

本表大正三年以後前表ノ「處理」件數ト符合セサルハ調査ノ方法ヲ異ニシ「處理」中關席判決ニ對シテハ故障申立期間經過後ノモノ及故障事件ニ就テハ終局ノ判決アリタルモノノミヲ掲上セルニ依ル

(60)

執達件數

年	受理	處理	未濟	指數			百分比	
				受理	處理	未濟	處理	未濟
明治 32.....	30 849	30 530	319	100	100	100	99.0	1.0
明治 37.....	36 530	36 449	81	118	119	25	99.8	0.2
明治 42.....	35 027	34 801	166	114	114	52	99.5	0.5
大正 3.....	77 339	77 117	222	251	253	70	99.7	0.3
大正 4.....	67 157	66 865	292	218	219	92	99.6	0.4
大正 5.....	51 255	51 097	158	166	167	50	99.7	0.3
大正 6.....	43 891	43 788	103	142	143	32	97.5	2.5
大正 7.....	39 600	39 572	88	161	130	28	99.8	0.2

地方法院檢察官受理及處理件數

年	受理	處理	未濟	指數			百分比	
				受理	處理	未濟	處理	未濟
明治 30.....	3 330	3 149	181	100	100	100	94.6	5.4
明治 35.....	9 301	9 120	181	279	290	100	98.1	1.9
明治 40.....	7 814	7 748	66	235	246	30	99.2	0.8
大正 1.....	10 116	10 018	98	304	318	54	99.0	1.0
大正 3.....	10 955	10 840	115	329	344	64	99.0	1.0
大正 4.....	10 852	10 751	101	320	341	56	99.1	0.9
大正 5.....	12 332	12 236	96	370	389	53	99.2	0.8
大正 6.....	13 885	13 698	187	417	465	106	98.6	1.4
大正 7.....	15 532	15 339	193	466	487	107	98.7	1.3

(61)

豫審件數

年	受理	處理	未濟	指數			百分比	
				受理	處理	未濟	處理	未濟
明治 30.....	1 121	680	441	100	100	100	60.7	39.3
明治 35.....	320	284	36	29	42	8	88.7	11.3
明治 40.....	55	45	10	5	7	2	81.8	18.2
大正 1.....	59	56	3	5	8	1	94.9	5.1
大正 3.....	86	74	12	8	11	3	86.0	14.0
大正 4.....	78	68	10	7	10	2	87.2	12.8
大正 5.....	96	71	25	9	10	6	74.0	26.0
大正 6.....	128	103	25	11	15	6	80.5	19.5
大正 7.....	160	124	36	14	18	8	77.5	22.5

刑事第一審受理及處理件數

年	受理	處理	未濟	指數			百分比	
				受理	處理	未濟	處理	未濟
明治 32.....	4 189	3 970	219	100	100	100	94.8	5.2
明治 37.....	3 906	3 868	38	93	97	17	99.0	1.0
明治 42.....	4 037	3 864	173	96	97	79	95.7	4.3
大正 3.....	4 834	4 748	86	115	120	39	98.2	1.8
大正 4.....	4 780	4 641	139	114	117	63	97.1	2.9
大正 5.....	5 541	5 470	71	132	133	32	98.7	1.3
大正 6.....	6 053	5 871	182	144	148	83	95.3	4.7
大正 7.....	6 096	5 922	174	148	149	70	97.1	2.9

刑事第二審受理及處理件數

年	受理	處理	未濟	指數			百分比例		
				受理	處理	未濟	處理	未濟	
明治	32.....	511	443	08	100	100	100	86.7	13.3
	37.....	133	125	8	20	28	12	94.0	6.0
	42.....	199	185	14	39	42	21	93.0	7.0
大正	3.....	104	150	14	32	34	21	91.5	8.5
	4.....	172	162	10	34	37	15	94.2	5.8
	5.....	226	222	4	44	50	6	98.2	1.8
	6.....	263	255	8	51	58	12	97.0	3.0
	7.....	272	248	24	53	56	35	91.2	8.8

罰金、科料、追徴金及沒收金 (圓)

年	罰金及科料	追徴金及沒收金	指數		
			罰金及科料	追徴金及沒收金	
明治	30.....	9 029	2 375	100	100
	35.....	35 716	4 240	306	179
	40.....	36 021	1 505	399	51
大正	1.....	111 688	5 304	1 237	223
	3.....	139 721	2 246	1 547	95
	4.....	171 005	1 599	1 894	67
	5.....	214 532	68 630	2 376	2 890
	6.....	224 328	159 181	2 485	6 702
	7.....	247 224	141 479	2 738	5 957

第九 警察官署 (63) 各年十二月三十一日

年	警務課	支隊	派出所	駐在所	監督所	監獄
明治	34.....	20	93	930
	39.....	20	83	983	(1) 30 1 572
	44.....	22	87	952	175	(1) 46 1 171
大正	3.....	12	87	963	187	(1) 16 619
	4.....	12	85	973	207	(1) 70 2
	5.....	12	89	931	214	(1) 52' (2) 69
	6.....	12	86	933	243	(1) 525 (2) 63
	7.....	12	85	928	270	(1) 498 (2) 86

本表及次表中明治三十九年ヨリ大正三年マテハ警務本署所屬ノ分ヲ含ム (1)ハ分遣所(2)ハ警戒所ナリ

警察官吏 各年十二月三十一日

年	警察官吏						警手	隘勇	指數警察官吏
	警視	警部	警部補	巡查部長	巡查	巡查補			
明治	34.....	164	272	3 381	1 508	5 325	100
	39.....	1 220	334	3 150	1 262	4 976	4 406 93
	44.....	8 237	445	5 063	1 448	7 201	4 868 135
大正	3.....	12 100	353	3 804	1 270	5 008	687	2 935 105
	4.....	13 212	303	5 189	1 335	7 142	682	2 300 134
	5.....	14 213	300	5 137	1 340	7 103	667	2 299 133
	6.....	14 211	300	5 618	1 293	7 535	487	2 547 142
	7.....	14 209	403	571	5 099	1 331	7 627	346	2 802 144

(04)

盜

年	強盜		件數	
	件數	見積價額		
明治	30.....	2 657	340 581	1 196
	35.....	41	2 050	4 938
	40.....	20	1 451	9 195
大正	1.....	44	2 417	9 308
	3.....	38	1 254	8 976
	4.....	30	1 004	9 430
	5.....	36	10 892	10 750
	6.....	42	1 398	11 527
	7.....	52	3 680	11 969

火

年	火								
	一月	二月	三月	四月	五月	六月	七月	八月	
明治	32.....	20	14	25	31	32	21	28	33
	37.....	48	117	33	63	71	25	23	31
	42.....	49	76	53	90	57	85	46	50
大正	3.....	115	89	79	77	53	25	39	44
	4.....	61	61	82	59	28	52	52	29
	5.....	103	63	46	79	76	42	48	37
	6.....	108	114	68	52	64	48	30	49
	7.....	161	135	93	90	64	42	33	43
百二十分比例...	23.0	10.3	13.3	12.0	9.2	6.0	4.7	6.2	

(05)

難

年	計		指數	
	見積價額	件數	見積價額	件數
明治	84 381	3 833	424 962	100
	88 098	4 079	90 148	129
	146 036	9 224	147 537	239
	231 994	9 352	234 411	243
	177 794	9 014	179 048	274
大正	152 430	9 460	153 434	246
	186 708	10 780	197 600	280
	221 703	11 569	223 101	300
	360 293	12 021	363 973	312

災

年	計					四季別百分比			
	九月	十月	十一月	十二月	計	冬自十二月 至三月	春自三月 至五月	夏自六月 至八月	秋自九月 至十一月
明治	27	32	18	20	310	20.3	23.4	26.5	24.8
	49	67	89	91	712	35.9	24.2	11.1	28.8
	41	53	49	99	748	29.9	26.7	24.3	19.1
	26	40	20	51	607	38.2	31.3	16.2	14.3
	37	38	34	78	606	33.0	27.9	21.9	17.2
大正	43	41	58	52	688	31.7	29.2	18.5	20.6
	29	41	62	86	757	40.7	24.3	17.6	17.4
	55	54	20	39	888	43.2	27.9	13.3	15.6
百二十分比例...	7.9	7.7	4.2	5.6	120.0				

(66)

警察上救護種類別

年	家	船	人
明治 30.....	178	23	1 629
明治 35.....	885	88	1 925
明治 40.....	686	71	1 638
大正 1.....	1 271	50	7 715
大正 3.....	1 137	75	6 026
大正 4.....	881	56	3 110
大正 5.....	1 011	38	3 595
大正 6.....	1 239	85	4 290
大正 7.....	158	52	1 778

本表ノ指數次ノ如シ

年	指 數		
	家	船	人
明治 30.....	100	100	100
明治 35.....	512	361	118
明治 40.....	397	309	101
大正 1.....	735	217	474
大正 3.....	657	326	370
大正 4.....	509	243	191
大正 5.....	584	165	221
大正 6.....	716	370	263
大正 7.....	910	220	100

(67)

犯罪罰次受理件數

年	賭博	行政諸規則違犯	其ノ他	計	指數	百分比例			
						賭博	行政諸規則違犯	其ノ他	
明治 37.....	311	3 076	24 836	28 278	100	95	1.1	10.9	88.0
明治 42.....	987	5 451	35 620	42 064	149	133	2.3	13.0	84.7
大正 3.....	2 204	22 021	16 017	40 242	142	116	5.5	54.7	39.8
大正 4.....	1 881	21 320	13 071	36 272	130	106	5.0	57.9	37.1
大正 5.....	2 133	24 884	15 863	42 880	152	122	5.0	58.0	37.0
大正 6.....	2 359	25 793	15 776	43 928	155	123	5.4	53.7	35.9
大正 7.....	2 517	26 504	17 334	46 355	164	122	5.4	57.3	37.3

答刑處分人員

年	實 數	指 數	本島人及支那人男 一萬ニ付處分人員
明治 38.....	4 554	100	28.8
明治 43.....	4 897	108	30.0
大正 3.....	6 274	138	30.3
大正 4.....	6 277	138	30.1
大正 5.....	6 177	136	35.4
大正 6.....	6 415	141	36.3
大正 7.....	9 605	211	28.0

本表ハ廳及監獄ニ於テ執行終了ノモノノミヲ撰ク
答刑處分例ハ明治三十七年五月一日ヨリノ施行ニシテ同年ハ全年ニ
アラス依リテ明治三十八年ヨリ之ヲ起ス

(68)

第一〇 蕃 務
蕃人ノ爲ニ殺傷セラレタル者

年	死			傷			指數	
	内地人	本島人	計	内地人	本島人	計	死	傷
明治 29.....		63	63		16	16	100	100
34.....	7	603	610	2	121	123	810	769
39.....	54	81	135	8	28	36	214	163
44.....	4	151	155	1	29	30	246	188
大正 3.....	9	20	29	2	8	10	60	63
4.....	24	49	73	5	15	20	116	125
5.....	6	25	31	1	6	7	49	44
6.....	3	10	13		2	2	21	13
7.....		18	18		6	6	20	38

本表ノ外大正四年ニ外國人ノ「死」ニ「傷」一アリ

蕃地警備員ノ死傷

年	死					傷					指數	
	警備員	巡查員	警備員及巡查員	其ノ他	計	警備員	巡查員	警備員及巡查員	其ノ他	計	死	傷
明治 37.....		14	93	21	128	1	3	42	6	52	100	100
42.....	3	33	61	19	116	5	41	90	28	164	91	315
大正 3.....	0	68	43	59	170	0	90	85	46	227	135	437
4.....	1	41	38	10	90	3	84	72	7	166	70	310
5.....	1	26	27	15	69		31	53	13	102	54	196
6.....		40	48	35	123	4	90	111	59	264	96	503
7.....		7	15	1	23	1	46	65	4	116	130	223

(69)

蕃 童 教 育 大正七年十二月三十一日

廳	教育所	兒 童		
		男	女	計
廳 北.....	2	34	10	44
宜 南.....	5	88	88	176
桃 園.....	3	76	26	102
新 竹.....	8	133	23	156
臺 中.....	3	30	32	62
南 投.....	7	130	93	223
嘉 義.....	2	23	7	30
阿 緞.....	24	454	5	459
臺 東.....	10	253	15	268
花蓮港.....	18	258	99	357
計.....	82	1 479	398	1 877
大正六年.....	61	1 276	385	1 661
同 五年.....	58	1 114	279	1 393
同 四年.....	44	905	225	1 220
同 三年.....	61	1 406	580	1 986
同 二年.....	21	440	87	527

(70)

第一監獄

年	典獄	監吏	通譯	技手	教諭師	醫員	藥劑師	教師
明治 32.....	3	33	4	3
37.....	3	40	2	5	1
42.....	3	32	3	1	7
大正 3.....	3	36	2	8	5	1
4.....	2	36	2	8	5	1
5.....	3	35	3	8	6	1
6.....	3	35	3	7	6	1	1
7.....	3	37	2	8	7

明治三十二年監吏ノ欄ニハ看守長及書記ヲ掲載ス而シテ大正七年以後

在監

年	受刑者	刑事被告人	懲治人
明治 30.....	727	777
35.....	3 588	420	4
40.....	2 953	254	13
大正 1.....	2 278	325
3.....	1 986	331
4.....	2 951	309
5.....	2 931	264
6.....	2 965	350
7.....	3 153	435

「留置者」中明治四十年以前ニ係ルモノハ別房留置人ナリ

(71)

獄吏員

各年十二月三十一日

看守	女監取締	囑託	雇	授業手	押丁	事務備	計	指數
412	5	20	20	1	57	11	578	100
546	16	16	38	11	31	14	723	125
483	16	22	34	15	26	8	650	112
429	17	2	39	12	21	3	578	100
548	17	1	35	34	7	696	120
515	17	2	42	14	27	6	679	117
516	16	4	30	15	24	1	602	115
544	18	6	30	10	22	4	697	121

ハ看守長ナリ

人員

各年十二月三十一日

留置者	乳兒	計	指數
15	1 519	100
97	4	4 108	270
49	4	3 273	215
40	1	2 644	174
25	2	2 344	154
36	1	3 207	217
20	1	3 210	212
24	3	3 342	220
30	3 618	238

(72)

在 監 人 患 者

年	患 者	死 亡 者	
明治	30.....	7 040	669
	35.....	2 551	122
	40.....	1 616	123
大正	1.....	577	102
	3.....	629	66
	4.....	822	166
	5.....	1 216	260
	6.....	712	107
	7.....	1 599	132

犯 罪 別

年	刑 法 犯	特 別 法 犯	
明治	30.....	712	15
	35.....	2 346	1 237
	40.....	2 087	866
大正	1.....	1 903	375
	3.....	1 500	426
	4.....	1 433 (1) 2	1 518
	5.....	1 710	1 221
	6.....	1 821	1 144
	7.....	2 153	1 008

(1)ハ身分併有者ノ再捕ナリ

(73)

及 死 亡 者

患者百ニ付死亡者	指 數	
	患 者	死 亡 者
9.5	100	100
4.8	36	18
7.0	23	18
17.7	8	15
10.5	9	10
20.2	12	25
21.4	17	36
15.0	10	22
8.2	23	20

受 刑 者

各年十二月三十一日

計	指 數	百 分 比 例	
		刑 法 犯	特 別 法 犯
727	100	97.0	2.1
3 583	493	65.5	34.5
2 953	406	70.7	29.3
2 278	313	83.5	16.5
1 980	273	78.5	21.5
2 951 (1) 2	406	48.6	51.4
2 931	403	58.3	41.7
2 965	408	61.4	38.6
3 161	435	68.1	31.9

刑名別

年	無期懲役	有期懲役	有期禁錮
明治 30	18	690	13
35	602	2 941	32
40	578	2 358	(1) 12
大正 1	259	2 015	1
3	44	1 030	
4	731	(3) 2 204	1
5	607	2 303	
6	586	2 373	
7	559	2 588	1

舊刑法ニ依リ受刑者ハ明治四十一年法律第二十九號刑法施行法第二條
(1)ハ換刑輕禁錮(2)ハ阿片令留置(3)ハ身分併有者ノ再捕ナリ

刑事被告

年	入監			計	出	
	内地人	本島人	外國人		内地人	本島人
明治 30	823	2 860		3 683	762	2 648
35	761	6 810	165	7 736	751	6 755
40	425	5 626	112	6 163	411	5 555
大正 1	358	6 282	179	6 819	366	6 268
3	(1) 513	(1) 6 109	156	(1) 6 868	(1) 537	(1) 6 314
4	(1) 449	(1) 6 906	280	(1) 7 725	(1) 441	(1) 7 031
5	(1) 530	(1) 5 781	263	(1) 6 574	(1) 538	(1) 5 812
6	(1) 552	(1) 6 067	255	(1) 6 874	(1) 534	(1) 6 019
7	(1) 470	(1) 6 159	272	(1) 6 901	(1) 471	(1) 6 062

大正三年、同五年及同六年ノ「入監」「出監」ノ「内地人」中ニハ朝鮮人各
(1)ハ身分併有者ノ再捕ナリ

受刑者

各年十二月三十一日

拘留	換刑留置	管刑	臺灣刑罰令懲役	計
1			5	727
4	4			3 588
	2	2		2 058
1		2		2 278
		7	(2) 5	1 980
		12	(2) 3	2 951
		4	(2) 17	(3) 2 931
1		1	(2) 4	2 965
1	8	4		3 161

ノ例ニ依リ刑法ノ刑ニ據上セリ

人ノ出入

外國人	計	年末殘留人員	指數			入監百ニ付出監
			入監	出監	年末殘留人員	
3 410	777	100	100	100	92.6	
165	7 671	420	210	225	54	99.2
117	6 083	254	167	178	33	98.7
179	6 813	325	185	200	42	99.9
156	(1) 7 007	331	187	200	43	102.0
275	(1) 7 747	309	210	227	40	100.3
269	(1) 6 619	(1) 264	179	195	34	100.7
(1) 235	(1) 6 788	(1) 350	187	199	45	98.6
(1) 283	(1) 6 816	(1) 435	187	200	56	98.8
(1) 1	(1) 9	(1) 3				

一人ヲ含ム

<76>

犯罪別新受刑者

年	刑法犯	特別 法犯	計	指數	百分比例	
					刑法犯	特別 法犯
明治	30.....	46	2 347	100	98.0	2.0
	35.....	1 083	6 305	209	73.3	26.7
	40.....	720	5 078	242	87.2	12.8
大正	1.....	707	5 472	233	86.0	14.0
	3.....	990	5 323	227	81.3	18.7
	4.....	1 178	6 190	204	87.5	12.5
	5.....	877	5 208	228	84.1	15.9
	6.....	858	5 494	234	84.4	15.6
	7.....	716	5 660	241	87.3	12.7

在監人作業延人員

年度	監獄			計	指數	
	臺北	臺中	臺南			
明治	32.....	285 824	135 217	163 390	584 440	100
	37.....	358 840	253 823	289 084	902 350	154
	42.....	801 693	194 017	308 364	804 074	148
大正	3.....	203 427	141 804	174 707	610 088	104
	4.....	306 272	175 913	200 020	682 205	117
	5.....	360 362	208 778	237 422	856 562	147
	6.....	376 717	189 364	300 835	866 916	150
7.....	377 833	197 775	318 533	894 191	170	

大正七年度在監人作業延人員種別次ノ如シ

種別	人員	種別	人員
受刑者	定役.....	留置者.....	9 061
	無定役.....	計.....	894 191

第一二 農 產

<77>

田 畑 面 積 (甲)

各年十二月三十一日

年	田	畑	計	指數	百分比例	
					田	畑
明治	32.....	211 949	151 341	363 290	100	58.3
	37.....	312 599	332 092	644 691	177	48.5
	42.....	337 780	344 698	682 478	188	50.5
大正	3.....	350 125	364 545	714 670	107	49.0
	4.....	353 728	368 061	721 791	109	49.0
	5.....	358 008	379 749	738 417	203	48.6
	6.....	330 468	412 517	742 985	205	44.5
7.....	352 069	402 895	754 964	263	46.6	

本表ノ事實ハ各年末ニ「田」畑トシテ現存ノモノナリ

農 業 者

各年十二月三十一日

年	人口						合計	
	専業		計	兼業		計		
	從業者	從屬者		從業者	從屬者			
明治 {43.....	749 138	706 980	1 456 124	323 530	307 301	630 831	2 086 955	
大正 {	2.....	776 766	759 536	1 536 302	327 430	335 736	663 166	2 199 468
	5.....	812 804	788 081	1 600 945	344 529	334 067	678 596	2 279 541

明治四十三年以後ハ每三年調査トス
本表ノ指數及百分比例次ノ如シ

年	指數		百分比例				
	從業者		専業		兼業		
	専業	兼業	從業者	從屬者	從業者	從屬者	
明治 {43.....	100	100	51.4	48.6	51.3	48.7	
大正 {	2.....	104	101	50.0	49.4	49.4	50.6
	5.....	109	106	50.8	49.2	50.8	49.2

(78)

農 産 物

年	米	大麥	小麥	豆類	甘藷
明治 32.....	300 923		6 548	4 238	39 594
37.....	448 630	1 631	6 297	22 641	93 298
42.....	494 808	1 303	6 022	25 640	109 607
大正 3.....	515 175	2 101	6 861	37 351	117 472
4.....	506 318	2 087	6 735	36 930	113 520
5.....	486 805	1 938	5 955	36 550	110 788
6.....	480 643	1 866	5 596	34 827	110 859
7.....	498 334	2 046	6 026	36 610	119 885

〔甘藷〕ハ前々年七月ヨリ前年六月ニ至ル期間ノ事實、〔煙草〕ハ明治三
本表ノ指數次ノ如シ

年	米	大麥	小麥	豆類	甘藷
明治 32.....	100		100	100	100
37.....	124	100	96	534	236
42.....	137	85	90	605	277
大正 3.....	143	129	105	881	297
4.....	140	128	103	871	287
5.....	135	119	91	802	280
6.....	133	116	86	822	280
7.....	138	125	92	850	302

(79)

一 (作付、甲)

落花生	胡麻	甘蔗	苧麻	黄麻	纖維採取 用鳳梨	蘭草	煙草
15 190	4 537	31 022	1 058	1 495	?	110	181
19 580	15 347	21 594	2 475	1 457	264	122	180
22 001	11 659	39 034	2 178	2 004	548	809	379
19 877	10 707	77 837	1 706	3 040	482	311	390
21 081	9 874	88 925	1 863	2 683	466	324	738
21 528	10 343	117 288	1 775	2 636	427	552	1 108
22 263	10 059	131 438	1 871	2 690	421	579	741
24 296	10 819	125 791	1 852	2 789	315	214	324

十九年以後會計年度其ノ他ハ曆年調査ナリ

落花生	胡麻	甘蔗	苧麻	黄麻	纖維採取 用鳳梨	蘭草	煙草
100	100	100	100	100	100	100
129	338	68	149	97	100	111	99
145	257	122	131	138	208	317	209
131	238	244	103	203	183	283	215
139	218	279	109	179	177	295	408
142	228	307	107	176	162	502	612
146	222	412	113	173	159	526	409
160	238	394	112	187	119	195	179

(80)

農 産 物

年	米	大麥	小麥
明治	32.....	2 052 970 ^石	42 138 ^石
	37.....	4 150 802	11 310
	42.....	4 620 940	6 698
大正	3.....	4 608 256	12 030
	4.....	4 784 578	11 934
	5.....	4 640 173	9 844
	6.....	4 833 813	9 673
	7.....	4 632 204	10 948

年	甘蔗	苧麻	
明治	32.....	342 343 940 ^斤	2 725 125 ^斤
	37.....	1 074 974 920	2 815 236
	42.....	2 219 471 541	1 967 080
大正	3.....	2 042 616 584	1 632 197
	4.....	3 933 805 780	1 573 000
	5.....	5 735 219 033	1 534 973
	6.....	8 488 117 190	1 612 658
	7.....	6 817 535 700	1 717 567

「甘蔗」ハ前表作付ニ對スル收穫ニシテ即チ前年七月ヨリ當年六月ニ至本表ノ指數次ノ如シ

(81)

ノ 二 (收穫)

豆類	甘蔗	落花生	胡麻
72 086 ^石	401 202 038 ^斤	471 881 ^石	16 821 ^石
135 271	1 135 115 773	238 897	47 505
122 275	1 310 364 109	375 221	36 574
133 059	1 368 602 709	190 709	21 017
153 471	1 340 466 102	239 231	23 066
152 295	1 196 415 201	230 837	35 105
129 106	1 228 566 220	273 741	24 031
144 040	1 359 094 020	326 424	30 730

黄麻	纖維採取用鳳梨	蘭草	煙草
1 442 022 ^斤	?	425 078 ^斤	196 076 ^斤
3 228 920	74 560	441 700	167 594
4 423 601	44 540	665 237	620 279
4 490 323	54 063	1 491 002	873 114
4 001 079	75 657	1 448 058	1 567 315
4 418 687	43 298	2 477 476	2 825 428
4 280 018	56 576	3 505 200	1 216 051
4 897 227	41 746	1 011 502	664 883

ル期間ノ事實「煙草」ハ會計年度共ノ他ハ曆年調査ナリ

(82)

年	米	大麥	小麥
明治	32.....	100.....	100
	37.....	203	100 88
	42.....	226	59 72
大正	3.....	224	100 84
	4.....	238	105 75
	5.....	226	87 64
	6.....	235	85 58
	7.....	226	97 71

年	甘蔗	苧麻
明治	32.....	100.....
	37.....	314
	42.....	648
大正	3.....	772
	4.....	1 149
	5.....	1 675
	6.....	2 470
	7.....	199

(83)

豆類	甘藷	落花生	胡麻
100	100	100	100
188	281	51	283
170	324	80	217
185	339	42	125
213	334	51	141
211	296	49	209
179	303	58	143
183	336	60	223

黄麻	纖維採收 用鳳梨	蘭草	煙草
100	100	100
224	100	104	85
307	60	227	319
311	73	351	443
282	107	344	796
306	70	583	1 434
297	56	825	618
339	56	238	338

米 作

年	作付(甲)		收穫(乙米,石)		
	一期作	二期作	一期作	二期作	
明治	32.....	169 292	101 631	1 221 099	831 871
	37.....	204 132	244 497	2 120 339	2 039 523
	42.....	231 982	202 827	2 391 664	2 238 280
大正	3.....	231 340	283 835	1 992 713	2 015 543
	4.....	230 673	275 040	2 278 870	2 510 708
	5.....	222 023	264 232	2 476 288	2 172 885
	6.....	217 450	203 192	2 454 350	2 379 403
7.....	219 268	279 066	2 412 086	2 220 118	

米 作

縣	作付(甲)		收穫(乙米,石)	
	一期作	二期作	一期作	二期作
臺北.....	31 250	27 411	363 692	204 890
宜蘭.....	19 180	16 299	142 481	123 380
桃園.....	29 232	29 622	252 051	237 227
新竹.....	29 302	23 018	281 647	152 743
臺中.....	63 158	50 236	752 445	448 341
南投.....	9 224	10 395	103 954	107 051
嘉義.....	15 732	44 205	123 901	298 513
臺南.....	8 372	42 792	91 810	308 692
阿 嶺.....	19 282	33 212	203 153	327 010
臺 東.....	3 200	720	40 388	4 791
花蓮港.....	5 278	1 148	50 614	7 474

一 (期別)

百分比例				平均一甲ノ玄米收穫(石)		
作付		收穫		一期作	二期作	平均
一期作	二期作	一期作	二期作			
46.9	53.1	59.5	40.5	7.21	4.34	5.09
45.5	54.5	51.0	49.0	10.39	8.34	9.27
46.9	53.1	51.7	48.3	10.31	8.52	9.30
44.9	55.1	43.2	56.8	8.61	9.22	8.95
45.0	54.4	47.5	52.5	9.86	9.11	9.45
45.7	54.3	53.3	46.7	11.15	8.22	9.50
45.2	54.8	50.3	49.2	11.29	9.04	10.00
40.0	60.0	52.1	47.9	10.80	7.96	9.30

二 (地方別)

大 正 七 年

百分比例				平均一甲ノ玄米收穫(石)		
作付		收穫		一期作	二期作	平均
一期作	二期作	一期作	二期作			
53.3	46.7	64.0	36.0	11.04	7.47	9.69
51.3	48.7	53.0	47.0	8.29	7.57	7.94
49.7	50.3	51.5	48.5	8.02	8.01	8.31
54.3	45.7	64.8	35.2	10.32	6.64	8.63
51.4	48.6	62.7	37.3	14.15	8.92	11.01
47.0	53.0	49.3	50.7	11.27	10.30	10.76
26.3	73.7	29.3	70.7	7.85	6.75	7.04
16.4	83.6	22.9	77.1	10.97	7.21	7.83
36.7	63.3	38.3	61.7	10.53	9.85	10.10
31.5	68.5	39.4	60.6	12.50	6.57	8.93
32.1	67.9	38.3	61.7	10.73	6.51	8.97

果 實 大 正 七 年

種類	年末現在 栽培樹數	産額		一本二付		
		數量	價額	數量	價額	
柑 橘 類	甜 柑.....	51 588	600 202	27 400	11.8	0.53
	橙 柑.....	394 232	4 588 545	410 537	11.0	1.04
	桶 柑.....	223 536	2 000 341	162 625	11.0	0.73
	文 旦.....	24 713	568 820	38 259	23.0	1.55
	斗 柚.....	36 983	1 303 928	62 823	35.3	1.70
	白 柚.....	6 165	265 324	8 570	43.0	1.39
	其ノ他.....	82 002	724 990	45 341	8.8	0.55
計.....	819 819	10 658 150	755 615			
龍 眼.....	510 352	25 329 541	818 144	49.6	1.60	
柿.....	40 900	1 451 639	44 404	35.5	1.09	
李.....	275 004	3 738 284	130 840	13.6	0.48	
桃.....	101 433	715 748	19 182	6.9	0.19	
櫻 仔.....	82 563	20 650 888	718 800	250.2	8.71	
芎 蕉.....	3 711 803	58 981 963	1 935 915	15.9	0.52	
鳳 梨.....	8 910 701	7 867 314	410 758	0.9	0.05	

本表ノ樹數ハ結實樹齡ニ達シタルモノノミヲ掲ク

茶 畑、桑 畑、木 藍 畑 及 山 藍 畑 (甲)

年	茶畑	桑畑	木藍畑	山藍畑	指 數			
					茶畑	桑畑	木藍畑	山藍畑
明治	33.....	27 435	2 524	100	100
	37.....	32 720	2 676	119	106
	42.....	33 641	2 300	132	123	100	111
大正	3.....	37 852	418	1 962	25	138	103	78
	4.....	38 770	430	1 952	46	141	145	77
	5.....	44 367	607	2 957	53	162	146	117
	6.....	46 551	611	2 534	61	170	138	138
	7.....	49 893	578	2 510	72	181	919	99

第一三 畜 産 (87)
家 畜 (頭數) 各年十二月三十一日

年	牛				豚	綿羊	山羊	馬	騾
	水牛	黄牛	洋牛及 雜種牛	内地 牛					
明治	31.....	140 918	62 199	?	433 671	60 806	194	...
	36.....	202 528	83 903	?	876 908	110 704	37	...
	41.....	276 242	138 121	807	1 230 597	45	143 684	167	17
大正	2.....	280 368	187 174	1 282	61 321 920	70	129 024	179	8
	3.....	276 247	126 855	1 405	1 313 389	64	124 618	137	8
	4.....	273 236	124 084	1 409	1 318 774	72	117 019	139	4
	5.....	271 832	112 868	1 479	1 295 381	79	117 885	147	2
	6.....	269 713	106 233	1 281	1 273 024	78	99 890	142	1
7.....	276 312	106 678	1 972	1 279 144	91	98 655	152	...	

黄牛中ニハ印度牛ヲ含ム
明治三十六年以前ハ「洋牛及雜種牛」ノ調査ヲ缺ク本表ノ指數次ノ如シ

年	牛				豚	綿羊	山羊	馬	騾
	水牛	黄牛	洋牛及 雜種牛	内地牛					
明治	31.....	100	100	100	100	100
	36.....	144	135	202	182	19
	41.....	196	222	100	284	100	236	86	100
大正	2.....	199	221	150	305	150	212	92	47
	3.....	196	204	174	303	142	205	71	47
	4.....	194	199	182	304	160	192	72	24
	5.....	193	181	183	209	176	194	76	12
	6.....	191	171	150	204	173	165	73	6
7.....	196	171	243	204	220	163	78	

屠畜

年	年末現在屠場數	年中屠殺頭數					
		水牛	黃牛	內地牛	雜種牛	豚	山羊
明治 31	?	4 903	6 362			290 069	10 704
36	426	8 233	5 033			504 153	47 825
41	903	10 132	4 108			609 201	51 900
大正 2	894	23 081	17 155	60		699 705	61 861
3	898	17 343	13 834	30	1	681 245	58 445
4	902	16 817	12 781		38	704 001	52 992
5	881	22 083	15 234		39	755 945	52 625
6	915	19 433	9 513		28	784 521	48 400
7	902	14 133	6 053		2	760 000	55 068

屠畜

年	牛			
	水牛	黃牛	內地牛	雜種牛
明治 31	150 493	152 515		
36	190 857	166 914		
41	202 644	96 930		
大正 2	386 161	334 628	5 280	
3	302 440	244 182	1 919	12
4	293 874	286 776		1 873
5	380 735	305 542		1 053
6	424 384	278 733		722
7	487 922	267 511		71

(頭數)

馬	屠場數	指數						
		水牛	黃牛	內地牛	雜種牛	豚	山羊	馬
		100	100			100	100	
0	100	103	93			173	243	100
	212	207	65			209	264	
4	210	471	270	100		240	314	44
7	211	354	217	59		234	297	78
1	212	343	201		100	242	269	11
4	207	450	239		103	200	267	44
3	215	398	150		74	270	246	33
3	216	288	95		200	261	279	33

二 (價額、圓)

豚	山羊	馬	計	指數
5 792 226	92 864		6 188 098	100
5 911 463	126 120	282	6 305 636	103
7 980 274	201 559		8 431 407	136
12 087 047	244 151	70	13 058 245	211
11 662 169	205 701	143	12 416 575	201
11 801 785	175 593	20	12 509 421	202
11 935 371	180 875	40	12 803 622	207
14 469 455	195 776	46	15 399 116	248
20 549 804	353 180	78	21 063 566	350

(90)

第一四 水産

年	専業		
	従業者	従属者	計
明治43	13 485	20 874	40 359
大正 { 2	14 963	26 610	41 573
5	16 707	29 357	46 064

明治四十三年以後ハ毎三年調査トス
本表ノ指数及百分比例次ノ如シ

年	指数	
	専業	兼業
明治43	100	100
大正 { 2	111	111
5	124	113

漁船及

年	漁船	
	機関船	木造船
明治 { 32		8 113
37		8 017
42		8 550
大正 { 3		3 777
4		3 827
5	46	3 800
6	80	3 883
7	125	3 853

大正四年以前ハ機関船ノ調査ヲ缺ク

(91)

水産業者

各年十二月三十一日

年	専業			合計
	従業者	従属者	計	
明治43	37 089	62 089	99 178	130 537
大正 { 2	41 231	50 009	97 240	138 813
5	41 869	65 223	107 092	153 156

百分比例

専業		兼業	
従業者	従属者	従業者	従属者
38.4	60.0	37.4	62.6
36.0	64.0	42.4	57.6
36.3	63.7	39.1	60.9

漁具

各年十二月三十一日

年	竹造船 (竹筏)		流網	指数	
	計	流船		流船	流網
明治 { 32	3 894	7 007	?	100	100
37	4 870	7 887	18 503	119	100
42	6 450	10 015	18 016	143	974
大正 { 3	5 599	9 370	15 426	134	834
4	5 433	9 260	15 815	132	855
5	5 417	9 203	9 829	132	531
6	5 219	9 182	9 200	131	497
7	4 879	8 857	9 483	126	513

水産漁獲

年	魚					
	イワシ 鱈仔	カツサ 車鮓	ソウダカツサ 烟仔魚	ヒ 加納魚	クロタビ 厚唇	
明治	32.....	1 353 500	820 450		225 217	
	37.....	4 880 070	001 931		434 231	
	42.....	2 000 435	1 028 437		321 355	
大正	3.....	7 040 830	2 234 526		1 454 802	
	4.....	4 110 071	3 321 527		912 797	
	5.....	5 025 497	2 037 010	1 661 656	803 832	20 583
	6.....	6 725 874	1 078 272	3 020 503	395 370	35 432
	7.....	0 313 009	2 400 172	3 544 557	617 820	84 800

年	魚					
	グチ 烏鯨	ニベ 鱈魚	チウチ 白帶魚	ニヒ 魴魚	トビウサ 飛烏魚	
明治	32.....	120 400	39 290	45 090	?	87 800
	37.....	493 755	92 822	302 197	53 828	272 175
	42.....	83 032	61 270	146 144	86 047	201 335
大正	3.....	608 217	272 077	400 033	81 137	389 126
	4.....	580 464	255 982	369 882	112 847	448 831
	5.....	507 733	267 971	419 305	133 427	463 952
	6.....	516 870	255 010	534 109	177 193	393 375
	7.....	529 207	235 241	400 672	129 269	482 711

物ノ一 (數量、斤)

類	魚						
	赤鯨魚	白腹魚	烏魚	沙仔魚	鰹甲	鮪仔	塗托
		?	377 245	402 640	55 170		99 500
		78 639	604 520	504 790	145 095		56 238
		98 108	1 002 872	674 584	1 540 040		87 610
		182 302	1 084 188	1 732 841	802 537		271 421
		103 340	1 395 357	1 609 010	724 934		304 169
	2 092 577	312 675	1 561 062	2 584 011	501 720	484 600	769 092
	2 196 210	583 150	1 255 823	2 609 137	1 078 639	523 097	619 744
	2 823 141	636 946	1 396 570	3 320 554	1 790 307	622 763	519 839

類	魚						
	西刀	青甘	鰹魚	釘挽	鰹魚	白鰯	角魚
	134 615	56 453	43 570	502 303	37 240	69 499	98 218
	173 754	52 300	64 049	493 075	58 403	165 080	106 081
	212 082	85 423	100 514	936 403	24 944	178 302	25 020

水産漁獲

年	魚				
	カマメ 金槍	イサナ 狗母鯨	イシノボリ 石鯨	アサ 鰹魚	ウチノサ 鰯
明治 32.....					?
37.....					10 148
42.....					14 065
大正 3.....					29 236
4.....					29 978
5.....	05 543	178 064	136 260	20 588	32 131
6.....	59 940	132 201	98 325	31 030	71 240
7.....	49 964	140 312	145 456	31 082	65 236

年	其ノ他ノ水産				
	イセエビ 龍蝦	カニ 蟹	イサ 目賊	ハマグリ 蛤仔	シラス 刺仔
明治 32.....					?
37.....					500 743
42.....					590 684
大正 3.....					854 519
4.....					821 368
5.....	13 533	02 637	107 530	97 852	673 945
6.....	14 432	81 304	88 770	78 947	1 002 809
7.....	28 880	85 903	102 972	96 799	230 010

(1)ハ尾ニシテ魚苗ナリ

物ノ一 (數量、斤)

類	魚				其ノ他ノ水産動物	
	鱒仔魚	魷魚	鮭魚	鰹魚	蟹	鰻
?	?					?
01 875	42 977					3 025 626
108 375	123 008					3 445 866
270 713	167 857					4 407 897 (1) 7 682 000
281 810	174 212					5 602 000 (1) 6 666 000
228 637	131 012	94 076	16 361			4 607 758 (1) 22,137 410
396 956	229 031	120 120	16 656			5 161 677 (1) 31 411 322
410 620	193 119	99 457	17 874			9 672 325 (1) 28 818 194
					9 335	326 429
					14 045	380 777
					9 303	451 503

動物	其ノ他ノ水産			海藻類		
	イセエビ 蟹	キコウサヒ 章鯨	其ノ他	ゲンクサ 石花	ノリ 紫菜	其ノ他
						?
						1 871 450
						269 464
						421 732
						316 847
39 527	3 474	486 021 (1) 236 690		334 545	90 232	59 097
62 300	3 022	178 385 (1) 344 493		177 787	33 495	112 727
48 343	6 400	270 808 (1) 431 314		300 037	51 140	126 907

(96)

水産漁獲

年	魚					
	鱈仔	車鮎	烟仔魚	加蚶魚	厚唇	
明治	32.....	68 247	66 701		63 186	
	37.....	171 651	26 804		14 637	
	42.....	135 359	40 823		28 246	
大正	3.....	326 349	109 235		244 540	
	4.....	223 356	160 497		155 362	
	5.....	187 022	162 060	75 764	118 747	1 157
	6.....	262 338	109 710	92 030	80 890	3 200
	7.....	507 581	175 195	179 178	141 971	11 981

年	魚						
	烏賊	鮫魚	白帶魚	魴魚	飛烏魚	四刀	
明治	32.....	13 815	3 473	5 393	?	3 233	
	37.....	24 042	7 028	18 591	3 951	12 917	
	42.....	6 152	6 694	11 560	2 645	11 402	
大正	3.....	51 777	30 380	37 701	4 588	22 268	
	4.....	41 070	27 310	30 064	7 402	26 608	
	5.....	42 490	25 982	35 471	7 790	24 736	18 307
	6.....	48 436	33 495	45 880	10 715	23 802	20 846
7.....	68 740	43 965	50 072	8 455	42 753	42 000	

(97)

物ノ二 (價額、圓)

類	赤鯨魚	白腹魚	烏魚	沙仔魚	鐵甲	鮎仔	塗托
		?	25 346	45 384	5 532		10 777
		8 058	47 098	33 219	9 255		9 086
		14 440	78 443	30 306	80 542		14 499
		23 208	85 925	115 216	64 850		50 232
		23 712	106 200	94 340	49 773		51 003
	204 233	30 964	130 138	154 471	43 022	63 232	113 595
	192 619	59 439	122 257	226 209	86 562	77 307	113 452
	312 273	494 214	201 163	308 120	326 613	120 548	127 298

類	青甘	鯉魚	鯉魚	鰻魚	白鮫	角魚	金鯉	狗母鯉
	8 100	5 958	72 883	4 151	8 769	6 877	6 233	10 133
	6 826	7 200	94 817	8 229	14 852	10 290	6 181	12 581
	14 748	11 526	192 763	6 227	23 364	5 189	7 061	13 249

水産漁獲

年	魚類					
	イシモチ 石鱒	アユ 鱒魚	ウナギ 鰻	フナ 鯽仔魚	コヒ 鯽魚	鱈魚
明治 32.....			?	?	?	
37.....			1 865	6 198	5 006	
42.....			3 178	10 461	10 233	
大正 3.....			8 746	17 459	14 732	
4.....			8 311	10 032	17 182	
5.....	9 678	5 000	8 032	18 676	17 022	11 247
6.....	9 598	8 467	15 397	31 995	28 092	10 465
7.....	22 277	10 100	22 168	48 558	31 446	16 529

年	其ノ他ノ水産動物					
	イカ 目賊	ハマグリ 蛤仔	シジミ 網仔	ハイカヒ 鮑	ヤコウカヒ 章螺	其ノ他
明治 32.....				?		
37.....				38 263		
42.....				33 763		
大正 3.....				60 267		
4.....				59 008		
5.....	15 273	3 603	4 903	1 825	340	3 717
6.....	14 360	3 235	7 369	2 533	317	12 859
7.....	25 992	4 351	6 430	2 069	1 163	16 149

物ノ二 (價額、四)

鯉魚	其ノ他	計	其ノ他ノ水産動物			
			スノボシ 鱈	エビ 蝦龍	イサエビ 蝦蟇	カニ 鱒
	?	311 167				
	233 424	632 230				
	228 646	728 239				
	385 776	1 593 010				
	452 414	1 493 800				
2 130	355 443	1 991 859	1 674	35 330	2 925	8 804
2 548	423 788	2 307 447	2 028	47 999	2 042	8 978
3 000	636 839	4 233 800	3 643	71 549	6 751	12 173

計	海藻類				合計	指數
	テングサ 石花	ノリ 紫菜	其ノ他	計		
			?		?	?
			7 014		677 557	100
			13 527		775 529	114
			9 379		1 662 650	215
			8 409		1 561 217	230
83 419	10 954	8 479	2 035	27 513	2 102 796	310
102 964	11 345	2 691	1 941	15 977	2 426 388	358
150 270	17 868	6 165	1 892	25 925	4 410 055	651

(100)

水産製造物ノ一 (數量、斤)

年	鱈節	カラスノ 鱈仔	フカヒレ 魚翅	鹽魚	乾魚	煮干	海苔	其ノ他
明治 32	15 000	1 070	1 206 528	769 154	554 953	2 850	?
明治 37	84 278	7 908	1 527 309	105 580	1 317 250	7 125	40 628
明治 42	11 780	7 764	1 008 087	79 536	141 604	13 055	116 814
大正 3	241 405	9 462	9 058	768 910	901 004	1 736 697	13 770	72 713
大正 4	378 352	10 334	8 374	765 072	724 205	787 964	14 998	39 560
大正 5	510 959	10 222	13 081	639 230	678 750	852 808	8 077	149 762
大正 6	516 218	14 320	11 787	773 783	1 002 179	2 882 888	7 559	43 469
大正 7	886 190	22 530	42 076	730 499	506 873	4 441 504	14 256	90 679

水産製造物ノ二 (價額、圓)

年	鱈節	カラスノ 鱈仔	フカヒレ 魚翅	鹽魚	乾魚	煮干	海苔	其ノ他	計	指數
明治 32	4 788	2 140	83 525	75 485	34 863	285	?	201 080	100
明治 37	8 298	12 567	90 939	17 240	90 771	678	5 749	226 248	113
明治 42	4 237	8 085	54 205	11 032	11 050	90	21 078	112 137	56
大正 3	96 865	6 870	14 200	40 651	35 457	130 435	1 775	7 596	383 849	191
大正 4	165 845	11 548	13 225	39 181	60 804	64 572	1 655	3 663	360 493	179
大正 5	236 432	15 820	12 441	33 293	37 776	70 400	1 152	11 794	419 207	208
大正 6	305 273	18 859	19 630	42 414	112 398	251 375	1 288	9 294	760 597	378
大正 7	549 277	39 084	130 466	60 447	195 979	552 449	2 900	17 361	1 553 969	773

(101)

製 鹽

年	年末現在 鹽田面積	年中產鹽		指數		
		數量	價額	鹽田 面積	產鹽 數量	價額
明治 35	834.74	111 513 330	432 037	100	100	100
明治 40	1 089.99	118 968 965	224 575	131	107	52
大正 1	1 470.72	105 002 632	208 362	176	94	48
大正 3	1 553.12	188 829 728	385 644	186	165	89
大正 4	1 004.47	153 069 530	307 110	192	137	71
大正 5	1 051.42	251 620 928	515 846	198	226	119
大正 6	1 668.00	176 090 008	341 854	200	158	81
大正 7	1 843.48	169 605 870	369 205	221	152	85

養 殖 場 各年十二月三十一日

年	場數	面積 (甲)	指數	
			場數	面積
明治 40	4 513	13 022	100	100
大正 1	7 041	21 724	136	167
大正 3	7 837	23 314	174	179
大正 4	7 929	23 116	176	179
大正 5	8 549	25 559	189	196
大正 6	8 647	25 667	192	197
大正 7	8 703	26 022	193	200

本表ハ各年末ニ養殖場トシテ使用ノ「場數」及其ノ「面積」ヲ掲ク

(102)

養殖場漁

年	虱目魚 サツバクヒイ	鱧魚 レンヒイ	草魚 サウヒイ
明治 { 35.....	8 052 370	195 255	144 045
40.....	3 609 989	341 540	609 163
大正 { 1.....	4 171 778	563 989	980 670
3.....	6 677 702	736 713	1 103 334
4.....	8 523 241	793 039	1 357 311
5.....	9 763 846	727 523	795 087
6.....	8 359 372	856 003	1 391 019
7.....	7 346 138	835 250	1 441 234

養殖場漁

年	虱目魚 サツバクヒイ	鱧魚 レンヒイ	草魚 サウヒイ	鯉魚 ケンヒイ
明治 { 35.....	554 287	16 980	15 398	?
40.....	283 333	31 002	53 871	5 842
大正 { 1.....	465 390	57 069	76 360	17 019
3.....	699 823	73 853	90 025	17 861
4.....	837 770	74 542	100 169	16 839
5.....	1 034 417	79 024	74 537	18 722
6.....	1 059 432	106 391	152 136	32 773
7.....	1 301 231	156 909	228 119	33 433

(103)

獲物ノ一 (數量、斤)

鯉魚 ケンヒイ	コヒ 紙魚 タイヒイ	ボヲ 鳥魚 オオヒイ	カキ 刺仔 オノア	其ノ他
?	159 574	211 730	618 238
48 797	443 405	336 082	1 019 800
173 454	208 803	245 736	667 923	876 837
159 411	205 792	361 198	1 110 680	812 245
180 457	373 572	351 243	1 557 490	393 340
174 380	374 043	451 270	1 058 329	539 540
291 420	726 543	648 680	832 330	317 320
261 964	679 826	649 399	1 152 656	636 514

獲物ノ二 (價額、圓)

コヒ 紙魚 タイヒイ	ボヲ 鳥魚 オオヒイ	カキ 刺仔 オノア	其ノ他	計	指數
9 904	19 964	39 077	655 700	100
33 190	39 217	44 526	491 037	75
23 607	23 055	37 444	51 857	756 361	115
22 390	40 478	66 677	55 353	1 066 965	163
30 845	33 432	96 662	55 279	1 245 538	190
34 199	49 666	54 694	35 426	1 381 635	211
73 424	70 849	58 338	71 331	1 633 774	251
97 039	161 769	97 306	94 484	2 170 340	332

(104)

第一五 鑛 區

年	金	砂金	金銅	金銀銅	銅	水銀
明治	32.....	5	91			
	37.....	11	103			
	42.....	10	38	1		1
大正	3.....	2	21	1	1	4
	4.....	2	17	1	1	6
	5.....	1	17	1	1	6
	6.....	2	17	1	1	18
	7.....	2	12	1	1	17

(1)ハ鐵鑛ナリ

鑛 區

年	金	砂金	金銅	金銀銅	銅	水銀
明治	32.....	8 081 180	1 109 293			
	37.....	6 935 392	1 266 000			
	42.....	3 769 441	1 130 307	2 601 274		477 317
大正	3.....	1 565 443	1 138 002	3 400 176	210 605	3 904 745
	4.....	1 868 216	935 205	3 400 176	210 605	1 750 246
	5.....	1 385 998	1 091 655	3 400 176	210 605	1 750 246
	6.....	1 501 979	2 973 748	3 400 176	210 605	9 887 957
	7.....	1 501 979	1 344 871	3 400 176	210 605	9 826 301

(1)ハ鐵鑛ナリ

產 數

(105)

各年十二月三十一日

石炭	亞炭	硫黃	石油	燐礦	計	指數
87.....		8		3	194	100
170.....		13		20	317	163
265.....		15		45	377	194
358.....	1	15		65	470	242
350.....	1	14		62	456	235
343.....	1	17		64	458	236
455.....	1	21		73	594	306
656.....	1	24		76	793	409

坪 數

各年十二月三十一日

石炭	亞炭	硫黃	石油	燐礦	計	指數
7 933 711.....		373 295	459 516		13 896 095	100
9 809 534.....		556 236	5 491 995		24 059 166	173
21 038 711.....		632 630	13 006 524	341 059	42 997 263	309
45 838 924.....	45 555	632 630	25 657 707	82 395	82 562 985	594
45 003 167.....	45 555	613 441	24 780 230	82 395	79 376 039	571
43 779 740.....	45 555	749 412	27 573 873	82 395	80 156 458	577
79 307 978.....	45 555	1 292 416	33 834 380	191 310	133 389 190	960
143 408 199.....	45 555	2 140 291	35 694 522	191 310	199 852 502	1 438

(106)

鑛 産 物

年	金	砂金	金銅鑛	銀
明治 { 32.....	32 610	7 148		
37.....	322 905	42 516		74 931
42.....	421 222	15 533		412 940
大正 { 3.....	365 607	23 199	9 609 419	426 437
4.....	438 685	27 280	11 614 708	395 241
5.....	382 182	26 052	7 186 292	317 650
6.....	411 514	27 691	4 029 270	328 362
7.....	206 097	9 972	1 667 060	222 697

(1)ハ(銀ナリ)
本表ノ指數次ノ如シ

年	金	砂金	金銅鑛	銀
明治 { 32.....	100	100		
37.....	990	595		100
42.....	1 292	217		551
大正 { 3.....	1 121	325	100	569
4.....	1 345	382	120	527
5.....	1 172	364	74	424
6.....	1 292	387	42	438
7.....	632	140	17	297

(107)

採 取

銅	水銀	石炭	石油	硫黄	燐礦
.....	20 818	958 100
.....	82 020	703	5 262 709
722 946	181 956	5 664	3 003 950
3 125 500	66 185	342 787	15 237	2 008 500	2 235 500
2 470 090	67 002	379 308	16 694	2 295 400	840 000
1 018 788	517 581	17 577	4 989 181	2 504 000
(1) 55 294	255 050
1 693 085	673 008	12 128	4 830 407
(1) 52 459	801 520	8 161	2 615 275
887 468

銅	水銀	石炭	石油	硫黄	燐礦
.....	100	100
.....	275	100	549
100	610	800	376
432	100	1 150	2 167	210	100
342	101	1 272	2 375	240	38
265	385	1 736	2 500	521	112
234	2 257	1 725	504
123	2 688	1 152	273

第一六 工 場

所在地	工場名		
基隆	大加納堡下炭庄	臺灣製糖株式會社臺北製糖所	
	同 大稻埕下壘府聚街	新高製冰株式會社	
	同 基隆堡基隆街	同 基隆分工場	
	大加納堡臺北城內四門街	株式會社臺灣日日新報社	
	同 撫遠街	臺北印刷株式會社	
	同 下埤頂庄	臺灣煉瓦株式會社四山工場	
	同 上塔橋庄	同 錫口工場	
	同 三板橋庄	日本芳蘭株式會社	
	同 大稻埕下壘府聚街	臺灣醬油株式會社	
	同 基隆堡社寮庄八尺門	臺灣水產株式會社鰵節工場	
	同 八斗仔庄	臺灣海陸產藥株式會社鰵節製造工場	
	臺北縣	大加納堡大稻埕大龍崎街	臺灣爆竹煙火株式會社
		同 基隆堡田寮港庄	大正肥料株式會社
		大加納堡臺北城內撫遠街	大村鐵業株式會社
		同 大稻埕埤仔墘街	臺灣電氣工業株式會社
同 基隆堡田寮港庄		高砂鑄造株式會社	
同 大加納堡大稻埕南街		藤田豆精製造株式會社	
同 下壘府聚街		基隆肥料製造株式會社	
同 北門外街		東亞製藥貿易株式會社	
同 炭頂庄		大東電氣株式會社工場	
同 基隆堡社寮庄		臺灣電氣株式會社工場	
宜蘭縣	二結堡二結庄	臺灣特許醬油合資會社	
	同 本城堡宜蘭街	南部臺灣海產株式會社基隆工場	
	同 南灣支線下蕃地粉島林	臺灣製糖株式會社宜蘭製糖所	
	同 本城堡宜蘭街	宜蘭電氣株式會社	
桃園廳	竹北二堡草埔坡庄	臺灣水產株式會社粉島林鰵節工場	
	同 海山堡田心仔庄	宜蘭振拓產業株式會社	
	同 桃園堡大樹林庄	宜蘭醬油株式會社	
新竹廳	竹北一堡新竹街	臺灣拓殖製茶株式會社安平鎮工場	
	同 苗栗一堡苗栗街	桃園電氣株式會社大嶺炭發電所	
		星製藥株式會社桃園工場	
		新竹製糖株式會社	
		新竹電燈株式會社工場	
		同 苗栗分社	

業 場 (資本金十萬圓以上ノモノ)

大正七年十二月三十一日

製 品	資 本 金	創 立 又 八 開 業 年 月
砂糖	20 800 000	大正 5. 9
水	1 600 000	明治 { 45. 4
	200 000	
各種印刷、製本、寫真及新聞發行	150 000	2.11
各種印刷	1 300 000	
煉瓦	100 000	4. 9
醬油及味噌	200 000	明治 { 45. 5
鰵節	150 000	
	爆竹及煙火	100 000
肥料	1 000 000	6. 4
鐵業、鐵工及造船	400 000	
カーバイド其他電氣化學工業品	240 000	6. 9
鑄物	500 000	
大豆油粕及油	200 000	7. 8
調合肥料其ノ他	400 000	
製藥其ノ他	1 000 000	6. 4
電氣機器器具	200 000	
電球	130 000	7. 6
醬油	300 000	
鰵節	13 500 000	明治 { 41.12
砂糖	150 000	
電燈	727 500	6. 5
鰵節	150 000	
砂糖其ノ他	100 000	7. 2
醬油及味噌	3 000 000	
茶	150 000	4. 3
電燈及電力	2 000 000	
粗製カフエイン	400 000	明治 { 44.11
樟腦	200 000	
電燈及電力		大正 { 6. 6
電力		

重 ナ ル

所在地	工場名	
新竹廳	竹南一堡三角店庄 帝國製糖株式會社中港工場	
	竹北一堡水田庄 同 新竹工場	
	苗栗二堡苑裡庄 大正製糖株式會社工場	
	北南一堡銅鑼園庄 南灣糖業株式會社工場	
	苗栗一堡雙草湖庄 臺灣拓殖製糖株式會社三叉河工場	
	竹南一堡三角店庄 臺灣製糖株式會社中港工場	
臺中廳	苗栗一堡苗栗街 同 苗栗工場	
	臺中 新高製冰株式會社臺中工場	
	同 大正製酒株式會社分工場	
	同 帝國製糖株式會社酒精工場	
	線東堡中寮庄 新高製糖株式會社酒精工場	
	線東上堡翁仔庄 臺灣煉瓦株式會社葫蘆墩工場	
	同 葫蘆墩街 臺灣製糖株式會社	
	臺中 津島商店	
	同 帝國製糖株式會社臺中第一工場	
	線東下堡潭子城庄 同 潭子城工場	
	臺中 同 第二工場	
	線東下堡社脚庄 番社製糖工場	
	苗栗三堡大安庄 大安製糖公司	
	臺中廳	線東堡中寮庄 新高製糖株式會社彰化工場
		東螺西堡溪洲庄 林本源製糖株式會社
		苗栗三堡月眉庄 東洋製糖株式會社月眉製糖所
		苗栗三堡芬蘭庄 同 社口工場
		線東上堡土牛庄 同 土牛工場
		大肚中堡北勢坑庄 億源米糖株式會社北勢坑工場
		同 沙鹿庄 同 沙鹿工場
馬芝堡三省庄 大和製糖場三省庄工場		
二林下堡大排沙庄 同 大排沙工場		
東螺西堡連交厝庄 同 連交厝工場		
南投廳	線東堡南門口庄 臺灣製糖株式會社彰化分工場	
	臺中 臺中製粉精米株式會社	
	線東上堡大湳庄 松岡拓殖合資會社	
	埔里社堡埔里社街 臺灣製糖株式會社埔里製糖所	
	南投堡南投街 明苗製糖株式會社南投工場	
	集々堡柴橋頭庄 東洋製糖株式會社集々工場	
	沙連堡社寮庄 同 社寮工場	
	集々堡社仔庄 同 社仔工場	
	沙連堡下寮庄 臺灣製糖株式會社下寮工場	
	南投堡細親寮庄 明治製糖株式會社細親寮工場	

工場 (資本金十萬圓).....續

製品	資本金	創立又は開業年月
砂糖	15 000 000	大正 { 2. 2
	2 000 000	4. 2
	100 000	6. 9
	3 000 000	7. 2
	200 000	7. 5
茶		5. 1
		7. 2
板、箱類		
水	1 600 000	明治 45. 4
	1 500 000	5.10
酒及酒精	15 000 000	6. 3
	5 000 000	大正 2. 7
酒精	1 300 000	2. 6
	2 000 000	1.12
煉瓦	2 000 000	明治 30. 5
	100 000	44.12
麻袋、帆布、包布、麻糸		7. 3
		2.12
醬油及味噌	15 000 000	大正 7. 3
		200 000
砂糖	100 000	大正 43.12
	5 000 000	明治 44. 1
砂糖	3 000 000	4. 5
	11 750 000	大正 5. 8
燻竹及煙火		3. 1
		5.10
精米及製粉	200 000	41.12
	260 000	明治 44. 8
砂糖	150 000	44. 6
	300 000	大正 3.12
砂糖	400 000	3. 9
	20 800 000	6.12
砂糖	12 000 000	明治 44. 8
	11 750 000	44.12
砂糖		6. 8
		大正 7. 1
砂糖	13 500 000	明治 44. 1
	12 000 000	45. 1

重 ナ ル

所在地	工場名
南投廳 埔里社堡水頭庄	埔里社電燈株式會社東埔發電所
大坵田西堡五間厝庄	大日本製糖株式會社第一工場
同	同 第二工場
嘉義廳 西堡南靖庄	東洋製糖株式會社南靖庄製糖所
下茄苳南堡烏樹林庄	同 烏樹林製糖所
斗六堡大崙庄	同 斗六製糖所
大樺園東頂堡北港街	同 北港製糖所
大目根堡鹿窟庄	同 鹿窟製糖所
嘉義廳 東堡白芒埔庄	同 白芒埔工場
同 碗仔脚庄	同 碗仔脚工場
打貓東下堡大坵園庄	同 大坵園工場
嘉義廳 東堡鹽館前庄	同 鹽館工場
鹽水港堡岸內庄	鹽水港製糖拓殖株式會社岸內第一工場
同	同 第二工場
太子宮堡新營庄	同 新營工場
大樺園西堡蒜頭庄	明治製糖株式會社蒜頭工場
哆囉嘍東頂堡前大埔庄	臺南製糖株式會社前大埔工場
打貓北堡大湖庄	新高製糖株式會社第一工場
大樺園東頂新街庄	臺灣爆竹煙火株式會社北港分工場
嘉義廳 西堡嘉義街	嘉義電燈株式會社
大樺園西堡橋仔脚街	橋仔脚電燈株式會社
嘉義廳 西堡南靖庄	嘉義製酒株式會社
大樺園西堡橋仔脚街	臺灣製酒株式會社
斗六堡斗六街	大正製酒株式會社
嘉義廳 西堡嘉義街	臺灣煉瓦株式會社嘉義工場
蕭壩堡蕭壩庄	明治製糖株式會社蕭壩工場
蕭壩堡溝仔墘庄	同 總管工場
西港仔堡八份庄	同 維新工場
楠梓仙溪西里囉吧咾庄	臺南製糖株式會社囉吧咾工場
小竹上里無水寮庄	同 無水寮工場
同 山仔頂庄	新興製糖株式會社
臺南廳 仁壽下里橋仔頂庄	臺灣製糖株式會社橋仔頂製糖所第一工場
同	同 第二工場
鳳山下里二苓庄	同 後壁林製糖所
仁德南里田厝庄	同 車路墘製糖所
善化里西堡六份寮庄	同 灣裡製糖所
內武定里三崁庄	同 三崁店製糖所
大竹里鳳山街西門外	同 鳳山製糖所

工場 (資本金十萬圓).....續

製 品	資 本 金	創 立 又 閉 業 年 月
電燈及電力	100 000	大正 4. 6
砂糖	18 000 000	明治 { 41.12 44.12
	11 750 000	大正 { 2. 2 42.12
12 000 000	明治 { 38. 4 44.11 41.12	
		砂糖及酒精
砂糖	5 000 000	
		爆竹及煙火
電力	200 000	
		電燈及電力
酒及酒精	1 500 000	
		酒
酒及酒精	12 000 000	
		煉瓦
砂糖	20 800 000	

重 ナ ル

所在地	工場名
臺南市	株式會社臺南新報社工場
同 丙	株式會社臺灣日日新報社臺南支局印刷工場
大竹里打狗	臺灣肥料株式會社
新昌里鹽埕庄	臺灣電氣工業株式會社臺南工場
赤山堡七甲庄	赤山煉瓦製造株式會社工場
大竹里三塊厝庄	南都製酒株式會社
同 打狗	泰昌水糖株式會社
同 新庄仔庄	臺灣鳳梨罐詰株式會社
同 新昌里鹽埕庄	新高製氷株式會社臺南工場
同 大竹里打狗山手町	同 打狗工場
同 赤山堡番仔田庄	臺灣酒造株式會社工場
同 大竹里打狗	淺野セメント株式會社臺灣工場
同	鹽水港製糖拓殖株式會社酒精工場
同 仁壽下里橋仔頂庄	臺灣製糖株式會社酒精工場
同 大竹里三塊厝庄	臺灣煉瓦株式會社打狗工場
臺南市	臺灣製藥株式會社
同	鹽水港製糖拓殖株式會社旗尾工場
同	臺灣製糖株式會社阿緞製糖所
同	同 加祿堂工場
同	臺南製糖株式會社新威工場
同	同 內埔工場
同	同 狗頭厝工場
同	同 山杉林工場
同	臺灣纖維株式會社恒春工場
同	臺灣煉瓦株式會社五魁寮工場
同	臺灣製糖株式會社第一工場
同	同 里壠工場
同	同 新開園工場
同	鹽水港製糖拓殖株式會社壽工場
同	同 公埔工場
同	同 里行工場
同	花蓮港電燈株式會社
澎湖廳 東西海媽宮街	澎湖電燈株式會社

表中分工場ノ資本金ハ本工場ノ再掲ナリ

工場 (資本金十萬圓).....終

製 品	資 本 金	創立又ハ 開業年月
各種印刷及製本	100 000	明治 30.1
	200 000	明治 42.0
調合肥料	300 000	大正 43.0
カーバイト	400 000	大正 7.11
煉瓦	100 000	明治 44.12
酒及醬油、味噌	150 000	大正 2.2
氷砂糖	200 000	大正 6.0
鳳梨罐詰		明治 45.3
水	1 000 000	明治 44.3
		大正 45.6
酒	250 000	大正 6.6
セメント	15 000 000	大正 1.10
酒精	11 250 000	明治 5.7
	20 800 000	明治 41.4
煉瓦	1 300 000	大正 2.7
製藥	100 000	大正 5.12
砂糖	11 250 000	明治 44.3
砂糖及酒精	29 800 000	明治 41.1
砂糖		明治 44.1
砂糖	13 500 000	明治 44.1
		明治 44.2
サイザル纖維	250 000	大正 43.12
煉瓦	1 300 000	大正 7.5
砂糖	3 500 000	大正 6.12
		明治 44.1
砂糖及氷	11 250 000	大正 3.2
		大正 2.12
電燈及電力	250 000	大正 3.2
		大正 6.1
電燈及電力	250 000	大正 6.10
電燈及電力	250 000	大正 2.7

(116)

製

年	春	夏
明治 34.....	9 404 187	5 872 458
明治 39.....	10 322 811	5 298 027
明治 44.....	10 887 638	6 650 820
大正 3.....	9 248 946	7 851 078
大正 4.....	11 547 711	6 389 567
大正 5.....	10 974 602	6 863 932
大正 6.....	13 128 724	7 024 956
大正 7.....	13 199 859	8 020 098

本表ノ百分比例次ノ如シ

年	春
明治 34.....	45.8
明治 39.....	48.7
明治 44.....	44.2
大正 3.....	40.8
大正 4.....	45.4
大正 5.....	43.0
大正 6.....	45.0
大正 7.....	46.4

(117)

茶 (数量、斤)

秋	冬	計	指数
3 654 888	1 001 578	20 538 051	100
3 688 054	1 886 418	21 195 710	103
5 148 227	1 945 981	24 632 606	120
4 417 461	1 711 085	22 723 565	111
4 055 701	2 539 144	25 432 126	124
5 209 022	2 621 026	25 169 182	123
5 715 074	2 789 124	28 607 878	139
5 005 919	2 326 806	28 551 772	140

夏	秋	冬
28.6	17.8	7.8
25.0	17.4	8.9
27.0	20.9	7.9
32.3	19.4	7.5
25.1	19.5	10.0
25.3	20.7	10.6
24.0	19.9	9.0
28.0	17.5	8.1

(118)

粗製

精業年度		粗製 數量
明治	三十六年期 自三十五年七月至三十六年六月	40 244 428
	四十一年期 自四十年一月至四十一年十月	105 575 122
大正	二年期 自元年十一月至二年十月	119 149 244
	三年期 自二年十一月至三年十月	251 270 219
	四年期 自三年十一月至四年十月	347 446 398
	五年期 自四年十一月至五年十月	546 504 810
	六年期 自五年十一月至六年十月	763 376 408
	七年期 自六年十一月至七年十月	572 514 858

本表ハ本製糖期間ニ製糖検査ヲ了シタルモノノミナリ次表亦同シ

再製

精業年度		原料 數量
明治	三十六年期 自三十五年七月至三十六年六月	8 711 188
	四十一年期 自四十年十一月至四十一年十月	3 507 881
大正	二年期 自元年十一月至二年十月	318 967
	三年期 自二年十一月至三年十月	272 361
	四年期 自三年十一月至四年十月	217 624
	五年期 自四年十一月至五年十月	207 462
	六年期 自五年十一月至六年十月	31 132 038
	七年期 自六年十一月至七年十月	20 727 070

本表中原料糖ナクシテ再製糖アルハ前製糖期ヨリノ持越品検査アリシ

(119)

糖

糖	白下(濁業)糖		糖蜜		價額計	價額 指數	
	價額	數量	價額	數量			
	2 344 492	1 436 133	85 396	1 247 150	31 568	2 461 240	100
	8 733 627	3 626 405	217 837	1 946 160	68 868	9 020 332	366
	17 438 783			42 951 438	1 503 300	18 942 084	770
	35 991 576			37 234 126	930 853	36 922 429	1 500
	56 900 500			73 862 617	1 520 420	58 379 920	2 300
	101 482 113			140 500 861	3 793 532	105 275 636	4 277
	134 172 635			161 423 274	4 116 293	138 288 928	5 619
	99 451 349			166 814 046	5 838 490	105 289 830	4 278

糖

糖	再製糖		糖蜜		價額計	價額 指數	
	價額	數量	價額	數量			
	457 060	5 806 558	4 64 347	1 744 075	45 558	459 005	100
	212 977	2 031 215	274 056	715 016	30 832	304 887	66
	32 216	330 374	71 281	50 987	2 204	73 575	16
	27 280	231 360	50 600	33 011	1 155	51 851	11
	45 520	166 716	43 757	29 645	1 067	44 824	10
	68 420	261 064	71 727	43 830	1 534	73 261	16
	6 105 676	27 867 461	6 374 763	2 478 040	82 023	6 456 786	1 404
	2 636 687	18 884 044	4 386 837	3 031 599	100 611	7 124 135	1 550

ニ依ル

(120)

泥 藍

年	製造期製造戸數	年中製造高		指數			
		數量	價額	製造戸數	數量	價額	
明治	31.....	1 613	1 761 287	122 356	100	100	100
	36.....	3 750	3 408 478	164 121	233	197	134
	41.....	4 836	3 756 755	155 300	300	213	127
大正	2.....	3 342	2 753 475	143 194	207	156	117
	3.....	3 001	2 408 008	128 670	100	137	105
	4.....	2 790	2 290 710	143 516	173	130	117
	5.....	3 583	4 562 531	232 102	222	250	100
	6.....	3 049	3 034 506	182 204	189	172	149
	7.....	3 288	3 219 770	256 509	204	183	210

度量衡器製作

年度	度量器		量器		衡器		價額計	價額指數	
	箇數	價額	箇數	價額	箇數	價額			
明治	39.....	27 605	2 071	127 330	41 731	25 647	43 245	87 047	100
	44.....	88 859	15 041	48 138	18 836	28 746	55 234	90 011	102
大正	3.....	82 045	11 410	26 014	9 040	31 207	57 164	77 614	88
	4.....	47 751	6 450	9 040	4 495	16 401	26 570	37 530	43
	5.....	93 348	11 943	29 432	6 904	37 781	52 978	71 915	82
	6.....	87 358	13 461	29 044	17 337	33 775	118 707	149 505	170
	7.....	122 054	21 338	46 898	45 197	32 085	92 338	158 873	181

(121)

度量衡器修覆

年度	度量器		量器		衡器		修覆料計	修覆料指數	
	箇數	修覆料	箇數	修覆料	箇數	修覆料			
明治	39.....	31	47	980	3 651	3 698	100
	44.....	102	656	433	116	2 697	12 614	13 415	363
大正	3.....	134	403	4	4	2 813	13 523	13 930	377
	4.....	130	570	3	2	3 305	15 242	15 814	428
	5.....	101	395	2	2	2 709	14 148	14 545	393
	6.....	143	420	6	04	3 010	16 545	17 020	460
	7.....	121	612	10	14	3 872	24 577	25 203	682

度量衡器賣下

年度	度量器		量器		衡器		價額計	價額指數	
	箇數	價額	箇數	價額	箇數	價額			
明治	39.....	24 244	4 556	122 212	77 381	17 520	33 523	120 460	100
	44.....	88 725	20 169	38 365	25 092	28 740	94 703	139 904	116
大正	3.....	70 988	17 833	26 034	14 185	25 919	63 635	95 653	79
	4.....	77 388	16 808	26 883	14 911	26 335	63 014	94 823	79
	5.....	87 639	21 814	28 570	17 429	29 792	73 662	112 905	94
	6.....	90 355	23 823	30 694	18 005	28 955	118 905	160 733	133
	7.....	95 253	26 833	36 651	30 635	36 034	127 797	185 321	154

賃 錢

大正六年中平均

種別及種族	地名					
	臺北	臺中	臺南	臺東	媽宮	
大工	内地人	2.50	2.30	2.35	2.20	2.33
	本島人	1.50	1.50	1.45	1.30	1.23
指物	内地人	2.50	2.50	2.40	2.20	2.77
	本島人	1.50	1.60	1.50	1.30	1.23
左官	内地人	3.00	2.30	2.65	2.40	2.85
	本島人	1.80	1.40	1.50	1.30	1.15
石工	内地人	3.00	2.40	2.85	2.40	2.40
	本島人	1.80	1.40	1.55	1.30	1.15
木挽	内地人	2.30	2.40
	本島人	1.50	1.20	1.40	1.30	1.00
瓦葺	内地人	3.00	2.20	2.65	2.40	3.11
	本島人	1.80	1.20	1.50	1.30	1.23
煉瓦積	内地人	3.00	2.00	2.75	2.65	3.17
	本島人	1.80	1.20	1.55	1.30	1.75
疊刺	内地人	2.50	2.00	2.15	1.90	3.17
	本島人	1.30	1.65
桶工	内地人	2.50	2.25	2.20
	本島人	0.80	1.10	1.20
鍛冶	内地人	3.00	2.00	2.05	2.65
	本島人	1.00	1.40	1.35	1.20	1.40
金銀細工	内地人	2.00	1.60
	本島人	0.90	1.00	0.73	1.30	0.75
染物	内地人	2.00	1.35
	本島人	0.80	1.00	0.73
和服裁縫	内地人	2.00	1.30	1.40	0.70
	本島人
洋服裁縫	内地人	2.50	2.30	贈付 1.00	贈付 1.00	2.50
	本島人	1.10	1.00	同 0.73	1.50
本島服裁縫	本島人	0.60	1.20	0.70	1.30	1.00
	内地人	1.20	0.75
農作	本島人	1.00	0.75	0.05	0.40
	内地人	0.50
日傭	本島人	1.20	0.40	0.55	0.19
	内地人	0.60	0.80	1.35	0.75
下男	本島人	15.00	13.00	0.75	0.65	0.65
	内地人	6.50	6.00	9.50	11.00	8.00
下女	本島人	9.00	8.50	9.00	11.00	8.00
	内地人	3.50	3.00	3.00	7.00	4.50

「下男」及「下女」ハ食料ヲ加算シタルハ給額ニシテ其ノ他ハ一日ノ賃錢ナリ

電 氣

各年度三月三十一日

年度	箇 數			十燭光 換算燈數	換算馬力	使用戶數	
	白熱燈	弧光燈	計				
明治 {38.....	4 967	14	4 981	6 707	297	723	
{43.....	32 820	48	32 877	44 036	1 948	6 800	
大正 {	3.....	81 801	65	81 866	133 972	4 310	21 723
	4.....	93 755	72	93 827	170 104	4 779	20 782
	5.....	106 005	38	106 043	237 925	4 703	33 264
	6.....	117 201	20	117 221	263 499	5 071	37 207
7.....	144 825	6	144 831	310 513	5 682	47 811	

本表以下三表ハ官營ニ係ルモノノミノ事實ナリ

電 扇

各年度八月三十一日

年度	箇 數			換算馬力	使用戶數	
	十二吋	十六吋	六十吋			
明治 {38.....	7	2	3	12	2	
{43.....	1 314	336	67	1 717	236	
大正 {	3.....	3 164	436	123	3 723	468
	4.....	3 707	427	136	4 270	526
	5.....	4 196	434	128	4 758	577
	6.....	3 772	372	63	4 212	501
7.....	6 186	460	108	6 754	780	

電 力

各年度三月三十一日

年度	電動機數	馬力	使用戶數
明治 {38.....	2	25	2
{43.....	147	1 131	132
大正 {	3.....	434	3 088
	4.....	521	3 154
	5.....	607	3 563
	6.....	729	7 208
7.....	880	9 164	

縣	會社數	資本金		利益配 當割合
		總額	前	
廣 北	70	65 407 475	5.00	
宜 蘭	14	1 087 800	1.80	
桃 園	8	2 170 000	2.50	
新 竹	17	6 050 000	1.25	
臺 中	24	30 044 000	3.00	
南 投	5	370 000		
嘉 義	21	27 603 000	4.50	
臺 南	35	64 783 952	3.00	
阿 緞	7	4 521 000	1.00	
臺 東	4	3 735 000	1.00	
花蓮	5	703 000	2.00	
澎湖	1	250 000	0.70	
計	220	207 690 227		

表中利益配當割合ハ最高率ノモノヲ示ス

大正七年十二月三十一日

營 業 種 類

銀行、新聞發行、各種印刷製本、寫真、軌道解船其ノ他運輸、倉庫、貨物荷捌
船船積買、貿易、川運、代理船積代辦、木材、魚類其ノ他商品委託販賣、水產
物製造委託販賣、仲買、製糖、製酒、製水、骨粉製造、醬油、味噌、漬物、飲料
水、瓦、煉瓦、防水布、肥料及硫酸安母尼亞、花蓮、爆竹、煙火、カーバイド、
ユークス、各特許品及電氣、瓦斯器具、電氣化學工業品、蠶糸、其ノ他各製
造販賣、各種材料、諸用紙類、吳服太物及洋反物、魚類、米穀、製羊毛皮、石
炭販賣、鐵工、鑄造、土地建物賣買及賃貸、土木建築積買、鑛業、造船及其
ノ附帶品、石炭、鑛物採掘、開墾、芋麻、三角蘭栽培、牧場經營、養豚、養蠶及
製絲、漁業、魚市場經營、魚類、冷蔵及保管、信託、勞力、供給漆器、雜貨、古
物類、木塊、獸肉賣買、諸興行及劇場賃貸、藝妓周旋積買其ノ他附帶業
務、西洋料理西洋洗濯、殖林、鑛業權ヲ取得及鑛物賣買、無盡
製糖、製糖、開墾、伐木、製材、殖林、海陸運輸、漁業、魚類委託販賣、電燈及
電力供給、林產物採取販賣、漆豚、甘蔗栽培、海產物、餉、醬油味噌、陸産、絹
布袋製造販賣、獸皮骨販賣、織物、米穀、倉庫、金融
電燈及電力供給、鑛業、拓殖炭鑛採掘販賣及附帶事業、内外物産ノ賣買、委
託販賣、軌道運輸、動産不動産ノ管理賣買及仲買、石油販賣、開墾
製糖、製糖、製材、開墾、殖林、製材販賣、土地賣買、電燈及電力供給、運輸、
染料製造販賣、芋麻、甘蔗、茶樹栽培、石炭採掘販賣、林產物製造販賣、製茶
販賣、茶葉製造、化學工業、牧畜、農業、吳服及洋反物卸小賣
銀行、製糖、新聞發行、印刷、運輸、劇場賃貸、土地建物賣買及賃付、開墾、造
林、養蠶、製糖、農産物製造、家畜改良、藤採取及販賣、果物、製材販賣、麻織
物、麻絲製造販賣、竹林經營、解船、農林産及海産物仲買賣並ニ移輸出入、
麻及椰子ノ栽培、コブラ製造、醬油製造販賣、依託賣買、鑛寸製造販賣
製酒及清涼飲料水製造販賣、電燈及電力供給、運輸、昆蟲、鳥獸ノ捕獲飼養
製糖
銀行、土木建築積買、製材、木材賣買、吳服太物類販賣、製糖、運輸、製糖、開
墾、造林、埤圳、酒精及農産物製造、電燈及電力供給、電氣器具販賣、製酒、製
粉、澱粉、農林産物、竹材及竹器及製造販賣、畜興業及劇場賃貸、林技組製
原料販賣、家畜仲買養豚、魚市場ノ經營及鹽魚賣買、パノラマ
新聞發行、印刷、製糖、製酒、運輸、植物、纖維採取、有價證券及株式賣買、酒
精製造、製紙及販賣、土地建物賣買並ニ其ノ仲買及賃貸、生石灰製造販
賣、肥料製造及委託販賣、劇場賃貸、無盡、金物品、材木、竹材及槽川論竹、砂
糖麥粉、米穀、製糖其ノ他ノ各販賣、味噌醬油、飲料水、煉瓦、鳳梨罐詰、水
糖、山産物及鑛産物採掘、其ノ他ノ商品各製造販賣、炭化石灰其ノ他化學
工業品製造
開墾、運輸、林技採取、漁業、魚市場、經營、海産物製造、水産養殖、水産物
委託販賣、冷蔵及保管、製糖、塗料及藥品並ニ香料製造物品販賣及委託販賣
製糖、製酒、製材、精米、運輸、獸皮獸骨仲買及農林産物賣買、林野産業、經營
及賃付開墾
電燈及電力供給、並ニ附帶事業、斫伐製材、製糖獸皮骨賣買、製油及精米
電燈及電力供給並ニ附帶事業

(120)

商 事 會

廳	會社數	資本金	
		總 額	
北	70	520 850 000	150 000
宜 蘭	18		5 000
桃 園	4		
新 竹	8	20 000 000	
蘆 竹	6		
南 投	4		
嘉 義	6	40 500 000	
臺 南	23	11 000 000	
阿 緞	9	100 000	
臺 東	1		
花 蓮 港	4		
澎 湖	3		
計	156	592 450 000	150 000
			5 000

本表資本金ハ内地ニ本店ヲ有スルモノノミニシテ本島ニ二箇所以上ノ

(127)

社 ノ 二 (支店、出張所)

大正七年十二月三十一日

營 業 種 類

銀行、新聞發行、各種印刷、土地建物及貸借、倉庫業並ニ附帶事業、運輸、造林、製糖、鑛業、有價証券、及不動產取得利川、貿易、代理及仲立、ペイント塗工事、各種商品輸入賣買製造及仲次、コンクリート及土木建築材料製造、船舶修船、土木建築請負、茶輸出、一般商業、勞力、供給、開墾、栽培仲買、荷役請負、セメント及附帶事業、蓄音機及音譜並ニ附屬品、藥種及賣藥、スレート各製造販賣、製氷、酒類、飲料水、各種物品、商品委託、諸機械及金屬材料、農具工業各種油、電氣機械及材料、肥料、石灰、綿布、公債信託、公債、月賦販賣及債券賣買、米穀、砂糖、石油、洋雜貨、海產物、乾物各販賣、圖書販賣及貯蓄機關、無盡

銀行、開墾、伐木、製材、製糖、採鍊及其ノ販賣、林產物採取販賣及植林、海陸運輸、無盡、倉庫

銀行

銀行、採油及製油、組製樟腦及桐油製造、鑛業、魚市場經營、無盡

銀行、製氷、倉庫貸貸、無盡、鳳梨罐詰製造及苧蓆栽培

銀行、製糖、製糖、運輸、開墾、倉庫

銀行、運輸、倉庫、代辦、物品販賣、石油掘鑿、無盡、護謨、苧蓆、纖維植物栽培

銀行、海運、運送代辦、仲買「酒類、砂糖、醬油、飲料水、米穀、麥粉、石油、雜貨、肥料各販賣」、セメント製造販賣、石灰採掘販賣及副產物製造、鹽請賣、倉庫、無盡、吳服

銀行、製糖造林、農業、米穀、肥料各販賣、サイサル栽培及纖維製造、無盡

銀行

銀行、製糖、製糖、鑛業、農業及牧畜、無盡

銀行、海運、漁業、水產物製造委託販賣、魚市場經營

支店、出張所ヲ有スルモノハ一箇所ニ之ヲ掲上ス

信用組合及信

總	組合數	組合員	出資口數
遠北	19	6 512	42 943
宜關	3	881	6 199
桃開	23	9 750	36 590
新竹	14	4 322	20 517
臺中	24	13 100	30 710
南投	14	12 291	17 310
嘉義	23	6 876	20 772
臺南	16	6 400	31 895
阿緞	12	3 684	12 502
羅東	1	56	113
花蓮	3	247	4 173
澎湖	2	64	1 472
計	154	64 332	225 160

總	資產(円)		
	計	出資金	貯金
遠北	2 103 356	1 269 815	504 512
宜關	401 491	253 310	179 805
桃開	1 399 343	593 878	231 098
新竹	1 314 243	578 300	520 745
臺中	3 743 843	1 224 590	2 015 809
南投	880 067	325 010	340 561
嘉義	1 537 238	645 805	407 227
臺南	1 536 725	810 595	179 089
阿緞	501 413	228 800	211 457
羅東	13 161	5 050
花蓮	114 847	83 460	8 141
澎湖	74 535	32 000	936
計	13 775 865	6 056 213	4 711 047

資産 雜勘定」中ニハ損失金二、四〇一圓ヲ含ム
負債 貯金」中ニハ加入積約者ノ貯金計一八四圓ヲ含ム

用兼營組合

大正七年十二月三十一日

拂込未済 出資金	資 産 (円)					
	貸付金	手形割引	預金	土地建物其 ノ他所有物	雜勘定	現金
530 028	941 748	423 557	126 300	12 166	1 241	22 416
155 802	196 940	104 349	322	4 078
42 340	1 194 313	110 235	1 820	50 030
275 876	818 263	98 844	77 251	4 370	1 288	38 345
237 140	2 543 546	806 870	16 805	2 956	76 516
17 489	785 093	20 804	2 457	26 117	23 042
127 521	1 236 371	53 525	58 987	4 434	726	55 674
186 778	1 240 966	24 773	50 048	15 654	18 506
21 615	527 349	25 985	1 337	3 031	12 006
.....	9 600	1 108	41	2 322
19 129	90 916	1 330	445	112	2 914
.....	58 124	6 180	119	9 000	1 115
1 664 634	9 643 833	575 025	1 424 323	94 369	60 120	312 655

負 債 (円)					
借入金	準備金	特別積立金	雜勘定	剩餘金	計
106 622	68 448	1 975	17 935	79 049	2 108 356
10 800	4 088	478	12 950	401 491
369 400	61 072	88 295	1 399 343
124 001	24 421	6 402	1 336	59 039	1 314 243
135 160	122 015	61 215	7 747	177 246	3 743 843
109 000	27 528	13 868	1 504	63 106	880 067
319 667	45 965	23 960	4 144	90 171	1 537 238
322 037	90 125	24 181	5 590	103 308	1 536 725
73 591	28 140	9 614	39 811	501 413
5 000	256	350	1 905	13 161
13 034	812	70	215	8 510	114 847
24 100	4 434	435	7 024	5 558	74 535
1 614 212	477 303	1 42 555	45 585	728 049	13 775 865

(130)

購買及販

廠	組合	組員	資本金	
			總數	口數
鹿北	3	731	12 445	1 535
新 竹	1	230	230	230
鹿 中	7	2 538	86 822	4 100
嘉 義	4	930	14 015	2 255
鹿 南	1	570	5 475	1 095
阿 緞	2	498	16 085	1 087
花蓮港	1	587	7 900	700
計	19	6 096	144 478	11 194

廠	借入金		購買又ハ賣却シタルモノノ價額		
	償還	現在	購買高	賣却高	現在高
鹿北	12 700	2 835	176 725	187 088	8 578
新 竹		2 300	37 910	37 357	2 718
鹿 中	27 750	3 700	134 427	135 217	9 949
嘉 義	110 834	12 074	328 767	302 220	54 023
鹿 南					
阿 緞	1 000	11 452	44 190	43 600	8 270
花蓮港	2 450	39 898	181 056	210 306	30 455
計	154 740	73 159	903 081	915 789	122 900

(131)

賣 組 合 (兼營ヲ含ム)

大正七年十二月三十一日

一口ノ金額	拂込濟出資金	準備金	特別積立金	借入金
				借入
5-20	11 957	5 533	3 484	14 108
1	230	125	7	
1-50	25 392	1 530	727	28 850
5-20	12 273	3 502	4 077	116 428
5	1 380			
5-20	4 463	2 300	1 500	10 000
10	7 900	3 813	2 553	20 407
	63 601	16 863	12 348	189 793

受入又ハ販賣シタルモノノ價額		取扱物品
受入高	販賣高	
		生計用品、日用品
		同
210 450		生計用品、日用品、靴原料品、林投原料、晒粉、蓆酸、磺黃、帽子型及、紙原料、苧蓆、
3 001		生計用品、日用品、線香、龍眼肉、竹製品、染料、燃料、干筍、魚類、
2 355		文具ノ苗木購入及販賣
6 593	5 243	生計用品、日用品、肥料、種子、農具、木瓜、芭蕉、柑橘實
		生計用品、日用品
6 593	227 053	

(132)

營 利

廳	組合	組合員	組織	出資拂込額	利益配當
臺北	51	832	内地人、内地人、本島人、本島人、本島人、支那人、本島人、支那人	1 409 506	3.20
宜蘭	14	195	本島人	206 850	2.00
桃園	70	1 721	本島人	1 210 764	4.00
新竹	42	502	内地人、本島人、本島人	718 000	5.00
臺中	13	103	本島人	152 800	4.00
南投	30	13 000	内地人、内地人、本島人、本島人	93 595	3.50
嘉義	52	282	本島人	226 700	6.50
臺南	03	1 047	内地人、本島人、本島人、支那人	421 000	7.50
阿緞	15	144	内地人、本島人、本島人	85 147	2.80
臺東	1	11	本島人	6 775
花蓮港	0	758	内地人、内地人、本島人、本島人	102 384	2.00
計	365	20 164		4 093 701

表中利益配當割合ハ最高率ノモノヲ示ス

同 業

廳	組合	組合員	組織
臺北	2	585	内地人、本島人、本島人、支那人及英米人、西班牙人、本島人
宜蘭	1	1 073	本島人
新竹	1	304	内地人、本島人
臺中	5	630	内地人、本島人、本島人
其			
臺北	14	741	内地人、内地人、本島人、本島人、本島人、支那人
宜蘭	1	5	内地人、本島人
臺南	12	736	内地人、内地人、本島人、本島人
阿緞	4	658	内地人、本島人、本島人
計	40	4 732	

(133)

組 合

大正七年十二月三十一日

事業種類

糖、蘭糖、蘭草履各製造販賣、製酒、米穀、漢藥種各販賣、養豚、製茶、石炭採掘、鑛物、鐵工、砂金採取、金錢貸付
 製酒、米穀、特產物各販賣、製糖、糯米、運輸、獸肉賣買、落花生油、織物各製造販賣
 運輸、製糖、糯米、製酒、製糖、烏龍茶再製、山藍栽培、煤瓦、陶磁器、石灰、赤糖、各製造、金錢貸付、製材、製炭、造林開墾製糖、實業、印刷
 運輸、製糖、糯米、製糖、製酒、製糖、製材、製粉、雜貨、帽子、石油、材木、吳服物各販賣、染物、印刷、金錢貸付、金錢紙製造
 藥種、米穀、吳服物各販賣、醬油製造、製酒、製糖、製糖、運輸
 製酒、製糖、製糖、製材、陶磁器製造、開墾、竹林改良繁殖、樟造林、樟造林組合監督
 雜貨、藥種、肥料、セメント、林投粗製、吳服物、煙草、酒類、石油、魚類各販賣、製酒、製油、魚市、開墾、染物、製糖、糯米、煙草仲買、料理業、筒製造販賣
 米穀、雜貨、砂糖、菓子、海產物、吳服、苧麻、藥種、吳服、書籍、材木各販賣、飲料水、酒、油、豆粉、食鹽各製造、運輸、糯米、染物、生魚、金錢貸付、質屋營業
 製酒、製糖、製糖、米穀、魚類各仲買、開墾、造林、木炭製造
 米穀販賣
 製酒、糯米、製糖、製材、種糖、肥料各購買、運送、倉庫及代理

組 合

大正七年十二月三十一日

事業種類

茶館、茶棧販賣人、經手人、米穀移出業
 製糖、田作、運送
 林投及大甲間糖蔗製造、同仲買、同原料賣買、林投糖原料採取、同原料漂白、糖蔗製造、同原料漂白、同原料販賣、同原料仲買、青果物移出
 其
 雜貨、運輸、度量衡器、牛乳、膠物、菓子、材木、吳服反物、時計、貴金屬、寶石、寶玉、藥品、實業、醫療器械、煙草、茶館
 煙草
 一般商品、和洋日用各雜貨、藥品、吳服、米、砂糖、煙草、材木、膠物、煙草、日用雜貨、漁獲物

(134)

第二〇 金 行

銀行	年	資本金		積立金	
		總額	拂込額		
株式會社臺灣銀行	明治{41.....	5 000 000	5 000 000	1 140 000	
	大正	2.....	10 000 000	7 500 000	3 430 000
		3.....	10 000 000	8 750 000	3 790 000
		4.....	20 000 000	12 500 000	4 150 000
	5.....	20 000 000	15 000 000	4 880 000	
	6.....	20 000 000	20 000 000	5 880 000	
	7.....	30 000 000	25 000 000	6 030 000	
株式會社三十四銀行臺灣支店	明治{41.....	5 000 000	5 000 000	1 155 000	
	大正	2.....	10 000 000	8 750 000	3 570 000
		3.....	10 000 000	10 000 000	3 820 000
		4.....	10 000 000	10 000 000	3 233 000
	5.....	500 000	500 000	
	6.....	500 000	500 000	
	7.....	500 000	500 000	
合資會社嘉義銀行	明治{41.....	250 000	240 037	38 000	
	大正	2.....	250 000	250 000	100 000
		3.....	250 000	250 000	121 731
		4.....	250 000	250 000	150 000
	5.....	250 000	250 000	19 000	
	6.....	250 000	250 000	50 000	
	7.....	250 000	250 000	

(135)

融 表 (四)

純益金	出入金額		指數			
	入金	出金	積立金	純益金	出入金額	
					入金	出金
890 764	927 869 184	927 931 079	100	100	100	100
1 133 286	2 021 972 809	2 021 544 579	301	127	283	283
1 278 244	3 450 965 977	3 450 747 020	332	143	372	372
1 550 342	5 053 972 945	5 076 868 942	364	174	545	547
1 782 791	8 358 971 764	8 307 815 217	428	200	901	905
2 532 307	18 114 837 037	18 132 927 562	472	284	1 952	1 954
3 371 405	26 487 633 108	26 458 538 714	529	378	2 853	2 851
32 121	74 514 433	74 507 250	100	100	100	100
112 482	154 697 483	154 715 460	309	350	208	208
39 587	139 169 812	139 076 191	331	123	187	187
72 228	122 466 748	122 561 655	280	225	104	104
36 995	143 542 201	143 529 455	115	103	103
84 251	175 977 445	175 024 021	202	230	230
121 406	222 059 082	221 661 021	378	298	298
38 266	5 871 214	5 866 728	100	100	100	100
36 427	22 062 040	22 055 840	263	95	391	391
(1) 756	34 518 761	34 515 424	320	588	588
9 516	43 227 211	43 211 672	395	25	736	737
37 205	51 227 108	51 223 511	50	97	873	873
60 828	70 374 026	70 305 431	132	159	1 199	1 198
77 310	108 830 911	108 750 247	202	117	1 853

銀行

銀行	年	資本金		積立金	
		総額	拂込額		
株式会社彰化銀行	明治 {41.....	220 000	220 000	80 000	
	大正 {	2.....	220 000	220 000	245 000
		3.....	1 100 000	275 000	205 000
		4.....	1 100 000	275 000	330 000
		5.....	1 100 000	350 000	310 000
		6.....	1 100 000	330 000	410 000
		7.....	1 100 000	440 000	460 000
株式会社臺灣商工銀行	明治 {43.....				
	大正 {	3.....	1 150 000	550 000	100 000
		4.....	1 150 000	550 000	110 000
		5.....	1 150 000	550 000	131 550
		6.....	1 150 000	550 000	165 550
		7.....	1 150 000	940 870	205 800
		株式会社新高銀行	大正 {	5.....	500 000
6.....	500 000			250 000	10 000
7.....	2 000 000			875 000	70 624

株式会社三十四銀行ハ本店ヲ大阪ニ支店ヲ臺北、瀋南ノ二箇所ニ置キ
 益金以下ハ本島各支店ニ於ケル計算ニシテ大正五年以後ノ「資本金」ハ

總表 (四)

純益金	出入金額		指 數			
	入 金	出 金	積立金	純益金	出入金額	
					入金	出金
55 250	14 501 093	14 497 272	100	100	100	100
97 400	105 845 623	105 770 674	306	176	730	730
74 800	103 907 525	103 828 952	365	135	716	716
126 000	99 933 500	99 837 875	413	228	689	689
87 850	120 974 805	120 968 000	305	159	834	834
95 350	150 550 283	150 380 222	513	173	1 038	1 037
237 714	250 199 242	249 996 601	767	430	1 725	1 724
75 631	82 615 445	82 622 596	100	100	100	100
82 771	93 027 608	92 969 952	110	109	113	112
99 237	135 927 714	135 899 770	132	131	165	164
123 003	193 377 907	193 023 003	166	163	234	234
253 476	294 814 295	294 351 907	206	167	357	356
12 270	28 723 024	28 702 211	100	100	100	100
50 683	77 803 717	77 649 548	500	413	271	271
133 608	167 190 489	166 849 915	2 080	1 039	582	581

大正四年以前ニ係ル「資本金」及「積立金」ハ孰モ本店ト共通ナレトモ「純
 支店運轉資金」ヲ掲上セリ

(188)

銀行

年	送金		代金 當所	
	振出	受入		
明治	31.....	4 817 299	4 008 700	371 098
	36.....	25 084 590	22 761 408	8 428 705
	41.....	84 626 376	68 875 308	32 455 483
大正	2.....	179 501 276	153 359 879	122 291 837
	3.....	170 160 717	148 949 030	122 608 910
	4.....	275 530 424	260 660 010	240 388 323
	5.....	408 113 374	367 954 485	375 218 590
	6.....	467 823 222	315 595 833	410 426 987
	7.....	1 283 150 028	1 331 361 367	1 352 117 346

各銀行大正六年ノ取扱高次ノ如シ

銀行	送金	
	振出	受入
臺灣銀行.....	1 204 074 452	
三十四銀行.....	19 258 374	
嘉義銀行.....	11 810 787	
彰化銀行.....	23 768 237	
臺灣商工銀行.....	17 658 531	
新高銀行.....	8 081 597	

(189)

爲 機 (圓)

取立 他 所	指 數			
	送 金		代金取立	
	振 出	受 入	當 所	他 所
89 229	100	100	100	100
7 020 378	521	555	2 271	8 876
46 553 847	1 757	1 690	8 746	52 170
147 502 086	3 720	3 742	32 954	165 308
143 461 508	3 532	3 634	33 039	160 779
262 486 518	5 720	6 360	64 778	294 172
402 007 556	8 368	8 963	101 110	517 777
492 897 866	9 711	7 700	113 023	552 396
1 416 241 800	26 630	324 825	3 613 553	1 587 109

金 受 入	代金取立	
	當 所	他 所
1 286 387 592	1 325 429 507	1 399 684 659
3 803 319	12 896 466	5 715 351
7 942 573	1 868 762	1 104 600
15 479 668	6 008 172	3 315 441
15 522 033	5 568 049	5 556 032
2 226 184	256 390	775 703

(140)

銀行

年	預入	拂戻
明治 31	?	?
明治 36	02 803 002	57 173 823
明治 41	282 041 870	207 010 045
大正 2	853 013 252	802 043 243
大正 3	020 750 180	867 718 040
大正 4	1 312 735 084	1 229 027 405
大正 5	2 050 920 103	1 930 150 571
大正 6	3 404 527 113	3 175 348 207
大正 7	6 006 000 150	5 552 047 924

各銀行大正六年末現在次ノ如シ

銀行	公金預金	準公金預金	定期預金	當座預金	特別當座預金
華北本店、熱河各支店、出張所及内地各支店	5 223 391	2 912 991	197 317 667	21 478 406	
上海、九江及漢口各支店			3 577 051	1 251 016	
福州及汕頭各支店			519 809	400 532	
廈門、香港、廣東及新加坡各支店			5 253 487	5 035 252	
スラバヤ支店			840 741	2 331 239	
倫敦支店			94 923	200 855	
三十四銀行	715 567	1 114 341	707 521	1 215 873	1 214 459
嘉義銀行	531 511	336 032	231 658	621 618	1 663 336
彰化銀行	335 730	632 756	662 485	1 019 471	3 339 423
臺灣商工銀行	275 248	485 891	1 159 651	1 379 734	2 765 888
新高銀行			1 233 310	683 373	1 575 622
福岡銀行臺南代理店					

(141)

預金 (四)

各年十二月三十一日

現在	指 數		
	預入	拂戻	現在
384 404			100
5 635 138	100	100	1 685
14 431 834	440	409	4 316
50 400 000	1 358	1 401	15 072
62 031 541	1 492	1 517	18 550
83 108 270	2 090	2 151	24 853
123 775 592	3 230	3 380	37 014
289 178 900	5 516	5 553	88 475
453 052 226	9 563	9 712	135 749

一般預金							計
小口當座預金	別段預金	通知預金	信託預金	預金手形	貯蓄預金		
					普通貯金	定期預金	
6 703 177	59 622 265	31 021 984	88 871 796				354 915 232
246 776	650 568						5 726 013
545 625	122 547						1 568 613
3 224 866	406 159	1 630 000					15 594 395
129 212	162 333						3 433 491
3 853	75 404	489 193					873 231
	14 118						3 181 971
				9 770			1 937 380
							4 991 385
	105 535			30 836	1 886 151	314 751	7 639 455
	74 648						3 550 962
						34 355	34 355

銀行預

年 月及種別	定期預金 (四厘二付日歩)										
	臺灣銀行				三十四銀行		嘉 義 銀行	彰 化 銀行	新 高 銀行	臺灣銀行	
	臺北 本店	臺南 支店	基隆 支店	臺中 支店	臺北 支店	臺南 支店	嘉 義 銀行	彰 化 銀行	新 高 銀行	臺北 支店	臺南 支店
大正	2 月 最高 最低	0.60	0.60	0.60	0.60	0.60	0.60	0.65	0.65	0.65	0.65
		0.60	0.60	0.60	0.60	0.60	0.60	0.60	0.60	0.60	0.60
	3 月 最高 最低	0.60	0.60	0.60	0.60	0.60	0.60	0.65	0.65	0.65	0.65
		0.60	0.60	0.60	0.60	0.60	0.60	0.60	0.60	0.60	0.60
	4 月 最高 最低	0.60	0.60	0.60	0.60	0.60	0.60	0.65	0.65	0.65	0.65
		0.60	0.60	0.60	0.60	0.60	0.60	0.60	0.60	0.60	0.60
	5 月 最高 最低	0.45	0.45	0.45	0.45	0.45	0.45	0.55	0.55	0.55	0.55
0.40		0.40	0.40	0.40	0.45	0.45	0.50	0.50	0.50	0.50	
6 月 最高 最低	0.45	0.45	0.45	0.45	0.45	0.45	0.55	0.55	0.55	0.55	
	0.40	0.40	0.40	0.40	0.45	0.45	0.50	0.50	0.50	0.50	
7 月 最高 最低	0.55	0.55	0.55	0.55	0.55	0.55	0.60	0.60	0.60	0.60	
	0.50	0.50	0.50	0.50	0.55	0.55	0.50	0.50	0.50	0.50	

金 利 子

年 月及種別	當座預金 (四厘二付日歩)										特別當座預金 (四厘二付日歩)					
	臺灣銀行				三十四銀行		嘉 義 銀行	彰 化 銀行	新 高 銀行	臺灣銀行		三十四銀行		嘉 義 銀行	彰 化 銀行	新 高 銀行
	臺北 本店	臺南 支店	基隆 支店	臺中 支店	臺北 支店	臺南 支店	嘉 義 銀行	彰 化 銀行	新 高 銀行	臺北 支店	臺南 支店	臺北 支店	臺南 支店	嘉 義 銀行	彰 化 銀行	新 高 銀行
大正	2 月 最高 最低	9	9	9	9	9	9	11	11	11	11	10	10	10	10	
		9	9	9	9	9	9	11	11	11	11	10	10	10	10	
	3 月 最高 最低	9	9	9	9	9	9	11	11	11	11	10	10	10	10	
		9	9	9	9	9	9	11	11	11	11	10	10	10	10	
	4 月 最高 最低	9	9	9	9	9	9	11	11	11	11	10	10	10	10	
		7	7	7	7	7	7	9	9	9	9	9	9	9	9	
	5 月 最高 最低	6	6	6	6	6	6	8	8	8	8	10	10	10	10	
6		6	6	6	6	6	8	8	8	8	10	10	10	10		
6 月 最高 最低	6	6	6	6	6	6	8	8	8	8	10	10	10	10		
	6	6	6	6	6	6	8	8	8	8	10	10	10	10		
7 月 最高 最低	8	8	8	8	8	8	8	8	8	8	12	12	12	12		
	8	8	8	8	8	8	8	8	8	8	12	12	12	12		

(144)

銀行

年	貸付	返済	
明治	32.....	5 210 331	2 270 351
	37.....	45 531 828	36 701 063
	42.....	208 674 126	173 917 836
大正	3.....	475 067 533	412 283 351
	4.....	712 578 636	592 478 090
	5.....	1 121 882 506	944 932 256
	6.....	2 036 189 141	1 663 315 722
	7.....	3 344 117 698	2 867 298 512

各銀行大正五年末現在次ノ如シ

銀行	政府貸上金	貸付金	當座預金貸越	割引手形
臺北本店、島内各支店、出張所及内地各支店	3 105 700	58 569 874	9 945 017	130 883 740
上海、九江及漢口各支店		384 037	2 447 911	500 257
福州及汕頭各支店			960 743	1 234 263
廈門、香港廣東及新加坡各支店		1 221 302	4 587 541	3 197 706
マニラ支店			3 876 370	510 432
倫敦支店			382 172	288 000
三商銀行			120 361	675 102
四銀行			180 541	252 228
義化銀行			535 563	205 220
海商銀行			173 067	566 155
高工銀行			160 990	164 594

(145)

貸出金 (圓)

現在	指 數		
	貸付	返済	現在
2 939 980	100	100	100
9 130 765	878	1 610	311
29 656 789	3 990	7 349	1 009
63 384 179	9 114	13 038	2 156
120 100 596	13 653	25 993	4 085
176 950 340	21 495	41 456	6 010
369 873 410	39 012	73 105	12 581
476 819 186	39 053	125 792	16 218

荷付爲換手形	利付爲換手形	買入爲換	證書貸付	手形貸付	計
3 907 355	59 497 934	49 257 344			315 167 566
	236 007	6 739 956			10 348 168
	6 600	366 703			2 568 309
	1 708 542	20 343 127			31 058 217
	2 963 634	12 295 319			19 645 806
	343 161	157 973			1 171 306
40 420			141 560	3 059 709	4 037 152
			34 254	1 072 552	2 448 674
8 174			207 416	4 650 573	5 598 709
10 893			617 041	5 885 034	7 249 511
			9 060	2 973 954	3 319 431

銀行貸出

年	月及種別	臺灣銀行			
		臺北本店	臺南支店	基隆支店	臺中支店
大正	3 { 一月 { 最高.....	28	28	28	28
		22	24	24	24
	七月 { 最高.....	27	28	28	28
		22	24	24	24
	4 { 一月 { 最高.....	27	28	28	28
		22	24	24	24
	七月 { 最高.....	27	27	27	27
		22	22	22	22
	5 { 一月 { 最高.....	25	25	25	25
		17	17	17	17
	七月 { 最高.....	25	25	25	25
		16	16	16	16
	6 { 一月 { 最高.....	25	25	25	25
		16	16	16	16
七月 { 最高.....	27	27	27	27	
	15	15	15	15	
7 { 一月 { 最高.....	23	23	23	23	
	15	15	15	15	
七月 { 最高.....	23	23	23	23	
	15	15	15	15	

金 利 子 (百圓=付日歩)

三十四銀行		嘉義銀行	彰化銀行	臺灣商工銀行	
臺北支店	臺南支店			臺北本店	臺南支店
30	30	45	42	38	35
27	27	25	25	25	30
30	30	45	42	38	35
27	27	25	25	25	30
53	45	40	38	35
27	25	25	25	30
27	45	40	38	34
26	25	25	25	30
28	40	38	38	35
25	25	25	24	30
28	40	38	37	35
25	25	25	30	30
28	40	35	35	30
25	25	25	35	30
25	40	32	35	35
22	25	23	25	30
22	38	30	30	30
17	23	17	25	23
21	38	30	30	33
18	23	20	25	30

(148)

市場金利 (各月平均月利)

年	種別	地名						
		臺北	臺中	臺南	臺東	媽宮		
大正	3 { 抵當附	內地最高	0.50	0.20	0.50	0.83	
		人間最高	0.30	0.23	0.28	0.28	
		本島最高	0.25	0.22	0.21	0.30	
		人間最低	0.15	0.19	0.15		
		3 { 無抵當	內地最高	0.50	0.20	0.60	0.35	0.25
			人間最高	0.30	0.26	0.31	0.32	0.15
	本島最高		0.30	0.27	0.23	0.30	0.25	
	人間最低		0.20	0.23	0.16		0.15	
	4 { 抵當附		內地最高	0.50	0.25	0.50	0.35
			人間最高	0.30	0.22	0.30	0.30
		本島最高	0.25	0.23	0.20	0.30	
		人間最低	0.15	0.20	0.15		
		4 { 無抵當	內地最高	0.50	0.28	0.60	0.40	0.25
			人間最高	0.30		0.32	0.30	0.15
	本島最高		0.30	0.28	0.20	0.30	0.25	
	人間最低		0.20	0.25	0.15		0.15	
	5 { 抵當附		內地最高	0.50	0.25	0.52	0.35
			人間最高	0.30	0.23	0.30	0.30
		本島最高	0.25	0.23	0.30	0.30	
		人間最低	0.15	0.20	0.15		
		5 { 無抵當	內地最高	0.50	0.28	0.55	0.40	0.25
人間最高			0.30	0.30		0.33	0.20	
本島最高	0.30		0.28	0.35	0.30	0.18		
人間最低	0.20		0.25	0.18		0.15		
6 { 抵當附	內地最高		0.50	0.24	0.50	0.35	
	人間最高		0.30	0.22	0.30	0.30	
	本島最高	0.23	0.22	0.30	0.30		
	人間最低	0.14	0.19	0.15	0.30		
	6 { 無抵當	內地最高	0.50	0.27	0.53	0.40	0.50	
		人間最高	0.30	0.27	0.20	0.35	0.25	
本島最高		0.23	0.27	0.35	0.30	0.20		
人間最低		0.16	0.24	0.18		0.30	0.15	
7 { 抵當附		內地最高	0.50	0.23	0.38	0.35	
		人間最高	0.30	0.20	0.18	0.30	
	本島最高	0.20	0.20	0.25	0.30		
	人間最低	0.14	0.18	0.11	0.28		
	7 { 無抵當	內地最高	0.50	0.25	0.43	0.40	0.25	
		人間最高	0.30		0.21	0.35	0.15	
本島最高		0.20	0.25	0.30	0.30	0.20		
人間最低		0.15	0.23	0.14		0.28		

第二一 物 價

(149)

內地產重要品平均相場 大正七年

種別	單位	地名				
		臺北	臺中	臺南	臺東	媽宮
米 (白米)	一石	39.55	40.04	42.04	44.18	40.12
大豆	一石	23.96	25.08	28.56	30.00	25.75
小豆	一石	24.00	20.83	28.42	31.00	32.00
綠豆	一石	150.42	117.50	154.17	130.00	120.00
雜糧	一石	87.08	93.33	83.90	105.00	100.00
小麥	一袋	5.58	5.34	5.57	5.90	6.15
醬油	一石	50.00	45.00	45.00	60.00	62.00
味噌	一石	6.00	8.50	8.10
鹽	一石	6.00	8.20	8.10
籐	一石	20.00	21.00	21.50	27.00
籐	一石	93.00	94.83	93.82	92.50	100.00
白砂	一石	27.01	28.00	28.00	31.00
清酒	一箱	26.45	24.00	28.75	27.25	24.18
白金	一兩	40.73	38.33	40.42	42.00
白木	一反	14.0	14.70	16.00	18.00
白木	一反	3.00	1.30	3.22	2.88	1.70
白木	一反	1.20	1.30	2.38	1.30	1.53
白木	一反	6.50	7.00	7.00
白木	一反	9.50	9.50	9.50	10.75	11.75
白木	一反	5.00	5.00	5.30	6.50	6.38
白木	一反	9.00	8.50	10.25	11.50
杉材	一才	0.19	0.19	0.28	0.25
杉材	一才	0.14	0.14	0.25	0.20	0.22
杉板	一坪	2.40	2.33	2.50	3.00	2.80
杉板	一坪	2.96	2.83	3.30	3.70	3.70

(150)

本島産重要品平均相場 大正七年

種 別	單位	地 名				
		盛北	盛中	盛南	盛東	盛宮
		円	円	円	円	円
米 (玄米)	一石	24.98	25.54	24.88	25.33	25.72
落花生	〃	7.98	8.19	7.21	7.00	6.53
胡麻子	〃	26.02	25.38	24.78	20.00
甘 藷 {赤	百斤	2.32	2.74	2.19
甘 藷 {白	〃	2.08	1.05	2.20
生 龍 眼	〃	0.17	4.50	4.00	5.00
米 粳 {粳製	〃	13.75	12.17	15.58	14.00	15.78
米 粳 {米製	〃	14.13	14.04	14.42	18.50	15.20
牛 肉 {水牛	〃	15.14	15.76
牛 肉 {黄牛	〃	26.07	39.08	35.00	31.25
豚 肉	〃	40.13	39.42	36.42	38.00	40.75
食 鳥 {鷄	〃	44.08	45.33	70.50	75.00	30.25
食 鳥 {家鴨	〃	33.42	34.75	70.42	70.00
生 卵 {鷄	百箇	2.88	3.02	2.76	4.00	2.25
生 卵 {家鴨	〃	3.08	2.88	2.94	3.40
酒 (米製)	百斤	11.98	11.00	16.50	14.25	10.25
落花生油	〃	33.92	35.00	33.25	30.50
胡麻油	〃	40.38	30.00	34.00	37.50
苧 麻 {四尺	〃	28.53	38.53	35.00	41.25
苧 麻 {五尺	〃	32.50	33.03	40.17	38.00	45.50
黄 麻 {粗麻	〃	12.01	10.17	12.46	12.50	9.00
黄 麻 {幼麻	〃	13.30	13.03	13.96	19.00	15.25
竹 紙(大粗)	〃	6.33	4.50	6.32
通 草(丸)	〃	55.33	53.33	30.00
木 炭	〃	1.99	2.63	2.72	1.80	3.20
薪	〃	1.03	0.66	0.86	0.50	1.23

(151)

外國産重要品平均相場 大正七年

種 別	單位	地 名		
		盛北	盛中	盛南
		円	円	円
金 針 菜	百斤	40.08	44.00	39.08
木 耳	〃	112.50	110.67	115.58
コンデンス、ミルク	一打	5.00	6.00	6.15
石 油	一箱	9.00	9.40	9.63
茶 油	百斤	38.83	38.00	41.83
桐 油	〃	34.96	34.36	38.33
生 金 布	一反	11.80	17.50
晒 金 布	〃	16.00	19.00
綿 織 子	一碼	1.30	0.93
吳 呂	一反 (六十碼)	80.00	85.00
苧 麻 布	百丈	30.00	39.00	33.50
苧 麻 綿 布	〃	50.00
黄 麻 布	一反	16.00	15.00	18.00
鳳梨 布	百丈	68.00	75.00
ガ ン ニ 襪	百枚	55.00	57.50
粗 唐 紙	一擔	9.17	13.20
禮 拜 用 紙 箔	一合	4.50	4.00	4.00
鐵 板	百斤	分二 37.80	分一 35.33	分二 40.03
杉 材(丸木)	一本	分二 尺四寸 1.22	分一 尺五寸 2.00	分二 尺三寸五分 1.24

(152)

第二二 外國
輸 出 入

年	輸 出	輸 入	計	
明治	29.....	11 395 680	8 631 002	20 026 682
	34.....	9 234 097	12 809 795	21 043 892
	39.....	9 770 084	12 737 460	22 507 544
	44.....	13 175 590	19 555 047	32 730 637
大正	3.....	12 982 314	13 013 937	25 996 251
	4.....	15 430 278	12 781 778	28 212 056
	5.....	31 652 474	15 430 037	47 082 511
	6.....	40 215 791	21 099 376	61 315 167
	7.....	33 394 008	33 551 513	66 945 521

輸出入貨幣及

年	輸 出	輸 入	
明治	29.....	211 277	5 401 407
	34.....	1 505 290	933 597
	39.....	2 188 312	24 328
	44.....	12 951	7 303
大正	3.....	7 750	70 042
	4.....	238 686	79 220
	5.....	1 123 826	11 591
	6.....	134 172	5 513
7.....		17 536	

貿 易
品 價 額 (圓)

(153)

輸入超過 (1)輸出超過	輸出入計指數	船用品
(1) 2 764 678	100	6 546
4 575 698	105	64 703
2 958 376	112	148 848
6 379 457	163	115 947
31 623	130	159 207
(1) 2 648 500	141	196 590
(1) 16 222 437	235	318 333
(1) 19 116 415	306	448 012
160 505	334	792 003

金銀地金價額 (圓)

計	輸入超過 (1)輸出超過	輸出入計指數
5 612 684	5 190 130	100
2 438 857	(1) 571 723	43
2 212 640	(1) 2 163 984	39
20 344	(1) 5 558	0
77 792	62 292	1
317 915	(1) 159 457	6
1 135 417	(1) 112 235	20
139 635	(1) 128 659	2
17 536	17 536	31

(154)

港 別 輸 出

年	淡水	安平	基隆	打狗	舊港	後壠	
明治	29...	7 815 033	2 315 019	16 522	2 51 643	136 358
	34...	4 603 990	1 422 451	202 024	147 162	98 209	101 183
	39...	5 128 353	757 254	3 010 653	50 678	201 012	98 516
	44...	5 847 743	505 729	5 377 245	973 144	133 891	91 752
大正	3...	8 263 367	345 814	3 767 741	110 576	149 781	151 113
	4...	7 723 046	282 127	6 248 288	627 407	88 192	170 663
	5...	6 878 142	429 784	11 076 181	12 639 514	81 751	166 094
	6...	5 570 669	386 445	16 970 943	16 664 731	158 253	162 716
	7...	9 686 856	459 153	15 124 140	7 392 431	199 972	114 762

港 別 輸 入

年	淡水	安平	基隆	打狗	舊港	後壠	
明治	29...	4 879 453	2 357 682	208 783	431 425	170 117
	34...	7 250 198	1 758 034	1 537 686	572 899	152 751	85 065
	39...	8 368 280	2 137 939	919 519	351 930	153 081	76 235
	44...	6 586 215	1 760 591	2 339 509	7 861 261	140 592	135 990
大正	3...	5 152 353	823 347	3 904 092	2 206 316	170 502	244 354
	4...	4 532 355	767 576	4 145 316	2 580 452	75 386	237 352
	5...	4 145 086	761 738	6 546 276	3 273 850	63 840	202 086
	6...	2 724 532	531 537	10 095 343	7 088 437	102 166	150 372
	7...	3 269 037	945 844	18 192 561	10 138 251	171 812	137 657

(155)

品 價 額 (圓)

梧棲 (淨長脚)	鹿港	下湖口 (北港溪)	東石港	媽宮	東港	計	指數
.....	860 505	11 395 680	100
545 333	372 657	214 645	273 175	137 716	115 552	8 234 007	72
140 879	237 533	26 008	84 355	37 988	16 850	9 779 084	86
4 631	87 600	107 101	111 23	35 031	13 175 590	116
5 830	95 020	37 473	42 595	8 034	12 982 314	114
50 924	153 223	51 957	23 678	10 773	15 430 278	135
62 055	204 489	75 542	34 248	4 074	31 652 474	278
10 088	175 439	93 862	21 554	1 091	40 215 791	353
9 592	228 636	126 934	51 527	33 394 008	293

品 價 額 (圓)

梧棲 (淨長脚)	鹿港	下湖口 (北港溪)	東石港	媽宮	東港	計	指數
.....	593 542	8 631 002	100
254 280	474 068	140 900	215 379	187 359	130 076	12 809 705	148
165 769	311 735	40 640	100 427	54 198	57 657	12 737 460	148
193 426	200 628	182 850	29 301	74 678	19 555 047	227
98 503	170 106	150 244	61 342	32 278	13 013 937	151
74 626	174 935	130 390	38 928	24 462	12 781 778	148
98 854	174 824	121 818	22 746	18 919	15 430 037	179
94 417	179 456	108 073	19 788	5 205	21 099 376	244
103 898	263 134	193 243	134 026	33 554 513	389

(156)

國別輸出

年	支那	關東州	香港	英領印度及 海峽殖民地	蘭領印度
明治	29.....	8 075 575	2 454 109
	34.....	6 483 722	1 181 835
	39.....	4 946 903	13 500	1 770 205	22 561
	44.....	3 060 730	257 953	308 153	89 519
大正	3.....	3 489 345	3 494	391 951	123 870
	4.....	4 994 324	20 054	583 748	273 099
	5.....	10 389 193	165 917	1 787 894	380 055
	6.....	14 399 203	1 487 155	8 142 891	623 833
7.....	14 638 207	1 025 481	4 783 783	98 650	

國別輸入

年	支那	關東州	香港	韓國	英領印度及 海峽殖民地
明治	29.....	4 094 390	200 614	42 421	604 957
	34.....	5 056 168	553 762	17 813
	39.....	6 163 824	43	128 263	46 702
	44.....	5 859 954	380 147	215 044
大正	3.....	7 306 887	102 927	48 105	1 050 005
	4.....	7 662 790	296 593	20 688	1 696 468
	5.....	7 328 862	862 430	26 292	2 620 154
	6.....	9 397 915	872 136	61 800	3 970 367
7.....	15 959 987	2 179 360	59 725	

年	佛蘭西	獨逸	白耳義	澳匈國	土耳其
明治	29.....	7 769	223 224	3 352	605
	34.....	4 923	126 634	9 800	6 459
	39.....	17 885	160 094	56 337	17 760
	44.....	21 950	2 756 652	44 410	9 179
大正	3.....	19 549	523 090	9 780	8 163
	4.....	13 484	105 806	709	3 303
	5.....	13 686	47 820	583	288
	6.....	14 451	11 953
7.....	22 040	4 701	

(157)

品價額 (圓)

英吉利	佛蘭西	獨逸	北米合衆國	濠太刺利	其ノ他	計
.....	265 122	814	11 305 080
.....	568 540	8 234 097
403,292	208	89	2 576 406	400	45 520	9 779 084
646 071	408 519	1 045 754	6 005 284	11 369	82 232	13 175 590
641 800	393 172	923 975	5 600 246	46 092	30 714	12 982 314
981 763	338 308	6 189 944	60 691	68 769	15 480 278
781 413	227 565	7 537 406	5 280 125	3 490 940	31 652 474
750 087	89 054	5 528 317	1 005 974	5 912 422	40 215 791
639 760	201 449	7 722 316	5 378	2 061 386	33 394 008

品價額 (圓)

佛領印度	蘭領印度	露領亞細亞	比律賓諸島	暹羅	英吉利
442 536	40 697	17 751	68 074	1 146 328
55 816	243 354	33 431	10 218	6 471	2 109 443
69 031	146 424	5	5 115	68 877	1 538 798
424 163	199 822	6 084	96 700	4 486 225
157 789	370 749	5 108	68 050	1 278 026
46 622	170 200	2 414	13 598	84 230	711 949
112 471	226 725	30 387	98 008	1 233 734
858 782	340 083	5 759	223 075	1 077 679
2 942 326	2 188 270	16 479	330 235	886 555

和蘭	北米合衆國	濠太刺利	布哇	其ノ他	計
320	594 390	58 693	994 875	8 631 002
1 633	1 515 507	111 267	1 844 449	12 803 795
14 465	879 177	71 702	802 434	12 737 460
59 218	1 732 172	41 823	756 203	711 518	19 555 047
8 098	800 494	24 756	39 562	953 150	13 013 937
2 644	761 518	11 172	5 331	1 139 403	12 781 778
1 419	700 926	8 720	2 063	2 055 370	16 480 037
570	2 147 815	23 179	51 362	2 029 257	21 009 370
16 076	2 301 826	25 798	864	2 292 748	33 554 513

(158)

輸出貨幣及紙幣並金銀地金價額 (圓)

年	硬貨及地金			紙幣	合計	指數
	金	銀	計			
明治 29.....	5 618	205 659	211 277	1 866 300	2 077 577	100
34.....	600	1 504 690	1 505 290	200 079	1 705 369	82
39.....	60 400	2 127 912	2 188 312	1 175	2 189 487	105
44.....		12 951	12 951	1 443	14 394	1
大正 3.....		7 750	7 750		7 750	0
4.....		238 680	238 680		238 680	11
5.....	84 110	1 039 716	1 23 820	6 001	1 129 827	54
6.....	58 427	75 745	134 172		134 172	6
7.....				1 000	1 000	48

輸入貨幣及紙幣並金銀地金價額 (圓)

年	硬貨及地金			紙幣	合計	指數
	金	銀	計			
明治 29.....	7 507	5 393 900	5 401 407	13 100	5 414 507	100
34.....	5 764	927 803	933 567	236 663	1 170 236	22
39.....		24 328	24 328	13 610	37 938	1
44.....	400	6 993	7 393	50 000	57 393	1
大正 3.....	11 570	58 472	70 042	10 375	80 417	1
4.....	1 395	77 834	79 229		79 229	1
5.....	1 336	10 253	11 591	13 626	25 217	0
6.....	4 097	1 416	5 513	64 395	69 908	1
7.....	17 331	205	17 536	57 936	75 472	1

(159)

輸出有稅品及無稅品價額 (圓)

年	有稅品	無稅品	計	百分比例	
				有稅品	無稅品
明治 29.....	9 734 290	1 661 390	11 395 680	85.4	14.6
34.....	7 021 627	1 212 470	8 234 097	85.3	14.7
39.....	6 868 740	2 910 344	9 779 084	70.2	29.8
44.....		13 175 500	13 175 500		100.0
大正 3.....		12 982 314	12 982 314		100.0
4.....		15 430 278	15 430 278		100.0
5.....		31 652 474	31 652 474		100.0
6.....		40 215 791	40 215 791		100.0
7.....		33 394 008	33 394 008		100.0

輸入有稅品及無稅品價額 (圓)

年	有稅品	無稅品	計	百分比例	
				有稅品	無稅品
明治 29.....	7 195 694	1 435 307	8 631 001	83.4	16.6
34.....	9 915 293	2 894 502	12 809 795	77.4	22.6
39.....	7 317 488	5 419 972	12 737 460	57.4	42.6
44.....	14 818 873	4 736 174	19 555 047	75.8	24.2
大正 3.....	7 347 709	5 666 228	13 013 937	56.5	43.5
4.....	5 783 853	6 997 925	12 781 778	45.3	54.7
5.....	5 906 898	9 433 130	15 430 037	38.9	61.1
6.....	8 932 320	12 167 056	21 099 376	42.3	57.7
7.....	16 144 185	17 410 328	33 554 513	48.1	51.8

(100)

關稅、噸稅及諸收入 (圓)

年	輸出稅	輸入稅	噸稅	諸收入	計	指數
明治 29.....	289 033	469 374	27 809	786 216	100
34.....	342 508	1 235 700	12 475	26 139	1 616 822	206
39.....	324 050	1 357 831	17 593	11 530	1 711 004	218
44.....	2 693 903	30 226	20 908	2 745 102	349
大正 3.....	1 709 635	37 455	13 948	1 751 038	223
4.....	1 353 575	22 559	15 504	1 391 638	177
5.....	1 282 074	21 039	20 290	1 323 403	168
6.....	1 433 076	23 001	23 499	1 480 476	188
7.....	2 634 654	23 455	33 462	2 691 571	342

「輸出稅」ハ明治四十三年十一月ヨリ之ヲ廢止ス

外國貿易ニ關スル出港船舶

年	汽船		帆船		計		指數	
	隻數	噸數	隻數	噸數	隻數	噸數	隻數	噸數
明治 29.....	196	145 391	4 321	72 826	4 517	218 217	100	100
34.....	142	123 817	1 926	60 399	2 068	184 216	46	84
39.....	211	232 346	1 261	45 205	1 472	327 551	33	150
44.....	387	707 622	1 024	33 916	1 411	740 938	31	340
大正 3.....	372	642 919	963	33 200	1 335	676 119	30	310
4.....	425	619 029	894	32 634	1 319	651 663	29	299
5.....	453	623 963	1 067	39 639	1 525	662 602	34	304
6.....	561	639 660	1 157	50 941	1 718	740 601	38	339
7.....	532	762 445	1 613	76 110	2 145	838 555	47	384

外國貿易ニ關スル入港船舶

年	汽船		帆船		計		指數	
	隻數	噸數	隻數	噸數	隻數	噸數	隻數	噸數
明治 29.....	203	148 496	4 455	77 035	4 658	225 531	100	100
34.....	141	127 821	1 956	62 180	2 097	190 001	45	84
39.....	213	236 491	1 267	44 594	1 480	331 085	32	147
44.....	423	780 916	990	32 959	1 419	813 875	30	361
大正 3.....	393	679 269	976	33 680	1 369	712 949	29	316
4.....	448	657 419	925	33 655	1 373	691 074	29	306
5.....	503	698 004	1 087	40 170	1 570	738 240	34	327
6.....	617	769 200	1 150	49 652	1 767	818 852	38	363
7.....	575	823 945	1 651	77 934	2 226	901 879	48	400

第二三 內地貿易

(101)

臺灣內地間移出入價額 (圓)

年	移出	移入	計	移入超過 (1)ハ移 (出超過)	移出入 計指數
明治 30.....	2 104 648	3 723 722	5 828 370	1 619 074	100
35.....	7 407 498	9 235 290	16 642 788	1 827 792	286
40.....	17 634 673	19 750 445	37 385 118	2 115 772	341
大正 1.....	47 831 451	43 325 290	91 156 741	(1) 4 506 161	1 564
3.....	45 738 116	39 898 569	85 636 685	(1) 5 839 547	1 469
4.....	60 192 896	40 627 860	100 820 756	(1) 19 565 036	1 730
5.....	80 695 474	49 591 563	130 287 037	(1) 31 103 911	2 235
6.....	105 587 942	67 787 985	173 375 927	(1) 37 799 957	2 959
7.....	105 962 253	70 664 817	176 627 070	(1) 35 297 436	30 305

本表以下内地貿易中大正元年以後ハ朝鮮貿易ヲ合算ス

臺灣內地間移出入金銀貨地金及紙幣價額 (圓)

年	移出	移入	計	移入超過 (1)ハ移 (出超過)	移出入 計指數
明治 31.....	179 816	6 116 000	6 295 816	5 936 184	100
36.....	1 359 637	2 895 091	4 254 728	1 535 454	68
41.....	1 701 347	619 300	2 350 647	(1) 1 052 047	37
大正 2.....	943 704	1 018 343	1 962 047	74 659	31
3.....	1 556 066	702 542	2 258 608	(1) 853 524	36
4.....	2 474 609	820 412	3 301 021	(1) 1 648 197	52
5.....	1 636 962	1 394 963	3 031 930	(1) 241 994	48
6.....	1 719 649	1 172 846	2 891 895	(1) 546 203	45
7.....	773 347	2 226 847	3 000 194	1 453 500	48

(162)

臺灣內地間移

年	基隆	淡水	安平	打狗	媽宮	東港	布袋嘴
明治	30...	871 463	39 185	286 894	907 106
	35...	3 999 518	30 847	1 000 126	1 775 468	1 539
	40...	0 584 627	102 148	2 684 378	8 248 781	14 739
大正	1...	13 470 342	724 289	33 130 504	49 943	367 090 43 448
	3...	15 896 715	1 372 062	26 538 461	26 056	1 661 394 143 303
	4...	22 515 155	1 715 631	34 745 083	34 437	957 409 90 017
	5...	27 375 367	1 235 499	49 994 720	42 762	1 785 350 164 350
	6...	37 275 161	1 366 724	65 574 687	71 791	983 830 96 752
	7...	45 821 448	643 566	59 243 440	144 539 138 115

臺灣內地間移

年	一月	二月	三月	四月	五月	六月	
明治	30...	14 080	206 751	204 544	199 284	235 821	366 385
	35...	276 290	370 942	962 904	897 319	1 006 209	594 368
	40...	1 853 851	1 963 456	2 082 476	2 309 904	1 627 459	770 150
大正	1...	3 522 521	7 250 094	8 935 668	8 194 342	4 577 616	2 080 201
	3...	6 458 313	7 439 812	8 763 850	5 748 902	3 749 740	2 822 413
	4...	7 069 508	7 727 499	10 387 608	7 649 458	5 323 249	4 076 701
	5...	12 116 288	10 664 822	13 000 994	9 124 020	8 210 032	3 750 440
	6...	12 539 142	14 570 684	14 066 264	11 826 816	10 549 276	7 249 186
	7...	11 252 162	11 037 579	11 378 003	14 347 605	13 526 821	4 280 239
	百二十 分比例	12.9	12.5	16.3	16.2	15.3	4.9

(168)

出品價額ノ一 (港別、圓)

北門嶼	蘇澳	計	指數	百分比							
				基隆	淡水	安平	打狗	媽宮	東港	布袋嘴	北門嶼
.....	2 104 648	100	41.4	1.9	13.6	43.1
.....	7 407 498	352	54.0	0.4	21.6	24.0	0.2
.....	17 634 673	838	37.3	0.6	15.2	46.8	0.1
36 835	47 831 451	2 273	28.2	1.5	69.2	0.1	0.8	0.1	0.1
97 125	45 738 116	2 173	34.8	3.0	58.0	0.1	3.0	0.3	0.2
135 164	60 192 896	2 860	37.4	2.9	57.7	0.1	1.0	0.1	0.2
97 420	80 695 474	3 834	33.9	1.5	62.1	0.1	2.1	0.2	0.1
129 997	89 000	105 587 942	5 017	35.3	1.3	62.2	0.1	0.9	0.1	0.1
49 395	60 000	105 600 503	5 017	42.9	0.7	56.1	0.1	0.1	0.0

出品價額ノ二 (月別、圓)

七月	八月	九月	十月	十一月	十二月	計
134 318	257 969	115 367	119 831	149 123	101 169	2 104 648
903 222	591 496	564 317	426 305	277 912	536 124	7 407 498
1 203 179	1 763 454	1 264 025	814 172	842 857	1 139 090	17 634 673
3 078 439	4 181 759	1 671 151	1 185 733	1 057 403	2 090 518	47 831 451
2 470 160	1 911 004	1 789 671	1 106 483	1 133 818	2 343 950	45 738 116
2 515 046	2 065 059	1 929 745	2 083 419	2 279 117	7 036 487	60 192 896
2 686 757	3 089 092	2 510 845	2 905 759	2 431 547	10 204 828	80 695 474
7 124 474	6 596 041	5 209 745	4 441 605	3 366 839	3 017 820	105 587 942
4 708 592	5 895 412	7 761 013	3 065 262	4 734 609	5 974 866	105 962 253
5.3	6.7	8.7	9.1	5.4	6.7	120.0

(104)

臺灣內地間移

年	基隆	淡水	安平	打狗	媽宮
明治 30.....	3 500 638	163 084			
35.....	6 803 555	55 397	1 748 403	380 129	148 816
40.....	12 640 878	139 062	4 480 998	2 311 518	227 080
大正 1.....	26 729 863		8 447 348	7 781 766	366 318
3.....	27 284 114		6 372 986	5 851 610	389 859
4.....	27 357 082		5 903 155	7 000 142	367 481
5.....	33 566 126	1 381	6 285 393	9 352 831	385 882
6.....	46 943 445		4 976 728	15 478 747	389 065
7.....	51 591 423	1 958	3 340 550	15 436 777	294 114

臺灣內地間移

年	一月	二月	三月	四月	五月	六月
明治 30.....	?	?	?	420 468	703 852	449 400
35.....	498 228	599 767	1 037 597	752 930	815 407	797 826
40.....	1 507 527	1 103 504	1 642 381	1 726 521	1 806 726	1 765 992
大正 1.....	2 813 581	3 506 619	4 151 327	3 665 606	4 188 617	3 551 981
3.....	3 900 561	3 671 344	3 863 191	3 787 255	3 408 880	2 754 155
4.....	3 208 954	3 051 058	4 014 979	3 907 293	3 575 354	2 958 009
5.....	3 876 910	4 204 084	5 334 502	4 231 250	3 995 200	3 100 757
6.....	3 875 176	4 613 549	6 247 230	6 209 315	5 861 572	4 559 281
7.....	6 653 000	5 805 119	6 526 749	7 414 411	6 432 673	4 466 180
百二十 分比例	11.3	9.8	11.1	13.6	10.9	7.5

(105)

入品價額ノ一 (港別、圓)

計	指數	百分比				
		基隆	淡水	安平	打狗	媽宮
3 723 722	100	95.0	4.4			
9 235 200	248	74.7	0.6	18.9	4.2	1.0
19 750 445	530	64.0	0.7	22.4	11.7	1.2
43 325 200	1 163	61.7		19.5	18.0	0.8
39 898 569	1 071	68.3		16.0	14.7	1.0
40 627 860	1 091	67.3		14.5	17.2	1.0
49 591 563	1 332	67.7	(0.02)0.0	12.7	18.9	0.7
67 787 985	1 820	69.3		7.3	22.8	0.6
70 664 817	1 898	73.0	(0.0027)0	4.7	21.0	0.4

入品價額ノ二 (月別、圓)

七月	八月	九月	十月	十一月	十二月	計
164 982	429 848	245 928	340 303	601 890	367 111	3 723 722
655 523	627 732	925 402	1 054 021	802 607	683 160	9 235 200
1 572 391	1 677 083	1 553 702	1 865 069	1 614 591	1 824 458	19 750 445
2 751 233	3 372 306	2 632 551	4 293 624	3 972 896	4 424 899	43 325 200
2 329 228	2 655 739	3 815 819	3 702 529	2 994 318	3 015 491	39 898 569
2 735 831	2 951 642	2 784 087	3 475 580	3 561 640	4 282 827	40 627 860
3 385 011	2 938 045	3 950 266	4 210 208	4 542 694	5 617 636	49 591 563
5 097 854	5 436 488	6 066 301	5 676 927	7 066 950	7 574 342	67 787 985
6 370 092	3 569 143	5 599 355	5 701 621	5 512 328	6 695 146	70 664 817
10.8	6.0	9.7	9.7	9.4	11.2	120.0

(166)

臺灣內地間移出金銀貨、地金及紙幣價額 (四)

年	硬貨及地金			紙幣	合計	指數	
	金	銀	計				
明治	31.....	55 438	55 438	124 378	179 816	100
	36.....	1 359 637	1 359 637	1 359 637	756
	41.....	1 390 436	303 920	1 094 356	6 991	1 701 347	946
大正	2.....	865 676	78 028	943 704	943 704	525
	3.....	1 490 746	65 320	1 556 066	1 556 066	865
	4.....	2 404 181	70 428	2 474 609	2 474 609	1 376
	5.....	1 603 014	33 948	1 636 962	1 636 962	910
	6.....	1 091 787	27 262	1 119 049	1 119 049	956
	7.....	768 073	5 274	773 347	773 347	430

臺灣內地間移入金銀貨、地金及紙幣價額 (四)

年	硬貨及地金			紙幣	合計	指數	
	金	銀	計				
明治	31.....	1 746 000	1 746 000	4 370 000	6 116 000	100
	36.....	100 000	2 284 091	2 384 091	511 000	2 895 091	47
	41.....	180 300	180 300	409 000	649 300	11
大正	2.....	398 875	119 468	518 343	500 000	1 018 343	17
	3.....	78 538	129 834	208 372	494 170	702 542	11
	4.....	34 354	247 718	282 072	544 340	826 412	14
	5.....	336 227	538 611	874 838	520 130	1 394 968	23
	6.....	371 046	310 500	681 546	1 065 500	1 747 046	29
	7.....	195 553	195 553	2 031 294	2 226 847	37

(167)

內地貿易ニ關スル出港船舶

年	汽船		帆船		計		指數		
	隻數	噸數	隻數	噸數	隻數	噸數	隻數	噸數	
明治	30.....	104	183 463	104	183 463	100	100
	35.....	322	493 531	1	884	323	494 415	311	269
	40.....	670	1 041 466	670	1 041 466	644	568
大正	1.....	898	1 909 165	898	1 909 165	863	1 041
	3.....	895	1 875 105	1	2	896	1 875 107	862	1 022
	4.....	903	1 862 935	903	1 862 935	873	1 015
	5.....	817	1 550 614	2	283	819	1 550 897	788	845
	6.....	774	1 376 218	8	996	782	1 377 214	958	751
	7.....	670	1 153 380	12	1 146	682	1 154 526	656	610

內地貿易ニ關スル入港船舶

年	汽船		帆船		計		指數		
	隻數	噸數	隻數	噸數	隻數	噸數	隻數	噸數	
明治	30.....	114	184 873	114	184 873	100	100
	35.....	337	509 746	337	509 746	296	276
	40.....	632	1 059 158	632	1 059 158	598	573
大正	1.....	880	1 870 734	1	303	881	1 877 037	773	1 015
	3.....	880	1 845 155	880	1 845 155	772	998
	4.....	839	1 834 020	1	106	840	1 834 126	781	992
	5.....	786	1 495 806	2	252	788	1 496 058	691	809
	6.....	715	1 293 385	11	1 038	726	1 294 423	637	700
	7.....	630	1 097 493	18	1 825	648	1 099 318	568	595

(108)

第二四 道路及

年	道路					計	
	幅員及里數						
	一間未滿	二間未滿	三間未滿	四間未滿	四間以上		
明治	32.....	1 209	331	87	46	42	1 715
	37.....	1 168	884	243	90	24	2 429
	42.....	1 098	1 100	499	160	83	2 939
大正	3.....	1 132	1 115	622	132	72	3 072
	4.....	1 132	1 108	632	137	75	3 035
	5.....	1 128	1 106	635	140	78	3 087
	6.....	1 128	1 114	640	140	81	3 102
	7.....	1 128	1 115	651	140	82	3 116

本表ノ指數次ノ如シ

年	道路					計	
	幅員及里數						
	一間未滿	二間未滿	三間未滿	四間未滿	四間以上		
明治	32.....	100	100	100	100	100	100
	37.....	98	267	279	196	57	142
	42.....	91	332	574	348	198	171
大正	3.....	94	337	715	287	171	179
	4.....	94	335	726	298	179	180
	5.....	93	334	730	304	186	180
	6.....	93	337	736	304	192	181
	7.....	93	337	748	304	195	182

(109)

橋梁

各年十二月三十一日

坪數	橋梁				計	延長(冊)	坪數
	長及箇所						
	五間未滿	五間以上	二十間以上	五十間以上			
?	?	?	?	?	1 378	6 413	?
4 315 010	3 339	315	69	7	3 730	13 715	14 590
9 420 577	5 013	509	104	6	5 692	20 622	23 487
9 360 986	7 320	944	146	76	8 486	33 584	45 281
9 466 348	7 351	965	174	76	8 556	33 780	46 067
9 520 324	7 382	949	143	75	8 519	34 105	46 034
9 615 356	7 519	1 001	140	77	8 746	35 082	48 483
9 682 084	7 538	1 033	148	80	8 798	35 540	32 306

坪數	橋梁				計	延長	坪數
	長及箇所						
	五間未滿	五間以上	二十間以上	五十間以上			
?	?	?	?	?	100	100	?
100	100	100	100	100	271	214	100
219	150	181	151	86	413	322	161
217	219	300	212	1 086	616	524	311
219	220	303	252	1 086	621	527	316
221	221	301	207	1 071	620	532	322
223	225	318	216	1 100	635	547	332
224	226	328	214	1 143	638	554	222

(170)

第二五 鐵道線路

年 度	停車場	線路延長(哩)	機關車	
明治	30.....	11	60.5	10
	35.....	48	154.9	30
	40.....	73	272.6	39
大正	1.....	85	302.6	85
	3.....	95	326.7	90
	4.....	101	326.9	98
	5.....	103	339.8	98
	6.....	106	340.8	103
	7.....	126	354.7	109

本表ノ外輕便臺車アリ即チ明治三十八年度及同三十九年度ニ五五八輛

鐵道

年 度	一等	二等	三等	
明治	30.....	24 112	241 030	
	35.....	44 044	4 213	950 210
	40.....	63 664	10 121	2 415 530
大正	1.....	121 904	52 270	4 561 370
	3.....	44 530	309 973	5 121 669
	4.....	36 695	305 747	5 109 824
	5.....	37 204	344 112	6 045 672
	6.....	37 899	404 003	7 102 824
	7.....	40 235	630 985	8 520 744

(171)

道 及 運 搬 具

各年度三月三十一日

運搬具			指 數	
客車	貨車	計	線路延長	運搬具
15	89	113	100	100
56	258	344	250	304
99	595	733	451	649
160	1 199	1 444	500	1 278
195	1 530	1 815	540	1 606
225	1 639	1 962	510	1 736
250	1 704	2 052	502	1 816
269	1 793	2 165	563	1 916
282	1 871	2 262	536	2 016

同四十年度ニ五九三輛アリ

乘 客

計	指 數			計
	一等	二等	三等	
205 142	100	100	100
998 467	183	100	394	377
2 439 315	264	240	1 002	939
4 735 514	596	1 241	1 392	1 736
5 476 172	185	7 353	2 125	2 065
5 542 266	152	7 257	2 157	2 090
6 426 988	174	8 163	2 503	2 424
7 004 726	157	11 014	2 947	2 363
9 206 904	192	11 977	3 539	3 472

(172)

鐵 道

年 度	出		入	
	手荷物及 小荷物	大貨物	手荷物及 小荷物	
	斤	噸	斤	
明治 {	30.....	404 165	23 150	404 142
	35.....	738 506	234 114	738 506
	40.....	1 703 195	569 495	1 703 195
大正 {	1.....	5 721 536	1 118 845	5 721 536
	3.....	7 061 685	1 148 093	7 061 685
	4.....	8 028 899	1 455 157	8 028 899
	5.....	8 212 539	1 764 504	8 212 539
	6.....	9 835 144	2 257 469	9 835 144
	7.....	10 109 031	2 179 746	10 109 031

鐵 道 乘 客 及

年 度	乘 客	貨 物	
明治 {	30.....	176 145	56 440
	35.....	410 134	302 917
	40.....	1 055 728	1 268 302
大正 {	1.....	2 225 894	2 548 031
	3.....	2 121 839	2 598 877
	4.....	2 093 036	3 324 088
	5.....	2 433 320	3 721 037
	6.....	2 628 825	4 387 191
	7.....	3 448 669	4 569 676

(173)

貨 物

大貨物	指 數			
	出		入	
	手荷物及小荷物	大貨物	手荷物及小荷物	大貨物
25 743	100	100	100	100
234 114	183	1 011	183	909
569 495	421	2 450	421	2 212
1 118 845	1 416	4 832	1 416	4 346
1 148 994	1 747	4 902	1 747	4 463
1 455 157	1 987	6 284	1 987	5 653
1 764 504	2 032	7 620	2 032	6 854
2 257 463	2 433	9 749	2 433	8 769
2 179 106	2 501	9 42	2 501	8 405

貨 物 貨 金 (圓)

計	指 數	百 分 比 例	
		乘 客	貨 物
232 592	100	75.7	24.3
722 051	310	58.0	42.0
2 324 031	999	45.4	54.6
4 773 928	2 052	46.6	53.4
4 720 716	2 030	44.9	55.1
5 417 724	2 329	38.6	61.4
6 154 417	2 646	39.5	60.5
7 216 016	3 102	39.2	60.8
8 018 345	3 447	43.0	57.0

(174)

私 設

年	線路延長 (哩)			乗客
	營業線	社用線	計	
明治 {42.....	74.0	280.2	355.1	240 002
大正 {	3.....	260.1	703.5	1 111 707
	4.....	267.2	694.1	1 142 983
	5.....	257.1	717.2	1 265 470
	6.....	300.8	624.6	1 085 669
	7.....	408.0	672.0	2 044 383

線路延長ハ年末現在ナリ

私 設

年	營業哩	臺車數	乗客
明治 {43.....	174.7	2 056	?
大正 {	3.....	636.2	3 691 757
	4.....	697.0	3 845 551
	5.....	675.0	4 182 193
	6.....	611.8	4 394 327
	7.....	600.6	6 107

大正三年以降營業哩ニハ官設軌道ヲ私人ニ貸下タルモノヲ含ム
哩程及臺車數ハ年末現在ナリ

(175)

鐵 道

營業線	貨物 (噸)		運輸 收入	指 數			
	社用線	計		線路 延長	乗客	貨物	運輸 收入
20 421	842 291	871 712	85 194	100	100	100	100
187 019	1 576 624	1 713 643	388 467	271	461	107	456
143 048	3 242 136	3 385 184	389 303	271	474	388	457
170 095	4 377 680	4 547 675	432 577	274	525	522	508
275 628	4 980 777	5 256 405	580 684	286	609	608	682
28 670	367 536	396 206	701 712	307	848	45	824

軌 道

貨物	收入	指 數		
		營業哩	臺車數	收入
?	333 929	100	100	100
305 153 282	957 708	364	234	287
511 371 718	1 104 745	399	261	331
593 525 921	1 250 693	386	288	377
788 993 012	1 421 656	350	293	426
840 007 613	1 648 944	344	300	494

第二六 郵便

年度	郵便局				郵便支局	郵便出所
	一等	二等	三等	無集配三等		
明治 32.....	4	18	21	5	3	37
37.....	2	14	40	12	3	52
42.....	2	14	20	25	62
大正 3.....	2	12	76	32 (1)	1	30
4.....	2	12	77	32 (1)	1	30
5.....	2	12	77	32 (1)	1	36
6.....	2	12	81	33 (1)	1	35
7.....	2	12	82	34 (1)	1	35

電話交換事業ハ明治三十三年七月一日ヨリ開始ス
 「無集配三等」局ノ明治四十二年以前ハ郵便受取所ナリ
 (1)ハ無線電信支局(2)ハ電話所(3)ハ専用函ナリ

内外國通常

年度	内 國		外 國	
	引受	配達	引受	配達
明治 29.....	4 327 238	5 417 323	9 583	17 674
34.....	14 665 000	15 739 334	132 133	122 012
39.....	18 106 258	20 450 966	167 606	126 252
44.....	31 221 853	35 408 297	167 397	169 711
大正 3.....	34 428 967	42 948 303	182 474	233 006
4.....	36 201 368	47 605 603	219 013	306 492
5.....	39 844 777	49 336 243	233 791	304 663
6.....	45 201 932	51 950 623	374 054	299 185
7.....	48 365 405	54 976 150	216 267	107 063

本表中ニハ廣告郵便ヲ含マス

郵便所

各年度三月三十一日

電信取扱所	自動電話所	郵便機替所	郵便取次所	郵便切手賣捌所	郵便函	私書函
.....	10	142	214	3
.....	(2) 11	2	547	726	7
16	17	27	38	848	1 013	14
19	22	17	47	993	1 232	(8) 26
19	25	13	54	1 086	1 304	(8) 44
20	25	13	60	1 114	1 327	(8) 15
20	26	20	58	1 113	1 394	(8) 61
20	26	20	52	1 160	1 446	(8) 18
						(8) 67
						(8) 77
						(8) 19

郵便物ノ一 (總數)

指 數				引受百=付配達	
内 國		外 國		内 國	外 國
引受	配達	引受	配達		
100	100	100	100	112.2	184.4
304	291	1 370	690	107.3	92.3
375	378	1 770	714	112.9	75.3
647	654	1 747	960	113.4	101.4
713	793	1 904	1 318	124.7	127.7
752	879	2 285	1 734	131.2	139.9
825	911	2 492	1 724	123.8	127.6
936	959	3 003	1 693	115.1	80.0
1 138	1 015	2 257	1 115	113.7	91.1

(178)

内外国通常

年度	内 國		外 國	
	引受	配達	引受	配達
明治 30.....	08 308	60 160	844	1 020
35.....	828 404	1 404 103	91 469	48 062
40.....	3 004 342	5 509 550	54 096	37 341
大正 1.....	6 273 241	11 007 600	68 633	67 338
3.....	9 090 664	12 775 642	79 934	71 934
4.....	9 826 768	13 562 196	112 553	156 245
5.....	10 775 790	15 291 143	182 023	152 105
6.....	12 105 865	17 129 114	252 423	142 042
7.....	12 481 755	17 259 216	143 404	160 212

本表中ニハ廣告郵便ヲ含マズ

内外国小包

年度	内 國		外 國	
	引受	配達	引受	配達
明治 29.....	33 673	54 051
34.....	108 117	180 282	20	78
39.....	186 479	283 573	193	371
44.....	424 121	631 778	744	734
大正 3.....	522 143	725 887	623	607
4.....	550 592	736 523	804	406
5.....	612 135	779 205	1 007	699
6.....	657 332	846 760	1 820	1 203
7.....	768 410	993 254	1 608	510

外国小包郵便物ハ明治三十一年七月一日ノ開始ナリ

(179)

郵便物ノ二 (水島人)

指 数				引受百ニ付配達	
内 國		外 國		内 國	外 國
引受	配達	引受	配達		
100	100	100	100	101.1	120.9
1 211	2 030	10 838	4 712	169.5	52.5
4 524	7 966	6 409	3 661	178.1	69.0
9 172	15 915	8 132	6 602	175.5	98.1
13 201	18 471	9 471	7 052	140.5	90.0
14 307	19 608	13 336	15 318	138.0	138.8
15 755	22 108	15 643	14 912	141.9	115.2
17 699	24 765	20 903	14 014	141.5	56.6
18 249	24 953	17 002	15 707	138.3	111.7

郵便物ノ一 (總數)

指 数				引受百ニ付配達	
内 國		外 國		内 國	外 國
引受	配達	引受	配達		
100	100	161.0
322	334	100	100	166.7	300.0
555	525	9 650	476	152.1	192.2
1 263	1 169	3 720	911	149.0	98.7
1 555	1 343	3 115	773	139.0	97.4
1 640	1 363	4 320	521	133.8	47.0
1 823	1 442	5 035	897	127.3	69.4
1 953	1 567	9 100	1 653	128.9	71.0
2 239	1 833	8 040	654	129.3	31.7

(180)

内 外 國 小 包

年 度	引 受	配 送
明治 29.....	00	84
34.....	5 906	7 510
39.....	20 385	34 451
44.....	92 490	113 417
大正 3.....	126 104	149 504
4.....	135 198	156 945
5.....	180 902	181 599
6.....	195 876	214 030
7.....	281 358	303 968

内 外 國 郵

年 度	振 出		拂 渡	
	證書枚數	金 額	證書枚數	金 額
明治 30.....	244 002	3 505 737	75 206	1 210 615
35.....	336 421	6 148 917	150 837	3 487 354
40.....	439 608	9 360 290	240 997	6 605 240
大正 1.....	684 568	14 397 045	371 789	10 328 240
3.....	648 111	11 901 328	360 396	8 248 512
4.....	625 851	11 906 716	359 191	8 434 447
5.....	800 900	15 453 179	480 235	10 212 638
6.....	910 802	17 721 553	533 659	12 197 190
7.....	940 525	20 659 051	562 684	14 462 367

外國郵便爲替ハ明治三十一年五月ヨリ始關ス

(181)

郵便物ノ二 (本島人)

指 數		引受百 = 付配達
引 受	配 送	
100	100	140.0
9 843	8 948	127.3
43 975	41 013	130.6
154 150	135 020	122.6
210 273	178 052	118.5
225 330	186 839	116.1
301 503	216 189	100.4
326 460	255 519	109.6
468 930	361 867	108.0

便 爲 替 (總數)

指 數				振出金額百圓 = 付拂渡金額
振 出		拂 渡		
證書枚數	金 額	證書枚數	金 額	
100	100	100	100	33.7
138	171	213	288	56.7
180	260	320	540	70.6
230	400	494	853	71.7
200	331	479	681	69.3
250	333	478	697	70.5
353	430	639	844	66.1
373	493	710	1 008	68.8
385	575	748	1 195	70.0

内 國 郵

年 度	振 出		拂 渡		
	證書枚數	金 額	證書枚數	金 額	
明治	30.....	5 614	140 020	5 000	144 393
	35.....	16 012	517 028	19 280	513 209
	40.....	57 868	1 812 507	64 540	1 097 140
大正	1.....	102 776	3 188 284	124 625	3 485 008
	3.....	102 418	2 482 535	128 760	2 847 224
	4.....	109 036	3 011 668	125 824	2 994 501
	5.....	180 501	4 063 412	147 515	3 031 712
	6.....	200 610	4 938 820	191 981	4 319 520
	7.....	216 969	5 838 707	190 213	5 001 058

郵便貯金預入人員及金額ノ一 (總數) 各年度三月三十一日

年 度	人員	金額	平均一人金額	指 數		
				人員	金額	
明治	30.....	10 066	402 826	36.73	100	100
	35.....	41 145	763 515	18.56	375	100
	40.....	78 879	1 772 934	22.48	719	440
大正	1.....	138 675	2 400 912	17.31	1 205	596
	3.....	147 007	2 454 537	16.63	1 346	609
	4.....	272 913	3 177 356	11.64	2 439	789
	5.....	292 851	3 935 091	13.44	2 671	977
	6.....	326 892	4 733 332	14.50	2 981	1 175
	7.....	358 248	5 518 248	15.41	3 267	1 370

便 爲 替 (本島人)

年 度	振 出		拂 渡		振出金額百圓 = 付拂渡金額
	證書枚數	金 額	證書枚數	金 額	
100	100	100	100	100	96.3
285	345	339	355		99.3
1 022	1 209	1 134	1 175		93.6
1 831	2 127	2 190	2 414		109.3
1 824	1 656	2 263	1 972		114.7
1 942	2 009	2 211	2 074		99.4
3 215	2 710	2 593	2 515		89.4
3 573	3 294	3 374	2 992		87.5
386	3 895	3 743	3 464		110.6

郵便貯金預入人員及金額ノ二 (本島人) 各年度三月三十一日

年 度	人員	金額	平均一人金額	指 數		
				人員	金額	
明治	30.....	212	1 230	5.80	100	100
	35.....	5 461	35 100	6.43	2 576	2 854
	40.....	20 093	356 350	16.97	9 902	28 972
大正	1.....	64 588	460 438	7.13	30 466	37 434
	3.....	69 688	467 804	6.71	32 872	38 033
	4.....	170 554	988 400	5.80	80 450	80 365
	5.....	181 693	1 208 977	6.65	85 704	98 201
	6.....	202 063	1 452 262	7.17	95 596	118 046
	7.....	221 700	1 548 784	6.98	104 617	125 917

(184)

郵便貯金預入

年 度	預 入		拂 戻	
	度 數	金 額	度 數	金 額
明治	30.....	54 442	12 746	335 340
	35.....	222 541	43 044	650 119
	40.....	318 596	89 915	1 025 376
大正	1.....	439 630	187 057	3 072 132
	3.....	483 090	183 370	3 505 422
	4.....	981 974	236 883	4 105 200
	5.....	1 145 907	270 577	4 680 885
	6.....	1 276 048	412 877	6 132 481
7.....	1 178 642	7 854 668	347 148	7 069 750

郵便貯金ハ明治二十九年八月ヨリ開始セリ

郵便貯金預入

年 度	預 入		拂 戻	
	度 數	金 額	度 數	金 額
明治	30.....	701	49	355
	35.....	26 900	2 434	21 422
	40.....	84 014	24 323	320 352
大正	1.....	149 552	69 243	662 435
	3.....	163 048	56 039	697 742
	4.....	468 325	89 224	945 282
	5.....	573 501	123 345	1 295 806
	6.....	698 377	198 617	1 794 443
7.....	603 602	2 076 575	155 697	1 973 738

(185)

及拂戻ノ一 (總數)

年 度	預 入		拂 戻		預入金額百圓 ニ付拂戻金額
	度 數	金 額	度 數	金 額	
100	100	100	100	100	57.1
400	148	339	194	485	74.0
595	335	705	485	1 016	82.0
808	514	1 408	916	2 103	96.1
887	609	1 459	1 015	2 224	97.9
1 804	821	1 658	1 224	2 199	85.0
2 105	979	2 193	1 399	2 344	81.5
2 344	1 179	3 239	1 829	2 165	86.8
2 165	1 330	2 724	2 108		90.0

及拂戻ノ二 (本島人)

年 度	預 入		拂 戻		預入金額百圓 ニ付拂戻金額
	度 數	金 額	度 數	金 額	
100	100	100	100	100	17.8
3 536	1 883	4 067	6 034	11 010	56.9
11 010	17 730	49 639	91 930	19 652	92.1
19 652	33 075	111 312	186 601	21 425	100.2
21 425	35 476	114 365	196 547	61 511	98.4
61 511	57 347	182 090	266 277	75 373	82.5
75 373	75 102	251 724	365 016	82 573	80.3
82 573	106 475	405 341	505 477	70 351	84.7
70 351	153 006	317 749	555 983		95.0

(186)

第七二 電 信

年度	陸上線		線路
	線路	線路	
明治 30	233.12	357.35	3.37
明治 35	310.10	900.34	2.30
明治 40	363.04	1,012.32	2.24
大正 1	223.21	870.21	
大正 3	233.03	1,054.25	
大正 4	232.23	1,015.28	
大正 5	234.12	1,037.11	
大正 6	234.07	1,049.02	
大正 7	234.06	1,180.16	

(1)ハ電話線ニ添架ノモノナリ

内外國發著電報ノ一 (總數)

年度	發信			著信			指數		發信百ニ著信
	有料	無料	計	有料	無料	計	發信	著信	
明治 29	104,731	33,850	108,581	104,807	47,551	212,448	100	100	107.0
明治 34	358,710	133,500	492,300	345,323	128,284	473,607	248	223	96.2
明治 39	370,800	107,960	478,760	302,019	94,807	456,826	241	215	95.4
明治 44	632,708	195,877	828,585	626,732	170,335	797,067	417	375	96.2
大正 3	670,301	253,887	933,188	679,532	223,184	902,716	470	425	96.7
大正 4	652,994	212,053	865,047	656,000	185,993	842,683	436	397	97.4
大正 5	706,189	219,342	925,531	710,057	203,026	913,083	466	430	98.7
大正 6	847,639	256,350	1,104,048	846,419	242,595	1,089,014	556	513	98.0
大正 7	939,675	267,575	1,207,250	933,535	248,056	1,181,041	608	556	97.0

信

(187)

線 (公衆通信ノ用ニ供スルモ)

各年度三月三十一日

年度	海底線		線路
	線路	線路	
明治 30	7.01	51.43	51.43
明治 35	5.85	52.27	103.20
明治 40	4.88	56.17	107.10
大正 1		57.00	57.96
大正 3		57.00	57.96
大正 4		57.42	57.42
大正 5		57.35	57.35
大正 6		790.92	790.92
大正 7		2,022.86	2,022.86

内外國發著電報ノ二 (本島人)

年度	發信	著信	指數		發信百ニ著信
			發信	著信	
明治 30	5,346	5,341	100	100	99.9
明治 35	32,191	32,798	602	614	101.9
明治 40	52,980	50,532	991	1,058	108.7
大正 1	82,011	100,253	1,534	1,877	122.2
大正 3	70,152	88,176	1,424	1,651	115.8
大正 4	105,204	114,672	1,990	2,147	108.9
大正 5	138,360	154,428	2,588	2,891	111.6
大正 6	165,588	183,532	3,097	3,530	113.9
大正 7	170,616	214,930	3,300	4,025	119.7

大正三年度以降ハ期間調査即チ十一月ノ調査ヲ基礎トシテ算出シタル一箇年ノ概算數ナリ

年度	架空			
	裸線		線路	
	線路	線條		
明治 {36.....	120.03.00	588.20.58	0.10.00	
{41.....	103.13.07	986.15.07 (1) 512.23.11	0.11.01	
大正 {2.....	322.26.02	2 112.20.40	0.01.05	
	{3.....	348.12.10	2 415.14.20 (1) 821.18.42 (1) 809.12	0.00.40
	{4.....	371.30.52	2 477.84.50 (1) 791.34.52 (1) 756.09.40	
	{5.....	384.29.58	2 050.08.50 (1) 689.17.42	
	{6.....	390.27.57	2 780.25.08 (1) 735.24.07	
{7.....	394.28.10	2 815.01.27 (1) 750.15.07		

本表ノ外水底線大正二年度ニ「線路」〇裡五三「線條」三裡一七「心線」四
(1)ハ電信線ニ添架ノモノナリ

電 話

年度	加入電話		普通電話		公費	
	話數	料 金	話數	料 金	話數	料 金
{41.....	9 459 929	175 301	78 645	21 250		
大正 {2.....	19 505 713	411 677	161 378	41 141		
	{3.....	19 907 138	415 793	133 153	33 026	
	{4.....	21 013 300	449 072	137 067	35 400	
	{5.....	24 818 245	478 100	135 150	37 503	
	{6.....	28 131 702	574 444	139 870	33 368	
{7.....	20 454 702	214 631	189 491	41 900		

大正六年度ヨリ電話規則改正ニ依リ表式ヲ改メリ

各年度三月三十一日

ケーブル	地下ケーブル			
	線條		心線	
	線路	線條	線路	心線
8.01.00				
2.00.30				
(1) 206.12	(1) 162.06.23			
0.03.11	8.06.10	0.14.49	1.02.21	519.18.40
(1) 12.07.52	(1) 1 148.21.16			
0.02.40	7.14.40	0.14.49	1.02.21	520.12.40
(1) 13.32.54	(1) 1 249.11.2)			
15.13.03	1 351.10.20	0.22.23	1.07.55	612.14.40
(1) 0.17.23	(1) 43.32.00			
15.27.14	1 407.04.20	0.22.23	1.07.55	612.14.40
(1) 0.16.44	(1) 45.23.53			
15.16.30	1 303.27.23	0.22.43	1.07.11	608.10.20
(1) 0.18.17	(1) 46.19.02			
17.04.01	1 541.04.50	0.22.43	1.07.12	608.10.20
(1) 0.19.43	(1) 49.23.03			

裡二三)アリ

通 信

自動電話		指 數					
話數	料 金	加入電話		普通電話		自動電話	
		話數	料 金	話數	料 金	話數	料 金
8 900	750	100	100	100	100	100	100
22 299	1 730	205	223	4 197	350	249	231
32 078	2 301	548	523	8 611	678	358	307
32 001	2 263	561	572	7 105	551	353	302
38 003	2 544	590	570	7 314	585	424	339
44 553	3 038	690	607	7 212	619	497	405
38 102	2 422	789	730	7 464	550	425	323
34 322	1 174	826	311	10 107	691	333	157

(100) 第二九 海 事
臺灣內地間定期船乘客、貨物及貨金ノ一 (往航)

年度	航海 度數	乘客		貨物		指數				
		人員	貨金	噸數	貨金	人員	貨金	噸數	貨金	
明治	31.....	118	17 231	130 542	?	32 233	100	100	100
	36.....	72	12 043	144 387	?	174 885	75	111	543
	41.....	77	13 181	147 347	77 145	228 952	76	113	100	710
大正	2.....	120	32 534	353 544	110 829	389 200	189	271	151	1 208
	3.....	148	29 004	320 852	116 727	376 058	172	240	150	1 169
	4.....	162	29 635	319 590	190 374	605 120	172	245	247	1 877
	5.....	138	32 734	349 551	235 039	941 255	190	268	305	2 920
	6.....	124	34 791	387 156	308 935	2 444 205	202	207	400	7 583
	7.....	124	36 541	447 560	235 150	1 967 568	212	343	305	6 104

明治三十七年度ハ命令航路定期船ニ依リ臺灣内又ハ内地各港間ニテ乗降シタル者ヲ控除シ其ノ他ノ年度ニ在リテハ「乘客」及「貨物」ノ全部ヲ掲ク次表亦同シ

臺灣內地間定期船乘客、貨物及貨金ノ二 (來航)

年度	航海 度數	乘客		貨物		指數				
		人員	貨金	噸數	貨金	人員	貨金	噸數	貨金	
明治	31.....	118	24 275	194 593	?	274 539	100	100	100
	36.....	72	13 509	141 184	?	190 497	50	73	72
	41.....	77	14 920	168 618	63 057	339 863	61	87	100	124
大正	2.....	120	36 418	394 266	137 671	776 953	150	203	276	283
	3.....	148	31 760	340 090	204 110	793 812	131	175	200	291
	4.....	162	34 061	371 339	241 035	997 413	144	191	354	363
	5.....	138	35 059	386 067	246 254	1 220 242	144	198	362	444
	6.....	124	34 650	394 575	293 438	2 050 231	142	203	431	747
	7.....	124	36 761	462 251	284 122	3 332 781	151	238	417	1 214

(101)

臺灣沿岸線定期船乘客、貨物及貨金ノ一 (往航)

年度	航海 度數	乘客		貨物		指數				
		人員	貨金	噸數	貨金	人員	貨金	噸數	貨金	
明治	31.....	12	2 506	10 414	?	4 777	100	100	100
	36.....	31	4 869	18 126	?	16 483	194	174	345
	41.....	36	6 591	17 520	5 673	16 113	263	168	100	337
大正	2.....	72	15 559	40 198	22 986	59 504	621	386	405	1 246
	3.....	108	21 634	53 753	29 789	81 726	863	516	525	1 711
	4.....	108	21 897	57 826	39 704	107 274	874	555	700	2 246
	5.....	127	22 836	56 644	39 934	98 405	911	544	701	2 000
	6.....	108	22 151	55 015	40 059	173 724	884	528	865	3 741
	7.....	108	25 313	64 888	43 681	193 525	1 010	623	770	4 156

明治三十七年度ハ内地航路ノ定期船ニ依リ臺灣内ニテ乗降セルモノヲ算入ス次表亦同シ

臺灣沿岸線定期船乘客、貨物及貨金ノ二 (復航)

年度	航海 度數	乘客		貨物		指數				
		人員	貨金	噸數	貨金	人員	貨金	噸數	貨金	
明治	31.....	24	2 222	10 677	?	8 553	100	100	100
	36.....	32	4 320	18 510	?	25 147	195	173	204
	41.....	36	6 296	16 777	5 681	15 135	283	157	100	177
大正	2.....	72	13 159	35 667	14 099	36 797	592	334	248	430
	3.....	108	19 382	50 079	11 291	27 155	872	469	199	317
	4.....	103	19 142	54 884	14 402	37 331	861	514	254	436
	5.....	127	21 169	63 535	24 937	61 594	953	596	439	720
	6.....	103	22 392	64 248	24 602	72 820	1 030	602	433	851
	7.....	108	20 921	61 459	19 741	87 949	942	576	347	1 028

(102)

臺灣、支那、香港及南洋間

航路及種別	航海度數	乘客	
		人員	金額
南支那甲線	往航	72	30 222
	復航	72	20 163
南支那乙線	往航	24	4 792
	復航	24	7 526
北支那線	往航	24	5 727
	復航	24	7 138
南洋線	往航	12	804
	復航	12	1 043

臺灣在

年	汽船及西洋形帆船		日本形及
	隻數	噸數	隻數
明治	38	3 380	7 803
	43	5 585	9 065
大正	3	8 685	10 223
	4	9 566	10 005
	5	8 953	9 759
	6	7 894	9 266
	7	13 050	9 492

竹筏ハ隻數ナリ

(103)

定期船乘客及貨物貨金

大正七年度

貨物		百分比例	
噸數	金額	乘客	貨物
77 253	609 074	19.8	80.2
72 754	562 351	21.1	78.9
9 322	75 554	22.1	77.9
29 720	228 439	12.1	87.9
81 006	606 367	5.3	94.7
58 237	393 955	7.3	92.7
43 746	1 085 217	2.5	97.5
46 439	1 513 410	2.4	97.6

籍 船 船

各年十二月三十一日

支那形船	竹筏	隻數指數		
		汽船及西洋形帆船	日本形及支那形船	竹筏
石數				
167 302	3 929	100	106	100
196 349	6 307	89	128	161
212 204	5 357	210	131	136
210 217	5 050	231	129	129
199 853	4 914	194	125	125
207 616	4 875	224	119	124
210 874	4 886	231	122	124

航 路 標

燈標名稱及種類	所在地名
彭佳嶼(燈臺)	臺北廳彭佳嶼(洋中)
鼻頭角(燈臺)	臺北廳基隆堡鼻頭庄鼻頭角
基隆(燈臺)	臺北廳基隆堡白米袋庄萬人堆
桶盤嶼(立標)	臺北廳基隆港口桶盤嶼西端
中心碇(浮標)	臺北廳基隆港インフレキシブル碇ノ四
仙洞(燈臺)	臺北廳基隆港內西側
仙洞(浮標)	臺北廳基隆港外西側
富基角(燈臺)	臺北廳芝罘三堡老梅庄富基角
淡水高燈(燈竿)	臺北廳淡水港
淡水低燈(燈臺)	臺北廳淡水港
白沙岬(燈臺)	桃園廳竹北二堡石觀音庄
楓港堆(燈臺)	嘉義廳溫港鼻尾仙
北島(燈臺)	澎湖廳吉貝灣目斗嶼上
漁翁島(燈臺)	澎湖廳四嶼灣漁翁島ノ南西端
浮温(立標)	澎湖廳媽宮港口浮温碇上
安平(燈臺)	臺南廳安平港
打狗(燈臺)	臺南廳打狗港
鷺鼻(燈臺)	阿緬廳至厚里鷺鼻庄
卑南(燈臺)	臺東廳南鄉卑南
三仙臺(燈臺)	臺東廳麻里白守連莊
東吉嶼(燈臺)	澎湖廳網垵灣東吉嶼
花蓮港(燈竿)	花蓮港廳蓮鄉花蓮港
查母嶼(燈臺)	澎湖廳查母嶼上
蘇澳(浮標)	宜蘭廳利澤簡堡蘇澳港二界礁北側

航 路 標

名稱及種類	位置
北門洲(浮標)	臺北廳淡水港門洲ノ北側
淡水港(浮標)	臺北廳淡水港口ノ南側沙嘴ノ北界
安平(導標)	臺南廳安平港

識 一 (燈標)

大正七年十月十日

構造	等級及燈質	替號	光遠距離
煉瓦石造圓形白色	第一等閃光白色	霧砲	30
鐵造六角形白色	第四等回轉白色	22
煉瓦石造圓形白色	アセチリン瓦斯連閃光白色	18
鐵柱上ニ燈籠ヲ設ケ黒色	アセチリン瓦斯連閃光白色	8
鐵造圓筒形上部三角形樁黒色	アセチリン瓦斯閃光白色	7
鐵造圓筒形上部三脚形紅色	アセチリン瓦斯明暗白色	10
鐵造圓筒形紅色	アセチリン瓦斯閃光紅色	6
鐵造八角形黒白橫線	第二等不動白色	霧砲	19
燈竿白色	アセチリン瓦斯閃光白色	15
鐵造四角形白色	第六等不動白色	9
煉瓦石造圓形白色	第三等閃光紅白交閃	18
鐵造樁形黒色	第五等アセチリン瓦斯閃光白色	14
鐵造圓形黒白橫線	第一等閃光白色	19
鐵造圓形白色	第四等アセチリン瓦斯明暗白色	霧砲	21
鐵造圓柱紅色	アセチリン瓦斯閃光白色	6
煉瓦石造圓形白色	第六等アセチリン瓦斯閃光白色	14
煉瓦石造八角形白色	第三等電氣互光燈紅光白光	10
鐵造圓形白色	第一等不動白色	霧砲	20
木造四角形白色	アセチリン瓦斯閃光白色	12
コンクリート造八角形白色	第五等アセチリン瓦斯連閃白色	19
鐵造圓筒上ニ樁ヲ設ケ白色	第五等アセチリン瓦斯閃光白色	15
燈竿白色	アセチリン瓦斯閃光白色	15
煉瓦造八角形黒紅橫線	第四等アセチリン瓦斯連閃光白色	15
鐵造圓筒形黒色上部ニ樁ヲ組立	アセチリン瓦斯閃光白色	6

識 二 (燈標)

大正七年十月十日

著色	構造及水面上ノ高さ	高低潮ノ水深
黒	鐵造圓錐形圓筒形冠標ヲ戴キ高さ一丈二尺五寸	4.75
紅	鐵造圓錐形三角形冠標ヲ戴キ高さ一丈二尺五寸	2.75
白	三角形木標A標ニ九尺、B標ニ各二C尺	?

(106)

第三〇 財政
臺灣總督府歳入 (四)

年度	經常部	臨時部	計	指數	百分比例	
					經常部	臨時部
明治 29.....	2 024 158	7 027 039	9 052 098	100	27.2	72.8
34.....	11 714 648	8 051 080	19 766 834	205	59.9	40.7
39.....	25 056 672	5 035 501	30 092 173	318	83.0	16.4
44.....	42 393 795	15 446 050	57 839 846	599	73.3	26.7
大正 3.....	39 007 019	14 156 710	53 164 329	551	73.4	26.6
4.....	38 347 486	7 293 033	45 640 519	473	84.0	16.0
5.....	46 220 987	9 544 701	55 765 687	578	82.9	17.1
6.....	50 355 536	15 069 900	65 425 496	678	77.0	23.0
7.....	54 700 182	25 800 550	80 500 732	834	67.9	32.1
8.....	55 349 234	14 056 218	70 305 452	728	78.7	21.3

大正六年度迄ハ決算大正七年度ハ現計大正八年度ハ豫算ナリ
次表亦同シ

臺灣總督府歳出 (四)

年度	經常部	臨時部	計	指數	百分比例	
					經常部	臨時部
明治 29.....	5 013 243	3 738 855	9 052 098	100	61.3	38.7
34.....	11 837 073	7 526 053	19 363 750	201	61.1	38.9
39.....	18 874 722	6 459 481	25 334 206	262	74.5	25.5
44.....	24 118 770	19 502 431	43 621 251	452	55.3	44.7
大正 3.....	32 447 621	15 248 214	47 695 835	494	68.0	32.0
4.....	30 567 944	7 651 763	38 249 707	396	79.9	20.1
5.....	32 890 331	9 796 230	42 686 562	442	77.1	22.9
6.....	34 473 232	11 693 276	46 166 558	478	74.7	25.3
7.....	39 565 445	15 695 984	55 261 429	573	71.0	28.4
8.....	47 347 969	22 957 483	70 305 452	728	67.3	32.7

(107)

地方稅收入 (四)

年度	經常部	臨時部	計	指數	百分比例	
					經常部	臨時部
明治 31.....	747 851	410	748 261	100	99.9	0.1
36.....	2 427 069	2 001 211	4 428 281	592	54.8	45.2
41.....	3 441 821	4 323 447	7 770 268	1 038	44.3	55.7
大正 2.....	4 862 099	3 315 701	8 177 800	1 093	50.5	49.5
3.....	5 002 164	3 932 352	8 934 516	1 194	56.0	44.0
4.....	5 445 381	3 777 134	9 222 515	1 233	59.0	41.0
5.....	5 826 512	4 223 049	10 054 561	1 344	57.9	42.1
6.....	6 750 181	5 321 047	12 071 228	1 613	55.9	44.1
7.....	5 363 921	5 031 190	10 455 111	1 397	51.3	48.7
8.....	7 843 881	3 179 140	16 023 021	2 141	49.0	51.0

大正七年度迄ハ決算、大正八年度ハ豫算ナリ次表亦同シ

地方稅支出 (四)

年度	經常部	臨時部	計	指數	百分比例	
					經常部	臨時部
明治 31.....	539 006	37 539	626 546	100	94.0	6.0
36.....	3 640 127	435 175	4 075 302	650	89.3	10.7
41.....	5 485 277	1 296 233	6 781 515	1 082	80.9	19.1
大正 2.....	4 901 333	1 533 252	6 487 640	1 035	75.6	24.4
3.....	6 127 603	2 190 610	8 318 213	1 328	73.7	26.3
4.....	6 994 530	1 421 617	8 419 227	1 344	83.1	16.9
5.....	7 201 217	1 335 353	8 539 570	1 371	83.9	16.1
6.....	7 361 612	1 078 638	9 543 310	1 523	82.4	17.6
7.....	8 545 217	1 909 894	10 455 111	1 669	81.7	18.3
8.....	8 498 878	3 723 916	12 227 794	1 952	69.5	30.5

第三一 衛生

Table showing hospital statistics (Year, Hospital Type: Private, Public, Total, Doctor Count) for Meiji and Taisho eras.

(1)ハ齒科醫ニシテ明治四十四一年以前ハ之カ調査ヲ缺ク

病類別

Table showing disease categories (Year, Infectious, Developmental, Skin, Bone, Blood, Nervous, Respiratory) for Meiji and Taisho eras.

本表ハ官立醫院及公醫ノ取扱ニ係ルモノニシテ本島患者ノ全數ニアラス
本表ノ百分比例次ノ如シ

Table showing percentage distribution of disease categories (Year, Infectious, Developmental, Skin, Bone, Blood, Nervous, Respiratory) for Meiji and Taisho eras.

生

Table showing vital statistics (Year, Births, Deaths, Doctors, etc.) for Meiji and Taisho eras.

患者

Table showing patient statistics (Year, Digestive, External, Poisoning, etc.) for Meiji and Taisho eras.

Table showing percentage distribution of patient statistics (Year, Digestive, External, Poisoning, etc.) for Meiji and Taisho eras.

(200)

傳染病

年	虎列刺	バスト	赤痢	痘瘡
明治 30			730	303
35	746		2308	754
40	3		2592	207
大正 1	333	223	(1)	225
3			567	(1)
4			74	445
5	34	5	(1)	290
6	2	7	(1)	245
7	1		(1)	538

(1) 八前年ヨリノ越患者ナリ

傳染病

年	虎列刺	バスト	赤痢	痘瘡	腸室扶私	實布埜利亞	猩紅熱	流行性腸脊髄膜炎
明治 30		508	155	40	32	1		
35	613	1853	138	10	41	3		
40	2	2241	74		74	9		
大正 1	256	185	87		210	54		
3		488	96	10	198	38		
4		66	85	29	197	41		
5	16	4	53		218	43		
6	1	7	34		209	44		
7	1		61	40	208	54	2	2

(201)

患者

發疹瘰扶私	腸室扶私	實布埜利亞	猩紅熱	流行性腸脊髄膜炎	計	指數
	77	1	1		1578	100
	192	4			4280	272
	352	26	1		3182	202
	1019	109			1914	121
(1)	77	(1)			(1)	87
	1011	118			2068	130
(1)	63	(1)			(1)	75
	929	111			1640	104
(1)	73	(1)			(1)	95
	1264	125			1720	110
(1)	53	(1)			(1)	98
	977	117			1357	86
(1)	73	(1)			(1)	83
	938	135			1700	113
(1)	60	(1)			(1)	67

死亡者

計	指數	患者百ニ付						
		虎列刺	バスト	赤痢	痘瘡	腸室扶私	實布埜利亞	猩紅熱
794	100		77.5	42.1	10.0	41.0	100.0	
2708	341	82.2	80.3	24.9	3.5	21.4	75.0	
2400	302	66.7	86.5	35.7		21.0	34.0	
792	100	76.9	83.0	37.3		19.2	48.6	
830	105		86.1	30.5	41.7	18.1	29.7	
418	53		89.2	18.7	35.8	19.5	35.9	
334	42	47.1	80.0	16.7		16.5	31.6	
295	37	50.0	100.0	13.8		19.9	36.1	
368	46	100.0		11.3	27.4	22.4	10.4	80.0

種 痘

年	感				内地人	
	内地人	本島人	外國人	計		
明治	32	1 171	32 546		33 717	2 215
	37	1 767	135 055		137 422	2 545
	42	1 076	113 808	1	115 485	396
大正	3	4 521	141 735	641	146 897	6 220
	4	3 802	131 164	147	135 113	843
	5	4 129	110 974	179	121 282	247
	6	4 324	109 150	208	113 687	431
	7	27 414	340 544	6 896	374 854	35 221

表中明治三十九年「感」ノ「本島人」中ニ三八二人「不感」ノ「本島人」中ニ本表ノ外感者不明ノ者明治三十九年ニ「本島人」四四人、同四十四年ニ(1)ハ朝鮮人ナリ

水 道 大正七年度

水道	開始年月	年度末		年度中消費水量(立方米)			經費(円)		
		専用給戸數	共用給戸數	計量供給	放任供給	計	收入	支出	
薩北	明治 42.4	5 023	6 315	1 740	4 586	195 623	7 936 121	210 521	123 342
薩北	同 35.3	1 137	2.8	322 723	?	?	322 725	46 672	27 531
薩北	同 32.3	170	9	36 300	?	?	36 300	5 578	5 164
薩北	大正 1.9	87	673	267 647	?	?	267 647	2 107	5 990
薩北	明治 44.6	44	707	?	?	?	?	1 979	1 423
薩北	同 43.6	1	12	?	?	?	?	7	37
薩中	大正 5.5	1 135	410	205 712	372 783	578 495	40 149	47 863	
薩中	明治 41.4	239	214	41 516	177 484	219 000	11 324	11 278	
薩中	同 45.7	129	27	224 881	?	?	224 881	2 346	2 684
薩中	大正 3.2	655	673	323 619	993 620	1 319 239	40 634	44 701	
薩中	明治 45.6	143	122	43 523	93 735	137 258	4 603	4 447	
薩中	大正 2.4	915	1 023	321 853	821 567	1 142 420	65 825	66 541	
薩中	同 5.11	282	347	39 822	373 581	413 403	11 527	9 830	

「金包里」「大甲」ハ水源地ニ計量器ノ設備ナシ
「基隆」「淡水」「士林」「北投」ハ水源地ノ計量器破損ニ付消費水量ヲ算出スルヲ得ス
「打狗」收入中ニハ家稅附加徴收額八、五九一圓ヲ含ム
本表ノ外「金包里」水道ニ街庄民賃借金九七圓アリ

人 員

本島人	外國人	計	合計	指数	百分比例	
					感	不感
13 780		15 995	49 712	100	67.8	32.2
58 816		61 361	198 783	400	60.1	39.9
8 294		8 690	124 175	250	93.0	7.0
38 355	772	45 347	192 244	387	76.4	23.6
20 514	11	21 369	156 481	315	86.3	13.7
7 144	1	7 392	128 674	259	94.3	5.7
6 801	22	7 254	120 941	243	94.0	6.0
90 337	1 972	127 530	502 384	1 011	74.6	25.4

一四八八ノ生瀝ヲ含ム
「内地人」一五人「本島人」四九人、大正元年ニ「本島人」四人アリ

娼妓檢診人員

年	平均一回受檢娼妓		檢査人員		檢査人員 百ニ付有 病者	
	内地人	本島人	計	有病者		
明治	30	254	10	270	608 11 138 11 746	5.2
	35	712	36	748	1 708 36 366 38 074	4.5
	40	728	64	792	2 065 39 134 41 199	5.0
大正	1	1 037	215	1 303	2 760 64 993 67 753	4.1
	3	1 169	170	1 339	3 367 66 257 69 624	4.8
	4	1 152	108	1 260	3 432 62 035 65 467	5.2
	5	1 072	83	1 155	2 886 57 276 60 162	4.8
	6	1 036	96	1 132	2 666 56 189 58 855	4.5
7	1 051	135	1 185	2 860 58 772 61 632	4.5	

(204)

海 港

年	船數			
	汽船	帆船	其ノ他	
明治 {	33.....	95	255	
	38.....	341	741	
	43.....	487	355	
大正 {	3.....	582	499	
	4.....	509	400	0
	5.....	688	456	11
	6.....	808	701	40
	7.....	894	1 126	44

海港検査ハ明治三十三年九月一日ヨリ開始セリ
大正七年發航地方別次ノ如シ

發航地	船數			
	汽船	帆船	其ノ他	
内地諸港.....	360	16	38	
外國諸港 {	支那.....	206	1 035	5
	其ノ他.....	365	15	1

(205)

檢 疫

計	總噸數	船員	船客
350	207 956	10 759	12 050
1 082	736 210	31 291	32 195
842	1 585 013	41 127	47 588
1 081	2 112 405	52 832	50 152
1 005	2 081 635	51 636	51 882
1 155	2 067 654	53 874	56 696
1 639	2 304 813	71 768	55 458
2 064	2 522 084	76 034	65 780

計	總噸數	船員	船客
414	1 269 362	31 623	45 520
1 306	333 841	21 769	5 712
381	913 881	20 512	14 518

阿片烟膏吸

年	吸食者			男	
	男	女	計		
明治	30.....	47 038	2 900	50 597	
	35.....	130 149	13 343	143 492	100
	40.....	99 883	13 282	113 165	77
大正	1.....	75 999	11 372	87 371	58
	3.....	66 840	10 155	76 995	51
	4.....	62 150	9 559	71 715	48
	5.....	57 829	9 018	66 847	44
	6.....	53 838	8 479	62 317	41
	7.....	48 158	7 614	55 772	37

明治三十年四月阿片令施行ノ當時ヨリ總者網羅ニ努メ同三十三年九月
 指數ハ同年ヨリ之ヲ始ム
 明治三十五年ハ「吸食者」審判整理ノ爲ニ「新ニ特許ヲ與ヘタリ」
 而シテ總者ニシテ特許洩ノ者ニハ新ニ特許ヲ與ヘタリ
 明治三十七年ハ密吸食者多數ニ上リタル爲ニ之カ取締處分ヲ行ヒ密吸食
 明治四十一年ハ前項同様事實ノ善後策トシテ密吸食嫌疑者ヲ檢舉シ之
 下付シタリ其ノ數一五、八六九人アリ

阿片烟膏吸食特許者ノ死亡及廢烟 (本島人)

年	死亡	廢烟	吸食特許者千ニ付		
			死亡	廢烟	
明治	30.....	1 181	1 136	23.3	22.5
	35.....	13 942	3 077	97.2	21.4
	40.....	7 338	2 531	64.3	3.1
大正	1.....	5 005	536	57.3	6.1
	3.....	4 651	443	69.4	5.8
	4.....	4 871	315	67.9	4.4
	5.....	4 236	473	64.1	7.1
	6.....	4 039	323	65.0	5.2
	7.....	4 433	1 999	79.5	35.8

食特許者 (本島人)

各年十二月三十一日

指數	百分比例		本島人百ニ付吸食者	特許年齡以上ノ本島人百ニ付吸食者	
	女	計			
.....	94.2	5.8	1.9	?
100	100	90.7	9.3	5.0	8.9
100	79	88.3	11.7	3.7	7.1
85	61	87.0	13.0	2.7	5.5
76	54	86.8	13.2	2.3	4.8
72	50	86.7	13.3	2.2	4.3
68	47	86.5	13.5	2.0	4.0
64	43	86.7	13.3	1.8	3.7
57	39	86.3	13.7	1.6	3.3

ニ至リ其ノ數一六九、〇六四人ニ達シ網羅上一段落ヲ告ケタリ依リテ

「女」ノ相違ヲ訂正シ且死亡ノ事實ヲ發見シテ廢烟ヲ削除シタル者多シ

者中ノ癮者ニ限リ醫師診斷ノ上吸食ヲ特許シタル者三〇、五四三人アリ
 司法處分ニ付シ其ノ總辯深クシテ治癒ノ見込ナキ者ニハ特許證札ヲ

阿片烟膏吸食者平均一人一日吸食量

年	平均吸食量	年	平均吸食量
明治	30.....	1.....	0.86
	35.....	3.....	0.96
	40.....	4.....	1.04
大正	1.....	5.....	1.13
	3.....	6.....	1.06
	4.....	7.....	1.07
	5.....

本表ハ總數ニ對スル平均吸食量ナリ

(208)

第三二 專
阿片烟膏

年度	一等烟膏	二等烟膏
明治 { 29.....	217 945	609 260
34.....	5 214 750	3 703 050
39.....	27 155 900
44.....	21 971 200
大正 { 3.....	22 470 720
4.....	21 761 380
5.....	27 115 870
6.....	23 514 079
7.....	29 805 097

本表ノ百分比例次ノ如キ

年度	一等烟膏
明治 { 29.....	17.5
34.....	14.9
39.....	02.5
44.....	83.2
大正 { 3.....	80.0
4.....	92.0
5.....	91.0
6.....	95.5
7.....	97.9

(209)

賣
製造高 (匁)

三等烟膏	計	指數
115 957	1 243 162	100
5 986 000	34 991 400	2 815
16 274 700	43 430 600	3 494
4 428 900	26 400 100	2 124
2 770 250	25 219 970	2 031
1 751 200	23 512 530	1 891
1 546 300	28 662 170	2 306
1 105 850	24 619 929	1 980
623 800	30 429 497	2 448

二等烟膏 三等烟膏

49.0	33.5
10.8	74.8
.....	37.5
.....	16.8
.....	11.0
.....	7.4
.....	5.4
.....	4.5
.....	2.1

(210)

阿片烟膏

年	一等烟膏	二等烟膏	三等烟膏	
明治	30.....	200 649	1 950 155	11 300 700
	35.....	6 080 282	2 004 518	24 700 806
	40.....	25 440 067	100	12 098 235
大正	1.....	22 972 450		5 132 606
	3.....	22 347 572		3 740 683
	4.....	23 363 630		2 929 256
	5.....	25 002 125		2 105 527
	6.....	22 525 307		1 328 305
	7.....	22 139 341		740 537

阿片烟膏

年	一等烟膏	二等烟膏	三等烟膏	
明治	30.....	29 958	157 530	742 818
	35.....	922 580	348 348	1 920 829
	40.....	3 906 486	12	946 392
大正	1.....	5 291 190		736 642
	3.....	5 147 089		536 775
	4.....	5 382 013		418 711
	5.....	6 250 103		340 050
	6.....	6 646 232		278 145
	7.....	7 373 170		179 075

(211)

販賣ノ一 (數量, 匁)

計	指數	百分比例		
		一等烟膏	二等烟膏	三等烟膏
13 616 564	100	2.0	14.3	83.7
33 700 006	247	18.1	8.0	73.3
37 538 402	276	67.8 (0.0002)	0.0	32.2
28 105 146	206	81.7		18.3
26 094 236	192	85.0		14.4
26 292 886	193	88.9		11.1
27 107 452	199	92.2		7.8
23 853 762	175	96.0		1.4
22 879 878	178	96.7		3.3

販賣ノ二 (價額, 圓)

計	指數	百分比例		
		一等烟膏	二等烟膏	三等烟膏
930 315	100	3.2	16.9	79.9
3 191 763	343	28.9	10.9	60.2
4 852 890	522	80.5 (0.0002)	0.0	19.5
6 027 838	648	87.8		12.2
5 683 864	611	90.6		9.4
5 800 724	624	92.8		7.2
6 590 153	708	94.8		5.2
6 924 377	744	96.1		3.9
7 552 245	812	97.0		2.4

(212)

鹽田及

年度	年度末現在			製鹽從業者延人員	
	製鹽所	鹽田面積	製鹽者		
明治	33.....	7	465.82	681	180 095
	38.....	9	1 000.30	1 480	361 235
	43.....	12	1 355.49	1 804	532 000
大正	3.....	10	1 602.45	1 780	598 611
	4.....	10	1 637.84	1 762	596 261
	5.....	10	1 657.42	1 818	740 138
	6.....	10	1 672.76	1 803	561 509
	7.....	10	1 416.77	1 809	626 430

食鹽

年度	本島鹽	輸入鹽	秤量増	
明治	32.....	18 396 508	12 904 601
	37.....	101 704 245	2 600 994	15 974 801
	42.....	131 733 530	13 508 248
大正	3.....	176 346 665	2 231 702
	4.....	149 502 527	2 362 950
	5.....	284 489 144	564 880
	6.....	166 907 398	2 213 465
	7.....	171 817 560	4 134 670

〔雜鹽〕トハ保管轉換鹽及專賣局試製鹽ナリ

(213)

製鹽者

平均一製鹽所延日數	指數				
	製鹽所	鹽田面積	製鹽者	製鹽從業者延人員	平均一製鹽所延日數
151	100	100	100	100	100
141	129	236	235	194	98
169	171	291	286	286	112
192	143	344	282	322	127
205	143	352	279	320	136
217	148	356	283	308	144
182	143	358	300	302	121
189	148	304	301	337	125

收納 (斤)

収收鹽	雜鹽	計	指數
13 525	31 314 634	100
7 841	6 056	120 294 537	384
12 323	145 254 151	464
19 083	178 597 510	570
17 717	151 833 194	485
26 419	285 080 438	910
29 754	2 700	169 153 317	510
45 182	176 997 412	532

(214)

食鹽收納

年度	本島鹽	輸入鹽
明治 { 32.....	81 730	08 041
37.....	170 781	7 758
42.....	256 091	
大正 { 3.....	308 030	
4.....	300 710	
5.....	507 570	
6.....	331 471	
7.....	403 490	

食鹽賣渡

年度	賣渡			
	島内	内地	共ノ他	計
明治 { 32.....	33 961 995			33 961 995
37.....	47 851 137	64 422 800	350 000	112 623 937
42.....	46 029 779	60 000 000	19 500 000	125 529 779
大正 { 3.....	47 539 409	99 745 903	150 000	147 485 402
4.....	47 330 123	94 150 000	296 875	141 826 998
5.....	50 470 693	103 033 332	1 282 500	159 786 530
6.....	54 323 733	103 065 030	4 700 000	222 089 363
7.....	58 671 269	110 257 895	26 000	174 955 164

〔雜拂〕ハ標本共ノ他ニ拂出シタルモノナリ

(215)

賠償金額 (圓)

計	指數	百分比例	
		本島鹽	輸入鹽
99 771	100	31.8	68.2
184 539	185	95.8	4.2
256 091	257	100.0	
308 030	309	100.0	
300 710	301	100.0	
507 576	509	100.0	
331 471	332	100.0	
403 490	404	100.0	

及拂出 (斤)

缺損	雜拂	合計	指數	賣渡百分比例	
				島内	島外
42 401		34 004 396	100	100.0	
2 202	8 923 548	121 549 687	357	42.5	57.5
276 150	18 202 258	144 008 187	423	30.7	63.3
23 042 293	651	171 128 349	503	32.3	67.7
18 226 336	315	160 053 699	471	33.4	66.6
19 165 367	14 200	178 966 097	526	31.6	68.4
28 527 520	3 710	260 620 602	737	24.5	75.5
23 118 754		198 073 918	582	33.5	66.5

(216)

食鹽賣渡金額 (圓)

年度	島内	内地	其ノ他	計	指數	百分比例	
						島内	島外
明治 32.....	270 828	270 828	100	100.0
明治 37.....	408 667	144 500	1 370	551 537	205	73.7	26.3
明治 42.....	537 334	218 719	69 120	825 173	305	65.1	34.9
大正 3.....	565 039	330 905	525	896 469	331	63.0	37.0
大正 4.....	561 200	311 806	972	873 978	323	61.2	38.8
大正 5.....	595 826	353 318	3 761	952 905	352	62.5	37.5
大正 6.....	630 896	533 840	15 728	1 180 464	436	53.4	46.6
大正 7.....	697 855	395 274	76 103	1 170 232	404	63.8	36.2

樟腦及樟腦油產額 (斤)

年度	樟腦			樟腦油		
	官業	民業	計	官業	民業	計
明治 32.....	155 477	1 663 760	1 819 227	93 728	1 276 159	1 369 887
明治 37.....	3 510 953	3 540 953	2 805 809	2 805 809
明治 42.....	209 119	3 328 593	3 537 712	377 223	3 403 026	3 870 254
大正 3.....	5 124 894	5 124 894	5 448 334	5 448 334
大正 4.....	4 932 756	4 932 756	5 933 470	5 933 470
大正 5.....	5 208 843	5 203 843	6 803 510	6 803 510
大正 6.....	3 223 249	3 223 249	5 045 634	5 045 634
大正 7.....	2 422 853	2 422 853	4 218 547	4 218 547

本表ノ指數及百分比例次ノ如シ

(217)

年度	指數		百分比例	
	樟腦	樟腦油	樟腦	樟腦油
明治 32.....	100	100	57.0	43.0
明治 37.....	195	205	55.8	44.2
明治 42.....	191	233	47.8	52.2
大正 3.....	282	398	48.5	51.5
大正 4.....	271	433	45.4	54.6
大正 5.....	286	407	43.3	56.7
大正 6.....	177	368	39.0	61.0
大正 7.....	133	308	36.5	63.5

樟腦及樟腦油賠償金額 (圓)

年度	樟腦	樟腦油	計	指數
明治 32.....	455 822	174 537	630 359	100
明治 37.....	968 490	415 844	1 384 333	220
明治 42.....	1 257 556	857 995	2 115 551	336
大正 3.....	1 662 038	1 245 855	2 907 893	461
大正 4.....	1 601 224	1 100 790	2 702 015	429
大正 5.....	1 724 850	1 553 072	3 277 922	520
大正 6.....	1 169 575	1 247 540	2 417 115	383
大正 7.....	1 126 141	1 327 759	2 453 900	389

本表ノ外大藏省ニ仕拂タル内地産樟腦代金明治三十七年度ニ七一
二、三五五圓、同三十九年度ニ一、一六一、五八一圓、同四十年
度ニ八〇七、〇四〇圓アリ

(218)

葉 煙 草 耕

年度	耕作人員	耕作面積	收穫高
明治	39.....	356	147.94
	44.....	2 006	409.50
大正	3.....	2 809	390.48
	4.....	4 852	733.16
	5.....	8 237	1 107.64
	6.....	6 534	739.73
	7.....	3 267	324.78

葉 煙 草

種別	年度	前年度越前	購入及收納	雜受
數量 (斤)	明治 38.....		1 030 521	2 609
	43.....	1 579 905	5 231 987	279
	大正 3.....	2 722 224	4 671 136	507
	4.....	2 968 629	4 692 843	1 610
	5.....	3 995 572	4 437 053	6 981
	6.....	4 752 474	2 377 448	
價額 (圓)	明治 38.....		330 059	544
	43.....	251 255	1 004 352	19
	大正 3.....	703 033	979 979	101
	4.....	625 830	1 050 794	324
	5.....	918 342	901 802	972
	6.....	979 250	785 733	
	7.....	782 030	1 620 914	5

「雜受」ハ試作品又ハ沒收品ノ引繼ニシテ「雜拂」ハ標本用、試製用等ニ

(219)

作 及 收 納

賠償金額	耕作人員平均一人ニ付		
	耕作面積	收穫高	賠償金額
明治 39.....	32 803	0.4155	807
44.....	9 5589	0.1536	310
大正 3.....	102 591	0.1390	311
4.....	278 474	0.1521	323
5.....	437 824	0.1345	343
6.....	165 420	0.1132	186
7.....	145 526	0.9904	200

受 拂 價 額 (圓)

計	生産拂	缺損、廢葉及雜拂	計	殘高
1 633 191	1 368 091	47 043	1 415 133	268 057
6 862 171	3 550 448	149 045	3 699 493	3 162 678
7 393 807	4 153 249	266 989	4 420 238	2 973 569
7 663 032	3 404 849	262 661	3 667 510	3 995 522
8 430 606	3 493 100	243 972	3 737 132	4 693 474
7 120 922	3 025 576	606 034	4 231 610	2 889 312
330 603	310 775	9 233	320 009	60 594
1 255 627	742 814	31 097	773 911	481 716
1 637 018	998 134	63 004	1 031 188	605 830
1 076 940	690 743	67 804	758 607	318 333
1 321 116	733 151	53 715	841 866	479 250
1 764 992	901 554	80 737	932 341	832 651
2 403 549	1 378 974	82 526	1 462 277	941 272

供シタルモノナリ

製造煙草

種別	年度	前年度 越高	受高	計	拂高	残高	
臺灣製	明治	38.....	653 022	658 022	610 227	47 795	
		43.....	321 014	2 414 314	2 735 329	2 478 940	256 389
	大正	3.....	172 180	2 669 715	2 841 895	2 439 504	392 690
		4.....	392 690	2 420 386	2 813 076	2 535 474	277 602
		5.....	321 845	2 067 870	3 289 723	3 041 477	349 300
		6.....	349 300	3 021 172	3 370 532	3 218 602	152 384
		7.....	152 384	4 255 225	4 407 008	4 007 179	505 150
内地製	明治	38.....	1 197 483	1 197 483	875 909	321 574	
		43.....	129 527	1 603 372	1 737 899	1 510 003	221 891
	大正	3.....	28 630	2 616 899	2 675 530	2 013 338	632 652
		4.....	632 652	1 914 599	2 577 252	2 082 999	494 252
		5.....	488 218	728 132	1 216 350	2 308 802	278 378
		6.....	50 250	797 976	854 232	2 433 034	9 748
		7.....	9 748	982 699	991 846	2 773 419	27 106

表中「残高」ノ符合セラルモノアルハ價格ノ改正又ハ特別價格ヲ以テ資
大正五年度以後ノ「内地製」及「外國製」ノ「受入」ヨリモ「拂高」ノ數多キ

受拂價額(圓)

種別	年度	前年度 越高	受高	計	拂高	残高	
外國製	明治	38.....	11 705	11 705	6 497	5 208	
		43.....	5 914	44 670	50 584	34 291	16 293
	大正	3.....	30 171	101 312	131 483	103 020	28 552
		4.....	28 552	91 556	120 109	55 165	62 867
		5.....	62 793	24 129	86 922	76 097	44 112
		6.....	15 035	44 751	59 836	115 125	9 200
		7.....	9 200	98 218	107 417	215 043	7 380
計	明治	38.....	1 867 300	1 867 300	1 492 634	374 666	
		43.....	450 456	4 067 356	4 523 812	4 029 209	494 573
	大正	3.....	230 981	5 417 926	5 648 908	4 555 922	1 058 894
		4.....	1 053 894	4 456 511	5 510 437	4 673 638	834 721
		5.....	872 855	3 720 140	4 592 995	5 326 376	671 850
		6.....	420 701	3 863 895	4 284 609	5 817 661	171 332
		7.....	171 332	5 335 542	5 506 871	6 995 641	539 636

下タルニ依ル
ハ調査ノ方法ヲ異ニシタル結果ニ依ル

(222)

第三三 救 災 救 恤

年度	預金	國債證券	土地
明治 { 33.....	152 184	880	1 557
38.....	505 700	496 003	13 432
43.....	310 840	687 670	10 828
大正 { 3.....	1 518 520	380 000	314 504
4.....	1 509 457	380 000	314 504
5.....	1 507 292	380 000	370 719
6.....	1 688 430	380 000	307 281
7.....	1 809 230	380 000	276 271

明治四十一年度同四十三年度及同四十四年度ノ運用金ハ貸付金ナリ

慈 惠 院 體

年度	臺北仁濟院		彰化慈惠院	
	收入	支出	收入	支出
明治 { 30.....				
35.....	27 506	20 290		
40.....	9 859	7 234	10 400	9 399
大正 { 1.....	19 604	16 331	5 059	4 775
3.....	27 457	22 604	5 543	5 282
4.....	24 455	20 659	4 814	4 314
5.....	26 720	22 034	5 537	4 658
6.....	29 075	24 371	6 321	6 027
7.....	33 307	27 596	7 865	6 935

「嘉義慈惠院」ハ明治三十九年十月十日ノ建設ニシテ嘉義育嬰院ノ引繼

行 旅 病 人 及

年	行旅病人			
	前年ヨリ 越人員	新ニ救護	計	全治
明治 { 33.....	133	227	360	137
38.....	34	141	175	78
43.....	34	128	162	64
大正 { 3.....	30	238	277	91
4.....	52	304	356	140
5.....	44	237	281	124
6.....	50	195	245	100
7.....	52	168	220	73

(223)

助 基 金 (四)

各年度三月三十一日

建物	運用金	計	指數
8 000	0 742	169 313	100
11 778		1 110 922	660
8 312	1 080 000	2 103 555	1 242
8 312		2 221 405	1 312
8 312		2 272 333	1 342
8 312		2 332 323	1 378
8 312		2 444 023	1 433
8 306		2 533 807	1 497

ノ 收 支 (四)

嘉義慈惠院		臺南慈惠院		澎湖普濟院	
收入	支出	收入	支出	收入	支出
1 260	1 260				
1 525	1 525	13 152	6 190	2 585	1,096
10 557	7 493	9 945	7 226	2 060	734
6 470	5 525	10 418	13 231	1 910	1 364
7 388	6 349	30 549	23 854	1 884	1 655
10 421	7 455	42 580	40 552	1 664	1 357
11 729	9 499	18 993	17 548	2 365	1 977
10 842	7 500	22 684	19 051	2 470	2 235
11 748	7 847	26 060	21 112	2 700	2 374

ヲ受ケシモノナリ

行 旅 死 亡 者

前欄ノ内			行旅死亡者	指數	
其ノ他救護ヲ 難シクシ者	救護中死亡	年末現在		行旅病人	行旅死亡者
47	102	74	102	100	100
23	55	19	96	92	94
15	51	32	130	56	170
42	92	52	175	105	172
76	87	44	156	134	153
45	62	50	150	104	147
19	74	52	147	86	144
30	70	36	101	74	165

(221)

公 吏

年	總府及所屬官廳		地方	
	人員	俸給年額		
明治	29.....	1 056	802 390	2 982
	34.....	4 535	2 130 519	7 409
	39.....	6 326	2 533 024	7 355
	44.....	9 231	4 092 495	10 580
大正	3.....	9 630	4 461 259	16 100
	4.....	10 239	4 612 032	15 053
	5.....	10 077	4 795 134	15 351
	6.....	10 740	4 892 699	15 934
7.....	11 845	5 237 474	16 395	

吏 員 階 級

年	勅任	奏任	奏任待遇	列任		
				列任	列任待遇	
明治	29.....	10	125	?	1 730	1 443
	34.....	6	223	?	3 178	5 535
	39.....	10	203	6	3 071	5 323
	44.....	11	294	21	4 136	8 575
大正	3.....	14	310	25	4 416	9 137
	4.....	15	309	25	4 404	8 976
	5.....	17	318	25	4 629	8 985
	6.....	17	323	25	4 709	9 395
7.....	18	350	24	5 098	9 582	

(225)

務 員

各年十二月三十一日

年	計		指數		
	俸給年額	人員	俸給年額	人員	
明治	956 854	4 638	1 759 244	100	100
34.....	1 930 853	11 994	4 070 372	259	231
39.....	2 258 914	13 681	4 822 538	295	274
44.....	4 539 452	25 817	8 681 947	557	494
大正	4 847 136	25 780	9 311 386	556	529
4.....	4 702 782	25 292	9 314 834	545	529
5.....	4 791 105	26 028	9 586 289	561	545
6.....	4 991 131	26 674	9 883 830	464	562
7.....	5 328 947	28 240	10 566 421	609	949

別 人 員

各年十二月三十一日

年	職託	雇	備	計	百分比		
					高等官	列任官	職託及雇備
明治	464	439	427	4 638	2.9	68.4	28.7
34.....	306	1 649	897	11 994	1.9	72.7	25.4
39.....	418	2 271	2 379	13 681	1.6	61.4	37.0
44.....	873	8 484	3 423	25 817	1.3	49.2	49.5
大正	411	7 785	3 682	25 780	1.4	52.6	46.0
4.....	438	7 130	3 995	25 292	1.4	52.9	45.7
5.....	448	7 404	4 142	26 028	1.4	52.3	46.3
6.....	400	7 574	4 111	26 674	1.3	53.2	45.5
7.....	484	8 140	4 538	28 240	1.5	52.0	46.5

(226)

吏員階級

年	勅任	奏任	奏任待遇	列任	
明治	29.....	44 200	190 342	?	704 010
	34.....	33 550	417 755	?	1 530 903
	39.....	51 900	447 795	9 600	1 717 143
	44.....	69 450	772 965	15 652	2 982 604
大正	3.....	86 850	837 656	18 010	3 208 818
	4.....	92 400	845 415	17 105	3 164 736
	5.....	103 650	862 207	17 590	3 325 556
	6.....	103 200	858 313	16 270	3 420 087
	7.....	109 950	919 144	18 714	3 590 907

俸給額ハ各年十二月三十一日現在員ニ對シ一箇年間ニ支出スヘキ金額
年金、恩給受領

年度	賞勳年金		文官恩給		軍人	
	回数	金額	回数	金額		
明治 {43.....	360	30 321	1 409	54 938	1 430	
大正	3.....	389	30 200	2 496	96 881	1 818
	4.....	378	29 817	2 664	104 575	1 842
	5.....	434	32 532	2 674	107 197	1 891
	6.....	391	27 058	2 776	111 187	1 985
7.....	406	28 340	2 167	108 062	2 259	

「賞勳年金」中ニハ旭日勳章年金及金錨勳章年金ヲ包含シ「學校職員退
本表ノ事實ハ各年度中ノ支給高ナリ

(227)

別俸給(圓)

各年十二月三十一日

列任待遇	囑託	雇	傭	計
370 728	212 772	102 936	74 256	1 759 244
1 222 834	128 988	532 764	153 528	4 070 372
1 322 024	192 444	620 496	461 136	4 822 538
2 260 796	232 908	1 055 748	691 824	8 681 947
2 510 548	125 952	1 743 096	779 556	9 311 386
2 493 726	115 500	1 693 572	892 380	9 314 834
2 477 110	97 836	1 770 594	931 776	9 586 289
2 661 922	111 120	1 790 700	922 218	9 883 830
2 850 222	109 692	1 994 340	973 452	10 566 421

ナリ

回数及金額

恩給	學校職員退離料		一時賜金		計		指數	
	金額	回数	金額	回数	金額	回数	金額	回数
28 409	24	897	3 223	114 565	100	100	
43 122	170	9 142	37	2 241	4 910	181 536	152	
44 046	166	9 010	23	1 273	5 073	188 721	167	
46 875	192	9 202	28	1 145	5 219	196 051	162	
49 484	207	10 858	25	948	5 384	199 535	167	
59 140	264	12 275	22	972	5 116	208 789	178	

「退離料」中ニハ學校職員恩給ヲ包含ス

附 録

周圍一里以上ノ島嶼

廳及島嶼	周圍	面積	廳及島嶼	周圍	面積		
各廳 { 臺灣本島	290.03	2,318.50	虎井嶼	2.14	0.14		
臺北 { 社寮島	1.01	0.04	白沙嶼	8.04	0.02		
	彭佳嶼	1.03	0.07	吉貝嶼	2.19	0.20	
宜蘭 { 龜山島	2.05	0.18	漁翁島	10.08	1.18		
阿嶽 { 琉球嶼	3.01	0.44	八罩島	5.01	0.47		
臺東 { 火燒島	5.06	1.79	澎湖 { 將軍澳嶼	2.04	0.10		
	紅頭嶼	9.28		2.97	大嶼	3.24	0.45
	小紅頭嶼	1.10		0.10	東嶼坪	1.01	0.03
澎湖 { 澎湖島	29.06	4.17	西吉嶼	1.02	0.05		
	中墩嶼	1.12	0.09	東吉嶼	1.23	0.10	
				花嶼	1.16	0.10	

山 嶽

山名	高サ	山名	高サ	山名	高サ
新高山	13,075	卑南主山	10,906	阿拔仔山	9,973
姑巒山	12,650	千卓社萬山	10,903	治印山	9,622
シルピヤ山	12,972	西郡大山	10,865	錢豆雁山	9,444
南湖大山	12,531	卓社大山	10,816	南大武山	9,349
關山	12,100	小關山	10,740	鹿場山	8,856
東群尖山	11,895	能高山	10,732	木瓜山	8,207
大霸尖山	11,782	大武山	10,665	守城大山	7,982
大崙主山	11,695	白姑大山	10,539	知本主山	7,817
大崙脊大山	11,436	阿越那來山	10,235	三星山	7,474
東合歡山	11,200	西群大山	10,150	水社大山	7,202
北合歡山	11,200	大石公山	10,060	李鱓山	6,408
丹大山	11,124	望鄉山	9,992	ホン山	5,674

本表ニハ標高五千尺以上ノモノニシテ調査済メモノヲ掲ク

嶺 嶼

(2)

河 川

川名	本支流	長サ
濁水溪	水流	42.0
	清水溪=沿ヒ合流地マテ	11.6
下淡水溪	老濃溪=沿ヒ水源ヨリ海ニ至ル	39.7
	柚梓仙溪=沿ヒ合流地マテ	28.2
曾文溪		33.7
	大崙溪河=沿ヒ水源ヨリ海ニ至ル	33.1
淡水河	新店川=沿ヒ合流地マテ	18.5
	基隆川=沿ヒ合流地マテ	20.3
大甲溪		30.0
	北港溪=沿ヒ水源ヨリ海ニ至ル	28.6
烏溪	南港溪=沿ヒ合流地マテ	11.0
	貓羅溪=沿ヒ合流地マテ	12.0
	人肚溪=沿ヒ合流地マテ	4.7
八獎溪		28.3
秀姑巒溪		22.6
卑南溪		21.6
大安溪		20.5
花蓮溪		17.2
樸仔脚溪		16.9
宜蘭濁水溪		16.6
頭前溪		14.1
後壠溪		12.9
タツキリ溪		12.3
大濁水溪		11.7
中港溪		11.0

本表ハ十里以上ノモノニシテ調査済ノモノヲ掲ク

(3)

重ナル港灣 大正七年十二月三十一日

港灣	積泊所		水深(平均)	暴風倍 ノ有無	電信局 ノ有無
	面積	深サ(平均)			
淡水(臺北)	120 000	10.0	20.0	7.9	有
基隆(臺北)	460 851	7.0	190.0	2.9	有
蘇澳(宜蘭)	?	100.0		?	有
後港(新竹)	8 600	12.0		12.0	無
鹿港(彰化)	36 000	3.0		5.0	有
鹿港沖(台中)	13 000	4.0		5.6	有
下湖(嘉義)	351 000	6.0		8.0	有
東石(嘉義)	3 310	2.0		11.0	有
打狗(高雄)	1 690	5.0		4.3	有
大板(高雄)	1 232	25.0	30.0	3.0	有
打狗(高雄)	155 900	6.0	24.0	1.5	有
大板(高雄)	1 840	10.0		3.0	有
大板(高雄)	144 000	5.0	30.0	3.0	有
花蓮(花蓮)	300 000	35.0		5.0	有
花蓮(花蓮)	300 000	176.0		4.0	有
花蓮(花蓮)	238 000	24.0	54.0	?	有

臺灣總督府各廳間ノ距離

廳	前記ノ廳ヨリ總督府へ		
	鐵道	陸路	海路
臺北		0.14	
宜蘭	17.8	19.03	
桃園	16.9	0.12	
新竹	45.0	0.15	
臺中	100.8	0.18	
南投	119.6	0.16	
嘉義	161.9	0.22	
臺南	200.2	0.20	
阿緞	244.3	0.17	
嘉義	17.8	0.10	170.0
花蓮	18.5	0.13	91.0
澎湖	17.8	0.10	195.0

海路ハ直航距離ナリ

(4)

攝氏ノ温度ヲ

攝氏ノ度	一度ノ十			
	0	1	2	3
6	42.80	42.88	43.16	43.34
7	44.60	44.78	44.96	45.14
8	46.40	46.58	46.76	46.94
9	48.20	48.38	48.56	48.74
10	50.00	50.18	50.36	50.54
11	51.80	51.98	52.16	52.34
12	53.60	53.78	53.96	54.14
13	55.40	55.58	55.76	55.94
14	57.20	57.38	57.56	57.74
15	59.00	59.18	59.36	59.54
16	60.80	60.98	61.16	61.34
17	62.60	62.78	62.96	63.14
18	64.40	64.58	64.76	64.94
19	66.20	66.38	66.56	66.74
20	68.00	68.18	68.36	68.54
21	69.80	69.98	70.16	70.34
22	71.60	71.78	71.96	72.14
23	73.40	73.58	73.76	73.94
24	75.20	75.38	75.56	75.74
25	77.00	77.18	77.36	77.54
26	78.80	78.98	79.16	79.34
27	80.60	80.78	80.96	81.14
28	82.40	82.58	82.76	82.94
29	84.20	84.38	84.56	84.74
30	86.00	86.18	86.36	86.54
31	87.80	87.98	88.16	88.34
32	89.60	89.78	89.96	90.14
33	91.40	91.58	91.76	91.94
34	93.20	93.38	93.56	93.74
35	95.00	95.18	95.36	95.54

(5)

華氏ニ換算表

分ノ一數	一度ノ十					
	4	5	6	7	8	9
43.52	43.70	43.88	44.06	44.24	44.42	
45.32	45.50	45.68	45.86	46.04	46.22	
47.12	47.30	47.48	47.66	47.84	48.02	
48.92	49.10	49.28	49.46	49.64	49.82	
50.72	50.90	51.08	51.26	51.44	51.62	
52.52	52.70	52.88	53.06	53.24	53.42	
54.32	54.50	54.68	54.86	55.04	55.22	
56.12	56.30	56.48	56.66	56.84	57.02	
57.92	58.10	58.28	58.46	58.64	58.82	
59.72	59.90	60.08	60.26	60.44	60.62	
61.52	61.70	61.88	62.06	62.24	62.42	
63.32	63.50	63.68	63.86	64.04	64.22	
65.12	65.30	65.48	65.66	65.84	66.02	
66.92	67.10	67.28	67.46	67.64	67.82	
68.72	68.90	69.08	69.26	69.44	69.62	
70.52	70.70	70.88	71.06	71.24	71.42	
72.32	72.50	72.68	72.86	73.04	73.22	
74.12	74.30	74.48	74.66	74.84	75.02	
75.92	76.10	76.28	76.46	76.64	76.82	
77.72	77.90	78.08	78.26	78.44	78.62	
79.52	79.70	79.88	80.06	80.24	80.42	
81.32	81.50	81.68	81.86	82.04	82.22	
83.12	83.30	83.48	83.66	83.84	84.02	
84.92	85.10	85.28	85.46	85.64	85.82	
86.72	86.90	87.08	87.26	87.44	87.62	
88.52	88.70	88.88	89.06	89.24	89.42	
90.32	90.50	90.68	90.86	91.04	91.22	
92.12	92.30	92.48	92.66	92.84	93.02	
93.92	94.10	94.28	94.46	94.64	94.82	
95.72	95.90	96.08	96.26	96.44	96.62	

和漢洋年號對

年齡	日本	支那	西曆	年齡	日本
111	文化 5	嘉慶 13	1808	74	2
110	6	14	1809	73	3
109	7	15	1810	72	4
108	8	16	1811	71	5
107	9	17	1812	70	6
106	10	18	1813	69	7
105	11	19	1814	68	8
104	12	20	1815	67	9
103	13	21	1816	66	10
102	14	22	1817	65	11
101	文政 1	23	1818	64	12
100	2	24	1819	63	13
99	3	25	1820	62	14
98	4	道光 1	1821	61	15
97	5	2	1822	60	16
96	6	3	1823	59	17
95	7	4	1824	58	18
94	8	5	1825	57	19
93	9	6	1826	56	20
92	10	7	1827	55	21
91	11	8	1828	54	22
90	12	9	1829	53	23
89	天保 1	10	1830	52	24
88	2	11	1831	51	25
87	3	12	1832	50	26
86	4	13	1833	49	27
85	5	14	1834	48	28
84	6	15	1835	47	29
83	7	16	1836	46	30
82	8	17	1837	45	31
81	9	18	1838	44	32
80	10	19	1839	43	33
79	11	20	1840	42	34
78	12	21	1841	41	35
77	13	22	1842	40	36
76	14	23	1843	39	37
75	弘化 1	24	1844	38	38

照及年齡一覽

支那	西曆	年齡	日本	支那	西曆
道光 25	1845	37	明治 15	光緒 8	1882
26	1846	38	16	9	1883
27	1847	39	17	10	1884
28	1848	40	18	11	1885
29	1849	41	19	12	1886
30	1850	42	20	13	1887
咸豐 1	1851	43	21	14	1888
2	1852	44	22	15	1889
3	1853	45	23	16	1890
4	1854	46	24	17	1891
5	1855	47	25	18	1892
6	1856	48	26	19	1893
7	1857	49	27	20	1894
8	1858	50	28	21	1895
9	1859	51	29	22	1896
10	1860	52	30	23	1897
同治 1	1861	53	31	24	1898
2	1862	54	32	25	1899
3	1863	55	33	26	1900
4	1864	56	34	27	1901
5	1865	57	35	28	1902
6	1866	58	36	29	1903
7	1867	59	37	30	1904
8	1868	60	38	31	1905
9	1869	61	39	32	1906
10	1870	62	40	33	1907
11	1871	63	41	34	1908
12	1872	64	42	宣統 1	1909
13	1873	65	43	2	1910
光緒 1	1874	66	44	3	1911
2	1875	67	大正 1	中華民國 1	1912
3	1876	68	2	2	1913
4	1877	69	3	3	1914
5	1878	70	4	4	1915
6	1879	71	5	5	1916
7	1880	72	6	6	1917
8	1881	73	7	7	1918
9		74	8	8	1919

日歩ヲ年利ニ換算表

日歩	年利	日歩	年利	日歩	年利
5	0.183	25	0.913	45	1.613
6	0.219	26	0.949	46	1.679
7	0.256	27	0.986	47	1.716
8	0.292	28	1.022	48	1.752
9	0.329	29	1.059	49	1.789
10	0.365	30	1.095	50	1.825
11	0.402	31	1.132	51	1.862
12	0.438	32	1.168	52	1.898
13	0.475	33	1.205	53	1.935
14	0.511	34	1.241	54	1.971
15	0.548	35	1.278	55	2.008
16	0.584	36	1.314	56	2.044
17	0.621	37	1.351	57	2.081
18	0.657	38	1.387	58	2.117
19	0.694	39	1.424	59	2.154
20	0.730	40	1.460	60	2.190
21	0.767	41	1.497	61	2.227
22	0.803	42	1.533	62	2.263
23	0.840	43	1.570	63	2.300
24	0.876	44	1.606	64	2.336
		45	1.643	65	2.373

年利ヲ日歩ニ換算表

年利	日歩	年利	日歩	年利	日歩
0.50	137	1.20	329	1.90	521
0.55	151	1.25	342	1.95	534
0.60	164	1.30	356	2.00	548
0.65	178	1.35	370	2.05	562
0.70	192	1.40	384	2.10	575
0.75	205	1.45	397	2.15	589
0.80	219	1.50	411	2.20	603
0.85	233	1.55	425	2.25	616
0.90	247	1.60	438	2.30	630
0.95	260	1.65	452	2.35	644
1.00	274	1.70	466	2.40	658
1.05	288	1.75	479	2.45	671
1.10	301	1.80	493	2.50	685
1.15	315	1.85	507		

倫敦銀塊相場ニ依リ金銀比較算出法

英貨1磅ハ20志 1志ハ12片ナルニヨリ1磅ハ240片ナリ
 英貨1磅ハ7.98305 グラム 品位916.66 ナルニヨリ此純金量目ハ7.322
 327之ヲ和量ニ換算スレハ1.052645トス
 倫敦銀塊相場ハ銀ノ品位925ニシテ1両量ニ對シ幾片ト云フナ
 リ1両ノ和量ハ8.29440ナルニヨリ銀塊ノ純量ハ7.27232ナリ
 1両ハ480グレイン1グラムハ15グレイン432

第一法

$$\frac{(\text{英1磅ノ和量})}{1.052645} \div \frac{(\text{1両ノ純分})}{7.27232} = \frac{(\text{1磅ノ和量})}{240} \times \frac{(\text{1両ノ純分})}{925} \times x$$

率 $x = 943\frac{1}{2}$

$$x \div (\text{倫敦銀塊相場}) = \text{即チ金1ニ對シ銀何割}$$

第二法

$$(\text{英貨1磅ノ純分ヲグレインニ換算}) \div (\text{1両ノ純分}) \div (\text{1磅ノ片})$$

$$= \frac{15 \times 432}{7.98305 \times 240} \div \frac{925}{7.27232} \div \frac{240}{1} = x$$

率 $x = 943\frac{1}{2}$

$$\text{率} \div (\text{倫敦銀塊相場}) = \text{即チ金1ニ對シ銀何割}$$

日支貨幣及度量衡換算表

種別	支那	日本	種別	支那	日本		
貨幣	兩	0.15	尺度	分	0.01035		
	分	1.45		寸(一〇分)	0.10350		
	錢	14.55		營造用尺(一〇寸)	1.03500		
	兩	145.45		丈(一〇尺)	10.35000		
	兩	(庫平銀)		151.14	引(一〇丈)	103.50000	
				(海關銀)	153.02	錢	1.15550
						海關用尺	1.18100
容量	勺	0.00548	重量	毫	0.001		
	勺(五)	0.02740		厘(一〇毫)	0.010		
	合(二勺)	0.05480		分(一〇厘)	0.101		
	升(一〇合)	0.54800		錢(一〇分)	1.008		
	斗(一〇升)	5.48000		兩(一〇錢)	10.080		
	斛(五斗)	27.40000		斤(一六兩)	161.278		
	石(二斛)	54.80000		鈞(三〇斤)	4838.350		
				擔(一〇〇斤)	16127.800		

日臺數稱換算表

種類	一石 = 對 スル斤數	百斤 = 對 スル石數	
米穀	粳米	175	0.5714
	支米	228	0.4386
	白米	230	0.4184
土地	一甲 = 九段七畝二十四步		

重ナル港灣..... 3

臺灣總督府各廳間ノ距離..... 3

攝氏ノ溫度ヲ華氏ニ換算表..... 4

和漢洋年號對照及年齡一覽..... 6

日歩ヲ年利ニ換算表..... 8

年利ヲ日歩ニ換算表..... 8

倫敦銀塊相場ニ依リ金銀比較算出法..... 9

日支貨幣及度量衡換算表..... 10

日臺數稱換算表..... 10

臺灣鐵道各驛間哩程..... 11

臺灣沿岸線航路哩程..... 11

臺灣內地間航路哩程..... 11

臺灣支那及香港間航路哩程..... 11

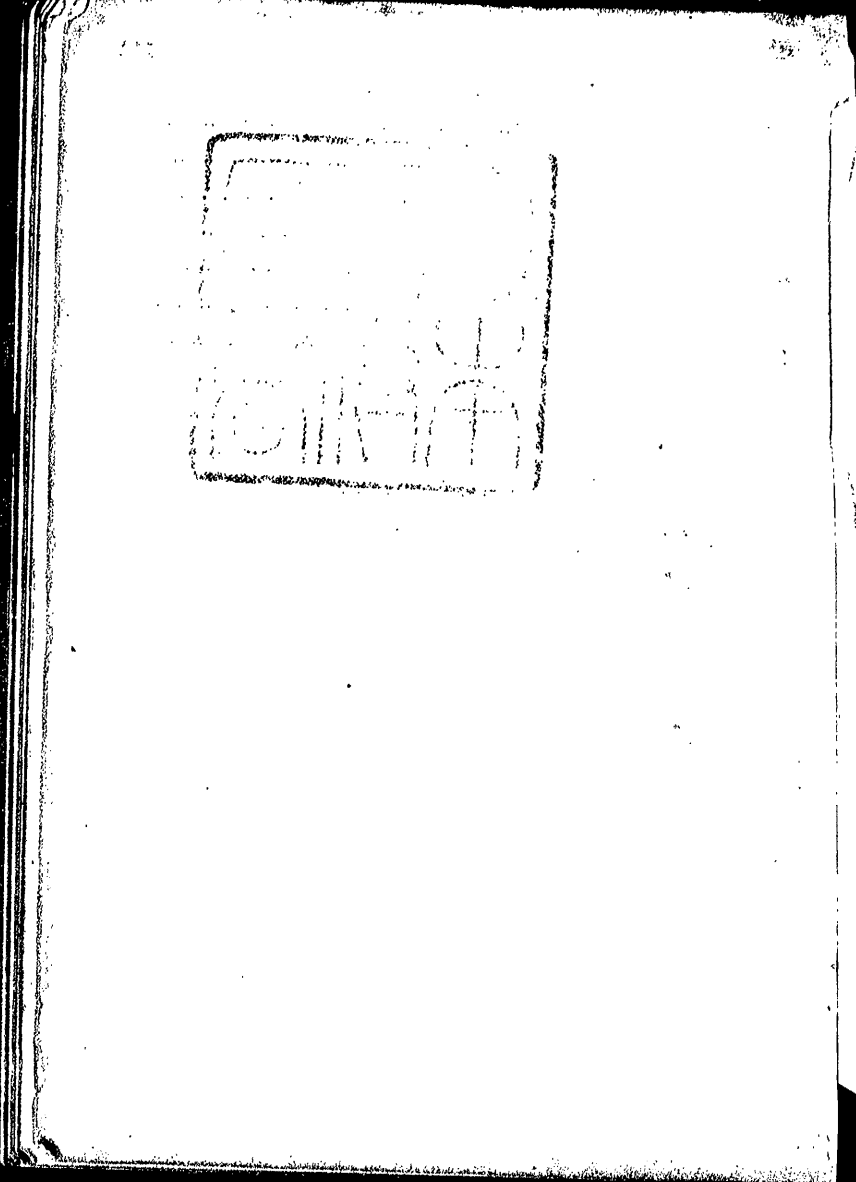

481	455	310	180	香港
504	538	393	268	83 廢

臺灣沿岸航路運

基隆	50	蘇澳	91	91
直航	175	125	81	卑南
航程	170	123	81	花蓮港
程	236	186	142	61
×	230	183	141	大板埕
×	232	242	193	117
×	288	230	194	114
×	56	56	56	打

卑南	18	火燒島	41	紅頭嶼	46	大板埕
×	59	41	87	61	×	103
×	49	61	87	61	×	103
×	103	87	61	61	×	103

臺灣內地間航路

基隆：台北、神戶及橫濱、直航航程、鹿兒島
 基隆：台北、神戶及橫濱、直航航程、鹿兒島
 基隆：台北、神戶及橫濱、直航航程、鹿兒島

內	1705	1679	1627	1452	804
×	1353	1320	1277	1082	454
×	1149	1120	1077	930	304
×	1356	1323	1280	1137	726
×	1777	1751	1699	1484	870

臺灣水陸交通略圖



海山	1.8	1.8	水	埔	1.7	3.5
馬	1.5	1.5	水	埔	1.6	5.1
馬	1.7	1.7	水	埔	1.9	7.0
馬	1.5	1.5	水	埔	1.1	8.1
馬	1.5	1.5	水	埔	1.6	9.5
馬	1.8	1.8	水	埔	1.6	13.7
馬	1.8	1.8	水	埔	2.1	15.1
馬	1.5	1.5	水	埔		
馬	1.5	1.5	水	埔	5.5	5.5
馬	1.5	1.5	水	埔	0.6	5.9
馬	1.2	1.2	水	埔	1.0	6.5
馬	1.1	1.1	水	埔	1.3	9.2
馬	1.1	1.1	水	埔	1.5	11.7
馬	1.1	1.1	水	埔	1.1	13.1
馬	1.1	1.1	水	埔		
馬	1.1	1.1	水	埔	2.6	2.6
馬	1.6	1.6	水	埔	1.2	3.8
馬	1.5	1.5	水	埔	1.2	5.0
馬	1.1	1.1	水	埔	2.1	7.1
馬	1.1	1.1	水	埔	2.6	10.0
馬	1.0	1.0	水	埔	1.9	11.9
馬	1.5	1.5	水	埔	3.0	14.9
馬	1.2	1.2	水	埔	1.8	16.7
馬	1.5	1.5	水	埔	0.9	17.1
馬	1.1	1.1	水	埔		
馬	1.1	1.1	水	埔	1.5	1.5
馬	1.1	1.1	水	埔	1.5	3.0
馬	1.8	1.8	水	埔	0.7	3.7
馬	1.9	1.9	水	埔	1.6	5.2
馬	1.9	1.9	水	埔	1.8	7.1
馬	1.9	1.9	水	埔	1.7	8.8
馬	1.9	1.9	水	埔	1.6	10.4
馬	1.5	1.5	水	埔	1.1	11.5
馬			水	埔		
馬	2.1	2.1	水	埔	0.5	0.5
馬			水	埔	1.1	1.1

大正九年二月十八日印刷
大正九年二月二十日發行

臺灣總督官房調查課

印刷所 盛文社
印刷人 青木崑
臺北八甲街七十八番戶
臺北八甲街九十五番戶