

|     |    |       |      |      |
|-----|----|-------|------|------|
| 半紙  | 一東 | 二〇〇   | 京畿道  | 吳得永  |
| 書院紙 | 一東 | 一、五〇〇 | 慶尙南道 | 寺尼政篤 |
| 半紙  | 一東 | 六〇〇   | 同    | 同    |
| 干椎茸 | 一斤 | 一、二〇〇 | 全羅南道 | 西鄉武十 |

六百四十四

|           |    |       |     |         |
|-----------|----|-------|-----|---------|
| 品名        | 數量 | 價額    | 地方名 | 出品人名    |
| 林投帽       | 一箇 | 五、五〇〇 |     | 玉井重次郎   |
| 大甲卷蓆入     | 一箇 | 六、〇〇〇 |     | 苑操帽蓆公司  |
| 大甲卷蓆入     | 一箇 | 六、八〇〇 |     | 笠神多利六   |
| 棕梠帽       | 一箇 | 五、〇〇〇 |     | 吉野屋商會   |
| 片山式臺灣バナマ帽 | 一箇 | 三、三〇〇 |     | 片山德次郎   |
| 林投帽       | 一箇 | 二、二〇〇 |     | 牛馬頭帽蓆公司 |
| 竹細工菓物籠    | 一箇 | 一、六〇〇 |     | 嘉義竹器傳習所 |
| 梓ステアキ     | 一本 | 六、五〇〇 |     | 高嶋源次    |
| 文石細工カフス釦  | 一組 | 三、〇〇〇 |     | 塚越榮三郎   |
| 夜光貝角印材    | 一箇 | 一、〇八〇 |     | 丸加組     |

關東洲

|      |    |       |     |             |
|------|----|-------|-----|-------------|
| 柞蠶絲  | 八擔 | 二、〇五〇 | 大連  | 南滿洲鐵道株式會社   |
| 同    | 六擔 | 二、六三〇 | 同   | 同           |
| 柞蠶織  | 二反 | 八、七〇〇 | 同   | 同           |
| 大豆   | 二升 | 二五〇   | 同   | 同(公主嶺農場試作品) |
| 大豆   | 一瓶 | 五〇〇   | 同   | 小寺庄吉        |
| 大豆   | 一枚 | 一、三五〇 | 同   | 同           |
| ソライト | 五瓶 | 一、五〇〇 | 同   | 同           |
| 白玉蜀黍 | 二升 | 一〇〇   | 老虎灘 | 矢中龍次郎       |
| 落花生  | 二升 | 二〇〇   | 金州  | 周德成         |
| 蕎麥   | 二升 | 二〇〇   | 小崗子 | 吳萬海         |
| 石炭   | 一箱 | 三〇〇   | 本溪湖 | 曲永刮         |
| 骸炭   | 一箱 | 一、〇〇〇 | 同   | 同           |
| 鐵礦   | 一箱 | 五〇〇   | 同   | 同           |
| 石綿   | 一瓶 | 一〇〇   | 金州  | 同           |
| 菓    | 一箱 | 八〇〇   | 大連  | 益田季三郎       |
| 醬油   | 二瓶 | 三〇〇   | 旅順  | 柴田圓槌        |
| 柳行李  | 一箇 | 一、〇〇〇 | 大連  | 旅順醬酒釀造株式會社  |
| 高粱酒  | 二瓶 | 四〇〇   | 同   | 平田包定        |

六百四十五



|      |    |     |    |             |
|------|----|-----|----|-------------|
| 高粱   | 二箇 | 三〇〇 | 旅順 | 高梁細工製作所     |
| セメント | 一瓶 | 五〇〇 | 大連 | 小野田セメント株式會社 |
| 麥粉   | 一瓶 | 五〇〇 | 鐵嶺 | 滿洲製粉株式會社    |
| チ    | 二打 | 〇四〇 | 長春 | 日清燐寸株式會社    |
| 鹽    | 一瓶 | 五〇〇 | 大連 | 大日本鹽業株式會社   |

總計金貳萬五千參拾九圓參拾五錢七厘也

六百四十六

## 第十二章 觀覽

### 第一節 觀覽ニ關スル規定

#### 一 觀覽人心得

本博覽會觀覽ニ關スル事項ハ博覽會規則ニ規定シアリト雖モ觀覽人ノ不便ヲ慮リ更ニ其ノ要ヲ摘ミ和英兩文ニテ本會揭示場ニ之ヲ公示セリ

- 一本會ハ大正三年三月二十日ヨリ同年七月三十一日マテ開設ス
- 一觀覽時間ハ毎日午前八時ヨリ午後五時迄トス但シ時宜ニ依リ之ヲ伸縮シ又ハ觀覽者クハ入場ヲ差留ムルコトアルヘシ
- 一入場券ハ一枚金拾五錢トス但シ毎月一日及十五日ノ入場券ハ一枚金拾錢、日曜祭日祝日ノ入場券ハ一枚金貳拾錢トシ日曜祭日祝日ニシテ一日及十五日ニ相當スルトキハ金拾五錢トス
- 一五歳以上十二歳未満ノ者ノ入場券ハ一枚金五錢トス
- 一夜間開場ノ日ニ於テハ普通觀覽後ノ入場券ハ一枚金五錢トス但シ觀覽時間内ニ入場シタル觀覽者ニシテ引續キ場内ニアルモノハ本項ノ入場券ヲ要セス
- 一出品人、場内營業人及ヒ其ノ使用人ニ對シテハ別ニ定ムルコトノ規定ニ依リ無料入場券又ハ門鑑ヲ交附ス
- 一觀覽人ハ畜類ヲ牽キ又ハ荷物ヲ攜帶シ入場スルコトヲ得ス
- 一但シ小形ノ手提及風呂敷包類ハ此ノ限りニアラス
- 一觀覽人出入ノ際ハ其ノ攜帶ノ物品ヲ檢閱スルコトアルヘシ

六百四十七



- 一 看守人又ハ係員ノ承諾アルニアラサレハ陳列品ニ手ヲ觸ルルコトヲ得ス
- 一 陳列館内ニ於テハ喫烟スルコトヲ得ス
- 一 醉狂、瘋癲、惡疾若シクハ嫌疑ノ感ヲ生セシムルモノハ入場ヲ差止メ又ハ退場セシムルコトアルヘシ

大正博覽會事務局

英文左ノ如シ

### NOTICE TO THE VISITORS TO THE TOKYO TAISHO EXPOSITION

The Tokyo Taisho Exposition will be held from the 20th of March to the 31st of July, 1914.

The hours for visitors' admission will be from 8 a.m. to 5 p. m. daily. The hours may be altered and the admission may be suspended should the Exposition Administration deem it necessary.

The price of admission tickets is as follows: -

|        |   |
|--------|---|
| 15 Sen | On ordinary days                                  |
| 20 Sen | On Sundays and National Holidays                  |
| 10 Sen | On the 1st and 15th of each month                 |
| 5 Sen  | For children between five and twelve years of age |
| 5 Sen  | For admission at night                            |

No extra ticket is required of visitors who remain on the grounds from daytime.

Visitors must show their admission tickets to the gate keepers upon entering to be punched and deliver them up to the gate keepers upon leaving the Exposition grounds.

Visitors are not allowed to take in to the Exposition grounds any domestic animals, baggages, carts or to drive in carriages of any description. Sticks, umbrellas, parasols and small hand-bags are excepted.

Drunken, deranged, disorderly persons and persons suffering from infectious disease may be suspended admission or may be expelled from the grounds.

Smoking is prohibited in or near the exhibition buildings.

Visitors are not permitted to touch or handle any exhibit without the permission from the attendant or person in charge of the exhibit.

Visitors are cautioned against damaging or injuring any plants and stoning or feeding any animals on exhibition.

Any one desirous of sketching or photographing within the Exposition grounds must obtain the permission from the Exposition Administration and for sketching or photographing any exhibit the exhibitor's consent should be first obtained.

Any one who has lost or left anything or met with a theft on the Exposition grounds should report at once to the police or guardian within the Exposition grounds.



Any one who has found anything on the Exposition grounds should deliver up such an article to the police or guardian within the Exposition grounds.

No one is allowed to take out any article without the permission of the Exposition Administration. The articles taken in by him on entering the grounds or the articles bought at bazaars are excepted.

Visitors' parcels may be inspected by the gate keepers upon their leaving the grounds.

Visitors violating any rules or regulations of the Exposition Administration may be expelled from the grounds.

By order

The Tokyo Taisho Exposition.

二 観 覧 券

観覧券ハ東京大正博覧會協賛會ニ依託シテ之カ調製賣捌キヲ爲サシメ晝間券ニ於テハ其ノ賣捌金高ノ十分ノ二賣捌總金額四十七萬圓ニ達セサルトキハ十分ノ二以上晝間入場券ニ於テハ十分ノ七ヲ手數料トシテ交附スヘキコトニ定メタリ

観覧券ノ種類ハ左ノ如シ

|        |        |         |
|--------|--------|---------|
| 平 日 券  | 一枚金拾五錢 | 福引券付    |
| 日曜祭日券  | 一枚金貳拾錢 | 同 上     |
| 一日十五日券 | 一枚金拾 錢 | 福引券ヲ附セス |



(本見) 券場入會覽博正大東京東  
ADMISSION TICKETS OF THE TOKYO TAISHO EXHIBITION.



Admission tickets available on the 1st and the 15th.



Admission tickets available on ordinary days.



Admission tickets available on Sundays and the National Holidays.



The reverse of the above.



The reverse of the above.



The reverse of the above.



The reverse of the right.



Admission tickets available in the evening.



The reverse of the right.



Admission tickets for children.

二 觀覽券

觀覽券ハ東京大正博覽會協賛會ニ依託シテ之カ調製賣捌キヲ爲サシメ晝間券ニ於テハ其ノ賣捌金高ノ十分ノ二賣捌總金額四十七萬圓ニ達セサルトキハ十分ノ二以上夜間入場券ニ於テハ十分ノ七ヲ手数料トシテ交附スヘキコトニ定メタリ

觀覽券ノ種類ハ左ノ如シ

平日券  
日曜祭日券  
一日十五日券

一枚金拾五錢  
一枚金貳拾錢  
一枚金拾錢

福引券付  
同上  
福引券ヲ附セス

Visitors' parcels may be inspected by the gate keepers upon their leaving the grounds.  
Visitors violating any rules or regulations of the Exposition Administration may be expelled from the grounds.

By order  
The Tokyo Taisho Exposition.



|     |       |    |
|-----|-------|----|
| 子供券 | 一枚金五錢 | 同上 |
| 夜間券 | 一枚金五錢 | 同上 |

以上ノ内平日券及ヒ日曜祭日券ノ福引附帯ハ六月三十日限リトシ其ノ後ニハ之ヲ附セス又三月二十七日以後現役下士卒ノ爲メニ軍人券發行ヲ命シタルニヨリ協賛會ハ一日十五日券ニ「軍人」ノ紫色印ヲ押捺シテ發賣シ六月二十四日ニハ一般觀覽者ノ便宜ヲ圖ル爲メ一日十五日券ヲ以テ平日又ハ日曜祭日ニ平日券ヲ以テ日曜祭日ニ入場セントスルニハ當日ノ觀覽料ニ相當スヘキ特別觀覽券ヲ添付セハ入場セシムルノ通牒ヲナシタルニ依リ同會ハ拾錢補助券トシテハ一日十五日券ヲ五錢補助券ニハ子供券ヲ流用シ共ニ晝間補助券ノ紫色印ヲ押捺シ其ノ直賣捌所ニ於テノミ之ヲ賣捌ケリ

觀覽券ノ賣捌ハ博覽會會場正門其ノ他樞要ノ場所ニ於テ協賛會自ラ直賣ヲナシタルモノト取次賣捌人ニ千枚以上五歩引ノ手數料ヲ以テ賣捌カシメタルモノトノ二種アリ今其ノ發賣料ヲ舉クレハ左ノ如シ

| 種類     | 枚數        | 金額          |
|--------|-----------|-------------|
| 平日券    | 二、一九一、六三一 | 三三二、五〇三、六三〇 |
| 日曜祭日券  | 六六六、六二八   | 一三〇、八〇一、〇九〇 |
| 一日十五日券 | 三五三、四五五   | 三四、七五三、五〇〇  |
| 軍人券    | 四一、三八七    | 四、一三二、七〇〇   |
|        |           | 六百五十一       |



|                             |           |             |
|-----------------------------|-----------|-------------|
| 晝間補助券                       | 一、一四〇     | 六一四、〇〇〇     |
| 同                           | 三二、二九八    | 一、六一四、九〇〇   |
| 子供券                         | 二七七、九九七   | 一三、六二五、一〇〇  |
| 夜間入場券                       | 三四六、〇五〇   | 一七、〇八三、七五〇  |
| 團體 <small>(二割乃至五割引)</small> | 一三四、七〇七   | 九、七七七、八三〇   |
| 總計                          | 四、〇四四、二九三 | 五三四、四〇六、五〇〇 |

六百五十二

## 第二節 特別觀覽

### 一 優待券

本會ハ貴顯紳士及ヒ本會關係者ニ對シ優待ノ意ヲ表スル爲メ觀覽料ヲ要セスシテ本會ヲ觀覽シ且ツ相當ノ待遇ヲ爲スコトニ定メテ優待券ヲ發行シ別ニ一定ノ期間ヲ限リ觀覽スルヲ以テ足ル者ニ對シテハ期限ヲ付シタル優待券ヲ發行シテ之ヲ贈與セリ其ノ範圍左ノ如シ

- 親王家別當家令並王家家令
- 內親王殿下御養育掛長
- 皇子傳育官長
- 總裁宮附武官及家從
- 親任官同待遇者及內閣各省貴衆兩院事務局勅任官祕書官副官

- 農商務省內務省宮內省文部省高等官以上
- 警視總監警視廳主事各部長
- 贊同各廳府縣長官部長理事官
- 朝鮮總督府臺灣總督府關東都督府民政長官及勅任官祕書官副官
- 贊同各廳府縣出品協會會長副會長
- 贊同各道府縣會議長副議長
- 前東京府知事
- 東京府高等官以上(同待遇者)
- 貴衆兩院議員
- 東京府會議長東京市會議長東京府市部會議長同郡部會議長
- 商業會議所會頭副會頭
- 東京市長參與助役收入役市電氣局長電車部長電燈部長技師長各課長
- 東京府各島司郡長區長警察署長消防署長
- 各新聞雜誌通信社長
- 各國大使館公使館員及領事館員
- 著明銀行會社頭取
- 東京府會議員東京市會議員
- 愛國婦人會長副會長



- 篤志看護婦人會長副會長
- 濟生會長副會長
- 帝國教育會長東京府教育會長東京市教育會長
- 皇室博物館主事部長部次長
- 在京直轄學校長(帝國大學ハ各學長)
- 東京府各郡會議員
- 東京市各區會議員
- 東京府各町村長
- 東京府郡農會長副會長
- 商業會議所議員(東京、八王子)
- 東京市各課長
- 東京府立學校長
- 贊同各廳府縣支廳長島司郡長
- 贊同廳府縣市長(北海道ハ區長)
- 贊同廳府縣事務所
- 在京ノ會同廳府縣參事會員
- 運賃割引鐵道汽船會社社長
- 東京各新聞通信社長

本會審査總長部長主事審査官審査囑託

帝室技藝員

著明實業家

新橋、上野、秋葉原、新宿、飯田町、兩國各驛長

東京憲兵隊長

近衛第一兩師團長旅團長

本郷麻布兩聯隊區司令官

協贊會指定人

博覽會ノ爲ニ盡力セル人

在京官國幣社宮司

全國新聞社大會參列者(期限付)

以上ノ範圍ニ依リ贈與セル優待券ノ數左ノ如シ

|             |     |          |
|-------------|-----|----------|
| 優待券六千四百四十五枚 | 內國人 | 六千二百二十二枚 |
|             | 外國人 | 二百三十三枚   |
| 期限付優待券四百二枚  | 內國人 | 三百八十九枚   |
|             | 外國人 | 十三枚      |

二 特待券

本會事務局員ノ家族、東京府吏員及本會關係者ニシテ觀覽料ヲ要セスシテ本會ヲ觀覽スルモ  
ノノ爲ニ特待券ヲ發行シテ之ヲ贈與セリ其ノ範圍及枚數左ノ如シ



本會事務員、守衛長、部長、班長、  
 本會事務囑託  
 本會審査書記審査補助  
 東京府吏員(判任官以下)  
 市内消防署  
 東京府郡區役所  
 東京市役所各課  
 貴衆兩院事務局  
 場内興行物各主任  
 東京府下各小學校

以上千六百六十九枚

三 特別入場券

學藝若シクハ實業上本會ニ就テ調査研究スル爲メ觀覽ヲ冀望スルモノ又ハ本會出品ニ關係  
 アル各官廳諸種ノ團體員等ニ對シ無料入場ノ便ヲ得セシムル爲メ特別入場券ヲ發行シ之ヲ  
 贈與セリ其ノ枚數左ノ如シ

四萬四千三百拾六枚

優待券特別券及特別入場券ノ形式左ノ如シ

優待券

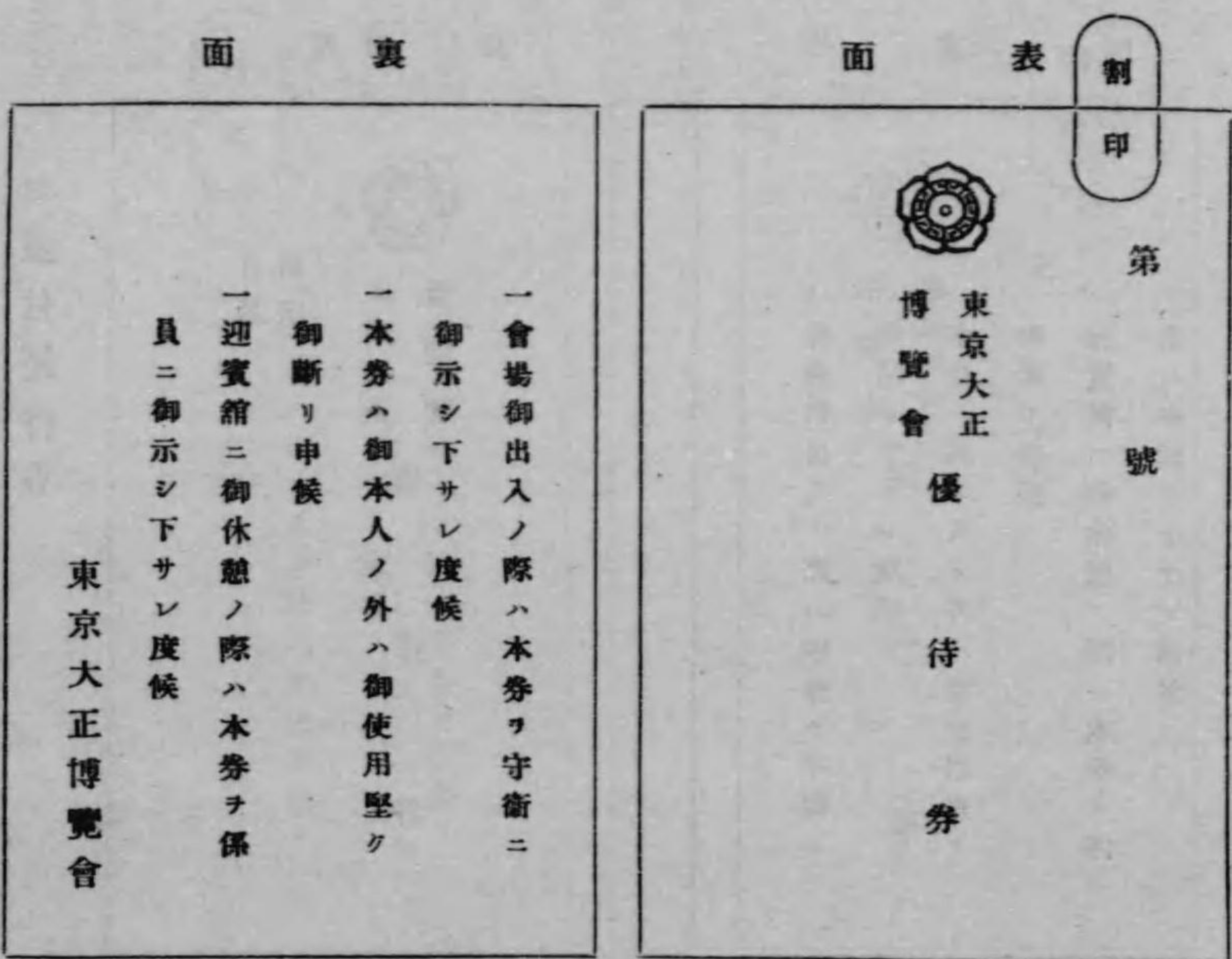

備考

- 一寸法ハ縦三寸横二寸トス
- 一用紙ハ厚洋紙白色ニシテ金線トス
- 一徽章ハ表面打出ニテ金色トス



期限付優待券

|          |                    |
|----------|--------------------|
| 有効<br>期限 | 東京大正<br>博覽會<br>優待券 |
| 第<br>號   | 東京大正博覽會            |

一 會場御出入ノ際ハ本券ヲ守衛ニ御示シ下サレ度候  
 一 本券ハ御本人ノ外ハ御使用堅ク御斷リ申候  
 一 迎賓館ニ御休憩ノ際ハ本券ヲ係員ニ御示シ下サレ度候

備考

- 一寸法ハ縦三寸横二寸トス
- 一用紙ハ厚洋紙黃色ニシテ銀縁トス
- 一徽章ハ表面打出ニテ銀色トス

特待券

|         |                    |
|---------|--------------------|
| 第<br>號  | 東京大正<br>博覽會<br>特待券 |
| 東京大正博覽會 | 東京大正博覽會            |

一 會場御出入ノ際ハ本券ヲ守衛ニ御示シ下サレ度候  
 一 本券ハ御本人ノ外ハ御使用堅ク御斷リ申候

備考

- 一寸法ハ縦三寸横二寸トス
- 一用紙ハ厚洋紙淡綠色ニシテ銀縁トス
- 一徽章ハ表面打出ニテ銀色トス



特別入場券

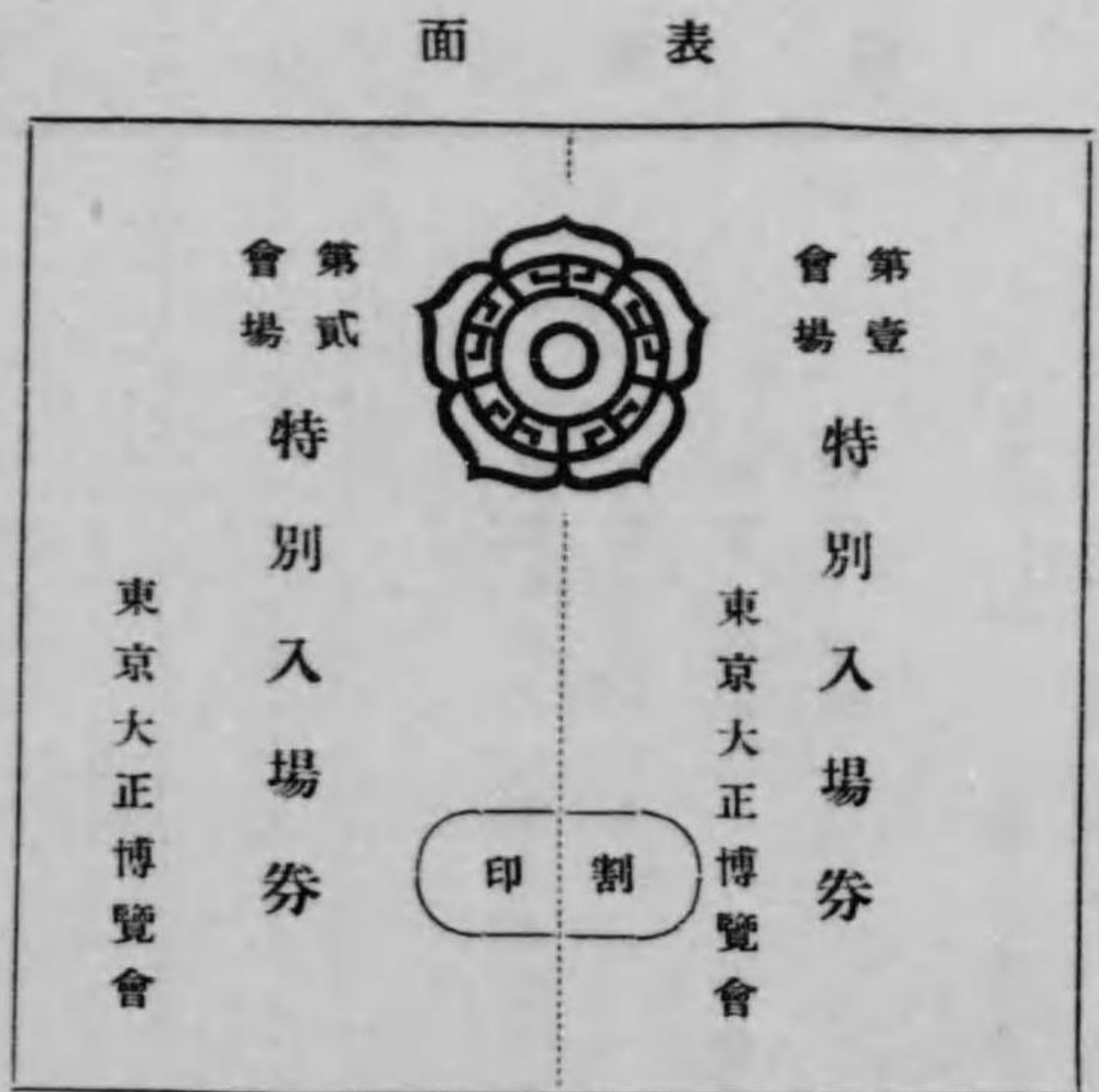

裏面

一、本券所持者ハ隨時入場觀覽スルコトヲ得  
 一、本券ハ入場ノ際入鉄ヲ受ケ守衛ニ渡サルヘシ

一、本券所持者ハ隨時入場觀覽スルコトヲ得  
 一、本券ハ入場ノ際入鉄ヲ受ケ守衛ニ渡サルヘシ

備考

- 一寸法ハ縦二寸横二寸三分トス
- 一用紙ハ厚洋紙淡紅色トス
- 一徽章ハ印刷トス

四、團體觀覽

團體ニ對シテハ左記規定ニ示ス如ク二割乃至五割ノ割引ヲナシテ觀覽セシメタリ

東京大正博覽會觀覽料割引規定

- 第一條 本會ニ於テ團體ト認ムルモノニシテ五拾名以上ハ觀覽料ヲ貳割引シ三百名以上ハ三割引ス
- 第二條 教員ノ引率セル學生團體ニ對シテハ觀覽料ヲ五割引ス
- 第三條 教育學藝、宗教、産業ノ發展其ノ他公益ノ増進ヲ圖ル爲メ開催スル諸大會參列者ニ對シテハ觀覽料ヲ貳割引ス  
 前項ノ諸大會ニシテ博覽會ニ於テ特ニ之カ開催ヲ勸誘シタルモノニ對シテハ三割引ス
- 第四條 前三箇條ノ割引ハ一日、十五日ニ之ヲ行ハス 但シ學生團體ニ對スル割引ハ平日ノ觀覽料ニ依リ之ヲ割引ス
- 第五條 現役ノ下士及兵卒ニシテ正服ヲ着用セルモノニ對シテハ觀覽料ヲ一人十錢トス
- 第六條 諸大會ノ割引ヲ受ケントスル時ハ一週間前迄ニ左ノ事項ヲ記載シタル書面ヲ大會代表者ヨリ博覽會事務局ニ提出シテ其ノ承認ヲ受ケラルヘシ  
 一、大會ノ性質  
 一、大會代表者ノ氏名住所  
 一、佩用スヘキ一定ノ章標  
 一、觀覽月日  
 一、大會參列者ノ員數

第七條 大會割引ノ承認ヲ受ケタルトキハ大會ニ於テ左記雛形ノ割引證ヲ作製セラルヘシ



東京大正博覽會觀覽料割引券

表

參列者住所氏名  
觀覽月日  
割引率二(三)割

大會名印

裏

- 一、大會割引觀覽券ハ割引券ヲ引替ニ正門一定ノ賣場ニ於テノミ販賣ス
- 一、觀覽券購入及入場ノ際ハ必ス會ノ徽章ヲ佩用セラルヘシ
- 一、入場者ハ各會場正門一定ノ場所ヨリ入場セラルヘシ
- 一、割引觀覽券ハ表面指定ノ日ニ觀覽セサレハ無効トス

第八條 割引觀覽券ハ正門一定ノ賣場ニ於テノミ販賣ス

第九條 割引觀覽券ハ本會指定ノ日ニ觀覽セサレハ無効トス

第十條 割引觀覽券ニハ福引券ヲ附セス

而シテ其ノ割引別團體數及人員竝ニ承認書式ヲ示セハ左ノ如シ

| 種    | 類       | 團體數 | 人員  |
|------|---------|-----|-----|
| 平日   | 五割引(學校) | 五〇六 | 二二一 |
| 日曜   | 五割引(學校) | 五四  | 二四一 |
| 平日   | 二割引     | 六五  | 一五二 |
| 日曜   | 二割引     | 八   | 一〇〇 |
| 平日   | 三割引     | 五   | 一〇〇 |
| 日曜   | 三割引     | 一   | 一五二 |
| 夜間   | 二割引     | 二   | 一五二 |
| 特別團體 | 五割引     | 二   | 一八〇 |

同 三割引 合計

一

三八、六〇〇  
一三四、四三三

第 號 學生團體割引承認書

廳府縣名 學校名 引奉者氏名

一、人員  
職員 學生

計 小大 人 人 人 人

一、割引率 五割引

一、入場期日 月 日

右承認ス 大正三年 月 日

東京大正博覽會印

第 號 學生團體割引承認書

廳府縣名 學校名 引奉者氏名

一、人員  
職員 學生

計 小大 人 人 人 人

一、割引率 五割引

一、入場期日 月 日

大正三年 月 日交付







| 露西亞 | 埃太利 | 瑞典 | 伊太利 | 亞爾然丁 | 其他  | 會場內布 | 合 計   |
|-----|-----|----|-----|------|-----|------|-------|
| 四   |     |    | 一   |      | 四四  | 三一   | 一九七   |
| 七二  | 一四  | 一  | 八   |      | 五一  |      | 五九五   |
| 一一  | 二   | 三  | 一   |      | 三九  | 一六四  | 四九四   |
| 一三  | 四   | 四  |     | 五五   | 七五  | 二九〇  | 六九四   |
| 八一  | 六   | 四  |     |      | 二二  | 七二   | 四五八   |
| 一八一 | 二六  | 二二 | 一〇  | 五五   | 二三一 | 五五八  | 二、四四〇 |

又協賛會ハ支那觀光客ノ爲メニ日支交通會ト契約シ『ツौरリストビュロー』ノ左隣ニ案内所ヲ建設シテ之ニ提供シ同會モ亦數名ノ事務員ヲ出張セシメテ『ツौरリストビュロー』ト同シク懇切ニ案内事務ニ衝レリ來訪客ヲ月別ニ示セハ左ノ如シ

三月 三四八  
 四月 六四一  
 五月 五五八  
 六月 五一六  
 七月 一、〇二一  
 計 三、〇八四

尙歐米人及支那人ニシテ『ツौरリストビュロー』或ハ日支交通會ノ案内ニ依ラスシテ入場セルモノモ尠ナカラサリシカ迎賓館ニ休憩シタル外賓ヲ舉クレハ左ノ如シ

支 那 一九三  
 亞米利加 一一三  
 露 西 亞 六六  
 英 吉 利 五六  
 亞爾然丁 五〇  
 獨 逸 三一  
 佛 蘭 西 二八  
 埃 地 利 一一  
 濠 太 利 利 一一  
 伊 太 利 五  
 印 度 五  
 智 利 四

六 案內人

本會ハ一般觀覽者ノ便宜ヲ計ル爲メ會場正門內及ヒ場內交通ノ要路ニ案内人ヲ配置セリ其ノ人員ハ合計八名ナリキ服裝其ノ他左ノ如シ

博覽會案内人服制 大正三年三月二十五日制定



- 一 上衣
- 黒羅紗地マントル製
- 釧 銀色無地
- 肩章 緋羅紗地ニ銀モール平線一條ヲ附ス
- 腕章 銀モール平線一條ヲ附ス
- 一 帽
- 綠色羅紗地製下部ニ銀モール平線ヲ附ス
- 前庇 黒革
- 徽章 金色東京大正博覽會制式ノモノ
- 前立 羽毛一枚形
- 一 袴
- 綠色羅紗地半短袴式
- 側二分ノ赤線ヲ附ス
- 一 外套小倉織綿布防水藥引頭巾付
- 茶褐色トス
- 釧 黒角製大形トス
- 一 靴
- 赤革製編上ケ
- 一 靴下

- 白莫大小製長形
- 一手袋
- 白莫大小製
- 一 飾章
- 赤色羅紗地へ白字ヲ以テ前面及背面ニ博覽會案内ト記ス
- 一番號標
- 丸形綠色羅紗地ニ1234等ノ白字番號ヲ附シピンヲ以テ左前面腋下ニ附ス
- 夏服ハ上著ハ青色セル袴白小倉ヲ以テセリ

### 第三節 觀覽人

本會ハ會期中開會式褒賞授與式舉行當日各午後二時マテ及ヒ 天皇 皇后兩陛下幸啓ニ際シ御巡覽中一般公衆ノ觀覽ヲ停止シ 皇太后陛下大喪ニ付二日間ノ休會ヲナシタル外連日觀覽ヲ許シ其ノ開場日數百三十二日間兩會場ヲ通セル觀覽人七百四十六萬三千四百人ヲ算シ之ヲ東京勸業博覽會ニ比スレハ六十六萬六千餘人ノ増加ヲ示シ協贊會ノ發賣セル觀覽券四百四萬四千二百九十三ヲ見ルモ亦前回ニ比シ約六十二萬ノ増加ヲ示シ殊ニ最終ノ福引舉行ニ當ツテハ一日二十六萬餘ヲ吞吐セリ本會開設以來幾多ノ困難ヲ接シテ起リタルニ拘ハラズ猶且此ノ盛況ヲ見ルニ至リタルハ又一大成成功タルヲ失ハサルヘシ其ノ統計左ノ如シ







| 日 月 天  | 日 曜 | 第 一 會 場     |        | 第 二 會 場     |        |
|--------|-----|-------------|--------|-------------|--------|
|        |     | 優待 特別 入場 臨時 | 夜間 小 大 | 優待 特別 入場 臨時 | 夜間 小 大 |
| 一月七日   | 晴   | 1,000       | 1,000  | 1,000       | 1,000  |
| 一月八日   | 晴   | 1,000       | 1,000  | 1,000       | 1,000  |
| 一月九日   | 晴   | 1,000       | 1,000  | 1,000       | 1,000  |
| 一月十日   | 晴   | 1,000       | 1,000  | 1,000       | 1,000  |
| 一月十一日  | 晴   | 1,000       | 1,000  | 1,000       | 1,000  |
| 一月十二日  | 晴   | 1,000       | 1,000  | 1,000       | 1,000  |
| 一月十三日  | 晴   | 1,000       | 1,000  | 1,000       | 1,000  |
| 一月十四日  | 晴   | 1,000       | 1,000  | 1,000       | 1,000  |
| 一月十五日  | 晴   | 1,000       | 1,000  | 1,000       | 1,000  |
| 一月十六日  | 晴   | 1,000       | 1,000  | 1,000       | 1,000  |
| 一月十七日  | 晴   | 1,000       | 1,000  | 1,000       | 1,000  |
| 一月十八日  | 晴   | 1,000       | 1,000  | 1,000       | 1,000  |
| 一月十九日  | 晴   | 1,000       | 1,000  | 1,000       | 1,000  |
| 一月二十日  | 晴   | 1,000       | 1,000  | 1,000       | 1,000  |
| 一月二十一日 | 晴   | 1,000       | 1,000  | 1,000       | 1,000  |
| 一月二十二日 | 晴   | 1,000       | 1,000  | 1,000       | 1,000  |
| 一月二十三日 | 晴   | 1,000       | 1,000  | 1,000       | 1,000  |
| 一月二十四日 | 晴   | 1,000       | 1,000  | 1,000       | 1,000  |
| 一月二十五日 | 晴   | 1,000       | 1,000  | 1,000       | 1,000  |
| 一月二十六日 | 晴   | 1,000       | 1,000  | 1,000       | 1,000  |
| 一月二十七日 | 晴   | 1,000       | 1,000  | 1,000       | 1,000  |
| 一月二十八日 | 晴   | 1,000       | 1,000  | 1,000       | 1,000  |
| 一月二十九日 | 晴   | 1,000       | 1,000  | 1,000       | 1,000  |
| 一月三十日  | 晴   | 1,000       | 1,000  | 1,000       | 1,000  |
| 一月三十一日 | 晴   | 1,000       | 1,000  | 1,000       | 1,000  |
| 合計     |     | 30,000      | 30,000 | 30,000      | 30,000 |

| 日 月 天  | 日 曜 | 第 一 會 場     |        | 第 二 會 場     |        |
|--------|-----|-------------|--------|-------------|--------|
|        |     | 優待 特別 入場 臨時 | 夜間 小 大 | 優待 特別 入場 臨時 | 夜間 小 大 |
| 一月七日   | 晴   | 1,000       | 1,000  | 1,000       | 1,000  |
| 一月八日   | 晴   | 1,000       | 1,000  | 1,000       | 1,000  |
| 一月九日   | 晴   | 1,000       | 1,000  | 1,000       | 1,000  |
| 一月十日   | 晴   | 1,000       | 1,000  | 1,000       | 1,000  |
| 一月十一日  | 晴   | 1,000       | 1,000  | 1,000       | 1,000  |
| 一月十二日  | 晴   | 1,000       | 1,000  | 1,000       | 1,000  |
| 一月十三日  | 晴   | 1,000       | 1,000  | 1,000       | 1,000  |
| 一月十四日  | 晴   | 1,000       | 1,000  | 1,000       | 1,000  |
| 一月十五日  | 晴   | 1,000       | 1,000  | 1,000       | 1,000  |
| 一月十六日  | 晴   | 1,000       | 1,000  | 1,000       | 1,000  |
| 一月十七日  | 晴   | 1,000       | 1,000  | 1,000       | 1,000  |
| 一月十八日  | 晴   | 1,000       | 1,000  | 1,000       | 1,000  |
| 一月十九日  | 晴   | 1,000       | 1,000  | 1,000       | 1,000  |
| 一月二十日  | 晴   | 1,000       | 1,000  | 1,000       | 1,000  |
| 一月二十一日 | 晴   | 1,000       | 1,000  | 1,000       | 1,000  |
| 一月二十二日 | 晴   | 1,000       | 1,000  | 1,000       | 1,000  |
| 一月二十三日 | 晴   | 1,000       | 1,000  | 1,000       | 1,000  |
| 一月二十四日 | 晴   | 1,000       | 1,000  | 1,000       | 1,000  |
| 一月二十五日 | 晴   | 1,000       | 1,000  | 1,000       | 1,000  |
| 一月二十六日 | 晴   | 1,000       | 1,000  | 1,000       | 1,000  |
| 一月二十七日 | 晴   | 1,000       | 1,000  | 1,000       | 1,000  |
| 一月二十八日 | 晴   | 1,000       | 1,000  | 1,000       | 1,000  |
| 一月二十九日 | 晴   | 1,000       | 1,000  | 1,000       | 1,000  |
| 一月三十日  | 晴   | 1,000       | 1,000  | 1,000       | 1,000  |
| 一月三十一日 | 晴   | 1,000       | 1,000  | 1,000       | 1,000  |
| 合計     |     | 30,000      | 30,000 | 30,000      | 30,000 |



| 月  | 日   | 天 | 會場  |     |     |     | 計 |
|----|-----|---|-----|-----|-----|-----|---|
|    |     |   | 優待  | 特別  | 入場  | 臨時  |   |
| 五月 | 廿七日 | 晴 | 二   | 三   | 二   | 七   |   |
| 五月 | 廿六日 | 雨 | 三   | 二   | 一   | 六   |   |
| 五月 | 廿五日 | 晴 | 三   | 二   | 一   | 六   |   |
| 五月 | 廿四日 | 晴 | 三   | 二   | 一   | 六   |   |
| 五月 | 廿三日 | 雨 | 二   | 三   | 二   | 七   |   |
| 五月 | 廿二日 | 雨 | 二   | 三   | 二   | 七   |   |
| 五月 | 廿一日 | 晴 | 三   | 二   | 一   | 六   |   |
| 五月 | 廿日  | 晴 | 三   | 二   | 一   | 六   |   |
| 五月 | 十九日 | 曇 | 三   | 二   | 一   | 六   |   |
| 五月 | 十八日 | 曇 | 三   | 二   | 一   | 六   |   |
| 五月 | 十七日 | 晴 | 三   | 二   | 一   | 六   |   |
| 五月 | 十六日 | 晴 | 三   | 二   | 一   | 六   |   |
| 五月 | 十五日 | 曇 | 三   | 二   | 一   | 六   |   |
| 五月 | 十四日 | 曇 | 三   | 二   | 一   | 六   |   |
| 五月 | 十三日 | 雨 | 二   | 三   | 二   | 七   |   |
| 五月 | 十二日 | 雨 | 二   | 三   | 二   | 七   |   |
| 五月 | 十一日 | 雨 | 二   | 三   | 二   | 七   |   |
| 五月 | 十日  | 曇 | 三   | 二   | 一   | 六   |   |
| 五月 | 九日  | 曇 | 三   | 二   | 一   | 六   |   |
| 五月 | 八日  | 晴 | 三   | 二   | 一   | 六   |   |
| 五月 | 七日  | 晴 | 三   | 二   | 一   | 六   |   |
| 五月 | 六日  | 晴 | 三   | 二   | 一   | 六   |   |
| 五月 | 五日  | 晴 | 三   | 二   | 一   | 六   |   |
| 五月 | 四日  | 晴 | 三   | 二   | 一   | 六   |   |
| 五月 | 三日  | 雨 | 二   | 三   | 二   | 七   |   |
| 五月 | 二日  | 雨 | 二   | 三   | 二   | 七   |   |
| 五月 | 一日  | 晴 | 三   | 二   | 一   | 六   |   |
| 五月 | 計   |   | 100 | 100 | 100 | 300 |   |

| 月  | 日   | 天 | 會場  |     |     |     | 計 |
|----|-----|---|-----|-----|-----|-----|---|
|    |     |   | 優待  | 特別  | 入場  | 臨時  |   |
| 五月 | 廿七日 | 晴 | 二   | 三   | 二   | 七   |   |
| 五月 | 廿六日 | 雨 | 三   | 二   | 一   | 六   |   |
| 五月 | 廿五日 | 晴 | 三   | 二   | 一   | 六   |   |
| 五月 | 廿四日 | 晴 | 三   | 二   | 一   | 六   |   |
| 五月 | 廿三日 | 雨 | 二   | 三   | 二   | 七   |   |
| 五月 | 廿二日 | 雨 | 二   | 三   | 二   | 七   |   |
| 五月 | 廿一日 | 晴 | 三   | 二   | 一   | 六   |   |
| 五月 | 廿日  | 晴 | 三   | 二   | 一   | 六   |   |
| 五月 | 十九日 | 曇 | 三   | 二   | 一   | 六   |   |
| 五月 | 十八日 | 曇 | 三   | 二   | 一   | 六   |   |
| 五月 | 十七日 | 晴 | 三   | 二   | 一   | 六   |   |
| 五月 | 十六日 | 晴 | 三   | 二   | 一   | 六   |   |
| 五月 | 十五日 | 曇 | 三   | 二   | 一   | 六   |   |
| 五月 | 十四日 | 曇 | 三   | 二   | 一   | 六   |   |
| 五月 | 十三日 | 雨 | 二   | 三   | 二   | 七   |   |
| 五月 | 十二日 | 雨 | 二   | 三   | 二   | 七   |   |
| 五月 | 十一日 | 雨 | 二   | 三   | 二   | 七   |   |
| 五月 | 十日  | 曇 | 三   | 二   | 一   | 六   |   |
| 五月 | 九日  | 曇 | 三   | 二   | 一   | 六   |   |
| 五月 | 八日  | 晴 | 三   | 二   | 一   | 六   |   |
| 五月 | 七日  | 晴 | 三   | 二   | 一   | 六   |   |
| 五月 | 六日  | 晴 | 三   | 二   | 一   | 六   |   |
| 五月 | 五日  | 晴 | 三   | 二   | 一   | 六   |   |
| 五月 | 四日  | 晴 | 三   | 二   | 一   | 六   |   |
| 五月 | 三日  | 雨 | 二   | 三   | 二   | 七   |   |
| 五月 | 二日  | 雨 | 二   | 三   | 二   | 七   |   |
| 五月 | 一日  | 晴 | 三   | 二   | 一   | 六   |   |
| 五月 | 計   |   | 100 | 100 | 100 | 300 |   |



東京大正博覽會入場人員調查 (其四) (六月中)

| 月<br>日 | 天  | 曜<br>氣 | 第一會場     |          |    |    | 計 |
|--------|----|--------|----------|----------|----|----|---|
|        |    |        | 優待<br>特別 | 入場<br>臨時 | 夜間 | 軍人 |   |
| 一月     | 廿二 | 雨      | ○        | ○        | ○  | ○  | ○ |
| 二月     | 廿九 | 雨      | ○        | ○        | ○  | ○  | ○ |
| 三月     | 廿  | 晴      | ○        | ○        | ○  | ○  | ○ |
| 四月     | 廿  | 晴      | ○        | ○        | ○  | ○  | ○ |
| 五月     | 廿  | 晴      | ○        | ○        | ○  | ○  | ○ |
| 六月     | 廿  | 晴      | ○        | ○        | ○  | ○  | ○ |
| 七月     | 廿  | 晴      | ○        | ○        | ○  | ○  | ○ |
| 八月     | 廿  | 晴      | ○        | ○        | ○  | ○  | ○ |
| 九月     | 廿  | 晴      | ○        | ○        | ○  | ○  | ○ |
| 十月     | 廿  | 晴      | ○        | ○        | ○  | ○  | ○ |
| 十一月    | 廿  | 晴      | ○        | ○        | ○  | ○  | ○ |
| 十二月    | 廿  | 晴      | ○        | ○        | ○  | ○  | ○ |
| 合計     |    |        | ○        | ○        | ○  | ○  | ○ |

大正十四年

| 月<br>日 | 天  | 曜<br>氣 | 第二會場     |          |    |    | 計 |
|--------|----|--------|----------|----------|----|----|---|
|        |    |        | 優待<br>特別 | 入場<br>臨時 | 夜間 | 軍人 |   |
| 一月     | 廿二 | 雨      | ○        | ○        | ○  | ○  | ○ |
| 二月     | 廿九 | 雨      | ○        | ○        | ○  | ○  | ○ |
| 三月     | 廿  | 晴      | ○        | ○        | ○  | ○  | ○ |
| 四月     | 廿  | 晴      | ○        | ○        | ○  | ○  | ○ |
| 五月     | 廿  | 晴      | ○        | ○        | ○  | ○  | ○ |
| 六月     | 廿  | 晴      | ○        | ○        | ○  | ○  | ○ |
| 七月     | 廿  | 晴      | ○        | ○        | ○  | ○  | ○ |
| 八月     | 廿  | 晴      | ○        | ○        | ○  | ○  | ○ |
| 九月     | 廿  | 晴      | ○        | ○        | ○  | ○  | ○ |
| 十月     | 廿  | 晴      | ○        | ○        | ○  | ○  | ○ |
| 十一月    | 廿  | 晴      | ○        | ○        | ○  | ○  | ○ |
| 十二月    | 廿  | 晴      | ○        | ○        | ○  | ○  | ○ |
| 合計     |    |        | ○        | ○        | ○  | ○  | ○ |

大正十四年



| 月  | 日   | 天氣 | 第一會場        |             | 第二會場        |             | 合計   |
|----|-----|----|-------------|-------------|-------------|-------------|------|
|    |     |    | 優待特別<br>入場時 | 優待特別<br>入場時 | 優待特別<br>入場時 | 優待特別<br>入場時 |      |
| 七月 | 七日  | 晴  | 100         | 100         | 100         | 100         | 400  |
| 七月 | 六日  | 晴  | 100         | 100         | 100         | 100         | 400  |
| 七月 | 五日  | 晴  | 100         | 100         | 100         | 100         | 400  |
| 七月 | 四日  | 晴  | 100         | 100         | 100         | 100         | 400  |
| 七月 | 三日  | 晴  | 100         | 100         | 100         | 100         | 400  |
| 七月 | 二日  | 晴  | 100         | 100         | 100         | 100         | 400  |
| 七月 | 一日  | 晴  | 100         | 100         | 100         | 100         | 400  |
| 七月 | 廿七日 | 晴  | 100         | 100         | 100         | 100         | 400  |
| 七月 | 廿六日 | 晴  | 100         | 100         | 100         | 100         | 400  |
| 七月 | 廿五日 | 晴  | 100         | 100         | 100         | 100         | 400  |
| 七月 | 廿四日 | 晴  | 100         | 100         | 100         | 100         | 400  |
| 七月 | 廿三日 | 晴  | 100         | 100         | 100         | 100         | 400  |
| 七月 | 廿二日 | 晴  | 100         | 100         | 100         | 100         | 400  |
| 七月 | 廿一日 | 晴  | 100         | 100         | 100         | 100         | 400  |
| 七月 | 二十日 | 晴  | 100         | 100         | 100         | 100         | 400  |
| 七月 | 十九日 | 晴  | 100         | 100         | 100         | 100         | 400  |
| 七月 | 十八日 | 晴  | 100         | 100         | 100         | 100         | 400  |
| 七月 | 十七日 | 晴  | 100         | 100         | 100         | 100         | 400  |
| 七月 | 十六日 | 晴  | 100         | 100         | 100         | 100         | 400  |
| 七月 | 十五日 | 晴  | 100         | 100         | 100         | 100         | 400  |
| 七月 | 十四日 | 晴  | 100         | 100         | 100         | 100         | 400  |
| 七月 | 十三日 | 晴  | 100         | 100         | 100         | 100         | 400  |
| 七月 | 十二日 | 晴  | 100         | 100         | 100         | 100         | 400  |
| 七月 | 十一日 | 晴  | 100         | 100         | 100         | 100         | 400  |
| 七月 | 十日  | 晴  | 100         | 100         | 100         | 100         | 400  |
| 七月 | 九日  | 晴  | 100         | 100         | 100         | 100         | 400  |
| 七月 | 八日  | 晴  | 100         | 100         | 100         | 100         | 400  |
| 七月 | 七日  | 晴  | 100         | 100         | 100         | 100         | 400  |
| 七月 | 六日  | 晴  | 100         | 100         | 100         | 100         | 400  |
| 七月 | 五日  | 晴  | 100         | 100         | 100         | 100         | 400  |
| 七月 | 四日  | 晴  | 100         | 100         | 100         | 100         | 400  |
| 七月 | 三日  | 晴  | 100         | 100         | 100         | 100         | 400  |
| 七月 | 二日  | 晴  | 100         | 100         | 100         | 100         | 400  |
| 七月 | 一日  | 晴  | 100         | 100         | 100         | 100         | 400  |
| 七月 | 合計  |    | 1000        | 1000        | 1000        | 1000        | 4000 |

東京大正博覽會入場人員調其五(七月中)

| 月  | 日   | 天氣 | 第一會場        |             | 第二會場        |             | 合計   |
|----|-----|----|-------------|-------------|-------------|-------------|------|
|    |     |    | 優待特別<br>入場時 | 優待特別<br>入場時 | 優待特別<br>入場時 | 優待特別<br>入場時 |      |
| 七月 | 七日  | 晴  | 100         | 100         | 100         | 100         | 400  |
| 七月 | 六日  | 晴  | 100         | 100         | 100         | 100         | 400  |
| 七月 | 五日  | 晴  | 100         | 100         | 100         | 100         | 400  |
| 七月 | 四日  | 晴  | 100         | 100         | 100         | 100         | 400  |
| 七月 | 三日  | 晴  | 100         | 100         | 100         | 100         | 400  |
| 七月 | 二日  | 晴  | 100         | 100         | 100         | 100         | 400  |
| 七月 | 一日  | 晴  | 100         | 100         | 100         | 100         | 400  |
| 七月 | 廿七日 | 晴  | 100         | 100         | 100         | 100         | 400  |
| 七月 | 廿六日 | 晴  | 100         | 100         | 100         | 100         | 400  |
| 七月 | 廿五日 | 晴  | 100         | 100         | 100         | 100         | 400  |
| 七月 | 廿四日 | 晴  | 100         | 100         | 100         | 100         | 400  |
| 七月 | 廿三日 | 晴  | 100         | 100         | 100         | 100         | 400  |
| 七月 | 廿二日 | 晴  | 100         | 100         | 100         | 100         | 400  |
| 七月 | 廿一日 | 晴  | 100         | 100         | 100         | 100         | 400  |
| 七月 | 二十日 | 晴  | 100         | 100         | 100         | 100         | 400  |
| 七月 | 十九日 | 晴  | 100         | 100         | 100         | 100         | 400  |
| 七月 | 十八日 | 晴  | 100         | 100         | 100         | 100         | 400  |
| 七月 | 十七日 | 晴  | 100         | 100         | 100         | 100         | 400  |
| 七月 | 十六日 | 晴  | 100         | 100         | 100         | 100         | 400  |
| 七月 | 十五日 | 晴  | 100         | 100         | 100         | 100         | 400  |
| 七月 | 十四日 | 晴  | 100         | 100         | 100         | 100         | 400  |
| 七月 | 十三日 | 晴  | 100         | 100         | 100         | 100         | 400  |
| 七月 | 十二日 | 晴  | 100         | 100         | 100         | 100         | 400  |
| 七月 | 十一日 | 晴  | 100         | 100         | 100         | 100         | 400  |
| 七月 | 十日  | 晴  | 100         | 100         | 100         | 100         | 400  |
| 七月 | 九日  | 晴  | 100         | 100         | 100         | 100         | 400  |
| 七月 | 八日  | 晴  | 100         | 100         | 100         | 100         | 400  |
| 七月 | 七日  | 晴  | 100         | 100         | 100         | 100         | 400  |
| 七月 | 六日  | 晴  | 100         | 100         | 100         | 100         | 400  |
| 七月 | 五日  | 晴  | 100         | 100         | 100         | 100         | 400  |
| 七月 | 四日  | 晴  | 100         | 100         | 100         | 100         | 400  |
| 七月 | 三日  | 晴  | 100         | 100         | 100         | 100         | 400  |
| 七月 | 二日  | 晴  | 100         | 100         | 100         | 100         | 400  |
| 七月 | 一日  | 晴  | 100         | 100         | 100         | 100         | 400  |
| 七月 | 合計  |    | 1000        | 1000        | 1000        | 1000        | 4000 |



其六(總計)

|                   |        |        |          |          |             |             |         |        |        |        |        |        |
|-------------------|--------|--------|----------|----------|-------------|-------------|---------|--------|--------|--------|--------|--------|
| 自三月二十日<br>至七月三十一日 | 優待     | 特待     | 特別<br>入場 | 臨時<br>入場 | 普<br>大<br>人 | 通<br>小<br>人 | 夜間<br>團 | 二<br>割 | 三<br>割 | 五<br>割 | 軍<br>人 | 總<br>計 |
|                   | 四、五、四〇 | 三、四、四〇 | 六、三、四九   | 九、三、三〇   | 五、七、六八      | 四、六、三三      | 六、八、七五  | 一、九、四三 | 七、八、七  | 一、五、七三 | 七、三、九七 | 七、四、六〇 |

### 第十三章 夜間開場

#### 第一節 夜間開場ニ關スル規定

花ニ明ケテ人ニ暮レシ東臺ノ春ハ四月一日ノ夜ニ入ルト共ニ一大夜光殿ヲ幻出シ山上山下  
紅玉輝キ瑠璃漂フノ偉觀ヲ呈セシカ之ヨリ先キ本會ハ其ノ般盛ヲ期スル爲メ夜間開場ノ企  
劃アリ會則中ニ左ノ規定ヲ設ケキ

#### 第四章中

第六十四條 觀覽時間ハ毎日午前八時ヨリ午後五時迄トス但シ時宜ニ依リ之ヲ伸縮シ又ハ觀覽若シクハ入場ヲ差止ムルコトアルヘシ

第六十五條第三項 夜間開場ノ日ニ於テハ第六十四條ニ定メタル觀覽時間後ノ入場券ハ一枚金五錢トス但シ觀覽時間内ニ入場シタル觀覽者ニシテ引續キ場内ニアルモノハ本項ノ入場券ヲ要セス

更ニ夜間開場ノ場合ニ於ケル觀覽時間ヲ定メ三月二十八日左ノ通り揭示セリ

一、四月一日ヨリ夜間開場ス

第二會場動力館機械館ニ限リ開館ス

觀覽時間ハ午後七時ヨリ午後十時迄トス

雨天ニハ夜間開場セス

其後六月十六日ヨリ觀覽者ノ便宜ヲ計リ觀覽時間ヲ左ノ通り改正セリ

#### 觀覽時間



一、晝間觀覽時間 自午前八時  
至午後六時半  
一、夜間觀覽時間 自午後六時半  
至午後十時

各館及各門ノ開閉

一、各館 開 扉 午前七時  
一、各門 開 扉 午前八時  
一、各館 閉 扉 午後七時  
一、各門 閉 扉 午後八時

夜間開場ニ關シテハ開場時刻ヲ午後六時半トシ其ノ他ハ從前ノ例ニ依ル

此ノ改正ニ從ヒ各門各館ノ開閉ニ就キ守衛ヲシテ左ノ通り信號セシム

晝間

- 第一 鈴 各館開扉信號 午前七時半
- 第二 鈴 開門信號 午前八時
- 第三 鈴 入場停止信號 午後六時
- 第四 鈴 退館豫報 午後六時半
- 第五 鈴 閉館信號 午後七時
- 第六 鈴 閉門信號 午後八時
- 第七 鈴 入場停止信號 午後十時

(之ハ夜間開場ヲナササル場合ニ限ル)

第八 鈴

閉門信號

午後十一時

而シテ夜間開場ハ雨天ヲ除キ連夜之ヲ行ヒシカ演藝場開演ノ爲メ特ニ開場ノ場合又ハ晴天ト雖モ休場スル場合ニ於テハ豫メ之ヲ揭示シテ周知ノ方法ヲ執リタリ

第二節 設備

夜間ノ裝飾ハ主トシテ電氣瓦斯ノ作用ニヨリ一大不夜城ヲ現出セシムルニ在リ茲ヲ以テ協贊會ハ第一會場ニ於テ約一萬三千燈第二會場ニ約三萬燈ヲ點シテ明滅彩色諸種ノ工夫ヲ凝ラシ臺灣館東京市別館御園三輪館、レイト館冷藏庫ハ勿論飲食店興行物モ亦イルミネーションヲ施シ雪洞燈籠、岐阜提灯ヲ點綴シテ或ハ艶麗或ハ清涼、花白熱ノ瓦斯ニ輝キ綠樹電光ニ戰クアリ若シ夫レ觀月橋上ニ立ツテ四望スレハ滿山ノ紅火紺碧ニ漂ヒ九天ノ上ヨリ五彩ノ噴霧落下スルトコロ電光燦トシテ人目ヲ眩スルノ壯觀ヲ呈セリ

本會陳列館中四月一日夜ヨリ參觀セシメタルモノハ動力館及機械館ニシテ同十六日夜ヨリハ染織別館ヲ七月十日夜ヨリハ林業館、鑛山館竝ニ東京市別館ヲ開ケリ其ノ他音樂堂ニテハ少年音樂隊ノ嚶唳タル奏樂アリ演藝場其ノ他ノ興行物アリ野外活動寫真アリ或ハ燈ヲ放チ鳴蟲ヲ放チ或ハ池畔ニ仕掛煙火ヲ催シタルカ爲メニ非常ノ般賑ヲ極メ上野ニ向フ電車ハ孰レモ滿員ノ札ヲ掲ケサルハ無ク東京市電氣局ハ約三百臺ノ電車ヲ増加シ且ツ常盤華壇下ニ百二十間ノ線路ヲ延長シテ臨時停留場ヲ設ケ且ツ常ニ十臺ノ豫備車ヲ置キテ觀覽者ノ便ヲ



圖レリ  
夜間裝飾ノ特殊ナル設備ハ智德塔ノ瓦斯、五色ノ噴水、波狀、イルミネーション、降雨狀、イルミネーションノ類ナリ

### 第三節 夜間入場者

夜間開場ノ日數ハ九十六日其ノ入場總人員ハ六十四萬八千七百九十五人平均六千七百五十八人ナリトス入場人員ノ最モ多カリシハ七月二十九日ノ四萬五千四百三十九人ニシテ同日ハ本會夜間開場最終ノ前日タリシノミナラス午後六時ヨリ大假裝行列アリタルカ爲メニシテ之ニ次クヲ七月二十五日ノ四萬一千四百十三人トス當日ハ本會福引デーノ外三輪デーアリ殊ニ夜間ニ於テ藝妓ノ手古舞手踊仕掛煙火等餘興アリシニヨレリ  
入場人員ノ最モ少ナカリシハ五月二日六百二十三人ニシテ是開場スルヤ否ヤ降雨アリシカ爲メナリ入場統計ハ別表ニ掲出セシヲ以テ茲ニ之ヲ省略ス

## 第十四章 會場ノ取締

### 第一節 取締ニ關スル規定

本會場内取締ノ爲メ大正三年三月告示第五十一號ヲ以テ會場取締規則ヲ發布セシカ後同年四月東京府告示第八十四號ヲ以テ多少改正セルトコロアリ即チ左ノ如シ

#### 東京大正博覽會會場取締規則

第一條 會場ノ各館及ヒ各門ハ左ノ時限ニ於テ之ヲ開閉ス

但シ必要ニ應シ之ヲ伸縮スルコトアルヘシ

|      |         |
|------|---------|
| 各館開扉 | 午前七時三十分 |
| 各門開扉 | 午前八時    |
| 各館閉扉 | 午後六時    |
| 各門閉扉 | 午後七時    |

開門閉扉ハ振鈴ヲ以テ其ノ合圖トス

第二條 左ノ各號ノ一ニ該當スルモノニアラサレハ構内ニ入ルコトヲ許サス

- 一、本會ノ優待券、入場券又ハ門鑑ヲ所持スル者
- 二、本會ノ徽章ヲ佩用シ又ハ本會ニ於テ定メタル制服ヲ著スル者
- 三、協贊會ノ徽章ヲ佩用シ又ハ同會ノ門鑑ヲ所持スル者
- 四、憲兵及警察官吏消防官吏税關官吏ニシテ成規ノ服裝ヲナシ若クハ其ノ身分證ヲ所持シ職務上本會ニ用務アル者



- 五、帝室博物館監視同守衛巡視郵便集配人及電信配達人等ニシテ成規ノ服裝ヲナシ職務上本會ニ用務アルモノ
- 六、前各號ノ外特ニ本會事務局ノ許可ヲ得テ其ノ證票ヲ所持スル者
- 第三條 觀覽人ハ通用門非常門ヲ除ク各門ヨリ出入シ各門閉扉時限前ニ退場スヘシ
- 第四條 敷地使用人竝ニ其ノ使用人其ノ他ノ諸職工及人夫等ハ本會事務局ノ指定シタル通用門ヨリ出入スヘシ  
構内ニハ特ニ許可ヲ受ケタルモノノ外諸車ヲ輓キ入レ若シクハ乗リ入ルコトヲ得ス
- 第五條 本會事務局ノ交附シタル搬出證無クシテ物件ヲ構外ニ搬出スルコトヲ得ス但シ即賣品又ハ入場ノ際觀覽人ノ携帶シタルモノハ此ノ限リニアラス
- 第六條 場内ニ於テ物件ヲ遺失シ若シクハ盜難ニ罹リタルトキハ之ヲ守衛ニ申告スルコトヲ得
- 第七條 場内ニ於テ物件ヲ拾得シタルモノハ之ヲ守衛ニ交付スヘシ
- 第八條 場内ニ於テハ特ニ許可ヲ受ケタルモノノ外歌舞音曲ヲ爲スコトヲ得ス
- 第九條 建築物、工作物、樹木等ヲ損傷シ又ハ出陣ノ動物ニ食物ヲ與ヘ若シクハ瓦礫ノ類ヲ投スヘカラス
- 第十條 大正二年三月東京府告示第六十七條東京大正博覽會規則第六十八條乃至第七十一條ノ規定ハ場内ニ於ケル觀覽人以外ノモノニモ之ヲ準用ス

(參照)

東京大正博覽會規則(東京府告示第六十七號)

第四章

- 第六十四條 觀覽時間ハ毎日午前八時ヨリ午後五時迄トス但時宜ニヨリ之ヲ伸縮シ又ハ觀覽若クハ入場ヲ差止ムルコトアルヘシ
- 第六十五條 入場券ハ一枚金拾五錢トシ日曜祭日ノ入場券ハ一枚金二十錢トス

- 但毎月一日十五日ハ入場券ヲ一枚金十錢トシ此日日曜祭日ニ相當スルトキハ入場券一枚十五錢トス
- 五歳以上十二歳未満ノ入場券ハ一枚金五錢トス夜間開會日ニ於テハ第六十四條ニ定メタル觀覽時間後ノ入場券ハ一枚金五錢トス但觀覽時間内ニ入場シタル觀覽者ニシテ引續キ場内ニアルモノハ本項ノ入場券ヲ要セス
- 第六十六條 出品人會場敷地使用者及其ノ使用人ニ對シテハ外ニ定ムルトコロノ規定ニヨリ徽章門證又ハ無料入場券ヲ交附ス
- 第六十七條 觀覽人ハ畜類ヲ牽キ又ハ荷物ヲ携帶シ入場スルコトヲ得ス但シ小形ノ手提及ヒ風呂敷包類ハ此ノ限リニアラス
- 第六十八條 觀覽人出入ノ際ハ其ノ携帶ノ物品ヲ檢閲スルコトアルヘシ
- 第六十九條 看守人又ハ係員ノ承諾アルニアラサレハ陳列品ニ手ヲ觸ルルコトヲ得ス
- 第七十條 陳列館内ニ於テ喫煙スルコトヲ得ス
- 第七十一條 醉狂、癡癪、惡疫、若クハ嫌疑ノ感ヲ生セシムルモノト認ムルモノハ入場ヲ差止メ又ハ退場セシムルコトアルヘシ
- 第七十三條 會場ノ光景及ヒ出品物ヲ撰寫攝影セントスルトキハ事務局ノ許可ヲ受クヘシ出品物ニ就テハ更ニ出品人ノ承諾ヲ受クルコトヲ要ス
- 第七十五條 事務局ノ許可ヲ受クルニアラサレハ建物其ノ他ノ建設物内ニ於テ火ヲ用フルコトヲ得ス
- 第七十八條 本則其ノ他本會ノ發スル諸規則命令ヲ違奉セサルトキハ事務局ハ任意ノ處分ヲ爲シ且ツ之カ爲メニ要シタル費用ヲ追徴スルコトアルヘシ

第六章 雜則

第二節 警備

第一項 警備部ノ設置

當初警備ニ關スル事務ハ庶務課ノ管掌スルトコロナリシカ開會期ノ近ツクニ從ヒ事務複雜



シ來リタルヲ以テ獨立機關ヲ設クルノ必要ヲ認メ大正三年二月東京府告示第二十八號ヲ以テ東京大正博覽會職制及ヒ分課規程ヲ變更シテ警備部ヲ設置シ會場警備並ニ守衛ニ關スル一切ヲ管掌セシムルニ決セリ即チ左ノ如シ

職制中

第九條 東京大正博覽會場内警備ノ爲メ左ノ職員ヲ置ク

警備部長

警備主事

警備部員

第十條 警備部長ハ會長之ヲ囑託ス

警備主事、警備部員ハ會長之ヲ囑託又ハ命免ス

第十一條 警備部長ハ會長ノ命ヲ承ケ警備事務ヲ管理シ警備ニ關スル職員ヲ指揮監督ス

警備主事ハ警備部長ノ命ヲ承ケ警備事務ヲ分掌シ別ニ定ムル守衛長以下ノ守衛員ヲ指揮監督ス

第二項 守衛

一 守衛規程

本會場内ノ取締ハ專ラ守衛ヲ置キテ其ノ任ニ當ラシムル事トシ大正二年十二月二十五日左ノ通り守衛規程ヲ制定セリ

東京大正博覽會守衛規程

第一條 東京大正博覽會ニ左ノ守衛ヲ置ク

一 守衛長 一人

二 守衛部長 三人

三 守衛班長 若干人

四 守衛 若干人

第二條 守衛長ハ警備部長及上司ノ命ヲ受ケ會場内一般ノ警備取締ニ任シ守衛部長以下ヲ指揮監督ス

第三條 守衛部長ハ守衛長及其ノ上司ノ命ヲ受ケ守衛班長以下ヲ指揮監督ス

守衛長事故アルトキハ守衛部長ノ一人ヲシテ守衛長ノ事務ヲ臨時代理セシム

第四條 守衛班長ハ守衛部長及ヒ其ノ上司ノ命ヲ承ケ守衛ヲ指揮監督ス

第五條 守衛班長及ヒ守衛部長ハ各其ノ上司ノ命ヲ承ケ左ノ事務ニ従事ス

一 各門及ヒ各館ノ開閉

二 會場ニ出入スルモノノ取締並ニ觀覽券及搬出物件ノ検査

三 盜難及ヒ火災ノ豫防取締

四 各館便所下水芥溜其ノ他通路等ノ掃除及撒水等ノ監督

五 構内ノ植物其ノ他施設物ニ對スル保護

六 建設物及工作物ノ破損其ノ他雨漏等ニ對スル注意

七 前各號ノ外一般警備取締ニ對スル注意

第六條 搬出物件ハ搬出證ニヨリ現品ト對照シ相違無キトキハ搬出證ヲ領收シテ其ノ搬出ヲ許可スヘシ



- 第七條 觀覽券ハ入場ノ際査閲シ出場ノ際請取ルヘシ
- 第八條 觀覽其ノ他場内取締ニ關スル規定ニ違背シタルモノアルトキハ入場ヲ謝絶シ又ハ退場セシムヘシ若シ之ヲ肯ンセサルトキハ警察官吏ニ引渡スヘシ
- 第九條 會場内ニ於テ救護ヲ要スヘキ病傷者アリタルトキハ場内救護醫員ニ引渡スヘシ
- 第十條 會場又ハ其ノ附近ニ火災其他非常ノ變災アルトキハ非番員及ヒ休憩員ハ直ニ事務所ニ參集シテ守衛長ノ指揮ヲ待ツヘシ
- 第十一條 守衛長ハ日勤トス
- 第十二條 守衛部長守衛班長及ヒ守衛ハ各三部勤務トシ左ノ例ニ依ル
  - 第一日 日 勤
  - 第二日 徹夜勤務
  - 第三日 非 番
  - 第四日 第一日ニ復ル以下倣之
- 警備部長ハ勤務上ノ都合ニヨリ之ヲ毎日勤務又ハ徹夜隔日勤務トナスコトヲ得  
事務ノ都合ニヨリ必要ト認ムルトキハ非番員ヲシテ臨時勤務セシムルコトアルヘシ
- 第十三條 守衛部長以下ノ勤務ニ就テハ開館前ハ前條第一項ノ規定ニ拘ハラズ警備部長ニ於テ徹夜隔日勤務トナスコトヲ得
- 第十四條 勤務當日ハ開館一時間以前ニ出勤シ出勤簿ニ捺印スヘシ  
病氣其ノ他ノ事由ニヨリ出勤スルコト能ハサルトキハ出勤時限前ニ其ノ旨ヲ届出ツヘシ
- 第十五條 警禮ハ警察禮式ノ規定ヲ準用ス
- 第十六條 警備主事ハ警備部長ノ命ニ依リ守衛長以下ニ對シ指揮命令ヲ發スルコトアルヘシ

第十七條 守衛長以下ハ場内取締ニ從事スル警察官吏ト互ニ敬禮ヲ交換スヘシ

第十八條 守衛長以下其ノ職務上ノ義務ニ違背シ又ハ職務ヲ怠リ若シクハ職務上ノ威嚴信用ヲ失墜スヘキ行爲アリタルトキハ左ノ例ニヨリ懲戒ス

一 免 職

二 減俸又ハ減給

三 譴 責

第十九條 免職處分ヲ受ケタルモノハ再ヒ其ノ職ニ就クコトヲ得ス

第二十條 減俸又ハ減給ハ月俸日割額十日以内又ハ日給十日以内ニ於テ之ヲ科ス

第二十一條 守衛長、守衛部長ノ免職ハ會長之ヲ行ヒ其ノ他ノ懲戒ハ警備部長之ヲ行フ

第二十二條 守衛長以下ノ勤務細則ハ警備部長之ヲ定ム

細 則 (大正二年十二月二十五日發布)

東京大正博覽會守衛勤務細則

- 第一條 守衛長ハ毎朝出勤時限十分後守衛部長以下ノ人員、服裝及姿勢ヲ點檢スヘシ
- 第二條 守衛長ハ時々守衛部長以下ニ對シ職務上必要ナル事項ヲ訓授シ取締上遺算ナキヲ期スヘシ
- 第三條 點檢及訓授ハ時宜ニ依リ守衛部長又ハ守衛班長ヲシテ之ヲ爲サシムルコトヲ得
- 第四條 徹夜勤務及日勤ニ相當スル者ノ交代又ハ就勤時限ヲ定ムルコト左ノ如シ
  - 自十一月一日 午前九時
  - 至翌年二月末日 午前八時
  - 自三月一日 午前八時
  - 至同月十九日 午前八時



自三月二十日 午前七時三十分  
至八月十日

第五條 勤務ノ場所、種別及其時間割ハ別ニ之ヲ定ム

第六條 觀覽人其他ノ者ニ對シテハ懇切丁寧ヲ旨トシ苟モ粗暴侮慢ノ舉動ナキヲ期スヘシ

第七條 各門及各館ノ開閉時限ニ至リタルトキハ遲滞ナク之ヲ開閉スヘシ

第八條 竈ハ庶務課ニ預ケ置キ開閉ノ都度之ヲ請取ルヘシ

第九條 盜難ノ豫防警護ニ注意シ貴重品其他ノ貴重品ニ對シテハ特別ノ注意ヲ加フヘシ

第十條 火災ノ豫防警護ニ注意シ火氣ヲ取扱フ場所、燃質物其他發火シ易キ物品ヲ存在セル場所ニ對シテハ特別ノ注意ヲ加フヘシ

第十一條 構内ノ植物ヲ採取折損シ又ハ各種ノ施設物ヲ汚損セムトスル者アルトキハ之ヲ制止シ若シ肯セサル者アルトキハ之ヲ警察官吏ニ引渡スヘシ

第十二條 建築物、工作物ノ汚損又ハ雨漏等ヲ認メタルトキハ其場所ヲ詳記シテ速ニ上司ニ報告スヘシ

第十三條 構内ニ於テテ迷子アルトキハ一應其保護者ヲ取調ヘ不明ノ者ハ之ヲ警察官吏ニ引渡スヘシ

第十四條 構内ニ於テ遺失物ヲ拾得シテ届出タル者アルトキハ拾得者ノ住所氏名及拾得ノ場所ヲ聽取リ現品ヲ添ヘテ之ヲ守衛長ニ提出スヘシ

第十五條 守衛長前項物品ノ提出ヲ受ケタルトキハ五日間之ヲ保管シ遺失者仍ホ不明ナルトキハ之ヲ警察官吏ニ引渡シ手續ヲ爲スヘシ

保管ニ不相當ノ手數又ハ費用ヲ要スルモノハ前項ノ規定ニ拘ハラズ速ニ警察署ニ引渡シ手續ヲ爲スヘシ

第十六條 守衛ハ其取扱ニ係ル事故ヲ手帳ニ記載シ事ノ重要ナルモノハ速ニ守衛長ニ報告スヘシ但シ要急ノモノヲ除ク外其所屬

第十七條 守衛長、守衛部長及守衛班長ハ日誌ヲ調製シ部下職員ノ配置及勤務ノ狀況竝自ラ取扱ヒ又ハ部下職員ヨリ報告ヲ受ケタル事故ヲ記載シ事ノ重要ナルモノハ速ニ守衛長(守衛長ニ在リ)ニ報告スヘシ但シ要急ノモノヲ除ク外守衛班長ニ在リテハ其所屬

守衛部長ヲ經由スルヲ要ス

守衛部長及守衛班長ノ日誌ハ翌朝守衛長ニ提出シテ檢閲ヲ受クヘシ

二 採用

守衛ノ採用ハ大正二年十一月五日日本會建築工事場取締トシテノ守衛長以下十三名ヲ最初トシ翌年五月ニ及ヘリ開會前後ニ當リテハ一時ニ多數ヲ要シ志願者モ亦廣告ヲナササルニ拘ハラズ非常ノ盛況ヲ示シ從テ其ノ採擇ハ頗ル困難ノ事ニ屬セシヲ以テ規律的動作ニ慣レタル在郷軍人竝ニ警察監獄等ノ職務ニ經歷アルモノヨリ選拔スヘキ方針ニ依リ豫メ警視廳ト協議スルトコロアリ同應ノ推薦者ヲ順次採用セリ

採用セル守衛ハ大正二年十一月ヨリ三年五月迄ニ於テ總數三百二十一名ニ及ヒシカ是等人員ハ總テ終始執務セシニラスシテ或ハ病氣事故ノ爲メ辭職セシモノアリ或ハ解職セシモノアリ從テ補充採用セシモノアリタル結果ノミ實際ニ於ケル最多數ハ二百九十名ナリキ

七月三十一日本會閉會ト共ニ殘務整理ノ爲メ守衛班長一名守衛二名ヲ殘留シ其ノ他ハ悉ク解職セシカ是等殘務係モ亦八月末日ヲ以テ全ク用済トナレリ

六百九十三



三 守衛月次採用表

今最初ヨリ最終迄ノ採用並ニ解職ヲ月別ニ表示セハ左ノ如シ

| 年 月 日   | 採 用 | 解 職 |
|---------|-----|-----|
| 大正二年十一月 | 一九  | 三   |
| 同 十二月   | 三   | 二   |
| 大正三年一月  | 一一  | 一   |
| 同 二月    | 三七  | 三   |
| 同 三月    | 一八〇 | 六   |
| 同 四月    | 六五  | 一三  |
| 同 五月    | 六   | 一五  |
| 同 六月    | 一   | 五   |
| 同 七月    | 一   | 二七〇 |
| 同 八月    | 一   | 三   |
| 計       | 三二一 | 三二一 |

四 訓 示

紀律嚴正ニシテ節制ヲ重ンスヘキコトハ守衛トシテ最モ肝要ノ事項ナルヲ以テ大正三年三月十日警備部長ハ守衛一同ニ對シ左ノ通り訓示シテ注意ヲ促ストコロアリキ

警備部長訓示

東京大正博覽會ハ其規模宏大ニシテ其建築ノ斬新雄麗ナレ、其出品物及附屬施設物、興行物ノ發達進歩セル、其出陣點數ノ饒多ナル實ニ大正現代ノ發展ヲ遺憾ナク表明スルモノニシテ既往内地ニ開催セラレシ幾多國設、私設ノ博覽會中他ニ匹儔ヲ見サル所、總裁宮殿下ヲ始メ奉リ會長、局長及當局職員並委員顧問諸氏ノ苦心想見スルニ餘アリ而シテ本職乏テ其警備部長ニ承ケ將ニ開會セラレントスルニ方リ親シク諸子ト相見ルノ機會ヲ得タルハ欣幸措ク能ハサル所ナリ

今此機會ニ於テ會長ノ旨ヲ領シ諸子カ執務ニ關シ二三事項ニ付訓示シテ其ノ方ニ服膺セサル可カラサル規準ヲ示サントス

一、職責ヲ重シ熱心事ニ從フヘキ事

抑モ博覽會ハ其目的需用供給ノ途ヲ啓キ殖産ヲ圖リ興業ヲ勤ノ時代文化ノ進歩ヲ開示シテ以テ各般智識ノ交換ニ便シ國運ノ發達ニ資スルニアリ故ヲ以テ開催者及出品者並觀覽者相俟テ始メテ其目的ヲ遂行スルヲ得ヘキナリ而シテ館ヲ守リ出品物及出品人ヲ保護シ併セテ觀覽人ヲ導キテ便宜ヲ與ヘ條規ノ許ス限リ自由ニ觀覽セシムルノ責務ヲ我警備部ニ在リ守衛長以下各自克ク此意ヲ體シ熱心職務ニ盡シ誠實事ニ從ヒ責ニ任シテ遺策ナキヲ期セサル可カラサルナリ

二、紀律、節制及禮讓ヲ重ンスヘキ事

凡ソ公職ニ從事スル者ハ紀律ヲ守リ節制ヲ重ンスルノ要アル敢テ本職ノ喋々ヲ俟タサル所ニシテ斯ノ紀律、節制コソ實ニ多數ヲ指揮シテ皆同一ノ行動ニ出テシムルニ必要缺ク可カラサル要素ナルト共ニ又總テ其團體ノ生命ナリトス若シ紀律一度弛廢シ節制其度ヲ失セン乎何ソソ克ク其職務ノ生命ヲ保持スルヲ得ンヤ諸子夫レ此ニ稽ヘ紀綱ヲ振張シ容儀ヲ整ヘ上司ノ命令ニ服從シ時間ヲ嚴守シ勤務ヲ正確ニシ決シテ緩怠ニ陥ルカ如キコトアル可カララス而シテ又上司ヲ尊ヒ同僚ヲ敬ヒ禮讓ヲ重ンシテ和衷協同シ互ニ誘導扶掖シテ以テ其職任ヲ盡スニカムルヲ要スルナリ

三、警察官吏並消防官吏互ニ氣脈ヲ通シ同心協力スヘキ事

會場ノ警備ハ内ハ守衛ノ任務ニシテ外ハ警察官吏消防官吏ノ任務ナリトス故ニ守衛長以下警察及消防官吏ト互ニ氣脈ヲ通シ同



心戮カシテ事ニ當リ各其職責ヲ盡シ内外相應シテ以テ全體ノ警備ヲ完カラシムルニ努メサル可カラサルナリ  
四、公衆ノ接遇ニ關スル事

公衆ノ接遇殊ニ觀覽人ニ接スルニハ力メテ懇切丁寧ヲ旨トシ慈顏穩言寬宏事ニ當リ苟モ粗暴過激ノ言動アルヲ許サス、博覽會ハ觀覽人ハ即チ顧客ニシテ一人ニテモ多數ニ觀覽セシムルヲ要トスルカ故ニ言動不穩ニ涉リテ觀覽人ニ不快ノ念ヲ與ヘ惡感ヲ惹起セシムルカ如キ、或ハ濫リニ他ノ權利自由ヲ侵害シ識者ヲシテ輦惑セシムルカ如キ、若クハ挑發セラレテ常軌ヲ逸シ憤怒ノ失態ヲ演スルカ如キハ嚴ニ之ヲ避ケ相戒メテ忍耐事ニ當リ職務ノ威信ヲ毀損シ體面ヲ汚漬スルカ如キコトナキ様注意セサル可カラサルナリ

五、火災及盜難警防ニ關スル事

職務上萬般ニ涉リ注意ヲ要スルハ論ヲ俟タスト雖モ就中火災、盜難ノ警防ニ努ムルヲ以テ最トセサル可カラス既往我國ノ博覽會ニ於テハ末タ火災ノ厄ナカリシト雖モ外國ノ博覽會ニ於テハ殆ント附物ノ如ク多ク、其慘害ニ遭ヒシモノ少カラス戒心セシテ可ナランヤ若シ不幸ニシテ一朝祝融ノ災ニ遭遇センカ期待スル所途ニ空シカルヘキノミナラス却テ本來ノ目的ニ相背馳スルノ結果ヲ生シ、盜偷ノ禍害ヲ招カンカ信用從テ失墜シ出品人ノ危懼遑巡ヲ來シ會運漸ヤク蹉跎タルニ至ルナキヲ保ス可カラサルノミナラス惡影響ヲ將來ニ貽スコト少ナラサルモアラン、諸子須ラク此ヲ想ヒ彼レニ鑑ミ是等ノ不祥事ナキニ全力ヲ傾注セサル可カラス、警防ニ付テハ警察官アリ消防官アリ各要所ニ配備シテ其職任ニカムルハ勿論ナリト雖モ而カモ警察及消防官吏ハ概ネ外部ノ關係ニシテ警備部ノ諸子ハ内部ノ關係ナリ即チ此兩者相呼應シテ同心協力禍害災厄ヲ豫防シ會ノ目的ヲ達成スルニ勗ムルヲ忘ル可カラサルナリ

終ニ臨ミ尙ホ一言スヘキ事アリ元ト此博覽會ハ本年行ハセラルヘキ御即位式奉祝ノ前提タルモノニシテ我東京府ハ之カ開設ニ關シ經費壹百六拾五萬圓ヲ支出シ萬般ノ施設ヲ盡シ尙ホ之ヲ竭シツツアルノミナラス東京市ハ協贊會ヲ設ケ其經費四拾萬圓ヲ

支出シテ協贊ノ設備ヲ整ヘツツアリ故ニ經費ノ合計ハ實ニ貳百〇五萬圓ノ多キニ及ヘリ、去レハ其ノ觀覽人ヲ見積ルコト五百萬人乃至七百萬ナリト聞ク或ハ一千萬人ヲ入レ得ヘシトモ云ヘリ固ヨリ一日ニ此大數ヲ入ルルニアラスシテ會期三月二十日ヨリ七月三十一日マテ百三十四日間ノ入場總見積ナリト雖モ今假リニ之ヲ七百萬人トセハ一日約五萬人平均トナリ日曜日、祭日又ハ花ノ季節若クハ福引發行當日ノ如キ一日十萬人或ハ十五萬人ノ入場者ヲ見ルヘク其雜沓混雜ノ狀今ヨリ彷彿トシテ目前ニ浮動スルノ感アリ會場タル公園ノ上下其區域狹隘ナラスト雖モ日々斯ク多數ノ人ヲ容レテ保護上、取締上違算ナキヲ期スルハ守衛長以下各自ノ精神的努力ニ俟ツニアラスンハ能ハサル所ナリ諸子ニ望ム所乃チ此點ニ在リ、本職ハ斯クテ此博覽會カ豫期以上ニ成功シ有終ノ美果ヲ收メンコトヲ祈ルモノナリ

五 給 與

守衛ニハ被服給料賄料並ニ夜勤料ヲ給與セリ給與規程左ノ如シ

東京大正博覽會守衛俸給料其他給與規程

- 第一條 守衛長及守衛部長ニハ月俸守衛班長及ヒ守衛ニハ日給ヲ給與ス
- 俸給及給料ノ支給ニ關シテハ明治三十三年三月東京府令第三十六號府ノ支辨ニ屬スル俸給支給規則ヲ準用ス
- 第二條 非番日ニ於テ特ニ勤務ヲ命セラレ又ハ日勤ニ相當スル者午後六時以後引續キ勤務ヲ命セラレ六時間以上ニ涉リタルトキハ左ノ區別ニ依リ手當ヲ給與ス但守衛長及ヒ守衛部長ニハ之ヲ給與セス
- 種 別
- 六時間以上
- 十二時間以上
- 守衛班長 貳拾錢
- 四拾五錢
- 守 衛 拾八錢
- 參拾五錢
- 第三條 徹夜勤務ヲ爲シタルモノニハ左ノ賄料ヲ給與ス



守衛長 貳拾五錢  
 守衛部長 貳拾錢  
 守衛班長 拾八錢  
 守衛

第四條 手當及賄料ハ毎月七日迄ニ其ノ前月分ヲ支給ス  
 附 則

第三條ノ規定ハ大正二年十一月五日ニ溯リ其ノ効力ヲ生セシム  
 東京大正博覽會守衛看守被服其他給貸與規程

第一條 守衛及看守ニ給與スヘキ品目左ノ如シ  
 守衛

|       |      |    |
|-------|------|----|
| 一冬服   | 上衣及袴 | 一組 |
| 一外套   | 頭巾付  | 一組 |
| 一帽    |      | 一箇 |
| 一夏服   | 上衣及袴 | 一組 |
| 一帽日覆  |      | 一箇 |
| 一短靴   |      | 一足 |
| 看守(男) |      |    |
| 一冬服   | 上衣及袴 | 一組 |
| 一帽    |      | 一箇 |

但大正二年中採用ノモノハ貳足

|       |      |    |
|-------|------|----|
| 一夏服   | 上衣及袴 | 一組 |
| 一帽日覆  |      | 一箇 |
| 一短靴   |      | 一足 |
| 看守(女) |      |    |
| 一冬服   |      | 一枚 |
| 一袴    |      | 一著 |
| 一夏服   | 單衣   | 一枚 |
| 一草履   |      | 一足 |

第二條 守衛ニハ帽前章及警笛各一箇看守(男)ニハ帽前章一箇ヲ貸與ス  
 第三條 給貸與品ハ就職ノトキ若クハ著用期ノ始メニ之ヲ交附ス  
 第四條 被服ノ著用期間ハ事務局長之ヲ定ム  
 第五條 給與品ハ著用期間内ニ於テ退職免職死亡及ヒ轉職シタルトキハ之ヲ還納セシム  
 第六條 貸與品ハ退職免職死亡及轉職ノ際還納セシム  
 第七條 給貸與品ヲ亡失毀損シタルトキハ之ヲ賠償セシム但シ正當ノ事由ニ出テタルモノハ此限リニアラス  
 以上ノ外守衛ニ貸與セル物品左ノ如シ

一 提燈 馬乘提灯  
 二 呼子笛  
 三 檉製棒 長サ二尺五寸  
 本品ハ夜警ノ際護身用トシテ携帯セシム



制服圖式

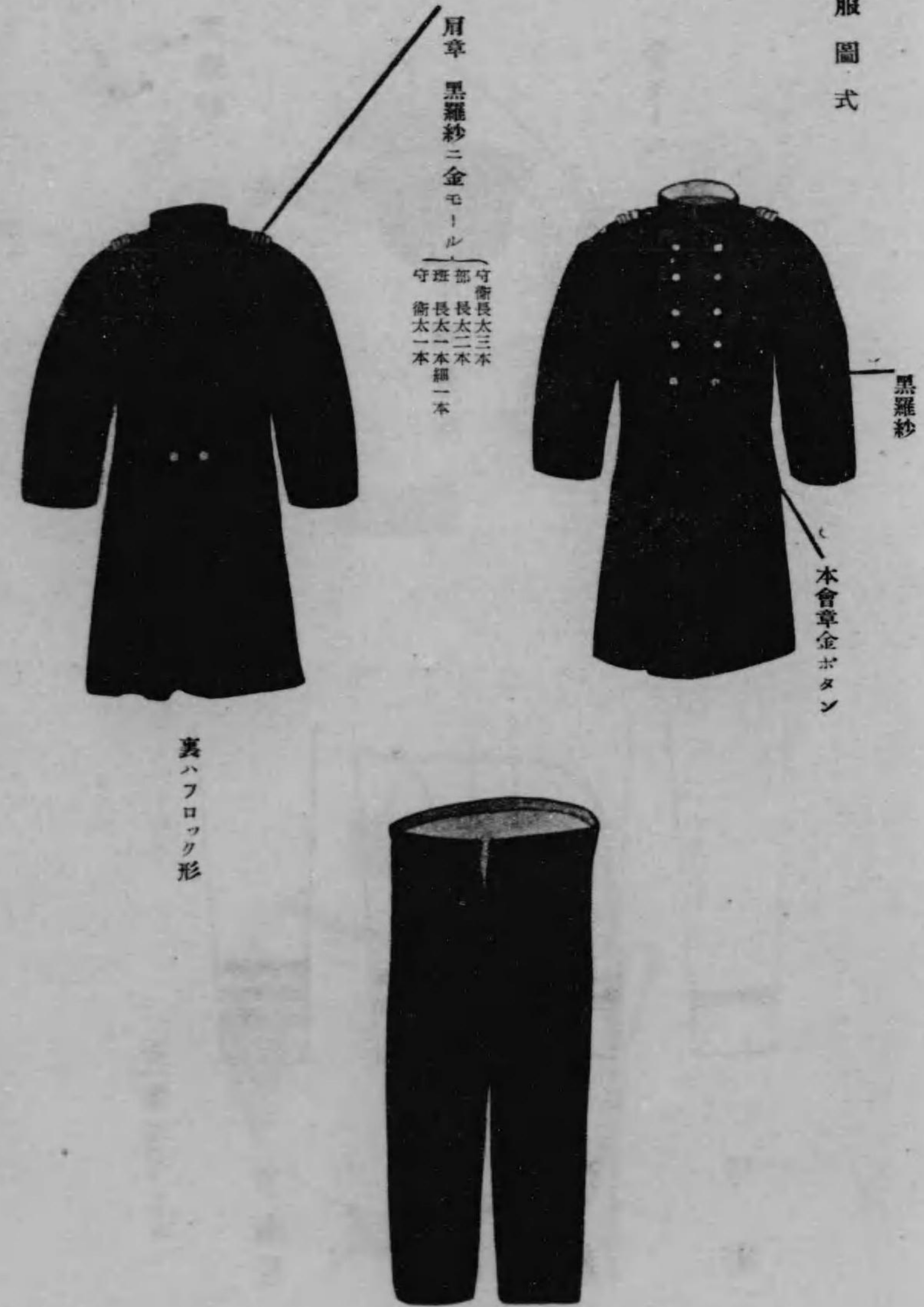

肩章 黒羅紗ニ金モール  
 守衛長太三本  
 守衛部長太二本  
 守衛太一本

黒羅紗

本會章金ボタン

裏ハフロック形

七百一



服夏衛守

服冬衛守

七百



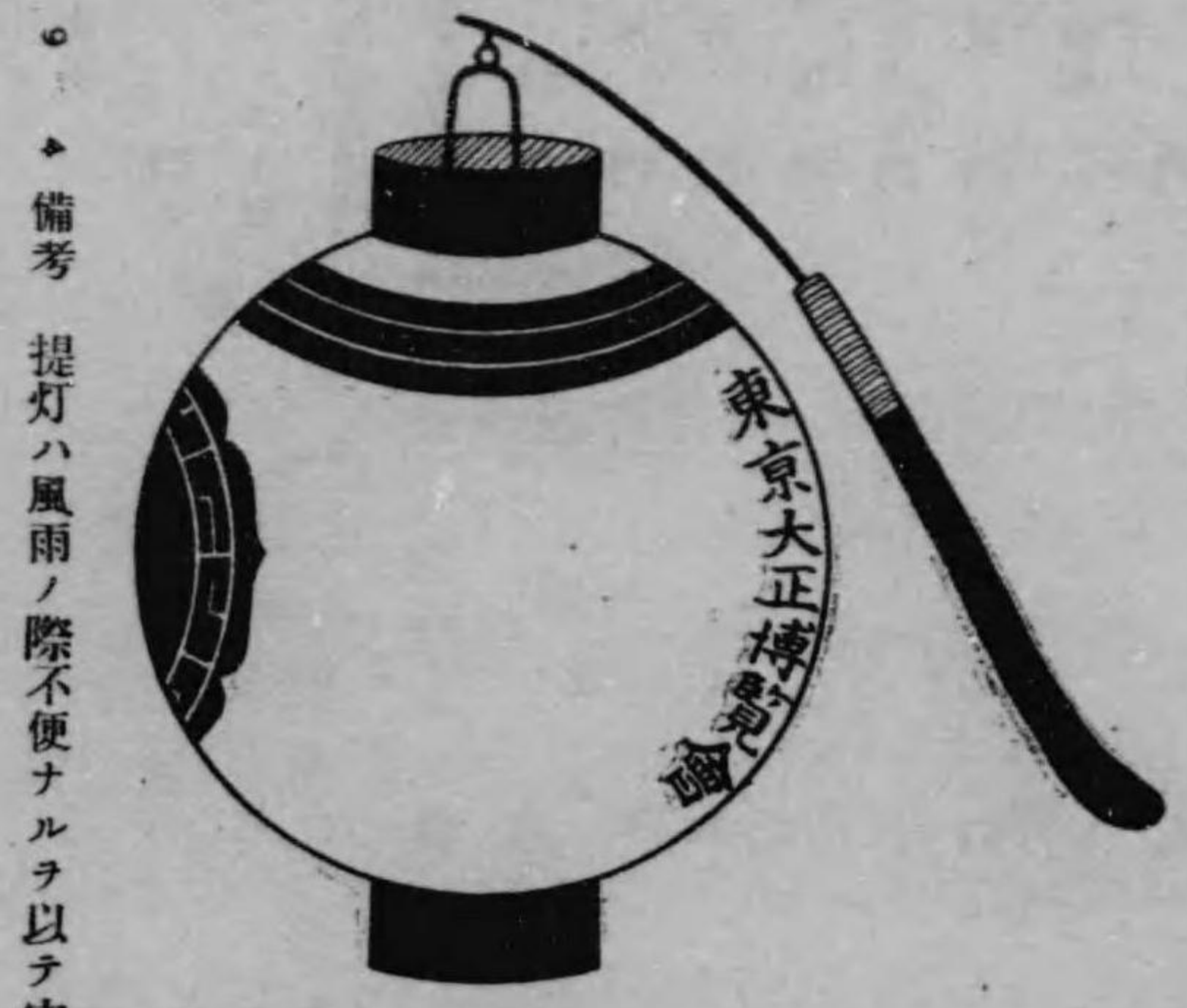

守衛長提灯

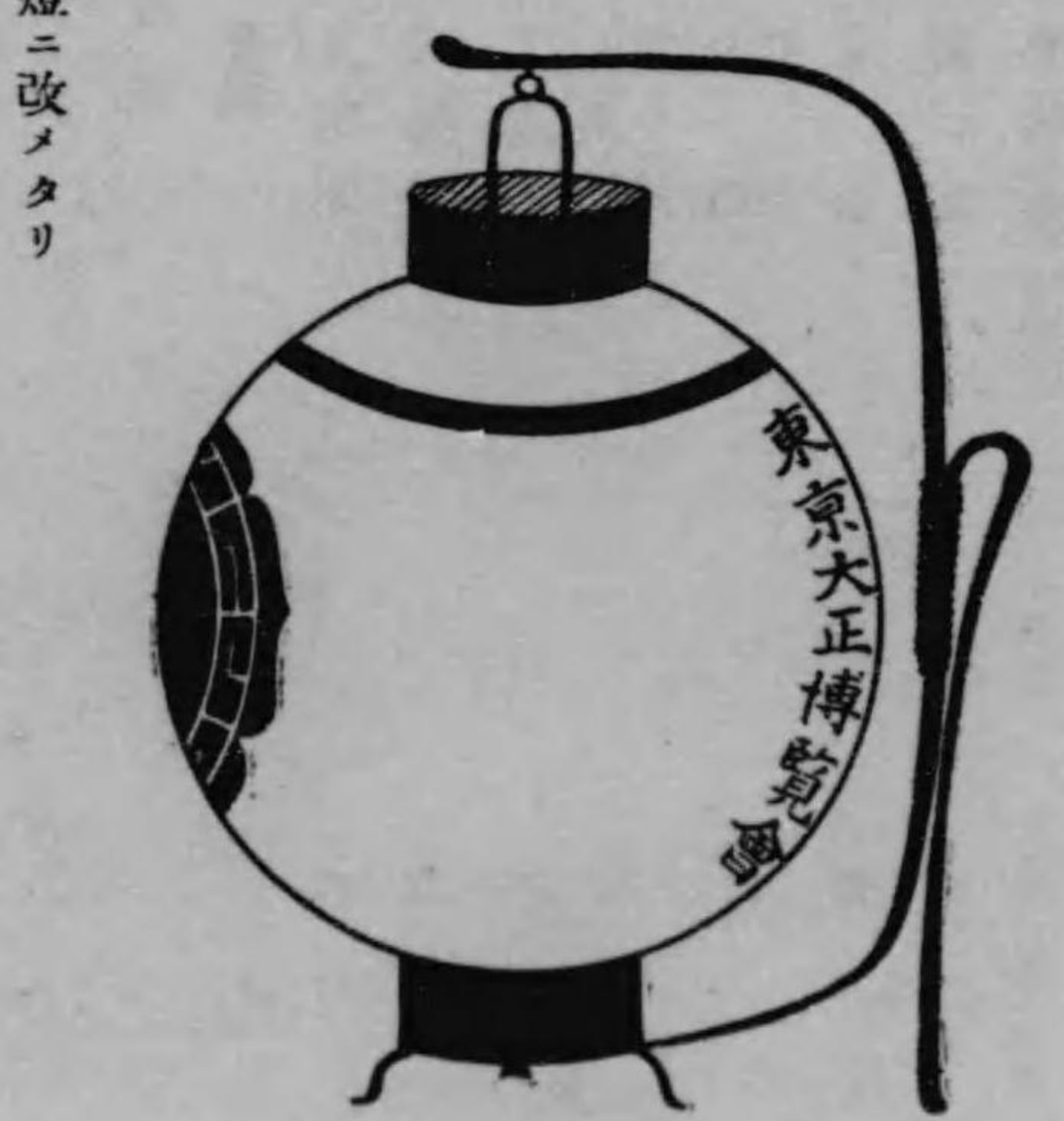

守衛提灯

備考 提灯ハ風雨ノ際不便ナルヲ以テ守衛ノ分ハ角提燈ニ改メタリ

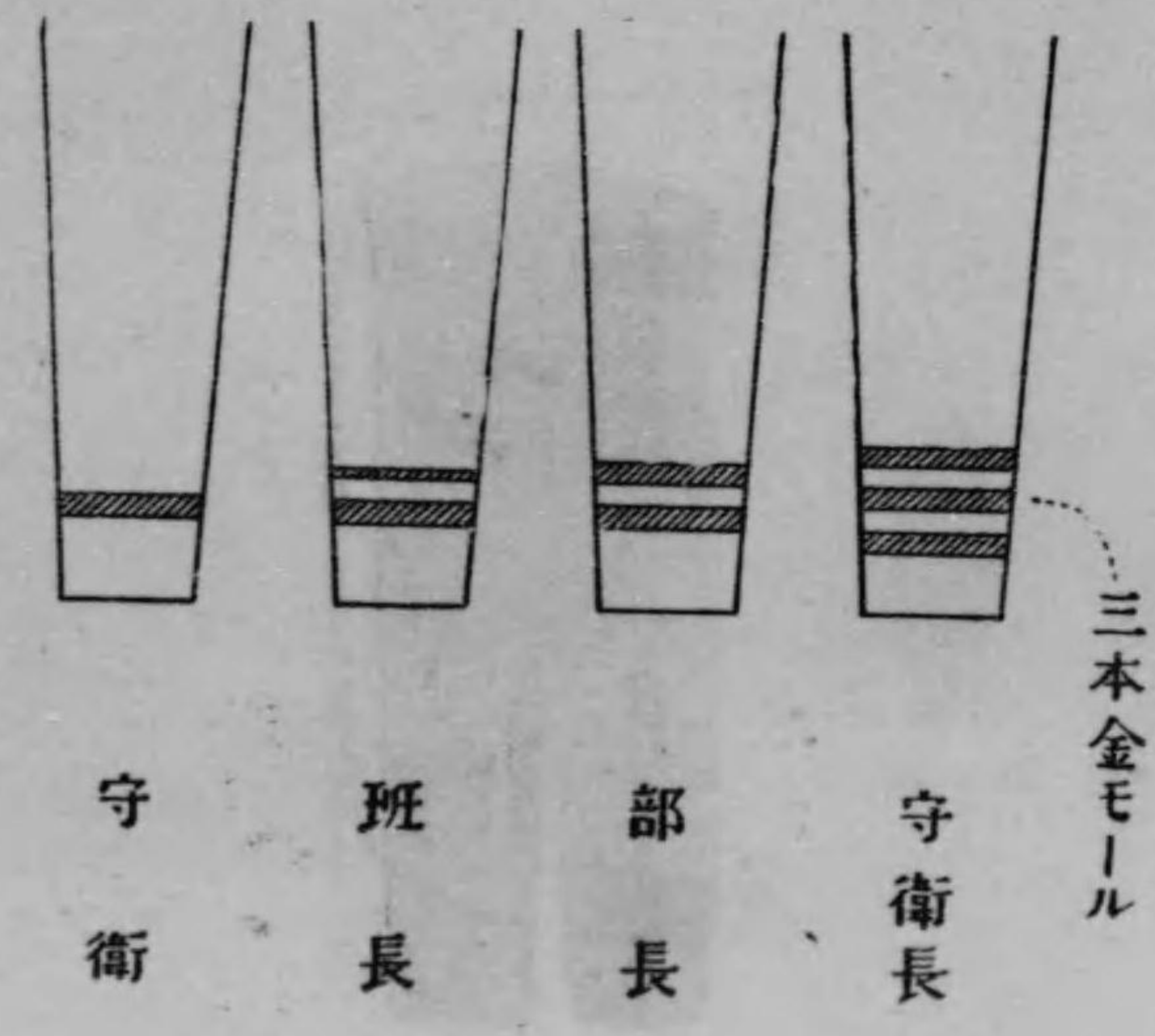







濫ニ會場光景及出品物ヲ模寫攝影セシモノ 一六一  
 建設物内ニ於テ許可ナク火ヲ用ヒシモノ 一五  
 入場券又ハ門鑑ナク入場セントセシモノ 四、九〇二  
 搬出證ナキ物件ヲ場外ニ搬出セントセシモノ 五一八  
 許可ヲ受ケス場内ニ歌舞音曲ヲナサントセシモノ 一八  
 場内出陳動物ニ飲食ヲ與ヘ若シクハ瓦礫ヲ投入セントセシモノ 三  
 陳列館内出品物ノ空箱ヲ濫ニ堆積セシモノ 二九  
 遺失物拾得 四二  
 迷兒保護 一〇二  
 病傷者保護 五七  
 指導 一八、〇八八  
 火元ノ注意 一五八  
 盜難豫防 六九  
 場内ノ草木ヲ折取ラントセシモノ 二一六  
 場内ノ便所外ニ放尿セントセシモノ 五〇六  
 場内ノ撒水 一〇一  
 便所不潔ノ注意 八六六  
 場内塵芥堆積 四四九

場内ノ通路池溝等ニ塵芥ヲ棄テシモノ 一三九  
 場内禁制札アル内ニ立入ラントセシモノ 一一九  
 場内ニ於テ喧嘩口論ヲナシタルモノ制止 三三三  
 危險豫防ノ注意 三八二  
 時間外ニ荷車ヲ輸入レントセシモノ 一五  
 無効ノ切符ニテ入場セントセシモノ 四九  
 時間外入場(館)拒絶 一八  
 柵ヲ越ヘ入場セントセシモノ 二  
 料理店又ハ飲食器不潔ノ注意 七〇  
 飲食店唾壺消毒ノ注意 八八  
 總計 三一、八八八  
 八 守衛勤怠及ヒ懲戒人員  
 本會ニ於ケル守衛ノ勤務成績ハ頗ル良好ニシテ勤績モ亦尠ナカラサリキ只多少免職懲戒處  
 分ヲナセシモノアルヲ遺憾トス即チ左ノ如シ  
 皆勤セシモノ 百三十九名  
 一日缺勤セシモノ 二十五名  
 二日同 二十九名  
 三日同 十名



四日缺勤セシモノ  
 五日同  
 六日同  
 七日同  
 八日同  
 九日同  
 十日同  
 十一日同  
 十二日同  
 十四日同  
 十五日同  
 十六日同  
 十八日同  
 十九日同  
 二十日同  
 二十一日同  
 二十二日同  
 二十四日同

十一名  
 六名  
 七名  
 二名  
 十三名  
 一名  
 三名  
 三名  
 一名  
 一名  
 一名  
 一名  
 一名  
 一名  
 一名  
 一名  
 一名  
 一名  
 一名

二十五日同  
 二十六日同  
 三十五日同  
 三十六日同  
 辭職セシモノ  
 免職ノ處分ヲナシタルモノ  
 懲戒處分ヲナシタルモノ

一名  
 四名  
 一名  
 一名  
 八名  
 三十名  
 二十六名

第三項 警察

下谷上野警察署ハ竹ノ臺及池ノ端ニ出張所ヲ設ケ警部二名警部補六名巡查二百三十名内部長十二名ヲ配置シ大正三年三月十七日ヨリ同七月三十一日ニ互ル期間取締ヲ施行セリ各館ニ於ケル人員配置表左ノ如シ

| 第一會場  |    | 第二會場  |    |
|-------|----|-------|----|
| 第一工業館 | 三人 | 第二工業館 | 三人 |
| 第三工業館 | 三人 | 林業館   | 三人 |
| 朝鮮館   | 二人 | 拓殖館   | 三人 |
| 美術館   | 三人 | 水産館   | 三人 |
| 東京特別館 | 三人 | 第三號館  | 三人 |
| 小笠原館  | 三人 | 教育學藝館 | 三人 |
| 鑛山館   | 二人 |       |    |



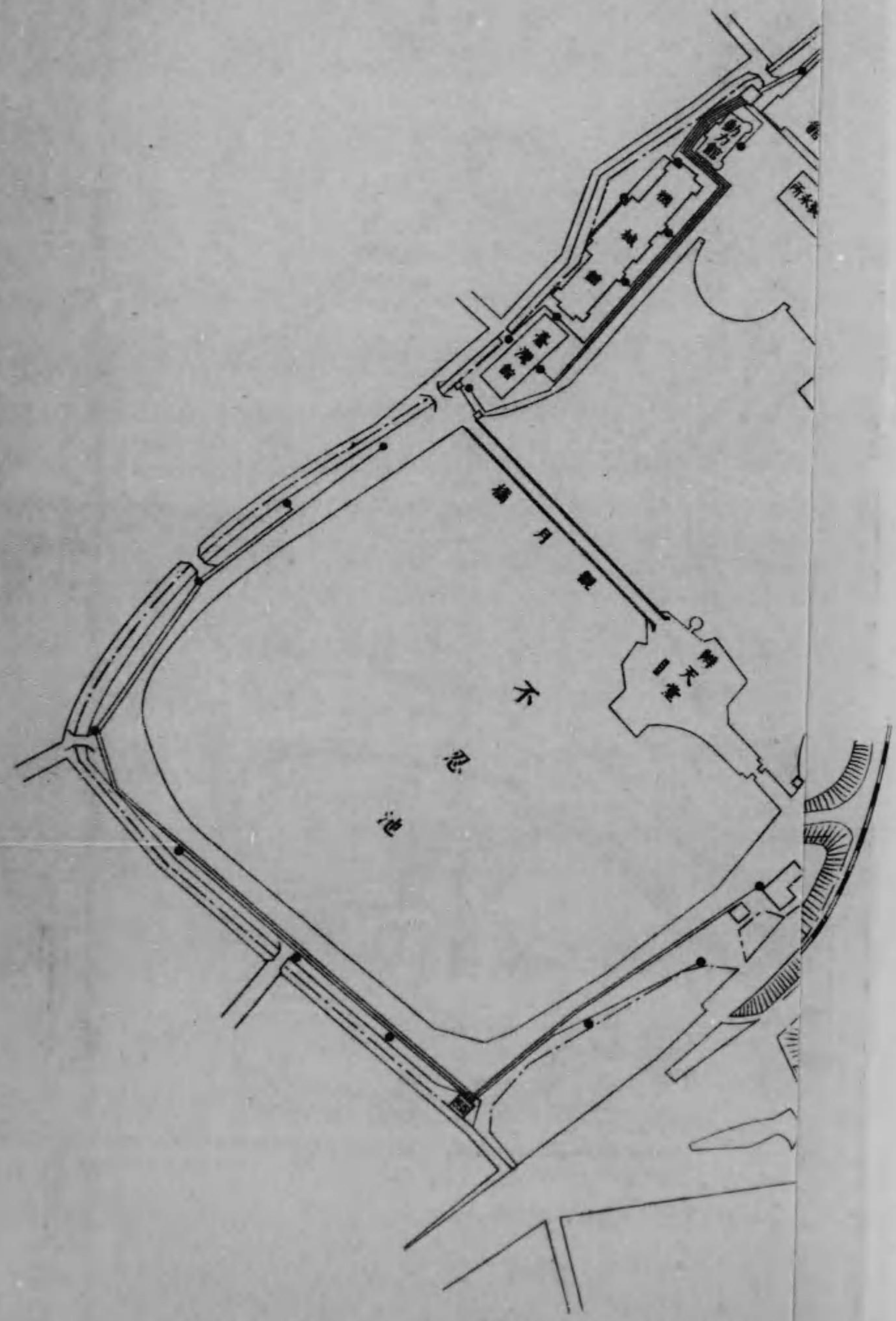

第二會場

|     |    |      |    |
|-----|----|------|----|
| 農業館 | 三人 | 運輸館  | 二人 |
| 染織館 | 三人 | 染織別館 | 二人 |
| 外國館 | 三人 | 機械館  | 三人 |
| 臺灣館 | 三人 |      |    |

第四項 消防

本會ハ第一會場ニ十三館第二會場ニ七館ヲ建設セルノミナラス私設館二十館並ニ飲食店各種興行物等可燃性材料ニ依ル建築物楯比シ加フルニ電氣瓦斯等ノ使用亦多キ等火災ニ對スル設備ハ一時モ忽ニスヘカラサルモノアリ茲ニ於テ本會ハ各館建造ノ工事ニ著手スルト同時ニ先ツ第一會場及第二會場ニ各二箇所ノ消防詰署ヲ設ケ更ニ警視廳ト協議ヲ遂ケテ之ニ關スル器具ヲ借用シ第五消防署長ニ本會消防事務ヲ囑託シ同署員ハ詰所ニ出張警備ノ任ニ當ラレタリ而シテ本會ノ工事愈々進捗スルニ從ヒ各所ニ消火栓ヲ設置シ消防手ヲ増加シ尙蒸氣唧筒ヲ外國ニ注文シテ萬一ノ場合ニ備フルトコロアリキ

而モ火災ノ常トシテ小事ニ於テハ尙容易ニ消防ノ効ヲ奏スヘキモ分時ヲ遅ルルトキハ遂ニ大事ヲ惹起スルノ悞レアルヲ以テ迅速敏活ナル活動ニ便センカ爲メ本會ハ各消防詰所ニ非常報知機ヲ備付ケ電氣作用ニ依リ詰所間ノ聯絡ヲ取り且ツ陳列館其ノ他重ナル建物ニハ其ノ附近ニ一箇所乃至四箇所ノ報知用柱函ヲ建設シ柱函内ニハ電氣發作用卸ヲ裝置シ之ニ最



東京大正博覽會配置圖

尺四度分千之壹

非常報知機

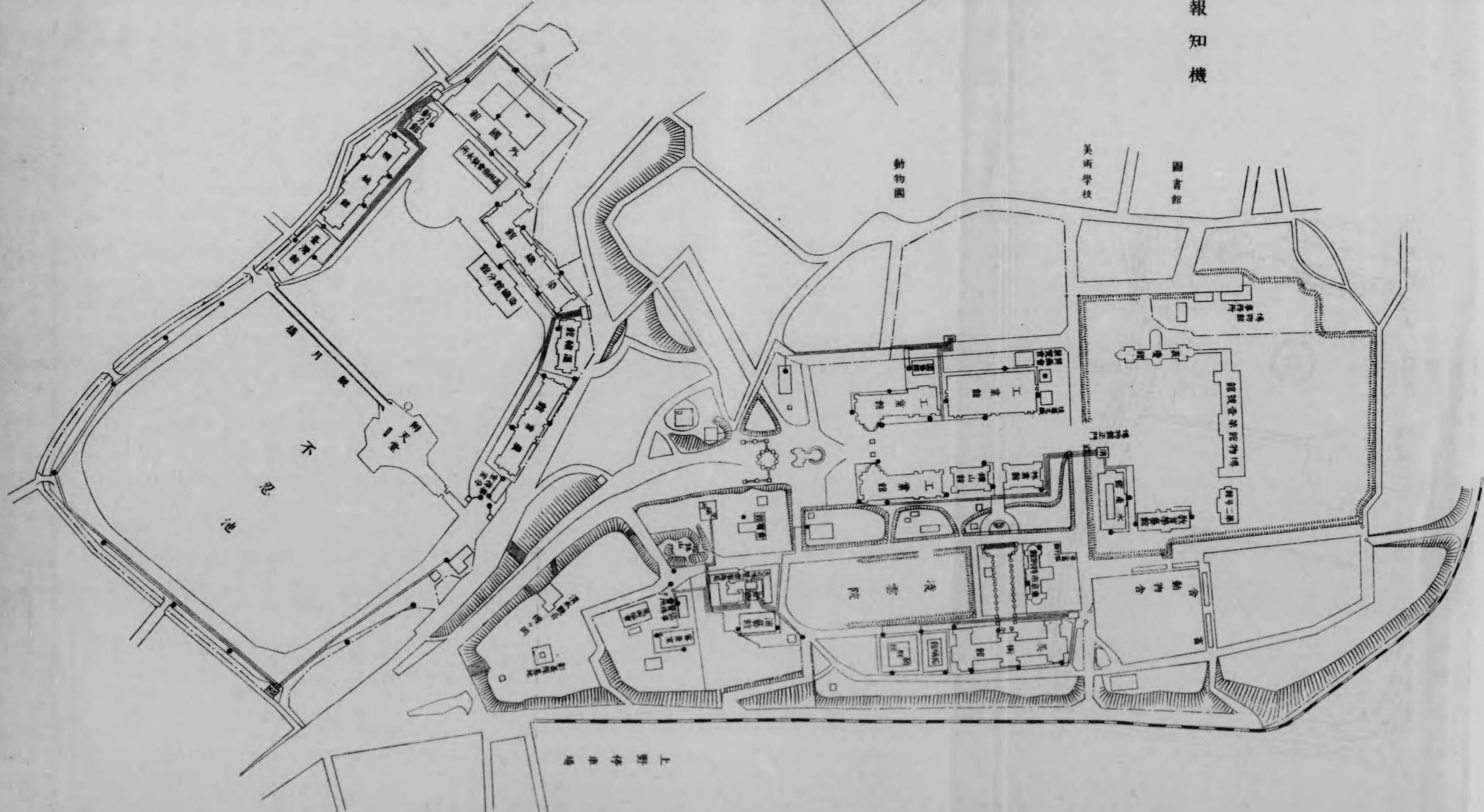

常報知機ヲ備付ケ電氣作用ニ依リ諸所間ノ聯絡ヲ取リ且ツ陳列館其ノ他重ナル建物ニハ其ノ附近ニ一箇所乃至四箇所ノ報知用柱函ヲ建設シ柱函内ニハ電氣發作用卸ヲ裝置シ之ニ最

上野停車場



消火栓配置圖

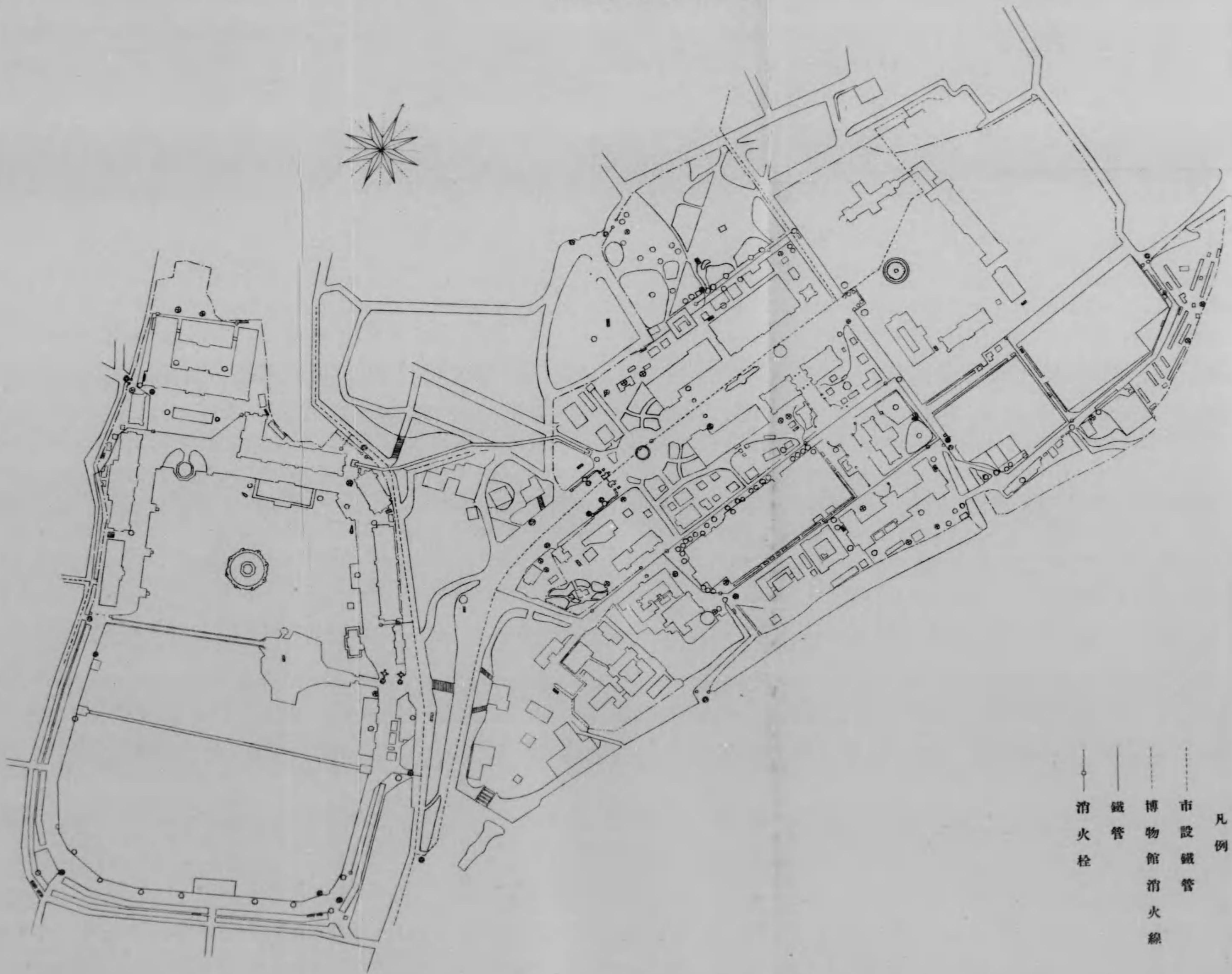

凡例

市設鐵管

博物館消火線

鐵管

消火栓

0 1 2 3 4 5 6 7 8 9 10 11 12 13 14 15 16 17 18 19 20



寄消防詰所ノ報知機ヨリ電線ヲ接續シ鉤ハ柱ノ一面外部ニ表ハシ覆フニ圓形ノ薄硝子ヲ以テセリ又夜間柱函ノ所在ヲ知ルニ便ナラシムル爲メ頭部ニ赤色電燈ヲ取付ケシカ若シ其ノ附近ニ於テ出火ヲ發見シタルトキハ何人ニ係ハラス其ノ硝子ヲ毀テ鉤ヲ押スヘキ旨ヲ附記シタルカ故ニ發見者ニシテ其ノ方法ニヨランカ消防詰所内ノ報知機ハ其ノ柱函所在近傍ノ建物ヲ指示スルヲ以テ出火ノ場所ハ直チニ之ヲ知ルヲ得ヘク且ツ最初報知ヲ受ケタル消防詰所ハ相互聯絡線ニ依リ敏速ニ自己以外ノ各詰所ニ報知スルコトヲ得ルナリ右設備ニ關シテハ警視廳消防署ノ意見ヲ參考シ工事ハ沖商會之ヲ請負ヒ開期中ニ於ケル機械及ヒ線路ノ保持其ノ他ニ就テハ場内私設電話ト同シク同商會無報酬ヲ以テ其ノ任ニ當リタリ之カ配置竝ニ柱函ノ形狀ハ別紙圖面ニ示ス如シ

右ノ外伊藤重太郎ヨリ寄贈セル粉末消火器太刀川寅之助「ゼブリチツシユフアイヤー」アツブライアンス「商會ヨリ無料貸與ニ係ル粉劑消火器ヲ館内各所ニ配置シテ救急ノ用ニ備ヘタリ消火栓ハ第一會場ニ十二箇所第二會場ニ五箇所ヲ施設シタル外帝國博物館及ヒ東京市施設ノ分ヲ合計スレハ實ニ三十八箇所ニ及ヘリ即チ別圖ノ如シ

### 第三節 陳列館取締

陳列館取締ハ主トシテ各館主任監督ノ下ニ看守人之ニ任シタリ即チ館内ニ於テ喫煙ヲ禁セルハ勿論陳列品ニ對シテハ殊ニ注意シ凡ソ出品人ト雖モ事務員立合ノ上ナラテハ安リニ箱



ノ開閉ヲナサシメス自辨箱ノ鍵モ亦事務員ニ於テ保管シ其ノ他陳列館窓ハ看守人ヲシテ退出前閉鎖セシメ看守人退出後必ス事務員守衛共同シテ館内全部ヲ巡視シ鎖鑰ヲ檢シ或ハ閉館ノ際動力及電燈ヲ絶縁セシメシ等是ナリ

### 第四節 寫眞撮影

本會ノ會場並ニ各館内外ノ光景及出品物ノ撮影ニ關シテハ本會則第六章中左ノ通規定セリ

第七十三條 會場ノ光景及出品物ヲ模寫、撮影セントスルトキハ事務局ノ許可ヲ受クヘシ出品物ニ付テハ更ニ出品人ノ承諾ヲ受クルコトヲ要ス

第七十四條 事務局ハ出品物ヲ模寫、撮影シ之ヲ印行スルコトアルヘシ

新聞社員出品人及其ノ他ニシテ本會開會前ヨリ規定ニ依リ會場並ニ各館ノ光景等ヲ撮影セシムコトヲ出願スル者少ナカラス然レトモ開會前ハ柵罫ヲ設ケス支障ナキ限り可成會場内ヲ自由ニ出入通行スルコトヲ容認シタルヲ以テ工事中ノ特定ノ場所並ニ各館出品物搬入ノ妨害トナラサル限り館外ノ光景ハ任意ニ撮影スルコトヲ許シ既ニ柵ヲ設ケテ自由ニ出入スルコトヲ禁シタル會場内又ハ工事中ノ特定ノ場所及開會後ハ總テ前掲ノ規定ニ依リテ出願セシメ事務局ハ條件ヲ付シタル許可指令書ヲ與ヘタリト雖モ其ノ數多キニ至リタレハ許可文例ヲ左ノ通り定メ之ヲ交付セリ而シテ許可シタル數ハ百九十八ナリ  
許可證左ノ如シ

(表)

|           |         |
|-----------|---------|
| 第         | 號       |
| 住所        | 氏名      |
| 會場光景撮影許可證 |         |
| 大正三年      | 東京大正博覽會 |
| 月         | 日       |
| 印         |         |

(裏)

一 撮影スヘキモノハ會場各館外部ノ光景ニ限ル

二 撮影ノ爲メ入場セントスルトキハ觀覽券ヲ購フコトヲ要ス

三 本會ノ諸規則並係員ノ指揮命令ヲ遵守スヘシ

四 前各項ニ違背シタル場合ハ其許可ヲ取消スコトアルヘシ

### 第五節 衛生

本會開設後幾許ナラスシテ時初夏ニ入り衛生上ノ設備ニ就テハ最モ周到ナル用意ヲ必要トスルニヨリ本會ハ豫メ衛生ニ關スル委員ヲ置キ專ラ其ノ調査監督ノ任ニ膺ラシメシヲ以テ幸ニ大過無キヲ得タルカ敷地使用者ニ對スル心得事項ヲ示達セルモノ左ノ如シ

#### 一 飲食物ニ關スル事項

- 1 飲食物ハ總テ新鮮ニシテ衛生上危害ナキモノヲ備フヘシ
- 2 果物類(瓶詰ヲ入レタルモノハ)ヲ除ク外其容器ハ適當ノ覆蓋ヲ用フヘシ



- 3 飲食物ノ調理場ハ充分清潔ヲ保チ得ル様態ヲ努ムヘシ
- 4 飲食物ハ時々試験ノ爲無償ニテ差出ヲ命スルコトアルヘシ
- 5 飲食物中衛生上有害ト認メタルモノハ直ニ廢棄ヲ命シ又ハ場外ニ持出サシムルコトアルヘシ

一 塵芥掃除及撒水ニ關スル事項

- 1 塵芥掃除及撒水ヲ爲スヘキ區域ハ建物ノ周圍凡三間トス
- 但場所ノ模様ニヨリ特ニ一定ノ區域ヲ指定スルコトアルヘシ
- 2 掃除、撒水ハ頻々之ヲ行ヒ努メテ清潔ヲ保ツコトニ注意スヘシ

二 便所ニ關スル事項

- 1 便所ノ掃除ハ頻々之ヲ行ヒ充分清潔ヲ保持スル様注意スヘシ
- 2 防臭及消毒ノ方法ハ二百倍「アイゼル」液其他ヲ使用シ適當ニ行フヘシ
- 3 手洗用水ハ蛇口ヲ有スル容器ニ入レ置キ決シテ普通手洗鉢ヲ使用スヘカラス
- 4 手洗場ニハ共用手拭ヲ廢スヘシ

四 痰壺ニ關スル事項

- 1 痰壺ハ建坪十坪又ハ其未滿毎ニ各一箇ノ割合ヲ以テ準備シ係員ノ指揮ヲ受ケ配置スヘシ
- 2 痰壺中ニハ常ニ二百倍「アイゼル」液又ハ其他ノ消毒液(下底約一寸ノ深サ)ヲ入レ置キ毎日一回以上清洗スヘシ

五 塵芥箱及下水ニ關スル事項

- 1 塵芥箱ハ各自一箇ツツ準備シ飲食物調理ニヨリ生シタル廢棄物、食物ノ殘片、其他掃除ヨリ生シタル塵芥等ヲ收容シ毎日一回以上指定ノ塵芥置場ニ搬出シ常ニ清潔保持ニ注意スヘシ

- 2 流シ下ノ汚水ハ地表ニ溢出セサル様下水道ヲ設備シ其幹線ニ注下セシムヘシ
  - 3 流シ口ニハ必ス相當ノ溜枳ヲ設ケ蔬菜ノ殘片、魚鳥類腸骨其他固形汚物ヲ沈澱セシメ下水道口ニハ金網ヲ張リテ固形汚物ノ流入ヲ防ク様注意スヘシ
- 但溜枳内ハ日々糞ヒ方ヲ爲シ清潔ニ爲スヘシ

第六節 飲食物取締ニ關スル施設

本會開催中場内及附近ノ飲食物ノ需要激増ニ伴ヒ衛生上有害ナル不良品横行ノ虞アルヲ以テ開會ノ當日ヨリ第一會場救護所内ニ警視廳衛生検査所出張所ヲ設置シ常任ノ飲食物監視職員ノ外專任警察技手三名ヲ派遣シテ販賣ノ飲食物飲食物用具ノ検査及飲食物調理場ノ潔否器具ノ害否等ノ臨檢其ノ他陳列館餘興館等ノ内部空氣ノ試験ヲ施行セリ

飲食物其ノ他ノ販賣店ヘ臨檢ニ際シテハ常ニ警察官ト同行シ試験ヲ要スルモノト認メタル物品ヲ收去シ又別ニ秘密購買ニ依リ購入シタル物品ヲモ各種ノ検査材料ニ供シ主トシテ牛乳營業取締規則、清涼飲料水營業取締規則、水雪營業取締規則、飲食物防腐劑取締規則、人工甘味質取締規則、飲食物器具取締規則、メチールアルコホル取締規則等ニ準據シテ検査ヲ施行シ法規ニ抵触セル有害品ヲ發見シタルトキハ直ニ所轄上野警察署竹之臺出張所ニ通告シテ其ノ處分ヲ了シ飲食物調理場臨檢ノ結果不潔又ハ不良ノ器具ヲ認メタルトキハ同行警察官ト共ニ説諭改善ヲ命セリ



又陳列館餘興場等ノ内郡集雜踏シ且空氣流通ノ不完全ナルヤノ疑アル場所ヲ觀察シテ其ノ空氣ヲ採集シ試驗ヲ施行セル結果空氣千容積中一容積以上ノ炭酸ヲ含有スルカ如キ不良ノ成績ヲ得タルトキハ即時事務局ニ通報シテ設備改善ノ材料ニ資セリ  
如上ノ検査ヲ施行シタル件數左ノ如シ

| 種類     | 總數   | 適    | 不適  | 要                      |
|--------|------|------|-----|------------------------|
| 人工甘味質  | 六三六  | 六一七  | 一九  |                        |
| 飲食物防腐劑 | 三二一  | 三二一  | 〇   |                        |
| 木精     | 一    | 一    | 〇   |                        |
| 食醋     | 三六   | 三四   | 二   | 不適品ハ遊離硫酸ヲ含有ス           |
| 清涼飲料水  | 一五二七 | 一三二一 | 二〇六 |                        |
| 飲食用氷   | 一三四  | 一二八  | 六   |                        |
| 牛乳     | 一二九  | 一〇〇  | 二九  |                        |
| 飲食物用器具 | 三六四  | 二六八  | 九六  |                        |
| 空氣     | 三四   | 一五   | 一九  | 千容積中一容積以上ノ炭酸ヲ含有スルヲ不適トス |
| 調理場    | 三四九  | 潔三二二 | 潔三  | 不潔六                    |
| 計      | 三五三一 | 三二四八 | 三八三 |                        |

### 第七節 陳列館内ニ於ケル衛生施設

#### 一 換氣

各館建設ニ際シ特ニ土臺上ニ窓ヲ設ケ(金網ヲ張リ戸ヲ設ケス)空氣ノ流通ヲ圖リ開館中ハ特ニ氣温及入場者ノ多少等ヲ斟酌シ上部窓戸ヲ開閉セシメ又時々館内空氣ヲ採集シテ試驗ヲ行ヒ不良ノ成績ヲ示セル箇所アリタルトキハ直チニ設備ヲ改メ其ノ完全ヲ期セリ

#### 一 掃除及撒水

掃除ハ觀覽入場者ノ退出後擔當女看守ヲシテ之ヲ行ハシメ其ノ收集シタル塵芥ハ翌早朝其ノ館ニ常置シタル人夫ヲシテ指定ノ塵芥函ニ投棄セシメシ

#### 一 痰壺

撒水ハ各館出入口ニ設備シアル水道栓ヨリ汲水シ女看守ヲシテ時々之ヲ行ハシメタリ  
痰壺二種(大(高サ六寸)五百箇)小(高サ五寸)四百箇)ヲ作り各館ヘハ館内通路ノ廣狹ニ應シ六百八十二箇ヲ適宜配置セルコト別表ノ如クニシテ紛失破損等ノ場合ニハ其ノ都度補充シタリ  
痰壺取扱ニ關スル方法左ノ如シ

#### 痰壺取扱ニ關スル方法

- 一 痰壺ハ各館ノ適當ノ位置ニ配置シ開期中(三月二十日ヨリ七月三十一日)可成其位置ヲ變更セサルモノトス
- 二 痰壺ニハ初メ二百倍アイゼル液ヲ約三合(口徑六寸ノ痰壺ニ二合)入レ置キ閉館後其内容ヲ別器ニ移シ其周圍ヲ消毒藥液ニ混セル雑巾ニテ擦拭シ更ニアイゼル液ヲ入レ舊位置ニ配置スルモノトス
- 三 痰壺配置場所ノ周圍ハ(約三尺四方)前項取扱ノ都度噴霧器又ハ如露ヲ以テ充分消毒藥液ヲ撒布スルモノトス



四救護内容物ハ一定ノ容器ニ移シ攪拌シタル後二十四時間ヲ經テ投棄スルモノトス

| 第一會場  |     | 第二會場  |     |
|-------|-----|-------|-----|
| 館名    | 員數  | 館名    | 員數  |
| 第一工業館 | 三五  | 農業館   | 四〇  |
| 第二工業館 | 四〇  | 運輸館   | 二〇  |
| 第三工業館 | 六〇  | 染織館   | 六〇  |
| 鑛山館   | 一五  | 同別館   | 二五  |
| 林業館   | 一五  | 外國館   | 八〇  |
| 水産館   | 二二  | 動力館   | 一〇  |
| 教育學藝館 | 四〇  | 機械館   | 五五  |
| 衛生經濟館 | 一五  | 臺灣館   | 三〇  |
| 美術館   | 五五  | 無料休憩所 | 四   |
| 拓殖館   | 二五  | 總計    | 六八二 |
| 朝鮮館   | 二二  |       |     |
| 園藝館   | 八   |       |     |
| 無料休憩所 | 六   |       |     |
| 計     | 三五八 |       |     |

第八節 救護所

本會ノ開期ハ春末ヨリ炎暑ニ互リ日々數萬ノ人衆麁集シ急病者又ハ負傷者ヲ出ス等ノ虞アルヲ以テ是等ノ事故發生ヲ慮リ第一會場及第二會場ニ救護所ヲ設置セリ其ノ概況左ノ如シ

其一 救護所ノ設備

第一會場救護所ハ總建坪四十坪餘ニシテ構造ハ木造平屋根鉢力葺外部漆喰塗り内部堅羽目打ベンキ塗りニシテ診察治療室、調劑室、應接室、傳染病室小使室ニ區劃シ病室ニハ寢臺十箇ヲ備ヘ手術臺ヲ置キ傳染病室ニモ相當ノ設備ヲナセリ  
第二會場救護所ハ事務局分室ト同一棟内ニ置ケリ其ノ區劃及設備ハ第一會場ト略之ヲ同ウシ病床六箇ヲ置ケリ

其二 救護所ノ組織

兩救護所ニ配置シタル職員ハ通計十名ニシテ其ノ分科人員左ノ如シ

| 第一會場 |    | 第二會場 |    |
|------|----|------|----|
| 職員   | 員數 | 職員   | 員數 |
| 醫員   | 一名 | 醫員   | 一名 |
| 看護婦  | 二名 | 看護婦  | 二名 |
| 擔架夫  | 二名 | 擔架夫  | 二名 |

其三 救療患者

兩救護所ヲ通シテ治療セル患者ハ延通計四千四百七十三名ニシテ其ノ内外科ヲ區別スレハ左ノ如シ



救療患者表

| 月別 | 第一會場救護所 |       | 第二會場救護所 |     |
|----|---------|-------|---------|-----|
|    | 内科      | 外科    | 内科      | 外科  |
| 三月 | 八〇      | 三二二   | 四二      | 二五  |
| 四月 | 三九八     | 一四五   | 一七四     | 八一  |
| 五月 | 六八七     | 三〇〇   | 二七九     | 一一六 |
| 六月 | 七五八     | 三〇六   | 三七七     | 一三二 |
| 七月 | 一、一七〇   | 五四四   | 五〇八     | 二二一 |
| 合計 | 三、〇九三   | 一、三二七 | 一、三八〇   | 五六五 |

備考 本表ハ日々ノ救療患者ヲ加算計上シタルモノナリ

其四 日本赤十字社東京支部救護所

本會開會中日本赤十字社東京支部ニ於テハ本會場附近ニ救護所ヲ設ケ一般傷病者ノ救療ヲナシタリ殊ニ難踏ヲ極メタル福引當日ノ如キハ會場内ニ臨時救護所ヲ假設シ萬一ニ備ヘラレタルカ如キ本會ノ感謝スル所ナリ同所ニ於テ取扱ヒタル救護患者數ハ左ノ如シ

| 職員   | 上野救護所 | 看護婦 | 看護人 |
|------|-------|-----|-----|
| 内科患者 | 延     | 一   | 三   |
| 外科患者 | 延     | 四八〇 | 三   |
| 合計   | 二〇八   | 計   | 六八八 |

青山救護所

| 職員   | 看護婦   |
|------|-------|
| 内科患者 | 延 九二  |
| 外科患者 | 延 六〇  |
| 合計   | 計 一五二 |

芝浦救護所 (時々假設シタルモノナリ)

| 職員   | 看護婦  |
|------|------|
| 内科患者 | 延 一四 |
| 外科患者 | 延 八  |
| 合計   | 計 二二 |

其五 大日本看護婦協會東京組合救護所

大日本看護婦協會東京組合ニテハ本會場外ナル池ノ端辨天堂境内ニ臨時救護所ヲ設ケ日々職員一看護婦二小使一ヲ出勤セシメ傷病者救護ニ従事セラレタリ其ノ救護シタル患者數合計八十五名トス

第九節 掃除撒水及便所

本會場内ニ於ケル掃除及撒水ハ専ラ本會ニ於テ之ヲ施行セリ即チ掃除監督四人掃除常夫十八人ヲ置キ場内ヲ十二區ニ分チ常夫ノ下ニ臨時雇人夫數名ヲ隸屬セシメ閉館後ヨリ翌開館



迄ノ間ニ於テ十分ニ掃除ヲ行ハシメ開館中モ亦其ノ受持ニ依リ常ニ巡廻シテ清潔ノ保持ニ努メシメタリ撒水ハ博物館ノ撒水馬車三臺本會設備普通撒水車二十臺ヲ以テ遺憾無ク之ヲ施行セリ又便所ニハ一箇所ニ一人宛ノ掃除婦ヲ附シ絶ヘス消毒(アイゼル液)竝ニ掃除ニ衝ラシメ、汲取ハ請負人ヲシテ閉館後翌朝開館迄ニ之ヲナサシメタリ

### 第十節 閉會後ノ取締

閉會後ノ取締リハ一切之ヲ上野警察署竹ノ臺出張所ニ委セリ同出張所ニ於テハ八月一日ヨリ同月三十一日ニ至ル間警部一名警部補四名巡查百六十名(内部長十名)ヲ以テ各門各館取締ノ任ニ膺レリ會場出入ニ關スル規定左ノ如シ

一、閉會後用務ノ爲メ入場ヲ要スル者ニ對シテハ臨時門鑑又ハ臨時入場券(紫色)ヲ以テ八月一日以後ノ日附ヲ押捺シタルモノニ限ル)ヲ交附ス

但シ左記該當者ニシテ用務アルモノハ當分ノ内入場ヲ許スモノトス

- 一本會徽章佩用者
- 一協贊會役員徽章佩用者
- 一新聞雜誌記者入場證所持者
- 一木製門鑑所持者
- 一、賣渡約定證所持者ニシテ現品ヲ受領セントスルトキハ前項ノ例ニ據ラス入場ヲ許スモノトス

## 第十五章 會場ノ設備

### 第一節 通信

#### 第一項 郵便局

##### 一 置局

大正博覽會開設ニ伴ヒ觀覽者其ノ他一般ノ便利ヲ計ル爲メ特ニ郵便局設置ニ就テ東部遞信局ト交渉ヲ遂ケ一、局舎自働電話ニ要スル敷地及局舎ハ博覽會ニ於テ提供スルコト二、郵便電信電話ノ設備ニ要スル點燈費ハ博覽會ニ於テ負擔スルコト三、郵便局ハ第一會場及第二會場ノ各正門脇ニ設置シ場ノ内外ヨリ利用ニ便ナラシムル設備ヲ爲スコト四、局舎ノ建坪ハ前回(東京勸業博覽會)ノモノヨリ擴張セシメ尙設計ニ關シテハ起工ニ先タチ一應打合セラナスコト五、郵便局ニ於テ使役スル小使及給仕ハ博覽會ヨリ配置スルコトノ條件ノ下ニ設置スルコトニ決セラレ大正三年三月十三日遞信省告示第百五十號ヲ以テ左ノ通り告示アリ次テ三月十八日ヨリ其ノ事務ヲ開始セリ

本月十八日ヨリ左記ニ等郵便局ヲ設置シ電信及電話事務ヲモ取扱フ但シ郵便物及電報配達郵便振替貯金以外ノ貯金事務年金恩給ノ支給事務竝ニ電話呼出規程第四條ノ取扱ヲ爲サス

| 名           | 稱 | 位 | 區                    |
|-------------|---|---|----------------------|
| 東京大正博覽會一郵便局 |   |   |                      |
|             |   |   | 東京市下谷區上野公園摺鉢山下(下谷區內) |







葉書ノ引受及紀念消印ノ需ニ應セリ而シテ三月二十日開會當日ヨリ七月三十一日閉會迄兩局ニ於テ押捺セル其數實ニ二十有餘萬ニ達シ此ノ種ノ舉ニ於ケル空前ノ好成績ヲ收メタリ郵便切手賣捌所設置場所左ノ如シ

不忍池畔石川縣賣店

演藝館前

不忍池畔賣店

レイト館前

不忍池畔東京繪葉書賣店

篠崎インクホール

郵便柱ノ配置左ノ如シ

第一郵便局前場外側

同上場内側

演藝館前

博物館前

第二工業館裏

美術館正門中央廣場

第二郵便局前場内側

機械館前

不忍池畔西側即賣店中央部前

同南側即賣店中央部前

同東側即賣店中央部前

第二郵便局前場外側

自働電話ハ兩會場ヲ通シテ十一箇所アリ其ノ配置左ノ如シ

朝鮮館際

博物館前

工業館脇

外國館脇

池ノ端仲町

運輸館脇

美術館前

動物園正門脇

機側

上野元黒門町

第一會場蒸汽ボンブ置場側

其ノ他

局舎ノ位置及ヒ取扱事務ノ周知ヲ圖ル爲メ會場内外八箇所ニ指示板ヲ掲ケ紀念日附印押捺ニ關スル廣告ハ各切手類賣捌所繪葉書類賣店等ニ配布シ又郵便函ニ附隨シテ押捺上ニ關スル注意ヲ標示シ或ハ種々ノ要目ヲ印刷シテ屢々關係各方面ニ配布シ或ハ新聞紙ヲ介シテ是等ノ事項ヲ周知セシムルニ努メタリ

博覽會ハ豫定ノ如ク七月三十一日ヲ以テ閉會セシモ局ハ尙諸般關係者ヘノ便宜上存置セシカ陳列物ノ搬出撤廢等ニ伴ヒ取扱事務モ亦隨テ減少セシヲ以テ第二局ハ八月十五日第一局ハ八月二十日ニ孰レモ閉鎖セリ

第二項 場内電話

一 基 因

博覽會ニ關スル事務ハ頗ル複雑多樣ニシテ而モ其ノ處理ハ敏速活潑ナラサルヘカラス從テ電話ノ如キモ此ノ間ニ在リテ最モ適切重要ナルモノノ一タルヲ失ハサルカ故ニ本會ハ開期決定ト同時ニ東部逓信局ニ對シ會用電話ノ架設ヲ要請セシカ同局ニ於テハ豫算ノ都合上所要ノ數ヲ架設スル能ハサル旨回答シ來リキ茲ニ於テ場内ニ私設電話交換所設置ノ事ヲ決シ依テ以テ通信事務ノ圓滿ヲ期シ兼テ交換ノ實況ヲ外部ヨリ觀覽セシメ公衆ヲシテ電話ニ關スル智識ヲ會得セシムルノ資ニ供スルコトトセリ

二 施 設

局舎 上野公園櫻ヶ岡ノ一隅博覽會場第一郵便局ニ接シ建坪九坪ノ小舎ヲ設ケ之ヲ交換室



四坪試驗及ヒ動力室一坪休憩室四坪ノ三室ニ區分ス  
交換室 交換室ハ東北西ノ三方ヲ硝子窓トシテ採光通風ニ便ナラシメ且ツ外部ヨリ觀覽シ得シメタリ

交換機 直列複式ニシテ一臺三座席六「パネル」百五十回線ノ容量ヲ有ス各「パネル」ニ五箇付「ジャック」四枚ト之ニ對スル「ランプ」十箇付「マルチプルジャック」三枚及ビ全「ジャック」ニ對スル「デングネーション」ストリップヲ裝置シ其ノ上部ニ交換証棚アリ  
「キーボード」ハ一座席ニ付十二對ノ「ブラクコード」ト之ニ對スル終話ランプ「コンバインドキー」及ヒ一箇ノ「リング」バックキーヲ裝置ス其ノ他胸掛電話機用「ジャック」二箇ト把手發電機一箇トヲ裝置セリ把手發電機ハ交換ノ閑ナルトキ使用セリ夜間電鈴裝置モ亦之ヲナシキ  
實裝數ハ局線二十回線私設線九十一回線ニシテ局線ハ左右兩座席ニ十回線私設線ハ各座席平均三十回線收容シ兩端座席ニ收容ノ回線ハ相互ニ「マルチプル」トセリ以上ノ外「コード」試驗用トシテ電池「ジャック」一箇ヲ備フ  
電池 送話用電池ハ一座席ニ付大形重力電池二箇ヲ直列ニ使用ス  
電燈 交換室ニハ六箇ノ電燈ヲ裝置シ全部「コード」ニテ懸垂セリ  
其ノ他交換室ニハ甲號卓上電話機一箇ヲ裝置シテ各種ノ受付ヲ爲シ又夏期ハ扇風機一箇ヲ使用シタリ  
試驗室及動力室ニ裝置セルモノ次ノ如シ

二百四十回線用試驗分線盤

壹臺

信號用電動發動機(四ボルト二アンペア)

壹臺

充電用 同 (二ボルト一〇アンペア)

壹臺

フィンランプ點火及話中試驗用ラロライド蓄電池(二ボルト六アンペア)

壹組

同上(豫備)

半組

配電盤

二臺

休憩室ニハ食事休憩及宿直ニ必要ナル左記物品ヲ備ヘタリ

- 一、掛 時 計 一 箇
- 二、食 卓 一 箇
- 三、鏡(休憩所用一洗面所用一) 二 箇
- 四、衣服 戸 棚 一 箇所
- 五、寢具 戸 棚 一 箇所
- 六、寢 具 二 組
- 七、蚊 帳 一 張
- 八、金 鹽 鉢 二 箇
- 九、火 鉢 一 箇
- 十、土 瓶 三 箇
- 十一、茶 碗 十 箇
- 十二、其他雜用品一式

洗面所及ヒ便所ハ交換手専用ノモノヲ設備セリ



線路 線路ハ全部地下線トナシ被鉛紙「ケーブル」五十對二條及ヒ二十五對一條ヲ用ヒ「ターミナル」ボックスニテ單線被鉛線ニ接續シ各館内ニ引込ム

電話機 電話機ハ「デルビル」壁掛電話機ヲ用ヒタリ但シ動力館ニハ「ソリッドバック」電話機ヲ會長室ニハ甲號卓上電話機ヲ用ヒ電池ハ總テ乾電池二箇ヲ使用セリ  
設置箇所 私設電話機ヲ架設シタル箇所ハ別紙私設電話番號表ノ如シ

三 交換手

採用 博覽會ノ如キ種類ノ事務ニ供スル電話交換ハ必スヤ繁忙ヲ來スヘク隨テ種々ナル故障モ亦生スルノ虞レナシトセス故ニ之カ取扱ノ任ニ當ルヘキ交換手ノ選定ハ頗ル困難ナルヲ以テ之ヲ東京中央電話局ニ委嘱セルニ同局ハ之ヲ快諾シ嘗テ同局交換手ノ職ヲ奉シ主事補タリシモノ五名交換手タリシモノ二名ヲ推薦セラレ且ツ他ニ新タナル者二名ヲ採用シ養成セラレタリ又電話交換取扱心得及交換手用語並ニ服務心得等ハ都テ中央電話局ノ規定ニ準スルコトトシ私設電話開始前約二週間電話局ニ託シ練習セシメタリ

四 私設電話使用者心得

電話交換取扱ヲ圓滿ナラシムルニハ機械動作ノ完全及交換手ノ熟練ニ待ツヘキハ言ヲ要セスト雖モ一面ニハ使用者カ使用心得ヲ了知セサルト否トノ關係モ又大ナリトス因テ大要左ノ事項ヲ記載シタル心得ヲ配付シタリ  
一 電話ヲ掛クルニハ本人自ラ之ヲ爲シ給仕等ニ代理セシメサルコト

二 電話ヲ掛クルニハ必ス電話番號ニ依ルコト

三 外部加入者ニ掛クルニハ交換手ニ向ヒ「局へ」ト請求シ自ラ先キノ番號ヲ告グルコト

四 番號ヲ見誤ラサルコト

五 番號稱呼ヲ明瞭ニスルコト

六 交換手ニハ交換以外ノコトヲ請求セサルコト

七 交換手及ヒ相手方ノ應答ニハ多少ノ時間ヲ要スルコト

八 應答ノ際ハ自己ノ「掛リ名」又ハ姓名ヲ先方ニ告グルコト

九 終話ノ際ハ必ス信號ヲ爲スコト

五 交換狀況

會期中ニ於ケル交換狀況ハ概シテ繁忙ナリキ各月ニ於ケル呼數ハ第一表ノ如ク一日平均二、八〇〇度一回線平均二五度八ナリ一日中繁忙ナル時間ハ午前八時頃ヨリ午後六時頃マテニシテ以後ハ漸次閑散トナリ午後十一時頃ニ至レハ呼數著シク減少スルヲ常トセリ  
夜半ハ守衛消防手等徹宵勤務ノ關係上一二回ノ呼數アルニ過キサリキ  
局線ニ對スル發著數ヲ見ルニ第三表ノ如ク發信數ハ著信數ノ約二倍ヲ占メタリ  
市外通話ハ第四表ノ如ク一箇月平均五十五度内發信數二十九度著信數二十六度ニシテ其ノ發信料金ハ一箇月平均金參圓貳拾貳錢ナリキ之ヲ對話地別ニ示セハ第五表ノ如ク概シテ近距離通話ナリトス

叙上ノ如ク私設電話交換狀態ハ日々頗ル盛況ヲ極メタルカ從業者各員勵精能ク其ノ職ヲ竭クシタル爲メ些ノ支障無ク圓滿ニ目的ヲ達シ得タルハ洵ニ欣幸トスルトコロナリ終リニ臨



ミテ一言セサルヘカラサルハ東部遞信局及ヒ中央電話局ノ深厚ナル好意是ナリ東部遞信局ニ於テハ當初私設電話ノ計畫ニ付キテ種々便宜ヲ與ヘラレ中央電話局ニ於テハ電話交換ニ關スル設備竝ニ取扱事務ニ關シ諸般ノ注意ヲ與ヘラレ加フルニ交換手ノ選定養成等或ハ其ノ補導監督ニ至ルマテ苟モ交換業務ニ必要ナル一切ノ措置ハ同局施設ノモノト殆ト選フ所無キ懇切ヲ以テ指導セラレ本事業効果ノ一半ハ同局ノ助力ニ因ルモノト言フモ敢テ過言ニアラサルナリ

尙芝區田町四丁目沖商會ハ電話施設ニ關スル一切ノ工事ヲ請負ヒ其ノ價格ハ時價ノ半額ニモ達セスシテ而モ銳意所定ノ如ク完成シタルノミナラス交換機竝ニ其ノ附屬器具ハ無料使用ニ供シ剩ヘ日々若干宛ノ店員工夫ヲ派出シテ機械ノ運轉線路ノ保持等ニ努メラレタル其ノ誠意ハ真ニ多トスヘシ茲ニ附記シテ謝意ヲ表ス

第一表 呼數統計

| 調査當日       | 總呼數   | 最繁時一時間ノ呼數 | 話中ニテ接續セザリシ割合 | 一回線平均呼數 | 局線數 | 私設回線數 |
|------------|-------|-----------|--------------|---------|-----|-------|
| 大正三年三月二十七日 | 二、五〇六 | 二六九       | 不詳           | 二七・八    | 一六  | 八四    |
| 四月十日       | 二、五六五 | 二五八       | 同            | 三三・一    | 二〇  | 九一    |
| 五月十日       | 二、四四六 | 三九七       | 百ニ對スル        | 二二・〇    | 二〇  | 九一    |
| 六月十日       | 二、五一四 | 二七五       | 一〇・四         | 二二・六    | 二〇  | 九一    |
| 七月十日       | 三、五七五 | 三四六       | 一三・四         | 三三・二    | 二〇  | 九一    |
| 七月三十一日     | 三、〇七三 | 三〇六       | 一三・七         | 二七・一    | 二〇  | 九一    |
| 平均         | 二、七八〇 | 二二七       | 一二・七         | 二五・八    | 二〇  | 九一    |

第二表 時間別交換狀況

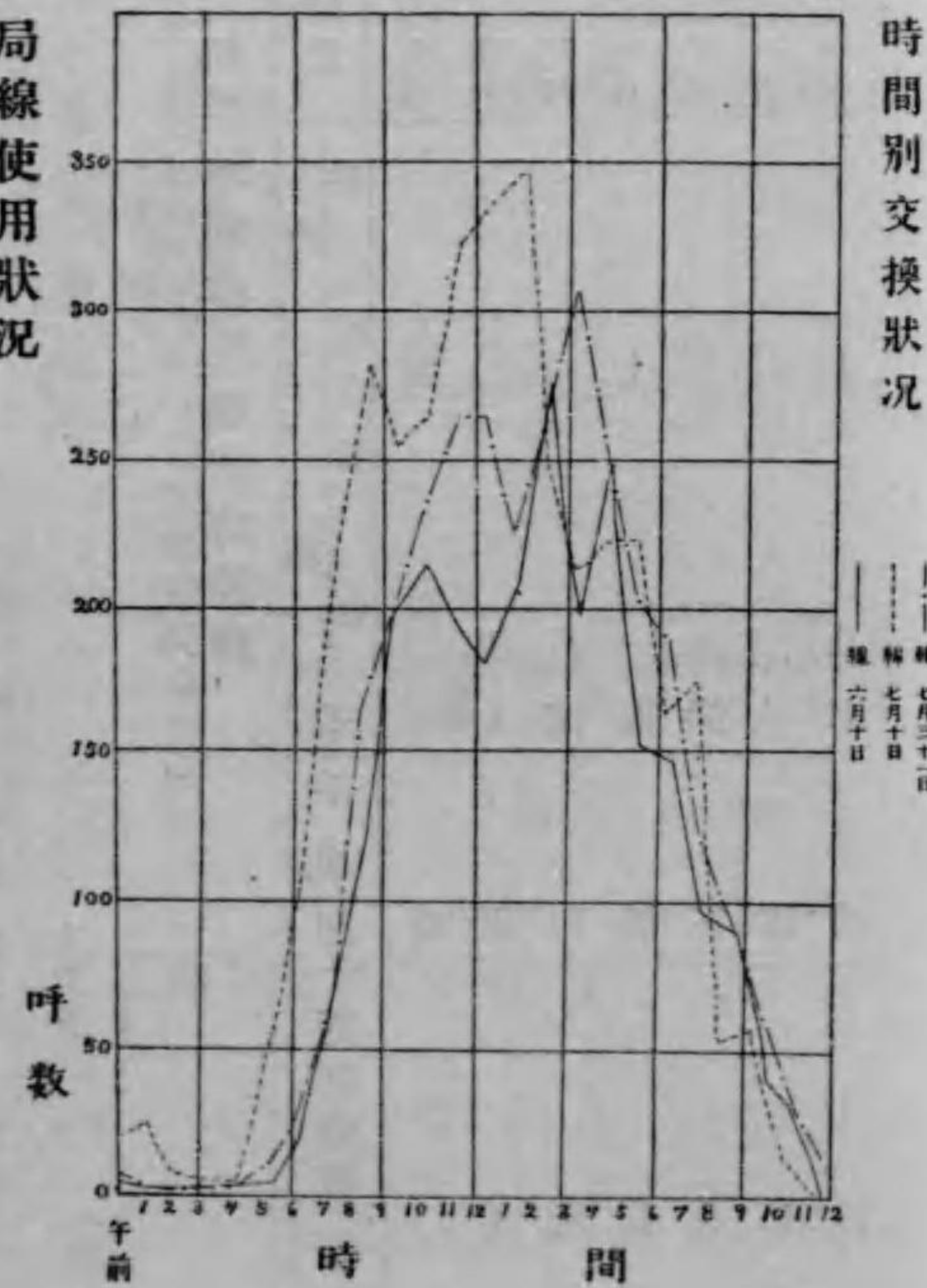

第三表 局線使用狀況

| 調査月日      | 總使用度數 | 發信度數  | 著信度數 | 總使用度數ニ對スル發信度數ノ割合 | 一回線平均使用度數 |
|-----------|-------|-------|------|------------------|-----------|
| 大正三年四月十五日 | 一、九四七 | 一、二四六 | 七〇一  | 六・七              | 九二        |
| 同 十六日     | 二、〇七七 | 一、三六一 | 七一六  | 六・六              | 一〇四       |
| 同 十七日     | 一、九四二 | 一、一六八 | 七七四  | 六・〇              | 九七        |
| 同 十八日     | 一、九六一 | 一、一五三 | 八〇八  | 五・九              | 九八        |
| 同 十九日     | 一、五三九 | 一、〇三四 | 五〇五  | 六・七              | 七七        |
| 同 二十日     | 一、八六八 | 一、一八七 | 六八一  | 六・四              | 九三        |
| 同 二十一日    | 一、八三四 | 一、一一四 | 七二〇  | 六・一              | 九二        |
| 平均        | 一、八八一 | 一、二八〇 | 七〇一  | 六・三              | 九四        |



第四表 市外交換數及其料金

| 月別       | 三月    | 四月    | 五月    | 六月    | 七月    | 八月    | 合計     | 平均    | 平均  | 平均  |
|----------|-------|-------|-------|-------|-------|-------|--------|-------|-----|-----|
| 發信時數     | 一一    | 二四    | 三二    | 四六    | 四二    | 一七    | 一七二    | 二九    | 八、六 | 一、九 |
| 同上ニ對スル料金 | 二、一五〇 | 二、九五〇 | 五、一五〇 | 四、一〇〇 | 四、四〇〇 | 一、一五〇 | 一九、九〇〇 | 三、三二〇 | 九九五 | 一三〇 |

第五表 相手地別市外通話時數調

| 相手地別 | 通話時數 |     | 相手地別 | 通話時數 |     |
|------|------|-----|------|------|-----|
|      | 發内   | 著隣  |      | 發内   | 著隣  |
| 中野   | 九四   | 五四  | 川崎   | 四〇   | 一〇  |
| 川口   | 四六   | 三二  | 浦和   | 一八   | 七   |
| 世田谷  | 三四   | 一六  | 板橋   | 一一   | 七   |
| 横濱   | 一八   | 七   | 熊谷   | 一五   | 七   |
| 所沢   | 一八   | 七   | 千住   | 一〇   | 五   |
| 八王子  | 一六   | 七   | 土浦   | 八    | 七   |
| 大森   | 一五   | 七   | 浦安   | 七    | 七   |
| 合計   | 二二二  | 一三一 | 合計   | 三三二  | 一一一 |

| 相手地別 | 通話時數 | 發内 | 著隣 |
|------|------|----|----|
| 水戸   | 五    | 一  | 一  |
| 大宮   | 四    | 一  | 一  |
| 飯能   | 四    | 一  | 一  |
| 飯沼   | 四    | 一  | 一  |
| 青森   | 三    | 一  | 一  |
| 千代田  | 二    | 一  | 一  |
| 王子   | 二    | 一  | 一  |
| 府中   | 二    | 一  | 一  |
| 合計   | 二二   | 一  | 一  |

東京大正博覽會 朝鮮總督府 臺灣總督府 關東都督府 及 各道廳府縣事務所電話一覽

| 事務所      | 電話番號             | 所在地       |
|----------|------------------|-----------|
| 朝鮮總督府    | 下谷區上野櫻木町二九       | 護國院       |
| 臺灣總督府    | 池ノ端臺灣館隣接地        | 東京彫工會事務所内 |
| 關東都督府    | 會場拓殖館内           | 修禪院       |
| 北海道出品協會  | 上野櫻木町五四          | 正慶寺       |
| 樺太出品協會   | 仲御徒町四ノ三一會場内構内事務所 | 東淵寺       |
| 京都府      | 同                | 東淵寺       |
| 大阪出品協會   | 同                | 天壽寺       |
| 神奈川縣出品協會 | 池ノ端七軒町四五         | 顯壽寺       |
| 長崎縣      | 同                |           |
| 新潟縣      | 同                |           |



|          |          |         |         |        |         |        |           |            |         |        |        |        |        |        |        |        |        |        |        |        |        |        |
|----------|----------|---------|---------|--------|---------|--------|-----------|------------|---------|--------|--------|--------|--------|--------|--------|--------|--------|--------|--------|--------|--------|--------|
| 岡山縣出品協會  | 富山縣      | 石川縣     | 福井縣織物組合 | 秋田縣    | 山形縣     | 青森縣    | 巖手縣       | 福島縣        | 宮城縣     | 長野縣    | 岐阜縣    | 滋賀縣    | 山梨縣    | 靜岡縣    | 愛知縣    | 三重縣    | 栃木縣    | 茨城縣    | 千葉縣    | 群馬縣    | 埼玉縣    |        |
| 同四、三一八   | 同六、〇八〇   | 同六、〇六〇  | 同六、〇五〇  | 同六、〇五〇 | 同五、九八〇  | 同五、八八〇 | 同五、八三〇    | 同五、八一〇     | 同五、三八〇  | 同四、九七〇 | 同四、〇〇二 | 同三、四二〇 | 同二、五八〇 | 同三、五三〇 | 同二、三三二 | 同六、六六六 | 同二、一三三 | 同二、一三五 | 同二、一三五 | 同二、一三五 | 同二、一三五 | 同二、一三五 |
| 同        | 同        | 同       | 同       | 同      | 同       | 同      | 同         | 同          | 同       | 同      | 同      | 同      | 同      | 同      | 同      | 同      | 同      | 同      | 同      | 同      | 同      |        |
| 仲御徒町三ノ六三 | 池ノ端七軒町四九 | 萬年町二ノ六六 | 池ノ端雪見橋  | 下谷町一ノ九 | 上野櫻木町四五 | 谷中坂町五四 | 下谷區北稻荷町二二 | 本郷區湯島兩門町一二 | 池ノ端七軒町八 | 同      | 同      | 同      | 同      | 同      | 同      | 同      | 同      | 同      | 同      | 同      | 同      |        |
| ツ        | 妙        | 長       | 福       | 常      | 吉       | 玉      | 龍         | 稱          | 宗       | 現      | 德      | 宗      | 養      | 法      | 曹      | 行      | 林      | 等      | 源      | 本      | 西      |        |
| チ        | 顯        | 光       | 井       | 在      | 祥       | 林      | 谷         | 仰          | 賢       | 龍      | 雲      | 雲      | 壽      | 濟      | 源      | 安      | 柔      | 覺      | 空      | 法      | 蓮      |        |
| ヤ        | 顯        | 顯       | 縣       | 在      | 在       | 在      | 在         | 在          | 在       | 在      | 在      | 在      | 在      | 在      | 在      | 在      | 在      | 在      | 在      | 在      | 在      |        |
| 旅        | 顯        | 顯       | 賣       | 在      | 在       | 在      | 在         | 在          | 在       | 在      | 在      | 在      | 在      | 在      | 在      | 在      | 在      | 在      | 在      | 在      | 在      |        |
| 館        | 寺        | 寺       | 店       | 寺      | 院       | 寺      | 院         | 院          | 院       | 院      | 院      | 院      | 院      | 院      | 院      | 院      | 院      | 院      | 院      | 院      | 院      |        |

|          |        |           |           |        |          |        |        |        |        |        |        |        |        |
|----------|--------|-----------|-----------|--------|----------|--------|--------|--------|--------|--------|--------|--------|--------|
| 廣島縣出品協會  | 山口縣    | 和歌山縣      | 德島縣       | 香川縣    | 愛媛縣      | 高知縣    | 福岡縣    | 大分縣    | 佐賀縣    | 熊本縣    | 宮崎縣    | 鹿兒島縣   | 沖繩縣    |
| 同六、〇九〇   | 同六、一三〇 | 同六、一四〇    | 同六、一五〇    | 同六、一七〇 | 同三、七八九ノ乙 | 同六、〇〇九 | 同三、三〇五 | 同六、〇二〇 | 同六、〇四〇 | 同六、〇二〇 | 同六、〇四〇 | 同六、〇四〇 | 同六、〇四〇 |
| 同        | 同      | 同         | 同         | 同      | 同        | 同      | 同      | 同      | 同      | 同      | 同      | 同      | 同      |
| 池ノ端七軒町六二 | 山伏町二   | 淺草區榮久町一三〇 | 下谷區谷中坂町四〇 | 同      | 同        | 同      | 同      | 同      | 同      | 同      | 同      | 同      | 同      |
| 休        | 燈      | 仙         | 瑞         | 南      | 養        | 富      | 一      | 八      | 重      | 山      | 館      | 寺      | 院      |
| 昌        | 明      | 藏         | 松         | 松      | 玉        | 士      | 乘      | 重      | 山      | 館      | 寺      | 院      | 院      |
| 院        | 寺      | 寺         | 院         | 寺      | 院        | 館      | 館      | 館      | 館      | 館      | 館      | 館      | 館      |

東京大正博覽會會場內私設電話一覽

| 場內番號 | 位置名稱  | 場內番號 | 位置名稱 | 場內番號 | 位置名稱  | 場內番號 | 位置名稱   | 場內番號 | 位置名稱  |
|------|-------|------|------|------|-------|------|--------|------|-------|
| 〇    | 場內交換室 | 七    | 經理課  | 一四   | 新聞記者室 | 二一   | 協贊會事務所 | 二八   | 正門    |
| 一    | 會長室   | 八    | 庶務課  | 一五   | 第二會議室 | 二二   | 協贊會事務所 | 二九   | 正門    |
| 二    | 事務局長室 | 九    | 庶務課  | 一六   | 府縣委員室 | 二三   | 協贊會事務所 | 三〇   | 第一工業館 |
| 三    | 事務局長室 | 一〇   | 庶務課  | 一七   | 府縣委員室 | 二四   | 協贊會事務所 | 三一   | 第二工業館 |
| 四    | 事務局長室 | 一一   | 庶務課  | 一八   | 府縣委員室 | 二五   | 協贊會事務所 | 三二   | 第三工業館 |
| 五    | 總務課   | 一二   | 出納課  | 一九   | 審查室   | 二六   | 迎賓館    | 三三   | 續山館   |
| 六    | 總務課   | 一三   | 出納課  | 二〇   | 審查室   | 二七   | 迎賓館    | 三四   | 林業館   |



|    |       |    |         |    |        |    |       |    |        |
|----|-------|----|---------|----|--------|----|-------|----|--------|
| 三五 | 水産館   | 四七 | 美術館     | 五九 | 第二衛生會場 | 七一 | 動力館   | 八三 | 宮城縣賣店  |
| 三六 | 教育學藝館 | 四八 | 拓殖館     | 六〇 | 第二衛生會場 | 七二 | 機械館   | 八四 | 慶島縣賣店  |
| 三七 | 第一會場  | 四九 | 朝鮮館     | 六一 | 第一會場   | 七三 | 日支交通會 | 八五 | 活動寫真館  |
| 三八 | 動物舍   | 五〇 | 車坂門     | 六二 | 事務局分室  | 七四 | 第一會場  | 八六 | 休教育會   |
| 三九 | 屏風坂門  | 五一 | 第一會場    | 六三 | 外國館    | 七五 | 靜岡縣賣店 | 八七 | 遷信省陳列館 |
| 四〇 | 鷺谷門   | 五二 | 下谷警察出張所 | 六四 | 外國館    | 七六 | 埼玉縣賣店 | 八八 | 衛生係諸所  |
| 四一 | 錦小路門  | 五三 | 第一會場    | 六五 | 外國館    | 七七 | 茨城縣賣店 | 八九 | 教十字會   |
| 四二 | 櫻木門   | 五四 | 府農會事務所  | 六六 | 染織館    | 七八 | 福島縣賣店 |    |        |
| 四三 | 農業別館  | 五五 | 第二會場正門  | 六七 | 染織館別館  | 七九 | 新潟縣賣店 |    |        |
| 四四 | 第一會場  | 五六 | 觀月門     | 六八 | 運輸館    | 八〇 | 博物館   |    |        |
| 四五 | 警備部   | 五七 | 蓮見門     | 六九 | 農業館    | 八一 | 山形縣賣店 |    |        |
| 四六 | 電燈係諸所 | 五八 | 花園門     | 七〇 | 第二會場   | 八二 | 愛知縣賣店 |    |        |

右場内電話ハ總テ場外ノ一般加入電話トモ自由ニ通話スル事ヲ得又場外ヨリ場内ヘ通話セントスル時ハ左記番號(何レニテモ宜シ)ヲ呼ヒ場内交換手ノ出テタル時場内何番ト云ヘハ直チニ目的ノ線ニ接続セラレシナリ

(號番入加)

下谷 一三九

下谷 一三九  
一三九  
一三九  
一三九

下谷 一三九

下谷 一三九  
一三九  
一三九  
一三九

下谷 一三九

下谷 一三九  
一三九  
一三九  
一三九

下谷 一三九

下谷 一三九  
一三九  
一三九  
一三九

下谷 一三九  
同 五、四六一  
同 四、〇〇〇  
同 四、〇〇〇  
同 四、〇〇一

大正博覽會事務局總務課  
東京大正博覽會電燈部  
同 第一郵便局  
同 第二郵便局

下谷 三、四〇四  
同 三、四〇五  
同 二、八四〇  
同 二、六〇〇

上野警察署  
上野警察署長官舎

三 加入電話

本會ニ使用セシ電話ハ特設加入數二十至急開設加入四十ニシテ特設加入ハ重ニ場内電話交換臺及ヒ事務局内ニ至急開設加入ハ重ニ各府縣事務所ニ設置セリ

第二節 電燈及瓦斯

本會ノ電燈ハ概ネ東京市電氣局ヨリノ供給ヲ受ケタリ唯東京電燈株式會社ハ名譽門智德塔ノ電飾設備及ヒ送電ヲ好意ヲ以テ供給セラレ其ノ他第一會場正門ヘハ川北電氣企業社東京支店ヨリ二千燭光ノ「アーク」燭二箇第二會場正門ヘハ東京電氣株式會社ヨリ三千燭光ノ「アーク」燭三箇第二會場噴水塔頂部ヘハ川北電氣企業社東京支店ヨリ三千燭光ノ「アーク」燭一箇ノ寄贈ヲ受ケタリ而シテ電燈ニ關スル件ニ就テハ本會顧問玉木博士ハ施設ニ關スル一切ノ監督並ニ危險防止等ニ多大ノ注意ヲ與ヘラレ爲メニ大ナル過失ヲ生セスシテ閉會ニ至リタルハ深ク感謝ノ意ヲ表スル所ナリ本會各館其ノ他ノ電燈數ハ別表ノ如クニシテ蓋シ本會盛況ノ效果ハ一面ニ於テ電燈及瓦斯ニ俟ツモノ少ナカラサリシヲ信ス

瓦斯燈ハ上野公園内ニ現存セルモノハ其ノ儘トシ建物其ノ他ノ配置上必要ノ部分ヲ移轉シ且ツ燈火燭光ハ全部高力ノモノト變更セリ而シテ右ノ燈火以外新ニ建設セシモノモ數多アリシカ袴腰ヨリ正門内ニ至ル裝飾瓦斯燈ハ裝飾費ヲ補給シタル外建設埋管費ハ概ネ瓦斯會社之ヲ負擔セリ























### 第三節 團體無料休憩所

團體入場者アリト雖モ本會ニ於テ未タ其ノ休憩所ヲ設クルコトヲ得サリシカ幸ニ東京府會議員田中福太郎氏ヨリ天幕二張ノ寄贈アリタルヲ以テ之ヲ二本杉遊園地方面ニ團體無料休憩所二箇所ヲ設置セリ尙東京府教育會施設ノ教育家學生休憩所ニ於テ教育關係以外ノ團體又ハ箇人ヲ休憩セシメタルコト尠カラス

### 第四節 携帶品預所

觀覽人ノ携帶品ハ容量ノ大ナラサル限リ其ノ儘入場ヲ許可スルノ方針ナリシヲ以テ之カ設置ノ必要ヲ認メサリシカ觀覽人ノ便宜ヲ計ランカ爲メニ當初其ノ出願ヲナシタルモノノ内ヨリ身元竝ニ資産等ヲ調査シ北多摩郡郷地村三多摩郷友會總代紅林七五郎外九名ニ許可シ左ノ十箇所ニ之ヲ分置セリ

- 一、第一會場正門前 二箇所
- 一、車阪門前 一箇所
- 一、兩大師前 一箇所
- 一、鶯谷門前 一箇所
- 一、錦小路前 一箇所

- 一、上野動物園前 一箇所
- 一、第二會場正門前 一箇所
- 一、觀月橋前 一箇所
- 一、蓮見橋前 一箇所

携帶品預所許可ノ條件左ノ如シ

- 一許可ノ敷地ハ 坪ニシテ間口(一間乃至一間半)間奥行(一間乃至二間)間トス
  - 一營業日數ハ大正三年三月二十日ヨリ同年七月三十一日ニ至ル百三十四日間トス
  - 一東京大正博覽會場内特設物設置規則工事其他構内取締ニ關スル諸規則ハ勿論隨時發スル命令竝ニ係員ノ指揮命令ヲ遵守スヘシ
  - 一物品預料金ハ別ニ事務局ノ許可ヲ受クヘシ
  - 一本會特設物設置規則第六條及第七條ノ敷地料竝ニ保證金ハ來ル十七日迄ニ完納スヘシ
  - 一前項保證金ノ外物品預保證金トシテ(金貳百圓ヨリ金七圓迄ヲ限ル)圓同月十七日迄ニ完納スヘシ
  - 一觀覽人其他ノ貴重品ハ一切預ルコトヲ得ス
  - 一建築物ハ開會三日前ニ竣工セシムヘシ
- 以上

### 第五節 敷地貸與

- 一 敷地貸與ニ關スル規定、



會場敷地内ニ飲食店休憩所又ハ雜品販賣店設置ノ許可ヲ出願スルモノ事務局開始以前ヨリ陸續トシテ相繼ケリ而モ之カ許否竝ニ之ニ關スル一切ノ事務ヲ協賛會ニ一任スヘキヤ否ヤノ決定諸種ノ事情ニ依リ久シク確定セザリシカ爲メニ關係規則ノ制定亦大ニ遅延セシカ大正二年十一月ニ至リ本件事務ハ直接本會ノ主管トシ府縣賣店ヲ除キ分課規程ニ示ス如ク經理課ニ於テ取扱フコトニ決セリ即チ同年十二月十八日委員會竝ニ顧問會ノ議ヲ經東京府告示第二百九十四號ヲ以テ東京大正博覽會會場敷地内飲食店休憩所及ヒ雜品販賣店設置規則ヲ左ノ如ク公表セリ

東京大正博覽會場敷地内特設物設置規則

- 第一條 東京大正博覽會場敷地内ニ於テ觀覽物及興行場遊技場其ノ他ノ特設物(飲食店休憩所即賣店雜品販賣店ヲ除ク)ヲ設置セントスル者ハ大正二年八月三十一日限り願書ヲ本會事務局ニ差出スヘシ該期限ヲ經過スルトキハ之ヲ受理セス但事務局ニ於テ特ニ必要ヲ認メタルモノハ此ノ限ニアラス
- 第二條 願書ハ別紙書式ニ準シ業態所用坪數住所又ハ居所等ヲ記載スルノ外尙左ノ各項ニ依ルヘシ但建設物ニ付テハ設計書及圖面ヲ添付スヘシ
  - 一 觀物及興行場ニ在リテハ觀覽物ノ實體又ハ演技ノ名題演藝人ノ氏名有料無料ノ區別及設備等ヲ記載シ筋書ヲ添付スルコト
  - 一 遊技場ニ在リテハ遊戯ノ種類有料無料ノ區別及設備等ヲ記載シ筋書ヲ添付スルコト
  - 一 其ノ他ノ特設物ニ在リテハ其ノ目的有料無料ノ區別及設備等ヲ記載シ筋書ヲ添付スルコト
- 前項願書ニ記載ノ事項ヲ變更セントスルトキハ事務局ノ許可ヲ受クヘシ
- 第三條 事務局ハ會場敷地内ニ於テ觀覽物及興行物遊技場其ノ他ノ特設物ヲ許可セントスルモノニ就キ各業態ノ種別ニ依リ之レ

カ配置ノ區域ヲ特定ス

- 第四條 前條ノ特定區域内ニ於テ各人ニ使用セシムヘキ場割ハ事務局ニ於テ之ヲ指定ス
- 第五條 會場敷地使用許可ノ地坪ニ對シテハ開會當日ヨリ閉會當日迄ノ料金竝ニ第十條及第二十條ノ建物取拂土地返還ニ關スル條件履行ノ擔保トシテ保證金ヲ前納スヘシ
- 第六條 敷地料ハ一坪ニ付一日金拾錢ノ割合トス但一坪未満ノ數ハ切上ケ一坪トシテ計算ス
- 保證金ハ一坪ニ付金五圓ノ割合トス但一坪未満ノ數ハ切上ケ一坪トシテ計算ス
- 第七條 保證金ハ大正元年九月東京府告示第二十九號ヲ以テ定ムル所ノ有價證券(記名證券ナルトキハ賣却承認書及委任狀添付ヲ要ス)ノ種類價格ニ依リ代納スルコトヲ得
- 第八條 事務局ニ於テ出願ヲ許可セントスルトキハ本人ヲ召喚シ使用許可ヲ爲スヘキ場所ヲ示シ尙坪數條件敷地料及保證金納入期日等ニ關スル告知書ヲ交付シ敷地料及保證金ノ完納ヲ俟テ指令書ヲ交付スヘシ若シ該期日迄ニ完納セザルトキハ當然許可セサルモノトス
- 但特別ノ事情アルモノニ對シテハ敷地料及保證金納入期日ノ延期ヲ許可スルコトアルヘシ
- 前項ノ場合ニ於テ本人故障ノ爲メ出願シ能ハサルトキハ代理委任狀ヲ携帶出願セシムルコトヲ妨グス
- 第九條 事務局ハ都合ニ依リ出願ノ坪數ヲ制限シ若クハ特ニ條件ヲ付シ指令ヲ爲スコトアルヘシ
- 第十條 建設物ハ開會十五日前ニ竣工セシメ事務局ノ検査ヲ受クヘシ但本文期日迄ニ竣工ヲ爲ササルトキハ許可ヲ取消スコトアルヘシ此ノ場合ニ於テハ既納ノ敷地料ハ之ヲ還付セス
- 前項ノ建設物ハ閉會後十五日以内ニ取拂了了シ土地ヲ原形ニ復シ事務局ノ検査ヲ受ケ返還スヘシ
- 第十一條 開會中ハ如何ナル事情アルモ建設物ノ取拂ヲ爲スコトヲ得ス但事務局ノ命令ニ依ル場合ハ此ノ限ニアラス



第十二條 建設物ノ建築ニ關シテハ左ノ各項ニ遵守スヘシ

- 一、會場ノ體面ヲ損セサル様相當ノ體裁ヲ具備セシムルコト
- 一、危險ノ虞ナキ様相當ノ設備ヲナス事
- 一、屋根ハ不燃質ノ物質ヲ用ユルコト但事務局ノ許可ヲ得タルモノハ此ノ限ニアラス
- 一、建設物ノ後方ハ圍障ヲ施ス事但構造上已ムヲ得サルモノハ此ノ限ニアラス
- 一、建設物ニ使用スル燈火ハ瓦斯又ハ電燈ヲ用ユヘシ
- 一、其ノ他事務局ニ於テ特ニ指定シタル事項ヲ履行スル事

第十三條 建設物ノ設計變更及屋外ノ裝飾ハ事務局ノ許可ヲ受クヘシ

第十四條 建設物ノ内外ハ努メテ清潔ニ洒掃シ塵芥汚水等ノ排除ヲ怠ルヘカラス

第十五條 開業期間ハ本會開會ノ日ヨリ閉會ノ日迄トス

第十六條 開會ニ至ルモ尙開業セス若クハ開會中ニ於テ廢業又ハ休業ヲ爲シタル者ハ許可ヲ取消シ該建物ハ他人ヲシテ之ヲ無料ニテ使用セシムルコトアルヘシ但之カ爲メ損害ヲ蒙ルコトアルモ事務局及使用者ハ何等其ノ責ニ任セス

第十七條 許可ヲ得タル土地ノ使用權及其ノ地上ニ於ケル建設物ハ賣買讓渡貸付質權又ハ抵當權ノ目的ト爲スコトヲ得ス

第十八條 許可ヲ得タル業ハ之ヲ讓渡シ又ハ自己ノ名義ヲ以テ他人ヲシテ之ヲ爲サシムルコトヲ得ス

第十九條 第十條及第二十條ノ期限内ニ建設物ヲ取拂ヒ土地返還ヲ了セサルトキハ事務局ニ於テ隨意ニ之ヲ處分シ之ニ要シタル費用ハ保證金ヲ以テ支辨シ尙不足アルトキハ追徴スヘシ

第二十條 本規則又ハ事務局ノ命令ニ違背シタルトキハ許可ヲ取消シ又ハ其ノ業ヲ停止スルコトアル可シ此ノ場合ニ於テ事務局ハ損害賠償ノ責ニ任セス尙既納ノ敷地料ハ之ヲ還附セス

前項ノ許可ヲ取消シタルトキハ一定ノ期間ヲ限リ建設物ノ取拂ヲ命スルコトアルヘシ此ノ場合ニ於テハ土地ヲ原形ニ復シ事務局ノ檢査ヲ受ケ返還スヘシ

第二十一條 開業者又ハ其ノ使用人ハ管守ヲナス爲メノ外建設物内ニ宿泊スルコトヲ得ス

東京大正博覽會場敷地内飲食店、休憩所、雜品販賣店設置規則 大正二年十二月十八日 東京府告示第二百九十四號

第一條 東京大正博覽會場敷地内ニ於テ飲食店、休憩所及雜品販賣店ヲ設置セントスル者ハ大正三年一月十日限リ願書ヲ本會事務局ニ差出スヘシ該期限ヲ經過スルトキハ之ヲ受理セス但遠隔地其他ノ事情ノ爲メ事務局ニ於テ特ニ已ムヲ得スト認メタルモノハ此ノ限ニアラス

第二條 願書ニハ別紙書式ニ準シ出願人ノ住所、氏名、業態、所要坪數、及飲食店、雜品販賣店ニアリテハ賣品ノ種類單價、休憩所ニアリテハ其ノ目的方法、有料無料ノ區別等ヲ記載スル外尙左ノ書類ヲ添付スヘシ

- 一、營業ニ對スル稅(國稅地方稅ヲ區別スルコト)及所得稅ノ明治四十四年度以來ノ納額(各年度別)ニ關スル市區町村長ノ證明書但該證明書ハ營業ニ關スル業目ヲ附記セルモノナルヲ要ス
- 一、建設物ノ設計圖面及仕様書(圖面ハ配置圖、平面圖、正面及側面圖、小屋伏及床伏圖(縮尺百分ノ一)斷面及各部詳細圖(縮尺二十分ノ一)トシ仕様書ハ工事ノ方法及材料ノ名稱並ニ其寸面仕口等ヲ記載セルモノ)
- 一、賣品ニ就キ沿革アルモノ若ハ賣品又ハ設備ニ關シ斬新ノ意匠アルモノハ其ノ内容ヲ知ルニ足ルヘキ書類

前項願書記載ノ事項ヲ變更セントスルトキハ事務局ノ許可ヲ受ク可シ

第三條 休憩所ニ於テハ何等ノ名義ヲ以テスルモ觀覽人ニ對シ揭示ノ料金以外ノ金錢ヲ請求スルコトヲ得ス

休憩所、飲食店、雜品販賣店ニ於テハ有料ヲ以テ觀覽人ノ携帶品預、便所貸付等ヲ爲スヲ得ス但事務局ニ於テ特ニ必要ヲ認メタルトキハ之カ許可ヲ爲スコトアルヘシ



第四條 許可シタル地坪ニ對シテハ開會當日ヨリ閉會當日迄ノ料金並ニ許可地坪ニ應シ保證金ヲ前納スヘシ但營利ヲ目的トセサルモノニ對シテハ料金及保證金ヲ免除スルコトアルヘシ

前項ノ保證金ハ土地返還濟ノ上之ヲ返還スルモノトス

第五條 敷地料ハ一坪ニ付一日金拾錢、保證金ハ一坪ニ付金四圓ノ割合トス但一坪未滿ノ數ハ切上ケ一坪トシテ計算ス

第六條 保證金ハ大正元年九月東京府告示第二十九號ヲ以テ定ムル所ノ有價證券(記名證券ナルトキハ實收書及委任狀添付ヲ要ス)ノ種類價格ニ依リ代納スルコトヲ得

第七條 事務局ニ於テ出願ヲ許可セントスルトキハ本人ヲ召喚シ使用許可ヲ爲スヘキ場所ヲ示シ尙坪數條件敷地料及保證金納入期日等ヲ告知シ敷地料及保證金ノ完納ヲ俟テ指令書ヲ交付ス若シ該期限迄ニ完納セサルトキハ當然許可セサルモノトス

第八條 事務局ハ都合ニ依リ出願ノ坪數ヲ制限シ若ハ特ニ條件ヲ付シ指令ヲ爲スコトアルヘシ

第九條 建設物ハ開會十五日以前ニ竣工セシメ閉會後十五日以内ニ取拂ヒ土地ヲ原狀ニ復シ事務局ノ検査ヲ受ケテ返還スヘシ

第十條 前條及第二十一條ノ期間内ニ建設物ヲ取拂ハサルトキハ事務局ニ於テ隨意ニ之ヲ處分シ之ニ要シタル費用ハ保證金ヲ以テ支辨シ尙不足アルトキハ之ヲ追徴スヘシ

第十一條 建設物ノ建築ニ關シテハ左ノ各項ヲ遵守スヘシ但事務局ニ於テ構造上又ハ業態上已ムヲ得スト認メタルモノハ此ノ限ニアラス

一、會場ノ體面ヲ損セサル様相當ノ體裁ヲ具備セシムルコト

二、屋根ハ不燃質ノ物資ヲ用ヒ屋後ニハ適當ノ圍障ヲ施スヘシ

一、建設物ニハ水道ヲ引用シ便所ヲ附設スルヲ要ス

一、其ノ他事務局ニ於テ特ニ指定シタル事項ヲ履行スルコト

第十二條 建設物ノ設計ノ變更及屋外ノ裝飾ハ事務局ノ許可ヲ受クヘシ

第十三條 建設物ノ内外ハ努メテ清潔ニ洒掃シ塵芥汚水ノ排除ヲ怠ルヘカラス

第十四條 開業期間ハ本會開會ノ日ヨリ閉會ノ日迄トシ開會ニ至ルモ尙開業セス若ハ其ノ期間内ハ廢業又ハ休業スルコトヲ得ス

第十五條 建設物内外ニ使用スル燈火ハ瓦斯又ハ電燈ヲ用ヒ其ノ他防火ニ注意スヘシ但業態ニ依リ電燈又ハ瓦斯ニ依リ難キモノニシテ事務局ノ許可ヲ得タルモノハ此ノ限ニアラス

第十六條 販賣品ニハ正札ヲ附スヘシ正札ヲ附シ難キモノニハ店頭見易キ所ニ定價表ヲ掲クヘシ  
有料休憩所ニ於テハ其ノ料金ヲ揭示シ置クヘシ

第十七條 飲食品原料調理ノ方法、使用器具ノ洗滌等ニ就キテハ嚴ニ衛生上ノ注意ヲ怠ルヘカラス  
事務局ハ必要ニ應シ前項ノ物品其ノ他ニ就キ検査スルコトアルヘシ

第十八條 許可ヲ得タル業ハ之ヲ譲リ渡シ又ハ自己ノ名義ヲ以テ他人ヲシテ之ヲ爲サシムルコトヲ得ス

第十九條 許可ヲ得タル土地ノ使用權及其ノ地上ニ於ケル建設物ハ賣買、讓渡、貸付、質權又ハ抵當權ノ目的ト爲スコトヲ得ス

第二十條 開設者又ハ其ノ使用人ハ管守ヲ爲ス爲メノ外建設物内ニ宿泊スルコトヲ得ス

第二十一條 本規則又ハ事務局ノ命令ニ違背シタルトキハ其ノ許可ヲ取消シ若ハ其ノ事業ヲ停止シ又ハ無償ニテ他人ヲシテ其ノ建設物ヲ使用セシムルコトアルヘシ

前項ノ場合ニ於テハ既納ノ敷地料ハ之ヲ還付セス

前項ノ許可ヲ取消シタルトキハ一定ノ期間ヲ限り建設物ノ取拂ヲ命スルコトアルヘシ此ノ場合ニ於テハ土地ヲ原狀ニ復シ事務局ノ検査ヲ受ケテ返還スヘシ

第二十二條 本規則ノ施行ニ關シ損害ヲ蒙ルコトアルモ事務局ハ其ノ責ニ任セサルモノトス



願書書式

何々設置願  
一何何(業態ヲ記ス) 所要坪數

何坪

事 由(第二條ノ事項ヲ記スヘシ但長文ニ互ルモノハ別紙トシテ添付スルモ妨ナシ)  
右御會場敷地内ニ於テ開設致度尤御規則ノ義ハ勿論御係員ノ御指示ハ堅ク遵奉可仕候間御許可相成度關係書類相添此段奉願  
候也

年 月 日  
會 長 宛

住 所

氏

名 印

賣店、飲食店、休憩所、興行場及特設物等建築工事心得

- 第一條 博覽會場内ニ於テ賣店、飲食店、休憩所、興行場及特設物ヲ建築セントスル者ハ豫メ工事著手及落成ノ期日ヲ定メ事務局ニ届出ツヘシ
- 第二條 建築工事中焚火ヲサントスルトキハ防火ノ方法ヲ具シ事務局ノ許可ヲ受クヘシ但建物又ハ下小屋等ノ距離近キカ成ハ周圍ニ危險物アリト認ムルトキハ之ヲ許可セス
- 第三條 焚火ヲ爲ス場所ニハ見易キ標札ヲ建テ置クヘシ
- 第四條 建築工事作業場ニ於テハ堅ク喫煙ヲ禁ス
- 第五條 日々工事ヲ終リタルトキハ鉋屑其他木屑等取片付ケ特ニ火ノ元ニ注意シ係員ノ臨檢ヲ受クヘシ
- 第六條 建築材料ハ出來得ル部分ハ悉ク他ニ於テ切組タル上場内ニ搬入シ組立テヲ爲スヘシ

第七條 作業時間ハ午前六時ヨリ午後五時迄トス

但定時間外作業セントスルトキハ其理由ヲ事務局ニ届出テ許可ヲ受クヘシ

第八條 夜業ヲ爲サントスル場合ニ於テハ豫メ事務局ニ届出テ許可ヲ受クヘシ

但燈火ハ電燈及瓦斯燈ニ限り使用セシムヘシ

第九條 工事中ハ本人又ハ相當代理人常ニ現場ニ在テ諸職工人夫等ノ取締ヲ爲スヘシ

但代理人ノ氏名ハ豫メ事務局ニ届出ツヘシ若シ代理人ニシテ不適當ト認ムルトキハ交迭ヲ命スルコトアルヘシ

第十條 建築工事ニ要スル敷地以外ノ地所ヲ工事ノ爲メ使用セントスルトキハ豫メ事務局ニ届出テ許可ヲ受ケ相當板圍又ハ板仕切等ヲ設ケ竣工後ハ直チニ復舊シ檢査ヲ受クヘシ

第十一條 建築場ニ於ケル樹木ハ損傷スヘカラス又必要アルトキハ相當保護ヲ加フヘシ

第十二條 工事場附近ニ假設便所ヲ設置シ清潔ヲ保ツヘシ

但竣工ノ上ハ直チニ撤去シ原形ニ復スヘシ

第十三條 工事中ハ東京府ノ工事ハ勿論他人ノ工事ニ妨害ヲ來ササル様特ニ注意スヘシ

第十四條 雇人及諸職工人夫其他總テノ取締リニ關シテハ建設物ノ許可ヲ受ケタル本人自ラ其責ニ任スヘシ

第十五條 建築物落成後ト雖モ事務局ハ必要ニ應シ模様替ヲ命スルコトアルヘシ此場合ニ於テ損害ヲ生スルコトアルモ一切賠償セサルモノトス

第十六條 工事落成ノ上ハ係員ノ檢査ヲ受クヘシ

第十七條 第二條第三條第十一條及第十三條ニ違背シタル諸職工人夫等ニ對シテハ直チニ退場ヲ命シ爾來之レヲ使用スヘカラス

第十八條 本心得ニ違背シタル者ニ對シテハ建築設置ノ許可ヲ取消スコトアルヘシ此場合ニ於テ損害ヲ生スルコトアルモ之レヲ



二 賣店

茲ニ於テ當時迄便宜府廳及ヒ事務局ニ於テ受附保管中ナリシ出願書ハ計五百六通ノ多キヲ算シタルカ該規則ノ發表ト同時ニ全部一旦之カ返戻ヲ了シ更ニ正規ノ願書ヲ提出スヘキヲ通知シタリ之ヨリ先キ會場敷地内ニ於テ之ニ充當ス可キ地坪ノ豫測ヲ行ヒタルニ良好ナル場所ハ孰レモ既ニ別館私設陳列館敷地トシテ充當セラレ且ツ山林中ハ博物館ニ於テ飲食店等ノ設置ヲ許ササル方針ニ出テラレ加フルニ配置ニ最モ困難ヲ感シタルハ從來博物館ニ於テ許可セル公園内小休憩所中會場内ニ編入セラレタルモノ三十一箇所ノ處置ニシテ是等ハ從來ノ位置ニ於テ其ノ營業ヲ繼續シ得ルノ既得權ヲ有スルヲ以テ本會飲食店其ノ他ノ賣店ノ爲メニ其ノ移轉ヲ強要スルコト能ハス若シ陳列館道路等ノ支障トナルカ爲メニ立退ヲ命シタルモノニ對シテハ適當ノ換地ヲ與ヘサルヘカラサル等是ナリ而シテ是等ノ支障ヲ除キテハ出願者ノ希望坪數ヲ半減スルモ尙僅カニ百軒ヲ超ユル能ハサルノ狀況ナリキ然ルニ出願期日ノ甚タ短カカリシニ拘ハラス期日迄ニ正式願書ヲ提出セルモノ二百六十三名(内他府縣ノモノ二十餘)ニ及ヒ之カ選擇竝ニ配置ニ關シテ苦心セルトコロ尠ナカラサリキ即チ先ツ是等願書ニ就キ曩ニ内定セル飲食店採擇標準ニ照ラシテ營業年數、納稅額、賣品ノ種類名物等ニ依リ甲乙丙丁ノ四段ニ區別シ公平ニ第一回第二回ノ審査ヲ遂ケ(雜品販賣店ハ繪葉書及ヒ

煙草ノミトシ休憩所ハ無料ノモノニ限リ前記標準ニ依リ身元確實ナルモノヲ選メリ順位ヲ定メ大正三年一月二十八日九十六名ヲ限リテ許可スルニ決シ二月一日ヨリ毎日順位豫定者ヲ召喚シ敷地實測圖ヲ交附シ其ノ際建築工事心得、敷地料及ヒ保證金納付期限其ノ他ノ注意事項ヲ示達シ實測坪數竝ニ料金を對スル認印ヲ押捺セシメ敷地料竝ニ保證金ノ完納ヲ俟テ本許可ノ指令ヲナセリ而シテ該指令書ニモ種々ノ條件ヲ附シ又電燈水道瓦斯ノ取付樹木ノ保護等ニ關スル心得書ヲ配付シタリ

敷地ノ配當ヲ終ルヤ之ニ對スル建築設計ノ願書ニ添付セルモノヲ變更スルノ要アルモノニ就テハ更ニ圖面及ヒ仕様書ヲ提出セシメ一々工事課ノ承認ヲ經タル後工事ニ著手セシムルノ順序ヲ採リ建築中ハ係員終始監視シタルカ手續ノ萬事遲延セルニ加ヘテ雨雪等ノ障害相次テ起リ其ノ完成ハ大ニ危マレタルニ拘ハラス開會前日迄ニハ凡テノ建築ハ勿論營業開始ニ關スル一切ノ準備ヲ了レリ又設計ノ檢閲充分ナリシカ爲メニ其ノ構造何レモ比較的堅實ニシテ體裁亦風雅ナルモノ多カリキ

三 概況

博覽會カ種々不測ノ事故ノ爲メニ意外ノ打撃ヲ受ケタルト同時ニ飲食店モ亦從テ一般ノ豫想ニ反シ頻ル不況ニ終レリ殊ニ二本杉附近ニ配置セラレタルモノハ客足寂寥ヲ極メ之カ振



興策ニ就テハ賣店各自竝ニ事務局ニ於テモ工夫ヲ凝ラシ山車陳列餘興場ノ設置久留米露園燈籠其ノ他ノ出品物陳列飾門及夜間電燈瓦斯裝飾團體休憩所ノ設置體育館餘興者ノ行列等ヲ行ヒシカ其ノ効果ニ至リテハ多ク言フニ足ルモノアラサリキ閑靜ニシテ風致ニ富ム二本杉附近ノ不結果ニ反シ狹隘ニシテ難關セル凌雲院前第二會場及第一會場東園第三工業館橫等ハ比較的良好ノ成績ヲ擧ケ得タルカ如シ然レトモ五六月ノ交ハ最モ不振ナリシヲ以テ二本杉附近以外ノ飲食店ニ於テモ各自若シクハ共同シテ種々ノ發展策ヲ講スルモノ尠ナカラス就中凌雲院前賣店共同ノ施設ニ係ル藤棚精養軒其ノ他二三賣店ノ餘興ヲ加ヘタルカ如キ稍々人ノ注意ヲ惹ケリ七月ニ入りテ興行物飲食店營業者相集リテ一大假裝行列ヲ舉行シタルト本會ニ於テ當日限リノ福引ヲ舉行シタルハ營業上ニ蒙リタル利益亦鮮少ニアラサリシカ如シ福引ニ際シテハ飲食店ニ通スル購買券ヲ發行スルト同時ニ營業者ヨリノ寄附券モ亦之ヲ加ヘタリ

開會ヨリ四月中旬ニ至ル間ハ各營業狀態頗ル眞面目ナリシモ其ノ以後ニ在リテハ或ハ日除霞寶張揭示札看板等ヲ設置シ或ハ張出シ建築ヲ行ヒ或ハ當初許可ヲ受ケタル以外ノ賣品ヲ追加シ或ハ當初出願ノ業態ヲ止メサルモノアルニ至ルモノ或ハ設置規則ニ違反シ風致ヲ害シ若クハ入場者ノ批難ヲ受ケルモノ多少アリシカ不振ノ際ナルカ故ニ其ノ甚タシキモノヲ除キテハ頗ル寛大ノ取締ニ放任セリ

敷地料ニハ等級ヲ設ケス當初開期中ノ分ヲ取纏メ前納セシメタルヲ以テ集金上ノ困難ナカリシト雖モ増坪數ニ對スル地料ノ追徴ニ關シテハ種々ノ異議ヲ唱ヘ免除ヲ乞フモノアリタルモ結局全部收入ヲ見ルニ至レリ

賣店ニシテ閉會後建築物ヲ取拂ヒ竝ニ敷地復舊シテ規定通り十五日以内ニ完了検査ヲ受ケ保證金還付ノ請求ヲ申出テタルモノハ甚僅少ニシテ其ノ多クハ建設物ノ賣却ニ多數ノ日子ヲ費シ買受人ヲシテ取拂ニ著手セシムルノ狀況ニシテ中ニハ其ノ間尙出入ノ人夫其ノ他ニ對シ營業ヲ繼續スルモノアリ極力督促シタルニ拘ハラズ遂ニ全部ノ完了ハ十月ニ入りキ如上ノ遅延ニ就テハ保證金ニ依リテ費用ヲ支辨シ事務局ニ於テ隨意ニ建設物ノ處分ヲナシ得ルノ規程ナリシト雖モ遂ニ實行スルニ至ラサリキ蓋シ本館別館トノ關係上賣店ノミシカク追窮スルヲ得サリシナリ但シ保證金納附ハ敷地復舊ニハ多大ノ便宜ヲ得タリ

四 飲食店採擇標準竝ニ其方法

飲食店設置規則ニ照ラシ支障無キモノノ内左ノ方法ニ依リ採擇ス

- 一、出願者ハ左ノ資格ヲ有スルモノニ限ル
- 一、一年以上當該營業ニ關シ經驗ヲ有シ現ニ其ノ營業ニ從事スル者
- 一、國稅ヲ納ムルモノ
- 一、飲食物ノ種類ハ左ノ標準ニ該當スルモノナルヲ要ス
- 一、各地ノ名産又ハ名物トシテ定評アリ適當ト認ムルモノ



一、珍香若クハ模範飲食品トシテ推奨スルニ足ルモノ  
 一、調理、販賣ノ方法又ハ設備ニ關シ趣味ニ富ミ簡便若クハ斬新ノ意匠アルモノ  
 以上ノ資格條件ヲ有セサル者ニ特ニ許可セントスルトキハ顧問會ニ附議スルモノトス  
 以上ノ標準ニ依リ選擇ノ上敷地ノ配當ヲナシ尙餘地アル時ハ一定ノ納稅額ヲ限リ同種ノ業  
 態ニ就キ抽籤ヲ以テ選定スルモノトス但此方法ニ據リ難キ時ハ殘餘ノ全部ニ對シ抽籤ヲ行  
 フコトアルヘシ

五 興行物

興行物出願者モ亦設置規則ノ制定以前ヨリ續々申込ミアリ大正二年六月準備委員會ノ議決  
 ヲ經同年七月府告示第七十七號ヲ以テ特設物設置規則ヲ發表スルト同時ニ右出願書ハ總テ  
 一旦之ヲ願人ニ返戻シ更ニ該規則ニ依リ出願セシムルコトトナシタリ而シテ期限迄ニ受理  
 セルモノ計三十九通ニ上リ更ニ期限後ノ出願ニ係ルモノ十七通ヲ算セリ出願斯ク多數ナリ  
 シト雖モ其ノ内容ニ至リテハ學術技藝上裨益スルトコロアリ若クハ清新ナル娛樂上斬新ノ  
 意匠ヲ凝ラシ博覽會ノ餘興トシテ最モ適切ナリト認ムルモノ極メテ少ク若シ之レアルモ出  
 願人ノ身元其ノ他ニ關シ果シテ願書記載ノ内容ヲ實現シ得ルヤ否ヤ疑問トスル所多カリシ  
 ヲ以テ之カ選擇上豫メ興行物採擇標準ナル内規ヲ定メ又出願人ノ身元ヲ調査シ且ツ之カ選  
 擇ニ關シテハ一々顧問會ノ議ヲ經ルコトトナシタリ而シテ前記出願總數中數度ノ顧問會ヲ  
 經テ採擇セルモノ左ノ如シ

- 一、鐵山大模型館
- 二、通俗農工商活動寫真館
- 三、サークリングウエーヴ
- 四、遊覽索道
- 五、衛生館
- 六、南洋館
- 七、西洋ダンス
- 八、ウォーターシュート
- 九、電氣化學應用娛樂館
- 十、自働一分間寫真
- 十一、獨走馬遊戯場
- 十二、美人島旅行館
- 十三、エスカレーター
- 外ニ 座禪館

體量易斷機

右ノ内通俗農工商活動寫真館電氣化學應用娛樂館ハ經營方法ヲ誤リ不況ノ爲メ後ニ至リ内  
 容ヲ變シ西洋「ダンス」ウォーターシュート「獨走馬遊戯場」ハ敷地料ヲ完納セサルニヨリ之ヲ取  
 消シ自働一分間寫真ハ機械不完全ノ爲メ實施スルニ至ラス美人島旅行館ハ舊「バノラ」館立



退交換條件トシテ經營セルモノニシテ他ト其ノ關係ヲ異ニシ座禪館ハ補充ノ爲メ急ヲ要シ  
顧問會ノ議ヲ經ス體量易斷機ハ二本杉發展ノ一助トシテ採用セリ  
以上ノ外興行物ノ設置ニ就テハ遠ク英佛露獨伊米等ヨリ出願アリシカ規模廣大ニシテ充當  
スヘキ敷地無カリシカ爲メニ遺憾ナカラ之ヲ拒絕セリ敷地配當ニ關シテハ種種ノ困難ヲ感  
シタリト雖モ結局別紙ノ如ク配置シタリ而シテ許可ニ先チ警視廳ト協議シテ種種ノ條件ヲ  
附シ本許可ノ指令ヲナシタリ

入場料ハ最高貳拾錢最低五錢ナリシモ時ニ人數ニ應シテ割引ヲナセルモノ固ヨリ多シ本會  
關係者ハ多クハ無料入場ヲ得シメタリ

開會中行幸、舉式、大喪其ノ他ノ事故ニヨリ興行停止若クハ歌舞音曲ノ停止ヲ命シタルコト屢  
屢アリキ又閉會後「エスカレーター」「ケールカー」「鑛山模型、衛生館」四者ハ延期ヲ出願セシカ  
九月末日迄「ケールカー」ヲ實行シタル以外ハ總テ出願ヲ取消シタリ  
開會後兩大師ニ於テハ寺院内ノ一部ヲ寶物展覽所トシ料金ヲ徴シテ觀覽セシメタリ

六 興行物採擇標準

- 一、風教及衛生上ニ害ナキコト
- 二、出願人ノ身元確實ナルコト
- 三、危險ノ虞無キコト
- 四、設備ノ行届ケルコト

右各項ヲ具備シ尙左ノ各號ノ一ニ該當スルモノナルヲ要ス但同種ノ興行物ニ在リテハ各會場内一箇ヲ越ユルコトヲ得ス

- 一、教育上ニ裨益アルモノ
- 一、學理ヲ應用シタル斬新ノモノ
- 一、娛樂ニ適當ナルモノ

以上ノ内左記各項ヲ具有スルモノニ限り特ニ出願期限前ニ於テ許可スルコトヲ得

- 一、特ニ意匠卓絶セルコト
- 二、設備ニ多數ノ日子ヲ要シ出願期限前ニ許可スルニアラサレハ開會迄ニ竣工ノ見込ミナシト認ムルモノ

興行物許可指令式

博經收第 號

住 所

氏 名

大正 年 月 日 附願東京大正博覽會場敷地内ニ特設物何々設置ノ件許可ス

但左記條項相心得本書到達後五日以内ニ請書ヲ差出スヘシ

會 長

記

一、貸付許可ノ敷地ハ 坪ニシテ其ノ位置及區劃ハ第 會場内別紙見取圖ノ場所トス

一、許可ノ業態並ニ其ノ施行方法ハ願書記載通リトス

一、但願書記載ノ事項ヲ變更シ若クハ所載以外ノ事項ヲ施行セントスルトキハ豫メ事務局ノ許可ヲ受クルヲ要ス

一、興行日數ハ大正三年三月二十日ヨリ同年七月三十一日ニ至ル百三十四日トス



一特設物設置規則、工事其ノ他構内取締ニ關スル諸規則ハ勿論隨時發スル命令並ニ係員ノ指揮命令ヲ遵守スヘシ  
 一以上ノ各號ニ違背シタルトキハ特設物設置規則第二十條ニ依リ處分スヘシ  
 一本興行ニ關シ警視廳ノ許可若クハ認可ヲ要スルモノハ別ニ之カ許可又ハ認可ヲ受ケ事務局ニ届ケ出ツヘシ  
 前項ノ許可認可ナキ時ハ興行ヲ爲スヲ得ス此ノ場合ニ在リテハ一定ノ期間ヲ限リ建設物ノ取拂ヲ命シ土地ノ返還ヲ俟テ既納ノ保證金及ヒ敷地料ヲ還付スルコトアルヘシ

七 興行物内容

一鑛山模型 神田小川町一番地寶石細工及ヒ鑛物標本製作業五味道藏ノ出願ニ係リ第二會場東正門外ニ建設ス其ノ敷地二百二十七坪ニシテ鑛山ノ最高所五十餘尺山脈平均高所二十餘尺坑壁ハ漆喰又ハコンクリートヲ以テ造リ山上ニ岩石草木等ヲ配置シテ其ノ延長坪數一千五百坪ニ及ヘリ而シテ坑壁ニハ本邦ニ於テ產出スル鑛石ヲ嵌裝シテ鑛層坑區ノ狀況ヲ髣髴タラシメ鑛脈及鑛内ニハ原產地ノ實景ヲ模シ要所ニ工夫其他ノ人形ヲ配置シ主要ナル箇所ニハ動力ヲ應用シテ作業ノ實況ヲ示シ或ハ各種ノ採鑛運搬ニ關スル器具機械ヲ備フ坑道及隧道ノ延長凡ソ一千二百尺觀者ハ坑口ヨリ入りテ或ハ坑外或ハ坑内順次各坑區ヲ目睹シテ山腹ヨリ再ヒ坑外ニ出テ斷崖絶壁ノ間ヲ辿リテ遙カニ石油採掘ノ狀況並ニ幽邃ナル山林溪流ノ好景ヲ展望シ更ニ忽チ大瀑ヲ仰キ奇巖怪石ヲ攀チ突屹タル阪路ヲ上リテ第二會場ヲ俯瞰シ再ヒ下リテ其ノ麓ニ設置セル各種鑛石標本及硅石類ノ陳列ヲ見ルモノニシテ觀覽料大人十錢小兒五錢ナリキ

一「ケーブルカー」 第二會場構外池ノ端茅町二丁目三番地地先不忍池畔ヲ起點トシ池上ヲ橫斷スル一千五十尺上野公園清水堂下地先池畔ニ至ル間ヲ架設セルモノニシテ二條ノ鋼鐵製索道ヲ軌道トシテ之ニ客車ヲ懸吊シ別ニ軟鋼索條ヲ無端循環スヘク裝置シテ之ヲ曳索トシ客車ハ把握裝置ニ依リ運轉セシムルモノニシテ其ノ定員一臺八名各車ノ間隔常ニ二百五十尺ヲ保タシム乗客入場券ヲ求メテ階上露臺ヨリ之ニ搭乘スレハ航空約五分此間中央支柱四十尺ノ高所ヲ超エテ第二會場及市中ヲ俯瞰シ爽快云フヘカラス特ニ夏季夜間ニ於テ然リトス大人十五錢小兒十錢本所區長崎町竹林巧外二名ノ出願ニ係ルモノ設備費約四萬圓ヲ要シタリト云フ

一「サークリングウエーヴ」 第一會場迎賓館横ニ在リ日本橋區本船町二鈴木富藏外二名ノ出願ニ係ル米國「アーミテージ」社發明ノ專賣特許機ニシテ回轉ト上下運動トヲ結合セルモノ恰カモ大船ニ乘シテ波濤ヲ橫斷スルノ想アラシムル乗用娛樂機ナリ  
 本機ハ中央ニ三吋「アングル」鋼鐵製「ピラミッド」形ノ塔ヲ備ヘ其ノ上半球形ノ鐵蓋ニ取付ケアル十數坪ノ鐵桿ニヨリ懸吊セル直徑三十六呎幅三呎九吋其ノ内圓ニ沿フテ外面ニ向ヒ連續セル「ベンチ」ヲ設ケ「プラットフォーム」塔乘人員八十名ハ塔内ニ設置セル電動機ニヨリ任意ノ速度ヲ以テ廻轉シツツ一回轉毎ニ三回宛上下一丈二尺ノ大波狀運動ヲナシ運轉止マレハ「プラットホーム」ハ其ノ周圍ノ地上ニ設置セル四箇所ノ階段上ニ設ケラレタル動力ニヨリ自働的ニ上下スル槓杆ヲ以テ支ヘラレ地上約六呎半ノ場所ニ平衡安定ノ位置ヲ保ツヘシ試乗料



圖計設會覽博生衛社報新六二  
一ノ分百六尺縮

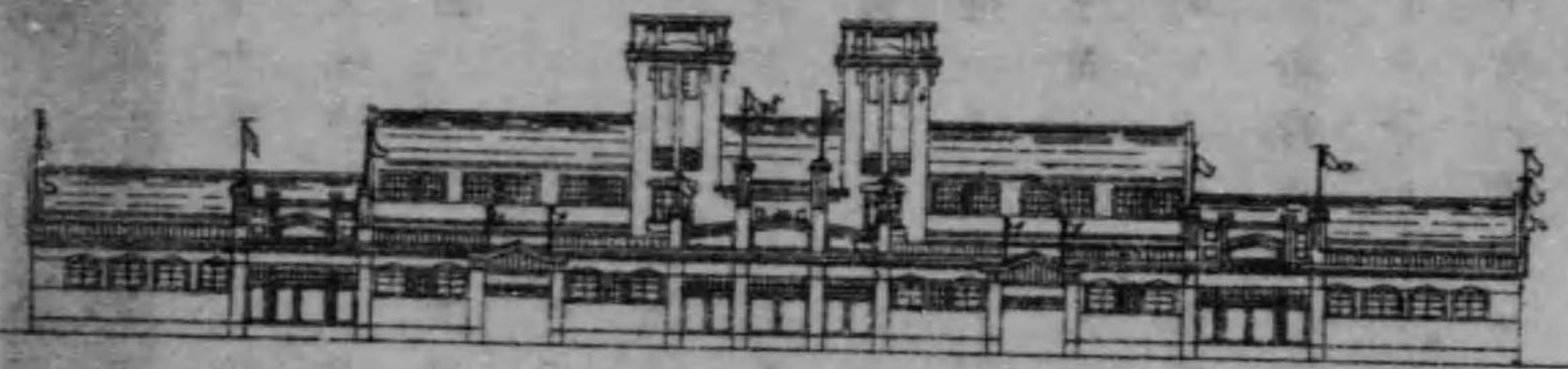

圖面正

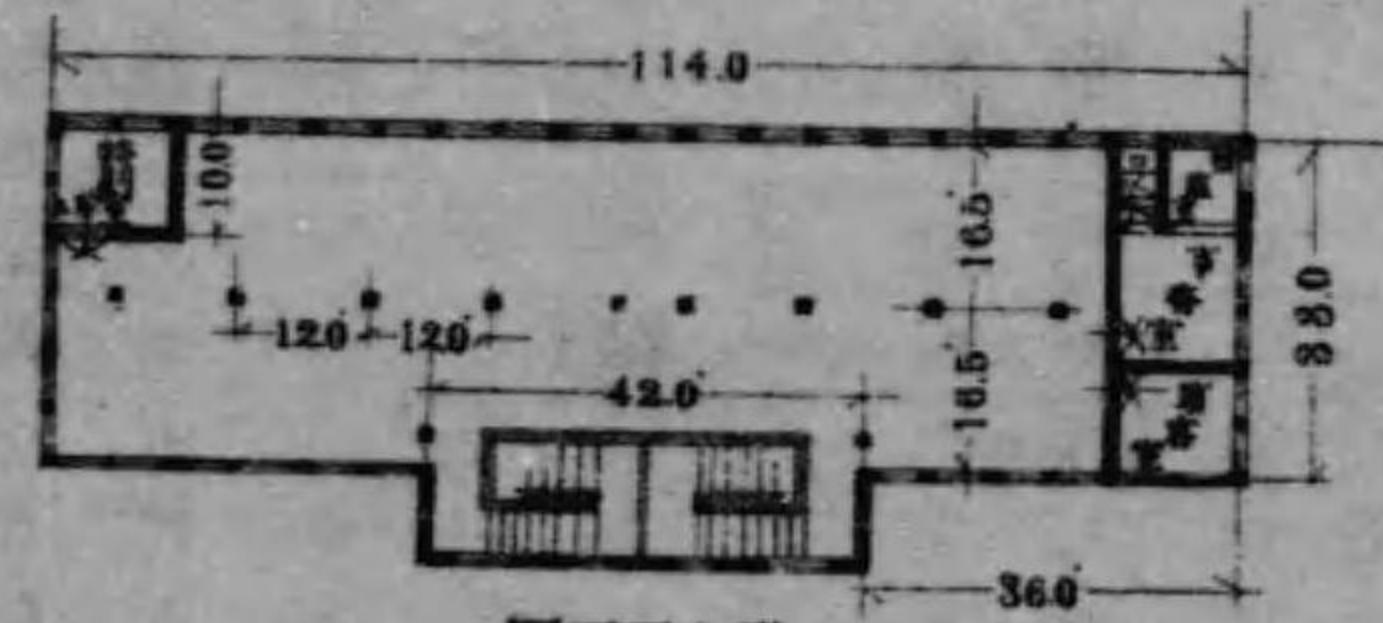

圖面平上階

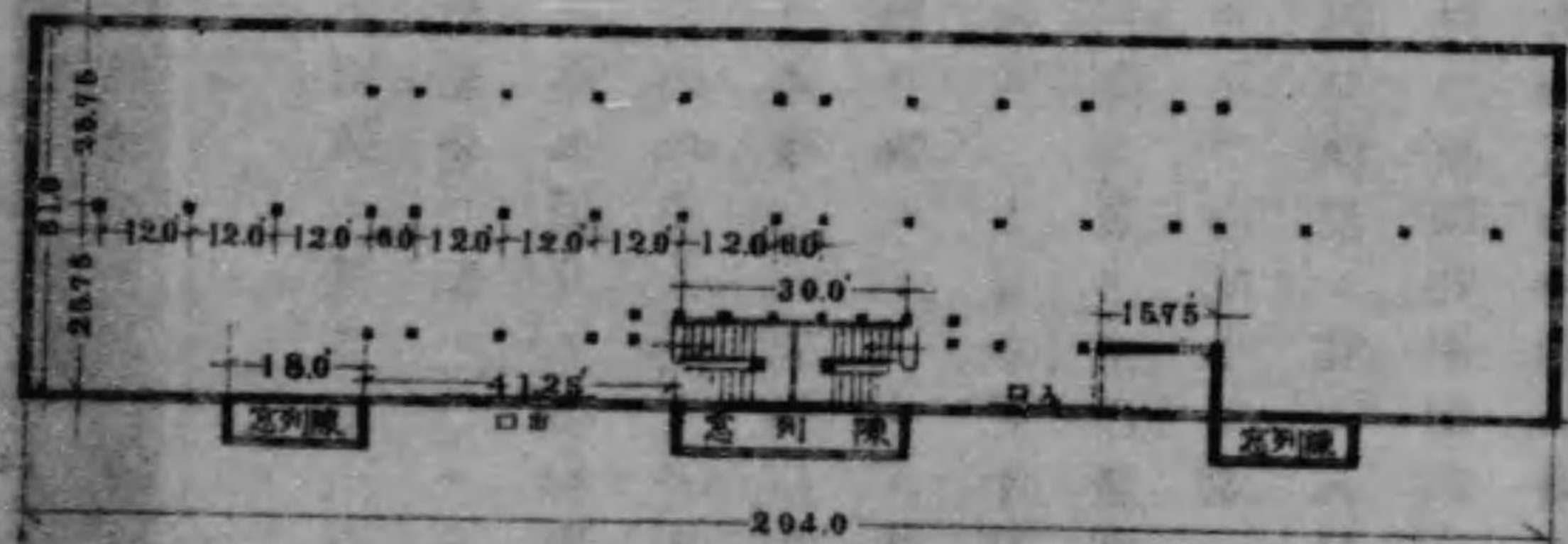

圖面平下階

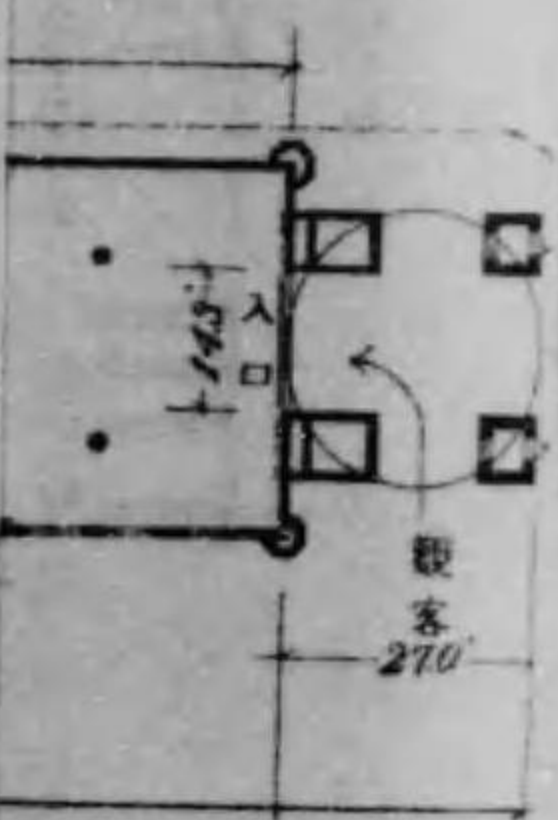

真寫動活商工農  
分百六尺縮

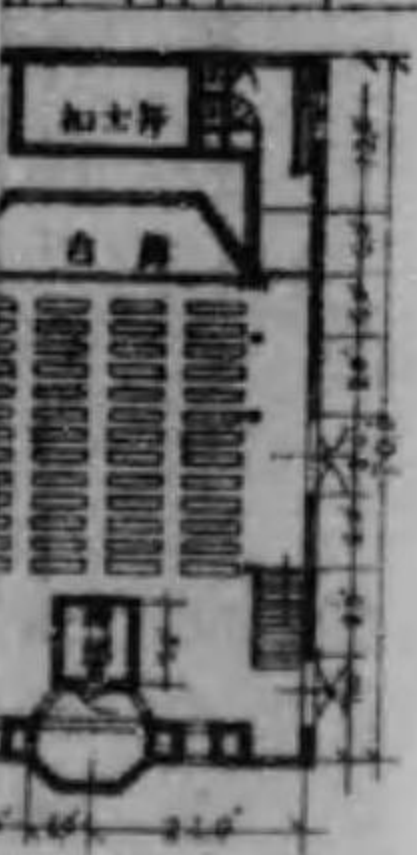

大人十錢小兒五錢殊ニ小兒ノ好評ヲ博セリ只周圍ノ大建築ニ閉塞セラレテ眺望ヲ缺キ且ツ雨天ニ休業ノ已ム無カリシハ缺點ナリキ

一美人嶋旅行館 北豊嶋郡瀧野川町大字西ヶ原松本米次郎ノ出陳ニ係リ第一會場東京市別館背面ニアリキ世界ノ一隅ニ美人島アルヲ假想シテ其ノ主要部分ヲ現ハシキネオラマ、イルジョーンノ共同應用ニヨリ各所ニ棲息スル奇怪不可思議ナル幾多美人ノ變幻出沒ヲ觀覽セシムルニアリキ其ノ主ナルモノヲ擧クレハ火中美人、幽靈美人、蛇體美人、美人井、馬頭美人、美人通天洞、美人島女王千年ノ怪美人等ニシテ觀覽人ハ是等美人ヲ通覽シテ天界空間美人、美人島節舞踊「ヤンキーダンス」「アメリカダンス」「サロメダンス」等ノ餘興ヲ觀ルモノナリ内容貧弱ナリシニ拘ハラズ人ノ好奇心ヲ驅リテ頗ル殷賑ヲ呈セリ入場料大人二十錢、小兒十錢

一南洋館 麴町區有樂町一丁目三番地代表者大田衛ノ出願ニ係リ廣ク南洋諸洲ノ物產ヲ蒐集陳列シテ南洋貿易ノ擴張ニ資シ兼テ其ノ風俗地理ヲ紹介スルヲ目的トシ第一會場鶯谷兩大師ノ前面四百餘坪ノ廣域ヲ占メテ南洋風ヲ加味セル特種館ヲ建設シ其ノ入口ニ緬甸最古ノ「ソールパロダ」ヲ模シタル一大黃金塔ヲ立テ英領海峽殖民地馬來聯邦州蘭領東印度英領「ポルネオ」等ノ諸州ヨリ蒐集セル美術工藝品農林物產及礦物動植物地理統計表ヲ陳列シ庭園ニハ南洋ノ風光ヲ模シテ芭蕉椰子等ノ樹木ヲ移植シ「サカイ」族ノ日常生活ヲ紹介シ尙餘興トシテ馬來半島土人ノ歌舞音曲ヲ演セシメタルカ非常ノ好評ヲ博シ連日滿員ノ盛況ナリキ

一通俗農工商活動寫真館 日本橋區青物町田川柳助外四名ノ出願ニ係リ現時我邦ニ於ケル



圖計設會覽博生衛社報新六二  
一ノ分百六尺縮

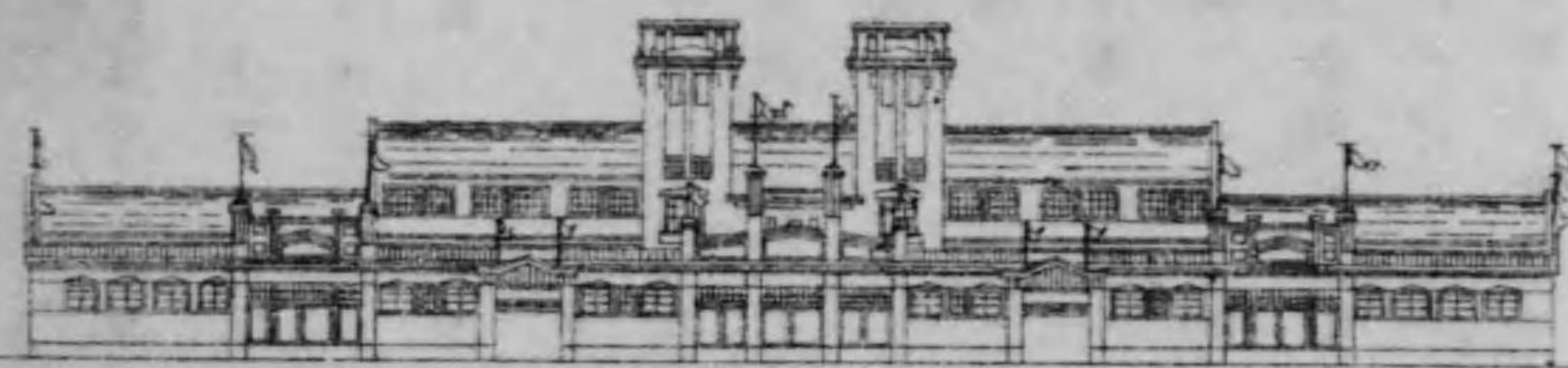

圖面正

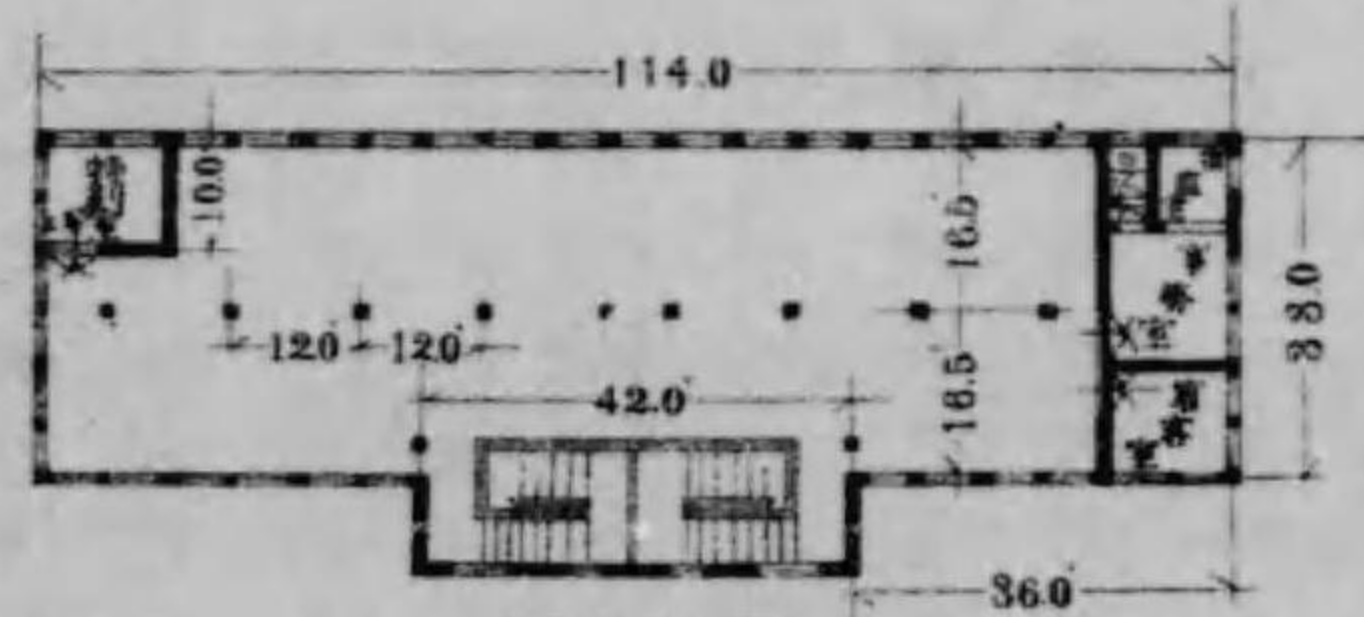

圖面平上階

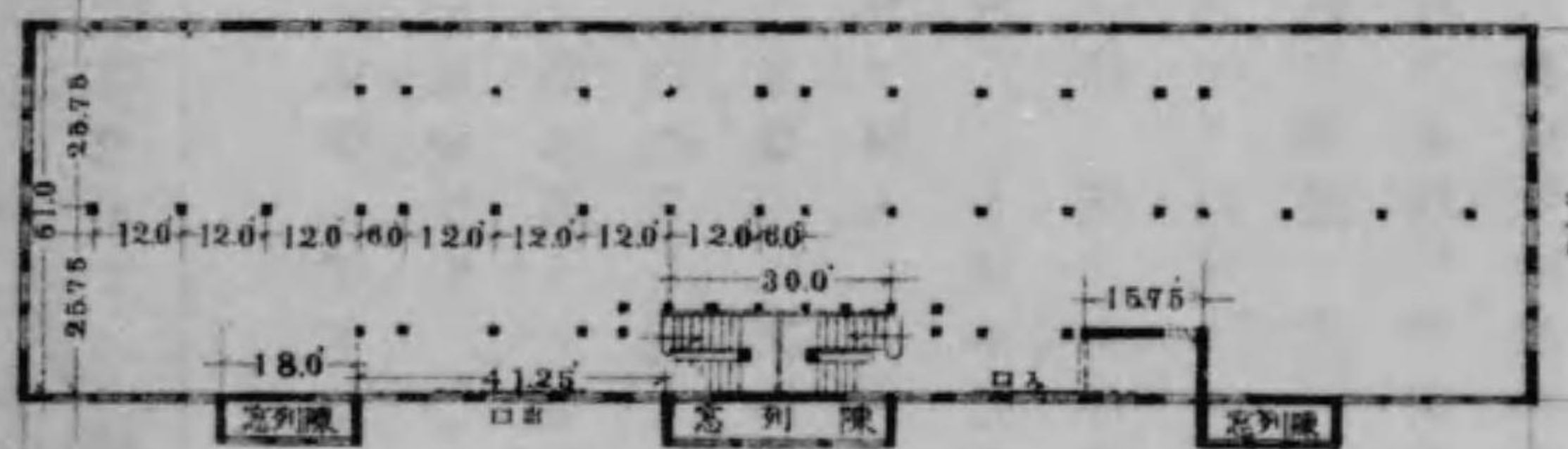

圖面平下階

圖計設館行旅島人美  
一ノ分百六尺縮

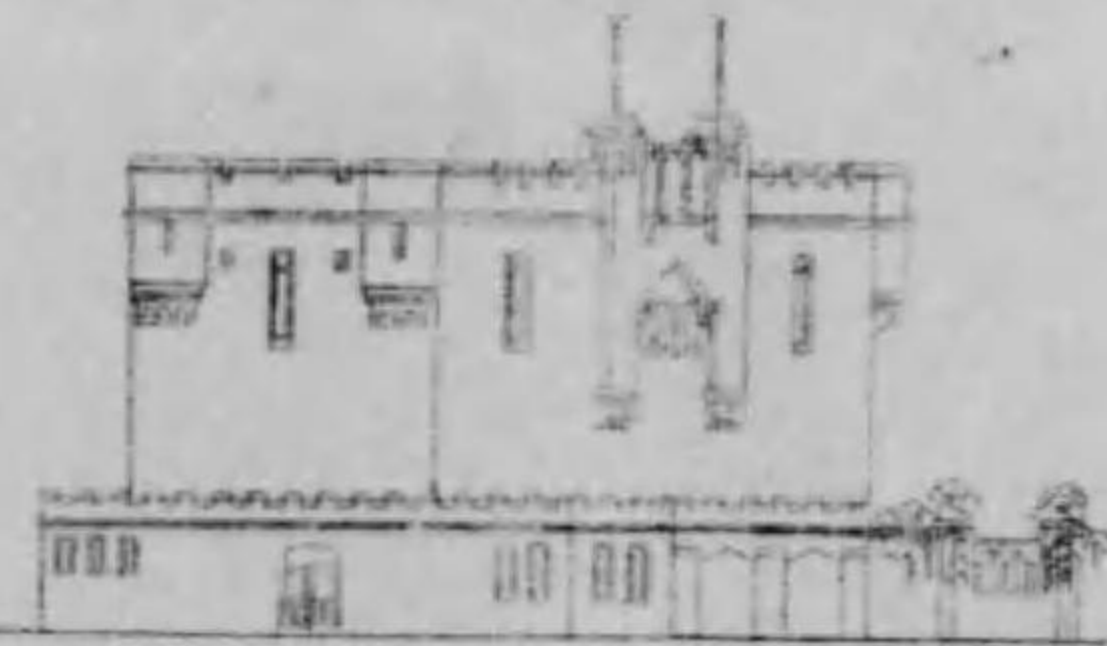

圖面正

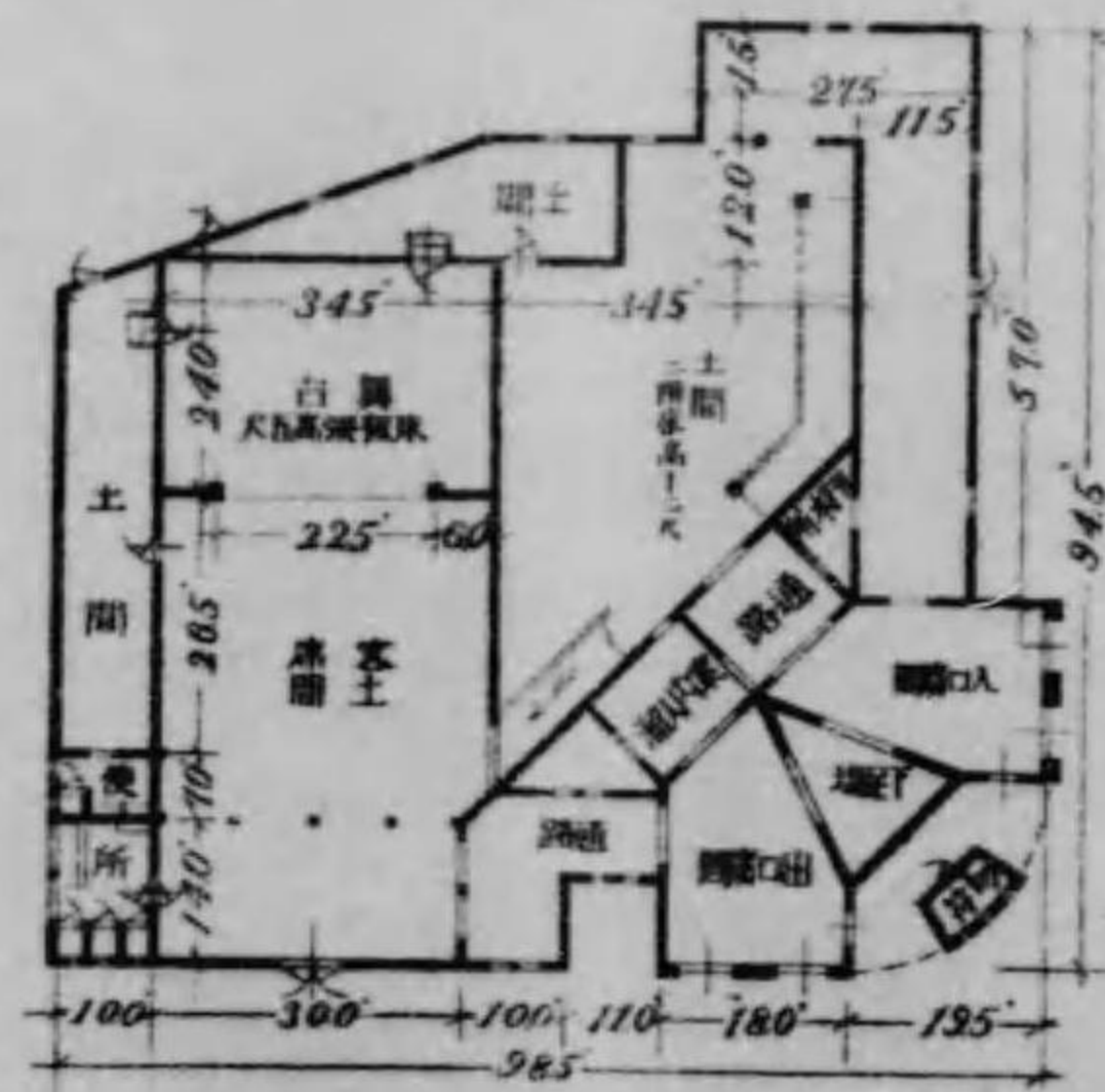

圖面平

圖計設館洋南  
一ノ分百六尺縮

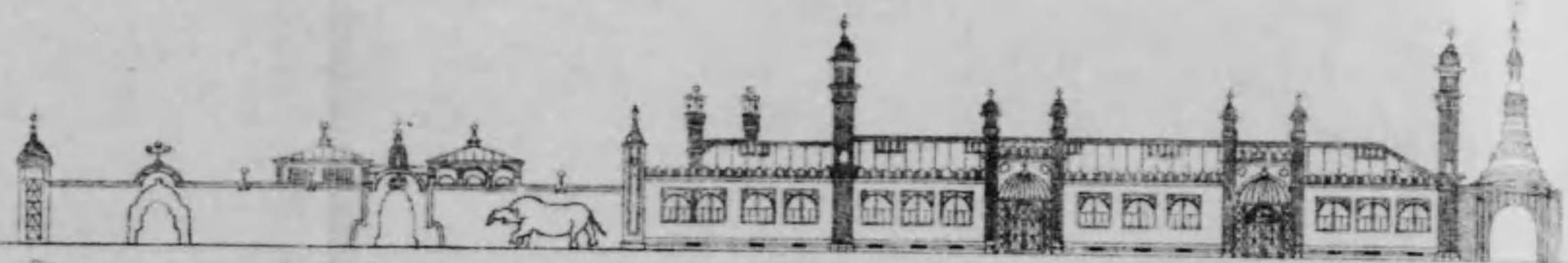

圖面正

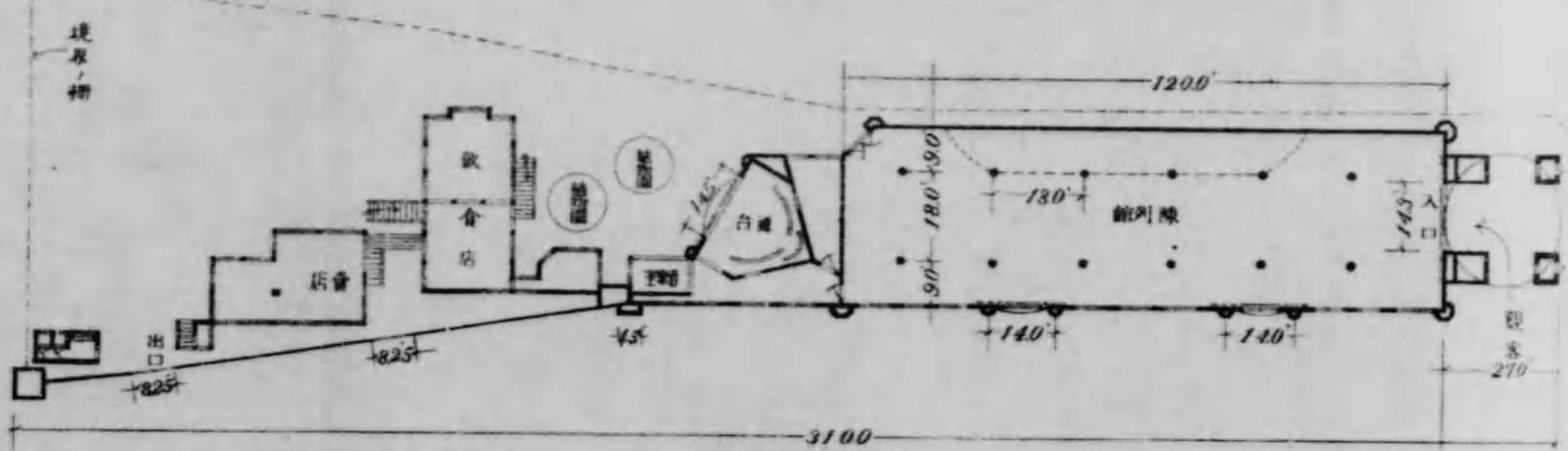

圖面平

圖計設道來覽遊  
一ノ分百六尺縮

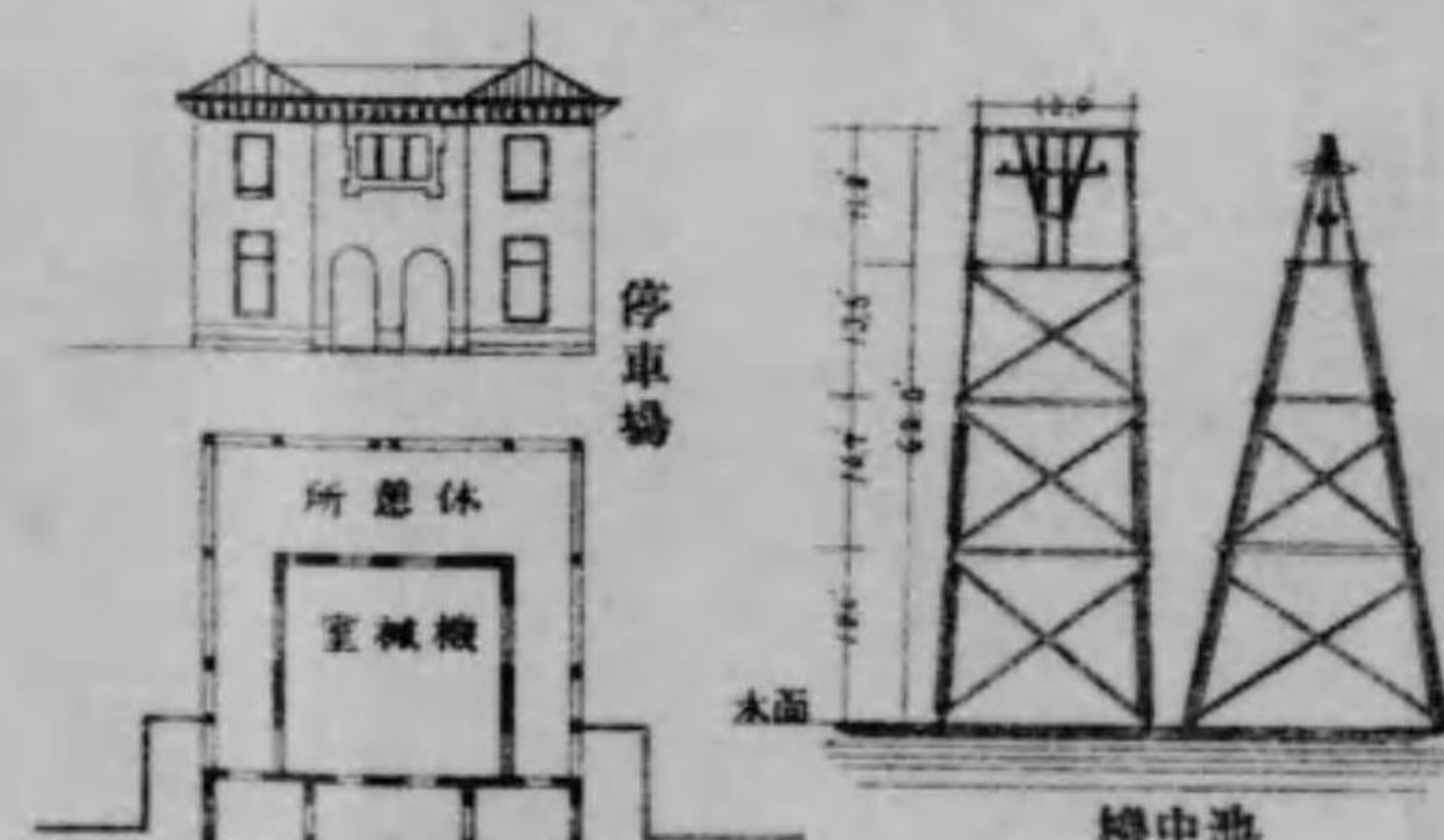

橋中池

圖計設—アラスカ—  
一ノ分百六尺縮



圖面側

圖計設館型模山嶺  
一ノ分百六尺縮



圖計設館真寫動活商工農  
一ノ分百六尺縮

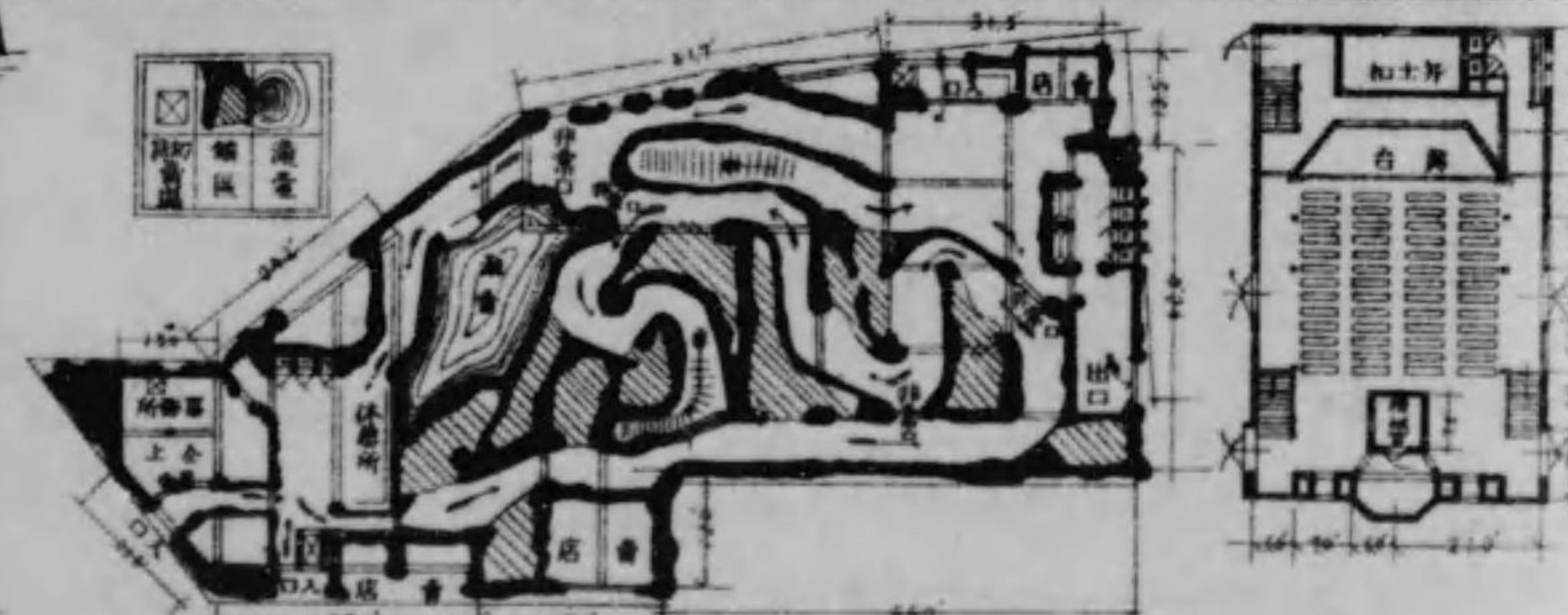

ノ「ソール」バロダ「ヲ」模シタル一大黄金塔ヲ立テ英領海峽殖民地馬來聯邦州蘭領東印度英領「ボ  
ルネオ」等ノ諸州ヨリ蒐集セル美術工藝品農林產物水産及礦物動物地理統計表ヲ陳列シ庭  
園ニハ南洋ノ風光ヲ模シテ芭蕉椰子等ノ樹木ヲ移植シ「サカイ」族ノ日常生活ヲ紹介シ尙餘興  
トシテ馬來半島土人ノ歌舞音曲ヲ演セシメタルカ非常ノ好評ヲ博シ連日滿員ノ盛況ナリキ  
一、通俗農工商活動寫真館 日本橋區青物町田川柳助外四名ノ出願ニ係リ現時我邦ニ於ケル



圖計設館樂娛用應氣電

一ノ分百二尺縮

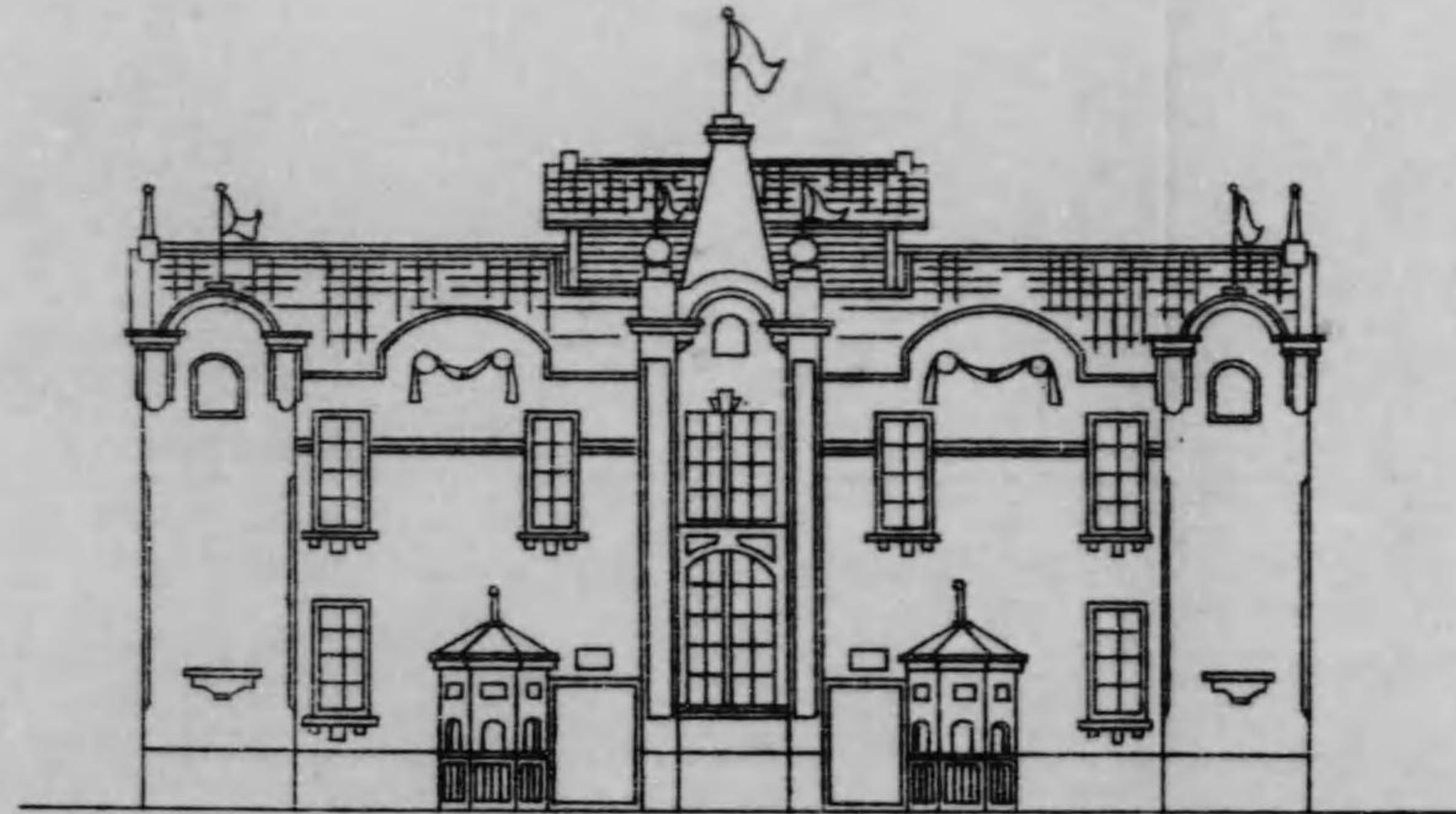

圖面正

圖計設館禪座ライミ

一ノ分百二尺縮



圖面正

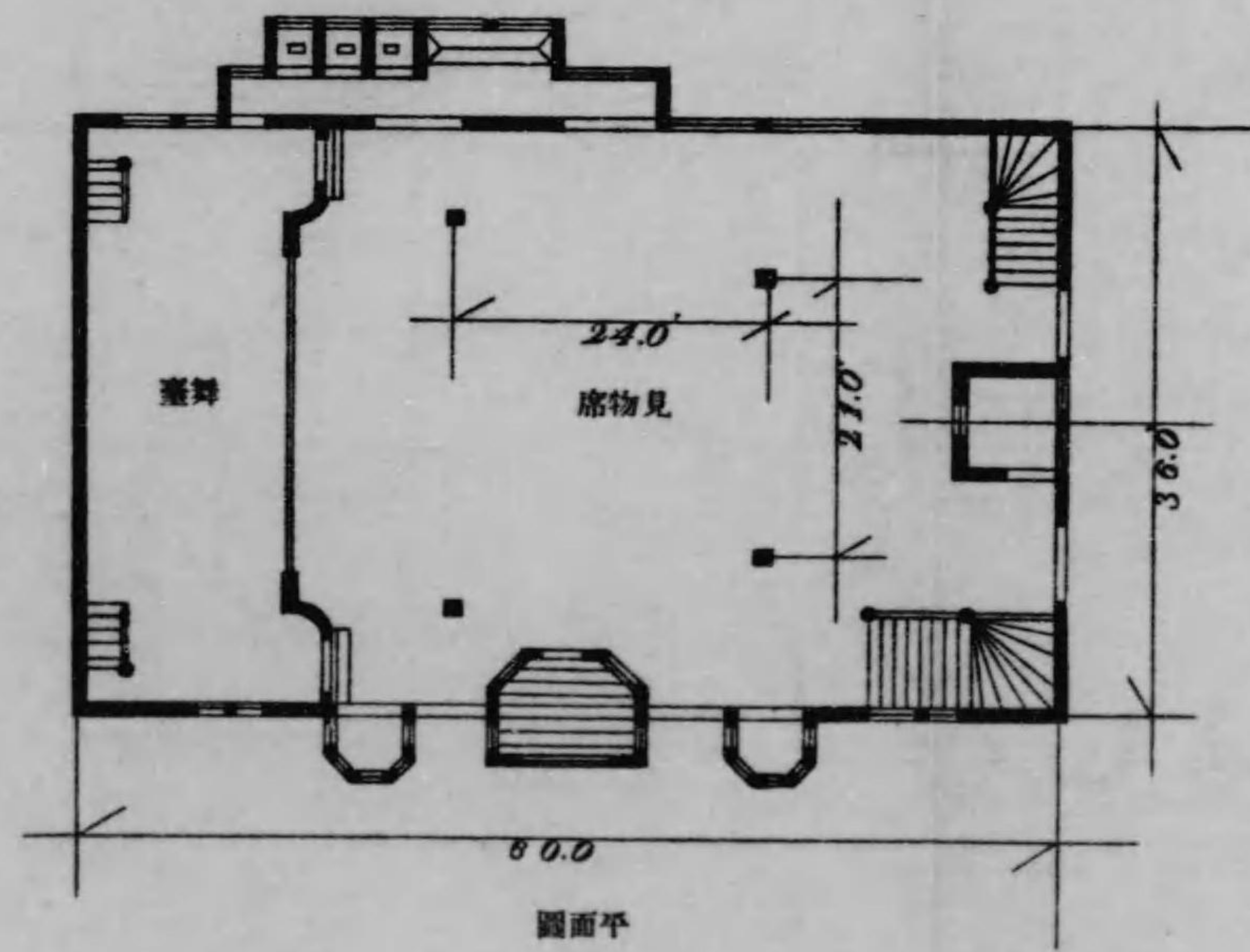

圖面平

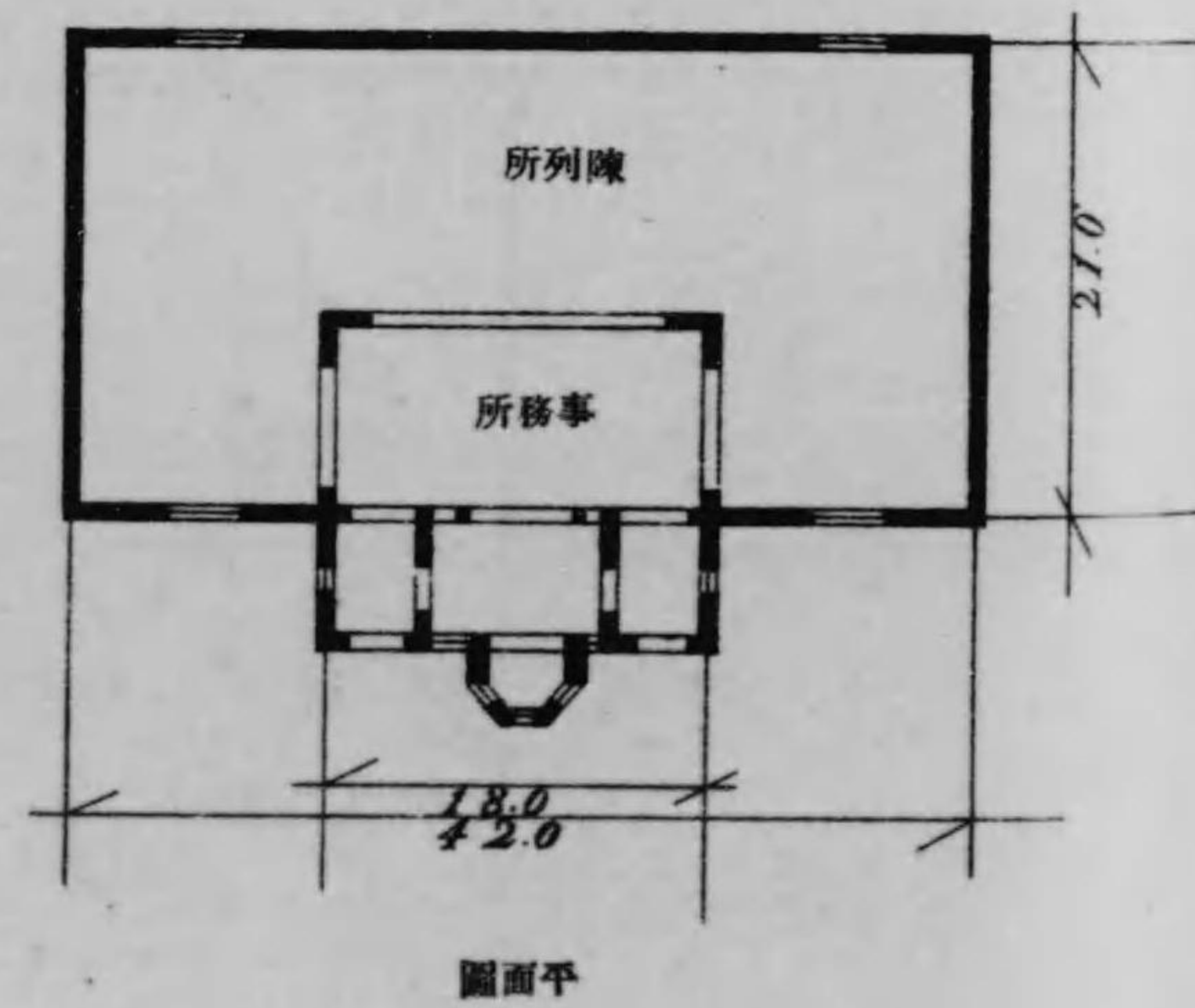

圖面平

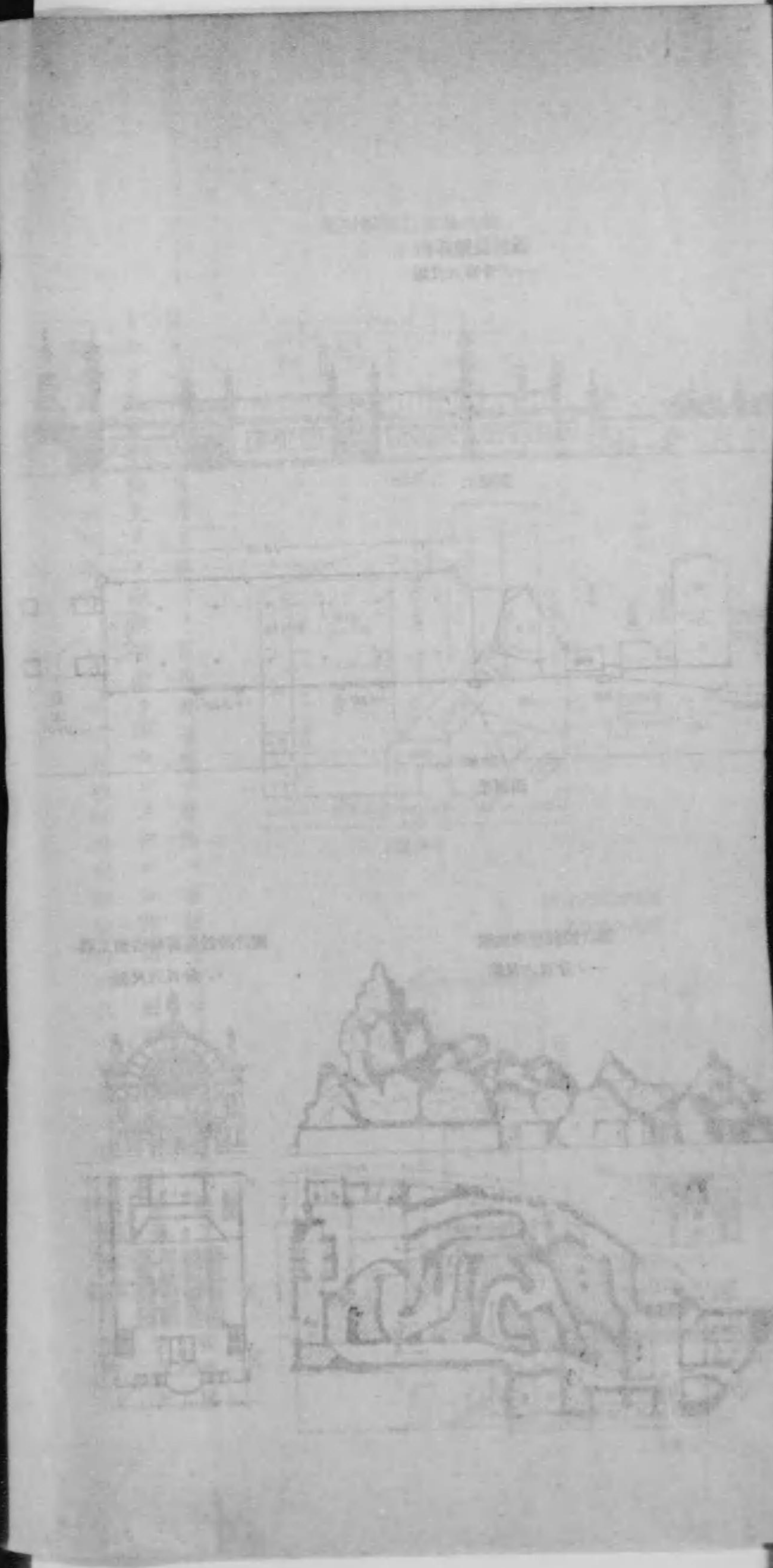



國立教育館  
 建築設計事務所  
 建築士 〇〇〇

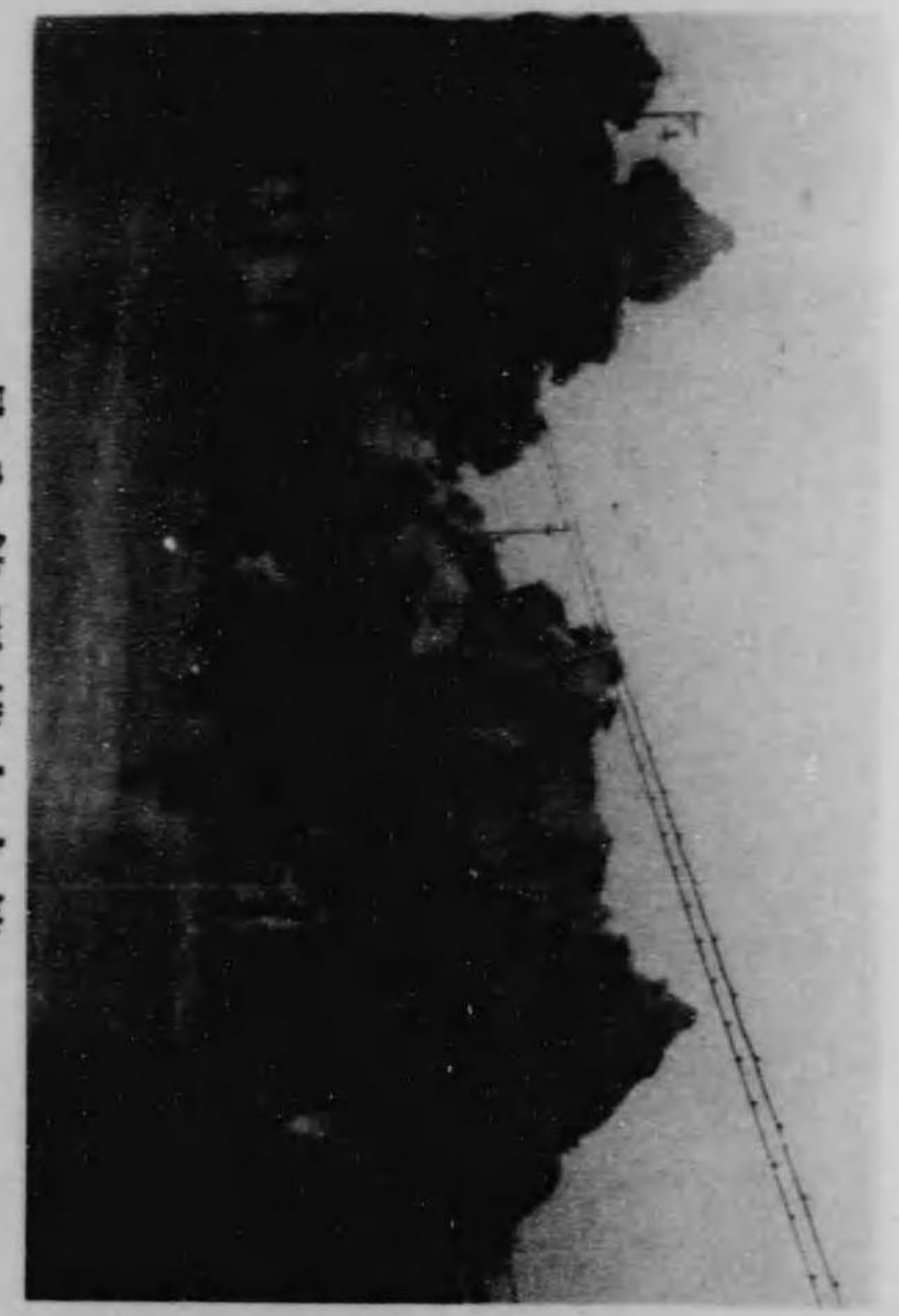
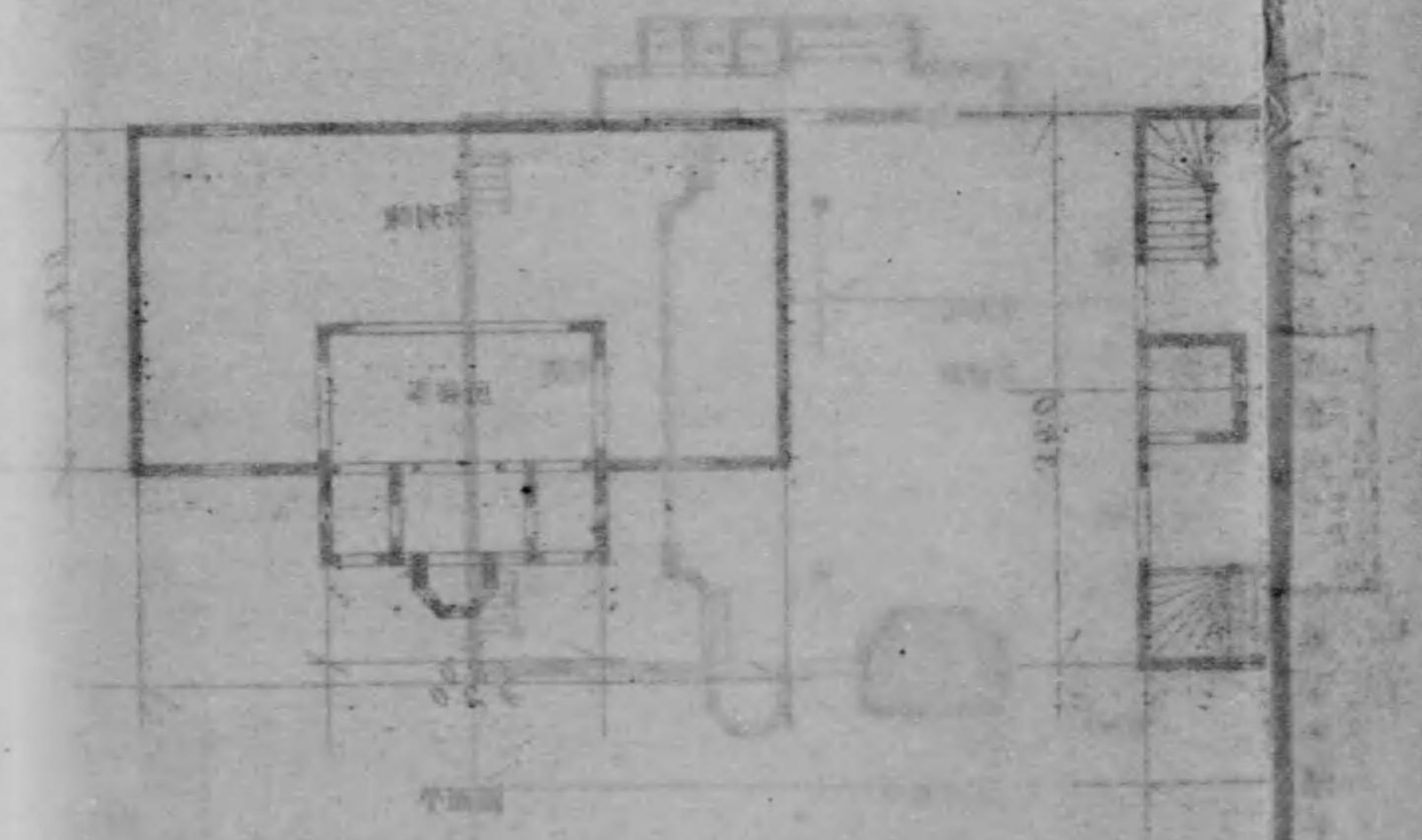
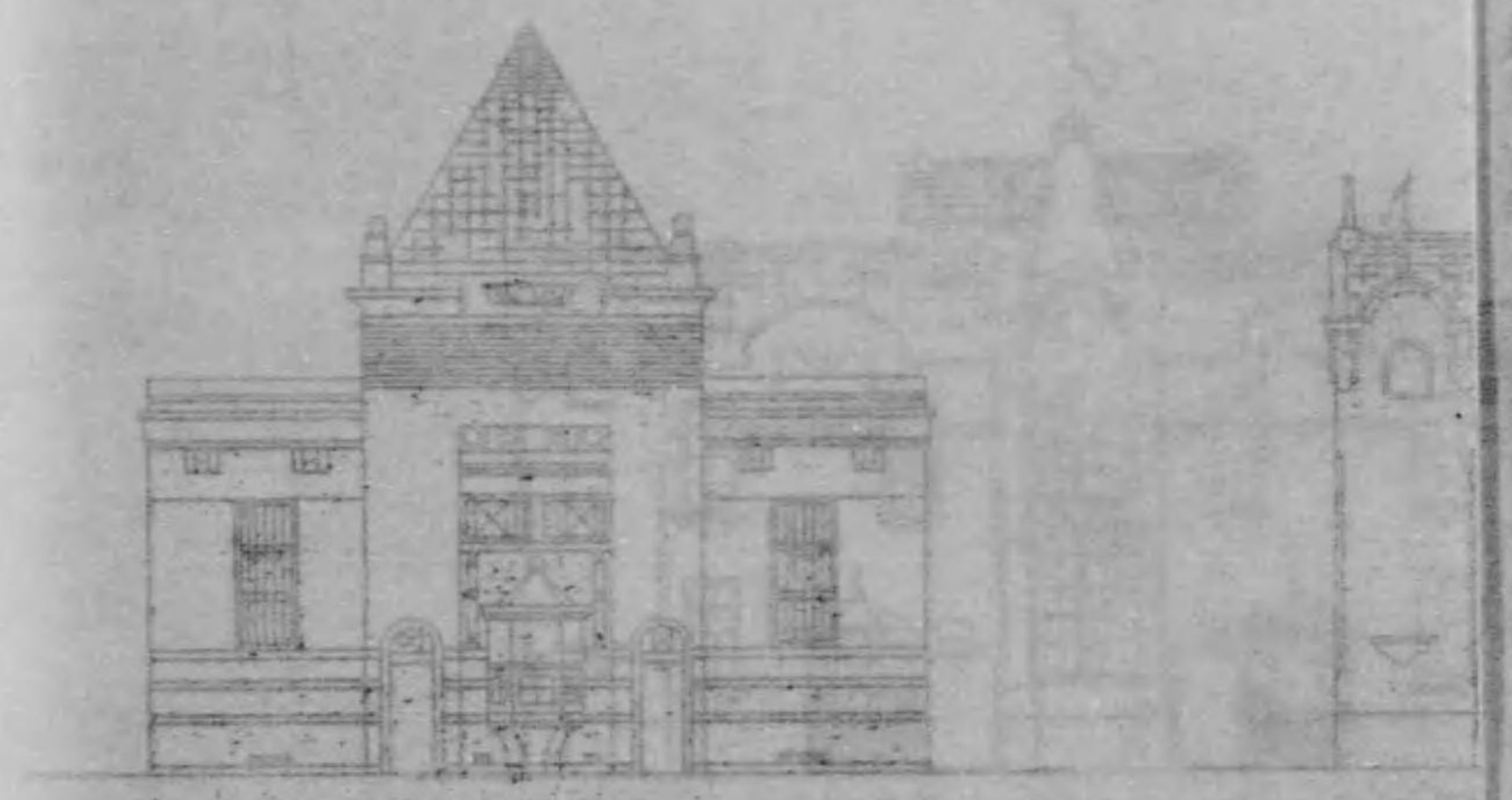

景全館型模大山鏡

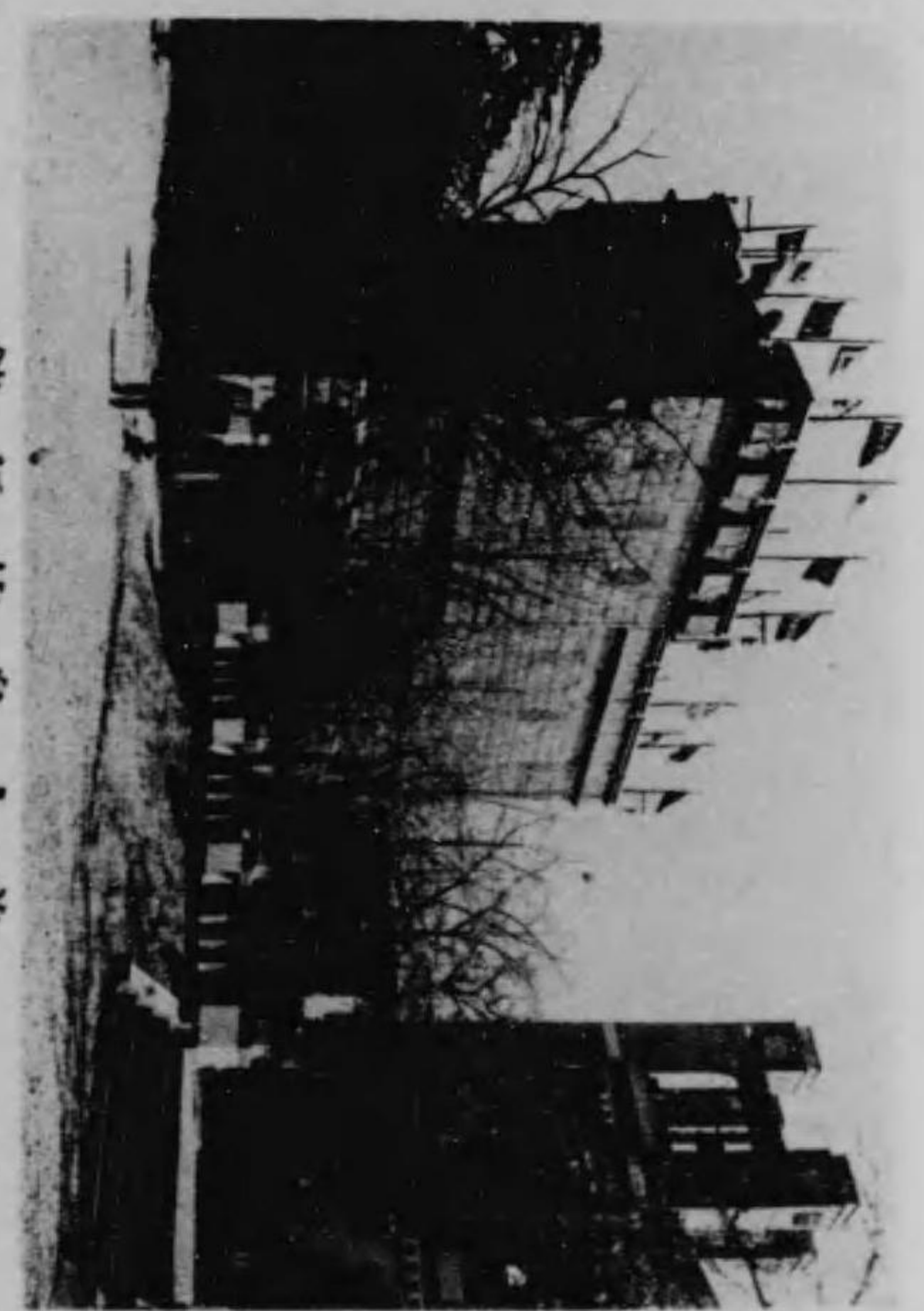

館行旅島人美



所掘採油石ト所練製部内上同



館育體



ル各種農工業ノ實況ヲ映寫シテ其ノ狀態ヲ紹介シ一般入場者ヲシテ出品ト相對比シ産業的智識ノ啓發ニ努メンカ爲メ第二會場構外不忍池畔切通下ニ建設セラレタルモノニシテ開會後約三箇月ハ製造工場農事園藝會社ノ作業狀況等多ク廣告的ノモノヲ觀覽セシメツツアリシカ其後全然内容ヲ變シテ滑稽劇劍舞等ヲ以テ辛ク營業ヲ繼續セリ入場料金五錢

一「ミイラ」坐禪堂 長野縣人守田金吾ノ出願ニ係リ迎賓館横ニ在リキ觀覽ニ供シタルモノハ乾肢佛體ニシテ支那江西省汗洲府龍泉寺ニ奉安シアリタルモノ二千有餘年前達磨大師布教ノ爲メ西來シタル當時其ノ第二高弟カ同所ニ於テ座禪三昧ニ入り其儘成佛シタルモノナリト傳ヘラレ江西省一帶ノ信仰甚タ厚カリシモノナリト云フ右ノ外達磨大師カ修業シタル嵩山小林寺ノ遺物ヲ始メ之ニ由縁アル古器物美術品ヲ陳列シ觀覽ニ供セリ入場料大人金十錢小兒五錢

一、自働體量易斷機 京橋區三十間堀林勝二ノ出願ニ係リ第一會場二本杉遊園地内五箇所ニ設置セリ專賣特許ニシテ一錢銅貨ヲ投入スレハ自働的ニ體量ヲ量リ同時ニ易斷紙ヲ得ルモノ

一、娛樂館 牛込區通寺町岩科龜太郎ノ出願ニ係リ第一會場第一工業館裏手ニアリ活動寫真奇術、踊喜劇等ヲ演シタルカ最モ不況ニ終レリ

一「エスカレーター」 豊多摩郡千駄ヶ谷町穩田糟谷陽二外二名ノ出願ニ依リ第一會場第二會場連絡交通機關トシテ設置セラレタルモノ第一會場正門内左側ヨリ第二會場運輸館染織館



ノ中間ニ至ル間七百五十尺ノ橋梁ヲ架シ其ノ兩端傾斜面ハ電氣昇降機ヲ利用シ其ノ他ノ部分ヲ步道トセリ昇降機ヲ利用セル階段ハ四個ノ脚車ヲ有スル滑動車臺ニシテ脚車及ヒ同車軸受ハ鑄鐵車軸及ヒ車臺ハ軟鋼製踏板及ヒ蹴込ミハ木製トシ各部ハ鉸鐵及ヒ螺釘ヲ以テ組立テラル階段ノ自動ハ軟鋼製平形鍵ヲ以テ各階段ノ車軸ヲ適宜ニ聯結シテ兩端ニ鑄鐵製移動用齒車ヲ設ケ該齒車ノ回轉ニヨリテ總テノ階段力所要ノ傾斜ニ定置シアル軌道ニ沿ウテ自然ニ適當ナル速度ヲ保チツツ移動スルモノナリ尙該機ノ各終端ニアリテハ平面ニ運轉セシメテ昇降ノ安全ト便利トヲ期セリ階段移動用軌道ハ複道式ニシテ階段ノ左右ニハ乘客ノ昇降ニ便ナラシムル手摺リヲ設ケタリ素「エスカレーター」ハ本邦トシテハ斬新ノ裝置ニ加フルニ第一第二各會場ノ近道トシテ便利ナリシヲ以テ料金ノ比較的廉ナラサリシニ拘ハラズ盛況ヲ極メタリ試乗料大人拾錢小兒五錢設備費九萬八千餘圓ナリ

八 經理課 飲食店興行物休憩所及雜品販賣店表

| 番號 | 圖面      | 業態 | 坪數 | 使用料       | 位置 | 屋號 | 住所          | 氏名    |
|----|---------|----|----|-----------|----|----|-------------|-------|
| 一  | 公園内小休憩所 | 三  | 四  | —         | 鶯谷 | —  | 下、上野公園内     | 鶯 亭   |
| 二  | 幕之内、辨當  | 一  | 一  | 一四七、四〇〇   | 同  | 上  | 芝、南佐久間、二ノ一八 | 橋原新助  |
| 三  | 公園内小休憩所 | 三  | 四  | —         | 同  | 上  | —           | 三 宜 亭 |
| 四  | 綱 め し   | 二  | 〇  | 二六八、〇〇〇   | 同  | 上  | —           | 加藤カク  |
| 五  | 南洋 館    | 四  | 九  | 五、六〇一、四〇〇 | 同  | 上  | —           | 太田 衛  |

|    |           |       |   |         |         |         |                   |            |
|----|-----------|-------|---|---------|---------|---------|-------------------|------------|
| 六  | 赤福餅 餠物汁粉  | 八     | — | 一〇七、二〇〇 | 同       | 上       | 三好堂               | 木村久英       |
| 七  | 寶物展覽所     | 寺院ノ一部 | — | —       | 同       | 上       | —                 | 兩 大 師      |
| 八  | 休 憩 所     | 六     | 〇 | —       | 同       | 上       | —                 | 同 上        |
| 九  | 煙 草 小 賣   | 一     | — | 一三、四〇〇  | 同       | 上       | —                 | 下谷煙草小賣同業組合 |
| 一〇 | 繪 葉 書     | 四     | — | 五三、六〇〇  | 同       | 上       | —                 | 石田茂三郎      |
| 一一 | 日 本 料 理   | 一     | 五 | 一九八、六〇〇 | 同       | 上       | 萬 直               | 宮原英次       |
| 一二 | 臺 灣 喫 茶   | 一     | 八 | 一九八、六〇〇 | 同       | 上       | —                 | 中澤安五郎      |
| 一三 | 日 本 料 理   | 一     | 五 | 一九五、四〇〇 | 東園 凌雲橋  | 同       | 田 日、濱、三ノ一         | 五十嵐きん      |
| 一四 | う ど ん     | 一     | 七 | 二〇九、二〇〇 | 同       | 上       | 丸 三               | 大森照三郎      |
| 一五 | 西 洋 料 理   | 一     | 五 | 二〇一、〇〇〇 | 同       | 上       | 早川亭               | 早川庄太郎      |
| 一六 | 煙 草       | 一     | — | 一三、四〇〇  | 同       | 上       | 水 六               | 内藤 彦 一     |
| 一七 | 公園内小休憩所   | 二     | 六 | —       | 同       | 上       | —                 | 龍 玉 亭      |
| 一八 | 同         | 二     | 八 | —       | 同       | 上       | —                 | 三 宜 亭      |
| 一九 | サイダー 西洋料理 | 三     | 三 | 四二八、八〇〇 | 東園 拓殖館前 | 金線 サイダー | 京、新堀、             | 中澤 彦 吉     |
| 二〇 | 日 本 料 理   | 一     | 一 | 一四四、一〇〇 | 拓殖館横    | 千葉屋     | 日、本、船、            | 水野亥之助      |
| 二一 | 鮎 辨 當     | 一     | 四 | 一八七、六〇〇 | 同       | 上       | 大正軒               | 木村清次郎      |
| 二二 | 煙 草       | 一     | — | 一三、四〇〇  | 同       | 上       | —                 | 下谷煙草小賣同業組合 |
| 二三 | ビヤホール西洋料理 | 五     | 五 | 七三七、〇〇〇 | 美列館     | 柱 列 横 館 | 下、上野山下、<br>五、竹川、二 | 大日本ビール株式會社 |



|    |                        |    |         |         |
|----|------------------------|----|---------|---------|
| 二四 | 公園内小休憩所                | 二四 | 美術館前    | 加藤彌太郎   |
| 二五 | ミルク喫茶                  | 一一 | 花人形ミルク  | 藤井長次郎   |
| 二六 | 公園内小休憩所                | 二四 | 美人島横    | 観月亭     |
| 二七 | 煙草                     | 一一 | 博覧館前    | 下谷煙草商組合 |
| 二八 | 牛鳥                     | 三七 | 凌雲院北角   | 森和吉     |
| 二九 | 江戸名物紫蘇めし、菜<br>めし、田楽、芋酒 | 一七 | 凌雲院前通   | 野々村重藏   |
| 三〇 | 汁粉                     | 一一 | 三好野     | 窪田徳太郎   |
| 三一 | 若菜すし                   | 六  | 日、堀留、三ノ | 立石マツ    |
| 三二 | 西洋料理                   | 一五 | 八〇、四〇〇  | 吉田忠太郎   |
| 三三 | 伊勢名菜時雨すし               | 八  | 二〇一、〇〇〇 | 奥田善五郎   |
| 三四 | 原色繪葉書                  | 九  | 一〇七、二〇〇 | 長谷川安民   |
| 三五 | 煙草                     | 四  | 二〇、六〇〇  | 下谷煙草商組合 |
| 三六 | 京都茶そば                  | 一八 | 五三、六〇〇  | 西野房次郎   |
| 三七 | 喫茶辨當                   | 九  | 二四一、二〇〇 | 水野エイ    |
| 三八 | 鳴戸すし                   | 九  | 二〇、六〇〇  | 木内甚藏    |
| 三九 | 日本料理                   | 九  | 二〇、六〇〇  | 大平熊吉    |
| 四〇 | 同                      | 九  | 二二〇、六〇〇 | 生稻源兵衛   |
| 四一 | 西洋料理                   | 二〇 | 二四三、二〇〇 | 井上安次郎   |

|    |          |    |         |   |   |         |         |
|----|----------|----|---------|---|---|---------|---------|
| 四二 | 生蕃餅      | 一三 | 一七四、二〇〇 | 同 | 上 | 下、上野花園、 | 加藤彌太郎   |
| 四三 | 西洋料理     | 一六 | 二〇四、四〇〇 | 同 | 上 | 三、上野花園、 | 伊藤耕之進   |
| 四四 | 日本料理あんかけ | 一六 | 二二四、四〇〇 | 同 | 上 | 芝、三田四圍、 | 石田兼吉    |
| 四五 | 日本料理     | 二三 | 二八九、四〇〇 | 同 | 上 | 日、通一ノ六  | 矢島龜吉    |
| 四六 | 信州そば     | 二五 | 三三五、〇〇〇 | 同 | 上 | 八、二ノ一   | 長谷川吉太郎  |
| 四七 | 煙草       | 一  | 一三、四〇〇  | 同 | 上 | 五、上野山下、 | 下谷煙草商組合 |
| 四八 | 煮山椒      | 一  | 一三、四〇〇  | 同 | 上 | 九、上根岸、一 | 藤澤和平    |
| 四九 | 菓        | 九  | 一一〇、六〇〇 | 同 | 上 | 芝、愛宕、二ノ | 谷戸定親    |
| 五〇 | 公園内小休憩所  | 三四 | 一       | 同 | 上 | 一四      | 三宜亭     |
| 五一 | 氷果物すし    | 一一 | 一四三、二〇〇 | 同 | 上 | 九、東黒門、一 | 藤井儀兵衛   |
| 五二 | 果物       | 一一 | 一三四、八〇〇 | 同 | 上 | 京、中橋廣小  | 谷治郎吉    |
| 五三 | 繪葉書玩具    | 三  | 四〇、二〇〇  | 同 | 上 | 京、銀座二ノ九 | 内藤加我    |
| 五四 | 甘酒辨當     | 一三 | 一七四、二〇〇 | 同 | 上 | 淺、馬道、一ノ | 關口文吉    |
| 五五 | 公園内小休憩所  | 一六 | 一       | 同 | 上 | 四號、二ノ   | 三宜亭     |
| 五六 | 同        | 一八 | 一       | 同 | 上 | 本郷、本郷二ノ | 鴛亭      |
| 五七 | 日本料理     | 六  | 八〇、四〇〇  | 同 | 上 | 二一      | 吉河、いよ   |
| 五八 | 公園内小休憩所  | 三四 | 一       | 同 | 上 | 迎賓館後    | 東花亭     |
| 五九 | 同        | 二八 | 一       | 同 | 上 | 一       | 同       |



|    |             |     |           |   |       |                  |
|----|-------------|-----|-----------|---|-------|------------------|
| 六〇 | 公園内小休憩所     | 二六  | —         | — | 迎賓館後  | 東花亭              |
| 六一 | 同           | 二四  | —         | — | 同上    | 同                |
| 六二 | 座禪館         | 四〇  | 五三六、〇〇〇   | — | 迎賓館高  | 守田金吾             |
| 六三 | サークリンクウエーヴ  | 八〇  | 一、〇七二、〇〇〇 | — | 同上    | 清水外二名            |
| 六四 | 果物          | 七   | 九三、八〇〇    | — | 同上    | 井上卯之助            |
| 六五 | シジミ汁、諏訪料理   | 一二  | 一六〇、八〇〇   | — | 同上    | 増澤多能志            |
| 六六 | 公園内小休憩所     | 二二  | —         | — | 同上    | 公園内小休憩所組合共<br>同店 |
| 六七 | 同           | 三四  | —         | — | 同上    | 同                |
| 六八 | 同           | 三〇  | —         | — | 同上    | 同                |
| 六九 | 美人島旅行館      | 二〇八 | 二、〇九五、二〇〇 | — | 東京市別館 | 松本米次郎            |
| 七〇 | 休憩所         | 九   | —         | — | 林業館後  | 同                |
| 七一 | 煙草          | 一   | 一三、四〇〇    | — | 同上    | 同                |
| 七二 | 乃木將軍ニ關スル印刷物 | 六   | 六三、〇〇〇    | — | 同上    | 同                |
| 七三 | 煙草          | 一   | 一三、四〇〇    | — | 同上    | 同                |
| 七四 | 煙草          | 一   | 一三、四〇〇    | — | 同上    | 同                |
| 七五 | エスカレーター     | 二一〇 | 四〇二、〇〇〇   | — | 同上    | 同                |
| 七六 | 休憩所料金免除     | 四五  | —         | — | 同上    | 同                |
| 七七 | 公園内小休憩所     | 二八  | —         | — | 同上    | 同                |

七百七十六

|    |          |    |         |   |      |     |
|----|----------|----|---------|---|------|-----|
| 七八 | 同        | 二四 | —       | — | 第一工業 | 東花亭 |
| 七九 | 煙草       | 一  | 一三、四〇〇  | — | 同上   | 同   |
| 八〇 | 娛樂館      | 六〇 | 八〇四、〇〇〇 | — | 同上   | 同   |
| 八一 | 和洋料理     | 二七 | 三五七、二〇〇 | — | 同上   | 同   |
| 八二 | 愛知見物廣見餅  | 一三 | 一七一、〇〇〇 | — | 同上   | 同   |
| 八三 | 日本料理     | 一六 | 二二四、四〇〇 | — | 同上   | 同   |
| 八四 | 同        | 一六 | 二二四、四〇〇 | — | 同上   | 同   |
| 八五 | 公園内小休憩所  | 三四 | —       | — | 同上   | 同   |
| 八六 | 煙草       | 一  | 一三、四〇〇  | — | 同上   | 同   |
| 八七 | 伊勢名物焼蛤   | 一三 | 一七四、二〇〇 | — | 同上   | 同   |
| 八八 | 氷卸       | 三  | 三〇、二〇〇  | — | 同上   | 同   |
| 八九 | 菓子       | 一四 | 一八〇、七〇〇 | — | 同上   | 同   |
| 九〇 | セイロン喫茶辨當 | 一五 | 二〇一、〇〇〇 | — | 同上   | 同   |
| 九一 | 喫茶辨當     | 一〇 | 一三四、〇〇〇 | — | 同上   | 同   |
| 九二 | 鯛めし      | 二五 | 三三五、〇〇〇 | — | 同上   | 同   |
| 九三 | 行當り餅     | 二四 | 三三一、六〇〇 | — | 同上   | 同   |
| 九四 | 西洋料理     | 一八 | 二三八、八〇〇 | — | 同上   | 同   |
| 九五 | 自動體量易斷機  | 一  | 一〇、六〇〇  | — | 同上   | 同   |

七百七十七



|     |          |    |         |       |         |         |         |
|-----|----------|----|---------|-------|---------|---------|---------|
| 九六  | ミルクホール   | 一五 | 二〇一、〇〇〇 | 動物園前山 | 耕牧舎     | 北豊島、日暮里 | 大野五三郎   |
| 九七  | 汁粉       | 八  | 一〇七、二〇〇 | 同上    | 上金田屋    | 谷中本、〇六三 | 林爲之助    |
| 九八  | 西洋料理     | 一七 | 二二二、六〇〇 | 同上    | 帝國女子    | 本所、元、一ノ | 田中利三    |
| 九九  | 日本料理     | 二一 | 二八一、四〇〇 | 同上    | 割烹學校    | 北多摩、立川、 | 中村久之助   |
| 一〇〇 | 月ノ曜其他甲子府 | 六  | 八〇、四〇〇  | 同上    | 山梨縣甲府市  | 三、一〇八、  | 鈴木晋兵衛   |
| 一〇一 | 公園内小休憩所  | 四四 | 一       | 同上    | 櫻町一〇    | 櫻町一〇    | 鈴木音兵衛   |
| 一〇二 | バ        | 一  | 一四七、四〇〇 | 同上    | 日、本石、二ノ | 一       | 櫻木亭     |
| 一〇三 | 山吹うどん    | 一四 | 一八七、六〇〇 | 同上    | 浅、並木、一五 | 一       | 西浦林兵衛   |
| 一〇四 | 公園内小休憩所  | 四四 | 一       | 同上    | 神、雄子町   | 神、雄子町   | 羽柴つや    |
| 一〇五 | 休憩所      | 一八 | 一       | 同上    | 神、佐柄木、二 | 一       | 東京府茶業組合 |
| 一〇六 | 公園内小休憩所  | 一四 | 一       | 同上    | 神、旗籠、一ノ | 一六      | 観月亭     |
| 一〇七 | 菓子       | 一一 | 一四七、四〇〇 | 同上    | 神、須田、一  | 一       | 鈴木金兵衛   |
| 一〇八 | 公園内小休憩所  | 一六 | 一       | 同上    | 神、旗籠、一ノ | 一六      | 組内小休憩所  |
| 一〇九 | 太々餅      | 一三 | 一七四、二〇〇 | 同上    | 浅、並木、九  | 一       | 吉田勇     |
| 一一〇 | 豚料理西洋料理  | 一八 | 二四一、二〇〇 | 同上    | 神、須田、一  | 一       | 西川嘉門    |
| 一一一 | すし       | 六  | 八〇、四〇〇  | 同上    | 神、須田、一  | 一       | 小塚淺次郎   |
| 一一二 | 果物       | 六  | 八〇、四〇〇  | 同上    | 神、須田、一  | 一       | 高林勘平    |
| 一一三 | お伽料理     | 九  | 一二〇、六〇〇 | 同上    | 神、須田、一  | 一       | 中島カブ    |

七百七十八

|     |             |      |         |    |    |         |           |
|-----|-------------|------|---------|----|----|---------|-----------|
| 一一四 | 茨城名物笹餅金鈔    | 六    | 八〇、四〇〇  | 同上 | 同上 | 神、東龍閣、一 | 菊川丑松      |
| 一一五 | 公園内小休憩所     | 一一   | 一       | 同上 | 同上 | 同上      | 三東宜花亭     |
| 一一六 | 公園内小休憩所     | 三四   | 一       | 同上 | 同上 | 同上      | 櫻木亭       |
| 一一七 | 蒲焼          | 二五   | 三三五、〇〇〇 | 同上 | 同上 | 同上      | 關誠之       |
| 一一八 | 汁粉          | 九    | 一一〇、六〇〇 | 同上 | 同上 | 同上      | 佐藤三吉      |
| 一一九 | 若菜すし        | 一〇   | 一三四、〇〇〇 | 同上 | 同上 | 同上      | 豊田重吉      |
| 一二〇 | 甘酒          | 一一   | 一四七、四〇〇 | 同上 | 同上 | 同上      | 綾部清三郎     |
| 一二一 | 自働一分間寫眞機    | 五    | 六七、〇〇〇  | 同上 | 同上 | 同上      | 小島百藏      |
| 一二二 | エハガキ        | 一一   | 一四七、四〇〇 | 同上 | 同上 | 同上      | 吉野治郎吉     |
| 一二三 | ビヤホール西洋料理   | 七七   | 一〇三、八〇〇 | 同上 | 同上 | 同上      | 株式会社明治屋支店 |
| 一二四 | 煙草          | 一    | 一三、四〇〇  | 同上 | 同上 | 同上      | 内藤彦一      |
| 一二五 | 西洋料理        | 七七   | 一〇三、八〇〇 | 同上 | 同上 | 同上      | 北村重昌      |
| 一二六 | 菓子汁粉        | 三〇   | 四〇二、〇〇〇 | 同上 | 同上 | 同上      | 穂積峯三郎     |
| 一二七 | カフェエ        | 三〇   | 四〇二、〇〇〇 | 同上 | 同上 | 同上      | 大和卯三郎     |
| 一二八 | ビヤホール       | 一一、五 | 一六七、五〇〇 | 同上 | 同上 | 同上      | 帝國ビール株式会社 |
| 一二九 | 同           | 一一、五 | 一六七、五〇〇 | 同上 | 同上 | 同上      | 同         |
| 一三〇 | 紀ノ松すし       | 二四   | 三三二、六〇〇 | 同上 | 同上 | 同上      | 松尾芳之助     |
| 一三一 | ミルク(鷲印)外國飲料 | 三五   | 三六九、〇〇〇 | 同上 | 同上 | 同上      | 橋元文治      |

七百七十九



|     |           |     |           |       |          |         |
|-----|-----------|-----|-----------|-------|----------|---------|
| 一三〇 | 煙草        | 一   | 一三、四〇〇    | 動力館   | 水京、尾張二ノ六 | 内藤彦一    |
| 一三一 | 同上        | 一   | 一三、四〇〇    | 機械館   | 同上       | 同上      |
| 一三二 | 小休憩所      | 一〇  | —         | 自宅庭園  | 丸新       | 平井新太郎   |
| 一三三 | 同上        | 一〇  | —         | 同上    | 丸新       | 同上      |
| 一三四 | 公園内小休憩所   | 一四  | —         | 機械館裏  | —        | 觀月亭     |
| 一三五 | ケープルカー    | 一二五 | 一、八五一、二五〇 | 辨天南側池 | —        | 觀月亭     |
| 一三六 | 煙草        | 一   | 一三、四〇〇    | 上橋斷   | —        | 觀月亭     |
| 一三七 | 通俗農工商活動寫真 | 八四  | 一、二五、〇〇〇  | 池ノ端切通 | 本所、長崎、一七 | 竹林巧外二名  |
| 一三八 | 公園内小休憩所   | 一四  | —         | 切通下池上 | 淺、田島、九六  | 酒井正太郎   |
| 一三九 | 煙草        | 一   | 一三、四〇〇    | 農工商活動 | 日、青物、二五  | 田川柳助外四名 |
| 一四〇 | 煙草        | 一   | 一三、四〇〇    | 寫真館前  | 淺、田島、九六  | 酒井正太郎   |
| 一四一 | 公園内小休憩所   | 一六  | —         | 龍門橋行當 | —        | 同上      |
| 一四二 | 鐵山模型      | 二二七 | 三〇〇七、八〇〇  | 同上池上出 | —        | 同上      |
| 一四三 | 煙草        | 一   | 一三、四〇〇    | 第二會場正 | —        | 良元亭     |
| 一四四 | 同上        | 一   | 一三、四〇〇    | 無極亭   | —        | 五味道藏    |
| 一四五 | 衛生館       | 三〇〇 | 三三、六〇〇    | 水難救濟會 | —        | 同上      |
| 一四六 | 公園内小休憩所   | 三四  | —         | 觀天入口左 | —        | 二六新聞社   |
| 一四七 | 同上        | 三四  | —         | 無極亭   | —        | 觀月亭     |

圖計設店賣場會貳第壹第會覽博正東京

一ノ分百四尺縮

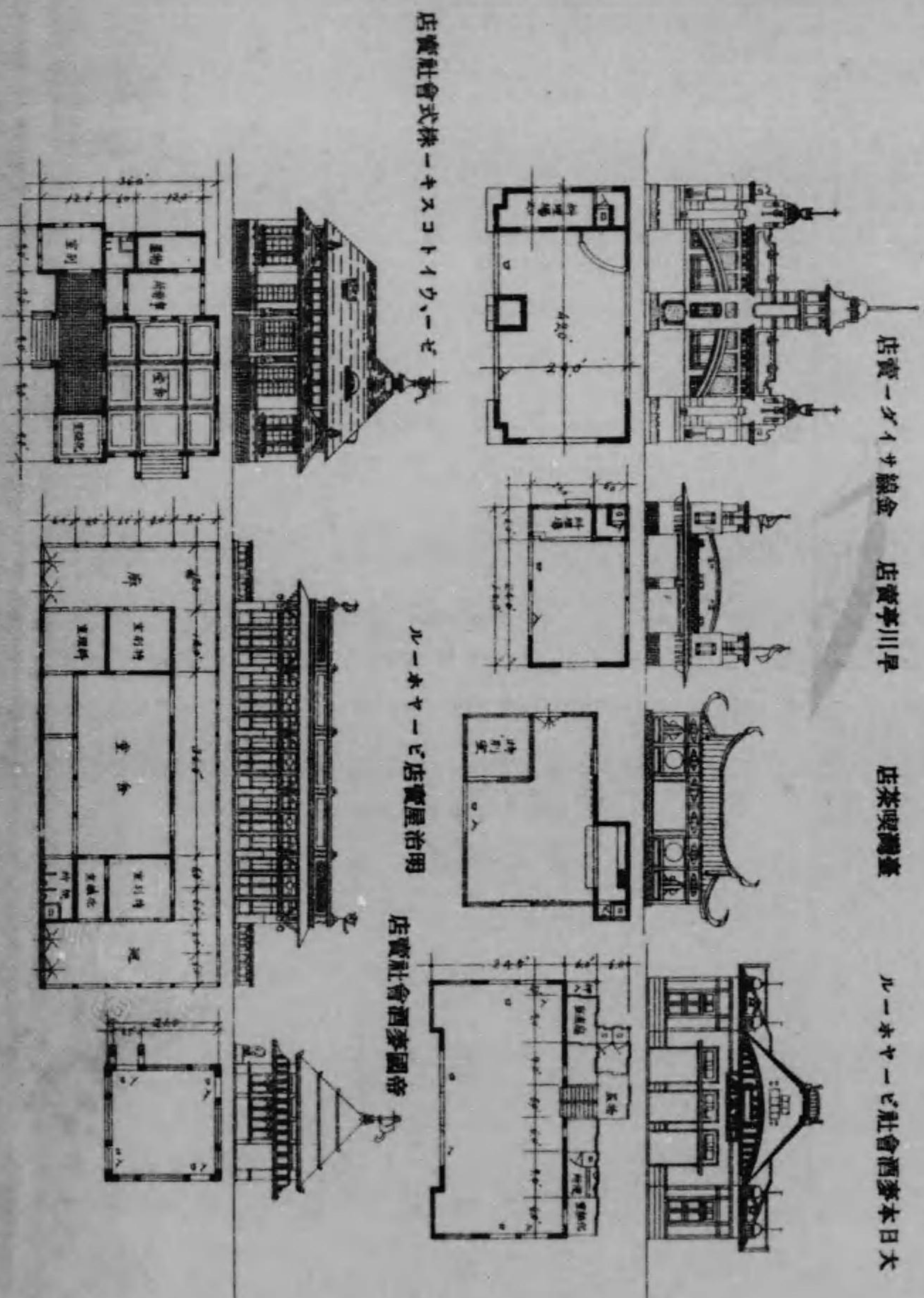





東京大正博覽會賣店及飲食店配置圖

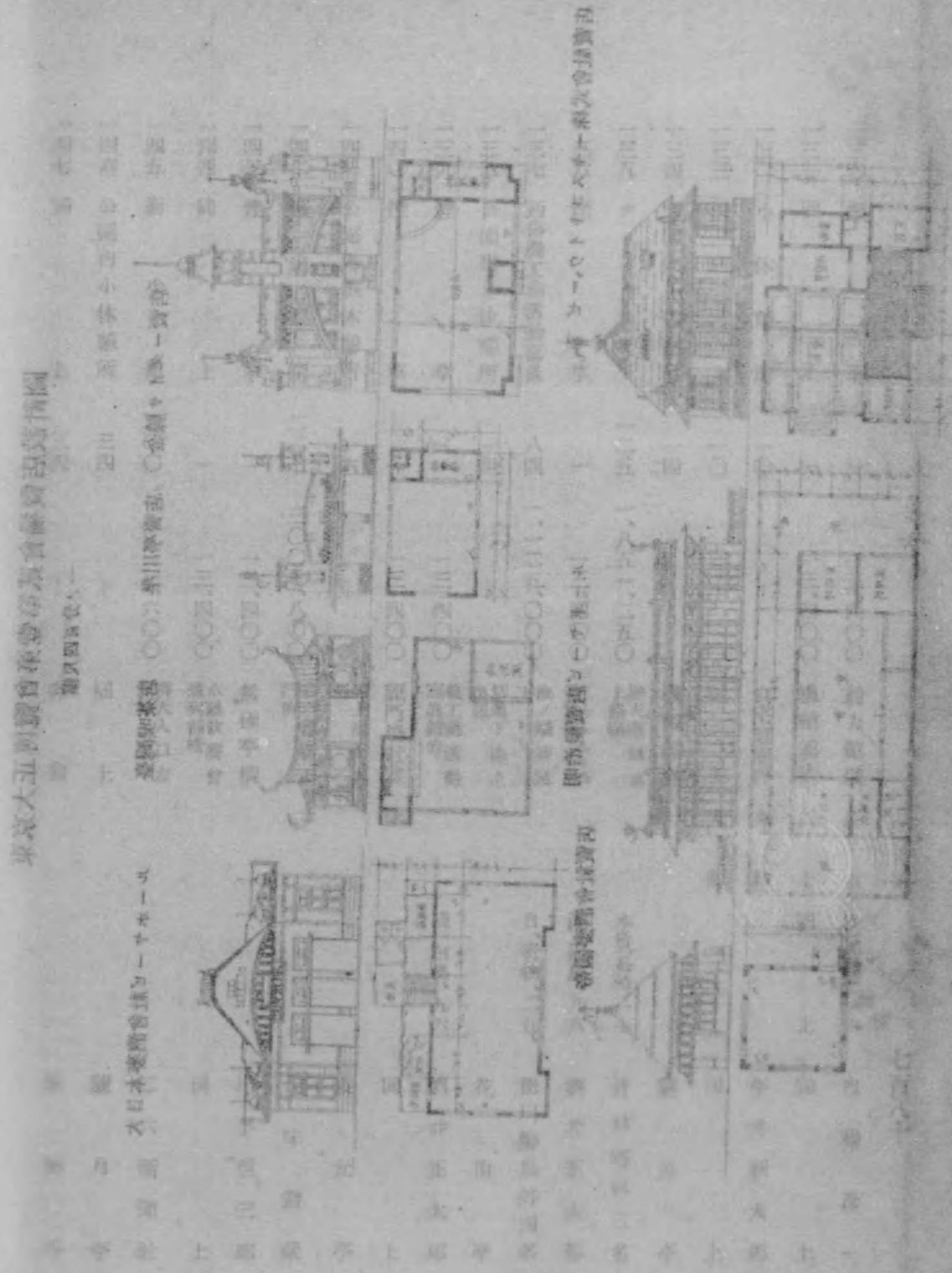





東京大正博覽會賣店及飲食店配置圖

東京大正博覽會會場及賣店配置圖

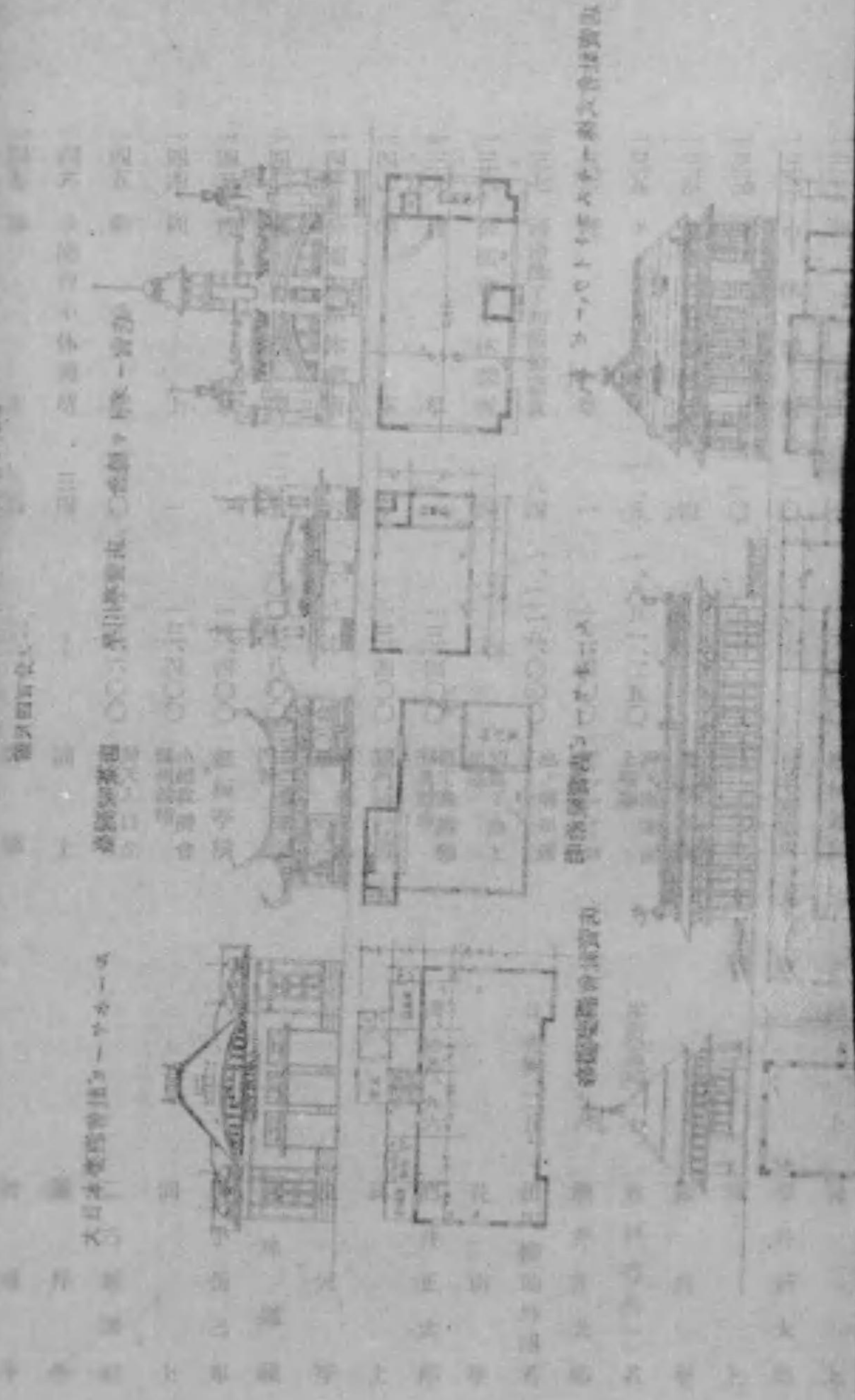



九 場内行商

當初觀覽人ノ購買又ハ娛樂ニ適當ナル賣店飲食店及ヒ興行物等ハ場内ニ地區ヲ劃シ夫々種類ヲ選擇シテ許可セルカ故ニ更ニ行商ヲ許スカ如キハ相互ノ利害ニ關スルノミナラス場内ノ風趣ヲ害フコトアランヲ虞リ敢テ之ヲ做ササリシカ終ニ食麵麩、卷煙草、繪葉書、ラムネ、果物、茶、案内圖、雨傘、靴磨等ノ種類ニ限り許可ヲ與ヘタリ但シ賣子入場ニ關スル料金トシテ日數ニ應シ一日十錢宛ノ料金ヲ支拂ハシメ且ツ賣茶、靴磨等ニアリテハ場所ヲ指定シ且一般ニ服裝ニ就テモ注意スルトコロアリキ

十 池ノ端賣店

(イ) 配置

池ノ端賣店ハ府下並ニ各府縣特産ノ紹介ニ資セム爲メニ設置セルモノニシテ當初不忍池周圍馬場跡ノミヲ以テ之ニ充當セシムヘキ豫定ナリシカ出願者多數ニ上リ嚴密ナル削減ヲ加ヘテモ尙其ノ幾分ヲ容ルルニ過キササルヲ以テ更ニ馬場跡ヲ圍繞スル溝渠ニ掩蓋ヲ設ケテ敷地ニ充用セリ

賣店許可ハ各府縣ニ對シテハ所要ノ申込ニ對シ其ノ狀況ヲ稽ヘ適宜配分シ府下ノ出願ニ對シテハ採擇標準ニ依リ公正ナル審査ヲ經テ夫々指令シ開設ニ必要ナル心得ハ即賣店規則ノ規定ニヨレリ  
尙賣店ハ一手ニ建築シ之ヲ貸貸スルヲ適當ト認メ協贊會ヲシテ其ノ事ニ衝ラシメタリ但シ



一坪金三拾五圓トス其ノ契約左ノ如シ

契 約 書

東京大正博覽會協贊會ヲ甲トシ(賣店開設者名)ヲ乙トシ左ノ契約ヲ締結ス

一 甲ハ乙ニ對シ東京大正博覽會即賣店用トシテ不忍池畔ニ建築シタル木造家屋 坪ヲ貸與スルモノトス

但シ賃貸料ハ博覽會指定ノ金額ヲ乙ヨリ甲ニ支拂フヘシ

一 乙ハ前記家屋ヲ自己ニ於テ使用スル外人ニ轉貸スルコトヲ得ス

一 乙ニ於テ前記家屋ノ模様替ヲ爲サントスルトキハ豫メ甲ノ許諾ヲ受クヘシ

一 建物内ニ於ケル諸造作へ給水燈火等ノ附屬物ハ一切乙ノ費用ヲ以テ設備シ博覽會閉會後明渡ノ際ハ自費取拂ヒ原形ニ

修復スヘシ

一 不可抗力ニ原因スル外建物ニ損害ヲ及ホシタルトキハ乙ハ其損害ヲ甲ニ賠償スヘシ

一 建物賃貸期限ハ博覽會開期中トシ乙ハ閉會後十五日間ニ甲ニ明渡ヲ爲スヘシ

若期限ヲ過クルモ明渡シヲ爲ササルトキハ甲ニ於テ任意ノ處分ヲ爲スヘシ

本契約書貳通ヲ製シ各壹通ヲ領有スルモノ也

東京大正博覽會協贊會

副會長 中 野 武 營

印

大正三年 月 日

賣店數甚タ多ク本會事務所ト其ノ開設者トノ聯絡上ニ多少ノ不便ヲ感スルノミナラス事務ノ敏活ヲ缺クノ虞アリタルヲ以テ開會早々賣店開設者ヲ招集シ賣店組合ノ成立ヲ促シ左ノ

圖計設店賣即端之池  
一ノ分百四尺縮

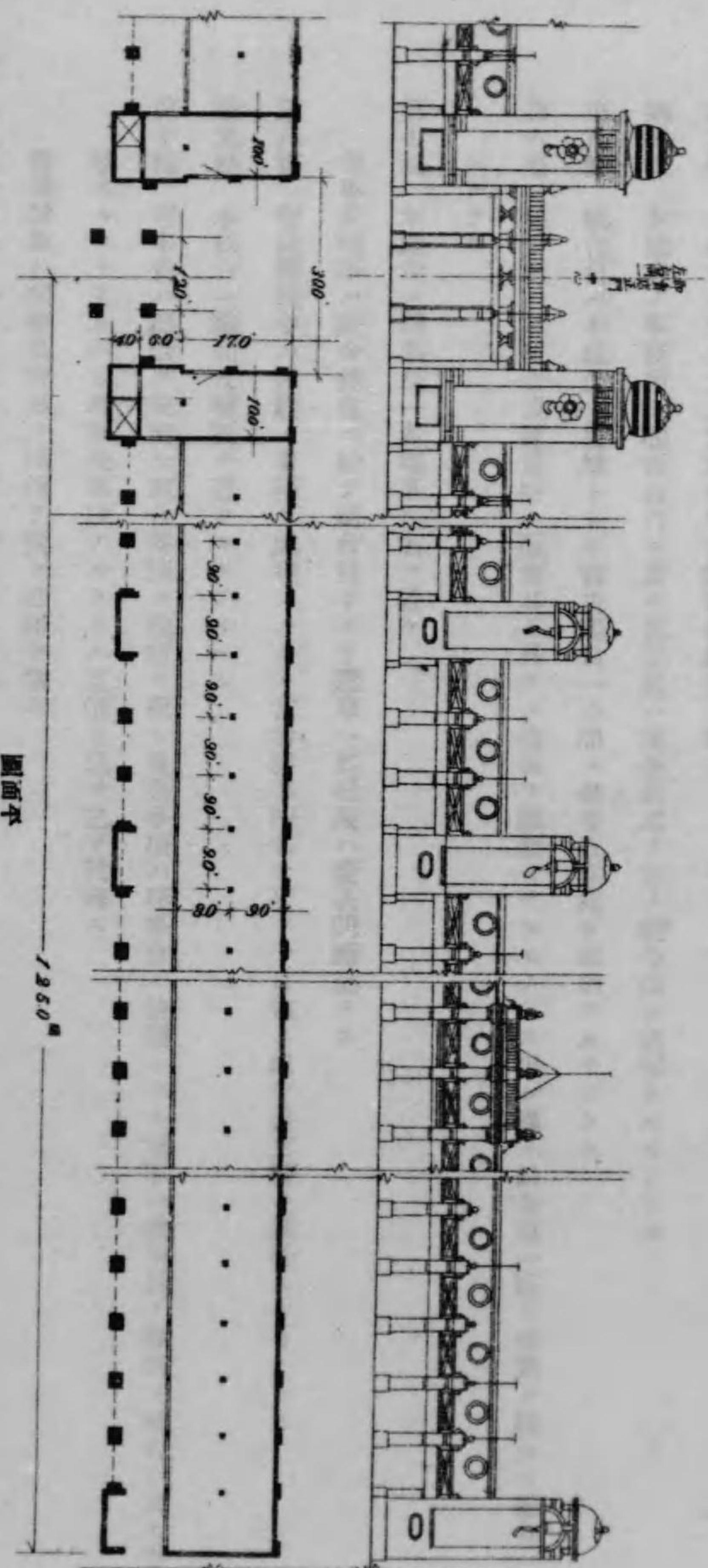

圖面平



組織ヲ見ルニ至リタルヲ以テ諸般ノ交渉ニ關シ彼我共ニ大ナル利便ヲ得タリ

### 東京賣店組合

#### 一 規約

- 第一條 本組合ハ東京大正博覽會東京府賣店出店者ヲ以テ組織ス
- 第二條 本組合ハ東京府賣店ノ信用ヲ保持シ其發展ヲ圖ランカ爲メ組合員協力一致シ適當ナル施設ヲナスヲ以テ目的トス
- 第三條 本組合ハ東京大正博覽會東京即賣店組合ト稱ス
- 第四條 本組合ノ事務所即賣店内ニ置キ其位置ハ理事長之ヲ定メ組合員ニ通知スルモノトス
- 第五條 組合員ハ本組合ノ費用トシテ賣店間口一小時ニ付金五圓宛ヲ前納スルモノトス
- 第六條 組合員ハ本組合設置當時ノ販賣品ト異ナル物品ヲ販賣セサルモノトス但シ豫メ組合員一同ノ承認ヲ經タル場合ハ此限リニアラス
- 第七條 本組合ニ理事長一名理事五名ヲ置ク
- 理事長理事ハ組合總會ニ於テ組合員中ヨリ選舉シ其任期ハ賣店閉鎖迄トス
- 第八條 賣店開設中ハ諸般ノ事務ヲ處理スルタメ當番幹事四名ヲ置キ十日毎ニ組合員交替ニ就任スルモノトス
- 第九條 本組合ニ顧問及囑託ヲ置クコトアルヘシ
- 第十條 理事長ハ組合ヲ統轄シ組合事務ヲ執行ス但シ重要事項ハ理事會ノ決議ニヨル理事長ハ理事會ノ職務ヲ補佐シ及ヒ事務ヲ分掌スルコトアルヘシ理事長事故アルトキハ互選ヲ以テ之ヲ代理ス
- 當番幹事ハ理事長理事ノ指揮ヲ受ケ庶務ヲ掌ル
- 理事長理事幹事等ハ總テ名譽職トス



第十一條 總會理事會ノ議長ハ理事長之ニ任ス  
 第十二條 總テ會議ハ出席者ノ過半數ヲ以テ決ス可否同數ナルトキハ議長ノ決スル處ニ依ル  
 第十三條 總會理事會ハ理事長ノ必要ト認ムルトキ之ヲ召集ス  
 但シ組合員三分ノ一以上ヨリ會議ノ目的ヲ示シ總會ノ請求アリタルトキハ理事長ハ直ニ其手續ヲナスヘシ  
 第十四條 組合費用ニ不足ヲ生シタルトキハ更ニ賣店一間ノ口割ヲ以テ追徴スルコトアルヘシ  
 第十五條 賣店閉鎖後ハ理事長理事ヲ以テ清算人トス  
 清算人ハ其事務ヲ完了スルニアラサレハ辭任スルコトヲ得ス  
 第十六條 清算人ハ總テノ殘務ヲ處分シ賣店成績及會計決算ノ報告ヲナスヘキモノトス  
 第十七條 清算ノ結果費用ニ不足ヲ生セシトキ又ハ剩餘金アリタルトキハ賣店間口ニ按分シテ徵收又ハ還附ス  
 第十八條 本組合ノ費用ヲ滯納シ又ハ本規約ニ違背シ或ハ賣店ノ信用ヲ毀損シ體面ヲ汚ス如キ行爲アリタルトキハ總會ノ決議ヲ以テ過意金徵收其他相當ノ制裁ヲナスヘシ  
 第十九條 本賣店組合員ハ本規約ヲ遵守スヘキハ勿論東京大正博覽會事務局ノ規定及其指揮命令ヲ遵守スヘキモノトス  
 第二十條 本規約ハ東京大正博覽會事務局ノ承認ヲ受クルモノトス

二 役員

理事長 星野錫 常務理事 土尾忠太郎  
 理事 松田幸治郎 理事 小川時太郎  
 理事 江澤金五郎 理事 清水彦三郎

三 各府縣賣店聯合會役員

幹事長 東京府 土屋忠太郎  
 副幹事長 大阪府 大口周三郎  
 幹事  
 愛知縣 大河内美夫 滋賀縣 池田尹方  
 臺灣 市原久太郎 三重縣 谷田志摩生  
 茨城縣 岡山覺太郎 福島縣 赤城元三郎  
 山形縣 佐藤寬 福岡縣 田中數之助  
 石川縣 津幡四郎 (聯合賣店規則ハ東京賣店規則ト略同一ニ付之ヲ畧ス)

(ロ) 賣店ニ關スル統計

一 各府縣配當即賣店間數及減額料金

| 縣名   | 間口  | 奥行  | 坪數     | 料金      | 減額坪數 | 減額料金   | 支拂ヲ受クル料金  |
|------|-----|-----|--------|---------|------|--------|-----------|
| 神奈川縣 | 十間半 | 三間半 | 三十六坪七五 | 一二八六、二五 | 十二坪  | 四八、二四〇 | 一二三三八、〇一〇 |
| 長崎縣  | 六間  | 同   | 二十一坪   | 七三五、〇〇  | 六坪九  | 二七、七三八 | 七〇七、二六二   |
| 新潟縣  | 七間半 | 同   | 二十六坪二五 | 九一八、七五  | 八坪七  | 三四、九七〇 | 八八三、七八〇   |
| 埼玉縣  | 七間半 | 同   | 二十六坪二五 | 九一八、七五  | 八坪九  | 同上     | 八八三、七八〇   |
| 千葉縣  | 六間  | 同   | 二十一坪   | 七三五、〇〇  | 六坪九  | 二七、七三八 | 七〇七、二六二   |
| 群馬縣  | 四間半 | 同   | 十五坪七五  | 五五一、二五  | 五坪二二 | 二〇、九〇四 | 五三〇、三四六   |
| 茨城縣  | 七間半 | 同   | 二十六坪二五 | 九一八、七五  | 八坪九  | 三四、九七〇 | 八八三、七八〇   |



|      |     |     |        |        |      |        |         |
|------|-----|-----|--------|--------|------|--------|---------|
| 長野縣  | 一間半 | 三間半 | 五坪二五   | 一八三、七五 | 一坪七  | 六、八三四  | 一七六、九一六 |
| 高知縣  | 一間半 | 同   | 五坪二五   | 一八三、七五 | 一坪七  | 六、八三四  | 一七六、九一六 |
| 兵庫縣  | 三間  | 同   | 十坪半    | 三六七、五〇 | 三坪四  | 一三、六六八 | 三五三、八三一 |
| 岐阜縣  | 四間半 | 同   | 十五坪七五  | 五五一、二五 | 五坪二二 | 二〇、九〇四 | 五三〇、三四六 |
| 山梨縣  | 六間  | 同   | 二十一坪   | 七三五、〇〇 | 六坪九  | 二七、七三八 | 七〇七、二六二 |
| 滋賀縣  | 六間  | 同   | 二十一坪   | 七三五、〇〇 | 六坪九  | 二七、七三八 | 七〇七、二六二 |
| 福島縣  | 五間  | 同   | 十七坪半   | 六一二、五〇 | 五坪八  | 二三、三一六 | 五八九、一八四 |
| 巖手縣  | 五間半 | 同   | 十九坪二五  | 六七三、七五 | 六坪三八 | 二五、九九四 | 六四七、七五六 |
| 三重縣  | 三間  | 同   | 十坪半    | 三六七、五〇 | 三坪四  | 一三、六六八 | 三五三、八三一 |
| 山形縣  | 七間半 | 同   | 二十六坪二五 | 九一八、七五 | 八坪九  | 三四、九七〇 | 八八三、七八〇 |
| 鹿兒島縣 | 四間半 | 同   | 十五坪七五  | 五五一、二五 | 五坪二二 | 二〇、九〇四 | 五三〇、三四六 |
| 宮城縣  | 四間半 | 同   | 十五坪七五  | 五五一、二五 | 五坪二二 | 二〇、九〇四 | 五三〇、三四六 |
| 佐賀縣  | 四間半 | 四間  | 十八坪    | 六三〇、〇〇 | 五坪九八 | 二三、九八六 | 六〇六、〇一四 |
| 秋田縣  | 四間半 | 同   | 十八坪    | 六三〇、〇〇 | 五坪九八 | 二三、九八六 | 六〇六、〇一四 |
| 福岡縣  | 六間  | 同   | 二十四坪   | 八四〇、〇〇 | 七坪九  | 三一、七五八 | 八〇八、二四二 |
| 岡山縣  | 六間  | 同   | 二十四坪   | 八四〇、〇〇 | 七坪九  | 三一、七五八 | 八〇八、二四二 |
| 香川縣  | 三間  | 同   | 十二坪    | 四二〇、〇〇 | 三坪九  | 一五、六七八 | 四〇四、三三二 |
| 愛媛縣  | 四間半 | 同   | 十八坪    | 六三〇、〇〇 | 五坪九八 | 二三、九八六 | 六〇六、〇一四 |

二 東京即賣店配當小間表

|        |        |     |              |          |       |         |            |
|--------|--------|-----|--------------|----------|-------|---------|------------|
| 沖繩縣    | 四間半    | 同   | 十八坪          | 六三〇、〇〇   | 五坪九八  | 二三、九八六  | 六〇六、〇一四    |
| 北海縣    | 六間     | 同   | 二十四坪         | 八四〇、〇〇   | 七坪九   | 三一、七五八  | 八〇八、二四二    |
| 廣島縣    | 六間     | 同   | 二十四坪         | 八四〇、〇〇   | 七坪九   | 三一、七五八  | 八〇八、二四二    |
| 山口縣    | 七間半    | 同   | 三十坪          | 一、〇五〇、〇〇 | 九坪九   | 三九、七九八  | 一、〇二〇、二〇二  |
| 富山縣    | 七間半    | 同   | 三十坪          | 一、〇五〇、〇〇 | 九坪九   | 三九、七九八  | 一、〇二〇、二〇二  |
| 石川縣    | 十五間    | 同   | 六十坪          | 二、一〇〇、〇〇 | 十九坪九  | 七九、九五六  | 二、二〇〇、四〇二  |
| 合計三十一縣 | 百七十六間  |     | 七百〇七坪二二      | 九六五、〇〇   | 二一六坪九 | 八七〇、八四八 | 二二、〇九四、一五二 |
| 小間數    | 營業品目   | 館名  | 住所           | 氏名       |       |         |            |
| 四小間    | 發明品    | 一號館 | 京橋區銀座三丁目     | 眞野毅      |       |         |            |
| 三小間    | シャツ組紐類 | 同   | 日本橋區横山町二ノ一八  | 西田嘉兵衛    |       |         |            |
| 三小間    | 西洋家具類  | 同   | 芝區琴平町一       | 橋口信助     |       |         |            |
| 一小間    | 教育玩具   | 同   | 麴町區三番町六      | 高市次郎     |       |         |            |
| 一小間    | 洗米機    | 同   | 牛込區西五軒町三四    | 林田好藏     |       |         |            |
| 一小間    | 膳寫版    | 同   | 神田區鍛冶町       | 堀井新治郎    |       |         |            |
| 二小間    | 籠細工品   | 同   | 本郷區湯島天神町一ノ八九 | 飯塚鳳齋     |       |         |            |
| 一小間    | 美術繪畫   | 同   | 日本橋區馬喰町二ノ一   | 櫻井大二郎    |       |         |            |
| 二小間    | 玩具類    | 同   | 日本橋區横山町三ノ一一  | 小島百藏     |       |         |            |



|     |          |     |               |        |
|-----|----------|-----|---------------|--------|
| 五小間 | 半襟類      | 一號館 | 神田區表神保町一      | 天野利橘   |
| 三小間 | 金屬時計類    | 同   | 京橋區尾張町二ノ一六    | 江澤金五郎  |
| 一小間 | 園藝類      | 同   | 豐多摩郡澁谷町宮益     | 渡瀬寅二郎  |
| 一小間 | 佃煮類      | 同   | 下谷區稻荷町六       | 栗本勝平   |
| 一小間 | 長崎風カステラ類 | 同   | 麴町區麴町五ノ一六     | 山本開作   |
| 一小間 | 袋物靴類     | 同   | 京橋區南鍛冶町一五     | 村田久吉   |
| 一小間 | 美術繪畫類    | 同   | 本郷區切通坂町二五     | 星野重錫   |
| 二小間 | 七寶類      | 同   | 京橋區元數寄屋町四ノ一   | 安藤重壽   |
| 三小間 | 花御座其他類   | 同   | 日本橋區通一丁目      | 伴傳兵衛   |
| 二小間 | 唐木細工類    | 同   | 京橋區傳馬町三ノ三四    | 石關實太郎  |
| 三小間 | 和洋菓子類    | 同   | 荏原郡品川町北品川宿七四六 | 東洋製菓會社 |
| 一小間 | 袋物其他類    | 同   | 京橋區南箱町三〇      | 重岡濟助   |
| 一小間 | 佃煮乾海苔類   | 同   | 日本橋區室町二ノ三     | 島津音次郎  |
| 一小間 | アルミニウム類  | 同   | 本所區南二葉町六      | 那須鐵之助  |
| 一小間 | 唐木細工品類   | 同   | 神田區岩本町三三      | 山田梅吉   |
| 一小間 | 發動機械類    | 同   | 京橋區木挽町二ノ一四    | 付内熊藏   |
| 一小間 | ラヂウム靈泉類  | 同   | 芝區白金志田町五四     | 本間三四郎  |
| 一小間 | 貝細工品類    | 同   | 麻布區霞町四        | 種市助    |

七百八十八

|     |         |     |                      |           |
|-----|---------|-----|----------------------|-----------|
| 一小間 | 下駄類     | 二號館 | 本郷區本郷三丁目             | 西澤要三      |
| 一小間 | 玻璃器類    | 同   | 牛込區神樂坂町二八            | 井澤平次郎     |
| 二小間 | 彫工品類    | 同   | 神田區橋本町三ノ一            | 後藤清吉      |
| 三小間 | 羅紗類     | 同   | 下谷區仲御徒町四ノ三一<br>東京彫工會 | 藤井祐敬      |
| 一小間 | 繪葉書類    | 同   | 府下南葛飾郡龜戸町柳島二六八       | ウール羅紗株式會社 |
| 一小間 | 文房具類    | 同   | 神田區南乘物町一五            | 葛西虎次郎     |
| 二小間 | シヤツ類    | 同   | 日本橋區藥研堀町一九           | 篠崎又兵衛     |
| 二小間 | 靴金庫類    | 同   | 日本橋區馬喰町一ノ九           | 上田民吉      |
| 一小間 | 靴袋物類    | 同   | 神田區鍛冶町七              | 富澤文藏      |
| 一小間 | 帽子類     | 同   | 神田區小川町一番地            | 柴田愛吉      |
| 一小間 | 織物類     | 同   | 淺草區左衛門町一             | 中野初太郎     |
| 二小間 | 小間物類    | 同   | 日本橋區新乘物町一一           | 西澤善七      |
| 一小間 | 足袋類     | 同   | 京橋區尾張町一ノ四            | 松田幸次郎     |
| 一小間 | 吳服類     | 同   | 本所區綠町五ノ七             | 久村長三郎     |
| 三小間 | 同       | 同   | 府下西多摩郡青梅町            | 井上倉吉      |
| 四小間 | 洋傘類     | 同   | 府下南多摩郡八王子町           | 小川時太郎     |
| 三小間 | 小間物工業社類 | 同   | 日本橋區藥研堀町六            | 土屋忠太郎     |
|     |         |     | 日本橋區矢ノ倉町一四           | 町田駒吉      |

七百八十九



七百九十  
古屋 徳兵衛

|     |       |            |                        |          |
|-----|-------|------------|------------------------|----------|
| 十小間 | 吳服太物類 | 三號館        | 日本橋區城邊河岸三九號<br>吳服太物商組合 | 笹川喜八郎    |
| 六間  | 銅器    | 日本橋區新右衛門町八 |                        | 廣島友三郎    |
| 三間  | 空氣枕   | 本郷區本富士町二   |                        | 鈴木三郎治    |
| 三間半 | 洋傘    | 日本橋區濱町一ノ一一 |                        | 永井智五郎    |
| 四間  | 繪葉書   | 神田區錦町三ノ二五  |                        | 相川正之     |
| 四間  | 陶器類   | 石川縣金澤市下堤町  |                        | 村木喜助     |
| 四間  | 果實    | 神田區連雀町一二   |                        | 西村吉兵衛    |
| 七間  | 果實    | 神田區多町二ノ七   |                        | 宮内松五郎外一名 |
| 四間  | 陶器    | 日本橋區濱町二ノ四  |                        | 伊藤勝太郎    |
| 二間半 | 玩具    | 京橋區銀座三ノ一二  |                        | 森永太一郎    |
| 八間  | 菓子類   | 芝區田町一ノ一二   |                        | 五味道藏     |
| 五間  | 水晶類   | 神田區小川町一    |                        | 高松豐吉     |
| 四間  | 瓦類    | 神田區錦町三ノ二三  |                        | 大越喜十郎    |
| 十五間 | 蚊帳    | 日本橋區本町四ノ二二 |                        | 愛知縣      |
| 二十間 |       |            |                        | 大阪府      |
| 七間  |       |            |                        | 福井縣      |

館號卸賣店小間數

四 東京府卸賣店賣上表

|   |     |          |           |       |
|---|-----|----------|-----------|-------|
| 一 | 四、〇 | 發明品各種    | 一三、八〇八、七三 | 發 明 館 |
| 一 | 一、五 | 組紐類      | 五、八二〇、〇〇  | 西田嘉兵衛 |
| 一 | 一、五 | 襦衣類      | 四、七七二、三五  | 清水彦三郎 |
| 一 | 二、五 | 西洋家具     | 一、五三三、一〇  | 橋口信助  |
| 一 | 一、〇 | 空氣枕      | 五、二五〇、八四  | 廣島友三郎 |
| 一 | 一、〇 | 教育玩具     | 一、六九〇、二五  | 高市次郎  |
| 一 | 一、〇 | 謄寫版      | 三、五〇一、四三  | 堀井新治郎 |
| 一 | 二、〇 | 籠細工品     | 七五九、七四    | 飯塚鳳齋  |
| 一 | 一、〇 | 美術繪畫     | 五、八五七、八四  | 櫻井大二郎 |
| 一 | 二、〇 | 玩 具      | 三、六九八、一九  | 小島百藏  |
| 一 | 五、〇 | 半襟、洋傘    | 二、〇六五、三七  | 天野利橘  |
| 一 | 三、〇 | 時計、金屬製品  | 一九、三〇七、四一 | 天賞堂   |
| 一 | 一、〇 | 園藝用具     | 五、三一九、一一  | 江澤金五郎 |
| 一 | 一、〇 | 佃 煮 類    | 一、一三〇、六七  | 興農園   |
| 一 | 一、〇 | 長崎風カステイラ | 五、七五七、六九  | 栗本勝輔  |
| 一 | 一、〇 | 袋物靴類     | 五、五七八、六〇  | 山本開作  |
| 一 | 一、〇 |          | 五、七一九、七四  | 村田久吉  |



|          |           |   |   |
|----------|-----------|---|---|
| 美術繪畫     | 一、四五〇、七一  | 美 | 一 |
| 七寶類      | 二、九〇五、三九  | 七 | 一 |
| 花菱、蚊帳、織物 | 五、五四〇、七六  | 花 | 一 |
| 唐木細工品    | 一、六〇七、二〇  | 唐 | 一 |
| 和洋菓子     | 一七、五八八、〇七 | 和 | 一 |
| 袋物類      | 四、九一二、六一  | 袋 | 一 |
| 佃煮乾海苔    | 六、七〇七、六七  | 佃 | 一 |
| アルミニウム製品 | 三、三二一、二八  | ア | 一 |
| 唐木細工品    | 四、九八九、一四  | 唐 | 一 |
| 發動機械類    | 三、一五九、四五  | 發 | 一 |
| ラヂウム鑛泉   | 三四三、六五    | ラ | 一 |
| 貝細工品     | 四、九四六、〇九  | 貝 | 一 |
| 履物類      | 三五、六二〇、〇七 | 履 | 二 |
| 袴類       | 四、三七〇、三一  | 袴 | 二 |
| 玻璃器類     | 四、二八四、四〇  | 玻 | 二 |
| 彫工品類     | 六、五七二、二二  | 彫 | 二 |
| 羅紗類      | 一、八〇四、七四  | 羅 | 二 |
| 繪端書類     | 六、四五六、二二  | 繪 | 二 |

七百九十二

畫報社 野 錫  
 安藤重兵衛  
 伴傳兵衛  
 石關實太郎  
 東洋製菓株式會社  
 重岡清助  
 島津音次郎  
 那須織之助  
 山田梅吉  
 竹内熊藏  
 本間三四郎  
 種市助  
 東京履物類同業組合  
 代表者西澤要三  
 井澤平次郎  
 東京玻璃器同業組合  
 代表者後藤清吉  
 藤井祐敬  
 日本ウール羅紗株式會社  
 青雲堂  
 高西虎次郎

|        |       |   |   |
|--------|-------|---|---|
| 文房具    | 四、〇   | 文 | 二 |
| シヤツ    | 二、〇   | シ | 二 |
| 靴、靴、金庫 | 二、〇   | 靴 | 二 |
| 靴、袋物   | 一、〇   | 靴 | 二 |
| 帽、帽子   | 一、〇   | 帽 | 二 |
| 織物     | 五、〇   | 織 | 二 |
| 小間物類   | 二、〇   | 小 | 二 |
| 足袋類    | 一、〇   | 足 | 二 |
| 小間物類   | 三、〇   | 小 | 二 |
| 吳服類    | 四、〇   | 吳 | 二 |
| 洋傘類    | 四、〇   | 洋 | 二 |
| 吳服太物類  | 一〇、〇  | 吳 | 三 |
| 計      | 一〇〇、〇 | 計 |   |

一三、〇〇九、四八  
 七、九九七、一四  
 九、〇七〇、五七  
 七、八八二、九五  
 二、七五八、五一  
 二、五六七、三九  
 三、七〇一、二〇  
 三、二七七、四三  
 一三、一三五、三三  
 六、八五〇、七二  
 二、三八三、七五  
 八七、八八〇、〇五  
 四一、六四一、八五

東京文房具同業組合  
 代表者篠崎又兵衛  
 上田民治  
 富澤文藏  
 柴田愛吉  
 中野初太郎  
 東京織物問屋同業組合  
 代表者西澤善七  
 東京小間物類同業組合  
 代表者松田幸治郎  
 東京足袋同業組合  
 代表者久村長三郎  
 東京小間物工業組合  
 代表者町田駒吉  
 八王子市製襪同業組合  
 代表者小川時太郎  
 東京洋傘問屋同業組合  
 代表者土屋忠太郎  
 東京吳服同業組合  
 代表者古屋徳兵衛  
 四十六名



## 第十六章 運賃割引

### 第一節 割引ノ交渉

出品貨物出品人、關係役員及觀覽人等ニ對スル汽車汽船ノ運賃低減ハ本會ノ盛況ニ寄與スル所頗ル大ナルカ故ニ今次本會ノ開設ニ當リテハ既往ニ鑑ミ鐵道院其ノ他ノ斯業會社ニ向テ交渉ヲ重ヌルコト數次卒ニシテ孰レモ之ヲ承諾セラレシヲ以テ本會ハ豫メ出品貨物出品人及ヒ關係役員等ノ割引證票ヲ作製シテ之ヲ鐵道院其ノ他ニ照知シ各贊同府縣等ニ配付セリ觀覽人ニ對シテハ鐵道院其ノ他ニ於テ自ラ割引券ヲ發賣シタリ、前東京勸業博覽會ニ際シテハ往復購入ニ限リ之ヲ爲シタルカ今回ハ總テ片道割引トシ一般ノ便宜ヲ計ラルトコロアリキ鐵道院總裁ノ承諾條件ハ左ノ如シ

#### 出品人

一、出品許可證ニ依リ出品人タルコトヲ確認シタル上割引證引換ニ普通貨銀ノ二割引ヲ以テ片道乘車乘船券ヲ發賣ス

二、割引區間左ノ如シ

- (イ) 東海道線、山陽線、讚岐線、山陰線、關西線、九州各線各驛及釜山ト新橋驛トノ相互間
- (ロ) 中央線(除萬世橋中野間)各驛ト新橋飯田町驛トノ相互間
- (ハ) 北陸線各線ト新橋上野驛トノ相互間
- (ニ) 東北線(除山手線)奥羽線、信越線、北海道、各線各驛ト上野驛トノ相互間但シ北海道ヨリハ函館青森間經由ニ限ル



(本總武線各驛ト兩國橋驛トノ相互間)  
三、割引期間

出品人 大正二年十二月十日ヨリ同三年八月三十一日迄  
出品物 大正二年十二月十日ヨリ同三年九月十日迄

四、出品物

荷票添付ノ荷物ニ對シテハ速達便及ヒ小荷物扱ノモノヲ除キ出品許可證ニ依リ出品物タルコトヲ確認シタル上運賃二割ヲ低減ス但シ航路運賃ハ割引セズ

(イ)院線各驛ト新橋、秋葉原、飯田町、兩國橋驛トノ相互間、但シ北海道發著ハ函館青森間經由ニ限ル  
(ロ)馬、牛、豚、綿羊、山羊及家禽ハ大正三年三月一日ヨリ同年六月二十八日迄

第二節 割引貨率

鐵道院及各會社運賃割引表

| 名          | 稱          | 割引率 | 出品物                    |     | 出品人                      |     | 備考  |
|------------|------------|-----|------------------------|-----|--------------------------|-----|---|
|            |            |     | 割引期間                   | 割引率 | 割引期間                     | 割引率 |   |
| 鐵道院        | 鐵道院        | 二割  | 自大正二年十二月十日<br>至同三年九月十日 | 同上  | 自大正二年十二月十日<br>至同三年八月三十一日 | 同上  | 一、觀覽人乗車<br>乗船券通用期<br>間ハ片道乗車<br>券通用期間ノ<br>二倍ニ五日ヲ<br>加ヘタル日數 |
| 朝鮮總督府鐵道局   | 朝鮮總督府鐵道局   | 同上  | 同上                     | 同上  | 同上                       | 同上  |   |
| 千葉輕便鐵道管理所  | 千葉輕便鐵道管理所  | 同上  | 同上                     | 同上  | 同上                       | 同上  |   |
| 川越鐵道株式會社   | 川越鐵道株式會社   | 同上  | 同上                     | 同上  | 同上                       | 同上  |   |
| 上武鐵道株式會社   | 上武鐵道株式會社   | 同上  | 同上                     | 同上  | 同上                       | 同上  |   |
| 仙北輕便鐵道株式會社 | 仙北輕便鐵道株式會社 | 同上  | 同上                     | 同上  | 同上                       | 同上  |   |

|            |    |    |                          |    |                          |    |    |  |
|------------|----|----|--------------------------|----|--------------------------|----|----|--|
| 近江鐵道株式會社   | 同上 | 同上 | 同上                       | 同上 | 同上                       | 同上 | 同上 |  |
| 中國鐵道株式會社   | 同上 | 同上 | 同上                       | 同上 | 同上                       | 同上 | 同上 |  |
| 博多灣鐵道株式會社  | 同上 | 同上 | 同上                       | 同上 | 同上                       | 同上 | 同上 |  |
| 島原鐵道株式會社   | 同上 | 同上 | 同上                       | 同上 | 同上                       | 同上 | 同上 |  |
| 豐川鐵道株式會社   | 同上 | 同上 | 同上                       | 同上 | 同上                       | 同上 | 同上 |  |
| 尾西鐵道株式會社   | 同上 | 同上 | 同上                       | 同上 | 同上                       | 同上 | 同上 |  |
| 越後鐵道株式會社   | 同上 | 同上 | 同上                       | 同上 | 同上                       | 同上 | 同上 |  |
| 青梅鐵道株式會社   | 同上 | 同上 | 同上                       | 同上 | 同上                       | 同上 | 同上 |  |
| 吉野輕便鐵道株式會社 | 同上 | 同上 | 同上                       | 同上 | 同上                       | 同上 | 同上 |  |
| 東武鐵道株式會社   | 同上 | 同上 | 同上                       | 同上 | 同上                       | 同上 | 同上 |  |
| 西尾鐵道株式會社   | 同上 | 同上 | 同上                       | 同上 | 同上                       | 同上 | 同上 |  |
| 大日本軌道株式會社  | 同上 | 同上 | 同上                       | 同上 | 同上                       | 同上 | 同上 |  |
| 水戸鐵道株式會社   | 同上 | 同上 | 同上                       | 同上 | 同上                       | 同上 | 同上 |  |
| 成田鐵道株式會社   | 同上 | 同上 | 同上                       | 同上 | 同上                       | 同上 | 同上 |  |
| 南滿洲鐵道株式會社  | 同上 | 同上 | 同上                       | 同上 | 同上                       | 同上 | 同上 |  |
| 南海鐵道株式會社   | 同上 | 同上 | 同上                       | 同上 | 同上                       | 同上 | 同上 |  |
| 龍崎鐵道株式會社   | 同上 | 同上 | 同上                       | 同上 | 同上                       | 同上 | 同上 |  |
| 日本郵船株式會社   | 同上 | 同上 | 自大正二年十二月十日<br>至同三年十月三十一日 | 同上 | 自大正二年十二月十日<br>至同三年十月三十一日 | 同上 | 同上 |  |
| 東京灣汽船株式會社  | 同上 | 同上 | 自大正二年十二月十日<br>至同三年十月三十一日 | 同上 | 自大正二年十二月十日<br>至同三年十月三十一日 | 同上 | 同上 |  |
| 大阪商船株式會社   | 同上 | 同上 | 自大正二年十二月十日<br>至同三年十月三十一日 | 同上 | 自大正二年十二月十日<br>至同三年十月三十一日 | 同上 | 同上 |  |
| 南洋郵船株式會社   | 同上 | 同上 | 自大正二年十二月十日<br>至同三年十月三十一日 | 同上 | 自大正二年十二月十日<br>至同三年十月三十一日 | 同上 | 同上 |  |
| 東洋汽船株式會社   | 同上 | 同上 | 自大正二年十二月十日<br>至同三年十月三十一日 | 同上 | 自大正二年十二月十日<br>至同三年十月三十一日 | 同上 | 同上 |  |
| 日清汽船株式會社   | 同上 | 同上 | 自大正二年十二月十日<br>至同三年十月三十一日 | 同上 | 自大正二年十二月十日<br>至同三年十月三十一日 | 同上 | 同上 |  |

一、出品物中動  
物割引期ハ前  
記ノ通リトス



(表)

# 東京亦正博覽會出品物

## TOKYO TAISHO EXHIBITION



EXHIBITOR

NAME \_\_\_\_\_

ADDRESS \_\_\_\_\_

TOKYO JAPAN

### EXHIBIT FOR FOREIGN BUILDING

(裏)

| Name of Steamship Co. | Discount in force                                      | Discount rates |
|-----------------------|--|----------------|
| Nippon Yusen Kwaisha  | Dec 1 <sup>st</sup> 1913 to Oct. 31 <sup>st</sup> 1914 | 20 %           |
| Osaka Shosen Kwaisha  | " to "   | "              |
| Nisshin Kisen Kwaisha | Sep. 1 <sup>st</sup> 1913 to "                         | 50 %           |
| Toyo Kisen Kwaisha    | " to "   | 40 %           |
| Nanyo Yusen Kumi      | " to "   | 30 %           |
| 割引會社名                 | 割引期間   | 割引率            |
| 日本郵船株式會社              | 自大正二年十二月一日至大正三年十月三十一日                                  | 二割             |
| 大阪商船株式會社              | 同上   | 同              |
| 日清汽船株式會社              | 自大正二年九月一日至大正三年十月三十一日                                   | 五割             |
| 東洋汽船株式會社              | 同上   | 四割             |
| 南洋郵船組                 | 同上   | 三割             |

七百九十九

(表)

# 東京亦正博覽會



## 出品物

(裏)

| 會社名       | 期                     | 割引率 |
|-----------|-----------------------|-----|
| 日清汽船株式會社  | 自大正二年九月一日至大正三年十月三十一日  | 五割  |
| 東洋汽船株式會社  | 同上                    | 四割  |
| 日本郵船株式會社  | 自大正二年十二月一日至大正三年十月三十一日 | 二割  |
| 大阪商船株式會社  | 同上                    | 同   |
| 南洋郵船組     | 同上                    | 三割  |
| 川崎汽船株式會社  | 同上                    | 同   |
| 神戶汽船株式會社  | 同上                    | 同   |
| 近江汽船株式會社  | 同上                    | 同   |
| 中津汽船株式會社  | 同上                    | 同   |
| 島根汽船株式會社  | 同上                    | 同   |
| 尾道汽船株式會社  | 同上                    | 同   |
| 越前汽船株式會社  | 同上                    | 同   |
| 吉野汽船株式會社  | 同上                    | 同   |
| 西尾汽船株式會社  | 同上                    | 同   |
| 大日本汽船株式會社 | 同上                    | 同   |
| 水戸汽船株式會社  | 同上                    | 同   |
| 成田汽船株式會社  | 同上                    | 同   |
| 南滿洲汽船株式會社 | 同上                    | 同   |
| 日清汽船株式會社  | 同上                    | 同   |
| 大日本汽船株式會社 | 同上                    | 同   |
| 南洋郵船組     | 同上                    | 同   |

出品貨物出品人及關係役員等ニ對シ作製シタル割引證票及出品許可證ノ形式左ノ如シ

第二節 割引證票

七百九十八



(表)

| 東大正博覽會<br>關係役員乘車(船)賃金割引證票 | 所住<br>府市町<br>縣郡村<br>番地 | 氏名 | 乘車(船)區間  |    | 注意   |
|---------------------------|------------------------|----|----------|----|--|
|                           |                        |    | 自        | 至  |  |
|                           |                        |    | 港驛       | 港驛 | <p>一本證票ハ本會關係役員ニシテ裏面記載ノ鐵道及汽船ニ乘車(船)券ニ限リ其運賃ノ割引ヲ得ル證ニシテ乘車(船)券購入ノ際必要ノ事項記入ノ上其掛員ニ差出スヘキモノトス但十二歳未満ノ小兒ハ割引ヲ得サルモノトス</p> <p>一本證票ノ使用ハ記名當人ニ限ルモノトス</p> <p>一割引歩合、期間、會社名ハ裏面記載ノ如シ</p> <p>一割引乘車(船)券ハ少クモ發車(船)時刻三十分前迄ニ停車場(發船港)ニ到着シ購入スルヲ要ス</p> |
|                           |                        |    | 乗車(船)券等級 |    |  |

東京大正博覽會 印

(裏)

| 割引期間         | 割引率 | 汽車汽船會社名    | 備考         |
|--------------|-----|------------|------------|
| 至大正三年十二月三十一日 | 二割  | 朝鮮總督府鐵道局   | (一)鐵道院     |
| 至大正三年八月三十一日  | 同   | 千葉輕便鐵道管理所  | (二)千葉輕便鐵道  |
| 至大正三年八月三十一日  | 同   | 川越鐵道株式會社   | (三)川越鐵道    |
| 至大正三年八月三十一日  | 同   | 上武鐵道株式會社   | (四)上武鐵道    |
| 至大正三年八月三十一日  | 同   | 仙北輕便鐵道株式會社 | (五)仙北輕便鐵道  |
| 至大正三年八月三十一日  | 同   | 近江鐵道株式會社   | (六)近江鐵道    |
| 至大正三年八月三十一日  | 同   | 博多海鐵道株式會社  | (七)博多海鐵道   |
| 至大正三年八月三十一日  | 同   | 島原鐵道株式會社   | (八)島原鐵道    |
| 至大正三年八月三十一日  | 同   | 豐川鐵道株式會社   | (九)豐川鐵道    |
| 至大正三年八月三十一日  | 同   | 尾西鐵道株式會社   | (十)尾西鐵道    |
| 至大正三年八月三十一日  | 同   | 越後鐵道株式會社   | (十一)越後鐵道   |
| 至大正三年八月三十一日  | 同   | 青森鐵道株式會社   | (十二)青森鐵道   |
| 至大正三年八月三十一日  | 同   | 東武鐵道株式會社   | (十三)東武鐵道   |
| 至大正三年八月三十一日  | 同   | 西尾鐵道株式會社   | (十四)西尾鐵道   |
| 至大正三年八月三十一日  | 同   | 成田鐵道株式會社   | (十五)成田鐵道   |
| 至大正三年八月三十一日  | 同   | 吉野輕便鐵道株式會社 | (十六)吉野輕便鐵道 |
| 至大正三年八月三十一日  | 同   | 水戸鐵道株式會社   | (十七)水戸鐵道   |
| 至大正三年八月三十一日  | 同   | 大日本軌道株式會社  | (十八)大日本軌道  |
| 至大正三年八月三十一日  | 同   | 南海鐵道株式會社   | (十九)南海鐵道   |
| 至大正三年八月三十一日  | 同   | 南滿洲鐵道株式會社  | (二十)南滿洲鐵道  |
| 至大正三年八月三十一日  | 同   | 龍崎鐵道株式會社   | (二十一)龍崎鐵道  |
| 至大正三年八月三十一日  | 同   | 日本郵船株式會社   | (二十二)日本郵船  |
| 至大正三年八月三十一日  | 同   | 東京海汽船株式會社  | (二十三)東京海汽船 |
| 至大正三年八月三十一日  | 同   | 大阪商船株式會社   | (二十四)大阪商船  |
| 至大正三年八月三十一日  | 同   | 南洋郵船株式會社   | (二十五)南洋郵船  |
| 至大正三年八月三十一日  | 同   | 東洋汽船株式會社   | (二十六)東洋汽船  |
| 至大正三年八月三十一日  | 同   | 日清汽船株式會社   | (二十七)日清汽船  |

八百一

(色青紙用)

(表)

證明書

住所 氏名 出品名又ハ部類

右者東京大正博覽會出品人タルコトヲ證ス

大正三年 月 日

府東京

(裏)

證明書

住所 氏名

右者東京大正博覽會出品人タルコトヲ證ス

大正三年 月 日

府東京

(色白紙用)

(裏)

注意事項

- 一、本證ハ記名當人ノ外使用スルコトヲ得ス
- 一、本證發行ノ道廳府縣協會ノ印章及取扱主任ノ捺印ナキモノハ無効トス
- 一、本證交付ノ際取扱主任ニ於テ出品人ノ住所氏名等必要事項ヲ記入セラレタシ
- 一、本證ハ出品人一人ニ一枚ヲ限リ交付スルモノトス

八百

(色黃紙用)







鹿 宮 熊 佐 大 福 高 愛 香 德 和 山 廣 岡 島 鳥 富 石  
 兒 歌  
 島 崎 本 賀 分 岡 知 媛 川 島 山 口 島 山 根 取 山 川

|     |     |     |     |       |     |       |       |     |     |     |       |       |     |       |       |
|-----|-----|-----|-----|-------|-----|-------|-------|-----|-----|-----|-------|-------|-----|-------|-------|
| 五〇〇 | 一五〇 | 三〇〇 | 三〇〇 | 一,〇〇〇 | 三〇〇 | 一,〇六二 | 一,〇〇〇 | 八〇〇 | 五〇〇 | 五〇〇 | 三,〇〇〇 | 一,〇〇〇 | 九〇〇 | 二,五〇〇 | 二,〇〇〇 |
| 一〇〇 | 一五〇 | 一五〇 | 八〇〇 | 五〇    | 三〇〇 | 五九〇   | 一〇〇   | 五〇  | 一〇〇 | 一〇〇 | 一〇〇   | 三三〇   | 一〇〇 | 一〇〇   | 一〇〇   |
| 一〇〇 | 三〇  | 三〇〇 | 五〇〇 | 一五〇   | 三〇〇 | 一三五   | 一〇〇   | 一七〇 | 三〇〇 | 二〇〇 | 一,〇〇〇 | 三〇〇   | 三〇〇 | 七〇〇   | 一,五〇〇 |

福 秋 山 青 巖 福 宮 長 岐 濫 山 靜 愛 三 奈 析 茨 千  
 井 田 形 森 手 島 城 野 阜 賀 梨 岡 知 重 良 木 城 葉

|       |       |       |     |       |       |       |       |       |       |       |       |       |       |     |       |       |       |
|-------|-------|-------|-----|-------|-------|-------|-------|-------|-------|-------|-------|-------|-------|-----|-------|-------|-------|
| 一,〇〇〇 | 一,〇〇〇 | 三,〇〇〇 | 五〇〇 | 四,二〇〇 | 四,〇〇〇 | 二,〇〇〇 | 三,〇〇〇 | 一,〇〇〇 | 一,〇〇〇 | 一,八〇〇 | 七,〇〇〇 | 二,〇〇〇 | 三,〇〇〇 | 一〇〇 | 二,五〇〇 | 一,〇〇〇 | 五,〇〇〇 |
| 一〇〇   | 二〇〇   | 一〇〇   | 一〇〇 | 一七〇   | 一〇〇   | 一〇〇   | 八〇    | 二〇〇   | 二五〇   | 一〇〇   | 五〇〇   | 二〇〇   | 三〇〇   | 一〇〇 | 一〇〇   | 一〇〇   | 一〇〇   |
| 二〇〇   | 三〇〇   | 一,〇〇〇 | 二〇〇 | 七五〇   | 八〇〇   | 一,〇〇〇 | 一,〇〇〇 | 五〇〇   | 五〇〇   | 二〇〇   | 一,〇〇〇 | 五〇〇   | 三〇〇   | 一〇  | 三五〇   | 二〇〇   | 五〇〇   |



|    |        |       |        |     |
|----|--------|-------|--------|-----|
| 沖繩 | 三、〇〇〇  | 三、〇〇〇 | 一〇〇    | 八百六 |
| 合計 | 八二、六七二 | 九、〇六〇 | 二五、二六五 |     |

## 第十七章 徽章門鑑及臨時入場券

### 第一節 徽章及門鑑等ニ關スル規程

本會事務局職員本會役員關係者出品人總代及ヒ出品人ニハ徽章ヲ佩用セシメ本會會場使用者並ニ其ノ使用人ニハ門鑑ヲ交附シ又必要ニ應ジ本會會場ニ出入セントスル者ニハ臨時入場券ヲ交附シ孰レモ無料入場ヲナサシメンカ爲メニ大正三年三月東京府告示第三十三號ヲ以テ東京大正博覽會出品人及會場使用者ニ對シ徽章及門鑑交附規程ヲ東京府告示第三十四號ヲ以テ東京大正博覽會徽章門鑑無料入場券使用者心得ヲ夫々左ノ通り定メタリ。

#### 出品人及會場使用者ニ對シ徽章及門鑑交附規程

- 第一條 出品人及ヒ本會會場使用者ニハ本會ニ於テ作製セル徽章又ハ門鑑ヲ交附ス但徽章ノ交附ハ實費ヲ徴ス出品人及本會會場敷地使用者ニハ本會會場敷地内ニ於ケル其ノ使用人ニ充ツヘキ門鑑ヲ交附ス
- 第二條 出品人ニシテ徽章ノ交附ヲ望マサル者ハ當該廳府縣事務所又ハ出品協會事務所ニ申出テ當日限ノ無料入場券ノ交附ヲ受クルコトヲ得
- 第三條 徽章ノ交附ヲ受ケントスルトキハ本府出品人ハ本會事務局ニ其他ノ廳府縣出品人ハ各當該廳府縣又ハ出品協會若クハ其事務所ヲ經由シテ本會事務局ニ請求スヘシ
- 第四條 門鑑ノ交附ヲ受ケントスルトキハ本府出品人及本會會場敷地使用者ハ其ノ使用人ニ充ツヘキ門鑑ハ當該廳府縣又ハ出品協會若クハ其ノ事務所ヨリ其ノ員數ヲ記載シ本會事務局ニ請求スヘシ
- 第五條 徽章又ハ門鑑ハ再度交付セス但シ特別ノ事由アリト認ムルモノハ徽章ハ金五圓門鑑ハ金五拾錢ヲ徵シ再交付スルコトアルヘシ



























備考 規程中無料入場券トアルハ臨時入場券ノ事ナリ

東京大正博覽會徽章門鑑無料入場券使用者心得

- 第一條 徽章、門鑑、無料入場券ハ各會場ニ通シ有効トス但シ有効期間又ハ會場名ノ表示アルモノハ此ノ限りニアラス
- 第二條 徽章、門鑑ハ見易キ所ニ佩フヘシ
- 第三條 徽章、門鑑、無料入場券ハ他人ニ讓渡シ若クハ貸與スルコトヲ許サス
- 第四條 徽章、門鑑、無料入場券ヲ失ヒ若クハ毀損シタルトキハ直ニ其ノ事由及番號ノ表示アルモノハ番號ヲ事務局ニ届出ツヘシ
- 第五條 門鑑及無料入場券ハ入場ノ用務無キニ至リタルトキ又ハ有効期間ノ經過シタルトキハ直ニ之ヲ返還スヘシ
- 第六條 徽章、門鑑又ハ無料入場券使用者ニシテ本會諸規則ニ違背シタルトキハ之ヲ返納セシム
- 第七條 徽章、門鑑又ハ無料入場券ヲ紛失又ハ遺失シタル者ニ對シテハ再度交附セス但特別ノ事由アリト認ムルモノハ此限りニアラス
- 第八條 前條但書ノ規定ハ出品人會場敷地使用者及其ノ使用人ニハ之ヲ適用セス

第二節 徽章

本會ノ徽章ハ會期ヲ通シテ佩用セルモノト特ニ臨時ノ場合ニ佩用セシモノトノ二種アリ會期中ヲ通シタルモノハ事務局職員及本會關係者ノ認識トシテ佩用セシメタルモノ臨時使用セルモノハ行幸啓ノ際又ハ儀式等ノ場合ニ於テ係員若クハ來賓ノ認識ト爲シタルモノナリ本會開設ノ主旨ハ實ニ大正ノ聖世ヲ祝福シ殊ニ御即位式ヲ記念セントスルニ在リタルカ故ニ本會標章ハ是ヲ意味シ八咫鏡ニ大正ノ崩シ五瓣ヲ添ヘタルモノヲ以テセルニ依リ本徽章モ亦之ニ據リテ製作セリ其ノ種別左ノ如シ

|                                    |   |       |   |            |   |            |   |      |   |     |   |
|------------------------------------|---|-------|---|------------|---|------------|---|------|---|-----|---|
| 者記開新                               |  | 人守看   |  | 官查查審       |  | 員委縣府廳      |  | 譯通   |  | 長會  |  |
| 者保關會本                              |  | 者記開新  |  | 託屬查查審      |  | 縣府廳書記市廳書記員 |  | 問願   |  | 長局  |  |
| 面裏上以                               |   | 代總入品出 |   | 記查查審       |   | 長總查查審      |   | 員委   |   | 專理  |   |
| 編考章徽出<br>分六ノ凡徑直ノ人出品<br>分章徽ノ用ヲ對稱ハ面裏 |    | 人出品   |    | 助補查查審<br>人 |    | 長部查查審      |    | 託屬務事 |    | 員務事 |    |



行幸啓係員徽章

徽章ハ左ノ一種ニシテ府會議員  
市會議員及事務局職員  
審査部職員ノ係員  
ニ交付ス

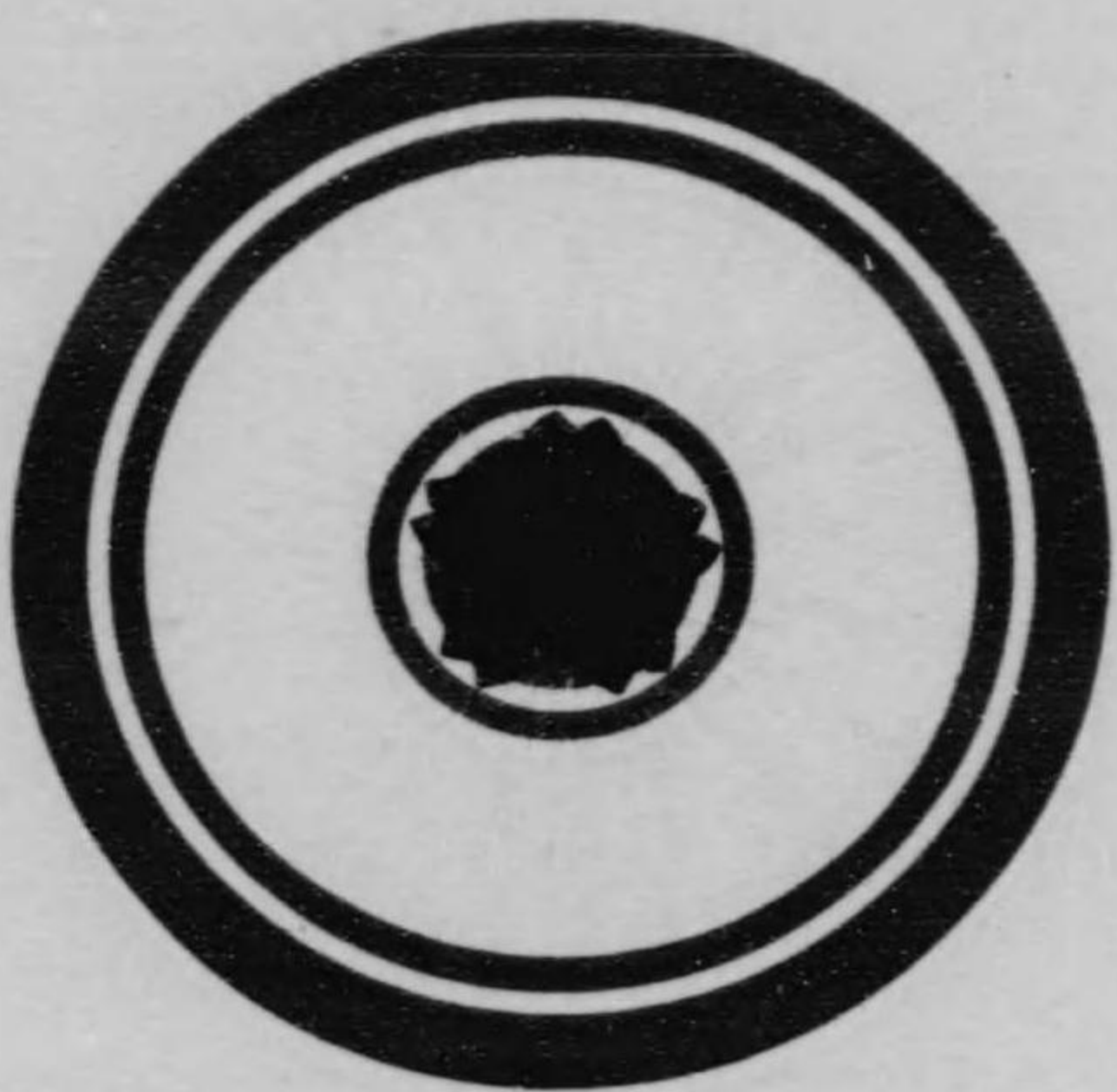

直径二寸中央ハ金色櫻花金屬  
絹リボンヲ以テ製ス  
裏面安全留針ヲ用ユ

上棟式當日係員副章

幅五分ノリボンヲ蝶形ニ結ビタルモノ  
儀式係 白色  
接待係 赤色  
餘興係 白、赤色  
救助係 緑色

右ノ副章ヲ佩用スル者ハ同色ノ腕章ヲ付  
シタル人夫ヲ使用シ得ルノ章トナセリ

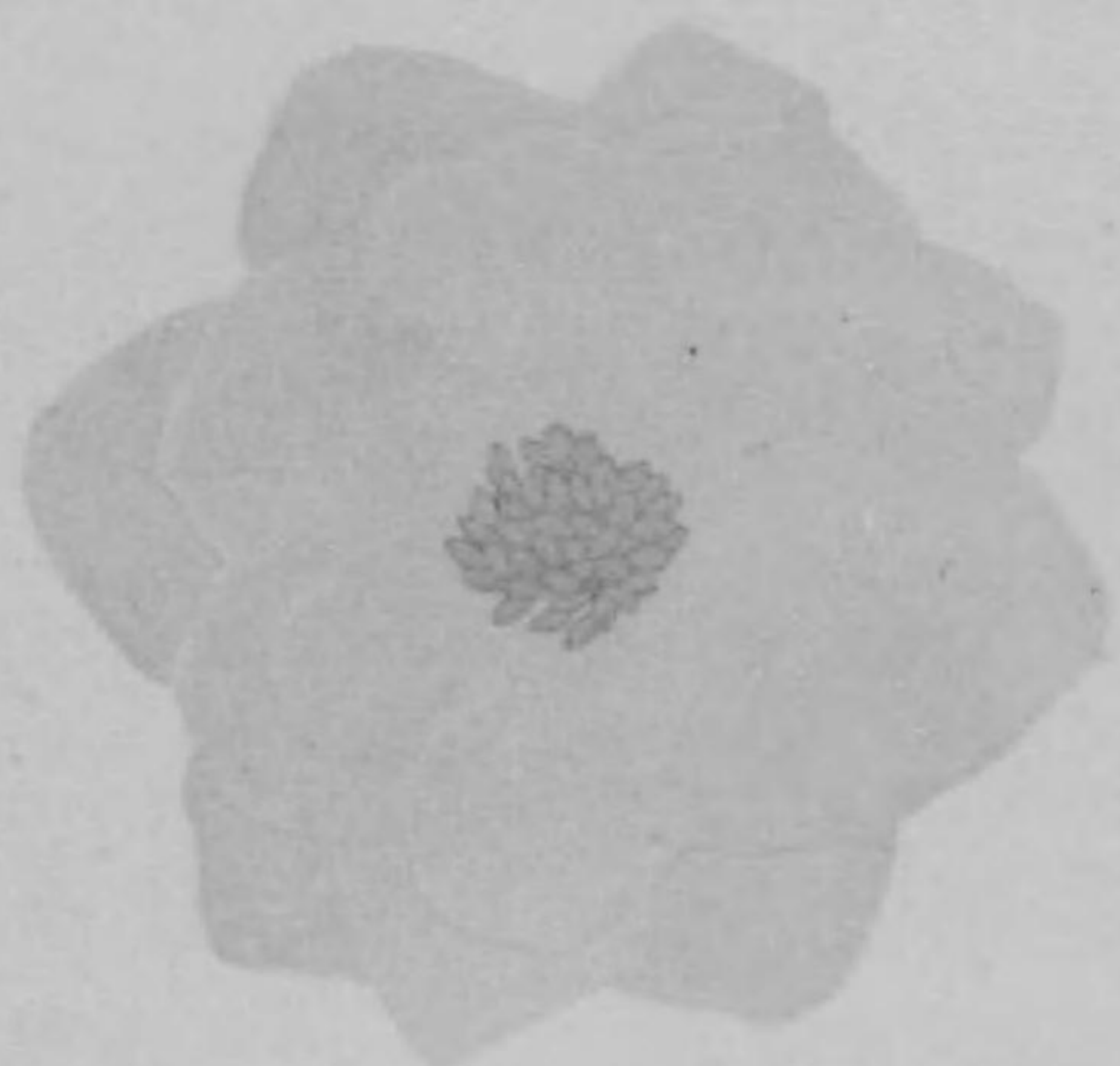
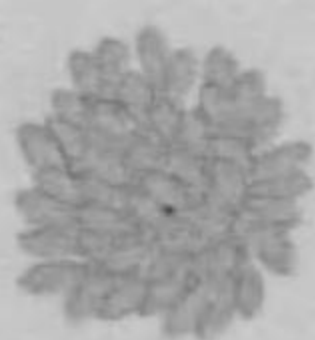

丁襖賞授與式當日使用

舊蓋(徑二寸三分)  
白色 來賓用  
淡紅色 係員用  
尙貴賓ニハ緑、白色蝶形ノリボンヲ  
副章トシテ用ヒタリ





乙開會式當日使用

八重櫻花(徑二寸)

白色 來賓用

淡紅色 係員用

淡紅色(小形)ニシテ葉付 使用人等

丙馬匹褒賞授與式當日使用

八重櫻(徑二寸)

淡紅色ノミ 儀式係員用

儀式用徽章

甲上棟式當日使用

菊花(十二瓣徑一寸八分)

白色 來賓用

赤色(瓣ノ端白色) 係員用

白色ニテ葉付 俳優、角力用

赤色ニテ葉付 藝妓用

黃色ニテ葉付 給仕、關係商人、使用人用

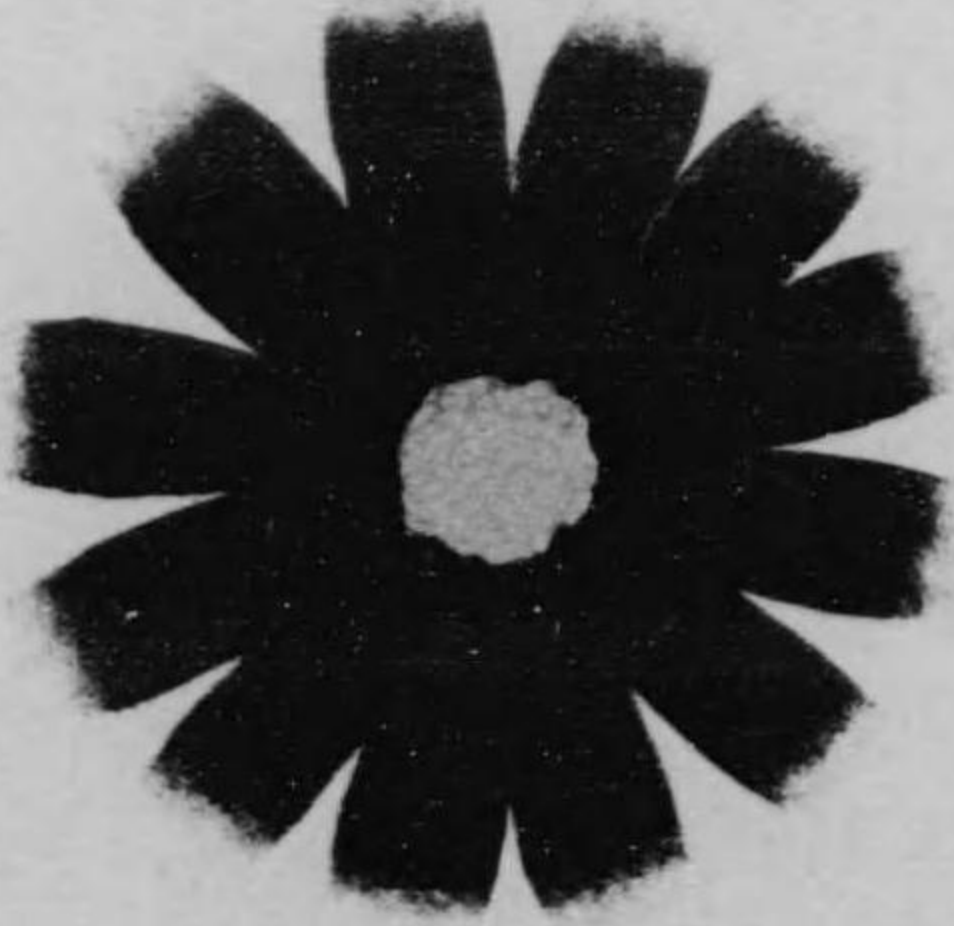

戊閉會式當日使用

薔薇(徑二寸三分)

白色ノミ 來賓及係員用









備考 徽章調製費ハ一箇金四拾五錢乃至五拾錢ナリキ

島郡區委員ニハ事務員徽章ヲ佩用セシメ工事雇ニハ廳府縣書記雇員ノ徽章ヲ便宜佩用セシメタリ

出品人ニシテ徽章ノ交附ヲ望マサル者ニハ入場ノ都度臨時入場券ヲ交附シ又徽章ヲ遺失シタル者モ尠ナカラサリシカ成ルヘク再交附ヲ爲サス臨時入場券ヲ以テ之ニ代ヘタリ蓋シ出品人中徽章ヲ濫用セルモノアリシカ爲メナリ

出品人ニシテ徽章交附ヲ請フ場合ハ本人ノ名刺ニ各館主任ノ證明認印捺捺ヲ乞ハシメ組合ハ組長ヨリ人名書ヲ添ヘ取纏メ差出ス手續ヲ取レリ

本府ニ於テ使用セル男看守人ニハ制服制帽ヲ給與セルヲ以テ徽章ハ佩用セシメサリキ以上ノ外東京大正博覽會協贊會ニ於テ制定セル徽章ニシテ本會ノ承認シタルモノヲ佩用セルモノハ無料ニテ本會會場ニ出入セシメタリ

### 第三節 門 鑑

本會ハ本會會場使用者即チ飲食店休憩所興行物等ノ各營業主又ハ其ノ使用人ノ無料入場證トシテ門鑑ヲ交付セリ而シテ開會前ハ大正三年三月十九日限リノ紙製門鑑開會後ハ本門鑑及ヒ臨時出入者ニ對スル三日乃至五日間ノ有効期限付臨時門鑑ヲ交付シ更ニ開會中ニ於テハ其ノ濫用ヲ防ク爲メ本門鑑ハ一回臨時門鑑ハ數十回色彩ヲ更正シ閉會後ニ及ヒテハ場内

整理ノ爲メ別ニ臨時門鑑ヲ制定セリ  
門鑑ハ本會會場使用者ニ交付スルヲ通例トセシカ動力館ノ出品人ニシテ日夜機械運轉ノ爲メ職工ヲ要スル場合ノモノノ如キハ特ニ所要人員ヲ限リ本若クハ臨時門鑑ヲ與ヘ當場内飲食店ニ材料ヲ供給スル爲メ常ニ會場ニ出入ヲ要スル商人ニシテ事情已ムヲ得スト認メタル者ニハ住所氏名年齢供給品等ヲ記シタル臨時門鑑ヲ交附セリ  
門鑑ノ種類左ノ如シ但シ本門鑑ハ木製臨時ノモノハ紙製トセリ  
開會前門鑑 (紙製用紙樺色、直徑一寸七分)

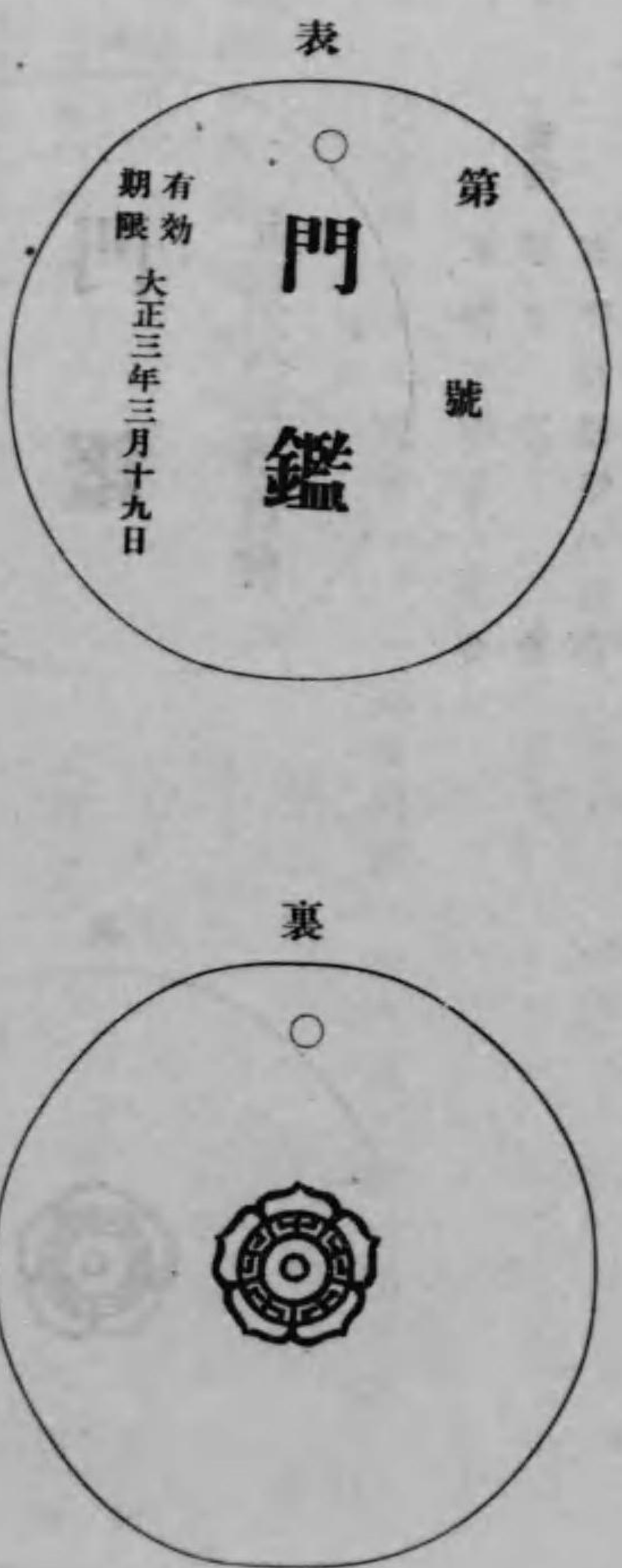

本門鑑 (木製)

甲 第一及第二會場共通(大正三年四月二十五日マテ)