بموجب لایحه تشکیل انجمنهای استان و شهرستان که امروز توسط وزیر کشور تقدیم مجلس شورایملی گردید :

به استانها استقلال داخلی داده شد

وظائف سازمانهای دولتی بتدریج بانجمن های شهرستان واگذار میشود

● انجمن های استانها میتوانند برای امور عمرانی عوارض وضع کنند

عبدالرضا انصاری

* تاسیس مدارس ، درمانگاه ها ، جاده ها ، مسکن ، مزرعه نمونه، صنایع دستی و روستائی و امورآبیاری با انجمن ها خواهد بود

* انجمنها درمسائل اقتصادی و فرهنگی و بهداشتی و امور شهرداریها وسپاهیان انقلاب و موسسات خیریه نظر مشورتی خواهند داد

آقای عبدالرضا انصاری وزیر کشور امروز لایحه جدید انجمنهای استان و شهرستان را تقدیم مجلس شورایملی کرد

متن لایحه جدید دولت که بموجب آن به شهرستانها و استانها شرامور محلی اختیارات وسیعی تفویض شده، بشرح زیر است :

* **فصل اول ـ تشکیل انجمن**

ماده ۱ ـ بمنظور مشارکت اهالی هرمحل دراداره امور محلی وتهیه موجبات آبادانی و عمرانی شهری و روستائی وتعیین وتشخیص نیازمندی های محلی و مراقبت در تامین آن در مرکز هراستان و فرماندار یکل انجمن استان و در مرکز هر شهرستان ودر هرشهرستان مرکز استان ، انجمن شهرستان تشکیل میشود که بوظایف مقرر در این قانون اقدام نمایند .

ماده ۲ـ اعضاء انجمن استان و شهرستان مطابق مقررات این قانون برای مدت چهارسال از طرف اهالی محل انتخاب میشوند و تجدید انتخاب آنان بلامانع است .

بقیه در صفحه چهارم

اطلاعات

۲۴ صفحه

یکشنبه ۲۸ اسفند ماه ۱۳۴۵ . . . . . شماره ۱۲۲۳۵

. . . . . سال چهل و یکم . . . . . تکشماره ۴ ریال

میهمانان عالیقدر ایران تهران را ترک گفتند

حضرت رئیس جمهوری عراق و بانو عارف امروز تهران را در پایان مسافرت رسمی شش روزه خودبقصد بغداد ترک کردند .

در فرودگاه شاهنشاه آریا مهر و شهبانو فرح ، آقای نخستوزیر و بانو هویدا ، روسای مجلسین ، وزیران دربار شاهنشاهی و خارجه رئیس ستاد بزرگ ارتشتاران ،رئیس

بقیه در صفحه بیستو یکم

شاهنشاه آریامهر وعلیاحضرت شهبانوامروز در فرودگاه مهرآباد از میهمانان عالیقدر خودحضرت پرزیدنت عارف وبانو مشایعت کردند . در عکس آقای هویدا نخستوزیر و بانو وآقای علم وزیر دربار شاهنشاهی دیده می شوند .

وزیر خارجه عراق طی مصاحبه‌ای با خبرنگار سیاسی اطلاعات اعلام کرد :

اختلافات تهران ـ بغداد حل شده

هیئت های دو کشور مذاکرات را برای تهیه طرحهای لازم ادامه میدهند

عدنان الپاچه‌چی

* همکاری اعراب با کشور ـ های مسلمان بنفع نهضت عرب و صلح است

* دو قرار داد مهم بزودی میان ایران و عراق امضاء میشود

در صفحه بیستو یکم

باوجود آنکه یکدوره از مسابقات نهائی کشتی بین‌المللی کاپ آریامهر باقیمانده طبق محاسبه جدول نتایج امتیازات

تیم کشتی ایران اول شد

مسابقات کاپ آریامهر

موحد و مشهدی آقا در وزن‌های چهارم و ششم طلا گرفتند

در صفحه ۲۱

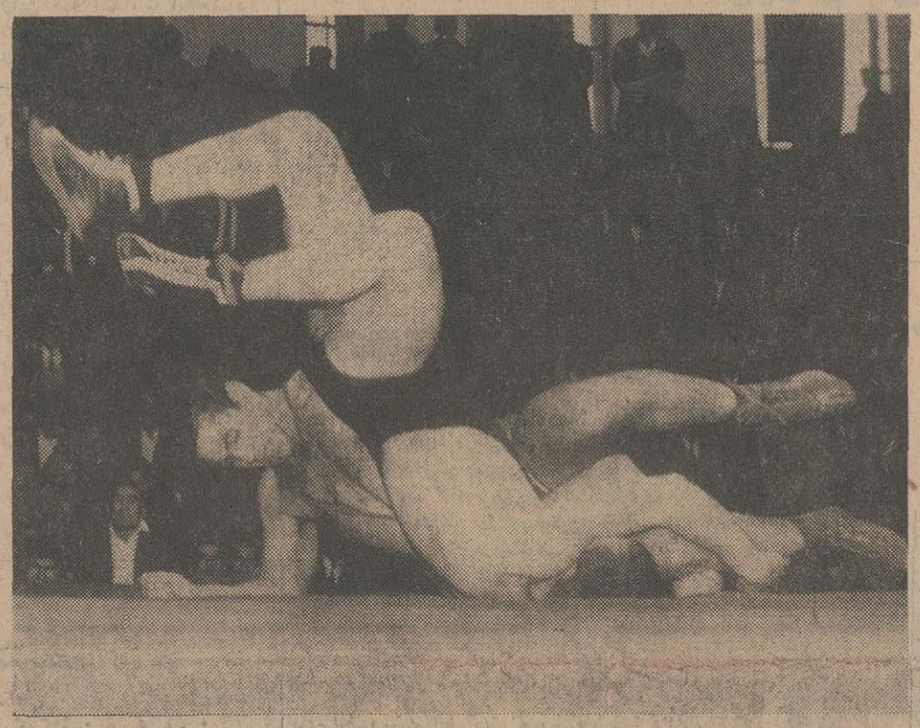

در وزن ششم «مشهدی آقا» قهرمان ایران «پتروف» قهرمان بلغاری را ضربه‌فنی‌نمود . این عکس لحظه پیروزی قهرمان ایرانی را نشان میدهد .

صدها هزار مسافر بشهرستانها هجوم برده‌اند

مسافران شب عید

* گزارش خبرنگاران اطلاعات حاکیست که در شیراز و اصفهان مهمانخانه خالی پیدا نمیشود

● وزارت راه،وزارت بهداری پستهای امداد در سراسر کشور دایر کرده‌اند

در صفحه ۲۱

پرداخت سودویژه سال ۴۵ در کارخانجات صنعتی پارس لوکس

به پیروی از منویات شاهنشاه آریامهر در روز پنجشنبه ۲۵اسفند ماه ۴۵ سهم کارگران شرکت سهامی کارخانجات پارس لوکس از محل سود ویژه طی مراسمی باحضور کلیه کارگران قسمتهای مختلف کارخانه بین آنان تقسیم و بعلاوه مبلغی نیز بعنوان عیدی به آنها پرداخت گردید و کارگران ضمن مراسمی از درگاه یزدان‌پاك بقاء سلطنت اعلیحضرت همایون شاهنشاه آریامهر را مسئلت‌نموده واز توجه اولیاء شرکت اظهار امتنان نمودند .

چهارمین سال است که رنجورم و از تقدیم تهنیت و جواب تبریك دوستان معذور .سعادت و نیکبختی اقوام و دوستان در این سال جدید آرزوی قلبی من‌است

دادگر (عدل‌الملك)

۱ـ۲

بانك مرکزی ایران باطلاع عموم میرساند

که خزانه جواهرات روز سه شنبه یکم و چهار شنبه دوم فروردین ماه ۱۳۴۶ ـ استثنائا باز نخواهد بود .

الف ۱۰۷۷۷ ۱ـ۲

چون بواسطه غیبت درایام نوروز از مسرت استقبال دوستان محروم خواهم بود بدینوسیله بهترین آرزو های‌خودرابرای سعادتشان تقدیم و امیدوارم سال نو را باسلامتی آغاز وبا خوشبختی به پایان برسانند .

سید ضیاءالدین طباطبائی

تیمسار معظم سپهبد مبصر

ریاست محترم شهربانی کل کشور

باکمال افتخار ارتقاء درجه آن تیمسار معظم‌را صمیمانه تبریك عرض‌نموده آرزوی‌توفیق‌بیشتری را در راه خدمت به شاهنشاه آریامهر و کشور عزیز داریم .

سینما ریولی

بمناسبت عید سعید نوروز آقای‌محمد خسروشاهی رئیس اطاق بازرگانی تهران ازساعت۵تا۷بعداز ظهر روز چهارشنبه دوم فروردین ماه۱۳۴۶ در محل اطاق بازرگانی تهران آماده پذیرائی میباشند .

۱ـ۲ اطاق بازرگانی تهران

بزودی‌سینمای مجلل وباشکوه

گلدن‌سیتی «شهر طلائی»

درمیدان کاخ افتتاح میگردد

پیشگاه‌مبارك بندگان‌اعلیحضرت همایون شاهنشاه‌آریامهر

شاهنشاها مفتخرا از طرف صنف گرمابه دارعیدسعید باستانی رابه پیشگاه مبارك شهریار بزرك و یگانه ملجاء وپناه ملت ایران از صمیم قلب تبریك عرض نموده سلامتی‌و دوام عمر وبقاء سلطنت شاهنشاه و والاحضرت همایون ولایت عهدوخاندان جلیل‌پهلوی را از خداوند بزرك مسئلت دارم

رئیس اتحادیه صنف گرمابه‌دار تهران و توابع ـ جان نثار ـسید حبیب مصطفوی

«اطلاعیه»

بانك تهران

بدین وسیله باطلاع کلیه مشتریان محترم شعب‌شبانه روزی چهارراه پهلوی و تخت‌جمشید این بانك میرساند که طبق معمول سنواتی برای بستن حسابها وتهیه بیلان پایان سال شعب مذکور از ساعت ۱۲ روز ۲شنبه ۲۹ اسفند لغایت ۱ر۱ر۴۶ تعطیل واز دوم فروردین ۴۶ کمافی‌السابق از ساعت ۸ صبح الی ۱۰ بعدازظهر بلاانقطاع آماده انجام همه‌گونه عملیات بانکی میباشند .

ضمنا شعب مزبور درایام تعطیلات نوروز وجه وچك جهت وصول بحساب سایر شعبه های تهران قبول خواهند نمود .

«بانك تهران»

بزودی در خانه خیام

خواننده معروف آهنك اسپرانزا

نینو دومورچو ـ تلفن ۴۶۸۲۶

بانك ملی ایران

شعبه جدیدی در شهرستان پاوه از توابع استان کرمانشاهان تاسیس نموده که از تاریخ ششم فروردین ماه ۱۳۴۶ برای انجام کار های بانکی مشتریان محترم آماده خواهد بود ۱ـ۲

ساعت چهار بعداز ظهر روز پنجشنبه بیست و پنجم اسفند ماه

مراسم قرعه‌کشی سال جاری

حساب پس انداز بانك تهران

در محل اداره مرکزی بانك با حضور و نظارت نمایندگان دادستانی. وزارت دارائی و بانك مرکزی‌ایران و عده زیادی تماشاچی انجام گرفت‌و درنتیجه آقای یوسف حوری زاده دارنده حساب پس‌انداز شماره ۵۱۲۷ شعبه تخت جمشید تهران برنده یکمیلیون ریال جایزه ممتاز حساب پس انداز بانك تهران گردیدند .

آقای مهندس لاله مدیرعامل بانك‌در حال سخنرانی شرح‌در صفحه سیزدهم

تعمیرگاه کارشاپ واقع در خیابان آیزنهاور جنب وزارت‌کار

مجهز بدستگاه های الکترونیك تشخیص عیوب موتور ومیزان‌فرمان‌وبالانس چرخ با داشتن میکانسین‌وسرویس کاران مجرب در تمام اوقات خصوصا نوروز برای رفاه حال مشتریان‌ومسافرانی که به‌تهران‌می‌آیند آماده کارمیباشد.

اطلاعیه بانك اعتبارات صنعتی در مورد وضع سهام شرکت سهامی نساجی مازندران درسال ۱۳۴۶

سود سهام شرکت‌سهامی نساجی‌مازندران در سال ۴۶ نیز مانند سال های قبل بر مبنای حداقل ۸ در صد و همچنین باز خریدآن تضمین شده است‌برای‌خریدسهام و کسب اطلاعات بیشتر به بانك اعتبارات صنعتی میدان بهارستان خیابان آتشکده تلفن ۳۱۷۳۳ مراجعه فرمائید

شماره برندگان کارتهای‌قرعه‌کشی آدامس هدهد نشان «مخصوص مصرف کنندگان»

کارتهائیکه به شماره	۶۳	ختم میشوند برنده‌یك‌دوربین‌عکاسی
کارتهائیکه به شماره	۲۹۷	ختم میشوند یك تخته پتو
کارتهائیکه به شماره	۳۴۲۹	ختم میشوند یك دستگاه دوچرخه

شماره برندگان کارتهای قرعه‌کشی آدامس هدهد نشان مخصوص فروشندگان

کارت شماره	۱۲۱۷	برنده یکدستگاه یخچال ارج
کارت شماره	۱۱۹۴	برنده یکدستگاه کولر ارج
کارت شماره	۱۵۶۹	برنده یکدستگاه بخاری ارج

کنفرانس توسعه جنگ ویتنام تشکیل شد

پرزیدنت جانسون

پرزیدنت جانسون رئیس جمهوری آمریکا امروز عازم «گوام» شد تا در کنفرانس استراتژیک دو روزه درباره جنوب شرقی آسیا شرکت کند.

مقامات کاخ سفید گفتند جانسون بر مسئله تسریع «قلع و قمع» چریکها و عملیات ساختمانی در مناطقی که از ویت کنگها پس گرفته میشود در این کنفرانس تکیه خواهد کرد.

هواپیمای جانسون مدت ۱۸ ساعت راه بین واشنگتن به جزیره گوام را که در انتهای غربی اقیانوس آرام واقع است میپیماید. جانسون عصر سه‌شنبه از گوام بطرف واشنگتن برخواهد گشت.

واشنگتن ـ ۱۸ مارس

«دین راسک» وزیر خارجه، مکنامارا وزیر دفاع همراه جانسون هستند.

آغاز مذاکرات

از سایگون «ژنرال وستمورلند» فرمانده آمریکائی، سران ویت‌نام جنوبی و دیپلمات های آمریکائی در جنوب شرقی آسیا دراین کنفرانس شرکت خواهند کرد.

به خبرنگاران اطلاع داده‌شده که تصمیم نظامی دراین کنفرانس گرفته نخواهد شد، ولی امروز صبح مذاکرات آغاز میشود.

جنگ دیگر

مقامات آمریکائی اطلاعات زیر را در باره کنفرانس استراتژیک گوام دادند.

۱ـ موضوع اصلی مذاکرات «جنگ دیگر» یعنی مبارزه برای تجدید ساختمان مناطق ویران شده ویتنام خواهد بود.

۲ـ کائوکی نخست‌وزیر ویت‌نام جنوبی و «یتو» وزیر خارجه‌اش تقاضای شرکت در این کنفرانس را کردند. این تقاضا مورد قبول واشنگتن قرار گرفت، بخصوص که سرنوشت کشور آنها، یعنی ویت‌نام جنوبی، دراین کنفرانس مطرح است.

۳ـ شرکت سران نظامی ویت‌نام جنوبی دراین کنفرانس بمعنای آن نخواهد بود که آمریکا در صحنه مبارزات سیاسی آینده از آنان حمایت میکند.

۴ـ نقشه آمریکا دراین کنفرانس همانست که بود یعنی، با تشدید جنگ به دولت ویت‌نام شمالی فشار بیاورد تا آن کشور را به‌پای میز کنفرانس بنشاند.

گلوله باران کشتی

توپخانه ساحلی ویت‌نام شمالی سومین کشتی آمریکائی را که در سواحل ویت‌نام شمالی موضع گرفته بود بگلوله بست. در ماه‌جاری این سومین بار است که این توپخانه‌ها کشتی های آمریکائی را بگلوله می‌بندند و به آنها خساراتی وارد می‌آورند.

در حادثه دیروز تلفاتی بسر نشینان کشتی آمریکائی وارد نیامد اما توپخانه ضدهوائی ویت‌نام شمالی دیروز یك هواپیمای آمریکائی را درشمال منطقه غیر نظامی سرنگون کرد.

در هفته‌اخیر این نهمین هواپیمای آمریکائی است که بر فراز ویتنام شمالی سرنگون شده است. دو هواپیمای دیگر آمریکائی نیز دیروز برفراز ویت‌نام جنوبی سقوط کردند، اما علت سقوط آنها اعلام نشده است.

فعالیتهای تبلیغاتی ازدست «سیا» خارج میشود

واشنگتن ـ رویتر ـ هفت تن از نمایندگان کنگره امریکا که عضو کمیته روابط خارجی مجلس نمایندگان هستند اعلام کردند قانونی به کنگره پیشنهاد خواهند کرد که فعالیت‌های تبلیغاتی بین‌المللی امریکا را ازچنك «سیا» در آورد. آنها پیشنهادخواهند کرد یك «انستیتوی بین‌المللی» تاسیس شود که به سازمانهای خصوصی در کشور های دیگر کمکهائی را که از لحاظ سیاست خارجی امریکا لازم است بنماید. باین ترتیب «سیا» بکار عمده خود که اقدامات جاسوسی و ضد جاسوسی است خواهد پرداخت. بودجه انستیتوی مزبور از کمك دولت و سازمانهای خصوصی امریکا تامین خواهد گردید.

فروردین ۱۳۴۶

باتهام شرکت در توطئه قتل کندی چند تن دیگر بازداشت میشوند

نیواورلئان ـ ۱۸ مارس ـ خبرگزاری فرانسه ـ «جیم گاریسون» دادستان نیواورلئان اعلام کرد بزودی چندنفر دیگر باتهام شرکت در توطئه قتل کندی بازداشت میشوند.

«گاریسون» گفت در برابر ما، ماجرائی بسیار پیچیده وجود دارد لکن سرانجام تمام کسانی که در توطئه قتل کندی شرکت داشته‌اند بازداشت خواهند شد.

اعلام رای دادگاه نیواورلئان مبنی براینکه «کلی‌شاو» باتهام شرکت در توطئه قتل کندی باید محاکمه شود، بسیار با اهمیت است. «کلی شاو» نخستین کسی خواهد بود که باتهام شرکت در توطئه قتل کندی محاکمه میشود و این محاکمه انعکاس جهانی پیدا خواهد کرد.

جیم گاریسون گفت بدادگاهی که «کلی‌شاو» را باتهام شرکت در توطئه قتل کندی محاکمه خواهد کرد مدارك مهمی تسلیم میکند که موید آنست گروهی برای قتل کندی توطئه کرده بودند.

شوروی دیپلماتهای چینی رااخراج کرد

مسکو ۱۸ مارس ـ خبرگزاری فرانسه ـ وزارت امور خارجه شوروی به دو دیپلمات چینی دستور داد خاك آن کشوررا ترك کنند. این دو نفر که «نیائوچیونك» دبیر اول و «سان‌لین» دبیرسوم سفارت چین درمسکوهستند متهم شدند که فعالیت آنها مغایرت با مسئولیتی است که عهده دارند وآنها علیه شوروی فعالیت می کرده‌اند. دراعلامیه وزارت امور خارجه شوروی خاطرنشان گردیده که در یازدهم مارس گذشته دولت چین کمونیست دو دیپلمات شوروی را از پکن اخراج کرد. دراعلامیه سپس گفته شده است دیپلماتهای چینی مقررات دیپلماسی را نقض کرده‌اند و بدین جهت ازآنها سلب مصونیت دیپلماسی میشود.

دراعلامیه به تحریکات دولت چین علیه اتباع ودیپلماتهای شوروی مقیم چین اشاره شده وخاطرنشان گردیده است که دولت چین مسئول نتایجی است که این تحریکات بوجودمی آورد.

مکنامارا وزیر دفاع آمریکا اعلام کرد:

۱۲۰ میلیون نفر در حمله موشکی آمریکا به شوروی کشته میشوند

واشنگتن ـ آسوشیتدپرس ـ «مکنامارا» وزیر دفاع امریکا گفت سیستم دفاع ضد موشکی شورویها بیهوده و مخارج اضافی است، زیرا علیرغم این سیستم، امریکا در صورت حمله به شوروی می تواند ۱۲۰ میلیون نفر از مردم شوروی‌را بکشد. وی که در یك کمیته مجلس سناشهادت می داد گفت شورویها «اعتقادخرافاتی» به سلاحهای دفاعی دارند. آنها قبلا هم مقادیر زیادی پول خودرا روی بمب‌افکن های دفاعی خرج کردند که بیهوده بودن آنها در عمل باثبات رسید.

وی گفت روش امریکا این بوده که هرگز اول‌دست به حمله نزند. ازاین رو اتخاذ هرگونه تدابیر دفاعی کاری پرخرج است که حاصل اصلی ندارد. وی افزود در صورت حمله اتمی شوروی بامریکا، حملات انتقامی امریکا برضد مردم شوروی تلفات بسیار سنگینی ببار خواهد آورد

مالکین محترم چرا؟

برای تسطیح اراضی پست وبلند وناهموار خود که نه مصرف ونه ارزش دارد اقدام نمیکنید

آیا توجه دارید که اگر این قبیل اراضی بطرز علمی تسطیح شوند چه منافع مادی ومعنوی برای شما حاصل میشود؟

تشکیلات مجهز ـ امکانات وسیع ـ مهندسین مجرب ماشین آلات متعدد ومخصوص ما آماده انجام سفارشات شماست باطمینان خاطر از حسن انجام کار

بشرکت عمرانی لیما بامسئولیت محدود قوام السلطنه شمالی پلاک ۱۰

مراجعه فرمائید تلفن: ۴۶۳۵۵

برگزاری جشن روز کارگر در اراك

برگزاری جشن روز کارگر دراراك ساعت شش و نیم بعداز ظهر روز ۲۴ اسفند سالروز میلاد مسعود اعلیحضرت رضاشاه کبیر «روز کارگر» مراسم جشن باشکوهی از طرف اداره کار و امور اجتماعی اراك برگزار گردید ابتدا آقای مجاهد رئیس کار ضمن تشریح خدمات رضاشاه کبیر اظهارداشت روز مردان بزرگی که مسیر تاریخ مملکت خودرا تغییر میدهند و به نیروی عزم و اراده منشاء خدمات مهمی میشوند همیشه با اهمیت یاد میشود.

نام گذاری روز ۲۴ اسفند بنام روز کارگر امری تصادفی نیست بلکه ارزیابی و ارج گذاری صحیحی است که بنابامر مبارك شاهنشاه آریامهر در مورد مولدین ثروت کشور بعمل آمده است. پس از پایان سخنان آقای رئیس کار آقایان رئیس دادگستری ومعاون فرمانداری مطالب سودمندی درمورد روز مذکور ایراد سپس نمایش چند حلقه فیلم از تحولات صنعتی کشور آغاز گردید ودر پایان یکی از فیلم‌های کمدی فارسی بمعرض نمایش گذاشته‌شد این مراسم ساعت نه و نیم بعدازظهر خاتمه یافت.

به زودی
در تهران
فیلم
سیاوش در تخت جمشید
کارگردان اپشتاین

سال انتخابات

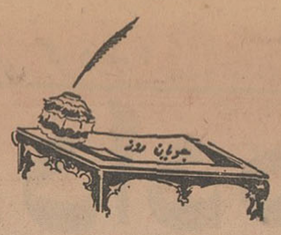

دیروز، وزیر کشور در مصاحبه ای اعلام کرد که انتخابات مجلس موسسان در هفته اول اردیبهشت انجام می‌شود و ده میلیون نسخه کارت شناسائی برای شرکت در این انتخابات آماده شده است.

در حقیقت، سالی که تا چند روز دیگر آغاز می‌شود یك سال انتخاباتی است. چنانکه در ابتدای بهار انتخابات مجلس موسسان صورت می‌گیرد ونمایندگان مجلس موسسان از سراسر کشور به تهران می‌آیند تا مطابق لایحه مصوبه مجلسین سنا وشوری، درباره سه اصل از متمم قانون اساسی که مربوط است به تعیین نایب‌السلطنه تصمیم اتخاذ کنند. درباره این انتخابات وزیر کشور می گوید: «برای آنکه مردم از نتیجه اخذ آراء دائما آگاهی پیدا کنند وسیله یك تابلو بزرك که دروزارت کشور نصب می شود ساعت بساعت گزارشهای حوزه های انتخاباتی اعلام می شود».

این سیستمی است که در انتخابات مجلس موسسان آزمایش می‌شود وسپس در انتخابات مجلسین نیز مطابق آن عمل خواهد شد. خوانندگان عزیزما مسبوقند که عمر دوره کنونی قانونگذاری «سنا وشوری» در نیمه سال جاری به آخر میرسد وچون مراسم تاجگذاری در پیش است وبایستی درمراسم تاجگذاری «چهارم آبانماه» مجلسین منعقد باشند، بنابراین دولت بلافاصله بعداز برگزاری مجلس موسسان اهتمام به انتخابات مجلسین خواهد کرد.

انتخابات دیگری که درپیش داریم مربوط بانجمن های قانونی شهرداری است. معروف است که انتخابات انجمن شهر نیز مقارن باانتخابات مجلسین سنا وشورایملی صورت خواهد گرفت ولی چه تصمیم براین باشد یا غیر از این، درسال آینده برای تعیین اعضای انجمن های شهر درسراسر کشور، ازجمله در تهران، انتخابات صورت خواهد گرفت و شهردار های مبعوث انجمن که منتخب خودمردم بشمار میروند جای شهرداران کنونی‌را خواهند گرفت از طرفی قراراست امروز لایحه مربوط به تشکیل انجمن های ایالتی وولایتی تقدیم مجلس شود که با تصویب این لایحه، درسال آینده یك انتخابات دیگر نیز برای تعیین نمایندگان انجمن های ایالتی وولایتی خواهیم داشت.

تاکنون سابقه نداشته است که دریکسال این همه انتخابات انجام شود ودرتمام دوران مشروطیت، سال آینده ازین حیث ممتاز و به تمام معنی «سال انتخابات» می‌باشد. البته هنوز نمی توان در جزئیات امر اظهارنظر وپیش‌بینی کرد که انتخابات مجلسین سناو شوری وموسسان وشهرداریها وانجمنهای ولایتی وایالتی بچه کیفیت صورت خواهد گرفت و احزاب تاچه درجه نقش دارند و تب رقابتهای انتخاباتی تاچه میزان بالاخواهد رفت. اینقدر هست که شکل انتخابات با گذشته تفاوت دارد و از لحاظ جریان امر احتمال میرود که از مترقی ترین روشهای معمول وجاری در جهان استفاده شود.

باین ترتیب امکانات بیشتری در جهت تضمین صحت جریان انتخابات فراهم می آید واین یکی از هدفهای انقلاب سفید ایران است چه، اصلاح قانون انتخابات یکی از مواد نهگانه ایست که در ششم بهمن ۱۳۴۱ به‌معرض رای وتصویب عمومی قرار گرفت و مسئله اجرای تشریفات انتخابات براساس مترقی‌ترین روشها از عمدة‌المواد برنامه بزرك شاهنشاه برای ساختمان یك جامعه نوین ومترقی بشمار میرود.

پس، اینك باستقبال سالی میرویم که طی آن شالوده دمکراسی نوین ایران بوسیله یك رشته انتخابات مترقی ریخته خواهد شد و برای مردم ایران که سالهاست تشنه یك چنین رفورمی در سیستم انتخابات وبالنتیجه در دمکراسی کشور خود می باشند سال آینده اهمیتی بسزا حائز است.

دکتر جمال‌الدین نوربخش
متخصص در بهداشت و بیماری های کودکان
از دانشگاه پاریس
معتادین به الکل، تریاك، مرفین، کوکائین و هروئین
را باسابقه ۳۲ سال مطالعه و تجربه به بهترین متدرمان مینماید.
شاهرضا ـ چهارراه پهلوی تلفن مطب ۶۵۵۵۷ منزل ۴۴۷۸۹
اوقات پذیرائی: صبحها باستثنای روزهای چهارشنبه ۱۰ تا ۱۲ ـ عصرها ۴ تا ۷ و نیم بعد ۱ ظهر.

بزودی
سینما گلدیس
یوسف‌آباد ـ خیابان محمدرضاشاه

سال ۱۹۶۵ بخاطر یك مشت دلار ـ سال ۱۹۶۶ دلار سوراخ شده ـ واینك درسال ۱۹۶۷ بزرگترین وسترن تاریخ سینما

برنامه نوروزی سینماهای
حافظ ـ پلازا

Unforgettable gift...
It's a Sheaffer!

Only Sheaffer could craft such a superior instrument, such a memorable gift. Only Sheaffer could put so many unforgettable features in a single pen. The point is 14K gold, inlaid for strength. A special air-tight cap keeps the point writing moist. Unforgettable, too, because a loss-proof clip securely fastens this Sheaffer to any pocket. See the many other reasons at your pen dealer's soon. Sheaffer—the unforgettable gift! Illustrated: Imperial VIII Pen and Matching Ballpoint.

SHEAFFER
your assurance of the best

هدیهٔ فراموش نشدنی
شیفرز خودنویس سلطنتی
با ابداع یکزوج قلم خودنویس وخودکار شیفرز بدوستان خودصمیمیت و دوستی خودرا در قلوب ایشان پایدار سازید.
موسسه گرانفر ـ نادری چهارراه قوام السلطنه

اعدام ۱۷ یمنی
اتحادیه عرب رامتشنج کرد

برخورد خشمگینی بر سر اعدام ۱۷ خرابکار یمنی در عربستان سعودی در شورای اتحادیه عرب کار را به جائی کشاند که شورا موقتاً تعطیل شد.

«عبدالعزیز سلام» وزیر خارجه جمهوری یمن از کمیته سیاسی اتحادیه عرب خواست رسما عربستان سعودی را باین مناسبت تنقید کند.

«ظاهر رضوان» نماینده عربستان سعودی گفت اعدام شدگان آدمکشان محکوم بودند و اعدام آنها یك مسئله داخلی عربستان سعودی است.

مشاجره بدنبال این بحث شدت یافت و جلسه تعطیل شد تاخشم‌ها فرو نشست وپیشنهاد تنقید از دستور خارج شد.

در تشکیل مجدد جلسه نماینده یمن بار دیگر به ـ عربستان سعودی حمله کرد و ملك فیصل رامتهم کرد که با «شیوخ فدراسیون عربستان جنوبی تبانی کرده‌است»

*** پایان جلسات**

شورای اتحادیه عرب به جلسات چهارروزه‌خوددرقاهره پایان داد، و در قطعنامه خود علاوه بر محکوم کردن‌سیاست آمریکا درمورد فلسطین، تبعیض نژادی درداخل‌امریکا را«شرم آور و غیر قابل‌تحمل» نامید.

بخصوص‌دراین‌قطعنامه ها، نامه‌راسك‌وزیر خارجه امریکا به‌سناتور «جاویتس» که در آن از سازمان‌نجات فلسطین انتقاد شده محکوم گردید و این نامه «سندی خصمانه» علیه اعراب نامیده شدو اعلام گردید امریکاحق مداخله‌در امور مربوط‌به‌اعراب راندارد.

*** مهمترین مسئله**

ملك فیصل پادشاه‌عربستان سعودی خطاب به نمایندگان مسلمانانی که برای زیارت خانه خدا بمکه آمده‌اند گفت: مسئله یمن‌مهمترین مسئله‌روز برای تمام اعراب و مسلمانان جهان است.

ملك فیصل افزودعربستان سعودی هرگز چشم داشتی‌به یمن ندارد. آرزوی ما فقط اینست که سربازان مصری‌از یمن خارج شوند واجازه دهند مردم یمن آزادانه سرنوشت خودرا تعیین کنند.

ملك فیصل گفت اگر برادران مصری ما موافقت کنند که ازیمن خارج شوند مادربرابرخداوند تعهد میکنیم که‌هرگز درامور داخلی یمن چه ازنزدیك و چه از دور مداخله نکنیم.

پادشاه عربستان سعودی افزود دراین جنك که سالها است‌ادامه دارد باندازه کافی خون ریخته شده است. اگر پیشنهاد مادرباره قطع جنك یمن پذیرفته شود ما از تمام دول مسلمان‌وعرب‌طلب‌خواهیم کرد روش‌ما را نسبت به یمن مورد کنترل قرار دهند.

● ساکت نمی‌نشیند

«یحیی بحرانی» وزیر اطلاعات جمهوری یمن ضمن اعلامیه‌ای گفت جمهوری یمن دربرابر اعدام ۱۷ نفر یمنی ساکت نخواهد نشست. وی عربستان سعودی رابه‌آدمکشی متهم کرد و گفت تمام اتهامات وارده رابه‌افرادیمنی بی‌اساس بوده است.

رخدادها و دیدنیها

مذاکرات عدن شکست خورد

مذاکرات دو روزه بین «جرج تامپسون» وزیر مشاور انگلیس در امور خارجی باشورای عالی فدرال فدراسیون عربستان جنوبی باشکست مواجه شد.

منابع مطلع گفتند این مذاکرات درباره مسائل‌فوری وآینده فدراسیون بوده است. انتظار میرود اعلامیه‌ای که نتایج مذاکرات را بیان‌کند از طرف هردو جانب مذاکره صادر شود. از مسائلی‌که مورد مذاکره بوده ودرباره‌آن موافقت نشده پیوستن سلطان‌نشین های «قیطی»، «کثیری» و «محرا» به‌فدراسیون ۱۷ دولتی عربستان جنوبی است، سلطان‌های این سه شیخ‌نشین حاضر نشدند بفدراسیون بپیوندند.

تقاضای آزادی

پاریس ـ فدراسیون بین‌المللی حقوق بشر از بومدین رئیس جمهوری الجزایر درخواست کرد که احمدبن‌بلا رئیس جمهوری سابق آن کشور را از زندان آزادکند سرهنك بومدین دوسال قبل بن‌بلا را از ریاست جمهوری خلع و روانه زندان ساخت.

هواپیما های جدید مسافری

مادرید‌ـ امروز درکنفرانس بین‌المللی خلبانان شرکتهای هواپیمائی که درپایتخت‌اسپانیا تشکیل شده است مسائل ناشی از پرواز هواپیما های مسافربری «سوپرسونیك» مورد بررسی قرار گرفت. سرعت‌سیر این هواپیماها که از سال ۱۹۷۰ وارد خدمت خواهد شد در ساعت ۲۵۰۰ کیلو متر است.

این هواپیماها برای آنکه هنگام شکستن دیوار صوت ساکنین شهرها را ناراحت نکند در ارتفاع ۲۵هزارمتری پرواز خواهند کرد.

دیگر رئیس پیشاهنگی نیست

جاکارتا ـ رادیو جاکارتا گزارش دادکه عنوان رئیس پیشاهنگی اندونزی نیز از دکترسوکارنو رئیس‌جمهوری سابق پس گرفته شد.

سوکارنو هفته‌گذشته عنوان «رهبر بزرك انقلاب» را که بسیار مورد علاقه‌اش بود از دست داد.

«سلطان هامنگو» وزیر دارائی اندونزی‌که ریاست پیشاهنگی اندونزی را بعهده دارد اعلام داشت که عنوان ریاست پیشاهنگی ازمهندس سوکارنو پس‌گرفته شده واز این‌پس ژنرال سوهارتوکفیل ریاست جمهوری این عنوان را خواهد داشت.

اختلاط کلم و تربچه!

مسکو‌ـ مهندسین کشاورزی شوروی با «اختلاط» کلم و تربچه یك نوع «لیموترش» بدست آورده‌اند.

خبرگزاری تاس گزارش داده است این گیاه جدید (ترب‌کلم) سالی بیست بار محصول میدهد و حاوی‌پنجاه درصد ویتامین «ث» است.

استفاده از تعطیلات

آکاپولکو ـ مکزیك ـ ژاکلین کندی باتفاق‌فرزندانش «کارولین» و «جان» وارد «آکاپولکو» شدند تا روزهای هفته مقدس را دراین ناحیه بگذرانند.

دراین‌سفر پرنسس رادژویل وشوهرش پرنس رادژویل‌نیز همراه ژاکلین هستند.

پاداش کثیف ماندن!

دیتون ـ اوهایو ـ دوازده دانشجوی دانشگاه «دیتون» بمنظور آزمایش زیر پیراهن های مخصوصی که برای فضانوردان تهیه شده است یك‌ماه تمام از نظافت بدن و عوض کردن لباس زیر خودداری کردند.

درپایان این مدت بهریك از دانشجویان دویست دولار (۱۶۰۰ تومان) بعنوان«پاداش کثیف‌ماندن» پرداخته شد.

محکومیت کودتاچیان

ستوان خالد حسین عامل اصلی کودتای نافرجام دسامبر گذشته در سودان بده سال زندان محکوم شد.

دادگاه ویژه نظامی یك‌نفر دیگر را محکوم بده سال ودو نفر را نیز به ۵سال زندان محکوم کرد.

چین در سوریه کارخانه میسازد

دردمشق اعلام گردید چین کمونیست یك کارخانه نخ ریسی‌درسوریه‌میسازد. قرارداد مربوط بساختن این کارخانه درروز عید قربان امضا خواهد شد.

عید قربان در کشورهای عربی روز سه شنبه ۲۱مارس است.

شوروی دست بیك اقدام فضائی مهم میزند؟

پاریس ـ۱۸مارس ـ خبرگزاری فرانسه ـ پرتاب آخرین‌قمر مصنوعی کوسموس بفضا آیا نشان آنست که بزودی شوروی‌یك سفینه فضائی‌حامل انسان به فضا می فرستد؟

دانشمندانی که فعالیت های‌فضائی شوروی رادنبال می کنند معتقدند بزودی و پیش‌از برپا شدن مراسم پنجاهمین سالگرد انقلاب اکتبرشوروی دست بیك اقدام محیرالعقول در زمینه فضائی میزند.

طی دو هفته دانشمندان شوروی چهار قمر مصنوعی (کوسموس ۱۴۵، ۱۴۶، ۱۴۷ و ۱۴۸) را روی مدار زمین قراردادند و بدین ترتیب‌برنامه کوسموس پایان یافت. گفته می ـ شود پرواز آینده فضانوردان شوروی در مدار زمین باحتمال قوی پیش‌درآمد سفر انسان بکره ماه است.

کارشناسان امور فضائی امریکا نیز معتقدند شوروی درآینده نزدیکی در زمینه فضائی دست‌به‌اقدام مهمی میزند.

تفسیر روز

صلح از طریق جنگ

فردا کنفرانس جنگی ویتنام در گوام تشکیل میشود. دراین کنفرانس پرزیدنت جانسون باتفاق رهبران سیاسی و نظامی امریکا و ژنرال کائوکی نخست‌وزیر حکومت سایگون همراه با ژنرالهای‌عضو هیات مدیره نظامی ویتنام شرکت دارند. کنفرانس دوروز بطول میانجامدو ویتنامی‌ها تنها درروز اول درآن حضور می‌یابند. پس‌از آنکه ژنرال کائوکی «گوام» راترك‌کرد، جانسون، دین‌راسك وزیر خارجه، روبرت‌مك‌نامارا وزیر دفاع، ژنرال وستمورلند فرمانده نیروهای امریکا در ویتنام، الزورث‌بانکر و هنری کابوت‌لاج سفرای‌فعلی وسابق امریکا درسایگون و گروهی دیگراز رهبران سیاسی‌ونظامی امریکا یك کنفرانس جنك صرفا امریکائی تشکیل میدهند تشکیل این کنفرانس بدون تردید اهمیت سیاسی و نظامی خاص دارد زیرا هدف اصلی آن صلح است اما صلحی که ازطریق جنك بدست‌آمده باشد، درواشنگتن اینطور احساس میشود که‌سال ۱۹۶۷ سال‌تعیین سرنوشت جنك‌ویتنام است و آنها که در کنفرانس جنگی «گوام» شرکت میکنند، اعم‌از امریکائی وویتنامی، معتقدند که در تعیین سرنوشت نهائی جنك، «مذاکره» نقشی بازی نمی‌کند و بدین‌سبب برای پایان دادن بجنك تنها یك راه‌باقی میماند وآن جنك‌است. اما این جنگی‌است که‌سالها در ویتنام جریان داشته و هیچگاه به‌صلح نیانجامیده است، راهی که‌برای حل این مشکل در واشنگتن و سایگون پیشنهاد میشود و کنفرانس گوام آنرا مورد تائید قرارمی‌دهد راه تشدید روزافزون جنك‌تاحد استیصال کامل ویتنام شمالی‌و ویت‌کنك وتسلیم آنها به‌شرایط صلح‌امریکا است. راه‌افزایش فشار نظامی ازمدتی قبل پیش‌گرفته‌شده است، اخیرا تنهاکارخانه ذوب‌آهن ویتنام شمالی در نزدیکی هانوی بمباران ومنهدم شد، پس ازویرانی این کارخانه یك مقام امریکائی درسایگون گفت: «این تازه آغاز کاراست. ماقصد داریم فشار راآنقدر افزایش دهیم که هیچکس تاب‌تحمل‌آنرا نداشته باشد.»

برای‌آنکه این برنامه افزایش فشار نظامی و صلح از طریق‌جنك باموفقیت باجرا گذارده شود، فرماندهی نظامی امریکا درویتنام از بسیاری از محدودیت های‌جنگی سابق آزاد شده است، بمباران کارخانه ذوب‌آهن هانوی روشن می‌کند که حالا دیگر تنهاهدفهای نظامی مورد حمله قرارنمی‌گیرند بلکه هدف ازپای انداختن‌ویتنام شمالی در هرحوزمینه نظامی‌و اقتصادی است. برای‌اولین بار منطقه غیرنظامی بین‌دوویتنام مورد استفاده توپخانه زمینی امریکا قرارگرفته وکشتی های موشك‌انداز ناوگان هفتم از نزدیکی سواحل ویتنام‌شمالی هدفهای نظامی و صنعتی رادر منطقه وسیعی از خاك آن میکوبند. ظاهرا کشتی های امریکائی حتی اجازه یافته‌اند درصورت لزوم مرزهای آبی ویتنام شمالی را نقض کنند و تاچند صدمتری خاك‌آن پیش بروند.

بررسی این تحولات و مطالعه راههای موثرتر ساختن آن رئوس اساسی دستورکار کنفرانس گوام است. اما در این‌کنفرانس راههای سیاسی پیروزی در جنك‌هم بررسی میشوند. ازجمله اجرای سریع‌برنامه آرام کردن دهکده هائی که بتازگی از تسلط ویت‌کنك خارج‌شده‌اند ویا در تهدید سقوط قرار دارند، برنامه تثبیت‌موقعیت پارلمان وروی کارآمدن یك حکومت غیرنظامی و مبعوث پارلمان و ایجاد شورو علاقه درمردم نسبت به‌حکومت مرکزی ونیز اجرای برنامه های آبادانی، فرهنگی و صنعتی.

هنوز معلوم نیست که‌سرنوشت این دوطرح نظامی وسیاسی یعنی تشدید روزافزون جنك درشمال و جنوب واجرای طرح های‌آبادانی چیست وآیا اجرای هماهنك این دوبرنامه یعنی بایك دست ساختن وایجاد کردن وبادست‌دیگر خراب کردن میتواند اساس قابل اطمینانی برای صلح‌بوجود آورد؟

جعفر مدنی

کارخانه
ذهره
ZOHREH
سازنده وپیشرو
صنعت ظروف آلومینیومی لوکس درایران
تلفن مرکز پخش ۲۴۴۴۸

جهان نو
مجله صاحبان‌اندیشه‌جدید و قدیم آن در کتابخانه های معتبر موجود است.

برنامه مخصوص نوروز سینماهای
سعدی ـ سهیلا ـ آسیا
باکمك دوغول بزرگ سینمای اروپا نوروز امسال درانحصاریك فیلم است
هفت تیرکش آریزونا

قبل از هر چیز خدمت تمام دوستارانم تبریك عرض میکنم و همانطور که‌وعده داده بودم امسالهم تو یك فیلم رنگی پر از خنده و شادی بازی کرده‌ام که از قرار معلوم سینما های
پارامونت ـ رکس
رویال ـ کاپری ـ ایفل
خیال‌دارنداونو
از صبح سه‌شنبه اول فروردین
برای شما نمایش بدهند. فراموش نکنین که این فیلم آخرین و خنده دار ترین فیلم منه و حتما منتظر ملاقات شما ها هستم قربون همگی: نرمن‌فضول!
نورمن ویزدم

فضول باشی
رنگی محصول کمپانی آرتوررانك

عالی ترین نوع مبلمان بامناسب ترین قیمت وسهلترین شرائط فقط در نمایشگاه مبل نصیری خیابان شاه بین‌کاخ وسه‌راه شاه تلفن ۶۱۲۸۴۸

باستانها استقلال داخلی داده شد

بقیه از صفحه اول

ماده ۳- انجمن شهرستان تشکیل میشودازمنتخبین مرکز شهرستان و بخش‌های تابع آن وانجمن استان مرکب خواهد بود از دونفر از اعضاء هریك ازانجمنهای شهرستان حوزه استان یا فرمانداری کل.

ماده ٤ - تعداد اعضای انجمن شهرستان در مرکز هر شهرستان بشرح زیر تعیین میگردد :

الف - در مرکز هر شهرستان که تا۲۰ هزارنفر جمعیت داشته باشد ۳نفر

ب- در مرکز هرشهرستان که از ۲۰ هزارتا ٥۰ هزار جمعیت داشته باشد ٥نفر

ج- در مرکز هرشهرستان که از ٥۰ تا ۲۰۰ هزار نفر جمعیت داشته باشد ۹نفر

د - در مرکز هرشهرستان که از ۲۰۰ هزار تاپانصد هزار جمعیت داشته باشد ۱۱نفر

هـ - در مرکز هرشهرستان که بیش از پانصد هزار نفر جمعیت داشته باشد ۱٥نفر

تبصره - ا زهریك از بخشها که جمعیت آن کمتر از هزار نفر باشد بترتیبی که در ماده ۳۹ این‌قانون مقرر گردیده است یکنفر انتخاب وبتعداد مزبور علاوه خواهد شد ودر صورتیکه جمعیت بخش‌بیش‌ازتعداد مزبور باشد به‌نسبت هرده هزار نفر یکنفر نماینده افزوده خواهدشد.

* فصل دوم - اختیارات و وظایف انجمنهای استان و شهرستان

۱- اختیارات ووظایف انجمن شهرستان

ماده ٥- انجمن شهرستان عهده‌دار اجراء وظایف مقرر در ماده ٦ و اظهارنظر مشورتی در امور مندرج در ماده ۷ این قانون است وبرای این منظوردارای شخصیت حقوقی میباشد.

ماده ٦- در موارد زیر انجمن شهرستان راسا عهده‌دار انجام‌امور محلی میباشد :

۱- تاسیس واداره دبستان و دبیرستان و آموزشگاه حرفة طبق برنامه‌های آموزشی و تربیتی مملکتی.

۲- ایجاد درمانگاه و بیمارستان و مراقبت در اداره آن.

۳- ایجاد و نگاهداری راههای بین دهات و بخشها.

٤- تهیه مسکن وخانه سازی‌با توجه به‌قانون راجع به تشکیل وزارت آبادانی و مسکن

٥- ایجاد مزارع کوچك نمونه کشاورزی

٦- احیاء و توسعه صنایع‌دستی وروستائی

۷- تاسیس اردوگاهمای کار و نظارت برحسن جریان آنها.

۸- تامین محل برای سازمانهائی که از طرف انجمن برای امورمحلی تشکیل میگردد.

۹- تهیه نقشه جامع حوزه شهرستان که مبین وضع طبیعی‌و اقتصادی و اجتماعی محل باشد

۱۰- تهیه وپیشنهاد برنامه‌های لازم بمنظور اسکان عشایر وکمك های فنی به‌آنها جهت خانه‌سازی‌و ساختمان اماکن دامداری و ایجاد مرتب با همکاری سازمانهای دولتی مربوط

۱۱-ایجاد نمایشگاه برای کالا های‌داخلی

۱۲- حفر قنوات وچاه و آب‌بند وامثال آن‌بمنظورتهیه‌آب‌آشامیدنی ومصارف کشاورزی باتوجه بقوانین مربوط به‌تشکیل وزارت آب و برق.

۱۳- حفظ واداره کلیه اموال منقول و غیر منقول متعلق به‌انجمن و تاسیساتی که ازطرف انجمن‌دائر میگردد.

۱٤- اتخاذ تصمیم درمورد نقل و انتقال اموال متعلق به انجمن وانعقاد قرارداد های لازم‌برای اجراء طرح‌هائیکه بتصویب انجمن میرسد.

۱٥- اهداء و قبول هدایا بنام انجمن.

۱٦-نظارت‌برامور مربوط‌بانجمن های بخش و راهنمائی آنهادرتنظیم صرحهای عمرانی.

۱۷ اتخاذ تصمیم ونظارت بر مصرف و جوهی که بمنظور وظایف مقرر در ماده ٦ این قانون ازمنابع دولتی یاغیر دولتی دراختیار انجمن قرار میگیرد.

● مشورت

ماده ۷- بمنظور بهبودو پیشرفت امورزیر،انجمن میتواند نظرمشورتی خودرا بسازمانهای ذیصلاحیت اعلام دارد.

۱- طرق بهبود و پیشرفت امور اجتماعی و اقتصادی و فرهنگی و بهداشتی مربوط به حوزه هر شهرستان.

۲-موجبات آبادانی و عمرانی شهری و روستائی.

۳- امور مربوط به شهرداریها و انجمنهای شهر و انجمن بهداری و کیمسیون ناظر برسهم آموزش و پرورش ازدرآمد شهرداریها وسایر سازمانهای محلی.

٤- امور مربوط به آموزش و پرورش و بهداشت و توسعه‌وتکمیل موسسات مزبور.

٥- امور مربوط به مبارزه با بیسوادی.

٦- امور مربوط به‌سپاهیان‌دانش وبهداشت و آبادانی و ترویج وامثال آن.

۷- امور موسسات خیریه وعام‌المنفعه.

۸- امور مربوط به‌حفظ‌وآبادانی موقوفات عامه و مصرف عوائد آن‌بر طبق مقررات مربوط.

۱۰- امور مربوط به حفظ و حراست آثارباستانی و تاسیس‌موزه درمرکز شهرستان.

۱۱- امور مربوط به حمایت زندانیان و کانون اصلاح و تربیت اطفال بزهکار.

۱۲- امور کشاورزی ودامپروری ودفع آفات و تهیه آب برای‌مصرف شهری و کشاورزی.

۱۳- امور مربوط به‌سازمان‌دفاع غیر نظامی

ماده ۸-انجمن شهرستان می‌تواند برای تامین هزینه طرحهای عمرانی عوارضی مخصوصی که منحصرا بمصارف‌مزبورخواهدرسید وضع نماید.

طرحهائیکه برای‌اجراآن‌عوارض مزبور وضع میگردد بایدقبلا به‌تصویب انجمن رسیده‌وبرای آگهی عموم منتشر گردد.

تبصره ۱- عوارض مزبور نباید تاثیر سوئی دراقتصاد عمومی کشور داشته باشد و تشخیص آن با کمیسیونی مرکب ازوزراء کشور و دارائی و اقتصاد میباشد.

تبصره ۲- در هرسال انجمن شهرستان باید عوارضی راکه در نظردارد‌برای اجراء طرحهای‌عمرانی وضع کندتا اول آذرماه همانسال‌به اطلاع کمیسیون مزبور برساند و کمیسیون مکلف است حداکثر تا اول اسفند ماه نظر خود رابه‌انجمن اعلام نماید و در صورتیکه در مدت مزبور کمیسیون نظر خودرا ابلاغ ننماید مصوبات انجمن قابل اجراء خواهد بود.

ماده ۹- هرگاه برای انجام‌امور مربوط بعمران وآبادی شهری و روستائی تهیه طرحهائی لازم باشد که‌تنظیم آن برای انجمن مقدور نباشد سازمان های دولتی‌مربوط خدمات فنی مورد نیاز را انجام‌داده و راهنمائیهای لازم را بعمل خواهند آورد.

تبصره - دولت مکلف است سازمانهای دفاتر فنی استانها را بمنظور گسترش خدمات فنی درهر یك از استانها و شهرستانها و کمك بانجمنهای استان وشهرستان مجهز و آماده نماید.

* نیازمندیهای محلی

ماده ۱۰- هریك از سازمان‌های دولتی و موسسات وابسته به آن که برای رفع نیازمندیهای محلی پیشنهادی بمقامات مرکزی نموده‌و اعتباراتی رابرای امور عمرانی درخواست کند باید این پیشنهادرا قبلا اگر مربوط بشهرستان است برای انجمن شهرستان‌واگرمربوط بحوزه استان میباشد بانجمن‌استان ارسال و نظر انجمن را در آن‌مورد بخواهند چنانچه انجمن نظری‌داشته باشد باید حداکثر ظرف مدت ۱٥ روز اعلام نماید و در هرحال‌سازمان های مزبور مکلف‌اند عین نظریه انجمن را بمقامات مرکزی ارسال دارند.

ماده ۱۱- بمنظورایجادهم‌آهنگی وپیشرفت کامل وظایفی که برعهده انجمنهای استان وشهرستان‌میباشد قواعد کلی و ضوابط مربوط به تشخیص نیازمندیهای والویت‌طرح ها ونقشه‌های کلی و برنامه های عمومی از طرف دولت تنظیم وبرای اجرا در اختیار انجمن گذارده‌خواهد شد.

ماده ۱۲-اجراءتصمیمات انجمن های استان وشهرستان و تامین وسائل و موجبات اجراء آن درمواد مذکور در ماده ٦ این قانون بعهده خود انجمن میباشد ولی در مورد طرح‌ها و تصمیماتی که اجراء آن از طرف انجمن مقدور نمیباشد برحسب تقاضای انجمن و موافقت سازمانهای دولتی مربوط اجراءآن از طرف سازمانهای دولتی بعمل خواهند آمد و دراینصورت انجمن باید هزینه وسایر وسایل لازم را دراختیار سازمانهای مذکور قرار دهد.

ماده ۱۲- دولت میتواند بتدریج وظایف سازمانهای دولتی را که‌تا تاریخ تصویب این قانون عهده‌دار انجام امور محلی مذکور درماده(٦) این قانون‌بوده‌اند بانجمن استان‌یا شهرستان واگذار نماید.

* اختیارات و وظایف استان

ماده ۱٤-درامور‌یکه‌طبق‌مقررات این قانون انجام آن از وظایف و اختیارات انجمن شهرستان می‌باشد هرگاه امری مربوط به بیش از یك شهرستان بوده و شامل حوزه استان باشد یا اثرات و فوائد آن شامل حوزه استان گردد و تشریك مساعی چند شهرستان لازم باشد انجمن استان عهده‌دار انجام آن خواهد بود.

اموریکه مربوط به بیش از یك شهرستان میباشد بنابر پیشنهاد اسماندار و تصویب انجمن استان معین خواهدشد.

ماده ۱٥- انجمن‌استان‌به‌اختلاف نظربین‌انجمنهای‌شهرستان‌واختلاف نظر بین انجمنهای مزبور باانجمن های شهروانجمن‌بهداری‌وکمیسیون ناظر برسهم آموزش و پرورش از درآمد شهرداریها رسیدگی‌مینماید ورای انجمن قطعی خواهدبود.

* فصل سوم - انتخابات انجمنهای استان وشهرستان

۱- شرایط ،انتخاب کنندگان و انتخاب شوندگان

ماده ۱٦- انتخاب کنندگان باید واجد شرایط زیر باشند :

۱- تابعیت ایران

۲- داشتن ۲۰ سال تمام سن

۳- توطن در محل انتخاب یا سکونت درآنجا از ششماه قبل از انتخابات

ماده ۱۷- اشخاص زیر از حق انتخاب کردن محروم میباشند :

۱- محجورین

۲- ورشکستگان به تقصیر ویا تقلب

۳- مرتکبین‌جنایات و جنحه‌های مهم عمدی.

ماده ۱۸- انتخاب شونده باید واجد شرایط زیر باشد :

۱- تابعیت ایران

۲- داشتن ۲٥سال تمام‌سن

۳ - توانائی خواندن و نوشتن فارسی باندازهٔ کافی ونداشتن سوء شهرت.

٤- توطن درمحل انتخاب و یا سکونت درآن محل لااقل یکسال قبل‌از انتخابات.

ماده ۱۹- اشخاص‌زیربمناسبت مقام خود نمی توانند بعضویت انجمن استان یا شهرستان انتخاب شوند.

۱-نخست‌وزیر و وزراء ومعاونین آنها ونمایندگان مجلسین درتمام کشور.

۲- استانداران و فرمانداران و دادستانها و شهرداران وبخشداران وکلیه روساء سازمانهای دولتی و موسسات انتفاعی وبازرگانی‌وابسته بدولت و قائم‌مقام و معاونین مقامات مزبور در حوزه ماموریت خود.

۳ - اعضاء اصلی و علی‌البدل انجمن نظارت انتخابات انجمن شهرستان در حوزه انتخابیه خود.

٤- رئیس واعضای انجمن‌شهر.

تبصره ۱ - متصدیان مقامات مذکور دربند ۲ تا ٤ این ماده در صورتیکه داوطلب شرکت در انتخابات حوزه ماموریت خویش باشند باید قبل‌از شروع انتخابات وهمزمان با اعلام آمادگی خود از سمت‌خویش استعفادهند ودرصورتی که مستخدم رسمی دولت باشند ضمن استعفا از سمت تقاضا کنند که آماده بخدمت شوند و دولت مکلف بقبول این تقاضاها است.

تبصره ۲ - سایر مستخدمین رسمی دولت که بعضویت انجمن استان یا شهرستان انتخاب‌شوند درصورت قبول عضویت انجمن‌های مذکور باید از سمت خود استعفا دهند و تقاضاکنند که آماده‌بخدمت شوند ، دولت مکلف به قبول این تقاضا است و مستخدمین مزبوراز تاریخ قبولی عضویت انجمن آماده بخدمت خواهند شد.

تبصره ۳ - بمستخدمین دولت که بنحو مذکور در تبصره های ۱ و ۲ آماده بخدمت می شوند در دوران آمادگی بخدمت حقوقی پرداخت نخواهد شد و چنانچه مستخدمین مزبور براساس آخرین حقوق دریافتی زمان اشتغال کسور بازنشستگی سهم‌خویش راپپردازند وزارتخانه یا موسسه دولتی متبوع آنان نیز موظف خواهد بودمبلغی معادل کسور پرداختی بابت سهم خود بصندوق بازنشستگی کشوری پرداخت نماید ، در این صورت خدمت اینگونه مستخدمین از نظر بازنشستگی جزء سابقه خدمت‌آنان محسوب خواهد شد.

تبصره ٤- دولت حق ندارد در مدت خدمت مستخدمین موضوع تبصره‌های‌فوق‌درانجمنهای‌شهرستان و استان پستی در وزارتخانه ها یا موسسات دولتی به‌آنان ارجاع‌نماید ولی پس‌از خاتمه دوران عضویت در انجمن با آنان مانند سایر مستخدمین آماده بخدمت طبق قانون استخدام کشوری رفتار خواهد شد.

تبصره ٥ - بامستخدمین آماده بخدمت دولت که بعضویت انجمن های استان یا شهرستان انتخاب شوند بر طبق مقررات این ماده رفتار خواهد شد.

تبصره ٦ - مشمولین قانون استخدام نیروهای مسلح‌شاهنشاهی تا زمانیکه درخدمت هستند ازحق انتخاب کردن و انتخاب شدن محرومند.

ماده ۲۰- انتخاب‌کنندگان باید قبل از دادن رای‌کارت انتخاباتی تحصیل نمایند.

نحوه تنظیم دفاتر ثبت نام و احراز صلاحیت رای دهنده وصدور کارت انتخاباتی براساس مقررات این قانون بموجب آئین‌نامه‌خواهد بودکه از طرف وزارت‌کشور تهیه و بتصویب هیئت وزیران خواهد رسید.

* فصول بعد

در فصول بعد نحوه انتخابات‌انجمن نظارت ، نحوه اخذرای و تشخیص منتخبین ، طرز تشکیل انجمنهای استان وشهرستان ، بودجه‌ومقررات مالی انجمنها و سایر مقررات‌عمومی به‌تفصیل شرح داده شده است که بتدریج برای آگاهی‌عموم‌درروزنامه اطلاعات منتشر خواهد شد.

پیش بینی هوا

هوای سواحل‌دریای مازندران بیمه ابری‌گاهی تمام‌ابری همراه بابارندگی های پراکنده خواهد بود.

هوای آذربایجان‌و شهرستان های شمالی خراسان‌قسمتی ابری در بعضی‌ساعات‌همراه بابارندگی خواهد بود.

هوای نواحی بلوچستان‌گاهی همراه با بادنسبتا شدید و گرد وخاك می‌باشد.

هوای شهرستانهای ساحلی دریای عمان بیمه ابری همراه با بارندگی های خفیف خواهدبود.

هوای‌تهران و بقیه نقاط‌صاف تاقسمتی ابری پیش‌بینی میشود.

گرمترین نقاط ایرانشهر با حداکثر ۳۰درجه و حداقل ۱٦ درجه سردترین نقطه همدان با حداکثر ۱۲درجه و حداقل ۳ درجه زیر صفر بود.

حداکثر درجه حرارت تهران ۱٥درجه‌و حداقل ۳درجه بالای صفر بوده است.

ضمنا درجه حرارت تهران‌یك تادو درجه گرمتر ازروز گذشته خواهد شد.

تلفن کشیک انجمن پزشکان
٦٦۹٦٦ - ٤٦٥۰۰

تقویم اطلاعات

یکشنبه - بیست‌و هشتم اسفند ماه ۱۳٤٥ هفتم ذیحجه ۱۳۸٦- نوزدهم مارس ۱۹٦۷

اذان صبح ساعت ٤ و۳۹دقیقه
طلوع آفتاب ساعت ٦ و ۹ دقیقه
غروب آفتاب ساعت ٦و۷دقیقه

برنامه امشب

تلویزیون ایران

٥ر۰۱ اعلام برنامه
٥ر۰٤ کارتون
٥ر۱٥ خردسالان
٥ر٤٥باشگاه تاج
٦ر۰۰بخش‌اول اخبار
٦ر۱٥ موزیکال
٦ر۳۰ در راه خدمت به مردم
۷ر۰۰ دکترکیلدر
۸ر۰۰ موسیقی کلاسیك
۸ر۳۰ برنامه ارج
۹ر۳۰برخورد اندیشه ها
۱۰ر۰۰ بخش‌دوم اخبار
۱۰ر۳۰سالروز ملی شدن صنعت نفت
۱۰ر٤٥ فیلم سرنوشت

تلویزیون آموزشی

برنامه تلویزیون آموزشی‌از فردا الی ۱٤ فروردین ماه ٤٦ تعطیل خواهد بود و نخستین برنامه سال آینده در ساعت ۸ر۳۰بامداد روزپانزدهم‌فروردین ماه اجرا خواهد شد.

برنامه امشب

تلویزیون آمریکا

۱ر٥۰ خلاصه اخبار جهان
۱۰ر٥٥ خلاصه اخبار جهان
۲ر۰۰ مسابقه باسکتبال
۳ر٤٥ بزرگترین‌مسابقات‌بوکس قرن
٤ر۰۰ تعطیلات ورزشکاران
٤ر۳۰ برنامه «راهاید»
٥ر۳۰ اهم وقایع
٦ر۰۰ خلاصه اخبار جهان
٦ر۰٥ فیلم آموزشی
٦ر۳۰ خط جبهه
۷ر۰۰ خانواده ادامز
۷ر۳۰ برنامه پلیسی
۸ر۰۰ برنامه بونانزا
۹ر۰۰ خلاصه اخبار جهان
۹ر۱٥ کاخ هولیود
۱۰ر۰٥ فیلم سینمائی

شرکت سهامی پخش لینولئوم ایران
تقدیم میکند
داستان هفته
سری جالب تلویزیونی برندهٔ جایزه (اِمی)
دوشنبه ساعت ۹½ بعدازظهر
توجه شمارا به تماشای فیلم مهیج (داستان هفته)
ازتلویزیون ایران جلب میکنیم

«قصه‌های تازه ازکتابهای کهن»
مجموعه قصه‌های برگزیده ایرانی برای کودکان
نگارش : مهدی آذر یزدی
۱- خیر وشر
۲- حق وناحق
۳- ده حکایت
٤- بچه آدم
٥- پنج افسانه
منتشر شده است
انتشارات اشرفی - تهران میدان شهناز تلفن ۷٤۰٥۳

عید نوروز
جهان پهلوان
عالیترین فیلم فردین و ظهوری در
آبادان سینماسهیلا-سینمارکس
کرمانشاه سینمادیانا خرمشهر سینمامیهن

رادیو وتلویزیون
ناسیونال
NATIONAL
هدیه میکند
ساعت ۹/٥ امشب
برخورد اندیشه‌ها
هیجان انگیزترین وآموزنده ترین برنامه تلویزیونی

تاریخ قبول پیشنهادات

قبول پیشنهادات مناقصه سازمان آب تبریز بجای پنجشنبه دهم فروردین بروز ۱۲ فروردین موکول میشود پیشنهادات ساعت ۱۰ صبح همانروز باز خواهد شد.

سازمان‌آب‌تبریز

CINERAMA
برنامه امشب و هرشب
سینما آتلانتیک
دومین‌فیلم‌داستان‌دارسینه‌راما
لارنس هاروی ، ایوت میسیو
راس تامبلین ، کلر بلوم
درفیلم
رنگی
دنیای زیبای برادران گریم
THE WONDERFUL WORLD OF THE BROTHERS GRIMM
شروع‌سانسها ۱۱ر۳۰ صبح ۳ر۳۰ - ٦ر۳۰ - ۹ر۳۰ بعداز ظهر
گیشه‌ودفتر سینما آتلانتیك برای رزرو بلیط آماده است

کالری گاز تقدیم میکند
اجاق گاز مخصوص مسافرت و پیك نیك
با سیلندرهای گاز یك کیلوئی و دوکیلوئی
سبك - ارزان و قابل استفاده در همه جا
محل فروش:
کالری‌گاز - تهران - خیابان فردوسی ساختمان آفتاب شرق
و نمایندگان کالری گاز درشهرستانها

یکشنبه ۲۸ اسفند ۱۳۴۵
هفتم ذیحجه ۱۳۸۶
نوزدهم مارس ۱۹۶۷
شماره ۱۲۲۳۵
سال . . . . . چهل ویکم

ترجمهٔ مقالات خارجی

Le Monde TIME

با آغاز محاکمه کلی شاو

توطئه گران قتل کندی شناخته میشوند

کلی شاو

سه قاضی دادگاه مخصوص «نیوارلئان» که از یك هفته قبل مدارك «جیم گاریسون» دادستان این شهر را در مورد توطئه قتل کندی بررسی میکردند پس از استماع بیانات «پری روسو» بعنوان شاهد رای دادند که «کلی شاو» رئیس سابق اداره روابط بازرگانی «نیوارلئان» باید باتهام شرکت در توطئه قتل رئیس جمهوری امریکا محاکمه شود.

رای دادگاه بدنبال یك جلسه سری که ۳۳ دقیقه طول کشید صادر شد. در این جلسه علاوه بر سه قاضی دادگاه جیم گاریسون دادستان نیوارلئان معاونش «جیمز آلوك» و همچنین «ویلیام وگمان» وکیل مدافع «کلی شاو» شرکت داشتند.

«کلی شاو» که تا آخرین دقیقه اتهاماتی را که «گاریسون» بوی نسبت داده انکار میکرد هنگامی که حکم دادگاه خوانده شد سرپا ایستاده و در حالی که سیگاری دود میکرد متن رای را استماع نمود تنها چهره درهم رفته او تشویش خاطر باطنی اش را نشان میداد. باین ترتیب «کلی شاو» بعنوان نخستین متهم در حادثه قتل کندی محاکمه خواهد شد.

متهم شماره یك «کلی شاو» میلیاردر قهرمان جنك دوم جهانی و یکی از افراد بانفوذ «نیوارلئان» در مدت یك هفته که دادگاه به مدارك «جیم گاریسون» رسیدگی میکرد با پشت خمیده و چشمان بیحرکت که گوئی به نقطه دوردستی دوخته شده است به سخنان دادستان و «ریموند پری روسو» گوش میداد.

ممکن است همراه «کلی شاو» چند نفر دیگر نیز به محاکمه کشانیده شوند.

* پیروزی دادستان

گاریسون بزودی حکم بازداشت چند نفر دیگر را باتهام شرکت در توطئه قتل کندی صادر خواهد کرد.

رای دادگاه نیوارلئان که درست یك ماه پس از آنکه گاریسون برای نخستین بار موضوع توطئه برای قتل کندی را پیش کشید صادر گردید پیروزی بزرگی برای دادستان نیوارلئان بشمار میرود.

گاریسون معتقد است که نقشه قتل کندی در جلسه ای که با شرکت «کلی شاو» دیوید فری و «لی هاروی اسوالد» در نیوارلئان تشکیل گردیده کشیده شده است.

«دیوید فری» هنگامی که گاریسون میخواست دستور بازداشت او را صادر کند بطور اسرار آمیزی درگذشت. این امر باردیگر نظریات دادستان نیوارلئان را درمورد وجود توطئه تائید کرد.

گاریسون روز اول مارس حکم بازداشت کلی شاو را صادر کرد و پس از چند ساعت در برابر یك وجه الضمان ده هزار دولاری اورا آزاد نمود.

وقتی که رای دادگاه خوانده میشد جیم گاریسون دست های خود را از شادی بهم می مالید زیرا این تلاش چند ماهه او برای نخستین بار به ثمر میرسید.

خبرنگارانی که در جلسات دادگاه حضور داشتند میگویند ظواهر امر نشان میدهد که «کلی شاو» و «روسو» از مدتها قبل یکدیگر را میشناختند «روسو» در اظهارات خود جزئیات نقشه «کلی شاو»، دیوید فری و اسوالد را برای قتل کندی برای قضات تشریح کرد و گفت در سپتامبر ۱۹۶۳ شخصا در جلسه ای که در آپارتمان دیوید فری با شرکت «کلی» و اسوالد تشکیل شده بود شرکت داشت. در این جلسه این سه نفر مدتی درباره نقشه قتل رئیس جمهوری با یکدیگر به مشورت پرداختند.

بموجب این نقشه سه تیرانداز می بایستی بسوی کندی شلیك کنند باین معنی که دو نفر از آنها بهوا شلیك کنند و نفر سومی پرزیدنت کندی را هدف قرار دهد.

«روسو» در بازجوئی هائی که وکلای کلی شاو از وی بعمل آوردند گفته های خود را تائید کرد و اعتراف نمود که سه بار «سرم حقیقت گوئی» بوی تزریق شده است.

پری روسو

وکلای مدافع «شاو» برای تبرئه موکل خود گفتند که «روسو» به بیماری روانی مبتلا شده بود و مدتها زیر نظر یك روان پزشك مشغول معالجه بوده است.

ولی پزشك قانونی نیوارلئان گفت که «روسو» کاملا از لحاظ روانی سالم است.

بهرحال با اینکه اکنون پرونده قتل کندی باردیگر در نیوارلئان باز شده است این مسئله قابل توجه است که وزارت دادگستری امریکا موضوع را نادیده گرفته و اعلام داشته است که کلی شاو بهیچوجه درقتل کندی دست نداشته است.

از: خبرگزاری فرانسه

از هرالد تریبون

سازمان ملل وبحرانهای افریقا و خاورمیانه

ازسازمان ملل درخواست شده است که در آفریقا وخاورمیانه به سه بحران تازه رسیدگی کند سلطان حسن دوم پادشاه مراکش اخیرا از سازمان ملل درخواست کرد که کمیسیون خاصی تشکیل گردد وبه مسابقه تسلیحاتی مراکش والجزایر که تهدیدیك رشته برخوردهای مرزی رابوجود آورده خاتمه دهد.

کمیته ضد استعمار سازمان ملل در نظر دارد نسبت به آینده سرزمین سومالی که مستعمره فرانسه میباشد و در روز ۱۹ مارس رای گیری در مورد استقلال آن آغاز میشود رای موافق دهد. این مسئله ممکن است خصومت تازه ای بین حبشه و سومالی بوجود آورد. حبشه همچنین در مورد افزایش تروریسم درارتیری سخت خشمگین است.

در شبه جزیره عربستان دو اختلاف روز افزون سازمان ملل را بخود مشغول کرده است: یکی اختلاف عربستان سعودی و جمهوری متحده عربی برسر یمن ودیگری کشمکش همین دودولت برسر قدراسیون عربستان جنوبی که درسال ۱۹۶۸ استقلال خواهد یافت.

این بحران های تازه هنگامی آغاز شده است که بحران های سازمان ملل در مورد کشمیر و خاورمیانه قدری آرام شده است. این اقدام که سازمان ملل رادر مبارزه مراکش و الجزایر درگیر سازند ازجمله کوششهائی است که برای متلاشی کردن سازمان وحدت آفریقا بعمل می آید. این سازمان در سال ۱۹۶۳ برای حل اختلاف مرزی قبول مسئولیت کرد. این مسئله واقدام الجزایر برای احیای آفریقائیهای پیشرو بعنوان یك نیروی ویژه در آفریقا نشان دهنده تقلیل نفوذ سازمان وحدت آفریقا در حل اختلافات میباشد. جدی ترین این مسائل مسئلهٔ شبه جزیره عربستان جنوبی میباشد.

اوتانت دبیرکل سازمان ملل اظهار داشت که ازمیانجیگری مجدد درمسئله یمن عاجز است هیچیك از طرفین از شورای امنیت میانجیگری نخواسته است.

یك هیئت سه نفری از کمیسیون سازمان ملل موقعیت فدراسیون عربستان جنوبی را مورد بررسی قرار داده است تا تحقیق نماید که انگلستان در مسئله استقلال تسریع می نماید یا نه ولی امید است که هیئتی از سازمان ملل در آنجا ساکن گردد و انجام یك انتخابات موثر را پس از اعلام استقلال درسال آینده تسهیل سازد.

اما این کمیسیون که در دسامبر گذشته جنبه قانونی یافت تنها هفته قبل معرفی گردید.

حضور نمایندگان سازمان ملل در شرایط عادی ممکن است بحران سیاسی را تقلیل دهد. آخرین دفعه ای که نمایندگان سازمان ملل بین جمهوری متحده عربی وعربستان سعودی واسطه شدند درسالهای ۶۴-۱۹۶۳ بود کوششهای هیئت صلح سازمان ملل باشکست مواجه شد. باوجود این سازمان ملل در نظارت انتخابات نیروی موثری بوده است.

کارخانه آسفالت میلارز بیست تن موجود تهران. شرکت تهروپ - میدان فردوسی

کف پوش پلاستیکی
سکاترم
ابری - یک پارچه - الوان
مترمربع ۱۸ تومان
خیابان شاه ساختمان آلومینیوم
تلفن: ۶۴۲۲۶

هشتمین هفته نمایش موفقیت آمیز
فقط در سینما دیاموند
عمر شریف - جرالدین چاپلین - جولی کریستی
الك گینس
روداستایگر
در فیلم
برنده ۶ جایزه اسکار
دکتر ژیواگو
رنگی - بطریقه ۷۰ میلیمتری باصدای استریوفونیك ۶ باندی
DOCTOR ZHIVAGO
محصول کمپانی متروگلدوین مایر
بخاطر رفاه خود قبلا بلیطهای مورد لزوم رارزروفرمائید
ضمنا باطلاع میرساندکه از روز سه شنبه اول تاپایان روز ۱۳ فروردین سینما دیاموند هر روز چهار سئانس بشرح زیرخواهدداشت: ۱۰٫۱۵ صبح ۲-۵٫۳۰- ۹٫۱۵ بعدازظهر

ازاول فروردین ۱۳۴۶
سینما پاساژکاد
مجلل ترین سینمای پایتخت
درخیابان نیروی هوائی ایستگاه صد دستگاه
گشایش میابد
برنامه افتتاحیه
گوهر شب چراغ

رسوتو
کاغذ دیواری
قابل شستشو
تشنگیری تشنگیری
سایه روشن در همه جا
DeSoto
UNITED WALLPAPER
نماینده انحصاری سایه روشن خیابان قدیم شمیران تلفن ۷۵۰۰۰ - ۷۵۱۱۱

گیسوی
کوماچی
صد در صد طبیعی
KOMACHI
100% human hair
ساخت بزرگترین کارخانه
ژاپن صادر کننده گیسو
به کشور های دنیا
گیسوی کوماچی
* صددرصد طبیعی ازموی انسان
* با فرم و بافت منحصر بفرد
* بلند - متوسط - کوتاه با رنك های جالب
* مورد استفاده هنر - پیشگان هالیوود وسایر کشورها
* قابل شستشو - فرم دادن و رنك نمودن مانند گیسوی خود شما
* با قیمت غیر قابل رقابت
خانم هائی که مدتی دریکی از کشورهای اروپا و آمریکا بوده اند از شهرت و محبوبیت گیسوی کوماچی اطلاع کامل دارند
نماینده انحصاری: شرکت پاپیتال خیابان شاه پاساژ آلمونیوم طبقه ۱۱ تلفن ۶۵۲۴۲
نمایندگان فروش در تهران: فروشگاه ژان اول منوچهری تلفن ۳۰۲۹۴۲ وتالار شهرزاد - پیچ شمیران
نمایندگان شهرستان ها: آبادان ستاره آبی، مشهد فروشگاه ونوس و کرمانشاه فروشگاه پروین.
گام

۴۰ سال قبل در همین روز

استخدام رئیس کل گمرك

پس از طرح لایحه استخدام یك نفر بلژیکی برای ریاست کل گمرکات ایران که از اول فروردین ۱۳۰۷ بمدت دوسال با حقوق سالیانه ۹ هزار تومان استخدام شود، آقاسید یعقوب اظهار داشت ازرفتن مسیو مولیتور خیلی متاثر هستم برای اینکه اورا یك مستخدم خوبی میدانم و اقدامات او قابل تقدیر است واین عقیده راکه باودارم بشخص دیگری ندارم تقاضا دارم آقای وزیرمالیه توضیح بدهند که علت بازگشت مسیو مولیتور چیست؟

آقای وزیر مالیه اظهار داشت دولت هم کمال تاسف را دارد که بعداز ۳۴ سال خدمت که با صمیمیت و فداکاری انجام یافته مجبوراست دراثر اصرار وابرام زیاد خود مسیو مولیتور ختم استخدام اورا بپذیرد من میتوانم این قسمت راهم بگویم که مسیو مولیتور خود هم باکمال تاسف رفت و مجبور بود برای معالجات خود برود وبامشورت ایشان وباتجربه کامل قائم مقام اورا مسیو (دکرکر) قرار دادیم ایشان هم مدت ۲۲ سال است دراینجا باکمال صمیمیت کار میکند.

درماده دوم قانون استخدام مسیو دکرکر برای ریاست کل گمرکات آقای دشتی ماهی هشتاد تومان رابرای کرایه منزل زیاد دانست و وزیر مالیه اظهار داشت مطابق کنترات مسیومولیتور این لایحه تنظیم شده است.

ورود پادشاه افغانستان بلندن

لندن- بروزسرمای شدید قطبی در لندن براشکال کار مسئولین ایجاد وسایل استراحت اعلیحضرتین پادشاه وملکه افغانستان افزوده، بدستور اعلیحضرت ژرژپادشاه انگلستان در مهمانخانه دوپنس چندین اطاق جهت ملتزمین رکاب پادشاه افغان، که نزقصر جائی برای آنها نمی ماند تهیه شده است کلیه خانمهائی که ملتزم علیاحضرت ملکه می باشند در قصر خواهند بود. ولیعهد انگلستان باتفاق لرد آلبنی وسرهنك ویکهام باترن خاص سلطنتی بعزم استقبال بطرف بندر (دوور) حرکت کردند، واگن مخصوص ترن راباگلهای قشنك بهاری تزئین داده اند. ایستگاه ویکتوریا تزئین شده وچند طاق نصرت با گلهای رنگارنك برپاشده وپارچه و قالیهای نفیس آنرا آرایش داده اند، پادشاه و ملکه انگلستان تاایستگاه ویکتوریا مهمانان خودرا استقبال میکنند پادشاه وملکه افغانستان سه روز در کاخ بوکینگهام مهمان خواهند بود سپس در مهمانخانه کلاریج از ایشان پذیرائی خواهدشد.

چهارجهاز جنگی و پنج طیاره، کشتی حامل اعلیحضرتین پادشاه و ملکه افغان رااز بندر کاله (فرانسه) تا بندر دوور (انگلستان) مشایعت میکرد. هنگام ورود، آتشبار های ساحلی باعلیحضرتین سلام دادو ولیعهد انگلستان بجهاز آمد و با تشریفات خاص متفقا داخل واگون سلطنتی شدند و عازم ایستگاه ویکتوریا گردیدند، درآنجا خانواده سلطنتی انگلستان وهیئت وزراء وکلانتر شهر لندن وعدهٔ دیگر حضور داشتند، پادشاه انگلستان پادشاه افغانستان سلام داد وبعد درمقابل ملکه افغان سرخم کرده و دستش رابوسید: سپس معرفی ها بعمل آمدو پادشاه باتفاق ولیعهد انگلستان ودوك برك درکالسکه اول نشستند وبو ملکه بااولادانات پادشاه انگلستان، درکالسکه دوم نشستند، کالسکه ها روباز بود.

(نقل از اطلاعات ۲۸ اسفند ماه ۱۳۰۶)

یک فیلم از مولن روژ
میلیونرهای گرسنه
بیک ایمانوردی. کتایون
کاهی کسروی. قدکچیان. مقبلی
عدیله، حسین غفاری، یدی، جلال، رفیع
باهنرمندی شهرام و شهلا
کارگردان اسمعیل ریاحی

مژده
بمسافرین محترم تهران- اصفهان- شیراز
افتتاح هتل سعادت در دلیجان
«مقابل پمپ بنزین»
سالن جدیدهتل سعادت که نقشهٔ آن از طرف جلب سیاحان طرح گردیده با همه گونه تجهیزات بهداشتی آمادهٔ پذیرائی شبانه روزی شماست بمدیریت - برادران جلالی

درایام عید
کاباره مولن روژ
رافراموش نفرمائید

انتقاد

از: غلامحسین صدرائی شاملو

دشمن تراشی

دوستی نقل می‌کرد مدتی بود که حقیر فقیررا در یك دستگاه بی‌جهت از پله‌ها بالاو پائین می‌بردند و از این‌میزبه‌آن میز پاس می‌کردند بدون آنکه‌علت این‌همه معطلی بیجا معلوم باشد.

جالب آن‌است که آخر کار برای‌خود آقایان معلوم شد تمام این معطلی‌ها وسردوانیدن‌ها بی‌علت و بی ماخذ بوده و ازکم‌حواسی وبی‌توجهی بعضی از متصدیان امور حکایت می‌کرده است.

چیزی که جای خوشوقتی است‌اینکه وقتی معلوم شد حرف بنده حساب است کسانی که دراین‌مدت بنده را سفیر وسرگردان کرده بودند بجبران‌این‌همه منه‌به‌خشخاش قانون‌گذاردن واشکال تراشی با بنده از در دوستی درآمدند و خلاصه کاری کردند که بنده نتوانم بجبران این همه‌زحمت ومرارت اقلا پیش یك نفر حتی دوکلمه‌گله‌کنم.

وقتی کار باینجا کشید منهم رودربایستی راکنارگذاشته خطاب بچندنفر از آنها گفتم: صرف‌نظر از آن عده از کارمندان که‌واقعا زحمت می‌کشند وکاری می‌کنند که‌لازم ومفید است وجود اشخاصی چون شما در دستگاه دولت چه فایده‌ای دارد. تصدیق کنید اگرامثال شما در دستگاه دولت نباشند گذشته از آنکه کاری لنك نمی‌ماند کارهابعلت آنکه‌کسانی چون شما نیستندکه ایرادات بیمورد وبی‌منطق بگیرند باسرعت بیشتری پیشرفت کرده و فایده دیگر وبسیار بزرك آنهم این است که دولت مجبور نیست که آخرماه یك چیزی بعنوان نازشست باسم حقوقو مزایا و اضافه‌کار «بخاطر کار نکرده!!» تحویل آقایان بدهد.

حتی بنظر من اگر حقوق‌کارمندانی امثال آقایان رابدهند و از خیر حضور آقایان درسر کارهایشان بگذرند بازهم موضوع از نظر مردم وخود دولت بیشتر مقرون بصرفه است تااینکه آقایان سرکارهم حاضر شوند.

زیرا درحال حاضر وجود امثال شما دوستان تازه‌بنده حداقل دو ضرر دارد که یکی رکودکارها و اشکال‌تراشی بی‌مورد است دیگری گرفتن حقوق درازای این همه خدمت !!ولی آن موقع‌از وجود مبارك حضرات فقط یك‌ضرر ناشی میشود و آنهم فقط گرفتن چیزی است که بغلط اسمش راحقوق گذارده‌اند چه حقوق آن چیزی است که درازای انجام وظیفه صحیح و قانونی داده میشود نه در ازاء‌مردم آزاری.

فایده‌های دیگری که نیامدن آقایان بسرکارها دارد و مثلا عبارتست از اینکه صبح خطوط اتوبوسرانی و تاکسی رانی خلوت تر است و مردمی که واقعا کار دارند بهتر بکار و زندگی خود میرسند و اگر آقایان خودشان صاحب اتومبیل باشند که دیگر نورعلی‌نور است زیرا بتعداد هرکدام از آقایان یك اتومبیل کوچك و یابزرك‌سواری از تعداد اتومبیل هائی که صبح و ظهر خیابان ها را شلوغ می‌کند کم میشود واز این راه خدمتی هم بامرعبورو مرور و بقول امروزیها «ترافیك» شهر شده است و هم شاید بعلت کم‌شدن تعداد وسائط نقلیه درحال حرکت‌هوای شهر قدری بهتر شود و خود آقایانهم در بسیاری از مخارج مانند کفش و کلاه ولباس صرفه‌جوئی بیشتری بکنند و بتوانند وجه آنرا صرف پاره‌ای مخارج ضروری دیگربنمایند.

ظاهرا بنده بابیان این مطالب سخت دور برداشته و مشغول دشمن‌تراشی بودم و به همین جهت دوستی تازه آقایان کم‌کم داشت تبدیل بدشمنی میشد که‌یکی از خود آنها که‌پدر آمرزیده کمتر از دیگران حقیررا در دوران گرفتاری درآن‌دستگاه آزار داده بودضمن آنکه رفقا مرتبا باو چشم غره میرفتند گفت:

بخدا فلانی راست میگوید.

چهار پنج‌سال‌پیش یك قسمت کوچك از دستگاهی مامورانجام کار بزرگی شد. ظرف مدتی کوتاه قریب به هزار نفر از کارمندان مختلف آن دستگاه رابه‌آن قسمت کوچك که‌دیگر مرتبا بزرك میشد انتقال دادند. گرچه این عده پس‌از رفتن‌به‌آن قسمت بتدریج منشاء خدمات بسیار بزرگی شدند ولی‌باور کنید قسمت های مختلفی که این کارمندان را ازدست داده بودند کوچکترین اشکالی درکارشان پیش نیامد وچه بسا که سرعت کارشان هم بیشتر شد.

این امر نشان میدهد که اولا هزار نفرازکارمندان قسمت های مختلف آن دستگاه زائد بوده‌اند و ثانیا همین عده که سالها عاطل و باطل مانده بودند می‌توانستند منشاء چه‌کار های بزرك و بواقع انقلابی شوند.

شکایات مردم

کوچه هشت متری چهارمتری شد

در خیابان قصرالدشت‌نرسیده به چهارراه هاشمی اول کوچه شاه حسینی‌آزاد ساختمانی بنا گردیده که طبق نقشه ساختمانی بایستی دارای کوچه هشت متری باشد و شهرداری جواز را هم‌به همین ترتیب صادر کرده ولی ناگهان شبانه کوچه هشت متری تبدیل به چهار متری گردیده‌و دیوارساختمان را چهار متر جلو کشیده‌اند، به شهرداری اطلاع داده شد از ساختمان جلو گیری کردند ولی معلوم نشد که چه اتفاقی افتاد که هما ن‌دیوار رایك متر عقب بردند وبه‌حساب کوچه را پنج متری کردند اوبعد یك بالکن و در ورودی وپله در این کوچه احداث نمودند، در صورتی که‌این کوچه چهار متری است احداث بالکن در آن ممنوع‌است، شما را بخدا به‌بینیدجوازشهرداری هم اعتبار خود را از دست داده و شهر بیقواره تهران باز هم بی قواره تر می گردد. بهر صورت باز هم از مقامات‌مربوطه تقاضای رسیدگی داریم.

ساکنین کوچه شاه حسینی‌آزاد قصرالدشت

مبارزه باگرانی !

سمینار استانداران‌تشکیل‌شد که مبارزه باگرانی‌بشودولی‌نتیجه آن در مورد نرخ‌اوبوس های مسافر بری به عکس بوده، زیرا قیمت از سال‌های گذشته هم بیشتر شده است، مثلا قیمت اتوبوس از تهران بشیراز ۲۵ تومان‌بود، حالا که مبارزه با گرانی شده کسی جرات ندارد‌نزدیك‌بلیط‌برود زیرادرحال‌حاضرقیمت آن‌رادومقابل کرده‌اند.

صمدیونسی

مقاطعه کار باشهرداری قهرکرده

در خیابان‌معزالسلطان (امیریه) کنار خیابان را برای جدول‌بندی کنده‌اند و پلها را هم‌برداشته‌اند. تحقیق کردیم معلوم شد مقاطعه کار با شهرداری اختلاف پیداکرده و وضع جدول بندی و پل کنده شده را بهمان حال گذاشته و رفته است. حالا کی شهرداری و مقاطعه کار محترم با هم آشتی میکنند !خداعالم است و تاآن‌وقت تکلیف‌اهالی محل چیست باز هم خدا میداند.

دکتر هاشمی‌نژاد

پیاز نیست !

ما چندروز پیش پیاز را کیلوئی سه تا چهار تومان میتوانستیم درمغازه ها یا میدان ها پیدا کنیم ولی دوسه روز است که اصلا پیاز یافت نمیشود اگر هم پیدا شود هر قیمتی را که دکان‌دار گفت همانست !

احمد بشارتی

زحمت میکشیم ولی ...

مردم کلی زحمت می کشند و دراین شب عیدی دیوار و نمای خارجی منزل خود را تمیز میکنند سفید می کنند که‌هم‌به‌نظافت کمك کرده باشند و هم به زیبائی محل، ولی یك مشت مردم شبانه روز مشغول چسبانیدن آگهی بدر و دیوار مردم هستند و هرچه‌رشته‌ایم پنبه میکنند، آخر شهرداری نبایستی جلوی این کار خلاف را بگیرد، اینکه کاری ندارد و صاحب آگهی دارای نام و نشان در همان آگهی‌است، ماموری‌برود و جریمه‌اش کند.

غلامرضاوزیرالهی

تاتوپخانه بیایند

از وقتی که قرار شد تاکسی سرویس های خط ۱۳۸ تا میدان توپخانه بیایند عده‌ای ازرانندگان تاکسی سرویسها مثل سابق تا میدان ارك می آیند و دور میزنند وتعدادی از آنهانیز تامیدان‌مولوی بیشتر نمی‌آیند. در اینجا معلوم نیست تکلیف مسافرین این تاکسی سرویس ها که در میدان توپخانه به انتظار می‌ایستند چه میشود تابحال که رسم اینطور بوده که ما اجبارا پس از مدتی توقف‌سوار سه‌چرخه های‌بارکش شده‌ایم ورفته‌ایم.

مسافرتاکسی سرویس

گفتگو تلفنی با ۳۰۰۱۰

اهالی محترم تهران هر روز بعداز ظهرها از ساعت ٦ تا ۷٫۳۰ میتوانند تلفنی درددلها و گرفتاریها و شکایت های خودرا بامادر میان بگذارند

* حق داشت ؟

روز گذشته ازجلوی‌ساختمان کنسرسیوم نفت واقع در خیابان شاه بمقصد انتهای بلوارالیزابت دوم سوار یك تاکسی نارنجی‌به شماره ۱۳٦۱ ط ۳۵ شدم اول که سوار شدم راننده گفت‌خانم تاکسیمتر این تاکسی کار نمی کند شما همیشه از اینجا تا انتهای بلوار چقدر میدادیدگفتم یا ۱۵ یا ۱٦ ریال گفت من از ۲ تومان کمتر نمیگیرم باوگفتم حالا تاکسیمتر را کار بینداز ببینم تاآنجا چقدرمیشودتاکسی‌متر را کار انداخت‌گفتم تاکسیمتر که خراب بود حرفی نزد وقتی بمقصد رسیدیم کرایه من ۱٦ ریال شد ولی راننده گفت باید ۲ تومان بدهید.

دلیلش را پرسیدم گفت من که همانجا بشما گفتم از ۲ تومان کمتر نمی گیرم خلاصه خیلی جرو بحث کردیم منهم چون ادامه مشاجره را بی نتیجه دیدم ۲ تومان باو دادم ولی شماره‌اش را برداشتم از اداره پلیس سئوال می کنم آیا این راننده حق داشته یك همچین کاری رابکند یابمیل‌خودهرچقدر بخواهد از هر مسافری میگیرد.

مینو ـ پالیزی

* رسیدگی

در خیابان دامپزشکی کوچه مسجد چند خانه هست که‌فاضل آب منزلشان بجوی آب راه‌دارد بوی تعفن آبهای گندیده اهالی محل را ناراحت کرده‌ازشهرداری تقاضای رسیدگی‌داریم.

ابراهیم زاده

* دلسوزی

اتوبوس های خط کوی کن در ایستگاه های آریا شهر توقف نمی کنند بدین ترتیب‌مسافرینی که در ایستگاه های آریا شهر منتظر اتوبوس هستند لااقل یك ساعت در صف معطل می شوند تایکی از رانندگان دلش بحال مسافرین بسوزد و نگه‌دارد.

بهزادی

* مشکل

مدت ۵ ماه است که اداره‌برق تهران برای بازدید کنتور منازل خیابان هاشمی نیامده مسئولان اداره برق حساب نمی کنند اینطور پول ها وقتی رویهم انباشته شود پرداخت آن مشکل میگردد.

خاقانی

* کله پز

در میدان ۲٤ اسفند اول کیابان امیر آباد یك کله پزی است که کله و پاچه را نسبت به کله‌پزی های دیگر خیلی گرانتر میدهد مگر شهرداری در کار فروش کله و پاچه نظارت ندارد که صاحب این کله‌پزی چنین اجحاف می‌کند.

جمشید لطیف پور

* خاموش

برق خیابان کانال در مجیدیه قبلا ملی بود حالا دولتی شده و مدت بیست روز است که برق دولتی ما خاموش شده است، اگر دوروز بهای برق مصرفی را دیر بدهیم ده تامامور اخطار و ابلاغ میکنند ولی‌این‌بیست روزه یکی پیدا نشده بپرسد چرابرق شما خاموش شده ؟

ا ـ اشرفی

آگهی استخدام

هواپیمائی ملی ایران جهت تکمیل کادر متخصص فنی عده‌ای متخصص فنی‌و مکانیك هواپیما در رشته های بال‌و موتور ـ هیدرلیك ـ دستگاه های نهویه Trouble Shooting الکترونیك و برق طبق شرایط زیر استخدام مینماید.

۱ـ تابعیت ایران
۲ـ سن بیشتر از ٤۰ سال نباشد.
۳ـ دارا بودن پایان نامه یا برك معافی از نظام.
٤ـ آشنائی بزبان‌انگلیسی
۵ـ حداقل تحصیلات دیپلم‌یا معادل آن.
٦ـ حداقل دوسال سابقه کار دریکی از رشته های فوق روی هواپیما های دی سی ۳ دی سی ٦ جت بوئینك ۷۳۷ یا ۷۰۷ کسانی که دارای گواهی‌نامه (FAA) A and P میباشند حق تقدم‌خواهندداشت.

داوطلبان همه روزه از ساعت ۱۳ تا۱٤ بجز روز های تعطیل با در دست داشتن دو قطعه‌عکس ٤×٦ سوابق تحصیل و مدارك خدمتی بشعبه استخدام واقع در چهار راه مخبرالدوله کوچه بانك تجارت خارجی مراجعه فرمایند

۱ـ۲۰ آ ـ ۲۷۸٤۰

استخدام باحقوق کاملا مناسب

چندنفر مکانیك ورزیده و با سواد که در امر نصب ماشین آلات تجربه‌داشته و قادر بسر پرستی عده‌ای کارگر باشند از طریق آزمایش با حقوق مکفی استخدام میشوند. حائزین شرایط میتوانند تا روز ۵ر۱ر۱۳٤٦ با ارائه مدارك بکارخانه سیمان تهران واقع در غنی آباد شهر ری مراجعه نمایند. بدیهی است کسانی که به زبان انگلیسی یا آلمانی آشنا باشند در صورت حائز بودن سایر شرایط مقدم خواهند بود.

۱ـ۲ آ ـ ۳۵٦۰۳

جدول کلمات متقاطع

شماره ۳٤۱۹

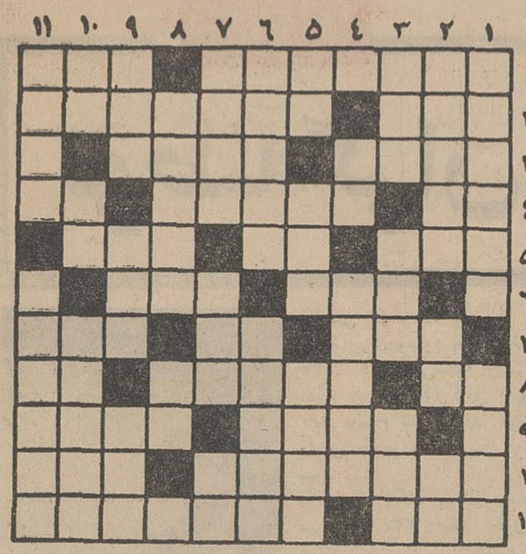

افقی: ۱ـ مال اسکناس جیب شما در خزانه بانك مرکزی است !ـ از رنك های زنده ۲ـ رشوه‌خواری ـ یکی از آنهائی که عقیده دارد مایه عیش‌آدمی شکم است ۳ـ نیم گرم ـ سعی‌فرموده که سایه برسرش باید افکند٤ـ حرف ندا ـ چه خوش اگر همه به‌معنی واقعی آن بودند ـ زنده ۵ـ خوب‌و پسندیده ـ راه‌بی‌پایان ـ متاعی که بهرحال بی مشتری هم‌نیست ٦ـ از ترکیب اتم ها و مولکولها بوجود آمده است ـ از اسباب کشاورزی ۷ـ برج شماره ده ـ بلی بزبان بیگانه ـ نوعی قهوه ۸ـ حالا دیگر ماوراء آن را هم تسخیر کرده‌اند ـ ازاسباب‌بازی‌های مفید و سرگرم کننده ـ تکرار یك حرف ۹ـ سالم ترین و مطمئن ترین پای دعوا ـ چند سال پیش پاشیدنش خیلی باب‌شده‌بود ۱۰ـ توبه کردن ـ بلند ۱۱ـ شیارمیان کوهساران ـ مال حکیم عمر خیام از همه معروف‌تر است.

عمودی: ۱ـ معلم مرغ سحر در عشق ورزی ـ بخشنده ۲ـ ازانواع کباب کافه‌ای ـ از افراد سرشناس خانواده غلات ـ نهفتنی ونگفتنی ۳ـ بازخمه از سینه‌اش کشیده‌اند ـ شادی و سرور ـ یك حرفش کم است ولی قیض طلب است ٤ـ ضمیری است ـ مرغ افسانه‌ای در کوه قاف ۵ـ از غذا های ساده ـ لطیف و ملایم ـ خریدار متاع کفر ٦ـ ازموسیقی دانان بزرك ایران قدیم ـ شهری در ایران ۷ـ بی مانند ندارد ـ از عناوین مردانه ـ علامت مفعول‌صریح ۸ـ حالت‌بین‌خواب‌و بیداری ـ حرف تعجب ۹ـ وسیله مبارزه با بسیاری از بیماری ها ـ معادن ذغال سنك معروفی دارد ـ پنهانی و پوشیده ۱۰ـ از اقسام خاك ـ آزاد مرد شهید ـ جائی برای‌عبادت به درگاه خدا ۱۱ـ از گیاهان که گلش مصرف مخصوصی دارد ـ سرباز روسی.

حل جدول شماره ۳٤۱۸

	۱۱	۱۰	۹	۸	۷	٦	۵	٤	۳	۲	۱
۱	ا	ن	■	د	ر	ه	م	و	ر	و	ا
۲	ن	■	ل	ی	د	و	■	م	ا	ر	ک
۳	ف	ک	■	ز	م	ز	م	■	ل	ه	و
٤	ا	ر	د	ه	■	ا	س	ا	س	■	ج
۵	ق	ش	م	■	ک	ر	ک	س	■	م	ه
٦	■	م	ن	ب	ر	■	ن	ه	م	ت	■
۷	م	ه	■	ب	ی	س	ت	■	ا	ر	م
۸	ر	■	س	ر	م	ا	■	ش	ر	و	ن
۹	غ	ل	و	■	ه	■	س	ت	ه	■	ک
۱۰	ک	ا	د	و	■	ا	ر	ا	م	■	ک
۱۱	ج	ا	د	ه	ت	ن	ب	ا	ک	و	■

آگهی دعوت مجمع عمومی فوق العاده

از کلیه صاحبان‌سهام‌شرکت سهامی کارخانجات صنعتی ایران ناسیونال دعوت میشود برای تشکیل مجمع‌عمومی فوق‌العاده درساعت ۱۷ روز سه شنبه پانزدهم فروردین‌ماه ۱۳٤٦ در محل شرکت واقع درخیابان اکباتان حضور بهمرسانند.

دستور جلسه: ازدیاد سرمایه شرکت

رئیس هیئت‌مدیره‌ـ‌شرکت‌سهامی کارخانجات صنعتی‌ایران‌ناسیونال

تسلیت

سرکار ستوان یکم احمدیان

با اندوه فراوان فوت ابوی گرامیتان را تسلیت عرض و خودرا در مصیبت وارده شریك میدانیم.

سروان مدنی . سروان شریف رازی . سروان عالم زاده . سروان علاالدینی . سروان صالحی . سروان نورالدین . سروان قاضی وکیلی . ستوان یزدانی . ستوان رستم نژاد . ستوان فرجی . ستوان منصوری . ستوان فردوسی . ستوان اخوان . ستوان نادری . ستوان عارفی . ستوان‌اعتمادی . ستوان‌سخاوت نژاد . ستوان اکرامی نسب . ستوان هدائی . ستوان نصیری.ستوان رهبانی. ستوان‌مهرداد. ستوان پلك‌کار . ستوان حمیدی . ستوان صدر الاشرافی . ستوان حبیبی . ستوان فلاح. ستوان علی یاری . استوار سلحشور .استوار دانائی . انتظامی . رنگی

جناب آقایان ابراهیم و جمشید معینی‌توکلی

با نهایت تاسف فوت نابهنگام‌پدرعزیزتان را به مادر گرامی و شما و خواهرانت تسلیت عرض می‌نمائیم.

ستوان توکلی وبانو . مریوان

جناب آقای محسن هوشیار ریاست محترم آموزش و پرورش شهرستان قروه

با نهایت تاثر و تاسف مصیبت وارده از درگذشت نابهنگام شادروان دکتر نبی هوشیار را به آنجناب و فامیل محترم تسلیت عرض نموده خودرا در این مصیبت بزرك با سرکار شریك میدانیم.

محمد جعفر دادفرما . ابراهیم سنقری . علی جلیلی . موسی ملکی . جمشید مقیمی . سید خسرو حسینی . شکراله مسرور .محمد صدیق پهلوانی . ایرج صمدی . محمد علی حبیبی . عطاءاله مرادی . سید محمد اشرف . ظهیر اعظمی . اقبال محمدپور . محمود ملکی . هوشنك حنیفی

دوست عزیز آقای منوچهر مصلحتی

مصیبت وارده را تسلیت عرض مینمایم.

جلال کارگرنوین

جناب آقای منوچهر مصلحتی

مصیبت وارده را تسلیت عرض مینمایم

مهندس ایرج فرامرزی

همکار گرام جناب آقای منوچهر مصلحتی

مصیبت وارده را تسلیت عرض مینمائیم

دائره کنترل مواد غذائی اداره مهندسی بهداشت

مصیبت وارده را بدوست و مربی گرام آقای منوچهر مصلحتی تسلیت میگوئیم

فوتبالیست های دانشکده بازرگانی

جناب آقای دکتر اکبر رشتیان

درگذشت ناگهانی برادر گرامیتان آقای جلال رشتیان را به جنابعالی و خانواده محترم تسلیت عرض نموده بقای سلامت بازماندگان را از خداوند متعال مسئلت دارد.

مهندس عنایت بهبهانی

آ ـ ۳۵۵۷۷

جناب آقای عزیز مرادمند

ضایعه مومه درگذشت همسر گرامیتان را بجنابعالی تسلیت گفته و از درگاه خداوند متعال‌برای شماصبروشکیبائی مسئلت مینمائیم.

بدیع تبریزی ـ امساك ـ صدریه ـ آزاد سرو ـ حکمت ـ معظمی ـ لشگرآراء

با قلبی آکنده ازتاسف و تالم بخانواده‌های محترم فردوس و جنیدی تسلیت عرض نموده خود را در این مصیبت عظما شریك میدانیم.

سرتیپ کسرائی و بانو

آقای غلامحسین نماینده مربی مرکز تعلیمات حرفه‌ای شماره۲ وزارت‌کار و اموراجتماعی

کارکنان اداره کل آموزش مصیبت وارده‌را تسلیت گفته و تندرستی وبقاء بازماندگان را از خداوند خواستارند.

مهندس اکبر شمس

جناب آقای علی کیانی

درگذشت جانسوز برادر عزیزتان عباس کیانی را بشماوبرادران مخصوصا پدر و خواهر داغدیده‌اش تسلیت عرض‌نموده بقای عمر شما و کلیه فامیلتان را از خداوند خواهانیم.

چالوس ـ قاسم اکبری ـ مسیح اکبری

با نهایت تاثر مصیبت وارده را بسرکارعلیه خانم مهین بانو زکیخانی و جناب آقای جمال اویسی تسلیت عرض بقاء عمر بازماندگان را از خداوند مسئلت مینماید.

سرهنك سید یوسف سجادی . سرگرد محمد سجادی وبانو . سرگرد حدایق و بانو

جناب آقای نصرت‌اله نعیمی اکبر

مصیبت وارده را تسلیت گفته خود را در تالم شما سهیم وشریك میدانیم.

منیره احمد . علی غضنفری . منیژه کشکولی . مهدخت کشکولی . دکتر پرویز کشکولی . مهندس منوچهر کشکولی . خسرو کشکولی

مصیبت وارده را به همکار محترم جناب آقای دکتر جعفریان رئیس بیمارستان کودکان بیمه های اجتماعی تسلیت عرض می‌نماید.

دکتر آرمین

فوت ناگهانی مرحوم حاج عباسعلی‌نماینده را در مدینه طیبه بعموم بازماندگان خصوصابه برادر گرامی آقای حاج کاظم نماینده رئیس اتحادیه تسلیت عرض مینماید.

اتحادیه نقاشان ساختمانی تهران و حومه

فرمانده معظم سرکار سرهنك فتح‌اللهی

مصیبت وارده را به آن فرمانده محبوب تسلیت عرض مینماید.

سروان اکبر مهاجری

رشت خیابان حاجی‌آباد جناب آقای اشرف‌عاقلی

مصیبت وارده موجب نهایت تاسف وتالم شد از خداوند برای‌جنابعالی صبر جمیل تمنا داریم.

نوری و بانو

درگذشت جوان ناکام احمد احمدی مرندی را بخانواده محترم احمدی مرندی بویژه برادر داغدارم آقای عباس مرندی با کمال اندوه‌تسلیت میگویم.

جواد فرشچیان

فرمانده معظم سرکار سرهنك فتح‌اللهی

افسران و افراد گردان یکم ضربت گارد شهربانی مصیبت‌وارده راتسلیت عرض‌مینمایند

سروان امیر هوشنك رحمانی

سرکار سرهنك فتح‌اللهی

مصیبت وارده را به جنابعالی تسلیت‌عرض مینماید.

سرهنك دکتر همایون مجدی

جناب آقای مهندس جعفریان

همه کارکنان شرکت تارا مصیبت وارده‌را بحضور سرکار تسلیت عرض مینمایند.

سرکار سرهنك اسماعیل پرچم

با اندوه فراوان مصیبت وارده را تسلیت عرض و بقای بازماندگان را از خداوند مسئلت داریم.

سرهنك گرایلی . سرهنك رادعهد . سرهنك تراب ترکی . سرهنك همایون تاش .سرهنك هادیان . سرهنك نصرتی .سرهنك ۲ تاج‌بخش

سرکار ستوان یکم احمدیان

با اندوه فراوان درگذشت پدر گرامی‌تان‌را صمیمانه تسلیت عرض مینمائیم.

سرهنك گرایلی . سرهنك‌رادعهد .سرهنك تراب‌ترکی. سرهنك همایون تاش . سرهنك نصرتی. سرهنك‌هادیان .سرهنك۲ تاج‌بخش

مدیران و کارمندان شرکت نسبی سلمان اصغرزاده و شرکاء درگذشت جانگداز مهندس محمد ضیاء فنی را بکلیه بازماندگان آن مرحوم از صمیم قلب تسلیت عرض مینمایند.

شرکت نسبی سلمان اصغر زاده و شرکاء

رشت .خیابان حاجی‌آباد جناب‌آقای اشرف‌عاقلی

مصیبت وارده را تسلیت عرض میکنم.

زکی فرخی

جناب آقای عباس یارالهی همکار گرامی

با نهایت تاسف مصیبت وارده را صمیمانه تسلیت میگوئیم.

عمید . سیاری نژاد .لادن مقدم . زرین. درگزینی . گلدره . درخشی گلپایگانی . پروین. پارسا . جبارزاده . فتاحی . معیریان .کیقبادی. عابدی

با نهایت تاثر فوت مرحومه مغفوره بانو حاجیه فاطمه قدیری مادر گرامی همکار ارجمند آقای دکتر باقر قدیری دانشیار دانشکده حقوق و علوم سیاسی و اقتصادی را تسلیت میگوئیم.

دکتر غلامرضا کیان . دکتر حسین پیرنیا . دکتر شمس‌الدین جزایری . دکتر منوچهرزندی حقیقی . دکتر محمد مشکوة . دکتر هوشنك ساعدلو . دکترحمید عنایت .دکتر محمدحسین تمدن

افسران و درجه داران و افراد نیروی‌زمینی شاهنشاهی با نهایت تاسف مصیبت وارده را بسرکار سرهنك اسمعیل پرچم تسلیت عرض نموده بقای عمر و سلامت بازماندگان راازدرگاه خداوند متعال مسئلت دارند.

نیروی زمینی شاهنشاهی

با کمال تاسف فوت همشیره حضرت‌آیة‌اله حاج شیخ محمود تحریری نقاش زاده را ازطرف ساکنین‌خیابان‌استخر دخانیات‌به معظم‌له‌تسلیت عرض مینمایم.

از طرف ساکنین خیابان استخر ـ دخانیات ـ

حاج محمود حسن زاده

سرکار سرهنك فتح‌اللهی

از طرف‌خود و همکاران مصیبت وارده را تسلیت عرض می‌نماید.

سرگرد محمد سجادی

جناب آقای دکتر امین ریاحی رایزن فرهنگی ایران در سفارت شاهنشاهی در آنکارا

با کمال تاثر مصیبت وارده را بجنابعالی و خانواده ارجمند تسلیت عرض بقاء عمر و سلامتی شما و خانواده جلیل را از خداوند خواستارم.

اکبر پیروی . رئیس آموزش وپرورش‌میاندوآب

خفاش برای بیماران قلبی

آزمایش بزاق خفاش ها نتیجه درخشان بدست‌داده است .

دانشمندان دربزاق این پرنده ماده‌ای یافته‌اند که ضد انعقاد خون میباشد و قادرست لخته های خون راحل کند .

یك پزشك امریکائی که موفق بکشف این ماده‌شده عقیده دارد که ازآن میتوان بعنوان بهترین سلاح برعلیه انفارکتوس قلب استفاده نمود .

سرویس پزشکی و علمی‌خبرگزاری‌فرانسه

ترجمه: محمد پورداد

جنجالی ترین فرار سال!

«سوتلانا» دختر استالین چگونه به غرب پناهنده شد؟

عبور از پنج قاره

سوتلانا دختر استالین را من برای اولین‌بار در یك میهمانی شام در سال ۱۹۶۲ در آپارتمان منزل‌یکی از دوستانم در مسکوملاقات کردم. اگر میزبان نام اصلی او رابگوش من زمزمه‌نمیکردمسلما من‌هیچگاه به وجود او در آن میهمانی پی‌نمی بردم .

بعد از آشنائی مقدماتی با او طبق رسوم من شروع به طرح پرسش های‌مختلف‌درباره دلبستگی هاو علائق او کردم . علاقه اوبیشتر از همه‌چیز به بحث تاریخ بود .

رشته‌ای که او موفق به اخذ درجه دکترا از دانشگاه مسکو در سال ۱۹۵۱ شده بود . اماهنگامی که من نیز علاقه و دلبستگی خود را نسبت به بحث تاریخ بیان کردم او باقدری تامل رشته‌سخن‌راعوض کرد و گفت که دلبستگی کنونی او بیش‌از هرچیز به تحصیل زبان های خارجی است . وی در آن هنگام سردبیری قسمت مرکز نشریات خارجی‌رادرمسکو عهده‌دار بود .

از او سئوال کردم مسکو درچه حال است ؟

ـ نه خیلی بد .

برای مدت کوتاهی گفتگوی‌ما بهمین ترتیب ادامه یافت وتقریبا از گفتگو با اوچیزی دستگیرم‌نشد. ولی تقریبا سه سال بعداز تاریخ اولین ملاقات هنگامی که سوتلانا به‌همسری«بیرجیش سینکه»هندی‌ـ الاصل درآمد من بیشتر به‌خصوصیات دختر استالین پی بردم .

بیرجیش سینکه یکی ازاعضای قدیمی حزب کمونیست‌هند بود که در سال های ۱۹۳۰ تا ۱۹۴۰ در دانشگاه‌سرخ مسکوتحصیل‌میکرد. وی در سال ۱۹۵۹ سوتلانا را در بیمارستان کرملین ، جائی که برجستگان کمونیست خارجی‌معالجه میشوند ملاقات‌کرد. هر دو در این بیمارستان بستری بودند وسرانجام این آشنائی به ازدواج آنان در سال ۱۹۶۴ منجر شد .

برجیش سینکه‌شخصا آدم‌علیلی بود که نزدیك به پنجاه سال از عمرش میگذشت . وی شخصی ساکت و متین بود و در ازدواج با دختر استالین آنچنانچه سوتلانا دلبستگی نشان داد وی علاقه‌ای بخرج نداد . اما پس‌از ازدواج این دو شخصیت‌دنیای کمونیست‌زندگی آرام‌و توام‌با خوشی‌یافتند .سوتلانا در این ازدواج که سومین ازدواج او بود نهایت فداکاری را برای حفظ سلامت شوهرش بخرج داد.

آنها در آپارتمان او در مسکو بادو فرزندی که از شوهر سابق داشت زندگی میکردند . آپارتمان آنان دارای پنج اطاق بود که با سلیقه مبله شده بود . اما بردیوار های آن حتی‌یك عکس یاتابلوئی که ارتباط باگذشته داشته باشد آویزان نبود . بزرك ترین فرزند سوتلانا«ژوزف» در آن هنگام ۲۱ سال داشت که در رشته مهندسی سرگرم تحصیل بود و با مادرش در همان آپارتمان زندگی میکرد. فرزندکوچك‌تر سوتلانا یا «کاترین» در آن هنگام شانزده سال داشت و در مدرسه شبانه روزی زندگی میکرد .

سوتلانا کارهای خود را برای نشریات خارجی در منزل ادامه‌می داد و بنظر نمیرسید که دارای رابطه‌ای با دوستانش باشد .

اوقات زندگی او وقف نگاهداری از شوهر علیلش میشد و نکته‌قابل توجه این بود که وی‌بیش‌از هرفرد روسی از مزایای زندگی مادی برخوردار بود . اما مرك ناگهانی برجیش سینکه در نوامبر ۱۹۶۶ باردیگر درهای غم را برروی دختر استالین گشود .

* پناه به غرب

اما چطور شد که وی یکباره تصمیم به سفر به غرب نمود ؟

پاسخ این سئوال را باید بدون شك در مرك ناگهانی شوهر هندی او و محیطی که اوراپرورش داده بود جستجو کرد .

مادر سوتلانا «زن استالین» در حادثه‌ای بطرز مرموزی فوت کرد و وی بعنوان یك کودك تنهاپرورش یافت .

شوهر اول او یك جوان خوش سیمای گرجستانی بود که وی هم در ایام جوانی فوت کرد . علاقه سوتلانا نسبت به شوهر اولش غیر قابل توصیف بود . محبت و عشق مفرط او به‌پسرش‌ژوزف که‌شباهت عجیبی به پدرش دارد خود بیان کننده این حقیقت است .

ازدواج دوم سوتلانا بازادانوف همکار صمیمی استالین یکسال‌بعد از مرك استالین به طلاق منجر گردید .

سوتلانا تمام ایام زناشوئیش رادر کنار دوفرزندش دریك اتمسفر غیر طبیعی در آپارتمان استالین در کرملین گذراند.

استالین شخص زندگی و خانواده نبود. درحقیقت‌وی به‌سختی وقت‌صحبت با اورا داشت . استالین بکار درشب وخوابیدن در ساعات‌صبح علاقه داشت وامور جاری وعادی زندگی آنان با یکدیگر مترادف نبود. حتی اوقاتیکه استالین درجائی میهمان نبود، درسر میز شام هیچگاه‌لب ازسخن‌نمی گشود. سوتلانا گذشته از اینکه خوفی از استالین در وجودش میداشت ،معهذا علاقه قابل ملاحظه‌ای‌ازاو در دل‌داشت. وی به‌غذاها و مشروبات موردعلاقه او واقف بود و با احساسات وتمایلات او در ساعات مختلف آشنائی کامل داشت.

گذشته ازاین ، سوتلانا دارای هیچگونه نفوذ در استالین یا همکاران شخصی‌اش نبود و بالاتر از همه‌چیز هیچگاه تمایل به‌صحبت در باره‌پدرش بعنوان قدرت مطلق‌اتحاد شوروی ابراز نمیکرد. هرچند که در حال حاضر نیز حتی مشکل‌بنظر میرسد که وی مطلبی تکان دهنده درباره استالین و استالینیسم شوروی برزبان آورد .

معهذا مرك استالین برای سوتلانا یك فقدان شخصی و تکان‌دهنده بود. اما هیچ کس پس از مرك استالین اهمیتی برای دختر «رهبر بزرك»قائل نشد ودوستان صمیمی نیز بتدریج از کنار او گریختند.

بزودی سوتلانا احساس تنهائی‌کرد واین حقیقت براو ثابت شد که در اتحاد شوروی دارای‌قدرت وجایگزینی نیست .

* آخرین تلاش

سومین ازدواج زندگی او بابرجیش سینکه‌در حقیقت آخرین تلاش‌مایوس کننده برای ادامه زندگی بعنوان یك خارجی در خاك شوروی در کنار فرزندانش بود . شاید این آخرین‌راه برای رهائی از دنیای خفقان‌آوری بود که بنظرش رسید.بطور مسلم‌سوتلانا از ابراز ناراحتی خود در پشت پرده آهنین بخاطر احترام بپدرش چشم پوشید و سخن‌برلب نیاورد . امامرك ناگهانی شوهر هندیش آخرالامرمشت این حقیقت را باز کرد.

سوتلانا هنگام مرك استالین هنوز بسن سی‌سالگی نرسیده‌بود درگذشته زنان‌شوروی هم‌طرازاو بیشتر به‌اوضاع واحوال آشنائی داشتند.

اما او از ماجراها بی‌خبربود ومرك استالین بطور ناگهانی‌وی‌را صورت‌ـ بصورت در مقابل موقعیت عبوس و ترسناك زندگی در سالهای اول نیمه دوم قرن بیستم درشوروی قرار داد .

دوران زندگی او بعنوان یك فرد مادی در شوروی ، بی‌رحمی اصلی حکومت استالین را براو آشکار کرد.

زمانیکه حتی سئوال معمولی درباره زندگی در داخل کرملین از اومیشد ، همیشه یك احساس ناگهانی که بیان کننده تیرگی وهیجان او بودبرچشمان سیاه‌وبراق گرجستانیش ظاهر میشد.

وی دیگر نمیتوانست محیطی که همیشه گذشته‌راباوجود تفاوت کنونیش بخاطر اومی‌آورد تحمل کند. در سن ۴۲سالگی عاقبت‌الامربعنوان برودخانه ریختن خاکستر جنازه شوهرش ، سوتلانا بعنوان یك‌فرد از ریشه کنده شده و غمگین خاك شوروی را به‌قصد هندوستان ترك گفت . شاید چنانچه استالین‌زنده میبود برای‌یکبار پی‌بنتایج منطقی وغم‌انگیز حکومت آهنین خود می‌برد.

اما ،آیا کسی اجازه خواهد داد که وی «دختر استالین بودن» خودرا فراموش کند ؟

خرید مهم

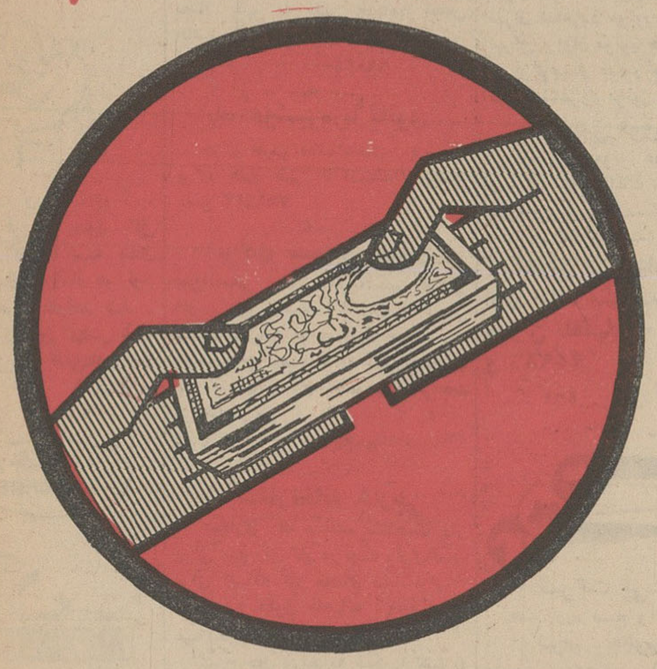

اولین خرید مهم سال ۱۳۴۶

شما چیست؟

ایده

از صبح سه‌شنبه اول فروردین ۱۳۴۶ در سینماهای

میامی ـ الوند

آستارا ـ همای ـ سیلوانا و برنامه افتتاحیه دو سینمای جدید التاسیس **پانوراما ـ تیسفون**

اثری از سیامک یاسمی

وهمزمان باتهران درشهرستانهای زیر :

شیراز (سینماهای پارس ـ ـ تاج ـ تخت جمشید) ـ اصفهان (سینماهای‌سپاهان ـ همایون) ـ رشت (سینماهای مولن روژ‌ـنیاگارا) مشهد (سینما های‌فردوسی‌ـایران) ـ گرگان (سینماهای‌مولن روژ ـ مهتاب)ـ همدان(سینما های لوکس ـهما) ـ تبریز (سینما کریستال) ـ اهواز (سینما آپادانا)ـ کرمانشاه (سینما متروپل)ـگنبد کاوس (سینما نیاگارا)

چند نکته...

* صید ماهی

درسال ۱۹۶۵ صید ماهی درجهان به رکوردجدیدی‌رسید معهذا صید آن نسبت به‌سال ۱۹۶۴ اندکی فزونی داشت و پرو دربین کشورهای جهان مقام اول‌و ژاپن مقام دوم رابه دست آورد .

***

* حمله ملخ

حمله زیان آور ملخ به ـ مزارع امریکا در سال ۱۹۶۶ روبه‌کاهش نهاد . دراین سال ۶٫۷ میلیون هکتار اراضی مزروعی کمتر از سال ۱۹۶۵ موردحمله ملخها قرار گرفت.

***

* زنبور

اگر زنبور ها نبودندتاگرد گلها راانتقال دهند۵۰نوع محصول کشاورزی که واقعا حائز اهمیت‌است‌درجهان‌وجود نداشت .

***

* کاکائو

طبق برآوردیکه در مورد تولید محصول کاکائو درسال ۱۹۶۶ـ ۱۹۶۷ بعمل آمد معلوم شده است که تولیداین محصول ۱۳۷۷۷۰۰ تن یعنی یازده درصد بیش از رکورد سال قبل بوده است .

سوپر مارکت هاشمی

دربهارستان شبانروزی است و درتمام مدت شبانروز ، همه نوع غذا دراین سوپر مارکت آماده می باشد .

آ ـ ۴۸۴۵۸ ۱ـ۱

پرفروش ترین ومحبوب‌ترین فیلم فارسی بار دیگر بر پرده سینما درخشیدن میگیرد

برنامه نوروز

سینما ماژستیک

شهره

تنها بانوی کمدی جلبی جهان

اطلاعات — راهنمای نیازمندیهای شما — تلفن: ۳۱۵۳۳

مورد احتیاج عموم

کارخانجات دستمال کاغذی حریر

با تاسیسات جدید محصولات ارزنده بهتری را در سال ۴۶ تقدیم مصرف کنندگان حریر خواهدنمود. مدیریت کارخانجات دستمال کاغذی حریر

سوپر گل

گل زیبا است و هدیه‌ای زیبا است . به گل فروشی سوپر گل بیائید وهمه نوع گل با بسته بندی خیلی جالب وگلهای روز از هر نوع گل که بخواهید تقدیم خواهد شد .
آدرس: ازپهلوی اول عباس آباد جنب خیابان تلویزیون تلفن ۶۲۸۴۰۵
۱-۴ آ-۴۶۸

ZOHREH

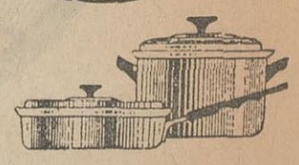

سازنده و پیشرو صنعت ظروف آلومینومی لوکس در ایران تلفن مرکز پخش ۲۴۴۴۸ .
۱-۴ آ-۴۶۰

شرکت کفش بلا

دارای فروشگاه های کفش بلا بیش از ۲۵۰ مدل کفش شیک ـ زیبا ـ با دوام برای اداره ـ برای ورزش ـ برای گردش ـ برای کوه ـ پیک نیک ـ اسکت ـ فوتبال ـ کتانی وپلاستیکی لاستیکی و انواع بهترین طرح شیرو برای آقایان . بانوان . پسران و دختران بفروش میرسد .
فروشگاه مرکزی . بازار چهار سوق بزرگ روبروی دالان امین الملک
فروشگاه شماره ۲ سرچشمه
فروشگاه شماره ۶ سلسبیل
فروشگاه شماره ۳۹ میدان خراسان
۱-۴ آ-۴۹۶

شرکت صنعتی پشم فلزی ایران

بامسئولیت محدود
دفتر کارخانه تهران گلوبندک سرای برلیان اولین کارخانه تهیه انواع پشم‌فلزی درایران تلفن ۵۳۶۸۹
۱-۴ آ-۴۵۶

لوازمات فلزی

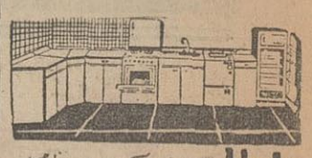

راطا Rata
عباس آباد سیمتری نظامی
دوردولت اول چهلستری ایران

قبل از تهیه هر نوع مبلمان و دکوراسیون منازل وموسسات خوداز نمایشگاه مصنوعات‌فلزی‌ودکوراسیون و مبلمان راطا دیدن فرمائید . آشپزخانه فلزی راطا شیک ، زیباو مشهور و جدیدتر از آنچه که دیده‌اید زندگی خودرا بامبلمان و دکوراسیون و صنایع فلزی راطانو ومدرن‌سازید .
نمایشگاه و فروشگاه راطا عباس‌آباد سیمتری نظامی و خیابان روزولت اول چهل‌متری ایران سمیر تلفن ۶۲۷۹۲۷
۱-۴ آ-۴۶۱

استخدام

ویزیتور تاسیساتی استخدام

میشود تخت‌جمشید غربی شماره ۸۸ طبقه ۴
۱-۳ آ-۵۱۹

شرکت پلار در اصفهان

احتیاج بیك نفر مهندس مکانیك‌وچند سرکارگر باسابقه در کارگاه ورق فلزی دارد ـ متمنی است بین ۵ تا ۸ بعداز ظهر به تلفن ۶۰۶۹۶ تماس حاصل نمائید .
۱-۳ آ-۵۱۰۳۴

یك دوشیزه یا بانوی

جوان جهت مطب دندان پزشکی برای بعداز ظهر ها استخدام میشود تلفن ۷۵۶۴۲۲

شرکت سهامی عمران

بین‌المللی بیك خانم ماشین نویس فارسی که ازعهده مکالمات انگلیسی برآید احتیاج فوری دارد خواهشمند است برای مصاحبه به تلفن ۷۶۳۰۷۸ بین ساعت ۱ تا۳ بعداز ظهر مراجعه فرمائید .
۱-۲ آ-۵۱۳۹۰

یك سفارتخانه خارجی

به همکاری یك راننده صلاحیت دار برای پنج روز کار در هفته وفوق‌العاده برای اضافه کار محتاج میباشد .
شروع حقوق ماهیانه ۸۷۶۰ ریال میباشد با پاداش سالیانه .
شرح حال و تجربه خود را کتبا به راهنمای شماره ۵۰۶ اطلاعات ارسال فرمائید .
۱-۲ آ-۵۱۲۶۶

کارگر متصدی کمپرسور سردخانه

که حداقل سابقه کار بمدت سه سال داشته باسواد و متاهل و دارای ضامن معتبر باشد با تلفن (۹۵۷۵۷)
۱-۲ آ-۳۵۳۵۱

هتل تهران انترناسیونال

برای نگاهداری اطاقهای هتل احتیاج به ۲۵ نفر بانو و دوشیزه دارد که حداقل تحصیلات آنها در حدودسیکل اول متوسطه باشد کسانی که بزبان انگلیسی آشنائی داشته باشند حق تقدم دارند همه روزه با در دست داشتن مدارك تحصیلی و شناسنامه عکس دار بدفتر هتل خیابان‌شمیران جنب بی‌سیم مراجعه نمایند .
۱-۲ آ-۵۱۷۵۲

شرکت سهامی‌صنعتی‌جنرال استخدام مینماید

۱ـ نقشه کش فنی که آشنائی کامل بزبان انگلیسی داشته باشد .
۲ـ طراح قالب باسابقه .
داوطلبان می توانند همه روزه بغیر از ایام تعطیل بدفتر شرکت واقع در کیلو متر ۸ جاده قدیم کرج مراجعه نمایند .

یك موسسه تولیدی‌اشخاص

واجد شرایط زیر را استخدام می نماید .
۱ـ یکنفر کارگر درجه یك یخچال ساز که حداقل ده سال در این کار تخصص کافی داشته باشد .
۲ـ یکنفر باطری ساز و سیم کش اتومبیل .
۳ـ یکنفر مکانیك درجه یك
۴ـ یکنفر راننده پایه یك
اشخاص واجد شرایط باراهنمای شماره ۵۰۳ اطلاعات مکاتبه فرمایند .
۳-۳ آ-۳۴۹۳۱

شرکت سهامی الکتریك استورج باطری ایران

به یك‌نفر پرستار باتجربه که درامور تزریقات‌وپانسمان اطلاعات کافی‌داشته باشد احتیاج دارد . ساعت کار ۷ و نیم صبح الی ۱۶ داوطلبین برای کسب اطلاعات بیشتر به‌تلفن شماره ۶۱۳۹۸۵ مراجعه فرمائید .
۱- آ-۳۵۵۶۹

بیك خانم ۱۸ الی ۲۰

ساله که تایپ فارسی و انگلیسی‌را بخوبی بداند و همچنین‌در صورت‌غیبت کارفرما بتواند دفتررا اداره کند مورد نیاز است ساعت ۹تا۱۲ صبح تلفن ۸۳۶۹۶

جمعیت شیروخورشید سرخ اهر

احتیاج باستخدام یك نفر پرشك‌ویك نفر قابله دیپلمه باحقوق مکفی‌دارد علاقمندان بجمعیت مرکزی‌یا تبریز و ویااهر مراجعه نمایند .جمعیت اهر.
۱-۲ آ-۵۱۴۷۲

برنامه حرکت شرکتهای مسافربری

برنامه حرکت اتوبوسهای اتوسمیر فروتن

تهران سبزوار موتور جلو ۷½ صبح
تهران سمنان موتور عقب ۸½ صبح
تهران گرمسار موتور جلو ۸½ صبح
تهران شاهرود موتور جلو ۹ صبح
تهران اراوان موتور جلو ۲½ بعدازظهر
تهران‌گرمسار موتور جلو ۳ بعداز ظهر
تهران شاهرود موتور عقب ۳ بعدازظهر
سرویس فوق العاده
تهران‌سمنان موتور عقب ۴ بعداز ظهر ونیز در تمام ساعات روز اتوبوس‌های متفرقه برای رفع مشکل مسافرتی‌شما آماده حرکت میباشند
آدرس ـ میدان خراسان اول جاده مشهد اتو سمیر فروتن تلفنهای ۲۱۹۰۰ و ۲۵۹۸۶
۱-۴ آ-۵۱۳

شرکت پی. ام. تی

همه روزه صبح و عصر
تهران . چالوس . شهسوار رامسر . رودسر . لنگرود .لاهیجان رشت . قزوین . امل .شاهی . بابل بابلسر . ساری . بهشهر . گرگان علی آباد شاه پسند . گنبد. بجنورد قوچان . شیروان . مشهد . بندرگز و بندر شاه .
خیابان امیر کبیر مقابل مسجد امین‌الملك تلفن ۴۰۵۱۵۴ و۴۳۶۷۸

قابل توجه مسافرین همدان ـ بروجرد ـ آبادان

شرکت مسافربری میهن‌تورجدیدا سرویس مستقیم و مجهزی برای نقاط فوق دایر نموده دفتر مرکزی اول خیابان فردوسی تلفن های ۳۷۱۳۹ و ۳۳۰۸۴ شعبه خیابان سپه تلفن ۴۷۶۵۰
۱-۴ آ-۵۱۰

گیتی‌نورد ۲۲۲۶۵ و۲۱۷۰۶

اصفهان ، شیراز ، کرمان ، خرم آباد ، مشهد ، زاهدان ، آبادان ، بندرعباس همه‌روزه صبح و عصر .
۱-۴ آ-۵۱۱

طیور

فروشگاه ایران مرغ

مرغ ـ ماهی ـ بوقلمون ـ تخم‌مرغ روز فقط در فروشگاه
ایران مرغ
خیابان سعدی ـ چهار راه سیدعلی روبروی بانك صادرات تلفن ۳۱۳۴۸
۱-۴ آ-۴۶۹

ایران طیور

سازنده مطمئن ترین ماشین‌های جوجه کشی و لوازم مرغداری در ایران ، همگام با پیشرفت های‌صنعت مرغداری .
کاتولوك مجانا ارسال میشود
تهران ، شاهرضا ، میدان فردوسی تلفن ۶۶۱۰۹
تلفن کارخانه ۹۵۳۹۸۹
۱-۴ آ-۴۵۷

تعمیرات

تعمیرگاه تلویزیون احسان

تلفن ۷۴۳۶۲
نصب کنورتور جهت فرستنده جدیدو تعمیر انواع مارکهای‌تلویزیون R.C.A شاوب‌لورنس ، گلفونکن ، سیبرا ، فیلیپس ، باسرویس مجهز سیار تحت نظر کارشناسان مجرب

تعمیرگاه تلویزیون الکترون

تلفن‌های ۷۶۳۶۸۲و ۷۵۶۱۱۶
تعمیر و نصب کنورتور وآنتن‌جهت فرستنده جدید تلویزیون‌های ار.سی.ا.ـ شارپ‌لورنس ـ تلفونکن . سیبرا ـ فیلیپس وسایر مارکها ـ سرویس مجهزسیار در منازل بویژه شمیرانات .

مهندسی تلویزیون ملی

تعمیر تلویزیونهای RCA فیلیپس، شاوب‌لورنس و انواع تلویزیونهای امریکائی و اروپائی و نصب کنورتور خارجی با سرویس مجهز سیار . برای اطلاع بیشتر تلفن ۹۴۶۵۴ مراجعه فرمائید.

سرویس تلویزیون‌گارانتی

تعمیر انواع مارکهای تلویزیون R.C.A فیلیپس ـ دمونت ـ زیمنس ـ سیبرا ـ آدا وآماده نصب کنورتور درروی کلیه دستگاه های گیرنده با سرویس سیار بویژه شمیرانات تلفن ۶۲۸۳۷۱

دارندگان محترم‌تلویزیونهای Graetz

ادیو جهان نو لاله‌زار نو ۳۲۵۶۶

الکترو نایس

نصب کنورتور جهت فرستنده جدید متخصص تلویزیون های رکورد ورافنا و سایر مارکها ۹۲۶۰۳

تعمیرگاه مجهز تلویزیون R.C.A تعمیر انواع تلویزیون نصب دستگاه کنورتور در منازل برای کلیه‌تلویزیون عاتلفن ۴۲۷۳۴ - ۶۴۹۱۸

مهندسی رادیو وتلویزیون ثابتی

تعمیر تلویزیونهای اروپائی و امریکائی و نصب کنورتور در منزل برای فرستنده های دولتی و آموزش پرورش تلفن ۶۹۱۷۰

شرکت مهندسین تلویزیون

باکار مزد کم سرویس سیار تعمیر همه نوع تلویزیون تلفن ۶۱۱۳۳۴

تلویزیون سرویس R.C.A.

تعمیر انواع تلویزیون ونصب‌کنورتور در منزل ۶۷۵۹۸ و ۴۸۵۳۳

جوزف
متخصص ساعت

هرکجا که باشید فقط ساعت های مشهور وبی‌نظیر رویو ساخت‌سویس را انتخاب نمائید که بیش از ازصد سال سابقه و شهرت عالمگیر دارد ساعت رویو از لحاظ‌ظرافت و زیبائی و دقت بی همتا است کارگاه‌جوزف مجهز به دستگاه الکترونیکی تعمیر همه‌نوع ساعت و ساعت های اتومبیل وبرقی شستشو باموادشیمیائی تعویض وتعمیر
صفحه ساعت
کلیه تعمیرات بکسال تضمین میشود
خیابان قوام‌السلطنه‌شمالی «استالین» ۲۲۲ تلفن ۴۴۴۲۱
فروشگاه میشل روبروی سویس ایر خیابان شاهرضا تلفن ۶۱۳۵۹۴

فروشگاه جبهه دار
عیدی میدهد
لاستیک اتومبیل
هرحلقه ۱۰۰ تومان
تلفن ۶۱۱۰۰۲

کتابهای موردنیازشما

عیدی اشرفی
کتاب برای کودکان

عمونوروز ، غلام سفید ، خیر و شر ، حق وناحق ، ده حکایت ، بچه آدم ، پنج افسانه .کلکسیون گلها ، حیوانات اهلی ، پرندگان...
کتاب برای جوانان
پنج نمایشنامه ، چشمهای مسن خسته ، عشق در کومه های یونجه، گلایه ، سیر روز و شب ،شاهزاده خوشبخت ، اتوبوس سرگردان ، میخواهم زنده بمانم ، عشق و پول، موخوره .
کتاب برای اهل فن
سلام‌برحسین ، پرورش‌زنبورعسل، پرورش گل سرخ ، درختان‌میوه ، علم اخلاق ، فن تعمیر یخچال ، چهره های آشنا ، نایلئون ، حافظ تشریح ، اقتصاد برق هسته‌ای ، ادب چیست و ادیب کیست .
انتشارات اشرفی
تهران ـ میدان شهناز تلفن ۷۴۰۵۳

کتابفروشی زوار هدیه‌میکند

پیامبر از زین‌العابدین رهنما . اشعار جاویدان از امیر مسعود سپهرم بزم سخن از بدالله‌قیصری. سفینه فرخ . حافظ از محمدقزوینی وقاسم غنی . خاقانی شروانی تصحیح دکتر سجادی . منوچهری دامغانی از دکتردبیرسیاقی . عبیدزاکانی از پرویز آتابکی . الهی نامه از فواد روحانی . سرود زندگی از عباس کیمنش . خلوت دل از حبیبه‌عامری. مرمر از سیمین بهبهانی .تاریخ‌قاجار از عبدالله مستوفی تاریخ قاجار از جعفر خورموجی . خاطرات وخطرات از مهدیقلی هدایت . تاریخ تمدن اسلامی از محمد حسین استخر . تاریخ برگزیدگان از امیر مسعود سپهرم . تاریخ تصوف از دکترقاسم غنی ـ سیر حکمت از محمد علی فروغی . مقدمه‌ای برفلسفه معاصر از حمید حمید . تاریخ اکتشافات جغرافیائی از مهندس رضا مشایخی. تاریخ پاکستان از دکتر عبدالعظیم ولیان . تضاد های سیاسی امریکاو شوروی از دکتر عبدالعظیم ولیان . تغذیه و تربیت کودکان از دکتر مصطفی مدنی . خانواده و بهداشت روانی از دکتر جواد جهان ستان . تاوقتی که خروس می‌خواند ازلعبت والا ، از کتابفروشی زوار خیابان شاه آباد تهیه فرمائید .

مناسب‌ترین هدیه نوروزی کتاب است و جای فروش بهترین کتاب‌ها
کتابخانه ابن‌سینا
شایسته همه طبقات کتاب دوست:
۱ـ نوشته های جناب آقای محمد حجازی آئینه . زیبا . اندیشه . آرزو . آهنك . پروانه . ساغر . پریچهر . سرشك . سیم . هما. رشد . شخصیت . سلامت روح . شادکامی همه باجلد سولیمون ۲ـ کتاب جوانان‌زیرنظرآقای‌دکتراسلامی قالی ایران . ابومسلم خراسانی . حسن صباح. خلیج فارس .بلوچستان ۳ـ حافظ (لسان الغیب) تصحیح آقای پژمان بختیاری ۴ـ ترجمه‌های شجاع‌الدین شفا ترانه های‌بی‌لی‌تیس زیباترین شاهکار ها جهان ودیوان شرقی .

بهترین هدیه و ارزنده‌ترین عیدی

برای ادارات ـ شرکت ها و خانواده های محترم یك جلد کتاب بزرك جامع و ریشه دار
فرهنك ـ دانش‌وهنر فارسی
بزرك ۱۳۱۶ صفحه یك جلدی میباشدکه با زیباترین فرم وبرجسته‌ترین مطالب علمی ـ تاریخی ـ جغرافیائی ـ هنری ـ ادبی و ... و تالیف عبدالحسین سعیدیان با مقدمه دکتر شادمان استاد دانشکده که جدیدا منتشر شده میباشد .
بهای این گنجینه سودمند فقط ۵۶ تومان مرکز پخش ـ سازمان چاپ و انتشارات رسولی تهران‌شاه آباد تلفن ۳۳۵۷۷ .

عیدی ـ عیدی ـ عیدی

چه چیز بهتر از کتاب میتوانید بفرزندان یا دوستان خود عیدی بدهید ۱ـ مجموعه کتاب ده جلد معلوماتی ۲ـ مجموعه‌کتاب بیست‌جلد تحقیقاتی تسهیلاتی در پرداخت ـ اقساطی بدون پیش قسط این‌فرصت تا آخر اسفند ۴۵ میباشد .
آموزشگاه زبانهای دنیا
بدارندگان کوپن مخصوص این روزنامه برای آموزش کلیه زبان های دنیا تخفیف مخصوص میدهد.
آدرس ـ خیابان فردوسی مقابل صندوق پس‌انداز ملی ساختمان‌آفتاب شرق طبقه دهم .

فروشگاه ها

پرده کرکره نوروسایه

ساخت آمریکا افقی ـ عمودی ، دورنك ، گلدار قبول سفارشات و تعمیرات هرگونه پرده کرکره درایام تعطیل وسرویس مجهز کاخ شمالی بالای بلوار البزابت نبش کوچه‌فروتن جنب بانك صادرات تلفن ۶۲۸۱۵۵ .

فروشگاه اپتیما

مرکز پخش سشوار های سودوبند اپتیما و سودوبند لوکسوس آلمان با ضمانت ۱۵ ساله و پخش شش رقم سشوارومصاف‌کن‌های معروف‌سولیس سویس با ضمانت ۵ ساله وانواع لوازم آرایش به قیمت تجارتی
مرکز پخش انحصاری در ایران فروشگاه اپتیما
خیابان شاهرضا مقابل البرز شماره ۱۱۳ تلفن ۶۶۲۷۷
۱-۴ آ-۴۸۲

مزون لباس
بانوان‌و دوشیزگان‌شیك‌پوش
اکونومی

اگر فرصت دیدار مزون های مشهور لندن ، پاریس و نیویورك‌را ندارید از اکونومی دیدن فرمائید.
خیابان پهلوی اول بلوار تلفن ۴۸۸۲۹
۱-۴ آ-۴۸۱
AKONOMI

فروشگاه بشارت

خیابان نادری پاساژ معتمد تلفن ۶۱۴۹۲۴
مرکزپخش : انواع و اقسام لوازم آشپزخانه بهترین کارد چنگال و قاشق تاج نشان در ایران انواع وسایل مدرن و راحت و اتوماتیك آشپزخانه .
قبل از تهیه هرنوع وسایل آشپزخانه از آخرین پدیده های مدرن وزیبای وسایل آشپزخانه ساخت‌کارخانجات معظم دنیا از فروشگاه بشارت دیدن فرمائید .

جراب ـ نی تار

nittar
بازیبائی ودوام بیشمار
مرکز پخش : لاله‌زار ـ تلفن ۳۰۴۹۷۰

فاستونی افشار یزد رقیب سرسخت فاستونی های اعلای خارجی .
محصولات افشار یزد در فروشگاه اختصاصی یزد و کلیه فروشگاه‌های معتبر تهران‌وشهرستان هادردسترس عموم میباشد .
فروشگاه مرکزی . کارخانجات افشار یزد خیابان شاه بین‌چهارراه شاه و شیخ هادی .
۱-۴ آ-۴۹۸

کافه قنادی

قنادی شاهرضا

اول خیابان کاخ شمالی تلفن ۴۲۷۳۵ ۴۱۷۵۵ شعبه خیابان‌شاهرضا چهارراه پهلوی تلفن ۴۴۹۹۹

کافه قنادی پلازا

عالیترین شیرینی‌جات‌و مرغوبترین کیك تولد و عروسی خیابان گرگان ایستگاه مدرسه‌تلفن ۷۴۵۱۵

فرزین یزدی

قنادی نمونه‌ایست‌در تهران روزولت شمالی تلفن ۷۶۳۹۳۶

قنادی توکل تبریزی

باشکوه تر از هر سال رودکی چهارراه هاشمی تلفن ۹۵۳۲۷۴

کافه قنادی علی بابا

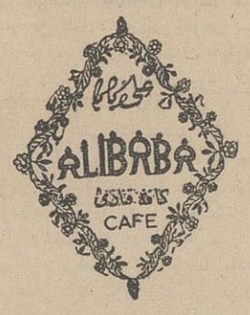

تهیه کننده بهترین شیرینیها وکیك های نوروزی خیابان پهلوی ـ اول خیابان شاهپور علیرضا تلفن ۴۳۴۱۰

انواع شیرینی خانگی و آلمانی
را برای نوروز از قنادی بهار تهیه فرمائید
خیابان سرچشمه تلفن ۳۱۷۷۶

یاس

تهیه کننده عالیترین شیرینی ایرانی میدان بهارستان تلفن های ۳۰۳۰۱۷ - ۳۳۸۸۴

کافه قنادی گل و بلبل

تهیه کننده بهترین شیرینی ایرانی‌و عالیترین شیرینی آلمانی : خیابان شاهرضا پیچ شمیران تلفن ۳۴۴۲۱

سالن مدوآرایش

اطلاعیه

سالن آرایش‌وزیبائی‌چهره‌نما بمدیریت اکبر چهره نما متخصص فن زیبائی و آرایش از شوارتسکف‌آلمان افتتاح گردید و آماده پذیرائی از مشتریان محترم می‌باشد .
میدان ۲۴اسفند کمی‌بالاتر از سینما سانترال تلفن ۴۵۷۷۱

سالن های آرایش و زیبائی زنانه ومردانه
«چهره نما»
ضمن تبریك عید سعید باستانی آغاز سال نورا بعموم هموطنان عزیز بخصوص مشتریان محترم تبریك وتهنیت گفته امیدوار است ، باتغییر دکوراسیون سالن آرایش مردانه چهره‌نما درسال جدید موفقیت‌بیشتری در راه رفاه و جلب نظر مشتریان محترم کسب نمائیم در سالن های آرایش زنانه و مردانه چهره‌نما که زیر نظر مدیران باتجربه و دیپلمه از شوارتسکف آلمان اداره میشود زیبائی های نهان را جلوه‌گر بسازید زیرا : زیبائی سر و صورت نشانه شخصیت شما است .
آدرس سالنهای آرایش چهره نما چهارراه مختاری امیریه تلفن ۲۸۲۶۰
میدان ۲۴ اسفند کمی بالاتر ازسینما سانترال سالن‌جدید زنانه تلفن ۴۵۷۷۱

(اطلاعیه گیسوی بلا)

از روز شنبه ۶ اسفند ماه‌سرویس شستشو و میزاپیی گیسوی‌بلا شروع بکار میماید خواهشمند است بوسیله تلفن شماره ۶۱۱۴۶۹ بما اطلاع تا مامورین موسسه از منزل شما گیسو را دریافت وپس‌ازشستشو و میزانپلی در منزلتان تحویل‌نمایند نشانی : خیابان شاه جنب سینما نیاگارا گیسوی بلا تلفن ۶۱۱۴۶۹

دوزندگی پرسنس‌ویژه‌بانوان

بمدان بهارستان پاساژ دکتر جلالی ۳۷۷۶۱

آموزشگاه آرایش زاهدی

بمدیریت خانم شرافت زاهدی‌دیپلمه آلمان‌وفرانسه‌برای‌دوره‌جدیدهنرجو میپذیرد .آدرس امیریه ـ مقابل ایستگاه‌قلعه‌وزیر تلفن : ۲۸۷۴۴

آگهیهای متفرقه

شرکت سهامی انتصار

تهران خیابان فردوسی پاساژ ۲۶ سرمایه پرداخت شده ۱۰٫۰۰۰٫۰۰۰ ریال شماره ثبت ۵۸۵۷ تلفن ۳۱۵۰۵- ۴۰۴۲۸۶- ۴۰۴۳۶۷
نماینده انحصاری کارخانجات ذیل در ایران
کنتور آب ساخت کارخانه«بسکو» ایتالیا برای آب سرد و گرم ازنیم اینچ الی ۱۶ اینچ
تیغ اره دم قرمز معمولی وخشکه پز ساخت کارخانه
سیموند آمریکا
لوازم بهداشتی ساخت کارخانه
ایندورکن سوئد
لوازم حمام ساخت کارخانه
آدیا آلمان
انواع و اقسام شیر فلکه برنجی انگلیسی ـ ایتالیائی و آلمانی شیر فلکه چدنی از ۲ اینچ الی ۱۶اینچ.

تانکر سازی لوپ

تانکر از ۵۰۰ تا ۵۰۰۰۰ لیتر موجود سفارشات ۴۸ ساعته تحویل میگردد خیابان قزوین سه راه آذری ۹۴۴۱۴

PAK — PAM EXPRESS DRY CLEANING

خشك شوئی پاك‌اکسپرس

مجهز بمدرن ترین ماشین آلات آخرین سیستم تمام اتوماتیك ساخت آلمان (بووه BOWE و زیرنظر متخصصین کارآزموده هر نوع وهر مقدار البسه در کمترین مدت‌بوسیلا آخرین پدیده ماشین های خشك‌شوئی آماده و تحویل می‌گردد.
آدرس : خیابان امیر به محل‌سابق بیمارستان مهر مقابل کوچه سهیلی تلفن ۶۱۱۶۹۵

شرکت تولید پلاستیك با مسئولیت محدود

TOLIDPLASTIC CO — علامت تجاری درصنعت پلاستیك ایران

سازنده هر نوع محصولات پلاستیکی نشانی کارخانه : خیابان تهران نو مقابل بانك صادرات ۱۵ متری‌شماره ۱۵۶ تلفن ۷۹۹۹۲ .

اطلاعیه نمایندگی سشوار کادوس نمایندگی انحصاری فروش سشوار کادوس بفروشگاه‌ژان‌خیابان‌منوچهری واگذار شده‌است خواهشمند است! مراجعه بفروشگاه های دیگرخودداری نمائید تلفن ۳۰۳۹۴۲

کرایه هرنوع ماشین تحریر

بنگاه فنی ناصر تلفن ۷۵۶۳۰۵

کاپیتان

مؤسسه آدامس سازی
کاپیتان
محصولی که تبلیغ ندارد
مرکز پخش : بازار آهنگرها پاساژ جلالی تلفن ۵۷۵۴۰

SCHAUB-LORENZ
تعمیرگاه اختصاصی تلویزیون ـ رادیو شاوب لورنس
تلفن ۹۲۱۲۷ ۹۵۱۹۱۵

گرسنگی جان مردم را تهدید میکند

آقای اوریل فریمن وزیر کشاورزی آمریکا که سالها است این سمت را بعهده دارد اخیرا طی مقاله‌ای درمورد خطر گرسنگی ، اعلام خطر کرده و بکلیه کشور ها هشدارداده است .

قسمتی از این مقاله ذیلا بنظر خوانندگان عزیز میرسد .

بزرگترین هدف عصر ما چیست ؟ تسلط برفضا ؟ غلبه بر مرض؟ استقرار صلح دائمی ؟

البته اینها همه هدفهای بزرگی است که مسلما باید درراه حصول آنها کوشید ولی بزرگترین هدف عصر ما بدون تردید چیزی جزازبین بردن هیولای گرسنگی ازروی زمین نیست .اگرما دراین مبارزه شکست بخوریم و در نتیجه دامنه قحطی و گرسنگی وسیع‌تر گردد یك دوران تاریکی دیگر در پیش خواهدبود .

ولی اگر پیروز شویم عصر ما مسلما در تاریخ بعنوان عصر پایان گرسنگی باقی خواهد ماندو کلیه ادوار آینده ازاین عصر به نیکی یاد خواهند کرد .

دراین پیکار عجیب ، مبارزین ، بیشتر از آمارمربوط به‌جمعیت جهان وحشت و نگرانی دارندتاازنقشه های موضعی طبق همین آمار جمعیت جهان سال قبل ٦٥ میلیون نفر افزایش یافته و بدبختانه این ٦٥ میلیون نفوس در کشور های‌عقب مانده که قادر به تغذیه جمعیت خود نمیباشند متولدشده‌اند .

فکر تازه

افزایش محسوس‌جمعیت ، در کشورهای عقب‌مانده ونیز افزایش درآمد درکشورهای پیشرفته هردو موجب افزایش میزان تقاضا برای‌خواربار گردیده است .

درگذشته فزونی مصرف بر محصول در کشورهائیکه مواجه‌با کمبودخواربار بودند بوسیله ارسال خواربار از مازاد غله کشورهای صادرکننده عمده مخصوصا ایالات متحده امریکا جبران میشد .

امروزه میزان مازاد غله امریکابنحومحسوسی کاهش پیدا کرده است ودرنتیجه این وضع امریکا ناگزیرشده است‌که فکر تازه‌ای درباره سیاست کمك خواربار خود بکند .

ایجاد تعادل

مردم کشورهای عقب مانده که تعداد آنها از۲۰۰۰ میلیون تجاوزمیکند باید بتوانند که‌احتیاجات غذائی خود راخودشان تامین کنند .

پرزیدنت جانسون این اصل خودیاری رابمنظورپیروزی بربحران جهانی کمبود خواربار دربرنامه خودبنام برنامه خواربار برای‌آزادی گنجانده است .

اکنون که مسئله بخوبی روشن شده باید دید که برای چاره جوئی چه باید کرد ؟

برای ایجاد تعادل بین تقاضا و محصول طی سی سال آینده باید میزان محصول خواربار بخصوص در کشورهای روبرشد افزایش پیدا کند تابتواندجوابگوی‌احتیاجات روز افزون بشربه خواربار باشد .

مدرنیزه کردن کشاورزی از طریق استفاده‌ازکودهای شیمیائی وبکاربردن روشهای نوین میتواند کمك موثری بافزایش تولیدات کشاورزی بکند .

برای اینکه کشورهای فاقد خواربار کافی یعنی کشورهائیکه باکمبود خواربار مواجه‌اند بتوانند از لحاظ احتیاجات خوراکی متکی بخودشوند بایدسه‌اقدام‌اساسی زیرانجام شود :

۱ـ انجام پژوهشهای لازم‌و متعاقب آن‌تعلیم کشاورزان بمنظور آشنا کردن آنان بطرز استفاده از روشهای نوین کشاورزی که در ممالك پیشرفته معمول است.

۲ـ اقدام بوسیله دولتها برای تعدیل نرخ‌محصولات کشاورزی و تشویق کشاورزان بااستفاده از پژوهشها و تکنولوژی نوین درامر زراعت .

۳ـ تغییر محسوس در روش و سیاست بسیاری از کشورهای روبرشد . دراین‌کشورها کشاورزی باید درراس سایر امور قرارگیرد بعضی‌ از پروژه‌های صنعتی که در بعضی ازاین‌کشورها قسمت عمده‌ای ازسرمایه گذاریهای داخلی رابخود جذب نموده‌اند بعهده تعویق افتند تا توجه بیشتری به پیشرفت کشاورزی بشود .

پستهای امدادی وزارت راه

وزارت راه در ایام عید در سراسر جاده های اصلی کشور پستهای امداد درمانی و فنی دایر کرده است .

سخنگوی‌وزارت‌راه اعلام‌داشت: بمنظور رفاه حال مسافرین که در ایام تعطیل‌نوروزی‌بشهر های‌مختلف ایران مسافرت میکنند وزارت راه مبادرت بایجاد پست های امدادی، چه از لحاظ درمانی و چه از حیث فنی در طول راه های مشروحه زیر نموده است :

*** استان تهران :**

۱ـ تهران ـ کرج درهر مسیر یك دستگاه‌سرویس تعمیراتی‌مرتبا در ایاب و ذهاب خواهد بود

۲ـ کرج ـ قزوین در هر مسیر یك دستگاه‌سرویس تعمیراتی‌مرتبا در ایاب‌و ذهاب خواهد بود

۳ـ کرج ـ تونل کندوان در هر مسیر یك دستگاه سرویس تعمیراتی مرتبا در ایاب و ذهاب خواهد بود .

٤ـ تونل کندوان ـ چالوس در هر مسیر یك دستگاه سرویس تعمیراتی مرتبا در ایاب و ذهاب خواهد بود

٥ـ تهران ـ رودهن و رودهن بسمت آمل تا کزنك در هر مسیر یك دستگاه‌سرویس تعمیراتی‌مرتبا در ایاب و ذهاب خواهد بود

٦ـ تهران ـ حسن آباد قم در هر مسیر یك‌دستگاه‌سرویس تعمیراتی مرتبا در ایاب و ذهاب خواهدبود

۷ـ تهران ـ شمشك‌درهر مسیر یك دستگاه‌سرویس تعمیراتی‌مرتبا در ایاب و ذهاب خواهد بود

۸ـ تهران ـ ساوه در هر مسیر یك دستگاه سرویس تعمیراتی‌مرتبا در ایاب و ذهاب خواهد بود .

۹ـپست امدادی و درمانی در جاده هراز و یك دستگاه پیکاب مجهز به وسایل کمك های اولیه و پزشکیار .

۱۰ـ پست امدادی و درمانی مستقر در گچسر بمنظور کمك‌های اولیه بهداشتی و درمانی .

*** درراه شمیراز :**

تعمیرگاه های سیار و مکانیك و لوازم کافی و آمبولانس بهداری و پزشکیار و دارو در راه شیراز‌ـ آباده برای کمك‌های احتمالی آماده بوده ضمنا تلفن ٤۷۰۱ در مرکز اداره راه و ٦۰۹۰در پاسگاه‌توزین برای‌ادای‌پاسخ بمراجعین اختصاص یافته است .

*** در راه اراك :**

یك‌سرویس سیار حامل وسایل لازم ومیکانیك برای کمك به ماشین ها و همچنین پزشك‌بهداری با دارو و وسایل لازم در مسیر راه های اصلی آماده بخدمت میباشد.

*** اهواز :**

۱ـ تعمیرگاه سیار و میکانیك و لوازم فنی در راه های اهواز ـ سربندر و اهواز ـ اندیمشك و اهواز ـ خرمشهر .

۲ـ سرویس سیاربا کلیه‌وسایل جوشکاری و تعمیرات سنگین همه روزه در کلیه خطوط استحفاظی اداره راه مزبور .

*** کرمان :**

۱ـ تعمیرگاه سیارو میکانیك و لوازم فنی در طول راه کرمان ـ رفسنجان ـ بیاض .

۲ـآمبولانس بهداری باپزشکیار و لوازم مورد نیاز در طول راه‌های استان آماده خدمت است .

*** مازندران :**

۱ـ یك اکیپ تعمیراتی باتجهیزات کامل و افراد مورد نیاز در طول راه های هراز ـ کناره

۲ـ یك دستگاه واحد سیار بهداری با پزشکیار و دارو ولوازم مربوطه در طول خطوط اصلی و پررفت‌و آمد .

*** مشهد :**

یك دستگاه کامیون با وسایل لازم و میکانیك در تمام راه های اصلی بطور سیار ـ همچنین در کلیه راه های اصلی تبریز ـ شاهرود ـ کرمانشاه ـ گرگان ـ رضائیه ـ لرستان ـ یزد ـهمدان نیز اکیپ های فنی‌و بهداشتی در تمام ایام تعطیل آماده کمك به مسافرین محترم خواهد بود .

وزارت راه برانندگانی که‌قصد مسافرت بجنوب کشور را دارند توصیه می نماید که در صورت تمایل میتوانند از جاده جدید و اسفالته ساوه که ۷۲ کیلو متررا را کوتاه تر نموده است مسافرت نمایند .

این جاده‌ازسه‌راه آذری منشعب شده است .

رئیس اداره اطلاعات و مطبوعات وزارت راه ـ بیداریان

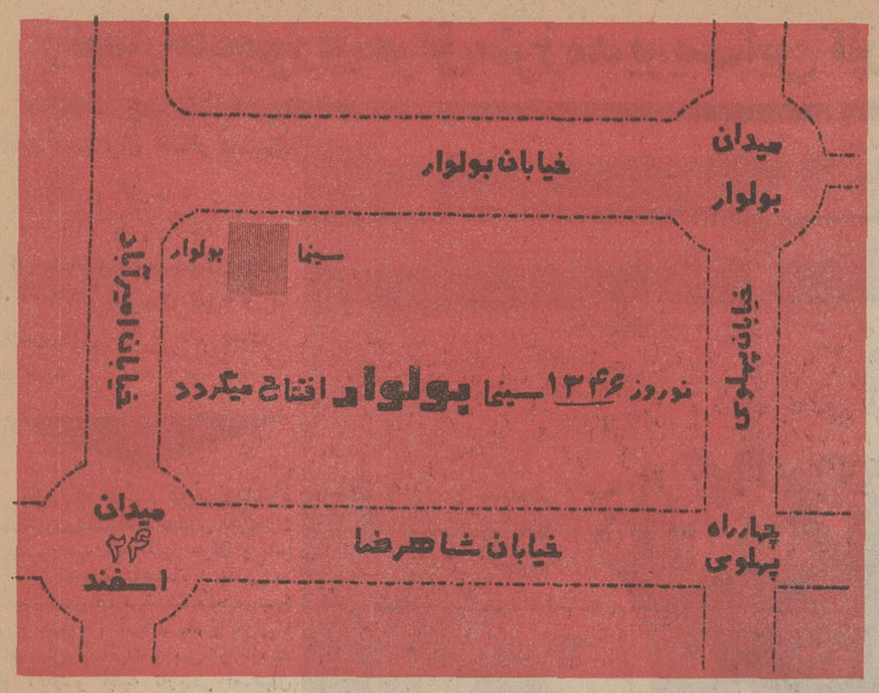

عید نوروز دراصفهان
باشرکت مسافرتی عدل
درهتل کسری ۱٦۵۰ ریال
تلفن ٤۸۵۰۸ـ ۳۰۳٦۳۱

کف پوش برای منازل ومحل کار
سکالتوم
بادقت مخصوص آلمانی
براحتی بروی کلیه کف های فرسوده قدیمی نصب میگردد
تلفن : ٦۱۳۰۸٤ـ ٦٤۲۲٦

آقای مهندس شریفی رئیس‌اداره کل سیلو های سازمان غله کشور .

در بازدیدی‌که درتاریخ ۲٤ر۱۲ر۱۳٤۵ از اداره کل سیلوی تهران‌بعمل آوردم‌نظم‌و ترتیب و نظافت آن‌دستگاه موجب مسرت و رضایت گردید بدینوسیله از زحمات و حسن مراقبت شماقدردانی میشود .

رئیس سازمان غله کشور. دکترعلیمحمد طباطبائی

ازصبح سه‌شنبه مولن روژ ـ مهتاب ـ دیانا

کریستال ـ اسکار ـ برلیان ـ زهره

وبرنامه افتتاحیه سینما بلوار

چیچو وفرانکو شمارا بباد گلوله میگیرند ! رگبارخنده دراین فیلم یك لحظه قطع‌نمیشود

ازروزاول فروردین

سینما پانوراما

خیابان فرح آباد ـ چهارراه کوکاکولا افتتاح میگردد

برنامه افتتاحیه

فردین ـ ملك مطیعی در

طوفان نوح

داروخانه ها

داروخانه شبانه روزی
تخت جمشید
در تمام ساعات شبانه روز درخدمت شما است تلفن ٦۸۱۰۱و ٦۷۸۲۳

داروخانه ودراك استور
شبانه روزی تخت طاوس
خیابان تخت طاوس نبش سنائی
تلفن ٦۲۷۲٤۰

Cholch
فروشگاه‌و کارخانه‌شعله
مدرن‌ترین کارخانه لوستر‌سازی در ایران .
مراکز فروش ـ فروشگاه شعله ۱ خیابان پهلوی بالای بلوار پمپ بنزین نبش کوچه الهیه تلفن ٦۲۱۳۲۲ ـفروشگاه شعله ۲ خیابان روزولت‌نرسیده بمیدان ۲۵شهریور تلفن۷٦۲۸۲۹
۱ـ۲۰ آـ۲۲۵

پانسیون ثریا
درایام عید آماده‌پذیرائی از مسافرین محترم شهرستانها می باشد .
شماره ۱۰٦ خیابان ثریا
تلفن ۷٦۲۰۰۳و٦۵٦٤۵
۱ـ۲ آـ۵۸٦

نوروزامسال

باخنده از شما پذیرائی میکند

پرزیدنت محمد عبدالرحمن عارف رئیس جمهوری‌عراق از کارخانه مدرن و عظیم شهناز بازدید نمودند :

رئیس جمهوری عراق طرز مدیریت این کارخانه راستودند

آقای همدانیان اظهار داشت:

در این کارخانه روزانه ۱۱۰٫۰۰۰ متر پارچه و در کارخانه‌سیمان‌اصفهان‌روزانه ۱۰۰۰ تن سیمان تهیه و به کشورهای خارج هم صادر میشود

آقای حسین همدانیان توضیحاتی دراطراف کارخانه به رئیس‌جمهور کشور عراق میدهد

بطوریکه خوانندگان‌عزیز اطلاع دارندپرزیدنت‌محمد عبدالرحمن‌عارف رئیس جمهوری کشور عراق و بانو که بنا بدعوت شاهنشاه آریامهر به ایران تشریف فرما شده‌اند ، صبح روز جمعه ۲۶ اسفند ماه با هواپیما باصفهان مسافرت و پس از بازدید از آثار و ابنیه تاریخی اصفهان ساعت یازده صبح باتفاق بانو و همراهان بکارخانه مدرن و عظیم شهناز عزیمت نمودند . ابتدا آقای حسین‌همدانیان مدیر کارخانه‌شهناز ورود میهمانان عالیقدر شاهنشاه آریامهر را باصفهان و همچنین کارخانه شهناز خیر مقدم عرض کرد و دسته گل زیبائی توسط‌یك دوشیزه‌خردسال تقدیم رئیس‌جمهور عراق و بانو گردید . آنگاه‌نماینده کارگران کارخانه شهناز مقدم پرزیدنت محمد عبدالرحمن عارف رئیس جمهوری عراق را از طرف کارگران‌خیرمقدم گفت‌سپس‌بازدید ازاین‌واحد عظیم‌صنعتی آغاز گردید ـ در هر قسمت آقای حسین همدانیان و متخصصین مربوطه توضیحات‌لازم را بعرض میرساندند ، حضرت رئیس جمهوری عراق سئوال کردند ماشین آلات این کارخانه از کدام یك از کشورهاست ؟آقای همدانیان در پاسخ اظهار داشت ماشین‌آلات این کارخانه انگلیسی‌وآلمانی‌است ـ حضرت رئیس جمهوری عراق در مورد نخ ریسی و بافندگی‌وهمچنین میزان تولید پارچه در کارخانه‌شهناز سئوالاتی نمودند ـ آقای همدانیان درپاسخ اظهارداشت دراین کارخانه روزانه یکصد و ده هزار متر پارچه تولید میشود ، البته‌در سه «شیفر» و پنج هزار نفر کارگر ، سپس پرزیدنت عارف‌وهمراهان بنمایشگاه کارخانه که بصورت بسیار زیبا و جالبی تزئین یافته بود قدم‌نهادند و از انواع و اقسام پارچه های بافت این کارخانه بازدید بعمل آوردند و کارکنان این کارخانه را مورد تحسین قراردادند .

حضرت رئیس جمهوری و همراهان بعد از بازدید از نمایشگاه‌منسوجات بدفتر کارخانه وارد شدند ، آقای همدانیان اظهارداشت باعث مباهات و افتخار اینجانب و کارکنان این کارخانه است که امروز مهمان عظیم‌الشان شاهنشاه آریا مهر به کارخانه شهناز تشریف فرما شدند و از فعالیت های این واحد صنعتی بازدید فرمودند ـ آقای همدانیان اضافه کردند همانطوریکه تاریخ سه هزار ساله ملت ایران نشان داده ، مردم این سرزمین همواره شاهنشاهان خود را از جان و دل خواهان و آماده جانبازی در راه شاه و میهن بوده‌اندمانیز شاهنشاه آریامهرخود را از صمیم قلب‌دوست داشته و همیشه در راه بقاء ودوام شاهنشاهی ایران جان‌نثار بوده و هستیم و بهمین جهت تشریف‌فرمائی میهمان عالیقدر شاهنشاه آریامهر باصفهان را مغتنم و ارزنده میدانیم ـ حضرت رئیس جمهوری‌عراق فعالیت وطرز مدیریت کارخانه شهناز را تحسین نمودند ـ آقای همدانیان اظهار داشت‌مدیریت کارخانه‌سیمان اصفهان رانیز بعهده دارم که‌روزانه ۱۰۰۰ تن سیمان تهیه میکند و در سال گذشته به عراق و کشور های دیگر صادر گردید سپس آقای همدانیان یك تخته قالی بزرك کار اصفهان‌به‌پرزیدنت محمدعبدالرحمن عارف بعنوان یاد بود تقدیم نمود . حضرت رئیس جمهوری عراق در دفتر یادبود کارخانه چنین نوشتند

بسم‌الله‌الرحمن الرحیم

از کارخانه شهناز در اصفهان دیدن کردم و آن رامشابه‌کارخانه های مغرب زمین یافتم و در آن‌نظم و ترتیب خاص‌و مصنوعات ممتاز مشاهده نمودم و این برکفایت دستگاه مدیریت‌و کارگران کارخانه دلالت میکند برای کارخانه توفیق شایان و مصنوعات ممتاز و خوب آرزو میکنم خداوند توفیق دهنده است

سپهبد عارف رئیس جمهورعراق

ساعت ۱۱ و نیم حضرت رئیس جمهوری عراق و همراهان بعد از خداحافظی کارخانه شهناز را ترك گفتند .

قسمت های مختلف کارخانه شهنازموردبازدیدرئیس جمهور عراق و همراهان قرارگرفت

پرزیدنت محمد عبدالرحمن عارف و بانو پارچه های‌کارخانه شهناز را دیدن و مورد تحسین قرار دادند .

عریضه سرگشاده اهالی خوی

به پیشگاه مبارك شاهنشاه آریامهر

در آستانه سال نو فرصت را مغتنم شمرده تبریکات وتهنیت های صادقانه قلبی سکنه شهرستان خوی را به پیشگاه معظم شاهنشاه عدالت‌گستر و دانش پژوه عرضه میدارد . دوام عمر و بقای‌سلطنت وعزت وشوکت آن‌پدرتاجدار وتندرستی‌و سلامتی شهبانوی گرامی و ولیعهد والاگهر و سایر بستگان خانواده جلیله سلطنتی آرزوی قلبی کلیه افراد بوده و از خدای بزرك خواهانیم که وجود مسعود شاهنشاه اندیشمند مارا که موجب مباهات‌و سرافرازی ملت ایران است در اجرای برنامه های مترقیانه بمنظور مجد و عظمت و اعتلای ایران زمین موفق وموید ومنصور گرداند .

بطوری که خاطر خطیر همایونی مستحضر است بمناسبت‌تغییر مسیر دو شاهراه مهم کشور (راه‌آهن ایران ـ ترکیه و راه ترانزیتی تاکستان ـ بازرگان) از این منطقه شهرستان قدیمی و تاریخی خوی چون کوره‌دهی دور افتاده یکی از عقب افتاده ترین شهرستان های ایران شده است و قطعا شخص شاهنشاه با بصیرت کاملی که در تمام شئون کشوری دارند استحضار حاصل فرموده‌اند که از این رهگذر چه خسارات‌و لطمات جبران ناپذیری برپیکر اقتصاد این منطقه وارد شده است و ادامه این وضع علاوه ازاینکه بیك‌باره تجارت و اقتصاداین منطقه‌پرجمعیت را کاملا فلج کرده است اصولا از نقطه نظر روانی نیز قابل ملاحظه است .

اینك اهالی این منطقه بایك دنیا آرزو و قلبی پرا زامید بعنوان عیدیانه از پدر تاجدار خود درخواست بذل عنایت و عطف توجه مخصوصه همایونی را درموردصدور فرمان‌ملوکانه دایر بتعریض و اسفالت دو قطعه راه فرعی (اولی از قریه قاپولوق تا خوی ۳۰ کیلومتر و دومی از خوی بقراء ضیاءالدین بمسافت ۳۰ کیلومتر) که موجب اتصال این منطقه بشاهراه ترانزیتی می باشد دارند باشد که بدین وسیله رکود اقتصادی که بعلت تغییر مسیر شاهراه های فوق گریبانگیر سکنه این سامان شده است تا اندازه‌ای جبران گردد .

شادی‌و خوشحالی قلبی و دعای خیر این منطقه مرزنشین در شب عید هدیه ناچیزی‌است که‌به پیشگاه ملوکانه‌معروض میافتد.

جان‌نثاران : توکلی ـ حاج زین‌العابدین اصدنیا ـ حاج ابراهیم خلیل اعتماد ـ حاج سید صادق ختمی ـ حاج خلیل بنگداری ـ فیاضی همدانی ـ حاج محمدرضا تبریزی ـ حاج حبیب تسوجیان ـ اخروی و پانصد امضای دیگر . آ ـ ۵۱۴۴۸

آگهی انتخاب دستیار

دانشکده پزشکی دانشگاه تهران برای خدمت درآزمایشگاه پزشکی قانونی و طب کار یکنفر دستیار سم شناسی از طریق مصاحبه و مسابقه انتخاب مینماید . داوطلبان میتوانند با در دست داشتن ٤ قطعه عکس ـدوبرك رونوشت شناسنامه فتوکپی و اصل دانشنامه دکترای پزشکی رونوشت بافتوکپی برك انجام خدمت نظام‌وظیفه یا معافیت از آن تا اول اردیبهشت‌ماه ۱۳٤٦ همه‌روزه از ساعت۳ تا ٦ بعدازظهر باداره آموزش دانشکده پزشکی‌مراجعه وثبت‌نام نمایند . الف ۱۰۷۲۷

معاون دانشکده پزشکی ـ دکتر حفیظی

آگهی مناقصه ـ نوبت دوم

سازمان چای وزارت دارائی اجرت بسته‌بندی حدود دوهزارتن انواع چای را دربسته‌های ۵۰۰ ـ ۲۰۰ ـ ۱۰۰ـ ۵۰ گرمی‌مقوائی و فلزی بمناقصه واگذار مینماید . پیشنهادات تا ساعت ۹ صبح روزسه‌شنبه پانزدهم فروردینماه ٤٦ قبول ودرساعت ۱۰ صبح‌همان روز درمحل سازمان چای واقع درکاخ وزارت اقتصاد باز وقرائت میشود داوطلبان بایستی برای ملاحظه نمونه نوع‌کار باداره انبار ها واخذ شرایط و طرح قرارداد بدفتر حسابداری سازمان چای مراجعه نمایند . الف ۱۰۵٤۹

سازمان چای

آگهی استخدام

شرکت ملی نفت ایران برای خدمت در شرکت ملی گاز ایران (در تهران و خارج از تهران) نیازمند به‌افراد متخصص ایرانی با مشخصات زیر میباشد .

۱ـ حسابدار

حداقل دارای درجه لیسانس در رشته حسابداری با ۸ سال تجربه در امور مختلف حسابداری که حداقل ٤ سال آن را به عنوان حسابدار مسئول بوده باشد و بزبان‌انگلیسی نیز آشنائی کامل داشته باشد .

۲ـ حقوقدان

دارای درجه دکترا در حقوق و ۱۰ سال سابقه کار و یا فوق لیسانس در حقوق با ۱۲ سال سابقه کار و تجربه در امور حقوقی‌داخلی و بین‌المللی که حداقل ٥ سال آنرا در تحریر و تدوین قرارداد های داخلی و بین‌المللی بزبان فارسی و انگلیسی گذرانده باشد .

۳ـ مهندس طرح و توسعه

دارای درجه دکترا در مهندسی مکانیك یا مهندسی شیمی با ۱۰ سال سابقه کار و یا درجه فوق لیسانس در رشته‌های مذکور با ۱۲ سال سابقه کار که حداقل ٦ سال آن در امور مهندسی طراحی فنی و توسعه کارخانجات طی شده باشد .

٤ـ مهندس طراحی پالایش

دارای درجه دکترا در مهندسی شیمی با حداقل ۸ سال سابقه کار و یا فوق لیسانس‌در مهندسی پالایش ویا مهندسی‌شیمی با حداقل ۱۰ سال سابقه کار در رشته تخصصی خود که اقلا ٤ سال آنرا در امور مهندسی و طراحی‌طی نموده باشد .

٥ـ مهندس طراحی مکانیك

دارای درجه دکترا در مهندسی‌مکانیك‌با حداقل ۸ سال سابقه کار و یا فوق لیسانس‌در مهندسی مکانیك با حداقل ۱۰ سال سابقه کار در رشته تخصصی خود که اقلا ٤سال آن در امور مهندسی و طراحی مکانیك طی شده باشد.

٦ـ مهندس ارتباطات

دارای درجه مهندسی در رشته ارتباطات‌با حداقل ۸ سال تجربه در رشته های مختلف ارتباطات (شامل میکروویو و تجربیات عملی در نصب و تعمیرات دستگاه های ارتباطی و بهره برداری از دستگاه ها) که اقلا ۳ سال‌آنرا در امور توسعه و طرحهای مخابراتی طی‌نموده باشد .

۷ـ مهندس پالایش

دارای درجه مهندسی در رشته شیمی یا پالایش با حداقل ۸ سال تجربه کار در امور پالایش که اقلا ٤ سال آن در بهره برداری و عملیات پالایشگاه طی شده باشد .

۸ـ مهندس مکانیك

دارای درجه مهندسی در رشته مکانیك با حداقل ۸ سال تجربه در عملیات نصب ـ اداره و تعمیر ماشین آلات و کارخانجات .

۹ـ مهندس تعمیرات

دارای درجه مهندسی در رشته مکانیك با حداقل ۸ سال تجربه در امور تعمیرات کمپرسور ها ـموتور های احتراق‌داخلی ـ توربین ها و پمپ‌ها .

۱۰ ـ مهندس ابزار دقیق

دارای درجه مهندسی در رشته مکانیك ـ برق یا شیمی و طی دوره تخصصی ابزار دقیق و حداقل ٦ سال تجربه عملی در نصب‌وتعمیرات ابزار دقیق .

۱۱ـ مهندس ایمنی

دارای درجه مهندسی در یکی از رشته های مهندسی و گواهی نامه تخصصی در مهندسی ایمنی و حداقل ٦ سال تجربه‌عملی در امورایمنی صنایع و کارخانجات .

۱۲ ـ مهندس برآورد هزینه

دارای درجه مهندسی در رشته شیمی ـ مکانیك یا نفت با حداقل ٦ سال تجربه عملی که‌سه‌سال آن دربرآورد هزینه طرحهای مربوط به‌امور مهندسی مکانیك ـلوله کشی وتاسیسات طی شده باشد.

در کلیه موارد فوق آشنائی کامل بزبان انگلیسی ضروریست .

داوطلبانی که حائز شرایط فوق بوده و خدمت زیر پرچم را انجام داده و یا معاف دائم میباشند میتوانند تا بیستم فروردین ماه۱۳٤٦ همه روزه از ساعت ۸ صبح تا ۱۲ ظهر باداره استخدام شرکت ملی نفت ایران واقع درخیابان سپهبد زاهدی (فیشر آباد) کوچه شریف مراجعه نمایند . داوطلبان شهرستانهامیتوانند تقاضای کتبی خود را با ذکر تحصیلات‌وجزئیات سوابق کار طوری ارسال دارند که تا تاریخ‌فوق باداره مذکور برسد . ۱ـ۲

برای حداکثر اطمینان
توجه بنام یال داشته باشید
YALE

تبریکات

اهالی غیور و میهن پرست شهرستان فومن

انتصاب شایسته جناب آقای اسماعیل یوسفی‌رابسمت فرماندار آن شهرستان که از جوانان تحصیل کرده و روشنفکر کشور میباشد بسکنه شاهدوست آن منطقه تبریك عرض نموده توفیق خدمتگزاری مشارالیه را در بسط تامین رفاه و سعادت سکنه آن سامان آرزومندیم .

حاج زین‌العابدین اسدنیا - حاج سید صادق ختمی - دکتر شکرچی- حاج عباس‌میرزامحمدی- سیدابراهیم ختمی - میرحمید سید کباری - دکتر سید کباری- حاج حبیب هوشمند- عباسعلی محوی - حسین‌سیستانی -حمید یزدانی‌و قریب‌یکصد امضای‌دیگر

آ-۵۱۴۵۰

دوست عزیز جناب آقای دکتر ایرج برهمن

انتصاب بجا و شایسته جنابعالی را بسمت مدیر کل نخست وزیری صمیمانه تبریك گفته موفقیت بیشتری‌برایت آرزومینمائیم

عزیزالله اسکندری - یوسف آشتیانی

آ-۳۵۴۷۹

تیمسار سپهبد مبصر ریاست محترم شهربانی کل کشور

بایکدنیا مسرت ارتقاء آن تیمسار را بدرجه سپهبدی صمیمانه تبریك عرض نموده بقاء عمرو عزت آن تیمسار و خانواده گرام را از درگاه حضرت احدیت مسئلت مینمائیم .

حاج اسماعیل جواهری‌وخانواده

آ-۳۵۵۱۱

تیمسار سپهبد فضائل تدین

ارتقاء درجه آن تیمسار معظم‌را تبریك عرض نموده توفیقات بیشتر شما را در راه خدمت بشاهنشاه آریامهر و میهن عزیز از درگاه خداوند خواستارم .

سرهنك رحیم فرمنش

آ-۳۵۵۰۷

جناب آقای دکتر صوفی رئیس مدرسه عالی بازرگانی

حسن انتخاب جناب آقای رحیمیان رابهمکاری جنابعالی تبریك می گوئیم .

سیاوش عسکری - ناصر عسکری

آ-۳۵۵۱۳

سرکار سرهنك احمد اسفندیاری قائم‌مقام محترم شهربانی استان ۲

ارتقاء مقام جنابعالی را تبریك میگوئیم

ساری - حاج ابوالحسن رجب‌پور و برادران

آ-۵۱۶۲۴

جناب آقای پرفسور جمشید اعلم استاد محترم دانشگاه

دریافت نشان پالم آکادمیك دولت فرانسه را بحضورتان تبریك عرض می نمائیم .

سرهنك دکتر ثابت‌آزاد- سرهنك دکتر خرمی - سرهنك۲ دکتر محاسنی

آ-۳۵۵۵۱

تیمسار معظم سپهبد مبصر ریاست محترم شهربانی کل کشور

ارتقاء درجه تیمسار معظم را صمیمانه تبریك میگوئیم

جواد شکرائی مربی باشگاه بولینك

آ-۳۵۵۴۵

«آگهی مزایده»

کارخانه قند نیشابور مقدار هفتصد تن ملاس چغندر قند موجود در کارخانه را از طریق مزایده بفروش میرساند.داوطلبین میتوانند بدفتر مرکزی شرکت درتهران -خیابان ویلا- کوچه فردیس شماره ۹ ویادرنیشابور کارخانه قند مراجعه و برك شرایط شرکت درمزایده را دریافت دارند

شرکت سهامی قندنیشابور

آگهی بورس آکادمی حقوق بین‌المللی درآمریکا

دولت آمریکا درسال تحصیلی ۱۹۶۷ تعدادی بورس درمرکز حقوق‌بین‌المللی‌وحقوق تطبیقی شهر دالاس درتگزاس برای‌استفاده کارمندان دراختیار دولت ایران میگذارد

مدت بورس هفت هفته و از پنجم ژوئن ۱۹۶۷ شروع‌خواهدشد کرایه رفت و برگشت بعهده داوطلب یاسازمان متبوع وی وهزینه های اقامت و تحصیل بعهده مقامات بورس دهنده می‌باشد

شرایط داوطلبان

۱-اشتغال در دستگاه های دولتی
۲-دارابودن درجه لیسانس دررشته های حقوق
۳-داشتن حداقل ۳سال سابقه خدمت
۴-تسلط کامل بزبان انگلیسی
۵-عدم تجاوز سن از ۴۵سال
۶-سپردن تعهد مراجعت و خدمت دردستگاه ذیربط
۷-نداشتن تعهد خدمت درقبال استفاده ازبورسهای قبل

داوطلبان واجد شرایط میتوانند بادردست داشتن نامه‌ای حاکی ازموافقت باشرکت در امتحانات بورس و استفاده از آن درصورت قبول شدن ووصول پذیرش از سازمان مربوطه و همچنین یك‌قطعه عکس ۴×۶ حداکثر تاپایان وقت اداری‌روزچهارشنبه۹فروردینماه ۱۳۴۶جهت نام‌نویسی و تنظیم درخواست بورس باین سازمان مراجعه نمایند

از کلیه داوطلبان واجد شرایط ساعت ۹ صبح روزشنبه۱۲ر۱ر۴۶ درمحل سازمان امتحان زبان انگلیسی و بعدا مصاحبه‌بعمل‌خواهد آمد .الف۱۰۷۷۸

آ-۵۱۴۸۸ ۱-۲ **سازمان امور اداری‌واستخدامی کشور**

اصفهان-دبیت ابریشمی گازر

آگهی مناقصه تهیه‌لوازم چاپی‌ومطبوعاتی

بنگاه حمایت مادران و نوزادان لوازم چاپی سال ۱۳۴۶ مورد نیاز خودرا بمناقصه‌میگذارد

نمونه و فرم مطبوعات و تعیین مقدار از هرفرم در دفترحسابداری بنگاه موجود و تاپایان روز پانزدهم فروردین ماه ۱۳۴۶ در اختیار شرکت کنندگان گزارده میشود

پیشنهادات باید شامل قیمت کاغذ- مقوا- اجرت چاپ برای هرفرم جداگانه باشد

مبلغ سپرده شرکت درمناقصه سی‌هزار ریال و باید بحساب ۲۷۹۳۴ بنگاه حمایت مادران ونوزادان دربانك ملی مرکزپرداخت و رسید آن ضمیمه پیشنهادباشد

پیشنهادات تاساعت نه‌صبح روز پانزدهم فروردین ماه سال۱۳۴۶ قبول وساعت ده صبح همان روز قرائت‌میگردد

حضور پیشنهاددهندگان درجلسه قرائت‌آزادوبنگاه دررد‌یاقبول یك یاکلیه پیشنهادات آزاد می‌باشد و هزینه آگهی‌مربوطه‌بعهده برنده مناقصه خواهدبود

آ-۵۱۵۸۲ ۱-۳

پناهگاه کودکان عقب مانده ومشکل

بصورت روزانه وشبانه روزی

جاده‌قدیم‌شمیران - پل‌رومی خیابان قیطریه تلفن : ۸۴۸۳۹

آگهی دعوت مجمع عادی وفوق‌العاده

از سهامداران شرکت سهامی آریاموتور دعوت میشود که در روز شنبه ۲۶ر۱ر۴۶ در ساعت پنج بعداز ظهر بمنظور تشکیل جلسه مجمع عمومی و عادی ودرساعت ۷بعداز ظهر بمنظورتشکیل جلسه مجمع عمومی فوق‌العاده در محل شرکت واقع در خیابان ارفع پلاك ۳۲ حضور بهمرسانند .

دستور جلسه مجمع عمومی عادی : ۱- استماع گزارش هیئت مدیره و بازرس ۲- رسیدگی به بیلان و تصویب آن

دستور جلسه مجمع عمومی فوق‌العاده :۱- ابقاء یا انحلال و در صورت ابقاء انتخاب اعضای هیئت مدیره و در صورت انحلال انتخاب مدیران تصفیه

هیئت مدیره شرکت سهامی آریاموتور

آ-۳۵۵۴۷

آگهی دعوت مجمع عمومی فوق‌العاده وعادی

از سهامداران شرکت سهامی جعفری دعوت می‌شود که درساعت پنج‌بعدازظهر روزشنبه ۲۶ر۱ر۴۶ جهت تشکیل درمجمع عمومی‌فوق‌العاده ودرساعت هفت بعداز ظهر همان روز جهت تشکیل‌مجمع‌عمومی عادی در محل شرکت حضور بهمرسانند

دستور جلسه مجمع‌عمومی‌فوق‌العاده

۱-ازدیاد سرمایه و اصلاح‌بعضی از مواد اساسنامه

دستور جلسه مجمع عمومی عادی

۱-استماع گزارش هیئت مدیره وبازرس ۲-تصویب بیلان شرکت تاپایان ۱۳۴۵-۳انتخاب‌اعضای‌هیئت مدیره و بازرس

هیئت‌مدیره شرکت سهامی‌جعفری

آ-۳۵۵۴۹

آگهی مناقصه شماره ۲۳مورخ ۱۵ر۱۲ر۱۳۴۵

سازمان غله کشور حمل مقدارپانصدتن گندم از بیجار به تهران را مناقصه می گذارد پیشنهادات واصله تا ساعت ده صبح روز چهاردهم فروردین ماه ۴۶ قبول وساعت یازده همان روز قرائت خواهدشد طالبین برای اطلاع از شرایط مناقصه به اداره حمل و نقل سازمان غله کشوردرکاخ‌وزارت اقتصاد مراجعه فرمایند .

الف ۱۰۶۹۱ ۱-۲ آ-۵۱۲۳۸ **سازمان غله‌کشور**

Kirsch
پرده کرکره کرش ساخت آمریکا
شرکت سایبان جنوب شرقی امجدیه
تلفن : ۷۵۷۱۷۱

بسته نوروزی
ویتانا
برای پذیرائی نوروز
وجعبه بازی بال آن برای سرگرمی بچه‌ها

ازهوشنك شكوهيده خبرنگار اداره

بمناسبت بزرگداشت سالروز تاریخی ۲۴ اسفند که مصادف باتولد ناجی بزرگ ایران اعلیحضرت فقید رضاشاه کبیر میباشد مراسم باشکوهی از طرف آقای شجاع ملایری رئیس هیئت مدیره و مدیر عامل شیلات ایران در اداره کل شیلات شمال برگزارشد

حضرت آیت‌اله پیشوائی امام‌جمعه قرآن اهدائی شاهنشاه آریامهر را به داخل اطاق فرمانده (ناوچه) حمل مینماید.

وزیر مشاور دفتر یادبود نمایشگاه را امضاء مینماید .

سالهای قبل شکوه و عظمت بیشتری دارد زیرا اینجانب توفیق یافته‌است که بمیمنت و مبارکی این‌روزبزرك نمایشگاه عکس زندگی پر افتخار سردار نامی ایران رادر سالن باشگاه کارگران شیلات ترتیب دهد و تا چند لحظه دیگر جناب آقای جواد منصور وزیرمشاور نمایشگاه مزبور را بنام نامی شاهنشاه آریامهر افتتاح خواهد نمود سپس ناوچه «پرت پهلوی»را نیز که‌خوشبختانه آماده‌بهره‌برداری شده‌است به آب خواهد افکند . ناوچه‌ای که بنام«پرت‌پهلوی»امروز به آب افکنده میشود و یاد کشتی پرت پهلوی رادر خاطره ها زنده‌می دارد یکی دیگر از افتخارات کارگران شیلات است که درسال جاری نصیب آنان گردیده .

کارکنان شیلات بخوبی از داستان غم انگیز کشتی پرت پهلوی آگاهی دارند و اینجانب نمی‌خواهد بایاد‌آوری آن‌موجبات ملال‌خاطر مدعوین گرامی را فراهم آورد .

ناوچه پرت پهلوی که امروزملاحظه خواهند فرمود بوسیله مهندسین و کارگران فنی شیلات شمال زیر نظر سرکار سروان دکتر مهندس فرخ‌سرشت افسر نیروی دریائی شمال ساخته شده و مشابه واحد های دریائی خارجی می‌باشد که‌در مجهز ترین کارخانجات کشتی سازی جهان بوجود می آید .

آنچه که موجب توفیق کارگران شریف شیلات درمورد احداث‌ناوچه مورد نظر گردیده است صرفاحس میهن پرستی و شاهدوستی آنان‌بوده و بابوجود آوردن این ناوچه‌لیاقت وهنرمندی خودرا ثابت نموده‌اند .

تجلیل ازخدمات شاهنشاه فقید رضا شاه کبیر بوسیله مردم حق شناس شهرستان بندر پهلوی‌خاصه کارمندان‌و کارگران شیلات متضمن شکوه و جلال بیشتری است در مدخل‌ورودی نمایشگاه‌عکس‌زندگی رضاشاه کبیر شعار پر معنی وغرور انگیزی نصب شده که مایه‌مباهات هر ایرانی است .

بزرگداشت چنان نامداری اگر د ربضاعت مانباشد در حق‌ماهست زیراما کارکنان شیلات یادسردار بزرگی راگرامی‌میداریم که شهر مایاد آور نام عزیز او است .

اقدامات عمرانی‌و پیشرفت های سیاسی‌و اقتصادی و اجتماعی‌وتامینی کشور ایران درایام‌سلطنت‌شاهنشاه فقید رضاشاه کبیر بر هیچکس پوشیده‌نیست‌اینجانب رئوس‌اقدامات اصلاحی‌آن سردار بزرك‌رافهرست وار باستحضار میرساند :

دراین موقع آقای ملایری قسمتی از کارهای مهم‌اصلاحی‌اعلیحضرت فقید را تشریح نمود .

سخنان وزیر مشاور

آنگاه آقای جواد منصور وزیر مشاورضمن‌سخنان‌مبسوطی پیرامون خدمات ذیقیمت شاهنشاه فقیدرضا شاه کبیر یادآور شد که ملت ایران باید بداشتن چنین ناجی بزرگی به‌خود ببالد و بعد اشاره به پیشرفت های سریع کشور در چند ساله اخیر تحت توجهات شاهنشاه آریامهرنموده و گفت‌ملت ایران هم اکنون در پیش جهانیان سر بلندو مفتخراست چون چنین پادشاه دلسوز و مبتکرو دادگستری دارد .

قدردانی از خدمات ملایری

پس از سخنان وزیرمشاور آقای محمود پیشوائی یکی از معتمدین بندر پهلوی درباره خدمات آقای ملایری در شیلات و اثرات آن در وضع زندگی صیادان و ساکنین بندر پهلوی چنین اظهار داشت :

جناب آقای منصور وزیر محترم مشاور ـ جناب آقای دکتر سام استاندار محترم گیلان ـ مهمانان عالیقدر . حضار محترم ... شهر ما امروز از پرتو لطف‌ومرحمت خاص شاهنشاه بزرك آریامهر یکی از پرشور ترین روز های تاریخ‌حیات خویش را میگذراند امروز پس از گذشت روزگاری دراز باردیگرمی توان یاد هاو یادگار های مردی بزرك را که باهمت والای خویش قادر شد کشوری را از هیچ بقرن طلائی بیستم‌رهنمون فرمایدمشاهده کرد .

آقای وزیر مشاور. حضارمحترم شاید مردم این دیار از موهبتی برخوردارند که‌مردمان‌دیگر کشور ما باچنین موهبتی آشنا و نزدیك نباشند وآن یادمدام‌وطبیعی سردار بزرك ایران است که همواره نام جاودانه‌اش افتخار دهنده این‌بندر زیبا است .

من از طرف مردم این‌بندرماموریت دارم تا از آقای شجاع ملایری‌مرد خستگی ناپذیر ویار غار کارگران وماهیگیران کرانه خزر صمیمانه سپاسگزاری نمایم . زیرا اگرنیت پاك و ابتکار خاص ایشان درمیان نبود مسلما فرصت تماشای لحظات تاریخ درخشان گذشته‌ایران بمردم ما دست نمیداد .

جناب آقای وزیر مشاور ، شهر ما روزگاری مظهری داشت که همه آنرا بنام (پرت پهلوی) می شناختیم . پرت پهلوی تنها کشتی دریای شمال بود که پرچم ایران عزیز را بنام نامی رضاشاه کبیرو بعنوان مظهر استقلال و حاکمیت ملی ایران برسینه دریای خزر به اهتزاز در می آورد . انهدام آن کشتی که ناشی از عدم تجربه و لیاقت مسئولین وقت بود چنان‌مردم دیار ما را متاثر ساخته بود که حدی برآن متصور نیست . اکنون از آن هیمنه گذشته نشانه ویادی نیز بوجود آمده که هرچندخرد است اما اشارتی است بدین معنی که مردان درست‌اندیش ودرستکار در هر زمان و در هر شرایط نیز میتوانند با کوشش مدام خویش یاد ها و یادگار ها را زنده‌نمایند بیشك هرگز مردم بندر پهلوی‌این صداقت و صمیمیت آقای شجاع ملایری را فراموش نخواهند کرد زیرا با هدیه‌ای سوگوران را به لذت شکوه و افتخار مجدد آشنا کرده است . سپاس آدمیانی چون ما در مورد این همه محبت چه‌می تواند باشد لابد هیچ و شایدبدین دلیل است که‌درحدبضاعت خویش و بنام نامی اعلیحضرت همایونی شاهنشاه آریامهر لوحه فراهم کرده‌ام تا همچنانکه‌ما هدیه‌ایشان را گرامی خواهیم داشت ایشان‌نیز سپاس و تشکر مردم دیار ما را باور بدارند . زنده باد شاهنشاه آریامهر ـ جاویدان‌باد ایران‌عزیز

آنگاه هدایائی که ازطرف‌مردم شهرو صیادان تهیه‌شده بودتوسط آقای جواد منصور وزیر مشاور به آقای ملایری داده شد همچنین‌از وزیر مشاور خواسته‌شد تاتلگرافی راکه‌بپاس قدردانی‌از خدمات آقای ملایری تهیه‌وبامضای اهالی‌رسیده به خاکپای مبارك همایونی مخابره نمایند .

قطع نوار سه‌رنك

در این موقع درحالی که کلیه حاضرین نسبت‌به شاهنشاه‌آریامهر ابراز احساسات‌میکردند آقای‌جواد منصور باقطع‌نوارسه‌رنك نمایشگاه عکس‌های‌مربوط‌به زندگی‌پرافتخار اعلیحضرت فقید رضاشاه کبیر را بنام نامی شاهنشاه آریامهر افتتاح نمود و کلیه‌حاضرین برای‌تماشای عکس ها به سالن های باشگاه شیلات راهنمائی گردیدند و دفتر یادبود مربوط به عکس ها راامضاء نمودند .

محل نمایشگاه

محلی که برای نمایشگاه‌عکس های زندگی اعلیحضرت فقیدرضا‌شاه کبیر درنظر گرفته شده طبقه فوقانی باشگاه شیلات شمال است که دارای سالن های تزئین شده و مجلل میباشد و کارکنان اداره روابط عمومی شیلات‌شمال زیرنظر آقای مصطفی خزینه‌دارلو رئیس اداره روابط عمومی شیلات بازدید کنندگان را راهنمائی میکنند .

عظمت عکس ها

عظمت عکس ها بقدری است که هرتازه‌واردی را مدتی محوخود میکند بطوری که کسانی که روز چهارشنبه گذشته‌از نمایشگاه‌عکس زندگی شاهنشاه‌فقید بازدیدنمودند اظهار داشتند دیدار این عکس ها بقدری برای ما جالب بود که خاطرات سلطنت پرافتخار رضاشاه کبیر را برای ما زنده کردو ما را بیاد آن‌سردار نامی‌ایران انداخت. هم‌اکنون صبحو عصر گروه گروه مردم گیلان برای تماشای عکس های رضاشاه کبیربه باشگاه‌شیلات شمال می آیند .

شرکت درمراسم‌به‌آب انداختن پرت پهلوی

در این هنگام کلیه حاضرین‌به پای اسکله شیلات شمال که‌بطرز باشکوهی تزئین یافته‌بود راهنمائی شدند . در این محل آیت‌الله پیشوائی (امام‌جمعه) حجت‌الاسلام آقای بنی‌اسماعیلی و چندتن دیگر از علماء حضور داشتند .

سخنان آقای ملایری

ابتداء آقای‌شجاع ملایری‌پشت میکروفن قرار گرفته و منظور از ساختن «ناوچه پرت پهلوی» را به تفصیل بیان داشت و ضمن آن مشخصات فنی «پرت پهلوی» را اعلام کرد وآنگاه‌آقای جوادمنصور وزیر مشاور ضمن‌سخنانی این‌اقدام مفید وجالب آقای ملایری راستود و ضمن آن یادآور شدکه بایستی از کلیه کسانی که در ساختمان این«ناوچه»فعالیت کرده‌اندقدردانی شود .

اهداء قرآن

سپس آقای ملایری از حضرت آیت‌الله پیشوائی (امام‌جمعه) تقاضا کرد تا قرآن اهدائی شاهنشاه ـ آریامهر را قبل از هرچیز در اطاق فرمانده «پرت پهلوی» قرار دهند و باقطع نوار سه‌رنك توسط وزیر مشاور و نواختن سلام شاهنشاهی اولین کسی که وارد «ناوچه پرت پهلوی شد» آیت‌الله پیشوائی‌بود که قرآن اهدائی‌شاهنشاه آریامهر را حمل می نمود . سپس آقایان

بقیه در صفحه ۱۳

لوحه ناوچه پرت پهلوی که در داخل سالن پذیرائی ناوچه نصب گردیده

در روز فرخنده ۲۴ اسفند ماه ۱۳۴۵ شمسی

سالگرد میلاد باسعادت اعلیحضرت فقید رضاشاه کبیر بانی ایران نو و در آستانه بیست‌و ششمین سال سلطنت پرافتخار اعلیحضرت همایون محمدرضا شاه‌پهلوی آریامهر ناوچه پرت پهلوی بدست توانای کارگران‌شاه دوست و شایسته شرکت سهامی‌شیلات ایران‌و زیرنظارت سرکار دکتر مهندس ناوسروان فرخ‌سرشت افسر نیروی دریائی شمال از هرجهت ساخته وپرداخته گردید و به آب انداخته شد .

رئیس هیئت مدیره و مدیرعامل شرکت سهامی شیلات ایران ـ شجاع الدین ملایری

تاریخ شروع ساختمان ۵ اردی بهشت ۱۳۴۵

آقای شجاع ملایری رئیس هیئت مدیره و مدیر عامل شیلات ایران‌درحال‌سخنرانی

آقای جواد منصور وزیر مشاورباقطع نوار سه رنك نمایشگاه عکس‌های زندگی رضا شاه‌کبیر را بنام نامی شاهنشاه آریامهر افتتاح مینماید .

مدیر عامل شیلات ایران، دکتر سام استاندار گیلان ، تیمساروستا زاده فرمانده مرکز آموزش‌ومناطق دریائی شمال ، وکلای مجلس ، سرهنك دانشفر قائم مقام مدیر عامل و رئیس کل شیلات شمال ، مدیران کل استان و روسای‌دوایر شهرستان ، معتمدین و معاریف، مدیران جراید محلی و خبرنگاران مرکز ونمایندگان‌خبرگزاریهای خارجی دراین مراسم حضورداشتند در مدخل درب باشگاه شیلات که محل افتتاح عکس‌های رضا شاه کبیر بود آقای شجاع ملایری‌مدیر عامل شیلات باتفاق اعضای هیئت مدیره حضورداشتند و بواردین‌خیر مقدم می گفتند و بهر یك ازآنان یك جلد دفترچه مزین به‌فرمایشات اعلیحضرت‌فقید و شاهنشاه‌آریامهر که بطرز نفیسی تهیه شده بود داده میشد .

شروع‌برنامه

پس ازاینکه انبوهی ازشرکت کنندگان در محوطه باشگاه‌شیلات اجتماع نمودند برنامه آغاز شدابتدا سلام شاهنشاهی توسط افرادموزیك مناطق دریائی شمال نواخته شد . سپس آقای‌شجاع ملایری پشت میکرفون قرار گرفته چنین اظهار داشت :

بزرگداشت روز تاریخی بیست‌و چهارم اسفند سالروز میلادباسعادت اعلیحضرت فقید رضا شاه کبیر بنیان گزار ایران نو عالی ترین و گرامی ترین وظیفه ملی است . اهمیت و عظمت این روزبحدیست که‌بنابفرمان شاهنشاه آریامهربنام روز کارگر نامیده شده و این افتخار نصیب کارگران سرفراز ایرانی گردیده است .

کارمندان و کارگران شیلات که از جمله خدمتگذاران صدیق ووفادار شاهنشاه آریامهر می‌باشند یاد این روز بزرك را پیوسته گرامی میدارند .

مراسم سالروز امسال نسبت به

آقای جواد منصوروزیرمشاور هدیه اهالی شهر را به آقای شجاع ملایری میدهد .

ناو سروان فرخ سرشت سازنده ناوچه پرت پهلوی

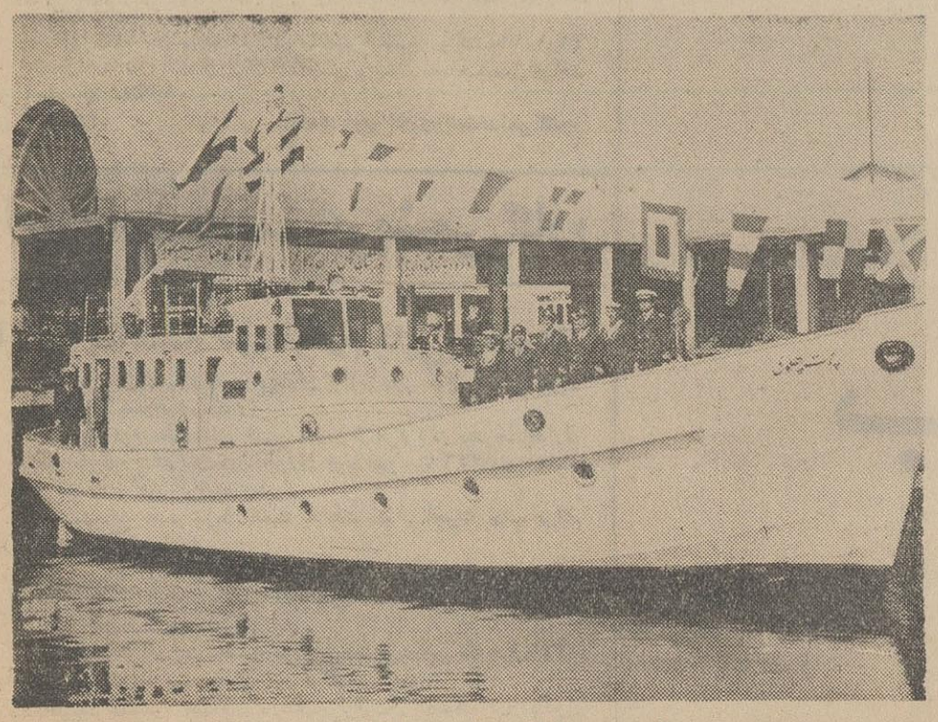

ناوچه پرت پهلوی در حالیکه داخل دریا شده است

جریان مراسم قرعه‌کشی سال جاری

حساب پس انداز بانک تهران

قسمتی از تماشاچیان و نظارت کنندگان برقرعه‌کشی حساب پس انداز بانک تهران

بقیه ازصفحه اول

همانطور که قبلا وعده داده شده بودقرعه کشی سال‌جاری‌حساب پس انداز بانک تهران در ساعت ٤ بعداز ظهر روز پنجشنبه بیست‌و پنجم اسفند ماه جاری با حضور نمایندگان‌دادستانی . وزارت‌دارائی وبانك مرکزی ایران‌وعده زیادی از دارندگان حساب پس‌انداز وعلاقمندان انجام گرفت ابتداآقای لاله مدیر عامل بانك تهران‌نطقی باین شرح ایراد نمود :

حضار محترم از اینکه قدم رنجه فرموده و در مراسم‌قرعه کشی‌جوائز امسال حساب پس انداز بانك‌تهران حضور بهمرسانیده‌اید کمال‌سپاس گزاری را دارد . بدوا لازم است ضمن تشکر از استقبال کم نظیر هموطنان عزیز در سال جاری برای افتتاح حساب پس‌انداز در بانك تهران این نکته را یادآوری‌نماید که خوشبختانه مردم‌ایران سال به سال بیشتر به اهمیت امرپس‌انداز واقف شده و سعی دارند مبالغ بیشتری در حسابهای خود پس‌انداز نمایند و همین توجه به امرپس - انداز است که بانك‌تهران را بر آن داشت بموازات استقبال‌عمومی رقم‌جایزه را از سه میلیون به چهار میلیون ریال افزایش وجایزه ممتاز را به دوبرابر سابق یعنی یك میلیون ریال ترقی دهد.

براحدی پوشیده نیست که جمع شدن همین سرمایه های کوچك چه تحولی در گردش چرخهای اقتصادی و صنعتی مملکت پدید آورده و میاورد زیرا در بررسی اوضاع اقتصادی کشور های‌جهان‌و تاریخ اقتصاد به طور کلی به حقیقتی انکار ناپذیر پی میبریم و آن‌اینست که بدون سرمایه کافی رشد اقتصادی میسرنیست

برای به ثمر رساندن هر طرح نوین اقتصادی که نتیجه آن‌رفاه و آسایش عامه می باشد بایداول در صدد تهیه سرمایه مورد لزوم برآمد.

ناگفته نماند که پس‌اندازی که از محل صرفه‌جوئی و مازاد عوائد بر مخارج افراد نزد بانکها جمع می شود نقش بسیار بزرك وموثری در پیشرفت این طرح ها بازی‌می کند.

کشور هائی که افراد آن دربانك هاپس‌انداز قابل توجه دارندمعروف به کشور های صرفه‌جو و مال اندیش می‌باشند و ممالکی که‌با آنها طرف معامله هستند با اعتماد بیشتری با آنان داد و ستد می نمایند.

توسعه صنایع و اکتشاف و بهره برداری معادن وازدیاد محصولات کشاورزی هر کشور که‌درپیشرفت اقتصاد سریع آن موثر است جز با استفاده از پس‌انداز ها وسایر منابع‌مالی کشور انجام پذیر نمی تواندباشد.

مملکت ما که تاچندسال پیش در عداد کشور های در حال‌توسعه شناخته شده‌بود خوشبختانه امروز تحت رهبری خردمندانه شاهنشاه آریامهر در زمره کشورهای‌توسعه یافته بشمار میاید . ملت‌ایران‌رجاء واثق دارد که در سایه اهتمام وکوشش خستگی ناپذیر رهبر بزرك خود به ترقیات بیشتری نائل خواهدشد.

متخصصین امور اقتصادی جهان که‌به‌پیشرفتهای‌سریع‌ودقیق ایران واقفند ملت‌ایران را در خورتحسین وستایش دانسته و معتقدند که این ملت‌می‌تواند در یك جهش دیگری خود را به پایه مترقی‌ترین کشور های جهان برساند.

هموطنان عزیز کشور عزیزمان ایران احتیاج فراوانی به کار و فعالیت ما دارد - همه باید دست بدست هم داده ویکدل و یکصدا در راه اعتلاء آن بکوشیم .

اگر ما بانکداران شماراتشویق به‌پس‌انداز نمودن مینمائیم نه‌برای آنست که وجوه شما را نزد خود انباشته و خوشحال باشیم که بما اعتماد نموده‌اید - بلکه‌هدف‌اصلی و عالی‌این همه اصرار برای‌آنست که از تجمع پس‌انداز های کوچك ونهفته شماچرخهای اقتصادکشور رابه‌حرکت‌درآوریم . دراین‌راه‌باما همکاری نمائید تا در سعادت‌کشور شریك بوده و از مزایای پس‌انداز که‌تامین آتیه شما را در بردارد استفاده کنید.

سه میلیون ودویست هزار ریال‌سودویژه بنماینده کارگر تسلیم شد

روز چهارشنبه به مناسبت‌سال روز تولد رضا شاه فقید بنیان - گزار ایران نوین و به منظور تقسیم سود ویژه به کارگران شرکت‌سهامی نساجی مازندران مجلس جشن باشکوهی در مدخل کارخانه توسط آقای مهندس فضل‌الله معتمدی قائم‌مقام‌مدیریت عامل شرکت مذکور برگزار شد در این مراسم آقای ناصرصدری استاندار مازندران و آقای‌مهندس عطائی مدیر عامل شرکت‌وهمچنین عده کثیری از روسای سازمانهای ادارات استان و کارخانجات و طبقات مختلف و کارگران‌شرکت داشتند. ابتدا سرود شاهنشاهی نواخته شد سپس. آقای مهندس معتمدی ضمن عرض خیر مقدم گزارش جامعی از وضع کارخانه‌و کارگران باستحضار رسانید واز توجهات مقامات سازمان برنامه‌و بانك اعتبارات صنعتی. که همواره در بهبود وضع شرکت سهامی نساجی مازندران داشته و دارند تشکر نمود .بعد آقای مزدارانی نماینده کارگران در موردبهبود وضع کارگران و اثرات ثمربخش انقلاب سفید بیاناتی ایراد کردو آقای شایان رئیس اداره کار و امور اجتماعی استان نیز پیرامون اجرای یکی از مواد نه گانه‌مطالبی بیان داشت و از حسن تفاهمی که بین کارگر و کارفرماوجوددارد ستود ه و قدردانی نمود . درپایان آقای استاندار یك طغری چك مربوط به سود ویژه را که بالغ برسه میلیون و دویست هزارریال بود بطوریکه در عکس دیده می شود به نماینده کارگر تسلیم داشت‌وبه‌پاس خدمات آقای‌مهندس معتمدی که به پیروی از منویات عالیه شاهنشاه آریامهر نسبت‌به طبقه کارگر منتهای مساعدت و بذل توجه را دارندیك قطعه‌تمثال مبارك شاهنشاه آریامهر که قبلا از طرف کارگران تهیه شده بود توسط آقای استاندار بایشان‌تسلیم گردید.

آگهی مزایده فروش ماشین آلات چغندر کاری‌طرح‌توسعه چغندرکاری همدان

اداره‌توسعه چغندر کاری‌همدان وابسته به بانك اعتبارات صنعتی سیزده سری‌ماشین آلات چغندر کاری را که هفت‌سری آن با تراکتور می‌باشد طبق شرایط موجود از طریق مزایده نقدی ویابصورت وام چهارساله هرسری جداگانه به فروش میرساند .

داوطلبان شرکت در مزایده‌می توانند همه‌روزه تا ۱۰ر۱ر۱۳٤٦ شرایط مزایده ومشخصات‌ماشین آلات را در همدان از دفتراداره ودر تهران از دفتر نمایندگی‌طرح توسعه چغندر کاری خیابان‌فرصت شاهرضا شماره ۹۰ دریافت‌نمایند. پیشنهادات رسیده در ساعت ۱۱ صبح روز ۱۱ر٦ر٤٦دردفاترهمدان وتهران باز وقرائت خواهدشد .

طرح توسعه چغندر کاری‌همدان

آ-۳۵۵۵۹

آگهی شرکت بیمه ایران

شرکت سهامی بیمه‌ایران درنظر دارد مهمانخانه متعلق‌بخود را درشهر زنجان بگنجایش ٤۰ مسافر که مجهز بدستگاه‌حرارت مرکزی وسایل بهداشتی و مبلمان کامل و رستوران می‌باشد باجاره واگذار نماید.

طالبین می‌توانند ظرف۱۵روز باداره کل مهمانسراهاوساختمان و مستغلات این شرکت مراجعه و پس از ملاحظه صورت اثاثه‌و مبلمان وشرایط‌اجاره‌پیشنهاد خودرا تسلیم نمایند شرکت دررد‌یا قبول پیشنهادات مختاراست و این آگهی و قبول پیشنهادهیچگونه تعهدی برای‌شرکت ایجاد نمی نماید .

۱-۲ آ-۵۱٦۳۰ شرکت‌سهامی‌بیمه ایران

جناب آقای نادعلی کریمی‌مدیر عامل شرکت تعاونی صنف مسافر بری واتوبوس داران

صنف مسافر بری‌واتو بوس داران لازم میدانند از زحمات مداوم و فعالیت شما درباره حفظ حقوق صنفی و فراهم نمودن تسهیلات لازم‌جهت اتوبوس داران‌قدردانی نمایند موفقیت شما را در پیشرفت کار های مهمتری‌که در پیش دارید از خداوند متعال خواستاریم .

مسافر بری سرویس‌عدل ساوه ، حاج اسکوئی - مسافر بری قزوین نور ، رضا محمدی - مسافر بری تهران سیر جمالی - مافی-مسافر بری اتوتاج حاج اصغر بشر - مسافر بری ترانسپورت بوذرجمهر وطن خواه - مسافر بری مشهدحاج دادبین وچندامضای‌دیگر

نامنویسی برای دوره های جدید:

کلاس انگلیسی

مبتدی- متوسطه - عالی- مکالمه

زیرنظر بهترین دبیران‌تحصیلکرده‌ایرانی‌وخارجی علاوه براین، برای دوره جدید این کلاسها نیز نامنویسی میشود :

کمك‌های اولیه- آرایش وزیبائی- خیاطی - گلسازی- شمع‌سازی-منشیگری- ماشین‌نویسی آشپزی- شش ساله ابتدائی.

برای نامنویسی بدبیرخانه انجمن دوشیرگان وبانوان (خیابان شاهرضا - خیابان فرصت - شماره ۷۳) مراجعه فرمائید.

بمناسبت بزرگداشت سالروز

بقیه از صفحه ۱۲

جواد منصور وزیر مشاور ، شجاع ملایری مدیر عامل شیلات ، دکتر سام استاندار گیلان ، تیمسار روستازاد و چند تن دیگر پابعرشه «ناوچه پرت پهلوی» نهادند .

ابتداء آقای جواد منصور وزیر مشاور پرچم سه‌رنك ایران را در روی عرشه ناوچه باهتزاز درآورد و با کشیدن سوت «ناوچه پرت- پهلوی» و کلیه کارگاه های‌شیلات در حالی که کلیه حاضرین دراین مراسم نسبت به شاهنشاه آریامهر ابراز احساسات میکردند «ناوچه پرت پهلوی» اولین برنامه دریائی خود را آغاز کرد .

مشخصات ناوچه پرت پهلوی

ناوچه پرت پهلوی تحت سرپرستی سرکار سروان دکتر مهندس فرخ‌سرشت که یکی از افسران لایق وفعال‌نیروی‌دریائی شاهنشاهی می باشدوبدست توانای کارگران شیلات ساخته شده و دارای یك سالن مجلل پذیرائی و سه اطاق خواب دو تخته و حمام و توالت و سایر لوازم ضروری می باشد و بوسیله این «ناوچه» میتوان به مسافرت های دریائی پرداخت .

تقدیر از سازنده

بپاس زحماتی که سرکار ناو سروان دکتر مهندس فرخ‌سرشت در ساختن این ناوچه کشیده در خاتمه برنامه مورد تقدیر وستایش آقای جواد منصور وزیر مشاور ، شجاع ملایری رئیس هیئت مدیره و مدیر عامل شیلات ، دکتر سام استاندار گیلان ، تیمسار روستازاد فرمانده مرکز آموزش و مناطق دریائی شمال قرار گرفت .

آگهی استخدام

شهربانی کل‌کشور بمنظور تکمیل کادر گارد شهربانی (٦۰۰ ششصد) نفر پاسبان که دارای شرایط زیر باشند استخدام مینماید.

۱- تابعیت دولت شاهنشاهی‌ایران

۲-مذهب اسلام

۳- داشتن کارنامه قبولی کلاس چهارم ابتدائی و یا (پایان - نامه تحصیلات اکابر) بشرط آزمایش مجدد سواد فارسی ،کسانیکه مدرك تحصیلی بالاتری داشته باشند حق تقدم خواهند داشت.

٤- نداشتن پیشینه کیفری و مضره (داشتن حسن شهرت)

۵- قد کمتر از (۱۷۰) سانتیمتر نباشد.

٦-داشتن‌بنیه‌قوی وتناسب اندام و استعداد جسمانی وعدم اعتیاد بالکل وافیون بگواهی‌اداره بهداری شهربانی کل کشور

۷-داشتن‌دفترچه پایان‌خدمت‌دوسال خدمت سربازی

۸- سن کمتر از ۱۹ وبیشتر از۲٦ سال نباشد.

۹- سپردن ضامن معتبر و قبول‌بیست هزار ریال ضمانت متقاضی بگواهی کلانتری یاژاندارمری محل

۱۰- سپردن تعهد پنج‌سال خدمت در گارد شهربانی

داوطلبان پس ازطی سه‌ماه دوره کارآموزی درآموزشگاه پاسبانی که شبانه‌روزی بوده وماهیانه (۵۰۰) ریال هزینه تحصیلی دریافت میدارند وپس ازچه پاسبان سومی استخدام‌واز حقوق و مزایای مقرره استفاده مینمایند. داوطلبان می‌توانند برای کسب‌اطلاعات بیشترهمه روزه در سرویس اداری باستثنای ایام تعطیل بگارد شهربانی واقع درپادگان عشرت‌آباد درب‌غربی مراجعه تاترتیب استخدام آنان داده شود.

۱-۲ آ-۵۱٤۸۲

قابل‌توجه مالکین اراضی کوی ضرابخانه

چون سازمان مسکن قائم‌مقام قانونی بانك ساختمانی سابق‌موظف است‌براساس تبصره ۲ماده واحده‌مورخه ۲۲ر۱۲ر۳٦ که ذیلادرج می‌شود .

(تبصره ۲- بانك ساختمانی ملزم است طبق مقررات آن بانك عملیات عمرانی این اراضی را معادل وجوهی که بابت هزینه عمران وصول می‌نمایند بانظارت نمایندگان صاحبان اراضی انجام دهند وهمچنین صاحبان اراضی موظفند طبق نظریه فنی بانك نامبرده اقدام بساختمان نمایند)

عمران اراضی کوی ضرابخانه را بحساب مالکین کوی مذکور ودرحدود اعتبار بانظارت نمایندگان صاحبان اراضی انجام دهد و پیشنهاداتی دراین زمینه از طرف انجمن‌محلی کوی ضرابخانه (ثبت شده طی شماره ۲۷) ارائه گردیده است لذا باتوجه بمفاد تبصره ماده قانونی بدین‌وسیله اعلام و ابلاغ میگردد چنانچه‌مالکین اراضی مورد بحث نظرات و پیشنهاداتی دارند حداکثرتامدت یکماه از تاریخ درج این آگهی پیشنهاد خودرا که متضمن مدارك‌مالکیت آنها نیز باشد باداره‌کل‌حقوقی سازمان مسکن تسلیم‌دارندتاباتوجه به‌اعتبار موجود مورد بررسی قرار گیرد . الف۱۰۷۸۳

آ-۵۱٤۹۰ ۱-۲ سازمان مسکن

ایران باستان شماره نوروزی

که شانزده صفحه و دارای مقاله های مهم جالب‌توجه ازجشنهای نوروز - مهرگان - سده و یك مقاله مهم تاریخی از صنعت و تمدن ایران باستان ۵۵۰ تا ۳۳۱ پیش از میلاد مسیح میباشد از روزنامه فروشها بخواهید .

ایران باستان

۱-۲

آگهی رسمی

برابرنامه شماره ۸۰۱۷ر۱۱-۲٤ر۱۲ر٤۵ پیوست‌صورتمجلس مجمع عمومی مورخه ۲۲ر۱۲ر٤۵ در شرکت سهامی‌کارخانجات مخمل و ابریشم کاشان تغییرات زیر حاصل شده‌است .

۱-مبلغ یکصدو پنجاه‌میلیون ریال بوسیله نشر۳۰۰۰ سهم بی‌نام ۵۰۰۰۰ ریالی بسرمایه شرکت اضافه بطوریکه کل‌سرمایه بمبلغ ٤۰۰میلیون ریال بالغ گردیده ومقرر شد که سهام‌جدید بین صاحبان سهام قبلی به نسبت هر پنج سهم سه‌سهم‌تسهیم‌شود

۲-ماده ٦اساسنامه اصلاح که سرمایه شرکت مبلغ ٤۰۰میلیون ریال است که به۸۰۰۰ سهم بی‌نام ۵۰۰۰۰ ریالی تقسیم گردیده است .

۳-ماده ۱۰سهام شرکت ممکن‌است یك سهمی وده سهمی صادر شود .

مراتب دردفتر ثبت‌شرکت های داخلی ثبت‌کاشان ثبت وبدین وسیله آگهی میشود .

رئیس اداره ثبت‌کاشان- محمود جهادی

آ-۳۵٤۹۳

آگهی مناقصه شماره ۲۷ر٤۵

شرکت‌برق‌منطقه‌ای تهران یکدستگاه کمپرسور ومتعلقات‌مربوطه مورد نیاز خودرا طبق مشخصات که ضمیمه شرایط مناقصه می باشد از طریق مناقصه داخلی تحویل انبار شرکت‌خریداری‌مینماید

داوطلبان شرکت‌در مناقصه می توانند بامراجعه باداره مناقصه و قرار دادها و پرداخت مبلغ دویست ریال بصندوق و تسلیم‌رسید آن برك شرایط و مشخصات مناقصه رادریافت وپیشنهادات‌خود رابادر نظر گرفتن کلیه شرایط تعیین شده تاآخر وقت اداری روز۲٦ر۱ر٤٦ بصندوق پیشنهادات بیندازند .

حداقل‌سپرده‌شرکت درمناقصه۵ درصد کل‌بهای کالای مورد پیشنهاد می‌باشد و شرکت برق منطقه‌ای تهران در رد یا قبول یك یا کلیه پیشنهادات مختار است . الف ۱۰۷۵۲

۱-۲ آ-۵۱٤۹٤ شرکت‌برق‌منطقه‌ای‌تهران

«آگهی مزایده»

شهرداری کرمانشاه یکدستگاه کارخانه آرد بظرفیت‌سی‌تن در۲٤ ساعت ساخت کارخانه فردریك آلمان را بابیست وهشت قفره‌لوازم مربوطه موجود درشهرداری و همچنین یکدستگاه ساختمان‌پنج‌طبقه بتونی و محل کارخانه بمساحت چهارهزارمتر که‌واقع است دربخش ٦(ده مجنون) از طریق مزایده بفروش میرساند قیمت کارخانه و ساختمان مربوطه حداقل درحدود سیزده میلیون ریال می‌باشد پیشنهاددهندگان باپرداخت مبلغ یکهزارریال‌بحساب‌شماره۱۲۱۵۳ شهرداری بایستی مشخصات کارخانه و ساختمان مذکور را از شهرداری دایره‌نان شهر اخذ نمایند پیشنهاددهندگان بایستی صدی پنج بهای پیشنهادی را تاحدود پانصد هزار ریال اسنادخزانه وبقیه وجه نقد ویاضمانت‌نامه بانکی به‌مدت سه‌ماه درپاکت لاك و مهرشده باضافه مشخصات دریافتی امضاء شده درپاکت لاك ومهر شده حداکثر تاساعت ۱۰ صبح روزیکشنبه ۲۰ر۱ر٤٦ بدفتر شهرداری تسلیم و رسید دریافت دارند وبه‌پیشنهادات فاقد تضمین بانکی ترتیب‌اثر داده نخواهد شد و هرگاه برنده مناقصه از پیشنهاد خود عدول نماید تضمین پیشنهاددهنده بنفع شهرداری ضبط خواهد شد و ضمنا به‌پیشنهادات مشروط‌و مبهم‌وپیشنهادهائی که بعد ازمدت مقرر درآگهی برسد مطلقا ترتیب اثر داده‌نخواهد شد .پیشنهادات واصله ساعت ۱۱ صبح همان روز در حضور اعضاء کمیسیون بازو قرائت میگردد و حضور پیشنهاددهندگان در کمیسیون آزاد و شهرداری دررد و یاقبول یك ویاکلیه پیشنهادات مختار است هزینه انتشار آگهی ومالیات و عوارض و حق‌الثبت و غیره بطور کلی بعهده برنده مزایده خواهدبود الف۱۰۷۸۲

آ-۵۱٤۹۲ شهردار کرمانشاه . جهانسوز

بپوش و بنوش و ببخش و بده
برای دگر روز چیزی بنه
مبادا که در دهر دیرایستی
مصیبت بود پیری و نیستی

پس از خاتمه بیانات مدیر عامل بانك آقای کمال الدین مستجاب الدعوه رشته سخن را بدست گرفت و اظهارداشت که امسال بانك تهران به هر ۸ نفر یك جایزه بحکم قرعه میدهد ودر نتیجه از۷۲٦٦۳ حساب پس‌انداز واجدشرائط که موجودی آنها تا پایان پنجم اسفند ماه جاری کمتر از ۱۰۰۰ ریال نبود تعداد ۸۰۷۵ نفر برنده جوائز ۲۵۰ ریالی ۵۰۰ ریالی ۵۰۰۰ ریالی ۵۰۰۰۰ و۱۰۰۰۰۰۰ ریالی خواهند شد . ضمنا امسال‌بانك تهران ابتکار جالبی‌نموده و به شماره های ماقبل و ما بعد جایزه ممتاز نیز دو جایزه ۵۰۰۰۰ ریالی اصابت خواهد نمود سپس گردونه خوشبختی بگردش در آمد و برندگان جوائز بشرح زیر انتخاب شدند.

آقای‌یوسف حوریزاده دارنده حساب‌پس‌انداز شماره ۵۱۲۱ شعبه تخت جمشید برنده ۱۰۰۰۰۰۰ ریال آقای‌غلامرضا جعفری دارنده حساب پس‌انداز شماره۵۱۲٦ شعبه تخت جمشید شماره ماقبل جایزه ممتاز برنده۵۰۰۰۰ ریال .

آقای امیر هوشنك زعفرانلو دارنده حساب پس‌انداز شماره ۵۱۲۸شعبه تخت جمشید شماره مابعد جایزه ممتاز برنده ۵۰۰۰۰ ریال

اسامی سایر برندگان ۵۰۰۰۰ ریالی :

آقای مقصود جودت قصابی دارنده حساب پس انداز شماره ۳۱٦۲ شعبه شاهپور تهران

خانم کنیز عاشوری دارنده حساب پس‌انداز شماره ٤۱۲ شعبه خرمشهر

آقای‌احمدتوکلی دارنده حساب پس‌اندازشماره ٤۱۰۹ شعبه اصفهان

آقای یدالله نگهبان دارنده حساب پس‌انداز شماره ۳٦٤ شعبه آبادان

خانم مینا امینی آذر دارنده حساب پس انداز شماره ٤۰۷ شعبه تبریز

خانم صغری‌قزلو دارنده‌حساب پس‌اندازشماره۳۷۳۸ شعبه چهار راه پهلوی تهران

آقای حسن قربانی دارنده حساب پس‌انداز شماره ۱۸۹۱۰ شعبه چهار راه پهلوی تهران

پس‌از پایان مراسم قرعه‌کشی به ده نفر از حضار بقید قرعه ده نیم پهلوی طلا تقدیم شد .

مقارن ساعت‌شش و سی دقیقه بعد از ظهر این‌مراسم در میان شور و استقبال تماشاچیان پایان یافت .

اسامی برندگان جوائز ۵۰۰۰ ریالی - ۵۰۰ ریالی و ۲۵۰ ریالی بعدا باطلاع عموم خواهد رسید .

یگانه لباسشوئی کاملاً اتوماتیک جهان

زانوسی

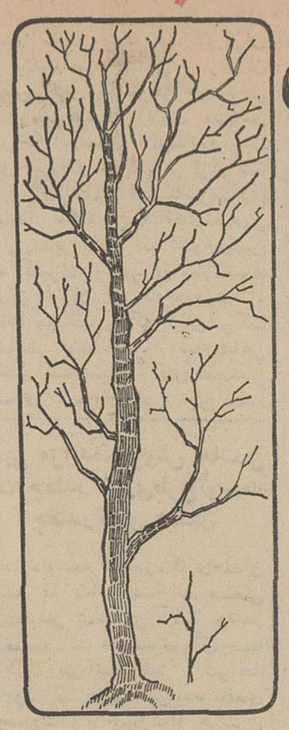

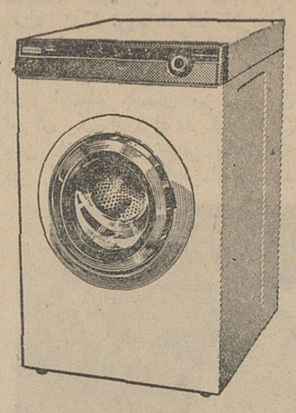

با سرویس ولوازم یدکی مجانی
باقساط ماهانه ۲۲۷ تومان

زانوسی مشکل لباسشوئی در هر آب وهوا را برای هربودجه حل کرده است

لباسشوئی زانوسی کاملا خودکار وبآسانی قابل استفاده است . مجهز بدستگاه ترموگرادوآل میباشد که با ایجاد حرارت تدریجی هر نوع چرك ولك را در درجه‌های مختلف از بین میبرد . مجهز به موازنه معلق و بدون لرزش و دارای دستگاه اطمینان برای جلوگیری از هرنوع خطراست . پمپ و صافی مخصوص برای بیرون آوردن مواد خارجی دارد . خشك‌کن منحصر بفرد آن آنچه را شسته شده تا درجه مناسب برای اطوکردن خشك میکند .

ریاست محترم بانك کشاورزی ایران

خرده مالکان وکشاورزان ازجناب‌آقای ابراهیمی ریاست بانك کشاورزی دورود و کلیه کارمندان این بانك‌که در نهایت صداقت وجدیت برای رفاه حال‌عموم در تلاش هستند قدردانی بدین وسیله تشکرات‌خودرا اعلام از اولیاء امور استدعا داریم‌دستور فرمائید آنانرا تشویق فرمایند .

باتقدیم احترام

ازطرف خرده مالکان درود ـ محمد رضا رحمتی و محمد علی رحمتی ـعلی‌زند

نوروز ۱۳۴۶

را باشیرین ترین فیلم عشقی جهان شروع کنید و با دیدن‌زیباترین زنان عالم سینما دریك اثر بی‌نظیر به پیشواز بهار بروید

ازصبح سه‌شنبه اول‌فروردین ماه فقط در

سینما ریولی

چگونه میتوان زن‌ها را دوست داشت

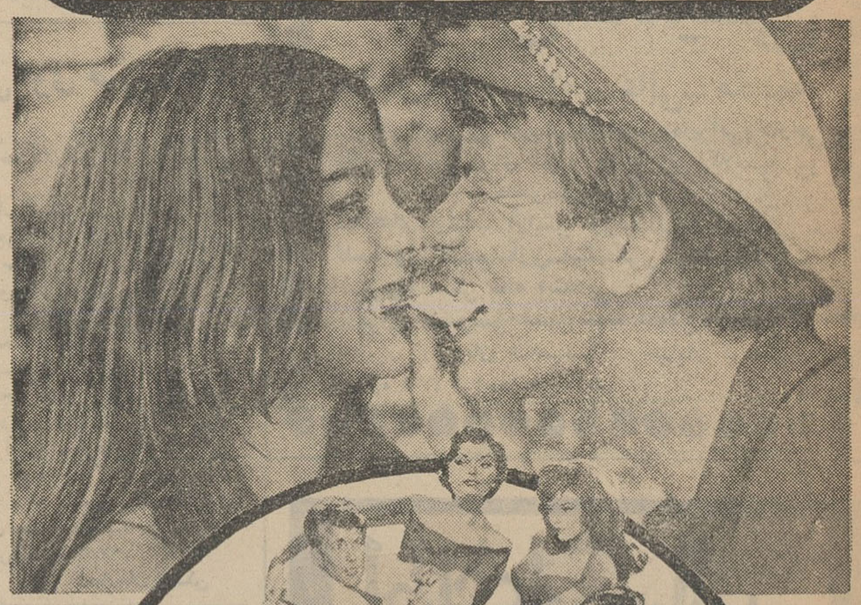

باشرکت
الزا مارتینلی **نادیا تیلر**
میشل مرسیه . آنیتا اکبرگ . ساندرا میلو
رومینا پاور و رابرت هوفمان

آگهی استخدام

شهربانی کل کشور سه نفر منشی‌اداری‌برای‌خدمت درمرکز بطور رسمی که دارای دیپلم کامل متوسطه (ریاضی ـ طبیعی ـ ادبی) باشند از طریق امتحان ومسابقه براساس حداقل شرط تحصیلی‌لازم که عبارتست داشتن گواهینامه ۳ متوسطه باگروه‌موقت شغلی ۲وبارعایت شرایط استخدام‌لایحه‌قانون جدید استخدام مینماید داوطلبان میتواند فرم ذیل‌را تکمیل نموده همراه بادوقطعه عکس ۴×۶ باپست سفارشی حداکثر تاپایان روز ۱۴ـ۱ـ۴۶باداره کارگزینی شهربانی کل ارسال دارند

نام نام‌فامیل تاریخ‌تولد محل تولد

سال فراغ از تحصیل نوع‌دیپلم معدل کل‌دیپلم

وضع نظام‌وظیفه باداشتن دیپلم داوطلب‌استخدام درگروه موقت شغلی ۲ می‌باشد

نشانی کامل‌پستی شماره‌تلفن امضاء داوطلب

الف۱۰۷۸۰ آ ـ ۵۱۴۸۰ ۱ـ۳

هواپیمائی ژاپن

پرواز شگفت‌انگیز خودرا

از روز ۱۶ اسفند ماه از تهران برای دور زدن کره زمین با پرواز های روی‌اقیانوس اطلس آغاز کرده است .

باهواپیمائی ج ـ ا ـ ال

بدورکره زمین پروازکنید

بسمت غرب روزهای شنبه و سه شنبه وبسمت شرق روزهای دوشنبه و پنجشنبه بهرسمتی‌که انتخاب نمائید ...اکثر لذت‌رااز مسافرت خود خواهید برد زیرا تجارب انحصاری شرکت هواپیمائی ژاپن‌دراختیار شماست .

JAPAN AIR LINES
the worldwide airline of Japan

شرکت هواپیمائی ژاپن ـ خیابان‌ویلاشماره ۷ره تلفن ۴۱۰۶۸

آگهی مناقصه شماره ۲۵ مورخ ۱۵ر۱۲ر۴۵

سازمان غله‌کشور حمل مقدار سه‌هزارتن‌گندم از سنندج به تهران را بمناقصه میگذارد پیشنهادات واصله تا ساعت ده صبح روزچهاردهم فروردین‌ماه ۴۶ قبول و ساعت یازده همان روزقرائت خواهدشد . طالبین برای اطلاع ازشرائط مناقصه باداره حمل‌ونقل سازمان غله‌کشور واقع درکاخ وزارت اقتصاد مراجعه فرمایند .

الف ۱۰۶۹۳

سازمان غله‌کشور

۱ـ۲ آ ـ ۵۱۲۴۰

آگهی مزایده شماره ۴۹

نیروی هوائی ۷۱ قلم وسایل فرسوده خود راکه در محوطه آمادگاه هوائی مستقر است ازطریق مزایده بفروش میرساند .

علاقمندان میتوانند بامراجعه به‌دایره تدارکات ماتریل ستاد فرماندهی‌نیرو (خیابان فرح‌آباد) و دریافت‌برك شرائط ومشخصات اقلام منظوره را بازدید و پیشنهادات خود را حداکثر تا ساعت ۹ صبح روزیکشنبه ۲۰ فروردین‌ماه ۴۶ بدفتر آجودانی ستادنیرو تحویل نمایند

پیشنهادات واصله ساعت ۱۰ صبح همانروز درحضور کمیسیون متشکله درستاد فرماندهی نیروی هوائی باز و قرائت شده ونیروی هوائی در قبول یا رد یك یاکلیه پیشنهادات مختار خواهد بود .

الف ۱۰۵۴۴ **نیروی هوائی**

۱ـ۲ آ ـ ۵۱۲۴۴

آگهی احضار

بغیر نظامی حاجی فرزند صفر شهرت حسنی ۷۵ ساله شغل گلگیرساز اهل و ساکن‌تهران‌خیابان شهباز جنب گاراژ حاج عبداله که فعلا مجهول‌المکان می‌باشد ابلاغ میگردد که باتهام اهانت به رئیس مملکت درداد‌گاه تجدید نظرشماره یك اداره دادرسی نیروهای مسلح شاهنشاهی تحت پیگردمی باشد ولازم است ظرف مدت دوماه از تاریخ انتشار این آگهی خودرا بین دادگاه معرفی نماید درصورت عدم معرفی و انقضاءمهلت مقرر دادگاه غیابا رسیدگی‌وحکم متقضی صادرخواهدنمود.الف۱۰۶۹۰

رئیس دادگاه تجدید نظر شماره یك اداره دادرسی نیرو های مسلح شاهنشاهی

۱ـ ۳ آ ـ ۵۱۲۲۴

برای پذیرائی عید
فقط
بسته مخصوص عید **مینو** است

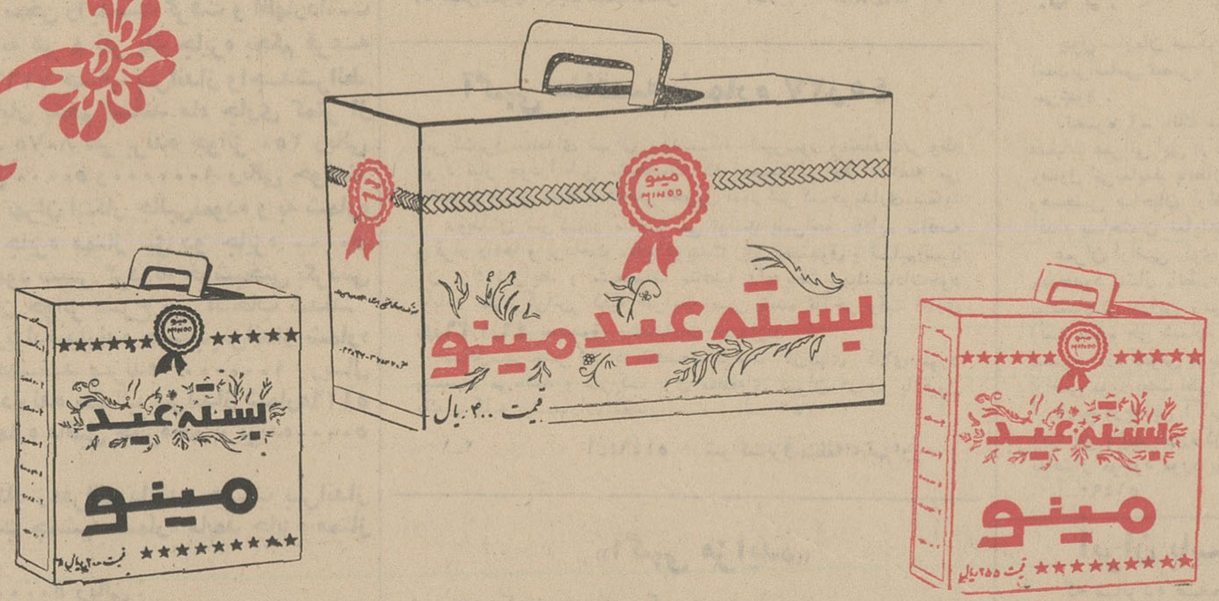

که به شما انواع کارامل ـ شکلات ـ آب نبات ـ تافی ـ بیسکویت ـ ویفر
راعرضه میکند و بدین ترتیب مشکل پذیرائی شمارا حقیقتاً حل میکند .

تبریکات عید

بدینوسیله حلول سال جدید را بعموم دوستان و آشنایان و منسوبین و همکاران گرامی شادباش گفته و البته بر اثر کسالت ممتد از شرفیابی حضور ذوات محترم معذورم خواهند داشت.
محمد رادطاهری

ایام عید همه روزه بعداز ظهرها منزل هستیم .
اشرف وصالی- دکتروصالی
آ-۳۵۴۱۹ ۱-۲

چون مریض وبستری واز دید و بازدید عید ممنوع و محروم شده‌ام لذا بدین‌وسیله خدمت موالیان عظام و همکاران گرام وخویشان و همسایگان و دوستان تبریك عرض کرده صحت و سعادت همیشگی آنها را از درگاه خداوند مسئلت دارم.
سیدعلی دانش پژوه

دراین موقع که بعلل پاره‌ای امور در خارج از میهن‌عزیز بسر میبرم‌و از فیض زیارت بستگان و دوستان گرام محروم میباشم تجدیدسال نو را که‌ازسنت های نیاکان ارجمند ماست مغتنم شمرده تجدید ارادت نموده وتبریکات خالصانه خود را حضور یکایك آنان عرضه میدارم.
امریکا- کالیفرنیا-مصطفی جلالت

جشن نوروز باستانی را به‌تمام هم میهنان وآشنایان گرامی شادباش‌میگوئیم و روز آدینه‌چهارم فروردین برای دید وبازدید آماده‌ایم.
شمیران -بهمن‌پور و شسب و بانو

تبریك ومعذرت
بدین‌وسیله نوروز باستانی را به همه‌دوستان و همکاران گرام شادباش گفته و از شرفیابی وعرض تبریك حضوری معذرت میخواهیم.
دکتر داوری و بانو

همکاران محترم . امیداست بمناسبت فرارسیدن سال‌نوتبریکات صمیمانه اعضاء هیئت مدیره رابپذیرید .اینك باآغاز سال نو که همزمان باشروع فعالیت صنفی‌این هیئت مدیره میباشد نوید و اطمینان میدهد در راه به ثمر رساندن‌مقاصد عالی صنفی مصمم‌و کوشابوده و هرگونه راهنمائی‌وارشاد از طرف همکاران محترم رابمنظور پیشرفت امور صنفی استقبال مینماید. ضمنا بدین‌وسیله روز یکشنبه مورخ۶ر۱ر۴۶ ساعت۳بعدازظهر به بعد رابرای دید وبازدید عید در محل اتحادیه تعیین و اعلام مینماید .
هیئت مدیره اتحادیه صنف‌لباسشوئی وخشك‌شوئی‌تهران‌وحومه

چون ایام نوروزرا در تهران نخواهم‌بود بدینوسیله تبریکات صمیمانه را حضور کلیه افراد فامیل‌ودوستان وآشنایان‌تقدیم‌و از درگاه باریتعالی‌توفیق همه را خواستاریم.
ابوالقاسم نجم‌آبادی
ابوالقاسم‌نجم‌آبادی -حسام‌الدین‌نجم‌آبادی

وکلای محترم دادگستری
باشگاه وکلای دادگستری ضمن عرض شادباش نوروزی‌بدین وسیله باطلاع همکاران گرامی میرساند که روز چهارشنبه دوم فروردین از ساعت ٤الی ۷ بعدازظهر مراسم دیدوبازدید عید با حضور همکاران ارجمند باتفاق بانوان در محل باشگاه برگزار می شود.
باشگاه وکلای دادگستری

غلامحسین مصاحب وخانم از دید وبازدید عید معذورند

دکتر مظفر بقائی کرمانی
امسال هم از پذیرائی در ایام عیدمعذوراست.
۱-۲ آ-۵۱۵۷۶

ضمن‌تقدیم تبریك حضور موالیان معظم چون امسال هم عید نداریم از برگزاری مراسم عید و تبادل کارت معذورم.
سیدنورالدین هندی

چون در ایام عید به زیارت مکه‌معظمه مشرف شده‌ام لذا ازدید وبازدید معذور، بدین‌وسیله تبریکات صمیمانه‌ام را حضور دوستان وسروران گرامی تقدیم میدارم.
سیدحسین بشارت

آقای اسماعیل نیاورانی روز جمعه چهارم فروردین‌ماه درنیاوران چشم‌براه‌دیدار دوستان‌است.
«دوستان‌فرهنگی»

چون در ظل عنایت ذات پروردگار ایام عید را در مسافرت بوده و از درك سعادت عرض تهنیت حضوری محروم خواهم‌بود بدین‌وسیله شادباشهای خود را بمناسبت حلول سال جدید تقدیم دوستان و سروران گرام نموده توفیق‌وسعادت همگی را از خداوند بزرك تحت توجهات شاهنشاه آریامهر خواستارم.
محمد جمالی‌آشتیانی

فرارسیدن نوروز باستانی‌را بعموم موالی وسروران عظام تبریك عرض نموده‌سلامت‌وسعادت همگی را از قادر متعال خواهانم.
سرتیپ باستی

روز چهارشنبه دوم فروردین برای‌زیارت دوستان مهیا هستم
امین مدنی
آدرس ـ اول امیرآباد خیابان‌پرفسوربراون شماره ۳۵
تلفن۴۴۲۰۹

بعلت تالمات‌روحی‌واینکه ایام عیدسعیدراناچارا خارج از تهران بسر خواهیم برد از شرفیابی وعرض تبریك حضوری یا وسیله نامه معذور بدینوسیله تبریکات صمیمانه خود را بحضور سروران گرام و دوستان ارجمند تقدیم داشته سعادت وسلامت همگان را از درگاه ایزد متعال خواستاریم.
سرهنك‌ستادعلی‌توانگریان‌وبانو

باعرض تهنیت‌نوروزی
باطلاع‌بستگان‌و دوستان محترم میرساند که‌روز پنجشنبه سوم فروردین ماه جهت‌پذیرائی از سروران گرام اختصاص داده‌شده است.
هماو موید قهرمانی

چون مسافرت‌ایام عید ما را از فیض دیدار سروران گرامی وبزرگوار محروم میدارد بدین‌وسیله بهترین تبریکات نوروز را تقدیم وازخداوند بزرك برای همگی سعادت‌وسلامت مسئلت مینماید.
نصرت‌الله طلائی‌و بانو

فرا رسیدن نوروز باستانی را به کلیه اعضاء محترم باشگاه بولینك صمیمانه تبریك عرض نموده و موفقیت همگی را درسال جدید از خداوند متعال مسئلت‌دارم.
جواد شکرائی مربی‌باشگاه

چون سال نو در مسافرت خواهم بود موفق بزیارت سروران عزیز نخواهم شد بدینوسیله تبریکات صمیمانه خود را معروض میدارم.
حسینعلی‌میرفخرائی

چون در تعطیلات عیدباستانی نوروز در طهران نخواهم‌بود لذا از دید و بازدید در ایام مزبور معذوراست.
سیدصالح شهرستانی

سنگ صبور

شاهکار صادق چوبك
منتشر شد

سازمان انتشارات جاویدان علمی
خیابان شاه‌آباد شماره ۲۷۶ تلفن ۳۶۰۳۳
بازار بین‌الحرمین شماره ۸۱ تلفن ۲۱۵۸۶

انتشارات جاویدان علمی

سازمان کتاب جیبی
فرا رسیدن سال نو را به عموم هم میهنان گرامی خصوصاعلاقمندان بانتشارات این سازمان تبریك و تهنیت عرض نموده وموفقیت همگی را آرزو مینماید .
۱-۲ آ-۵۱۲۸۶

مهر خانواده
باسبکی نوین و ابتکاری آموزنده و افروزنده برای اعضای خانواده ها
پدران ومادران ،دختران و پسران» خواهران و برادران شماره‌ویژه‌نوروز منتشر شد.
۱-۲ آ-۵۱۵۹۴

آدرس شرکت تکنیك با مسئولیت محدود
جهت اطلاع عموم اشخاص و کسانیکه احیانا با این شرکت‌درتماس‌میباشند و رفع‌هرگونه ابهام باطلاع‌میرساند: نشانی شرکت تکنیك با مسئولیت محدود از تاریخ ۲۲ر۵ر۴۱ بطوریکه قبلا نیز اعلام گردیده .
خیابان خواجه نصیر طوسی شماره ۳۲۶ میباشد.
آ-۳۵۵۹۳

تاریخ بختیاری
قسمت اول آن با قیمت مناسب در دسترس طالبین قرار گرفت در مرکز بدفتر مجله ماهیانه وحید وکتابخانه ابن‌سینا و در اصفهان بدفتر روزنامه سپنتا و کتابفروشیها و در اهواز و آبادان به کتابخانه های معتبر مراجعه شود.
سرهنك اوژن بختیاری
۱-۲ آ-۳۵۴۹۷

بهترین وهیجان انگیزترین سرگرمی شب‌عیدمنتشر شد

سرهنگ آبل
نوشته جیمزادنووان (معاون‌سابق‌سیا)
ماجرا از ترجمه‌فرامرزبرزگر
پاورقی مشهور تهران‌مصور با بزرگترین بزرگترین جاسوس جهان
۳۰۰ صفحه ۳۰ ریال

عشق پروین
یا
زندگی یک آموزگار
نوشته
علی اکبر مهران
منتشر شد ـمحل فروش انتشارات نیل - چهارراه مخبرالدوله
۱-۳ آ-۳۵۳۹۳

زندگانی میرزاتقیخان امیرکبیر
چاپ چهارم
تالیف و نگارش آقای حسین مکی
در ٤۵۸ صفحه بقطع وزیری با کاغذاعلا وجلد سلفون منتشر شد و بهترین هدیه عیدی برای دوستان و نزدیکان این‌کتاب است که مشحون از اسناد سیاسی مهم میباشد : نبوغ خارق‌العاده مردی‌بنمام‌معنا نابغه‌که با پشتکار وهمتی عجیب‌برای عظمت ایران ومبارزه بانفوذ بیگانگان دامن توانای‌خودرابکمرزده وشب وروزخواب وآسایش را برخود حرام کرده است‌بخوبی بخوانندگان ارجمند مدلل میسازد .
قیمت۲۵۰ریال‌مرکزفروش: سازمان چاپ وانتشارات محمدعلی‌علمی
وتمام کتابفروشان مهم کشور ۱-۲ آ-۵۱۳٤۰

آگهی افزایش سرمایه بانك رفاه کارگران
طبق نامه شماره ۷۳۵ر۵ر۶۰۱۷ـ۲۳ر۱۲ر۴۵ بانك رفاه کارگران وبرابر مصوبات مجمع عمومی فوق‌العاده مورخه ۹ر۸ر٤٤ و اصلاح ماده هشت اساسنامه‌سرمایه‌شرکت سهامی بانك رفاه کارگران از مبلغ چهارصدمیلیون ریال بمبلغ یکهزار میلیون ریال‌منقسم بده هزار سهم یکصد هزار ریالی بانام که‌پنجاه درصدآن نقدا پرداخت‌شده و بقیه آن تعهد گردیده افزایش یافته‌است .
مبلغ یکصدمیلیون ریال بابت بقیه صدی پنجاه‌پرداختی بموجب فیش مورخه ۲۳ر۱۲ر۴۵ دربانك مرکزی تودیع شده‌است‌مراتب جهت اطلاع‌عموم‌آگهی میشود .
رئیس‌اداره‌ثبت شرکتهاومالکیت صنعتی .مهدی نراقی
آ-۵۱۵۵٤

مجله‌مهر
شماره ویژه نوروز
با مطالب عرفانی «تاریخی، فلسفی، ادبی» بقلم دانشمندان بنام منتشر شد .
از این‌پس اول هر ماه‌مرتبا انتشار میابد .
۱-۲ آ-۵۱۵۹۶

آگهی استخدام
نیروی دریائی شاهنشاهی بمنظور تکمیل کادر درجه‌داری خود تعدادی داوطلب‌واجدشرایط‌جهت‌طی آموزشگاه های تخصصی مورد نیاز استخدام‌می‌نماید .
داوطلبین میتوانند با دردست‌داشتن مدارك تحصیلی خود همه روزه برکن یکم ستاد نیروی دریائی شاهنشاهی واقع درخیابان پهلوی دوراهی یوسف‌آباد مراجعه نمایند .
۱- تابعیت ایران .
۲-داشتن‌صحت مزاج وتناسب‌اندام برابر گواهی بهداری نیروی دریائی شاهنشاهی (قد حداقل ۱۶۵سانتیمتر)
۳- گواهی حسن پیشینه .
٤- سن کمتر از ۱۸ سال و بیشتر از ۲٤ سال نباشد (دارندگان برك خاتمه خدمت زیر پرچم مقدم خواهند بود)
۵- دارا بودن گواهینامه سوم متوسطه و ۱ کارنامه قبولی سوم دبیرستان های‌حرفه‌ای .
۶- متدین بیکی از ادیان رسمی (مسلمان -مسیحی-کلیمی -زردشتی).
۷-سپردن تعهد خدمت در مناطق مختلف نیروی دریائی برای مدتی که از طرف‌نیروی دریائی شاهنشاهی‌برابر مقررات مصوبه تعیین میگردد .
۸- معرفی ضامن معتبر
نیروی دریائی شاهنشاهی
۱-۳ آ-۵۱۰۹٤

مؤسسه چاپ و انتشارات امیرکبیر
مؤسسه چاپ و انتشارات امیرکبیر

ضمن آرزوی موفقیت و شادکامی برای هم میهنان عزیز باطلاع میرساندکه فروشگاههای این موسسه درتمام روزهای عید از ساعت ۸ صبح تا۸ شب مفتوح خواهد بود .

هرگونه اطلاعی را درمورد کتاب می توانید از تلفن های شعب زیربخواهید

فروشگاه شماره ۱ـ خیابان ناصر خسرو ـ شماره ۱۳۰	تلفن ۵۲۹۷۰
فروشگاه شماره ۲ـ خیابان شاه آباد ـ شماره ۲۷۲	تلفن ۳۶۹۳۵
فروشگاه شماره ۳ـ ابتدای خیابان فردوسی مقابل شهرداری	تلفن ۳۵۰۲۲
فروشگاه شماره ٤ـ ابتدای خیابان‌نادری	تلفن ٤۹۳۶۳
فروشگاه شماره ۵ـ مقابل‌دانشگاه‌تهران ـ شماره ۲۲۰	تلفن ٤۰۷۵۷
فروشگاه شماره ۶ـ کتابفروشی ایران خیابان سعدی شمالی شماره ۳۵٤	تلفن ۳۰۲۹۵۳

ضمنا اداره مرکزی و سازمان شهرستانها در تمام روزهای تعطیل برای ارسال کتابهای مورد نیاز نمایندگان شهرستانی آماده است .

سنا بستیرین هدیه نوروزی کتاب است وجای فروش بهترین کتابها کتابخانه ابن سینا - تهران

چاپ ششم دیوان
سان الغیب حافظ شیرازی بتصحیح آقای پژمان بختیاری منتشر شد
جمیع سخن شناسانی که چاپهای متعدد دیوان خواجه را دیده اند تصدیق میکنند که چاپهای پنجگانه این مرد محجوب دانشمند بصورتی تنقیح و با چنان ذوقی ترتیب یافته است که هیچ کس نمیتواند چیزی برجمال آن بیفزاید و تا نسخه خطی تازه‌تری بدست نیاید بهتر از این متصور نیست و فروش چند هزار مجلد چاپهای ۱۳٤۳ تا ۱۳٤۵ خودگواهی روشن‌برای این مدعاست دریغ که حجب مفرط و فروتنی نابجای آقای پژمان حتی اجازه تکرار آگهی را برناشر محدود ساخته بود ولی اکنون می‌بینیم که نبایستی تا این درجه تابع سلیقه ایشان باشیم گواینکه
مشك آنست که خود ببوید
بهاء ۲۰۰ ریال

میدان مخبرالدوله کتابخانه ابن سینا تلفن : ۳۶۵۶۲

حل المسائل مکانیك
چاپ دوم
تالیف آقایان :
محمدرضا رادمنش ـ محمود عرب اف ـ مسیح مسعودی
شامل ترجمه مسائل از کتب انگلیسی، امریکائی وفرانسوی ومسائل مشکل کتابهای درسی برای دانش آموزان ششم ریاضی وطبیعی وکنکور دانشگاه
منتشر شد
موسسه انتشارات امیرکبیر

عیدی عیدی عیدی
چه چیز بهتر ازکتاب میتوانید بفرزندان یا دوستان خود عیدی بدهید ۱ـ مجموعه‌کتاب ده جلد معلوماتی ۲ـ مجموعه کتاب بیست جلد تحقیقاتی تسهیلات در پرداخت ـ اقساطی بدون پیش قسط این فرصت تا آخر اسفند ٤۵ میباشد .
آموزشگاه زبانهای دنیا
بدارندگان کوپن مخصوص این روزنامه برای آموزش کلیه زبانهای دنیا تخفیف مخصوص میدهد . آدرس ـ خیابان فردوسی مقابل صندوق پس‌انداز ملی‌ساختمان آفتاب شرق طبقه دهم .

چاپ سوم کتاب
جهانی که من میشناسم
اثر فیلسوف بزرك معاصر
برتراندراسل
ترجمه روح‌الله عباسی منتشر گردید
موسسه انتشارات امیرکبیر

قانون بهبود و پرورش معلولین

باکانون بهبود و پرورش معلولین که‌بخاطر رفاه‌معلولین ایران بوجود آمده است همکاری کنید .
شماره حساب‌جاری صندوق مرکزی بانکملی‌ایران۷۲۳۵۹
شماره حساب جاری صندوق تعاون معلولین شعبه بهار بانك بازرگانی ۱۸۰۷
نشانی کانون- خیابان‌ژاله

شماره مخصوص
اطلاعات دختران و پسران
فردا منتشر میشود

آگهی مناقصه خرید قوطی پلاستیکی

موسسه واکسن و سرم‌سازی رازی حصارك‌واقع در ۵۰ کیلو متری جاده تهران قزوین هشتاد هزار عدد قوطی پلاستیکی بظرفیت ۵۰عدد قرص تبی رازی یك گرمی طبق نمونه موجود را ازطریق مناقصه طبق آئین‌نامه معاملات دولتی خریداری مینماید .

داوطلبین شرکت درمناقصه می‌توانند برك شرایط معامله و نمونه قوطی پلاستیکی رااز دبیرخانه موسسه در حصارك و یااز دفتر مرکزی موسسه‌رازی واقع در وزارت کشاورزی خیابان بلوار دریافت و پیشنهادهای‌خودراتاساعت ده صبح روز یکشنبه بیستم فروردین‌ماه۱۳۴۶ بدبیرخانه موسسه در حصارك تسلیم‌و رسید دریافت دارند .پیشنهاد های رسیده درهمان ساعت بازو قرائت خواهدشد . حضور پیشنهاد دهندگان در جلسه مناقصه آزاد است به پیشنهاد های مشروط و مبهم و فاقد سپرده و همچنین به پیشنهاد هائی که بعد از موعد مقرر برسد ترتیب اثر داده‌نخواهد شد . الف ۱۰۶۴۹ موسسه‌رازی

۱-۲ آ-۵۱۲۴۸

بررسی درعلوم

(شماره دوم)

زیر نظر دکتر محسن هشترودی منتشر شد

مرکز فروش - کتابفروشی دهخدارو بروی‌دانشگاه‌تهران تلفن ۶۰۱۸۵

۱-۲ آ-۳۵۵۷

سکلات های مینو با انواع سکلاتهای خارجی برابری میکند ولی جنس آن تازه‌تر و قیمت آن مناسبتر است

سکلاتهای مینو بابسته بندیهای زیبا زینت میزپذیرائی

سکلاتهای مینو درانواع ناپولیتن رجیمه کوچك و بزرگ ،

تابلت - مروارید - پیشی

MINOO مینو

کرولس

رنگ ضد زنگ

کرولس معرف پیشرفت صنعت

کرولس تنها رنگ ضدزنگ غیرسمی

کرولس ازادامه زنگ زدگی جلوگیری خواهدکرد

کرولس خواص خودراپس ازپاک شدن همچنان حفظ خواهدکرد .

CORROLESS

RUST STABILISOR

هم اکنون کرولس دربیش از ۳۰ کشور اروپائی آمریکائی افریقائی واستراليائی ساخته میشود ومتجاوز از ۹۰ کشور در دنیا آن را مصرف میکنند .

پخش درایران : توسط شرکت رنگ سازی ایران

خیابان تخت جمشید ، چهارراه پورولت شماره ۲۸۲ تلفن ۷۰۹۳-۷۵۴۸۶۳

اطلاعیه

قابل توجه آقایان خواربارفروشان تهران و دماوند ، فیروزکوه ، شمیرانات ، شهر ری و کرج

دراجرای منویات مبارك شاهنشاه آریامهر وبه‌پیروی ازسیاست اقتصاد تعاونی دولت وباکمك‌های بانك اعتبارات تعاونی توزیع شرکت‌تعاونی تهیه و توزیع‌خواربار تهران وحومه موفق گردیده است کلیه اجناس خواربارراجهت توزیع میان افرادشرکت آماده وبزودی درانواع مختلف بسته‌بندی وباقیمت ثابت دراختیار مصرف کنندگان قرار دهد .

هم‌اکنون انواع زیر :

چای بسته‌بندی شرکت تعاونی خواربار داخله-خارجه -مخلوط بامارك‌تاج‌نشان وکاپ‌نشان دربسته‌های یکصدگرمی چای‌سازمان چای وزارت دارائی بطور انحصار بسته‌بندی وباقیمت‌ثابت-تن‌و ساردین‌محصول شیلات جنوب بسته‌بندی‌باقیمت‌ثابت‌پنیر بلغارستان دربسته‌بندی باقیمت ثابت و مارك شرکت آماده توزیع و تحویل میباشد . بنابراین بدینوسیله به‌کلیه آقایان خواربارفروشان تهران ، فیروزکوه ، دماوند ، شمیرانات ، کرج ،شهرری اعلام میگردد که جهت تعیین میزان مصرف و ترتیب انجام معامله‌بدفتر شرکت تعاونی تهیه وتوزیع خواربار تهران وحومه واقع درخیابان سیروس برای نام‌نویسی مراجعه فرمایند .

قیمت اجناس شرکت برای مصرف‌کننده ثابت و فروشندگان نباید به‌هیچوجه اضافه برآن دریافت دارند .

مدیر عامل شرکت تعاونی تهیه وتوزیع خواربار تهران‌وحومه

حاج‌حسین-زارع ۵۱۲۹۶ ۱-۳

لغت نامه دهخدا

شماره های ۱۲۲ و ۱۲۴ و ۱۲۵ و ۱۲۶ لغت نامه منتشر شد و شماره های ۱۲۳ و ۱۲۷ و ۱۲۸ تحت صحافی است .

۱-۳ آ-۵۱۴۷۸

از ۲ فروردین ۴۶

در تالار ۲۵ شهریور

علی نصیریان
عزت‌الله انتظامی
فرزانه تائیدی
اسماعیل داورفر
غلامعلی‌نبی‌پور
خسرو شجاع‌زاده
اسماعیل محرابی
محمود رئوفی
هرمز سیرتی
فیروز بهجت‌محمدی
حسن زندی
حسین حسینی
هرمز هدایت
ناهید امیریان

در

شاه‌عباس ومرد پاره‌دوز

داستانی از زندگی یك انسان در تب و تاب زندگی پرجنجال و هیاهوی امروزدر قالب یك نمایش کمدی

نوشته پرویز صیاد -بکارگردانی عزت‌الله انتظامی

تالار ۲۵ شهریور - تلفن رزرو۲۵۴۴۴

هدیه نوروز ۱۳۴۶ پارس فیلم

ازصبح سه‌شنبه اول فروردین

درسینماهای پاسیفیک-اونیورسال-

ایران-کیهان- نپتون-تهران-ژاله-مونت کارلو-ناتالی-شرق

وبرنامه افتتاحیه سینمای جدیدالتاسیس پاسارگاد

اصفهان (سینما چهارباغ) - اهواز (سینمادنیا) - تبریز (آسیا- دیانا) - مشهد (متروپل- کریستال) رشت (سهیلا)

اطلاعات

راهنمای نیازمندیهای شما

تلفن: ۳۱۵۳۳۰

خرید اثاثیه

فقط یکبار تلفنا امتحان کنید
بازرگانی فردوست تلفن ۷۵۷۶۸۵ کلیه فرشهای کهنه و نوشما راتحت نظر کارشناسان مجرب جهت صادرات باروپا وامریکا بیش از سایرین خریداری مینماید و طی چند سال گذشته موسسه ما صداقت ودرستی و انصاف خودرا به هزاران خانواده که بما مراجعه نمودند ثابت کرده است.

فرش کیهان تلفن ۷۶۳۷۷۶
انواع قالی و قالیچه کهنه و نو
مخصوصا قالی های سنگین قیمت را خریداریم بهتر است برای معاملات هرنوع فرش باسازمان فرش کیهان تماس بگیرید چون مشاورین ما مجانا در اختیار شما خواهند بود .

فروشگاه فرش پیروز
تلفن ۶۸۱۳۸
فروشنده انواع فرشهای کاشان و کرمان و تبریز و غیره از قیمت بازار صدی بیست کمتر در ضمن فرشهای نو و کهنه شما را بقیمت عادلانه نقدا خریدار است خیابان شاه چهار راه پیروز .

توجه ـ توجه ـ توجه
فروشگاه فرش گلشن
تلفنهای ۶۲۱۴۱۵ و ۶۲۱۴۲۱
همیشه آماده خرید فرشهای کهنه ونو شماجهت صدور باروپا و امریکا میباشد خیابان پهلوی مقابل تخت طاوس جنب بانك ملی

فروشگاه کالای مرکزی
بهتر میخرد تلفن ۶۵۰۵۷
همه‌نوع، یخچال ، تلویزیون ، اجاق‌گاز ، قالی‌و قالیچه. رادیوگرام، ضبط صوت‌شمارا نقدادر محل‌خریدار است خیابان شاه چهارراه گلشن .

فروشگاه ونمایشگاه آسیا
تلفن ۶۱۲۸۴۲
یخچال ، تلویزیون ، اجاق گاز و فرش عادلانه خریداریم شاه چهارراه پیروز.

فروشگاه‌شریفی تلفن ۳۶۸۰۳
جدیدترین موسسه ایست
که در امر خرید و فروش کلیه لوازم خانگی از قبیل فرش، یخچال‌و یخچال نفتی و تلویزیون شما را عادلانه خریداراست‌سه‌راه امین‌حضور

فروشگاه معینی
علاوه بر خرید و تعویض فرش‌کهنه انواع فرش کاشان را با صدی‌بیست ارزانتر از همه جا دراختیارمشتریان محترم می گذارد . بوعلی جنب‌بانك سپه شماره ۳۷ تلفن ۲۸۹۶۴

فروشگاه نیك تلفن ۷۵۷۵۴۶
منصف‌ترین خریدار کالای دست‌دوم از قبیل قالی و قالیچه کهنه و نو . یخچال . تلویزیون . ضبط‌صوت رادیو گرام و سایر لوازم منزل .

فروشگاه ایران‌تلفن ۶۱۲۷۲۳
بهترین خریدار نقدی هرنوع یخچال کولر ـ تلویزیون ـ اجاق گاز ـقالی و قالیچه و غیره خیابان شاه چهار راه پیروز

فروشگاه کالای زندگی
یخچالهای نفتی و برقی و تلویزیون، رادیو گرام قالی و قالیچه نوو کهنه واجناس خرد وریز شمارا در محل عادلانه خریداریم تلفن ۵۴۷۸۴

فروشگاه ماه تلفن ۳۳۶۷۵
هرنوع یخچال نفتی‌و برقی وتلویزیون وفرشهای کهنه و نوشما را بیشتر ازدیگران‌خریداریم سه‌راه‌امین‌حضور.

قالیهای کهنه
نقدا خریداری و یا بانو معاوضه می شود بقیه آن به اقساط خیابان خیام پائین گلوبندك شماره ۵۱۲ احمدیان تلفن ۲۵۳۹۳

درشمیرانات سمساری‌جعفری
بهترین خریدار هر نوع فرش و اشیاء دست دوم منزل تلفن ۸۳۱۲۱

فروشگاه آرمان‌تلفن ۶۹۶۲۳
بهترین خریدار یخچال، تلویزیون، فرش ،چراغ گاز شاه چهارراه پیروز

فروشگاه سعید ـ سرچشمه
تلفن‌های ۵۸۱۶۱۸ و ۳۸۶۶۷ خریدار اثاث خانگی و فرشهای سنگین قیمت

قالی وقالیچه
فروشگاه شابان‌تلفن ۶۱۳۴۸۱ بهترین خریدار هرنوع قالی و لوازم منزل

تلفن ۲۹۶۷۴
خریدار فرشهای کهنه شما

خرید اثاثیه

بعلت مسافرت فوری
یك خانواده خارجی تعدادی لباس به فروش میرسد لطفا به تلفن ۶۲۸۷۶۲ مراجعه شود .

آنتن تلویزیون

فروشگاه موج ۴۵۰۱۶
مرکز پخش و نصب آنتن‌های تمام کانال‌فرانسوی انترناشنال جهت‌تمام فرستنده‌ها دونله بافیلتر و ۵سال ضمانت ۱۲۰تومان قوام‌السلطنه‌باساز بوبهار.

نمایشگاههای مبل

اگر سلیقه عالی دارید
اگر بمبلمان و دکوراسیون منازل‌و محل‌کارخوداهمیت میدهید:ازسالنهای **نمایشگاه مبل الگان**
دیدن فرمائید نام الگان با زیبائی وظرافت همراه است نمایشگاه شماره ۲ـ جاده پهلوی روبروی‌تخت طاوس‌ـ تلفن ۶۲۶۹۲۶ نمایشگاه شماره ۱ـ خیابان منوچهری چهارراه کنت ـ تلفن ۴۴۷۹۴ .
۱ـ۴ آ ـ۴۵۵

فروشگاه و نمایشگاه مبل حبیبی

خیابان شاهپور جب بانك ملی‌انواع مبل را روزی ۳۰ ریال . تلفن ۵۸۱۶۹۹

پیراهن مبل ۵۳۵۰۰
تعویض پارچه مبل ۵۳۵۰۰ پرده دوزی مبل خیام ۵۳۵۰۰
۱ـ۲۶ آ ـ۵۷۸

فروش فوق العاده

راهی که برفتنش مبارزد مبل های پیکاسو برای هرنوع سلیقه و هرنوع بودجه از نمایشگاه پیکاسو دیدن کنید . تلفن ۸۱۵۳۸

پرده دوزی‌ارجمند ۳۷۳۷۰
۱ـ۲۶ آ ـ۴۴۴

شستشوی مبل وفرش

شستشوی مبل و فرش
کلین سرویس مهر
جهت شستشوی مبل و فرش و تشکهای ماشین در جای خود فقط به کلین سرویس اولین مبتکر که‌بامواد مجاز آزمایش شده‌ودستگاه های‌برقی تمیز مینماید اطمینان داشته باشید تلفن ۹۵۲۵۴۶

شستشوی‌مبل وفرش نوین
نوین سرویس تلفن ۶۲۵۸۶۳ با داشتن سابقه کار مبل های شما را بانضمام فرش تشك های ماشین با دستگاه برقی در مکان شما تمیز می کند .

شستشوی مبل وفرش ادیب
مبلهای شما را بانضمام تشکهای ماشین با مواد مجاز خارجی بوسیله دستگاه های برقی بدون شکافتن در جای خود تمیز مینماید تلفن ۹۱۵۶۵ و ۹۵۲۴۵۴

کارخانجات معظم‌خشك‌شوئی
(آب‌شوئی) تاول‌ماسترایران‌نمایندگی ذوراکلین سرویس بین‌المللی امریکا شستشوی مبلمان و فرش- صندلی و سقف اتومبیل بوسیله دستگاه های اتوماتیك و مواد مجاز خارجی درمحل تلفن ۷۵۸۳۹۵ ـ ۷۵۸۳۹۶ ـ ۷۳۶۸۰۳

کارخانه قالیشوئی ابر
مجهزترین کارخانه قالیشوئی درایران زیرنظر متخصصین مجرب ۵۴۴۸۳

خشکشوئی مبل ابتکار جدید
سرجای خود باصدی ۳۵ تخفیف تمیز میکند تلفن ۹۵۱۹۹۱

شرکت مهندسین تلویزیون
باکار مزد کم سرویس سیار تعمیرهمه نوع تلویزیون تلفن ۶۱۱۲۳۴
۱ـ۲۶ آ ـ۵۸۸

فروش اتومبیل

انواع جیپ لندرور ۴۷۰۷۵
۱ـ۲۶ آ ـ۴۸۳

انواع فولکس‌واگنهای نو را ازشرکت سهامی عباد
خیابان امیر کبیر خیابان ملت تلفن های ۳۰۴۱۸۱ و ۳۰۴۴۷۲ خریداری نمائید .

نگار فیات ساخت آلمان
شرکت‌آرتورموتور
خیابان ری
میدانشاه تلفن های ۳۹۵۴۸و۳۸۳۸۱

در بازار اتومبیل ۹۴۰
خریدو فروش و معاوضه اتومبیل به قیمت‌روز عادلانه‌انجام میشودسر چشمه مقابل مسجد محمودیه تلفن ۳۱۳۳۷

بورس اتومبیل فرح خرید وفروش همه رقم اتومبیل تلفن ۷۷۰۹۶۵
۱ـ۲۰ آ ـ۴۴۴

مرکز خرید وفروش انواع
واقسام اتومبیل ها شرکت ساعتچی خیابان سعدی تلفن های ۳۸۰۳۵ و ۳۹۳۴۲
۱ـ۱۲ آ ـ۴۱۸

شورلت ۶۶ ایمپالا
سفید توقرمز سفارش مخصوصی تلفن ۷۶۵۶۲۰
۱ـ۳ آ ـ۵۲۰

یکدستگاه کامیون کمپرسی
مدل ۶۰ کاملا مرتب حدود ماهیانه شصت هزار ریال در کنترات سازمان آب تهران می‌باشد بفروش میرسد به تلفن ۴۶۸۳۶ خانه خیام مراجعه‌فرمایند
۱ـ۵ آ ـ۵۱۷۴۸

یکدستگاه اتومبیل فولکس
واگن ۱۵۰۰ مدل ۶۴ کاملا مرتب بعلت مسافرت خارج بفروش میرسد تلفن ۴۶۸۳۶ خانه خیام مراجعه شود .

فروش اتومبیل
ماشین مرسدس بنز ۱۹۰ مدل۶۳ بنزینی فوق‌العاده‌تمیزو متعلق‌به‌پزشك فروخته میشود تلفن ۴۳۱۲۳
۱ـ۵ آ ـ۵۱۷۵۰

اوپل مدل آخر ۶۴
اپل دولوکس چهار در ترانزیت با رادیو شیری‌رنك بدون واسطه بفروش میرسد تلفن ۶۹۰۲۳

بنز ۲۲۰ مدل ۶۰
تمیز بعلت مسافرت بفروش میرسد ۷۶۴۱۳۶

کرایه

کامیون بار
بارکش شهر وحومه
مبتکر بیمه اثاثیه
تلفن ۶۱۱۱۱۱ ۴۱۱۱۱

باربری درخشان
واقع در اول جاده مشهد تلفن ۵۴۷۰۰ کلیه کالا های تجارتی شما را بکلیه نقاط کشور باسریعترین وسیله حمل مینماید .
۱ـ۴ آ ـ۴۷۲

ایران تاکسی
آخرین سیستم اتومبیل های سواری، جیپ لندرور و استیشن‌واگن را در اختیار شما می‌گذارد .
خیابان قیشر آباد نرسیده به‌چهل متری شماره ۲۶۷ تلفن ۶۲۴۵۶۲ و ۶۲۷۶۷۶

ثلاث بار
پیشرو موسسات بارکشی در شهر وحومه
بیمه اثاثیه منزل
تلفن :
۵۵۵۵۵

مستغلات

بازرگانی امینی ۷۹۰۰۹۰معاملات‌زمین وخانه نقد و اقساط و پول نارمك

بازرگانی شهرزاد
مرکز خرید و فروش زمین و ویلا ـ فرمانیه جنب کلانتری ۲ تلفن۸۸۱۷۰۹
۱ـ۲۵ آ ـ۵۷۷

اراضی عباس آباد
قطعات ۳۰۰ متری نقد یا معاوضه فوری خریداریم تلفن ۷۷۰۹۶۵
۱ـ۱۵ آ ـ۴۴۶

زمینهای عباس‌آباد رانقدا
خریداریم خیابان پهلوی‌بالای پمپ بنزین بازرگانی جلالی تلفن های ۶۲۶۴۱۱ - ۶۲۴۱۹۳

زمین‌های ونك
را نقدا خریداریم خیابان پهلوی بازرگانی جلالی ۶۲۶۴۱۱- ۶۲۴۱۹۳

خریدوفروش املاك ۴۵۰۵۷

اراضی عباس‌آباد
فوری نقدا خریداریم سازمان‌بختیاری تلفن های ۷۷۱۳۸۸ و ۷۷۰۹۶۵

دفتر براتی شمیران
خیابان پهلوی باغ فردوس ۸۵۲۵۷۵
۱ـ۲۶ آ ـ۴۴۵

خرید و فروش اراضی
عباس آباد بازرگانی اندیشه۷۶۱۷۴۷

زمینهای دروس مبارك آباد
حسین‌آباد.فرمانیه خریداریم۷۷۰۳۲۳
۱ـ۴ آ ـ۴۷۹

اراضی دروس مبارك‌آباد
را خریداریم دفتر کوشش‌فر۷۷۱۳۶۴
۱ـ۴ آ ـ۴۷۶

اراضی . دروس .چاله هرز
داودیه . مبارك‌آباد را فروشنده و خریداریم درستکار یزدی تلفن ۷۷۳۰۶۱

بنفع شماست برای خرید
وفروش خانه و زمین در شمیران‌به بنگاه رستگار تلفن ۸۵۱۶۴۱ مراجعه فرمائید .
۱ـ۱۰ آ ـ۴۷۵

برای فروش اراضی
یوسف آباد لطفا به بنگاه هادیان تلفن ۶۲۹۴۲۳ مراجعه نمایند .
۱ـ۴ آ ـ۴۷۴

اراضی مبارك‌آباد را
باقیمت مناسب فروشنده‌ایم بنگاه راشدی تلفن ۷۷۱۳۶۷
۱ـ۶ آ ـ۳۵۲

بفروش میرسد

اوکازیون خانه فروشی‌فوری
خیابان حقوقی ۱۶۰ متر با تلفن‌و هشت اطاق ۳۹۷۸۴ بنگاه کوشان
۱ـ۳ آ ـ۵۱۰۰۰

سه راه ورامین
جنب بنگاه توکلی
زمین به قطعات کوچك و بزرك به فروش میرسد طالبین به تلفن۵۹۹۹۱ مراجعه نمائید .
۱ـ۴ آ ـ۴۷۷

یکباب مغازه خرازی
خوش سابقه در بهترین محل‌شهباز بفروش میرسد تلفن ۵۷۰۵۳

اجاره داده میشود

منزل اجاره موجود ۴۵۰۵۷

خانه اجاره‌ای
خانه‌ای باتمام وسایل به اجاره‌واگذار میشود به تلفن۷۷۰۲۸۷مراجعه‌فرمائید

یك آپارتمان ۴ طبقه
باشوفاژ و یکرشته تلفن اجاره داده میشود تلفن ۷۵۱۵۱
۱ـ۷ آ ـ۵۴۱

واگذار می شود

اوتازیون ـ اوتازیون
کافه رستورانی درجه لوکس‌دربهترین نقطه تهران واگذار میشود تلفن ۷۴۱۴۸
۱ـ۴ آ ـ۵۸۴

اجاره می شود

برای اجاره‌منازلتان بخارجیان
باتلفن ۶۰۰۰۰ تماس بگیرید

ساختمان

متر مربع ۴۵ تومان
فرش ماشینی زیباترین پوشش برای کف اطاق های ساختمان شما نشانی لاله‌زار نو چهارراه مهنا ساختمان‌البرز پلاك ۱ تلفن های ۳۳۳۰۳و ۹۳۶۱۳

رفع گرفتگی هرنوع لوله‌ساختمانی
باد ستگاه تراکم هوا تلفن ۷۸۷۲۷

از صد تومان تا صدهزار تومان
باقساط ده ماهه
نقاشی جانفدا تلفن ۷۸۱۹۷۷
۱ـ۳۰ آ ـ۳۲۰

رفع گرفتگی لوله ساختمان
در ۲ دقیقه سازمان تراکم تلفن ۸۸۱۶۸۱

هرگونه نقشه ساختمانی
باشرایط مناسب توسط مهندس ارشیتکت دفتر فنی جرز تلفن۷۶۰۳۴۸

قبوض اصلاحات ارضی

قبوض اصلاحات ارضی
بیواسطه خریدار پاکپور ۲۲۷۲۹ و ۶۲۷۶۹۷

قبوض اصلاحات ارضی
سه‌راه شاه پاساژ رویال دخانچی ـ تلفن‌های ۴۴۵۱۸و ۴۹۵۷۱

معاملات پول

پول شرطی موجود است به‌تلفن های ۳۶۸۸۵و ۳۹۰۶۷ مراجعه فرمائید

پول‌شرطی نیازمندیم ۶۲۸۰۹۰

پول در مقابل مبیع ارزنده
صدی ۱۲ موجود است بنگاه‌سلامت تلفن ۶۵۲۶۵ - ۶۹۵۲۳ .

معاملات تلفن

وام درمقابل تلفن ۵۱۹۶۱

پول تومانی دو شاهی ۶۲۸۰۹۰

سازمانهای فرهنگی و فنی

کار آموزش
فقط با ۲۵۰ تومان
آنهم باقساط رادیو ، تلویزیون ، رادیوترانزیستوری. نقشه کشی برق‌و فشار قوی را عملا بیاموزید و بکار مشغول شوید تلفن ۴۹۴۹۴

آموزشگاه زبانهای دنیا
با امتیاز رسمی وزارت آموزش و پرورش .
تدریس بوسیله‌ماشین‌آموزش
علاقمندان می توانند کلیه‌زبانهای خارجی را در مدت کوتاهی‌فراگیرند از داوطلبان دعوت میشود قبلا از کلاس های مدرن و مجهز بماشین‌های آموزش دیدن فرمایند و پس از دو جلسه حضور در کلاس‌بطور آزمایشی (رایگان) در صورت تمایل اقدام به ثبت نام نمایند .
آموزشگاه همه روزه از ساعت ۸ الی ۱۲ و بعد از ظهر ها از ۴ الی۷ آماده ثبت نام است .
نشانی خیابان فردوسی مقابل صندوق پس‌انداز ملی ساختمان‌آفتاب شرق طبقه دهم تلفن ۳۶۵۹۶ - ۳۶۳۱۴ - ۳۰۰۲۵

برای استخدام فوری
درآموزشگاه فائز ماشین نویسی را بامتد جدید بیاموزید شاه‌آباداول اکباتان تلفن ۳۵۷۵۷

تدریس خصوصی

درس خصوصی انگلیسی
بوسیله آقای بطرسیان باتلفظ‌صحیح کرامرساده و برنامه بسیار سودمند برای سریع آموختن مکالمه نامه نگاری امتحان‌نهائی فرهنگ ، ورودی‌دانشگاه خیابان حافظ بالای عزیز خان جنب کوچه ایرج پلاك ۲۸۲

انگلیسی توسط بانوی‌انگلیسی
تلفن ۶۲۹۴۲۴ و۴۲۰۸۶

کلیه دروس‌ریاضی تشمیم
ریاضی خصوصی تدریس میشود ۷۸۱۷۷۶

ریاضیات ، فیزیك، شیمی
وزبان بویژه ششم‌توسط دانشجوی فنی به‌بهترین روش با تضمین‌قبول تدریس میشود تلفن ۹۵۳۸۸۷

ماهی سی تومان
انگلیسی‌و آلمانی بطورخصوصی تلفن ۴۹۴۹۴

راهنمای پزشکی اطلاعات

بیماریهای آمیزشی و مجاری
ادرار خیابان فردوسی شمالی کوچه صادق تلفن ۴۶۵۸۹

دکتر پولوسا
تلفن جدید

دکتر عباس مرتضوی
متخصص پیوره ۴۴۴۹۴ تخت جمشید خیابان بندر پهلوی پلاك ۴۰

دکتر داوران تلفن ۳۰۲۵۴۸
بیماری‌های آمیزشی و مجاری ادرار چهارراه دروازه دولت صبح و عصر

دکتر دانشگر
امراض مقاربتی ومجاری ادرار خیابان سپه مقابل پستخانه تلفن ۳۰۲۴۱۶

دکتر محمدرضا مسدد
دارای گواهی‌نامه از بروك مدیکال امریکا درمان‌قطعی‌بیماریهای آمیزشی مجاری ـادرار ـ زنان ـ دروازه دولت روبروی کمپانی فات تلفن ۳۴۳۸۹

بیماریهای آمیزشی مجاری ادرار
میدان بهارستان خیابان صفی علیشاه
دکتر یحیی صدری

بیماریهای‌آمیزشی‌مجاری‌ادرار
دکتر احتیاطی دیپلمه امریکا خیابان سپه چهارراه پهلوی صبح‌و عصر تلفن ۶۸۴۸۷

دکتر نصرت‌الله گرجی
دارای دیپلم تخصصی ازدانشگاه پاریس
تشخیص قطعی سرطان خون و درمان بیماریهای خون و انواع کم‌خونی ها دروازه دولت تلفن ۳۴۳۸۹

بیماریهای‌معده ـ کبد ـ روده
بواسیر بدون عمل جراحی دکتر رفیعی متخصص از دانشگاه پاریس خیابان جامی اول کوچه پاریس تلفن ۴۸۱۸۹

فلج‌هائی‌که حتی در اروپا
علاج‌نشدند طبق مدارك معالجه‌شدند دکتر حسن بهره‌مند سعدی کوچه شمالی‌بیمه تلفن ۳۰۱۱۷ منزل۸۶۳۲۸

دکتر آسایش
بیماریهای مجاری ادرارو آمیزشی منوچهری ارباب جمشید ۱۱ پذیرائی ۶تا۸نیم بعد ازظهر

دکتر عباس نیك نژاد
متخصص از دانشگاه پاریس بیماری های معده . روده . کبد .لوزالمعده درمان بواسیر بدون عمل . فیستول فیستور نامتد موثر خیابان گرگان جنوبی خیابان گرامی پذیرائی۳تا ۷ بعدازظهر

ترك تریاك و هروئین
دکتر صفائی با ۳۷ سال سابقه و متد جدید بستری و سرپائی سعدی کوچه جنوبی بانك‌بیمه‌تلفن ۳۰۴۱۵۴

معالجه امراض مقاربتی وآمیزشی
خیابان شاهپور نرسیده بسه‌راه بوذرجمهری دکتر جلال بهی‌زاد .

دکتر عباس جناب زاده
امراض آمیزشی مجاری ادراری ـ داخلی دارای گواهی‌نامه از دانشکده طب فرانسه خیابان منوچهری مقابل کوچه ژاندارك صبح و عصر فقرامجانی تلفن ۳۴۰۵۳

درمان زخم معده روده باطریقه جدید
دکتر هاشم رستگار میدان فوزیه‌اول شهناز پذیرائی ۴تا۹ بعدازظهر تلفن ۷۴۸۱۶

بیماریهای آمیزشی ومجاری ادرار
خیابان‌فردوسی مقابل‌بانکملی‌پس‌انداز
دکتر معانی

ترك تریاك و هروئین
دکتر اسلامدوست خیابان‌حشمت‌الدوله چهارراه گلشن تلفن ۶۱۳۰۶۷

دکتر محمد علی صدیقی
بیماریهای آمیزشی‌ـپوست ـداخلی ترك اعتیادات خیابان شاه چهارراه فروردین پذیرائی صبح‌و عصر ۴ تا۶ تلفن ۴۹۵۳۶

ترك تریاك دکتر رحمانی
متخصص امراض اعصاب وروح از دانشگاه لندن خیابان پهلوی بالاتر از چهارراه امیر اکرم تلفن ۴۵۱۱۴

برنامه سینماها...

سماب‌افرینس‌ـ رنگی‌ـ ۷۰ـ او گاردنر‌ـ پیتراوتول
ریولی (۷۵۷۷۷۷) ۱۰٫۳۰ـ ۲٫۳۰ـ ۵٫۴۵ـ ۹
• **دکتر زیواگو‌ـ رنگی‌ـ ۷۰ میلیمتری‌ـ عمرشریف**
دیاموند (۶۲۸۴۰۰) ۱۱ ـ ۴٫۳۰ـ ۸٫۳۰
* **دنیای زیبای برادران‌گریم ـ رنگی‌ـ بطریقه سینه راما**
آتلانتیك (۱۲۱۷۱۷۱) ۱۱٫۳۰ـ۳٫۳۰ـ۶٫۳۰ـ۹٫۳۰
* **مبارزه درسکوت ـ سینماسکوپ ـ رنگی‌ـ لانك‌جفریز**
پلازا (۴۴۲۵۵)۱۱ـ۳ـ۵ـ۷ـ۹ حافظ (۳۴۰۷۴) ۱۰٫۳۰ ـ۲٫۳۰ـ۴٫۳۰ـ۶٫۳۰ـ۸٫۳۰
* **سرزمین‌گناه ـ روسانا پودستا ـ ماگالی نوئل**
امپایر (۶۲۳۹۴۲)۱۱ـ۳٫۳۰ـ۵٫۳۰ـ۷٫۳۰ـ۹٫۳۰
* **مامور ماتروی ـ جیمزکابرن ـ مارك ریچمون**
رادیوسیتی (۴۳۳۲۰) ۱۱ ـ ۳٫۱۵ ـ ۵٫۱۵ ـ ۷٫۱۵ ـ ۹٫۱۵
ب.ب(۶۹۶۴۱) ۱۰٫۳۰ ـ ۲ ـ ۴ ـ ۶ ـ ۸ ـ ۱۰ ادئون (۳۸۱۱۸)
آستارا (۸۴۰۲۲) ۱۰٫۳۰ ـ ۲٫۳۰ ـ ۴٫۳۰ ـ ۶٫۳۰ـ ۸٫۳۰
* **فرارآزاد ـ ژان پل بلموندو‌ـ جین سیبرك**
مولن‌روژ (۷۲۹۲۹)۱۱ ـ۳٫۳۰ ـ۵٫۳۰ ـ ۷٫۳۰ ـ۹٫۳۰دیانا (۴۷۳۶۵)۱۰ـ۱۲ـ ۲ـ۴ـ۶ـ۸ـ۱۰ مهتاب (۴۷۷۷۷) ۱۰٫۳۰ ـ ۳ـ۵ـ۷ـ۹ کریستال (۳۷۶۷۵) ۱۰٫۳۰ ـ۲٫۳۰ ـ ۴٫۳۰ـ۶٫۳۰ ـ ۸٫۳۰اسکار (۹۵۰۸۹۸)۱۱ـ۲٫۳۰ـ۴٫۳۰ ـ۶٫۳۰ـ۸٫۳۰
• **خداحافظ تهران ـ پوری بنائی‌ـ بهروز وثوقی**
برلیان (۳۳۵۳۵)زهره (۳۰۴۸۰۸)۱۰ـ۱۲٫۳۰ـ۳ـ۵٫۳۰ـ۸
* **آخرین نبرد آپاچی ـ سینماسکوپ‌ـ رنگی‌ـ کس‌بارکر‌ـ**
آسیا (۴۲۹۰۹) رویال (۴۹۷۸۵) ۱۱ ـ ۳ ـ ۵ ـ ۷ ـ ۹٫۱۵
سعدی (۳۶۴۶۸) ناتالی (۹۵۴۵۳۴) ۱۰٫۳۰ ـ ۲٫۳۰ ـ ۴٫۳۰ ـ ۶٫۳۰ ـ ۸٫۳۰
* **عظیم‌ترین بالت دنیا ـ رنگی‌ـ بطریقه ۷۰ میلیمتری**
کاپری (۴۸۴۰۱) ۱۱ـ ۳ـ۵ـ۷ـ۹
* **پنجه مرك ـ سینماسکوپ ـ رنگی‌ـ جان هستون**
رکس (۳۵۲۹۳) ۱۰٫۴۵ ـ ۱۲٫۴۵ ـ ۲٫۴۵ ـ ۶٫۴۵ـ ۸٫۴۵ میامی (۷۴۳۲۹)۱۱ ـ ۱ ـ ۳ ـ ۵ ـ۷ ـ۹ شرق (۵۴۰۲۴) سیلوانا (۳۳۷۷۷) ۱۰ ـ ۱۲ ـ ۲ـ ۴ـ ۶ـ ۸ همای (۶۹۶۶۴) ۱۰ـ۱۲ ۲ـ۴ـ۶ـ۸
* **مری پاپینز‌ـ رنگی‌ـ جولی‌اندروز‌ـ دیك‌وان دایك**
مازستیك (۶۸۴۶۱) ۱۱ـ ۳ـ ۵ـ ۷ـ ۹
* **مردی ازتگزاس‌ـ سینماسکوپ ـ رنگی‌ـ اودی مورفی**
سانترال (۴۸۶۸۶) ۱۱٫۱۵ ـ ۳٫۳۰ ـ ۵٫۳۰ ـ ۷٫۳۰ ـ ۹٫۳۰
نیاگارا (۶۵۳۰۷) ۱۱ ـ ۳ ـ ۵ ـ ۷ ـ ۹ متروپل (۳۹۴۱۰) ۱۰٫۳۰ ـ ۱۲٫۳۰ـ ۲٫۳۰ـ ۴٫۳۰ ـ ۶٫۳۰ـ ۸٫۳۰ تاج(۳۳۰۶۴) ۱۰ـ ۲ـ۴ ـ۶ ـ ۸ـ۱۰
* **تنك سحرآمیز‌ـ رنگی‌ـ تونی‌راندال ـ باربارا ایدن**
ایفل (۴۵۳۷۷) ۱۰ـ۱۲ ـ۲ ـ ۴ـ ۶ـ ۸ـ ۱۰ پاسیفیك (۷۳۳۱۱) ۱۱ـ ۳٫۳۰ ـ ۵٫۳۰ ـ ۷٫۳۰ ـ۹٫۳۰
* **مردی ازسنگاپور ـ شمی کاپور ـ پادمینی ـ هلن**
اونیورسال (۶۶۹۵۳) ۱۱ ـ۳ـ۵ـ ۷ ـ ۹٫۳۰ ایران (۳۶۳۵۴) تهران (۳۸۱۶۵) مونت‌کارلو (۷۹۷۴۱)نپتون (۷۶۰۱۳۶)۱۰٫۳۰ـ ۲٫۳۰ ـ۴٫۳۰ـ ۶٫۳۰ ـ۸٫۳۰کیهان (۹۲۳۶۰) الوند (۵۵۵۳۸) ژاله (۳۰۴۱۲۰)۱۰ـ۱۲ـ۲ـ۴ـ۶ـ۸
* **پولیانا ـ رنگی‌ـ هیلی‌میلز‌ـ کارل مالدن**
تخت‌جمشید (۴۳۵۵۰) ۲٫۴۵ـ ۵ـ۷٫۱۵ـ۹٫۳۰
* **هشت‌ونیم ـ مارچلو ماستروپانی ـ کلودیا کاردیناله**
سینما کسری (۷۵۶۹۳۹) ۱۱ـ ۳ـ ۵ـ ۷ـ ۹
* **پسردهاتی‌ـ سهیلا ـ عادل روحی‌ـ نادری**
نادر (۳۹۰۹۵) ۹ـ۱۱ـ۱ـ۳ـ۵ـ۷ـ۹
دنیا (۳۳۸۱۲)۱۰٫۳۰ـ ۲٫۳۰ـ۴٫۳۰ـ۶٫۳۰ـ۸٫۳۰
مراد (۷۳۳۸۲)۱۰٫۳۰ـ۲٫۳۰ـ۴٫۳۰ـ۶٫۳۰ـ۸٫۳۰
رامسر (۵۲۰۶۰)۱ـ۳ـ۵ـ۷ـ۹
فری (۹۵۳۳۳۶)۳ـ۵ـ۷ـ۹
جهان(۶۰۳۵۰)۱ـ۳ـ۵ـ۷ـ۹
فلور (۲۸۰۹۶) ۱۰ـ۱۲ـ۲ـ۴ـ۶ـ۸
کارون(۹۵۱۰۶۵)۱۰ـ ۱۲ـ۲ـ۴ـ۶ـ۸
ماندانا (۷۹۹۸۲) ۱۰ـ۱۰٫۳۰ـ۲٫۳۰ـ۴٫۳۰ـ۶٫۳۰ـ۸٫۳۰
جی (۹۱۲۰۷)۱۰ـ۱۲ـ۲ـ۴ـ۶ـ۸
* **آرزوی‌مادر ـ راج‌کاپور ـ ویجنتی‌مالا**
مشعل (۳۳۸۲۶)۱۰ـ۱۲٫۳۰ـ۳ـ۵٫۳۰ـ۸
* **توطئه‌گران ـ سینماسکوپ ـ رنگی‌ـ ادی مورفی**
فردوسی (۳۵۷۸۴)ستاره (۵۸۷۲۱) ۹ـ۱۱ـ ۱ـ۳ـ۵ ـ ۷ـ
المپیا (۶۵۷۹۸) پرسپولیس(۵۸۱۰۸۳) ۱۰ـ۱۲ـ۲ـ۴ـ۶٫۱۵ ۸٫۳۰
* **آقای آریانفر وخانواده‌اش ـ کارگردان مغفوریان**
باشرکت: مشایخی‌ـ شهابی‌ـ تفیدی‌ـ فی‌زاده ـ فرید
تالار ۴۵ شهریور (۲۵۴۴۴) شروع ۸٫۱۵ بعد ازظهر
* **سوزان چون آتش‌ـ رنگی‌ـ**
جین مانسفیلد
پردیس ۱۰٫۳۰ـ۲٫۳۰ـ ۴٫۳۰ـ ۶٫۳۰ـ۸٫۳۰

عروسی

دوست‌عزیز آقای‌محمدحیدری
وصلت شما رابا دوشیزه امینی صمیمانه تبریك عرض نموده سعادت و خوشبختی شما را از خداوند بزرك آرزو داریم .
یحیی‌پور ـ مسگرنیا‌ـ جعفری ـ تاجیك .

دندانپزشکان

دکتر سعید دندانپزشك
پذیرائی صبح و عصر
تلفن ۴۹۵۳۶ خیابان شاه چهارراه فروردین

دکتر رفیع دندانپزشك
ایام عید ۸ صبح تا ۸ شب آماده پذیرائی است خیابان شاه چهار راه کاخ‌تلفن ۶۱۳۵۸۵

دکترسید محمدکاظم‌طباطبائی
تجربش متخصص و استادیار بیماری های داخلی میدان سرپل اول‌مقصودبك تلفن ۸۵۳۵۶ - ۵تا۸ بعداز ظهر

اطلاعات ۱۳۰۴
صاحب امتیاز و مدیر مسئول
عباس مسعودی
تهران ـخیابان خیام
تلفنهای موسسه اطلاعات
تلفنخانه ۳۰۰۱۰تا۲۰۰۱۹

سردبیر روزنامه	۳۰۴۷۹۱
سرویس حوادث	۳۰۳۵۶۹
سرویس اقتصادی	۳۰۴۵۹۱
سازمان شهرستانها	۳۱۵۳۳
شعبه آگهیها	۳۰۳۶۳۳
نیازمندیها	۳۱۵۳۳
آگهی مجلات	۳۴۹۴۲
حسابداری روزنامه	۳۱۰۷۹
تهران ژورنال و ژورنال ثونهران	۳۰۴۷۹۴
آرشیو واطلاعات سالانه	۳۴۳۷۳
سازمان تنظیم آگهی	۳۰۴۵۹۴
اطلاعات همگنی	۳۰۴۸۷۸
دفتر ان و تهران	۳۰۳۳۱۳

ایران چاپ
چاپخانه اطلاعات تلفن ۳۰۳۹۶۵

مسکن هم ژاکلین را خواب نکرد!

کتاب روز

مرگ یک رئیس جمهوری

نوشته
ویلیام منچستر
(۵۸)

مارتابارتلت میگفت : « اینطور بنظر می ـ رسید که ژاکلین نمیخواست آن روز تمام شود ».

***

بن برادلی بعد ها تعریف کرد وگفت : «ناگهان احساس کردیم که ما مدت زیادی در آنجا مانده‌ایم . » او و تونی بطرف در رفتند . خانم کندی از « اولین لینکلن » ، «نانسی تیوکرنی » . «ماری گالا فر » و «پام ترنر »خواهش کرد که به‌خانه بروند و کمی بخوابند . سپس گفت : « این یکی‌دو روز باید یك جوری طاقت بیاوریم . » ولی احساس کرد که ماری میخواهد بپرسد . «آخر چطور ؟» باز ژاکلین خطاب به آنها گفت : « برای دو یا سه روز مقاومت کنید. بعداز آن ماهمه خرد خواهیم شد . »

بعدبه‌مارتا گفت: « تا موقعی‌که جك اینجاست‌منهم‌اینجاخواهم‌ماند ولی تا وقتی که همه چیز تمام نشود گریه نخواهم کرد.» تنها این باب‌کندی بود که از تحلیل رفتن تعداد حضار متاسف بود . وقتی او دید که گروهی از حضار دارند بطرف آسانسور می روند پرسید : « چرا دارید میروید ؟» آنها همه معذرت خواستند و فرار کردند . تنها کنی‌اودانل . لاری‌اوبراین و دیوپاورزماندند که مثل ژاکلین نمیخواستند تا وقتی رئیس جمهور در آنجا بود بروند و این البته وظیفه آنها بود .

پرستار اتل‌وجین را به اتاق دیگری واقع در طرف دیگر راهرو برد . دکترو‌الش به جین یك قرص خواب داد ورابرت‌مك‌نامارا وباب کندی نزد ژاکلین‌ماندند . یك ساعت بعد دکتر والش آمپول آماده کرد ، چون ژاکلین دیگر در آستانه از حال رفتن بود . با در نظر گرفتن دو روز آخر ، اینکه او هنوز روی پا بود کاملا حیرت‌آوربنظرمی رسید. باب‌کندی و رابرت کندی معهذا باز هم سرحال بودند . بعلاوه آنها درتکزاس نبودند که آنقدر هاخسته شوند .

* یکساعت استراحت مطلق

دکتر نمیدانست که ژاکلین چه مقدار دارو احتیاج دارد ،ولی‌احساس میکرد که برای خواب کردن او بمقدار زیادی ماده خواب آور احتیاج است . او حساب میکرد که ژاکلین حداقل به یکساعت استراحت مطلق احتیاج دارد . از این جهت او سرنك را تا ۱۰۰ میلی‌گرم‌ماده‌خواب آور«ویستاویل» ـاین مقدار بسیار زیادی بود ـ پر کرد وباو نشان داد . ژاکلین باسوء ظن به آن خیره شدو گفت :

ـ حتما آنقدر بمن تزریق میکنید که من بتوانم چرتی بزنم !

بعد دستش را بطرف او دراز کرد و ادامه داد :

ـ ولی‌من‌دلم میخواست موقعی که به‌خانه میرویم بیدار باشم .

والش اعتماد زیادی به اثر داروی خود داشت و مطمئن بودکه ژاکلین در فاصله ۳۰ ثانیه بخواب خواهد رفت . بعد از آنکه ژاکلین دراز کشید . او به اتاق نشیمن برگشت روی صندلی نشست و در همان دم خواب رفت .

خانم کندی صبر کرد و باز هم صبرکرد. ده دقیقه گذشت ولی از خواب خبری نشد . او به جستجوی یك سیگار پرداخت ولی‌وقتی پیدانکرد به اتاق نشیمن آمدووقتی میخواست از کنار صندلی دکتر والش رد شود دکتر بیدار شد وبا حیرت باو خیره گشت . ژاکلین لبخندی باوزد و باقدمهای محکم براه خود ادامه داد . والش بانگاه های متعجبانه او را بدرقه کرد .

***

در طبقه پائین . در سالن‌اجسادبیمارستان. مامورین موسسه تدفین «گاولر » سه ساعت بود که مشغول بودند تاذوق خود را درامور تزئینی باثبات رسانند . این همه بی‌فایده بود ولی آنها از کجا میتوانستند بفهمند . نه ژنرال «مك‌هیوف »و نه دکتر برکلی که دائما در تماس با ژاکلین کندی بودند نمی توانستند تضمین دهند که در تابوت باز نخواهد شد . مك هیوف فکر کرد که بهتر است کمی کار را طول داد ، ولی در عوض محکم کاری کرد . چون معتقد بود :«خانواده کندی ممکن بود هر لحظه عقیده خود راتغییر دهد . » دکتر برکلی قبلا با ژاکلین صحبت کرده بود و از نیت او درباره بستن درتابوت اطلاع‌داشت . ولی او هم بعد ها گفت : « معهذا من میخواستم مطمئن شوم که جسد به بهترین شکلی لباس پوشانده شده و صورتش خوب آرایش شده باشد ، تاچنانچه بعداز هزار سال در تابوت باز شد . جسد خوب باقی مانده باشد . »

دیوپاورز لباسی راانتخاب کرد . لباسی‌که او انتخاب کرد ،یك کت‌و شلوار آبی خاکستری بود . بعدیك جفت کفش مشکی ویك کراوات آبی راهم که‌دارای خال روشن بود کنار گذاشت .سه‌حرف «جی.اف.ك»پشت آستین پیراهن ابریشمی طوری دوخته شده بود ، که از نظر کندی پنهان بماند . پیشخدمتهای‌خانه رئیس‌جمهوری تصور کرده بودند که‌نفرت کندی علیه نشان‌دادن امضای خود درباره دستمالها هم صدق میکند . از اینجهت آنها دستمالها را طوری تامیزدند که امضایشان دیده نشود. و اینك تاماس آنرا بهمان دست‌تازد ودرجیب کندی‌گذارد.

خانم کندی سیگار خودرا تا آخرکشید، تلویزیون را روشن کرد، و مدتی جلوی تلویزیون نشست و گریست . بعد بلندشد ونزد باب‌کندی ومك‌نامارا که‌در آشپزخانه مشغول صحبت‌بودند رفت .

باب از همسر پلیسی که در دالاس کشته شده بود سخن گفت واز ژاکلین پرسید :

ـمیخواهی بااو صحبت کنی ؟

ژاکلین مایل نبود و گفت ممکن است که‌رنج آن‌زن کمتر از اونباشد ولی اونمی‌ـ تواند باور کند . معهذا اونوع‌دوستی باب کندی راستایش کرد .

* تابوت باید بسته شود

هنگامیکه باب‌از اتاق‌نشیمن مشغول‌تلفن‌بود، مك‌نامارا از ژاکلین سئوال کرد که آیا تابوت باید بازبماند یابسته شود . او در حالیکه بیاد تدفین پدرخود افتاده بود گفت:

ـمن میخواهم که‌تابوت بسته‌شود .نمیشود که‌آنرا همینطوری باز گذاشت .

مك‌نامارا مخالفت کردو گفت :

ـولی‌این نمیشود . همه میخواهند که‌رئیس جمهور خودرا ببینند .

ـولی این بمن مربوطی نیست . این کار بسیارزشت ووحشیانه است . آنها باید جك‌زنده‌رادر خاطر خود حفظ کنند .

وزیر دادگستری وارد شد . بار دیگر ژاکلین گفت :

ـمن نمیتوانم آنچه‌را که مرده شورها اسمش را «آخرین دیدار بامرده» می‌نامند تحمل کنم .

باب‌کندی بطرفداری مك‌نامارا درآمد و گفت :

***

ـمن این کاررا غیرممکن میدانم که‌هنگام تدفین یك‌رئیس‌جمهور ،انسان مردم رابحساب نیاورد. باید احساسات شخصی را زیر پا گذارد .

ژاکی همیشه تابع مردان بود . واین دو نفر جزو آن عده معدودی بودند که جك‌به آنها بدون قیدوشرط اعتماد داشت . ازاین جهت ژاکلین خاموش شد . بعدها دراین باره گفت :

ـمن بظاهر تسلیم شدم ولی درباطن سخت عذاب کشیدم .

معهذا باید گفت که‌او باطنا قانع نشد ونشان داد که‌یکی از باارزش ترین چیز های زندگی او بازی گرفته شده است .

* نباید تسلیم احساسات شد

درکاخ سفید «شپارد» به سرهنك «سی‌ـ تازول» اطلاع‌داده بود که رئیس جمهورایالات متحده ممکن است هرلحظه وارد شود ولی هیچکس دراینجا نیست که ازاو استقبال نماید . تازه ماالان احتیاج به‌چند تاسربازو ملوان داریم که‌اورا بااحترام واردنمایند . ارزش این ساعات باید نشان داده شود.»

ناتمام

مینی کار عیدی بچه‌های عزیز

سری ماشینهای کوچولوی مینی کار بهترین عیدی و کادو برای سرگرمی بچه‌های عزیزوجالب‌ترین‌وسیله تزئینی دکوراسیون منازل.

باخرید مدل‌های مختلف‌مینی کار کلکسیونی ازانواع آخرین مدل ماشین را جمع‌آوری نمائید.

فروش: درکلیه فروشگاههای معتبر

ازشهرستانها نماینده فعال پذیرفته میشود .

مرکز پخش : امیریه ـ منیریه ـ مقابل بانك بازرگانی شماره ۶۲۲ ،

تلفن ۴۷۹۵۱

اطلاعیه شهرداری تهران

نظر به‌استقبال مودیان محترم از امر توافق عوارض ملغی شده وجلب رضایت ساکنان محترم پایتخت و بنابه‌پیشنهاد شهرداری تهران وموافقت‌نامه شماره۲۹۳۲۲رش‌ـ۲۳ر۱۱ر۴۵ وزارت کشور (مقائم‌مقامی انجمن شهر) مدت قبول تقاضای توافق برای‌مودیانیکه درگذشته تقاضای توافق ننموده‌اند از روز اول اسفند ماه لغایت آخر اسفندماه سال جاری تعیین میگردد .

علیهذامودیانیکه مایلند از این فرصت استفاده واز مزایای توافق بهره‌مند شوند میتوانند تقاضای خودرا منضم به‌رونوشت مصدق سند مالکیت قبل از انقضاء مدت مذکور بنواحی دهگانه و یااداره کل درآمد شهرداری درمقابل اخذرسید تسلیم نمایند

آ‌ـ۴۷۱۴۲ شهردار تهران

اطلاعیه بانك بیمه‌بازرگانان

برای رفاه مشتریـان محترم باجه های دریافت‌کلیه شعب این بانك در طهـران‌و شهرستانها روز های تعطیل نوروز از ساعت ۸ الی ۱۲ ظهر مفتوح است .

بانك بیمه بازرگانان ۱ـ۲ آ‌ـ۵۱۲۶۴

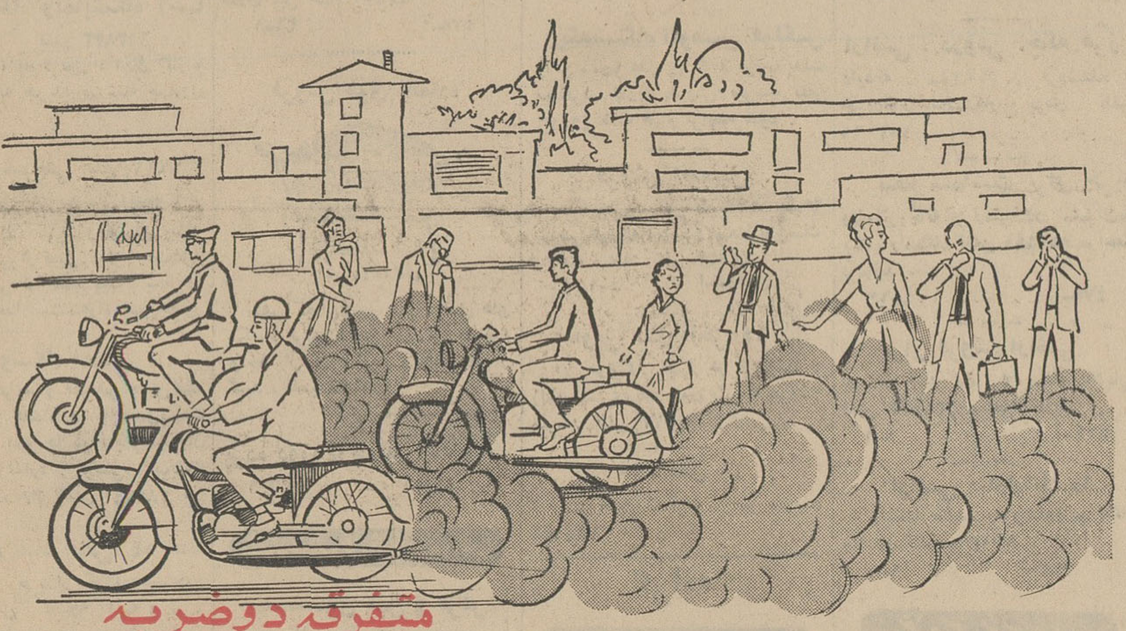

متفرقه دوضربه

هوندا دارای موتورچهارضربه سوپاپ داراست که هیچوقت دود نمیکند

HONDA

نمایندهٔ انحصاری : **شرکت اشتادکو** بامسئولیت محدود ـ میدان ۲۴ اسفند تهران

روغن نباتی اطلس محصول عظیم ترین کارخانجات روغن نباتی ایران

اکنون همه جا در دسترس شماست

انفجار گلوله ۲ نفر را کشت

صبح دیروز مرد زارعی بنام غلامعلی فلاحی ۴۰ ساله که از آذرشهر عازم قریه «قشلاق گاوگان» بود ، در بین راه چند گلوله فلزی شبیه خمپاره پیدا کرد و آنها را به خانه برد اما وقتی که باتفاق پسر ۱۶ ساله اش زلفعلی مشغول تماشای آنها بود ، یکی از آنها با صدای مهیبی منفجر شد و پدر و پسر را بفاصله چند متری پرت کرد . خبرنگار مادر تبریز گزارش داد : در این واقعه غلامعلی و زلفعلی کشته شدند و ۵ اطاق خانه آنان بکلی ویران شد و احشام آنان در اصطبل خانه زیر آوار ماندند و تلف شدند .

در دومین جلسه هیئت مشورتی روزنامه اطلاعات در نوشهر گفته شد :

باتوجه بوجود مواد اولیه کاغذ در نوشهر

نوشهر، مناسبترین محل برای ایجاد کارخانه کاغذسازی است

آقای بحرینی

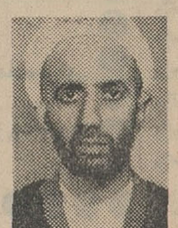
آقای روحانی

آقای وفائی

آقای جهاندار

دومین جلسه هیئت مشورتی روزنامه اطلاعات در نوشهر با حضور اعضای هیئت در دفتر نمایندگی اطلاعات تشکیل شد.

*** کارخانه کاغذ سازی**

بطوریکه خبرنگار مادر نوشهر گزارش میدهد: در این جلسه آقایان وفائی رئیس هیئت مشورتی و علی روحانی موضوع لزوم تاسیس کارخانه کاغذ سازی را درنوشهر عنوان کردند.

آقای وفائی دراین باره اظهارداشت: بندرنوشهر ، از نظر داشتن مواد اولیه کاغذ بسیار غنی بوده و این شهرستان باوجود منابع عظیم جنگلی آمادگی شایان توجهی برای ایجاد کارخانه کاغذسازی دارد . تاسیس این کارخانه موجب میگردد که عده‌ای کارگر در این واحد صنعتی مشغول بکار شوندودر نتیجه موجبات گسترش وتوسعه اقتصاد بندر نوشهر فراهم گردد .

حال که دولت میخواهد یك کارخانه کاغذسازی در شمال تاسیس نماید خوبست محل کارخانه باتوجه به دلایل ذکر شده ، نوشهر در نظر گرفته شود .

سپس هریك از اعضای هیئت مشورتی درمورد اثرات ایجاد این کارخانه در نوشهر سخن گفتند.

*** ۲ موضوع دیگر**

بعد آقای جهانمحمد جهاندار به توسعه بندرنوشهر ووضع نامطلوب فعلی ایاب وذهاب شهر اشاره کرد وبرقراری سرویس تاکسیرانی را در نوشهر ضروری دانست سپس توسط آقای محمد محسن بحرینی تعدیل نرخ اجناس در نوشهر مطرح مذاکره قرار گرفت. ناطق یادآور شد که کاهش بهای ارزاق عمومی حسن اثر دربین مردم داشته است .

*** اتومبیل آتش نشانی**

مشکل «نبودن ماشین آتش‌نشانی در نوشهر» مطلب دیگری بود که آقای جهاندا رآنرا عنوان کرد . آقای جهاندار پس از ایراد سخنانی گفت:

ازیکسال پیش شهرداری نوشهر مقدمات خریدیك اتومبیل آتش‌نشانی را فراهم کرده و پس از تامین اعتبار وسفارش لازم قرار شده اتومبیل آتش نشانی در تاریخ ۹ر۱۲ر۴۵ به شهرداری نوشهر تحویل شود ولی تعهد کارخانه در موقع مقرره صورت انجام بخود نگرفته ، خوبست در اینمورد اقدام لازم معمول گردد .

جلسه هیئت مشورتی نوشهر دراینجا پایان رسید.

سومین جلسه سمینار روسای دفاتر فنی

بدنبال افتتاح سمینار روسای دفاتر فنی وزارت آبادانی و مسکن در استان ها ، فرمانداریهای کل و مستقل کشور که باحضور آقای دکتر نهاوندی وزیر آبادانی و مسکن در اهواز انجام شده‌است جلسات سمینار مرتبا تشکیل میشود .

بطوری که خبرنگار ما در اهواز گزارش میدهد : در سومین جلسه سمینار که آقای سالور استاندار خوزستان نیز حضور داشت درباره توسعه فعالیت های مهندسان سپاه آبادانی و ترویج و تقویت دفاتر فنی تصمیماتی اتخاذ گردید .

جوانی دراسفراین خودرا کشت

او، در وصیتنامه اش نوشت :

جسدمرا بسوزانید!...

خبرنگار ما در اسفراین گزارش میدهد :به ژاندارمری اسفراین اطلاع داده شد که جوان ۲۵ ساله‌ای بنام « علیمحمد احمده‌ای » فرزند گل حسن در خانه‌خود واقع در حوالی اسفراین دست بخودکشی زده است بلافاصله مقامات مربوطه باپزشك قانونی در محل حادثه حاضر شدند واز جسد معاینه بعمل آمد .

علت مرك علیمحمد مسمومیت براثر خوردن تریاك تشخیص داده شد و جنازه با انجام تشریفات قانونی مدفون گردید .

هنوز علت خودکشی این جوان نامعلوم میباشد واو طی نامه‌ای که ازخود بجاگذاشته نخبت به مطالبات وقروض خود اشاره نموده و بعد تقاضا کرده است که پس از مرگش جسد اورا در آتش انداخته و بسوزانند ...

طی هشت ماه خونین درگوشه و کنار مشهد :

هشت نفر جان خودرا ازدست دادند

پریروز و دیروز طی ۸ حادثه که درگوشه و کنار مشهد بوقوع پیوست ۸ نفر جان شیرین خود را از کف دادند .

*** نخستین حادثه**

طبق گزارش خبرنگار ما درمشهد: نخستین حادثه عصر پریروز اتفاق افتاد ، مرد ۳۲ ساله‌ای بنام حجت‌الله شه پور فرزند نصرت در استخراردوی کار مشهد افتاد و خفه شد . جنازه وی با انجام تشریفات قانونی مدفون گردید .

*** خفگی در حوض**

کودك دوساله‌ای بنام منیرفیض‌آبادی که عصر پریروز در منزل خود واقع در بخش هشت مشهد مشغول بازی در حیاط بود ناگاه پایش لغزید و بدرون حوض سرنگون شد وجان سپرد .

*** سقوط در منبع**

سومین حادثه پریشب اتفاق افتاد. مردی بنام محمد به مقامات پلیس مراجعه کردواظهار داشت که همسرش پری هنروز براثر سقوط در منبع آب منزل واقع در بخش پنج مشهد خفه گردیده است .

جنازه پری توسط مامورین ازمنبع آب خارج و دفن شد و جریان تحت رسیدگی قرار گرفت .

*** تریاك علاج شیون !**

تریاك ، این معجون زهر آگین! چهارمین مرك را در مشهد سبب شد .

نیمه‌شب پریشب بانوئی بنام نصرت هنگامیکه مشاهده کرد کودك سه ساله‌اش بنام سیدرضا بر اثر ابتلاء به بیماری مرموزی ناآرامی و شیون می‌نماید ، سخت ناراحت شد .

بمنظور تسکین وی باو تریاك خوراند و لحظاتی بعد برای همیشه کودك مذکور دم فرو بست ... آری او براثر مسمومیت تریاك درگذشته بود .

*** پنجمین حادثه**

صبح دیروز . کودك ۱۲ ساله‌ای بنام محمد حسن ایاغی هنگام بازی در کوچه‌ای واقع در بخش چهار مشهد بزمین خورد و براثر خونریزی شدید جان سپرد .

*** موتوسیکلت سوار کشته شد**

ششمین حادثه در بخش شش مشهد اتفاق افتاد پسر بچه هفت ساله‌ای بنام اکبر میرسبحان نبوی براثر واژگون شدن موتوسیکلت بقتل رسید .

*** مرك بضرب چوبدستی**

دیروز صبح «حسن جمشیدی حلمی» هنگامیکه در کوههای «شاندیز» مشهد مشغول جمع‌آوری هیزم بود بضرب چوبدستی شخص یا اشخاص ناشناسی کشته شد . فعلا باین جریان رسیدگی میشود .

*** آخرین واقعه**

آخرین حادثه در گرمابه «طرقبه» حوالی مشهد رویداد .

حبیب‌الله قهرمان فرزند بافربیست و دوساله که مشغول استحمام دراین گرمابه بود براثر استنشاق «گاز» گازوئیل دچار خفگی شد وجان سپرد. جنازه حبیب‌الله با انجام تشریفات قانونی مدفون گردید .

بطمع گنج

پسر بچه سیزده ساله‌ای به طمع بدست آوردن گنج در قلعه تاریخی «باد» با درودنطنز ۲ متر پای یك دیوار را حفر کرد و یك کوزه یافت ولی ناگاه دیوار کهنه بر سرش فروریخت .

طبق گزارش خبرنگار ما در باد رود: بر اثر دادوفریاد این کودك که موسوم به حسین عملی میباشد و صدای سهمگین ریزش دیوار اهالی بموقع سر رسیدند و اورا اززیر آوار نجات دادند .

حسین عملی اکنون در بهداری بادرود بستری می‌باشد .

مجروح ، درگذشت

قبلا باستحضار خوانندگان عزیز رسید که در منزل شخصی بنام محمد حسین صادقی ساکن رضائیه براثر انفجار باروت دختربیست ساله‌وی کشته شد و خود محمد حسین نیز مجروح گردید .

اینك خبرنگار ما در رضائیه بدنبال گزارش قبلی گزارش میدهد : محمد حسین صادقی پس از دو روز بستری شدن در بیمارستان شیروخورشید رضائیه براثر سوختگی شدید جان سپرد .

کوهنورد، سکته کرد

خبرنگار ما در شمیران گزارش داد : بعدازظهر پریروز کوهنورد ۵۵ ساله‌ای هنگام صعود بقله «آبشاردوقلو» دچار سکته قلبی شدوباکمك مامورین ژاندارمری و عده‌ای از کوهنوردان به بیمارستان رضا پهلوی شمیران انتقال یافت ولی معالجه نشد و درگذشت . وی خاجیك توماسیان نام داشت و جنازه‌اش بپزشکی قانونی فرستاده شد .

از روی کامیون سقوط کرد و مرد

خبرنگارمادر تبریز گزارش داد :پریروز کمك راننده کامیون شماره ۱۵۵۹۸۷ که هنگام حرکت کامیون در جاده قریه «اوند» صوفیان برای بازرسی ، بروی «بار» کامیون رفته بود ، ناگهان به زمین سقوط کرد و براثر خونریزی مغزی جان سپرد .راننده کامیون بنام یوسف فرزند جلیل (برادر کمك راننده) که فاقدگواهی نامه رانندگی می باشد بوسیله مامورین پاسگاه مرکزی ژاندارمری تبریز دستگیر و روانه دادسرا گردید.

در کارخانه‌های ماشین سازی وتراکتور سازی تبریز مشغول کار میشوند

۱۵ هزار کارگر

محصولات کارخانه ماشین سازی تبریز تادوسال دیگر ببازار عرضه میشود وبابکار افتادن کارخانه‌های ماشین‌سازی وتراکتورسازی بیش از پانزده هزار نفر کارگر مشغول بکار می‌شوند.

آقای مهندس تقی توکلی مدیرعامل کارخانه ماشین سازی طی مصاحبه‌ای به خبرنگار مادر تبریز گفت : ماشین‌آلات ساخته‌شده درکارخانجات ماشین‌سازی وتراکتورسازی تبریز ببازارهای خاورمیانه‌خصوصا کشورهای عضوپیمان سنتو «پاکستان وترکیه» صادر خواهد شد .

در کارخانجات ماشین سازی و تراکتورسازی تبریز مجموعا قریب پانزده هزار نفر کارگر مشغول کار میشوند.

*** آموزش می بینند**

آقای مهندس توکلی ضمن سخنان خود گفت:

ساختمان مرکز آموزش کارخانه ماشین‌سازی تبریز باحتمال قوی تا بیست‌روز دیگر به‌پایان میرسد و بلافاصله نصب ماشین آلات آغاز میگردد. در این مرکز آموزشی ، دویست نفر قبولشدگان امتحانات مربوط به تحصیل وآموزش خواهند پرداخت.

دریکی از گردنه‌های سمنان

۲ اتوبوس واژگون شد ولی بمسافران آسیبی نرسید

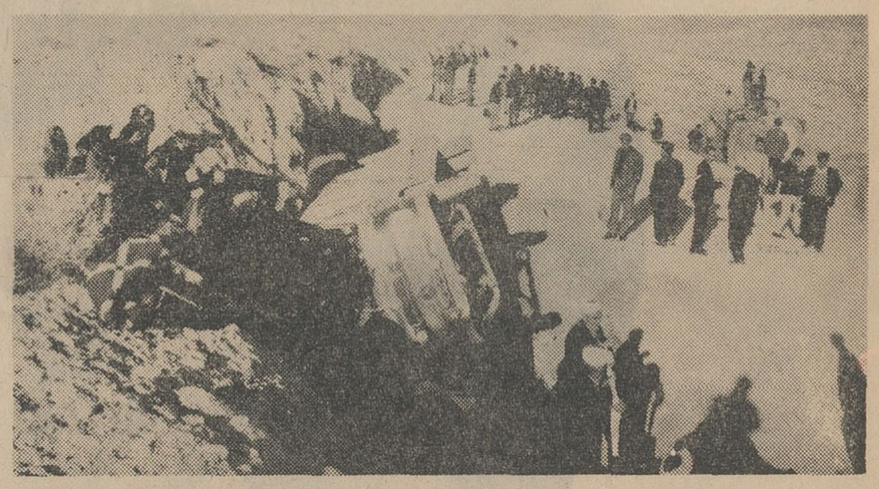

دو اتوبوس دریکی از گردنه های راه سمنان ـ مشهد واقع در چهل کیلو متری سمنان بلحاظ احتراز از برخورد بایکدیگر هریك به حاشیه جاده منحرف وواژگون شدند .

بطوری که خبرنگار ما در سمنان گزارش میدهد :این دو اتوبوس بشماره های ۱۹۸۴ تهران ۳۹ برانندگی احمد نجار مهریزی حامل حجاج و ۱۳۹۱ تهران ۳۹ به رانندگی علی اکبر طوطی بود .

دراین حادثه خوشبختانه تلفات جانی وارد نشده‌ولی به اتوبوس ها براثر اصابت بکوه و حاشیه جاده آسیب رسیده است . عکس بالا از حادثه مذکور برداشته شده است .

یك ضایعه اسفناك

مرحوم جواد پرندی

باکمال تاسف اطلاع یافتیم که آقای جواد پرندی همکار ارجمند و عزیز ما در فریدن داران ، پس از یك بیماری کوتاه زندگی را بدرود گفته است . مرحوم پرندی از چند سال پیش سمت نمایندگی و خبرنگاری موسسه اطلاعات در این شهرستان را بعهده داشت و در این مدت طولانی ، در نهایت صداقت وصمیمیت وظایف محوله را انجام داده است . فقید سعید کارمند وزارت کشور و رئیس انجمن شهر نیز بوده است . گرچه ما خود از این مصیبت بزرك ، متاثر و متالم شده‌ایم معهذا درگذشت فقید سعید را بخاندان محترم آنمرحوم و خانواده‌های داغدار صمیمانه تسلیت میگوئیم و بقای عمر آنان را از درگاه ایزد یکتا آرزو میکنیم .

کودك معتاد!

اوهرروز ده دانه سیگار دود میکند ...

باوجود اینکه دراکثرشهرها، بمنظور مبارزه با کشیدن سیگار اقدامات وسیعی انجام شده‌است ولی در روستای شاهدان تیران کودك چهار ساله‌ای بنام لطفعلی جعفری علاقه شدیدی به کشیدن سیگار دارد و ظاهرا دودسیگار بهتر از نقل و نبات باومی‌چسبد!

خبرنگار ما درتیران گزارش میدهد : بنابااظهار مادرلطفعلی، او مدت یکسال است که سیگار میکشد و هرروز ده دانه سیگار دود میکند وقتی سرکارگروهبان دوم «محمد حسن کنزنقی» سپاهی دانش قریه خواست این کودك چهارساله سیگاری راازکشیدن سیگار منع کند . لطفعلی بنای گریه و شیون را گذاشت .

عکس بالا ، لطفعلی را در حالیکه سیگار میکشد باتفاق سپاهی دانش قریه نشان میدهد.

بدنبال فوت یك کودك ۳ ساله

عروس خودکشی کرد ومادرشوهر سکته!

خبرنگار ما در میانه گزارش میدهد : زنی بنام زری همسر شخصی بنام محمد ساکن روستای «قره چاچلو » میانه که از درگذشت پسر سه‌ساله‌اش متاثر گردیده بود مقدار زیادی گرد د.د.ت را در لیوان آب حل‌کرد وخورد و خودرا کشت .

این خبر وقتی بگوش بانو «گل‌تی‌سر »شصت‌ساله ، مادرشوهر زری رسید دچار ناراحتی شدیدی گردید بطوری‌که قلبش ازکار بازایستاد و جان سپرد .

این حادثه باطلاع مقامات انتظامی و قضائی میانه رسید و جنازه عروس و مادر شوهر بعد از انجام تشریفات قانونی یکجا پس‌از دیگری مدفون گردید .

۲۱ کیلو تریاك

در بهبهان کشف شد

پریروز در جاده شیراز ـ بهبهان از یك اتومبیل بیست و یك کیلو تریاك کشف شد .

بطوریکه خبرنگار ما در بهبهان گزارش میدهد : رانندگی اتومبیل را شخصی بنام علیرضا نگهداربعهده داشت و محمد خان‌نژاد نیز سرنشین این اتومبیل بود .

مامورین هنك ژاندارمری بهبهان پس‌از کشف تریاك این دو تن را بازداشت کردند .

دود حریق

زنی را خفه کرد

خبرنگار ما در تیران گزارش می‌دهد : چند شب پیش در اتاق مسکونی زن ۹۰ ساله‌ای بنام آغابیگم مظاهری ساکن تیران آتش سوزی شد و آغابیگم بر اثر استشمام دود دچار خفگی گردید و جان سپرد .

جریان روز بعد باطلاع پاسگاه ژاندارمری تیران رسید و تحت تعقیب قرار گرفت و جنازه این زن پس از انجام تشریفات قانونی مدفون گردید چون از آغابیگم وارثی باقی نمانده است دارائی وی ضبط گردید .

باروت، خانه‌ای را به آتش کشید

صاحبخانه باتهام ایجاد حریق بازداشت شد

خبرنگار ما در آذرشهر گزارش میدهد : چندشب پیش خانه شخصی بنام رضاوزیری در آذر شهرآتش گرفت و صاحب خانه بعنوان مسبب اصلی ایجاد حریق توسط ماموران شهربانی دستگیر و بازداشت گردید

علت آتش سوزی این بود که رضاوزیری مقداری مواد محترقه منجمله باروت درخانه خود انبارکرده بودتاصرف درست کردن «ترقه » بنماید ولی براثر گرمای بخاری ، باروت و مواد محترقه آتش گرفت و منفجر شد .

دراین آتش سوزی که‌ساعت ها برای اطفای آن تلاش شد بیست هزار ریال خسارت‌واردآمد .

کاشان: شهر گل وابریشم

امسال عید کجا میروید ؟

کاشان شهر گل و ابریشم ایران ، اواخر اسفند یکپارچه‌در زیر پوششی از گل و سنبل فرو میرود . و بلبلان خوش‌الحان در باغهای پر گل و شکوفه‌اش به نغمه پردازی مشغول می ـ شوند .

وصف زیبائی و طراوت فعلی کاشان که در دامن پر مهرطبیعت آغوش واکرده و از تمامی‌الطاف و مواهب طبیعت برخورداراست مشکل می نماید .

بله ، باید از نزدیك آثار پر جلال و شگفت طبیعت را در کاشان باتمام وجود لمس کرد و لذت برد .

*** بهای بلیط**

کاشان با تهران ۲۴۴ کیلو متر فاصله دارد و اتوکار های مسافر بری باگرفتن ۵۰ تا هفتاد ریال هر مسافر را از تهران به کاشان میرساند .

*** هتل و مهمانخانه**

هتل سیاح واقع در خیابان‌پهلوی، مهمانسرای شهرداری در خیابان‌امیر کبیر ، مهمانخانه شیرین در میدان فیض ، مهمانخانه گلستان‌در میدان پهلوی ، مسافر خانه های گلستان ، نوابی و گلچهرگان در خیابان پهلوی و شیرین در میدان فیض آماده‌پذیرائی از مسافران نوروزی می باشد .

در مهمانسرای شهرداری کرایه یك اطاق دو تختخوابی یکصد و چهل‌ریال می باشد و برای هر تختخواب‌اضافی هفتاد ریال کرایه دریافت میشود

در هتل و مهمانخانه های کاشان برای ۲ تختخواب در یك اطاق یکصد و شصت ریال ـ سه تختخواب دریك اتاق دویست ریال و ۵ تختخواب در یك اتاق دویست‌و پنجاه ریال باید کرایه پرداخت .

در ضمن کرایه هر تختخواب‌درمسافرـ خانه های کاشان سی ریال می‌باشد.

*** نقاط دیدنی**

میدان کمال‌الملك و آرامگاه شاه عباس کبیر گردشگاه های شهرکاشان است . نقاط دیدنی خارج از شهر را باغشاه فین ، قمصر ، نیاسر و باغ های زیبای راوند تشکیل میدهد .

*** سینما و بهای بلیط**

سینما های کاشان عبارتست از : ایران نو در خیابان امیر کبیر تلفن ۲۷۱۱ و «تربیت بدنی » واقع در استادیوم ورزشی‌کاشان تلفن ۴۷۴۴ بهای بلیط ورودی این سینما ها لژ بیست ریال ـ درجه یك پانزده ریال و درجه دو ده ریال است .

*** فقط تاکسی دارد**

کاشان خطوط اتوبوسرانی ندارد ولی سرویس تاکسی‌رانی دایر می ـ باشد که از یك مسافر پنجریال ـ دو نفر هفت ریال و سه نفر ده ریال کرایه دریافت میشود .

*** نشانی اطلاعات**

دفتر نمایندگی اطلاعات در کاشان در میدان پهلوی طبقه دوم ساختمان نصیری قرار دارد .

*** مراکز درمانی**

مراکز درمانی کاشان عبارتست از: بیمارستان اخوان تلفن های شماره ۲۰۶۰ ـ ۲۰۷۰ ـ ۲۲۴۴ ، بخش سوانح ۲۱۹۹ ، بیمارستان امدادی متینی در ابتدای جاده کاشان ،فین تلفن های ۲۰۲۵ و ۲۰۲۴ زایشگاه فقیه نراقی در خیابان بابا افضل‌تلفن ۲۰۲۳ ـ درمانگاه « پشت مشهد »در خیابان دارائی تلفن ۴۱۹۱ ـ درمانگاه « درب اصفهان » واقع در خیابان«درب اصفهان » تلفن ۴۵۵۵ ـ درمانگاه شیر و خورشید در انتهای خیابان « درب اصفهان »تلفن۲۰۲۶ودرمانگاه سلطان امیر احمد در محله سلطان امیراحمد تلفن ۴۴۹۹ .

*** داروخانه‌ها**

این داروخانه ها در کاشان آماده تحویل دارو هستند .

اعتماد در خیابان افضل تلفن۲۴۹۴، پهلوی در خیابان پهلوی تلفن ۴۵۵۴، مرکزی در بازار درب کلان تلفن۲۱۲۴، منصوری در خیابان « بابا افضل » تلفن ۴۲۲۱ ، آلمانی در خیابان «بابا افضل » تلفن ۴۷۰۸ و افضل در خیابان افضل تلفن ۲۸۰۵ .

*** مراکز انتظامی**

شهربانی، اداره راهنمائی ورانندگی و کلانتری یك در خیابان پهلوی تلفن های شماره ۴۰۴۱ ، ۴۰۴۶ و ۴۰۴۴ـ کلانتری دو در میدان کمال الملك‌تلفن ۴۰۴۸و گروهان ژاندارمری واقع در «درب عطا » تلفن ۲۰۲۰ .

*** شعب بانکها**

شعب بانکهای ملی ، سپه ،تهران در خیابان میرعماد ـ صادرات درخیابان افضل و کشاورزی ایران در خیابان امیر کبیر قرار دارد

*** سوقاتی کاشان**

فرش ، قالیچه ، پارچه های‌مخملی و دستباف ، گلاب ، ابریشم ، نقل‌بادام و شیرینی سوقاتی شهر کاشان می باشد .

منظره‌ای ازباغشاه فین‌کاشان. درختان سرو این باغ در سرسبزی و زیبائی طعنه برسرو کاشمر و«سروناز» شیراز میزند..

دانشگاه و مشکل «زبان خارجی»

دانشگاه

چندی پیش که وضع نابسامان کتابهای درسی دانشگاه تهران در این صفحه عنوان گردید ، یکی از مقامات موثر دانشگاهی در مقام دفاع از وضع موجود کتابهای درسی و در جواب یکی از ایرادات ما گفت : علت اینکه ساعتها از وقت گرانبهای دانشجویان صرف نوشتن جزوه میگردد اینست که دانشجویان زبانهای خارجی را خوب نمیدانند و بهمین علت نمی توانند با خواندن کتابهای مختلف علمی و تحقیقی که در زمینه های مختلف بزبانهای خارجی منتشر میشود در جریان تحولات و تتبعات علمی باشند و استادان و معلمین دانشگاه برای اینکه دانشجویان را در جریان این تحولات بگذارند ناگزیر از تقریر این مطالب بصورت جزوه هستند .

همین مقام دانشگاهی تقصیر این عدم آشنایی کافی دانشجویان را بزبان خارجی مربوط به نقایص تعلیمات آموزشی متوسطه و غلط بودن برنامه های درسی دوره متوسطه میدانست .

ماقبول داریم که در تدریس بعضی مطالب و دروس بعلت تغییرات و پیشرفت هایی که جهان علم امروز با آن روبروست باتوجه بعدم آشنایی کافی دانشجویان به زبان های خارجی احتیاج بتقریر جزوه و یادداشت کردن قسمتی از مطالب تازه است ولی جای تاسف اینست که در دانشگاه های ما حتی دروسی که مثلا مربوط به تاریخ و یا تاریخ دیپلماسی دوران قدیم است و برخی دیگر از برنامه های درسی که احتیاج بدانستن زبان خارجی و ترجمه از متون دیگر ندارد نیز بصورت جزوه بدانشجویان ارائه میشود . از طرف دیگر در اینکه دانشجویان ما بزبان خارجی آشنایی کافی ندارند شکی نیست و همچنین در علت این امر که مربوط به چگونگی وضع تعلیمات متوسطه است تردید نمی توان داشت ، ولی جان کلام اینست که ازخود بپرسیم که مقامات مسئول دانشگاه تهران که باین نقص و مشکل آگاهی دارند برای پیدا کردن راه حلهای لازم برای این اشکال و تقویت زبان خارجی دانشجویان چه فکری کرده‌اند ؟ آیا این مسئله که اینقدر مهم و از جنبه آموزشی در کشور هایی نظیر سرزمین ما اهمیت فوق‌العاده دارد تاکنون در شورای مرکزی دانشگاهها و یا شورای عالی وزارت آموزش و پرورش مطرح شده است و اصولا آیا خود دانشگاه با در نظر گرفتن امکانات موجود خود نمیتوانست تاکنون قدم موثری در این راه بردارد ؟

سهل انگاری و عدم توجه به این موضوع امروز آنقدر نتایج ناگوار و تاسف آوری بار آورده است که حتی فارغ‌التحصیلان دانشکده های زبان ما با تمام استعداد و علاقه ، معلومات و آشنایی وسیع و تبحر لازم را برای محاوره زبان های خارجی ندارند و اغلب مترجمین و اشخاصی که از نظر آشنایی به زبان خارجی مورد نیاز موسسات خصوصی و دولتی ما هستند هم اکنون خارجی می باشند .

در دنیای فعلی ما دانستن یکی از زبانهای بین‌المللی کلید کلیه تتبعات و تحقیقات و آشنایی به تحولات و مطالب و رویدادهای تازه است و نه تنها دانشجویان ملزم و ناگزیر از یاد گرفتن یك زبان خارجی هستند بلکه افراد عادی نیز در زندگی روز مره خود محتاج دانستن آن می باشند وجه دارد مسئولان دانشگاه های ما و مقامات آموزش و پرورش که اصولا بایستی در حل اینگونه مشکلات همکاری و همفکری داشته باشند جهت رفع این نقص و مشکل تعلیمات عالی تا دیر نشده اقدام نمایند .

قهرمانان بوکس استان مرکز

برای شرکت درمسابقات قهرمانی اصفهان انتخاب شدند

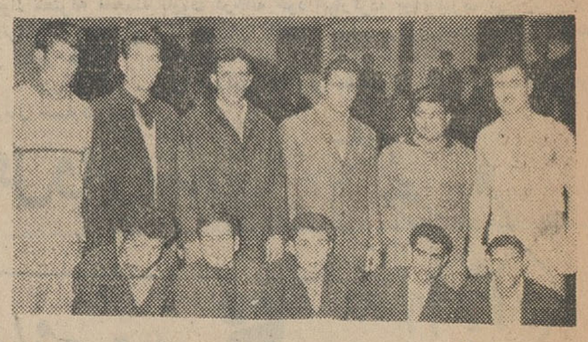

ورزش

مسابقات قهرمانی بوکس کشور از روز ۶ فروردین در اصفهان آغاز میشود و تیم بوکس کلیه استان های کشور شامل ۹۰ بوکسور در آن شرکت دارند .

تیم بوکس استان مرکز که برای شرکت در این مسابقات انتخاب شده عبارتست از :

حسین برقضی در ۴۸ کیلو ، حسین مصیبی، محمد شمالی، روبرت یونانی، حسن ملك‌لو، رحیم دلیدیریان علی متولیان ، نادر حسن‌زاده، عبداله قاسمی ، ساکو ملیکیان ، سید عمران خاتمی بترتیب دراوزان اول تادهم بازی خواهند کرد .

آقایان امیرمنصور باستانی و حسن پاك‌اندام بعنوان داور از استان مرکز دراین مسابقات شرکت دارند و مربی تیم آقای کاراپت کوچارو سرپرست آن آقای سروان امیر-اعظم‌پناه میباشد .

کاغذ دیواری مکالئوم

بادقت مخصوص المانی

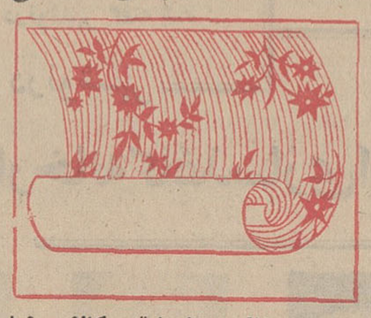

سرویس منظم و باسابقه مکالئوم آماده برای هرگونه مشاوره تزئینی میباشد .

خیابان شاه ساختمان آلومینیوم تلفن ۶۱۳۰۸۴ ـ ۶۴۲۲۶

برای عید

از همه چیز زیباتر

ارزانتر سرویس

غذا خوری ملامین

گلدار ۲۹ پارچه

۱۲۹۰ ریال

فروشگاههای پلاسکو

همه جا درخدمت شما

سه راه شاه ـ اسلامبول

مخبرالدوله ـ چهار راه

کنت ـ سه راه تخت

جمشید ـ میدان ۲۴ اسفند ـ میدان تجریش

پول

یك میلیون ریال اسکناس

خریداران دسته چك خوشبختی بلیطهای اعانه ملی ۶۰ ریال از پول پرداختی خود را صددرصد دریافت میدارند زیرا در هردسته چك دو جایزه سی ریالی وجود دارد ودرواقع برای بردن جوایز بزرگ بلیطهای اعانه ملی هر بلیط برای آنها فقط ۱۴ ریال تمام میشود.

اتومبیل

بی.ام.و ۲۰۰۰ مدل ۶۷

رولز رویس آلمان

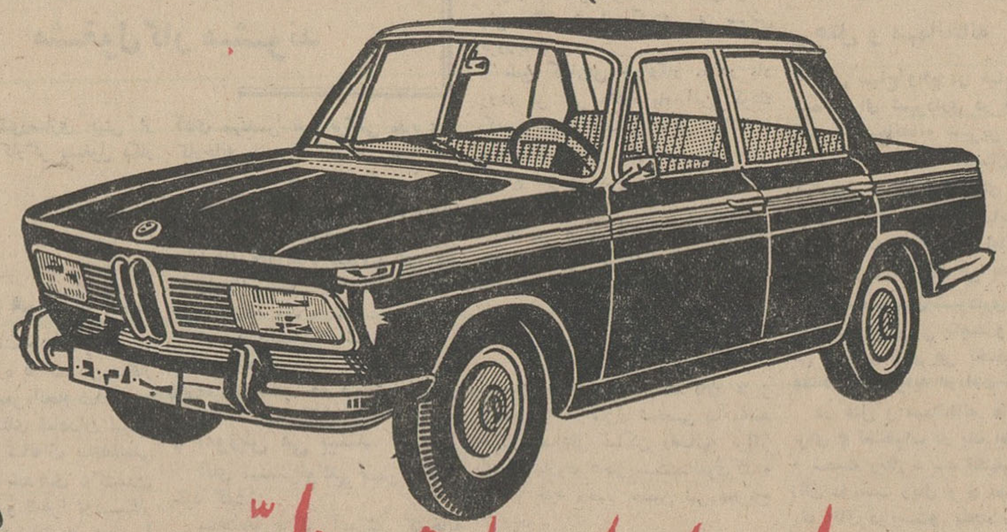

شانس

۲ برابر شد

۲ جایزه ممتاز

یك میلیون ریالی

۲ جایزه بزرگ

دویست هزار ریالی

۱۰ جایزه بزرگ

یکصد هزار ریالی

وصدها هزار جایزه نقدی دیگر

بلیط اعانه ملی

بزرگترین عیدی سال

بزودی

جك پالانس و جنت لی درفیلم

مردی با کلاه سبز

رنگی

محصول متروگلدوین مایر

THE SPY IN THE GREEN HAT

باشرکت رابرت ون . دیوید مک کالوم

تیم کشتی ایران اول شد

صبح امروز دنبالهٔ مسابقات بین ـ المللی کشتی کاپ آریامهر در سالن محمد رضاشاه ادامه یافت و نتایج زیر بدست آمد .

دروزن اول گلزار از ایران با «بایوف» از بلغارستان مساوی کرد واکبر قربانی، محمدقربانی راضربه‌فنی نمود در نتیجه در این وزن اکبر حیدری از ایران‌مقام اول‌را بدست آورد. بایوف ازبلغارستان دوم نذیر از پاکستان سوم وعبدالکریم اف از شوروی چهارم شد .

امتیازات نفرات دوم ببعد ایران محاسبه نمی شود . چنانچه امتیازات محاسبه می شد علی اکبر قربانی دوم وگلزار سوم می شد .

فدراسیون کشتی ایران برای تشویق قهرمانان ایرانی امتیازات رادومرتبه محاسبه می کند یکبار در مسابقات بین‌المللی و یکبارفقط امتیازات داخلی رامحاسبه می کند وبه آنان نیزجایزه میدهد.

***وزن دوم**

در وزن دوم امروز عبدالباقر با «هالیان» از شوروی مساوی کرد و سردار محمد که دیشب علی‌اف‌قهرمان دنیارا مغلوب کرده‌بود با امتیاز به طالبی‌باخت‌علی‌اف‌در این‌دوره‌استراحت داشت .

در این وزن قهرمان پاکستانی‌مقام سوم و لئونف که دیروز از جدول حذف شده بود مقام چهارم را بدست آورد .

برای تعیین نفر اول و دوم این وزن امشب بین دو قهرمان ایرانی و علی‌اف از شوروی مبارزه بعمل می‌آید

دروزن سوم قهرمان شوروی مقام سوم را بدست آورد و عبداله از پاکستان چهارم شد برای قهرمان‌اول و دومی این وزن بین دو کشتی‌گیر ایرانی و قهرمان بلغاری مسابقه‌انجام میشود .

*** وزن چهارم**

در وزن چهارم موحد از ایران مدال طلابدست آوردوقهرمان‌پاکستان چهارم شد

● وزن پنجم

دروزن پنجم ساخارادزه ازشوروی اول شد بقیه قهرمانان هنوز تعیین نشده‌اند .

*** وزن ششم**

دروزن ششم مشهدی آقا از ایران مدال طلاگرفت و در وزن هشتم مدوید از شوروی صاحب مدال طلا گردید .

*** نتیجه کلی**

در نتیجه کلی‌و جمع امتیازات احتساب هرگونه نتیجه ای امشب‌در فینال مسابقات بدست بیاید تیم ایران با حداقل دوامتیازاختلاف‌برنده کاپ آریامهر خواهد گردید .

لایحه مالیات بتصویب نهائی رسید

ساعت ده وسی دقیقه بامداد امروز جلسه علنی مجلس شورای ملی به ریاست آقای مهندس ریاضی تشکیل گردید و مجلس‌بلافاصله‌وارددستور شد و لایحه مالیات های‌مستقیم(لایحه جدید مالیات‌بردرآمد)مطرح شد .

آقای کریم اهری توضیحاتی درباره این لایحه داد .

سپس آقای دکتر صدر وزیر دادگستری ماده واحده ای‌درباره‌اضافه کردن یك تبصره به ماده ۵۹ قانون استخدام کشوری تقدیم داشت .

آقای دکتر اسفندیاری و آقا دکتر مبین‌درباره اصلاحات سنا تذکراتی دادند .

لایحه انجمنهای ایالتی و ولایتی

آقای مهندس عبدالرضاانصاری لایحه تشکیل انجمن های ایالتی و ولایتی‌را تقدیم داشت‌و گفت :

طرح اصلاح قانون‌انجمن های‌ایالتی وولایتی که امروز افتخار تقدیم آن بساحت مقدس مجلس شورای ملی نصیب دولت خدمتگزار حاضر گردیده است یکی از مهمترین قوانینی است که‌تاکنون تدوین و تصویب گردیده است وزیر کشور سپس به تحولات اجتماعی اخیر مملکت اشاره کرد و گفت: اثرات انقلاب سپیدشاه وملت درتمام شئون زندگی طبقات مختلف مردم آشکاراست وزارت کشور در زمینه رعایت اصل عدم تمرکز و واگذاری اختیارات باستانداران و فرمانداران کل اقدامات لازم انجام داده است امروز برای تحقق‌بخشیدن بیشتر به‌سپردن کارمردم‌بمردم باتقدیم طرح اصلاح قانون انجمن های‌ایالتی وولایتی بساحت‌مقدس مجلس شورای ملی برافتخارات این دولت خدمتگزار افزوده میشود .

پس‌از پایان سخنان آقای وزیر کشوربه لایحه مالیات بردرآمد رای گرفتند و تصویب شد وبرای‌اجرا به دولت ابلاغ گردید و آقای دکتر آموزگار وزیر دارائی از تصویب‌لایحه تشکر کرد .

میهمانان عالیقدر ایران

بقیه‌از صفحه اول

کل‌تشریفات سلطنتی،اعضای کابینه روسای هیئت های نمایندگی‌سیاسی خارجی مقیم تهران و عده زیادی از شخصیت های ایرانی و خارجی از میهمانان عالیقدر بدرقه کردند .

*** مذاکرات دیروز**

پرزیدنت عارف ، در آخرین روز اقامت خود در ایران ،پس از ایراد یك نطق در جلسه مشترك‌مجلسین مدت بیش از یکساعت با نخست وزیر و وزیر خارجه ایران پیرامون روابط دو کشور مذاکره کردند .

دراین مذاکرات آقای پاچه‌چی وزیر خارجه عراق و سفیران ایران وعراق در بغداد و تهران نیزشرکت داشتند .

این مذاکرات سپس در کاخ گلستان در سطح « عالی » میان شاهنشاه آریامهر و پرزیدنت عارف دنبال شد/ظهر دیروز را رئیس جمهوری عراق و بانو عارف مهمان شاهنشاه و شهبانو در کاخ‌نیاوران بودند .

مهمانان عالیقدربعد از ظهردیروز از تسلیحات ارتش و اداره‌هنر های زیبا دیدن کردند و شام را بطور خصوصی صرف نمودند .

در تهران ، ناظران مذاکرات رهبران ایران و عراق را « بسیار ثمربخش» نامیده و تاکید کردند که از هم‌اکنون میتوان اطمینان‌داد که فصل تازه‌ای در روابط تاریخی دوکشور باز شده است .

● روزنامه‌نگاران عراقی

آقای نخست وزیر دیروز بعداز ظهر بروزنامه نگاران عراقی گفت ملت ایران از صمیم قلب آرزومند است که دیدار رئیس جمهوری‌عراق از ایران روابط برادرانه دوملت را بیش از پیش تحکیم بخشد .

آقای هویدا که هیئت روزنامه ـ نگاران‌عراقی رادر کاخ نخست‌وزیری بحضور پذیرفته بود همچنین گفت: روابط دیرینه‌ای که میان دو ملت ایران و عراق از صدها سال پیش پدید آمده برای «ابد» باقی خواهد بود .

*** اعلامیه مذاکرات**

بطوریکه خبرنگارما کسب‌اطلاع کرده ، اعلامیه مشترك پایان مذاکرات شاهنشاه آریا مهر و پرزیدنت عارف امشب در یکساعت درتهران وبغداد منتشر خواهدشد.

رئیس جمهوری آلمان‌درتهران

یکساعت بعد از ظهر امروز آقای «هانریش لوبکه» رئیس جمهوری آلمان فدرال در سرراه سفر خود از افغانستان به آلمان ،وارد فرودگاه مهرآباد شد ومورد استقبال آقای هویدا نخست‌وزیر ، رئیس تشریفات کل سلطنتی ، رئیس تشریفات وزارت امور خارجه و سفیر آلمان‌در تهران قرار گرفت

پرزیدنت لوبکه مدت کوتاهی در مهرآباد توقف وبا آقای نخست‌وزیر گفتگو کرد .

صدها هزار مسافر

بقیه از صفحه اول

وزارت راه ، وزارت بهداری و ژاندارمری کل کشور امروز صورت شبهای امداد و پاسگاههای موقت خودرا در سراسر کشور برای کمك‌به مسافران نوروز اعلام داشتند و خبرنگاران ما از شهرستانها گزارش‌می دهند که از هم اکنون سیل مسافر بسوی‌شهرهای‌دورونزدیك ایران‌روان است‌ودرشهرهای جنوب‌و شمال هتلها و مهمانخانه ها مملو ازمسافر شده .

خبرنگار اجتماعی ما می نویسد: در راه آهن یکصد و بیست هزار نفر مسافر جا ذخیره کرده‌اند ،ازموسسات مسافربری هرنیمساعت یك اتوبوس حرکت می کند ، هواپیمائی سرویس ها پرواز شبانروزی دائـر کـرده است .

*** اطلاعیه وزارت راه**

امروز وزارت راه اعلام‌داشت که‌در راههای سراسر کشور سرویس های مخصوصی‌برای کمك به‌مسافران‌نوروز برقرار شده است .

متن اطلاعیه وزارت راه‌در شماره امروز صفحه ۹چاپ‌شده‌است.

*** تلفن راهها**

وزارت‌راه‌امروزجهت راهنمائی‌مسافران تلفنهای شماره ۵۰۵۴۰ و ۵۰۹۱۸ راهداری کل‌و ۷۹۱۱۱۷و۷۹۱۱۱۶ راه استان را جهت اعلام وضع راهها در ایام عید اختصاص داد . مسافران نوروز در تمام‌مدت شبانروز میتوانند ازاین سه‌شماره تلفن که‌بوسیله بی‌ـ سیم از وضع کلیه راههای کشور اطلاع میبابند وضع راهها را قبل از حرکت سئوال نمایند .

راه‌آهن دولتی نیز تلفن های۵۱۰۵۱ و۵۰۹۹۳ اطلاعات‌رابرای کسب‌اطلاعات مسافران اختصاص دادو بوسیله این نوشماره مسافران راه‌آهن میتوانند اطلاعات لازم رادرمورد وضع قطار ها کسب نمایند .

اطلاعیه بهداری

بدستور آقای دکتر منوچهر شاهقلی وزیر بهداری در ایام‌تعطیل نوروز کلیه بهداری های کشور در حال آماده‌باش خواهند بودوهیچیك از کارکنان بهداریها حق استفاده از مرخصی راندارند .

برابر این دستور دربین کلیه راه‌های تهران به استانهای مختلف کشور پست های امدادی باپزشك‌ـ دارووسائل کافی‌و آمبولانس‌مستقر شده در شهرستان تهران‌مراجعین در تمام مدت شبانروز میتوانند در صورت نیاز با تلفن های ۶۹۰۰۰ بهداری تهران و ۴۵۱۴۱ بهداری کل استان مرکزی تماس بگیرند.

*** در شهرستانها**

طبق گزارش خبرنگاران ما در شیراز ، اهواز ، آبادان ،اصفهان، مشهد وشهرستانهای شمالی ،سیل مسافران نوروزی همچنان بسوی این‌شهرهاسرازیر است و از هم‌اکنون‌در کمترهتل یامهمانخانه‌ای اطاق خالی یافت میشود.

عده جمعیت در شیرازبحدی‌است که عبور و مرور وسائط نقلیه در خیابانها بسختی انجام میشود ،

کم‌سابقه

بطور کلی تعداد مسافرانی که امسال بااتوبوس و اتومبیل‌به‌شیراز واصفهان رفته‌اند در سالهای اخیر کم‌سابقه بوده است . دیروز جمعا ششصد اتومبیل سواری و ۴۵ اتوبوس حامل چند هزار مسافر از طریق ساوه بمقصد شیرازواصفهان رفته‌اند .

*** در اصفهان جا نیست**

تاکنون در حدود چهل هزار مسافر باصفهان آمده‌اند که بیشتر آنان را فرهنگیان تشکیل میدهند ، کثرت جمعیت بحدی است که اطاق های هتلها ، مهمانخانه‌ها و مسافر خانه‌ها ازهم‌اکنون پاپرشده و یا برای هفتهٔ اول عید ذخیره گردیده است . چون تاروزهای اول ودوم عید عدهٔ دیگری مسافر باصفهان‌خواهند آمد ، از طرف شهرداری و ادارهٔ آموزش و پرورش ترتیبی داده‌شده است که مسافران‌مزبوردرساختمان های مدارس سکونت داده شوند.

جالب اینکه عده‌ای از بانوان عضو کمیتهٔ شورای عالی بانوان اصفهان و دانشجویان دانشکده ها افتخارا بعنوان بازرس شهرداری تعیین شده‌اندوقیمت ارزاق‌را کنترل میکنند.

*** مسافران شمال**

باتوجه بگزارشهای رسیده از خبرنگاران ما در شهرستان هـای شمالی ، تعداد مسافرانی که‌تاکنون بشهرهای شمالی مسافرت کرده‌اند نسبت به‌تعداد مسافرین جنوب‌بسیار کمتر است.تادیروز تعدادمسافرین دررامسر چندان قابل ملاحظه نبود ولی در شهسوار و چند شهردیگر مسافران نسبتازیادی بسر میبرند. اطاقهای مهمانخانه‌ها و مسافرخانه های شهسوارقبلا «رزرو» شده ولی ارزاق بحدکافی موجود میباشد. وضع‌راهها خوب است و تا ظهر امروز هوای شهسوار بارانی و نیمه ابری بود.

*** ۱۲ قطار فوق‌العاده**

طی سه‌روز اخیر متجاوز از ۰ هزار مسافر نوروزی با قطار،هواپیما اتومبیل و اتوبوس از تهران وسایر نقاط بمشهد وارد شده‌اند . کلیه هتلها ، مهمانخانه‌ها و مسافرخانه‌ها مملواز مسافر است و جای خالی پیدا نمیشود حتی عده زیادی‌مسافر که‌در مسافرخانه هاجاپیدانکرده‌اند باپرداخت مبالغی در منازل اشخاص سکنی گزیده‌اند .

درگذشت یك دانشجو دررم

باکمال تاسف اطلاع‌یافتیم که‌آقای فرامرز نعیمی‌اکبر دانشجوی نمونه و ممتازدانشگاه و دانشجوی سال سوم دانشکده حقوق فرزندآقای نصرت‌الله نعیمی اکبر وکیل پایه‌یك دادگستری دراثر تصادف‌بااتومبیل‌دررم درگذشته است .

ما این ضایعه اسفناك را بخانواده این‌جوان ناکام ، بخصوص پدر ومادر داغدارش تسلیت میگوئیم .

کشتی جاسوس شوروی به‌آبهای کنفرانس جنگی رهبران آمریکا نزدیك شد

گوام ۱۹ مارس ـ خبرگزاری‌فرانسه‌ـ یك «کشتی جاسوسی» شوروی درآب های ساحلی جزیره گوام که امروز شورای جنگی امریکاباحضورپرزیدنت جانسون‌در آنجا تشکیل می‌شود دیده شده است .

گزارشهای رسیده نشان میدهدکه این کشتی بطور دائم در نزدیکی‌آب های ساحلی‌آمد و رفت می‌کند.مقامات نیروی دریائی امریکا معتقدند کـه کشتی شوروی ماموریت دارد کـه مراقب فعالیت زیر دریائی های اتمی «پولاریس» و هواپیما های بمب افکن «ب ۵۲» دراین جزیره باشد

جمعیت جزیره گوام که درسال ۱۸۹۵ اسپانیا به امریکا تحویل‌داداز ۱۳۰هزارنظامی آمریکا وخانواده آنها و۴۰ هزار بومی تشکیل می شود .

اختلافات تهران ـ بغداد

بقیه از صفحه اول

آقای دکتر عدنان پاچه‌چی‌وزیر خارجه عراق دیروز اعلام‌کرد که «بزودی» دوقرارداد«مهم» اقتصادی وفرهنگی بین ایران و عراق‌بامضاء خواهد رسید .

رئیس دیپلوماسی عراق‌که طی یك مصاحبه اختصاصی باخبرنگار روزنامه «اطلاعات» صحبت میکرد، تمام شایعات مربوط به ورود «احتمالی» کشور خودرا به‌سازمان همکاری منطقه‌ای برای‌عمران‌رسما تکذیب وتاکید کرد که عراق‌تصمیم گرفته روابط خویش را با ایران وترکیه و پاکستان براساس‌روابط «مستقیم دوجانبه» برقرار سازد .

دراین مصاحبه دکتر پاچه‌چی همچنین فاش ساخت که شرکت نفت عراق با بازگرداندن ۹۹ در صد از زمینهای مورد قرارداد که هنوز بهره برداری نشده بـدولت عـراق « موافقت اصولی » کرده است .

*** مذاکرات ثمربخش**

مذاکرات شاهنشاه آریامهر و پرزیدنت‌عارف را وزیر خارجه‌عراق « بسیار ثمربخش » نامید وگفت رهبران‌دوکشور درمحیطی دوستانه و برادرانه تمام مسائل مورد علاقه دوکشور را مورد مطالعه دقیق‌قرار داده‌اند و منافع حاصله از این تبادل نظر بدون شك متوجه دو کشور خواهد شد .

وزیر خارجه عراق تاکید کرد که سفر پرزیدنت عارف «براستی» فصل تازه‌ای در روابط تهران و بغداد افتتاح کرده و این نکته مهمترین جنبه سفر رئیس‌جمهوری عراق بایران را تشکیل میدهد .

«شاهنشاه آریامهر وپرزیدنت عارف عمیقاخواستار بهبودونزدیکی روابط ایران و عراق در تمام‌زمینه ها میباشند و شکی نیست که وجود چنین روابطی منافع عالیه دوکشور را تامین میکند » .

درپاسخ به یك سئوال ، وزیر خارجه عراق‌گفت : از هم‌اکنون میتوان اختلافات میان تهران‌وبغداد را «حل‌شده» تلقی کرد ، معذلك گروه‌های‌متخصصین وکارشناسان ایرانی و عراقی به گفتگو های‌خود برای تهیه طرح های لازم جهت‌حل « قطعی و نهائی تمام موارد مورد اختلاف» ادامه خواهند داد .

*** مسئله اکراد**

درمورد مسئله اکراد و وضع شمال ، وزیر خارجه عراق یادآور شدکه «برنامه ۱۲ ماده‌ای دولت» (همـان طرحی‌که در خارج بنام قرارداد ۱۲ ماده‌ای بزاز ـ بارزانی شناخته شده و بموجب آن میان شورشیان کرد و نیروهای عراقی صلح برقرارگردیده) دردست‌اجرا میباشد و هردوطرف کمال رضایت را دارند .

دکترپاچه‌چی همچنین تائیدکرد که قرار است بزودی چند وزیر کرد واردکابینه عراق‌شوند وبدین ترتیب‌تلویحا اخبار مربوط به‌ترمیم کابینه را درآینده نزدیکی تائید کرد .

درباره مسئله اختلافات میان سوریه و شرکت نفت عراق ،دکتر پاچه‌چی گفت :

« این بحران برای‌ما و برای سایر کشور های تولیدکننده نفت درس خوبی بود ، زیرا ما فهمیدیم که درمورد تسهیلات مربوط بـه نفتمان نباید متکی به‌کشور ثانی باشیم» .

دکتر پاچه‌چی درپایان تاکید کردکه نزدیکی عراق با ایران و ترکیه نه تنها مخالف جنبش آزادیخواهانـه عرب نیست بلکه وجود روابط دوستانه میان‌عراق و این‌کشور ها میتواند نهضت های ترقیخواهانه عرب را تقویت‌نماید.

تبریکات عید

چون تعطیلات نوروز درتهران نیستم بدینوسیله تبریکات‌خالصانه خودرا حضور بستگان و دوستان و همکاران گرام خود تقدیم سلامت و سعادت همگی را درسال نواز خداوند متعال خواستار است .
دکترسیدجمال‌الدین نوربخش

عیدسعید نوروز را خدمت سروران و عموم دوستان گرامی و بستگان عزیز ازصمیم قلب تبریك عرض میکنم وامسال بانهایت شرمندگی بعلت گرفتاری از شرفیابی وپذیرائی معذورم .
نورالدین ـ نوری

چون ایام نوروز را در تهران‌نخواهیم بود، بدینوسیله شادباش های نوروزی خودرا بحضور سروران گرامی و خویشاوندان خود تقدیم داشته و از خداوند متعال درسال نو برای همگی سلامتی‌و شادکامی آرزو مینمائیم .
جهانگیر ملت‌وبانو

چون نتوانستم برای خداحافظی شرفیاب شوم لذابدین‌وسیله از علمااعلام و حجج اسلام وبستگان عزیز و همکاران گرامی تمنا دارم پوزش مراپذیرفته و تبریکات صمیمانه مرا در این سال نو قبول فرمایند واز خداوند توانا سلامت و سعادت شمارا خواهانم .
آ ـ ۳۵۶۰۵ **امیرسعادت**

ایام عیدرا در مسافرت هستم

بدینوسیله تبریکات صمیمانه خودرا خدمت دوستان و سروران عزیزم تقدیم سعادت وسلامت همگی را از درگاه خداوند متعال خواستارم ضمنا از روز ۱۶ فروردین عصرها درمحل دفتر وکالت واقع‌در خیابان اسلامبول ساختمان پلاسکو شماره ۲۱۶ آماده پذیرائی از دوستان و موکلین محترم میباشم .
آ ـ ۵۱۷۹۸ **علی‌رازی ـ وکیل دادگستری**

مجالس ترحیم

فوت ناگهانی **بانو سکینه میر هادی (میر فخرائی)** خواهر خانم جناب آقای معین زاده نایب رئیس کل بانك ایران و انگلیس را ضمن اظهار تسلیت باستحضار میرساند .
مجلس ترحیم‌آن‌مرحومه روزدوشنبه ۲۹ر۱۲ر۴۵ از ساعت ۹ تا ۱۱ صبح در مسجد حاجی حسن واقع در خیابان شاهپور اول خیابان ارامنه‌منعقد است .
بانك ایران و انگلیس

با کمال تاسف فوت نابهنگام **بانو سکینه میرهادی (میر فخرائی)** را باطلاع کلیه‌همکاران و دوستان میرساند . مجلس ترحیم روزدوشنبه ۲۹ر۱۲ر۴۵ از ساعت ۹ الی ۱۱ صبح درمسجد حاج حسن در خیابان شاهپور اول ارامنـه و مجلس ترحیم زنانه بعدازظهر همان‌روز ازساعت ۳ الی ۵ درمنزل آن مرحومه واقع در بازارچـه کربلا عباسعلی کوچه حمام برق برقرار است.
از طرف کارکنان بانك ایران و انگلیس ـ شعبه بازار ـ ابراهیم بنایان

خانواده های میر هادی . میر فخرائـی . معظمی آذر . معین‌زاده . دادفر . پاك طینت . دکتر قوام صدوقی . حجازی . دکتر سودبخش

فوت نابهنگام **بانو سکینه میرهادی (میر فخرائی)** را باطلاع کلیه خویشان و دوستان‌می رساند . مجلس ترحیم روز دوشنبه۲۹ر۱۲ر۴۵ از ساعت ۹ الی ۱۱ صبح در مسجد حاج حسن واقع درخیابان شاهپور اول ارامنه‌ومجلس‌ترحیم زنانه بعد از ظهر همان روز از ساعت ۳ الی ۵ در منزل آن مـرحومه واقع دربازارچه کربـلا عباسعلی کوچه حمام برق برقرار است .
به آقای معین زاده و سایر بازماندگان آن مرحومه مصیبت وارده را تسلیت میدهیم .

تسلیت

جناب‌آقای مهندس بدیعی ریاست محترم ناحیه راه آهن جنوب

کارکنان بخش اداری ناحیه جنوب‌بانهایت تاسف مصیبت وارده را به جنابعالی و خانواده محترم تسلیت عرض نموده بقای عمـر خود و خاندان شریف را از خداوند مسئلت مینماید .
نورزاد . همتی . زمانیا .فیروزی .قدوسی. رشیدی . جلالی . لاریجانی . خوش نویس . سلیمان‌پور . قدسی . بکاء . وزیرنظامی .امینی. کارگرپور .مهتابی . محبوبی.انصاری .خطیبی. شناوه . روغنی

جناب‌آقای مهندس بدیعی ریاست ناحیه راه آهن جنوب

کارمندان بهره برداری جنوب با نهایت‌تاثر و تالم مصیبت وارده را تسلیت عرض نموده سلامت و سعادت آن خاندان گرامی راازخداوند مسئلت مینمایند .
محمود دمبلی.رحیم‌مولوی.رضا سطوت‌منش . یحیی فشارکی . رحیم قائم‌مقامی . جمال مهاجر. اسماعیل سیدیان .مرتضی فروزانفر . صالح حاجب

جناب آقای مهندس بدیعی ریاست محترم ناحیه راه آهن جنوب

ا زطرف کارکنان ارتباطات و علائم راه آهن جنوب درگذشت پدر بزرگوارتان رابجنابعالی‌و خاندان جلیل بدیعی تسلیت عرض نموده وخود را در مصیبت وارده شریك میدانند .
فریدنی قنواتی . محسن زاده

مصیبت وارده را بجناب آقای شریفی‌دوست و همکار ارجمندم تسلیت عرض مینمایم .
احمد دادگر . دبیر دبیرستانهای هدف

همکار ارجمند جناب آقای شریفی

مصیبت وارده را به جنابعالی وبانو از صمیم قلب تسلیت گفته و خودرا در غم شما شریك میدانم
اقدس حاج قوامی

جناب آقای احمد علی شریفی

با کمال تاثر مصیبت وارده را تسلیت عرض مینمایم .
ابوالقاسم آیةاللهی

جناب آقای شریفی

مصیبت وارده را تسلیت عرض نموده‌بقاء عمر جنابعالی و آن خانواده محترم راآرزومندم.
محمود مستقیمی

دوست و همکار ارجمند جناب آقای شریفی

مصیبت وارده را به جنابعالی و خـانواده محترمتان تسلیت گفته و بقای‌عمر آن خاندان جلیل را از ایزد متعال خواهانیم .
مهین روحی . جمشید برومند

دوست و همکار ارجمند جناب آقای شریفی

مصیبت وارده را به جنابعالی و خـانواده محترمتان تسلیت گفته و بقای عمر آن خاندان جلیل را از ایزد متعال خواهانیم .
عزیزه آزمایش .اشرف‌الدین طباطبائی

دوست و همکار ارجمند آقای شریفی

با یکدنیا تاثر مصیبت وارده را بـه آن خانواده گرام تسلیت گفته و خود را در این غم بزرك شریك و سهیم میدانیم .
اشرف مهشت . حیدر دیده‌دار

جناب آقای شریفی

مصیبت وارده را تسلیت عرض نموده بقاء عمر جنابعالی و آن خانواده محترم را آرزومندم.
شکوه شیخ رضائی

همکار عزیزم آقای احمد علی شریفی

با قلبی اندوهناك فوت پدر گرام را بشما و خانواده محترم تسلیت عرض میکنیم امیدواریم خداوند بشما و بازماندگان سلامتی و صبـر عنایت فرماید . **احمد مدن‌پور . حسن حریری**

دوست ارجمند جناب آقای عزیز مرادمند

در غم شما شریك هستیم صمیمانه‌ازدرگاه الهی صبر و شکیبائی برای آن وجود گرامی و سایر بازماندگان محترم خواهانیم .
داود زاده . آل طعمه . سلطانیه .مهندس شمس‌نیا . شریفی . شکوه‌زاده . عزیزی .عاشور زاده . فرزانه . منصوریان . مشاق.نعمت‌اللهی

جناب‌آقای مرادعلی مسگری همکارمحترم

با کمال تاسف فوت ابوی گرامیتان آقـای علیجان مسگری را بجنابعالی و خانوادهٔمحترمتان تسلیت میگوئیم .
دبیران و کارکنان دبیرستان پهلوی ابهر

جناب آقای مرادمند

مصیبت وارده را از صمیم قلب بجنابعالی تسلیت عرض مینمایم . **ایران پزشکپور**

سرکار علیه خانم فلاحتی

دانش آموزان و کارمندان دبیرستان‌پوراندخت خود را درغم شما شریك میدانند .
پروین‌رضوان

مصیبت وارده را به خاندان خواجه نوری خصوصا حضور دوستان ارجمند جناب آقای فتوحی قیام و بانو ـ سرکار سرگرد خواجـه نوری وبانو تسلیت عرض مینمائیم .
سرگرد نوری وبانو .سرگرد وحدانی وبانو

جناب آقای مهندس سرکیس هاکوپیان

با کمال تاسف و همدردی مصیبت وارده‌را تسلیت میگوید .
مهندس اسماعیل شازاد . مهندس‌مسیح‌شازاد

گروه فرهنگی هدف

مصیبت وارده را به همکار ارجمند خود آقای احمد علی شریفی تسلیت گفته سلامتی ایشان و بستگان محترم را ازخدای بزرك‌مسئلت می‌نماید.

ضایعه و مصیبت وارده را بدوست عزیـز آقای علینقی سام و آقای محمد زعیری وسایر بازماندگان آن ناکام تسلیت عرض مینمایم .
نوشهر ـ اله‌قلی درویش

جناب آقای مهندس بدیعی ریاست محترم ناحیه راه آهن جنوب

درگذشت ابوی گرام‌را بدین وسیله‌تسلیت عرض نموده و خود را در مصیبت وارده شریك میدانیم و از خداوند متعال بقاء و سلامتی‌شماو سایر بازماندگان آنمرحوم را خواستاریم .
نورزاد . رضائی .وزیری .ذکائی .مینائی . حیدری . شهابی . ساجدی . عرب . مهرنوش . اروین

جناب آقای نعیمی اکبر و خانواده محترم

درگذشت نابهنگام فرزند عزیزتان‌وهمکار گرامی و نازنین ما قلب مارا پر از اندوه و درد کرده است . صمیمانه در این مصیبت خود رابا شما شریك میدانیم و از خداوند صبر جمیل برای تحمل این ضایعه برایتان طلب میکنیم .
مصطفی و دکتر محسن و مهندس حسین شکوه . مهری کوثری . لقا عاصمی .جهانس . مهندس کمیلی‌زاده . کیوان و مهران رهگذار . پیامی . خداداد .مقدم .سرکرده

جناب‌آقای‌مهندس‌بدیعی ریاست محترم ناحیه راه آهن جنوب

افسران و همردیفان و کارکنان‌پلیس‌انتظامی راه آهن جنوب مصیبت وارده را به جنابعالی و کلیه فامیل محترم تسلیت عرض نموده خودرا شریك غم و اندوه آنجناب میدانند .
اهواز ـ سرهنك نصراله وثیق

افسران و درجه داران وافراد مناطق‌دریائی جنوب وناوگان خلیج‌فارس ودریای عمان‌مصیبت وارده را حضور تیمسار دریاسالار رسائـی فرماندهی محترم و خانواده های گرام بدیعی و مفخمی تسلیت عرض نموده بقای‌عمر بازماندگان را از خداوند متعال مسئلت دارند .
دریابان فاطمی

جناب آقای مهندس‌بدیعی ریاست محترم ناحیه راه آهن جنوب

درگذشت پدر گرامی شما موجب تاثر و تاسف کارکنان راه آهن خرمشهر گردید ایـن مصیبت را بشما تسلیت گفته بقای عمر خودو خانواده محترم را از خداوند مسئلت داریم .
خرمشهر ـ اسدی . حسین‌خانلی .سروان رهنما . سلماسی . میرصالح . مشعل .هومند. تایسته . عضدالدین‌لو . بدری‌پور .دکترموسوی

استاد ارجمند جناب آقای دکتر رضا عنایت همکار گرامی سرکارخانم منورتوانگر

در غم شما شریکم . **فریده نواب**

افسران و درجه داران و سربازان پایگاه دوم هوائی مستقل شکاری مصیبت وارده رابه خانواده خواجه نوری و فتوحی قیام مخصوصا همکار محترم سرکار سرگرد خواجه نوری وبانو تسلیت میگویند . **سرلشگر نعیمی‌راد**
آ ۳۵۷۰۱

مسابقه عرق خوری بر سر رفتن به‌شیراز یا بندرپهلوی

دوبرادر یکدیگر را در ژاندارمری ظاهرا در آغوش گرفتند و بهم لبخند زدند،ولی پدر آنها هنوز نگران است‌وبه‌آشتی ظاهری آنها اطمینان‌چندانی ندارد.

دیشب در یکی از خانه های یوسف آباد حادثه جالبی روی داد .

دراین خانه یك مهندس جوان و مجرد زندگی میکند نام اوحبیب است . حبیب چون تصمیم داشت به شیراز برود و ایام عید رادر آنجا بگذراند دیروز به نوکر خود قنبر مرخصی دادساعت ۸ دیشب هوشنك یکی از دوستان حبیب بخانه‌اش آمد و از او خواست که دو نفری به بندر پهلوی بروند . هوشنك اضافه کرد که در بندر پهلوی در یك‌هتل خوب دو اطاق «رزرو» کرده واصرار کرد که حبیب از سفر به شیراز منصرف شود و با او به بندرپهلوی برود .

حبیب قبول نکرد و گفت چون خانواده نامزدش به شیراز رفته‌اند میخواهد به این شهر برود چون این دو دوست نتوانستند به توافق برسند هوشنك پیشنهاد کرد درخانه یك‌مسابقه مشروب خوری بگذارند هرکدام که زودتر از حال طبیعی خارج شد و از پای در آمد دیگری او را در اتومبیل خود بگذارد و به مقصدی که میخواهد برود .

حبیب پیشنهاد هوشنك راپذیرفت و درساعت ۸ شب این دو نفرمسابقه خود را آغاز کردند . تا ساعت ده شب چند بطری مشروب خالی شد آنها بطورمتساوی مشروب‌میخوردند ولی تا این ساعت هیچکدام از پای در نیامدند لکن از این ساعت به بعد هردو از حال رفتند و دچار مسمومیت ناشی‌ازافراط در نوشیدن الکل شدند ، اما این دو نفر که روی زمین افتاده بودند بطرزشگفت انگیزی از مرك نجات یافتند .

قنبر نوکر حبیب پس از اینکه به ده خود در شهریار رسید متوجه شد که پولهای خود را در خانه اربابش بجای گذاشته و چون میدانست که‌حبیب سحرگاه‌رهسپار شیراز خواهد شد و کلید اطاقها را با خود خواهد برد شبانه به تهران بازگشت وارد خانه شد و مشاهده کرد که حبیب و هوشنك روی زمین افتاده‌اند بهمین جهت هردو را به بیمارستان منتقل کرد.

گزارش خبرنگار ما حاکیست که هوشنك در ساعت ۹ صبح امروز بهوش آمد ، ولی حبیب همچنان در حال بیهوشی است .

هوشنك از پزشك معالج خود گواهی گرفت که زودتر ازحبیب بهبود یافته تا شرط را برده‌باشد و بتواند حبیب را با خود به بندر پهلوی ببرد .

زنی یك‌نانوائی را آتش زد !

دیروز یك مغازه نانوائی در کوی خزانه امامزاده حسن آتش گرفت. این مغازه بطرز خاصی نان می‌پخت و «تنور» آن در کف مغازه قرار داشت .

آزاد میرکوبی صاحب این‌مغازه که مبتکر این روش است عقیده دارد نانیکه باین‌طرز پخته شود خوشمزه‌تراست و دیرتر خشك میشود .

حادثه هنگامی روی داد که‌شش کارگرنانوائی در خانه‌مجاورنانوائی ناهار صرف می کردند .دراین‌حادثه دوتن از کارگران نانوائی که‌برای نجات لباسهای خود به دکان آمده بودند مجروح شدند و حریق توسط آتش‌نشانی خاموش شد .

کارگران نانوائی عقیده دارند که حریق عمدی بوده و زنی که‌با کارگران نانوائی دشمنی داشته آنراآتش زده است .

هروئین در میان لاشه گوشت

شعبه دوم دادگاه جنائی مرکز امروز حجت خلیل‌راباتهام‌نگهداری ۳۱۸ گرم هروئین به۲سال حبس و ۳۱۸ هزارریال جریمه نقدی محکوم کرد .

حجت متهم است که این‌هروئین رادر دکان قصابی خود در داخل یك لاشه گوشت پنهان کرده‌است.

کشف ۱۶۶ کیلو تریاك

ماموران اداره مبارزه بامواد‌مخدره شهربانی دیروز ضمن بازرسی از اتومبیل شماره ۷۵۲۱ مقدار ۱۶۰ کیلوگرم‌تریاك‌بدست آوردندو کریم شهسواری و برادرش رحیم رادستگیر کردند . این دو برادر از حاجی حسین ممقانی این تریاك را خریده بودند .

گزارش خبرنگار ما حاکیست که ماموران ژاندارمری مرکز نیز در اراك از حسن آسیائی ٤ کیلو و در زنجان از دو برادر باسامی عیسی‌و اسمعیل احمدلو ۲ کیلوگرم تریاك به‌دست آوردند .

تصادف در خیابان قزوین

اتوبوس شماره ۹۶۵۳ ساعت چهارونیم بعداز ظهر دیروز در خیابان قزوین با حاج محمدنوری تصادف کرد و اورا کشت .

مختار خاکساری راننده اتوبوس دستگیر شده است .

پدری برای آشتی دادن ۲ پسرش از ژاندارمری استمداد کرد

دیشب پدری دوپسر خود را به ژاندارمری تهران‌نو آورد و از رئیس این ژاندارمری خواست که دوپسرش را آشتی دهد او گفت که‌پسرانش از ۳سال پیش باهم قهر کرده‌اند وآشتی دادن آنها برایش مشکل‌بزرگی شده است .

این‌مرد رضا صفوی نام‌دارد . وی به‌رئیس ژاندارمری تهران‌نو گفت : علی واحمد دوپسر من که در دبیرستان درس می‌خوانند از۳سال پیش باهم‌قهر کرده‌اند و قهراین دوپسر بزرگترین مشکل زندگی من‌شده است برای آشتی دادن آنها بهراقدامی که‌تصور کنید دست‌زده‌ام ولی‌نتیجه‌ای نگرفته‌ام حتی چند بارهر دورا کتك‌زدم ،ولی‌باز باهم آشتی نکردند یکبار آنقدر آنها راکتك زدم که‌حاضر شدند همدیگر رابیوسند ،ولی‌ازروزبعد بازهم‌باهم قهر کردند و از روزیکه این دوپسر من باهم قهرکرده‌اند کانون خانوادگی ما آن گرمی سابق‌را ندارد و من از این می‌ترسم که‌ادامه‌قهر آنهاخانواده مرا بکلی بخطر اندازد بهمین‌جهت دراین شب عید بفکرم رسید آنها را به‌ژاندارمری محل بیاورم شاید شما که‌هر روز با حوادث گوناگونی روبرو هستید و تجربیات زیادی در مسائل اجتماعی دارید راهی پیش‌پای من بگذارید واین دوپسر مرا قانع کنید که‌باهم آشتی کنند .

رضا صفوی گفت از روزیکه این دو برادر باهم‌قهر کرده‌اند دیگر کسی خنده مرا ندیده است .

گزارش خبرنگارما حاکیست که این دوبرادر سرانجام براثر نصایح سرکارستوان کیهان‌نائب‌رئیس‌ژاندارمری تهران نوباهم آشتی کردند ویکدیگر را بوسیدند ،ولی‌پدرآنها هنوزاطمینان ندارد که‌پسرانش آشتی کرده باشند او می‌ترسد این‌بار نیز ازترس ، آنها همدیگررا بوسیده باشند و پس ازبازگشت به‌خانه به‌قهر خود ادامه دهند وایام عید اورا خراب کنند .

پدری که ۳ سال لبخند نزده است

مسافرت نوروزی بدون دردسر پنچری

لاستیکهای اتومبیل خودرا با «تایوسیل» مجهز کنید تا از ناراحتی پنچری و تعویض لاستیک راحت شوید

تعمیرگاه سهیل سه‌راه زندان - تعمیرگاه دلتا اول بهار - نماینده کل تایوسیل ٤٤٩٣٢

پاك کردن رسوب آب

از دیك بخار - دستگاه شوفاژ - برج خنك‌کننده - لوله ها و دئوترم بامتد جدید بوسیله مواد شیمیائی

شرکت ایران صاف تلفن ۳-۶۲۸۱۲۱

وقت خودرا درایام نوروز فقط برای دیدن این فیلم رزروفرمائید

ازصبح سه‌شنبه اول فروردین ۱۳٤٦ در سینماهای

نادر - دنیا - مراد - فلور
رامسر - جهان - کارون
فری - جی - ماندانا

پیك ایمانوردی فرانك

درفیلم

یکه بزن

سناریست و کارگردان: رضاصفائی

ودر شهرستانها : سینما مولن‌روژ (تبریز)
سینما نقش جهان (اصفهان) -

برنامه‌مخصوص نوروز ۱۳۴۶ سینماهای

ادئون - رادیوسیتی - ب.ب

همزمان بانمایش دربزرگترین‌سینمای «رادیوسیتی‌موزیك‌هال» نیویورك امریکا این فیلم درتهران بمعرض نمایش گذاشته خواهدشد

ساعت ۲۵

باشرکت آنتونی کوئین / ویرنالیزی

سینماسکوپ رنگی

محصول ۱۹۶۷

"THE 25th HOUR"

محصول کمپانی مترو گلدوین مایر

یک ابتکار بیسابقه

COLUMBIA PICTURES

20th CENTURY FOX

دوفیلم بزرك برنامه نوروزی

کمپانیهای فوکس قرن‌بیستم‌وکلمبیا برای اولین بار دست بابتکار جالب و بی‌سابقه‌ای‌زده‌وتصمیم‌گرفته‌اند در ایام نوروز دو فیلم از بهترین محصولات ۱۹۶۷ خودرا

بطور یك‌روزدرمیان

بمعرض نمایش بگذارند وسینماهای

امپایر
نیاگارا
تاج
سانترال
متروپل

نمایش دهنده این دو فیلم بزرك خواهند بود

روزهای نمایش

دین مارتین (درنقش مت هلم)
آن مارگرت
کارل مالدن
درفیلم

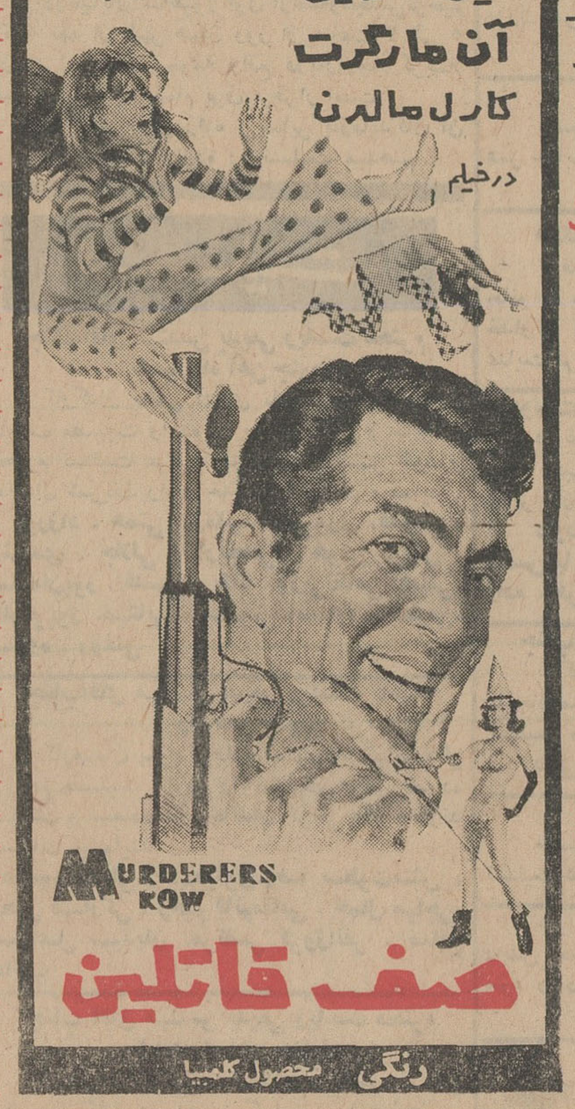

MURDERERS ROW

صف قاتلین

رنگی محصول کلمبیا

پل نیومن
درفیلم
مرد

باشرکت / فردریك مارچ
ریچاردبون / داین سیلنتو
کامرون میچل / باربارا راش

HOMBRE

بکارگردانی :
مارتین ریت

سینماسکوپ رنگی محصول فوکس قرن بیستم

سه‌شنبه (صف قاتلین) - چهارشنبه (مرد) - ۵شنبه (صف‌قاتلین) - جمعه (مرد)
شنبه صف قاتلین - یکشنبه مرد - دوشنبه (صف قاتلین) - سه شنبه مرد

مجالس ترحیم

با کمال تاسف فوت نابهنگام **بانو رضیه دوستان** آموزگار صدیق‌وزارت آموزش‌وپرورش همسر آقای عزیز مرادمند رئیس ادارهٔ آموزش تحصیلی اداره کل امتحانات را باطلاع‌میرساند. مجلس ختم آن مرحومه در روز دوشنبه ۲۹ اسفند ماه از ساعت ۹ تا ۱۱ در خانقاه صفی علیشاه منعقد است .

وزارت آموزش و پرورش

با کمال تاسف فوت **بانو رضیه دوستان** آموزگار صدیق‌اداره‌کل آموزش‌و پرورش‌استان مرکز را باطلاع همکاران میرساند . مجلس ختم مرحومه مذکوره در روز دوشنبه ۲۹ اسفند از ساعت ۹ تا ۱۱ در خانقاه صفی علیشاه برگزار میشود .

مدیرکل آموزش وپرورش استان مرکز

با کمال تاسف و تاثر فوت **بانو رضیه دوستان** همسر همکار گرامی آقای عزیزمرادمند رئیس اداره صدور ارزش تحصیلی ادارهٔ کل امتحانات را باطلاع کلیه فرهنگیان میرساند . مجلس ختم مرحومه مذکوره در روز دوشنبه ۲۹ اسفند از ساعت ۹ تا ۱۱ در خانقاه صفیعلیشاه برگزار میشود .

رئیس ادارهٔ کل امتحانات

با کمال تاثر و تاسف فوت **بانو رضیه دوستان** معلم صدیق و قدیمی این ناحیه را به اطلاع کلیه همکاران فرهنگی میرساند. مجلس ختم بانوی مرحوم در روز دوشنبه ۲۹ اسفند ازساعت ۹ تا ۱۱ در خانقاه صفی علیشاه برقرار میشود .

رئیس اداره آموزش وپرورش ناحیه‌یك

خانواده های مرادمند . دوستان. نوبخت. نجف شعار . صالحی . رحیمیان . رفیع زاده . سیف‌اله زاده . طه . لشکریان . پیکاه .دلروز

فوت نابهنگام **بانو رضیه دوستان** همسر آقای عزیز مرادمند را باطلاع خویشان و دوستان و همشهریان میرساند . مجلس ختم مردانه آن مرحومه در روز دوشنبه ۲۹ اسفند ازساعت ۹ تا ۱۱ در خانقاه صفی علیشاه برگزار میشود و مجلس ختم زنانه همان روز از ساعت ۹ تا۱۱ صبح در منزل شخصی به نشانی خیابان‌کندی. خیابان پرچم . پلاك ۲۶ منعقد خواهدبود .

آ-۵۱۷۵۶

به آقای عزیز مرادمند و سایر بازماندگان آنمرحومه مصیبت وارده را تسلیت میدهیم .

خانواده های شریفی . پارسا نژاد .رفیعی. پاینده‌جو . امیربهمن . هوشنام . امیرمظاهری. امینی . ارفع‌نیا . انصاری . ضرابی .برزی . آقا محمدی

با کمال تاسف درگذشت شادروان آقای **علی اکبر شریفی** کارمند عالی رتبه بازنشسته وزارت پست و تلگراف و تلفن پدر آقایان احمد علی و مهندس ناصر شریفی را باطلاع‌بستگان ودوستان میرساند.هزینه‌مجلس‌ترحیم بمناسبت تصادف با ایام عید نوروز صر ف‌امور خیریه خواهد شد و مراسم شب هفت روز جمعه‌چهارم فروردین از ساعت ۳ تا ۵ بعداز ظهر بر مزار آن مرحوم در مسجد فیروزآباد شهرری برگزار میشود .

آ-۳۵۶۲۵

به آقایان احمد علی‌و مهندس ناصر شریفی و سایر بازماندگان آنمرحوم مصیبت وارده را تسلیت میدهیم .

خانواده های امیر دولو . صفیعی .حکمت منش . شامبیاتی . شیخ حاتمیان . بهزادی . کی‌نوش . فکرت . مهرپویان . رحیمی .بافرزاده نقش تبریزی . امید . سوداگر

بدین وسیله درگذشت ناگهانی **بانو فخرالملوك امیر دولو** صبیه مرحوم حاج معظم الملك امیر دولو را باطلاع اقوام و دوستان میرساند . بنا بتوصیه آن مرحومه هزینه ختم مردانه بمصرف امور خیریه میرسد .مجلس ترحیم‌زنانه ازساعت سه تا پنج بعداز ظهر روز دوشنبه ۲۹ اسفند ماه در منزل آن مرحومه واقع در امیریه -خیابان البرز شماره ۲۴ منعقد است .

محمد امیر دولو . سکینه‌امیر دولو .قدسی صفیعی (حکمت منش) . اشرف الملوك‌شامبیاتی

آ-۳۵۶۵۳

بعموم بازماندگان آنمرحومه مصیبت وارده را تسلیت میدهیم .

با کمال تاسف و تالم درگذشت نابهنگام مرحومه **سارا خاتون بنونی** را باطلاع دوستان‌و اشنایان میرساند . مجلس ختم آن مرحومه‌روز چهارشنبه ۲ر۱ر۴۶ از ساعت ۳ الی۵ بعدازظهر در محل کنیسای عراقیها واقع در خیابان‌آناتول فرانس خیابان شرقی دانشگاه برگزار خواهد گردید .

اسحق بنونی . ابراهیم بنونی . منصور بنونی . سعید بنونی . مسعود بنونی . دکتر فیروز بنونی . بهروز بنونی . خانواده های اخوت . یمینی . یوسف زاده . بهنام .ابریشمی. نحاما . موریم . ارژنك . راسخ . صدیق‌پور . کامران

آ-۳۵۶۳۳

انا لله و انا الیه راجعون

بمناسبت رحلت مخدرهٔ جلیله والدهٔ‌علامهٔ عظیم الشان حضرت حجة الاسلام و المسلمین آقای **حاج شیخ حسین وحید خراسانی** دامت برکاته مجلس ختمی روز دوشنبه هشتم ذیحجة الحرام مطابق با ۲۹ اسفند ماه صبح ازساعت ۹ تا ۱۱ در مسجد حاج سید عزیزالله منعقد مناسب‌است جمیع‌طبقات بالاخص‌سلسلهٔ‌جلیله روحانیون با شرکت خود معظم‌له را تسلیت بدهند .

احمد الموسوی الخوانساری . احمدالاشتیانی. الاحقر عبدالله بن مسیح الطهرانی

خانواده های : عرب زاده . آراسته .معینی. لرستانی . پور سرتیپ . کمالوند . میردامادی. جوادی . هاشمی شیرازی . شجاعی. ایزدیار. خرمی . کاظمی . منظمی

با کمال تاسف درگذشت نابهنگام مرحوم **سید جواد عرب زاده** را باطلاع دوستان‌وبستگان میرسانند .

مجلس ترحیم آن فقید سعید در خرم آباد و قم برگزار شده است بعلت تصادف با ایام عید وبرای احتراز از مزاحمت دوستان‌وآشنایان محترم از تشکیل مجلس ترحیم مجدد در تهران صرفنظر و هزینهٔ آن بمصرف امور خیریه می‌رسد . مراسم چهلمین روز فوت‌آن مرحوم‌بموقع خود در جوار مزار حضرت معصومه علیها سلام منعقد و آگهی خواهدشد .

جمعیت لرستانیهای مقیم تهران درگذشت نابهنگام مرحوم آقا سید جواد عرب زاده رابه عموم بازماندگان آنمرحوم تسلیت میگوید .

صحبت‌اله معینی

با نهایت تاسف و اندوه فراوان درگذشت ناگهانی مرحوم **حاجی علی اصغر اخباری** رئیس انجمن محلی نازی آباد که از اشخاص فعال و فداکار و با ایمان انجمن بشمار میرفت باطلاع دوستان و هم مسلکان محترم میرساند مجلس ختم آن شادروان روز دوشنبه ۲۹ر۱۲ر۴۵ از ساعت۹الی۱۱بعدازظهر درمسجدسید الشهداء واقع در نازی‌آباد خیابان آرامگاه منعقد خواهد بود .

حاجی حسن محمدی . علی محمدی . نقی محمدی . دکتر صادق زاده . حاجی روائی.حاجی سلطانی . صادق نقیبی . سروان نبی پور .رئیس دبیرستان الهی داهی . حسن پور . اصغرزاده. بزرگمهر . برومند . حقانی . طهماسبی .رحیم هیئت . حیدری . فرهنك . پایدار . مسعودی . غفاری . رئوف . ذاکری . کریمی .پوراحمدی. فریدون . نقیبی

بعموم افراد خانواده های عزادار بویژه بازماندگان آن مرحوم مصیبت وارده‌را تسلیت میدهیم .

با نهایت تاسف درگذشت شادروان **میر محمد تقی معتمد هاشمی(معتمد الاشراف)** بزرك خاندان معتمد هاشمی کردستانی را به اطلاع اقوام و دوستان و آشنایان میرساند با اینکه مجلس ترحیم درسنندج برگزار میشود درتهران روز ۵ شنبه سوم فروردین از ساعت ۹ تا ۱۱ در مسجد مجد و مجلس ختم زنانه از۳ تا ۵ بعداز ظهر همان روز در منزل آقای‌میرهوشنك معتمد هاشمی جمشید آباد شمالی کوچه‌صالحی کاشی ۱ر۱ منعقد خواهد بود .

میر هاشم معتمدهاشمی .میر فرج‌اله‌معتمد هاشمی.میر عمادالدین‌معتمدهاشمی .جلال‌الدین معتمد هاشمی . محمد جعفر معتمد هاشمی . فواد معتمد هاشمی . فرخ معتمد هاشمی . میر هوشنك معتمد هاشمی . مهندس جهان آراء . ایرج پالیزبان . سرهنك دکتر عزب دفتری . کاظم خونی . میر اشرف مشیری . دعوتی . میرابوالفضل مشیرزاده . میرابوالفتح صدر . میر ناصرالدین مشیرپور . میر موسی‌مشیری . سرهنك میرخلیل ترابی.فریدون معتمدهاشمی. فیروز معتمد هاشمی . حاج امیر اردلان . حاج رضا اردلان . دکتر میر وجیه‌اله صدر . بزرك منش‌فرد . ناوبان مسعود ترابی . دکتر کورس ترابی . امجد . میر جمال‌الدین مشیری . دکتر فرهاد معتمد هاشمی . فرزین معتمد هاشمی . سرهنك میر اسمعیل عشقی . سرتیپ میرعلی اکبر عشقی . سرهنك ضیاءالدین عشقی . میر نصرالدین عشقی . عماد سالك . میر احمد صدر . جواد مشیر زاده . میر نجم‌الدین مشیر زاده . سیروس مشیری . خاکسار

بعموم افراد خانواده های عزادار مصیبت وارده را تسلیت میدهیم .

خانواده های خسروانی . نصیری .خواجه نصیری . ساسان . صدر . احمدی . فاضلی . قدس . صدر الغروی . جهانگیری. رضائی . امین . امیری . عسکری . امیرخانی .دواچی

با نهایت تاسف و تاثر فوت **بانو ملوك خسروانی** را باستحضار بستگان و دوستان و آشنایان میرساند . مجلس ختم آن مرحومه از ساعت ۴الی۶ بعداز ظهرروز دوشنبه۲۹ر۱۲ر۴۵ در مسجد مجد و ختم زنانه در همان ساعت در منزل آن مرحومه واقع در قلهك - کوچه بهار کوی مهشید (روبروی کارخانه مهشید شماره ۱۴۱) منعقد خواهد شد .

جهانگیر خسروانی . هادی خسروانی . رضا خسروانی . شاهپور خسروانی . فرامرز خسروانی . محسن خسروانی

بعموم بازماندگان آنمرحومه تسلیت میدهیم .

با کمال تاثر و تاسف درگذشت شادروان **حسین مصلحتی** را باطلاع دوستان و آشنایان میرساند . مجلس ختم آن مرحوم روز دوشنبه ۲۹ر۱۲ر۴۵ از ساعت ۳ الی ۶ بعد از ظهر در مسجد خندق آبادی واقع در خیابان مولوی‌منعقد است .

ابراهیم مصلحتی . حاج یوسف مصلحتی. امیر مصلحتی . منوچهر مصلحتی . منصور مصلحتی . منوچهر مصلحتی

بدین وسیله‌فوت نابهنگام و جانگدازهمکار عزیزمان مرحوم **فرامرز نعیمی اکبر** را در ایتالیا باطلاع عموم شاگردان موسسه انگلیسی شکوه میرساند . مراسم تشییع جنازه ساعت ۹ بعداز ظهر روز دوشنبه ۲۹ اسفند از فرودگاه مهرآباد بعمل خواهد آمد . از عموم دانش آموزان عزیز خود که برای همدردی با ما در این مراسم‌شرکت خواهند کرد تمنا میشود در ساعت ۸ و ربع بعد از ظهر روز دوشنبه در آموزشگاه حضور بهمرسانند . وسیله آمد ورفت مهیا خواهدبود.

دکتر شکوه . معلمین آموزشگاه

یادبود

بدین وسیله بدوستان و اشنایان یادآور میشود چون روز آخر اسفند ماه جاری مصادف با سال سوم فوت مرحوم **رفیع قائم مقامی** صاحب منصب عالیرتبه و بازنشسته وزارت پست و تلگراف و تلفن میباشد مراسم سال‌آن مرحوم برگزار نخواهد شدو هزینه سال‌بمصرف امور خیریه میرسد .

خاندان قائم مقامی . اویسی

باطلاع بستگان . دوستان و آشنایان‌گرامی میرساند که هزینه مراسم شب چهلم شادروان **سید عبدالرحیم عزیزی** بیکی از موسسات‌خیریه تخصیص داده شده است ودر لیله یکم‌فروردین ماه سال چهل و شش که مصادف با شب‌چهلم است مراسمی برگزار نخواهد شد .

سپهبد امیر عزیزی

تسلیت

آقای عزیز مرادمند

فوت جانگداز خانمتان را تسلیت و خودرا در این مصیبت سهیم میدانیم و از خداوندمتعال برای تمام فامیل محترم صبر جلیل خواهانیم .

ابوالقاسم چهره‌سا و بانو

آقای عزیز مرادمند

مصیبت وارده را از صمیم قلب تسلیت‌عرض نموده و خود را درغم شما شریك میدانیم .

رضا دلروز وبانو . هادی دلروز وبانو

جناب‌آقای مهندس سرکیس هاکوپیان

با کمال تاسف و تاثر درگذشت والده گرامتان را تسلیت عرض نموده و خود را در مصیبت وارده سهیم میدانیم .

مهندسین و کارمندان شرکت ساختمانی‌مسا

سرکار ستوان یکم بهمن احمدیان

مصیبت وارده را تسلیت عرض مینمائیم .

سرهنك ستاد یزدان‌ستا . سرگرد ایزدی. ستوان جنانی . ستوان سعدی نژاد . ستوان منفرد . طوسی

جناب آقای محسن فتوحی قیام

مصیبت وارده را بجنابعالی و خانواده‌محترم تسلیت عرض نموده بقاء عمر و سلامتی برای آنجناب و بازماندگان مرحوم خواجه نوری آرزو داریم .

حبیب‌زاده . سلطانی . زمانی .موحد .فرامرزی

سرکار خانم ملوك فلاحتی

مصیبت وارده را بشما و خانواده‌محترمتان تسلیت عرض می‌کنیم . **نیك‌بین - ایازی**

سرکار سرگرد ناصر منوچهری

مصیبت وارده را بجنابعالی تسلیت گفته بقاء آن خاندان را از خداوند متعال خواستار است .

سرگرد کمال رفعتی . افسران دوره عالی مخابرات دژبان دارائی . مهندسی

با نهایت تاسف درگذشت ناگهانی ابوی گرام جناب آقای مهندس بدیعی رئیس ناحیه راه آهن جنوب را تسلیت عرض نموده بقاء عمر بازماندگان آن مرحوم را از خداوند متعال مسئلت مینماید .

کارمندان بخش دارائی ناحیه جنوب

سرکار علیه خانم منور بدیعی (توانگر)

با کمال تاسف مصیبت وارده را از طرف خود و کارکنان دبیرستان بخانواده های محترم بدیعی و توانگر تسلیت عرض نموده و سلامت بازماندگان محترم‌را ازایزد توانا مسئلت دارد .

دبیرستان شهرزاد . سرور بنکدار

سرکار سرهنك فتح‌اللهی

مصیبت وارده را به آن دوست ارجمند و فامیل محترم تسلیت عرض مینماید .

قزوین - سرهنك یزدانفر

جناب آقای عزیز مرادمند

در مصیبت بزرك درگذشت همسرعزیزتان خودمان را شریك میدانیم و امید است شکیبائی و توجه شما این فقدان عظیم را برای‌فرزندانتان قابل تحمل سازد .

نیر اقدس قهرمانی . پرویز دروی

جناب‌آقای مهندس‌بدیعی ریاست محترم ناحیه راه آهن جنوب

کارکنان بخش خط و ابنیه ناحیه جنوب مصیبت وارده را به جنابعالی و خانواده محترم بدیعی تسلیت عرض مینمایند .

کارکنان بخش خطو ابنیه ناحیه جنوب

جناب‌آقای مهندس‌بدیعی ریاست محترم ناحیه راه آهن جنوب

فوت پدر بزرگوارتان را به آنجناب و خانواده معظم بدیعی تسلیت عرض میکند سوانح ناحیه راه آهن جنوب - **یحیی‌بینش . حسین خشنود . احمد مفاخر**

جناب آقای مهندس بدیعی‌ریاست محترم ناحیه راه‌آهن جنوب

کارکنان ناحیه راه آهن ارك مصیبت‌وارده را به جنابعالی تسلیت گفته بقای عمروسلامتی خاندان جلیل را از خداوند متعال مسئلت دارند.

مهندس مهمنش . افشار . انوشیروانی . والی . وزیری . نهاوندیان . نظامی نژاد.صدیق. دولو . فیروز . شاه‌بداغی . سرهنك‌خاقانی . دکتر قاجار دولو . هدایت

کارکنان و دبیران دبیرستان بوعلی سینا مرك ناگهانی جوان ناکام فرامرز نعیمی اکبر را به پدر و مادر و خانواده داغدیده‌اش تسلیت میگویند و خود را دراین سانحه مولمه شریك و سهیم میدانند . **محمود چمنی**

دوست عزیزم‌جناب آقای ایرج رضوانی‌وخانواده

مصیبت وارده را تسلیت عرض‌نموده بقای آن خانواده محترم را از خداوند خواستارم .

سنندج- مهدی افراشته

جناب آقای مهندس بدیعی ریاست ناحیه راه آهن جنوب

با قلبی مملو از تاثر مصیبت وارده را به جنابعالی و خانواده محترم تسلیت عرض‌نموده شادی روان و سلامتی بازماندگان فقید سعیدرا از درگاه متعال مسئلت مینماید .

کارمندان بخش حسابداری و امور مالی‌ناحیه راه‌آهن جنوب

جناب آقای مهندس سرکیس هاکوپیان

با اندوه فراوان درگذشت والده گرامتان‌را تسلیت عرض نموده‌بقاء عمر وسعادت‌آن‌خاندان جلیل را از خداوند مسئلت مینمائیم .

مهندس سورن مرادیان و بانو

در غم درگذشت جانگداز شادروان آقای عباس میار کیانی شریك بوده و این مصیبت را بخانواده های محترم کیانی بویژه آقایان‌لطفعلی و علی کیانی تسلیت عرض می‌نمائیم .

حسینعلی نوروز زاده . محمد نوروز زاده. باقر نوروز زاده . رضا نوروز زاده . شاپور نوروز زاده

سرکار سرگرد منوچهری

افسران دوره عالی آجودانی مصیبت وارده را به جنابعالی تسلیت عرض مینمائیم . سلامت و بقای بازماندگان را از خداوند مسئلت دارند .

ازطرف‌کلیه افسران.سرهنك ضیاءالدین‌عشقی

سرکار سرگرد ناصر منوچهری

مصیبت وارده را از صمیم قلب تسلیت عرض نموده و سلامتی سرکار و بازماندگان محترم را از خداوند خواهانیم .

سرگرد مساواتی . سرگرد سادات ابهری. سروان خاوری . سروان سرودی . سروان‌آخوند زاده . سروان حریری . ستوان‌یکم حبیبی

جناب آقای عزیزاله مرادمند

ما هم در غم و اندوه شما شریکیم مصیبت وارده را صمیمانه تسلیت میگوئیم .

نگهبان . نبوی . عارفی . دهزاد

جناب آقای مهندس بدیعی ریاست محترم ناحیه راه آهن جنوب

با نهایت تاسف و تالم مصیبت وارده را به آن جناب و خاندان جلیل تسلیت عرض می نمائیم .

کارکنان بخش جریه و کارخانجات ناحیه راه‌آهن جنوب

همکار ارجمند جناب آقای شریفی

مصیبت وارده را بجنابعالی و فامیل‌محترمتان از صمیم قلب تسلیت عرض مینماید . **اسلامی**

جناب آقای منوچهر احمدی

درگذشت تاسف آور برادر گرامی شما را صمیمانه تسلیت عرض مینمایم . **رضا عظیما**

همکار ارجمند جناب آقای شریفی

مصیبت وارده را بجنابعالی و بانو از صمیم قلب تسلیت گفته و خودرا در غم شما شریك میدانم . **زهرا سحابی**

همکار محترم جناب‌آقای منوچهر مصلحتی

با کمال تاسف مصیبت وارده را تسلیت عرض میکنم . **عمادالدین خندق آبادی**

سوگواری - وعظ وخطابه

بسمه تعالی

طبق معمول سنواتي مجلس سوگواری حضرت مسلم بن عقیل علیه السلام لیله عرفه (نهم ذیحجه) از طرف سلسله سادات‌شیرازی در زاویه مقدسه حضرت عبدالعظیم علیه‌السلام از ساعت ۷ الی ۹ بعداز ظهر منعقد است امید است آقایان حجج اسلام و مبلغین و اهل منبر و سایر طبقات با شرکت خود در مجلس‌مزبور سلسله سادات شیرازی را قرین امتنان‌فرمایند.

سلسله سادات شیرازی

بمناسبت شهادت فداکار عالم اسلام‌حضرت مسلم بن عقیل علیه السلام (امشب)از ساعت ۶ونیم الی ۸ونیم بعداز ظهر در زاویه مقدسه حضرت عبدالعظیم علیه السلام مجلس سوگواری برقرار است بدیهی است علاقمندان بخاندان عصمت شرکت خواهند فرمود .

جامعه اهل منبرتهران

سپاسگزاری

از سروران محترم ودوستان وخویشاوندان ارجمند که در مراسم تشییع جنازه و مجلس‌ختم مرحوم **حاج محمد زکیخانی (یاور)** شرکت فرموده یا بوسیله تلگراف و روزنامه بر مامنت گذارده‌اند نهایت سپاسگزار و اگر بعلت‌تالمات روحی بعرض تشکر حضوری‌موفق نشدیم‌معذرت خواسته امید عفو داریم .

خانواده زکیخانی . اویسی

محبت ها و عنایات مخصوص حجج اسلام‌و روساء و کارمندان محترم لشگری و کشوری و بازرگانان و پزشکان و اصناف و سایر طبقات محترم خرم آباد که بمناسبت درگذشت فقید سعید آقای **سید جواد عرب زاده** با شرکت در مراسم تشییع و مجالس ترحیم و یا بوسیله تلگراف و یا جراید نسبت به بازماندگان آن مرحوم‌ابراز فرموده‌اند موجب‌تشفی‌قلوب‌خانواده های مصیبت دیده گردید ضمن عرض تشکردوام عمر و سلامت آقایان محترم را از درگاه قادر متعال مسئلت داریم .

شکراله عرب زاده . دکتر رضا عرب‌زاده. سعید آراسته . دکتر عبدالکریم عرب زاده . دکتر سیف‌الدین عرب زاده . حمید کمالوند

سپاسگزاری

بدین وسیله از سروران والامقام قضات محترم دادگستری . اولیای معظم سازمان‌برنامه. استادان محترم دانشگاه و دوستان وخراسانیان گرامی که در مصیبت مرحوم اسداله قهرمان با حضور در مجلس ترحیم یا ارسال تلگراف ونامه تسلیت آمیز خاطر مصیبت دیدگان را تسلی داده ما را مرهون لطف و محبت‌خویش‌فرموده‌اند سپاسگزاریم .

امید است هرگاه در عرض تشکر حضوری و پاسخ‌گوئی به تلگرافها و نامه های واصله قصور یا تاخیری رخ دهد با قبول معذرت ما را رهین منت فرمایند .

خانواده های قهرمان . قهرمانی .شجاع‌نیا. تیمورتاش . مهدوی.کلالی . آذرخش.منتصری. شیبانی . پورپاك . تدین . سرآمد .خلوتی

بدین وسیله از ذوات محترم و سروران گرامی که در مراسم تشییع جنازه و مجالس‌ختم و هفته مرحومه **بانو صاحب مهابادی** چه‌درتهران اصفهان . مهاباد و اردستان شرکت یا وسیله نامه و تلگراف و مطبوعات تسلیت و دلجوئی فرموده و نیز از دوستان ارجمند و اقوام عزیز وفاداری که با تشکیل مجالس ختم همدردی نموده‌اند بی نهایت متشکر و سپاسگزاریم و چنانچه بعلت تالمات روحی موفق به عرض‌تشکر حضوری نشده معذرت میخواهیم .

شیخ‌الملك مهابادی . مهدی مهابادی

تشکر و اعتذار

از کلیه آشنایان و سروران گرامی که بمناسبت فوت مرحومه مغفوره **بانو خدیجه میرجوادی** مادر گرامی اینجانب قدما و قلما با بنده همدردی فرموده و مرا رهین منت خود نموده‌اند بعلت تالمات روحی قادر بعرض‌تشکر حضوری نبوده و بدین وسیله سپاسگزاری خود را اعلام می‌نمایم . **سید زکریا میر جوادی**

در سپاسگزاری **خانواده های یارالهی و** وابسته‌از سنندج که در صفحه ۲۳ دیروز چاپ شده امضای آخر خانواده **علیدی** میباشد که اشتباها علیلی چاپ شده است .

سرکار خانم فلاحتی رئیس امور تربیتی آموزش و پرورش ناحیه ۸

با کمال تاسف مصیبت وارده را تسلیت عرض نموده سعادت و سلامت خانواده گرامتان را آرزومندیم.

آذرمیدخت آذرنیا . محبوبه حقاوی .عطاءاله روحانی

بقیه‌آگهی‌های‌تسلیت‌درصفحه ۶چاپ‌شده‌است

اطلاعات ۱۳۰۴

یکشنبه
* ۱۹ مارس ۱۹۶۷
* هفتم ذیحجه ۱۳۸۶
* شماره ۱۲۲۳۵
* سال چهل ویکم

براساس توافقنامه دیروز ایران و رومانی

رومانی ۳۱ میلیون دلار اعتبار بایران داد

طبق موافقت نامه‌ای که دیروز بین ایران و رومانی منعقد گردید ، دولت رومانی اعتباری بمبلغ ۳۱ میلیون دلار در اختیار ایران قرارداد .

از محل این اعتبار ۱۰ میلیون دلار واگن ۱ میلیون دلار وسایل الکتریکی و ۲۰ میلیون دلار انواع تجهیزات صنعتی که صورت آن بعدا مورد موافقت دوطرف قرار خواهد گرفت از رومانی خریداری خواهد شد.

قرارداد مذکور ساعت چهار بعد ازظهر دیروز بامضاء آقایان دکتر عالیخانی وزیر اقتصاد و «گئورگه‌ـ چوآرا» وزیر بازرگانی خارجی رومانی رسید .

درهمین جلسه که دروزارت اقتصاد ترتیب یافته بود قرارداددیگری برای فروش سه میلیون و پانصدو پنجاه هزار تن نفت به رومانی به امضاء رسید .

این قرارداد راآقایان دکتر فلاح عضو هیئت مدیره شرکت ملی نفت ایران ومدیرعامل شرکت نفت رومانی امضاء کردند . آقایان دکتر عالیخانی و وزیر بازرگانی خارجی رومانی و همچنین دکترتهرانی معاون وزارت اقتصادو مدیر عامل شرکت نفت رومانی پس ازانعقاداین موافقتنامه بخبرنگاران توضیحاتی دادندو گفتند: بازپرداخت اعتبارروماني طی هشت سال وبابهره ۲٫۵ درصدوبصورت صادرات ۳۳۰۰ تن توتون و نفت تامین خواهد گردید .

• از محل سهم نفت ایران

قرارداد فروش توتون امروز امضاء میشود و قراردادخرید واگن نیزبزودی بامضاء خواهدرسید .

دومین کمیسیون مختلطدوکشور (درسطح وزیران) در ششم‌خرداد ماه درتهران تشکیل میشود و پس ازبررسی و ارزیابی کارهای انجام شده توافق‌هائی برای همکاریهای جدیدی بین دو کشور انجام خواهد گرفت .

آقای دکتر فلاح گفت : نفت فروخته شده به رومانی از محل سهم ایران از نفت کنسرسیوم که اخیرا توافق آن بعمل آمده تامین خواهد شد .

همچنین درجلسه دیروز اعلام شد که هیئتی از کارشناسان ایرانی برای بررسی درامر خانه سازی و صنایع خانه سازی به رومانی اعزام شده‌است که بزودی گزارش‌خود رابرای طرح درکمیسیون مختلط آینده ارسال خواهد داشت .

آقایان «گئورگه چوارا» وزیر بازرگانی خارجی رومانی و دکتر عالیخانی وزیر اقتصاد هنگام امضاء موافقتنامه آقایان مهندس اصفیاءمدیرعامل سازمان برنامه و دکتر رضافلاح عضو هیئت مدیره شرکت ملی نفت ایران نیز حضور دارند .

سلام عید نوروز و عید قربان

سلام عید نوروز و عید قربان ، عصر روز سه شنبه اول فروردین در پیشگاه شاهنشاه آریامهر ، در کاخ گلستان برگزار میشود. بموجب برنامه وزارت دربار شاهنشاهی ازساعت ۳ بعداز ظهر روز سه شنبه بترتیب اشخاص زیر به پیشگاه شاهنشاه آریامهر بارمیابند .

آقایان علماء ، اشخاصی که بدریافت جوائز بهترین کتاب سال مفتخرمی‌شوند ، خدمتگزاران دربارشاهنشاهی وبنیاد پهلوی ، اعضاء شورای‌مرکزی جشنهای شاهنشاهی،شورای فرهنگی سلطنتی ، هیئت امنای کتابخانه پهلوی ، کمیته ملی پیکار جهانی با بیسوادی ، هیئت وزیران ،نمایندگان مجلس سنا ، نمایندگان مجلس شورای ملی،نخست‌وزیران ـوزیران استانداران ـسفراء و وزراء مختار سابق ، روسای نمایندگان سیاسی دول‌خارجی ، نمایندگان اقلیت های مذهبی ، قضات ـ روسای ادارات دولتی ونمایندگان خانه های‌انصاف، استادان دانشگاهها، شاگردان ممتاز دانشگاههای ایران ، روسای بنگاه های ملی و بازرگانی و مدیران جرائد ، امراء ارتش شاهنشاهی ، نمایندگان اصناف ـ انجمن های محلی و کارگران .

افتتاح تلویزیون‌ملی

شاهنشاه آریامهر وعلیاحضرت شهبانو فرح ساعت چهارونیم بعداز ظهر فردا تاسیسات تلویزیون ملی ایران را رسما افتتاح میفرمایند و این فرستنده تلویزیونی جدید بلافاصله برنامه‌های دائمی خودرابا پخش مراسم شرفیابی ورزشکاران بروی کانال‌های ۷و ۱۳ (۷برای دارندگان تلویزیونهای‌سیستم‌جدید ۶۲۵ خطی و ۱۳ برای تلویزیون های ۵۲۵ خطی) آغاز میکند.

پخش این مراسم جالب‌تاساعت ۷بعدازظهر بطول میانجامد و پس‌از آن تلویزیون ملی برنامه‌های ویژه شب نوروز خودرا که تاساعت یازده ادامه خواهد داشت پخش میکند.

احساسات شاهدوستانه مردم قم

ساعت ۵ بعدازظهر ۲۷ اسفندماه آقای مهندس محمدرضا اویسی که ازخاندان قدیمی شهرستان قم می باشد پس از چندین سال که در خارج مشغول تحصیل بود وارد قم شد . اهالی محل از طبقات مختلف تاچند فرسنگی راه قم ایشانرا استقبال کردند چندین راس گاوو گوسفند ذبح‌شد در مدخل شهرعده کثیری‌بایشان خوش‌آمد گفتند وبا فریادهای زنده‌بادشاهنشاه آریامهر خدمات ایشان وپدربزرگوارشان‌را درراه خدمت به‌پدر تاجدار ستودند

آقای مهندس اویسی در مقابل احساسات شاهدوستانه مردم‌قم‌ضمن بیاناتی تشکر خودرا ابراز و اعلام نمود که خانواده ما تا آخرین‌قطره خون خودرا نثار راه شاهنشاه آریا مهر خواهد نمود و بزرگترین‌افتخار من این است که یك خدمتگذار کوچکی برای معظم‌له باشم ایشان پس اززیارت مرقد مطهر به‌تهران مراجعت نمود .

آ-۵۱۸۴۲

اطلاعیه کاروان حج اعظم

بنابر خبر تلگرافی از مکهٔ معظمه حجاج محترم همراه کاروان حج اعظم پس از درك زیارت مرقد منور پیغمبراکرم صلهاله علیه وقبور مطهر ائمه بقیع سلام‌الله‌علیهم برای انجام مراسم‌حج بمکه‌واردبحمدالله همگی سلامت میباشند .

دفتر کاروان حج‌اعظم

یک خبر مهم برای
اقوام و آشنایان ـ زائرین خانه خدا
هرلحظه که‌بخواهید میتوانید از حال اقوامتان درجده ـ مکه معظمه و مدینه منوره مطلع‌شوید‌فقط کافیست ازنمایندگان ما تلگرافی سئوال فرمائید .
جده فرودگاه ، دفتر مرکزی
مکه معظمه ، جنب دفتر محمد حمزه
مدینه منوره ، جنب دفترسیدمصطفی‌عطار
بانک‌صادرات ایرانین‌اکسپرس درخدمت‌مردم

جامعه محترم دارو سازان ایران
با کمال احترام ازاقدامات‌ارزنده و ثمر بخش آن جامعه گرامی تشکر و سپاسگزاری نموده موقع را مغتنم شمرده بهترین شادباشهای خود رابمناسبت حلول سال جدید تقدیم میدارد .
شاهی ـ دکتر بهاءالدین درخشانی

ازصبح سه شنبه اول فروردین
سینما تیسفون
خیابان قزوین افتتاح میگردد
برنامه افتتاحیه «طوفان نوح»

اطلاعیه

بدین‌وسیله به‌اطلاع کلیه مسافرین محترم که درایام تعطیلات نوروزی عازم صفحات اصفهان وشیراز می‌باشند میرساند که‌شعب سازمان جلب سیاحان در نقاط مذکور درتمام مدت (۲۴) ساعات شبانه‌روز آماده دادن هرگونه اطلاعات وراهنمائی لازم جهت جهانگردان داخلی وخارجی خواهند بود . ضمنا شعبه سازمان‌جلب سیاحان درتبریز درایام مذکور از ساعت هشت‌ونیم صبح‌تاساعت بیست‌ودوبازخواهد بود .

نشانی شعب
سازمان جلب سیاحان فارس ـ شیراز خیابان زند تلفن ۷۰۴۴
سازمان جلب سیاحان اصفهان «شاه‌عباس کبیر» ۷۶۶۷
سازمان جلب سیاحان تبریز «پهلوی» ۵۰۱۱

کاباره دانسینك خانه صیاد
مشهورترین تریو اسپانیا

لوس لارنروس
هنرپیشگان فرانسه ـ آلمانی ـ یونانی وعرب
گروه بالت رقص روسی وآکروبات وسایر برنامه‌های جالب‌دیگر
جمعه ها از ساعت ۵ الی ۸ ته دانسان
غوغای ارکستر به په فلاوی
رزرو میز باتلفن ۴۶۸۲۶ ۱ـ۲

کارخانجات
اُسو و بابل آپ
عید سعید باستانی را
بعموم هموطنان عزیز تبریک میگوید.

تخفیف درقیمت کمپوت

سازمان مرکزی شرکتها وابسته بوزارت اقتصاد انواع فرآورده‌های کمپوت ومربا و آب گوجه‌فرنگی محصول کارخانجات دولتی اصفهان ومشهد را که باجدیدترین ومجهزترین ماشین آلات وبارعایت کامل اصول بهداشت تهیه و بسته‌بندی شده باتخفیف‌های مشروحه زیر در اختیار مصرف کنندگان عزیز در تهران وشهرستانها میگذارد :

۱ـ برای خریدهای از یکهزار ریال تاپنجهزار ریال ۵٪ تخفیف
۲ـ برای خریدهای از پنجهزار ریال تاده هزار ریال ۷٪ تخفیف
۳ـبرای خریدهای از ده هزار ریال تا پنجاه هزار ریال ۹٪ تخفیف
۴ـ برای خریدهای از پنجاه هزار ریال ببالا ۱۲٪ تخفیف

در صورتیکه مقدار خرید متقاضیان شهرستانها در هر وحله کمتر از ده هزار ریال نباشد هزینه حمل بعهده سازمان خواهد بود .از کلیه هتل‌ها ـ رستورانها ـ سوپر مارکتها ـ خواربارفروشها ومصرف کنندگان تهران و شهرستانها تقاضا میشود برای کسب اطلاعات بیشتر باداره فروش سازمان مرکزی شرکتها واقع‌در وزارت‌گمرکات ـ طبقه چهارم خیابان ارك مراجعه یامکاتبه فرمایند .الف ۱۰۴۶۰

سازمان مرکزی شرکتها

آگهی شرکت ایرانیت

بدین وسیله باطلاع مصرف کنندگان مصالح ساختمانی‌ایرانیت میرساند که فروشگاه شماره (۱) خورده فروشی این شرکت در خیابان شاهرضا نرسیده به پل‌چوبی تلفن ۷۲۳۸۲ افتتاح شدبرای خرید جزئی مراجعه فرمائید .

شرکت سهامی ایرانیت

بزودی سینمای مجلل وباشکوه
گلدن‌سیتی «شهرطلائی»
در میدان کاخ افتتاح میگردد

شماره مخصوص توفیق نوروز

خنده و سادی ایام عید شما و خانواده و مهمانهای‌شما را تامین می کند .

شماره مخصوص توفیق نوروز منتشر شد ،از روزنامه‌فروشها ابتیاع فرمائید.

آگهی استخدام

تلویزیون ملی ایران بعده‌ای کارمندبامشخصات زیراحتیاج‌دارد:

۱ـحسابدار متخصص .لیسانسیه دانشکده علوم اداری یابازرگانی‌یا دانشکده های مشابه داخلی‌وخارجی ودارابودن‌تخصص‌دررشته‌حسابداری صنعتی «قیمت تمام شده» و سابقه پنجسال کار .

۲ـمتصدی دایره رسیدگی‌به امور سفارش های خارجی و ترخیص کالاـ لیسانسیه یا دیپلمه باتسلط به زبان انگلیسی و سابقه کاردرامور بازرگانی خارجی

۳ـمامور رابطامور گمرکی‌وترخیص کالاـ دیپلمه با آشنائی کافی‌بزبان انگلیسی و داشتن سابقه کار .

۴ـانباردار و کمك انبار دارفنی دیپلمه آشنا به زبان انگلیسی یا فرانسه سابقه کار در امور انبارـداری و حسابداری فنی .

خواهشمنداست داوطلبان تقاضای خودرا بضمیمه دو قطعه عکس به نشانی‌صندوق پستی شماره ۲۵۵۹ بعنوان کارگزینی ارسال دارندواز مراجعه مستقیم خود داری‌فرمایند تاریخ آزمایش بعدا آگهی خواهد شد .

روزنامه فردا
چهارشنبه‌ها منتشر میشود

«دُوج» ۱۹۶۷
مدلهای مختلف دوج ۱۹۶۷ کاملتر، زیباتر، پرقدرت تر ازپیش است

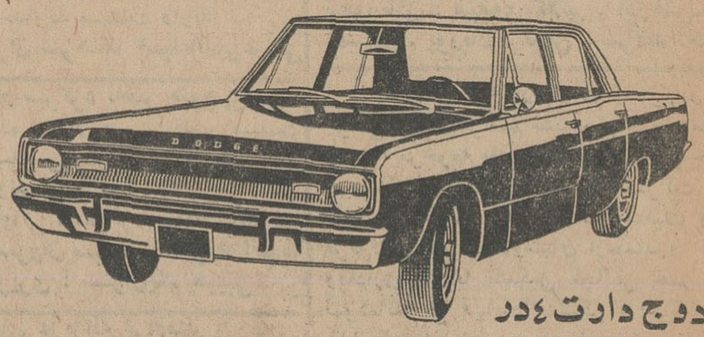

دوج دارت ۴در
۶ سیلندر باترمز دوبل، جادارواینی کامل برای راننده وسرنشینان اتومبیل

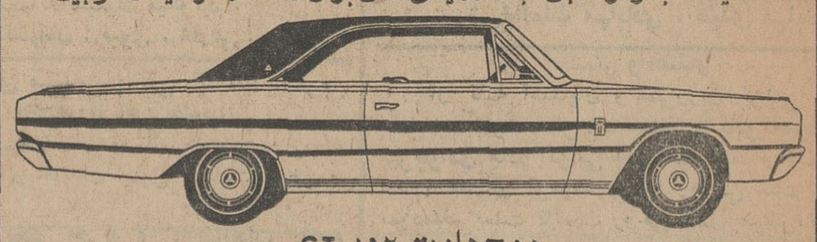

دوج دارت ۲در GT
فوق العاده باقدرت ، کشش سریع وبارنگها وطرح دلپذیر
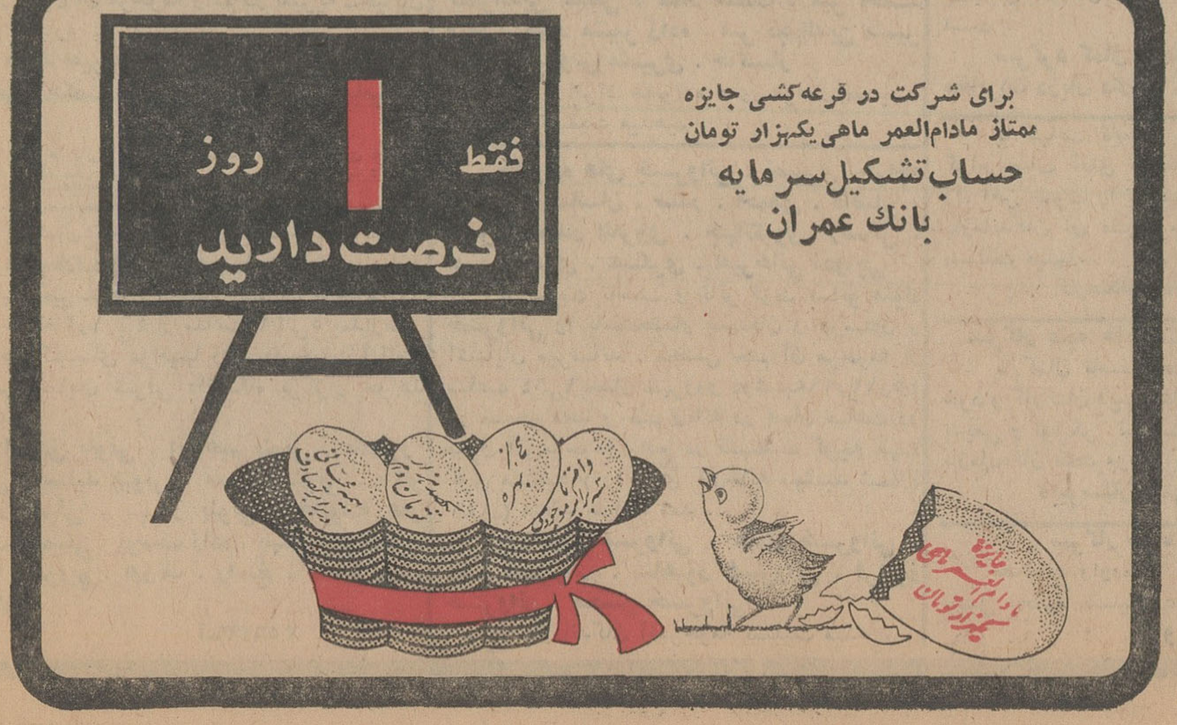
دوج کورنت ۴۴۰-۴در
باامتیازات فراوان
برای پیش‌خرید وکسب اطلاعات بیشتر لطفاً به نمایندهٔ انحصاری اتومبیلهای دوج درایران
اتوتهران شرکت سهامی خیابان شیران
شمارهٔ ۵۷۵ تلفن ۹۵-۷۰۸۹۱ مراجعه‌فرمائید
AUTHORIZED DISTRIBUTOR CHRYSLER INTERNATIONAL