

Exhib.  
Paris  
Goussier Durand Ruel  
1873  
V. II

CL. *dp*

NO. 65

ACC.

LIBRARY  
M. KNOEDLER & CO.  
556-8 FIFTH AVE.  
NEW YORK







Српска  
42

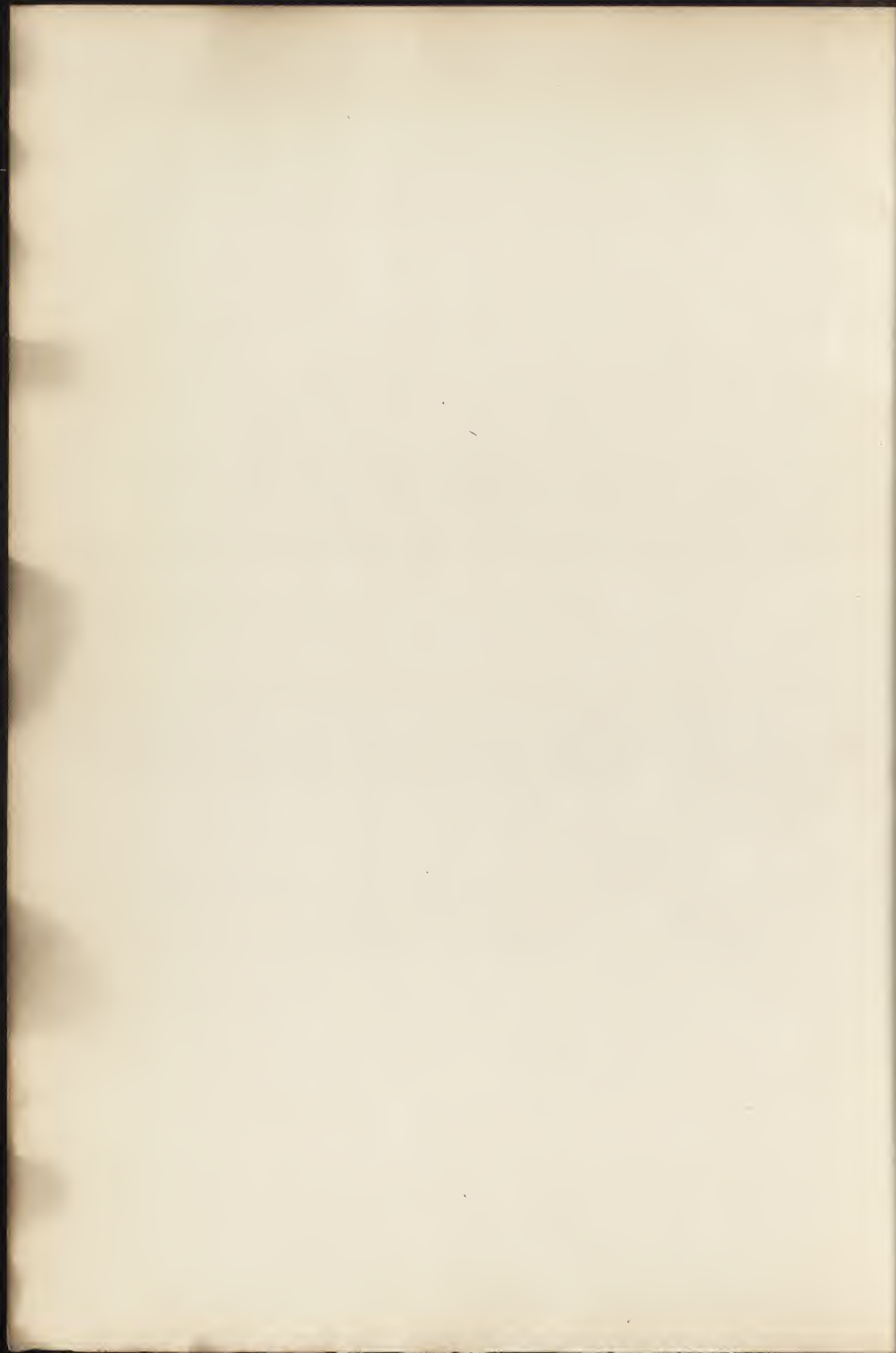

LI

MARILHAT

RUINES ET MOSQUÉE AU CAIRE

GRAVÉ PAR RAJON

Hauteur, 0<sup>m</sup>,82. — Largeur, 1<sup>m</sup>,28

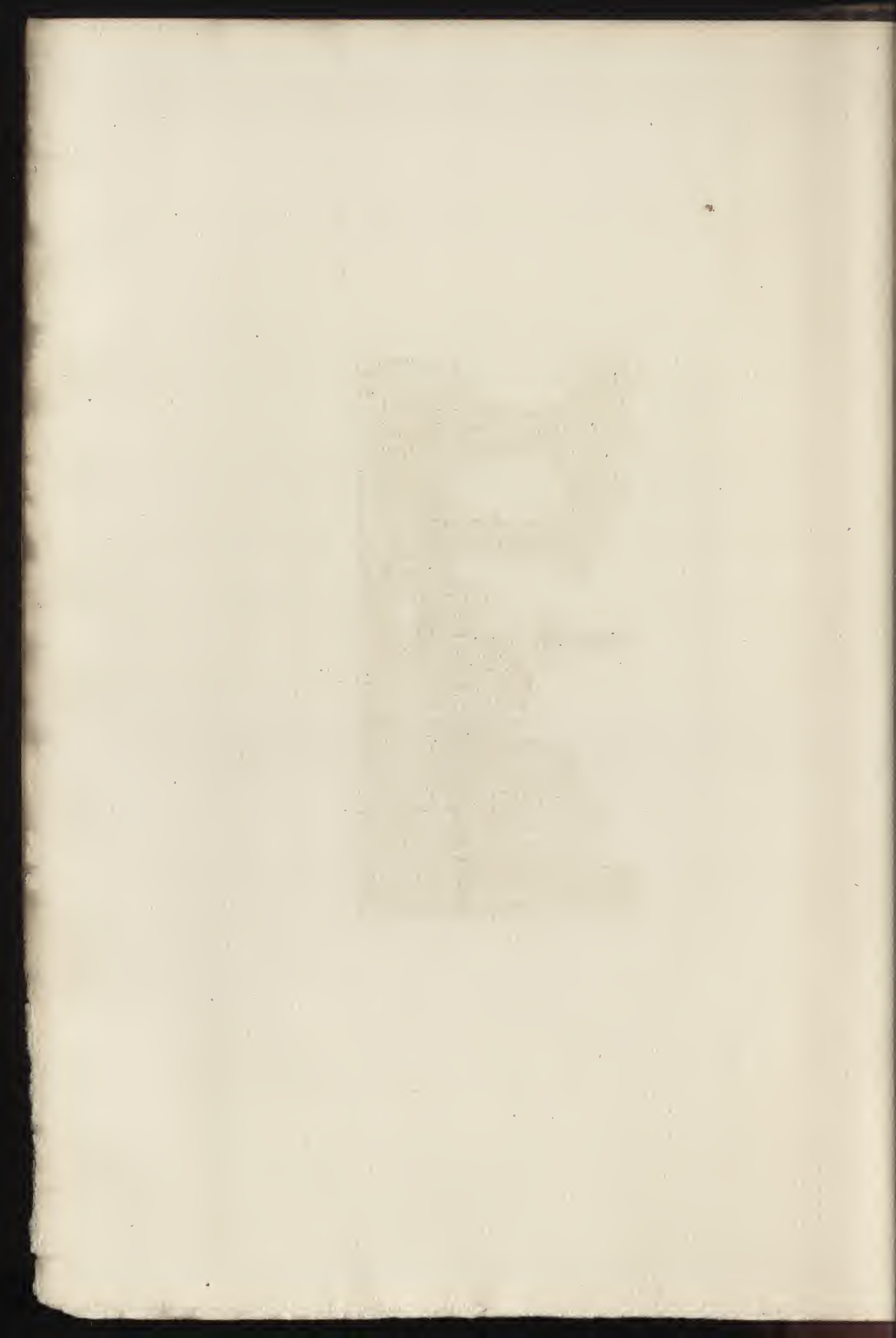



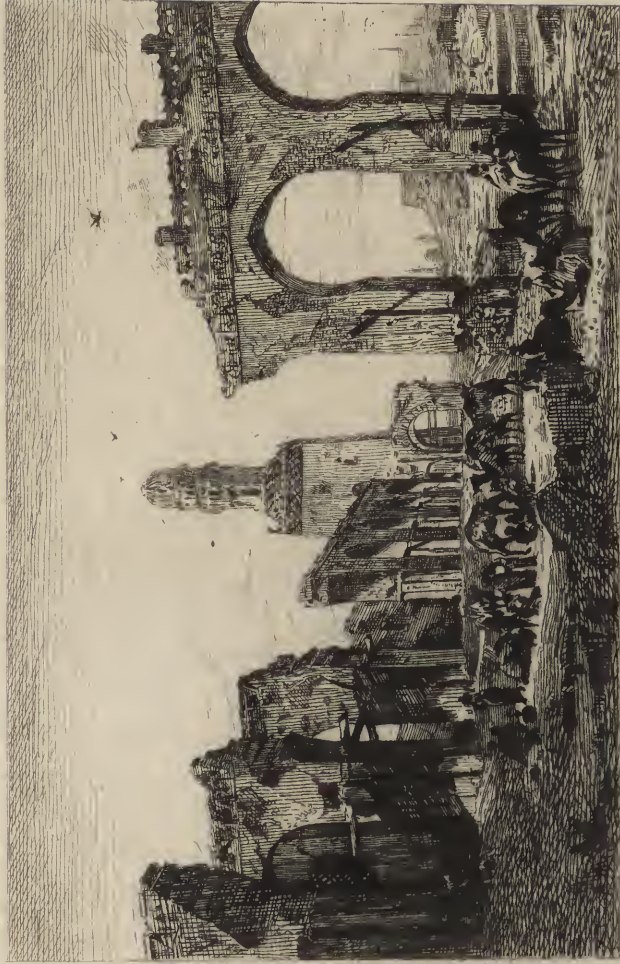

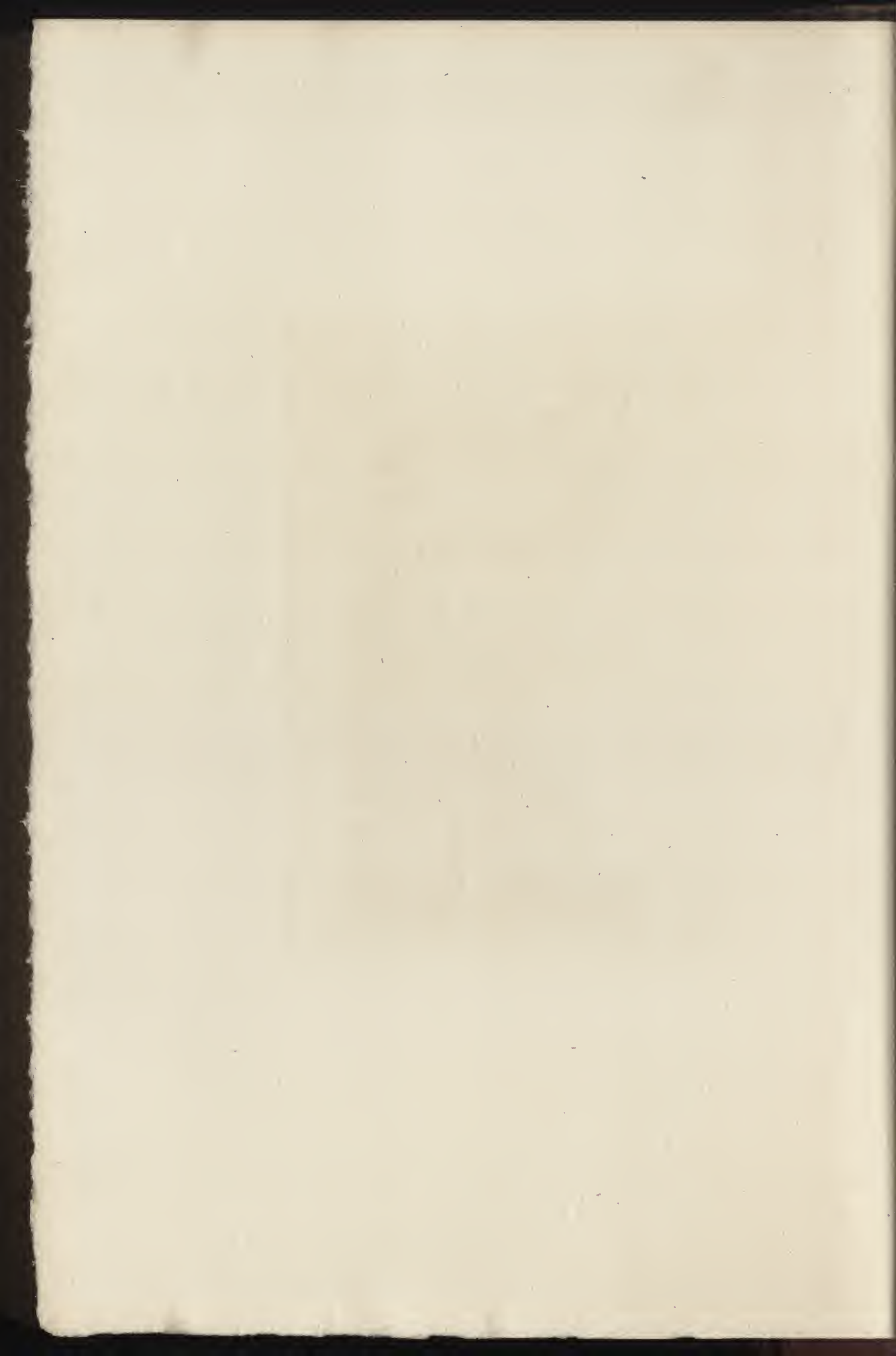

LII

TROYON

VACHE BLANCHE DANS UN PRÉ

GRAVÉ PAR DELAUNEY

Hauteur, 0<sup>m</sup>,70. — Largeur, 0<sup>m</sup>,55

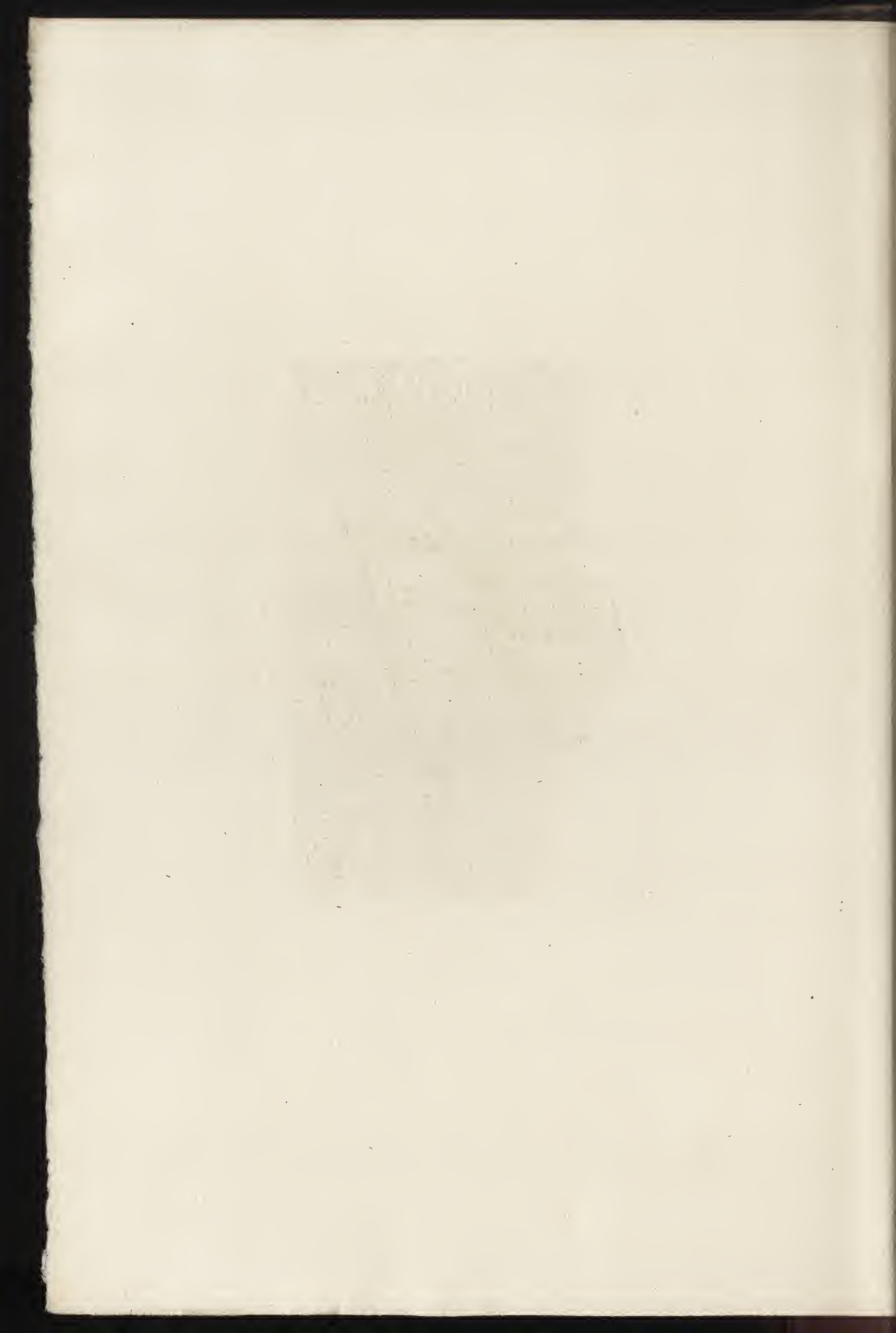



*Delaney & Sons' Cooper*

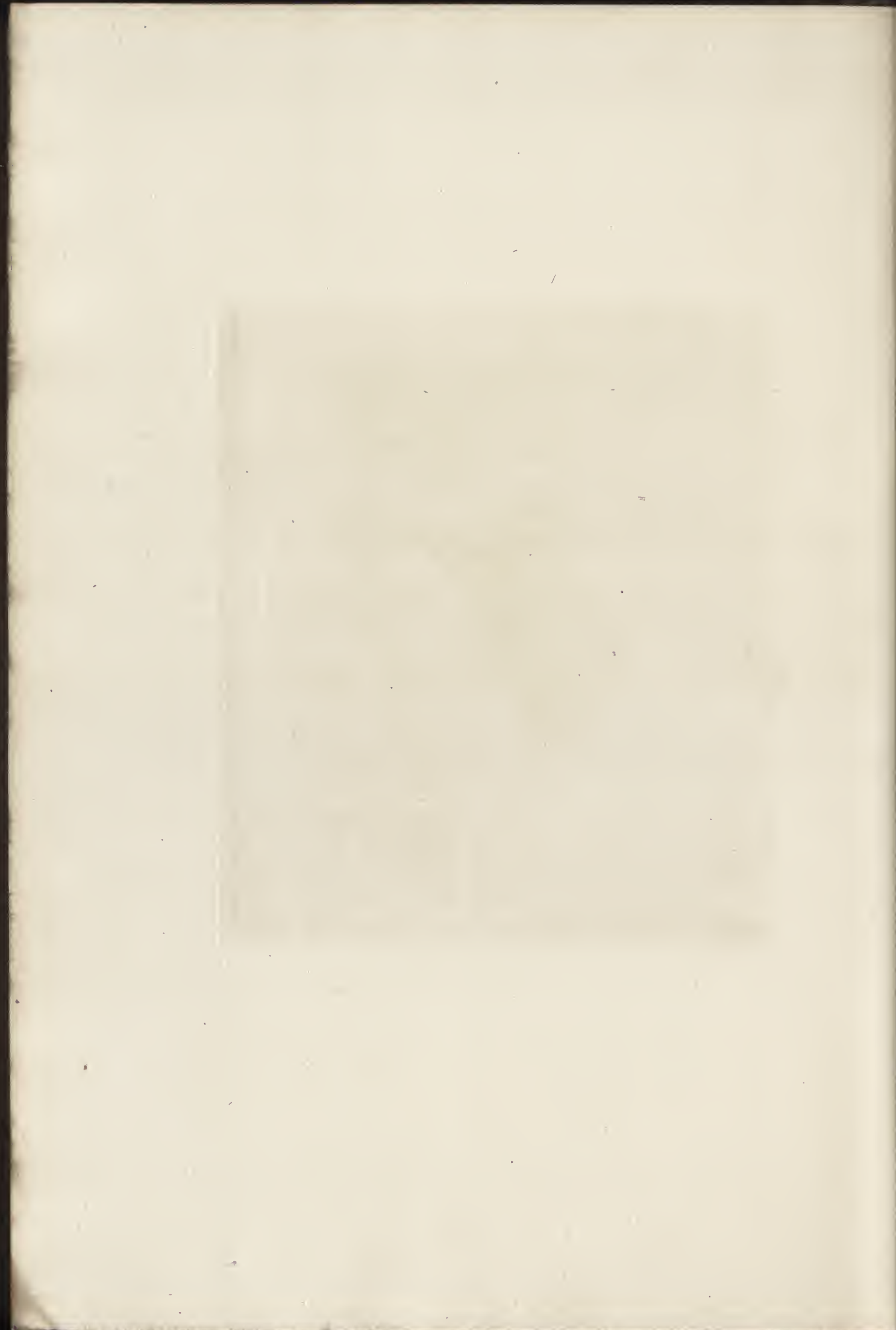

LIII

PUVIS DE CHAVANNES

DÉCOLLATION DE SAINT JEAN-BAPTISTE

GRAVÉ PAR CH. COURTRY

Hauteur, 1<sup>m</sup>,25. — Largeur, 1<sup>m</sup>,70

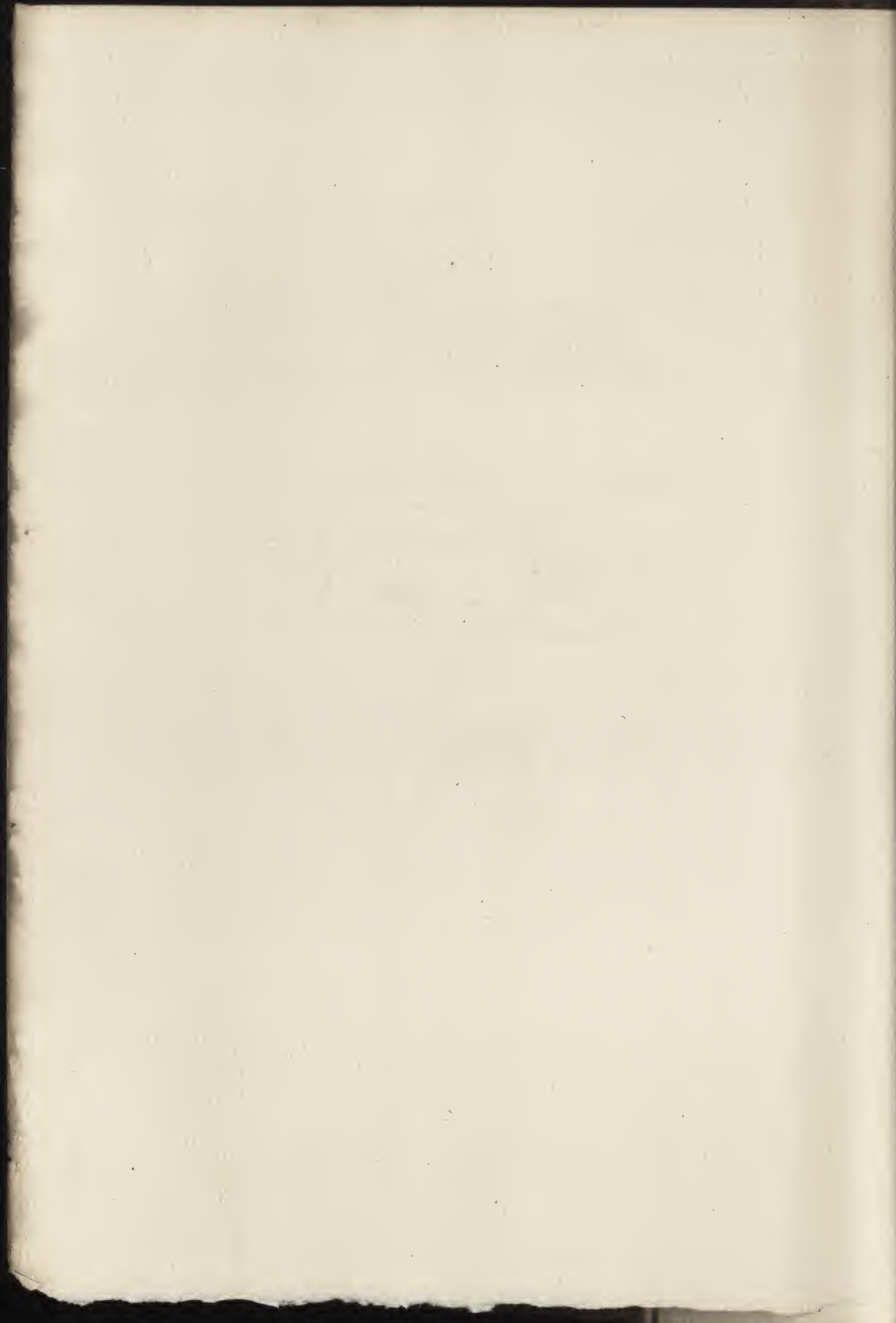





St. Anthony : 11

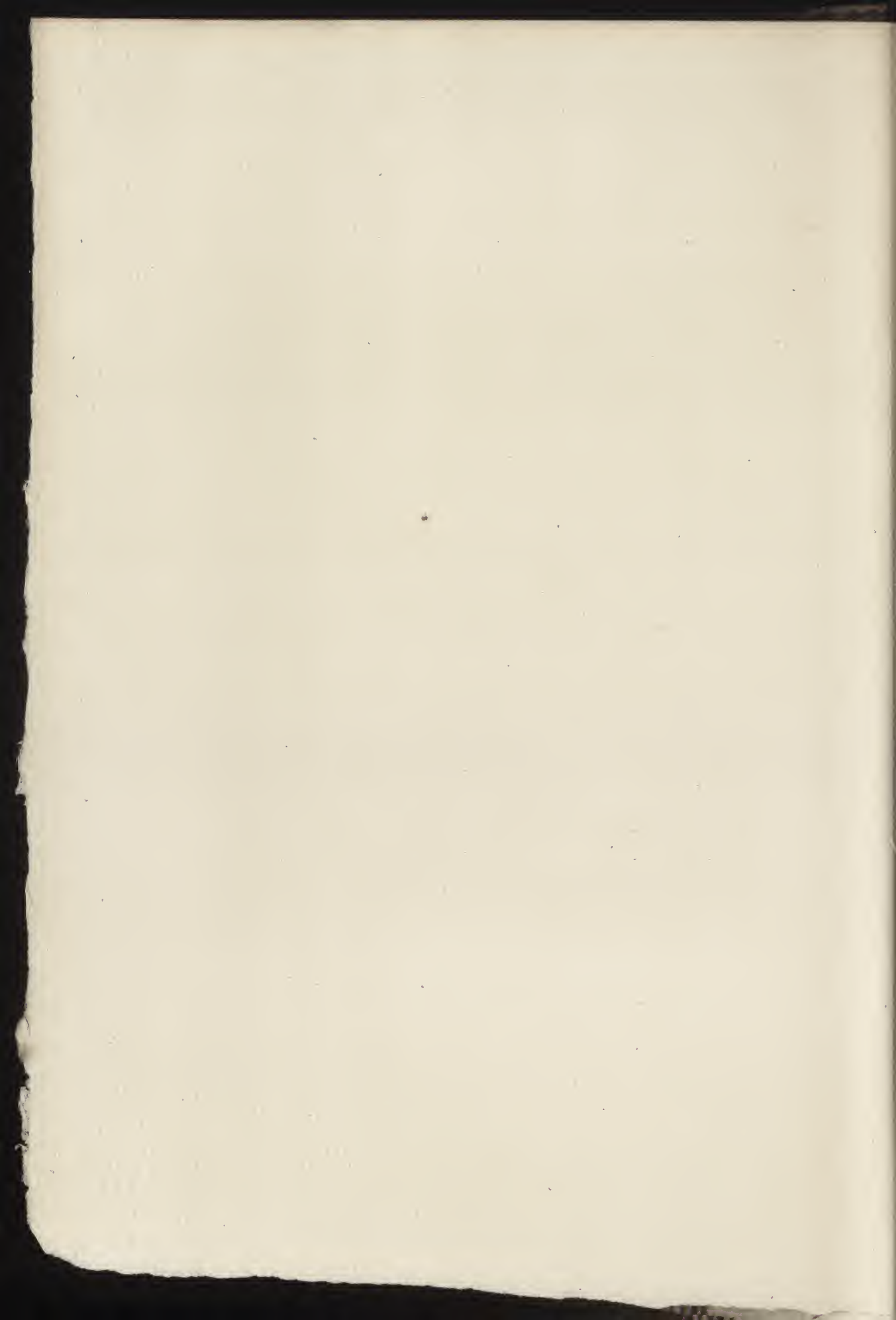

LIV

ROUSSEAU (TH.)

LA FORÊT D'HIVER

GRAVÉ PAR BRUNET-DEBAINES

Hauteur, 1<sup>m</sup>,64. — Largeur, 2<sup>m</sup>,58

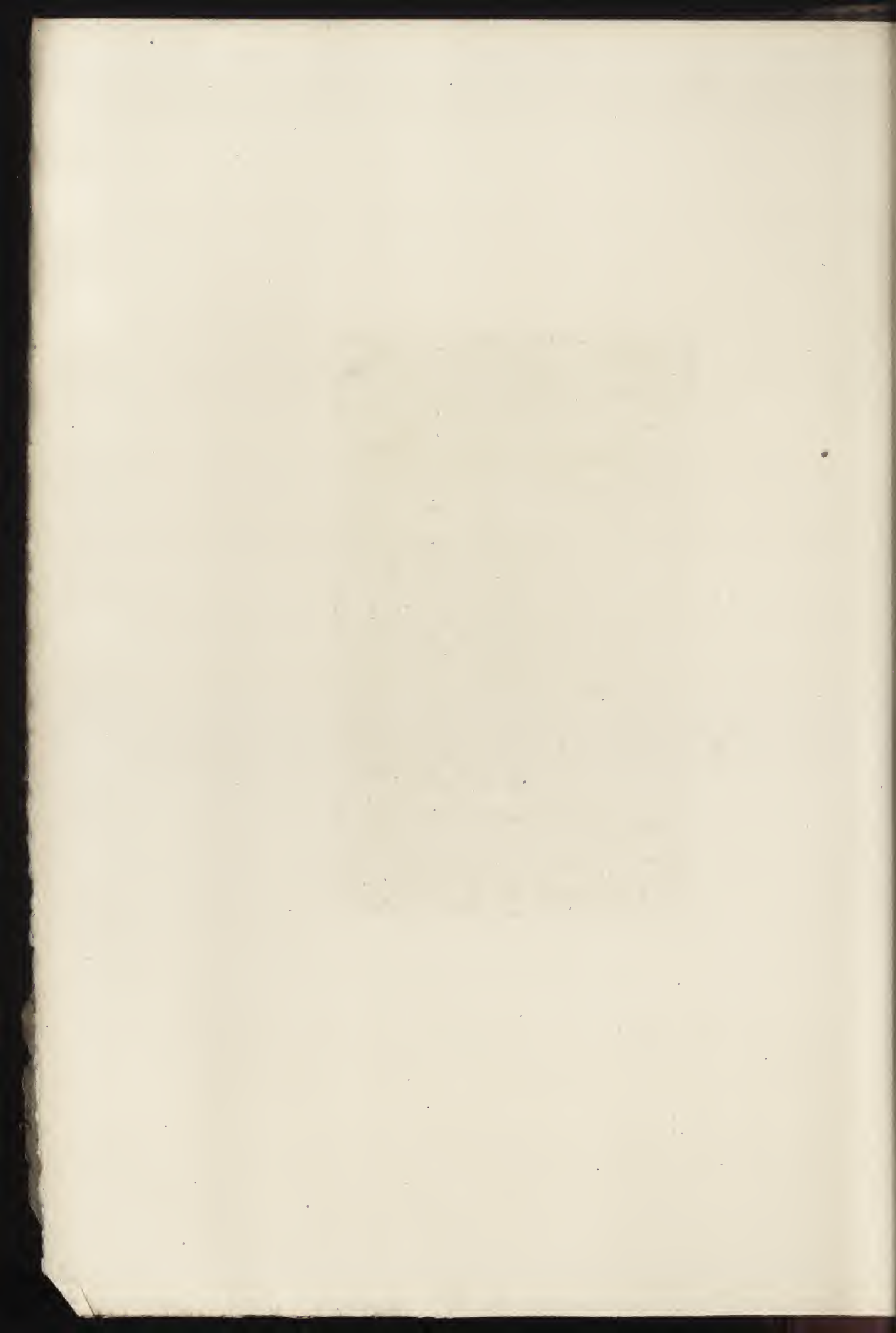



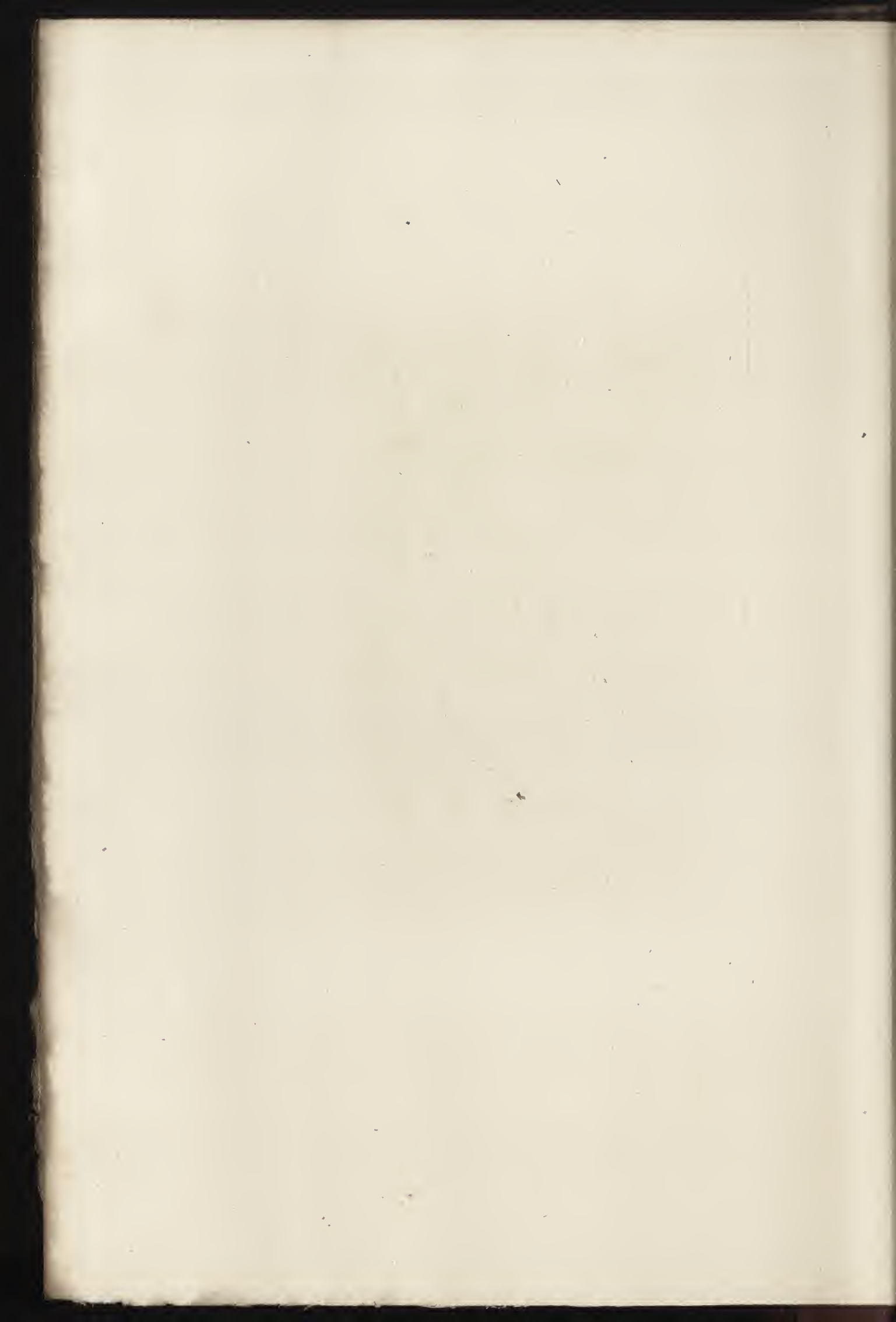

LV

MILLET (J.-F.)

LEÇON DE TRICOT

GRAVÉ PAR LAGUILLERMIE

Hauteur, 1<sup>m</sup>,00. — Largeur, 0<sup>m</sup>,81

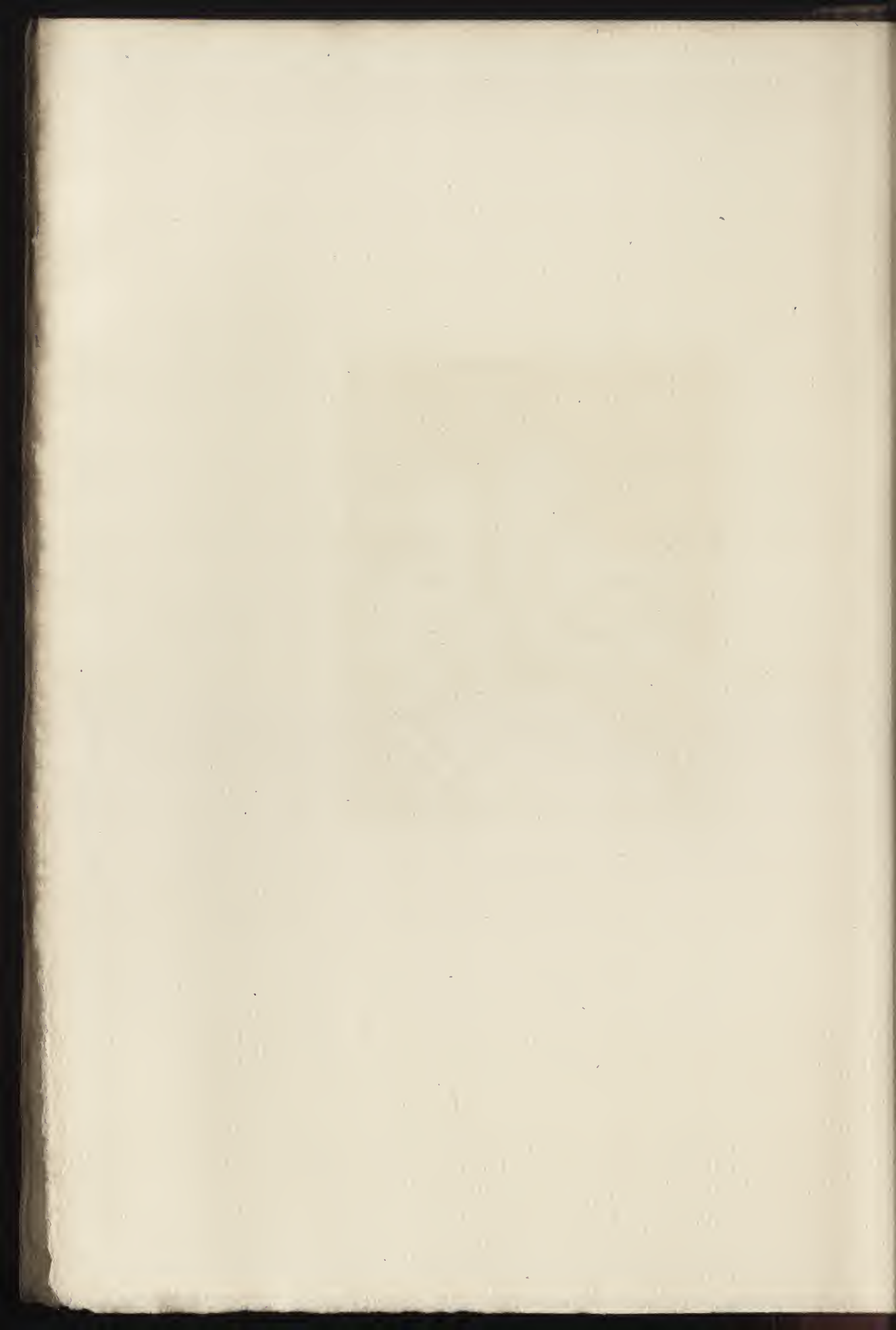





*Hillet. pinxit*

*Ragualteroni sculpsit*

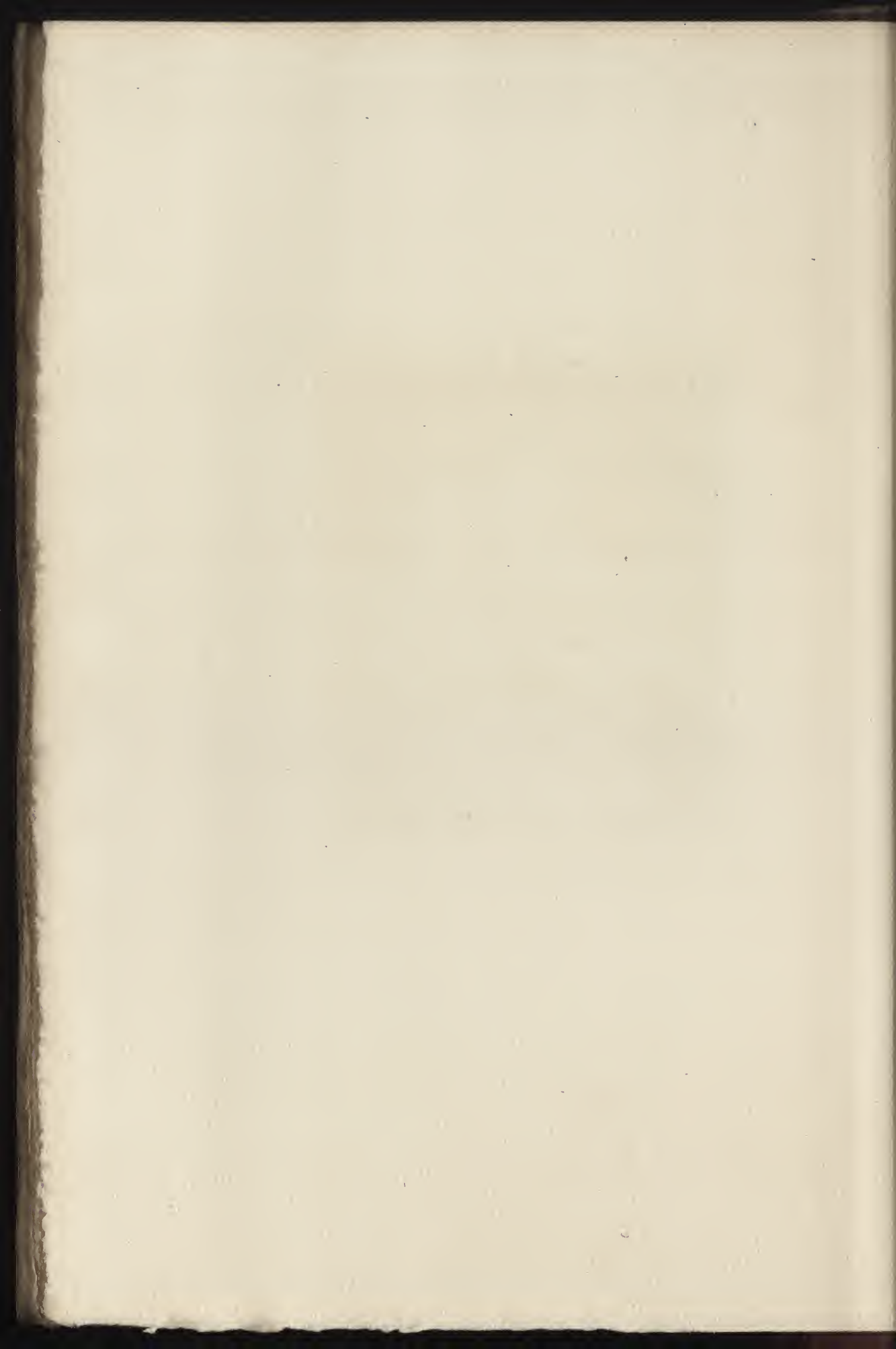

LVI

MANET

ENFANT A L'ÉPÉE

GRAVÉ PAR BRAQUEMOND

Hauteur, 1<sup>m</sup>,30. — Largeur, 0<sup>m</sup>,90

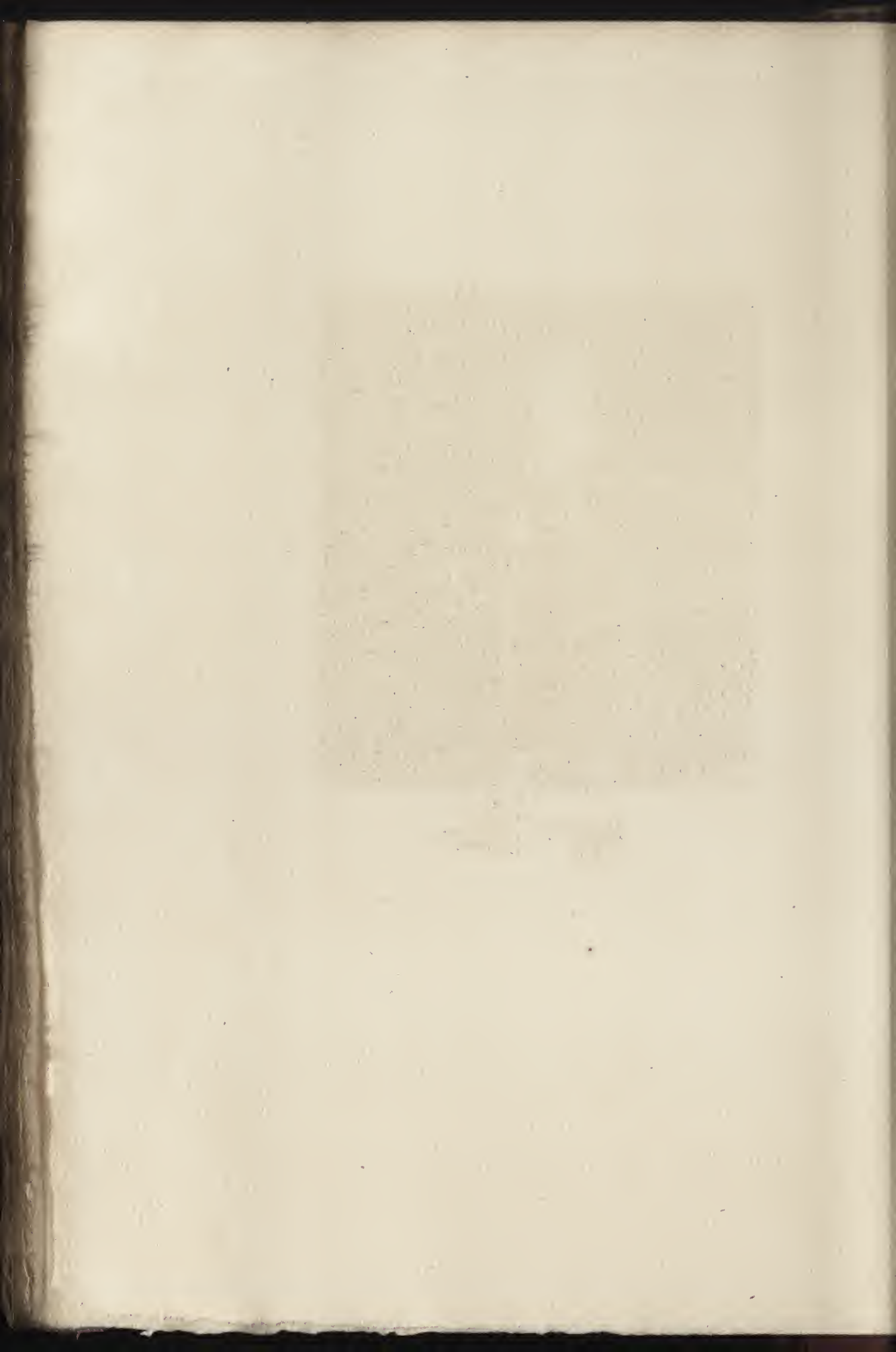



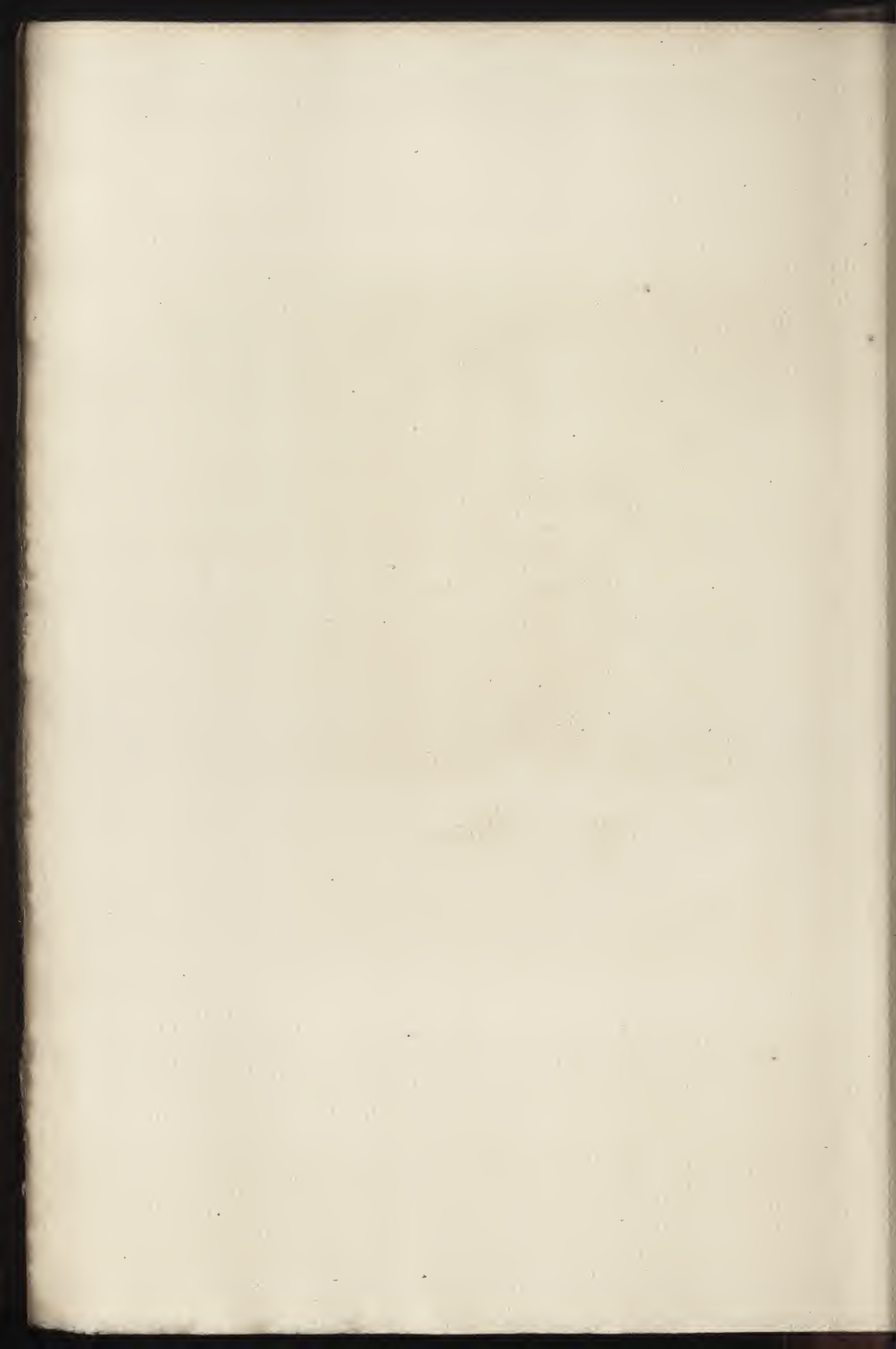

LVII

DUPRÉ (JULES)

GRANDS ARBRES AU BORD DE L'EAU

GRAVÉ PAR BOILVIN

Hauteur, 0<sup>m</sup>,94. — Largeur, 0<sup>m</sup>,75

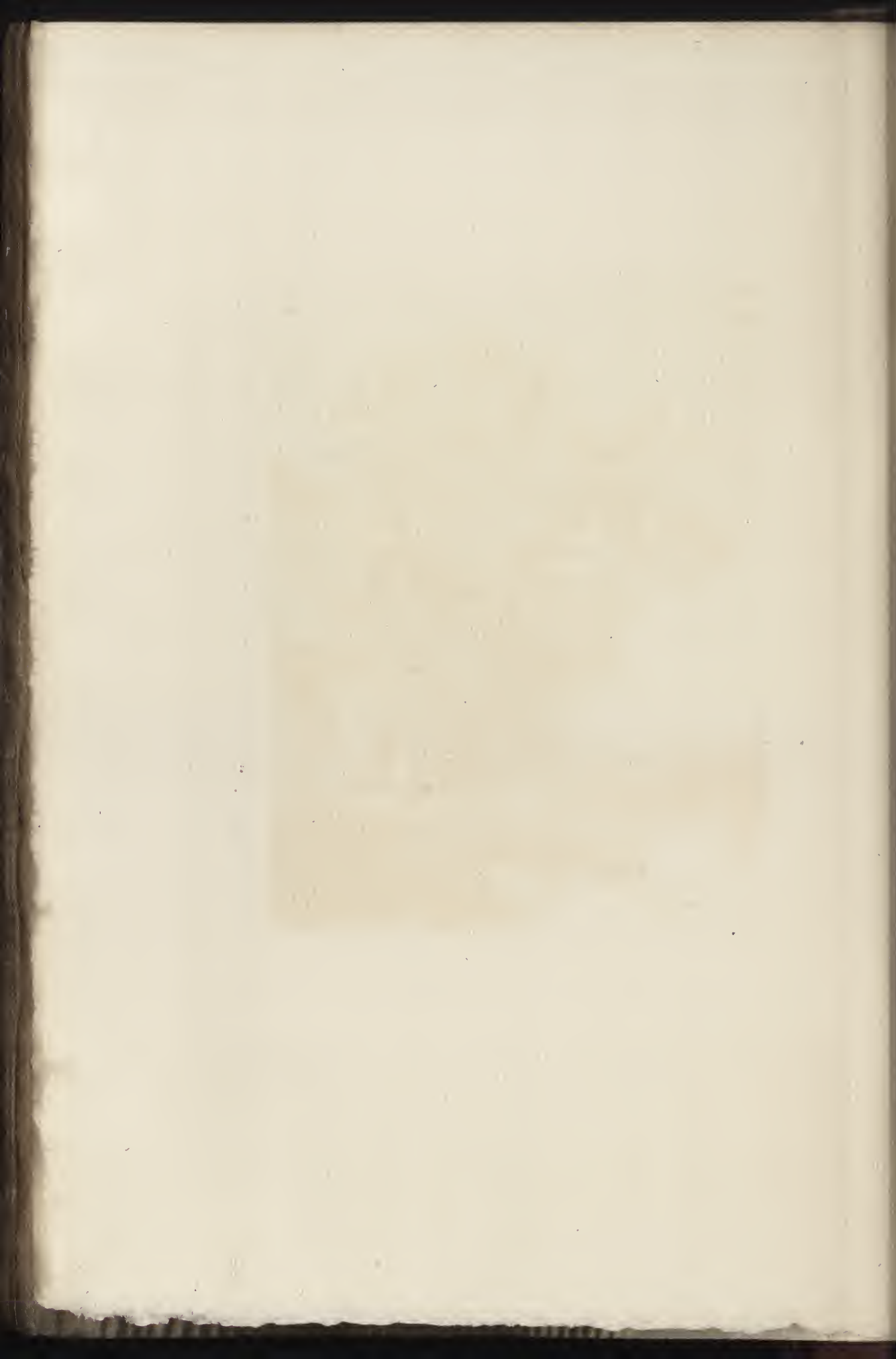





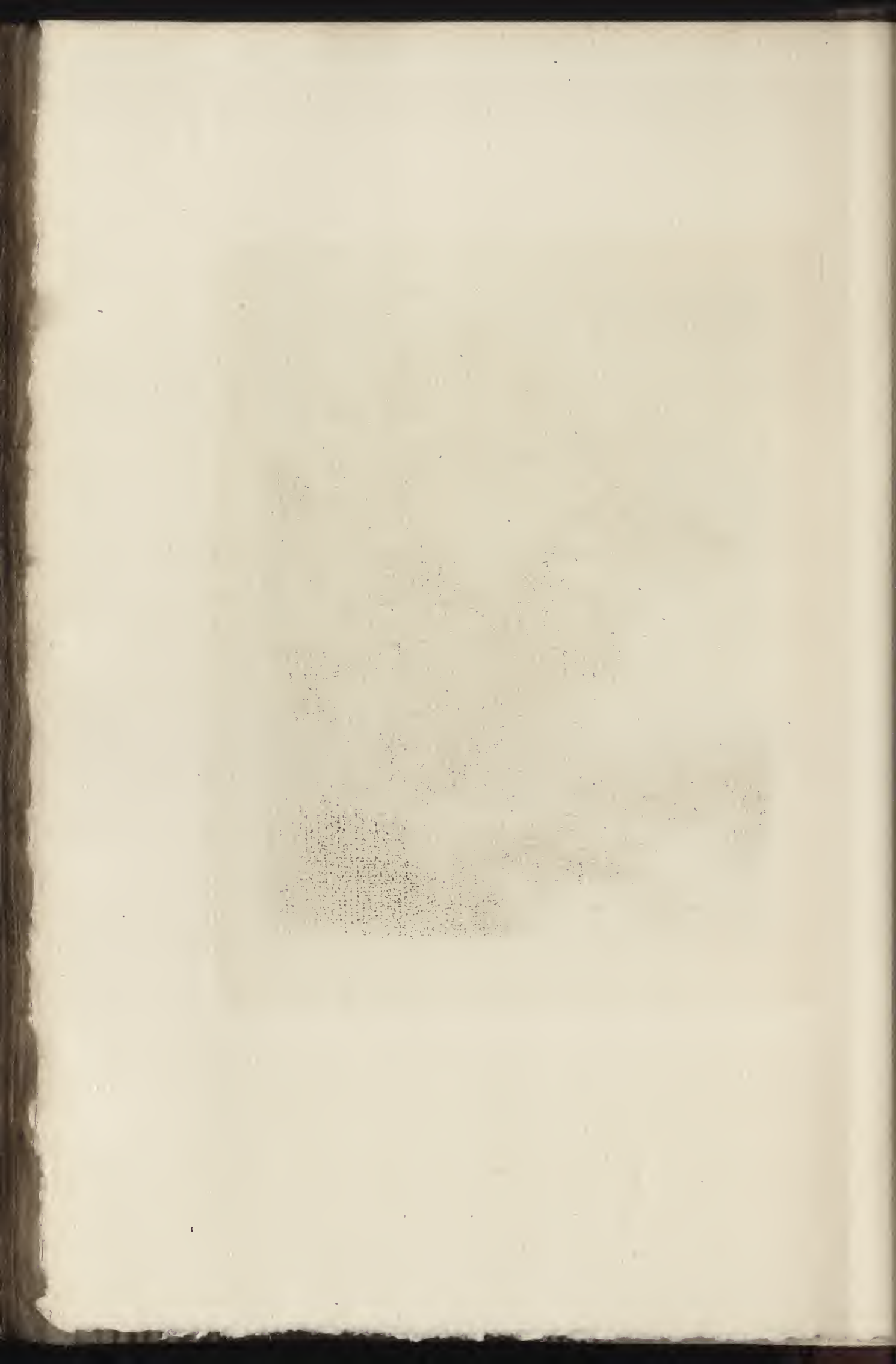

LVIII

COURBET (G.)

L'AUTOMNE

GRAVÉ PAR CH. COUNTRY

Hauteur, 0<sup>m</sup>,82. — Largeur, 1<sup>m</sup>,15

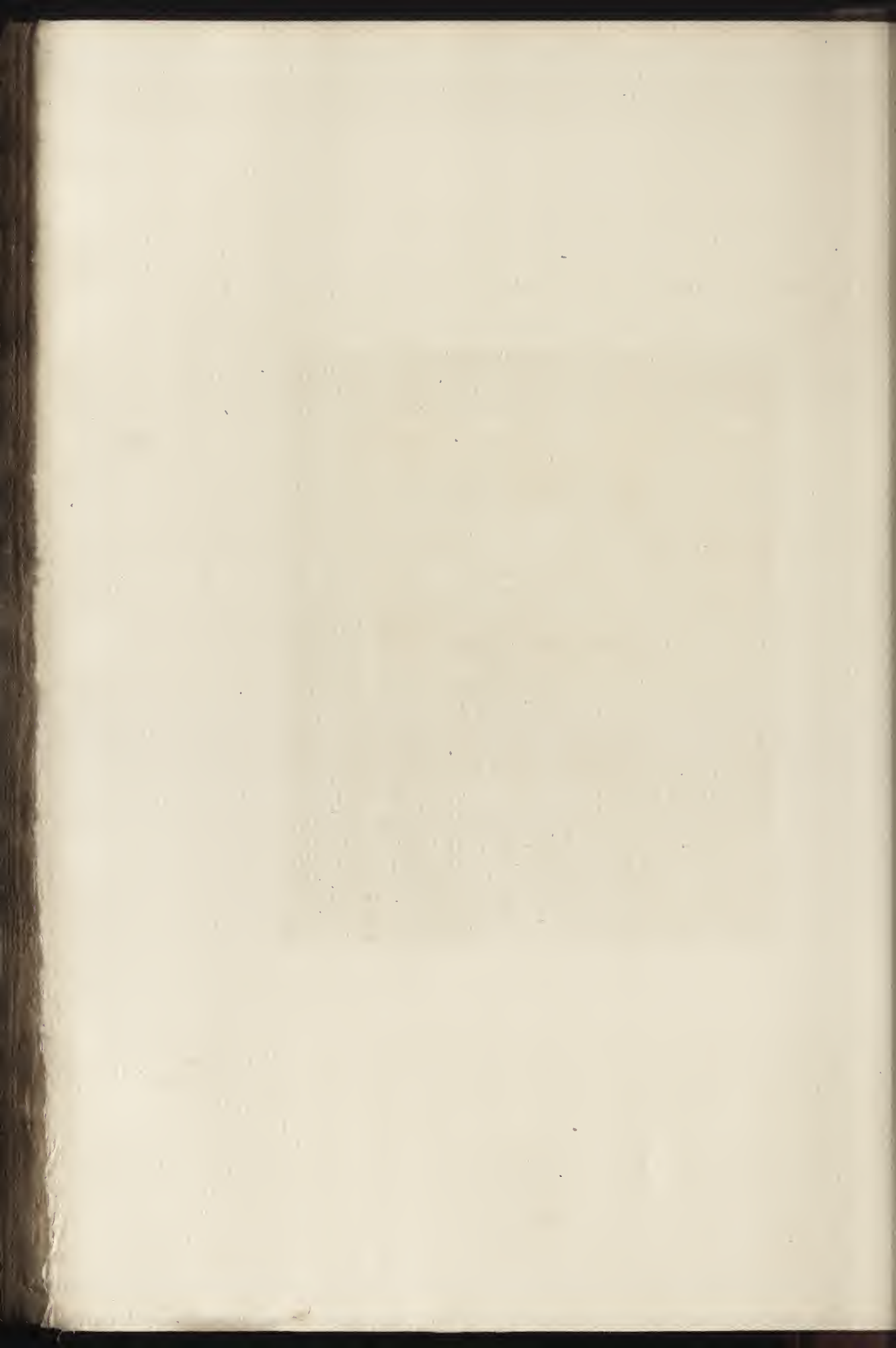



COUNTRY SC

COURSET P



LIX

DELACROIX (EUGÈNE)

LES DEUX FOSCARI

GRAVÉ PAR CH. COUNTRY

Hauteur, 0<sup>m</sup>,90. — Largeur, 1<sup>m</sup>,34

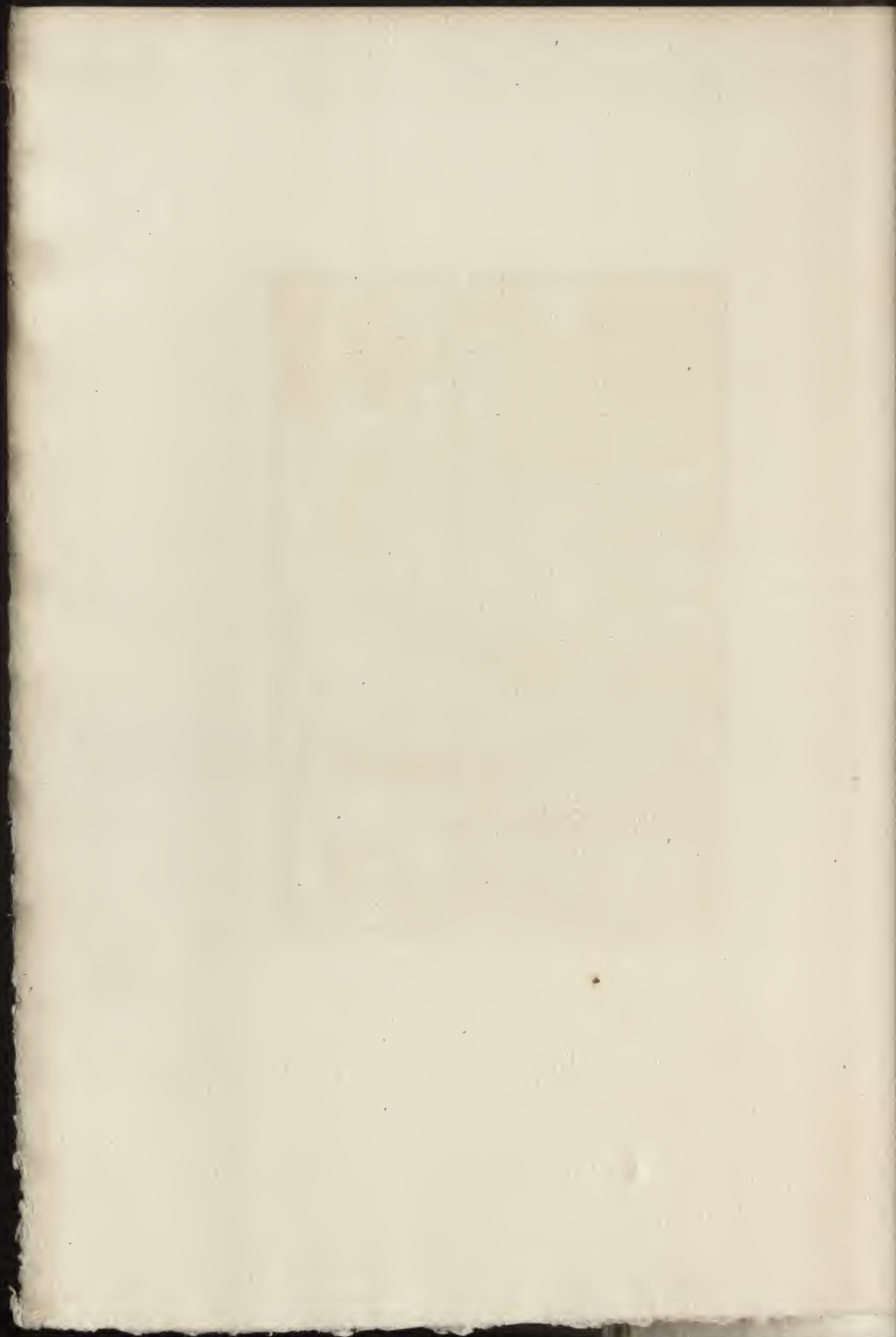
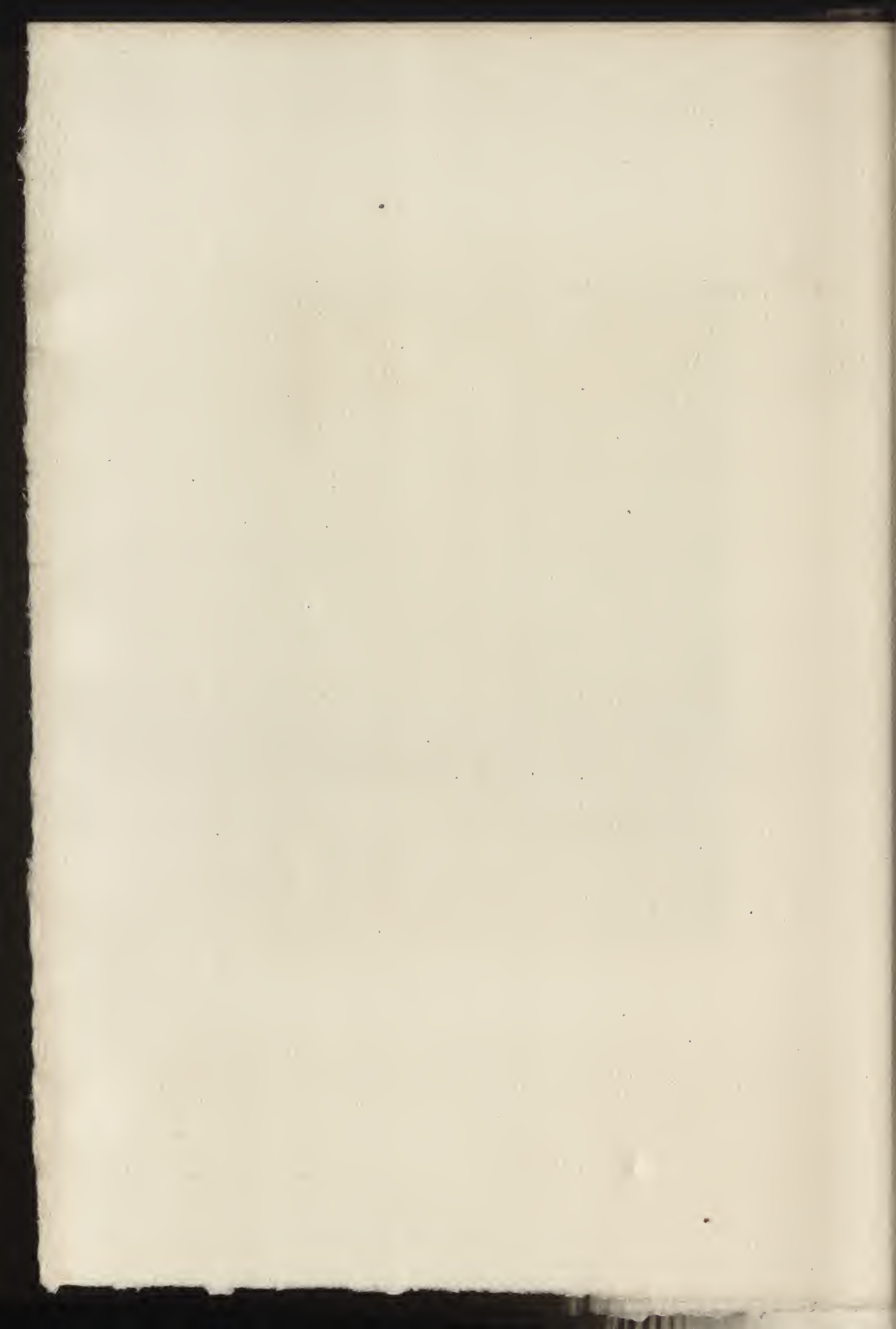





Fig. 1. Interior of a church.

Fig. 2. Interior of a church.



LX

COROT

DANSE DE NYMPHES

GRAVÉ PAR BOILVIN

Hauteur, 0<sup>m</sup>,64. — Largeur, 0<sup>m</sup>,83

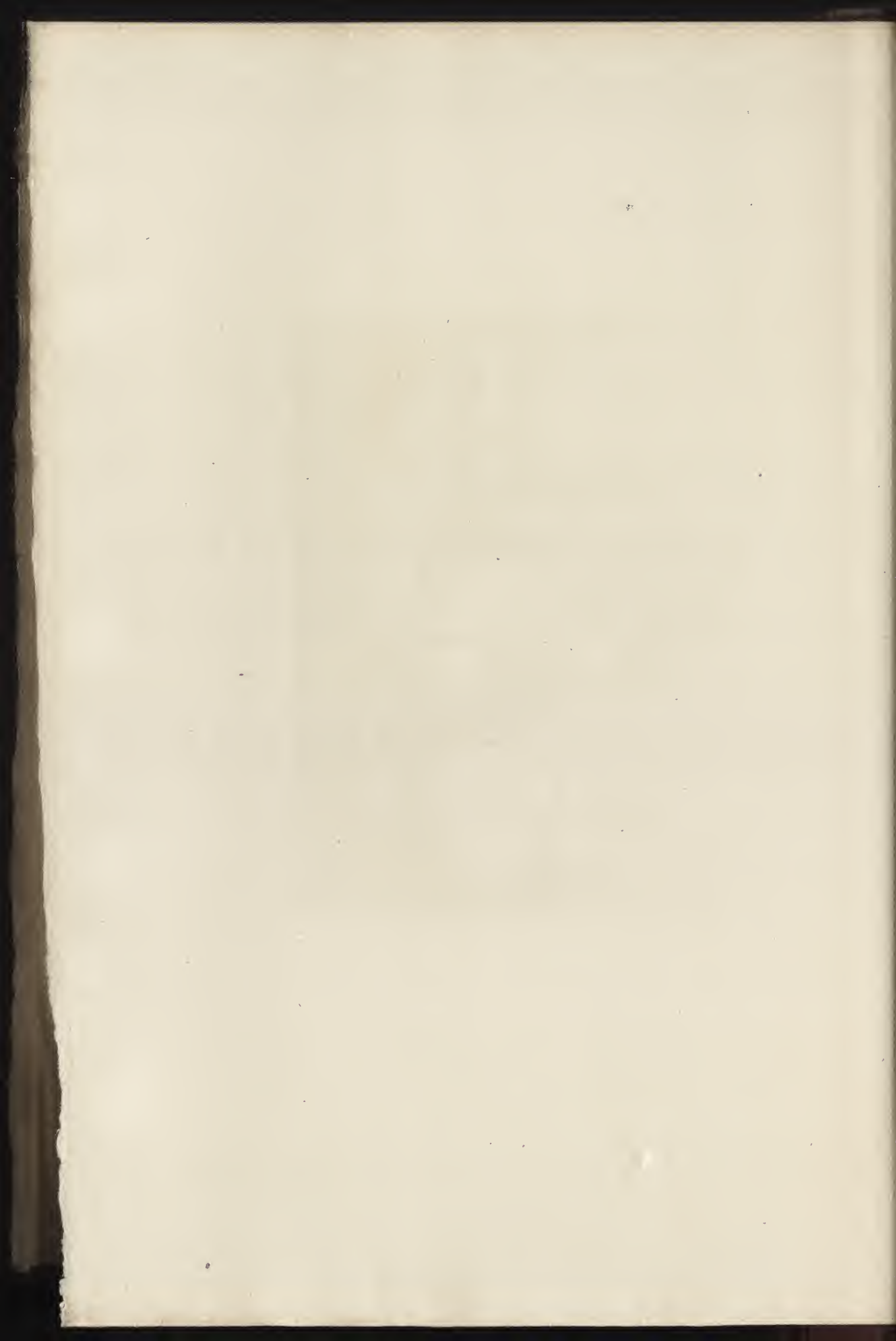



Prologue

Woodcut

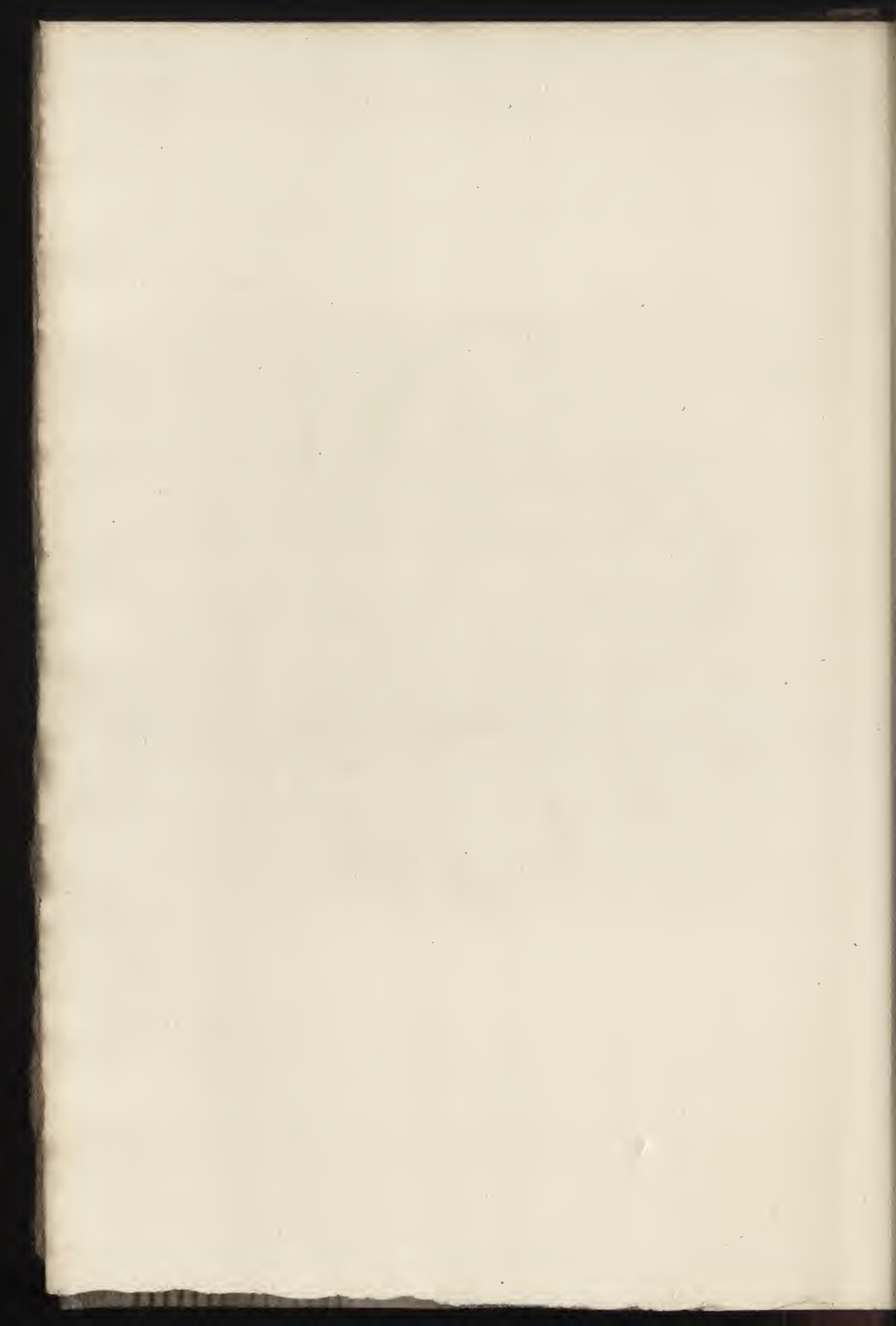

LXI

MILLET (J.-F.)

GELÉE BLANCHE

GRAVÉ PAR DELAUNEY

Hauteur, 0<sup>m</sup>,81. — Largeur, 1<sup>m</sup>,00

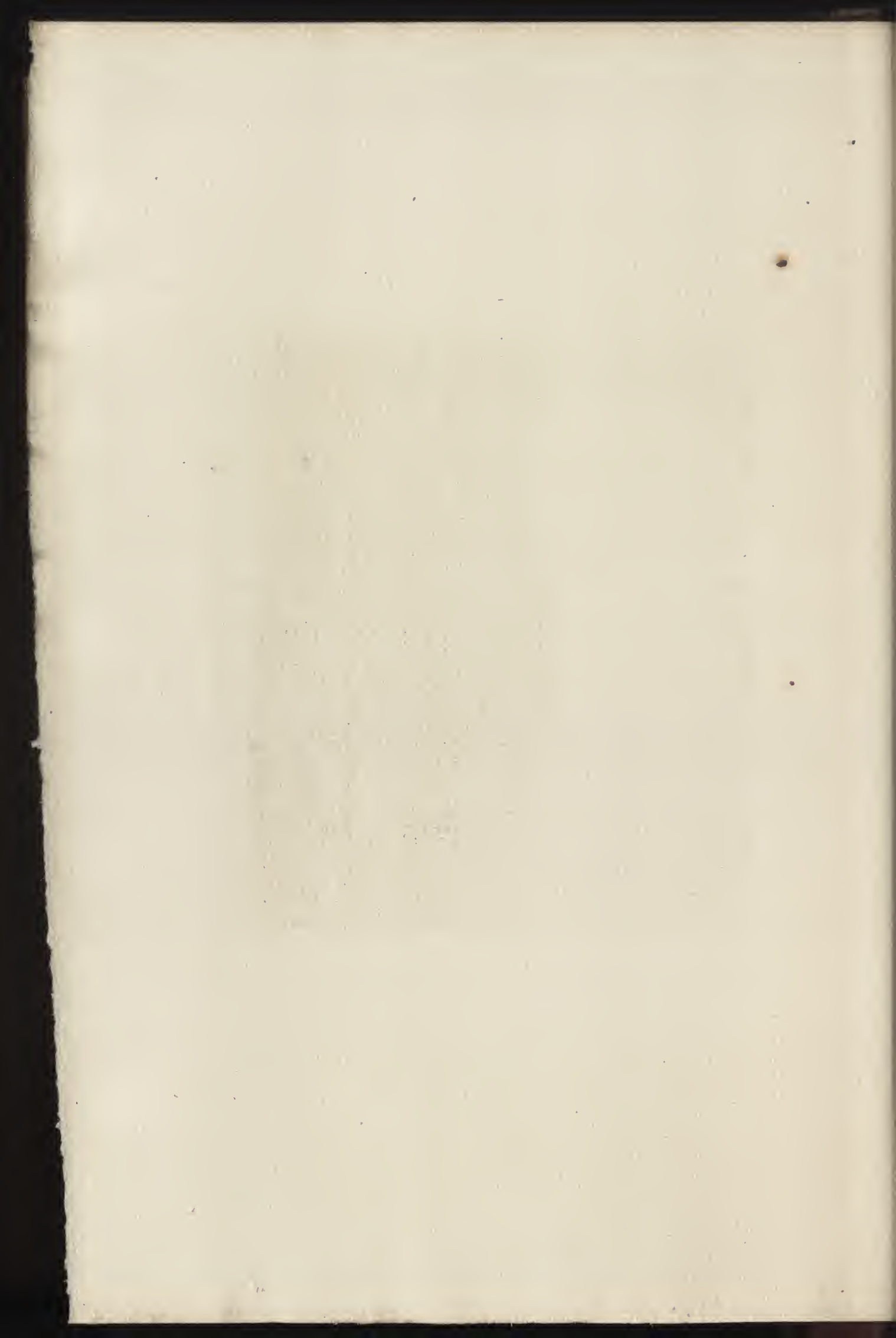





*Dobruy D'gora Miltat*

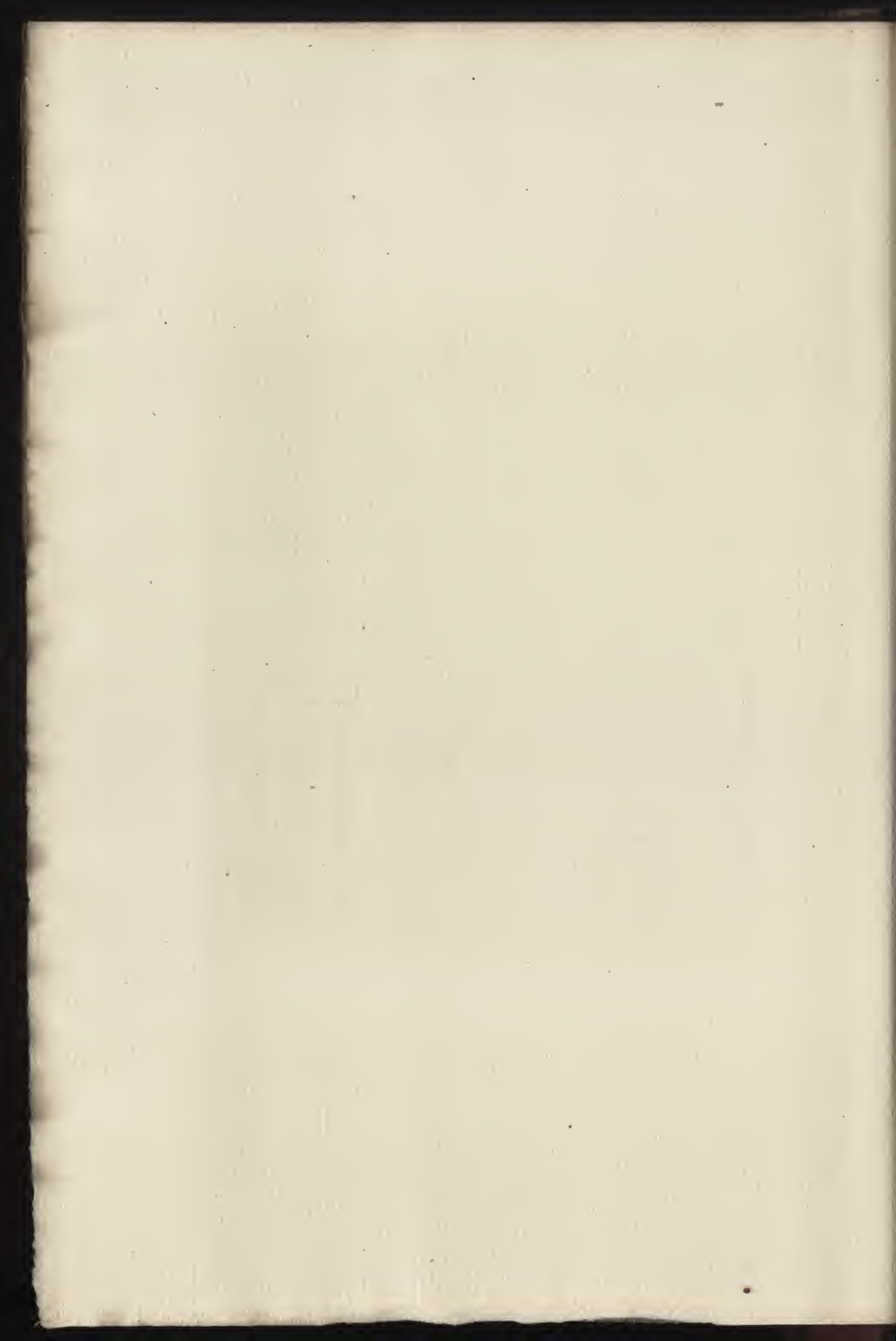

LXII

MICHEL (GEORGES)

UNE CHUTE D'EAU

GRAVÉ PAR L. GAUCHEREL

Hauteur, 0<sup>m</sup>,52. — Largeur, 0<sup>m</sup>,70

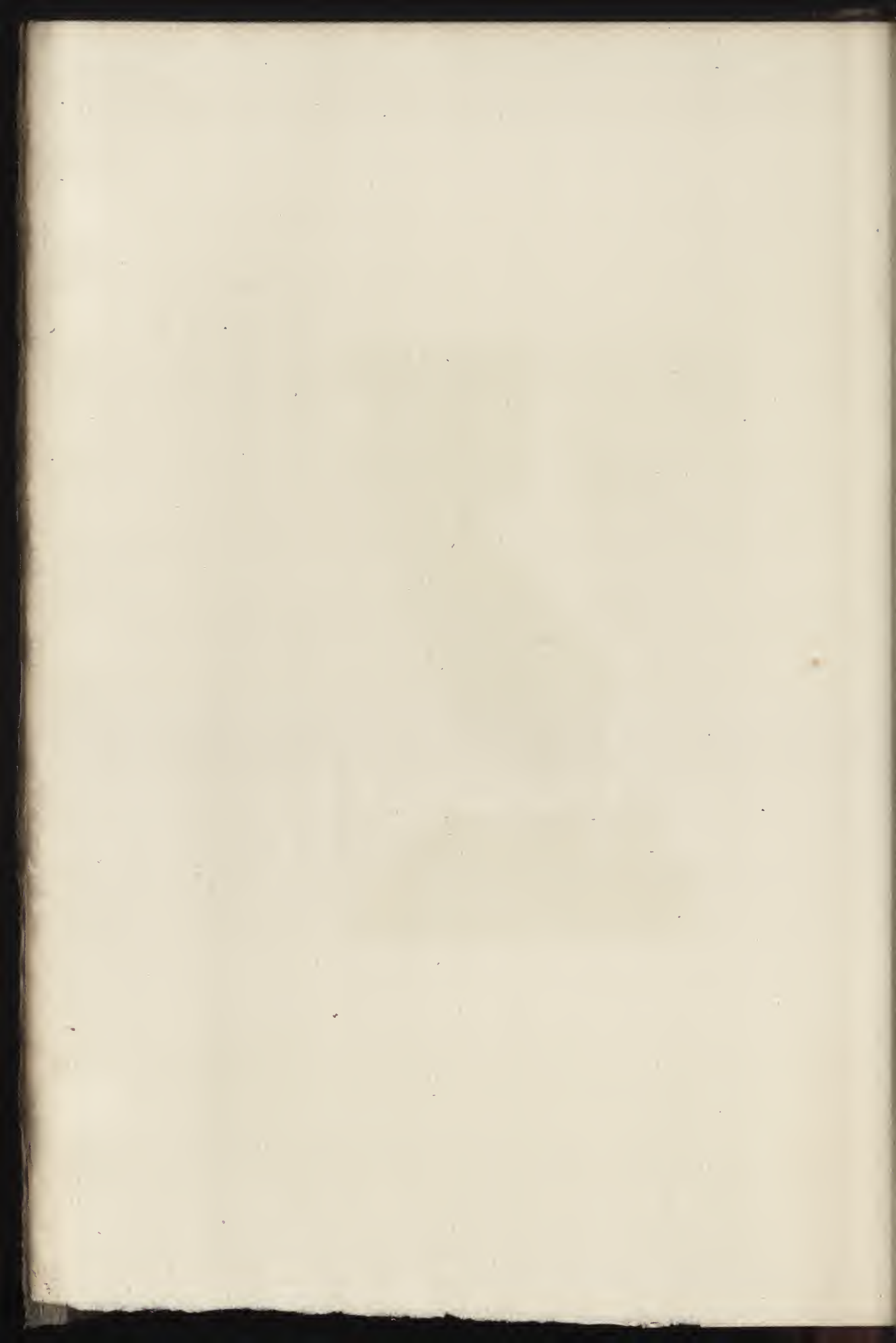



Léon Gaudard.

Michel, f.

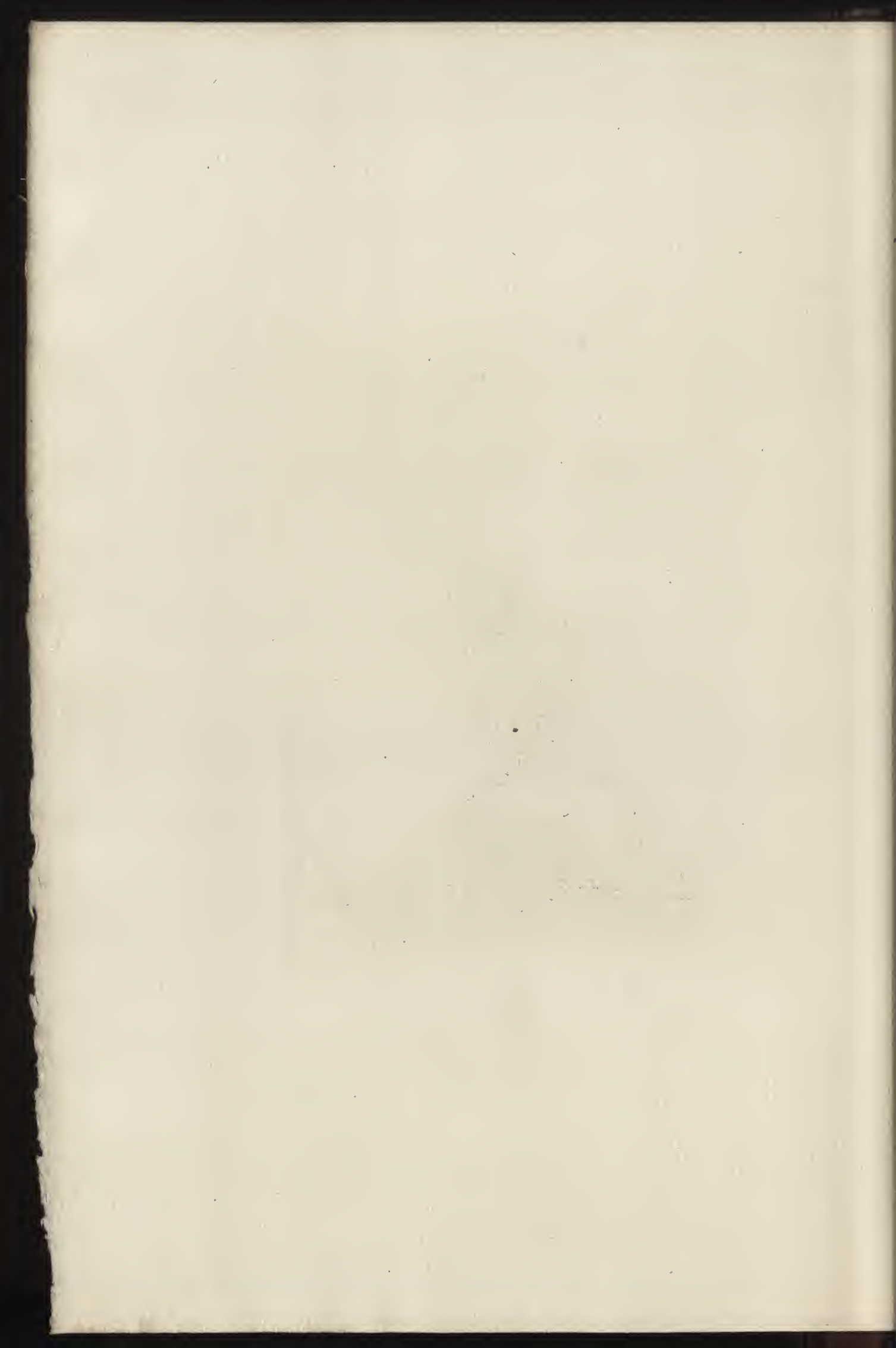

LXIII

BARYE

BICHES • ET DAIMS

(Aquarelle)

GRAVÉ PAR DEBLOIS

Hauteur, 0<sup>m</sup>,15. — Largeur, 0<sup>m</sup>,32

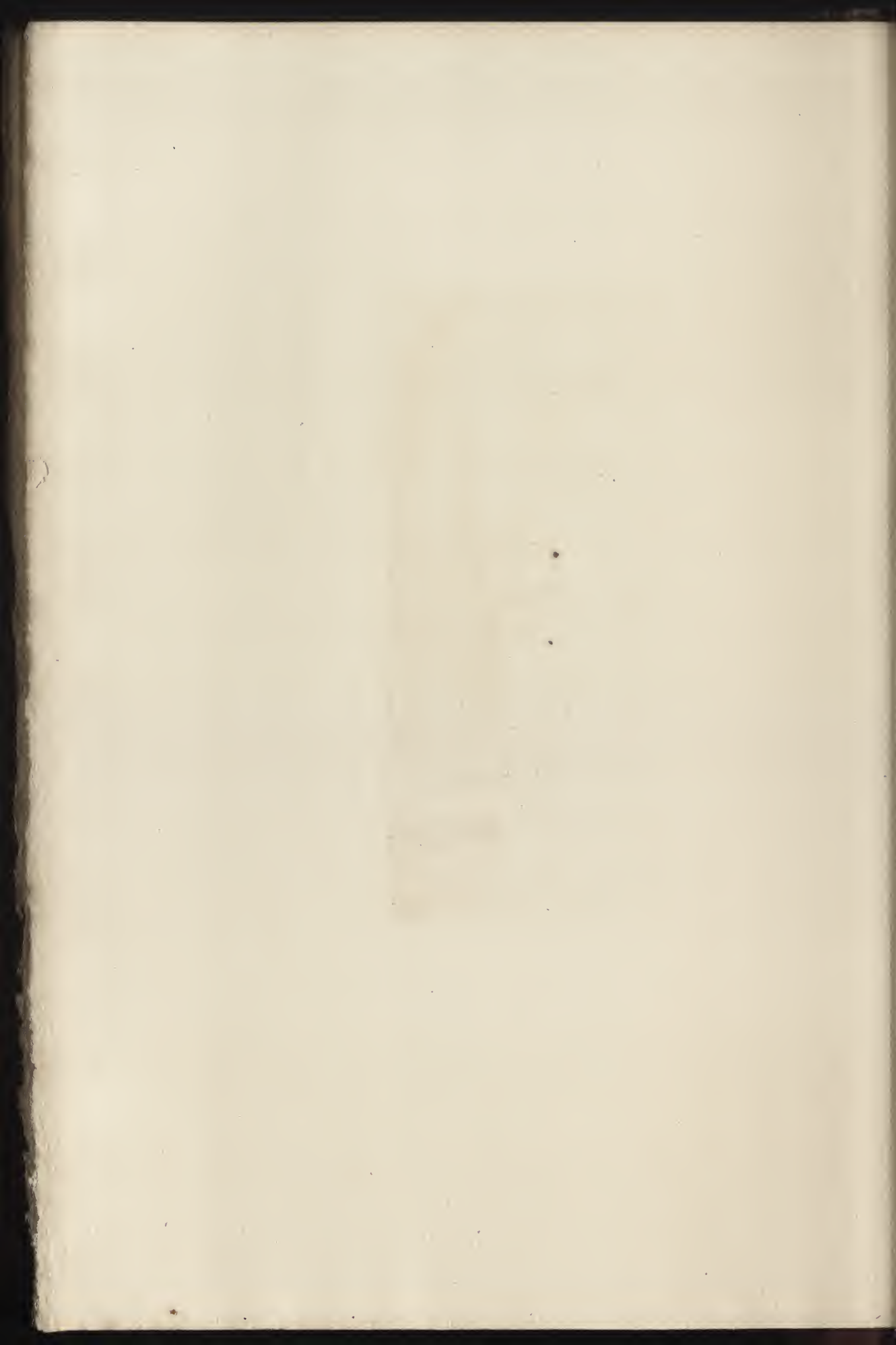





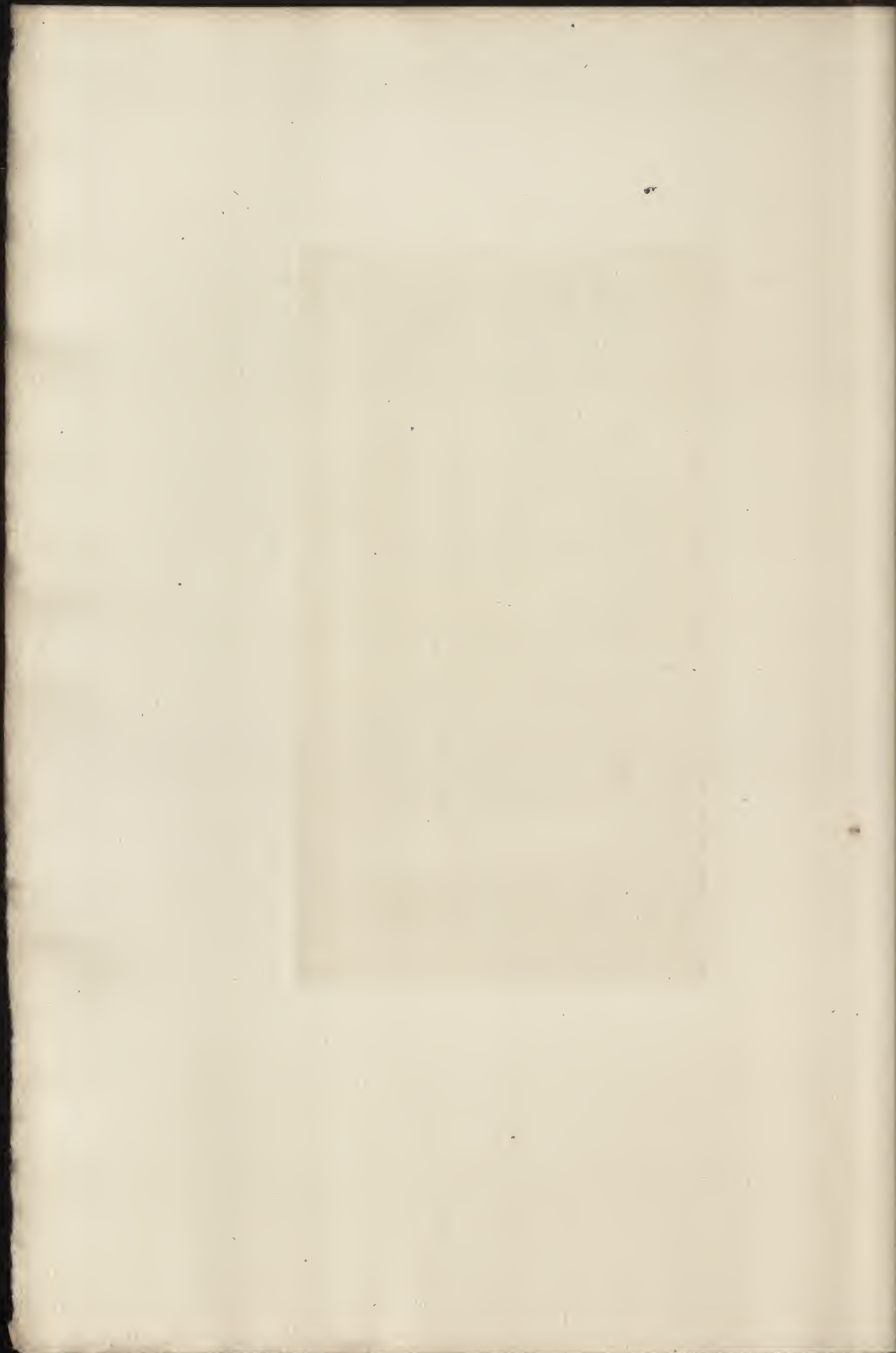

LXIV

BOULARD

LE DÉJEUNER

GRAVÉ PAR RAJON

Hauteur, 0<sup>m</sup>,85. — Largeur, 0<sup>m</sup>,70

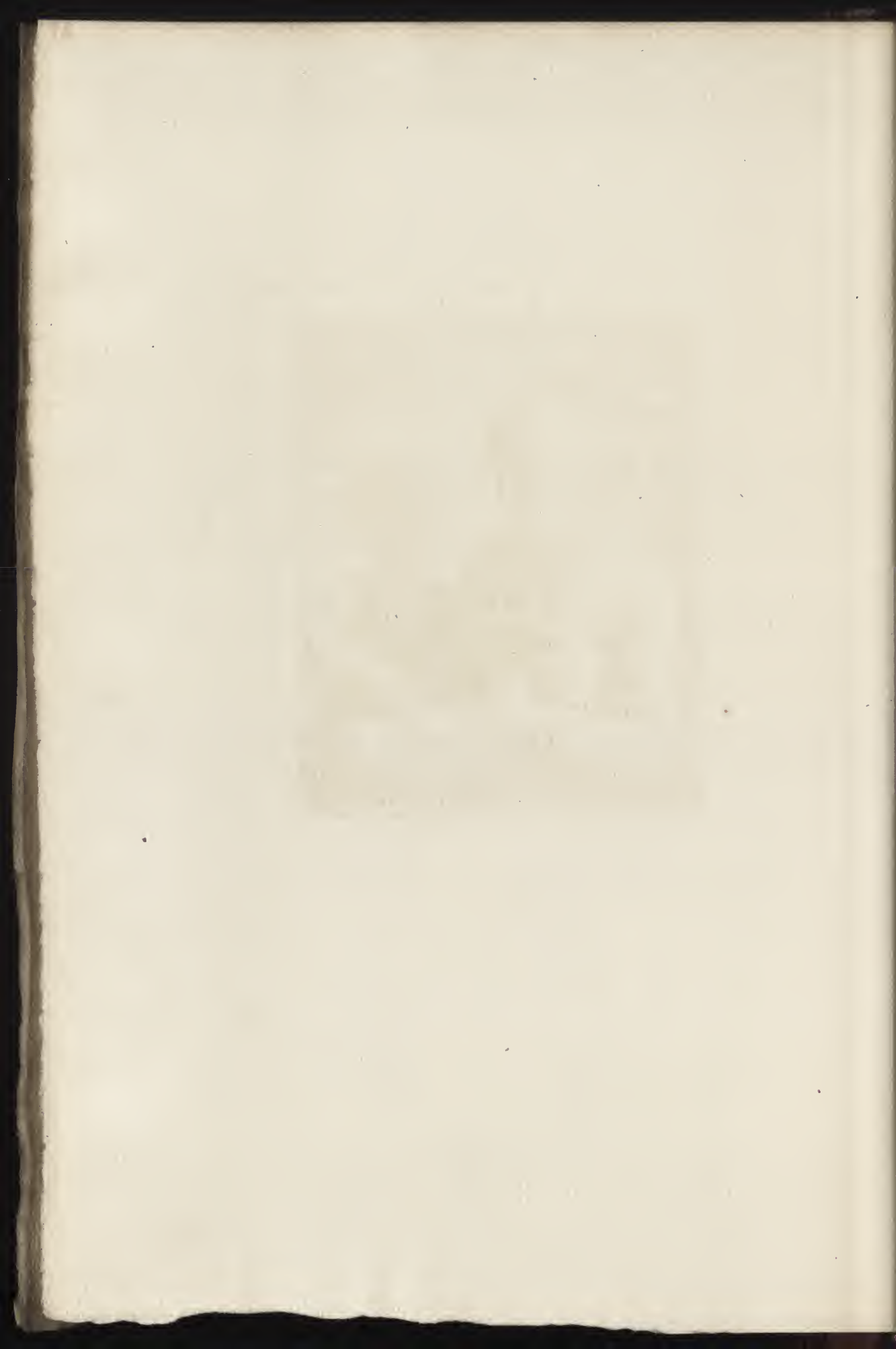





LXV

COROT

M A C B E T H

GRAVÉ PAR LAGUILLERMIE

Hauteur, 1<sup>m</sup>,20. — Largeur, 1<sup>m</sup>,50

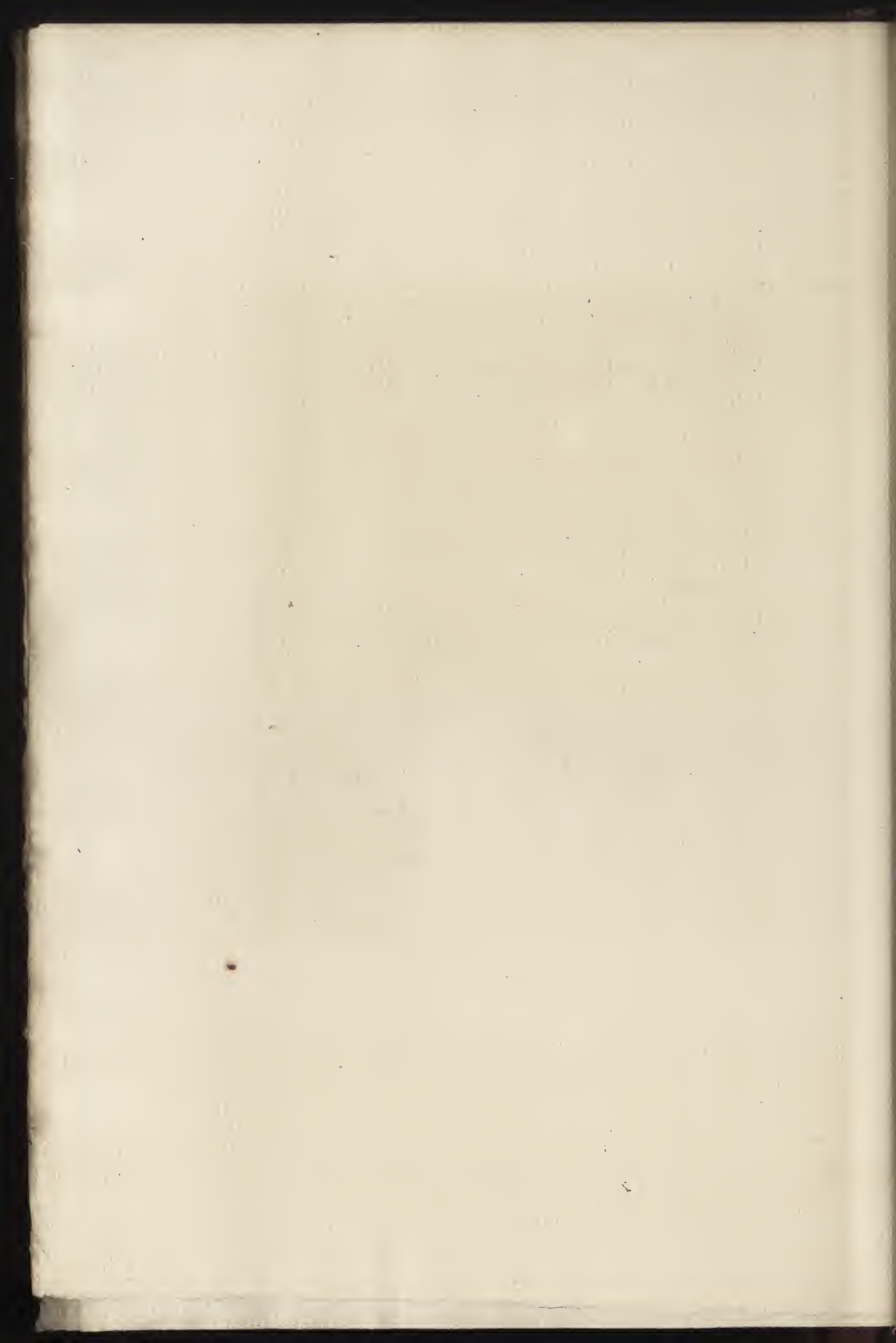





Coibet puer

spuacorum sculp

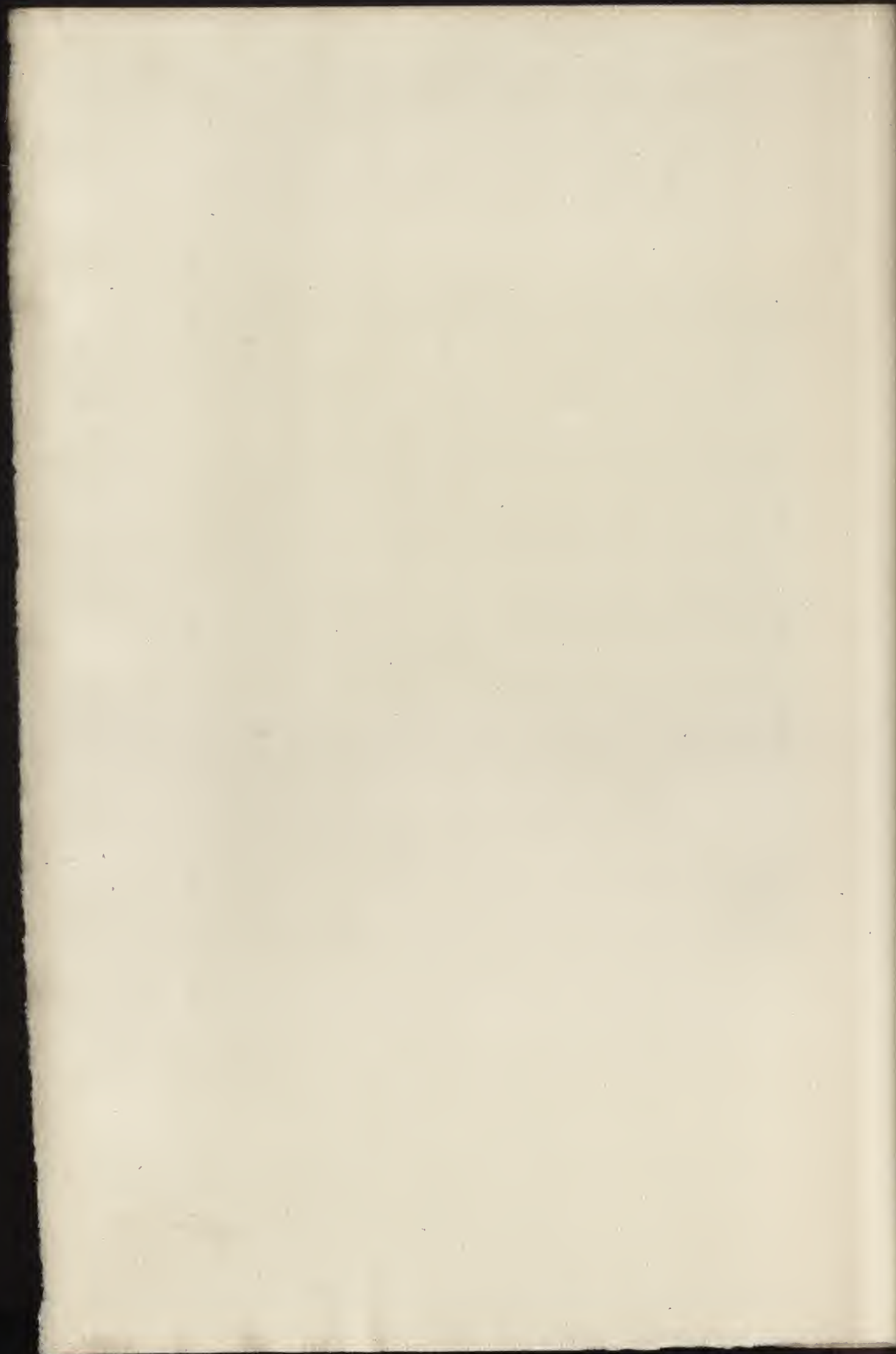

LXVI

DELACROIX (EUGÈNE)

L'HIVER

GRAVÉ PAR LAGUILLERMIE

Hauteur, 2<sup>m</sup>,03. — Largeur, 1<sup>m</sup>,63

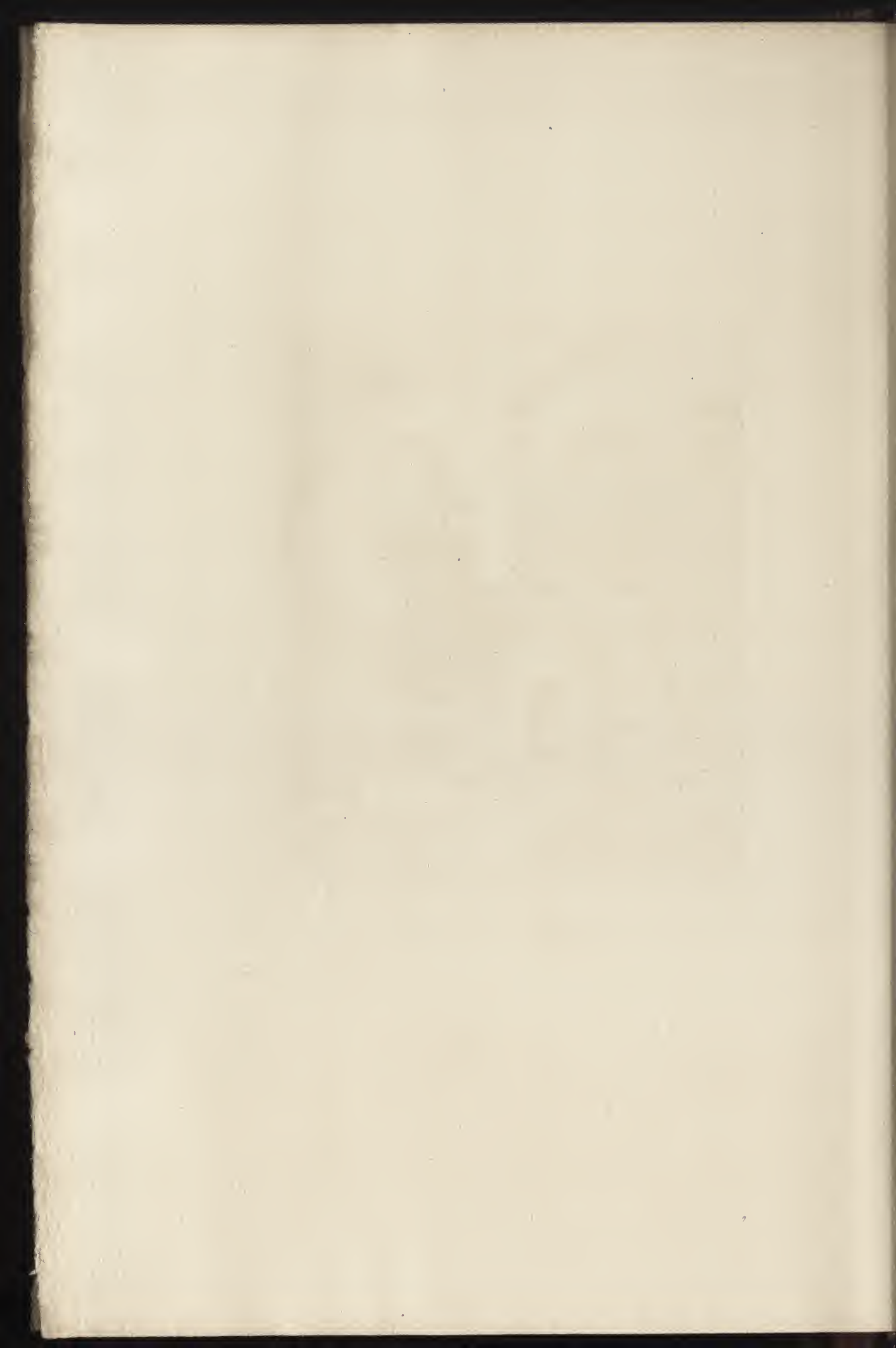



*Delacroix pinx<sup>t</sup>*

*Sagullerme pinx<sup>t</sup>*

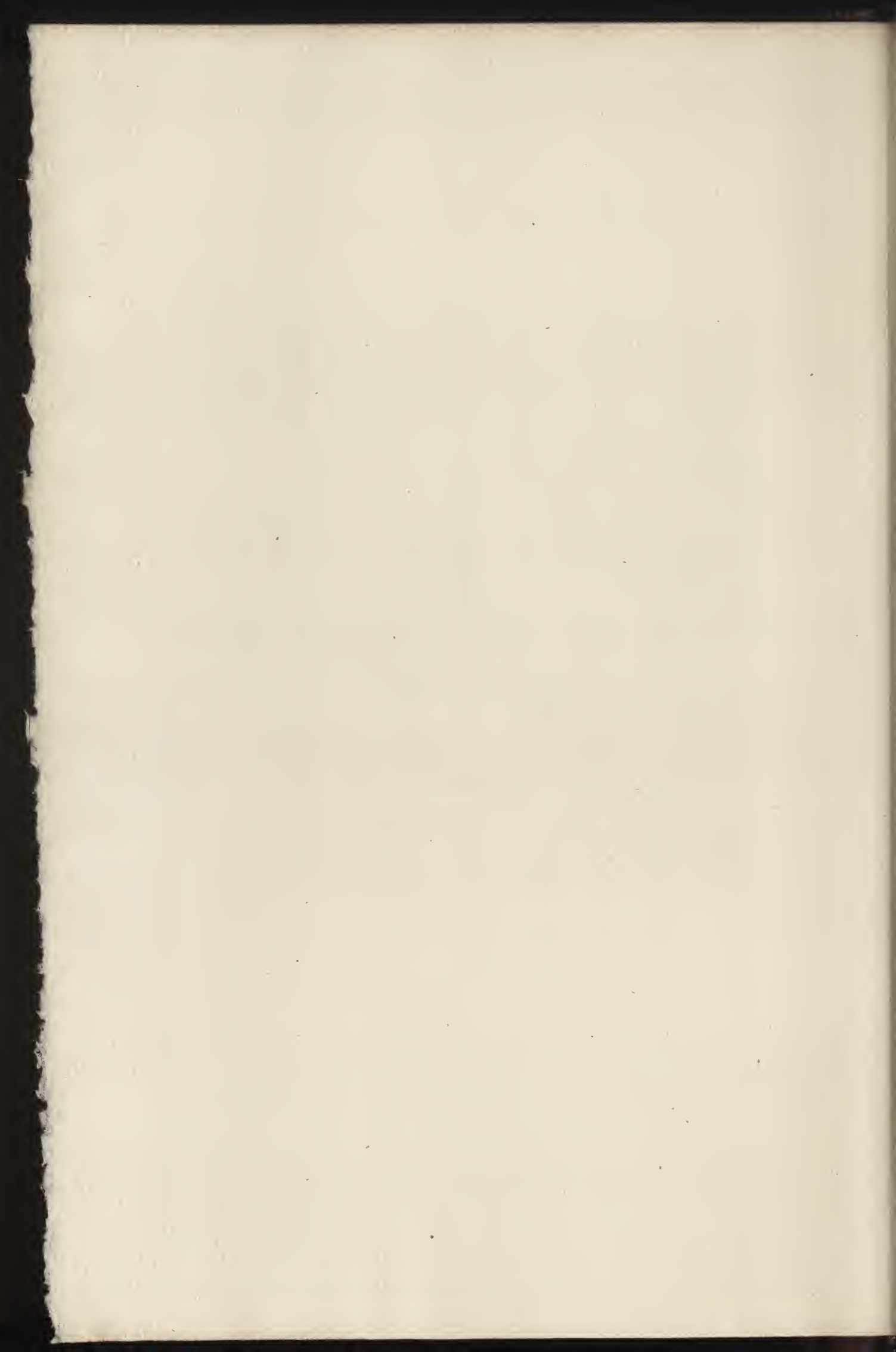

LXVII

DUPRÉ (JULES)

GRANDE MARINE

GRAVÉ PAR L. GAUCHEREL

Hauteur, 0<sup>m</sup>,80. — Largeur, 1<sup>m</sup>,00

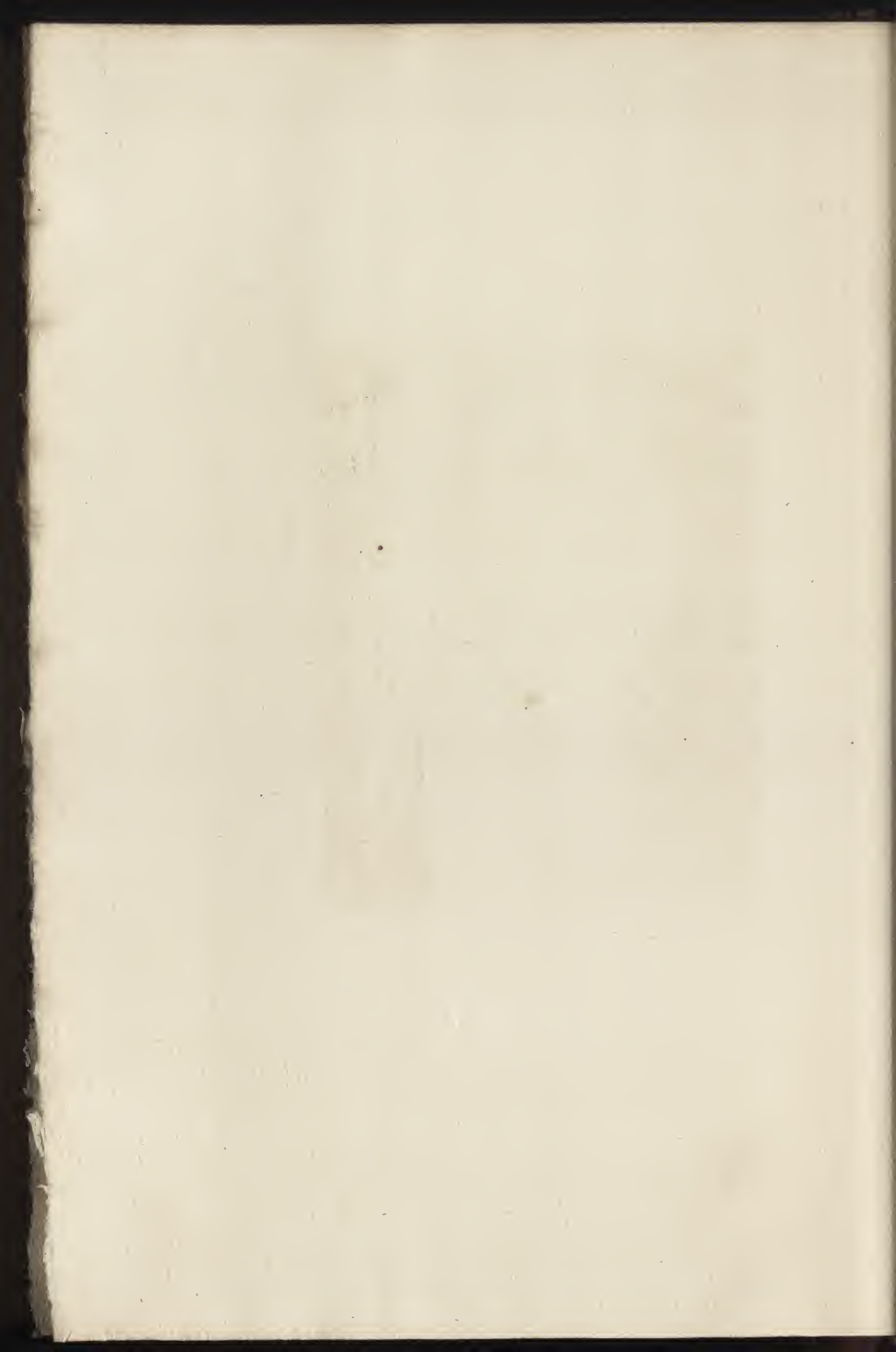





J. G. S. 1847

J. Dyre

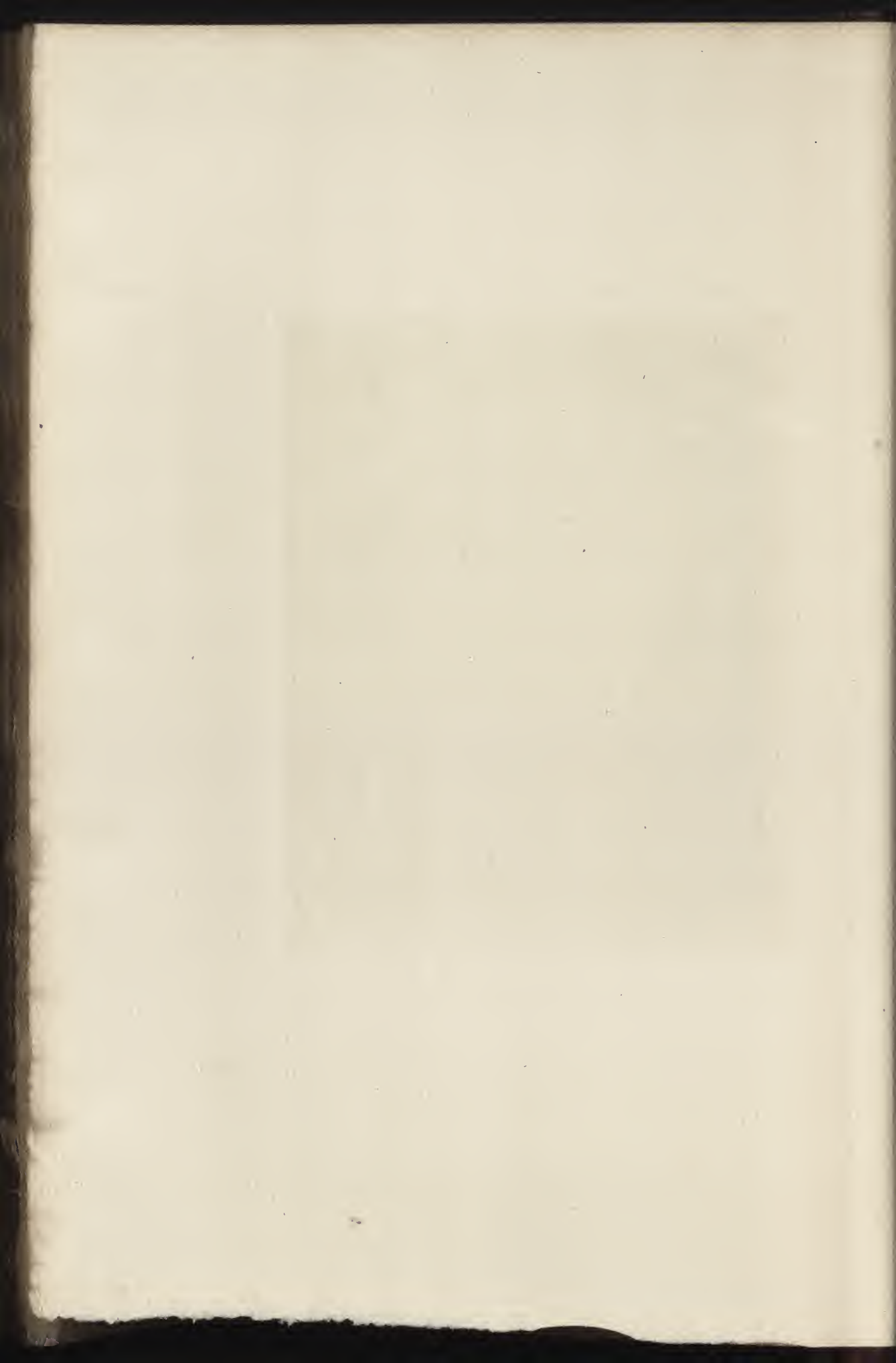

LXVIII

MILLET (J. - F.)

BARATEUSE

GRAVÉ PAR ÉD. HÉDOUIN

Hauteur, 0<sup>m</sup>,97. — Largeur, 0<sup>m</sup>,60





J. Millet

J. H. Jouin



LXIX

ROUSSEAU (T<sub>H</sub>.)

MARE ET CHÊNES

GRAVÉ PAR BOILVIN

Hauteur, 0<sup>m</sup>,54. — Largeur, 0<sup>m</sup>,65

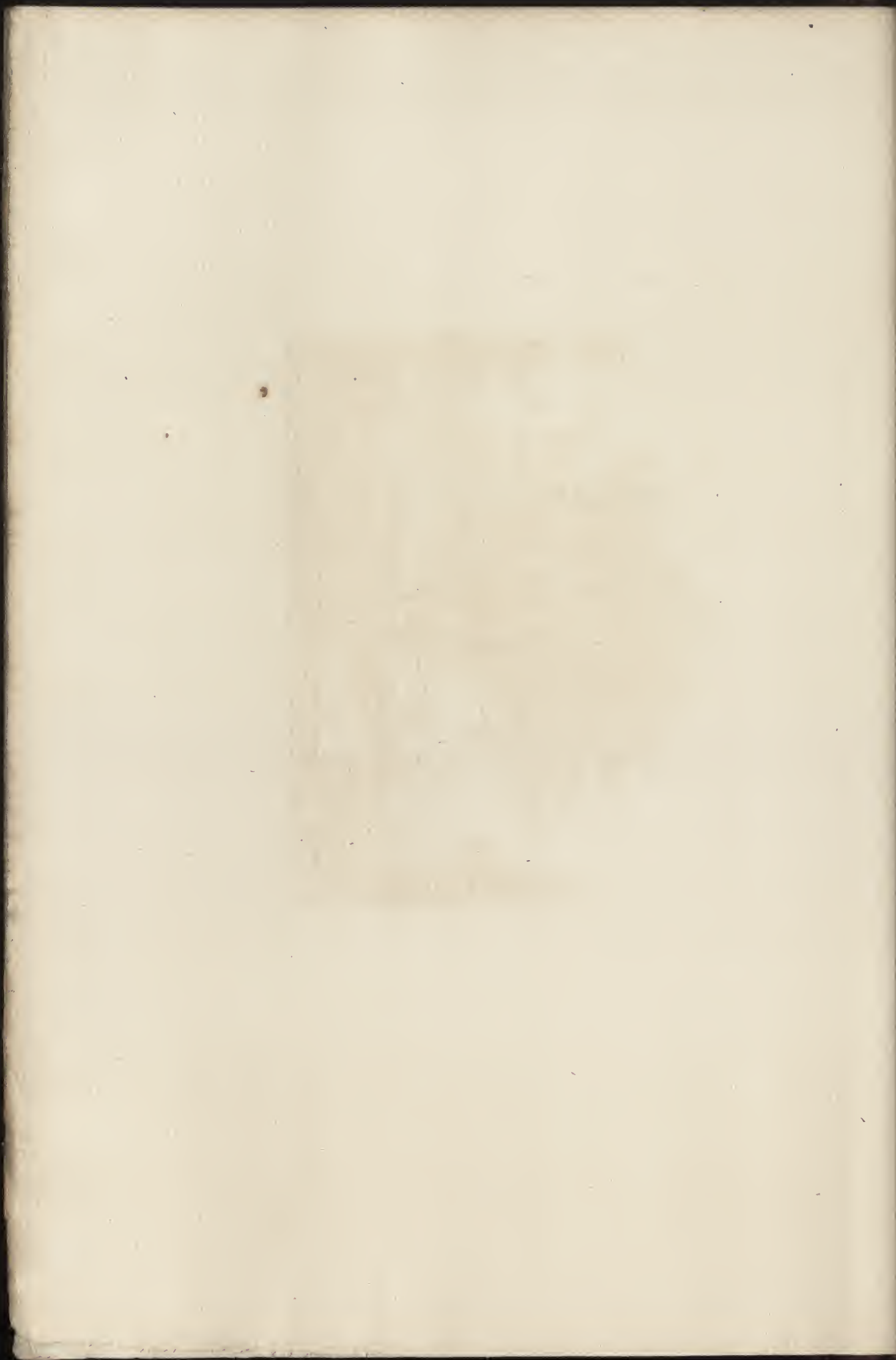





L. Bodin sc.

J. A. Leveque pinx.

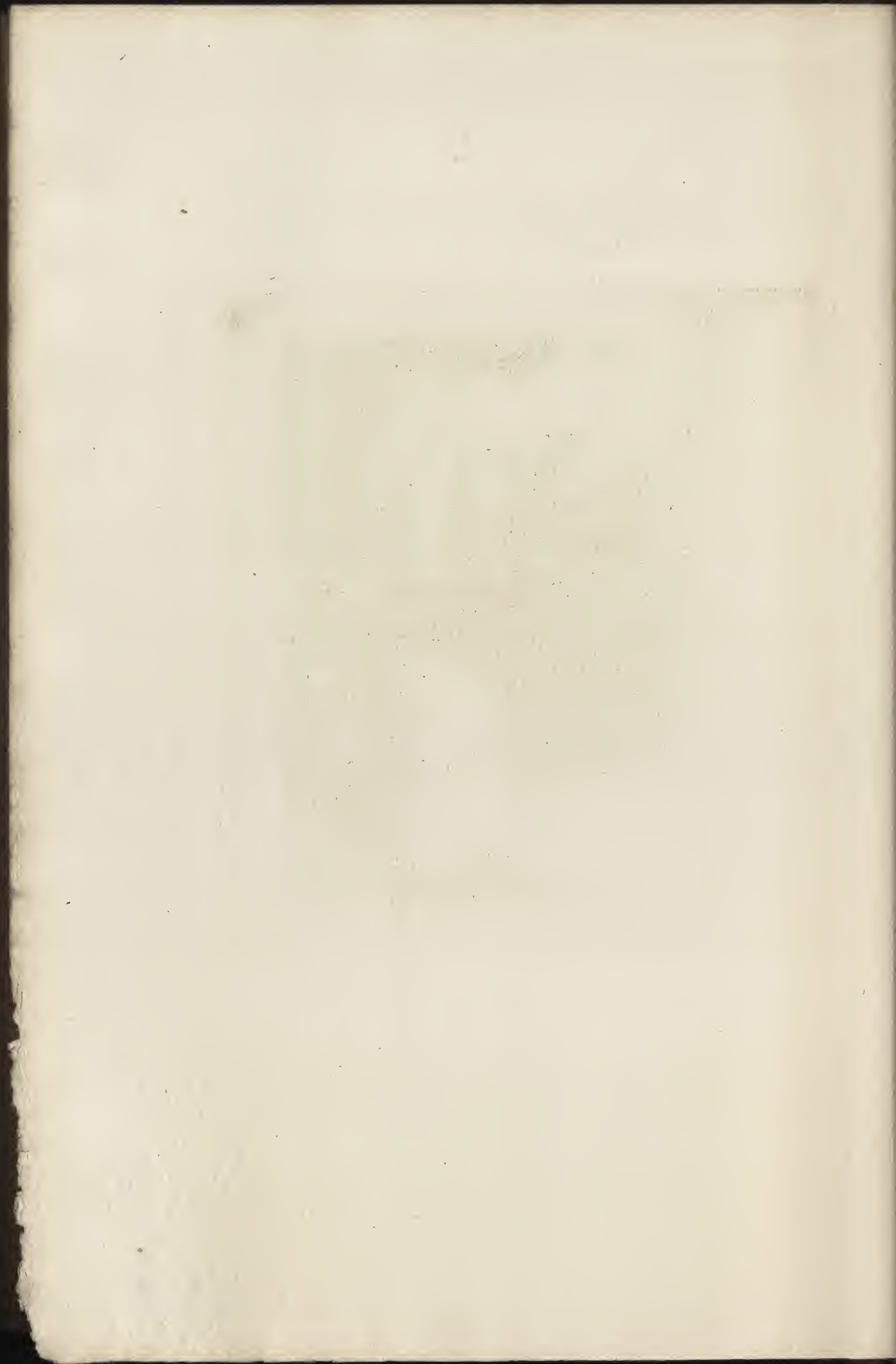

LXX

MICHEL (GEORGES)

TRONÇON D'ARBRE EN TRAVERS D'UNE ROUTE

GRAVÉ PAR LALAUZE

Hauteur, 0<sup>m</sup>,65. — Largeur, 0<sup>m</sup>,80

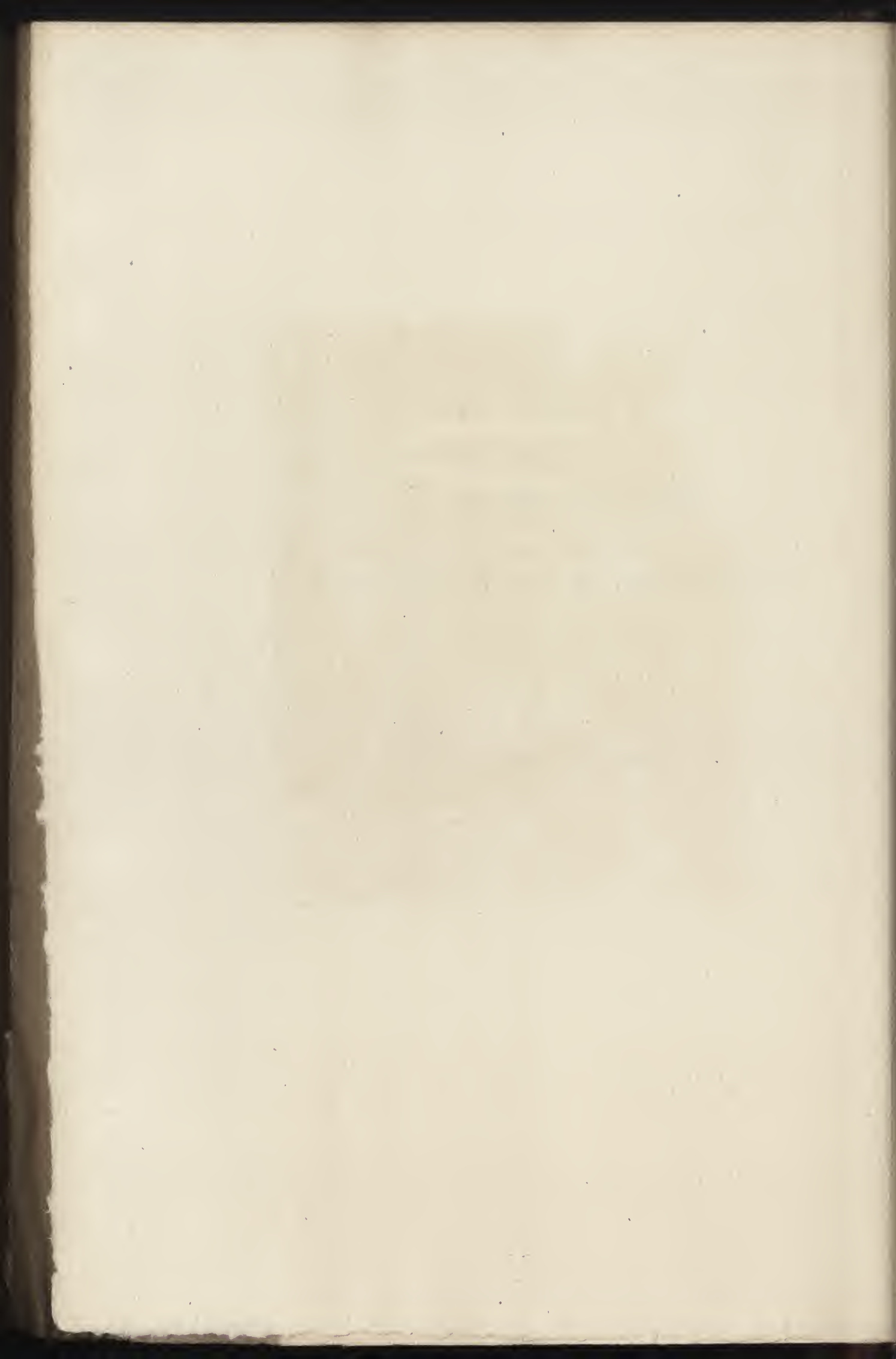



Michel

A. Delaunoy sc

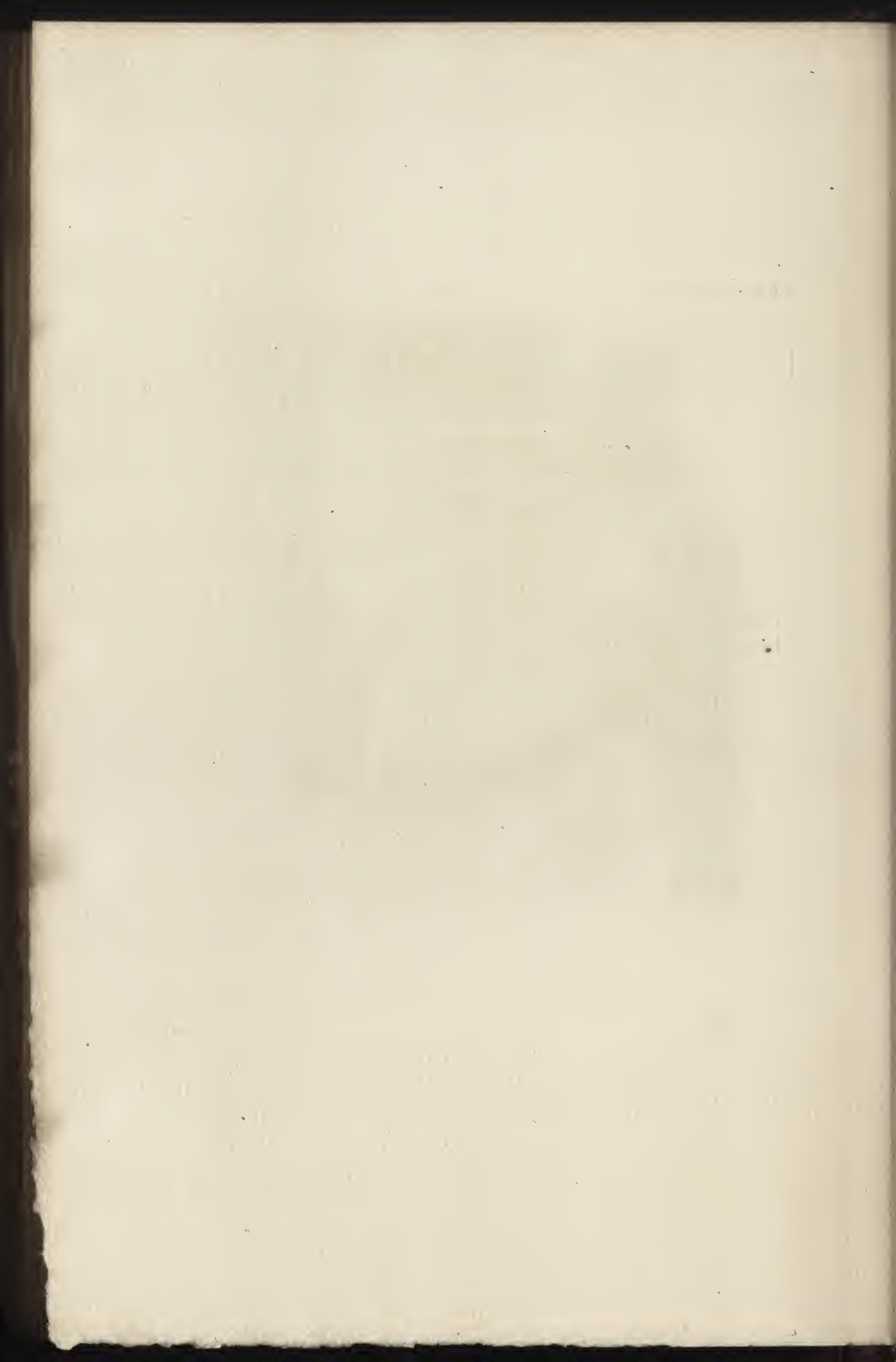

LXXI

MILLET (J.-F.)

PETITE BERGÈRE

GRAVÉ PAR CH. COUNTRY

Hauteur, 0<sup>m</sup>,61. — Largeur, 0<sup>m</sup>,50

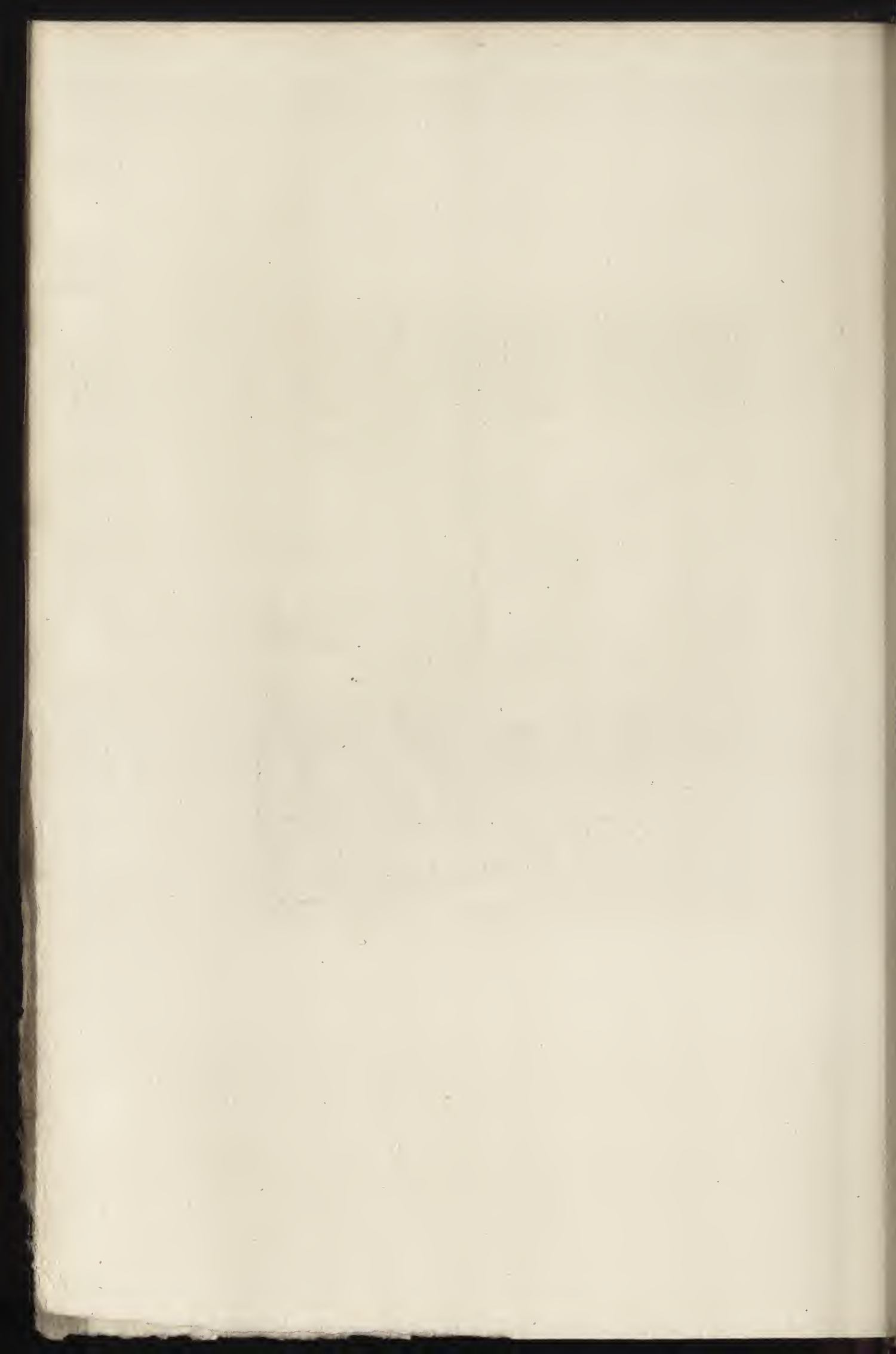





St. Columba, 80 11

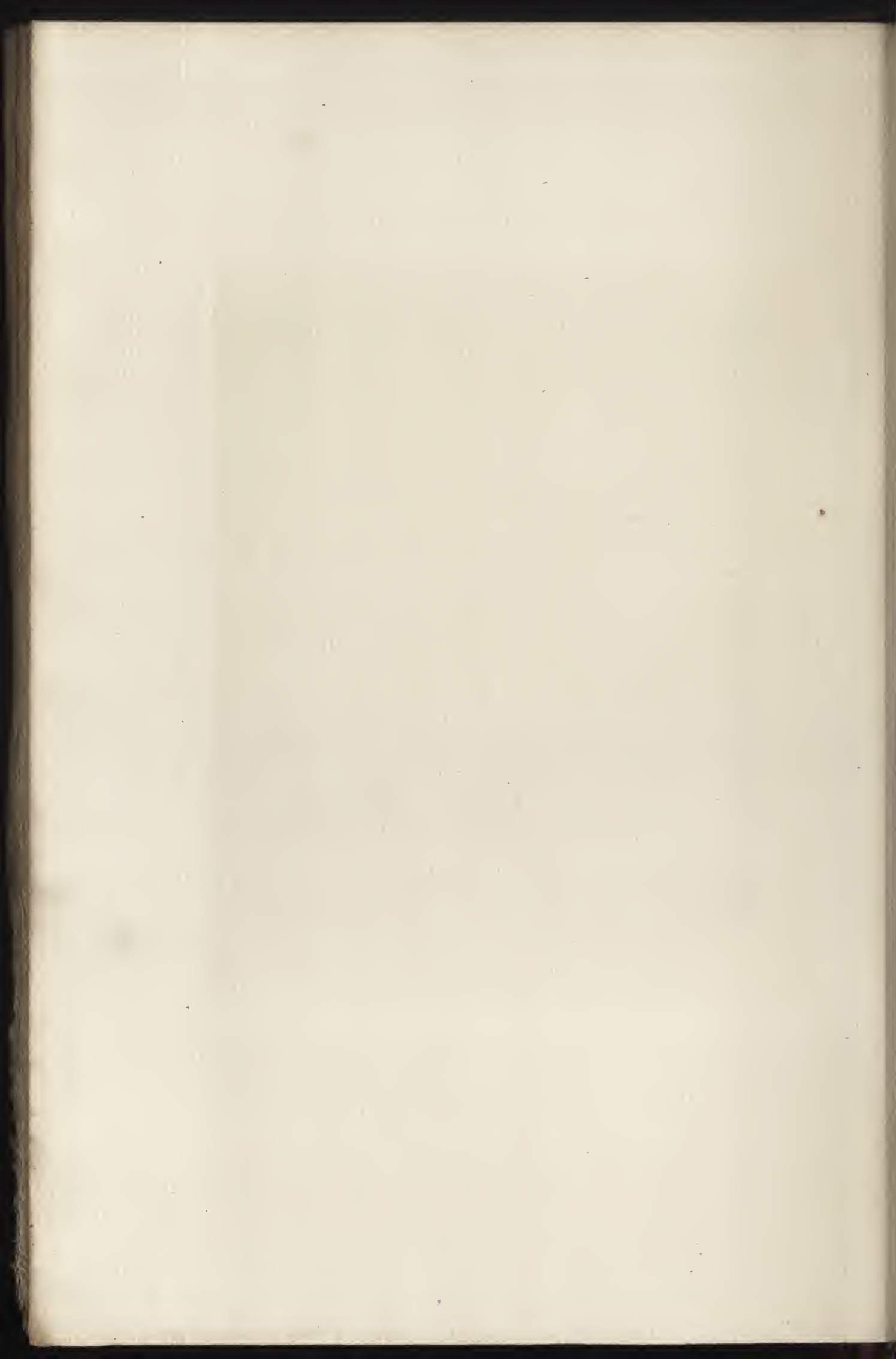

LXXII

MICHEL (GEORGES)

MOULIN ET ROUTE

GRAVÉ PAR BOILVIN

Hauteur, 0<sup>m</sup>,51. — Largeur, 0<sup>m</sup>,68

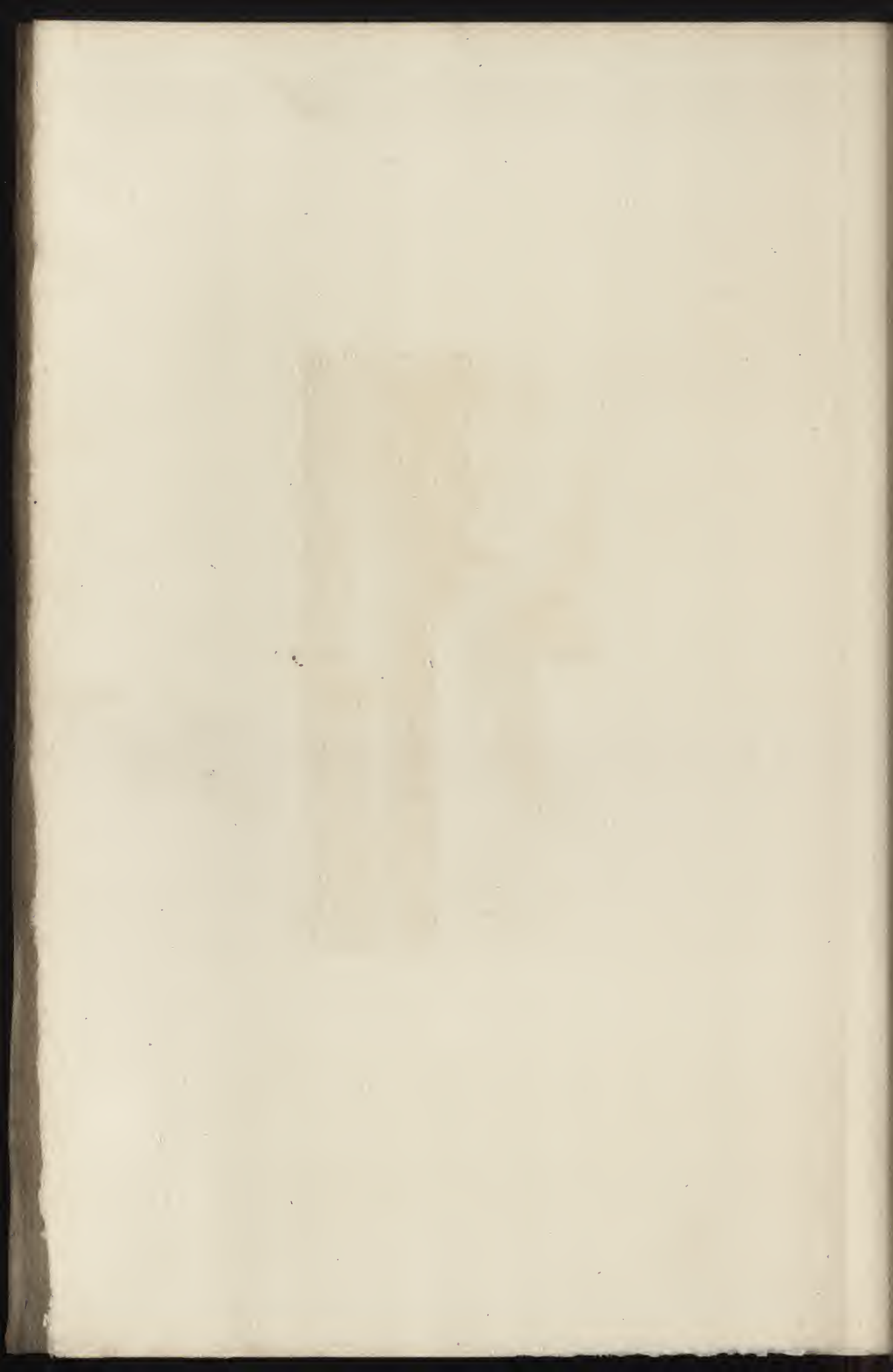



F. Bonhôte sc.

Michel p.



LXXIII

BARYE

LION RUGISSANT

(Aquarelle)

GRAVÉ PAR BOILVIN

Hauteur, 0<sup>m</sup>,25. — Largeur, 0<sup>m</sup>,33







J. Bodin del.

Fig. 12. Lion.



LXXIV

COROT

INCENDIE DE SODOME

GRAVÉ PAR LAGUILLERMIE

Hauteur, 0<sup>m</sup>,80. — Largeur, 1<sup>m</sup>,50

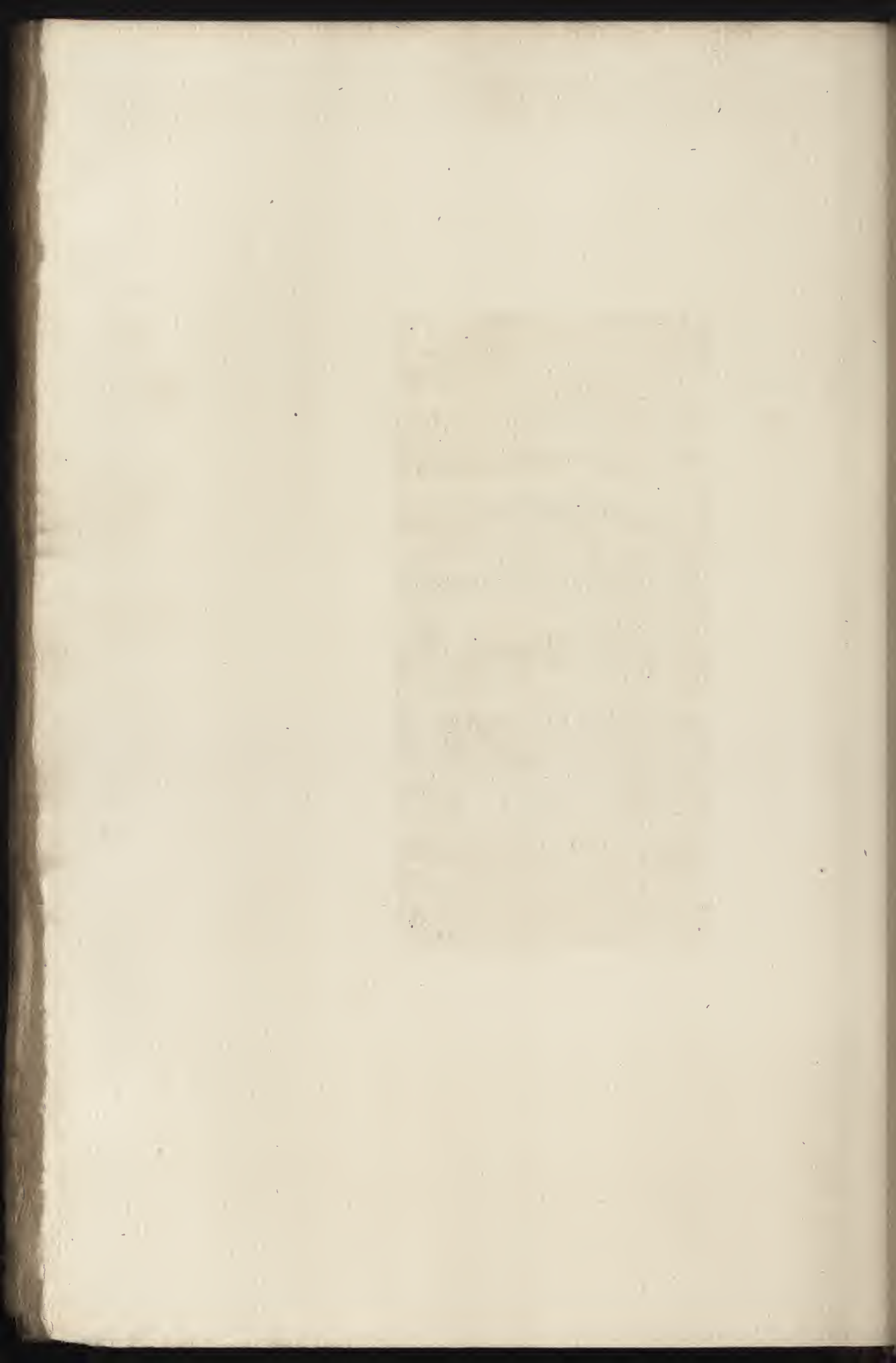



*Sagittarius sculp.*

*1806 11000*



LXXV

DELACROIX (EUGÈNE)

CHASSE AU LION

GRAVÉ PAR LAGUILLERMIE

Hauteur, 0<sup>m</sup>,44. — Largeur, 0<sup>m</sup>,54

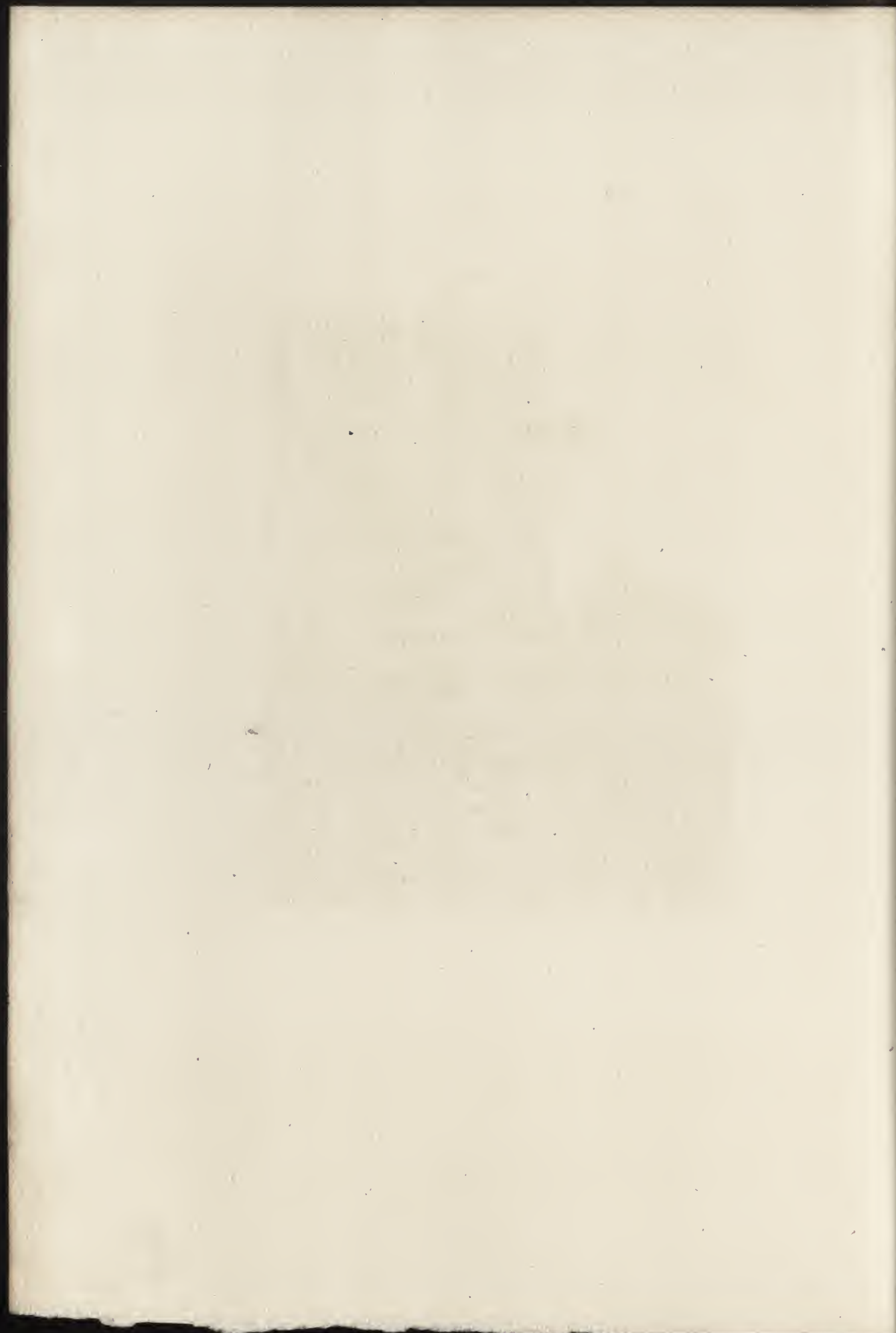





*Sagittaria*

*1840*

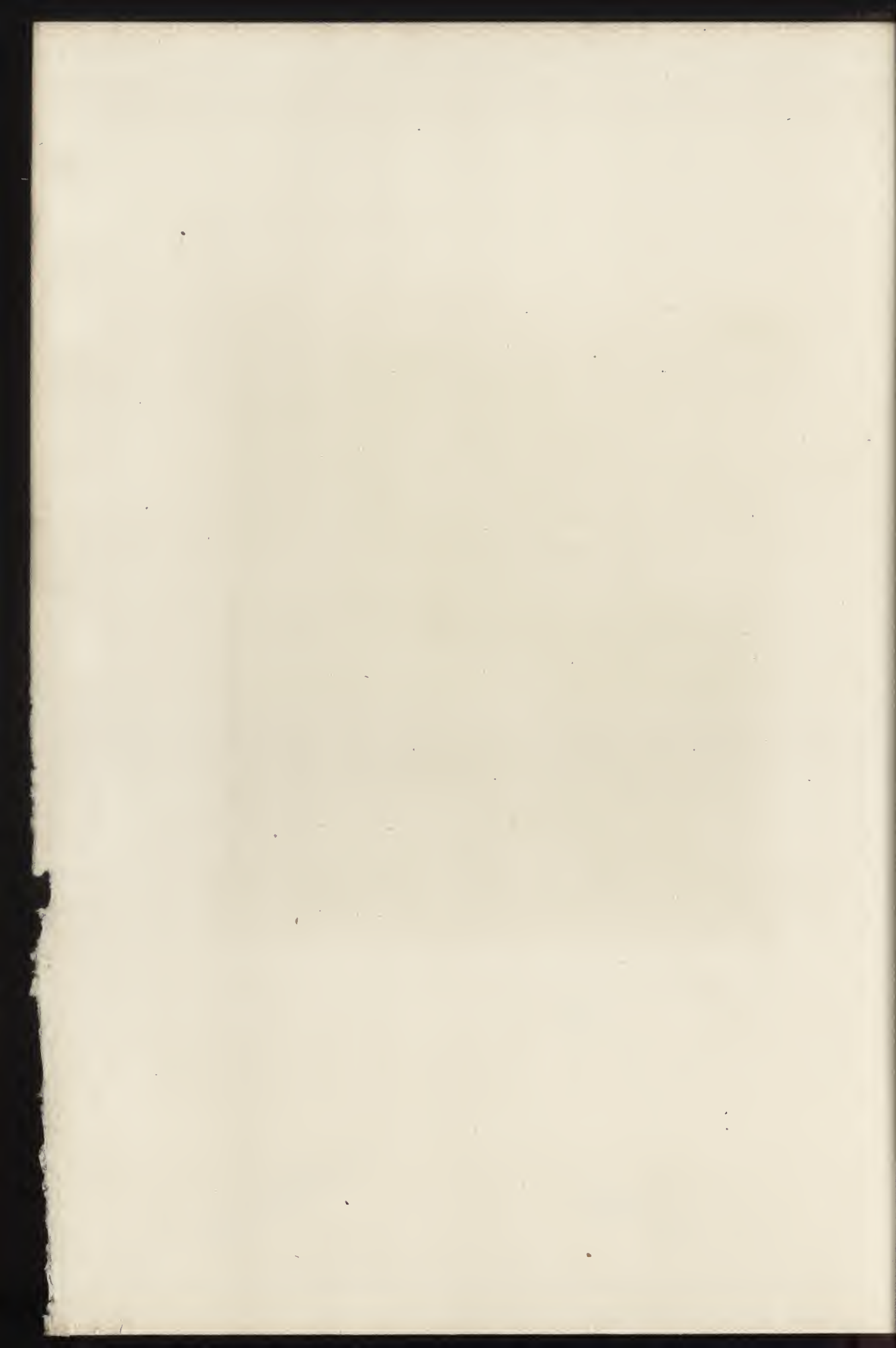

LXXVI

MILLET (J.-F.)

BERGÈRE FILANT

GRAVÉ PAR BRUNET-DEBAINES

Hauteur, 0<sup>m</sup>,80. — Largeur, 1<sup>m</sup>,00

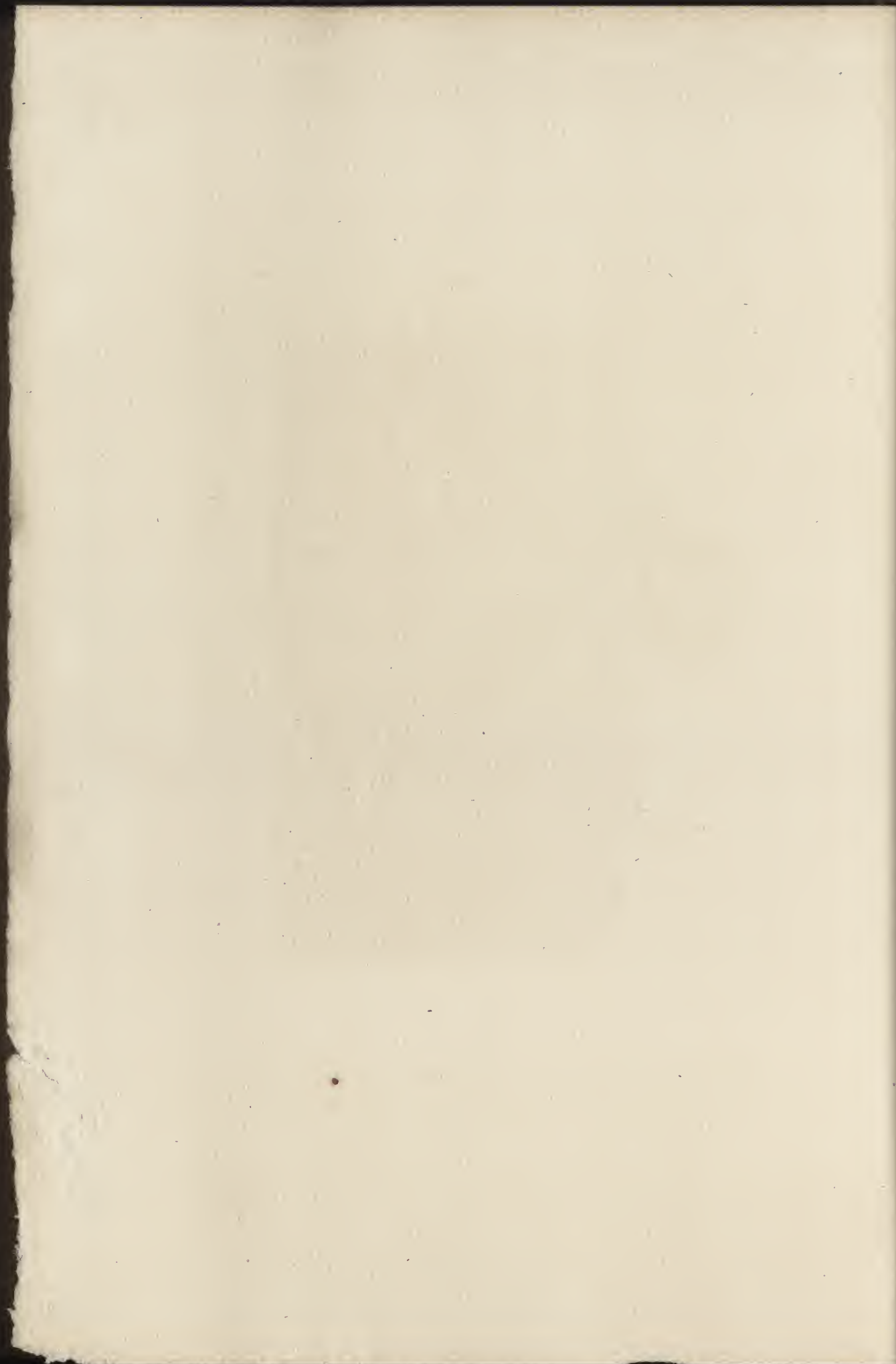



*A. Brunel-Delaune d'après J.F. Millet*

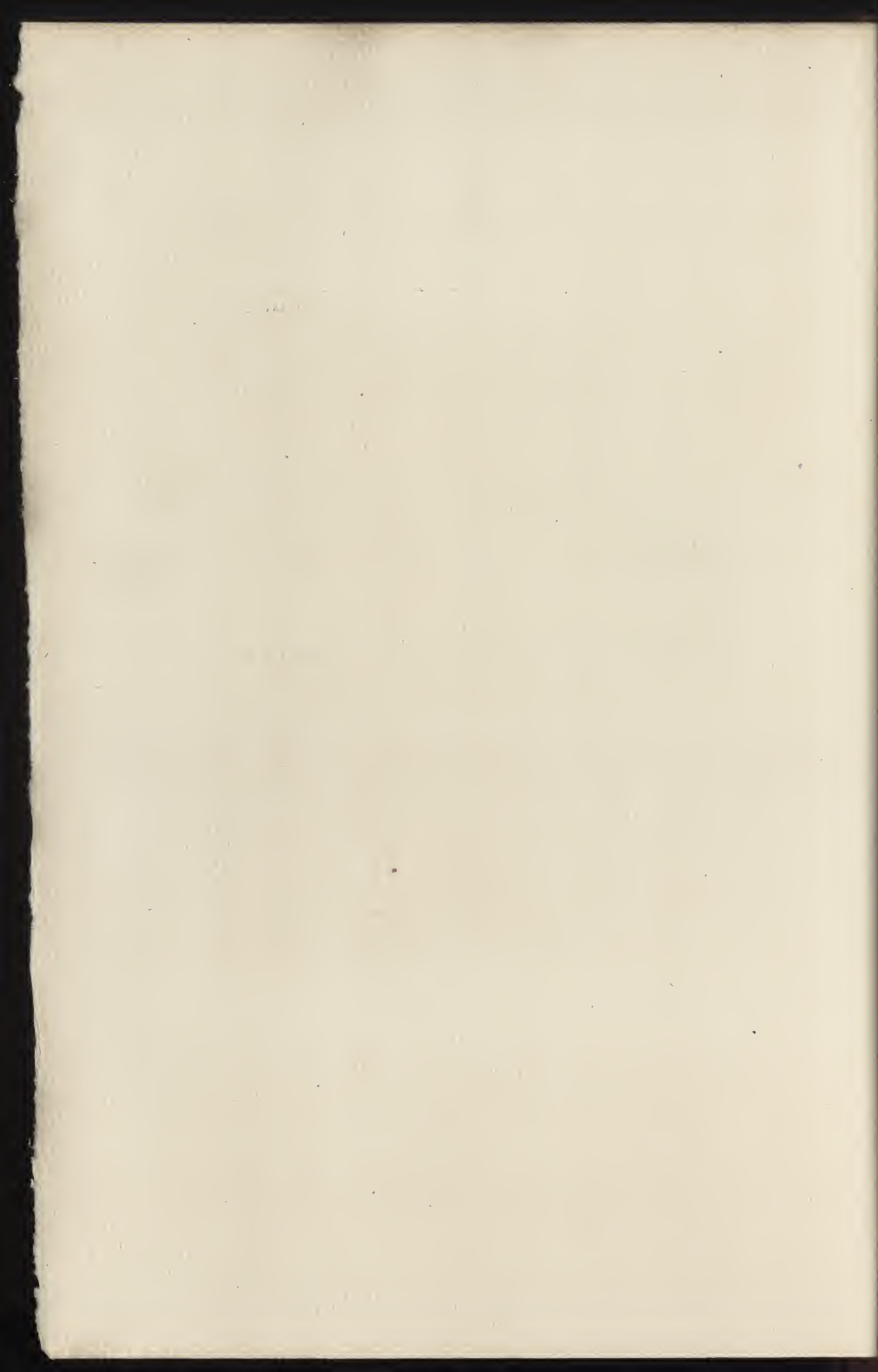

LXXVII

ROUSSEAU (T<sub>H</sub>.)

ENVIRONS DE GRANVILLE

GRAVÉ PAR DELAUNEY

Hauteur, 0<sup>m</sup>,41. — Largeur, 0<sup>m</sup>,64

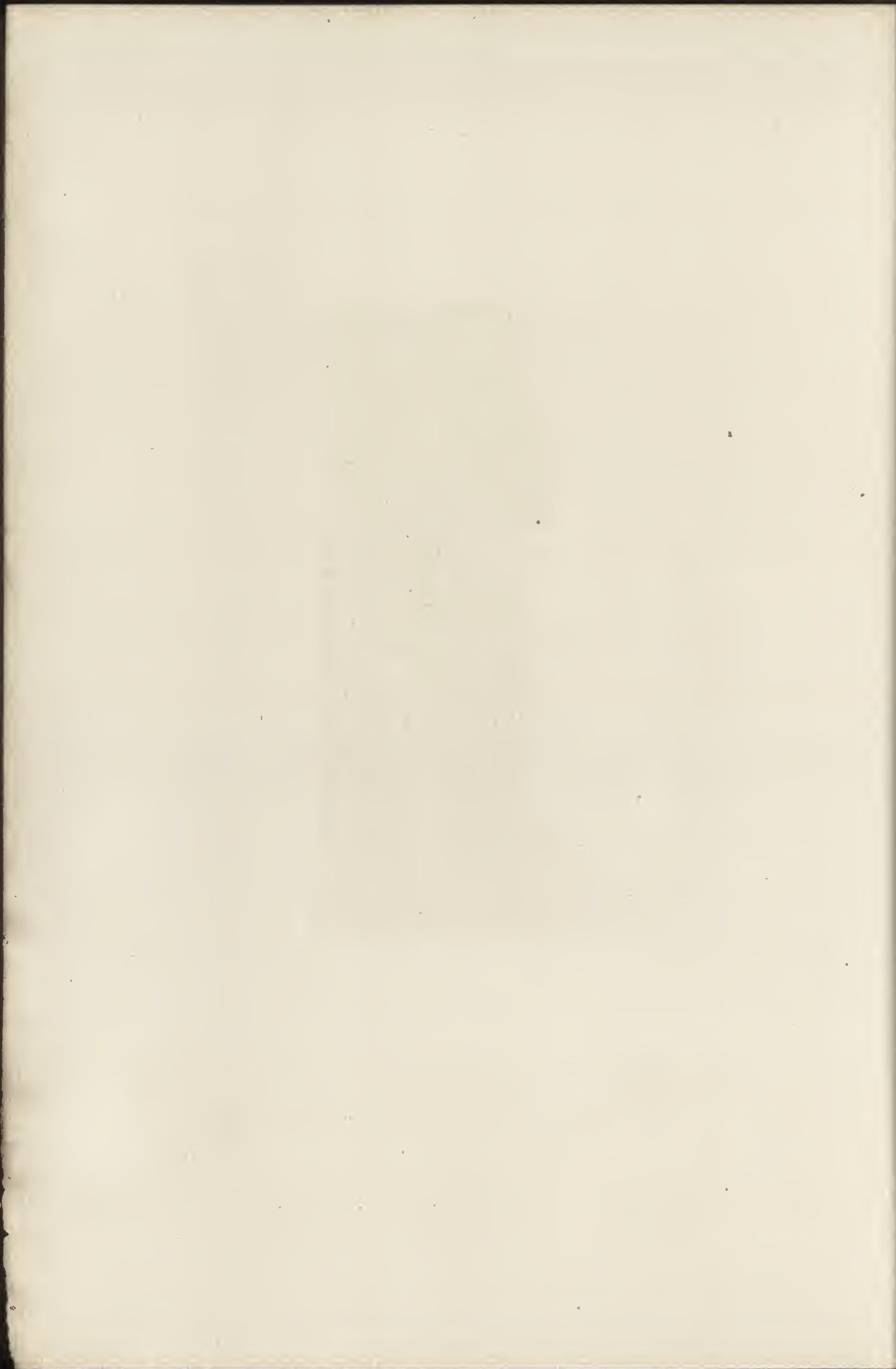





*P. Schreyer*

*R. von S.*

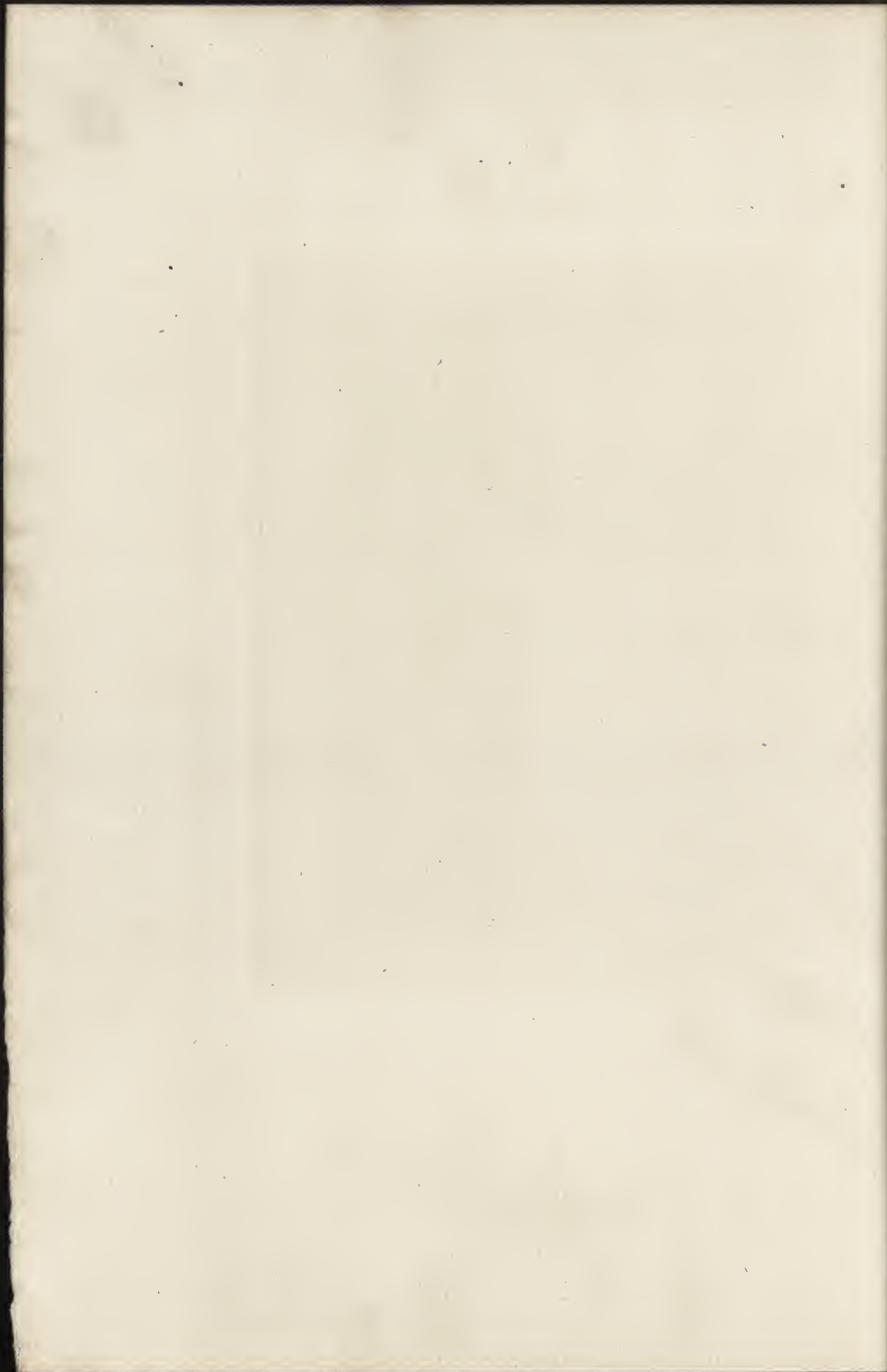

LXXVIII

MICHEL (GEORGES)

PLAGE DE SCHEVENINGUE

GRAVÉ PAR L. GAUCHEREL

Hauteur, 0<sup>m</sup>,33. — Largeur, 0<sup>m</sup>,44

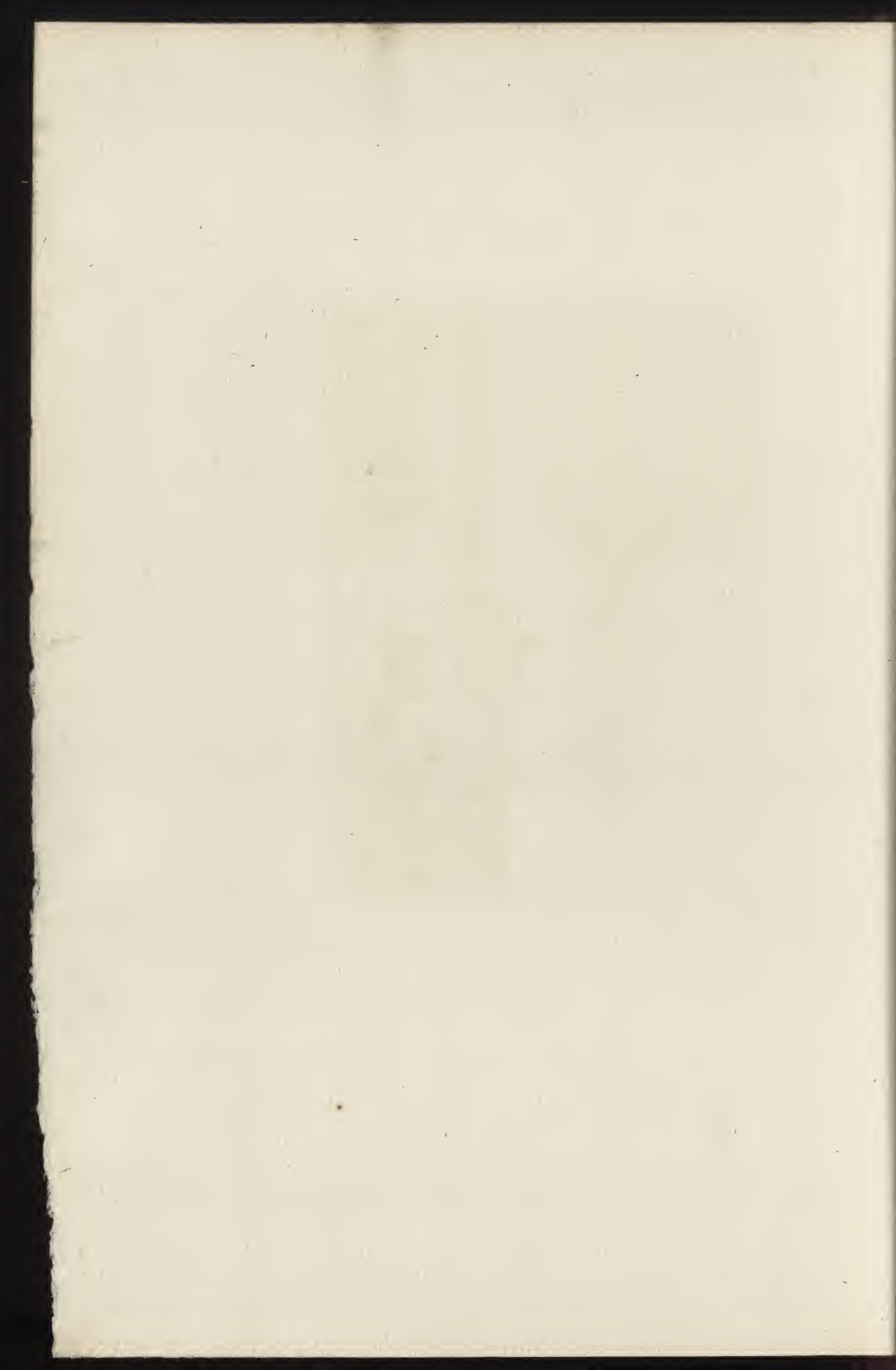



L. F. G. G. G.

M. G. G. G.



LXXIX

DUPRÉ (JULES)

MARINE, CLAIR DE LUNE

GRAVÉ PAR LEFORT

Hauteur, 0<sup>m</sup>,90. — Largeur, 1<sup>m</sup>,00

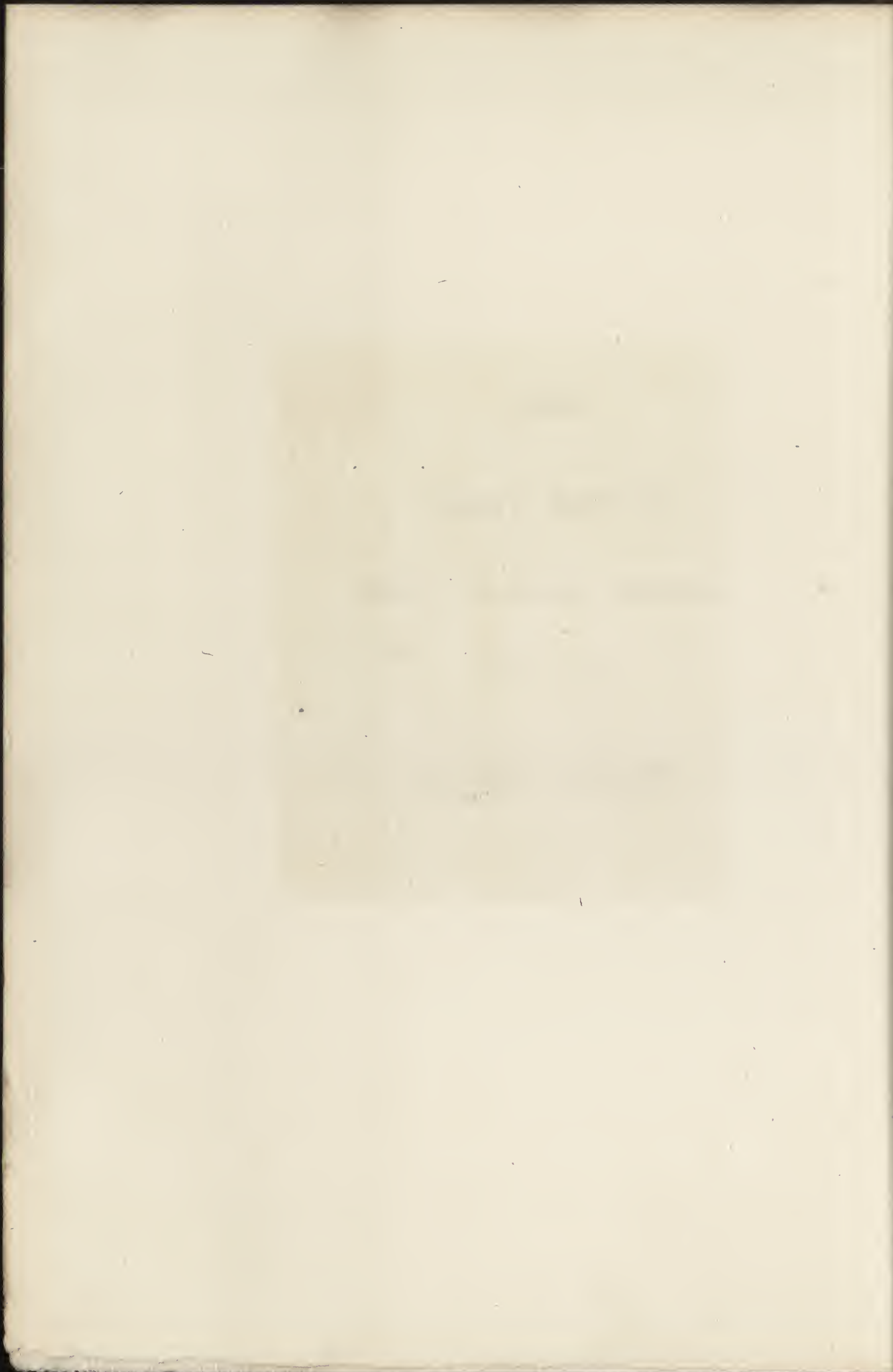





Jules Dupacé pinx

Fort de Sforz 88

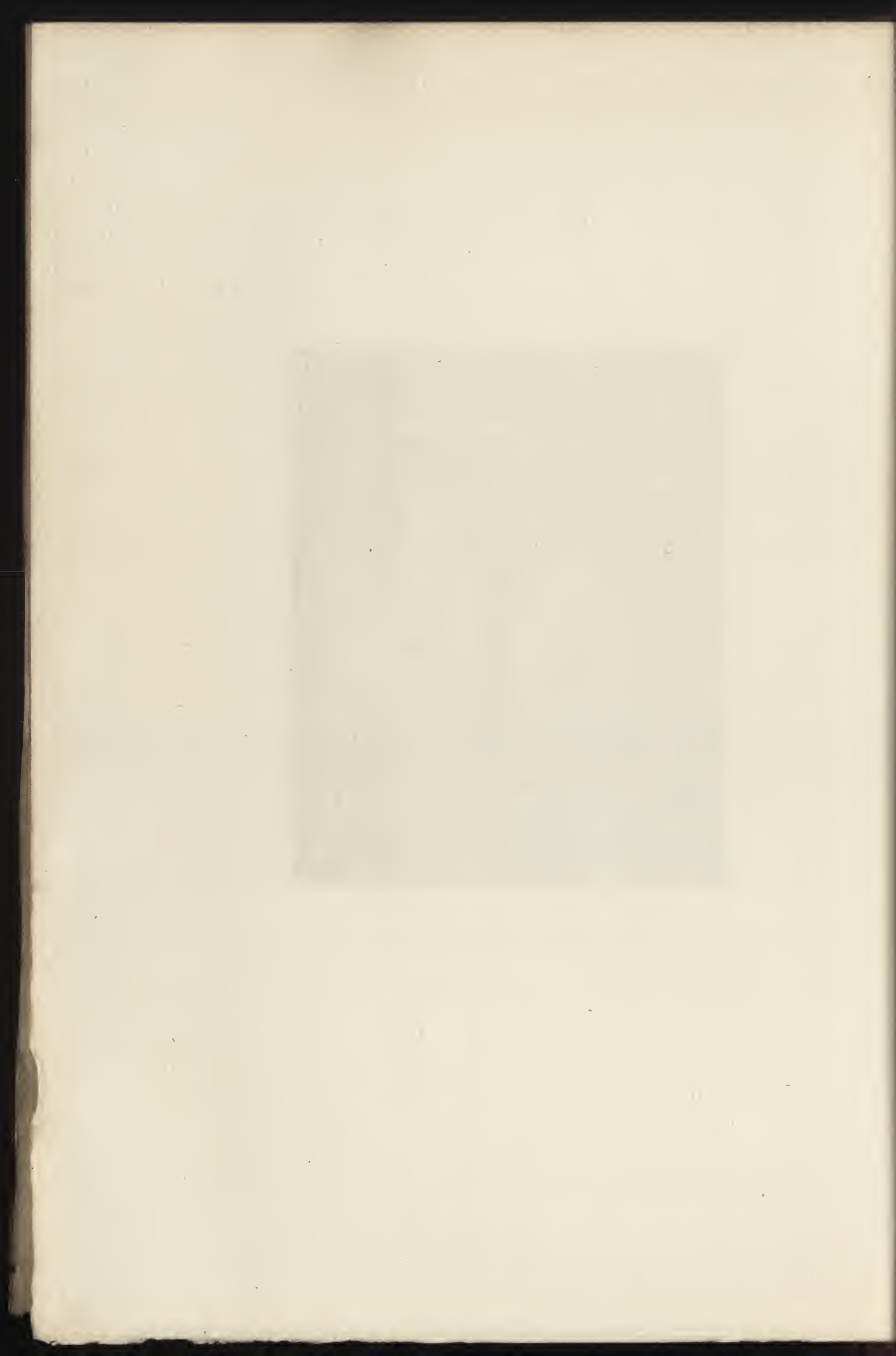

LXXX

MICHEL (GEORGES)

VILLAGE AU PIED D'UNE MONTAGNE

GRAVÉ PAR LEFORT

Hauteur, 0<sup>m</sup>,32. — Largeur, 0<sup>m</sup>,46

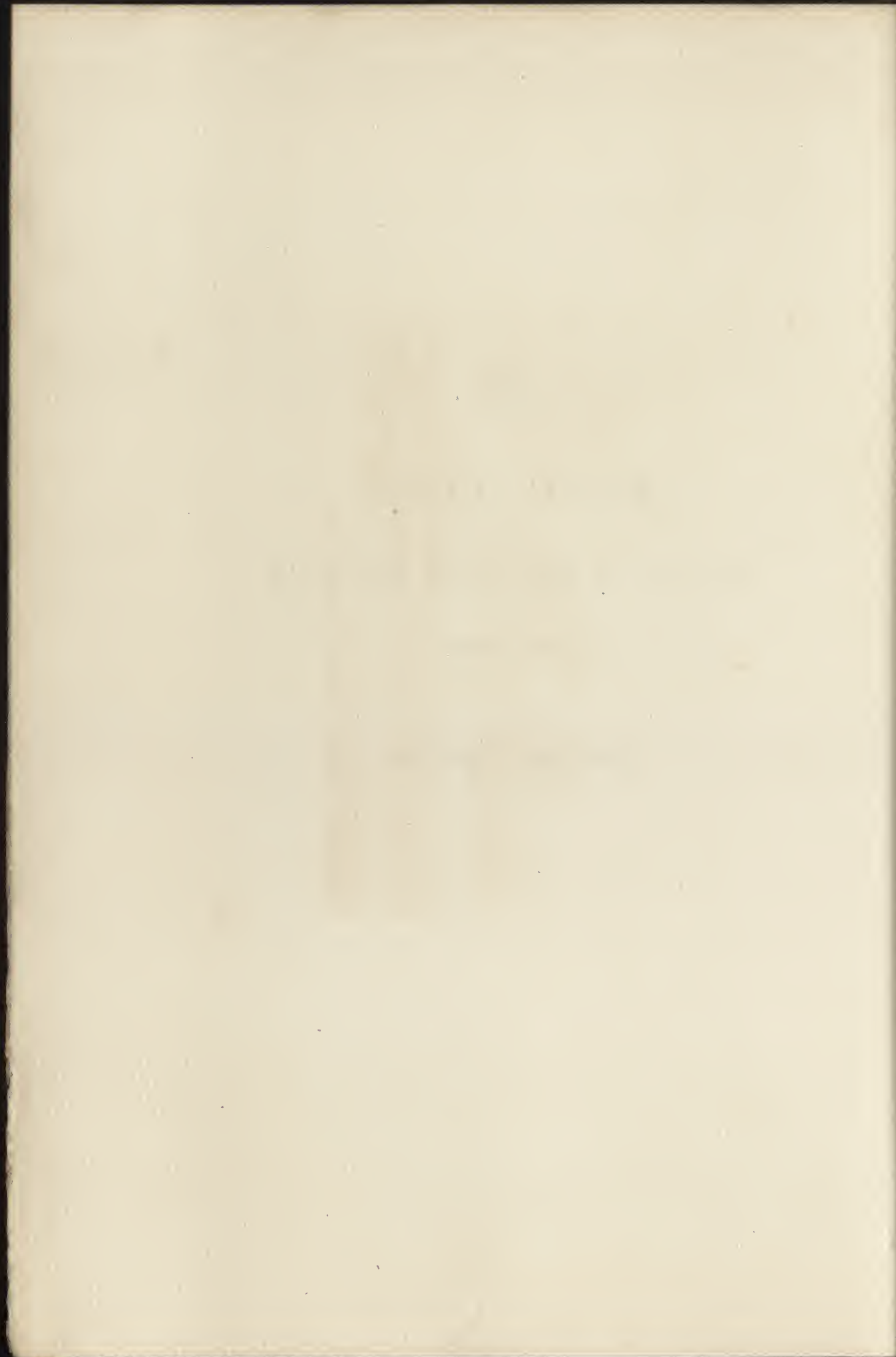



Henri Lefort sculp.

Michel pinx.



LXXXI

MONET (C.)

POMMIERS EN FLEUR

GRAVÉ PAR LEFORT

Hauteur, 0<sup>m</sup>,48. — Largeur, 0<sup>m</sup>,65







d'après C. Monet. Henri Lefort study

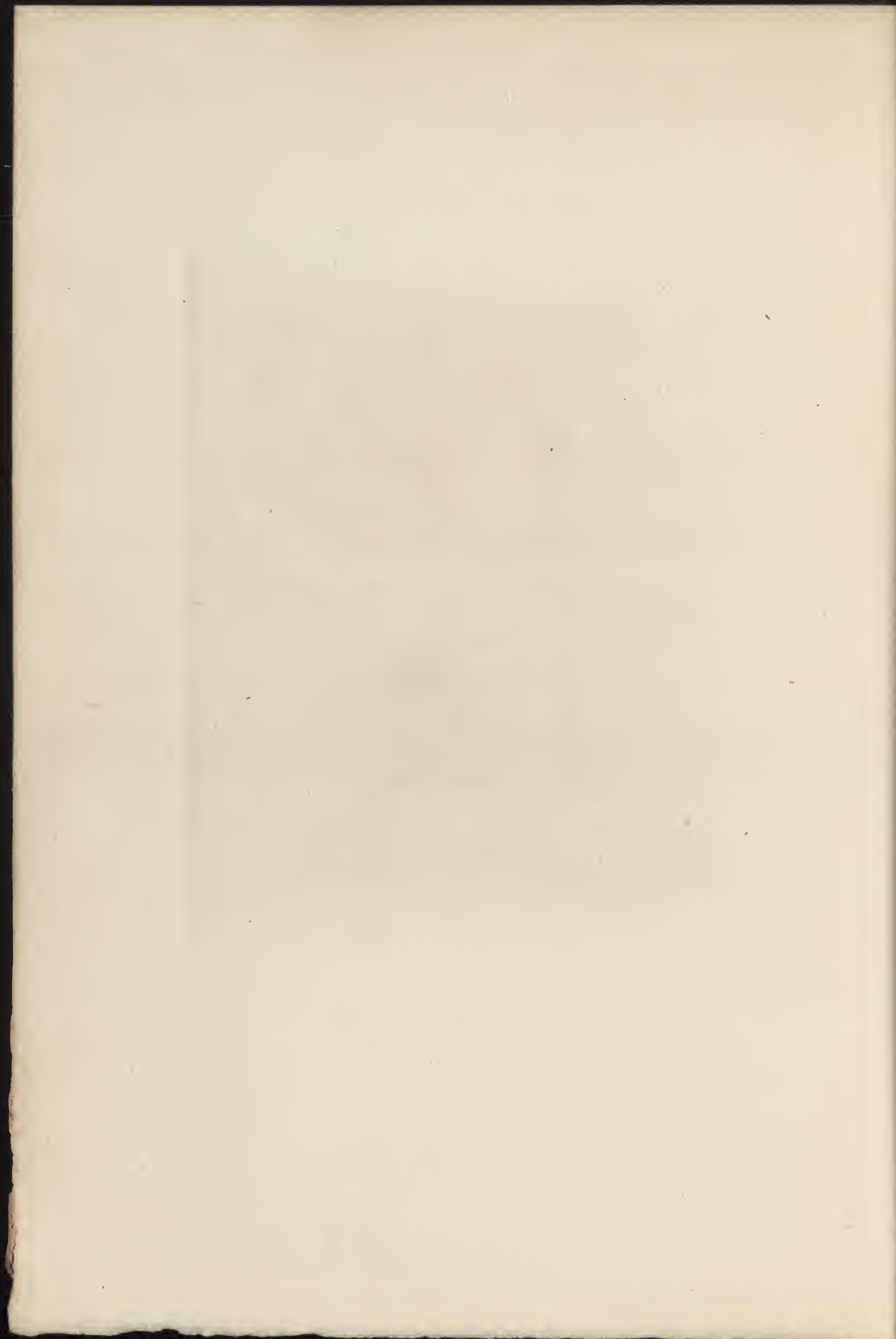

LXXXII

DELACROIX (EUGÈNE)

CHEVAUX SORTANT DE L'EAU

GRAVÉ PAR LAGUILLERMIE

Hauteur, 0<sup>m</sup>,51. — Largeur. 0<sup>m</sup>,62

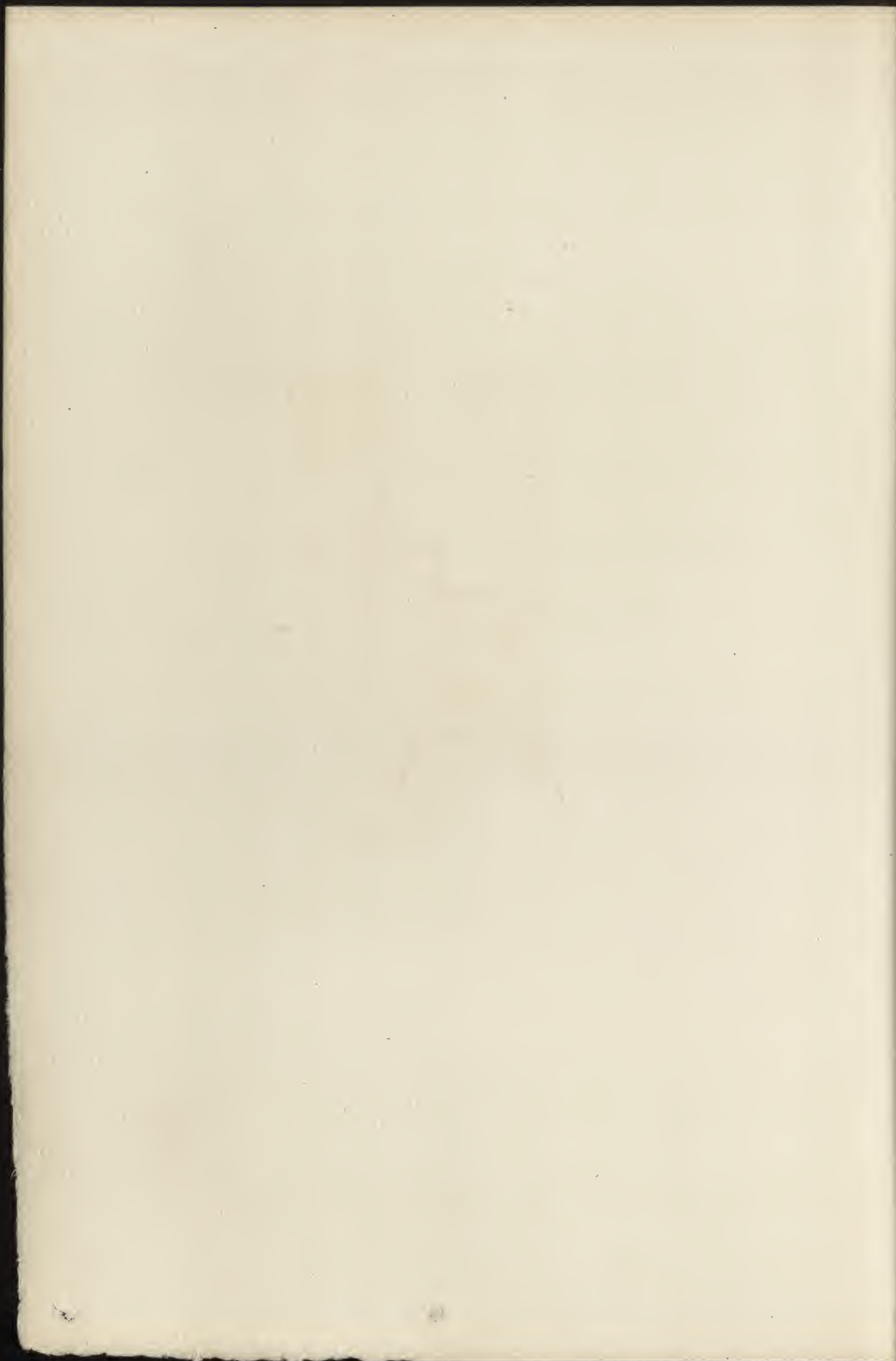



D. G. B. 1850



LXXXIII

MILLET (J.-F.)

HOMME A LA BROUETTE

GRAVÉ PAR LE RAT

Hauteur, 0<sup>m</sup>,37 1/2. — Largeur, 0<sup>m</sup>,46

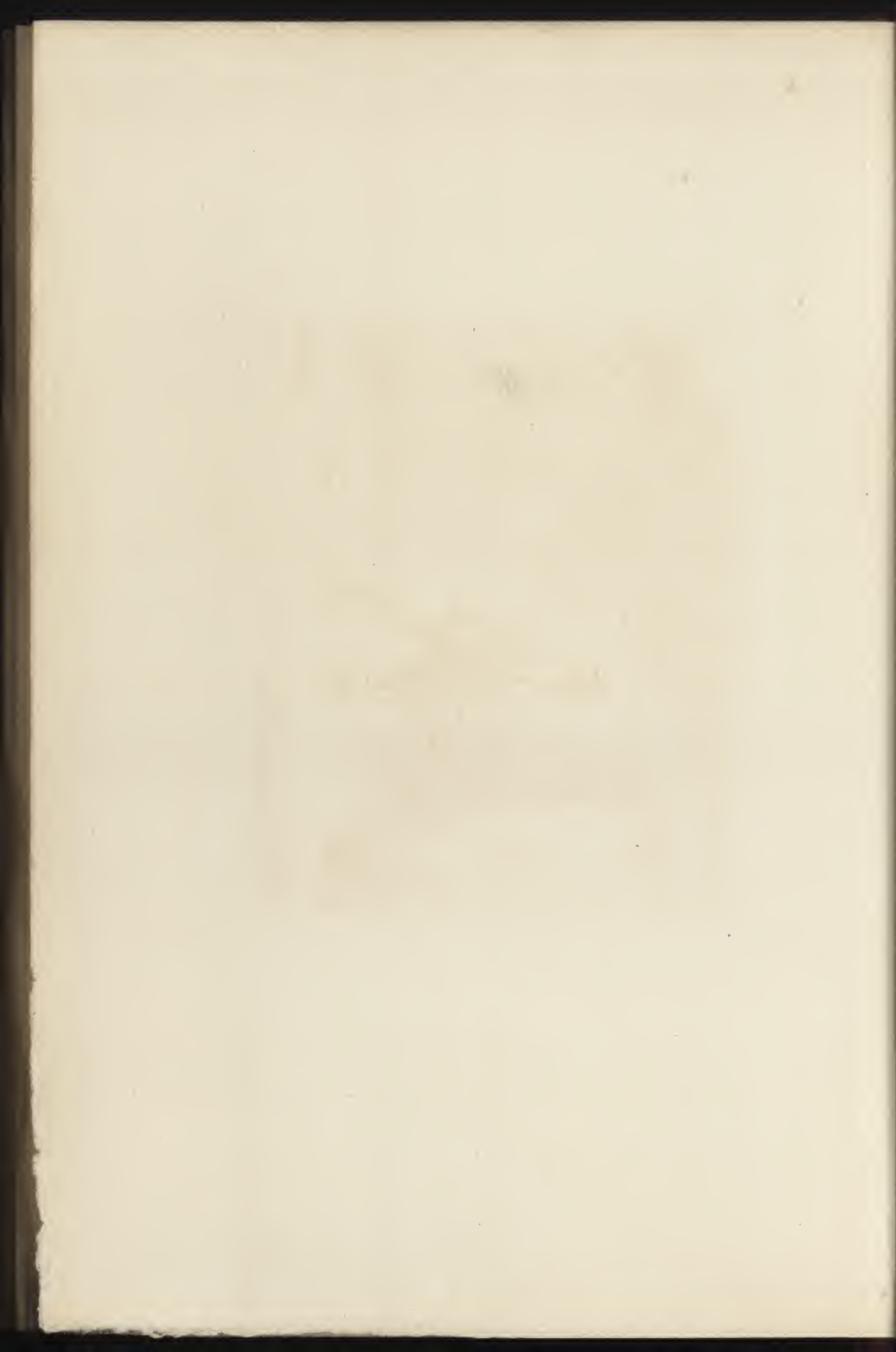





LE RAT

MILLET



LXXXIV

ROUSSEAU (TH.)

L'ANCIEN PARC DE SAINT-CLOUD

GRAVÉ PAR DELAUNEY

Hauteur, 0<sup>m</sup>,62 1/2. — Hauteur, 0<sup>m</sup>,80

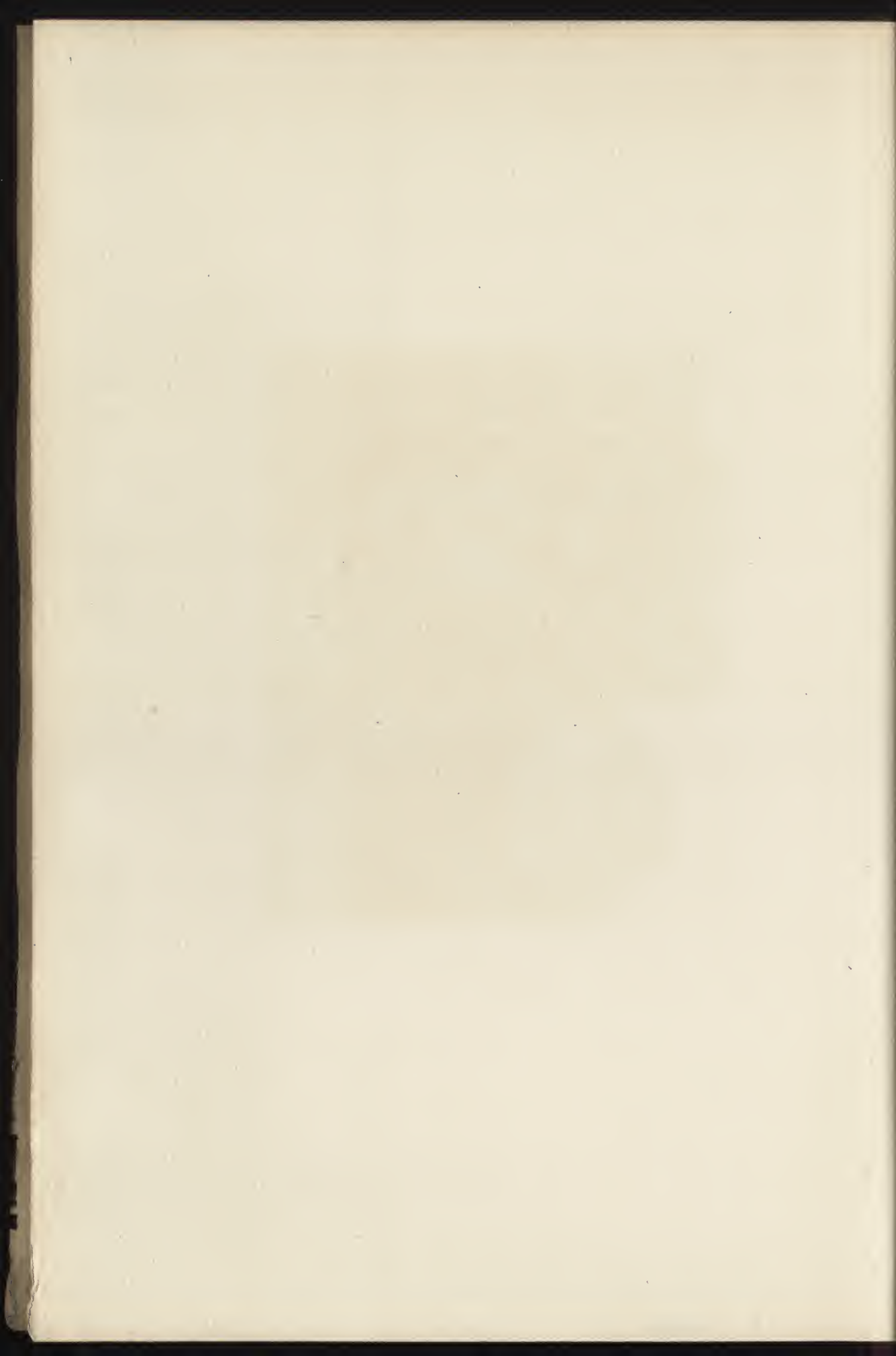



*Drawing signed Rembrandt.*



LXXXV

DUPRÉ (JULES)

VACHES PRÈS D'UNE MARE

GRAVÉ PAR BRUNET-DEBAINES

Hauteur, 0<sup>m</sup>,47. — Largeur, 0<sup>m</sup>,56

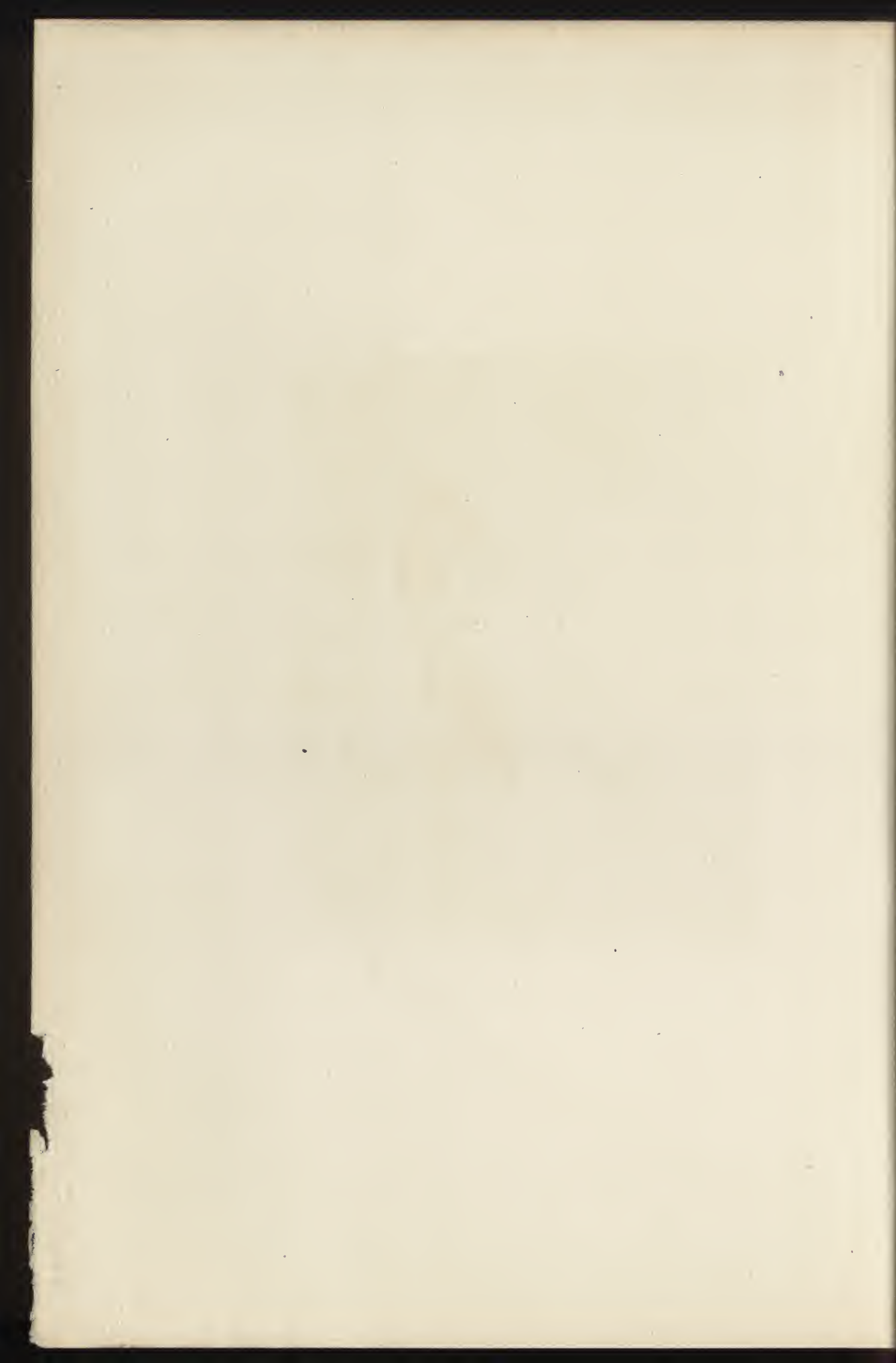





A. Brunet-Laperrini

J. Dupré sculp.



LXXXVI

LHERMITTE

LE REPOS DES MOISSONNEURS

*(Dessin)*

GRAVÉ PAR DEBLOIS

Hauteur, 0<sup>m</sup>,26. — Largeur, 0<sup>m</sup>,44

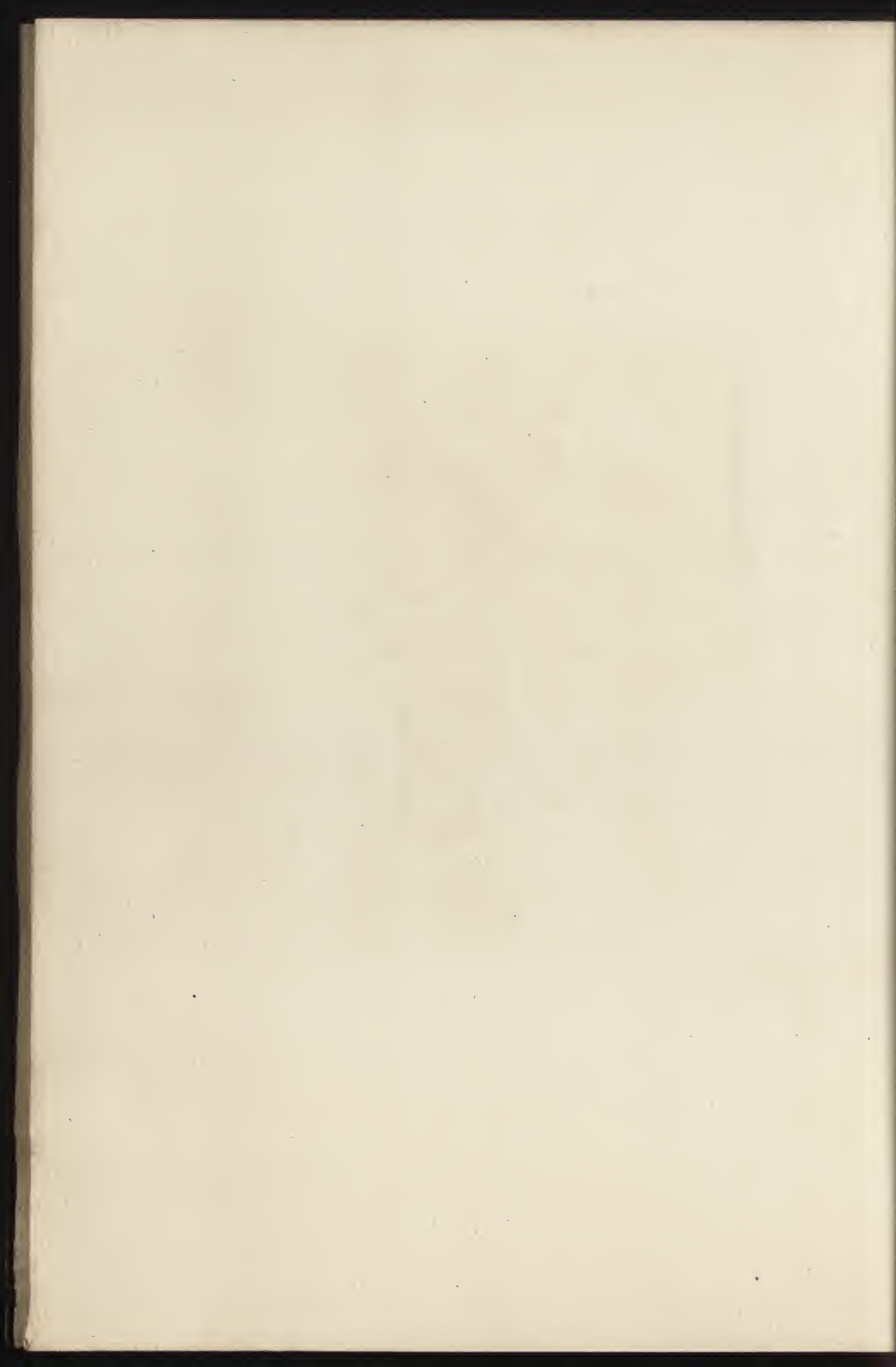



C. Deblois Sculp.

L. A. Lhermitte

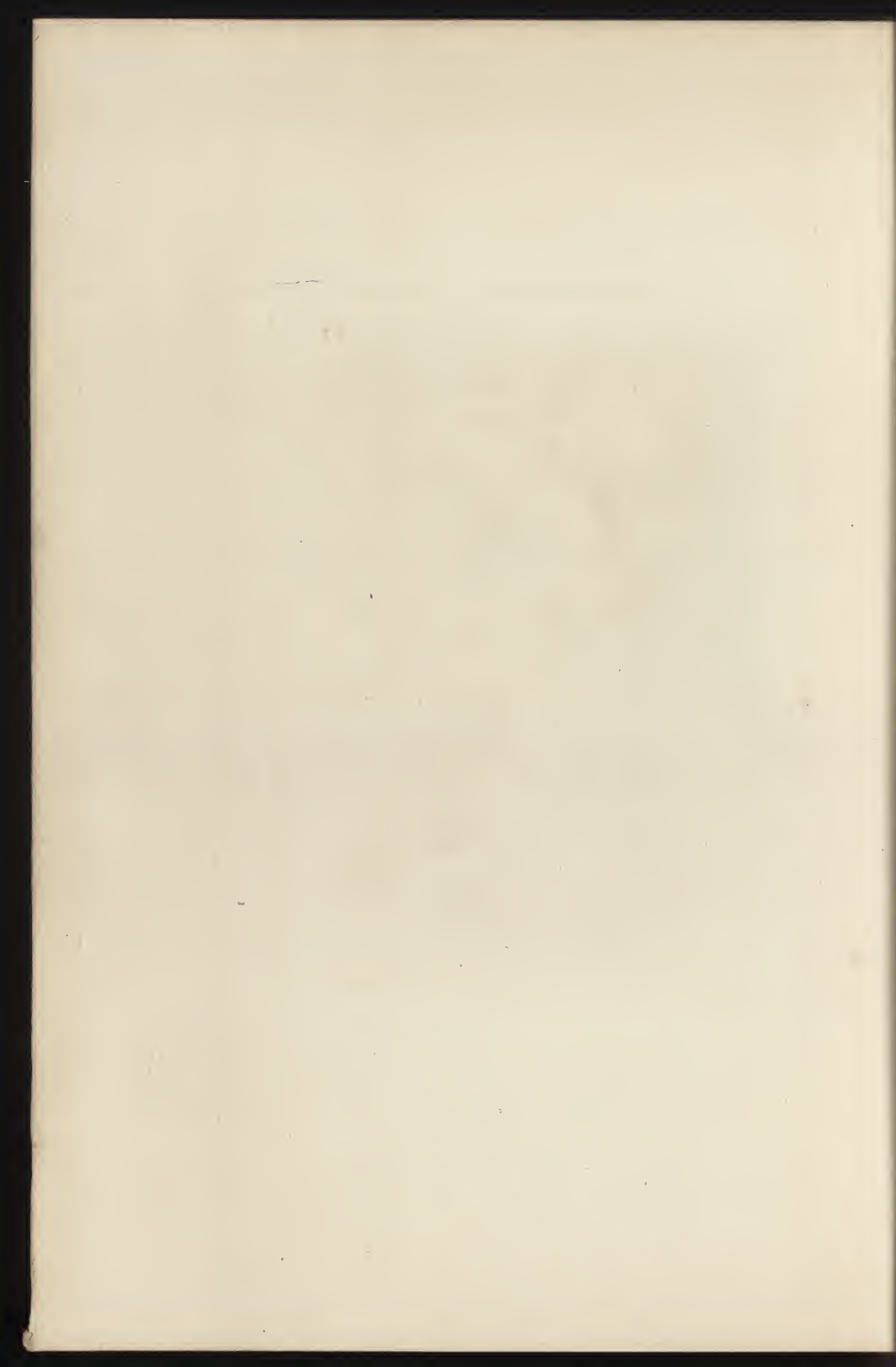

LXXXVII

MILLET (J.-F.)

FEMME AU REPOS

GRAVÉ PAR CH. COUNTRY

Hauteur, 0<sup>m</sup>,14. — Largeur, 0<sup>m</sup>,24







ON COUNTRY S.

MILLET. P.

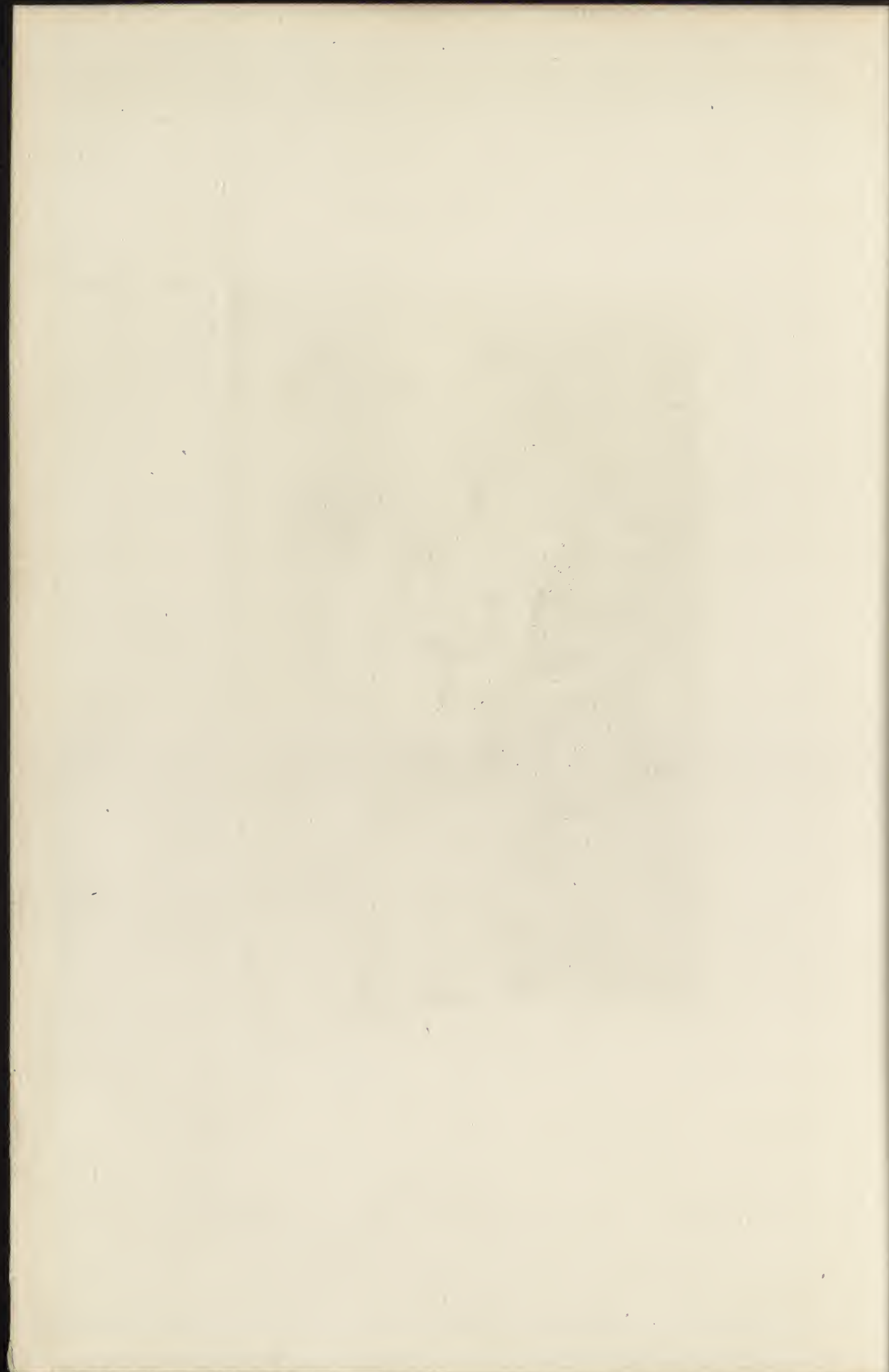

LXXXVIII

COROT

HAUTEURS DE VILLE-D'AVRAY

GRAVÉ PAR LAGUILLERMIE

Hauteur, 0<sup>m</sup>,43. — Largeur, 0<sup>m</sup>,69





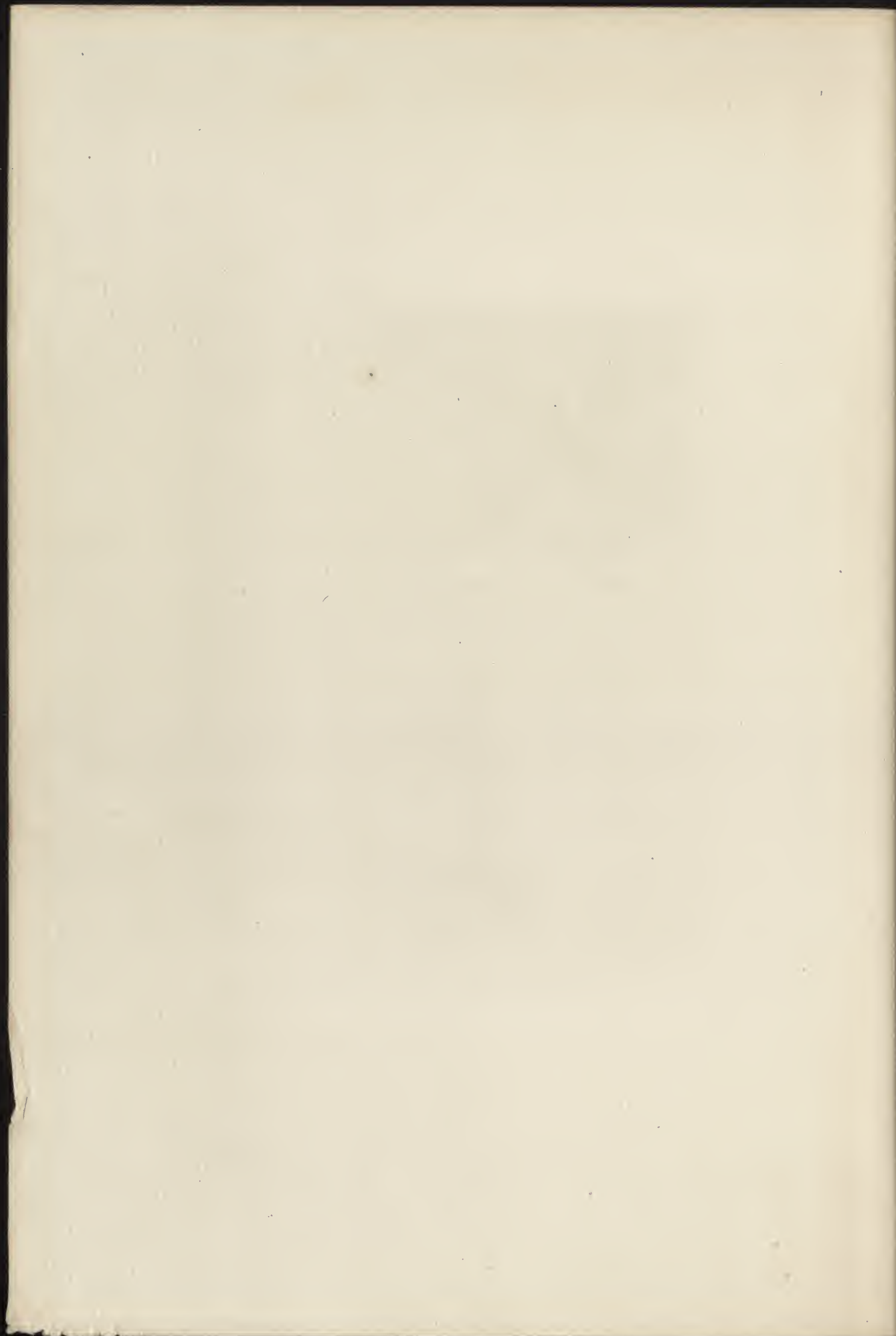

LXXXIX

DUPRÉ (JULES)

MARINE; TEMPS CALME

GRAVÉ PAR L. GAUCHEREL

Hauteur, 0<sup>m</sup>,80. — Largeur, 1<sup>m</sup>,00

Faint, illegible vertical text or markings, possibly bleed-through from the reverse side of the page.





J. G. S. 1848

J. D. 1848

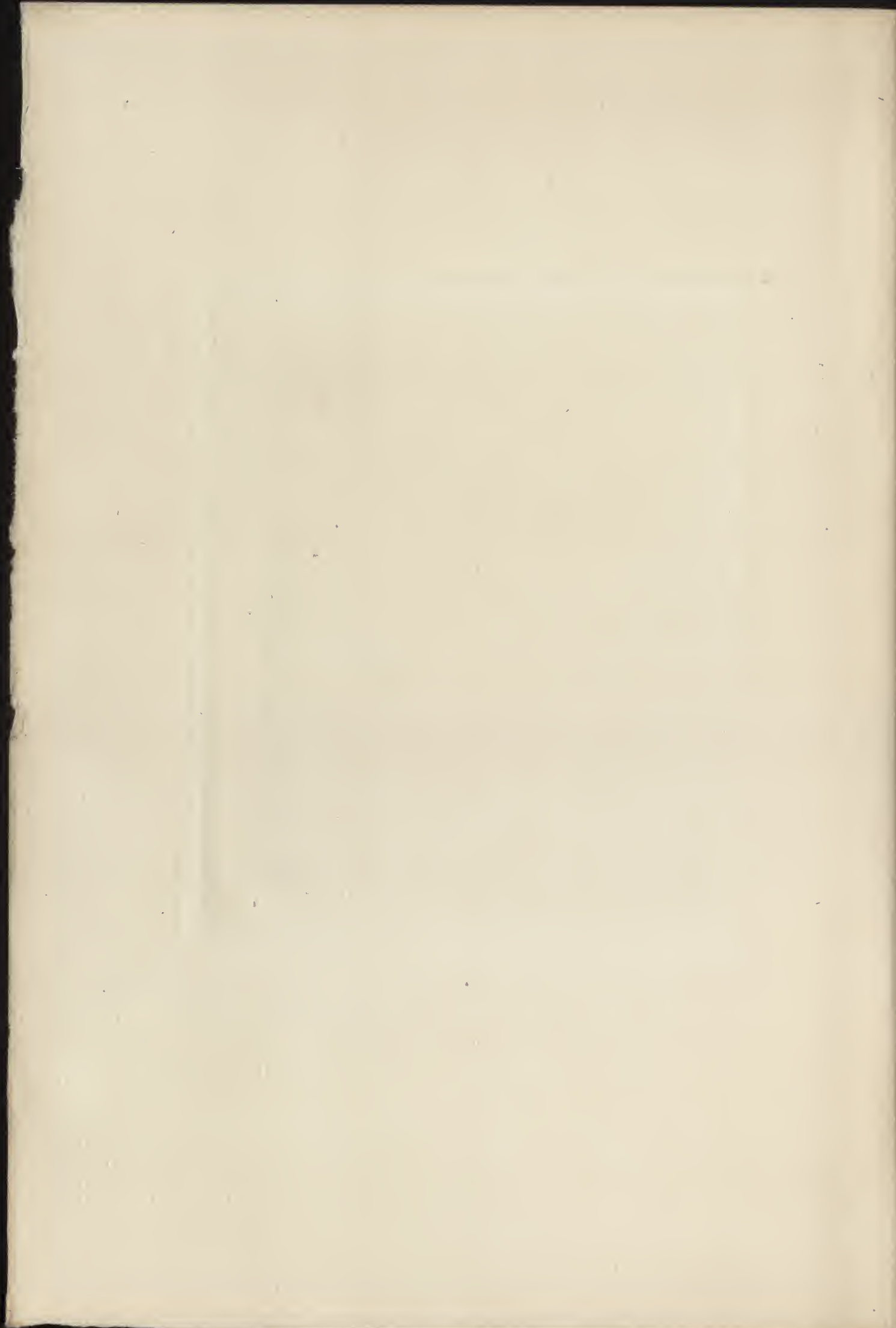

XC

MICHEL (GEORGES)

UN ÉTANG

GRAVÉ PAR LE RAT

Hauteur, 0<sup>m</sup>,70. — Largeur, 0<sup>m</sup>,90

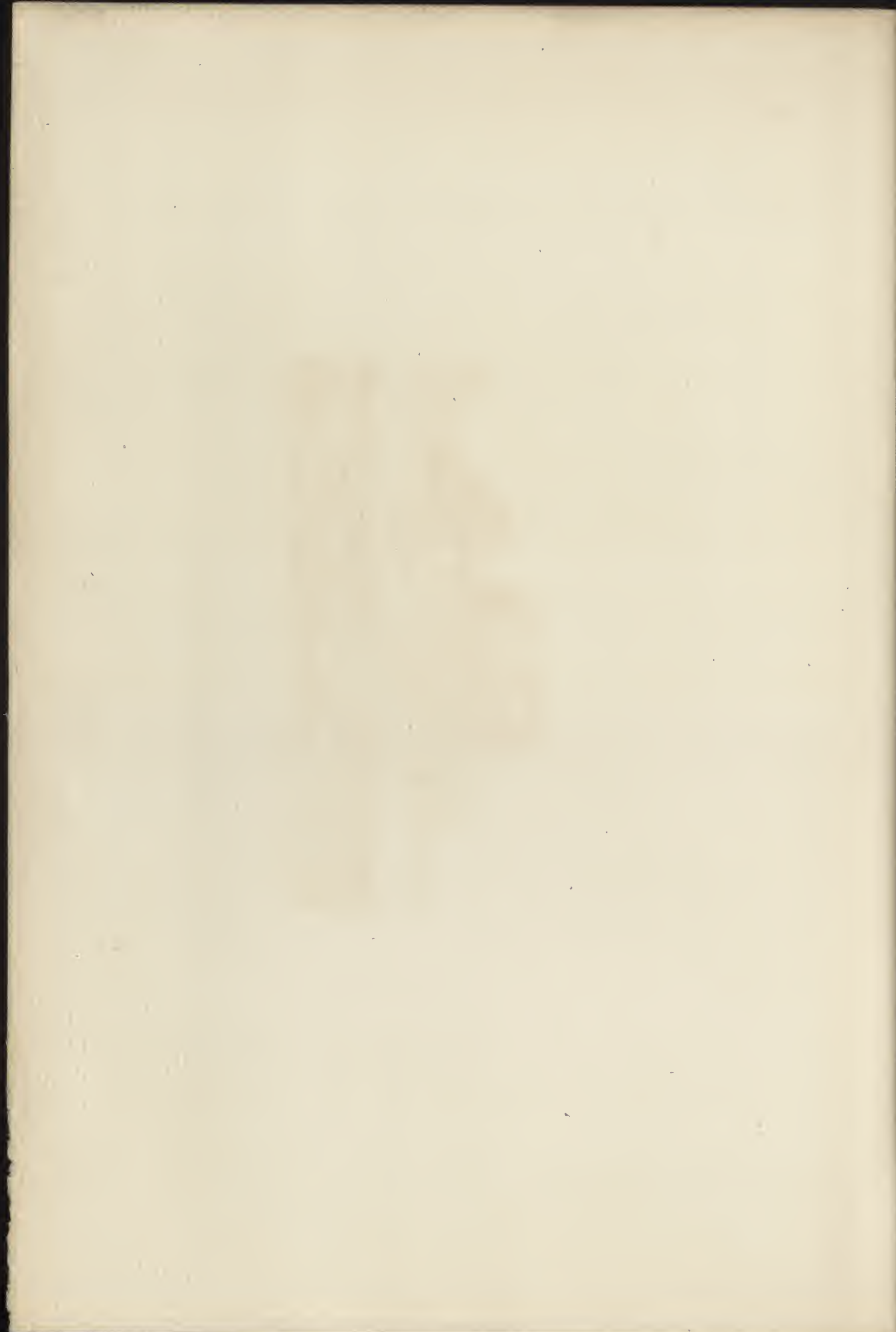



MICHEL

LEKAT SC

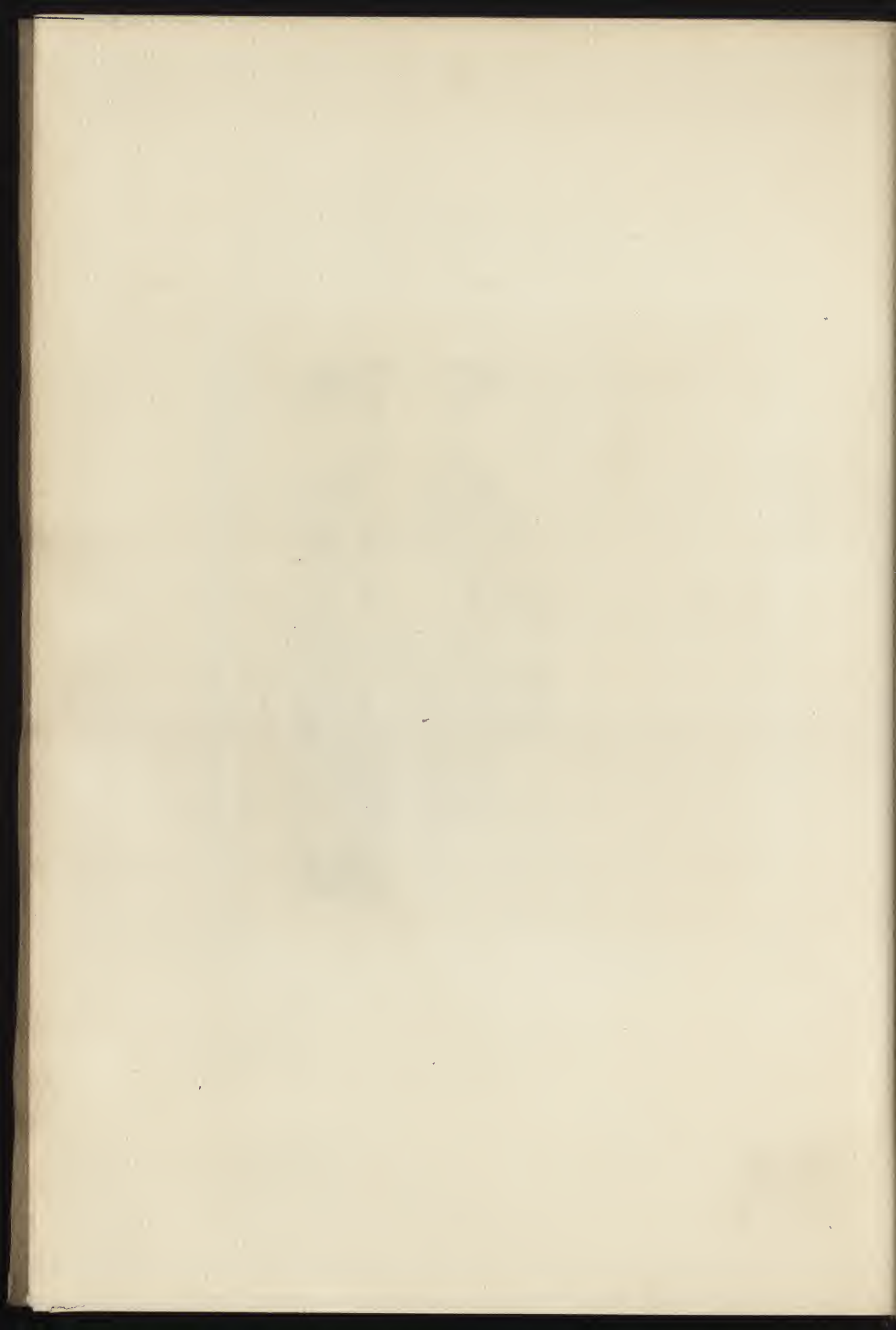

XCI

CABANEL

JEUNE FILLE APPUYÉE CONTRE UN ARBRE

GRAVÉ PAR BOILVIN

Hauteur, 1<sup>m</sup>,30. — Largeur, 0<sup>m</sup>,70







Estanislau pinx.

Borlwin sculpsit.

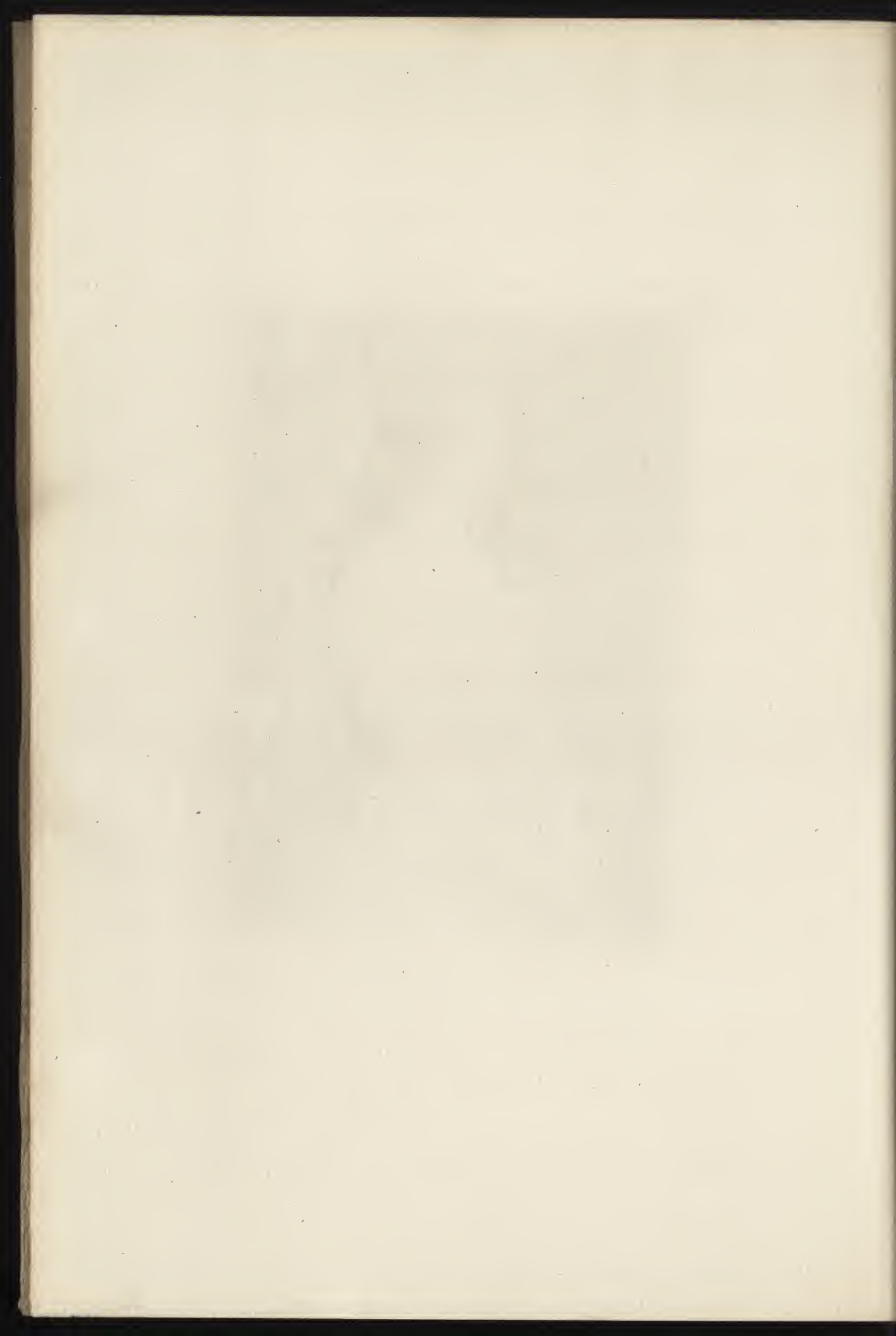

XCII

DELACROIX (EUGÈNE)

JOUEURS D'ÉCHECS

GRAVÉ PAR É. HÉDOUIN

Hauteur, 0<sup>m</sup>,45 1/2. — Largeur, 0<sup>m</sup>,55





Ed. Heubner sc.

C. Delacroix p.



XCHH

LA ROCHENOIRE

LE GUÉ

GRAVÉ PAR LALAUZE

Hauteur, 0<sup>m</sup>,95. — Largeur, 0<sup>m</sup>,68

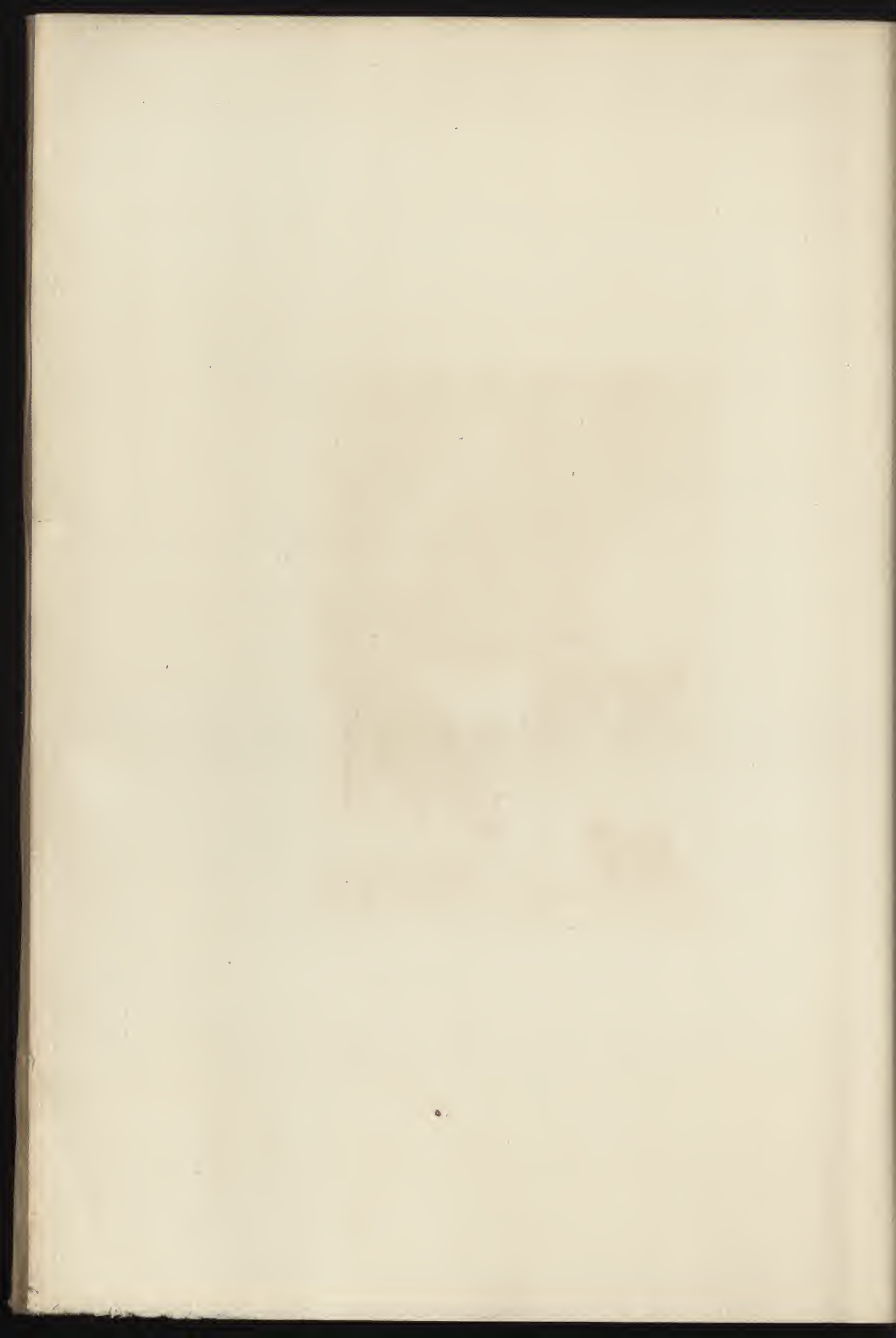





A. Lalauze sc

La Rochenoire pinx

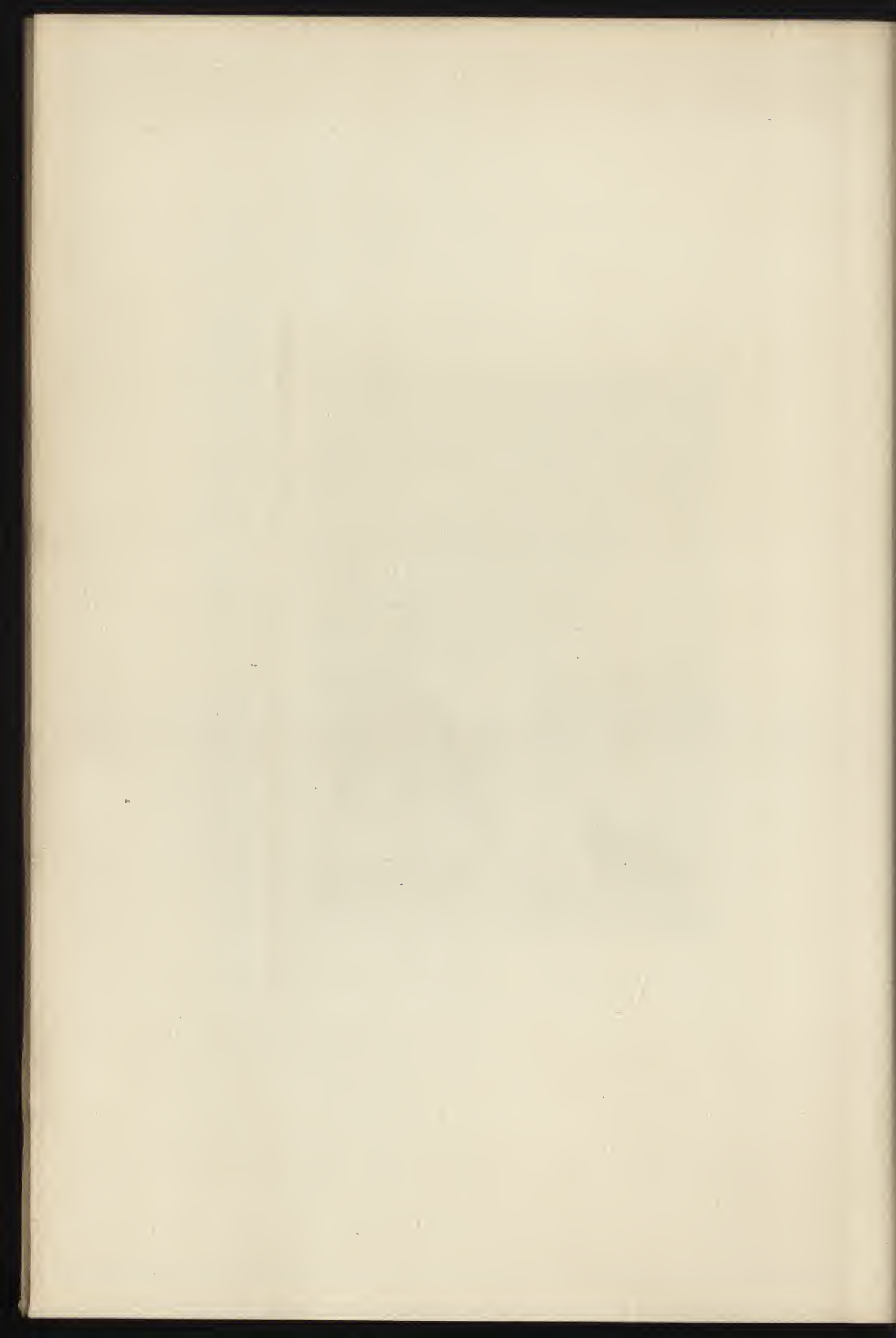

XCIV

RICARD

PORTRAIT DE FEYDEAU

GRAVÉ PAR MARTINEZ

Hauteur, 0<sup>m</sup>,72. — Largeur, 0<sup>m</sup>,55

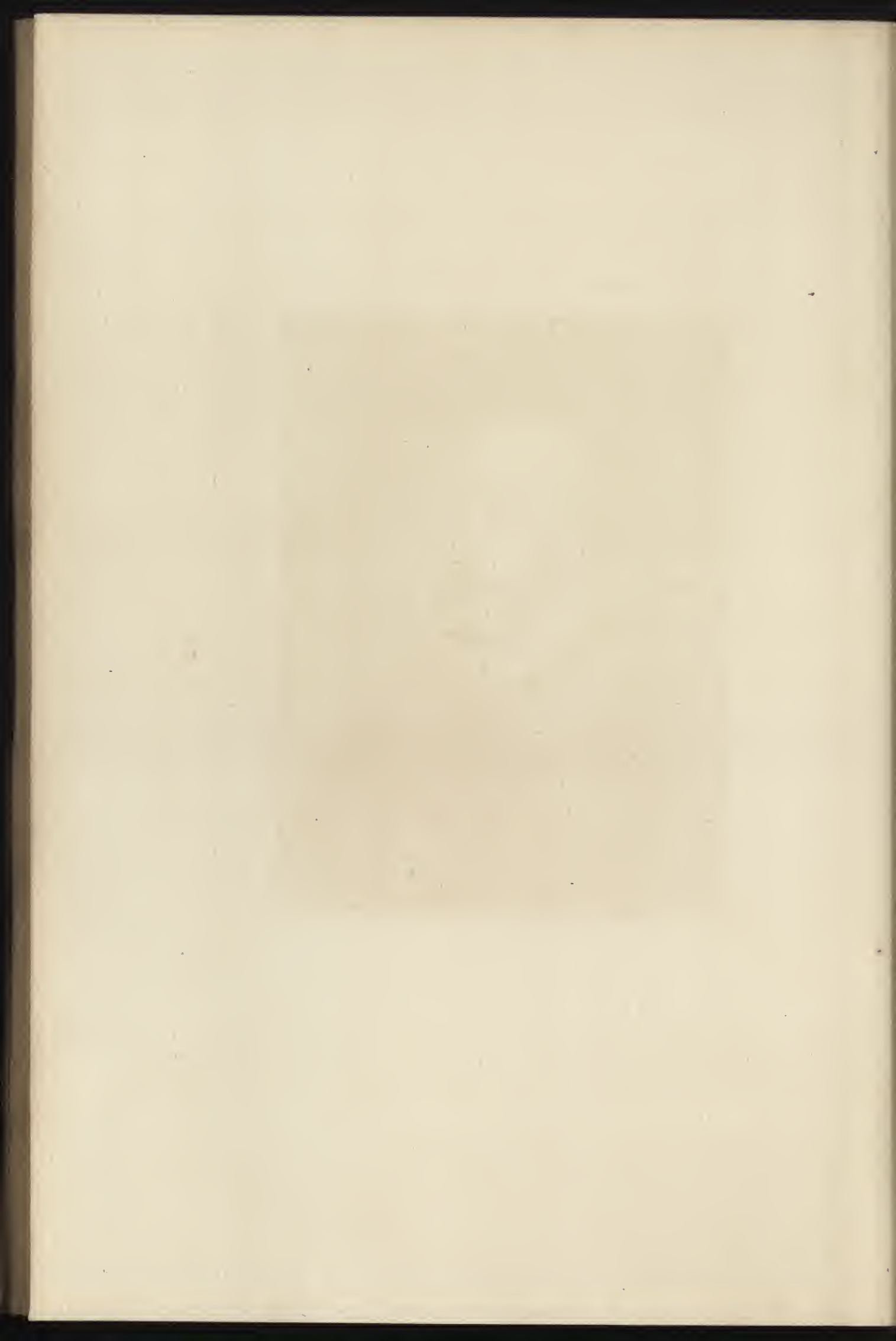

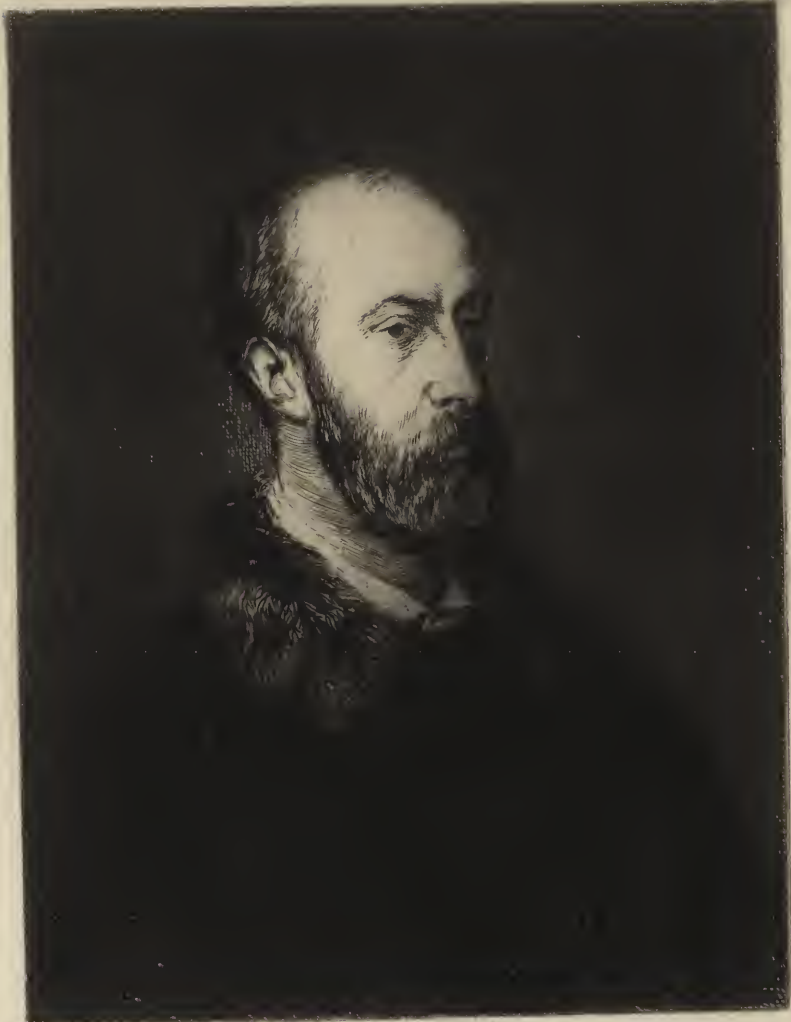

*[Faint, illegible text]*

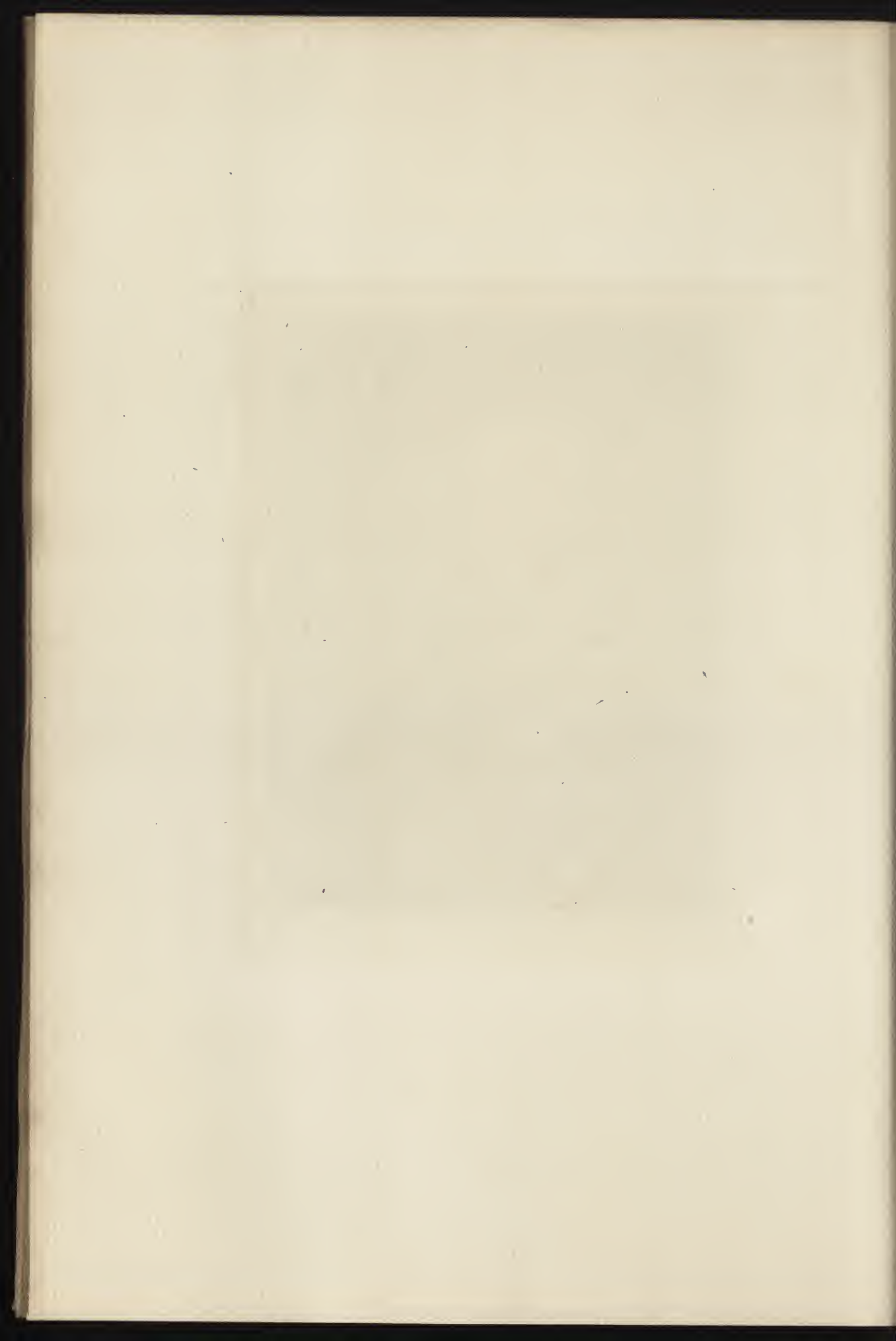

XCV

COROT

HAUTEURS DE SÈVRES

GRAVÉ PAR LAGUILLERMIE

Hauteur, 0<sup>m</sup>,98. — Largeur, 1<sup>m</sup>,34

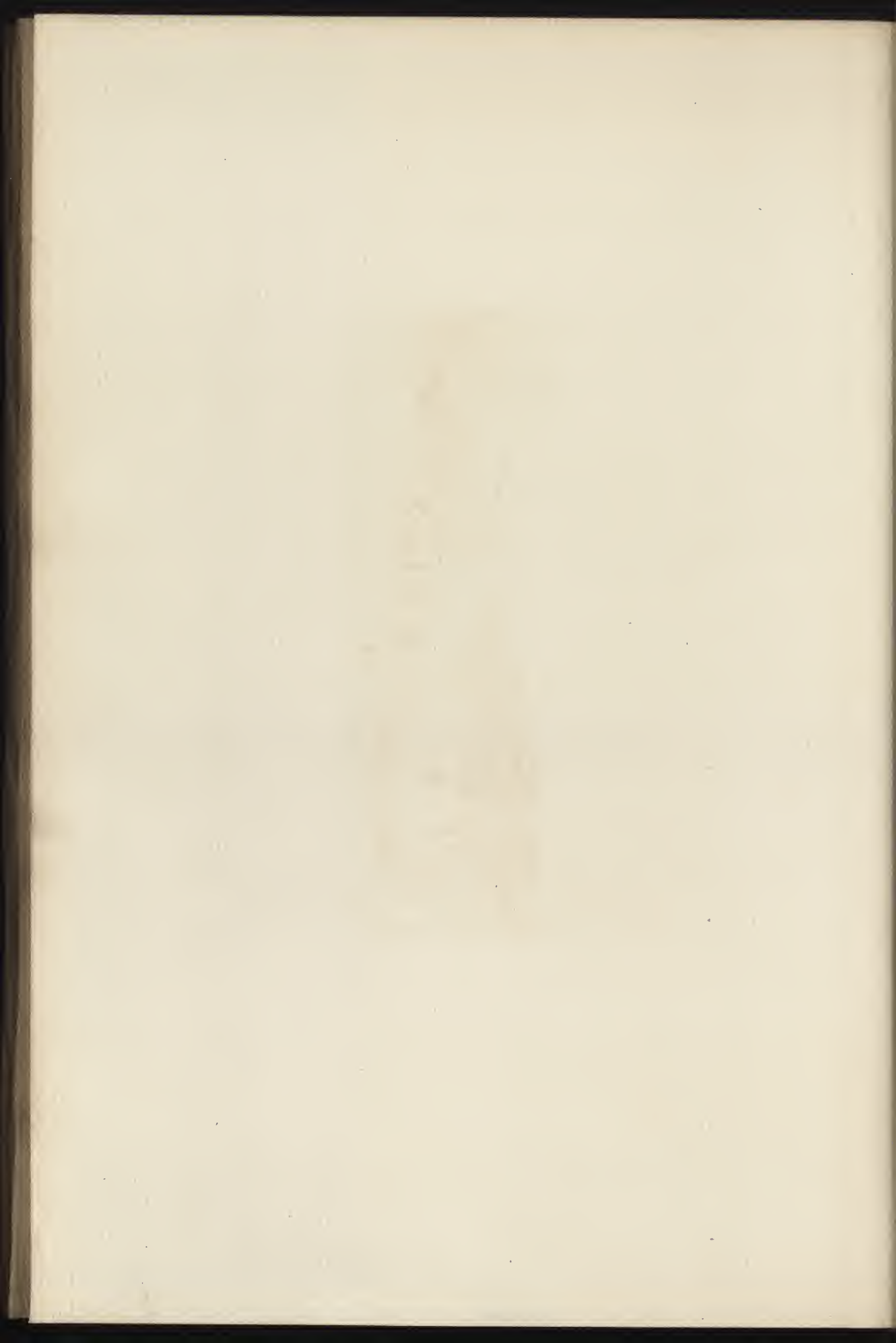





*u. y. ad. Cormorant sculp*

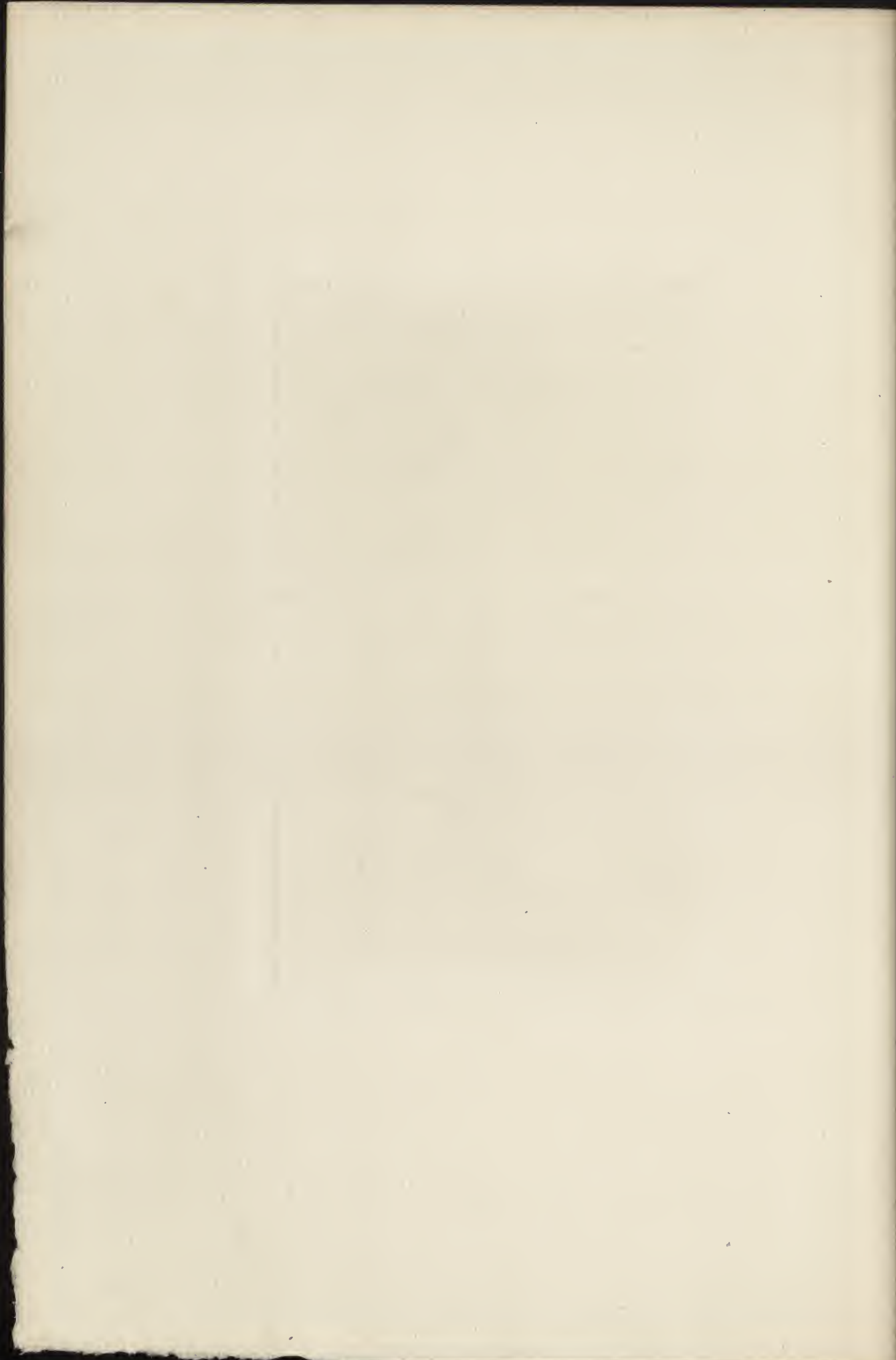

XCVI

PISSARRO

ROUTE D'OSNY, PRÈS PONTOISE

GRAVÉ PAR LEMAIRE

Hauteur, 0<sup>m</sup>,45. — Largeur, 0<sup>m</sup>,55

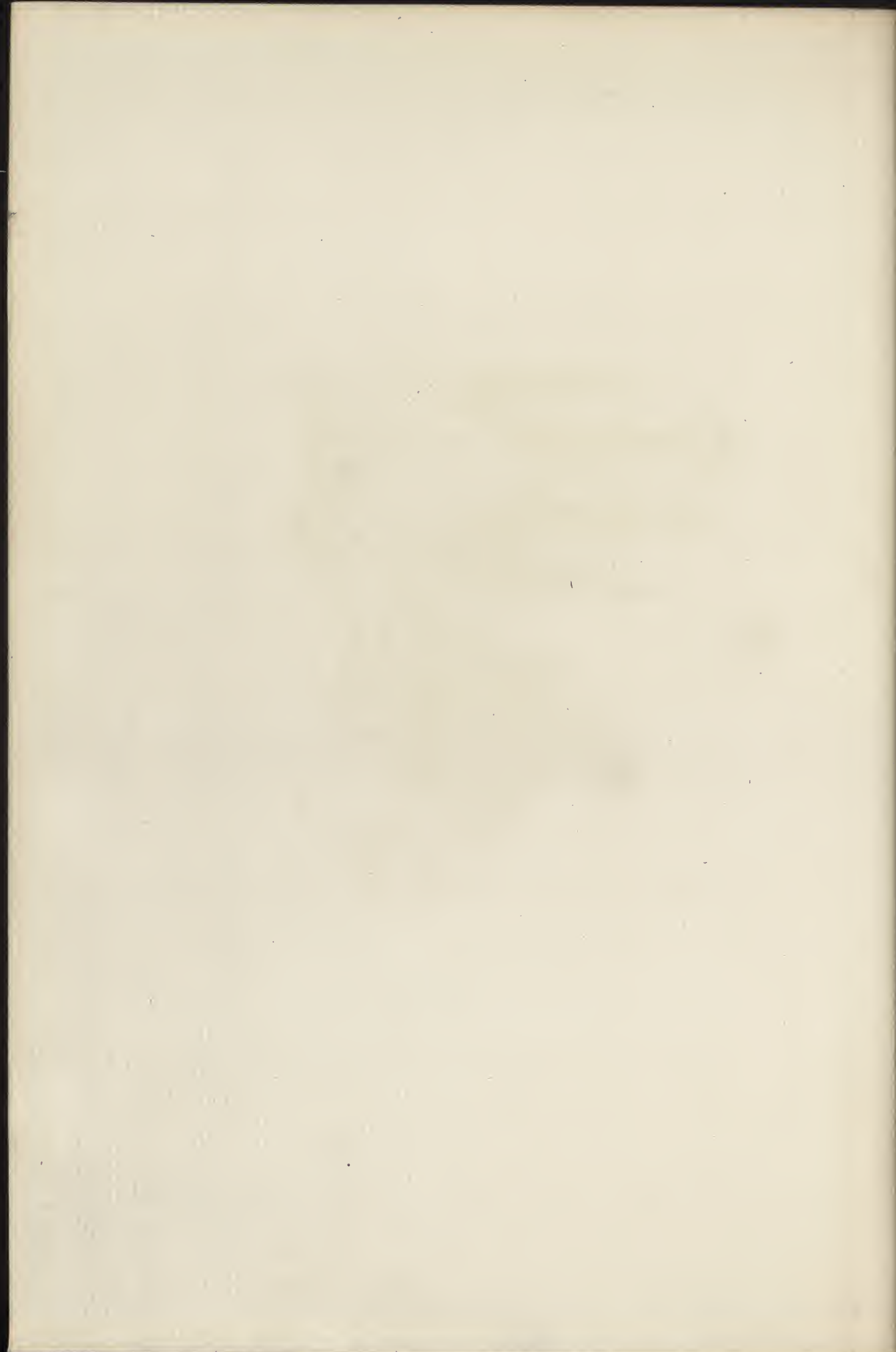





XCVII

MILLET (J.-F.)

SOMMEIL DE VÉNUS

GRAVÉ PAR LAGUILLERMIE

Hauteur, 0<sup>m</sup>,40. — Largeur, 0<sup>m</sup>,33

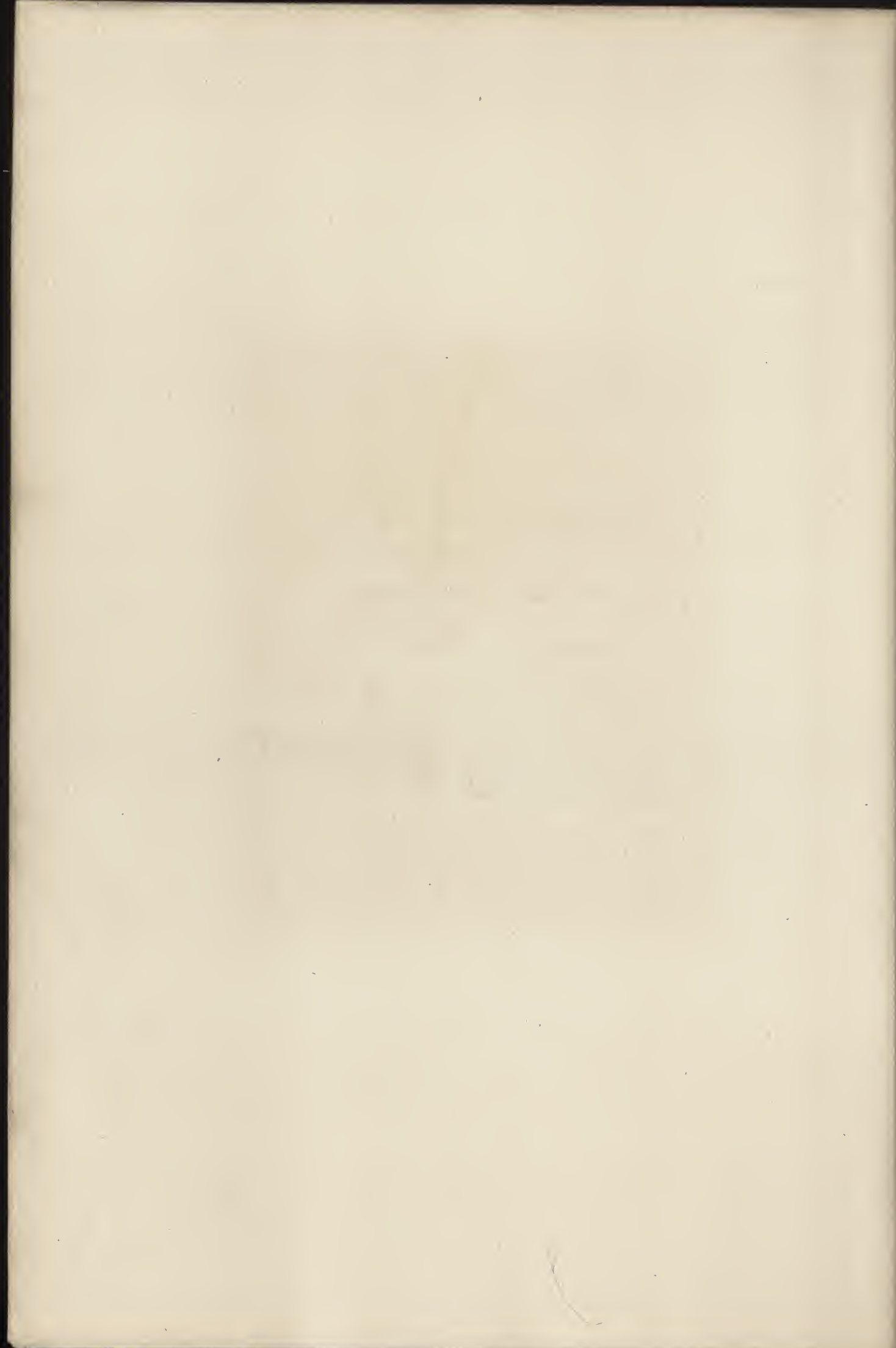





Millet. porc

L. agullerme sculpt

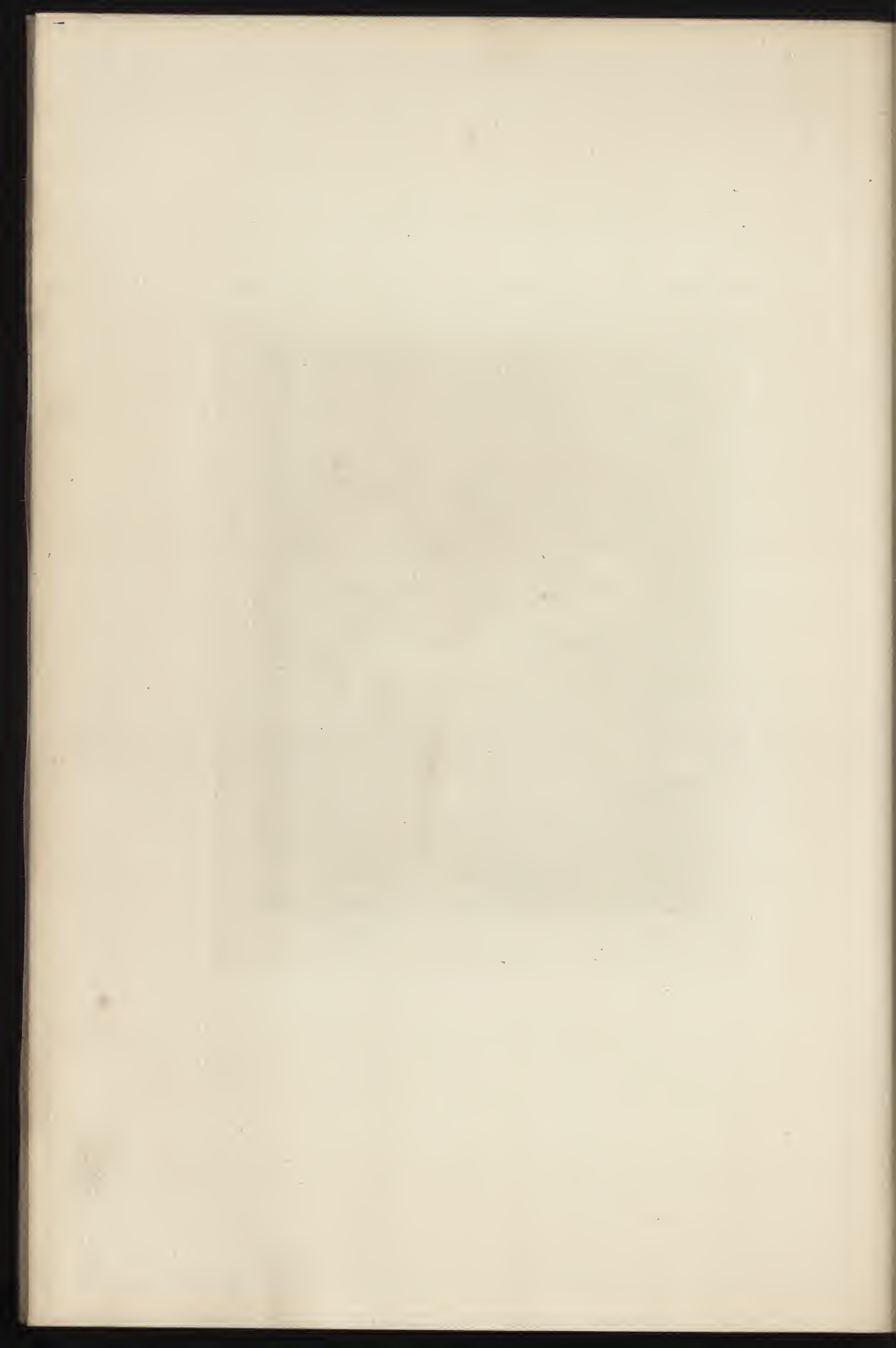

XCVIII

LHERMITTE

LA MOISSON

*(Dessin)*

GRAVÉ PAR H. LEFORT

Hauteur, 0<sup>m</sup>,47. — Largeur, 0<sup>m</sup>,68

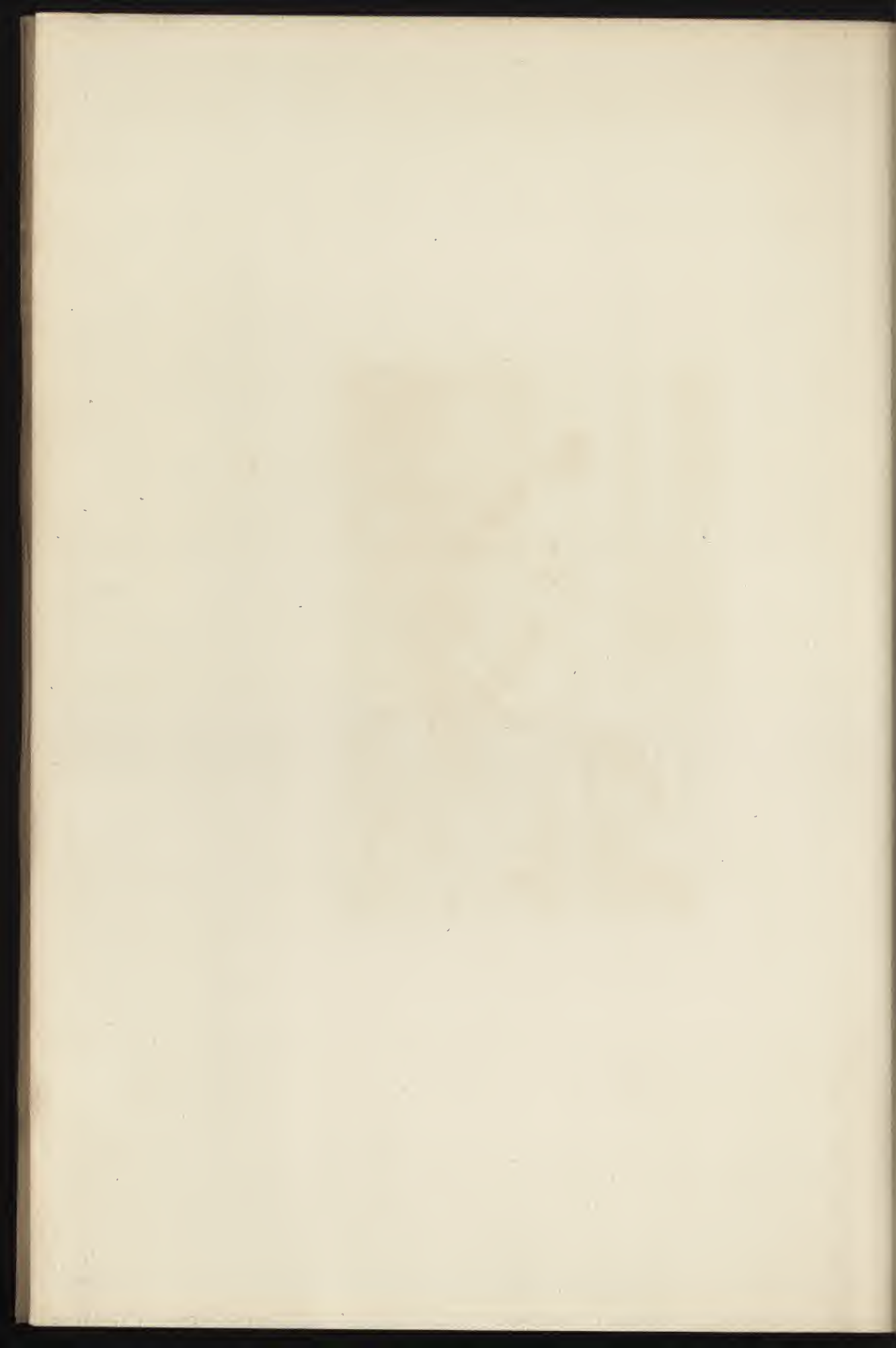



Hemi-Sford study.

Stamite add.

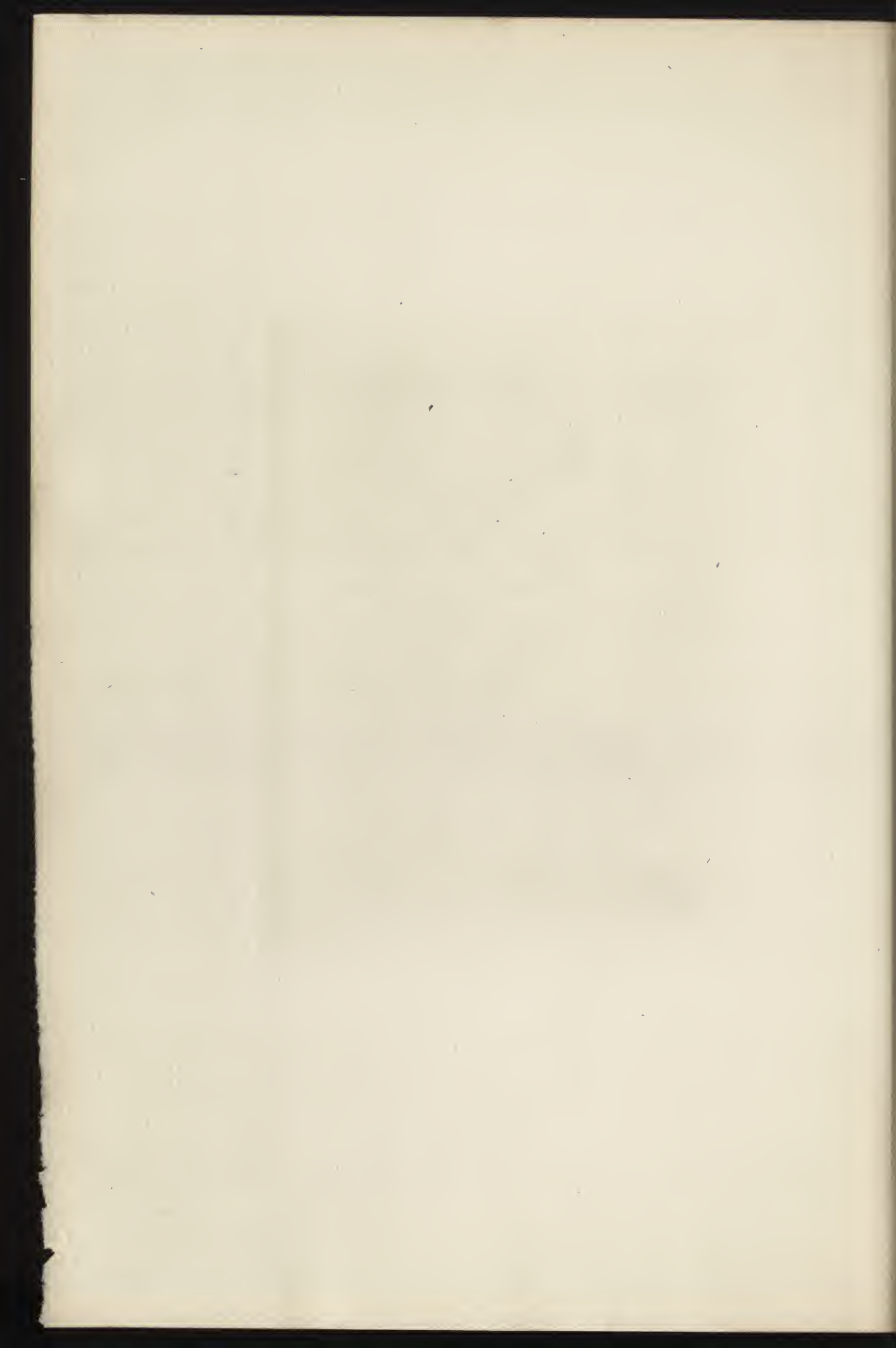

XCIX

DUPRÉ (JULES)

VACHES S'ABREUVANT

GRAVÉ PAR LAGUILLERMIE

Hauteur, 0<sup>m</sup>,65. — Largeur, 0<sup>m</sup>,54







Dupre pinx.

Saguitteroni sculpsit

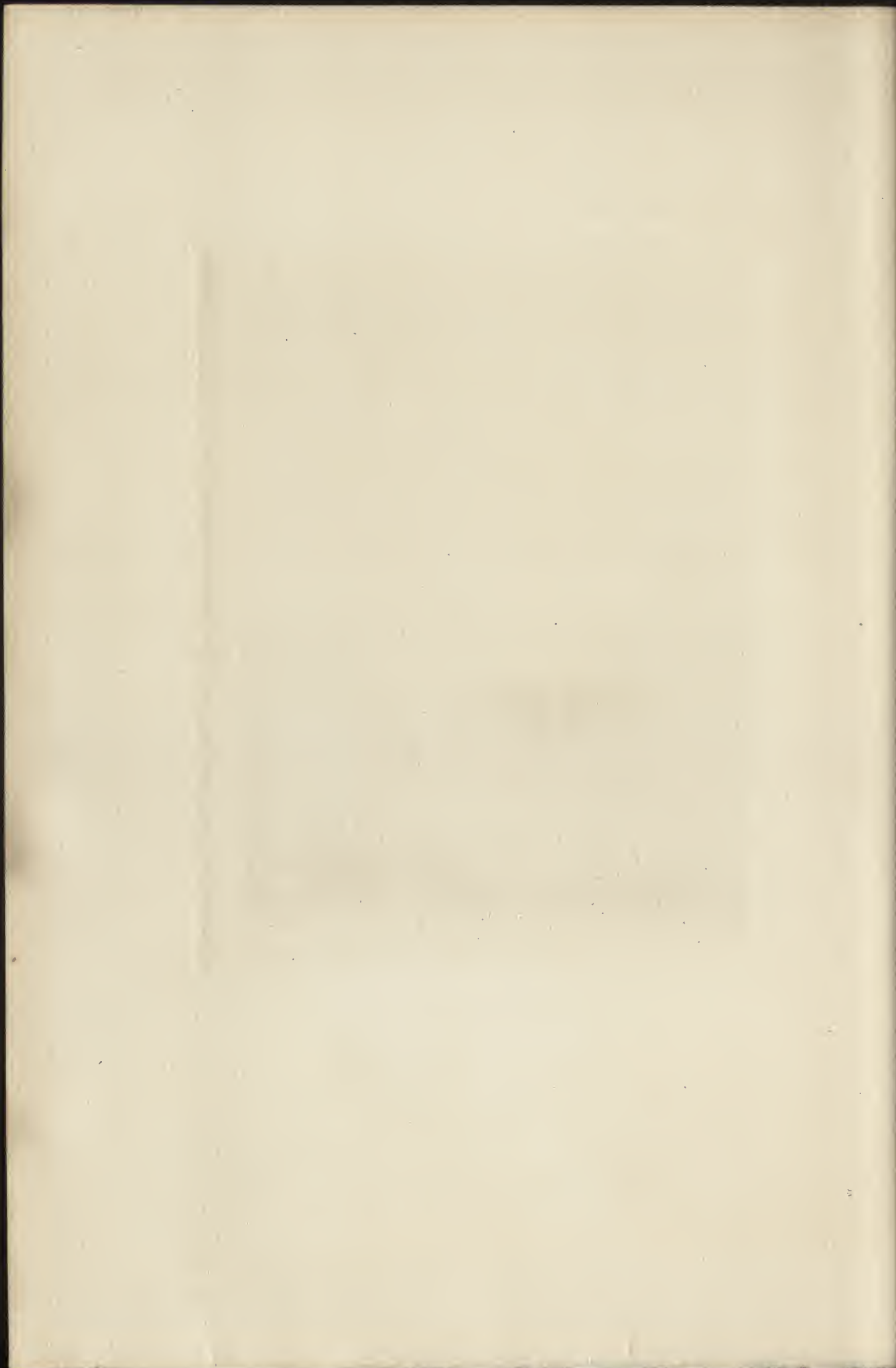

C

MICHEL (GEORGES)

CIEL ORAGEUX

GRAVÉ PAR BOILVIN

Hauteur, 0<sup>m</sup>,19. — Largeur, 0<sup>m</sup>,32

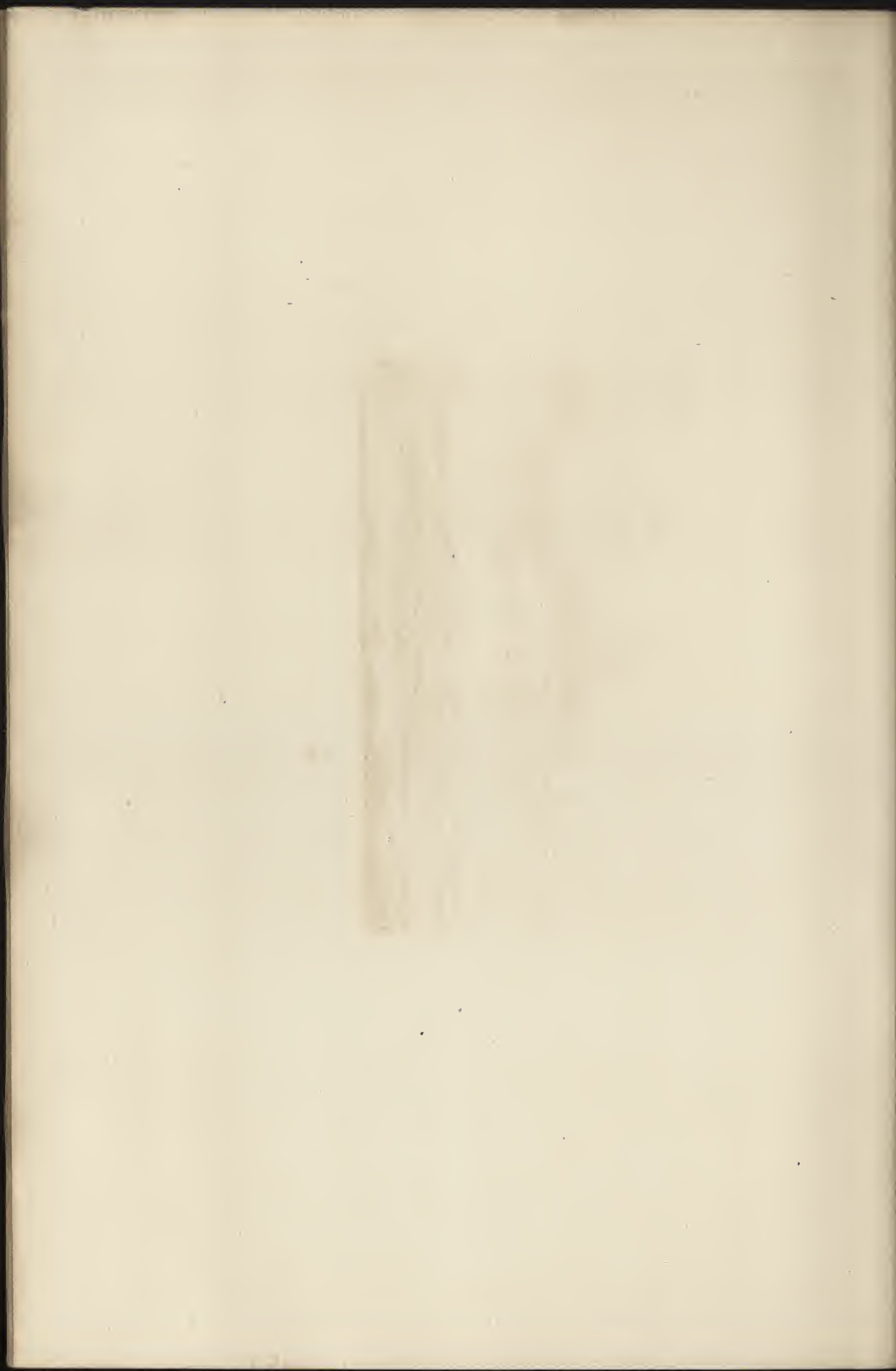

100.



F. Bolson sc.

Nichel pinx.



