

5
6
7
8
9
50
1
2
3
4
5
6
7
8
9
6

始



各種高級合金 納期厳守

アロ-メル電熱線 アロ-メル抵抗線

久

山田特殊冶金工場

山田久起

東京市王子区神谷町一丁目四八八

電話 赤羽 二九九七番

大阪営業所

大阪市北区桶上町三五・電話 北 六〇七〇番

(前1)

明311



讀書には150ルクスの
明るさが必要です
此の電球なら12割の明るさもち
必要照度を得るために最適です

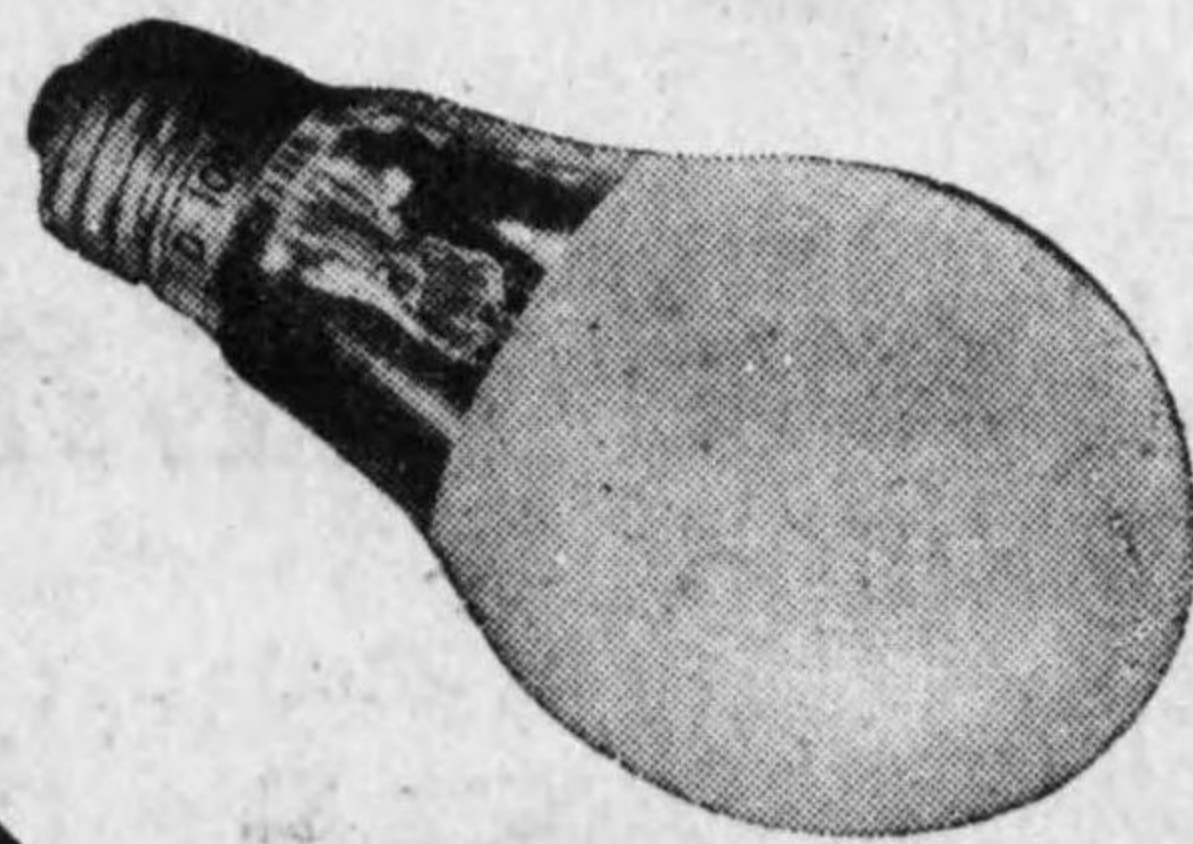

東西電球株式会社

トウワツツ
運銷店にあり

LA63

特許 改良架線材

マオ蘭製紐バインド

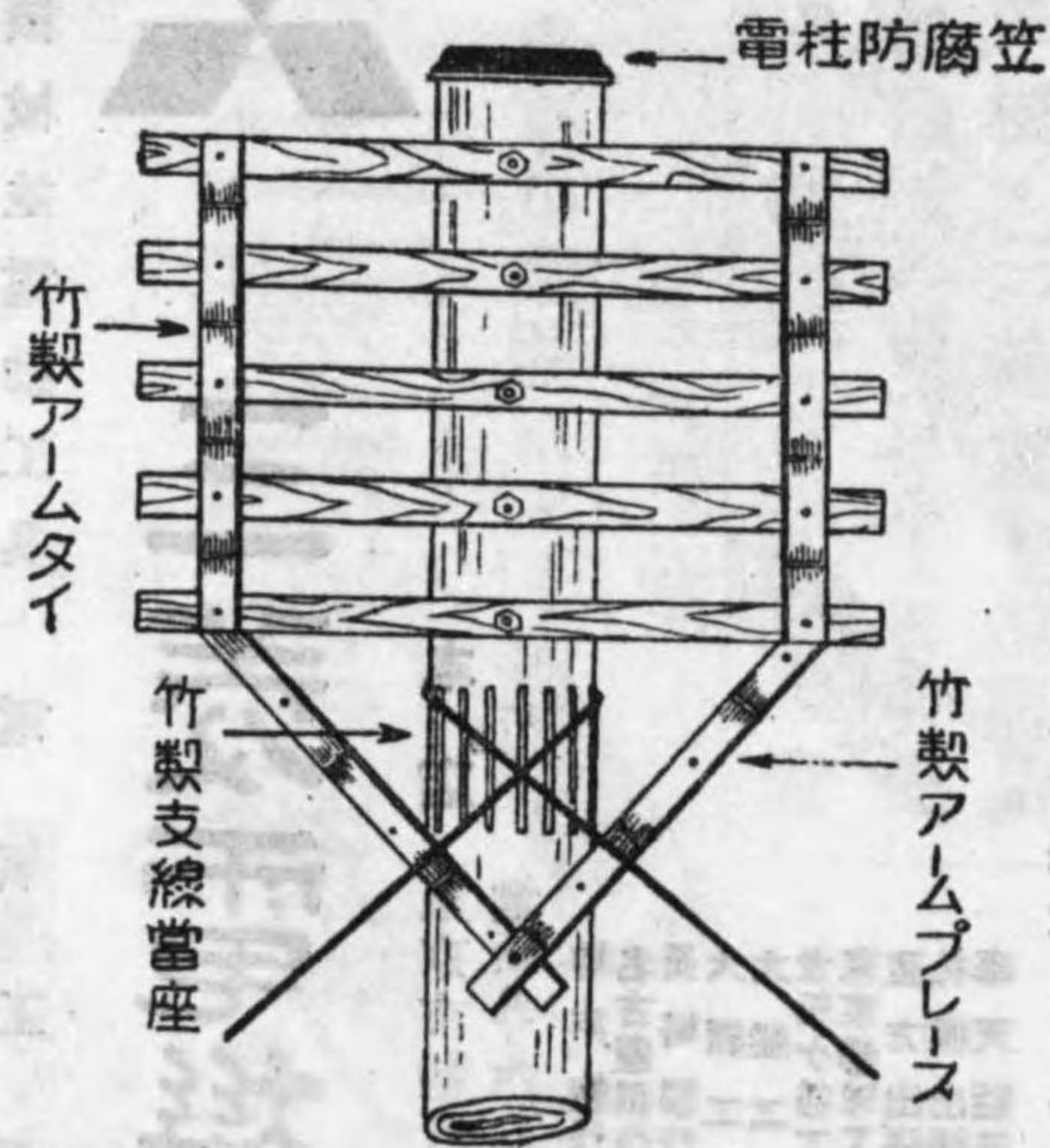

日東電業株式会社

取締役社長 田中勝一

大阪市西區土佐堀船町二三(商工ビル)
電話土佐堀(44) 4195・4731・6696

創業昭和十五年三月

代理店	關東	鐵友工業所	東京市芝區新橋三ノ一(飯野ビル)	電話銀座(57) 2514・7557
	朝鮮	朝鮮川北電氣株式會社	朝鮮京城府黃金町二丁目(日本生命ビル)	電話本局(2) 0608・6426
	滿洲	共榮商會	大連市山縣通五四	電話本局(2) 4280・2732
	中國	大阪電機工業所廣島出張所	廣島市段原大畑町1-112	電話中(2) 7311
	九州	岡田電氣企業社	福岡市橋口町三五	電話西 0305・1812
	北陸	久住商會	新潟市川端町六丁目四四	電話 1941・2699

(前3)

最高級 東金電熱体

電熱線・電熱帶
電抵抗線・電抵抗帶

耐熱耐久度絶大

常用1200°C保証

加工容易



東亞特殊金属株式会社

神戸市神戸区京町七二番地 クレセントビル

電話 三宮(3) 4982-5

東京営業所

東京市京橋区銀座西六丁目 瀧山ビル

電話 銀座 694

(前2)

營業種目

- 發電機 所用電氣機器
- 鑛山用電氣並空氣機器
- 各種工業用電氣機器
- 鐵道用電氣並空氣機械
- 船舶用電氣機器
- 航空機用電氣機器
- 土木建築設備用電氣機器
- 工作機械並電動工具
- 電氣
- 陸船用マグラネット爐
- 熔接機並金屬熔射器
- 酸化磁石製品並偏光フィルター
- 各種ミシン並ミシン針
- 農業用電氣機器
- 家庭用電氣器具
- 電氣工事請負



三菱電機株式會社

本店 東京市麴町區丸ノ内二丁目四番地(三菱本館内)

電話丸ノ内(23)二二二二 一三一 二二六九 四一五 一四一 一五九

- 支店 東京市麴町區丸ノ内二丁目一〇番地
- 神戶市兵衛町
 - 名古屋市東区
 - 長崎市
 - 大田区
 - 世田谷区
 - 大塚区
 - 東京市芝区
 - 東京市北区
 - 東京市豊島区
 - 東京市荒川区
 - 東京市墨田区
 - 東京市台東区
 - 東京市板橋区
 - 東京市文京区
 - 東京市目黒区
 - 東京市品川区
 - 東京市中央区
 - 東京市港区
 - 東京市江東区
 - 東京市葛飾区
 - 東京市足立区
 - 東京市練馬区
 - 東京市豊島区
 - 東京市北区
 - 東京市豊島区
 - 東京市荒川区
 - 東京市墨田区
 - 東京市台東区
 - 東京市板橋区
 - 東京市文京区
 - 東京市目黒区
 - 東京市品川区
 - 東京市中央区
 - 東京市港区
 - 東京市江東区
 - 東京市葛飾区
 - 東京市足立区
 - 東京市練馬区

一手販賣店 三菱商事株式會社

(支店。出張所及特約店全国各地ニアリ)

三菱電機・三菱重工業製品
並に各種機械の賣買・工事引受
各種事業投資

東京市麴町區丸ノ内二丁目一〇番地



三菱商事株式會社機械部

電話丸ノ内 (23) 四三六一 四三六九
四四二一 四四三九

支店

小樽、函館、仙臺、横濱、横須賀、名古屋、四日市、大阪、舞鶴、吳、
廣島、光、門司、八幡、佐世保、長崎、臺北、高雄、京城、釜山、清津、
平壤、蔚山、元山、大連、奉天、新京、安東、營口、哈爾濱、北京、天津、
張家口、大同、青島、濟南、上海、南京、漢口、廣東、汕頭、孟買、
其他内外各地に出張所、代理店、特約店多數あり

代理

東京芝浦電氣株式會社
 石川島芝浦タービン株式會社
 株式會社 電業社 原動機製造所
 東洋パンプコック株式會社
 株式會社 倉庫電線株式會社
 株式會社 藤倉電線株式會社
 株式會社 巴組鐵工所
 株式會社 荏原製作所
 株式會社 日本カーボン株式會社
 株式會社 東京三製作所
 株式會社 東京石川島造船所

電話 東京市内 (四四一) 四四三式
 (四三六) 四三六式



三井物産株式會社機械部

本店 東京市日本橋區室町

品商

水火力發電所機械
 變電所設備
 鐵塔送電線
 水壓蒸氣鐵管
 其他電氣用品一切

小樽・橫濱・名古屋・大阪・神戸・門司・長崎
 臺北・高雄・京城・大連・奉天・新京・天津・北
 京・上海・青島・漢口・三池・パンコック其他
 内外各地

營業品目

手動式自動式電話機及交換機、搬送式電信電話裝置
 放送無線裝置、放聲裝置、寫真電送裝置、無線電信
 電話裝置、其他通信裝置、一般電氣計器及測定器類一般

營業所

東京市芝區三田四國町
 電話三田(45) 四一〇一(一五)
 川崎市下沼部玉川向一七五三
 電話田園調布四二〇一(代表)
 大阪市東區北濱四丁目一六番地
 電話北濱(23) 〇九〇四(四)



日本電氣株式會社

本社及三田工場

東京市芝區三田四國町

玉川向工場

電話三田(45) 四一〇一(一五)

大阪支店

川崎市下沼部玉川向一七五三

出張所

電話田園調布四二〇一(代表)

代理店

大阪市東區北濱四丁目一六番地

本社販賣店
 札幌、仙臺、橫須賀、名古屋、神戸、吳、福岡、京城、上海、各任友株式會社
 佐世保、長崎、各任友金屬工業株式會社出張所
 新京、奉天、哈爾濱、大連、滿洲通信機株式會社

金屬製品其他
銅及銅合金
アルミニウム及
アルミニウム合金
マグネシウム合金
オイルレスベアリング
板、條、帶板、管、棒
押出型材、鋸、鍛造品
鑄物、ダイカスト

工場

日光電氣精製所
横濱電線製造所
九州電線製造所
大阪伸銅所
大池製作所

研究所

財團法人古河理化研究所

△古河電氣工業株式會社

本店 東京市麴町區丸之内二ノ八

電池課

東京市日本橋區室町二ノ八

營業所

大阪 名古屋 門司
京城 臺北 大連
上海 札幌 奉天
天津 北京

電線電纜電池其他
裸電線、紙絕緣電線、ゴム絕緣電線、
被覆電線、海底電線、電線電纜附屬品
電氣用金屬材料、絕緣材料、通信用機器
鉛蓄電池、空氣電池、空氣濕電池



住友電氣工業株式會社

大阪市此花區恩貴島南之町六十番地

各種電線電纜
O F 式蓄電器
中ゲタロイ

(切削工具用超硬質合金)

產品目録

(販賣店)

東京、札幌、仙臺、横須賀、名古屋、神戸、吳、福岡、
京城、上海、舞鶴、佐世保、長崎

(代理店)

金澤、大連、奉天、新京、哈爾濱、臺北

製 品 種 目

各種配電盤及分電盤
 制御盤・計器用變成器
 電氣計器試驗裝置
 標準變壓器・各種電氣試驗器
 精密電氣測定器並ニ遞信省檢定取扱

(舊株式會社弘業製作所ト合併)
 大崎工業株式會社



大崎電氣工業株式會社

(限 工 具 用 器 製 造 會 社)

專務取締役 渡邊一二

東京市品川區五反田一丁目二六三番地
 電話大崎 (49)
 4166
 4167
 4168
 4169
 2253
 1480
 0590

電燈電力、電鐵、鑛山、通信、船舶、工場用
 電氣機械、器具、製造販賣



株式會社 建興商會

本社

東京市芝區濱松町二丁目五番地
 電話芝 (43) 一五九・五四八・五四九番
 七〇七・二一一・二一八番
 振替口座東京四八五〇九番
 大阪市北區堂島濱通り(堂島ビル六階)
 電話北 (36) 七五五五—九番

出張所

無線機械用・測量器械用・理化學器械用

精密専門機械に依る

精密度盛機械彫刻

平面・側面・斜面各種製品ニ加工

官廳各大會社
御指定

合名
會社

辻文金堂精密度盛部

本社・工場 大阪市西淀川區塚本町七五二番地
電話 北(36)六二一六番
振替 大阪三三三六三番

電熱線

抵抗線の

不二線材社

ニクロム線、華板
ステンレス線、板、棒
アドバンス線
コンスタンタン線
ユーリカ線
ピアノ線
其他
一般

東京市京橋区銀座西二丁目五ノ一
電話 京橋 (56) 三七六五番

日本電力株式會社 改稱

日電興業株式會社

資本金 壹億壹仟壹百萬圓

社長 高津 啓一

本社 大阪市北區宗是町壹番地

東京事務所 東京市麹町區內幸町二、一、三

富士事務所 富山市 總曲輪二一三

株式會社 日本電解製鐵所
日本マグネシウム株式會社
國産輕銀工業株式會社
富士飛行機株式會社
三陟開發株式會社



高 大寶高崎商會

フアイバー (日本フアイバー製造會社製)
アロートル電熱線 (山田特殊冶金工場製)
アイトライト (淺野樹脂工業會社製)
エボナイト (東洋エボナイト會社製)

特約店

大阪市西區新町通二丁目十一番地

電話 新町(53) 四三三二九番

アロートル中部代理店

名古屋市熱田區新尾頭町七八番地

電話 南 三三三五番

出張所

低圧 **ミツキ進相蓄電器**



指月電気工業株式會社

本社工場 西宮市津門大崎町九六番地 電話 4820 4393
東京出張所 東京都京橋区京橋一丁目五番地 電話 6911 0138

資材の節約

生産力の擴充

動力消費の節用

イルファ進相器

大阪

日本蓄電器株式會社

本社 大阪市東區高麗橋三丁目一八番地
出張所 東京市麻布區築町一八〇番地



昭和十七年

電氣職制年鑑

(昭和十七年八月一日現在)



電氣新聞社編

機信受送電話信電無線



主要製品

無線機器・有線機器
 送信真空管・受信真空管
 電源機器・測定装置
 音響機器・部 品

無線通信機製作専門



東京電氣株式會社

川 崎 市

G-10V

(前18)

14.4
988

目次

(昭和十七年七月一日現在)

電氣廳……………一〇二

遞信省……………一〇三

遞信省工務局……………一〇四

遞信省電務局……………一〇五

遞信省電氣試驗所……………一〇六

東京都市遞信局……………一〇七

東京地方遞信局……………一〇八

大阪遞信局……………一〇九

名古屋遞信局……………一一〇

熊本遞信局……………一一一

仙臺遞信局……………一一二

廣島遞信局……………一一三

札幌遞信局……………一一四

關東遞信官署遞信局……………一一五

朝鮮總督府遞信局……………一一六

鐵道關係……………一一七

關係官廳

鐵道省……………一二〇

東京鐵道局……………一二一

名古屋鐵道局……………一二二

大阪鐵道局……………一二三

仙臺鐵道局……………一二四

札幌鐵道局……………一二五

廣島鐵道局……………一二六

新潟鐵道局……………一二七

門司鐵道局……………一二八

企畫院……………一三〇

情報局……………一三一

興亞院……………一三二

技術院……………一三三

農工商省……………一三四

內務省……………一三五

厚生省……………一三六

大藏省……………一三七

特許局……………一三八

臺灣總督府交通局……………一三九

樺太廳……………三

學會・協會關係

電氣協會本部……………	四〇
同 關東支部……………	四〇
同 九州支部……………	四〇
同 關西支部……………	四〇
同 東北支部……………	四〇
同 東海支部……………	四〇
同 中國支部……………	四〇
同 朝鮮支部……………	四〇
樺太電氣協會……………	四〇
滿洲電氣協會……………	四〇
電氣普及會……………	四〇
電氣學會……………	四〇
日本ラヂオ協會……………	四〇
日本動力協會……………	四〇
農事電化協會……………	四〇
照明學會……………	四〇
電氣化學協會……………	四〇
電氣通信協會……………	四〇
電氣通信學會……………	四〇

水力協會……………三

土木學會……………	三
土木工業協會……………	三
帝國鐵道協會……………	三
東京市電氣研究所……………	一八〇
日本電機製造協會……………	二四
日本電氣爐協會……………	二五
科學動員協會……………	二五

電燈・電力及び鐵道

日本發送電株式會社……………	五九一
北海道配電株式會社……………	五九一
東北配電株式會社……………	六一六
關東配電株式會社……………	六一六
中部配電株式會社……………	六一六
北陸配電株式會社……………	六一六
關西配電株式會社……………	六一六
中國配電株式會社……………	六一六
四國配電株式會社……………	六一六
九州配電株式會社……………	六一六
九州火力發電株式會社……………	六一六
石狩火力發電株式會社……………	六一六

樺太電氣株式會社……………七

南鮮合同電氣株式會社……………	七
京城電氣株式會社……………	七
西鮮合同電氣株式會社……………	七
臺灣電力株式會社……………	七
濟南電力股份有限公司……………	七
蒙疆電業株式會社……………	七
大阪鐵道株式會社……………	七
關西急行鐵道株式會社……………	七
鹿兒島市交通局……………	七
九州鐵道株式會社……………	七
九州電氣鐵道株式會社……………	七
熊本電氣鐵道株式會社……………	七
京阪電氣鐵道株式會社……………	七
京王電氣鐵道株式會社……………	七
京成電氣鐵道株式會社……………	七
神戶有馬電氣鐵道株式會社……………	七
山陽電氣鐵道株式會社……………	七
西武鐵道株式會社……………	七
帝都高速度交通營團……………	七
東京市電氣局……………	七
東武鐵道株式會社……………	七

富士電氣鐵道株式會社……………一〇三

東京急行電鐵株式會社……………	一〇三
長野電鐵株式會社……………	一〇三
奈良電氣鐵道株式會社……………	一〇三
名古屋市電氣局……………	一〇三
阪神電氣鐵道株式會社……………	一〇三
阪神急行電鐵株式會社……………	一〇三
廣島電氣鐵道株式會社……………	一〇三
宮城電氣鐵道株式會社……………	一〇三
武藏野鐵道株式會社……………	一〇三

放送關係

社團法人日本放送協會……………	一〇三
社團法人臺灣放送協會……………	一〇三

電氣機器製作關係その他

安立電氣株式會社……………	一〇三
株式會社天野商店……………	一〇三
株式會社赤見製作所……………	一〇三
株式會社芦田工業所……………	一〇三
株式會社東電機製作所……………	一〇三
赤羽冶金株式會社……………	一〇三

株式會社井上電氣製作所	二〇〇
株式會社今泉製作所	一四七
遠藤電機株式會社	一八一
株式會社大阪電機製作所	二〇〇
株式會社大林組	一八七—一八八
沖電氣株式會社	一三三
株式會社小穴製作所	一三六
大崎電氣工業株式會社	一四三
大阪陶業株式會社	一七
金田電機株式會社	一三
關西電氣工事工業株式會社	一三
神谷電機製造株式會社	一四
河津無線電機株式會社	一九〇
株式會社協立興業社	一七五
株式會社北中製作所	一五〇
北支那開發株式會社	一九一—一九二
桑野電機株式會社	一七
國產輕銀工業株式會社	一八
株式會社神戸製鋼所	一三
株式會社小糸製作所	一三
國際電氣通信株式會社	一九一—一九二
株式會社弘電社	一三

三陟開發株式會社	一七
昭和電工株式會社	一五—一五六
昭和電機製造株式會社	一四
昭和電線電纜株式會社	一七
昭和電極株式會社	一七
昭和電機株式會社	一八九
株式會社品川製作所	一九
周益工業株式會社	一九四
住友アルミニウム製鍊株式會社	一三
住友電氣工業株式會社	一五—一五六
株式會社精電舎	一三
株式會社整電社製作所	一八一
大東電氣機械製造株式會社	一四九
株式會社高岳製作所	一五
大日電線株式會社	一七四
立石電機製作所	一九〇
竹本工業電熱電機株式會社	一五一
株式會社千代田製作所	一八四
東京輸出電球株式會社	一四
東京芝浦電氣株式會社	一五—一五六
東光電氣株式會社	一三七
東海電極製造株式會社	一九一—一九二

東京製鐵株式會社	一三二
東北振興アルミニウム株式會社	一三四
東海電線株式會社	一六三
東西電球株式會社	一八三
株式會社東京計器製作所	一五
七畝無線電氣株式會社	一八
日本マグネシウム株式會社	一八
日本電氣株式會社	一九—二〇
日本製鐵株式會社	一三—一三四
日本化學工業株式會社	一八
日本紡績株式會社	一三三
日本碍子株式會社	一三三
日本窒素肥料株式會社	一三七
日東化學工業株式會社	一三七
日電興業株式會社	一六
日本石油株式會社	一四八
日產化學工業株式會社	一五—一六〇
日本故銅統制株式會社	一六三
日本電線株式會社	一七
日本蓄電器株式會社	一六九
日本輕金屬株式會社	一七〇
日本電池株式會社	一七一

株式會社日本電解製鐵所	一七二
日本蓄電池株式會社	一七
日本精器株式會社	一七六
株式會社日本化學機械製作所	一八〇
日本ベントナイト振興株式會社	一八
株式會社日本抵抗器研究所	一九
日本コンデサー株式會社	一九
株式會社原口電機製作所	一四
株式會社日立製作所	一五—一五八
株式會社廣澤製作所	一五
富士通信機製造株式會社	一一—一二
富士飛行機株式會社	一七
藤倉電線株式會社	一三
古河電氣工業株式會社	一四—一四六
不二工業株式會社	一五〇
富士電機製造株式會社	一五—一五四
滿洲曹達株式會社	一三四
松下無線株式會社	一六三
萬壽企業株式會社	一六八
松下電器株式會社	一七三
松下乾電池株式會社	一七
松下電氣工業株式會社	一七

廣告目次

(其ノ一)

安立電氣株式會社……………後二〇	大阪メタリコン工業所……………後一五	木下無線研究製作所……………後六五
赤羽冶金株式會社……………後付前	真谷製作所……………後四〇	(ク)
阿部電材株式會社……………後付裏	大阪電機工業所……………後四二	桑野電機株式會社……………後三〇
天野商店機械部……………後三六	大林組……………後四三	草川電機製作所……………後五七
蘆田工業所……………後四三	大阪鐵道株式會社……………後四四	(ケ)
東電機製作所……………後五九	岡電機製作所……………後五九	建興商會……………前一
(イ)	大阪電氣機械製作所……………後五七	京阪電氣鐵道株式會社……………後五九
石川島芝浦タービン株式會社……………後三三	關西電線製造所……………後三七	弘電社……………後五〇
井上電機製作所……………後三六	神谷電機製造株式會社……………後三七	國光電機株式會社……………後四九
伊那電氣鐵道株式會社……………後四四	加藤電業研究所……………後三七	小山電機製作所……………後六六
岩村電機製作所……………後四四	龜山商店……………後三九	(カ)
稻留商會……………後七〇	川北電氣株式會社……………後四二	建興商會……………前一
(ウ)	神奈川電氣株式會社……………後四二	京阪電氣鐵道株式會社……………後五九
浦谷電機製作所……………後三三	河内電線製造所……………後四六	佐藤工業所……………後六七
(オ)	金子電機製作所……………後三三	酒井鐵工所……………後四四
沖電氣株式會社……………表紙後五五	關西急行鐵道株式會社……………後五二	齋藤コード製造株式會社……………後五九
大倉商事株式會社……………後七	關西電機工業株式會社……………後六九	佐々木商會……………後六六
大崎電氣工業株式會社……………前一〇	(キ)	昭和電線電纜株式會社……………前四
大阪電具株式會社……………後三六	京三製作所……………後二二	昭和電機株式會社……………後二四
大阪變壓器株式會社……………後一八	北中製作所……………後四〇	品川製作所……………後一九
大阪無線株式會社……………後二四	協立興業社……………後五〇	指月電氣工業株式會社……………前一七

統制團體

三菱重工業株式會社……………一四	機械工業協議會……………二一〇
三菱電機株式會社……………一六一	日本機械器具工業組合聯合會……………二一〇
株式會社守谷商店……………一六四	日本鐵鋼製品工業組合聯合會……………二一一
株式會社明電會……………一四三—一四四	日本電解蓄電器工業會……………二一一
蒙疆電氣通信設備株式會社……………一九九	日本電氣工事工業組合聯合會……………二二三
山中電機株式會社……………一三三	日本電線管統制株式會社……………二二三
株式會社安川電機製作所……………一八六	産業設備營團……………二二三
(ア)	(6)
鑛山統制會……………一九五—一九六	
石炭統制會……………一九七—一九八	
鐵鋼統制會……………一九九	
セメント統制會……………二〇〇	
自動車統制會……………二〇〇	
電氣機械統制會……………二〇一	
産業機械統制會……………二〇一	
精密機械統制會……………二〇三	
車輛統制會……………二〇三	
金屬工業統制會……………二〇五	
造船統制會……………二〇六	
貿易統制會……………二〇九—二一〇	
鐵道軌道統制會……………二〇九	

廣告目次

(其ノ二)

周益工業株式會社	後七三	千代田組	後二二	東京變壓器株式會社	後六・七
昭和電線株式會社	後四六	中央電熱工業所	後一六	東京電熱陶器製造所	後五
昭和電工株式會社	後四五	千代田電線株式會社	後六	東京特殊電線製造株式會社	後二
澁谷電線合資會社	後四八	辻文金堂精密度盛部	前二	東光商會	後六三
(ス)		(ツ)		西島電機製作所	後七
住友電氣工業株式會社	前九	電業社原動機製造所	後三	(ナ)	
(セ)		鐵興社	後五	七歐無線電機株式會社	後四
精電社	後七	寺田商會合名會社	後三	南海鐵道株式會社	後一
(タ)		(ト)		中島電機製作所	後三
大日電線株式會社	後三	東京芝浦電氣株式會社	裏表紙	(ニ)	
タイガー電機株式會社	後一	マツダ支社	前二	日本電氣株式會社	前七
田中水力機械製作所	後七	東京電氣株式會社	前二	日本曹達株式會社	後六
大正電機製作所	後二	東京輸出電球株式會社	後八	日本電線株式會社	後四
谷川電機製作所	後四	東西電球株式會社	表紙裏	日本輕金屬株式會社	後二
大寶高崎商會	前五	東亞特殊金屬株式會社	前二	日本電池株式會社	後九
竹本工業電熱電機株式會社	後七	東光製作所	後三	日本蓄電器株式會社	前六
高岳製作所	後三	東邦電機製作所	後三	日本耐酸機械工業株式會社	後八
太陽電線株式會社	後五	東部合成樹脂製品工業組合	後九	日本合成樹脂統制株式會社	後五
高島屋飯田株式會社	後三	トキヨ電氣商會	後五	日本ペンナイト	後五
高柳電氣工業所	後六	トキヨ電機製作所	後七	振興株式會社	後二
高田商會	後六			日本抵抗器研究所	後六
				日本電機研究所	後三

廣告目次

(其ノ三)

日本橋梁株式會社	後六	本所電機製作所	後五	明電舎	後八
日本熱計器製作所	後九	(ホ)		守谷商會	後九
日本電氣應用製作所	後六	松下電氣工業株式會社	後九	森銅コード製造所	後八
日電興業株式會社(大阪)	前四	萬壽企業株式會社	後三	(モ)	
日電興業株式會社(東京)	後六	丸茂電機製作所	後元	山中電機株式會社	後六
日電興業株式會社	前三	牧野圭作商店大阪支店	後五	山田特殊冶金工場	前一
日新電機株式會社	後七	松本電機製作所	後六	柳元電氣工業所	後三
(ハ)		(マ)		大和電機株式會社	後九
原口電機製作所	後八	三菱電機株式會社	前四	山田電氣工業株式會社	後六
花塚コロナ電機株式會社	後五	三井物産株式會社	前六	山下電氣株式會社	後五
原口無線電機株式會社	後八	宮田製作所	後三	(ヨ)	
阪神急行電鐵株式會社	後二	ミツワ電器製作所	後六	吉田商會	後三
阪神電氣鐵道株式會社	後五	三葉製作所	後三	(リ)	
服部商店	後四	水谷電機製作所	後三	理研真空工業株式會社	後四
(フ)		見原商會	後五	鍊光電機工業所	後六
古河電氣工業株式會社	前八	(ム)		(ワ)	
富士電機製造株式會社	後三	村上商會	後六	若松服部製作所	後三
藤倉電線株式會社	後二	(メ)		若宮商店	後五
不二線材社	前二				
双葉電機株式會社	後六				

電
氣
廳

長官

鹽原時三郎

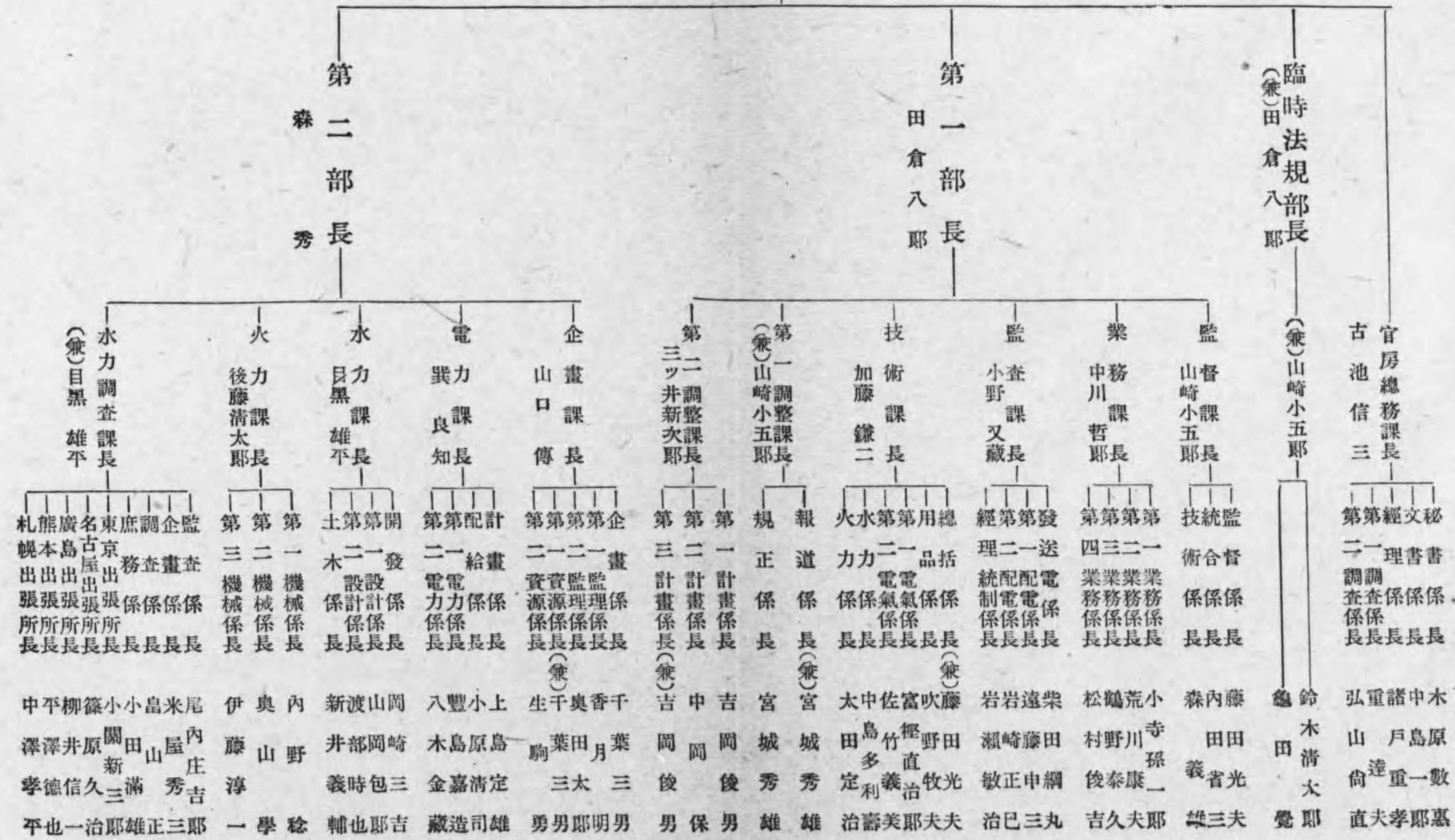

遞

信 省

東京市麴町區大手町



大臣

寺島健

官房

次官

手島榮

- 秘書課長 吉田弘苗
- 文書課長 長得一
- 企畫課長 靱勉
- 考查課長 濱田清治
- 逓信博物館長 津田鐵外喜
- 電氣廳長官 (別掲) 鹽原時三郎
- 海務院長官 (下略) 松本益吉
- 航空局長官 (下略) 山田良秀

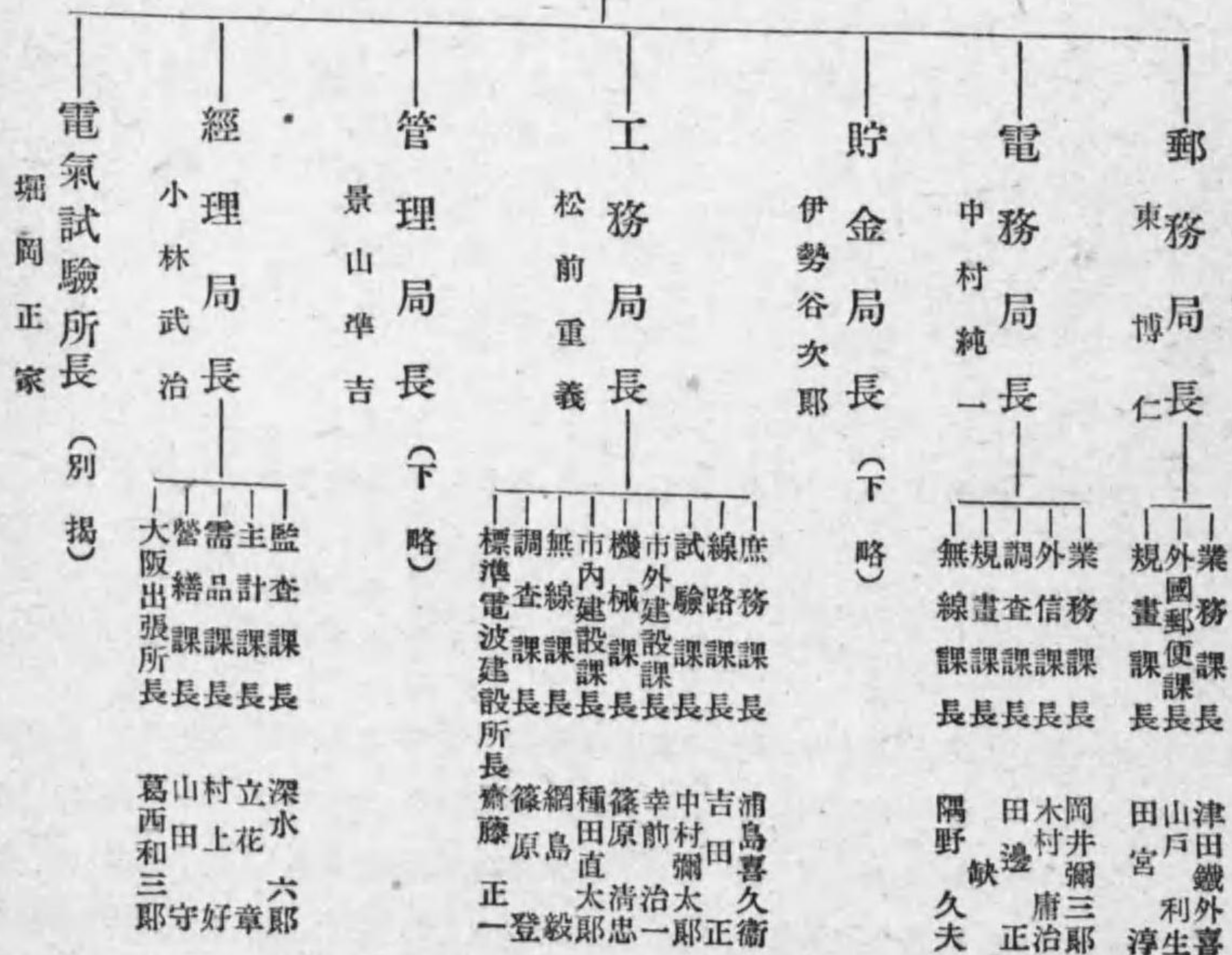

逓信省工務局

東京市麴町區大手町

工務局長

松前重義

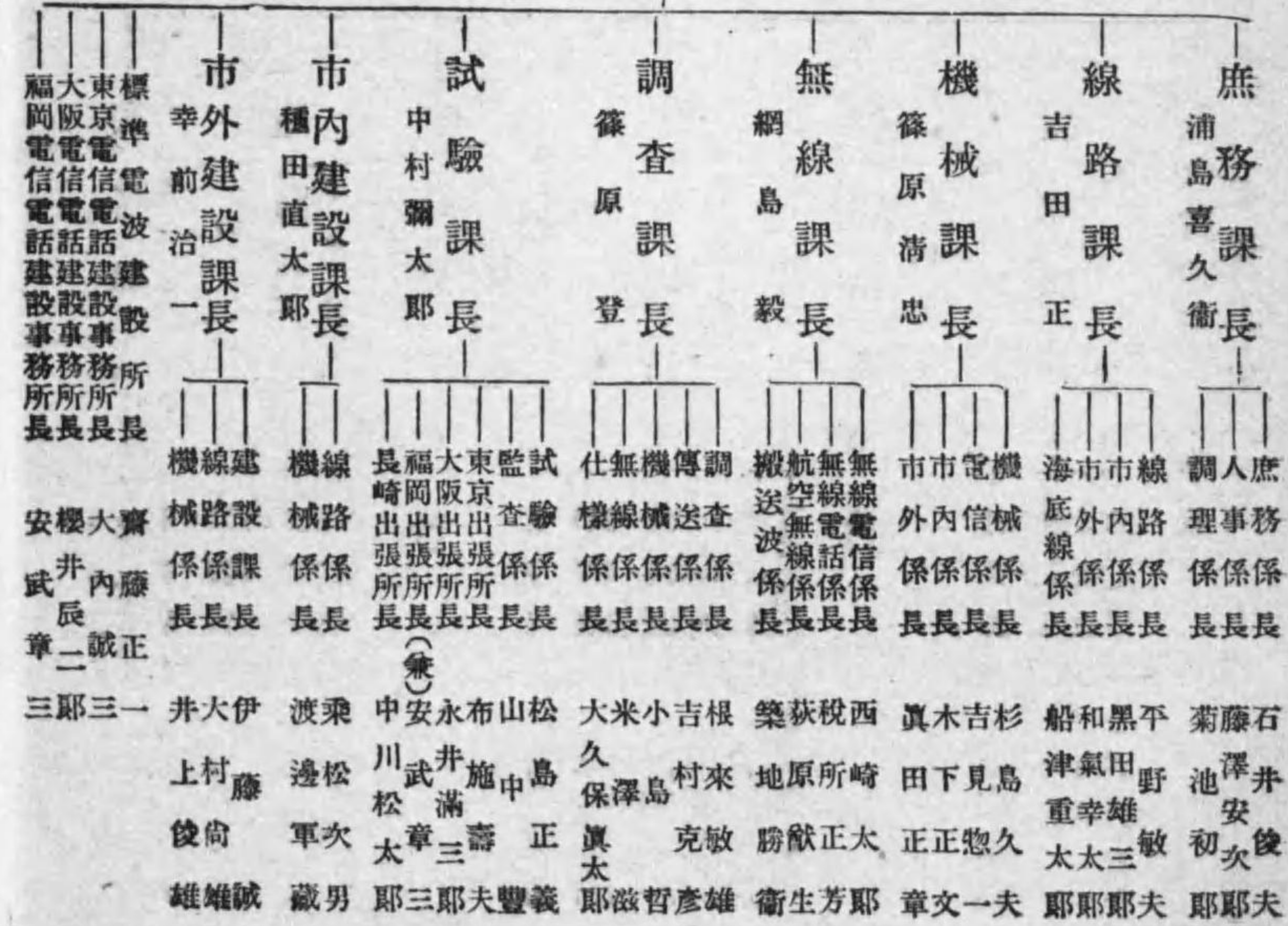

逓信省電務局

東京市麴町區大手町

電務局長

中村純一

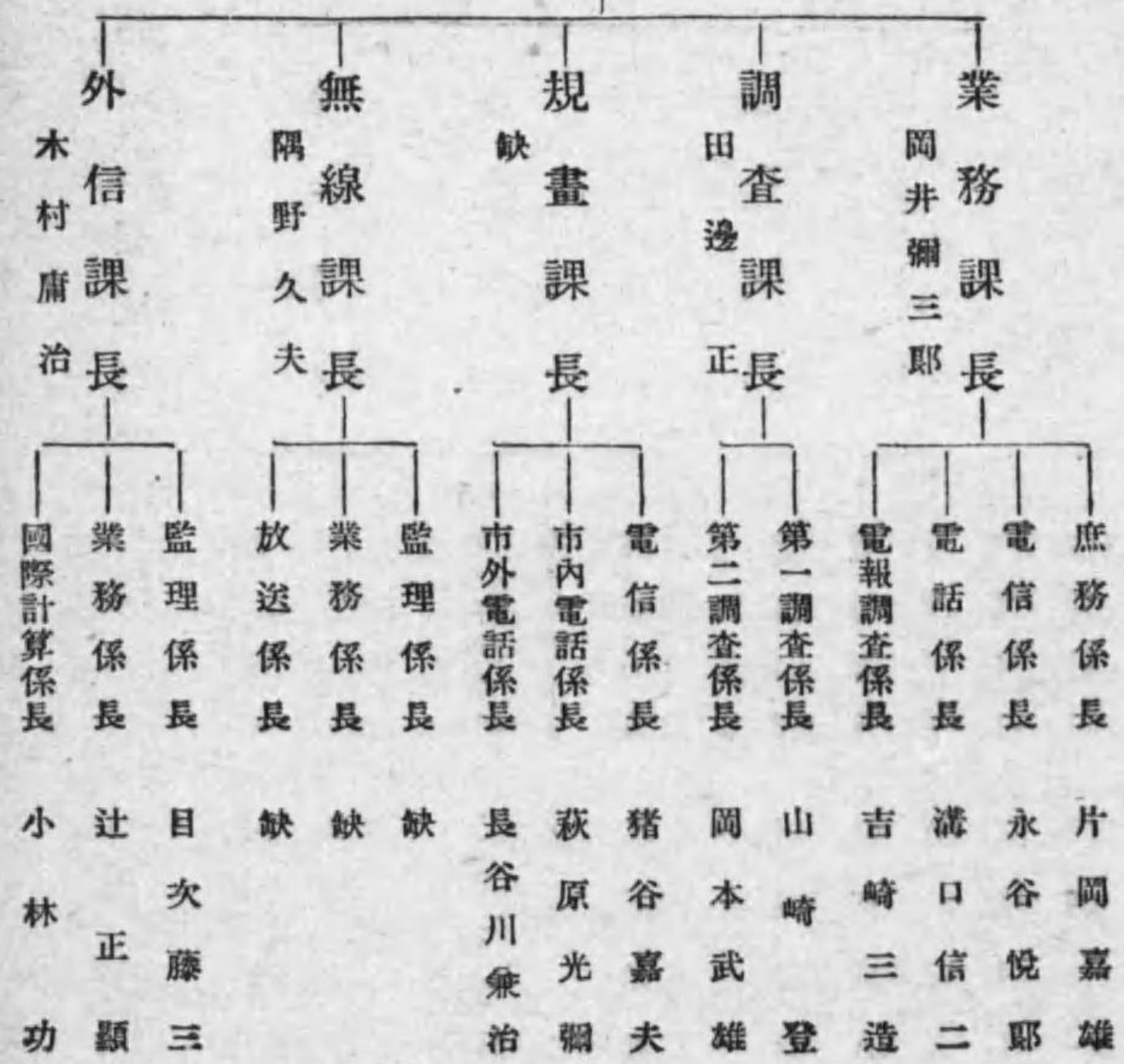

東京地方逓信局

東京市赤坂區葵町

局長 鈴木恭一

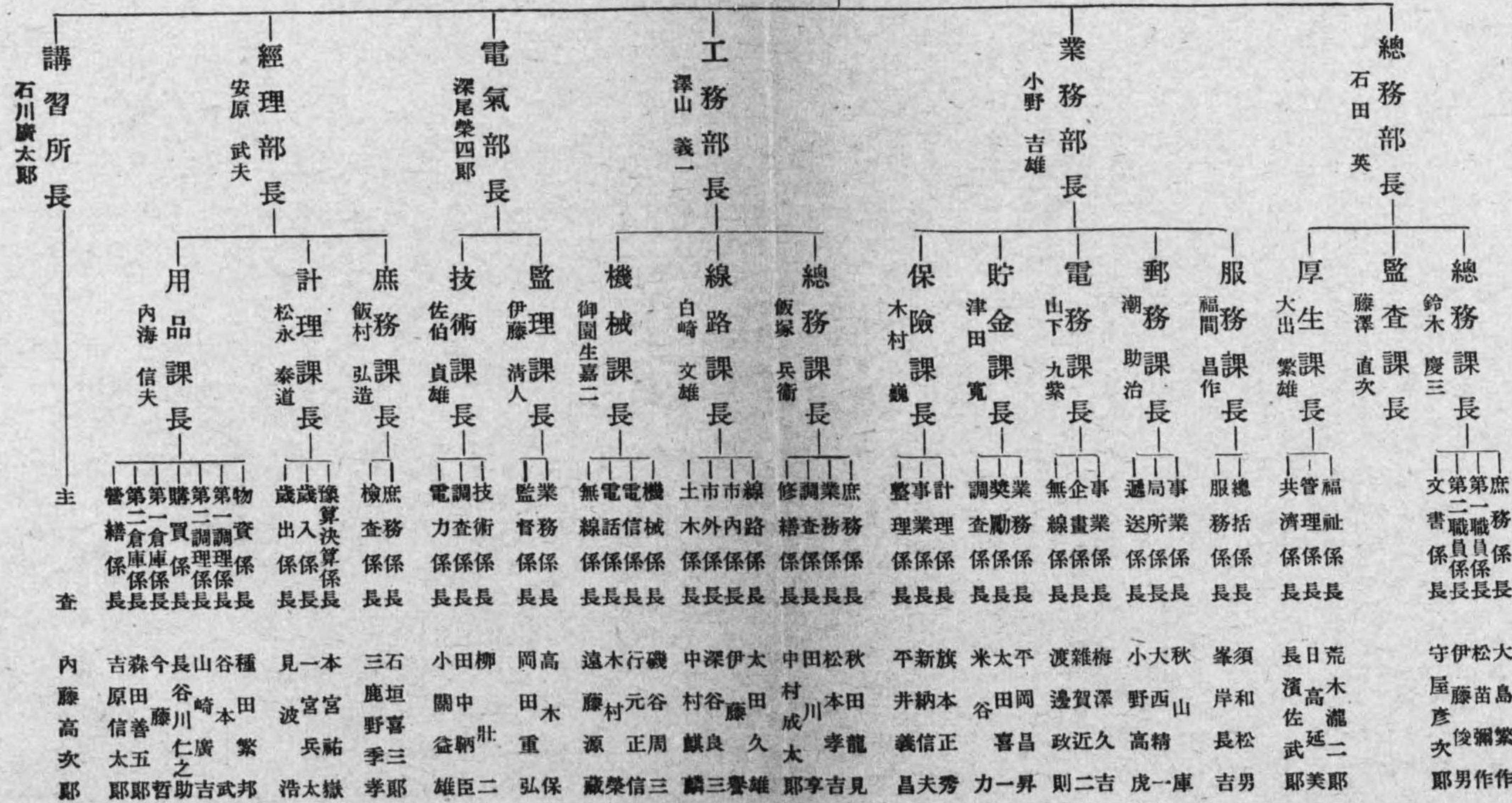

名古屋屋郵便局 名古屋市東區七間町一丁目

局長 生田武夫

總務部長 齋藤信一郎

業務部長 公文 關

工務部長 長田大一郎

電氣部長 下垣内繁美

經理部長 金子勝榮

遞信講習所長 吉田昌德
遞信講習所金澤支所長 水野捨松

工務出張所

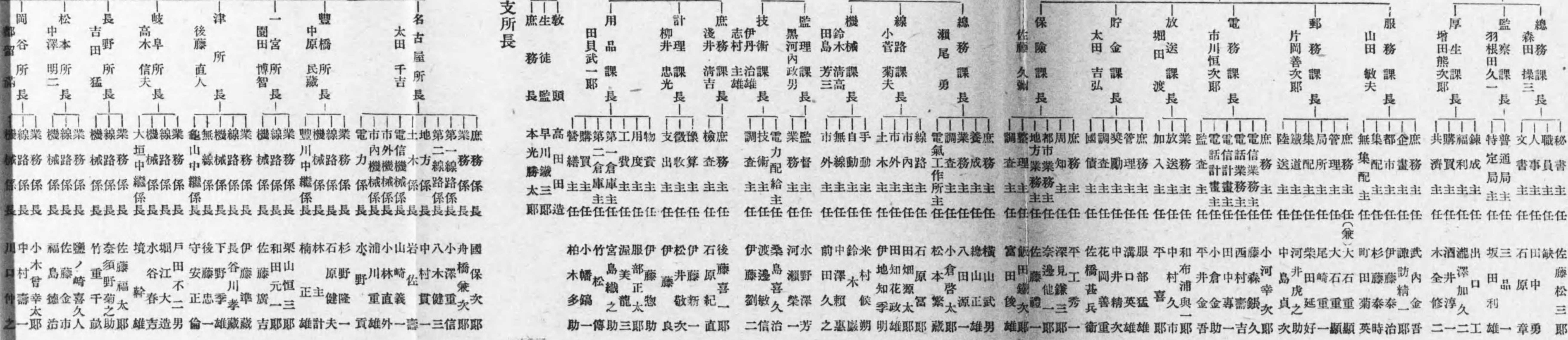

仙臺遞信局
仙臺市多門通

局長
伊藤敏行

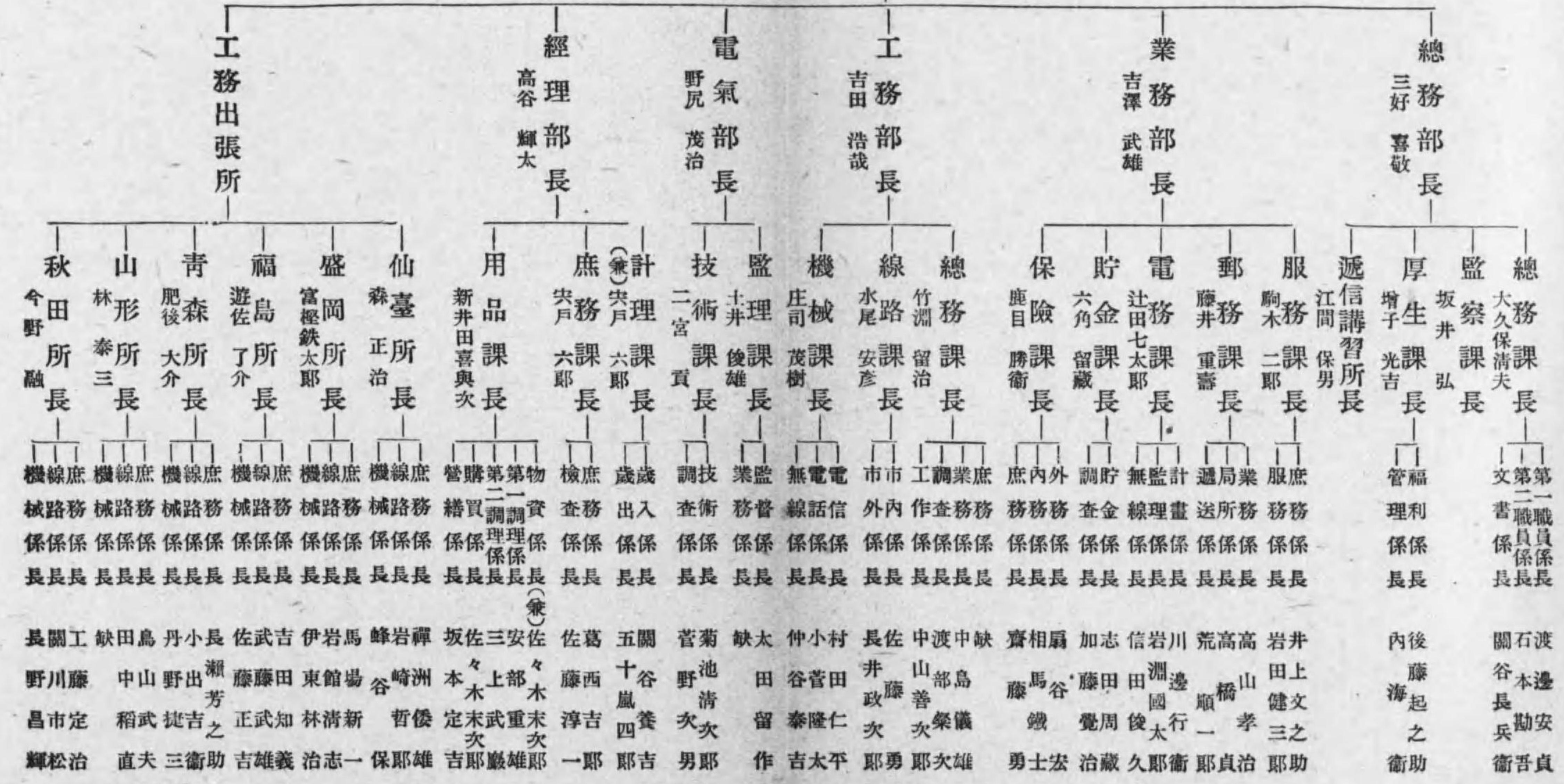

關東遞信官署遞信局

大連市大石通一番地

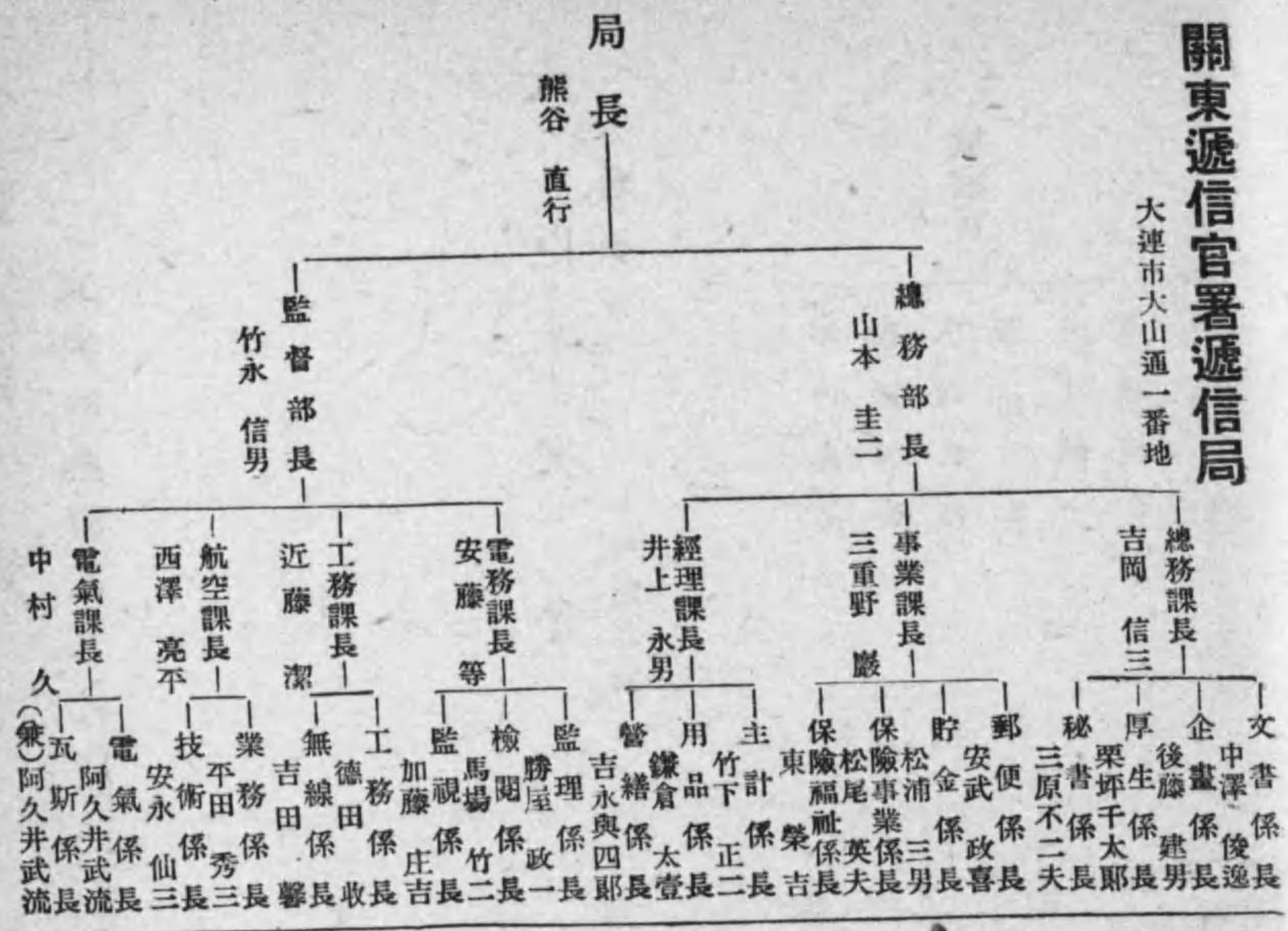

朝鮮總督府遞信局

京城府光化門通

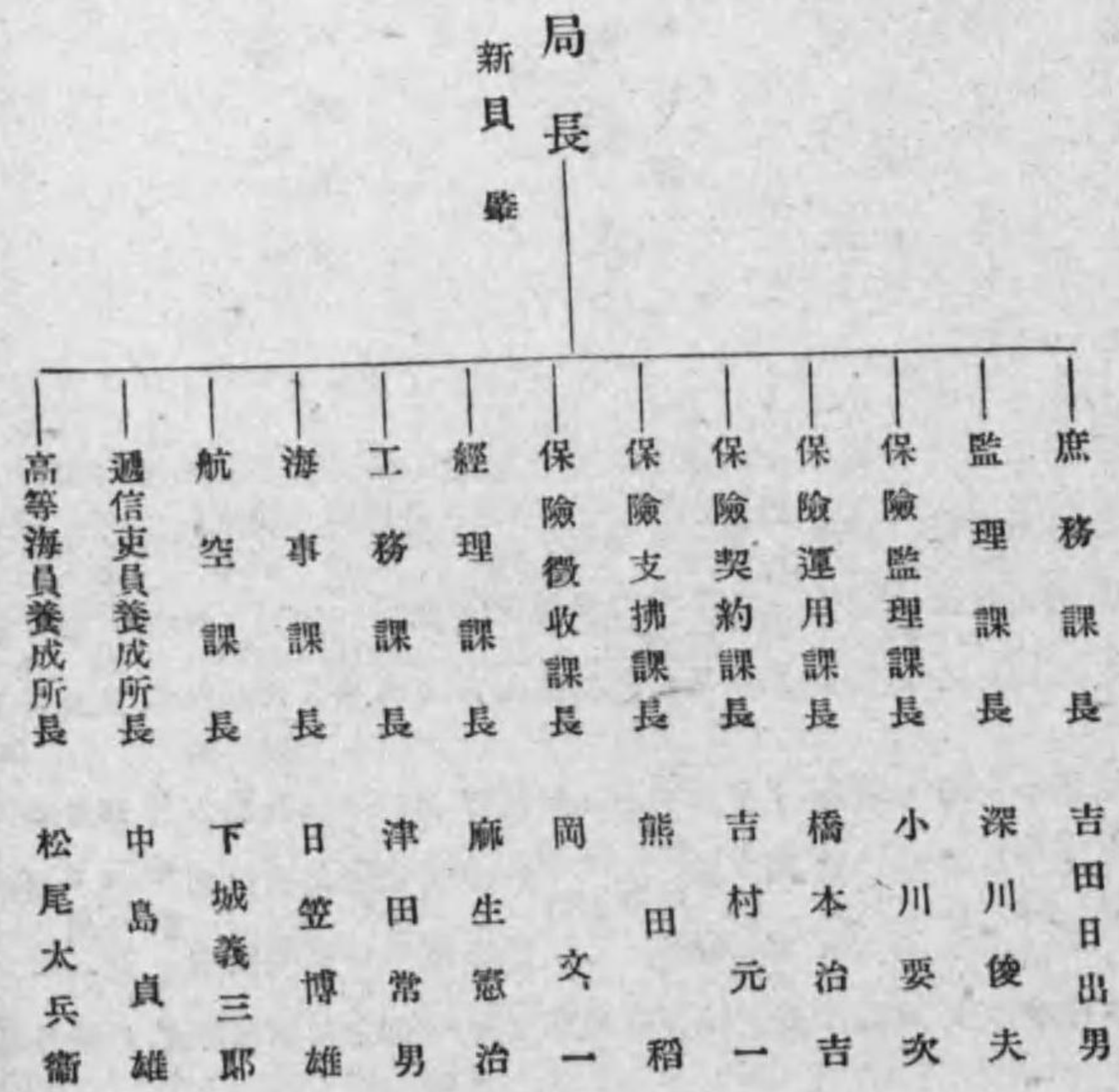

廣島鐵道局

廣島市宇品町

局長

鈴木正矣

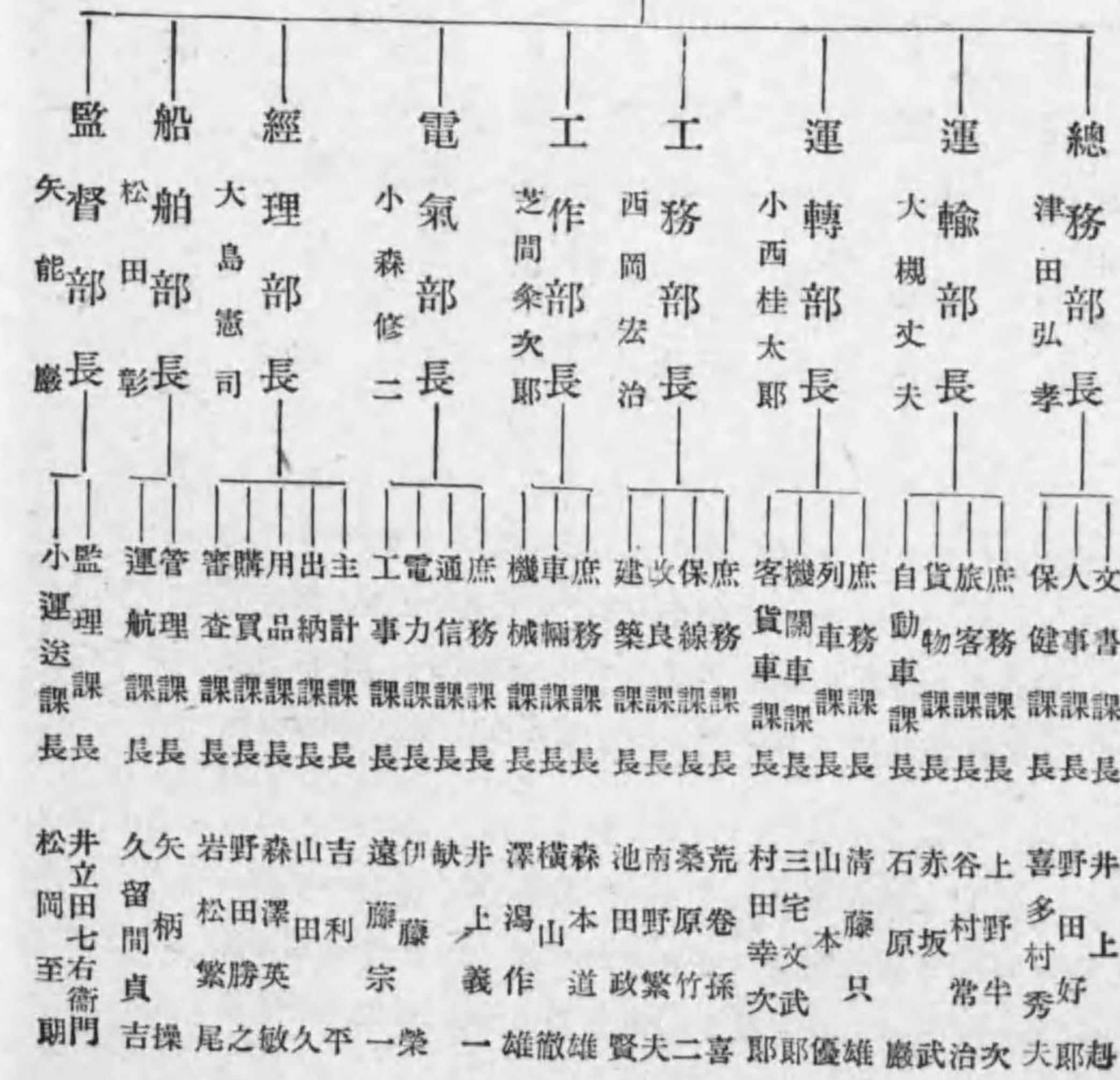

新潟鐵道局

新潟市流作場

局長

三宮秀夫

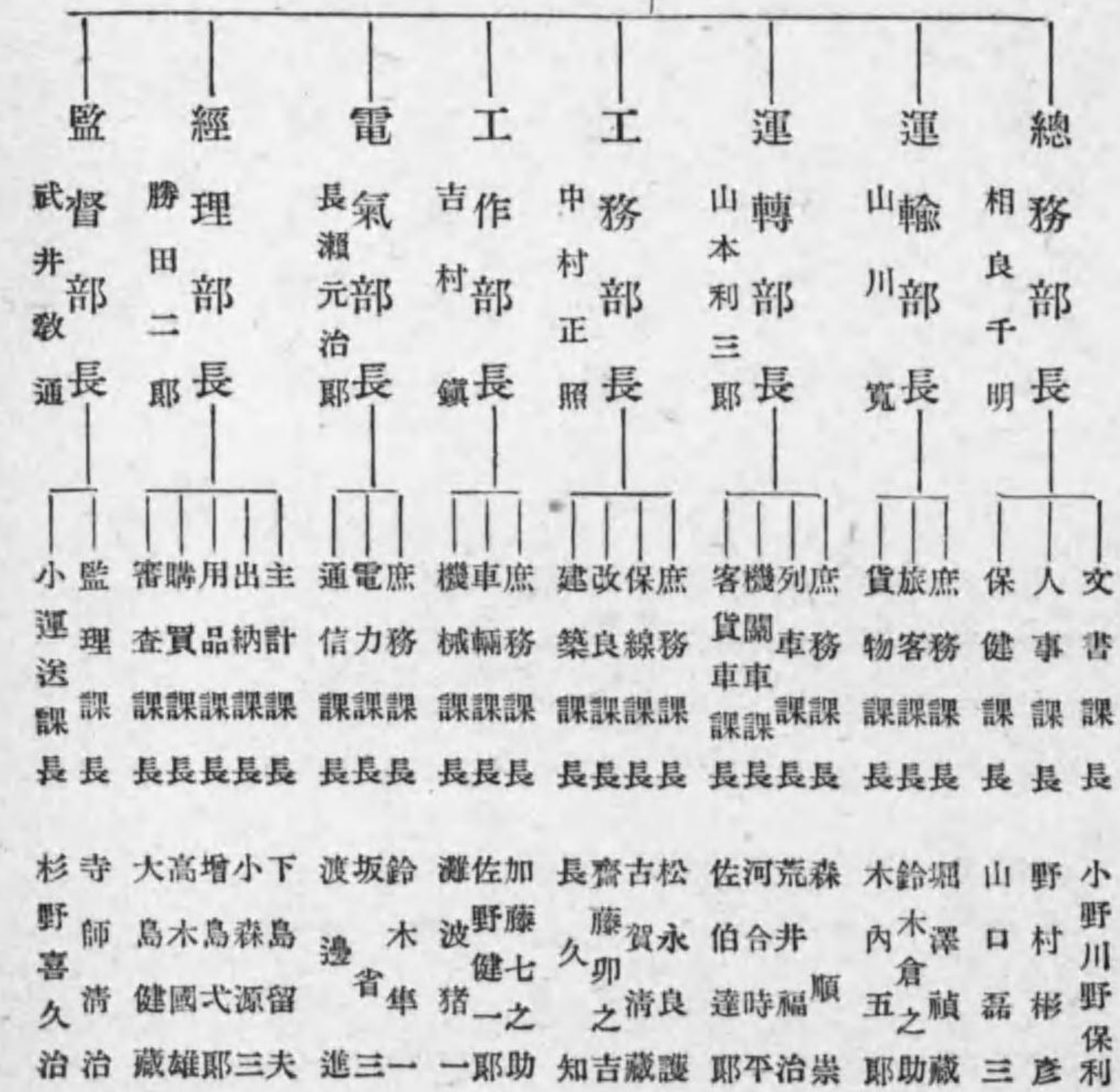

興亞院

東京市麴町區車町一三ノ一

總裁—副總裁
內閣總理大臣
外務大臣
陸軍大臣
海軍大臣

總務長官心得
及川源七

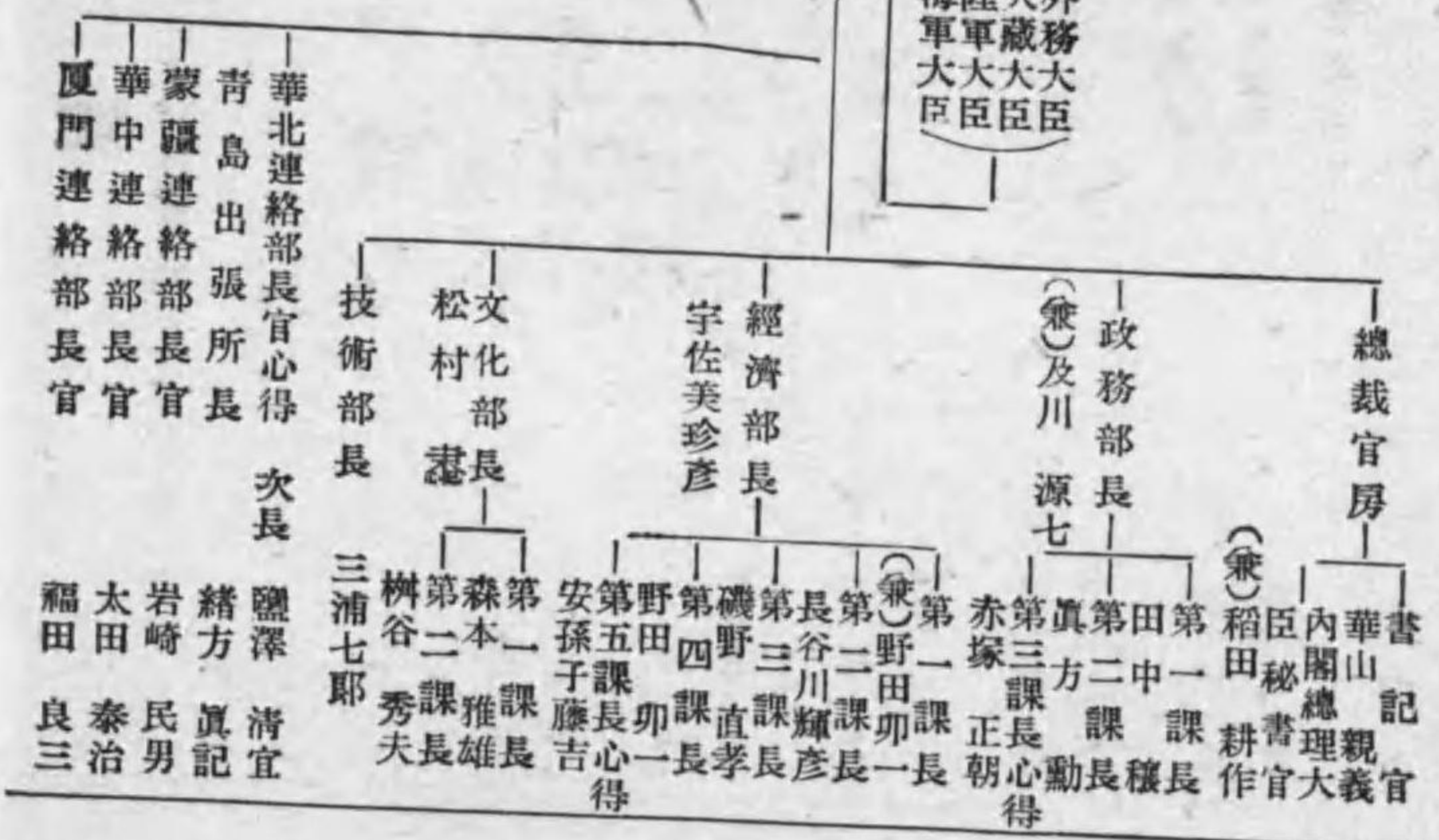

技術院

東京市麴町區車町

總裁
井上匡四郎
和田小六

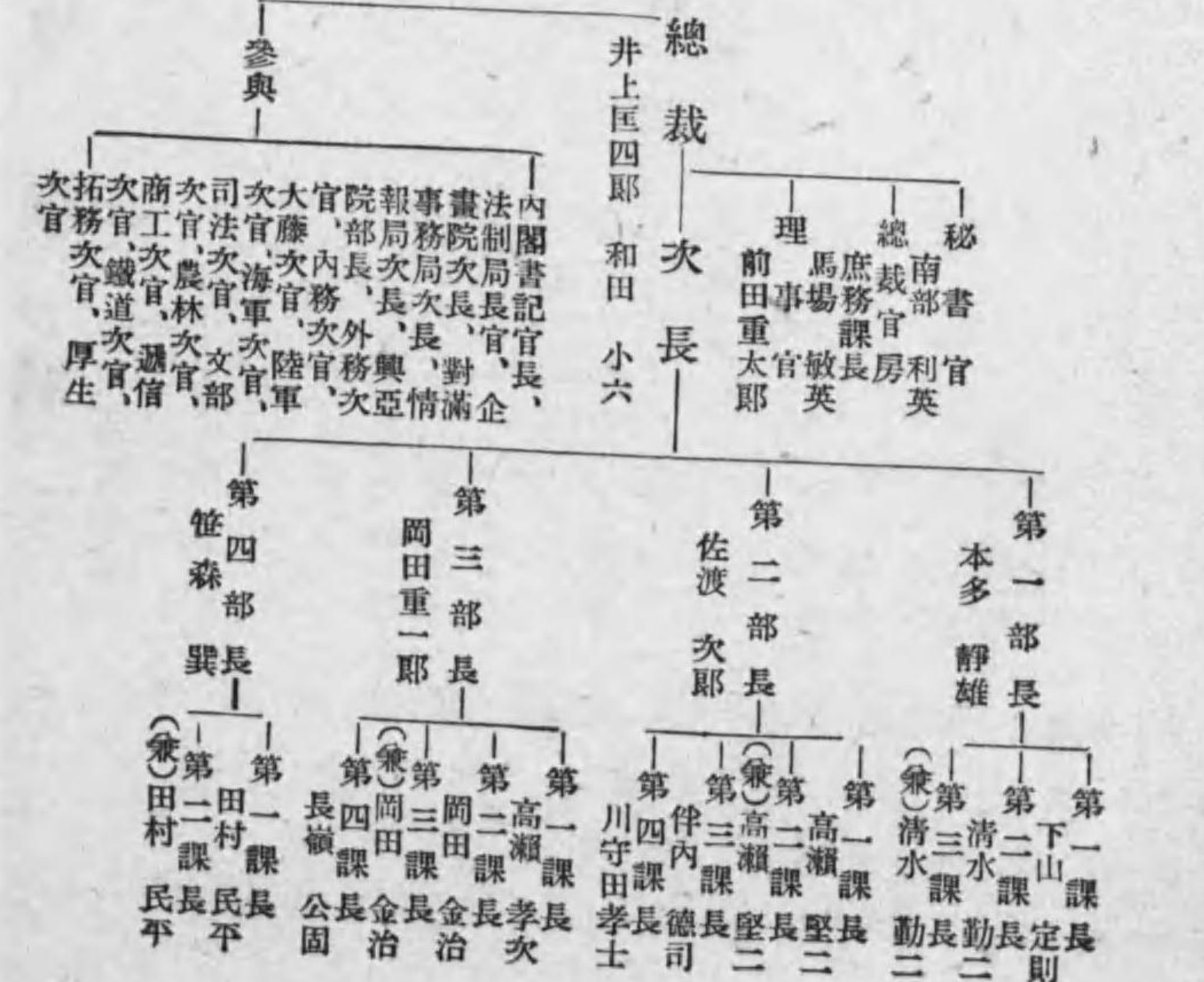

商工省

商工省

東京市京橋區木挽町

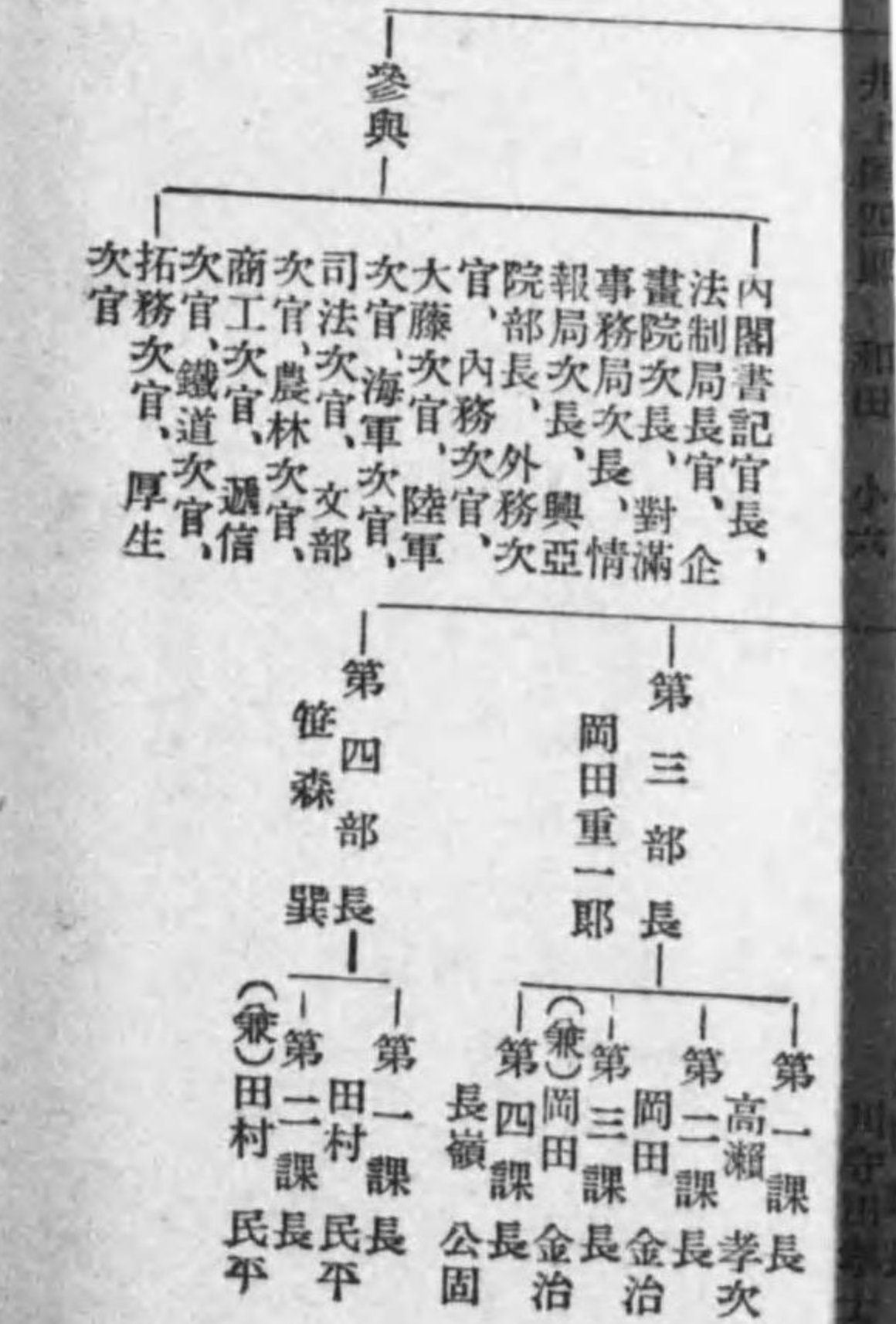
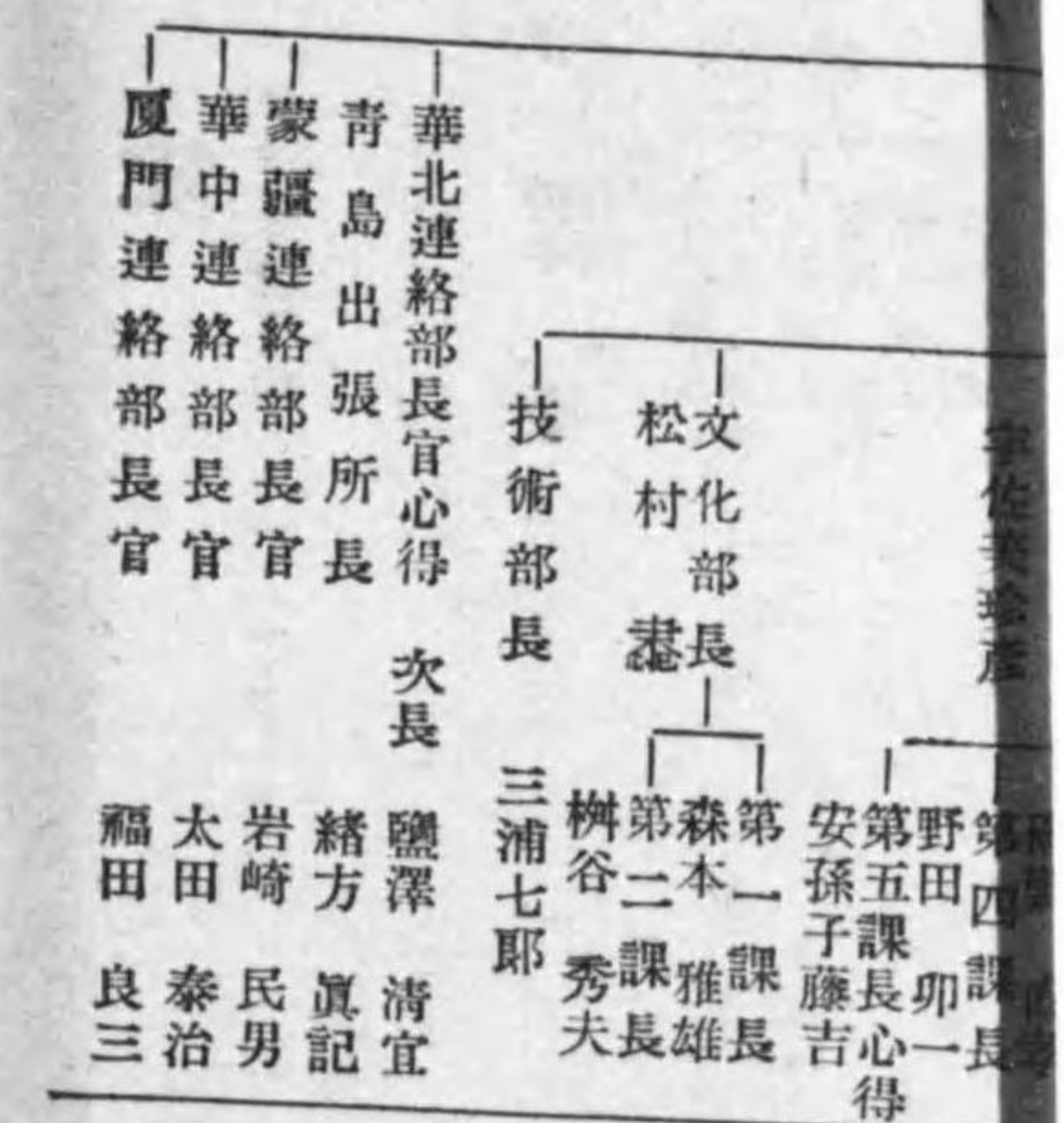

大臣次官

岸 信介 椎名悦三郎

官房

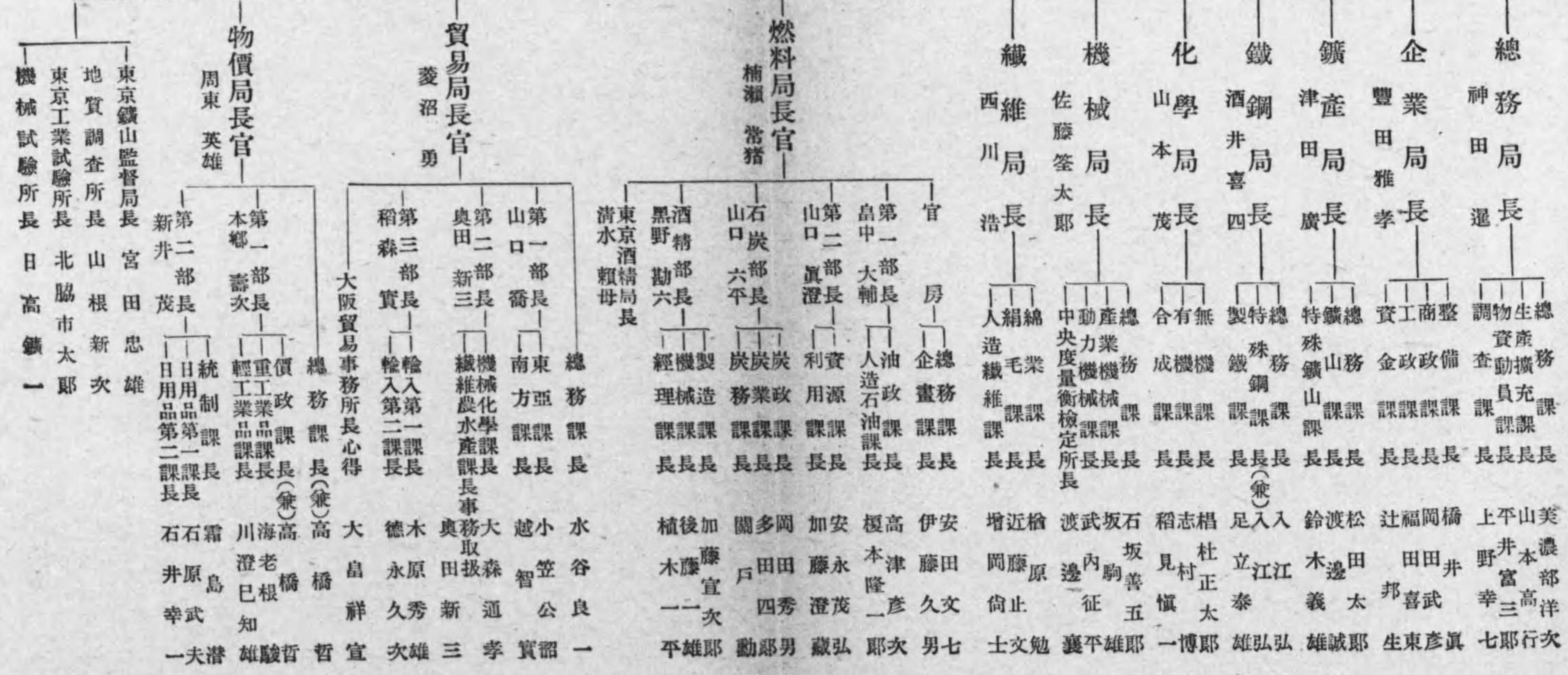

內務省

東京市麴町區霞ヶ關一丁目二番地

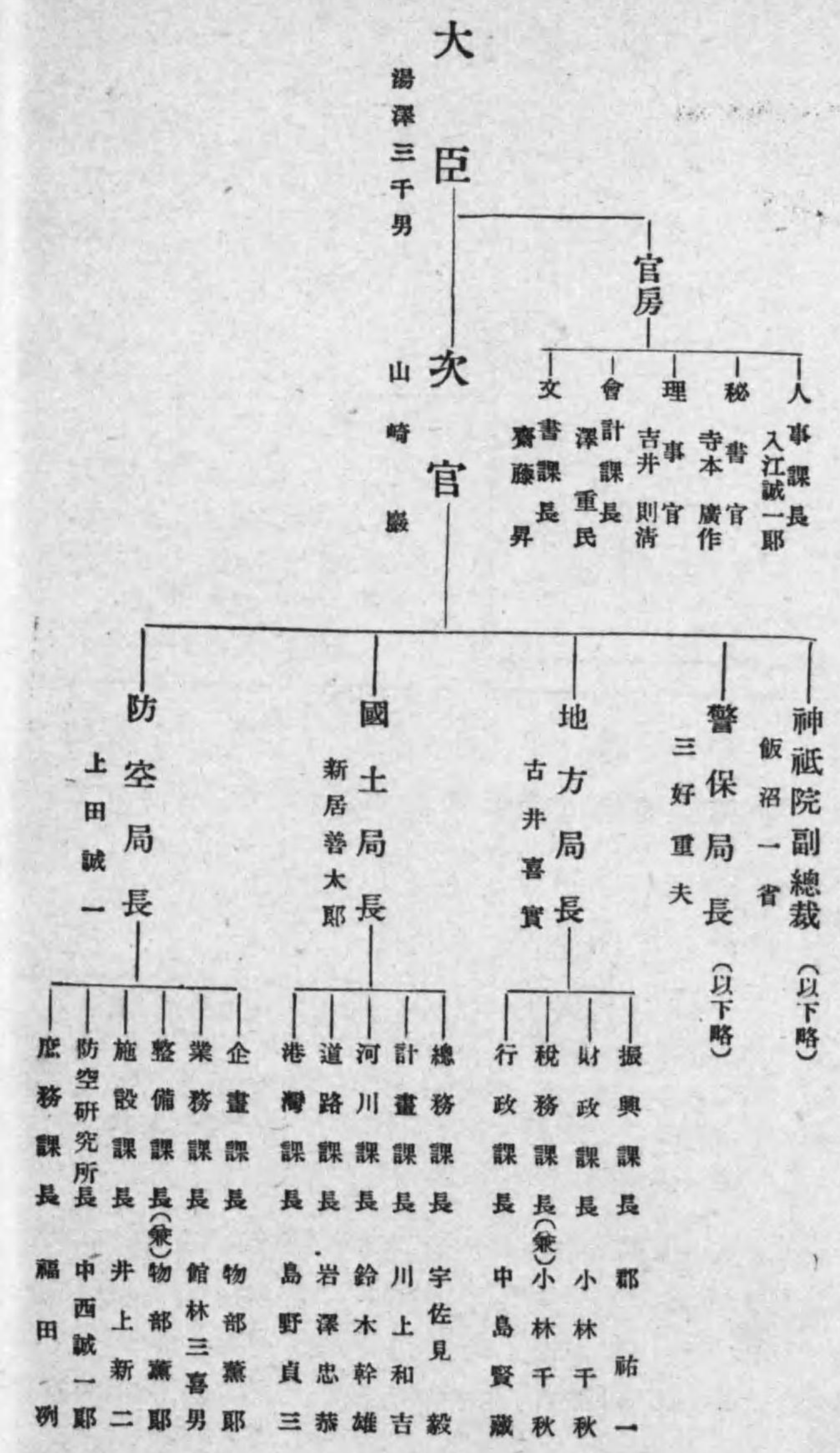

厚生省

東京市麴町區大手町

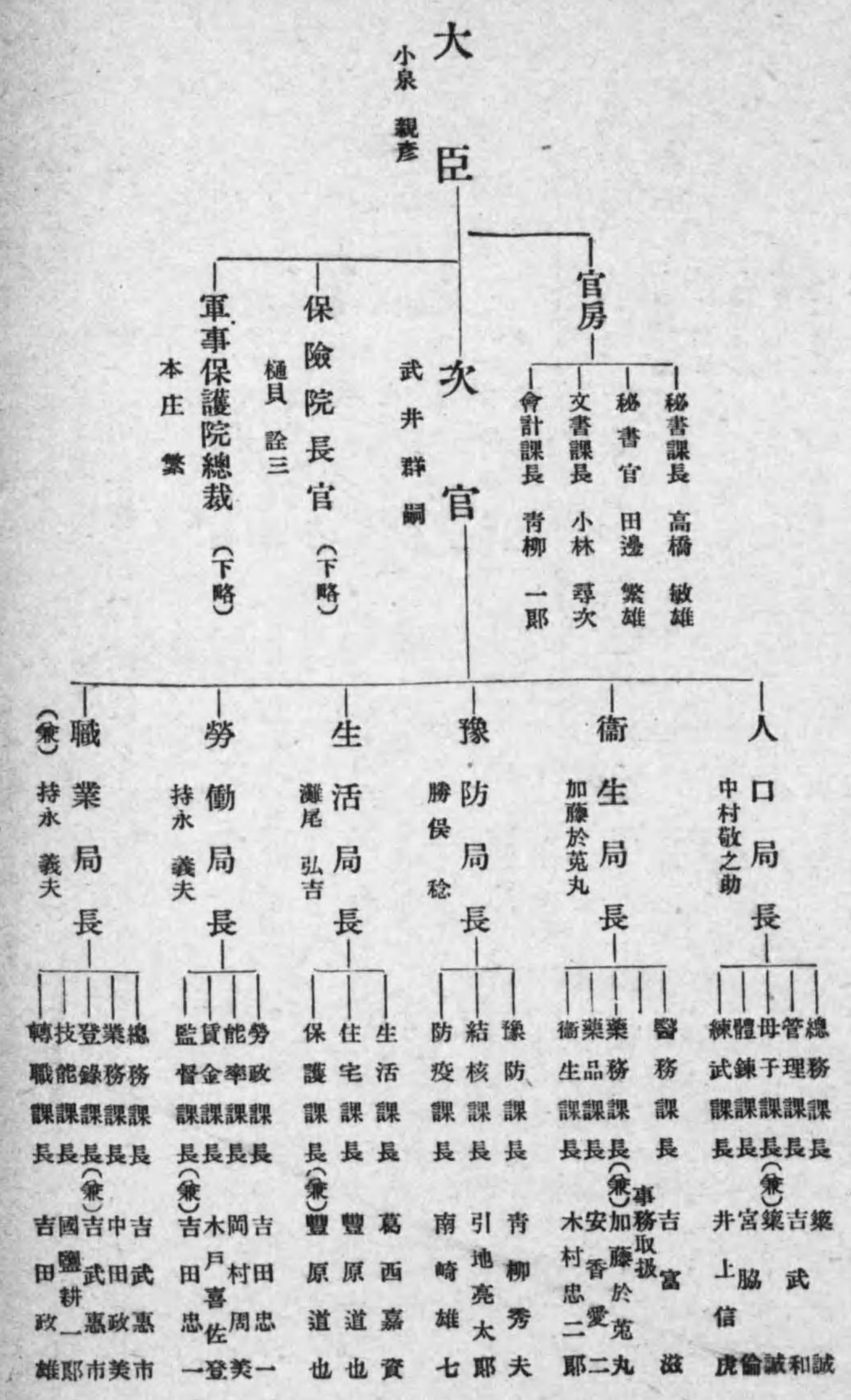

大藏省

東京市麴町區霞ヶ關三丁目二番地

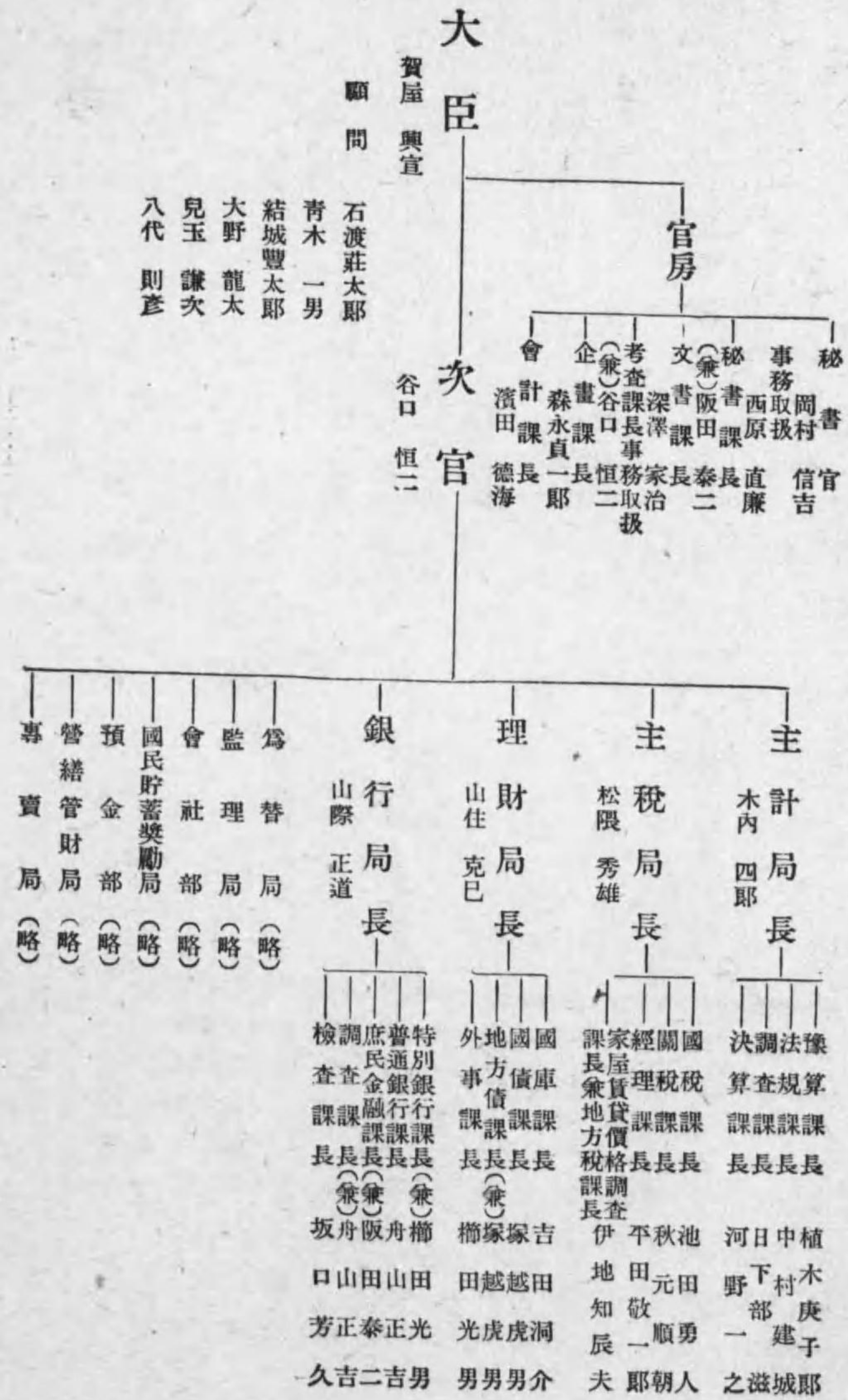

特許局

東京市麴町區三年町一番地

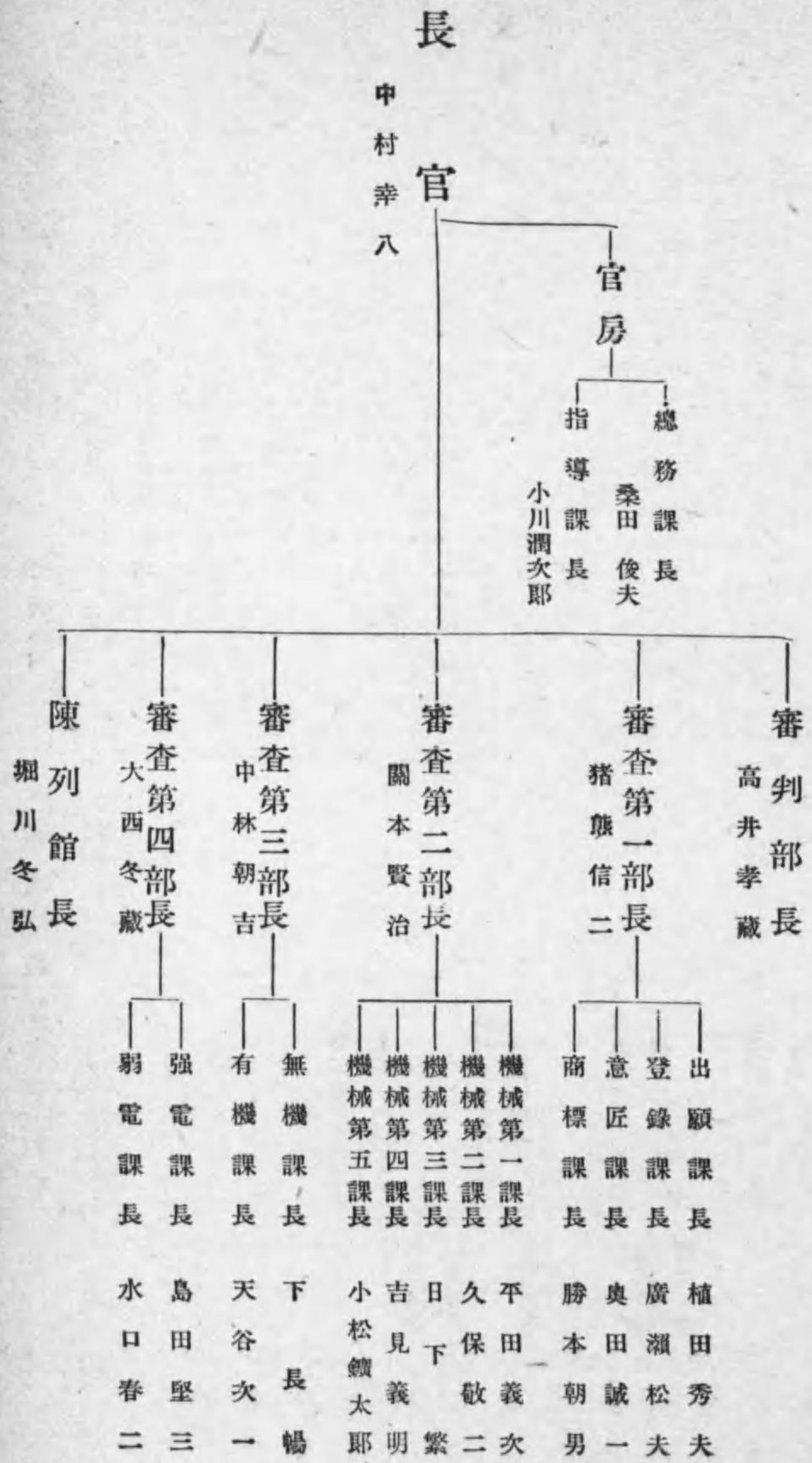

土木工業協會

東京市麴町區內幸町二ノ一ノ三大阪ビル
電話銀座(57)三七一五番・四三五七番

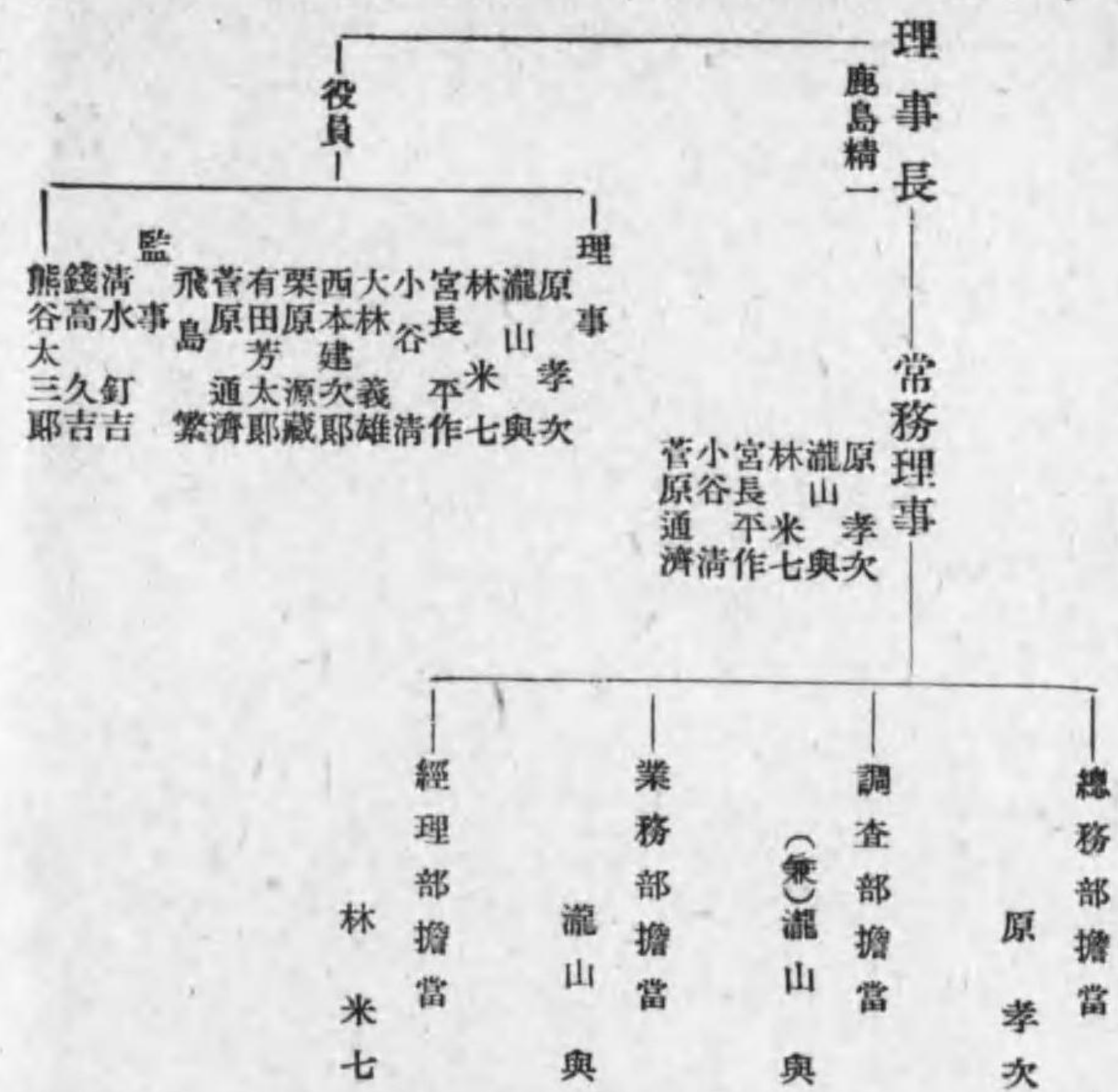

帝國鐵道協會

東京市麴町區丸ノ内三ノ四
電話丸ノ内(23)二四〇六番

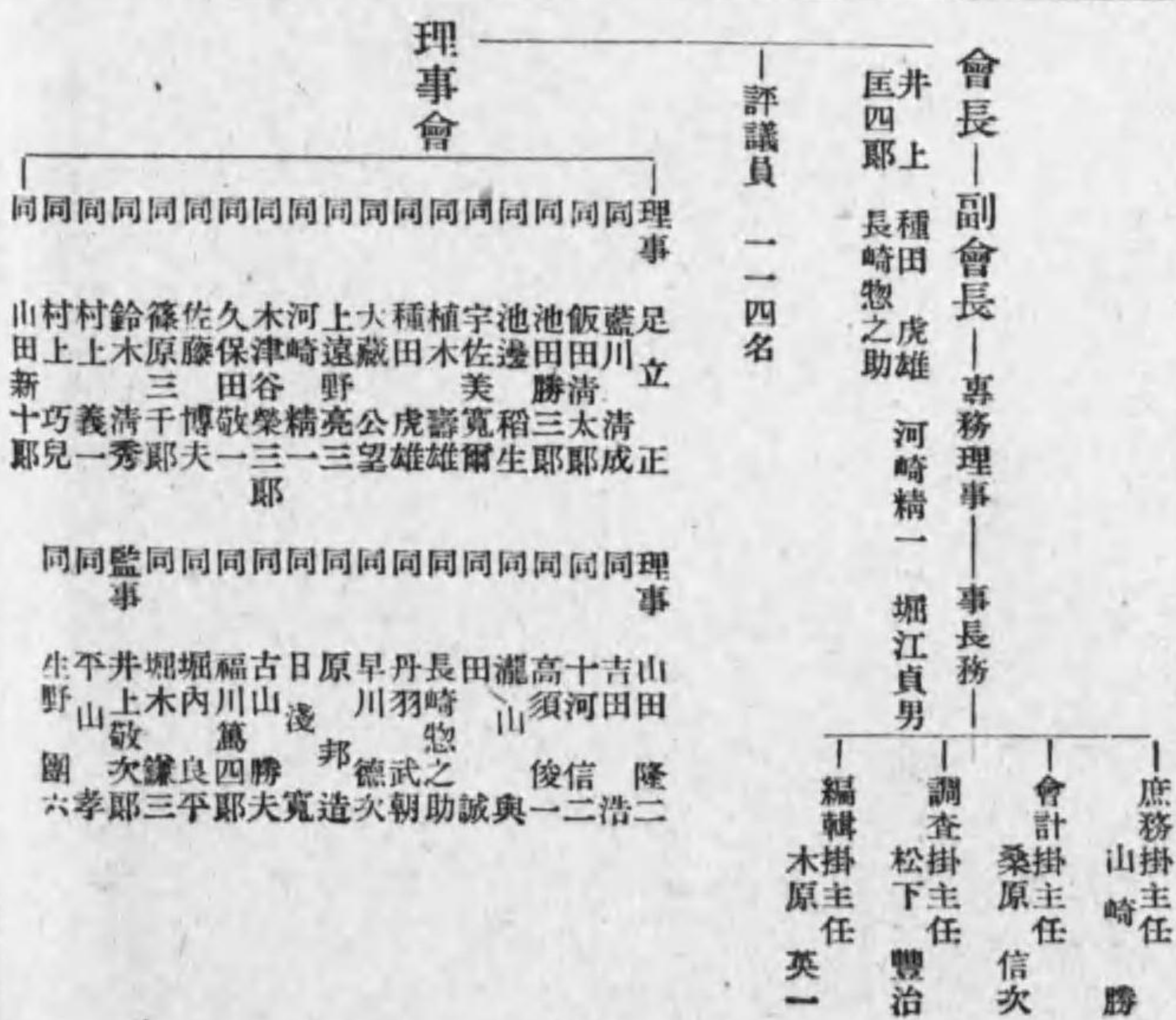

株式會社

參事 石川 哲平

次長主事 堀居 左門

整理係長 主事 本田 定
係長 主事 梅男

日本發送電株式會社

支店

東京支店長 高草 立夫 次長 山本 善次

大阪支店長 加藤 保一 次長 西岡憲三郎

名古屋支店長 工藤 正平 次長 西岡憲三郎

福岡支店長 内本 浩亮 次長 柳原才次郎

廣島支店長 田邊文之助

次長 田邊文之助

Organizational chart for Tokyo, Osaka, Nagoya, and Fukuoka branches, listing various departments like 課長 (Section Chief), 主任 (Chief), and 技師 (Technician) with names and titles.

札幌支店長 關本 榮次郎 次長 關本 賢一

富山支店長 田波 芳三 次長 內ヶ崎 賢五郎

新居濱支店長 高柳 四郎 次長 高岡 幾造

水力事務所

Organizational chart for the Water Power Affairs Office (水力事務所), listing various departments and staff members.

Organizational chart for the Hokkaido Water Power Affairs Office (北海道水力事務所), listing various departments and staff members.

日本發送電株式會社

支店長 高橋 保一

Organizational chart for the branch led by Takahashi Hideo, listing various departments like 主事, 技師, and 事務, along with their respective staff members.

支店長 山本 善次

Organizational chart for the branch led by Yamamoto Yoshiji, listing various departments and staff members.

支店長 田邊文之助

Organizational chart for the branch led by Tanabe Fumihiko, listing various departments and staff members.

支店長 柳原才次郎

Organizational chart for the branch led by Yanagihara Sotaro, listing various departments and staff members.

支店長 田波 芳三

Organizational chart for the branch led by Tanabe Yuzo, listing various departments and staff members.

支店長 高橋 保一

Organizational chart for the branch led by Takahashi Hideo, listing various departments and staff members.

◎水力事務所

Large organizational chart for the Water Affairs Office (水力事務所), detailing various regional offices and their staff members.

支店長 久南 主稅 公正										支店長 田邊文之助 谷内田幸一										支店長 内本 浩亮 柳原才次郎										支店長 工藤 正平 西岡憲三郎									
參事	技師	技師	技師	技師	技師	技師	技師	技師	技師	技師	技師	技師	技師	技師	技師	技師	技師	技師	技師	技師	技師	技師	技師	技師	技師	技師	技師	技師	技師	技師	技師	技師	技師	技師	技師	技師	技師	技師	技師
原課	升木	見山	鈴木	野田	大野	望月	岡田	馬場	益子	益子	沖本	伊地	細川	速水	瀨戶	仲村	山本	山室	大野	大野	夏目	落合	八田	原田	飯下	市原	藤原	加藤	武村	武村	中野	角野	角野	角野	角野	角野	角野	角野	角野
賢期	正繼	道正	精一	長一	長一	長一	長一	長一	長一	長一	長一	長一	長一	長一	長一	長一	長一	長一	長一	長一	長一	長一	長一	長一	長一	長一	長一	長一	長一	長一	長一	長一	長一	長一	長一	長一	長一	長一	長一
變送	改發	東北	給電	調定	調定	調定	調定	調定	調定	調定	調定	調定	調定	調定	調定	調定	調定	調定	調定	調定	調定	調定	調定	調定	調定	調定	調定	調定	調定	調定	調定	調定	調定	調定	調定	調定	調定	調定	調定
電電	良電	係係	係係	係係	係係	係係	係係	係係	係係	係係	係係	係係	係係	係係	係係	係係	係係	係係	係係	係係	係係	係係	係係	係係	係係	係係	係係	係係	係係	係係	係係	係係	係係	係係	係係	係係	係係	係係	係係
長長	長長	長長	長長	長長	長長	長長	長長	長長	長長	長長	長長	長長	長長	長長	長長	長長	長長	長長	長長	長長	長長	長長	長長	長長	長長	長長	長長	長長	長長	長長	長長	長長	長長	長長	長長	長長	長長	長長	長長
技技	技技	技技	技技	技技	技技	技技	技技	技技	技技	技技	技技	技技	技技	技技	技技	技技	技技	技技	技技	技技	技技	技技	技技	技技	技技	技技	技技	技技	技技	技技	技技	技技	技技	技技	技技	技技	技技	技技	技技
師師	師師	師師	師師	師師	師師	師師	師師	師師	師師	師師	師師	師師	師師	師師	師師	師師	師師	師師	師師	師師	師師	師師	師師	師師	師師	師師	師師	師師	師師	師師	師師	師師	師師	師師	師師	師師	師師	師師	師師
內植	阿中	茂市	三三	上上	永永	竹竹	尾尾	望望	尾尾	尾尾	尾尾	尾尾	尾尾	尾尾	尾尾	尾尾	尾尾	尾尾	尾尾	尾尾	尾尾	尾尾	尾尾	尾尾	尾尾	尾尾	尾尾	尾尾	尾尾	尾尾	尾尾	尾尾	尾尾	尾尾	尾尾	尾尾	尾尾	尾尾	尾尾
山松	部部	野原	好藤	子子	深部	內內	宗宗	宗宗	宗宗	宗宗	宗宗	宗宗	宗宗	宗宗	宗宗	宗宗	宗宗	宗宗	宗宗	宗宗	宗宗	宗宗	宗宗	宗宗	宗宗	宗宗	宗宗	宗宗	宗宗	宗宗	宗宗	宗宗	宗宗	宗宗	宗宗	宗宗	宗宗	宗宗	宗宗
三竹	英勝	次精	武芳	男樹	延泰	嚴保	保保	保保	保保	保保	保保	保保	保保	保保	保保	保保	保保	保保	保保	保保	保保	保保	保保	保保	保保	保保	保保	保保	保保	保保	保保	保保	保保	保保	保保	保保	保保	保保	保保
耶保	一	一	一	一	一	一	一	一	一	一	一	一	一	一	一	一	一	一	一	一	一	一	一	一	一	一	一	一	一	一	一	一	一	一	一	一	一	一	一

事九 務州 所水 長力 中村光四郎										事北 務陸 所水 長力 安藤 新六 鈴木 長治										事東 務東 所水 長力 加藤 貢										事東 務北 所水 長力 渡邊 義道										事北 務海 所水 長力 甲									
技水	技調	技建	主事	技水	技調	技建	主事	技水	技調	技建	主事	技水	技調	技建	主事	技水	技調	技建	主事	技水	技調	技建	主事	技水	技調	技建	主事	技水	技調	技建	主事	技水	技調	技建	主事	技水	技調	技建	主事										
師路	師查	師設	師課	師路	師查	師設	師課	師路	師查	師設	師課	師路	師查	師設	師課	師路	師查	師設	師課	師路	師查	師設	師課	師路	師查	師設	師課	師路	師查	師設	師課	師路	師查	師設	師課	師路	師查	師設	師課										
岩本	阿部	山口	瓜生	藤卷	藤卷	藤卷	藤卷	藤卷	藤卷	藤卷	藤卷	藤卷	藤卷	藤卷	藤卷	藤卷	藤卷	藤卷	藤卷	藤卷	藤卷	藤卷	藤卷	藤卷	藤卷	藤卷	藤卷	藤卷	藤卷	藤卷	藤卷	藤卷	藤卷	藤卷	藤卷	藤卷	藤卷	藤卷	藤卷										
常長	辰三	兵衛	虎雄	欣四	東三	東三	東三	東三	東三	東三	東三	東三	東三	東三	東三	東三	東三	東三	東三	東三	東三	東三	東三	東三	東三	東三	東三	東三	東三	東三	東三	東三	東三	東三	東三	東三	東三	東三	東三										
技	技	技	技	技	技	技	技	技	技	技	技	技	技	技	技	技	技	技	技	技	技	技	技	技	技	技	技	技	技	技	技	技	技	技	技	技	技	技	技										
師	師	師	師	師	師	師	師	師	師	師	師	師	師	師	師	師	師	師	師	師	師	師	師	師	師	師	師	師	師	師	師	師	師	師	師	師	師	師	師										
山下	岩本	阿部	缺	缺	缺	缺	缺	缺	缺	缺	缺	缺	缺	缺	缺	缺	缺	缺	缺	缺	缺	缺	缺	缺	缺	缺	缺	缺	缺	缺	缺	缺	缺	缺	缺	缺	缺	缺	缺										
喜八	常辰	兵衛	清造	真澄	虎雄	豐二	章三	章三	章三	章三	章三	章三	章三	章三	章三	章三	章三	章三	章三	章三	章三	章三	章三	章三	章三	章三	章三	章三	章三	章三	章三	章三	章三	章三	章三	章三	章三	章三	章三										

北海道配電株式會社

一資本 壹,000,000圓
一拂込 壹,000,000圓

本店 札幌市大通東二丁目一
東京出張所 京橋區銀座四ノ三番士ビル三階(電話京橋六一六〇)

- 札幌支店 札幌市大通東一丁目二
- 小樽支店 小樽市富岡町一丁目二一
- 函館支店 函館市千歲町二一ノ一
- 室蘭支店 室蘭市幸町九
- 岩見澤支店 空知郡岩見澤町六條西三丁目
- 旭川支店 旭川市四條十丁目右十號
- 名寄支店 上川郡名寄町西三條南三丁目
- 北見支店 北見市五條通西三丁目六〇
- 釧路支店 釧路市大町四ノ四
- 帶廣支店 帶廣市西一條南六丁目九

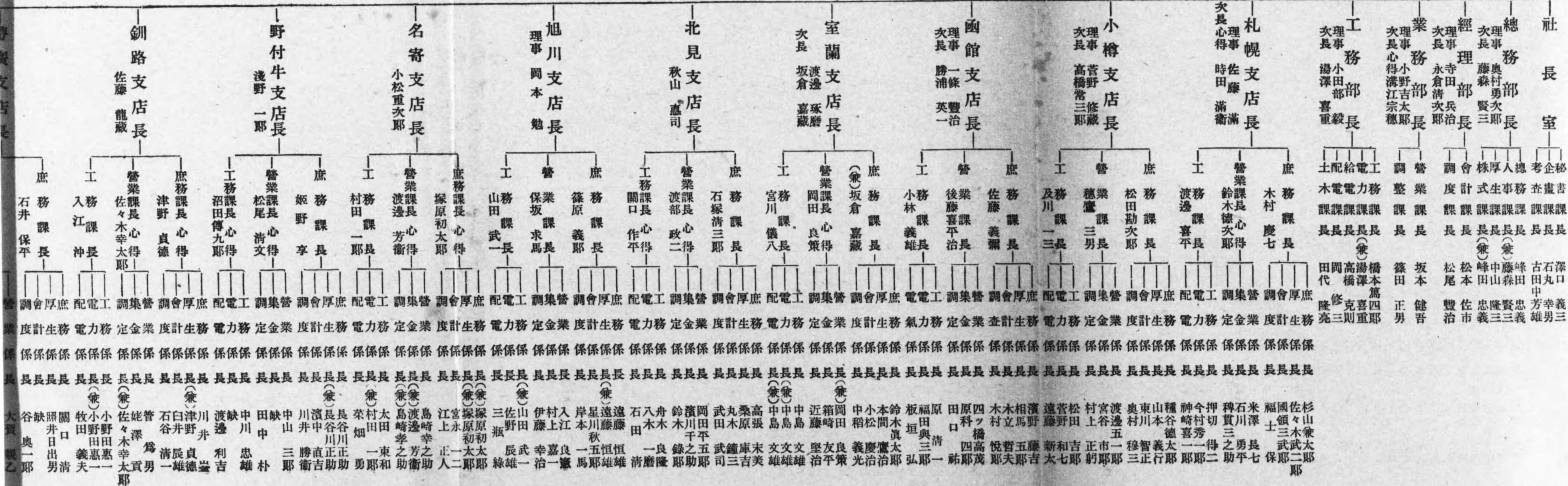
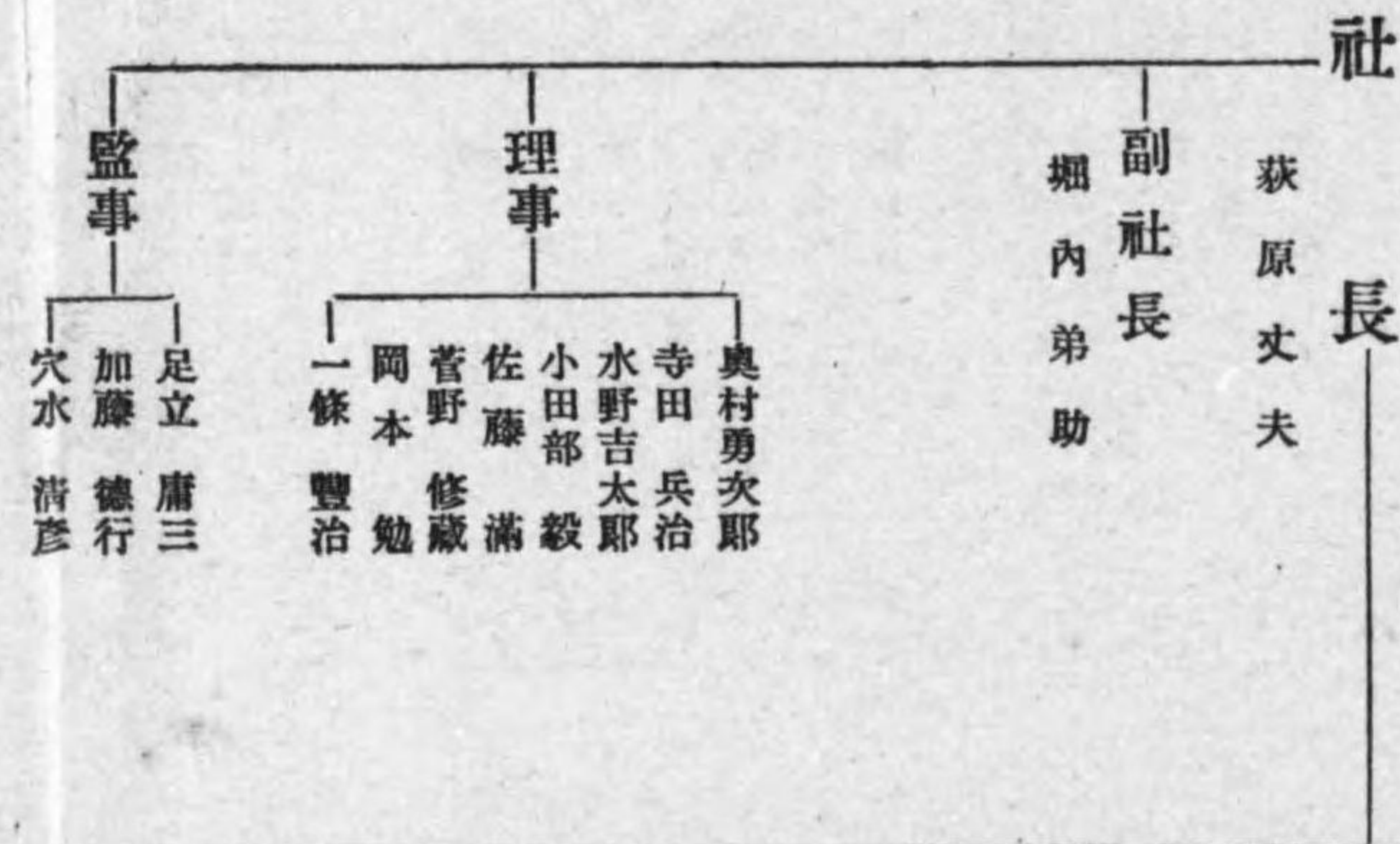

北見支店
北見市五條通西三丁目三〇
釧路支店
釧路市大町四ノ四
帶廣支店
帶廣市西一條南六丁目九

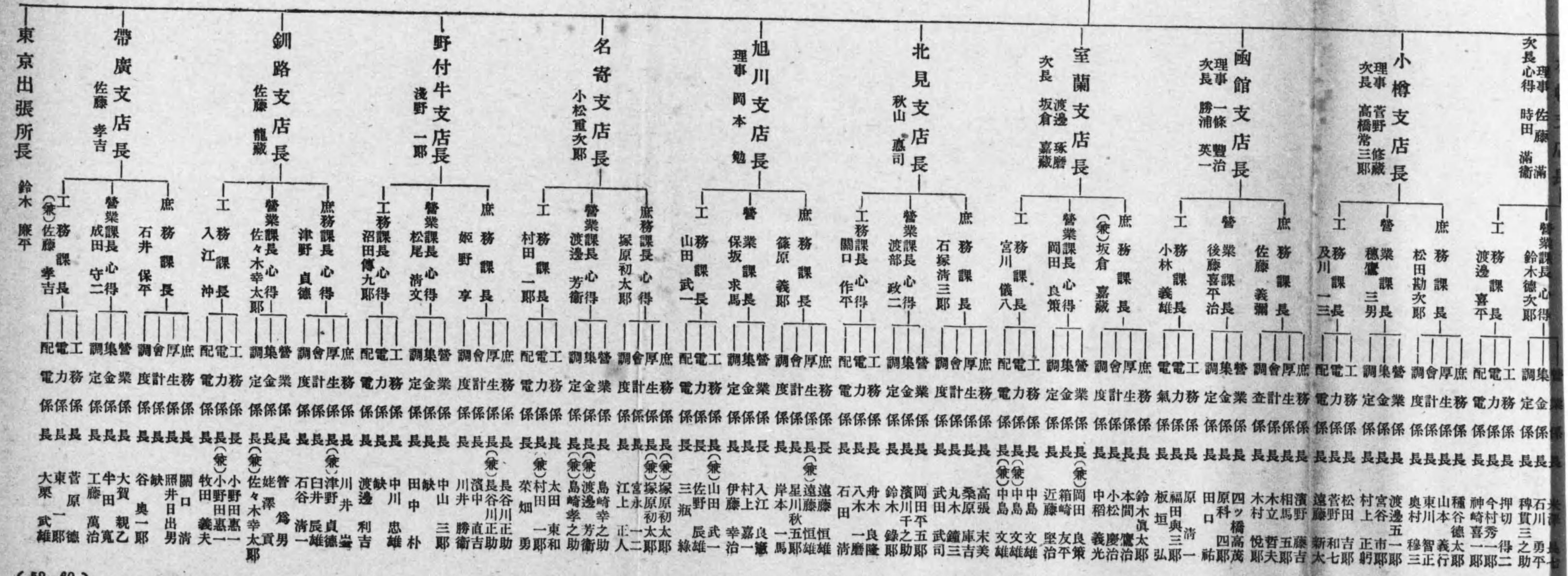
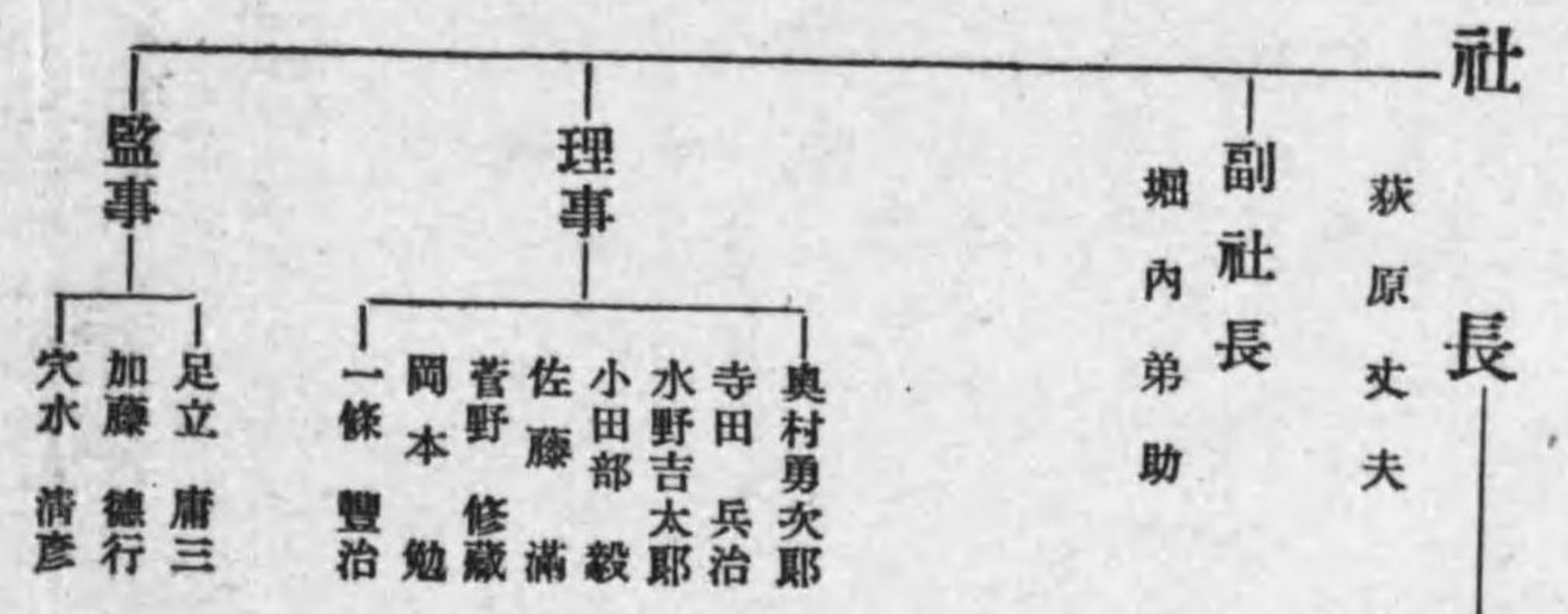

關東配電株式會社

本社 東京市芝區田村町一ノ一ノ二 電話銀座(57) 三二四一五番(17)

資本金 50,000,000圓 拂込 45,000,000圓

- 神奈川支店 橫濱市神奈川區高島通一ノ二三
埼玉支店 浦和市岸町七ノ一一三
群馬支店 前橋市堀川町六五
茨城支店 水戸市北三ノ丸一ノ一七〇
栃木支店 宇都宮市鐵砲町三二一七
山梨支店 甲府市櫻町一ノ一
沼津支店 沼津市大手町一四一
千葉支店 千葉市新宿町二ノ二ノ二九
濱松支店 濱松市鴨江町二二ノ二

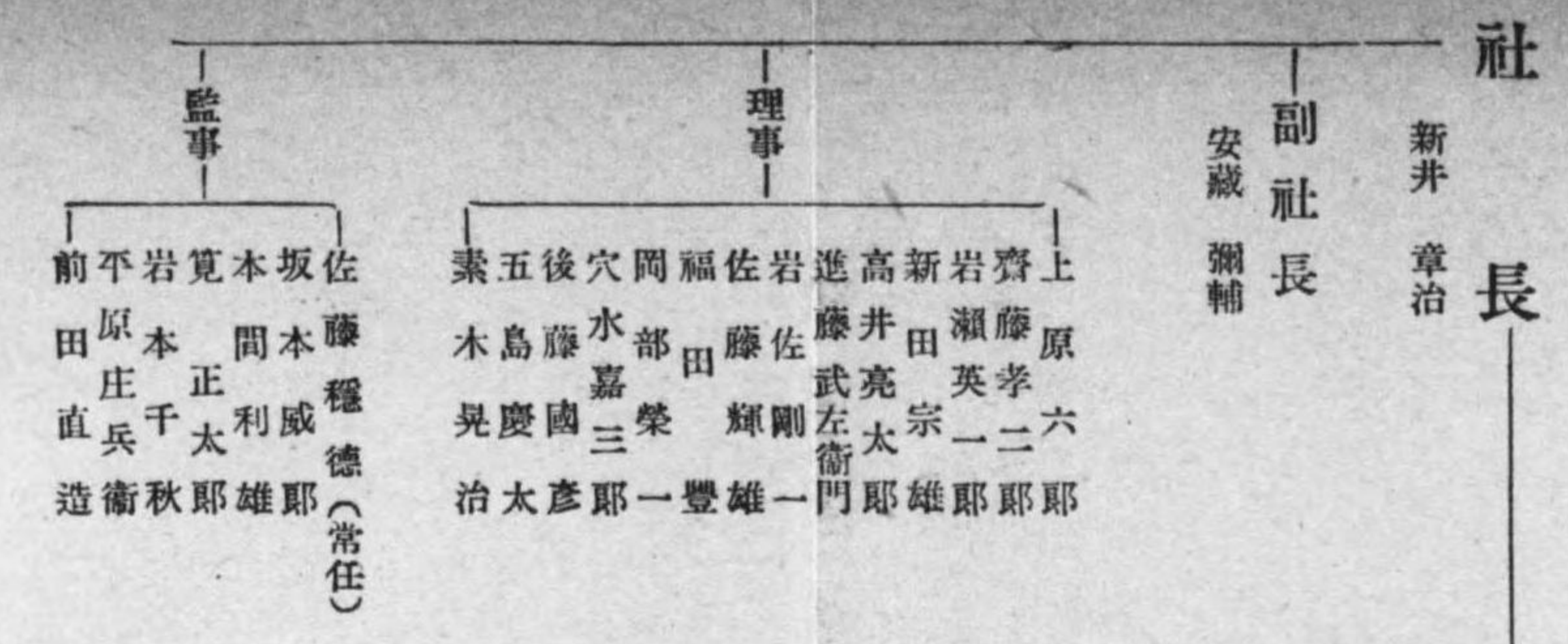

- 監事 坂本利雄(常任) 佐藤正太郎 本間正太郎 寛正太郎 岩田直造
理事 上原六郎 齊藤孝二 岩瀬英一 新井亮太郎 高井亮太郎 進藤武左衛門 佐藤剛一 福部榮一 岡部嘉三 穴水慶三 後藤慶三 五木慶三 素木慶三

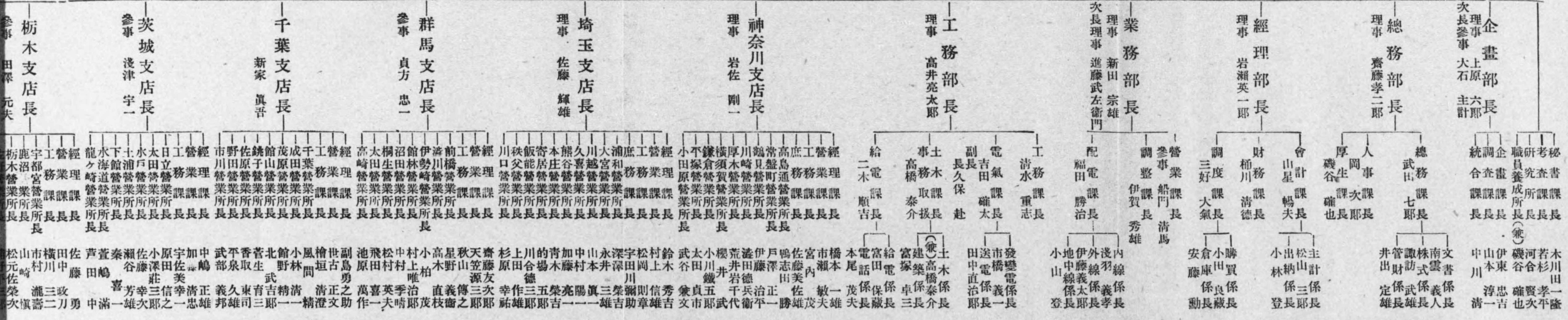

中部配電株式會社

本店 名古屋市中區南大津通二ノ五
東京出張所 東京市麴町區丸ノ内一ノ六海上ビル舊館四階
電話丸ノ内(23)七〇七〇番

一資本三〇〇,〇〇〇,〇〇〇圓
一拂込一七,五六,六三圓五錢

名古屋支店

名古屋市中區西松枝町
電話中局(3)二二八一

岐阜支店

岐阜市今川一町
電話二七七一

津支店

津市古河四
電話四七四

長野支店

長野市吉田七町
電話四三五四

靜岡支店

靜岡市追手町
電話二八五〇

社長

海東 要造

副社長

鈴木 鹿象

理事

鈴木 鹿象 松本 庸之助 大岩 復一 井上 五郎 小川 實一 中川 誠三 岡部 誠治 花岡 通夫 渡邊 元得 武居 亮三 櫻木 亮三

監事

久留島 政治 六角 宇太郎 宮川 武雄 常安 武專助 相談役 稻森 誠治

總務部長

松本 庸之助

經理部長

鈴木 鹿象

業務部長

大岩 復一

工務部長

井上 五郎

企畫部長

清水 金次郎

東京出張所長

二日市 安次

秘書課長

阿部 大六

庶務課長

河本 義久

庶務課長

飯泉 甚兵衛

庶務課長

佐藤 末藏

庶務課長

養成 所

庶務課長

松田 治彦

庶務課長

寺田 義勝

庶務課長

三越 政直

庶務課長

毛利 勲三

庶務課長

那須 鶴雄

庶務課長

中村 宏

庶務課長

村山 益敏

庶務課長

淺野 良夫

庶務課長

給電 益敏

庶務課長

村山 益敏

庶務課長

毛利 勲三

庶務課長

那須 鶴雄

庶務課長

中村 宏

庶務課長

松田 治彦

庶務課長

寺田 義勝

庶務課長

Table listing various departments and their respective staff members across different branches like 名古屋, 岐阜, 津, 長野, 靜岡, 東京出張所, etc.

津支店長

横山 通夫

長野支店長

花岡 俊夫

岐阜支店長

岡部 誠治

東京出張所長

二日市 安次

Table listing various departments and their respective staff members across different branches like 津, 長野, 岐阜, 東京出張所, etc.

大阪支店長



奈良支店長

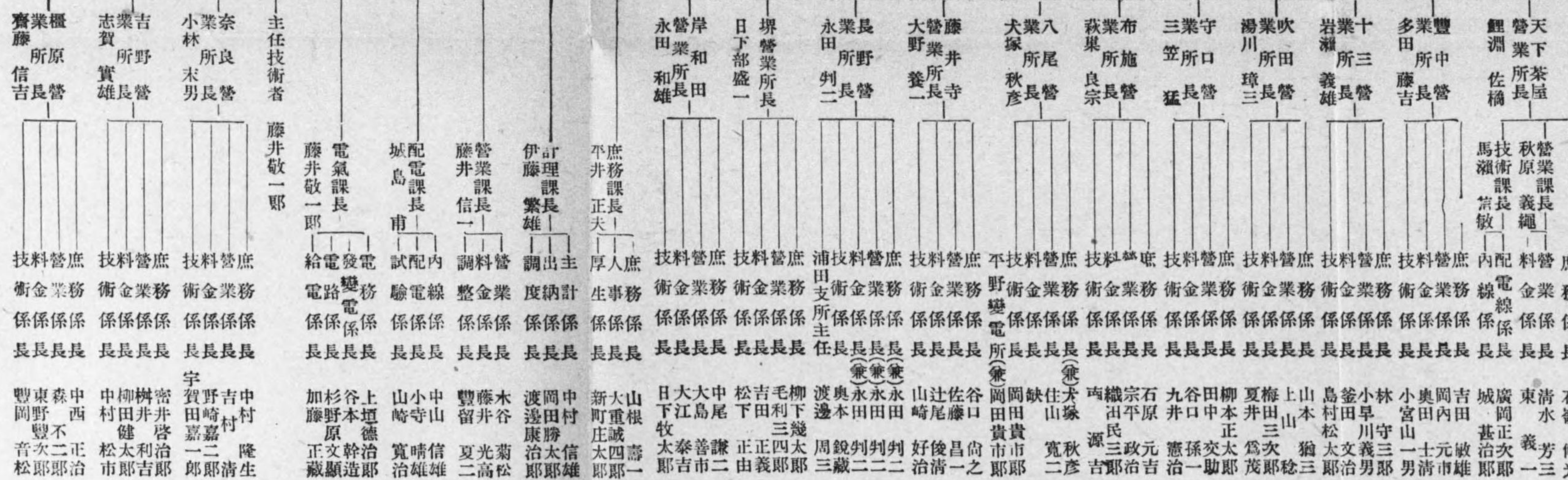

神戸支店長

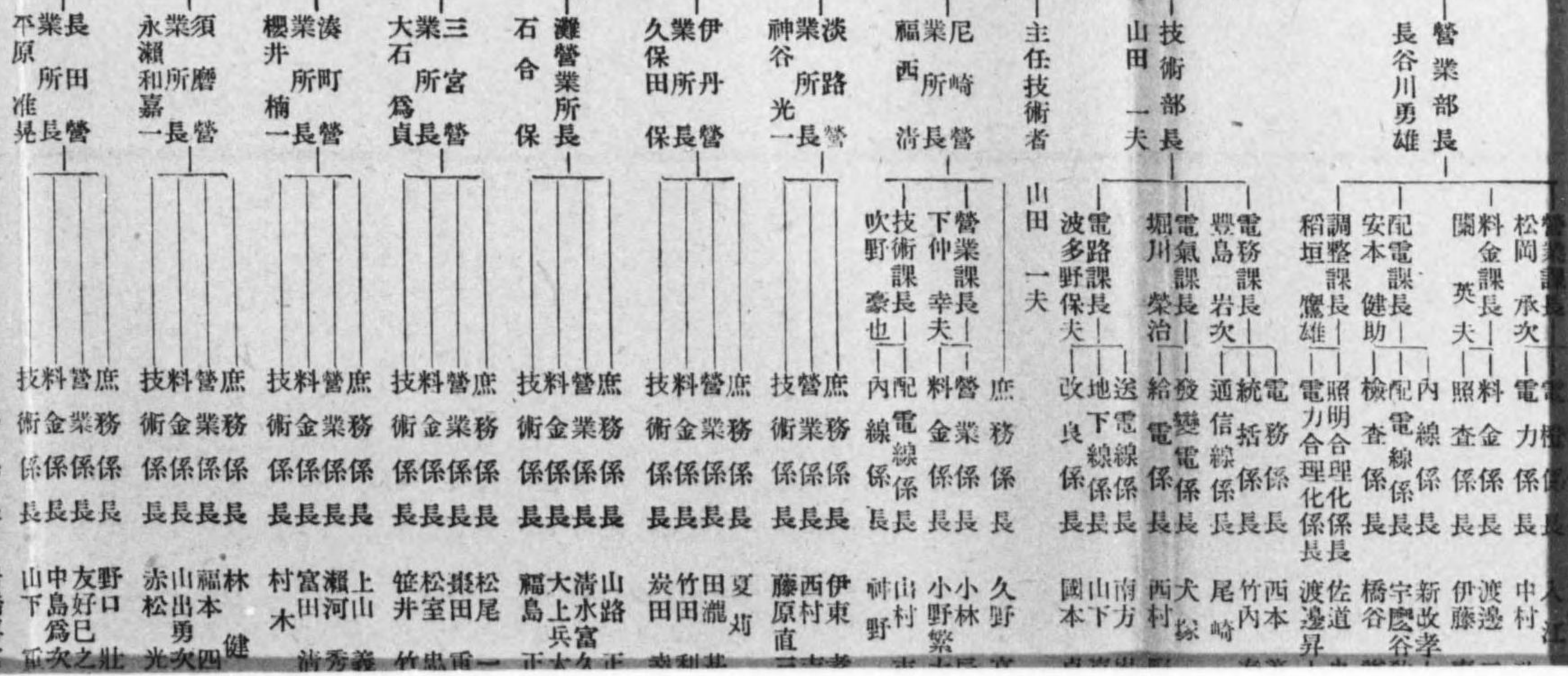

支店長

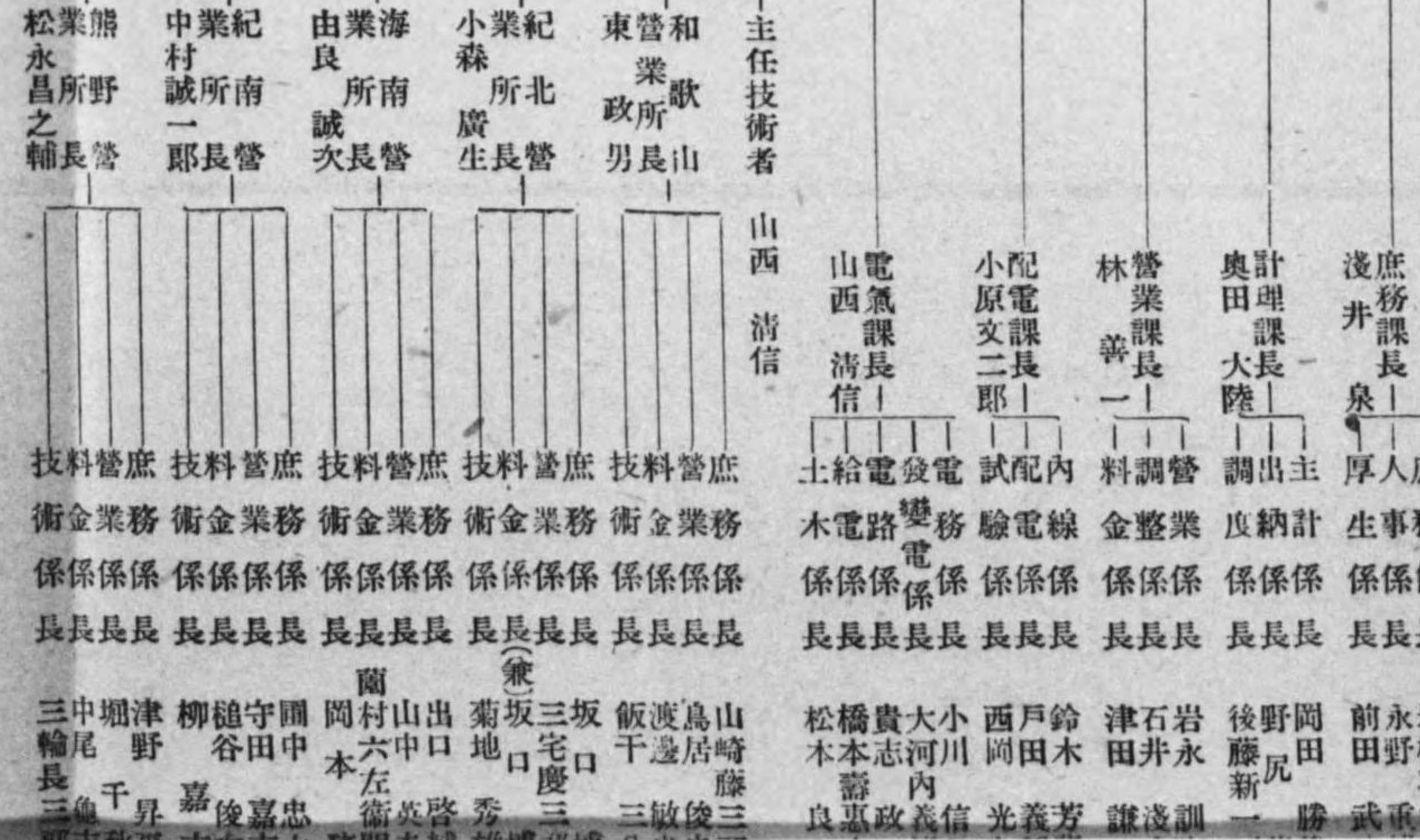

滋賀支店長

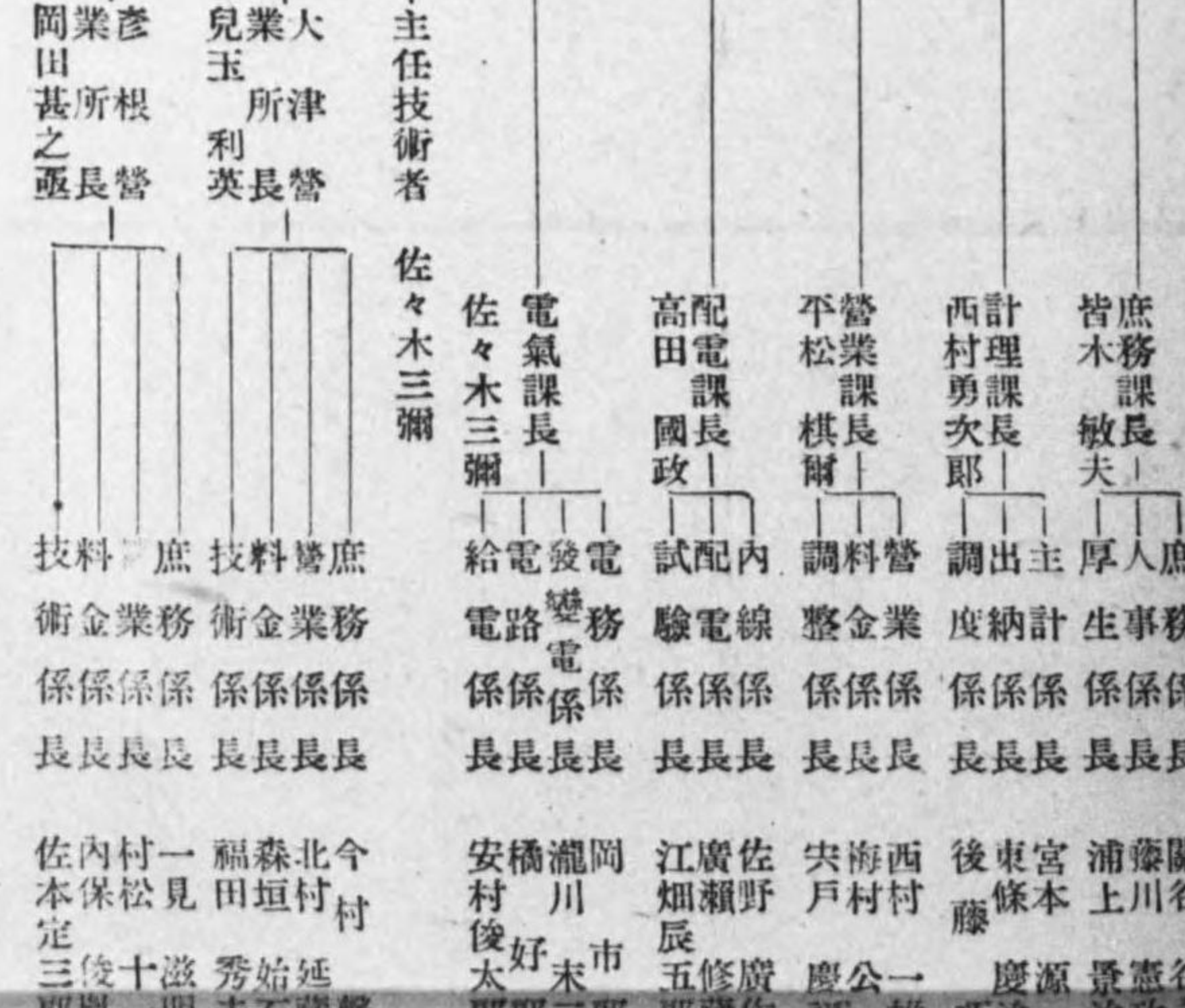

關西配電株式會社

本社 東京出張所

大阪市北區梅ヶ枝町一六四番地 電話北三三三三 五・四六〇〇 六 東京市麴町區內幸町二ノ一(大阪ビル新館八階) 電話銀座三九三〇番

100,000圓

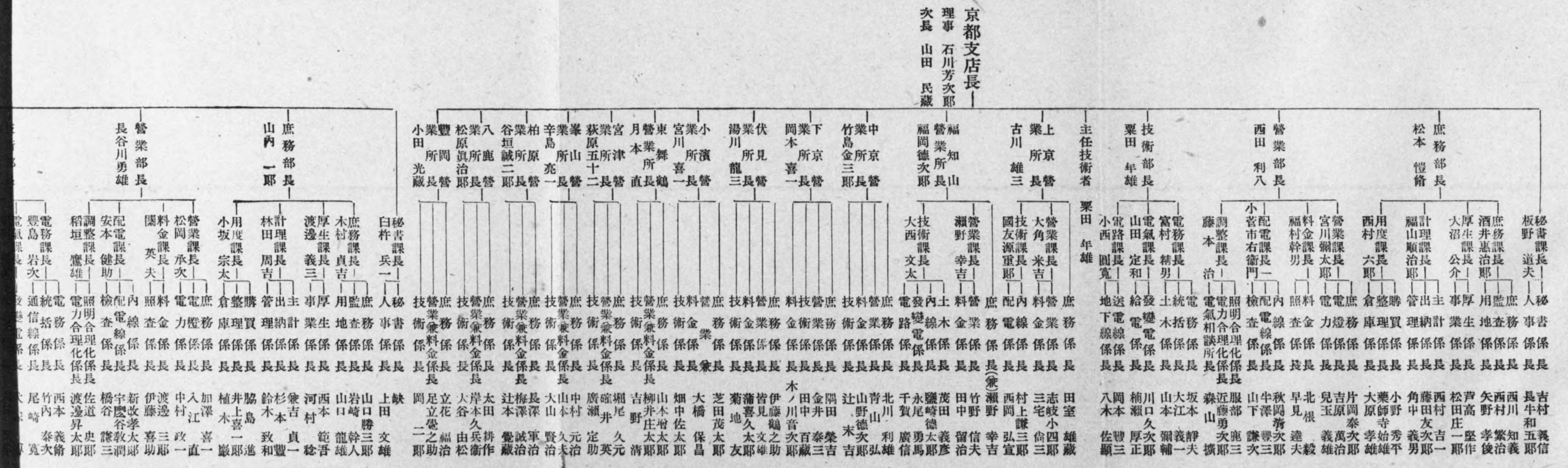
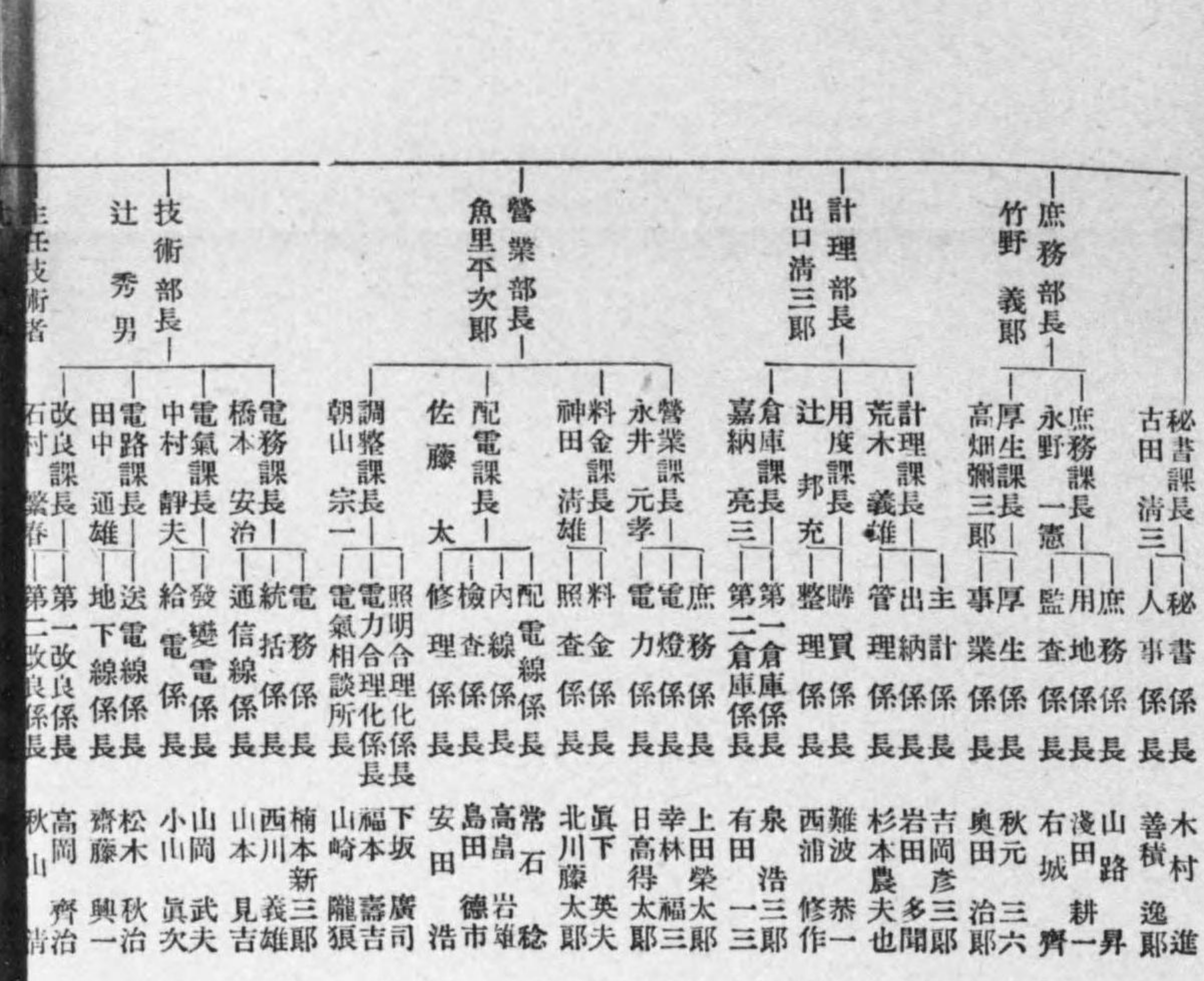
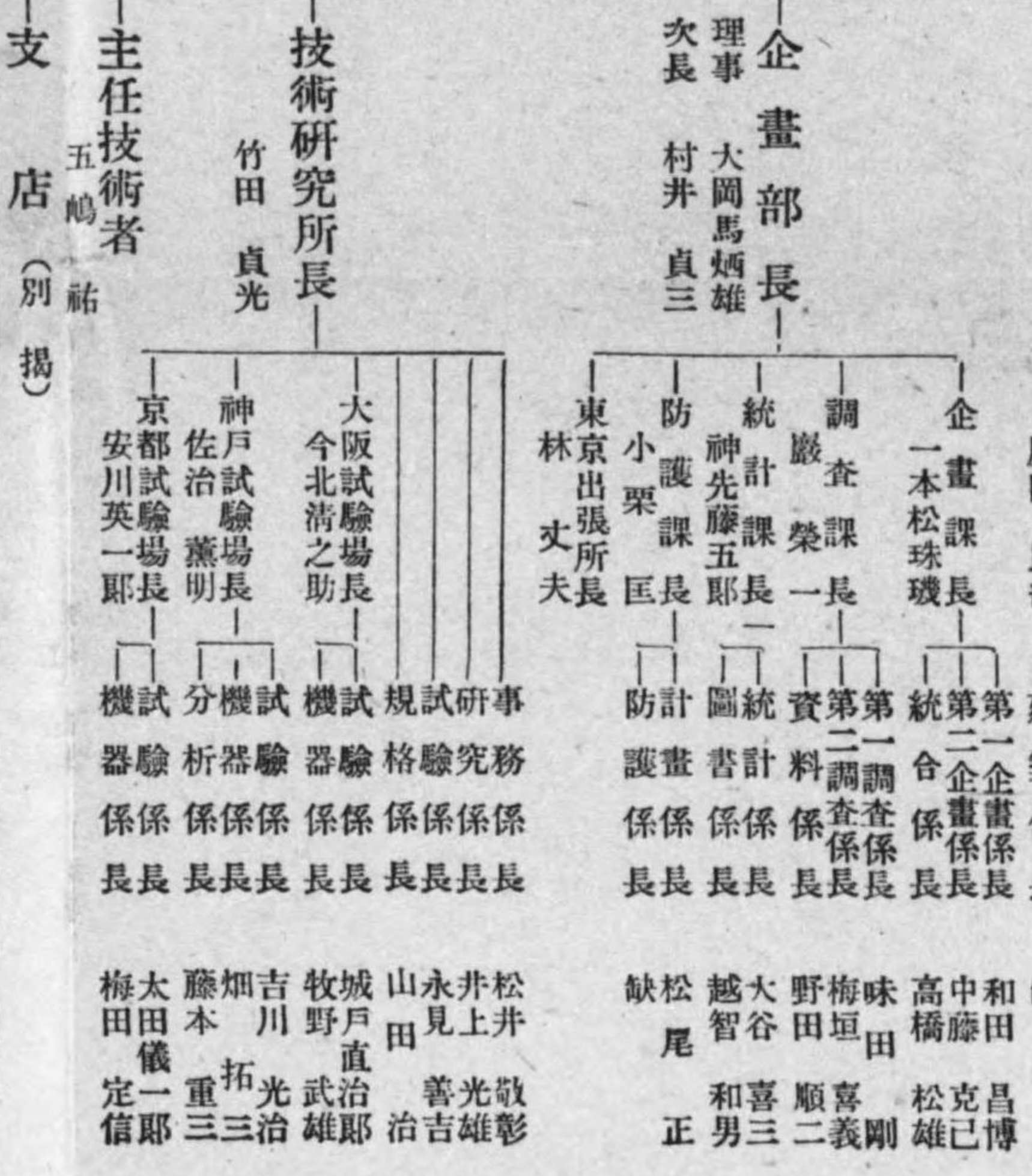
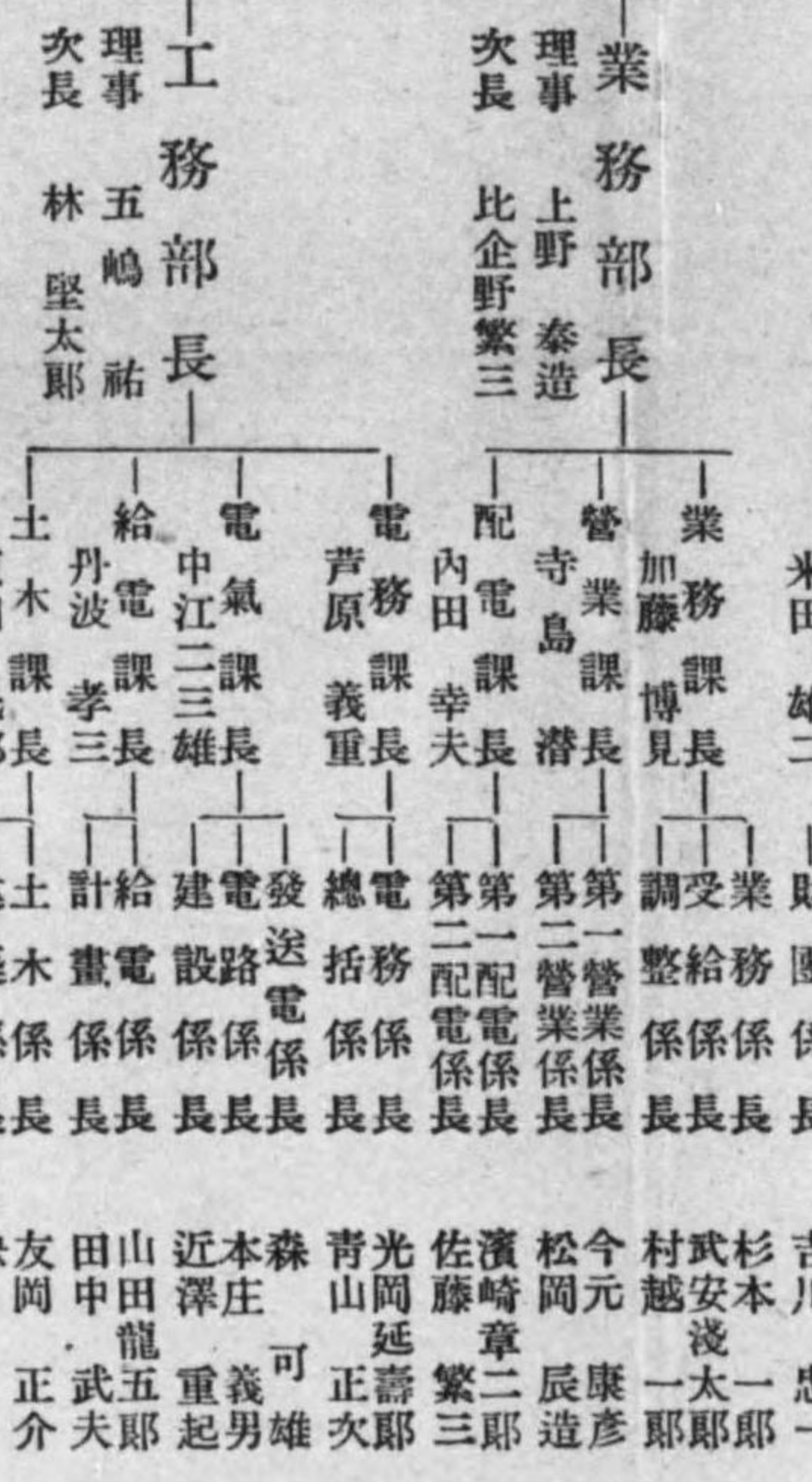
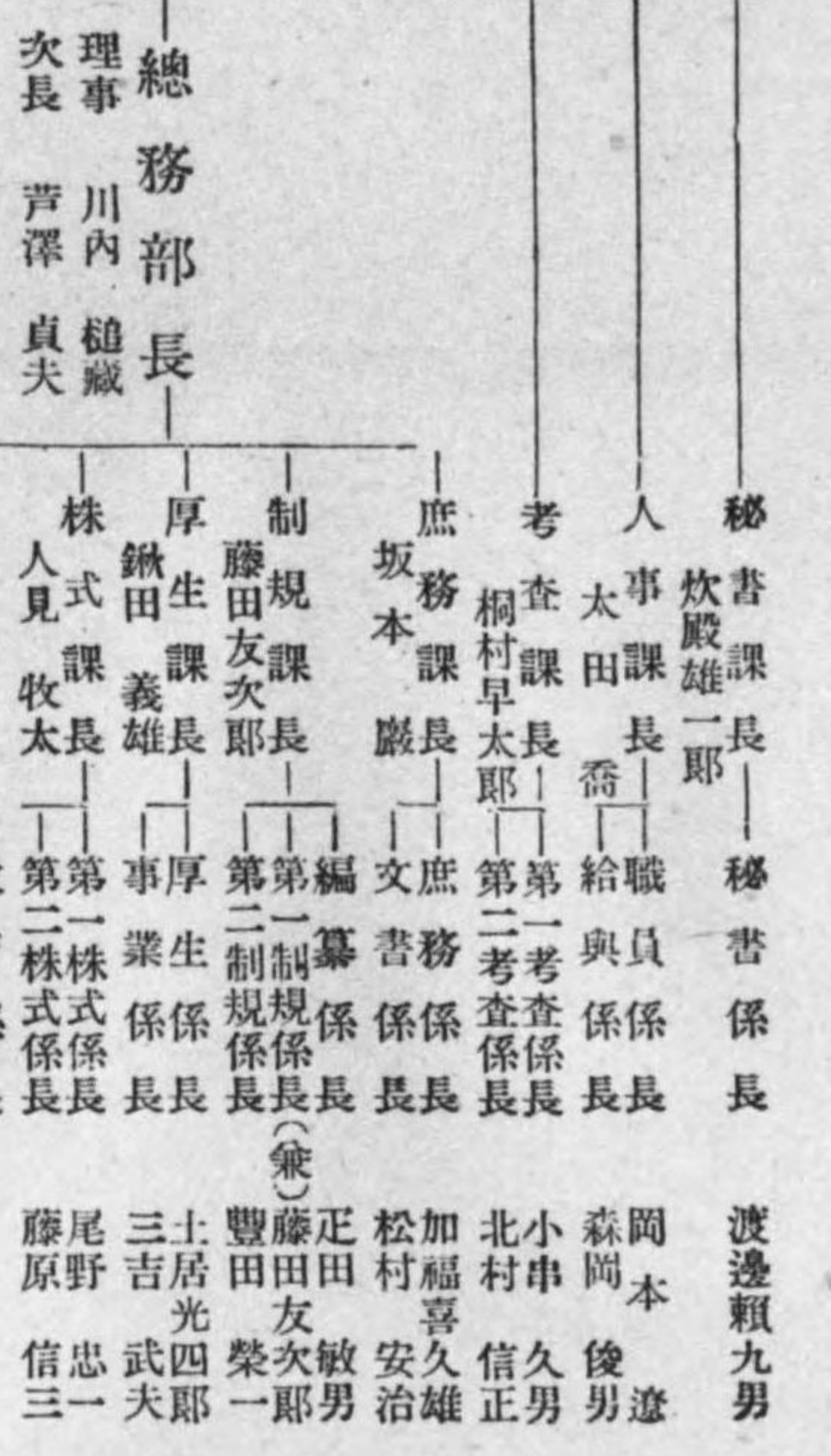

大阪支店長
理事 市川 春吉
次長 高岸 宗次

奈良支店長
理事 青木忠次郎
次長 井上 易

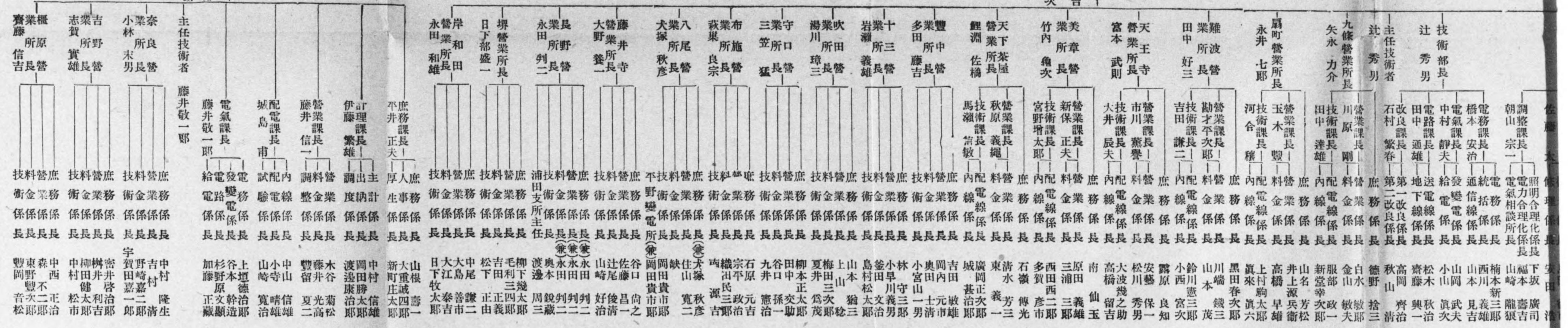

神戸支店長
理事 杉野 繁
次長 佐次 昌

支和店歌
理事 橋本 澄三
次長 辻川 眞一

滋賀支店長
理事 森 義信
次長 井上 謙吉

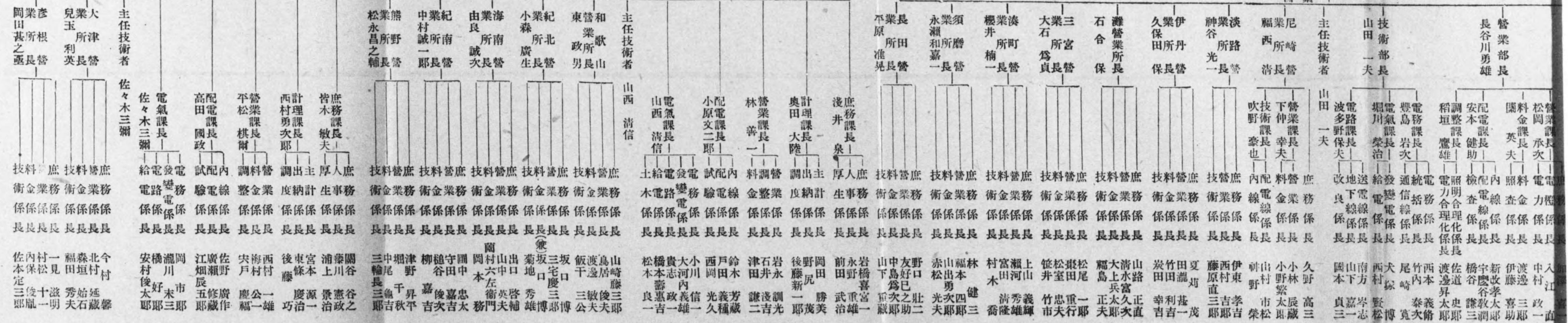

中國配電株式會社

本店 東京事務所 日本橋區通二丁目十二銀行ビル 電話日本橋(24)五〇九一三

一資本金 127,000,000圓
一拂込 127,000,000圓

- 山口支店 山口市新道
- 廣島支店 廣島市小町三三
- 鳥取支店 鳥取市片原町
- 岡山支店 岡山市上西川町
- 島根支店 松江市母衣町
- 姫路支店 姫路市西紺屋町
- 神戸事務所 神戸市神戶區江戶町

- 社長 鈴木實一
- 副社長 牛尾健治 大久保住吉
- 理事 牧田孫太郎 櫻内乾雄 木塚中三 濱西傳次 梅田雄三 榮谷藤十郎 新持馨 島田新一 信田兵藏 宮田幸吉 織田史郎 林治
- 監事 稻葉實 富田愛次郎
- 常任監事 監事室 豐水道雲 炭本政吉
- 參與理事 絲原武太郎

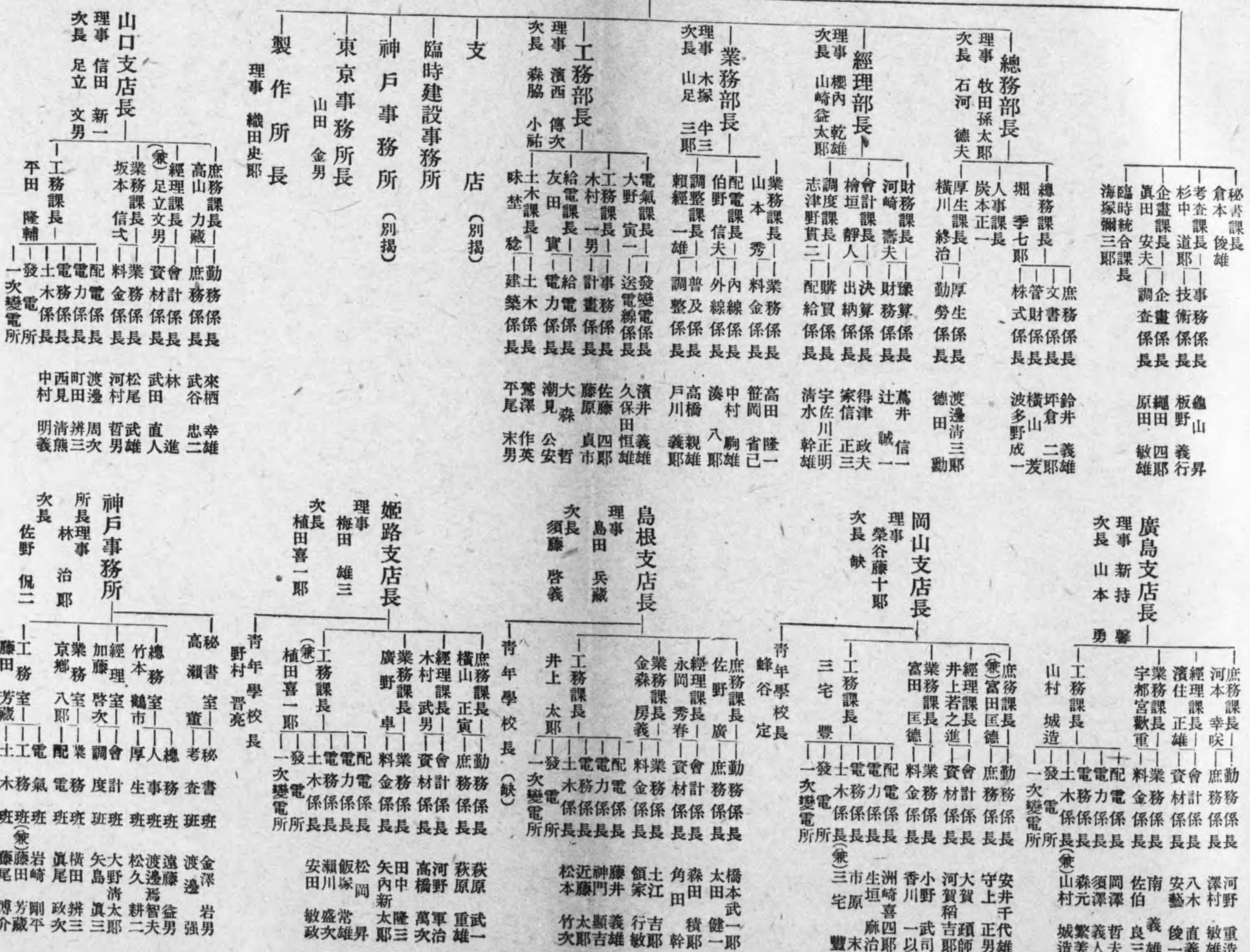

四國配電株式會社

本店 愛媛縣新居濱市字金子甲六五九
東京出張所 東京市麴町區丸ノ内海上ビル舊館五階 電話丸ノ内二四六一(10)

一資本 五、〇〇〇、〇〇〇圓
一拂込 五、〇〇〇、〇〇〇圓

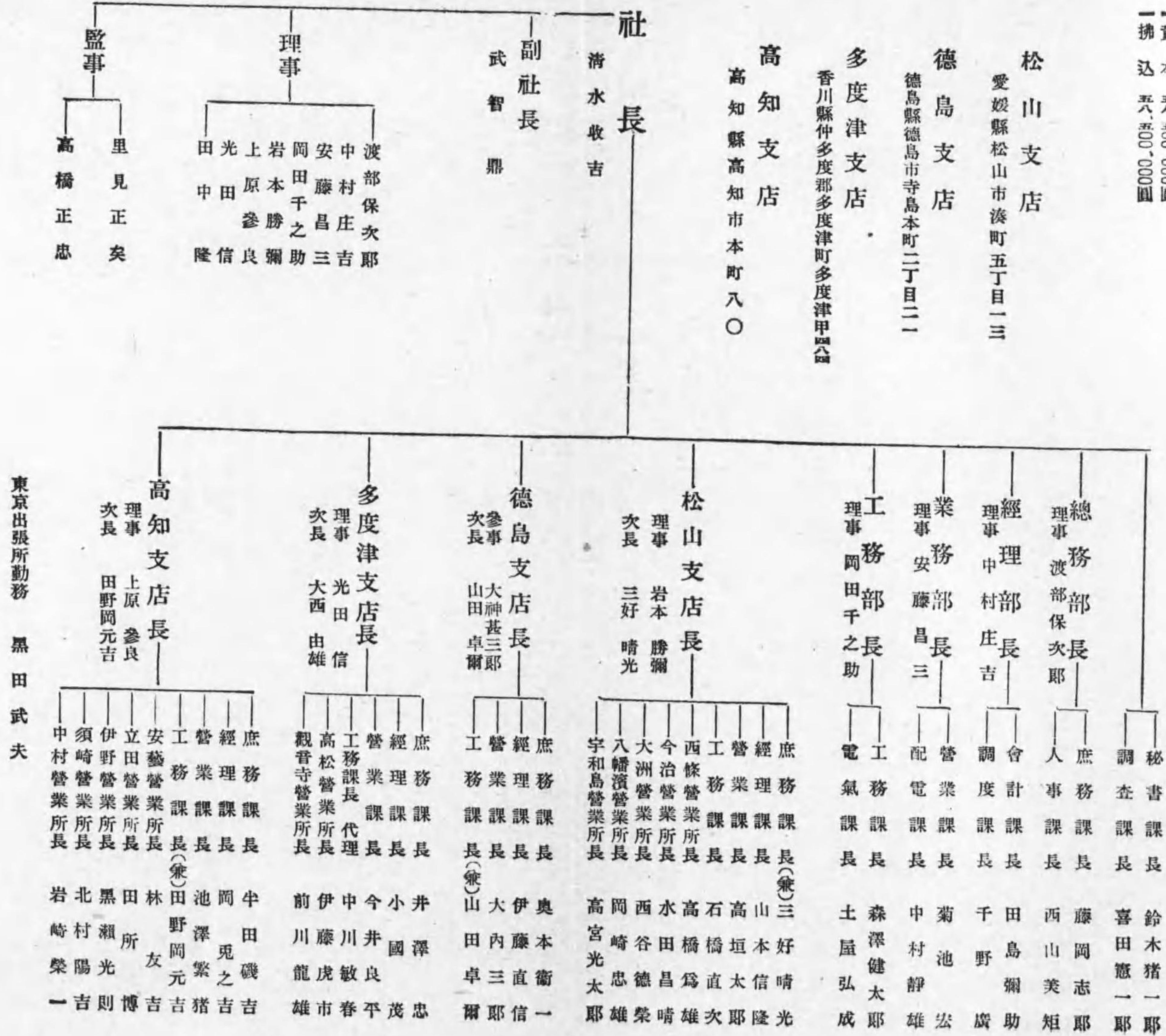

九州配電株式會社

本店 福岡市天神一丁目五八
電話 福岡西三〇〇一・二〇七〇
東京出張所 電話 丸の内(三)二七〇八・二七〇九

一資本金三〇,〇〇〇,〇〇〇圓
一拂込全額拂込

業務局

本社(業務)局長 木村平右衛門
副局長 坂内義雄
庶務課長 山崎剛秋
考査課長 西澤信一
連絡課長 吉男

福岡支店

支店長 熊本市紺屋今町四六
副支店長 熊本市紺屋今町四六
事務課長 赤羽善治
研究課長 國宗晋長
統制課長 小山隆長
企劃課長 青木誠之

小倉支店

支店長 小倉市京町三五八ノ二
副支店長 小倉市京町三五八ノ二
事務課長 奧村茂敏
次長 金子定一

宮崎支店

支店長 宮崎市上野町二丁目九
副支店長 佐賀市唐人町一四四
事務課長 櫻井信三
次長 西山信一

長崎支店

支店長 長崎市五島町三〇ノ九
副支店長 大分市大字大分三二五
事務課長 佐藤篤三
次長 佐藤篤三

鹿兒島支店

支店長 鹿兒島市六日町三二
副支店長 飯塚市鮫田大字鮫田
事務課長 佐賀縣杵島郡武雄町
次長 佐賀縣杵島郡武雄町

西部工務所

支店長 飯塚市鮫田大字鮫田
副支店長 飯塚市鮫田大字鮫田
事務課長 佐賀縣杵島郡武雄町
次長 佐賀縣杵島郡武雄町

南部工務所

支店長 熊本市紺屋今町四六
副支店長 熊本市紺屋今町四六
事務課長 佐賀縣杵島郡武雄町
次長 佐賀縣杵島郡武雄町

社長室

社長 木村平右衛門
副社長 坂内義雄

理事

理事 眞山貫一、池田常二、色川千城、大原雅一、織田啓治、渡邊誠之、佐藤篤三、喜久田三郎、伊藤久三、櫻井三郎、上野喜左衛門

監事

監事 常福井正治、八塚秀二、井上多助、古井健次郎

東京出張所

東京出張所 中島三郎

秘書課長 山崎剛秋
文書係 日比谷吉雄
事務係 楠本正明
技術係 山本三郎
連絡係 今村武雄
造林事務所長 津鍋省三
中央給電所長(兼) 赤羽善治
給電課長 赤羽善治
調査係 高木茂也
試驗係 常盤四郎
事務係 菅原靖治
設計係 廣瀬源太郎
企劃係 廣瀬源太郎

總務部長 櫻井信三
庶務課長 永塚靜長
人事課長 平塚泰三
福利課長 宮村格二
養護課長 中村清太郎
株式課長 關澤房太郎
會計課長 阿部功一
財務課長 藤原勉之
調査係 佐藤篤三

經理部長 眞山貫一
庶務課長 北村廣次
營業課長 高田安太郎
配電課長 增田堯夫
工務課長 金子義徳
電氣課長 田中久作
土木課長 森田正敏

業務部長 色川千城
營業課長 高田安太郎
配電課長 增田堯夫
工務課長 金子義徳
電氣課長 田中久作
土木課長 森田正敏

支店(別掲)
支店長 池田常二
副支店長 大原雅一
事務課長 森田正敏
電氣課長 田中久作
土木課長 森田正敏

支店(別掲)
支店長 和冬生
副支店長 喜多岡勇
事務課長 和冬生
電氣課長 田中久作
土木課長 森田正敏

支店(別掲)
支店長 渡邊喬
副支店長 余田喬次
事務課長 渡邊喬
電氣課長 田中久作
土木課長 森田正敏

支店(別掲)
支店長 金子定一
副支店長 奧村茂敏
事務課長 金子定一
電氣課長 田中久作
土木課長 森田正敏

支店(別掲)
支店長 中島三郎
副支店長 中島三郎
事務課長 中島三郎
電氣課長 田中久作
土木課長 森田正敏

總務課長 沼田實
經理課長 今村寬
營業課長 草野清
配電課長 三隅隆任
木村義夫
八木隆延
藤岡隆延
高橋次郎
坂本雄
松本一男
山田武顯
本島船七
御木津七
淺木長七
大田平七
松田平七
天草正
井山儀正
清水重藏

支店長 熊本市紺屋今町四六
副支店長 熊本市紺屋今町四六
事務課長 赤羽善治
研究課長 國宗晋長
統制課長 小山隆長
企劃課長 青木誠之

支店長 小倉市京町三五八ノ二
副支店長 小倉市京町三五八ノ二
事務課長 奧村茂敏
次長 金子定一

支店長 宮崎市上野町二丁目九
副支店長 佐賀市唐人町一四四
事務課長 櫻井信三
次長 西山信一

支店長 長崎市五島町三〇ノ九
副支店長 大分市大字大分三二五
事務課長 佐藤篤三
次長 佐藤篤三

支店長 鹿兒島市六日町三二
副支店長 飯塚市鮫田大字鮫田
事務課長 佐賀縣杵島郡武雄町
次長 佐賀縣杵島郡武雄町

支店長 飯塚市鮫田大字鮫田
副支店長 飯塚市鮫田大字鮫田
事務課長 佐賀縣杵島郡武雄町
次長 佐賀縣杵島郡武雄町

支店長 熊本市紺屋今町四六
副支店長 熊本市紺屋今町四六
事務課長 佐賀縣杵島郡武雄町
次長 佐賀縣杵島郡武雄町

支店長 熊本市紺屋今町四六
副支店長 熊本市紺屋今町四六
事務課長 佐賀縣杵島郡武雄町
次長 佐賀縣杵島郡武雄町

樺太電氣株式會社

樺太 豐原市
 電話代表 三一二二一
 出張所 東京市麴町區三信ビル四〇八號室

一 資本 五,〇〇〇,〇〇〇圓
 一 拂込 三,五〇〇,〇〇〇圓
 一 積立 三,七〇〇,〇〇〇圓
 一 收入 一,一九五,七〇〇圓
 一 支出 九三,八四三圓 (半期)
 一 利益 三,五七三圓
 一 配當 八分(十五年九月)
 一 開業 昭和二年十二月一號算 三月、九月

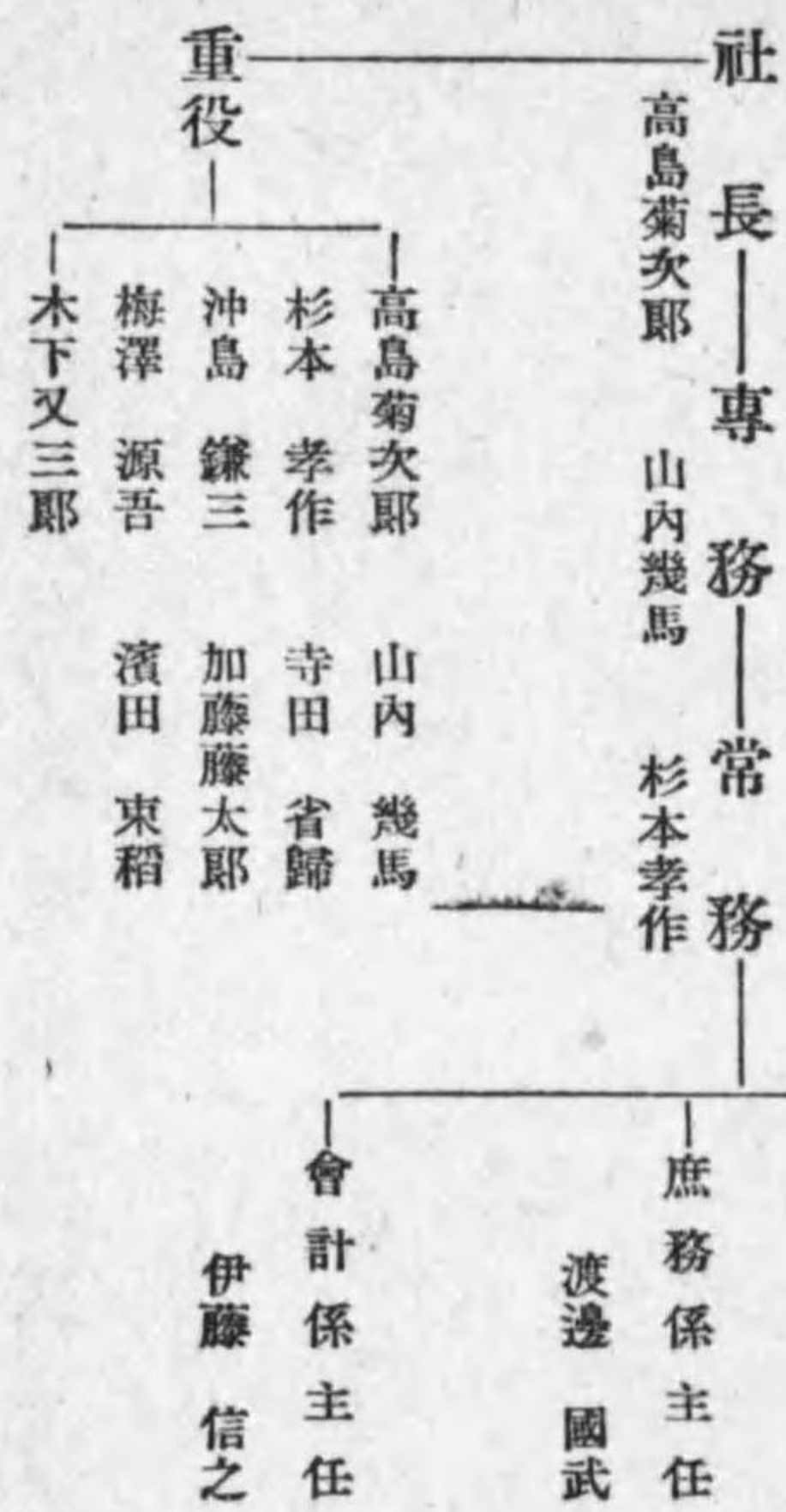

九州火力發電株式會社

本店 東京市日本橋區室町二丁目一番地一
 出張所 福岡縣大牟田市有明町六九番地
 發電所 福岡縣大牟田市新港町一番地

一 資本 六,〇〇〇,〇〇〇圓
 一 拂込 一,五〇〇,〇〇〇圓
 一 積立 五,五〇〇,〇〇〇圓
 一 支拂手形 三,六〇〇,〇〇〇圓
 一 利益 六三,四七〇圓
 一 配當 年七分(昭和十六年下期)
 一 設立 昭和十年一月

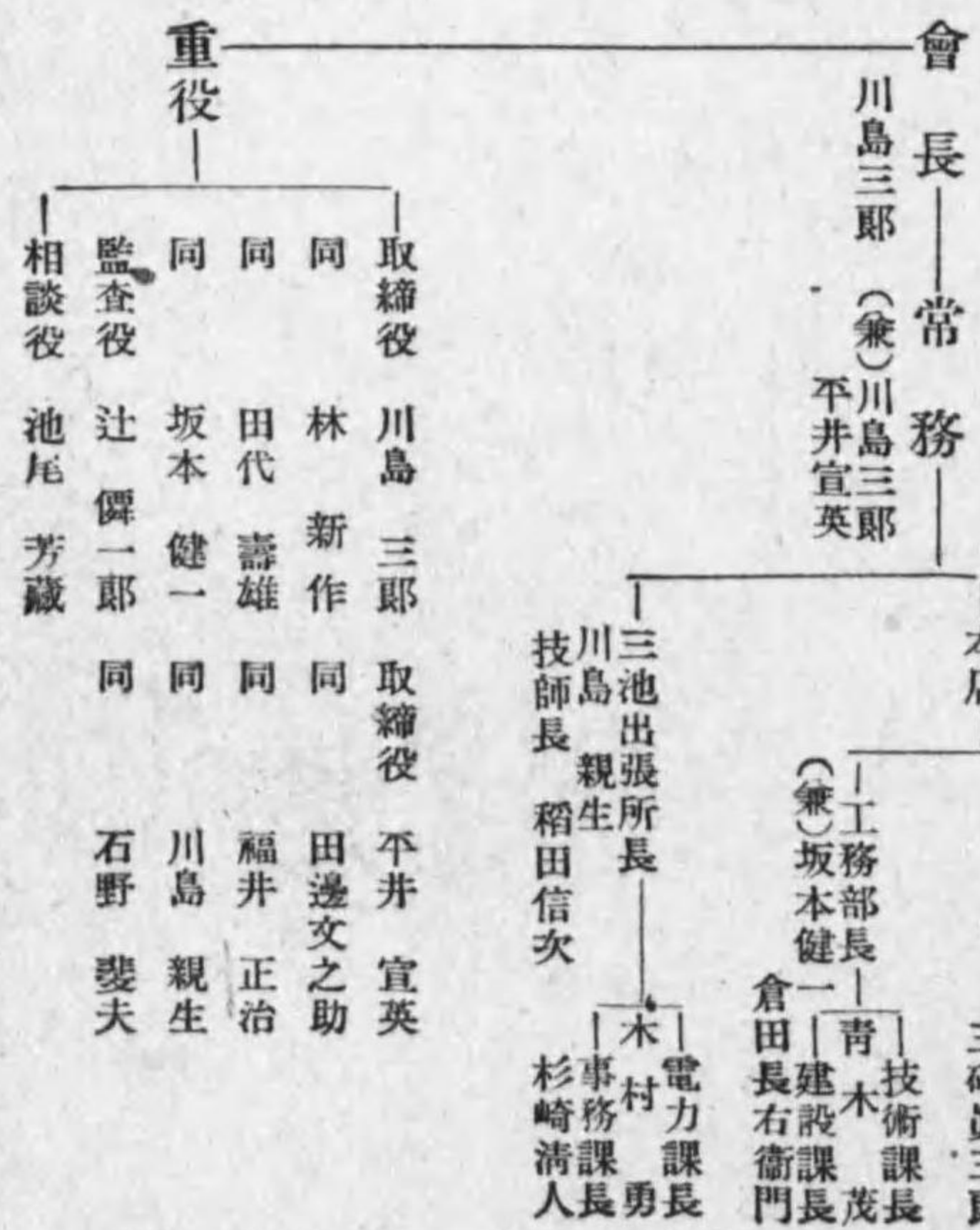

西鮮合同電氣株式會社

平壤府船橋町四六番地

一 資本	20,000,000圓	一 拂込	25,000,000圓
一 積立	2,238,800圓	一 社債	6,000,000圓
一 收入	10,253,300圓	一 支出	8,235,500圓
一 利益	1,660,500圓		

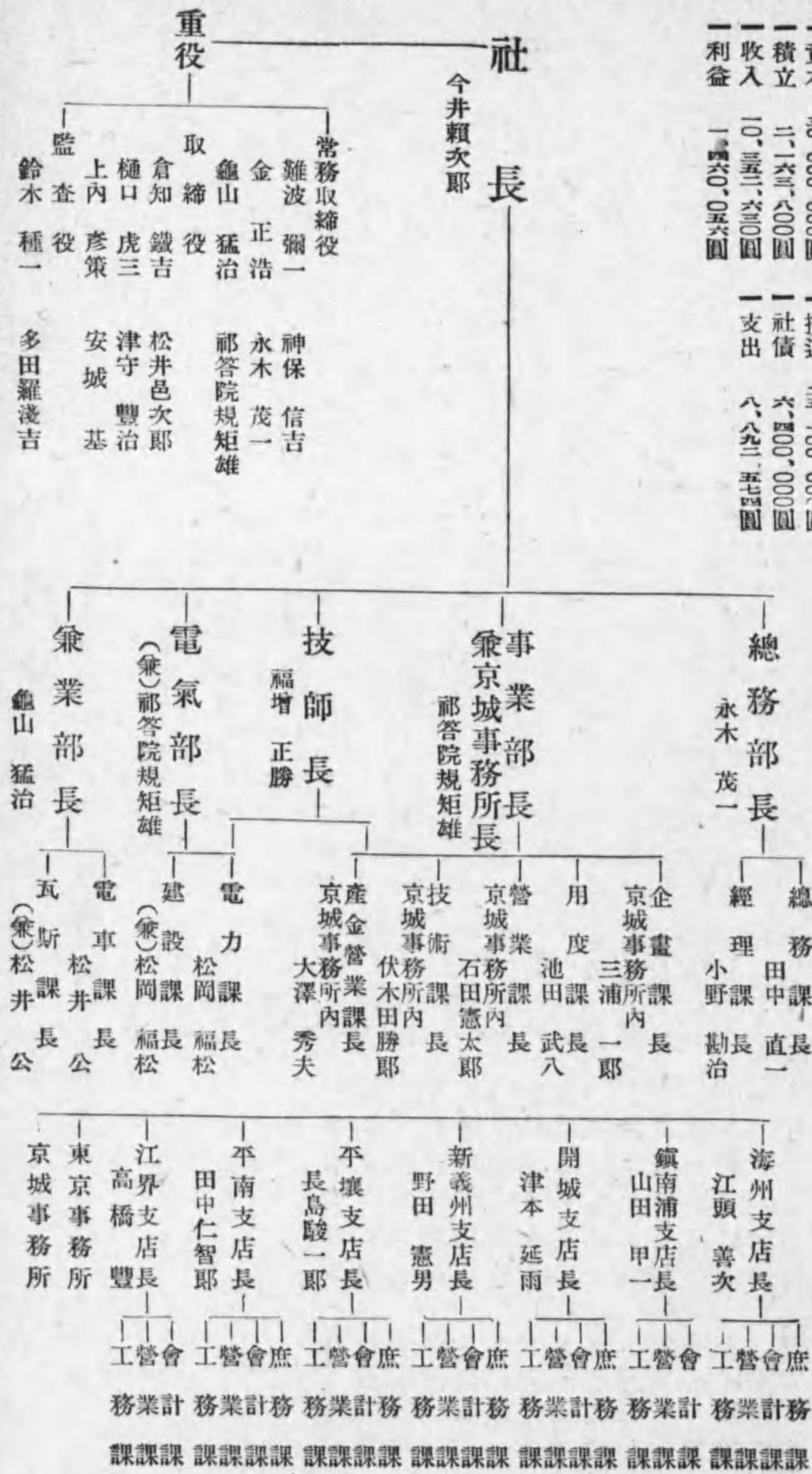

臺灣電力株式會社

臺北市書院町一丁目一番地 電話代表七二三一番

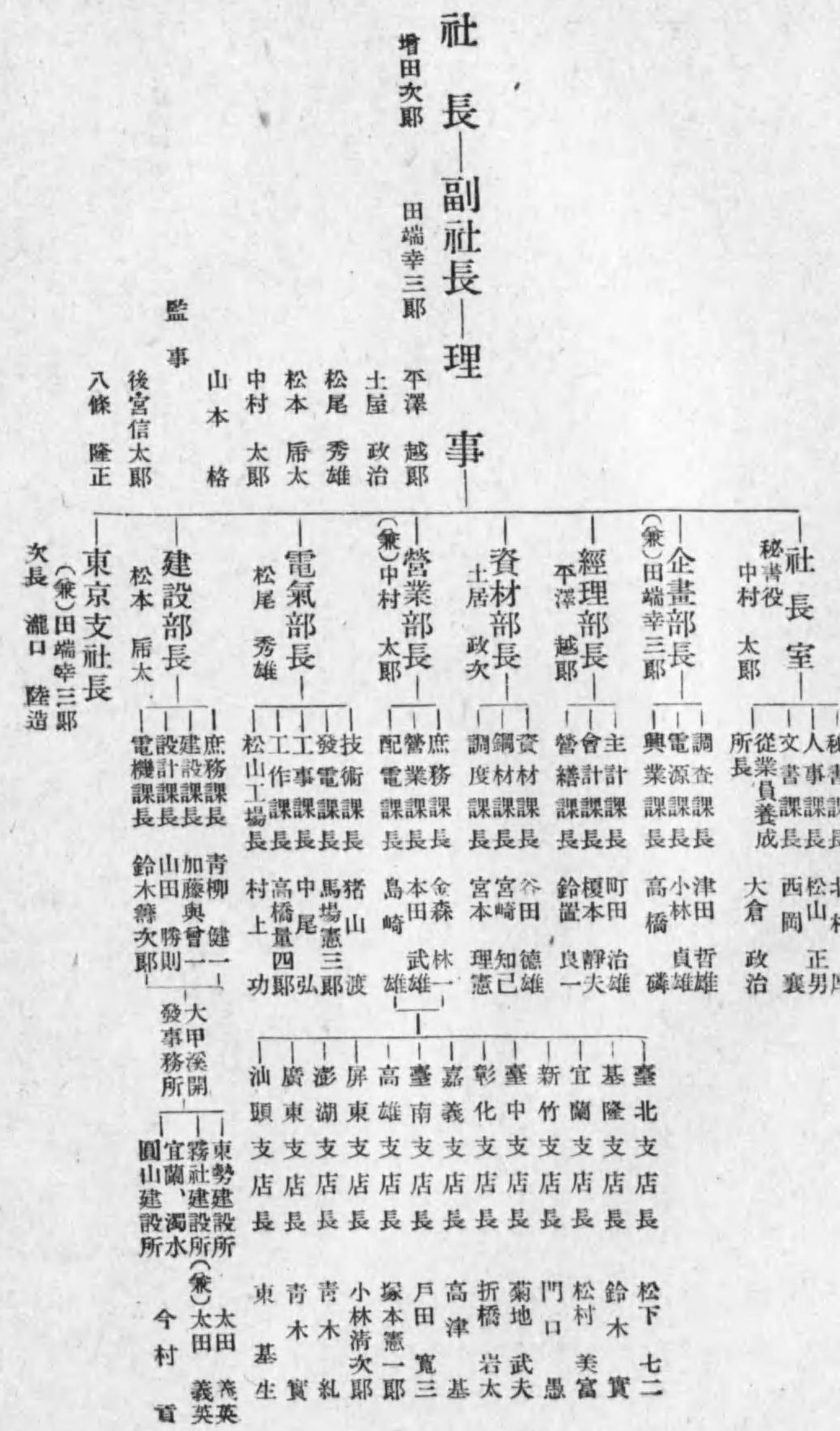

濟南電力股份有限公司

山東省濟南市西關順河街 電話代表一七八番

營業所 德縣、臨濟、平原、泰安、兗州、滕縣

一、支那事變前迄ハ濟南電氣公司ト稱シ支那人經營ナリシモ民國二十六年十二月黨軍ノ退去後日軍ノ入場ト共ニ興中公司東亞電力兩者ヨリ人ヲ派遣シ復舊ニ努力シ、民國二十七年三月舊公司ト日支合辦新公司設立契約ヲ締結シ民國二十九年三月正式ニ設立手續完了ス

北支那開發會社ノ子會社ニシテ山東省津浦沿線一圓ヲ營業區域トス

一新公司ノ資本金 四百萬圓
 一拂込二百五十萬圓
 一割配當 (昨上期)
 一年二回決算



蒙疆電業株式會社

張家口中央大街

資本 貳,000,000圓
 拂込 三,100,000圓
 設立 昭和十三年五月二十七日
 出資者 蒙古聯合自治政府、蒙疆銀行、北支那開發株式會社、張家口

本社 張家口
 支店 大同、厚和、包頭、宣化、薩拉齊、平地泉、豐鎮、沙城、新保安、營業所 東京、天津、辦事處 東京、天津



局

植木壽雄

長

經理部長
理事 中村三郎

主事 多田行雄

主事 松岡川

主事 松岡川

電車部長
理事 春彦一

主事 尾關三三

主事 尾關三三

主事 尾關三三

自動車部長
理事 高島信一

主事 藤田眞一

主事 藤田眞一

主事 藤田眞一

交通調整部長
理事 中屋重治

主事 下山常夫

主事 下山常夫

主事 下山常夫

技術課長
技術師 熊野省四郎

技術師 熊野省四郎

技術師 熊野省四郎

病院長
醫師 渡邊寛

醫師 渡邊寛

醫師 渡邊寛

第一調整課長
主事 下山常夫

主事 下山常夫

主事 下山常夫

第二調整課長
主事 下山常夫

主事 下山常夫

主事 下山常夫

自動車營業所

王洲練江業品大新千大小新青瀨目濱

王洲練江業品大新千大小新青瀨目濱

電車營業所

城荒杉赤錦柳南三神駒巢大早新青廣目三

城荒杉赤錦柳南三神駒巢大早新青廣目三

電力課長
技術師 山元誠安

技術師 山元誠安

技術師 山元誠安

保線課長
技術師 青山泰晴

技術師 青山泰晴

技術師 青山泰晴

車輛課長
技術師 熊野省四郎

技術師 熊野省四郎

技術師 熊野省四郎

客務課長
主事 櫻井英臣

主事 櫻井英臣

主事 櫻井英臣

監督課長
主事 赤羽幾一

主事 赤羽幾一

主事 赤羽幾一

計畫課長
主事 望月勳

主事 望月勳

主事 望月勳

配車課長
主事 尾關三三

主事 尾關三三

主事 尾關三三

給與課長
主事 尾關三三

主事 尾關三三

主事 尾關三三

配動力課長
技術師 山元誠安

技術師 山元誠安

技術師 山元誠安

管道路理
技術師 青山泰晴

技術師 青山泰晴

技術師 青山泰晴

車輛管理
技術師 熊野省四郎

技術師 熊野省四郎

技術師 熊野省四郎

京阪電氣鐵道株式會社

本社 大阪府北河内郡枚方町大字岡六〇四
 事務所 大阪市北區天神橋筋六丁目五

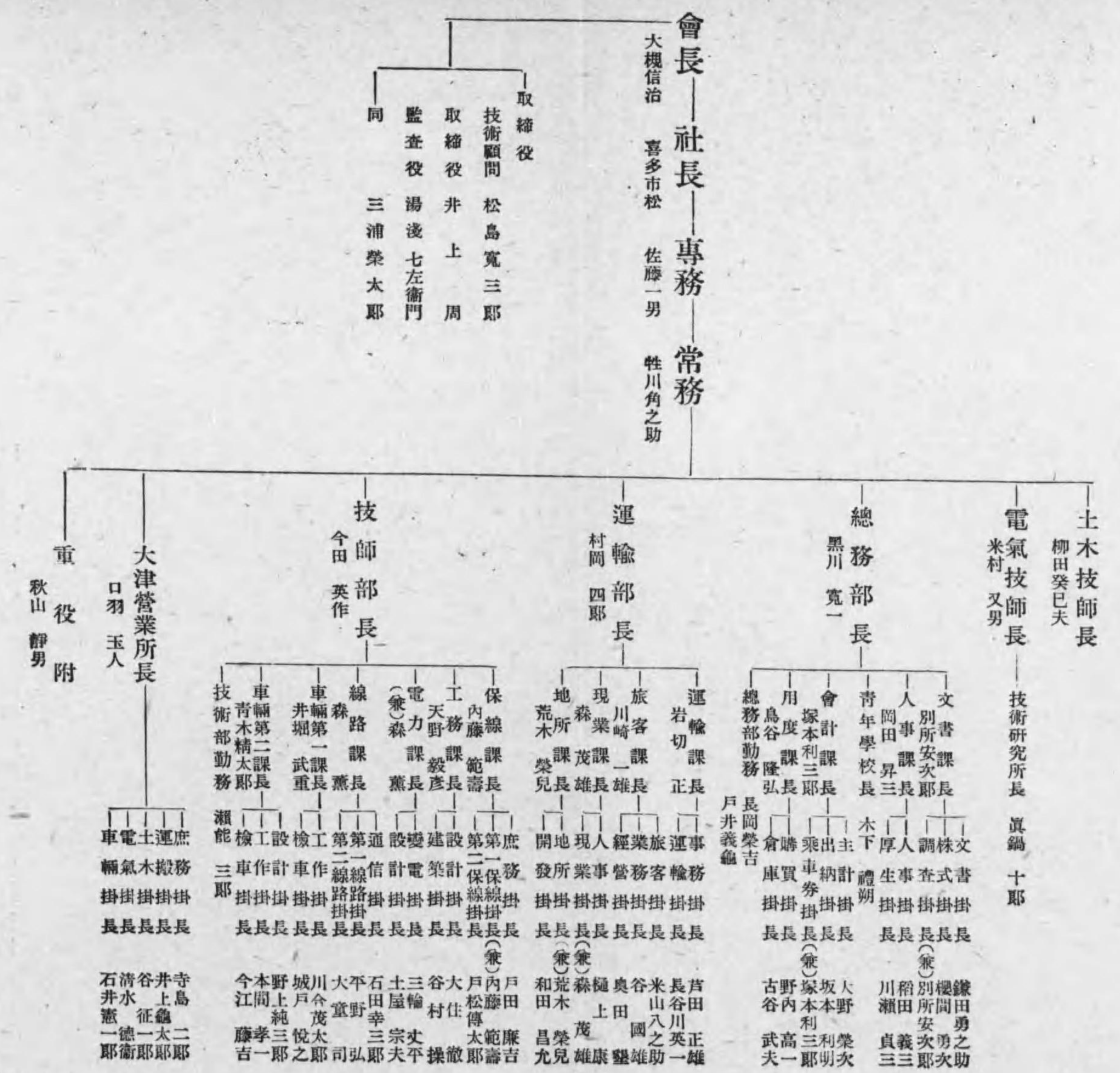

阪神電氣鐵道株式會社

大阪市北區梅田町十四番地

一 資本 五〇〇,〇〇〇・〇〇
 一 拂込 六,七五〇,〇〇〇・〇〇
 一 社債 五八,六五〇,〇〇〇・〇〇
 一 借入 四,九〇〇,〇〇〇・〇〇
 一 積立 七,四七八,五三四・三三
 一 收入 一四,〇九一,〇〇四・〇〇
 一 支出 一〇,七五九,八〇三・五三
 一 配當 九分
 一 開業 明治三十八年
 (昭和十七年三月)
 一 決算 三月,九月

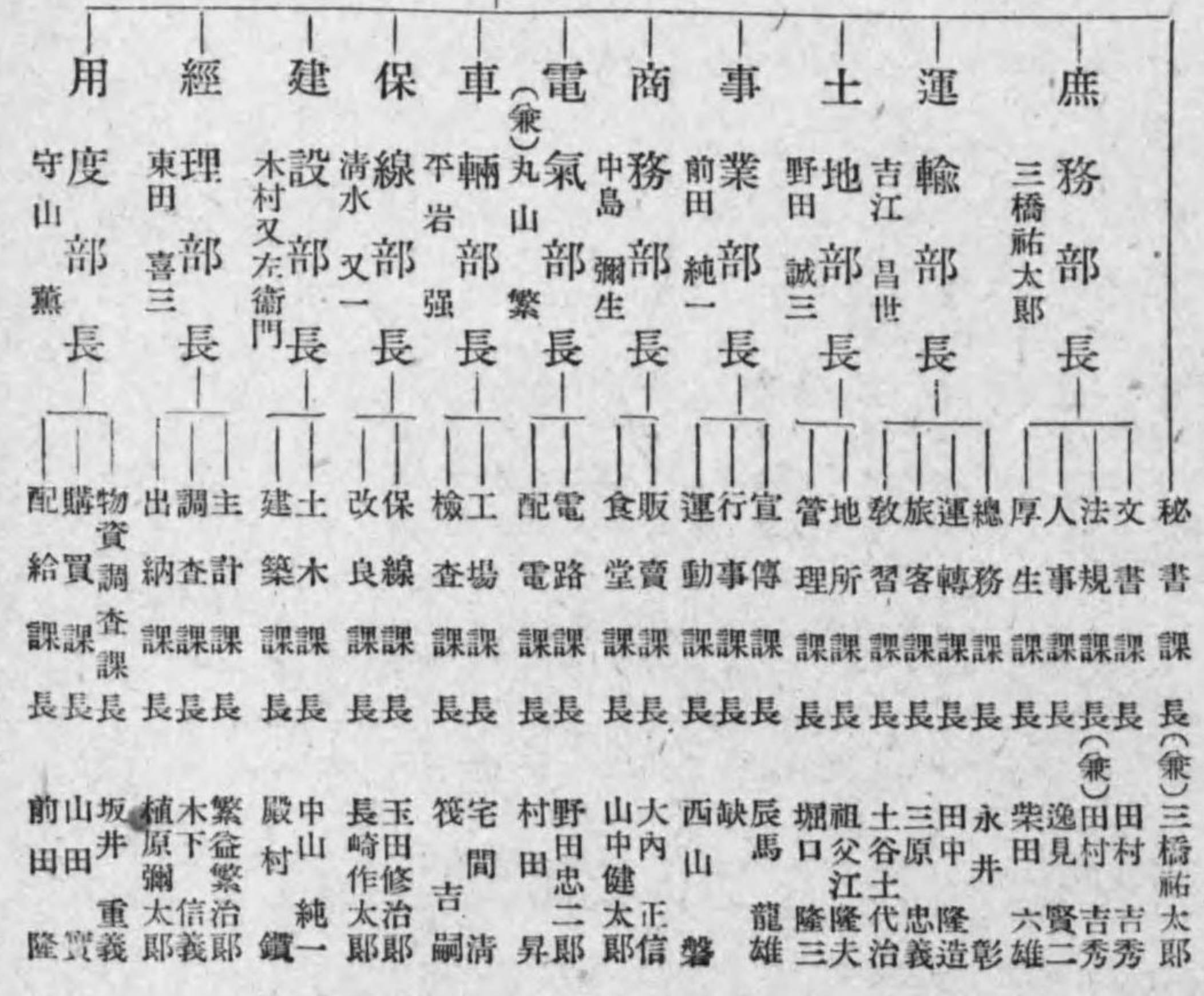
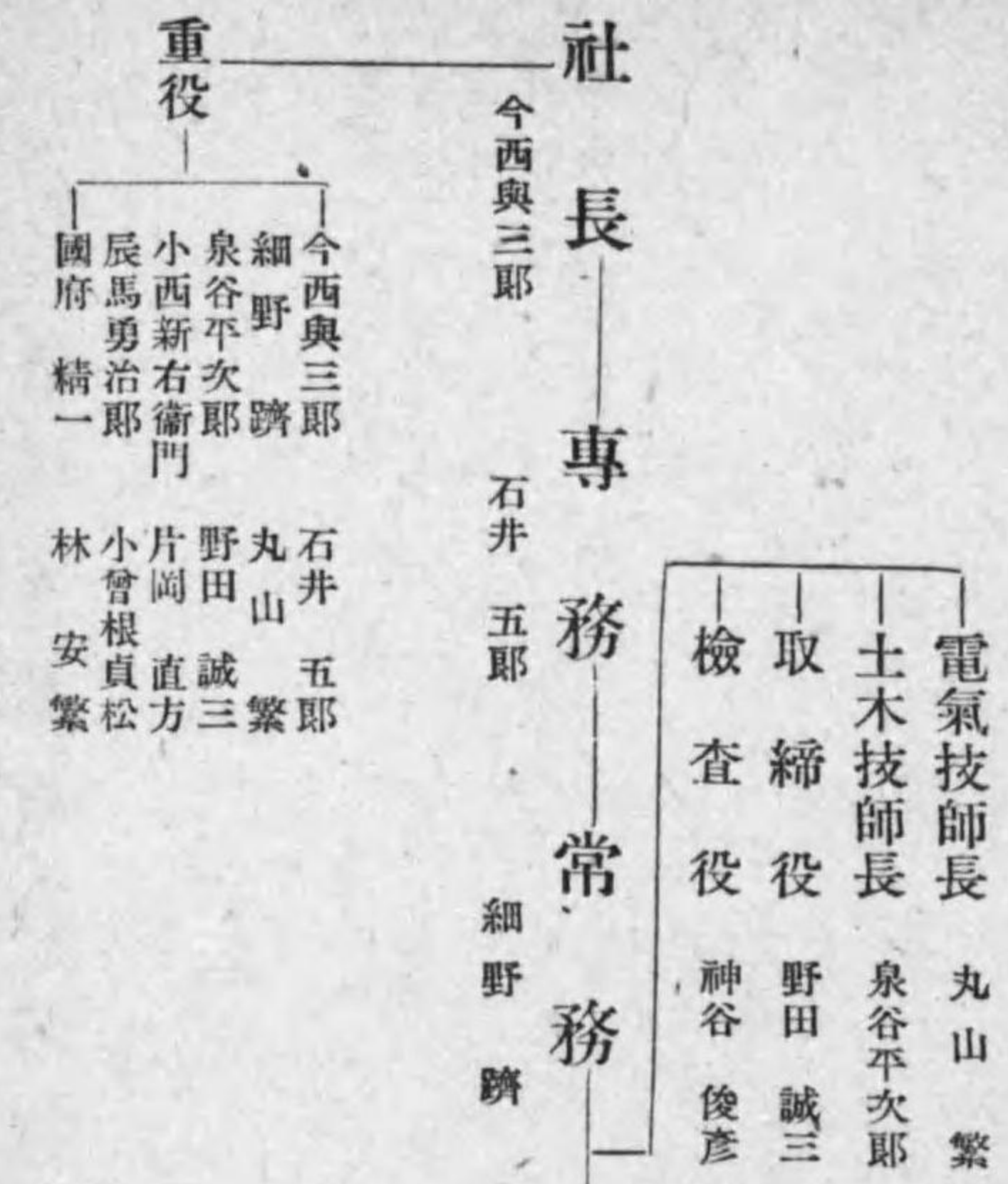

西武鐵道株式會社

東京市澁橋區下落合二丁目二三五八番地

—資本 一三,〇〇〇,〇〇〇圓
—拂込 八,〇〇〇,〇〇〇圓
—開業 大正十一月八月
—決算 五月、十一月



京成電氣軌道株式會社

東京市本所區向島押上町二〇三番地

—資本 四〇,五〇〇,〇〇〇圓
—拂込 三〇,三三五,〇〇〇圓
—社債 一九,〇〇〇,〇〇〇圓
—借入 一三,一五〇,〇〇〇圓
—積立 三二六,七三三圓
—收入 七,四三三,三三圓
—支出 五,一三三,九六圓
—利益 二,三九九,三七圓
—配當 九分 (十六年十一月)
—開業 大正元年二月 (電車)
秘書課長 橋口 正幸



宮城電氣鐵道株式會社

宮城縣仙臺市裏五番町一九番地

一 資本 六,五〇〇,〇〇〇圓
 一 拂込 五,七五〇,〇〇〇圓
 一 借入 八〇〇,〇〇〇圓
 一 積立 三,一八八圓
 一 收入 八,六三三圓 (內政府補助六,七〇〇圓)
 一 支出 五,九〇八圓 (內銷却一五〇,〇〇〇圓)
 一 利益 三,七二五圓 一 配當年六分
 一 決算 三月、九月 (昭和十七年三月)
 一 開業 大正十四年六月

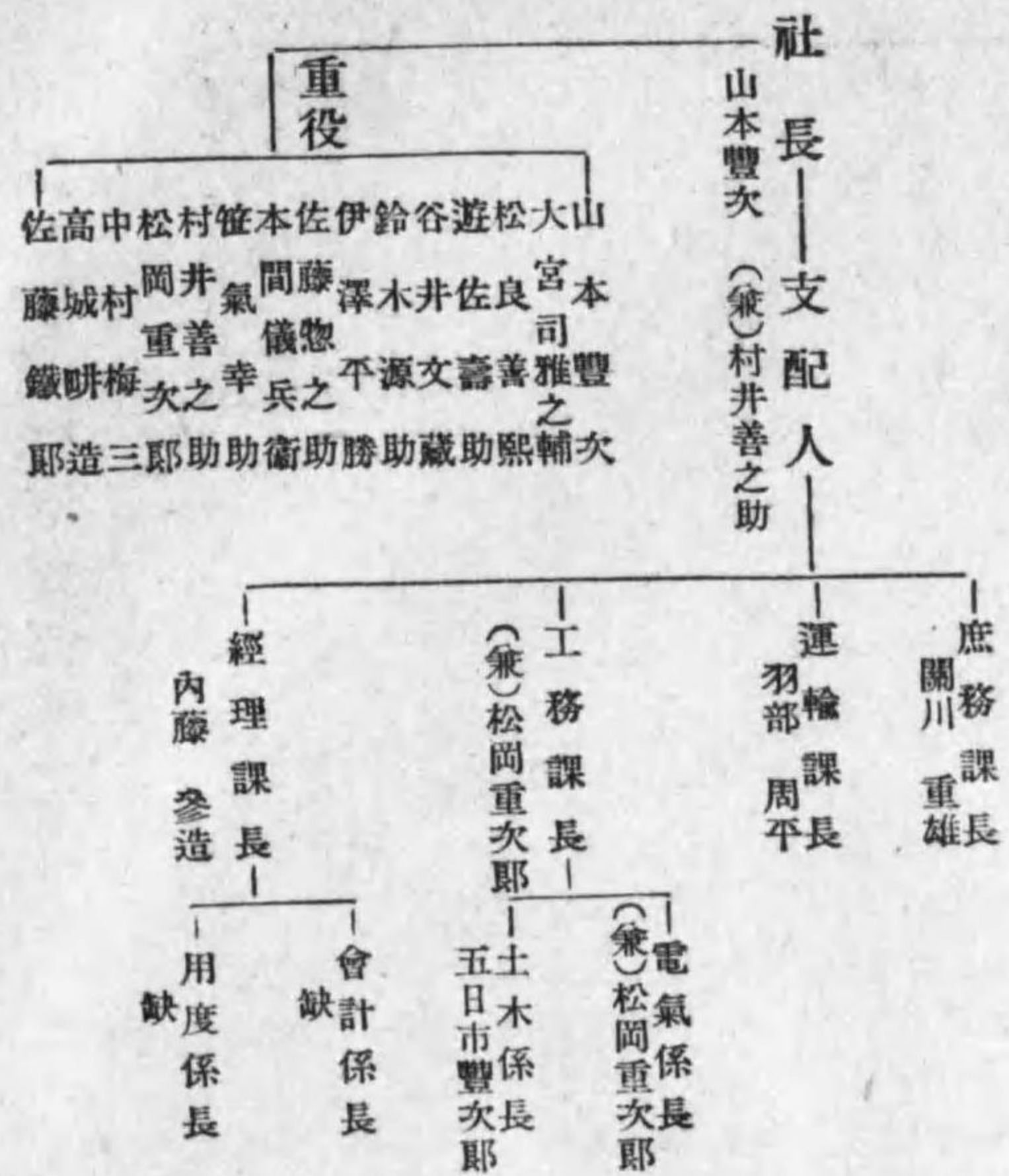

熊本電氣鐵道株式會社
 熊本市花畑町記念碑前

一 資本 一,〇〇〇,〇〇〇圓
 一 拂込 一,〇五五,八七六圓
 一 借入 一,四五一,二七五圓
 一 積立 八,九七五圓
 一 支出 三,八四六圓
 一 利益 九,〇三三圓
 一 無配當 昭和十五年九月
 一 決算 九月、三月
 一 開業 大正十二年十月



神戸有馬電氣鐵道株式會社

神戸市兵庫區上深通一丁目一五番地

一 資本 六,五〇〇,〇〇〇圓
 一 積立 四,七三三圓
 一 拂込 六,五〇〇,〇〇〇圓
 一 決算 五月、十一月 一 開業 大正十五年三月

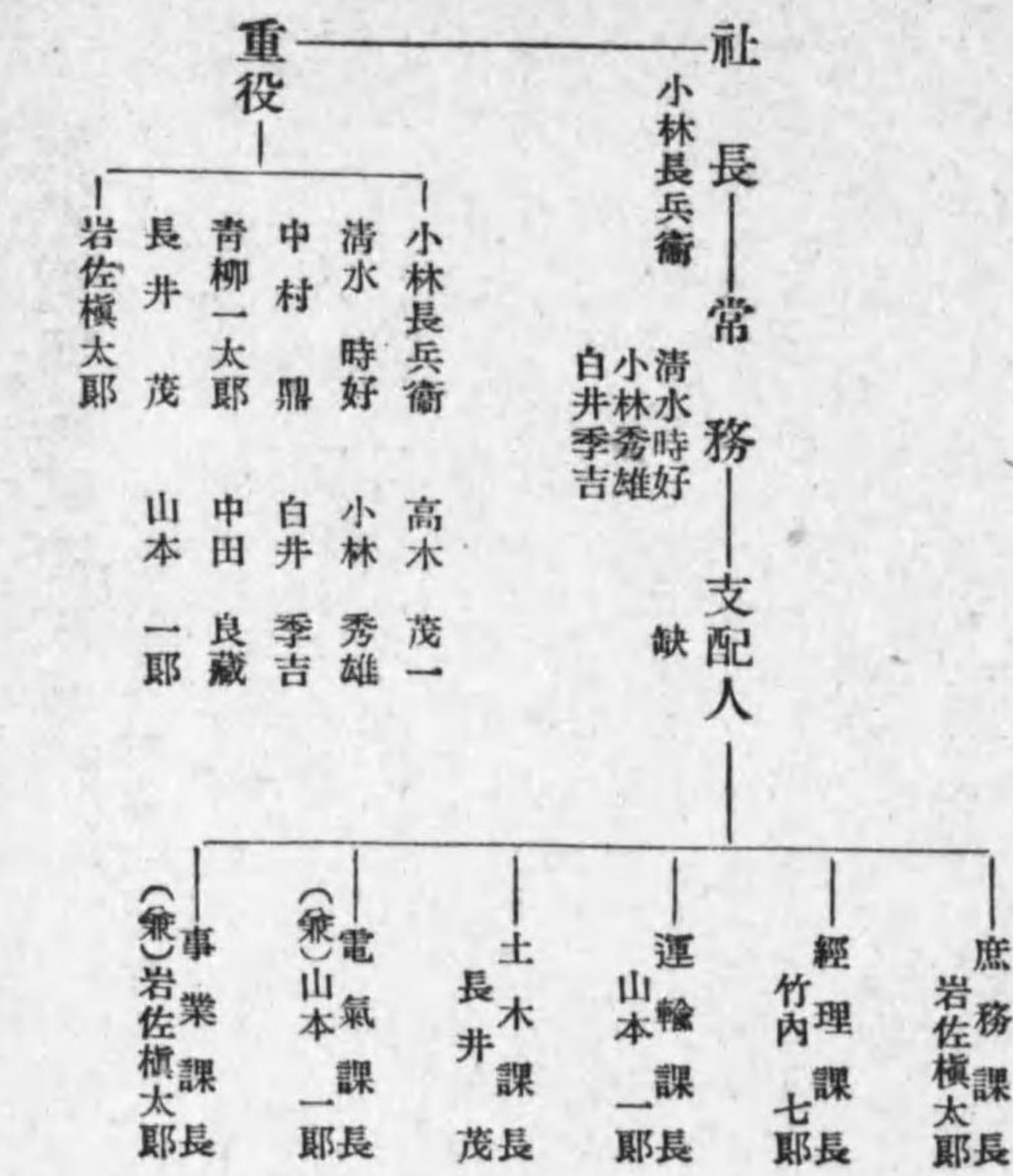

武藏野鐵道株式會社

東京市豐島區池袋二丁目一八八番地
 電話大塚 (85) 六三四・六三五番

一 資本 九,五〇〇,〇〇〇圓
 一 積立 五,〇〇〇圓
 一 拂込 全額
 一 收入 二,三三,五五五圓
 一 支出 一,四九,〇〇〇圓 (昭和十六年下半年)
 一 決算 六月、十二月 一 開業 大正十四年四月
 一 電化 大正十一年十一月

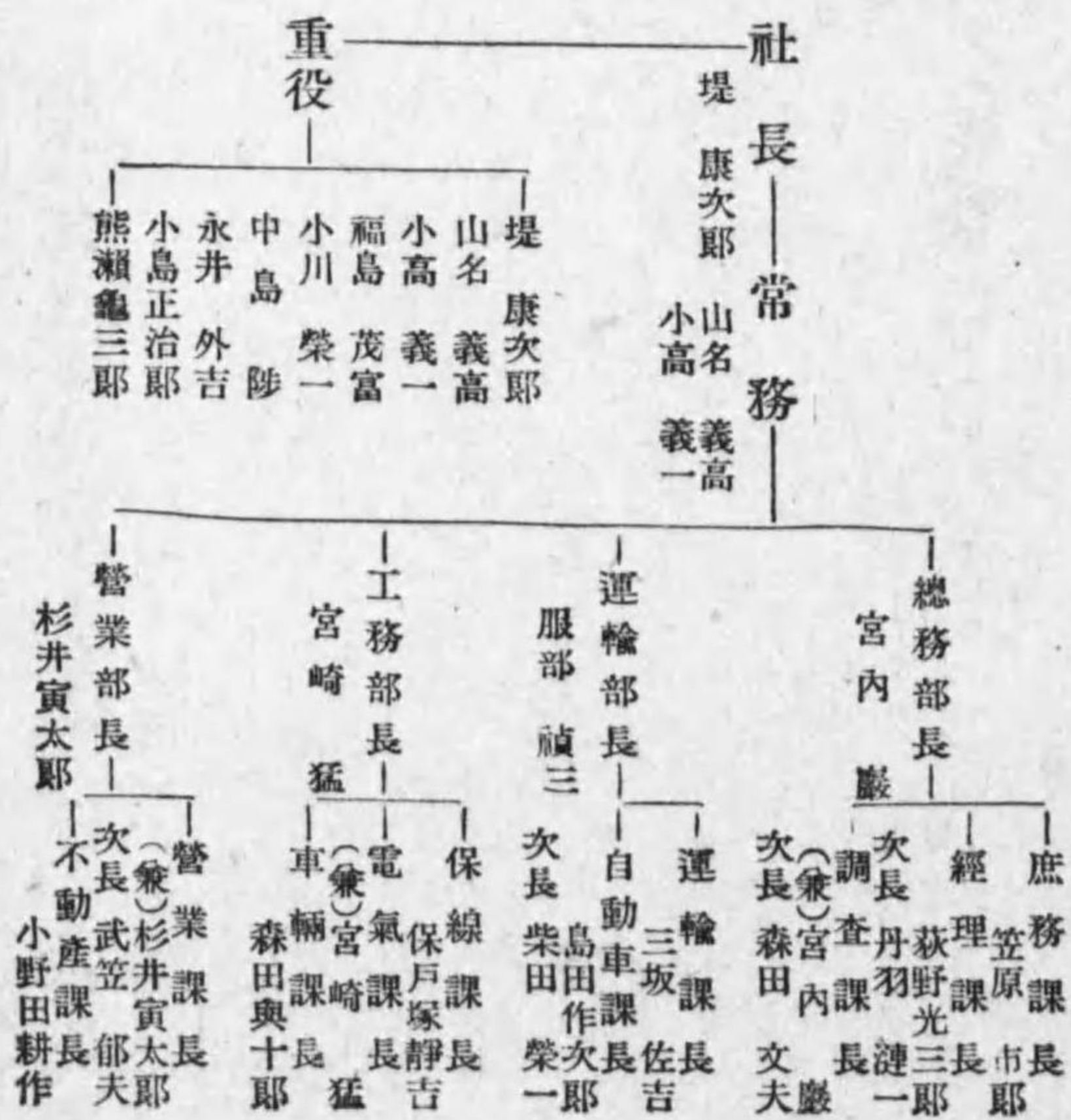

總務局長
清水順治
次長 佐々木佐藤治

業務局長
(兼) 關正雄
次長 小野賢一郎
理事 中野孝之助

技術局長
(兼) 米澤與三七

技術研究所長
箕原勉
臨時建築部長
和田信夫

大阪中央放送局長
西邨知一

名古屋中央放送局長
森島美之助

廣島中央放送局長
中村寅市

庶務部 部長 石原幸三郎
 監査部 部長 松田儀一郎
 計理部 部長 石川龍次郎
 林部 部長 金川龍次郎
 經理部 部長 岡芳賀
 小田友次郎
 普及部 部長 鈴木馨
 及地部 部長 根岸玄
 苦米部 部長 唐崎平
 森入直次郎
 加部 部長 小毛利廣
 第一課 部長 井塚芳雄
 第二課 部長 平塚清
 第三課 部長 安積一
 第四課 部長 佐藤幸吉
 第五課 部長 小佐木忠
 第六課 部長 安積一
 第七課 部長 井塚清
 第八課 部長 平塚清
 第九課 部長 安積一
 第十課 部長 佐藤幸吉

企畫部 部長 小野賢一郎
 報部 部長 橫山重遠
 講部 部長 多田不二
 演部 部長 西本參拾貳
 教部 部長 小林德二
 音部 部長 小野賢一郎
 國語部 部長 中野孝之助
 第一課 部長 吉川龍次郎
 第二課 部長 森本三
 第三課 部長 河部省
 第四課 部長 吉部良
 第五課 部長 崎山正毅
 第六課 部長 濱田長
 第七課 部長 新井長
 第八課 部長 湯川長
 第九課 部長 岡田長
 第十課 部長 前橋長

工務部 部長 穴澤忠平
 建設部 部長 大森三郎
 有線部 部長 堀孝治
 技術部 部長 上野七夫
 放送部 部長 熊川所
 第一課 部長 高柳健次
 第二課 部長 木名瀬松壽
 第三課 部長 若城正太郎
 第四課 部長 杉山親一
 第五課 部長 加納義敏
 第六課 部長 田邊三敏
 第七課 部長 橫山敏
 第八課 部長 稻垣三敏
 第九課 部長 奧山健三
 第十課 部長 片山利三
 第十一課 部長 溝上健三
 第十二課 部長 友安敬三
 第十三課 部長 松隈義三
 第十四課 部長 澤田進三
 第十五課 部長 佐藤泰三
 第十六課 部長 深田進三

總務部 部長 伊藤三夫
 加部 部長 西澤昌彦
 放送部 部長 大野煥平
 技術部 部長 加藤末丸
 第一課 部長 高柳健次
 第二課 部長 木名瀬松壽
 第三課 部長 若城正太郎
 第四課 部長 杉山親一
 第五課 部長 加納義敏
 第六課 部長 田邊三敏
 第七課 部長 橫山敏
 第八課 部長 稻垣三敏
 第九課 部長 奧山健三
 第十課 部長 片山利三
 第十一課 部長 溝上健三
 第十二課 部長 友安敬三
 第十三課 部長 松隈義三
 第十四課 部長 澤田進三
 第十五課 部長 佐藤泰三
 第十六課 部長 深田進三

總務部 部長 原基次郎
 放送部 部長 加藤末丸
 技術部 部長 加藤末丸
 第一課 部長 高柳健次
 第二課 部長 木名瀬松壽
 第三課 部長 若城正太郎
 第四課 部長 杉山親一
 第五課 部長 加納義敏
 第六課 部長 田邊三敏
 第七課 部長 橫山敏
 第八課 部長 稻垣三敏
 第九課 部長 奧山健三
 第十課 部長 片山利三
 第十一課 部長 溝上健三
 第十二課 部長 友安敬三
 第十三課 部長 松隈義三
 第十四課 部長 澤田進三
 第十五課 部長 佐藤泰三
 第十六課 部長 深田進三

總務部 部長 岡重信
 放送部 部長 石島治志
 技術部 部長 橋田慶藏
 第一課 部長 高柳健次
 第二課 部長 木名瀬松壽
 第三課 部長 若城正太郎
 第四課 部長 杉山親一
 第五課 部長 加納義敏
 第六課 部長 田邊三敏
 第七課 部長 橫山敏
 第八課 部長 稻垣三敏
 第九課 部長 奧山健三
 第十課 部長 片山利三
 第十一課 部長 溝上健三
 第十二課 部長 友安敬三
 第十三課 部長 松隈義三
 第十四課 部長 澤田進三
 第十五課 部長 佐藤泰三
 第十六課 部長 深田進三

法人團 臺灣放送協會

臺北市本町三丁目三番地
電話 六七〇二番

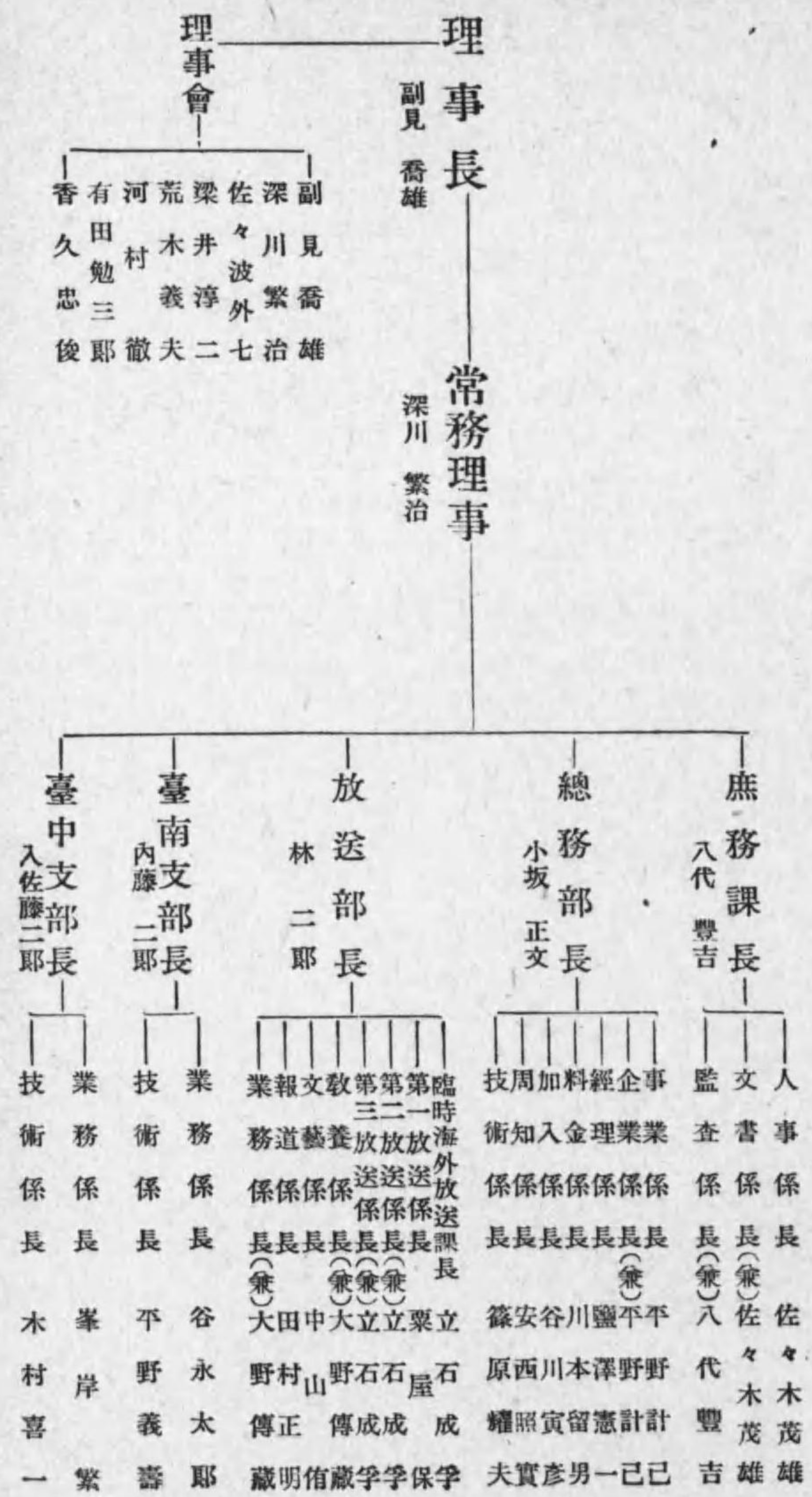

株式會社大阪電機工業所

大阪市東淀川區本庄川崎町四ノ一
 大阪市東淀川區本庄川崎町四ノ一
 機械工場 大阪市西淀川區野里町一四九
 電熱電機工場 大阪市旭區今福南三ノ二
 營業所 十三、尼崎、天下茶屋、近江、大和、
 新宮、山陰、明石、神戸、松山、
 新居濱、廣島、函館、蒙藏、北京、
 京城、東京、和歌山、北陸、富山

一 創立 大正八年十二月
 一 業務 電氣機器ノ製作、修理、販賣、
 貸付、電氣及土木建築工事

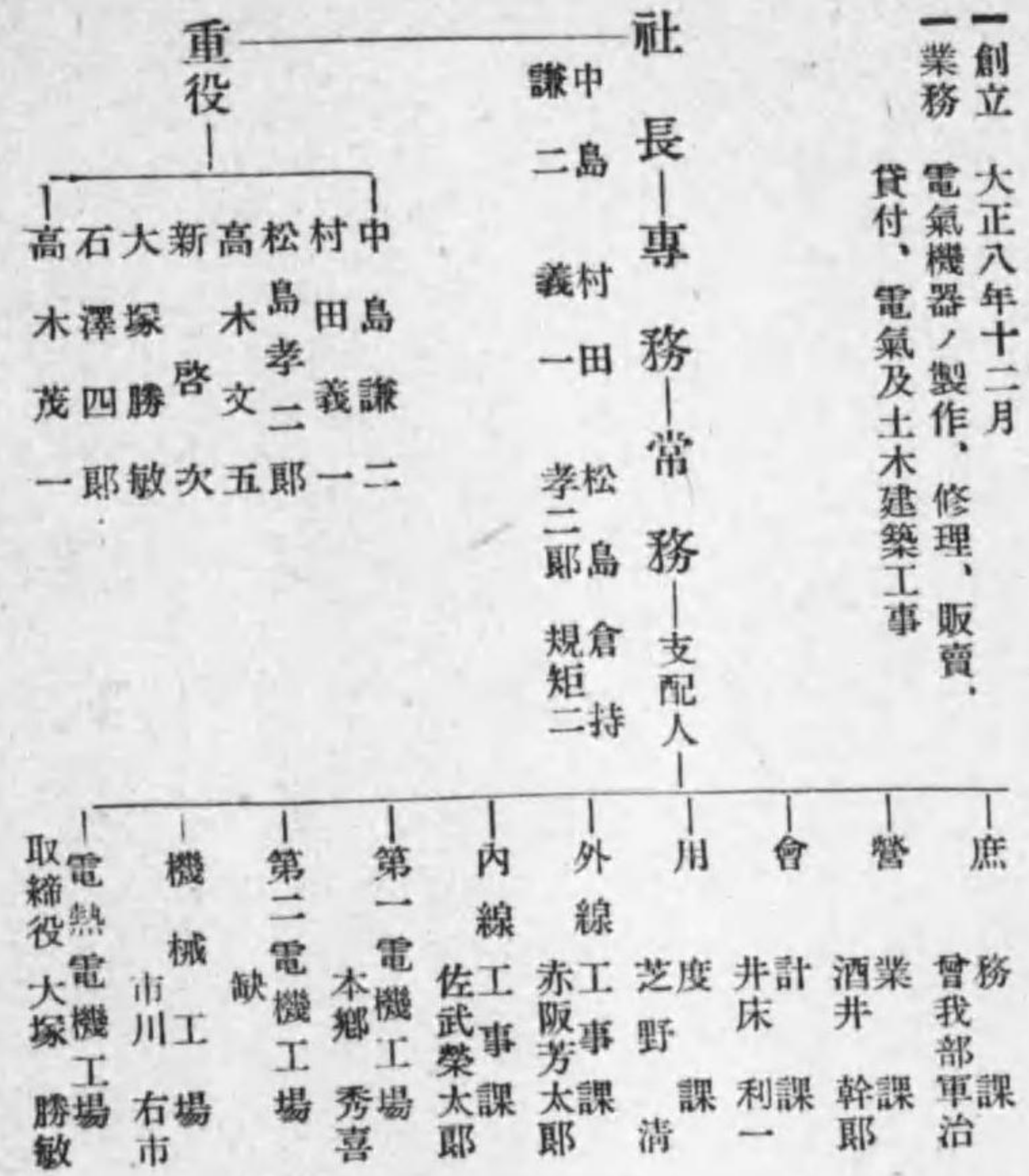

株式會社井上電機製作所

京都市外向日町
 電話京都(下) 八六九一、二、六九三番
 向日町 一四七六番

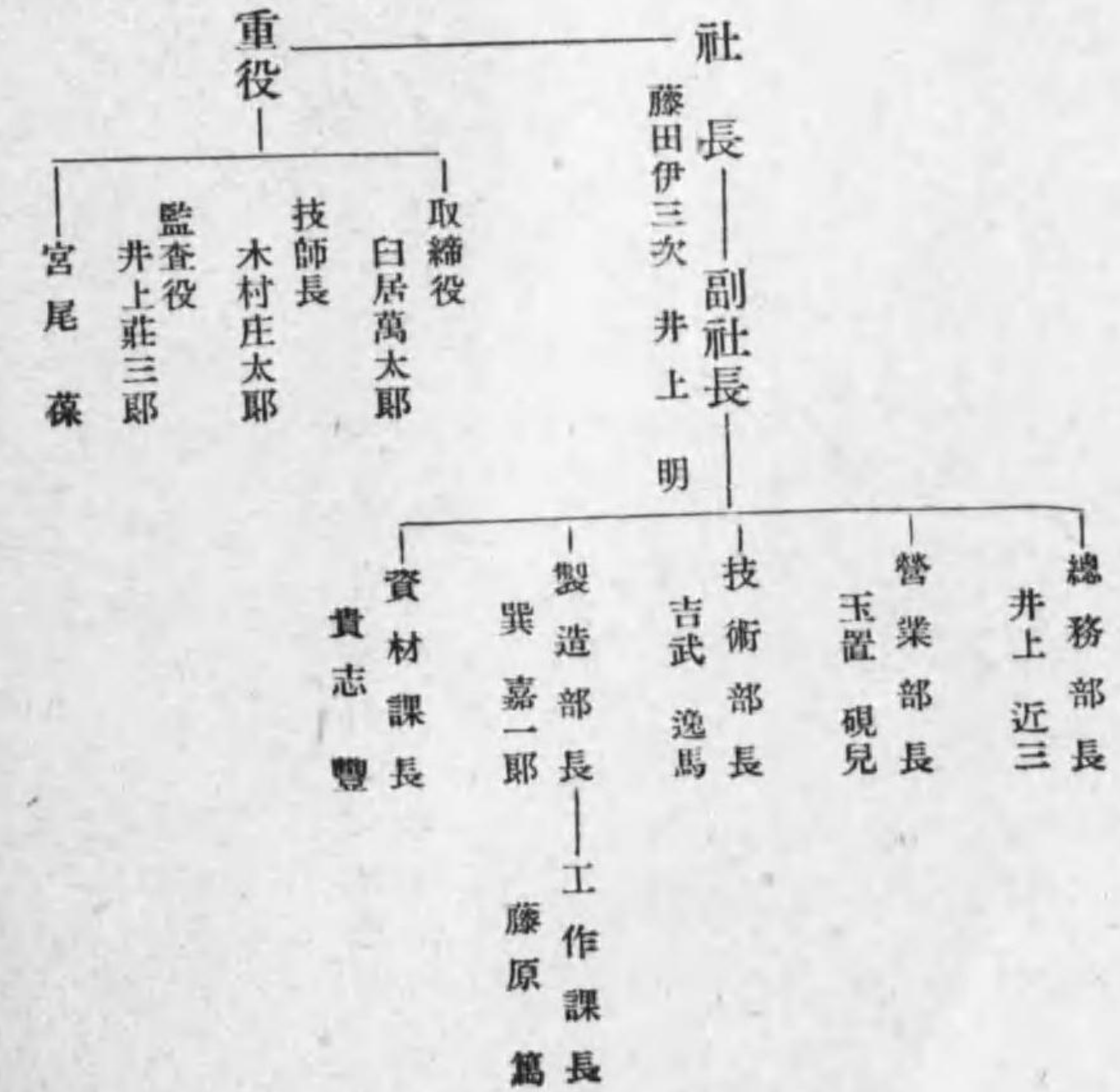

富士通信機製造株式會社

(昭和十七年五月八日現在)

川崎市小田中一〇一五番
電話田園調布(代表)四二四一番・中原一〇二番

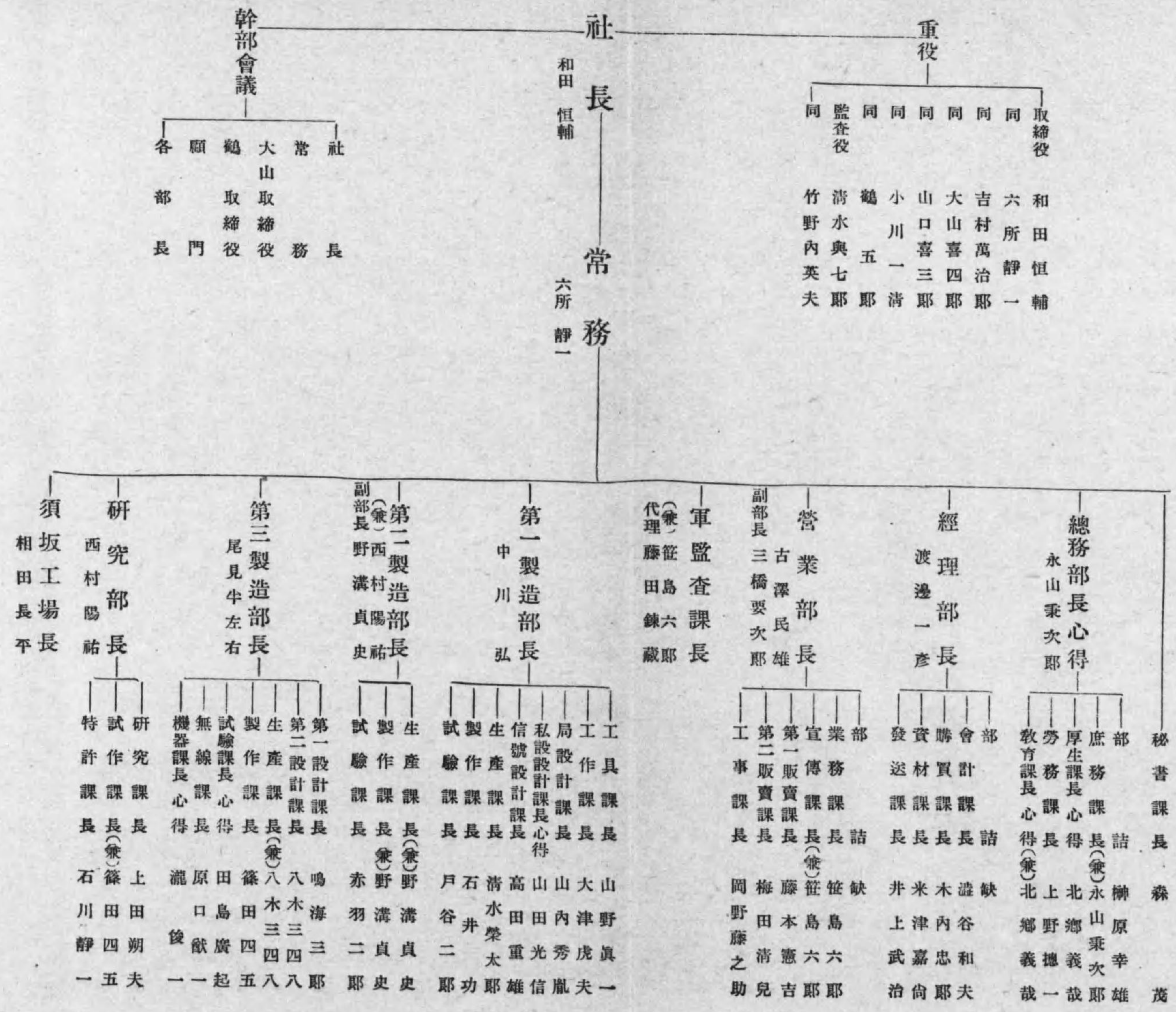
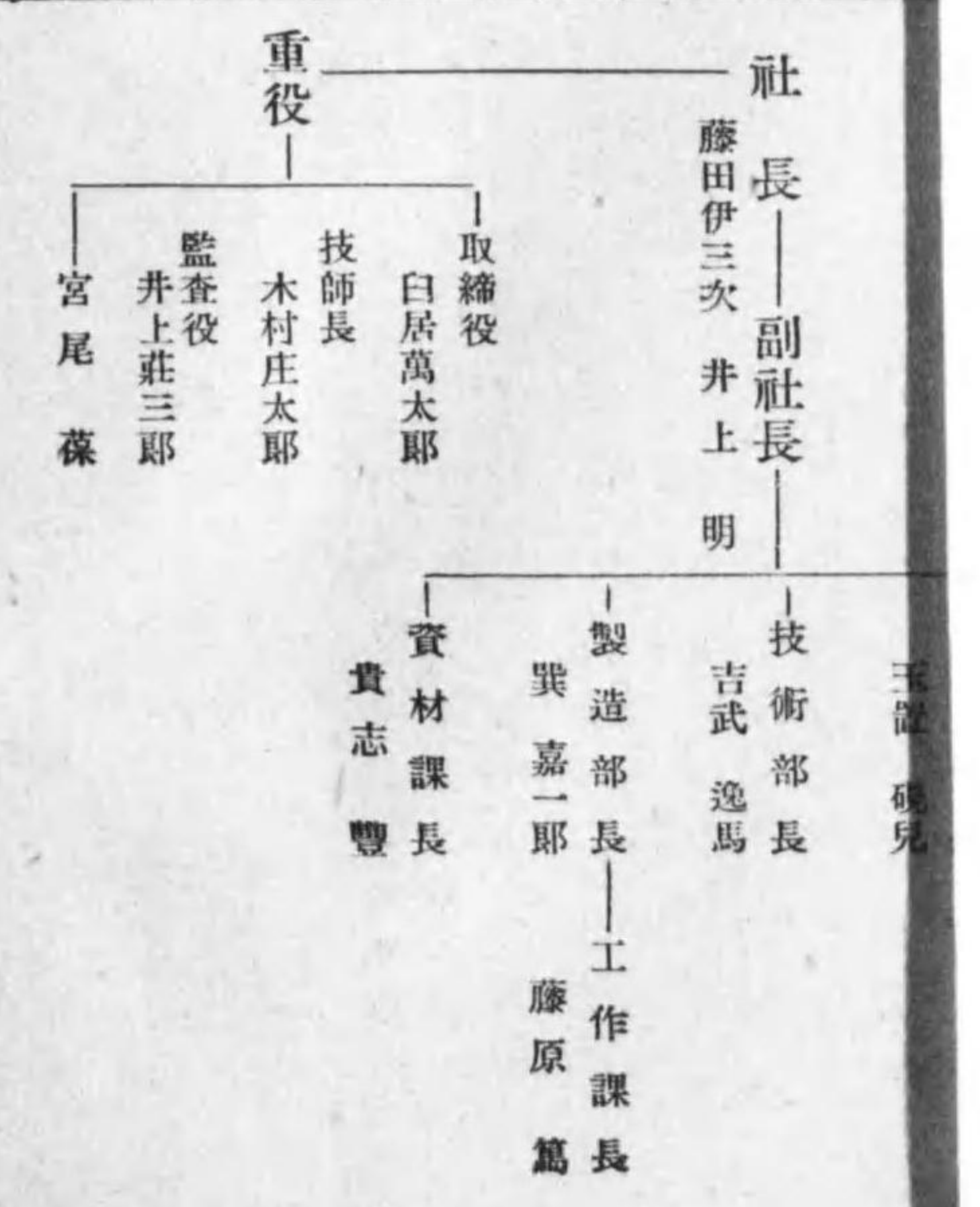
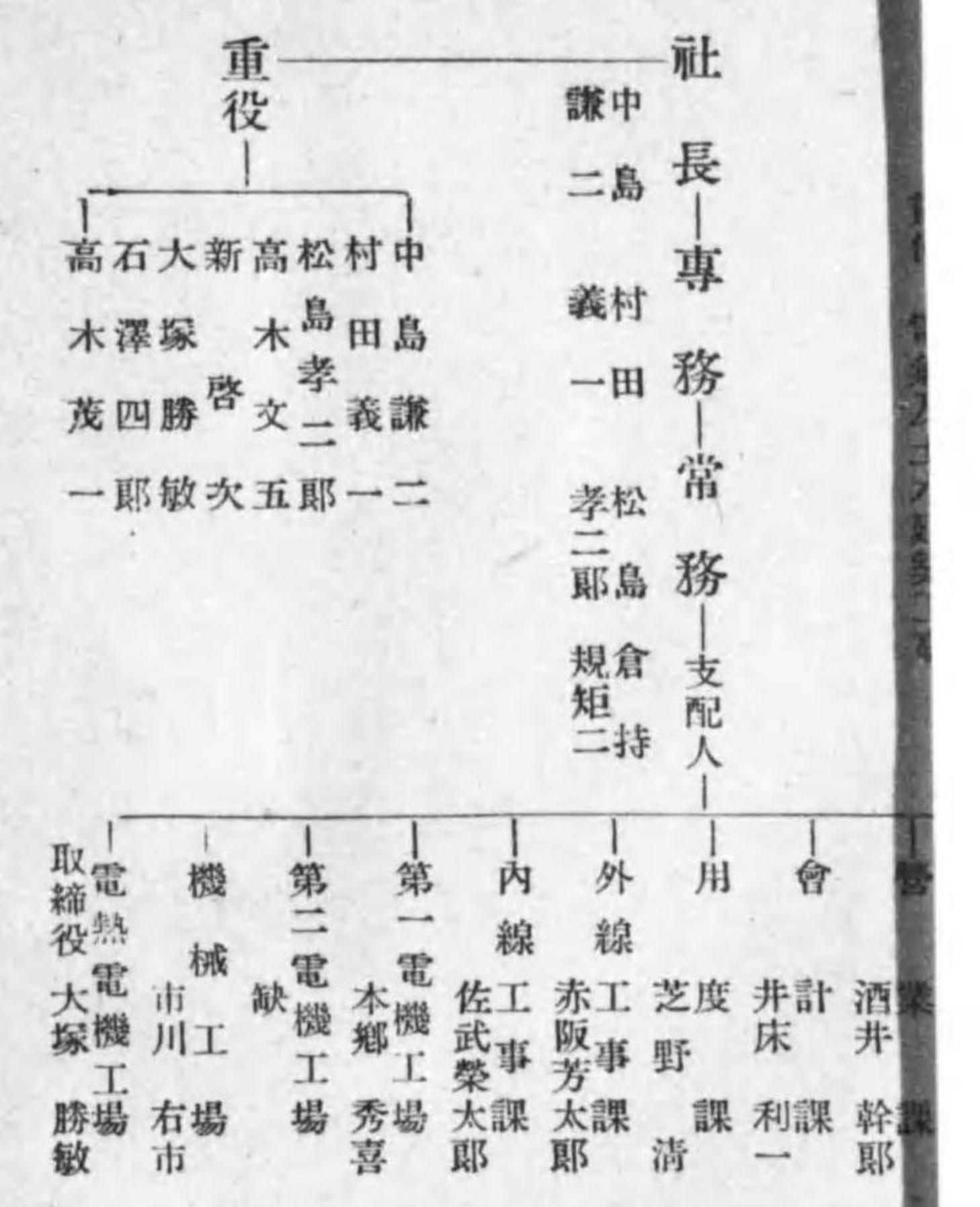

金田電機株式會社

本社及工場 東京市豐島區雜司ヶ谷町五ノ六八〇
 電話牛込(34)四一八四・六四二〇番
 第二工場 東京市豐島區雜司ヶ谷町七ノ九六五
 第三工場 東京市豐島區雜司ヶ谷町五丁目三番地
 京城出張所 京城府樂園町一九八番地

一 資本金 一五〇,〇〇〇圓
 (全額拂込)

一 營業課目
 電話機、交換機、加入者保
 安器、加入者ヒューズ管、
 電話交換用各種プラグ及テ
 ャック無線用プラグ、無線
 用受聽器、電鍵、其他工事
 材料製造並ニ販賣

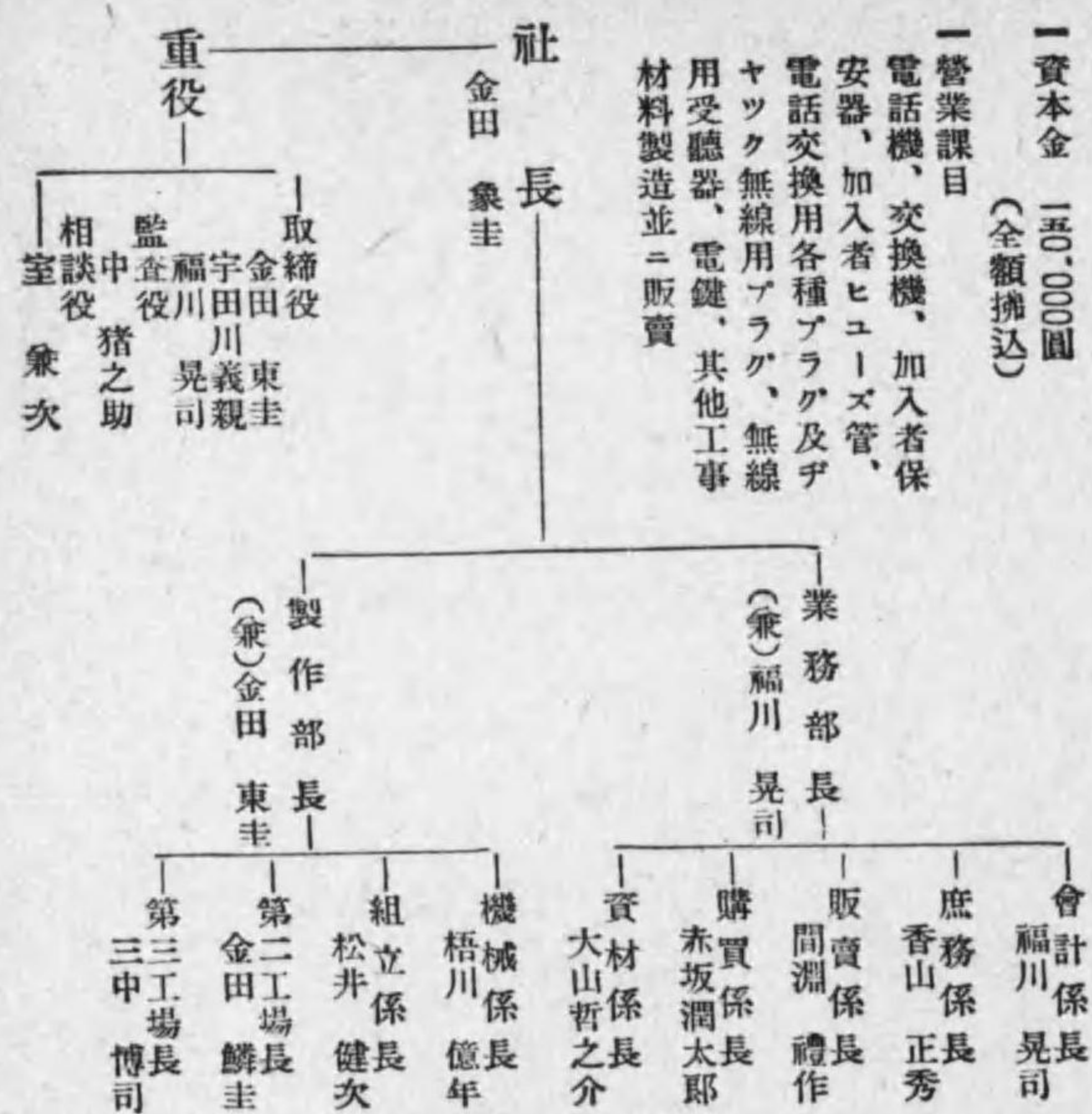

關西電氣工事工業株式會社

大阪市西區新町通二ノ八番地

一 營業課目
 電氣工事請負、電 機器具製造
 右ニ附帶スル一切ノ業務



北海道石炭株式會社

本店 東京市麴町區內幸町二丁目一番地
阿寒礦業所 北海道釧路國阿寒郡阿寒村

- 一 資本 10,000,000圓
- 一 拂込 10,000,000圓
- 一 設立 昭和十五年四月
- 一 營業目的 日本發送電株式會社ニ石炭ヲ供給スル爲メノ石炭探掘

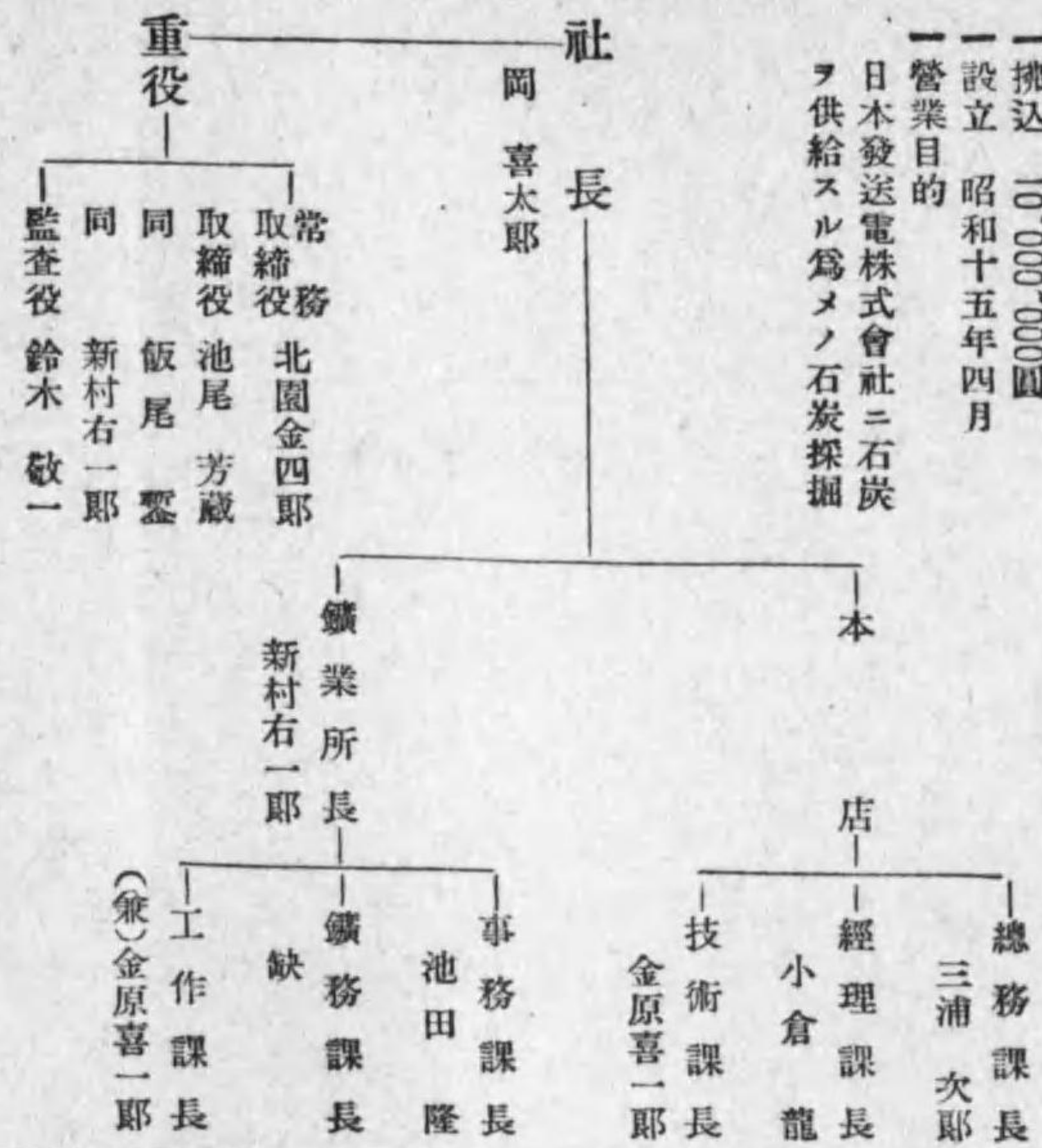

東京輸出電球株式會社

東京市品川區大井林町二二九番地
電話高輪(三)五三〇—二
(三七二四・八〇三八・八三三五)

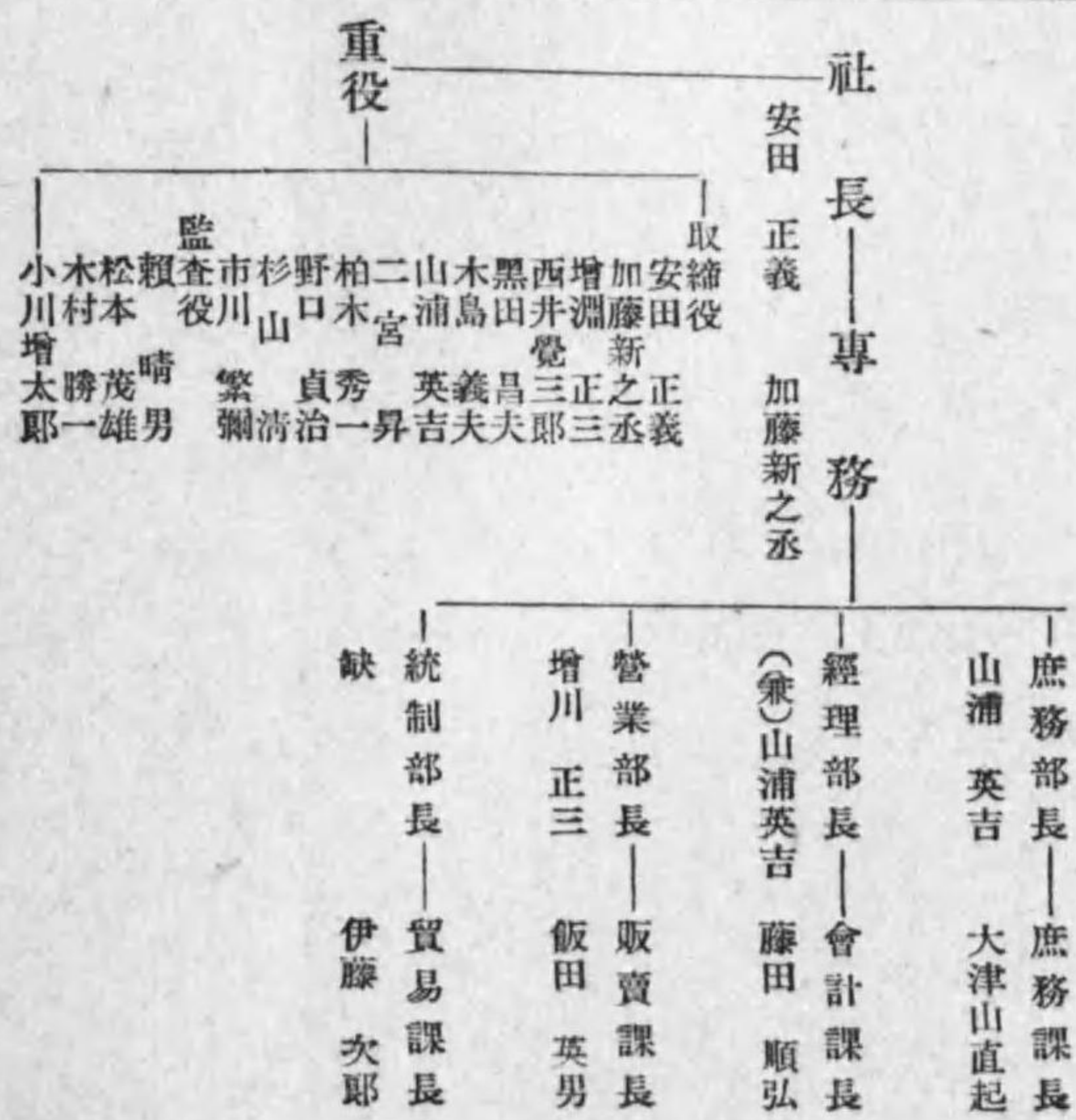

東京芝浦電氣株式會社

本社 東京市京橋區銀座西五丁目二ノ一
電話(銀座)五五七一—八番

(昭和十七年五月現在)

