

汶 山 昭 和 七

汶 山

月 日	一 月		二 月		三 月		四 月		五 月		六 月		七 月	
	高	低	高	低	高	低	高	低	高	低	高	低	高	低
1	3.30	0.60	3.50	0.72	3.05	0.60	2.70	0.90	3.52	0.80	3.78	0.80	4.00	0.80
2	3.20	0.60	3.40	0.63	3.00	0.52	3.38	0.90	3.80	0.80	4.05	0.80	4.25	0.82
3	3.70	0.60	3.52	0.65	3.48	0.57	3.92	0.98	3.90	0.85	4.28	0.80	5.00	0.82
4	3.70	0.62	3.35	0.65	3.20	0.70	4.00	0.98	4.20	0.95	4.60	0.80	4.73	0.90
5	4.25	0.58	3.20	0.65	3.32	0.80	4.30	0.99	4.50	1.00	4.98	0.82	4.90	0.98
6	3.38	0.58	3.60	0.60	3.62	0.82	4.33	1.00	4.40	1.00	5.00	0.86	5.00	1.00
7	3.10	0.70	3.90	0.65	3.90	0.90	4.45	1.08	4.90	1.02	4.80	0.86	5.20	1.05
8	3.25	0.70	3.90	0.65	4.40	0.90	4.72	1.02	4.80	1.00	4.50	0.86	5.30	1.10
9	4.00	0.62	4.22	0.68	4.48	0.90	4.78	1.15	4.60	1.00	4.30	0.86	4.80	0.90
10	3.82	0.60	4.30	0.75	4.75	1.18	4.40	1.12	4.50	0.98	4.10	0.86	4.70	0.80
11	3.90	0.65	4.15	0.80	4.58	1.12	4.40	1.12	4.00	0.90	4.00	0.86	4.46	0.80
12	3.72	0.60	4.10	0.90	4.50	1.12	4.30	1.01	3.70	0.90	4.00	0.85	4.20	0.80
13	3.36	0.60	3.40	0.90	3.95	1.02	3.90	1.00	3.50	0.85	3.82	0.85	4.00	0.80
14	3.20	0.60	3.35	0.90	3.25	0.88	3.30	0.92	3.50	0.85	3.82	0.85	3.50	0.80
15	3.00	0.60	3.00	0.78	3.20	0.95	3.20	0.85	3.50	0.86	3.70	0.90	4.90	0.90
16	2.83	0.60	2.70	0.72	2.78	0.90	3.20	0.80	3.70	0.86	4.90	0.90	5.25	1.00
17	2.70	0.46	2.40	0.70	2.70	0.83	3.50	0.80	4.10	0.86	4.96	0.90	5.58	1.00
18	2.50	0.46	3.00	0.71	3.00	0.65	3.80	0.82	4.38	1.10	5.20	0.92	5.70	1.08
19	2.50	0.50	2.70	0.72	3.52	0.70	4.30	0.85	4.95	1.20	5.50	0.98	5.80	2.00
20	3.00	0.40	2.82	0.75	3.50	0.70	4.79	0.90	5.30	1.22	5.25	0.90	6.08	-
21	3.00	0.46	3.60	0.75	3.58	0.82	5.50	0.93	5.75	1.22	5.20	0.90	4.86	1.20
22	3.30	0.50	4.00	0.75	4.25	0.85	5.60	1.18	5.50	0.98	5.00	0.90	4.50	1.00
23	3.48	0.62	4.25	0.75	4.90	0.90	5.57	1.37	5.30	0.97	4.80	0.90	4.40	1.00
24	3.70	0.70	4.70	0.78	5.20	0.95	5.32	1.30	5.20	0.90	4.50	0.82	4.28	1.00
25	4.16	0.70	4.80	0.79	5.48	1.02	4.90	1.30	5.00	0.90	4.28	0.80	4.00	1.00
26	4.40	0.70	4.80	0.80	5.27	1.00	4.70	1.22	4.50	0.82	3.50	0.85	3.60	1.00
27	4.42	0.72	4.75	0.80	4.80	0.96	3.90	0.86	4.00	0.80	3.02	0.85	3.18	0.92
28	4.48	0.70	4.10	0.70	4.75	0.96	3.05	0.85	3.50	0.80	3.00	0.85	3.00	0.90
29	4.30	0.70	3.50	0.60	3.91	1.00	3.00	0.85	3.20	0.80	3.00	0.80	2.80	0.80
30	4.05	0.90	-	-	3.00	1.00	3.20	0.80	3.20	0.80	3.10	0.75	2.80	0.78
31	3.70	0.72	-	-	2.76	0.90	-	-	3.50	0.80	-	-	3.90	0.90
合計	109.40	19.09	107.01	21.23	120.07	27.22	124.41	28.84	132.40	28.79	128.94	25.85	138.67	28.85
平均	3.53	0.62	3.69	0.73	3.87	0.88	4.15	0.99	4.27	0.93	4.30	0.85	4.47	0.96
最	4.48	0.40	4.80	0.60	5.48	0.52	5.60	0.80	5.75	0.80	5.50	0.75	6.08	0.78

年 水 位 年 表 (單位米)

汶 山

八 月	九 月	十 月	十 一 月	十 二 月	河川名	漢 江					
						位	京畿道				
高	低	高	低	高	低	坡州郡					
4.60	0.90	6.25	2.92	5.50	1.10	4.40	0.98	4.20	0.98	置	月籠面
4.90	0.90	6.00	2.78	5.62	1.12	4.10	0.98	4.10	1.10		內浦里
5.05	0.90	5.80	2.40	5.30	1.20	4.00	0.92	3.20	1.09		月籠面
5.30	0.90	5.60	1.98	5.25	1.20	3.92	0.90	3.10	1.05		月籠面
5.50	0.90	5.32	1.70	5.00	1.18	3.50	0.90	2.80	0.90	最低水位	月籠面
5.40	0.90	4.80	1.50	4.48	1.08	3.50	0.90	2.80	0.85		0.40
5.00	0.90	4.40	1.50	4.00	1.02	3.72	0.82	2.80	0.75	平均	低
4.80	0.90	4.05	1.37	2.78	1.00	3.80	0.80	2.80	0.72	平均	高
4.50	0.90	3.90	1.10	2.80	1.00	3.90	0.80	3.10	0.80	小潮時	低
4.20	0.90	3.70	0.92	3.50	0.92	3.18	0.80	3.50	0.80	平均	高
3.20	0.90	3.02	0.85	3.85	0.92	3.20	0.80	3.00	0.80	大潮時	低
3.00	0.86	4.00	0.90	4.50	0.90	3.32	0.85	3.20	0.80	平均	高
2.80	0.90	4.50	0.85	4.60	0.90	3.70	0.85	3.50	0.75		4.96
4.90	0.80	4.25	0.82	4.60	0.89	4.10	0.78	3.60	0.75	最高水位	月籠面
4.86	0.86	5.02	1.28	4.62	0.80	3.72	0.90	3.50	0.78		9-1
5.30	0.86	5.20	1.19	4.58	0.98	3.50	0.90	3.50	0.90	月籠面	8-31
5.42	0.86	5.00	1.18	4.35	1.02	3.70	0.85	3.35	0.90	洪水位	6.00
5.00	0.90	4.70	1.18	4.00	1.02	3.65	0.84	3.20	0.80	備	考
5.30	0.90	4.50	1.18	3.70	1.00	3.12	0.84	3.00	0.90		
5.00	0.90	4.30	1.18	3.50	1.00	2.85	0.85	2.50	0.90		
4.76	0.90	4.00	1.10	3.50	1.00	2.70	0.85	2.80	0.82		
4.40	0.90	3.40	1.10	2.70	1.00	2.70	0.80	3.10	0.75		
3.50	0.90	3.25	1.00	2.60	0.92	2.90	0.80	3.00	0.75		
3.25	0.90	2.70	0.98	2.50	0.90	3.50	0.86	3.50	0.75		
3.10	1.03	2.02	0.96	2.60	0.90	4.10	0.86	4.30	0.82		
2.92	1.28	2.90	0.95	3.78	0.95	4.00	0.80	3.32	0.85		
2.47	1.27	3.30	0.98	4.02	0.96	4.25	0.80	3.50	0.92		
3.10	1.72	4.45	0.99	4.60	0.98	4.36	0.95	3.76	0.93		
3.50	1.40	4.60	1.00	4.90	0.98	4.30	0.98	3.92	0.93		
4.90	-	4.90	1.02	5.00	0.98	4.50	0.98	4.08	0.92		
5.70	-	-	-	5.00	0.98	-	-	4.00	0.90		
135.63	28.04	129.83	38.86	127.73	30.90	110.19	25.94	104.03	26.66		
4.38	0.87	4.33	1.30	4.12	1.00	3.67	0.86	3.36	0.86		
5.70	0.80	6.25	0.82	5.62	0.89	4.50	0.78	4.30	0.72		

立石里昭和七年水位年表 (單位米)

寶石里

月日	一月	二月	三月	四月	五月	六月	七月	八月	九月	十月	十一月	十二月	河川名	漢江	
1	0.51	0.44	0.43	0.69	0.56	0.59	0.48	0.86	4.11	0.82	0.84	0.63	位	京畿道	
2	0.49	0.43	0.45	0.68	0.54	0.58	0.48	0.82	3.06	0.85	0.84	0.64		漣川郡	
3	0.44	0.43	0.44	0.70	0.52	0.57	0.47	0.76	2.53	1.09	0.81	0.60		鐵城面	
4	0.46	0.44	0.45	0.75	0.51	0.56	0.46	0.78	1.93	1.12	0.78	0.59		置	長佐里
5	0.48	0.42	0.44	0.76	0.53	0.51	0.47	1.17	1.63	1.08	0.88	0.57		最低水位	月日 2-23 0.40
6	0.50	0.42	0.44	0.82	0.59	0.48	0.48	1.28	1.48	0.98	0.96	0.59	濁水位	0.42	
7	0.56	0.43	0.45	0.81	0.63	0.47	0.51	1.21	1.29	0.94	0.94	0.57	低水位	0.48	
8	0.55	0.42	0.43	0.79	0.62	0.47	0.52	1.09	1.16	0.86	0.96	0.56	平水位	0.61	
9	0.58	0.43	0.44	0.77	0.62	0.46	0.50	0.95	1.08	0.83	0.94	0.55	平均水位	0.77	
10	0.60	0.42	0.45	0.80	0.60	0.47	0.51	0.93	0.96	0.89	0.93	0.53	最高水位	月日 8-30 6.49	
11	0.62	0.42	0.48	0.82	0.61	0.46	0.90	0.91	0.87	0.95	0.91	0.58	月日 7-19 洪水水位	6.39	
12	0.68	0.42	0.54	0.78	0.59	0.47	0.97	0.89	0.84	0.93	0.88	0.62	月日 8-30 洪水水位	6.49	
13	0.72	0.42	0.53	0.76	0.57	0.49	0.93	0.86	0.83	0.91	0.86	0.59	備考		
14	0.70	0.43	0.55	0.56	0.54	0.56	0.87	0.83	0.82	0.83	0.83	0.60			
15	0.66	0.44	0.54	0.53	0.53	0.64	0.80	0.78	0.82	0.84	0.79	0.58			
16	0.64	0.43	0.55	0.52	0.52	0.66	0.79	0.76	0.83	0.83	0.77	0.56			
17	0.62	0.40	0.55	0.50	0.51	0.68	0.79	0.72	0.80	0.82	0.74	0.56			
18	0.59	0.42	0.55	0.51	0.50	0.60	2.95	0.74	0.78	0.84	0.72	0.53			
19	0.55	0.43	0.55	0.65	0.52	0.56	4.32	0.78	0.75	0.82	0.70	0.51			
20	0.51	0.42	0.56	0.66	0.56	0.51	4.52	0.92	0.73	0.81	0.68	0.56			
21	0.51	0.42	0.56	0.65	0.56	0.46	3.62	0.86	0.72	0.84	0.68	0.54			
22	0.50	0.42	0.56	0.65	0.55	0.49	3.11	0.62	0.72	0.86	0.65	0.52			
23	0.49	0.40	0.54	0.68	0.53	0.48	2.37	0.78	0.69	0.88	0.62	0.49			
24	0.47	0.42	0.55	0.68	0.53	0.50	1.95	0.76	0.68	0.96	0.59	0.52			
25	0.48	0.41	0.54	0.64	0.54	0.51	2.11	0.79	0.68	0.94	0.81	0.52			
26	0.49	0.40	0.53	0.61	0.58	0.53	1.83	0.87	0.67	0.93	0.79	0.50			
27	0.42	0.43	0.55	0.61	0.72	0.51	1.61	1.25	0.72	0.90	0.75	0.50			
28	0.44	0.42	0.76	0.60	0.78	0.50	1.35	2.26	0.85	0.88	0.71	0.49			
29	0.42	0.42	0.75	0.58	0.72	0.48	1.08	1.36	0.84	0.86	0.68	0.48			
30	0.42	—	0.73	0.58	0.65	0.47	1.02	2.15	0.83	0.85	0.65	0.50			
31	0.43	—	0.72	—	0.60	—	0.95	5.95	—	0.83	—	0.52			
合計	16.53	12.25	16.61	20.14	17.93	15.72	43.72	35.69	34.70	27.77	23.69	17.10			
平均	0.53	0.42	0.54	0.67	0.58	0.52	1.41	1.15	1.16	0.90	0.79	0.55			
最低	0.42	0.40	0.43	0.50	0.50	0.46	0.46	0.62	0.67	0.81	0.59	0.48			

鐵原昭和七年水位年表 (單位米)

鐵原

月日	一月	二月	三月	四月	五月	六月	七月	八月	九月	十月	十一月	十二月	河川名	漢江	
1	0.72	0.45	0.38	0.66	0.49	0.52	0.41	0.90	2.95	0.86	0.72	0.70	位	江原道	
2	0.76	0.46	0.39	0.66	0.48	0.45	0.41	0.89	2.28	2.00	0.70	0.69		鐵原郡	
3	0.75	0.46	0.42	0.65	0.47	0.43	0.42	0.89	1.95	2.00	0.70	0.69		葛末面	
4	0.70	0.48	0.45	0.70	0.45	0.43	0.41	1.32	1.70	1.85	0.69	0.68		置	東幕里
5	0.65	0.48	0.46	0.85	0.49	0.42	0.38	1.25	1.65	1.50	0.68	0.68		最低水位	月日 2-17 0.34
6	0.63	0.50	0.48	0.95	0.68	0.42	0.56	1.35	1.45	1.35	0.92	0.65	濁水位	0.38	
7	0.63	0.52	0.48	0.95	0.65	0.46	0.58	1.15	1.30	1.35	0.90	0.62	低水位	0.46	
8	0.65	0.54	0.50	0.93	0.63	0.48	0.58	0.98	1.15	1.16	0.88	0.59	平水位	0.69	
9	0.68	0.54	0.50	0.93	0.60	0.49	0.58	0.95	1.00	1.16	0.86	0.57	平均水位	0.81	
10	0.70	0.55	0.51	0.95	0.58	0.49	0.60	0.93	0.95	1.06	0.84	0.57	最高水位	月日 7-19 8.06	
11	0.72	0.50	0.58	0.96	0.55	0.48	2.00	0.90	0.95	1.00	0.80	0.56	月日 7-19 洪水水位	8.06	
12	0.72	0.45	0.70	0.95	0.53	0.48	1.30	0.90	0.94	0.98	0.78	0.56	月日 8-30 洪水水位	6.77	
13	0.75	0.40	0.72	0.95	0.50	0.55	1.00	0.87	0.92	0.96	0.76	0.58	備考		
14	0.78	0.38	0.72	0.93	0.48	0.81	0.82	0.86	0.90	0.94	0.74	0.58			
15	0.75	0.38	0.70	0.90	0.45	0.75	0.82	0.85	0.89	0.90	0.72	0.57			
16	0.70	0.35	0.68	0.85	0.43	0.70	0.83	0.85	0.87	0.87	0.76	0.57			
17	0.62	0.34	0.68	0.83	0.40	0.65	1.35	0.82	0.87	0.84	0.76	0.56			
18	0.60	0.36	0.68	0.79	0.38	0.60	2.43	0.82	0.86	0.82	0.75	0.56			
19	0.60	0.38	0.66	0.77	0.38	0.55	7.85	0.80	0.86	0.80	0.75	0.55			
20	0.62	0.38	0.66	0.75	0.38	0.48	3.40	0.92	0.85	0.80	0.73	0.55			
21	0.64	0.39	0.65	0.70	0.39	0.45	3.70	0.92	0.85	0.85	0.73	0.54			
22	0.62	0.39	0.65	0.68	0.39	0.44	2.72	0.89	0.83	0.88	0.72	0.53			
23	0.60	0.39	0.65	0.65	0.40	0.43	1.65	0.88	0.83	0.95	0.71	0.53			
24	0.58	0.38	0.64	0.62	0.40	0.43	1.55	0.85	0.83	0.95	0.70	0.52			
25	0.58	0.38	0.64	0.65	0.42	0.44	2.10	0.85	0.82	0.92	0.75	0.52			
26	0.55	0.36	0.75	0.63	0.73	0.44	1.55	1.05	0.80	0.90	0.75	0.52			
27	0.50	0.36	0.72	0.60	0.73	0.43	1.35	1.55	0.84	0.88	0.73	0.53			
28	0.48	0.35	0.71	0.58	0.71	0.43	1.05	1.85	0.90	0.86	0.73	0.53			
29	0.46	0.35	0.68	0.56	0.67	0.42	1.00	1.85	0.88	0.84	0.72	0.54			
30	0.46	—	0.68	0.52	0.62	0.42	0.95	3.85	0.86	0.80	0.71	0.55			
31	0.45	—	0.68	—	0.57	—	0.92	5.65	—	0.75	—	0.54			
合計	19.65	12.25	18.80	23.10	18.03	14.97	45.32	39.39	33.73	32.78	22.69	17.93			
平均	0.63	0.42	0.61	0.77	0.52	0.50	1.46	1.27	1.12	1.06	0.76	0.58			
最低	0.45	0.34	0.38	0.52	0.38	0.42	0.38	0.80	0.80	0.75	0.68	0.52			

全谷昭和七年水位年表 (單位米)

月日	全谷												河川名	漢江
	一月	二月	三月	四月	五月	六月	七月	八月	九月	十月	十一月	十二月		
1	0.51	0.57	0.45	0.65	0.50	0.54	0.50	0.71	2.20	0.70	0.63	0.63	位	京畿道
2	0.52	0.56	0.45	0.64	0.49	0.53	0.50	0.70	2.00	0.75	0.63	0.62		漣川郡
3	0.53	0.54	0.46	0.63	0.49	0.52	0.50	0.69	1.73	1.82	0.62	0.61		嶺南面
4	0.54	0.52	0.49	0.62	0.48	0.51	0.50	0.75	1.42	1.68	0.62	0.61		全谷里
5	0.56	0.52	0.52	0.63	0.51	0.50	0.50	0.80	1.25	1.21	0.61	0.61		置
6	0.60	0.51	0.55	0.69	0.53	0.50	0.54	0.78	1.12	1.05	0.61	0.61	最低水位	月日 3-2 0.45
7	0.70	0.50	0.60	0.74	0.54	0.49	0.62	0.76	1.05	0.95	0.69	0.60	濁水位	0.48
8	0.64	0.51	0.59	0.70	0.53	0.49	0.58	0.75	0.98	0.90	0.67	0.60	低水位	0.51
9	0.70	0.51	0.59	0.66	0.52	0.49	0.56	0.73	0.92	0.87	0.65	0.60	平水位	0.61
10	0.68	0.50	0.58	0.67	0.52	0.49	0.55	0.72	0.87	0.85	0.64	0.60	平均水位	0.70
11	0.68	0.49	0.58	0.64	0.52	0.48	1.50	0.71	0.82	0.84	0.64	0.59	最高水位	月日 8-30 5.50
12	0.67	0.49	0.59	0.66	0.51	0.48	1.15	0.70	0.77	0.82	0.63	0.59	月日 7-19 5.20	
13	0.62	0.49	0.65	0.62	0.50	0.65	0.86	0.69	0.74	0.80	0.63	0.59	月日 8-30 5.50	
14	0.60	0.49	0.70	0.60	0.50	0.65	0.70	0.67	0.71	0.79	0.62	0.58	備考	
15	0.59	0.49	0.66	0.59	0.50	0.66	0.87	0.67	0.69	0.78	0.62	0.58	備考	
16	0.58	0.52	0.60	0.58	0.49	0.66	0.81	0.65	0.68	0.76	0.61	0.57	備考	
17	0.57	0.52	0.55	0.58	0.49	0.65	0.77	0.95	0.67	0.76	0.61	0.57	備考	
18	0.56	0.52	0.58	0.60	0.47	0.64	1.50	0.90	0.67	0.75	0.61	0.56	備考	
19	0.54	0.52	0.60	0.59	0.48	0.63	3.10	1.00	0.66	0.74	0.60	0.55	備考	
20	0.57	0.51	0.59	0.58	0.48	0.62	2.50	0.95	0.66	0.74	0.60	0.58	備考	
21	0.62	0.51	0.58	0.57	0.47	0.61	2.40	0.80	0.65	0.73	0.50	0.60	備考	
22	0.61	0.50	0.58	0.56	0.47	0.61	2.05	0.77	0.65	0.75	0.59	0.63	備考	
23	0.61	0.50	0.57	0.55	0.47	0.60	1.50	0.75	0.65	0.87	0.59	0.61	備考	
24	0.60	0.52	0.56	0.54	0.47	0.60	1.22	0.74	0.66	0.83	0.69	0.60	備考	
25	0.59	0.54	0.56	0.54	0.47	0.58	1.42	0.73	0.65	0.79	0.65	0.60	備考	
26	0.58	0.56	0.56	0.53	0.73	0.56	1.22	0.72	0.67	0.75	0.63	0.59	備考	
27	0.57	0.52	0.59	0.52	0.69	0.55	1.00	1.05	0.72	0.72	0.62	0.59	備考	
28	0.56	0.50	0.75	0.51	0.66	0.53	0.93	1.36	0.78	0.69	0.65	0.58	備考	
29	0.57	0.50	0.73	0.51	0.60	0.51	0.86	1.12	0.76	0.67	0.64	0.58	備考	
30	0.58	—	0.70	0.50	0.56	0.50	0.80	2.35	0.73	0.65	0.63	0.57	備考	
31	0.58	—	0.66	—	0.55	—	0.74	4.20	—	0.64	—	0.57	備考	
合計	18.43	14.93	18.22	18.00	16.19	16.89	33.25	29.87	27.53	26.65	18.73	18.37	備考	備考
平均	0.59	0.51	0.59	0.60	0.52	0.56	1.07	0.96	0.92	0.86	0.62	0.59	備考	備考
最低	0.51	0.49	0.45	0.50	0.47	0.48	0.50	0.65	0.65	0.64	0.50	0.55	備考	備考

兩令昭和七年水位年表 (單位米)

月日	兩令												河川名	安城川
	一月	二月	三月	四月	五月	六月	七月	八月	九月	十月	十一月	十二月		
1	0.45	0.43	0.41	0.38	0.27	0.26	0.27	0.41	1.20	0.68	0.48	0.39	位	忠清南道
2	0.44	0.43	0.41	0.38	0.27	0.26	0.27	0.40	1.08	0.66	0.48	0.39		天安郡
3	0.44	0.43	0.40	0.38	0.29	0.26	0.27	0.41	0.98	0.60	0.48	0.39		成歡面
4	0.44	0.42	0.40	0.37	0.29	0.26	0.27	0.41	0.96	0.59	0.47	0.40		兩令里
5	0.65	0.42	0.40	0.37	0.29	0.25	0.28	0.41	0.87	0.58	0.47	0.40		備考
6	0.64	0.42	0.40	0.40	0.29	0.25	0.28	0.41	0.72	0.57	0.48	0.39	最低水位	月日 6-8 0.25
7	0.68	0.41	0.40	0.42	0.29	0.25	0.28	0.43	0.69	0.55	0.49	0.39	濁水位	0.26
8	0.59	0.41	0.40	0.40	0.29	0.25	0.70	0.42	0.65	0.54	0.48	0.39	低水位	0.29
9	0.57	0.41	0.40	0.38	0.29	0.26	0.72	0.48	0.62	0.53	0.47	0.38	平水位	0.41
10	0.56	0.40	0.40	0.37	0.28	0.26	0.70	0.46	0.60	0.52	0.46	0.38	平均水位	0.45
11	0.55	0.40	0.40	0.37	0.28	0.26	0.90	0.45	0.58	0.50	0.45	0.38	最高水位	月日 8-31 1.76
12	0.50	0.40	0.40	0.36	0.28	0.26	0.98	0.45	0.57	0.50	0.45	0.39	月日 7-19 5.20	
13	0.50	0.40	0.41	0.36	0.28	0.26	0.99	0.45	0.56	0.50	0.44	0.39	月日 8-30 5.50	
14	0.48	0.43	0.41	0.35	0.27	0.27	1.02	0.45	0.56	0.50	0.42	0.39	備考	
15	0.47	0.43	0.41	0.35	0.27	0.27	0.96	0.44	0.55	0.50	0.42	0.39	備考	
16	0.47	0.43	0.41	0.36	0.27	0.28	0.95	0.44	0.55	0.50	0.43	0.39	備考	
17	0.46	0.42	0.41	0.35	0.26	0.28	0.97	0.43	0.54	0.49	0.42	0.38	備考	
18	0.45	0.42	0.41	0.34	0.26	0.30	1.08	0.43	0.54	0.50	0.41	0.38	備考	
19	0.45	0.42	0.41	0.33	0.26	0.30	1.15	0.43	0.53	0.50	0.38	0.38	備考	
20	0.44	0.42	0.40	0.30	0.27	0.29	1.07	0.43	0.52	0.49	0.37	0.38	備考	
21	0.44	0.42	0.40	0.29	0.27	0.29	1.00	0.43	0.50	0.49	0.35	0.39	備考	
22	0.43	0.41	0.40	0.28	0.27	0.29	0.84	0.42	0.50	0.49	0.34	0.37	備考	
23	0.43	0.41	0.40	0.29	0.26	0.29	0.80	0.42	0.49	0.49	0.34	0.36	備考	
24	0.43	0.42	0.40	0.29	0.26	0.29	0.68	0.90	0.49	0.51	0.34	0.36	備考	
25	0.45	0.42	0.40	0.29	0.25	0.29	0.58	1.00	0.48	0.50	0.42	0.36	備考	
26	0.45	0.42	0.40	0.29	0.27	0.29	0.54	0.88	0.47	0.50	0.42	0.35	備考	
27	0.45	0.42	0.41	0.29	0.26	0.29	0.52	0.86	0.47	0.50	0.41	0.35	備考	
28	0.45	0.41	0.41	0.29	0.26	0.28	0.40	0.85	0.47	0.50	0.41	0.37	備考	
29	0.44	0.41	0.41	0.29	0.26	0.28	0.39	0.65	0.46	0.49	0.40	0.39	備考	
30	0.44	—	0.41	0.28	0.26	0.28	0.40	0.70	0.48	0.49	0.40	0.49	備考	
31	0.44	—	0.38	—	0.26	—	0.41	1.76	—	0.49	—	0.47	備考	
合計	15.08	12.09	12.51	10.20	8.43	8.20	20.87	17.51	18.68	16.25	12.78	12.01	備考	備考
平均	0.49	0.42	0.40	0.34	0.27	0.27	0.67	0.56	0.62	0.52	0.43	0.39	備考	備考
最低	0.43	0.40	0.38	0.28	0.25	0.25	0.27	0.40	0.46	0.49	0.34	0.35	備考	備考

平澤昭和七

平澤

月 日	一 月		二 月		三 月		四 月		五 月		六 月		七 月	
	高	低	高	低	高	低	高	低	高	低	高	低	高	低
1	1.00	0.55	1.10	0.60	0.70	0.50	1.10	0.55	1.00	0.50	1.00	0.55	1.40	0.50
2	1.20	0.55	1.30	0.60	0.90	0.50	1.40	0.55	1.20	0.50	1.20	0.55	1.80	0.50
3	1.50	0.55	1.50	0.60	1.20	0.50	1.80	0.55	1.40	0.50	1.50	0.55	2.20	0.50
4	1.90	0.55	1.80	0.58	1.50	0.50	2.30	0.50	1.70	0.50	1.80	0.55	2.70	0.60
5	2.30	0.50	2.20	0.58	1.80	0.50	3.00	0.50	2.10	0.50	2.20	0.55	3.00	0.50
6	2.70	0.50	2.70	0.55	2.40	0.50	3.20	0.50	2.30	0.50	2.80	0.50	3.10	0.60
7	3.00	0.50	3.00	0.55	2.90	0.50	3.00	0.50	2.50	0.50	3.10	0.50	2.80	0.65
8	2.80	0.50	2.70	0.55	3.10	0.50	2.70	0.50	3.00	0.50	2.80	0.50	2.40	0.70
9	2.50	0.50	2.30	0.55	3.00	0.50	2.00	0.50	2.70	0.50	2.20	0.50	2.00	0.70
10	2.00	0.50	2.00	0.55	2.70	0.50	1.40	0.50	2.00	0.50	1.50	0.50	1.40	0.80
11	1.60	0.50	1.60	0.55	2.00	0.50	1.00	0.50	1.50	0.50	1.00	0.50	1.00	0.80
12	1.20	0.50	1.00	0.55	1.60	0.50	0.80	0.50	1.00	0.50	—	0.55	—	0.80
13	1.00	0.50	—	0.50	1.20	0.50	—	0.50	—	0.50	1.00	0.55	1.00	0.80
14	—	0.55	—	0.50	0.90	0.50	—	0.50	—	0.50	1.20	0.55	1.20	0.80
15	—	0.55	0.90	0.50	—	0.50	0.90	0.50	0.90	0.50	1.50	0.58	1.60	0.80
16	0.90	0.55	1.10	0.50	0.90	0.50	1.10	0.50	1.10	0.50	1.70	0.60	2.00	0.80
17	1.00	0.55	1.40	0.55	1.10	0.50	1.30	0.50	1.30	0.50	2.00	0.60	2.80	0.80
18	1.20	0.55	1.70	0.55	1.30	0.50	1.50	0.50	1.70	0.50	2.30	0.60	3.10	1.00
19	1.70	0.55	2.00	0.55	1.60	0.50	1.80	0.50	2.20	0.50	2.70	0.60	3.50	1.00
20	2.20	0.55	2.30	0.55	2.00	0.50	2.20	0.50	2.90	0.50	3.00	0.55	3.50	1.00
21	2.70	0.55	2.60	0.55	2.60	0.50	2.80	0.45	3.10	0.50	3.20	0.55	3.20	1.00
22	3.00	0.55	3.00	0.50	3.00	0.50	3.00	0.45	3.40	0.50	3.00	0.55	2.80	1.00
23	2.70	0.55	2.70	0.50	3.00	0.50	3.10	0.45	3.20	0.50	2.60	0.55	2.20	1.00
24	2.40	0.55	2.10	0.50	2.70	0.50	2.70	0.45	3.10	0.50	2.00	0.55	1.60	1.00
25	2.00	0.55	1.70	0.50	2.20	0.50	2.00	0.45	2.70	0.50	1.60	0.55	1.20	1.00
26	1.60	0.55	1.30	0.50	1.60	0.50	1.50	0.45	2.00	0.50	1.00	0.55	—	1.00
27	1.20	0.55	1.00	0.50	1.00	0.50	1.00	0.50	1.50	0.50	—	0.50	1.20	1.00
28	1.00	0.55	—	0.55	0.80	0.50	—	0.50	1.00	0.50	—	0.50	1.40	1.00
29	—	0.60	—	—	—	0.50	—	0.50	—	0.55	0.90	0.50	1.70	1.00
30	—	0.60	—	—	—	0.50	0.90	0.50	—	0.55	1.10	0.50	2.10	1.00
31	0.90	0.50	—	—	0.90	0.50	—	—	0.90	0.55	—	—	2.50	1.00
合計	49.20	16.65	47.00	15.68	50.80	15.50	49.50	14.85	53.50	15.65	51.90	16.23	62.40	25.65
平均	1.82	0.54	1.88	0.54	1.81	0.50	1.90	0.49	1.98	0.50	1.92	0.54	2.15	0.83
最	3.00	0.50	3.00	0.50	3.10	0.50	3.20	0.45	3.40	0.50	3.20	0.50	3.50	0.50

年水位年表 (單位米)

平澤

八 月	九 月	十 月	十 一 月	十 二 月	河川名	安城川	
						位	京畿道
2.80	1.00	3.40	1.20	3.10	1.00	3.20	0.50
3.00	1.00	3.60	1.10	3.20	1.00	2.70	0.50
3.20	1.00	3.53	1.00	3.30	1.00	2.00	0.50
2.80	1.00	3.20	1.00	2.80	1.00	1.40	0.50
2.00	1.00	2.70	1.00	2.30	1.00	1.00	0.50
1.50	1.00	2.00	1.00	1.70	1.00	—	0.50
1.20	1.00	1.40	1.00	1.10	1.00	0.90	0.50
—	1.00	—	1.00	—	1.00	1.10	0.50
—	1.00	—	1.00	1.10	1.00	1.40	0.50
—	1.00	1.10	1.00	1.20	1.00	1.90	0.50
1.20	1.00	1.20	1.00	1.50	1.00	2.30	0.50
1.40	1.00	1.40	1.00	2.00	1.00	2.80	0.50
1.70	1.00	1.80	1.00	2.65	1.00	3.00	0.50
2.30	1.00	2.30	1.00	3.00	0.80	2.70	0.50
2.70	1.00	2.80	1.00	2.90	0.70	2.30	0.50
3.00	1.00	3.30	1.00	2.50	0.60	2.00	0.50
3.20	1.00	3.20	1.00	2.20	0.55	1.40	0.50
3.50	1.00	2.80	1.00	1.70	0.55	1.00	0.50
3.20	1.00	2.30	1.00	1.20	0.50	0.90	0.50
2.70	1.00	1.70	1.00	1.00	0.55	—	0.50
2.00	1.00	1.30	1.00	0.90	0.50	—	0.50
1.40	1.00	1.00	1.00	—	0.50	0.90	0.50
—	1.00	—	1.00	—	0.50	1.00	0.50
—	1.20	—	1.00	0.90	0.50	1.40	0.50
1.40	1.20	1.20	1.00	1.10	0.50	2.10	0.50
1.60	1.20	1.40	1.00	1.40	0.50	2.70	0.50
1.90	1.20	1.70	1.00	1.70	0.50	3.20	0.50
2.30	1.20	2.20	1.00	2.30	0.50	3.00	0.50
2.60	1.20	2.60	1.00	3.00	0.50	2.70	0.50
2.90	1.20	3.00	1.00	3.35	0.50	2.30	0.50
3.20	1.20	—	—	3.70	0.50	—	—
60.70	32.60	58.13	30.30	58.80	22.75	53.30	15.00
2.30	1.05	2.24	1.01	2.10	0.73	1.97	0.50
3.50	1.00	3.60	1.00	3.70	0.50	3.20	0.50

置 振威郡 平澤面 軍門里

最低水位 月 日 4-26 0.45

平均 低 0.65 高 1.99

小潮時 低 0.65 高 0.95

大潮時 低 0.64 高 3.15

最高水位 月 日 10-31 3.70

洪水位 月 日 ナシ

備考

老陽里昭和七

老陽里

月 日	一 月		二 月		三 月		四 月		五 月		六 月		七 月	
	高	低	高	低	高	低	高	低	高	低	高	低	高	低
1	—	—	—	—	—	—	—	—	—	—	5.10	0.50
2	—	—	—	—	—	—	—	—	—	—	5.30	0.40
3	—	—	—	—	—	—	—	—	—	—	5.72	0.26
4	—	—	—	—	—	—	—	—	—	—	5.90	0.31
5	—	—	—	—	—	—	—	—	—	—	6.40	0.22
6	—	—	—	—	—	—	—	—	—	—	6.40	0.35	7.30	0.11
7	—	—	—	—	—	—	—	—	—	—	7.18	0.34	7.41	0.10
8	—	—	—	—	—	—	—	—	—	—	7.05	0.06	7.29	0.09
9	—	—	—	—	—	—	—	—	—	—	6.92	0.07	7.06	0.07
10	—	—	—	—	—	—	—	—	—	—	6.64	0.28	6.00	0.08
11	—	—	—	—	—	—	—	—	—	—	6.34	0.18	5.97	0.05
12	—	—	—	—	—	—	—	—	—	—	6.12	0.25	5.90	0.04
13	—	—	—	—	—	—	—	—	—	—	5.85	0.36	5.30	0.35
14	—	—	—	—	—	—	—	—	—	—	5.72	0.28	5.40	0.50
15	—	—	—	—	—	—	—	—	—	—	5.78	0.32	5.42	0.47
16	—	—	—	—	—	—	—	—	—	—	6.06	0.24	5.72	0.32
17	—	—	—	—	—	—	—	—	—	—	6.20	0.12	6.00	0.21
18	—	—	—	—	—	—	—	—	—	—	6.35	0.18	6.40	0.19
19	—	—	—	—	—	—	—	—	—	—	6.36	0.17	7.68	0.18
20	—	—	—	—	—	—	—	—	—	—	6.30	0.16	7.64	0.17
21	—	—	—	—	—	—	—	—	—	—	7.50	0.14	7.40	0.15
22	—	—	—	—	—	—	—	—	—	—	7.34	0.16	7.30	0.14
23	—	—	—	—	—	—	—	—	—	—	7.18	0.18	6.00	0.11
24	—	—	—	—	—	—	—	—	—	—	6.71	0.24	5.86	0.09
25	—	—	—	—	—	—	—	—	—	—	6.25	0.25	5.75	0.10
26	—	—	—	—	—	—	—	—	—	—	5.78	0.31	5.50	0.20
27	—	—	—	—	—	—	—	—	—	—	5.34	0.36	4.82	0.29
28	—	—	—	—	—	—	—	—	—	—	5.04	0.48	3.30	0.32
29	—	—	—	—	—	—	—	—	—	—	5.02	1.15	3.45	1.42
30	—	—	—	—	—	—	—	—	—	—	4.80	0.80	4.65	0.82
31	—	—	—	—	—	—	—	—	—	—	—	—	5.80	0.28
合計	—	—	—	—	—	—	—	—	—	—	156.29	7.48	184.74	8.54
平均	—	—	—	—	—	—	—	—	—	—	6.25	0.30	5.96	0.28
最	—	—	—	—	—	—	—	—	—	—	7.50	0.06	7.68	0.04

年水位年表 (單位米)

老陽里

八 月	九 月		十 月		十 一 月		十 二 月		河川名	安城川
	高	低	高	低	高	低	高	低		
6.88	0.25	7.10	0.40	7.67	0.15	6.51	0.20	7.34	0.22	京 畿 道
7.20	0.19	7.75	0.31	7.60	0.12	6.30	0.25	7.65	0.30	
7.68	0.18	7.78	0.25	8.02	0.10	6.11	0.27	7.71	0.45	西 面
7.69	0.15	7.60	0.23	7.20	0.09	5.91	0.30	7.25	0.31	置
7.72	0.12	7.30	0.12	6.91	0.08	5.64	0.60	6.45	0.40	
7.70	0.11	6.72	0.10	5.72	0.10	5.51	0.82	5.90	0.46	月 日
7.40	0.10	6.01	0.09	5.52	0.25	5.42	0.93	5.50	0.68	最低水位
7.10	0.09	5.82	0.08	4.80	0.26	5.54	0.95	5.85	0.32	—
6.58	0.08	5.20	0.11	3.72	1.02	5.73	0.97	5.56	0.25	平均
5.76	0.09	4.22	1.15	4.72	0.45	6.00	0.10	5.91	0.22	低
5.65	0.12	6.12	0.82	6.01	0.31	6.20	0.14	6.22	0.20	高
4.74	1.05	6.25	0.65	6.56	0.25	6.50	0.16	6.55	...	小潮時
5.20	0.91	6.50	0.30	6.70	0.13	6.73	0.18	6.73	0.19	低
5.76	0.65	6.82	0.25	6.82	0.21	7.15	0.20	6.12	0.17	平均
6.00	0.40	7.05	0.17	7.15	0.23	7.60	0.30	5.92	0.15	高
6.80	0.22	7.22	0.15	6.71	0.24	7.92	0.46	5.91	0.18	大潮時
7.00	0.21	7.02	0.13	6.82	0.23	7.72	0.47	5.72	0.20	低
7.66	0.18	6.92	0.12	6.51	0.19	7.25	0.62	5.12	0.20	平均
7.46	0.13	6.73	0.11	5.90	0.18	6.50	0.83	4.92	0.22	高
7.00	0.12	6.47	0.10	5.20	0.17	5.90	0.94	4.78	0.25	...
6.92	0.10	6.30	0.09	5.00	0.15	5.72	0.96	4.85	0.45	月 日
6.61	0.09	6.15	0.08	4.48	0.20	5.51	1.12	3.91	0.52	10-3
6.30	0.08	5.10	0.12	4.15	0.30	4.74	1.03	3.85	0.42	最高水位
6.00	0.10	4.00	0.30	3.95	0.46	5.70	0.86	4.45	0.31	—
5.81	0.20	3.72	0.41	4.23	0.32	6.45	0.75	5.92	0.25	月 日
4.52	1.14	4.12	0.35	5.50	0.27	6.83	0.44	6.45	0.22	10-3
3.61	0.65	5.47	0.20	6.39	0.20	7.60	0.22	7.12	0.20	ナシ
4.25	0.51	6.15	0.91	7.15	0.17	7.92	0.18	7.50	0.18	備 考
5.35	0.40	6.80	0.40	7.43	0.15	7.41	0.19	6.80	0.17	
6.00	0.34	7.70	0.30	7.51	0.14	7.25	0.20	6.45	0.15	十二月十二日は暴風雨のため予測不明
6.35	0.23	—	—	7.02	0.16	—	—	6.20	0.13	
196.50	9.19	188.11	8.80	189.07	7.28	193.27	15.64	186.61	8.37	平均
6.34	0.30	6.27	0.29	6.10	0.23	6.44	0.52	6.02	0.28	
7.72	0.08	7.78	0.08	8.02	0.08	7.92	0.10	7.71	0.13	

東青昭利七

月 日	一 月		二 月		三 月		四 月		五 月		六 月		七 月	
	高	低	高	低	高	低	高	低	高	低	高	低	高	低
1	...	1.40	1.67	—	—	—	—
2	1.75	—	—	—	—
3	1.77	—	—	—	—
4	2.43	...	2.42	1.80	—	—	—	—
5	...	1.47	1.68	2.50	...	2.54	1.82	—	—	—	—
6	...	1.82	1.93	2.45	...	2.79	1.85	—	—	—	—
7	2.30	...	2.30	...	2.63	...	3.11	1.88	—	—	—	—
8	2.59	...	2.47	...	2.89	...	3.39	1.89	—	—	—	—
9	...	1.10	2.83	...	2.51	...	2.80	...	3.37	1.90	—	—	—	—
10	2.21	...	2.97	...	2.76	...	2.50	...	3.17	1.85	—	—	—	—
11	2.20	1.10	2.10	...	2.65	...	2.46	...	2.61	1.83	—	—	—	—
12	...	1.43	2.93	...	2.20	1.73	—	—	—	—
13	2.41	...	1.88	1.82	—	—	—	—
14	1.85	1.80	—	—	—	—
15	1.83	—	—	—	—
16	1.81	—	—	—	—
17	1.82	—	—	—	—
18	1.84	—	—	—	—
19	2.59	...	2.91	1.90	—	—	—	—
20	2.87	...	3.28	1.85	—	—	—	—
21	...	1.45	1.92	...	2.28	...	3.20	...	3.67	1.88	—	—	—	—
22	...	1.70	2.29	...	2.50	...	3.69	...	3.49	1.89	—	—	—	—
23	1.98	...	2.61	...	2.77	...	3.93	...	3.32	1.83	—	—	—	—
24	2.20	...	2.73	...	2.99	...	3.72	...	3.11	2.35	—	—	—	—
25	2.50	...	2.79	...	2.10	...	3.38	...	3.09	2.23	—	—	—	—
26	2.52	...	2.40	...	3.22	...	2.49	...	2.53	1.85	—	—	—	—
27	2.53	...	1.61	...	2.86	2.33	1.84	—	—	—	—
28	2.59	2.41	1.71	1.77	—	—	—	—
29	2.46	1.71	1.75	—	—	—	—
30	...	1.95	—	—	1.69	1.75	—	—	—	—
31	—	—	1.76	—	—	—	—
合計	57.31	—	—	—	—
平均	1.85	—	—	—	—
最	1.67	—	—	—	—

年水位年表 (單位米)

東青

八 月	九 月	十 月	十 一 月	十 二 月	河川名	安城川
—	—	—	—	—	位	京畿道
—	—	—	—	—	置	振威郡
—	—	—	—	—		古徳面
—	—	—	—	—		東青里
—	—	—	—	—	最低水位	月 日
—	—	—	—	—		—
—	—	—	—	—	平均	低 —
—	—	—	—	—		高 —
—	—	—	—	—	小潮時	低 —
—	—	—	—	—	平均	高 —
—	—	—	—	—	大潮時	低 —
—	—	—	—	—	平均	高 —
—	—	—	—	—	最高水位	月 日
—	—	—	—	—		—
—	—	—	—	—	月 日	ナ シ
—	—	—	—	—	洪水位	—
—	—	—	—	—	備 考	—
—	—	—	—	—		六月一日より観測中止

檜花昭和七年水位年表 (單位米)

月日	一月	二月	三月	四月	五月	六月	七月	八月	九月	十月	十一月	十二月	河川名	安城川	
1	0.60	0.48	0.46	0.38	0.27	0.26	0.28	0.38	1.80	0.58	0.40	0.30	位	京畿道	
2	0.55	0.50	0.44	0.38	0.27	0.26	0.25	0.36	1.30	0.50	0.38	0.30		振威郡	
3	0.55	0.52	0.44	0.38	0.27	0.26	0.25	0.34	1.08	0.50	0.38	0.30		西炭面	
4	0.55	0.50	0.42	0.36	0.27	0.26	0.25	0.40	1.00	0.58	0.38	0.30		置	檜花里
5	0.55	0.50	0.40	0.36	0.27	0.26	0.28	0.55	0.94	0.46	0.36	0.30			月日 7-4
6	0.55	0.48	0.40	0.36	0.27	0.26	0.30	0.60	0.82	0.45	0.36	0.30	最低水位	0.25	
7	0.55	0.48	0.40	0.36	0.27	0.26	0.65	0.55	0.80	0.45	0.36	0.30	濁水位	0.26	
8	0.55	0.48	0.40	0.35	0.27	0.26	0.70	0.50	0.75	0.44	0.34	0.30	低水位	0.28	
9	0.53	0.48	0.40	0.35	0.26	0.26	0.65	0.50	0.70	0.44	0.34	0.30	平水位	0.38	
10	0.53	0.48	0.40	0.35	0.26	0.26	0.60	0.48	0.65	0.44	0.34	0.30	平均水位	0.43	
11	0.52	0.46	0.40	0.35	0.26	0.26	0.55	0.44	0.63	0.44	0.32	0.30	最高水位	月日 8-31	
12	0.52	0.46	0.40	0.35	0.28	0.26	0.50	0.42	0.60	0.42	0.32	0.40		2.65	
13	0.52	0.48	0.40	0.33	0.28	0.28	0.60	0.40	0.60	0.40	0.32	0.40	月日 8-31		
14	0.52	0.48	0.40	0.33	0.26	0.28	0.50	0.38	0.60	0.40	0.32	0.35	洪水位	2.65	
15	0.50	0.46	0.40	0.32	0.26	0.28	0.45	0.36	0.58	0.40	0.32	0.35	備考		
16	0.50	0.46	0.38	0.32	0.26	0.30	0.44	0.36	0.56	0.40	0.32	0.35			
17	0.50	0.46	0.38	0.30	0.26	0.34	0.44	0.32	0.50	0.40	0.32	0.32			
18	0.50	0.46	0.38	0.30	0.26	0.40	1.50	0.32	0.48	0.40	0.32	0.32			
19	0.50	0.46	0.38	0.30	0.28	0.35	1.50	0.32	0.46	0.40	0.32	0.35			
20	0.48	0.46	0.38	0.28	0.28	0.32	1.30	0.40	0.45	0.40	0.32	0.32			
21	0.48	0.46	0.38	0.28	0.26	0.32	1.05	0.38	0.44	0.40	0.32	0.30			
22	0.48	0.44	0.38	0.28	0.26	0.32	0.95	0.32	0.42	0.40	0.32	0.30			
23	0.48	0.44	0.38	0.28	0.26	0.35	0.85	0.32	0.40	0.40	0.32	0.30			
24	0.48	0.44	0.38	0.28	0.26	0.33	0.73	0.65	0.40	0.40	0.32	0.30			
25	0.48	0.44	0.38	0.28	0.28	0.32	0.70	0.90	0.50	0.40	0.30	0.30			
26	0.48	0.44	0.38	0.28	0.28	0.30	0.66	0.75	0.46	0.40	0.30	0.30			
27	0.48	0.44	0.38	0.28	0.27	0.30	0.60	0.70	0.46	0.40	0.30	0.30			
28	0.48	0.48	0.38	0.28	0.26	0.30	0.54	0.70	0.70	0.40	0.30	0.32			
29	0.48	0.48	0.38	0.28	0.26	0.30	0.50	0.64	0.60	0.40	0.30	0.35			
30	0.48	—	0.38	0.28	0.26	0.28	0.40	0.70	0.60	0.40	0.30	0.35			
31	0.48	—	0.38	—	0.26	—	0.40	2.62	—	0.40	—	0.35			
平均	15.85	13.60	12.24	9.61	8.27	8.79	19.37	17.08	20.28	13.90	9.92	9.93			
最低	0.51	0.47	0.39	0.32	0.27	0.29	0.62	0.55	0.68	0.43	0.33	0.32			
合計	0.48	0.44	0.38	0.28	0.26	0.26	0.25	0.32	0.40	0.40	0.30	0.30			

松山里昭和七年水位年表 (單位米)

月日	一月	二月	三月	四月	五月	六月	七月	八月	九月	十月	十一月	十二月	河川名	安城川		
1	—	—	—	—	—	—	...	0.29	0.63	2.53	0.73	0.58	0.58	位	京畿道	
2	—	—	—	—	—	—	...	0.28	0.59	2.02	0.71	0.58	0.58		水原郡	
3	—	—	—	—	—	—	...	0.27	0.54	1.40	0.70	0.58	0.58		置	楊甘面
4	—	—	—	—	—	—	...	0.26	0.50	0.95	0.68	0.57	0.57			松山里
5	—	—	—	—	—	—	0.75	0.25	0.63	0.90	0.67	0.56	0.57		月日 7-4	
6	—	—	—	—	—	—	0.75	0.29	0.84	0.93	0.65	0.61	0.56	最低水位	0.25	
7	—	—	—	—	—	—	0.74	0.47	0.89	0.78	0.63	0.65	0.56	濁水位	—	
8	—	—	—	—	—	—	0.73	0.62	0.81	0.75	0.60	0.64	0.56	低水位	—	
9	—	—	—	—	—	—	0.76	0.56	0.77	0.70	0.59	0.63	0.56	平水位	—	
10	—	—	—	—	—	—	0.75	0.48	0.72	0.68	0.58	0.62	0.55	平均水位	—	
11	—	—	—	—	—	—	0.74	0.42	0.66	0.66	0.78	0.61	0.54	最高水位	月日 8-31	
12	—	—	—	—	—	—	0.73	0.39	0.64	0.64	0.76	0.63	0.59		2.83	
13	—	—	—	—	—	—	0.71	0.36	0.62	0.62	0.74	0.62	0.59	月日 8-31		
14	—	—	—	—	—	—	0.74	0.34	0.60	0.60	0.70	0.59	0.58	洪水位	ナシ	
15	—	—	—	—	—	—	0.76	0.32	0.58	0.58	0.68	0.58	0.58	備考		
16	—	—	—	—	—	—	0.74	0.30	0.57	0.57	0.66	0.57	0.57			
17	—	—	—	—	—	—	0.71	0.29	0.56	0.56	0.61	0.56	0.57			
18	—	—	—	—	—	—	0.68	2.06	1.02	0.55	0.64	0.56	0.56			
19	—	—	—	—	—	—	0.65	2.18	0.91	0.54	0.61	0.59	0.56			
20	—	—	—	—	—	—	0.61	1.40	0.84	0.53	0.59	0.59	0.58			
21	—	—	—	—	—	—	0.57	1.28	0.79	0.52	0.58	0.58	0.63			
22	—	—	—	—	—	—	0.54	1.10	0.70	0.51	0.57	0.58	0.62			
23	—	—	—	—	—	—	0.50	1.01	0.65	0.50	0.67	0.57	0.61			
24	—	—	—	—	—	—	0.47	0.93	0.92	0.49	0.65	0.56	0.65			
25	—	—	—	—	—	—	0.42	0.85	0.98	0.59	0.64	0.59	0.64			
26	—	—	—	—	—	—	0.38	0.81	0.90	0.56	0.63	0.57	0.62			
27	—	—	—	—	—	—	0.35	0.76	0.83	0.59	0.62	0.57	0.60			
28	—	—	—	—	—	—	0.33	0.72	0.80	0.35	0.60	0.59	0.59			
29	—	—	—	—	—	—	0.30	0.68	0.76	0.80	0.59	0.58	0.72			
30	—	—	—	—	—	—	0.28	0.65	0.93	0.76	0.59	0.58	0.70			
31	—	—	—	—	—	—	—	0.64	2.83	—	0.58	—	0.65			
合計	—	—	—	—	—	—	15.69	21.26	25.01	23.66	20.03	17.69	18.42			
平均	—	—	—	—	—	—	0.60	0.69	0.81	0.79	0.65	0.59	0.59			
最低	—	—	—	—	—	—	0.28	0.25	0.50	0.49	0.57	0.56	0.54			

玉琴昭和七

玉琴

月 日	一 月		二 月		三 月		四 月		五 月		六 月		七 月	
	高	低	高	低	高	低	高	低	高	低	高	低	高	低
1	2.23	0.45	3.16	0.42	4.12	0.42	1.86	0.38	3.98	0.40	-	-	-	-
2	1.82	0.45	3.05	0.42	3.53	0.42	2.12	0.38	4.12	0.40	-	-	-	-
3	2.50	0.45	3.35	0.45	3.75	0.42	3.48	0.38	4.20	0.40	-	-	-	-
4	3.43	0.45	3.83	0.45	3.82	0.42	4.15	0.35	4.23	0.40	-	-	-	-
5	3.72	0.45	4.12	0.45	4.32	0.42	4.31	0.35	4.48	0.40	-	-	-	-
6	4.47	0.45	4.70	0.45	4.62	0.42	4.50	0.35	4.62	0.40	-	-	-	-
7	4.85	0.45	3.89	0.45	3.85	0.42	4.61	0.35	4.73	0.40	-	-	-	-
8	5.07	0.45	3.58	0.45	4.20	0.42	4.72	0.35	4.75	0.40	-	-	-	-
9	4.68	0.45	3.70	0.45	4.60	0.42	4.75	0.35	4.42	0.38	-	-	-	-
10	4.30	0.43	3.52	0.45	4.80	0.42	4.60	0.35	4.62	0.38	-	-	-	-
11	4.11	0.42	3.40	0.45	4.60	0.42	4.23	0.35	4.26	0.38	-	-	-	-
12	3.82	0.42	3.32	0.45	4.10	0.45	3.95	0.35	3.85	0.38	-	-	-	-
13	3.49	0.42	3.00	0.45	3.82	0.45	3.75	0.35	3.53	0.38	-	-	-	-
14	3.27	0.42	2.96	0.45	3.45	0.45	3.20	0.35	3.52	0.38	-	-	-	-
15	2.80	0.42	2.85	0.45	3.10	0.45	3.65	0.35	3.63	0.35	-	-	-	-
16	2.50	0.42	2.32	0.45	2.38	0.45	3.71	0.35	3.86	0.35	-	-	-	-
17	2.20	0.42	1.85	0.45	2.12	0.45	3.52	0.35	3.92	0.35	-	-	-	-
18	2.20	0.45	2.80	0.45	1.56	0.45	3.92	0.38	4.12	0.35	-	-	-	-
19	2.40	0.45	3.21	0.45	3.10	0.45	4.58	0.38	4.65	0.35	-	-	-	-
20	3.02	0.45	3.48	0.45	4.10	0.45	4.79	0.38	5.36	0.35	-	-	-	-
21	3.21	0.45	4.50	0.50	4.68	0.45	5.32	0.40	5.65	0.35	-	-	-	-
22	3.82	0.45	3.46	0.50	5.15	0.45	5.60	0.40	5.40	0.35	-	-	-	-
23	4.03	0.45	3.65	0.50	5.00	0.45	5.63	0.40	5.33	0.35	-	-	-	-
24	4.45	0.45	4.80	0.50	5.17	0.45	5.32	0.40	5.12	0.35	-	-	-	-
25	4.35	0.45	4.75	0.35	5.35	0.45	4.72	0.40	5.18	0.35	-	-	-	-
26	4.12	0.42	4.69	0.35	5.30	0.45	4.12	0.40	4.62	0.35	-	-	-	-
27	3.97	0.37	4.77	0.45	4.90	0.45	3.90	0.40	4.38	0.35	-	-	-	-
28	3.70	0.35	4.87	0.45	4.12	0.45	2.80	0.40	3.82	0.35	-	-	-	-
29	3.61	0.37	4.25	0.45	3.45	0.45	3.65	0.40	3.13	0.35	-	-	-	-
30	3.55	0.42	-	-	2.72	0.45	3.85	0.40	2.87	0.35	-	-	-	-
31	3.42	0.42	-	-	2.31	0.45	-	-	2.98	0.35	-	-	-	-
合計	109.11	13.37	105.83	12.99	122.09	19.62	123.31	11.18	133.93	11.43	-	-	-	-
平均	3.52	0.43	3.65	0.45	3.94	0.44	4.11	0.37	4.30	0.37	-	-	-	-
最	5.07	0.35	4.87	0.35	5.35	0.42	5.63	0.35	5.65	0.35	-	-	-	-

年水位年表 (単位米)

玉琴

八 月		九 月		十 月		十 一 月		十 二 月		河川名	挿橋川
高	低	高	低	高	低	高	低	高	低	位	忠清南道
-	-	-	-	-	-	-	-	-	-	置	唐津郡
-	-	-	-	-	-	-	-	-	-	置	合徳面
-	-	-	-	-	-	-	-	-	-	置	玉琴里
-	-	-	-	-	-	-	-	-	-	最低水位	月日
-	-	-	-	-	-	-	-	-	-	最低水位	-
-	-	-	-	-	-	-	-	-	-	平均低	-
-	-	-	-	-	-	-	-	-	-	平均高	-
-	-	-	-	-	-	-	-	-	-	小潮時低	-
-	-	-	-	-	-	-	-	-	-	平均高	-
-	-	-	-	-	-	-	-	-	-	大潮時低	-
-	-	-	-	-	-	-	-	-	-	平均高	-
-	-	-	-	-	-	-	-	-	-	最高水位	月日
-	-	-	-	-	-	-	-	-	-	最高水位	5-21
-	-	-	-	-	-	-	-	-	-	最高水位	5.65
-	-	-	-	-	-	-	-	-	-	洪水水位	ナシ
-	-	-	-	-	-	-	-	-	-	備考	
-	-	-	-	-	-	-	-	-	-	備考	六月一日より観測中止

仙掌昭和七

仙掌

月 日	一月		二月		三月		四月		五月		六月		七月	
	高	低	高	低	高	低	高	低	高	低	高	低	高	低
1	4.80	0.90	4.60	0.90	4.60	0.90	4.70	0.90	4.60	0.90	4.90	0.90	5.60	0.90
2	4.60	0.90	4.90	0.90	4.70	0.90	5.00	0.90	5.00	0.90	5.40	0.90	5.80	0.80
3	4.90	0.90	5.30	0.90	5.40	0.90	5.40	0.90	5.40	0.90	5.80	0.90	6.30	0.80
4	5.20	0.90	5.60	0.90	6.00	0.90	6.00	0.90	5.80	0.90	6.20	0.90	6.70	0.80
5	5.40	0.90	5.90	0.90	6.30	0.90	6.40	0.90	6.20	0.90	6.60	0.90	6.90	0.80
6	5.70	0.90	6.10	0.90	6.60	0.90	6.60	0.90	6.40	0.90	6.80	0.90	7.00	0.80
7	5.90	0.90	6.60	0.90	6.80	0.90	6.80	0.90	6.80	0.60	6.60	0.90	6.60	0.80
8	6.40	0.90	6.80	0.90	6.90	0.90	6.90	0.90	6.70	0.90	6.00	0.90	5.50	0.80
9	6.60	0.90	6.40	0.90	7.00	0.90	6.20	0.90	6.30	0.90	5.30	0.90	5.00	0.80
10	6.80	0.90	6.10	0.90	6.60	0.90	5.40	0.90	6.00	0.90	5.00	0.90	4.80	0.80
11	6.60	0.90	5.90	0.90	5.70	0.90	5.10	0.90	5.70	0.90	4.80	0.90	4.60	0.80
12	6.00	0.90	5.50	0.90	5.50	0.90	4.90	0.90	5.30	0.90	4.60	0.90	4.60	0.80
13	5.50	0.90	5.20	0.90	5.30	0.90	4.70	0.90	5.00	0.90	4.60	0.90	4.50	0.80
14	5.20	0.90	4.90	0.90	5.00	0.90	4.60	0.90	4.80	0.90	4.70	0.90	4.60	0.80
15	5.00	0.90	4.60	0.90	4.80	0.90	4.60	0.90	4.60	0.90	4.90	0.90	4.80	0.80
16	4.80	0.90	4.70	0.90	4.60	0.90	4.70	0.90	4.70	0.90	5.50	0.90	5.00	0.80
17	4.60	0.90	4.90	0.90	4.70	0.90	5.00	0.90	5.00	0.90	6.10	0.90	5.80	0.80
18	4.70	0.90	5.20	0.90	4.90	0.90	5.60	0.90	5.40	0.90	6.60	0.90	6.70	0.80
19	4.90	0.90	5.40	0.90	5.10	0.90	6.00	0.90	5.80	0.90	6.90	0.90	7.00	0.80
20	5.10	0.90	5.80	0.90	5.50	0.90	6.40	0.90	6.50	0.90	7.10	0.90	7.20	0.80
21	5.40	0.90	6.60	0.90	6.00	0.90	6.70	0.90	7.40	0.90	6.90	0.90	7.00	0.80
22	5.90	0.90	6.90	0.90	6.40	0.90	6.90	0.90	7.10	0.90	6.40	0.90	6.40	0.80
23	6.50	0.90	7.00	0.90	6.80	0.90	7.00	0.90	6.90	0.90	6.00	0.90	6.00	0.80
24	6.90	0.90	6.80	0.90	7.00	0.90	6.70	0.90	6.60	0.90	5.40	0.90	5.00	0.80
25	6.80	0.90	6.20	0.90	6.80	0.90	6.00	0.90	6.00	0.90	5.10	0.90	4.80	0.80
26	6.40	0.90	5.70	0.90	6.30	0.90	5.80	0.90	5.40	0.90	4.70	0.90	4.60	0.80
27	6.00	0.90	5.30	0.90	5.30	0.90	5.50	0.90	5.00	0.90	4.60	0.90	4.50	0.80
28	5.60	0.90	5.00	0.90	5.00	0.90	5.10	0.90	4.70	0.90	4.80	0.90	4.40	0.80
29	5.30	0.90	4.80	0.90	4.80	0.90	4.70	0.90	4.60	0.90	5.10	0.90	4.50	0.80
30	4.90	0.90	—	—	4.60	0.90	4.60	0.90	4.60	0.90	5.40	0.90	5.00	0.80
31	4.70	0.90	—	—	4.60	0.90	—	—	4.70	0.90	—	—	5.50	0.80
合計	173.10	27.90	164.70	28.10	175.60	27.90	170.00	27.00	175.00	27.90	168.80	27.00	172.70	25.50
平均	5.58	0.90	5.68	0.90	5.66	0.90	5.67	0.90	5.65	0.90	5.68	0.90	5.57	0.82
最	6.90	0.90	7.00	0.90	7.00	0.90	7.00	0.90	7.40	0.90	7.10	0.90	7.20	0.80

年水位年表 (單位米)

仙掌

河川名	挿橋川	八月		九月		十月		十一月		十二月		位	忠清南道
		高	低	高	低	高	低	高	低	高	低		
		6.40	0.90	6.70	1.04	7.03	0.65	7.26	0.30	6.02	0.29		牙山郡
		6.80	0.90	7.43	1.00	7.40	0.66	6.16	0.30	6.26	0.14		仙掌面
		7.10	0.90	7.42	0.88	7.04	0.60	5.54	0.30	5.30	0.29		君德里
		7.00	0.90	7.30	0.80	6.40	0.54	5.06	0.26	4.50	0.40		最低水位
		6.90	0.90	6.88	0.70	5.92	0.52	4.14	0.34	4.44	0.20		8-22
		6.80	0.80	6.45	0.52	5.39	0.32	4.09	0.90	4.21	0.25		0.06
		6.20	0.80	5.82	0.45	4.34	0.52	4.14	0.20	4.30	0.26		平均低
		5.60	0.80	4.98	0.68	3.73	1.00	5.00	0.32	4.54	0.28		平均高
		5.00	0.80	4.10	0.90	3.96	0.53	5.20	0.40	4.70	0.14		小潮時低
		4.80	0.80	4.00	0.81	4.80	0.50	5.76	0.20	5.14	0.14		平均高
		4.60	0.80	4.74	0.48	5.50	0.44	6.40	0.32	6.40	0.16		大潮時低
		4.60	0.80	5.47	0.46	6.08	0.44	6.20	0.20	5.90	0.14		平均高
		4.80	0.80	6.40	0.56	6.40	0.44	6.76	0.38	6.56	0.18		7.06
		5.10	0.80	6.48	0.54	6.75	0.38	6.02	0.40	6.56	0.20		最高水位
		6.20	0.80	6.76	0.52	6.92	0.37	5.50	0.30	5.12	0.24		10-31
		6.80	0.80	6.94	0.42	6.40	0.35	5.12	0.18	5.40	0.24		8.08
		7.00	0.80	6.80	0.40	6.45	0.40	5.50	0.28	5.38	0.38		月日
		6.65	1.19	6.66	0.38	5.65	0.28	5.18	0.27	5.14	0.20		ナシ
		6.12	0.12	6.25	0.47	5.54	0.20	4.74	0.30	5.06	0.26		備考
		6.89	0.08	6.08	0.43	5.19	0.30	4.57	0.40	4.56	0.31		
		6.50	0.08	5.55	0.48	5.00	0.45	4.14	0.24	4.66	0.29		
		6.13	0.06	5.03	0.52	4.09	0.45	4.16	0.50	4.80	0.26		
		5.76	0.08	4.00	0.54	3.69	0.35	4.50	0.36	5.60	0.20		
		4.88	1.00	3.71	0.70	3.44	0.48	5.30	0.22	5.50	0.12		
		4.49	0.78	3.36	0.74	5.08	0.48	5.90	0.16	6.20	0.10		
		4.03	1.50	4.23	0.82	6.04	0.42	6.46	0.23	6.83	0.12		
		3.33	1.31	5.10	0.52	6.96	0.24	7.20	0.32	6.92	0.12		
		4.04	0.86	5.88	0.90	6.70	0.40	7.10	0.31	7.10	0.12		
		4.84	0.70	6.58	0.58	7.16	0.45	6.24	0.28	7.16	0.17		
		5.50	0.82	7.08	0.42	7.64	0.36	6.24	0.26	6.06	0.30		
		6.17	1.48	—	—	8.08	0.40	—	—	5.90	0.36		
		177.03	24.16	174.18	18.66	180.77	13.92	165.58	9.43	172.22	6.81		
		5.71	0.78	5.81	0.62	5.83	0.45	5.52	0.31	5.56	0.22		
		7.10	0.06	7.43	0.38	8.08	0.20	7.26	0.16	7.16	0.10		

元坪昭和七年水位年表 (單位米)

元坪	一月	二月	三月	四月	五月	六月	七月	八月	九月	十月	十一月	十二月	河川名	挿橋川
1	0.58	0.38	0.38	0.39	0.26	0.24	0.27	0.26	1.20	0.58	0.42	0.35	位	忠清南道
2	0.50	0.38	0.38	0.38	0.26	0.24	0.27	0.26	0.97	0.57	0.42	0.34		禮山郡
3	0.39	0.38	0.38	0.38	0.26	0.23	0.26	0.26	0.81	0.67	0.41	0.34		吾可面
4	0.39	0.38	0.38	0.38	0.26	0.23	0.26	0.27	0.73	0.60	0.41	0.34		元坪里
5	0.39	0.38	0.38	0.37	0.26	0.22	0.26	0.27	0.70	0.57	0.40	0.34		
6	0.39	0.38	0.38	0.38	0.26	0.22	0.30	0.27	0.68	0.54	0.41	0.34	最低水位	月日 5-21 0.22
7	0.39	0.38	0.38	0.37	0.26	0.22	0.31	0.27	0.66	0.52	0.43	0.33	湯水位	0.22
8	0.39	0.38	0.38	0.37	0.25	0.23	0.29	0.26	0.61	0.51	0.44	0.43	低水位	0.26
9	0.39	0.38	0.38	0.39	0.25	0.23	0.27	0.26	0.55	0.51	0.44	0.43	平水位	0.38
10	0.39	0.38	0.38	0.38	0.25	0.22	0.35	0.25	0.53	0.53	0.43	0.43	平均水位	0.39
11	0.39	0.38	0.38	0.38	0.25	0.22	0.33	0.26	0.51	0.52	0.43	0.43	最高水位	月日 8-24 1.93
12	0.39	0.38	0.38	0.37	0.27	0.22	0.32	0.26	0.50	0.50	0.42	0.44		
13	0.39	0.38	0.38	0.37	0.25	0.31	0.32	0.25	0.49	0.50	0.41	0.43	月日 洪水位	ナシ
14	0.39	0.38	0.38	0.36	0.24	0.29	0.30	0.25	0.48	0.49	0.41	0.43		
15	0.39	0.38	0.38	0.34	0.23	0.33	0.32	0.24	0.46	0.49	0.41	0.46	備考	
16	0.39	0.38	0.37	0.34	0.23	0.29	0.33	0.24	0.45	0.48	0.40	0.45		
17	0.39	0.38	0.37	0.34	0.23	0.30	0.31	0.26	0.45	0.49	0.40	0.44		
18	0.39	0.38	0.39	0.37	0.22	0.31	0.30	0.25	0.44	0.50	0.39	0.43		
19	0.39	0.38	0.39	0.36	0.22	0.30	0.30	0.25	0.44	0.50	0.39	0.42		
20	0.39	0.38	0.38	0.35	0.22	0.28	0.29	0.24	0.43	0.48	0.39	0.43		
21	0.39	0.38	0.38	0.35	0.22	0.30	0.30	0.24	0.43	0.51	0.38	0.42		
22	0.39	0.38	0.38	0.28	0.23	0.29	0.30	0.23	0.42	0.50	0.38	0.42		
23	0.39	0.38	0.38	0.28	0.23	0.28	0.29	0.23	0.42	0.51	0.38	0.41		
24	0.39	0.38	0.37	0.27	0.23	0.28	0.29	1.93	0.41	0.50	0.37	0.41		
25	0.39	0.38	0.37	0.27	0.30	0.28	0.29	1.33	0.56	0.49	0.37	0.41		
26	0.39	0.38	0.37	0.26	0.26	0.27	0.28	0.93	0.53	0.48	0.37	0.41		
27	0.39	0.38	0.39	0.28	0.25	0.27	0.28	0.89	0.78	0.47	0.36	0.42		
28	0.39	0.38	0.38	0.28	0.25	0.27	0.27	0.77	0.80	0.46	0.36	0.45		
29	0.39	0.38	0.39	0.27	0.24	0.27	0.27	0.63	0.73	0.44	0.36	0.48		
30	0.39	—	0.39	0.27	0.24	0.27	0.26	0.61	0.62	0.44	0.35	0.47		
31	0.39	—	0.40	—	0.24	—	0.26	0.90	—	0.43	—	0.46		
合計	12.39	11.02	11.80	10.18	7.62	7.91	9.05	19.82	17.79	15.78	11.94	12.79		
平均	0.40	0.38	0.38	0.34	0.25	0.26	0.29	0.45	0.59	0.51	0.40	0.41		
最低	0.39	0.38	0.37	0.26	0.22	0.22	0.26	0.23	0.41	0.43	0.35	0.33		

溫泉昭和七年水位年表 (單位米)

溫泉	一月	二月	三月	四月	五月	六月	七月	八月	九月	十月	十一月	十二月	河川名	挿橋川	
1	0.97	0.67	0.58	0.64	0.54	0.65	0.47	0.67	1.53	0.93	0.70	0.68	位	忠清南道	
2	0.96	0.67	0.58	0.64	0.53	0.64	0.47	0.66	1.26	0.91	0.69	0.72		牙山郡	
3	0.95	0.94	0.58	0.63	0.53	0.63	0.47	0.65	1.13	0.89	0.69	0.71		置	溫陽面
4	0.94	0.87	0.58	0.63	0.52	0.62	0.46	0.72	0.97	0.87	0.69	0.71			溫泉里
5	0.93	0.82	0.58	0.63	0.52	0.61	0.46	1.14	0.96	0.86	0.68	0.70			月日 7-5
6	0.92	0.80	0.58	0.63	0.52	0.60	0.53	1.03	0.93	0.84	0.71	0.69	最低水位	0.46	
7	0.92	0.79	0.58	0.63	0.52	0.59	0.52	0.99	0.90	0.82	0.73	0.68	湯水位	0.48	
8	0.91	0.78	0.58	0.63	0.52	0.58	0.52	0.98	0.88	0.81	0.74	0.68			
9	0.90	0.77	0.57	0.62	0.51	0.56	0.51	0.97	0.85	0.81	0.74	0.67	低水位	0.56	
10	0.89	0.76	0.57	0.62	0.51	0.55	0.54	0.99	0.83	0.86	0.74	0.67	平水位	0.68	
11	0.88	0.75	0.57	0.62	0.50	0.54	0.53	0.97	0.81	0.85	0.73	0.67	平均水位	0.71	
12	0.87	0.74	0.57	0.61	0.50	0.53	0.52	0.95	0.76	0.82	0.75	0.74	最高水位	月日 8-24 2.79	
13	0.87	0.73	0.57	0.61	0.50	0.55	0.51	0.94	0.73	0.78	0.73	0.73			
14	0.86	0.72	0.57	0.60	0.50	0.54	0.65	0.93	0.71	0.73	0.72	0.72	月日 洪水位	ナシ	
15	0.85	0.71	0.57	0.60	0.50	0.56	0.63	0.91	0.70	0.68	0.71	0.71			
16	0.84	0.70	0.57	0.59	0.49	0.57	0.61	0.83	0.69	0.66	0.70	0.70	備考		
17	0.83	0.69	0.57	0.59	0.49	0.56	0.60	0.86	0.67	0.64	0.70	0.70			
18	0.82	0.68	0.56	0.64	0.49	0.55	0.72	0.84	0.66	0.66	0.70	0.70			
19	0.81	0.67	0.56	0.64	0.49	0.54	0.76	0.83	0.64	0.65	0.69	0.71			
20	0.80	0.66	0.56	0.63	0.49	0.53	1.02	0.81	0.63	0.63	0.70	0.71			
21	0.79	0.65	0.56	0.62	0.49	0.53	1.08	0.80	0.62	0.75	0.69	0.74			
22	0.78	0.64	0.56	0.61	0.48	0.52	0.87	0.79	0.61	0.73	0.69	0.72			
23	0.77	0.64	0.56	0.61	0.48	0.51	0.84	0.78	0.60	0.78	0.68	0.72			
24	0.76	0.63	0.56	0.60	0.48	0.50	0.82	2.79	0.59	0.76	0.68	0.71			
25	0.74	0.62	0.55	0.59	0.63	0.49	0.80	1.72	0.58	0.74	0.70	0.71			
26	0.73	0.61	0.55	0.58	0.72	0.49	0.78	1.43	0.57	0.73	0.70	0.70			
27	0.72	0.60	0.64	0.57	0.68	0.48	0.76	1.24	1.13	0.72	0.70	0.70			
28	0.71	0.59	0.66	0.57	0.67	0.48	0.74	1.10	1.02	0.71	0.69	0.81			
29	0.70	0.58	0.65	0.56	0.67	0.48	0.72	0.98	0.98	0.71	0.68	0.92			
30	0.69	—	0.65	0.55	0.66	0.47	0.70	0.94	0.94	0.71	0.68	0.85			
31	0.68	—	0.64	—	0.66	—	0.68	2.14	—	0.70	—	0.83			
合計	25.79	20.48	19.03	18.29	16.79	16.45	20.29	32.43	24.88	23.74	21.13	22.41			
平均	0.83	0.71	0.58	0.61	0.54	0.55	0.65	1.05	0.83	0.77	0.70	0.72			
最低	0.68	0.58	0.55	0.55	0.48	0.47	0.46	0.65	0.57	0.63	0.68	0.67			

江清昭和七

江清

月 日	一 月		二 月		三 月		四 月		五 月		六 月		七 月	
	高	低	高	低	高	低	高	低	高	低	高	低	高	低
1	1.82	0.74	1.82	0.70	1.48	0.73	1.08	0.72	1.95	0.60	1.72	0.60	1.37	0.83
2	1.38	0.75	1.92	0.70	1.23	0.73	2.10	0.71	2.25	0.60	1.96	0.59	1.75	0.87
3	2.18	0.74	2.00	0.68	1.90	0.72	2.70	0.68	2.69	0.60	2.01	0.59	2.14	0.99
4	2.40	0.74	2.47	0.64	2.30	0.74	2.81	0.65	2.60	0.59	3.14	0.59	3.35	0.87
5	2.75	0.76	2.95	0.59	2.95	0.74	3.00	0.64	2.43	0.59	3.35	0.64	3.53	0.85
6	3.18	0.76	2.24	0.61	3.20	0.74	2.61	0.64	3.02	0.58	3.50	0.64	3.51	0.85
7	2.80	0.70	2.48	0.61	2.40	0.74	3.25	0.63	3.51	0.58	3.42	0.71	3.67	1.02
8	2.00	0.80	2.62	0.64	2.92	0.75	3.35	0.64	3.50	0.58	3.45	0.73	3.55	0.99
9	1.91	0.80	2.79	0.61	2.94	0.73	3.30	0.61	3.25	0.59	3.47	0.74	3.27	0.99
10	2.38	0.81	2.87	0.82	3.05	0.75	2.88	0.61	3.20	0.58	2.95	0.77	3.13	0.99
11	2.52	0.71	2.72	0.81	3.01	0.79	2.86	0.60	2.82	0.59	2.59	0.82	2.75	1.12
12	2.32	0.70	2.48	0.79	2.91	0.79	2.70	0.60	2.43	0.59	2.31	0.85	2.27	1.02
13	1.98	0.70	2.05	0.78	2.63	0.80	2.02	0.59	2.13	0.58	2.12	0.86	1.69	1.00
14	2.05	0.70	1.91	0.75	2.10	0.79	1.61	0.59	1.95	0.58	2.18	0.98	1.60	1.05
15	1.63	0.69	1.86	0.72	1.81	0.79	1.26	0.56	1.71	0.58	2.27	0.93	1.80	1.14
16	1.10	0.68	1.01	0.72	0.98	0.77	1.46	0.56	2.22	0.58	2.36	0.98	1.90	1.12
17	0.90	0.68	0.92	0.71	—	0.79	2.30	0.56	2.57	0.58	2.52	0.98	2.35	1.11
18	1.03	0.65	1.45	0.72	1.18	0.78	2.70	0.56	3.00	0.59	2.70	0.98	2.60	1.30
19	1.11	0.65	2.11	0.72	1.85	0.78	3.30	0.56	3.17	0.60	3.71	0.98	4.01	1.35
20	1.81	0.65	2.30	0.74	2.61	0.78	3.40	0.55	3.49	0.59	3.93	0.97	3.96	1.30
21	2.25	0.65	2.20	0.70	3.35	0.79	3.86	0.56	4.25	0.59	3.81	0.98	3.66	1.23
22	2.84	0.64	2.81	0.76	2.98	0.79	4.11	0.60	4.05	0.59	3.67	0.97	3.55	1.14
23	2.20	0.64	2.73	0.74	3.49	0.77	4.20	0.60	3.95	0.59	3.45	0.99	2.93	1.06
24	2.41	0.64	3.42	0.74	3.55	0.77	3.95	0.60	3.72	0.60	2.93	0.96	2.71	0.83
25	2.75	0.64	3.43	0.72	3.95	0.78	3.40	0.60	3.77	0.59	2.35	0.91	2.26	0.83
26	2.88	0.65	3.30	0.72	3.90	0.78	3.00	0.59	2.91	0.60	2.15	0.91	1.76	0.82
27	2.93	0.65	3.41	0.72	3.52	0.80	2.15	0.61	2.08	0.60	1.72	0.93	1.20	0.82
28	2.98	0.68	2.65	0.71	3.05	0.81	1.38	0.61	2.00	0.59	1.06	0.93	—	0.79
29	2.76	0.66	2.15	0.71	2.15	0.80	1.45	0.61	1.30	0.59	1.13	0.96	—	0.73
30	2.34	0.66	—	—	2.32	0.80	1.55	0.61	1.32	0.59	1.12	0.97	1.05	0.77
31	2.20	0.68	—	—	1.20	0.78	—	—	1.55	0.59	—	—	1.12	0.75
合計	67.79	21.60	69.12	20.58	76.91	23.90	73.74	18.25	84.79	18.27	79.10	25.49	74.49	30.73
平均	2.19	0.70	2.38	0.71	2.56	0.77	2.66	0.61	2.74	0.59	2.64	0.85	2.57	0.99
最	3.18	0.64	3.43	0.59	3.95	0.72	4.20	0.55	4.25	0.58	3.98	0.59	4.01	0.75

年水位年表 (單位米)

江清

八 月	九 月		十 月		十 一 月		十 二 月		河川名	挿橋川
	高	低	高	低	高	低	高	低		
2.03	0.75	3.96	1.18	4.00	0.91	2.93	0.82	2.79	0.79	忠清南道
3.40	0.75	4.17	1.14	4.12	0.90	2.85	0.81	2.20	0.80	
3.80	0.76	4.16	1.14	3.66	0.90	2.44	0.81	2.70	0.88	鹽峙面
3.67	0.76	4.01	1.12	2.25	0.88	1.93	0.81	1.42	0.88	江清里
4.01	1.20	3.62	1.12	2.11	0.89	1.05	0.80	1.20	0.89	最低水位
4.00	1.00	3.16	1.16	1.91	0.86	0.92	0.80	1.08	0.87	—
3.86	0.98	2.60	0.71	1.11	0.87	—	0.81	1.00	0.88	平均
3.54	0.97	1.64	0.69	—	0.79	1.72	0.80	1.45	0.86	低
2.98	0.96	0.85	0.68	0.87	0.77	2.05	0.81	1.92	0.86	高
2.35	0.94	0.75	0.62	1.60	0.78	2.56	0.80	2.36	0.87	小潮時
1.54	0.92	1.52	0.60	2.10	0.76	3.08	0.79	2.78	0.86	低
0.99	0.84	2.22	0.61	2.28	0.76	3.01	0.80	2.35	0.84	平均
1.60	0.84	2.72	0.61	3.05	0.74	2.48	0.79	1.19	0.85	高
2.02	0.78	3.26	0.55	3.12	0.75	2.77	0.80	2.12	0.88	大潮時
2.42	0.80	3.64	0.26	3.29	0.76	2.24	0.83	1.95	0.88	低
3.72	0.80	3.55	0.24	3.42	0.76	1.95	0.82	2.12	0.87	平均
3.92	0.78	3.62	0.24	3.10	0.77	2.26	0.82	2.08	0.87	高
3.95	0.77	3.40	0.70	3.20	0.76	1.88	0.83	2.00	0.84	—
3.80	0.77	3.07	0.68	2.60	0.78	1.64	0.81	1.75	0.89	備
3.46	1.06	2.73	0.80	1.98	0.78	1.45	0.82	1.10	0.89	考
3.12	1.00	2.30	0.77	1.72	0.78	0.91	0.83	—	0.85	—
2.85	1.06	1.74	0.73	0.91	0.79	0.90	0.80	1.55	0.87	—
2.48	1.34	1.16	0.72	—	0.80	1.17	0.80	1.88	0.87	—
2.98	—	—	0.73	—	0.80	2.07	0.81	2.21	0.85	—
—	1.47	—	0.90	0.85	0.79	2.59	0.80	2.90	0.83	—
—	1.07	—	0.88	1.90	0.79	3.15	0.81	3.05	0.83	—
1.05	0.98	1.94	1.05	2.72	0.78	3.90	0.81	3.59	0.90	—
1.18	0.82	2.05	0.94	3.46	0.79	3.19	0.80	2.60	1.05	—
1.56	0.67	3.34	0.95	3.85	0.78	3.24	0.79	2.91	1.03	—
2.32	0.60	3.61	0.96	3.39	0.78	3.01	0.80	2.72	0.98	—
3.98	1.27	—	—	3.48	0.79	—	—	2.82	0.96	—
82.58	27.71	74.84	23.48	72.05	24.84	65.44	24.23	63.79	27.27	—
2.85	0.92	2.77	0.78	2.57	0.80	2.26	0.81	2.13	0.88	—
4.01	0.60	4.17	0.24	4.12	0.74	3.90	0.79	3.59	0.79	—

沃川昭和七年水位年表 (單位米)

沃川	一月	二月	三月	四月	五月	六月	七月	八月	九月	十月	十一月	十二月	河川名	錦江
1	0.98	0.87	0.86	0.89	1.18	0.89	0.86	0.83	1.09	0.89	0.85	0.79	位	忠清北道
2	0.98	0.88	0.87	0.89	1.10	0.88	0.85	0.83	1.00	0.89	0.85	0.80		沃川郡
3	0.97	0.88	0.86	0.88	1.06	0.88	0.85	0.82	0.97	0.88	0.84	0.80		東二面
4	0.97	0.89	0.86	0.88	1.02	0.87	0.84	3.87	0.95	0.87	0.84	0.81		置
5	0.98	0.89	0.86	0.88	1.01	0.87	0.84	4.36	1.07	0.87	0.83	0.81		赤下里
6	0.98	0.89	0.87	0.89	1.04	0.86	0.85	4.40	1.05	0.86	0.83	0.80	最低水位	月日 12-13 0.78
7	0.97	0.88	0.88	0.90	1.01	0.86	0.87	2.99	1.03	0.86	0.82	0.80	濁水位	0.79
8	0.97	0.88	0.90	0.90	0.98	0.85	0.90	1.97	1.01	0.86	0.82	0.80	低水位	0.83
9	0.96	0.88	0.90	0.89	0.95	0.85	0.89	1.56	1.00	0.85	0.82	0.79	平水位	0.83
10	0.96	0.89	0.95	0.89	0.92	0.84	0.88	1.34	0.99	0.85	0.81	0.79	平均水位	0.98
11	0.95	0.91	0.93	0.89	0.92	0.84	0.88	1.01	0.97	0.84	0.81	0.79	最高水位	月日 8-24 4.67
12	0.95	0.91	0.92	0.88	0.92	0.83	0.88	1.09	0.95	0.84	0.81	0.78		月日 8-6 4.60
13	0.94	0.92	0.91	0.88	0.91	0.85	0.87	1.02	0.94	0.84	0.80	0.78	月日 8-24 4.67	
14	0.94	0.91	0.90	0.88	0.91	0.86	0.87	0.94	0.83	0.83	0.80	0.79	備考	
15	0.94	0.91	0.90	0.90	0.90	0.86	0.88	0.95	0.92	0.83	0.80	0.79		
16	0.93	0.90	0.95	0.93	0.89	0.86	0.89	0.92	0.91	0.83	0.81	0.79		
17	0.93	0.90	0.94	0.92	0.88	0.87	0.90	0.93	0.90	0.84	0.81	0.82		
18	0.92	0.90	0.94	0.92	0.88	0.88	0.89	1.12	0.89	0.84	0.80	0.82		
19	0.92	0.89	0.94	0.96	0.91	0.89	0.89	1.32	0.88	0.85	0.80	0.83		
20	0.91	0.89	0.93	0.95	0.95	0.88	0.88	1.20	0.87	0.85	0.80	0.82		
21	0.91	0.89	0.93	0.94	0.92	0.90	0.88	2.11	0.87	0.86	0.81	0.82		
22	0.90	0.88	0.93	0.93	0.90	0.92	0.88	2.05	0.86	0.87	0.81	0.81		
23	0.90	0.88	0.92	0.92	0.89	0.90	0.87	3.67	0.85	0.89	0.80	0.81		
24	0.90	0.87	0.92	0.92	0.89	0.89	0.87	4.47	0.85	0.89	0.80	0.82		
25	0.89	0.87	0.92	0.91	0.88	0.89	0.86	4.49	0.84	0.88	0.80	0.82		
26	0.89	0.87	0.91	0.91	0.89	0.88	0.86	4.00	0.84	0.88	0.81	0.83		
27	0.89	0.86	0.91	0.90	0.90	0.88	0.85	3.00	0.83	0.88	0.81	0.83		
28	0.88	0.86	0.91	0.95	0.91	0.87	0.85	2.09	0.84	0.87	0.80	0.95		
29	0.88	0.86	0.90	1.32	0.90	0.87	0.84	1.87	0.90	0.87	0.80	1.13		
30	0.88	—	0.90	1.29	0.89	0.86	0.84	1.33	0.89	0.87	0.79	1.08		
31	0.87	—	0.89	—	0.89	—	0.83	1.16	—	0.86	—	1.02		
合計	28.84	25.71	28.11	27.99	29.20	26.19	26.89	63.71	27.89	26.69	24.98	25.92		
平均	0.93	0.89	0.91	0.93	0.94	0.87	0.87	2.06	0.93	0.86	0.81	0.84		
最低	0.87	0.86	0.86	0.88	0.88	0.83	0.83	0.82	0.83	0.83	0.79	0.78		

美江昭和七年水位年表 (單位米)

美江	一月	二月	三月	四月	五月	六月	七月	八月	九月	十月	十一月	十二月	河川名	錦江
1	1.77	1.29	1.36	1.42	1.95	1.09	1.05	1.01	2.91	1.34	1.20	1.03	位	忠清北道
2	1.74	1.33	1.25	1.42	1.82	1.07	1.00	1.01	2.80	1.32	1.10	1.02		清州郡
3	1.69	1.36	1.24	1.37	1.62	1.05	0.97	1.20	2.54	1.34	1.14	1.07		芙蓉面
4	1.60	1.38	1.24	1.36	1.52	1.04	0.94	1.30	2.30	1.33	1.17	1.10		置
5	1.58	1.40	1.25	1.36	1.45	1.04	0.93	2.02	1.80	1.30	1.14	1.02		美江里
6	1.56	1.41	1.27	1.35	1.40	1.03	1.01	3.24	1.67	1.30	1.10	1.01	最低水位	月日 11-27 0.90
7	1.55	1.40	1.28	1.37	1.37	1.03	1.82	3.11	1.90	1.29	1.12	1.02	濁水位	1.00
8	1.54	1.39	1.30	1.37	1.34	1.03	1.75	3.10	1.80	1.28	1.12	1.03	低水位	1.04
9	1.57	1.38	1.35	1.36	1.33	1.03	1.65	3.01	1.74	1.29	1.11	1.01	平水位	1.28
10	1.58	1.37	1.52	1.34	1.31	1.03	1.59	2.91	1.61	1.30	1.12	1.02	平均水位	1.36
11	1.57	1.36	1.47	1.30	1.30	1.02	1.69	1.92	1.50	1.30	1.04	1.00	最高水位	月日 8-5 5.74
12	1.55	1.35	1.41	1.28	1.28	1.01	1.56	1.27	1.48	1.29	1.09	1.02		月日 8-5 5.74
13	1.52	1.34	1.38	1.26	1.25	1.00	1.90	1.27	1.30	1.29	1.09	1.01	月日 8-5 5.29	
14	1.50	1.32	1.36	1.23	1.23	1.01	1.81	1.51	1.29	1.29	1.04	1.03	備考	
15	1.48	1.30	1.35	1.28	1.22	1.04	1.70	1.52	1.00	1.29	1.00	1.04		
16	1.46	1.28	1.34	1.29	1.21	1.03	1.59	1.50	1.00	1.27	1.01	1.05		
17	1.44	1.28	1.34	1.27	1.20	1.02	1.55	1.27	1.12	1.28	1.02	1.04		
18	1.42	1.27	1.33	1.25	1.19	1.01	1.90	1.78	1.23	1.28	1.01	1.07		
19	1.40	1.26	1.33	1.24	1.15	1.02	1.80	1.72	1.24	1.28	1.03	1.08		
20	1.38	1.26	1.32	1.22	1.13	1.39	1.55	2.00	1.24	1.27	1.01	1.09		
21	1.37	1.25	1.32	1.20	1.12	1.40	1.56	1.82	1.23	1.27	1.05	1.08		
22	1.35	1.25	1.32	1.19	1.11	1.42	1.42	1.91	1.23	1.27	1.06	1.07		
23	1.34	1.25	1.31	1.20	1.10	1.52	1.32	1.92	1.19	1.25	1.02	1.09		
24	1.32	1.24	1.31	1.30	1.09	1.64	1.25	3.91	1.18	1.23	1.00	1.07		
25	1.31	1.25	1.30	1.30	1.10	1.68	1.20	3.28	1.27	1.24	1.01	1.03		
26	1.30	1.26	1.30	1.27	1.13	1.47	1.04	3.03	1.23	1.23	1.00	1.05		
27	1.30	1.28	1.30	1.26	1.12	1.32	1.00	2.90	1.30	1.23	0.90	1.05		
28	1.29	1.28	1.22	1.38	1.12	1.24	1.03	2.61	1.32	1.22	1.00	1.07		
29	1.28	1.27	1.36	2.00	1.11	1.14	1.02	2.58	1.24	1.20	1.01	1.07		
30	1.28	—	1.38	1.90	1.10	1.10	1.03	2.47	1.30	1.19	1.00	1.08		
31	1.27	—	1.42	—	1.10	—	1.02	2.37	—	1.20	—	1.07		
合計	45.31	39.08	41.23	40.94	39.47	34.92	42.85	66.47	46.01	39.46	31.71	32.49		
平均	1.46	1.31	1.33	1.34	1.27	1.16	1.38	2.14	1.53	1.27	1.06	1.05		
最低	1.27	1.24	1.22	1.19	1.09	1.00	0.93	1.01	1.00	1.19	0.90	1.00		

公州昭和七年水位年表 (單位米)

月日	一月	二月	三月	四月	五月	六月	七月	八月	九月	十月	十一月	十二月	河川名	錦江	
1	1.18	0.66	0.59	0.72	0.98	0.32	0.37	0.40	1.86	0.96	0.60	0.51	位	忠清南道	
2	1.12	0.68	0.58	0.70	0.82	0.31	0.35	0.38	1.92	0.90	0.60	0.50		公州郡	
3	1.04	0.78	0.58	0.68	0.79	0.30	0.30	0.36	1.89	0.90	0.60	0.50		州外面	
4	0.98	0.82	0.57	0.67	0.74	0.30	0.26	0.34	1.85	0.92	0.59	0.50		置	錦城里
5	0.98	0.82	0.57	0.64	0.70	0.28	0.21	1.58	1.70	0.90	0.58	0.49		最低水位	月日 6-12 0.21
6	0.98	0.78	0.57	0.65	0.66	0.26	0.35	4.05	1.60	0.88	0.57	0.49	濁水位	0.28	
7	0.98	0.75	0.56	0.67	0.64	0.28	0.55	2.98	1.46	0.85	0.56	0.49	低水位	0.48	
8	0.97	0.74	0.56	0.70	0.58	0.27	1.22	2.56	1.32	0.81	0.55	0.48	平水位	0.60	
9	1.00	0.73	0.60	0.74	0.56	0.25	1.30	2.35	1.20	0.80	0.54	0.48	平均水位	0.76	
10	1.00	0.71	0.72	0.72	0.56	0.24	1.28	2.15	1.10	0.78	0.54	0.48	最高水位	月日 8-24 6.20	
11	0.96	0.70	0.74	0.68	0.54	0.23	1.28	1.80	1.14	0.77	0.54	0.47		月日 8-5 4.76	
12	0.92	0.68	0.68	0.55	0.52	0.21	1.08	1.50	0.98	0.75	0.54	0.47	月日 8-24 6.20		
13	0.90	0.70	0.60	0.61	0.50	0.22	0.98	1.10	0.94	0.73	0.53	0.48	備考	備考	
14	0.88	0.74	0.58	0.58	0.48	0.28	0.84	0.96	0.88	0.70	0.52	0.50		備考	備考
15	0.86	0.70	0.56	0.54	0.46	0.28	0.74	0.87	0.82	0.70	0.52	0.52	備考	備考	
16	0.84	0.67	0.56	0.52	0.42	0.28	0.78	0.83	0.78	0.68	0.52	0.52	備考	備考	
17	0.82	0.64	0.58	0.53	0.40	0.28	0.72	0.94	0.75	0.70	0.51	0.53	備考	備考	
18	0.80	0.58	0.60	0.54	0.39	0.29	0.70	1.00	0.72	0.70	0.51	0.52	備考	備考	
19	0.77	0.56	0.60	0.58	0.37	0.30	1.76	1.02	0.70	0.70	0.50	0.52	備考	備考	
20	0.74	0.57	0.60	0.54	0.35	0.32	1.72	1.15	0.68	0.70	0.50	0.63	備考	備考	
21	0.72	0.58	0.60	0.54	0.34	0.33	1.36	1.14	0.67	0.71	0.49	0.60	備考	備考	
22	0.71	0.58	0.59	0.58	0.32	0.52	1.22	1.08	0.65	0.71	0.49	0.58	備考	備考	
23	0.70	0.58	0.59	0.58	0.29	0.68	1.00	1.10	0.65	0.72	0.48	0.58	備考	備考	
24	0.70	0.58	0.58	0.58	0.38	0.86	0.82	5.26	0.64	0.71	0.48	0.58	備考	備考	
25	0.69	0.59	0.58	0.56	0.38	0.82	0.76	5.50	0.72	0.70	0.50	0.58	備考	備考	
26	0.69	0.60	0.58	0.55	0.36	0.68	0.72	3.44	0.76	0.68	0.52	0.57	備考	備考	
27	0.68	0.60	0.58	0.55	0.35	0.60	0.68	2.64	0.80	0.66	0.55	0.56	備考	備考	
28	0.68	0.60	0.59	0.56	0.34	0.52	0.55	2.30	1.10	0.65	0.54	0.68	備考	備考	
29	0.67	0.60	0.60	0.56	0.34	0.44	0.50	2.10	1.04	0.64	0.52	0.78	備考	備考	
30	0.65	—	0.60	0.56	0.34	0.40	0.44	1.85	1.00	0.62	0.50	0.83	備考	備考	
31	0.65	—	0.60	—	0.34	—	0.42	1.70	—	0.60	—	0.78	備考	備考	
合計	26.28	19.92	18.49	18.18	15.24	11.95	25.26	56.49	32.32	29.29	15.99	17.20	備考	備考	
平均	0.85	0.67	0.60	0.61	0.49	0.38	0.81	1.82	1.08	0.75	0.53	0.55	備考	備考	
最低	0.65	0.56	0.56	0.52	0.29	0.21	0.21	0.34	0.64	0.60	0.48	0.47	備考	備考	

窺岩里昭和七年水位年表 (單位米)

月日	一月	二月	三月	四月	五月	六月	七月	八月	九月	十月	十一月	十二月	河川名	窺岩里	
1	0.92	0.42	0.35	0.42	0.28	0.05	0.15	0.10	1.75	0.75	0.27	0.23	位	忠清南道	
2	0.88	0.42	0.33	0.40	0.75	0.02	0.10	0.05	1.80	0.74	0.27	0.22		扶餘郡	
3	0.85	0.52	0.33	0.33	0.58	0.00	0.06	0.20	1.90	0.73	0.35	0.22		窺岩面	
4	0.82	0.56	0.32	0.37	0.50	↔0.02	0.00	0.30	1.75	0.70	0.33	0.22		置	窺岩里
5	0.78	0.56	0.31	0.35	0.48	↔0.03	↔0.03	1.80	1.60	0.68	0.30	0.23		最低水位	月日 6-8 ↔0.10
6	0.75	0.54	0.32	0.30	0.42	↔0.06	0.16	3.47	1.55	0.65	0.28	0.22	濁水位	↔0.0+	
7	0.70	0.53	0.31	0.32	0.40	↔0.10	0.25	2.55	1.40	0.62	0.27	0.21	低水位	0.20	
8	0.75	0.52	0.30	0.35	0.38	↔0.10	0.87	2.10	1.25	0.65	0.30	0.20	平水位	0.38	
9	0.80	0.52	0.32	0.37	0.34	↔0.03	0.82	1.62	1.05	0.67	0.31	0.19	平均水位	0.51	
10	0.75	0.50	0.40	0.34	0.32	↔0.03	0.85	1.50	0.86	0.60	0.30	0.18	最高水位	月日 8-24 4.78	
11	0.74	0.47	0.48	0.32	0.29	↔0.09	0.80	1.20	0.75	0.57	0.29	0.17		月日 8-24 4.78	
12	0.72	0.45	0.46	0.28	0.26	↔0.09	1.00	0.95	0.66	0.55	0.28	0.17	備考	備考	
13	0.70	0.43	0.40	0.26	0.24	↔0.10	0.85	0.76	0.60	0.55	0.27	0.20		備考	備考
14	0.68	0.43	0.38	0.20	0.20	↔0.06	0.79	0.62	0.58	0.50	0.26	0.22	備考	備考	
15	0.66	0.43	0.38	0.16	0.12	↔0.04	0.62	0.50	0.56	0.49	0.24	0.20	備考	備考	
16	0.64	0.41	0.36	0.14	0.10	0.18	0.65	0.50	0.55	0.48	0.24	0.22	備考	備考	
17	0.62	0.38	0.36	0.17	0.09	0.18	0.67	0.60	0.53	0.46	0.23	0.24	備考	備考	
18	0.59	0.34	0.35	0.20	0.12	0.17	0.70	0.65	0.51	0.43	0.23	0.24	備考	備考	
19	0.55	0.32	0.34	0.26	0.35	0.17	1.20	0.60	0.48	0.40	0.22	0.25	備考	備考	
20	0.53	0.30	0.32	0.30	0.36	0.16	1.50	0.70	0.46	0.42	0.22	0.34	備考	備考	
21	0.51	0.28	0.34	0.42	0.38	0.14	1.40	0.80	0.44	0.44	0.21	0.40	備考	備考	
22	0.50	0.31	0.34	0.46	0.30	0.30	1.26	0.75	0.42	0.47	0.20	0.35	備考	備考	
23	0.49	0.34	0.50	0.40	0.20	0.36	0.90	0.75	0.40	0.52	0.20	0.34	備考	備考	
24	0.49	0.36	0.56	0.38	0.18	0.47	0.78	4.00	0.45	0.50	0.22	0.33	備考	備考	
25	0.48	0.40	0.60	0.36	0.18	0.40	0.58	4.63	0.47	0.48	0.22	0.32	備考	備考	
26	0.47	0.50	0.50	0.32	0.15	0.38	0.44	3.50	0.55	0.45	0.23	0.30	備考	備考	
27	0.47	0.55	0.35	0.30	0.10	0.36	0.30	2.62	0.68	0.42	0.23	0.30	備考	備考	
28	0.46	0.40	0.30	0.28	0.05	0.30	0.26	2.50	0.75	0.40	0.24	0.35	備考	備考	
29	0.44	0.36	0.32	0.24	0.00	0.23	0.20	1.90	0.78	0.39	0.24	0.60	備考	備考	
30	0.43	—	0.33	0.25	0.04	0.18	0.17	1.60	0.85	0.38	0.23	0.72	備考	備考	
31	0.42	—	0.34	—	0.06	—	0.15	1.60	—	0.37	—	0.60	備考	備考	
合計	19.59	12.55	11.60	9.90	8.22	3.20	18.45	45.42	26.38	16.46	7.68	8.98	備考	備考	
平均	0.63	0.43	0.37	0.31	0.27	0.11	0.60	1.47	0.88	0.53	0.26	0.29	備考	備考	
最低	0.42	0.28	0.30	0.14	0.00	↔0.10	↔0.03	0.05	0.40	0.37	0.20	0.17	備考	備考	

江景昭和七

江景

月 日	一 月		二 月		三 月		四 月		五 月		六 月		七 月	
	高	低	高	低	高	低	高	低	高	低	高	低	高	低
1	2.64	...	2.40	...	2.31	...	2.20	...	2.60	...	2.37	..	2.26	...
2	2.40	...	2.57	...	2.33	...	2.49	...	2.76	...	2.46	...	2.42	...
3	3.02	...	2.60	..	2.64	...	2.79	...	2.86	...	2.50	...	2.70	...
4	3.20	...	2.95	...	2.84	...	2.88	...	2.93	...	3.30	...	3.62	...
5	3.45	...	3.08	...	3.23	...	2.87	...	3.31	...	3.41	...	3.74	...
6	3.75	...	3.65	...	3.46	...	2.60	...	3.28	...	3.57	...	3.88	...
7	3.21	...	2.90	...	2.77	...	2.94	...	3.60	...	3.64	...	4.00	...
8	2.58	...	3.22	...	3.10	...	3.03	...	3.57	...	3.58	...	3.87	...
9	2.85	...	3.14	...	3.06	...	3.07	...	3.33	...	3.41	...	3.82	...
10	2.83	...	3.20	...	3.30	...	2.86	...	3.36	...	3.24	...	3.75	...
11	2.93	...	3.12	...	3.25	...	2.86	...	3.17	...	3.00	...	3.48	...
12	2.82	...	3.00	...	3.33	...	2.69	...	2.92	...	2.93	...	3.18	...
13	2.60	...	2.75	...	2.88	...	2.30	...	2.75	...	2.81	...	2.89	...
14	2.68	...	2.61	...	2.62	...	2.18	...	2.70	...	2.73	...	2.73	...
15	2.40	...	2.39	...	2.49	...	2.01	...	2.64	...	2.72	...	3.63	...
16	2.14	...	2.14	...	2.09	..	2.18	...	2.78	...	2.79	...	2.79	...
17	2.00	...	1.89	...	1.97	...	2.51	...	2.94	...	2.84	...	3.05	...
18	2.14	...	2.30	...	2.18	...	2.74	...	3.11	...	2.91	...	4.10	...
19	2.17	...	2.71	...	2.59	...	3.10	...	3.13	...	3.91	...	4.29	...
20	2.59	...	2.83	...	2.95	...	3.14	...	3.24	...	3.99	...	4.36	...
21	2.86	...	2.55	...	3.42	...	3.57	...	4.12	...	3.79	...	4.16	...
22	3.26	...	3.08	...	3.70	...	3.80	...	4.06	...	3.70	...	3.95	...
23	2.46	...	2.99	...	3.53	...	3.85	...	3.97	...	3.52	...	3.67	...
24	2.79	...	3.43	...	3.74	...	3.70	...	3.86	...	3.20	...	3.30	...
25	3.04	..	3.52	...	3.94	...	3.30	...	4.00	...	2.98	...	3.06	...
26	3.25	...	3.43	...	3.94	...	2.99	..	3.21	...	2.75	...	2.74	...
27	3.27	...	3.54	...	3.69	..	2.95	...	2.92	...	2.51	...	2.46	...
28	3.31	...	3.02	...	3.06	...	2.47	...	2.61	...	2.32	...	2.11	...
29	3.23	...	2.60	...	2.48	...	2.50	...	2.37	...	2.21	...	2.06	...
30	2.60	...	—	—	2.03	...	2.57	...	2.38	...	2.13	...	2.19	...
31	2.59	...	—	—	1.94	...	—	—	2.32	...	—	—	2.52	...
合計	87.06	...	83.61	...	90.86	...	85.19	...	96.85	...	91.22	...	100.78	...
平均	2.81	...	2.88	...	2.93	...	2.84	...	3.12	...	3.04	...	3.25	...
最	3.75	...	3.65	...	3.94	...	3.85	...	4.12	...	3.99	...	4.36	...

年水位年表 (單位米)

江景

八 月	九 月		十 月		十 一 月		十 二 月		河川名	錦 江
	高	低	高	低	高	低	高	低		
2.75	...	4.40	...	4.17	...	3.53	...	3.37	...	位 忠清南道
3.66	...	4.52	...	4.12	...	4.29	...	2.87	...	論山郡
3.86	...	4.55	...	4.09	...	3.17	...	2.78	...	江景邑
3.90	...	4.37	...	3.57	...	2.85	...	2.47	...	黃金町
4.42	...	4.09	...	3.23	...	2.33	...	2.28	...	月 日
5.00	...	3.72	...	2.85	...	2.27	...	2.25	...	最低水位
4.67	...	3.33	...	2.32	...	2.10	...	2.39	...	低
4.36	...	2.85	...	1.99	...	2.57	...	2.40	...	平均高
3.80	...	2.37	...	2.03	...	3.00	...	2.79	...	小潮時低
3.25	...	2.15	...	2.45	...	3.20	...	3.05	...	平均高
2.63	...	2.53	...	3.13	...	3.62	...	3.46	...	大潮時低
2.21	...	2.90	...	3.41	...	3.51	...	3.20	...	平均高
2.42	...	3.30	...	3.42	...	3.10	...	1.77	...	月 日
2.73	...	3.60	...	3.39	...	3.30	...	2.92	...	8-6
3.22	...	3.92	...	3.40	...	3.07	...	2.61	...	最高水位
4.09	...	3.90	...	3.39	...	2.50	...	2.74	...	月 日
4.24	...	3.77	...	3.33	...	2.96	...	2.73	...	8-25
4.18	...	3.68	...	2.87	...	2.80	...	2.65	...	洪水位
4.02	...	3.41	...	2.82	...	2.57	...	2.59	...	月 日
3.86	...	3.29	...	2.63	...	2.43	...	2.33	...	8-6
3.67	...	3.00	...	2.65	...	2.19	...	2.36	...	洪水位
3.44	...	2.60	...	2.03	...	2.12	...	2.51	...	備 考
3.25	...	2.34	...	1.87	...	2.33	...	2.64	...	
2.92	...	1.93	...	1.60	...	2.97	...	2.93	...	
4.25	...	1.72	...	1.94	...	3.33	...	3.46	...	
3.32	...	2.14	...	2.58	...	3.70	...	4.02	...	
2.47	...	2.74	...	3.34	...	4.26	...	4.01	...	
2.56	...	3.23	...	3.38	...	4.19	...	3.07	...	
2.05	...	3.70	...	4.25	...	3.34	...	3.31	...	
3.40	...	3.82	...	4.62	...	3.49	...	3.28	...	
3.69	...	—	—	3.93	...	—	—	3.68	...	
109.19	...	97.87	...	94.80	...	91.09	...	88.92	...	
3.52	...	3.26	...	3.06	...	3.04	...	2.87	...	
5.00	...	4.55	...	4.62	...	4.29	..	4.02	...	

石花昭和七年水位年表 (單位米)

石花

月日	一月	二月	三月	四月	五月	六月	七月	八月	九月	十月	十一月	十二月	河川名	錦江
1	1.31	1.21	1.59	1.19	0.97	0.52	0.51	0.86	1.45	1.27	0.89	0.95	位	忠清北道
2	1.31	1.25	1.57	1.18	0.96	0.50	0.49	0.84	1.63	1.25	0.88	0.94		清州郡
3	1.30	1.81	1.57	1.16	0.94	0.49	0.47	0.84	1.58	1.22	0.87	0.94	置	江内面
4	1.29	1.79	1.55	1.14	0.94	0.47	0.46	0.84	1.56	1.19	0.86	0.95		答淵里
5	1.29	1.78	1.53	1.14	0.94	0.46	0.46	1.69	1.54	1.17	0.85	0.94	最低水位	月日 6-6
6	1.29	1.76	1.52	1.14	0.96	0.46	1.49	1.67	1.51	1.14	0.85	0.93		0.46
7	1.29	1.75	1.50	1.12	0.94	0.69	1.69	1.49	1.49	1.12	0.99	0.93	湍水位	0.51
8	1.29	1.75	1.48	1.12	0.92	0.68	1.41	1.37	1.45	1.11	0.98	0.92	低水位	0.84
9	1.28	1.75	1.47	1.11	0.90	0.68	1.34	1.27	1.43	1.10	0.97	0.91	平水位	1.14
10	1.27	1.75	1.46	1.09	0.88	0.67	1.34	1.19	1.39	0.99	0.96	0.90		1.16
11	1.27	1.74	1.45	1.08	0.87	0.66	1.65	1.17	1.35	0.98	0.95	0.90	平均水位	1.16
12	1.27	1.74	1.45	1.06	0.87	0.64	1.61	1.14	1.32	0.97	0.94	0.97		最高水位
13	1.26	1.75	1.44	1.04	0.84	0.64	1.49	1.12	1.29	0.96	0.93	1.22	4.81	
14	1.26	1.74	1.43	1.03	0.82	0.65	1.45	1.09	1.27	0.95	0.92	1.21	月日 8-24 洪水位	4.81
15	1.26	1.73	1.42	1.01	0.79	0.67	1.67	1.07	1.25	0.94	0.91	1.20		備考
16	1.25	1.73	1.42	0.99	0.76	0.68	1.57	1.07	1.23	0.93	0.90	1.19	備考	
17	1.24	1.73	1.41	0.98	0.74	0.67	1.53	1.19	1.21	0.92	0.89	1.18		
18	1.24	1.72	1.39	0.98	0.74	0.65	2.32	1.27	1.19	0.92	0.88	1.17		
19	1.23	1.70	1.39	0.97	0.73	0.63	2.71	1.25	1.16	0.91	0.87	1.16		
20	1.23	1.70	1.37	0.96	0.73	0.62	2.14	1.11	1.14	0.89	0.86	1.27		
21	1.23	1.70	1.36	0.94	0.71	0.62	1.78	0.99	1.13	0.88	0.85	1.26		
22	1.23	1.68	1.34	0.95	0.69	0.64	1.61	0.98	1.11	0.99	0.84	1.25		
23	1.22	1.64	1.33	0.98	0.67	0.63	1.47	0.98	0.99	0.98	0.83	1.24		
24	1.21	1.63	1.31	0.98	0.65	0.62	1.43	4.63	0.99	0.97	0.83	1.24		
25	1.21	1.63	1.29	0.96	0.65	0.61	1.41	2.74	0.97	0.96	1.11	1.24		
26	1.20	1.62	1.27	0.95	0.67	0.59	1.39	2.43	0.96	0.95	1.10	1.23		
27	1.19	1.62	1.25	0.95	0.64	0.57	1.37	2.12	0.98	0.94	0.99	1.22		
28	1.18	1.62	1.25	0.99	0.62	0.56	1.29	1.87	1.34	0.93	0.98	1.22		
29	1.18	1.61	1.24	0.99	0.59	0.54	1.19	1.59	1.31	0.92	0.97	1.24		
30	1.17	—	1.22	0.98	0.57	0.52	0.99	1.41	1.29	0.91	0.96	1.23		
31	1.17	—	1.21	—	0.56	—	0.87	1.41	—	0.90	—	1.22		
合計	38.82	48.63	43.48	31.16	24.26	18.03	42.60	44.69	38.51	31.26	27.61	34.37		
平均	1.25	1.68	1.40	1.04	0.78	0.60	1.37	1.44	1.23	1.01	0.92	1.11		
最低	1.17	1.21	1.21	0.94	0.56	0.46	0.46	0.84	0.96	0.83	0.83	0.90		

新泰仁昭和七年水位年表 (單位米)

新泰仁

月日	一月	二月	三月	四月	五月	六月	七月	八月	九月	十月	十一月	十二月	河川名	東津江
1	0.86	0.82	0.74	0.50	0.60	0.54	0.52	0.50	1.20	0.77	0.50	0.80	位	全羅北道
2	0.85	0.84	0.78	0.50	0.58	0.53	0.52	0.48	0.98	0.77	0.50	0.80		井邑郡
3	0.86	0.88	0.78	0.49	0.56	0.54	0.52	0.50	0.98	0.76	0.50	0.62	置	龍北面
4	0.80	0.76	0.78	0.50	0.56	0.53	0.54	0.62	0.93	0.76	0.50	0.71		九石里
5	0.78	0.74	0.78	0.50	0.57	0.54	0.53	2.35	0.82	0.77	0.50	0.67	最低水位	月日 12-24
6	0.79	0.72	0.80	0.51	0.82	0.55	0.54	1.04	0.60	0.78	0.51	0.67		0.44
7	0.80	0.72	0.61	0.51	0.56	0.50	0.57	1.02	0.58	0.76	0.52	0.67	湍水位	0.48
8	0.72	0.71	0.60	0.50	0.56	0.52	0.55	0.88	0.56	0.76	0.52	0.67	低水位	0.50
9	0.72	0.58	0.58	0.49	0.54	0.54	0.52	0.65	0.56	0.78	0.52	0.66	平水位	0.57
10	0.72	0.57	0.57	0.49	0.54	0.56	0.56	0.62	0.55	0.76	0.52	0.66		0.63
11	0.73	0.56	0.56	0.50	0.52	0.55	0.55	0.59	0.54	0.52	0.51	0.62	平均水位	0.63
12	0.84	0.62	0.56	0.51	0.53	0.52	0.54	0.59	0.54	0.66	0.52	0.64		最高水位
13	0.80	0.75	0.56	0.50	0.54	0.55	0.56	0.60	0.53	0.56	0.62	1.08	2.35	
14	0.80	0.74	0.55	0.50	0.52	0.54	0.52	0.60	0.53	0.50	0.62	0.50	月日 洪水位	ナシ
15	0.78	0.73	0.58	0.50	0.52	0.55	0.51	0.60	0.54	0.50	0.62	0.49		備考
16	0.77	0.74	0.56	0.49	0.51	0.86	0.50	0.59	0.54	0.49	0.62	0.48	備考	
17	0.76	0.94	0.56	0.49	0.50	0.74	0.52	0.60	0.53	0.49	0.70	0.46		
18	0.74	0.75	0.67	0.52	0.51	0.68	0.53	0.74	0.52	0.50	0.72	0.46		
19	0.73	0.68	0.69	0.50	0.82	0.62	0.53	0.82	0.49	0.52	0.72	0.45		
20	0.74	0.76	0.70	0.49	0.56	0.58	0.53	0.88	0.50	0.51	0.68	0.48		
21	0.74	0.74	0.64	0.48	0.51	0.58	0.54	0.74	0.51	0.50	0.70	0.46		
22	0.72	0.65	0.65	0.48	0.50	0.64	0.56	0.68	0.54	0.51	0.70	0.46		
23	0.80	0.62	0.66	0.50	0.50	0.65	0.55	0.58	0.53	0.52	0.71	0.44		
24	0.78	0.66	0.65	0.50	0.51	0.68	0.55	1.20	0.52	0.52	0.73	0.44		
25	0.72	0.68	0.66	0.49	0.52	0.62	0.55	1.15	0.50	0.52	0.82	0.46		
26	0.74	0.72	0.64	0.49	0.54	0.54	0.52	0.92	0.86	0.52	0.80	0.48		
27	0.73	0.78	0.65	0.52	0.52	0.53	0.52	0.76	0.83	0.50	0.79	0.47		
28	0.70	0.73	0.66	1.08	0.53	0.55	0.52	0.70	0.80	0.50	0.78	0.56		
29	0.71	0.74	0.64	0.80	0.53	0.54	0.50	0.61	0.80	0.50	0.81	0.78		
30	0.72	—	0.63	0.62	0.52	0.54	0.50	0.55	0.78	0.49	0.80	0.92		
31	0.74	—	0.62	—	0.52	—	0.50	1.16	—	0.48	—	0.88		
合計	23.69	20.93	20.11	15.95	17.12	17.41	16.47	24.32	19.69	18.48	19.06	18.94		
平均	0.76	0.72	0.65	0.53	0.55	0.58	0.53	0.78	0.66	0.60	0.64	0.61		
最低	0.70	0.56	0.55	0.48	0.50	0.50	0.50	0.48	0.49	0.48	0.50	0.44		

白山昭和七

月 日	一 月		二 月		三 月		四 月		五 月		六 月		七 月	
	高	低	高	低	高	低	高	低	高	低	高	低	高	低
1	2.20	0.90	—	0.90	—	0.80	—	0.81	1.47	—	—	1.00	—	1.00
2	—	0.89	—	0.90	—	0.80	—	0.81	1.40	—	—	1.00	1.23	1.00
3	—	0.88	1.32	0.93	1.70	0.81	1.60	0.81	1.50	1.31	1.21	1.00	1.30	1.10
4	1.32	0.88	2.08	0.92	1.90	0.81	1.80	0.81	1.50	1.10	1.32	1.00	1.50	1.05
5	1.58	0.87	2.58	0.90	2.10	0.82	2.10	0.81	1.60	1.00	1.40	1.00	1.72	1.25
6	1.89	0.87	2.78	0.90	2.20	0.82	2.27	0.82	1.75	1.00	1.50	1.00	1.82	1.35
7	2.15	0.88	2.60	0.90	2.30	0.82	2.39	0.82	1.80	0.97	1.70	1.00	2.80	1.55
8	2.43	0.88	2.50	0.90	2.44	0.82	2.10	0.82	2.10	0.97	1.50	1.00	2.70	1.55
9	2.87	0.82	2.41	0.90	2.62	0.83	2.00	0.81	1.60	0.97	1.40	1.00	2.50	1.50
10	3.18	0.79	2.30	0.90	2.43	0.83	1.80	0.81	1.43	0.97	1.20	1.00	2.30	1.69
11	3.00	0.78	2.11	0.90	2.11	0.82	1.62	0.80	1.23	0.96	—	1.00	1.90	1.65
12	2.48	0.95	2.00	0.90	1.80	0.82	1.20	0.80	1.27	0.96	—	1.00	—	1.60
13	—	1.00	—	0.90	1.40	0.81	—	0.80	—	0.96	—	1.00	—	1.60
14	—	1.03	—	0.90	—	0.87	—	0.78	—	0.96	1.50	1.27	—	1.43
15	—	1.01	—	0.90	—	0.85	—	0.78	—	0.96	1.74	1.30	1.51	1.40
16	—	0.85	—	0.90	—	0.82	—	0.75	—	0.96	1.74	1.10	1.63	1.42
17	—	0.82	—	0.90	—	0.81	1.18	0.78	1.60	1.00	1.90	1.15	1.78	1.43
18	—	0.82	—	0.90	—	0.81	1.50	0.80	1.85	1.10	1.95	1.10	1.95	1.43
19	1.65	0.87	1.00	0.90	1.40	0.81	2.20	0.80	2.10	1.27	2.15	1.10	2.20	1.43
20	1.89	0.88	2.20	0.80	1.70	0.82	2.50	0.81	2.15	1.00	1.93	1.45	2.72	1.37
21	2.05	0.88	2.40	0.82	2.10	0.82	2.70	0.82	2.27	1.00	1.88	1.57	3.00	1.35
22	2.33	0.89	2.80	0.82	2.30	0.82	2.95	0.82	1.90	1.00	1.95	1.62	2.51	1.32
23	2.37	0.89	2.90	0.82	2.45	0.82	3.22	0.83	1.70	1.00	1.72	1.50	2.00	1.30
24	3.11	0.88	2.40	0.81	2.70	0.83	2.10	0.95	1.57	1.00	1.55	1.40	1.73	1.30
25	3.34	0.88	2.20	0.81	2.50	0.83	1.60	0.95	1.43	1.00	1.40	1.30	1.61	1.30
26	3.01	0.87	2.00	0.81	2.30	0.82	1.40	0.95	1.20	1.00	—	1.30	—	1.30
27	2.97	0.87	1.80	0.81	2.10	0.82	1.50	1.00	—	1.00	—	1.22	—	1.30
28	1.90	0.87	—	0.80	—	0.81	1.60	—	—	1.00	—	1.15	—	1.25
29	—	0.89	—	0.80	—	0.81	1.45	—	—	1.00	—	1.00	—	1.25
30	—	0.95	—	—	—	0.81	1.43	—	—	1.00	—	1.00	—	1.25
31	—	0.95	—	—	—	0.81	—	—	—	1.00	—	—	—	1.20
合計	47.72	27.49	42.98	25.25	42.55	25.40	46.21	22.95	96.47	29.42	92.64	94.53	42.41	41.92
平均	2.39	0.89	2.23	0.87	2.13	0.82	1.93	0.83	1.66	1.01	1.63	1.15	2.02	1.35
最	3.34	0.78	2.90	0.80	2.70	0.80	3.22	0.75	2.27	0.96	2.15	1.00	3.00	1.00

年水位年表 (單位米)

八 月	九 月	十 月	十 一 月	十 二 月	河川名	
					東 津 江	位
高	低	高	低	高	低	全羅北道
1.30	1.10	2.50	1.96	3.08	1.39	扶安郡
1.42	1.10	2.70	1.96	3.19	1.39	白山面
1.78	1.20	2.80	1.81	3.30	1.39	龍溪里
2.52	2.00	3.00	1.80	2.30	1.31	月日
3.50	2.10	2.60	1.71	2.00	1.35	4-16
3.40	2.00	2.30	1.65	1.80	1.35	最低水位
3.10	1.50	1.70	1.60	—	1.35	0.75
3.00	1.50	—	1.43	—	1.35	低
2.61	1.50	—	1.41	—	1.35	平均
2.30	1.50	—	1.37	—	1.35	高
—	1.50	—	1.32	1.51	1.35	1.09
—	1.50	—	1.32	1.80	1.35	1.41
1.30	1.05	—	1.30	2.08	1.35	1.18
1.60	1.05	1.90	1.30	2.30	1.37	2.69
1.79	1.05	2.00	1.30	2.30	1.42	月日
2.05	1.15	2.17	1.30	2.50	1.41	8-5
2.20	1.20	2.30	1.31	2.60	1.41	最高水位
3.00	1.20	2.40	1.30	2.45	1.35	3.50
2.90	1.22	2.10	1.27	2.32	1.35	月日
2.60	1.23	2.00	1.27	2.10	1.35	ナシ
2.30	1.25	1.82	1.27	2.00	1.35	備考
1.92	1.25	1.50	1.25	1.58	1.35	
1.90	1.30	1.30	1.25	1.37	1.30	
2.20	—	—	1.23	—	1.30	
2.10	—	—	1.23	—	1.30	
—	1.51	—	1.22	—	1.30	
—	1.62	—	1.21	1.70	1.30	
—	1.37	1.80	1.37	1.85	1.30	
—	1.30	2.30	1.39	1.97	1.30	
—	1.30	2.50	1.39	2.10	1.30	
2.30	1.80	—	—	2.29	1.30	
55.09	40.95	49.69	42.50	52.49	41.69	34.26
2.30	1.39	2.18	1.42	2.19	1.34	39.56
3.50	1.05	3.00	1.21	3.30	1.30	37.05
						40.58
						1.76
						1.31
						1.20

東 津 昭 和 七

東 津

日	一 月		二 月		三 月		四 月		五 月		六 月		七 月	
	高	低	高	低	高	低	高	低	高	低	高	低	高	低
1	1.50	0.41	1.60	0.40	1.62	0.43	1.67	0.48	1.75	0.47	1.90	0.38	2.45	0.40
2	1.66	0.44	1.82	0.41	1.88	0.42	1.82	0.52	1.80	0.46	2.08	0.40	2.78	0.40
3	1.89	0.46	2.11	0.39	2.06	0.44	2.16	0.50	1.91	0.46	2.16	0.39	2.96	0.38
4	2.07	0.43	2.43	0.42	2.31	0.45	2.40	0.51	2.00	0.45	2.28	0.40	3.24	0.40
5	2.30	0.42	2.75	0.38	2.59	0.41	2.71	0.53	2.38	0.48	2.42	0.37	3.49	0.41
6	2.56	0.45	2.97	0.40	2.83	0.40	3.04	0.50	2.99	0.46	2.56	0.39	3.20	0.38
7	2.78	0.48	3.24	0.41	3.04	0.41	3.36	0.55	3.32	0.49	2.34	0.38	3.07	0.39
8	2.90	0.45	3.08	0.40	3.28	0.43	3.11	0.54	3.07	0.48	2.08	0.41	2.74	0.40
9	3.18	0.43	2.80	0.40	3.15	0.42	2.88	0.55	2.76	0.50	1.85	0.40	2.42	0.40
10	3.05	0.44	2.52	0.42	2.87	0.42	2.53	0.58	2.41	0.49	1.60	0.41	2.11	0.39
11	2.79	0.41	2.26	0.44	2.52	0.41	2.30	0.54	2.14	0.51	1.48	0.38	1.83	0.39
12	2.54	0.45	1.94	0.45	2.26	0.40	2.07	0.57	1.80	0.50	1.50	0.40	1.66	0.41
13	2.27	0.40	1.70	0.41	1.99	0.41	1.79	0.56	1.62	0.52	1.72	0.38	1.78	0.40
14	1.88	0.46	1.52	0.40	1.72	0.40	1.58	0.55	1.51	0.49	1.94	0.40	1.97	0.40
15	1.57	0.45	1.68	0.39	1.54	0.42	1.70	0.58	1.73	0.48	2.22	0.39	2.20	0.42
16	1.39	0.43	1.89	0.38	1.58	0.41	1.92	0.52	1.98	0.45	2.47	0.40	2.48	0.38
17	1.61	0.46	2.07	0.42	1.80	0.39	2.16	0.48	2.27	0.40	2.69	0.39	2.62	0.39
18	1.86	0.43	2.34	0.43	2.06	0.48	2.30	0.47	2.48	0.39	2.97	0.41	2.84	0.38
19	2.09	0.42	2.65	0.41	2.32	0.45	2.62	0.48	2.72	0.41	3.26	0.42	3.08	0.37
20	2.37	0.41	2.90	0.40	2.64	0.43	2.94	0.46	2.98	0.38	3.47	0.41	3.25	0.40
21	2.66	0.43	3.14	0.43	2.91	0.44	3.16	0.47	3.36	0.39	3.59	0.40	3.16	0.40
22	2.85	0.40	3.37	0.45	3.25	0.46	3.32	0.48	3.04	0.40	3.35	0.40	2.90	0.41
23	3.03	0.44	3.02	0.46	3.40	0.42	3.08	0.49	2.70	0.41	3.07	0.38	2.72	0.38
24	3.20	0.45	2.70	0.43	3.28	0.47	2.70	0.47	2.48	0.40	2.85	0.41	2.54	0.39
25	3.00	0.42	2.44	0.41	3.00	0.45	2.47	0.48	2.15	0.39	2.52	0.39	2.33	0.39
26	2.82	0.43	2.08	0.43	2.71	0.42	2.10	0.47	2.00	0.40	2.20	0.40	2.00	0.40
27	2.60	0.40	1.71	0.42	2.44	0.44	1.91	0.49	1.86	0.41	1.92	0.39	1.81	0.40
28	2.38	0.44	1.56	0.44	2.06	0.42	1.72	0.51	1.60	0.38	1.90	0.41	1.75	0.40
29	2.09	0.45	1.50	0.45	1.78	0.41	1.60	0.50	1.52	0.40	2.00	0.41	1.92	0.40
30	1.81	0.42	—	—	1.52	0.40	1.88	0.49	1.68	0.39	2.21	0.40	2.08	0.39
31	1.41	0.40	—	—	1.47	0.40	—	—	1.90	0.41	—	—	2.30	0.39
合計	72.11	19.41	67.79	12.08	79.88	19.18	70.80	15.32	69.91	19.65	70.60	11.90	77.68	12.24
平均	2.33	0.43	2.34	0.42	2.38	0.42	2.36	0.51	2.26	0.44	2.35	0.40	2.51	0.39
最	3.20	0.40	3.37	0.38	3.40	0.39	3.36	0.46	3.36	0.38	3.59	0.37	3.49	0.37

年 水 位 年 表 (單位米)

東 津

日	八 月		九 月		十 月		十 一 月		十 二 月		河川名	東 津 江
	高	低	高	低	高	低	高	低	高	低		
1	2.49	0.41	3.20	0.40	3.43	0.41	3.53	0.40	3.00	0.42	位	全羅北道
2	2.62	0.42	3.34	0.41	3.58	0.40	3.00	0.40	2.76	0.44		扶安郡
3	2.84	0.40	3.03	0.41	3.19	0.38	2.86	0.40	2.51	0.42		東津面
4	3.11	0.40	2.84	0.39	2.77	0.39	2.62	0.40	2.20	0.40		銅田里
5	3.34	0.39	2.59	0.40	2.46	0.40	2.30	0.40	1.95	0.41		月 日
6	3.06	0.39	2.28	0.41	2.04	0.40	2.02	0.40	1.70	0.40	最低水位	6—5
7	2.88	0.41	2.00	0.40	1.77	0.40	1.72	0.40	1.83	0.40	平均	0.42
8	2.61	0.40	1.82	0.40	1.52	0.42	1.84	0.40	2.08	0.40	平均	2.41
9	2.39	0.38	1.67	0.41	1.68	0.38	2.06	0.40	2.32	0.40	小潮時	0.42
10	2.00	0.38	1.71	0.41	1.85	0.41	2.22	0.40	2.51	0.42	平均	1.58
11	1.77	0.40	1.90	0.38	2.11	0.42	2.47	0.41	2.76	0.43	大潮時	0.42
12	1.56	0.40	2.18	0.39	2.40	0.40	2.65	0.40	2.94	0.41	平均	3.32
13	1.64	0.40	2.33	0.38	2.64	0.40	2.90	0.40	3.17	0.40	最高水位	月 日
14	1.85	0.41	2.56	0.40	2.92	0.40	3.14	0.42	2.85	0.41	10—31	3.75
15	2.18	0.41	2.77	0.40	3.13	0.41	2.83	0.40	2.62	0.42	備 考	
16	2.40	0.40	2.99	0.40	3.21	0.41	2.52	0.40	2.36	0.42	月 日	ナ シ
17	2.72	0.40	3.27	0.39	2.98	0.40	2.36	0.40	2.00	0.41	洪水水位	
18	3.17	0.39	3.55	0.37	2.79	0.40	2.00	0.40	1.81	0.40		
19	3.45	0.38	3.30	0.40	2.54	0.39	1.77	0.40	1.63	0.40		
20	3.30	0.41	2.98	0.40	2.32	0.38	1.58	0.40	1.40	0.40		
21	3.02	0.39	2.64	0.41	2.01	0.39	1.52	0.40	1.61	0.40		
22	2.77	0.40	2.29	0.40	1.85	0.41	1.66	0.42	1.83	0.40		
23	2.44	0.41	1.91	0.39	1.77	0.40	1.84	0.40	2.02	0.41		
24	2.08	0.39	1.66	0.39	1.94	0.40	2.08	0.40	2.30	0.40		
25	1.72	0.38	1.83	0.41	2.17	0.40	2.27	0.43	2.49	0.38		
26	1.80	0.40	2.08	0.38	2.43	0.40	2.56	0.42	2.77	0.40		
27	2.02	0.40	2.32	0.40	2.70	0.41	2.79	0.41	2.98	0.40		
28	2.21	0.41	2.66	0.40	2.97	0.41	2.98	0.40	3.21	0.40		
29	2.42	0.40	2.82	0.40	3.18	0.40	3.21	0.40	3.04	0.40		
30	2.67	0.40	3.10	0.40	3.42	0.40	3.34	0.40	2.82	0.40		
31	2.84	0.40	—	—	3.75	0.40	—	—	2.50	0.41		
合計	77.37	12.36	75.62	11.93	79.52	12.42	72.64	12.11	79.97	12.61		
平均	2.50	0.40	2.52	0.40	2.57	0.40	2.42	0.40	2.39	0.41		
最	3.45	0.38	3.55	0.37	3.75	0.38	3.53	0.40	3.21	0.38		

浦橋昭和七年水位年表 (單位米)

浦橋	一月	二月	三月	四月	五月	六月	七月	八月	九月	十月	十一月	十二月	河川名	東津江
1	1.16	2.32	2.06	2.18	2.74	—	—	—	—	—	—	—	置	全羅北道 金堤郡 月林面 新德里
2	0.98	2.10	1.72	2.22	2.84	—	—	—	—	—	—	—		
3	0.94	2.06	1.45	2.25	2.85	—	—	—	—	—	—	—		
4	0.92	1.90	1.32	2.28	2.85	—	—	—	—	—	—	—		
5	1.26	1.85	1.20	2.32	2.85	—	—	—	—	—	—	—		
6	1.50	1.82	1.42	2.36	2.85	—	—	—	—	—	—	—	最低水位	—
7	1.70	1.80	1.86	2.40	2.85	—	—	—	—	—	—	—	濁水位	—
8	1.92	1.82	2.32	2.43	2.85	—	—	—	—	—	—	—	低水位	—
9	1.65	1.84	1.56	2.46	2.85	—	—	—	—	—	—	—	平水位	—
10	1.56	1.85	1.50	2.50	2.85	—	—	—	—	—	—	—	平均水位	—
11	1.50	1.88	1.52	2.52	2.85	—	—	—	—	—	—	—	月日	ナシ
12	1.68	1.95	1.60	2.53	2.85	—	—	—	—	—	—	—	洪水位	ナシ
13	1.90	2.02	1.68	2.54	2.85	—	—	—	—	—	—	—	備考	考
14	2.10	1.92	1.75	2.56	2.85	—	—	—	—	—	—	—		
15	2.12	1.70	1.82	2.57	2.85	—	—	—	—	—	—	—		
16	2.02	1.32	1.98	2.58	2.85	—	—	—	—	—	—	—		
17	0.94	0.96	2.10	2.58	2.85	—	—	—	—	—	—	—		
18	0.86	0.88	1.62	2.60	2.85	—	—	—	—	—	—	—		
19	0.85	0.98	1.20	2.62	2.85	—	—	—	—	—	—	—		
20	0.78	1.25	1.18	2.64	2.85	—	—	—	—	—	—	—		
21	0.78	1.42	1.30	2.65	2.85	—	—	—	—	—	—	—		
22	0.78	1.65	1.45	2.67	2.80	—	—	—	—	—	—	—		
23	0.90	1.82	1.60	2.68	2.72	—	—	—	—	—	—	—		
24	1.12	1.98	1.68	2.70	2.70	—	—	—	—	—	—	—		
25	1.34	2.08	1.80	2.74	2.70	—	—	—	—	—	—	—		
26	1.55	2.24	1.86	2.76	2.72	—	—	—	—	—	—	—		
27	1.76	2.32	1.90	2.78	2.75	—	—	—	—	—	—	—		
28	1.90	2.40	1.95	2.82	2.78	—	—	—	—	—	—	—		
29	2.02	2.48	2.02	2.84	2.82	—	—	—	—	—	—	—		
30	2.15	—	2.10	2.85	2.84	—	—	—	—	—	—	—		
31	2.26	—	2.15	—	2.84	—	—	—	—	—	—	—		
合計	44.90	52.61	52.67	76.63	87.40	—	—	—	—	—	—	—		
平均	1.45	1.81	1.70	2.55	2.82	—	—	—	—	—	—	—		
最低	0.78	0.88	1.18	2.18	2.70	—	—	—	—	—	—	—		

竹林昭和七年水位年表 (單位米)

竹林	一月	二月	三月	四月	五月	六月	七月	八月	九月	十月	十一月	十二月	河川名	東津江
1	0.32	0.32	0.76	0.81	2.84	2.69	2.69	1.70	1.84	0.57	1.56	1.56	置	全羅北道 扶安郡 白山面 竹林里
2	0.22	0.41	0.86	0.83	2.74	2.67	2.71	1.64	1.82	0.58	1.56	1.60		
3	0.21	0.42	0.76	0.83	2.76	2.64	2.68	1.60	1.84	0.62	1.58	1.58		
4	...	0.38	0.82	0.84	2.79	2.53	2.68	2.68	1.74	0.66	1.59	1.58		
5	...	0.37	0.85	0.85	2.79	2.56	2.69	2.72	1.72	0.66	1.60	1.58		
6	...	0.54	0.88	0.86	2.80	2.52	2.69	2.67	1.52	0.64	1.60	1.58	最低水位	月日 2-19 0.18
7	0.49	0.56	1.02	0.86	2.81	2.78	2.63	2.78	1.52	0.62	1.62	1.58	濁水位	0.32
8	0.43	0.68	0.76	0.87	2.82	2.70	2.63	2.79	1.52	0.56	1.66	1.55	低水位	0.56
9	0.33	0.59	0.76	0.89	2.82	2.75	2.62	2.82	1.12	0.54	1.70	1.52	平水位	1.56
10	0.44	0.59	0.72	0.90	2.82	2.69	2.62	2.72	0.83	0.53	1.73	1.50	平均水位	1.59
11	0.85	0.62	0.75	0.91	2.82	2.62	2.62	2.76	0.86	0.52	1.73	1.50	月日	6-22
12	0.64	0.62	0.63	0.92	2.84	2.53	2.62	2.76	0.86	0.52	1.74	1.52	最高水位	2.88
13	0.52	0.60	0.56	0.92	2.84	2.56	2.62	2.77	0.87	0.54	1.74	1.52	月日	ナシ
14	0.42	0.46	0.46	0.93	2.84	2.67	2.62	2.69	0.92	0.56	1.75	1.52	洪水位	ナシ
15	0.32	0.40	0.34	0.95	2.84	2.59	2.62	2.66	0.94	0.54	1.76	1.60	備考	考
16	...	0.38	0.34	0.96	2.84	2.70	2.62	2.64	0.96	0.50	1.74	1.70		
17	...	0.36	0.28	2.26	2.84	2.75	2.55	2.74	0.99	0.52	1.80	1.72		
18	...	0.32	0.24	2.32	2.84	2.82	2.52	2.76	1.02	0.64	1.66	1.73		
19	...	0.18	0.22	2.55	2.84	2.86	2.51	2.77	1.03	0.66	1.60	1.73		
20	...	0.44	0.33	2.63	2.84	2.86	2.50	2.76	1.06	0.64	1.56	1.60		
21	...	0.56	0.40	2.63	2.84	2.87	2.52	2.74	1.06	0.52	1.56	1.54		
22	...	0.71	0.42	2.64	2.84	2.88	2.56	2.72	0.89	0.50	1.56	1.54		
23	0.36	0.88	0.42	2.66	2.82	2.85	2.41	2.72	0.72	0.50	1.56	1.54		
24	0.46	0.82	0.42	2.68	2.80	2.61	2.35	2.00	0.76	0.50	1.54	1.52		
25	0.61	0.84	0.56	2.70	2.79	2.82	2.26	1.54	0.76	0.50	1.54	1.52		
26	0.40	0.87	0.64	2.72	2.77	2.83	2.19	2.37	0.46	0.52	1.52	1.54		
27	0.60	0.93	0.72	2.70	2.75	2.84	2.08	2.40	0.52	0.52	1.52	1.61		
28	0.80	0.97	0.73	2.78	2.75	2.76	1.94	2.22	0.56	0.54	1.56	1.85		
29	0.46	0.88	0.78	2.80	2.74	2.72	1.90	2.22	0.56	0.55	1.56	2.03		
30	0.40	—	0.79	2.81	2.73	2.70	1.83	1.72	0.56	0.56	1.56	1.93		
31	0.41	—	0.80	—	2.71	—	1.78	1.74	—	0.60	—	1.80		
合計	9.69	16.70	19.02	51.01	86.91	81.37	76.26	75.82	31.88	17.43	48.76	50.19		
平均	0.46	0.58	0.61	1.70	2.80	2.71	2.46	2.45	1.03	0.56	1.63	1.62		
最低	0.21	0.18	0.22	0.81	2.71	2.52	1.78	1.54	0.46	0.50	1.52	1.50		

榮山浦昭和七

榮山浦

月 日	一 月		二 月		三 月		四 月		五 月		六 月		七 月	
	高	低	高	低	高	低	高	低	高	低	高	低	高	低
1	1.88	0.70	2.25	0.40	1.90	0.35	2.00	0.35	1.85	0.75	1.65	0.45	1.65	0.45
2	1.80	0.68	2.20	0.50	1.95	0.30	2.05	0.35	1.95	0.65	1.65	0.40	1.72	0.45
3	2.28	0.75	2.25	0.55	2.10	0.35	2.80	0.32	1.90	0.58	1.70	0.45	1.78	0.50
4	2.40	0.70	2.30	0.45	2.12	0.35	1.80	0.35	1.98	0.45	1.65	0.35	1.92	0.40
5	2.65	0.70	1.30	0.40	2.35	0.40	2.25	0.32	1.88	0.55	2.65	0.35	2.90	0.40
6	2.82	0.65	1.90	0.40	2.38	0.40	2.05	0.32	2.30	0.65	2.75	0.35	2.95	0.40
7	2.35	0.65	1.70	0.40	1.75	0.45	2.25	0.32	2.65	0.55	2.70	0.32	3.00	0.45
8	2.80	0.65	1.95	0.40	1.95	0.45	2.38	0.30	2.62	0.55	2.75	0.30	2.95	0.48
9	1.80	0.65	2.00	0.42	1.98	0.45	2.35	0.30	2.55	0.45	2.65	0.30	2.75	0.40
10	1.80	0.62	2.20	0.45	2.22	0.45	2.32	0.31	2.50	0.40	2.53	0.30	2.80	0.40
11	1.85	0.62	2.05	0.45	2.20	0.40	2.35	0.32	2.38	0.35	2.45	0.25	2.45	0.35
12	1.72	0.65	2.00	0.40	2.22	0.40	2.25	0.30	2.28	0.50	2.32	0.20	2.15	0.35
13	1.70	0.65	1.80	0.40	1.90	0.35	2.00	0.32	2.15	0.45	2.25	0.20	1.89	0.35
14	1.80	0.60	1.75	0.38	1.87	0.35	2.05	0.30	2.18	0.38	2.12	0.25	1.80	0.20
15	1.60	0.58	1.68	0.35	1.80	0.35	2.02	0.30	2.10	0.32	2.05	0.40	1.75	0.50
16	1.55	0.50	1.42	0.30	1.55	0.25	2.02	0.28	2.12	0.25	2.10	0.60	1.75	0.50
17	1.48	0.55	1.42	0.20	1.55	0.25	2.25	0.30	2.10	0.28	2.05	0.60	1.88	0.45
18	1.58	0.50	1.80	0.30	1.65	0.25	2.32	0.35	2.22	0.30	2.05	0.65	3.08	0.40
19	1.75	0.45	2.10	0.35	1.88	0.30	2.50	0.30	2.10	0.40	3.10	0.62	3.10	0.35
20	2.05	0.52	2.10	0.35	2.00	0.30	2.35	0.30	2.15	0.55	3.10	0.55	2.95	0.35
21	2.22	0.55	2.55	0.32	2.40	0.28	2.70	0.25	2.98	0.50	3.10	0.90	2.92	0.30
22	2.50	0.55	2.05	0.32	2.55	0.35	2.85	0.25	2.95	0.45	2.98	0.95	2.70	0.28
23	2.62	0.60	1.95	0.32	2.40	0.30	2.95	0.30	2.88	0.35	2.82	0.90	2.50	0.20
24	1.80	0.52	2.25	0.33	2.45	0.42	2.90	0.30	2.85	0.25	2.65	0.72	2.02	0.18
25	1.95	0.50	2.35	0.35	2.75	0.50	2.58	0.22	3.30	0.55	2.50	0.65	1.95	0.18
26	2.10	0.55	2.25	0.35	2.90	0.50	2.50	0.25	2.65	0.92	2.25	0.55	1.65	0.20
27	2.20	0.55	2.50	0.38	2.80	0.40	2.40	0.20	2.35	0.75	2.02	0.40	1.45	0.20
28	2.30	0.55	2.28	0.35	2.50	0.38	2.05	0.40	2.00	0.60	1.80	1.05	1.20	0.20
29	2.30	0.50	2.12	0.30	2.20	0.30	1.98	0.92	1.92	0.45	1.65	0.70	1.21	0.20
30	2.12	0.45	—	—	1.90	0.30	1.95	0.65	1.75	0.40	1.58	0.60	1.32	0.21
31	2.25	0.42	—	—	1.80	0.30	—	—	1.75	0.35	—	—	1.51	0.25
合計	64.02	18.11	59.47	10.87	65.97	11.18	63.22	10.05	71.94	14.93	69.67	15.31	67.65	10.63
平均	2.07	0.58	2.02	0.37	2.13	0.36	2.31	0.33	2.30	0.48	2.32	0.51	2.18	0.34
最	2.82	0.42	2.55	0.20	2.90	0.25	2.95	0.20	3.30	0.25	3.10	0.20	3.10	0.18

年水位年表 (單位米)

榮山浦

八 月	九 月	十 月	十 一 月	十 二 月	河川名					
					榮山江	位				
1.72	0.25	3.10	1.52	2.88	0.55	3.05	0.40	2.70	0.10	全羅南道
1.90	0.35	3.12	1.30	2.80	0.45	1.97	0.40	1.55	0.10	羅州郡
3.00	0.30	3.05	1.12	2.55	0.40	1.78	0.49	1.50	0.10	榮山面
4.45	—	2.97	1.10	2.25	0.45	1.65	0.50	1.25	0.10	榮山里
7.86	—	2.80	1.02	2.00	0.42	1.45	0.48	1.15	0.05	最低水位
4.54	—	2.55	1.00	1.85	0.40	1.52	0.45	1.35	0.05	0.00
3.22	2.35	2.25	0.88	1.38	0.35	1.55	0.15	1.42	0.02	平均
2.90	1.55	1.90	0.85	1.25	0.40	1.48	0.20	1.45	0.00	低
2.57	1.25	1.65	0.75	1.50	0.50	1.70	0.20	1.75	0.07	高
2.20	1.12	1.58	0.75	1.72	0.40	1.92	0.20	2.00	0.06	小潮時平均
1.90	0.95	1.92	0.75	2.02	0.46	2.20	0.18	2.15	0.05	低
1.80	0.90	2.22	0.75	2.30	0.52	2.10	0.19	2.10	0.10	高
2.00	0.80	2.38	0.70	2.35	0.44	2.48	0.15	2.25	0.10	大潮時平均
2.15	0.80	2.92	0.70	2.12	0.40	1.80	0.15	1.50	0.30	低
2.25	0.75	2.90	0.70	2.30	0.40	1.60	0.15	1.50	0.40	高
3.15	0.75	2.85	0.70	2.25	0.40	1.65	0.13	1.65	0.40	最高水位
3.10	0.88	2.72	0.65	2.00	0.45	1.52	0.12	1.69	0.32	7.86
3.05	0.90	2.60	0.62	1.70	0.40	1.40	0.13	1.60	0.35	月日 8-5 洪水位
2.95	0.95	2.42	0.60	1.60	0.42	1.12	0.12	1.65	0.40	備
2.90	1.02	2.30	0.60	1.52	0.42	1.05	0.11	1.45	0.35	考
2.65	1.10	2.10	0.60	1.60	0.42	1.05	0.10	1.55	0.30	
2.45	0.95	1.90	0.60	1.05	0.46	1.10	0.08	1.85	0.30	
2.40	0.90	1.60	0.60	1.05	0.42	1.40	0.05	2.02	0.30	
1.95	1.05	1.30	0.55	1.05	0.42	1.90	0.10	2.25	0.32	
1.65	1.05	1.32	0.55	1.25	0.55	2.15	0.10	2.82	0.45	
1.40	1.00	1.62	0.55	1.82	0.48	2.25	0.10	3.00	0.65	
1.40	1.00	2.05	0.58	2.22	0.48	2.70	0.10	3.00	0.55	
1.42	0.90	2.30	0.60	2.55	0.45	2.60	0.10	2.10	0.60	
1.80	0.85	2.60	0.60	2.35	0.45	1.78	0.10	2.05	0.75	
2.15	0.80	2.90	0.58	2.38	0.42	1.92	0.10	1.92	0.60	
2.35	0.88	—	—	2.32	0.45	—	—	1.92	0.52	
81.23	26.95	69.89	22.87	59.98	19.63	59.84	5.83	59.14	8.76	
2.62	0.94	2.33	0.76	1.93	0.44	1.79	0.19	1.88	0.28	
7.86	0.25	3.12	0.55	2.88	0.35	3.05	0.05	3.00	0.00	

羅州昭和七年水位年表 (單位米)

羅州	一月	二月	三月	四月	五月	六月	七月	八月	九月	十月	十一月	十二月	河川名	榮山江
1	0.76	0.76	0.68	0.63	0.90	0.64	0.75	0.42	1.40	0.56	0.67	0.55	位	全羅南道
2	0.75	0.75	0.68	0.63	0.86	0.63	0.76	0.41	1.16	0.56	0.65	0.55		羅州郡
3	0.75	0.75	0.68	0.62	0.86	0.62	0.70	0.41	1.08	0.56	0.65	0.55		羅州邑
4	0.74	0.74	0.68	0.61	0.86	0.62	0.64	4.42	0.98	0.56	0.65	0.54		三都里
5	0.74	0.74	0.68	0.60	0.88	0.61	0.58	6.46	0.96	0.56	0.64	0.54		置
6	0.74	0.73	0.67	0.59	0.86	0.60	0.58	3.29	0.94	0.57	0.67	0.54	最低水位	月 日 8-3
7	0.77	0.73	0.67	0.59	0.85	0.60	0.62	2.24	0.92	0.57	0.67	0.55		0.41
8	0.78	0.72	0.67	0.58	0.84	0.58	0.68	1.64	0.90	0.57	0.66	0.55	濁水位	0.50
9	0.77	0.72	0.67	0.58	0.82	0.58	0.62	1.26	0.87	0.57	0.66	0.56	低水位	0.58
10	0.76	0.71	0.67	0.58	0.79	0.56	0.60	1.02	0.84	0.57	0.65	0.56	平水位	0.66
11	0.74	0.71	0.68	0.58	0.77	0.56	0.58	0.84	0.81	0.58	0.65	0.57	平均水位	0.73
12	0.72	0.70	0.68	0.57	0.76	0.54	0.57	0.87	0.78	0.59	0.64	0.57	最高水位	月 日 8-4
13	0.72	0.68	0.68	0.57	0.75	0.54	0.56	0.79	0.75	0.60	0.64	0.58		6.50
14	0.71	0.67	0.68	0.57	0.74	0.50	0.55	0.72	0.72	0.60	0.63	0.58	月 日 8-4 洪水水位	6.50
15	0.71	0.66	0.68	0.56	0.73	0.58	0.70	0.74	0.69	0.60	0.63	0.59		備考
16	0.70	0.66	0.67	0.56	0.73	0.80	0.66	0.76	0.66	0.60	0.62	0.59	備考	
17	0.70	0.65	0.67	0.57	0.73	0.80	0.64	0.78	0.63	0.60	0.62	0.60		
18	0.79	0.65	0.67	0.57	0.72	0.82	0.64	0.84	0.62	0.63	0.61	0.60		
19	0.79	0.65	0.66	0.56	0.80	0.95	0.60	0.88	0.62	0.65	0.61	0.62		
20	0.68	0.65	0.66	0.56	0.79	0.90	0.58	0.87	0.61	0.68	0.60	0.62		
21	0.68	0.65	0.66	0.56	0.78	0.90	0.60	0.89	0.61	0.70	0.60	0.64		
22	0.69	0.65	0.66	0.58	0.74	0.86	0.60	0.90	0.60	0.72	0.59	0.64		
23	0.70	0.65	0.66	0.59	0.72	0.85	0.58	0.90	0.60	0.73	0.59	0.65		
24	0.70	0.65	0.63	0.59	0.70	0.84	0.54	0.89	0.59	0.73	0.58	0.65		
25	0.69	0.66	0.65	0.59	0.70	0.84	0.51	0.88	0.59	0.72	0.58	0.68		
26	0.69	0.66	0.65	0.60	1.08	0.83	0.48	0.86	0.53	0.70	0.57	0.81		
27	0.68	0.67	0.65	0.98	0.80	1.08	0.46	0.83	0.58	0.70	0.57	0.86		
28	0.68	0.67	0.65	0.97	0.79	1.01	0.45	0.80	0.57	0.69	0.56	0.86		
29	0.67	0.67	0.65	0.95	0.70	0.76	0.44	0.78	0.57	0.69	0.56	0.92		
30	0.67	—	0.64	0.92	0.68	0.75	0.43	0.78	0.56	0.68	0.56	0.90		
31	0.67	—	0.64	—	0.66	—	0.42	0.80	—	0.67	—	0.90		
合計	22.34	19.96	20.65	19.01	24.39	21.75	18.12	39.07	22.79	19.51	18.58	19.92		
平均	0.72	0.69	0.67	0.63	0.79	0.72	0.58	1.26	0.76	0.63	0.62	0.64		
最低	0.67	0.65	0.64	0.56	0.66	0.50	0.42	0.41	0.56	0.56	0.56	0.54		

鳴綠昭和七年水位年表 (單位米)

鳴綠	一月	二月	三月	四月	五月	六月	七月	八月	九月	十月	十一月	十二月	河川名	蟾津江
1	1.00	0.74	0.74	0.80	1.34	0.78	0.73	0.53	2.00	0.65	0.59	0.64	位	全羅南道
2	0.98	0.79	0.73	0.78	1.33	0.70	0.72	2.15	1.50	0.65	0.58	0.64		谷城郡
3	0.97	0.78	0.73	0.77	1.30	0.68	0.68	2.74	1.00	0.64	0.58	0.63		梧谷面
4	0.96	0.76	0.72	0.76	1.47	0.67	0.67	6.60	0.95	0.63	0.57	0.63		鳴綠里
5	0.96	0.75	0.72	0.75	1.55	0.66	0.66	5.50	0.93	0.63	0.57	0.62		置
6	0.94	0.75	0.71	0.74	1.52	0.65	0.68	3.65	0.90	0.62	0.56	0.62	最低水位	月 日 8-1
7	0.93	0.74	0.85	0.73	1.50	0.64	0.77	3.24	0.88	0.62	0.64	0.61		0.53
8	0.92	0.74	0.84	0.73	1.20	0.63	0.76	2.10	0.87	0.61	0.77	0.60	濁水位	0.56
9	0.90	0.73	0.83	0.72	1.14	0.63	0.74	1.50	0.86	0.61	0.76	0.59	低水位	0.63
10	0.95	0.72	0.82	0.71	0.95	0.62	0.72	1.10	0.85	0.60	0.75	0.58	平水位	0.75
11	0.94	0.71	0.84	0.68	0.92	0.62	0.71	0.92	0.84	0.58	0.74	0.58	平均水位	0.86
12	0.93	0.70	0.83	0.67	0.90	0.61	0.70	0.86	0.83	0.58	0.73	0.57	最高水位	月 日 8-4
13	0.92	0.69	0.82	0.66	1.25	0.60	0.69	0.82	0.80	0.57	0.73	0.57		8.90
14	0.90	0.68	0.81	0.65	1.15	0.59	0.68	0.74	0.77	0.57	0.72	0.78	月 日 8-4 洪水水位	8.90
15	0.88	0.68	0.80	0.65	1.10	1.58	0.66	0.65	0.74	0.56	0.72	0.77		8.90
16	0.88	0.67	0.78	0.64	1.07	1.15	0.64	0.78	0.72	0.56	0.71	0.76	備考	
17	0.87	0.67	0.77	0.63	0.88	2.10	0.64	0.76	0.67	0.55	0.70	0.76		
18	0.87	0.66	0.77	0.75	0.87	2.50	0.63	1.45	0.66	0.55	0.68	0.75		
19	0.86	0.66	0.76	0.74	1.25	2.00	0.63	1.26	0.65	0.64	0.67	0.75		
20	0.86	0.65	0.85	0.73	1.13	1.35	0.63	1.14	0.64	0.63	0.67	0.86		
21	0.85	0.76	0.94	0.72	1.05	1.63	0.62	1.00	0.64	0.62	0.66	0.85		
22	0.85	0.76	0.93	0.72	0.94	1.32	0.62	0.98	0.63	0.65	0.66	0.84		
23	0.95	0.75	0.92	0.71	0.85	1.15	0.61	0.96	0.63	0.64	0.65	0.83		
24	0.94	0.74	0.90	0.70	0.82	1.00	0.60	0.94	0.62	0.64	0.65	0.83		
25	0.93	0.74	0.87	0.70	0.76	0.97	0.58	0.92	0.62	0.63	0.68	0.82		
26	0.91	0.77	0.86	0.68	0.96	0.94	0.57	0.88	0.61	0.63	0.67	0.82		
27	0.90	0.76	0.84	0.71	0.80	0.92	0.56	0.86	0.60	0.62	0.67	0.78		
28	0.87	0.75	0.83	1.45	0.78	0.88	0.57	1.05	0.78	0.62	0.66	0.78		
29	0.85	0.75	0.82	1.42	0.76	0.84	0.56	0.96	0.74	0.61	0.65	0.76		
30	0.82	—	0.82	1.37	0.74	0.76	0.55	0.94	0.66	0.61	0.65	0.76		
31	0.75	—	0.81	—	0.72	—	0.54	1.20	—	0.60	—	0.75		
合計	28.04	21.05	25.36	23.47	39.00	30.67	20.12	49.18	24.59	18.92	20.04	22.13		
平均	0.90	0.73	0.82	0.78	1.06	1.02	0.65	1.59	0.82	0.61	0.67	0.71		
最低	0.75	0.65	0.71	0.63	0.72	0.59	0.54	0.53	0.60	0.55	0.56	0.57		

松亭里昭和七年水位年表 (單位米)

月 日	松亭里												河川名	蟬津江
	一月	二月	三月	四月	五月	六月	七月	八月	九月	十月	十一月	十二月		
1	2.98	1.84	1.45	1.36	3.96	2.30	1.97	1.51	3.98	1.84	1.10	1.13	位	全羅南道
2	2.96	1.83	1.44	1.34	3.95	2.10	1.86	1.50	3.76	1.69	1.00	1.11		
3	2.94	1.83	1.43	1.32	3.42	1.96	1.81	1.61	4.21	1.61	0.99	1.09		
4	2.81	1.82	1.41	1.30	3.68	1.62	1.80	1.19	4.38	1.48	0.98	1.08		
5	2.76	1.80	1.40	1.29	3.98	1.60	1.82	12.81	4.12	1.40	0.96	1.07		
6	2.73	1.79	1.53	1.28	3.99	1.58	1.85	4.56	3.90	1.38	0.99	1.06	置	松亭里
7	2.70	1.78	1.54	1.27	3.41	1.52	1.82	4.21	3.26	1.35	0.97	1.06		
8	2.63	1.76	1.72	1.25	3.10	1.38	1.76	4.10	3.18	1.30	1.14	1.05	最低水位	10-20
9	2.61	1.77	1.70	1.24	3.96	1.45	1.73	3.83	2.86	1.27	1.13	1.04	湍水位	0.94
10	2.58	1.78	1.69	1.32	2.94	1.37	1.70	3.71	2.69	1.25	1.12	1.03	低水位	0.98
11	2.53	1.79	1.68	1.30	2.91	1.18	1.68	3.26	2.54	1.21	1.18	1.01	平水位	1.19
12	2.48	1.78	1.65	1.32	3.12	1.16	1.64	2.92	2.56	1.19	1.17	1.02	平均水位	1.69
13	2.44	1.76	1.62	1.34	2.96	1.15	1.64	2.83	2.50	1.17	1.15	1.27	最高水位	8-5
14	2.42	1.74	1.60	1.35	2.52	1.13	1.65	2.70	2.42	1.15	1.13	1.26		
15	2.40	1.72	1.58	1.36	2.38	1.22	2.95	2.61	2.30	1.13	1.10	1.25	洪水水位	13.56
16	2.36	1.70	1.56	1.34	2.31	2.56	2.00	2.78	2.13	1.10	1.08	1.23	備考	
17	2.30	1.61	1.52	1.32	2.20	2.52	1.89	3.20	2.00	0.98	1.07	1.21		
18	2.21	1.60	1.50	1.36	2.22	2.50	1.86	3.38	1.98	0.96	1.05	1.20		
19	2.10	1.58	1.52	1.35	2.36	2.48	1.82	3.86	1.92	0.95	1.03	1.21		
20	2.00	1.56	1.53	1.32	2.30	2.62	1.80	3.98	1.90	0.94	1.00	1.36		
21	1.95	1.54	1.50	1.30	2.26	2.98	1.78	3.51	1.87	1.10	0.98	1.35		
22	2.10	1.52	1.48	1.20	2.21	3.21	1.75	3.48	1.98	1.12	0.97	1.35		
23	2.00	1.50	1.49	1.78	1.86	3.10	1.73	3.86	1.96	1.28	0.95	1.34		
24	1.92	1.49	1.48	1.97	1.78	2.82	1.71	3.58	1.95	1.26	1.10	1.32		
25	1.91	1.48	1.46	1.95	2.83	2.67	1.70	3.26	1.93	1.24	1.13	1.31		
26	1.90	1.48	1.45	1.92	2.98	2.48	1.68	3.12	1.95	1.22	1.22	1.36		
27	1.89	1.49	1.43	2.38	2.61	2.26	1.62	3.00	1.93	1.19	1.20	1.37		
28	1.88	1.48	1.41	2.86	2.31	2.27	1.59	2.86	1.91	1.17	1.18	1.36		
29	1.87	1.47	1.40	2.99	2.20	2.15	1.56	2.81	1.89	1.16	1.17	1.40		
30	1.86	—	1.39	3.98	2.12	2.00	1.54	2.78	1.87	1.14	1.15	1.42		
31	1.85	—	1.38	—	2.31	—	1.52	3.42	—	1.12	—	1.40		
合計	72.07	48.29	46.94	48.66	87.14	61.94	55.23	106.23	77.83	38.35	32.99	37.72		
平均	2.32	1.67	1.51	1.62	2.81	2.04	1.78	3.43	2.59	1.24	1.08	1.22		
最低	1.85	1.47	1.38	1.20	1.78	1.13	1.52	1.19	1.87	0.94	0.95	1.01		

安東昭和七年水位年表 (單位米)

安東

月 日	安東												河川名	洛東江
	一月	二月	三月	四月	五月	六月	七月	八月	九月	十月	十一月	十二月		
1	1.00	0.76	0.73	0.89	0.84	0.70	0.87	0.65	2.26	0.72	0.68	0.67	位	慶尙北道
2	1.02	0.77	0.73	0.89	0.83	0.70	0.85	0.64	1.75	0.71	0.68	0.66		
3	0.98	0.84	0.73	0.89	0.83	0.69	0.76	0.64	1.78	0.71	0.68	0.66		
4	0.97	0.85	0.73	0.88	0.83	0.69	0.71	0.64	1.46	0.69	0.68	0.66		
5	0.97	0.85	0.72	0.86	0.83	0.69	0.71	0.66	1.42	0.68	0.68	0.66		
6	0.98	0.84	0.72	0.85	0.83	0.68	0.69	1.54	1.37	0.68	0.68	0.66	置	玉洞
7	0.98	0.84	0.72	0.85	0.83	0.68	0.72	1.62	1.29	0.68	0.68	0.66		
8	1.07	0.83	0.71	0.91	0.84	0.68	1.74	1.15	1.26	0.70	0.68	0.66	最低水位	6-21
9	1.05	0.83	0.71	0.90	0.84	0.67	1.45	1.12	1.15	0.70	0.67	0.66	湍水位	0.63
10	1.05	0.82	0.71	0.90	0.84	0.67	1.05	1.06	1.12	0.70	0.67	0.67	低水位	0.64
11	1.04	0.80	0.71	0.92	0.82	0.66	0.93	1.04	1.04	0.70	0.67	0.67	平水位	0.67
12	1.04	0.78	0.71	0.92	0.82	0.66	0.97	1.02	0.98	0.69	0.67	0.67	平均水位	0.81
13	0.99	0.78	0.70	0.89	0.80	0.65	0.97	0.95	0.98	0.69	0.67	0.66	最高水位	9-1
14	0.98	0.78	0.70	0.87	0.80	0.65	0.95	0.87	0.96	0.69	0.67	0.66		
15	0.98	0.76	0.70	0.83	0.79	0.64	0.94	0.82	0.96	0.67	0.68	0.66	洪水水位	2.26
16	0.89	0.76	0.70	0.83	0.79	0.64	0.92	0.82	0.96	0.67	0.68	0.65	備考	
17	0.87	0.76	0.70	0.87	0.78	0.64	0.92	0.73	0.95	0.67	0.68	0.65		
18	0.86	0.75	0.69	0.87	0.78	0.64	0.90	0.73	0.95	0.67	0.68	0.65		
19	0.84	0.75	0.69	0.87	0.78	0.63	0.95	0.72	0.93	0.67	0.68	0.65		
20	0.84	0.75	0.68	0.87	0.76	0.63	1.02	0.72	0.93	0.66	0.68	0.65		
21	0.84	0.75	0.68	0.86	0.76	0.63	1.00	0.71	0.93	0.66	0.67	0.65		
22	0.83	0.75	0.65	0.86	0.76	0.65	0.98	0.70	0.91	0.66	0.67	0.65		
23	0.83	0.74	0.65	0.86	0.76	0.65	0.95	0.70	0.95	0.66	0.66	0.66		
24	0.83	0.74	0.65	0.87	0.75	0.66	0.93	0.87	0.82	0.65	0.66	0.66		
25	0.82	0.74	0.67	0.87	0.73	0.65	0.92	1.75	0.79	0.65	0.67	0.66		
26	0.79	0.74	0.67	0.85	0.73	0.63	0.87	1.48	0.77	0.65	0.67	0.66		
27	0.78	0.73	0.68	0.85	0.72	0.64	0.85	1.35	0.77	0.65	0.68	0.66		
28	0.78	0.73	0.69	0.85	0.72	0.64	0.85	1.23	0.75	0.65	0.68	0.67		
29	0.78	0.73	0.68	0.85	0.72	0.62	0.82	1.14	0.74	0.70	0.67	0.67		
30	0.76	—	0.89	0.85	0.71	0.89	0.73	1.03	0.74	0.69	0.67	0.66		
31	0.76	—	0.88	—	0.71	—	0.70	1.05	—	0.69	—	0.66		
合計	28.20	22.55	21.98	26.23	24.33	21.45	23.67	30.20	32.57	21.06	20.24	20.45		
平均	0.91	0.78	0.71	0.87	0.78	0.71	0.92	0.97	1.09	0.68	0.67	0.66		
最低	0.76	0.73	0.65	0.85	0.71	0.63	0.69	0.64	0.74	0.65	0.66	0.65		

洛東昭和七年水位年表 (單位米)

月 日	清 東												河川名	洛東江
	一月	二月	三月	四月	五月	六月	七月	八月	九月	十月	十一月	十二月		
1	1.76	1.45	1.45	1.56	1.38	1.19	1.29	1.49	3.15	1.40	1.03	1.06	位	慶尚北道
2	1.75	1.48	1.44	1.58	1.39	1.18	1.29	1.42	3.73	1.38	1.01	1.05		尙州郡
3	1.74	1.53	1.43	1.57	1.39	1.18	1.28	1.36	3.12	1.36	1.00	1.04		洛東面
4	1.74	1.55	1.43	1.55	1.38	1.17	1.26	1.45	2.87	1.35	1.00	1.02		洛東里
5	1.74	1.56	1.42	1.54	1.38	1.17	1.25	3.95	2.70	1.33	0.99	1.01		最低水位
6	1.73	1.56	1.42	1.53	1.38	1.17	1.25	3.18	2.55	1.32	0.99	1.01	0.88	月日 12-27
7	1.73	1.55	1.42	1.53	1.38	1.16	1.43	4.12	2.42	1.32	1.04	1.00	0.92	0.88
8	1.75	1.55	1.41	1.52	1.38	1.16	3.04	3.41	2.33	1.31	1.04	0.99	1.09	0.92
9	1.79	1.57	1.40	1.52	1.37	1.15	3.07	2.83	2.25	1.30	1.03	0.98	1.09	0.92
10	1.83	1.58	1.40	1.51	1.37	1.15	2.53	2.40	2.17	1.29	1.03	0.98	1.39	0.92
11	1.83	1.58	1.40	1.51	1.36	1.14	2.30	2.15	2.10	1.29	1.02	0.97	1.50	0.92
12	1.83	1.57	1.40	1.50	1.36	1.14	2.12	2.00	2.04	1.28	1.02	0.96	1.50	0.92
13	1.86	1.56	1.39	1.50	1.36	1.14	2.00	1.87	1.97	1.28	1.02	0.95	4.29	0.92
14	1.84	1.50	1.39	1.50	1.35	1.13	1.92	1.73	1.91	1.27	1.01	0.95	4.29	0.92
15	1.84	1.42	1.38	1.51	1.35	1.12	1.86	1.60	1.85	1.27	1.01	0.94	4.12	0.92
16	1.83	1.39	1.38	1.53	1.34	1.12	1.83	1.48	1.80	1.26	1.00	0.93	4.29	0.92
17	1.81	1.38	1.38	1.52	1.33	1.12	1.78	1.56	1.74	1.25	1.00	0.93	4.29	0.92
18	1.80	1.38	1.37	1.52	1.33	1.12	1.72	1.50	1.69	1.25	1.05	0.92	3.94	0.92
19	1.78	1.38	1.37	1.52	1.33	1.11	1.75	1.45	1.64	1.24	1.08	0.92	3.94	0.92
20	1.76	1.38	1.37	1.51	1.32	1.11	2.06	1.39	1.58	1.24	1.07	0.92	3.94	0.92
21	1.75	1.37	1.37	1.49	1.31	1.13	2.12	1.34	1.52	1.23	1.06	0.91	3.94	0.92
22	1.73	1.39	1.36	1.46	1.30	1.18	2.10	1.30	1.55	1.22	1.06	0.90	3.94	0.92
23	1.70	1.42	1.36	1.44	1.28	1.45	2.02	1.27	1.49	1.21	1.05	0.90	3.94	0.92
24	1.68	1.47	1.36	1.42	1.27	1.64	1.95	3.08	1.46	1.19	1.05	0.89	3.94	0.92
25	1.65	1.48	1.35	1.41	1.26	1.60	1.86	4.05	1.48	1.18	1.10	0.89	3.94	0.92
26	1.62	1.48	1.35	1.39	1.26	1.56	1.79	3.65	1.45	1.16	1.09	0.89	3.94	0.92
27	1.60	1.46	1.34	1.37	1.25	1.44	1.72	3.27	1.40	1.15	1.08	0.88	3.94	0.92
28	1.57	1.45	1.34	1.38	1.23	1.41	1.68	2.94	1.52	1.13	1.08	0.90	3.94	0.92
29	1.55	1.45	1.33	1.37	1.22	1.32	1.63	2.65	1.48	1.10	1.07	0.94	3.94	0.92
30	1.52	—	1.33	1.37	1.20	1.30	1.59	2.28	1.43	1.08	1.06	1.19	3.94	0.92
31	1.49	—	1.48	—	1.19	—	1.55	2.06	—	1.05	—	1.22	3.94	0.92
合計	53.60	42.89	43.02	44.63	41.00	36.96	57.04	70.23	60.39	58.69	31.14	30.04	3.94	0.92
平均	1.73	1.48	1.39	1.49	1.32	1.23	1.84	2.27	2.01	1.25	1.04	0.97	3.94	0.92
最低	1.49	1.37	1.33	1.37	1.19	1.11	1.25	1.27	1.40	1.05	0.99	0.88	3.94	0.92

江倉昭和七年水位年表 (單位米)

月 日	江 倉												河川名	洛東江
	一月	二月	三月	四月	五月	六月	七月	八月	九月	十月	十一月	十二月		
1	1.08	0.83	0.81	0.84	0.84	0.56	0.60	0.69	1.98	0.93	0.81	0.73	位	慶尚北道
2	1.07	0.85	0.80	0.81	0.83	0.55	0.59	0.68	2.72	0.92	0.81	0.72		善山郡
3	1.06	0.89	0.79	0.79	0.81	0.54	0.58	0.69	2.23	0.91	0.80	0.72		善山面
4	1.05	0.92	0.78	0.77	0.80	0.53	0.57	0.70	1.92	0.90	0.80	0.71		院洞
5	1.04	0.93	0.77	0.75	0.78	0.52	0.56	2.68	1.88	0.89	0.79	0.71		最低水位
6	1.03	0.95	0.78	0.74	0.76	0.51	0.58	2.85	1.74	0.88	0.79	0.72	0.42	月日 6-15
7	1.02	0.94	0.81	0.73	0.77	0.50	0.66	2.95	1.58	0.87	0.78	0.68	0.50	0.42
8	1.01	0.93	0.84	0.72	0.78	0.49	2.03	2.23	1.43	0.86	0.78	0.67	0.69	0.50
9	1.00	0.94	0.83	0.71	0.76	0.48	2.16	1.85	1.30	0.87	0.77	0.66	0.69	0.69
10	0.97	0.95	0.82	0.70	0.74	0.47	1.76	1.52	1.23	0.89	0.77	0.65	0.81	0.69
11	0.94	0.96	0.81	0.69	0.73	0.46	1.35	1.31	1.17	0.91	0.76	0.64	0.90	0.69
12	1.06	0.94	0.80	0.71	0.71	0.45	1.25	1.12	1.12	0.92	0.76	0.63	0.90	0.69
13	1.05	0.95	0.79	0.74	0.70	0.44	1.06	0.98	1.08	0.91	0.75	0.71	2.98	0.69
14	1.03	0.94	0.78	0.76	0.68	0.43	0.91	0.89	1.05	0.90	0.75	0.78	2.98	0.69
15	1.01	0.92	0.77	0.77	0.67	0.42	0.94	0.81	1.03	0.89	0.74	0.85	ナシ	0.69
16	0.99	0.90	0.76	0.78	0.66	0.48	0.95	1.16	1.01	0.88	0.74	0.84	ナシ	0.69
17	0.97	0.84	0.75	0.79	0.65	0.51	1.34	1.21	0.99	0.87	0.73	0.83	ナシ	0.69
18	0.95	0.80	0.74	0.80	0.64	0.53	1.61	1.16	0.98	0.86	0.73	0.82	ナシ	0.69
19	0.93	0.75	0.75	0.79	0.63	0.52	1.52	1.18	0.97	0.87	0.72	0.81	ナシ	0.69
20	0.92	0.72	0.77	0.76	0.62	0.51	1.40	1.22	0.96	0.86	0.72	0.82	ナシ	0.69
21	0.91	0.73	0.79	0.73	0.61	0.52	1.28	1.16	0.95	0.85	0.71	0.81	ナシ	0.69
22	0.90	0.75	0.80	0.71	0.60	0.57	1.19	1.09	0.94	0.87	0.71	0.80	ナシ	0.69
23	0.89	0.78	0.78	0.72	0.59	0.98	1.01	1.04	0.93	0.86	0.70	0.79	ナシ	0.69
24	0.88	0.83	0.77	0.76	0.58	0.93	0.92	1.28	0.92	0.85	0.70	0.78	ナシ	0.69
25	0.87	0.84	0.76	0.80	0.57	0.82	0.85	2.98	0.93	0.85	0.71	0.77	ナシ	0.69
26	0.86	0.82	0.75	0.79	0.58	0.79	0.79	2.35	0.96	0.84	0.72	1.01	ナシ	0.69
27	0.85	0.81	0.74	0.78	0.59	0.75	0.76	1.97	0.94	0.84	0.73	1.03	ナシ	0.69
28	0.84	0.83	0.77	0.80	0.60	0.69	0.74	1.71	1.03	0.83	0.74	1.04	ナシ	0.69
29	0.83	0.82	0.86	0.81	0.59	0.65	0.72	1.52	0.99	0.83	0.75	1.05	ナシ	0.69
30	0.82	—	0.89	0.83	0.58	0.62	0.71	1.38	0.95	0.82	0.74	1.07	ナシ	0.69
31	0.81	—	0.86	—	0.57	—	0.70	1.32	—	0.82	—	1.05	ナシ	0.69
合計	29.64	25.06	24.52	22.88	21.02	17.22	32.14	45.74	37.91	27.05	22.51	24.90	ナシ	0.69
平均	0.96	0.86	0.79	0.76	0.68	0.57	1.04	1.48	1.26	0.87	0.75	0.80	ナシ	0.69
最低	0.81	0.72	0.74	0.69	0.57	0.42	0.56	0.68	0.92	0.82	0.70	0.63	ナシ	0.69

倭館甲昭和七年水位年表 (單位米)

月日	一月	二月	三月	四月	五月	六月	七月	八月	九月	十月	十一月	十二月	河川名	洛東江
1	1.58	1.31	1.02	0.91	1.10	0.82	1.00	0.88	2.13	1.08	0.94	0.82	位	慶尚北道
2	1.56	1.40	1.02	0.91	1.09	0.84	0.94	0.88	3.23	1.07	0.94	0.82		漆谷郡
3	1.54	1.53	1.01	0.91	1.10	0.80	0.90	0.89	3.08	1.03	0.94	0.80	置	倭館面
4	1.54	1.54	1.01	0.93	1.10	0.75	0.87	0.89	2.84	1.00	0.94	0.80		石田洞
5	1.54	1.50	1.01	0.94	1.10	0.74	0.83	1.01	2.61	1.00	0.94	0.80	最低水位	月日 5-25
6	1.55	1.50	1.01	0.94	1.10	0.74	0.91	3.40	2.47	0.99	0.94	0.76		0.70
7	1.56	1.51	1.00	0.94	1.07	0.73	1.06	3.83	2.19	0.99	0.93	0.76	濁水位	0.73
8	1.58	1.50	1.00	0.97	1.04	0.73	2.40	3.54	2.05	0.99	0.93	0.76		0.84
9	1.60	1.43	1.00	0.97	1.00	0.73	2.92	2.78	1.90	0.98	0.93	0.76	低水位	0.84
10	1.60	1.40	1.00	0.98	0.94	0.74	2.53	2.30	1.82	0.98	0.94	0.76		1.00
11	1.60	1.35	1.00	1.17	0.91	0.74	2.47	2.08	1.76	0.96	0.93	0.76	平均水位	1.20
12	1.59	1.32	0.99	1.18	0.90	0.75	2.25	1.83	1.71	0.95	0.93	0.76		月日 8-25
13	1.57	1.30	0.98	1.20	0.89	0.73	2.17	1.62	1.65	0.94	0.93	0.75	最高水位	4.33
14	1.56	1.29	0.98	1.18	0.88	0.73	2.09	1.50	1.62	0.93	0.93	0.75		月日 8-7
15	1.50	1.27	0.98	1.19	0.86	0.73	2.00	1.36	1.55	0.93	0.92	0.76	洪水水位	4.21
16	1.45	1.14	0.98	1.18	0.84	0.79	1.95	1.41	1.48	0.93	0.92	0.75		月日 8-25
17	1.40	1.03	0.98	1.17	0.83	0.87	1.87	1.50	1.46	0.94	0.92	0.75	洪水水位	4.33
18	1.36	0.98	0.98	1.18	0.80	0.85	1.90	1.52	1.44	0.96	0.92	0.75		備考
19	1.30	0.96	0.99	1.17	0.76	0.84	2.28	1.51	1.40	0.96	0.90	0.75	備考	
20	1.28	0.94	1.00	1.17	0.73	0.84	2.17	1.50	1.37	0.97	0.90	0.78		
21	1.26	0.94	1.00	1.15	0.72	0.88	2.01	1.40	1.35	0.97	0.91	0.77	備考	
22	1.24	0.97	0.99	1.15	0.72	0.89	1.90	1.34	1.31	0.97	0.90	0.77		
23	1.23	0.98	0.97	1.15	0.71	0.98	1.71	1.40	1.29	0.97	0.90	0.79	備考	
24	1.21	0.98	0.93	1.12	0.70	1.32	1.52	1.63	1.25	0.97	0.90	0.78		
25	1.19	1.00	0.90	1.12	0.70	1.25	1.34	4.32	1.22	0.96	0.90	0.79	備考	
26	1.18	1.05	0.90	1.12	0.78	1.16	1.26	3.68	1.20	0.95	0.85	0.80		
27	1.17	1.06	0.90	1.13	0.79	1.12	1.12	2.93	1.20	0.95	0.84	0.80	備考	
28	1.16	1.05	0.89	1.11	0.78	1.05	1.03	2.51	1.21	0.95	0.84	0.84		
29	1.15	1.02	0.89	1.10	0.78	1.02	0.94	2.13	1.22	0.95	0.82	0.93	備考	
30	1.15	—	0.90	1.10	0.76	1.00	0.92	1.94	1.17	0.95	0.82	0.97		
31	1.14	—	0.90	—	0.76	—	0.90	1.85	—	0.94	—	0.97	備考	
合計	43.34	35.30	30.11	32.44	27.24	26.16	50.21	61.36	52.18	30.11	27.25	24.61		
平均	1.40	1.22	0.97	1.08	0.88	0.87	1.62	1.98	1.74	0.97	0.91	0.79		
最低	1.14	0.94	0.89	0.91	0.70	0.73	0.88	0.88	1.17	0.93	0.82	0.75		

玄風昭和七年水位年表 (單位米)

月日	一月	二月	三月	四月	五月	六月	七月	八月	九月	十月	十一月	十二月	河川名	洛東江
1	1.58	1.10	1.06	1.02	1.15	0.85	0.99	0.90	3.14	1.39	1.03	0.91	位	慶尚北道
2	1.70	1.11	1.05	1.12	1.16	0.83	0.92	0.85	3.97	1.36	1.02	0.91		遼城郡
3	1.69	1.12	1.05	1.16	1.16	0.81	0.86	0.84	4.40	1.34	1.01	0.90	置	玄風面
4	1.66	1.23	1.06	1.14	1.11	0.78	0.82	0.88	3.98	1.31	1.00	0.90		城下洞
5	1.64	1.38	1.05	1.11	1.08	0.76	0.78	1.84	3.53	1.28	0.99	0.89	最低水位	月日 6-15
6	1.61	1.43	1.03	1.07	1.09	0.75	0.76	3.54	3.18	1.25	0.98	0.90		0.66
7	1.61	1.46	1.02	1.03	1.10	0.74	0.79	3.98	.84	1.22	0.96	0.89	濁水位	0.74
8	1.60	1.42	1.02	1.07	1.13	0.73	0.89	4.72	2.49	1.20	0.95	0.88		0.88
9	1.60	1.36	1.01	1.12	1.15	0.72	2.67	3.64	2.36	1.19	0.95	0.87	低水位	0.88
10	1.61	1.31	1.00	1.14	1.16	0.72	3.03	2.82	2.51	1.18	0.94	0.87		1.09
11	1.62	1.28	1.00	1.16	1.12	0.71	2.46	2.40	2.24	1.17	0.94	0.87	平均水位	1.29
12	1.62	1.27	0.99	1.13	1.10	0.70	2.18	2.19	2.06	1.17	0.94	0.88		月日 8-26
13	1.61	1.26	0.99	1.12	1.08	0.69	1.98	1.91	2.00	1.16	0.93	0.87	最高水位	4.79
14	1.57	1.23	0.99	1.10	1.02	0.68	1.82	1.72	1.95	1.15	0.92	0.86		月日 8-8
15	1.50	1.21	0.99	1.09	1.00	0.66	1.92	1.58	1.84	1.15	0.92	0.85	洪水水位	4.76
16	1.42	1.20	0.98	1.07	0.98	0.76	1.62	1.52	1.78	1.14	0.91	0.84		月日 8-26
17	1.36	1.18	0.98	1.06	0.95	0.80	1.55	1.62	1.75	1.13	0.91	0.84	洪水水位	4.79
18	1.33	1.15	0.98	1.04	0.93	0.81	1.38	1.65	1.70	1.12	0.90	0.84		月日 9-3
19	1.31	1.13	0.98	1.04	0.92	0.79	1.30	1.61	1.64	1.11	0.90	0.83	洪水水位	4.50
20	1.28	1.13	0.99	1.04	0.91	0.74	1.47	1.58	1.57	1.10	0.92	0.86		備考
21	1.27	1.13	0.98	1.03	0.89	0.74	2.16	1.57	1.50	1.10	0.91	0.85	備考	
22	1.25	1.12	0.97	1.03	0.87	0.78	2.06	1.52	1.45	1.10	0.91	0.84		
23	1.23	1.13	0.97	1.02	0.85	1.02	1.89	1.49	1.41	1.09	0.91	0.84	備考	
24	1.20	1.14	0.98	1.05	0.84	1.68	1.68	1.55	1.38	1.09	0.90	0.83		
25	1.18	1.14	0.98	1.07	0.82	1.54	1.45	3.65	1.48	1.08	0.90	0.83	備考	
26	1.16	1.14	0.98	1.07	0.82	1.32	1.37	4.64	1.42	1.08	0.90	0.86		
27	1.15	1.11	0.97	1.05	0.81	1.26	1.30	3.99	1.38	1.07	0.91	0.86	備考	
28	1.13	1.08	0.97	1.06	0.80	1.17	1.15	3.18	1.35	1.07	0.92	0.87		
29	1.12	1.12	0.96	1.1	0.80	1.12	1.07	2.70	1.44	1.07	0.92	0.90	備考	
30	1.11	—	0.95	1.11	0.82	1.04	1.01	2.38	1.48	1.06	0.92	0.94		
31	1.11	—	0.95	—	0.84	—	0.97	2.14	—	1.04	—	0.97	備考	
計	43.83	35.07	30.89	32.42	30.49	26.70	43.30	70.60	65.22	35.97	28.12	27.05		
平均	1.41	1.21	1.00	1.08	0.88	0.89	1.49	2.28	2.17	1.16	0.94	0.87		
最低	1.11	1.08	0.95	1.02	0.80	0.66	0.76	0.84	1.35	1.04	0.90	0.83		

津洞昭和七年水位年表 (單位米)

月日	一月	二月	三月	四月	五月	六月	七月	八月	九月	十月	十一月	十二月	河川名	洛東江	
1	1.52	0.99	0.84	0.67	1.40	0.75	0.97	0.47	1.60	0.84	0.72	0.52	位	慶尙南道	
2	1.51	1.00	0.83	0.69	1.30	0.75	0.93	0.45	1.30	0.82	0.72	0.51		咸安郡	
3	1.50	1.00	0.83	0.72	1.34	0.75	0.90	0.58	4.00	0.82	0.71	0.50		漆西面	
4	1.49	1.00	0.82	0.75	1.37	0.74	0.88	2.75	3.90	0.81	0.71	0.50		置	溪內里
5	1.47	1.25	0.81	0.78	1.37	0.75	0.87	5.78	3.51	0.80	0.71	0.49			最低水位
6	1.45	1.23	0.80	0.80	1.39	0.73	0.85	5.15	3.10	0.80	0.70	0.49		0.37	
7	1.44	1.20	0.80	0.82	1.40	0.70	0.83	4.75	2.75	0.79	0.69	0.48	湯水位	0.40	
8	1.42	1.18	0.85	0.84	1.37	0.70	0.80	4.12	2.42	0.79	0.69	0.47	低水位	0.67	
9	1.40	1.16	0.84	0.85	1.28	0.70	1.17	3.78	2.10	0.78	0.67	0.47	平水位	0.93	
10	1.38	1.15	0.83	0.88	1.19	0.68	2.65	3.32	2.00	0.78	0.67	0.46	平均水位	1.19	
11	1.35	1.14	0.83	0.90	1.09	0.68	2.80	2.88	1.95	0.78	0.66	0.44	最高水位	月 日 8-5	
12	1.32	1.12	0.82	0.92	0.98	0.70	2.75	2.30	2.20	0.77	0.66	0.44			5.83
13	1.29	1.10	0.80	0.95	0.88	0.69	2.55	1.95	2.35	0.77	0.65	0.43		月 日 8-5	5.83
14	1.27	1.08	0.79	0.98	0.78	0.70	2.32	1.45	2.30	0.77	0.64	0.42	備	考	
15	1.25	1.08	0.79	1.00	0.75	0.68	2.00	0.95	2.15	0.77	0.64	0.41			
16	1.22	1.06	0.79	1.02	0.73	0.90	1.78	1.40	2.00	0.76	0.62	0.40			
17	1.19	1.04	0.78	1.05	0.70	1.55	1.55	1.45	1.90	0.76	0.61	0.40			
18	1.16	1.04	0.77	1.07	0.67	1.50	1.32	1.35	1.82	0.76	0.60	0.40			
19	1.13	1.04	0.76	1.10	0.70	1.32	1.40	1.20	1.78	0.76	0.59	0.40			
20	1.10	1.02	0.75	1.18	0.92	1.37	2.35	1.79	1.69	0.75	0.59	0.33			
21	1.08	1.02	0.74	1.20	1.30	1.40	1.90	2.20	1.62	0.75	0.58	0.39			
22	1.06	1.00	0.74	1.23	1.35	2.70	1.57	2.90	1.54	0.75	0.57	0.38			
23	1.04	1.00	0.73	1.25	1.30	3.00	1.20	3.70	1.45	0.75	0.56	0.38			
24	1.03	1.00	0.73	1.28	1.40	2.34	1.05	3.60	1.37	0.74	0.56	0.38			
25	1.02	0.98	0.73	1.30	1.70	2.08	0.90	3.45	1.30	0.74	0.55	0.38			
26	1.01	0.96	0.72	1.32	1.95	1.72	0.82	3.30	1.22	0.74	0.55	0.37			
27	1.00	0.93	0.71	1.35	1.82	1.44	0.75	3.10	1.20	0.74	0.54	0.37			
28	0.99	0.89	0.70	1.38	1.53	1.21	0.67	2.90	1.50	0.74	0.54	0.37			
29	0.98	0.85	0.69	1.39	1.25	1.07	0.60	2.62	1.25	0.73	0.53	0.44			
30	0.97	—	0.68	1.50	1.00	1.04	0.56	2.18	1.20	0.73	0.52	0.46			
31	0.97	—	0.67	—	0.75	—	0.49	1.85	—	0.73	—	0.46			
合計	38.01	30.51	23.97	31.17	36.96	35.34	42.18	79.67	60.46	23.82	18.75	13.40			
平均	1.23	1.05	0.77	1.04	1.19	1.18	1.36	2.57	2.02	0.77	0.62	0.43			
最低	0.97	0.85	0.67	0.67	0.67	0.68	0.49	0.45	1.20	0.73	0.52	0.37			

守山昭和七年水位年表 (單位米)

月日	一月	二月	三月	四月	五月	六月	七月	八月	九月	十月	十一月	十二月	河川名	洛東江	
1	0.65	0.38	0.25	0.18	0.63	0.25	0.31	0.05	1.44	0.52	0.26	0.03	位	慶尙南道	
2	0.80	0.37	0.25	0.20	0.58	0.23	0.25	0.07	2.05	0.49	0.25	0.03		密陽郡	
3	0.79	0.36	0.24	0.21	0.58	0.22	0.23	0.78	2.98	0.45	0.25	0.02		下南面	
4	0.79	0.34	0.24	0.22	0.48	0.20	0.20	1.43	3.00	0.42	0.25	0.02		置	守山里
5	0.78	0.32	0.23	0.23	0.45	0.11	0.15	4.48	2.97	0.40	0.24	0.02			月 日 6-15
6	0.77	0.30	0.25	0.23	0.42	0.10	0.10	4.37	2.48	0.38	0.22	0.01	最低水位	↔ 0.06	
7	0.75	0.42	0.25	0.23	0.58	0.09	0.13	3.85	2.15	0.37	0.20	0.00	湯水位	0.00	
8	0.73	0.55	0.25	0.23	0.67	0.08	0.21	3.85	1.83	0.36	0.17	0.00	低水位	0.09	
9	0.71	0.50	0.25	0.23	0.55	0.05	0.29	3.64	1.60	0.35	0.15	0.00	平水位	0.30	
10	0.70	0.49	0.24	0.23	0.50	0.03	1.05	2.60	1.41	0.34	0.12	0.00	平均水位	0.54	
11	0.70	0.46	0.24	0.25	0.48	0.01	1.70	1.91	1.40	0.32	0.10	0.00	最高水位	月 日 8-5	
12	0.70	0.45	0.24	0.25	0.45	0.00	1.30	1.43	1.20	0.31	0.06	0.00			4.64
13	0.68	0.44	0.23	0.24	0.44	↔ 0.02	1.15	1.02	1.15	0.30	0.05	0.00		月 日 8-5	4.64
14	0.67	0.43	0.23	0.24	0.43	↔ 0.03	1.05	0.90	1.02	0.30	0.04	0.00	備	考	
15	0.65	0.42	0.23	0.24	0.35	↔ 0.06	1.03	0.85	0.99	0.30	0.04	0.00			
16	0.60	0.41	0.23	0.24	0.30	0.08	0.76	0.82	0.85	0.30	0.04	0.00			
17	0.53	0.55	0.23	0.23	0.25	0.23	0.70	1.01	0.82	0.29	0.04	0.00			
18	0.55	0.33	0.23	0.23	0.22	0.77	0.64	1.01	0.78	0.28	0.04	0.00			
19	0.53	0.32	0.23	0.23	0.30	0.50	0.51	1.10	0.73	0.28	0.04	0.00			
20	0.50	0.31	0.23	0.23	0.45	0.48	0.41	1.15	0.68	0.27	0.04	0.00			
21	0.48	0.31	0.23	0.22	0.52	0.45	0.55	1.17	0.64	0.27	0.03	0.00			
22	0.47	0.30	0.23	0.22	0.55	1.25	0.63	1.21	0.60	0.27	0.03	0.00			
23	0.46	0.30	0.23	0.22	0.60	2.14	0.98	1.10	0.58	0.27	0.03	0.00			
24	0.45	0.30	0.23	0.22	0.71	1.98	0.65	0.92	0.50	0.27	0.03	0.00			
25	0.44	0.30	0.23	0.22	0.81	1.50	0.57	1.55	0.49	0.27	0.03	0.00			
26	0.43	0.32	0.23	0.22	1.25	1.10	0.42	3.20	0.50	0.27	0.03	0.00			
27	0.42	0.33	0.23	0.22	1.15	0.80	0.32	3.11	0.50	0.27	0.03	0.00			
28	0.41	0.31	0.22	0.25	1.02	0.70	0.26	2.55	0.50	0.27	0.02	0.01			
29	0.40	0.30	0.18	0.25	0.65	0.46	0.20	1.90	0.50	0.26	0.02	0.05			
30	0.40	—	0.17	0.65	0.39	0.41	0.18	1.50	0.50	0.26	0.02	0.09			
31	0.40	—	0.16	—	0.30	—	0.10	1.36	—	0.26	—	0.09			
合計	18.99	10.72	7.11	7.26	17.11	14.11	17.03	55.89	36.84	9.97	2.87	0.37			
平均	0.59	0.37	0.23	0.24	0.55	0.47	0.55	1.80	1.23	0.32	0.10	0.01			
最低	0.40	0.30	0.16	0.18	0.22	↔ 0.06	0.10	0.05	0.49	0.26	0.02	0.00			

龜浦昭和七

龜浦

月 日	一月		二月		三月		四月		五月		六月		七月	
	高	低	高	低	高	低	高	低	高	低	高	低	高	低
1	1.80	1.39	1.60	1.50	1.39	1.10	1.10	0.97	1.80	1.40	1.45	1.25	1.52	1.14
2	1.79	1.50	1.86	1.43	1.50	1.09	1.50	1.02	1.90	1.58	1.58	1.10	1.78	1.15
3	1.63	1.40	1.89	1.35	1.51	1.02	1.63	1.10	1.40	0.95	1.96	1.50	1.86	1.15
4	1.70	1.48	1.45	1.33	1.57	1.00	1.72	1.02	1.72	1.15	1.95	1.42	1.87	1.17
5	1.72	1.48	1.96	1.30	1.64	1.00	1.74	1.05	1.84	0.98	1.75	1.30	1.86	1.14
6	1.75	1.49	1.99	1.22	1.80	1.08	1.69	0.96	1.54	1.12	1.80	1.18	1.93	1.25
7	1.75	1.34	2.12	1.32	1.75	1.00	1.60	0.90	1.64	1.02	1.78	1.20	2.00	1.24
8	1.67	1.33	2.15	1.30	1.65	0.99	1.40	0.69	1.70	1.14	1.80	1.10	1.70	1.23
9	1.61	1.24	2.03	1.22	1.69	0.95	1.31	0.72	1.72	1.25	1.77	1.25	1.62	0.92
10	1.65	1.28	1.69	1.18	1.69	0.99	1.20	0.73	1.60	1.20	1.62	1.20	1.71	0.92
11	1.53	1.29	1.53	1.40	1.65	1.02	...	0.68	1.75	1.10	1.60	1.10	1.65	1.08
12	1.61	1.42	1.35	1.34	1.63	1.02	1.60	1.10	1.67	1.15	1.63	1.09
13	1.60	1.40	...	1.20	1.48	1.00	1.54	1.20	1.71	1.12	1.67	0.94
14	1.59	1.44	1.32	0.99	1.48	1.20	1.71	1.10	1.45	0.90
15	1.58	1.45	1.22	1.00	1.60	1.23	1.77	1.14	1.60	1.21
16	1.58	1.45	1.10	1.05	1.64	1.10	1.90	1.18	1.84	1.20
17	1.50	1.45	...	1.20	1.20	1.04	1.70	1.14	1.93	1.22	1.95	1.22
18	1.50	1.40	1.58	1.25	1.10	1.02	1.45	1.25	1.99	1.22	2.00	1.20
19	...	1.18	1.58	1.23	1.50	1.24	1.89	1.30	1.75	1.26	1.99	1.18
20	...	1.38	1.70	0.97	1.86	1.20	1.95	1.15	1.69	1.03	2.00	1.20
21	...	1.48	1.73	1.00	1.90	0.98	1.92	1.37	1.71	1.11	1.95	1.24
22	...	1.49	1.90	1.08	1.58	0.69	1.90	1.25	1.80	1.22	1.85	1.20
23	...	1.42	1.95	1.00	1.65	0.65	1.80	1.25	1.80	1.39	1.80	1.14
24	1.85	0.85	1.54	0.68	1.36	...	1.60	1.40	1.79	1.30	1.72	1.13
25	1.89	0.98	1.79	0.67	1.75	1.20	1.45	1.05	1.62	1.16	1.75	1.15
26	1.70	1.60	1.80	0.98	1.72	0.98	1.45	1.10	1.65	1.35	1.60	1.10	1.76	1.12
27	1.69	1.50	1.59	1.03	1.49	1.18	1.85	0.98	1.50	1.14	1.48	0.99	1.70	1.25
28	1.69	1.50	1.58	0.97	1.25	0.78	1.47	1.11	1.45	1.40	1.41	0.90	1.50	1.31
29	1.53	1.49	1.34	1.05	1.08	0.79	1.48	1.12	1.40	1.14	1.29	0.84
30	1.56	1.45	—	—	0.90	0.72	1.50	1.20	1.50	1.10	1.30	0.81	2.12	1.40
31	1.63	1.49	—	—	1.00	0.60	—	—	1.38	1.14	—	—	1.99	1.45
合計	39.36	41.21	42.11	30.68	48.15	29.52	25.75	16.55	51.01	37.15	50.98	34.84	53.77	34.92
平均	1.64	1.42	1.75	1.18	1.49	0.95	1.51	0.97	1.65	1.20	1.70	1.16	1.79	1.16
最低	1.80	1.18	2.15	0.85	1.90	0.60	1.85	0.68	1.95	0.95	1.99	0.81	2.12	0.90

年水位年表 (單位米)

龜浦

八 月	九 月		十 月		十一 月		十二 月		河川名 洛東江
	高	低	高	低	高	低	高	低	
2.10	1.39	2.12	1.45	1.30	0.30	0.80	↔0.23	1.25	0.42
2.13	1.40	2.38	1.28	1.18	0.28	...	↔0.20	1.20	0.30
2.50	1.70	2.36	1.81	1.25	0.22	0.90	0.20	0.90	0.30
2.69	1.97	2.35	1.90	1.11	0.25	0.80	0.10	0.80	0.15
3.05	2.74	2.52	1.88	1.05	0.25	0.75	0.20	0.70	0.30
3.10	2.99	2.42	2.00	0.88	0.30	0.40	0.20	0.60	0.20
2.89	2.65	2.30	1.87	0.80	0.25	0.20	↔0.08	0.60	0.20
2.82	2.60	2.12	1.80	0.74	0.30	0.30	↔0.21	0.65	0.20
2.60	2.45	1.30	1.80	0.62	0.28	0.30	↔0.23	0.70	0.10
2.36	2.08	1.75	1.42	0.75	0.29	0.40	↔0.17	0.60	0.10
2.27	1.87	1.90	1.40	0.87	0.20	0.50	↔0.22	0.70	0.02
2.14	1.80	2.00	1.35	0.90	0.20	0.50	↔0.24	0.90	0.25
2.28	1.70	2.08	1.35	0.92	0.18	0.50	↔0.19	0.90	0.10
2.33	1.66	2.10	1.32	1.00	0.20	0.65	↔0.12	0.80	0.10
2.40	1.67	2.00	1.30	1.09	0.30	0.65	↔0.13	0.80	0.00
2.48	1.62	...	1.25	1.10	0.30	0.50	↔0.20	0.85	0.00
2.51	1.64	2.12	1.30	1.20	0.40	0.95	↔0.13	0.70	0.00
2.48	1.68	1.80	1.28	0.80	0.20	0.90	0.10	0.70	0.00
2.48	1.60	1.75	0.99	0.65	0.00	0.80	0.08	0.80	0.00
2.40	1.68	1.42	0.95	0.52	↔0.10	0.75	0.10	0.70	0.10
2.34	1.61	1.03	0.70	0.62	↔0.08	0.75	0.10	0.70	0.10
2.24	1.59	1.02	0.50	0.50	0.00	0.45	0.10	0.55	0.20
2.10	1.53	0.92	0.55	0.38	0.00	0.70	0.10	0.50	0.00
2.04	1.50	0.72	0.55	0.31	↔0.08	0.72	0.20	0.60	0.00
2.08	1.68	1.22	0.72	0.20	↔0.20	0.88	0.20	0.80	0.40
2.20	1.90	1.12	0.61	0.35	↔0.22	1.10	0.20	1.10	0.30
2.05	1.89	1.20	0.60	0.45	↔0.23	1.10	0.20	1.20	0.40
1.89	1.69	1.31	0.60	0.58	↔0.20	1.10	0.20	0.75	0.00
1.89	1.50	1.30	0.53	0.70	↔0.20	1.10	0.20	1.10	0.00
2.00	1.40	1.50	0.55	0.82	↔0.10	—	0.08	1.10	0.10
2.14	1.39	—	—	0.82	↔0.03	—	—	0.90	0.20
72.98	56.57	50.13	35.61	24.46	3.26	19.45	0.21	25.15	4.54
2.35	1.82	1.73	1.19	0.79	0.11	0.69	0.01	0.81	0.15
3.10	1.39	2.52	0.50	1.30	↔0.23	1.10	↔0.24	1.25	0.00

位
東萊郡
龜浦面
龜浦里
月日
11-12
最低水位
↔0.24
平均
低
0.94
高
1.48
小潮時
低
0.90
平均
高
1.15
大潮時
低
1.04
平均
高
1.76
月日
8-6
最高水位
3.10
月日
洪水位
ナシ
備考

下 端 昭 和 七

下 端

月 日	一 月		二 月		三 月		四 月		五 月		六 月		七 月	
	高	低	高	低	高	低	高	低	高	低	高	低	高	低
1	-	-	-	-	-	-	2.40	1.50	2.45	1.50	3.08	2.00	3.28	2.20
2	-	-	-	-	-	-	2.50	1.45	2.85	2.04	3.02	1.90	3.10	2.23
3	-	-	-	-	-	-	2.65	1.35	2.95	2.03	3.06	1.90	3.30	2.15
4	-	-	-	-	-	-	2.85	1.35	3.30	2.01	3.10	1.90	3.32	2.10
5	-	-	-	-	-	-	2.95	1.36	3.35	1.85	3.15	1.90	3.25	2.12
6	-	-	-	-	-	-	3.10	1.35	3.40	1.90	3.20	1.98	3.25	2.12
7	-	-	-	-	-	-	3.30	1.40	3.35	1.78	3.17	2.00	3.26	2.16
8	-	-	-	-	-	-	2.90	1.35	3.10	1.75	3.10	2.16	3.22	2.18
9	-	-	-	-	-	-	2.85	1.35	2.90	1.76	3.00	2.02	3.20	2.20
10	-	-	-	-	-	-	2.70	1.36	2.85	1.85	2.96	2.15	3.15	2.20
11	-	-	-	-	-	-	2.36	1.35	2.73	1.87	2.80	2.10	3.13	2.10
12	-	-	-	-	-	-	2.50	1.35	2.69	1.89	2.90	2.20	3.10	2.20
13	-	-	-	-	-	-	2.40	1.35	2.65	2.18	3.20	2.20	3.20	2.20
14	-	-	-	-	-	-	2.35	1.40	2.81	2.15	3.30	2.10	3.20	2.20
15	-	-	-	-	-	-	2.45	1.35	3.03	2.10	3.20	2.20	3.30	2.20
16	-	-	-	-	-	-	2.50	1.35	3.08	2.03	3.34	2.12	3.10	2.10
17	-	-	-	-	-	-	2.90	1.36	3.10	1.86	3.45	1.92	3.20	2.00
18	-	-	-	-	-	-	2.95	1.35	3.18	1.80	3.30	2.03	3.30	2.20
19	-	-	-	-	-	-	3.05	1.35	3.24	1.78	3.26	1.87	3.26	2.20
20	-	-	-	-	-	-	3.08	1.30	3.25	1.75	3.25	1.98	3.30	2.00
21	-	-	-	-	-	-	3.15	1.25	3.20	1.72	3.30	2.20	3.30	2.20
22	-	-	-	-	-	-	3.20	1.35	3.13	1.68	3.29	2.37	3.29	2.10
23	-	-	-	-	-	-	3.20	1.30	3.10	1.72	3.38	2.30	3.08	2.00
24	-	-	-	-	-	-	3.07	1.25	3.10	2.18	3.30	2.50	3.03	2.04
25	-	-	-	-	-	-	2.95	1.35	3.10	2.20	3.20	2.40	3.00	2.26
26	-	-	-	-	-	-	2.80	1.45	3.10	2.20	3.30	2.36	2.90	2.25
27	-	-	-	-	-	-	2.74	1.40	2.95	2.30	3.00	2.70	2.96	2.25
28	-	-	-	-	-	-	2.58	1.25	2.90	2.30	2.90	2.20	3.00	2.23
29	-	-	-	-	-	-	2.35	1.45	2.95	2.20	2.90	2.26	3.00	2.24
30	-	-	-	-	-	-	2.45	1.37	2.95	1.70	3.13	2.30	3.30	2.20
31	-	-	-	-	-	-	-	-	2.98	2.00	-	-	3.20	2.20
合計	-	-	-	-	-	-	83.23	40.75	93.77	60.19	94.54	64.22	98.48	67.08
平均	-	-	-	-	-	-	2.77	1.36	3.02	1.94	3.15	2.14	3.18	2.16
最低	-	-	-	-	-	-	3.30	1.25	3.40	1.50	3.45	1.87	3.32	2.00

年 水 位 年 表 (單 位 米)

下 端

八 月		九 月		十 月		十 一 月		十 二 月		河川名	洛 東 江
高	低	高	低	高	低	高	低	高	低	位	慶 尚 南 道
3.20	2.10	3.50	2.00	3.50	2.10	3.40	1.92	3.40	1.90	東 萊 郡	
3.20	1.90	3.40	2.00	3.60	2.05	3.30	2.00	3.20	2.20	沙 下 面	
3.60	1.80	3.50	2.10	3.50	2.00	3.30	2.00	3.20	2.20	置	下 端 里
3.60	2.20	3.40	2.10	3.40	2.05	3.20	2.20	3.20	2.30	最低水位	月 日 4-24
3.40	2.30	3.40	2.10	3.25	2.10	2.90	2.20	3.00	2.30		1.25
3.60	2.20	3.36	2.15	3.10	2.15	2.80	2.50	2.90	2.30	低	2.03
3.40	2.20	3.20	2.26	2.90	2.25	2.90	2.20	2.80	2.30	平 均	高 3.14
3.30	2.20	3.00	2.40	2.82	2.30	2.90	2.10	2.80	2.20	小潮時低	2.16
3.30	2.10	3.00	2.56	3.00	2.30	2.90	2.10	3.00	2.20	平 均	高 2.56
3.20	2.40	3.10	2.30	3.20	2.20	3.20	2.00	3.00	2.20	大潮時低	1.96
3.40	2.20	3.10	2.20	3.20	2.20	3.20	2.40	3.20	2.20	平 均	高 3.38
3.41	2.40	3.20	2.20	3.20	2.20	3.60	1.90	3.30	1.90	最高水位	月 日 10-2
3.20	2.20	3.30	2.10	3.30	1.90	3.30	1.90	3.40	1.80		3.60
3.35	2.40	3.35	2.10	3.30	1.92	3.30	2.00	3.20	1.90	月 日 1-1	ナ シ
3.40	2.25	3.40	2.10	3.30	2.00	3.30	2.00	3.20	1.90	備 考	
3.50	2.15	3.50	2.10	3.40	2.00	3.40	2.10	3.10	2.10	四 月 一 日 以 前 観 測 開 始	
3.52	2.10	3.60	2.00	3.40	2.10	3.30	2.10	3.00	2.10		
3.45	2.10	3.30	2.15	3.20	2.20	3.60	2.10	3.00	2.20		
3.45	2.10	3.30	2.20	3.10	2.30	3.30	2.20	3.00	2.20		
3.30	2.10	3.28	2.20	3.10	2.30	3.20	2.30	2.90	2.20		
3.30	2.20	3.20	2.20	3.00	2.30	3.00	2.20	3.00	2.20		
3.30	2.30	3.10	2.25	2.92	2.40	2.90	2.10	3.00	2.20		
3.00	2.40	3.00	2.30	2.90	2.30	3.10	2.30	3.10	2.00		
3.00	2.30	2.90	2.30	2.80	2.20	3.20	2.20	3.10	2.00		
2.88	2.54	3.00	2.30	2.92	2.10	3.20	2.00	3.10	2.10		
2.80	2.40	3.00	2.25	3.10	2.00	3.30	2.10	3.20	1.80		
3.20	2.30	3.10	2.25	3.10	2.00	3.40	2.00	3.32	1.80		
3.20	2.20	3.28	2.15	3.20	2.00	3.40	2.00	3.40	1.90		
3.20	2.10	3.30	2.10	3.26	2.00	3.40	2.00	3.40	1.90		
3.20	2.20	3.35	2.10	3.38	1.95	3.40	2.00	3.30	1.90		
3.50	2.00	-	-	3.40	1.90	-	-	3.10	2.00		
102.56	68.34	97.42	65.52	98.75	65.77	96.60	63.12	95.82	64.50		
3.31	2.20	3.25	2.18	3.19	2.12	3.22	2.10	3.12	2.08		
3.60	1.80	3.60	2.00	3.60	1.90	3.60	1.90	3.40	1.80		

東村昭和七年水位年表 (單位米)

東村	一月	二月	三月	四月	五月	六月	七月	八月	九月	十月	十一月	十二月	河川名	洛東江
1	0.96	0.77	0.74	0.72	0.85	0.65	0.67	0.63	3.00	0.85	0.72	0.67	位	慶尙北道
2	1.00	0.76	0.74	0.72	0.84	0.65	0.66	0.62	2.00	0.84	0.71	0.66		遠城郡
3	0.98	0.76	0.74	0.72	0.81	0.65	0.65	0.62	1.60	0.83	0.71	0.66		壽城面
4	0.95	0.76	0.73	0.72	0.80	0.64	0.64	0.63	1.50	0.82	0.70	0.66		孝陸里
5	0.93	0.75	0.73	0.72	0.80	0.64	0.64	0.68	1.42	0.82	0.70	0.66		月日 6-15
6	0.91	0.75	0.73	0.72	0.80	0.63	0.63	1.18	1.29	0.80	0.70	0.66	最低水位	0.61
7	0.90	0.75	0.73	0.72	0.79	0.62	0.67	1.53	1.15	0.78	0.69	0.66	湧水位	0.63
8	0.90	0.75	0.73	0.71	0.75	0.62	0.68	1.18	1.10	0.77	0.69	0.66	低水位	0.67
9	0.92	0.74	0.74	0.71	0.75	0.62	0.69	1.09	1.08	0.77	0.69	0.66	平水位	0.73
10	0.91	0.77	0.74	0.71	0.75	0.64	0.70	0.92	1.40	0.77	0.69	0.66	平均水位	0.78
11	0.90	0.84	0.74	0.71	0.75	0.63	0.68	0.83	1.21	0.77	0.69	0.66	最高水位	月日 9-1
12	0.90	0.85	0.74	0.70	0.74	0.63	0.68	0.78	1.09	0.76	0.69	0.65		3.00
13	0.89	0.84	0.74	0.70	0.74	0.63	0.67	0.78	1.20	0.76	0.69	0.65	月日 9-1 洪水位	3.00
14	0.88	0.84	0.74	0.71	0.73	0.62	0.67	0.73	1.15	0.76	0.69	0.65		3.00
15	0.87	0.84	0.73	0.72	0.72	0.61	0.76	0.72	1.08	0.76	0.68	0.65	備考	
16	0.85	0.83	0.73	0.72	0.70	0.78	0.86	0.71	1.04	0.76	0.68	0.65		
17	0.84	0.82	0.73	0.72	0.70	0.73	0.78	0.70	1.00	0.76	0.68	0.65		
18	0.83	0.81	0.73	0.72	0.70	0.71	0.75	0.69	0.98	0.76	0.68	0.64		
19	0.82	0.81	0.73	0.72	0.72	0.70	0.75	0.68	0.94	0.76	0.68	0.64		
20	0.81	0.80	0.73	0.72	0.74	0.69	0.71	0.68	0.90	0.76	0.68	0.64		
21	0.80	0.79	0.73	0.71	0.73	0.69	0.70	0.71	0.88	0.76	0.68	0.64		
22	0.80	0.78	0.73	0.70	0.73	0.71	0.70	0.72	0.86	0.75	0.68	0.64		
23	0.79	0.78	0.72	0.70	0.72	1.45	0.69	0.73	0.85	0.75	0.68	0.64		
24	0.79	0.77	0.72	0.70	0.71	1.19	0.68	0.78	0.84	0.75	0.68	0.64		
25	0.78	0.77	0.72	0.70	0.70	0.98	0.67	0.90	0.95	0.75	0.68	0.64		
26	0.78	0.76	0.72	0.69	0.69	0.91	0.66	0.95	0.90	0.75	0.67	0.64		
27	0.78	0.75	0.72	0.69	0.68	0.80	0.65	0.90	0.83	0.75	0.67	0.65		
28	0.78	0.75	0.72	0.76	0.68	0.74	0.64	0.84	0.86	0.74	0.67	0.67		
29	0.78	0.74	0.72	0.80	0.67	0.70	0.64	0.82	0.86	0.74	0.67	0.63		
30	0.77	—	0.72	0.84	0.66	0.68	0.64	0.79	0.85	0.73	0.67	0.63		
31	0.77	—	0.72	—	0.65	—	0.63	0.78	—	0.72	—	0.63		
合計	23.57	22.73	22.63	21.60	22.80	21.94	21.24	25.30	34.86	23.85	20.59	20.29		
平均	0.86	0.78	0.73	0.72	0.74	0.73	0.69	0.82	1.16	0.77	0.69	0.65		
最低	0.77	0.74	0.72	0.69	0.65	0.61	0.63	0.62	0.84	0.72	0.69	0.64		

篤山昭和七年水位年表 (單位米)

篤山	一月	二月	三月	四月	五月	六月	七月	八月	九月	十月	十一月	十二月	河川名	洛東江
1	1.20	0.96	0.94	0.96	1.38	1.12	1.05	0.80	2.28	1.02	0.94	0.89	位	慶尙南道
2	1.18	0.98	0.92	0.94	1.30	1.07	1.00	0.78	1.82	1.00	0.94	0.89		晉州郡
3	1.15	1.04	0.93	0.92	1.23	1.02	0.97	0.86	1.62	1.00	0.93	0.88		奈洞面
4	1.12	1.10	0.94	0.91	1.14	1.00	0.95	6.52	1.78	0.99	0.92	0.88		篤山里
5	1.10	1.05	0.94	0.92	1.24	0.97	0.92	4.30	1.64	0.98	0.92	0.88		月日 8-2
6	1.08	1.02	0.95	1.00	1.62	0.94	1.00	2.58	1.55	0.98	0.92	0.89	最低水位	0.78
7	1.07	1.00	0.95	1.04	1.42	0.92	1.22	2.26	1.42	0.98	0.91	0.89	湧水位	0.86
8	1.07	0.98	1.06	1.00	1.30	0.91	1.20	2.00	1.32	0.99	0.92	0.88	低水位	0.91
9	1.05	0.96	1.00	0.96	1.22	0.91	1.15	1.75	1.30	1.00	0.92	0.88	平水位	0.93
10	1.06	1.00	0.98	0.94	1.15	0.90	1.08	1.56	1.26	0.99	0.92	0.88	平均水位	1.11
11	1.06	1.00	0.96	0.92	1.10	0.89	1.05	1.44	1.22	0.98	0.92	0.88	最高水位	月日 8-4
12	1.05	0.98	0.95	0.92	1.08	0.88	1.06	1.36	1.18	0.98	0.92	0.88		6.80
13	1.05	0.97	0.95	0.93	1.13	0.87	1.05	1.30	1.18	0.99	0.92	0.87	月日 8-4 洪水位	6.80
14	1.04	0.96	0.94	0.96	1.16	0.86	1.06	1.25	1.16	1.00	0.92	0.87		6.80
15	1.03	0.96	0.94	0.95	1.08	0.86	1.32	1.21	1.13	1.00	0.91	0.89	備考	
16	1.03	0.95	0.94	0.94	1.00	1.94	1.28	1.30	1.10	1.01	0.91	0.89		
17	1.01	0.94	0.93	0.92	0.96	1.52	1.12	1.38	1.08	1.00	0.91	0.88		
18	0.99	0.92	0.93	0.94	0.92	1.40	1.06	1.42	1.06	0.99	0.91	0.88		
19	0.99	0.89	0.93	0.92	1.60	1.27	1.00	1.55	1.04	0.99	0.90	0.88		
20	0.98	0.90	0.93	1.07	1.55	1.15	0.98	1.52	1.02	0.99	0.90	0.90		
21	0.98	0.92	0.94	1.02	1.30	2.54	0.95	1.46	1.02	0.98	0.89	0.92		
22	0.98	0.96	0.93	0.98	1.18	2.40	0.92	1.42	1.01	0.98	0.89	0.93		
23	0.99	0.95	0.92	0.96	1.08	2.14	0.90	1.34	1.00	0.98	0.89	0.92		
24	1.00	0.94	0.92	1.00	1.03	1.75	0.83	1.66	1.00	1.00	0.89	0.90		
25	0.99	0.95	0.92	1.00	1.36	1.48	0.86	2.04	0.99	0.98	0.90	0.90		
26	0.98	0.97	0.92	1.03	2.20	1.30	0.84	1.70	0.98	0.97	0.92	0.94		
27	0.97	0.95	0.91	0.98	1.50	1.18	0.82	1.52	1.00	0.96	0.92	0.95		
28	0.96	0.94	0.94	1.46	1.32	1.04	0.82	1.42	1.04	0.95	0.91	0.96		
29	0.96	0.93	1.02	1.60	1.20	1.30	0.81	1.34	1.04	0.95	0.91	1.18		
30	0.96	—	1.00	1.40	1.13	1.12	0.81	1.28	1.02	0.95	0.90	1.10		
31	0.95	—	0.98	—	1.08	—	0.81	1.26	—	0.95	—	1.04		
合計	32.04	28.07	29.41	30.19	38.96	37.65	30.94	53.58	37.26	30.51	27.38	23.40		
平均	1.03	0.97	0.95	1.02	1.26	1.25	1.00	1.73	1.24	0.98	0.91	0.92		
最低	0.95	0.89	0.91	0.91	0.92	0.86	0.81	0.78	0.98	0.95	0.89	0.87		

下 東 昭 和 七

下 東

月 日	一 月		二 月		三 月		四 月		五 月		六 月		七 月	
	高	低	高	低	高	低	高	低	高	低	高	低	高	低
1	—	—	—	—	—	—	0.76	0.23	0.98	0.43	0.92	0.32	1.00	0.42
2	—	—	—	—	—	—	0.87	0.31	0.99	0.37	0.93	0.33	1.08	0.48
3	—	—	—	—	—	—	1.00	0.35	1.00	0.36	0.98	0.36	1.14	0.45
4	—	—	—	—	—	—	1.08	0.36	1.04	0.37	1.02	0.40	1.14	0.46
5	—	—	—	—	—	—	1.12	0.36	1.15	0.46	1.10	0.44	1.18	0.54
6	—	—	—	—	—	—	1.04	0.31	1.13	0.40	1.12	0.54	1.28	0.59
7	—	—	—	—	—	—	0.98	0.37	1.04	0.48	1.11	0.51	1.32	0.62
8	—	—	—	—	—	—	0.91	0.31	1.03	0.48	1.12	0.52	1.28	0.61
9	—	—	—	—	—	—	0.96	0.32	0.96	0.50	1.04	0.50	1.21	0.53
10	—	—	—	—	—	—	0.90	0.35	0.98	0.50	0.96	0.44	1.27	0.59
11	—	—	—	—	—	—	0.78	0.33	0.93	0.46	0.93	0.41	1.23	0.73
12	—	—	—	—	—	—	0.71	0.29	0.88	0.47	0.98	0.40	1.24	0.63
13	—	—	—	—	—	—	0.70	0.32	0.89	0.43	1.04	0.43	1.24	0.54
14	—	—	—	—	—	—	0.74	0.43	0.95	0.46	1.05	0.38	1.03	0.54
15	—	—	—	—	—	—	0.78	0.44	1.03	0.40	1.07	0.42	1.09	0.51
16	—	—	—	—	—	—	0.89	0.34	1.02	0.34	1.20	0.47	1.04	0.53
17	—	—	—	—	—	—	0.98	0.33	0.98	0.29	1.24	0.53	1.24	0.55
18	—	—	—	—	—	—	1.19	0.39	1.06	0.34	1.29	0.57	1.28	0.54
19	—	—	—	—	—	—	1.24	0.51	1.34	0.51	1.20	0.51	1.27	0.61
20	—	—	—	—	—	—	1.30	0.36	1.23	0.43	1.20	0.58	1.28	0.56
21	—	—	—	—	—	—	1.23	0.39	1.28	0.54	1.20	0.68	1.26	0.55
22	—	—	—	—	—	—	1.22	0.42	1.24	0.62	0.80	—	1.18	0.54
23	—	—	—	—	—	—	1.17	0.45	1.19	0.59	1.12	—	1.12	0.51
24	—	—	—	—	—	—	1.07	0.43	1.16	0.54	1.08	—	1.05	0.46
25	—	—	—	—	—	—	0.90	0.36	1.28	0.82	0.92	—	1.06	0.45
26	—	—	—	—	—	—	0.79	0.35	1.14	0.67	1.19	0.68	1.00	0.42
27	—	—	—	—	—	—	0.70	0.34	1.04	0.78	1.06	0.56	0.97	0.40
28	—	—	—	—	—	—	0.83	0.40	1.05	0.53	1.01	0.47	0.75	0.40
29	—	—	—	—	—	—	0.87	0.36	0.97	0.44	0.90	0.42	0.78	0.38
30	—	—	—	—	—	—	0.94	0.39	0.89	0.36	0.89	0.39	0.85	0.39
31	—	—	—	—	—	—	—	—	0.88	0.31	—	—	0.95	0.40
合計	—	—	—	—	—	—	28.65	10.90	32.73	14.68	31.67	12.26	34.81	15.93
平均	—	—	—	—	—	—	0.95	0.36	1.06	0.47	1.06	0.47	1.12	0.51
最低	—	—	—	—	—	—	1.30	0.23	1.34	0.29	1.29	0.32	1.32	0.39

年 水 位 年 表 (單位米)

下 東

八 月		九 月		十 月		十 一 月		十 二 月		河川名	洛 東 江
高	低	高	低	高	低	高	低	高	低	位	慶尚南道
1.06	0.39	1.51	0.74	1.37	0.52	1.26	0.35	1.14	0.32	置	金海郡
1.15	0.46	1.15	—	1.44	0.52	1.15	0.34	1.09	0.28		下東面
1.49	0.71	1.31	—	1.42	0.55	1.11	0.33	1.01	0.32		章亭里
1.14	—	1.36	—	1.34	0.51	1.04	0.34	0.92	0.32	最低水位	月日 12-18
2.01	—	1.26	—	1.23	0.49	0.99	0.39	0.90	0.37		0.21
2.17	—	1.14	—	1.11	0.48	0.85	0.47	0.80	0.34	平均	低
1.91	—	1.36	0.98	1.02	0.48	0.84	0.43	0.84	0.36		0.46
1.81	—	1.24	0.85	0.98	0.51	0.81	0.33	0.89	0.37	高	1.11
1.68	—	1.23	0.91	0.87	0.45	0.86	0.32	0.88	0.35	小潮時	低
1.32	—	1.07	0.78	0.96	0.43	0.86	0.36	0.86	0.29	平均	高
1.19	0.92	1.20	0.72	1.05	0.42	1.02	0.35	0.94	0.32	大潮時	低
1.12	0.78	1.29	0.69	1.08	0.42	1.00	0.33	1.06	0.41	平均	高
1.23	0.68	1.38	0.65	1.12	0.41	1.13	0.38	1.05	0.32	1.33	
1.31	0.68	1.40	0.63	1.17	0.43	1.15	0.39	1.04	0.28	最高水位	月日 9-1
1.42	0.66	1.41	0.59	1.24	0.44	1.16	0.35	1.03	0.26		1.51
1.46	0.64	1.34	0.58	1.28	0.46	1.23	0.38	1.04	0.25	月日	ナシ
1.49	0.70	1.35	0.56	1.36	0.47	1.14	0.37	0.99	0.22	洪水位	
1.45	0.69	1.32	0.57	1.35	0.43	1.08	0.35	0.94	0.21	備	考
1.44	0.66	1.28	0.55	1.14	0.40	1.04	0.32	1.00	0.28	四月一日より観測開始	
1.43	0.71	1.25	0.54	1.04	0.37	0.99	0.36	0.92	0.30		
1.35	0.69	1.22	0.55	1.12	0.43	0.94	0.37	0.93	0.32		
1.24	0.65	1.16	0.59	1.01	0.42	0.86	0.28	0.82	0.28		
1.07	0.60	1.07	0.52	0.88	0.40	0.80	0.32	0.78	0.24		
1.04	0.53	1.14	0.66	0.84	0.36	0.95	0.41	0.86	0.28		
1.06	0.68	0.86	0.58	0.74	0.28	1.11	0.43	1.01	0.34		
1.21	—	1.02	0.51	0.85	0.29	1.24	0.45	1.04	0.30		
1.42	—	1.13	0.53	0.95	0.30	1.29	0.46	1.16	0.39		
1.30	—	1.25	0.52	1.07	0.33	1.30	0.42	1.27	0.38		
1.23	0.85	1.30	0.50	1.19	0.37	1.31	0.34	1.31	0.35		
1.36	0.76	1.38	0.51	1.33	0.39	1.28	0.36	1.29	0.36		
1.47	0.72	—	—	1.34	0.40	—	—	1.16	0.38		
43.03	14.16	37.98	15.81	34.89	13.16	31.89	11.08	30.97	9.79		
1.39	0.67	1.25	0.63	1.13	0.42	1.06	0.37	1.00	0.32		
2.17	0.39	1.51	0.50	1.44	0.28	1.31	0.28	1.31	0.21		

葦山昭和七

葦山

月 日	一 月		二 月		三 月		四 月		五 月		六 月		七 月	
	高	低	高	低	高	低	高	低	高	低	高	低	高	低
1	—	—	—	—	—	—	1.08	0.32	1.23	0.42	1.25	0.40	1.33	0.56
2	—	—	—	—	—	—	1.02	0.30	1.45	0.39	1.30	0.41	1.42	0.57
3	—	—	—	—	—	—	1.36	0.30	1.33	0.34	1.35	0.41	1.50	0.51
4	—	—	—	—	—	—	1.50	0.28	1.37	0.26	1.37	0.38	1.56	0.50
5	—	—	—	—	—	—	1.53	0.25	1.50	0.37	1.44	0.38	1.56	0.51
6	—	—	—	—	—	—	1.46	0.20	1.40	0.38	1.50	0.45	1.62	0.56
7	—	—	—	—	—	—	1.38	0.14	1.42	0.30	1.52	0.47	1.67	0.53
8	—	—	—	—	—	—	1.33	0.16	1.38	0.30	1.50	0.51	1.63	0.53
9	—	—	—	—	—	—	1.32	0.22	1.37	0.33	1.36	0.51	1.56	0.56
10	—	—	—	—	—	—	1.26	0.26	1.33	0.46	1.23	0.52	1.51	0.60
11	—	—	—	—	—	—	1.12	0.17	1.26	0.50	1.25	0.58	1.40	0.63
12	—	—	—	—	—	—	1.04	0.35	1.18	0.65	1.30	0.62	1.33	0.56
13	—	—	—	—	—	—	1.01	0.38	1.16	0.77	1.35	0.54	1.43	0.57
14	—	—	—	—	—	—	1.41	0.44	1.20	0.27	1.33	0.47	1.36	0.53
15	—	—	—	—	—	—	1.15	0.55	1.32	0.52	1.40	0.48	1.33	0.53
16	—	—	—	—	—	—	1.02	0.50	1.35	0.36	1.53	0.54	1.43	0.51
17	—	—	—	—	—	—	1.32	0.43	1.33	0.25	1.53	0.50	1.53	0.51
18	—	—	—	—	—	—	1.63	0.33	1.50	0.25	1.59	0.50	1.55	0.50
19	—	—	—	—	—	—	1.63	0.33	1.72	0.40	1.57	0.44	1.60	0.47
20	—	—	—	—	—	—	1.76	0.22	1.64	0.30	1.57	0.45	1.60	0.43
21	—	—	—	—	—	—	1.72	0.12	1.66	0.42	1.60	0.55	1.61	0.43
22	—	—	—	—	—	—	1.70	0.19	1.61	0.46	1.63	0.59	1.50	0.46
23	—	—	—	—	—	—	1.67	0.25	1.57	0.46	1.60	0.77	1.40	0.46
24	—	—	—	—	—	—	1.50	0.27	1.47	0.51	1.53	0.80	1.40	0.51
25	—	—	—	—	—	—	1.28	0.37	1.40	0.82	1.47	0.81	1.35	0.63
26	—	—	—	—	—	—	1.14	0.37	1.41	0.75	1.46	0.82	1.23	0.75
27	—	—	—	—	—	—	0.98	0.52	1.50	0.75	1.37	0.83	1.13	0.65
28	—	—	—	—	—	—	1.08	0.69	1.30	0.65	1.28	0.65	1.14	0.65
29	—	—	—	—	—	—	1.17	0.56	1.25	0.59	1.20	0.60	1.15	0.63
30	—	—	—	—	—	—	1.20	0.43	1.20	0.41	1.22	0.60	1.23	0.56
31	—	—	—	—	—	—	—	—	1.22	0.47	—	—	1.30	0.50
合計	—	—	—	—	—	—	39.77	10.00	43.08	14.16	42.80	16.58	44.48	17.20
平均	—	—	—	—	—	—	1.33	0.33	1.39	0.46	1.43	0.55	1.43	0.55
最	—	—	—	—	—	—	1.76	0.12	1.72	0.25	1.63	0.38	1.67	0.46

年水位年表 (單位米)

葦山

八 月		九 月		十 月		十 一 月		十 二 月		河川名	洛東江
高	低	高	低	高	低	高	低	高	低	位	慶尙南道
1.41	0.44	1.70	0.50	1.82	0.36	1.76	0.39	1.63	0.45	置	金海郡
1.54	0.51	1.85	0.60	1.90	0.42	1.59	0.40	1.52	0.51		葦山面
1.85	0.78	1.86	0.64	1.82	0.47	1.50	0.52	1.41	0.55		葦山里
1.97	0.76	1.84	0.72	1.75	0.56	1.45	0.64	1.27	0.58		葦山面
1.78	0.92	1.79	0.79	1.53	0.68	1.34	0.65	1.23	0.47	最低水位	月日 4-21
1.38	0.90	1.70	0.87	1.44	0.71	1.31	0.63	1.21	0.55	低	0.12
1.77	0.93	1.53	0.86	1.30	0.74	1.07	0.62	1.23	0.54	平均	0.53
1.73	0.93	1.42	0.91	1.29	0.76	1.15	0.46	1.25	0.58	高	1.46
1.58	0.94	1.40	0.93	1.21	0.65	1.23	0.41	1.27	0.45	小潮時	0.62
1.51	0.95	1.23	0.70	1.28	0.56	1.33	0.40	1.27	0.41	平均	1.15
1.32	0.63	1.44	0.71	1.42	0.48	1.46	0.40	1.36	0.40	大潮時	0.45
1.43	0.94	1.57	0.68	1.50	0.40	1.43	0.39	1.43	0.40	平均	1.71
1.52	0.80	1.64	0.66	1.54	0.33	1.63	0.44	1.52	0.38	高	1.71
1.60	0.71	1.76	0.52	1.62	0.38	1.60	0.45	1.46	0.33	最高水位	月日 10-2
1.74	0.66	1.74	0.52	1.71	0.43	1.60	0.46	1.43	0.26	高	1.90
1.78	0.61	1.73	0.52	1.72	0.47	1.66	0.53	1.49	0.32	月日 1-1	ナシ
1.82	0.60	1.73	0.56	1.77	0.52	1.53	0.54	1.40	0.30	洪水位	
1.80	0.55	1.72	0.55	1.66	0.50	1.50	0.52	1.39	0.34	備考	
1.77	0.55	1.62	0.53	1.53	0.52	1.42	0.69	1.43	0.45		
1.70	0.54	1.57	0.63	1.50	0.66	1.32	0.73	1.28	0.42		四月一日より観測開始
1.61	0.54	1.56	0.67	1.40	0.62	1.14	0.64	1.16	0.46		
1.54	0.66	1.49	0.89	1.29	0.75	1.02	0.52	1.15	0.40		
1.33	0.88	1.23	0.92	1.15	0.64	1.16	0.50	1.15	0.35		
1.44	0.92	1.02	0.96	1.01	0.62	1.35	0.53	1.33	0.36		
1.37	0.88	1.33	0.86	1.05	0.50	1.52	0.51	1.55	0.49		
1.19	0.93	1.34	0.70	1.24	0.38	1.63	0.47	1.52	0.33		
1.20	0.93	1.45	0.61	1.40	0.24	1.76	0.41	1.63	0.34		
1.23	0.80	1.60	0.50	1.55	0.21	1.78	0.39	1.80	0.46		
1.44	0.63	1.70	0.40	1.69	0.22	1.81	0.40	1.83	0.42		
1.60	0.60	1.77	0.36	1.83	0.22	1.78	0.41	1.75	0.42		
1.67	0.54	—	—	1.80	0.37	—	—	1.71	0.42		
49.22	23.01	47.43	20.92	46.77	15.42	43.98	15.10	44.11	13.14		
1.59	0.74	1.53	0.68	1.51	0.50	1.47	0.50	1.42	0.42		
1.97	0.44	1.86	0.36	1.90	0.21	1.81	0.39	1.83	0.26		

密陽昭和七年水位年表 (單位米)

月日	密陽												河川名	洛東江						
	一月	二月	三月	四月	五月	六月	七月	八月	九月	十月	十一月	十二月								
1	0.61	0.46	0.47	0.43	0.69	0.47	0.52	0.38	1.21	0.54	0.41	0.38	位	慶尙南道						
2	0.64	0.48	0.46	0.42	0.73	0.47	0.49	0.38	1.10	0.53	0.40	0.37			置	密陽郡				
3	0.64	0.49	0.46	0.42	0.74	0.46	0.46	0.37	1.05	0.52	0.40	0.37					龍平里	密陽面		
4	0.65	0.50	0.46	0.42	0.74	0.45	0.44	0.86	1.00	0.51	0.40	0.37							最低水位	月 日 12-27
5	0.65	0.50	0.46	0.42	0.76	0.43	0.43	1.23	1.02	0.51	0.40	0.37								
6	0.64	0.49	0.47	0.41	0.75	0.42	0.42	0.90	0.90	0.50	0.40	0.39	0.39	0.39						
7	0.63	0.48	0.48	0.41	0.74	0.41	0.44	0.72	0.73	0.50	0.40	0.39			0.46	0.51				
8	0.63	0.48	0.47	0.41	0.69	0.40	0.43	0.69	0.68	0.50	0.40	0.39					最高水位	月 日 9-9		
9	0.62	0.48	0.46	0.41	0.64	0.38	0.42	0.65	1.67	0.49	0.40	0.38							1.67	ナシ
10	0.62	0.48	0.46	0.40	0.60	0.37	0.41	0.62	1.13	0.49	0.40	0.38								
11	0.61	0.48	0.46	0.40	0.56	0.38	0.40	0.59	0.90	0.48	0.39	0.38	備考	考						
12	0.60	0.47	0.46	0.40	0.54	0.38	0.39	0.57	0.73	0.48	0.39	0.38			備考	考				
13	0.58	0.47	0.46	0.41	0.52	0.36	0.44	0.55	0.98	0.47	0.39	0.37					備考	考		
14	0.57	0.47	0.45	0.40	0.50	0.36	0.47	0.53	0.81	0.46	0.39	0.37							備考	考
15	0.56	0.47	0.45	0.40	0.48	0.35	0.49	0.54	0.77	0.46	0.39	0.37								
16	0.54	0.47	0.45	0.40	0.46	0.55	0.61	0.53	0.73	0.47	0.39	0.36	備考	考						
17	0.53	0.47	0.45	0.40	0.45	0.53	0.53	0.49	0.71	0.46	0.39	0.36			備考	考				
18	0.52	0.46	0.45	0.42	0.44	0.54	0.53	0.48	0.69	0.46	0.39	0.36					備考	考		
19	0.52	0.46	0.44	0.43	0.46	0.53	0.50	0.47	0.66	0.46	0.38	0.36							備考	考
20	0.51	0.46	0.44	0.43	0.47	0.52	0.48	0.52	0.63	0.45	0.38	0.36								
21	0.50	0.48	0.44	0.42	0.48	0.54	0.47	0.51	0.62	0.45	0.38	0.36	備考	考						
22	0.50	0.47	0.44	0.42	0.47	0.92	0.46	0.49	0.60	0.45	0.38	0.35			備考	考				
23	0.50	0.47	0.43	0.44	0.46	1.16	0.45	0.53	0.58	0.44	0.38	0.35					備考	考		
24	0.49	0.46	0.43	0.46	0.45	1.27	0.44	0.58	0.55	0.43	0.38	0.35							備考	考
25	0.49	0.46	0.43	0.47	0.49	0.91	0.44	0.68	0.56	0.43	0.39	0.35								
26	0.49	0.46	0.43	0.46	0.55	0.76	0.43	0.66	0.55	0.42	0.39	0.35	備考	考						
27	0.48	0.47	0.44	0.45	0.52	0.65	0.42	0.63	0.54	0.42	0.39	0.35			備考	考				
28	0.47	0.48	0.44	0.59	0.50	0.59	0.41	0.61	0.54	0.41	0.39	0.36					備考	考		
29	0.47	0.48	0.43	0.62	0.49	0.56	0.40	0.60	0.55	0.41	0.38	0.37							備考	考
30	0.47	—	0.43	0.67	0.49	0.54	0.40	0.59	0.54	0.41	0.38	0.38								
31	0.46	—	0.43	—	0.48	—	0.39	0.57	—	0.41	—	0.38	備考	考						
合計	17.19	13.75	13.93	13.24	17.34	16.66	14.06	18.52	23.73	14.42	11.73	11.41			備考	考				
平均	0.55	0.47	0.45	0.44	0.56	0.56	0.45	0.60	0.79	0.47	0.39	0.37					備考	考		
最低	0.46	0.46	0.43	0.40	0.44	0.35	0.39	0.37	0.54	0.41	0.38	0.35							備考	考

扶助昭和七年水位年表 (單位米)

月日	扶助												河川名	兄山江						
	一月	二月	三月	四月	五月	六月	七月	八月	九月	十月	十一月	十二月								
1	0.90	0.50	0.52	0.38	0.38	0.31	0.40	0.35	1.70	0.78	0.58	0.46	位	慶尙北道						
2	0.96	0.55	0.52	0.38	0.38	0.31	0.40	0.33	1.96	0.78	0.58	0.46			置	迎日郡				
3	0.89	0.54	0.52	0.37	0.38	0.31	0.39	0.33	1.70	0.78	0.57	0.46					柳江河	遼田面		
4	0.85	0.54	0.52	0.37	0.37	0.30	0.38	0.33	1.82	0.78	0.57	0.46							最低水位	月 日 6-15
5	0.78	0.54	0.50	0.36	0.37	0.30	0.38	0.48	1.84	0.76	0.56	0.45								
6	0.75	0.54	0.50	0.36	0.37	0.30	0.38	0.63	1.63	0.76	0.56	0.45	0.36	0.36						
7	0.72	0.54	0.50	0.36	0.37	0.30	0.42	0.90	1.40	0.74	0.56	0.45			0.39	0.39				
8	0.70	0.54	0.50	0.36	0.37	0.30	0.42	0.86	1.23	0.74	0.54	0.45					最高水位	月 日 9-2		
9	0.70	0.90	0.48	0.34	0.36	0.30	0.42	0.78	1.66	0.72	0.54	0.45							1.96	1.96
10	0.68	1.25	0.48	0.34	0.36	0.30	0.42	0.74	1.50	0.70	0.54	0.45								
11	0.68	1.00	0.48	0.34	0.36	0.30	0.42	0.63	1.43	0.70	0.53	0.44	0.50	0.50						
12	0.66	0.92	0.48	0.34	0.34	0.30	0.40	0.65	1.25	0.70	0.53	0.44			備考	考				
13	0.65	0.85	0.48	0.34	0.34	0.30	0.40	0.62	1.46	0.70	0.52	0.44					備考	考		
14	0.64	0.82	0.46	0.32	0.34	0.30	0.38	0.60	1.22	0.68	0.52	0.44							備考	考
15	0.62	0.76	0.46	0.32	0.34	0.30	0.96	0.58	1.00	0.66	0.50	0.44								
16	0.60	0.70	0.46	0.32	0.32	0.37	0.80	0.58	1.00	0.66	0.50	0.44	備考	考						
17	0.58	0.70	0.44	0.32	0.32	0.37	0.72	0.55	0.98	0.62	0.50	0.44			備考	考				
18	0.57	0.68	0.44	0.32	0.32	0.36	0.80	0.55	0.96	0.62	0.48	0.44					備考	考		
19	0.56	0.66	0.44	0.34	0.32	0.35	0.70	0.52	0.96	0.62	0.48	0.43							備考	考
20	0.55	0.66	0.42	0.34	0.32	0.35	0.66	0.65	0.94	0.62	0.48	0.43								
21	0.55	0.66	0.42	0.34	0.32	0.45	0.62	0.53	0.92	0.60	0.48	0.43	備考	考						
22	0.55	0.66	0.42	0.34	0.32	0.88	0.58	0.50	0.90	0.60	0.48	0.43			備考	考				
23	0.54	0.64	0.42	0.38	0.32	1.40	0.54	0.55	0.86	0.60	0.46	0.43					備考	考		
24	0.54	0.64	0.42	0.38	0.32	1.20	0.48	0.85	0.84	0.60	0.46	0.42							備考	考
25	0.53	0.60	0.40	0.38	0.32	0.94	0.42	1.00	0.82	0.60	0.46	0.42								
26	0.53	0.60	0.40	0.38	0.32	0.60	0.38	0.82	0.82	0.60	0.46	0.45	備考	考						
27	0.53	0.56	0.40	0.38	0.32	0.56	0.38	0.76	0.82	0.60	0.46	0.48			備考	考				
28	0.52	0.55	0.40	0.43	0.31	0.48	0.36	0.70	0.82	0.60	0.46	0.50					備考	考		
29	0.52	0.55	0.38	0.44	0.31	0.44	0.36	0.70	0.80	0.60	0.46	0.54							備考	考
30	0.50	—	0.38	0.40	0.31	0.42	0.36	0.68	0.80	0.58	0.46	0.55								
31	0.50	—	0.38	—	0.31	—	0.36	0.68	—	0.58	—	0.55	備考	考						
合計	19.85	19.65	14.02	10.82	10.51	19.70	15.09	19.63	36.14	20.69	15.28	14.12			備考	考				
平均	0.64	0.68	0.45	0.36	0.34	0.46	0.49	0.63	1.20	0.67	0.51	0.46					備考	考		
最低	0.50	0.50	0.38	0.32	0.31	0.30	0.36	0.33	0.80	0.58	0.46	0.42							備考	考

大松昭和七年水位年表 (單位米)

大松

月日	一月	二月	三月	四月	五月	六月	七月	八月	九月	十月	十一月	十二月	河川名	兄山江
1	0.66	0.68	0.64	0.63	0.64	0.68	0.90	0.83	1.17	0.78	0.83	0.69	位 置	慶尙北道
2	0.69	0.67	0.62	0.54	0.58	0.67	0.98	0.93	1.35	0.87	0.73	0.79		迎日郡
3	0.57	0.67	0.60	0.64	0.58	0.75	0.94	1.00	1.24	0.85	0.73	0.76		大松面
4	0.65	0.56	0.52	0.58	0.66	0.79	0.94	1.02	1.36	0.88	0.78	0.77		松内里
5	0.63	0.59	0.54	0.64	0.76	0.84	1.01	1.00	1.30	0.85	0.85	0.82		最低水位
6	0.62	0.56	0.72	0.66	0.85	0.90	0.65	1.04	1.22	1.00	0.86	0.71	4-18	0.42
7	0.58	0.63	0.64	0.60	0.63	0.85	1.01	1.00	1.22	0.82	0.78	0.75	湍水位	0.50
8	0.55	0.76	0.56	0.67	0.65	0.78	0.98	0.94	1.25	0.90	0.63	0.73	低水位	0.60
9	0.42	0.86	0.66	0.68	0.78	0.83	0.98	0.84	1.25	0.85	0.61	0.62	平水位	0.75
10	0.50	0.73	0.63	0.70	0.75	0.75	0.90	0.94	1.25	0.90	0.63	0.60	平均水位	0.77
11	0.50	0.75	0.57	0.59	0.71	0.72	0.85	1.01	1.25	0.90	0.60	0.55	最高水位	9-4
12	0.45	0.78	0.63	0.57	0.65	0.72	0.85	1.04	1.23	0.85	0.62	0.65		1.36
13	0.55	0.70	0.65	0.63	0.64	0.65	0.88	1.15	1.30	0.78	0.60	0.52	月日	ナシ
14	0.48	0.64	0.54	0.64	0.73	0.77	0.92	1.14	1.25	0.82	0.78	0.52	洪水位	ナシ
15	0.56	0.76	0.58	0.56	0.65	0.83	1.01	1.04	1.15	0.85	0.65	0.65	備考	
16	0.61	0.68	0.66	0.63	0.53	0.90	1.01	1.08	1.12	0.78	0.85	0.64		
17	0.46	0.75	0.57	0.66	0.62	1.02	1.02	1.01	0.94	0.90	0.81	0.60		
18	0.42	0.78	0.63	0.58	0.66	1.02	1.00	0.96	0.93	0.85	0.80	0.69		
19	0.60	0.58	0.67	0.66	0.78	0.86	1.00	0.96	1.00	0.83	0.85	0.72		
20	0.57	0.64	0.46	0.75	0.72	0.88	0.90	0.82	0.95	0.88	0.80	0.72		
21	0.44	0.62	0.56	0.66	0.72	1.05	0.90	0.92	0.86	0.90	0.81	0.73		
22	0.48	0.63	0.64	0.74	0.84	0.67	0.81	0.85	0.84	0.88	0.74	0.70		
23	0.48	0.73	0.57	0.78	0.85	1.02	0.76	0.86	1.01	0.80	0.75	0.62		
24	0.50	0.65	0.60	0.76	0.82	1.03	0.78	0.82	1.00	0.75	0.80	0.60		
25	0.53	0.78	0.58	0.57	0.88	0.94	0.81	0.87	1.00	0.73	0.78	0.78		
26	0.54	0.85	0.65	0.62	0.64	0.94	0.81	0.94	1.00	0.62	0.80	0.60		
27	0.64	0.73	0.63	0.55	0.57	0.82	0.80	0.90	0.99	0.75	0.76	0.65		
28	0.58	0.78	0.68	0.62	0.55	0.90	0.80	0.90	0.98	0.61	0.60	0.72		
29	0.58	0.75	0.65	0.58	0.71	0.73	0.82	0.88	0.90	0.65	0.72	0.82		
30	0.64	—	0.52	0.60	0.64	0.75	0.84	0.83	0.80	0.62	0.72	0.75		
31	0.68	—	0.56	—	0.62	—	0.88	0.87	—	0.72	—	0.82		
合計	17.16	20.29	18.79	19.09	21.41	25.06	27.74	29.49	33.11	25.17	22.27	21.29		
平均	0.55	0.70	0.60	0.64	0.69	0.84	0.89	0.95	1.10	0.81	0.74	0.69		
最低	0.42	0.56	0.52	0.54	0.53	0.65	0.76	0.82	0.80	0.61	0.60	0.52		

南濱昭和七年水位年表 (單位米)

南濱

月日	一月	二月	三月	四月	五月	六月	七月	八月	九月	十月	十一月	十二月	河川名	兄山江
1	0.36	0.34	0.34	0.10	0.30	0.30	0.58	0.50	0.65	0.57	0.26	0.28	位 置	慶尙北道
2	0.37	0.34	0.32	0.16	0.16	0.29	0.60	0.53	0.65	0.54	0.35	0.29		迎日郡
3	0.34	0.25	0.28	0.23	0.25	0.40	0.58	0.56	0.60	0.55	0.44	0.38		浦項邑
4	0.28	0.30	0.20	0.24	0.30	0.39	0.55	0.53	0.60	0.53	0.42	0.37		浦項洞
5	0.32	0.29	0.18	0.28	0.35	0.39	0.60	0.68	0.60	0.54	0.38	0.35		4-1
6	0.30	0.29	0.22	0.29	0.44	0.42	0.58	0.70	0.60	0.50	0.30	0.45	最低水位	0.10
7	0.22	0.34	0.25	0.27	0.39	0.47	0.59	0.62	0.63	0.57	0.26	0.41	湍水位	0.17
8	0.15	0.30	0.20	0.25	0.30	0.48	0.62	0.58	0.70	0.54	0.28	0.30	低水位	0.25
9	0.30	0.45	0.28	0.30	0.42	0.41	0.58	0.60	0.69	0.55	0.27	0.31	平水位	0.38
10	0.18	0.40	0.25	0.28	0.38	0.38	0.53	0.57	0.67	0.56	0.30	0.32	平均水位	0.40
11	0.20	0.36	0.35	0.30	0.40	0.41	0.48	0.62	0.70	0.57	0.28	0.30	最高水位	8-14
12	0.20	0.49	0.34	0.25	0.33	0.39	0.51	0.69	0.73	0.54	0.28	0.31		0.78
13	0.18	0.35	0.30	0.24	0.40	0.43	0.50	0.71	0.70	0.42	0.27	0.29	月日	ナシ
14	0.20	0.32	0.32	0.24	0.37	0.46	0.57	0.78	0.68	0.38	0.30	0.30	洪水位	ナシ
15	0.25	0.30	0.23	0.24	0.40	0.49	0.62	0.60	0.65	0.40	0.28	0.31	備考	
16	0.28	0.27	0.20	0.28	0.43	0.56	0.58	0.59	0.62	0.42	0.31	0.28		
17	0.25	0.46	0.15	0.25	0.20	0.50	0.56	0.72	0.50	0.39	0.30	0.30		
18	0.20	0.30	0.20	0.23	0.39	0.58	0.60	0.60	0.56	0.43	0.42	0.27		
19	0.22	0.22	0.17	0.34	0.44	0.51	0.60	0.58	0.56	0.45	0.36	0.31		
20	0.18	0.25	0.19	0.35	0.40	0.51	0.58	0.72	0.60	0.45	0.35	0.25		
21	0.20	0.26	0.10	0.31	0.47	0.60	0.60	0.54	0.57	0.47	0.40	0.18		
22	0.18	0.27	0.21	0.32	0.45	0.66	0.43	0.49	0.70	0.44	0.38	0.20		
23	0.16	0.36	0.33	0.37	0.48	0.64	0.40	0.50	0.70	0.40	0.35	0.22		
24	0.10	0.36	0.24	0.32	0.48	0.67	0.38	0.56	0.60	0.42	0.32	0.24		
25	0.20	0.44	0.24	0.35	0.49	0.64	0.48	0.60	0.62	0.40	0.32	0.23		
26	0.25	0.45	0.30	0.34	0.38	0.61	0.40	0.56	0.60	0.35	0.42	0.21		
27	0.22	0.39	0.44	0.30	0.40	0.58	0.43	0.49	0.62	0.34	0.39	0.24		
28	0.20	0.44	0.38	0.30	0.30	0.54	0.42	0.52	0.53	0.25	0.45	0.20		
29	0.20	0.42	0.26	0.30	0.31	0.48	0.48	0.49	0.56	0.25	0.37	0.18		
30	0.32	—	0.19	0.32	0.26	0.50	0.42	0.54	0.57	0.31	0.29	0.25		
31	0.32	—	0.10	—	0.28	—	0.45	0.60	—	0.28	—	0.25		
合計	7.33	10.01	7.78	8.35	11.35	14.89	16.31	18.37	18.78	19.81	10.10	8.78		
平均	0.24	0.35	0.25	0.28	0.37	0.49	0.53	0.59	0.63	0.45	0.34	0.28		
最低	0.10	0.22	0.10	0.10	0.16	0.29	0.38	0.49	0.53	0.25	0.26	0.18		

北川口昭和七年水位年表 (單位米)

月日	一月	二月	三月	四月	五月	六月	七月	八月	九月	十月	十一月	十二月	河川名	兄山江
1	0.46	0.50	0.47	0.20	0.42	0.50	0.65	0.64	0.70	0.54	0.45	0.45	位 置	慶尚北道
2	0.50	0.48	0.43	0.28	0.33	0.49	0.68	0.69	0.72	0.59	0.46	0.52		迎日郡
3	0.42	0.52	0.40	0.37	0.30	0.47	0.73	0.73	0.68	0.62	0.50	0.54		浦項邑
4	0.44	0.45	0.41	0.37	0.40	0.50	0.67	0.74	0.70	0.67	0.52	0.52		鶴山洞
5	0.45	0.46	0.40	0.37	0.50	0.60	0.65	0.70	0.67	0.65	0.56	0.60		
6	0.40	0.42	0.42	0.35	0.60	0.63	0.74	0.70	0.70	0.64	0.65	0.58	最低水位	4-1 0.20
7	0.35	0.46	0.44	0.34	0.40	0.52	0.70	0.69	0.69	0.64	0.53	0.50	濁水位	0.30
8	0.34	0.52	0.37	0.38	0.60	0.64	0.68	0.70	0.78	0.61	0.38	0.45	低水位	0.38
9	0.32	0.53	0.40	0.40	0.55	0.54	0.65	0.66	0.80	0.58	0.38	0.49	平水位	0.50
10	0.35	0.49	0.42	0.42	0.50	0.45	0.60	0.70	0.74	0.60	0.45	0.43	平均水位	0.53
11	0.34	0.53	0.42	0.30	0.50	0.38	0.50	0.77	0.78	0.63	0.40	0.43	最高水位	8-14 0.87
12	0.32	0.53	0.43	0.38	0.44	0.50	0.54	0.85	0.80	0.56	0.37	0.40		
13	0.40	0.50	0.44	0.40	0.40	0.62	0.60	0.77	0.77	0.60	0.35	0.38	月日 8-31 ナシ	ナシ
14	0.30	0.47	0.44	0.38	0.52	0.50	0.67	0.87	0.70	0.58	0.55	0.40	洪水水位	
15	0.36	0.52	0.40	0.40	0.45	0.56	0.70	0.80	0.58	0.63	0.39	0.34	備考	
16	0.35	0.48	0.36	0.35	0.37	0.64	0.70	0.80	0.60	0.61	0.56	0.39		
17	0.30	0.54	0.31	0.38	0.30	0.80	0.73	0.72	0.58	0.64	0.56	0.42		
18	0.30	0.59	0.29	0.30	0.40	0.70	0.75	0.72	0.67	0.62	0.57	0.40		
19	0.30	0.49	0.32	0.43	0.52	0.63	0.77	0.64	0.62	0.59	0.56	0.47		
20	0.30	0.50	0.29	0.40	0.52	0.67	0.69	0.75	0.62	0.60	0.60	0.43		
21	0.27	0.49	0.31	0.36	0.57	0.70	0.67	0.65	0.76	0.60	0.60	0.40		
22	0.32	0.48	0.36	0.46	0.63	0.76	0.50	0.64	0.75	0.63	0.56	0.37		
23	0.30	0.52	0.43	0.50	0.59	0.70	0.43	0.61	0.77	0.60	0.59	0.39		
24	0.37	0.53	0.41	0.48	0.60	0.70	0.47	0.63	0.74	0.58	0.60	0.38		
25	0.34	0.50	0.42	0.48	0.74	0.71	0.46	0.64	0.67	0.56	0.60	0.36		
26	0.40	0.55	0.45	0.48	0.70	0.70	0.53	0.62	0.78	0.50	0.59	0.37		
27	0.45	0.52	0.52	0.40	0.49	0.68	0.54	0.60	0.72	0.47	0.50	0.37		
28	0.40	0.50	0.50	0.40	0.49	0.66	0.58	0.60	0.68	0.42	0.51	0.50		
29	0.42	0.48	0.47	0.44	0.42	0.55	0.58	0.64	0.64	0.50	0.47	0.50		
30	0.47	—	0.29	0.47	0.40	0.60	0.60	0.65	0.61	0.49	0.48	0.59		
31	0.48	—	0.20	—	0.36	—	0.60	0.67	—	0.41	—	0.50		
合計	11.52	14.55	12.22	11.67	15.01	18.10	19.98	21.59	21.02	17.96	15.29	13.87		
平均	0.37	0.50	0.39	0.39	0.48	0.60	0.62	0.70	0.70	0.53	0.51	0.45		
最低	0.27	0.42	0.20	0.20	0.30	0.38	0.43	0.60	0.58	0.41	0.35	0.34		

安邊昭和七年水位年表 (單位米)

月日	一月	二月	三月	四月	五月	六月	七月	八月	九月	十月	十一月	十二月	河川名	安邊大川
1	0.19	0.19	0.27	0.40	0.27	0.19	0.62	0.69	1.57	0.90	0.70	0.70	位 置	咸鏡南道
2	0.21	0.18	0.28	0.52	0.24	0.18	0.60	0.68	1.26	0.95	0.68	0.69		安邊郡
3	0.20	0.20	0.30	0.64	0.22	0.17	0.61	0.69	1.12	0.98	0.66	0.67		鶴城邑
4	0.20	0.19	0.31	0.63	0.23	0.16	0.58	1.06	1.07	0.95	0.65	0.66		門外里
5	0.19	0.20	0.32	0.70	0.34	0.16	0.59	1.05	0.98	0.88	0.66	0.65		
6	0.20	0.20	0.43	0.63	0.25	0.17	0.68	1.38	0.93	0.85	0.70	0.67	最低水位	6-5 0.16
7	0.21	0.19	0.41	0.52	0.24	0.50	0.72	1.17	0.88	0.80	0.80	0.65	濁水位	0.18
8	0.22	0.18	0.40	0.50	0.23	0.49	0.71	1.01	0.85	0.79	0.75	0.66	低水位	0.21
9	0.21	0.19	0.42	0.48	0.22	0.48	0.75	0.96	0.85	0.77	0.72	0.66	平水位	0.64
10	0.21	0.20	0.40	0.51	0.21	0.52	0.72	0.97	0.84	0.76	0.70	0.65	平均水位	0.58
11	0.20	0.19	0.38	0.52	0.20	0.50	1.43	0.96	0.82	0.74	0.67	0.67	最高水位	8-31 2.54
12	0.19	0.20	0.49	0.45	0.21	0.55	1.02	0.91	0.80	0.72	0.66	0.66		
13	0.20	0.21	0.48	0.42	0.22	0.95	0.92	0.85	0.80	0.71	0.64	0.65	月日 8-31 ナシ	ナシ
14	0.21	0.20	0.35	0.39	0.21	0.79	0.83	0.82	0.79	0.71	0.66	0.64	洪水水位	
15	0.22	0.19	0.32	0.38	0.19	0.70	0.82	0.81	0.77	0.70	0.68	0.65	備考	
16	0.23	0.20	0.33	0.35	0.18	0.72	0.79	0.79	0.75	0.72	0.71	0.63		
17	0.21	0.21	0.35	0.38	0.20	0.69	0.98	0.77	0.76	0.71	0.69	0.64		
18	0.20	0.20	0.32	0.40	0.21	0.65	1.43	0.78	0.75	0.70	0.68	0.63		
19	0.19	0.19	0.31	0.42	0.19	0.61	1.34	0.77	0.73	0.69	0.66	0.62		
20	0.20	0.20	0.32	0.41	0.19	0.60	1.47	0.86	0.72	0.69	0.67	0.65		
21	0.20	0.21	0.39	0.40	0.20	0.65	1.23	0.70	0.71	0.70	0.69	0.63		
22	0.19	0.20	0.42	0.35	0.18	0.69	1.10	0.76	0.70	0.88	0.67	0.65		
23	0.18	0.22	0.43	0.33	0.17	0.71	1.02	0.72	0.72	0.80	0.66	0.63		
24	0.19	0.24	0.41	0.31	0.18	0.70	0.94	0.71	0.76	0.77	0.65	0.60		
25	0.18	0.23	0.40	0.32	0.21	0.65	1.01	0.73	0.78	0.76	0.69	0.65		
26	0.17	0.25	0.49	0.31	0.40	0.62	0.90	0.70	0.75	0.74	0.70	0.68		
27	0.18	0.24	0.81	0.30	0.32	0.60	0.83	1.11	0.74	0.80	0.72	0.67		
28	0.17	0.23	0.68	0.31	0.28	0.61	0.79	0.96	2.09	0.79	0.70	0.69		
29	0.19	0.25	0.55	0.31	0.30	0.62	0.76	0.87	1.21	0.78	0.69	0.70		
30	0.18	—	0.50	0.30	0.25	0.61	0.74	1.73	0.99	0.77	0.67	0.71		
31	0.17	—	0.42	—	0.23	—	0.70	2.33	—	0.78	—	0.74		
合計	6.09	5.98	12.69	12.89	7.17	16.24	27.63	29.30	27.49	24.29	20.58	20.45		
平均	0.20	0.21	0.41	0.43	0.23	0.54	0.89	0.95	0.92	0.78	0.69	0.66		
最低	0.17	0.18	0.27	0.30	0.17	0.16	0.53	0.68	0.70	0.69	0.64	0.60		

永興乙昭和七年水位年表 (單位米)

永興乙

月日	一月	二月	三月	四月	五月	六月	七月	八月	九月	十月	十一月	十二月	河川名	龍興江	
1	—	—	—	—	—	—	0.77	1.00	2.05	1.05	1.00	1.15	位	成鏡南道	
2	—	—	—	—	—	—	0.77	1.00	1.60	1.05	0.95	1.20		永興郡	
3	—	—	—	—	—	—	0.77	1.00	1.50	1.20	1.00	1.20		洪仁面	
4	—	—	—	—	—	—	0.77	1.10	1.40	1.15	1.10	1.20		置	都浪里
5	—	—	—	—	—	—	0.75	1.20	1.20	1.10	1.10	1.20			月日
6	—	—	—	—	—	—	0.75	1.20	1.20	1.05	1.10	1.20	最低水位	—	
7	—	—	—	—	—	—	1.00	1.25	1.20	1.05	1.00	1.20	濁水位	—	
8	—	—	—	—	—	—	1.00	1.20	1.10	1.10	1.20	1.20	低水位	—	
9	—	—	—	—	—	—	1.00	1.10	1.10	1.10	1.20	1.20	平水位	—	
10	—	—	—	—	—	—	0.95	1.70	1.00	1.05	1.20	1.15	平均水位	—	
11	—	—	—	—	—	觀測開始	1.65	1.50	1.00	1.05	1.20	1.15	最高水位	—	
12	—	—	—	—	—	0.80	1.45	1.50	1.00	1.05	1.20	1.20		月日	
13	—	—	—	—	—	—	1.00	1.30	1.40	1.00	1.05	1.20	1.20	8-30	
14	—	—	—	—	—	—	1.20	1.20	1.20	1.00	1.00	1.20	1.15	4.40	
15	—	—	—	—	—	—	1.05	1.20	1.15	0.90	1.00	1.20	1.15	月日	
16	—	—	—	—	—	—	1.05	1.10	1.05	0.90	1.00	1.25	1.10	8-30	
17	—	—	—	—	—	—	1.00	1.20	1.05	0.90	1.00	1.20	1.10	洪水水位	
18	—	—	—	—	—	—	1.00	1.60	1.05	0.90	1.00	1.20	1.10	備考	
19	—	—	—	—	—	—	0.95	1.60	1.00	0.85	1.00	1.20	1.10	六月十二日より觀測開始	
20	—	—	—	—	—	—	0.85	1.50	1.00	0.85	1.00	1.18	1.10		
21	—	—	—	—	—	—	0.85	1.55	1.00	0.85	1.00	1.18	1.10		
22	—	—	—	—	—	—	0.95	1.60	0.95	0.80	1.05	1.10	1.10		
23	—	—	—	—	—	—	0.90	1.90	0.95	0.80	1.20	1.10	1.15		
24	—	—	—	—	—	—	0.90	1.80	0.90	1.00	1.20	1.20	1.15		
25	—	—	—	—	—	—	0.90	1.70	0.85	1.05	1.10	1.20	1.10		
26	—	—	—	—	—	—	0.90	1.80	0.90	1.00	1.10	1.20	1.10		
27	—	—	—	—	—	—	0.83	1.50	0.95	1.10	1.05	1.20	1.10		
28	—	—	—	—	—	—	0.83	1.35	1.53	1.40	1.05	1.25	1.20		
29	—	—	—	—	—	—	0.80	1.25	1.58	1.30	1.00	1.20	1.20		
30	—	—	—	—	—	—	0.80	1.15	3.70	1.20	1.00	1.20	1.20		
31	—	—	—	—	—	—	1.10	2.70	—	1.00	—	1.20			
合計	—	—	—	—	—	—	17.58	99.09	99.06	99.15	92.80	94.71	95.85		
平均	—	—	—	—	—	—	0.92	1.26	1.28	1.10	1.06	1.16	1.16		
最低	—	—	—	—	—	—	0.80	0.75	0.85	0.80	1.00	0.95	1.10		

永興甲昭和七年水位年表 (單位米)

永興甲

月日	一月	二月	三月	四月	五月	六月	七月	八月	九月	十月	十一月	十二月	河川名	龍興江	
1	0.53	0.52	0.53	0.54	0.56	0.93	0.86	0.96	1.55	0.84	0.63	0.63	位	成鏡南道	
2	0.53	0.52	0.53	0.54	0.56	0.90	0.86	0.95	1.24	0.82	0.63	0.63		永興郡	
3	0.52	0.52	0.53	0.54	0.56	0.87	0.86	0.96	1.04	0.82	0.63	0.63		德興面	
4	0.52	0.52	0.53	0.54	0.56	0.87	0.86	0.97	0.98	0.82	0.63	0.63		置	豐陽里
5	0.52	0.52	0.53	0.57	0.57	0.87	0.86	0.98	0.94	0.81	0.63	0.63			月日
6	0.52	0.52	0.53	0.57	0.57	0.87	0.87	0.99	0.90	0.81	0.63	0.63	最低水位	2-12	
7	0.52	0.52	0.53	0.57	0.57	0.87	0.88	0.98	0.89	0.80	0.63	0.63	濁水位	—	
8	0.52	0.52	0.53	0.57	0.56	0.87	0.99	0.98	0.86	0.79	0.63	0.63		0.52	
9	0.52	0.52	0.53	0.57	0.55	0.87	0.99	0.99	0.83	0.78	0.63	0.62	低水位	0.53	
10	0.52	0.52	0.53	0.57	0.55	0.86	0.99	1.15	0.80	0.77	0.63	0.62	平水位	0.63	
11	0.52	0.52	0.54	0.56	0.55	0.86	1.51	1.12	0.78	0.76	0.62	0.62	平均水位	0.73	
12	0.52	0.52	0.54	0.56	0.55	0.86	1.11	1.10	0.78	0.76	0.62	0.61	最高水位	月日	
13	0.52	0.53	0.54	0.56	0.54	0.86	1.00	0.98	0.75	0.74	0.62	0.61		8-30	
14	0.52	0.53	0.54	0.56	0.54	0.98	0.99	0.98	0.73	0.73	0.62	0.61	4.15		
15	0.52	0.53	0.54	0.55	0.54	0.89	0.97	0.97	0.73	0.70	0.62	0.61	月日		
16	0.52	0.53	0.54	0.55	0.54	0.88	0.99	0.96	0.72	0.67	0.63	0.61	8-30		
17	0.52	0.53	0.54	0.55	0.54	0.87	1.56	0.92	0.70	0.64	0.63	0.61	洪水水位		
18	0.52	0.53	0.54	0.56	0.54	0.87	1.64	0.88	0.69	0.64	0.63	0.61	備考		
19	0.52	0.53	0.54	0.56	0.54	0.87	1.41	0.87	0.67	0.64	0.63	0.60			
20	0.52	0.53	0.54	0.56	0.54	0.87	1.37	0.84	0.67	0.64	0.63	0.60			
21	0.52	0.53	0.54	0.56	0.54	0.87	1.35	0.80	0.66	0.64	0.63	0.60			
22	0.52	0.53	0.54	0.55	0.54	0.87	1.35	0.78	0.64	0.63	0.63	0.60			
23	0.52	0.53	0.54	0.55	0.54	0.87	1.93	0.77	0.64	0.63	0.63	0.60			
24	0.52	0.53	0.54	0.56	0.54	0.87	1.81	0.76	0.64	0.63	0.63	0.60			
25	0.52	0.53	0.54	0.56	0.54	0.87	1.64	0.76	0.64	0.63	0.63	0.60			
26	0.53	0.53	0.54	0.56	1.34	0.87	1.45	0.76	0.65	0.63	0.63	0.60			
27	0.53	0.53	0.54	0.56	1.00	0.87	1.00	0.89	0.97	0.63	0.63	0.60			
28	0.53	0.53	0.54	0.56	0.99	0.87	0.98	1.35	0.96	0.63	0.63	0.60			
29	0.53	0.53	0.54	0.56	0.98	0.86	0.97	1.16	0.88	0.63	0.63	0.60			
30	0.53	—	0.54	0.56	0.96	0.86	0.96	3.87	0.86	0.63	0.63	0.60			
31	0.53	—	0.54	—	0.94	—	0.96	2.70	—	0.63	—	0.60			
合計	16.20	15.25	16.64	16.73	19.94	26.27	95.97	94.13	24.79	21.92	18.85	18.97			
平均	0.52	0.53	0.54	0.56	0.64	0.88	1.16	1.10	0.83	0.71	0.63	0.61			
最低	0.52	0.52	0.53	0.54	0.54	0.86	0.86	0.76	0.64	0.63	0.62	0.60			

馬山場昭和七年水位年表 (單位米)

月 日	一月	二月	三月	四月	五月	六月	七月	八月	九月	十月	十一月	十二月	河川名	龍興江
1	0.26	0.10	0.06	0.22	0.40	0.55	0.22	0.70	2.12	0.68	0.37	0.26	位	成鏡南道
2	0.20	0.12	0.06	0.22	0.40	0.50	0.26	0.64	1.68	0.66	0.36	0.26		永興郡
3	0.25	0.10	0.08	0.38	0.40	0.48	0.24	0.60	1.34	0.76	0.36	0.26		德興面
4	0.18	0.10	0.08	0.55	0.40	0.45	0.22	0.70	1.14	0.70	0.34	0.24		新豐里
5	0.22	0.08	0.15	0.56	0.40	0.38	0.20	0.90	1.06	0.66	0.34	0.24		置
6	0.24	0.08	0.20	0.58	0.52	0.37	0.20	0.98	0.91	0.60	0.34	0.24	最低水位	月 1-2 0.06
7	0.22	0.08	0.20	0.52	0.52	0.39	0.30	0.88	0.84	0.57	0.38	0.24	湯水位	0.06
8	0.18	0.08	0.18	0.48	0.48	0.36	0.60	0.77	0.77	0.64	0.34	0.23	低水位	0.17
9	0.24	0.10	0.14	0.50	0.47	0.34	0.50	0.74	0.73	0.65	0.34	0.24	平水位	0.56
10	0.24	0.10	0.14	0.50	0.45	0.32	0.46	1.50	0.68	0.61	0.34	0.24	平均水位	0.46
11	0.23	0.08	0.14	0.46	0.40	0.30	1.15	1.36	0.65	0.57	0.32	0.24	最高水位	月 8-30 4.08
12	0.24	0.08	0.14	0.44	0.38	0.28	1.20	1.34	0.62	0.54	0.32	0.24		4.08
13	0.18	0.08	0.14	0.42	0.35	0.38	1.02	1.12	0.62	0.52	0.32	0.24		月 8-30 4.08
14	0.20	0.08	0.06	0.42	0.32	0.78	0.84	0.98	0.60	0.48	0.30	0.32	備	考
15	0.22	0.08	0.06	0.42	0.32	0.60	0.74	0.87	0.56	0.45	0.30	0.28		
16	0.24	0.08	0.06	0.40	0.28	0.54	0.68	0.78	0.52	0.48	0.32	0.30		
17	0.18	0.06	0.09	0.40	0.28	0.48	0.78	0.70	0.52	0.46	0.30	0.28		
18	0.16	0.10	0.08	0.40	0.26	0.45	1.45	0.66	0.50	0.44	0.28	0.26		
19	0.14	0.10	0.08	0.48	0.25	0.40	1.48	0.60	0.48	0.42	0.27	0.24		
20	0.20	0.10	0.10	0.47	0.29	0.37	1.32	0.62	0.46	0.40	0.26	0.23		
21	0.20	0.08	0.10	0.46	0.41	0.35	1.22	0.62	0.44	0.40	0.28	0.22		
22	0.18	0.06	0.11	0.47	0.45	0.32	1.44	0.54	0.44	0.42	0.27	0.22		
23	0.19	0.08	0.12	0.47	0.54	0.32	2.06	0.50	0.44	0.46	0.26	0.22		
24	0.16	0.06	0.15	0.46	0.50	0.32	1.60	0.48	0.66	0.52	0.26	0.22		
25	0.17	0.06	0.15	0.48	0.47	0.35	1.68	0.46	0.71	0.46	0.24	0.22		
26	0.17	0.06	0.18	0.46	0.92	0.29	1.80	0.44	0.60	0.46	0.25	0.21		
27	0.16	0.06	0.34	0.45	1.28	0.26	1.36	1.20	0.60	0.44	0.29	0.18		
28	0.16	0.06	0.37	0.44	1.01	0.24	1.12	1.20	1.20	0.42	0.29	0.18		
29	0.12	0.06	0.32	0.43	0.82	0.24	0.98	1.26	0.92	0.40	0.28	0.18		
30	0.11	—	0.28	0.42	0.71	0.23	0.86	3.95	0.78	0.40	0.26	0.18		
31	0.10	—	0.26	—	0.62	—	0.78	2.98	—	0.39	—	0.18		
合計	5.94	2.93	4.62	13.98	15.90	11.64	28.79	31.07	23.59	16.06	9.18	7.29		
平均	0.19	0.03	0.15	0.45	0.49	0.39	0.93	1.00	0.79	0.52	0.31	0.24		
最低	0.10	0.06	0.06	0.22	0.25	0.23	0.20	0.44	0.44	0.39	0.24	0.18		

薪塘里昭和七年水位年表 (單位米)

月 日	一月	二月	三月	四月	五月	六月	七月	八月	九月	十月	十一月	十二月	河川名	龍興江
1	0.38	0.42	0.43	0.63	0.56	0.86	0.43	0.89	2.64	1.03	0.58	0.61	位	成鏡南道
2	0.58	0.45	0.44	0.70	0.55	0.82	0.41	0.83	2.05	0.95	0.58	0.61		永興郡
3	0.37	0.44	0.45	0.73	0.54	0.78	0.43	0.80	1.68	0.91	0.57	0.62		鎮坪面
4	0.37	0.44	0.47	0.86	0.54	0.74	0.42	0.91	1.39	0.88	0.57	0.62		薪塘里
5	0.43	0.42	0.51	0.95	0.55	0.70	0.41	0.98	1.14	0.86	0.56	0.61		置
6	0.42	0.41	0.54	0.80	0.66	0.67	0.41	1.06	1.06	0.84	0.57	0.59	最低水位	月 1-24 0.33
7	0.42	0.41	0.53	0.85	0.67	0.65	0.59	1.04	0.98	0.82	0.55	0.55	湯水位	0.37
8	0.41	0.40	0.53	0.73	0.64	0.64	0.84	0.96	0.93	0.81	0.55	0.50	低水位	0.43
9	0.40	0.39	0.51	0.72	0.61	0.63	0.76	0.93	0.89	0.80	0.54	0.49	平水位	0.62
10	0.40	0.38	0.50	0.70	0.58	0.62	0.70	2.03	0.85	0.78	0.54	0.54	平均水位	0.73
11	0.39	0.42	0.52	0.63	0.54	0.61	1.66	1.80	0.82	0.76	0.53	0.58	年最大 洪水水位	月 8-30 4.36
12	0.39	0.47	0.54	0.66	0.52	0.59	1.62	1.63	0.81	0.74	0.53	0.60		4.36
13	0.38	0.49	0.54	0.64	0.50	0.73	1.29	1.43	0.79	0.72	0.52	0.62		月 8-30 4.36
14	0.38	0.48	0.55	0.62	0.48	1.00	1.04	1.24	0.77	0.70	0.51	0.64	備	考
15	0.37	0.46	0.57	0.60	0.46	0.86	0.93	1.06	0.75	0.69	0.51	0.66		
16	0.37	0.44	0.58	0.58	0.44	0.76	0.89	0.97	0.73	0.72	0.54	0.68		
17	0.36	0.42	0.60	0.57	0.42	0.70	0.86	0.89	0.72	0.70	0.53	0.66		
18	0.36	0.41	0.61	0.56	0.40	0.66	2.00	0.85	0.70	0.69	0.52	0.63		
19	0.35	0.40	0.62	0.59	0.38	0.62	1.87	0.82	0.68	0.67	0.50	0.60		
20	0.35	0.39	0.62	0.62	0.65	0.59	1.78	0.82	0.66	0.66	0.49	0.57		
21	0.34	0.38	0.63	0.58	0.60	0.56	1.60	0.84	0.65	0.64	0.43	0.61		
22	0.34	0.38	0.63	0.57	0.66	0.54	1.83	0.79	0.63	0.64	0.48	0.65		
23	0.33	0.37	0.62	0.59	0.69	0.52	2.39	0.74	0.61	0.69	0.47	0.70		
24	0.33	0.37	0.62	0.61	0.64	0.54	2.13	0.71	0.90	0.68	0.47	0.76		
25	0.38	0.38	0.61	0.63	0.64	0.52	2.04	0.69	0.87	0.67	0.46	0.78		
26	0.40	0.41	0.62	0.62	1.10	0.50	2.20	0.67	0.85	0.65	0.55	0.80		
27	0.41	0.41	0.80	0.60	1.71	0.48	1.72	1.62	0.84	0.64	0.63	0.78		
28	0.40	0.42	0.85	0.59	1.39	0.46	1.47	1.50	1.66	0.62	0.63	0.76		
29	0.42	0.42	0.83	0.58	1.25	0.44	1.31	1.45	1.35	0.61	0.62	0.74		
30	0.42	—	0.80	0.57	1.08	0.42	1.11	4.36	1.17	0.60	0.62	0.72		
31	0.43	—	0.78	—	0.94	—	0.96	3.28	—	0.59	—	0.71		
合計	11.88	12.08	18.45	19.78	21.39	19.21	38.10	38.59	30.57	22.76	16.20	19.99		
平均	0.38	0.42	0.60	0.66	0.69	0.64	1.23	1.24	1.02	0.73	0.54	0.64		
最低	0.33	0.37	0.43	0.56	0.38	0.42	0.41	0.67	0.61	0.59	0.46	0.49		

鎮興場昭和七年水位年表 (單位米)

鎮興場

月日	一月	二月	三月	四月	五月	六月	七月	八月	九月	十月	十一月	十二月	河川名	龍興江
1	0.55	0.29	0.29	0.38	0.25	0.29	0.28	0.75	2.20	0.87	0.33	0.28	位	威鏡南道
2	0.30	0.28	0.28	0.39	0.20	0.33	0.39	0.50	1.80	0.99	0.39	0.32		永興郡
3	0.32	0.30	0.30	0.33	0.18	0.50	0.49	0.32	1.40	0.97	0.46	0.38		鎮坪面
4	0.30	0.25	0.25	0.45	0.28	0.30	0.50	0.30	1.17	0.80	0.45	0.22	置	鎮興里
5	0.35	0.15	0.18	0.48	0.30	0.25	0.69	0.40	1.00	0.80	0.32	0.25		月日 12-15
6	0.32	0.20	0.20	0.60	0.30	0.48	0.58	0.42	0.90	0.77	0.59	0.48	最低水位	0.07
7	0.22	0.35	0.25	0.49	0.25	0.38	0.69	0.60	0.75	0.70	0.49	0.22		
8	0.15	0.28	0.30	0.45	0.42	0.29	0.90	0.58	0.70	0.89	0.60	0.20	湯水位	0.10
9	0.10	0.30	0.45	0.43	0.27	0.36	0.72	0.60	0.62	0.72	0.38	0.28	低水位	0.20
10	0.10	0.42	0.50	0.48	0.25	0.48	0.54	1.50	0.58	0.72	0.20	0.10	平水位	0.36
11	0.20	0.39	0.40	0.52	0.20	0.39	0.90	1.38	0.48	0.59	0.33	0.20	平均水位	0.47
12	0.36	0.19	0.35	0.36	0.22	0.32	1.20	1.27	0.32	0.50	0.22	0.15		月日 8-30
13	0.42	0.29	0.30	0.30	0.25	0.36	1.00	1.15	0.45	0.38	0.20	0.10	最高水位	2.73
14	0.45	0.30	0.25	0.20	0.19	0.49	0.85	0.92	0.43	0.29	0.18	0.08		
15	0.35	0.28	0.20	0.20	0.13	0.48	0.62	0.78	0.40	0.28	0.39	0.07	月日 8-30 洪水位	2.73
16	0.26	0.22	0.18	0.18	0.12	0.55	0.30	0.69	0.40	0.30	0.47	0.10	備考	
17	0.20	0.20	0.25	0.22	0.18	0.62	0.35	0.65	0.40	0.58	0.38	0.20		
18	0.30	0.18	0.28	0.28	0.29	0.35	1.65	0.59	0.38	0.48	0.30	0.35		
19	0.25	0.10	0.18	0.38	0.50	0.28	1.40	0.56	0.35	0.39	0.22	0.20		
20	0.10	0.12	0.20	0.50	0.38	0.51	1.32	0.47	0.47	0.45	0.44	0.32		
21	0.10	0.13	0.19	0.38	0.42	0.56	1.12	0.45	0.68	0.48	0.40	0.28		
22	0.08	0.10	0.15	0.39	0.28	0.60	1.36	0.44	0.59	0.59	0.49	0.18		
23	0.10	0.22	0.12	0.25	0.45	0.58	1.94	0.37	0.60	0.40	0.50	0.12		
24	0.15	0.25	0.25	0.20	0.40	0.55	1.64	0.32	0.79	0.38	0.28	0.10		
25	0.25	0.30	0.28	0.38	0.69	0.50	1.60	0.39	0.76	0.32	0.30	0.15		
26	0.20	0.35	0.32	0.25	0.89	0.45	1.60	0.47	0.63	0.38	0.28	0.22		
27	0.18	0.30	0.35	0.22	1.20	0.47	1.35	0.73	0.70	0.35	0.22	0.19		
28	0.28	0.30	0.40	0.20	0.92	0.30	1.00	0.99	1.35	0.30	0.38	0.29		
29	0.30	0.28	0.45	0.18	0.72	0.32	0.98	1.20	1.18	0.22	0.59	0.38		
30	0.20	—	0.55	0.35	0.60	0.35	0.90	2.76	0.90	0.29	0.60	0.27		
31	0.20	—	0.48	—	0.38	—	0.82	2.55	—	0.30	—	0.18		
合計	7.74	7.32	9.13	10.42	12.11	12.69	29.68	25.10	23.43	16.48	11.38	6.86		
平均	0.25	0.25	0.29	0.35	0.39	0.42	0.96	0.81	0.78	0.53	0.38	0.22		
最低	0.08	0.10	0.12	0.18	0.12	0.25	0.28	0.30	0.32	0.22	0.18	0.07		

高原昭和七年水位年表 (單位米)

高原

月日	一月	二月	三月	四月	五月	六月	七月	八月	九月	十月	十一月	十二月	河川名	龍興江
1	0.70	0.70	0.70	0.71	0.60	0.52	0.54	0.84	1.50	0.90	0.74	0.63	位	威鏡南道
2	0.70	0.70	0.70	0.71	0.60	0.52	0.54	0.84	1.00	0.85	0.74	0.68		高原郡
3	0.70	0.70	0.70	0.71	0.60	0.52	0.55	0.84	0.96	0.85	0.74	0.68		下鉢面
4	0.70	0.70	0.70	0.71	0.60	0.52	0.55	0.85	0.87	0.85	0.74	0.63	置	德興里
5	0.70	0.70	0.70	0.71	0.60	0.52	0.55	0.86	0.86	0.84	0.74	0.67		月日 6-12
6	0.70	0.70	0.70	0.71	0.60	0.52	0.56	0.86	0.85	0.84	0.73	0.67	最低水位	0.52
7	0.70	0.70	0.70	0.70	0.60	0.52	0.59	0.86	0.85	0.83	0.73	0.67		
8	0.70	0.70	0.70	0.70	0.60	0.52	0.59	0.86	0.85	0.83	0.73	0.67	湯水位	0.52
9	0.70	0.70	0.70	0.70	0.60	0.52	0.59	0.86	0.83	0.80	0.73	0.67	低水位	0.59
10	0.70	0.70	0.70	0.69	0.59	0.52	0.59	0.86	0.83	0.80	0.73	0.67	平水位	0.70
11	0.70	0.70	0.70	0.69	0.59	0.52	1.55	0.85	0.82	0.80	0.73	0.67	平均水位	0.73
12	0.70	0.70	0.70	0.67	0.57	0.52	1.40	0.85	0.82	0.79	0.73	0.67		月日 8-30
13	0.70	0.70	0.70	0.65	0.57	0.54	0.95	0.85	0.80	0.79	0.73	0.66	最高水位	1.85
14	0.70	0.70	0.70	0.65	0.55	0.54	0.85	0.84	0.80	0.79	0.73	0.66		
15	0.70	0.70	0.70	0.63	0.55	0.54	0.84	0.84	0.78	0.78	0.73	0.66	月日 洪水位	ナシ
16	0.70	0.70	0.70	0.62	0.55	0.54	0.84	0.84	0.78	0.76	0.73	0.66	備考	
17	0.70	0.70	0.70	0.60	0.55	0.54	1.50	0.84	0.76	0.76	0.73	0.66		
18	0.70	0.70	0.70	0.60	0.55	0.54	1.25	0.84	0.75	0.76	0.72	0.67		
19	0.70	0.70	0.70	0.60	0.55	0.54	1.19	0.84	0.75	0.75	0.72	0.67		
20	0.70	0.70	0.70	0.60	0.55	0.54	1.00	0.84	0.74	0.75	0.72	0.67		
21	0.70	0.70	0.70	0.60	0.55	0.54	0.95	0.84	0.73	0.75	0.72	0.67		
22	0.70	0.70	0.70	0.60	0.55	0.54	0.95	0.83	0.72	0.75	0.72	0.66		
23	0.70	0.70	0.70	0.60	0.55	0.54	0.95	0.83	0.72	0.75	0.70	0.66		
24	0.70	0.70	0.70	0.60	0.55	0.54	0.95	0.82	0.73	0.75	0.70	0.66		
25	0.70	0.70	0.70	0.60	0.55	0.54	0.97	0.82	0.73	0.75	0.70	0.66		
26	0.70	0.70	0.70	0.60	0.54	0.54	0.97	0.85	0.73	0.75	0.68	0.66		
27	0.70	0.70	0.75	0.60	0.54	0.54	0.96	1.56	0.75	0.74	0.68	0.66		
28	0.70	0.70	0.75	0.60	0.53	0.54	0.92	1.58	1.40	0.74	0.68	0.66		
29	0.70	0.70	0.74	0.60	0.53	0.54	0.90	1.46	1.00	0.74	0.68	0.66		
30	0.70	—	0.73	0.60	0.53	0.54	0.87	1.85	0.95	0.74	0.68	0.66		
31	0.70	—	0.72	—	0.53	—	0.85	1.55	—	0.74	—	0.66		
合計	21.70	20.30	21.89	19.38	17.52	15.96	27.26	29.95	25.66	24.32	21.56	20.68		
平均	0.70	0.70	0.71	0.65	0.57	0.53	0.88	0.97	0.86	0.78	0.72	0.67		
最低	0.70	0.70	0.70	0.60	0.53	0.52	0.54	0.82	0.72	0.74	0.68	0.66		

郷校坂昭和七

郷校坂

月 日	一 月		二 月		三 月		四 月		五 月		六 月		七 月	
	高	低	高	低	高	低	高	低	高	低	高	低	高	低
1	0.75	0.45	0.95	0.65	0.90	0.55	0.50	0.20	0.80	0.51	—	—	—	—
2	0.70	0.40	0.97	0.70	0.95	0.57	0.45	0.25	0.75	0.55	—	—	—	—
3	0.70	0.35	0.90	0.60	0.95	0.55	0.55	0.20	0.80	0.50	—	—	—	—
4	0.71	0.30	0.95	0.65	0.85	0.50	0.50	0.25	0.90	0.60	—	—	—	—
5	0.60	0.60	0.90	0.50	0.88	0.60	0.65	0.38	0.95	0.60	—	—	—	—
6	0.79	0.61	0.90	0.55	0.89	0.61	0.75	0.40	1.00	0.55	—	—	—	—
7	0.85	0.50	0.85	0.50	0.89	0.50	0.90	0.50	1.25	0.60	—	—	—	—
8	0.70	0.40	0.95	0.55	0.98	0.55	0.95	0.51	1.10	0.61	—	—	—	—
9	0.61	0.45	0.95	0.60	0.91	0.58	0.90	0.50	0.90	0.65	—	—	—	—
10	0.60	0.45	0.80	0.50	0.90	0.51	0.90	0.60	0.90	0.61	—	—	—	—
11	0.70	0.35	0.70	0.50	0.90	0.60	0.97	0.65	0.95	0.60	—	—	—	—
12	0.75	0.30	0.70	0.50	0.91	0.50	0.95	0.70	0.85	0.55	—	—	—	—
13	0.70	0.32	0.75	0.45	0.89	0.55	0.95	0.71	0.88	0.58	—	—	—	—
14	0.75	0.35	0.80	0.48	0.85	0.51	1.20	0.50	0.87	0.58	—	—	—	—
15	0.85	0.50	0.70	0.50	0.88	0.50	1.30	0.50	0.95	0.50	—	—	—	—
16	0.90	0.50	0.70	0.50	0.90	0.52	1.31	0.60	0.95	0.61	—	—	—	—
17	0.90	0.45	0.75	0.40	0.91	0.51	1.00	0.55	0.90	0.60	—	—	—	—
18	0.85	0.37	0.80	0.40	0.95	0.52	1.15	0.65	0.90	0.50	—	—	—	—
19	0.70	0.50	0.85	0.45	0.92	0.60	1.00	0.50	0.85	0.50	—	—	—	—
20	0.90	0.55	0.85	0.40	0.75	0.50	0.95	0.60	0.95	0.65	—	—	—	—
21	0.85	0.55	0.90	0.45	0.85	0.51	0.97	0.61	1.00	0.78	—	—	—	—
22	0.80	0.50	0.95	0.55	0.90	0.50	0.91	0.65	1.15	0.79	—	—	—	—
23	0.85	0.51	0.90	0.50	0.95	0.60	1.25	0.70	1.20	0.85	—	—	—	—
24	0.70	0.45	0.85	0.51	0.99	0.60	1.35	0.85	1.50	0.90	—	—	—	—
25	0.85	0.41	0.95	0.65	0.90	0.60	1.00	0.70	1.90	0.95	—	—	—	—
26	0.90	0.50	0.90	0.50	1.15	0.61	0.95	0.50	1.50	0.80	—	—	—	—
27	0.85	0.55	0.90	0.50	0.95	0.50	0.90	0.55	1.00	0.70	—	—	—	—
28	0.90	0.50	0.85	0.45	0.69	0.50	0.95	0.50	0.90	0.55	—	—	—	—
29	0.91	0.45	0.95	0.50	0.60	0.49	0.95	0.60	0.90	0.60	—	—	—	—
30	0.95	0.60	—	—	0.50	0.30	0.90	0.50	0.85	0.60	—	—	—	—
31	0.98	0.61	—	—	0.40	0.30	—	—	0.90	0.60	—	—	—	—
合計	24.55	14.93	24.87	14.99	26.84	16.94	27.96	15.91	31.20	19.57	—	—	—	—
平均	0.79	0.46	0.86	0.52	0.87	0.53	0.93	0.53	1.01	0.63	—	—	—	—
最	0.98	0.30	0.97	0.40	1.15	0.30	1.35	0.20	1.90	0.50	—	—	—	—

年水位年表 (單位米)

郷校坂

八 月		九 月		十 月		十 一 月		十 二 月		河川名	龍興江
高	低	高	低	高	低	高	低	高	低	位	成鏡南道
—	—	—	—	—	—	—	—	—	—	置	文川郡
—	—	—	—	—	—	—	—	—	—	置	龜山面
—	—	—	—	—	—	—	—	—	—	置	郷校坂里
—	—	—	—	—	—	—	—	—	—	置	月 日
—	—	—	—	—	—	—	—	—	—	最低水位	—
—	—	—	—	—	—	—	—	—	—	平均	低 —
—	—	—	—	—	—	—	—	—	—	平均	高 —
—	—	—	—	—	—	—	—	—	—	小潮時	低 —
—	—	—	—	—	—	—	—	—	—	平均	高 —
—	—	—	—	—	—	—	—	—	—	大潮時	低 —
—	—	—	—	—	—	—	—	—	—	平均	高 —
—	—	—	—	—	—	—	—	—	—	最高水位	月 日 5—25
—	—	—	—	—	—	—	—	—	—	最高水位	1.90
—	—	—	—	—	—	—	—	—	—	月 日	ナシ
—	—	—	—	—	—	—	—	—	—	洪水位	ナシ
—	—	—	—	—	—	—	—	—	—	備 考	六月一日より観測中止

島内昭和七年水位年表 (單位米)

月日	島内												河川名	龍興江
	一月	二月	三月	四月	五月	六月	七月	八月	九月	十月	十一月	十二月		
1	0.62	0.59	0.62	0.65	0.61	0.58	0.58	0.64	0.93	0.71	0.60	0.60	位	威鏡南道 高原郡 上山面 島内里
2	0.62	0.59	0.62	0.67	0.61	0.58	0.58	0.73	0.80	0.68	0.60	0.60		
3	0.62	0.59	0.63	0.67	0.61	0.57	0.60	0.77	0.68	0.66	0.58	0.60		
4	0.60	0.59	0.63	0.82	0.61	0.55	0.60	0.76	0.66	0.66	0.58	0.59		
5	0.60	0.60	0.62	0.76	0.64	0.55	0.67	0.98	0.66	0.64	0.59	0.59		
6	0.60	0.60	0.62	0.71	0.62	0.57	0.67	0.92	0.66	0.64	0.59	0.59	最低水位	6-5 0.55
7	0.61	0.60	0.63	0.66	0.62	0.57	0.78	0.78	0.65	0.63	0.59	0.59		
8	0.61	0.60	0.63	0.66	0.61	0.58	0.75	0.73	0.63	0.63	0.59	0.58	湍水位	0.57
9	0.60	0.61	0.63	0.65	0.61	0.58	0.73	0.85	0.63	0.63	0.58	0.58	低水位	0.59
10	0.60	0.61	0.63	0.65	0.60	0.58	0.75	0.73	0.63	0.63	0.58	0.58	平水位	0.62
11	0.60	0.60	0.63	0.65	0.60	0.58	1.22	0.70	0.63	0.62	0.59	0.58	平均水位	0.65
12	0.59	0.60	0.65	0.66	0.60	0.58	0.97	0.68	0.65	0.62	0.59	0.59	最高水位	8-30 1.95
13	0.59	0.60	0.65	0.66	0.59	0.64	0.81	0.65	0.65	0.62	0.59	0.59		
14	0.59	0.60	0.65	0.66	0.59	0.64	0.73	0.64	0.64	0.63	0.60	0.59	月日 8-31 洪水位	ナシ
15	0.59	0.61	0.65	0.64	0.59	0.63	0.73	0.64	0.64	0.63	0.60	0.59		
16	0.59	0.61	0.64	0.64	0.58	0.60	0.75	0.63	0.64	0.63	0.61	0.58	備考	
17	0.61	0.60	0.64	0.64	0.58	0.60	1.02	0.63	0.64	0.63	0.61	0.58		
18	0.61	0.60	0.64	0.68	0.58	0.58	0.92	0.64	0.63	0.69	0.61	0.58		
19	0.61	0.60	0.65	0.66	0.62	0.58	0.88	0.66	0.63	0.67	0.60	0.60		
20	0.61	0.60	0.65	0.66	0.62	0.58	0.76	0.71	0.63	0.64	0.60	0.60		
21	0.59	0.60	0.65	0.66	0.60	0.56	0.70	0.67	0.64	0.63	0.60	0.60		
22	0.59	0.62	0.65	0.66	0.60	0.56	0.68	0.64	0.64	0.65	0.60	0.60		
23	0.59	0.62	0.64	0.65	0.60	0.56	0.68	0.64	0.65	0.63	0.60	0.59		
24	0.59	0.61	0.64	0.65	0.59	0.62	0.68	0.63	0.72	0.63	0.60	0.59		
25	0.58	0.61	0.64	0.64	0.59	0.61	0.65	0.65	0.68	0.62	0.61	0.59		
26	0.58	0.62	0.64	0.64	0.59	0.58	0.65	0.64	0.67	0.62	0.61	0.59		
27	0.59	0.62	0.65	0.64	0.59	0.58	0.65	1.18	0.67	0.61	0.62	0.59		
28	0.59	0.61	0.65	0.62	0.58	0.56	0.65	0.93	1.78	0.61	0.62	0.60		
29	0.59	0.61	0.65	0.62	0.58	0.57	0.63	0.86	1.20	0.60	0.60	0.60		
30	0.59	—	0.65	0.62	0.58	0.57	0.63	1.95	0.75	0.60	0.60	0.61		
31	0.59	—	0.65	—	0.58	—	0.63	1.75	—	0.60	—	0.60		
合計	18.54	17.52	19.82	19.85	18.57	17.49	22.73	25.01	21.71	19.69	17.94	18.94		
平均	0.60	0.60	0.64	0.66	0.60	0.58	0.73	0.81	0.72	0.64	0.60	0.59		
最低	0.58	0.59	0.62	0.62	0.58	0.55	0.58	0.63	0.63	0.60	0.58	0.58		

蛤灘里昭和七年水位年表 (單位米)

月日	蛤灘里												河川名	龍興江
	一月	二月	三月	四月	五月	六月	七月	八月	九月	十月	十一月	十二月		
1	0.47	0.48	0.42	0.59	0.58	0.49	0.59	0.69	2.58	1.12	0.62	0.81	位	威鏡南道 高原郡 下鉢面 蛤灘里
2	0.49	0.48	0.42	0.63	0.68	0.53	0.60	0.70	1.92	0.91	0.64	0.80		
3	0.47	0.49	0.43	0.81	0.64	0.54	0.62	0.75	1.90	0.84	0.63	0.83		
4	0.46	0.50	0.44	0.80	0.56	0.57	0.58	0.98	2.01	0.81	0.63	0.82		
5	0.45	0.48	0.47	0.78	0.55	0.60	0.68	1.67	1.74	0.80	0.63	0.81		
6	0.45	0.45	0.49	0.77	0.55	0.52	0.70	1.69	1.48	0.87	0.64	0.79	最低水位	1-15 0.41
7	0.48	0.46	0.47	0.75	0.54	0.55	0.80	1.65	1.32	0.86	0.66	0.78		
8	0.49	0.45	0.45	0.71	0.53	0.56	0.78	1.34	1.13	0.97	0.65	0.78	湍水位	0.42
9	0.46	0.47	0.45	0.70	0.52	0.53	0.73	1.12	1.04	0.89	0.60	0.78	低水位	0.46
10	0.45	0.48	0.47	0.72	0.51	0.54	0.72	1.03	0.92	0.86	0.63	0.78	平水位	0.63
11	0.45	0.46	0.47	0.71	0.54	0.56	2.03	0.91	0.87	0.85	0.64	0.79	平均水位	0.74
12	0.43	0.45	0.47	0.69	0.52	0.57	1.60	0.90	0.84	0.85	0.59	0.77	最高水位	8-28 3.49
13	0.42	0.44	0.46	0.69	0.52	0.62	1.32	0.88	0.82	0.83	0.58	0.84		
14	0.42	0.44	0.45	0.67	0.51	0.65	0.98	0.82	0.80	0.81	0.59	0.85	月日 8-31 洪水位	3.25
15	0.41	0.43	0.45	0.65	0.52	0.61	0.80	0.85	0.79	0.79	0.60	0.82		
16	0.45	0.42	0.44	0.66	0.53	0.59	0.77	0.89	0.75	0.78	0.67	0.80	9-28 洪水位	3.49
17	0.44	0.47	0.43	0.66	0.54	0.57	1.02	0.84	0.73	0.74	0.63	0.79	備考	
18	0.43	0.45	0.42	0.64	0.55	0.59	1.50	0.81	0.75	0.72	0.63	0.77		
19	0.41	0.45	0.45	0.63	0.59	0.59	1.72	0.79	0.74	0.70	0.62	0.79		
20	0.42	0.44	0.44	0.63	0.59	0.65	1.65	0.85	0.78	0.68	0.61	0.78		
21	0.43	0.44	0.44	0.62	0.60	0.67	1.52	0.81	0.85	0.73	0.60	0.78		
22	0.41	0.47	0.43	0.64	0.52	0.70	1.45	0.75	0.89	0.71	0.60	0.79		
23	0.45	0.48	0.42	0.63	0.57	0.63	1.38	0.73	0.92	0.70	0.60	0.79		
24	0.44	0.46	0.44	0.62	0.59	0.57	1.02	0.74	0.97	0.69	0.62	0.75		
25	0.43	0.49	0.43	0.60	0.60	0.55	0.91	0.73	0.95	0.69	0.65	0.75		
26	0.42	0.47	0.47	0.61	0.53	0.60	0.82	0.81	0.94	0.68	0.68	0.76		
27	0.41	0.45	0.76	0.60	0.59	0.63	0.78	2.22	0.94	0.67	0.69	0.77		
28	0.45	0.44	0.68	0.60	0.54	0.70	0.75	1.98	3.43	0.64	0.70	0.78		
29	0.46	0.43	0.62	0.60	0.53	0.51	0.73	1.80	2.58	0.63	0.68	0.78		
30	0.43	—	0.60	0.60	0.52	0.54	0.70	2.71	1.74	0.62	0.65	0.75		
31	0.47	—	0.58	—	0.48	—	0.68	3.19	—	0.62	—	0.74		
合計	13.75	13.32	14.86	20.01	17.14	17.53	30.93	36.63	38.17	24.08	18.96	24.42		
平均	0.44	0.46	0.48	0.67	0.55	0.58	1.00	1.18	1.27	0.78	0.63	0.79		
最低	0.41	0.42	0.42	0.59	0.48	0.49	0.58	0.69	0.73	0.62	0.58	0.74		

德上里昭和七年水位年表 (單位米)

日	德上里												河川名	龍興江
	一月	二月	三月	四月	五月	六月	七月	八月	九月	十月	十一月	十二月		
1	0.46	0.45	0.52	0.37	0.65	0.37	0.58	0.70	1.80	0.90	0.50	0.60	位	威鏡南道
2	0.48	0.45	0.50	0.37	0.60	0.37	0.55	0.67	1.45	0.88	0.50	0.60	位	永興郡
3	0.50	0.47	0.47	0.69	0.57	0.35	0.53	0.67	1.13	0.85	0.48	0.57	位	憶岐面
4	0.50	0.47	0.47	0.68	0.50	0.34	0.68	1.03	1.00	0.85	0.48	0.57	位	德上里
5	0.53	0.48	0.44	0.68	0.48	0.30	0.68	0.98	1.00	0.80	0.47	0.54	最低水位	3-23 0.20
6	0.53	0.50	0.44	0.70	0.48	0.30	0.70	0.98	0.98	0.78	0.49	0.52	最低水位	0.20
7	0.56	0.50	0.42	0.70	0.44	0.38	0.70	0.97	0.97	0.78	0.55	0.50	最低水位	0.30
8	0.56	0.52	0.42	0.72	0.44	0.38	0.74	0.97	0.93	0.74	0.57	0.50	最低水位	0.48
9	0.57	0.52	0.50	0.72	0.42	0.39	0.76	0.80	0.93	0.70	0.54	0.55	最低水位	0.60
10	0.58	0.52	0.53	0.75	0.58	0.41	0.76	1.05	0.90	0.70	0.58	0.56	最低水位	0.60
11	0.60	0.54	0.53	0.78	0.60	0.41	0.79	1.12	0.90	0.68	0.58	0.57	平均水位	2.65
12	0.60	0.56	0.55	0.77	0.60	0.42	0.89	1.04	0.88	0.68	0.63	0.60	平均水位	2.65
13	0.62	0.56	0.57	0.70	0.75	0.45	0.85	1.00	0.87	0.65	0.67	0.60	最高水位	8-31 2.60
14	0.64	0.58	0.57	0.67	0.75	0.45	0.80	0.97	0.85	0.65	0.67	0.64	最高水位	2.60
15	0.64	0.58	0.60	0.65	0.73	0.47	0.64	0.98	0.85	0.63	0.70	0.66	最高水位	8-31 2.60
16	0.67	0.58	0.60	0.65	0.70	0.47	0.64	0.98	0.83	0.63	0.68	0.66	備考	
17	0.67	0.60	0.62	0.60	0.68	0.50	0.68	0.95	0.83	0.65	0.67	0.67	備考	
18	0.61	0.60	0.42	0.60	0.65	0.55	0.98	0.93	0.80	0.65	0.67	0.69	備考	
19	0.60	0.65	0.35	0.57	0.65	0.55	1.10	0.90	0.80	0.62	0.70	0.64	備考	
20	0.60	0.67	0.30	0.56	0.60	0.57	0.98	0.88	0.78	0.62	0.70	0.64	備考	
21	0.57	0.67	0.25	0.55	0.60	0.57	0.95	0.88	0.75	0.67	0.74	0.62	備考	
22	0.55	0.68	0.20	0.53	0.58	0.59	0.75	0.78	0.75	0.68	0.74	0.62	備考	
23	0.52	0.68	0.20	0.50	0.58	0.60	0.70	0.77	0.72	0.60	0.76	0.62	備考	
24	0.52	0.64	0.25	0.47	0.55	0.62	0.70	0.76	0.70	0.60	0.76	0.62	備考	
25	0.50	0.64	0.27	0.45	0.67	0.62	0.73	0.75	0.70	0.58	0.73	0.60	備考	
26	0.50	0.60	0.27	0.50	0.68	0.65	0.73	0.73	0.68	0.58	0.70	0.60	備考	
27	0.47	0.60	0.28	0.56	0.50	0.67	0.77	1.05	0.73	0.55	0.68	0.58	備考	
28	0.47	0.57	0.30	0.56	0.50	0.67	0.75	1.00	1.09	0.55	0.65	0.58	備考	
29	0.43	0.55	0.30	0.58	0.44	0.60	0.75	0.97	0.97	0.53	0.63	0.57	備考	
30	0.40	—	0.35	0.64	0.40	0.60	0.72	2.10	0.95	0.53	0.63	0.53	備考	
31	0.40	—	0.35	—	0.40	—	0.70	2.38	—	0.50	—	0.50	備考	
合計	16.85	16.49	12.84	18.27	11.77	14.62	23.28	30.74	27.52	20.81	18.85	18.32	備考	
平均	0.54	0.57	0.41	0.61	0.57	0.49	0.75	0.99	0.92	0.67	0.63	0.59	備考	
最低	0.40	0.45	0.20	0.37	0.40	0.30	0.53	0.67	0.68	0.50	0.47	0.50	備考	

威興昭和七年水位年表 (單位米)

日	威興												河川名	城川江
	一月	二月	三月	四月	五月	六月	七月	八月	九月	十月	十一月	十二月		
1	0.79	0.75	0.74	0.82	0.82	0.56	0.60	0.80	1.50	0.92	0.76	0.75	位	威鏡南道
2	0.79	0.75	0.74	0.82	0.82	0.55	0.59	0.80	1.32	0.95	0.75	0.75	位	威興府
3	0.79	0.75	0.75	0.82	0.82	0.53	0.69	0.82	1.15	0.92	0.75	0.75	位	
4	0.79	0.75	0.75	0.81	0.83	0.52	0.60	1.05	1.02	0.91	0.75	0.77	最低水位	5-19 0.44
5	0.79	0.75	0.75	0.81	0.83	0.50	0.60	1.10	0.94	0.90	0.75	0.78	最低水位	0.44
6	0.77	0.75	0.75	0.81	0.80	0.49	0.64	1.15	0.92	0.90	0.80	0.80	最低水位	0.49
7	0.77	0.75	0.75	0.80	0.75	0.68	0.80	1.00	0.87	0.90	0.80	0.79	最低水位	0.72
8	0.77	0.73	0.75	0.80	0.70	0.69	0.81	1.00	0.87	0.91	0.79	0.78	最低水位	0.72
9	0.77	0.73	0.73	0.82	0.55	0.68	0.80	1.09	0.80	0.90	0.79	0.78	平均水位	0.77
10	0.77	0.73	0.73	0.82	0.50	0.64	0.70	1.25	0.78	0.90	0.79	0.77	平均水位	0.80
11	0.77	0.73	0.73	0.85	0.48	0.60	1.30	1.65	0.76	0.90	0.78	0.77	最高水位	8-31 1.82
12	0.77	0.73	0.73	0.87	0.47	0.62	0.98	1.40	0.76	0.80	0.78	0.77	最高水位	1.82
13	0.78	0.73	0.73	0.87	0.47	0.98	0.88	1.21	0.75	0.79	0.78	0.76	最高水位	1.82
14	0.78	0.73	0.75	0.90	0.46	0.90	0.85	1.10	0.80	0.79	0.77	0.76	最高水位	ナシ
15	0.78	0.73	0.75	0.90	0.46	0.76	0.82	1.00	0.79	0.77	0.77	0.76	最高水位	ナシ
16	0.78	0.72	0.75	0.90	0.45	0.74	0.89	0.94	0.78	0.80	0.82	0.76	備考	
17	0.78	0.72	0.75	0.91	0.45	0.72	1.00	0.89	0.76	0.80	0.80	0.75	備考	
18	0.77	0.72	0.78	0.92	0.45	0.70	1.14	0.85	0.76	0.79	0.80	0.75	備考	
19	0.77	0.72	0.78	0.93	0.44	0.61	1.32	0.83	0.77	0.78	0.78	0.75	備考	
20	0.77	0.72	0.78	0.93	0.62	0.57	1.35	0.96	0.78	0.78	0.76	0.75	備考	
21	0.77	0.72	0.79	0.95	0.58	0.57	1.55	0.80	0.77	0.79	0.76	0.75	備考	
22	0.75	0.73	0.79	0.80	0.55	0.56	1.34	0.75	0.76	0.82	0.75	0.75	備考	
23	0.75	0.73	0.80	0.80	0.53	0.59	1.28	0.74	0.77	0.80	0.75	0.75	備考	
24	0.75	0.74	0.80	0.80	0.52	0.66	1.35	0.72	0.93	0.80	0.74	0.75	備考	
25	0.75	0.74	0.82	0.81	0.53	0.64	1.23	0.70	1.03	0.80	0.73	0.76	備考	
26	0.75	0.74	0.82	0.81	1.10	0.62	1.10	0.68	0.90	0.79	0.74	0.75	備考	
27	0.75	0.74	0.82	0.82	0.90	0.60	1.02	0.94	0.91	0.79	0.76	0.74	備考	
28	0.75	0.74	0.82	0.82	0.80	0.59	0.96	0.87	0.95	0.78	0.77	0.74	備考	
29	0.75	0.74	0.83	0.82	0.71	0.57	0.92	0.97	0.90	0.78	0.74	0.74	備考	
30	0.75	—	0.83	0.82	0.68	0.58	0.90	1.75	0.90	0.77	0.74	0.74	備考	
31	0.75	—	0.83	—	0.61	—	0.84	1.82	—	0.76	—	0.74	備考	
合計	23.82	21.31	23.92	25.96	19.68	19.02	29.85	31.63	26.70	25.79	23.05	23.51	備考	
平均	0.77	0.73	0.77	0.85	0.63	0.63	0.96	1.02	0.89	0.83	0.77	0.76	備考	
最低	0.75	0.72	0.73	0.80	0.44	0.49	0.59	0.68	0.75	0.76	0.73	0.74	備考	

五老村昭和七年水位年表 (單位米)

月日	一月	二月	三月	四月	五月	六月	七月	八月	九月	十月	十一月	十二月	河川名	城川江
1	1.01	1.01	1.02	1.04	1.06	—	—	—	—	—	—	—	位	威鏡南道
2	1.01	1.01	1.02	1.04	1.06	—	—	—	—	—	—	—		威州郡
3	1.01	1.01	1.02	1.04	1.04	—	—	—	—	—	—	—		上岐川面
4	1.01	1.01	1.02	1.05	1.04	—	—	—	—	—	—	—		置
5	1.01	1.01	1.02	1.05	1.05	—	—	—	—	—	—	—		五老里
6	1.01	1.01	1.02	1.05	1.06	—	—	—	—	—	—	—	最低水位	月日 7-6
7	1.01	1.01	1.02	1.05	1.06	—	—	—	—	—	—	—	濁水位	0.12
8	1.01	1.01	1.02	1.07	1.03	—	—	—	—	—	—	—	低水位	0.16
9	1.01	1.01	1.02	1.07	1.03	—	—	—	—	—	—	—	平水位	0.20
10	1.01	1.01	1.02	1.07	1.00	—	—	—	—	—	—	—	平均水位	0.25
11	1.01	1.01	1.03	1.07	1.00	—	—	—	—	—	—	—	最高水位	月日 8-29
12	1.01	1.01	1.03	1.07	1.00	—	—	—	—	—	—	—		3.20
13	1.01	1.01	1.03	1.07	0.90	—	—	—	—	—	—	—	月日 8-29 洪水水位	3.20
14	1.01	1.01	1.03	1.07	0.90	—	—	—	—	—	—	—		備考
15	1.01	1.01	1.03	1.07	0.90	—	—	—	—	—	—	—	備考	
16	1.01	1.01	1.03	1.07	0.90	—	—	—	—	—	—	—	六月一日より平水位観測中止	
17	1.01	1.01	1.03	1.07	0.90	—	—	—	—	—	—	—		
18	1.01	1.01	1.03	1.09	0.90	—	—	—	—	—	—	—		
19	1.01	1.01	1.03	1.10	0.90	—	—	—	—	—	—	—		
20	1.01	1.01	1.03	1.10	0.80	—	—	—	—	—	—	—		
21	1.01	1.01	1.03	1.08	0.80	—	—	—	—	—	—	—		
22	1.01	1.01	1.03	1.08	0.80	—	—	—	—	—	—	—		
23	1.01	1.01	1.03	1.08	0.80	—	—	—	—	—	—	—		
24	1.01	1.01	1.03	1.08	0.80	—	—	—	—	—	—	—		
25	1.01	1.01	1.03	1.10	0.95	—	—	—	—	—	—	—		
26	1.01	1.01	1.03	1.10	1.02	—	—	—	—	—	—	—		
27	1.01	1.01	1.04	1.08	1.02	—	—	—	—	—	—	—		
28	1.01	1.01	1.04	1.08	1.00	—	—	—	—	—	—	—		
29	1.01	1.01	1.04	1.08	1.00	—	—	—	—	—	—	—		
30	1.01	—	1.04	1.08	0.80	—	—	—	—	—	—	—		
31	1.01	—	1.04	—	0.80	—	—	—	—	—	—	—		
合計	31.31	29.29	31.88	32.15	29.92	—	—	—	—	—	—	—		
平均	1.01	1.01	1.03	1.07	0.95	—	—	—	—	—	—	—		
最低	1.01	1.01	1.02	1.04	0.80	—	—	—	—	—	—	—		

德城昭和七年水位年表 (單位米)

月日	一月	二月	三月	四月	五月	六月	七月	八月	九月	十月	十一月	十二月	河川名	北南大川	
1	0.34	0.21	0.25	0.18	0.35	0.32	0.15	0.42	1.09	0.32	0.19	0.25	位	威鏡南道	
2	0.34	0.21	0.22	0.20	0.34	0.32	0.15	0.42	0.85	0.41	0.18	0.25		北青郡	
3	0.24	0.21	0.22	0.24	0.34	0.32	0.15	0.45	0.63	0.52	0.18	0.25		德城面	
4	0.24	0.25	0.22	0.23	0.34	0.32	0.13	0.50	0.60	0.41	0.18	0.22		置	竹田里
5	0.24	0.23	0.21	0.23	0.34	0.31	0.12	0.46	0.60	0.35	0.17	0.22			月日 7-6
6	0.24	0.22	0.21	0.23	0.36	0.30	0.12	1.02	0.60	0.32	0.18	0.21	最低水位	0.12	
7	0.24	0.22	0.21	0.22	0.35	0.30	0.15	0.87	0.59	0.32	0.18	0.21	濁水位	0.16	
8	0.23	0.21	0.21	0.22	0.32	0.30	0.15	0.75	0.45	0.52	0.18	0.21		低水位	0.20
9	0.23	0.21	0.22	0.20	0.32	0.30	0.21	1.31	0.42	0.32	0.17	0.21	平水位	0.25	
10	0.25	0.21	0.20	0.20	0.32	0.28	0.21	1.05	0.42	0.30	0.18	0.22		平均水位	0.32
11	0.25	0.21	0.20	0.20	0.30	0.25	0.60	1.27	0.41	0.25	0.17	0.20	最高水位	月日 8-31	
12	0.24	0.22	0.20	0.20	0.30	0.25	0.60	0.98	0.41	0.25	0.19	0.20		1.41	
13	0.26	0.25	0.20	0.25	0.31	0.25	0.50	0.76	0.40	0.25	0.18	0.20	月日 8-29 洪水水位	ナシ	
14	0.27	0.25	0.20	0.25	0.30	0.22	0.45	0.65	0.40	0.25	0.16	0.20		備考	
15	0.27	0.21	0.20	0.25	0.30	0.20	0.32	0.65	0.40	0.22	0.17	0.21	備考		
16	0.25	0.26	0.21	0.25	0.30	0.20	0.34	0.95	0.40	0.22	0.18	0.20	六月一日より平水位観測中止		
17	0.25	0.30	0.20	0.25	0.30	0.20	0.40	0.93	0.38	0.22	0.17	0.20			
18	0.25	0.30	0.20	0.40	0.30	0.19	0.45	0.93	0.38	0.21	0.18	0.20			
19	0.30	0.30	0.20	0.42	0.31	0.19	0.80	0.84	0.37	0.22	0.17	0.26			
20	0.30	0.30	0.20	0.42	0.30	0.19	0.71	0.56	0.37	0.25	0.18	0.22			
21	0.30	0.31	0.21	0.42	0.30	0.19	0.83	0.52	0.37	0.28	0.17	0.22			
22	0.31	0.30	0.20	0.41	0.30	0.19	0.65	0.43	0.36	0.30	0.17	0.21			
23	0.30	0.30	0.20	0.42	0.30	0.20	0.51	0.43	0.37	0.31	0.18	0.20			
24	0.32	0.28	0.15	0.42	0.30	0.19	0.55	0.40	0.37	0.28	0.17	0.20			
25	0.30	0.28	0.18	0.45	0.30	0.19	0.54	0.36	0.50	0.25	0.18	0.23			
26	0.30	0.28	0.18	0.42	0.56	0.19	0.32	0.36	0.42	0.25	0.24	0.23			
27	0.31	0.27	0.18	0.42	0.44	0.23	0.58	0.36	0.55	0.23	0.24	0.22			
28	0.30	0.27	0.18	0.36	0.44	0.18	0.41	0.32	0.58	0.22	0.24	0.22			
29	0.30	0.27	0.19	0.36	0.35	0.16	0.41	0.32	0.42	0.22	0.31	0.18			
30	0.21	—	0.18	0.35	0.35	0.16	0.28	0.98	0.32	0.21	0.28	0.16			
31	0.21	—	0.18	—	0.31	—	0.28	1.41	—	0.21	—	0.24			
合計	8.99	7.94	6.21	9.07	10.95	7.09	12.27	21.68	14.43	8.69	5.72	6.65			
平均	0.27	0.25	0.20	0.30	0.33	0.24	0.40	0.70	0.48	0.28	0.19	0.21			
最低	0.21	0.21	0.15	0.18	0.30	0.16	0.12	0.32	0.32	0.21	0.16	0.16			

南大橋昭和七年水位年表 (單位米)

南大橋

月日	一月	二月	三月	四月	五月	六月	七月	八月	九月	十月	十一月	十二月	河川名	北南青川
1	↔0.98	↔0.80	↔0.18	↔0.76	↔0.86	↔0.92		位	咸鏡南道 北青郡 厚昌面 唐陽里
2	↔1.00	↔0.82	↔0.28	↔0.64	↔0.86	↔0.92			
3	↔1.02	↔0.84	↔0.32	↔0.66	↔0.86	↔0.92			
4	↔1.04	↔0.52	↔0.36	↔0.66	↔0.86	↔0.93			
5	↔1.06	↔0.64	↔0.42	↔0.70	↔0.87	↔0.93			
6	↔0.98	↔0.32	↔0.46	↔0.72	↔0.86	↔0.93		最低水位	...
7	↔0.88	↔0.40	↔0.49	↔0.74	↔0.87	↔0.93		濁水位	...
8	↔0.94	↔0.46	↔0.52	↔0.72	↔0.88	↔0.94		低水位	...
9	↔0.96	↔0.06	↔0.56	↔0.74	↔0.88	↔0.94		平水位	...
10	↔0.98	↔0.18	↔0.58	↔0.74	↔0.88	↔0.94		平均水位	...
11	↔0.54	↔0.08	↔0.60	↔0.76	↔0.88	↔0.94		最高水位	...
12	↔0.66	↔0.22	↔0.62	↔0.76	↔0.88	↔0.94			
13	↔0.86	↔0.72	↔0.26	↔0.64	↔0.78	↔0.89	↔0.94	月一	...
14	↔0.88	↔0.78	↔0.32	↔0.65	↔0.78	↔0.89	↔0.94	月一	...
15	↔0.88	↔0.82	↔0.40	↔0.66	↔0.79	↔0.89	↔0.96	月一	...
16	↔0.90	↔0.86	↔0.36	↔0.68	↔0.80	↔0.90	↔0.96	備考	...
17	↔0.90	↔0.76	↔0.42	↔0.68	↔0.85	↔0.90	↔0.96		...
18	↔0.92	↔0.68	↔0.44	↔0.69	↔0.82	↔0.90	↔0.96		...
19	↔0.92	↔0.36	↔0.50	↔0.70	↔0.82	↔0.90	↔0.96		...
20	↔0.92	↔0.48	↔0.54	↔0.70	↔0.83	↔0.90	↔0.97		...
21	↔0.94	↔0.54	↔0.58	↔0.71	↔0.82	↔0.91	↔0.97		...
22	↔0.94	↔0.28	↔0.62	↔0.72	↔0.80	↔0.91	↔0.97		...
23	↔0.94	↔0.40	↔0.66	↔0.72	↔0.80	↔0.91	↔0.98		...
24	↔0.94	↔0.38	↔0.70	↔0.60	↔0.81	↔0.92	↔0.98		...
25	↔0.96	↔0.46	↔0.74	↔0.64	↔0.82	↔0.92	↔0.98		...
26	↔0.96	↔0.50	↔0.76	↔0.68	↔0.82	↔0.91	↔0.98		...
27	↔0.96	↔0.56	↔0.70	↔0.72	↔0.83	↔0.90	↔0.98		...
28	↔0.98	↔0.64	↔0.72	↔0.72	↔0.84	↔0.90	↔0.99		...
29	↔0.98	↔0.68	↔0.70	↔0.74	↔0.84	↔0.92	↔0.99		...
30	↔0.98	↔0.72	↔0.12	↔0.74	↔0.84	↔0.92	↔0.99		...
31	↔0.76	↔0.16	—	↔0.85	—	↔1.00	
合計	↔16.78	↔22.42	↔15.94	↔17.78	↔24.09	↔26.79	↔29.94		...
平均	↔0.93	↔0.72	↔0.49	↔0.59	↔0.78	↔0.89	↔0.96		...
最低	↔0.98	↔1.06	↔0.84	↔0.74	↔0.85	↔0.92	↔1.00		...

中里昭和七年水位年表 (單位米)

中里

月日	一月	二月	三月	四月	五月	六月	七月	八月	九月	十月	十一月	十二月	河川名	北南青川
1	0.30	0.33	0.32	0.35	0.44	0.32	0.14	0.40	0.92	0.43	0.36	0.35	位	咸鏡南道 北青郡 良家面 中里
2	0.30	0.34	0.33	0.36	0.44	0.31	0.13	0.61	0.84	0.48	0.35	0.34		
3	0.31	0.34	0.33	0.36	0.43	0.30	0.13	0.70	0.75	0.54	0.34	0.34		
4	0.32	0.34	0.34	0.37	0.43	0.29	0.13	0.68	0.63	0.51	0.34	0.34		
5	0.32	0.33	0.34	0.38	0.42	0.28	0.14	0.57	0.59	0.48	0.33	0.34		
6	0.31	0.32	0.35	0.39	0.42	0.27	0.26	1.01	0.55	0.45	0.35	0.35	最低水位	月一 7-4 0.13
7	0.32	0.31	0.35	0.39	0.42	0.26	0.28	0.78	0.51	0.44	0.36	0.34	濁水位	0.16
8	0.32	0.31	0.35	0.38	0.41	0.26	0.32	0.68	0.48	0.43	0.36	0.34	低水位	0.30
9	0.31	0.31	0.36	0.38	0.40	0.26	0.38	1.24	0.47	0.42	0.35	0.35	平水位	0.36
10	0.30	0.30	0.36	0.38	0.39	0.27	0.40	1.23	0.46	0.40	0.35	0.35	平均水位	0.39
11	0.30	0.29	0.36	0.39	0.38	0.28	0.45	0.97	0.45	0.40	0.36	0.36	最高水位	月一 8-31 1.30
12	0.31	0.28	0.36	0.39	0.37	0.29	0.40	0.86	0.44	0.39	0.36	0.36		
13	0.30	0.28	0.36	0.40	0.36	0.30	0.34	0.83	0.43	0.39	0.36	0.37	8-9 洪水水位	1.24
14	0.30	0.28	0.36	0.40	0.35	0.29	0.36	0.79	0.42	0.38	0.35	0.38	月一 8-31 洪水水位	1.30
15	0.30	0.29	0.36	0.40	0.34	0.28	0.40	0.70	0.40	0.38	0.35	0.38	備考	...
16	0.30	0.29	0.36	0.41	0.33	0.25	0.61	0.68	0.40	0.37	0.34	0.39		...
17	0.30	0.30	0.36	0.41	0.31	0.20	0.79	0.62	0.39	0.37	0.34	0.39		...
18	0.30	0.29	0.36	0.42	0.29	0.19	0.70	0.58	0.38	0.37	0.33	0.40		...
19	0.30	0.29	0.36	0.42	0.26	0.18	0.68	0.55	0.38	0.36	0.33	0.40		...
20	0.31	0.29	0.35	0.42	0.25	0.18	0.59	0.50	0.38	0.36	0.33	0.40		...
21	0.31	0.30	0.35	0.43	0.22	0.17	0.57	0.48	0.37	0.38	0.32	0.39		...
22	0.32	0.30	0.34	0.43	0.20	0.16	0.55	0.40	0.37	0.40	0.32	0.39		...
23	0.32	0.30	0.33	0.43	0.20	0.18	0.66	0.38	0.37	0.42	0.33	0.38		...
24	0.32	0.30	0.33	0.43	0.18	0.17	0.60	0.35	0.40	0.42	0.33	0.38		...
25	0.32	0.30	0.33	0.44	0.46	0.17	0.54	0.33	0.44	0.40	0.33	0.37		...
26	0.32	0.31	0.32	0.44	0.39	0.16	0.48	0.35	0.47	0.39	0.34	0.37		...
27	0.32	0.31	0.32	0.45	0.38	0.16	0.44	0.35	0.49	0.39	0.34	0.36		...
28	0.32	0.31	0.32	0.45	0.36	0.16	0.36	0.38	0.45	0.38	0.34	0.36		...
29	0.33	0.31	0.33	0.45	0.34	0.16	0.36	0.66	0.45	0.38	0.35	0.35		...
30	0.33	—	0.33	0.45	0.33	0.16	0.32	1.25	0.44	0.37	0.35	0.35		...
31	0.33	—	0.33	—	0.32	—	0.29	1.28	—	0.37	—	0.36		...
合計	9.67	8.85	10.65	12.20	10.82	6.91	12.80	21.19	14.52	12.65	10.29	11.33		...
平均	0.31	0.31	0.34	0.41	0.35	0.23	0.41	0.68	0.48	0.41	0.34	0.37		...
最低	0.30	0.28	0.32	0.35	0.18	0.16	0.13	0.33	0.37	0.36	0.32	0.34		...

俗厚昭和七

俗厚

月 日	一 月		二 月		三 月		四 月		五 月		六 月		七 月		
	高	低	高	低	高	低	高	低	高	低	高	低	高	低	
1	—	—	—	—	—	—	—	—	—	—	—	—	0.29	—	
2	—	—	—	—	—	—	—	—	—	—	—	—	0.25	0.24	
3	—	—	—	—	—	—	—	—	—	—	—	—	0.36	—	
4	—	—	—	—	—	—	—	—	—	—	—	—	0.38	—	
5	—	—	—	—	—	—	—	—	—	—	—	—	0.35	0.33	
6	—	—	—	—	—	—	—	—	—	—	—	—	0.45	—	
7	—	—	—	—	—	—	—	—	—	—	—	—	0.54	—	
8	—	—	—	—	—	—	—	—	—	—	—	—	0.60	0.60	
9	—	—	—	—	—	—	—	—	—	—	—	—	0.52	0.50	
10	—	—	—	—	—	—	—	—	—	—	—	—	0.48	0.48	
11	—	—	—	—	—	—	—	—	—	—	—	—	0.83	—	
12	—	—	—	—	—	—	—	—	—	—	—	—	0.73	0.70	
13	—	—	—	—	—	—	—	—	—	—	—	—	0.64	0.62	
14	—	—	—	—	—	—	—	—	—	—	—	—	0.63	0.60	
15	—	—	—	—	—	—	—	—	—	—	—	—	0.63	0.59	
16	—	—	—	—	—	—	—	—	—	—	—	—	0.66	0.66	
17	—	—	—	—	—	—	—	—	—	—	—	0.37	0.36	—	0.66
18	—	—	—	—	—	—	—	—	—	—	—	0.37	0.34	1.19	—
19	—	—	—	—	—	—	—	—	—	—	—	0.30	0.26	1.22	1.20
20	—	—	—	—	—	—	—	—	—	—	—	0.28	0.27	1.07	1.05
21	—	—	—	—	—	—	—	—	—	—	—	0.25	0.25	1.35	—
22	—	—	—	—	—	—	—	—	—	—	—	0.25	0.24	1.34	1.30
23	—	—	—	—	—	—	—	—	—	—	—	0.24	0.24	1.21	1.18
24	—	—	—	—	—	—	—	—	—	—	—	0.27	0.24	1.10	1.07
25	—	—	—	—	—	—	—	—	—	—	—	0.27	0.25	1.03	1.02
26	—	—	—	—	—	—	—	—	—	—	—	0.30	0.26	0.97	0.95
27	—	—	—	—	—	—	—	—	—	—	—	—	0.25	0.90	0.88
28	—	—	—	—	—	—	—	—	—	—	—	0.26	0.24	0.85	0.82
29	—	—	—	—	—	—	—	—	—	—	—	0.25	0.23	0.80	0.75
30	—	—	—	—	—	—	—	—	—	—	—	—	0.24	0.78	0.75
31	—	—	—	—	—	—	—	—	—	—	—	—	—	0.78	0.75
合計	—	—	—	—	—	—	—	—	—	—	—	3.41	3.67	22.93	17.70
平均	—	—	—	—	—	—	—	—	—	—	—	0.28	0.26	0.76	0.77
最	—	—	—	—	—	—	—	—	—	—	—	0.37	0.23	1.35	0.24

年水位年表 (單位米)

俗厚

河川名	八 月		九 月		十 月		十 一 月		十 二 月		北 南 大 青 川
	高	低	高	低	高	低	高	低	高	低	
位	0.76	0.74	1.76	1.70	0.85	0.84	0.79	0.79	0.77	0.77	威鏡南道
置	0.73	0.72	1.57	1.49	0.90	—	0.78	0.78	0.78	0.77	北 青 郡
最低水位	—	0.72	1.40	1.37	1.01	—	0.77	0.77	0.77	0.76	俗厚面
平均	—	0.76	1.26	1.25	1.02	1.00	0.77	0.77	0.77	0.76	間坪里
小湖時	—	0.76	1.16	1.15	0.96	0.96	0.78	0.78	0.76	0.75	月 日
平均高	1.54	—	1.09	1.07	0.94	0.93	0.79	0.79	0.76	0.75	—
大潮時	1.22	—	1.02	1.01	0.92	0.91	0.83	0.82	0.77	0.76	低
平均低	1.22	1.09	0.97	0.95	0.95	—	0.79	0.79	0.84	0.80	—
最高水位	1.25	—	0.93	0.93	0.92	0.91	0.79	0.78	0.79	0.75	月 日
備 考	1.67	1.61	0.90	0.89	0.90	0.89	0.78	0.78	0.79	0.73	8-31
備 考	1.83	—	0.87	0.86	0.88	0.88	0.73	0.78	0.78	0.74	—
備 考	1.69	1.65	0.86	0.85	0.87	0.86	0.78	0.78	0.74	0.74	—
備 考	1.53	1.49	0.83	0.82	0.86	0.86	0.77	0.77	0.78	0.73	—
備 考	1.35	1.31	0.84	0.83	0.85	0.85	0.77	0.77	0.82	0.81	—
備 考	1.22	1.19	0.83	0.83	0.85	0.85	0.78	0.78	0.82	0.82	—
備 考	1.30	—	0.82	0.82	0.85	0.85	0.78	0.78	0.81	0.81	月 日
備 考	1.13	1.12	0.80	0.80	0.85	0.85	0.78	0.77	0.82	0.82	7-22
備 考	1.09	1.08	0.80	0.79	0.84	0.84	0.78	0.78	0.84	0.83	洪水位
備 考	1.03	1.02	0.78	0.78	0.84	0.83	0.78	0.77	0.84	0.83	8-11
備 考	0.96	0.95	0.77	0.77	0.83	0.83	0.78	0.77	0.84	0.83	洪水位
備 考	0.93	0.90	0.77	0.76	0.84	—	0.78	0.77	0.78	0.76	月 日
備 考	0.86	0.85	0.75	0.75	0.88	0.88	0.78	0.77	0.81	0.79	8-31
備 考	0.80	0.79	—	0.76	0.87	0.87	0.78	0.77	0.80	0.79	洪水位
備 考	0.79	0.78	—	0.82	0.86	0.86	0.78	0.77	0.82	0.81	—
備 考	0.77	0.76	0.94	0.92	0.86	0.85	0.78	0.78	0.82	0.81	—
備 考	—	0.76	—	0.89	0.84	0.83	—	0.79	0.82	0.80	—
備 考	—	0.77	—	0.84	0.83	0.82	—	0.79	0.84	0.82	—
備 考	0.78	0.77	0.86	0.86	0.81	0.81	0.80	0.78	0.83	0.82	—
備 考	0.85	—	0.86	0.85	0.80	0.80	0.80	0.79	0.83	0.82	—
備 考	1.90	—	0.86	0.85	0.80	0.80	0.78	0.77	0.82	0.81	—
備 考	1.93	1.83	—	—	0.80	0.79	—	—	0.83	0.82	—
備 考	31.13	24.42	25.30	28.28	27.08	23.25	21.93	23.38	24.89	24.41	—
備 考	1.20	1.02	0.97	0.94	0.87	0.86	0.78	0.78	0.80	0.79	—
備 考	1.93	0.72	1.76	0.75	1.02	0.79	0.83	0.77	0.84	0.73	—

六月十七日より観測開始

新 昌 昭 和 七

日	一 月		二 月		三 月		四 月		五 月		六 月		七 月	
	高	低	高	低	高	低	高	低	高	低	高	低	高	低
1	0.54	0.39	0.58	0.39	0.79	0.56	0.60	0.47	0.50	0.37	—	—	—	—
2	0.51	0.37	0.60	0.41	0.82	0.58	0.61	0.48	0.51	0.38	—	—	—	—
3	0.50	0.37	0.65	0.45	0.83	0.58	0.62	0.49	0.55	0.40	—	—	—	—
4	0.48	0.36	0.70	0.47	0.84	0.58	0.60	0.50	0.50	0.39	—	—	—	—
5	0.50	0.37	0.68	0.46	0.85	0.62	0.57	0.48	0.56	0.44	—	—	—	—
6	0.52	0.39	0.65	0.44	0.80	0.58	0.55	0.46	0.65	0.50	—	—	—	—
7	0.52	0.40	0.62	0.42	0.72	0.54	0.54	0.44	0.60	0.45	—	—	—	—
8	0.51	0.38	0.64	0.45	0.85	0.49	0.56	0.45	0.55	0.40	—	—	—	—
9	0.50	0.37	0.66	0.46	0.57	0.41	0.55	0.44	0.51	0.37	—	—	—	—
10	0.49	0.36	0.65	0.45	0.56	0.40	0.54	0.43	0.49	0.38	—	—	—	—
11	0.48	0.36	0.68	0.47	0.58	0.42	0.50	0.38	0.55	0.40	—	—	—	—
12	0.51	0.39	0.69	0.48	0.59	0.45	0.48	0.38	0.53	0.40	—	—	—	—
13	0.50	0.38	0.70	0.48	0.60	0.47	0.47	0.37	0.55	0.41	—	—	—	—
14	0.49	0.37	0.69	0.46	0.58	0.46	0.46	0.35	0.57	0.42	—	—	—	—
15	0.50	0.38	0.70	0.47	0.58	0.47	0.47	0.34	0.60	0.44	—	—	—	—
16	0.52	0.39	0.73	0.51	0.56	0.42	0.47	0.33	0.63	0.48	—	—	—	—
17	0.55	0.32	0.75	0.53	0.54	0.41	0.48	0.34	0.55	0.40	—	—	—	—
18	0.56	0.35	0.78	0.55	0.50	0.39	0.51	0.38	0.56	0.41	—	—	—	—
19	0.55	0.35	0.80	0.57	0.50	0.39	0.58	0.40	0.58	0.42	—	—	—	—
20	0.54	0.34	0.81	0.58	0.49	0.38	0.54	0.38	0.60	0.44	—	—	—	—
21	0.56	0.37	0.80	0.57	0.47	0.37	0.55	0.39	0.61	0.46	—	—	—	—
22	0.54	0.35	0.83	0.59	0.46	0.35	0.58	0.42	0.62	0.49	—	—	—	—
23	0.53	0.35	0.80	0.58	0.47	0.37	0.60	0.44	0.60	0.47	—	—	—	—
24	0.55	0.36	0.78	0.57	0.48	0.36	0.61	0.45	0.55	0.44	—	—	—	—
25	0.56	0.37	0.80	0.59	0.45	0.35	0.60	0.46	0.65	0.50	—	—	—	—
26	0.55	0.36	0.82	0.59	0.47	0.36	0.56	0.44	0.85	0.62	—	—	—	—
27	0.54	0.35	0.84	0.60	0.52	0.40	0.54	0.42	0.79	0.58	—	—	—	—
28	0.52	0.34	0.82	0.59	0.58	0.45	0.50	0.40	0.72	0.50	—	—	—	—
29	0.53	0.34	0.80	0.58	0.57	0.44	0.48	0.38	0.58	0.35	—	—	—	—
30	0.55	0.35	—	—	0.60	0.45	0.53	0.39	0.54	0.32	—	—	—	—
31	0.57	0.38	—	—	0.62	0.46	—	—	0.50	0.30	—	—	—	—
合計	16.27	11.31	21.05	14.76	18.04	13.98	16.25	12.48	18.15	13.33	—	—	—	—
平均	0.52	0.36	0.73	0.51	0.60	0.45	0.54	0.42	0.59	0.43	—	—	—	—
最	0.57	0.32	0.84	0.39	0.85	0.35	0.62	0.33	0.85	0.30	—	—	—	—

年 水 位 年 表 (單位米)

八 月		九 月		十 月		十 一 月		十 二 月		河川名	北 南 青 川
高	低	高	低	高	低	高	低	高	低	位 置	北 南 青 川
—	—	—	—	—	—	—	—	—	—	位	咸鏡南道
—	—	—	—	—	—	—	—	—	—	置	北 南 青 川
—	—	—	—	—	—	—	—	—	—	置	新 昌 面
—	—	—	—	—	—	—	—	—	—	置	新 昌 里
—	—	—	—	—	—	—	—	—	—	最低水位	月 日
—	—	—	—	—	—	—	—	—	—	—	—
—	—	—	—	—	—	—	—	—	—	低	—
—	—	—	—	—	—	—	—	—	—	平均	—
—	—	—	—	—	—	—	—	—	—	小潮時	—
—	—	—	—	—	—	—	—	—	—	平均	—
—	—	—	—	—	—	—	—	—	—	大潮時	—
—	—	—	—	—	—	—	—	—	—	平均	—
—	—	—	—	—	—	—	—	—	—	最高水位	月 日
—	—	—	—	—	—	—	—	—	—	—	8—31
—	—	—	—	—	—	—	—	—	—	—	1.30
—	—	—	—	—	—	—	—	—	—	月 日	—
—	—	—	—	—	—	—	—	—	—	8—5	—
—	—	—	—	—	—	—	—	—	—	洪水位	1.24
—	—	—	—	—	—	—	—	—	—	月 日	—
—	—	—	—	—	—	—	—	—	—	8—31	—
—	—	—	—	—	—	—	—	—	—	洪水位	1.30
—	—	—	—	—	—	—	—	—	—	備 考	—
—	—	—	—	—	—	—	—	—	—	六月一日より干満水位観測中止	

輪城昭和七年水位年表 (單位米)

月日	一月	二月	三月	四月	五月	六月	七月	八月	九月	十月	十一月	十二月	河川名	輪城川	
1	1.02	1.04	1.03	1.02	1.04	1.08	1.07	1.16	1.20	0.94	1.16	1.20	位	威鏡北道	
2	1.02	1.04	1.03	1.02	1.04	1.07	1.07	1.15	1.19	0.86	1.18	1.21		富寧郡	
3	1.02	1.04	1.03	1.02	1.04	1.06	1.07	1.16	1.17	0.84	1.19	1.21		青岩面	
4	1.02	1.04	1.03	1.02	1.04	1.06	1.08	1.16	1.16	0.84	1.20	1.18		置	稗下洞
5	1.02	1.04	1.02	1.02	1.04	1.08	1.08	1.17	1.16	0.84	1.16	1.17			最低水位
6	1.02	1.04	1.01	1.02	1.04	1.08	1.08	1.18	1.16	0.84	1.13	1.16	0.84	0.84	
7	1.02	1.04	1.02	1.02	1.04	1.08	1.08	1.18	1.16	0.84	1.18	1.16	濁水位	0.85	
8	1.02	1.04	1.02	1.02	1.04	1.08	1.09	1.18	1.15	0.84	1.16	1.17	低水位	1.02	
9	1.02	1.04	1.02	1.02	1.04	1.09	1.09	1.20	1.14	0.86	1.16	1.18	平水位	1.07	
10	1.02	1.04	1.02	1.02	1.04	1.09	1.10	1.21	1.13	0.86	1.14	1.17	平均水位	1.10	
11	1.02	1.04	1.02	1.02	1.04	1.09	1.10	1.23	1.14	0.86	1.24	1.17	最高水位	2.10	
12	1.03	1.04	1.02	1.02	1.04	1.10	1.11	1.24	1.13	0.85	1.27	1.16		2.10	
13	1.03	1.04	1.02	1.02	1.04	1.09	1.11	1.22	1.13	0.85	1.27	1.19	月日 洪水水位	ナシ	
14	1.03	1.04	1.02	1.02	1.04	1.09	1.12	1.21	1.13	0.85	1.26	1.19		備考	
15	1.03	1.04	1.02	1.02	1.04	1.10	1.15	1.20	1.12	0.85	1.26	1.21			
16	1.03	1.04	1.02	1.02	1.04	1.09	1.31	1.19	1.11	0.85	1.24	1.21			
17	1.03	1.04	1.02	1.02	1.05	1.07	1.33	1.17	1.10	0.85	1.24	1.18			
18	1.03	1.03	1.02	1.02	1.05	1.06	1.33	1.17	1.10	0.86	1.25	1.15			
19	1.03	1.03	1.02	1.02	1.05	1.06	1.35	1.17	1.10	0.86	1.26	1.15			
20	1.03	1.03	1.02	1.03	1.05	1.06	1.34	1.18	1.10	1.00	1.26	1.17			
21	1.03	1.04	1.02	1.02	1.05	1.06	1.34	1.16	1.10	1.10	1.25	1.19			
22	1.03	1.03	1.02	1.02	1.05	1.05	1.32	1.16	1.13	1.12	1.24	1.18			
23	1.03	1.02	1.02	1.02	1.05	1.06	1.30	1.17	1.13	1.14	1.23	1.19			
24	1.03	1.03	1.01	1.03	1.06	1.09	1.27	1.17	2.10	1.10	1.24	1.24			
25	1.03	1.04	1.01	1.03	1.06	1.08	1.25	1.16	2.08	1.10	1.24	1.16			
26	1.03	1.03	1.01	1.03	1.13	1.07	1.24	1.17	1.70	1.11	1.24	1.18			
27	1.03	1.03	1.01	1.03	1.14	1.07	1.24	1.17	1.51	1.11	1.23	1.17			
28	1.04	1.03	1.01	1.04	1.12	1.07	1.22	1.19	1.26	1.10	1.23	1.16			
29	1.04	1.03	1.01	1.04	1.11	1.08	1.21	1.19	1.04	1.10	1.19	1.16			
30	1.04	—	1.01	1.04	1.10	1.07	1.19	1.21	1.00	1.10	1.20	1.17			
31	1.04	—	1.02	—	1.09	—	1.17	1.20	—	1.14	—	1.39			
合計	31.86	30.05	31.58	30.71	32.80	32.28	36.81	36.68	36.83	29.46	36.50	36.78			
平均	1.03	1.04	1.02	1.02	1.06	1.08	1.19	1.18	1.23	0.95	1.22	1.19			
最低	1.02	1.02	1.01	1.02	1.04	1.05	1.07	1.15	1.00	0.84	1.14	1.16			

青岩昭和七年水位年表 (單位米)

月日	一月	二月	三月	四月	五月	六月	七月	八月	九月	十月	十一月	十二月	河川名	輪城川	
1	1.57	1.80	1.82	1.70	1.45	1.52	1.44	1.65	1.65	1.68	1.59	1.70	位	威鏡北道	
2	1.57	1.81	1.82	1.68	1.45	1.52	1.44	1.65	1.65	1.68	1.59	1.60		富寧郡	
3	1.55	1.81	1.82	1.64	1.45	1.52	1.44	1.65	1.65	1.68	1.59	1.58		青岩面	
4	1.55	1.80	1.78	1.60	1.45	1.52	1.44	1.65	1.54	1.65	1.59	1.55		置	水南洞
5	1.56	1.83	1.74	1.56	1.45	1.52	1.44	1.65	1.54	1.62	1.59	1.55			最低水位
6	1.56	1.84	1.75	1.52	1.45	1.50	1.44	1.65	1.54	1.60	1.59	1.59	1.44	1.44	
7	1.55	1.84	1.75	1.49	1.45	1.50	1.44	1.65	1.54	1.60	1.65	1.59	濁水位	1.44	
8	1.58	1.83	1.75	1.47	1.45	1.50	1.44	1.65	1.54	1.60	1.63	1.59	低水位	1.45	
9	1.61	1.84	1.75	1.47	1.45	1.50	1.44	1.65	1.54	1.65	1.60	1.61	平水位	1.63	
10	1.65	1.83	1.77	1.47	1.44	1.50	1.44	1.65	1.54	1.70	1.60	1.60	平均水位	1.64	
11	1.70	1.81	1.80	1.47	1.44	1.51	1.45	1.65	1.54	1.69	1.60	1.64	最高水位	3.17	
12	1.71	1.82	1.84	1.47	1.44	1.51	1.45	1.64	1.54	1.67	1.69	1.65		3.17	
13	1.75	1.84	1.83	1.47	1.45	1.50	1.50	1.64	1.54	1.65	1.60	1.65	月日 洪水水位	3.17	
14	1.84	1.85	1.82	1.45	1.45	1.53	1.59	1.64	1.54	1.65	1.60	1.67		3.17	
15	1.83	1.84	1.85	1.45	1.44	1.50	1.68	1.65	1.55	1.64	1.60	1.68	備考		
16	1.84	1.82	1.86	1.45	1.44	1.50	1.76	1.65	1.55	1.64	1.60	1.68			
17	1.83	1.82	1.85	1.45	1.44	1.50	1.79	1.65	1.57	1.64	1.60	1.69			
18	1.85	1.85	1.85	1.45	1.44	1.50	1.80	1.65	1.57	1.63	1.60	1.70			
19	1.83	1.83	1.86	1.45	1.44	1.50	1.80	1.66	1.58	1.63	1.60	1.70			
20	1.82	1.81	1.85	1.45	1.44	1.50	1.79	1.65	1.58	1.63	1.60	1.70			
21	1.82	1.80	1.85	1.45	1.44	1.47	1.77	1.65	1.58	1.62	1.60	1.70			
22	1.82	1.80	1.85	1.45	1.45	1.47	1.75	1.65	1.58	1.62	1.59	1.70			
23	1.80	1.80	1.86	1.45	1.45	1.45	1.73	1.64	1.58	1.62	1.59	1.70			
24	1.80	1.80	1.83	1.45	1.45	1.44	1.70	1.64	2.50	1.62	1.59	1.70			
25	1.80	1.80	1.81	1.45	1.50	1.44	1.70	1.63	2.65	1.62	1.59	1.70			
26	1.80	1.81	1.81	1.45	1.68	1.44	1.69	1.63	2.15	1.60	1.60	1.70			
27	1.80	1.82	1.80	1.45	1.65	1.44	1.68	1.65	1.80	1.60	1.60	1.74			
28	1.80	1.82	1.78	1.45	1.63	1.44	1.68	1.65	1.75	1.60	1.65	1.75			
29	1.80	1.82	1.77	1.45	1.58	1.44	1.66	1.65	1.71	1.59	1.73	1.74			
30	1.80	—	1.75	1.45	1.55	1.44	1.65	1.65	1.68	1.59	1.74	1.75			
31	1.81	—	1.73	—	1.53	—	1.65	1.65	—	1.59	—	1.77			
合計	53.60	52.79	56.00	44.66	45.82	44.59	49.67	51.07	50.27	50.60	48.30	51.67			
平均	1.73	1.82	1.81	1.49	1.48	1.49	1.60	1.65	1.68	1.63	1.61	1.67			
最低	1.55	1.80	1.73	1.45	1.44	1.44	1.44	1.63	1.54	1.59	1.59	1.55			

會寧昭和七年水位年表 (單位米)

會寧	月	一月	二月	三月	四月	五月	六月	七月	八月	九月	十月	十一月	十二月	河川名	豆滿江
1	1.50	1.20	0.84	1.05	1.15	1.05	1.10	1.68	位	咸鏡北道
2	1.50	1.20	0.90	1.10	1.15	1.15	1.25	1.68	會寧郡	
3	1.50	1.20	0.95	1.10	1.20	1.22	1.30	1.70	會寧邑	
4	1.50	1.10	1.00	0.92	1.25	1.28	1.35	1.70	置	鰲山洞
5	1.52	1.00	1.00	0.92	1.28	1.32	1.40	1.68	最低水位	月日 7-17 0.20
6	1.52	1.02	1.05	0.95	1.15	1.38	1.45	1.70	濁水位	0.40
7	1.52	1.00	1.00	0.92	1.10	1.42	1.50	1.70	低水位	1.00
8	1.52	1.00	1.00	0.90	1.05	1.45	1.50	1.70	平水位	1.25
9	1.52	1.20	0.91	0.85	1.15	1.48	1.50	1.70	平均水位	1.25
10	1.52	1.23	0.95	0.70	1.22	1.50	1.50	1.75	最高水位	...
11	1.52	1.38	0.91	0.70	1.00	1.52	1.55	1.75	月日 ナシ	
12	1.50	1.38	0.96	0.55	1.10	1.55	1.58	備考	
13	1.50	1.38	0.95	0.40	1.00	1.55	1.60	觀測日數二百二十五日	
14	1.40	1.36	0.92	0.40	1.10	1.50	1.60	月日 ナシ	
15	1.40	1.38	0.82	0.40	1.20	1.40	1.58	備考	
16	1.40	1.36	0.85	0.20	1.20	1.42	1.58	觀測日數二百二十六日	
17	1.40	1.50	0.90	0.20	1.25	1.43	1.60	月十一月十二日 月一日より三月十二日 迄は結氷のため缺測	
18	1.45	1.35	0.90	0.30	1.28	1.45	1.60		
19	1.45	1.35	0.95	0.30	1.25	1.50	1.58		
20	1.45	1.24	0.98	0.40	1.28	1.55	1.58		
21	1.50	1.20	1.00	0.40	1.28	1.58	1.60		
22	1.50	1.05	1.00	0.45	1.30	1.55	1.65		
23	1.35	0.95	1.10	0.55	1.32	1.55	1.70		
24	1.30	0.90	0.90	0.60	1.35	1.00	1.70		
25	1.30	0.86	0.95	0.65	1.40	1.00	1.70		
26	1.22	0.50	0.90	0.70	1.45	1.10	1.70		
27	1.22	0.40	1.00	0.75	1.48	1.18	1.65		
28	1.30	0.40	1.00	1.00	1.50	1.20	1.65		
29	1.20	0.55	1.00	1.10	1.40	1.25	1.70		
30	1.15	0.65	1.00	0.80	0.90	1.30	1.70		
31	—	0.75	—	0.90	0.95	—	1.68		
合計	42.63	32.84	28.59	21.21	37.69	40.89	48.13	18.74		
平均	1.42	1.06	0.95	0.68	1.22	1.36	1.55	1.70		
最低	1.15	0.40	0.82	0.20	0.90	1.00	1.10	1.63		

訓戎昭和七年水位年表 (單位米)

訓戎	月	一月	二月	三月	四月	五月	六月	七月	八月	九月	十月	十一月	十二月	河川名	豆滿江
1	0.50	1.90	0.60	2.02	0.83	0.87	0.73	位	咸鏡北道
2	0.50	1.92	0.50	2.04	0.91	0.87	0.73	穩城郡	
3	0.55	1.81	0.40	2.00	0.89	0.87	0.73	訓戎面	
4	0.55	1.82	0.45	1.95	0.88	0.86	0.70	置	金華洞
5	0.55	0.55	1.50	0.60	1.70	0.87	0.86	0.68	...	最低水位	月日 4-19 0.20
6	0.53	0.55	1.20	0.85	1.60	0.95	0.85	0.67	...	濁水位	0.40
7	0.53	0.95	1.05	0.98	1.64	0.90	0.84	低水位	0.78
8	0.51	1.00	1.40	0.98	1.58	0.83	0.86	平水位	0.90
9	0.50	0.99	1.40	0.95	1.52	0.85	0.90	平均水位	1.06
10	0.50	0.90	1.20	1.15	1.51	0.82	0.92	最高水位	月日 7-17 2.80
11	0.50	0.70	1.15	1.25	1.46	0.83	0.92	月日 ナシ	
12	0.50	0.50	1.15	1.30	1.85	0.80	0.87	備考	
13	0.50	0.50	1.37	1.40	2.06	0.80	0.85	觀測日數二百二十六日	
14	0.50	0.50	1.37	1.60	1.70	0.90	0.83	月日 ナシ	
15	0.51	0.60	1.37	2.00	1.61	0.90	0.84	備考	
16	0.51	0.60	1.37	2.05	1.55	0.95	0.85		
17	0.30	0.60	1.37	2.80	1.52	0.95	0.86		
18	0.30	0.70	1.30	2.55	1.51	0.94	0.80		
19	0.20	0.70	1.20	2.28	1.44	0.94	0.80		
20	0.30	0.70	1.20	2.18	1.40	0.90	0.80		
21	0.50	0.85	1.00	2.17	1.40	0.65	0.93		
22	0.45	0.85	0.90	2.20	1.30	0.75	0.90		
23	0.43	0.90	0.80	2.00	1.25	0.80	0.89		
24	0.40	0.90	1.20	1.95	1.20	0.85	0.85		
25	0.35	1.26	1.00	1.95	1.14	0.85	0.83		
26	0.35	1.80	0.90	1.94	1.00	1.05	0.85		
27	0.30	2.40	0.80	1.94	0.90	1.00	0.80		
28	0.35	2.25	0.70	1.94	0.82	0.92	0.78		
29	0.50	2.00	0.70	1.93	0.83	0.90	0.75		
30	0.50	1.85	0.70	1.74	0.84	0.85	0.74		
31	1.85	—	2.03	0.83	—	0.73	—		
合計	11.97	90.15	36.75	48.71	45.17	26.26	26.17	4.24	...		
平均	0.44	0.97	1.22	1.57	1.46	0.83	0.84	0.71	...		
最低	0.20	0.50	0.70	0.40	0.82	0.80	0.73	0.67	...		

龍堂昭和七年水位年表 (單位米)

月日	一月	二月	三月	四月	五月	六月	七月	八月	九月	十月	十一月	十二月	河川名	豆滿江
1	0.51	0.50	0.50	0.53	0.63	2.18	1.05	2.20	1.52	0.75	1.10	0.84	位	咸鏡北道
2	0.51	0.50	0.50	0.53	0.65	1.90	0.97	2.40	1.50	0.75	1.05	0.84		慶興郡
3	0.50	0.51	0.50	0.55	0.65	1.60	0.98	1.99	1.50	0.75	1.00	0.83		安農面
4	0.50	0.51	0.50	0.58	0.65	1.50	1.10	1.75	1.40	0.75	1.00	0.83	置	承良洞
5	0.51	0.50	0.50	0.61	0.68	1.30	1.00	1.70	1.25	0.78	0.98	0.82		最低水位
6	0.51	0.50	0.50	0.63	0.70	1.20	1.05	1.70	1.15	0.76	1.00	0.81	最低水位	月日 2-19 0.49
7	0.51	0.50	0.50	0.60	0.70	1.20	1.20	1.67	1.10	0.75	1.00	0.81	湯水位	0.50
8	0.51	0.50	0.50	0.60	0.75	1.40	1.20	1.62	1.05	1.25	1.00	0.80	低水位	0.51
9	0.51	0.50	0.50	0.58	0.75	1.40	1.40	1.60	1.05	1.35	1.02	0.80	平水位	0.82
10	0.51	0.50	0.51	0.58	0.75	1.40	1.50	1.58	1.00	1.40	1.02	0.80	平均水位	1.02
11	0.51	0.50	0.51	0.58	0.75	1.35	1.60	1.60	0.95	1.55	1.00	0.80	最高水位	月日 7-18 4.12
12	0.51	0.50	0.51	0.57	0.78	1.55	1.65	2.50	0.90	1.70	1.00	0.80		最高水位
13	0.51	0.51	0.50	0.56	0.78	1.39	1.75	2.30	0.90	1.30	1.00	0.80	備考	
14	0.50	0.51	0.50	0.56	0.78	1.43	1.80	2.20	0.87	1.25	0.98	0.80		
15	0.50	0.50	0.50	0.57	0.80	1.55	1.80	1.95	0.85	1.20	0.98	0.80		
16	0.50	0.49	0.50	0.56	0.80	1.60	2.55	1.85	0.85	1.15	0.97	0.81		
17	0.50	0.49	0.50	0.56	0.80	1.60	3.74	1.83	0.85	1.15	0.97	0.82		
18	0.50	0.49	0.50	0.59	0.85	1.30	4.01	1.81	0.85	1.15	0.95	0.82		
19	0.50	0.49	0.50	0.62	0.85	1.20	3.50	1.80	0.83	1.10	0.92	0.83		
20	0.51	0.50	0.50	0.63	0.88	1.30	3.20	1.70	0.83	1.10	0.90	0.83		
21	0.51	0.50	0.50	0.62	0.88	1.30	3.09	1.70	0.82	1.10	0.88	0.82		
22	0.50	0.50	0.50	0.62	0.90	1.20	3.05	1.62	0.80	1.00	0.86	0.82		
23	0.50	0.50	0.50	0.61	0.95	1.10	2.90	1.45	0.78	1.00	0.86	0.82		
24	0.50	0.50	0.51	0.60	1.15	1.40	2.60	1.45	0.78	0.98	0.85	0.82		
25	0.50	0.50	0.51	0.67	1.70	1.40	2.40	1.25	0.75	0.97	0.85	0.82		
26	0.50	0.50	0.51	0.66	2.60	1.50	2.30	1.15	0.74	0.96	0.85	0.82		
27	0.51	0.50	0.51	0.66	3.30	1.50	2.10	1.10	0.74	0.95	0.85	0.82		
28	0.51	0.50	0.51	0.66	3.20	1.35	1.95	1.10	0.75	0.96	0.85	0.82		
29	0.51	0.50	0.52	0.65	2.90	1.15	1.90	1.00	0.74	1.00	0.86	0.82		
30	0.51	—	0.52	0.64	2.50	1.10	1.75	1.40	0.75	1.10	0.85	0.82		
31	0.51	—	0.52	—	2.30	—	1.85	1.80	—	1.10	—	0.82		
合計	15.68	14.60	15.64	17.98	97.98	42.15	62.94	52.77	28.85	33.09	28.40	25.31		
平均	0.51	0.50	0.50	0.60	1.21	1.40	2.03	1.70	0.96	1.07	0.95	0.82		
最低	0.50	0.49	0.50	0.53	0.63	1.10	0.97	1.00	0.74	0.75	0.85	0.80		

下汝坪昭和七年水位年表 (單位米)

月日	一月	二月	三月	四月	五月	六月	七月	八月	九月	十月	十一月	十二月	河川名	豆滿江
1	1.41	1.65	2.72	1.60	2.45	1.97	1.37	1.35	...	位	咸鏡北道
2	1.42	1.65	2.51	1.57	2.50	2.00	1.36	1.35	...		慶興郡
3	1.42	1.64	2.50	1.56	2.63	1.82	1.39	1.34	...		慶興面
4	1.42	1.63	2.12	1.52	2.57	1.76	1.42	1.33	...	置	下汝坪洞
5	1.41	1.62	1.91	1.50	2.49	1.69	1.45	1.32	...		最低水位
6	1.40	1.60	1.82	1.48	2.31	1.65	1.47	1.32	...	最低水位	月日 11-30 1.24
7	1.39	1.67	1.78	1.42	2.20	1.62	1.49	1.32	...	湯水位	1.27
8	1.37	1.68	1.79	1.55	2.19	1.60	1.52	1.32	...	低水位	1.37
9	1.36	1.79	1.78	1.61	2.11	1.57	1.54	1.32	...	平水位	1.62
10	1.34	1.82	1.78	1.82	2.07	1.52	1.62	1.32	...	平均水位	1.78
11	1.32	1.90	1.82	2.00	1.96	1.49	1.70	1.32	...	最高水位	月日 7-18 4.53
12	1.29	1.92	1.86	2.19	1.94	1.48	1.87	1.34	...		最高水位
13	1.37	1.28	1.90	1.90	2.27	1.86	1.46	2.02	1.32	...	備考	
14	1.37	1.27	1.82	1.96	2.45	1.82	1.42	1.93	1.32	...		
15	1.36	1.25	1.75	2.10	2.62	1.81	1.44	1.80	1.31	...	備考	
16	1.36	1.25	1.70	2.08	3.00	1.82	1.42	1.70	1.30	...	備考	
17	1.36	1.25	1.77	2.05	4.04	1.83	1.41	1.70	1.30	...		
18	1.35	1.29	1.87	2.25	4.50	1.79	1.38	1.69	1.30	...	備考	
19	1.34	1.45	1.85	2.23	3.58	1.76	1.37	1.67	1.29	...		
20	1.34	1.47	1.82	2.17	3.39	1.75	1.36	1.65	1.28	...	備考	
21	1.34	1.50	1.91	2.15	3.38	1.73	1.34	1.60	1.27	...		
22	1.34	1.74	2.01	1.92	3.50	1.71	1.38	1.55	1.27	...	備考	
23	1.35	1.91	2.28	1.81	3.30	1.67	1.42	1.56	1.27	...		
24	1.35	1.97	2.80	1.80	3.05	1.63	1.43	1.50	1.27	...	備考	
25	1.36	1.95	3.00	1.78	2.93	1.60	1.43	1.54	1.26	...		
26	1.37	1.87	3.18	1.74	2.82	1.58	1.42	1.45	1.25	...	備考	
27	1.37	1.75	3.77	1.72	2.73	1.56	1.41	1.44	1.25	...		
28	1.38	1.70	3.85	1.71	2.70	1.54	1.39	1.40	1.24	...	備考	
29	1.39	1.67	3.60	1.67	2.64	1.56	1.38	1.38	1.24	...		
30	...	—	1.39	1.65	3.36	1.61	2.53	1.67	1.37	1.38	1.24	...	備考	
31	...	—	1.40	—	3.05	—	2.52	1.89	—	1.35	—	...		
合計	25.89	44.77	67.86	59.04	77.82	60.00	45.40	48.51	38.93	...		
平均	1.36	1.49	2.19	1.97	2.51	1.94	1.51	1.56	1.30	...		
最低	1.34	1.25	1.60	1.61	1.42	1.54	1.34	1.35	1.24	...		

一十二月一日より三十一日
観測日数二百六十三日
迄は結氷のため缺測

甌山昭和七年水位年表 (單位米)

甌山		一月	二月	三月	四月	五月	六月	七月	八月	九月	十月	十一月	十二月	河川名	豆滿江
日	月	0.26	0.80	1.37	0.80	1.62	1.10	0.72	0.73	0.68	位	咸鏡北道
1	0.26	0.76	1.75	0.78	1.60	1.10	0.70	0.60	0.64	慶興郡	
2	0.24	0.72	1.73	0.75	1.75	1.10	0.66	0.65	0.64	蘆西面	
3	0.24	0.70	1.55	0.74	1.80	1.03	0.60	0.66	0.62	甌山洞	
4	0.24	0.72	1.40	0.72	1.92	1.08	0.60	0.63	0.60	最低水位	4-5
5	0.26	0.76	1.22	0.70	2.05	1.06	0.58	0.70	0.60		0.24
6	0.26	0.76	1.16	0.66	2.00	1.06	0.65	0.70	0.57	湧水位	0.26
7	0.26	0.76	1.21	0.74	1.80	1.04	0.78	0.68	0.56	低水位	0.66
8	0.26	0.76	1.20	0.88	1.70	1.00	0.96	0.68	0.56	平水位	0.80
9	0.26	0.76	1.18	0.94	1.85	0.98	1.04	0.68	0.54	平均水位	1.04
10	0.26	0.74	1.14	1.00	2.00	0.96	1.10	0.70	0.53	最高水位	7-18
11	0.26	0.72	1.15	1.12	2.05	0.92	1.10	0.70	0.53		3.95
12	0.26	0.70	1.17	1.20	2.15	0.86	1.03	0.70	0.51	備考	
13	0.26	0.63	1.26	1.36	2.08	0.78	1.06	0.68	0.51	月日 5-23 洪水位	3.30
14	0.24	0.68	1.30	1.38	2.02	0.70	1.00	0.63	0.51	月日 7-18 洪水位	3.55
15	0.24	0.66	1.34	1.48	1.96	0.66	0.90	0.70	0.49	備考	
16	0.24	0.64	1.40	3.54	1.88	0.66	0.90	0.70	0.49	觀測日數二百六十二日	
17	0.34	0.63	1.36	3.95	1.73	0.66	0.88	0.72	0.47	十一月十九日 より三月三十一日 迄は結氷のため 觀測不能	
18	0.56	0.64	1.26	3.45	1.52	0.66	0.88	0.70	...		
19	0.44	0.63	1.16	3.18	1.36	0.65	0.92	0.70	...		
20	0.48	0.66	1.12	3.02	1.24	0.65	0.92	0.68	...		
21	0.60	0.72	1.12	2.92	1.15	0.63	0.90	0.70	...		
22	0.92	0.75	1.10	2.83	1.13	0.63	0.95	0.68	...		
23	0.98	0.83	1.08	2.72	1.12	0.60	0.80	0.70	...		
24	1.08	1.04	1.07	2.56	1.10	0.60	0.76	0.68	...		
25	1.14	2.05	1.04	2.36	1.08	0.66	0.60	0.70	...		
26	1.06	3.00	1.00	2.16	1.06	0.70	0.66	0.64	...		
27	1.02	3.25	1.02	2.06	1.06	0.75	0.70	0.64	...		
28	0.96	2.92	0.96	1.90	1.10	0.75	0.76	0.66	...		
29	0.84	2.58	0.94	1.87	1.08	0.74	0.80	0.68	...		
30	—	2.23	—	1.76	1.06	—	0.84	—	...		
31		
合計	14.52	34.25	37.26	55.53	49.02	24.82	25.80	20.55	10.05		
平均	0.48	1.10	1.24	1.79	1.53	0.83	0.83	0.68	0.56		
最低	0.24	0.63	0.94	0.66	1.06	0.60	0.58	0.60	0.47		

七
5. 昭和五年每洪水時最高水位一覽表

目次

河川名	頁數
鴨綠江	201
清川江	〃
大禮同成江	201—202
禮成江	202
漢城川	202—203
安插橋川	203
錦江	〃
萬頃江	203—204
東津江	204
榮山江	〃
蟾津江	〃
洛東江	204—205
兄弟山江	205
安邊大川	205—206
龍興江	206
城北江	〃
北青南大川	〃
輸城川	〃
豆滿江	〃

昭和七年每洪水時最高水位一覽表

河川名	量水標名	指 定 水 位	第 一 回		第 二 回		第 三 回		第 四 回	
			月日時	水 位	月日時	水 位	月日時	水 位	月日時	水 位
鴨綠江	惠 山 鎮	1.50	—	*	—	*	—	*	—	*
"	新 聖 坡 鎮	3.00	—	—	—	—	—	—	—	—
"	厚 昌 江 口	3.50	—	—	—	—	—	—	—	—
"	中 江 鎮	3.00	—	—	—	—	—	—	—	—
"	滿 浦 鎮	2.50	—	—	—	—	—	—	—	—
"	高 山 鎮	3.00	—	—	—	—	—	—	—	—
"	渭 原	4.00	—	—	—	—	—	—	—	—
"	昌 城	5.00	—	—	7-29-12	7.40	8-30-4	8.50	—	—
"	水 口 鎮	5.00	—	—	—	—	8-30-3	6.25	—	—
"	九 龍 浦	6.00	5-27-18	5.47	7-29-16	7.53	8-30-8	7.70	—	—
"	新 義 州	5.00	—	—	7-29-8	5.19	8-30-10	5.25	—	—
"	江 界	3.00	—	—	—	—	—	—	—	—
清 川 江	北 院	4.00	—	—	—	—	—	—	8-29-16	5.14
"	鐘 項 臺	3.50	—	—	7-19-3	5.00	8-9-16	4.20	8-29-16	5.15
"	北 松 里	3.50	5-26-14	3.60	7-19-6	5.50	8-9-18	5.00	8-29-18	5.50
"	東 四 里	3.50	—	—	7-19-11	4.79	—	—	8-29-20	4.96
"	寧 邊	2.50	—	—	7-19-2	4.60	8-9-16	3.04	8-29-21	3.90
"	龍 岩	3.00	—	—	—	—	—	—	8-29-10	3.34
"	龍 灘	4.00	—	—	7-19-0	5.19	—	—	8-29-12	5.48
"	長 淵 里	4.00	—	—	7-18-10	5.69	—	—	8-29-12	5.15
"	舊 津	3.50	—	—	7-19-1	5.25	—	—	8-29-15	5.65
"	深 臺 洞	千潮時の3.00	—	—	7-22-24	3.08	—	—	—	—
"	何 日 浦	千潮時の2.50	—	—	7-23-1	5.31	—	—	8-30-9	5.90
大 同 江	德 川	2.00	7-22-17	4.37	8-11-14	3.21	8-29-16	6.33	—	—
"	無 盡 臺	3.50	7-22-23	6.43	8-11-20	4.75	8-29-22	10.40	—	—
"	順 川	2.00	7-23-2	3.46	8-11-18	2.53	8-29-23	6.06	—	—
"	麥 田 甲 左 岸	3.00	7-23-7	4.56	8-12-3	3.50	8-30-7	8.45	—	—
"	麥 田 甲 右 岸	3.00	—	—	8-12-2	3.51	8-30-7	8.35	—	—
"	麥 田 乙	3.00	—	—	8-12-2	3.26	8-30-6	7.95	—	—
"	長 水 院	3.30	7-23-9	4.46	—	—	8-30-10	7.54	—	—
"	衣 岩	3.50	—	—	—	—	—	—	—	—
"	平 壤	3.00	7-23-15	3.45	—	—	8-30-13	6.58	—	—
"	下 萬 景 臺	5.00	—	—	—	—	8-30-10	6.40	—	—

昭和七年每洪水時最高水位一覽表

河川名	量水標名	指 定 洪水 水位	第 一 回		第 二 回		第 三 回		第 四 回	
			月日時	水 位	月日時	水 位	月日時	水 位	月日時	水 位
大同江	大安里	5.50	—	—	—	—	—	—	—	—
"	成川	1.50	—	—	—	—	8-30-1	4.17	—	—
"	文城	1.50	7-19-15	2.50	—	—	8-30-6	4.43	—	—
"	三登	1.50	7-20-2	2.22	—	—	8-30-11	3.40	—	—
"	沙灘洞	2.70	—	—	—	—	—	—	—	—
"	銀井	3.50	—	—	—	—	—	—	—	—
"	青龍	4.80	—	—	—	—	—	—	—	—
"	海昌	5.50	—	—	—	—	—	—	—	—
"	石海	—	—	—	—	—	—	—	—	—
"	新津	2.50	—	—	—	—	—	—	—	—
"	新村	2.50	—	—	—	—	—	—	—	—
"	銀波	3.00	—	—	—	—	—	—	—	—
"	内埜洞	2.70	—	—	—	—	—	—	—	—
"	石城	1.50	—	—	—	—	—	—	—	—
"	西湖橋	3.60	—	—	—	—	—	—	—	—
"	於之屯歌	3.50	—	—	—	—	—	—	—	—
"	新換浦	5.20	—	—	—	—	—	—	—	—
"	石浦	2.50	—	—	—	—	—	—	—	—
禮成江	金川	3.50	7-20-2	3.80	8-30-24	5.10	—	—	—	—
"	鴨城里	干潮時の3.00	—	—	8-31-8	4.31	—	—	—	—
"	石山里	干潮時の2.50	7-20-9	5.98	—	—	—	—	—	—
"	碧瀾渡	干潮時の1.50	—	—	—	—	—	—	—	—
"	玉山里	干潮時の2.00	—	—	—	—	—	—	—	—
漢江	旌善	3.50	—	—	—	—	—	—	—	—
"	寧越	3.00	—	—	—	—	—	—	—	—
"	丹陽	4.20	—	—	—	—	—	—	—	—
"	忠州	3.60	—	—	—	8-24-8	4.98	—	—	—
"	牧溪	3.00	—	—	—	8-24-10	4.19	—	—	—
"	麗州	3.50	7-20-8	3.95	8-6-24	3.74	8-24-15	5.07	8-31-14	3.84
"	高安甲	4.50	7-20-4	6.16	—	—	8-25-1	4.60	8-31-16	10.00
"	高安乙	4.00	7-20-2	5.43	—	—	8-25-1	4.17	8-31-15	7.76
"	瀨島	4.50	7-20-7	4.86	—	—	—	—	8-31-20	7.76
"	人道橋	3.50	7-20-11	4.54	—	—	—	—	8-31-22	7.93

昭和七年每洪水時最高水位一覽表

河川名	量水標名	指 定 洪水 水位	第 一 回		第 二 回		第 三 回		第 四 回	
			月日時	水 位	月日時	水 位	月日時	水 位	月日時	水 位
漢江	舊龍山	4.00	7-20-12	5.63	—	—	—	—	8-31-22	8.43
"	杏州	4.50	7-20-11	5.90	—	—	—	—	8-31-24	6.60
"	楓谷	干潮時の4.00	7-20-11	5.74	—	—	—	—	9-1-9	6.37
"	春川	3.50	7-19-20	6.58	—	—	—	—	8-31-9	11.95
"	加平	4.00	7-19-23	6.60	—	—	—	—	8-31-12	9.15
"	清平川	3.50	7-19-24	6.44	—	—	—	—	8-31-14	12.00
"	伊川	4.50	—	—	—	—	—	—	—	—
"	遶川	4.50	7-19-2	4.60	—	—	—	—	8-30-13	4.90
"	玄石里	4.00	7-19-16	6.39	—	—	—	—	8-30-17	6.49
"	高浪浦	4.00	7-19-17	7.58	—	—	—	—	8-30-22	7.68
"	臨津里	—	—	—	—	—	—	—	9-1-3	5.32
"	汝山	—	—	—	—	—	—	—	8-31-7	6.00
"	臨漢面	干潮時の2.00	7-19-21	6.50	—	—	—	—	9-1-7	7.57
"	鐵原	2.50	7-19-10	8.03	—	—	—	—	8-30-16	6.77
"	全谷	3.00	7-19-14	5.20	—	—	—	—	8-30-12	5.50
安城川	兩令	3.00	—	—	—	—	—	—	—	—
"	平澤	干潮時の3.00	—	—	—	—	—	—	—	—
"	内里	干潮時の4.00	—	—	—	—	—	—	—	—
"	老陽里	干潮時の3.50	—	—	—	—	—	—	—	—
"	檜花	2.50	8-31-8	2.65	—	—	—	—	—	—
"	東青	干潮時の3.00	—	—	—	—	—	—	—	—
"	海倉里	干潮時の3.00	—	—	—	—	—	—	—	—
"	松山里	3.00	—	—	—	—	—	—	—	—
插橋川	水村里	4.50	—	—	9-27-1	2.28	—	—	—	—
"	九萬	干潮時の3.50	—	—	—	—	—	—	—	—
"	玉琴	干潮時の3.50	—	—	—	—	—	—	—	—
"	仙掌	干潮時の4.00	—	—	—	—	—	—	—	—
"	元坪	3.00	—	—	—	—	—	—	—	—
"	倉所	干潮時の3.50	—	—	—	—	—	—	—	—
"	溫泉	3.00	—	—	—	—	—	—	—	—
"	江清	干潮時の3.00	8-24-14	3.20	—	—	—	—	—	—
錦江	沃川	4.00	—	—	8-6-2	4.60	8-24-20	4.67	—	—
"	芙江	4.00	—	—	8-5-15	5.74	8-24-16	5.29	—	—

昭和七年每洪水時最高水位一覽表

河川名	量水標名	指 定 洪水 水位	第 一 回		第 二 回		第 三 回		第 四 回	
			月日時	水 位	月日時	水 位	月日時	水 位	月日時	水 位
兄山江	大松	1.50	-	未	-	未	-	未	-	未
"	南濱	1.00	-	-	-	-	-	-	-	-
"	北川口	1.00	-	-	-	-	-	-	-	-
安邊南大川	安邊	2.50	-	-	8-31-5	2.54	-	-	-	-
"	月浦里	1.50	7-17-17	1.62	8-31-8	1.94	9-28-8	1.86	-	-
龍興江	長灘里	2.00	-	-	-	-	-	-	-	-
"	永興乙	2.00	8-30-1	4.40	-	-	-	-	-	-
"	永興甲	2.50	8-30-2	4.15	-	-	-	-	-	-
"	馬山場	2.50	8-30-5	4.08	-	-	-	-	-	-
"	坪灘	1.50	8-30-12	2.96	-	-	-	-	-	-
"	薪塘里	2.50	8-30-8	4.37	-	-	-	-	-	-
"	鎮興場	2.00	8-30-13	2.78	-	-	-	-	-	-
"	五里浦	干潮時の1.80	8-30-20	1.90	-	-	-	-	-	-
"	郷校坂	干潮時の1.50	-	-	-	-	-	-	-	-
"	高原	2.50	-	-	-	-	-	-	-	-
"	德池場	2.70	8-30-15	3.41	-	-	-	-	-	-
"	島内	2.50	-	-	-	-	-	-	-	-
"	蛤灘里	2.50	8-31-2	3.25	9-28-7	3.49	-	-	-	-
"	鎮上里	2.50	8-31-12	2.60	-	-	-	-	-	-
城川江	成興	1.20	-	-	-	-	-	-	-	-
"	荷西里	1.20	-	-	-	-	-	-	-	-
"	五老村	2.00	8-29-21	3.20	-	-	-	-	-	-
北青南大川	德城	2.00	-	-	-	-	-	-	-	-
"	南大橋	0.80	-	-	-	-	-	-	-	-
"	中里	1.00	-	-	8-9-16	1.24	8-31-13	1.90	-	-
"	俗厚	1.00	7-22-0	1.46	8-11-22	1.85	8-31-5	2.00	10-4-8	1.02
"	新昌	1.00	-	-	8-5-1	1.24	8-31-13	1.90	-	-
輪城川	輪城	3.00	-	-	-	-	-	-	-	-
"	青岩	2.50	9-24-19	3.17	-	-	-	-	-	-
豆滿江	會寧	3.50	-	-	-	-	-	-	-	-
"	訓戎	3.00	-	-	-	-	-	-	-	-
"	龍堂	3.50	-	-	7-18-1	4.12	-	-	-	-
"	下汝坪	3.00	5-27-17	3.97	7-18-6	4.53	-	-	-	-
"	甌山	2.50	5-28-6	3.30	7-18-12	3.95	-	-	-	-

6. 昭和七年水位總括表

目 次

河 川 名	頁數(無潮區)	頁數(有潮區)
鴨綠江	209	213
清川江	"	"
大同江	"	"
禮成江	210	"
漢江	"	"
安城川	"	213—214
插橋川	"	214
錦江	210—211	"
萬頃江	—	"
東津江	211	"
榮山江	"	"
蟾津江	"	"
洛東江	211—212	"
兄山江	212	"
安邊南大川	"	"
龍興江	"	"
城川江	"	"
北青南大川	"	"
輪城川	"	—
豆滿江	"	—

昭和七年水位總括表 (無湖區)

河川名	量水標名	湧水位	低水位	平水位	平均水位	最低水位		最高水位		備考	
						月日	水位	月日	水位		
禮成江	金川	0.47	0.49	0.51	0.75	3-4	0.46	8-30	5.10		
	漢江	0.83	0.93	1.27	1.29	12-10	0.81	7-20	2.70		
	"	寧越	0.39	0.43	0.99	0.98	12-31	0.31	9-1	2.48	
	"	丹陽	0.35	0.43	0.65	0.84	12-30	0.28	8-25	4.18	
	"	忠州	0.80	0.92	1.14	1.29	12-13	0.66	8-24	4.88	
	"	牧溪	0.30	0.38	0.58	0.71	12-18	0.19	8-24	4.19	
	"	驪州	1.33	1.38	1.57	1.73	5-27	1.12	8-24	5.07	
	"	高安甲	1.15	1.32	1.55	1.75	12-15	1.06	8-31	10.00	
	"	高安乙	—	—	—	—	—	—	8-31	7.76	
	"	靈島	0.48	0.66	0.81	0.99	7-5	0.42	8-31	7.76	
	"	人道橋	0.25	0.30	0.54	0.71	12-24	0.23	8-31	7.33	
	"	春川	0.45	1.07	1.44	1.56	4-30	0.17	8-31	11.95	
	"	加平	0.58	0.76	0.94	1.23	7-7	0.43	8-31	9.15	
	"	清平川	0.90	0.98	1.22	1.37	7-5	0.84	8-31	12.00	
	"	伊川	0.18	0.24	0.37	0.47	2-19	0.08	8-31	3.56	
"	漣川	↔0.01	0.16	0.42	0.57	2-27	↔0.10	8-30	4.90		
"	支石里	0.42	0.48	0.61	0.77	2-23	0.40	8-30	6.49		
"	鐵原	0.38	0.46	0.69	0.81	2-17	0.34	7-19	8.06		
"	全谷	0.48	0.51	0.61	0.70	3-2	0.45	8-30	5.50		
安城川	兩令	0.26	0.29	0.41	0.45	6-8	0.25	8-31	1.76		
"	檜花	0.26	0.28	0.38	0.43	7-4	0.25	8-31	2.65		
"	松山里	—	—	—	—	—	—	8-31	2.83		
揮橋川	水村里	—	—	—	—	—	—	9-27	2.28		
"	元坪	0.22	0.26	0.38	0.39	5-21	0.22	8-24	1.93		
"	溫泉	0.48	0.56	0.68	0.71	7-5	0.46	8-24	2.79		
錦江	沃川	0.79	0.83	0.88	0.99	12-13	0.78	8-24	4.67		
"	美江	1.00	1.04	1.28	1.36	11-27	0.90	8-5	5.74		
"	馬於口甲	—	—	—	—	—	—	8-24	5.80		
"	馬於口乙	—	—	—	—	—	—	8-24	6.06		
"	公州	0.28	0.48	0.60	0.76	6-12	0.21	8-24	6.20		
"	津頭	—	—	—	—	—	—	8-24	5.88		
"	甌岩里	↔0.04	0.20	0.38	0.51	6-8	↔0.10	8-24	4.78		
"	懷德	—	—	—	—	—	—	8-24	2.83		

昭和七年水位總括表 (無湖區)

河川名	量水標名	湧水位	低水位	平水位	平均水位	最低水位		最高水位		備考
						月日	水位	月日	水位	
錦江	石花	0.51	0.84	1.14	1.16	6-6	0.46	8-24	4.81	
東津江	新泰仁	0.48	0.50	0.57	0.63	12-24	0.44	8-5	2.35	
"	浦橋	—	—	—	—	—	—	—	—	
"	竹林	0.32	0.56	1.56	1.59	2-19	0.18	6-22	2.88	
榮山江	馬勒里	—	—	—	—	—	—	8-5	5.04	
"	西倉	—	—	—	—	—	—	8-5	2.60	
"	本洞	—	—	—	—	—	—	8-5	5.96	
"	羅州	0.50	0.58	0.66	0.73	8-3	0.41	8-4	6.50	
"	仙岩	—	—	—	—	—	—	8-4	3.22	
"	南平	—	—	—	—	—	—	8-4	3.91	
蟾津江	赤城	—	—	—	—	—	—	—	—	
"	鴨綠	0.56	0.63	0.75	0.86	8-1	0.53	8-4	8.90	
"	松亭里	0.98	1.19	1.69	1.95	10-20	0.98	8-5	13.56	
洛東江	安東	0.64	0.67	0.75	0.81	6-21	0.63	9-1	2.26	
"	達池	—	—	—	—	—	—	9-1	4.66	
"	洛東	0.92	1.09	1.39	1.50	12-27	0.88	8-24	4.29	
"	江倉	0.50	0.69	0.81	0.90	6-15	0.42	8-25	2.98	
"	臨洙洞	—	—	—	—	—	—	8-25	4.60	
"	倭館甲	0.73	0.84	1.00	1.20	5-25	0.70	8-25	4.33	
"	倭館乙	—	—	—	—	—	—	8-7	4.08	
"	倭館丙	—	—	—	—	—	—	8-25	3.92	
"	玄風	0.74	0.88	1.09	1.29	6-15	0.66	8-26	4.79	
"	馬首院	—	—	—	—	—	—	—	—	
"	距龍江	—	—	—	—	—	—	8-5	7.26	
"	津洞	0.40	0.67	0.93	1.19	12-28	0.37	8-5	5.83	
"	德村	—	—	—	—	—	—	8-5	5.70	
"	臨海津	—	—	—	—	—	—	8-5	5.30	
"	本浦里	—	—	—	—	—	—	8-5	5.05	
"	守山	0.00	0.09	0.30	0.54	6-15	↔0.06	8-5	4.64	
"	柳等	—	—	—	—	—	—	8-5	4.68	
"	東村	0.63	0.67	0.73	0.78	6-15	0.61	9-1	3.00	
"	院旨	—	—	—	—	—	—	8-4	5.40	
"	篤山	0.86	0.91	0.98	1.11	8-2	0.78	8-4	6.80	

昭和七年水位總括表 (無潮區)

河川名	量水標名	滿水位	低水位	平水位	平均水位	最低水位		最高水位		備考
						月日	水位	月日	水位	
洛東江	晉州	—	—	—	—	—	—	8-4	6.10	
"	鼎岩	—	—	—	—	—	—	8-4	6.10	
"	密陽	0.36	0.39	0.46	0.51	12-27	0.35	9-9	1.67	
兄山江	扶助	0.30	0.36	0.50	0.57	6-15	0.30	9-2	1.96	
"	大松	0.50	0.60	0.75	0.77	1-18	0.42	9-4	1.36	
"	南濱	0.17	0.25	0.38	0.40	4-1	0.10	8-14	0.78	
"	北川口	0.30	0.38	0.50	0.53	4-1	0.20	8-14	0.87	
安邊南大川	安邊	0.18	0.21	0.64	0.58	6-5	0.16	8-31	2.54	
"	月浦里	—	—	—	—	—	—	8-31	1.94	
龍興江	長灘里	—	—	—	—	—	—	—	—	
"	永興乙	—	—	—	—	—	—	8-30	4.40	
"	永興甲	0.52	0.53	0.63	0.73	2-12	0.52	8-30	4.15	
"	馬山場	0.06	0.17	0.36	0.46	3-2	0.06	8-30	4.08	
"	坪灘	—	—	—	—	—	—	8-30	2.96	
"	新塘里	0.37	0.43	0.62	0.73	1-24	0.33	8-30	4.36	
"	鎮興場	0.10	0.20	0.36	0.47	12-15	0.07	8-30	2.78	
"	高原	0.52	0.59	0.70	0.73	6-12	0.52	8-30	1.85	
"	德池場	—	—	—	—	—	—	8-30	3.41	
"	島內	0.57	0.59	0.62	0.65	6-5	0.55	8-30	1.95	
"	蛤灘里	0.42	0.46	0.63	0.74	1-15	0.41	9-28	3.49	
"	德上里	0.30	0.48	0.60	0.65	3-23	0.20	8-31	2.60	
城川江	咸興	0.49	0.72	0.77	0.80	5-19	0.44	8-31	1.82	
"	荷西里	—	—	—	—	—	—	—	—	
"	五老村	—	—	—	—	—	—	8-29	3.20	
北青南大川	德城橋	0.16	0.20	0.25	0.32	7-6	0.12	8-31	1.41	
"	南大橋	
"	中里	0.16	0.30	0.36	0.39	7-4	0.13	8-31	1.30	
輪城川	輪城	—	—	—	—	3-31	0.01	9-24	2.10	
"	青岩	1.44	1.45	1.63	1.64	7-10	1.44	9-24	3.17	
豆滿江	會寧	0.40	1.00	1.25	1.20	7-17	0.20	—	—	
"	調戎	—	—	—	—	—	—	7-17	2.80	
"	龍堂	0.50	0.51	0.82	1.02	2-19	0.49	7-18	4.12	
"	下汝坪	1.27	1.37	1.62	1.78	11-30	1.24	7-18	4.53	
"	觀山	0.26	0.66	0.80	1.04	4-5	0.24	7-18	3.95	

昭和七年水位總括表 (有潮區)

河川名	量水標名	大潮時平均		小潮時平均		平均水位		最低水位		最高水位		備考
		干潮位	滿潮位	干潮位	滿潮位	干潮位	滿潮位	月日	水位	月日	水位	
鴨綠江	新義州	0.86	3.58	0.71	1.95	0.75	2.82	12-8	0.02	8-30	5.25	
清川江	東四里	—	—	—	—	—	—	—	—	8-29	4.96	
"	舊津	—	—	—	—	—	—	—	—	8-29	5.65	
"	深臺洞	0.20	3.83	0.17	2.23	0.17	3.13	7-1	↔0.08	7-19	5.18	
"	何日浦	0.07	6.09	0.74	3.66	0.40	4.99	3-11	0.00	7-19	6.91	
大同江	衣岩里	0.67	1.19	0.47	0.54	0.58	0.91	3-6	0.01	8-30	8.00	
"	平壤	0.44	1.64	0.33	0.67	0.35	1.24	12-27	↔0.35	8-30	6.15	
"	下萬景臺	—	—	—	—	—	—	—	—	8-30	6.40	
"	大安里	—	—	—	—	—	—	—	—	—	—	
"	青龍	—	—	—	—	—	—	—	—	—	—	
"	海昌	—	—	—	—	—	—	—	—	—	—	
"	石海	—	—	—	—	—	—	—	—	—	—	
"	新津	—	—	—	—	—	—	—	—	—	—	
"	新村	—	—	—	—	—	—	—	—	7-20	3.55	
"	西湖橋	—	—	—	—	—	—	—	—	—	—	
"	於之屯汛	—	—	—	—	—	—	—	—	—	—	
"	新換浦	—	—	—	—	—	—	—	—	—	—	
"	石浦	—	—	—	—	—	—	—	—	—	—	
禮成江	鴨城里	0.94	2.63	0.60	0.82	0.78	1.83	2-16	0.24	8-31	4.31	
"	石山里	—	—	—	—	—	—	—	—	5-22	5.42	
"	碧瀾渡	—	—	—	—	—	—	—	—	—	—	
"	玉山里	—	—	—	—	—	—	—	—	—	—	
漢江	舊龍山	1.19	2.65	0.92	1.13	1.05	1.94	6-12	0.22	9-1	7.13	
"	杏州	—	—	—	—	—	—	—	—	8-31	6.60	
"	楓谷	—	—	—	—	—	—	—	—	9-1	6.37	
"	高浪浦	—	—	—	—	—	—	—	—	8-30	7.68	
"	臨津里	—	—	—	—	—	—	—	—	8-1	5.32	
"	汝山	1.08	4.96	0.82	2.91	0.91	4.02	1-20	0.40	9-1	6.25	
"	臨漢面	—	—	—	—	—	—	—	—	9-1	7.59	
安城川	平潭	0.64	3.15	0.65	0.95	0.65	1.99	4-26	0.45	10-31	3.70	
"	內里	—	—	—	—	—	—	—	—	5-21	6.38	
"	老陽里	—	—	—	—	—	—	—	—	10-3	8.02	
"	東青	—	—	—	—	—	—	—	—	

昭和七年水位總括表 (有潮區)

河川名	量水標名	大潮時平均		小潮時平均		平均水位		最低水位		最高水位		備考
		干潮位	滿潮位	干潮位	滿潮位	干潮位	滿潮位	月 日	水 位	月 日	水 位	
安城川	海倉里	—	—	—	—	—	—	—	—	—	—	
神橋川	九萬	—	—	—	—	—	—	—	—	4-16	4.55	
"	玉琴	—	—	—	—	—	—	—	—	5-21	5.65	
"	仙掌	0.69	7.06	0.81	4.33	0.72	5.66	8-22	0.06	10-31	8.08	
"	倉所	—	—	—	—	—	—	—	—	3-25	2.72	
"	江清	0.78	3.54	0.76	1.17	0.78	2.53	9-17	0.24	5-21	4.25	
錦江	長蝦	—	—	—	—	—	—	—	—	8-25	5.06	
"	須詔院	—	—	—	—	—	—	—	—	8-25	4.50	
"	江景	...	3.84	...	2.19	...	3.05	8-6	5.00	
"	笠浦	—	—	—	—	—	—	—	—	8-6	5.50	
"	論山	—	—	—	—	—	—	—	—	
"	佛岩	—	—	—	—	—	—	—	—	8-24	4.33	
萬頃江	大場村	—	—	—	—	—	—	—	—	—	—	
"	白鷗亭	—	—	—	—	—	—	—	—	8-5	3.35	
"	東之山	—	—	—	—	—	—	—	—	8-5	4.07	
東津江	白山	1.18	2.69	1.09	1.41	1.15	2.03	4-16	0.75	8-5	3.50	
"	東津	0.42	3.32	0.42	1.58	0.42	1.58	6-5	0.37	10-31	3.75	
榮山江	榮山浦	8-5	7.86	
"	會津	—	—	—	—	—	—	—	—	8-5	7.05	
"	沙浦	—	—	—	—	—	—	—	—	8-4	5.40	
蟾津江	河東	—	—	—	—	—	—	—	—	8-5	7.82	
洛東江	三浪津	—	—	—	—	—	—	—	—	8-6	4.22	
"	院洞甲	—	—	—	—	—	—	—	—	—	—	
"	院洞乙	—	—	—	—	—	—	—	—	—	—	
"	龜浦	1.04	1.76	0.90	1.15	0.94	1.48	11-12	↔0.24	8-6	3.10	
"	下端	1.96	3.38	2.16	2.56	2.03	3.14	4-24	1.25	10-2	3.60	
"	下東	0.49	1.33	0.45	0.85	0.46	1.11	12-18	0.21	9-1	1.51	
"	茨山	0.45	1.71	0.62	1.15	0.53	1.46	4-21	0.12	10-2	1.90	
龍興江	五里浦	—	—	—	—	—	—	—	—	8-30	1.90	
"	鄉校坂	—	—	—	—	—	—	—	—	5-25	1.90	
北南大青川	俗厚	—	—	—	—	—	—	—	—	8-31	2.00	
"	新昌	—	—	—	—	—	—	—	—	8-31	1.30	

7. 既往最高水位記錄表

目次

河川名	頁數
鴨綠江	217
清川江	"
大洞江	217-218
禮成江	218
漢江	218-219
安城川	219
插橋川	"
錦江	219-220
萬頃江	220
東津江	"
榮山江	"
蟾津江	220-221
洛東江	221
兄弟山江	221-222
安邊南大川	222
龍興江	"
城川江	"
北青南大川	"
輪城川	"
豆滿江	"

既往最高水位表

河川名	量水標名	觀測開始			既往最高記錄				昭和七年最高			量水標 零點標高			
		年次	月	日	年次	月	日	水位	月	日	水位				
鴨綠江	惠山鎮	昭和	3	10	1	昭和	4	7	14	1.22	8	30	0.60	—	
	"	新聖坡鎮	"	4	9	1	"	6	8	27	5.40	8	12	1.40	—
	"	厚昌江口	"	4	6	15	"	6	8	28	8.03	8	13	1.98	—
	"	中江鎮	"	3	10	1	"	6	8	28	6.50	8	29	1.82	—
	"	滿浦鎮	"	4	7	1	"	6	8	28	6.30	7	29	2.43	—
	"	高山鎮	"	3	10	1	"	6	8	28	7.80	8	30	3.30	—
	"	渭原	"	3	10	1	"	6	8	28	7.00	7	29	2.84	—
	"	昌城	"	3	10	1	"	6	8	27	10.40	8	30	8.50	—
	"	水口鎮	大正	11	12	1	大正	12	8	14	9.52	8	30	6.25	9.591
	"	九龍浦	"	10	6	13	"	15	8	27	9.70	8	30	7.70	2.910
	"	新義州	"	10	6	12	"	12	8	13	6.73	8	30	5.25	↔ 0.356
清川江	江界	昭和	3	10	1	昭和	4	7	13	6.80	7	29	3.00	—	
	北院	大正	6	1	1	大正	14	8	12	7.30	8	29	5.14	21.949	
	障項臺	"	12	5	11	"	14	8	12	6.85	8	29	5.15	11.111	
	北松里	"	5	11	1	"	14	8	12	6.55	8	29	5.50	3.794	
	東四里	"	5	11	1	"	12	7	27	7.18	8	29	4.96	0.259	
	寧邊	"	6	12	1	"	14	8	12	6.30	7	19	4.60	17.880	
	龍岩	"	3	4	1	"	11	7	19	7.58	8	29	3.34	—	
	龍灘	"	5	10	13	"	14	8	12	9.83	8	29	5.48	5.331	
	長淵里	"	13	11	1	"	14	8	12	8.96	7	18	5.69	4.559	
	嵩津	"	5	10	11	"	14	8	12	7.73	8	29	5.65	1.276	
	深臺洞	"	13	11	1	昭和	2	7	17	5.88	7	22	3.08	↔ 0.431	
大同江	何日浦	"	13	11	1	大正	15	7	29	7.78	8	30	5.90	↔ 2.456	
	德川	"	1	10	1	"	12	7	31	7.74	8	29	6.33	—	
	無盡臺	"	3	4	1	"	11	8	10	12.40	8	29	10.40	48.289	
	順川	"	1	10	1	"	11	8	10	7.29	8	29	6.06	33.139	
	麥田甲左岸	大正	6	7	2	大正	11	8	11	10.00	8	30	8.45	12.758	
	麥田甲右岸	"	6	7	2	"	12	7	31	9.85	8	30	8.35	12.758	
	麥田乙	"	6	7	2	"	12	7	31	9.71	8	30	7.95	12.758	
	長水院	"	12	9	23	"	14	8	13	7.98	8	30	7.54	4.956	
	衣岩里	昭和	5	7	1	昭和	6	8	16	4.54	8	30	8.00	2.369	
	平壤	大正	1	10	1	大正	12	8	1	9.45	8	30	6.38	1.562	
	下萬景臺	"	6	6	17	"	12	8	1	9.09	8	30	6.40	↔ 0.913	

既往最高水位表

河川名	量水標名	觀測開始			既往最高記錄			昭和七年最高			量水標 零點標高	
		年次	月	日	年次	月	日	水位	月	日		水位
大同江	大安里	大正 6	7	16	大正 11	8	22	7.00	—	—	—	↔ 2.915
"	成川	" 1	10	6	" 11	8	11	5.06	8	30	4.17	49.187
"	文城	" 14	10	1	昭和 2	7	15	8.15	8	30	4.43	—
"	三登	" 1	10	8	大正 12	8	1	12.90	8	30	3.40	38.317
"	沙灘洞	" 5	12	5	" 11	8	21	6.74	8	31	2.30	4.891
"	銀井	" 15	10	7	昭和 2	7	15	6.61	—	—	—	1.500
"	青龍	" 7	12	1	大正 11	8	21	9.14	—	—	—	↔ 1.388
"	海昌	" 5	12	1	" 11	8	21	11.85	—	—	—	↔ 3.637
"	石海	" 6	11	1	" 14	8	5	8.34	—	—	—	↔ 3.233
"	新津	" 15	10	2	—	—	—	—	—	—	—	0.000
"	新村	" 15	10	1	—	—	—	—	7	20	3.55	0.000
"	銀波	" 5	12	1	大正 11	8	21	5.82	—	—	—	4.015
"	內堡洞	" 5	12	1	" 11	8	21	6.99	8	31	2.25	15.906
"	石城	" 15	10	6	昭和 2	7	15	3.18	—	—	—	6.000
"	西湖橋	" 11	11	20	大正 13	7	20	6.76	—	—	—	0.500
"	於之屯嶽	" 15	7	20	昭和 3	1	7	4.48	—	—	—	0.000
"	新換浦	" 5	12	1	大正 13	7	20	6.79	—	—	—	↔ 2.867
"	石浦	" 15	10	3	—	—	—	—	—	—	—	↔ 0.020
禮成江	金川	" 7	12	1	大正 13	7	20	14.20	8	30	5.10	3.697
"	鳴城里	昭和 2	10	1	昭和 4	7	15	7.13	8	31	4.31	0.259
"	石山里	" 2	10	1	" 3	5	20	5.61	7	20	5.38	↔ 1.270
"	碧瀾渡	大正 7	12	1	大正 10	8	4	8.55	—	—	—	↔ 3.650
"	玉山里	昭和 2	10	1	昭和 5	7	12	3.36	—	—	—	1.041
漢江	旌善	大正 3	4	1	" 5	7	18	13.67	7	20	2.70	—
"	寧越	" 6	6	15	大正 14	7	17	9.00	9	1	2.48	—
"	丹陽	" 6	6	11	" 15	8	5	15.20	8	25	4.18	—
"	忠州	" 4	3	1	" 11	7	29	11.48	8	24	4.98	59.296
"	牧溪	" 4	3	3	" 11	7	29	10.74	8	24	4.19	52.732
"	驪州	" 4	4	13	" 11	7	29	10.82	8	24	5.07	33.013
"	高安甲	" 3	11	1	" 14	7	18	19.38	8	31	10.00	10.284
"	高安乙	" 3	11	1	" 14	7	18	14.00	8	31	7.76	10.284
"	蘆島	" 5	9	22	" 14	7	18	12.95	8	31	7.76	4.205
"	人道橋	" 7	8	14	" 14	7	18	11.76	8	31	7.33	2.470

既往最高水位表

河川名	量水標名	觀測開始			既往最高記錄			昭和七年最高			量水標 零點標高	
		年次	月	日	年次	月	日	水位	月	日		水位
漢江	舊龍山	大正 6	7	1	大正 14	7	18	12.74	8	31	8.43	1.275
"	杏州	" 5	8	1	" 14	7	18	10.63	8	31	6.60	↔ 0.068
"	楓谷	" 11	4	1	" 14	7	18	9.37	9	1	6.37	↔ 0.126
"	春川	" 3	10	21	" 14	7	18	17.82	8	31	11.95	57.619
"	加平	" 3	11	1	" 14	7	18	14.00	8	31	9.15	45.576
"	清平川	" 3	11	1	" 14	7	18	17.10	8	31	12.00	22.708
"	伊川	" 11	11	5	" 13	7	20	11.03	8	31	3.56	—
"	漣川	" 7	12	1	" 11	8	22	14.22	8	30	4.90	—
"	支石里	" 15	8	1	昭和 2	7	15	10.86	8	30	6.49	4.135
"	高浪浦	" 7	12	1	大正 13	7	21	16.81	8	30	7.68	2.167
"	羅津里	" 15	9	1	昭和 2	7	14	8.81	9	1	5.32	2.056
"	汝山	" 15	9	1	" 2	7	15	6.92	8	31	6.00	0.652
"	臨漢面	大正 7	12	1	大正 14	7	19	8.08	9	1	7.59	↔ 2.311
"	鐵原	" 3	4	1	" 14	7	18	13.50	7	19	8.06	—
"	全谷	" 11	11	1	" 14	7	18	9.70	8	30	5.50	—
安城川	兩令	昭和 3	10	18	昭和 5	7	12	4.02	8	31	1.76	7.731
"	平澤	" 3	10	21	" 5	7	12	4.98	10	31	3.70	1.406
"	內里	" 3	10	24	" 5	7	28	6.66	5	21	6.98	↔ 1.415
"	老陽里	" 6	12	1	—	—	—	—	10	3	8.02	↔ 3.089
"	檜花	" 3	10	30	" 5	7	9	3.47	8	31	2.65	6.247
"	東青	" 3	10	27	" 5	7	9	5.47	—	—	—	1.211
"	海倉里	" 6	12	1	—	—	—	—	—	—	—	0.588
"	松山里	" 6	12	1	—	—	—	—	8	31	2.83	5.787
柳橋川	水村里	" 7	9	11	—	—	—	—	9	27	2.28	9.726
"	九萬	" 3	9	28	昭和 5	7	13	5.66	4	16	4.55	0.974
"	玉琴	" 3	10	7	" 5	7	28	5.93	5	21	5.65	↔ 0.691
"	仙掌	" 3	10	4	" 5	7	28	7.90	10	31	8.08	↔ 2.699
"	元坪	" 3	9	26	" 5	7	2	3.80	8	24	1.93	6.203
"	倉所	" 3	10	1	" 5	7	12	5.01	3	25	2.72	2.065
"	溫泉	" 3	10	15	" 5	7	13	4.63	8	24	2.79	6.676
"	江清	" 3	10	12	" 5	7	12	6.06	5	21	4.25	0.721
錦江	沃川	大正 3	4	1	大正 5	6	24	11.16	8	24	4.67	83.499
"	芙蓉	" 4	5	1	" 5	6	24	9.33	8	5	5.74	14.619

既往最高水位表

河川名	量水標名	觀測開始			既往最高記錄				昭和七年最高			量水標 零點標高			
		年次	月	日	年次	月	日	水位	月	日	水位				
錦江	馬於口甲	大正	6	6	1	大正	12	7	25	9.95	8	24	5.80	9.189	
	馬於口乙	"	6	6	1	"	14	7	13	9.70	8	24	6.06	7.633	
	公州	"	4	4	5	"	14	7	13	9.88	8	24	6.20	6.625	
	津虱	"	11	4	1	"	14	7	13	9.03	8	24	5.88	3.580	
	窺岩里	"	4	6	1	"	14	7	13	6.90	8	24	4.78	1.126	
	長蝦	大正	8	7	5	"	14	7	13	7.01	8	25	5.06	↪ 0.384	
	頌詔院	"	8	7	5	"	14	7	13	6.65	8	25	4.50	↪ 1.473	
	江景	"	4	4	7	"	9	7	20	6.36	8	6	5.00	↪ 2.084	
	笠浦	"	8	6	10	"	10	7	8	6.05	8	6	5.50	↪ 2.660	
	懷德	"	6	6	1	"	14	7	12	4.50	8	24	2.83	30.890	
	石花	"	6	6	1	昭和	5	7	13	7.58	8	24	4.81	20.423	
	論山	"	8	5	23	大正	14	7	12	5.40	—	—	—	0.217	
	佛岩	"	8	5	19	"	14	7	13	6.28	8	24	4.13	↪ 1.810	
	萬頃江	大川里	"	2	9	1	"	9	7	20	5.58	8	5	3.28	4.546
		大場村	"	4	6	5	昭和	5	7	6	6.67	—	—	—	0.339
白鷗亭		"	6	5	1	"	6	8	5	6.30	8	5	3.35	↪ 0.155	
東之山		"	2	11	1	大正	11	7	26	4.52	8	5	4.07	↪ 1.173	
東津江	新泰仁	"	3	10	1	昭和	5	7	11	3.83	8	5	2.35	2.284	
	白山	昭和	3	10	5	"	5	7	11	4.61	8	5	3.50	↪ 0.564	
	東津	"	3	10	10	"	5	6	29	3.60	10	31	3.75	↪ 0.873	
	浦橋	"	3	10	15	"	5	7	11	4.40	—	—	—	↪ 0.116	
	竹林	"	3	10	7	"	5	7	11	3.97	6	22	2.88	0.067	
榮山江	馬勒里	大正	5	10	1	大正	9	7	20	5.12	8	5	5.04	10.016	
	西倉	"	4	9	2	"	5	9	4	2.80	8	5	2.60	10.126	
	本洞里	"	5	10	1	"	9	7	20	5.95	8	5	5.96	5.573	
	羅州	"	4	9	18	"	5	6	28	6.70	8	4	6.50	2.293	
	榮山浦	"	4	9	16	"	5	6	28	8.40	8	5	7.88	↪ 0.338	
	會津	"	5	11	1	"	7	8	5	7.05	8	5	2.05	↪ 0.864	
	沙浦	"	4	9	1	"	5	6	29	5.60	8	4	5.40	↪ 2.511	
	仙岩	"	4	9	14	"	5	6	14	5.15	8	4	3.22	14.312	
	南平	"	4	9	1	昭和	5	8	21	4.68	8	4	3.91	12.640	
	赤城	"	6	5	1	大正	9	7	20	8.67	—	—	—	—	
鴨綠	"	6	5	1	"	9	7	20	11.52	8	4	8.90	27.440		

既往最高水位表

河川名	量水標名	觀測開始			既往最高記錄				昭和七年最高			量水標 零點標高		
		年次	月	日	年次	月	日	水位	月	日	水位			
錦津江	松亭里	大正	6	5	1	大正	13	7	23	14.48	8	5	13.56	6.740
	河東	"	6	5	1	"	9	7	20	9.48	8	5	7.82	↪ 1.485
洛東江	安東	"	6	7	1	昭和	5	7	19	6.40	9	1	2.26	85.514
	遼池	"	6	7	1	大正	8	7	7	11.27	9	1	4.66	48.384
	洛東	"	4	8	1	"	5	6	24	9.24	8	24	4.29	34.078
	江倉	"	12	10	26	"	14	7	12	7.20	8	25	2.98	29.179
	臨洙洞	"	12	6	5	"	14	7	13	8.82	8	25	4.60	21.786
	倭館甲	"	4	8	1	"	14	7	13	8.18	8	25	4.33	19.096
	倭館乙	"	6	7	1	"	14	7	13	8.16	8	7	4.08	19.096
	倭館丙	"	6	7	5	"	14	7	13	7.76	8	25	3.92	19.105
	玄風	"	6	6	16	"	14	7	13	12.64	8	26	4.79	8.464
	馬首院	"	8	7	1	"	14	7	13	10.54	—	—	—	5.407
	距龍江	"	3	7	1	"	14	7	13	12.60	8	5	7.26	1.130
	津洞	"	10	8	1	"	14	7	13	10.81	8	5	5.83	2.103
	德村	"	5	12	3	"	14	7	13	11.00	8	5	5.70	1.830
	臨海津	"	9	7	1	"	14	7	13	10.20	8	5	5.30	1.424
	本浦里	"	9	7	1	"	14	7	13	9.29	8	5	5.05	1.020
守山	"	5	11	24	"	14	7	13	8.90	8	5	4.64	0.847	
柳等	"	9	7	1	"	14	7	13	9.30	8	5	4.63	0.181	
三浪津	"	4	8	24	"	14	7	13	9.36	8	6	4.22	↪ 0.518	
院洞甲	"	4	8	24	"	14	7	14	7.64	—	—	—	↪ 0.803	
院洞乙	"	4	8	24	"	14	7	14	7.30	—	—	—	↪ 0.788	
龜浦	"	6	6	1	"	14	7	13	4.63	8	6	3.27	↪ 1.343	
下端	"	6	6	1	"	7	7	26	4.30	10	2	3.60	↪ 2.637	
東村	"	12	6	19	"	14	7	12	5.84	9	1	3.00	26.641	
院旨	"	10	11	1	"	14	9	7	6.50	8	4	5.40	42.885	
篤山	"	10	11	1	"	14	9	7	8.70	8	4	6.80	19.314	
晉州	"	3	7	2	"	14	9	7	7.23	8	4	6.10	15.716	
鼎岩	"	3	7	1	"	14	7	12	8.43	8	4	6.10	6.444	
密陽	"	6	12	-1	"	14	9	7	5.60	9	9	1.67	11.400	
下東	昭和	7	4	1	—	—	—	—	—	9	1	1.51	↪ 0.787	
茶山	"	7	4	1	—	—	—	—	—	10	2	1.90	↪ 1.020	
兄山江	扶助	"	3	10	1	昭和	5	7	8	4.64	9	2	1.96	0.223

既往最高水位表

河川名	量水標名	觀測開始			既往最高記錄				昭和七年最高			量水標 零點標高
		年次	月	日	年次	月	日	水位	月	日	水位	
兄山江	大松	昭和3	10	1	昭和5	7	8	2.30	9	4	1.36	↔ 1.017
"	南濱	" 3	10	1	" 5	7	18	1.24	8	14	0.78	↔ 0.629
"	北川口	" 3	10	1	" 5	7	18	1.30	8	14	0.87	↔ 0.738
安邊南大川	安邊	" 2	6	16	" 5	7	19	4.51	8	31	2.54	5.733
"	月浦里	" 2	6	16	" 5	7	19	2.52	8	31	1.94	0.231
龍興江	長灘里	大正4	12	1	大正12	7	30	6.50	—	—	—	11.360
"	永興乙	昭和7	6	11	—	—	—	—	8	30	4.40	—
"	永興甲	大正6	11	1	大正11	8	10	8.11	8	30	4.15	4.835
"	馬山場	" 6	11	1	" 12	7	31	5.63	8	30	4.08	1.914
"	坪灘	" 6	11	1	" 12	7	31	3.87	8	30	2.96	0.003
"	薪塘里	昭和2	3	20	昭和2	7	21	4.96	8	30	4.36	↔ 0.179
"	鎮興場	大正15	12	1	" 5	7	19	3.40	8	30	2.78	↔ 0.504
"	五里浦	" 4	12	1	大正8	10	6	4.55	8	30	1.90	↔ 1.035
"	郷校坂	" 6	11	1	昭和5	7	19	5.30	5	25	1.90	↔ 0.977
"	高原	" 7	11	1	" 5	7	19	4.42	8	30	1.85	1.672
"	德池場	" 4	12	1	大正8	10	6	4.94	8	30	3.41	↔ 0.523
"	島内	" 6	9	1	" 8	10	6	3.92	8	30	1.95	3.941
"	蛤灘里	" 7	12	1	" 8	10	6	4.93	9	28	3.49	↔ 0.743
"	德上里	" 7	11	1	" 8	10	6	4.76	8	31	2.60	↔ 0.919
城川江	成興	" 5	1	1	昭和3	8	29	4.15	8	31	1.82	8.326
"	荷西里	" 6	8	29	" 3	8	29	3.95	—	—	—	7.047
"	五老村	" 5	1	1	大正8	9	4	4.85	8	29	3.20	26.032
北青南大川	德城	昭和4	6	1	昭和5	7	19	3.27	8	31	1.41	95.105
"	南大橋	" 4	6	4	" 6	8	27	1.74	—	—	—	22.823
"	中里	" 4	6	7	" 6	8	27	2.84	8	31	1.30	8.667
"	俗厚	" 7	6	17	—	—	—	—	8	31	2.00	—
"	新昌	" 4	6	10	" 6	8	27	2.15	8	31	1.30	↔ 0.700
輪城川	輪城	" 3	11	15	" 6	8	27	2.24	9	24	2.10	11.002
"	青岩	" 3	11	19	" 5	8	27	3.23	9	24	3.17	0.821
豆滿江	會寧	" 3	11	20	" 6	8	28	1.79	—	—	—	—
"	訓戎	" 3	11	16	" 6	8	29	3.25	7	17	2.80	—
"	龍堂	" 5	5	22	" 6	6	13	5.40	7	18	4.12	—
"	下汝坪	大正15	7	1	" 3	8	8	6.52	7	18	4.53	22.264
"	觀山	" 15	8	1	" 3	8	9	6.25	7	18	3.95	0.770

8. 昭和七年洪水被害統計表

目次

種別	頁數
河川別洪水被害統計一覽表	224—227
河川別洪水被害統計表	228—243
鴨綠江	228—231
清川江	"
大同江	228—235
漢江	232—239
安城川	236—239
插橋川	"
錦江	"
榮山江	236—243
蟾津江	240—243
洛東江	"
龍興江	"
其他河川	"
道別洪水被害統計一覽表	244—245

昭和七年洪水

河川別洪水被

河川名	氾濫面積				農作物被害面積			農作物		
	畝	田	其他	計	畝	田	計	米	麥	豆
鴨綠江	1,420	19,070	200	20,690	1,146	17,211	18,357	393	5	487
清川江	10,424	17,255	1,408	29,087	4,054	9,562	13,616	2,572	—	1,870
大同江	1,791	12,551	756	15,098	946	8,193	9,139	540	37	722
禮成江	—	—	—	—	—	—	—	—	—	—
漢江	11,377	10,745	6,293	28,415	7,480	8,938	16,418	1,513	293	755
安城川	600	200	20	820	600	200	800	—	—	150
安插橋川	515	—	—	515	—	—	—	—	—	—
錦江	21,997	3,532	4,545	30,074	20,109	3,220	23,329	18,159	—	922
萬頃江	—	—	—	—	—	—	—	—	—	—
東津江	—	—	—	—	—	—	—	—	—	—
榮山江	38,756	6,579	138	45,473	16,710	5,479	22,189	1,548	—	253
鎭津江	2,552	743	—	3,295	922	38	960	838	—	—
洛東江	5	12	—	17	2	3	5	—	—	—
兄山江	—	—	—	—	—	—	—	—	—	—
安邊南大川	—	—	—	—	—	—	—	—	—	—
龍興江	580	17,076	390	18,046	74	2,146	2,220	14	—	896
城川江	—	—	—	—	—	—	—	—	—	—
北青南大川	—	—	—	—	—	—	—	—	—	—
輪城川	—	—	—	—	—	—	—	—	—	—
豆滿江	—	—	—	—	—	—	—	—	—	—
其他河川	30,819	4,953	627	36,399	10,656	4,764	15,420	5,820	—	845
合計	120,896	92,716	14,977	227,929	62,699	59,754	122,453	31,997	485	6,750

被害統計表

害統計一覽表 (其の一)

被害	工 作 物 被 害												被害額	
	雜穀	蔬菜	見積額	道 路		橋 梁		堤 防		護 岸		鐵 道		
				流失	破損	流失	破損	流失	破損	流失	破損	流失		破損
2,133	38.2	23,506	3,346	1,066	14	7	—	—	—	—	—	—	—	56,627
3,171	174.6	58,048	3,467	3,811	25	39	1,086	1,135	1,233	366	785	162	124,417	
2,721	210.0	29,710	731	6,718	22	53	165	297	100	150	—	—	21,841	
—	—	—	—	—	—	—	—	—	—	—	—	—	—	—
2,164	2,479.8	70,369	1,024	1,820	23	23	88	382	25	73	—	2	7,371	
5	0.2	780	—	—	—	—	110	40	—	12	—	—	4,150	
—	—	—	—	—	—	—	—	139	—	—	—	—	280	
186	317.1	139,377	552	1,411	2	7	223	905	—	—	—	—	7,953	
—	—	—	—	—	—	—	—	—	—	—	—	—	—	—
349	21.4	28,431	103	173	9	5	70	221	—	60	—	—	3,683	
—	—	5,880	—	19	—	—	73	73	—	—	—	—	1,630	
—	1.5	30	—	—	—	—	—	—	—	—	—	—	—	
—	—	—	—	—	—	—	—	—	—	—	—	—	—	
30	86.1	9,876	55	120	1	1	—	—	—	70	—	—	790	
—	—	—	—	—	—	—	—	—	—	—	—	—	—	
—	—	—	—	—	—	—	—	—	—	—	—	—	—	
679	43.8	65,097	1,030	2,542	19	41	5,742	2,623	280	130	—	—	43,113	
11,436	3,372.7	431,104	10,908	17,680	115	176	7,557	5,815	1,638	861	765	164	271,855	

昭和七年洪水

河川別洪水被害

河川名	土地被害									見積額 損害
	流失			土砂埋没			計			
	畝	田	其他	畝	田	其他	計	計	計	
鴨綠江	—	22	—	32	9	243	300	552	732	
清川江	207	858	100	1,165	495	1,587	253	2,335	50,066	
大同城	61	169	99	329	109	249	68	426	9,559	
漢成江	—	—	—	—	—	—	—	—	—	
安插城川	141	431	505	1,077	438	1,627	343	2,408	15,848	
錦萬頃江	21	3	400	424	211	28	34	273	15,463	
東榮山江	—	—	—	—	—	—	—	—	—	
榮山江	49	23	5	77	50	18	—	68	2,220	
鯨洛東江	—	—	—	—	5	—	—	5	85	
兄弟山江	—	1	—	1	2	1	—	3	100	
安邊南大川	—	—	—	—	—	—	—	—	—	
龍興江	—	33	—	33	—	—	—	—	514	
北青南大川	—	—	—	—	—	—	—	—	—	
輪南城川	—	—	—	—	—	—	—	—	—	
豆滿江	—	—	—	—	—	—	—	—	—	
其他河川	153	354	—	507	402	1,027	—	1,429	38,668	
合計	632	1,894	1,119	3,645	1,721	4,780	998	7,499	133,585	

被害統計表

被害統計一覽表 (其の二)

流	家屋被害					人の被害			家畜被害					被害額
	全潰	半潰	床上浸水	床下浸水	被害額	死	傷	行方不明	牛	馬	豚	其他	被害額	
	棟	棟	棟	棟	円	人	人	人	頭	頭	頭	頭	円	
5	1	6	208	111	1,132	2	—	6	—	—	—	—	—	81,997
20	41	169	322	224	14,169	3	1	2	1	—	13	29	79	246,779
11	12	20	193	178	1,690	4	2	3	4	—	—	—	120	62,920
—	—	—	—	—	—	—	—	—	—	—	—	—	—	—
2	2	5	141	95	844	—	—	—	—	—	—	—	—	94,432
—	—	—	—	11	110	—	—	—	—	—	—	—	—	5,040
—	—	—	—	—	—	—	—	—	—	—	—	—	—	280
3	9	5	13	1	1,040	1	1	—	—	—	—	—	—	163,833
—	—	—	—	—	—	—	—	—	—	—	—	—	—	—
30	16	10	130	25	3,732	2	—	—	—	—	—	—	—	38,066
—	2	2	13	—	124	1	—	1	—	—	—	—	—	7,719
—	1	2	10	14	500	—	—	—	—	—	—	—	—	630
—	—	—	—	—	—	—	—	—	—	—	—	—	—	—
—	—	—	—	—	—	—	—	—	—	—	—	—	—	—
—	2	2	—	—	190	1	—	—	—	—	—	—	—	11,370
—	—	—	—	—	—	—	—	—	—	—	—	—	—	—
—	—	—	—	—	—	—	—	—	—	—	—	—	—	—
15	13	10	321	305	2,485	8	1	—	—	—	—	53	25	149,718
86	99	231	1,351	984	26,016	22	5	12	5	—	13	82	224	862,784

昭和七年洪水

河川別洪水										
道府郡名	氾濫面積				農作物被害面積			農作物		
	畝	田	其他	計	畝	田	計	米	麥	豆
鴨 綠										
平安北道	厚昌	—	—	—	—	—	—	—	—	—
	慈城	—	8	—	—	8	8	—	—	—
	渭原	—	—	—	—	—	—	—	—	—
	楚山	—	—	—	—	—	—	—	—	—
	碧潼	97	423	—	520	31	201	232	107	—
	昌城	59	875	200	1,132	50	740	790	30	5
	朔州	—	—	—	—	—	—	—	—	—
	義州	1,264	17,766	—	19,030	1,065	16,262	17,327	256	—
	合計	1,420	19,070	200	20,690	1,146	17,211	18,357	393	5
清 川										
平安北道	雲山	491	2,086	295	2,872	112	767	879	51	—
	寧邊	500	700	250	1,450	42	52	94	13	—
	熙川	—	—	—	—	—	—	—	—	—
	博川	32	21	—	53	—	—	—	—	—
	泰川	—	—	—	—	26	33	59	52	—
	龜城	6	11	1	18	2	6	8	5	—
	計	1,029	2,818	546	4,393	182	858	1,040	121	—
平安南道	价川	794	6,270	258	7,322	401	4,037	4,438	216	—
	安州	8,601	8,167	604	17,372	3,471	4,667	8,138	2,235	—
	計	9,395	14,437	862	24,694	3,872	8,704	12,576	2,451	—
	合計	10,424	17,255	1,408	29,087	4,054	9,562	13,616	2,572	—
大 同										
平安南道	寧邊	5	35	10	50	5	30	35	—	—
	德川	227	2,064	60	2,351	60	803	865	65	37

被害統計表

被害統計表 (其の一)													
被害			工 作 物 被害										
穀	蔬菜	見銀額	道 路		橋 梁		堤 防		護 岸		鐵 道		被害額
			流失	破損	流失	破損	流失	破損	流失	破損	流失	破損	
江													
—	—	—	190	295	—	—	—	—	—	—	—	—	8,060
2	—	40	105	410	8	2	—	—	—	—	—	—	4,240
—	—	—	290	50	—	—	—	—	—	—	—	—	5,400
—	—	—	200	100	—	—	—	—	—	—	—	—	4,700
163	—	2,571	493	60	—	—	—	—	—	—	—	—	10,145
215	0.7	1,070	384	140	5	4	—	—	—	—	—	—	7,762
—	—	—	590	—	1	—	—	—	—	—	—	—	3,250
1,753	37.5	19,325	1,094	11	—	1	—	—	—	—	—	—	8,070
2,133	38.2	23,506	3,346	1,066	14	7	—	—	—	—	—	—	56,627
江													
191	—	3,171	314	225	5	3	318	—	—	—	—	—	13,668
7	—	347	1,207	177	12	3	—	—	—	—	—	—	32,535
—	—	—	700	70	—	—	—	—	—	—	—	—	13,550
—	—	—	106	1,697	2	—	—	—	—	—	—	—	12,710
20	—	610	35	23	2	—	—	—	—	—	—	—	5,230
—	0.1	30	116	455	2	2	—	—	—	—	—	—	15,730
218	0.1	4,158	2,478	2,647	23	8	318	—	—	—	—	—	93,423
1,058	3.5	16,501	357	324	1	—	17	220	1,200	300	665	155	17,765
1,395	171.0	37,389	632	840	1	31	751	915	33	66	120	7	13,229
2,953	174.5	53,890	989	1,164	2	31	768	1,135	1,233	366	785	162	30,994
3,171	174.6	58,048	3,467	3,811	25	39	1,086	1,135	1,233	366	785	162	124,417
江													
12	0.1	150	79	96	9	3	—	—	—	—	—	—	2,400
586	73.6	7,344	30	607	5	6	—	63	—	30	—	—	2,031

昭和七年洪水

河川別洪水											
道府郡名	土地被害									見積額 損害	
	流失			土砂埋没			其他				
	畓	田	其他	畓	田	其他	畓	田	其他		
鴨 綠											
平安北道	厚昌	2		2							129
	慈城										
	渭原										
	楚山										
	碧渣										
	昌城	20	10	30	9	243	300	552		720	
	朔州										
	義州										
	合計	22	10	32	9	243	300	552		732	
清 川											
平安北道	雲山	38	188	45	271	50	228	30	308	7,560	
	寧邊					32	182	200	414	640	
	熙川										
	博川										
	泰川	12	24		36	16	5		21	1,078	
	龜城										
	計	50	212	45	307	98	415	230	743	9,278	
平安南道	价川	40	214		254	53	180	20	253	10,775	
	安州	117	432	55	604	344	992	3	1,339	30,013	
	計	157	646	55	858	397	1,172	23	1,592	40,788	
	合計	207	858	100	1,165	495	1,587	253	2,335	50,066	
大 同											
平安南道	寧遠										
	德川	13	51	40	104	43	146	20	209	5,060	

被害統計表

被害統計表 (其の二)														
流	家屋被害					人の被害			家畜被害				被害額計	
	全潰	半潰	床上浸水	床下浸水	被害額	死	傷	行衛不明	牛	馬	豚	其他		
江														
—	—	—	—	—	—	—	—	—	—	—	—	—	—	8,060
—	—	2	2	—	40	—	—	—	—	—	—	—	—	4,332
—	—	—	—	—	—	—	—	—	—	—	—	—	—	5,400
—	—	—	—	—	—	—	—	—	—	—	—	—	—	4,700
—	—	—	—	—	—	—	—	—	—	—	—	—	—	12,716
—	1	—	53	100	530	1	—	6	—	—	—	—	—	10,082
—	—	—	—	—	—	—	—	—	—	—	—	—	—	8,250
5	—	4	153	11	562	1	—	—	—	—	—	—	—	28,457
5	1	6	208	111	1,132	2	—	6	—	—	—	—	—	81,997
江														
2	—	6	5	27	1,045	1	—	1	1	—	—	—	5	25,449
—	—	—	—	—	—	—	—	—	—	—	—	—	—	33,522
—	—	—	—	—	—	—	—	—	—	—	—	—	—	13,550
—	—	—	—	—	—	—	—	—	—	—	—	—	—	12,710
—	—	—	—	—	—	—	—	—	—	—	—	—	—	6,918
1	—	—	—	10	30	—	—	—	—	—	—	—	—	15,790
3	—	6	5	37	1,075	1	—	1	1	—	—	—	5	107,939
15	9	126	190	72	10,780	—	1	1	—	—	12	8	66	55,887
2	32	37	127	115	2,314	2	—	—	—	—	1	21	8	82,853
17	41	163	317	187	13,094	2	1	1	—	—	13	29	74	138,840
20	41	169	322	224	14,169	5	1	2	1	—	13	29	79	246,779
江														
—	—	—	11	43	30	—	—	—	—	—	—	—	—	2,580
11	—	6	25	64	515	4	2	3	4	—	—	—	120	15,070

昭和七年洪水

河川別洪水											
道府郡名	氾濫面積				農作物被害面積			農作物			
	畝	田	其他	計	畝	田	計	米	麥	豆	
瀧											
鐵原	58	302	250	610	45	283	328	42	—	—	45
伊川	—	—	—	—	—	—	—	—	—	—	—
計	1,067	3,189	1,057	5,313	1,110	3,312	4,422	628	140	—	474
合計	11,377	10,745	6,293	28,415	7,480	8,938	16,418	1,513	293	—	755
安城											
京畿道水原	—	—	—	—	—	—	—	—	—	—	—
計	—	—	—	—	—	—	—	—	—	—	—
忠清南道牙山	600	200	20	820	600	200	800	—	150	—	—
計	600	200	20	820	600	200	800	—	150	—	—
合計	600	200	20	820	600	200	800	—	150	—	—
挿橋											
忠清南道牙山	515	—	—	515	—	—	—	—	—	—	—
合計	515	—	—	515	—	—	—	—	—	—	—
錦											
忠清南道燕岐	642	181	—	823	517	181	698	470	—	—	49
公州	2,796	881	300	4,477	2,278	853	3,131	1,550	—	—	111
扶餘	13,503	2,405	3,740	19,648	12,470	1,992	14,462	13,535	—	—	694
論山	40	15	5	60	600	5	605	700	—	—	10
青陽	5,016	50	—	5,066	4,244	189	4,433	1,904	—	—	58
合計	21,997	3,532	4,545	30,074	20,109	3,220	23,329	18,159	—	—	922
榮山											
全羅南道光州	3,533	1,580	—	5,113	3,368	1,385	4,753	570	—	—	81
羅州	19,826	4,837	138	24,801	12,951	4,076	17,027	785	—	—	167

被害統計表

被害統計表 (其の一)													
被害			工作物被害										
雜穀	蔬菜	見積額	道路		橋梁		堤防		護岸		鐵道		被害額
			流失	破損	流失	破損	流失	破損	流失	破損	流失	破損	
江 (續)													
石 20	—	950	米 20	米 16	鋼 5	鋼 3	米 28	米 17	—	米 3	米 2	—	450
—	—	—	8	27	—	—	—	—	—	—	—	—	100
1,541	28.2	19,065	927	1,756	19	23	58	367	25	73	—	2	5,331
2,164	2,479.8	70,369	1,024	1,820	23	23	88	382	25	73	—	2	7,371
川													
—	—	—	—	—	—	—	—	—	—	12	—	—	150
—	—	—	—	—	—	—	—	—	—	12	—	—	150
5	0.2	780	—	—	—	—	110	40	—	—	—	—	4,000
5	0.2	780	—	—	—	—	110	40	—	—	—	—	4,000
5	0.2	780	—	—	—	—	110	40	—	12	—	—	4,150
川													
—	—	—	—	—	—	—	—	139	—	—	—	—	280
—	—	—	—	—	—	—	—	139	—	—	—	—	280
江													
—	—	9,813	27	—	—	1	—	233	—	—	—	—	537
33	232.1	18,124	—	—	—	—	—	132	—	—	—	—	115
143	85.0	89,656	383	1,302	2	6	223	436	—	—	—	—	4,013
10	—	6,200	—	—	—	—	—	20	—	—	—	—	900
—	—	15,584	142	109	—	—	—	84	—	—	—	—	2,588
186	917.1	139,977	552	1,411	2	7	223	905	—	—	—	—	7,953
江													
275	5.5	9,828	70	—	—	—	—	40	—	—	—	—	160
73	15.9	16,618	20	80	4	2	—	65	—	60	—	—	2,853

昭和七年洪水

河川別洪水											
道府郡名	氾濫面積				農作物被害面積			農作物			被害額
	畝	田	其他	計	畝	田	計	米	麥	豆	
榮山											
咸平	14,897	162	—	15,059	380	17	397	118	—	—	150
務安	500	—	—	500	11	1	12	75	—	—	520
合計	38,756	6,579	138	45,473	16,710	5,479	22,189	1,548	—	—	258
嶺津											
全羅南道 順天	4	—	—	4	3	—	3	6	—	—	—
長興	70	—	—	70	20	—	20	2	—	—	—
光陽	2,478	743	—	3,221	899	38	937	830	—	—	—
合計	2,552	743	—	3,295	922	38	960	838	—	—	—
洛東											
慶尙北道 達城	5	12	—	17	2	3	5	—	—	—	—
合計	5	12	—	17	2	3	5	—	—	—	—
龍興											
咸鏡南道 永興	580	17,076	390	18,046	74	2,146	2,220	14	—	—	896
合計	580	17,076	390	18,046	74	2,146	2,220	14	—	—	896
其他											
平北 隴川江	10,668	4,027	134	14,829	6,110	3,869	9,979	1,885	—	—	632
忠南 雜河川	855	65	—	920	855	69	924	10	—	—	2
全南 耽津江	1,566	716	493	2,775	1,499	683	2,182	244	—	—	121
“ 東川	17,719	136	—	17,855	2,181	134	2,315	3,565	—	—	80
江原 南江	11	9	—	20	11	9	20	116	—	—	10
咸南 西大川	—	—	—	—	—	—	—	—	—	—	—
合計	30,819	4,953	627	36,399	10,656	4,764	15,420	5,820	—	—	845

被害統計表

被害統計表 (其の一)														
被害			工作物被害								被害額			
雜穀	蔬菜	見積額	道路		橋梁		堤防		護岸			鐵道		
			流失	破損	流失	破損	流失	破損	流失	破損		流失	破損	
江 (續)														
—	—	1,225	—	9	88	—	—	33	75	—	—	—	—	150
1	—	760	—	4	5	5	3	37	41	—	—	—	—	520
349	21.4	28,431	—	103	173	9	5	70	221	—	60	—	—	3,689
江														
—	—	30	—	—	—	—	—	68	73	—	—	—	—	1,500
—	—	40	—	—	—	—	—	—	—	—	—	—	—	—
—	—	5,810	—	19	—	—	—	5	—	—	—	—	—	130
—	—	5,880	—	19	—	—	—	73	73	—	—	—	—	1,630
江														
—	1.5	30	—	—	—	—	—	—	—	—	—	—	—	—
—	1.5	30	—	—	—	—	—	—	—	—	—	—	—	—
江														
30	86.1	9,876	55	120	1	1	—	—	—	—	70	—	—	790
30	86.1	9,876	55	120	1	1	—	—	—	—	70	—	—	790
河川														
505	18.7	29,862	973	484	12	29	789	401	—	—	—	—	—	10,975
3	2.1	260	10	60	3	1	70	150	—	—	—	—	—	620
64	21.9	5,327	—	119	—	5	50	160	280	80	—	—	—	6,502
82	1.1	28,700	9	1,707	2	2	4,833	1,906	—	—	—	—	—	24,095
25	—	948	—	172	—	1	—	—	—	50	—	—	—	571
—	—	—	38	—	2	3	—	6	—	—	—	—	—	350
679	43.8	65,097	1,030	2,542	19	41	5,742	2,629	280	130	—	—	—	43,119

昭和七年洪水

河川別洪水

道府郡名	土地被害										見積額
	流失				土砂埋没				損害	計	
	畜	田	其他	計	畜	田	其他	計			
薬山											
咸平	互3	互2	互1	互5	互15	互4	互19				160
務安	11	1	—	12	5	—	5				585
合計	49	23	5	77	50	18	68				2,220
嶺津											
全羅南道					1		1				10
順天					1		1				30
長興					3		3				45
光陽					5		5				85
合計					5		5				
洛東											
慶尙北道		1		1	2	1	3				100
遂城		1		1	2	1	3				100
合計		1		1	2	1	3				
龍興											
咸鏡南道		33		33							514
永興		33		33							514
合計		33		33							
其他											
平北	58	319		377	212	937	1,149				11,211
忠南	7			7	12	12	24				3,820
全南	16	32		48	24	70	94				850
全東	72			72	147	6	153				22,645
江原		3		3	7	2	9				472
咸南											
咸西											
咸大											
咸川											
合計	159	354		507	402	1,027	1,429				58,998

被害統計表

被害統計表 (其の二)

流	家屋被害					人の被害			家畜被害					被害額計
	全潰	半潰	床上浸水	床下浸水	被害額	死	傷	行方不明	牛	馬	豚	其他	被害額	
江 (續)														
—	1	1	13	10	250	—	—	—	—	—	—	—	—	1,785
—	9	4	—	—	172	—	—	—	—	—	—	—	—	2,037
30	16	10	130	25	3,732	2	—	—	—	—	—	—	—	58,066
江														
—	—	—	—	—	—	—	—	—	—	—	—	—	—	1,540
—	—	—	—	—	—	—	—	—	—	—	—	—	—	70
—	2	2	13	—	124	1	—	1	—	—	—	—	—	6,109
—	2	2	13	—	124	1	—	1	—	—	—	—	—	7,718
江														
—	1	2	10	14	500	—	—	—	—	—	—	—	—	630
—	1	2	10	14	500	—	—	—	—	—	—	—	—	630
江														
—	2	2	—	—	190	1	—	—	—	—	—	—	—	11,370
—	2	2	—	—	190	1	—	—	—	—	—	—	—	11,970
河川														
—	3	1	6	53	815	2	1	—	—	—	—	14	1	52,864
—	1	2	2	14	40	—	—	—	—	—	—	—	—	4,740
9	—	—	14	8	224	—	—	—	—	—	—	—	—	12,903
6	9	7	279	174	1,306	6	—	—	—	—	—	39	24	76,770
—	—	—	7	9	50	—	—	—	—	—	—	—	—	2,041
—	—	—	13	47	50	—	—	—	—	—	—	—	—	400
15	13	10	321	305	2,485	8	1	—	—	—	—	53	25	149,718

道別洪水被

道名	氾濫面積				農作物被害面積			農作物		
	畝	田	其他	計	畝	田	計	米	麥	豆
平安北道	13,117	25,915	880	39,912	7,438	21,938	29,376	2,399	5	1,209
平安南道	11,186	26,988	1,618	39,792	4,818	16,897	21,715	2,991	37	2,502
黃海道	—	—	—	—	—	—	—	—	—	—
京畿道	10,310	7,556	5,236	23,102	6,370	5,626	11,996	885	153	281
忠清北道	—	—	—	—	—	—	—	—	—	—
忠清南道	23,967	3,797	4,565	32,329	21,564	3,489	25,053	18,169	150	924
全羅北道	—	—	—	—	—	—	—	—	—	—
全羅南道	60,593	8,174	631	69,398	21,312	6,334	27,646	6,195	—	454
慶尙南道	—	—	—	—	—	—	—	—	—	—
慶尙北道	5	12	—	17	2	3	5	—	—	—
江原道	1,078	3,198	1,057	5,333	1,121	3,321	4,442	744	140	484
咸鏡南道	580	17,076	390	18,046	74	2,146	2,220	14	—	896
咸鏡北道	—	—	—	—	—	—	—	—	—	—
合計	120,833	92,716	14,377	227,929	62,699	59,754	122,453	31,997	435	6,750

道別洪水被

道名	土地被害										見積額
	流失				土砂埋没				損害	見積額	
	畝	田	其他	計	畝	田	其他	計			
平安北道	108	553	55	716	319	1,595	530	2,444	—	21,221	
平安南道	218	815	154	1,187	506	1,421	91	2,018	—	50,347	
黃海道	—	—	—	—	—	—	—	—	—	—	
京畿道	39	2	—	41	102	125	—	227	—	2,132	
忠清北道	—	—	—	—	—	—	—	—	—	—	
忠清南道	28	3	400	431	223	40	34	297	—	19,283	
全羅北道	—	—	—	—	—	—	—	—	—	—	
全羅南道	137	55	5	197	226	94	—	320	—	25,800	
慶尙南道	—	—	—	—	—	—	—	—	—	—	
慶尙北道	—	1	—	1	2	1	—	3	—	100	
江原道	102	432	505	1,039	343	1,504	343	2,190	—	14,188	
咸鏡南道	—	33	—	33	—	—	—	—	—	514	
咸鏡北道	—	—	—	—	—	—	—	—	—	—	
合計	632	1,894	1,119	3,645	1,721	4,780	998	7,499	—	133,585	

害統計表

害統計一覽表 (其の一)

被害	工作物被害												被害額	
	雜穀	蔬菜	見積額	道路		橋梁		堤防		護岸		鐵道		
				流失	破損	流失	破損	流失	破損	流失	破損	流失		破損
2,856	57.0	57,526	6,797	4,197	49	44	1,107	401	—	—	—	—	161,025	
5,674	384.5	83,600	1,720	7,882	24	84	933	1,432	1,333	516	785	162	52,835	
—	—	—	—	—	—	—	—	—	—	—	—	—	—	
623	2,451.6	51,304	97	64	4	—	30	15	—	12	—	—	2,190	
—	—	—	—	—	—	—	—	—	—	—	—	—	—	
194	319.4	140,417	562	1,471	5	8	403	1,234	—	—	—	—	12,853	
—	—	—	—	—	—	—	—	—	—	—	—	—	—	
495	44.4	68,338	112	2,018	11	12	5,026	2,360	280	140	—	—	35,910	
—	—	—	—	—	—	—	—	—	—	—	—	—	—	
—	1.5	30	—	—	—	—	—	—	—	—	—	—	—	
1,566	28.2	20,013	927	1,928	19	24	58	367	25	123	—	2	5,902	
30	86.1	9,876	93	120	3	4	—	6	—	70	—	—	1,140	
—	—	—	—	—	—	—	—	—	—	—	—	—	—	
11,438	3,372.7	431,104	10,308	17,690	115	176	7,557	5,815	1,638	861	785	164	271,855	

害統計一覽表 (其の二)

家屋被害						人の被害			家畜被害					被害額計
流失	全潰	半潰	床上浸水	床下浸水	被害額	死	傷	行衛不明	牛	馬	豚	其他	被害額	
8	4	13	219	201	3,022	5	1	7	1	—	—	14	6	242,800
28	53	183	510	365	14,784	6	3	4	4	—	—	13	29	201,760
—	—	—	—	—	—	—	—	—	—	—	—	—	—	—
—	2	—	124	63	404	—	—	—	—	—	—	—	—	56,030
—	—	—	—	—	—	—	—	—	—	—	—	—	—	—
3	10	7	15	26	1,190	1	1	—	—	—	—	—	—	173,743
—	—	—	—	—	—	—	—	—	—	—	—	—	—	—
45	27	19	436	207	5,386	9	—	1	—	—	—	39	24	135,458
—	—	—	—	—	—	—	—	—	—	—	—	—	—	—
—	1	2	10	14	500	—	—	—	—	—	—	—	—	630
2	—	5	24	41	490	—	—	—	—	—	—	—	—	40,593
—	2	2	13	47	240	1	—	—	—	—	—	—	—	11,770
—	—	—	—	—	—	—	—	—	—	—	—	—	—	—
86	99	291	1,351	984	26,016	22	5	12	5	—	13	82	224	862,784

昭和十年十二月二十日 印刷
昭和十年十二月二十五日 發行

朝鮮總督府內務局

印刷所 京城府蓬萊町三丁目六二
朝鮮印刷株式會社

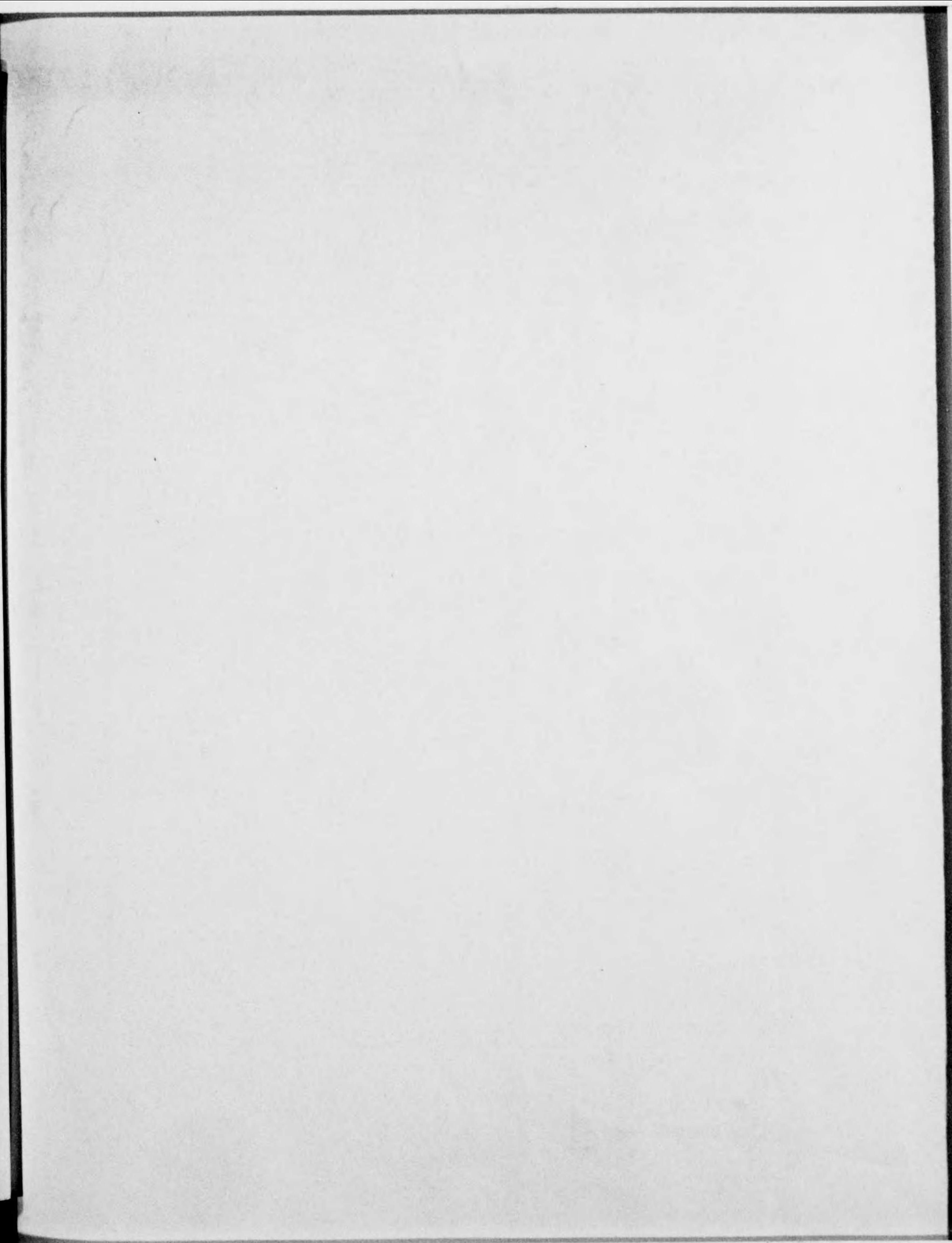
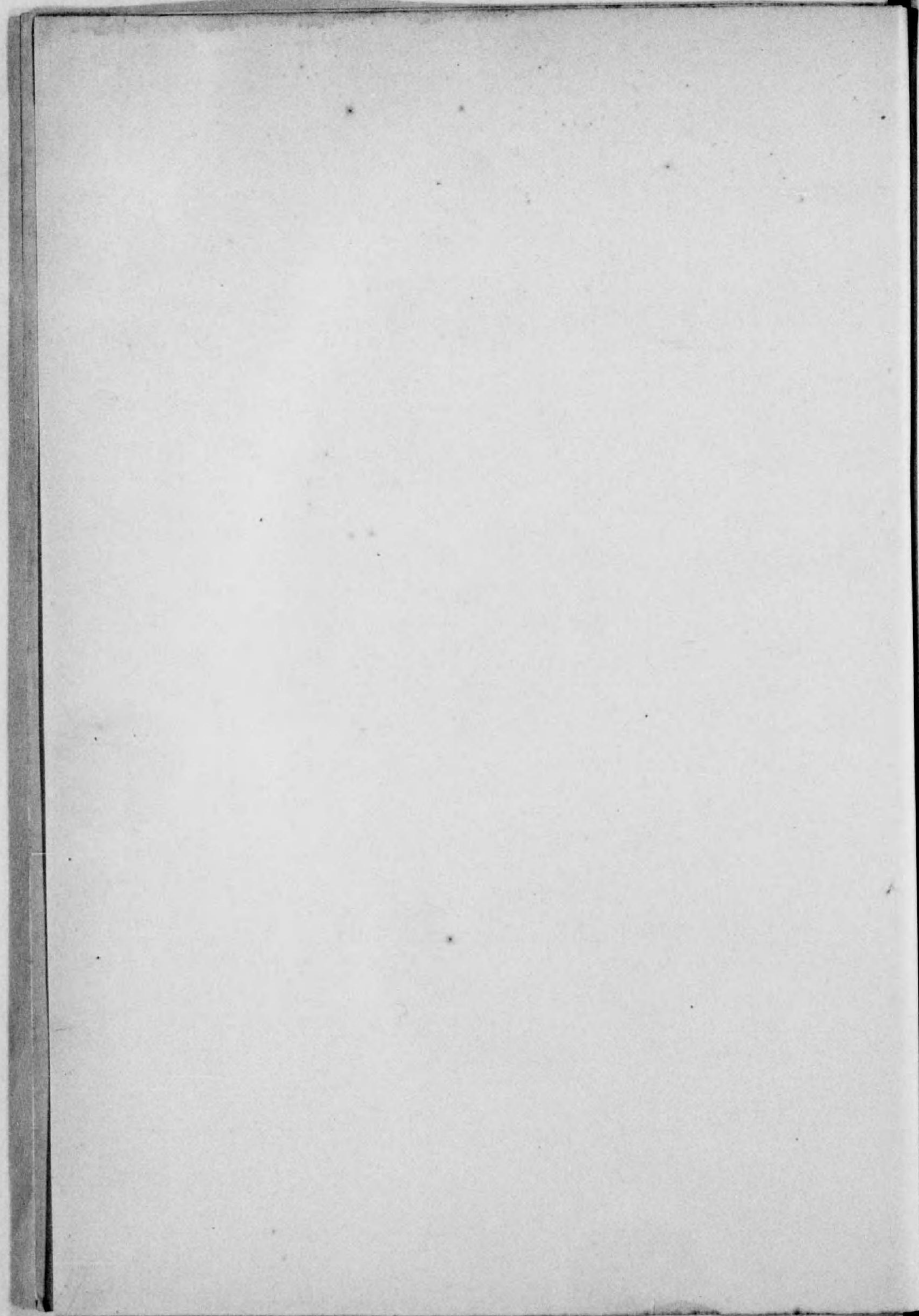

42
684

終