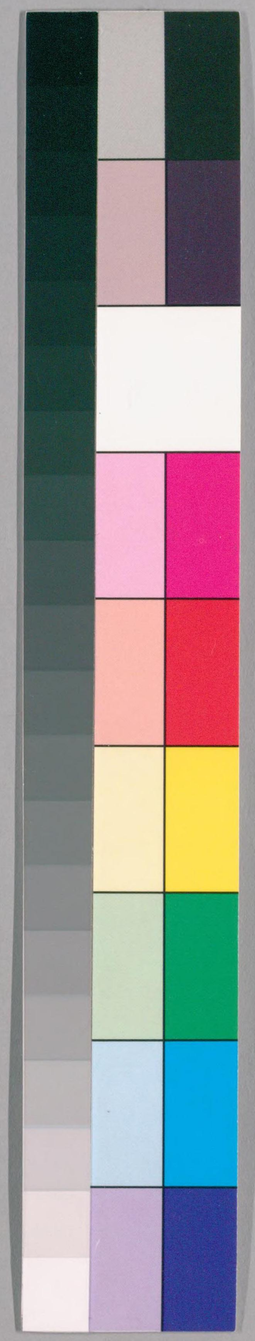

国立国会図書館　タイトル『宇津保物語』 請求記号 ほ-5

ガラス使用

国立国会図書館　タイトル『宇津保物語』 請求記号 ほ-5

ガラス使用

校合ス。

国立国会図書館　タイトル『宇津保物語』 請求記号 ほ-5

ガラス使用

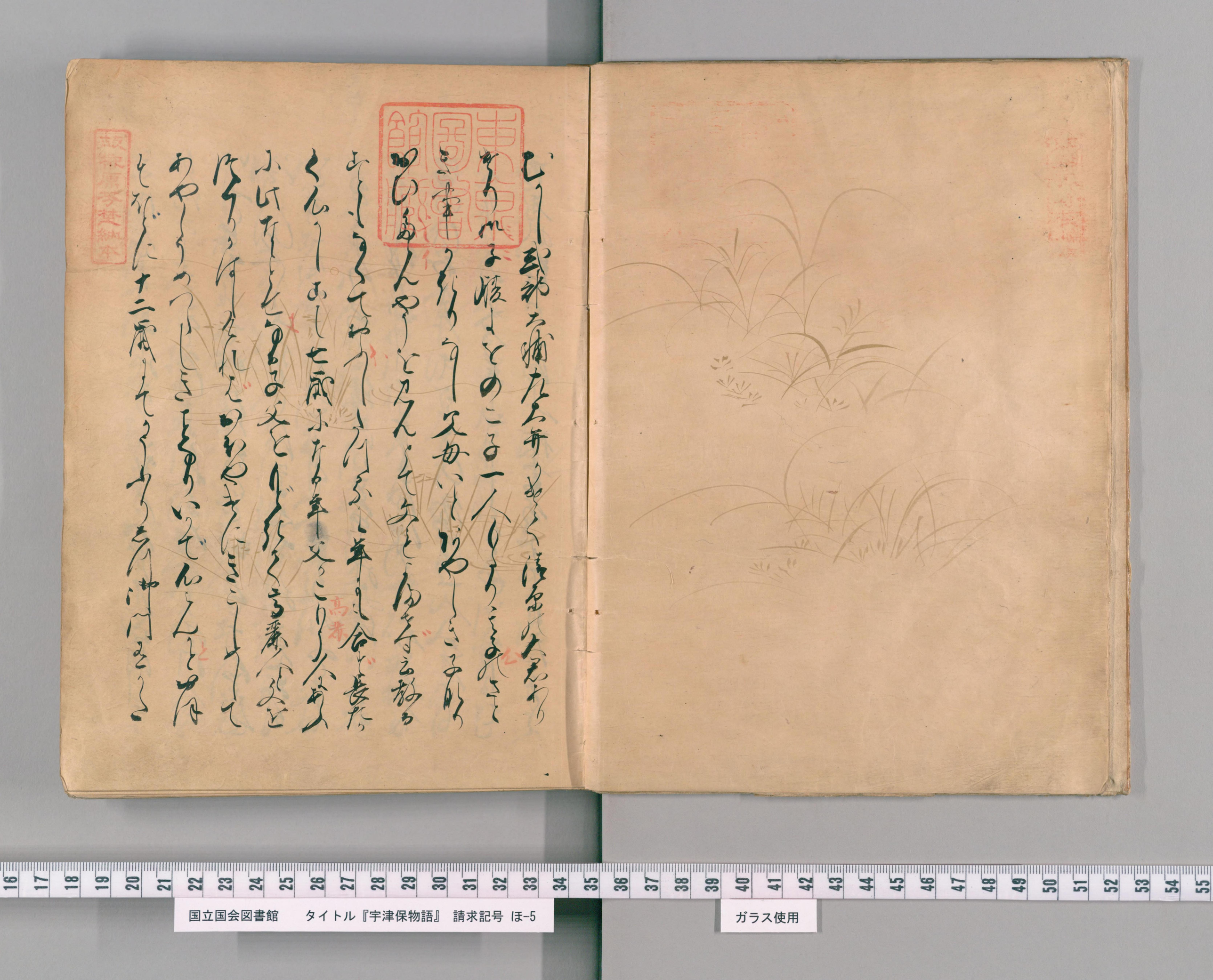

東京圖書館藏

叡山文庫芳楚紬本

じうし式部大輔左大弁かねくに清原の大君あり
なりれば子暇よとのこ子一人しかりこと子のさと
こ事かなりうし父母いとしかわしきこ子明り
四ひ為んやうとみんとて女とこ為を守立教る
おとしうくてゆかしくけふこ年もし合ど長たら
くんかしおしし七歳ふなる年父かこりう人あり
ふけなとも子女をしどらく高麗人女を
はたりかはしたれば四おやきにきこしめして
あやしうめつらしきことありいでんとと母
もなどに十二歳にてうちかりたり御門をうる

高麗

国立国会図書館　タイトル『宇津保物語』　請求記号 ほ-5

ガラス使用

国立国会図書館　タイトル『宇津保物語』　請求記号 ほ-5

ガラス使用

国立国会図書館　タイトル『宇津保物語』　請求記号 ほ-5

ガラス使用

国立国会図書館　タイトル『宇津保物語』　請求記号　ほ-5

ガラス使用

国立国会図書館　タイトル『宇津保物語』　請求記号 ほ-5

ガラス使用

国立国会図書館　タイトル『宇津保物語』　請求記号 ほ-5

ガラス使用

国立国会図書館　タイトル『宇津保物語』　請求記号 ほ-5

ガラス使用

国立国会図書館　タイトル『宇津保物語』　請求記号 ほ-5

ガラス使用

国立国会図書館　タイトル『宇津保物語』　請求記号 ほ-5

ガラス使用

国立国会図書館　タイトル『宇津保物語』　請求記号　ほ-5

ガラス使用

国立国会図書館　タイトル『宇津保物語』　請求記号　ほ-5

ガラス使用

年三十ばかりまさる後蔭立長たかむ山の
あるし大まおとゝさて見いるんそれ人をいて
蔭菅清原の後蔭まいりまつる事ハ云かく
めらぬせしかいるんこの時ハ山のあるじ何
ゆき結んぐ忍の花そのかの親の母ひ結所
よりハ日の本の子とみまいハ花をのよりとすハ
御の母結んかりをたうとくとて月末の後
年十八て事のよしハ委問結ふ
後蔭なしめよりのおとゝくりて中時ハ
辻風まいり琴とりとみる聞しとくとき何

その時ハ山のあるじ後蔭ハ琴の事ハ結んとて
所しを結てとうまとつゝ稱あひて二つと云
山ハ入結ふ時ハ山のあるしめつしかり結
まいりこれきあ花結ふあやしう蓮花のむぞ
のよりと云人のまつまいそれゆんるしく乳
ふさの忘しさんなんおくまいりつるとのまへは
あるじ何ぞまがりて三人つまて三と云山ハ入
まふそこゆしおもしこの結ひて四人ハ居まく
四と云山ハ入まふそこゆしおもしぞの結ひて
五人つまくおくへ入まふそこゆしおもしぞの

国立国会図書館　タイトル『宇津保物語』　請求記号　ほ-5

ガラス使用

国立国会図書館　タイトル『宇津保物語』 請求記号 ほ-5

ガラス使用

国立国会図書館　タイトル『宇津保物語』　請求記号 ほ-5

ガラス使用

国立国会図書館　タイトル『宇津保物語』　請求記号 ほ-5

ガラス使用

国立国会図書館　タイトル『宇津保物語』　請求記号 ほ-5

ガラス使用

国立国会図書館　タイトル『宇津保物語』　請求記号 ほ-5

ガラス使用

国立国会図書館　タイトル『宇津保物語』　請求記号 ほ-5

ガラス使用

国立国会図書館　タイトル『宇津保物語』　請求記号 ほ-5

ガラス使用

国立国会図書館　タイトル『宇津保物語』　請求記号 ほ-5

ガラス使用

国立国会図書館　タイトル『宇津保物語』　請求記号 ほ-5

ガラス使用

国立国会図書館　タイトル『宇津保物語』　請求記号 ほ-5

ガラス使用

国立国会図書館　タイトル『宇津保物語』　請求記号 ほ-5

ガラス使用

国立国会図書館　タイトル『宇津保物語』　請求記号 ほ-5

ガラス使用

国立国会図書館　タイトル『宇津保物語』　請求記号 ほ-5

ガラス使用

給ぬかくて此社に詣く御きかひて神宮を
見たまふ[よ]わかる君ゑかゝる人何[いかる]かゝるいい
かでこんとおもひて[てイ]ふらく帰[てイ]ものに一人そく
出て皆人まうりたてめるよわかこゝろ此家の
秋の宮三月かたふにはめくりてみかへ[ゆ]ゆら
藪のぞとおもひ給しぞ[ゆ]ゆ也[ゆ]ゆ[ゆ]ゆ[ゆ]ゆ人の
いそく事なくて人に入てはかりし所なれば
事をもたしめて所れなりれなるこゝ草木
のすゞかどおしく君所あり菩薩の中
より秋の花んつゝに嘆かく池のひろきに

御目くらはまりおもひしき事おもひ給へ所
ちる所を分入てみかへ秋風河原風まじ
てくゆく草村虫[むし]れよ[ゆ]みまて此四月の
うゝ表なり人の形なの元ぞうゝ所に[もイ]侍ら
事人代ひ屋りて[ゆ]ゆ[ゆ]ゆ[ゆ]ゆ
むしかれをおもひこ形せぬ御[くさ]事[ゆ]ゆ[ゆ]ゆ
侍らん人とこそゆり人とて深き事にて入ゆて
屋のりれ立より給ひつまで人も見ゆ
薄乃ゆいとおりしおもひまゆく限なりみゆ
おらくよりまふひんりしおりてれかし一月

国立国会図書館　タイトル『宇津保物語』　請求記号 ほ-5

ガラス使用

国立国会図書館　タイトル『宇津保物語』　請求記号 ほ-5

ガラス使用

国立国会図書館　タイトル『宇津保物語』　請求記号 ほ-5

ガラス使用

国立国会図書館　タイトル『宇津保物語』　請求記号　ほ-5

ガラス使用

国立国会図書館　タイトル『宇津保物語』　請求記号 ほ-5

ガラス使用

いはしうかうがへのまひて仕れ天機は唯今はな
衣出だは我なはせじいぐ志てしと世あまふれ
前は馬ぞひのそのことをいはしへ所よつりしご
く所よはゆうはせんとかんたうせうまこうさ
う志れをいうち志ぐらせすぐしまふ仕ふと
まどりしてりしあさうぐせまふとのことを衣を
所よおもしまはせばくびをしをんとまを
まいいと思ふひて皆十人二十人とあれて
よべうたを求めまてまつ。兵衛仕れ知ぢ仕
ね又正と人へくしをべて三十人計つまて先は

りしまつるうさ賀茂の御社まて公ふんをとそ
求をるに三条京極乃はらに立まつり兵衛
尉守きこゝまひてなどかくいはじこさ過いお
りりせまふ後よいよへより君おりせどとて
たとへ君うへ過をきこしめされ四まどひ
して仕給よつうまけ申さうしくゝは皆
れつきをるまをぬたいまはらといふづ
人よ求めへくてるん君まひしやうに皆人
まそれ所わりて仕りしまへをるるしかは君
こ御りまひかんと志ばこのまてりれし給ひ

国立国会図書館　タイトル『宇津保物語』　請求記号 ほ-5

ガラス使用

国立国会図書館　タイトル『宇津保物語』　請求記号　ほ-5

ガラス使用

国立国会図書館　タイトル『宇津保物語』　請求記号 ほ-5

ガラス使用

国立国会図書館　タイトル『宇津保物語』　請求記号　ほ-5

ガラス使用

国立国会図書館　タイトル『宇津保物語』 請求記号 ほ-5

ガラス使用

国立国会図書館　タイトル『宇津保物語』　請求記号 ほ-5

ガラス使用

国立国会図書館　タイトル『宇津保物語』　請求記号 ほ-5

ガラス使用

国立国会図書館　タイトル『宇津保物語』　請求記号 ほ-5

ガラス使用

国立国会図書館　タイトル『宇津保物語』　請求記号 ほ-5

ガラス使用

国立国会図書館　タイトル『宇津保物語』　請求記号 ほ-5

ガラス使用

国立国会図書館　タイトル『宇津保物語』　請求記号 ほ-5

ガラス使用

国立国会図書館　タイトル『宇津保物語』　請求記号 ほ-5

ガラス使用

国立国会図書館　タイトル『宇津保物語』　請求記号 ほ-5

ガラス使用

国立国会図書館　タイトル『宇津保物語』　請求記号 ほ-5

ガラス使用

国立国会図書館　タイトル『宇津保物語』　請求記号 ほ-5

ガラス使用

国立国会図書館　タイトル『宇津保物語』　請求記号 ほ-5

ガラス使用

国立国会図書館　タイトル『宇津保物語』　請求記号 ほ-5

ガラス使用

国立国会図書館　タイトル『宇津保物語』　請求記号 ほ-5

ガラス使用

国立国会図書館　タイトル『宇津保物語』　請求記号 ほ-5
ガラス使用

国立国会図書館　タイトル『宇津保物語』　請求記号 ほ-5

ガラス使用

国立国会図書館　タイトル『宇津保物語』　請求記号 ほ-5

ガラス使用

国立国会図書館　タイトル『宇津保物語』　請求記号 ほ-5

ガラス使用

国立国会図書館　タイトル『宇津保物語』　請求記号 ほ-5

ガラス使用

国立国会図書館　タイトル『宇津保物語』　請求記号 ほ-5

ガラス使用

国立国会図書館　タイトル『宇津保物語』　請求記号 ほ-5
ガラス使用

国立国会図書館　タイトル『宇津保物語』　請求記号 ほ-5
ガラス使用

国立国会図書館　タイトル『宇津保物語』　請求記号 ほ-5

ガラス使用

右大将 若子君
右大臣 二条帝

かまくらに地震庭にあり君よくたれば是れ是
きこえてせぐ也は貝殿あせるやうまた
しなせれば名まつらひてちかん結きある当
さらくに思ひ事へ所まで此法にあつらひ
くしきまなんと生きなへは此まじにそ病
なりとて干つきて知のうつ国はあゆ
くてうせめるあれんたちかれまき女れを前
とこそてをしたりのたいいぬるなんとて久
らせ給ひにけり首ある君とゆのしは寿
兵衛におかせしは右大臣にたんたる

くてたのあわれにいたしう思ひ給ひを
のく御り給ひ給ひとおぼしつゞくるに
給ぎうれしかりいはあしてひ人知んとも思
ひ給へうりて此こゝへをまたり給ひ次
為くおとうのおかえ給はねは人ようれ立て
まげおてかんたをおぼしめぞうすれ一条を
ひろくおわいなる度にさ為くなるねしに給ひ
うさひて院乃此門の女之の文をとしめせくさ
ふつきはなるさらんさらめ給はむとあ思ほく
乃かしうどまてあつめさせかひなれば

国立国会図書館　タイトル『宇津保物語』　請求記号 ほ-5

ガラス使用

国立国会図書館　タイトル『宇津保物語』　請求記号 ほ-5
ガラス使用

国立国会図書館　タイトル『宇津保物語』　請求記号 ほ-5

ガラス使用

千蔭

国立国会図書館　タイトル『宇津保物語』　請求記号 ほ-5

ガラス使用

国立国会図書館　タイトル『宇津保物語』　請求記号 ほ-5

ガラス使用

国立国会図書館　タイトル『宇津保物語』　請求記号 ほ-5

ガラス使用

国立国会図書館　タイトル『宇津保物語』　請求記号 ほ-5

ガラス使用

国立国会図書館　タイトル『宇津保物語』　請求記号 ほ-5

ガラス使用

国立国会図書館　タイトル『宇津保物語』　請求記号 ほ-5

ガラス使用

国立国会図書館　タイトル『宇津保物語』　請求記号 ほ-5

ガラス使用

国立国会図書館　タイトル『宇津保物語』　請求記号 ほ-5

ガラス使用

この給へば給はりこゝろ事にまた
まく給はせちなりし宣旨のおそ
ろしさにかゝりして申りひなひおこゆ
一日にはうまつりしを持ちくゝ
くしうや給はんとぞこゝ笑ひ給ふ
次今はましてかゝるを笑ひ給ふぞこゝ
内にはふれ此あるし中成忠かまの
かうまつらんはよりの物を中蛙の声
まんにたんにはうまつるへきとゆゆ
にあるじの大臣にはぬやうにつう

左大将まさより

まつりてとりにたてやは給ひぬ大将
まにはよりかうあしとぬりふめのまゝは
給ふと夜の此ちくにはこまをまし
とは給へばかゝりしてまんさいらく彩
かのにうにはしてこれ所中仲を
ゆさ正なうのんしまふ琴を忘らべ
合てゆゆくおそしへ所中当仲おかん
中あへてありてしつ王万歳楽にて
御前中おまりゆゆ正琵琶大将大和
琴左ふ調合てありさりの上達部声

仲より
ゆるまる

国立国会図書館　タイトル『宇津保物語』　請求記号 ほ-5

ガラス使用

国立国会図書館　タイトル『宇津保物語』　請求記号 ほ-5

ガラス使用

国立国会図書館　タイトル『宇津保物語』　請求記号 ほ-5

ガラス使用

国立国会図書館　タイトル『宇津保物語』　請求記号 ほ-5

ガラス使用

やをのきいえしゆいよ人かいはまどに
同いおそたしきやこ君よいえ人をえ
まはらぶりきかと居るひ夜給へかこ
そいりしこあれそきそ[illegible]ぞうおとす
こそ人こゝろ[illegible]ためさ[illegible]れいくよるいふ
きおくを大将の君の給ぬまゐり君
ののこまいてるふを出しこそまゐしを
めいらせんとのまゐぞありがたさばかり
あれの下の人の字にてまゐ君
むしちゐあるれどうましくこそ[illegible]

小のこゝろをめでられ君れ[illegible]
あよのはしきをあらば[illegible]
おもいといふしきゐぞやさかりまれ
てさしこゝろりはるまゐ人のえひ
よい似ぶしれぞの給ひてあらはう
ちゐし給ぬ御はばかりしつをいとて[illegible]
ゆしぬたちねとのをかゝり給ぬ[illegible]
あをひていり給ひしりゆゑ[illegible]
ゐしきりやがてこの井せんといふ
へまつきいふるをかくおもくいおとしつる

左大将北方

国立国会図書館　タイトル『宇津保物語』　請求記号 ほ-5

ガラス使用

国立国会図書館　タイトル『宇津保物語』　請求記号 ほ-5

ガラス使用

特別
ほ
21
5

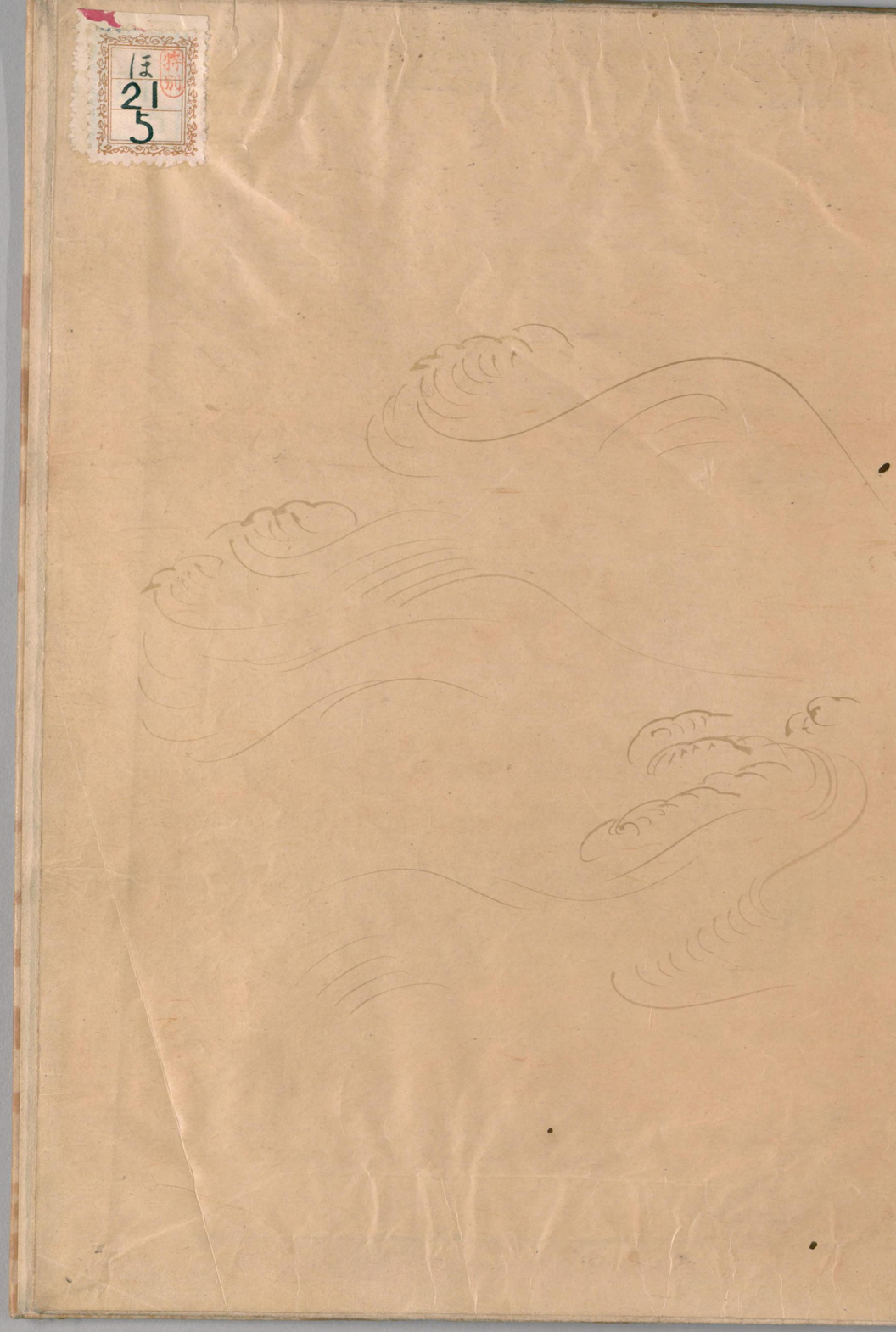

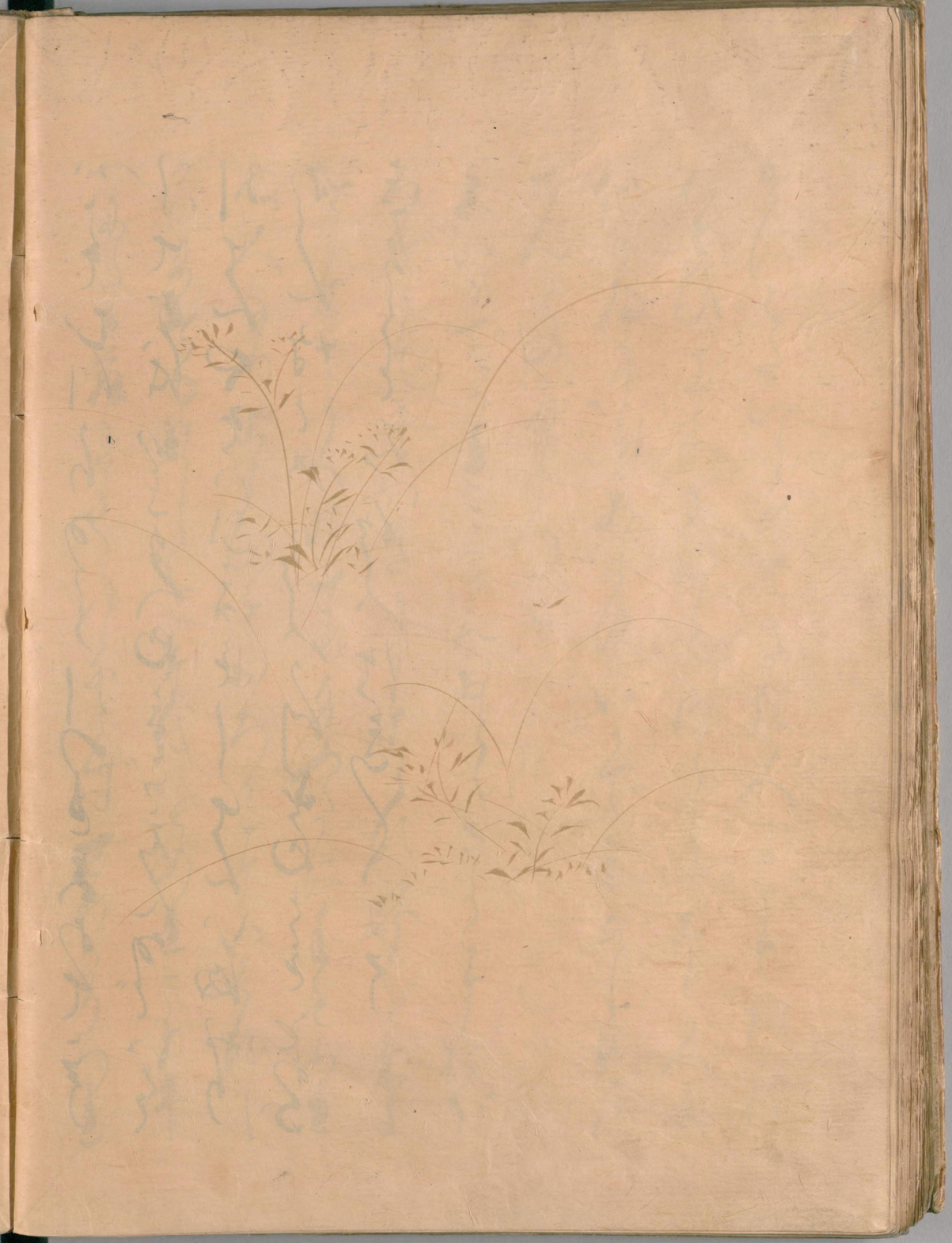

国立国会図書館　タイトル『宇津保物語』　請求記号 ほ-5

ガラス使用

ほ
5

国立国会図書館　　タイトル『宇津保物語』　請求記号 ほ-5

ガラス使用

国立国会図書館　　タイトル『宇津保物語』　請求記号　ほ-5

ガラス使用