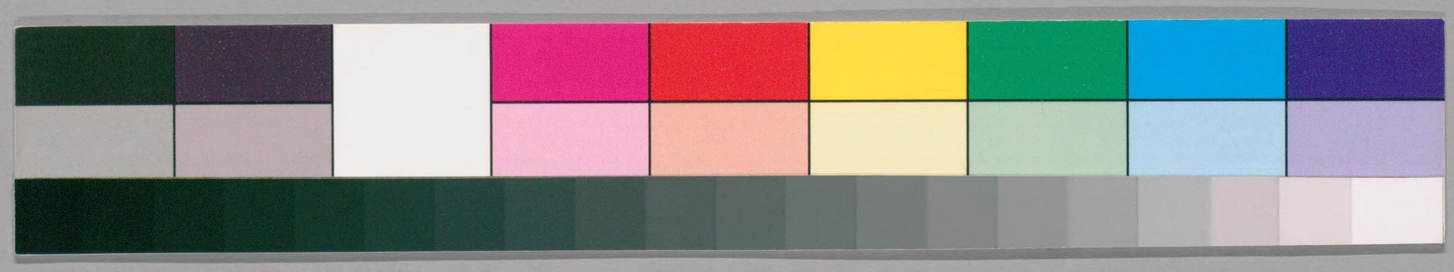

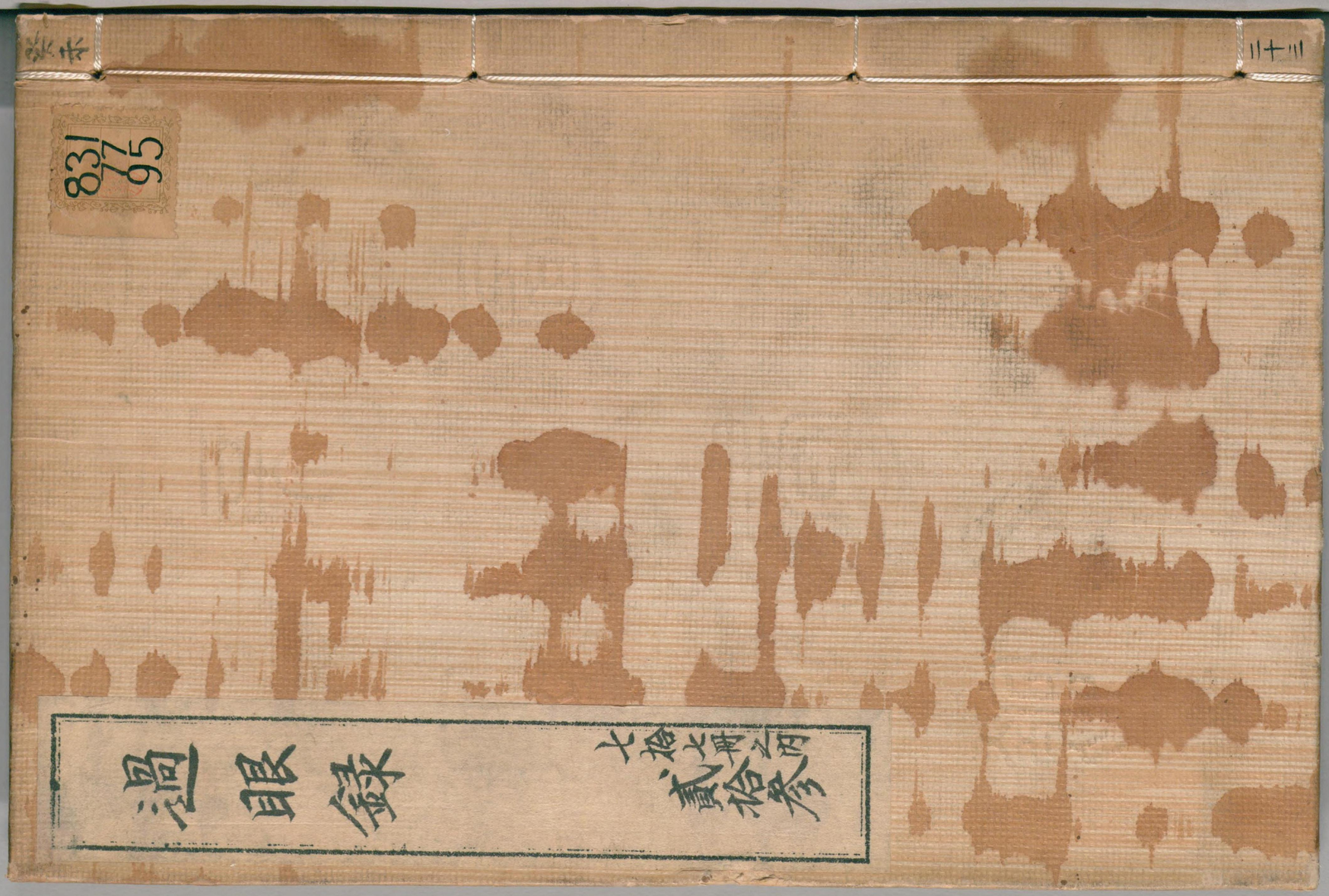

ガラス使用
国立国会図書館　タイトル『過眼録』　請求記号 831-95

過眼録 上

国立国会図書館　タイトル『過眼録』　請求記号 831-95

ガラス使用

国立国会図書館　タイトル『過眼録』　請求記号 831-95

ガラス使用

国立国会図書館　タイトル『過眼録』　請求記号 831-95

ガラス使用

明月珠衣翁裳裳冰肌玉骨
自清涼不隨王母陰池去來
侍維摩病几傍　子昂

[illegible]

国立国会図書館　タイトル『過眼録』　請求記号 831-95
ガラス使用

水連橋柳未探
橋洞裏神仙碧
玉簫迷得麻姑素
活出混淆江上不

国立国会図書館　タイトル『過眼録』 請求記号 831-95
ガラス使用

国立国会図書館　タイトル『過眼録』　請求記号 831-95

ガラス使用

国立国会図書館　タイトル『過眼録』　請求記号 831-95

ガラス使用

国立国会図書館　タイトル『過眼録』　請求記号 831-95

ガラス使用

国立国会図書館　タイトル『過眼録』　請求記号 831-95

ガラス使用

国立国会図書館　タイトル『過眼録』　請求記号 831-95　　ガラス使用

国立国会図書館　タイトル『過眼録』　請求記号 831-95

ガラス使用

国立国会図書館　タイトル『過眼録』　請求記号 831-95

ガラス使用

国立国会図書館　タイトル『過眼録』　請求記号 831-95

ガラス使用

国立国会図書館　タイトル『過眼録』　請求記号 831-95

ガラス使用

国立国会図書館　タイトル『過眼録』　請求記号 831-95

ガラス使用

国立国会図書館　タイトル『過眼録』　請求記号 831-95

ガラス使用

国立国会図書館　タイトル『過眼録』　請求記号 831-95

ガラス使用

国立国会図書館　タイトル『過眼録』　請求記号 831-95

ガラス使用

国立国会図書館　タイトル『過眼録』　請求記号 831-95

ガラス使用

国立国会図書館　タイトル『過眼録』　請求記号 831-95　　ガラス使用

朱如　畫中□□　潘儀
鈴鋪の人家
平章畫仙家

紛々下六人群中一人ハ寸

況無新長玉斤拯中
郎帳只見劉渡雲行君
群相向　拯乳□□

銅

金西来鄕中一人立四二人寸

拯乳
虎印

炳子
氏

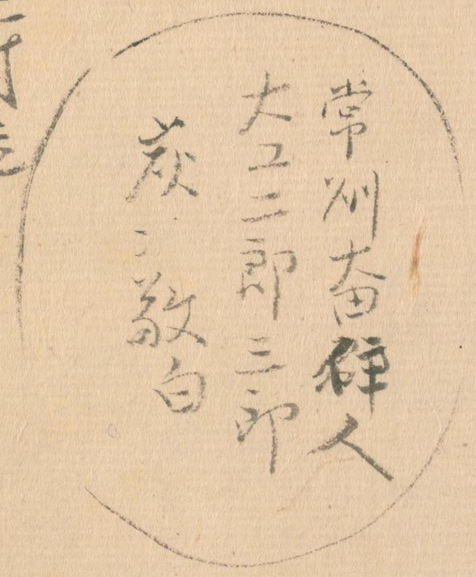

長二三寸信

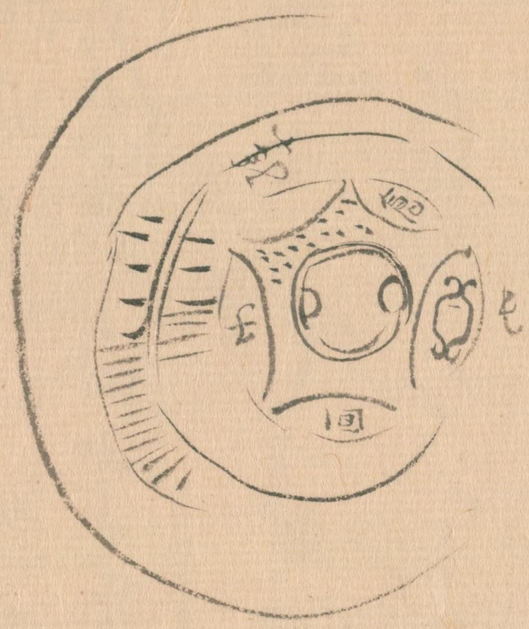

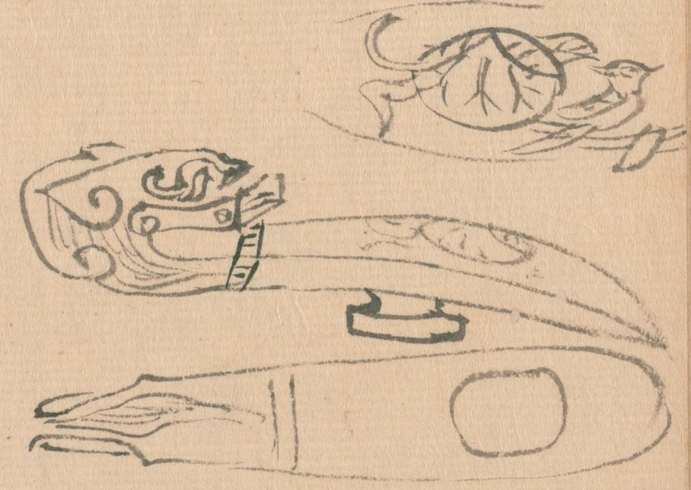

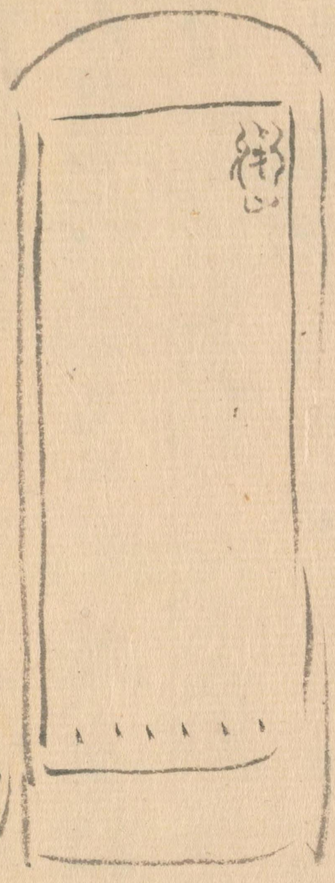

国立国会図書館　タイトル『過眼録』　請求記号 831-95

ガラス使用

国立国会図書館　タイトル『過眼録』　請求記号 831-95

ガラス使用

雲裡帝城雙鳳闕　[illegible]
雨中春樹萬人家
尹彬□□

□彬
醉去何知吾生命使重空自立江
傍謫仙酒癖人間少子在此孫姓
氏秀　書贈

惟修大兄笑政　覃山□□
遊江色荷□□
[illegible]

清李咸熙秋山曳杖畫
鍵叟陝
[illegible]

国立国会図書館　タイトル『過眼録』　請求記号 831-95

ガラス使用

国立国会図書館　タイトル『過眼録』　請求記号 831-95　　ガラス使用

ず身法政府ハ其國體ヲ維持シ其獨立ヲ保全スルノ義務アルヤ固ヨリ論ヲ俟タス而シテ其義務ヲ盡スノ權利ハ即チ其國家ノ自由意思ニ存スルヤ亦固ヨリ論ヲ俟タス故ニ政府ハ其國體ヲ維持シ其獨立ヲ保全スル爲メニ必要ト認ムルトキハ何時ニテモ戰ヲ宣シ兵ヲ興スノ權利アルヤ明カナリ

然ルニ今ヤ我政府ハ此權利ヲ抛棄シ戰ヲ宣スルノ意思ナキヲ以テ之ヲ敵國ニ通告シ且ツ之ヲ國民ニ公布シ以テ國民ヲシテ其意ヲ體セシメ其權利ヲ抛棄スルノ義務

国立国会図書館　タイトル『過眼録』　請求記号 831-95　　ガラス使用

国立国会図書館　タイトル『過眼録』　請求記号 831-95　　ガラス使用

国立国会図書館　タイトル『過眼録』　請求記号 831-95

ガラス使用

天涯一歌道人易為
平橋翁先生寫
潮圖

附
雲初彭君
書畫讀後并寄

国立国会図書館　タイトル『過眼録』　請求記号 831-95

ガラス使用

傍妃花酒一霑
血日月長　鳥啼
話鄉昌祝
麻姑花酒

国立国会図書館　タイトル『過眼録』　請求記号 831-95

ガラス使用

国立国会図書館　タイトル『過眼録』　請求記号 831-95　　ガラス使用

霜柯洞庭寒
霞葉渭川冷
遠人弄清秋
獨寫杜樓新

張天英四

百事如意圖

紅梅初從正春回 淑氣舒長陽
景開百事共期如意 交錦福
履自天來 倣元人筆法
吳興沈節并題□□

国立国会図書館　タイトル『過眼録』　請求記号 831-95　　ガラス使用

国立国会図書館　タイトル『過眼録』 請求記号 831-95

ガラス使用

831
77
95

国立国会図書館　　タイトル『過眼録』　請求記号 831-95

ガラス使用

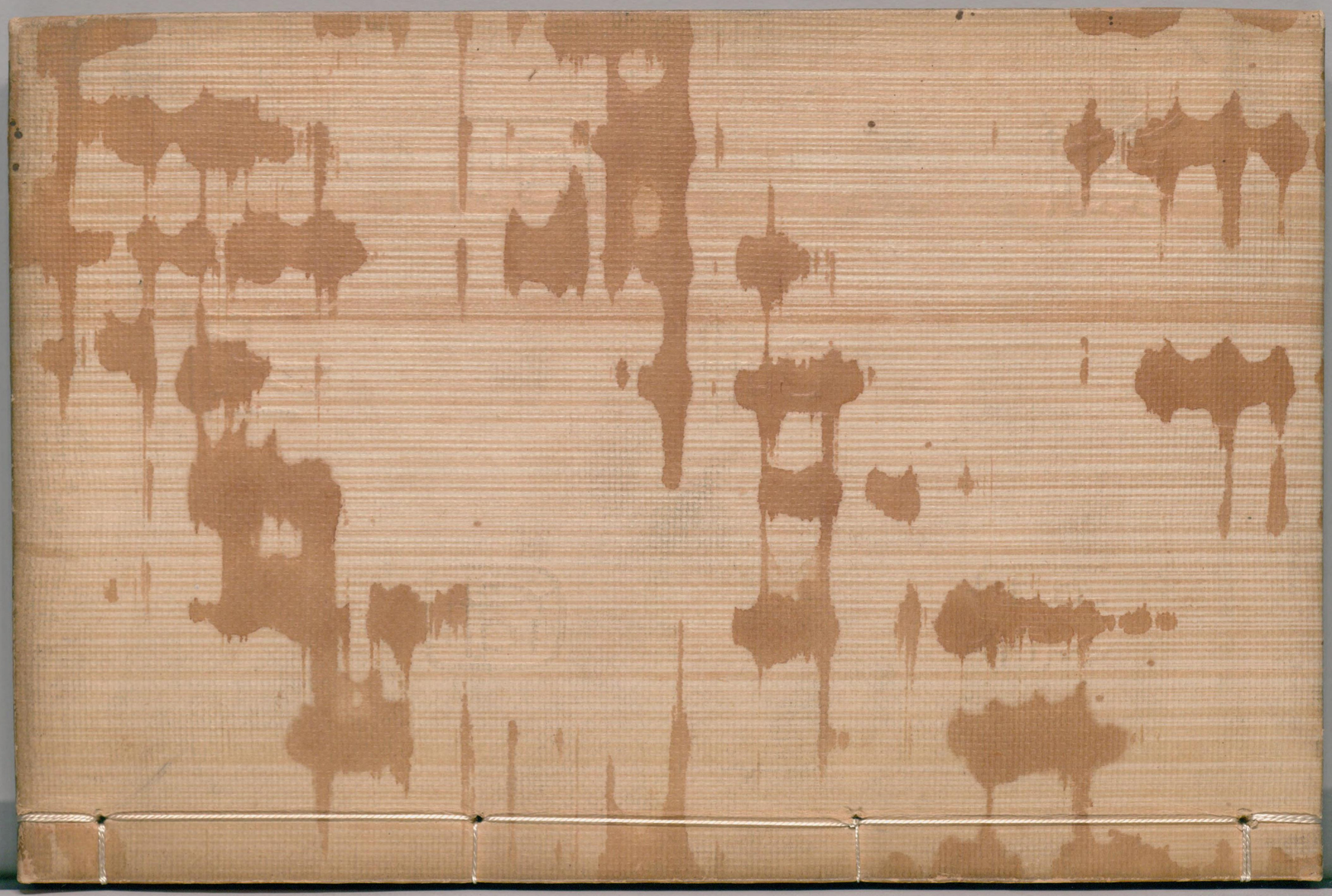

国立国会図書館　タイトル『過眼録』　請求記号 831-95
ガラス使用