

# 上海市社會行政統計

中華民國三十四年九月至三十六年十二月底

上 海 市 社 會 局

上海图书馆藏书



6541 212 0811 1642B



## 序

事業之需要統計，猶思想之需要邏輯，從演譯到歸納，由歸納而了解，乃理則必然的順序。因此，事業越進步，便越須精密與正確的統計。蓋統計必須經過材料的搜集，數字的比較，然後纔能明瞭事業發展的進步，而從事更進一步的計劃與推動，這樣纔能達到預期的目的。

余負責上海市社會行政，瞬逾兩稔，以時局蝸蟻，人事複雜，工作備感艱困。任事以還，對於行政方面，雖曾竭盡心力，求其貫徹；但所有的收穫，仍未能悉符原來的理想，爰就以往行政上的設施，自勝利復員日起，至民國三十六年底止，分類統計，彙編成冊，以資研究，而圖改進。

就統計材料範圍而言，自一般行政，工商登記，乃至於物價金融，農林合作，文化禮俗等等，無不按照性質，依次羅列，其中糧政與配給，經濟與福利，勞工以及人民團體的組訓，尤為當前重要的課題。根據此項數字，於實際情形，當可獲得進一步的了解。

不過由於環境與經濟的種種因素，以及社會狀況的複雜，行政工作，不得不因時制宜，因事制宜，以蘄求與國家利益和市民的共同利益相適應，現在已進入憲政階段，很期望未來的社會行政，能夠日就月將，隨憲政的開展而開展。

茲於本冊付印之前，用綴數言，弁於卷首。

吳開先

民國三十七年五月

~~0024546~~

# 上海市社會行政統計

## 目 次

### 總說明 統計圖

- 一、上海市社會局暨各附屬機關職員人數
- 二、上海市社會局歲出預算數及其百分比
- 三、上海市社會局收發公文件數
- 四、上海市工廠登記數
- 五、上海市登記各業工廠
- 六、上海市公司登記數
- 七、上海市商號登記數
- 八、上海市合作社登記數
- 九、上海市南北米市場食米交易登記數量
- 十、上海市人民團體登記數
- 十一、上海市勞資糾紛及罷工停業案件數
- 十二、上海市勞資糾紛及罷工停業案件原因
- 十三、上海市救濟院各單位收容人數
- 十四、上海市各公典質押及回贖戶數
- 十五、上海市戲院書場票房劇團俱樂部及音樂團體登記數
- 十六、上海市新聞紙雜誌及通訊社登記數

## 統計表

### 壹 一般行政

- 一、上海市社會局組織概況
- 二、上海市社會局各單位主管人員姓名
- 三、上海市社會局暨附屬機關職員人數
- 四、上海市社會局各單位職員人數
  - 1.官階
  - 2.年齡
  - 3.籍貫
  - 4.學歷
- 五、上海市社會局職員獎懲任免遷調
- 六、上海市社會局暨附屬機關歲出預算數
- 七、上海市社會局歲出預算及其百分比
- 八、上海市社會局及附屬機關員役薪餉
- 九、上海市社會局公文件數
  - 1.收文
  - 2.發文
- 十、上海市社會局單行法規名稱

### 貳 工商登記

- 一、上海市工廠登記
  - 1.時期
  - 2.業別
  - 3.工人數分組分配
  - 4.區域分佈
  - 5.組織
  - 6.國籍
- 二、上海市公司登記
  - 1.時期
  - 2.種類
  - 3.外商國籍
  - 4.撤銷原因
- 三、上海市商號登記
  - 1.時期
  - 2.種類
  - 3.組織
  - 4.外商國籍
  - 5.資本數分組分配
- 四、上海市會計師登錄
- 五、上海市度量衡檢定所業務概況
  - 1.檢定部份

## 2. 檢查部份

## 叁 物價與金融

- 一、上海市金融暨主要物品價格及價比
- 二、上海市躉售國貨及外國貨價格指數
- 三、上海市零售國貨價格指數
- 四、各重要城市躉售國貨價格總指數
- 五、各重要城市零售國貨價格總指數
- 六、上海市工人生活費指數
- 七、各重要城市工人生活費總指數
- 八、上海市中國職員生活費指數
- 九、上海市公務員生活費指數
- 十、上海市歷年來主要物品躉售價格

## 肆 農林與合作

- 一、上海市農場登記
- 二、上海市農林試驗場概況
- 三、上海市合作社登記

## 伍 糧政與配給

- 一、上海市南北米市場食米交易數量登記
- 二、上海市麵粉價格
- 三、上海市工廠學校善團及專案食米實際配給戶口數及數量
- 四、上海市各業工廠及手工業食米配給
- 五、上海市各級學校食米配給
- 六、上海市各醫院慈善團體及專案食米配給
- 七、上海市第一期職業工人食米配給
- 八、上海市第一期貧民食米配給
- 九、上海市第一期市民食油全面配給
- 十、上海市第一期產業工人食油配給
- 十一、上海市計口配糖概況
- 十二、上海市各期計口配糖分析
  1. 發出糖票張數
  2. 市民未領糖票張數
  3. 實配食糖數量
  4. 經售商店家數
- 十三、上海市產業工人請領配煤戶口數及數量
- 十四、上海市煤商業同業公會經配各期民生用煤概況
  1. 配售商號及煤筋數量
  2. 煤斤配發與卸見數量

3.煤斤價格

4.配給用戶家數及百分數

## 陸 人民團體組訓

一、上海市人民團體登記 1.時期

2.團體別

3.核准成立

4.入會退會及變更會員數

二、上海市工商業公會會員退會及變更原因

三、上海市工會會員講習會調訓人數

## 柒 勞工

一、上海市勞資糾紛案件數關係廠號數及關係職工數

二、上海市勞資糾紛案件分析 1.原因

2.結果

3.依照業別分配

4.依照資方國籍分配

5.依照關係廠號數分組分配

6.依照關係職工數分組分配

7.依照遷延日數分組分配

三、上海市罷工停業案件數關係廠號數及關係職工數

四、上海市罷工停業案件分析 1.原因

2.結果

3.依照業別分配

4.依照資方國籍分配

5.依照關係廠號數分組分配

6.依照關係職工數分組分配

7.依照遷延日數分組分配

五、上海市工人暨職員日用必需品價格及其應得之差額金

六、上海市失業工人輔導委員會工作概況 1.收容人數

2.輔助復工人數

3.救濟物資

七、上海市重要工業工資底薪

## 捌 救濟與福利

一、上海市救濟院各單位工作概況 1.收容人數

2.收容人數動態

3.被收容人之工作項目

- 二、上海市三十五年度冬令救濟委員會工作概況 1.收容人數  
2.難胞之安置  
3.施粥站每日受益人數  
4.分區施粉戶數  
5.特種救濟

三、上海市公益慈善團體核准登記數

四、上海市各公典業務概況

- 五、上海市各公典代辦小本貸款概況 1.申請核准及不准戶數  
2.貸款等級  
3.核准貸款用途  
4.申請人職業及性別  
5.申請人籍貫

- 六、上海市各平民村概況 1.房屋間數及戶口數  
2.村民職業

玖 文化與禮俗

- 一、上海市新聞紙通訊社及雜誌登記 1.時期  
2.經辦概況  
二、上海市核准登記之戲院書場票房劇團俱樂部及音樂團體  
三、上海市宗教團體核准登記數  
四、上海市社會局舉辦集團結婚年月及參加對數

拾 其他

- 一、上海市各區人口  
二、上海市公教人員生活必需品價格及其差額金  
三、上海市各機關公教人員配售實物人數及數量



## 總 說 明

**組織：**復員以還，本局組織迭經變更，現僅就事實之需要分設十科四室。十科職掌爲工商管理、金融物價、農林合作、糧食行政、工商團體組訓、社會團體組訓、惠工、勞資調解、救濟公益、社會文化等是。四室係秘書、人事、會計與統計，分別辦理機要、總務、人事、會計、統計等事項。至本局附屬機構有十四單位，即工商登記所、度量衡檢定所、東溝農林試驗場、兒童教養所、習藝所、殘疾教養所、婦女教養所、第一公典、第二公典、第三公典及中華新路、中山路、其美路、斜土路等平民村。

**人員：**本局暨附屬機構職員共有五五二人，其中各附屬機關佔數差及一半，局本部實僅二九二人。

**經費：**本局經費以物價不斷上漲，頗有捉襟見肘之苦，然對於社會福利及社會救濟之預算仍特別重視。如三十五年下半年度救濟事業費即佔該半年度百分之九一·八二。三十六年度計救濟事業費佔百分之三〇·七四，社會事業補助費佔百分之二三·三五，各救濟機構主食費佔百分之二八·五三。

**收發文：**本局業務較寬，公文自亦較繁。收文方面：三十四年九月至十二月共收到四、二六二件，平均每月爲一、〇六五件。三十五年爲三八、六二九件，平均每月三、一八九件。三十六年爲四二、七一〇件，平均每月爲三、五五〇件。是則每年每月均在增加，三十六年一年較之上年約增加百分之十一強。至發文方面：除以科室名義對外之行文未予計列外，三十四年九月至十二月四個月，計發出四、七七四件，三十五年三二、二〇六件，三十六年多至三九、五五七件，較之上年增加百分之二十二強。至每月平均之件數在三十四年爲一、一九三件，三十五年爲二、六八四件，三十六年則達三、二九六件，由此可見其激增之趨勢矣。

**工廠登記：**自三十四年十二月開始舉辦，至年底登記者有一四八家，三十五年度全年亦僅七四〇家，迨至三十六年間因政府規定舉凡申請貸款補助或請領國貨證明書以及代請配米等等，必須登記之工廠而後可，在四月一個月內一度激增至四二五家，佔三十五年度總數之半，截至年杪共有三、〇四五家。兩年來登記總數計爲三、九三三家，就中最多者首推紡織之一、四〇三家，約佔總數百分之三十六，其次爲服飾與化學兩工業，均在五百家之譜。言資本，亦推紡織爲首，次爲化學，再次爲水電煤汽工業，蓋此項工業多係外商經營，資本按外幣之值折成法幣，已屬可觀，更遑論規模與設備矣。

工廠中有國營，有民營。民營中當以獨資爲最多，達二分之一強，次爲合夥，他如採用公司

組織者不過二八一家而已。至於國營之五二家，凡屬於紡織方面，多係日本在華經營之紗廠，由政府接收，交由中國紡織建設公司管理者。

如就工人數而言，本市登記工廠之工人共有三五二、一六五人，其中男工一五三、二〇二人，女工一八二、八九一人，童工一六、〇七二人。至女工多於男工，即由於紡織業發達之故，試觀一八二、八九一之女工，紡織業即佔一二九、五一七人，斯可想見矣。各工廠雇用工人數在二十人以下者計一、三四一家，佔總數百分之三十四。三十人以上者計二、五九二家，佔百分之六十六。此二、五九二家中，屬於三十人以上至一〇〇人之間者，計一、三六三家。一〇一人以上至五〇〇人者，有四六六家。五〇〇人以上者六十二家。一千人以上亦僅四十九家。

至廠方國籍，自以本國為最多數，共三、八八九家。英商亦有十八家，蓋在租界時期，早具根基矣。如就地形言，一般規模較大之紡織工廠，均集中於本市之東西，如長寧、徐匯、榆林、楊樹浦等區及蘇州河一帶。以業別言，紡織工業以長寧、榆林為多。文化工業則多半集中在成都區。再如金屬品與機器業，則在滬西之長寧、江寧及滬東提籃橋與榆林一帶為多。

**公司登記：**在三十四年十一月至十二月兩個月中，申請登記者：華商方面，為創設登記六六家，支店設立一〇家，變更八家，及撤銷二家。外商僅支店登記二家。三十五年華商計有創設一、七五一家，支店五一家，變更六〇九家，撤銷二四家。外商有支店五九家。三十六年中華商之創設登記為一、二八五家，支店八一家，變更一九九家，撤銷七六家。外商亦有支店登記二六五家。綜觀二年間華商登記者創設三、一一二家，支店一四二家，變更八一六家，撤銷一〇二家。屬於外商者僅支店登記三二六家。

如就業別言，華商公司以企業為最多，計創設四二七家，支店二家，變更八〇家，次即紡織品與飲食兩業，最少為旅館業，僅有創設四家。外商公司以進出口業最多，計七九家，次為交通運輸業二七家。

若按公司組織分析，以有限者為首，有四、一二五家，無限者次之，二三五家，兩合公司最少，三七家。

外商公司有英、美、法等國籍。其中美商最多，計一四六家，佔百分之四四；英商次之，九三家，佔百分之三二；法商再次之，六家，佔百分之八；其餘二十七家，共佔百分之一六。

公司呈請撤銷登記之原因，多半由於資金虧蝕，無法維持，或戰時損失，戰後無力經營。但因改組而撤銷其原有組織者亦不在少數。

**商號登記：**凡非公司組織之商號，無論獨資或合夥，均須按照中央頒行之商業登記法登記。

商號登記，亦分為創設、變更及撤銷三種。自開始之日，至三十六年之年杪，登記總數，華商計創設登記五四、二三八家，變更五、〇六五家，撤銷二六六家。外商有創設登記一、二〇二家，變更一〇五家及撤銷三家。

其中華商以飲食業最多，計一二、七〇八家，佔百分之二一；紡織品業次之，有四、九一〇家，佔百分之八；再次之為菸酒業之四、五二五家，佔百分之七。外商以進出口業最多，計三八七家，佔百分之三〇；飲食業次之，計二三九家，佔百分之一八；再次為服飾業計一七〇家，佔百

分之一三。

就組織言，以獨資爲多，華商方面有獨資五〇、五二八家，合夥八、七七五家，外商之獨資爲一、一〇〇家，合夥爲二〇七家。

外商之商號，計有一、三〇七家，包括三九國國籍，其中以蘇聯國籍最多，計二九八家，佔百分之二二。其他一欄包括無國籍與不同國籍者之合夥組織，計有二三〇家，佔百分之一八。奧國二一九家，佔百分之一七。美國五七家，佔百分之四。英國六三家，佔百分之五。法國二八家，佔百分之二。白俄六三家，佔百分之五。猶太八五家，佔百分之七。其餘三十一個國籍，共有二六四家，佔百分之一九。

**會計師登錄：** 凡會計師於開業前應向本局登錄，並轉呈經濟部核備，計自復員迄至三十六年底，會計師申請者凡四七七人，業經核准者四〇二人，助理員申請者八四五人，核准者七三一人。

**度量衡業務：** 度政工作於三十五年三月間開始，截至三十六年杪。檢定方面：計檢定廠商共一一、七一五家，度器合格者一四八、九〇三件；不合格者七八、九三二件；量器合格者爲五五、五四〇件，不合格者爲八、六四二件；衡器合格者計二四三、六九六件，不合格者有一九、六七二件。檢查方面，曾隨時就各商店菜場分別予以檢查，合格者計度器一三件，量器一六、五九七件及衡器一九、〇一〇件。不合格者計度器三七件，量器四、〇二七件及衡器六、〇七三件。

**物價金融：** 本局對於物價，目前仍着於管理，採用分業議價制度，組織價格審議委員會。凡有關民生之日用品，如價格增漲，即以協議方式處理之，同時積極擴大配給範圍。茲將本局本年各月所調查之金融暨主要物品價格與銀行學會供給之歷年躉售物品價格，以及各類指數，分別列表，以供研討。

**農林：** 本年農場之登記，計個別農場六個，面積共三五、一八九市畝，資金六六、九〇〇萬元；合作農場二個，面積一一四、〇〇〇市畝，資金爲一、五〇〇萬元。至本局所轄之東溝農場，則專事試種，改良種子，以期推廣。

**合作事業：** 復員以來，合作社之登記，共一二六社。另社員合作社三一社，社員一四四、四一九人，股金一、二〇二、一二八萬元。就中以消費爲最多計八八社，次爲生產計十五社。本局爲謀改善與安定勞工之生活，經積極發動各工廠組織員工消費合作社，先後成立者頗多。

**糧食行政：** 糧食業務原爲糧食部特派員辦事處辦理，三十五年七月後，始交由本局接管。在兩年間，僅就南北兩米市場食米交易登記之數量而言，到貨計共四、四〇六、〇八五市石，銷貨爲四、九三八、三一四市石，他如市場外與無數字可稽者，自無從予以估計。本局素以糧政爲社會事業中之首要，當米價波動劇烈之時，曾按評價於市場上大量拋售。六月間，民食調配委員會成立，本局更調派若干人員積極會同辦理。戶口米之配給即僅就三十六年十二月份一個月而言：工廠共三、一九七戶，大小三六六、四八九口，配米計七一九、七八五市斗。學校四四五戶，大小四五、〇三五口，配米八七、二一四市斗。醫院及善團六四戶，三三、一四八口，配米六二、〇六八市斗。專案者共二八戶，大小一二、五七一。配米計二七、五六六市斗。至第一期職業工人及貧民之配給，前者共八七、二三人，米一七四、四六二市斗，後者計大小五五六、六一八口，配

米四七九、四〇九市斗。此外并辦理市民全面食油配給與產業工人食油配給各一次，全面配給實共四、一六四、二五三口，食油三、五五三、二五三、五市斤；產業工人爲一、九一八戶，二五八、三九四口，配油五〇七、七七三市斤。其次產業工人煤球，亦曾配給兩次。第一期實配一、二三六戶，一九二、八〇三口，煤球一九二、八〇三市担，第二期較多，計二、五四九戶，三三一、四七九口，煤球三三一、四七九市担。

**計口配糖：** 本局於三十五年十一月間，曾試辦計口配糖，當時發出糖票三、六八三、一六〇張，每張可購糖一斤，託由約定之五九一家南貨商店經售，共計實食糖三、二一五、〇一四市斤。雖事屬初試，成績頗佳，故決意繼續辦理。三十六年四月間奉命自五月份起開始，截至十一月，已達八期之多，從未間斷。第八期發出之糖票已增至四、三四一、一八〇張，而未領者，則降低至一五一、七八八張。

**人民團體登記：** 本市人民團體戰前原已普遍成立，戰爭期間爲敵僞所劫持利用。復員以後，本局即遵照規程辦理總登記，先後經核准成立者，共有團體一、一五三個，會員八八五、五九二人。綜觀兩年間，當以三十五年爲較多，計團體爲八三八個，會員爲四三三、五六一人，而三、四兩個月，更佔本年之首，前者有團體一八個，會員一二〇、三三〇人；後者團體亦有一三四個，會員六八、六二七人。三十六年團體爲三〇三個，會員爲一一六、四八三人，其中工會較多，共有四七〇個團體，擁有會員四七八、六五六人；其次爲社會團體計三一五個，會員一五一、八五四人；再次爲工商團體三一三個，會員六九、五六九人。此外，本局并辦有工會會員講習會，三十六年九月至十二月間，已先後舉辦三期，調訓人數共爲八七八人。

**勞資爭議：** 勞資爭議案件，可分別爲勞資糾紛與罷工停業。勞資糾紛者，即勞資在進行交涉而廠號內工作并未停頓之案件。如果在交涉時，發生罷工停業或怠工之事態，稱之爲罷工停業。故辦理斯項統計，亦以此爲類歸。

上海在抗戰前勞資爭議尙少，截至復員以前，不獨案件增多，即範圍所涉亦由一人一廠而擴至於全業矣。考其主要原因有三：

一、在工人方面物價之上漲，亦即生活費之提高，工人所得不足以維持生活，遂有加薪或按指數計算以及改善待遇之諸多要求。

二、在雇主方面，由於生產成本增加而銷路又滯，致不免緊縮業務，隨之引起停業與解雇問題。

三、則由於奸匪之從中煽動挑撥，工人一時受其矇蔽之所致。

兩年餘來發生之案件，計糾紛三、八七二件；其中三十五年計一、四三四件，每月平均約一二〇件；三十六年有一、八四八件，每月約一五四件，頗呈遞增之趨勢。罷工停業五四五〇件，僅及糾紛八分之一，因罷工怠工素爲政府所禁止，且勞資間爭議不至嚴重階段，亦不願出此舉動。故三十六年各月所發生案件，較之三十五年均較減少。總之，爭議案件之嚴重程度，決不能僅就發生案件之多寡衡量之，應將案件中，關係廠號數、職工數、損失工數與原因結果等問題綜合觀察或可予以判斷。茲再分別說明之。

1. 關係廠號數：起糾紛者六一、五三一家，罷工者一八、五七三家，其中以三十六年六月牽

涉最廣，竟達七、四七五家，蓋此時指數甫告解凍，各業各廠工資又經過一度調整故也。

2. 關係職工數：糾紛案件計一、二八六、一三二人，罷工案件有六四五、二四七人，兩共一、九三一、三七九人，牽涉之職工，不可謂不多，其故即在爭議之案件率皆全業也。三十六年每月平均計有五、二七〇人，較之前兩年已在遞減矣。

3. 原因：糾紛以雇用或解雇為最多，計一、六五二件，佔百分之四十三弱；次之待遇七四一件，佔百分之一九強；工資又次之，有六二九件，佔百分之一六強；歇業或暫停營業更次之，計四七三件，佔百分之一二強。罷工則以待遇佔先，計二〇九件，佔百分之四六強；其次工資一五九件，佔百分之三五強；雇用或解雇四〇件，則佔百分之九弱。惟有一點須知加說明，即工資與待遇問題牽涉範圍甚廣，往往以業為單位；而雇用或解雇之原因雖佔多數，但僅屬一廠與少數人之爭議，斯亦不可不注意者。

4. 結果：以勞方要求完全接受者為最多，糾紛與罷工兩共一、二五五件，佔百分之二九強；其次為一部份接受者一、一三一，佔百分之二六強；資方要求一部份接受者，不過六六八件，佔百分之一五強。

5. 業務分類：糾紛與罷工均以紡織業為最多，前者有八〇一件，佔其百分之二一弱，後者有九八件，佔其百分之二十一強。第二係飲食品，前者五二二件，佔百分之十三強，後者四八件，佔百分之一一弱。其次，糾紛為機器及金屬製品業之三五二件，佔百分之九強，罷工則以運輸交通為第三，計四五件，佔百分之一〇。再次糾紛為生活供應業三三九件，佔百分之九弱，罷工為服用用品業四四件，佔百分之一〇弱。由此，可見工潮之多寡，與其工業之興衰頗有直接之關繫。

6. 資方國籍：自以屬於本國者為最多。在外籍廠號中，兩年間以英、美為最多，英國糾紛之案件，有二九一件，佔百分之八弱，屬於罷工者為三〇件，佔百分之七弱。美國之糾紛共一三四件，佔百分之三強，罷工二八件佔百分之六強。在勞資糾紛之其他欄內之三九四件，其中屬於日本者有三二一件，因日籍商號直至三十五年二月份方全部停業也。

7. 廠號數分組分配：以一家者為最多兩共三、五八二件，佔百分之八三弱；二家至一〇家者次之，計二四二件，佔百分之六弱；二一家至一〇〇家又次之，計二一三件，佔百分之五弱；一〇一家以上者更次之，有一九七件，佔百分之五弱；一一家至二〇家者最少，計八八件，佔百分之二強。

8. 職工數分組分配：以一一人至一〇〇人者為最多，兩者共一、四〇〇件，佔百分之三二強；其次為一〇人以下者一、三四六件，佔百分之三一強；一〇一人至一、〇〇〇人者又次之，計一、二三七件，佔百分之二九強；一、〇〇一人至一〇、〇〇〇者更次之，為三〇七件，佔百分之七強；一〇、〇〇一人以上最少，計二二件，佔百分之一弱。

9. 遷延日數分組分配：糾紛與罷工不及二日者一二六件，佔百分之三弱；二日至一〇日者一、三五一件，佔百分之三二弱；一一日至五〇日者，兩共二、五七一件，佔百分之六〇強；五〇日至一〇〇日者計二〇三件，佔百分之五弱；一〇一日以上最少，僅二六件，佔百分之一弱。

惠工：本市工廠林立，直接從事工作與間接賴以為生者，為數至夥。三十六年二月間金鈔劇漲，物價波動甚烈，中央乃頒行經濟緊急措施方案，工人生活費指數亦予以凍結。本局為謀配

合該項方案之實施與安定工人生活起見，經規定每月由廠方按一月份價格與當月之價格，發給米、油、鹽、糖、煤及布匹六種定量之實物差額金，以資彌補。此項辦法實行三個月，直至五月指數解凍始止。

此外，對於失業工人與後方來滬失業工人，由後方來滬失業工人招待所予以收容，并發給救濟物品如米、麵粉、毛毯及棉衣等。或由失業工人輔導會介紹工作，先後復工之工人兩年間共三三六人。或予以資遣回鄉，先後發給資遣費達六二、九八四萬元。

**救濟機構之設置：**抗戰之後，匪亂蔓延，流離失所者比比皆是。本局先後設立各救濟機構以資收容。三十六年十二月收容之人數：計兒童教養所一、四三五人，習藝所三六六人，婦女教養所一二三人，殘疾教養所二八六人。

**各公典業務：**為解除平民負擔高利貸之痛苦起見，先後設立公典三所。三十六年一年間，質押放款方面：第一公典計八、八一二戶，金額一六、八二一萬元；第二公典計六、七五九戶，一三、四〇五萬元；第三公典八、一三〇戶，一四、七一六萬元。回贖質押放款方面：第一公典計七、九六二戶，金額一〇、六二七萬元，第二公典為六、八二九戶，九、一〇九萬元；第三公典八、一三三戶，一〇、二六九萬元。

**小本貸款：**小本貸款，由各公典代辦，截至三十六年十二月止，貸款戶數共八九四戶，金額四八、三七〇萬元。

**平民住宅：**本市已設平民村五處，以最低之租價租賃與平民居住。此五處平民村共有瓦房八四四間，草房五七七間，住戶有一、五一八家，村民計六、八七六人。

**公益慈善團體登記：**本市私立慈善團體為數甚多，現經核准登記者，截至三十六年杪計一一三單位。

**冬令救濟：**本局於每年冬令，皆有冬令救濟會之設立，三十五年度冬令救濟於是年十二月開始，至次年三月結束，收容人數最高達一、四六六人，并設有施粥站每日每人一次施粥一磅半，蒙受其益者有二、二〇〇人。會務結束後，對於難胞更分別妥為安置。

**報紙雜誌及通訊社登記：**自復員以還，經由本局轉呈核辦者共七一九家。其中，中外新聞紙計一五五家、通訊社六〇家、雜誌五〇四家。三十五年正當復員伊始，故申請登記為數至夥，一年間即有中外新聞紙一〇四家、通訊社三二家、雜誌三二四家。現經核准登記者：雜誌三四五家、新聞紙二三家及通訊社一一家，不准登記者共九二家，查禁註銷者為一五二家。

**戲院劇社登記：**本市戲院劇社經核准成立者，兩年間計共三八六家，內戲院一〇八、劇團一六〇、書場二〇、票房六八、俱樂部二二、音樂團體最少為八個。

**宗教團體登記：**宗教團體之登記與管理，原由本局負責。三十六年十月間，民政局成立，此項業務，遂於十一月一日移交民政局接管。自三十五年一月至三十六年十月止，經核准登記者，共三〇七單位，其中佛教有一八五團體。

**集團結婚：**集團結婚本市在戰前早經舉辦，勝利後仍予以恢復。總計先後舉辦四次，參加者共一四六對。現此項業務，亦移由民政局接辦矣。

以上所述，粗舉大端，其詳細情形，請參閱後表。

一. 上海市社會各機關職員人數  
 三十六年十二月表  
 上海市社會局統計室製

■ 男 □ 女

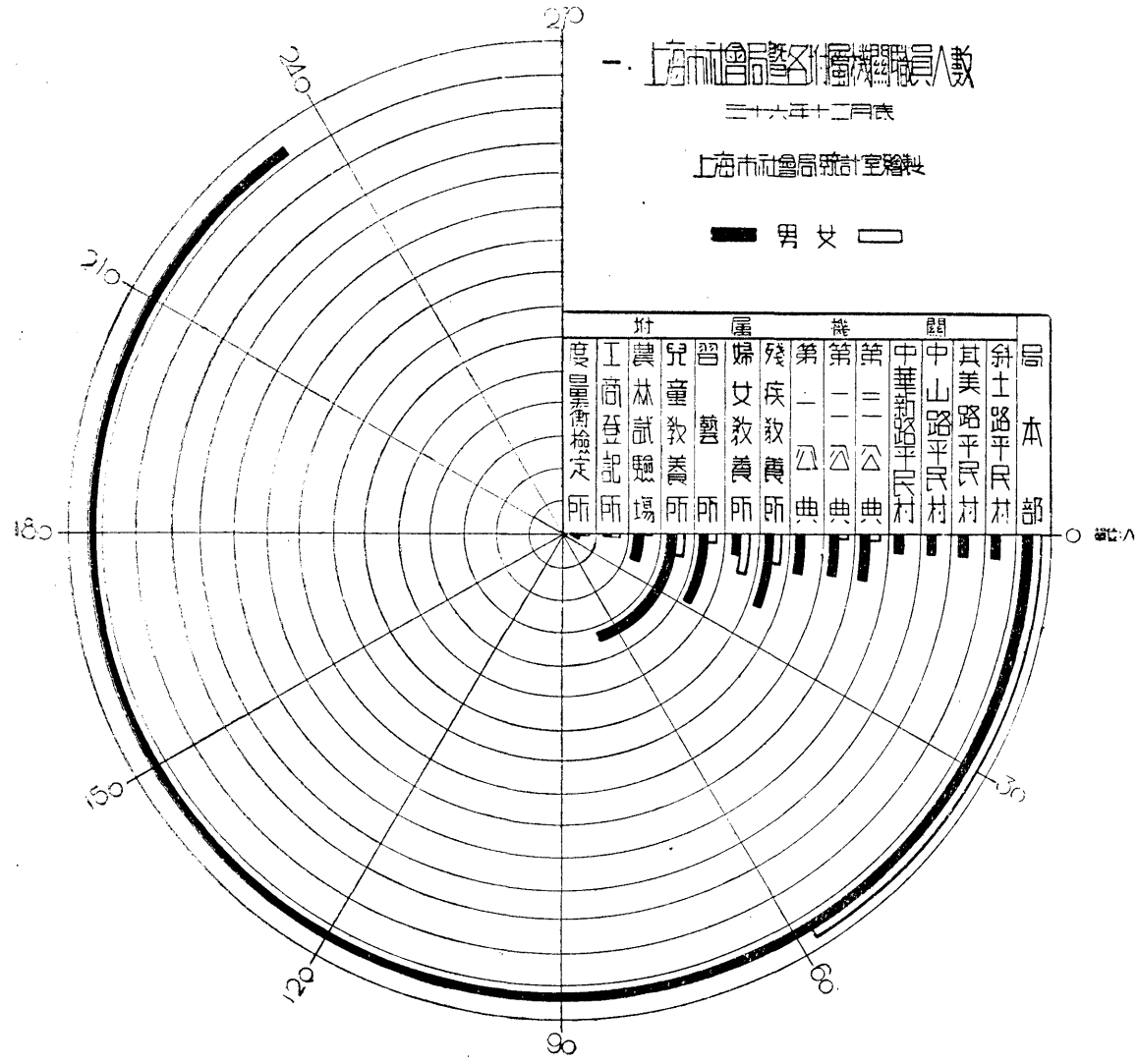

二. 上海市社會局歲出預算數及其百分比

三二六三三

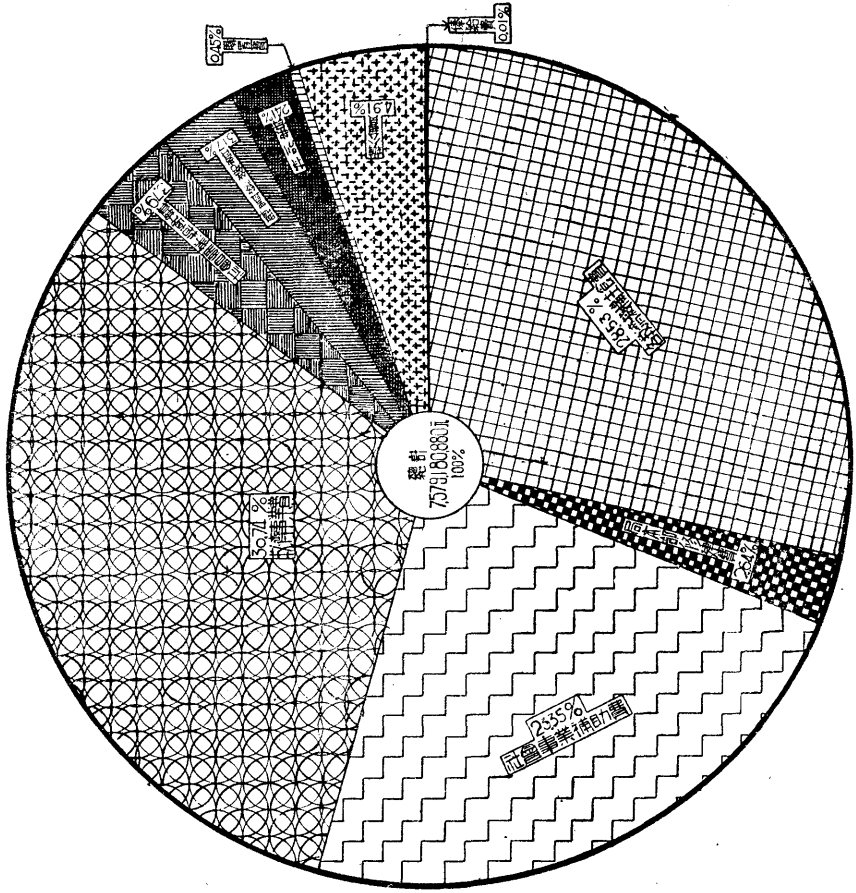

上海市社會局統計室製

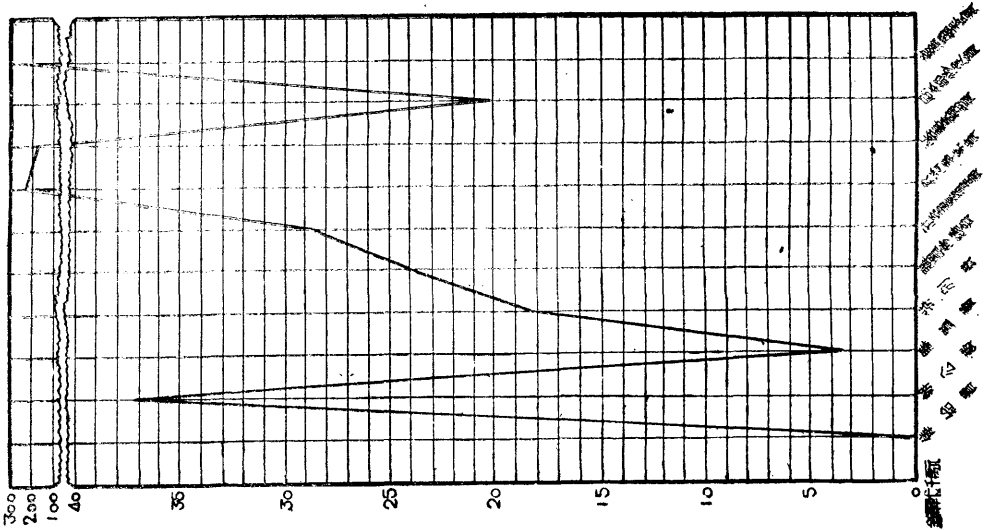



## 三、上海市社會局收發公文數

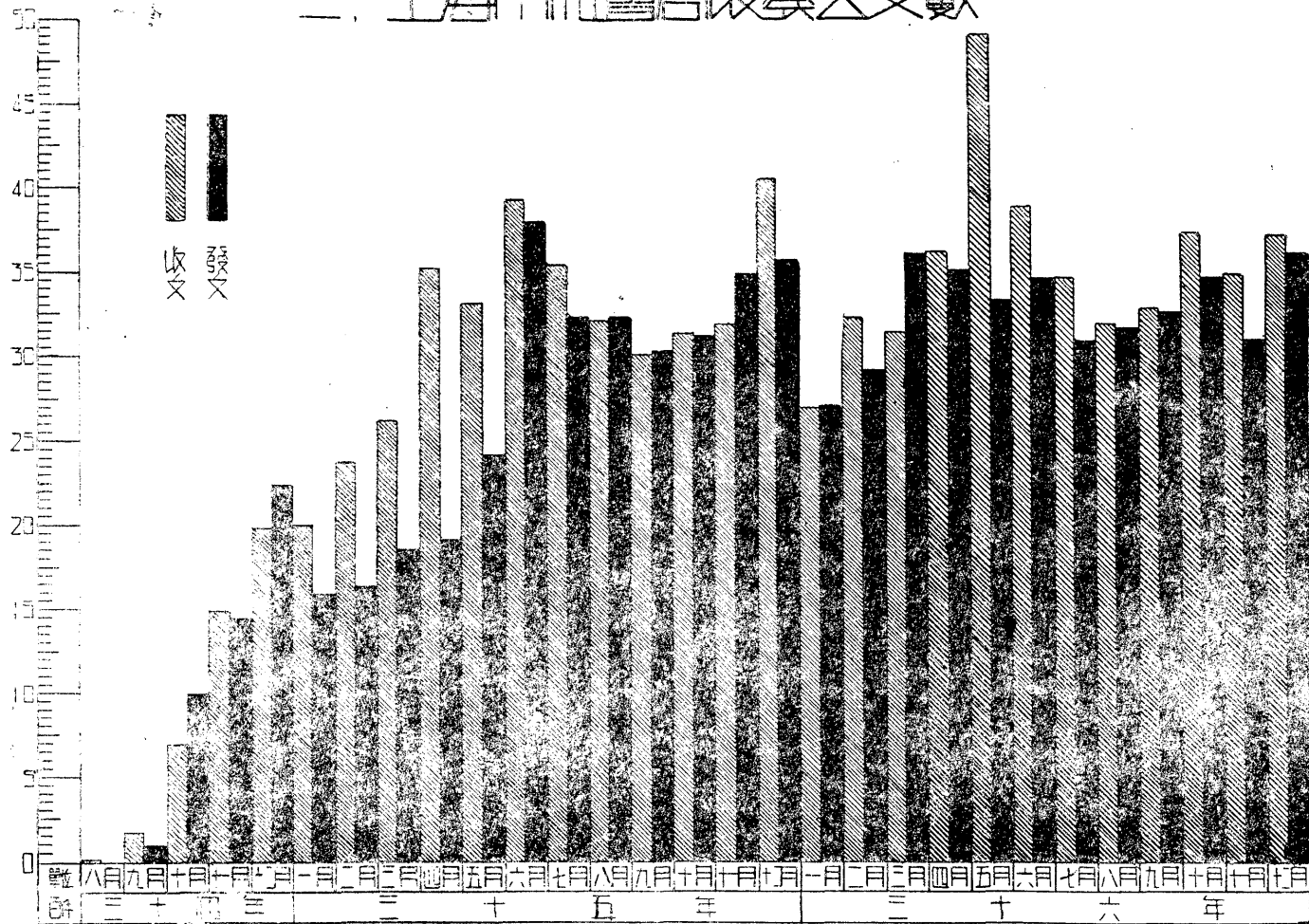

上海市社會局統計室繪製

# 四. 上海市工廠登記數

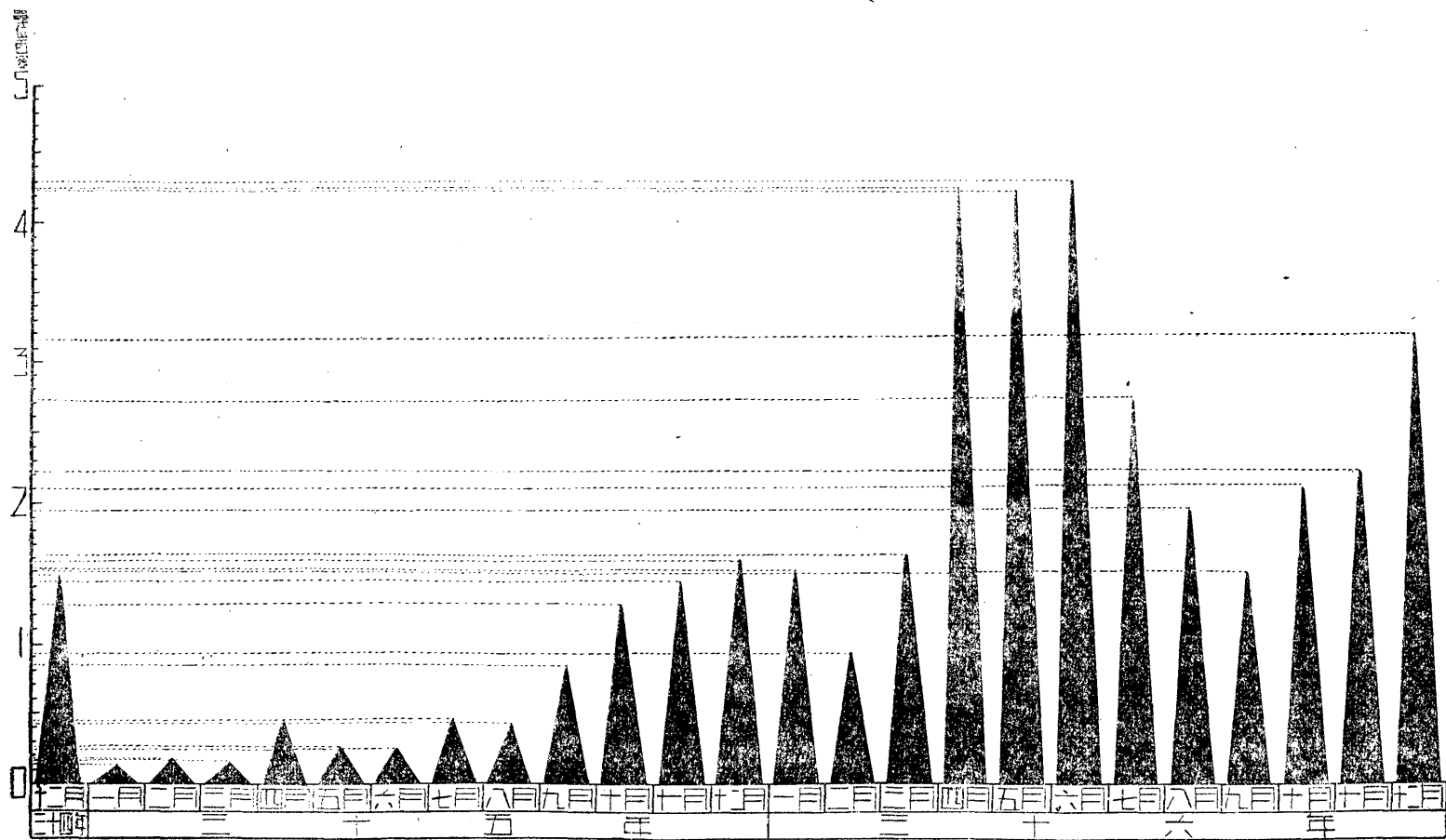

上海市社會局統計室繪製

# 五. 上海市登記各業工廠

三十四年十二月至三十六年十二月

單位：家      0    5    10    15    20    25    30    35    40    45    50    55    60    100    500    1500    2000

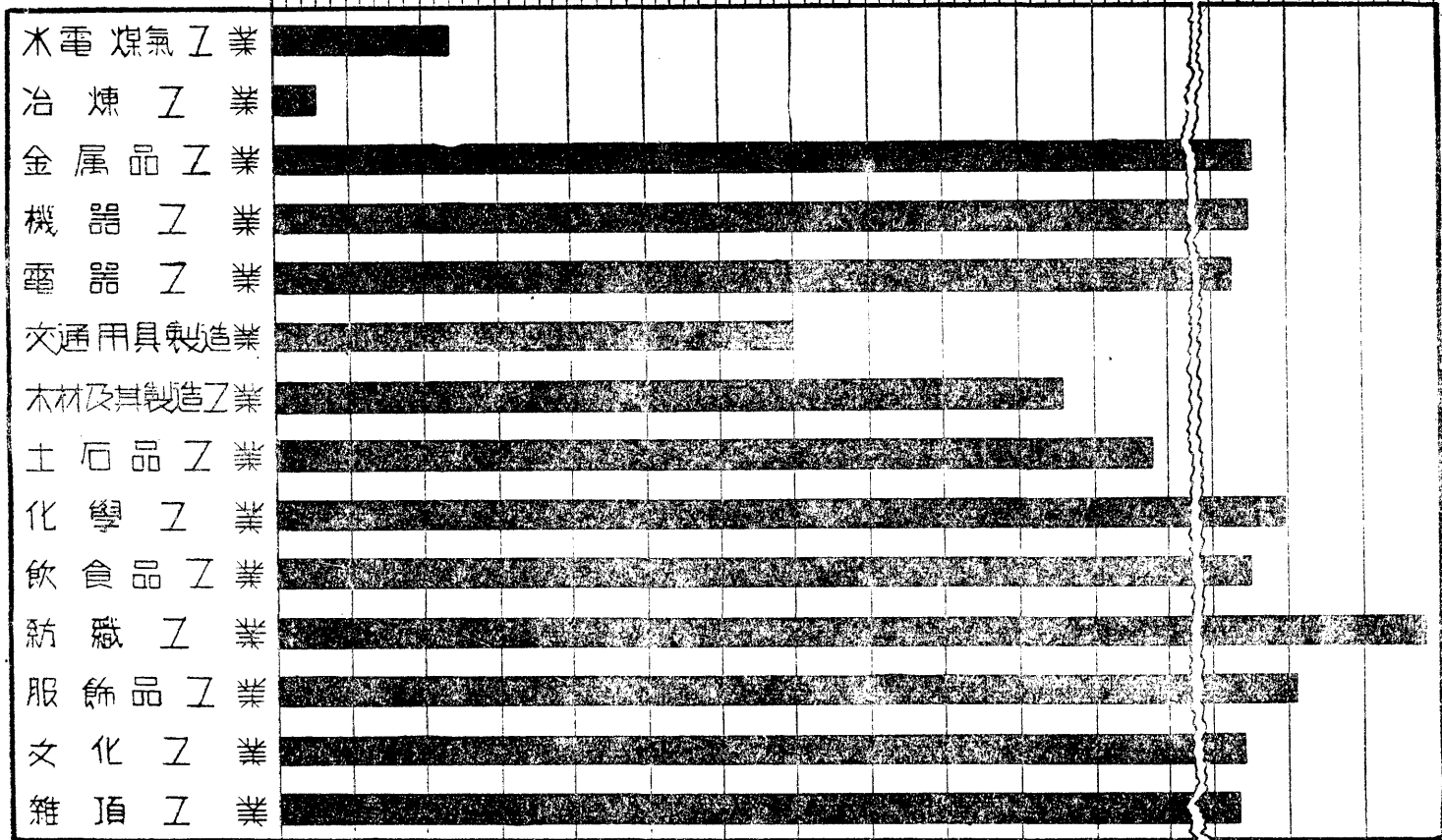

上海市社會局統計室繪製

# 六、上海市公司登記數

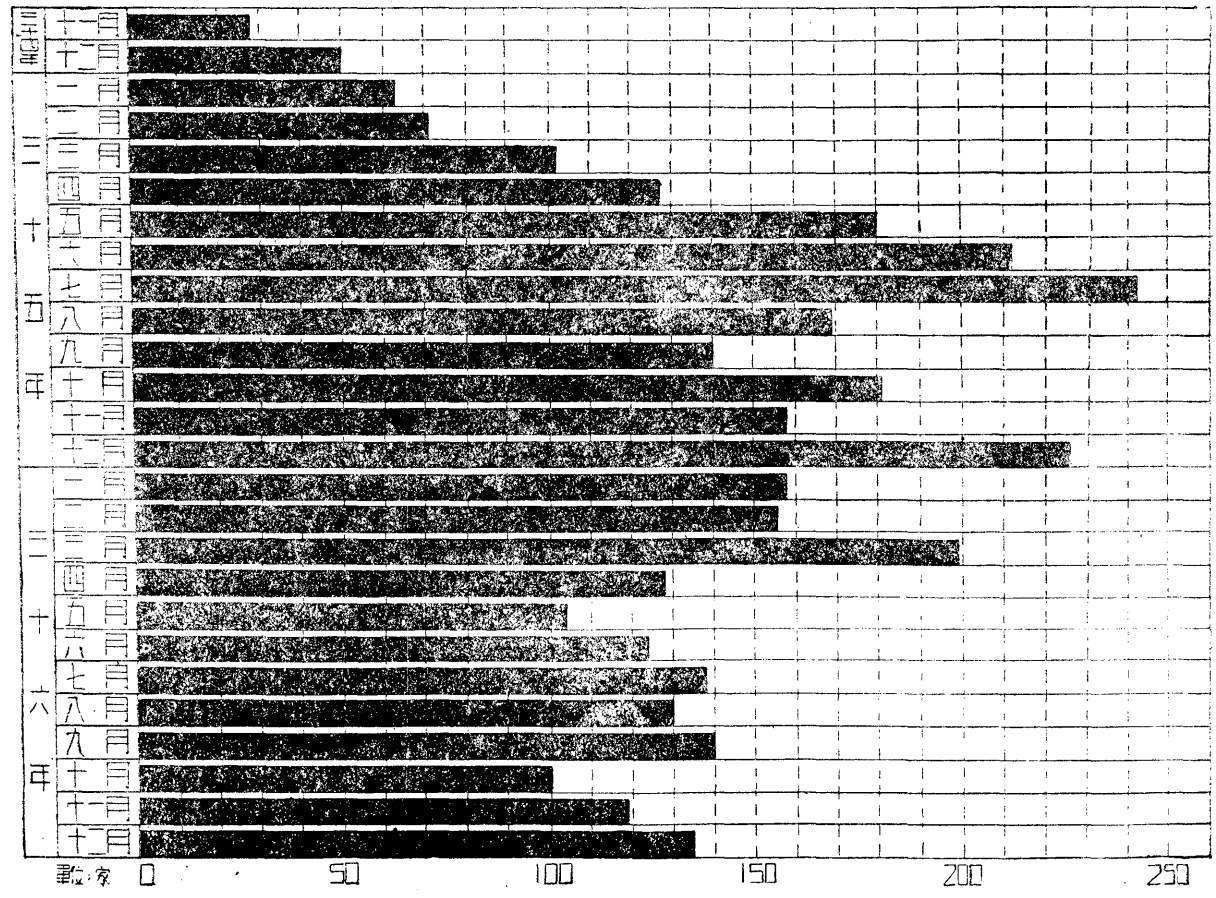

上海市社會局統計室編製

# 人口統計圖

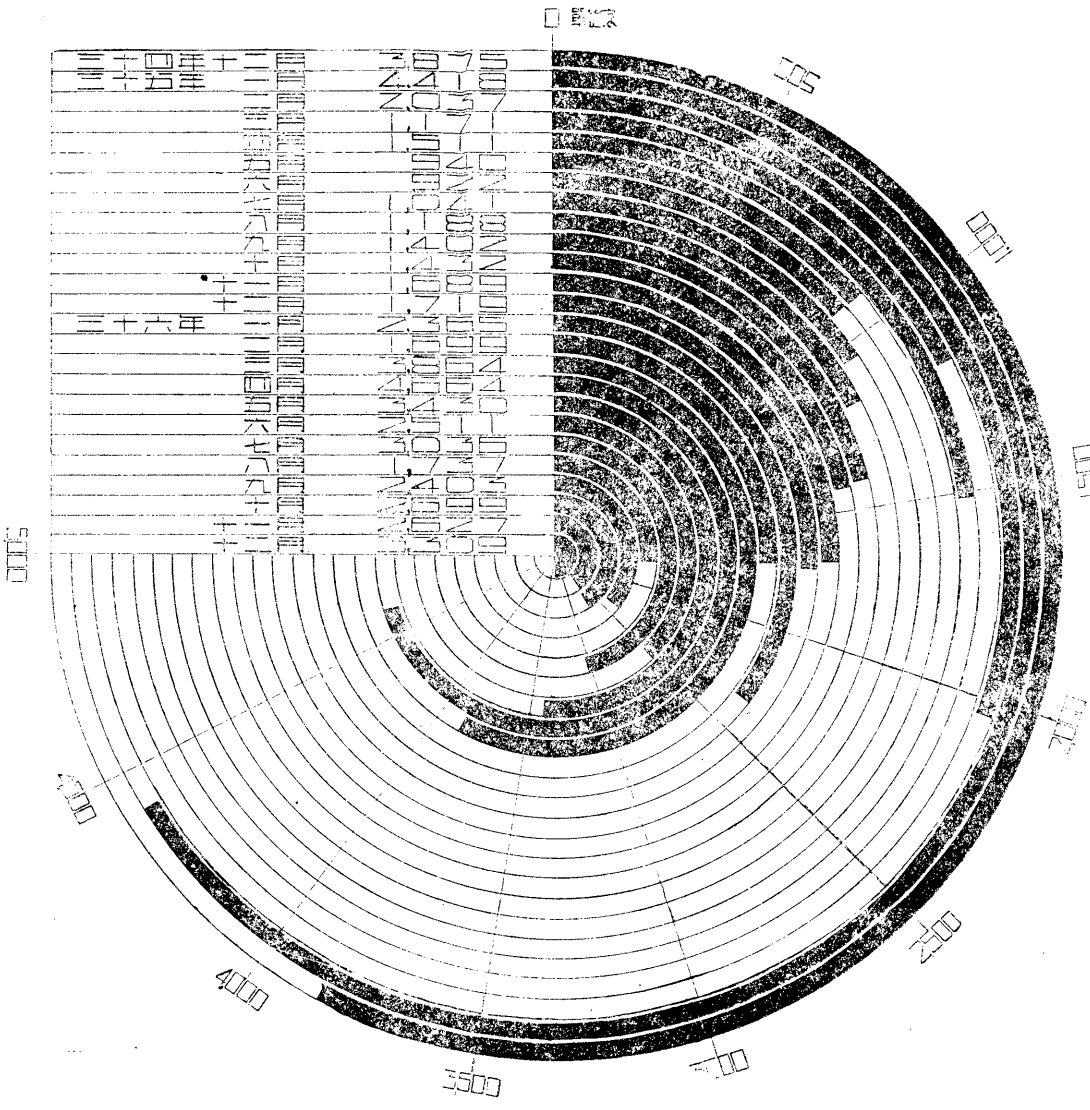

# 人口統計圖

# 八. 上海市合作社登記數

三十四年十一月至三十六年十二月

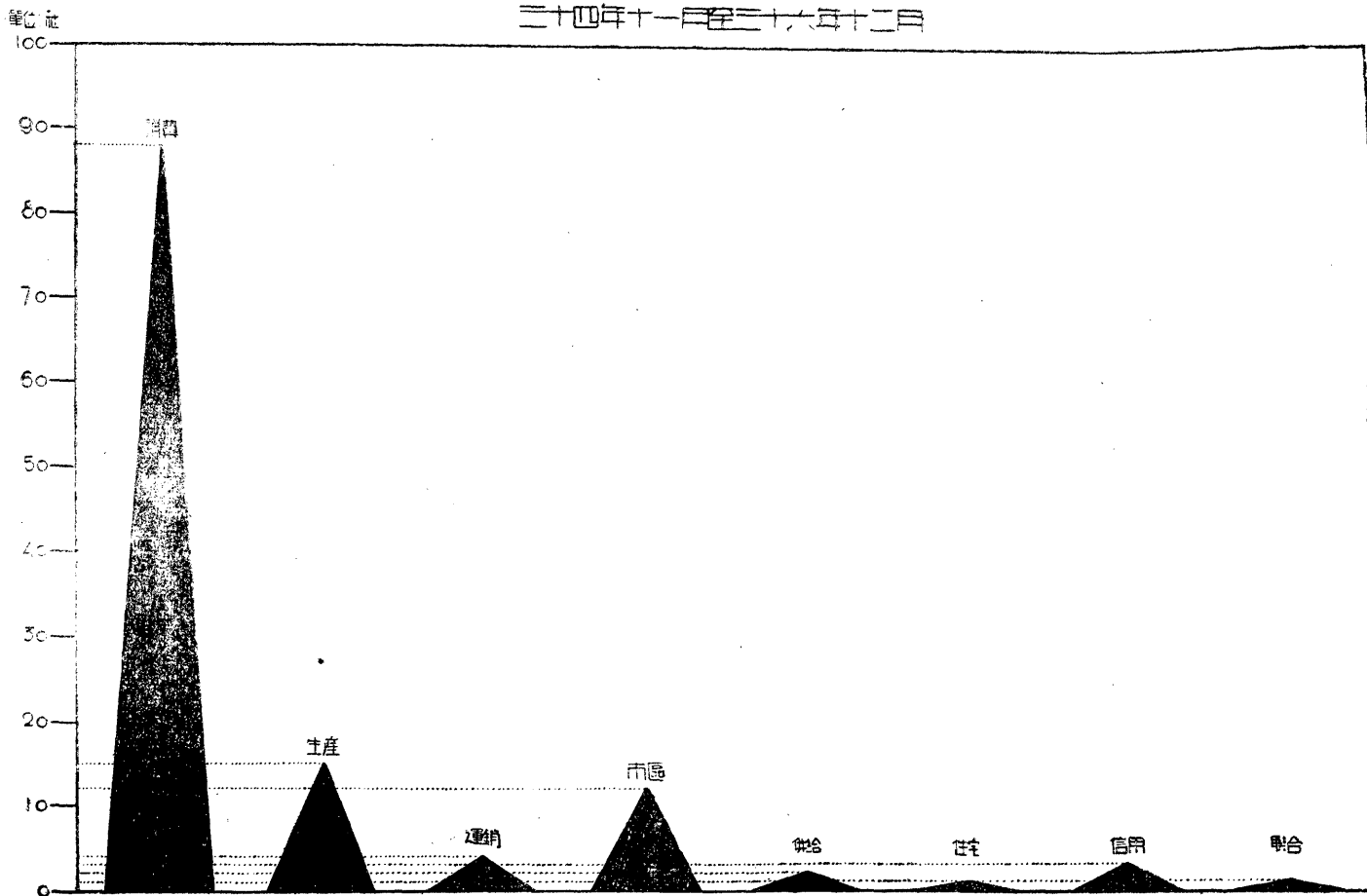

上海市社會局統計室繪製

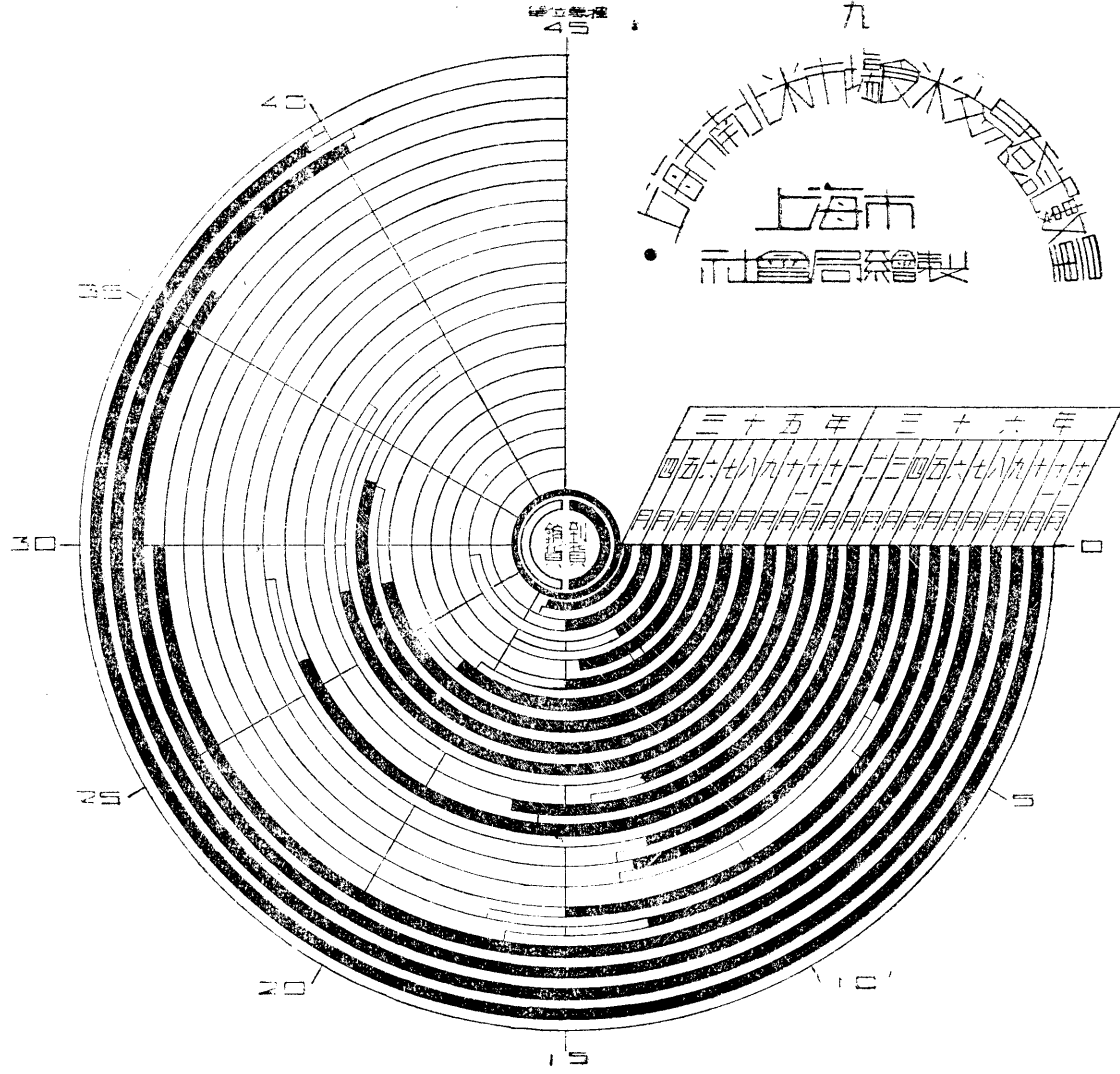

# 十、上海市人民團體登記數

三十六年十二月

團體數目：個

團體數目：個

30 45 40 35 30 25 20 15 10 5 0

0 5 10 15 20 25 30 35 40 45 50

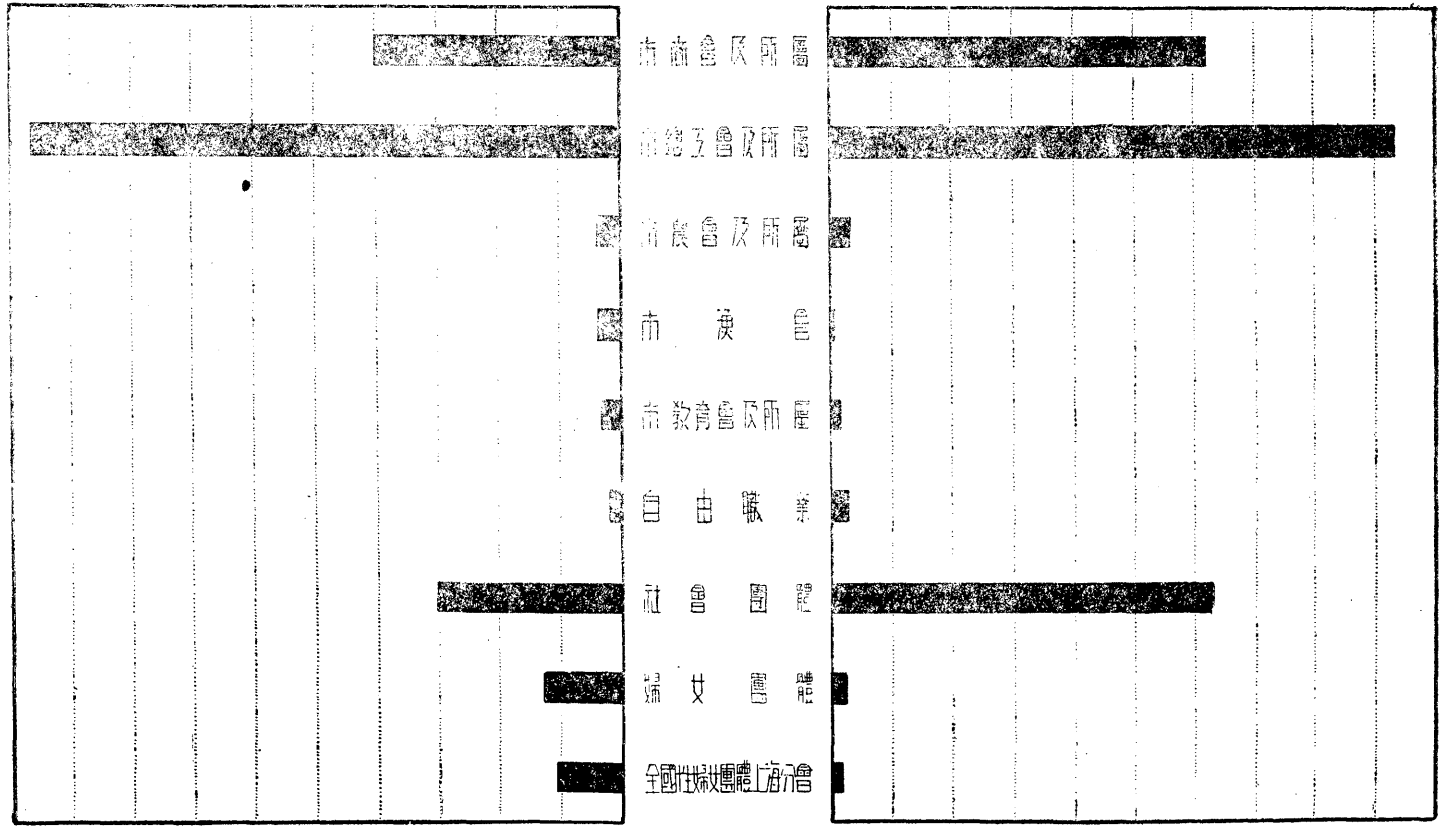

上海市社會局統計室繪製



# 十一. 上海市勞資糾紛及罷工停業案件數

二十四年八月至二十六年十二月

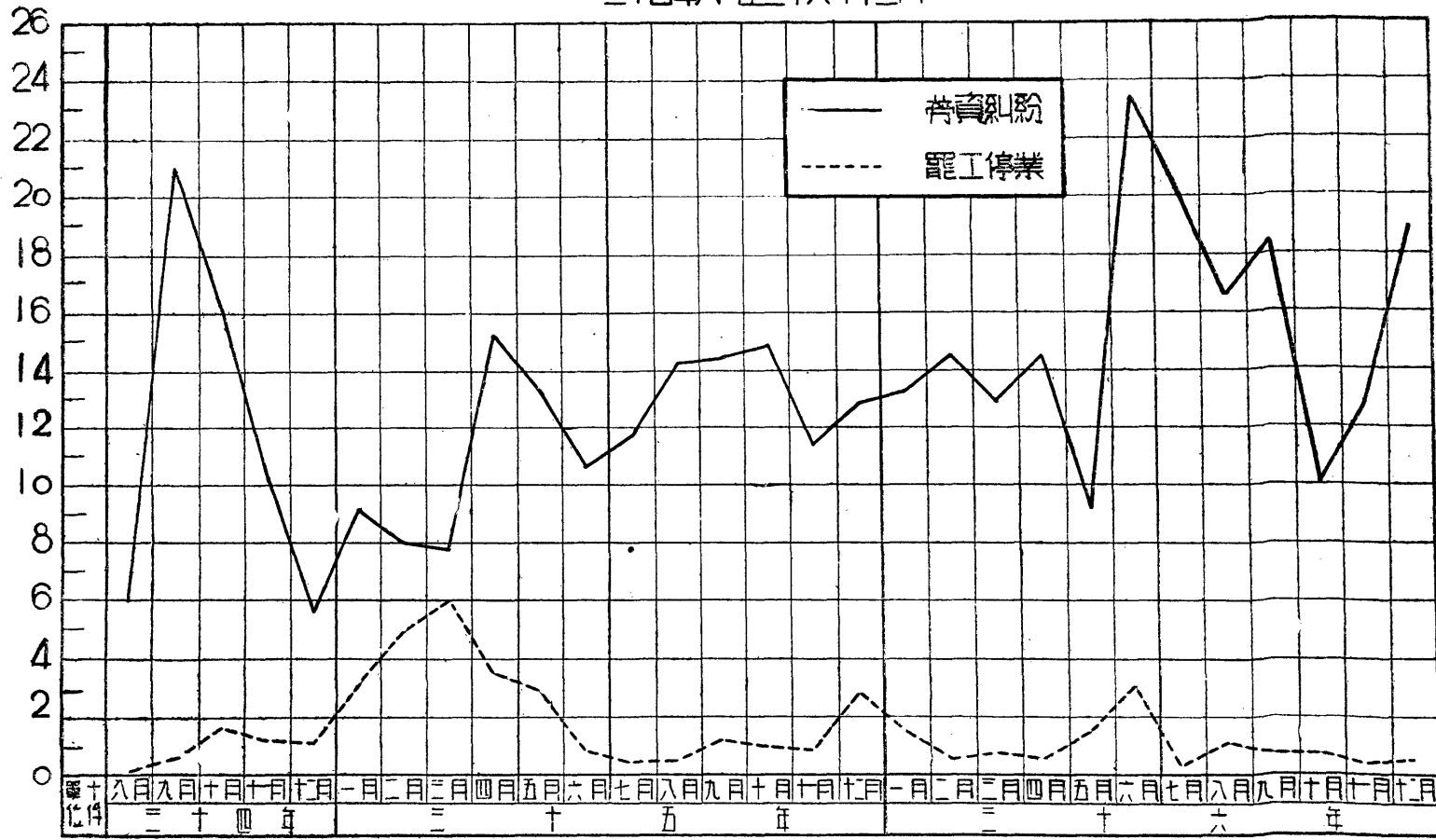

上海市社會局統計室繪製

# 十二 上海市勞資糾紛及罷工停業案件原因

二十四年八月至二十六年十二月

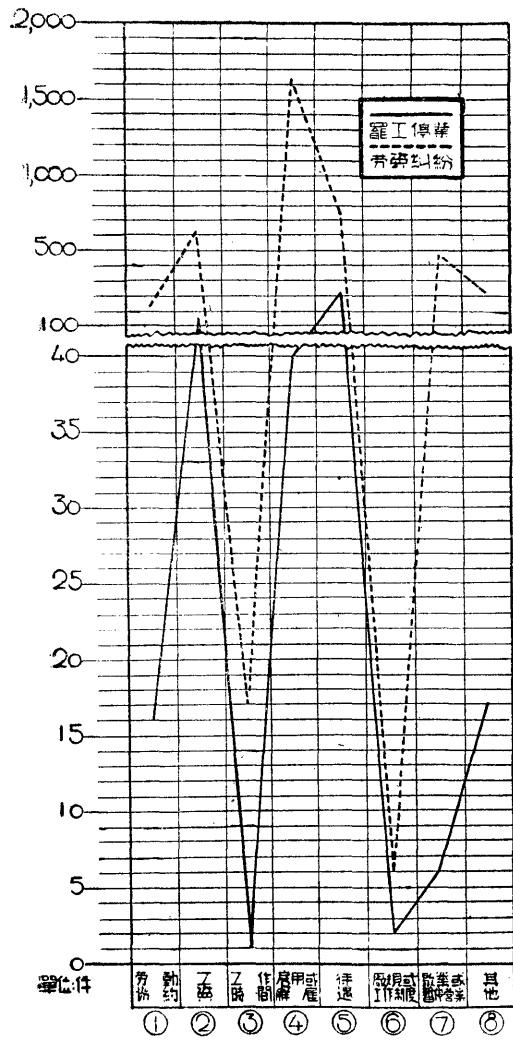

勞資糾紛

- 7.56%
- 1.625%
- 0.44%
- 4.264%
- 19.14%
- 0.15%
- 1.222%
- 5.6%

罷工停業

- 35.6%
- 35.33%
- 0.22%
- 8.89%
- 4.645%
- 0.44%
- 1.33%
- 3.78%

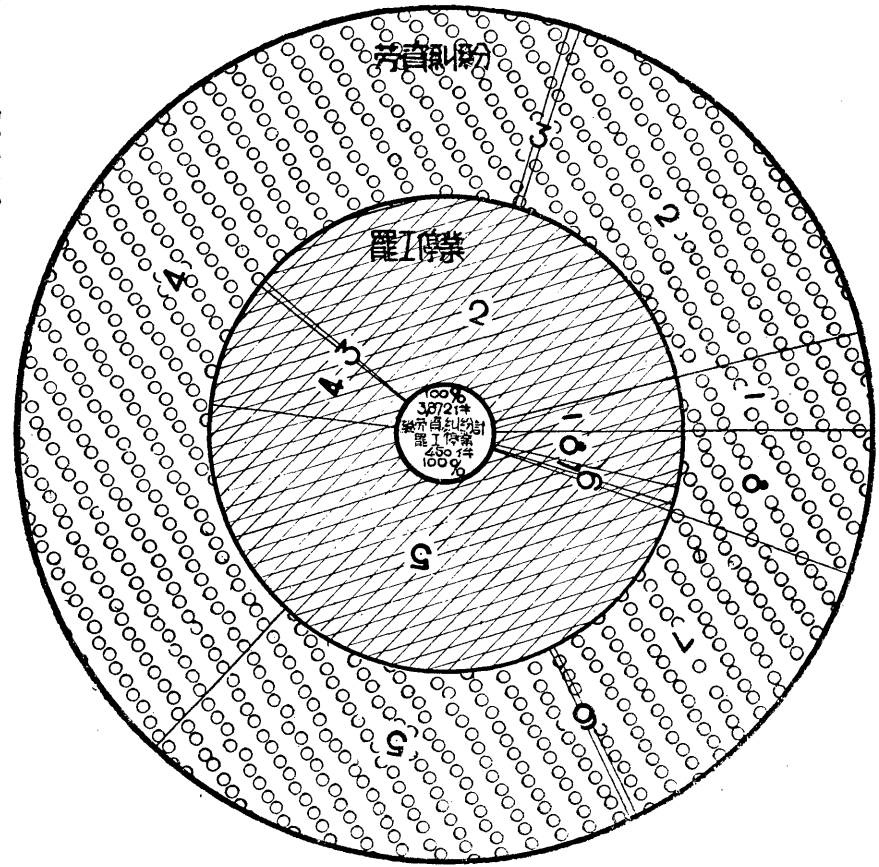

上海市社會統計室製

# 十二. 上海市救濟院各單位收容人數

二十六年一月至十二月

總入  
150

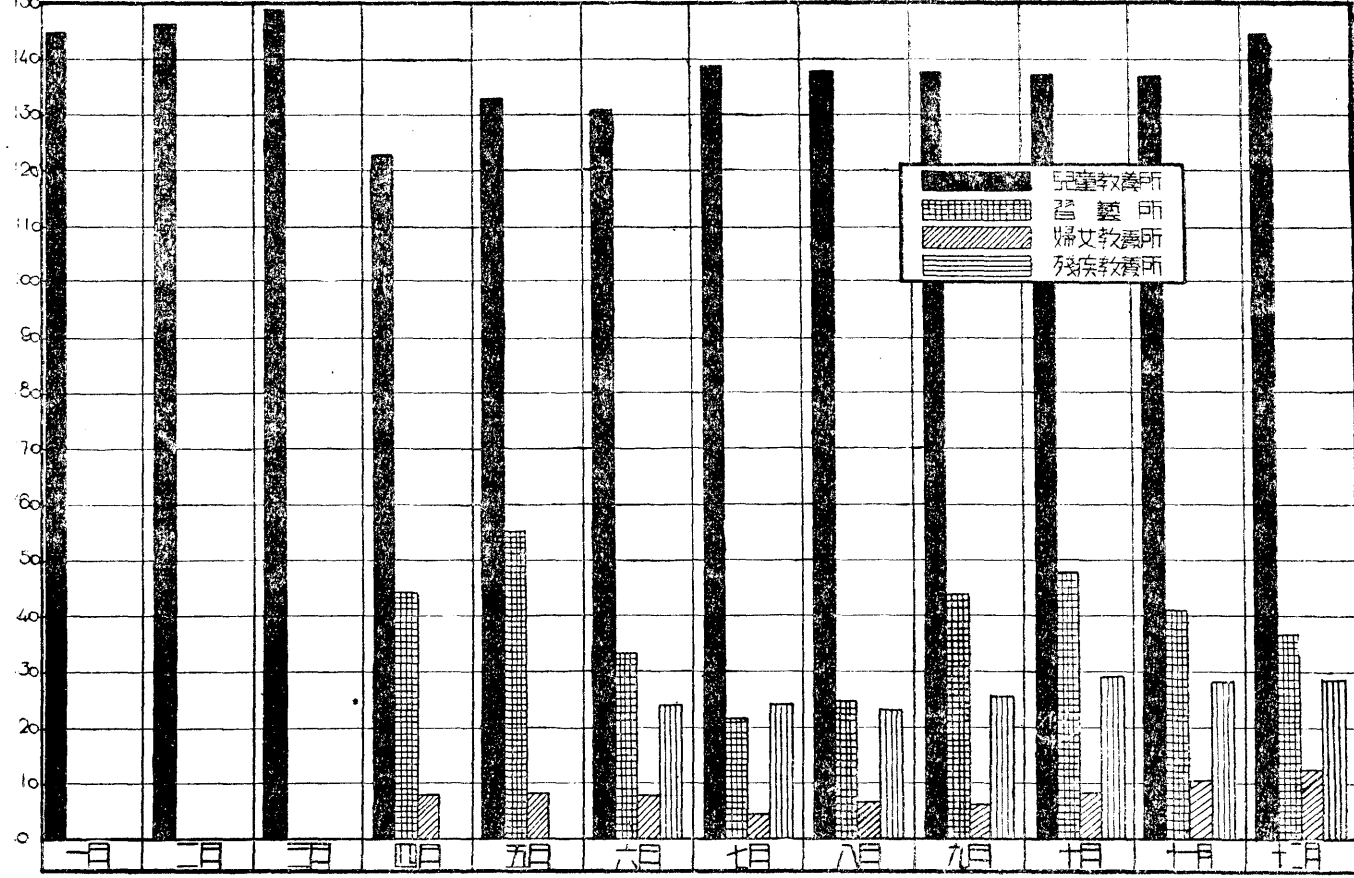

上海市社會局統計室繪製

# 十四. 上海市各公共買押及回贖戶數

二十六年一月至十二月

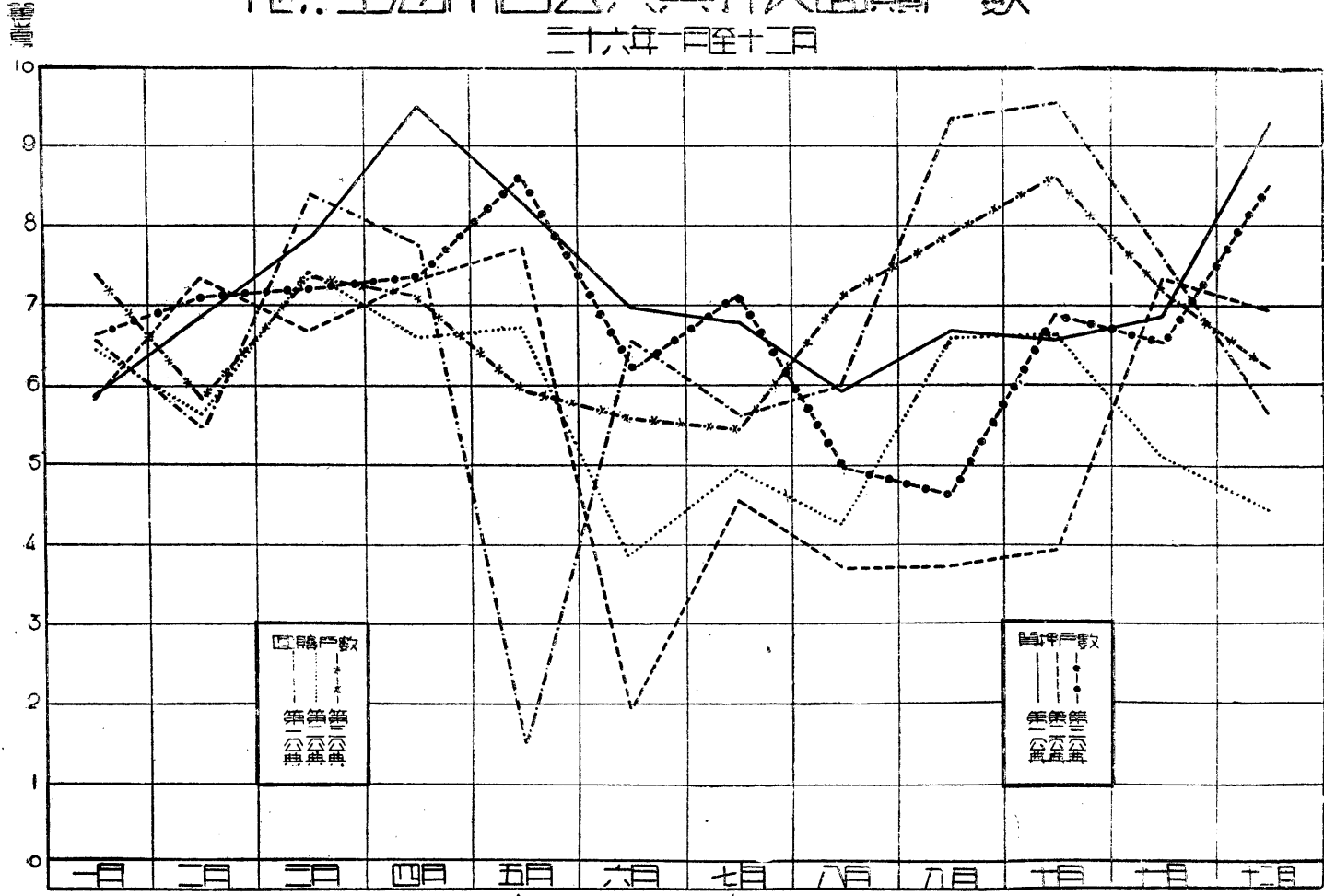

上海市社會行政統計室製

# 十五、上海市戲院書場票房劇團俱樂部及音樂團體登記數

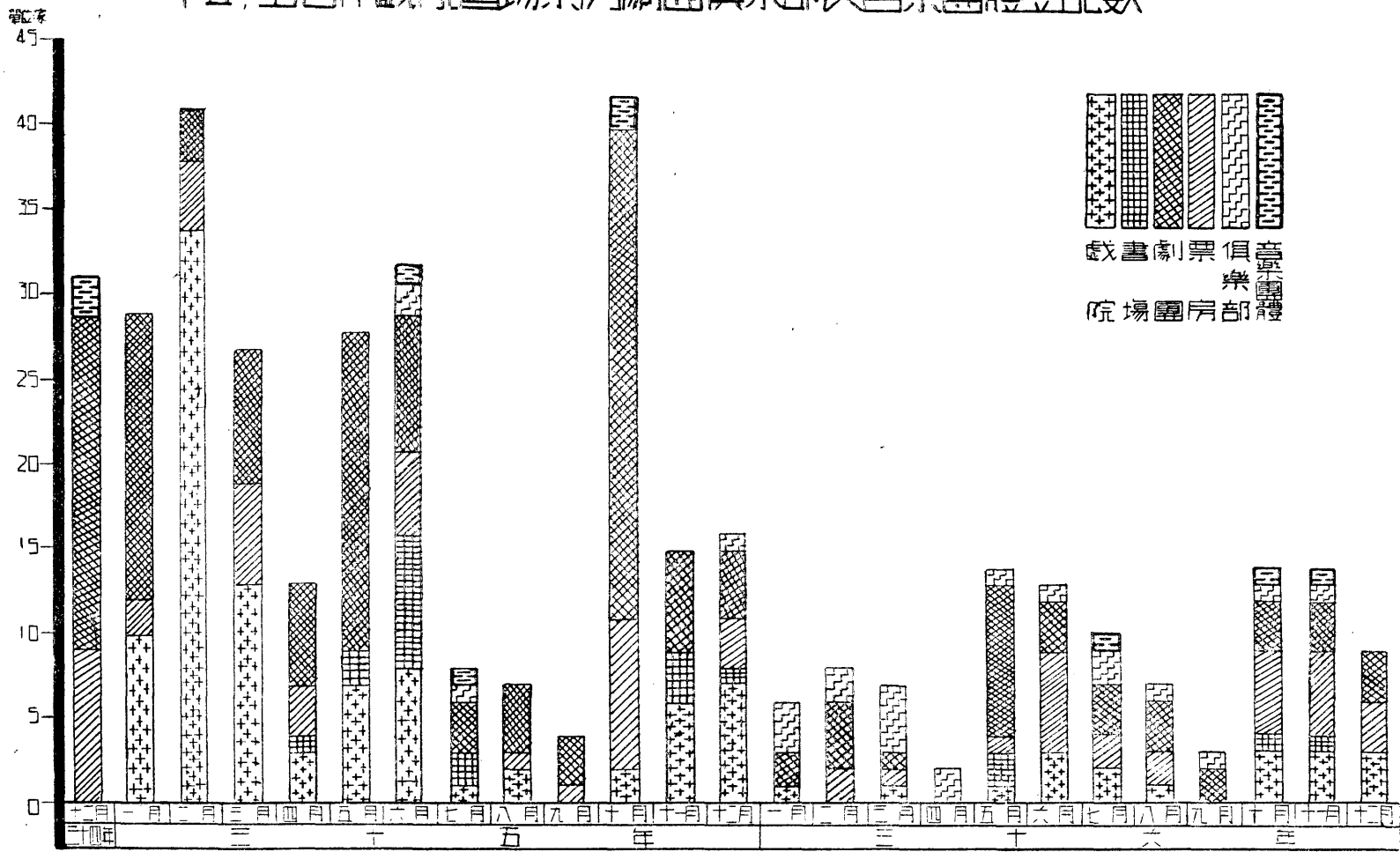

上海市社會局統計室編製

# 十六、上海市新舊報紙雜誌及通訊社登記數

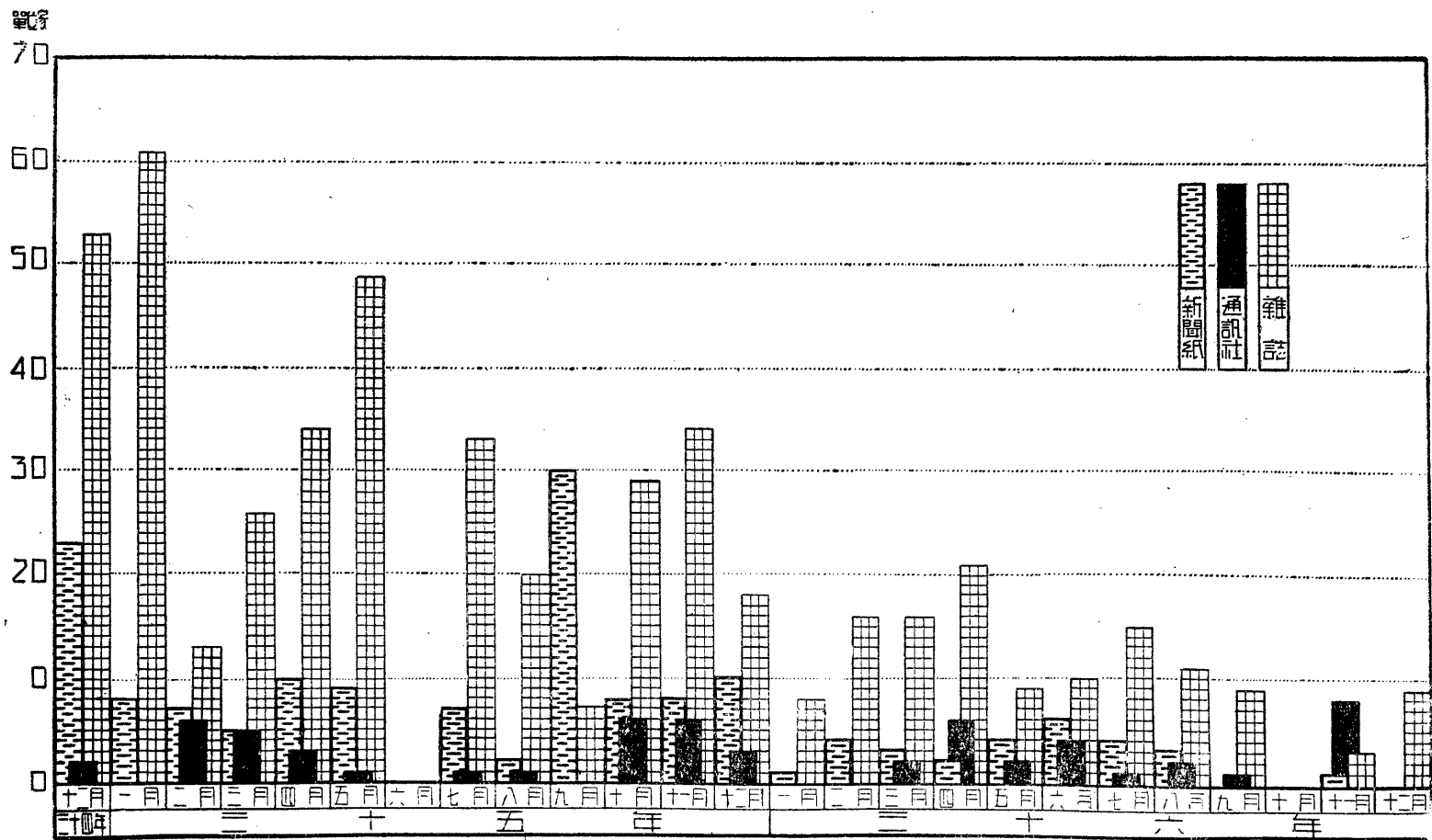

上海市社會局統計室彙製

# 壹 一般行政

## 一 上海市社會局組織概況

三十六年十二月

機關名稱	上海市社會局															
隸屬機關	上海市政府															
成立日期	三十四年九月															
設立之法律根據	根據上海市政府組織規程草案第十五條,第十六條,第二十九條及四十二條之規定訂定之															
所在地點	上海市林森中路三七五號															
職掌	本市社會行政事宜															
內部組織	設秘書,人事,會計,統計四室及第一,二,三,四,五,六,七,八,九,十科															
法定或預算員額	簡任局長一,簡任副局長一,簡任主任秘書一,簡任秘書二,簡任專門委員四,簡任秘書二,薦任主任三,薦任科長十,薦任專員十,薦任編審六,薦任視察四,薦任股長五,薦任科員十一,委任視察四,委任科員一五,委任辦事員六九,雇員五三。															
附屬機關	<table border="0"> <tr> <td>一,工商登記所</td> <td>二,度量衡檢定所</td> <td>三,農林試驗場</td> </tr> <tr> <td>四,兒童教養所</td> <td>五,習藝所</td> <td>六,殘疾教養所</td> </tr> <tr> <td>七,婦女教養所</td> <td>八,第一公典</td> <td>九,第二公典</td> </tr> <tr> <td>十,第三公典</td> <td>十一,中華新路平民村</td> <td>十二,中山路平民村</td> </tr> <tr> <td>十三,其美路平民村</td> <td>十四,斜土路平民村</td> <td></td> </tr> </table>	一,工商登記所	二,度量衡檢定所	三,農林試驗場	四,兒童教養所	五,習藝所	六,殘疾教養所	七,婦女教養所	八,第一公典	九,第二公典	十,第三公典	十一,中華新路平民村	十二,中山路平民村	十三,其美路平民村	十四,斜土路平民村	
一,工商登記所	二,度量衡檢定所	三,農林試驗場														
四,兒童教養所	五,習藝所	六,殘疾教養所														
七,婦女教養所	八,第一公典	九,第二公典														
十,第三公典	十一,中華新路平民村	十二,中山路平民村														
十三,其美路平民村	十四,斜土路平民村															

資料來源：人事室

## 二 上海市社會局各單位主管人員姓名

三十六年十二月底

單 位 別	職 別	姓 名
本 局	局 長	吳 開 先
	副 局 長	李 劍 華
秘 書 室	主 任 秘 書	潘 忠 甲
	專 門 委 員	顧 炳 元
	專 門 委 員	王 家 樹
	專 門 委 員	沈 鼎 鼎
	專 門 委 員	袁 文 彰
第 一 科	科 長	王 寶 黎
第 二 科	科 長	顧 炳 元 (兼)
第 三 科	科 長	郭 壽 賢
第 四 科	科 長	吉 明 齋
第 五 科	科 長	吳 曙 曦
第 六 科	科 長	孫 昌 方
第 七 科	科 長	黃 昌 漢
第 八 科	科 長	樊 振 邦
第 九 科	科 長	孫 詠 沂
第 十 科	科 長	陳 肅 肅
人 事 室	主 任	沈 星 藩
會 計 室	會 計 主 任	卡 繼 莊
統 計 室	統 計 主 任	曹 效 登
度 量 衡 檢 定 所	所 長	徐 子 範
工 商 登 記 所	主 任	邵 嵩 生 (兼)
東 溝 農 林 試 驗 場	場 長	陳 遐 梅
兒 童 教 養 所	所 長	周 祖 望
習 藝 所	所 長	沈 元 明
婦 女 教 養 所	所 長	陳 霞 影
殘 疾 教 養 所	所 長	齊 壽 康
第 一 公 典	主 任	鄒 志 孟
第 二 公 典	主 任	高 鑑 青
第 三 公 典	主 任	沈 士 勤
中 華 新 路 平 民 村	管 理 員	許 成 章
中 山 路 平 民 村	管 理 員	許 子 文
其 美 路 平 民 村	管 理 員	吳 振 基
斜 土 路 平 民 村	管 理 員	盧 萬 炎

資料來源：人事室



### 三 上海市社會局暨附屬機關職員人數

三十六年十二月底

機 關 別	共 計			簡 任			薦 任			委 任			雇 員		
	合 計	男	女	合 計	男	女	合 計	男	女	合 計	男	女	合 計	男	女
總 計	552	448	104	9	9		51	50	1	394	322	72	98	67	31
局 本 部 <sup>(1)</sup>	191	134	58	9	9		47	46	1	184	153	31	52	26	26
附 屬 機 關	1 度量衡檢定所	25	22	3			1	1		19	17	2	5	4	1
	2 工商登記所	6	3	3						5	3	2	1		1
	3 農林試驗場	22	21	1			1	1		18	18		3	2	1
	4 兒童教養所	83	71	12			1	1		71	59	12	11	11	
	5 習藝所	33	29	4			1	1		27	23	4	5	5	
	6 殘疾教養所	29	21	8						25	17	8	4	4	
	7 婦女教養所	20	7	17						17	6	11	3	1	2
	8 第一公典	10	10							8	8		2	2	
	9 第二公典	10	9	1						8	7	1	2	2	
	10 第三公典	10	9	1						8	7	1	2	2	
	11 中華新路平民村	3	3							1	1		2	2	
	12 中山路平民村	3	3							1	1		2	2	
	13 其美路平民村	3	3							1	1		2	2	
	14 斜土路平民村	3	3							1	1		2	2	

資料來源：人事室

說 明：(1)聘任顧問六人不在內

## 四 上海市社會局各單位職員人數

## 1. 官 階

三十六年十二月底

室 科 別	共 計	簡 任	薦 任	委 任	雇 員
總 計	292 <sup>(1)</sup>	9	47	134	52
局 長 室	12	6 <sup>(2)</sup>	3	1	2
秘 書 室	59	3	8	25	23
第 一 科	30		3	21	6
第 二 科	10		1	8	1
第 三 科	13		2	11	
第 四 科	15		2	12	1
第 五 科	21		8	10	3
第 六 科	14		2	8	4
第 七 科	14		1	11	2
第 八 科	23		3	17	3
第 九 科	16		3	11	2
第 十 科	14		4	9	1
人 事 室	18		3	14	1
會 計 室	20		3	14	3
統 計 室	13		1	12	

資料來源：人事室

說 明：(1)聘任顧問六人未有列入 (2)內有專門委員四人

四 上海市社會局各單位職員人數

2. 年 齡

三十六年十二月底

室 科 別	共 計	20歲 以下	21—25	26—30	31—35	36—40	41—45	46—50	51—55	56—60	61以上
總 計	292 <sup>(1)</sup>	6	35	54	64	48	41	30	8	5	1
局 長 室	12 <sup>(2)</sup>			1	1	4	2	3		1	
秘 書 室	59	1	12	10	8	8	7	7	3	2	1
第 一 科	30	2	4	9	2	5	3	1	2	2	
第 二 科	10	1		2	2	2	2	1			
第 三 科	13			1	3	4	4		1		
第 四 科	15		1	2	5	2	3	2			
第 五 科	21	1		4	5	5	2	4			
第 六 科	14		1	4	5	3			1		
第 七 科	14		2	5	2	1	3	1			
第 八 科	23		3	5	6	4	3	2			
第 九 科	16		2	4	4	2	3	1			
第 十 科	14		1	1	5	3	2	2			
人 事 室	18		2	1	5	1	3	5	1		
會 計 室	20	1	4	5	6	3	1				
統 計 室	13		3		5	1	3	1			

資料來源：人事室

說 明：(1)聘任顧問六人未有列入 (2)內有專門委員四人

## 四 上海市社會局各單位職員人數

## 3. 籍 貫

三十六年十二月底

室 科 別	共 計	上海市	南京市	北平市	江蘇	浙江	安徽	江西	湖北	湖南	四川	廣東	廣西	河北	河南	甘肅	遼寧
總 計	292 <sup>(1)</sup>	20	3		121	103	13	4	2	10	1	8	1	2	3		1
局 長 室	12 <sup>(2)</sup>	1			9	1					1						
秘 書 室	59	5	1		22	26	1	1				2			1		
第 一 科	30	3	1		11	10		1		2		2					
第 二 科	10		1		5	3								1			
第 三 科	13				6	5	1						1				
第 四 科	15				8	5									2		
第 五 科	21				10	8	1			2							
第 六 科	14	1			4	6	1	1		1							
第 七 科	14				3	7	1		1			1					1
第 八 科	23	2			12	5	3					1					
第 九 科	16	3			7	4	1			1							
第 十 科	14				10	4											
人 事 室	18	3			4	10						1					
會 計 室	20	1			4	5	2	1	1	4		1		1			
統 計 室	13	1			6	4	2										

資料來源：人事室

說 明：(1) 聘任類問六人未有列入

(2) 內有專門委員四人

# 四 上海市社會局各單位職員人數

## 4. 學 歷

三十六年十二月

室 科 別	共 計	留學	大 學		專科學校		中 學						師 範				小學	其他
			畢業	肄業	畢業	肄業	舊 制		高 中		初 中		高 級		初 級			
							畢業	肄業	畢業	肄業	畢業	肄業	畢業	肄業	畢業	肄業		
總 計	292 <sup>(1)</sup>	8	84	45	24	6	23	6	48	18	5	1	15		2		1	6
局 長 室	12 <sup>(2)</sup>	2	7										1					2
秘 書 室	59	2	9	9	6	1	5	1	12	8	1		3		1		1	
第 一 科	30		8	6	2		2		4	4	1		2					1
第 二 科	10		3	2			1	1	2				1					
第 三 科	13		4	2	2		1		3				1					
第 四 科	15		5	1	2	1		1	1	1			1		1			1
第 五 科	21	1	5	2	2		2	1	5	2								1
第 六 科	14		6	3			2		1	1			1					
第 七 科	14		6		1		2	1	3			1						
第 八 科	23		3	7	1		3	1	1	2	2		2					1
第 九 科	16	1	5	2	2		1		4				1					
第 十 科	14	2	8	4														
人 事 室	18		3	2	3	1	3		3		1		2					
會 計 室	20		7	3	2	2			6									
統 計 室	13		5	2	1	1	1		3									

資料來源：人事室

說 明：(1) 聘任顧問六人未列入

(2) 內有專門委員四人

## 五 上海市社會局職員獎懲任免遷調

三十六年一月至十二月

時 期	獎					懲					任					免					遷 調				
	共 計	簡 任	薦 任	委 任	雇 員	共 計	簡 任	薦 任	委 任	雇 員	共 計	簡 任	薦 任	委 任	雇 員	共 計	簡 任	薦 任	委 任	雇 員	共 計	簡 任	薦 任	委 任	雇 員
總 計	27		7	16	4	14		3	10	1	67	1	4	41	21	67	1	10	46	10	43	4	12	22	5
一 月											1			1		4		1	3						
二 月	2		1	1		2			1	1	2			1	1	7		1	5	1	2		1	1	
三 月						1			1		11			6	5	9			8	1	5		1	4	
四 月	7		1	5	1						12		1	6	5	9		1	5	3	1			1	
五 月						1			1		6			3	3	5		2	3		4		3	1	
六 月											7		1	5	1	4			3	1	20	2	4	11	3
七 月						1		1			5		1	3	1	3		1	2		3	2			1
八 月						4		1	3		4	1	1	1	1	6	1	2	3		4		1	2	1
九 月	6			5	1						8			6	2	8			6	2					
十 月	7		4	3		1			1		7			6	1	4		1	2	1	3		2	1	
十 一 月	2				2						2			2		5		1	4		1			1	
十 二 月	3		1	2		4		1	3		2			1	1	3			2	1					

資料來源：人事室

# 六 上海市社會局暨附屬機關歲出預算數

三十五年下半年度及三十六年度

機 關 別	共 計		普 通 歲 出						事 業 歲 出	
	卅五年下半年度	卅六年度	經 常 門		臨 時 門		生 活 補 助 費		卅五年下半年度	卅六年度
			卅五年下半年度	卅六年度	卅五年下半年度	卅六年度	卅五年下半年度	卅六年度		
總 計	2,165,127,654	1,778,869,076	117,163,230	1,142,882,120	1,262,081,040	10,368,201,680	776,783,384	2,931,672,000	9,100,000	336,113,276
本 局	1,465,631,520	9,433,804,880	50,786,520	589,791,280	945,576,000	6,989,389,600	469,169,000	1,554,624,000	100,000	300,000,000
勞資評斷委員會 <sup>(1)</sup>	65,905,800	224,686,560	22,913,400	70,923,360	1,610,000	14,515,200	41,382,400	139,248,000		
失業工人輔導委員會	42,383,520	204,949,760	21,061,120	110,852,160	3,780,000	13,265,600	17,542,400	80,832,000		
後方失業工人招待所	68,815,840	735,150,520	7,475,400	81,755,640	27,167,040	529,302,880	34,173,400	124,092,000		
度量衡檢定所	35,736,788	180,388,240	2,053,650	22,893,840	3,684,000	41,406,400	29,999,138	116,088,000		
工商登記所	20,324,480	136,490,800	591,680	6,466,800	17,000,000	106,000,000	2,732,800	24,024,000		
農林試驗場	43,015,750	207,729,440	1,765,980	21,174,240	7,848,000	68,499,200	33,401,770	118,056,000		
市救濟院	144,198,880		694,080		136,092,000		7,412,800			
難民難童收容所 <sup>(2)</sup>	146,976,336	1,002,368,880	4,011,900	11,987,280	84,452,000	783,669,600	58,512,436	206,712,000		
兒童教養所		731,647,280		51,047,280		680,600,000				
習藝所		780,239,120		31,008,720		585,694,400		163,536,000		
婦女教養所 <sup>(3)</sup>		364,169,760		19,479,360		243,890,400		100,800,000		
育幼所 <sup>(4)</sup>	61,805,980	422,568,400	2,488,140	5,362,000	22,772,000	286,934,400	36,545,840	129,972,000		
殘疾教養所		25,919,280		21,935,280		3,984,000				
第一公典	14,342,040	62,192,236	815,640	8,886,960	700,000		9,826,400	41,064,000	3,000,000	12,241,276
第二公典	15,301,600	62,082,960	816,000	8,886,960	700,000		10,785,600	41,064,000	3,000,000	12,132,000
第三公典	15,519,720	61,690,960	816,120	8,886,960	700,000		11,003,600	41,064,000	3,000,000	11,740,000
中華新路平民村	6,340,400	20,270,000	218,400	2,646,000	2,500,000	5,000,000	3,622,000	12,624,000		
中山路平民村	6,303,600	20,270,000	218,400	2,646,000	2,500,000	5,000,000	3,585,200	12,624,000		
其美路平民村	6,130,800	20,270,000	218,400	2,646,000	2,500,000	5,000,000	3,412,400	12,624,000		
斜土路平民村	6,394,600	20,270,000	218,400	2,646,000	2,500,000	5,000,000	3,676,200	12,624,000		
物價評議委員會		61,710,000		60,680,000		1,050,000				

資料來源：會計室

說明：(1) 勞資評斷委員會非本局附屬機關因預算係列入社會類且由本局代辦故一併列入。

(2) 結束後之生活補助費餘額移兒童教養所撥用

(3) 卅五年度經費在局本部救濟事業費項下動支

(4) 結束後經費預算餘額移殘疾教養所撥用

七 上海市社會局歲出預算數及其百分比

科 目	金 額 (國幣元)		百 分 比	
	卅五年下半年度	卅六年度	卅五年下半年度	卅六年度
總 計	996,362,520	7,579,180,880	100.00	100.00
俸 給 費	370,920	750,480	0.04	0.01
辦 公 費	22,248,000	372,112,000	2.23	4.91
購 置 費	4,449,600	34,348,800	0.45	0.45
特 別 費	23,718,000	182,580,000	2.38	2.41
購 置 修 繕 費	20,806,000	240,441,600	2.09	3.17
社 會 事 業 指 導 費	4,770,000	286,900,000	0.48	3.79
救 濟 事 業 費	915,000,000	2,330,000,000	91.83	30.74
社 會 事 業 補 助 費		1,770,000,000		23.35
局 本 部 修 建 費		200,000,000		2.64
各 救 濟 機 構 主 食 費		2,162,048,000		28.53
小 本 貸 款 利 息 損 失	5,000,000		0.50	

資料來源：會計室



# 八 上海市社會局及附屬機關員役薪餉

三十五年十二月及三十六年十二月

機 關 別	三 十 五 年 十 二 月										三 十 六 年 十 二 月									
	員 役 人 數					薪 津 數 額 (國幣元)					員 役 人 數					薪 津 數 額 (國幣元)				
	職員	公 役				薪津	工 餉				職員	公 役				薪津	工 餉			
		共計	差役	警士	技工		粗工	共計	差役	警士		技工	粗工	共計	差役		警士	技工	粗工	共計
總 計	504	151	113		38	78,375	6,480	4,520		1,960	552	155	124		31	72,966	6,510	4,920		1,590
本 局	309	94	72		22	57,620	4,200	2,880		1,320	290	86	67		19	47,065	3,710	2,600		1,110
工 商 登 記 所											6					585				
度 量 衡 檢 定 所	26	6	6			2,835	240	240			25	5	5			3,092	240	240		
農 林 試 驗 場	22	18	6		12	2,510	720	240		480	22	18	6		12	2,670	720	240		480
難 民 難 童 收 容 所	53	9	8		1	5,180	360	320		40										
兒 童 教 養 所											83	15	15			7,735	600	600		
習 藝 所	11	6	6			1,480	240	240			33	9	9			3,605	360	360		
育 幼 所	33	6	3		3	3,450	240	120		120										
婦 女 教 養 所	9	2	2			1,520	80	80			22	6	6			1,790	240	240		
殘 疾 教 養 所											29	6	6			2,765	240	240		
第 一 公 典	9	2	2			800	80	80			10	2	2			855	80	80		
第 二 公 典	10	2	2			920	80	80			10	2	2			890	80	80		
第 三 公 典	10	2	2			940	80	80			10	2	2			859	80	80		
中 華 新 路 平 民 村	3	1	1			280	40	40			3	1	1			230	40	40		
中 山 路 平 民 村	3	1	1			300	40	40			3	1	1			280	40	40		
其 美 路 平 民 村	3	1	1			240	40	40			3	1	1			245	40	40		
斜 土 路 平 民 村	3	1	1			300	40	40			3	1	1			300	40	40		
失 業 工 人 臨 時 招 待 所																				
失 業 工 人 輔 導 所																				

資料來源：會計室及人事室

九 上海市社會局公文件數

1. 收 文

三十四年九月至三十六年十二月

時 期	共 計	呈	函	指 令	調 令	通 令	電	代 電	批 示	通 知	報 告	證 明 書
三十四年	4,262	2,854	768	83	381	2	15	116		41	2	
九月	168	53	62	1	37		4	8		3		
十月	696	383	162	12	92	1	6	20		19	1	
十一月	1,486	1,045	235	34	111	1	2	38		19	1	
十二月	1,912	1,373	309	36	141		3	50				
三十五年	38,269	27,203	4,893	2,748	2,353	2	22	658	1	376	11	2
一月	2,006	1,380	381	52	99		7	42		45		
二月	2,385	1,631	441	56	165		2	53		37		
三月	2,630	1,983	355	61	150		4	38		39		
四月	3,743	3,088	376	73	133		1	57		15		
五月	3,333	2,611	384	94	166		2	63		13		
六月	3,940	3,056	428	142	217			62		35		
七月	3,564	2,539	475	229	228			66	1	25	1	
八月	3,222	2,356	450	143	192		1	57		21	1	1
九月	3,024	1,868	369	465	242	1		47		30	2	
十月	3,150	1,978	381	412	259	1	3	56		56	3	1
十一月	3,204	2,041	404	469	228		1	39		18	4	
十二月	4,068	2,672	449	552	274		1	78		42		
三十六年	42,710	27,060	5,105	5,366	3,309	4	12	1,089	140	610	15	
一月	2,718	1,612	291	511	222		1	52		29		
二月	3,258	1,902	466	493	277	1	3	63	14	36	3	
三月	3,168	1,890	372	533	234	1	3	99	4	31	1	
四月	3,654	2,246	446	527	292		2	75	20	46		
五月	4,932	3,344	563	494	332			85	13	98	3	
六月	3,906	2,653	393	417	289	1		102	15	34	2	
七月	3,492	2,205	408	410	312		1	82	10	64		
八月	3,217	2,232	379	240	233		2	86	12	33		
九月	3,312	2,044	372	427	266			142	14	43	4	
十月	3,762	2,371	531	393	267			106	17	76	1	
十一月	3,510	2,185	458	445	264			100	10	48		
十二月	3,781	2,376	426	476	321	1		97	11	72	1	

## 九 上海市社會局公文件數

2. 發 文<sup>(1)</sup>

三十四年九月至三十六年十二月

時 期	共 計	呈	函	指令	訓令	通令	派令	電	代電	佈告	批 示	通知	聘書	證明書
三十四年	4,774	326	617	777	543		885	7	72	26	1,251	91	24	155
九 月	90	3	20		6		50	1	1	5	3	1		
十 月	996	75	147	45	100		422		16	8	155	12	10	6
十一月	1,448	120	234	273	151		195	3	19	8	398	42		5
十二月	2,240	128	216	459	286		218	3	36	5	695	36	14	144
三十五年	32,206	4,778	3,802	6,079	4,420	58	512	14	195	55	11,226	833	128	106
一 月	1,598	157	252	322	137	1	60	2	18	6	553	69		21
二 月	1,644	166	205	286	219	1	80	1	8	4	573	46	21	34
三 月	1,863	193	281	353	213	1	31	6	13	4	697	55	15	1
四 月	1,904	215	327	317	237		35	1	24	3	659	69	16	1
五 月	2,424	224	338	579	210		32	1	24	9	909	72	20	6
六 月	2,818	307	339	663	221	1	21		9	4	1,154	84	14	1
七 月	3,244	513	351	668	329	6	52	1	20	4	1,201	68	15	16
八 月	3,239	588	341	594	353	12	33	1	16	3	1,224	63	6	5
九 月	3,246	509	355	658	452	11	117		13	3	1,057	64	3	4
十 月	3,136	452	376	553	676	11	18		24	2	873	135	9	7
十一月	3,511	754	333	530	627	12	17		13	4	1,144	66	5	6
十二月	3,579	700	304	556	746	2	16	1	13	9	1,182	42	4	4
三十六年	39,557	6,487	3,795	8,557	3,557	3	138	6	326	108	10,879	5,595	54	52
一 月	2,743	488	225	411	366		6		19	5	969	244	9	1
二 月	2,946	544	294	502	219		7		26	6	791	552	1	4
三 月	3,659	634	311	688	267	1	14	1	26	11	1,046	653	5	2
四 月	3,548	577	295	785	295		16	1	25	13	964	574		3
五 月	3,361	485	353	781	271	1	17		23	9	879	536	6	6
六 月	3,491	556	352	782	292	1	8	2	19	9	954	504	6	6
七 月	3,083	477	309	828	294		10		27	4	810	317	1	6
八 月	3,185	480	273	721	279		8		23	7	934	449	4	7
九 月	3,281	640	333	668	344		15		33	8	944	289	6	1
十 月	3,495	533	389	817	317		14		36	15	857	510	2	5
十一月	3,125	465	324	800	281		12	2	29	10	771	422	6	3
十二月	3,640	608	337	774	332		11		40	11	960	551	8	8

資料來源：秘書室

說 明：(1)凡用處科名義發出之通知未有計入

十 上海市社會局現行法規名稱

三十六年十二月底止

法 規 名 稱	備 註
上海市社會局局務會議暫行規則	卅五年三月九日經局務會議通過
上海市社會局處理公文分層負責實施辦法	卅五年三月廿五日市府令准備案
上海市社會局簡化文書辦法	卅六年十二月廿九日局務會議修正通過令行
上海市社會福利事業委員會組織規則	卅六年七月十六日市府令准備案
上海市社會福利事業委員會辦事細則	卅六年七月廿三日第二次委員會議通過並呈報市政府備案
上海市救濟院組織規程	卅五年一月九日市府令准備案
上海市救濟院兒童教養所組織規程	卅六年六月廿七日市府指令核准備案
上海市救濟院習藝所組織規程	卅六年一月廿五日市府核准備案
上海市救濟院育幼所組織規程	卅五年七月五日第卅七次市政會議修正通過
上海市救濟院殘疾教養所組織規程	卅六年六月廿七日市府令准備案
上海市救濟院婦女教養所組織規程	卅六年一月廿五日市府核准備案
上海市婦女教養所辦事細則	全 上
上海市兒童教養所捐款物資管理委員會組織規程	卅六年六月廿四日市府核准備案
上海市卅六年冬令救濟委員會組織及會務規程	卅六年十月廿一日第九七次市政會議核准備案
上海市市民新村委員會組織規程	
上海市勞資評斷委員會組織規則	卅五年八月廿三日第四四次市政會議通過施行
上海市勞資評斷委員會辦事細則	卅五年十二月十日市府令准備案
上海市工資評議委員會組織規程	卅五年三月十九日本局公佈並報市府備案
上海市小本貸款委員會章程 (附貸款辦法)	委員會通過送冬令救濟會備案
上海市度量衡檢查所組織規程	卅五年二月十五日市府核准修正備案同年八月廿日呈准國民政府備案
上海市度量衡檢定所辦事細則	卅五年二月十五日核准備案
檢定所檢定員檢定輸入度量衡器具與海關合作辦法	經濟部令准備案
上海市農林試驗場暫行組織規則	卅五年六月廿二日市府公佈第卅三次市政會議修正通過
上海市社會局設置市立公典辦法	卅五年一月廿四日市府令准施行
上海市社會局工商業登記所組織規則	卅五年十月十二日市府核准備案
上海市度量衡檢定所會同警察機關及工商團體協助度量衡檢查辦法	卅五年一月廿二日市府公佈
上海市推行「二五」減租實施辦法	卅六年四月七日市府公佈施行
上海市立公典滿期質物標售辦法	卅六年一月七日市府令准備案同年修正條文第十二

上海市各業同業公會代辦商業登記暫行辦法	卅五年四月三日府令公佈施行
上海市百貨聯合商場管理規則	卅五年十二月廿一日市府令准公佈
上海市防止商民投機取巧處理準則	
上海市物價評議委員會組織規程	卅六年四月廿二日市府公佈同年五月五日修正第四條同月十二日第二次修正
上海市物價評議委員會辦事規則	卅六年六月十九日市府令准備案
上海市評議物價實施辦法大綱	
上海市民食調配委員會組織規程	卅六年七月十二日市府令准備案並呈報行政院備案
上海市節約糧食消費暫行辦法	卅五年六月七日第卅二次市政會議通過施行
上海市南北米業市場營業簡章	卅五年七月廿日本局核准施行
上海市南北米業市場調解委員會組織規程	卅五年七月廿六日兩市場調解會會議通過經本局核准備案
上海市糧食價格審議委員會規程	市府核准公佈施行
上海市雜糧市場組織章則	
上海市南北米業市場管理委員會會議細則	卅五年七月廿六日本局核准備案
上海市油業市場組織規程	卅六年五月十三日本局令准備案
上海市油業市場辦事細則	卅六年四月卅一日本局核准施行
上海市油業市場營業章程	卅六年四月廿八日本局核准施行
上海市油市場管理委員會會議規則	卅六年四月廿日本局核准施行
上海市油業市場調解委員會調解規則	卅六年四月廿八日本局核准施行
上海市熱水店管理規則	卅六年八月十五日市府公佈同年十一月廿五日修正公佈
上海市旅店管理規則	卅五年六月五日公佈施行
上海市人力車三輪車租賃管理暫行辦法	卅六年十二月十九日第三二〇二號府令公布
上海市商品集團採購辦法	卅四年十一月廿三日市府令准備案
收復區各種公司登記處理辦法	卅五年二月十六日行政院第七三二次會議通過
修正工廠登記規則 (附錄)	卅年三月廿五日經濟部公佈
取締違反限價議價條例	卅四年二月十五日國民政府公佈
商業登記法 (附錄)	廿六年六月廿八日國民政府公布同日施行
商業登記法施行細則 (附錄)	卅五年十月十二日國民政府修正公佈
農場登記規則 (附錄)	卅二年十一月三日農林部公佈卅五年九月修正公佈
非常時期農礦工商管理條例 (經濟緊急措施法令之一)	卅六年十月六日國民政府修正公佈
非常時期取締日用重要物品囤積居奇辦法	卅五年十一月八日經濟部指令抄發
民生日用必需物品供應辦法實施細則	卅六年三月十五日國防最高會議通過在京滬兩市試辦
評議物價實施辦法	卅六年三月一日行政院訓令抄發

糧商登記規則 (附目錄及格式)	卅六年一月廿一日糧食部糧管三六第一八七四號訓令飭遵
牧場登記規則	卅六年十一月十日農林部公佈
上海市社會局推進職工福利設施管理辦法	卅六年一月十一日市府令准備案
上海市社會局派員督導職工福利設施辦法	卅五年六月廿五日市府令准備案
上海市碼頭運輸工人福利委員會暫行組織規程	卅五年九月廿八日本局核准施行
上海市人力車夫福利社章程	卅六年四月四日本局核准並報市府備案
上海市人力車夫互助會組織規程	卅六年四月廿八日市府核准施行
上海市人力車夫互助會財產保管委員會組織規程	
上海市人力車夫互助會財產保管委員會辦事細則	
上海市勞資評斷委員會評斷暫行程序	卅五年十二月十日市府令准施行
上海市工資評議委員會評議工資實施準則	
上海市勞資爭議暫行處理標準	卅五年一月十八日第十七次市政會議通過
上海市工資調整暫行辦法 (附實施細則及計算示例)	卅六年五月十五日行政院核准施行
上海市工廠解雇無定期契約勞工發給解雇金辦法	卅六年十一月廿二日市府令准並奉社會部京勞字第七〇七七號令准備案
女工小產給假暫行規定	卅五年九月廿六日市府令准備案
工廠雇用臨時工限制辦法	
上海市各工廠供膳職工工資計算暫行辦法	卅五年八月十日市府公佈
工廠暫時停工工人發給維持費辦法	卅五年七月十九日市府令准備案
工會職員論件計薪者其公假期間工資計算辦法	卅五年八月十三日市府令准備案
上海市各公用事業公司職工退職金臨時辦法	卅六年六月廿七日第八十三次市政會議通過
上海市外商公用事業職工假期通則	卅六年十一月廿二日市府令准備案
上海市各業工會會員參加大會或代表大會給假辦法	卅六年十一月廿一日市府指令准予備案
上海市各業工會理監事公假辦法	卅五年七月廿日市府令准備案
上海市各工廠工人及直系親屬婚喪給假暫行辦法 (附實施細則)	卅六年三月廿五日市府令准備案
上海市失業工人輔導委員會組織規程	卅五年九月廿日市府公佈施行
上海市產業工會會費由廠方代扣辦法	勞資評斷會第四次會議議決市政府暨社會部指令核准備案
上海市三輪車人力車租審議委員會組織規程	卅六年十一月七日市府令准備案
評議工資實施辦法	卅六年三月十四日行政院公佈施行
動員戡亂期間勞資糾紛處理辦法	卅六年十一月一日行政院第四四九三二號令發
上海市社會局頒發兒童規則	卅五年四月四日第廿四次市政會議通過施行
上海市救濟院習藝所收容規則	卅六年十月七日第二六八九四號府令准備案
上海市各善團留養迷拐兒童招領辦法 (附表三種)	卅五年九月三日日本局呈准施行

上海市私立救濟設施統一募捐辦法	卅五年一月十一日呈奉市府核准公佈
上海市卅六年冬令救濟實施方案	卅六年十月廿一日第九七次市政會議核准備案
上海市救濟事業協會章程	
上海市平民住所管理規則	廿二年四月五日市府修正公佈施行
上海市平民村辦事細則	全 上
上海市職業工人配米辦法 (附實施細則)	
上海市產業工人配售煤球實施辦法	卅六年八月廿八日市府令准備案
上海市民食調配委員會貧民平糶實施細則	
上海市貧民平糶辦法	卅六年五月卅日第八十次市政會議通過施行
上海市計口售糖實施辦法	卅五年十一月卅日市府核准施行
上海市社會局經濟部上海區燃料管理委員會監督上海市煤號配售民生用煤暫行辦法	卅六年六月廿七日市府令准備案
各省市縣社會救濟事業協會組織規則	卅五年七月十日修正公佈
各省市三十六年度冬令救濟實施要點	卅六年十月廿七日社會部頒行
上海市社會局整理本市公益及慈善團體辦法	卅四年十一月廿一日市府令准備案
上海市慈善團體登記規則	十九年五月十四日市府修正公佈
上海市社會局監理工會財務實施辦法	卅五年七月十日市府令准備案
上海市社會局宗教團體及寺院登記規則	卅四年十一月四日本局公佈
上海市社會團體召開代表大會暨選舉代表辦法	卅六年五月廿日本局公佈
上海市社會團體組織規則	卅六年十二月卅一日第一〇一次市政會議通過
上海市合作組織整理辦法實施細則	卅五年五月四日市府令准施行
中國合作事業協會上海分會章程	創立大會通過
上海市社會局職員進修講座規則	卅六年六月廿八日本局令頒並呈報市府備案
上海市俱樂部及票房登記規則	卅五年九月十一日第四四次市政會議通過公佈
上海市社會局整理圖書小說辦法	卅五年十一月二日本局公佈施行
上海市雜誌書籍紙張節約實施檢查辦法	卅六年十二月十六日市府核定
上海市劇團登記規則	卅五年十二月卅日第五次市政會議通過
上海市節約運動實施綱要	卅五年六月廿一日第卅五次市政會議通過
上海市慶用節約實施辦法	
上海市筵席消費節約實施辦法	
上海市敬老尊賢辦法	卅六年七月四日市府備案

資料來源：統計室查編

# 貳 工商登記

## 一 上海市工廠登記

1. 時 期  
卅四年十二月至卅六年十二月

時 期	廠 數	資 本 (國幣千元)	工 人			
			合 計	男	女	童
總 計	3,933	1,099,136,136	352,165	153,202	182,891	16,072
三十四年十二月	148	3,281,600	4,521	2,522	1,814	185
三十五年	740	31,315,867	74,770	27,789	44,292	2,689
一 月	13	48,100	301	215	68	18
二 月	18	161,680	614	364	227	23
三 月	17	136,500	467	183	216	68
四 月	45	535,483	3,869	1,465	2,238	166
五 月	26	555,500	2,933	1,136	1,624	173
六 月	24	557,000	1,568	683	796	89
七 月	45	1,519,950	1,738	874	758	106
八 月	42	1,945,800	4,177	1,896	2,135	146
九 月	83	2,512,800	3,027	1,204	1,671	152
十 月	126	5,600,801	15,812	5,098	10,046	668
十一 月	143	8,333,850	24,359	9,233	14,157	969
十二 月	158	9,408,400	15,905	5,438	10,356	111
三十六年	3,045	1,064,538,669	272,874	122,891	136,785	13,198
一 月	151	5,493,300	6,201	2,609	3,283	409
二 月	92	7,277,000	6,207	2,853	2,985	369
三 月	161	6,918,750	6,300	2,662	3,132	506
四 月	425	32,721,700	21,226	7,208	12,820	1,198
五 月	423	44,523,734	23,215	12,492	8,995	1,728
六 月	430	217,773,615	58,435	25,986	29,889	2,560
七 月	272	355,937,530	28,748	17,205	10,290	1,253
八 月	194	38,486,940	66,980	22,780	42,615	1,585
九 月	150	60,436,000	10,117	5,293	4,172	652
十 月	210	95,824,100	20,717	8,499	11,467	751
十一 月	221	96,475,500	10,520	7,008	2,569	943
十二 月	316	102,670,500	14,108	8,296	4,568	1,244

資料來源：第一科及工商登記所



## 一 上海市工廠登記

## 2. 業別

卅四年十二月至卅六年十二月

業別	廠數	資 本 (國幣千元)	工 人			
			合 計	男	女	童
總 計	3,933	1,099,136,136	352,163	153,202	182,591	16, 72
水電煤氣工業	12	10,279,52	6,883	6,844	3	36
冶煉工業	3	2,550,160	488	471		17
金屬品工業	275	28,850,800	10,655	7,443	1,469	1,738
機器工業	256	36,851,70	12,923	10,172	492	2,261
電器工業	150	15,073,010	6,818	4,514	1,308	996
交通用具製造業	35	7,86,680	3,047	2,692	21	334
木材及其製造工業	53	14,601,940	2,653	1,887	471	295
建築工業						
土石品工業	59	12,750,060	1,730	1,611	53	66
化學工業	489	133,625,926	32,145	20,415	10,156	1,574
飲食品工業	249	62,153,618	33,536	11,837	20,744	965
紡織工業	1,403	565,474,865	185,458	52,698	128,517	3,243
服飾品工業	559	41,844,800	33,483	17,445	13,734	2,204
文化工業	216	52,659,680	14,623	9,888	3,78	1,657
雜項工業	174	24,224,525	7,721	5,180	1,855	686

資料來源：第一科及工商登記所

# 一 上海市工廠登記

## 3. 工人數分組分配

卅四年十二月至卅六年十二月

業 別	共計	20 人 以 下	20   29	30   49	50   59	60   69	70   79	80   100	101   300	301   500	501   1,000	1,001 人 以 上	未 詳
總 計	3,933	1,341	644	814	181	134	83	151	371	95	62	49	8
水 電 煤 氣 工 業	12	1	1				1	1	2	2	2	2	
冶 鍊 工 業	3				1				2				
金 屬 品 工 業	275	88	45	80	21	6	12	10	12	1			
機 器 工 業	256	109	48	52	10	4	4	4	16	3	5		1
電 器 工 業	150	54	23	39	9	7	2	4	10	1	1		
交 通 用 具 製 造 業	35	6	5	10	4	1		1	7		1		
木 材 及 其 製 造 工 業	53	19	3	17	4	1	2	3	2	2			
建 築 工 業													
土 石 品 工 業	59	26	14	5	4	3		3	3				1
化 學 工 業	489	152	63	106	27	21	16	27	63	9	2	2	1
飲 食 品 工 業	249	63	28	38	13	12	5	10	49	18	8	5	
紡 織 工 業	1,403	429	268	298	55	49	26	46	118	42	33	38	1
服 飾 品 工 業	559	243	91	85	16	21	8	25	44	15	8	1	2
文 化 工 業	216	80	27	46	10	6	3	11	28	2	2	1	
雜 項 工 業	174	71	28	33	7	3	4	6	15				2

資料來源：第一科及工商登記所

## 一 上海市工廠登記

## 4. 區域分佈

卅四年十二月至卅六年十二月

業別	共計	黃浦區	老閘區	邑廟區	蓬萊區	嵩山區	盧灣區	常熟區	徐匯區	長寧區	靜安區	新成區	江寧區	普陀區	閘北區	北站區	虹口區	北四川路區	提籃橋區	榆林區	楊浦區	新市區	江灣區	吳淞區	大場區	新滙區	龍華區	楊思區	洋涇區	高橋區	眞如區	未詳			
總計	3,933	39	45	68	240	289	115	81	344	558	76	166	515	252	125	140	88	52	216	313	105	6	9	5	2	12	11	17	40	1	1	2			
水電煤氣工業	12						1		1		2						1			2	2	2		1											
冶煉工業	3												1							1				1											
金屬品工業	275	6	2	6	10	12	5	5	18	33	9	20	40	21	6	24	13	7	13	21	3	1													
機器工業	256	1	1		14	18	5	3	17	40	7	5	34	17	8	10	7	1	31	27	8		1				1								
電器工業	150	1	8	1	7	11	5		5	12	5	16	33	7	4	5	6	2	6	12	3		1												
交通用具製造業	35			1	5	2	2	1		1		1	7		2				3	5	1							1	3						
木材及其製造業	53	1		2	6	1	1	2	3	5	1	1	2		6		4	1	7	3	2							2	3						
建築工業																																			
土石品工業	59			1	1	1		1	6	17		1	9	2	10			1	4	2	1					1	1								
化學工業	489	1	3	6	22	18	19	11	56	91	15	11	76	28	29	9	3	13	14	29	13		4	1			4	2	9	1	1				
飲食品工業	249	1		7	10	25	12	9	13	29	6	12	24	7	18	12	10	4	20	9	6		1		1	5		1	7						
紡織工業	1,403	5	8	13	64	120	49	31	147	209	14	28	190	122	16	29	19	5	81	172	49	3	1	2	1	5	1	7	12						
服飾品工業	559	13	11	24	74	60	9	6	59	95	6	19	55	27	12	23	6	10	17	14	10							1	6				2		
文化工業	216	5	10	3	7	13	5	8	12	14	10	42	21	5	5	20	10	5	10	8	3														
雜項工業	174	5	2	4	20	8	2	4	7	12	1	10	23	16	9	8	9	3	10	8	4		1			1	5	2							

資料來源：第一科及工商登記所

# 一 上海市工廠登記

## 5. 組織

冊四年十二月至卅六年十二月

業 別	共 計	國 營	民 營					
			合 計	獨 資	合 夥	公 司	合 作	其 他
總 計	3,933	52	3,881	2,054	1,536	281	1	9
水電煤氣工業	12		12	1		11		
冶 鍊 工 業	3		3	1	2			
金 屬 品 工 業	275	1	274	170	89	15		
機 器 工 業	256	1	255	162	78	15		
電 器 工 業	150	1	149	80	57	11		1
交 通 用 具 製 造 業	35	6	29	18	7	4		
木 材 及 其 製 造 工 業	53		53	23	26	4		
建 築 工 業								
土 石 品 工 業	59		59	34	18	7		
化 學 工 業	489	9	480	176	255	46	1	2
飲 食 品 工 業	249	4	245	96	126	22		1
紡 織 工 業	1,403	25	1,378	736	546	94		2
服 飾 品 工 業	559	2	557	358	182	16		1
文 化 工 業	216	3	213	106	76	29		2
雜 項 工 業	174		174	93	74	7		

資料來源：第一科及工商登記所

## 一 上海市工廠登記

## 6. 國 籍

卅四年十二月至卅六年十二月

業 別	共 計	中	美	英	法	蘇 聯	白 俄	波 蘭	立 陶 宛	羅 馬 尼 亞	奧 國	匈 牙 利	巨 哥 斯 拉 夫	瑞 典	丹 麥	加 拿 大
總 計	2,933	2,889	4	18	2	7	1	2	1	1	2	2	1	1	1	1
水電煤氣工業	12	5	1	5	1											
冶 煉 工 業	3	3														
金 屬 品 工 業	275	274	1													
機 器 工 業	256	255				1										
電 器 工 業	150	149										1				
交 通 用 具 業	35	35														
木 製 材 造 工 業	53	52		1												
建 築 工 業																
土 石 品 工 業	59	59														
化 學 工 業	489	474		3	1	3		2		1	1	2		1	1	
飲 食 品 工 業	249	240	1	3		1	1		1		1					1
紡 織 工 業	403	397		5		1										
服 飾 品 工 業	559	559														
文 化 工 業	216	213	1	1		1										
雜 項 工 業	174	174														

資料來源：第一科及工商登記所

## 二 上海市公司登記

### 1. 時 期

三十四年十一月至三十六年十二月

時 期	共 計					本 國					外 國				
	創 設 合計	總店	支店	變 更	撤 銷	創 設 合計	總店	支店	變 更	撤 銷	創 設 合計	總店	支店	變 更	撤 銷
總 計	3,580	3,112	468	816	102	3,254	3,112	142	816	102	326		326		
三十四年	78	66	12	8	2	76	66	10	8	2	2		2		
十一月	28	24	4			28	24	4							
十二月	50	42	8	8	2	48	42	6	8	2	2		2		
三十五年	1,871	1,761	110	609	24	1,812	1,761	51	609	24	59		59		
一月	63	63		25		63	63		25						
二月	71	70	1	11		71	70	1	11						
三月	102	100	2	7		101	100	1	7		1		1		
四月	127	120	7	7	1	126	120	6	7	1	1		1		
五月	180	176	4	64	2	179	176	3	64	2	1		1		
六月	212	205	7	130	1	208	205	3	120	1	4		4		
七月	242	231	11	144	9	238	231	7	144	9	4		4		
八月	169	165	4	57	1	167	165	2	57	1	2		2		
九月	140	127	13	35	1	133	127	6	35	1	7		7		
十月	181	170	11	35	2	175	170	5	35	2	6		6		
十一月	158	136	22	56	6	144	136	8	56	6	14		14		
十二月	226	198	28	48	1	207	198	9	48	1	19		19		
三十六年	1,631	1,285	346	199	76	1,366	1,285	81	199	76	265		265		
一月	158	138	20	41	5	141	138	3	41	5	17		17		
二月	156	116	40	21	2	122	116	6	21	2	34		34		
三月	199	137	62	15	6	151	137	14	15	6	48		48		
四月	128	102	26	18	3	103	102	1	18	3	25		25		
五月	104	73	31	9	5	77	73	4	9	5	27		27		
六月	124	102	22	18	7	108	102	6	18	7	16		16		
七月	138	107	31	14	9	115	107	8	14	9	23		23		
八月	130	96	34	10	13	104	96	8	10	13	26		26		
九月	140	112	28	9	5	121	112	9	9	5	19		19		
十月	100	86	14	15	5	89	86	3	15	5	11		11		
十一月	119	98	21	11	11	110	98	12	11	11	9		9		
十二月	135	118	17	18	5	125	118	7	18	5	10		10		

資料來源：第一科及工商登記所

## 二 上海市公司登記

## 3. 外商國籍

三十四年十一月至三十六年十二月

業別	共計	美	英	法	蘇聯	比利時	荷蘭	瑞士	瑞典	非列賓	義大利	丹麥	加拿大	捷克	其他
總計	326	146	105	28	1	4	6	20	1	2	3	5	3	1	1
金融業	17	4	7	2	1		2				1				
保險業	19	9	9					1							
紡織品業	8	1	5					1				1			
服飾業	3		2	1											
飲食業	21	12	5					2				2			
糧食業															
房地產業	11	6	2	3								1			
建築業	3	1	1										1		
交通運輸業	27	13	7	4						2	1				
文化業	9	4	3					2							
燃料業	6	5		1											
五金電料業	11	7	2	1		1									
機械業	18	7	5	2		1		2						1	
木器業	2		2												
化學業	18	9	4	1			1	3							
藥物業	6	3	1	1									1		
進出口業	79	33	30	5		2	3	5					1		
百貨業	1		1												
旅館業															
娛樂業	12	9	2	1											
企業	25	11	8	3				1				1			1
其他	30	12	9	3				3	1		1	1			

資料來源：第一科及工商登記所

# 二 上 海 市 公 司 登 記

## 2. 種 類

三十四年十一月至三十六年十二月

業 別	共 計														華														商				外 商												
	創 設				變 更				撤 銷				創 設				變 更				撤 銷				創 設																				
	合 計		總 店		支 店		合 計		無 限 公 司		有 限 公 司		合 計		無 限 公 司		有 限 公 司		合 計		無 限 公 司		有 限 公 司		合 計		無 限 公 司		有 限 公 司		合 計		無 限 公 司		有 限 公 司										
	小 計	無 限 公 司	有 限 公 司	兩 合 公 司	小 計	無 限 公 司	有 限 公 司	兩 合 公 司	小 計	無 限 公 司	有 限 公 司	兩 合 公 司	小 計	無 限 公 司	有 限 公 司	兩 合 公 司	小 計	無 限 公 司	有 限 公 司	兩 合 公 司	小 計	無 限 公 司	有 限 公 司	兩 合 公 司	小 計	無 限 公 司	有 限 公 司	兩 合 公 司	小 計	無 限 公 司	有 限 公 司	兩 合 公 司	小 計	無 限 公 司	有 限 公 司	兩 合 公 司									
總 計	3,580	180	3,372	28	3,112	171	2,915	23	468	9	457	2	813	55	752	9	102	35	61	6	3,254	178	3,050	23	3,112	171	2,915	23	142	7	135	813	55	752	9	102	35	61	6	323	2	322	2		
金 融 業	135		135		77		77		58		58		92		92						118		118		77		77		41		41	92		92						17		17			
保 險 業	125		125		84		84		41		41		71		71		3		3		106		106		84		84		22		22	71		71		3		3				19		19	
紡 織 品 業	401	7	392	2	391	7	382	2	10		10		105	2	101	2	19	4	14	1	393	7	384	2	391	7	382	2	2		2	105	2	101	2	19	4	14	1	8		8			
服 飾 業	110	11	95	4	104	10	90	4	6	1	5		23	6	16	1	5	1	3	1	107	11	92	4	104	10	90	4	3	1	2	23	6	16	1	5	1	3	1	3		3			
飲 食 業	368	49	314	5	339	44	290	5	29	5	24		66	6	58	2	10	5	3	2	347	48	294	5	339	44	290	5	8	4	4	66	6	58	2	10	5	3	2	21	1	20			
糧 食 業	33		33		33		33						9	1	8						33		33		33		33					9	1	8											
房 地 產 業	52	1	49	2	41	1	38	2	11		11		3		3		1		1		41	1	38	2	41	1	38	2				3		3		1	1			11		11			
建 築 業	84	12	72		79	12	67		5		5		9	1	8		1		1		81	12	69		79	12	67		2		2	9	1	8		1	1			3		3			
交 通 運 輸 業	278	5	273		251	5	246		27		27		24	1	23		13	10	3		251	5	246		251	5	246					24	1	23		13	10	3			27		27		
文 化 業	130	8	121	1	118	8	109	1	12		12		38	2	36		5	2	3		121	8	112	1	118	8	109	1	3		3	38	2	36		5	2	3			9		9		
燃 料 業	21		21		15		15		6		6		5		5						15		15		15		15					5		5					6		6				
五 金 電 料 業	148	14	134		137	14	123		11		11		34	2	32		3		3		137	14	123		137	14	123					34	2	32		3		3			11		11		
機 械 業	113	5	108		94	5	89		19		19		32	6	26		1	1			95	5	90		94	5	89		1	1		32	6	26		1	1			18		18			
木 器 業	38	1	37		36	1	35		2		2		7		7						36	1	35		36	1	35					7		7					2		2				
化 學 業	282	13	268	1	257	13	243	1	25		25		92	3	88	1	9	2	6	1	264	13	250	1	257	13	243	1	7		7	92	3	88	1	9	2	6	1	18		18			
藥 物 業	96	16	79	1	85	15	69	1	11	1	10		45	15	29	1	10	4	5	1	90	16	73	1	85	15	69	1	5	1	4	45	15	29	1	10	4	5	1	6		6			
進 出 口 業	358	9	343	6	266	8	254	4	92	1	89	2	19	1	18		6	2	4		279	8	267	4	266	8	254	4	13		13	19	1	18		6	2	4		79	1	76	2		
百 貨 業	37	3	33	1	35	3	31	1	2		2		6		5	1	1		1		36	3	32	1	35	3	31	1	1		1	6		5	1	1			1		1				
旅 館 業	4		4		4		4														4		4		4		4																		
娛 樂 業	28	1	26	1	16	1	14	1	12		12		3		3						16	1	14	1	16	1	14	1				3		3						12		12			
企 業	480	14	464	2	427	14	411	2	53		53		80	6	74		11	3	8		455	14	439	2	427	14	411	2	28		28	80	6	74		11	3	8			25		25		
其 他	259	11	246	2	223	10	211	2	33	1	35		53	3	49	1	4	1	3		229	11	216	2	223	10	211	2	6	1	5	53	3	49	1	4	1	3			30		30		

資料來源：第一科及工商登記所



## 二 上海市公司登記

### 4. 撤銷原因

三十四年十一月至三十六年十二月

公 司 別	共 計	改 組	資 金 虧 蝕	無 力 經 營	其 他
總 計	102	21	28	28	25
無 限 公 司	36	12	8	11	5
有 限 公 司	60	7	19	15	19
兩 合 公 司	6	2	1	2	1

資料來源：第一科及工商登記所

## 三 上 海 市 商 號 登 記

## 1. 時 期

三十四年十二月至三十六年十二月

時 期	共 計			本 國			外 國		
	創 設	變 更	撤 銷	創 設	變 更	撤 銷	創 設	變 更	撤 銷
總 計	55,440	5,170	271	54,238	5,065	266	1,202	105	5
三十四年十二月 至三十五年六月	12,770	121		12,036	108		734	13	
三十五年七月	978	63		910	61		68	2	
八 月	1,115	73		1,091	66		24	7	
九 月	1,402	44	7	1,376	41	6	26	3	1
十 月	1,432	114	8	1,407	110	8	25	4	
十一月	1,689	74	7	1,639	69	6	50	5	1
十二月	1,719	60	8	1,670	58	8	49	4	
三 十 六 年	34,335	4,621	241	34,109	4,554	238	226	67	3
一 月	2,365	99	3	2,313	97	3	52	2	
二 月	1,699	96	20	1,633	93	19	16	3	1
三 月	3,864	212	24	3,849	209	23	15	3	1
四 月	4,664	363	20	4,643	357	20	21	6	
五 月	3,430	434	24	3,410	426	24	20	8	
六 月	2,511	349	7	2,497	341	7	14	8	
七 月	3,036	391	14	3,021	388	13	15	3	1
八 月	1,737	354	27	1,730	350	27	7	4	
九 月	2,402	263	43	2,398	256	43	4	7	
十 月	2,691	451	20	2,684	446	20	7	5	
十一月	2,627	601	27	2,609	593	27	18	8	
十二月	3,309	1,008	12	3,272	998	12	37	10	

資料來源：第一科及工商登記所

# 三 上 海 市 商 號 登 記

## 2. 種 類

三十四年十二月至三十六年十二月 (資本單位：國幣十萬元)

業 別	創				變				更			
	合 計		華 商		外 商		合 計		華 商		外 商	
	商號數	資本數	商號數	資本數	商號數	資本數	商號數	資本數	商號數	資本數	商號數	資本數
總 計	55,440	9,555,629	54,238	9,323,535	1,202	232,094	5,170	4,336,901	5,065	4,169,532	105	167,369
金 融 業	105	7,976	102	7,935	3	41	3	220	3	220		
典 當 業	681	19,856	681	19,856			17	630	17	630		
紡 織 品 業	4,591	1,766,151	4,558	1,764,714 <sup>(1)</sup>	33	1,437	355	861,547	352	860,547	3	1,000
服 飾 業	4,073	663,114	3,905	656,492 <sup>(2)</sup>	168	6,622	380	449,354	378	449,024	2	330
飲 食 業	12,079	723,288	11,844	717,845 <sup>(2)</sup>	235	5,443 <sup>(1)</sup>	868	357,394	864	356,573	4	821
糧 食 業	3,139	475,441	3,138	475,440 <sup>(1)</sup>	1	1	290	145,136	290	145,136		
烟 酒 業	4,067	370,705	4,021	366,839 <sup>(3)</sup>	46	3,866 <sup>(4)</sup>	504	173,679	504	173,679		
油 脂 業	1,944	303,201	1,941	303,195 <sup>(2)</sup>	3	6 <sup>(4)</sup>	203	143,188	203	143,188 <sup>(4)</sup>		
房 地 產 業	83	4,305	73	2,481	13	1,824	23	4,390	22	1,390	1	3,000
建 築 業	828	83,526	820	82,034	8	1,492	29	10,760	27	5,460	2	5,300
交 通 運 輸 業	2,254	569,205	2,228	553,042 <sup>(4)</sup>	26	16,163	140	128,774	136	118,404	4	10,370
文 化 用 品 業	1,488	354,338	1,429	350,419	59	3,919	106	121,207	105	120,957	1	250
燃 料 業	2,543	229,585	2,541	227,584 <sup>(4)</sup>	2	2,001	107	17,570	107	17,570		
五 金 電 料 業	3,602	723,273	3,575	724,892 <sup>(1)</sup>	27	1,381	632	512,040	631	510,540	1	1,500
機 械 業	992	290,962	970	287,907	22	3,055	61	31,843	59	28,643	2	3,200
顏 料 油 漆 業	880	377,192	874	361,879 <sup>(3)</sup>	6	15,313	102	211,730	101	211,720	1	10
竹 木 藤 草 業	2,147	271,818	2,140	271,686 <sup>(3)</sup>	7	132	134	133,076	134	133,076		
陶 瓷 玻 璃 業	836	195,916	822	192,353 <sup>(4)</sup>	14	3,563	95	123,103	95	123,103		
皮 毛 骨 革 業	1,022	173,737	997	171,029 <sup>(4)</sup>	25	2,708 <sup>(4)</sup>	137	169,312	130	163,672	7	2,340
化 學 品 業	763	541,962	747	541,664 <sup>(4)</sup>	16	298	66	151,947	64	151,923	2	21
橡 膠 業	334	123,118	333	123,117	1	1	46	57,595	45	56,795	1	800
藥 物 業	613	190,844	588	189,960 <sup>(4)</sup>	25	884	55	30,023	55	30,023		
進 出 口 業	1,355	581,670	1,031	455,253	324	126,417	214	288,789	151	152,689	63	136,100
百 貨 業	1,294	170,860	1,268	170,188	26	672	130	78,546	130	78,546		
美 術 業	1,462	49,392	1,440	48,998 <sup>(4)</sup>	22	394	301	33,263	298	33,199	3	64
旅 館 業	296	30,057	295	29,657	1	400	29	2,178	29	2,178		
代 理 業	805	131,088	756	101,360 <sup>(1)</sup>	49	29,728	28	16,562	24	14,311	4	1,951
娛 樂 業	31	8,550	26	6,230 <sup>(4)</sup>	5	2,320						
其 他	1,130	111,499	1,095	109,486 <sup>(3)</sup>	35	2,013 <sup>(1)</sup>	85	83,045	81	83,033 <sup>(4)</sup>	4	1,12

資料來源：第一科及工商登記所

說 明：(1) 內二家資本數不詳故未列入

(2) 內六家資本數不詳故未列入

(3) 內三家資本數不詳故未列入

(4) 內一家資本數不詳故未列入

# 三 上 海 市 商 號 登 記

## 3. 組 織

三十四年十二月至三十六年十二月 (資本單位：國幣十萬元)

業 別	共 計		獨 資 <sup>(1)</sup>						合 夥 <sup>(1)</sup>					
			合 計		華 商		外 商		合 計		華 商		外 商	
	商號數	資本數	商號數	資本數	商號數	資本數	商號數	資本數	商號數	資本數	商號數	資本數	商號數	資本數
總 計	60,610	13,892,530	51,628	7,158,020	50,528	6,938,844	1,100	219,176	8,982	6,734,510	8,775	6,554,223	207	180,287
金 融 業	108	8,196	65	3,701	64	3,691	1	10	43	4,495	41	4,464	2	31
典 當 業	698	20,486	626	18,195	626	18,195			72	2,291	72	2,291		
紡 織 品 業	4,946	2,627,698	3,349	939,046	3,317	(1) 963,955	32	2,091	1,597	1,658,652	1,593	1,658,306	4	346
服 飾 業	4,453	1,112,468	3,807	663,384	3,647	(2) 661,022	160	5,332	646	446,084	636	(1) 444,494	10	1,590
飲 食 業	12,947	1,080,682	11,598	621,734	11,382	(1) 616,802	216	(1) 4,932	1,349	458,948	1,326	457,516	23	1,332
糧 食 業	3,429	620,577	3,155	419,699	3,154	(1) 419,698	1	1	274	200,878	274	200,878		
烟 酒 業	4,571	544,384	4,220	325,494	4,179	(1) 323,514	41	(1) 1,980	351	218,890	346	(1) 217,304	5	1,886
油 脂 業	2,147	446,389	1,884	292,348	1,881	(5) 292,342	3	(4) 6	263	154,041	263	(1) 154,041		
房 地 產 業	109	8,695	95	7,748	81	2,924	14	4,824	14	947	14	947		
建 築 業	857	94,286	836	85,655	826	78,863	10	6,792	21	8,631	21	8,631		
交 通 運 輸 業	2,394	697,979	1,967	411,288	1,941	(4) 403,795	26	7,493	427	283,691	423	267,651	4	19,040
文 化 用 品 業	1,594	475,545	1,367	328,383	1,312	324,343	55	4,040	227	147,162	222	147,033	5	129
燃 料 業	2,850	247,155	2,528	85,664	2,527	(4) 83,664	1	2,000	122	161,491	121	161,190	1	15
五 金 電 料 業	4,264	1,238,313	3,518	650,428	3,496	(1) 647,727	22	2,701	746	587,885	740	587,705	6	180
機 械 業	1,053	322,805	895	191,988	876	190,394	19	1,594	158	130,817	153	126,156	5	4,661
顏 料 油 漆 業	982	588,922	708	171,898	703	171,580	5	318	274	417,024	272	402,919	2	15,006
竹 木 藤 草 業	2,281	404,894	2,022	194,964	2,015	(6) 194,832	7	132	259	209,930	259	209,930		
陶 瓷 玻 璃 業	931	319,019	794	150,610	781	(4) 150,047	13	563	137	168,409	136	165,199	1	3,000
皮 毛 骨 革 業	1,159	343,049	1,029	211,375	1,004	(4) 208,629	25	(1) 2,746	130	131,674	123	129,672	7	2,602
化 學 品 業	829	693,909	532	320,475	515	(1) 320,161	17	314	297	373,434	296	371,429	1	5
橡 膠 業	380	190,713	315	119,282	313	118,481	2	801	65	71,431	65	71,431		
藥 物 業	698	220,867	506	70,173	485	(1) 69,698	21	175	162	150,694	158	150,285	4	409
進 出 口 業	1,549	870,459	926	396,898	646	239,237	280	157,571	613	473,651	536	368,705	107	104,944
百 貨 業	1,424	249,406	1,147	133,832	1,122	133,162	25	670	277	115,574	276	115,572	1	2
美 術 業	1,763	82,655	1,704	63,360	1,681	62,936	23	424	59	19,295	57	(4) 19,231	2	34
影 館 業	325	33,235	274	15,387	273	14,987	1	400	51	16,848	51	16,848		
代 理 業	833	147,350	654	69,211	613	(4) 60,348	41	8,833	179	78,439	167	55,623	12	22,816
娯 樂 業	31	8,559	19	2,855	16	2,735	3	(1) 120	12	5,695	10	3,495	2	2,200
其 他	1,215	194,544	1,088	160,035	1,052	(2) 158,682	36	(2) 1,953	127	34,509	124	34,437	3	72

資料來源：第一科及工商登記所

說 明：(1) 包括變更之商號在內

(2) 內二家資本數不詳故未列入

(3) 內四家資本數不詳故未列入

(4) 內六家資本數不詳故未列入

(5) 內一家資本數不詳故未列入

(6) 內五家資本數不詳故未列入

(7) 內三家資本數不詳故未列入

三 上 海 市 商 號 登 記

4 外 商 國 籍

三十四年十二月至三十六年十二月

Table with columns for industry types (e.g., 總計, 金融業, 紡織品業, etc.) and countries (e.g., 美, 英, 蘇聯, 法, 意大利, 波蘭, 奧地利, 捷克, 比利時, 荷蘭, 葡萄牙, 瑞典, 丹麥, 伊朗, 敘利亞, 巴拿馬, 瑞士, 希臘, 印度, 立陶宛, 匈牙利, 拉脫維亞). Rows list counts and capital amounts for each category.

資料來源：第一科及工商登記所

說明：(1)包括變更之商號在內 (2)內二家其資本數不詳故未列入 (3)內一家其資本數不詳故未列入 (4)內三家其資本數不詳故未列入



### 三 上 海 市 商 號 登 記 (續)

#### 5. 資 本 數 分 組 分 配

三十四年十二月至三十六年十二月

業 別	共 計	10 萬元 以下	10   50	51   100	101   150	151   200	201   250	251   300	301   350	351   400	401   450	451   500	501   550	551   600	601   650	651   700	701   750	751   800	801   850	851   900	901   950	951   1,000	1,001   5,000	5,001   10,000	10,001 萬元 以上	未 詳
總 計	(1) 60,610	5,184	10,392	6,781	1,596	3,816	543	2,672	171	1,200	125	5,302	50	899	35	235	65	671	30	113	44	5,819	10,173	2,566	2,085	53
金 融 業	108	1	9	12		4	1	4				46	3		1		1		2		11	12	1			
典 當 業	698	14	234	137	41	56	8	41	3	31	1	49		8	1	1		13		1	1	33	24	1		
紡 織 品 業	4,946	30	276	267	57	179	14	155	8	63	7	512	2	80		36	7	57	3	14		886	1,535	356	400	2
服 飾 業	4,453	160	586	429	124	309	50	191	21	112	12	457	7	74	4	23	9	71	4	8		533	866	226	171	6
飲 食 業	12,947	2,989	2,941	1,517	297	719	93	457	20	194	19	828	11	162	8	34	8	109	12	23	2	915	1,181	279	121	8
糧 食 業	3,429	346	744	321	95	168	17	107	1	45	2	201	1	35	1	13	1	23	2	3		334	721	145	101	2
烟 酒 業	4,571	293	1,101	539	173	348	56	345	41	122	4	410	4	50	2	12	4	30		6		392	479	87	69	4
油 脂 業	2,147	27	191	216	51	143	30	92	9	64	4	199	2	34	1	11	2	40		6		305	530	127	55	8
房 地 產 業	109	3	30	25		4	1	4			2	17				1						11	9	1	1	
建 築 業	857	21	238	155	23	62	22	31		17		104	1	5	1	2		3	1	1		48	97	15	10	
交 通 運 輸 業	2,394	45	236	221	47	150	13	89	6	32	4	264	1	104	2	12	3	54	2	6	1	279	589	127	106	1
文 化 用 品 業	1,594	60	237	119	23	104	10	69	1	24	4	171		23		7		24	1	2		171	376	89	79	
燃 料 業	2,650	101	568	861	106	263	24	137	3	33	2	209		15		7	1	13		1	39	98	126	30	12	1
五 金 電 料 業	4,264	99	680	444	134	312	49	242	11	104	26	419	1	66	5	11	7	45	1	8		386	790	209	213	2
機 械 業	1,053	41	142	74	17	37	13	31	1	18	5	95	1	18		3	2	24		4	1	121	274	72	59	
顏 料 油 漆 業	982	18	129	86	21	61	4	32	2	24	2	75	1	13		6	1	8		2		76	229	97	95	
竹 木 藤 草 業	2,281	74	418	319	71	185	18	128	7	38	4	241	1	29		7	5	27		5		200	370	78	53	3
陶 瓷 玻 璃 業	931	10	199	123	29	51	4	48	5	13		78	2	20		5	1	8	1	1		66	153	50	63	1
皮 毛 骨 革 業	1,159	33	197	144	42	58	12	55	4	29	6	121	2	15	1	7	1	14		4		110	189	57	56	2
化 學 品 業	829	15	58	34	7	38	7	19	1	11	1	60	1	14	3	3	3	15		4		85	236	101	114	1
橡 膠 業	380	1	11	15	2	8	1	16	1	8	1	53		6		1	1	9		2		48	128	39	29	
藥 物 業	668	23	126	80	8	37	4	24	1	10	4	64	2	12		2	1	5	1	1		68	111	40	43	1
進 出 口 業	1,569	8	67	89	5	55	10	39	4	16	3	143	1	17	1	3	1	3		1		265	506	195	137	
百 貨 業	1,424	18	211	147	99	138	33	54	5	33	4	112	5	16	2	7	2	19	2	3		148	269	60	37	
美 術 業	1,763	587	147	138	65	129	32	134	10	97	2	148		48	1	11		29		2		92	72	10	8	1
旅 館 業	325	65	39	30	10	29	5	14	2	9	2	30		3		2	1	7		1		21	46	7	2	
代 理 業	833	40	261	96	9	70	2	36		15	1	80	2	9			1	6				46	103	31	24	1
娛 樂 業	31		7	3		1		2				4					1						8	2	2	1
其 他	1,215	62	309	140	30	100	10	76	4	36	5	112	2	20	2	6	3	14		2		71	144	34	25	8

資料來源：第一科及工商登記所

說 明：(1) 包括變更之商號在內

# 四 上 海 市 會 計 師 登 錄

三十四年十月至三十六年十二月

時 期	會 計 師		助 理 員	
	申 請 數	核 准 數	申 請 數	核 准 數
總 計	477	420	805	731
三十四年十月至三十五年十二月	171	171	415	415
三 十 六 年 一 月	12	12	27	27
二 月	18	18	38	38
三 月	19	10	31	18
四 月	27	12	56	21
五 月	26	32	39	64
六 月	11	18	18	29
七 月	19		40	
八 月	99	15	30	24
九 月	28	60	34	45
十 月	9	42	14	16
十 一 月	26	30	49	34
十 二 月	12		14	

資料來源：第一科



## 五. 上海市度量衡檢定所業務概況

## 1. 檢定部份

三十五年三月至三十六年十二月

時 期	檢定廠 商 數 (家)	共 計			度			量			衡		
		合 格 (件)	不 合 格 (件)	檢 定 費 (國幣元)	合 格 (件)	不 合 格 (件)	檢 定 費 (國幣元)	合 格 (件)	不 合 格 (件)	檢 定 費 (國幣元)	合 格 (件)	不 合 格 (件)	檢 定 費 (國幣元)
總 計	11,715	448,139	107,246	27,903,310	148,903	78,932	4,605,115	55,540	8,642	2,398,660	243,696	19,672	20,899,535
卅五年	5,795	238,794	76,932	7,054,732	93,405	64,420	360,167	22,677	3,840	505,500	122,712	8,672	6,189,065
一 月													
二 月													
三 月	317	7,945	638	137,823	47	3	50	28	6	228	7,870	629	137,545
四 月	554	18,528	2,203	240,420	4,560	1,091	6,266	839	223	6,804	13,129	889	227,350
五 月	820	35,089	2,562	354,379	16,995	1,111	18,106	1,732	396	13,818	16,362	1,055	322,955
六 月	701	29,316	2,447	312,798	15,050	99	16,181	2,298	911	21,492	11,968	1,437	275,125
七 月	671	29,905	2,213	343,386	12,462	34	13,788	3,146	1,171	32,568	14,297	1,008	297,030
八 月	616	35,078	3,073	371,963	21,176	2,199	34,306	2,837	318	27,562	11,065	556	310,095
九 月	601	28,705	59,884	1,057,763	13,626	58,258	144,540	2,722	232	60,448	12,357	1,394	852,775
十 月	627	23,358	2,423	1,876,620	4,943	1,579	76,830	2,811	216	128,240	15,604	628	1,671,550
十一 月	494	17,523	747	1,280,220	4,132	20	44,580	3,139	223	105,860	10,202	504	1,129,780
十二 月	394	13,347	742	1,078,860	364	26	5,520	3,125	144	108,480	9,858	572	964,830
卅六年	5,920	209,345	30,314	20,848,578	55,498	14,512	4,244,948	32,863	4,802	1,893,160	120,984	11,000	14,710,470
一 月	252	8,158	449	771,190	69	1	700	1,999	88	53,880	6,030	360	716,610
二 月	322	9,452	1,544	829,880	1,467	957	32,800	1,821	169	51,620	6,164	418	745,460
三 月	584	19,309	11,607	1,608,120	3,646	10,344	182,040	2,873	184	107,280	12,790	1,079	1,318,800
四 月	617	19,375	2,025	1,426,940	2,939	507	38,270	4,712	433	191,940	11,724	1,085	1,196,730
五 月	539	17,231	1,110	1,598,460	1,150	44	70,760	3,883	70	136,260	12,198	996	1,391,440
六 月	462	12,482	1,239	1,158,830	409	149	16,990	3,378	153	134,470	8,695	937	1,007,370
七 月	510	14,285	3,192	2,008,340	1,155	1,921	293,485	2,667	298	276,785	10,463	973	1,433,070
八 月	522	16,406	1,248	1,484,513	6,768	22	371,603	1,223	487	52,770	8,415	739	1,060,140
九 月	488	24,723	1,890	2,476,630	12,597	335	1,012,380	1,950	819	146,560	10,176	745	1,317,690
十 月	539	32,875	2,260	3,429,185	16,380	92	1,569,010	4,750	851	407,285	11,745	1,317	1,452,890
十一 月	553	20,835	2,105	2,179,360	8,204	140	619,110	2,379	920	187,950	10,252	1,045	1,372,300
十二 月	533	14,214	1,636	1,877,130	714		32,800	1,228	330	146,360	12,272	1,306	1,697,970

資料來源：上海市度量衡檢定所

五 上海市度量衡檢定所業務概況

2. 檢查部份

三十五年三月至三十六年十二月

(單位：件)

業 或 區 域 別	別	共 計		度		量		衡	
		合 格	不 合 格	合 格	不 合 格	合 格	不 合 格	合 格	不 合 格
總	計	35,920	10,137	13	37	16,597	4,027	19,010	6,073
米	號	7,479	4,355			6,310	4,002	1,169	353
米	行	1,622	12			1,622	12		
蔬 菜	地 貨	20	10					20	10
菜	場	6,186	3,630					6,186	3,630
魚	市 場	13	26					13	26
醬	園	1,953				1,872		81	
醬	酒 業	249				216		33	
南	貨	6,321	414					6,321	414
糖	果	5						5	
棉	花	58	21					58	21
紗	廠	1,091	585					1,091	585
煤		396	18					396	18
薪	炭	1,023	134					1,023	134
石	油	5,484	131			5,194		290	131
雜	商	18	15					18	15
拆	貨	7	8					7	8
漕 河 涇	區	413	31	4	10	146	3	263	18
真 如	區	1,317	44	7	17	326	4	984	23
吳 淞	區	1,221	668	2	10	554	5	665	653
江 灣	區	744	35			357	1	387	34

資料來源：上海市度量衡檢定所



二 上海市躉售國貨及外國貨價格指數

三十五年一月至三十六年十二月

(基期：民國二十六年上半年=100)

(計算公式：簡單幾何平均)

時 期	總 指 數	分 類 指 數							
		食 物 類			衣 著 類	燃 料 類	金 屬 類	建 築 材 料 類	雜 項 類
		共 計	糧 食	其 他 食 物					
物 品 項 目	50	18	9	9	9	5	4	5	9
三十五年一月	162,481	103,298	90,826	117,478	225,663	310,879	181,321	170,828	186,974
二月	272,053	188,000	176,446	200,314	353,792	481,144	280,756	293,560	301,693
三月	349,300	272,106	281,080	263,419	388,717	750,400	328,369	384,573	329,531
四月	333,854	286,260	320,257	255,871	356,542	625,887	277,940	403,920	296,457
五月	363,242	372,246	486,033	285,088	378,225	596,057	240,426	423,490	278,325
六月	376,867	387,718	438,060	343,162	435,520	595,650	204,762	414,840	297,064
七月	408,110	406,010	456,370	361,200	467,111	658,814	212,805	459,080	345,423
八月	445,440	437,000	455,480	419,836	481,789	724,750	241,289	530,478	388,600
九月	521,725	479,200	467,511	491,178	598,150	860,140	342,446	591,743	459,410
十月	632,400	530,163	518,813	541,763	786,017	956,975	547,463	911,150	500,537
十一月	643,043	566,450	552,775	580,457	724,233	1,003,093	598,975	844,540	509,833
十二月	682,814	594,238	617,029	572,286	814,440	1,128,132	581,613	808,317	559,150
三十六年一月	803,063	747,633	754,017	741,300	838,170	1,254,206	681,667	850,567	721,933
二月	1,293,575	1,087,675	1,274,471	928,260	1,267,823	2,155,550	1,462,310	1,260,457	1,350,485
三月	1,389,258	1,169,237	1,380,774	990,075	1,338,812	2,277,947	1,700,480	1,399,355	1,407,839
四月	1,671,200	1,444,533	1,806,333	1,155,184	1,817,375	2,310,684	1,749,040	1,569,286	1,743,560
五月	2,572,400	2,372,900	3,275,100	1,719,200	2,689,000	2,907,700	2,665,400	2,607,800	2,639,400
六月	2,910,500	2,638,000	3,480,800	1,999,300	3,361,500	3,987,900	2,822,300	3,065,100	2,977,800
七月	3,406,900	2,787,700	3,415,700	2,275,100	4,271,600	3,989,700	3,183,100	3,569,500	3,733,800
八月	3,724,600	3,181,100	3,796,400	2,665,600	4,348,500	4,521,400	3,284,800	3,797,900	4,107,900
九月	4,730,300	4,005,600	4,761,100	3,370,000	5,443,200	7,151,900	3,610,400	4,663,800	5,178,300
十月	7,291,600	5,934,700	6,662,800	5,286,200	8,906,200	11,221,000	6,293,500	7,353,600	7,536,500
十一月	8,310,200	6,457,900	7,189,900	5,800,400	10,653,000	12,652,000	7,782,700	9,171,700	8,283,800
十二月	10,157,000	8,088,700	9,708,900	6,739,100	12,625,000	14,306,000	11,277,000	10,006,000	10,254,000

資料來源：上海市政府統計處

## 三 上海市零售國貨價格指數

三十五年一月至三十六年十二月

(基期：民國二十六年上半年=100)

(計算公式：簡單幾何平均)

時 期	總 指 數	分 類 指 數					
		食 物 類			衣 着 類	燃 料 類	雜 項 類
		共 計	糧 食	其他食物			
物 品 項 目	50	25	9	16	10	6	9
三十五年一月	171,838	133,706	110,892	148,541	258,781	349,677	136,319
二 月	281,425	236,983	218,810	247,861	369,183	547,300	215,333
三 月	400,709	361,967	361,092	362,467	442,956	978,300	262,144
四 月	396,373	374,383	383,817	369,192	403,820	860,820	271,269
五 月	452,490	488,156	558,829	452,410	436,900	741,517	274,156
六 月	492,478	532,267	526,238	535,688	519,188	755,040	281,507
七 月	528,800	552,250	502,563	382,329	540,425	877,600	326,400
八 月	555,700	574,157	478,644	636,029	574,950	962,400	338,846
九 月	666,486	662,814	529,467	752,067	720,533	1,063,366	454,530
十 月	784,117	734,250	618,317	808,720	1,009,930	1,187,892	538,575
十一月	779,760	724,150	605,386	800,920	934,480	1,397,032	530,963
十二月	865,540	767,700	679,686	822,117	1,135,895	1,567,500	601,038
三十六年一月	1,048,500	925,120	823,950	987,400	1,301,200	1,989,591	761,940
二 月	1,533,400	1,343,100	1,379,900	1,322,900	1,760,400	2,928,000	1,234,900
三 月	1,580,400	1,426,700	1,443,600	1,417,200	1,697,000	3,108,500	1,235,900
四 月	1,830,800	1,657,300	1,839,400	1,562,800	2,024,800	3,014,100	1,548,500
五 月	2,676,000	2,577,300	3,250,300	2,231,900	2,908,700	3,910,400	2,103,000
六 月	3,077,200	3,019,700	3,729,400	2,681,500	3,501,500	4,150,800	2,301,200
七 月	3,739,800	3,371,400	3,701,200	3,198,800	4,641,600	5,103,400	3,189,300
八 月	4,004,600	3,705,000	3,898,400	3,600,500	4,761,000	5,702,100	3,240,300
九 月	5,160,700	4,585,300	4,626,900	4,562,000	5,914,100	9,297,400	4,160,500
十 月	7,836,500	6,842,400	7,063,800	6,720,900	9,460,000	15,350,000	5,919,000
十一月	8,670,200	7,447,700	7,647,600	7,392,000	11,076,000	16,878,000	6,462,000
十二月	10,745,000	9,419,300	10,094,000	9,060,000	12,953,000	19,209,000	8,545,500

資料來源：上海市政府統計處

### 四 各重要城市躉售國貨價格總指數

三十五年一月至三十六年十二月

(基期：民國二十六年上半年=100)

(計算公式：簡單幾何平均)

時 期	上 海	南 京	天 津	重 慶	南 昌	鎮 江	廣 州	昆 明	青 島
三十五年									
一 月	160,315	170,158	134,265	209,081	157,739	228,560	205,413	307,075	174,272
二 月	273,550	252,167	234,404	225,808	229,753	319,450	228,695	323,210	217,821
三 月	344,383	305,269	277,525	235,728	278,188	414,450	260,582	351,632	269,644
四 月	325,986	364,133	278,888	248,296	304,271	404,064	299,172	339,229	321,157
五 月	360,485	420,800	362,095	252,403	324,008	452,334	321,700	357,955	438,730
六 月	378,217	472,978	419,200	256,963	362,325	497,000	323,362	357,131	491,056
七 月	407,210	478,522	424,520	258,774	395,127	502,238	358,424	351,193	540,700
八 月	442,478	481,456	463,080	266,122	417,782	522,456	389,350	336,806	573,550
九 月	507,725	540,138	559,095	294,239	465,900	586,019	440,390	345,884	649,950
十 月	618,429	650,349	664,733	340,165	541,275	725,576	505,754	366,035	747,550
十一月	626,614	690,033	723,133	373,999	591,714	766,351	492,395	396,043	808,720
十二月	681,583	750,700	739,994	432,046	621,400	770,308	523,802	448,810	889,840
三十六年									
一 月	819,100	842,480	833,473	520,943	663,514	859,296	645,916	504,549	1,017,955
二 月	1,310,394	1,282,353	1,262,865	719,747	930,640	1,325,420	1,111,674	733,684	1,565,429
三 月	1,390,969	1,363,290	1,419,989	770,105	1,012,605	1,520,746	1,160,536	775,815	1,937,410
四 月	1,674,240	1,621,529	1,721,433	780,567	1,259,324	1,766,911	1,311,971	864,656	2,199,579
五 月	2,584,006	2,417,500	2,673,339	987,188	1,815,667	2,608,639	1,883,607	1,228,555	3,090,214
六 月	2,905,700	2,881,400	3,172,819	1,334,382	2,335,833	3,150,610	2,367,401	1,478,883	3,619,083
七 月	3,359,400	3,451,154	3,778,015	1,986,598	2,803,375	3,811,954	2,858,501	2,244,726	4,619,111
八 月	3,649,300	3,511,083	3,936,043	2,219,269	3,108,571	3,958,528	3,666,973	2,201,559	5,295,125
九 月	4,635,700	4,361,842	4,574,905	2,590,240	3,823,750	4,804,762	4,169,327	3,444,774	6,304,000
十 月	7,293,400	6,721,869	6,494,190	3,872,665	5,930,500	7,536,656	5,520,741	3,687,919	9,068,800
十一月	8,261,300	8,328,562	8,158,881	4,958,040	7,259,667	9,049,821	7,256,602	4,995,918	10,729,756
十二月	10,063,000	10,400,400	12,600,250	6,407,078	9,509,400	11,052,282	9,419,215	6,505,159	13,672,500

資料來源：根據上海市府統計處經濟簡報之資料編製

## 五 各重要城市零售國貨價格總指數

三十五年一月至三十六年十二月

(基期：民國二十六年上半年=100)

(計算公式：簡單幾何平均)

時 期	上 海	南 京	天 津	重 慶	南 昌	鎮 江	廣 州	昆 明	青 島
三十五年									
一 月	171,838	179,200	133,357	257,537	162,856	230,530	287,405	353,520	186,626
二 月	281,425	268,317	222,165	274,612	236,967	324,240	304,835	376,644	245,972
三 月	400,709	348,592	269,922	278,304	285,200	427,140	344,633	380,345	289,787
四 月	396,373	367,071	271,626	287,892	299,700	408,855	409,023	384,161	324,831
五 月	452,490	424,610	371,288	286,147	321,379	458,290	451,610	396,344	452,450
六 月	492,478	497,771	447,796	294,252	375,429	532,700	436,243	415,486	488,111
七 月	528,800	509,122	470,965	285,437	421,482	545,388	474,299	420,266	614,130
八 月	555,700	520,078	521,647	308,468	462,678	565,623	540,242	422,222	672,638
九 月	666,486	606,586	631,506	343,867	525,944	649,721	603,440	430,401	723,900
十 月	784,117	733,267	715,311	380,803	601,129	810,806	680,457	462,257	805,180
十一 月	779,760	752,400	749,249	423,078	630,671	817,941	656,446	506,527	858,740
十二 月	865,540	801,460	764,337	488,336	662,767	847,553	683,835	547,799	919,900
三十六年									
一 月	1,049,049	890,920	865,168	592,120	743,333	1,008,832	765,059	619,699	1,025,791
二 月	1,561,500	1,411,333	1,308,918	763,793	1,029,090	1,539,348	1,286,047	891,736	1,583,385
三 月	1,580,400	1,408,935	1,472,516	782,060	1,095,050	1,652,851	1,327,793	942,856	1,987,500
四 月	1,830,800	1,652,885	1,720,735	793,725	1,279,559	1,915,107	1,506,226	1,009,786	2,181,526
五 月	2,572,400	2,483,706	2,693,925	1,056,672	1,889,826	2,834,719	2,106,727	1,447,390	3,156,000
六 月	3,077,200	2,944,333	3,243,752	1,372,587	2,418,778	3,429,096	2,707,368	1,706,415	3,775,273
七 月	3,739,800	3,472,917	3,971,115	2,015,069	2,796,067	4,183,826	3,277,035	2,564,014	4,557,444
八 月	4,004,600	3,670,818	4,215,044	2,237,639	3,105,500	4,252,533	4,267,272	2,467,536	5,275,375
九 月	5,180,700	4,396,732	4,785,933	2,625,004	3,762,636	5,071,404	4,881,188	2,790,993	6,439,857
十 月	7,836,500	6,879,358	6,421,660	3,897,266	5,525,625	7,595,917	6,212,394	4,230,337	9,530,600
十一 月	8,670,200	8,127,370	7,773,064	4,978,174	6,790,667	8,947,949	7,944,015	5,635,526	11,058,000
十二 月	10,745,000	10,050,553	11,760,767	6,458,773	9,273,000	10,947,809	10,572,556	7,024,584	14,312,333

資料來源：根據上海市政府統計處經濟簡報之資料編製

## 六 上海市工人生活費指數

二十六年至三十六年十二月

(基期：民國二十五年=100)

(計算公式：加權綜合式)

時 期	總 指 數	分 類 指 數			
		食 物 類	房 屋 類	衣 着 類	雜 項 類
物品項目	54	28	9	11	6
二十六年	119.1	122.3	113.7	111.7	99.5
二十七年	150.6	139.2	195.2	121.4	116.7
二十八年	197.5	191.1	234.2	163.3	148.1
二十九年	428.4	430.2	400.1	319.8	272.7
三十年	826.2	902.8	703.3	641.8	596.3
三十一年(1)	1,993.6	2,200.1	1,482.6	1,796.9	1,879.1
三十二年(1)	7,225.7	8,483.5	3,316.2	9,145.3	7,496.7
三十三年(1)	47,750.5	51,243.7	38,684.6	61,270.2	40,997.0
三十四年					
一月(1)	293,468.1	318,307.8	174,923.5	413,771.2	172,334.7
二月(1)	456,020.2	584,304.3	189,080.9	423,211.1	194,336.5
三月(1)	609,063.8	809,589.2	225,454.1	450,629.3	194,668.8
四月(1)	587,125.7	717,708.9	238,602.4	678,046.1	268,229.0
五月(1)	750,640.0	940,856.1	286,174.2	1,051,235.1	460,081.2
六月(1)	3,013,651.2	3,930,657.3	940,776.9	2,777,874.8	1,337,570.1
七月(1)	3,936,134.0	4,852,152.0	1,607,342.0	5,131,295.0	2,350,156.0
八月(1)	6,648,285.0	8,135,177.0	2,630,596.0	9,117,031.0	4,680,125.0
九月	29,923.6	36,256.4	12,327.3	42,036.4	23,454.2
十月	44,142.4	48,541.0	19,203.0	111,033.5	53,578.8
十一月	102,190.8	98,179.9	78,123.7	292,802.0	129,279.8
十二月	94,097.0	85,120.6	99,124.1	250,627.4	95,344.4
三十五年					
一月	106,245.4	90,898.1	111,559.1	332,235.8	126,990.0
二月	184,672.6	171,263.6	179,273.8	472,733.0	206,288.5
三月	275,422.2	246,822.2	310,963.4	622,727.8	309,502.2
四月	239,430.4	245,977.5	303,851.3	502,685.3	297,816.8
五月	403,578.7	452,313.7	294,674.0	518,379.9	325,110.1
六月	404,065.4	438,154.2	300,479.0	573,595.3	336,581.9
七月	449,420.3	490,877.2	336,924.7	600,508.0	351,268.5
八月	453,674.6	488,542.1	355,877.0	619,461.4	364,724.6
九月	496,740.0	543,709.0	357,033.0	735,137.0	395,922.1
十月	521,855.7	564,913.6	363,733.1	1,022,807.9	404,580.1
十一月	568,464.2	594,879.1	468,624.7	1,027,508.0	440,638.0
十二月	647,032.9	613,248.5	711,551.2	1,157,135.9	533,160.0
三十六年					
一月	791,553.0	765,872.0	849,330.0	1,233,316.0	752,302.0
二月(2)					
三月(2)					
四月(2)					
五月	2,350,000.0	2,620,000.0	1,170,000.0	3,390,000.0	2,150,000.0
六月	2,530,000.0	2,790,000.0	1,230,000.0	3,920,000.0	2,330,000.0
七月	2,870,000.0	2,930,000.0	3,230,000.0	5,120,000.0	3,110,000.0
八月	3,100,000.0	3,280,000.0	3,110,000.0	5,670,000.0	3,190,000.0
九月	3,410,000.0	3,550,000.0	3,310,000.0	6,100,000.0	3,720,000.0
十月	4,910,000.0	5,040,000.0	3,500,000.0	10,830,000.0	5,330,000.0
十一月	5,310,000.0	5,270,000.0	4,110,000.0	13,050,000.0	6,170,000.0
十二月	6,820,000.0	7,070,000.0	4,610,000.0	16,730,000.0	7,120,000.0

資料來源：上海市政府研究室

說明：(1) 三十一年至三十四年八月係以偽幣計算

(2) 三十六年二月至四月為凍結期間



## 七 各重要城市工人生活費指數

三十五年一月至三十六年十二月

時 期	上 海(1)	南 京	天 津	青 島	杭 州	北 平
	二十五年=100	二十六年 上半年=100	二十六年 上半年=100	二十六年 上半年=100	二十六年 上半年=100	二十六年 上半年=100
三十五年一月	106,245	132,377	141,167	175,059	122,001	122,553
二月	184,573	195,955	230,238	225,664	181,379	181,623
三月	275,422	296,125	263,313	255,311	323,268	244,130
四月	269,430	314,950	217,224	281,095	364,680	232,779
五月	409,579	400,917	327,254	513,145	400,105	316,091
六月	404,065	501,228	384,515	597,646	427,726	384,977
七月	449,420	548,465	409,710	578,835	458,043	468,159
八月	453,675	555,556	421,340	523,640	466,444	484,331
九月	496,740	574,172	496,178	672,519	595,640	579,657
十月	521,856	663,812	568,497	750,188	611,972	653,876
十一月	568,464	685,599	562,808	795,264	749,159	667,124
十二月	647,033	708,072	571,211	885,877	753,642	726,769
三十六年一月	794,559	816,518	670,398	970,577	838,059	812,444
二月		1,092,305	1,027,769	1,232,692	1,150,415	1,148,543
三月		1,158,251	1,174,934	1,644,738	1,288,786	1,269,886
四月		1,292,118	1,521,497	1,827,664	1,467,100	1,493,848
五月	2,350,000	2,039,968	2,787,710	2,782,255	2,240,941	2,726,787
六月	2,530,000	2,380,891	3,395,102	3,488,977	2,515,734	3,249,064
七月	2,870,000	2,644,660	3,470,206	3,788,433	2,794,187	3,888,693
八月	3,100,000	2,648,368	3,405,730	4,180,039	3,052,161	3,859,797
九月	3,440,000	3,151,117	3,759,217	5,978,502	3,406,543	4,556,757
十月	4,910,000	4,196,113	4,999,469	7,335,929	4,888,299	5,925,457
十一月	5,310,000	5,052,061	5,943,132	9,154,595	5,196,078	7,067,809
十二月	6,820,000		9,974,581	13,905,004	6,734,187	10,522,135
計 算 公 式	加權綜合式	加權綜合式	加權綜合式	加權綜合式	加權綜合式	加權綜合式

資料來源：根據各地社會處及統計處寄函送之資料編製

說 明：(1)三十六年二月至四月指數凍結

### 八 上海市中國職員生活費指數

三十年十月至三十六年十二月

(基期：民國二十五年=100)

(計算公式：加權綜合式)

時 期	總 指 數	分 類 指 數			
		食 物 類	住 屋 類	衣 着 類	雜 項 類
物 品 項 目	93	39	11	24	19
三 十 年					
十 月	715.5	1,062.7	396.5	954.5	463.9
十 一 月	793.0	1,194.1	416.7	1,054.9	528.6
十 二 月	813.3	1,235.0	424.0	1,039.3	550.8
三 十 一 年(1)	1,480.9	2,463.3	526.0	2,017.6	903.9
三 十 二 年(1)	5,176.4	8,897.2	998.2	8,761.5	3,055.6
三 十 三 年(1)	37,481.3	63,781.2	9,938.4	60,052.9	21,514.3
三 十 四 年(1)	4,23,941.0	6,402,306.0	1,019,336.0	9,512,720.0	3,054,173.0
三 十 五 年	332,573.5	461,755.7	96,778.5	710,784.4	332,842.8
一 月	89,868.2	101,315.0	32,445.2	218,975.1	105,900.2
二 月	146,403.7	189,595.8	54,286.1	346,107.7	141,431.3
三 月	229,806.2	285,202.5	80,858.1	588,597.7	213,008.9
四 月	226,320.6	288,100.8	76,176.6	526,442.8	233,994.8
五 月	304,324.5	473,250.2	74,731.3	546,767.9	279,068.8
六 月	319,517.7	470,383.1	76,546.6	687,603.7	290,811.4
七 月	338,327.9	526,780.8	99,013.1	738,029.5	381,134.9
八 月	375,408.6	520,421.9	104,342.5	759,757.0	416,049.7
九 月	417,748.2	598,713.1	106,072.4	856,497.7	431,807.3
十 月	451,231.9	628,803.3	108,414.0	1,064,281.1	437,505.7
十 一 月	482,158.8	665,085.5	135,451.2	1,064,540.0	489,757.3
十 二 月	535,039.1	685,913.2	202,991.2	1,131,228.2	573,858.2
三 十 六 年					
一 月	661,461.7	853,649.9	257,689.1	1,491,847.0	805,080.2
二 月(2)					
三 月(2)					
四 月(2)					
五 月	1,640,000.0	2,190,000.0	400,000.0	3,190,000.0	1,470,000.0
六 月	1,970,000.0	2,910,000.0	460,000.0	4,250,000.0	1,770,000.0
七 月	2,370,000.0	3,070,000.0	720,000.0	5,090,000.0	2,850,000.0
八 月	2,670,000.0	3,550,000.0	780,000.0	5,720,000.0	3,080,000.0
九 月	3,080,000.0	4,160,000.0	1,000,000.0	6,390,000.0	3,330,000.0
十 月	4,350,000.0	5,750,000.0	1,130,000.0	9,880,000.0	4,400,000.0
十 一 月	4,650,000.0	6,020,000.0	1,290,000.0	11,010,000.0	5,190,000.0
十 二 月	5,860,000.0	7,840,000.0	1,560,000.0	14,860,000.0	5,920,000.0

資料來源：上海市政府研究室

說 明：(1)三十一年至三十四年八月係以偽幣計算

(2)三十六年二月至四月為凍結期間

## 九 上海市公務員生活費指數

三十五年十二月至三十六年十二月

時 期	總 指 數	分 類 指 數				
		食 物 類	衣 着 類	房 租 類	燃 料 類	雜 項 類
物 品 項 目	28	10	6	1	2	9
三十五年 一 月	113,384	93,844	248,052	5,320	180,574	175,288
二 月	180,558	169,557	351,154	10,593	264,016	239,276
三 月	297,200	267,356	520,256	14,519	520,494	462,504
四 月	324,293	291,852	535,406	14,519	494,249	532,321
五 月	411,190	461,397	560,789	19,032	512,730	603,550
六 月	445,279	501,267	657,429	31,489	512,937	635,112
七 月	500,099	573,173	743,072	44,617	515,683	702,260
八 月	556,366	620,383	752,691	71,001	539,331	819,726
九 月	610,928	694,426	801,678	94,083	598,947	873,366
十 月	688,873	795,483	1,079,117	105,659	612,040	924,576
十一 月	707,768	810,884	1,111,965	130,866	710,946	934,476
十二 月	772,357	796,877	1,158,963	142,857	1,210,724	1,055,361
三十六年 一 月	999,449	956,471	1,324,053	209,029	1,513,843	1,522,784
二 月	1,268,485	1,271,120	1,888,826	253,629	1,847,195	1,808,191
三 月	1,388,152	1,293,705	1,944,127	288,286	2,143,966	2,124,334
四 月	1,534,272	1,402,772	2,410,375	447,857	2,324,152	2,203,970
五 月	2,087,181	2,223,279	2,834,350	587,500	2,642,305	2,811,623
六 月	2,577,765	3,142,552	3,097,598	587,500	2,826,135	3,235,116
七 月	2,929,317	3,493,624	3,878,719	587,500	3,337,763	3,715,671
八 月	3,446,982	3,738,623	4,038,902	642,857	3,734,219	4,011,312
九 月	3,784,306	4,714,633	4,699,712	642,857	5,027,687	4,534,998
十 月	5,283,388	6,487,943	6,299,262	857,143	5,582,485	6,257,601
十一 月	6,068,159	7,280,564	7,913,806	857,143	11,074,198	7,939,626
十二 月	7,581,987	8,864,383	10,346,552	914,386	13,150,591	9,340,795

資料來源：上海市政府統計處

上海市歷年來主要物品躉售價格

(1)

二十五年一月至三十六年十二月

Table with columns for Item Name (物品名稱), Unit (單位), and various price categories (e.g., Rice, Flour, Oil, Sugar, Cotton, Silk, Linen, Paper, etc.). Rows represent months from January 1936 to December 1943.



# 四 農林與合作

## 一 上海市農場登記

三十六年一月至十二月

時 期	共 計			個 別			合 作		
	場 數	面 (市畝)	積 資 (國幣萬元)	場 數	面 (市畝)	積 資 (國幣萬元)	場 數	面 (市畝)	積 資 (國幣萬元)
總 計	8	1,491.89	68,400	6	351.89	66,900	2	1,140.00	1,500
一 月	2	61.09	1,900	2	61.09	1,900			
二 月	2	176.80	35,000	2	176.80	35,000			
三 月									
四 月	3	1,170.00	15,500	1	30.00	14,000	2	1,140.00	1,500
五 月									
六 月									
七 月									
八 月									
九 月									
十 月	1	84.00	16,000	1	84.00	16,000			
十 一 月									
十 二 月									

資料來源：第三科

## 二 上海市農林試驗場概況

三十六年十二月

場 別	面 積 (市畝)	主 要 種 類				產 品 估 值 (千元)
		苗 (株)	木 蔬 (畝)	菜 花 (種)	作 物 (畝)	
總 計	89	21,400	1.5	73	35.5	684,935
總 場	49		1.5	73		85,585
暨 行 分 場	20				37.5	33,680
昆 崙 分 場	20	21,400				595,200

資料來源：東溝農林試驗場

### 三 上海市合作社登記

三十四年十一月至三十六年十二月

(股金單位：國幣萬元)

時 期	共 計			消 費			生 產			運 銷			市 區			供 給			往 宅			信 用			聯 合			
	社數	社員數	社員股金數	社數	社員數	股金數	社數	社員數	股金數	社數	社員數	股金數	社數	社員數	股金數	社數	社員數	股金數	社數	社員數	股金數	社數	社員數	股金數	社數	社員數	股金數	
總 計	126	144,419	311,202,128	88	103,282	746,988	15	2,857	79,591	4	901	628	12	35,271	18,408	2	344	1,633	1	142	2,505	3	1,622	351,690	1	31	655	
三十四年十一月	1	75	106							1	75	106																
十二月	3	620	427				1	15	15	2	605	412																
三十五年一月	3	12,368	594	1	9,397	157				1	221	110	1	2,750	327													
二月	3	1,461	333	3	1,461	333																						
三月	1	319	3	1	319	3																						
四月	1	1,640	173	1	1,640	173																						
五月	3	2,144	1,589	2	1,752	1,451	1	392	138																			
六月	9	16,024	4,565	5	3,811	2,091							4	12,213	2,474													
七月	4	1,694	12,576	1	188	5,000							3	1,506	7,576													
八月	5	4,867	1,741	4	2,598	840							1	2,269	901													
九月	3	4,544	10,903	1	233	185	1	323	9,990				1	3,938	728													
十月	4	1,093	901	3	939	418	1	154	483																			
十一月	3	407	5,343	2	169	322	1	238	5,021																			
十二月	4	18,807	13,889	1	6,210	2,487	1	52	5,000				2	12,545	6,402													
三十六年一月																												
二月	6	3,225	31	3,942	5	3,225	3,287																			1	31	655
三月	27	38,064	22,025	26	37,980	20,645										1	84	1,380										
四月	9	8,005	29,591	6	7,545	17,019	2	318	10,067									1	142	2,505								
五月	9	2,261	37,278	4	1,031	13,020	4	970	23,975							1	260	283										
六月	2	564	20,579	1	193	579															1	371	20,000					
七月	3	9,507	14,230	3	9,507	14,230																						
八月	4	2,769	10,828	3	2,608	10,311	1	161	517																			
九月	6	7,112	753,004	4	6,134	563,314	1	37	8,000												1	941	181,690					
十月	2	704	6,000	2	704	6,000																						
十一月	4	1,829	186,385	2	1,322	20,000	1	197	16,385												1	310	150,000					
十二月	7	4,316	65,123	7	4,316	65,123																						



# 五糧政與配給

## 一 上海市南北米市場食米交易數量登記

三十五年一月至三十六年十二月

時 期	到 貨 數 量 <sup>(1)</sup> (市石)					銷 貨												
	共 計	粳 米	秈 米	糯 米	糙 米	數 量 <sup>(1)</sup> (市石)					每 市 石 平 均 價 (國 幣 元)							
						共 計	粳 米	秈 米	糯 米	糙 米	粳 米	秈 米	糯 米	糙 米				
總 計	4,406,085	2,148,991	1,871,418	273,255	112,421	4,938,324	2,321,953	2,278,119	309,363	28,889								
三十五年 一月																		
二 月																		
三 月																		
四 月	175,687		(3) 175,687			180,924		(3) 180,924				(3) 30,583						
五 月	151,162		(3) 151,162			290,972		(3) 290,972				(3) 49,940						
六 月	100,456		(3) 100,456			197,109		(3) 197,109				(3) 47,250						
七 月 <sup>(2)</sup>	121,717	70,946	43,326	7,445		86,931	57,656	24,889	4,386		60,766	52,174	64,412					
八 月	152,816	89,545	(4) 55,052	4,803	3,416	206,883	104,839	(4) 92,855	6,773	2,416	55,575	45,383	70,500					
九 月	220,296	37,163	(4) 166,754	12,388	3,988	245,550	41,213	(4) 188,321	14,183	1,833	66,850	46,292	79,900					
十 月	279,234	76,337	(4) 171,211	23,109	8,577	329,177	86,527	(4) 207,183	32,693	2,771	59,076	45,615	71,105	36,960				
十一月	330,783	223,912	84,002	21,339	1,530	385,606	245,750	114,054	23,277	2,525	54,102	45,813	60,605	37,300				
十二月	280,052	213,157	36,119	27,701	3,075	359,337	271,690	48,703	38,517	427	55,850	48,778	64,385	44,710				
三十六年 一月	126,069	83,957	11,298	28,114	2,700	141,184	102,071	11,146	27,591	376	63,494	60,586	78,031	57,750				
二 月	166,034	122,211	25,187	16,545	2,091	161,376	117,616	28,790	14,047	921	99,877	92,960	118,200	81,130				
三 月	261,570	201,164	44,944	13,094	2,368	292,411	215,240	60,250	16,136	785	107,233	98,960	121,975	90,180				
四 月	124,196	74,900	31,194	15,717	2,385	134,958	90,176	31,123	13,346	313	132,260	132,863	168,000	108,150				
五 月	131,539	66,867	44,862	8,568	11,242	135,123	72,047	50,337	8,543	8,196	321,993	292,168	328,735	253,800				
六 月	44,578	24,534	15,845	2,175	2,024	58,217	29,638	24,800	2,843	906	469,633	380,280	431,050	319,100				
七 月	153,587	70,942	64,600	3,405	14,640	173,191	89,357	74,557	6,473	2,804	412,713	315,516	399,800	243,560				
八 月	128,485	53,041	56,248	3,835	10,361	164,566	85,332	70,772	6,179	2,223	421,880	315,533	423,690	229,580				
九 月	297,693	79,313	190,839	10,507	17,004	253,920	88,165	156,267	8,246	1,242	543,208	372,046	516,650	281,900				
十 月	362,666	144,406	193,971	10,307	13,982	339,477	133,223	186,182	18,025	2,047	678,800	499,267	667,100	411,500				
十一月	402,492	260,183	114,047	24,189	4,073	405,273	236,315	141,470	26,752	736	680,750	581,583	699,950	487,900				
十二月	394,973	251,410	94,584	40,014	8,965	396,149	255,016	97,412	41,353	2,368	894,333	874,400	917,200	743,500				

資料來源：第四科

說 明：(1)到貨小於銷貨其差額係由行號自由採購補充

(3)原始材料未予分類故均暫以秈米計

(2)糧政原為糧食部上海特派員公署負責自三十五年七月始移歸本局接管

(4)自運自銷之一部份未予分類故均暫以秈米計

## 二 上海市麵粉價格

三十六年四月至十二月

時 期	每 袋 價 格 (國幣元)			
	平 均	上 旬	甲 旬	下 旬
平 均	161,828	148,868	165,196	180,120
三 十 六 年 四 月	68,909	61,500	67,750	74,178
五 月	110,017	101,000	103,250	125,800
六 月	115,158	123,812	104,875	116,786
七 月	111,548	117,643	114,500	111,500
八 月	123,780	120,000	123,778	127,562
九 月	140,480	127,778	137,556	153,107
十 月	214,280	183,625	242,714	216,500
十 一 月	244,792	214,625	239,125	280,625
十 二 月	351,494	286,833	353,222	411,428

資料來源：第四科

### 三 上海市工廠學校善團及專案食米實際配給戶口數及數量

三十六年六月至十二月

時 期	共 計					工 廠					學 校					醫 院 及 慈 善 團 體					專 案				
	戶數	口 數			數 量 (市斗)	戶數	口 數			數 量 (市斗)	戶數	口 數			數 量 (市斗)	戶數	口 數			數 量 (市斗)	戶數	口 數			數 量 (市斗)
		合 計	大 口	小 口			共 計	大 口	小 口			共 計	大 口	小 口			共 計	大 口	小 口			共 計	大 口	小 口	
卅六年六月	2,942	342,633	327,791	14,842	669,989	1,939	274,232	263,995	10,237	538,227	850	41,356	39,202	2,154	80,558	81	7,721	5,270	2,451	12,610	72	19,324	19,324		38,564
七 月	2,500	265,075	253,998	11,077	518,242	2,009	227,249	219,097	8,152	446,346	375	14,573	14,223	350	28,796	61	6,963	4,392	2,571	10,527	75	16,287	16,287	1	32,573
八 月	1,829	212,492	203,121	9,371	418,898	1,595	187,190	180,128	7,062	367,318	154	5,998	5,908	90	11,906	43	5,415	3,196	2,219	8,339	37	13,889	13,889		31,335
九 月	2,763	358,032	344,208	13,824	704,150	2,416	309,166	298,336	10,830	607,502	242	18,666	17,727	369	36,393	44	10,670	8,620	2,050	18,992	61	19,530	19,525	5	41,263
十 月	3,440	409,635	392,968	16,667	805,004	2,935	327,411	314,838	12,573	642,249	377	36,862	34,848	2,044	71,710	52	19,487	17,408	2,079	35,566	76	25,875	25,874	1	57,479
十一月	3,716	434,950	416,573	38,377	852,885	3,220	369,132	355,609	13,523	724,741	408	42,058	39,516	2,542	81,574	60	11,960	9,658	2,302	20,637	28	11,800	11,790	10	25,933
十二月	3,734	457,943	438,138	19,805	896,633	3,197	366,489	353,296	13,193	719,875	444	45,035	42,179	2,856	87,211	64	33,148	30,002	3,056	32,068	28	12,571	12,571		27,536

資料來源：上海市民食調配委員會

說 明：(1)配米數量除醫院善團及專案者外均按大口二斗小口一斗計算

(四) 上海市各業工廠及手工業

三十六年六月至十二月

業別	六月份									七月份									八月份									九月份								
	申請			核准			實配			申請			核准			實配			申請			核准			實配			申請			核准			實配		
	戶數	口數	數量(市斗)	戶數	口數	數量(市斗)	戶數	口數	數量(市斗)	戶數	口數	數量(市斗)	戶數	口數	數量(市斗)	戶數	口數	數量(市斗)	戶數	口數	數量(市斗)	戶數	口數	數量(市斗)	戶數	口數	數量(市斗)	戶數	口數	數量(市斗)	戶數	口數	數量(市斗)	戶數	口數	數量(市斗)
總計	479	12,074	22,822	479	12,074	22,822	402	10,734	20,266	2,090	236,811	465,119	2,090	236,811	465,119	2,009	227,249	446,346	1,655	192,698	378,098	1,655	192,698	378,098	1,595	187,190	367,318	2,435	310,488	610,108	2,432	310,380	609,892	2,432	310,380	609,892
水電煤氣工業										8	8,333	16,666	8	8,333	16,666	7	8,329	16,658	9	12,551	25,094	9	12,551	25,094	9	12,551	25,094	12	14,275	28,542	12	14,275	28,542	12	14,275	28,542
冶煉工業	4	111	209	4	111	209	3	69	135	2	69	137	2	69	137	2	69	137	2	42	82	2	42	82	2	42	82	5	125	246	5	125	246	5	125	246
金屬品工業	36	999	1,862	36	999	1,892	36	999	1,892	104	5,429	10,418	104	5,429	10,418	98	4,999	9,618	66	3,971	7,623	66	3,971	7,623	61	3,500	6,712	97	5,803	11,208	97	5,803	11,208	97	5,803	11,208
機器工業	9	358	987	9	358	687	3	237	456	87	6,242	12,019	87	6,242	12,009	85	5,724	10,996	92	6,741	12,999	92	6,741	12,999	91	6,723	12,968	147	10,446	20,192	147	10,446	20,192	147	10,446	20,192
電器工業	1	24	43	1	24	43				32	4,187	8,230	32	4,187	8,230	30	3,931	7,745	33	3,371	6,595	33	3,371	6,595	33	3,371	6,595	48	3,921	7,680	48	3,921	7,680	48	3,921	7,680
交通用具製造業	2	84	156	2	84	156	2	84	156	18	7,643	15,249	18	7,643	15,249	17	7,614	15,191	1	4,040	8,029	10	4,040	8,029	6	1,068	3,289	19	7,398	14,756	19	7,398	14,756	19	7,398	14,756
木材及其製造工業	1	40	80	1	40	80	1	40	80	20	1,318	2,446	20	1,318	2,446	19	1,301	2,412	11	989	1,795	11	989	1,795	10	681	1,189	13	1,400	2,746	13	1,400	2,746	13	1,400	2,746
建築工業										2	342	680	2	342	680	2	342	680	2	346	680	2	346	680	2	346	680	5	638	1,264	5	638	1,264	5	638	1,264
土石品工業										13	998	1,965	13	998	1,965	13	998	1,965	5	172	344	5	172	344	5	172	344	9	656	1,296	9	656	1,296	9	656	1,296
化學工業	38	370	713	38	370	713	9	127	243	145	19,901	39,411	145	19,901	39,411	136	17,993	35,604	118	12,783	24,927	118	12,783	24,927	116	12,032	24,912	131	17,627	34,686	131	17,627	34,686	131	17,627	34,686
飲食品工業	33	894	1,691	33	894	1,691	27	795	1,493	203	33,031	64,839	203	33,031	64,839	196	32,385	63,567	111	18,679	36,435	111	18,679	36,435	137	18,488	35,529	214	35,307	69,479	214	35,307	69,479	214	35,307	69,479
紡織工業	105	2,724	5,226	105	2,774	5,226	97	2,469	4,635	680	102,009	201,214	680	102,009	201,214	652	97,233	191,842	515	85,594	168,615	515	85,594	168,615	496	84,859	167,187	725	147,491	290,600	722	147,383	290,384	722	147,383	290,384
服飾品工業	169	4,801	9,046	169	4,801	9,046	161	4,187	8,456	534	32,546	63,196	534	32,546	63,196	524	32,176	62,462	468	30,095	58,711	468	30,095	58,711	459	29,376	58,318	711	43,577	84,993	711	43,577	84,993	711	43,577	84,993
文化工業	37	712	1,359	37	712	1,359	25	567	1,075	70	3,676	7,134	70	3,676	7,134	66	3,582	6,955	53	5,623	11,076	53	5,623	11,076	48	5,459	10,955	77	9,064	17,892	77	9,064	17,892	77	9,064	17,892
雜項工業	44	907	1,720	44	907	1,720	38	868	1,645	172	11,087	21,515	172	11,087	21,515	162	10,573	20,514	127	7,701	15,063	127	7,701	15,063	122	7,368	14,414	222	12,760	24,528	222	12,760	24,528	222	12,760	24,528

資料來源：本市民食調配委員會

# 各業工廠及手工業食米配給

三十六年六月至十二月

配 量 市 斗	九 月 份									十 月 份									十 一 月 份									十 二 月 份								
	申 請			核 准			實 配			申 請			核 准			實 配			申 請			核 准			實 配			申 請			核 准			實 配		
	戶數	口數	數量 (市斗)	戶數	口數	數量 (市斗)	戶數	口數	數量 (市斗)	戶數	口數	數量 (市斗)	戶數	口數	數量 (市斗)	戶數	口數	數量 (市斗)	戶數	口數	數量 (市斗)	戶數	口數	數量 (市斗)	戶數	口數	數量 (市斗)	戶數	口數	數量 (市斗)	戶數	口數	數量 (市斗)	戶數	口數	數量 (市斗)
67,318	2,435	310,488	610,108	2,432	310,380	609,892	2,416	309,166	607,502	3,979	329,906	647,166	2,968	329,616	646,300	2,935	327,411	642,249	3,284	371,075	228,464	3,232	369,703	725,841	3,220	369,132	724,741	3,304	398,033	782,772	3,210	367,562	721,912	3,197	366,489	719,785
25,094	12	14,275	28,542	12	14,275	28,542	12	14,275	28,542	7	6,268	12,536	7	6,268	12,536	7	6,268	12,536	9	9,049	18,098	9	9,049	18,098	9	9,049	18,098	11	13,055	26,102	11	13,055	26,102	10	12,374	24,740
82	5	125	246	5	125	246	5	125	246	4	125	246	4	125	246	4	125	246	4	124	246	4	124	246	4	124	246	2	51	100	2	51	100	1	7	12
6,712	97	5,803	11,208	97	5,803	11,208	97	5,803	11,208	118	6,728	12,969	117	6,721	12,956	115	6,665	12,844	140	9,222	17,599	139	9,194	17,547	137	9,020	17,199	127	7,143	13,709	122	7,096	13,615	121	7,088	13,599
12,968	147	10,446	20,192	147	10,446	20,192	146	10,344	19,988	189	10,684	20,509	188	10,670	20,483	185	10,642	20,429	188	9,794	18,758	186	9,728	18,636	186	9,728	18,636	237	12,295	23,385	230	12,235	23,267	229	12,212	23,221
6,595	48	3,921	7,680	48	3,921	7,680	48	3,921	7,680	58	5,185	10,104	58	5,185	10,104	58	5,185	10,104	60	5,049	9,803	60	5,049	9,803	59	5,016	9,740	66	6,849	13,354	66	6,849	13,354	66	6,849	13,354
3,289	19	7,398	14,756	19	7,398	14,756	19	7,398	14,756	22	12,584	25,136	22	12,584	25,136	22	12,584	25,136	32	15,654	31,232	32	15,654	31,232	32	15,654	31,232	23	9,267	18,458	23	9,267	18,458	23	9,267	18,458
1,189	13	1,400	2,746	13	1,400	2,746	13	1,400	2,746	30	2,229	4,374	30	2,229	4,374	30	2,229	4,374	31	2,730	5,309	31	2,730	5,309	31	2,730	5,309	21	1,655	3,237	21	1,655	3,237	21	1,655	3,237
	5	638	1,264	5	638	1,264	5	638	1,264	5	555	1,108	5	555	1,108	5	555	1,108	5	4,377	2,747	5	1,377	2,747	5	1,377	2,747	4	1,414	2,826	4	1,414	2,826	4	1,414	2,826
344	9	656	1,296	9	656	1,296	9	656	1,296	19	1,348	2,625	19	1,348	2,625	19	1,348	2,625	19	1,394	2,745	19	1,394	2,745	18	1,349	2,641	24	1,705	3,263	24	1,705	3,263	24	1,705	3,263
24,912	131	17,627	34,686	131	17,627	34,686	129	17,342	34,117	163	18,544	36,455	160	18,478	36,330	156	18,270	35,916	169	19,787	39,054	161	19,641	38,783	160	19,557	38,622	168	19,792	39,098	156	19,632	38,798	154	19,493	38,520
35,529	214	35,307	69,479	214	35,307	69,479	209	35,071	69,007	289	39,952	78,098	289	39,952	78,098	286	39,797	77,783	330	42,956	84,251	325	42,856	84,061	324	42,844	84,037	347	51,933	102,119	327	43,579	85,423	326	43,553	85,378
37,187	725	147,491	290,600	722	147,383	290,384	720	147,171	289,977	920	153,839	303,116	915	153,657	302,755	906	153,140	301,746	1,103	182,284	358,583	1,085	181,764	357,584	1,082	181,683	357,435	1,011	188,639	371,994	976	174,044	342,869	975	174,024	342,832
38,318	711	43,577	84,993	711	43,577	84,993	707	43,258	84,358	791	45,008	87,747	790	44,987	87,706	784	44,724	87,197	788	39,590	77,197	723	39,193	76,432	723	39,193	76,432	839	54,444	106,627	824	47,159	92,100	820	47,045	91,831
10,955	77	9,064	17,892	77	9,064	17,892	77	9,064	17,892	99	9,550	18,773	99	9,550	18,773	97	9,445	18,574	181	17,778	35,107	181	17,778	35,107	178	17,636	34,846	166	17,774	35,186	166	17,774	35,186	165	17,756	35,150
14,414	22	12,760	24,528	22	12,760	24,528	22	12,760	24,528	265	17,307	33,370	265	17,307	33,370	261	16,434	31,626	275	14,287	27,729	272	14,170	27,511	272	14,170	27,511	258	12,047	23,314	258	12,047	23,314	258	12,047	23,314

# 五 上海市各級學校食米配給

三十六年六月至十二月

學校別	六 月 份									七 月 份									八 月 份									九 月 份											
	申 請			核 准			實 配			申 請			核 准			實 配			申 請			核 准			實 配			申											
	戶數	口數	數量(市斗)	戶數	口數	數量(市斗)	戶數	口數	數量(市斗)	戶數	口數	數量(市斗)	戶數	口數	數量(市斗)	戶數	口數	數量(市斗)	戶數	口數	數量(市斗)	戶數	口數	數量(市斗)	戶數	口數	數量(市斗)	戶數	口數	數量(市斗)	戶數	口數	數量(市斗)	戶數	口數	數量(市斗)			
總 計	876	44,065	85,879	876	42,937	83,623	850	41,356	80,558	470	18,399	36,407	470	18,399	36,407	375	14,573	28,796	180	6,848	13,585	180	6,848	13,585	154	5,998	11,906	260	19,302	37,520	253	19,048	37,064	242	18,666	36,393	389	39,111	78,222
國 立 大 學	5	8,251	16,502	5	7,130	14,260	5	7,130	14,260	4	3,718	7,426	4	3,718	7,426	4	3,718	7,426	4	2,450	4,900	4	2,450	4,900	4	2,450	4,900	6	4,257	8,514	6	4,257	8,514	6	4,257	8,514	8	8,766	17,532
私 立 大 學	12	6,059	12,118	12	6,059	12,113	11	5,198	10,396	11	2,571	5,142	11	2,571	5,142	5	1,463	2,926	1	367	734	1	367	734	1	367	734	5	3,452	6,904	5	3,452	6,904	5	3,452	6,904	10	6,311	12,622
國 立 專 科 學 校	14	2,414	4,784	14	2,414	4,784	14	2,414	4,784	6	789	1,578	6	789	1,578	5	714	1,428							4	589	1,178	4	589	1,178	4	589	1,178	13	2,622	5,244			
私 立 專 科 學 校	27	2,027	4,054	27	2,027	4,054	27	2,020	4,040	20	1,151	2,302	20	1,151	2,302	16	934	1,868	1	332	664	1	332	664				15	1,273	2,528	15	1,273	2,528	14	1,176	2,334	34	3,855	7,710
省 市 立 中 學	12	3,621	7,029	12	3,621	7,029	11	3,526	6,839	9	1,585	3,159	9	1,585	3,159	7	742	1,473	42	1,546	3,065	42	1,546	3,065	34	1,322	2,631	7	1,867	3,734	7	1,867	3,734	7	1,867	3,734	12	4,491	8,982
私 立 中 學	192	12,539	24,528	192	12,549	24,528	181	12,445	24,340	107	4,167	8,292	107	4,167	8,292	87	3,318	6,611	2	11	13	2	11	13	2	11	13	51	4,957	9,724	49	4,755	9,320	48	4,690	9,190	83	8,581	17,162
市 立 小 學	26	386	451	26	386	451	20	314	379	6	50	77	6	50	77	5	42	69	123	1,772	3,469	123	1,772	3,469	106	1,578	3,088	3	68	68	3	68	68	3	68	68	4	10	10
私 立 小 學	570	8,255	15,422	570	8,248	15,408	564	7,803	14,543	300	4,122	7,939	300	4,122	7,939	243	3,478	6,637	6	356	712	6	356	712	6	356	712	167	2,675	4,662	162	2,623	4,610	153	2,403	4,263	223	4,211	8,422
民 眾 學 校	14	252	504	14	252	504	13	245	490	6	101	202	6	101	202	2	19	38	1	14	28	1	14	28	1	14	28	1	14	28	1	14	28	1	14	28	1	14	28
圖 書 館	2	19	38	2	19	38	2	19	38																														
托 兒 所	2	242	449	2	242	449	2	242	449	1	145	290	1	145	290	1	145	290										1	150	180	1	150	180	1	150	180	1	150	180

資料來源：本市民食調配委員會

# 五 上海市各級學校食米配給

三十六年六月至十二月

配	八 月 份									九 月 份									十 月 份									十 一 月 份									十 二 月 份												
	申 請			核 准			實 配			申 請			核 准			實 配			申 請			核 准			實 配			申 請			核 准			實 配															
	數	量	(市斗)	戶數	口 數	數 量	戶數	口 數	數 量	戶數	口 數	數 量	戶數	口 數	數 量	戶數	口 數	數 量	戶數	口 數	數 量	戶數	口 數	數 量	戶數	口 數	數 量	戶數	口 數	數 量	戶數	口 數	數 量	戶數	口 數	數 量	戶數	口 數	數 量										
573	28,796	180	6,848	13,585	180	6,848	13,585	154	5,998	11,906	260	19,302	37,520	253	19,048	37,064	242	18,566	36,393	389	39,111	76,161	387	38,782	75,503	377	36,862	71,710	418	42,403	82,225	415	42,308	82,068	408	42,058	81,574	448	45,408	87,960	448	45,408	87,960	445	45,035	87,214			
718	7,426	4	2,450	4,900	4	2,450	4,900	4	2,450	4,900	6	4,257	8,514	6	4,257	8,514	6	4,257	8,514	8	8,760	17,462	8	8,760	17,462	8	8,760	17,462	6	10,089	20,120	6	10,089	20,120	6	10,089	20,120	6	10,089	20,120	6	10,794	21,530	6	10,794	21,530	6	10,794	21,530
463	2,926	1	367	734	1	367	734	1	367	734	5	3,452	6,904	5	3,452	6,904	5	3,452	6,904	10	6,316	12,611	10	6,316	12,611	9	5,244	10,467	12	6,619	13,217	12	6,619	13,217	12	6,619	13,217	11	7,661	15,301	11	7,661	15,301	11	7,661	15,301	11	7,661	15,301
714	1,428										4	589	1,178	4	589	1,178	4	589	1,178	13	2,629	5,228	13	2,629	5,228	13	2,629	5,228	12	2,929	5,824	12	2,929	5,824	12	2,929	5,824	11	2,718	5,429	11	2,718	5,429	11	2,718	5,429			
934	1,868	1	332	664	1	332	664				15	1,273	2,528	15	1,273	2,528	14	1,176	2,334	34	3,857	7,481	34	3,857	7,481	31	3,580	6,965	35	3,747	7,298	35	3,747	7,298	34	3,570	6,944	34	3,956	7,728	34	3,956	7,728	33	3,952	7,720			
742	1,473	42	1,546	3,065	42	1,546	3,065	34	1,222	2,431	7	1,867	3,734	7	1,867	3,734	7	1,867	3,734	12	4,491	8,849	11	4,291	8,449	11	4,291	8,449	10	4,377	8,625	10	4,377	8,625	10	4,377	8,625	11	4,471	8,813	11	4,471	8,813	11	4,471	8,813			
318	6,611	2	11	13	2	11	13	2	11	13	51	4,957	9,724	49	4,755	9,320	48	4,690	9,190	33	8,580	16,955	32	8,451	16,397	29	7,934	15,363	94	9,527	18,385	92	9,463	18,267	92	9,463	18,267	102	10,483	20,148	102	10,483	20,148	100	10,114	19,410			
42	69	123	1,772	3,469	123	1,772	3,469	106	1,578	3,088	3	68	68	3	68	68	3	68	68	4	106	106	4	106	106	4	106	106	4	106	106	4	106	106	4	106	106	4	106	106	4	106	106						
478	6,667	6	356	712	6	356	712	6	356	712	167	2,675	4,662	162	2,623	4,610	153	2,403	4,263	223	4,217	7,584	223	4,217	7,584	220	4,163	7,485	243	4,853	8,458	242	4,822	8,419	236	4,749	8,279	267	5,062	8,711	267	5,062	8,711	267	5,062	8,711			
19	38	1	14	28	1	14	28	1	14	28	1	14	28	1	14	28	1	14	28	1	5	5	1	5	5	1	5	5	1	5	10	1	5	10	1	5	10	1	5	10	1	5	10						
145	290										1	150	180	1	150	180	1	150	180	1	150	180	1	150	180	1	150	180	1	151	182	1	151	182	1	151	182	1	151	182	1	152	184	1	152	184			

# 六 上 海 市 各 醫 院 慈 善 團 體 及

三 十 六 年 六 月 至 十

名 稱	六 月 份									七 月 份									八 月 份									九 月 份					
	申 請			核 准			實 配			申 請			核 准			實 配			申 請			核 准			申 請			核 准					
	戶 數	口 數	數 量(市 斗)	戶 數	口 數	數 量(市 斗)	戶 數	口 數	數 量(市 斗)	戶 數	口 數	數 量(市 斗)	戶 數	口 數	數 量(市 斗)	戶 數	口 數	數 量(市 斗)	戶 數	口 數	數 量(市 斗)	戶 數	口 數	數 量(市 斗)	戶 數	口 數	數 量(市 斗)	戶 數	口 數	數 量(市 斗)			
總 計	172	52,511	674,986	159	29,561	56,244	153	27,045	31,304	177	31,709	58,737	133	25,935	48,138	116	23,253	43,100	98	24,314	50,609	89	19,893	40,849	80	19,304	36,674	110	31,473	62,755	107	30,327	60,400
市立醫院	5	834	1,043	5	834	1,043	6	834	1,143	6	1,463	2,361	6	1,463	2,361	5	1,264	2,062	4	487	731	4	487	731	4	487	731	4	653	1,038	4	653	1,038
私立醫院	29	2,714	6,740	28	2,517	4,950	28	2,517	4,950	38	4,524	8,213	8	870	1,462	8	870	1,462	3	275	521	2	136	243	2	136	243	3	278	526	2	139	241
慈善團體	51	6,733	11,964	51	6,158	10,223	47	4,370	6,647	60	6,000	8,783	58	5,592	8,359	48	4,832	7,003	43	5,046	7,788	42	4,957	7,692	37	4,797	7,345	46	10,005	17,911	46	10,005	17,911
專 案	86	42,030	656,239	74	20,056	40,028	72	19,324	38,534	73	19,722	39,380	66	18,010	35,956	55	16,287	32,573	48	18,503	41,569	41	14,313	32,183	37	13,889	31,335	63	20,537	43,277	61	19,530	41,200

資料來源：本市民食調配委員會



# 慈善團體及專案食米配給

年 六 月 至 十 二 月

九 月 份									十 月 份									十 一 月 份									十 二 月 份								
申 請			核 准			實 配			申 請			核 准			實 配			申 請			核 准			實 配			申 請			核 准			實 配		
戶 數	口 數	數量(市斗)	戶 數	口 數	數量(市斗)	戶 數	口 數	數量(市斗)	戶 數	口 數	數量(市斗)	戶 數	口 數	數量(市斗)	戶 數	口 數	數量(市斗)	戶 數	口 數	數量(市斗)	戶 數	口 數	數量(市斗)	戶 數	口 數	數量(市斗)	戶 數	口 數	數量(市斗)	戶 數	口 數	數量(市斗)	戶 數	口 數	數量(市斗)
110	31,473	62,755	107	30,327	60,463	105	30,200	60,228	160	48,041	97,224	131	45,684	91,646	128	45,362	91,045	104	32,718	64,486	88	23,760	46,570	88	23,760	46,570	104	46,462	91,075	92	45,719	89,634	92	45,719	89,634
4	653	1,038	4	653	1,038	4	653	1,038	7	1,334	1,370	7	1,334	1,370	7	1,334	1,370	8	1,330	1,494	8	1,330	1,494	8	1,330	1,494	8	1,254	1,368	8	1,254	1,368	8	1,254	1,368
3	278	526	2	139	248	1	76	122	4	180	329	2	140	249	2	140	249	2	63	219	1	18	129	1	18	129	4	223	378	1	79	126	1	79	126
40	10,005	17,914	40	10,005	17,914	39	9,941	17,832	49	19,121	35,985	41	18,151	34,189	43	18,913	33,937	57	18,971	33,932	51	10,612	19,014	51	10,612	19,014	58	32,914	60,957	55	31,815	60,574	55	31,815	60,574
63	20,537	43,277	61	19,530	41,263	61	19,530	41,236	100	27,426	59,540	78	26,059	55,847	76	25,875	55,179	37	13,254	28,841	28	11,800	25,933	28	11,800	25,933	34	12,971	28,372	28	12,571	27,566	28	12,571	27,566

# 七 上海市第一期職業工人食米配給(1)

三十六年九月

業 別	工會數	申 請		核 准		實 配	
		人 數	數 量(市斗)	人 數	數 量(市斗)	人 數	數 量(市斗)
總 計	73	123,171	246,342	123,171	246,342	87,231	174,462
特 種 職 業							
公 用 事 業							
交 通 運 輸 業	24	55,428	110,856	55,428	110,856	45,908	91,816
染 織 業	2	878	1,756	878	1,756	632	1,264
製 革 業	1	1,167	2,334	1,167	2,334	801	1,602
冶 鍊 機 器 業	2	2,904	5,808	2,904	5,808	2,181	4,362
修 理 建 築 業	5	23,571	47,142	23,571	47,142	9,360	18,720
衛 生 清 潔 業	7	2,184	4,368	2,184	4,368	1,582	3,164
化 工 醫 師 業							
遊 藝 娛 樂 業	3	2,094	4,188	2,094	4,188	1,508	3,016
文 化 印 刷 業	1	1,726	3,452	1,726	3,452	1,242	2,484
造 船 業	2	1,229	2,458	1,229	2,458	885	1,770
衣 飾 縫 紉 業	6	9,012	18,024	9,012	18,024	6,488	12,976
傢 具 用 品 業	1	260	520	260	520	187	374
飲 食 業	5	3,963	7,926	3,963	7,926	2,853	5,706
燃 料 業	1	2,493	4,986	2,493	4,986	1,795	3,590
旅 館 業	2	6,662	13,324	6,662	13,324	4,897	9,794
其 他	11	9,600	19,200	9,600	19,200	6,912	13,824

資料來源：本市民食調配委員會  
說 明：每口配米二斗

# 八 上海市第一期貧民食米配給(1)

三十六年六月

區 別	申 請 數				核 准 數				實 配 數			
	合 計	大 口	小 口	數 量 (市斗)	合 計	大 口	小 口	數 量 (市斗)	合 計	大 口	小 口	數 量 (市斗)
總計	912,369	624,577	287,792	798,473.0	655,159	458,582	196,577	556,870.5	556,618	389,773	166,845	479,409.0
黃浦	8,123	4,978	3,145	65,505.0	6,227	3,786	2,441	5,006.5	4,375	2,556	1,819	3,465.5
老閘	5,942	3,952	1,990	4,947.0	5,942	3,952	1,990	4,947.0	5,143	3,391	1,752	4,267.0
崑崙	50,660	35,574	15,086	43,117.0	37,357	26,403	10,954	31,880.0	33,145	23,629	9,516	28,387.0
蓬萊	68,963	45,748	23,215	57,355.5	45,650	36,880	8,770	41,265.0	41,307	33,430	7,877	37,368.5
嵩山	56,630	38,807	17,823	47,718.5	56,630	38,807	17,823	47,718.5	51,878	35,594	16,284	43,736.0
廬灣	23,245	15,489	7,756	19,367.0	23,245	15,489	7,756	19,367.0	19,986	13,306	6,680	16,646.0
常熟	28,644	16,521	10,123	23,582.5	28,644	18,521	10,123	23,582.5	25,804	16,773	9,031	21,288.5
徐匯	29,316	19,291	10,025	24,303.5	16,075	10,591	5,484	13,333.0	15,683	10,383	5,300	13,033.0
長寧	42,329	30,420	11,909	36,374.5	37,239	26,761	10,478	32,000.0	33,743	24,304	9,439	29,023.5
靜安	4,185	2,806	1,379	3,495.5	4,185	2,806	1,379	3,495.5	3,509	2,365	1,144	2,937.0
新成(2)	47,969	30,978	16,991	39,473.5	33,035	21,520	11,565	27,302.5				
江寧	16,677	9,796	6,881	13,236.5	16,677	9,796	6,881	13,236.5	14,950	8,855	6,095	11,902.5
普陀	39,039	27,816	11,223	33,427.5	30,808	21,694	9,114	26,251.0	25,669	18,278	7,391	21,973.5
閘北	44,799	31,308	13,491	38,053.5	32,664	27,274	5,390	29,969.0	30,996	25,412	5,584	28,204.0
北站	32,841	22,241	10,600	27,541.0	32,841	22,241	10,600	27,541.0	30,237	20,589	9,648	25,413.0
虹口	19,186	12,722	6,464	15,954.0	19,186	12,722	6,464	15,954.0	15,148	10,067	5,081	12,607.5
北四川路	34,866	25,151	9,715	30,008.5	18,480	13,288	5,192	15,884.0	19,299	12,324	6,975	15,811.5
提籃橋	77,405	51,243	23,162	65,824.0	43,046	29,420	13,626	36,233.0	42,721	29,600	13,121	36,160.5
榆林	25,809	17,049	8,760	21,429.0	25,809	17,049	8,760	21,429.0	22,673	15,239	7,434	18,953.0
楊浦	16,668	10,827	5,841	13,747.5	15,188	9,883	5,305	12,535.5	13,491	8,765	4,726	11,128.0
新市	26,433	20,654	7,779	24,543.5	11,703	8,411	3,292	10,057.0	10,177	7,045	3,132	8,611.0
新灣	14,869	9,852	5,017	12,360.5	11,277	7,523	3,754	9,400.0	9,267	5,720	3,547	7,493.5
吳淞	7,042	5,358	1,684	6,200.0	7,042	5,358	1,684	6,200.0	6,421	4,927	1,494	5,674.0
大場(3)	13,908	10,859	3,049	12,383.5	8,845	6,881	1,964	7,863.0				6,213.5
新涇	30,909	22,716	8,193	26,812.5	17,911	13,689	4,222	15,800.0	17,757	13,578	4,179	15,667.5
龍華	14,196	10,417	3,779	12,306.5	14,196	10,417	3,779	12,306.5	13,157	9,703	3,454	11,430.0
楊思	24,027	16,189	7,838	20,108.0	10,550	7,262	3,288	8,906.0	9,696	6,672	3,024	8,184.0
洋涇	75,956	50,305	25,651	63,130.5	22,714	15,004	7,710	18,859.0	19,766	13,031	6,735	16,398.5
高橋	19,754	13,174	6,580	16,404.0	13,701	9,210	4,491	11,455.5	13,184	8,876	4,308	11,030.0
真如	9,979	7,336	2,643	8,657.5	8,242	5,944	2,298	7,093.0	7,436	5,361	2,075	6,398.5

資料來源：本市民食調配委員會

說 明：(1) 每大口配米一斗小口半斗

(2) 新成區本期貧民配米自願放棄未領

(3) 大場區實配戶口購米證該區公所迄未繳報故其數字待繳報後再行補填

# 九 上海市第一期市民食油全面配給

三十六年

區 別	核 准				實 配			
	人 數		數 量 (市斤)	人 數		數 量 (市斤)		
	共 計	大 口		小 口	共 計		大 口	小 口
總計	4,341,235	3,045,849	1,295,386	3,693,542.0	4,164,203	2,942,304	1,221,899	3,553,253.5
黃浦	116,818	81,773	35,045	99,295.5	104,174	73,569	30,605	88,871.5
老閘	132,694	92,889	39,805	112,791.5	118,614	84,104	34,510	101,359.0
崑崙	198,011	133,608	59,403	168,309.5	193,712	135,997	57,715	164,854.5
蓬萊	272,399	190,680	81,719	231,539.5	264,093	186,584	77,509	225,338.5
嵩山	355,103	248,573	106,530	301,838.0	343,048	241,220	101,828	292,134.0
嵩山	156,436	109,506	46,930	132,971.0	149,494	105,007	44,487	127,250.5
常熟	171,281	119,862	51,369	145,546.5	161,311	114,064	47,247	137,687.5
徐匯	84,055	58,839	25,216	71,447.0	81,866	57,655	24,211	69,760.5
長寧	143,353	100,348	43,005	121,850.5	137,292	97,166	40,126	117,229.0
靜安	179,451	125,616	53,835	152,533.5	169,235	119,210	50,025	144,222.5
新成	294,134	205,894	88,240	250,014.0	281,503	199,282	82,221	240,392.5
江寧	226,061	158,243	67,818	192,152.0	218,990	153,958	65,032	186,474.0
普陀	143,529	100,471	43,058	122,000.0	139,927	98,422	41,505	119,174.5
閘北	161,969	120,379	41,590	141,174.0	154,010	115,418	38,592	134,714.0
北站	212,194	148,536	53,658	180,365.0	205,117	144,532	60,585	174,824.5
虹口	164,074	114,817	49,257	139,445.5	153,076	108,469	44,607	130,772.5
北四川路	107,538	75,277	32,261	91,407.5	101,687	71,813	29,874	86,750.0
提籃橋	219,269	153,489	65,780	186,379.0	211,160	149,305	61,855	180,232.5
楊林	169,087	118,361	50,726	143,724.0	164,399	115,759	48,640	140,079.0
楊浦	108,310	75,817	32,493	92,063.5	105,184	73,974	31,210	89,579.0
新市	43,982	30,788	13,194	37,385.0	41,992	29,616	12,366	35,799.0
江灣	33,097	23,170	9,927	28,133.5	32,519	22,757	9,762	27,638.0
吳淞	32,590	22,813	9,777	27,701.5	29,941	21,490	8,451	25,715.5
大場	47,399	33,110	14,189	40,204.5	45,852	32,171	13,681	39,011.5
新滙	115,626	80,939	34,687	98,282.5	110,597	78,503	32,094	94,550.0
斯盛	65,429	45,802	19,627	55,615.5	64,881	45,407	19,474	55,144.0
洋涇	197,044	137,931	59,113	167,487.5	194,628	136,459	58,169	165,543.5
龍華	83,561	60,593	25,968	73,577.0	83,727	58,593	25,134	71,161.5
高橋	67,852	44,697	19,155	54,274.5	62,921	44,222	18,699	53,571.5
真如	40,039	28,028	12,011	34,033.5	39,263	27,575	11,688	33,419.0

資料來源：上海市民食調配委員會

說 明：大口配油--市斤小口半斤

## 十 上海市第一期產業工人食油配給(1)

三十六年九月

業別	申請					核准					實配				
	戶數	人數			數量 市斤	戶數	人數			數量 市斤	戶數	人數			數量 市斤
		共計	大口	小口			共計	大口	小口			共計	大口	小口	
總計	1,941	259,441	250,372	9,069	509,813	1,941	259,441	250,372	9,069	509,813	1,918	258,394	249,379	9,015	507,773
水電煤氣工業	7	5,273	5,265	8	10,538	7	5,273	5,265	8	10,538	7	5,273	5,265	8	10,538
冶煉工業	2	63	62	1	125	2	63	62	1	125	2	63	62	1	125
金屬品工業	85	5,594	5,303	291	10,897	85	5,594	5,303	291	10,897	85	5,594	5,303	291	10,897
機器工業	107	6,560	5,991	569	12,551	107	6,560	5,991	569	12,551	106	6,532	5,972	560	12,504
電器工業	33	4,409	4,273	136	8,682	33	4,409	4,273	136	8,682	33	4,409	4,273	136	8,682
交通用具製造工業	8	1,917	1,900	17	3,817	8	1,917	1,900	17	3,817	8	1,917	1,900	17	3,817
木材及其製造工業	16	1,474	1,437	37	2,911	16	1,474	1,437	37	2,911	16	1,474	1,437	37	2,911
建築工業	3	478	478		956	3	478	478		956	2	242	242		484
土石品工業	5	287	287		574	5	287	287		574	5	287	287		574
化學工業	129	19,058	18,475	583	37,533	129	19,058	18,475	583	37,533	128	19,010	18,442	568	37,452
飲食品工業	175	30,364	29,127	1,237	59,491	175	30,364	29,127	1,237	59,491	174	30,351	29,114	1,237	59,465
紡織工業	594	126,313	122,334	3,979	248,647	594	126,313	122,334	3,979	248,647	586	126,191	122,215	3,976	248,406
服飾品工業	552	37,460	35,733	1,727	73,193	552	37,460	35,733	1,727	73,193	542	36,865	35,165	1,700	72,030
文化工業	54	3,709	3,545	164	7,254	54	3,709	3,545	164	7,254	53	3,704	3,540	164	7,244
雜項工業	171	16,482	16,162	320	32,644	171	16,482	16,162	320	32,644	171	16,482	16,162	320	32,644

資料來源：上海市民食調配委員會

說明：每大口配油二斤小口一斤

# 十一 上海市計口配糖概況

三十五年十一月至三十六年十一月

期 別	起 迄 日 期	每 口 配 糖 斤 數	每 斤 配 售 價 格 (國 幣 元)	發 出 糖 票 張 數 (1)	實 際 配 售 糖 斤 數 (1)	市 民 未 領 糖 票 張 數 (1)	經 售 商 店 家 數
第 一 期	35年11月7日至24日	1	1,000	3,683,160	3,215,014	468,146	591
第 二 期	36年5月1日至14日	1	2,100	3,925,040	3,835,195	122,758	619
第 三 期	36年6月1日至10日	1	2,200	3,942,560	3,887,288	155,792	667
第 四 期	36年7月8日至20日	1	2,500	4,182,920	4,061,692	117,889	642
第 五 期	36年8月10日至25日	1	4,500	4,281,014	3,913,152	360,609	665
第 六 期	36年9月10日至20日	1	5,000	4,302,700	3,821,975	495,868	642
第 七 期	36年10月10日至20日	1	5,000	4,326,833	4,121,409	205,424	641
第 八 期	36年11月21日至30日	1	5,000	4,341,180	4,189,392	151,788	639

資料來源：第二科

說 明：(1) 每張糖票購糖一斤

## 十二 上海市各期計口配糖分析

## 1. 發出糖票張數

三十五年十一月至三十六年十一月

區 別	第一 期	第二 期	第三 期	第四 期	第五 期	第六 期	第七 期	第八 期
總 計	3,683,160	3,925,040	4,043,080	4,182,920	4,281,014	4,302,700	4,326,833	4,341,180
黃 浦	101,897	114,000	81,200	115,660	116,780	117,560	117,275	116,818
老 閘	117,730	132,960	178,360	133,060	134,660	133,110	132,877	132,684
邑 廟	173,498	176,400	183,680	190,080	193,830	195,640	196,985	198,011
逢 萊	223,480	243,040	246,120	288,920	266,180	269,900	271,180	272,399
泰 山	342,602	341,600	347,200	352,100	355,880	355,440	355,687	355,103
盧 灣	137,788	148,680	149,240	153,020	156,380	155,500	156,402	156,436
常 熟	145,074	151,800	181,440	164,423	169,120	169,100	170,530	171,231
徐 匯	75,954	75,000	56,560	82,720	84,680	83,890	84,152	84,055
長 寧	125,308	133,560	132,720	136,820	140,720	141,480	142,562	143,853
靜 安	155,813	168,840	171,360	171,760	178,040	178,640	179,329	179,451
新 成	281,939	289,300	303,240	290,080	293,460	294,420	294,427	294,134
江 寧	211,713	216,720	199,920	221,900	225,260	225,680	225,947	226,061
普 陀	131,010	133,560	136,800	140,600	143,340	144,060	143,995	143,529
閘 北	82,473	115,920	128,240	147,000	155,460	156,540	160,458	161,969
北 站	188,521	194,040	180,380	202,450	208,100	210,180	211,611	212,194
虹 口	130,935	148,680	151,200	157,320	161,260	160,800	162,355	164,024
北 川	73,491	80,640	88,760	97,140	100,840	103,540	105,337	107,538
提 籃	120,812	178,920	189,840	205,420	212,600	216,240	218,356	219,269
楊 浦	131,270	143,640	147,840	158,740	165,360	166,920	168,198	169,087
楊 樹	66,060	78,120	103,040	103,200	104,640	106,660	107,023	108,310
新 市	30,194	34,160	37,520	41,400	41,400	43,200	43,612	43,982
江 灣	30,060	30,240	30,240	31,020	32,140	32,500	32,842	33,099
吳 淞	15,501	27,720	32,760	31,040	32,040	32,580	32,525	32,590
大 場	43,380	42,840	45,360	51,000	47,160	46,800	47,219	47,299
新 滙	78,120	93,240	104,160	107,460	110,980	112,140	113,955	115,626
龍 華	79,620	80,640	81,480	85,040	85,900	85,540	85,848	86,561
楊 思	56,577	63,000	63,560	61,160	65,184	65,340	65,338	65,432
洋 涇	183,374	189,000	190,120	192,480	196,900	196,630	197,241	197,044
高 橋	64,586	60,480	61,320	62,140	63,060	63,080	63,619	63,852
真 茹	37,210	37,800	38,920	38,920	39,660	39,560	39,898	40,039

資料來源：第二科

## 十二 上海市各期計口配糖分析

### 2 市民未領糖票張數

三十五年十一月至三十六年十一月

區	別	第一期	第二期	第三期	第四期	第五期	第六期	第七期	第八期
總計		168,146	123,758	155,792	117,889	360,609	495,868	205,424	151,788
黃浦		10,580	6,995	5,781	5,795	11,224	15,362	8,358	6,518
老閘		8,519	11,495	11,001	4,982	14,406	14,694	9,445	4,689
邑廟		22,733	5,191	4,040	3,772	10,591	15,173	6,175	6,814
蓬萊		41,410	4,841	5,756	8,410	24,043	30,873	13,903	11,888
泰山		56,086	8,099	9,261	5,939	19,683	20,536	10,138	8,431
盧家灣		13,192	4,502	7,050	4,592	13,209	13,935	7,496	4,653
常熟		18,944	4,438	7,088	4,841	17,113	17,428	9,138	7,138
徐家匯		7,722	1,411	1,201	2,994	9,258	7,684	4,778	2,308
長寧		18,440	4,309	4,557	3,696	13,569	15,594	6,923	5,201
靜安寺		15,306	7,658	8,485	6,484	13,133	14,011	9,642	6,637
新成		21,565	9,150	28,302	6,402	12,748	18,195	13,774	8,209
江寧		20,879	6,079	6,117	6,006	16,217	17,759	8,945	7,106
普陀		20,898	3,039	4,894	4,060	11,656	16,375	9,983	6,411
閘北		26,957	5,636	3,592	5,129	20,834	21,363	9,867	6,221
北站		19,507	7,804	5,069	6,018	15,650	15,452	10,128	6,514
虹口		18,666	4,551	5,054	4,851	10,972	14,088	8,278	6,841
北四川路		11,128	1,930	4,211	3,614	7,891	10,928	6,072	6,142
提籃橋		23,584	3,814	6,056	5,369	17,735	18,549	9,682	11,409
楊林		17,320	3,102	4,072	3,726	3,825	14,899	9,295	8,443
楊樹浦		4,447	1,985	2,905	3,447	7,515	8,946	5,826	4,305
新市街		2,751	798	554	28	5,135	8,367	2,113	1,899
江灣		836	546	799	764	3,498	2,462	1,024	539
吳淞		3,846	1,337	4,131	1,401	5,678	4,524	1,515	1,453
大場		7,294	1,150	2,536	1,237	7,291	4,861	1,604	851
新涇		16,927	2,520	3,207	3,875	16,848	15,355	6,048	4
龍華		4,580	2,374	2,133	2,848	14,282	6,262	3,842	2,366
楊思		4,899	1,929	1,153	1,452	6,345	6,262	2,740	1,909
洋涇		15,268	3,797	3,676	3,117	20,260	16,818	5,668	4,632
高橋		6,834	1,565	1,997	1,349	4,576	3,490	1,296	920
真如		6,778	663	1,114	1,791	5,424	4,239	1,728	1,337

資料來源：第二輯



## 十二 上海市各期計口配糖分析

## 3 實配食糖數量

三十五年十一月至三十六年十一月

(單位·市斤)

區 別	第 一 期	第 二 期	第 三 期	第 四 期	第 五 期	第 六 期	第 七 期	第 八 期
總 計	3,215,014	3,835,195	3,887,288	4,061,692	3,913,152	3,821,975	4,121,409	4,189,392
黃 浦	91,287	93,805	75,419	109,864	105,916	102,198	108,917	110,300
老 閘	109,211	134,665	167,359	128,178	120,254	118,417	123,432	127,995
老 期	150,765	172,437	179,640	186,308	183,257	180,325	190,810	191,197
蓬 萊	182,070	211,875	240,364	251,007	242,137	238,362	257,277	260,511
泰 山	286,516	357,393	337,939	346,874	336,164	334,804	345,549	346,672
盧 家 橋	124,296	144,178	142,195	148,208	143,081	141,565	148,906	151,783
常 熟	126,130	156,930	174,352	157,269	152,007	150,899	161,392	164,093
徐 匯	68,232	64,976	55,359	77,666	75,422	76,206	79,374	81,747
長 寧	107,068	126,731	128,163	133,124	127,151	125,886	135,639	138,152
靜 安 寺	130,507	148,767	162,875	169,410	164,907	164,683	169,687	172,814
新 成	264,374	280,630	274,938	284,309	280,712	275,744	280,653	285,925
江 寧	190,834	211,673	193,803	216,056	209,016	207,521	217,002	218,955
普 陀	110,112	130,521	131,906	137,286	131,684	127,775	134,012	137,118
閘 北	55,516	119,176	124,648	141,871	134,626	135,179	150,591	155,748
北 站	153,014	186,236	175,811	196,414	192,442	154,631	201,533	205,680
虹 口	112,269	144,129	146,146	152,671	148,815	147,712	154,077	157,183
北 四 川	62,463	82,603	84,549	93,526	92,949	92,612	99,265	101,396
提 籃 橋	137,228	179,100	183,784	199,367	194,865	198,091	208,674	207,860
榆 林	113,950	140,493	143,768	155,262	155,535	152,021	158,903	160,644
楊 浦	61,613	82,185	100,135	99,753	97,125	97,714	101,197	104,005
新 街	27,433	27,848	36,966	39,392	36,265	34,833	41,499	42,083
江 灣	29,171	29,694	29,441	30,238	28,642	30,038	31,818	32,560
吳 淞	21,655	26,384	28,629	29,639	26,362	28,056	31,010	31,137
大 場	33,083	82,616	42,824	43,763	39,869	41,918	45,615	46,448
新 滙	61,193	83,160	100,953	98,488	94,132	96,785	107,907	115,622
龍 華	75,040	78,538	79,347	80,849	71,618	77,897	82,006	84,195
楊 思	51,678	61,071	82,407	63,308	58,839	19,078	62,598	63,523
洋 涇	168,106	180,163	186,444	193,458	173,640	178,830	191,573	192,412
高 橋	57,752	59,251	59,323	60,791	58,484	59,592	62,323	62,932
真 如	30,432	37,967	37,806	37,313	34,236	32,803	38,170	38,702

資料來源：第二科

## 十二 上海市各期計口配糖分析

### 4. 經售商店家數

三十五年十一月至三十六年十一月

區	別	第一 期	第 二 期	第 三 期	第 四 期	第 五 期	第 六 期	第 七 期	第 八 期
總	計	591	619	667	642	665	642	641	640
黃	浦	7	8	7	8	8	8	8	8
老	閘	15	16	19	19	16	13	13	14
邑	廟	28	26	28	23	28	28	27	28
蓬	萊	42	43	48	48	48	47	47	48
泰	山	41	43	42	41	41	40	39	38
盧	家	17	23	20	19	20	16	17	17
常	熱	16	21	22	20	19	18	18	18
徐	家	13	13	9	12	14	13	13	13
長	寧	20	22	22	21	21	21	21	21
靜	安	32	31	31	29	28	30	29	29
新	成	35	37	39	35	34	31	32	32
江	寧	31	30	28	31	32	33	31	31
曹	陀	22	14	21	21	24	21	23	24
開	北	10	5	11	11	12	13	13	13
虹	站	34	39	39	38	41	40	39	39
北	口	20	15	21	22	23	22	21	21
北	四	12	11	13	13	14	18	12	12
提	籃	26	31	28	27	27	25	27	27
榆	林	17	20	16	16	18	17	17	17
楊	樹	11	16	16	16	16	17	16	16
新	市	1	1	1	1	1	1	1	1
江	灣	6	6	7	6	7	7	7	6
吳	淞	1	3	7	7	7	7	7	6
大	場	17	19	19	17	19	18	18	18
新	涇	20	20	22	20	22	23	23	22
龍	華	29	16	33	34	36	36	36	35
楊	思	18	19	21	18	14	13	14	14
洋	涇	36	46	53	53	54	51	51	51
高	橋	13	13	13	10	10	10	10	10
真	如	1	12	11	11	11	11	11	11

資料來源：第二科

### 十三 上海市產業工人請領配煤戶口數及數量<sup>(1)</sup>

三十六年

別業	第 一 期														第 二 期															
	申 請				核 准				實 配						申 請				核 准				實 配							
	戶數	人 數			數量 (市担)	戶數	人 數			數量 (市担)	戶數	人 數			數量 (市担)	戶數	人 數			數量 (市担)	戶數	人 數			數量 (市担)	戶數	人 數			數量 (市担)
		共計	大口	小口			共計	大口	小口			共計	大口	小口			共計	大口	小口			共計	大口	小口			共計	大口	小口	
總 計	1,278	149,919	188,439	6,480	194,919	1,278	194,919	188,439	6,480	194,919	1,236	192,803	186,459	6,344	192,803	2,568	332,086	322,899	9,187	332,086	2,568	332,086	322,899	9,187	332,086	2,549	331,479	322,311	9,168	331,479
水電煤氣工業	8	6,161	6,161		6,161	8	6,161	6,161		6,161	8	6,161	6,161		6,161	8	5,879	5,871	8	5,879	8	5,879	5,871	8	5,879	8	5,879	5,871	8	5,879
冶 鍊 工 業	2	69	68	1	69	2	69	68	1	69	2	69	68	1	69	3	96	94	2	96	3	96	94	2	96	3	96	94	2	96
金屬品工業	46	2,833	2,582	251	2,833	46	2,833	2,582	251	2,833	45	2,825	2,574	251	2,825	103	6,504	6,124	380	6,504	103	6,504	6,124	380	6,504	101	6,330	5,950	380	6,330
機 器 工 業	81	7,438	6,945	493	7,438	81	7,438	6,945	493	7,438	79	7,385	6,893	492	7,385	157	10,440	9,879	561	10,440	157	10,440	9,879	561	10,440	156	10,420	9,863	557	10,420
電 器 工 業	19	3,119	3,069	50	3,119	19	3,119	3,069	50	3,119	17	3,013	2,967	46	3,013	45	5,613	5,480	133	5,613	45	5,613	5,480	133	5,613	45	5,613	5,480	133	5,613
交通用具製造工業	10	7,450	7,444	6	7,450	10	7,450	7,444	6	7,450	10	7,450	7,444	6	7,450	22	12,946	12,905	41	12,946	22	12,946	12,905	41	12,946	22	12,946	12,905	41	12,946
木材及其製造工業	17	988	865	123	988	17	988	865	123	988	17	988	865	123	988	25	1,929	1,788	141	1,929	25	1,929	1,788	141	1,929	25	1,929	1,788	141	1,929
建 築 工 業	3	453	445	8	453	3	453	445	8	453	3	453	445	8	453	3	362	361	1	362	3	362	361	1	362	3	362	361	1	362
土 石 品 工 業	11	899	899		899	11	899	899		899	11	899	899		899	18	1,373	1,301	72	1,373	18	1,373	1,301	72	1,373	18	1,373	1,301	72	1,373
化 學 工 業	79	8,730	8,465	265	8,730	79	8,730	8,465	265	8,730	76	8,501	8,242	259	8,501	110	14,934	14,672	262	14,934	110	14,934	14,672	262	14,934	108	14,943	14,588	255	14,843
飲 食 品 工 業	118	23,874	22,968	906	23,874	118	23,874	22,968	906	23,874	116	23,494	22,675	819	23,494	291	44,004	42,504	1,500	44,004	291	44,004	42,504	1,500	44,004	291	44,004	42,504	1,500	44,004
紡 織 工 業	446	101,611	98,502	3,109	101,611	446	101,611	98,502	3,109	101,611	430	101,298	98,207	3,091	101,298	854	167,720	163,538	4,182	167,720	854	167,720	163,538	4,182	167,720	847	167,528	163,348	4,180	167,528
服 飾 品 工 業	270	20,651	19,726	925	20,651	270	20,651	19,726	925	20,651	259	19,735	18,820	915	19,735	597	34,890	33,576	1,314	34,890	597	34,890	33,576	1,314	34,890	592	34,794	33,486	1,308	34,794
文 化 工 業	65	4,125	3,992	133	4,125	65	4,125	3,992	133	4,125	62	4,052	3,925	127	4,052	113	12,309	12,111	198	12,309	113	12,309	12,111	198	12,309	113	12,309	12,111	198	12,309
雜 項 工 業	103	6,518	6,308	210	6,518	103	6,518	6,308	210	6,518	101	6,480	6,274	206	6,480	219	13,087	12,695	392	13,087	219	13,087	12,695	392	13,087	217	13,053	12,661	392	13,053

資料來源：本市民食調配委員會

說 明：(1)大小口均配煤一担

### 十四 上海市煤商業同業公會經配各期民生用煤概況

#### 1. 配售商號及煤勛數量

三十六年三月至十一月

項 目	第一 期	第二 期	第三 期	第四 期	
	3月17日至4月31日	6月6日至8月31日	9 月 至 10 月	11 月 7 日	
配 售 商 號 家 數	1,174	1,177	1,176	1,176	
每家領配煤勛類別及數量(噸)	共計(每家領售數量)	6,625	6,625	4,150	4,100
	火 車 統 煤	5,000		4,150	
	二 號 統 煤	(5,000) <sup>(1)</sup>	2,070		4,100
	長 城 煤	375			
	阜 新 煤		2,070		
	同 得 利 小 子	1,250			
	美 國 納 子		1,060		
	美 國 小 子		1,425		
配 售 煤 勛 總 數 (噸)	7,777.750	7,797.625	4,880.400	4,821.600	
配 餘 煤 勛 類 別 及 數 量 (噸)	共 計 (配 餘 數 量)	7.250	2.375	7.100	1.750
	火 車 統 煤	5.125		7.100	
	二 號 統 煤	375	1,110		1,750
	長 城 煤	500	1,110		
	阜 新 煤				
	同 得 利 小 子	1,250			
	美 國 納 子		155		
	美 國 小 子				

資料來源：第二科

說 明：(1)每家領配煤勛種類分甲乙兩組，甲組為火車統煤5,000噸，長城煤3,75噸，同得利小子1,25噸，乙組為二號統煤5,000噸，長城煤3,75噸，同得利小子1,25噸，總數相同均為6,625噸。

## 十四 上海市煤商業同業公會經配各期民生用煤概況

## 2. 煤餉配發與卸見數量

三十六年三月至十一月

(單位：噸)

種 類		第一 期	第二 期	第三 期	第四 期	
		3月17至4月30日	6月6日至8月31日	9月 至 10月	11月 7月	
總 計	原配發數	8,000,000	8,000,000	5,000,000	5,000,000	
	卸見數	7,785,000	7,800,000	4,887,500	4,873,350	
	差數	法定	160,000	160,000	100,000	100,000
		額外	55,000 (1)	40,000	12,500	26,650
火車統煤	原配發數	5,600,000		5,000,000		
	卸見數	5,510,125		4,887,500		
	差數	法定			100,000	
		額外			12,500	
二號統煤	原配發數	400,000	2,500,000		5,000,000	
	卸見數	365,375	2,437,500		4,873,350	
	差數	法定		50,000		100,000
		額外		12,500		26,650
長城塊煤	原配發數	450,000				
	卸見數	440,750				
	差數	法定				
		額外				
同得利小子	原配發數	1,550,000				
	卸見數	1,468,750				
	差數	法定				
		額外				
阜新統煤	原配發數		2,500,000			
	卸見數		2,437,500			
	差數	法定		50,000		
		額外		12,500		
美國納子	原配發數		1,280,000			
	卸見數		1,248,000			
	差數	法定		25,600		
		額外		6,400		
美國小子	原配發數		1,720,000			
	卸見數		1,677,000			
	差數	法定		34,400		
		額外		8,600		

資料來源：第二科

說 明：(1)第一期額外差數55噸係由總數中求得

十四 上海市煤商業同業公會經配各期民生用煤概況

3. 煤 勛 價 格

三 十 六 年 三 月 至 十 一 月

(單位：國幣元)

種 類	同業互批每噸價格				用戶自車每噸價格				送到用戶每噸價格			
	第一期	第二期	第三期	第四期	第一期	第二期	第三期	第四期	第一期	第二期	第三期	第四期
火 車 統 煤	293,152				335,000		1,020,000		368,000		1,122,000	
二 號 統 塊 煤	270,880	416,300			309,000	500,000		1,510,000	340,000	550,000		1,661,000
長 城 塊 煤	370,327				423,000				465,000			
同 得 利 小 子	370,327				423,000				465,000			
阜 新 統 煤		462,300				555,000				610,000		
美 國 納 子		703,700				836,000				920,000		
美 國 小 子		588,700				702,000				772,000		

資料來源：第二科

## 十四 上海市煤商業同業公會經配各期民生用煤概況

## 4. 配給用戶家數及百分數

三十六年三月至十一月

業別	第一期		第二期		第三期		第四期	
	3月17日至4月31日		6月16日至8月31日		9月至10月		11月7日	
	家數	百分比	家數	百分比	家數	百分比	家數	百分比
總計	1,440	100	1,195	100	504	100	1,153	100
工廠	700	48.6	611	51.0	335	68.0	739	64.1
酒菜館	283	19.7	277	23.0	74	14.0	101	8.8
茶園	153	10.6	23	2.0	7	1.5	126	10.9
廚房	80	5.5	19	1.6	5	1.0	10	0.8
浴室	40	2.8	31	3.0	22	4.0	40	3.5
銅鐵舖	45	3.1						
理髮店	10	0.7						
銀行	6	0.4						
餅店	17	1.2						
燭舖	5	0.4						
交通	4	0.3						
住戶	65	4.5						
食品店			75	6.4	19	3.5	63	5.5
其他	32	2.2	159	13.0	42	8.0	74	6.4

資料來源：第二科

# 陸 人民團體組訓

## 一 上海市人民團體登記

1. 時期

三十四年九月至三十六年十二月

時 期	核 准 成 立			申 請 入 會			申 請 退 會			實 有 數		
	團 體 數	會 員 數	團 體 數	團 體 數	會 員 數	團 體 數	團 體 數	會 員 數	團 體 數	團 體 數	會 員 數	團 體 數
總 計	1,156	574,567	807		332,769		3	21,744	3	1,153	885,592	804
三十四年九月至十二月	15	24,523								15	24,523	
三十五年一 月	92	37,731								107	62,254	
二 月	32	7,683								139	69,937	
三 月	183	120,330	8							322	190,267	8
四 月	134	68,627								456	258,894	8
五 月	63	20,916								519	279,810	8
六 月	75	39,132	214							594	318,942	222
七 月	46	18,984	23							640	337,926	245
八 月	39	14,788	6							679	352,714	251
九 月	48	23,267	304							727	375,981	555
十 月	35	15,616	24							762	391,597	579
十一月	29	36,133	20							791	427,730	599
十二月	62	30,354	39							853	458,084	638
三十六年一 月	14	4,916	10							867	463,000	648
二 月	13	5,092	6		168			1,095		880	467,165	654
三 月	28	12,583	16		1,207			139		908	480,816	670
四 月	30	19,729	18		1,574			667		938	501,452	688
五 月	27	9,944	19		5,584			436		965	516,544	697
六 月	25	12,459	13		203,660			109		990	732,554	710
七 月	20	5,368	13		17,903			297		1,010	755,528	723
八 月	41	10,949	31		2,126			71		1,051	768,532	754
九 月	28	11,538	15		61,448			9,350		1,079	832,168	769
十 月	19	6,168	7		22,387			1,575		1,098	859,148	776
十一月	35	6,924	22		12,657		3	6,467	3	1,130	872,262	795
十二月	23	10,813	9		4,055			1,538		1,153	885,592	804

資料來源：第五六科



## 一 上海市人民團體登記

## 2. 團體別

三十四年九月至三十六年十二月

團 體 別	核 准 成 立			申 請 入 會			申 請 退 會			三十六年十二月底		
	會數	會員數	團 體 會員數	會數	會員數	團 體 會員數	會數	會員數	團 體 會員數	會數	會員數	團 體 會員數
總 計	1,156	574,567	807		332,769		3	21,744	3	1,153	885,592	804
市 商 會	1		314						2	1		312
工業同業公會	59	5,795			1,807		2	1,516		57	6,086	
商業同業公會	232	49,178			13,020			2,169		232	60,029	
部 屬 團 體	23	3,427			28			1		23	3,454	
市 總 工 會	1		470						1	1		469
產 業 工 會	311	161,568			71,270			3,602		311	229,236	
職 業 工 會	155	149,081			100,224		1	14,456		154	234,849	
其 他 工 人 團 體	4	7,373			7,198					4	14,571	
市 農 會	1		15							1		15
區 農 會	15	17,898			1,659					15	49,857	
市 漁 會	1	716			19,057					1	19,773	
市 教 育 會	1		8							1		8
區 教 育 會	8	17,740								8	17,740	
自 由 職 業	11	3,948			7,002					11	10,950	
社 會 團 體	315	151,854								315	151,854	
婦 女 團 體	11	2,989			61,560					11	64,549	
全國性婦女團體上海分會	7	3,000			49,644					7	52,644	

資料來源：第五六科

# 一 上海市人民團體登記

## 3. 核准成立數

三十四年九月至三十六年十二月

時 期	共 計			市 商 會			工業同業公會			商業同業公會			部 屬 團 體			市 總 工 會			產 業 工 會			職 業 工 會			其他工人團體			市 農 會			區 農 會		
	團體數	會員數	團體數	會員數	團體數	會員數	團體數	會員數	團體數	會員數	團體數	會員數	團體數	會員數	團體數	會員數	團體數	會員數	團體數	會員數	團體數	會員數	團體數	會員數	團體數	會員數	團體數	會員數	團體數	會員數	團體數	會員數	
總 計	1,156	574,567	807	1		314	59	5,795		232	49,178		23	3,427		1		470	311	161,568		155	149,081		4	7,373		1		15	15	17,898	
三十四年九月至十二月	15	24,523								2	503								2	1,165					1	2,853							
三 十 五 年	838	433,561	638	1		263	47	5,284		210	45,703		4	375		1		352	204	127,549		143	126,318		2	2,420		1		15	15	17,898	
一 月	92	37,731					2	183		22	5,170		1	127					4	2,723		4	3,683										
二 月	32	7,683					2	166		16	2,681								4	2,066		4	1,922										
三 月	183	120,330	8				10	1,556		61	16,579		1	50					52	39,912		36	22,489		1	2,300				12	16,646		
四 月	134	68,627					11	2,154		42	10,524		1	97					36	30,109		29	21,635										
五 月	63	20,916					5	345		18	3,324								17	7,791		14	7,747										
六 月	75	39,132	214	1		214	5	372		15	2,592								16	10,621		18	15,153		1	120							
七 月	46	18,984	23			11	1	68		9	1,945		1	101					15	5,893		7	5,874				1			12			
八 月	39	14,788	6			6	3	61		3	116								13	5,528		11	6,620										
九 月	48	23,267	304			9	3	160		6	613					1		293	12	6,691		6	10,561						2	2	570		
十 月	35	15,616	24			9	3	80		6	436								15	8	1,978	7	2,080										
十 一 月	29	36,133	20			3				3	443								17	9	5,074	8	24,395										
十 二 月	62	30,354	39			11	2	139		9	1,280								27	18	9,163	9	4,155						1	1	682		
三 十 六 年	303	116,483	169			51	12	511		20	2,972		19	3,052				118	105	32,854		12	22,763		1	2,100							
一 月	14	4,916	10			5	1	46		3	111		1	55				5	4	1,474		1	2,750										
二 月	13	5,092	6			3	1	10					2	413				3	2	671		1	204										
三 月	28	12,583	16			10	1	38		4	326		5	913				6	3	1,558		3	8,055										
四 月	30	19,729	18			7	1	7		4	1,885		2	384				11	11	4,358													
五 月	27	9,944	9			2				1	88		1	200				7	6	826		1	4,500										
六 月	25	12,459	13			7	2	170		4	316		1	737				6	4	1,173		2	4,889										
七 月	20	5,368	13			3				1	15		2	114				10	10	3,207													
八 月	41	10,949	31			4	1	36		1	95		2	15				27	26	7,749		1	944										
九 月	28	11,538	15			1				1	126							14	11	3,640		3	1,421										
十 月	19	6,168	7			2	2	94										5	5	1,519													
十 一 月	35	6,924	22			4	1	23		1	10		2	173				18	18	4,289													
十 二 月	23	1,813	9			3	2	87					1	48				6	5	2,390					1	2,100							

資料來源：第五六科



一 上海市人民團體登記

4. 入會退會及變更會員數

三十六年一月至十二月

時 期	共 計						工 業 同 業 公 會						商 業 同 業 公 會						部 屬 團 體						產 業 工 會				職 業 工 會				其 他 工 人 團 體				區	
	入 會		退 會		變 更		入 會		退 會		變 更		入 會		退 會		變 更		入 會		退 會		變 更		入 會		退 會		入 會		退 會		入 會		退 會			
	團 體 數	會 員 數	團 體 數	會 員 數	團 體 數	會 員 數	團 體 數	會 員 數	團 體 數	會 員 數	團 體 數	會 員 數	團 體 數	會 員 數	團 體 數	會 員 數	團 體 數	會 員 數	團 體 數	會 員 數	團 體 數	會 員 數	團 體 數	會 員 數	團 體 數	會 員 數	團 體 數	會 員 數	團 體 數	會 員 數	團 體 數	會 員 數	團 體 數	會 員 數				
總 計		332,741	3	21,743		168		1,807	2	1,516		51		13,020		2,169		117		28		1				71,270		3,602		100,224	1	14,456		7,198			1,918	
一 月																																						
二 月		168		1,095						1,095				168																								
三 月		1,207		139		24		15		3		13		1,192		136		11																				
四 月		1,574		667		44		139		57		5		1,435		610		39																				
五 月		5,584		436		8		57		29				5,527		407		8																				
六 月		203,630		109		7		28		5		1		203		104		6							64,049			71,144					1,624					
七 月		17,903		297		19		84		10		1		819		287		18																				
八 月		2,126		71		31		77		4		22		273		67		9																				
九 月		61,448		9,350				814		8				1,697		92		14							2,446			2,826		9,250								
十 月		22,387		1,575		9		11		3		9		143		244								77			16,399		1,328		5,574							
十 一 月		12,657	3	6,467		26		533	2	297				554		67		26		4		1			4,697	3,602	6,869	1	2,500									
十 二 月		4,055		1,538				49		5				1,009		155				10				1			2,986		1,378									

資料來源：第五六科





### 三 上海市工會會員講習會調訓人數

三十六年九月至十二月

期 別	時 期	人 數							
		共 計	滬 東	滬 南	滬 西	滬 北	浦 東	鼎鑫紗廠	二區針織業整理會
總 計		878	169	191	182	144	89	57	46
第 一 期	九月及十月	330	59	54	39	32	89	57	
第 二 期	十一月	314	110	67	68	69			
第 三 期	十二月	234		70	75	43			46

資料來源：第六科

# 工 勞 案

## 一 上海市勞資糾紛案件數關係廠號數及關係職工數

三十四年八月至三十六年十二月

時 期	案 件 數	關 係 廠 號 數	關 係 職 工 數			
			共 計	男	女	童
總 計	3,872	61,531	1,286,132	933,967	339,685	12,480
三 十 四 年						
八 月	60	63	13,625	9,731	3,864	30
九 月	210	274	55,430	42,999	12,353	78
十 月	161	523	29,070	22,426	6,644	
十 一 月	102	169	21,131	11,042	10,071	18
十 二 月	57	262	34,013	20,209	13,804	
三 十 五 年						
一 月	92	1,031	78,590	66,772	11,818	
二 月	80	222	30,767	23,117	7,650	
三 月	78	1,093	41,207	25,365	15,817	25
四 月	152	560	46,321	37,469	8,851	1
五 月	133	2,003	80,475	74,507	5,458	510
六 月	106	1,540	41,879	18,729	23,056	94
七 月	118	1,062	28,469	23,034	5,295	140
八 月	142	2,915	53,985	41,469	12,516	
九 月	143	4,181	57,665	36,730	20,884	51
十 月	147	3,811	37,562	29,763	7,081	718
十 一 月	115	4,593	23,243	19,014	3,792	437
十 二 月	128	2,446	64,202	42,078	20,523	1,601
三 十 六 年						
一 月	132	3,176	31,815	24,335	7,266	214
二 月	146	3,925	32,317	27,986	4,281	50
三 月	129	1,147	26,279	18,524	7,665	90
四 月	144	2,742	27,260	24,077	2,683	500
五 月	93	808	17,059	10,741	6,268	50
六 月	235	7,475	122,755	91,531	29,479	1,745
七 月	200	1,445	24,355	18,442	5,810	103
八 月	166	2,665	20,237	14,103	6,097	37
九 月	184	2,384	31,811	25,688	5,902	221
十 月	101	1,563	32,155	19,470	11,185	1,500
十 一 月	129	1,484	34,590	26,543	7,970	77
十 二 月	189	5,969	147,835	88,073	55,602	4,190

資料來源：第八科



## 二 上海市勞資糾紛案件分析

### 1. 原 因

三十四年八月至三十六年十二月

時 期	共 計	勞動協約	工 資	工作時期	雇用或解雇	待 遇	廠規或工 作 制 度	歇業或暫 停 營 業	其 他
總 計	3,872	138	629	17	1,651	741	6	473	217
百 分 數	100.00	3.56	16.25	0.44	42.64	19.14	0.15	12.22	5.60
三十四年八月	60		5		4	4		40	7
九月	210		14		13	10		125	48
十月	161	2	11		29	24		70	25
十一月	102		14		23	11		38	16
十二月	57		5		25	11		11	5
三十五年一月	92		13	1	51	8		13	6
二月	80		15		42	19		1	3
三月	78		19	1	37	21			
四月	152	1	21		90	37	1	2	
五月	133	2	19	2	72	29	3	5	1
六月	106	7	26		39	13		15	6
七月	118	2	23		59	24	1	7	2
八月	142	4	12	2	88	19		14	3
九月	143	7	21	2	71	31		4	7
十月	147	4	23	1	74	30		5	10
十一月	115	5	18		57	23		7	5
十二月	128		13		51	44		16	4
三十六年一月	132	8	15		42	47		17	3
二月	146	11	13	1	80	23	1	17	
三月	129	11	20		55	28		13	2
四月	144	7	10	1	69	44		6	7
五月	93	4	15	1	38	28		2	5
六月	235	6	101		85	28		10	5
七月	200	5	44	1	99	32		9	10
八月	166	12	31		87	23		5	8
九月	184	11	36	1	88	23		11	14
十月	101	12	22	2	49	10		3	3
十一月	129	7	25	1	66	24		2	4
十二月	189	10	25		68	73		5	8

資料來源：第八科

## 二 上海市勞資糾紛案件分析

## 2. 結 果

三十四年八月至三十六年十二月

時 期	共 計	勞 方 要 求			資 方 要 求			無形停頓或 結果不明者	未解決者
		完全接受者	一部份接受者	未經接受者	完全接受者	一部份接受者	未經接受者		
總 計	3,872	1,048	979	405	284	653	202	256	45
百 分 數	100.00	27.07	25.29	10.46	7.33	16.86	5.22	6.61	1.16
三 十 四 年									
八 月	60	45	8		1	3		3	
九 月	210	170	21		5	6	2	6	
十 月	161	106	26	2	8	11	3	5	
十 一 月	102	50	21		10	11	2	8	
十 二 月	57	17	16	2	7	18	1	2	
三 十 五 年									
一 月	92	25	34	15		3	4	11	
二 月	80	33	33	5		2	3	4	
三 月	78	34	27	10			1	6	
四 月	152	51	34	30	3	5	2	27	
五 月	133	35	35	23	4	13	4	16	
六 月	106	25	22	10	5	16	6	22	
七 月	118	24	25	24	9	17	4	15	
八 月	142	25	27	17	17	29	3	24	
九 月	143	34	43	22	13	19	7	5	
十 月	147	47	28	26	12	25	5	4	
十 一 月	115	17	36	16	15	19	9	3	
十 二 月	128	30	36	22	12	12	4	12	
三 十 六 年									
一 月	132	35	29	14	12	32	2	8	
二 月	146	18	21	17	19	33	10	28	
三 月	129	23	33	20	13	26	10	4	
四 月	144	37	25	19	8	42	9	4	
五 月	93	22	28	10	7	18	6	2	
六 月	235	40	91	18	19	51	12	4	
七 月	200	19	59	27	23	47	21	4	
八 月	166	17	52	15	17	39	21	5	
九 月	184	30	46	12	10	60	12	14	
十 月	101	11	28	12	7	31	6	4	2
十 一 月	129	19	30	6	16	29	22	3	4
十 二 月	189	15	65	8	12	36	11	3	39

資料來源：第八科

## 二 上海市勞資糾紛案件分析

### 3. 依照業別分配

三十四年八月至三十六年十二月

業別	共計	百分數	三十四年八月				三十五年二月	三十五年一月至十二月												三十六年一月至十二月												
			九月	十月	十一月	十二月		二月	三月	四月	五月	六月	七月	八月	九月	十月	十一月	十二月	一月	二月	三月	四月	五月	六月	七月	八月	九月	十月	十一月	十二月		
總計	3,872	100.00	60	210	161	102	57	92	80	78	152	133	106	118	142	143	147	115	128	132	132	146	129	144	93	235	200	166	184	101	129	189
A. 生產初級部門																																
I 農業類	20	0.52	3	2					1			2	1		2	1			2	1	1	1	1			1	1					
II 礦業類	6	0.15			1	1	3								1																	
B. 次級生產部門																																
III 製造業																																
1. 木材製造業	60	1.55	2	3	2	6	1		1	1	1	2		1	2		1	1		1		3	2	4	1	2	3	5	5	3	5	3
2. 傢具製造業	21	0.54				1	1		1	1					2		1				1			2	4	2	1		2	1		
3. 冶煉業	22	0.57		2	2		3								2			3	1						2	1	2	1	1	1		
4. 機器及金屬製品業	352	9.09	14	35	23	9	5	6	4	7	10	7	8	5	6	10	9	4	9	7	8	10	12	6	27	21	24	16	13	18	19	
5. 交通用具業	73	1.89	2	11	3	2	2	4	2		8	3	7	3			2	1	2			2	2	4		5	1	2	2	1	1	
6. 土石製造業	35	0.90		2	3	3		1	2		1	3			2	1	1	1		2		1			2	3	1	3		2	1	
7. 建築工程業	22	0.57	1	3	1	1		1		1				1							2	1			1	2		2	1	2		1
8. 動力工業	63	1.63		5	4			4	1		1	4		7	2	6	4	3	2	1	3	2	1			1	2	2	2		2	4
9. 化學工業	314	8.11	3	12	16	9	2	10	5	6	11	4	5	11	16	14	17	7	10	11	11	7	8	11	23	13	12	15	11	16	18	
10. 紡織工業	801	20.69	11	34	33	20	18	20	21	16	43	30	31	24	31	19	28	26	27	27	31	26	41	21	35	26	30	32	25	31	44	
11. 服用用品業	329	8.50	7	19	4	3		5	6	6	7	8	7	14	13	11	6	8	11	14	5	11	13	10	34	14	24	18	8	18	25	
12. 皮革製品業	51	1.32		8	5		1				1	2	1		3	1			1	2	4	4	2		3	4	1		8			
13. 飲食品業	522	13.48	7	27	18	15	9	9	17	15	26	28	19	16	23	23	18	18	18	25	22	21	9	12	28	32	16	14	4	12	21	
14. 造紙印刷業	185	4.78		13	8	9	3	7	4	2	8	1	5	6	6	6	4	2	8	5	3	6	7	8	12	7	9	12	8	6	10	
15. 飾物儀器業	54	1.39		1							1			3	2	2	1	2		3	1	4	2	1	6	6	6	5	3	1	4	
16. 其他工業	127	3.28		2	4	1	2			1	7	5	2	1	2	7	4	10	3	5	3	6	5	1	12	21	3	9	4	1	6	
C. 服務部門																																
IV 輪運交通類	178	4.60	3	13	12	9	3	6	6	2	10	8	9	6	5	8	8	1	5	3	4	5	3			7	6	6	8	7	7	8
V 商業金融類																																
1. 貨品販賣業	211	5.45	6	4	11	6	2	9	2	2	5	7	4	4	10	11	16	9	8	5	17	4	15	3	12	8	6	15	2	2	6	
2. 經紀介紹業	6	0.15		1	3													1			1											
3. 產物質貸業	23	0.59	1	3	1			2		1					1	1	1	2		1	1	1	1		1	1	2	1		1		
4. 金融保險業	36	0.93		8	4	2	1	1	1		1			3	1	1		2			2	1	1		1	2		3			1	
5. 生活供應業	339	8.76		1	3	3	1	5	3	14	11	19	4	11	12	18	24	13	20	20	22	13	2	12	17	25	14	20		5	17	
VI 公務國防類	11	0.28				1		1	2	2			3													1						
VII 自由職業類	6	0.15		1		1				1									1							1						
VIII 家庭及個人服務類	5	0.13						1	1																							

## 二 上海市勞資糾紛案件分析

### 4. 依照資方國籍分配

三十四年八月至三十六年十二月

時 期	共 計	中 國	美 國	英 國	法 國	其 他
總 計	3,872	3,021	134	291	32	394
百 分 數	100.00	78.02	3.46	7.51	0.83	10.18
三 十 四 年						
八 月	60	14				46 (1)
九 月	210	59	5			146 (2)
十 月	161	87	4	6		64 (3)
十 一 月	102	45	7	2		48 (4)
十 二 月	57	26	3	12	1	15 (5)
三 十 五 年						
一 月	92	51	8	22	1	10 (6)
二 月	80	65	4	9	1	1 (7)
三 月	78	57	5	14		2
四 月	152	123	10	12	4	3
五 月	133	99	7	19	3	5
六 月	106	86	3	12	3	2
七 月	118	96	5	9	4	4
八 月	142	120	3	13	1	5
九 月	143	112	3	24	2	2
十 月	147	118	6	17	1	5
十 一 月	115	97	3	12	2	1
十 二 月	128	105	9	10	1	3
三 十 六 年						
一 月	132	119	4	6		3
二 月	146	132	2	8		4
三 月	129	115	3	7		4
四 月	144	126	8	8		2
五 月	93	93				
六 月	235	217	4	7		7
七 月	200	177	3	15	2	3
八 月	166	146	8	7	1	4
九 月	184	162	9	10		3
十 月	101	93		7	1	
十 一 月	129	116	2	7	3	1
十 二 月	189	165	6	16	1	1

資料來源：第八科

說 明：(1)屬於日本者42件 (2)屬於日本者146件 (3)屬於日本者60件 (4)屬於日本者47件 (5)屬於日本者14件  
(6)屬於日本者8件 (7)屬於日本者1件

## 二 上海市勞資糾紛案件分析

## 5. 依照關係廠號數分組分配

三十四年八月至三十六年十二月

時 期	共 計	一 家	二 至 一 〇	一 一 至 二 〇	二 一 至 一 〇 〇	一 〇 一 家 以 上
計 數	3,872	3,295	195	67	162	153
百 分 數	100.00	85.10	5.04	1.73	4.18	3.95
三 十 四 年 八 月	60	57	3			
九 月	210	192	17		1	
十 月	161	150	4		6	1
十 一 月	102	96	4	1	1	
十 二 月	57	53	1	1	1	1
三 十 五 年 一 月	92	82	4	2		4
二 月	80	66	12		2	
三 月	78	61	10		5	2
四 月	152	133	10	3	5	1
五 月	133	111	12	3	1	6
六 月	106	92	6	1	4	3
七 月	118	105	6	3		4
八 月	142	126	5	2	2	7
九 月	143	115	7	2	11	8
十 月	147	118	6	1	14	8
十 一 月	115	94	3	2	8	8
十 二 月	128	102	8	4	5	9
三 十 六 年 一 月	132	107	6	1	12	6
二 月	146	126	2	1	2	15
三 月	129	109	8	2	8	2
四 月	144	122	4	3	9	6
五 月	93	78	6	1	6	2
六 月	235	180	11	8	16	20
七 月	200	180	3	5	9	3
八 月	166	144	6	2	8	6
九 月	184	153	9	6	8	8
十 月	101	82	4	3	6	6
十 一 月	129	116	5	4	2	2
十 二 月	189	145	13	6	10	15

資料來源：第八科

## 二 上海市勞資糾紛案件分析

### 6. 依照關係職工分組分配

三十四年八月至三十六年十二月

時 期	共 計	10 人 以 下	11—100	101—1,000	1,001—10,000	10,001人以上
總 計	3,872	1,326	1,295	1,015	224	12
百 分 數	100.00	34.25	33.45	26.21	5.78	0.31
三 十 四 年						
八 月	60	4	33	20	3	
九 月	210	15	101	85	9	
十 月	161	10	96	51	4	
十 一 月	102	14	45	40	3	
十 二 月	57	9	21	22	5	
三 十 五 年						
一 月	92	16	26	38	11	1
二 月	80	10	34	31	5	
三 月	78	9	26	34	9	
四 月	152	69	34	41	7	1
五 月	133	31	54	35	12	1
六 月	106	28	49	22	6	1
七 月	118	34	55	21	8	
八 月	142	60	41	28	12	1
九 月	143	57	32	42	12	
十 月	147	54	47	40	6	
十 一 月	115	43	34	34	4	
十 二 月	128	36	49	31	11	1
三 十 六 年						
一 月	132	42	46	37	7	
二 月	146	71	41	23	11	
三 月	129	60	36	28	5	
四 月	144	67	39	30	8	
五 月	93	36	28	25	4	
六 月	235	79	73	66	15	2
七 月	200	110	51	34	5	
八 月	166	85	48	29	4	
九 月	184	95	49	32	8	
十 月	101	48	23	23	7	
十 一 月	129	65	35	23	5	1
十 二 月	189	69	49	50	18	3

資料來源：第八科

## 二 上海市勞資糾紛案件分析

## 7. 依照遷延日數分組分配

三十四年八月至三十六年十二月

時 期	共 計	不 及 二 日	二 至 一 〇	一 〇 至 五 〇	五 一 至 一 〇 〇	一 〇 一 日 以 上
總 計	3,827	31	1,094	2,474	202	26
百 分 數	100.00	0.81	28.59	64.64	5.28	0.68
三 十 四 年 八 月	60	1	8	26	17	8
九 月	210	3	93	112	2	
十 月	161	1	45	109	5	1
十 一 月	102		15	73	14	
十 二 月	57		8	46	3	
三 十 五 年 一 月	92	2	21	68	1	
二 月	80		23	55	2	
三 月	78		27	51		
四 月	152		21	126	5	
五 月	133	2	35	93	3	
六 月	106	2	19	84	1	
七 月	118	2	53	61	2	
八 月	142		62	69	11	
九 月	143		41	94	8	
十 月	147		48	93	6	
十 一 月	115	1	23	83	7	1
十 二 月	123		27	98	3	
三 十 六 年 一 月	132	1	47	71	12	1
二 月	146	1	29	106	9	1
三 月	129		38	71	17	3
四 月	144	1	39	94	8	2
五 月	93	1	30	58	4	
六 月	235	3	90	131	8	3
七 月	200	5	58	126	11	
八 月	166	2	58	92	9	5
九 月	184	1	38	121	23	1
十 月	99 (1)		23	70	6	
十 一 月	125 (2)		26	94	5	
十 二 月	150 (3)	2	49	99		

資料來源：第八科

說 明：(1) 尚有二件未獲解決

(2) 尚有四件未獲解決

(3) 尚有三十九件未獲解決

### 三 上海市罷工停業案件數關係廠號數及關係職工數

三十四年八月至三十六年十二月

時 期	案 件 數	關 係 廠 號 數	關 係 職 工 數			損 失 工 數	
			共 計	男	女		
總 計	450	18,573	646,247	478,841	165,220	1,186	3,762,730 (1)
三十四年八月	1	1	1,060	1,060			
九 月	6	6	5,011	4,710	302		
十 月	17	945	50,431	48,901	1,530		
十一 月	12	316	15,446	9,994	5,452		
十二 月	11	64	6,823	5,983	840		
三十五年一月	32	2,332	84,552	47,186	37,366		403,996
二 月	49	1,100	95,575	59,443	36,132		776,236
三 月	69	3,969	137,557	98,013	39,544		1,274,177
四 月	36	1,461	108,394	99,103	9,291		760,232
五 月	29	828	29,177	24,015	5,162		127,246
六 月	9	461	2,871	2,863	8		22,233
七 月	4	109	882	882			5,869
八 月	5	1,165	10,620	10,620			9,780
九 月	12	1,872	8,450	6,653	1,750	47	17,259
十 月	10	55	4,484	3,605	852	27	6,587
十一 月	9	127	6,606	5,113	1,395	98	12,922
十二 月	27	35	10,451	4,171	5,807	473	37,671
三十六年一月	15	264	4,469	2,323	2,046	100	18,416
二 月	6	6	2,372	126	2,046	200	1,926
三 月	8	110	3,948	3,598	350		19,382
四 月	6	78	1,985	1,330	655		10,760
五 月	15	145	5,388	3,728	1,660		30,812
六 月	30	639	23,302	15,917	7,144	241	65,459
七 月	2	2,002	6,637	6,637			79,337
八 月	12	96	5,245	4,405	840		20,592
九 月	8	110	17,716	1,601	115		46
十 月	8	266	6,592	3,411	3,181		53,892
十一 月	4	4	3,968	2,466	1,502		2,883
十二 月	6	7	1,234	984	250		5,017

資料來源：第八科

說 明：(1)內中三十四年八月至十二月因損失之數不詳故未列入



## 四 上海市罷工停業案件分析

## 1. 原因

三十四年八月至三十六年十二月

時 期	共 計	勞 動 協 約	工 資	工 作 時 間	雇 用 或 解 雇	待 遇	廠 規 或 工 作 制 度	歇 業 或 暫 停 營 業	其 他
總 計	56	16	159	1	40	209	2	6	17
百 分 數	100.00	3.56	35.33	0.22	8.89	46.45	0.44	1.33	3.78
三十四年八月	1				1				
九月	6					6			
十月	17		6			11			
十一月	12		9			3			
十二月	11		4		2	3			2
三十五年一月	32		5		4	22			1
二月	49		16	1	2	29			1
三月	60		28		3	27			2
四月	36	2	14		5	15			
五月	29	1	7		1	18	2		
六月	9	1	3		2	3			
七月	4		2			2			
八月	5	1	1			3			
九月	12		6		1	5			
十月	16	1	2		1	3			3
十一月	9	1	2		1	5			
十二月	27		2		2	23			
三十六年一月	15	1	1		1	12			
二月	6		3		1	2			
三月	8		7			1			
四月	6		3		2	1			
五月	15	1	5		2	5			2
六月	30	1	18		2	3		4	3
七月	3		2			1			
八月	12	2	3		5	3		1	1
九月	8	2	3			1		1	1
十月	8	1	4		1	2			
十一月	4	1	1						2
十二月	6		2		1	3			

資料來源：第八科

# 四 上海市罷工停業案件分析

## 2. 結 果

三十四年八月至三十六年十二月

時 期	共 計	勞 方 要 求			資 方 要 求			無形停頓或 結果不明者	未解決者
		完全接受者	一部份接受者	未經接受者	完全接受者	一部份接受者	未經接受者		
總 計	450	207	152	30	12	15	15	19	
百 分 數	100.00	46.00	33.78	6.67	2.67	3.33	3.33	4.22	
三十四年八月	1					1			
九 月	6	2	4						
十 月	17	8	9						
十 一 月	12	7	5						
十 二 月	11	4	3	1	1	1		1	
三十五年一 月	32	19	8			2	2	1	
二 月	49	40	6			1		2	
三 月	66	42	13			1		4	
四 月	36	22	7	3	1			3	
五 月	25	11	7	7		1	1	2	
六 月	9	3	4				1	1	
七 月	4		2	1				1	
八 月	5	2	2				1		
九 月	12	4	4	3		1			
十 月	16	3	4	1	1		1		
十 一 月	9	5	3	1					
十 二 月	27	20	6	1					
三十六年一 月	15	6	8		1				
二 月	6	2	3		1				
三 月	8	3	5						
四 月	6	2	2		1	1			
五 月	15		10	2	3			7	
六 月	30		18	2	1	1	6	2	
七 月	3		1	2					
八 月	12	2	3	1		3	3		
九 月	8		5	1	1			1	
十 月	8		4	1	1	1		1	
十 一 月	4		2	2					
十 二 月	6		4	1		1			

資料來源：第八科

## 四 上海市罷工停業案件分析

## 4. 依照資方國籍分配

三十四年八月至三十六年十二月

時	期	共	計	中	國	美	國	英	國	法	國	其	他
總	計	450		378		28		30		7		7	
百	數	100.00		84.00		6.22		6.66		1.56		1.56	
分													
三	八	1										1	
十	九	6		5						1			
四	十	17		15				2					
年	一	12		10				1					1
	二	11		10				1					
	三	32		21		7		3		1			
三	四	49		42		3		3		1			
十	五	60		52		3		3					2
五	六	36		27		2		7					
年	七	29		21		4		2		1			1
	八	9		7		2							
	九	4		3		1							
	十	5		5									
	一	12		10		1		1					
	二	10		10									
	三	9		5		1		2		1			
	四	27		27									
三	五	15		15									
十	六	6		3		1		2					
六	七	8		7				1					
年	八	6		6									
	九	15		13		1		1					
	十	20		27				1		1			1
	一	3		3									
	二	12		10		1							1
	三	8		8									
	四	8		8									
	五	4		3						1			
	六	6		5		1							

資料來源：第八科

# 四 上海市罷工停業案件分析

## 3. 依照業別分配

三十四年八月至三十六年十二月

業別	共計	百分數	三十四年八月												三十五年一月												三十六年一月											
			九月	十月	十一月	十二月	一月	二月	三月	四月	五月	六月	七月	八月	九月	十月	十一月	十二月	一月	二月	三月	四月	五月	六月	七月	八月	九月	十月	十一月	十二月								
總計	450	100.00	1	6	17	12	11	32	49	60	36	29	9	4	5	12	10	9	27	15	6	8	6	15	30	3	12	8	8	4	6							
A. 生初產級門																																						
I 農業類																																						
II 礦業類																																						
B. 次製級生產業門																																						
III 1. 木材製造業	5	1.11						1	2		1																1											
2. 傢俱製造業	12	2.67				1			3		2								2				1	1	1				1									
3. 冶煉業	2	0.44								1																			1									
4. 機器及金屬品業	21	4.67							3	4	5	1	1	1		2				1					1	1		1										
5. 交通用具業	8	1.78						1	2	1	1	1								1						1												
6. 土石製造業	1	0.22									1																											
7. 建築工程業	5	1.11					1			1		2							1																			
8. 動力工業	10	2.22			1			4		1	1								1								1			1								
9. 化學工業	22	4.89						1	2	1	4	1				1			1	3	1		1	2	2						2							
10. 紡織工業	98	21.78		1	6	4	6	8	11	16	3	4	1			2	3			2	4			3	5	6	1	4	2	4	1	1						
11. 服用工業	44	9.78			4	4			3	9	1	2	2	1		1	1			3	1	1	2		1	3	1	2		2								
12. 皮革品業	6	1.33					1			1				1		1											1		1									
13. 飲食品業	48	10.67			1			4		7	3	1	1		1		1	2	17		1	1	1	2	2		1			2								
14. 造紙印刷業	24	5.33					1	3	4	3	1					2				2	1		1			6												
15. 飾物儀器業	11	2.44			1			2								1	2	1	1							1		1			1							
16. 其他工業	14	3.11							1	1	2	2	1									2			1	3		1										
C. 服務門																																						
IV 運輸交通類	45	10.00	1	1	2	1	1	3	8	4	2	6				-1		1	1	1	2	1		1	4	1			1	2								
V 商業金融類																																						
1. 貨品販賣業	21	4.67		4		1		2	1	2	1	4				2	1	1		1	1																	
2. 經紀介紹業																																						
3. 產物質貸業	1	0.22																								1												
4. 金融保險業	7	1.56							5				2																									
5. 生活供應業	32	7.11			2	1	1	3	3	4	2	4	1			1	1	1		2	1			1			2	1										
VI 公務國防類	4	0.89							1	2	1																											
VII 自由職業類	5	1.11									4				1																							
VIII 家庭及個人服務類	4	0.89								2	1	1																										

# 四 上海市罷工停業案件分析

## 5. 依照關係廠號數分組分配

三十四年八月至三十六年十二月

時 期	共 計	一 家	二——〇	——二〇	二——〇〇	——一家以上
總 計	450	287	47	21	51	44
百 分 數	100.00	63.78	10.44	4.67	11.33	9.78
三十四年八月	1	1				
九月	6	6				
十月	17	9	1	2	2	3
十一月	12	3	2	1	4	1
十二月	11	9		1	1	
三十五年一月	32	21	4	1	4	2
二月	49	26	8	4	7	4
三月	60	29	9	3	6	13
四月	36	27		2	2	5
五月	29	16	4	2	5	2
六月	9	2	1	1	3	1
七月	4	2	1			1
八月	5				1	4
九月	12	8			1	2
十月	10	7	2		1	
十一月	9	7			2	
十二月	27	25	2			
三十六年一月	15	14				1
二月	6	6				
三月	8	3	2		3	
四月	6	4	1		1	
五月	15	10		2	3	
六月	30	21	4	1	2	2
七月	3	2				1
八月	12	9		1	2	
九月	8	4	2		2	
十月	8	6	1		1	1
十一月	4	4				
十二月	6	5	1			

資料來源：第八科

## 四 上海市罷工停業案件分析

## 6. 依照關係職工數分組分配

三十四年八月至三十六年十二月

時 期	共 計	一〇人以下	一一至一〇〇	一一〇一至一〇〇〇	二〇〇〇一至一〇〇〇〇	一〇〇〇〇人以上
總 計	450	20	115	222	83	10
百 分 數	100.00	4.44	25.56	49.33	18.45	2.22
三十四年八月	1				1	
九月	6			5	1	
十月	17		7	6	3	1
十一月	12		2	7	3	
十二月	11	1	3	5	2	
三十五年一月	22	1	6	14	8	3
二月	49	1	7	27	13	1
三月	60	2	8	29	18	3
四月	36	2	15	14	3	2
五月	29		9	14	3	
六月	9		2	7		
七月	4		3	1		
八月	5			3	2	
九月	12		4	5	3	
十月	10	1	1	8		
十一月	9		2	4	3	
十二月	27	2	3	20	2	
三十六年一月	15	1	6	7	1	
二月	6		5		1	
三月	8		2	5	1	
四月	6	1		5		
五月	15	1	4	9	1	
六月	20	3	11	10	3	
七月	3		2		1	
八月	12	1	4	6	1	
九月	8	1	2	4		
十月	8	1	4	1	2	
十一月	4			3	1	
十二月	6	1	2	2		

資料來源：第八科

# 四 上海市罷工停業案件分析

## 7. 依照遷延日數分組分配

三十四年八月至三十六年十二月

時 期	共 計	不 及 二 日	二——一〇	———五〇	五———〇〇	—〇—一日以上
總 計	450	95	257	97	1	
百 分 數	100.00	21.11	57.11	21.56	0.22	
三 十 四 年 八 月	1			1		
九 月	6		4	2		
十 月	17		12	5		
十 一 月	12	1	7	4		
十 二 月	11	2	5	4		
三 十 五 年 一 月	32	7	23	2		
二 月	49	14	24	11		
三 月	60	8	32	20		
四 月	36	4	20	12		
五 月	29	4	19	6		
六 月	9	1	6	2		
七 月	4		4			
八 月	5	4	1			
九 月	12	4	8			
十 月	10	5	5			
十 一 月	9	5	3	1		
十 二 月	27	6	20	1		
三 十 六 年 一 月	15	5	9	1		
二 月	6	4	1	1		
三 月	8	2	5	1		
四 月	6	2	2	1	1	
五 月	15	1	11	3		
六 月	30	6	17	7		
七 月	2	1	1	1		
八 月	12	4	2	6		
九 月	8	2	4	2		
十 月	8	1	5	2		
十 一 月	4	2	2			
十 二 月	6		5	1		

資料來源：第八科

五 上海市工人暨職員日用必需品價格及其應得之差額金<sup>(1)</sup>

三十六年二月至四月

物 品 名 稱	單 位	(2) 核定價格 (國幣元)	評 定 價 格 (國幣元)			配 售 數 量	(3) 差 額 金 (國幣元)		
			二 月	三 月	四 月		二 月	三 月	四 月
總 計							72,935	72,833	116,976
種 米	市 石	63,800	110,500	106,900	146,333	八市斗	34,930	32,080	63,626
食 油	市 斤	1,589	2,700	3,100	4,233	五市斤	5,555	7,555	13,220
食 鹽	市 斤	423	623	608	634	五市斤	1,000	925	1,055
食 糖	市 斤	1,700	2,900	2,348	3,300	一市斤	1,200	648	1,600
煤 球	百市斤	15,000	28,000	30,800	32,000	一担半	19,500	23,700	25,500
布	市 尺	(4) 1,350	3,500	2,941	3,745	五市尺	10,750	7,955	11,975

資料來源：上海市政府研究室統計處及本室

說 明：(1)指數凍結期間本市工人及職員每月由廠商遵照政府之規定發給差額金以資彌補

(2)係一月份之平均價格

(3)差額金之零數為免計算麻煩起見二、三月份概以73,000元計四月份則以117,000元發給之

(4)係漂白布士林布條格布等七種之平均價格



## 六 上海市失業工人輔導委員會工作概況

### 1. 收容人數

三十五年五月至三十六年十月

時 期	工 人 數
三 十 五 年 五 月	491
六 月	520
七 月	594
八 月	1,241
九 月	1,405
十 月	1,756
十 一 月	1,885
十 二 月	2,226
三 十 六 年 一 月	2,523
二 月	2,613
三 月	2,606
四 月	2,624
五 月	2,735
六 月	2,719
七 月	2,504
八 月	2,661
九 月	2,435
十 月	2,435

資料來源：後方來滬失業工人招待所

## 六 上海市失業工人輔導委員會工作概況

### 2. 輔助復工人數

三十五年至三十六年

時 期	共計	鑄工	車工	鉗工	鍛工	冷工	銑工	鉋工	模工	木工	什工	
總 計	336	79	61	102	17	11	6	3	7	11	39	
三十五年度	上 半 年	174	40	31	54	9	7	4	2	7	6	20
	下 半 年	93	24	21	24	5	2	2		3		12
三十六年度	上 半 年	57	15	9	18	3	1		1	3		7
	下 半 年	12			6		1				5	

資料來源：後方來滬失業工人招待所

## 六 上海市失業工人輔導委員會工作概況

### 3. 救濟物資

三十六年一月至十二月

救濟對象	戶數	口數	物 品				
			米 (市石)	麵粉 (包)	軍毯 (條)	棉衣 (套)	資遣費 (萬元)
總計	11,306	30,501	870	20,795	2,172	2,172	62,984
失業工人	10,823	29,860	808	20,463	2,020	2,020	55,539
難民	151	309	62		152	152	7,445
歸國勞工		332		332			

資料來源：上海市失業工人輔導委員會

七 上海市重要工業工資底薪<sup>(1)</sup>

三十五年底

(單位：國幣元)

業 別	二十六年六月		三十五年十二月		業 別	二十六年六月		三十五年十二月	
	最高	最低	最高	最低		最高	最低	最高	最低
熱水瓶業	70.0	2.00	130.0	9.50	織帶業	12.00	5.00	67.00	27.00
公用事業	100.0	13.50	123.0	30.00	內衣製造業	30.50	5.00	66.00	12.00
印刷業	100.0	10.00	122.0	24.25	金屬冶製業			65.0	42.00
捲烟業	105.0	10.00	115.2	12.00	駝駱絨業	24.0	10.00	64.0	18.00
機器製造業	99.0	6.00	114.0	21.00	棉紡業	39.5	18.00	63.0	27.00
印鐵製罐業	80.0	12.00	96.50	18.00	修造民船業	21.6	18.00	55.5	46.50
絲織業	40.0	12.00	96.00	18.00	肥皂業	47.0	6.00	55.0	27.30
橡膠業	40.0	6.00	90.00	30.00	造漆業	42.0	18.00	55.0	25.00
電工器材業	42.0	3.00	90.00	21.00	照相製版業			52.3	27.68
搪瓷業	45.0	6.00	88.00	10.00	製革業	30.0	10.00	51.0	20.00
玻璃業	60.0	6.00	87.00	9.60	製帽業	25.0	12.00	50.0	25.00
化工業	77.0	7.50	81.00	23.00	製藥業	50.0	12.00	49.5	26.40
毛紡織業	45.0	9.00	80.00	22.50	毛巾被毯業			45.0	21.50
手帕製造業	16.0	5.00	75.00	15.00	火柴業			45.0	12.60
製針業	60.0	10.00	75.00	16.00	五金製造業			40.0	15.00
針織業	45.0	5.00	74.00	23.70	飲料業	20.0	3.00	470,000 <sup>(2)</sup>	40,000 <sup>(2)</sup>
製釘業	36.45	15.00	72.00	22.50	機製煤球業	40.0	10.00	320,000 <sup>(2)</sup>	80,000 <sup>(2)</sup>
造紙業	60.00	12.00	72.00	15.00	鐵器製造業	60.0	15.00	800,000 <sup>(2)</sup>	150,000 <sup>(2)</sup>
製盒業	20.00	4.00	72.00	12.00	罐頭食品業	80.0	8.00	620,000 <sup>(2)</sup>	150,000 <sup>(2)</sup>
染織業	63.00	14.26	72.00	6.00					

資料來源：上海市勞資評斷委員會

說明：(1)底薪以月計算

(2)依實得之工資

# 福利與救濟

## 一 上海市救濟院各單位工作概況

### 1. 收容人數

三十六年一月至十二月

時 期	共 計	兒童教養所	習 藝 所	婦女教養所	殘疾教養所
一 月	1,454	1,454			
二 月	1,461	1,461			
三 月	1,493	1,493			
四 月	1,753	1,336	437	80	
五 月	1,961	1,326	555	80	
六 月	1,963	1,311	331	78	243
七 月	1,895	1,392	216	44	243
八 月	1,928	1,380	255	64	229
九 月	2,133	1,380	430	61	262
十 月	2,231	1,375	476	88	292
十 一 月	2,165	1,369	409	104	283
十 二 月	2,213	1,438	366	123	286

資料來源：救濟院各單位

# 一 上海市救濟院各單位工作概況

## 2. 收容人數動態

三十六年一月至十二月

項 目	共 計	兒童教養所	習 藝 所	婦女教養所	殘疾教養所	
上 年 底 人 數	1,547	1,547	.			
本 年 收 容 人 數	3,097	1,149	1,291 <sup>(1)</sup>	249 <sup>(1)</sup>	408 <sup>(2)</sup>	
本 年 出 所 人 數	共 計	2,434	1,361	925	136	122
	訓 練 期 滿	12	12			
	保 釋	548	283	153	90	22
	請 求	427	275	113		39
	死 亡	24	7	7	3	7
	逃 亡	485	98	304	29	54
	移 送	765	416	345	4	
	就 業	108	108			
	其 他	65	62	3		
本 年 底 實 有 人 數	2,210	1,435	366	123	286	

資料來源：救濟院各單位

說 明：(1)本年四月份起開始收容 (2)本年六月份起開始收容

## 一 上海市救濟院各單位工作概況

## 3. 被收容人之工作項目

三十六年十二月

單位別	工作項目
兒童教養所	1.木作 2.縫紉 3.泥水 4.草織 5.農藝 6.梁隊
習藝所	1.打掃 2.縫紉 3.洗濯 4.理髮 5.農藝
婦女教養所	1.洗衣 2.縫紉 3.勞作 4.空調
殘疾教養所	1.縫紉 2.糊製工 3.園藝 4.勞作

資料來源：救濟院各單位

## 二 上海市三十五年度冬令救濟委員會工作概況

## 1. 收容人數

時期	人數	
	最低	最高
三十五年十二月	92	1,001
三十六年一月	956	1,419
二月	1,072	1,469
三月	423	1,466

資料來源：根據上海市三十五年度冬令救濟委員會工作報告之資料編製

## 二 上海市三十五年度冬令救濟委員會工作概況

### 2. 難 胞 之 安 置

項 目	人 數
總 計	2,211
遣 送 還 籍	745
取 保 及 申 請 開 釋	670
移 送 慈 善 機 關	421
移 送 感 化 機 關	375

資料來源：根據上海市三十五年度冬令救濟委員會工作報告之資料編製

## 二 上海市三十五年度冬令救濟委員會工作概況

### 3. 施粥站每日受益人數(1)

區 別	施 放 團 體	施 粥 時 間	受 益 最 高 人 數
總 計			2,200
滬 西	佛 教 同 仁 會	上 午	500
滬 北	普 德 會	上 午	300
	峻 化 聚 善 堂	下 午	300
滬 南	滬 南 公 濟 善 堂	上 午	300
滬 中	明 德 集 議 會	上 午	200
滬 東	滬 東 公 社	下 午	600

資料來源：根據上海市三十五年度冬令救濟委員會工作報告之資料編製

說 明：(1)每次每人施粥約磅半

## 二 上海市三十五年度冬令救濟委員會工作概況

## 4. 三十六年三月六日至八日分區施粉戶數 (1)

區	別	戶	數 (2)
總	計		6,943
黃	浦		42
老	閘		187
邑	廟		413
常	熟		224
長	寧		589
靜	安		227
江	寧		400
普	陀		1,200
北	站		1,162
虹	口		356
北	四	川	104
提	籃	橋	297
榆		林	542
楊	樹	浦	1,200

資料來源：根據上海市三十五年度冬令救濟委員會工作報告之資料編製  
 說明：(1) 蓬萊泰山盧灣及新成四區由上海分署直接施放故未列入  
 (2) 每戶口數可不受限制惟每區以不超過二千人為度

## 二 上海市三十五年度冬令救濟委員會工作概況

## 5. 特種救濟

種	類	戶	數	人	數	現 (元) 金	麵 (包) 粉
總	計		453		5,896	153,960,000	5,729
隱	貧				1,000	100,000,000	
災害	火 災		453				453
	輪 船 失 事				8	400,000	
烈	士	家	屬		208		1,740
難	民	遣	散		3,516		3,516
抗	戰	軍	人		1,107	49,560,000	20
個		人			57	4,000,000	

資料來源：根據上海市三十五年度冬令救濟會工作報告之資料編製



### 三 上海市公益慈善團體核准登記數<sup>(1)</sup>

三十四年十二月至三十六年十二月

時 期	共 計	醫 院	殮埋 施材 社團	救 濟 院	孤 兒 院	貧民救養院	育 嬰 院	嬰 咄 學 校	其 他
總 計	113	8	19	51	11	9	2	4	9
三十四年十一月至十二月	16	2	5	7	1		1		
三 十 五 年	69	4	11	28	6	8	1	3	8
一 二 月	5	1	2	2					
三 月	3			3					
四 月	5	1	2	1		1			
五 月	19		3	8	1	1	1	1	4
六 月	15	2	2	5	2	2		1	1
七 月	6		1	3	1				1
八 月	7			2	2	3			
九 月	4		1	1		1			1
十 月	1			1					
十一 月	3			2				1	
十二 月	1								1
三 十 六 年	28	2	3	16	4	1		1	1
一 二 月	1			1					
三 月	5	1		1	1	1		1	
四 月	9		1	6	1				1
五 月	5	1	1	3					
六 月	1			1					
七 月	2			2					
八 月	1			1					
九 月	1			1					
十 月	2				2				
十一 月									
十二 月	1		1						

資料來源：第九科

說 明：(1)各公益善團所舉辦之慈善事業原不限於一種茲擇其主要者為代表分別列入

### 四 上海市各公典業務概況

三十六年一月至十二月

(金額單位：國幣萬元)

上海市社會行政統計

時 期	共 計				第 一 公 典		第 二 公 典				第 三 公 典					
	質 押 放 款		回 贖 質 押 放 款		質 押 放 款	回 贖 質 押 放 款	質 押 放 款	回 贖 質 押 放 款	質 押 放 款	回 贖 質 押 放 款	質 押 放 款	回 贖 質 押 放 款	質 押 放 款	回 贖 質 押 放 款		
	戶 數	金 額	戶 數	金 額	戶 數	金 額	戶 數	金 額	戶 數	金 額	戶 數	金 額	戶 數	金 額		
總 計	23,701	44,942	22,924	30,005	8,812	16,821	7,962	10,627	6,759	13,405	6,829	9,109	8,130	14,716	8,133	10,269
一 月	1,897	2,091	2,029	1,740	585	611	655	570	652	750	641	557	660	730	733	613
二 月	2,120	2,315	1,684	1,551	684	766	541	509	730	850	561	539	706	699	582	503
三 月	2,170	2,520	2,304	2,285	788	961	833	824	668	795	739	760	714	764	732	701
四 月	2,409	2,876	2,146	2,273	945	1,154	776	838	734	913	660	705	730	809	710	730
五 月	2,554	3,282	1,407	1,623	924	1,208	147	192	770	1,012	668	793	860	1,062	592	638
六 月	1,502	2,011	1,597	1,931	697	968	656	817	192	273	385	491	613	770	556	623
七 月	1,840	2,581	1,596	1,969	678	974	560	727	455	649	494	607	709	958	542	635
八 月	1,459	2,076	1,730	2,246	592	872	599	794	370	519	421	542	497	685	710	910
九 月	1,491	2,135	2,373	3,127	660	966	929	1,270	371	535	655	558	460	634	789	999
十 月	1,729	2,560	2,466	3,379	652	986	951	1,329	391	581	657	901	686	993	858	1,149
十 一 月	2,061	8,970	1,972	3,526	683	2,985	752	1,335	729	3,269	507	989	649	2,716	713	1,202
十 二 月	2,467	11,525	1,620	4,355	924	4,370	563	1,422	697	3,259	441	1,367	846	3,896	616	1,566

資料來源：各公典

## 五 上海市各公典代辦小本貸款概況

### 1. 申請核准及不准戶數

三十六年四月至十二月

時 期	申 請 數				核 准 數				不 准 數			
	共 計	第一公典	第二公典	第三公典	共 計	第一公典	第二公典	第三公典	共 計	第一公典	第二公典	第三公典
總 計	1,295	575	355	365	894	438	192	264	401	137	163	101
四 月	140	41	54	45	78	25	22	31	62	16	32	14
五 月	199	79	75	45	112	48	45	19	87	31	30	26
六 月	204	71	61	72	155	55	34	66	49	16	27	6
七 月	125	42	55	28	61	23	13	25	64	19	42	3
八 月	113	46	31	36	87	37	20	30	26	9	11	6
九 月	117	48	21	48	82	40	14	28	35	8	7	20
十 月	124	70	27	27	93	53	24	16	31	17	3	11
十 一 月	163	86	28	54	130	73	17	40	38	13	11	14
十 二 月	105	92	3	10	96	84	3	9	9	5		1

資料來源：第九科

## 五 上海市各公典代辦小本貸款概況

## 3. 核准貸款用途

三十六年四月至十二月

公典名稱	共 計			(1) 布 攤			紙 煙 攤			飲 食 攤			文 具 書 報			舊 貨 販 賣			其 他		
	合計	創設	增資	小計	創設	增資	小計	創設	增資	小計	創設	增資	小計	創設	增資	小計	創設	增資	小計	創設	增資
總 計	894	421	473	183	102	81	43	32	11	378	164	214	68	27	41	84	28	56	138	68	70
第一公典	483	209	229	94	56	38	12	11	1	181	81	100	36	15	21	54	17	37	61	29	32
第二公典	192	84	108	47	24	23	15	10	5	70	23	47	16	5	11	7	4	3	37	18	19
第三公典	264	128	136	42	22	20	16	11	5	127	60	67	16	7	9	23	7	16	40	21	19

資料來源：第九科

說 明：(1) 包括其他棉織品在內如毛巾汗衫襪子之類

## 五 上海市各公典代辦小本貸款概況

## 4. 申請人職業及性別

三十六年四月至十二月

公典名稱	共 計			貨品販賣業			飲 食 品 業			家 庭 手 工 業			運 輸 交 通 業			無 業			其 他		
	合計	男	女	小計	男	女	小計	男	女	小計	男	女	小計	男	女	小計	男	女	小計	男	女
總 計	1,295	1,123	172	443	394	49	374	331	43	210	195	15	30	30		96	45	51	142	128	14
第一公典	575	499	76	192	166	26	158	140	18	104	99	5	13	13		30	5	25	78	76	2
第二公典	355	313	42	121	110	11	102	92	10	53	47	6	8	8		33	19	14	38	37	1
第三公典	365	311	54	130	118	12	114	99	15	53	49	4	9	9		33	21	12	26	15	11

資料來源：第九科

# 五 上海市各公典代辦小本貸款概況

## 2. 貸款等級

三十六年四月至十二月

(金額單位：國幣十萬元)

時 期	共 計		三 十 萬 元								四 十 萬 元								五 十 萬 元								六 十 萬 元								八 十 萬 元								一 百 萬 元																		
			合 計		第 一 公 典	第 二 公 典	第 三 公 典	第 四 公 典	第 五 公 典	第 六 公 典	第 七 公 典	第 八 公 典	合 計		第 一 公 典	第 二 公 典	第 三 公 典	第 四 公 典	第 五 公 典	第 六 公 典	第 七 公 典	第 八 公 典	合 計		第 一 公 典	第 二 公 典	第 三 公 典	第 四 公 典	第 五 公 典	第 六 公 典	第 七 公 典	第 八 公 典	合 計		第 一 公 典	第 二 公 典	第 三 公 典	第 四 公 典	第 五 公 典	第 六 公 典	第 七 公 典	第 八 公 典																			
	戶 數	金 額	戶 數	金 額	戶 數	金 額	戶 數	金 額	戶 數	金 額	戶 數	金 額	戶 數	金 額	戶 數	金 額	戶 數	金 額	戶 數	金 額	戶 數	金 額	戶 數	金 額	戶 數	金 額	戶 數	金 額	戶 數	金 額	戶 數	金 額	戶 數	金 額	戶 數	金 額	戶 數	金 額	戶 數	金 額																					
總 計	894	4,837	151	453	55	165	44	132	52	156	189	756	89	320	53	212	56	224	226	1,130	108	540	47	235	71	355	122	732	61	366	19	114	42	252	147	1,176	88	704	25	200	34	272	59	590	46	460	4	40	9	90											
四 月	78	279	47	141	14	42	11	33	22	66	17	68	6	24	6	24	5	20	14	70	5	25	5	25	4	20																																			
五 月	112	429	48	144	20	60	18	54	10	30	35	140	17	68	14	56	4	16	29	145	11	55	13	65	5	25																																			
六 月	155	656	21	63	9	27	7	21	5	15	77	308	28	112	17	68	32	128	57	285	18	90	10	50	29	145																																			
七 月	61	241	21	63	7	21	7	21	7	21	22	88	12	48	4	16	6	24	18	90	4	20	2	10	12	60																																			
八 月	87	378	11	33	2	6	1	3	8	24	35	140	15	60	11	44	9	36	41	205	20	100	8	40	13	65																																			
九 月	82	467	3	9	3	9					3	12	2	8	1	4			44	220	31	155	6	30	7	35	20	120			5	30	15	90	7	56	1	8	2	16	4	32	5	50	3	30			2	20											
十 月	93	663																	15	75	12	60	2	10	1	5	32	192	17	102	8	48	7	42	32	256	16	128	11	88	5	40	14	140	8	80	3	30	3	30											
十一 月	130	963																	5	25	4	20	1	5			49	294	23	138	6	36	20	120	58	464	31	248	9	72	18	144	18	180	15	150	1	10	2	20											
十二 月	96	761																	3	15	3	15					21	126	21	126					50	400	40	320	3	24	7	56	22	220	20	200			2	20											

資料來源：第九科

說明：自本月份起提高貸款數額

## 五 上海市各公典代辦小本貸款概況

### 5. 申請人籍貫

三十六年四月至十二月

省市別	共計	第一公典	第二公典	第三公典
總計	1,295	575	355	365
江蘇	602	223	196	183
浙江	386	208	94	84
安徽	65	40	9	16
江西	2			2
湖北	7	4	3	
湖南	1		1	
廣東	37	11	18	8
河北	13	4	2	7
山東	16	8	4	4
河南	5	2	1	2
南京	34	20	2	12
上海	122	52	24	46
北平	2	1	1	
天津	2	1		1
重慶	1	1		

資料來源：第九科

## 六 上海市各平民村概況

## 1. 房屋間數及戶口數

三十六年十二月底

村 別	房 屋 間 數。			戶 口 數			
	共 計	瓦 房	草 房	戶 數	口 數		
					共 計	男	女
總 計	1,421	844	577	1,518	6,876	3,992	2,884
中華新路平民村 <sup>(1)</sup>	618	128	490	664	2,986	1,563	1,423
中山路平民村	374	374		405	2,006	1,437	569
其美路平民村	190	190		232	1,018	510	508
斜土路平民村	239	152	87	217	866	482	384

資料來源：各平民村

說 明：(1) 包括普善路平民村在內

## 六 上海市各平民村概況

## 2. 村民職業

三十六年十二月底

職 業 別	共 計			中華新路平民村(1)			中山路平民村			其美路平民村			斜土路平民村		
	合計	男	女	合計	男	女	合計	男	女	合計	男	女	合計	男	女
總 計	6,876	3,992	2,884	2,986	1,563	1,423	2,006	1,437	569	1,018	510	508	866	482	384
農 業	78	63	15	29	19	10	16	11	5	25	25		8	8	
工 業	2,170	1,425	745	311	161	150	1,520	1,055	465	269	154	115	70	55	15
商 業	582	499	83	172	111	61	207	197	10	58	58		145	133	12
公 務	94	94					64	64		25	25		5	5	
教 育	47	41	6				23	18	5	22	22		2	1	1
其 他	1,668	1,015	653	1,668	1,015	653									
無 業 <sup>(2)</sup>	2,237	855	1,382	806	257	549	176	92	84	619	226	393	636	280	356

資料來源：各平民村

說 明：(1) 包括普善路平民村在內

(2) 包括老幼婦孺及不能就業者在內

# 玖 文 化 與 禮 俗

## 一 上海市新聞紙通訊社及雜誌登記

### 1. 時 期

三十四年十一月至三十六年十二月

時 期	共 計	新 聞 紙		通 訊 社	雜 誌
		中 文	外 文		
總 計	719	141	14	60	504
三十四年十一月至十二月	78	20	3	2	53
三 十 五 年	460	95	9	32	324
一 月	69	6	2		61
二 月	26	5	2	6	13
三 月	36	5		5	26
四 月	47	9	1	3	34
五 月	59	7	2	1	49
六 月					
七 月	41	7		1	33
八 月	23	2		1	20
九 月	37	30			7
十 月	43	6	2	6	29
十 一 月	48	8		6	34
十 二 月	31	10		3	18
三 十 六 年	181	26	2	26	127
一 月	9	1			8
二 月	20	4			16
三 月	21	3		2	16
四 月	29	2		6	21
五 月	15	3	1	2	9
六 月	20	6		4	10
七 月	20	4		1	15
八 月	16	3		2	11
九 月	10			1	9
十 月					
十 一 月	12		1	8	3
十 二 月	9				9

資料來源：第十科



## 一 上海市新聞紙通訊社及雜誌登記

## 2. 經辦概況

三十四年十一月至三十六年十二月

項 目	共 計	新 聞 紙		通 訊 社	雜 誌
		中 文	西 文		
轉 呈 核 辦	719	141	14	60	504
核 准 登 記	445	51	10	39	345
不 准 登 記	92	21	2	11	58
查 禁 註 銷	152	30	2	7	113

資料來源：第十科

## 二 上海市核准登記之戲院書場票房劇團俱樂部及音樂團體

三十四年十一月至三十六年十二月

時 期	共 計	戲 院	書 場	票 房	劇 團	俱 樂 部	音 樂 團 體
總 計	386	108	20	68	160	22	8
卅四年十一月至十二月	31			9	20		2
三 十 五 年	262	93	17	37	107	4	4
一 月	29	10		2	17		
二 月	41	34		4	3		
三 月	27	13		6	8		
四 月	13	3	1	3	6		
五 月	28	7	2	3	16		
六 月	32	8	8	5	8	2	1
七 月	8	1	2		3	1	1
八 月	7	2		1	4		
九 月	4			1	3		
十 月	42	2		9	29		2
十 一 月	15	6	3		6		
十 二 月	16	7	1	3	4	1	
三 十 六 年	93	15	3	22	33	18	2
一 月	6	1			2	3	
二 月	8			2	4	2	
三 月	7	1		1	1	4	
四 月	2					2	
五 月	14	1	2	1	9	1	
六 月	13	3		6	3	1	
七 月	10	2		2	3	2	1
八 月	7	1		2	3	1	
九 月	3				2	1	
十 月							
十 一 月	14	3	1	5	3	1	1
十 二 月	9	3		3	3		

資料來源：第十科

## 三 上海市宗教團體核准登記數(1)

三十五年一月至三十六年十月

時 期	共 計	佛 教	道 教	回 教	耶 教	天主教	中 教	其 他
總 計	307	185	31		84		1	6
三十五年	289	180	27		78		1	3
一月	61	56	2		3			
二月	148	90	20		36			2
三月	42	11	3		26		1	1
四月	16	9	1		6			
五月	6	5			1			
六月	2	2						
七月	4	1			3			
八月	6	3			3			
九月	3	2	1					
十月								
十一月	1	1						
十二月	18	5	4		6			3
三十六年								
一月	1				1			
二月	2				1			1
三月	6	2	1		2			1
四月	4	1	2		1			
五月	2	1						1
六月								
七月								
八月								
九月	1	1						
十月	2		1		1			

資料來源：第十科

說 明：(1)宗教團體登記業務業於十一月一日起移交民政局接管

#### 四 上海市社會局舉辦集團結婚年月及參加對數

三 十 六 年 十 二 月

屆 別	舉 行 年 月	參 加 對 數
總 計		146
第 一 屆	三十四年十二月十二日	43
第 二 屆	三十五年三月二日	45
第 三 屆	三十五年十月十日	34
第 四 屆	三十六年四月四日	24

資料來源：第十科



## 二 上海市公教人員生活必需品價格及其差額金(1)

三十六年三月至十二月

品名	單位	(2) 配售價格 (國幣元)	配售數量	(3) 評議價格 (國幣元)												(4) 差額金 (國幣元)											
				三月	四月	五月	六月	七月	八月	九月	十月	十一月	十二月	三月	四月	五月	六月	七月	八月	九月	十月	十一月	十二月				
總計															77,108	251,725	256,660	286,260	274,600	278,360	428,200	1,427,000	689,000	1,045,000			
中熟米	市石	66,800	八市斗	106,900	146,333	320,000	340,125	311,800	301,250	380,050	541,800	500,550	866,800	32,080	63,626	202,560	218,660	196,000	187,560	250,600	380,000	347,000	640,000				
食油	市斤	1,800	三市斤	3,100	4,233	5,700	6,000	7,000	7,400	11,000	16,470	16,470	18,800	3,900	7,299	11,700	12,600	15,600	16,800	27,600	44,000	44,000	51,000				
食鹽 <sup>(5)</sup>	市斤	400	四市斤	608										832													
食糖	市斤	2,000	二市斤	2,348	3,300	4,200	5,500	5,500	6,000	8,000	12,000	12,000	12,000	696	2,600	4,400	7,000	7,000	8,000	12,000	20,000	20,000	20,000				
煤球	百市斤	11,000	二百市斤	30,800	32,000	35,000	35,000	39,000	44,000	80,000	150,000	150,000	178,000	39,600	42,000	48,000	48,000	56,000	64,000	138,000	278,000	278,000	334,000				
白(藍)布 <sup>(6)</sup>	市尺	1,700	五市丈		3,740						12,000				102,000						515,000						
黃(藍)卡其布 <sup>(6)</sup>	市尺	1,900	一丈五尺		4,180						14,567				34,200						190,000						

資料來源：上海市公教人員物資供應審核委員會

- 說明：(1) 工友配售之實物除布匹僅白藍布一丈五尺外其餘悉為公教人員之半  
 (2) 係上海市公教人員物資供應審核委員會根據一月份市價核定之數字  
 (3) 係上海市公教人員物資供應審核委員會根據當月市價評定價格  
 (4) 凡不需實物之公教人員得請領差額金該項差金即係評議價格與配售價格之差額  
 (5) 自四月份起僅配售實物概不發給差額金  
 (6) 每半年配售一次

### 三 上海市各機關公教人員配售實物人數及數量

三十六年三月至十二月

時 期	員 役 人 數						品 名 及 數 量					
	共 計	職 員	技 工	警 官	警 士	工 友	米 (市 斗)	麵 (袋)	煤 球 (百市斤)	糖 (市 斤)	油 (市 斤)	鹽 (市 斤)
總 計							3,224,000	71,034	993,246	993,346	1,489,869	1,986,492
三 月	57,715	25,172	5,025	2,398	9,380	15,740	270,188	8,587	90,310	90,310	135,465	180,620
四 月	57,771	25,717	4,591	1,348	9,818	16,297	272,636	8,754	89,427	89,427	134,140.5	178,854
五 月	60,997	28,144	5,625	1,276	9,568	16,384	299,964	8,931	96,042	96,042	144,063	192,084
六 月	62,094	29,515	5,652	1,066	9,407	16,454	310,888	9,061	98,327	98,327	147,490.5	196,654
七 月	63,684	30,550	5,824	1,232	9,363	16,715	321,868	8,996	101,290	101,290	151,935	202,580
八 月	64,563	31,324	5,973	1,259	9,232	16,775	332,600	8,219	103,119	103,119	154,678.5	206,238
九 月	65,090	32,656	6,064	1,134	8,363	16,873	358,104	4,787	104,944	104,944	157,416	209,888
十 月	66,292	33,890	6,385	1,190	8,195	17,132	367,260	4,867	107,257	107,257	160,885.5	214,514
十 一 月	66,307	33,492	6,383	1,185	8,153	17,094	369,712	4,416	107,367	107,367	161,050.5	214,734
十 二 月	59,591	27,989	6,348	1,235	8,087	15,932	320,780	4,411	95,163	95,163	142,744.5	190,326

資料來源：根據上海市政府統計處公務統計總報告之資料編製

說 明：(1) 職員與技工每月配米八斗或麵粉兩袋煤球二百市斤糖二市斤油三市斤鹽四市斤工友減半警官與警士除米麵  
 因由警員配給不在此內外其餘各項物品警官按照職員警士則照工友數量配給之

上海图书馆藏书



A541 212 0011 1642B



## 勘 誤 表

類 別	頁數	行數	印 誤	改 正
總 說 明	4	7	實 食 糖	實 配 食 糖
	5	8	須(知)加說明	須 加 說 明
	6	27	新(職)紙	新 聞 紙
壹、一般行政	2	20	(卡)繼莊	卞 繼 莊
叁、物價金融	35	4	衣着類 1,2(4)4	1,274
伍、糧政與配給	52	1	別業	業 別
	55	3	二號統(塊)煤	二號統煤
柒、勞工	67	2	損失工數 3,762,730	3,770,730
	67	28	46	8,046

~~D024546~~