اطلاعات

پنجشنبه ۱۸ شهریورماه ۱۳۵۰ ـ شماره ۱۳۵۹۳
سال چهل و ششم ـ تکشماره ۵ ریال

۳۲ صفحه

۱۳۵۰ سال جشنهای دوهزار وپانصد ساله شاهنشاهی ایران

یک چریک با تهدید نارنجک هواپیمای اردنی را ربود

● رباینده ، هواپیما را به لیبی برد و هواپیما به ـ اردن بازگشت

در صفحه ۲

علیاحضرت شهبانو گردن بند و گوشواره‌خودرا برای کمك به جذامیان به حراج گذاشتند

علیاحضرت شهبانو دیشب در برنامه‌های هنری شارل آزناوور خواننده معروف فرانسوی که در هتل هیلتون اجرا شد ، حضور یافتند و هنرمند فرانسوی را پس ازپایان برنامه بحضور پذیرفتند و مورد مرحمت قرار دادند.
جریان مشروح این شب نشینی و حراج گردن‌بند و گوشواره علیاحضرت در صفحه ٤ چاپ شده است .

باورود نماینده اطلاعات به‌چین کمونیست موافقت‌شد

در صفحه ٤

۱۳۰ هزار معلم مشمول مزایای اجرای مرحله دوم قانون استخدام میشوند

آئین‌نامه اجرای مرحله دوم‌قانون‌استخدام‌درباره معلمان هفته آینده به‌آموزش وپرورش ابلاغ خواهد شد

در صفحه ۲۹

هیئت رئیسه دو مجلس‌برای عرض آمادگی قوه مقننه صبح یکشنبه‌شرفیاب میشود

دولت هویدا عصر یکشنبه استعفا میدهد

در صفحه ۲۹

بحران روابط شوروی وچین شدت یافت

دکتر رضازاده شفق درگذشت

در صفحه ٤

رانندگان تاکسی ایستگاه بیشتری میخواهند

کمبود ایستگاه توقف تاکسی ،باعث‌تعدادی از تخلفات میشود

در صفحه ۳۱

چین وامریکا یک جبهه ضد شوروی بوجود آوردند

شوروی اعلام کرد

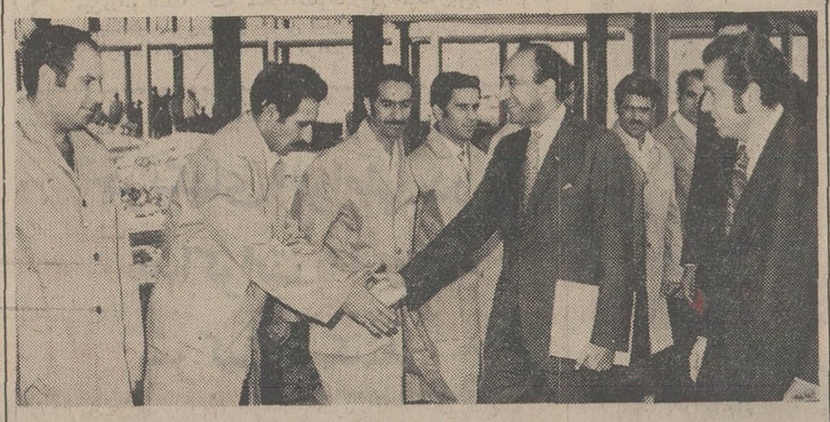

صبح‌دیروز آقای علم وزیر دربار شاهنشاهی‌از امور ساختمانی‌شهر سازی ایران ناسیونال بازدید نمود در این عکس آقای‌محمودخیامی‌مدیر عامل کارخانجات ایران ناسیونال سرکارگران این کارخانجات را به وزیر دربار شاهنشاهی معرفی‌مینماید.

شرح در صفحه ۲۹

چین : رهبران مسکو کشورشان را به چند دلار آمریکائی فروخته‌اند

● چین‌ازوحدت‌اروپای‌غربی در برابر شوروی دفاع میکند

● آلبانی: هدف از دعوت ویلی‌برانت به مسکو ، ضدیت با چین است

در صفحات ۳و ٤

در یك جنایت هولناك در آمریکا چند نفر را بانفت آتش زدند

تبهکاران‌ناشناس‌قربانیان‌خود را جمع کردندوپس از ریختن نفت آنها را آتش زدند
در فیلیپین نیزیك معلم مشاعر خود را از دست داد و ۲ نفر را کشت و ۱۳ نفر را مجروح کرد

در صفحه ۳

اطلاعیه مدرسه عالی مرجان

درباره تاریخ ومحل امتحان مسابقه ورودی
آ ـ ۳۹۳۰۲ در صفحه ۲۲

آگهی امتحانات ومسابقات ادواری سال ۵۰ سازمان اموراداری واستخدامی کشور

را در صفحه ۱۹ مطالعه فرمائید

ذخیره‌های مدرسه عالی دماوند

شرح در صفحه ۱۱

اطلاعیه

شرکت تولید پلاستیک

در صفحه ۳۰

دانشگاه صنعتی آریامهر
دانشکده مهندسی برق ـ دانشکده ریاضی

آگهی پذیرش دانشجو برای دوره‌های فوق‌لیسانس (M.S)

در صفحه ۱۹

پیام شاهنشاه بمناسبت سالروز پیکار جهانی با بیسوادی

ایران در برنامه سواد آموزی جهان نقش نمونه دارد

در صفحات آخر و ۲۵

والاحضرت شاهدخت اشرف : با طرحهائی که تهیه شده ما در پیکاربابیسوادی درمرحله‌تازه‌ای قرار گرفته‌ایم
مصاحبه آقای انصاری‌قائم‌مقام ریاست شورای مرکزی جشن های‌شاهنشاهی ایران‌درباره مدارس یادبود در صفحه ۲۱

بیلان خرج و دخل جشن سالگرد مجله دنیای ورزش

ده‌هزاروششصدتومان بایك‌شاخه «گل سرخ»

هدیه جشن دنیای ورزش برای خانواده مرحوم صحرائی قهرمان تیم ملی کشتی ایران است
درصفحه۲۸ (ورزشی)

بزودی اطلاعیه کفش وین

حراج

از صبح یکشنبه ۲۱ شهریور بمدت یك هفته لباسهای تابستانی و زمستانی در بوتیك
طوطو
میدان گاج ـ خیابان ابتهاج شماره ۱۸

انتقال مطب به‌شهرستان رشت

مطب دکتر فضل‌الله نویدی جراح مغزواعصاب از تهران بشهرستان‌رشت انتقال یافت . آدرس : رشت ـ پشت سینمایران تلفن ۷۶۵۴

یادآوری مهم بصاحبان سهام بانك‌اعتبارات‌ایران

در صفحه ۳۰

اطلاعیه پودر رختشوئی دریا

مراسم قرعه‌کشی ۶ دستگاه ژیان جوائز بزرك دریا امشب ساعت۹در تلویزیون‌ملی ایران برنامه‌اول‌بوسیله آقای کمال‌الدین مستجاب‌الدعوه انجام میشود در این برنامه هنرمند محبوب‌عارف شرکت دارد .
توجه کلیه‌مصرف‌کنندگان‌عزیز پودر رختشوئی دریا را باین برنامه جلب میکنیم.

آگهی مسابقه‌ورودی دوره‌فوق‌لیسانس فیزیك‌وشیمی‌مدرسه‌عالی‌پارس

در صفحه ۱۹

فردا

تمام شعبه های
بانك اعتبارات تعاونی توزیع
برای افتتاح حساب پس انداز باز است

آی بی ام IBM

شعبه ایران IRANIAN BRANCH

آدرس جدید کلیه قسمتهای شرکت :
خیابان ویلای شمالی
چهارراه ناصر
ساختمان آی بی ام
تلفنهای جدید :
۸۳۱۳۳۴ تا ۸۳۱۳۴۳
تلفن مستقیم سرویس فنی کمپیوتر :
۸۳۰۹۰۵ و ۸۳۰۹۰۶
تلفن مستقیم فروش و سرویس ماشینهای تحریر :
۸۳۰۹۰۹

تغییرات فوق از تاریخ چهارشنبه ۱۷ شهریور شروع شده ودر تاریخ شنبه ۲۷ شهریور ۱۳۵۰ تکمیل خواهد شد

جناب آقای دکتر حمید ثابتی
با کمال مسرت انتصاب شایسته جنابعالی را بریاست مرکز پزشکی امیراعلم ـ صالح تبریك عرض می‌نماید
مهندس بهروز جباری . دکتر فرهنگ فرهنگی

اطلاعیه

موسسه که نام آن تحت شماره ۳۳۴۰۰ وماده آن تحت شماره ۹۰۱۲ در اداره ثبت شرکتها و مالکیت صنعتی به ثبت رسیده است مراتب بدینوسیله باطلاع همگان میرسد چنانچه از نام ویاروش تهیه ماده مزبور استفاده نمایند برابر قانون مجازات عمومی تحت پیگرد قرار خواهند گرفت .
آ ـ ۳۹۹۵۴

سومین سمپوزیوم بیوشیمی وتغذیه‌ایران

بانهایت مسرت سومین سمپوزیوم بیوشیمی و تغذیه ایران با همکاری دانشگاه تبریز و انجمن بیوشیمی ایران مصادف باسال کورش کبیر و جشنهای ۲۵۰۰ ساله شاهنشاهی ایران از تاریخ دهم تا ۱۳ مهرماه ۱۳۵۰ در دانشگاه تبریز برگذار میشود .
از علاقمندان بشرکت در این سمپوزیوم خواهشمند است در صورتی که مایل به ایراد سخنرانی باشند خلاصه متن سخنرانی خود را به نحوی ارسال دارند که تا تاریخ ۲۵ شهریور ماه جاری بدبیر کل انجمن و سمپوزیوم آقای دکتر الکساندر باقدیانس گروه بیوشیمی دانشگاه تهران (دانشکده پزشکی) رسیده باشد و برای تامین محل در هتل تقاضای کتبی خود را تا همان تاریخ به نشانی زیر :
آقای دکتر محمد نایبی ـ دانشکده‌علوم‌داروئی وآزمایشگاهی دانشگاه تبریز ارسال دارند .
دانشگاه تبریز
آ ـ ۱۷۳۷۷

آگهی پذیرش دانشجو

ذخیره ها و ورودی دوره های مسابقه ورودی دوره ـ لیسانس شبانه دانشکده ادبیات و علوم انسانی دانشگاه ملی ایران برای سال تحصیلی ۵۱ ـ ۱۳۵۰
در صفحه ۱۲

چریک عرب با تهدید نارنجک هواپیمای اردنی را ربود

سرمقاله

مناسبات انسانی

نکته اصلی در برنامه های دانشگاه تهران

تصمیمات هیات امنای دانشگاه تهران که مشروح آن روز گذشته به اطلاع خوانندگان عزیز «اطلاعات» رسید ، مبشر یک تحول اساسی است در محیط روابط دانشجو و دانشگاه.

هیات امنای دانشگاه تهران در زمینه مسائل مربوط به‌کادر آموزشی تصویب کرد که نمایندگان دانشکده‌های مختلف در شورای دانشگاه ومدیران گروههای آموزشی‌ونیز اعضای هیات‌ناظر برمسائل استخدامی وانتصابات و ترفیعات ،بارای مخفی از طرف کادر آموزشی‌هر دانشکده انتخاب شوند.

این اقدام شایسته‌یی است در جهت تقویت روح تفاهم و بسط مناسبات هیات علمی و هیات مدیره دانشگاه تهران . هنگامیکه در سه مورد فوق‌الذکر ، اشخاصی که با شرکت در شورای دانشگاه وعضویت هیات ممیزه وبالاخره ریاست گروههای آموزشی تاثیر مستقیم در سرنوشت استادان دارند ، از طرف خود آنها و بارای مخفی انتخاب شوند پیداست که‌استاد دانشگاه باروحیه دیگری در دانشگاه حاضر میشود واین احساس که چون مهره شطرنج عنان اختیار او دردست دیگری است آزارش نخواهد داد .

این اقدام ، سیاستی را که دانشگاه در زمینه ایجاد ارتباط و تبادل آراء وگفت وشنود در محیط آموزشی‌مطمح نظر دارد تسهیل میکند . چون مشکل بتوان از استاد دانشگاه توقع داشت باروحیه مساعد برای بحث وجدل والقاء طرز تفکر مثبت در برابر دانشجویان قرار گیرد ، حال‌آنکه خود او دستخوش احساس دیگری است و بخاطر آنکه می‌بیند حتی در تعیین مقدرات خود نقشی ندارد آنقدرها وابستگی ومسئولیت نسبت به دانشگاه برای خودش قائل نمیشود.

به‌این دلیل باید تصدیق کرد که اولیای دانشگاه در تدوین واجرای برنامه جدیدی برای اداره امور دانشگاه از راه صحیحش واردشده‌اند ورابطه نامرئی بین مسائل دانشگاهی را از نظر دور نداشته‌اند . واما سیاست تازه‌یی که طرح آنرا هیات مدیره دانشگاه بتصویب هیات‌امنا رسانیده ، در زمینه امور دانشجوئی نیز مشتمل براقدامات موثری‌است برای تقویت مناسبات سالم واحترام متقابل بین دانشجویان ودانشگاه.

«سیاست دانشجوئی دانشگاه تهران» مبتنی‌است براصل گفت وشنود ورابطه و تماس هرچه بیشتر در محیط دانشگاه .رئیس دانشگاه‌تهران، در دوران ریاست دانشگاه پهلوی شیراز نشان داد که به «سالن‌های دانشگاه» فوق‌العاده اهمیت میدهد و از قرائن‌برمی‌آید که این رویه را در دانشگاه تهران نیز ادامه خواهد داد.

تاکید فراوان بر تشکیل انجمن‌های دانشجوئی ، توسعه فعالیت‌های فوق برنامه و بخصوص اجرای برنامه‌های سخنرانی و گفت وشنود در «سیاست دانشجوئی دانشگاه تهران» که دیروز به‌تایید هیات امناء رسید دال براین معنی است.

با اجرای این سیاست ، سالن‌های متعدد دانشگاه پیوسته برای جذب دانشجویان آماده خواهد بود. سالن ورزش ، سالن کنفرانس ، سالن کتابخانه، سالن بحث وانتقاد وسالن‌های دیگر دانشگاه هرکدام بنوبه خود «پاطوق» و محل تجمع گروهی از دانشجویان خواهدبود که محیطی متناسب با ذوق خود در گوشه‌یی از دانشگاه سراغ‌می‌کنند. گذشته ازین ، رئیس‌ومعاون آموزشی وامور دانشجوئی وروسای دانشکده‌ها بمنظور پذیرفتن دانشجویان و شنیدن نظریات ایشان وتبادل نظر مستقیم و در صورتیکه مشکلی داشته باشند کمک‌به رفع‌آن، ساعات معینی رادر هفته اختصاص میدهند و این خود گامی است در راه تشیید همبستگی وتفاهم متقابل.

نکته مهم دیگری که در خلال تصمیمات هیات امنای دانشگاه‌تهران بچشم میخورد، اقدام به‌تاسیس یک مرکز کاریابی است در دانشگاه. خوانندگان عزیز مسبوقند که دو هفته قبل ما یک مقاله مستقل درباره اشتغال دانشجویان نوشتیم وخاطرنشان ساختیم که پاره‌یی دانشگاههای امریکا ، دفتری مخصوص کاریابی دارند که دانشجویان را دریافتن مشاغل ضمن تحصیل ومعرفی به موسسات مختلف برای کارکردن کمک وراهنمائی میکنند . خوشبختانه ایجاد یک چنین مرکزی باهمکاری وزارت کار ضمن برنامه‌های اساسی دانشگاه تهران پیش‌بینی شده است که ما امیدواریم دانشجویان و فارغ‌التحصیلان دانشگاه تهران از راهنمائیها و مساعدت‌های این مرکز کاریابی بنحو موثری بهره‌مندشوند.

نکات مثبت وقابل توجه دربرنامه‌ای که دانشگاه تهران‌تدوین کرده است باین چند مورد محدود نمیشود . افزایش قابل ملاحظه بورس‌های دانشجوئی ، توسعه خوابگاه وکتابخانه وزمینهای ورزش ، تعدیل قیمت غذا در رستورانهای دانشگاه و بیمه دانشجویان از موارد دیگری است که هرکدام‌قدمی مفید و مثبت بشمار می‌آید و رویهمرفته تحولی را در مناسبات انسانی محیط دانشگاه تهران نوید می‌دهد.

اسرائیل را «صلح» تهدید میکند !

تغییر سیاسی

یکبار آقای داوید بن‌گوریون نخست وزیر اسبق و یکی از پایه‌گذاران دولت اسرائیل گفته بود: «آنچه ما را تهدید میکند جنگ نیست بلکه صلح‌است!»

وقتی سه سال قبل طی ملاقاتی از « پدراسرائیل » میخواستم که در مورد این گفته خود توضیح بیشتری‌بدهد خیلی ساده جواب داد:«تاحالا که صلح به معنای واقعی کلمه نداشته‌ایم ، ولی صبر کنید ،هروقت اوضاع در مرزها آرام شد، آنوقت خواهید دید که در داخل چه جنجالی برپا میشود » .

اینک اسرائیل که یکسال تقریبا آرام‌را در صحنه‌مبارزات روزمره خود بااعراب‌در مرزها وبا خرابکاری درداخل‌پشت‌سر گذاشته با یکی از سخت‌ترین بحرانهای داخلی تاریخ بیست ویکساله خود مواجه شده‌است.

در حقیقت موج‌اعتصاباتی که اقتصاد کشور یهود رافلج کرده تماماناشی از اقدامات آقای پیناس‌ساپیر وزیر نیرومند دارائی کشور نیست ، بلکه ریشه های آن را باید در تضاد ویژه جامعه اسرائیل دانست.

جنگ‌همه چیز رادراسرائیل تحت‌الشعاع قرار داده‌بود و در تمام حالات وساعات‌زندگانی اسرائیلی‌ها منعکس بود . در کافه ودر منزل ، در اداره و اتوبوس ، هنگام شادی یا هنگام تدفین ، موقع رقص یا سر صبحانه ، جنگ موضوع اجتناب ناپذیر بحث بود .

ولی بعد از بر قرارشدن آتش‌بس موقت در کانال سوئز ومرزهای اردن ، کاسته شدن عملیات تروریستی کماندو های فلسطینی و پدید آمدن آرامش نسبی ، مسائل دیگری روشدند که موضوع تبعیض و اختلاف بین شرقی‌ها و غربی‌هادر صدر انها قرار گرفت .

یک جامعه شناس‌گفته است: «اسرائیلی را یهودی غرب فکر کردند و یهودی های شرق ساختند . »

یعنی که اولی‌ها همواره کار فرما بودند و دومی‌ها کارگر و همین تقسیم اجتماعی به سبک « کاست » درد اصلی جامعه امروزی اسرائیل را تشکیل میدهد .

جنبش « پلنگان سیاه » واضح‌ترین پژواکی است که به آشفتگی و گوناگونی جامعه «موزائیکی» اسرائیلی داده میشود و یکی از رهبران این گروه جوان اخیرا میگفت : «دیگر باید به حکومت اشکنازی‌ها پایان داد، چون اینک بعد از بیست و یکسال عملا مشاهده میکنیم که سیاست آنها ورشکسته است.»

این حرف‌برداشت عمیق‌تری دارد و رهبران اسرائیل اگر براستی میخواهند با همسایگان خود در صلح وآرامش و در شرایط همزیستی مسالمت‌آمیزو حسن همجواری بسر برند باید در مسائل و طبقه‌بندی جامعه خودتجدیدنظر کامل بنمایند .

واقعیت اینست که تل‌اویوبا کشورهای عرب در حال نبرد است نه با فرانسه ـ آلمان یا آمریکا و شوروی ، واقعیت اینست که اسرائیل در قسمتی از خاورمیانه قرار دارد نه در اروپا یا آمریکا . و واقعیت اینست که بیش ازنیمی از جمعیت کشور را «سافارادیم» ها تشکیل میدهند ، یعنی‌شرقی هائی که هنوز نیز از عربی به عنوان زبان مادری استفاده میکنند و طرز رفتار و پندار و کردار مصری‌ـ سوری‌ـعراقی‌ـ مراکشی ـ الجزایری و یمنی خود را حفظ کرده‌اند .

سئوال اینست که زبان‌آقای انورالسادات راکی‌بهترمیفهمد ؟ اشکنازی‌ها یا سفارادیم‌هائی‌که تاکنون هیچ دخالتی در تدوین و اجرای سیاست کشور نداشته‌اند.

باین سئوال یك پاسخ است که درعین‌حال یکی ازکلیدهای صلح به اعراب نیز بشمارمیاید: بایدبه شرقی‌ها مسئولیت‌سیاسی واگذار شود و ازآنها به عنوان سفیران صلح استفاده گردد .

«مفسر»

عمان خبرگزاری فرانسه

ـیك افسر وابسته‌به ارتش‌آزادی بخش فلسطین و سازمان مقاومت یك هواپیمای بوئینك شرکت هواپیمائی اردن‌را ربودو وادارکرد که‌در فرودگاه بنغازی در لیبی بزمین بنشیند وپس ازدو ساعت ونیم به هواپیما اجازه داده شد به عمان بازگردد. وزیر حمل و نقل اردن طی یك مصاحبه مطبوعاتی جزئیات این هواپیما دزدی را برای خبرنگاران تشریح کرد و گفت هنگامی که هواپیما برفراز قلمرو فضائی‌مصر پرواز میکرد مردی‌از جای‌خود بلند شد و در حالیکه نارنجکی در دست خودتکان میداد تهدید کرد که اگر خلبان مسیر هواپیما را بسوی بنغازی تغییر ندهد آن را منفجر خواهد کرد مردی که تهدید به انفجار نارنجك در داخل هواپیما میکرد ستوان محمد جابر عضو سازمان الفتح بود .

خلبان هواپیما بنابدرخواست محمد جابر وبرای‌آنکه خطری متوجه جان مسافران نشود هواپیما را بسوی بنغازی به حرکت درآورد . پس از آنکه هواپیما در فرودگاه بنغازی‌به زمین نشست یک مامور پلیس لیبی‌به آن نزدیک شد و محمد جابربوی‌اطلاع‌دادکه میخواهد هواپیما را پس ازپیاده شدن مسافران منفجر سازد . ولی مامور پلیس لیبی او را از هرگونه‌اقدام خرابکارانه‌برحذر داشت . پلیس لیبی سپس رباینده هواپیمارا با دو نفراز مسافران به نزدیکترین مرکز پلیس برد وپس از دو ساعت و نیم‌دو مسافر هواپیما باز گشته و در صندلی های خود قرار گرفتندو به هواپیما اجازه‌داده شدپس از سوخت‌گیری بسوی عمان پرواز کند.

دراعلامیه وزارت‌حمل ونقل اردن گفته میشود که هواپیما در نیمه شب (به وقت تهران) وارد فرودگاه عمان شد دراین‌هنگام ملک‌حسین شخصا در فرودگاه حضور یافته بود و مسافران صحیح وسالم از بوئینگ‌شرکت«آلیا» پیاده‌شدند.

هواپیمای شرکت هواپیمائی ۴۷ مسافر سوری ، اردنی ، ایتالیائی ، لبنانی و امریکائی داشت و همه آنها باستثنای رباینده هواپیماازبنغازی بسوی عمان حرکت کردند

مسافران هواپیما میگویند وقتی که ماموران پلیس لیبی وارد هواپیما شدند هفت تیر دو مامور سازمان امنیت اردن را گرفتند و عکس ملک‌حسین را پاره کردند.

یکی‌ازهمکاران دفترخبرگزاری فرانسه‌دربیروت که‌در هواپیمای «الیا» بودماجراراچنین تعریف کرده است .وقتی‌که ما برفراز اسکندریه پرواز میکردیم یکی ازمسافران‌ازجای‌خود برخاست وبلافاصله نارنجکی درآورد و چاشنی آنرا کشید و بسوی کابین خلبان براه افتاد وفریاد زد : اگر بطرف بنغازی تغییر مسیر ندهی‌همه چیز را داغان میکنم . در این هنگام یکی از ماموران خود را بسرعت به او رسانید و کوشید نارنجک را از دستش خارج کند ولی یک‌ماموردیگر پلیس اردن مانع ازاین‌کارشدوهواپیمابدون حادثه ناگواری‌براه‌خودبسوی فرودگاه بنغازی ادامه داد.

به محض انکه هواپیما در باند فرودگاه متوقف شد نیرو های پلیس لیبی وارد هواپیما شده و مردی را که نارنجک بدست داشت‌بازداشت کردند . و ظاهرا نارنجکی که ستوان «الفتح» بدست‌گرفته‌بود نارنجک حقیقی‌نبودماموران پلیس بمدت دوساعت تمام گوشه و کنار هواپیما را جستجو کردندولی چیزی که‌شک‌و تردیدوسوء ظن آنهارا برانگیزد پیدا نکردند و از چند نفر ازمسافران نیز سئوالاتی کردند درساعت شش و۲۵دقیقه‌بهواپیما اجازه داده‌شد که بسوی عمان بپرواز درآید .

اولین بار

چنانکه مقامات اردنی در بیروت اظهار داشته‌اند این نخستین‌بار است‌که‌یك هواپیمای عرب‌بوسیله اعراب دیگری‌ربوده می شود .

رباینده هواپیما از جمله فراریانی است که در اردن تحت پیگرد قرار گرفته و قرار است غیابا در اردن محاکمه شود .

وی هنگامی که هواپیمای اردنی از آسمان مصر می گذشت یك نارنجك دستی از زیر لباس خود بیرون آورد و بوسیله آن موفق شد نقشه ربودن هواپیما را عملی کند .

چریك ۳۵ ساله فلسطینی به اطاق ایمنی هواپیما رفت و خلبان را تهدید کرد که اگر راه خود را بطرف بن‌غازی منحرف نکند هواپیمایش را منفجر خواهد کرد .

از هنگامی که مرز هوائی سوریه‌بروی هواپیماهای اردنی بسته شده این هواپیما ها مجبورند برای رفتن به بیروت بجای‌سوریه ازفراز مصرپرواز کنند .

بطوری که مسافران هواپیمای ربوده شده بعدا اظهار داشتند وقتی هواپیمادر فرودگاه‌بنغازی فرود آمد نزدیك به ۲۰ نفر از ماموران مسلح‌لیبی‌آنرا محاصره کردند و مسافران مجبور شدند تا ۹۰ دقیقه تشنه و گرسنه‌در داخل هواپیما معطل بمانند .

در گزارش های دیگری که باز هم در بیروت درباره ربوده شدن هواپیمای اردنی منتشر شده‌هویت رباینده‌هواپیماروشن است .

وی که ستوان محمد جابر نام دارد پس از آنکه‌هواپیمای‌اردنی اجازه بازگشت‌از لیبی رابدست آورد ـ در بنغازی باقی ماند . جابر از جمله اعضاء گروه معروفی از سازمان الفتح‌است که‌رهبری آن‌را ابوایاز برعهده داشت . این گروه در ۱۵ روز آخر ژوئیه گذشته در خونین ترین نبرد های چریك های فلسطینی با ارتش اردن‌درشمال این کشور شرکت داشت . در آن جنگها بعداز آنکه مهمات «ابوایاز» تمام شد به اسارت سربازان اردنی در آمد و بعدا تیرباران شد .

اکنون که‌ستوان جابرهواپیمای اردنی رابه بنغازی‌ربوده است مقامات اردنی دلایلی را که موجب شد تا او مرتکب این راهزنی شود توجیه میکنند.در واقع عده کثیری از چریکهای عرب که ابتدا تا مدتی‌طولانی همه چیز خود را وقف جنك با اسرائیل کرده بودند اکنون عقیده دارند که «آزاد»کردن «امان» در مقایسه با آزادی فلسطین اشغال شده رسالت فوری‌تری است . بدون شك بهمین دلیل بود که در ۲۴اوت گذشته یك بوئینك ۷۰۷ اردنی در حالیکه در فرودگاه مادرید توقف کرده بود مورد حمله چریکهای عرب قرار گرفت . یك مقام رسمی امروزدربیروت تایید کرد که ستوان جابربا یك گذرنامه اردنی درفرودگاه بیروت سوار بر هواپیما شده است . یکی از مسافران که حاضر به معرفی کردن خودنشد به خبرنگاران گفت جابر در حالیکه نارنجکی در دست‌داشت اعلام کرد که به نام انقلاب فلسطین‌درصدد ربودن‌هواپیمای اردنی‌برآمده‌است او با لحنی تهدید آمیز یادآوری کرد که کنترل هواپیما را در دست‌دارد علاوه بر او چهار نفردیگر از چریکهای عرب نیز سوار بر هواپیما هستند . جابر بعد از پیاده شدن در فرودگاه بنغازی اعتراف کرد که در آن لحظه دروغ گفته و غیر از وی‌چریك دیگری‌سوار هواپیمانبوده‌است.

زنانی که در هواپیمابودند تضرع میکردند که جابربه جان انها و گرو تانشان‌رحم کند . انها در عین حال از ماموران امنیتی اردن که در هواپیماحضور داشتندخواهش کردند که در برابر جابر مقاومت نکنند .

در فرودگاه بنغازی جابر به مسافران دستور داد از هواپیما پیاده شوند چون‌قصد دارد آن را منفجر کند ، امامقامات لیبی بموقع‌مداخله کردند و اجازه منفجر کردن هواپیما را به جابر ندادند .

در بیروت سخنگوی سازمان الفتح حاضر نشد در باره‌ربوده شدن هواپیمای اردنی اظهارنظر کند . این حادثه همزمان با یکمین‌سالروزربوده‌شدن‌چندین هواپیما به وسیله چریك های فلسطین روی داده است . سال گذشته در همین روز ها بود که چریکهای عرب ٤ هواپیما را در شمال اردن و مصر فرود آوردند و همه آنها را آتش زدند . از طرف دیگر در کمتر ازیکماه‌اخیراین دومین‌باری است که یك هواپیمای اردنی موردسوء قصدچریکهای‌عرب قرار گرفته است .

چنانکه قبلا گفته شد در ۲۴ اوت گذشته یك بوئینك ۷۰۷ اردنی در فرودگاه مادرید مورد حمله چریکهای فلسطینی قرار گرفت .

موج اعتصابات صنایع بزرگ اسرائیل را بخطر انداخته است

تل‌اویو ـ خبرگزاری فرانسه ـ موج اعتصابات اخیر که‌باقتصاد اسرائیل ضربت شدیدی وارد کرده اکنون صنایع بزرك خصوصی این کشور را با خطر بزرگی روبرو ساخته و اثر اقدامات اخیر پولی اسرائیل را از بین برده است .

خبرنگاران‌اقتصادی عقیده‌دارند که بحران اکنون بطور کلی ساختمان‌جامعه‌اسرائیل رابشدت مورد تهدید قرار داده است . اعتصابات‌اسرائیل عجالتاسازمان های گمرکی و سرویس های عمومی را در برگرفته است . کارکنان هواپیما های غیرنظامی ممکن است طی چند روزآینده اعتصاب خود را ازسر گیرند. موج اعتصاب طی چند روزآینده سازمانهای‌آموزشی وبیمارستان های دولتی را نیز فرا خواهد گرفت .

دیروز بعضی از تجار کوچك و فروشندگان خواربار کار خود را تعطیل کردند . کارکنان بسیاری از موسسات بزرك نیز اعلام داشته‌اند طی چند روز آینده دست باعتصاب خواهند زد .

درعین حال افزایش قیمت‌مواد سوخت و سایر مواد مورد نیاز اولیه و همچنین بالا رفتن کرایه حمل و نقل در داخل شهرها و بین مناطق مختلف افکار عمومی وبویژه دستمزدیگیران‌رابشدت ناراحت کرده است .

دراین شرایط‌است که‌رهبران حزب کارگر و سندیکا های کارگری امروز بریاست گلدامایر برای بررسی اوضاع تشکیل جلسه میدهند .. دولت اسرائیل میکوشد که باوضع قوانین ویژه جلو اعتصابات غیر مترقبه را بگیرد .

گلدامایر برای مقابله با این وضع اسفناك روش خشنی در پیش گرفته و گفته است‌اوضاع روز بروز وخیم‌تر شده و جنبه عصیان و شورش‌غیر قابل‌تحول بخود میگیرد .

بسیاری‌ازرهبران احزاب‌سیاسی دولت را مسئول وخامت اوضاع میدانند .

ژنرال موشه‌دایان گفته است: کارگرانی که قرارداد و قانون کشور را محترم نمیشمارندباید زندانی شوند واگر کارگران خاطی تنبیه نشوند قانون بچه‌درد میخورد .

احتمال میرود مجلس اسرائیل که روز دوشنبه‌جلسه فوق‌العاده تشکیل خواهد داد قانون‌جدیدی برای جلوگیری از اعتصاب تصویب کند . اما خبرنگاران اقتصادی اظهار عقیده میکنند که در شرایط کنونی کمتر احتمال میرود که بهبودی در اوضاع بوجود بیاید .

شب‌نامه‌های ضد سادات در قاهره پخش شد

بیروت ـ آسوشیتدپرس ـ روزنامه«لوسوار»که بزبان فرانسه در بیروت چاپ میشود ، فاش کرد که اخیرا شب‌نامه‌هائی که در آنها انورسادات رئیس‌جمهوری مصر و رژیم وی مورد حمله قرار گرفته مخفیانه درقاهره پخش شده است .

طبق گزاش رروزنامه لبنانی این شب‌نامه‌ها ظاهرا در بیروت بچاپ رسیده و سپس بوسیله دیپلمات های یک کشور عربی از راه قاچاق به قاهره برده شده است . نام کشوری که دیپلمات های آن در اینکار دست داشته‌اند در گزارش روزنامه لوسوار ذکر نشده است .

انتشار این شب‌نامه‌ها در قاهره دشواریهائی درروابط مصر و لبنان پدید آورده و اکنون تحقیقاتی در قاهره و بیروت جریان دارد تا دانسته شود که چه‌کسانی مسئولیت اصلی را در تهیه و چاپ بیانیه های ضد مصری برعهده داشته‌اند .

روزنامه لوسوار از قول ناظران مطلع‌اظهار نظرکرده است که دخالت جبهه خلق برای آزادی فلسطین افراطی ترین گروه دست چپی در سازمان مقاومت فلسطین در ماجرای چاپ و قاچاق کردن شب‌نامه های ضد مصری ممکن است قابل تصور باشد .

انورالسادات چندی قبل ضمن یک سخنرانی مهم خواستار انحلال جبهه خلق و برخی دیگر از گروه های دست چپی افراطی سازمان های مقاومت فلسطین‌شده‌بود.

یک دانشجوی اسرائیلی خواهان بازداشت وزیرخارجه آلمان شد

تل‌اویو ـ خبرگزاری فرانسه ـ روزنامه «اورشلیم‌پست» گزارش‌داد که یک دانشجوی اسرائیلی بنام «شالوگلدمن» شکایتی از گرهارد شرودر به‌دادگاه تسلیم کرد و درخواست کرد وزیر امور خارجه سابق آلمان که اکنون دراسرائیل بسر می‌برد بیدرنگ بازداشت شود.

شکایت دانشجوی اسرائیل بر اساس قانون جنایات جنگی است که درآن گفته میشود وابستگی به حزب‌نازی یاگروههای حمله نازی در حکم جنایت علنی‌است.

دانشجوی اسرائیلی درعرضحال خود نوشته است‌که «شرودر»سابقا عضو حزب نازی بوده و بایدطبق قانون اسرائیل بازداشت شود.

شرودر پس از یک دیدار رسمی شش روزه قرار است امروز اسرائیل را ترک کند وی درمدت اقامت خود دراین کشور بابسیاری از مقامات اسرائیلی‌وبویژه اباآبان ملاقات ومذاکره کرده است.

دیروز یکی از جنگجویان قدیمی ویتنام جنوبی که در جنگ دو پای خود را از دست داده بعنوان اعتراض به سیاست دولت سایگون درحالیکه دو نارنجک در دستهای خود گرفته بود در خیابانها به نمایش پرداخت دولت سایگون نیز قول داد که توجه بیشتری به وضع معلولین جنگ بکند . عکس شخص‌مذکوررادر حالیکه‌نارنجکها رادر دست دارد هنگامیکه موهای سر خود را برای تراشیدن‌بدست سلمانی سپرده دیده میشود. عکس رادیوئی اطلاعات

سفر محرمانه رئیس ستاد ارتش اسرائیل به اوگاندا

قاهره‌ـ خبرگزاری فرانسه‌ـ روزنامه نیمه رسمی‌الاهرام از قول منابع دولتی اوگاندا تائیدکرد که ژنرال بارلو رئیس ستاد ارتش اسرائیل در آخرین هفته ماه اوت بطور محرمانه به «اوگاندا» سفر کرده است .

روزنامه الاهرام درباره علت این مسافرت محرمانه اهمیت استراتژیکی «اوگاندا» را پیش کشیده‌نوشته است که اوگاندابابسیاری از کشورهای ترقیخواه عرب مرزهای مشترک دارد و بعلاوه این کشور اکنون بصورت پلی بین اسرائیل وسودان درآمده و اسرائیل از این راه‌بشورشیان سودان کمک می‌کند .

الاهرام باین مناسبت نوشته است که کودتای «ایدی امین‌در«اوگاندا» که منجربه‌سقوط رژیم «میلتون‌اوبوته» شد باکمک یک میسیون نظامی اسرائیل که در آن هنگام در «اوگاندا» بسر می‌برد انجام گرفت.

چریکهای افراطی در مذاکرات با اردن شرکت میکنند

بیروت ـ خبرگزاری‌فرانسه ـ «طیسرقبه» نماینده جبهه خلق برای آزادی فلسطین در یک مصاحبه مطبوعاتی اظهارداشت که‌کمیته اجرائیه سازمان‌آزادی بخش فلسطین با اکثریت شش رای موافق در برابر سه رای مخالف‌تصمیم‌گرفت میانجی‌گری مصر و عربستان سعودی‌را بین سازمان مقاومت‌فلسطین ودولت اردن بپذیرد .

دو عضو جبهه خلق برای آزادی فلسطین و همچنین‌کمال ناصر (مستقل) علیه‌میانجی‌گری رای دادند و نمایندگان جبهه دموکرات آزادی‌بخش فلسطین از شرکت در جلسه کمیته اجرائیه خودداری کردند .

وی گفت با وجود اختلاف نظر شدیدی که بین جبهه خلق و سازمان آزادی بخش‌فلسطین وجود دارد ما از کمیته مرکزی این سازمان کناره‌گیری‌نخواهیم کرد .

«قبه» گفت با اینکه ما اصولا باهرگونه‌میانجی‌گری بین‌انقلاب فلسطین و رژیم ارتجاعی اردن که تصمیم به ازبین‌بردن‌سازمان مقاومت گرفته است مخالفیم براثر پافشاری کمیته مرکزی ما تصمیم گرفته‌ایم در مذاکرات شرکت کنیم تا بتوانیم نظریات خود را برای شرکت کنندگان دراین‌جلسه تشریح کنیم . «قبه» در پایان گفت که میانجی‌گری عربستان سعودی و مصر بار دیگر تفرقه واختلاف‌نظرشدیدی درمیان سازمان مقاومت‌فلسطین بوجود خواهد آورد .

هیئت نمایندگی اردن‌بریاست ریاض مصلح دیشب وارد جده شد و بیدرنگ با عمر سقاف وزیر امور خارجه عربستان سعودی ملاقات و مذاکره‌کرد. چند نفر از وزیران و شخصیت های اردنی نیزدرهیئت‌نمایندگی عمان شرکت دارند .

شخصیت های اسرائیلی از شوروی ستایش کردند

تل اویو ـ خبرگزاری‌فرانسه شش نفر از شخصیت های اسرائیلی که‌بطور غیر رسمی به‌شوروی رفته بودند پس‌از پانزده روز اقامت در این کشور به‌تل‌اویو بازگشتند . آنها درمدت اقامت میهمانان سازمان«نهضت‌صلح»شوروی بودند .

با اینکه اسرائیلی ها در این سفر با شخصیت های رسمی‌شوروی‌ملاقات‌کرده‌اند در بازگشت به تل اویواظهار داشتند که اطمینان دارند شورویها صمیمانه مایلند در خاورمیانه‌عربی صلح‌وآرامش برقرار شود .

آنها اضافه کردند که شوروی بهیچ وجه مخالف حاکمیت و استقلال اسرائیل نیست و اگر اسرائیل با صدور اعلامیه هائی متعهد شود که مفاد قطعنامه های شورای امنیت رابمرحله‌اجرا در خواهد آورد جای تردید نیست که مسکو بار دیگر با اسرائیل روابط سیاسی برقرار خواهدکرد .

جایزه‌مسن‌ترین کوروش
شرکت سهامی فرش وطن
بمناسبت برگزاری جشن‌های دوهزارو پانصد ساله شاهنشاهی ایران یك تخته قالیچه نفیس کاشان که‌دارای نقش تخت جمشید میباشد به مسن‌ترین مرد ایرانی که نام او کوروش باشد بعنوان جایزه اهدا میکنداز کسانیکه مایلند در این مسابقه شرکت نمایند خواهشمند است یك برك‌فتوکپی شناسنامه خود را با آدرس کامل به شرکت سهامی فرش وطن خیابان شاه‌ـچهارراه سی‌متری ارسال دارند .

(بیمارستان‌شهرام‌استخدام‌میکند)
برای واحد کورونری یونیت به تعدادی نرس‌لیسانسیه نیازاست متمنی است صبحها به بیمارستان شهرام مراجعه نمایند .
دوره آموزشی کورومتری‌یونیت‌عصرها در بیمارستان شهرام برقرار است . ۱ـ۳ آ ـ ۱۶۹۲۹

ANUGA
نمایش جهانی خوراك و خواربار
از ۲۵ سپتامبر تا اول اکتبر ۱۹۷۱
کلن ـ آلمان
در این نمایش بزرك که ۱٤ سالن مدرن به آن اختصاص داده شده: ۵۲کشورکالاهای ویژه‌خودرانشان میدهند: ۳٫٤۰۰ تولید کننده، محصولات مختلفی از ۵٦ کشور عرضه میدارند .
۵٫٤۰۰۰ مترمربع به‌مرکز فنی صنایع غذائی تخصیص یافته و ۱۵۰٫۰۰۰ متر مربع برای نمایش خوراك و خواربار در نظر گرفته شده است
از این نمایشگاه و بازار جهانی ۲۰۰ هزار نفر دیدن میکنند برای‌کسب اطلاعات بیشتر به‌این‌نشانی مراجعه فرمائید : شرکت ایرانسپد با مسئولیت محدود . خیابان کریمخان زند ساختمان آ۱۰ .ك ـ تهران تلفن ۸۳۰۳۵۰ر۱
آ ـ ٤۰۰۵٤ ۱ـ۲

موسسه زبانهای خارجی
وابسته با انجمن زبان‌دانان اروپا و انجمن هنرهای سلطنتی انگلستان
برای ترم پائیز دوره‌های ذیل ازهم‌اکنون تاهفتم مهرماه ۱۳۵۰ ثبت نام مینماید :
زبانهای انگلیسی ، فرانسه ، آلمانی ، ایتالیائی در سطح های مبتدی ، میانه و عالی
کلاسهای لورکمبریج ، پروفیشنسی ، کنکور ، اعزام ، مکالمه انگلیسی ، فرانسه و آلمانی
ماشین نویسی عادی و I.B.M
دوره شورت هند و ماشین‌نویسی MGH و SA
ثبت نام همه روزه از ۸صبح‌الی۸شب باستثنای ایام تعطیل
۱ـ خیابان شاه‌ـساختمان آلومینیوم‌ـ طبقه پنجم
تلفنهای ٦٦۰٦۷۸ / ٦٦۰۸۲۹
۲ـ کمبریج مرکززبان‌وابسته بموسسه زبانهای خارجی خیابان روزولت ، محل دبستان آفاق ، تلفن ۸۳۷۵۹۹

دستگاه کشف گنج و معادن ساخت آمریکا
مدل جدید ۱۹۷۱ وارد شد ، نماینده انحصاری تجارتخانه خلیل ایران زاد ، خیابان فردوسی ساختمان آفتاب‌شرق ٦۰۳ تلفن ۳۱۳۷۰٦

قابلمه‌های بهداشتی
برای ناهار اطفال شما
استین‌لس‌استیل، ضدزنگ،ترشی وهر نوع اسید ـ اول منوچهری
فروشگاه‌سینا ۳۱۷٦۸٤ ۳۰۲۵۹۹

حراج درایران تزئین
کاغذ دیواری هانزاساخت آلمان و انگلستان مترمربع ۱۰ و۲۰ و۵۰ ریال‌صد در صد قابل شستشو تلفن ۷۷۲۹۱۳

انواع کاغذدیواری ساخت اروپا قابل شستشو و معمولی مترمربع ۱٦ تا ۱۲۰ ریال
فردوسی مقابل بانك ملی کوچه بلژیك ساختمان مسعود تلفن ۳۱۲۸۰۳

دریك جنایت هراس‌انگیز در آمریکا

چند نفر را با نفت آتش زدند

بوستون ـ آسوشیتدپرس ـ در شهر بوستون یکی دیگر از نمونه‌های جنایاتی که اخیرا بصورتی هراس‌انگیز در آمریکا شیوع یافته است ، روی داد.

در این جنایت یک نفر بطرز فجیعی کشته شد و یک نفر دیگر بشدت سوخت . طبق گزارش پلیس تبهکاران پادسته تبهکاران با تفنگ به‌طبقه اول یک آپارتمان دربوستون یورش بردند ـ قربانیان خود را در یکجا جمع کردند ـ بروی آنها بنزین ریختند و سپس آنها را آتش زدند.

کسی که دچار سوختگی شده اکنون در بیمارستان بستری است و حال وی وخیم است. دراین حادثه یک نفر دیگر نیز دچار سوختگی شد ، اما طبق اظهار پزشکان شانس نجات جان وی وجود دارد .

مستاجران طبقات دیگر ساختمان تنهابعد از آنکه شعله‌های آتش از طبقه اول زبانه میکشید موفق شدند اداره آتش‌نشانی را خبر کنند. تاآن لحظه جنایتکاران با موفقیت فرار کرده بودند .

در مانیل نیز یک آموزگار امروز مشاعر خود را از دست داد . باچاقو به یک اتوبوس پر از مسافر حمله کرد . دونفر را کشت ودست کم ۱۳ نفر دیگر را زخمی‌کرد.

طبق گزارش پلیس مانیل آموزگار ۲۶ساله هنگامی دیوانه شد که راننده اتوبوس برای دومین بار از وی مطالبه کرایه کرد.

ایزوستیا نوشت :

چین‌وامریکا یک‌جبهه ضد شوروی بوجود آوردند

مسکو ـ آسوشیتد پرس ـ روزنامه ایزوستیا ارگان دولت شوروی‌چین کمونیست را متهم کرد که قصد دارد بزیان شوروی با آمریکامعامله کند و با این کشور کنار بیاید.

در تفسیری که به امضاء «آیالین» در ایزوستیا انتشار یافته است گفته شده که رهبران پکن‌میکوشند پای آمریکا را به یک جبهه‌وسیع ضد شوروی بکشانند. در این‌جبهه برای آمریکا وچین کمونیست تفاوت نظام‌های اجتماعی کشور هائی که در برابر شوروی قرار خواهند داشت بحساب نخواهد آمد بلکه هدف تنها دشمنی با شوروی خواهد بود.

مفسر ایزوستیا خاطرنشان کرده است که پکن سعی دارد درهر فرصتی که پای ملاحظات ملی و احساسات ناسیونالیستی در میان باشد برای پیش بردن استراتژی جهانگیری خود بهره‌برداری کند . بهمین دلیل است که بعنوان نمونه چین کمونیست از وحدت اروپای غربی بعنوان وزنه تعادلی دربرابر آنچه که بزعم‌رهبران چین ـ قدرت های بزرگ و انحصاری نام دارد ـ حمایت میکند اما هیچگونه تردید ندارد که در اینجا هدف رهبران پکن امپریالیسم آمریکا نیست بلکه اردوگاه بزرگ سوسیالیسم ـ یعنی اتحاد شوروی است.

در تفسیر ایزوستیا سپس اشاره شده است که چین کمونیست به خاطر تحقق بخشیدن به هدفهای همین استراتژی ملی جهانی از عضویت انگلیس دربازار مشترک اروپا طرفداری میکنند .

روزنامه ارگان دولت شوروی با اینحال در این تفسیر نیز ازابراز نشانه‌های صریح‌نگرانی از سفر آینده رئیس جمهوری آمریکا به پکن غافل نمانده است .

دولت امریکا در این اواخر بیش از یکبار به شوروی اطمینان داده است که ریچارد نیکسون به این نیت به‌چین کمونیست نخواهد رفت تابزیان شوروی بارهبران‌پکن معامله کند.

مفسر ایزوستیا در پایان این‌مقاله خطاب به دولت امریکا یادآوری کرده است‌درشرایطی مانند امروز صداقت امریکا در مذاکرات دو جانبه‌ایکه با شوروی انجام میدهد میتواند به آسانی قابل تردید باشد ودولت شوروی حاضر است‌حقانیت چنین تردیدهائی رابه‌امریکانشان دهد .

اخبار کوتاه جهان

انحلال پارلمان مصر

● قاهره ـ کمیته مرکزی حزب اتحادیه سوسیالیست‌عرب بریاست انورالسادات برای بررسی طرح‌جدید قانون‌اساسی جمهوری عربی مصر را که‌روز ۱۱ سپتامبر به رفراندوم‌گذاشته خواهد شد تشکیل جلسه داد .

از طرف دیگر پرزیدنت سادات با صدور اعلامیه‌ای شورای خلق (مجلس ملی مصر) را منحل کرد.

انتخابات جدید روز ۲۷ اکتبر انجام خواهد شد.

نامه گرومیکو به اوتانت

● مسکو ـ خبرگزاری‌تاس متن نامه‌ای راکه از جانب‌آندره گرومیکو وزیر امور خارجه شوروی بعنوان اوتانت دبیرکل سازمان ملل متحد فرستاده‌شده است انتشار داد .

گرومیکو درنامه خود ازدبیر کل سازمان‌ملل متحددرخواست کرده است که پیشنهاد شوروی در مورد تشکیل یک کنفرانس جهانی پیرامون خلع سلاح در دستور کار مجمع عمومی آینده سازمان ملل متحد قرار گیرد.

کنفرانس حمل و نقل

● میامی ـ کنفرانس‌شرکت های حمل و نقل هوائی بین ـ المللی در میامی گشایش یافت. در این کنفرانس دویست نفر از نمایندگان ۷۵ کمپانی هواپیمائی شرکت دارند.

برنامه بازدید ناوهای انگلیس از سواحل مالت لغو شد

لندن ـ آسوشیتدپرس ـ پس‌ازبه‌بن‌بست رسیدن‌مذاکرات دولت های مالت و انگلستان درباره شرایط ادامه استقرار نیروهای انگلیسی درپایگاه‌های مدیترانه‌ای مالت ـ سه تحول جدید که درروز های اخیر بوقوع پیوسته ـ تجسم‌دورنمای روابط مالت باپیمان آتلانتیك شمالی‌رابیش از پیش دشوارتر کرده است .

درهفته گذشته دولت انگلیس اعلام کرد که حاضر است ۳ میلیون دلار دیگر به قیمتی که مورد تقاضای دولت مالت‌برای ادامه استقرارنیروهای انگلیسی درجزیره مالت است اضافه‌کند و این مبلغ را به ۲۴ میلیون دلار برساند . این پیشنهاد بلافاصله‌از طرف «دوم‌مین‌توف» نخست وزیر مالت رد شد .

دومین تحول‌این‌بود که نیروی دریائی سلطنتی انگلیس بخاطر رعایت شئون ملی مالت برنامه دیداردو کشتی جنگی انگلیسی از سواحل مالت را لغو کرد . کشتی ها قرار بود در روز جشن های‌ملی‌مالت واردسواحل این جزیره شوند .

سومین تحول درقضیه مالت طی هفته گذشته دستوری‌است که از طرف دولت انگلیس به نماینده این کشور در جزیره مالت داده‌شده‌است تا ازنزدیك درباره هدف دوم‌مین‌توف از منع‌فروش و تحویل سوخت معاف از مالیات به نیرو های خارجی مستقر شده درجزیره مالت مطالعه کند .

اکنون روابط مالت و انگلیس مراحل بسیار بحرانی‌را می‌گذراند علت بحران این است که طرفین بهیچ‌وجه زمینه مساعدی برای ادامه مذاکرات درباره حفظپایگاه های هوائی‌ودریائی ومیلغی‌که باید از این بابت به مالت پرداخت‌شود پیدا نمی‌کنند دوم ـمین ـ توف بار دیگر بشدت دولت انگلیس راتحت فشار گذاشته است‌تا میزان اجاره این پایگاه‌ها را افزایش دهد .

نخست وزیر مالت که از سه ماه قبل پشت‌سرهم به‌انگلیس ضربت میزند اعلام داشته است که از این پس مواد سوخت مورد نیاز هواپیماها که از طرف «ناتو»مراقب رفت وآمد ناوگان شوروی در مدیترانه هستند از پرداخت حقوق گمرکی معاف نخواهد بود . وهمین به‌انگلیسی‌ها گوشزد میکند که از رفت‌وآمد ناوگان انگلیسی به مالت جلوگیری خواهد کرد .

دولت انگلیس ظاهرا حاضر شده است از طرف متفقین خود درناتو کرایه پایگاههای خود را درمالت یک میلیون لیره افزایش دهد ولی احتمال نمی‌رود پیشنهادهای جدید انگلیس راه را برای سازش بین مالت ولندن هموار سازد.

شوروی جاسوس بودن «بورمان» را تکذیب کرد

مسکو ـ تاس خبرگزاری رسمی شوروی‌ادعای‌ژنرال گلن رئیس سابق سرویس های اطلاعاتی آلمان را دایربراینکه مارتین بورمان معاون سابق هیتلر جاسوس شوروی بوده است بی‌اساس‌وبی‌ارزش‌خواند

مفسر خبرگزاری تاس نوشته است که‌انتشار خاطرات ژنرال گلن در این هنگام که با حل مسئله برلن بهبودی در اوضاع پدید آمده بمنظورخاصی صورت گرفته است .

از طرف دیگر خبرگزاری تاس روزنامه‌های آلمانی راکه سرو صدای زیادی درباره این ماجرا براه انداخته‌اند مورد حمله قرار داده وآنرا یک نوع تبلیغات ضد شوروی‌بحساب آورده است .

تقاضای تعویق محاکمه انجلادیویس

این عکس «انجلادیویس» دختر مبارز سیاهپوست را در دادگاه کالیفرنیا در حال گفتگو ومشورت بایکی از وکلای مدافع‌خودنشان میدهد . عکس رادیوئی اطلاعات

سان‌رافائل ـ یونایتدپرس ـ وکلای‌مدافع «آنجلادیویس» دختر سیاهپوست و انقلابی آمریکائی اظهار نظر کردند که‌بعد از ماجرای فراراخیر عده‌ای اززندانیان از زندان «سان‌کوئین‌تین»امکان‌محاکمه عادلانه او وجود ندارد .

محاکمه «آنجلادیویس»قرار است در ۲۱ سپتامبر آغاز شود. وکیل «آنجلا» تقاضا کرده‌اند که موعد شروع محاکمه به تاخیر بیافتد تا شرایط‌لازم برای انجام یك دادرسی عادلانه فراهم‌شود.

اتهام «آنجلادیویس» این است که باارتکاب قتل ، آدم دزدی‌وشرکت در توطئه هائی که دادگستری آمریکا آنهارا تبهکارانه‌تشخیص‌داده درصدد بوده است، یك شورش مسلحانه در ایالات متحده برپا کند .

درجریان فرار اخیر عده‌ای از زندانیان ، زندان «سان کوئین‌تین» حداقل دو نفر کشته شدند و یکی از نویسندگان‌معروف‌سیاهپوست ازجمله کشته شدگان‌است.

ببر ، جوان فرانسوی رادرید

مرسیه ـ (اسپانیا)ـ ببری که به سیرک برلن تعلق دارد یک جوان فرانسوی را که وارد قفس حیوان شده بود مورد حمله قرار داد و او را درید .

قربانی که ۲۷سال‌داشت و در حدود ۲ ماه بود که برای سیرک برلن کار میکرد ظاهرا پس از وارد شدن به درون قفس ببر را آزرد و حیوان درنده بنوبه خود با دریدن گلوی او، وی‌را کیفر داد .

یك تابلو کوچك و یك لنگه جوراب پشمی ...

مونته‌ویدو ـ آسوشیتد پرس ـ ۱۱۱ نفر از چریک های دست چپی «توپامارو» که چند روز پیش از زندان پوئتا کارتاس در کشور اوروگوئه فرار کردند ، تنها دو مدرک که میتواند برای تعقیب آنها مورد استفاده قرار گیرد از خود باقی گذاشته‌اند . یکی از این مدارک تابلو یا علامت کوچکی است که در یکی از خانه های نزدیک زندان نامبرده بدست آمده است . این خانه نقطه آغاز تعقیب بزرگی بود که به چریکهای توپامارو اجازه داد تا ۱۱۱ نفر از رفقای خود و ۵ زندانی عادی را از زندان فرار دهند .

مدرک دیگر یک لنگه جوراب پشمی ـ از نوع جورابهائی است که چریکهای دست چپی اوروگوئه از روی کفش برپا کرده بودند تا صدای پای آنها شنیده نشود .

غیر از این دو برگه تاکنون هیچ اثر دیگری که راهنمای پلیس و ارتش اوروگوئه بطرف رد پای چریک های فراری باشد بدست نیامده است.

۲ جوان شورشی ترکیه دستگیر شدند

استانبول ـ مقامات ترکیه دو نفر از جوانان شورشی «ترك»را درنزدیکی مرزهای سوریه بازداشت کردند.

از بررسی عکس‌ها و مدارکی که آنها همراه داشتند معلوم شد که هردو نفر دراردوگاه های فدائیان عملیات چریکی‌فراگرفته‌اند .

«نیهات‌اریم» نخست وزیر ترکیه اخیراگفته بود دویست نفراز مبارزان‌ترك دراردوگاه های فلسطین سرگرم‌فراگرفتن شیوه جنك های چریکی هستند و بزودی به محض پایان یافتن مقررات حکومت نظامی بکشور بازخواهند گشت تادرداخل ترکیه به فعالیت های چریکی دست بزنند .

زنبورهای عسل در برزیل گشتار میکنند

ریودوژانیرو ـ آسوشیتدپرس ـ زنبور های عسل‌صدها اسب وگاوو گوسفند را در برزیل به قتل رسانیده‌اند و صدها راس دیگرازآنهارا تاسرحد مرك نیش زده‌اند .

زنبور عسل پانزده سال پیش بوسیله دارویك‌کر یکی ازکشاورزان ثروتمند برزیلی از آفریقابه‌برزیل رفته‌است.

تاآنجا که از مندرجات روزنامه های سائوپولو برمی آیددرهفته گذشته زنبورهای عسل برای اولین بار یك انسان را نیز در برزیل به قتل رسانده‌اند .

سنای امریکا خواستار افزایش سهم اعضای ناتو در تأمین مخارج نظامی آن شد

واشنگتن ـ آسوشیتدپرس ـ کمیته نیروهای مسلح سنای آمریکا خواستار آن شدکه‌سایر کشورهای عضو پیمان‌آتلانتیک شمالی پرداخت سهم های بزرگتری را در تامین هزینه های نظامی این پیمان تقبل‌کنند و از جمله یک قسمت ازقیمت سلاح هائی را که آمریکابرای مصارف اروپائی پیمان ناتو میسازد بپردازند .

طی گزارشی که از طرف کمیته انتشار یافته گفته شده است که آمریکا ۸٫۶ درصد از قیمت کل تولید ناخالص ملی خود را صرف اجرای برنامه های نظامی و تسلیحاتی میکند درحالیکه سایر اعضاء پیمان ناتو هریک بطور متوسط تنها ۴٫۱ درصد از کل تولید ناخالص ملی خود را به تامین هزینه های نظامی اختصاص داده‌اند .

در گزارش کمیته نیروهای مسلح سنای آمریکا علاقه‌ای که در این اواخر از جانب‌اکثر اعضاء اروپائی ناتو به ادامه حمایت آنی آنها از ناتو ابراز شده ـ مورد ستایش قرارگرفته است اما بلافاصله در پائین همین قسمت ازگزارش‌یادآوری شده است‌که ابعاد افزایش‌های حاصله در تعهدات اعضاء اروپائی ناتو هنوز با آنچه که از طرف آمریکا صرف هزینه های نظامی میشود قابل‌مقایسه نیست .

ماحصل گزارش یاد شده این است که توزیع هزینه های نظامی بین آمریکا و دیگرکشور های عضو پیمان آتلانتیک شمالی باید ازآنچه‌که درگذشته بوده و آنچه که هنوزهم هست بمراتب عادلانه‌تر باشد .

در پایان این گزارش‌اخطار شده که هرگاه چنین توزیع عادلانه‌ای در هزینه‌های نظامی ناتو جامه عمل نپوشد در آینده این امکان وجود نخواهدداشت که ممالک عضو پیمان بتوانند قیمت روزافزون بهبود ظرفیت های رزمی و نظامی خود را پرداخت کنند .

بزودی

جرج سی اسکات
برنده جایزه اسکار ۱۹۷۰
سوزانایورك درفیلمی
بکارگردانی : دلبرت مان

جین ایر

رنگی ـ ایستمن کالر

اقتباس ازشاهکار فراموش‌نشدنی «شارلوت برونته»
با شرکت
ایان بانن و... جك‌هاکینز

دکتر حسن رفیعی متخصص بیماریهای جهاز هاضمه از مسافرت اروپا مراجعت نموده پذیرائی ۵ تا ۸ بعد از ظهر خیابان جامی چهار راه استخر تلفن ۴۷۲۲۰

برنامه آینده قویترین گروه سینمائی پایتخت
قصه‌ای از عشق ، حدیثی از دلهای بی‌آرام

دلهای بی‌آرام

باشرکت:
فریدون خرّخزاد

اطلاعیه سینمانیاگارا

بمنظور اعتلای بیشتر صنعت سینمای ملی و همگامی در راه پیشرفت فیلمهای ایرانی ، سینما نیاگارا که‌از سینما های‌درجه اول‌و مجهز پایتخت میباشد نیز برای نخستین بار از تاریخ ۲۴ شهریور ماه جاری اقدام بنمایش فیلمهای ایرانی مینماید .

در تامین خواسته توده های وسیع علاقمند به فیلم ایرانی این برنامه با نمایش فیلم چشمگیرو جنجالی

ایوالله با شرکت آغاسی

(خواننده محبوب مردم در اولین نقش سینمائی خود) آغاز میشود تا با ایجاد فرصت بهتر و مناسبتر ، سینمای ملی کشور ما همواره شاهد موفقیت های درخشانتری باشد .

ازروز شنبه ۲۰ شهریورماه گیشه سینمانیاگارا برای رزرو بلیط جهت فیلم «ایوالله» اماده‌است

تلویزیون برج جام جهان نما

مجهز به ماسك مخصوص که چشم‌ها را خسته نمیکند

تلویزیون انگلیسی پای PYE

تنها تلویزیون ۱۷ لامپ در ایران

فقط یکبار از پاپا PAPA دیدن کنید
خیابان وزراء (تلویزیون) جنب خیابان سیزدهم تلفن ۶۲۵۲۳۳
آ ـ ۳۹۸۶۶

تلفن جدید مطب
دکتر محمد سهرابی
خیابان شاهرضا ـ خیابان رامسر شماره ۸۸
۸۳۷۴۹۴

حراج
در بوتیك الگانت ۲۷
خیابان رشت تلفن ۴۴۸۰۳

بزودی
اطلاعیه کفش وین

فقط
۸۳
روز فرصت دارید

عجله کنید!
برای شرکت در قرعه‌کشی
۸ میلیون تومان
جوایز امسال
بانك اعتبارات تعاونی توزیع
۴۵ بورس تحصیلی قابل واگذاری
۱۵ وام خانه ده ساله بدون بهره
۹ میلیون ریال جوایز نقدی
فقط تا پایان شهریورماه فرصت دارید
بانك اعتبارات تعاونی توزیع
DISTRIBUTORS COOP. CREDIT BANK

خبرهای روز

تلگرام به پیشگاه شاهنشاه

از جانب شاهنشاه آریامهر بمناسبت سالروز آزادی بلغارستان پیام شادباشی بعنوان حضرت تودورژیوکوف رئیس‌شورای دولتی جمهوری خلق بلغارستان به صوفیه مخابره شد.

شاهنشاه در این پیام‌سعادت شخص رئیس شورای دولتی و رفاه ملت بلغارستان را آرزو فرموده‌اند.

هدیه شهبانو

امروز کسب اطلاع شدکه علیاحضرت شهبانو هدیه ویژه‌ای‌برای بینندگان برنامه مخصوص جوانان «شارل ــ ازناوور» خواننده معروف فرانسوی در تهران تعیین فرمودند.

این‌برنامه از ساعت شش و نیم بعد از ظهر فردا در استادیوم محمد رضا شاه پهلوی اجرا خواهد شد و مرحمتی علیاحضرت شهبانو بحکم قرعه بیکی از حضار تعلق خواهد گرفت.

کنکورانستیتوتکنولوژی

آزمایش ورودی انستیتو تکنولوژی برای پذیرفتن دانشجودر رشته‌های مختلف ساعت ۲ بعداز ظهر فردادر محل دانشکده افسری واقع درخیابان سپهبدعمل خواهد آمد.

مجلس یادبود دکتر بالتازار

ساعت ۱۱ بامداد امروز در انستیتوی پاستور ایران مجلس یادبودی به یادبود مرحوم دکتر «بالتازار» رئیس اسبق انستیتو پاستور ایران با حضور مقامات دولتی تشکیل گردید در این جلسه دکتر شاهقلی ومعاونان این وزارت شرکت داشتند.

مقامات هیات اجرائی سازمان کارگران تعیین شدند

هیات اجرائی سازمان کارگران ایران‌دیروز طی جلسه‌ای بریاست سناتور بلوری ضمن تعیین خط‌مشی آینده سازمان مقامات زیر را انتخاب کرد:

آقای حیدر صائبی‌نماینده مجلس شورایملی و معاون سازمان کارگران ایران‌بسمت نایب رئیس هیئت اجرائی.

آقای ابراهیم آقازاده‌عضو هیئت اجرائی بسمت مخبر.

آقای حسن کهن خاکی دبیر سازمان کارگران کرج و عضو هیئت اجرائی‌بسمت خزانه‌دار.

آقای جسین قربانی نسب عضو هیئت اجرائی بسمت منشی انتخاب گردیدند.

معرفی مدیرعامل سازمان رادیوتلویزیون‌ملی

پیش از ظهر امروز اقای سام وزیر اطلاعات در کاخ سعدآباد به‌پیشگاه شاهنشاه آریامهر بار یافت وآقای‌رضا قطبی را بسمت مدیر عامل سازمان رادیو و تلویزیون ملی ایران معرفی کرد.

سفیر مصر در قزوین

سفیرمصردر دربار شاهنشاهی کهدیروز برای بازدید آثار تاریخی قزوین به‌این شهررفته بود، بامداد امروز بتهران بازگشت.

سفیر مصر طی اقامت خود در قزوین آثار باستانی قزوین وهمچنین گنبد سلطان محمد خدابنده را در سلطانیه مورد بازدید قرار داد.

ملاقات باسرپرست سازمان تربیت‌بدنی

ساعت ده صبح امروز اعضاء و سرپرستان تیم ملی کشتی آزاد ایران که در مسابقات جهانی‌صوفیه موفق به‌کسب مقام دوم گردیدند با تیمسارسپهبد مصطفی‌امجدی سرپرست‌سا.زمان تربیت‌بدنی ملاقات کردند.

خاتمه کار ناچیان غریق

سازمان تربیت بدنی ایران امروز اعلام کرد کار ناچیان غریق دریا در ساعت ۷بعداز ظهر روز جمعه ۱۹ شهریور ماه جاری خاتمه می‌یابد و دیگر هیچگونه مسئولیتی از نظر حفظ جان شناگران و مردم‌نخواهند داشت.سازمان از کوشش و تلاش ناچیان غریق در تابستان امسال و همچنین همکاریهای مردم تشکر کرده‌است.

نمایشگاه عکس در وزارت کار

به مناسبت روز هفدهم شهریورماه روز پیکارجهانی با بیسوادی نمایشگاه عکسی از فعالیت های وزارت کار و امور اجتماعی تشکیل شد.

معاون وزارت کار وامور اجتماعی مدیران کل، روسا و کارکنان این وزارتخانه از جمله کسانی بودند که از این نمایشگاه دیدن کردند.

دیروز در این نمایشگاه کارگرانی که سواد آموزی را از مرحله کارگاه شروع کرده‌ودرحال حاضر تعدادی از آنان در دانشگاه هستند به خانم معارفی معاون امور اجتماعی وزارت کار معرفی شدند.

خانم معارفی دیروز همچنین از کلاس تربیت آموزگاران پیکار بابیسوادی که از میان کارگران باسواد کارگاه ها انتخاب شده‌اند بازدید کرد.

وزیر تعاون و امور روستا ها اعلام کرد

بیمه‌اجتماعی کشاورزان بزودی اجرامیشود

علیاحضرت شهبانو

گردن‌بند و گوشواره خودرا برای کمک به جذامیان به حراج گذاشتند

دیشب در پیشگاه علیاحضرت شهبانو یك شب‌نشینی به نفع انجمن حمایت جذامیان در هتل‌هیلتن ترتیب‌داده شده بود که بسیاری از شخصیت های کشور و صاحبان صنایع و موسسات بازرگانی و مردم خیراندیش شرکت کرده‌بودند.

خواننده‌مشهور فرانسوی(شارل آزناوور) با هیئت ارکستر خود در این شب‌نشینی بنفع‌جذامیان شرکت کرده بود تا در آمد حاصله‌ازاین‌شب‌نشینی‌اختصاص به جذامیان داده شود.

جمعیت زیادی حضور یافتند ومراسم درمحوطه باغ‌هتل‌هیلتن باشکوه خاصی برگزار شد در پایان شب‌نشینی اعلام شدکه علیاحضرت شهبانو ریاست‌عالیه انجمن‌حمایت جذامیان گردن‌بند وگوشواره جواهرنشان‌خودشان را برای کمك به جذامیان اعطاء فرموده‌اند که بحراج گذاشته‌شود. قیمت‌این گردن‌بند و گوشواره که مزین به‌زمرد و مروارید و برلیان بود به یکصد و پنجاه هزار تومان تقدیم گردید و اولین داوطلب قاسم لاجوردی بود که یکصد هزار تومان آماده خرید شد.

بلافاصله دیگری پنجاه هزار تومان و سومی صدهزار تومان علاوه کرد و بهمین ترتیب‌قیمت گردن‌بند و گوشواره بالا رفت تا جائی که به یك‌میلیون و دویست و بیست هزار تومان رسید و آخرین کسی که با پانزده هزار تومان علاوه کردن مالك این جواهرات گران‌بها که اهمیت آن براین بود که متعلق به شهبانوی محبوب ایران است گردید، باز قاسم لاجوردی بود در این حراج بسیاری از صاحبان صنایع و کارخانجات و بازرگانان بخش های خصوصی شرکت‌داشتند که هریك مبالغی بالا بردند و بیش از همه صدای ابونصرعضد شنیده میشد که پابپای‌لاجوردی قیمت را بالا میبرد بین‌صاحبان کارخانجات کفش نیز چنین رقابتی برای ربودن این عطیه علیاحضرت دیده میشد.

چند تن از وزیران و شخصیت های مملکتی نیز در این حراج مشارکت میکردند تا نیمساعت بعد از نیمه شب که حراج در میان شورانگیزترین احساسات پایان پذیرفت و علیاحضرت شهبانو بیانات موثری درباره امور خیریه و لزوم کمك‌به‌طبقه محروم جذامی ایراد فرمودند.

***

اقدام عطوفت‌آمیز علیاحضرت شهبانو در مراسم دیشب، جلوه‌یی‌دیگر از عواطف عمیق و صمیمانه معظم‌لها درحق‌بیماران جذامی است.

علیاحضرت شهبانو فرح که قسمت‌عمده‌اوقاتشان بسرپرستی برموسسات خیریه و امداد و تعاون اختصاص دارد و هر فرصتی را برای تشریف‌فرمائی به بیمارستان ها،درمانگاهها، پرورشگاه‌ها و استمالت از بیماران و دردمندان و یتیمان و مصیبت دیدگان مغتنم‌میشمرند نسبت به بیماران‌جذامی‌مرحمت و توجه خاص دارند.

شهبانو با قبول ریاست عالیه جمعیت حمایت از جذامیان، اقداماتی را که در زمینه‌تامین وسایل درمان و آسایش این گروه دردمند صورت میگیرد مستقیما سرپرستی میفرمایند و براثر اهتمام و توجه ایشان جمعیت حمایت از جذامیان در سالهای اخیر توفیق یافته‌است برنامه های وسیعی را بمنظور بهسازی محیط و بهبودشرایط زندگی مبتلایان به‌جذام به موقع اجرا گذارد.

اما آنچه بیش از مساعدت های مادی در التیام آلام‌بیماران جذامی موثر می‌افتد عواطف عمیق علیاحضرت شهبانو و توجه خاص ایشان به‌این بیماران است.

گردن‌بندو گوشواره شهبانو که به حراج گذاشته شد

قلبی علیاحضرت شهبانو است که در مواقع مختلف‌نسبت به جذامیان مبذول میفرمایند. خاطره دیدار علیاحضرت از دهکده جذامیان هرگزفراموش نخواهدشد که‌شهبانوی گرامی ما باچه مهربانی به میان جذام‌زدگان رفتند و بایکایك آنها به‌گفت‌وگوپرداختندوبرسرشان دست نوازش کشیدند.

دیشب، یکبار دیگر فرصتی پیش‌آمد که‌علیاحضرت‌احساس عمیق انسانی خود را نسبت به جذامیان منعکس فرمایند و این گروه از هموطنان رنج‌کشیده مارا مطمئن سازند که هرچند بیماری جذام آن ها رابه‌انزوادر محدوده‌دهکده‌های‌خاص‌خودشان محکوم ساخته است ولی دلهای ما همواره بیاد آنها می تپد و بخصوص قلب رئوف وسرشار ازمهر شهبانوی گرامی‌ایران.

درمانگاه های وزارت بهداری کشاورزان بیمه شده را مداوا میکنند

ضمن توافق با وزارت بهداری ترتیبی داده شده که سازمان بیمه های اجتماعی روستائیان‌با استفاده از کلیه درمانگاه های وزارت بهداری در سطح‌روستا ها نسبت به درمان سرپائی کشاورزان بیمه شده و همچنین اعضای خانواده‌آنهاودرمواردی که درمان‌کشاورزان و خانواده آنان موکول به بستری شدن در بیمارستان ها میشود،باپرداخت مخارج بیمارستان‌نسبت‌به‌درمان آنان اقدام نماید.

این مطلب را بامداد امروز آقای دکتر عبدالعظیم‌ولیان وزیر تعاون‌وامور روستاهادر شورای عالی سازمان‌بیمه‌های اجتماعی روستائیان اعلام داشت.

کمبود پزشك

وزیر تعاون و امور روستاها ضمن اشاره به‌اقدامات تدریجی نسبت باجرای قانون بیمه های اجتماعی روستائیان در زمینه بیمه درمانی کشاورزانی که با اجرای‌مقررات اصلاحات‌ارضی صاحب نسق زراعتی شده‌اند اضافه کرد چون کمبود تعداد پزشك درسطح‌روستا ها ازجمله مهمترین عوامل محدود کننده فعالیت های سازمان بیمه های اجتماعی روستائیان در زمینه بیمه درمانی کشاورزان شناخته شده، بمنظور حداکثر استفاده از امکانات کشوردرمانگاه های وزارت بهداری کار معالجه بیماران کشاورزان بیمه شده و خانواده آنان را بعهده میگیرد.

بیمه کارگران کشاورزی

وزیر تعاون افزود: بررسی های لازم در زمینه‌بیمه کارگران کشاورزی در دست اقدام است و در آینده نزدیك کارگران کشاورزی از مزایای قانون بیمه های اجتماعی روستائیان نیز برخوردار خواهند شد.

انتخاب هیات نظار

در جلسه امروز شورای‌عالی بیمه های اجتماعی، به پیشنهاد وزیر تعاون و امور روستا ها و تصویب شورای عالی سازمان مزبور سه نفر اعضای هیئت نظارت‌سازمان‌بیمه‌های اجتماعی روستائیان انتخاب شدند.

در جلسه امروز مجلس شورایملی

اولین لایحه، تقدیم دوره جدید مجلس شد

عریضه جوابیه مجلس به فرمایشات‌شاهنشاه‌تصویب شد

جلسه علنی مجلس شورای ملی ساعت ۹ بامداد امروز به ریاست دکتر جواد سعید (نایب رئیس) تشکیل گردید.

اعلام سکوت

در آغاز جلسه دکتر جواد سعید نایب‌رئیس مجلس طی سخنانی از درگذشت شادروان سناتور دکتر صادق رضازاده شفق اظهار تاسف کرد و با یادآوری خدمات برجسته او در کار دانشگاهی‌و خدمات‌پارلمانی در ادوار چهاردهم و پانزدهم مجلس شورای ملی، باحترام درگذشت او یك دقیقه سکوت‌در حال قیام اعلام کرد و نمایندگان بپا خاستند.

روسای کمیسیونها

آنگاه اسامی هیئت رئیسه کمیسیون های پارلمانی قرائت گردید و برای انتخاب نظار مجلس‌درهیئت اندوخته‌اسکناس اخذرای بعمل آمد و آقایان دکتر محمدعلی رشتی و نادر ادیب سمیعی بسمت نمایندگان مجلس شورای ملی در هیئت نظارت‌اندوخته‌اسکناس انتخاب شدند.

درجلسه‌امروز، سپهبد کاتوزیان معاون پارلمانی‌وزارت‌جنك ماده واحده‌ای تقدیم کرد:

لایحه جدید

معاون وزارت جنك همچنین لایحه الحاق یك تبصره به بند ب ماده ۱۵ قانون‌استخدام نیرو های مسلح شاهنشاهی را تقدیم نمود.

جلسه خصوصی

مجلس شورای ملی بدنبال پایان جلسه علنی یك جلسه خصوصی تشکیل داد. در این جلسه عریضه جوابیه‌مجلس به فرمایشات شاهنشاه آریامهر باطلاع نمایندگان رسید و به تصویب رسید.

در کشتارگاه تهران، تله ضد فرار نصب شد!

مسئله فرار گاودر کشتارگاه حل شد و درمرکز کشتارگاه تله‌هائی نصب شده که حیوان لحظه‌ای‌پس از ورود به‌آنجابا شوک الکتریکی بی‌حس شده و دیگر قادر به‌فرار نمیشود. از طرف مسئولان‌کشتارگاه نیز به‌حشم داران توصیه‌شده است که‌بهنگام حرکت دادن‌احشام بسوی کشتارگاه مراقبت نمایند تا واقعه‌ای پیش‌نیاید.

تابحال بارها بعلت فرار گاو از کشتارگاه حوادثی رویداده که موجب ناراحتی هائی گردیده و برای جلوگیری از این وقایع‌اقدام به‌نصب تله در مرکز کشتارگاه گردیده است.

خبرنگار اطلاعات مینویسد که‌در وضع سازمانها و تشکیلات تولید و توزیع گوشت تغییراتی داده خواهد شد و در نظر است واحد جدیدی‌تحت عنوان واحد تدارکات زیر نظر یکی از مسئولان قدیمی دولت تاسیس گردد و این واحد جدید مسئولیت تولید و توزیع گوشت را قبول کند.

مجروح در زیر پل!

قزوین: یک اتومبیل سواری در راه قزوین ــ تاکستان، مرد ۶۰ ساله‌ای را زیر گرفت واورا از چند نقطه بدن مجروح ساخت.

راننده اتومبیل پس ازحادثه، مجروح راسوار اتومبیل کرد و بجای اینکه اورا به بیمارستان برساند، در زیر پل «آوج» پیاده کرد واورا بحال خود گذاشت!

ژاندارمری آوج که از ناله پیرمردمتوجه جریان شده‌بودند، اورا به‌بیمارستان «بوعلی سینا» قزوین انتقال دادند.

او در بیمارستان خودرا علی فرزند اسداله معرفی کرد و نشانی‌هائی‌از راننده فراری در اختیار مامورین گذاشت.

با ورودنماینده اطلاعات به‌چین کمونیست موافقت‌شد

همانطور که در شماره قبل‌اطلاع داده شد منصور تاراجی از طرف روزنامه اطلاعات برای تهیه اخبار ورپورتاژ مخصوصی به چین کمونیست اعزام گردید.

چون هنوز این‌کشور درایران‌دفتر نمایندگی ندارد و سفارت چین کمونیست‌درتهران تاسیس‌نگردیده، لذا منصور تاراجی عصر سه‌شنبه به‌پاکستان عزیمت‌کرد تا گذرنامه خود را به ویزای سفارت چین کمونیست در آن کشور برساند.

نماینده اطلاعات شب گذشته تلفنی اطلاع داد که به سفارت چین کمونیست‌در پاکستان مراجعه نموده و مسئولان سفارت با سفر روزنامه نگار ایرانی بچین‌موافقت نموده‌اند تا پس‌ازکسب نظرسفارت ایران در پاکستان اقدام به صدور ویزا نمایند.

تصور میرود ظرف امروز یا فردا نماینده اطلاعات از پاکستان به‌چین کمونیست پرواز نماید.

فیلم گاو برنده جایزه شد

بقرار اطلاع «فیلم‌گاو» که‌کارگردانی آنرا داریوش مهرجوئی عهده‌دار بوده است در فستیوال ونیز برنده جایزه «بیترسکی»شده است. این جایزه از طرف‌منتقدین‌به مطبوعات به فیلم گاو اعطاء گردیده است.

قیمت‌ارمک ترقی کرد

قیمت ارمک (پارچه روپوشی مدارس دخترانه) ظرف چند روز گذشته‌بعلت‌هجوم یکجای‌خریداران بطور ناگهانی نوسان‌پیدا کرد ودر قیمت این پارچه گرانی کاذبی‌پیدا شده‌است.

بازار معاملات انواع پارچه‌های روپوشی‌وبویژه ارمک بعلت‌استقبال خارج از اندازه رونق گرفته‌است.

امروز در بازار یک نوع گنگی خاص درمورد قیمت فروش این پارچه که مصرف آن این روز ها فوق‌العاده‌زیادشده است پیش‌آمده است. قیمت اصلی این پارچه به درستی برای‌متقاضیانی که هرسال یکبار برای خرید این نوع پارچه با بازار سروکار دارند مشخص نیست، و بهمین جهت اجحاف فروشندگان‌بدرستی‌روشن نمیشود. آنچه مسلم است قیمت ارمک بالا رفته و میزان ترقی در هر ناحیه‌و منطقه تهران‌فرق میکند

در تصادف یك کامیون بایك اتومبیل درراه فریدونکنار

۷ نفر اعضای یك خانواده کشته و مجروح شدند

در یک حادثه شدید رانندگی که در نزدیکی «فریدونکنار» آمل روی داد، سه نفر اعضای یکخانواده کشته شدند و ٤ نفر دیگربسختی آسیب دیدند.

هویت مقتولین هنوز معلوم نشده ومجروحین در بیمارستان جمعیت شیرو خورشید سرخ «امیرکلا» مازندران بستری هستند.

گزارش خبرنگار اطلاعات در فریدونکنار حاکی است: این عده سرنشینان اتومبیل بنز شماره ۳۱۶۵۸ تهران بودند و ازتهران به مشهد میرفتند.

ساعت ۸ دیشب اتومبیل در دو کیلو متری فریدونکنار با کامیون کمپرسی شماره ۱۲۹۱ برانندگی علیزاده تصادف کرد.

شدت برخورد اتومبیل و کامیون بحدی بود که راننده و یکی از سرنشینان اتومبیل، در همان لحظات اول حادثه کشته شدند. واتومبیل‌حامل‌آنان بصورت آهن پاره‌ای درآمد.

یکی‌از مجروحین نیز دربیمارستان درگذشت.

سه‌ایرانی باتهام سرقت از بانك در امریکا محاکمه میشوند

چمبرز بورگ ــ فیلادلفیا ــ یونایتد پرس ــ دادگاه ایالتی فرانکلین دیروز به محاکمه سه ایرانی که به‌اتهام سرقت در این دادگاه محاکمه می‌شوند ادامه‌داد.

این‌عده محمدیان، رضاترنجیان، آقا کیاچی‌نام دارند ودر ادعانامه دادستان دادگاه متهم‌اند که ۵۲۰ دلار از شعبه «ولی بانک» سرقت کرده‌اند.

سه ایرانی نسبت به ادعانامه دادستان اعتراض کرده و اعلام داشتند که بی‌گناه‌بوده و درسرقت بانك دست نداشته‌اند.

چندتن از کارکنان یکی از شعب «ولی‌بانک» در محضر دادگاه شهادت دادند که سه ایرانی روز هیجدهم ماه مه گذشته وارد بانك شدند و از کارکنان بانک‌خواستند که چندا‌سکناس یکصد دلاری‌آنها به اسکناس‌ها و مسکوک ۲۰و ۱۰ دلاری تبدیل شود، لیکن کارکنان بانك بعدا متوجه شدند پولهائی که‌توسط ۳نفر ایرانی بیانک‌داده شده ۵۲۰ دلار کسری دارد.

مقامات بانک بلافاصله موضوع را به پلیس اطلاع دادندو ۳ ایرانی مذکور باتهام سرقت بازداشت‌شدند وتحت محاکمه قرار گرفتند.

دنباله اخبار خارجه

سفیر ربوده شده انگلیس پس از ۹ ماه آزادمیشود

مونت‌ویدئو ــ رویتر ــ چریك های‌شهری «توپامارو» امروزاعلام کردند که بزودی «جئوفری جکسون» سفیر ربوده شده انگلیس‌را آزاد خواهند کرد. در اعلامیه‌ای که به چریك های رباینده جکسون‌نسبت‌داده میشود گفته شده که چریك‌ها دیگر دلیلی برای نگهداشتن سفیرانگلیس ندارندولذاتصمیم به‌آزادی‌او گرفته‌اند.

فرود آرام لونا ــ ۱۸ برسطح ماه

بن ــ یونایتدپرس ــ رئیس رصدخانه بوخوم واقع در آلمان باختری‌امروز اعلام کرد که‌لونا ۱۸ سفینه‌بدون سرنشین‌شوروی که هفته پیش‌به فضاپرتاب‌شد، مرحله فرود بر سطح ماه‌را آغاز کرده‌است.

منابع فضائی‌غرب‌درمسکو می‌گویند لونا شوروی پس‌ازفرود آمدن در سطح‌ماه‌نمونه‌هائی از خاك ماه‌را جمع‌آوری‌خواهد کرد وبااینکه یك دستگاه آکتشافی جدیددرادرسطح‌ماه کار خواهد گذارد.

چین اعلام کرد:

شوروی خودرا بچند دلار آمریکائی فروخته است

هنگ‌کنگ ــ یونایتدپرس ــ خبرگزاری‌رسمی‌چین کمونیست امروز اتحاد شوروی را متهم کردکه‌حاکمیت آلمان شرقی را درازای موافقت‌نامه‌اخیر چهار دولت بزرگ‌برسربرلن، فروخته است.

خبرگزاری رسمی چین کمونیست همچنین به رهبران شوروی شدیداحمله کردوآنها را متهم کرد که حاکمیت و استقلال کشور خود را نیز در «ازای چنددلار» درمعرض‌فروش گذارده‌اند.

این اتهامات ضمن تفسیری در رد اتهامات اخیر تاس خبرگزاری رسمی‌شوروی نسبت به چین کمونیست انتشار یافت وطی آن به خبرگزاری‌شوروی نیز شدیدا حمله شد.

توطئه

دولت کمونیست آلبانی که‌تنها متحد چین کمونیست دراروپا است‌دیروز ادعا کرد که دعوت ویلی‌برانت به مسکو قسمتی از توطئه های‌شوروی‌در اروپاعلیه نیرو های انقلابی دنیاست که چین کمونیست و دوستانش را مستقیما مورد تهدیدقرارمیدهد.

اظهارنظر در زمینه سفر آینده ویلی‌برانت به اتحاد شوروی، توسط «آتا» خبرگزاری رسمی آلبانی انتشار یافت در اظهار نظر «آتا» گفته شد:

جای تعمق است که دعوت از ویلی برانت برای سفر به شوروی درست چهار روز پس از امضای موافقت‌نامه چهار دولت بزرگ برسر مسئله برلن به عمل آمد. در حال حاضر تجدیدنظر طلبان‌شوروی، یک رشته امتیازاتی‌به‌آلمان باختری میدهند،تا راه را برای نزدیکی وهمکاری‌آینده‌میان میلیتاریست های «بن» و تجدید نظر طلبان شوروی هموار سازد.

در پنج‌ماهه اول سال جاری

واردات کاهش وصادرات افزایش‌یافت

وزارت دارائی تراز تطبیقی بازرگانی خارجی کشور را در پنج‌ماهه اول سال ۱۳۵۰منتشر نمود براثر افزایش صادرات و کاهش ارزش واردات کسر موازنه‌بازرگانی خارجی کشور در پنج ماهه اول سال جاری نسبت‌بمدت‌مشابه سال ۴۹بیش از دو میلیارد و پانصد و نود و نه میلیون ریال کاهش نشان میدهد.

بموجب آمار منتشره صادرات کشور بدون مواد نفتی درپنج ماهه اول امسال ۵۲۲ هزار تن کالا بارزش بیش از هشت میلیارد و پانصد میلیون ریال میباشد که این رقم بزرگترین رقم صادرات از لحاظ ارزش در ده ساله اخیر بوده است.

میزان صادرات نسبت‌بسال گذشته از حیث وزن نود و دو هزار تن و از لحاظ ارزش‌بیش از یک میلیارد و چهار صد میلیون افزایش دارد.

مهمترین‌رقم صادرات ازنظر ارزش فرش و پنبه میباشد که مجموعا ۳۶٫۶۳ در صد ارزش صادرات پنج ماهه اول ۱۳۵۰ را تشکیل میدهد.

واردات کشور در همین مدت یک میلیون و چهارصد هزارتن‌کالا مواد اولیه .ماشین آلات مختلف و سایر کالا های متفرقه‌وارداتی بارزش بیش از پنجاه و پنج میلیارد ریال بوده است که با مقایسه کالا های وارده در مدت‌مشابه‌سال‌گذشته از نظر ارزش بیش از یک میلیاردویکصد و شصت وهفت میلیون ریال کاهش نشان می‌دهد.

دکتر رضازاده شفق درگذشت

صحنه‌ای از مراسم تشییع‌جنازه شادروان سناتور دکتر رضازاده‌شفق

ایران دانشمند ارزنده‌ای‌را از دست داد.

دکتر رضازاده شفق اسناد گرانقدری که در طول عمر افتخارآمیز خود خدمات بزرگی بعالم فرهنگ‌وادب‌کشور انجام داده، عصر دیروزبرحمت ایزدی پیوست.

این واقعه تاثرانگیز، جامعه را دوچار اندوه ساخت زیراهر کس به روحیات و فضائل اخلاقی استاد شفق آشنائی داشت میدانست او جز به‌میهن خود و پیشرفت و ترقی سطح دانش و فرهنگ کشور نمی‌اندیشید.

دکتر شفق سناتور انتخابی تهران علاوه‌بر خدمات علمی و ادبی خود که شرح کامل آن درصفحات ۵و۲۱ شماره‌امروز انتشار یافته در خدمات‌پارلمانی خود نیز پیوسته منشا اثربود افکار مثبت و ترقی‌خواهانه او مورد توجه دوستان پارلمانی‌او قرار میگرفت، مردی بود بتمام معنی‌وطن‌خواه، آزاده، بیغرض، عدالت‌جو، او پشتیبان حق و حقیقت و بی‌ترديد همه او را دوست داشتند و مقام والائی در جامعه داشت.

سناتور دکتر شفق هفته گذشته براثر خونریزی داخلی به بیمارستان مهر انتقال یافت وتحت درمان قرار گرفت. پس از یک عمل جراحی حال او رو به‌بهبود گذاشت. ناگهان صبح دیروز اطبا معالج متوجه خونریزی تازه‌ای شدند وناچار عمل دومی صورت گرفت که با کمال تاسف این‌بار وخامت حال او افزون گردید و چند ساعت پس از عمل دارفانی را وداع گفت:

مراسم تشییع

بامدادامروز جنازه‌شادروان سناتور دکتر صادق رضازاده شفق که ساعت سه بعد از ظهر دیروز براثر خونریزی معده، زندگی را بدرود گفت، با احترامات لازم از بیمارستان تشییع گردید.

درساعت ۹ بامداددر حالیکه حلقه‌گلهای اهدائی وزیر دربار شاهنشاهی، رئیس مجلس‌سنا رئیس مجلس شورای ملی، سازمان پیشاهنگی و دانشگاه ملی و دیگرمقامات و شخصیت های‌مملکتی و دوستان‌فقیدسعید بوسیله گارد مجلس سنا و جمعی‌ازپیشاهنگان حرکت داده میشد، جنازه برروی دوش دوستان فقید سعید قرار گرفت و تا مسافتی از خیابان تشییع گردید.

بدنبال جنازه، دوشیزه‌گیتی شفق تنها دختر شادروان دکتر شفق وهمسروبستگان ودوستان فقید سعید حرکت میکردند.

درصف مقدم تشییع کنندگان که‌بدنبال‌خانواده شادروان‌دکتر رضازاده شفق حرکت میکردند آقایان مهندس شریف امامی، مهندس‌ریاضی. تیمسار سپهبد یزدان پناه و جمعی از سناتور ها و نمایندگان مجلس شورای ملی‌وگروهی از شخصیت های کشوری و لشگری حرکت می‌کردند. پس از طی مسافتی جنازه شادروان سناتور دکتر رضا زاده شفق در آمبولانس پر از حلقه های گل قرار داده شد تا به بهشت زهرا حمل‌ودر آنجا بخاك سپرده شود.

گزارش خبرنگار ما حاکی‌است که‌جنازه در ساعت یازده‌بامداد در میان اندوه بسیار دوستان و بستگان فقید سعید پس از انجام تشریفات مذهبی بخاك سپرده شد.

درگذشت‌سناتور دکتررضا زاده شفق یک فقدان بزرگ فرهنگی و ادبی‌برای کشور محسوب میشودو همه کسانی که بافضائل اخلاقی و بضاعت علمی وی آشنائی داشتند مرگ این رجل عالیقدر و استاد گرانمایه را ضایعه‌ای بشمار می آورند.

مادر این تاثر واندوه شریک هستیم و فوت سناتور دکتر شفق رابیازماندگان،بستگان، همکاران وجامعه ادب و فرهنگ کشور تسلیت میدهیم.

●

شرح حال و آثار ادبی و خدمات ارزنده علمی استاد دکتر رضا زاده شفق با عکسهائی از دوران زندگی فقید سعید درصفحه ۵و۲۱ این شماره چاپ شده است.

لوله‌کشی گاز تهران تا پایان سال آغاز میشود

شبکه توزیع گاز در شهر ۱۰ توسعه می‌یابد

طبق بررسی کمیسیون انرژی، مصرف‌گاز در شهرها بیش‌از برق، اقتصادی شناخته شده است بهمین جهت در آینده، شبکه توزیع گاز، بخصوص در شهر های مسیر شاه لوله گاز، با وسعت وسرعت‌بیشتر بموقع اجرا گذارده میشود.

در گذشته بین کارشناسان برق‌مسئولین گاز این اختلاف عقیده‌وجودداشت که کارشناسان برق معتقد بودند، گاز موجود باید بمصرف سوخت و تولید برق برسد، تا بتوان برق را در شهر ها با قیمت ارزان بخصوص برای مصارف‌خانگی توزیع کرد.

متقابلا مسئولین گاز معتقد بودند: برای مصارف خانگی گاز ارزانتر و فراوانتر ساده‌تر است وباید شبکه توزیع گازدر سراسرکشوروشهر ها احداث گردد.

این‌اختلاف سلیقه و عقیده‌به کمیسیون خاصی،بنام کمیسیون انرژی محول شد. امروز یک مقام مطلع در زمینه بررسی و مطالعات‌کمیت وکیفیت مصرف برق و گازدر این کمیسیون به خبرنگار اطلاعات‌گفت: براساس گزارش اولیه کمیسیون انرژی مصرف‌گاز در شهر ها اقتصادی تر از برق در مصارف خانگی تشخیص داده شده است.

لوله‌کشی

باآنکه‌مطالعه کمیسیون‌انرژی درسازمان‌برنامه هنوزجریان دارد ولی گزارش اولیه این کمیسیون موجب گردید که سازمان برنامه با اجرای طرح های لوله‌کشی گاز در شهر ها بخصوص‌تهران‌موافقت نماید.

بهمین جهت لوله کشی گاز بعضی شهر ها شروع شده و باحتمال قوی لوله کشی گاز پایتخت نیز تاپایان سال جاری آغازمیگردد.

همین‌مقام مطلع اضافه کرد: در برنامه چهارم لوله کشی گاز شهر ها پیش‌بینی شده ولی هنگام اجرای طرح عده‌ای از کارشناسان عقیده داشتند با افزایش‌اعتبارات در صنعت‌برق میتوان مصارف خانگی در سطح شهر ها را از برق‌تامین کرد.

همین کارشناسان اظهار می‌داشتند که مصرف برق نه تنها اقتصادی تر از گاز خواهدبود بلکه از حیث بهداشت نیز به مراتب بهترازگازاست.

پیش‌بینی هوا

هوای‌سواحل‌دریای‌مازندران صاف گاهی همراه بالکه‌های ابر. هوای شهرستانهای اطراف کویر صاف گاهی غبارآلود. هوای تهران‌صاف در بعضی ساعات غبارآلود. هوای سایر نواحی ایران صاف همراه با گرد و غبار محلی پیش‌بینی میشود.

گرمترین نقطه در ۲۴ساعت گذشته اهواز باحداکثر ۴۶و حداقل ۲۲ درجه. خنکترین نقطه سقز با حداکثر ۳۳ و حداقل ۸ درجه هوای‌تهران باحداکثر ۳۶ و حداقل ۲۳ درجه بوده‌است. ضمنا درجه حرارت امروز تهران نسبت ببروز گذشته افزایش خواهد یافت

هیات بازاریاب ایران بافریقای جنوبی میرود

هیئت بازاریاب ایران روز نوزدهم شهریور (فردا) عازم آفریقای جنوبی و کنیا خواهد شد.دراین هیئت که‌سرپرستی آن با رئیس کل مرکز توسعه صادرات ایران است، ۱۱ نفر از بازرگانان‌و مدیران‌وصاحبان صنایع ایران و مشاور عالی رئیس کل مرکزتوسعه صادرات شرکت دارند.

اعضای هیئت‌بازاریاب ایران ۸روزدر آفریقای جنوبی اقامت خواهند داشت، طی این مدت ضمن بررسی اوضاع اقتصادی این کشور با مقامات اقتصادی و بازرگانی آفریقای جنوبی پیرامون‌گسترش حجم‌مبادلات و بازرگانی‌بین دو کشورو بویژه ازدیاد صادرات ایران به آفریقای جنوبی مذاکراتی انجام خواهند داد.

هیئت بازاریاب ایرانی برای فروش لوازم خانگی، لباس، پارچه، کفش، و همچنین صادرات پتروشیمی، محصولات دخانیات، اتوبوس و دیگر کالا های صنعتی ایران بازاریابی خواهد کرد.

هیئت بازاریاب ایرانی بعداز پایان سفر خود در آفریقای جنوبی به کشور کنیا خواهد رفت و مدت ٤ روز در این‌کشور توقف خواهند داشت‌وبا مقامات اقتصادی و بازرگانی این کشور نیز مذاکراتی برای صدور کالا های تولیدی و صنعتی ایران بعمل خواهد آورد.

مراجعت از کنگره

آقای دکتر سلیم پور که‌بمنظور شرکت‌درکنگره‌بین‌المللی‌متخصصین اطفال به‌وین رفته بود، بتهران مراجعت کرد.

ورود

آقای‌دکتر محمدی رئیس‌بیمارستان لولاگر از پاریس مراجعت کرد.

در سوگ رضازاده شفق

آفتاب بود، زندگی به پرتو آن روشنی گرفت، پس در پرده غروب پنهان شد. ابری بود گوهربار
که خشکسال اندوه را سیراب گردانید ، پس دامن فراچید ... شمع مجلس امید بود. برافروخت،
پس بسوخت ...
گل بوستان زندگی بود، بازخندید، پس بپژمرد.

«نفثة المصدور»

ادیب سیاست پیشه‌ای که عاشق وطن بود

سناتور صادق رضا زاده شفق بعد از ظهر دیروز پس از نیم قرن خدمت به ادب و فرهنگ کشور ما براثر سکته قلبی دیده فرو بست .

استاد شفق بهنگام مرگ ۷۹ سال داشت . سناتورشفق روز سه‌شنبه هفته گذشته پس از شرکت در مراسم افتتاح مجلسین دچار خونریزی معده میگرددکه بلافاصله به‌بیمارستان منتقل میشود و تحت عمل جراحی قرار میگیرد . حال شفق بعد از عمل جراحی رضایت‌بخش بود ولی دراثر حمله قلبی که دیروز صبح بوی دست داد روبه‌وخامت‌گذاشت و سرانجام در ساعت ۲٫۴۵ دقیقه بعدازظهر برای همیشه چراغ عمرش بخاموشی گرائید .

اندکی پس از درگذشت سناتور شفق جمعی‌از سناتورها و شخصیت‌های فرهنگی بمنزل وی آمدند و بستگان او را تسلی بخشیدند .

در این تصویر دکتر رضازاده شفق (پنجمین‌نفر از سمت راست) در کنار تاگور و چند تن ازبزرگان ادب ایران دیده میشود .
شاهزاده افسر میرزا و ملک‌الشعرای بهار (نفر اول و دوم راست) نیز در جمع حضور دارند .

دکتر رضا زاده شفق

دکتر صادق رضازاده شفق از دنیا رفت . اندوهی دیگر . .

رضازاده شفق در سال ۱۲۷۱ در تبریز به دنیا آمد . پس از به‌پایان‌رساندن تحصیلات ابتدائی در مدرسه آمریکائیهای تبریزنام‌نویسی کرد و دوره تحصیلی‌این مدرسه را بپایان برد .

تحصیلات ابتدائیش را که به اتمام رساند به همراه « هوارد‌باسکرویل» ـ معلم‌جوان‌آمریکائی‌ـ در فوج نجات برای رهائی‌ایران از چنگال استبداد به مبارزه پرداخت .

پس از چندی به ترکیه رفت و در «رابرت کالج » اسلامبول تحصیلاتش را ادامه داد . و در سال ۱۲۹۷ موفق به‌اخذ لیسانس فلسفه شد .

از آنجا به آلمان رفت و در دانشگاه برلن به تکمیل تحصیلات پرداخت ودر۱۳۰۷دررشته‌دکترای فلسفه‌ازاین‌دانشگاه فارغ‌التحصیل شد .

دکتر رضازاده شفق پس از گرفتن دکترا از آلمان به ایران آمد وخدمات فرهنگی‌واجتماعیش را آغاز کرد .

دکتر رضازاده شفق مشاغل بسیاری را به عهده داشت : استادی دانشگاه و دارالمعلمین مرکزی ، عضویت هیئت نمایندگی ایران در سازمان ملل متحد ، عضویت میسیون ایرانی درمسکو، نمایندگی مجلس شورایملی در دوره چهاردهم و پانزدهم و دوره اول سنا ، بمقام سناتوری‌رسید. گذشته ازاینهاوی‌در دانشگاه‌های کلمبیا و میشیگان (آمریکا) و مکلیل (کانادا) سمت استادی داشته است. عضویت فرهنگستان ایران را عهده‌دار بود .

دکتر رضازاده شفق درآخرین روزهای عمرش نمایندگی مجلس سنا را به‌عهده‌داشت و بحث‌هائی که درباب زبان فارسی در مجلس سنا پیش می‌کشید ، سروصدائی راه می‌انداخت . زیرا وی‌به‌زبان فارسی سخت علاقمند بود و کوچکترین بی‌حرمتی نسبت به زبان فارسی را نادیده نمیگرفت.

دکتر رضازاده شفق یک‌چنددر رادیو برنامه‌ای داشت که این سخنرانی‌ها بسیار مورد علاقه مردم بود .

آثار شفق

درنویسندگی نیزدست داشت. آثار باارزشی از او به جای مانده است‌که از مهمترین آنها: تاریخ‌ادبیات ایران، سرودمهر، فرهنگ شاهنامه ، ایران ازنظر خاورشناسان ، تحقیق در فهم بشر ، کوروش کبیر ، تاریخ مختصر ایران، نادرشاه‌افشار، اسکندرمقدونی، یادگارمسافرت سویس و مقالات بسیاری در جراید مختلف کشور .

آثارومقالاتی که‌ازوی‌بیادگار مانده است از صد فزون‌است.

در سال‌های دور به هنگامی که رضازاده شفق جوان به سمت مترجم مستر هوارد ـ باسکرویل تعیین گردید ، وارد میدان مبارزه شد . شفق از موسسین«فوج‌نجات‌برای‌نجات‌از استبداد» بود . به هنگامی که مسترهوارد باسکرویل‌سرپرست فوج نجات تیر خورد ، رضازاده شفق بربالینش‌حضور داشت .

در ایام انقلاب رضازاده شفق روزنامه‌ای منتشر می‌کرد به نام «شفق» . در آن روزنامه بودکه شفق به روس‌ها تاخت و نسبت‌به آنان بدگوئی آغاز کرد .

وقتی که روس‌ها وارد تبریز شدند ، شفق خود را پنهان کرد و بعد با لباس مبدل به عثمانی گریخت .

در این مهاجرت اجباری بود که در ترکیه به تحصیل پرداخت .

دکتر رضا زاده شفق پس از به پایان رساندن تحصیلات‌عالی در ترکیه و آلمان (در رشته دکترای فلسفه و ادبیات) به ایران بازگشت . در دوره چهاردهم که وکیل مجلس بود به همراه قوام السلطنه برای مذاکره با اولیای جماهیر شوروی به مسکو رفت . در دوره پانزدهم‌طی‌نطقی پیشنهاد کرد قرار دادمنعقده بین قوام ـ السلطنه و سادچیکف کان ـ لم یکن تلقی شود . پیشنهاد منطقی دکتر شفق مورد قبول اکثریت واقع شد و به این ترتیب یکی از مشکلات بزرگ ایران حل گردید .

کلام آهنگین

باری .. دکتر شفق درجریان مسائل ادبی زمان خویش بود . وی با عارف دوستی نزدیک داشت . مقدمه‌ای بر دیوان عارف نوشته است که قسمتی از آن را در اینجا نقل می‌کنیم تانمونه‌ای از نثر شیوای استاد بدست داده باشیم :

« شعرای معروف هر ملتی دوجنبه دارند یکی جنبه‌حیات خصوصی که حساب آن در اغلب احوال عاید شخص شاعر است و دیگری جنبه حیات عمومی که حالات و صفحات آن مال ملت و ازین نقطه نظر احساسات شاعر آینه احساسات عمومی است. از روی این ملاحظه تفصیل حیات خصوصی عارف را بخودش واگذاشته و بنگارش سخنی چند در موضوع ثانوی عزم کردم . و گمان دارم اگر جز این بودی و جزئیات‌حیات شاعر بدبخت ایران موضوع نگارش من میشدی ناچار خرده گیری‌هائی بر او از صفحات زندگانی شخصی میکردم ، زیرا محال است که حیاتی مثل حیات خصوصی عارف در معرض تدقیق وانتقاد بیطرف آمده و از مواخذه قلم آزاد باشد ..»

بقیه درصفحه ۲۱

هوای کوی رضازاده شفق ...

عارف دوستی صمیمانه‌ای با شفق داشت ،
و این غزل‌که بیادآن دوستی‌ها سروده شده ،
اشاره‌ای بر زندگی و مبارزه این دو تن در
ایام مشروطیت است .

بگو به شیخ هرآنچ از تو بر مسلمانی
رسید از اثر جهل بود و نادانی
ندانم اینکه چه‌خواهد گذشت بر تو زحاق
خدا نکرده بدانند اگر نمیدانی
میان اهل دل ، اهل ریا همین فرق است
که داغ ماست بدل ، داغ او به پیشانی
بزلف یار مبادا که برخورد زین‌روی
نمی‌کنم گله و شکوه از پریشانی
به ضعف بازوی رنجور و ناتوانی ما
نظر مکن بکن امروز آنچه بتوانی
پرستش زر و محکوم زور گشتن گشت
به قرن بیستم از امتیاز ایرانی
برند سجده بگوساله زر این ملت
که هست چون گله گوسفند قربانی
خیال وفکر وغم وغصه خون دل غم عشق
به شهر دل بچه ارزانی و فراوانی
کسم بشهر نبیند شدم بیابان‌گرد
زغصه کلفل وزغم خیابانی
هوای کوی رضازاده شفق بیرون
نمیرود زسر عارف بیابانی

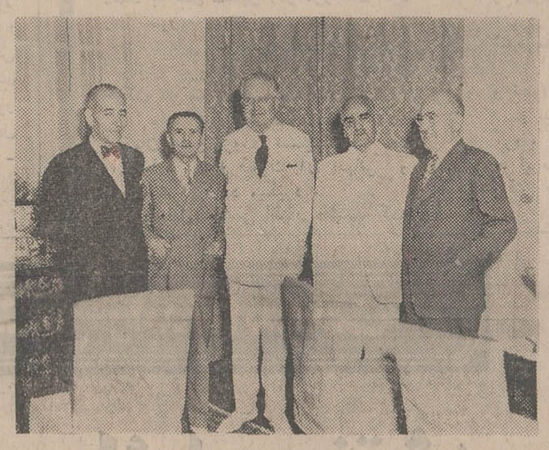

از راست به چپ :
دکتر صدیق‌اعلم، نفی‌زاده، گریدی ، حسین‌علاءودکتررضازاده شفق

انگلیسی را مثل انگلیسیها صحبت کنید
با ۱۸۵ تومان ازمتد (سمعی وبصری)
گریدد انگلیش
شامل (صفحات ۳۳ دور کتاب و مکالمات)
استفاده کنید تا بتوانید انگلیسی را روان، سلیس و اصیل صحبت کنید
می‌ماکس
انستیتو طرحها و بررسیهای آموزشی
خیابان شاه ساختمان آلومینیوم طبقه چهارم
تلفن: ۳۶ـ۳۵ـ۶۶۱۰۳۴

سازمان بیمه های اجتماعی
آگهی استخدام
سازمان بیمه های اجتماعی بدو نفرپزشک برای‌خدمت‌در درمانگاه بوشهر باحقوق مکفی نیازمند است.
داوطلبان می‌توانند به منظور آگاهی از شرایط‌استخدام باداره اموراستخدامی سازمان بیمه های اجتماعی واقع‌در طبقه چهارم در خیابان آیزنهاور مراجعه نمایند .
سازمان بیمه های اجتماعی
۲ـ۱ آ ـ ۳۹۸۵۶

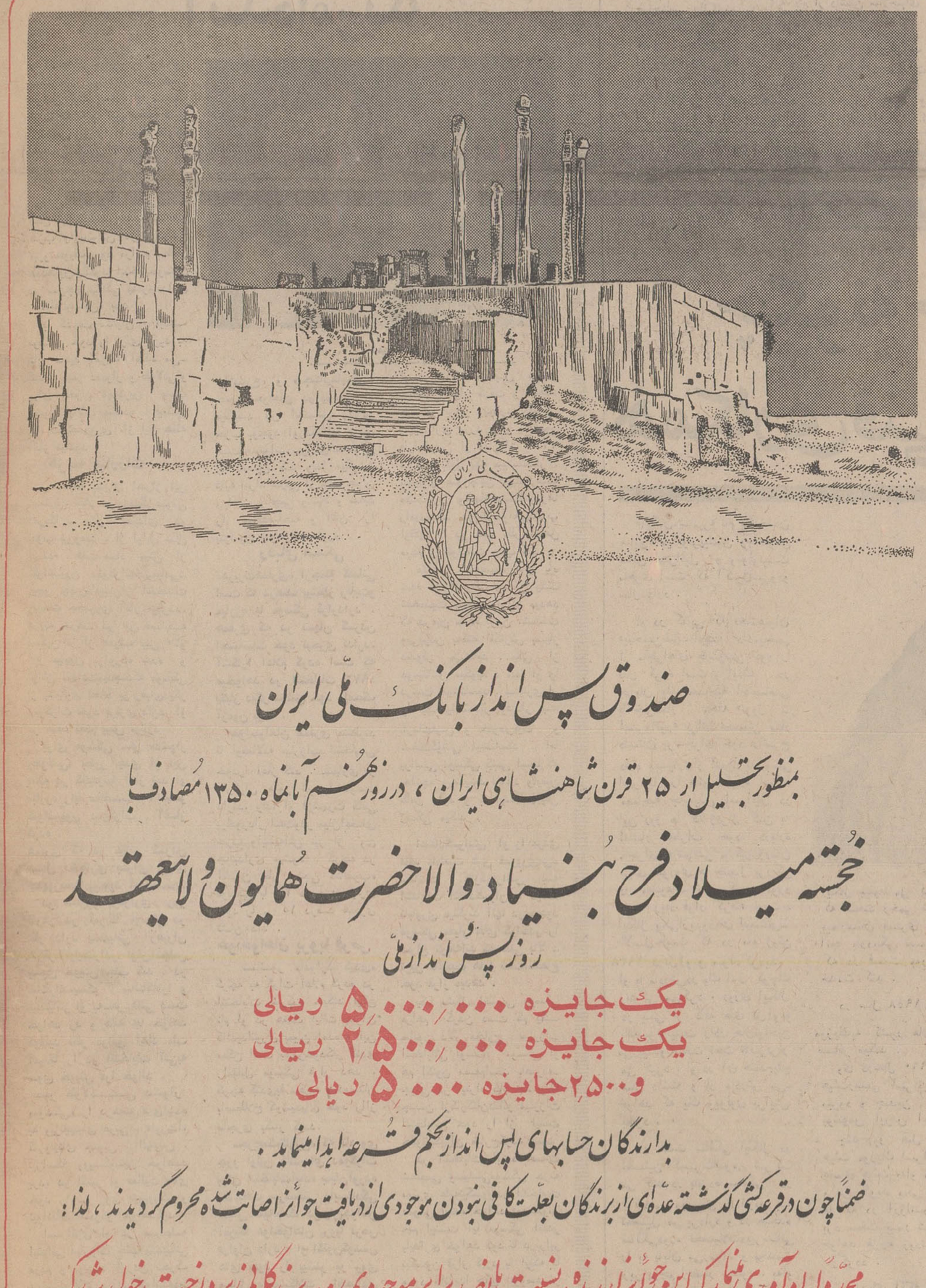

صندوق پس انداز بانک ملی ایران
بمنظور تجلیل از ۲۵ قرن شاهنشاهی ایران ، در روز هفتم آبانماه ۱۳۵۰ مصادف با
جشن میلاد فرخ بنیاد والاحضرت همایون ولیعهد
روز پس انداز ملی
یک جایزه ۵٬۰۰۰٬۰۰۰ ریالی
یک جایزه ۲٬۵۰۰٬۰۰۰ ریالی
و ۲۵۰۰ جایزه ۵٬۰۰۰ ریالی
بدارندگان حسابهای پس انداز بحکم قرعه اهدا مینماید .
ضمناً چون در قرعه کشی گذشته عده‌ای از برندگان بعلت کافی نبودن موجودی از دریافت جوائز اصابت شده محروم گردیدند ، لذا :
مجدداً یادآوری مینماید که این جوائز از زنده به نسبت پانصد برابر موجودی و به برندگانی پرداخت خواهد شد که موجودی حساب پس انداز آنها در پایان شهریورماه جاری از یکهزار ریال کمتر نباشد .

مؤسسه انتشارات امیرکبیر
بحثی در روشهای تحقیق در علوم طبیعت و ارتباط آنها با فلسفه علمی
فلسفه و علوم طبیعت
نوشتهٔ فریبرز بوربور

آغاز هفته سوم نمایش در
سینما دیاموند
درآن پائیز زیبا بین او این زن زیبا و آن جوانک پرحرارت چه گذشت؟ ... و این عشق ممنوع چه قدرتی داشت که آن دورا باوجود اختلاف سن تا این حد درتب‌وتاب فرو برده بود ؟! ...

جینا لولو بریجیدا در فیلم زنگی
پائیز زیبا

"That Splendid NOVEMBER"
باشرکت : گابریل فرزتی ، آندره لورنس
پخش از کمپانی یونایتد آرتیست

بزودی | آذرشیوا | بزودی
آخرین اثر جاودانی‌خودرا به‌ملت عزیز ایران‌و دوستداران خود تقدیم میکند .این فیلم درسینما های استثنائی درتهران و شهرستانها همزمان بروی پرده خواهد درخشید
آذرشیوا
درفیلم رنگی

درختها ایستاده میمیرند

کریستوفرلی
در فیلم زنگی

دراکولا خونخوار شب
SCARS OF DRACULA

باشرکت : دنیس واترمن
جنی‌هنلی ـ کریستوفرماتیوز

از هفته آینده

درآکولا ، پرنس ظلمت و تاریکی، خون‌آشام وحشتزای شبهای تیره ، مرده‌ای‌جاندار که‌حتی خاک گور قادر به جلوگیری از خونخواریهای مشئوم‌او نیست‌بار دیگرزنده شده است !

احیای میلیتاریسم ژاپن جهانیان را نگران کرده است

بامداد روز دوشنبه این هفته سه لیموزین مشکی در جلو یکی از ساختمان های حومه توکیو متوقف میشوند پنج مرد از آنها پیاده می‌شوند و بلافاصله درساختمان بروی آنها بازمی‌شود . این پنج نفر به تنهائی قسمت اعظم صنایع فولاد ، بانک ها برق و موسسات مکانیکی ژاپن یعنی قدرت واقعی را در ژاپن در دست دارند.

آنها بدیدار فرانک کوئوجوان دیپلمات عالی رتبه چینی که از طرف چوئن لای ماموریت یافته که راه توکیو را باز کند می‌روند.

ژاپنی ها که تا دیروز متفق برگزیده واشنگتن بودند اکنون در جستجوی دوستانی جدید و بازار های تازه‌ای هستند.

اعلام خبر ناگهانی سفر پرزیدنت نیکسون به پکن وسدی که از دو هفته قبل در برابر ورود کالا های خارجی به ایالات متحد ایجاد شده به ژاپنی ها فرصت داده است که آزادی عمل خود را بازیابند.

روز چهارشنبه «ایساکوساتو» نخست وزیر ژاپن برای آنکه شکاف بین واشنگتن و توکیو را کم اهمیت جلوه گر سازد گفت:

«ژاپن وامریکا روی یك کشتی قرار دارند اگر امریکا غرق شود ژاپن نیز غرق خواهد شد» .

این سیاستمدار محافظه ـ کار ژاپن سیاست خود را بر اساس اتحاد نزدیك با واشنگتن پایه گذاری کرده و برای جلب اطمینان امریکا از هیچ کوششی فروگذار نکرده ولی اتحاد حزب خود او اکنون در هم شکسته و اختلاف نظر شدیدی بین رهبران حزبی بوجود آمده است.

بیش از نیمی از رهبران حزب درخواست می کنند که ساتو یا دولت پکن را برسمیت بشناسد و یا از کار کناره گیری کرده و بازنشسته شود .

حتی «می کیو» وزیر دارائی او نمی‌تواند نگرانی و اضطراب شدید خود را در برابر اقدامات اخیر امریکا پنهان دارد او می‌گوید : اقدام امریکا بافزایش ده در صد حقوق گمرکی به کالا های وارداتی برای ژاپن سالانه بیش از ۱۸ میلیارد تومان تمام خواهد شد.

از طرف دیگر تغییر سیاست واشنگتن نسبت به جمهوری خلق چین وحمله پرزیدنت نیکسون علیه «ین» فرصتی بدست فاسیونالیست های ژاپن داده است که مسئله تجدید تسلیحات کشور آفتاب تابان را بطور جدی مطرح سازند.

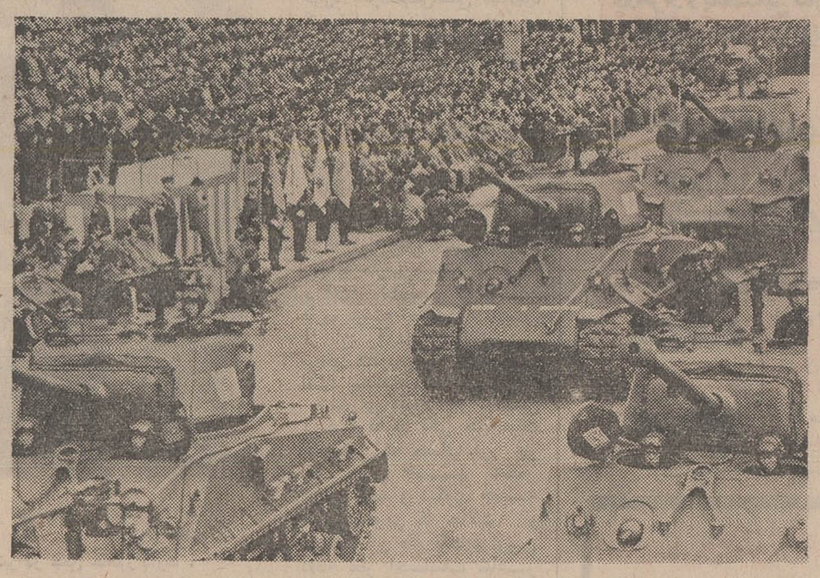

ارتش ژاپن روزبروز بر تعداد تانکها وواحد های زرهی خود میافزاید واکنون صحبت از تهیه سلاحهای اتمی بمیان آمده‌است .

بودجه نظامی

در کتاب سفیدی که در ماه اکتبر ۱۹۷۰ در ژاپن انتشار یافت اعلام شد که ژاپن از سال آینده در زمینه تسلیحات معمولی خود را از تعهداتی که در برابر امریکا به عهده گرفته است آزاد خواهد ساخت . «ناکاسونی» وزیر ارتش های ژاپن به پیروی از اصل :« دفاع ژاپن در درجه اول وظیفه ژاپنی ها است » بودجه های کشور را در سال ۱۹۷۱ در درجه اول صدی هفده افزایش داده و در بین سال های ۱۹۷۲ و ۱۹۷۶ بدو برابر افزایش خواهد داد .

بزودی سومین کشور اقتصادی جهان به هفتمین قدرت نظامی دنیا پس از امریکا شوروی ، چین ، آلمان غربی فرانسه وانگلیس تبدیل خواهد شد .

از هم اکنون صحبت برقراری مجدد قانون نظام وظیفه عمومی در ژاپن بمیان آمده است باین که سیاستمداران ژاپنی ازصحبت درباره سلاحهای اتمی نفرت دارند در کتاب سفید ژاپن تصریح شده است از جنبه حقوقی ژاپن از داشتن سلاحهای کوچك اتمی منع نشده است.

باین ترتیب خطر احیای میلیتاریسم ژاپن وحشت و نگرانی عمیقی در سراسر جهان بوجود آورده است . از چند ماه قبل احزاب سیاسی فشار می آوردند که قانون اساسی کشور تغییر یابد تا ژاپن بتواند به تولید وذخیره سلاحهای اتمی برای دفاع در برابر حمله احتمالی دولت های خارجی اقدام کند.

بطور خلاصه ژاپن می ـ خواهد نه تنها برای دفاع از خود یك سپر دفاعی داشته باشد بلکه بتواند دست کم یك نیزه برای حمله متقابل در اختیار داشته باشد ولو اینکه این یك نیزه کوچك باشد .

از جمله تجهیزات وسلاحهای جنگی برای ارتش ژاپن پیش بینی شده هواپیمای جت فانتوم بابار اتمی و کشتی های ۳ هزار تنی مخصوص پیاده کردن نیرو ، ناو های هلیکوپتر بروانواع مختلف ناوچه های موشك انداز است یکی ازرهبران حزب لیبرال دمکرات که مخالف سیاست ایساکوساتو درمورد احیاء میلیتاریسم آلمان بیك خبرنگار فرانسوی گفته است : عجالتا احتمال احیاء میلیتاریسم ژاپن بمراتب کمتر از تجدید تسلیحات عملی ارتش این کشور است.

در طرح جدید دفاعی اعتبارات هنگفتی برای سلاحهای تهاجمی درنظر گرفته است این سلاحها بهیچوجه برای دفاع از کشور نیست بلکه برای حمله کردن به کشور های دیگر است .

در طرحهای جدید نظامی مانور های عظیم دریائی و هوائی درنظر گرفته شده است .

حقیقت این است که ژاپن از جنبه مالی و منابع انسانی قدرت و توانائی ایجاد عظیم ترین ارتش های جهان را دارد و از همین جا است که تحولات اخیر در کشور آفتاب تابان بشدت نگرانی محافل سیاسی ونظامی جهان رابر ـ انگیخته است .

از اکسپرس چاپ فرانسه

مقالات و گزارشهای سیاسی

تلاطم عظیم در جهان عرب

چند روز پیش در جلسه‌ای که عده‌ای از سیاستمداران عرب در آن شرکت داشتند و در بیروت تشکیل شد . سخن درباره اوضاع کشور های عربی و اینکه پس از بوجود آمدن اتحاد جماهیر عرب چه رویداد هائی بوقوع خواهد پیوست دورزد .

همه معتقد بودند که آسمان سرزمین های اعراب را «ابر» فراگرفته ولی هیچیك از آنها حاضر نشد بگوید که سرچشمه پیدایش این ابر کجاست و در کدام نقطه تیره‌تر و انبوه‌تر خواهد شد و رعد و برقش را در کجا فروخواهد زد .

در همین احوال بود که خبرگزاری های عربی و خرجی نزارش های متعدد زیررا مخابره کردند : عده زیادی از سران سندیدای کارگری در قاهره دستگیر شدند تا درباره اعتصابی که در کارخانه های ذوب اهن حلوان صورت گرفت از انها بازجوئی شود .

این اعتصاب با اعزاز محاکمه علی صبری و یارانش به اتهام توطئه علیه انورالسدات بوقوع پیوست ، وانورالسادات در جلسه کمیته مرکزی اتحاد سوسیالیست عرب پرده از ماهیت ان برداشت .

ـ بطوری که «الاهرام» پرده برگرفته ، انورالسدات رئیس جمهور عربی مصر در برابر کمیته مرکزی اتحاد سوسیالیست عرب به ورود اسلحه تازه باردن اشاره کرده و گفته است اسلحه سنگینی که اخیرا امریکا در اختیار اردن گذاشته علیه اسرائیل و یا چریك های فلسطین بکار نخواهد رفت بلکه در نبرد علیه سوریه به مصرف می رسد .

ـ وصفی التل نخست وزیر اردن هاشمی در تعقیب سخنان انورالسادات طی اظهاراتی که ازرادیو عمان پخش شد گفت که سلاحهای اردن فقط علیه دشمن اعراب بکار میرود . و این سلاح نه فقط برای نجات اورشلیم و ساحل غربی رودخانه اردن بلکه جهت رهائی جولان و شرم الشیخ وسینا نیز وارد میدان می‌گردد .

ـ دولت اردن بدنبال اقدام سوریه در بستن مرزهای خود با ان کشور ، دست به عمل متقابل زدو مرز های خود را با سوریه بست .

ـ طبق گزارش روزنامه «فیگارو» اسرائیل نیروهای خود را در ارتفاعات جولان تقویت کرده است .

ـ خبرگزاری عراق گزارش داد که سازمان الفتح بزودی تصمیم قطعی خود را درباره اینکه فعالیت آن پنهانی و «زیرزمینی» گردد میگیرد .

ـ محافل سیاسی اظهار داشتند که تقاضای مصر دائر به شرکت درجلسات شورای امنیت (روز هفتم سپتامبر مطابق ۱۶ شهریور) که طبق تقاضای اردن به تلاش های اسرائیل در راه یهودی ساختن اورشلیم رسیدگی می کند ، بدین جهت است که مصر نگذارد ، دولت اردن به عنوان تنها دولت عربی که به مسئله اورشلیم توجه دارد معرفی گردد . و شرکت مصر در این جلسات باعث میشود که رسیدگی به اورشلیم ، شامل رسیدگی به مناطق دیگر یعنی غزه و شرم الشیخ و جولان که اسرائیل طرحهائی برای یهودی ساختن والحاق آن باسرائیل اجرا میکند نیز بشود .

ـ انورالسادات در پیامی که از رادیو خطاب به مردم فرستاد خاطرنشان ساخت که اتحاد جماهیر عرب ، پایه و تکیه گاه اصلی اعراب در نبرد نخواهد بود ، بلکه پاسخی است به گسیختگی موجود در سرزمین آنان . ملت عرب در این اواخر وارد مرحله گسیختگی شده .

ـ انورالسادات اظهار داشت که اردن اینك خارج از صحنه نبرد می ـ باشد و قوای خود را در مرز سوریه آماده ساخته است . و عراق هم کلیه قوای خود را از صحنه نبرد بیرون کشیده است . ملك حسین نیز فعالیت چریك ها را در اردن بطور کلی متوقف کرد وبعضی از برادران ما در چند هزار کیلومتری منظور (الجزایر) ایستاده‌اند و حرف پشت حرف تحویلمان میدهند.

ـ پرزیدنت انورالسادات رئیس جمهور مصر باز هم تاکید کرد که سال ۱۹۷۱ سال قطعی بودن سرنوشت جنك یا صلح خواهد بود و افزود که بزودی درباره ماهیت قطعی بودن سال جاری صحبت خواهد کرد ونقش آمریکا را افشا خواهد نمود . زیرا مایل است باز هم به آن دولت فرصت دهد .

ـ قاهره مسافرت نورالسادات را به امریکا بمنظور شرکت در گشایش اجلاسیه سازمان ملل متحد و ملاقات با نیکسون بطور قاطع تکذیب کرد .

ـ باز هم گزارش هائی می‌رسد که تماس های محرمانه‌ای میان اسرائیل وشوروی برقرار شده‌است تا روابط میان آن دو کشور که از سال ۱۹۶۷ قطع شده مجددا برقرار شود .

این است مهمترین دگرگونی ها و تحولات جهان عرب که می بایستی منبع پیدایش ابر ها را از لابلای آن پیدا کرد و شناخت که در کدام نقطه ابر ها تیره‌تر میشود و در کجا تیر رعد و برقش را فرو خواهد ریخت .

از روزنامه «الحیاة»

موسکی رقیب سرسخت نیکسون در انتخابات آینده امریکا

ما انتخابات «ماین» را برده‌ایم. موفقیت ما بیش از حد تصور هرکس بوده است. آیا شایسته است که ما به این بسنده کنیم؟ ماشانس این را داریم که متوجه سراسر کشور ، متوجه دنیا سویم ...

گوینده این سخنان «ادموند سیکنوس موسکی» دموکرات و محل ایرادسخنان جلسه سالیانه حزب وابسته‌اش در نزدیکی «برونسویک» بود مراسم بخاطر هفدهمین سالگرد انتخاب موسکی در سن چهل سالگی به فرمانداری ایالت «ماین» بود.

با گذشت سالیان ، اینک موسکی خود را برای ورود به کاخ سفید آمریکا آماده می‌کند . سفر دشوار و طولانی او برای احراز مهمترین پست کشور ایالات متحده ، یعنی ریاست جمهوری ، از این هفته آغاز میشود .

هزینه مبارزات

مسابقه برای احراز این مهمترین مقام در زندگی عمومی آمریکا ، میان کاندیدای دو حزب نیرومند ، از اوایل سال آینده هفت ماه پیش از کنوانسیون دموکراتها در میامی ـ بیچ و چهارماه پیش از انتخابات ریاست جمهوری آغاز میگردد. هزینه شرکت در این مسابقه سنگین تر از همیشه بین ۳۰ و ۵۰ میلیون براورده شده و نرائن شهادت میدهند که موسکی از بسیاری لحاظ بر رقبای دیگر دموکرات خود برتری دارد .او در صف مقدم پیش میتازد .

برای موسکی سفر «دشوار وطولانی» بطور جدی از این هفته در کالیفرنیا آغاز شد او مبارزه را با معاضدت ۲۷۱ عضو کنوانسیون دموکرات آغاز کرده .

همفری که در نهانی کردن حال دشواری برای رقبای جمهوریخواه بوجود آورده‌است.

در سالروز برگزاری روز کارگر در آمریکا موسکی در نظر دارد پشتیبانی رهبران کارگر کنولیکر ادر لوس آنجلس بسوی خویش جلب کند . در سانفرانسیسکو ، سانتاکلارا و سانتیاگو او به سفر هائی دست خواهد زد و همه جا خواهد کوشید نظر موافق آهاد ملت آمریکا را در انتخابات آتی به سوی خویش فرا خواند .

سفر طولانی دشوار «موسکی» را درهفته های آینده به ویرجینیای غربی ، فلوریدا ، کارولینای جنوبی ، الینوس ، نبراسکا وویسکونتین خواهد برد ، در اکتبر او فعالیت های خود را بر روی نیویورک و نیوانگلند متمرکز خواهدکرد .

استراتژی او در مرحله ابتدائی مبارزات جلب پشتیبانی مردم و بوجود آوردن تحرک سیاسی لازم برای کنوانسیون میامی بیچ خواهد بود .

موسکی میکوشد در حلقه رقبای فراوان بسرعت مرکزیتی برای خود پیدا کند وامید او این است که این روش شخصی او در مبارزات انتخاباتی ، او را سرانجام بعنوان کاندیدای

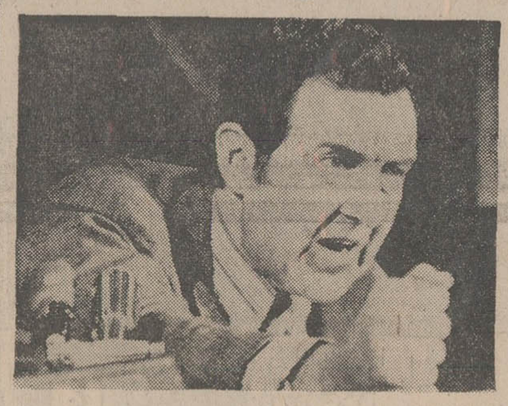

«ادموند موسکی»

«بلامنازع» و «اجتناب ناپذیر» جمهوریخواهان درآورد . او میکوشد این احساس را در حزب بوجود آورد که تنها فردی است که میتواند پیروزی انتخاباتی را تضمین کند ولذا میکوشد کلیه افراد حزبی از پیرو جوان وراست و چپی وسیاه و سفید را متحد ساخته و آنان را پیرامون خود گرد آورد .

رقبای مسکی

«هربرت همفری» ازجمله کسانی است که درصف پیشتاز رقابت و مبارزه با موسکی قراردارد . همفری که در نهان کردن احساسات خود تبحری ندارد، آشکارا اعلام کرده است که میخواهد در انتخابات ۱۹۷۲ یکبار دیگر شانس خود رامحک آزمون بزند .

هواخواهان همفری منتظرند تا اوفعالانه مبارزات انتخاباتی خودرا آغاز کند . بسیاری از کارگران هنوز او را دوست دارند، ولذا او ازشهرت کافی برخوردار است ودر میان اعضای حزب وابسته‌اش نیز از وی جانبداری میشود . گرچه در آخرین نظر سنجی «گالوپ» موسکی با ۳۷ در صد برتری خود را بر ۱۵ درصد همفری نشان داد .

هواخواهان پروپا قرص

سناتور «ادوارد کندی» گرچه به کرات اعلام کرده در انتخابات شرکت نمیکند لیکن نام او در هشت ایالت برای کاندیداتوری بمیان آمده و این ممکن است بطورخودکار کندی رامقابل موسکی قرار دهد ، گرچه کندی با سفریه هندوستان باصطلاح کوشیدهای خود رااز ماجری بکنار کشد.

«جرج مکگاورن» که نام وی جزو اولین کاندیدای دموکرات برای انتخابات آینده بمیان آورده شد ،بعلت سرسختی وایستادگی هایش علیه جنگ درمیان جوانان آمریکا هواخواهان پروپا قرص فراوان دارد او اکنون کوشش های خود را بیشتر بر روی مسائل و مشکلات اقتصادی آمریکا متمرکز کرده و بیشتردر دانشگاه های آمریکا بدنبال پشتیبان میگردد .

سناتور «مکگاورن» نیز که انتظارمیرود بزودی کاندیداتوری خود را اعلام کند ، از جمله رقبای سرسخت موسکی هست.

او در ۱۹۶۸ مقابل نیروی جانسون قرار گرفت و اینک باید در برابر ریچارد نیکسون پایداری ورزد . او هنوز طرفدارانی از مبارزات ۱۹۶۸ دارد و بقول یک سیاستمدار : بسیاری هنوزچنین میپندارندکه مکگاورن وآنها هستندکه چیزها رامیفهمند. درنظرخواهی گالوپ اوتنها ٦ در صد نظر موافق مردم را توانست جلب کند .

مقابله با شخصیت های یاد شده از ادموند موسکی یک شخصیت پیچیده ارائه میدهد که درعین ساده بودن ،شناخت وبی‌بردن بهکنه افکارش بسیار دشوار می‌نماید . یکی از دوستانش میگوید : شما او را درست نمیشناسید . بسیاری او را یکسیاستمدار وفادار به آرمانهایش و خلوص‌نیت و سخت‌کوشی میشناسند . اما براستی موسکی کسی است که به‌آنچه میاندیشد اعتقاد وایمان کامل دارد و با ایده‌آلهایش زندگی میکند .

اعتقادگرانش او را مردی فاقد قاطعیت های ضروری می‌شناسند . کارگزارانش به انتقادات انتقادگران با دیده ناباوری مینگرند آنها در وجود موسکی معیار های گرانقدر را سراغ گرفته‌اند که حتی بالا ـ ترین قاطعیت هارا تحت‌الشعاع خود قرار میدهد .

یک مشکل اساسی موسکی فراهم کردن دست کم یک میلیون دلار مخارج مبارزات انتخاباتی اوست. موسکی از هم اکنون مصمم است باصرفه‌جوئی در اینراه گام نهد ولذا چندتن ازکارکنان دفاتر مبارزات انتخاباتی خود را از لیست حقوق بگیران خارج کرده است

در انتخابات آینده اصالت شخصی وسیاسی موسکی حربه موثری علیه نیکسون در انتخابات عمومی آینده خواهد بود سئوال مهم اینست آیا موسکی آنقدر پایداری خواهد کرد تا دربرابر نیکسون قرار گیرد یا اینکه با ورود کاندیدا های نیرومند تر از صحنه خارج خواهد شد ؟

بسیاری از ناظران امور سیاسی آمریکا میگویند موسکی از صحنه خارج نخواهد شدو بعنوان رقیب سرسخت نیکسون تا پیروزی احتمالی پیش خواهد رفت .

گفتگو با جاسوسی که «آیشمن» را بدام انداخت

چگونه جاسوس اسرائیلی نقشه همکاری فنی شوروی و فرانسه را برهم زد

«ایگان شامیر» نام یك خلبان سابق، میلیونر بیشین وجاسوس سابق اسرائیل و ویولونیست ماهری است که اکنون سی و دو سال دارد .

او در کتابی که تحت عنوان «پنجمین طناب» انتشار داده بعضی از ماجراهای جاسوسی خود را نقل کرده است و اینك در جریان یك مصاحبه اختصاصی با خبرنگار مجله «نوول ـ ابسرواتور» برای نخستین بار داستان پر ماجرای خود راشرح داده وبسیاری از اسرار جاسوسی اسرائیل را فاش کرده است. مصاحبه جاسوس اسرائیل در این روز ها که ژنرال گلن با انتشار خاطرات خود درباره ماجرای جاسوسی مارتین بورمان برای شوروی ها جنجال بزرگی در مطبوعات بپا کرده مورد توجه زیاد قرار گرفته است . ایگال یکی از یهودیان لهستانی ـ الاصل است که در ماه ژوئن ۱۹۳۸ در تل‌آویو متولد گردید. او با مادرش در یك اتاق کوچك زندگی می کرد . روزی ایگال در یکی از کافه های تل‌آویو یك ویولونیست رادر حال نواختن می بیند و سخت تحت تاثیر قرار می گیرد . او در ان هنگام پنج سال داشته و از مادرش می‌خواهد که یك ویولون برایش بخرد .

در هشت سالگی ایگال در نخستین کنسرت عمومی شرکت می کند در پانزده سالگی در آکادمی موسیقی تل‌آویو به تحصیل می پردازد و در هیجده سالگی دوره تحصیلات دبیرستانی را به پایان می‌رساند و بخدمت زیر پرچم احضار میشود . به او پیشنهاد می شود که در قسمت موزیك ارتش وارد خدمت شود ولی ایگال این پیشنهاد را رد می کند و داوطلب خدمت در نیروی هوائی میشود و به این ترتیب می بایستی به جای سه سال پنج سال خدمت کند .

پس از سیزده ماه خدمت در نیروی هوائی هواپیمای مشقی ایگال سقوط می کند و در حالی که سخت زخمی شده بود در بیمارستان بستری میشود . در آنجا باردیگر تصمیم می‌گیرد که در قسمت موزیك ارتش خدمت کند .

در سال ۱۹۵۸ همراه دسته موزیك به کشور های اروپائی مسافر میکند .

وی درسال ۱۹۶۰ همراه یك هیئت رسمی اسرائیل به آرژانتین میرود و چندین کنسرت در بوئنوس آیرس اجرا می‌کند.

چند روز قبل از بازگشت هیئت موزیك اسرائیل یکی از اعضای هیئت به او مراجعه کرده و می گوید یکی از اسرائیلی ها که در ارژانتین بسر می‌برد سخت بیمار شده و می خواهد هرچه زودتر به تل‌آویو بازگردد .

برای آنکه تشریفات زاید درباره او عملی نشود از ایگال درخواست می کند با نفوذ زیادی که دارد کاری کند که این بیمار نیز همراه هیئت به تل‌آویو بازگردد «شامیر» این کار را انجام میدهد . روزی که هواپیما عازم تل‌آویو بود مرد لاغر اندامی که دو نفر از ماموران اسرائیلی همراه او بودند بدون انجام تشریفات کنترل ماموران پلیس و گمرك سوار هواپیما می شود . این مرد همان آدلف آیشمان جنایتکار معروف نازی بود .

ـ آیا همان موقع فهمیدید شخصی که شما وسیله مسافرت او را فراهم کرده بودید همان آیشمان است ؟

ـ نه حتی وقتی که هم بن گوریون خبر دستگیری آیشمان را در پارلمان اعلام داشت از حقیقت ماجرا بی‌اطلاع بودم .

ـ چه وقت وارد سازمان جاسوسی اسرائیل شدید ؟

ـ روزی که مربی من درباره خدمت باسرائیل با من سخن گفت : او گفت شما یك اسرائیلی هستید ووظیفه دارید که به وطن خود خدمت کنید و من نیز بلافاصله پیشنهاد او را پذیرفتم.

ماموریت دیگر

ـ نخستین ماموریت شما در سازمان جاسوسی اسرائیل چه بود ؟

ـ بازهم بدام انداختن یك نازی سابق بود .

این نازی یا پولهائی که از یهودیان گرفته بود در پرتقال دم و دستگاهی برای خود ترتیب داده بود و اغلب بکشور های اروپائی بخصوص سویس مسافرت میکرد .

تقریبا سازمان جاسوسی اسرائیل اطمینان داشت که او یکی از جنایتکاران جنك نازی است و برای اینکه نسبت به نازی بودن او اطمینان کامل پیدا کنند از من استمداد کردند .

برای این کار باز یك برنامه ارکستر در شهری که او اقامت داشت برای من ترتیب دادند . جنایتکار نازی که فریفته موسیقی بود باین کنسرت دعوت شد . پس از پایان برنامه در یك کوکتل پارتی با هم آشنا شدیم .

ـ آیا نام شما او را مضطرب نساخت ؟

ـ من با نام حقیقی خود در این ارکستر شرکت نداشتم بلکه رسما یك ویولونیست بلژیکی بودم .

پس از آنکه بچندسئوال من پاسخ داد دیگر تردیدی نداشتم که او یکی از نازی های سابق میباشد .

ـ او در زمان جنگ چه کار هائی انجام داده بود ؟

ـ ظاهرا در ماجرای کوره های آدم سوزی شرکت داشته است . وقتی که من گزارشی ماموریت خود را دادم دیگر نفهمیدم این جنایتکار سابق دوجارچه سرنوشتی شد زیرا دیگر کار من تمام شده بود باحتمال زیاد او را در همانجا کشتند و یا بمانند ایشمان به اسرائیل انتقال دادند .

آخرین ماموریت مهم ایگال در فرانسه بوده است او در این باره چنین می گوید :

ما از برخی نزدیکان دوگل شنیده بودیم که رئیس جمهوری فرانسه میخواهد اسرائیل را طرد کرده و به اعراب نزدیك شود. این برنامه جزئی از نزدیك شدن فرانسه به شرق بود و قرار بود فرانسویها با همکاری شوروی ها یك هواپیمای مافوق صوت بسازند که امروز بصورت هواپیمای کنکورد ساخت فرانسه و انگلیس درآمده است .ماوقتی از جریان قضایا آگاه شدیم که شوروی ها طرح کامل پروژه را دریافت کرده بودند .

ـ شما در برابر سیاست جدید دوگل چه عکس العملی نشان دادید ؟

ـ این تغییر سیاست برای اسرائیل بسیار ناگوار و برای فرانسه سودبخش بود .

مسلما هر کشوری نفع خود را در نظر می گیرد .خود ما هم در جنك الجزایر برای آنکه دوستی الجزایریها را بخود جلب کنیم به مبارزان الجزایری اسلحه تحویل میدادیم .

ـ اطمینان دارید که اسرائیل به جبهه آزادیبخش ملی الجزایر اسلحه میداد ؟

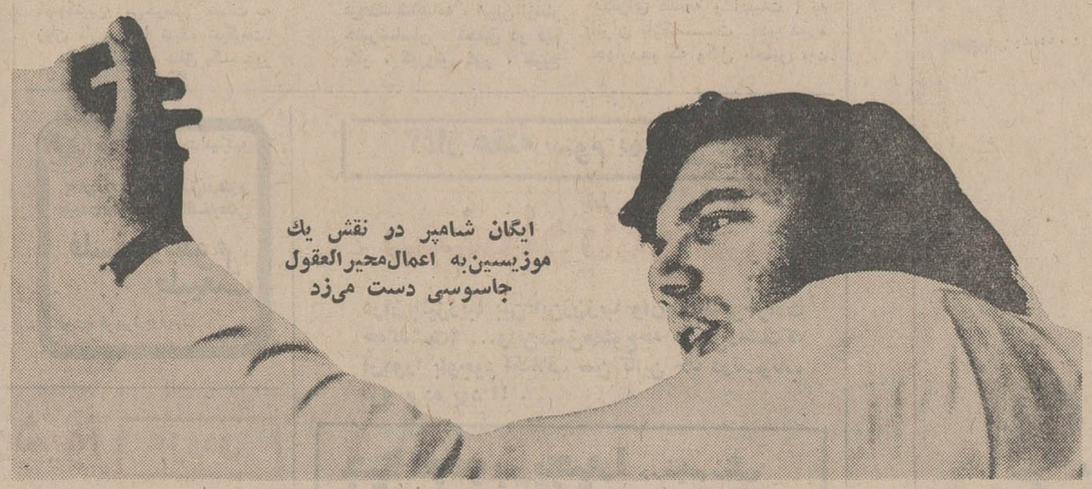

ایگان شامیر در نقش یك موزیسین به اعمال محیر العقول جاسوسی دست می‌زد

ـ بله ما سلاحهای اسرائیلی را بوسیله هواپیما های «ب ۲۶» اسرائیل که روی آنها علامت امریکا نقش شده بود برای الجزایریها فرو میریختیم .

ـ در ماجرای کنکورد چگونه مداخله کردید ؟

ـ بمناسبت افتتاح نمایشگاه هوائی بورژه هیئتی از شوروی وارد فرانسه شده بود. در مراسم افتتاح این نمایشگاه گاگارین نیز شرکت داشت وچند هواپیمای ایلیوشین ، توپولف و انتونف به معرض تماشا گذاشته شده بود.

پس از دید و بازدید های رسمی در پاریس هیئت شوروی قرار بود از کارخانه های هواپیما سازی فرانسه دیدن کنند . پس از تلاش زیاد توانستم همراه یك هیئت ارکستر در برنامه بازدید شوروی ها حتی در برنامه بازدید از کارخانه های هواپیما سازی شرکت کنم .

سرویس های امریکا و حتی آلمان غربی نیز از نزدیك باما همکاری میکردند تا سرانجام توانستیم نقشه همکاری فرانسه و شوروی را در مورد ساختن هواپیمای سوپرسونیك نقش برآب کنیم .

کورش
KOUROSH

«کورش» فروشگاه جدید ومجهز تهران

با ۱۴۴،۰۰۰ نوع کالای مصرفی

ومواد غذائی

بزودی گشایش میابد.

خیابان پهلوی

در جلسه هیات مشورتی روزنامه اطلاعات در شهرری گفته شد:

شهرری، مثل «شترمرغ» است!

تاکسی برای شهرری امری حیاتی است!

چرا محدوده شهرری را انجمن شهر تهران تعیین نموده؟!

«ری» وضعیت شترمرغ را پیدا کرده است و بنا به مقتضیات گاهی «شتر» است و گاهی هم «مرغ»!... وقتی که صحبت از نیازها و احتیاجات شهری به میان می‌آید «ری» شهرستان است و باید خودش به این مسایل رسیدگی کند و آنها را تامین نماید، اما هنگامی که صحبت از «محدوده شهر» و تعیین حدود آن میشود دیگر «ری» شهرستان نیست و این کار به عهده انجمن شهر تهران محول میشود!

هیات مشورتی روزنامه اطلاعات در ری ضمن جلسه اخیر خود پیرامون این موضوع بحث و گفتگو کرد.

آقای حاج محمد کشاورز جود عضو هیات مشورتی اظهار داشت: از نظر تقسیمات کشوری «ری» شهرستان شناخته شده و دارای فرماندار و انجمن شهرستان نیز هست ولی معلوم نیست براساس چه ضابطه و طبق چه قانونی محدوده شهرری را انجمن شهر تهران تعیین نموده و در نتیجه این امر مشکلاتی برای مردم پیش آورده است.

طبق تصمیم انجمن شهر تهران دو ثلث شهر خارج از محدوده شناخته شده است و طبیعی است که این امر برای شهر صد و چند هزار نفری ری باعث گرفتاریهای زیادی شده است.

آقای حاج حسین رضائی

بطور مثال محله ظهیرآباد با سی هزار نفر جمعیت، آب آشامیدنی ندارد و سازمان آب هم به علت اینکه این محله در خارج از محدوده قرار گرفته از دادن انشعاب آب خودداری میکند!

ناطق در پایان پیشنهاد کرد که: تا موقع رسیدگی و تعیین تکلیف اهالی این محله، چند شیر آب عمومی در نقاط مختلف ظهیرآباد نصب شود تا حداقل آب آشامیدنی مردم تا اندازه‌ای تامین شود.

کمبود جا در مدارس

نزدیک شدن مهرماه و آغاز سال تحصیلی جدید، باردیگر مسایل آموزشی و تحصیلی را موضوع روز کرده و هر خانواده‌ای که فرزند دانش‌آموزی دارد به این موضوع علاقمند است و مسایل مربوط به آنرا تعقیب می‌کند.

هیئت مشورتی روزنامه اطلاعات با توجه به اهمیت این مسئله در جلسه اخیر خود پیرامون کمبود جا در مدارس به بحث و گفتگو پرداخت.

آقای حاج جعفر اتفاق در این زمینه اظهار داشت:

مشکل کمبود جا در مدارس مسئله‌ای است که باید هر چه زودتر مورد توجه قرار گیرد و پیرامون حل آن اقدامی بعمل آید. این مشکل با توجه به توسعه شهرری و ازدیاد جمعیت درحال حاضر به‌خوبی محسوس است.

از آنجائی که شهرری، یک شهرکارگری و کشاورزی است واکثر ساکنین آن نمی‌توانند فرزندان خود را برای تحصیل به مدارس ملی بفرستند. لذا

آقای محمد کشاورز جود

آقای حاج جعفر اتفاق

مسئولان آموزش و پرورش باید متوجه این مسئله باشند و ترتیبی اتخاذ نمایند که دانش‌آموزان هنگام ثبت‌نام در مدارس با مشکل کمبود جا مواجه نشوند. موضوع دیگر تامین کادر آموزشی مدارس است زیرا نبودن معلم در آغاز سال تحصیلی موجب عقب افتادگی دانش‌آموزان از درس میشود.

خبری نیست!

مردم شهرری در مواقع ضروری هیچگونه وسیله نقلیه‌ای در اختیار ندارند. حتی چند درشکه‌ای هم که در شهر رفت و آمد میکردند جمع‌آوری شد.

آقای حاج حسین رضایی

آقای حاج مهدی طائب‌پور

ضمن طرح این مسئله در جلسه هیئت مشورتی روزنامه اطلاعات اظهار داشت: اگر شخص مریضی احتیاج فوری به بیمارستان و دکتر پیدا کند، تکلیفش چیست؟ احتمال دارد مریضی به‌علت دیر رسیدن به دکتر جان خود را از دست بدهد. آقایان این یک مسئله حیاتی است و باید مقامات مسئول هرچه زودتر به آن رسیدگی کنند. شایسته است که با شرکت تاکسی‌رانی مذاکره شود و ترتیبی اتخاذ گردد که چند تاکسی به‌طور شبانه روزی مشغول کار شوند.

بازهم کارخانه!

آقای مهدی طائب‌پور یکی از اعضا به‌چند کارخانه سریشم‌سازی در محدوده شهرری اشاره کرد و گفت: بوی عفونت و دودی که این کارخانه ها تولید می‌کند موجب ناراحتی اهالی گردیده و از مردم سلب آسایش شده است. بجاست که شهرداری و مقامات سازمان بهداشت نسبت به این مسئله اقدام نمایند.

نمایندگان اطلاعات در خدمت مردم

هزار و یک مشکل

ما ساکنین کوچه زیرامام زاده صالح تجریش و کوی صالحیه مدتهاست از دست عده‌ای افراد معتاد به مواد مخدر که اکثر مواقع جلوی قهوه‌خانه‌ای جمع می‌شوند و برای زنان و دختران این محل مزاحمت فراهم می کنند ناراحت هستیم.

از طرفی صاحب قهوه‌خانه مذکور شب‌ها متجاوز از پنجاه نفر را با دریافت نفری ده ریال درروی پشت بام قهوه‌خانه می خوابد و انها هم با دعوا و نزاع و ایجاد سر و صدا باعث وحشت و اضطراب اهالی می شوند. با وجود دخالت مامورین کلانتری، بعضی اوقات معتادین متفرق می‌شوند اما پس از چند ساعتی مجددا در همان مکان جمع میشوند.

عده‌ای از اهالی که برای بیان این موضوع به دفتر نمایندگی اطلاعات در شمیران مراجعه کرده بودند افزودند: موضوع بهمین جا ختم نمی‌شود. ما هزارو یک مشکل داریم. چندی پیش برای گسترش بیشتر صحن امام‌زاده صالح و احداث پارک کودک و فضای سبز مبادرت به خرید چند باب خانه در اطراف صحن امامزاده شد ولی این خانه‌ها بعد از تخریب به همان حال ماند و اکنون این محل مبدل به زباله‌دانی شده و بهداشت اهالی را به خطر انداخته است.

از مقامات مسئول تقاضا داریم هرچه زودتر باین مسایل رسیدگی کنند.

توضیح

در مورد خبر تصادف مینی‌بوس بایکدرخت که در شماره ۱۳۵۹۰ روزنامه اطلاعات درج شد، خبرنگار ما در میگون توضیح داد: «متلک‌گویی راننده به چند دختر» موجب به وجود آمدن این حادثه نبوده و علت اصلی طبق نظر کاردان فنی بی‌احتیاطی راننده بوده است.

باغهای علمدار گرگر در محاصره ۱۵ خرس!

چند روز است پانزده خرس قوی هیکل به باغها و جالیزار کاریهای علمدار گرگر حمله می کنند و محصولات کشاورزان و باغداران را از بین می برند.

بنا به گزارش خبرنگار ما در علمدار گرگر: این امر باعث وحشت اهالی شده و مردم از مسئولان امر تقاضای رسیدگی دارند.

سیل

۴۰ خانوار را در حومه حاجی آباد بیخانمان کرد!

دیروز توفان در کهنوج و نقاط اطراف خسارات قابل توجهی تعدادی از شیشه های پنجره های منازل مسکونی و مغازه‌ها ببار آورد و علاوه برشکستن چندین درخت کهنسال را نیز از جای کند. عکس تنه درختی را که از ریشه کنده شده و بروی دیواری سقوط کرده است نشان میدهد

سیلاب ۴ هزار اصله درخت را ریشه کن ساخت و دهها راس گاو و گوسفند را تلف کرد!

بدنبال نزول بارانهای شدید و پیاپی در حومه حاجی‌آباد سیل نسبتا شدیدی در روستای «تل‌مرا» از توابع این بخش جاری شد و بیش از چهل خانوار ساکنان این قریه بیخانمان شدند!

سیل بالغ بر چهار هزار اصله درخت را ریشه‌کن ساخت، چهل کپر روستائی را خراب کرد و تعداد زیادی، گاو و گوسفند و مرغ و خروس و دیگر احشام اهالی را با خود برد.

سیلاب هنگام جاری شدن از کوهستان سنگهای عظیمی را با خود آورده است و براثر حرکت این سنگها و همچنین شدت جریان آب تعداد زیادی درخت که بالغ بر چهارهزار اصله میباشد ریشه‌کن شده است.

خبرنگار ما در بندرعباس گزارش داد، بدنبال وقوع سیل اهالی این روستا که خانه‌ها و وسائل زندگی و گاو و گوسفندهای خود را از دست داده بودند عازم حاجی‌آباد شدند.

شهردار «حاجی‌آباد» بمنظور بازدید از وضع سیل زدگان به قریه «تل‌مرا» عزیمت کرد.

اهالی «تل‌مرا» که هم‌اکنون بی‌خانمان می‌باشند، نامه‌های متعددی به مراجع صلاحیتدار نوشته‌اند وطی آن درخواست کمکهای فوری کرده‌اند.

بقرار اطلاع قریه «تل‌مرا» اکنون قابل سکونت نیست و ساکنان آن در انتظار کمک بسر می‌برند.

گزارش دیگری از کرمان حاکیست سیل اخیر «کهنوج» قریب صد خانه روستائی را در این بخش از میان برده است و صاحبان آن هم‌اکنون در چادرهای شیرو خورشید بسر می‌برند.

اغلب ساکنین این اماکن درجریان خراب شدن خانه‌هایشان بشدت مجروح شدند که توسط پزشکان ژاندارمری تحت معالجه قرارگرفتند. در «کهنوج» همچنین ساختمان «بانک صادرات» و «شرکت تعاونی» بکلی منهدم شده است واثری از آن بجای نیست!

ماموران ژاندارمری «کهنوج» هنگام جریان سیلاب عده‌ای زن و کودک را که در حال غرق شدن بودند از مرگ حتمی نجات دادند.

خبرنگاران اطلاعات در نقاط سیل‌زده، کهنوج، حاجی‌آباد و تل‌مرا گزارش دادند که درجریان سیل تلفات جانی به ساکنین این مناطق وارد نیامده است.

طغیان «کر» فرونشست

بدنبال گزارش قبلی درمورد طغیان رودخانه «کر» خبرنگار ما در بندرعباس اطلاع داد.

طغیان رودخانه «کر» که براثر ریزش باران بوجود آمده بود فرونشست و جاده کرمان ـ بندرعباس که در منطقه «حاجی آباد» دچار سیل بردگی شده بود، مرمت گردید. معاون اداره راه استان ساحلی در اینمورد بخبرنگار ما گفت: این جاده اکنون قابل عبور و مرور است ولی در قسمتی از جاده بندرلنگه ـ بندر عباس عبور و مرور بسختی صورت میگیرد.

جوانی درمیان شن مدفون شد

جوان ۱۸ ساله‌ای در زیر کوهی از شن و ماسه مدفون شد و جان سپرد!

خبرنگار ما در مرودشت گزارش داد: این جوان علی‌یار چوپانی نام داشت که برای جمع‌آوری شن و ماسه به رودخانه خشک واقع در شمس‌آباد ۲۰ کیلومتری مرودشت رفته بود.

شکایت برای جهیزیه‌ای که وجود نداشت

زن ۲۵ ساله‌ای به‌نام «عاطفه» علیه شوهر سابقش به‌شورای داوری شکایت کرد و مدعی شد که جهیزیه‌ای را که در موقع عروسی به‌خانه شوهرش برده هنگام طلاق پس نگرفته است.

این زن مدعی بود بعلت اینکه شوهرش به هروئین معتاد بوده از او طلاق گرفته است.

اعضای شورای داوری با احضار شوهر این زن ازاو خواستند که جهیزیه او را پس بدهد. اما شوهر این زن گفت: عاطفه اصلا جهیزیه‌ای به‌خانه‌ی من نیاورده و علت طلاق هم علاقمند شدن عاطفه به‌جوانی دیگر بوده است.

شورای داوری بعلت عدم دلایل کافی شکایت عاطفه را ناوارد دانست و پرونده‌ی این شکایت بایگانی شد.

دانشجویان دانشکده پدافند سلطنتی انگلستان در اصفهان

دانشجویان دانشکده پدافند سلطنتی انگلستان با هواپیما وارد اصفهان شدند و از آثار تاریخی این شهر بازدید کردند.

خبرنگار ما در اصفهان گزارش داد:

این‌عده پس از بازدید از آثار تاریخی اصفهان و ملاقات با آقای کیانپور استاندار اصفهان را به قصد تهران ترک کردند.

تاکسی حامل بیمار در مقابل بیمارستان واژگون شد

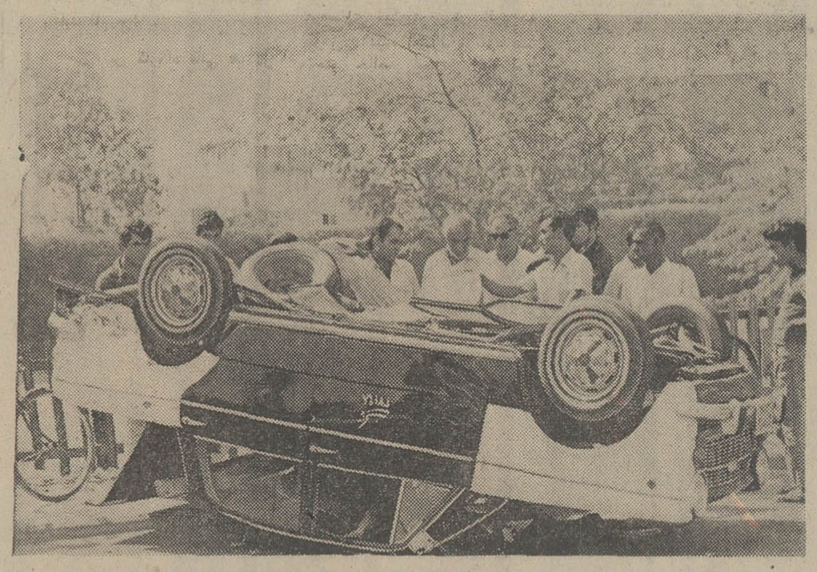

صبح دیروز هنگامیکه تاکسی شماره ۳۷۱۹۸ آبادان بیماری را به بیمارستان «نهم‌آبان» آبادان حمل میکرد در مقابل بیمارستان واژگون شد. راننده تاکسی بعلت اینکه بیمار بنام «محمدی» از شدت درد بخود می پیچید، پس از عبور ازچند خیابان وقتی به‌نزدیکی بیمارستان رسید، یک تاکسی بار برانندگی «سرخوش» بدون توجه به چراغ قرمز راهنمائی رانندگی مقابل تاکسی سبز شد. دراین هنگام راننده تاکسی برای جلوگیری از وقوع حادثه احتمالی فرمان اتومبیل رابسرعت پیچاند و تاکسی براثر انحراف وسرعت زیادواژگون شد، خوشبختانه دراین واقعه به بیمار و راننده تاکسی آسیبی نرسید.

تا اسفند ماه اینده:

تعدادی ازقراء اهواز صاحب برق میشوند

دیروز جلسه‌ای با حضور آقای سالور استاندار خوزستان مدیر عامل سازمان آب و برق این استان و رئیس اداره برق و معاون اداره آبادانی و مسکن اهواز در استانداری خوزستان تشکیل شد.

دراین جلسه موضوع برق رسانی به روستاهای تابع جزیره مینو، دیری‌فارم، خسروآباد، سعدونی، اروندرودکنار، شادگان و دشت‌میشان مورد بررسی قرار گرفت و هزینه آن بالغ بر سی میلیون ریال به تصویب رسید.

بقرار اطلاع روستاهای مزبور تا اسفند ماه جاری دارای شبکه برق خواهند شد.

تشکیل شرکت تعاونی رانندگان تاکسی و کرایه سواری به تصویب انجمن شهر کرمانشاه رسید

در انجمن شهر کرمانشاه موضوع منطقه‌بندی نرخ تاکسی و تشکیل شرکت تعاونی رانندگان تاکسی و کرایه و سواری و همچنین چند مورد دیگر مورد بحث و گفتگو قرار گرفت.

دراین جلسه پس از سخنان آقای اجاق درمورد شرکت در کمیسیون رسیدگی به نرخ منطقه‌ای چند پیشنهاد شهرداری مورد بررسی قرار گرفت.

شهرداری به انجمن درمورد تشکیل شرکت تعاونی رانندگان تاکسی و کرایه سواری، صدی شصت اراضی واگذاری، اختصاص ۲۶۴۲۶ متر مربع از اراضی باغ نی و شاطرآباد جهت ایجاد بیمارستان ۱۵۰ تختخوابی سازمان بیمه‌های اجتماعی، فروش ساختمان خریداری شده شهرداری و خرید ۳ دستگاه ساختمان موجود جهت بیمارستان مذکور و استخدام پنج نفر راننده درجه یک پیشنهاداتی داده بود که به تصویب رسید و به شهرداری ابلاغ شد.

در پایان این جلسه نامه استانداری کرمانشاهان در مورد دستورالعمل و تصویبنامه قانون نوسازی ووصول عوارض تلویزیون قرائت و به‌استحضار انجمن نیز رسید.

در خاتمه از آقای کفشوند رئیس اداره آتش‌نشانی شهرداری نیز تقدیر به‌عمل آمد.

داروخانه‌ای در تبریز آتش گرفت

ساعت ۱۰ صبح دیروز «داروخانه بهرام» واقع در خیابان پهلوی تبریز آتش گرفت.

حریق بعلت شکستن یک شیشه الکل رخ داد.

طبق گزارش خبرنگار اطلاعات در تبریز: دراین آتش‌سوزی مقداری دارو و اسباب ووسایل موجود در داروخانه طعمه حریق شد.

سوغات ولایات

هادی خرسندی

تلگراف فوری، ده روز توی راه بود!

سوغات بهشهر:

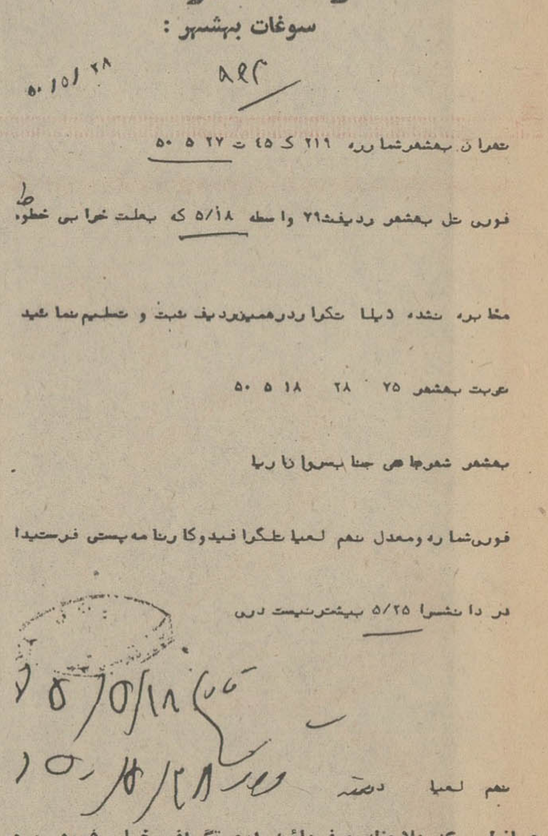

تهران بهشهر شماره ۲۱۹ ک ۴۵ ت ۲۷ ۵ ۵۰

فوری تل بهشهر ردیف ۷۹ واسطه ۵/۱۸ که بعلت خرابی خطوط

مخابره نشده ذیلا تکرار در همین ردیف ثبت و تسلیم نمائید

تربت بهشهر ۷۵ ۲۸ ۱۸ ۵ ۵۰

بهشهر شهرهای جنابسروان اریا

فوری شماره ومعدل نهم لعیا تلگرافید وکارنامه پستی فرستید!

در دانشسرا ۵/۲۵ بیشتر نیست دری

نهم لعیا دهمه

همانطور که ملاحظه میفرمائید این تگراف خیلی فوری بوده برای همین، ده روز بیشتر توی راه نمانده!

خدا رحمت کند مرحوم «مورس» را یکروز توی ایوان خانه‌شان نشسته بود، داشت آبدوغ خیار میخورد. یکهو بدلش افتاد که اگر پسر عمویش «ادوارد» هم آنجا باشد، بد نیست، ولی پسر عمو. فرسنگها از او دور بود!

همانجا آقای مورس فکر کرد که اگر وسیله‌ای باشد تا آدم از اینجا به آن سره‌دنیا، خبر بفرستد وبلافاصله بدست طرف برسد، چه مشکلات زیادی حل میشود. بعد از این هر کس بخواهد آبدوغ خیار بخورد، خیالش از این بابت ها هم راحت میشود!

همین افکار باعث شد که آقای مورس، تلگراف را اختراع کند و از آن تاریخ ببعد، همه مردم دنیا خیالشان راحت شد که کارهای فوری را، به آسانی می توانند از فاصله‌های بسیار دور، باطلاع طرف مقابل برسانند، و این اختراع باعث شد که مردم جشن بگیرند و لباس عیدشان را بپوشند.

در ولایات ما هم، این اختراع، تابحال خیلی کارها انجام داده. چون درحقیقت، در حال حاضر، تلگراف یکی از وسائل سریع مخابراتی است. بهمین دلیل اوائل، اغلب مردم ما علاقه بسیاری به آن داشتند تااینکه کم کم و بمرور زمان. اغلب مردم ما، دلخوری زیادی از آن پیدا کردند.

یکی از آخرین دلخور شدگان این رشته! آقای آریاهستند که اخیرادرولایت بهشهر بخدمت مشغولند. و چون در تهران، یک کار نامنویسی داشته‌اند، قرار شد موعد نام نویسی که شد برایشان تلگراف بزنند.

ایشان در بهشهر منتظر تلگراف بوده که ناگهان. یکروز با عجله یک تلگراف ازتهران برای ایشان میرسد، و بعد که درش را باز می کنند، می بینند نوشته نام‌نویسی تا ۲۵ر۵، امکان دارد. آقای آریا. تقویم دیواری را نگاه می کند، می بیند بیست وهشتم برج است. تاریخ ارسال تلگراف رانگاه می کند، می‌بیند روز هیجدهم صادر شده، ولی سه روزبعد از مهلت نامنویسی بدست ایشان رسیده!

پیدا کنید این تلگراف چند روز توی راه، آب وهوا میخورده؟

واترلو: دروازه سرنوشت

نوشتهٔ جرجت هایر

ترجمهٔ علیرضا طاهری

۶۶

سر «الکسندرگوردون» پس از چند لحظه که دودل ماند، گفت:

ـ شایعه درباره روابط سر «پریگرین‌ـ تاورنر» است بالیدی «باربارا» فقط همین... چون بیش از آن که من توضیحات بیشتری در این باره از «کمپبل» پیر بشنوم توسر رسیدی.

کلنل «آدلی» با خونسردی گفت:

ـ بهر حال شایعه هرچه باشد، یک کلمه حقیقت در آن نیست.

کلنل «آدلی» آهی کشید و ادامه داد:

ـ من‌ازاین شهر و این شایعه پردازی ها خسته شدم. مردم به جای آنکه آماده مبارزه با «بوناپارت» باشند، وقت خود را تنها با شایعه‌سازی برای یکدیگر هدر میدهند، حالا بهتر است بمن بگوئی چه شنیده‌ای، موبمو وبدون کم‌وکاست. خواهش میکنم «گوردون» فکر نکن من ناراحت میشوم.

«الکسندر گوردون» ماجری را تاآنجا که میدانست، برای «آدلی» تعریف کرد.

کلنل آدلی با حوصله همه چیز راشنید و سپس گفت:

ـ من به بروکسل برمیگردم، باید برگردم.

«گوردون» گفت:

ـ ولی چارلز تو باید در «گانت» بمانی و سرپستت باشی.

ـ تو خودت کسی را بجای من‌بگذار، مطمئن باش خیلی زود برمیگردم.

★★★

کلنل «آدلی» پس از ترک اردوگاه دوک «ولینگتون» یکنعل تاکاخ «ویدال» تاخت اما «باربارا» در آنجا نبود و مستخدمین نیز نمیدانستند که او به‌کجا رفته است. کلنل «آدلی» بناچار راه خانه برادر خود را در پیش گرفت. در آنجالیدی «هریت‌تاورنر» را یافت که با چشمهای سرخ و خون گرفته در کنار لیدی «جودیت‌ورث» نشسته است. کلنل «آدلی» بدون آنکه توجه لیدی «هریت» و یازن برادر خود را جلب کند بالارفت و بانتظار ماندو باخروج لیدی «هریت» پائین رفت. لیدی «جودیت» هرچه را شنیده بود بازگفت. کلنل «آدلی» لحظه‌یی اندیشناک ماند و آنگاه گفت:

ـ من باید فورا «پریگرین» راملاقات کنم.

لیدی «جودیت» گفت:

ـ اطمینان دارم‌توهمان کاری راخواهی کرد که درست است، ولی یادت باشد که برادر من «پریگرین» گناه چندانی ندارد. اوخام و جوان است بهر حال چارلز، من صمیمانه متاسفم ازاین که برادر من درچنین جنجالی واردشده است.

کلنل «آدلی» دیگر صبر نکرد. او باید هرچه زودتر به‌سراغ «پریگرین تاورنر» میرفت. اماوقتی به‌خانه «تاورنر» رسید او در آنجا نبود. چارلز آدلی پس از چند لحظه دودلی به مستخدم گفت:

ـ پس مرا نزد لیدی «هریت» راهنمائی کنید.

انتظار چند دقیقه‌یی بیشتر بطول نیانجامید و بزودی لیدی «هریت» در حالی که رنگ پریده بود و دستمالی بدست داشت وارد شد. کلنل «آدلی» دست او را بوسید و گفت:

ـ بهتر است همه چیز را بدون مقدمه شروع کنم. ماهردو در شرائطی شبیه به‌یک دیگر قرار داریم و بنابر این‌بهتر است که چیزی را از یک دیگر مخفی نکنیم. من به‌هیچ وجه اجازه نمیدهم که لیدی «باربارا» زندگی‌شما را از هم بپاشد.

لیدی «هریت» با خوشحالی‌پرسید:

ـ واقعا شما مرا کمک خواهید کرد تا «پریگرین» را بسر عقل بیاورم؟

کلنل «آدلی» جواب داد:

ـ البته بشرط آن که شما هم در این راه با من همکاری کنید!

لیدی «هریت» پرسید:

ـ ولی چه کمکی از من ساخته است؟ من نمیدانم چطور باید...

کلنل «آدلی» گفت:

ـ حوصله داشته باشید، بشما خواهم گفت چه کار کنید. اماقبلا باید معذرت بخواهم که چنین‌اتفاقی پیش‌آمده است زیرا من مقصراصلی این ماجری هستم. اگر روز اول اجازه نمیدادم که «باربارا» شام را با «پریگرین» بخورد شاید هرگز چنین جنجالی پیدا نمیشد.

لیدی «هریت» با اشتیاق سئوال کرد:

ـ خوب، من چه کار باید بکنم؟

تنها کاری که از شما برمیاید اینست که‌مثل گذشته آرام وخونسرد باشید تا رفتارتان کاملا طبیعی بنظر برسد. باید یادآوری کنم که «پریگرین» فقط بیست و چهارسال دارد و شما اولین عشق زندگی او بوده‌اید، بنابر این چندان عجیب نیست اگر او خود را یک باردیگر عاشق حس کند. او بزودی میفهمد که‌احساسش نسبت‌به «باربارا» چیزی سوای یک عشق واقعی است و آن وقت با شرمندگی بسیار، دوباره بسوی شما باز خواهد گشت.

لیدی «هریت» باناباوری پرسید:

ـ از کجا اینقدر مطمئن هستید؟

کلنل «آدلی» لبخندی زد:

ـ برای این که من هم زمانی مثل «پریگرین» بیست و چهار ساله‌بودم.

لیدی «هریت» برای اولین بار لبخندی زد و کلنل «آدلی» ادامه داد:

کارخانه «خلال پیاز» در بندر ماهشهر تاسیس میشود

از طرف وزارت اقتصاد با تاسیس یک کارخانه تهیه‌پودرو خلال پیاز در بندر ماهشهر موافقت شد.

سخنگوی اداره اقتصاد اهواز به خبرنگار ما در این شهر گفت: تولید سالیانه این واحد چهارصدتن پودر و یکصد تن خلال پیاز خواهد بود.

عابر کشته شد

شهرری: اتوبوس مسافری شماره ۷۴۸۸۴ تهران. برانندگی حسن امیریان که از تهران عازم قم بود. مقابل کوی نهم آبان شهرری باعابری تصادف کرد و او را کشت. مقتول «داداش یوسف‌نوری» ۳۶ ساله بود.

دو خبر از زیباشهر

از طرف شهرداری ناحیه ۱۱ چند مغازه به علت گرانفروشی و عدم رعایت اصول بهداشت، تعطیل شد.

***

بدنبال فعالیت انجمن های محلی و شهرداری ناحیه ۱۱ در باره برق خیابان رضا پهلوی، عملیات تسطیح جهت آسفالت فلکه دوم آریاشهر آغاز گردید.

اطلاعات...

جشن دو هزار و پانصدمین سال شاهنشاهی ایران

حقیقتاً هدف از برگزاری جشن‌های شاهنشاهی چیست؟

یا فقط ما ایرانیها هستیم که میخواهیم اصالت فرهنگ خودرا جشن بگیریم یا ملتهای دیگر هم جشن میگیرند؟ نسل نو ایران باید با یادآوری تاریخ و اصالت فرهنگ خویش بداند که او صاحب گنجینه اصلی تمدن بشری است و در مقابل تبلیغات دنیای غرب خودرا حقیر حس نکند بلکه برای تصرف مجدد این گنجینه بپاخیزد ،

نامه‌ای داشتیم از یك خواننده عزیز مقیم قم ،این خواننده عزیز در نامه خود چنین نوشته است :

«محترما بعرض عالی میرسانم طبق خبر هائی که در روزنامه ها و جراید کشور منتشر میشود اکنون در اکثر کشور های اطراف و منطقه آسیا حوادث طبیعی نظیر سیل، بی‌آبی، قحطی وزلزله و امثال آن پدید آمده آیا بنظر شما بهتر نیست ما مقادیری از مخارج بنیانگزاری‌جشن‌ها را صرف کمك به آنان بکنیم ؟

نکته دیگر اینکه در کشور خودما نیز باعتقاد من هنوز کارهائیست که باید انجام بشود که باید ماهر نوع مخارجی را صرفه جوئی بکنیم و صرف اینگونه کارها بکنیم و من میخواستم بپرسم هدف از برگزاری این‌جشن چیست ؟»

ما نامه این دوست عزیزرا که متاسفانه فاقدامضاءبود بادقت خواندیم‌و چون هدف‌ما اینست که حقایق مربوط به جشن ها را منعکس کنیم ابتدا رئوس این نامه رانقل کردیم وایك توضیحاتی در پاسخ این‌دوست و شاید کسانی که هنوز متوجه واقعیت ها نشده‌اند و پدیده‌های اجتماعی را بدون دلیل و جهت در هم میریزند ، میدهیم.

مردم ایران همیشه نسبت به مشکلات و مصائبی که در زندگو همسایگان و بهتر بگوئیم هر نقطه‌ای از جهان پیش‌آمده حساس بوده‌اند ، حتی درهمین روز ها دفتر سازمان ملل متحد میزان کمکی را که ایران به‌آوارگان فلسطینی کرده است منتشر کرده و مسلما هرملتی درحد توانائی خود به همسایگان و بهمه مردم ستمدیده کمك میکند مخصوصا ملت ایران که شعارش اینست که‌بنی‌آدم اعضای یکدیگرند .... اما از شما میپرسم این همراهی و کمك چه ارتباطی به جشن ها یا تظاهرات دیگر زندگی یك ملت دارد ؟ مگر ملت های دیگر فی‌المثل چقدر به آوارگان‌فلسطین کمك کرده‌اند که ما نکرده‌ایم ؟

آیا ملتهای دیگر برای تاریخ خود ، فرهنك خود، اصالت و افتخار خود جشن نمیگیرند ؟ برگزاری اینگونه مراسم یك تفنن‌نیست بلکه تجدید خاطره‌ایست از فرهنك واصالت یك حادثه ، یك واقعه ، چنانکه ملاحظه میکنید مردم مسلمان در سالروز ولادت مقدسین مذهبی هزاران تومان خرج میکنند ، چراغانی میکنند ، شادمانی میکنند تابه نسل‌نو اهمیت حادثه تاریخی مذهبی را بنمایانند وبه این مناسبت مجالس وعظ وخطابه دایر میکنند تا همه کمالات و ارزش های معنوی رهبران مذهبی خود رابه‌نسل نو و بمردم‌دنیا و سایر مذاهب نشان بدهند وبهیچوجه نمی توانیم به مردم مسلمان ایراد بگیریم که چرا وقتی‌مثلادر «کنگو»سیل جاری شده شما جشن ولادت حضرت پیغمبر

بقیه در صفحه ۱۱

در جشنهای شاهنشاهی هنرهای اصیل ایرانی نمایش شگرفی میدهند

در کارگاه منبت کاری وزارت فرهنك وهنرچهره شاهنشاه با ٤ هزار قطعه چوب بطرز اعجاب‌آوری ترسیم میشود

ذوق وهنر خلاقه ایرانی درقالی هائی که بمناسبت جشن‌ها بافته میشود تجلی کرده است

درهمین صفحه ما درباره تجدید حیات هنرهای‌اصیل ایرانی بمناسبت جشن های‌دوهزارو پانصدمین سال‌بنیان‌گزاری شاهنشاهی ایران ریرتاژی تقدیم شما کردیم . امروز نیزقسمت جالب دیگری که فعالیت های اصیل هنری را در رشته‌قالی بافی ـ نقرسازی و قلمزنی ـ مثبت‌کاری نشان میدهد در اختیار شما میگذاریم .

برای اولین بار در تاریخ هنر معرق کاری ، هنرمندی دست به‌خلاق اثری شگفت‌زده است . تصویری از شاهنشاه آریامهر به‌سبک معرق

آقای محمدطاهر امامی سازنده این اثر هنری جالب گفت برای مقایسه ریزمکاریهای این هنر لازم است بدانید در انجام طرح صورت شاهنشاه آریامهر بیش از ٤ هزار تکه‌چوب از چند نوع بکار گرفته شده است .

درعکس محمدطاهر امامی درکنار کارخلاقه‌خود دیده میشود .

قالی بافی

درکارگاه قالی‌بافی که زیر نظر استاد طریقی اداره میشود ،تقی مجرد هنرمند بزرگ این فن ،به بافت قالی تصویر شاهنشاه و شهبانو در مراسم تاجگذاری همت گماشته است . با اینکه کاروی در مراحل اولیه است ، اما بخوبی میتوان از ارزش هنری آن‌سخن گفت و کار این هنرمند جوان را ستایش کرد .

از قالی بافان معروفکارگاه قالی‌بافی خانم ها خلجمنش و نسا قاسمی و آقایان پاك‌عنصر لطیف تقدیر واحمد محمودی‌را باید نام برد .

در این کارگاه قالی ها در سه فرم بافته میشود باقلاب، بادست و زمینی . در دو نوع اول از داربست ایستاده و در نوع سوم از داربست زمینی استفاده بعمل می‌آید .

برای بافت قالی با خواب و کرک درشت تارضخیم برای چله و برای‌بافت قالی باخواب و کرک ریز تارنازک به‌کارمی‌برند .

نقره سازی وقلمزنی

از هنرهای دستی‌اصیل ایرانی که شهرتی جهانی دارد نقرسازی وقلمزنی است . در این هنر که منتهای ذوق و دقت بکار میرود ، دنیای تازه‌ای پیش چشم بیننده ترسیم میشود .

آقای دهنوی سرپرست کارگاه نقرسازی میگوید شمش نقره که «قرص» نامیده میشود و نقره صد درصد خالص است . بامخلوط کردن مس به‌عیار ۸٤ درمی‌آید . یعنی باهر صد گرم نقره شانزده گرم مخروج میشود تا استحکام یابد . این نقره به‌وسیله نورد به ورق های نازک تبدیل میشود . پس از جدا کردن شکل دلخواه‌از این ورق آنرا با چکش فرم می‌دهند و آثار ضرب چکش را با دستگاه تراشکاری از بین میبرند.

وقتی که آلت ووسیله دلخواه آماده شد قلمزنی صورت میگیرد قیری که مخلوطی از خاکستردارد درداخل آن میریزد برای اینکه فضای خالی جسم از بین برود و ضربه هائی را که صنعتگر بر آن میکوبد تحمل کند .

هنرمند در قسمتی ازشکل، نقش دلخواه را پیاده میکندکه بعد ها این نقش در قسمت‌های دیگر کپی میشود .

نقرکاری انواع فراوان‌دارد که ریزه قلم ، کنده‌کاری ، برجسته کاری ، نقره کوبی و طلاکوبی را از آن میان‌میتوان نام برد .

در کار نقره سازی، چکش، نسمه ، کنده ، پرگاه ،قلم های مختلف از خشکه فولاد مورد استعمال‌دارد .

هنرمندان بزرگ رشته قلمزنی

بقیه در صفحه ۱۱

مردم پیشنهادها و نظریات و خواست‌های خودرا در جشن شاهنشاهی مطرح میکنند

ما را از این مشکل نجات دهید

ما اهالی کوی باختر زیباشهر که یازده خانواده میباشیم باوجود اینکه بیش از ۱۲۰ متر با شبکه آب و برق فاصله نداریم بعلت‌اینکه خارج از محدوده قرار گرفته‌ایم بما آب و برق نمیدهند و بعلت وجود همین نقشه از نعمتاتی که دیگران در مملکت به لطف شاهنشاه‌آریامهر کسب کرده‌اند محروميم .

اکنون محض سلامتی شاهنشاه آریامهر و به‌افتخار این جشن فرخنده دستور فرمائید ما رااز خارج از محدوده بودن نجات دهند و بسازمانهای مذکور تذکر دهند بما آب و برق بدهند و بافتخار این جشن فرخنده دل ما و بچه‌های ما را شاد سازند تا ما هم بتوانیم با شرکت در جشن و چراغانی کوی خود را (کوی کوروش دوم) نامگذاری کنیم .

منوچهر شیروانی

تعداد سپاهیان دانش را بیشتر کنید

در حال حاضر که تعداد مدارس بیشتر شده بخصوص با ساختن ۲۵۰۰ مدرسه در نقاط مختلف کشور با کمبودمعلم بیشتر روبروشده‌ایم، آیا فکر کرده‌اند که این مدارس آموزگار میخواهد؟

درهرحال بهتر است که تعداد سپاهیان دانش را بیشتر کنند که تا نیمه‌های سال مدارس بدون معلم نباشند .

س. ا ـ لاجوردی

روز کوروش کبیر در تقویم

پیشنهاد میکنم بمنظوربزرگداشت بنیان‌گذاری شاهنشاهی‌ایران، در روزاول جشن شاهنشاهی پارك جنگلی مقابل فرودگاه مهرآباد دریك‌سطح وسیع ودر خور شان کوروش بزرگ به فرمان شاهنشاه آریامهر به عنوان پارك کورش کبیر نامگذاری شود وهمین روز نیز در تقاویم کشور بنام روز کورش کبیر نامیده شود تا مردم ایران بدینوسیله این روز بزرگ را برای تاریخ خود افتخارآمیز و با ارزش حفظ کنند .

محمدعلی ـ سیفنیا

پیشنهاد به دستگاه های انتشاراتی

پیشنهاد من اینستکه :

۱ـ رادیو و تلویزیون وقایع حقیقی و اعجاب‌آور زندگی پادشاهان وسرداران بزرگ را بصورت برنامه‌هایی تنظیم کنند .

۲ـ در روستاها و بخشهای کشور واحدهایی فرستاده شوند و فیلمها و یا عکسهایی از مناظر تاریخی و قدیمی ایران نمایش دهند .

س ـ یغمایی

پیشنهاد در مورد شهریه دبیرستانها

چه خوب بود که وزارت آموزش و پرورش بمناسبت بزرگداشت جشن۲۵۰۰ساله شاهنشاهی دستور میداد که از دانش آموزان بی‌بضاعت شهریه دریافت نمیشد . چون در حال حاضر با منطقه‌ای کردن آموزش و پرورش میزان شهریه بالا رفته است و کوچکترین تخفیفی هم نمیدهند .

احمدرضا ـ کشاورز ـ دانش آموز

به خیابان کورش کبیر بیشتر برسید

جاده قدیم شمیران تنها خیابانیست که بنام کورش کبیر نامیده شده است . اما با توجه‌به نام خیابان کوچکترین اقدامی درمورد تزئین و آذین‌بندی و حتی اسفالت مناطق قدیمی آن خیابان نشده است، شاید مسئولین امور این خیابان را از قلم انداخته‌اند ، درحالیکه بخاطر نام خیابان میباید باین خیابان بیشتر از دیگر خیابانها میرسیدند .

حمید ـ رحمانی

چرا مطالب صفحه جشن ها بیجواب میماند

تهران ،محسن آذری ـ چرا مطالبی که در صفحه مخصوص جشن‌ها مطرح میشود بدون جواب می‌ماند و مسئولین امر به آن‌ها جوابی نمی‌دهند که مردم بدانند آیا این پیشنهادها مورد قبول قرار گرفته یا نه . از جمله این پیشنهادات پیشنهادی بود درباره اینکه تاریخ شروع جشن‌های دوهزار و پانصد ساله از ابتدای حکومت هخامنشیان در نظر گرفته شود ولی متاسفانه به آن جوابی داده نشده است .

پیشنهاد تاسیس بانك خون در شهرضا

شهرضا ، خبرنگار روزنامه اطلاعات ـ بسیاری از مردم شهرضا درخواست دارند که بمناسبت جشن‌های شاهنشاهی یك بیمارستان مجهز و یك بانك خون دراین شهر دایر شود. عده‌ای از دانشجویان این شهر تقاضا می‌کنند که همزمان با جشن‌ها یك شرکت تعاونی مخصوص کمك به دانشجویان تاسیس شود تا کسانی که نمی‌توانند شهریه خود را بپردازند از وام تحصیلی برخوردار شوند . تاسیس پرورشگاه ، پارك شهر و ایجاد مراکز تفریحات سالم نیز مورد تقاضای مردم شهرضاست.

سرنوشت برق چه خواهد بود ؟

تهران،اهالی کوچه مروی ـ در کوچه‌مروی مقابل شمس‌العماره‌تعدادزیادی‌هتل ومسافرخانه وجود دارد و بطورکلی این منطقه محل رفت‌و آمد و اقامت توریست‌هاست .با آغاز جشن شاهنشاهی که تعداد توریست‌هاافزایش خواهد یافت قطع شدن مداوم برق این منطقه‌هتل‌داران را دچار نگرانی کرده است . در مدت جشن سرنوشت برق این منطقه چگونه خواهد بود.

دراین مورد خوشبختانه‌شرکت برق منطقه‌ای اعلام کرده است که پیش‌بینی‌های لازم را خواهد کرد .

بازهم تقاضای دیگری از خانواده زندانیان

شاه‌طیبه، رضائی، قرمنی زرزا، حمیدرشیدی زرزا، ملك بهمن زرزا ـ در زمان برگزاری‌جشن شاهنشاهی چشم امید زندانیان بسوی‌شاهنشاه آریامهر است تا آن‌ها را آزادی بخشند و باردیگر بتوانند به میان خانواده‌های خود بازگردند . اینك ما همه چشم‌براه‌صدور آزادی بفرمان همایونی می‌باشیم که برای همیشه بر لوحه تاریخ جاویدان بماند .

برنامه آینده سینما

دیاموند

یك‌مرد ودوزن در کشاکش یك عشق طوفان زا خالق ماجرائی هستند بی‌سابقه و جسارت آمیز . . . !

الن دلون

میری دارك

جین داونپورت

در فیلمی از : روژه کاهان

مَدلی

رنگی

تهیه کننده : الون دلون

تماشای این فیلم برای اشخاص کمتر از ۱۸ سال ممنوع است

حساب پس انداز خشت اول

بانك رهنی ایران

برای تمام عمر

به شما و افراد خانواده شما **ماهانه ۷ هزار تومان** جایزه میدهد

8.21.50

یخچال یعنی فیلکو

زنان

آیا مهریه سکوئی برای خوشبختی است؟

مهریه .... بودن و نبودن آن در ازدواجها همیشه مسئله‌داغ روز بوده است و همیشه این سئوال پیش‌آمده که‌آیادختری که بخانه بخت میرود باید مهریه داشته باشد یا نه‌و اگر مهریه‌ای برای او در نظرگرفته میشود باید در چه میزانی‌باشد

با اینهمه خانواده هائی هستند که معیار شخصیت و برتری را در بالابودن مهریه دختر خویش میدانند و سعی دارند که هریك دختر خود را با مهریه بیشتر روانه خانه شوهر سازند تا در مقابل سایر دختران احساس کمبودوحقارت نکند .

گاه دختر ها را در اینمورد نمیتوان مقصر دانست چرا که بسیاری از خانواده ها دختر خودرا بشکل‌یك کالای‌تجارتی مورد معامله قرار میدهند به نحوی که در سرنوشت آینده خویش نقشی بعهده‌ندارد ...

این پدر و مادر ها هستند که معتقدند چون مهریه پشتوانه‌ای برای حمایت از زندگی آتی دخترانشان محسوب میشود ، بعدها اگر دختر نتوانست به زندگی مشترك ادامه دهد باید تامینی از نظر اقتصادی داشته باشد .

بهر صورت آنچه‌باید بیش از پیش مورد توجه قرار گیرد نوع تربیت دختر در خانواده پدری است ونیمی دیگر را خانواده داماد با تربیت پسر خویش بنیان گذاری میکنند... اگر طرفین قانع ، دوراندیش، سازگار و کم‌توقع باشند و تحت شرایط خاص سنتی و اعتقادات ایرانی پرورش وتربیت یافته باشند بعد ها هرگز زندگی زناشوئی منجر به‌جدائی نمیشود تا دختر از پشتوانه خود و مهریه‌ای که دارد استفاده اقتصادی ببرد .

چه بسیاردندجوانانی که‌دختر دلخواه خود را یافته بفکر ازدواج می افتند ولی وقتی مسئله مهریه سنگین مطرح میشود فرار را برقرار ترجیح داده بواسطه همین مشکل از تشکیل عائله تا ابد سرباز می زنند .

اکنون مهریه مبالغی گزاف‌را برخ دوستداران ازدواج می ـ کشاند و آنها را از پیوند زناشوئی میرماند میدانید که پیش از این مهریه تنها پول نقد نبوده و سالهای قبل‌دختران مهریه‌ای مانند اشرفی ، طلا و نقره ، زمین یا خانه و ملك مهریه داشته‌اند .

مهریه آزاد

از نظر دین مبین اسلام می شود عمل و کاری را مهریه قرار داد .

مثلا مردی مهریه زن‌خود را این‌طور قرار میدهد که‌باو قرآن خواندن تعلیم دهد یا صنعت و هنری باو بیاموزد یا مزرعه و باغ‌متعلق بزن را کشت یا شخم کند ولی همواره خود زن در انتخاب شکل مهریه آزاد بوده است .

امروز مسئله مهر نه‌تنهادر پایتخت بصورتی نامتعادل به چشم میخورد بلکه در شهرستان و در بین خانواده های شهرستانی نیز مهریه‌با رقمهای درشت و کلان خود مسئله مهمی است .

بجز خانواده های سطح پایین که مهریه آنها از ۱۰۰۰۰۰ تا ۱۰۰۰۰۰۰ ریال است خانواده های معتبر و معروف شهرستانی دختران خویش‌را با مهریه های‌معادل ۵۰۰۰۰۰۰ ریال و۳۰۰۰۰۰۰ ریال و حداقل ۱۰۰۰۰۰۰ ریال‌به خانه شوهر میفرستند وخودشهرستانیها معتقدندکه اکثر این نوع ازدواجها و مهریه های سنگین که در بدو ازدواج و انجام مراسم عقد و عروسی نقل محافل ومجالس است اعتباری‌نداشته به‌بی سرانجامی می‌انجامد .

اگر منظور خانواده ها و دختران در بالابردن سطح‌مهریه در ازدواج تامین آتیه است که این مشکل با تصویب قانون حمایت خانواده حل شده واگر مسئله چشم و هم‌چشمی و ابراز شخصیت و برتری است که بسیارند دخترانی که تحصیل کرده و از خانواده های اصیل و روشنفکر هستند و از زیبائی ظاهری و باطنی بهره‌مند و بدون مهر بخانه شوهر رفته‌اند و زندگی سعادتمندانه‌ای نیز داشته‌اند .

و شاید بعد از گذشت زمان این مسئله بغرنج بخودی خود حل شود .

سودابه قاسملو

در جامعه ما مهریه حالتی نامتعادل دارد گروهی آنرا پایه‌ای برای خوشبختی می‌دانند و عده‌ای دیگر از آن بعنوان قیدوبندی بیهوده یاد می کنند .

فال فردا

فروردین ـ فردا کمی‌احساس نگرانی خواهید کردکه با قدری استراحت برطرف میشود .

اردیبهشت ـ گویا این روزها دچار دردسر شده‌اید ، روزی شاد درپیش دارید.

خرداد ـ خللی در زندگیتان وارد میشود که دخالت بزرگترها آنرا برطرف میکند .

تیر ـ بی‌اعتنائی شما در مورد امور مالی باعث ناراحتی درروزهای آینده میشود .

مرداد ـ بیماری‌شما بزودی معالجه میشود، خوش‌بین باشید چون اقوام بشما بسیار علاقمندند .

شهریور ـ هدیه‌ای جالب دریافت میکنید ، روزی خوب در پیش دارید

مهر ـ دوستان را گرامی بدارید . احتمالا از شما برای انجام کاری دعوت میشود .

آبان ـ درکارهای‌خودموفقیت شایانی کسب خواهید کرد .

آذر ـ دوست خوبی داریدکه برای مدتی بسفر میرود و دوریش برایتان ناگوار است، اوبزودی‌برمیگردد.

دی ـ اوضاع واحوال‌همیشه بروفق مراد نیست ، ولی شما موفقیتی جالب در پیش دارید

بهمن ـ فردا روز پرتحرکی خواهد بود وضمنافرصت استراحت‌کردن‌نیزخواهید داشت .

اسفند ـ رویای دیرینه شما بزودی جامه عمل خواهد پوشید .

در حاشیه مسائل خانوادگی

دخترم مثل پرنده ، از قفس‌خانه گریزان است

برای انجام کاری جهت یکی از دوستانم ، بیکی از دبیرستانهای‌دخترانه‌که تقریب در شمال شهر است رفته بودم .

توقف من درآن دبیرستان درحدود دو ساعت ونیم طول کشید . در اثنای رفت و آمد من بساختمان های مختلف مدرسه و محوطه آن متوجه بانوی تقریبا ۳۵ ساله‌ای‌شدم که مرتب درباره موضوعی با چند نفر صحبت میکند .

کنجکاوی من تحریک شد و از دخترخانم‌هائی‌که دور و بر آن بانوی جوان حلقه زده بودند جریان را پرسیدم. معلوم‌شدکه‌خانم درجستجوی دخترش‌است‌که به اسم‌مدرسه از خانه بیرون آمده و اکنون نه در خانه است و نه در مدرسه . زن جوان سراسیمه و مضطرب بود ومیگفت‌دخترم دیروز امتحان تجدیدی‌شیمی داشت. امروزصبح‌گفت میروم مدرسه تا ببینم‌نتایج امتحانات را کی خواهند داد ؟ چون همیشه مواظب او هستم‌امروز وقتیکه دیدم دیر کرد آمدم دنبالش . ولی هرچه سالن های‌امتحان، حیاط مدرسه و کریدورها را بدنبال او گشتم و در اینجا منتظرش شدم و همشاگردیهای دیگرش‌را به جستجو واداشتم از او اثری نیافتم . از این رو بخانه رفتم شاید برگشته باشد ولی تا حالا که نزدیک ظهر است از او خبری نیست .

پرنده گریزان از آشیان

به آن خانم گفتم حالا که او اینطور مثل پرنده از قفس خانه گریزان است بهتر است که تنها اورا بجائی‌نفرستی . بجای او چند تا از دانش ـ آموزان گفتند در تمام مدت امتحان او خودش دخترش را می‌آورد و میبرد .

مادر گفت : امروز کار داشتم و گفتم که زود میرود و برمیگردد . چند وقت پیش‌هم اینکار را کرده بود بالاخره فهمیدم که بخانه یکی از دوستان دخترش رفته است . کسیکه مادر باشد می‌فهمدکه دیرکردن فرزند یعنی چه ؟ ولی آیا تنها با نگرانی و تشویش کاری میشودکرد؟ به آن خانم توصیه کردم که دخترش را طوری تربیت کند که احساس مسئولیت نماید . خودش این موضوع‌را درک کند که سرپیچی از قوانین زندگی خانوادگی چه‌عواقب بدی دارد .

بخوبی دریابد که اگر پدر و مادر اورا محدود میکنند اگر مواظب رفتار واعمال‌آنها هستند بخاطر سعادت آینده آنها است . زن‌جوان‌که‌تفاوت سنی‌اش با دخترش زیادنبود و معلوم بود که زود ازدواج کرده در جواب من گفت: من سعی میکنم همه این حرفهائی را که گفتید رعایت کنم اما تنها خانواده نیست‌که جوانها را میسازد . بلکه اجتماع نیز در پرورش آنها نقشی دارد . مثلا چه خوب بود درمدارس و دبیرستانها بخصوص در دبیرستانهای دخترانه‌یکماده درس‌هم‌بعنوان رفتاراجتماعی میگذاشتند . درصورتیکه مواد درسی دبیرستانها در مورد خانه‌داری به چنددرس درباره آداب معاشرت ورنگها و شخصیت خلاصه میشود .

این بدیهی است‌که‌جوانان بایستی چشم و گوش خودرا باز کنند در نظر بگیرند که تا وقتیکه کاملا بسن بلوغ و سن کافی و تحصیلات کامل نرسیده‌اندبایستی‌ازدستورات خانواده خود اطاعت کنند زیرا در غیر اینصورت ممکن است حتی چند بار بی‌اجازه رفتن بگردش و میهمانی‌ساده به بدبختی و دربدری و نابسامانی دائمی آنان منجر گردد از این‌رو برعهده هرنوجوانی است که با نشان دادن شخصیت و عقل کافی اطمینان والدین خود را جلب نماید زیرا در دنیای کنونی باعث تاسف است که جوانها فقط‌بفکرخوشگذرانی و گردش وتفریح بی‌ثبات‌خود بوده و برای‌اقوام ووالدینشان تولید دردسر ، ناراحتی و خدای ناکرده بدنامی نمایند

مدل دیگری از شنل در مجموعه پائیز ـ زمستان ۷۲ـ۱۹۷۱ بلوز و دامن از پارچه با راههای مختلف و رنگهای متفاوت که زیرآن از بلوز سپید رنك باکراوات سپید میتوان استفاده کرد . کلاه مردانه هم که مزینش میکند !

آگهی استخدام

فرماندهی مهمات نیروی زمینی شاهنشاهی برابر قانون استخدام کشوری و افزاربندان ارتش شاهنشاهی جهت‌خدمت‌در حومه شهرستان های (قم . خرم‌اباد . اندیمشك .)تعدادی ماشین‌نویس بومی‌و کارکنان متخصص‌مهماتی (تعمیر کار عمومی) بومی و غیر بومی‌و تعدادی کارمندان لیسانس در مرکز (تهران) را باشرایط زیر باحقوق مکفی استخدام‌می‌نماید .

شرایط استخدام .

۱ـ تابعیت دولت شاهنشاهی ایران .

۲ـ دارابودن صحت مزاج‌طبق گواهی بهداری نیروی زمینی شاهنشاهی .

۳ـ متدین‌بیکی‌از ادیان‌رسمی.

۴ـ سن از ۱۸ سال کمتر و از ۲۵ سال بیشتر نباشد .

۵ـ شرایط تحصیلی .

الف .برای ماشین‌نویس‌حداقل سوم‌متوسطه(شرط‌مطلوب‌دیپلمه و مهارت در امور ماشین‌نویسی و مدرك ماشین‌نویسی فارسی و لاتین .

ب . برای کار کنان متخصص مهماتی(تعمیر کار عمومی)حداقل سوم متوسطه و فارغ‌التحصیل دبیرستان های صنعتی (قادر به انجام کار به ماشین آلات‌و ابزار آلات باشند)

۹ـ مکانسین .

۱۰ـ داوطبان‌میتوانند همه‌روزه از تاریخ نشر این آگهی از ساعت ۸ صبح الی ۱۱ با در دست داشتن‌مدارك مربوطه‌جهت ثبت‌نام و آزمایشهای لازم در تهران باین فرماندهی (دایره اداری) واقع در خیابان فرح ـ شمالی نبش آپادانا جنب‌منبع آب مراجعه نمایند .

مدارك موردنیاز .

۱ـ عکس ۴×۶ دوازده قطعه .

۲ـ عین شناسنامه عکس‌دار .

۳ـ دفترچه خاتمه خدمت یا برك معافی دائم باستثنای معافی پزشکی .

۴ـ عین‌مدرك‌تحصیلی وفتو کپی.

۵ـ عین گواهینامه تخصصی مربوطه .

۱ـ۳۸۰۱۶ـ۱ـ۳

آگهی پذیرش دانشجو برای آموزشگاه عالی پرستاری دانشگاه مشهد

بدینوسیله باطلاع فارغ‌التحصیلان آموزشگاه پرستاری پروین که دارای دیپلم کامل متوسطه رشته ریاضی یا طبیعی میباشند می رساند که‌برای‌تکمیل دوره‌مذکوراخذ دیپلم کامل‌پرستاری می توانند با دردست داشتن‌مدارك مشروحه زیر برای نام‌نویسی جهت شرکت در مسابقه ورودی از تاریخ‌نشراین آگهی تاآخر وقت اداری روز چهارشنبه سی و یکم شهریور ماه ۵۰ به آموزشگاههای‌وابسته‌به دانشگاه‌مشهد(اول‌خیابان کفائی)مراجعه نموده و یا مدارك خود را بوسیله پست سفارشی طوری ارسال دارند که تاپایان وقت تعیین شده فوق‌الذکر مدارك آنان‌بدفتر آموزشگاه های وابسته واصل گردد . عده مورد نیاز از طریق مسابقه که ساعت هشت صبح روز جمعه دوم مهر ماه ۵۰ در محل آموزشگاه های وابسته به‌دانشگاه‌بعمل خواهد آمدانتخاب خواهند شد .

۱ـ فتوکپی دیپلم آموزشگاه پروین

۲ـ فتوکپی دیپلم متوسطه رشته ریاضی یا طبیعی

۳ـ چهار قطعه عکس شش در چهار همراه یکبرك رونوشت یا فتوکپی شناسنامه

۴ـ رسید پرداخت مبلغ یکهزار ریال‌به حساب‌شماره ۵۴۴۷ دانشگاه در بانك ملی شعبه مشهد .

توضیح پذیرش این قبیل داوطلبان برای تحصیل فقط امسال خواهد بود .

دانشگاه مشهد

آ ـ ۳۹۷۶۴

آگهی

مجمع عمومی عادی داروسازان ایران

بدین وسیله از کلیه دارو سازان عضو جامعه داروسازان ایران دعوت میشود که در مجمع عمومی عادی جامعه داروسازان ایران که ساعت ۱۵روز ۱۹ شهریور ماه پنجاه در محل جامعه دارو سازان ایران واقع در خیابان شاه چهارراه فروردین شماره ۳۲۴(ساختمان مبل شاهین) حضور بهمرسانید .

دستور جلسه :

انتخاب هیئت مدیره جامعه دارو سازان .

هیئت مدیره جامعه دارو سازان ایران

۳۹۸۷ـآ

قابل توجه لیسانسیه های علوم

اداره آموزش و پرورش شهرستان قصرشیرین به دبیران لیسانسیه در رشته های طبیعی ،فیزیک و شیمی که حاضر بخدمت در این شهرستان باشند علاوه بر پرداخت ۷۵٪ فوق‌العاده خارج از مرکز و استفاده از طرح فولتایم ماهیانه شش هزار ریال نیز از طرف شورای آموزش و پرورش منطقه‌ای پرداخت مینماید .

رئیس اداره آموزش و پرورش قصرشیرین ـاسداللهی

۱۷۲۶۹ـآ

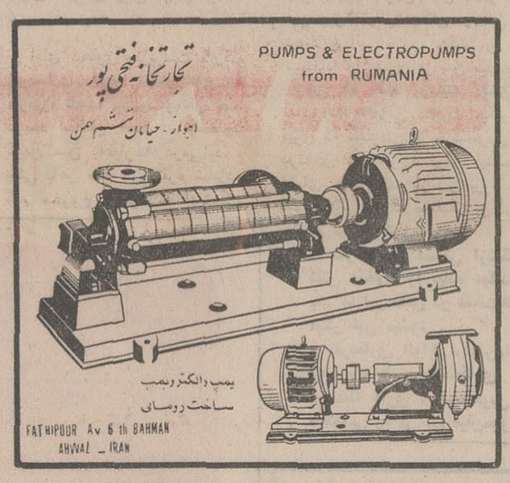

دختران و پسران روزهای یکشنبه منتشر میشود

شرکت ملی نفت ایران بافرادی باشرایط زیر برای خدمت درشرکتهای عامل نفت ایران نیازمنداست:

۱ـ شاغل نبودن در سازمان های دولتی و موسسات‌وابسته به دولت .
۲ـ متدین بیکی از ادیان رسمی کشور
۳ـ ارائه گواهی پایان خدمت وظیفه و یا معافیت دائم‌غیر پزشکی
۴ـ تسلط کامل به زبان انگلیسی
۵ـ تحصیلات و تجربیات :

عنوان سمت	تحصیلات	تجربیات
۱ ـ Personnel Relation and Services Advisor	فارغ‌التحصیل از یکی از دانشگاه های معتبر	ده سال سابقه کار پرسنلی‌در یکی‌از موسسات بزرك صنعتی
۲ ـ Senior Drilling Superintendent	فارغ‌التحصیل رشته مهندسی نفت ویامهندسی مکانیك	ده سال سابقه کار در امور حفاری
۳ ـ Head Corporate Accounting	فارغ‌التحصیل در رشته حسابداری و عضو انجمن حسابداری	حداقل ده سال سابقه کار در امور مالی
۴ ـ Senior Reservoir Engineer	فارغ‌التحصیل دانشگاه در رشته علوم (فیزیك وریاضیات ویامهندسی نفت‌ورشته های وابسته)	ده‌تا دوازده سال تجربه کارکه حداقل پنج‌سال در رشته تخصصی مهندسی ذخائر کار کرده
۵ ـ Method Analyst	فارغ‌التحصیل دانشگاهی گذراندن دوره های آموزشی در امور آنالیزی و ماشینهای محاسبات الکترونیکی	حداقل چهارتا شش‌سال تجربه‌در برنامه ریزی بازرگانی و امور سازمانی در یك موسسه بزرك صنعتی
۶ ـ Senior Communications Planning Engineer	فارغ‌التحصیل رشته ارتباطات و مخابرات و یا رشته های وابسته	حداقل ده‌تا دوازده سال سابقه کاردر مهندسی مخابرات‌و نصب‌و تعمیرات دستگاههای مخابراتی
۷ ـ Engineering Consultant	فارغ‌التحصیل رشته سیویل ـ مکانیك و یا برق	حداقل پانزده سال سابقه کار در مراحل فنی و بهره برداری در صنایع نفت
۸ ـ Senior Process Engineer	فارغ‌التحصیل رشته مهندسی شیمی	حداقل شش سال سابقه کار در پالایشگاه نفت

متقاضیان واجد شرایط میتوانند همراه‌با مدارك مربوطه‌ویك قطعه عکس ۴×۶ همه روزه باستثنای روز های جمعه‌و تعطیل حداکثر تا آخر وقت اداری روز پنجشنبه ۲۵شهریور ماه ۱۳۵۰ بین ساعات ۸ و ۱۱ صبح به اداره کل‌استخدام و کاریابی شرکت ملی نفت ایران ـ خیابان کاخ‌شمالی شماره ۷۶ مراجعه نمایند .

۲ـ۱ ۳۹۹۲۴ ـ آ

برندگان ۶ تومانی ۲

سری ۱۰۸۱ بلیطهای اعانه‌ملی چهارشنبه ۵۰/۶/۱۷

برندگان ۲۱ تومانی ۲۲

برندهٔ صدهزار تومانی ۰۶۹۷۶۲۱

برندگان ۱۰ هزار تومانی	برندگان ۷ هزار تومانی	برندگان ۶ هزار تومانی	برندگان ۵ هزار تومانی	برندگان ۲ هزار تومانی	برندگان ۱ هزار تومانی
۰۱۲۶۹۲۴	۰۱۶۶۱۴۸	۰۱۳۹۷۱۵	۰۱۳۲۲۵۷	۰۱۳۱۳۰۷	۰۱۷۶۵۳۴
۰۲۲۶۹۲۴	۰۲۶۶۱۴۸	۰۲۳۹۷۱۵	۰۲۳۲۲۵۷	۰۲۳۱۳۰۷	۰۲۷۶۵۳۴
۰۳۲۶۹۲۴	۰۳۶۶۱۴۸	۰۳۳۹۷۱۵	۰۳۳۲۲۵۷	۰۳۳۱۳۰۷	۰۳۷۶۵۳۴
۰۴۲۶۹۲۴	۰۴۶۶۱۴۸	۰۴۳۹۷۱۵	۰۴۳۲۲۵۷	۰۴۳۱۳۰۷	۰۴۷۶۵۳۴
۰۵۲۶۹۲۴	۰۵۶۶۱۴۸	۰۵۳۹۷۱۵	۰۵۳۲۲۵۷	۰۵۳۱۳۰۷	۰۵۷۶۵۳۴
۰۶۲۶۹۲۴	۰۶۶۶۱۴۸	۰۶۳۹۷۱۵	۰۶۳۲۲۵۷	۰۶۳۱۳۰۷	۰۶۷۶۵۳۴
۰۷۲۶۹۲۴	۰۷۶۶۱۴۸	۰۷۳۹۷۱۵	۰۷۳۲۲۵۷	۰۷۳۱۳۰۷	۰۷۷۶۵۳۴
۰۸۲۶۹۲۴	۰۸۶۶۱۴۸	۰۸۳۹۷۱۵	۰۸۳۲۲۵۷	۰۸۳۱۳۰۷	۰۸۷۶۵۳۴
۰۹۲۶۹۲۴	۰۹۶۶۱۴۸	۰۹۳۹۷۱۵	۰۹۳۲۲۵۷	۰۹۳۱۳۰۷	۰۹۷۶۵۳۴
۱۰۲۶۹۲۴	۱۰۶۶۱۴۸	۱۰۳۹۷۱۵	۱۰۳۲۲۵۷	۱۰۳۱۳۰۷	۱۰۷۶۵۳۴
۱۱۲۶۹۲۴	۱۱۶۶۱۴۸	۱۱۳۹۷۱۵	۱۱۳۲۲۵۷	۱۱۳۱۳۰۷	۱۱۷۶۵۳۴
۱۲۲۶۹۲۴	۱۲۶۶۱۴۸	۱۲۳۹۷۱۵	۱۲۳۲۲۵۷	۱۲۳۱۳۰۷	۱۲۷۶۵۳۴
۱۳۲۶۹۲۴	۱۳۶۶۱۴۸	۱۳۳۹۷۱۵	۱۳۳۲۲۵۷	۱۳۳۱۳۰۷	۱۳۷۶۵۳۴
۱۴۲۶۹۲۴	۱۴۶۶۱۴۸	۱۴۳۹۷۱۵	۱۴۳۲۲۵۷	۱۴۳۱۳۰۷	۱۴۷۶۵۳۴
۱۵۲۶۹۲۴	۱۵۶۶۱۴۸	۱۵۳۹۷۱۵	۱۵۳۲۲۵۷	۱۵۳۱۳۰۷	۰

برندگان جوایز ۵ هزار تومانی به بالا که حداکثر تا روز چهارشنبه هفته آینده برای دریافت جایزه خود به بنگاه اعانه ملی مراجعه کنند ، میتوانند در قرعه‌کشی قهرمان‌شانس‌شرکت نمایند

این «آغاسی» است که می‌آید . . .
این «آغاسی» است که میخواند . . .
این «آغاسی» است که مسحور میکند . . .
این «آغاسی» است که جادو میکند . . .

از هفته آینده در قویترین گروه سینمائی پایتخت

نعمت الله آغاسی
در
ایوالله

ماندنی شد...

برای یك هفته دیگر «سهیر زکی» رقاصه افسونگر «مصر» ماندنی شد .

پایکوبان و دست افشان

زیبارویان انگلیس ـ فرانسه «بلواستارز» و «دئوزیلازد» هنرمندان سوئیس .

لحظه‌های شاد

با کمدین های پالاریوم لندن «آلن کمپل و کرتین»

آغاسی... آغاسی

آغاسی خودمان که بی‌سابقه میدرخشد وبی سابقه به هیجان می‌آورد

و... خاطره‌های بسیار

با برنامه‌های درخشان وخیره کننده‌ای که امشب وهرشب برای شما تدارك دیده‌ایم

شکوفه نو

تلفن رزرو ۹۵۳۰۳۳ ـ ۹۵۴۰۴۴

شرکت تأسیساتی و تولیدی اف.ا.ر

تنها سازنده سردخانه‌های تمام پلاستیکی و تمام آلومینیومی برای تره‌بار ـ بستنی ـ لبنیات ـ گوشت

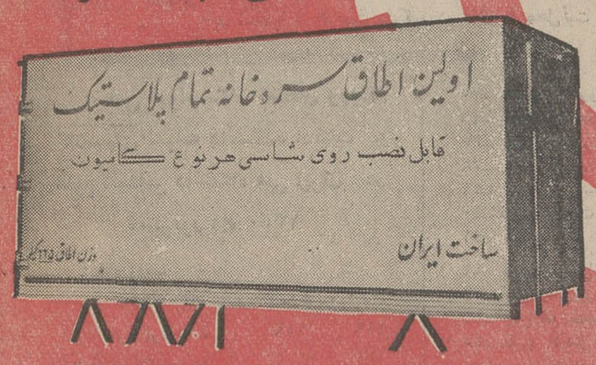

قابل نصب روی شاسی هر نوع کامیون
باموتوردیزل جداگانه وقابل استفاده از برق شهر

شرکت تولیدی اف.ا.ر. تهران خیابان کریمخان زند بین خردمند و ایرانشهر
مقابل بانك ملی شماره ٦٥٤
تلفن ۸۳۲۰۰۵ ـ ۸۳۲۰۰۶ ـ ۸۳۲۰۰۷ کارخانه ٦٦٦١٨٨

مؤسسهٔ انتشارات امیرکبیر
بحثی در روشهای تحقیق در علوم طبیعت و ارتباط آنها با فلسفه علمی
فلسفه و علوم طبیعت
نوشتهٔ فریبرز بوربور

اجاق‌های گازی و برقی امپایر
ایده‌آل برای کدبانوی خانه مجهز به تمام وسایل جدید

محصول کارخانجات وارسته جاده آبعلی
اول خیابان ارباب تلفن ۷۸۱۳۱۱

ذخیره‌های مدرسه عالی دماوند

نامبردگان زیر تا تاریخ بیست و دوم شهریور ماه برای مصاحبه به مدرسه رجوع فرمایند آدرس ـ خیابان سعدی کوچه دیبا شماره ۱۳

ادیب اقدس ، حمیرائی ژیلا ، نفیسی سیما ، نمکی دوست، راضیه ، فرح‌زادی میترا، فتحعلیان فرشته ، شیدائی ماهدخت ، عنقائی مهربانو ، احتشامی مرکزی شمس السادات، فروردین فلورا ، قوام شهیدی زهره ، رکنی مینو ، روحی‌زاد سودابه، صادقی شهین دخت، شفیعی زهره، شریف‌رازی ، مینوچهر، سلیمانی لیلیان ، طاهری طاهره ، یوسفی شهناز ، زید قریشی اشرف ، هوشیوار واحده ، احمدی کوشامهری ، توکلی عطارنیره ، فاضلی‌سودابه، حاجی دینی خدیجه ، بلورچی یزدی بی‌بی زهرا ، دانشمند ثریا ، جعفری منصوره ، کی‌زاد آمیتیس ، چهار خانلو زهرا ، حسین خانی طاهره ، بمانی کاشانی فاطمه، ماخانی نازلی، بلائی فاطمه ، حمید پورخیرالنسا، سرپله‌زهره، فرخ فریما ، اسدی سوسن، حجتی اقدس ، رفیعی دوگانه ، سیمین ، دباغی نژاد زهرا ، مختاری فرزانه ، معین زاده میترا ، هوهانسیان کامیلیا ، افتخار نوید دخت ، مدنی پروین ، امتیازی هما ، محمودیان منصوره ، کیانی فرد الهه ، متین شهلا، افتتاحی عفت، زیارتی‌علوی مهرالسادات ، اردوبادی مهین ، چنگیزی ماه منیر، انصاری مجلله، راسخی فاطمه، شجاعی افتخار سادات ، نظامی نژاد پوران ، موسائی افضلی فاطمه، توکل فریده ، شرافت نوشین، جلیلی ارومیه ایران ، عباس‌پورشیرین‌ملوك، لوزانی شاهدخت ، گل باغی فاطمه .
آ ـ ٤٠٠٦٨

اولین تلویزیون تمام ترانزیستوری «۲۴» ایرانی

شهاب
هیتاچی

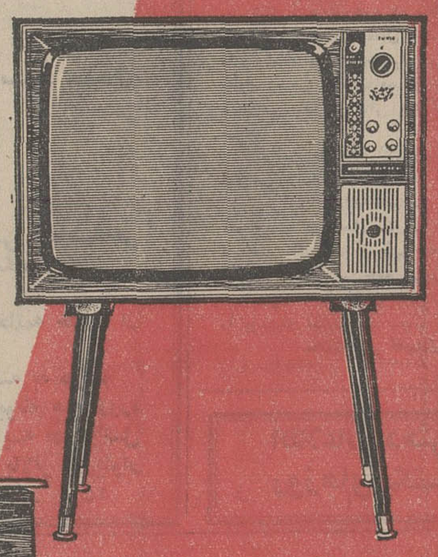

Shahab
HITACHI

با مشخصات منحصر بفرد

تصویر و صدای تلویزیونهای شهاب هیتاچی فوری و فوق العاده روشن است .
مصرف برق تلویزیونهای شهاب هیتاچی ½ تلویزیونهای معمولی است .
تلویزیونهای شهاب هیتاچی بعلت استفاده از ترانزیستورهای سیلیکون گرم نمیشود عمر آن طولانی بوده و تعمیرات آن ½ تلویزیونهای معمولی است
تلویزیونهای شهاب هیتاچی در هفت مدل زیبا و چشم گیر باب هر سلیقه است .

آنها که بسوی شهرهای بزرگتری میروند در منجلاب آن غوطه‌ور می‌شوند

آغاز هفته چهارم نمایش در

سینما آتلانتیک

داستین هوفمن ـ جان وُیت
در فیلمی بکارگردانی : جان شلزینگر

کاوبوی نیمه شب

برنده جایزه اسکار بعنوان بهترین فیلم
باشرکت : برنداواکارو ـ جان مك گیور ـ روت وایت
رنگی ـ تکنی کالر محصول کمپانی یونایتد آرتیست

آگهی دعوت

از صاحبان سهام شرکت سهامی قباد بدین وسیله دعوت می شود که در جلسه مجمع عمومی فوق‌العاده‌ای که در ساعت هشت صبح روز شنبه سوم مهرماه یکهزار و سیصد و پنجاه درمحل شرکت تشکیل میگردد حضور بهمرسانند .
دستور جلسه :
۱ـ ازدیاد سرمایه
۲ـ تغییر اعضای هیئت مدیره وبازرسان
۳ـ تغییرپاره‌ای از مواد اساسنامه و اتخاذ کلیه تصمیمات دیگر که امکان انجام آن در این مجمع میسر باشد .
شرکت سهامی قباد

یکعمر لذت

بایکعمر ماهی

۸ هزار تومان

جایزه بانك پارس

وزن

آگهی ثبت نام پذیرفته شدگان و ذخیره های مسابقه ورودی دوره لیسانس شبانه

دانشکده ادبیات و علوم انسانی دانشگاه ملی ایران برای سال تحصیلی ۵۱-۱۳۵۰

ثبت نام پذیرفته شدگان مسابقه ورودی دوره لیسانس شبانه دانشکده ادبیات وعلوم انسانی از تاریخ ۲۴ شهریور ماه جاری تا آخر وقت اداری روز یکشنبه ۲۸ شهریور ماه ۱۳۵۰ (صبح ها از ساعت هشت تا دوازده و بعد از ظهر ها از ساعت دو تا پنج بعد از ظهر) در سالن ورزش دانشگاه ملی ایران «واقع در اوین» صورت می گیرد.

داوطلبان با در دست داشتن مدارك زیر :

الف ـ عین مدرك قبولی عکس دار تائید شده ششم متوسطه یا تائیدیه آن .

ب ـ چهار برگ فتوکپی شناسنامه .

ج ـ دوازده قطعه عکس شش در چهار « مشخصات داوطلب پشت هر عکس به خط خود او باید نوشته شود.».

د ـ برگ آماده به خدمت یا معافیت دائم از نظام وظیفه برای مشمولین.

ه ـ رسید پرداخت حق التعلیم سال تحصیلی ۵۱-۱۳۵۰ به حساب شماره ۱۰۰۳ بانك ملی ایران شعبه دانشگاه ملی یا به همین حساب در یکی از بانك ها به مبلغ چهل هزار ریال حق التعلیم و یکهزار ریال وجه ورزش .

باید شخصا در فرصت مذکور در فوق به محل ثبت نام مراجعه نمایند .

حق التعلیم سالیانه هنگام ثبت نام یکجا باید پرداخت شود و بهیچ عنوان قابل استرداد نیست .

توجه مهم :

الف ـ طبق ماده ۳۱ قانون جدید وظیفه عمومی حداکثر سن برای کسانی که خدمت وظیفه را انجام نداده اند ۲۸ سال و دانشجویان قبولی در مسابقات ورودی سال تحصیلی ۵۱-۱۳۵۰ در هر مرحله تحصیل به سن مزبور برسند باید تحصیل خود را قطع کرده و خود را به اداره وظیفه عمومی معرفی نمایند .

ب ـ ساعات تشکیل کلاس های سال اول (پایه) از چهار تانه بعداز ظهر و از سال دوم به بعد از ۵ تا ۹ بعد از ظهر است .

ج ـ تقسیم دانشجویان به رشته های مختلف در آخر سال اول و با توجه به معدل نمرات سالیانه صورت خواهد گرفت .

د ـ حق التعلیم از سال دوم به بعد سالیانه سی هزار ریال ویکهزار ریال وجه ورزش خواهد بود .

دانشگاه ملی ایران

اسامی قبولشدگان امتحان ورودی کلاسهای شبانه دانشکده ادبیات و علوم انسانی دانشگاه ملی ایران در شهریور ماه ۱۳۵۰

شماره ردیف	نام و نام خانوادگی	شماره کارت	نمره
۱	طاهره پری‌بخت	۱۵۹	۱۱۹
۲	گلنار افشار وثوق	۸۰	۱۱۶
۳	پرویز حاتمیان‌فر	۲۵۳	۱۱۶
۴	علی‌اکبر امداد	۴۹	۱۱۳
۵	مرتضی قبادی	۵۶۲	۱۱۰
۶	سید مجید منجم‌زاده	۶۵۱	۱۱۰
۷	عاطفه اولیائی	۸۴۶	۱۰۷
۸	عذرا مدنی	۶۶۲	۱۰۶
۹	عبدالعلی صرافت	۴۵۹	۱۰۶
۱۰	حسن شمشیری	۴۳۰	۱۰۶
۱۱	سید مرتضی مهدوی	۷۲۷	۱۰۶
۱۲	شیدا زهرا طباطبائی	۴۸۲	۱۰۵
۱۳	عبدعلی جواهری‌زاده	۱۹۴	۱۰۵
۱۴	حسن بحری گیلانی	۸۴۸	۱۰۵
۱۵	حسین حسن‌نژاد	۲۳۲	۱۰۵
۱۶	هوروش نوابی	۶۲۹	۱۰۵
۱۷	حسن علیقلی‌زاده	۵۱۲	۱۰۴
۱۸	داریوش سهامی	۳۷۰	۱۰۴
۱۹	زهره مریدانی	۶۲۵	۱۰۳
۲۰	طیبه کلاچاهی ثابت	۵۸۳	۱۰۳
۲۱	رضا برازنده‌نیا	۱۰۶	۱۰۳
۲۲	مهدی شیخان	۴۳۵	۱۰۳
۲۳	علیمحمد مومنی ازندریانی	۹۴۱	۱۰۲
۲۴	نسرین کمال‌آبادی فراهانی	۵۸۶	۱۰۲
۲۵	محمد حیدری گجهاونی	۲۱۸	۱۰۲
۲۶	فریده سیاسی‌فر	۸۸۱	۱۰۲
۲۷	نسرین اقتصادی	۹۹	۱۰۲
۲۸	میترا فیض	۸۶۰	۱۰۲
۲۹	هلن پریور	۱۵۱	۱۰۱
۳۰	حسین رحیمی‌فتحکوهی	۳۱۵	۱۰۱
۳۱	سارا گلبان‌مقدم	۶۱۲	۱۰۱
۳۲	بهیه تخشا	۱۷۶	۱۰۰
۳۳	همای دهقان رامکو	۳۰۱	۱۰۰
۳۴	هوریک توروکیان	۱۸۰	۱۰۰
۳۵	خسرو خسروانی	۲۷۷	۱۰۰
۳۶	سیدعدنان حاج صادقی	۴۴۷	۹۹
۳۷	مرضیه اویارحسینی	۸۴۷	۹۹
۳۸	مریم داوری	۸۵۲	۹۹
۳۹	آرتامیاگیورگ‌بارسقیان	۶۱۵	۹۹
۴۰	فریده عبودیت	۵۰۶	۹۹
۴۱	ثریا ادیب	۸۱	۹۹
۴۲	احمد خضرائیان وفادار	۲۷۶	۹۹
۴۳	بدرالزمان زجاجی	۸۵۳	۹۹
۴۴	روح‌الله منجذبی	۶۵۵	۹۹
۴۵	گلریز گردنر	۹۳۶	۹۹
۴۶	سعید خدائیان	۲۶۵	۹۸
۴۷	مهربان صفاپور	۴۴۶	۹۸
۴۸	سید جواد آبائی	۸۷	۹۸
۴۹	فریده عزمی	۴۹۵	۹۸
۵۰	ابراهیم کجوری	۵۹۹	۹۸
۵۱	علی‌اکبر مهدی	۶۵۰	۹۷
۵۲	شاپور بستانبخش	۱۰۵	۹۷
۵۳	فاطمه رضوانی‌ورچندی	۳۱۸	۹۷
۵۴	یوسف طلا سازان	۴۸۷	۹۷
۵۵	فرانک‌فرهمند	۵۴۰	۹۷
۵۶	علی‌اصغر صبور	۴۵۲	۹۷
۵۷	سارا اکبرزاده	۴۲۰	۹۷
۵۸	فرزین شهیدی	۸۵۴	۹۶
۵۹	تیمور قسمت‌آبکنار	۵۶۴	۹۶
۶۰	رحمان تقی‌پور حاجی‌آبادی	۸۴۹	۹۶
۶۱	عباس زالتاش	۳۵۳	۹۶
۶۲	داریوش مکری	۶۹۹	۹۵
۶۳	سید یعقوب حاجی سید جوادی	۲۱۹	۹۵
۶۴	منصوره حجازی	۲۲۰	۹۵
۶۵	سهراب سید مرتضی	۴۰۵	۹۵
۶۶	ماه آفرین مهدی پور	۶۴۸	۹۵
۶۷	حسین هاشمی طاهری	۸۳۱	۹۵
۶۸	معصومه مغاکی	۶۹۷	۹۵
۶۹	علیرضا سالار بهزادی	۳۶۵	۹۵
۷۰	موسی یعقوبیان	۸۳۶	۹۵
۷۱	سید عبدالحسین عقیلی	۵۰۲	۹۵
۷۲	شیرین امیرقاش	۶۴	۹۵
۷۳	وحید فتوحی‌قیام	۵۴۶	۹۵
۷۴	محمود سلیمان پور	۳۹۵	۹۵
۷۵	محسن تنها	۱۸۹	۹۴
۷۶	لطیفه پرور اردبیلی	۱۴۶	۹۴
۷۷	فریدون آقازاده	۳۲	۹۴
۷۸	عباس صابری قمی	۴۷۳	۹۴
۷۹	اقدس حجتی	۲۲۱	۹۴
۸۰	شهلا شهشهانی مدنی	۴۱۲	۹۴
۸۱	هایده میردامادی تهرانی	۷۱۷	۹۴
۸۲	علی اکبر معنوی	۷۰۵	۹۴
۸۳	پریچهر پوررحمان	۱۵۲	۹۴
۸۴	محبوبه کسرائی	۵۸۸	۹۴
۸۵	پرویز علیزاده قهوه‌چی	۵۱۱	۹۴
۸۶	محسن پور قدیری	۱۵۰	۹۴
۸۷	ام‌کلثوم نیلی	۷۸۶	۹۳
۸۸	ناصر نور محمدی	۷۸۳	۹۳
۸۹	فهیمه فرسائی	۹۳۵	۹۳
۹۰	موسی حاجی زاده حکیمی	۲۵۲	۹۳
۹۱	نصرت‌اله شکوفی‌مقیمان	۴۳۱	۹۳
۹۲	منصوره خدیوی	۲۶۳	۹۳
۹۳	معصومه قادری وقاری	۵۶۷	۹۳
۹۴	نسرین کریمی دهکردی	۶۰۴	۹۳
۹۵	محمد حسین هروی	۸۲۷	۹۳
۹۶	منیژه نصرتی	۷۵۳	۹۲
۹۷	علیرضا اللهیاری	۶۵	۹۲
۹۸	اسفندیار امیرحکمت	۳۸	۹۲
۹۹	محمد علی زهدی	۳۶۰	۹۲
۱۰۰	مینو کریمی تفرشی	۶۰۰	۹۲
۱۰۱	پروانه عشقیه	۵۱۹	۹۲
۱۰۲	مسیح‌اله رضاپور اصفهانی	۳۴۳	۹۲
۱۰۳	حنین حسینی تجریشی	۲۳۰	۹۲
۱۰۴	آراکسیا مهرابیان	۷۴۴	۹۲
۱۰۵	نسرین صفائی	۴۴۹	۹۱
۱۰۶	مهوش شکفته	۴۲۲	۹۱
۱۰۷	سهیلا شمس داوری	۴۴۳	۹۱
۱۰۸	عزت‌السادات بدری	۱۲۷	۹۱
۱۰۹	شهناز براتی	۱۴۳	۹۱
۱۱۰	حرمت السادات ضیائیان	۴۷۶	۹۱
۱۱۱	محمد محبی	۶۳۵	۹۱
۱۱۲	کبری پری بخت	۱۵۸	۹۱
۱۱۳	سید مرتضی سیدی	۳۶۷	۹۱
۱۱۴	معصومه ملائی	۹۴۰	۹۱
۱۱۵	رزتاریوردیان	۸۵۰	۹۱
۱۱۶	فرشته معین جهرمی	۶۴۷	۹۱
۱۱۷	میترا علیمیرزائی	۹۳۳	۹۱
۱۱۸	احمد جعفری	۲۰۱	۹۱
۱۱۹	همایون سلمان	۳۹۳	۹۰
۱۲۰	حسنعلی قاجار	۵۷۱	۹۰
۱۲۱	نوشین مشاری	۶۹۲	۹۰
۱۲۲	سید جمال هاشمی نجف آبادی	۸۲۱	۹۰
۱۲۳	حسین ایقانی	۳۷	۹۰
۱۲۴	ابراهیم کاوه	۶۰۳	۹۰
۱۲۵	محمداسحاق افکاری	۴۵	۹۰
۱۲۶	ایران رجائی	۳۱۳	۹۰
۱۲۷	ایرج حسین‌زاده	۲۳۴	۹۰
۱۲۸	هوشنگ اسدافروز	۹۱۵	۹۰
۱۲۹	ژاله ضیائی	۴۷۵	۸۹
۱۳۰	مهین قندفروش	۵۷۳	۸۹
۱۳۱	مهوش‌نظری قادیکلاهی	۷۹۰	۸۹
۱۳۲	عبدالعظیم‌ماسالی‌مرکیه	۶۳۱	۸۹
۱۳۳	فاطمه ایقانی	۶۶	۸۹
۱۳۴	هوشنگ مشتعل	۷۲۸	۸۹
۱۳۵	سید محمد سکاکی	۳۷۶	۸۹
۱۳۶	فلورا زمردی	۳۵۸	۸۹
۱۳۷	محمد علی اعتماد	۹۰	۸۹
۱۳۸	علی پورعلی	۱۶۴	۸۹
۱۳۹	ترانه لطفعلیان	۶۱۹	۸۸
۱۴۰	پوران رجبی‌پور	۳۳۴	۸۸
۱۴۱	مهین کهربائی	۶۰۶	۸۸
۱۴۲	علی اصغر محمد زاده قمی	۶۸۵	۸۸
۱۴۳	فریدون پام	۱۵۴	۸۸
۱۴۴	ناهید خباز صابری	۲۷۴	۸۸
۱۴۵	زهره هاشمی	۸۲۴	۸۸
۱۴۶	سیما فردوسی	۸۸۹	۸۸
۱۴۷	گیسا میزانی	۷۲۴	۸۸
۱۴۸	نرگس‌خاتون راهت زاد	۳۴۶	۸۸
۱۴۹	محمد طوطی تهرانی	۴۸۵	۸۸
۱۵۰	مهوش افتادگان	۷۱	۸۸
۱۵۱	احمد همایون پور	۹۰۸	۸۸
۱۵۲	روح‌انگیز شریفیان	۴۲۴	۸۸
۱۵۳	کبری صبوری	۴۴۸	۸۸
۱۵۴	روحبخش رضانیا	۳۳۱	۸۸
۱۵۵	محمد جواد فیض بخش گیلانی	۵۳۵	۸۸
۱۵۶	جهانگیر بابائی	۱۱۹	۸۷
۱۵۷	اشرف‌السادات زنجانی زاده	۳۰۴	۸۷
۱۵۸	عباس منوچهری	۷۲۱	۸۷
۱۵۹	رعنا نورآذر خشکناب	۷۵۰	۸۷
۱۶۰	معصومه حبیبی	۶۷۲	۸۷
۱۶۱	معزالدین ایمانی	۸۴۴	۸۷
۱۶۲	محمود حکیم‌وارچی‌ها	۲۳۹	۸۷
۱۶۳	منوچهر عبداللهزاده	۸۸۶	۸۷
۱۶۴	منیژه ملکی	۶۹۸	۸۷
۱۶۵	فاطمه عریشاهی	۵۱۶	۸۷
۱۶۶	پروین عبادی عموقین	۵۱۵	۸۷
۱۶۷	پری‌سیما رمزی	۳۲۷	۸۷
۱۶۸	صفیه حریری	۲۳۱	۸۷
۱۶۹	محمد حسن ابریشمی	۶۷	۸۷
۱۷۰	مهدی مدنی	۷۲۹	۸۷
۱۷۱	یدیق مناسریانس	۶۴۳	۸۷
۱۷۲	خیریه خیری دیزجی	۲۸۶	۸۷
۱۷۳	محبوبه فیروزمنش	۵۴۹	۸۷
۱۷۴	میترا علیزاده کیانی	۴۹۰	۸۷

(شاگرد اول از مجموع یکصد و چهل‌نمره یکصد و نوزده نمره آورده است .)

اسامی ذخیره های امتحان ورودی کلاس های شبانه دانشکده ادبیات و علوم انسانی دانشگاه ملی ایران

تیرماه ۵۰

ردیف	نام و نام خانوادگی	شماره کارت	نمره
۱	حبیب‌الله اتفاق	۴۳	۸۶
۲	رحمانقلی سرائی	۳۹۲	۸۶
۳	مینو اسرار حقیقی	۲۴	۸۶
۴	کمال‌الدین لشکری	۶۲۱	۸۶
۵	فاطمه صاحب اختیاری	۴۷۰	۸۶
۶	نریمان مشفقی	۶۴۴	۸۶
۷	محمد رضا دیده‌بان	۸۷۶	۸۶
۸	فرزانه خالواوقلی هوشی	۸۷۴	۸۶
۹	لیلی بصیری‌تبریزی	۱۲۰	۸۶
۱۰	رویا تهرانیان	۴۸۹	۸۶
۱۱	فرشته ملك‌زاده	۷۳۸	۸۶
۱۲	زهرا عدالت	۴۹۱	۸۶
۱۳	نسرین احمدی	۹۵۲	۸۶
۱۴	سید علی به‌نژاد	۱۰۳	۸۶
۱۵	خسروشاهین	۴۳۹	۸۶
۱۶	مینا میکده	۸۶۵	۸۶
۱۷	محمددالوندپور	۲۹۷	۸۶
۱۸	رحیم محسنی اردهالی	۶۸۴	۸۶
۱۹	فروغ احمدی	۱۸	۸۶
۲۰	زهرا مستشار ملکی	۶۹۱	۸۶
۲۱	مهناز براتی	۱۲۶	۸۶
۲۲	محمد علی خدابخش	۲۸۳	۸۶
۲۳	مینو صفائی	۸۸۴	۸۶
۲۴	غلامرضا احبابی	۶۱	۸۶
۲۵	غزال جعفری دیلمقانی	۲۰۶	۸۶
۲۶	فرشته بهزادی	۱۲۸	۸۶
۲۷	سید محمد حسن حاجی سیدرضی علاقه‌بند	۲۲۹	۸۶
۲۸	علیرضا صادقی	۴۵۵	۸۶
۲۹	فرشته احمد زاده نامدار	۱۰۱	۸۵
۳۰	جواد پاکیده	۱۶۶	۸۵
۳۱	مهشید نراقی	۷۸۴	۸۵
۳۲	علی فتح‌اله	۵۴۱	۸۵
۳۳	عباس اصفهانیان	۳۴	۸۵
۳۴	حمید فراهانی‌راد	۵۴۳	۸۵
۳۵	محمد حسین اعتباری جیرسرائی	۱۲	۸۵
۳۶	علی اصغررضائی‌اصل	۳۲۰	۸۵
۳۷	فضل‌اله رشیدی ملك‌آبادی	۳۱۴	۸۵
۳۸	حمید صالح اطمینان	۵۸	۸۵
۳۹	سیاوش پیشوا	۱۵۳	۸۵
۴۰	حسین رضوی	۳۴۰	۸۵
۴۱	فاطمه بنائی کاشانی	۱۴۱	۸۵
۴۲	همایون خدادوست	۲۶۹	۸۵
۴۳	معصومه وفی	۷۹۹	۸۵
۴۴	محمد رضا نوابی	۹۴۳	۸۵
۴۵	منوچهر عمارتی	۵۱۳	۸۵
۴۶	شهلا سرفراز	۴۰۰	۸۴
۴۷	ناهید شکوهی	۴۱۶	۸۴
۴۸	محمد جواد اقبالیان	۱	۸۴
۴۹	راضیه شهبربه‌فرخنده گل زاده	۶۱۱	۸۴
۵۰	فاطمه فردوس‌واعظی	۸۰۲	۸۴
۵۱	مارینا سیمونیان	۳۶۸	۸۴
۵۲	حسن‌ذاکری قمصری	۳۱۲	۸۴
۵۳	منوچهر طالع‌ماسوله	۴۸۰	۸۴
۵۴	حمید طباطبائی	۴۷۸	۸۴
۵۵	پرویز نبی‌دریان	۹۰۴	۸۴
۵۶	عفت‌شالچی‌امیرخیز	۴۳۶	۸۴
۵۷	ترانه بهرامی	۱۳۱	۸۴
۵۸	فرشته فرزیان پور	۵۵۵	۸۴
۵۹	محمد علی همدانی گلشن	۸۳۰	۸۴
۶۰	همایون مهاجرانی	۸۹۸	۸۴
۶۱	مرضیه نوری‌زاده	۷۷۳	۸۴
۶۲	یداله غرقانی	۹۱۰	۸۴
۶۳	عباس مینائی	۷۴۵	۸۴
۶۴	فلورا یوسفی	۸۳۹	۸۳
۶۵	رقیه شاه‌حسینی	۴۱۴	۸۳
۶۶	طلعت شریفی ساوجلاغی	۴۳۳	۸۳
۶۷	زهره جمالی	۲۰۷	۸۳
۶۸	مرتضی ایرانطلب تهرانی	۳۰	۸۳
۶۹	شهین‌زرینه بافاسدی	۳۵۶	۸۳
۷۰	فرهاد قهرمانی‌ساری‌قیه	۵۵۸	۸۳
۷۱	محمدرضا حسین‌آبادی	۲۴۵	۸۳
۷۲	عبدالرضا رفیعیان	۳۱۶	۸۳
۷۳	شیرین هادیان	۸۱۶	۸۳
۷۴	فریدون هدایتی	۸۳۲	۸۳
۷۵	عباس نوری	۷۵۱	۸۳
۷۶	نادر صداقت	۸۸۵	۸۳
۷۷	حمید زیاد خانی‌قاسمی	۳۵۵	۸۳
۷۸	مینا امامی	۵۳	۸۳
۷۹	طاهره حلالی	۱۹۸	۸۳
۸۰	جمیله گلابی	۶۱۰	۸۳
۸۱	مرتضی یوسفی	۸۳۳	۸۲
۸۲	پروین افسر	۷۵	۸۲
۸۳	شادان حکمت	۲۴۸	۸۲
۸۴	شهریار حقوقی	۲۱۴	۸۲
۸۵	زهرا کرمی‌نوری	۵۸۱	۸۲
۸۶	سودابه فاضلی	۵۵۶	۸۲
۸۷	عباس مه	۶۳۹	۸۲
۸۸	سکینه پلاشی	۱۴۷	۸۲
۸۹	سید ابوالقاسم مهدیان	۷۱۰	۸۲
۹۰	محمد باقر امامی	۵	۸۲
۹۱	داریوش مهرشاهی	۶۵۹	۸۲
۹۲	حبیب الله توکلی	۱۷۸	۸۲
۹۳	زهرا بخارائی فرد	۱۰۷	۸۲
۹۴	عباس کلانتری پور	۵۷۸	۸۲
۹۵	ناهید مشکین‌پور	۷۲۳	۸۲
۹۶	سیدنصرالله‌اسداللهی	۶۳	۸۲
۹۷	سهراب دادفر	۲۹۹	۸۲
۹۸	محمد آقا خجسته	۲۷۰	۸۲
۹۹	حسینعلی‌رهنما ناصرآباد	۳۲۶	۸۲
۱۰۰	شاهین کریملو	۵۸۵	۸۲
۱۰۱	شاهرخ خرمشاهی	۲۵۸	۸۲

کلیه ذخیره‌های مسابقه ورودی باید درست در ساعت پنج بعد از ظهر روز دوشنبه ۲۹ شهریور ماه در اطاق ۳۰۱ دانشکده ادبیات و علوم انسانی دانشگاه ملی ایران (واقع در اوین) حضور بهمرسانند تا در صورتیکه تعدادی از قبولشدگان در امتحانات ورودی در موعد مقرر ثبت نام نکرده باشند به جای آنان به ترتیب معدل نمرات از میان ذخیره ها انتخاب شوند . بدیهی است چنانچه ذخیره‌های ردیف‌های بالا در ساعت ۵ بعد از ظهر روز دوشنبه ۲۹ شهریور ماه ۱۳۵۰ در دانشکده حضور نداشته باشند بجای آنان از نفرات بعد ذخیره ثبت نام بعمل خواهد آمد .

دانشگاه ملی ایران

اعطای کمك هزینه تحصیلی

بمنظور تکمیل کادر آموزشی مورد احتیاج مدرسه عالی بازرگانی مقرر است که همه ساله حداقل ده نفر دانشجوی ممتاز از بین دارندگان دانشنامه لیسانس و یا فوق‌لیسانس در رشته های حسابداری و علوم اداری ، بازرگانی و اقتصاد که ترك تحصیل نداشته باشند و علاقمند به ادامه تحصیل تا اخذ درجه دکتری در شته مربوطه خود در یکی از دانشگاه های معتبر اروپا با امریکا باشند در مقابل اخذ تضمین ملکی همه ماهه تا دویست دلار کمك هزینه تحصیلی پرداخت شود که پس از خاتمه تحصیلات بطور رسمی و استفاده از مزایای استخدامی مربوطه در کادر آموزشی مدرسه عالی بازرگانی بطور تمام وقت مشغول خدمت شوند .

بنابراین باطلاع دانشجویان داوطلب واجد شرایط مذکور در فوق می رساند که :

برای ثبت‌نام تاساعت ده صبح روز دوشنبه ۲۹ شهریور ماه جاری در محل مدرسه عالی همه روزه از ساعت هشت صبح تاساعت یك بعد از ظهر به اداره طرح و برنامه ریزی مدرسه عالی بازرگانی مراجعه نمایند .

تبصره : داوطلبان شهرستانی می توانند فتوکپی مدارك خود را بوسیله نماینده یا پست سفارشی ارسال دارند .

محمد علی احمدی رئیس مدرسه عالی بازرگانی

آ ـ ۳۹۸۶۸

شرکت ملی نفت ایران

جهت خدمت در قسمت بهداری وبهداشت حوزه قرارداد (مسجد سلیمان)

یك نفر آسیب شناس ارشد Chief Pathologist

که واجد شرائط زیر باشد نیازمند است .

۱ ـ ملیت : ایرانی

۲ ـ مذهب : متدین بیکی از ادیان رسمی کشور

۳ ـ تحصیلات : دارا بودن دیپلم پزشکی و دیپلم تخصصی آزمایشگاهی

۴ ـ تجربیات: حداقل سه سال سابقه بعنوان سرپرستی آزمایشگاه

۵ ـ سن : حداکثر ۴۰ سال

۶ ـ وضع نظام وظیفه: دارا بودن برك معافیت غیر پزشکی یا خاتمه خدمت از وظیفه عمومی

۷ ـ شاغل نبودن در سازمان های دولتی و موسسات وابسته به دولت

متقاضیان واجد شرایط میتوانند باهمراه داشتن مدارك مربوطه همه روزه باستثنای روز های جمعه و تعطیل ازساعت ۸ الی ۱۱ صبح به اداره کل استخدام و کاریابی شرکت ملی نفت ایران ـ خیابان شمالی بالاتر از بلوار الیزابت شماره ۷۶ مراجعه فرمایند . آ ـ ۳۹۹۲۸ ۱ـ۲

اطلاعات دختران و پسران روزهای یکشنبه منتشر میشود

جهان چهره‌های گوناگون دارد

و اینچنین است لوفت هانزا

یك مهماندار دلربای ژاپنی ، هنگام پرواز به توکیو، درخدمت شماست .

یك مهماندار تانزانیائی در دارالسلام بکمك شما می‌شتابد .

یك کاریوکائی در پرواز به امریکای جنوبی ، بشما خوش آمد میگوید.

جاهای فراوان ، چهره‌های فراوان

جهان و چهره‌های گوناگونش را با لوفت هانزا به‌بینید.

لوفت هانزا

تهران : ۳۱۱ خیابان تخت جمشید

ذخیره جا و بلیط : ۷۸ ـ ۸۲۲۰۷۱

بار : ۸۲۲۰۷۰

آبادان : هانزالاین تلفن : ۲۴۸۰

دانش آموزان ممتاز

دبستان دیده بان

خیابان شاهرضا خیابان ارفع تلفن ۴۳۰۱۸

شاهرخ فروغی دانش آموز ممتاز کلاس اول

ژزفتیرکیان دانش‌آموز ممتاز کلاس اول

مارتین ارفع دانش آموز ممتاز کلاس دوم

محمد بهنیا دانش آموز ممتاز کلاس دوم

رامین فیاضی دانش آموز ممتاز کلاس دوم

ژاکلین تبریکیان دانش‌آموز ممتاز کلاس سوم

مایکل ارفع دانش آموز ممتاز کلاس سوم

هوشمند خوشبین دانش‌آموز ممتاز کلاس چهارم

فاطمه بهنیا دانش‌آموز ممتاز کلاس پنجم

هوشیار خوشبین دانش‌آموز ممتاز

مؤسسه انتشارات امیرکبیر

بحثی در روشهای تحقیق در علوم طبیعت و ارتباط آنها با فلسفه علمی

فلسفه و علوم طبیعت

نوشته فریبرز بوربور

خداحافظی

در این موقع که برای مطالعه دوره عالی آرایش و زیبائی عازم امریکا هستم بدین وسیله از کلیه دوستان و آشنایان که بعلت عدم وقت موفق بزیارتشان نشدم خداحافظی نموده سلامتی همگان را آرزومندم .

هادی مساوات

از : سیروس وزیری

چرا زمین میلرزد؟

در مناطق مرطوب امکان وقوع زلزله کمتر و در مناطق خشک بیشتر است

بعداز وقوع زلزله نزول باران حتمی است

هفته پیش باردیگر درگوشه‌ای از ایران زمین لرزید وهرچند این مرتبه خسارت جانی و مالی ببار نیاورد اما بهرحال موجب شدکه بسیاری بیاد زلزله‌های سهمگین و خطرناک لار و قزوین بیفتند . زلزله‌هائی که بسیاری هموطنان ما را از بین برد یا بی‌خانمان کرد. این مساله مارا برآن‌داشت تا مقاله‌ای تحقیقی در این باره بمچاپ رسانیم تاخوانندگان عزیز با این امر و علل آن بیشتر آشنا شوند .

علم زمین‌شناسی علل ایجاد زمین‌لرزه را عوامل زیر میداند:

ریزش غارهای زیر زمینی
انفجارات درونی ، شکست‌پوسته خارجی . جنبش‌های کوه‌زائی . و شروع آتشفشان .

موردیکه تا کنون به آن کمتر اشاره شده و از نظر وقوع زلزله در درجه اول اهمیت قرار دارد عامل انقباض و انبساط در سطح فوقانی پوسته جامد زمین میباشد که ۹۰ درصد وقوع زلزله‌ها در اثر عامل اخیرالذکر است .

اثر درجه حرارت محیط در ایجادزمین لرزه

ازدیاد و نقصان درجه‌حرارت هوا بحد قابل ملاحظه و بطور ناگهانی علی‌الخصوص در فصل گرما موجب زمین‌لرزه میگردد . بطور کلی میدانیم مولکولهای تمام اجسام در برابر حرارت منبسط شده و حجم آن از حالت عادی زیادترمیشود وهمین ازدیاد حجم ذرات موجب میشود که یکدیگر را تحت فشار قرار دهند.

البته‌میزان انبساط ذرات‌دراجسام مختلف فرق میکند مثلا فلزات‌در موقع انبساط حجمشان از سایر جامدات غیر فلز بیشتر است و بهمین علت است که در ساختمان پلها و احداث بناها همیشه درز انبساط (ژوئن) در نظر گرفته میشود و میزان وسعت آن بستگی به میزان فاصله تا مرکز زلزله دارد.

(تهران) برای همیشه از خطر زلزله های شدید مصون میباشد زیرا زمین دچ چسبیده بکوه می‌باشد .

بطور کلی برای وقوع هر زلزله حالات و فرائض ذیل‌وجودخواهد داشت .

۱ـ اختلاف درجه حرارت که در مناطق بین۳۵ الی ۵۵ درجه عرض جغرافیائی موجود است .

۲ـ انقباض و انبساط ناگهانی ذرات خاک در منطقه وسیع و فشار ذرات وارده شدن آنها به طرف فضا های خالی کم عرض و برخورد شدید آنها در آن محل (حالت انبساط) .

۳ـ کم شدن تدریجی رطوبت تا عمق نزدیک به ۴۰ متروترک خوردگی . (حالت انقباض) .

۴ـ توقف جبهه هوای گرم در نقاطیکه اختلاف درجه حرارت بحداکثر رسیده زمان‌وقوع‌زلزله را سریعتر مینماید .

۵ـ منطقه مذکور روی خط زلزله باشد .

آنچه زلزله های شدید بر جای میگذارد جز خرابه هائی‌نیست .

چه مناطقی در معرض‌خطر دائمی زلزله هستند ؟

مناطقی از کره زمین که در حد فاصل مدار ۳۵الی ۵۵ درجه‌عرض جغرافیائی قرار دارند مناطق‌زلزله خیزند زیرا این مناطق جزو نقاط معتدله بوده و درجه حرارت در عرض سال بین۲۵ ـ الی۴۵درجه درتغییر است ولذا ذرات خاک‌به تدریج منبسط شده‌و دراوج‌انبساط ایجاد زلزله‌مینماید .ولی درنقاطی که اختلاف درجه حرارت درطول مدت سال کم و یا یکنواخت میباشد حالت متغیر انقباض و انبساط‌کم بوده و زلزله اتفاق نمیافتد مانند مناطق استوائی و منجمده ستمام مناطق دارای خاک رس و خاک های گچ و آهک زلزله خیزندمانند منطقه (لار) .

مناطقی که از قشر شن و ماسه‌و یا دج تشکیل شده‌اند و مخصوصا از یک جهت به‌کوه اتصال دارند درمعرض خطر زلزله قرار نمی‌گیرند واگر زلزله‌ای حادث شود ادامه ارتعاشات مراکز دیگر زلزله است که بصورت خفیف خواهد بود.

نزول باران حتمی است و علت آنستکه قبل از زلزله جبهه هوای گرم تولید بخار آب فراوان نموده و این بخار آب بعد از حرکت جبهه‌هوای گرم‌وبرخورد با هوای سرد تولید باران میکند و شدت‌و ضعف آن بستگی بمیزان شدت و ضعف زلزله دارد.

در مناطقی که بتدریج رویخشکی میرود بعد از چند سال خشکی تا عمیق۳۰ الی۴۰ متر نفوذکرده‌و ذرات خاک‌به‌کلی رطوبت خود را ازدست داده و در لحظه معینی حالت‌جمع شدگی و انقباض بخود گرفته ، باایجاد یک شکاف‌ایجاد زلزله شدید وویران‌کننده‌ای می ـ نماید .این نوع‌زلزله ها تابع‌قانون نبوده و فقط بستگی به خشکی طولانی داشته و بعد از هرخشکی طولانی بایدانتظاریک زلزله‌مخرب را داشت. اینگونه زلزله هابستگی به‌انبساط زمین ندارد و در هر فصلی از سال ممکن است‌اتفاق بیافتد زلزله (اقادیر)و زلزله(ترود) ازاینگونه زلزله‌ها بوده‌اند که‌تولید شکاف همنموده‌اند .

ذرات خاک‌میباشد با چه‌وسیله‌ای باید خنثی شود ؟

پاسخ اینست که ذرات‌خاک از همه جانب تحت فشار قرار می‌گیرد و زمانیکه تراکم به حداکثر رسید در محل فضاهای خالی دو بلوک متراکم از طرفین بیکدیگر برخوردکرده و واکنش این‌تصادم ایجاد ارتعاش شدید در نقاط برخورد میکند و در نتیجه تکان شدید در مناطق وسیعی در سطح زمین بوجود می‌آید وزلزله حادث میشود که در نتیجه آن خرابی ببار می‌آید . البته ویرانیها اکثر در همان‌نقاط برخورد بیشتراست واگر نقاط برخورد محدود بیک قسمت و آنهم بصورت استوانه‌ای از فضاهای خالی بین ذرات‌باشند زلزله بصورت‌عمودی واقع‌میشود.

در مناطق مرطوب وقوع زلزله کمتر است

در مناطق مرطوب زلزله کمتر میشود و تعداد درز متناسب با میزان مصالح فلزی و غیر فلزی و طول و عرض ساختمان کم یا زیاد میگردد . تا در گرمای زیاد دربدنه یا اسکلت‌بنا ایجاد شکاف ننماید .

بنابراین باتوجه بمطالب فوق‌از لحاظ جلوگیری فشار مولکولها یا ذرات بیکدیگر در کلیه بناهای معظم وجود درز انبساط ضروری است . حال بامقایسه قشرفوقانی پوسته جامدزمین با بناهای‌موجود این تصور بوجود می‌آید که اگر قشر فوقانی زمین را نیز بصورت بنای ساختمان فرض نمائیم قانونا باید در فاصله هر یک کیلومتر لااقل یک درز انبساط ، با قطر ۱۰ سانتیمتر موجود باشد .

در صورتیکه این درز انبساط در طبیعت موجود نیست . دراین حالت موافعیکه درجه حرارت بعضی‌نقاط بمیزان‌قابل ملاحظه‌ای زیاد میگردد عکس‌العمل این‌تورم و بادکردگی که همان ازدیادحجم اتفاق می‌افتد و علت آنستکه‌ذرات در حال انبساط به نرمی روی‌هم لغزیده و فضاهای خالی را پر میکنند و چنانچه زلزله‌ای پیش آید ارتعاشات آن خفیف‌میباشد.

در کویر زلزله بیشتر است

در کویر و نقاط کم‌رطوبت بعلت خشکی زیاد ذرات خاک روی هم نمی‌لغزند و بواسطه انبساط و انقباض‌سریع زلزله زیاد واقع‌می‌شود . **در زمین های «دج» بعلت یکپارچگی زمین و نرسیدن‌حرارت فوقانی به داخل زمین زلزله اتفاق نمی‌افتد و تنهاارتعاش‌مناطق دیگر موجب انتقال زلزله بنقاط «دج» می‌باشد .**

زمان وقوع زلزله

زمان وقوع زلزله اکثرا در نقطه اوج درجه حرارت میباشد بدین معنی کمگرما از اسفند ماه شروع شده و اواخر امرداد به‌اوج شدت خود میرسد و در همین نقطه اوج به‌احتمال قریب به یقین اتفاق میافتد ـ نظیر زلزله‌ای که هفته پیش رخ‌داد.

وقوع زلزله اکثرا در فاصله بین ۱۵ مرداد الی ۱۵ شهریور ماه میباشدبنابراین در فاصله‌این مدت چنانچه میزان درجه گرما از ۴۰ درجه تجاوز کرد امکان وقوع زلزله زیاد است منتها باید در نظر گرفت در کدام نقطه درجه حرارت حداکثراست و باتوجه به این شرائط ، هواشناسی میتواند وقوع زلزله‌را درهرنقطه پیش‌بینی نماید .

بارندگی بعد از وقوع زلزله

بعد از وقوع هر زلزله معمولا

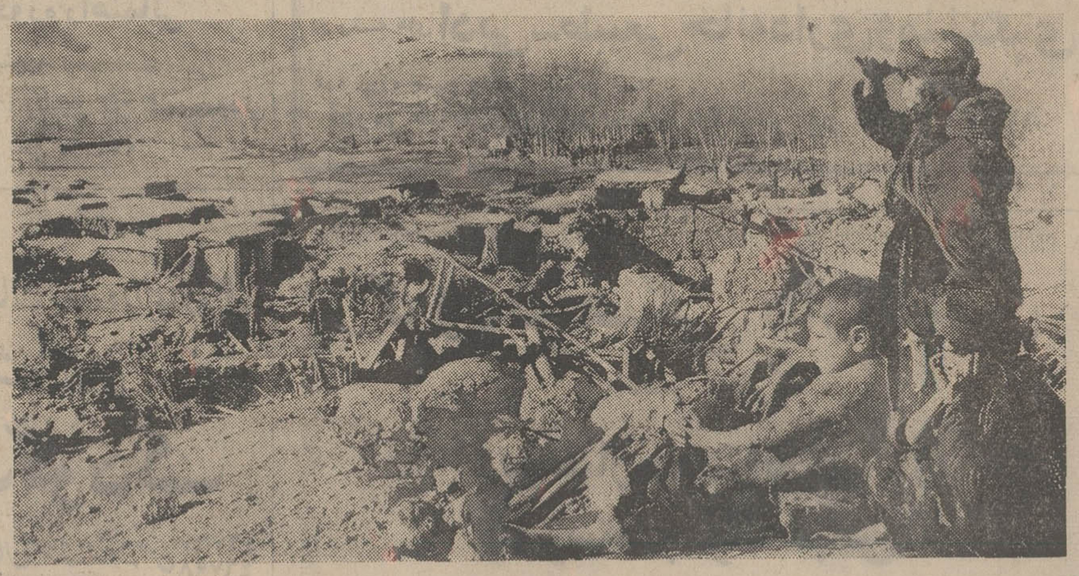

نگاهی به آنجا که روزگاری‌آبادی بوده است .

برنامه امشب در سینماهای

کاپری ـ آسیا ـ رکس
شهوند ـ لیدو ـ نپتون
رنگین کمان ـ همای ـ ژاله ـ
پاسارگاد ـ توسکا ـ المپیا
چرخ‌وفلک ـ شرق ـ فیروزه
و... سیلورسیتی (قلهک)

فخرالدین . نازنین
درفیلم رنگی
کرم اغلی

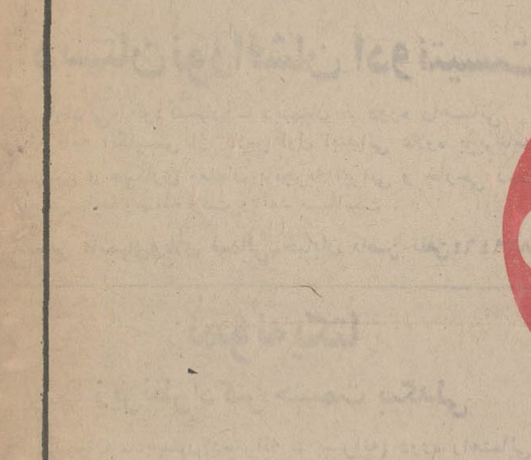

جنرال
اعلام میکند

روز ۲۷ شهریور ماه ۱۳۵۰،نام ۱۰ نفر از خریداران محصولات جنرال برای ثبت‌برکتیبه ۱۰ مدرسه یادبود جشن شاهنشاهی ایران انتخاب میشود.
نام کسانی در قرعه‌کشی شرکت داده میشود که تا قبل از ۲۲ شهریور ماه جاری هنگام خرید هر یك از انواع محصولات جنرال، یخچال‌جنرال، کولرگازی جنرال، کولرآبی‌جنرال، آبگرم‌کن جنرال، آبسردکن جنرال، ماشین لباسشوئی جنرال و اجاق‌گاز جنرال، کارت شماره‌داردریافت و تکمیل‌نموده‌بنشانی جنرال‌بفرستند
یکبار دیگر این فرصت طلایی بشما داده‌میشود
که با استفاده از اقدام افتخار آمیز جنرال نام خود را برکتیبه تاریخ ثبت کنید.
فقط تا روز ۲۲ شهریور فرصت دارید
جنرال
افتخار صنایع ایران
50G 20

از اشب فقط در
سینما ونک
اولین سینمای مبله و ممتاز ایران
چهار ستاره مشهور و سکسی سینما دریك فیلم کمدی،
کمدی ، کمدی ، کمدی !
جینالولوبریجیدا ـ الکه‌زومر ـ مونیکاویتی
ویرنالیزی درفیلم
فرشتگان

باشرکت : نینومانفردی ـ ژان سورل ـ آکیم‌تامیروف
پخش ازکمپانی‌کلمبیا
دیدار ازسالن مجلل سینما ونك با راحت‌ترین مبل‌که‌دردنیا بیسابقه‌است‌وبابهترین دکوراسیون ونور وصدا ، با پارکینك بزرك و اختصاصی برای اولین بار شمارا با مفهوم واقعی سینما آشنا می‌سازد .
سانسها ۱۵ر۱۱ صبح ۱۵ر۳ـ ۳۰ر۵ـ ۴۵ر۷ـ ۱۰ بعد از ظهر .
روزهای سه‌شنبه ـ ۵ شنبه و جمعه هرهفته از ساعت۵ تا۸ بعد از ظهر ته‌داسان در داسینك‌درایوین‌ونك
هرهفته‌روز های جمعه‌ظهر چلو کباب‌در رستوران‌سینماونك

اینهم یك ماجرای شیرین و کمیك و با مزه از ازدواجهای امروز امریکا
عروس خانم۸تا بچه داشت‌و شاه داماد ۱۰ تابچه ... اینها آمدندو باهم ازدواج کردند ... و حالا حدس بزنید
در خانه‌ای که ۱۸ تا بچه قدو نیمقد وول میخورند چه ولوله‌وفشقرقی بپا میشود ! !
آغاز هفته سوم نمایش در
گلدن‌سیتی
لوسیل‌بال ـ هنری‌فاندا ـ وان‌جانسون
در فیلم رنگی

مال من ، مال تو ، مال ما
"YOURS, MINE AND OURS"

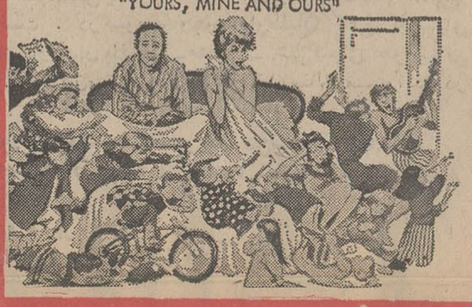

بکارگردانی : ملویل‌شاولسون ـ محصول یونایتد آرتیست

سازمانهای فرهنگی و آموزشی

دبستان و کودکستان راه‌ظفر

همه روزه ثبت نام مینماید نشانی خیابان آریامهر خیابان رستم کاشی ۲۴۳ تلفن ۶۳۰۸۲۹

گروه فرهنگی جالینوس

باهمکاری مجرب‌ترین و مشهور ترین دبیران تهران و شمیران برای سال تحصیلی ۵۱ـ۵۰ در واحد های آموزش زیر همه‌روزه صبح وعصر ثبت‌نام مینماید .

۱ـ کلاس راهنمائی دوره تحصیلی و کلاس آمادگی‌وسال های اول تا پنجم ابتدائی (دختران و پسران) در موسسه تربیتی آئین پمدیریت سرکار خانم‌تاج‌و همکاری آقایان حسین وحیدی ومحسن‌نجم

۲ـ دبیرستان پیشگام (پسران) موسسه نو با برنامه های نو مخصوص دوره اول و دوم متوسطه (طبیعی ـ ریاضی) .

۳ـ آموزشگاه جالینوس ـ برای دانش‌آموزان متفرقه‌ابتدائی و دوره کامل‌متوسطه(طبیعی ـ ریاضی) از ساعت یک بعد از ظهر تا ۹ شب .

نشانی : ۱ـ موسسه تربیتی آئین ـ جاده قدیم شمیران ـداودیه ـ خیابان ظفر ـکوی کازرون ـ تلفن ۷۷۱۵۳۴ ـ وسیله ایاب وذهاب مهیا است . ۲ـ دبیرستان جدیدالتاسیس پیشگام ـ پل‌تجریش ـاول خیابان ثبت ـ مقابل شهرداری‌تلفن ۸۷۴۴۶۴ ـ۳ـ آموزشگاه جالینوس ـ خیابان پهلوی ـ سه راه‌شاه ـ جنب سینما مهتاب ـ تلفن ۴۶۹۱۱

آ ـ ۳۹۷۴۸ ۱ ـ ۴

دوره راهنمائی

دبستان وکودکستان نوآموز

بمدیریت راضیه عقیلی فوق لیسانس تعلیم و تربیت

نشانی ـ روزولت ـ مقابل دانشسرا تلفن ۸۲۸۱۰۰

دبستان نورافشان ادونتیست

«آمادگی» کودکستان ـ دبستان ـ دوره راهنمائی بابرنامه انگلیسی از کلاس اول ابتدائی علاوه بربرنامه فارسی و همکاری معلمان باتجربه ایرانی و خارجی دبت نام مینماید وسیله رفت و آمد مهیااست .

نشانی :انتهای‌ویلای شمالی‌ـخیابان ناصر تلفن۸۲۹۴۶۴

نمونه‌یکتا

زیرنظر دکتر حشمت بیگدلی

کودکستان ـدبستان(دخترانه ـ پسرانه) دوره راهنمائی دبیرستان کامل دخترانه .

ثبت نام همه روزه از ۸ صبح تا۱۲

فرح جنوبی کوچه دکتر شفیعی کوچه سوگند یاباغ صبا انتهای ملك مهرهادی تلفن ۷۵۰۲۶۸

وسیله رفت و آمد آماده است .

گروه‌فرهنگی جهان علوم

دبیرستان دخترانه شماره یك

برای کلاسهای دوره راهنمائی کلاس پنجم و چهارم رشته بازرگانی وچهارم وپنجم وششم منشیگری چهارم و پنجم و ششم طبیعی و ادبی نام نویسی مینماید .

«ثبت نام همه روزه صبحها از ۸ تا ۱۲ بعد از ظهر هااز ۴ تا ۷»

«وسیله رفت و آمد آماده است»

نشانی : امیرآباد شمالی ـ شیراز شرقی تلفن ۶۳۰۴۰۰

آ ـ ۳۱۱۹۴

دبیرستان دخترانه فنی وحرفه‌ای

کاخ‌دانش

برای دوره سه ساله در رشته های منشیگری ، بانکداری ، مدیریت و حسابداری صنعتی با وسایل و لوازم کامل‌واستفاده از استادان مطلع نام نویسی می نماید .

دوشیزگان فارغ التحصیل سوم دبیرستان که سنشان از۱۹ سال تجاوز نکرده باشد می توانند در این کلاس ها نامنویسی کنند .به فارغ‌التحصیلان دیپلم کامل متوسطه اعطا خواهد شد. محل ثبت‌نام کاخ دانش خیابان فرانسه کوچه مرجان تلفن ۶۶۸۹۰۸

هنرستان صنعتی پسرانه کاخ‌دانش

براساس قرارداد با مدرسه فنی ودرنرکامپرات‌دار مشتادآلمان برای کلاس های روزانه و شبانه در رشته های الکترونیك ، الکروتکنیك . ساختمان. مدیریت و حسابداری صنعتی‌تعدادی هنرجو از بین فارغ‌التحصیلان سوم دبیرستان می‌پذیرد .

خیابان فرانسه.کوچه مرجان.هنرستان صنعتی کاخ‌دانش

آگهی استخدام

سازمان بیمه های اجتماعی برای‌خدمت‌در کرمان بتعدادی پرستار لیسانسیه با حقوق مکفی‌نیازمنداست .

داوطلبان می‌توانند به منظور آگاهی از شرایط‌استخدامی باداره‌امور استخدامی سازمان بیمه های اجتماعی در طبقه‌چهارم در خیابان آیزنهاور مراجعه‌فرمایند. سازمان بیمه های اجتماعی

کودکستان ودبستان نارون

برای سال تحصیلی ۵۱ـ۵۰ ثبت‌نام مینماید .

صبحها برنامه رسمی‌وزارت‌آموزش‌وپرورش‌و بعدازظهر هابرنامه زبان انگلیسی بوسیله‌معلمان متخصص‌آمریکائی و انگلیسی تدریس میشود وسیله ایاب و ذهاب‌و ناهار آماده است .

خیابان پهلوی اول کوچه تلویزیون کانال ۳ ـ تلفن ۶۲۰۰۳۰

دبیرستان هخامنش

باسابقه درخشان وکادر دبیران آزموده

برای کلیه کلاسهای دوره اول ودوم رشته‌های طبیعی ـ ریاضی ودوره راهنمائی

تحصیلی همه روزه ثبت‌نام مینماید

آدرس : خیابان آیزنهاور بین کندی‌ورودکی شمالی تلفن ۹۵۹۱۶۵

«آمادگی» کودکستان ـ دبستان ـ دوره راهنمای تحصیلی

پانسیون شبانه‌روزی

فرهنگ کودک

خیابان پهلوی ـ مقابل خیابان حشمت‌الدوله تلفن ۴۶۷۹۷ ۴۶۷۹۸

گروه فرهنگی

فضیلت

دبیرستان شماره ۲ دختران

برای دوره کامل دبیرستان (طبیعی وریاضی) ثبت‌نام مینماید . از دانش‌آموزان ممتاز درتمام کلاسها بطور رایگان ثبت‌نام میشود .

خیابان سیمتری چهارراه لشگرمقابل بیمارستان روزبه

تلفن ۵۳۱۰۱۶ آ ـ ۳۵۲۱۸

هنرستان صنعتی شفیع

در کلاسهای روزانه و شبانه برای رشته های : (برق ـ فلزکاری ـ اتومکانیك) هنرجو میپذیرد .

بدفتر هنرستان مراجعه نمایند

داوطلبان ثبت‌نام برای کسب اطلاعات بیشتر میتوانند همه‌روزه

نشانی : نارمك ـ خیابان‌مهر ـ ایستگاه‌مدرسه میدان ۹ تلفن ـ ۷۹۲۸۹۸

موسسات تربیتی و آموزشی خشایار

دبستان و دبیرستان

برای

دوره راهنمائی

وسیکل اول و دوم دبیرستان نام نویسی میکنند

دروس ـ خیابان هدایت ـ تلفن ۸۶۲۰۶۲ ـ ۸۸۰۶۰۶

باطلاع علاقمندان میرساند

تلفن

دبیرستان دختران امامیه

بشماره ۵۳۴۷۲۷ تغییر یافته

ضمنا برای ثبت نام دوره راهنمائی فقط بمحل دبیرستان مراجعه فرمائید.

دبیرستان دخترانه همایون

برای دوره **راهنمائی تحصیلی** وکلاسهای‌سیکل اول و دوم

در رشته های **ادبی ـ طبیعی خانه‌داری ومنشیگری**

همه روزه صبح وعصر ثبت‌نام مینماید

آدرس‌خیابان‌روزولت‌میدان ۲۵شهریور تلفن ۸۲۳۷۰۱

گروه‌فرهنگی دارالفنون

«عصر دانش»

دبیرستان‌دخترانه گهرپرور

دبیرستان‌پسرانه‌سپاس

باکادر مجهز دبیران **واحراز مقام اول** در امتحانات نهائی ششم متوسطه‌ناحیه۱۵ آموزش و پرورش تهران : برای‌دوره های اول و دوم رشته های **(طبیعی ـ ریاضی)** دوره **(راهنمائی تحصیلی)**

نشانی میدان کندی خیابان تاج‌نرسیده‌به‌سه‌راه‌نهران ویلاتلفن گهرپرور۹۷۵۹۵۳ سپاس۹۷۲۶۳۶

بسمه تعالی

هنرستان‌صنعتی کارآموز

برای سال تحصیلی (۵۱ـ ۱۳۵۰) از بین دارندگان کارنامه سوم متوسطه برای نوبت اول ـ دوم (شبانه) هنرجو می پذیرد داوطلبان برای ثبت‌نام وکسب اطلاعات بیشتر می توانند صبح روزهای دوشنبه و چهارشنبه بدفتر هنرستان واقع در نارمك خیابان سمنگان مراجعه نمایند . تلفن ۷۹۳۹۱۰

کودکستان و دبستان و دوره راهنمائی

دبستان بهشت شماره ۳

باکادر مجهز آموزشی همه‌روزه آماده ثبت‌نام میباشد .

نشانی ـ وصال شیرازی ـ بین بلوار وتخت جمشید

تلفن ۶۶۵۹۶۹

گروه فرهنگی خوارزمی

برای کلاسهای کنکورو (فنی ـ پزشکی ـ ادبی)

وششم‌متفرقه (ریاضی ـ طبیعی) ثبت‌نام‌مینماید

گروه فرهنگی خوارزمی درسال جاری جهت آشنائی بیشترداوطلبان کلاسهای کنکور بچگونگی امتحانات سرتاسری دانشگاه ، همه ماهه آزمایشی باسیستم‌ماشینهای I.B.M بعمل می‌آورد تا داوطلبان علاوه بر ارزیابی معلومات خود با روش تستی کنکور آشنائی کامل پیدا نمایند

داوطلبان جهت ثبت‌نام بادوقطعه عکس به واحدهای زیر مراجعه فرمایند :

۱ـ آموزشگاه شمارهٔ یك ، خیابان‌دانشگاه، بیست‌متری دوم، نبش سزاوار تلفن ۴۳۱۸۰ ـ ۶۶۹۸۴۴

۲ـ آموزشگاه شمارهٔ ۲، خیابان شاه‌آباد، اول‌بهارستان تلفن ۳۱۸۶۳۳

۳ـ آموزشگاه شمارهٔ ۳، خیابان‌تهران‌نو،ایستگاه‌ارباب، خیابان ششم بهمن تلفن ۷۹۰۰۷۶

۴ـ آموزشگاه شمیران ، خیابان پهلوی نرسیده به پل تجریش تلفن ۸۷۳۴۲۹

گروه فرهنگی آذر

برای کلاسهای کنکورر شته‌های ریاضی وطبیعی

ومدارس‌عالی کشور که‌ازتا ریخ‌دهم‌مهرماه‌دایرمیشود

از تاریخ بیستم شهریور ماه در محل‌های زیرثبت نام‌مینماید

۱ـ دبیرستان شماره ۱ آذربایجان خیابان نادری ـ چهارراه قوام‌السلطنه تلفن ۶۶۷۱۷۰ .

۲ـ دبیرستان شماره ۲ آذر میدان بهارستان ـ خیابان صفی علیشاه تلفن ۳۱۸۴۸۱

گروه‌فرهنگی فرگام

برای‌دوره‌راهنمائی تحصیلی

درمحل‌دبستان‌پسران

با برخورداری از امکانات زیر ثبت‌نام مینماید :

- معلمان متخصص که‌دوره‌های تعلیماتی‌و کارآموزی لازم را گذرانده‌اند
- کارشناس متخصص و مشاوره و راهنمائی .
- آزمایشگاه ویژه دوره راهنمائی تحصیلی .
- استفاده از وسائل علمی ارزش‌یابی‌و تشخیص علائق و استعداد ها
- همکاری مداوم‌مرکز مشاوره و راهنمائی موسسه‌ملی روانشناسی (N.I.P)
- ساختمان مجهز که اختصاصا برای مدرسه بنا شده است .

روزولت‌مقابل‌سینمادیاموند تلفن ۸۲۰۱۵۳ و ۸۲۳۴۴۰

GOETHE - INSTITUT - TEHERAN

تدریس زبان آلمانی SPRACHKURSE

هرزبان تازه‌ای در دنیای جدیدی را به روی شما میگشاید

کلاسهای زبان آلمانی انستیتوگوته تهران ـ موسسه فرهنگی آلمان به دو دوره ۱۵ هفته‌ای در سال تغییر یافته است . این کلاسها در ساختمان جدید موسسه به‌دستگاههای الکترونیك مجهز است . همه استادان آلمانی و ایرانی انستیتو گوته در کار خود تخصص یافته‌اند سرپرستی‌و نظارت‌همه کلاسها برعهده متخصصان آلمانی است . در صورت وجود داوطلبان کافی کلاسهای ما صبحهاوبعد از ظهرها برای‌کارمندان بانکها ـهتلها ـ شرکتهای هواپیمائی وبازرگانان دایر خواهد بود . کودکان‌و نوجوانان ۸ تا ۱۶ ساله میتوانند در کلاسهای صبح شرکت کنند .

نامنویسی.ازدوشنبه۱۵شهریور تاچهارشنبه۳۱شهریور بین‌ساعات۱۶تا۱۹

امتهان قوه شنبه ـ دوشنبه ـ چهار شنبه از ساعت ۱۶ تا ۱۸ (از بیستم شهریور به بعد)

شروع کلاسها ۳۰ (سوم) مهرماه ۱۳۵۰

نشانی . عباس‌آباد‌ـخیابان تلویزیون‌ـخیابان هفتم

انستیتو گوته تهران ـ کلاسهای زبان آلمانی تلفن ۶۲۷۳۳۶ ۶۲۷۳۳۷

۱۳۵۰

سال کوشش بزرگ

باجوایز بزرگ

بانک سپه

دراین سال فرخنده بدارندگان

حساب پس انداز و پس انداز در گردش

۲۰ میلیون ریال

جایزه میدهد

بانک سپه علاوه بر دو نوبت قرعه کشی سالانه برای تمام شعب
هر ماه در یک استان کشور یک قرعه کشی اختصاصی خواهد داشت

صبا

کی چی کجا

هرچه لازم دارید از روی حروف الفبا پیدا کنید

ا

آرایش و زیبائی

آرایشگاه تقی لادن
با بهترین متخصصین فن
آماده برای هرنوع آرایش
خیابان پهلوی مقابل کافه
شهرداری سابق شماره ۹۵
تلفن ۴۰۵۸۴

آموزشگاه آرایش و زیبائی روز
تدریس توسط میس نورا
استاد سابق موریس
اسکول لندن دارای مدال
طلا و کاپ افتخاری برای
تدریس علمی و عملی
دیپلمه از پاریس لندن
هامبورگ تلفن ۷۶۲۹۳۴

فروشگاه ب.ب
مرکز پخش و نمایندگی سشوار
وموصافکن A.B.C و فروش
لوازم آرایش مخصوص
آموزشگاهها و آرایشگاهها
تهران بازار سرای مشیرخلوت
تلفن ۵۳۷۱۵۸

آینه و شمعدان

آئینه سازی ثابت
سازنده و فروشنده انواع
آئینه های قدی . کشوئی
رومیزی . توالت وبوفه.
خیام میدان محمدیه پاساژ
ترقی تلفن ۵۳۱۰۶۳

فروشگاه جهان نما
تولید کننده انواع آئینه
شمعدان و نوستر در طرحهای
جالب میدان غار اول خزانه
وبروی استادیوم ورزشی تلفن
۲۱۲۳۴

آموزشگاههای فرهنگی

موسسه نقاشی ارژنگ
پذیرنده کارهای نقاشی ـ
تابلونویسی ـ خطاطی ـ رودکی
بین چهارراه وثوق و هاشمی
جنب بانک بازرگانی نبش کوچه
ذاکرزاده تلفن ۹۵۰۶۵۷

آموزش رانندگی

آموزشگاه رانندگی
نوین
با مربیان کارآزموده امیریه
چهارراه مختاری تلفن ۵۲۴۳۲۲

آموزشگاه رانندگی
دولت خواه
مجهز به اتومبیلهای آخرین
سیستم در اختیار هنرجویان
قرار دارد تا پایان گواهینامه
در کمترین مدت بطور شبانه روز
وحیدیه خیابان ۱۴ متری تلفن
۷۹۵۷۱۴

آموزشگاه رانندگی
جعفری
با کادر مجرب تحت نظر
مربیان کارآزموده نازی آباد
چهارراه دخانیات تلفن ۲۸۷۰۶

تعلیم رانندگی کالج
آموزش رانندگی و آیین
نامه کالج با اتومبیلهای
پیکان آریاو شاهین تحت
نظر مربیان تحصیل کرده
و مجرب در کمترین زمان
آئین نامه و رانندگی را
طبق آخرین روش تکنیک
به شما آموخته و قبولی
شما را تضمین مینماید
نشانی خیابان ری بالاتر
از کوچه آبشار نرسیده
به سه راه امین حضور
تلفن ۳۵۰۱۷۰

آدامس

فروشگاه کاپیتان
سازنده آدامس بادکنکی و
کاپیتان و نعنائی بازار
آهنگر ها سرای جلالی
تلفن ۵۳۷۵۴۰

انتشارات کتاب

انتشارات سعید
مرکز پخش و فروش کتابهای
درسی علمی . ادبی تاریخی .
سیاسی . قدیمی . رمان خارجی
اول مخبرالدوله تلفن ۳۹۱۴۱۳

انتشارات بامداد
مرکز پخش وانتشار انواع
کتب .دفتر مرکزی شاه آباد
کوچه مهندس الممالک تلفن ـ
۳۱۷۷۴۶ فروشگاه چهارراه شاه
مقابل سینما آسیا .

الکتریکی و لوازم برقی

الکتریکی حقیقت
همه نوع کارهای تزئیناتی
در اسرع وقت پذیرفته
میشود میدان شاهپور اول
خیابان مهدی خانی تلفن
۵۳۲۸۶۱

ب

بارکش شهری و باربری

اتوبار جنوب
قبول حمل بار به اصفهان
شیراز . بوشهر . آبادان
خیابان سپهبد رزم آرا
تلفن ۵۳۵۶۶۰ـ۵۳۹۹۳۱

پ

پرنده

فروشگاه زرین
پخش تخم مرغ شکسته
و نوک زده نشانی: نواب
چهارراه رضائی شماره
۹۰ تلفنهای ۹۶۰۹۸۲ ـ
۹۵۸۴۰۴

موسسه تولید مرغ
۱۱۰
فروشنده همه نوع مرغ
وتخم مرغ خیابان دانشکده
پلیس خیابان کلیم کاشانی
تلفن ۷۶۱۴۷۱

مرغ
آریا
فروشنده همه نوع مرغ
های کشته وزنده و تخم مرغ
میدان تریا اول خیابان
شاه صفی
تلفن ۷۵۳۶۴۳

فروشگاه
تهران مرغ
فروشنده مرغ آمریکائی
و هلندی زنده و کشته و
پخش تخم مرغ روز و
جوجه کباب برای هتلها
کافه رستوران ها انتهای
خیابان آذربایجان مقابل
پمپ بنزین تلفن ۹۵۷۲۸۸

پلاستیک

فروشگاه رئیسی
فروشنده انواع کیسه
های پلاستیکی و نایلونی
بانازلترین قیمت دراسرع
وقت نشانی بازار سرای
جدید
تلفن ۵۳۵۴۵۰

فروشگاه حیدری
فروشنده کلیه مواد پلاستیک
خیابان بوذرجمهری کوچه
سرپولک کوچه حمام تلفن
۵۳۵۲۶۷

پوشاک

تریکوآلما
تولیدکننده جالبترین تریکوهای
مردانه و زنانه در طرحهای
مد روز . بهارستان ساختمان
دکتر رفعت طبقه دوم تلفن ـ
۳۱۹۵۹۲

پوشاک
تی . تی
تولید کننده انواع تریکو
های زنانه . مردانه .
دخترانه . و بچه گانه در
طرحهای مدروز. چهارراه
شیخ هادی شماره ۹۸
طبقه فوقانی بانک پارس
طبقه چهارم تلفن ۶۶۴۰۸۷

پوشاک
آلبا
فروشنده انواع لباسهای
مردانه و بچه گانه انواع
کت و شلوار های مدروز
و کاپشن های جالب و
مدرن اسلامبول جنب
سینما تلفن ۳۱۷۵۱۵

پوشاک
نجفی
تولید کننده وفروشنده
انواع مدرن ترین پوشاک
زنانه ـ مردانه ـ پسرانه
دخترانه در طرحهای مد
روز بازار حاجب الدوله
تلفن ۵۳۷۴۵۸

پارچه
کوکولو
وارد کننده جالبترین و
مدرنترین پارچه های
مردانه در طرحهای مد
روز پهلوی مقابل پارک
ولیعهد تلفن ۶۶۸۹۴۸

تریکوآپولو
تقدیم می کند
بورس بلوز و ژاکت
کشباف کرک صددرصد
خالص مردانه با بهترین
طرحها و رنگهای مختلف
باناز لترین قیمت درتمام
فروشگاه های معتبر
تهران و شهرستانها با
مارک مخصوص آپولو گربه
نشان با تضمین که در
شستشو هیچ گونه تغییر
نمی دهد و در دسترس
آقایان شیک پوش گذارده
میشود
تلفن ۳۰۳۲۷۲

پوشاک کیانوش
تولید کننده شلوار کاپشن و
بلوز چهارراه لشگر خیابان
کمالی پلاک ۷۶ تلفن ۹۶۰۰۲۵

فروشگاه منسوجات نور
فروشنده پارچه های داخلی
در طرحها و رنگهای مختلف
سبزه میدان جنب بانک بیمه ایران
تلفن ۳۲۸۶۸ احمد نورمحمدی

اطلاعیه تالار بزرگ پارچه
بانوان شیک پوش توجه
فرمایند تالار بزرگ پارچه
تازه ترین پارچه های
فصل را در طرحها و
رنگهای بدیع و جالب
فراهم آورده و با قیمت
بسیار ارزان بمعرض
فروش گذاشته است
تالار بزرگ پارچه چهار
راه شاه ساختمان رویال
طبقه دوم تلفن ۶۶۰۴۵۹

پخش گاز

فروشگاه تقدیری
پخش کننده گاز رویال تهران
واقع درخیابان رودکی چهارراه
وثوق روبروی بانک ملی تلفن
۹۵۰۶۵۷

ت

تعمیر اتومبیل

اتوسرویس کرملو
تعمیرگاه مجاز شماره ۱
آریا . شاهین . جیپ .
شمیران مقابل سینما
پاسیفیک اول خیابان شیراز
تلفن ۷۵۹۰۰۰ و ۷۵۴۶۴۲
گارانتی اتومبیلهای نوتا
۵۰۰۰ کیلومتر

گاراژ فرد کاظمی
تعمیرکننده انواع اتومبیل
های سنگین «بنز» «داف»
«لیلاند» خیابان قزوین
ایستگاه سلیمانیه تلفن
۹۵۰۴۴۷

تعمیرگاه شماره ۱۰
پیکان
تعمیر و فروش لوازم یدکی
پیکان جاده قدیم شمیران مقابل
وزارت بهداری تلفن ۷۶۵۰۱۴ـ
۷۵۱۹۶۴

تعمیرگاه مجاز شماره ۳۵
پیکان تعمیر و فروش لوازم یدکی
پیکان نشانی فرح آباد ژاله
جنب سینمای دریا تلفن
۷۹۱۱۶۸

FIAT
تعمیرگاه مرکزی فیات
تعمیرات همه نوع اتومبیل
فیات با سرویس مجهز شهناز
چهارراه صفا شماره ۱۲۹ تلفن
۷۵۹۶۷۴

اتوسرویس ثریا
تعمیر همه نوع اتومبیل
بدان ثریا اول شاه صفی
تلفن ۷۵۴۳۴۱

کانون اتومبیل ایران
به صاحبان اتومبیل شخصی
توصیه میشود ـ با عضویت در
این موسسه بمدت یکسال هر
کجا در تهران یا حومه اتومبیلتان
بعلت خرابی ازحرکت بازماند
با اطلاع به کانون بوسیله
سرویس سیارو مجهز درحداقل
مدت در محل حاضر و رفع
نقص میشود حق عضویت در
این کانون ماهیانه ۸۷۰ ریال
خواهد بود جاده قدیم شمیران
بین وزارت بهداری و سینما
پاسفیک پلاک ۶۳۷ طبقه دوم
تلفن ۷۶۴۹۴۲

تعمیرگاه پارس
نمایندگی مجاز شماره ۱۸
فولکس واگن و تعمیرگاه
مخصوص اتومبیلهای بنز
دیزلی و بنزینی خیابان
مخصوص مقابل بیمارستان
لقمان الدوله ادهم تلفن ـ
۹۵۳۷۰۳ ـ ۹۵۹۶۹۲

تعمیرگاه رز

تعمیرکننده همه نوع
ماشینهای بنزینی ـ دیزلی
خیابان ری جنب خیابان
ادیب الملک تلفن ۳۵۱۰۹۲

تعمیرگاه سهی
تعمیرات همه نوع فولکسواگن
و اپل پشت باغشاه خیابان
کمالی نرسیده به درب غربی
باغشاه تلفن ۹۵۴۸۶۵

تابلو

سیلور
نئون پلاستیک
تلفن ۹۶۰۷۷۴

دیاموند
سازنده مدرنترین پلاکهای
برنجی . و سایر فلزات . لوحه
های سنگی و فلزی انواع مهر
های لاستیکی سعدی شمالی
بالاتر از بیمه ایران تلفن ـ
۳۱۰۹۴۸

تعمیر و نصب کولر یخچال ـ آبگرمکن

فروشگاه جیپس
فروشنده انواع لوازمات یدکی
یخچال تهویه سردخانه و
فروش کولر برای انواع اتومبیل
کریمخان زند خردمند جنوبی
شماره ۱۱۵ تلفن ۸۲۹۵۸۲

دفتر مهندسی لانیت
تعمیر کننده انواع یخچال .
کولر و آبگرمکن و آب سردکن
وبخاری نشانی امیرآباد شمالی
بالاتر از پمپ بنزین پاساژ ساسان
تلفن ۶۳۲۲۲۸

الکتروکلمن
تعمیرگاه یخچال های بوش
تعمیر هرنوع یخچال
کولر . سردخانه و تهویه
نشانی خیابان خواجه
نصیر طوسی شماره ۷۳
تلفن ۷۵۳۳۹۴

کارگاه فنی برادران
با سابقه ترین سازنده کانال
در اندازه ها و فرمهای مختلف
و نصب آن در اسرع وقت
مدیریت این کارگاه ترتیبی داده
که کلیه سفارشات با تخفیف
قابل توجهی پذیرفته و دراسرع
وقت تحویل داده شود خیابان
شهباز جهارراه شمس مقابل
گرمابه شهبابی تلفن ۳۵۶۷۴۹

موسسه فنی
هخامنش
کانال کشی ساختمان
سرویس و رنگ کولر
یخچال ـ بخاری و آبگرمکن
پخش قطعات کولر تلفن
۲۸۲۸۸

تهویه مطبوع

دفتر فنی کوشا
تهیه ونصب تهویه
مطبوع . شوفاژ وکولر
نیاوران جنب کلانتری
یك تلفن ۸۷۱۷۷۲

تصفیه آب

شرکت باندور
تصفیه استخر از قیمت
تجاری و اقساطی طویل
المدت ویلاخیابان سپند
غربی روبروی کاباره
کلوپاترا شماره ۱و۹۲
تلفن ۸۳۸۱۹۲ـ۸۲۷۲۷۴

شرکت مهندسی حرارت سنج
تاسیسات تهویه مطبوع
حرارت مرکزی نمایندگی
انحصاری دیگهای چدنی
دودیتریش فرانسه و مشعل
های کنوایر آلمان میدان
ولیعهد اول کریمخان زند
ساختمان حرارت سنج
تلفنهای ۶۲۴۸۳۰ـ۶۲۵۸۹۴

ج

چلوکبابی

چلوکبابی جهان
با مدیریت آقای قدمی
شهرری دایره میدان تلفن
۵۹۱۱۱۷

چلوکبابی
تخت جمشید
مطبوعترین چلوکباب در
محیطی آرام و مدرن سید
خندان مقابل هتل
انترناسیونال جنب بانک
عمران تلفن ۷۷۱۱۱۰

چلوکباب کیهان
محیطی آرام ودلچسب با
غذاهای متنوع ایرانی که با
اصول بهداشتی تهیه شده
سرآسیاب مهرآباد روبروی
تیپ شکاری نیروی هوائی تلفن
۹۵۰۲۲۱

چلوکباب
همایون
مطبوعترین چلوکباب و
چلوخورشت را درمحیطی
آرام صرف فرمائید فرح
آبادژاله جنب پمپ بنزین
تلفن ۷۶۳۶۴۵

چلوکبابی صداقت
بمدیریت ناصر ایرادوست
دارای سالن خانوادگی و
مطبوعترین غذا . چلوکباب برگ.
کوبیده و چلوخورشت مجهز
باصول بهداشتی برای برگذاری
جشن ومیهمانی با سرویس منظم
در اختیار طالبین گذاشته میشود
خیابان قزوین دوراهی قیان
طبقه زیرین بانک ملی تلفن ـ
۹۵۱۱۳۵

توجه توجه
جوجه کباب
وچلوکباب
ارکیده
مجهز به اصول بهداشتی
خیابان ظفر ـ اول خیابان
نفت
تلفن ۷۷۲۳۵۸

چای

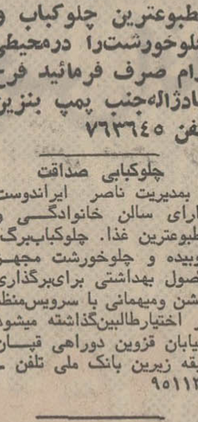

چای فقط چای هدف
مرغوبترین و خوش طعم
و نشاط آور بمناسبت
جشنهای با شکوه دو
هزار و پانصد ساله
شاهنشاهی ایران برای
خریداران خود تخفیف
قابل توجهی منظور کرده
است خیابان صاحب جمع
مقابل بنگاه البرز تلفن
۵۳۱۸۵۴

چاپ و گراورسازی

چاپ وجعبه سازی
شاهین

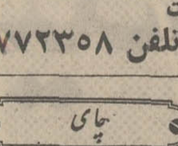

سازنده انواع جعبه های
لوکس مفوائی برای کلیه
موسسات خیابان خیام
مقابل بانک کار شماره
۵۰۶ تلفن ۴۱۳۴۷

چ

چلوکباب

چلوکبابی جهان
با مدیریت آقای قدمی
شهرری دایره میدان تلفن
۵۹۱۱۱۷

چلوکبابی
تخت جمشید
مطبوعترین چلوکباب در
محیطی آرام و مدرن سید
خندان مقابل هتل
انترناسیونال جنب بانک
عمران تلفن ۷۷۱۱۱۰

چلوکباب کیهان
محیطی آرام ودلچسب با
غذاهای متنوع ایرانی که با
اصول بهداشتی تهیه شده
سرآسیاب مهرآباد روبروی
تیپ شکاری نیروی هوائی تلفن
۹۵۰۲۲۱

چلوکباب
همایون
مطبوعترین چلوکباب و
چلوخورشت را درمحیطی
آرام صرف فرمائید فرح
آبادژاله جنب پمپ بنزین
تلفن ۷۶۳۶۴۵

چلوکبابی صداقت
بمدیریت ناصر ایرادوست
دارای سالن خانوادگی و
مطبوعترین غذا . چلوکباب برگ.
کوبیده و چلوخورشت مجهز
باصول بهداشتی برای برگذاری
جشن ومیهمانی با سرویس منظم
در اختیار طالبین گذاشته میشود
خیابان قزوین دوراهی قیان
طبقه زیرین بانک ملی تلفن ـ
۹۵۱۱۳۵

توجه توجه
جوجه کباب
وچلوکباب
ارکیده
مجهز به اصول بهداشتی
خیابان ظفر ـ اول خیابان
نفت
تلفن ۷۷۲۳۵۸

چای

چای فقط چای هدف
مرغوبترین و خوش طعم
و نشاط آور بمناسبت
جشنهای با شکوه دو
هزار و پانصد ساله
شاهنشاهی ایران برای
خریداران خود تخفیف
قابل توجهی منظور کرده
است خیابان صاحب جمع
مقابل بنگاه البرز تلفن
۵۳۱۸۵۴

چاپ و گراورسازی

چاپ وجعبه سازی
شاهین

سازنده انواع جعبه های
لوکس مفوائی برای کلیه
موسسات خیابان خیام
مقابل بانک کار شماره
۵۰۶ تلفن ۴۱۳۴۷

خ

خشک شوئی

خشکشوئی سپهه
خشکشوئی کلیه البسه
در اسرع وقت نشانی
اول تخت طاوس از پهلوی
شماره ۵
تلفن ۶۲۵۹۷۵

خشکشوئی لرد
خشك شوئی کلیه
البسه جیر طبیعی
و انواع پوست و
پوستین
کت جیر طبیعی
۲۵۰ ریال
پالتو جیر طبیعی
۴۰۰ ریال
خشك شوئی انواع
پوستین صادراتی از
۵۰ کیلو ببالا کیلوئی
۶۰ ریال
خیابان ایزنهاور
مقابل
وزارت کار ـ تلفن
۹۵۰۸۸۵ـ۶۶۲۸۳۱

خشك شوئی
افروز
شستشوی کلیه البسه و
کت جیر و پلیسه خیابان
خوش روبروی بیمارستان
لولاگر تلفن ۹۵۰۳۴۶

د

دکوراسیون و تزئینات

سایه روز
عالیترین کاغذ دیواری .
کف پوش . پرده کرکره
و فرش ماشینی جاده
تهران نو چهارراه سی ـ
متری تلفن ۷۹۱۸۱۷

موسسه تزئیناتی طاوس
عرضه کننده پرده کرکره .
کاغذ دیواری . نقاشی ساختمان
کفپوش . فرش ماشینی
مین الدوله ایستگاه روحی تلفن ـ
۳۹۲۷۲۰

کارخانه پرده بافی
آذرگیو
تولید کننده همه نوع
پرده های توری ترویرا
و پارچه های نایلونی
مولوی جنب بانک کار ـ
گشائی کوچه کشباف
تلفن ۲۲۶۸۹

کرکره آریا
سازنده انواع کرکره
های خارجی . نماینده
فعال میپذیریم . خیابان
آلستوم تلفن ۹۷۶۷۶۴

ایران تزئین
کاغذ دیواری تمام استیل
قابل شستشو ساخت انگلستان
مدل ۱۹۷۰ متر مربع ۱۰ الی
۵۰ ریال تلفن ۷۷۲۹۱۳

ر

رادیو

رادیو شادی
نصب ، تعمیر و فروش انواع
رادیو گرام اتومبیل . بوذرجمهری
نو نرسیده به خیابان ری تلفن
۳۵۰۵۴۶

رادیو نصیر
بورس تلویزیون ورادیو گرام
مبله و گرام استریو میدان سپه
ساختمان لاف تلفن ۳۱۷۵۲۰

رنك

آژانس ۱۱۰
فروشنده انواع رنگهای
مبلمان . میز و رنگهای نسوز.
مرکز پخش رنگ پل پیستر
ماکس مایر ایتالیائی خیابان
دانشکده پلیس شماره ۷۵
تلفن ۷۵۸۵۰۲

فروشگاه مرنگبرادران کمال
فروشنده کلیه رنگهای صنعتی
اتومبیل . هواپیما و لوازم فلزی.
منیریه نبش کوچه ارجمند تلفن
۲۸۰۰۹

فروشگاه صنعتی
خاچاطوریان
فروشنده انواع رنگهای
هاویلوکس ـ سینتال ـ رنگ
سازی رنگین شاهرضا گرگان
۷۷۴۰۸۶

س

ساختمان

دفتر مشاور فنی و
ساختمانی امید
طرح و تهیه نقشه های
ساختمانی محاسبات
نظارت . مقاطعه کاری .
نقشه برداری و
دکوراسیون آدرس خیابان
فرح آباد بعد از
ساختمان های بانک رهنی
تلفن ۳۱۹۰۴۹
شماره ثبت ۱۹۱۲

دفاتر اسناد رسمی و ازدواج

دفتر ازدواج ۲۶۴
بسر دفتری آیت المزاده محمدی
دانش نظام آباد آخر خط ۱۱۸
پاساژ شفقی تلفن ۷۵۷۱۸۲

درودگر ساختمانی

کارگاه فنی میرزائی
سازنده در و پنجره پروفیلی
و توله کشی خزانه فرح آباد
فلکه سوم تلفن ۵۳۳۷۷۳
۲۱۵۸۲

کارگاه فنی جهرمی
سازنده انواع درب و پنجره
پروفیل ساخته شده کیلوئی ۳۶
ریال شهرری خیابان روشن
شماره ۲۷ تلفن ۵۹۴۰۳

آهنگری اشتری
سازنده و تولید کننده انواع
درب و پنجره . قفسه ویترین
اسکلت فلزی. خیابان هاشمی
چهارراه جیحون مقابل گرمابه
عدالت تلفن ۹۵۰۱۳۰

کارگاه طلوع
سازنده درب و پنجره فلزی
خیابان تهران نو ایستگاه منصور
آباد جنب توقفگاه طلوع تلفن
۷۹۱۶۶۸

دوزندگی

خیاطی سعادت
دوزنده جالبترین کت و شلوار
مردانه در طرحهای مد روزشاه
پاساژ علوی طبقه دوم تلفن
۶۶۴۸۶۶

دوزندگی
علی اکبر کاشانی
دوزنده انواع لباسهای
کارگری مخصوص
کارخانجات مختلف
بوذرجمهری پاساژ موثقی
طبقه سوم پلاك ۷۴ـ۷۳ـ
۷۲ ـ تلفن ۵۳۶۵۰۶

دوزندگی بهار
مخصوص ویژه بانوان خیابان
فرح آباد ژاله مقابل پمپ بنزین
دوزندگی بهار تلفن ۳۰۲۸۵۴

دوچرخه

کارخانه سه چرخه سازی
پاینده
سازنده انواع دوچرخه
وسه چرخه های بچه گانه
در مدلهای جالب .تهران
دوم سی متری خاکی
ناصر چهار راه دوم .
تهران صندوق پستی
پارس بین فلکه اول و
۱۰۵۴ تلفن ۷۸۱۰۰۸

ر

رادیو

رادیو شادی
نصب ، تعمیر و فروش انواع
رادیو گرام اتومبیل . بوذرجمهری
نو نرسیده به خیابان ری تلفن
۳۵۰۵۴۶

رادیو نصیر
بورس تلویزیون ورادیو گرام
مبله و گرام استریو میدان سپه
ساختمان لاف تلفن ۳۱۷۵۲۰

رنك

آژانس ۱۱۰
فروشنده انواع رنگهای
مبلمان . میز و رنگهای نسوز.
مرکز پخش رنگ پل پیستر
ماکس مایر ایتالیائی خیابان
دانشکده پلیس شماره ۷۵
تلفن ۷۵۸۵۰۲

فروشگاه مرنگبرادران کمال
فروشنده کلیه رنگهای صنعتی
اتومبیل . هواپیما و لوازم فلزی.
منیریه نبش کوچه ارجمند تلفن
۲۸۰۰۹

فروشگاه صنعتی
خاچاطوریان
فروشنده انواع رنگهای
هاویلوکس ـ سینتال ـ رنگ
سازی رنگین شاهرضا گرگان
۷۷۴۰۸۶

س

ساختمان

دفتر مشاور فنی و
ساختمانی امید
طرح و تهیه نقشه های
ساختمانی محاسبات
نظارت . مقاطعه کاری .
نقشه برداری و
دکوراسیون آدرس خیابان
فرح آباد بعد از
ساختمان های بانک رهنی
تلفن ۳۱۹۰۴۹
شماره ثبت ۱۹۱۲

سازمان چاپ خواجه
قبل از تهیه هر نوع
تقویم تبلیغاتی بنفع شما
است که از انواع تقویم
این موسسه دیدن فرمائید
سفارشات کلی و جزئی را
در اسرع وقت میپذیرد
لاله زار کوچه خندان شماره
۱۴ تلفن ۳۱۴۸۸۷

چاپخانه نوبهار
سفارشات کلیه کارهای
چاپی از قبیل ـ چاپ افست
چاپ مسطح ـ چاپ رنگی
قبول همه نوع کار های
مطبوعاتی را در اسرع
وقت انجام میدهد نشانی
بازارچه مروی سرای
مظفریان تلفن ۵۳۵۷۹۷

سازمان چاپ پارس
چاپ کتاب * روزنامه ـ
مجله و کارهای رنگی و
مشکی سفارشات کلی و
جزئی را میپذیرد نشانی
خیابان شاهرضا اول
وصال شیرازی پلاك ۱۸
تلفن ۶۶۷۳۲۵

چاپخانه جواهری
قبول انجام هرگونه کار ـ
های چاپی برای موسسات
دولتی و کارهای رنگی و
چاپ کتاب وانواع چاپ ـ
های متفرقه وجعبه سازی
باب همایون سرای همایون
تلفن ۳۱۱۳۳۳

ف

فرش

فرش کاشان سلیمانی
فروشنده انواع فرشهای
دست اول و معاوضه
فرش های کهنه با نو بازار
سرای بوعلی شماره ۶۵
تلفن ۲۴۱۸۸

فرش میرزائی
فروشنده همه نوع فرشهای
کاشان . تبریز . کرمان و
خرید و فروش فرشهای کهنه نو.
۱ـ خیابان قصرالدشت
چهارراه طوس
تلفن ۹۵۳۷۵۹
۲ـ خیابان فردوسی اول
کوشك

فروشگاه
فرش شهریاری
فروشنده همه نوع فرش
های کاشان . تبریز .
بازارسرای بوعلی شماره ـ
۷۷ تلفن ۵۳۴۴۵۸

فروشگاه
فرش یزد
اکبر خطیب
فروشنده همه نوع فرش
های یزد . بودرجمهری
غربی پلاك ۱۲۰ تلفن
۵۳۵۴۵۱

فرش
بینش
فروشنده همه نوع فرش ـ
های بینش یزدی که از
لحاظ پشم مرغوبیت
خاصی دارند بفروش
میرسد سرای بوعلی طبقه
دوم شماره ۱۶ تلفن :
۲۸۵۰۶

فروشگاه
بورس فرش
یزد
فروشنده سه نوع فرش
های یزدی روبروی میدان
ارك سرای دلگشا تلفن
۵۳۶۹۵۹

فرش
اکباتانی
حاج حسین اکباتانی
فروشنده همه نوع فرش ـ
های قمی و همدانی بازار
عباس آباد قدیم تلفن :
۲۲۸۸۴

فرش
کرمان
علی هیربد
فروشنده همه نوع فرش ـ
های کرمان * تبریز *
کاشان * مشهد * بازار
سرای بوعلی حجره ۸۵
تلفن ۵۳۰۱۶۴

فرش معینی
فروشنده همه نوع فرش
های کاشان با بازلترین
قیمت در اختیار مشتریان
عزیز می گذارد بازارسرای
بوعلی جنب بانک سپه
شماره ۳۷ تلفن ۲۸۹۶۴

فرش
کهن و پسر
فروشنده انواع فرشهای
صادراتی دست دوم
فردوسی نبش خیابان
منوچهری
تلفن ۳۱۶۲۴۷

فروشگاه فرش
ازادی
فروشنده همه نوع فرش
های تبریز * کاشان *
مشهد * کرمان * اصفهان *
خیابان صاحب جمع پلاك
۱۴۲ تلفن ۵۳۹۳۱۵

فروش درگاهی
فروشنده انواع فرشهای
همدان . کاشان . تبریز . مشهد.
کرمان . در طرحهای مختلف
و جالب چهارراه حسن آباد
تلفن ۶۶۶۶۸۷

فرش مود
فروشنده سه نوع فرش
های مشهدی (مود) خیابان
خوش چهارراه آذربایجان
تلفن ۹۶۲۱۹۴

فرش
علی جمالی
کاشانی
فروشنده و خریدار کلیه
فرشهای کهنه . تهران
بازار سرای یمین پلاك ۱۱
تلفن ۵۳۹۳۳۵

فرش دانشفر
فروشنده انواع فرشهای
کاشان ـ تبریز ـ مرند ـ
اصفهان و تعویض فرش
کهنه و نو خیابان دوراهی
یزسف آباد اول محمدرضا
شاه تلفن ۶۲۱۴۸۵

فرش ماشینی
البرز ثابت
در گلهای مختلف متر مربع ۳۵ تومان
انتهای بلوار البرز ثابت تلفن ۶۶۳۲۹۶

فرش علی محمدیان
فروش کلیه فرشهای
اردبیلی ـ کاشان ـ
ابریشم قمی ـ تهران
بافت ـ تبریز و خریدار
فرش های کهنه بازار ـ
عباس آباد مقابل سرای
محمودیه تلفن ۲۷۳۵۹

نقش صفی
فروشنده انواع فرشهای
اصفهان . کاشان . تبریز .
یزد . و خریدار فرشهای کهنه
و نو . فرح جنوبی ایستگاه
اندیشه تلفن ۷۶۴۸۲۴

فرش شاهدی
فروشنده انواع فرشهای
کاشان و غیره نشانی انتهای
بازار کفاشها سرای بوعلی نو
پلاك ۳۶ تلفن ۲۰۴۸۳

فروشگاه اتومبیل

اتومبیل جهان
فروش انواع اتومبیلهای نو
برای تاکسی وانواع اتومبیلهای
دست دوم شهباز نرسیده به
غیاثی تلفن ۳۵۵۳۷۹

فروشگاه گل
مزرعه
طلائی
گل فروشی دلخواه شما
جاده شمیران ایستگاه
داودیه تلفن ۷۷۱۹۹۹

فوتوکپی ـ پلی کپی

فروشگاه ناصر
انواع ماشینهای تحریر و
حساب نو ودست دوم وتعمیرات
کلی برای فروش یاکرایه دروازه
دولت مقابل سعدی تلفن ۸۲۶۲۰۵

ق

قالی شوئی

قالی شوئی بیوك
باسرویس مجهز تعمیرات
و شستشوئی هرگونه
فرش در اسرع وقت تلفن
۲۹۹۱۵

قالب سازی

کارخانه مسعود
سازنده انواع و اقسام قالب
های پلاستیك نشانی خیابان
آرامگاه ایستگاه بانك پلاك
۱۸۹ تلفن ۵۳۴۱۷۲

کارگاه صنعتی بارکاریه
سازنده قالبهای پلاستیك و
بالکیف و پرس و مواد گرمکن
خیابان قزوین خیابان استخر
تلفن ۹۵۳۸۴۹

قنادی

کافه قنادی مرزین یزدی
فروشنده انواع شیرینی های
یزدی . آلمانی هلندی . و
انواع کیك های مخصوص جشنها
شماره یك شمیران دو راهی
قلهك تلفن ۸۶۶۰۱۳
شماره ۲ـ کاخ شمالی ۶۲۱۹۹۲
شماره ۳ـ نگین چهارراه پهلوی
تخت جمشید تلفن ۶۶۴۳۲۵

عکاسی مانی
آیزنهاور چهار راه
بیمارستان تلفن ۹۶۰۵۸۱

عینك

عینك ساز
دربار شاهنشاهی
عینك سازی مرکزی مورد
اطمینان بزرگان و پزشکان
ناصر خسرو مقابل دارالفنون
تلفن ۳۱۰۴۶۷

عینك نایس
سازنده انواع مدرنترین عینکهای
طبی و آفتابی در طرحهای مد
روز نادری نرسیده به چهارراه
یوسف آباد کوچه شاهرخ تلفن
۶۶۱۳۹۳ شعبه خیابان آریامهر
نبش کاج

ف

فرش

فرش کاشان سلیمانی
فروشنده انواع فرشهای
دست اول و معاوضه
فرش های کهنه با نو بازار
سرای بوعلی شماره ۶۵
تلفن ۲۴۱۸۸

فرش میرزائی
فروشنده همه نوع فرشهای
کاشان . تبریز . کرمان و
خرید و فروش فرشهای کهنه نو.
۱ـ خیابان قصرالدشت
چهارراه طوس
تلفن ۹۵۳۷۵۹
۲ـ خیابان فردوسی اول
کوشك

فروشگاه
فرش شهریاری
فروشنده همه نوع فرش
های کاشان . تبریز .
بازارسرای بوعلی شماره ـ
۷۷ تلفن ۵۳۴۴۵۸

فروشگاه
فرش یزد
اکبر خطیب
فروشنده همه نوع فرش
های یزد . بودرجمهری
غربی پلاك ۱۲۰ تلفن
۵۳۵۴۵۱

فرش
بینش
فروشنده همه نوع فرش ـ
های بینش یزدی که از
لحاظ پشم مرغوبیت
خاصی دارند بفروش
میرسد سرای بوعلی طبقه
دوم شماره ۱۶ تلفن :
۲۸۵۰۶

فروشگاه
بورس فرش
یزد
فروشنده سه نوع فرش
های یزدی روبروی میدان
ارك سرای دلگشا تلفن
۵۳۶۹۵۹

فرش
اکباتانی
حاج حسین اکباتانی
فروشنده همه نوع فرش ـ
های قمی و همدانی بازار
عباس آباد قدیم تلفن :
۲۲۸۸۴

فرش
کرمان
علی هیربد
فروشنده همه نوع فرش ـ
های کرمان * تبریز *
کاشان * مشهد * بازار
سرای بوعلی حجره ۸۵
تلفن ۵۳۰۱۶۴

فرش معینی
فروشنده همه نوع فرش
های کاشان با بازلترین
قیمت در اختیار مشتریان
عزیز می گذارد بازارسرای
بوعلی جنب بانک سپه
شماره ۳۷ تلفن ۲۸۹۶۴

فرش
کهن و پسر
فروشنده انواع فرشهای
صادراتی دست دوم
فردوسی نبش خیابان
منوچهری
تلفن ۳۱۶۲۴۷

فروشگاه فرش
ازادی
فروشنده همه نوع فرش
های تبریز * کاشان *
مشهد * کرمان * اصفهان *
خیابان صاحب جمع پلاك
۱۴۲ تلفن ۵۳۹۳۱۵

ع

عکاسی

فتو بك
فروشنده همه نوع دوربین
و فیلم عباس آباد خیابان
مهناز تلفن ۷۶۱۳۸۲

عکاسی ریاحی
برای عکسبرداری رنگی
سیاه وسفید مجالس آماده
است . تهران سرآسیاب
دولاب
تلفن ۳۰۳۱۹۰

فروشگاه و فتو
پیوند ارام تلفن ۷۷۵۵۰۶
فروشنده لوازم عکاسی و
آماده عکسبرداری ازمجالس جشن
و عروسی با دوربین های مجهز
عکسبرداری و کارکنان مجرب
کارآزموده نشانی خیابان
سلطنت آباد مقابل بوستان

کلیه عکس تلفن ۳۵۵۶۰۱
استودیو عکاسی پیك
قابل توجه اهالی محترم
خیابانهای شهبازجنوبی ـ ارج ـ
شقاقی ـ ابراهیمی ـ شبیر و
شوش شرقی عکاسی پیك واقع
در ده متری شقاقی چهارراه
ولیعهد که جدیدا افتتاح و
شروع بکار نموده است تسهیلاتی
فراهم آورده که در ۲۴ ساعته
بجز روزهای تعطیل (جمعه) با
دستگاههای مدرن عکسبرداری
آماده عکسبرداری از خانواده
های محترم میباشد این استودیو
عکسهای جالب را با قیمت
مناسب دراختیارتان میگذارد .

ک

گداز

باغبانی گلکاری و چمن
کاری منازل و موسسات
را قبولو در اسرع وقت
انجام میدهد تلفن ۶۶۱۴۳۳ ـ
۴۵۹۵۸

دفتر فنی سعادتمند
تاسیسات آب و برق تاسیسات
شبکه فشارقوی وضعیف نشانی
فرح آباد ژاله

کافه قنادی
میخک‌نقره‌ای
فروشنده همه نوع شیرینی های آلمانی ـ دانمارکی ـ فرانسوی ومشهدی‌مجهزبه‌اصول‌بهداشتی
نشانی خیابان گرگان ایستگاه مدرسه تلفن ۷۵۴۵۱۵

بستنی ویلا

سازنده بهترین بستنی ایتالیائی و میوه‌ائی * سفارشات جهت مجالس قبول میشود . سرپل تجریش اول‌پهلوی‌تلفن ۸۷۳۲۴۱

قنادی و کافه قنادی
نوبخت
سازنده انواع شیرینی های تر . میوه‌دار . خامه‌دار . رولت و کیک‌های سفارشی
بستنی مخصوص نوبخت
شاه‌آباد تلفن ۳۹۳۰۸۹

کافه قنادی و خشکبار
گلدیس
سفارشات همه نوع شیرینی و کیک دراسرع وقت پذیرفته می شود جیحون نرسیده بهبابائیان تلفن ۹۵۴۳۴۵

قنادی شاد
فروشنده بهترین شیرینیجات کیک یزدی کره‌ای و خامه‌ای با نازل ترین‌قیمت نشانی‌خیابان مولوی بازارچه سعادت تلفن ۵۳۳۳۸۱

ک

کارتن سازی

جعبه سازی مهران
سازنده و تولید کننده انواع جعبه های دارونی وشکلات ومقواهای‌لوکس نشانی خیابان منوچهری مقابل کوچه‌ارباب‌جمشید شماره ۲۶۴ تلفن ۳۰۳۹۷۹

کیف وکفش مردانه

کفش مروارید
تولید کننده و فروشنده انواع‌جالبترین کفشهای روز. میدان سپه اول لاله‌زار تلفن ۳۱۴۷۱۶

کفش

بن

تولید کننده مدرنترین کفشهای‌مردانه‌ـ‌پسرانه‌ـ دخترانه در طرحهای مد روز * فردوسی مقابل ایرانشهر تلفن ۳۱۴۹۷۳
سفارشات جهت شهرستانها قبول میشود

کفش های مارک

پروین

محکم . شیک . مد روز
باقیمت مناسب
برای جوانان باذوق‌وهمه شیک پوشان
نشانی: امیریه . جنب‌پل امیربهادر
تلفن ۵۳۳۱۳۳

فروشگاه بزرگ کیف سعدی

اطلاعیه

بمناسبت جشن های دو هزارو پانصدساله شاهنشاهی ایران و توسعه فرهنگ کشور فروشگاه بزرگ سعدی جدیدترین مدل کیف های درسی را با یکسال تضمین با نازلترین قیمت در اختیار مشتریان عزیز میگذارد سعدی شمالی تلفن های ـ ۳۱۶۱۹۲ ـ ۳۱۲۶۳۰

کیف

منصور

در رنگهای مدروزچهار راه یوسف‌آباد تلفن ۴۴۴۳۵

سراجی‌طباطبائی

تولید کننده انواع و اقسام کیف و چمدان و ساك بقیمت تجارتی میدان فوزیه اول خیابان تهران مقابل خیابان‌اقبال تلفن ۷۵۵۲۰۳

کرایه اتومبیل

آژانس اتومبیل کرایه ناصر ۱۵ متری‌میرفخرائی بطور شبانه روزی با راننده و بدون راننده‌در داخل و خارج از شهر تلفن ۷۹۴۶۲۵

آژانس اتومبیل کرایه خالقی
۴۶ متری شرقی نارمك بطور شبانه روزی با راننده و بدون راننده آماده کار در داخل و خارج از شهر تلفن ۷۹۴۶۲۵

اتومبیل کرایه
صدیق

اتومبیلهای‌آخرین‌سیستم سواری باراننده و بدون راننده برای‌داخل وخارج از شهرو جشنها درمدت ۲۴ ساعت آماده خدمت بشماست جاده قدیم شمیران ایستگاه درب دوم تلفن ۸۶۴۶۶۶

کلاه

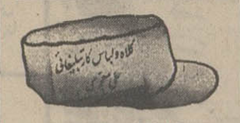

کارگاه مدرن
علی معجزی

دوزنده انواع کلاه ولباس کار تبلیغاتی‌با تخفیف۵۰ درصد وتحویل آن در اسرع وقت ناصر خسرو کوچه امام‌جمعه کوچه منصورالحکماء بن‌بست رضائی کاشی۳۸ تلفن۳۱۷۸۱۳

کلاهدوزی سلحشور
فروشنده علائم و لوازم پوشاك ارتشی و شلوار مدروز سپه چهارراه پهلوی تلفن ۶۶۶۴۷۴

ل

لوازم اتومبیل

فروشگاه مطیعا
فروشنده لوازمات یدکی. داف ولیلاند . امیرکبیر پلاك۱۲۴تلفن ۳۱۴۱۲۸ـ ۳۰۲۲۰۶

میل‌لنك تراشی
فدرال

قسمت تراش کاری‌موتور هرنوع اتومبیل. شهباز ایستگاه ناصری جنب تعمیرگاه مجاز شماره ۱۴فولکس تلفن۳۵۳۸۱۱

فروشگاه لوازم یدکی
کلانتری

فروشنده کلیه لوازم یدکی‌اصلی پیکان‌اکباتان مقابل شرکت چیپ پلاك ۲ تلفن ۳۱۶۳۹۱

تعمیرگاه بوسترجك
تعمیر کننده بوستر ترمزکلیه اتومبیل‌ها از قبیل بنز . اوپل ولو . دوج . فورد و شورلت مدیریت این تعمیرگاه با توجه‌به تسهیلاتی که فراهم آورده با دستگاههای مدرن و کارگران مجرب کلیه سفارشات را در حداقل مدت تحویل میدهد . خیابان قزوین شماره ۳۹۳تلفن ۹۵۳۳۲۰

سرویس رادیو و کولر اتومبیل
آمازون

تعمیرات ونصب وفروش رادیو و کولر اتومبیل شیخ‌هادی‌بالای‌بیمارستان باهر جنب کوچه وزیری تلفن ۶۶۴۲۵۳

فروشگاه اس‌ـ‌کا‌ـ‌اف
سوم اسفند
S:K.F
نماینده انحصاری جك های هیدرولیکی اوریگو سوئدی و فروشنده محصولات اسکاف از قبیل‌بلبرینك‌ورولربرینك چرخهای‌دستی * گریس وغیره خیابان سوم‌اسفند شماره ۳۶ تلفن ۳۱۹۸۳۵

لاستیك سازی ساسان
آماده هرگونه سفارشات لاستیك فنی و موتوری را در رنك های مختلف انجام‌میدهدآدرس‌خیابان قزوین ایستگاه امامزاده حسن تلفن کارخانه ۹۵۰۸۴۶ ـ فروشگاه ۹۵۰۸۸۴

دوزندگی اتومبیل جهان دوزنده و روکش ماشین های‌پیکان‌ـ‌آریا وشاهین نشانی خیابان قدیم شمیران نرسیده به‌سایه روشن جنب بانك ملی تلفن ۷۵۰۵۷۹

اتو شارژ
فروشگاه شماره یك باطری نیرو متخصص سیم‌کشی اتومبیل(اصغر لیشاری منش) سیمتری نظامی پائین تر از ستاد ژاندارمری تلفن۶۶۸۱۳۷

آبکاری کرم ـ نیکل
و سپر سازی کانینگ جاده کرج مقابل پاسگاه ژاندارمری مهرآباد خیابان بیست متری ریاحی تلفن ۹۵۹۴۹۹

لوازم خانگی

کارخانه سازنده مصنوعات آلومینیوم منوچهر اورامانی
ظروف آشپزخانه و انواع کتری بازار حضرتی کوی ارامنه تلفن ۲۳۳۸۷

دیگ زودپز سب
شرکت ایران سب
ساختمان آلومینیوم طبقه هشتم
تلفن: ۶۶۰۵۴۰ ـ ۶۶۱۰۴۰
پنج سال تضمین تعمیر مجانی
تنها یك زودپز استاندارد شده
صندوق پستی ۱۴۰۵

فروشگاه کیمیا
فروشنده لوازم لوکس زندگی ازقبیل تلویزیون فیلیپس. انواع اجاق‌گاز و بخاری و کارد چنگال استیل نقره‌ای با قیمت نازل و شرایط سهل و تخفیف قابل‌توجه‌خیابان فردوسی مقابل سفارت انگلیس شماره ۲۸۶ تلفن ۳۱۹۰۳۷

فروشگاه صالحی
فروشنده بورس اب‌میوه گیری و لوازمات یدکی ماشین ریش تراشی فیلیپس بازار حاجب ـ الدوله تلفن ۲۶۹۱۵

مژده به اهالی محترم نارمك،تهران نو ـ تهران پارس و نمایندگی چرخ های صنعتی و دوختنی ویکتورولی‌ورو و ماشین های دست بافت برابر و تویوتا در نارمك دایرو سالن‌فروشگاه‌ونمایشگاه آن از اول شهریور ماه افتتاح وآماده بکارگردید و بخریداران محترم در محل‌فروشگاه مجاناتعلیم داده میشود .نشانی . سی متری نارمك ایستگاه دفتر فروشگاه نعمتی تلفن ۷۹۲۲۲۵

فروشگاه
دهقان

فروشنده مصنوعات نفت گاز الکتریك . خیابان قزوین خیابان تیموری مقابل گرمابه محمدآبادی تلفن ۹۵۹۲۱۹

فروشگاه پیمان
هدیه فروشگاه پیمان نازی‌آباد خیابان چمن تلفن ۵۳۱۳۵۹
تلویزیون ماهیانه ۱۰۰ تومان با آنتن مجانی

فروشگاه البرز
واقع در خیابان شاه جنب سینما نیاگارا
فروشنده کلیه مصنوعات نفت و گاز و الکتریك اخیرا بمناسبت جشنهای دوهزارو پانصد ساله شاهنشاهی ایران اقداماتی بعمل آورده که کلیه اجناس را ارزانتر از سابق وبا شرایط بهتر در اختیار مشتریان محترم میگذارد تلفن های ۴۴۱۲۲ ـ ۶۶۴۰۱۲

فروشگاه پارسی
فروشنده کلیه مایحتاج‌لوکس خانگی از مصنوعات نفت وگاز والکتریك . واقع در بازار تیمچه حاجب‌الدوله مدیریت‌این فروشگاه که همیشه برای رفاه بیشتر خریداران کالای خود گامهای موثری برداشته این‌بار نیز بمناسبت جشن های با شکوه دوهزارو پانصدمین سال شاهنشاهی ایران تسهیلاتی فراهم آورده که کلیه اجناس را با قیمت نازل و تخفیف قابل توجه بمشتریان خود عرضه مینماید . تلفن های ۲۲۲۸۸ ـ ۲۲۰۶۶

فروشگاه لایف
بمدیریت منصور بنیامین
فروشنده کلیه لوازم لوکس منزل از مصنوعات نفت و گاز و الکتریك تخفیف بی سابقه‌ای‌را بمناسبت جشنهای فرخنده دوهزارو پانصدساله‌شاهنشاهی ایران شروع نموده است که بی شك اقدام موثری است‌برای آندسته از افرادی که مایلندبا پول کمتر متاع بهتر وقشنگتری ابتیاع نمایند خیابان آذربایجان نبش چهارراه سلسبیل تلفن ـ ۹۵۷۸۰۴ ـ ۹۵۹۵۲۹

فروشگاه
آقتی

فروشنده لوازم گاردن‌ـ های دیزل ماك وگاردن‌ـ های موتور های زمینی خیابان‌فزوین جنب غفاری تلفن ۹۵۳۵۸۱

فروشگاه ترنك طلائی
فروشنده کلیه لوازم منزل از قبیل تلویزیون‌ـ یخچال ـ اجاق گاز و انواع ضبط صوت و ساعتهای سیمدو‌ـ‌پوساك لوازم ارایش و اجناس لوکس بطور نقدواقساط خیابان‌خواجه‌نصیرطوسی مقابل بانك‌صادرات‌تلفن ۷۵۷۱۵۷

فروشگاه نادری
بمدیریت مهدی بحری‌گیلانی
فروشنده کلیه مصنوعات نفت و گاز الکتریك از قبیل رادیو ـ گرام ـ تلویزیون ـ اجاق‌گاز ـ یخچال و کلیه مایحتاج زندگی عرضه کننده مرغوبترین فرش در طرحها و رنگهای گوناگون بافته شده ازشهرهای مختلف ایران مدیریت این فروشگاه به مناسبت جشنهای باشکوه دو هزار و پانصد ساله شاهنشاهی ایران امکاناتی بوجود آورده که کلیه مشتریانش بتوانند اجناس این فروشگاه‌را ارزانتر از سابق و باشرایط خیلی‌اسان ابتیاع فرمایند . خیابان نادری نرسیده به چهارراه یوسف اباد شماره ۳۰۲ ـ ۳۰۴ تلفن‌های ۴۸۹۵ ـ ۴۸۰۱۰

فروشگاه رزاقی
بمدیریت محمد رزاقی
فروشنده کلیه لوازم خانگی از قبیل یخچال . تلویزیون ـ رادیو ـ گرام ـ بخاری ـاجاق گاز و سایر کالای مصنوعات نفت‌ـ گاز الکتریك این‌فروشگاه اقداماتیکه بمناسبت جشن های باشکوه دوهزار و پانصد ساله شاهنشاهی ایران بعمل اورده تخفیف قابل توجهی است که برای خریداران کالای خود منظور مینماید. خیابان‌خراسان جنب سه‌راه خیابان تلفن ۳۵۵۲۵۰

فروشگاه خطاط
فروشنده انواع لوازم فلزی از قبیل تخت‌خواب سیمونی بچه کمد و غیره با نازلترین قیمت در دسترس مشتریان‌عزیز میباشد نشانی‌خیابان تهران‌نو ایستگاه پل روبروی خیابان بدرشائی تلفن ۷۹۰۳۲۲

فروشگاه کنی
فروشنده مصنوعات نفت و گاز و الکتریك و کلیه لوازم‌منزل بازار تیمچه حاجب‌الدوله تلفن های ۲۷۷۳۵ ـ ۲۰۴۱۴

سماور سازی محبی‌نژاد
سازنده انواع سماورهای‌دو لیتری . و سه‌لیتری‌بودرجمهری بازار اودلاجان تلفن ۵۳۱۶۸۳

کارخانه صنعتی
استیلکو

تولید کننده‌و زیبا ترین و با دوامترین دیك زود پزو پخش آن‌در سراسر کشور مدیریت این کارخانه اقداماتی بعمل آورده که‌باشرایط سهل و تخفیف قابل توجه در دسترس خریداران عزیز قرار بگیرد میدان شوش خیابان رزم‌آرا تلفن ۲۳۱۲۸

سرویس‌سازی حسنی
با سابقه‌ترین‌سازنده سرویس چای‌خوری . سرویس سازی حسینی تولید کننده بهترین نوع سرویسهای چای‌خوری در طرحها و مدلهای گوناگون ساده و نگین‌دار و غیره‌میباشد خیابان خیام بازار دروازه نو پاساژ کیهانی تلفن ۲۹۸۰۸

لوازم تحاسی

فروشگاه بهار
سازنده و فروشنده لوازم‌عکاسی میدان‌گمرك تلفن ۲۹۹۵۷

کارگاه فنی کرمانی
تعمیر کننده دوربینهای عکاسی چشمی و فلاشهای دستگاههای سینما شاه‌آباد مقابل سینماحافظ‌تلفن ۳۰۵۳۷۷

لوازم ساختمان

موزائیك سازی ریاضی
سازنده انواع موزائیك در طرحهای جالب و ابعاد مختلف نظام‌آباد جنب خیابان ارباب مهدی تلفن ۷۹۰۰۴۷

نادر قربانی
فروشنده همه نوع آهن آلات
ساختمانی و صنعتی اول بازار آهنگر ها تلفن ـ ۲۶۰۵۵

فروشگاه آهن
خدائی

فروشنده کلیه آهن‌آلات ساختمانی و صنعتی . جاده تهران نو ایستگاه فرودگاه تلفن ۷۵۸۰۷۰ ـ ۷۶۳۳۰۳

کارخانه سنگکوبی
یکتا
تولید کننده مواد اولیه‌سنگ های مرمر و پلاکی جهت کارخانجات وانواع سنگهای لاشه مخصوص‌نمای ساختمانها جاده کیلومتر ۱۶ آبعلی بالای کارخانه فیلیپس پشت روغن موتورسازی ایران‌تلفن۷۵۱۶۵۵

فروشگاه پخش لولا
نماینده رسمی قفل های یونیون‌ولاك‌وود آمریکائی در ایران نشانی خیابان سپه جنب میدان موزه پلاك ۵۴۶ تلفنهای ۳۰۲۸۰۳ ـ ۳۱۱۴۲۷

آهن آلات
ماشاءاله احمدی

فروشنده کلیه آهن آلات صنعتی و ساختمانی خیابان ری مقابل گارد ماشین تلفن ۲۲۹۵۸

کارگاه امید
سازنده فورگن مخصوص ساختمانها و راه سازی بازار آهنگرها
نصراله تهرانی
تلفن ۵۳۴۸۹۵

فروشگاه
عباس رتیعی

فروشنده‌لوازم‌ساختمانی سرب * پلمپ و توری و چرخهای‌لاستیکی‌خیابان بوذرجمهری‌مقابل‌مسجد شاه
تلفن ۲۲۱۲۸

موزائیک تراتسو
باسابقه‌ترین تولید کننده موزائیک . مرمر . پله . و موزائیک های معمولی دررنگها وطرحها و اندازه های گوناگون این کارخانه در طول ۳۳ سال سابقه توانسته رضایت خاطر مشتریان خود را فراهم آورد خیابان بهار جنب کوچه زرین شماره ۹۹ تلفن ۷۵۱۸۱۹

تهران کالا
فروشنده کلیه لوازم ساختمانی و بهداشتی و انواع کاغذ دیواری‌مانیس ضد درصد قابل‌شستشو خیام برسیده به چهارراه گلوبندك مقابل بانك صادرات تلفن ۲۷۷۰۶

رخته‌گری رضائی
سازنده انواع دستگیره های دروپنجره فلزی مخصوص ساختمانها شاهپور بازارچه میر تلفن ۵۳۶۳۶۹

فروشنده آهن امین
نماینده‌شماره۱۲۲ایرانیت ومرکز پخش آهن آلات‌و کلیه لوازمات ساختمانی میدان تجریش دزاشیب مقابل‌کلانتری‌یك‌تجریش تلفنهای ۸۷۰۳۰۲ ـ ۸۷۳۹۹۷

کاه

مرغوبترین‌کاه کندم‌باطمینان از وزن صحیح و قیمت واقعی و مقطوع با کرایه ارزان برای تمام شهر و شمیران از حکمی خریداری فرمائید وسیله‌تلفنهای ۷۶۴۳۳۱ ـ ۷۶۰۴۴۳

کارگاه فنی بهمن
سازنده انواع دروپنجره فلزی و اسدت فلزی مخصوص‌ساختمانهاجاده قدیم شمیران ایستگاه آب‌نما کوچه سهیل پلاك ۵۰ تلفن ۸۷۰۰۰۹

آهن آلات
احمد آقائی
فروشنده کلیه آهن‌آلات ساختمانی و صنعتی. بوذرجمهری اول بازار آهنگر ها تلفن ۲۱۹۲۸

کالای ساختمانی
شکرچیان
فروشنده کلیه لوازم بهداشتی ساختمانی و مصالح ازقبیل آهن‌آلات آجرهای سفالی و نما و کاشی وکلیه لوازم لوله کشی بقیمت تجارتی آدرس تهران ـ امیریه نبش سه راه قزوین‌جنب بانك‌تهران‌تلفن۵۳۶۵۱۵

فروشنده آهن
عفوری

فروشنده‌لوازم‌لوله‌کشی وآهن آلات ساختمانی نشانی:چهار راه‌گلوبندك ساختمان افتخاری
تلفن ۵۳۲۵۰۱

فیبرو رویال ایران شرکت سهامی فیبرایران خیابان فردوسی جنوبی کوچه بلژیک ساختمان مسعود تلفن ۳۰۳۴۲۲ ۳۱۳۲۹۳

فروشگاه آهن
عبدالوهاب
سازنده انواع شاسی . قیچی‌ای . کیوتیی و فروشنده آهن آلات صنعتی‌ولوازم ساختمانی خیابان قزوین خیابان جمشید پلاك ۲۴۴ تلفن ۹۵۱۷۰۱

فروشگاه آهن
هاشمی

خریدار و فروشنده آهن ورق ولفاف وبشکه های خالی فیر سازنده لوازم حلبی میدان‌اعدام‌برسیده به خیابان دروازه غار شماره ۲
تلفن ۲۱۶۱۷

شرکت سهامی آبگینه
تولیدکننده انواع‌شیشه های ساختمانی . نشکن. لعابی. مشجر. تزئینی. رنگی و اتومبیل ـ طبق آخرین روش صنعت ـ شیشه سازی بلژیك . پخش‌فنی شرکت‌سهامی آبگینه ومهندسین‌مجرب آن‌همیشه برای هرگونه توضیح فنی مربوط به نصب‌وکار گذاری‌شیشه در خدمت شما میباشند. شرکت سهامی آبگینه خیابان سپهبد زاهدی‌ـ کوچه شریف شماره ۸ تلگرافی ـ آبشینکو ـ تلکس : ۲۶۶۷ تلفنهای ۳ـ۸۳۴۰۶۱ـ ۸۲۸۹۰۳ ۸۲۷۵۰۱

فروشگاه آهن
صادقی
فروشنده تیر آهن آلات ساختمانی وصنعتی بوذرجمهری جنب بانك صادرات
تلفن ۲۴۹۴۱

شیشه مومنی
فروشنده انواع شیشه های ساختمانی خیابان قزوین ۱۶ متری جنب بانك عمران تلفن ۹۶۰۴۸۵

لوازم موسیقی

توجه توجه
ایران صنعت
رادیوگرام‌مبله‌بکارمندان دولت بدون پیش قسط داده میشود استانبول ساختمان پلاسکو تلفن ۳۰۳۶۰۲

شرکت آهنك روز
تولیدکننده انواع‌صفحات گرامافون استریوفونیك * ۳۳دوروه۴۵دورپهلوی‌جنب بتهون تلفن دفتر مرکزی ۶۶۴۰۵۳ تلفن کارخانه ۹۵۳۰۳۹ ـ ۹۶۰۹۵۸

لوازم التحریر

نوشت افزار صیاد
تولید کننده و فروشنده لوازم التحریر و انواع دفاتر دولتی و تجارتی‌ـ نوروزخان تلفن ۲۴۳۳۵

فروشگاه کاشانی
فروشنده انواع لوازم ـ التحریر لوازم مهندسی، کتابهای‌داستانی‌مخصوص بچه‌ها منوچهری تلفن ۳۱۲۷۹۶

کاشفی
سازنده دفتر های حسابداری. تجارتی در ۱۵۰ نوع‌نیم ورقی وربع ورقی ونمام ورق‌با چاپ عالی‌و کاغذمرغوب برای مصرف در تهران و شهرستانها موجوداست بوذرجمهری بازارنوروز خان کوچه معظم‌الدوله تلفن ۵۳۹۵۶۹

لوازم ورزشی

فروشگاه پرسپولیس
فروشنده کلیه لوازم ورزشی و سازنده‌وتولید کننده همه نوع کفش ورزشی و پوشاك ورزشی امیریه میدان منیریه تلفن ۴۵۰۰۲

موتورسواری

فروشگاه
مساعد

فروشنده انواع و اقسام موتورسیکلت و دوچرخه وفروشنده لوازم یدکی آدرس‌خیابان قصردشت چهارراه دامپزشکی تلفن ۹۵۱۵۰۹

مؤسسات مسافربری

مسافربری میهن بورد
همه روزه با سرویس مجهز اصفهان . شیراز . آبادان . اهواز . یزد . کرمان . مشهد . اراك . بوذرجمهری مقابل‌بازار آهنگرها تلفنهای ۵۳۲۶۵۵ ـ ۲۱۹۳۷

اتومهر
اتوبوس و مینی‌بوس های‌مدرن واخرین سیستم همیشه و در همه‌جا در شهر و خارج شهر بطور دربست در اختیار کارخانجات و موسسات‌دولتی وملی میباشد نشانی خیابان قزوین مقابل خیابان غفاری شماره ۲۱۴ ـ ۲۱۲ تلفنهای ۹۵۴۱۹۵ ـ ۹۵۳۱۴۱

TTS
تی . تی . اس
اتوبوس و مینی‌بوس‌های مدرن و آخرین سیستم تی . تی . اس همیشه‌و در همه جا در شهر و خارج‌ازشهر بطوردربست در اختیار شماست آیزنهاوربیست‌ویك‌متری جی تلفنهای ۹۵۹۸۷۲ و ۹۶۰۹۱۵

مسافرین

محترم
مشهد مقدس
موسسه مسافربری
پی . ام . تی
همه روزه و همه ساعت با اتوبوسهای مجهز و آخرین مدل شمارا از راه کناره بامبلغ (۲۵۰) ریال بمشهدمیرساندنشانی تهران خیابان امیر کبیر تلفن های ۳۱۳۱۵۴ ـ ۳۱۳۶۷۸

مسافربری ایران بنزا
همه روزه با سرویس منظم از ساعت ۵ صبح الی ۸ شب بنقاط زیر ـ گلپایگان ـ خمین ـ خوانسار ـ الیگودرز . کاشان . مشهدوخسروی چهارراه مولوی تلفن : ۳۵۳۸۴۹

مبلمان منزل

مبل آریا
دکوراسیون ساختمان
تلفن ۹۶۰۳۱۹

نمایشگاه مبل حبیبی
قبل از خرید سرویس های مبلمان منزل خوداز سالن های مبل حبیبی‌که بدست بهترین هنر آفرینان صنایع‌تهیه شده دیدن فرمائید . شاهپور تلفن ۵۳۸۶۹۹

آهنگری طهماسبی
سازنده اهن‌آلات راش فلزات بونتاژ کامیون دیزل ماك و نرده‌سازی پل امامزاده‌معصوم دو راهی قیان تلفن ۹۵۴۷۰۰

شرکت توپ

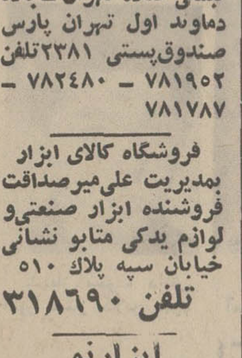

سازنده انواع چرخ گوشت برقی
تهران حسن آباد سپه کوچه خادم
تلفن ۴۴۹۴۸

کارخانه یخچال سازی
برلیان
سازنده یخچالهای‌ویترینی قصابی * کبابی* بستنی نقد و اقساط خیابان هاشمی چهارراه جیحون تلفن ۹۵۷۵۴۱

شرکت گیوار

با مسئولیت محدود
سازنده انواع پروفیل ـ لوله‌ـ زهوار‌ـ چهارچوبی ریلی ـ کلادینك ـ تیر طولی ـ نبشی مشبك و نبشی ساده تهران ـجاده دماوند اول تهران پارس صندوق‌پستی ۲۳۸۱ تلفن ۷۸۱۹۵۲ ـ ۷۸۲۴۸۰ ـ ۷۸۱۷۸۷

فروشگاه کالای ابزار
بمدیریت علی‌میرصداقت فروشنده ابزار صنعتی‌و لوازم یدکی متابو نشانی خیابان سپه پلاك ۵۱۰
تلفن ۳۱۸۶۹۰

ابزارنو

تهیه کننده و فروشنده انواع پیچ و مهره ابزار آلات صنعتی‌وفنی تهران نوایستگاه فرودگاه تلفن ۷۹۲۷۰۰

کارگاه
کوهنورد
تعمیر ماشینهای جوشکاری و فروش موتورهای دست دوم سیار غفاری جنب مسجدشماره ۱۱۷ تلفن ۹۵۰۱۷۱

مصنوعات فلزی

کارخانه صنعتی متحد
سازنده و تولید کننده‌در وپنجره‌پروفیل .اسکلت های فلزی ساختمان . خیابان آرامگاه ایستگاه بانك تلفن ۲۶۵۳۲

صنایع فلزی کادو

سازنده و فروشنده‌انواع لوازم آشپزخانه ودفتری و لوازمات اداری نشانی خیابان شیرو خورشید ایستگاه انبار پلاك ۲۵۴ تلفن ۹۵۶۳۲۱

کارخانه صنعتی تابش
سازنده و فروشنده انواع لوازم دفتری و لوازم آشپزخانه نشانی ـ فروشگاه خیابان‌پهلوی بالاتر از تخت‌طاوس نبش‌کوچه شجاعی تلفن۶۲۰۴۴۵ کارخانه آیزنهاور نرسیده به میدان شهباز روبروی بانك ملی تلفن ۹۷۰۱۹۸

مصنوعات فلزی نمونه

سازنده انحصاری لوازم پارك کودك ومدارس
سه‌راه ضرابخانه
تلفن ۷۷۰۶۹۴

صنایع پارس فلز
تولید کننده بهترین مصنوعات فلزی درایران از قبیل لوازمات آشپزخانه و لوازمات ادارات نشانی خیابان تهران نو ایستگاه‌منصورآباد‌مقابل کوی‌بانك‌تلفن ۷۹۱۸۱۶
امیری

صنایع فلزی توسکا
سازنده مدرن ترین سرویس آشپزخانه ـ کابینت های توسکا دو جداره و بی صدا است وانورق‌گالوانیزه‌استفاده میشود که هرگز زنگ نمی زند کارخانه اول مجیدیه چهارراه سوسن آب مقابل درمانگاه تلفن: ۷۹۰۶۱۰

خبرال پیچ
خبرال‌پیچ عرضه‌کننده بهترین ابزارآلات صنعتی وانواع پیچ ومهره‌واقسام تسمه های لاستیکی‌ونقاله تهران سپه مقابل‌پستخانه تلفن : ۲۰۳۶۵۲

خم کاری و برش
هر نوع ضخامت
تهران‌نو قاسم‌آباد کوچه خسروی خم‌کاری لئون تلفن ۷۹۱۵۸۱

کارگاه فنی
برادران سعدی
سازنده بهترین تریلر ـ های کشاورزی ظرفیت از ۱ تا ۱۵ تن تلفن : ۹۶۱۲۹۷

ایران اچ

سازنده انواع لوازم انشعاب و شیرهای‌قطع و وصل . تهران بوذرجمهری نو مقابل پارکینك آذر تلفن ۳۵۲۶۷۳

ذوب فلزات فرد
سازنده لوازمات چدنی‌ـ برقی ـدوراه ـسه‌راه ـ چهارراه ـ زانو های فولادی سه‌راه‌ـ زانوهای دوراه خیابان تهران‌نو ایستگاه ارباب مهدی شماره ۵۹۳ـ ۵۹۵ تلفن ۷۹۰۶۵۵

کارخانه ماشین سازی
نیرو

سازنده‌انواع‌ماشین‌آلات چوب‌بری و ماشین آلات صنعتی. خیابان قزوین ایستگاه‌جمشید۵۴ تلفن ۹۵۷۷۵۴
سرویس مجاز ۱۱۹

جنرال پیچ

جنرال‌پیچ عرضه‌کننده بهترین ابزارآلات صنعتی وانواع پیچ ومهره‌واقسام تسمه های لاستیکی‌ونقاله تهران سپه مقابل‌پستخانه تلفن : ۲۰۳۶۵۲

نمایشگاه مبل استیل افشار

سازنده‌و فروشنده کلیه سرویس اطاق خواب و سرویس ناهار خوری و غیره نشانی خیابان شاه چهارراه بوستان تلفن ۹۵۰۰۶۳

نمایشگاه مبل ایران‌نو
سازنده و فروشنده مبلمان سرویس اطاق‌خواب و ناهار خوری . تهران‌نوایستگاه‌مسجد تلفن ۷۹۰۰۱۹

نمایشگاه مبل
محمودی

فروشنده همه نوع مبل و تزئینات ودکوراسیون اطاق‌خواب‌خیابان شهناز چهارراه صفا تلفن ـ ۷۵۸۵۹۷

نمایشگاه مبل استیل افشار

سازنده‌و فروشنده کلیه سرویس اطاق خواب و سرویس ناهار خوری و غیره نشانی خیابان شاه چهارراه بوستان قصردشت تلفن ۹۵۰۰۶۳

ماشین سازی و مصنوعات صنعتی

ایران فرز
IRAN FREZE
سازنده دنده های گیربکس وغیره
تلفن : ۹۵۶۹۴۰

فروشگاه کواکبی
پروفیل های‌سپنتا قوطی‌های نیمه‌سبك و لوله نیمه سبك انواع آهن‌آلات ساختمانی و صنعتی خیابان بوذرجمهری بازار آهنگرها تلفنهای ۲۰۵۰۳۳ـ ۲۰۳۳۵

شرکت ماشین سازی ایران

تی . تی . اس
اتوبوس و مینی‌بوس‌های مدرن و آخرین سیستم تی . تی . اس همیشه‌و در همه جا در شهر و خارج‌ازشهر بطوردربست در اختیار شماست آیزنهاوربیست‌ویك‌متری جی تلفنهای ۹۵۹۸۷۲ و ۹۶۰۹۱۵

مسافرین

محترم
مشهد مقدس
موسسه مسافربری
پی . ام . تی
همه روزه و همه ساعت با اتوبوسهای مجهز و آخرین مدل شمارا از راه کناره بامبلغ (۲۵۰) ریال بمشهدمیرساندنشانی تهران خیابان امیر کبیر تلفن های ۳۱۳۱۵۴ ـ ۳۱۳۶۷۸

مسافربری ایران بنزا
همه روزه با سرویس منظم از ساعت ۵ صبح الی ۸ شب بنقاط زیر ـ گلپایگان ـ خمین ـ خوانسار ـ الیگودرز . کاشان . مشهدوخسروی چهارراه مولوی تلفن : ۳۵۳۸۴۹

مبلمان منزل

مبل آریا
دکوراسیون ساختمان
تلفن ۹۶۰۳۱۹

ذوب فلزات فرد
سازنده لوازمات چدنی‌ـ برقی ـدوراه ـسه‌راه ـ چهارراه ـ زانو های فولادی سه‌راه‌ـ زانوهای دوراه خیابان تهران‌نو ایستگاه ارباب مهدی شماره ۵۹۳ـ ۵۹۵ تلفن ۷۹۰۶۵۵

نمایشگاه مبل حبیبی
قبل از خرید سرویس های مبلمان منزل خوداز سالن های مبل حبیبی‌که بدست بهترین هنر آفرینان صنایع‌تهیه شده دیدن فرمائید . شاهپور تلفن ۵۳۸۶۹۹

لوازم التحریر

نوشت افزار صیاد
تولید کننده و فروشنده لوازم التحریر و انواع دفاتر دولتی و تجارتی‌ـ نوروزخان تلفن ۲۴۳۳۵

فروشگاه
مساعد

فروشنده انواع و اقسام موتورسیکلت و دوچرخه وفروشنده لوازم یدکی آدرس‌خیابان قصردشت چهارراه دامپزشکی تلفن ۹۵۱۵۰۹

مؤسسات مسافربری

مسافربری میهن بورد
همه روزه با سرویس مجهز اصفهان . شیراز . آبادان . اهواز . یزد . کرمان . مشهد . اراك . بوذرجمهری مقابل‌بازار آهنگرها تلفنهای ۵۳۲۶۵۵ ـ ۲۱۹۳۷

اتومهر
اتوبوس و مینی‌بوس های‌مدرن واخرین سیستم همیشه و در همه‌جا در شهر و خارج شهر بطور دربست در اختیار کارخانجات و موسسات‌دولتی وملی میباشد نشانی خیابان قزوین مقابل خیابان غفاری شماره ۲۱۴ ـ ۲۱۲ تلفنهای ۹۵۴۱۹۵ ـ ۹۵۳۱۴۱

TTS
تی . تی . اس
اتوبوس و مینی‌بوس‌های مدرن و آخرین سیستم تی . تی . اس همیشه‌و در همه جا در شهر و خارج‌ازشهر بطوردربست در اختیار شماست آیزنهاوربیست‌ویك‌متری جی تلفنهای ۹۵۹۸۷۲ و ۹۶۰۹۱۵

مسافرین

محترم
مشهد مقدس
موسسه مسافربری
پی . ام . تی
همه روزه و همه ساعت با اتوبوسهای مجهز و آخرین مدل شمارا از راه کناره بامبلغ (۲۵۰) ریال بمشهدمیرساندنشانی تهران خیابان امیر کبیر تلفن های ۳۱۳۱۵۴ ـ ۳۱۳۶۷۸

مسافربری ایران بنزا
همه روزه با سرویس منظم از ساعت ۵ صبح الی ۸ شب بنقاط زیر ـ گلپایگان ـ خمین ـ خوانسار ـ الیگودرز . کاشان . مشهدوخسروی چهارراه مولوی تلفن : ۳۵۳۸۴۹

مبلمان منزل

مبل آریا
دکوراسیون ساختمان
تلفن ۹۶۰۳۱۹

ذوب فلزات فرد
سازنده لوازمات چدنی‌ـ برقی ـدوراه ـسه‌راه ـ چهارراه ـ زانو های فولادی سه‌راه‌ـ زانوهای دوراه خیابان تهران‌نو ایستگاه ارباب مهدی شماره ۵۹۳ـ ۵۹۵ تلفن ۷۹۰۶۵۵

نمایشگاه مبل حبیبی
قبل از خرید سرویس های مبلمان منزل خوداز سالن های مبل حبیبی‌که بدست بهترین هنر آفرینان صنایع‌تهیه شده دیدن فرمائید . شاهپور تلفن ۵۳۸۶۹۹

لوازم التحریر

نوشت افزار صیاد
تولید کننده و فروشنده لوازم التحریر و انواع دفاتر دولتی و تجارتی‌ـ نوروزخان تلفن ۲۴۳۳۵

کارگاه فنی
برادران سعدی
سازنده بهترین تریلر ـ های کشاورزی ظرفیت از ۱ تا ۱۵ تن تلفن : ۹۶۱۲۹۷

ایران اچ

سازنده انواع لوازم انشعاب و شیرهای‌قطع و وصل . تهران بوذرجمهری نو مقابل پارکینك آذ

دانش آموزان ممتاز

جهان دانش و هنر

گودکستان ودبستان ـ از مدارس نمونه ناحیه ۱ تهران
خیابان چهل متری نواب ضلع غربی میدان محمد رضاشاه کوچه نورمحمدیان
تلفن ۹۵۶۶۸۸ و ۹۵۶۹۱۲

مهرداد مسعودی‌دانش
آموز ممتاز کلاس اول

محمد حسین کاکائی
دانش آموز ممتاز کلاس اول

ناهید تفضلی دانش
آموز ممتاز کلاس اول

فریبا خونساری دانش
آموز ممتاز کلاس اول

سمیر مغانچی‌زاده دانش
آموز ممتاز کلاس اول

مهنازیسمانچی دانش
آموز ممتاز کلاس دوم

مهناز شادفر دانش ـ
آموز ممتاز کلاس سوم

شهباز ستوده دانش
آموز ممتاز کلاس سوم

حمیدرضاربیعی دانش
آموز ممتاز کلاس سوم

علی رضا امین علائی
دانش آموز ممتاز کلاس
سوم

احمد رضا ملامحمدی
دانش آموز ممتاز کلاس
چهارم

سوسن افقه دانش ـ
آموز ممتاز کلاس چهارم
دبستان نوید با معدل
۱۸٫۷۲

شهناز صمصامی نیا
شاگرد اول کلاس سوم
دبستان چای جهان با
معدل ۱۹٫۲۷

کامران رحیمی طاری
دانش آموز ممتاز کلاس
چهارم دبستان آریو با
معدل ۱۹

لیلی اصحابی دانش
آموز ممتاز کلاس اول
دبستان شهریار قلهک با
معدل ۱۹٫۱۴

ایرج اصحابی دانش
آموز ممتاز کلاس سوم
دبستان شهریار قلهک با
معدل ۱۷٫۵

رویا اصحابی دانش
آموز ممتاز کلاس چهارم
دبستان شهریار قلهک با
معدل ۱۹٫۳۴

مانی صادقی شاگرد
دوم کلاس دوم دبستان
شمس حکمت

حمیدرضا مستفیددانش
آموز ممتاز کلاس چهارم
دبستان ژاله با معدل
۱۹٫۲۱

ضیاءالدین سرتیپ‌زاده
شاگرد اول کلاس‌چهارم
دبستان آبتین با معدل
۱۹٫۷۸

شهرزاد محامی‌دانش
آموز ممتاز کلاس دوم
دبستان سره

عباس امامی دانش
آموز ممتاز کلاس چهارم
دبستان آبریوش بامعدل
۱۸٫۲۰

مهدی نادری مهبدی
دانش آموز ممتاز کلاس
ششم دبستان انوشیروان
تبریز

بهزاد صالحی دانش
آموز ممتاز کلاس اول
دبستان خندان با معدل
۱۸٫۷۱

سیهلا غفاری دانش
آموز ممتاز کلاس اول
دبستان شهناز سوسنگرد
با معدل ۱۹٫۹۵

نادر نوحی شاگرد
اول کلاس اول دبستان
سمیرا

مریم سقازاده شاگرد
اول کلاس ششم دبستان
قاآنی با معدل ۱۹٫۵

مجید سقازاده شاگرد
اول کلاس اول دبستان
دری با معدل ۱۹٫۶۶

علی سقازاده شاگرد
اول کلاس سوم دبستان
دری

منصوره کیهانی زاده
شاگرد اول کلاس دوم
دبستان گروه فرهنگی
هاشمی

محمد بهشتی دانش
آموز ممتاز کلاس اول
دبستان آفتاب

حسن رضائی دانش
آموز ممتاز کلاس اول
دبستان پاینده

محمد رضائی دانش
آموز ممتاز کلاس دوم
دبستان پاینده

شاهین‌رمضانی دانش
آموز ممتاز کلاس اول
دبستان پاینده

جهانگیر هاشمی زنوز
دانش آموز ممتاز کلاس
اول دبستان پاینده

ارمغان تربیت شماره ۱و۳

خیابان پهلوی سه راه عباس آباد تلفن ۶۲۹۴۲
خیابان عباس آباد خیابان مهناز ـ آپادانا ـ تلفن ۷۶۴۶۵۴

مریم روانشید دانش
آموز ممتاز کلاس دوم
شماره ۱

پژمان قزوینی دانش
آموز ممتاز کلاس دوم
شماره ۱

سیاوش فروتن شاگرد
اول کلاس دوم بامعدل
۲۰ شماره ۱

مژگان ضرابی شاگرد
اول کلاس چهارم بامعدل
۲۰شماره ۱

بیژن هنرور محلاتی
شاگرد اول کلاس دوم‌با
معدل ۲۰ شماره ۳

مریم آقا خانی شاگرد
اول کلاس دوم با معدل
۱۹٫۵ شماره ۳

فرانک‌یوسفی دماوندی
شاگرد اول کلاس اول
با معدل ۲۰ شماره ۳

سیروس سرخوش
شاگرد اول کلاس چهارم
بامعدل ۱۹٫۶۳شماره۱

دبستان نهال نو شماره ۱۵

خیابان روزولت مقابل امجدیه تلفن ۸۲۳۶۰۶ و ۷۵۱۷۶۱

لادن سیاح سپانلو
دانش آموز ممتاز با
معدل ۱۹٫۷۷

بیژن آذری دانش
آموز ممتاز کلاس سوم

سعید قاسمی دانش
آموز ممتاز کلاس دوم

جمیله قوچالر دانش
آموز ممتاز کلاس اول

علیرضاتاری‌پور دانش
آموز ممتاز کلاس اول

سمیرا سجادی دانش
آموز ممتاز کلاس اول‌با
معدل ۲۰

زهره ذبیحی دانش‌آموز
ممتاز کلاس اول

محمد طرشتی نژاد دانش
آموز ممتاز کلاس اول

اعظم شیرزادی دانش
آموز ممتاز کلاس دوم

پرستو سیفی دانش آموز
ممتاز کلاس دوم

پیام تربیت

دبستان و دبیرستان دوره راهنمائی
خیابان آیزنهاور انتهای ۲۵ شهریور تلفن ۹۷۷۱۷۶

حامی ـ پیک امروز

گروه فرهنگی نقش جهان ـ کودکستان و
دبستان و دوره راهنمائی امیریه کوچه سهیلی‌تلفن
۶۶۲۶۱۸

زیبا باغشمالی دانش
آموز ممتاز کلاس‌چهارم

مریم محمودی راد شاگرد
اول کلاس اول

افشین فولادی شاگرد
اول کلاس سوم

کیومرث کمجانی دانش
آموز ممتاز کلاس ششم

جاوید عبدالمحمد زاده
شاگرد اول‌کلاس اول
بامعدل ۲۰

محمد کعبه منورشاگرد
اول کلاس دوم با معدل
۲۰

علیرضابابائی پیروزدانش
آموز ممتاز کلاس اول

امیر روستائی دانش‌آموز
ممتاز کلاس سوم

نادر عبدالمحمد زاده
دانش آموز ممتاز کلاس
اول

عباس عسگری دانش
آموز ممتاز کلاس دوم‌با
معدل ۱۹٫۶۱

دبستان درخشان

خیابان پهلوی کوچه ملک شماره ۱۶ تلفن ۶۶۲۵۹۷

فریده فرزانه دانش اموز
ممتاز کلاس اول

ژیلبرت توماسیان پور
سلماسی دانش آموزممتاز
بامعدل ۱۸٫۹۵

یاسمن صدری دانش
آموز ممتاز کلاس چهارم
با معدل ۱۸٫۹۵

شیرین علوی یزدی
دانش آموز ممتاز کلاس
اول

فرزاد جلالی والی
دانش آموز ممتاز کلاس
اول

پرستو سیفی دانش آموز
ممتاز کلاس دوم

کتایون هوشنگ‌پور
اسلام دانش آموز ممتاز
کلاس چهارم ابتدائی با
معدل ۱۷٫۴

احمد محمدخان‌دانش
آموز ممتاز کلاس ششم
دبستان بهمن کن بامعدل
۱۸٫۵۲

محمدنورالدین انشائی
شاگرد اول کلاس سوم
دبستان صابری مشهد

فرزانه قبادی دانش
آموز ممتاز کلاس اول
دبستان تهران امروز با
معدل ۱۸٫۸۵

آگهی احضار

به ناو سروان عباس شهرت احمدبیگی شغل افسر نیروی دریائی شاهنشاهی که محل اقامت خود را قبلا تهران،سید خندان ، خیابان خواجه‌عبداله انصاری ده متری فرحناز منزل شماره ۲۰ تعیین‌وفعلا مجهول‌المکان می باشد اخطار میگردد که به اتهام فرار از خدمت‌در این بازپرسی تحت پیگرد می‌باشد مقتضی است ظرف دوماه از تاریخ نشر آخرین آگهی خود را به این بازپرسی واقع در خیابان فرحجنوبی ابتدای خیابان منصور معرفی نمایددر غیر این صورت طبق ماده۱۴۶ قانون دادرسی و کیفر ارتش غیابا رسیدگی و اقدامات‌قانونی معمول خواهد گردید .

بازپرس نیروی‌دریائی شاهنشاهی

اطلاعات هوائی

نشریه‌ای که برای دانشجویان ایرانی منتشر میشود و هر روز بخارج از کشور ارسال میکردد قیمت آبونمان اطلاعات هوائی برای آمریکایکسال ۲۲۰۰ ریال‌و برای‌اروپا یکسال۱۸۰۰ ریال‌تعیین شده است .
بدانشجویان ۲۵ درصد تخفیف داده خواهد شد

آگهی استخدام کادر پزشکی

جمعیت شیروخورشید سرخ ایران برای خدمت در بیمارستان مرکزی خود در شیخ‌نشین دوبی احتیاج باستخدام تعدادی متخصص داخلی و کاردیولوژیست ـ متخصص بیماریهای‌زنان وزایمان ـ متخصص بیهوشی ـ متخصص ارتوپدی ـ متخصص کودکان ـ متخصص‌چشم‌پزشکی ـ رادیولژیست ـ مدیربیمارستان ـ تکنیسین بیهوشی ـ نرس‌ماما ـ نرس بهیار ـ کمک‌بهیار دارد از داوطلبان خواهشمند است برای مصاحبه حضوری در تهران به‌اداره امور بیمارستانهای جمعیت واقع در خیابان سیمتری روبروی ستاد ژاندارمری کل ـ خیابان دهمتری ساسان شماره ۱۲ مراجعه فرمائید از افرادیکه امکان مراجعه مستقیم ندارند تمنی میشود مدارک تحصیلی و سوابق کار خودرا به‌آدرس این اداره ارسال فرمایند .

اطلاعیه شهرداری تبریز

طبق تصویب نامه شماره ۱۴۸۱ ـ ۱۸٫۱۰۵۰ انجمن شهر و موافقت شماره ۱۹۸۵۹ ـ ۵٫۰۵۰ مقام‌معظم استانداری‌استان آذربایجان شرقی شهرداری در اجرای تبصره ۲ وماده۱۶ قانون نوسازی و عمران شهری اجرای طرح خرید ۲۰ فقره املاک مسیر توسعه کوچه خیریه (از خیابان شهناز جنوبی الی بکوچه ارک) باطلاع مالکین میرساند غرامت کل ۱۱۶۳۲۵۷٫۵۰ ریال و حق مرغوبیت ۱۸۲۴۵۶۲٫۶۵ ریال و تاریخ شروع طرح اول‌آبانماه ۵۰ و مدت اعتراض از تاریخ اولین آگهی تا دو ماه و قبول اعتراض دفتر شهرداری میباشد معترضین باید ذیل برگ‌اعتراض نشانی کامل و روشن خود را قید نمایند و درضمن مقارن با این آگهی نتیجه ارزیابی بوسیله پست سفارشی بمالکین مسیر ارسال و مفاد این آگهی در معابر و ساختمان شهرداری‌الصاق میگردد.

۱ ـ ۳ شهردار تبریز

اطلاعیه شهرداری تبریز

طبق تصویب نامه شماره ۳۸۷ ـ ۱٫۴۰۵۰ انجمن شهر و موافقت شماره ۲۰۴۰۹ ـ ۷٫۰۵۰ مقام استانداری‌آذربایجان شرقی شهرداری در اجرای ماده ۱۷ قانون نوسازی و عمران شهری اجرای طرح خرید ۱۴۲ باب ازاملاک مسیر توسعه‌کوچه پشت باغ امیر باطلاع مالکین میرساند که کل غرامت پرداختی پیش‌بینی شده ۲۳۲۹۰۷۴ ریال و حق مرغوبیت دریافتی ۵۶۷۸۳۴۱٫۵۰ ریال و سرقفلی ۵۴۲۰۰۰ ریال و تاریخ شروع طرح پانزدهم آبان ماه ۱۳۵۰ اعتراض از تاریخ اولین آگهی تا دو ماه و محل قبول اعتراض دفتر شهرداری میباشد معترضین باید ذیل برگ اعتراض نشانی کامل خود را قید نمایند ودرضمن مقارن این آگهی نسخه ارزیابی بوسیله پست سفارشی بمالکین مسیر ارسال و مفاد این آگهی در معابر و ساختمان شهرداری الصاق گردید .

شهردار تبریز

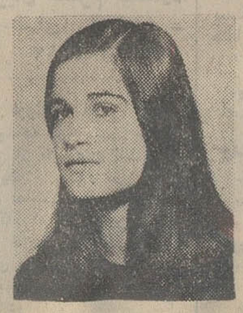
شهلاشالفروش

ملکه آفاق باتمانقلیچ

مهشید ارمگان

بدینوسیله موفقیت دوشیزگان ، شهلا شالفروش : ملکه آفاق باتمانقلیچ‌ومهشید ارمگان شاگردان اول و دوم و سوم ششم طبیعی دبیرستان دخترانه تربیت‌رادر کنکور سراسری کشور تبریک میگوئیم .

گروه فرهنگی تربیت

سازمانهای فرهنگی و آموزشی

مدرسه عالی ایران زمین

برای دوره فوق دیپلم رشته‌های بازرگانی و کتابداری

تعداد ۵۰ نفر دانشجو (هررشته ۲۵ نفر) میپذیرد . تاریخ ثبت‌نام تا ۱۸ شهریور خواهد بود . جهت کسب اطلاع بیشتر بین ساعات ۵ تا ۸ بعدازظهر به محل مدرسه واقع در خیابان ۶ بهمن (سی‌متری) مقابل ژاندارمری کل کشور مراجعه رمائید . آ ـ ۳۸۰۸۶

گروه فرهنگی تربیت

دبیرستان دخترانه تربیت

با همکاری خانمها و آقایان :

مهدی قمصری ـ مهین‌دخت سینا ـ احمد کدخدایان ـ عفت طوفان ـ مصطفی ترابی ـ سلیمانی ـ پروین مهرآئین ـ حسین پاشائی ـ مجید وثوقی ـ پروین میرزائی ـ دکتر محمود طباطبائی ـ تقی ثابتی‌اشرف ـ پرویز مطلبی ـ مهدی شیوائی ـ شاه پرکی .

برای دوره راهنمائی تحصیلی ـ چهارم‌ریاضی و اول تاششم طبیعی همه‌روزه صبح ها ۷٫۳۰ ـ ۱۲ عصرها ۴ـ۷ ثبت نام می‌کند (با وسیله ایاب و ذهاب)

رئیس دبیرستان ـ رضوان مهرآئین

جاده قدیم شمیران ـ داودیه ـ ایستگاه مینا ـ تلفن ۷۷۱۶۶۸

آگهی مسابقه ورودی دوره فوق لیسانس فیزیک و شیمی مدرسه عالی پارس

مدرسه عالی پارس در سال تحصیلی ۵۱ـ ۱۳۵۰ برای دوره فوق لیسانس فیزیک و شیمی از طریق مسابقه ورودی تعدادی دانشجو می پذیرد داوطلبان باید دارای دانشنامه لیسانس فیزیک یا شیمی از یکی از موسسات آموزش عالی معتبر داخلی یاخارجی باشند داوطلبانی که دارای لیسانس فیزیک هستند تنها می‌توانند دررشته فوق لیسانس فیزیک و داوطلبانی که دارای لیسانس شیمی هستند در دوره فوق لیسانس شیمی شرکت نمایند .

مدارک لازم برای ثبت نام

۱ـ عین یا فتوکپی ویا تائیدیه دانشنامه لیسانس یا گواهی موقت .
۲ـ دو برگ رونوشت یا فتوکپی شناسنامه.
۳ـ ۶ قطعه عکس شش در چهار .
۴ـ رسید مبلغ یکهزار ریال به حساب ۱۴۹۹ مدرسه عالی پارس در بانک ملی شعبه سید خندان .
۵ـ دارابودن برگ‌خاتمه خدمت‌یامعافی دائم ـ شرکت فارغ التحصیلان سال تحصیلی جاری که از معافیت تحصیلی استفاده می کنند بشرط آنکه سن آنان از ۲۵ سال‌تجاوز نکند در مسابقه‌ورودی بلامانع‌است .

داوطلبان می توانند از روز ۲۰ شهریور ماه تا آخر روز ۲۷ شهریور ماه ۱۳۵۰ صبح ها از ۸و نیم الی ۱۲ و عصر ها از ۳و نیم الی ۷ با در دست داشتن مدارک لازم برای ثبت‌نام به مدرسه‌عالی پارس ساختمان شماره ۲ واقع در جاده قدیم شمیران مراجعه نمایند .

مواد و تاریخ امتحان

۱ ـ رشته فوق لیسانس فیزیک: فیزیک ـ ریاضی ـ زبان انگلیسی .

۲ ـ رشته فوق لیسانس شیمی: شیمی ـ زبان انگلیسی .

۳ ـ مسابقه ورودی ساعت ۸ صبح روز یکشنبه ۲۸ شهریور در محل ساختمان شماره ۴ مدرسه عالی پارس برگزار خواهد شد .

۴ ـ در صورت لزوم از داوطلبان مصاحبه نیز بعمل خواهد آمد .

شرط قبولی داوطلبان علاوه برتوفیق درامتحانات کتبی منوط به‌موفقیت در مصاحبه خواهد بود .

آ ـ ۳۹۲۰۲

صورت مظنه تره بار و میوه

وسیله نمایندگان کمیته ده نفری بارفروش و میوه‌فروش از ۱۶٫۶ تا ۵۰ تا اطلاع ثانوی

ردیف	شرح اجناس	عمده‌فروش در میادین: حداقل	عمده‌فروش در میادین: حداکثر	خرده فروش در دکاکین: حداقل	خرده فروش در دکاکین: حداکثر
۱	خیار طارم ۱۰۰ عدد	۵۰	۱۱۰	۱ ریال	۱٫۵۰ ریال
۲	خیار رسمی ۱۰۰ عدد	۳۰	۵۰	۰٫۵۰	۱ ریال
۳	بادمجان قلمی ۱۰۰ عدد	۵۰	۱۱۰	۱	۱٫۵ ریال
۴	بادمجان رسمی ۱۰۰ عدد	۲۰	۴۰	۰٫۵۰	۶ ریال
۵	گوجه فرنگی ۱کیلو	۲	۴	۴	۱ ریال
۶	هندوانه	۲	۲٫۵	۳	۳٫۵ ریال
۷	خربزه مشهد	۵	۶٫۵	۷	۹٫۵ ریال
۸	خربزه ایوانکی	۳	۵	۵	۷ ریال
۹	خربزه زرد	۳	۵٫۵	۴٫۵	۷٫۵ ریال
۱۰	طالبی	۳	۵	۴	۷ ریال
۱۱	انگور عسگری	۴	۸	۶	۱۲ ریال
۱۲	انگور بیدانه	۵	۱۱	۷	۱۵ ریال
۱۳	انگور صاحبی	۸	۱۸	۱۱	۲۴ ریال
۱۴	انگور شاهانی	۷	۱۱	۹	۱۵ ریال
۱۵	انگور مهره	۷	۱۲	۹	۱۶ ریال
۱۶	سیب قرمز	۱۴	۲۸	۱۹	۳۵ ریال
۱۷	هلو کاردی ومخملی	۵	۱۰	۷	۱۳ ریال
۱۸	هلو حاج‌کاظمی	۷	۱۴	۹	۱۸ ریال
۱۹	هلوابرتا زرد ممتاز کوهپایه	ـ	۱۶	ـ	۲۰ ریال
۲۰	شبرنگ معمولی	۷	۱۳	۱۰	۱۶ ریال
۲۱	شبرنگ هسته‌جدا	۱۰	۱۵	۱۳	۲۰ ریال
۲۲	هلو آلبرتا معمولی ۱کیلو	۷	۱۴	۹	۱۸ ریال
۲۳	گلابی ۱کیلو	۱۴	۳۰	۱۸	۳۹ ریال
۲۴	لیموترش ۱کیلو	۹	۱۴	۱۲	۱۷ ریال
۲۵	هویج‌فرنگی	۲	۴٫۵	۳	۷ ریال
۲۶	پیاز	۳	۴	۴	۶ ریال
۲۷	انجیر زردچه	۱۰	۱۵	۱۳	۲۰ ریال
۲۸	انجیر ورامین گرمسار	۶	۸	۸	۱۱ ریال
۲۹	سیب‌زمینی اسلامبولی	۱۰	۱۵	۱۲	۲۰ ریال
۳۰	سیب‌زمینی رسمی	۱۰	۱۲	۱۳	۱۶ ریال

ازاهالی محترم تهران ـ شمیران ـ شهرری تقاضا دارد در صورتیکه تخلفی از نرخ های تعیین شده بالا مشاهده نمودند به تلفن های ۳۰۲۱۲۳ و ۳۰۲۱۲۴ و ۳۹۱۸۲۷ و ۳۱۶۲۰۱ شورایعالی اصناف اطلاع‌دهند مطمئن باشند بلافاصله بشکایات رسیدگی خواهد شد

هیئت مدیره صنف بارفروشان میادین ـ هیئت مدیره صنف میوه فروشان تهران وحومه

آ ـ ۳۹۹۶۴

دبیرستان شبانه کیهان نو

بااستیاز رسمی وزارت آموزش وپرورش برای کلاسهای دوره اول و دوم

(طبیعی و ریاضی) دختران و پسران که ازاول مهر شروع خواهد شد ، همه روزه ازساعت ۳ تا ۶ بعد از ظهر نام نویسی میکند .

شرایط کلاسها وامتحانات مطابق کلاسهای روزانه و در دبیرستان انجام میشود .

نشانی : آیزنهاور ـ اول جمشیدآباد شمالی

تلفن‌های ۶۶۶۷۷۹ و ۴۷۸۷۵

دوره راهنمائی تحصیلی گروه فرهنگی خرداد

دراین کلاسها دروس نظری منحصرا بوسیله لیسانسیه‌های متخصص‌ودروس فنی وحرفه در کارگاههای مجهزبوسیله استادکاران ورزیده تدریس میگردد .

دبیرستان شماره یک ـ خیابان سعدی چهارراه سیدعلی ـ کوچه حریرفروش تلفن: ۳۰۵۴۵۸ و ۳۱۹۹۷۰

دبیرستان شماره ۲ ـ خیابان مهران ـ نرسیده بمیدان شهناز تلفن ۷۵۴۹۱۱

دانشگاه صنعتی آریامهر

دانشکده مهندسی برق ـ دانشکده ریاضی

آگهی پذیرش دانشجو برای دوره‌های فوق لیسانس (M.S)

دانشکده مهندسی برق و همچنین دانشکده ریاضی دانشگاه صنعتی آریامهر برای سال تحصیلی ۵۱ـ ۱۳۵۰ هر یک حداکثر بیست دانشجوی تمام وقت در رشته های مختلف دوره های فوق لیسانس خود می پذیرند .

شرایط ورود بدوره‌های فوق لیسانس گذشته از دارابودن برگ خاتمه خدمت یا معافی از آن ذیلا نشریح شده است . فارغ‌التحصیلان سال تحصیلی اخیر که از معافیت تحصیلی استفاده میکنند مشروط بر آنکه سن آنان از ۲۵ سال تمام تجاوز نکند میتوانند در امتحانات ورودی شرکت کنند.

شرایط ورود بدوره‌های فوق لیسانس

دانشکده مهندسی برق :

۱ـ دارا بودن حداقل درجه لیسانس در یکی از رشته های مهندسی یا علوم از یک دانشگاه معتبر .

۲ـ پذیرفته شدن در امتحانات ورودی فوق لیسانس دانشکده مهندسی برق بشرح زیر :

الف ـ امتحان کتبی ازمطالب پایه‌ای مهندسی برق .

ب ـ امتحان کتبی از مطالب اختصاصی مهندسی برق

ج ـ امتحان شفاهی و مصاحبه

د ـ امتحان زبان انگلیسی یا فرانسه یا آلمانی

تبصره : امتحانات فوق در سطح لیسانس دانشکده مهندسی برق انجام خواهد گرفت .

دانشکده ریاضی :

۱ـ دارا بودن حداقل درجه لیسانس در یکی از رشته های ریاضی ، فیزیک یا مهندسی از یک دانشگاه معتبر .

۲ـ پذیرفته شدن در امتحانات ورودی فوق لیسانس دانشکده ریاضی بشرح زیر :

الف ـ امتحان کتبی از دروس آنالیز وجبر درحدود کتابهای Math. Anal. تالیف Algebra, Apostol تالیف Lang

ب ـ امتحان کتبی دو درس از چهار درس معادلات دیفرانسیل ، تئوری اعداد ، توپولوژی و آمار و احتمالات

ج ـ امتحان شفاهی و مصاحبه

د ـ امتحان زن انگلیسی .

رشته‌های تخصصی

دانشکده مهندسی برق :

داوطلبان میتوانند برای کسب اطلاع ازرشته های تخصصی مورد علاقه خود و همچنین مقررات دوره فوق لیسانس در دانشکده مهندسی برق در ساعات اداری بدفتر این دانشکده مراجعه نمایندیا وسیله مکاتبه تقاضای‌ارسال دفترچه این دوره را بنمایند .

دانشکده ریاضی :

دروس این دوره شامل یک قسمت اصلی (رشته های ریاضیات محض ،ریاضیات عملی وآمار واحتمالات) و یک قسمت فرعی (رشته های‌ریاضیات محض ، ریاضیات عملی آمار و احتمالات ، فیزیک و مهندسی)میباشد .

داوطلبان میتوانند برای دریافت اطلاعات بیشتر در باره این دوره در ساعات اداری بدفتر دانشکده ریاضی مراجعه یا با این دفتر مکاتبه نمایند.

تاریخ برگزاری امتحان و توزیع کارت ورودی

امتحانات کتبی هر دو دانشکده در ساعت هشت صبح روز جمعه نهم مهرماه ۱۳۵۰ در محل دانشگاه صنعتی آریامهر واقع در خیابان آیزنهاور بعمل خواهد آمد. داوطلبان باید صبح روز چهار شنبه هفتم مهرماه ۱۳۵۰ برای دریافت کارتهای شرکت در امتحانات ورودی به دفتر های دانشکده های مربوطه مراجعه نمایند . تاریخ امتحان شفاهی و مصاحبه پس از اعلام نتایج امتحان کتبی آگهی خواهد شد .

نحوه شرکت در امتحانات ورودی

۱ـ داوطلبان باید فرم زیر را همراه بامدارک مذکور در آن با پست سفارشی بترتیبی ارسال نمایند که تا آخر وقت روز یکشنبه چهارم مهرماه ۱۳۵۰ به‌آدرس دانشکده مربوطه بشرح‌زیر واصل گردیده باشد :

دفتر دانشکده مهندسی برق یا دفتردانشکده‌ریاضی ـ دانشگاه صنعتی آریامهر ـ صندوق‌پستی ۳۴۰۶ ـ امتحانات ورودی فوق لیسانس .

تسلیم فرم را نیز میتوان با مراجعه بدفتر دانشکده مهندسی برق یا دفتر دانشکده ریاضی در مهلت فوق انجام داد .

۲ـ تسلیم رنز نمرات دوره لیسانس دانشجو بدفتر دانشکده مهندسی برق یا دفتر دانشکده ریاضی که بگواهی موسسه مربوطه رسیده باشد برای شرکت درامتحانات شفاهی و مصاحبه‌ضروری است .

فرم درخواست ثبت‌نام درامتحانات ورودی دوره فوق‌لیسانس دانشکده ...

اینجانب ..... نام خانوادگی ..... نام .....

فرزند ..... بشماره شناسنامه ..... صادره از .....

متولد سال ..... دارای لیسانس در رشته .....

در سال ..... به نشانی : شهر ..... خیابان .....

کوچه ..... شماره منزل ..... تلفن .....

داوطلب شرکت در امتحانات ورودی‌دوره فوق لیسانس در دانشکده دانشگاه صنعتی آریامهر میباشم و به‌ضمیمه مدارک زیر را ارسال میدارم .

۱ـ فتوکپی لیسانس یا گواهی قبولی‌آن دوره ازموسسه مربوطه

۲ـ یک برگ رونوشت شناسنامه یا فتوکپی آن

۳ـ چهار قطعه عکس ۴×۶ جدید باذکر مشخصات داوطلب در پشت آن

۴ـ قبض‌رسیده‌بانک‌عمران‌شعبه‌دانشگاه صنعتی آریامهر بمبلغ یکهزار ریال بحساب شماره (۹) . این مبلغ مسترد نخواهد شد .

۵ـ فتوکپی‌برگ خاتمه خدمت‌یامعافیت ازآن (برای فارغ‌التحصیلان سال جاری ضروری نیست) زبان خارجه اینجانب میباشد . تاریخ تنظیم

امضاء داوطلب

آگهی امتحانات و مسابقات ادواری سال ۵۰

سازمان امور اداری و استخدامی کشور در اجرای مفاد ماده ۲۷ قانون استخدام‌کشوری به منظور تهیه فهرست افراد صلاحیتدار برای تصدی مشاغل دولتی از کسانی که دارای شرایط زیر باشند در سال جاری فقط یکبار امتحان و مسابقه بعمل می‌آورد :

شرایط داوطلبان

الف : تحصیلات (یکی از دوشرط زیر)

۱ـ دارا بودن دیپلم دوره کامل متوسطه یا گواهینامه از هنرستانها ، آموزشگاههای حرفه‌ای یا فنی یا کشاورزی که ارزش آنها معادل تحصیلات دوره کامل متوسطه شناخته شده باشد .

۲ـ دارا بودن حداقل گواهینامه یاکارنامه قبولی سوم متوسطه

ب : شرائط دیگر

۱ـ حداقل داشتن ۱۸ سال تمام‌وداشتن بیش از ۴۰ سال تمام

۲ـ انجام خدمت زیر پرچم یا معافیت‌قانونی در صورت مشمول بودن

۳ـ داشتن صحت مزاج و توانائی انجام کار

۴ـ عدم محکومیت جزائی موثر و سایر شرائط مندرج در قانون استخدام کشوری

شهرستانهای محل اجرای امتحان و مسابقه

محل اجرای امتحان و مسابقه در کلیه مراکز استانها و بعضی از مراکز فرمانداریهای کل به شرح زیر خواهد بود :

مراکز استانها :

اصفهان ـ اهواز ـ بندر عباس ـ تبریز ـ تهران ـ رشت ـ رضائیه ـ زاهدان ـ ساری ـ سنندج ـ شیراز ـ کرمان ـ کرمانشاه ـ مشهد .

مراکز فرمانداریهای کل :

خرم آباد ـ زنجان ـ سمنان ـ همدان

داوطلبان برای ثبت نام می‌توانند ازتاریخ بیستم‌شهریور ماه تا پایان روز سوم مهرماه ۱۳۵۰ به شعب بانک ملی ایران در تهران وشهرستانها مراجعه‌کرده دفترچه‌راهنمای امتحانات‌را دریافت دارند و برای شرکت در امتحان و مسابقه نامنویسی کنند .

طریق نام‌نویسی : طرز تنظیم در خواستنامه شرکت در امتحانات ، نحوه امتحان و مسابقه، نوع سئوالهای امتحانی وکلیه اطلاعات‌لازم دیگر در راهنمای مزبور به تفصیل درج شده است .

مستخدمان پیمانی :

مستخدمان پیمانی در صورت دارا بودن شرائط نیز میتوانند مانند سایر داوطلبان برای شرکت در این امتحانات و مسابقات ثبت نام کنند و در هرصورت تشریفات استخدام رسمی آنها عینا مانند تشریفات استخدام رسمی سایر داوطلبان خواهد بود .

مدت اعتبار گواهینامه های قبولی :

گواهی نامه‌های قبولشدگان امتحانات و مسابقات ادواری سال ۱۳۴۹ تا تاریخ تنظیم‌اعلام فهرست قبولشدگان امتحانات و مسابقات سال جاری‌معتبراست و ازآن تاریخ به‌بعد طبق‌آئیننامه مربوط فهرست های جدید ملاک انتخاب و استخدام قرار خواهد گرفت . این گواهینامه‌ها به منظور تائید صلاحیت قبولشدگان برای‌تصدی مشاغل دولتی است و استخدام قبولشدگان موکول به ایجاد یا وجود پست ثابت سازمانی و اعتبار لازم خواهد بود که در این صورت وزارتخانه‌ها و موسسات دولتی بادرج آگهی در جرائد موضوع را به اطلاع قبولشدگان می‌رسانند و افراد مورد لزوم را در صورت‌دارا بودن شرایط مندرج در آگهی بر حسب ترتیب نمرات امتحانی استخدام خواهد کرد .

مهلت ثبت نام بهیچوجه تمدید نمی‌شود و شعب بانک ملی ایران پس‌ازانقضای‌مهلت مقرر از تسلیم دفترچه راهنمای امتحانات و قبول درخوست نامه معذور خواهدبود .

۱ـ۳ م‌الف ۷۳۷۶ **سازمان امور اداری و استخدامی کشور**

گروه فرهنگی هدف

برای کلاسهای کنکور و رود بدانشگاهها ومدارس عالی از ۱۵ شهریور ثبت نام میکند

هر روز هفته از ۵ تا ۹ بعدازظهر

۱ـ برای کنکور پزشکی ، فنی ، کشاورزی و علوم در دبیرستان شماره ۱ ،خیابان پهلوی چهار راه پهلوی و جامی تلفن ۶۶۱۶۷۹ ـ ۶۶۶۸۲۳

۲ـ برای کنکور ادبی،حقوق، علوم اداری ، حسابداری و مدارس‌عالی، در دبیرستان شماره ۴ خیابان‌شاه،چهارراه بهرامی تلفن ۴۷۸۵۲

گروه فرهنگی دکتر اقبال

با همکاری عده‌ای از دبیران زبده پایتخت

برای کلاسهای اول تا ششم متوسطه (ریاضی ـ طبیعی) و دوره راهنمائی ثبت نام می نماید .

اسامی دبیران کلاسهای اول تاپنجم متوسطه‌ودوره‌راهنمایی در محل دبیرستان آگهی شده سیاهه اسامی‌دبیران کلاسهای ششم ریاضی و طبیعی بدینوسیله اعلام میگردد .

ششم ریاضی

حساب استدلالی مهماندوست بصیر

جبر عابدی

مثلثات مهدی قمصری

ترسیمی و رقومی ادیبی

محروطات نیوشا

مکانیک فروزانفر

شیمی دکتر ایزدی

رسم فنی مهندس فرنو

فیزیک امامی

زبان خارجه حمزه

ادبیات فارسی انصاری

و فلسفه پوران پیر ظهوری

ششم طبیعی

جانوری فائضی

تکامل یمقانی

گیاهی صنیعی

فیزیک بصیری

شیمی کمالی

جبرومثلثات تقی قمصری

زبان خارجه حمزه

ادبیات و فلسفه انصاری پوران پیر ظهوری مرتضائیان

نشانی : میدان ۲۵ شهریور خیابان بختیار ـ تلفن ـ ۸۲۰۸۲۶

وسیله رفت‌وآمد مهیاست

خدمات بزرگ انسانی

خدماتی که از محل عواید بلیطهای اعانه ملی تاکنون انجام گرفته است

- ۲۵۵ درمانگاه درروستاهای سراسر کشور
- بیمارستان و آموزشگاه بهیاری فرح پهلوی در رامسر
- بیمارستان نکوئی قم با ۱۹۰ تخت
- بیمارستان رضا پهلوی با ۳۰۰ تخت و آموزشگاه بهیاری رضا پهلوی در تبریز
- بیمارستانهای ۱۰ تا ۲۰ تختی در محل درمانگاههای شوشتر، گلپایگان، داورآباد گرمسار، سرخس وزابل
- ۸۱ اندرزگاه در تهران و شهرستانها
- پخش رادیولوژی در تهران
- ریشه‌کن ساختن تراخم در دزفول، از طریق درمان مبتلایان و اصلاحات شهری
- بخش جراحی سوانح وحوادث بیمارستان سینا در تهران
- کارخانه عظیم داروسازی دارو پخش
- آموزشگاه حرفه‌ای رضا پهلوی در تهران و اصفهان
- آموزشگاه عالی پرستاری اشرف پهلوی
- طبع و نشر بیش از ۹۰ میلیون جلد کتاب درسی رایگان
- ناهارخوری بنگاه شماره ۲ اشرف پهلوی درسرآسیاب دولاب تهران
- خوابگاه دانشجویان شهرستانی در کوی دانشگاه تهران
- کمک به آسیب دیدگان از سیل و زلزله
- کمک بدانشگاه صنعتی آریامهر ودانشگاه جندی شاپور
- ساختمان ۴۰ دستگاه خانه برای زلزله‌زدگان قزوین در قریه ولی‌آباد و کمک به کمیته ایرانی حقوق بشر برای احداث دهکده برای سیلزدگان خوزستان
- کمک به آموزشگاه خدمات اجتماعی
- کمک به انجمن ملی خانه‌های فرهنگ روستائی
- کمک به آموزشگاه نابینایان رضا پهلوی
- کمک ماهانه به مرکز طبی کودکان
- کمک به جذامیان
- کمک به انجمن ملی حمایت کودکان
- کمک دارویی بسازمان عمرانی و امدادی بنادر جنوب
- کمک به بیمارستانهای وابسته بشورای خدمات درمانی و بهداشتی کشور
- کمکهای نقدی و دارویی مستمر به بسیاری از مؤسسات خیریه، آموزشی و تربیتی

شما، با خرید حتی یك برگ بلیط اعانه ملی، سازمان شاهنشاهی خدمات اجتماعی را در راه خدمت به خلق و انجام وظایف خطیر و مقدسی که در اقصی نقاط کشور بعهده دارد، یاری میکنید و درخدمات بهداشتی، فرهنگی و اجتماعی این سازمان سهیم و شریك میشوید.

جوایز بزرگ استثنائی

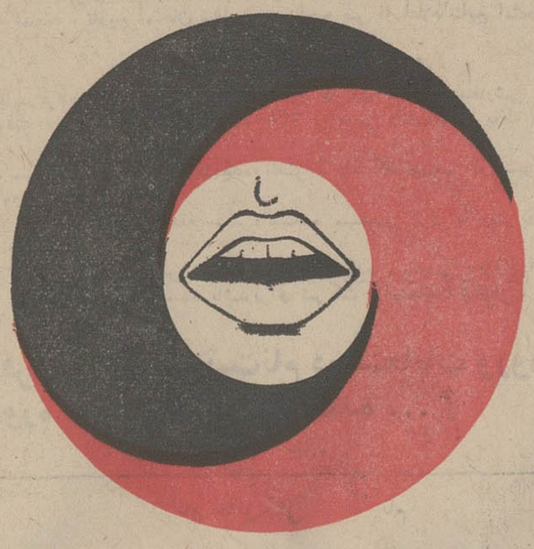

بنگاه اعانه ملی، بمیمنت جشن دو هزار و پانصدمین سال بنیانگذاری شاهنشاهی ایران، ۵ سری بلیط مخصوص با جوایز فوق‌العاده و بیسابقه انتشار میدهد که بترتیب درروزهای چهارشنبه هفتم، چهاردهم، بیست و یکم و بیست هشتم مهرماه و پنجم آبانماه ۱۳۵۰ قرعه‌کشی میگردد.

۵ سری بلیطهای مخصوص اعانه ملی، متجاوز از ۱۰ میلیون تومان جوایز نقدی دارد و علاوه بر آن، ۲۵ پیکان پراز اسکناس برای ۲۵ قهرمان شانس جایزه در نظر گرفته شده که هرهفته ۵ پیکان پر از اسکناس به ۵ قهرمان شانس تعلق میگیرد.
قیمت بلیطهای مخصوص اعانه ملی، فقط ۳۰ ریال تعیین شده است.

مصاحبه مطبوعاتی آقای عبدالرضا انصاری قائم‌مقام والا حضرت شاهدخت اشرف پهلوی

کار ساختمان بیش از ۲۰۰۰ مدرسه یادبود به پایان رسید

۲۷۴۲ مدرسه روزاول مهرآماده خواهد شد و اعتبار ساختمان ۴۰۰ مدرسه دیگر نیز تامین شده‌است

بودجه ساختمان مدارس یادبود۱۱۸ میلیون‌تومان بودکه‌قسمت اعظم آن‌از طرف مردم و بخش خصوصی پرداخت‌شد

آقای عبدالرضا انصاری قائم‌مقام والاحضرت شاهدخت‌اشرف‌پهلوی در امور اقتصادی و اجتماعی دیروز در یك مصاحبه مطبوعاتی و رادیو تلویزیونی اعلام کرد که کار ساختمان ۲۷۴۲مدرسه یادبود شروع شده و تاکنون بیش از ۲۰۰۰ باب آن آماده بهره‌برداری است.

دیروز همچنین اعلام‌شد که‌وجوه بدست آمده برای ایجاد مدارس یادبود به یکصد و هیجده میلیون تومان بالغ شده است .

در مصاحبه دیروز آقای‌انصاری همچنین چگونگی به‌وجود آمدن فکر ایجاد مدارس یادبود رابرای خبرنگاران تشریح کرده و گفت که موضوع ساختمان مدارس یادبود ابتدا در کمیته عالی جشن های شاهنشاهی با الهام از نیات علیاحضرت شهبانو سرچشمه گرفت .

آقای انصاری افزود : پس از آماده‌شدن طرح،والاحضرت شاهدخت اشرف پهلوی مقرر فرمودند که از تمام امکانات برای ایجاد مدارس یادبود استفاده شود و به دنبال آن کمیته‌های مختلف فکر ایجاد مدارس یادبود را بمرحله عمل درآورند . درآغاز هدفساختن ۲۵۰۰ مدرسه بود که با توجه به جمعیت و سطح درآمد و غیره بین‌روستاهای کشورتقسیم شود ولی با استقبال مردم اکنون ۲۷۴۲ باب مدرسه در حال ساختمان است که ۲۰۰۰ باب آن به پایان رسیده و با امکانات مادی‌می‌توانیم چهارصد مدرسه دیگر بازکنیم .

انصاری

آقای انصاری سپس ضمن اشاره به چگونگی ساختمان مدارس در سه نوع برای مناطق سردسیر گرمسیرو بارانی گفت: مدارس در روستاهائی ایجادشده که جمعیت آنها از ۲۵۰ نفر کمتر نیست،مردم آن علاقمند به ساختمان مدرسه بوده‌اند و حداقل ۵۰۰ متر زمین برای مدرسه اهداء کرده‌اند .

آقای انصاری سپس گفت :

در اجرای طرح ایجاد مدارس یادبود دستور داده شد که‌کارهای ساختمانی به مقاطعه‌کاران بزرگ سپرده نشودوبه دست‌مقاطعه‌کاران محلی انجام گیرد .

تامین مخارج مدارس یادبود نیز از جمله مواردی بود که آقای انصاری درمورد آن سخن گفت.

وی گفت : برای ایجاد مدارس و تامین مخارج آن از بخش خصوصی‌و دولتی هردو کمك گرفته شد .دراین مورد سازمان برنامه۴۵ میلیون‌تومان، به‌این کار اختصاص‌داد .کمیته ملی پیکار جهانی باسیوادی به دستور والاحضرت شاهدخت اشرف پهلوی ۶٫۵ میلیون‌تومان کمك کرد، ازمحل فروش‌اوراق مدارس یادبود ۶۰ میلیون‌تومان به دست آمد و علاوه بر این ۶٫۵میلیون‌تومان‌هم ازشخصیت های محلی بدست آمد که‌مجموعا به ۱۱۸ میلیون تومان رسید .

دیروز همچنین گفته شد که تجهیزات مدارس آماده شده و سپاهیان دانش تدریس در این مدارس را به عهده خواهند گرفت .

آقای انصاری گفت : علاوه بر چهارصد مدرسه دیگر که میتوانیم به ۲۷۴۲ مدرسه در حال‌ساختمان اضافه کنیم اگر اعتبارهائی برسد مدارس دیگری نیز اضافه میشود.

ساخت مدارس یادبود

دکتربنائی‌رئیس سازمان‌پیشاهنگی و سازمان سپاه دانش نیز در این هنگام درمورد مدارس یادبود که سپاهیان دانش دختر و پسر در آنها به تدریس خواهند پرداخت صحبت کرد و گفت کلیه مدارس در اول مهر تحویل معلمان خواهد شد تا در آنهابه تدریس بپردازند.

آقای میرهاشمی قائم‌مقام مدیر عامل کمیته ملی پیکار با بیسوادی نیز درمورد استقبال مردم و خودیاری روستائیان در ایجاد مدارس یادبود صحبت کرد و سپس گفت ساختمان مدارس یادبود در ایران و آن هم در چند ماه برای نمایندگان کشورهادریونسکو ایجاداعجاب کرده است .

دکتر بنائی مجددا در این هنگام درباره مدارس یادبود و زمینهای ورزش در کنار آن توضیحاتی داد .

وی گفت : حداقل مساحت هر مدرسه ۵۰۰ متر است که ۱۵۱ متر زیر بنا دارد و همچنین برای ایجاد زمینهای ورزش در مدارس وسائل ورزشی دراختیار سپاهیان دانش گذارده میشود .

پس از مصاحبه دیروز نماینده کریم‌آقاخان در شورای مرکزی جشن شاهنشاهی حاضر شد و مخارج ده مدرسه یادبود را پرداخت .

بقیه از صفحه ۹

و نقره‌کاری اغلب از اصفهان برخاسته‌اند حاجی محمدتقی دُوفن ، حسین علاقمندان ، لاهیجی ، مهذب ، سیدمحمد قلمی‌زاده و اشرف زاده از هنرمندان بنام این رشته‌اند .

در کارگاه نقره‌سازی وقلمزنی اداره کارگاههای وزارت فرهنگ و هنر این عده حفظ و حراست هنر اصیل نقره‌سازی را به‌عهده دارند .

محموددهنوی سرپرست‌کارگاه میباشد و همکارانش حسن‌خواجه شیرانی ، احمد فیناستیان ، رضا نامجو ، مهدی حکیمی ، جمال پاکنژاد ، غلامعلی عصبی، احمد فرهنگیان و اصغر صیدی هستند.

منبت کاری

در این کارگاه که جعبه‌های دعوت‌نامه سران و شخصیت‌های مختلف جهان با ظرافت و دقت بسیار ساخته میشود ، هنرمند جوانی‌بنام‌محمدطاهرامامی‌به‌کاری شگرف دست زده‌است .

این هنرمند عکسی معرق‌کاری شده از شاهنشاه آریامهر باچهار هزار تکه چوب ساخته است.

محمد طاهرامامی میگوید: این کارنوعی کاشی‌کاری یاسرامیک‌از چوب است و تا کنون بسیار کم سابقه دارد . طرح این کار را که ۱/۳ × ۱ متر است ، رضا شهابی نقاش معروف(از شاگردان بنام کمال‌الملك) پیاده‌کرده است. او تصویر شاهنشاه آریامهر را بر ورقه‌ای از مقوا ترسیم کرد و من در حدود پنج ماه روزی شش ساعت روی آن کارمیکنم تا بتوانم این اثر را باتمام برسانم .

براستی که ساختن تصویری‌از صورت با چهارهزار قطعه چوب، حتی برای کسانی که با کار معرق‌کاری آشنا هستند ، اعجاب آور است. درساختن این تصویر از چوب‌های ساج ـ فوفل ـ گردو شمسا و افرا در رنگهای سیر و متوسط و روشن استفاده شده است .

منبت‌کاری در حقیقت شامل ۵نوع کار است :

۱ـ معرق‌کاری که قطعات کوچک چوب و استخوان رابه ضخامت ۱ یا ۲ میلیمتر کنار هم قرار میدهند و کاری است بسیار ظریف .

۲ـ روی چوب نقشه‌ای را مشخص میکنند با وسائل مخصوص اطراف نقشه‌را خالی میکنند و نقش بصورت برجسته ظاهر میشود .

۳ـ اگر در حالت دوم عمل برعکس انجام گیرد یعنی نقشه خالی شود و اطراف نقش برجسته مشبک نام میگیرد .

محمد طاهر امامی ـ عباس شهمیرزائی ـ پرویز زابلی و عزیزاله لیزائی که در هر سه‌نوع منبت‌کاری استادند بسرپرستی علی‌امامی در کارگاه منبت‌کاری انجام وظیفه میکنند .

حال که باگوشه‌ای از هنرهای دستی آشنا شدیم بد نیست‌گفته شود که باید این هنرهارا به‌مردم شناساند و اعتراف کرد که ارزش کارهای دستی بیش از اینست‌که بخواهیم آنها را باکارهای‌ماشینی مقایسه کنیم . جای خوشحالی است که صنعت ماشینیسم با همه قدرت و عظمتش هنوز نتوانسته است بر صنایع دستی پیروز شود و هنوز مردم برای کارهای دستی ارزش خاصی‌قائلند و به‌هنرمندان این رشته‌ها احترام میگذارند .

شیراز باگلهای سرخ و سروناز میهمانان عالیقدر جشن‌ها پذیرائی میکند

بیش از چند روزی به‌جشن پر شکوه و ملی دوهزار و پانصدمین‌سال‌بنیانگذاری ایران نمانده است و همین نزدیکی شکوهمند جشن ایرانیان سبب شده که جنب‌وجوشی که از مدتی پیش در سراسر کشوربه چشم میخورداوج بگیردوطبیعی است که شیراز ، مرکز جشن شاهنشاهی بیش از هر شهر دیگری در هیجان آغاز جشن غوطه‌ور است .

سپاهیان‌دانش بخش سعادت آباد همزمان با برگزاری جشن نمایشگاهی از کارهای دستی روستائیان در «پاسارگاد»تشکیل میدهند . تشکیل این نمایشگاه نه‌تنهابزرگترین مشوق‌روستائیان خواهد بود بلکه سبب میشود که توریست‌ها ، خبرنگاران و خارجیانی که ازسراسر جهان برای شرکت در جشن فراموش نشدنی شاهنشاهی ایران به کشور ما می‌آیند از نزدیك با هنر اصیل و ظریف روستائیان وطن ما آشنا شوند و از این طریق بازاری وسیع دراختیار کالاهای این روستائیان قرار گیرد. در ضمن همراه با این نمایشگاه دانش آموزان روستا های دولت آباد ،علی‌آبادکمین، بکان، سعادت‌آباد، ابوالوردی، مبارك‌آباد با لباس‌های متحد- الشکل درمسیرجاده‌ها اجتماع می‌کنند و به میهمانان خیرمقدم می‌گویند .

تزئین شهر

تزئین شهر با کمك مردم و تلاش شهرداری شیراز کماکان ادامه دارد . نخستین طرح تزئین شهر در بولوار رضاشاه کبیر پیاده شد . در این طرح هیجده کیلومتر بولوار رضاشاه کبیر با گل‌های رز و سروناز شیراز پوشیده شده است و ذوق و سلیقه‌ای که شهرداری درانتخاب گلها و سروناز‌ها بکار برده آنقدر کامل است که مورد تائید مردم هنردوست شیراز می‌باشد . مردم شیراز هم در تزئین شهر زیبای خود یاری شهرداری برخاسته‌اند و چهل کیلومتر از خیابان شهررا با طرح‌های بسیار جالبی تزئین کرده‌اند .

در جشن‌های شاهنشاهی

حقیقتا هدف از برگزاری ...

بقیه از صفحه ۹

را برگزار میکنید . مسائل ملی ،در دنیائی که ملتهای بی‌ریشه و تاریخ،سعی میکنند با سرهم کردن چهارگاری و چند تا اسلحه برای خودشان تاریخ بسازند واصل‌ونسب درست کنند برای همه ملتها ارزش دارد. ملتی می‌ایستد و به تجاوز پاسخ میدهد که ریشه و پایه تاریخی داشته باشد . ملتی مفتخر است که چهره های‌تابناك فرهنك‌و هنرخودرا بشناسد و بمردم دنیا معرفی کند ، شما ببینید که در روز های جشن چند صدجلسه وسمینار‌برای معرفی چهره های تابناك تاریخ ایران نظیر سعدی و حافظ و فردوسی و ابن سینا و خیام و کوروش کبیر و دهپادشاه بزرك در دانشگاههای جهان تشکیل میشود ... آیااینها را لازم نمیدانید ؟آیا میخواهید مابه نسل جوانمان بگوئیم که دیگران تاریخ دارند و فرهنك دارند ولی تو هیچ نداری ؟! مسئله بیکاری یا مشکلات زندگی روزمره‌چیزی نیست که در تمام کشور ها بکلی حل شده باشد. .

ثروتمندترین امپراطوری جهان امریکا ، در حال حاضر طبق آمار خود دولت امریکا ده میلیون بیکار دارد،هنوز در کشور اشتراکی روسیه ، مردم برای خرید کالاهای کثیرالمصرف نوبت میگیرند اما هم امریکا از ابراهام لینکلن تجلیل میکند و هم روسیه ازالکساندر پوشکین، پطرکبیر و نوابغ خود با مخارج گزاف یاد میکند .باعتقاد ما، همانطور که در این صفحه نشان داده‌ایم که ازسهل- انگاریها شدیدا انتقاد میکنیم ، باید به اعتقادات سطحی‌و ظاهر فریب نیز پاسخ گفته شود . ما خود بارها در همین صفحه به همه کسانی که دست اندرکاربرگزاری جشن ها هستند توصیه کرده‌ایم که بجای توجه بظاهر ،به‌کار هایی بپردازند که بعداز جشن‌ها هم برای ملت‌باقی‌میماند وخوشبختانه از این تذکرات ما حسن‌استقبال شده و در بسیاری از شهر ها می بینیم که کار های ساختمانی ، تاسیس مدارس جدید، درمانگاه و بیمارستان‌جدیدشدیدا مورد توجه قرار گرفته است و اکنون نیز لازم دیدیم به این خواننده عزیز که مطلقا متوجه اهمیت زنده کردن تاریخ و شناسائی آن بمردم دنیا و به نسل نو کشورنیست پاسخ‌بدهیم تانسل نو ما تصور نکنند همه کارهای بزرك، همه پیروزیهای علمی بشری تنها بوسیله دانشمندان‌غربی پی‌ریزی شده و احساس حقارت و زبونی کند درحالیکه صاحب اصلی گنجینه تمدن بشری ایرانیها بوده وهستند و امروز هم که دست کشور های استعماری رااز دامن سرزمین خود کوتاه کرده‌ایم وقت آن رسیده است که دوباره گنجینه تمدن خود را بتصرف درآوریم .

ادیب سیاست پیشه

بقیه از صفحه ۵

دکتر شفق در کار تدریس و امر تعلیم و تربیت سابقه ممتد داشت در مدارس تبریز ـ دبستان ایرانیان ـ رابرت کالج استامبول ـ دانشگاه ـ های کلمبیا ومیشیگان امریکا و دانشگاه مکلیل کاناداسالها بتدریس فلسفه و ادبیات مشغول بود . و تا آخرین روزهای حیات بکار تدریس ادامه داد و از این راه‌بسیاری از شخصیت های مملکتی و استادان دانشگاه شاگرد وی بودند. استاد شفق ، در پایان خدمت فرهنگی خوددردانشگاه به عنوان«استاد ممتاز»برگزیده شد.

شور کلام

استاد شفق در نویسندگی نثری روان و شیرین داشت و دارای سبکی دلنشین بود . کلامش شور خاصی داشت که بردلها می‌نشست . درخطابت و سخنرانی دارای فصاحت و بلاغت و تاثیر گفتار بود .

شفق که از نخست درجریان روشنفکری ایران (در مشروطیت و بعد از آن) قرار گرفته بود همواره از قدرت سخن و قلم در راه پیشبرد آرمانهای‌فرهنگی و ملی سود می‌جست و باکلام فصیحی که از ته لهجه ترکی شیرین شده بود عقاید خود را سرسختانه و استوار بیان می‌داشت ، صراحت کلام و قاطعیت حرفهای او هنوزبرای شاگردانش نمونه‌ای‌ازسخنوری و شیوائی است اکنون که شفق از میان ما رخت‌بربسته است و به نیکان پیوسته ، در مرگ او سوگواریم که ادیبی بود سیاستمدار و سیاست پیشه‌ای بود ، عاشق وطن .

پیام والاحضرت شاهدخت اشرف پهلوی

بمناسبت سالروز پیکار جهانی با بیسوادی

درچنین روزی که سالروز پیکار جهانی با بیسوادی مقارن با ایام جشن های شکوهمند بنیانگذاری شاهنشاهی ایران است ،خیلی خوشحالم که میتوانم ، یکبار دیگر باهمه کسانی که در تلاش ثمربخش و بی‌گیر سواد آموزی ، از جان و دل کوشش کرده‌اند ، صحبت کنم . منظور من امروز بیان فعالیت ها و کوششهای شما نیست ، بلکه میخواهم از تجاربی که بر فعالیت های شما در سطح ملی و بین‌المللی مترتب است هموطنان عزیز را آگاه کنم ووظیفه‌ای را که ایران بعنوان آزمایشگاه برنامه های سواد آموزی دارد ، مشخص سازم و به‌جهانیان اعلام‌دارم.

به‌کار گرفتن نیروهای بیشتر از تشکیلات‌و سازمان های مختلف در راه پیکار با بیسوادی و تامین منظور برادر تاجدارم در بسیج‌کلیه نیروهای انسانی ومالی در این راه‌و طرح هائی که سازمان های اجرائی با همکاری کمیته ملی پیکار جهانی بابیسوادی تهیه کرده‌اند و در دست اجراست، ما را درامر پیکار با بیسوادی درمرحله تازه‌ای قرار داده است .

درست است که فعالیت های هریک از سازمانها در سال‌گذشته رضایتبخش بوده ، لیکن هنوز آن هماهنگی لازم که بایستی درکلیه شئون این‌سازمان ها برقرار باشد بوجود نیامده است.ما بخوبی‌واقف هستیم که کتاب های کمیته باوجود ارزش خاصی که دارند وبرای بالا بردن اطلاعات نوسوادان و جلوگیری از فراموشی آنان تهیه شده ، در تمام کارگاه ها وروستاها و شهرها بدست فردفرد نوسوادان نمی‌رسد . توزیع این کتاب ها باید بنحوی باشد که هر نوسواد از راه خواندن و عادت به مطالعه و آشنائی بامعلومات بیشتر بتواند خود را با تحولات انقلابی ایران هم‌آهنگ سازد و قالب جدید آموزش بزرگسالان مبتنی برحق دسترسی به تعلیم و تربیت که ضمن اعلامیه جهانی حقوق بشر مذکور است ، شکل واقعی بگیرد .

نشریه روزنو که اولین روزنامه جالب برای جامعه نوسواد و درعین حال از نظر خواندن ساده و آسان است باید در تمام کشور بدست همه نوسوادان برسد. مابه‌پراکندگی روستاهای کشور و عدم دسترسی به‌آنها واقفیم . ما به‌مسائل اقتصادی ، خانوادگی ، مهاجرت های داخلی و شغل های موسمی و فصلی نوآموزان ، خستگی ناشی از کار روزانه و همچنین عدم استقبال بعضی کارفرمایان از این برنامه ودیگر مسائل موجود جزء به‌جزء آشنائی داریم و در رفع این نقائص کوشا هستیم . امابا این‌همه علم کامل داریم که تلاش همه جانبه مردم ایران در این امر خطیر و ملی درخشان‌و چشمگیر است . بارزترین نمونه این تلاش ، شور و شوق غرورآمیز مردم در سرمایه‌گذاری برای ایجاد متجاوز از ۲۵۰۰ مدرسه یادبود است که صفحات برافتخاری بر تاریخ فرهنگ کشور ما افزود . بی‌یقین در تاریخ تمدن هیچ‌یک از ملل جهان چنین جنبش عظیم ملی و فرهنگی نخواهیدیافت.

امروز که سالروز پیکار جهانی با بیسوادی است به پاس این همه شور و شوق‌وبخاطر نظرات مشتاقانه مردم در گسترش و تعمیم سواد ، کلیه سازمان های اجرائی وبالاخص کمیته ملی پیکار جهانی با بیسوادی را مکلف میسازیم که برای رفع مشکلاتی که به‌اختصار به‌آنها اشاره شد ، نهایت همت و مجاهدت را بکار برده ، با تنظیم طرح های جامع ومناسب و نظارت و ارزشیابی دقیق‌از فعالیت های سواد آموزی کشور در رفع این مشکلات بکوشند ، زیرا اگرچه در پنج سال‌اخیر فعالیت های پیکار با بیسوادی در سطح ملی توانسته است از افزایش بیسوادان گروه سنی فعاله کشور پیشگیری نماید و در سطح بین‌المللی تهیه کتاب درسی و راهنمائی فنی بعضی از ممالک آسیائی و افریقائی ، معرفی فعالیت های کمیته ودر اختیار گذاردن نتایج تحقیقات و ارزشیابی ها از طریق یونسکو به سازمان های جهانی وبالاخره ارتباط مستمر با مراکز بین‌المللی نمونه های خوبی ازکار های انجام شده کمیته ملی پیکار جهانی با بیسوادی است ، اما این کوششها هرگز برای پاسخ به‌احساسات و اشتیاق پرشور مردم دانش دوست ماکافی نیست و بایستی کمیته ، با مشارکت سازمان های اجرائی مسئول ، ترتیبی اتخاذ کند که ما بتوانیم تاپایان برنامه پنجم عمرانی کشور میزان درصد بیسوادان رابه‌حداقل ممکن برسانیم .

به‌امید جشن پرشکوه آن روز من‌هم باشما روزشماری میکنم .

تبریکات

دوشیزه لادن حکیم پور

موفقیت تورا در کنکور مدرسه عالی حسابداری تبریك میگویم .

سرهنك هوشنك رجائی
آ_۱۷۲۹۳

جناب آقای عباس خان بابائی

انتصاب شایسته شمارا به سمت ممیز کل مالیات های‌تهران تبریك می گوئیم .

ایرج حفیظ و بانو
آ_۱۷۳۲۷

تیمسار سرلشگر نوربخش

ارتقاء درجه آن تیمسار معظم را صمیمانه تبریك عرض‌نموده موفقیت روز افزون شمارا از خداوند متعال خواستاریم .

اصفهان ـ محمود حریری ، محمود محبان
آ_۳۹۷۶۲

استاد ارجمند جناب آقای دکتر جعفریان

انتخاب جنابعالی را بریاست دانشکده پزشکی تبریک میگوئیم.

آ_۳۹۷۳۶ **دکتروهابزاده و بانو**

انتخاب جناب آقای مهدی احمدوکیل پایه یک دادگستری را به نمایندگی مجلس شورایملی که سرمشق فضیلت و پاکدامنی می‌باشند بمردم شریف ووطن‌دوست شهرستان رشت تبریک میگویم .

سیدعلی‌اکبر میرشب ، قاضی‌بازنشسته وزارت دادگستری
آ_۱۷۳۰۹

تیمسار معظم سپهبد امجدی معاونت محترم نخست وزیر وسرپرست سازمان تربیت بدنی ایران

ارتقاء آقای هوشنگ گنجی را بمدیر کلی تربیت بدنی استان خوزستان تبریک عرض نموده واین ارتقاء بجا موجب خواهد شد که خدمتگزاران واقعی بتوانند بادلگرمی بیشتری وظایف محوله‌را بنحو مطلوب و شایسته‌تری انجام دهند .

آزرم‌سا ـ مدیر فنی سازمان‌تربیت بدنی آبادان
آ_۳۹۷۷۰

جناب آقای هوشنگ گنجی

انتصاب شایسته و بجای جنابعالی را بسمت مدیر کل سازمان تربیت بدنی خوزستان تبریک عرض می‌نمایم .

مدیر باشگاه کیان اهواز ـ سعدی‌زاده
آ_۳۹۷۷۲

جناب آقای هوشنگ گنجی مدیر کل محترم سازمان تربیت بدنی خوزستان

انتصاب شایسته و بجای آن‌جناب را در سمت جدید صمیمانه تبریک می‌گویم

اهواز ـ هوشنگ امیررضوانی
آ_۳۹۷۷۴

جناب‌آقای‌هوشنگ گنجی

انتصاب شایسته آن جناب را بسمت مدیر کل سازمان تربیت‌بدنی خوزستان صمیمانه تبریک می‌گویم .

رئیس هیئت موتبال آموزشگاه های خوزستان یدالله ضرغامی
آ_۳۹۷۷۸

جناب آقای هوشنگ گنجی

انتصاب بحق و شایسته جنابعالی را بسمت مدیر کل تربیت بدنی خوزستان تبریک عرض نموده موفقیت بیش از پیش آن جناب را از خداوند آرزومندم

رئیس هیئت بسکتبال خوزستان ـ دکتر بهمن اهدائی
آ_۳۹۷۷۶

هواپیمائی ملی ایران «هما»

پلی مطمئن میان اروپا و خاورمیانه

polaar پلار

«اطلاعیه»

بدین وسیله نمایندگان‌فروش و سرویس‌محصولات شرکت‌سهامی پلار اعلام میشود.
نماینده فروش تهران آقای حاج احمد کنی سرای حاجب‌الدوله تلفن های ۲۷۷۳۵ و ۲۰۴۱۴
سرویس تهران ـ تلفن های ۷۹۳۹۱۹ و ۷۹۲۶۴۸
فروش اصفهان ـ فروشگاه پلار چهارباغ شمالی تلفن ۲۵۴۳۶
سرویس اصفهان ـ تلفن ۲۳۶۴۱
داریره فروش شهرستان ها ـ اصفهان شرکت پلار آقای بهمن پولادی تلفن ۲۳۶۴۱
شرکت سهامی خاص پلار

رادیو ـ تلویزیون

ترانه‌ها و نمایشنامه‌های فردای رادیو

روز جمعه این هفته برنامه شما و رادیو ترکیبی از ترانه‌ها وچند نمایشنامه انتقادی و کمدی است که برای سرگرمی شنوندگان تدارک شده است.

ترانه‌ها و خواننده‌ها

محمد نوری

خواننده رادیو به همراه ارکستر جوانان ترانه تازه‌ای بنام «حسرت» اجرا می کند شعر این ترانه از یدالله رویائی شاعر معروف و آهنگ آن از سریر است .

پروین

که هفته قبل دو ترانه تازه و جالب اجرا کرد این هفته نیز با ترانه تازه‌ای بنام «شکوه گل ها» از ساخته های منوچهر لشگری به بازار هنر می‌آید.

مهستی

جدید ترین ترانه خود را بنام «بچه نشو ایدل» که مورد توجه قرار گرفته اجرا می کند این ترانه از ساخته های جهانبخش پازوکی است .

عارف

در یك کنسرت باحضور جمعیتی دراستودیو رادیو ایران ترانه‌های تازه‌ای بنام« سختی با دل» ازساخته های پرویز مقصدی و «حالا بگو دوستم داری» که آهنگ آن از ناصر خدیوی و شعر از الفت است اجرامیکند.

مرتضی احمدی

کمدین معروف رادیو به سلك خوانندگان می پیوندد و یك ترانه فکاهی بنام «شهر باصفا» که ازساخته های پرویزخطیبی است و براساس ترافیك شهر تنظیم شده‌است اجرا می کند.

سه خواننده آماتور مریم، عنایت و بیژن هریك ترانه های تازه‌ای برای شنوندگان رادیو اجرا خواهندکرد .

در این تصویر محتشم را در یکی از بهترین نقش های سینمائی خود (آقا محمد خان قاجار) می‌بینید و لابد بیاد دارید که این هنرپیشه بیشتردرنقش سرداران قدیمی ایران ظاهر میشد وبخوبی از عهده‌تصویر کردن زندگی آنان برمی‌آمد.

میهمان هفته

این هفته هنرمند گرامی و قدیمی نصرت‌اله‌محتشم میهمان برنامه‌شماو رادیوخواهد بوداین هنرمند قدیمی پیرامون هنر و مخصوصا تئاتر از سی سال باین طرف سخن می گوید .

نمایشنامه‌ها

نمایشنامه هائی را که فردا از رادیو خواهید شنید هرکدام براساس یکی از مسائل‌مبتلابه مردم و به شکل انتقادی و کمدی تنظیم شده‌است .

داستان سریال «ازدواج» که در مقایسه ازدواج های امروزی باعروسی های پنجاه سال قبل تنظیم شده نمایشنامه «شوهر چشم‌چران» که گرفتاری های شوهران چشم چران را نمایش می دهد و همچنین نمایشنامه های کوتاه «نرخ گذایان»، خانم پرحرف ، باباجاهل گریان ، دکتر رمریض و لطیفه های شیرین و خوشمزه شنوندگان رادیو چاشنی برنامه شما و رادیوی روز جمعه است .

ترانه های دیگر

ازخوانندگان رادیو ترانه‌های دیگری بشرح زیر میشنویم : از الهه «باغ انار» ، پوران «فردای بی خبر»، ایرج « تورا دعا می کنم»، حمیرا «دل‌شکنی گناهه»، غزال« یك حمومی» و از شیبانی «نامهربانی» .

● ●

قصد توکیو

فیلم داستانی این هفته که ساعت ۲۱٫۱۵ شنبه شب پخش میشود « مقصد توکیو» نام دارد .

کاری گرانت در نقش یك کاپیتان ماموریت دارد با زیردریائی از واشنگتن به توکیو برود و دشمنان را نابود سازد .

مقصد توکیو فیلمی‌است جنگی و پراز حادثه که دلمردیویس آنرا کارگردانی کرده استو کاری گرانتو جان‌گارفیلد حادثه آفرینان اصلی آن هستند .

کاری گرانت ازهنرپیشگان قدیمی سینما است که در انگلستان متولد شده ولی‌کار سینمائی خود را از هالیوود آغاز واز هنرپیشگانی است که هنوز هم فعالیت دارد .

بازیگردیگراین فیلم‌هنرپیشه امریکائی‌الاصل بنام جان ـ کارفیلد است‌که در نیویورك متولد شده‌در برادوی در صحنه تئاتر ظاهر میشدسپس به سینما راه یافت .

موسیقی فرهنك و هنر

عماد رام ـ بیتا و نادیا رام از هنرمندان وزارت فرهنگ و هنر خوانندگان‌این هفته ساعت ۲۰ روز جمعه شبکه سراسری تلویزیون ملی ایران هستند که هریک بترتیب بهمراهی‌ارکستر عباس خوشدل ترانه‌ای اجرا میکنند ، اضافه کنیم که یکنواختی برای این برنامه‌ها گویا امتیازی شده است که نمیتوان این برنامه را از قبل و بعدش تمیز داد .

تغییر جهت باعشق

« در موقع روز » عنوان قسمتی از فیلم ستارگان است که روز جمعه ساعت ۱۸٫۳۰ از شبکه سراسری تلویزیون‌ملی ایران پخش میشود . این فیلم را آرنالدلاون کارگردانی کرده است و چارلزبرانسون ایفاگر نقش اصلی آن است .

این‌فیلم داستان زندگی‌مردی است که در خانواده فقیری چشم بجهان گشود و دوران کودکی خود را در پرورشگاه و سپس دارالتادیب گذراند و جوانی بی‌بند و بار ، بی‌قید، لاابالی ، عیاش ، و دزد بارآمد تا اینکه با دختر جوانی روبرو میشود و این‌دختر مسیرزندگی اورا تغییر میدهد ، تغییری که باید در فیلم دید .

گفتگو با آندره مالرو

یکی از رپرترهای تلویزیون ملی ایران اخیرا در فرانسه با آندره مالرو نویسنده بزرگ فرانسه ملاقات و مصاحبه‌ای کرده است که روز پنجشنبه ساعت ۲۱٫۲۰ این گفتگوی اختصاصی از برنامه دوم تلویزیون‌پخش میشود وفرصت مغتنمی است برای علاقمندان این نویسنده بزرگ‌که اززندگی ونظرات‌واگاه شوند ،همانگونه که میدانیدآندره مالرو دردولت دوگل ، وزیر فرهنگ فرانسه بود و اثر معروف او « ضد خاطرات » یکی از پرفروش ـ ترین کتابهای این ایام بوده است .

ماجرای عجیب

«ماجرای عجیب» اثر «تنسی‌ویلیامز» درام نویس شهیر برنامه‌تئاتر این هفته تلویزیون ملی است که روز جمعه ساعت بیست‌و دو از برنامه دوم پخش خواهد شد.

«ماجرای عجیب» را ابوالحسن ونده‌ور و جمشید شاه‌محمدی به فارسی ترجمه کرده‌اند و برنامه به کارگردانی جمشید شاه محمدی وشرکت اسمعیل منجزی و پروین سلیمانی برای اجرا در تلویزیون ضبط و آماده شده‌است که این هفته آنرا می بینید .

ماجرای عجیب زندگی مرد جوانی است که بیکار استو بدنبال حرفه و شغل هرروز بسوئی میرود و شب‌ها نیز در اتاق‌خانه یك‌زن بیوه زندگی می کند .

این مرد جوان در خانه با گربه‌ای مانوس میشود بطوری که تمام وقت خود را با او بسر می‌بردو راز دل خودو ماجراهای گذشته‌اش را برای گربه تعریف‌می‌کند و....

آخرین قسمت رستاخیز

فیلم رستاخیز اثر تولستوی‌در این هفته پایان می‌یابد واز هفته دیگر فیلمی جدید بجای آن نمایش داده خواهد شد .

رستاخیز در ٤ قسمت درکمپانی بی‌بی‌سی لندن بصورت فیلم درآمده است و این هفته روز پنجشنبه ساعت ۲۱٫٤۰ آخرین قسمت آن از برنامه‌دوم برای دوستداران آثار برجسته ادبیات جهان پخش میشود .

ماورای دریای مرگ

فیلم انتخابی این هفته‌آلفردهیچکاك« ماورای‌دریای مرگ» نام دارد .

این فیلم رارالف‌حلین کارگردانی کرده و میلدرد ـ دونالك و دیاناهایلند نقش آفرینان آن هستند .

این داستان زندگی‌دختر جوان ثروتمندی‌است که زندگی آسوده و راحتی دارد و سرراه جوانی قرار می گیرد و دل بدو میبازد.جوان‌خود را عاشق و بیقراردخترك نشان می دهد در حالی که نقشه های پلیدی در سردارد و می خواهد با تکیه بر عاطفه انسانی و عشق این دختربه اموال و ثروت او دست یابد.

این فیلم روز پنجشنبه ساعت ۱۹٫۳۵ از شبکه‌سراسری تلویزیون ملی ایران پخش میشود .

کنسرت شارل ازناوور

دیشب در بیشگاه‌علیاحضرت شهبانو«شارل‌آزناوور» خواننده مشهور فرانسوی درهتل‌هیلتون کنسرتی بنفع انجمن ملی کمک به جذامیان اجرا کرد که فوق‌العاده مورد توجه قرار گرفت .

کلیه‌درآمد این‌کنسرت صرف بهبود وضع جذامیان خواهد شد .

ترانه‌های تازه‌ای نمی‌شنویم

شنبه شب ساعت ۲۰ هوشمند عقیلی، مرتضی‌جوهری و خانم ها سیمین غانم ، سوگل ، ژاله ، نوشین هریك ترانه‌ای خواهند خواند .

لازم به تذکر است که ترانه های تلویزیون افت کرده‌است صداهای تکراری مزید بر ترانه هاومضامین تکراری شده و حوصله‌ای برای‌شنونده‌باقی نمیگذارد و تازه اگر شنونده ـ بیننده بهمین ها هم قانع باشدترانه تازه‌ای از آنها نمی شنود .

بد نیست که‌ازخوانندگان رادیو هم در این برنامه ها استفاده شود تالااقل اگر ترانه خوب نمی شنویم‌ترانه بدو تکراری هم نشنویم .

اطلاعیه مدرسه عالی مرجان

درباره تاریخ و محل امتحان مسابقه ورودی

امتحان مسابقه ورودی مدرسه عالی‌مرجان برای هر چهار رشته فیزیك ـ شیمی ـ زیست‌شناسی‌و ادبیات‌فارسی‌روز جمعه نوزدهم شهریور ماه ۱۳۵۰ در ساعت ۱۵½ (۳½ بعد از ظهر) انجام‌میشود .

محل‌امتحان : تهران ۱ دانشکده‌علوم‌دانشگاه تهران برای رشته های فیزیك شیمی و زیست شناسی .

۲ـ دبیرستان دختران مرجان (میدان‌کاخ خیابان ابتهاج باغ ورجاوند) برای‌رشته های زبان و ادبیات فارسی

اراك : دبیرستان صمصامی .

کلاسهای آمادگی کنکور و ششم

گروه فرهنگی مرجان

۱ـ کلاسهای کنکور ریاضی کنکورطبیعی کنکور ادبی
۲ـ کلاسهای ششم ریاضی ششم‌طبیعی‌ششم ادبی
تاریخ نامنویسی : از بیستم شهریوره تا ۸ بعدازظهر
شروع کلاسها : بین پنجم و دهم مهر
ساعت کار کلاسها : از ۵ تا ۹ بعدازظهر
نشانی : دبیرستان دخترانه مرجان ـ میدان کاخ ـ خیابان ابتهاج ـ باغ‌ورجاوند
تلفنهای : ٤۲۸۹۲ ـ ٦٦۹۲۸۵ ـ ٦٦۹۲۸٦
دبیرستان پسران مرجان ـ خیابان پهلوی شمال پمپ‌بنزین(روبروی خیابان زرتشت) کوچه جاوید ـ تلفن : ٦۲۱۹۷٤
بعداز پرشدن کلاسهائی‌که پیش بینی شده‌است دفتر نامنویسی تعطیل خواهد شد . برای نامنویسی دو قطعه عکس ٤×٦ باخود داشته باشید .

از تصویر بالا هرچقدر میخواهید تعجب کنید!

اما اگرمی بینید تلویزیون آزمایش حداقل قیمت را
با صاف ترین ودرخشان ترین تصویرممکن یکجا دراختیارشما قرارمیدهد تعجب نکنید.

برای آنکه آزمایش بزرگترین سازنده تلویزیون در خاورمیانه قادر است سالیانه ده ها هزار تلویزیون مبله وغیرمبله راکه بدون گفتگو بهترین تلویزیون های ساخت ایران است بامشخصات مافوق مدرن بسازد و با قیمتهای بین‌المللی به بازار عرضه کند.
ما بهتر و زیادتر میسازیم و با حداقل قیمت میفروشیم .

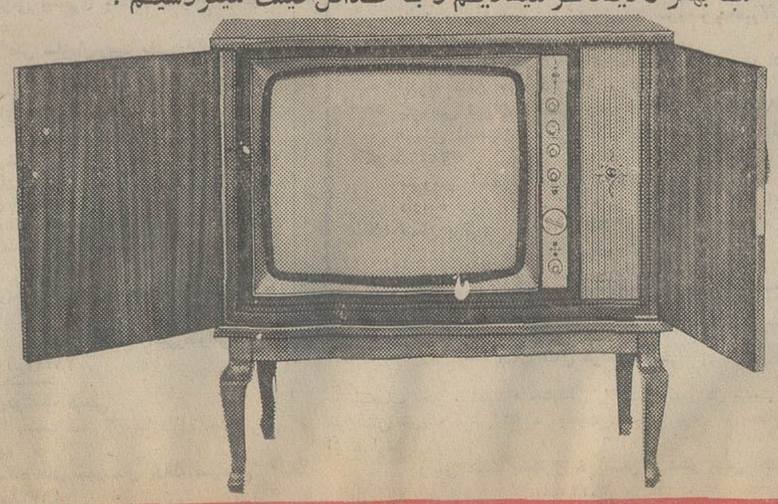

آسوده خاطر بایکعمرماهی

۸ هزار تومان جایزه بانك پارس

چهل سال قبل در چنین روز

اسامی ورشته‌های تحصیلی محصلین اعزامی به‌اروپا در سال ۱۳۱۱

صورت اسامی هشتاد نفر محصلین اعزامی هذاالسنه ۱۳۱۱ با ذکررشته‌های علومی که انتخاب شده بشرح‌ذیل به اداره سرپرستی محصلین درپاریس ابلاغ گردید که از همین قرار محصلین را در مدارس مربوطه به تحصیل بگمارند.

طب ۳ نفر : حسن‌علی‌خان مالک ، جابرخان انصاری جابری ، آقابزرگ نیک‌نفس کحالی « چشمپزشکی » ۳نفر: میر حامد حسین سعادت ، عباسخان قریب ، میر مسیح میربابائی طالقانی جراحی چهار نفر : امیر هوشنگ امیرتنائی، جوادخان بقراطی، ستارخان اعلم ، جهانگیر خان وثوقی بیطاری « دامپزشکی » ۳ نفر : تقی‌خان بصیری غرب، سیدکریم میربابائی ، اسمعیل‌خان اردلان ، دواساز دونفر : نجات‌الله‌خان ربانی ، سیدمحمدعلی‌کاظمی اردستانی. حقوق۳نفر : عباسخان شمس‌الدین کیا، محمدحسین خان علی‌آبادی ، ابراهیم خان عالمی . علوم مالی و اداری ۳نفر: محسن‌خان رهنما ، سید علی‌اکبر خان مدنی . احمد خان آسایش . مهندس فلاحت دو نفر : ابراهیم‌خان ناجی ، روح‌الله خان فرزانه موید . فلاحت (جنگل و میاه) دو نفر : اسحق‌خان فرهمند پور ، علی‌آقا مجتهدی . فلاحت (حشره شناسی) دو نفر : محمودخان وفا زنجانی ، سیدمحمودخان ظهیر . پرورش ماهی‌وصیدآن یکنفر:محمودخان اشرفی . شیمیست یک نفر : امیرخان پایور . مهندس‌برق دونفر : حسین‌خان بیرنیا ، محمد صفی‌خان اصفیاء . مهندس ماشین‌دونفر: مهریان‌هورمزدی، روح‌الله‌خان فروزان . مهندس میاه دو نفر : مصطفی‌خان‌قریب ، قدرت‌الله‌خان تشکری . معماری یکنفر : عباسخان مشایخی . مهندس معدن پنج نفر : علی اصغرخان‌رازانی، خسروخان‌خسروانی محلاتی ، محمودخان اعتمادزاده ، عباس‌خان دردودی ، عبدالحسین خان اعتصام . مهندس بندر دو نفر : آقا نصرالله ملکونی ، غلامرضا خان‌کورس. مهندس راه دو نفر : نصرت‌الله خان خبیری ، آقا یحیی سجادی . رنگرزی دو نفر : کاظم خان جفرودی ، سید حسین‌خان عارف‌پور . تجارت پنج‌نفر: محمدخان خواجه‌نوری ، عبدالحسین دانش‌پور ، آقاحسین دفتریان ، علیقلی خان بیانی ، اسفندیارخان شیمی .

۲۸ نفر برای تعلیم وتربیت بشرح ذیل تعیین گردیده است

برای معلمی ریاضیات ۶ نفر : محسن‌خان هشترودی ، تقی‌خان‌هورفر، محمد خان زاینده‌رود ، محمد علی خان سینا ، عباسخان ریاضی . علی‌نقی‌خان وحدتی . برای معلمی تاریخ طبیعی ۵ نفر : میرزا اسمعیل خان زاهدی ، عباسخان سر دادور ، حسن خان حسنعلی زاده ، یدالله‌خان سحابی ، احمد خان احمد وزیری . برای معلمی فیزیک پنج نفر : حسین آقا جودت ، ضیاءالدین‌خان اسمعیل بیگی ، میرزا حسین صدیقی ، داودخان منشی‌زاده، آقا مجتبی ریاضی اصفهانی . برای معلمی شیمی ۶ نفر : آقا کمال‌جناب ، محمدخان‌منجمی ، حسن‌آقا هاشمیان، غلامرضاخان حاجی‌صادقی، محمدخان منیری ، شعیب‌خان برجیس . برای معلمی تاریخ و جغرافیا چهار نفر : احمدخان به‌منش ، میرزا موسی‌مهندی، خان باباخان بیانی ، حسین خان‌رفعتی افشار . برای معلمی فلسفه و ادبیات دو نفر : جوادخان تربتی ، موسی‌خان بروخیم .

حضور دروزارت معارف

امروز صبح کلیه آقایان محصلین‌که قرار است هفته آینده عازم اروپاشوند در وزارت معارف حضور بهمرسانیده اثاثیه و لوازم مسافرت‌آنها تهیه وتکمیل گردیده است و بقرار اطلاع‌روز سه‌شنبه ۲۲ شهریور از عمارت وزارت معارف بقصداروپا به‌بندر پهلوی حرکت‌خواهند کرد . آقای طایررئیس اداره محاسبات تا پاریس و آقای میرزا عباسخان‌رفعت (ممتحن السلطنه) تا سرحد لهستان همراه محصلین خواهند بود .

صد نفر شاگرد برای دارالمعلمات

برای انتخاب یکصد نفر شاگردانات جهت ورود به کلاس اول مدرسه‌عالی دارالمعلمات از طرف وزارت معارف دستور صادر گردیده که از بین قبول‌شدگان دوره ابتدائی مدارس اناث که امسال قبول شده‌اند عده‌ای را که معدل نمرات آنها در امتحانات نهائی‌از سایرین برتر بوده و رجحان داشته است تعیین تا از بین آنها یکصد نفر انتخاب و در صورتی که مایل بدخول در مدرسه دارالمعلمات باشند بمدرسه مزبور معرفی شوند .

قاضی را چگونه شخصی میدانیم

نقل از العالم العربی : ۱ـ قاضی را شخصی میدانیم که بسایر مردان شبیه نیست ۲ـ در حرکت سر بزیروخاموش است ۳ـ قلب او در مغز سرش میباشد ٤ـ هنگامیکه پشت میز قضاوت جلوس میکند در مقابل مسئولیتی که عهده‌دار است بیمناک میباشد ۵ـ هنگام جلوس برای قضاوت مالک سه چیز است : عقل ، حافظه و وجدان . عقل را برای جلوگیری‌ازحالت‌عصبانی‌خواهدوحافظه‌را برای بیاد آوردن ماده‌ای ازمواد قوانین و وقایع مربوطه و وجدان را برای این خواهد که بی‌گناهی را محکوم ننماید ٦ـ هنگام ورود به آرامگاه ضمیر و وجدان خویش جز آنکه خوانده و شنیده و بر او محقق شده به چیزدیگر نیاندیشد ۷ـ هنگامی که بمردم نگاه میکند آنها را هم مواد قانون تصور کند ۸ـ تا وقتی در پشت میز قضاوت است کارهای خود را انجام میدهد و شب هنگامی که بمنزل مراجعت میکند در خانه را بسته و بکسی‌راه نمیدهد تا آنکه قضایای فردا را مطالعه کند ۹ـ پای میز قمار ننشیند ۱۰ـ باده خواری و میگساری نداند باده او قانون و پیاله او قضاوت است ۱۱ـ دعوت هیچیک از مردم را نپذیرد ۱۲ـ هدیه از کسی نگیرد ۱۳ـ قوانین را هر روز و هرشب و هر ساعت و هر دقیقه و بلکه هر ثانیه بخواند ۱٤ـ هنگام جلوس دریشت میز قضاوت نه چین بر ابرو افکنده باشد و نه لب برای تبسم باز کند ۱۵ـ هر گفته‌ای که از دهان او خارج‌میشود یا چون شمشیر برنده استو یا همچون ابر بخشنده .

معالجه جدید و علمی

پسر بنده (پطروس) سه سالک در صورت داشت یکی روی بینی یکی روی لب و یکی نزدیك چشم باچهارپنج دفعه دوازدن نزد آقای دکتر نورالله خان حاذق در خیابان سپه گذر تقی‌خان معالجه شد و خوشبختانه جای زخمهم باقی نیست از معالجه جدید و علمی این طبیب نوع دوست استفاده کنید. پطروس مستخدم مدرسه‌آمریکائی‌طهران

مدرسه مخدرات اسلامی

دفتر مدرسه مخدرات اسلامی کما ـ فی‌السابق در محل خود (پامنار کوچه صدر اعظم) برای ثبت نام اسامی محصلات مفتوح است .

افتتاح مدارس آمریکائی ولایات

کلیه مدارس منوسطه آمریکائی‌ذکور و اناث در مرکز و ولایات در مواقع معینه در اواسط شهریور ماه مفتوح میشوند . از کلیه مدارس دولتی وملی و خارجی شاگردانی که لااقل دارای تصدیقنامه ابتدائی باشند در مدارس مذکور پذیرفته میشوند .

(نقل‌از اطلاعات ۱۸شهریورماه ۱۳۱۱)

دنیای نقش ها

هادی خرسندی

از پنجشنبه یازدهم‌شهریور ـ تاپنجشنبه هیجدهم شهریور

نقش مگس در انسانیت !

« افزایش طول عمرمگس‌ها» بخش فیزیولوژی رفتارشناسی در انستیتوی ماکس پلانک آلمان، بالاخره توانست باتمدید مصنوعی‌دورتاریکی‌وروشنائی، نوعی از مگس را به ریتم‌شبانه روز ۲۵ ساعته عادت دهد . همین که ریتم مذکور به ۲٦ ساعت تمدید شد ، فقط هشت در صد از مگس‌ها زنده‌ماندند. هدف از آزمایش نامبرده (منظور مگس نامبرده است) اینست که چگونه و تاچه حدی می‌توان بر « ساعت درونی » انسان، یعنی‌تنظیموقت‌بیولوژیك (زینم شبانه روز ۲٤ ساعته) تاثیر گزارد.»

خواه این خبر برایتان‌ثقیل‌الهضم باشد ، خواه سهل ـ القبول . بهرحال تقصیر بنده نیست. خبرگزاریها مخابره‌اش کرده‌اند، ودرهرصورت «غرض از موش و گربه بر خواندن‌ـ مدعا فهم کن پسرجانا».

ببینید انسان ، به چه رتبه از مقام و منزلت رسیده که دانشمندان دارند روی زندگی مگس امتحان می‌کنند تانتایج را روی انسان مطالعه کنند ! همانطور که شاعر فرموده :

طیران مگس دیدی ، تو زیابیند غفلت
بدر آی تا ببینی طیران آدمیت !

هرچه نباشد ، دانشمندان، از بنده و شما بیشتر عقلشان می‌رسد ، و ببینید حضرات آزمایشگاه‌نشین ، چه وجوه تشابهی بین زندگی انسان و مگس سراغ کرده‌اند که مگس را سمبل آدمیت گرفته‌اند ، و آدمیت رابیرو ایدئولوژی‌مگس! در هرحال ، امیدواریم که اینگونه مقایسات ، بمگس‌ها برنخورد .

نقش هسته‌درجنك هسته‌ای !

همانطور که اطلاع دارید ، ده نفر مامور شده بودند بایک چیزی مبارزه کنند . (بنظرم گرانفروشی بود !) القصه ، هفته گذشته این کمیته محترم دمنفری (یا کمیته ده نفری محترم) در وزارت محترم تولیدات جلسه‌ای با حضور عمده‌فروشان ارزاق عمومی تشکیل دادند و در این جلسه، بر سر نرخ هلو ، به بحث و تبادل‌نظر پرداختند و آخرسر هم ، سرهمین قضیه دعوایشان شد !

تا بحال ، در جلسات و مجلس‌های مختلف ، تصمیمات خیلی مهمتری ، در باره مسائل خیلی مهمتر اتخاذ شده و کار به دعوا نکشیده و آب از آب نکان نخورده . بهمین جهت، خبردعوابر سرنرخ هلو، برای بنده فی‌نفسه ، ارزش حیاتی دارد ، چون این یکی ، نه قابلی است ، نه جنگ زرگری. بلکه‌دراینمورد، واقعا‌احساسات حضرات درجلسه جوش‌آورده وبصورت دعواخودنمائی کرده، که نگارنده پیشنهاد می‌کند مقامات محترم شهرداری پادر میانی بفرمایند و نرخ رسمی هلو را باتوجه به تغییرات‌دلار، تعیین بفرمایند و تصریح کنند که هلوی معمولی چه قیمتی دارد و هلو پوست‌کنده دارای چه ارزشی است ، تا دیگروقت اینجور جلسات ارزشمند ، به دعوا کردن تلف نشود .

ضمنا ، نظر باینکه عده‌ای از اهالی محترم ، از هسته بعضی میوه‌ها مثل زردآلو و احیاناهلو هم‌استفاده میکنند ، بد نیست ارزش هسته اینجور میوه‌ها هم رسما اعلام شود ، که بیم آن میرود ، در جلسات بعدی اگر بر سر نرخ هسته همدرگیری پیش‌آید ، حاضران بجای دعوای معمولی ، بجنگ هسته‌ای بپردازند !

نقش تقلب در میلیاردر شدن !

دوتاگوی پلاستیکی، باندازه توپ پینگ‌پنگ را بسته‌اند سر یک نخ ، یک اسم فرنگی هم گذاشته‌اند رویش و میفروشند به نوباوگان وطن . و صدای تق و تق ، توی کوچه وبازار راه افتاده .

البته همانطور که خواننده کوچه و بازار داریم ، بایدگوی کوچه‌و بازار هم داشته باشیم، بخصوص که میخواهند یک مسابقه بزرگ‌هم بگذارند که‌هر دانش‌آموزی (!) بهتر صدای تق و نق آنها را درآورد ، یک جایزه هم بگیرد .

تازه دیدم شرکت محترمی‌که چنین گام فرهنگی با ارزشی برداشته ، اطلاعیه داده که عده‌ای‌سوءاستفاده‌چی سودجو از اختراع مهمها ،تقلیدکرده‌اند و گوی تقلبی ببازار داده‌اندکه از درجه اعتبار ساقط است !

یکنفر پشم و سریش را با هم قاطی میکرد ، گفتند چه میسازی ؟ گفت مدفوع سگ تقلبی ! گفتند مرد حسابی ، اصلش چی هست که توداری بدلش را میسازی ! که البته، این حکایت، هیچ مناسبتی با مطلب ما ندارد ، چون آنکه گوی تقلبی درست می‌کند ، می‌داند که اینروزها دانش ـ آموزان‌عزیز،چه‌پول‌هنگفتی‌برای خرید این اسباب بازی‌ابتکاری بهدر میدهند ، پس چرا آنها از این نمد ، کلاهی نداشته باشند . و توی مملکتی‌که ادم، باین راحتی می‌تواند میلیونر شود، چراآنها میلیاردرنشوند؟

نقش مردم درفیلم فارسی !

حتی خانم زری خوشکام‌هم بفیلم فارسی حمله کرده ! و البته در خبرقید شده که‌ایشان میز کارمندی «شرکت»ملی نفت را برای «شرکت» در فیلم‌های فارسی ، ترک گفته است!

جالب اینست که فروشندگان گیشه سینماها و مونتورسواران مسئول حمل و نقل فیلمها هم، براحتی می‌توانند نقاط ضعف سینمای وطن را بشمرند و بگذارند کف دست آدم . چه برسد به تهیه‌کننده و کارگردان ولی معلوم نیست چرا حتی فروشندگان گیشه‌ها هم فکری برای بهبود وضع سینمای‌وطن نمی‌کنند !

بنظر من ، مشکل کارا‌ینجاست که همه مردم ، از بزرگ و کوچک راه حل مشکل را می‌دانند ، و قلبا خواهانند که فیلم فارسی ، همیشه ، بهمین شکل و حال باقی بماند ، وگرنه، آنهاهرگزموفق به ارائه نظریات انتقادی خود ، به مخبرین هنری نخواهند شد !

نقش دستگاه در خوابیدن !

آگهی‌زیر، مربوط بدستگاهی است که بتختخواب آدم نصب می‌کنند وآدم‌راحت میخوابد :

« با اعصابی راحت بخوابید ... ولی نه با خوردن قرص ! (منظور قرص ضدحاملگی‌است لابد!) خانواده‌ها ، هتل‌ها ، دستگاه فلان به تخت شمانصب شده و آنرا بیک استراحتگاه واقعی تبدیل می‌کند .»

بنده هرچه فکر کردم این چه دستگاهی است و بکجای تخت نصب میکنندکه‌آدم راحت میخوابد ، عقلم بجائی نرسید، فقط حکایتی بیادم آمد :

آدم فضولی از مردی‌که‌ریش درازی داشت پرسید شب که میخوابی ، ریشت را روی لحاف میگذاری یا زیر لحاف . طرف فکر کرد و گفت والله تا بحال دقت نکرده‌ام . امشب امتحان میکنم و فردا جوابش را بشما میدهم .

روز بعد ، مردریشو بمحض اینکه سئوال کننده را دید ، یک مشت گذاشت زیر چانه‌او و گفت: مرد حسابی ، دیشب تا صبح پدرم را درآوردی . یکعمرشب‌ها راحت میخوابیدم، بفکر ریش‌هم نبودم، ولی دیشب روی لحاف میگذاشتمش ، می‌دیدم ناراحتم ، زیر لحاف میگذاشتمش ، باز میدیدم ناراحتم . و با این وسوسه‌که تو در من ایجاد کرده‌ای، بعید میدانم تا آخر عمر بتوانم‌شبی راحت بخوابم !...

نقش حرکت قطار در عرق صنفی !

یکی ازروزنامه‌ها نوشته بود قطار آزمایشی تهران ـ اروپا، روز سه شنبه حرکت کرده ، و روزنامه دیگر خبر میداد این قطار روز پنجشنبه (امروز) حرکت می‌کند .

بنده نتیجه گرفتم که قطار آزمایشی فوق‌الذکر خیلی‌دراز است ، یعنی لکوموتیو ، روز سه‌شنبه حرکت کرده ، منتهی دو روز طول میکشد تا آخرین واگن‌ها همه از ایستگاه خارج شوند .

عرق صنفی اجازه نمیدهد بنده جز این فکر کنم .

اطلاعات مردم

چرا باید تابستان‌هم تمام‌شد

ما امضاء کنندگان ذیل که ساکنین خیابان کاخ شمالی و خیابان زرتشت و ده متری احدائی بین کاخ و بهرام می‌باشیم تمام و کمال عوارض نوسازی املاک خود را پرداخت نموده ولی متاسفانه بعلت عدم آسفالت انتهای خیابان کاخ و زرتشت و ده‌متری احدائی همیشه در گرد وخاک غوطه‌ور هستیم و با اینکه در اثر مراجعات مکرر اینجانبان‌طرح اسفالت خیابان مزبور و ده‌متری نامبرده تصویب شده متاسفانه عملی نمودن طرح را موکول‌به تخریب‌ساختمانیکه به‌معبرتجاوز نموده کرده‌اند و چون‌ساختمان نامبرده در اجاره مدرسه‌است وعده دادند که‌به‌هنگام تعطیلی دبستان قسمت مورد تجاوز را تخریب و اقدام به‌آسفالت‌نمایند و اکنونکه تابستان تمام شده‌از تخریب ساختمان متجاوز و آسفالت خیابان خبری نیست. بطوریکه استحضار دارندخیابان های مزبورکه‌بار ترافیک‌خیابان پهلوی و خیابان آریامهر را تحمل میکند از خیابانهای‌شلوغ و گذرگاه است و تصدیق می فرمایند که صرف‌نظراز ناراحتی ساکنین آن وجود چنین‌خیابان هائی آنهم در شمال شهر زننده و برخلاف شئون میباشد لذا برای چندمین‌بار تقاضا داریم دستور فرمایند درمورد تخریب ساختمان متجاوز و آسفالت خیابانهای مزبور اقدام موثرو عاجلی مبذول داشته وموجبات امتنان اینجانبان و زیبائی معتبرترین خیابانهای پایتخت‌را فراهم فرمایند .

ساکنین خیابانهای کاخ‌شمالی و زرتشت وده‌متری احدائی

بهبود میبایست

بازگشت‌به‌شرحی که درشماره ۱۳۵۵۹مورخ۱۰ر۵۰ر۵۰باعنوان «وضع ارتباط کلاردشت » درج شده بود توضیح میدهد بنا به گزارش رسیده بابهره برداری از ارتباط جدید مایکروویو وضع ارتباط تلفنی کلاردشت بهبود خواهد یافت.

دفتراطلاعات و روابط‌عمومی وزارت پست و تلگراف و تلفن

اطلاعات مردم

کرایه خانه

تاکنون حرفهای زیادی پیرامون وضع موجر و مستاجر زده شده ولی متاسفانه نه تنها این حرفها نتوانسته است کرایه خانه را ثابت نگهدارد بلکه‌گویا موجرین گوششان به این حرفها بدهکار نیست چون هر روز سعی دارند به نحوی کرایه خانه‌ها را افزایش دهند ، نمیدانم چه وقتی دل این موجرین بحال کارمندان دون پایه و کارگرانی که با زحمات زیاد و بقول معروف «عرق ریختن» درآمد ناچیزی دارند ، برحم می‌اید و یا چه وقت دولت این موضوع را از مرحله حرف خارج و بصورت عمل درمی‌آورد.

مستاجر

شربت سرگیجه نایاب است

شربت «پولسامون»داروی‌موثری برای سرگیجه‌است و بمناسبت آنکه از گیاهان مخصوص بنام «آغون ـ پولسانیل» که در امریکای جنوبی میروید ساخته میشود بسیار معروف است و گفته میشود که ناپلئون سوم مدتها مبتلا به سرگیجه بودو معالجه نمیشد تا اطباء این‌گیاه را از امریکای جنوبی آوردند و اورا معالجه کردند وازآن تاریخ در اروپا استفاده از ان مرسوم شد.

امروز سرگیجه رابا«پاپاورین» که از مشتقات تریاك است معالجه میکنند اما چون این‌دارو ناراحتی هائی ازقبیل اعتیاد ویا پیوست در بعضی از بیماران ایجاد میکند متروك گردید و دوباره شربت «پولسامون»رایج گردید،ولی‌متاسفانه‌چندی است که وزارت بهداری ورود این شربت را ممنوع کرده و در داروخانه‌ها موجود نیست ، لذا بخاطر آنکه‌ازاین نوشته‌سوء استفاده‌ای نشود پیشنهادمینماید که وزارت بهداری راسا اقدام به ورود این شربت بنماید و بین‌داروخانه‌هاتوزیع کندتابیماران «سرگیجه» از ناراحتی فعلی نجات یابند .

دکتر علی بهجت

تفاوت قابل نشوند

چندیست که از طرف شورایعالی اصناف نرخ اجناس اعلام و در روزنامه نیز منتشر میشود ، کاری ندارم که آیا این نرخ اعلام شده گران تعیین شده یا ارزان بلکه موضوع‌کنترل نرخ اعلام شده میباشد که اصولا در محلات پائین و گوشه و کنار شهر بهیچوجه موردتوجه‌مامورا‌ن‌قرارنگرفته و کسبه در همان وضعی‌که بودند و با نرخهای‌دلخواه عمل‌میکنند و حق هم‌دارند، زیرا اگر هم میشنویم کنترل انجام میشود در خیابانهای بالای شهر است که همیشه مد نظر مسئولان قرار گرفته است . فی‌المثل در میدان بروجردی هیچ‌مغازه ویا فروشنده‌ای وجودندارد که نرخهای اعلام شده را بکار بگیرد و مردم هم که ساکن این محل میباشند حقیقتا نمی‌توانند با کسبه دربیافتند و آنانرا وادار کنند که نرخها را موردتوجه و عمل قرار دهند لذا از مقامات مسئول تقاضامیشود همزمان با اعلام نرخ ماموران نیز نرخ‌ها راکنترل کنند و تفاوتی بین شمال‌و جنوب شهر قائل نشوند.

مهدی حسین زاده

بازنشستگان راه آهن

بطوریکه اطلاع‌دارند راه‌آهن دولتی ایران تا قبل از تصویب قانون استخدام کشوری دارای آئین‌نامه بخصوصی بود و کارمندان این سازمان تا زمان بازنشستگی و بعد از آن از آئین‌نامه بازنشستگی کشوری استفاده میکردند،تا اینکه‌قانون فعلی استخدام بمورد اجراء گذاشته شد و کارمندان راه مشمول مقررات قانون شدندو کسانی که قبلا بازنشسته شده بودند به همان احکام قبلی باقی ماندند و بدین جهت از سال۴۷ تاکنون که دو بار حقوق باز ـ نشستگان کشوری ترمیم شده است ، بازنشستگان راه از این دریافت محروم مانده‌اند ، لذا تقاضا داریم ، سازمان امور اداری واستخدامی کشور دراین مورد تصمیمی اتخاذ و باطلاع متقاضیان برساند .

ع ـ ط

دیوار بکشند

انتهای کوچه صالح واقع در جاده قدیم شمیران‌نزدیك پل تجریش یك قطعه زمین متروك واقع شده است که بصورت‌زباله دانی‌واشغالدانی شده و اخیرا آبریزگاه‌عمومی نیز شده است که اهالی را سخت ناراحت کرده است، لذا از شهرداری تقاضا می شود که این زمین را دیوار بکشند که این وضع در اینجا خاتمه پیدا کند.

جعفر درخشان‌فر

توقفگاه سرپوشیده مسافران کجاست ؟

ازطرف اشخاص نیکوکار ساکن غرب تهران پارس ، توقفگاه سر پوشیده و جالب بمبلغ‌سه هزار تومان ساخته شد و در نزدیك حمام جنب باجه بلیط فروشی نصب کرده بودند ، در سه ماه قبل پیمانکاران اسفالت خیابان و پیاده‌رو ، توقفگاه را از جایش برداشتند وبه کنار پیاده‌رو پشت باجه بلیط فروشی انداختند واز طرفی استفاده‌جوئی هم از راه رسیدوفرصتی بدست آورد و لذا اوراق آهنی را که با پیچ ومهره‌بسته شده بود بسرقت برد .

مگر اموال مردم ، با اموال دولت که همه برای استفاده‌مردم است ، با هم تفاوتی دارد آیا مقامات مسئول تقاضامیشود همزمان با اعلام نرخ ماموران نیز نرخ‌ها راکنترل کنند و تفاوتی بین شمال‌و جنوب شهر قائل نشوند.

مهدی حسین زاده

نان سفید سه‌ریال‌شد!

چندی قبل در همین‌صفحه شکایتی را عنوان کردیم که بدون هیچ دلیلی نانهای‌سفید را که قبلا هر عدد دو ریال ونیم بود، اخیرابه سه‌ریال افزایش داده‌اند . موضوع اول این بود که چرا نان را گران کرده‌اند ولی حالا موضوع اینستکه چرا هیچ مقام و مرجعی باین شکایت رسیدگی نکرد ، بنابراین تا موقعی که کسی جلودارگران فروشان نشود ، آنها بخود حق خواهند داد که بازهم نرخ را بالا ببرند ، زیرا کسی به کارشان رسیدگی نکرده است.

نان خور

جدول کلمات متقاطع

شماره ۵۱۳۱

افقی :

۱ـ گاهی از صد سخن گویاتر باشد ـ پارچه نخی ـ برای تهیه نسخه های‌متعدد از نوشته‌یی به کار آید البته به فرنگی ۲ـ کشوری دراروپا ـ برابر و نظیر ـ در آسمان با خطی ازنور حرکت می کند ۳ـ سود پول ـ سلسله پادشاهی در ایران ـ فعلیست ٤ـ تازه و جدید ـ ویران‌شده ـ درسوك عزیزان گیرند ـ از عناصر شیمیائی ۵ ـ سبیلی کلفت داشت وسرو کارش با محکومین به مرگ بود ! ـ درخت کریسمس ـ درسی‌در مدرسه ٦ـ ازفلزات قیمتی ـ چرکین است و بربدن می زند ـ صورت غذا در رستوران ۷ـ درنقاشی ساختمان به‌کار آید ـ هراس‌ـ گیاهی انگل‌گیاهان ۸ ـ نیست و نابود کردن ـ از پادشاهان سلسله صفاری ـ گاهی ، ناگهانی می آید و قربانی می گیرد ۹ـ هنوز نیامده !ـ ماهی درسال ـ گاهی جت‌رامی‌اندازد! ۱۰ـ روز بزبان عربی ـ ترس‌ـ مست ، پشت هم می خورد ۱۱ـ از بپاکردنی ها ـ درخت‌انگور ـ گاه به ریشه خورد ! ۱۲ـ مقدار معینی از دارو ـ ازسر زمین عجایب آمده ـ حمام سوغات ژاپن ـ صدمتر مربع ۱۳ـ ضمیر اشاره ـ زمین شناسی ـ از انواع غذای‌برنجی ۱٤ـ پادشاهی در سلسله‌ساسانی ـ گذر کننده ـ یکی از انواع چراغ ۱۵ـ مرغی تیزچنگال و شکاری ـ زمانی سرورخانم بود !ـ یقین‌و اعتقاد.

عمودی :

۱ـ درمیدان جنك به‌کارآید ـ گاهی از طنابش نیز نگذرند ـ بابارش چرخ نیلوفری رابزیر توان آورد ۲ـ در خون شنا می کند ـ گاهی در تفکرش فرو روند ـ خشکی میان دریا ۳ـ حرف استثناء ـ جائی که سینمائیان در آن فعالیت می کنند ـ قرابت و خویشاوندی٤ـ علامت جمع ـ در قدیم فرمانروایان مصر را می گفتند ـ درخون نیز هست ـ حرف ندا ۵ـ جوی‌آب ـ بازداشتن ـ سالن سرپوشیده اسب‌دوانی ٦ـ مزار ـ از بلندش مردان روزگار به جائی رسیده‌اند ـ تازه ونو ۷ـ شهری در ایران ـ حیله و نیرنگ ـ آهسته و آرام ۸ـ امتها ـ کتابی‌معروف‌از افلاطون ـ چغندر پخته۹ـ اشك‌سحرگاهی گل ـ مست و خراب ـ آلتی‌در چرخ خیاطی که نخ به دورش میپیچد ۱۰ـ براه راست رفتن ـ در جمله به‌معنی «ولی»می آید ـ خمیده ۱۱ـ کسیکه سایه پدر از سرش رفته باشد ـ از ادارات دولتی ـ رودی در مصر ۱۲ـ غذای رقیق ـ توانگری ـ ازفیزیکدانان معروف‌ایتالیائی ـ مایه حیات ۱۳ـ آزاد شده ـ صاحب کتاب جنك و صلح ـ خونها ۱٤ـ نوعی شیرینی ، مخصوص ماهی ـ خوبی کننده ـ باآن سرشویند ۱۵ـ جنك و ستیز ـ خوردن ـ از نواحی‌اطراف تهران .

حل جدول شماره ۵۱۳۰

جراید : «اتومبیل های متخلف دولتی هم جریمه میشوند !»

غم یک مادر

خانواده پنج نفری هستیم که باحقوق بازنشستگی همسرم که معادل ٤۵۰ تومان میباشد ، زندگی را میگذارنیم‌و بهمین مختصر نیز قناعت داریم .فرزند اولم که در خرداد امسال دیپلم گرفته است و قرار بود در مهرماه آینده به خدمت زیر پرچم برود تمام تابستان را در کتابخانه نزدیک منزل بسر برد تا روز شنبه سیزدهم شهریور ماه جاری باوجدوسرور زایدالوصفی بخانه آمد و بلافاصله مرا در آغوش گرفت در حالیکه از شدت خوشحالی میلرزید گفت: مادر ، مژده که خوشبخت‌شدیم.

من که اطلاعی نداشتم از هرجا پرسیدم و بالاخره گفتم شاید بلیت بخت آزمائی خریده و برنده شده‌ای؟ پسرم گفت : خوشبختی من قبولی در کنکور دانشگاه ملی میباشد. این‌امال و آرزوی خانواده کوچک ما بود که صورت تحقق بخود گرفته بود ،خود را یک سروگردن از سایر افراد فامیل که بعلت داشتن زندگی محقر همیشه گوشه‌گیری‌میکردیم بالاتراحساس میکردیم . این واقعیتی است که همه قبول دارند ، چه‌اگر جوانی واقعا بین‌چند هزار جوان‌موفقیت پیدا میکند و در کنکور دانشگاه قبول میشود ، باعث افتخار و سربلندی همه‌بخصوص پدر و مادرش میشود ، باور کنیدوقتی نام فرزندم را در ردیف قبولشدگان دانشگاه ملی در روزنامه خواندم ، کم مانده بود که بحال سکته بیافتم ،این خوشحالی تا پاسی از شب ادامه داشت و بامداد فردا پسرم پس از بازگشت از دانشگاه ملی اظهارداشت که باید سه هزار و سیصد تومان شهریه دانشگاه را نقدا بپردازیم و تا روز بیستم شهریور نیز فرصت داریم که این پول را پرداخت کنیم !

تمام شادیها و خوشی‌ها و آمال و آرزو از من دورشد، من که از وضع مادی خانواده‌ام با اطلاع بودم و میدانستم که با این مبلغ جزئی حقوق بازنشستگی همسرم که معادل ٤۵۰ تومان میباشد ، زندگی را میگذرانیم حتی اگر ششماه هم چیزی نخوریم و یکجا حقوق راداشته باشیم که تحویل دانشگاه ملی بدهیم بازهم کفاف شهریه را نخواهد داد ، گواینکه حتی اینکار میسر و مقدور نبود .

حالا سه روز است که من در بدر بدنبال تهیه این پول هستم ، ولی باور کنید که از هیچ راهی نتوانسته‌ام‌آنرا فراهم کنم . ولی چه کنم که یک مادر نمیتواند فرزند برومند خود را دل شکسته ببیند ، مرتب او را وعده امروز و فردا میدهم . حال آنکه بجائی امید ندارم و نمیدانم آیا عدم نامنویسی فرزندم در دانشگاه بعلت نداشتن پرداخت این مبلغ چه‌بروحیه او وارد خواهد کرد و لذا در اینمورد از مقامات مسئول دانشگاهی وزارت علوم و آموزش عالی که نظارت در وضع دانشگاههای کشوردارد‌راهنمائی میخواهم.

بنظر میرسد که در درجه اول بایستی دانشگاه ملی شهریه خود را باقساط دریافت نماید و اگر بهر دلیلی اینکار مقدور یک دانشگاه نمی‌باشد ، حداقل در مورد اشخاصی که مثل خانواده‌ما قادر بپرداخت شهریه سنگین و آنهم بطور یکجا نیستند استثناء قائل شده و تسهیلاتی فراهم آورند و اگر تمام این راهها برای دانشگاه ملی مقدور نیست استدعا میشود ترتیبی اتخاذ نمایند که یکی از بانکها با بهره‌ای مناسب یک محصل مبلغ را پرداخته‌تا بتوانیم فرزند خود را که‌صاحب استعداد صددرصد میباشد بدانشگاه بفرستیم ، بامید آنکه در این باره مقامات مسئول توجهی دقیق و سریع مبذول دارند تا قبل از انقضای‌مهلت بتوانیم نامنویسی کنیم

مادر

نیازمندیهای شما

آگهی تلفنی در صفحه نیازمندیها

باتلفن‌های: ۳۱۱۲۲۰ ۳۱۱۲۲۴ ۳۱۱۲۲۷ ۳۱۱۲۲۹ ۳۱۱۲۳۰ ۳۱۱۲۳۱

قبول میشود

اثاثیه

خرید

بازرگانی فرش کیهان ۸۳۰۹۰۴ و ۸۲۳۷۷۶ خریدار نقدی همه رقم فرش کهنه و نو جهت صادرات روزولت میدان ۲۵ شهریور

فرش طوسی ۷۵۹۰۲۹ فرشهای کهنه‌ونوسنگین قیمت شما را جهت صادرات ازسایرین بهتر خریداری مینماید .

فروشگاه فرش صمد تلفن ۴۹۹۸۵ خریدار همه نوع فرش های نو و کهنه وسایرلوازم منزل و اشیاء قدیمی چلچراغ ظروف‌بلور وچینی‌ورشو

فروشگاه امیریال تلفن ۶۶۱۱۳۶ خریدارپخچال تلویزیون مبل و سایر لوازم منزل بقیمت عادلانه

فروشگاه‌آستارا۶۶۶۴۰۲۱ خریدار یخچال برقی‌و تفتی‌تلویزیون کولرفرش وکلیه لوازم‌منزل بقیمت عادلانه شاه ٤ راه پیروز

نمایشگاه گلشن ۶۲۱۴۲۱ همه نوع فرش های کهنه خریداریم و همه رقم فرش نو موجود میباشد فرش های کهنه یانو معاوضه می شود خیابان پهلوی بالای ایستگاه بیمه جنب بانک ملی یوسف‌اباد .

فرش‌های نمهنه از ممری ۳۰۰ تومان به بالا خریداریم‌فرش اعتماد مقابل سینماملن‌روز تلفن ۷۵۸۲۷۰

فروشگاه‌آسیا ۶۶۲۸۳۲ خریدار یخچال‌تلویزیون فرش‌و سایرلوازم منزل بقیمت‌عادلانه خیابان‌شاه

فروشگاه‌فرش ایران‌کالا ۷۹۳۳۶۷ و ۷۸۲۴۱۳ فرشهای کهنه‌ونو جهت صادرات با عالی ترین قیمت ازمنازل خریداریم

فروشگاه‌فرش تهران‌کالا خریدار انواع قالیهای نو و کهنه و لوازم منزل ۶۶۹۲۲۶

موسسه نك

به قیمت عالی فرش کهنه ونو و قبوض فرش بانك رهنی را خریدار است .
خیابان شاه بالاتر از سینما نیاگارا جنب مبل پیمان طبقه دوم تلفن ٤٥١٦٨ آ ـ ٥٤٤٣

فروشگاه فرش شایان تلفن ۶۶۳۳۸۱ بهترین خریدار فرش‌ولوازم‌منزل

فروشگاه ایران فرش تلفن ۷۷۶۹۷۲ کلیه وآزه شما بهر مبلغ باشد بیشتر از سایرین نقد خریداریم

فروشگاه ارمان تلفن ۶۶۹۶۲۳ خریدار یخچال برفی و نفتی ، تلویزیون و قالی و قالیچه

فروشگاه فرش فروردین خریدار فرش کهنه و نو تلفن ۶۶۱۶۵۵ و ٤٣٠٨٥

خریدارفوری یخچال‌های نفتی تلفن ٤٩٣٩٣

فرش رضوی ۸۲۵۸۰۰

کرایه

کرایه هر نوع ماشین تحریر بنگاه فنی ناصر تلفن ۸۲۶۲۰۵ دروازه دولت مقابل سعدی

فروش دست‌اول

فروش

روپوش مدارس در فروشگاه سه‌طبقه

قصرپوشاك

قصر پوشاك پیشرو تهیه و توزیع روپوش مدارس در سراسرایران روپوش ، سارافون و بلوز کلیه مدارس حتی کودکستانها

قصرپوشاك

خیابان فردوسی جنب فروشگاه

ارزانترین برق و تلفن

جنرال تل

تضمین واقعی وارو

۲۲۰ تومان

لاله‌زار ۱۱۲

جنرال تلفن ۳۱۴۷۹۱ ۳۱۴۸۴۰

حراج تابستانی

نمایشگاه مبل ایتال استیل امسال حراج نیست

بلکه تاراج است

انواع مبل های مدرن و استیل‌و سرویس های مجلل اطاق خواب‌عروس و میز و صندلی ناهار خوری و سایر مبلمان دیگرمنزل مدل های‌سال ۷۱ که در نوع خود بینظیر است بارزانترین قیمت‌و وسهلترین‌شرایط حراج میگردد .

بکلیه خانواده‌هائیکه از این حراج دیدن نمایند یککادوی جالب مجانا تقدیم میگردد وبه خریداران محترم یک

گلدان کریستال

بسیار زیبا هدیه میشود .
شاهرضا مقابل دانشگاه
تلفن ۶۶۳۶۳۶

قابل توجه

مبل فروشان

تشک فنری

عروس خواب

با مزایای شیرو تکنیک صبح تردد گاهای مختلف

زینت بخش اطاق خواب های شماست .

تلفن ۲۱۴۰۳

نمایشگاه پاریس

پخش محصولات مدرن تزئینی تولید کننده بهترین کفپوش بودس انواع کاغذ دیواری و پرده کرکره وپوشش پلاستیکی سفارش تلفنی پذیرفته میشود نادری اول قوام‌السلطنه تلفن ۶۶۹۰۵۴

فروش دست‌دوم

گاز خارجی و تلویزیون و لوازم منزل و البسه‌خارجی نو بفروش میرسد تلفن ۷۷۳۶۰۲ آ ـ ۶۰۷۲

فروشگاه بزرگ سعدی

بمناسبت آغاز فصل تحصیلی تا پایان جشن‌های شاهنشاهی ایران با تعهد یکسال‌ضمانت ۱۰ درصد تخفیف در اختیار مشتریان عزیز میگذارد.
کیفهای مخصوص برای دانشجویان ، دانش‌آموزان هماهنگ
و سایر مصنوعات مختلف سراجی
کلیه اجناس این فروشگاه تا مدت ۱۰ روزپس گرفته میشود .
خیابان سعدی شمالی مقابل سینما ادئون
۳۱۶۱۹۲-۳۱۲۶۳۰
جمعه از ۸ صبح تا ۱۰ شب‌یکسره بازاست

سالن چلوکباب و جوجه کباب

صداقت ـ ۹۵۱۱۳۵

آماده پذیرائی از مشتریان عزیز وسالن جهت جشن عروسی آماده پذیرائی میباشد
خیابان قزوین دوراهی قپان ساختمان بانك‌ملی

کف‌پوش پلاستیکی

۱٫۵ میلیمتری تایل ۲۵ × ۲۵
مترمربع ۱۷ تومان
دبورا تلفن ۸۲۰۱۴۱
شاهرضا اول ویلا کوی مراغه پلاك۲

کلیه صندلیهای سینمارادیوسیتی بعلت تعویض فروخته میشود طالبین بدفتر سینما رادیوسیتی مراجعه نمایند .
آ ـ ۱۷۳۲۹

وسائل زندگی انگلیسی برای فروش

تخت بچه . کالسکه ،پیانو، پتو، یخچال ومتفرقه تلفن ۷۷۷۲۶۹ ـ ٦ بعد از ظهر چهارشنبه‌و تمام‌وقت ازپنجشنبه به بعد
آ ـ ۱۷۲۲۱

مبل‌ودکوراسیون

پرده‌دوری ارجمند ۳۱۷۳۷۰ آ ـ ٤٨٧١

پیراهن میل : ۳۱۹۵۰۵
تعویض‌پارچه‌مبل ۳۱۹۵۰۵
پرده‌دوزی‌شهرزاد ۳۱۹۵۰۵
۱ـ۲۶ آ ـ ٤٠٣١

نمایشگاه مبل ابتکار ۹۵۳۷۲۶ همه نوع مبلمان مدرن نقد و اقساط بفروش میرسد از این نمایشگاه دیدن فرمائیدسلسبیل مقابل سینما خرم

شستشوی‌مبل‌وفرش

مبل و فرش
کلیه سرویس چرم و ترمیم ظرافت مبل وفرش بادستگاه منحصر بفرد تلفن ۹۵۲۵٤٦

کارخانه قالیشوئی آناهیتا و خشکشوئی مبلمان موکت و تشك و سقف انومبیل در جای خود ۷۹۵۳۰۷

دوراکلین‌سرویس‌امریکا
خشکشوئی مبل وفرش‌در محل وابسته بتاول‌ماسنر ایران ـ ۷۵۸۳۹۵ ـ ۷۵۸۳۹۶ ـ ۷۵۳۶۸۳ .
آ ـ ٤٥٨١

کارخانه‌قالی‌شوئی‌بیوك
باسرویس مجانی در خدمت شماست
تلفن ۹۷۷۱۱۸ و ۲۹۹۱۵
۱ـ۲ آ ـ ۵۸۷۸

قالیشوئی فرخ با سرویس منظم ۹۷۷۵۰۶

کارخانه قالیشوئی ادیب بانضمام‌شستشوی مبلمان درجای‌خود تلفن ۹۵۲٤٥٤

کارخانه قالیشوئی‌اطلس
با سابقه و مجهز ۹۶۰۲۸۹
آ ـ ۵۱۸۱

یخچال

تعمیرگاه سید حسین۸۸۲٤۳۸ تعمیر هرنوع یخچال کولر . اجاق گاز رختشوئی، ایگرمکن

سازمان رفاه پژواك
تعمیر یخچال کولر ایگرمکن رادیو و تلویزیون واجاق‌گاز
تلفن ۹۵۱۲۵٤

تعمیرات یخچال فوری سردخانه تهویه شوفاژ ۷۹۱۳۷۷ و ۷۹۳۸۹۷

تعمیرگاه یخچال‌فریجیدر
اساس یدکی موجود است‌تلفن ۷۵۲۳۲۶

جنرال سرویس
ایگرمکن ـ کریمخان ـ خیابان ایرانی گاز
تلفن ۸۲۱۰۶۱

کولر

نصب و تعمیرات کولر کانال کشی ساختمان فوری ۷۹۱۳۷۷ و ۷۹۳۸۹۷

نصب وتعمیر کولرفوری ۷۹۶۱۰۳

موسسه فنی ۱۱۰ سرویس کولر ۲۰۰ریال سرویس آبگرمکن ۲۵۰ ریال تلفن ۷۶۱۹۹۵ و ۳۹۱۹۸۷

موسسه فنی هخامنش
کانال کشی ساختمان
رنگ وسرویس کولر بخاری . آبگرمکن و یخچال تلفن ۲۸۲۸۸

تعمیرگاه مجاز ۱۱۳

ارنا

عامل نصب وتعمیر کولر آبگرمکن و پخش قطعات یدکی تلفن ۷۵۵٤۷۵

موسسه فنی کالج

نصب و سرویس کولر آبگرمکن ـ تلفن۷۵۹۷۵۷ کوله بازکن فاضل آب

سرویس مجاز ۱۲٤

ارنا

عامل نصب و سرویس کولر و آبگرمکن روکش برزنتی موجود است ۳۵۰۱۸۲

نصب آنتن
نصب آنتن تمام کانال ۸۰۰ ریال آنتن‌آموزشی وتنظیم ۶۰۰ ریال تلفن ٤٨٦١٨

تعمیرات

تلویزیون

تعمیرگاه تلویزیون الکترون تلفون ۷۶۳۶۸۲

تعمیر تلویزیونهای RCA شاوب‌لورنس، فیلیپس، سیبرا تلفونکن‌و سایرمارکها باسرویس مجهز سیار در شهر شمیرانات آ ـ ۳۸۲۱

تعمیرگاه مجاز
شماره ۱٤ شاوب‌لورنس
باسرویس های مجهز
فوری ۸۲۸۲٤۷
تلفن ۳۱۲۸۸۲ ۸۳۸۶۲۳

تعمیرگاه‌شمیرانات
تعمیرگاه مجاز شماره ۶
شاوب‌لورنس
جاده قدیم شمیران ۲ راهی قپانک
تلفن: ۸۶۳۸۵۵ ۸۶۶۷۸۶
SCHAUB-LORENZ

تلویزیون فوری درمنزل تعمیر میشود ۹۶۰۵٤۶

تعمیرگاه مجاز شماره۲
شاوب‌لورنس
تحت‌نظر مهندس امام‌حسینی متخصص و رئیس سابق تعمیرگاه مرکزی شاوب لورنس اداره میشود سیمتری نارمك بالای فلکه هفت حوض جنب بانك اصناف تلفن ۷۹۵۵۶۵ آ ـ ۵۹٤۱

SCHAUB-LORENZ

دادار
تعمیرگاه مجاز شماره ۱۵
شاوب لورنس
عباس‌اباد سی‌متری نظامی بین مهناز و پاشا شماره ۱۷۹
تلفن : ۷۶٤۲۵۱

SCHAUB-LORENZ

سرویس تلویزیون کارانتی تلفن ۶۲۸۳۷۱
سرویس‌سیار R.C.A-R.I شاوب‌لورنس مدیاتور جنرال در تهران بویژه شمیرانات الکتریک سیبرا وستینگهاوس. صبا و دیگر مارکها در منازل

تعمیرگاههای شاوب‌لورنس در تهران و شهرستانها

تعمیرگاه مرکزی :
شاوب‌لورنس
خیابان آیزنهاور ایستگاه سیمانکو پلاك ۵۵۸
تلفن: ۹۶۳۰۱۶-۲۰
SCHAUB-LORENZ

تعمیرگاه مجاز شماره ۲
شاوب‌لورنس
خیابان سمتری نارمك بالاتر ازمیدان هفت حوض جنب بانك اصناف
تلفن: ۷۹۵۵۶۵
SCHAUB-LORENZ

تعمیرگاه مجاز شماره ۳
شاوب‌لورنس
میدان ۲۵ شهریور اول خیابان آذری پلاك ۸
تلفن: ۸۲۳۵۶۰ ۴۴۹۹۱
SCHAUB-LORENZ

تعمیرگاه مجاز شماره ۴
شاوب‌لورنس
خیابان شاه بین چهارراه جمشید و پیروز پلاك ۵۰۰
تلفن: ۶۶۱۵۸۶
SCHAUB-LORENZ

تعمیرگاه مجاز شماره ۵
شاوب‌لورنس
خیابان آریامهر جنب بانك ملی پلاك ۲۳۴ ـ ۲۳۳
تلفن: ۶۲۲۷۲۰
SCHAUB-LORENZ

تعمیرگاه مجاز شماره ۶
شاوب‌لورنس
شمیرانات ۳ راهی قپانک
تلفن: ۸۶۳۸۵۵ ۸۶۶۷۸۶
SCHAUB-LORENZ

تعمیرگاه مجاز شماره ۷
شاوب‌لورنس
خیابان شمیران قدیم وعباس‌آباد نبش چهارراه قصر
تلفن: ۷۶۰۵۳۶
SCHAUB-LORENZ

تعمیرگاه مجاز شماره ۸
شاوب‌لورنس
خیابان نادری کوی گوهرشاه پلاك ۱۵
تلفن: ۳۱۱۹۹۱
SCHAUB-LORENZ

تعمیرگاه مجاز شماره ۹
شاوب‌لورنس
خیابان شهناز شماره ۴۶۸
تلفن: ۷۵۶۵۰۴
SCHAUB-LORENZ

تعمیرگاه مجاز شماره ۱۰
شاوب‌لورنس
خیابان فردوسی رو بروی فروشگاه فردوسی اول کوچه‌سیرك تکنیکال‌سرویس
تلفن: ۳۱۴۲۶۷
SCHAUB-LORENZ

تعمیرگاه مجاز شماره ۱۱
شاوب‌لورنس
خیابان رضوی پائین تراز امیرکرم
تلفن: ۶۶۷۱۷۱ ۴۲۷۳۳
SCHAUB-LORENZ

تعمیرگاه مجاز شماره ۱۴
شاوب‌لورنس
خیابان سنائی پلاك ۵۴/۵۳
تلفن: ۳۱۲۰۷۲ ۳۱۲۸۸۲
SCHAUB-LORENZ

تعمیرگاه مجاز شماره ۱۵
شاوب‌لورنس
عباس آباد سی متری نظامی پلاك ۱۲۹
تلفن: ۷۶۴۲۵۱
SCHAUB-LORENZ

تعمیرگاه
شاوب‌لورنس
در آبادان
خیابان شاهپور
تلفن ٤١٤٣
SCHAUB-LORENZ

تعمیر گاه
شاوب‌لورنس
در اهواز
خیابان ۲۴ متری نبش گمرك تلفن ٤١٩٦
SCHAUB-LORENZ

تعمیر گاه
شاوب‌لورنس
در اصفهان
خیابان شیخ بهائی چهارراه راه‌سرتیپ تلفن ۲۷۹۱۶
SCHAUB-LORENZ

تعمیر گاه
شاوب‌لورنس
در شیراز
خیابان‌قصرالدشت‌چهارراه سینما سعدی : تلفن ۲۵۹۸
SCHAUB-LORENZ

تعمیر گاه
شاوب‌لورنس
در رشت
تلفن ۵۶۶۰
SCHAUB-LORENZ

تعمیر گاه
شاوب‌لورنس
در رضائیه
خیابان فرح نرسیده به خیابان داریوش تلفن ۸۲۲۷
SCHAUB-LORENZ

تعمیر گاه
شاوب‌لورنس
در همدان
خیابان بوعلی پلاك۱۷۳ تلفن ٤١٩٦
SCHAUB-LORENZ

تعمیر گاه
شاوب‌لورنس
در کرمانشاه
خیابان شاه بختی پل اجلاسیه تلفن ۴۹۲۹
SCHAUB-LORENZ

تعمیر گاه
شاوب‌لورنس
در گرگان
خیابان‌شالی کوبی‌مقابل سینما کاپری تلفن ۲۲۲۹
SCHAUB-LORENZ

تعمیر گاه
شاوب‌لورنس
در تبریز
خیابان‌پهلوی مقابل کلانتر کوچه تلفن۷۹۰۸
SCHAUB-LORENZ

فروش اتومبیل

شورلت
مدل۶۶
یك دستگاه شورلت ۶۶ یا ۶۷ خریداریم تلفن ۳۱۷۲۲۰ آ ـ ۱۷۲۰۳

اپل کاپیتان ۶۰
تمیز بفروش میرسد تلفن ۶۲۰۲۰۷ ۱ـ۲ آ ـ ۱۷۱۲۵

مرسدس‌بنز
مدل ۶۵
مرسدس بنز ۱۹۰ مدل ۶۵ اتومبیل صادقی تلفن۴۱۵۰۰ ۱ـ۲ آ ـ ۱۷۰۵۱

ولوو
مدل ۶۷
کرم رنگ کاملاتمیز بیواسطه بفروش میرسد تلفن ۷۵۴۳۳۰ آ ـ ۱۷۲۱۹

فولکس
مدل ۶۸
فولکس واریانت مدل ۶۸نقد و اقساط نمایشگاه اتومبیل ری تلفن ٤٥٨٧٨ آ ـ ٥٩٤٣

مدل ۶۰
فولکس دوکابین مدل ۶۰ موتور تازه تعمیر به فروش میرسد تلفن ۸۸۱۵۵۱ آ ـ ۶۰۱۲

مدل ۶۸
۱۳۰۰ بسیارتمیز با قیمت‌مناسب فوری بفروش میرسد تلفن ۳۱۱۲۱۵

اپل
مدل ۶۶
اپل مدل ۶۶ ـ ۱۷۰۰ دودرب تلفن ٤٧٥٧۶ آ ـ ٥٨٨١ ۱ـ٤

مرسدس بنز
مدل ۶۸
مرسدس بنز اتوماتیك ۲۲۰ مدل ۶۸
یکدستگاه مرسدس بنزاتوماتیك سفید رنگ با سقف کشوئی دارای‌رادیوی بکرمکزیکو آنتن اتوماتیك و ضبط صوت بعلت مسافرت بفروش میرسد بتلفن ٤٨٥٢٥ مراجعه فرمائید .
۱ـ۲ آ ـ ۱۷۲۶۵

دودستگاه اتوبوس موتور عقب دیزل
یکدستگاه اتوبوس مرسدس بنز ٤٥ نفره اطاق ساتن مدل ۶۱ و یکدستگاه شورلت ۳۷نفره مدل ۶۰ (موتور و گریبکس‌عقب و بنزل‌دیفرانسیل کمك‌اررینگ چرخ پره‌ای) بفروش میرسد . صبحها تلفن ۵۳۷٤۶۳ یامیدان شاهپور اول خیابان مهدی‌خان پلاك ۳۳۳
آ ـ ۶۰۶۹

فروش
مرسدس بنز ۲۸۰ ـ اس‌مدل ۷۱ آماده فروش‌در گمرك‌تهران تلفن ۶۶٤۲۸۹ ـ ۶۶۹۲۲۱ آقای حاج محمود سدهی اصفهانی
آ ـ ۱۷۲۹۱

به یکدستگاه فولکس واگن استیشن برای اجاره نیازمندیم تلفن ٤١٢٠٢
آ ـ ۶۰۸۰ ۱ـ۳

خرید اتومبیل
اتوکاپری
اتومبیل شما را بدون واسطه بقیمت عادله ۳۹۱۹۵۱ مهدی کفائی

فروشگاههای اتومبیل

ژیان‌ومهاری
نماینده رسمی تلفن ـ ۶۲۹۱۲۵

خرید وفروش تاکسی
پیکان و سواری‌نمایشگاه‌اتومبیل بصیری تلفن ۵۳۷۹۲۱

ژیان ۵۰
نقد و اقساط
تحویل فوری

نمایشگاه اتومبیل ناصر حاجی زاده
سلسبیل چهارراه اوشق
تلفنهای ۹۵۷۱۸۲ ۹۶۰۶۷۴

آژانس اتومبیل بابك
خیابان منیریه مقابل دبیرستان رهنما تلفن ۲۴۰۶۵
اپل ۶۲ ال چهار درب
اپل ۶۵ ال چهار درب
اپل۶۵ سفید ۱۷۰۰
ژیان ۵۰ با بدهی

ژیان ۵۰
نقد و اقساط

آماده برای تحویل
نمایشگاه اتومبیل امیر
میدان محمدرضاشاه
تلفنهای ۹۵۰۰۹۰ و ۹۵۹۶۶۶

اتومبیل امیر میدان محمدرضا شاه تلفن ۹۵۰۰۹۰ ـ۹۵۹۶۶۶ نماینده رسمی اتومبیل ژیان و نماینده فروش اتومبیل فیات مدل۱۹۷
فیات ۸۵۰ـ۶۹ پیشمی
بنز ۱۹۰ـ ۶۴ آبی
فیات ۱۲۴ـ۶۹ آبی
پ‌اُمو ۲۰۰۰کوپه‌ـ۶۸نفره‌ای
ژیان با بدهی ۴۹ جگری
ژیان با بدهی ۴۹ جگری

برای اتومبیل شما

بیمه بیمه

خانم و اقای عزیز وقت‌طلاست. هرنوع بیمه اتومبیل، اتش‌سوزی باربری شما را وسیله تلفن با تخفیف کلی باقساط در اسرع وقت بیمه مینمائیم تلفنهای ـ ۶۳۵۶۹۷ ـ ۶۳۵۶۹۸ ـ ۶۳۰۰۲۱

FIAT

تعمیرگاه مرکزی فیات
تعمیرات همه نوع اتومبیل فیات با سرویس مجهزشهناز چهارراه صفا شماره ۱۳۹ تلفن ۷۵۹۶۷۴

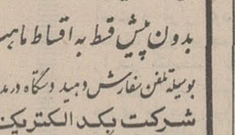

فروشگاه صادقی
کلیه لوازم یدکی اصلی فولکس واگون
خیابان ژاله چهارراه ابـ سردار تلفن ۳۰۳۷۹۱
جمعها تا ظهر باز است
آ ـ ۲۳۴۲

اپل اپل اپل
برای خریدلوازم یدکی اپل باتخفیف کلی با ما تماس بگیرید تلفن ۷۶۰۹۱۴ مقابل دانشکده پلیس‌وتعمیرگاه‌وفروشگاه خوبیان

نقاشی اتومبیل بمدیریت غلامرضا جلالی
جاده کن‌اول‌کوی شاهین

ماشین آلات

اتومبیلهای تصادفی واورافی شما را درجا خریداریم تلفن ۷۹۹۵۷
۱ـ۷ ۱ـ۵۵۰۷

تعمیرگاه‌نوین
ماشین‌های دکاو ـ بی.ام.و شما را زیر نظر آقایان موسی وشکرالله‌دراسرع وقت و بطوریکه خودتان کاملاراضی‌باشیدهرعیبی که‌داشته باشد درتهران وتمام نقاط ایران تعمیر مینمایند . صافکاری‌مدرن آن زیرنظر قدرت‌الله با اسلوب‌صحیح‌ماشین‌شما را صافکاری مینمایید.
این‌تعمیرگاه دارای‌جنرال سرویس مجهز میباشد .
نشانی :خیابان‌گرگان بین معینیه و عظیم پور
تلفن ـ ۷۵۳۹۷۹

قیرپاش خارجی
یکدستگاه قیرپاش لیلاند با قیمت مناسب‌بفروش میرسدتلفن ۹۵۷٤٤۲
۱ـ۳ آ ـ ۶۰۷۰

یك دستگاه موتور برق M.A.N با ژنراتور زیمنس ٤۳۵ اسب ۳۷۵ دور پنج سیلندر تکمیل حدود دو سال کار کرده باتمام وسایل بفروش میرسد . طالبین به سرای سینا طبقه سوم اطاق شماره ٤۰ یا بتلفن ۲۱٤۵٤ مراجعه فرمایند .
آ ـ ۱۷۲۱۵ ۱ـ۲

کرایه

ام ـ آ ـ اس
اتوبوس و مینی‌بوس دربست برای کارخانجات و مسافرت های دستجمعی تلفنهای : ۹۷۰۸۱٤ و ۹۷۸۸۱۵
آ ـ ۵۳۸۱

اتو لوکس
اتومبیلهای تشریفاتی با راننده برای داخل و خارج ازتهران میدان فردوسی تلفن ۸۲۱۲۷۰ و ۸۲۶۶۰۵
۱ـ۲۶ ۱ـ۵۱۵۰

اتومبیل کرایه
صدیق
اتومبیلهای آخرین‌سیستم باراننده و بدون راننده برای‌شهروخارج همیشه آماده‌است‌خیابان‌شمیران ایستگاه درب دوم تلفن ۸۶٤۶۶۶

مکتب پارس
تلفن های جدید
۴۲۴۱۴ اطلاعات
در تمام ۲۴ ساعت
۶۶۳۱۰۱ دفتر مرکزی
۴۲۹۵۵ پانسیون
شبانه‌روزی
کودکستان ـ دبستان ـ دبیرستان
راهنمای تحصیلی

لطفا در موقع خرید به مارك یکد روی کلیه دستگاه توجه فرمائید .
B.K.D یکد
دربازکن برقی
قیمت یکدستگاه کامل ۲۵۰ تومان
بدون پیش قسط به اقساط ماهیانه ۵۰ تومان بپردازید
بوسیله تلفن سفارش وبمحل دستگاه در مدت ٤ ساعت نصب وتحویل میشود .
شرکت یکد الکتریکت تلفنهای ۷۷۲۰۰۸ ـ ۶۲٤٤۱٤
فروش درکلیه فروشگاههای لوازم برق والکتریکی ها
برای اخذ نمایندگی فروش باتلفن شرکت تماس بگیرید

هنرستان صنعتی ایران تکنیک

برای دوره کمك مهندسی رشته‌های برق اتومکانیك وصنایع‌فلزی هنرجو میپذیرد قبول شدگان سال سوم متوسطه یا داردگان گواهی‌نامه اموزشگاه سه‌ساله حرفه‌ای میتوانند همه روزه صبحها از ساعت ۸تا۱۲ و عصرهااز ساعت ٤تا۷ مراجعه و برای کلاسهای روزانه یا شبانه ثبت نام نمایند .

امیرآباد جنب پمپ‌بنزین کوچه آسائی تلفن ۶۳۳٤۳۲

نیازمندیهای شما

آگهی تلفنی در صفحه نیازمندیها

باتلفن‌های: ۳۱۱۲۲۰ ۳۱۱۲۲۴ ۳۱۱۲۲۷ ۳۱۱۲۲۹ ۳۱۱۲۳۰ ۳۱۱۲۳۱

قبول میشود

کانج بار
بارکش شهر وحومه وبیمه اثاثیه منزل
تلفنهای ۶۶۱۱۱۱ ۴۱۱۱۱

یکدستگاه اتومبیل فورد استیشن ۱۲ نفری برای سرویس شرکتها و مدارس کرایه داده میشود لطفا به تلفن ۹۵۹۹۱۷ مراجعه فرمائید.
آ ـ ۱۷۱۵۳

فروش فوق‌العاده
موتور دیزل رستون پاکس من بقدرت ۴۸۰ قوه اسب، ۱۰۰۰ دور، نو، نصب شده روی شاسی، مخصوص موتورلنج و یا مصارف مشابه به فروش میرسد.
تلفن ۳۹۳۵۶۰ ـ ۳۱۴۶۵۶
۱ـ۳ آ ـ ۱۷۲۴۹

قابل توجه
مدارس و کارخانجات اتوبوس و استیشن برای ایاب و ذهاب دانش‌آموزان و کارگران در تمام ساعات روز آماده است برای اطلاع بیشتر با تلفن ۷۵۹۳۲۸ تماس حاصل فرمائید.
۱ـ۲ آ ـ ۱۷۰۶۳

اتوشاهپور
اتوبوس و مینی‌بوس اجاره‌ای و دربست
تلفن: ۲۶۳۲۷ ۵۰۲۵۳

اتومبیل کرایه اتودلیجان
اتومبیلهای شیک شبانه‌روزی آریا ساعتی ۱۵۰ ریال پیکان ۱۲۰ ریال اول امیرآباد تلفن ۶۶۲۵۹۲
آ ـ ۶۰۵۷

اتوبار فرح شمالی
شهر و حومه و شهرستانها
۷۶۵۲۳۵

جرثقیل پارس
تلفن ۷۸۶۶۲ و ۷۸۱۱۱۲

جرثقیل بابک ایزنهاور
تلفن ۹۵۹۵۸۸، ۹۷۸۰۸۰

جرثقیل جمس ۸ تنی ثابت تلفن ۹۶۲۳۶۴

املاک و مستغلات

فروش
معاملات تهران‌پارس و نارمک و پول امینی ـ ۷۹۰۰۹۰

سازمان املاک شایسته
تلفن ۶۲۷۲۵۷
موسسه‌ای رسمی با سوابقی ممتد کادری مجهز و حسن شهرت مرکز عمده معاملات املاک آماده انجام امور ملکی شما آدرس ـ از پهلوی اول اریامهر میدان اریامهر سازمان املاک شایسته

خانه فروشی
چهار دستگاه منزل نزدیک خیابان شمیران چهارراه قصر بفروش میرسد خیابان سوهانک تلفن ۷۶۰۹۷۶
۱ـ۷ آ ـ ۵۹۶۷

آپارتمان فروشی
طبقه همکف از یک اپارتمان ۴ طبقه در خیابان پهلوی ۴۶۰ متر زمین ۳۷۰ متر بنا ۲۱۰ متر فضای چمن و استخر، پیست، کولر، تلفن مستقل، کرکره، کاغذدیواری سرویس آشپزخانه فلزی شخصی ساز ۲۶۰ هزار تومان تلفن ۶۲۴۷۶۵
۱ـ۴ آ ـ ۵۸۷۰

خانه
خانه یک طبقه ۲۴۰ متری باقساط ۲۴ ماهه در نیروی هوائی و نارمک تلفن ۳۹۱۳۵۶
آ ـ ۵۸۰۲

خانه باقساط ماهی هزار تومان ۳ دستگاه خانه یکطبقه ویلائی ۴ اطاقه نوساز در تهران‌نو ۱۲۰ هزار تومان یک سوم نقد بقیه باقساط ۲۴ ماهه ۳۹۳۰۵۸
آ ـ ۵۹۵۵

اول فرح‌اباد تهران نو
مستغلات مهندسی ساز دوطبقه هر طبقه ۵ اطاق و هال و انباری به قیمت مناسب نقدا و یا نصف معاوضه بفروش میرسد تلفن ۶۲۷۰۶۱
۱ـ۳ آ ـ ۵۹۴۹

خانه‌ای واقع در خیابان پهلوی اول ظفر جنب جوجه کبابی حاتم سه طبقه با آب و برق و تلفن و استخر و گاراژ فوری و بدون واسط بفروش میرسد قیمت ۵۰۰ هزار تومان تلفن ۸۹۲۶۴۴

خیابان فرح مستغلات شخصی‌ساز با درآمد ماهی ۱۲ هزار تومان بفروش میرسد تلفن ۶۲۶۴۱۶
۱ـ۲ آ ـ ۶۰۲۸

فرح شمالی سید خندان
مهران داودیه زرین‌کلاب مایل بخرید خانه یا اجاره باشید با آژانس فروردین تماس بگیرید ۷۷۲۳۳۸

امیرآباد شمالی خیابان فرح
منزلی بمساحت ۳۰۰ متر شمالی ماشین‌رو ۲ طبقه ۳۳۰ متر زیربنا سرویس کامل تلفن و کولر بفروش میرسد ۲۹۲۸۴
۱ـ۱۵ آ ـ ۵۳۶۱

خانه فروشی درقوام‌السلطنه
شمالی مساحت ۷۶۰ متر باآب و برق و تلفن قدیمی‌ساز به آژانس استیفانی چهارراه‌کالج تلفن ۴۱۹۳۹ مراجعه شود.
آ ـ ۵۹۶۸

زعفرانیه آصف مهرگان
پلاک ۱۷ ساختمان نو ساز با تلفن و ۱۶ اطاق ۲۰۰ هزار تومان ۸۷۳۹۱۸
آ ـ ۵۷۰۶

خانه‌ای در حدودچهارصدو هشتاد متر بیرونی و اندورنی برای ساختمان دو دستگاه یا برای سکونت دارای ۸ اطاق آب و برق خیابان ری خیابان آبشار کوی شجاقاجار شماره ۶ بعلت مسافرت به مبلغ صدو بیست هزار تومان بعداز ظهرها از ۴ تا ۷ و جمعه‌ها از صبح تلفن ۷۷۶۴۳۵
آ ـ ۶۰۳۹

خانه دو طبقه ۶ اتاقه
جاده قدیم شمیران اول خیابان ۴۵ متری سیدخندان بمساحت ۲۶۰ متر مقطوع ۲۴۰ هزار تومان به تلفن ۷۷۰۹۱۴ مراجعه فرمائید.
۱ـ۲ آ ـ ۱۷۳۲۳

خانه فروشی
۶۰۰ متر زمین ۹۰۰ متر بنا شخصی نو سه طبقه با سرویس کامل شمال میدان‌ونک خیابان دریانی بفروش میرسد تلفن ۸۲۷۲۰۱
آ ـ ۱۷۲۷۵ ۱ـ۲

اکازیون
یکباب خانه بمساحت ۴۰۶ متر مربع با داشتن ۲ آب و برق و تلفن واقع در سرچشمه بدون واسطه به فروش میرسد تلفن ۳۱۸۸۳۳
آ ـ ۱۷۲۶۳

خانه‌ای قدیمی ساز
با ۸ اطاق اب و برق وتلفن واقع در خیابان روزولت‌شمال سفارت امریکا کوچه اردلان پلاک ۳۳ به قیمت مناسب به فروش میرسد
آ ـ ۶۰۸۱

اکازیون کم نظیر
نزدیک آریامهر محمد رضاشاه مستقل‌شمالی‌زیبای شخصی‌ساز با استیل اروپائی با موقعیت عالی ۴۰۰ متر زمین و ۷۰۰متر بنای ۳ طبقه مستقل مجهز و مدرن با ۳ تلفن بیواسطه‌فوری مقطوع ۴۲۰ هزار تومان ۶۳۴۱۵۰
آ ـ ۶۰۵۹

باغ صبا خیابان شیرازپلاک ۵ خانه‌ای سه طبقه به‌مساحت ۵۵۵ متر باآب و برق وتلفن ـ اجاره ـ فروش با تلفن ۲۱۷۹۳ تماس بگیرید.
۱ـ۲ آ ـ ۶۰۸۴

نزدیک میدان آریامهر
خانه شخصی‌ساز برق و آب تلفن کولر ۷ اطاق ۲۳۰ هزار تومان تلفن ۳۱۰۱۶۸
آ ـ ۶۰۸۷ ۱ـ۲

باغ صبا
مستغلات شخصی‌ساز ۴ طبقه ۴ اطاق سرویس ۳۸۰ هزار تومان تلفن ۳۱۰۱۶۹
آ ـ ۶۰۸۸

مستقل نوساز با ۴ دستگاه آپارتمان ۳ اطاقه مجهز با یک مغازه‌تخلیه‌بابازده‌اجاره ماهیانه ۲۴۰۰۰ ریال زیر بنا ۴۰۰ متر مربع واقع در خیابان کارون قیمت مقطوع ۲۳۰ هزار تومان تلفن ۹۵۴۹۱۷ ساعت ۸ تا ۱۲ و ۵ تا ۷ بعد از ظهر
آ ـ ۶۱۱۰

یکباب منزل بمساحت ۱۷۰متر مربع شمالی با هفت اطاق‌وتلفن واقع در امیرآباد شمالی‌خیابان شیراز فوری به فروش میرسد تلفن ۹۷۸۲۱۰
۱ـ۲ آ ـ ۶۰۹۵

انتهای فرح شمالی
منزلی شمالی ۲۴۰ متر یکطبقه دارای زیر زمین وسیع تلفن، کولر، کرکره وکفپوش بیواسطه ۲۱۰۰۰۰ تومان تلفن ۷۷۲۰۱۸
آ ـ ۶۱۰۹

آخر عباس آباد
خانه ویلائی نوساز ۳۵۰ متر ۲ دستگاه ۴ اطاقی با سرویس ۲۵۰ هزار تومان تلفن ۳۱۰۶۸
۱ـ۲ آ ـ ۶۰۹۳

یکباب منزل بمساحت ۱۷۰ متر مربع شمالی با هفت اطاق و تلفن واقع در امیرآباد شمالی خیابان شیراز فوری به فروش میرسد. تلفن ۹۷۸۲۱۰
۱ـ۲ آ ـ ۶۱۰۷

خانه‌ای بمساحت ۲۰۰ متر مربع با آب و برق و تلفن به مبلغ ۹۵ هزار تومان به‌فروش میرسد تلفن ۶۲۷۱۳۵
آ ـ ۶۱۲۲

خانه نوساز دو طبقه‌بمساحت ۲۰۰ و ۲۴۰ متر نزدیک میدان وثوق بقیمت مناسب به فروش میرسد درضمن با خانه و زمین معاوضه میشود تلفن ۷۵۷۴۸۲
۱ـ۱۲ آ ـ ۶۱۰۶

منزل سه طبقه‌فروشی
امیرآباد جنب دانشگاه تلفن ـ ۶۶۰۵۳۲
آ ـ ۶۱۰۵

خانه های کوچک وبزرگ
در تهران‌نو و تهران پارس به فروش میرسد ۷۸۱۹۴۱
آ ـ ۶۰۹۹

آپارتمان فروشی
طبقه همکف از یک اپارتمان چهار طبقه در خیابان پهلوی ۴۶۰متر زمین ۳۷۰ متر زیر بنا ۲۱۰متر فضای چمن و استخرو پیست ـ کولر و تلفن مستقل کرکره و کاغذ دیواری‌وسرویس آشپزخانه فلزی شخصی‌ساز ۲۶۰۰۰۰ تومان ـ تلفن ۶۲۴۷۶۵

ویلا فروشی
چند دستگاه‌ویلا مدرن
شخصی ساز بفروش میرسد ۷۶۴۹۷۲

ویلا
در الهیه و محمودیه ۱۵۰۰الی ۱۸۰۰ متر باساختمان مهندسی مدرن شامل ۹ اطاق وسرویس کامل تلفن ۴۰۰۰۰ و ۶۶۰۰۰

خانه ویلائی تخت طاوس
۸۰۰ متر ساختمان شخصی‌ساز ۱۰ اطاق با سرویس کامل تلفن ۴۰۰۰۰

زمین و باغ ساختمانی
۱۰۰۰ الی ۶۰۰۰ متر مربع مشجر در منطقه محمودیه و الهیه نیاوران مناسب برای ویلاهای شخصی تلفن ۴۰۰۰۰
۱ـ۳ آ ـ ۵۹۵۳

ویلای‌فروشی در شمیران
ویلای نوسازمشجر سه‌اطاق خواب ـ سرویس کامل ـ اطاق مستخدم ـ شوفاژ و تهویه بمساحت پانصد متر مربع تلفن ۸۷۱۰۷۵ بین ساعت ۳ تا ۷ بعد از ظهر
۱ـ۳ آ ـ ۳۹۷۲۸

فروش ویلا
ویلائی بسیارمدرن درخیابان وزرا خیابان پنجم پلاک ۱۱ به مساحت ۵۶۰ متر و ۶۵۰ متر زیربنا دو طبقه‌دارای ۱۱ اطاق و هال ـ شوفاژ ـ تلفن بمبلغ ۹۹۵ هزار تومان به فروش میرسد طالبین به محل یا به تلفن ۶۲۶۴۵۱ مراجعه فرمایند
۱ـ۵ آ ـ ۶۰۷۶

ویلا های فروشی
درقلهک‌وقیطریه‌مساحت ۷۰۰ متر و ۵۳۰ متر دارای ۶ اطاقه و ۵اطاقه قیمت ۳۵۰ هزار تومان و ۲۷۰ هزار تومان‌قلهک خیابان‌دولت نشاط‌دفتر جعفری ۸۶۴۸۶۴

غرب تخت طاوس
یکدستگاه ویلائی دارای ۷ اطاق آب برق تلفن کولر به مساحت ۱۹۳ متر ۲۶۰ هزار تومان آماده فروش تلفن ـ ۷۷۳۳۳۰
آ ـ ۶۱۰۳

باغ فروشی
باغی بمساحت ۹۰۰۰ متر مربع دونبش مشجر دارای چاه نیمه عمیق استخر دیزل ژنراتور ۳۰ کیلووات تلفن و ساختمان‌ییلاقی بمبلغ ۷۰۰۰۰۰ تومان نشانی کیلومتر ۲۲جاده مخصوص‌کرج خیابان داروپخش نرسیده به اتوبان تلفن ۸۲۵۷۰۰ ازساعت ۲ بعد از ظهر به بعد
۱ـ۳ آ ـ ۵۹۵۶

۲ کیلو متری نوشهر به محمود آباد دوی اختصاصی(لیلاشهر)
باغ میوه‌قطعات ۵۰۰ الی ۱۲۰۰ متری با ویلا و بدون ویلا اب لوله‌کشی ،برق ، اسفالت وپلاژ اختصاصی با سند مالکیت‌اماده فروش میباشد مقابل‌کافه شهرداری کوچه سرمد کاشی ۱۰ دفتر طالبی تلفن ۴۲۷۴۴
۱ـ۳ آ ـ ۵۹۷۷

باغ محصور شده دارای انواع درختان میوه باردار در کهتر کرج بفروش میرسد تلفن ۷۹۴۶۴۰
آ ـ ۶۱۰۱

باغ مشجر و محصور دائر به درختهای میوه با برق ۲۰ آمپر سه‌فاز استخر بزرگ شنا ساختمان مختصر بمساحت تقریب ۶۵۰۰ متر مربع یکجا و جداگانه به قیمت مناسب به فروش میرسد.
آدرس : باغ مجاوردانشکده کشاورزی کرج‌خیابان ذوب‌آهن دفتر لولاچی تلفن ۶۲۰۸۳۱
آ ـ ۱۷۳۰۵

زمین‌فروشی
زمین فروشی در الهیه
یک قطعه زمین محصور به مساحت دو هزار متر مربع در ارتفاعات الهیه‌که مناظرشمیران و شهر دیده میشود به فروش میرسد خواستاران به آقای بختیاری خیابان فرشته دفتر آب الهیه مراجعه فرمایند.
آ ـ ۱۷۱۶۹

پولدار شدن
وسیله میخواهد بهترین وسیله خرید ۴۵۰متر زمین ساختمانی
باآب‌وبرق
شرق نیروگاه عظیم
برق خاورمیانه درکرج است نقد و اقساط
تلفن ۶۶۷۹۳۸

زمین‌ارزان
قطعات ۱۵۰ متری باسند مالکیت ۸ کیلو متری میدان خراسان فقط با
۴۰۰ تومان
پیش قسط میتوانید صاحب زمین شوید طالبین بتلفنهای ۳۵۰۱۴۴ و ۳۵۱۸۳۸ مراجعه فرمائید سه راه امین حضور حاجیان

کرج
زیبادشت
تهیه باغ ومحصور نمودن آن بشکل زیبا کار آسانی نیست
زیبادشت برای تامین مسکن در بهترین منطقه کرج درمیان میلیونها متر باغ و فضای سبز که در چندین سال قبل ایجاد شده باغاتی بمساحتهای مختلف برای ساختن ویلا و مسکن. محصور. و حالی‌که برای ساختن ویلا و مسکن آماده است بنازلترین قیمت نقد و اقساط بشما عرضه میکند ما شما را بدیدن و مقایسه آن دعوت مینمائیم. برای اطلاعات بیشتر به مرکز سازمان زیبادشت تلفن ۵۳۹۹۸۹ ویا آژانس ویلا تلفن ۶۶۱۳۷۷ مراجعه‌فرمائید
نشانی : اتوبان را ادامه داده خروجی جاده شاهدشت ۹کیلو متر بطرف جنوب
زیبادشت

فروش سرقفلی
مغازه واگذاری
یکباب مغازه سه دهنه
با اب و برق خیابان قصردشت بین آریانا و مرتضوی برای هر نوع شغل واگذار میشود تلفن ۶۲۸۲۰۹
۱ـ۶ آ ـ ۵۷۶۱

یکباب مغازه در بهترین‌نقطه سرچشمه بعلت مسافرت فوری بفروش میرسدبه‌تلفن ۳۱۹۰۹۱ مراجعه شود
۱ـ۲ آ ـ ۵۹۷۶

حدودخیابان تخت‌طاوس دوباب مغازه ویک زیر زمین مناسب برای پارکت دراک استورو یا فروشگاه بدون واسطه با شرایط سهل‌واگذار میشود تلفن ۸۲۱۱۳۴ و ۸۲۱۱۳۵

یک باب مغازه دودهنه واقع در خیابان ثریا چهارراه‌ایرانشهر باتلفن یکجا و یا بطور جداگانه واگذار میشود ۸۲۱۱۹۰ و ۸۲۳۲۲۱

یک مغازه قفل لولا با تلفن واگذار میشود خیابان سپه‌جنب مسجد مجد
آ ـ ۱۷۱۱۱ ۱ـ۳

یک مغازه در نادری
واگذار میشود .تلفن ۶۶۵۴۶۱
آ ـ ۱۷۰۹۹ ۱ـ۲

یکباب مغازه بزرگ سه طبقه مجموعا بمساحت ۶۳۵ متر بانضمام ۲۰۰ متر فضای بازبا راه خروج جداگانه مناسب برای‌ایجاد فروشگاههای‌بزرگ ـ دراک‌استور ـ سوپر مارکت در بهترین نقطه خیابان شاهرضابا کولر و شوفاژ با شرایط سهل واگذار میشود طالبین ازساعت ۶ الی ۸ بعد ازظهر به تلفن ۳۱۳۳۱۹ مراجعه فرمایند.
۱ـ۳ آ ـ ۵۸۸۳

مغازه اغذیه فروشی
باتمام لوازم وجواز نسب واقع در قلهک خیابان دولت به اجاره واگذار میشود باتلفن ۸۶۵۳۹۶ تماس حاصل فرمائید

آموزشگاه
آموزشگاه رانندگی با موقعیت بسیار عالی بفروش میرسد تلفن ۷۹۶۷۱۳
۱ـ۱۰ آ ـ ۳۹۳۸۰

کارخانه فروشی
کارخانه‌ای با چاه‌عمیق و پست فشار قوی برق مجهز به دو سالن سرپوشیده بمساحت تقریبی ده هزار متر مربع زیربنا قابل تفکیک بدوکارخانه مجزا برجاده اسفالته ـ بصورت جداگانه‌ویا یکجابفروش میرسد طالبین با تلفن ۳۱۱۹۶۵ بین ساعت هفت و نیم تا هشت بعد از ظهر تماس بگیرند.

سینما
یک سینما در مازندران بفروش میرسد با تلفن ۳۰۳۲۵۱ مراجعه شود

سالن آرایش آزیتا با تمام وسایل در خیابان بهار بالاتر ازبیمارستان لقمان‌الدوله‌بفروش میرسد.
آ ـ ۶۰۸۳

اجاره داده میشود

آپارتمان اجاره
سه دستگاه اپارتمان ۵اطاقه با سرویس کامل خیابان ارباب جمشید اجاره داده‌میشود تلفن ۸۲۶۰۶۴
آ ـ ۵۵۶۰ ۱ـ۲

نزدیک‌دانشگاه‌ملی‌تعدادی اپارتمان‌با شرایط‌سهل برای دانشجویان موجود است تلفن ۶۳۵۵۶۱
۱ـ۳ آ ـ ۵۹۹۲

اپارتمان ۴ اطاقه به بالاو منزل دربست اجاره داده می شود ۸۲۶۳۳۲
۱ـ۳ آ ـ ۵۸۵۰

اجاره آپارتمان۷ اطاقه طبقه دوم خانه بزرگی در صبای شمالی با هال ـ پشت‌بام ـ شوفاژ ـ کولر ـ تلفن ـ پارکینگ ۴۳۷۳۰ صبحها از ۶ تا ۹ بعد ازظهرها از ۷ تا ۱۲
۱ـ۳ آ ـ ۵۹۴۲

قابل توجه دفاتر تجاری واطباء و شرکتها
تعدادی آپارتمان۳ و۴ اطاقه با شوفاژ و کولرواقع درخیابان شمیران نزدیک وزارت بهداری اجاره داده میشود تلفن ۷۵۱۶۸۷ دفتر دربندی
۱ـ۳ آ ـ ۵۹۴۷

۱۴ دستگاه آپارتمان لوکس ۴ اتاقی و ۶ اتاقی مجهز به کلیه وسائل و آسانسور با حق استفاده از وام ده ساله بانک رهنی ایران‌بابهای بسیارمناسب آماده فروش است خواستاران میتوانند همه روزه برای‌بازدید و اطلاع ازشرایط خرید بمحل ساختمان واقع‌در خیابان‌پهلوی کمی بالاتر از پارک‌ساعی‌مقابل داروخانه پارس. خیابان‌فرهبد اولین ساختمان مراجعه فرماید.
۱ـ۲ آ ـ ۱۷۱۷۸

عباس‌آباد انتهای بازرگانان آپارتمان ۴ و۵ اطاقه باشوفاژو کولر و تلفن برای سکونت‌ودفتر کار اجاره داده میشود تلفن ـ ۶۲۵۹۰۶
آ ـ ۶۱۲۰

آپارتمان مدرن ۵اطاقه
برای سکونت باشوفاژ و تلفن سرویس‌کامل اماده اجاره‌است تلفن ۷۵۴۱۴۵ تهران‌بورس
آ ـ ۵۴۸۵ ۱ـ۱۰

نبش‌پهلوی‌تخت جمشید آپارتمانهای ۳و۴اطاقه‌با تهویه و تلفن مستقل اجاره داده میشود ۶۶۴۶۱۸

یکدستگاه‌آپارتمان اجاره
۵ اطاق هال سرویس کامل شوفاژ کولر تلفن جاده قدیم شمیران خیابان سیروس شماره ۱۴ از ۴ تا ۶ تلفن ۸۲۹۵۷۶
۱ـ۳ آ ـ ۶۰۲۹

ساختمان اجاره
چندین دستگاه خانه و آپارتمان برای دفتر کار و مسکن موجود است ۶۳۵۵۶۱

ساختمان ۲ طبقه با ۱۴اطاق و حیاط بزرگ واقع درخیابان ارفع مناسب دفتر شرکتهای بزرگ و کلینیک اجاره ماهیانه پنجهزار تومان به تلفن ۴۴۳۲۶ مراجعه فرمائید.
۱ـ۳ آ ـ ۳۹۳۶۶

ساختمان ۶ طبقه دونبش۷۰ اطاق مجهز به شوفاژ و کولر و آسانسور و چهار شماره تلفن یکجا اجاره داده میشود خیابان شمیران نبش شهناز پنجم تلفن ۷۵۳۹۵۸

اجاره ماهی ۱۱۰۰ تومان ۶۰ قدم فاصله با خیابان نادری مسعودسعد ۴ اطاق با هال در طبقه اول با حیاط کف مکالئوم سرویس کامل کاغذ دیواری‌تلفن آب و برق ۳۱۰۹۱۵
۱ـ۲ آ ـ ۶۱۱۵

خیابان پهلوی اجاره
بین تلویزیون و قصر یخ بر خیابان طبقه پنجم ساختمانی دارای ۲ اطاق خواب سالن پذیرائی و تراس سرویس کامل تلفن ۶۲۸۸۰۱
آ ـ ۶۱۱۲

خانه اجاره
خانه‌ای ۲ طبقه در زعفرانیه دارای ۵ اطاق‌خواب مهمانخانه ناهارخوری اطاق‌مستخدم گاراژ شوفاژ کولر و استخر ماهیانه ۴۰۰۰ تومان اجاره داده می شود تلفن ۸۷۳۸۷۱
آ ـ ۶۰۶۴

خانه اجاره
طبقه اول خانه‌ای واقع در خیابان پهلوی نرسیده به تلویزیون کانال۳ دارای۳ اطاق و هال برای دو نفر اجاره داده میشود تلفن ۶۲۲۳۷۱
آ ـ ۶۰۱۷ ۱ـ۲

۲۴ اطاق‌باشوفاژ ،آسانسور تلفن یکجا اجاره داده میشود خیابان کاخ تلفن ۴۳۷۷۵
۱ـ۳ آ ـ ۶۰۲۵

یک منزل‌واقع در سیدخندان خیابان شاه‌عباس خیابان‌استخر روبروی ورزشگاه‌آمریکائیها دو طبقه هر طبقه دارای ۵ اطاق‌با سرویس کامل ماهیانه هر طبقه ۱۲۵۰ تومان‌اجاره داده میشود تلفن ۷۶۲۳۱۹
آ ـ ۶۰۶۸

میدان۲۵شهریور طبقه‌همکف پانصد متر فضا . سالن ـ نهارخوری‌دو اطاق خواب.هال مفروش لوکس تلفن مستقل شوفاژ کولر گاراژ انبار بدون واسطه ۱۶۰۰۰ ریال اجاره واگذار میشود تلفن ۸۲۰۷۷۳ـ ۸۲۲۵۱۸ ـ ۸۹۰۴۲۳ مذاکره فرمائید.
۱ـ۶ آ ـ ۳۸۸۷۴

نیازمندیهای اجاره

سازمان نیازمندیهای خارجیان
خانه شما را اجاره میدهد ۸۲۳۹۳۹

یکباب اطاق مناسب درشمال شهر برای سکونت یکنفر مورد احتیاج است. تلفن ۶۶۳۲۴۹
آ ـ ۱۷۲۳۳

اجاره مستغلات مدرن
به خارجیان تلفن ۸۲۳۹۶۴ و۸۲۹۷۱۳

باغ‌شخصی‌باساختمان در اطراف تهران برای اجاره مورد نیاز است. تلفن : ۳۱۲۴۳۵
۱ـ۲ آ ـ ۵۹۸۵

مستغلات شما را
در شهر و شمیرانات اجاره می دهیم تلفن ۸۲۳۷۹۰

اجاره و خرید و فروش‌خانه ۷۵۹۶۱۳
۱ـ۸ آ ـ ۴۹۶۶

چندین دستگاه آپارتمان مبله وغیرمبله نیازمندیم ۶۳۵۵۶۱

موسسه نیازمندیهای هیلتون اجاره بخارجیان ۶۶۰۸۸۹
۱ـ۱۳ آ ـ ۴۳۰۹

منازل شمادر شمیرانات
فورا به خارجیان اجاره میدهیم ۷۷۲۰۰۳

برای اجاره آپارتمان‌های خودویا هر نوع اجاره آپارتمان با تلفن ۸۲۸۵۲۷ تماس بگیرید.
۱ـ۴ آ ـ ۶۱۱۴

خریداری میشود

زمینهای افسریه خریداریم ۷۹۱۳۵۹

خریدار زمین تهران‌پارس ۷۸۱۹۲۶

زمینهای زعفرانیه دره قشلاق مکانیر و سعادت‌اباد فرحزاد خریداریم بازرگانی جلالی خیابان پهلوی تلفنهای ۶۲۶۴۱۱ ۶۲۴۱۹۳.

اراضی کیشا خریداریم املاک هجری ۶۳۴۲۴۴

زمینهای‌تهران پارس خریداریم ۷۸۱۹۴۱

بنگاههای معاملات املاک

بورس املاک شمیران دفتر براتی باغ فردوس ۸۷۲۵۷۵

زمینهای‌یافت‌آبادخریدار وفروشنده‌ایم عبدالخالق تلفن ۹۵۲۵۴۵

دفتر پارس
مرکز معاملات املاک و مستغلات در شهر و عباس آباد و شمیرانات تلفن ۷۶۱۵۵۸

تلفن ۷۶۵۱۹۹ جهت نیازمندی ملکی شماآماده خدمت است.

مباشرت‌املاک ومستغلات تلفن ۲۷۹۴۳

بازرگانی پاستور
خانه های مدرن ـ در صاحبقرانیه ـ دروس ـ و گلستان اجاره و یا فروش ـ تلفن ۸۶۶۱۴۳

دفتر ساختمانی ساحل
خرید و فروش ساختمان و زمین و مستغلات شخصی‌سازو ساختن ساختمان انتهای شاه روبروی گرمابه افسری تلفن ۹۶۱۹۵۰
۱ـ۳ آ ـ ۵۹۸۴

بورس املاک فروش زمین نقد و اقساط تلفن ۳۱۰۱۹۵
بورس املاک فروش خانه نقد و اقساط تلفن ۳۱۰۱۹۵

برای‌خرید، فروش،اجاره
بدفتر املاک محمدابادی‌خیابان دولت ایستگاه دروس ۸۸۱۷۱۳
۱ـ۱۰ آ ـ ۵۷۲۲

خرید وفروش‌زمین،خانه
مستغلات شهر وشمیرانات ۸۳۳۳۰۲ ـ ۸۳۳۳۰۱

برای اجاره آپارتمان‌های خود یا هر نوع‌اجاره آپارتمان باتلفن ۸۲۸۵۲۷ تماس بگیرید.
۱ـ۳ آ ـ ۶۰۰۱

برای ساختمان شما

تخلیه چاه
فاضل آب و توالت با سیستم‌موتوری ۵۳۲۵۵۰

تعمیرات ساختمان ۹۵۳۵۰۴

MISCHLER
میشلر
سرما گرما و نور از کرکره چوبی میشلر عبور میکند پرده چوبی میشلر در عین زیبائی درمقابل سرقت‌مقاوم بوده و بصورت حفاظ قفل خواهد شد

BW
پارکت
فرش‌چوبی ایران‌بساختمان شما جلوه خاصی‌می‌بخشد روی‌پارکت BW آتش‌سیگار جوهر اسید و سایر مواد شیمیائی اثر ندارد نمایشگاه پارکت BW کرکره میشلر خیابان شاهرضا کوچه فتوحی تلفنهای ۸۲۹۳۹۰و۸۲۹۵۹۶ ۸۲۴۳۰۷

کاشی
سرامیک تهران نقش
سازنده مرغوبترین سرامیک با فرم و رنگهای مختلف خیابان‌حضرت عبدالعظیم‌خیابان فرح‌اباد سرای حاج حسنعلی تلفن ۲۷۱۶۴

تلفن ۷۸۱۹۷۷

کاغذ دیواری	باقساط
پرده کرکره	باقساط
کفپوش	باقساط
نقاشی ساختمان	باقساط

۷۸۱۹۷۷

دکوراسیون بهرام
پرده پارچه کاغذ دیواری پرده کرکره کفپوش باقساط ـ ۳۱۵۶۸۰
۱ـ۱۲ آ ـ ۵۴۴۶

تزئینات کورش
پرده پارچه کاغذ دیواری پرده کرکره باقساط تلفن ۷۵۸۵۵۰
آ ـ ۵۱۴۱

فروش ملک باهنر
(با پنجاه هزار تومان تخفیف)
یک منزل شخصی ساز که موقعیت ممتازی برای استفاده کودکستان، مدرسه، کلینیک، دفتر خانه، آموزشگاه فنی‌یافرهنگی، موسسه مطبوعاتی، تاسیس شعبه بانک، دفتربازرگانی، مطب‌دکترسکونت‌و یانظایرآنرادارد بعلت بدهی بانکی در موقعیت حراج قرار گرفته است
این ملک‌بر۴۵ متری جدید سیدخندان به‌نارمک (برسر سبز شرقی) واقع شده و ارزش آن‌با حداقل برآورد سیصد و پنجاه هزار تومان است که بعلت فروش فوری پنجاه هزار تومان تخفیف داده میشود.
تلفن ۷۹۲۳۹۳ ـ ۸۹۹۳۰۹

نوارعایق رطوبت
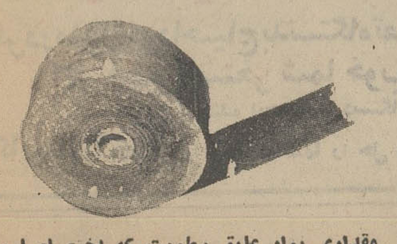
مقداری نوار عایق رطوبت که اختصاصا برای دور لوله و منبع ساخته شده موجود است.
تلفن ۸۲۷۵۴۰

تخفیف مخصوص
بمناسبت جشنهای دو هزار و پانصدمین‌سال شاهنشاهی ایران ـ تلفنهای ۷۶۱۱۸۴ـ۷۶۰۰۳۰
الکترو زیبا ـ تخت جمشید شرقی پلاک ۴۲۸

شرکت ساختمانی و تاسیساتی ترموکو
در صنعت نوسازی ساختمانها وویلاهای کهنه و قدیمی
مفتخر استکه با کمترین هزینه و سهل‌ترین شرایط ساختمانها و ویلاهای کهنه وقدیمی‌شمارابا نصب‌دستگاههای تهویه مطبوع‌و یا حرارت‌مرکزی (شوفاژ) بیک ساختمان نو و مدرن تبدیل نماید تلفن۶۶۵۲۹۶

چهارراه‌شاه
برای روپوش مدرسه بچه های خود هیچ نگران نباشید
فروشگاه‌بزرگ‌ایران
بهترین نوع روپوش‌مدارس را تهیه دیده‌است

خریداران محترم چسب لاتکس فرش موکت توجه فرمائید
شرکت نسبی موسی دلال‌نژاد و پسران دارای نمایندگی لاتکس برای چسباندن فرشهای موکت از بزرگترین کارخانه خارجی بنام صیرفن که قبلا شرکت ایران ایسن نمایندگی آنرا داشت باطلاع میرساند که این شرکت حاضراست چسب‌لاتکس را بنازلترین قیمت نقدی ومدت طولانی به فروش برساند خریداران محترم میتوانند با تلفنهای ۲۳۵۳۷ و ۵۳۷۸۹۹ به آدرس خیابان بوذرجمهری جنب مسجد شاه سرای اقبال طبقه دوم اطاق ۱۹ مراجعه نمایند.

FOROUSHGAHE BOZORGE IRAN
IRAN DEPARTMENT STORE
سوپرمارکت شعبه جردن
باطلاع همشهریان گرامی میرساند که از فردا ساعت ۴ بعد از ظهر گشایش می‌یابد و از پس فردا آماده فروش اجناس خواهد بود.

خرید دیزل ژنراتور
سه دستگاه‌دیزل ژنراتور موجود درایران هریک بقدرت ۱۲۰۰ کیلو ولت آمپر (تقریبا ۱۰۰۰ کیلوات) خریداری میشود لطفا با تلفن‌های ۳ ـ ۵۹۶۴۱ ازساعت ۷ صبح تا ۲ بعداز ظهر باآقای مهندس صدیق تماس گرفته شود.

چلوکبابی باباخانی
جمعه ها از ساعت ۶ صبح چلوکباب و ته‌چین مرغ برای پیک نیک آماده می باشد. جاده قدیم شمیران‌سه‌راه‌ضرابخانه چلو کبابی باباخانی تلفن ۷۷۳۵۸۳

مسافرین محترم مشهد مقدس
مؤسسه مسافربری پی‌ام‌تی
همه‌روزه و همه ساعت بااتومبیلهای آخرین‌مدل شمارا ازراه کناره بامبلغ(۲۵۰)ریال بمشهدمیرساند. نشانی‌خیابان امیرکبیر تلفن ۳۱۳۶۷۸ـ۳۱۳۱۵۴

نیازمندیهای شما

اجاق گاز چهار شعله
جواهریان

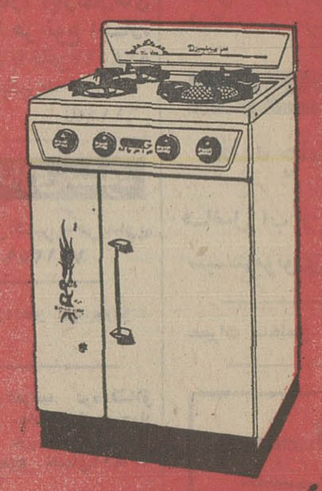

با پلو پز مخصوص استثنائی و منحصر بفرد

تلفن مستقیم دایره فروش
کارخانجات صنعتی و تولیدی
جواهریان ۲۱۹۱۹

آسایش میخواهید؟ پرخواب

شرکت تولیدی پر خواب مفتخر است که همزمان با جشنهای ۲۵۰۰ ساله شاهنشاهی ایران محصولات خود را معرفی می‌نماید: کیسه خواب کوهنوردی پرخواب
تهیه شده از پارچه‌های آلمانی با زیباترین دوخت با پر درجه ۱ استرلیزه شده در کارخانجات مدرن، بالش از پارچه های عالی‌ایرانی‌وآلمانی باپر درجه ۱، لحاف از پارچه‌های خارجی با پر عالی درجه ۱. مرکز پخش در ایران:
خیابان شاه بازار شانزلیزه تلفن: ۶۶۲۱۱۶
نماینده ما در اصفهان چهارباغ خیابان پهلوی فروشگاه و نمایشگاه قطوری تلفنهای: ۲۵۱۱۴ و ۲۷۹۴۹
نماینده ما در تهران:
انواع پر طیور استرلیزه شده با دستگاه تمام اتوماتیک برای مصرف کوسن مبل ـ بالش و غیره به هر مقدار که خواسته باشید با نازلترین قیمت در دسترس شما قرار میدهیم نمایندگی پخش محصولات پر خواب بهار شمالی شماره ۱۷۱ تلفن ۷۵۰۸۶۴
از شهرستانها نماینده فعال میپذیریم

کواکو
لوله‌کشی گاز دقیقترین کار در ساختمانها و کارخانجات توسط باسابقه‌ترین مهندسین و متخصصین طبق استانداردهای شرکت ملی گاز ایران
تلفنهای: ۸۲۷۲۲۲ و ۸۲۷۳۲۳ داخلی ۲۳ یا ۸۲۳۲۸۸

یادآوری

به اشخاصیکه از ملارد ویلا زمین خریداری نموده‌اند
احتراما متذکر میگردد که: چون زمینهای ملارد ویلا نزدیک باتمام‌وضمن توسعه منطقه از طرفین نقشه فعلی چند کوره آجرپزی که در کنار منطقه موجود است نیزطبق برنامه‌قبلی میبایست‌تخریب و زمین آن تسطیح وتفکیک گردد لذا در صورت تمایل باستفاده از آجر این کوره‌ها نسبت به احداث ساختمان در زمینهای ابتیاعی خود اقدام فرمایند.
دفتر روابط عمومی ملارد ویلا ـ سازمان املاک شایسته

۹۰ درصد پمپ بنزین‌های
ایران
اوری هاردول
است
کلیه لوازم یدکی موجود و بارزانترین قیمت در اختیار شما میباشد.
نماینده انحصاری شرکت
جنرال فولاد
خیابان اکباتان روبروی وزارت آموزش وپرورش
تلفن ۳۱۵۸۷۱ و ۳۱۵۹۱۶

لوله بازکنی

لوله بازکنی فاضل آب و
تعمیرات ۳۰۰۰۳

لوله بازکنی فاضل آب
سرویس منظم مسعود
بلوار تلفن ۶۶۴۴۸۵

رفع گرفتگی لوله ساختمان
در ۲ دقیقه سازمان تراکم
تلفن ۸۸۱۶۸۱

لوله بازکنی فاضل آب
دروازه دولت
تلفن: ۸۲۷۴۰۸

رفع گرفتگی هر نوع لوله ساختمانی
با دستگاه تراکم هوا ـ تلفن ۷۸۷۲۷

لوله بازکنی فاضل آب
قدیمی تلفن ۹۵۵۱۱۶

لوله بازکنی فاضل آب
با دستگاه تراکم هوا
تلفن جدید سازمان رفاه
۸۲۲۲۸۶

لوله بازکنی فاضل آب
مقدم: ۶۶۵۳۷۴

معاملات پول

پول موجود
وام ارزان
در مقابل تلفن و ماشین وخانه باشرایط سهل و مدت دلخواه شما فورا داده میشود ۴۵۰۰۷
چهارراه یوسف‌آباد اول نادری پلاک ۳۰۰ جنب عکاسی هلن موسسه تعاون

قلک وام میدهد
درمقابل مبیع ارزنده قلک فورا وام میدهد تلفن ۷۶۵۷۴۵

وام فوری در مقابل ماشین و تلفن ۶۶۶۶۶۵

پول تومانی دوشاهی همیشه موجود ۸۲۸۰۹۰

پول ۱٫۵ شاهی ۶۲۴۸۷۳

پول باسود بانکی ۴۸۴۶۳

پول با سود منصفانه ۴۸۵۸۳

خانه پول ـ فرح شمالی
مرکز معاملات پول تهران ۷۷۱۳۸۸

از یکمیلیون ریال ببالا موجود پاکپور ۶۶۴۶۱۸

پول شرطی موجود ۸۲۲۶۵۹

پول درمقابل مبیع شمال‌شهر و شمیرانات موجود است بتلفن ۳۱۹۰۶۷ و ۳۱۶۸۸۵ مراجعه شود.

مورد نیاز
پول بیواسطه نیازمندیم موسسه تعاون ۴۵۰۰۵۷

پول شرطی ۱۵٪ نیازمندیم ۴۰۸۲۹

پول نیازمندیم ۸۲۶۲۳۰

پول بیواسطه نیازمندیم ۶۶۶۲۶۳

۴۵۰۰۰۰ تومان
پول شرطی درمقابل مبیع یک میلیون ششصد هزار تومان با بهره ۱۵ درصد فورا موردنیاز است تلفن ۷۶۵۷۴۵
۱ـ۲ آـ ۵۹۹۰

پول بیواسطه نیازمندیم ۶۶۶۶۶۵ و ۴۶۸۶۰

پول شرطی نیازمندیم ۴۸۵۸۳

قبوض

اژانس ۱۱۱
فرش کهنه و نو صادراتی قبوض بانک کارگشائی را خریداری‌مینماید بهارستان‌جنب قنادی یاس تلفن ۳۹۱۵۰۰

موسسه تک
خریدار فوری قبوض فرش بانک کارگشائی خیابان شاه بالاتر از سینما نیاگارا جنب مبل پیمان تلفن ۴۵۱۶۸

اردهالی خریدار قبوض فرش بانک کارگشائی ۲۳۴۸۲

معاملات تلفن

خرید فروش هرنوع تلفن ۸۲۰۸۴۱

بورس تلفن تهران تلفن شما را درجابه قیمت خوب‌خریداریم خیابان نادری پاساژ شیروانی دست‌راست طبقه دوم

یک شماره تلفن که باشماره ۳ شروع میشود و در حدود میدان توپخانه نصب است به فروش میرسد طالبین با تلفن ۶۶۳۰۱۶ آقای محسن‌پورتماس حاصل فرمایند.
آـ ۱۷۲۵۳

قبل از خرید و فروش هرنوع تلفن باشماره ۷۵۵۱۴۸ تماس بگیرید.
آـ ۶۱۰۸ ۱ـ۲

گاز

شرکت پخش بوتاگاز
شرکت بوتاگاز از ۷ و نیم صبح تا ۸ شب تلفنهای ۳۹۲۳۸۹ و ۳۹۳۲۲۳

ایران گاز
پخش گاز
۸۲۷۱۳۱
تعمیرات
۸۲۳۰۵۱ـ۵۳
همه روزه ازساعت ۷ صبح الی ۱۱ شب
نمایشگاه مرکزی خیابان شاهرضا شماره ۳۳۰

ارساگاز
۸۲۴۰۲۱

پرسی گاز
گاز و سرویس
غرب خیابان پهلوی
۹۶۳۰۲۱ الی ۹۶۳۰۲۵
از ۷ صبح تا ۷ شب
شرق خیابان پهلوی
۸۲۲۰۲۵ الی ۸۲۲۰۲۱
۸۳۰۰۳۳ الی ۸۳۰۰۳۱
از ۷ صبح تا ۱۰ شب
تلفن مخصوص تعمیرات ۸۲۶۲۴۰

BUTANE
بوتان
تلفن پخش گاز
شرکت بوتان
از ۷ صبح تا ۹ شب
۹۵۳۰۵۱

استخدام

طبیب داخلی و جراح نیازمندیم تلفن ۹۵۱۵۴۴

دبستان دنیای دانش
استخدام میکند
۱ـ آموزگار دولتی نیمه‌وقت
۲ـ دوشیزه یا بانوی دیپلمه برای نیمه وقت
۳ـ ناظم تمام وقت (مدرک تحصیلی مورد نظر نیست)
۴ـ خدمتگزار زن و مرد بدون بچه
منیریه نزدیک چهارراه لشگر دبستان دنیای دانش
آـ ۶۰۹۲

«استخدام لیسانسیه حسابداری»
«شرکت معتبر تجارتی به یکنفرجوان لیسانسیه‌حسابداری برای تمام وقت احتیاج دارد. متقاضیان درخواست خود را همراه با یک قطعه عکس به راهنمای شماره ۸۱۸ روزنامه اطلاعات ارسال نمایند.»
آـ ۱۶۹۹۹

آقای محترم:
شما که دارای تحصیلات عالی هستید
و بقدرت بیان و خوش‌برخوردی و پشتکار خوداطمینان داریدو سن شما نیز بیش ازسی سال میباشد، پس چرا شما برای استفاده از این امتیازات استثنائی و ایجاد درامدی‌معادل ۸۰ هزار ریال بما رجوع نمی‌فرمائید. لطفا جهت‌کسب اطلاعات و مصاحبه به نشانی خیابان پهلوی بالاتراز چهارراه امیراکرم ساختمان کیان طبقه دوم امین مراجعه نمائید و با آقای منصوری تماس بگیرید.
۱ـ۳ آـ ۵۸۹۹

استخدام میشود
دوشیزه یابانوئی که بزبان انگلیسی تکلم‌نماید برای‌همکاری با بانوی آمریکائی جهت کار تمام روز استخدام میشود. داوطلبین به شرکت دکور سم ایران واقع در بلوار الیزابت دوم جنب وزارت کشاورزی شماره ۳۶۴ مراجعه فرمایند.
۱ـ۲ آـ ۱۷۰۰۵

استخدام ماشین نویس
یکنفر دوشیزه یابانوی‌ماشین نویس فارسی و لاتین باتجربه مورد نیاز است. داوطلبین به تلفن ۳۱۴۱۲۱ مراجعه‌فرمایند.
۱ـ۲ آـ ۱۶۹۹۹

استخدام موتورچی تهویه
دو نفر موتورچی مجرب برای راهبری دستگاه تهویه مورد نیاز است تلفن ۷۶۱۱۹۷
۱ـ۳ آـ ۵۹۶۲

تعدادی کارگر قفسه‌ساز ـ فلزکار ـ خمکار ـ جوشکار ـ نجار باتجربه مورد احتیاج است داوطلبان میتوانند همه روزه ازساعت ۸ صبح الی ۱۲ و بعد از ظهرها ازساعت ۱۶ الی ۲۰ با تلفن ۴۸۶۹۰ تماس حاصل نمایند.
۱ـ۵ آـ ۵۹۶۱

بیک‌سکرتر واردبه‌تایپ فارسی لاتین نیازمندیم تلفن ۶۳۵۵۶۱
۱ـ۲ آـ ۵۹۹۳

بیمه ایران زمین
تعدادی آقا یا خانم دیپلمه که سن آنها از ۲۵ سال به بالا باشد جهت بازاریابی بیمه عمر با حقوق ثابت و پورسانتاژ استخدام مینماید. داوطلبین درخواست خود را با ذکر مشخصات کامل‌به صندوق‌پستی ۱۱٫۱۵۹۴ ارسال فرمایند.
آـ ۵۹۸۳

بیک دوشیزه یابانو با تجربه بامور تلفن آشنا بزبان انگلیسی و تایپ فارسی از ۷٫۵ صبح تا ۱٫۵ بعدازظهر نیازمندیم بتلفنهای ۴۷۰۴۳ و ۶۶۶۲۷۸ و ۴۷۳۶۴
مهندسین‌مشاور ارگانیک

آگهی استخدام
به چندنفرمهندس وتکنیسین با تجربه ومتخصص درکارهای بتن آرمه برای کار درشیراز نیازمندو باحقوق‌مکفی استخدام میشود برای اطلاع بیشتر به تلفن ۶۶۰۰۳۷ و ۴۸۳۰۲ در تهران و تلفن ۶۲۱۱ درشیراز مراجعه فرمائید.
۱ـ۲ آـ ۳۹۷۱۴

خانمی که بکار منشی‌گری و زبان انگلیسی تسلط داشته‌باشد مورد احتیاج است. داوطلبان مشخصات خود را به صندوق پستی ۱۶۴۶ـ۱۱ارسال دارندو یا باتلفن ۸۲۰۹۱۵ بین ساعت ۱۶ تا ۱۹ تماس بگیرند.

دبیرستان سراج
بیکنفر بانو جهت نظافت‌نیازمند است گمرک امیریه تلفن ۲۰۹۳۱
آـ ۱۷۲۱۳

به پسر بچه‌ای بین ۱۵ تا ۱۸ که بخواندن و نوشتن آشنا باشد با تضمین احتیاج میباشد انتهای خیابان بهار خیابان شیراز شماره ۲٫۵۹
آـ ۶۰۰۸

ماشین نویس استخدام‌میشود تلفن ۶۲۰۵۵۰
۱ـ۳ آـ ۶۰۱۵

کارگاه قالب سازی به دونفر کارگر سوهانکار مجرب‌احتیاج دارد.
داوطلبین میتوانندجهت‌تعیین وقت قبلی با تلفن ۸۶۱۸۸۱ تماس بگیرند.
۱ـ۲ آـ ۶۰۱۱

به بانوئی که سن آن ۲۰الی ۳۰ سال وتحصیلاتش درحدود ششم ابتدائی باشد برای آبدارخانه شرکت مورد نیاز است تلفن ۴۵۱۰۹
آـ ۶۰۰۵

پرستار شبانه‌روزی برای نگهداری دو بچه‌مورد نیازاست به تلفن ۴۳۲۵۱ بین ۴ تا ۶بعد از ظهر مراجعه فرمائید.
آـ ۵۹۵۱

نقشه‌بردار و تکنیسین موردنیاز یک شرکت ساختمانی برای کار در شیراز می‌باشدعلاقمندان مشخصات خودرابوسیله پست به راهنمای شماره ۱۸۲۱اطلاعات‌ارسال‌دارند
۱ـ۳ آـ ۱۷۲۳۱

یک نفر مستخدم زن باتجربه برای منزل نیازمندیم طالبین به تلفن ۳۱۳۶۹۷ مراجعه نمایند.
۱ـ۲ آـ ۳۹۳۵۶

بیک نفر دوشیزه تلفنچی نیازمندیم تلفن ۳۵۴۰۰۱
۱ـ۲ آـ ۵۹۶۳

یکنفر راننده درجه۲که آشنائی بزبان انگلیسی داشته باشد نیازمندیم صندوق پستی تهران ۱۵۶۹
۱ـ۲ آـ ۵۹۷۲

ماشین نویس فارسی و لاتین مورد احتیاج است با صندوق پستی ۱۵۶۹ مکاتبه فرمایند.
۱ـ۲ آـ ۵۹۷۳

کانون هنری پاترا
(پاترا فیلم) عده‌ای خانم و آقا جهت تعلیم هنرپیشگی‌برای شرکت در فیلم سینمائی‌میپذیرد علاقمندان همه روزه ازساعت ۱۰ صبح الی ۸ بعد ازظهر مراجعه نمایند. احمد کاشانی کارگردان تاترو سینما. دروازه دولت روبروی پمپ بنزین‌کوچه حمیدالدوله تلفن ۳۱۴۵۳۹
آـ ۱۶۹۵۷

آگهی‌استخدام ویزیتور وراننده
یکی از موسسات تولیدی برای تکمیل کادر فروش خود احتیاج به‌افراد زیر دارد.
۱ ـ ویزیتور با حداقل تحصیلات سیکل اول متوسطه ضامن معتبر. عدم سوء پیشینه و برگ معافیت یا خاتمه خدمت وظیفه
۲ـ راننده پایه دو همگانی باحداقل تحصیلات خواندن و نوشتن ضامن معتبر عدم سوء پیشینه و برگ معافیت یا خاتمه خدمت وظیفه واجدین شرایط میتوانند همه روزه بین ساعت ۳ تا ۵ بعد از ظهر به خیابان آیزنهاور چهارراه خوش کوچه برق شهاب شماره ۱ مراجعه نمایند.
آـ ۵۸۹۸

به چند بانو یا دوشیزه‌جهت فروشندگی برای‌بوتیک نیازمندیم لطفا باتلفن ۸۲۱۸۶۷ تماس بگیرند.
آـ ۳۹۸۱۲ ۱ـ۲

به یک نفر حسابدار باتجربه و تحصیل‌کرده با ضامن تمام وقت استخدام میشود طالبین‌با تلفن ۳۱۳۶۹۷ تماس بگیرند.
آـ ۳۹۶۹۲

دیپلمه با ضامن معتبر به میزان پانصدهزار ریال‌استخدام میشود دوره کارآموزی یکسال و حقوق مدت کارآموزی ماهانه ۶۰۰۰ ریال خواهد بود. متقاضیان بایستی دارای برگ خاتمه خدمت نظام و یا معاف دائم باشند. با صندوق پستی ۳۲۸۱ مکاتبه نمایند.
آـ ۳۹۶۹۰

مامور اجرائیات آشنا بزبان انگلیسی و فارسی جهت انجام کارهای مربوط به‌تهیه پاسپورت گرفتن ویزا جواز کار جواز اقامت ترخیص از گمرک حمل‌و نقل و غیره برای‌استخدام مورد نیاز است. مصاحبه بین‌ساعت ۸ الی ۱۴ با تلفن ۸۲۲۰۱۳ تماس بگیرید.
۱ـ۳ آـ ۶۰۲۷

برای کارخانه چینی سازی بتعدادی کارگر با سواد خانم و آقا احتیاج است با سرویس رفت‌و برگشت و نهار خدمت کرده یا برگ معافیت داشته باشد روز پنج شنبه صبح ساعت ۹ با دردست‌داشتن‌شناسنامه بخیابان سوم اسفند شماره ۸ مراجعه شود

شرکت تاسیساتی اف. ام استخدام مینماید
۱۵ نفر کارگر ساده با حداقل حقوق‌روزانه ۱۰۰ ریال
۵ نفر کارگر آهنگر ورق کار
۳ نفر کارگر برق که‌بامور یخچال سازی‌واردباشد دارابودن برگ خاتمه خدمت یا معافی غیر پزشکی از شرایط استخدام میباشد.
داوطلبان به‌کارخانه‌اف. ام واقع در کیلومتر ۱۶ جاده کرج روبروی پمپ بنزین مراجعه فرمایند.

بازاریاب
شرکت بهداشتی بتعدادی بازاریاب که حداقل تحصیلاتشان دیپلم متوسطه باشد نیازمند است. جهت اطلاعات بیشتر با تلفن ۴۴۷۲۸ آقای پورشسب تماس بگیرید.
۱ـ۴ آـ ۵۹۸۹

پرستار با سابقه برای نگهداری شبانه‌روزی از ۳ بچه استخدام میگردد حقوق مکفی‌و شرایط خوب. لطفا به تلفن ۸۸۲۲۹۴ خانم فرمانفرمائیان بین ساعت۸ـ ۹ تلفن‌بفرمائید.»
آـ ۱۷۱۰۳ ۱ـ۲

بانوئی فهمیده و با تجربه جهت سرپرستی‌منزل ونگهداری کودک کودکستانی با حقوق مکفی در خانواده محترمی استخدام میشود تلفن ۶۲۲۸۴۵
۱ـ۲ آـ ۶۰۲۲

استخدام معلم
موسسه نمونه نهال تربیت تجریش اول نیاوران تعدادی معلم و مربی فوق دیپلم برای دبستان و کودکستان از طریق مسابقه و مصاحبه استخدام میکند صبح‌ها مراجعه فرمائید.
آـ ۱۷۲۴۵

بیک نفر خانم ماشین نویس
تمام وقت برای کار در مغازه احتیاج است.
بعد از ظهرها ـ خیابان ایرانشهر جنوبی جنب مسجد جلیلی دفتر فنی نیکو مراجعه نمایند.
آـ ۶۰۲۳

شرکت‌سباربت
به چند نفر قفسه‌ساز و ورق‌کار استیل و لمه‌ساز با حقوق خوب نیازمند است تلفن ۷۹۰۴۰۸
۱ـ۳ آـ ۶۰۲۴

دکتر داروساز
یک نفر دکتر داروساز بطور تمام وقت جهت ویزیت تهران‌و شهرستانها با شرایط زیر مورد احتیاج میباشد.
۱ـ معافیت از خدمت نظام (غیر پزشکی)
۲ـ حداقل دو سال سابقه‌در امر ویزیت دارو
۳ـ آشنائی کامل به شهرستانها
واجدین شرایط همه روزه‌از ساعت ۱۶ الی ۲۰ بعد از ظهر به خیابان ویلای شمالی جنب کلیسای ارامنه ساختمان ۳۴۵ طبقه چهارم مراجعه فرمایند.
۱ـ۲ آـ ۶۰۰۲

دونفر تعمیرکار باسابقه دستگاههای سرد کننده استخدام میشود تلفن ۶۲۳۶۰۵

کار
اگر بکار ویزیتوری تبلیغات علاقمند هستید بنشانی‌زیرمراجعه‌فرمائید میدان ۲۵ شهریور ـ خیابان سینا ـ خیابان امیر اتابک ـ ساختمان ۲۳ ـ آپارتمان ۲۲ کانون ارتباطات جمعی سپند ـ تلفن ۸۲۸۶۸۲
۱ـ۳ آـ ۳۹۳۹۴

برای فروشگاه بچند نفر دوشیزه و یا خانم که سابقه فروشندگی البسه داشته باشند با حقوق مکفی برای تمام وقت نیازمندیم واجدین شرایط میتوانند به آدرس خیابان شاه چهار راه‌شیخ‌هادی پلاک ۶۲ر۶۰ دوخته‌های برنینامراجعه نمایند

به یکنفر طراح تبلیغاتی با سابقه‌و یکنفر دکوراتورنیازمندیم ۶۲۶۵۷۹
آـ ۶۰۹۱

یک خانواده ایرانی برای کارهای‌منزل بطورشبانه روز بیکنفر بانو نیازمند است طالبین به خیابان شاه چهارراه شیخ هادی پلاک ۶۲ر۶۰ مراجعه نمایند.
۱ـ۲ آـ ۶۱۱۶

به تعدادی ویزیتور تبلیغاتی با سابقه‌نیازمندیم تلفن ۶۲۶۵۷۹ و ۶۲۷۹۲۳
آـ ۶۰۸۹

به چند نفر دوشیزه وبانوی مانکن و فروشنده با حقوق ثابت نیازمندیم ۶۲۶۵۷۹ و ۶۲۷۹۲۳
آـ ۶۰۹۰

یک کارگر برای تاریکخانه سیاه و سپید
داوطلبان به تلفن ۸۶۱۵۲۷ مراجعه نمایند
۱ـ۲ آـ ۴۰۱۲۲

پرستار بچه
پرستار بچه جهت نگهداری کودک ۸ ماهه شبانه‌روز مورد احتیاج است تلفن ۶۳۲۹۸۲
۱ـ۲ آـ ۶۰۲۱

جنرال
جنرال استخدام مینماید
طراح قالبهای قطعات فلزی دارای دیپلم متوسطه وآشنا بزبان انگلیسی وسابقه سه‌سال کاروتجربه داشته‌باشدبه تلفنهای ۹۶۱۰۹۶ الی ۹۶۱۰۹۹ مراجعه فرمایند.

آگهی تلفنی در صفحه نیازمندیها
باتلفن‌های: ۳۱۱۲۲۰
۳۱۱۲۲۴
۳۱۱۲۲۷
۳۱۱۲۲۹
۳۱۱۲۳۰
قبول میشود ۳۱۱۲۳۱

قابل توجه
داوطلبان استخدام
فقط بانصف شهریه
در کلاسهای‌صبح یا بعد ازظهر عمومی‌ویاکلاس مخصوص فرهنگیان و دانشجویان دوره کامل کمک مهندسی
رادیو ـ تلویزیون
کولر، یخچال
را در لابراتوار با لوازم
مجانی
نقشه‌کشی و
نقشه برداری
حسابداری منشیگری وماشین نویسی را
تا اخذ گواهینامه رسمی فرا گرفته با معرفی ما با حقوق مکفی استخدام‌شوید. شاهرضا اول ایرانشهر (نزدیک میدان فردوسی)
آموزشگاه آفرین تلفن ۸۲۴۲۷۲

(استخدام)
به چند نفر کارگر که با دستگاه پلاستیک سازی تزریقی اتوماتیک آشنائی کامل داشته باشند نیازمندیم. خیابان آریامهر ـ طبقات فوقانی بانک اعتبارات ایران ـ شماره ۹۲
۱ـ۳ آـ ۵۹۵۷

بچند نفر دوشیزه و آقا با معلومات کافی‌جهت‌امور تبلیغات نیازمندیم شاهرضا بین لاله‌زار نو و دروازه دولت ساختمان ۶۰۹ موسسه تبلیغاتی سیمرغ
۱ـ۲ آـ ۵۹۷۴

تکنیسین آسفالت
موسسه مهندسین مشاور برای خدمت در شهرستان احتیاج به تعدادی تکنیسین با تجربه در امور آسفالت و یا فارغ‌التحصیلان رشته ساختمان هنرستانها دارد. داوطلبان میتوانند صبحهابا تلفن ۷۷۱۲۷۲ تماس بگیرند.
۱ـ۳ آـ ۱۶۸۹۱

سکرتری که‌وارد به‌امور تایپ فارسی باشدبرای تمام‌روزاستخدام میشود خیابان سعدی جنوبی ساختمان نمازی شماره ۷۶۲ سازمان شهرت‌ماه

اورآل ـ پاریس
L'ORÉAL
اورآل پاریس استخدام میکند
اورآل پاریس به چند نفر تحصیلدار برای کار تمام وقت با شرایط زیر احتیاج دارد:
۱ـ تحصیلات حدود سیکل اول
۲ـ حداکثر سن ۳۰ سال
۳ـ دارا بودن برگ خاتمه خدمت یا معافی‌دائم غیرپزشکی
۴ـ قادر به دادن تضمین
۵ـ داشتن‌گواهینامه رانندگی موتور
به افرادیکه‌استخدام میشوند حقوق و مزایای مکفی پرداخت خواهد شد و از مزایای آئین نامه‌های بازنشستگی، بهداشت و وام‌برخوردار خواهند گردید.
از داوطلبان خواهشمنداست برای انجام مصاحبه روز شنبه ۲۰ر۶ر۵۰ از ساعت ۸ صبح الی یک بعد از ظهر وازساعت ۴ الی ۶٫۳۰ بعد از ظهر به شرکت‌سهامی‌خوراک ـ فردوسی شمالی کوشک ـ ارباب جمشید شمالی کوچه خسروشاهی مراجعه نمایند.
۱ـ۲ آـ ۳۹۳۵۴

یک واحد بزرگ صنعتی‌واقع در تهران افراد واجد شرایط زیر را که خدمت‌وظیفه راانجام یا معاف دائم باشند با حقوق مکفی استخدام مینماید:
۱ـ مهندس نساجی باتجربه
۲ـ متخصص باتجربه در چاپ پارچه
۳ـ چند نفر دیپلمه نساجی و رنگرزی با تجربه
۴ـ متخصص باتجربه جهت طراحی بافت پارچه.
داوطلبان مشخصات خود را همراه با یک قطعه عکس به صندوق پستی‌شماره ۵۴۴ارسال دارند.
آـ ۱۷۳۲۱

یکنفر پیشخدمت دفتر برای تمام‌روزاستخدام‌میشودداوطلبان به تلفن ۸۲۴۹۶۰ مراجعه فرمایند.
آـ ۳۹۹۱۲ ۱ـ۲

بیک پسر بچه و یک‌کدبانو و یک دوشیزه جهت پرستاری شبانه روزی نیازمندیم تلفن ۳۱۲۵۸۵
آـ ۶۰۶۳

بیکنفر پرستار با تجربه برای نگهداری طفل ۳ ساله نیازمندیم. تلفن ۸۹۰۸۷۶ صبحها از ۸ الی ۱۰ تماس گرفته شود

انواع واقسام
لاستیک جنرال
درفروشگاه لاستیک
ایران روخیابان ملت
سه‌راه اکباتان تلفن
۳۰۲۵۹۵ موجوداست

اتوتورمیکس
TURMIX
با ۳۰ سال سابقه درخشان، عرضه کننده بهترین لوازم برقی خانگی جهان
آب‌میوه‌گیری معروف تورمیکس
چرخ گوشت برقی تورمیکس
لباسشوئی تمام اتوماتیک سن جورجیو
جارو برقی سن جورجیو
لباسشوئی فریدولین
جارو برقی فریدولین
San Giorgio
آدرس: خیابان چراغ برق ـ نبش سعدی ـ تلفن ۳۰۴۹۱۵ـ۳۰۱۰۲۹

اگر میخواهید استخر بسازید
اگر درمنزل خوداحتیاج بدستگاه تصفیه استخر دارید
اگر فیلتر استخر شما خوب کار نمیکند
فنومن نماینده انحصاری دستگاه های تصفیه
(کاپیتال) انگلستان مشکلات شما را حل میکند تلفن ۷۵۶۸۹۱

نماسازی ساختمانهای جدید ویا آجری وسیمانی کهنه باموادپوششی وعایقی درانواع رنگ وطرح تلفن ۸۲۰۵۸۵

نیازمندیهای شما

اگهی تلفنی در صفحه نیازمندیها

باتلفن‌های: ۳۱۱۲۲۰ ۳۱۱۲۲۴ ۳۱۱۲۲۷ ۳۱۱۲۲۹ ۳۱۱۲۳۰

قبول میشود ۳۱۱۲۳۱

تعدادی کارگر خیاط باتجربه
چرخکار (زن یا مرد) مورد نیاز است داوطلبان به آدرس سعدی شمالی کوچه یاسمی ساختمان پارس به آقای محمد علی میلی‌تلفن ۲۹۳۶۳۰ مراجعه نمایند.
۱ـ۳ آ ـ ۴۰۱۲۸

آگهی استخدام
اتحادیه سندیکاهای‌کامیونداران و سندیکاهای موسسات حمل و نقل کالای ایران تعداد ۲۰نفر داوطلب را بمنظور کادرنگهبانی دفاتر کنترل نوبت بارگیری کامیونها با شرایطزیر استخدام مینماید:
۱ـ تابعیت‌دولت شاهنشاهی ایران
۲ـ داشتن‌برگ گواهی‌صحت مزاج و برگ عدم سوء پیشینه.
۳ـ حداقل سن ۲۵ سال و حداکثر ۳۵ سال
۴ـ داشتن برگ انجام‌خدمت وظیفه ویا معافیت دائم
۵ـ دارابودن مدرک‌تحصیلی سال سوم دبیرستان
داوطلبان میتوانند همه روزه از ساعت ۹ الی ۱۲ (باستثنای ایام تعطیل) تقاضای خود را همراه با مدارک نامبرده‌حداکثر تا ۲۵ شهریور ماه جاری بدفتر دبیرخانه اتحادیه واقع در خیابان قزوین چهارراه عباسی تسلیم تا پس از مصاحبه و انتخاب واجدین شرایط ترتیب استخدام آنان داده شود.
آ ـ ۳۹۹۰۲

یك شرکت داروئی
بین‌المللی برای‌ویزیت داروهای خود به چند نفر ویزیتور تمام وقت برای تهران با مشخصات زیر احتیاج دارد:
۱ـ حداقل معلومات دیپلم کامل
۲ـ داشتن ماشین شخصی
۳ـ سن بین ۲۵ الی ۳۰ سال
۴ـ داشتن سابقه کار در شرکتهای معتبر داروئی،امتیاز محسوب میگردد.
خواهشمند است واجدین شرایط فوق مشخصات کامل خود را همراه بایك قطعه‌عکس به صندوق پستی شماره۳۱۴۷ تهران ارسال نمایند.
۱ـ۲ آ ـ ۱۷۳۲۳

برای مدیریت داخلی موسسه‌فرهنگی یکنفر آقای متاهل، خوش نیپ، خوش‌بیان ودارای سن ۳۵تا۵۰ تمام وقت مورد نیاز است.
لطفا ساعت ۷ تا ۹ شب مراجعه فرمائید.
اول شاه‌آباد ساختمان‌ده طبقه شماره ۲۳۳
آموزشگاه بهروزنو

فارغ التحصیل‌هنرستان صنعتی (رشته برق)
شرکت سهامی ریسندگی و بافندگی فخر ایران برای تکمیل کادر فنی‌کارخانجات‌خود واقع در هشتگرد (هشتاد کیلومتری جاده تهران ـ قزوین) به چند نفر فارغ‌التحصیل هنرستان صنعتی برقکه دارای دفترچه خاتمه خدمت یا معافی دائم باشند نیازمند است.
داوطلبین میتوانند به اداره کارگزینی شرکت‌واقع درخیابان حافظ ـ ساختمان بانك کار طبقه ۱۹ مراجعه نمایند.
آ ـ ۱۷۳۱۵

ویزیتور فعال و مستخدم با سواد مورد احتیاج یك شرکت تجارتی میباشد باصندوق‌پستی ۱۱۲۲ مکاتبه نمائید.
آ ـ ۴۰۰۴۶

استخدام
به چند نفر کارگر که با دستگاه پلاستیك سازی لزریفی اتوماتیك آشنائی کامل داشته باشند نیازمندیم. خیابان آریامهر طبقات فوقانی بانك اعتبارات ایران شماره ۹۲
۲ـ۳ آ ـ ۵۹۵۷

خانه زبان
بعلت افزایش کلاسها به تعدادی دبیر ورزیده و سابقه‌دار انگلیسی برای ساعت ۱۲ر۵ تا ۲ر۵ تعدادی دبیرورزیده ویا برای اطلاع از شرایط لطفا به نشانی موسسه مراجعه نمایند.
خیابان پهلوی: روبروی کوچه بیدی ـ ساختمان امینی

جویای کار

یك زن و شوهری با یك‌بچه یك ماهه حاضرند‌درخانواده‌ای کار کنند براهنمای شماره ۸۱۹ اطلاعات تلفن۳۱۱۲۳۱ مراجعه فرمائید.
آ ـ ۱۷۰۹۱ ۱ـ۲

راننده متاهل‌پایه دوهمگانی آماده کار است تلفن ۹۵۳۶۴۳
آ ـ ۱۷۱۸۹ ۱ـ۲

حسابدار ورزیده فعال
به کلیه امور بازرگانی‌راهنمای ۸۱۷ روزنامه اطلاعات تلفن ۳۱۱۲۳۱
آ ـ ۱۶۹۱۹

راننده دوشخصی بامعلومات ششم ابتدائی و کارت پایان خدمت و مکانیك در تمام مدت شب وروز آماده کار است به راهنمای شماره ۸۲۲ اطلاعات مراجعه شود.
آ ـ ۱۷۲۳۳ ۱ـ۲

European Production Manager 20 years experience is considering appointment in any manufacturing company. French English spoken knowledge of German/Persian. Write P.O. Box No. 35 SHEMIRAN/Tel: 87-26-65

راننده دو شخصی متاهل ۶ سال سابقه جویای کار است راهنمای ۸۱۰ تلفن ۳۱۱۲۳۱
۱ـ۲ آ ـ ۱۷۰۷۱

راننده دو شخصی مجرد حاضر است در یك خانواده تهران یا شهرستان کارکند تلفن ۶۳۴۲۹۹
آ ـ ۱۷۰۶۹ ۱ـ۲

آشپز ایرانی فرنگی وارد جویای کار است تلفن۶۳۴۲۹۹
۱ـ۳ آ ـ ۱۷۰۶۹

لیسانس حقوق
با هشت سال سابقه کار بعد از ظهرها جویای کار است خواستاران با راهنمای شماره ۸۲۳ تلفن ۳۱۱۲۳۱ تماس بگیرند.
آ ـ ۱۷۲۴۱

جوانی هستم مجرد ۲۵ساله و گواهینامه سوم متوسطه با ۹ سال سابقه کار در امور اداری مایلم در شرکت یا موسسه خصوصی که دارای مدیر با ایمان باشد خدمت نمایم.
آدرس ـ کرمان ـ دفتر نمایندگی موسسه اطلاعات
آ ـ ۳۸۸۴۰

کمشده

۱۴ برگ چك بانکملی شعبه سعدی حساب شماره ۱۱۰۱۹ از شماره ۳۴۴۱۲ تا ۳۴۴۲۵ مفقود گردیده و از درجه‌اعتبار ساقط است.
محسن قبادی
آ ـ ۱۷۲۹۷

چك شماره ۷۰۹۵۴۰ بانك بیمه بازرگانان شعبه شهر ری شماره حساب۲۱۲ سفیدامضاء شده با مقداری اوراق مفقود گردیده لذا چك نامبرده از درجه اعتبار ساقط و مراتب ببانك مربوطه اطلاع داده شد.

دو برگ سفته به شماره‌های ۳۸۷۳۸۸ و ۶۸۲۸۶ جمعا به مبلغ ۸۰۰۰۰۰ ریال که یك سفته آن‌بحوالهکرد آقای‌محمد اسماعیل عتیقچی و دیگری بدون حوالهکردهردو به امضاء و مهر شرکت سهامی ایران استال میباشد مفقود شده لذا از درجه اعتبار ساقط میباشد.
حسین حشمتی
آ ـ ۶۰۱۹

گذرنامه ۱۰۶۰۱۲۵ر۱۵۱۹۲۸ مورخ ۱۳ر۱۰ر۴۸ تهران مفقود شده از یابنده تقاضا میشود به تلفن ۶۳۲۴۹۹ اطلاع داده و مژدگانی دریافت دارد.
محمد جعفر نیکفر
آ ـ ۱۷۲۱۷

یك پاکت محتوی مقداری بارنامه کشتیرانی و اسناددیگر، پروانه اقامت و دسته چك اینجانب درحدود خیابان صفی علیشاه‌مفقودشده ازیابنده‌محترم تقاضا دارد به آدرس مقابل مسجد شاه سرای امید شرکت دلجیت‌تلفنهای۲۶۷۶۲ و۲۲۷۲۹ مراجعه و ضمن تشکر قبلی مژدگانی دریافت دارد
سردار شاهپوری
آ ـ ۱۷۲۳۷

دسته چك حساب جاری شماره ۷۰۱۷۹ به نام عطاءالله فلکشاهی بانك ملی باجه ثبت تهران مفقود شده و از درجه اعتبار ساقط است

اطلاعیه
چون چك شماره ۶۱۱۵۰۴ ب ـ ۲۷ از حساب ۱۴۵ بانك صادرات شعبه اول نظام آباد بنام مهدی برادران ساداتی در تاریخ ۲ر۶ر۵۰ سفید مفقود شده است به هر مبلغ که‌باشد از درجه اعتبار ساقط است.
آ ـ ۱۷۱۵۵

آموزشگاهها

بمناسبت جشنهای ۲۵۰۰ ساله شاهنشاهی ایران

تبلیغات روی خودکار فارسی‌ـ لاتین با دستگاه اتوماتیك‌ارزان و سریع تحویل میشود مغازه پارکر نادری مقابل کوچه شیروانی ۳۱۲۸۶۲
آ ـ ۶۰۵۲

تعلیم رانندگی

اموزشگاه رانندگی شکری
خیابان خیام ـ تلفن ۲۳۵۵۵

هنرسنان فنی پرسو
مرکز اموزش‌صحیح‌رانندگی مکانیکی ترافیك مجهز به بهترین و مدرنترین وسایل اموزش با رییان ورزیده و بدون اتلاف وقت با هزینه کم شانی چهارراه گمرك شاهپور تلفن ۲۳۹۱۶

بمناسبت آغاز جشنهای ۲۵۰۰ساله شاهنشاهی
آموزشگاه‌رانندگی جمشیدبرای هر ۱۰ ساعت تعلیم متوالی از تاریخ ۱ر۶ر۵۰ بمدت ۲ ماه یکساعت بدون دریافت وجه مجانا تعلیم خواهد داد پیکان ۱۳ تومان آریا۱۵ تومان‌انتهای هاشمی میدان سپاهی دانش تلفن ۹۵۳۸۹۰
آ ـ ۶۱۲۱

تدریس خصوصی

ریاضی. طبیعی. ادبی. زبان. امور دانشجوئی دانشگاه تهران ۴۷۰۶۷

با هفته‌ای یکساعت تدریس قبولی شما رادر امتحانات ۳ ماهه اول تضمین‌میکنیم‌دانشجویان دانشکده پلی‌تکنیك تلفن ۳۵۴۶۹۲
۲۱ آ ـ ۵۹۷۸

پانسیون

پانسیون میپدیریم ۸۲۵۴۰۵

پانسیون دنیای کودك تجریش تلفن ۸۷۰۹۱۰

پانسیون و کودکستان کورش بزرك
بامربیان‌ورزیده‌تمام‌وقت نیمه وقت‌وشبانه روزی خیابان ایتالیا شماره ۳۸ تلفن ۴۸۳۵۲

آگهیهای متفرقه

نظر به تقاضای مشتریان محترم
همه روزه از ساعت ۸ الی ۱۲ آماده پذیرش کار میباشم لالهزار پاساژ بهار دوزندگی دلکش دیپلمه تلفن ۳۱۴۷۵۹ محل کار سابق

موتور مولد برق تلمبه اب برای‌اجاره‌و فروش موجود است تلفن ۷۷۲۳۸۱

اسناد لاوصول خریداریم ۳۵۱۶۱۷

زندگی بهتر و تمیزتر فقط با محصولات ماوریك

ده سهم از شرکت کارتن تهران با کلیه امتیازات بفروش میرسد طالبین باتلفن ۳۵۳۳۹۷ مکاتبه نمایند.

میتسوبیشی هواکش‌هیتاچی

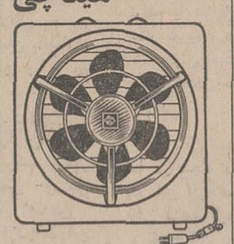

پوپرس هواکش ـ مهانگی ـ ده‌ها نوع دولت تلفن ۸۲۵۵۸۷
هواکش هیتاچی و میتسوبیشی ۶ساعت پس از اطلاع تلفنی شما نصب میشود

فیلمهای خانوادگی شما
ناطق میشود خیابان‌پهلوی‌مقابل پارك‌ساعی مازیار تلفن۶۲۵۰۲۱

تلفن جدید فروشگاه پرده ترمه ۸۳۳۶۲۰

عکاسی ستاره
مجالس خانوادگی توسط بانوی متخصص فیلمبرداری و عکس‌برداری میشود ۳۹۳۳۶۵
آ ـ ۶۰۶۱

داروخانه‌ها

داروخانه مهران
خیابان شیروخورشید چهارراه استخر تلفن ۹۵۴۰۰۷

برنامه تلویزیون

کانال ۷

برنامه امشب
۵ـ۳۰ اسلاید و موزیك
۶ـ۰۰ اعلام برنامه
۶ـ۰۴ واریته کودکان
۶ـ۳۰ اخبار
۶ـ۴۰ دنباله واریته کودکان
۷ـ۳۴ فیلم آلفردهیچکاك
۸ـ۳۰ مشروح اخبار همراه با فیلم های خبری
۹ـ۲۰ قرعه کشی
۱۰ـ۰۰ فیلم هفته

برنامه جمعه
۱ـ۰۰ اسلاید و موزیك
۱ـ۳۰ اعلام برنامه
۱ـ۳۳ کارگاه‌موسیقی کودك‌ـ کارتون
۲ـ۰۰ فیلم کهکشان
۳ـ۰۰ رویداد های هفته
۳ـ۳۰ فیلم سینمائی
۵ـ۰۰ فوتبال
۶ـ۰۰ واریته
۶ـ۳۰ فیلم ستارگان
۷ـ۰۰ رنگارنك
۷ـ۳۰ شما و تلویزیون
۸ـ۰۰ موسیقی فرهنك و هنر
۸ـ۳۰ مشروح اخبارهمراه‌با فیلم های خبری
۹ـ۲۵ اختاپوس
۱۰ـ۰۰ بالاتر از خطر

برنامه بیمروز شنبه
۱ـ۰۰ اسلاید و موزیك
۱ـ۱۵ اعلام برنامه
۱ـ۱۷ کارگر
۱ـ۳۰ محله بیتون
۲ـ۰۰ هالیوود و ستارگان
۲ـ۳۰ موسیقی ایرانی
۲ـ۴۵ اخبار

کانال ۳و۹

برنامه امشب
۷ـ۱۵ اسلاید و موزیك
۷ـ۳۰ اعلام برنامه
۷ـ۳۲ ورزش
۸ـ۰۰ پلیس نیویورك
۸ـ۳۰ مشروح اخبارهمراه‌با فیلم های خبری
۹ـ۱۵ جولیا
۹ـ۴۰ رستاخیز
۱۰ـ۳۰ شکوه شاهنشاهی

برنامه جمعه
۷ـ۱۵ اسلاید و موزیك
۷ـ۳۰ اعلام برنامه
۷ـ۳۲ تامجونز
۸ـ۳۰ مشروح اخبارهمراه‌با فیلمهای خبری
۹ـ۱۵ شبهای تهران
۱۰ـ۱۵ تئاتر
۱۱ـ۲۸ بیقرار

برنامه اموزشی

برنامه امروز
۲ـ۰۰ ترانه هوچشم‌اندازها
۲ـ۲۵ اعلام برنامه
۲ـ۳۰ نوجوانان
۳ـ۰۰ روش تدریس ریاضی دبستانی
۳ـ۱۵ گوناگون
۳ـ۳۰ طبیعی ششم
۳ـ۵۵ رنك تفریح
۴ـ۱۰ ریاضی ششم
۴ـ۴۵ فیزیك ششم
۵ـ۰۵ شیمی ششم
۵ـ۳۰ زنك تفریح
۵ـ۴۵ فیلم آموزشی

برنامه جمعه
۸ـ۰۰ ترانه هاو چشم‌اندازها
۸ـ۳۰ سلام شاهنشاهی،سرود فرهنك، اشعار حماسی
۸ـ۴۰ اعلام برنامه
۸ـ۴۵ برنامه کودکان و نوجوانان
۹ـ۳۰ برنامه هنری
۱۰ـ۳۰ مسابقه اطلاعات‌عمومی
۱۱ـ۰۰ برنامه هنری
۱۲ـ۰۰ فیلم سینمائی

برنامه امریکا

برنامه امشب
۱ـ۳۰ برنامه هوائی
۲ـ۰۰ برنامه گلف
۳ـ۰۰ تئاتر ماتینه
۴ـ۴۵ مسابقه بولینك
۶ـ۰۰ رویداد های هفته
۶ـ۱۵ برنامه آگهی
۶ـ۳۰ دون‌نوتز
۷ـ۳۰ دین‌مارتین
۸ـ۳۰ کشف جنایت
۹ـ۳۰ دام
۹ـ۵۵ برنامه آگهی
۱۰ـ۰۰ فیلم سینمائی

برنامه جمعه
۱ـ۳۰ قلب مقدس
۱ـ۴۵ کریستوفرها
۲ـ۰۰ زندگی همین است
۲ـ۳۰ بازی هفته
۵ـ۰۰ بازی رولر
۶ـ۰۰ رویداد های هفته
۶ـ۱۵ برنامه آگهی
۶ـ۳۰ کارول برنت
۷ـ۳۰ ادسالیوان
۸ـ۳۰ بونانزا
۹ـ۳۰ کراگاهان
۹ـ۵۵ برنامه آگهی
۱۰ـ۰۰ برنامه مخصوص

برنامه سینماها

★ کاوبوی نیمه شب ـ رنگی ـ واشین‌هامن اتلانتیك (۶۲۷۱۷۱) ۱۵ر۱۱ـ۳۰ر۳ ـ۳۰ر۵ـ ۷ر۳۰ ـ۹ر۴۵
★ پانیز زیبا ـ رنگی ـ جینالولو بریجیدا دیاموند (۸۲۸۴۰۰) ۱۵ر۱۱ـ ۳۰ر۳ ۳۰ر۵ـ ۷ر۳۰ـ ۹ر۴۵
★ ساتیریکون‌ـرنگی ـ مارتین‌پاتر ـ کاپوسین شهر قصه (۶۲۷۲۹۰) ۱۱ ـ ۳۰ر۲ ـ ۵ ـ ۷ر۳۰ ـ ۱۰
★ مردیکه ازطوفان‌می‌آمدـرنگی‌ـسیدنی‌پواتیه امپایر (۶۲۳۹۴۲) ۱۵ر۱۱ ـ ۳۰ر۳ ـ ۳۰ر۵ ۷ر۳۰ ـ ۹ر۴۵
★برنده ـ رنگی ـ پل‌نیومن ـ جوان‌وودوارد تراس امپایر ۷ـ۹
★دایره سرخ ـ رنگی ـ ایومونتان ـالن‌دلون شهر مرنگ (۶۲۷۶۲۸) ۱۵ر۱۱ـ ۳۰ر۲ـ ۵ـ ۷ر۳۰ ـ ۱۰
★ دزد بغداد ـ رنگی ـ سابو سینه‌موند (۴۸۳۲۲) ۱۱ ـ ۳ ـ ۵ ـ ۷ ـ ۹
★ ویل‌پنی ـ رنگی ـ چارلتون هستون سانترال (۴۸۶۸۶) ۱۱ـ۳ـ۵ـ۷ـ۹ر۱۵ رادیو سیتی (۴۳۳۲۰) ۱۵ر۱۱ ـ ۳۰ر۳ ـ ۵ر۳۰ ـ ۷ر۳۰ ـ ۹ر۳۰
نیاگارا (۶۶۵۳۰۷) ۱۱ر۳۰ ـ ۱ر۳۰ ـ ۳ر۳۰ ـ ۵ر۳۰ ـ ۷ر۳۰ ـ ۹ر۴۵
★ ساتیریکون‌ـرنگی ـ مارتین‌پاتر ـ کاپوسین شهر قصه (۶۲۷۲۹۰) ۱۱ ـ ۳۰ر۲ ـ ۵ ـ ۷ر۳۰ ـ ۱۰
★ مردیکه ازطوفان‌می‌آمدـرنگی‌ـسیدنی‌پواتیه امپایر (۶۲۳۹۴۲) ۱۵ر۱۱ ـ ۳۰ر۳ ـ ۳۰ر۵ ۷ر۳۰ ـ ۹ر۴۵
★برنده ـ رنگی ـ پل‌نیومن ـ جوان‌وودوارد تراس امپایر ۷ـ۹
★دایره سرخ ـ رنگی ـ ایومونتان ـالن‌دلون شهر مرنگ (۶۲۷۶۲۸) ۱۵ر۱۱ـ ۳۰ر۲ـ ۵ـ ۷ر۳۰ ـ ۱۰
★ دزد بغداد ـ رنگی ـ سابو سینه‌موند (۴۸۳۲۲) ۱۱ ـ ۳ ـ ۵ ـ ۷ ـ ۹
★ ویل‌پنی ـ رنگی ـ چارلتون هستون سانترال (۴۸۶۸۶) ۱۱ـ۳ـ۵ـ۷ـ۹ر۱۵ رادیو سیتی (۴۳۳۲۰) ۱۵ر۱۱ ـ ۳۰ر۳ ـ ۵ر۳۰ ـ ۷ر۳۰ ـ ۹ر۴۵
نیاگارا (۶۶۵۳۰۷) ۱۱ر۳۰ ـ ۱ر۳۰ ـ ۳ر۳۰ ـ ۵ر۳۰ ـ ۷ر۳۰ ـ ۹ر۴۵
★ پائیز زیبا ـ رنگی ـ جینالولو بریجیدا دیاموند (۸۲۸۴۰۰) ۱۵ر۱۱ـ ۳۰ر۳ ۳۰ر۵ـ ۷ر۳۰

روزیکه امجدیه فریاد افتخار و غرور را به اوج رساند

ده‌هزار و ششصد تومان با یک شاخه «گل سرخ» هدیه جشن دنیای ورزش برای خانواده مرحوم صحرائی قهرمان تیم ملی کشتی ایران است

در جشن دنیای ورزش ۳۰۵۹۷۰ ریال بلیط بفروش رسید و ۱۵۰۲۲۳ ریال خرج شد

۵ هزار تومان باقی مانده صرف تهیه وسیله ورزشی برای جم آبادان و باشگاه کارکران اطلاعات میشود

جشن سالگرد مجله دنیای ورزش با کمک همه دوستان و مسئولین ورزش کشور ، همه قهرمانان و همه تماشاگران خوب و خوانندگان عزیزما در شرایطی به‌پایان رسید که نقطه عطفی در تاریخ ورزش ایران بجا گذارد .

گروهی که در امجدیه بودند شاید در آغاز با همه محبت و لطفی که بمجله خودشان داشتند برایشان قابل تصور نبود که یک مجله ورزشی در پایان نخستین سال حیاتش قادر باشد، چنین پرشکوه و موفق جشن سالگرد خود را برگزار نماید .

در این روز که براستی «روز دوستی» نامی دلپذیر و زیبنده آن است ، دو نسل با چهره‌های مهربان و شاد بروی یکدیگر لبخند زدند و در کنار هم با قلبهائی که دریچه‌های دوستی و مهر در آن گشوده شده بود با شاخه‌های گل سرخ سخن گفتند ، سخن از مهر و دوستی . و در چنین شرایطی بودکه امجدیه فریاد افتخار و غرور را به اوج رساند .

ما در این جشن، هیچ‌خواننده نوازنده یا هنرمندی نداشتیم ، چرا که امجدیه میدان هنرنمائی مردانی است که هنرشان در چهارچوب تن‌های موسیقی خلاصه نشده .....

اینجا میدان هنرنمائی ساقهای طلائی وشعبده‌بازیست که هرلحظه هزاران نکته از هنر و قدرت را بنمایش میگذارند ، ساقهائی که فراوان روی قلبهای تماشاگران دویده‌اند و چشمان فراوانی زیر گامهای استوارشان لغزیده است.

ما از همه خواسته بودیم که محبت کنند و در این روز دوستی با شعارهای مهر و دوستی همراه باشند تا یادگاری جاودان برای نسلی که میخواهد برتر باشد ، نسلی با قلبی که دریچه‌های دوستی در آن گشوده شده و میخواهد در استادیوم امجدیه فریاد افتخار و غرور را به اوج برساند ، باقی بماند .

دو نسل در کنار یکدیگر باشاخه‌های گل سرخ به استادیوم امجدیه قدم گذاردند و سنتی جاودان بنام دوستی برجای نهادند .

گلهای سرخ دوستی

برای باغبانها نوشته بودیم :

ای باغبانها ـ ای باغبانهای خوب .....

ماجشنی بزرگ درپیش داریم، جشنی بنام دوستی و مهر و این کلمات، کلماتی است که در تمام زبان‌های دنیا یک معنی دارد .

و شما . . . شما که هزاران خراش تیغ بر دست دارید ، تا یک گل سرخ پرورش دهید ، شما که دستهایتان از تیغهای گل سرخ گلگون میشود این کلمات را در وجود یک گل سرخ رنگینتر و زیباتر از هرجمله‌ای بیان میکنید، بزرگترین گلهای سرخ باغتان را بما هدیه کنید ، چرا که این‌روز بزرگی است .

بازار سیاه فراموش شد

و آن هنگام که خلق مشتاق دسته ، دسته بسوی امجدیه رو کرده بودند و هرکدام شاخه گل سرخی زیبا در دست داشتند ، آن هنگام که فروشندگان بلیطهای بازار سیاه امجدیه بازار سیاه را فراموش کرده بودند و جلوی درهای امجدیه گلهای سرخ دوستی را در بازار سیاه بفروش میرساندند، قلب ما ، قلب همه ما ، از شادی و سرور مالامال شده بود .

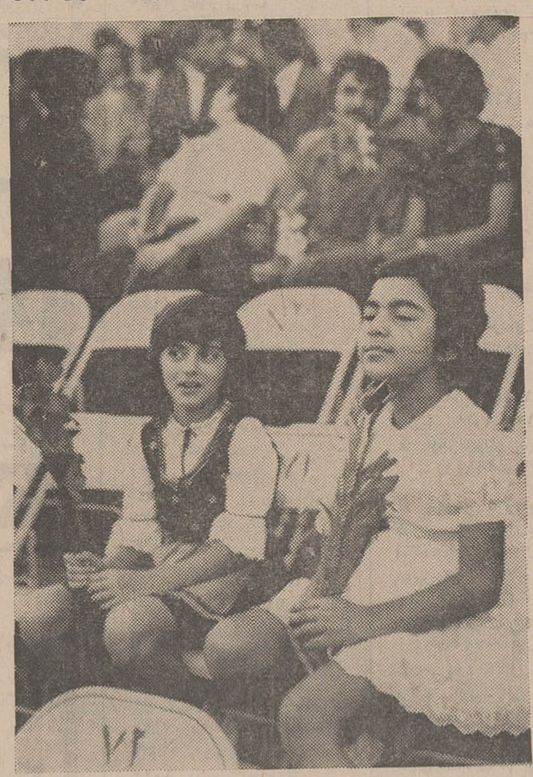

... و بعد هنگامیکه گروهی از نامداران فوتبال خوزستان بانام تیم جم آبادان که عنوان قهرمانی منطقه کرمان را در مسابقات قهرمانی باشگاههای ایران دارد، بعنوان پیک دوستی و مهر بمیدان قدم گذاردند ، آن هنگام که موتورسواران معجزه‌گر دانشکده پلیس شهربانی با حرکات دلپذیر خود استادیوم را از هیجان بلرزه آوردند و سرانجام آن زمانی‌که کاروان پرشکوه شادی براه‌افتاد و تماشاگران مرد برگزیده سال مجله دنیای‌ورزش وهمه قهرمانان را گلباران کردند .

وبعد درسیاهی شب کهکشانهای رنگارنگ در مراسم آتشبازی آسمان امجدیه را رنگ پاشیدند.

سمفونی پاک این نسل

در تمام این لحظات ، ما جاودانه سنتهای پاک این نسل را با احترام و غروری وصف‌ناپذیر نظاره کردیم . آنگاه که سرود « تولدت مبارک » با آوای هزاران تماشاگر در امجدیه به اوج رسید واقعیت دوستی این نسل بیشتر روشن شد و اگر معدودی این حقیقت را در لحظاتی زودگذر فراموش کرده بودند ، بدون‌تردید در سال آینده و در برنامه آینده‌ای که روز دوستی نام خواهد داشت بزرگترین گلهای سرخ را با دلپذیرترین ترانه‌ها برای امجدیه همراه خواهند داشت .

در راه این کار بزرگ همه با ما همگام بودند و در حقیقت رونق بخش جشن خودشان . مطبوعات و تلویزیون با مهربانی وصف ـ ناپذیری در این جشن و بعد در پایان آن بر ما منت گذاردند، دستگاه ورزش کشور، تربیت‌بدنی، شهربانی ، کارخانه‌های ایران ناسیونال و آزمایش ، کارگران موسسه اطلاعات و دوستانی که همیشه با ما همگام بوده‌اند واز آن میان جمال‌قائم مقامی ، جواد جمالی و ناصر سلطانی در این برنامه همه سنگینی بار دوستی را مردانه تحمل کردند .

تیمسار منوچهری ، سرهنگ صادقی ، سرگرد سرشار وستوان صنعتکاران ، طباطبائی و زندی همه و همه مددکار ما بودند و گروهی دیگرنیز که آوردن نامشان این مقال را بدرازا میکشد و هرگز ما نتوانسته‌ایم جزباشاخه‌های گل بازگوی مهرشان باشیم.

خوزستانیهای خوب و مهربان، بازیکنان جم آبادان ، ژیمناستهای صمیمی تهران و بالاخره چهره‌های برگزیده فوتبال‌تهران وپرویز دهداری که علیرغم فشردگی برنامه انتخاب تیم و سفر به آسیای جنوب شرقی بما یاری و محبت فراوان کردند .

دارکوب بیرحم

ولی شادی ما با پایان جشن به پایان نرسید چراکه این آغازیست برای دوستی بیشتر این نسل با نشریه‌ای که میخواهد هر هفته مملو از شادی ، پاکی ، سلامت نفس و افتخار و پیروزی وارد خانواده‌ها شود .

و آن هنگام که هر تماشاگر با شاخه‌ای گل به استادیوم قدم میگذارد واقعیت پیوستگی دنیای ورزش وخوانندگانش بیشتر متجلی میشد .

وحالا ای‌خواننده خوب دنیای ورزش ما که با تو پیمان پاکی بسته‌ایم هدیه‌ای دلپذیر برایت داریم ، هدیه‌ای که نشانه اصالت ما و نشانه واقعیت و حقیقت توست .

ما همیشه آرزو کرده‌ایم برنامه‌هائی داشته باشیم‌که‌اجرای آن ، قلب تو و احساس پاک تو را راضی و شادمان کند .

و توئی‌که این جشن راباشکوه برگزار کرده‌ای باید با روشنی تمام به‌بینی که آنچه در این راه داده‌ای چگونه مصرف شده‌است پولهائی که برای بلیط ورودی داده‌ای .....

در آغاز اندیشه برگزاری این جشن میخواستیم با تو درمیان گذاریم که آنچه میدهی به چه مصرفی میرسد ، میخواستیم به‌تو بگوئیم که آرمان بزرگ ما جزاین شادی و سرور ، شادمان‌کردن خانواده‌ای است داغدیده‌که‌مدتها، غم و اندوهی که برکلبه محقرشان سایه افکنده مثل‌یک‌دارکوب‌بیرحم درخت دل ما را سوراخ میکند و با طرح چند برنامه که یکی‌مسابقه کشتی یادبود مرحوم « محمدعلی صحرائی » قهرمان تیم ملی کشتی ایران بود ، میخواستیم چراغی در کلبه محقر این‌قهرمان ازدست رفته روشن کنیم ولی شرایط مساعدی بوجود نیامد و حالا با اعلام بیلان خرج و دخل این جشن گرچه به آنچه امید داشتیم دست نیافتیم ولی بهرحال گره‌ای باز میشود .

تقدیم به‌خانواده صحرائی

ما مطابق صورتیکه در این مطلب می‌آید مبلغی معادل صد و پنجاه و پنج‌هزار و هفتصد وچهل و هفت ریال بعد از مخارج انجام شده از بابت بلیط فروشی جشن سالگرد دنیای ورزش برایمان‌باقی مانده است که ۱۰ هزار و ۶۰۰ تومان آن را به خانواده مصیبت‌دیده محمدعلی صحرائی تقدیم میکنیم و ازده‌هزار تومان باقیمانده دوهزارو پانصد تومان برای تیم جم آبادان میفرستیم که وسیله فوتبال تدارک ببینند ودوهزار و پانصد تومان هم بکارگران‌موسسه اطلاعات برای تدارک بیشتر باشگاهی که مخصوص ورزش کارگران بوجود آمده ، میدهیم .

ما انتظار داشتیم ازدرآمد این جشن برای خانواده‌صحرائی یک خانه ، هر چقدر کوچک،تدارک ببینیم و از طرف همه شما به‌زن و فرزندانش هدیه‌کنیم ولی‌حسابها درست از آب درنیامد !!

شاید گروهی سئوال کنندچرا در آغاز این مسئله را مطرح نکرده‌ایم ؟

پاسخ ما اینست‌که دوست‌نداریم برای کاری که انجام میدهیم‌حس ترحم یا عوامل تحریک کننده را بکار گیریم ، چون هستند گروهی که عنوان میکنند به این وسیله میخواهنددرآمد زیادتری بوجود آورند .

بهرحال بحث فراوان است و ما در مجله دنیای ورزش بیشتر در این باره صحبت خواهیم کرد ولی آنچه لازم است اینکه دخل و خرج این برنامه را شرح‌دهیم:

با آمار استادیوم امجدیه ما ۲۲۰۰ برگ بلیط ۳۰ ریالی ، ۴۰۰۰ برگ بلیط ۱۰۰ ریالی و ۱۱۷۶ برگ بلیط ۲۰۰ ریالی چاپ کرده بودیم که صبح شنبه بوسیله آقای جمال قائم‌مقامی و ناصر سلطانی نمایندگان دنیای ورزش به مسئولین تربیت بدنی تحویل داده شد تا مهر شود .

از این مقدار تربیت‌بدنی ۵۰۰ برگ ۳۰ ریالی ، ۵۰۰ برگ ۱۰۰ ریالی و ۱۹۴ برگ ۲۰۰ ریالی بما داد تا بین بازیکنان تیمهای برگزیده،کارکنان اطلاعات و سایر مسئولین تقسیم کنیم .

۳۰۵۹۷۰ ریال بلیط فروشی

دوشنبه ساعت ۹صبح درجلسه رسیدگی به فروش بلیطهای‌مسابقه تربیت‌بدنی، مبلغ ۳۰۵۹۷۰ ریال از بابت فروش ۶۹۱۹ برگ ۳۰ ریالی ، ۵۲۴ برگ ۱۰۰ ریالی و ۲۳۰ برگ ۲۰۰ ریالی مطابق صورتجلسه‌ای‌که سرتیپ‌منوچهری رئیس اداره کل بازرسی ، آقای بیکرآرا رئیس درآمد های اختصاصی و آقای قائم مقامی نماینده‌ما امضاء کرده‌اند بعد از کسر ده در صد سهم سازمان‌که ۳۰۵۹۷ ریال شده است ، مبلغ ۲۷۵۳۷۳ ریال‌بما پرداخت‌کرده‌اند.

تحویل باقی مانده بلیط و صورتحساب کاملا صحیح است چون کنترل امجدیه و تمام مسائل با خود سازمان بوده است و بلیطهائی که مهر سازمان نداشته بدون اعتبار بوده است .

بهرحال رقم بلیط فروشی ما ، که مسئولین تربیت بدنی کارفروش آنرا انجام داده‌اند ، ۳۰۵۹۷۰ ریال بوده است‌ومخارجمان پانزده هزار و بیست و دوتومان‌وسه‌ریال که ریز آن به این ترتیب است :

مخارج هتل فوتبالیستهای جم آبادان که در هتل پریسا اقامت داشته‌اند ۱۸۸۹۰ ریال .

مخارج یوفه امجدیه بابت‌پذیرائی از قهرمانان و میهمانان ۴۵۰۶ ریال .

ده درصد سهم تربیت بدنی از بابت فروش بلیط ۳۰۵۹۷ ریال

حق الزحمه بلیط فروشی‌وکنترل ۷۵۰۰ ریال

بابت مهر کردن بلیطها ۱۰۰۰ ریال

انعام مستخدمین ۱۰۰۰ ریال

مخارج داخل استادیوم ۶۴۸۰ ریال

مخارج بلیط مسافرت رفت و برگشت تیم جم با هزینه بین راه ۲۱۲۶۰ ریال

بابت خط‌کشی زمین و نوشتن تابلوهای تیم جم و تهران ۵۰۰ ریال

خرید بلیط مسابقه پرسپولیس ـ آکادمیکابرای بازیکنان جم ۱۲۰۰ ریال

پول چای و لیمو ترش برای فونیالیستها در امجدیه ۷۹۰ ریال

مخارج‌میهمانی ناهاربرای‌بازیکنان تیمهای جم آبادان و منتخب‌تهران ۶۰۰۰ ریال

کلیه مخارج‌تدارکاتی، اتشبازی ، تهیه‌شنل مردسال، کاپهای‌یادبود، سبدهای گل ، کرایه ماشین و مخارج اضافی ۵۰۰۰۰ ریال .

جمع کل این مبلغ ۱۵۰۲۲۳ ریال میشود که اگر از ۳۰۵۹۷۰ ریال فروش بلیط کسر کنیم ۱۵۵۷۴۷ ریال باقی خواهد ماند و بهرحال ما شادمانیم‌درسایه لطف همه شما در پایان شادمانی جشن سالگرد مجله قادر هستیم چراغی روشن بخانه قهرمانی عزیز و از دست رفته ببریم و امید داریم درسال‌های آینده در این راه موفقیتهای باارزشتری‌داشته‌باشیم.

از همسر مرحوم محمد علی صحرائی و بستگان‌اودعوت‌میکنیم با مراجعه به دفتر مجله دنیای ورزش هدیه‌ناقابل مارا‌بپذیرند ، برای توپچی‌های‌موفق خوزستان یا دسته گلی زیبا معادل دوهزار وپانصد ریال‌توپ‌یاهر وسیله دیگر ورزشی که بخواهند ، خواهیم فرستاد و به کارگران خوب موسسه اطلاعات که دستهای توانایشان راه رابرای موفقیت این مجله هموارکرده است معادل دوهزار و پانصد تومان وسیله ورزشی، هدیه‌میکنیم. باشد‌تادرروزی روشنتر ، «روز دوستی» دنیای ورزش با جشنی پرشکوهتر ،بهاری شادی‌بخش‌تر همراه داشته‌باشد.

مراسم پایان جشن سالگرد مجله و هدایای تهیه شده برای مرد فوتبال سال و جم آبادان و حاقه‌ها و سبد ـ های گل ، امجدیه را به اوج هیجان رساند .

دولت هویدا عصر یکشنبه استعفا میدهد

در محافل سیاسی تهران

تهران درحالی داغترین هفته‌شایعات را پشت سر میگذارد که محافل سیاسی پایتخت همچنان نسبت به تغییراتی که در کادر وزیران کابینه و پست‌های حساس مملکتی در شرف تکوین است بی‌خبرند.

چهره‌های جدیدکابینه راچه‌اشخاصی تشکیل میدهند، شکل وفرم کابینه آینده چه خواهد بود. کابینه آینده چند وزیر خواهدداشت وآیاتصمیمبه تشکیل‌وزارت خانه جدیدی درپیش است، اینها پرسش هائی است که در هرگوشه‌ای از محافل مطرح است اما برای آن پاسخی تاهفته آینده وجود ندارد.

دولت یکشنبه استعفا میدهد

درحالیکه شایعات مربوط بچهره‌های جدید همچنان ادامه‌داردامروزقطعی شد که دولت عصر یکشنبه استعفا میدهد.

هیات رئیسه دو مجلس عصر امروزجلسه مشترکی خواهند داشت و پیش ازظهر یکشنبه برای عرض آمادگی مجلسین شرفیاب حضور همایونی میشوند.

هیئت وزیران بعداز ظهر یکشنبه‌آخرین جلسه خود را تشکیل میدهد و درهمین جلسه متن استعفانامه دولت تصویب و بلافاصله هویدا برای تقدیم آن‌شرفیاب خواهد شد.

بدین ترتیب از صبح دوشنبه وزراء در وزارتخانه‌ها حاضر نخواهند شد.

دوروز شنبه ویکشنبه اغلب وزراء برنامه دارند و کارهای جاری خود را ادامه میدهند.

وزیر کشور به غرب رفته، ولی گفته میشود عصر شنبه یا زودتر بتهران بازخواهد گشت ووزیر علوم صبح شنبه ریاست جلسه‌ای رابعهده خواهد داشت.

هنوز روشن نیست خلاء دولت چند ساعت یا چند روز طول خواهد کشید. درانیکه هویدامامور تشکیل کابینه‌میشود شایعه منفی وجود ندارد.

تمام شایعات، مربوط به‌تغییر چهره‌های کابینه وتغییر برنامه وادغام وزارتخانه‌ها است‌بهمین جهت‌گفته میشود رئیس‌دولت فعلی مطالعات خود را در زمینه‌های فوق پایان داده و آماده تشکیل ومعرفی‌دولت واعلام برنامه آینده می‌باشد.

گروهی معتقدند هویدا حداکثر تا ۲۴ ساعت پس از استعفاء کابینه جدید را بحضور شاهنشاه معرفی خواهد کرد.

بهرحال چه‌کابینه بلافاصله معرفی شودو چه چند روز معرفی‌آن طول بکشد «تغییرات» با معرفی کابینه پایان‌نمیپذیرد.

تازه صحبت از تغییرات وسیع‌تر و روی پست‌های بیشتر ادامه خواهد داشت.

بعضی‌ها پیش‌بینی میکنندا‌گر تغییرکابینه وسیع باشد تغییر مقامات بعدی‌از معاونین وزارتخانه‌ها بپائین‌تر به‌بعدازجشن‌های دوهزار وپانصد ساله موکول خواهدشد.

چون بسیاری از این مقامات بمناسبت مشاغل خود مسئولیت مستقیم در این جشنها دارند وبخاطرهمین مسئولیتهااز تغییرات وسیع تا پایان جشنها خودداری خواهد شد.

در غیاب وزراء معاونین کل و در وزارتخانه‌هائی که معاونین کل وجود نداشته باشند، معاونین پارلمانی قانونا بجای وزیر ،کارهای وزارتخانه‌راعهده‌دار خواهند بود وطبق‌معمول، نخست‌وزیری که مامور تشکیل کابینه میشود با یک پیام شفاهی همین‌دستور را صادرخواهد کرد.امامسلما تاوقتی وزراء معلوم‌نشوند معاونین از صدور احکام واتخاذتصمیمات مهم‌خودداری خواهند کرد.

امروز تعدادی از وزارتخانه‌ها و سازمان‌های دولتی‌ازجمله نخست‌وزیری تعطیل بود.این‌سازمانها از دوروزتعطیل در هفته استفاده میکنند، مسئولین این سازمانها خیال میکردند روز شنبه وزیر مربوطه را نخواهند دید چون شنبه روز استعفا است. بهمین جهت بسیاری از آنها تقریباباخداحافظی ازهم جداشدند. اما حالا روز شنبه را باز باوزیر قدیم خواهند گذراند.

استعفای وزیر ؟

در ادامه این شایعات و در آستانه استعفای‌دولت اخبار جسته و گریخته‌در اطراف‌استعفای یکی از وزیران برجسته کابینه هم چنان مورد حدس و بحث محافل سیاسی و دیپلماتیک تهران‌است.

این شایعه آخرین که طی ۴۸ ساعت گذشته‌موردبحث و حدس فراوان‌گردیده از آنجا درخشش بیشتری دارد که در باره این وزیر تاکنون شایعه‌ای وجود نداشته و همواره با اطمینان گفته‌میشد که وی در کابینه بعدی هم وزیرخواهد بود و علت این امر را هم بایستی در وضع خاص وزارت تحت مسئولیت وی جستجو کرد. و حال هم که این شایعه توسعه پیدا میکند ، علت استعفا را نباید ناشی‌از نارسائی کار وزارتخانه یا تغییر در سیاست اجرائی این وزارت خانه دانست.بلکه استعفا جنبه شخصی‌دارد.

آخروقت‌امروز این مطلب عنوان بود که‌استعفای این وزیر منتفی میشود ووی کماکان عهده‌دار وظایف و سیاست قبلی خواهد شد.

در خود این وزارتخانه عدم حضور وزیر از چند روز قبل قابل احساس بود و مقاماتی که صحت شایعه را بطور ضمنی تائید میکنند در بیان مطلب‌اظهار امیدواری میکنند که مسئله «استعفای» وزیر منتفی خواهد شد و آندسته از مقامات که نمی خواهند و یا نمیتوانند این شایعه را باور کنند علت عدم‌حضور وزیر را ناشی از تعمیر و رنگ محوطه حوزه وزارتی میدانند و مدعی اند که وزیرکار ها را در منزل رسیدگی میکند.

اما این توجیه از شدت وحدت «شایعه» کم نکرده و این مسئله هنوز در راس شایعات قرار دارد و احتمالا تا تغییر دولت هم باقی خواهد ماند.

مذاکرات با نمایندگان دوبی وابوظبی

احمدالسویدی رئیس دربار حکمران ابوظبی و مهدی تاجر مشاور عالی سیاسی حکمران دوبی‌ازامروز مذاکرات با مقامات عالیرتبه وزارت خارجه‌ومسئول امور خلیج فارس را آغاز کردند.

این مذاکرات جوانب‌مختلف تحولات منطقه وآینده سیاسی بقیه امارات تحت الحمایه انگلیس‌راکه‌در آستانه‌استقلال‌اند دربر خواهد گرفت.

منابع وزارت خارجه در حالیکه می گویند مذاکرات جاری محتملا جوانب مربوط به‌طرح تشکیل فدراسیون‌امارات کرانه عمان متصالح را نیز دربرگیرد ، معذالک تاکید می‌کنند مذاکرات‌باسویدی و تاجر بعنوان نمایندگان شیوخ ابوظبی ودوبی خواهد بود نه نمایندگانی‌ازطرف فدراسیون پیشنهادی.

در بحث درباره تشکیل فدراسیون پیشنهادی به نمایندگان شیوخ ابوظبی و دوبی مجددا گفته خواهد شد که تهران تشکیل چنین فدراسیونی را قبل از حل اختلافات با لندن وتایید حاکمیت ایران برسه جزیره کوچک واقع در تنگه هرمز نه‌تنها برسمیت نمی‌شناسد، بلکه وجود آنرا نیز تحمل نخواهد کرد.

اخطار ایران که‌در گذشته چندین‌بار ودرهرفرصتی‌به‌حکمرانان امارات بازگو گردیده، همچنان محیطی از شک وتردید نسبت به‌واقعیت‌اعلام موجودیت‌فدراسیون پیشنهادی از شش امارت دوبی، ابوظبی، شارجه، عمان، فجیره وام‌القوین‌توسعه میدهد. هنوز معلوم نیست که‌آیانمایندگان حکمرانان‌ابوظبی‌ودوبی حامل‌پیشنهاداتی هستند یا نه.

بحرین ابراز وجود میکند

فعالیت های دولت بحرین برای ابرازوجود درصحنه بین‌المللی همچنان ادامه دارد دولت مذکور درحالی که اینکلیه افکار خود را معطوف‌عضویت درسازمان ملل‌و جامعه عرب کرده همگام بااین فعالیت‌ها مقدمات تاسیس‌نمایندگی های سیاسی درتهران ، قاهره و لندن را نیز فراهم میسازد . ایران که بعنوان نخستین کشور جهان موجودیت بحرین را روز اعلام آن «۲۳ مرداد» برسمیت شناخت و درفاصله کوتاهی هم تصمیمبه برقراری‌روابط بابحرین گرفت ، درادامه پشتیبانی موجودیت بحرین آماده است این دولت نوخاسته را درسازمان ملل و دیگر مجامع بین‌المللی یاری کند و از این‌روبه‌هیئت نمایندگی ایران درسازمان ملل دستور داده شده که از هیچگونه کوشش و کمکی درحق بحرین دریغ نکنند.

نخستین فعالیت دیپلماتیک بحرین بعداز استقلال سفر شیخ‌خلیفه‌بن‌سلمان آل‌خلیفه نخست وزیر بحرین به‌قاهره است. سفر خلیفه به قاهره برای‌شرکت دراجلاسیه جامعه عرب که تقاضای عضویت بحرین را بررسی میکندصورت میگیردودرعین حال فرصتی است برای تحکیم مناسبات باقاهره.

قاهره از آتمسفرنیکی که برمناسبات ایران و بحرین حکمفرما است اظهار خوشوقتی می کند و مفسران سیاسی مطبوعات و رادیو قاهره دراشاره به استقلال بحرین ، سیاست تهران را نسبت به بحرین می ستایند.

تهران و خاورمیانه و عکس‌العمل اعراب

بیانات شاهنشاه آریامهر هنگام گشایش مجلسین و اشاره معظمله به سیاست تهران نسبت‌به‌بحران خاورمیانه و اینکه ایران همچنان خواستاراجرای قطعنامه ۲۲ نوامبر شورای امنیت است درآستانه‌تشکیل اجلاسیه مجمع عمومی بااستقبال فراوان محافل و پایتخت های عربی قرار گرفته و رادیو قاهره طی گفتاری دراین‌هفته‌یادآوری کردشاهنشاه نخستین رئیس کشوری بودند که دوروز بعداز جنگ ژوئن ۶۷ این حقیقت راکه دیگر زمان تصاحب اراضی دیگران با قدرت و زور بسررسیده عنوان کردند.

رادیو قاهره گفت آنچه شاهنشاه فرمودند تنها دفاع از حقوق اعراب نیست ، بلکه دفاع از حقوق همگانی و بین‌المللی بشمار میرود. «شاهنشاه ایران دردفاع از حقوق اعراب تنها به بیان آن اکتفا نکردند ، بلکه دفاع‌ایران درمجامع بین‌المللی توام باعمل بود.»

رادیو قاهره گفت از این روست که‌ملت‌های عرب همواره سپاسگزاردولت و ملت ایران‌اند زیرا ایران به رهبری شاهنشاه درکلیه‌محافل‌بین‌المللی وصحنه های جهانی درکنار اعراب ایستاده و از حقوق آنان دفاع کرده است.

رادیو قاهره درگفتار دیگری از شروع فعالیت های انجمن فرهنگی‌مصر و ایران یادکردوگفت بدعوت محمداحمد وزیرریاست‌جمهوری‌مصردرجلسه هفتگی انجمن‌گروه‌کثیری ازشخصیتهای مصری حضوریافتند دراین‌جلسه‌چندین حلقه‌فیلم از ایران امروز بنمایش گذاشته شدکه بطور بی‌سابقه‌ای در روحیه حضار اثر گذاشت.

۱۳۰ هزار معلم، مشمول مزایای اجرای مرحله دوم قانون استخدام میشوند

آئیننامه اجرای مرحله دوم قانون استخدام درباره معلمان‌هفته آینده‌به‌آموزش و پرورش ابلاغ خواهدشد

بادستور صدور احکام مرحله دوم قانون استخدام ، ۱۳۰هزار نفر از معلمین کشور احکام جدیدی دریافت خواهند کرد که بموجب این احکام حقوق آنان افزایش یافته و از مزایای تازه‌ای که در آئیننامه‌اجرائی مرحله دوم قانون‌استخدام‌آمده است استفاده خواهند کرد.

علاوه برصدور احکام مرحله دوم ، احکام دیگری طبق‌دستور وزارت آموزش و پرورش‌صادر میشود که مربوط به فوق‌العاده فنی معلمان کشور است ، و کلیه معلمان کشور از این فوق‌العاده که بعنوان پاداش مستمر حکم آن صادر می ـ شود برخوردار میشوند.

(متن دستورالعمل درباره‌پاداش مستمر جداگانه چاپ‌شده‌است)

تامین اعتبار ۵۰۰ میلیون تومان ، و اختصاص آن جهت اجرای‌مرحله دوم‌قانون‌استخدام کشوری و پرداخت فوق‌العاده فنی معلمان دیروز توسط آقای امیر عباس هویدا نخست وزیر اعلام شد.

آئیننامه مرحله دوم

سازمان‌امور اداری‌واستخدامی کشور که از چند ماه‌قبل‌دست بکار ارزشیابی کار معلمان کشور شده بود آخرین طرح طبقه‌بندی معلمان کشور راتهیه کرد و اینک شورای سازمان امور اداری ، و استخدامی آئیننامه مربوط‌به اجرای‌مرحله دوم‌را دردست‌تهیه دارد که این آئین‌نامه در جلسه اخیربا‌حضور دکتر محمود کشفیان وزیر مشاور و سرپرست سازمان‌امور اداری‌و خانم فرخ‌روپارسای‌وزیر آموزش و پرورش و مسعود هدایت رئیس شورای سازمان امور اداری و استخدامی کشور مورد بررسی نهائی قرار گرفت و تا هفته آینده جهت اجراءبه وزارت آموزش و پرورش‌ارسال خواهد شد.

گروه بالاتر

براساس این آئین‌نامه کادر آموزشی در گروههای بالاتری از گروه فعلی قرار خواهند گرفت.

آئین‌نامه اجرائی مرحله دوم قانون استخدام در مورد‌معلمان کشور بطریقی تدوین شده است که چنانکه آموزگاری احراز شرایط کند و سوابق خدمتی لازم داشته باشد میتواند بتدریج‌از گروه‌چهار استخدامی شروع‌تا گروه‌یازده که‌حداکثر جدول حقوقی قانون استخدام است ارتقاء یابد و از حقوق و مزایای‌گروه احرازشده‌استفاده نماید.

تامین اعتبار

برای اجرای‌مرحله‌دوم در کادر آموزشی وزارت آموزش و پرورش ۱۳۰ میلیون تومان اعتبار تامین گردیده که‌چون اجرای این مرحله در سه‌ماهه آخر سال جاری انجام خواهد گرفت برای پرداخت آن‌دولت حدود ۴۰تا۴۵تومان‌ضمن متمم بودجه سال جاری اعتبار لازم خواهد داشت تا بتواند از اول دیماه پرداخت های اجرای مرحله دوم قانون را انجام‌دهد.

روش صدور احکام

سازمان‌اموراداری‌و استخدامی کشور بکلیه ادارات کارگزینی وزارت آموزش و پرورش اعلام کرد که جهت صدور احکام مرحله دوم و اصلاحیه قانون استخدام صادر گردد و بطور کلی در پرونده هر یك از معلمان بایستی دو نوع حکم (مرحله اول ـ اصلاحیه) صادره شده باشد و سپس حکم‌مرحله دوم قانون صادر شود.

جایزه محمدرضا پهلوی نصیب برمه شد

اوتانت : گستردگی دامنه جهل‌و بیسوادی در مقیاس جهانی ، هنوز هراس‌آور است

جایزه مبارزه با بیسوادی شوروی به کشور زامبیا تعلق گرفت

سازمان ملل متحد ـ آسوشیتد پرس ـ اوتانت دبیر کل سازمان ملل متحد اعلام کرد که حتی در صورتیکه تمام کشورهای جهان حداکثر مجاهدت لازم را برای ریشه‌کنی بیسوادی بعمل آورنددر سال ۲۰۰۰ بازهم در حدود ۱۵ در صد از مردم سراسر دنیا در ظلمت بیسوادی خواهند ماند.

در بیانیه‌ای که بمناسبت روز جهانی پیکار بابیسوادی از طرف دبیرکل سازمان ملل متحد انتشار یافته گفته شده است که از۱۹۵۰ تاکنون در حدود ۶۰۰ میلیون‌نفر خواندن ونوشتن را در اطراف و اکناف دنیا فراگرفته‌اند و بطور کلی در جریان دهه گذشته در مناطقی مانند آسیا ـ آفریقا ـ کشورهای عرب و آمریکای لاتین کاهش‌قابل ملاحظه‌ای در میزان بیسوادی حاصل شده است.

بااینحال‌در گزارش اوتانت‌اخطار میشود که گستردگی دامنه جهل وبیسوادی هنوز هم در مقیاس جهانی هراس‌آور است . بعنوان مثال هنوز هم در آفریقا وخاور میانه از هر چهار زن یا مردسه نفر بکلی سواد خواندن یانوشتن ندارند.

جایزه محمد رضا شاه

سازمان فرهنگی و آموزشی و علمی سازمان ملل متحد (یونسکو) امسال جایزه ۵ هزار دلاری‌محمد رضا پهلوی رابخاطر مجاهداتی‌که در کشور برمه برای ریشه‌کنی بیسوادی صورت گرفته به‌این‌کشور اعطاء کرده است.

از طرف شوروی نیز بهمین مناسبت یک جایزه ۹هزار روبلی به کشور آفریقائی زامبیا داده شده است.

بازدید آقای علم وزیر دربار شاهنشاهی ازامور ساختمانی شهر کارگری ایران ناسیونال

اولین مرحله ساختمان شهر کارگری ایران ناسیونال، امسال به‌پایان میرسد

در ۱۸۵۴ دستگاه آپارتمان این شهر گه‌با هزینه ۱۴۰۰ میلیون ریال ساخته میشود، ۸۷۳۰ کارگر ایران ناسیونال‌وخانواده‌های آنان سکونت خواهند گرد

آقای اسدالله علم وزیر دربار شاهنشاه آریامهر، صبح دیروزاز عملیات‌ساختمانی شهر کارگری کارخانجات صنعتی ایران ناسیونال که بفرمان مطاع ملوکانه ساخته میشود دیدن کرد.

شهر کارگری ایران‌ناسیونال که ساختمان آن در زمینی به مساحت ۱۸۵۹۳۸ متر مربع در اراضی شمالی کیلومتر ۱۸ اتوبان تهران‌ـ کرج از آبان‌ماه سال گذشته آغاز شد ، با هزینه ۱۴۰۰ میلیون ریال در سه مرحله ایجاد میگردد که مرحله اول تاپایان سال جاری بپایان میرسد و بقیه عملیات تا اواخر سال ۱۳۵۲ انجام خواهد گرفت.

در این شهربرای‌اقامت ۸۷۳۰ نفر کارگران ایران ناسیونال و خانواده های آنان ۱۸۵۴ دستگاه آپارتمان ساخته میشود که شامل ۲۶۴ واحد مسکونی یك اتاقه ، ۳۲۶ واحد دواتاقه ۵۵۲واحد سه‌اتاقه ،۵۵۲ واحد چهار اتاقه ، و ۱۶۰ واحدپنج اتاقه خواهد بود.

در شهر کارگری ایران ـ ناسیونال‌همچنین تجهیزات‌مدرن از قبیل تاسیسات برق ، آب ، فاضل آب ، حرارت مرکزی ، لوله‌کشی گاز ، مراکزدرمانی و فرهنگی و اجتماعی ، مسجد، مغازه ، سوپر مارکت ، سینما و رستوران ایجاد خواهد گردید.

در پایان بازدید آقای‌اسدالله علم از عملیات ساختمانی شهر کارگری ایران ناسیونال ، سرکارگران این واحد صنعتی ، بوسیله آقای محمود خیامی‌مدیر عامل کارخانجات ایران ناسیونال به وزیر دربارشاهنشاهی معرفی شدندونماینده کارگران‌درخواست کرد مراتب سپاس و حقشناسی قلبی آنان از توجهات عالیه شاهنشاه آریامهر نسبت به رفاه طبقه کارگر ، بعرض برسد.

بزودی اطلاعیه کفش وین

کار کامیونداران باتحادیه آنها واگذار شد

مقررات مربوط به نظام بار گیری در تهران و شهرستانهاو شماره گذاری کامیونها بتصویب رسیده است

تصمیم دولت در زمینه واگذاری کار اصناف به‌اتحادیه‌های آنها برای اولین‌بار در اتحادیه‌مرکزی کامیونداران بمرحله اجرا درآمد. دیشب آقای آذرفر رئیس این اتحادیه طی گفتگوئی‌با خبرنگاران اعلام کرد که امور مربوط به حمل ونقل و کامیونها بطور کلی ازطرف دولت به اتحادیه کامیونداران و صنف حمل‌و نقل محول شده‌است.

آذرفر که‌رئیس بزرگترین‌اتحادیه صنفی کشور است گفت : مفادسه آئین‌نامه مهم به ترتیب‌تحت عنوان نظام نوبت بارگیری در شهرستان ها طی نه ماده و مقررات نظام بارگیری در تهران در طی بیست وچهار ماده و ضوابط لازم برای شماره گذاری در طی چهار ماده و مقرات مربوط به صدور پروانه تاسیس موسسات باربری در دو ماده و یک تبصره که بتصویب رسیده است اتحادیه صنف کامیون‌داران خود اجرا خواهد کرد.

از طرف اتحادیه مرکزی کامیون داران در تهران وبوسیله سندیکا های کامیونداران و حمل و نقل در شهرستانها در مدخل هریک‌از شهرها یک دفتر دایر میشود واز این پس کلیه امورمربوط به‌کامیون ها و ثبت نام و مسئله شماره‌گذاری وصدور پروانه برای موسسات‌حمل ونقل در این دفاترو مرکز اتحادیه وسندیکاها مورد بررسی قرار خواهند گرفت.

مقررات مربوط به‌نظام بار گیری در شهرستانها

بموجب ماده یک این مقررات کلیه کامیونهاموظف‌اندبهنگام ورود به شهرها در دفاتر سندیکای کامیونداران ثبت نام کرده وورقه نوبت‌بارگیری دریافت دارند. موسسات باربری ملزم هستند بادر نظرگرفتن‌ورقه‌های نوبت به‌کامیون ها بار بدهند. در صورت عدم رعایت این مقررات از طرف موسسات حمل‌ونقل متخلفین تحت تعقیب قرار خواهند گرفت.

بموجب ماده چهار این آئین‌نامه رانندگان باید صورت حساب و کارت نوبت خود را به دفاتر اتحادیه و سندیکا ارائه داده و این اوراق را به مهر اتحادیه ممهور نمایند.

بموجب مقررات مواد این آئین نامه افرادی که در دفاتر اتحادیه کامیونداران از دادن نوبت به کامیونها خودداری نمایند تحت تعقیب قضائی قرار خواهند گرفت وکسانیکه مقررات مربوط به نوبت بارگیری رادر شهرستانها اجرا ننمایند برابر شکایت سندیکاهای کامیونداران برطبق مواد آئین‌نامه امور خلافی تعقیب و مجازات میشوند.

مقررات نوبت در تهران

در تهران بیست دفتر نوبت در آغاز وانتهای شاهراهها برای کامیونها تاسیس میشود. در این دفاتر به کامیونهاکارت نوبت داده خواهد شد و در مراکز بارگیری تهران از این پس باارائه این‌کارت به کامیونها بار خواهند داد. کارت‌های نوبت در دفاتر موسسات باربری واتحادیه کامیونداران و پاسگاههای پلیس راه موردبازرسی ورسیدگی قرار خواهند گرفت.

مقررات شماره گذاری

بموجب مقررات‌تازه‌ای‌که درمورد شماره‌گذاری کامیونها بتصویب رسیده وزارت اقتصاد از ورود کلیه کامیونهای کهنه ونو به کشور جلوگیری خواهد کرد وخریداران کامیون‌های‌دولتی‌وبخش خصوصی حق تغییر محورکامیون رانخواهند داشت.

ایران در برنامه سواد آموزی

بقیه‌از صفحه آخر

است که دیگر هیچ یك از کودکان لازم‌التعلیم خارج از مدرسه نمانند و طرح سواد‌آموزی بزرگسالان و بالاخره طرح باسواد کردن کارگران متشکل که در دست اجرا است این نوید را میدهند که ما میتوانیم بزودی‌پایان‌بیسوادی را در کشورمان جشن بگیریم.

باید امید داشت که طرح ایجاد مراکز تعلیماتی در کنار شرکتهای سهامی زراعی‌بمنظور ریشه‌کن کردن بیسوادی در روستا های کم‌جمعیت پایان بیسوادی را در این روستا هاتا پایان برنامه پنجم عمرانی‌اعلام کند. بدیهی است‌این فعالیتها برای ایجاد فرصت بمنظور تهیه امکانات مادی و نیروی انسانی در دستگاه آموزش و پرورش کشور است. طرحهائی که در دست عمل است همه ناشی از علاقه و شوق مردم‌دربه‌ثمر رسان همین فکر است.

بطوریکه دیدیم مردم ایران، برای بزرگداشت جشن‌دوهزارو پانصدمین سال شاهنشاهی که جلوه‌گاه تمدن و فرهنگ ما است نه‌تنها در ایجاد دو هزارو پانصد مدرسه یادبود شرکت کردند ، بلکه رغبت و خدمت بجائی رسید که هزینه متجاوز از ۳۲۰۰ مدرسه را نیز تامین کردند. با این‌همه باید یادآور شویم که هنوز راه‌درازی در پیش‌داریم. راهی که در آن بایستی همه‌جوامع خدمتگزاری خود را به بشریت ثابت کنند. طی این راه ، فقط با ایمان و اعتقاد به برنامه های انسانی این قرن امکان خواهد داشت. قرنی که نه‌تنها بایستی از لحاظ‌پیشرفت تکنولوژی‌فرزندان مارا خشنود سازد ، بلکه برای آیندگان‌صفحات زرینی‌برتاریخ پرافتخار ما به یادگار بگذارد. از خداوند خواستاریم که همه ما را در این خدمت مقدس‌یاری فرماید.

پیام والاحضرت

پس ازپایان‌قرائت پیام‌شاهنشاه آقای اصفیاء دبیرکل کمیته ملی پیکار جهانی‌با بیسوادی‌پیام والاحضرت شاهدخت اشرف پهلوی را قرائت کرد (متن پیام جداگانه درصفحه۲۱ چاپ‌شده است)آنگاه گزارش دبیر کل کمیته‌ملی‌پیکارجهانی‌با‌بیسوادی قرائت شد (متن این گزارش نیز در صفحه ۲۱درج شده است)

اهداء کاپ

پس از خاتمه گزارش‌دبیر کل قائم مقام دبیر کل طی گزارش کوتاهی گفت : چون مسجد سلیمان در نهضت پیکار با بیسوادی پیشقدم بوده و تعداد بیسوادان آن کمتر از چهارصد است امسال لقب شهر قهرمان گرفته است.

در این موقع وزیر دربار شاهنشاهی لوحه افتخار را به نماینده مردم مسجد سلیمان اهداء کرد و همچنین یك‌کاپ بوسیله آقای علم به ارتشبد مین‌باشیان فرمانده‌نیروی‌زمینی ارتش‌شاهنشاهی بعلت همکاری با امر پیکار با بیسوادی داده شد.

در این مراسم وزیران علوم و آموزش عالی و آموزش و پرورش ، معاون فرهنگی‌وزارت دربار شاهنشاهی،دبیر کل کمیته ایرانی حقوق بشر و چند تن ازنمایندگان سناو شورایملی، گروهی از شخصیتهای‌فرهنگی ودانشگاهی کشور حضورداشتند.

شرکت سهامی صنعتی آبفر

یگانه تولیدکننده کنتورهای آب درایران

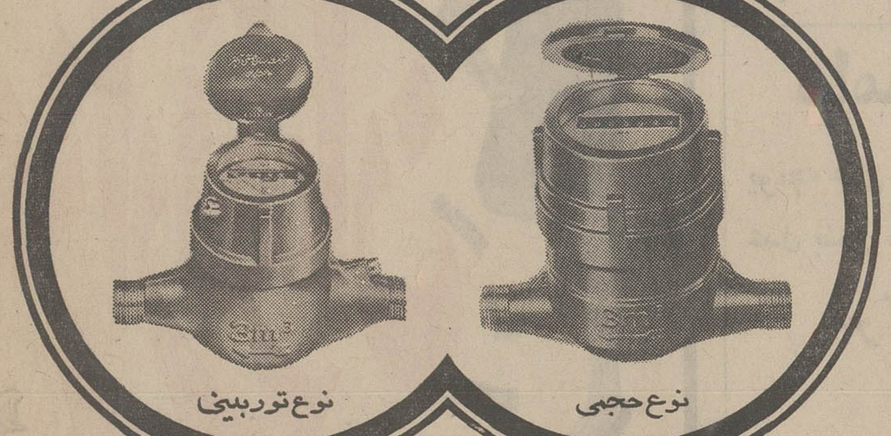

نوع توربینی — نوع حجمی

کنتورهای حجمی

مُدل نوا ۳ ۱/۲ اینچ ظرفیت ۳ مترمکعب درساعت

مُدل استلا ۵ ۳/۴ اینچ ظرفیت ۵ مترمکعب درساعت

کنتورهای سرعتی

مُدل دورین ۳ ۱/۲ اینچ ظرفیت ۳ مترمکعب درساعت

مُدل دورین ۵ ۳/۴ اینچ ظرفیت ۵ مترمکعب درساعت

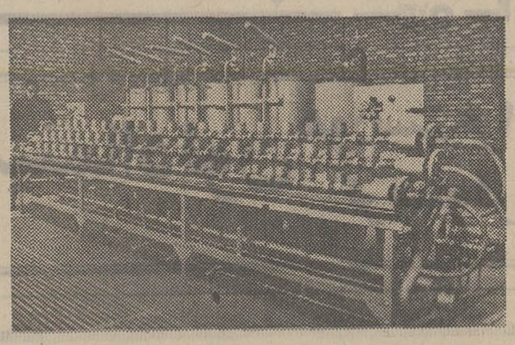

دستگاه آزمایش وتنظیم کنتورهای آب درکارخانه آبفر

برای کسب اطلاعات وسفارش رجوع شود به :

محل کارخانه ودفتر شرکت : جاده کرج ـ ۱۹ کیلومتر از میدان شهیاد ـ تهران

آدرس پستی : صندوق شمارهٔ ۳۴۰۹ تهران ـ تلگرافی : سنجشکو ـ تهران ـ تلفن ۲-۹۷۶۰۵۱

تحت امتیاز کنتور شلومبرژه

Compteurs Schlumberger License

ABFAR
INDUSTRIAL CORPORATION

قاتل خواهر مجرم شناخته شد

بزودی پرونده این مرد که خواهرش رادرشترخون کشت به دادگاه جنائی فرستاده می‌شود

بازپرس شعبه ۲۰ دادسرای تهران برای هوشنگ نعمتی پارسا جوانی که ٤ ماه پیش خواهرش‌رادربیابانهای‌شترخون به قتل رساند قرار مجرمیت صادر کرد .

در بیستم اردیبهشت ماه امسال رهگذری‌که از بیابانهای شترخون میگذشت متوجه شد پای انسانی از زیر خاک بیرون است او مراتب را به ماموران ژاندارمری هاشم‌آباد اطلاع داد .

ماموران به محل دفن جسد رفتند و آنرا اززیرخاک بیرون آوردند جسدمتعلق‌بەزن جوانی بود که شلوار مشکی به پا داشت .

جنازه به پزشکی قانونی منتقل شد و بازپرس دادسرای تهران تحقیق وسیعی را برای یافتن قاتل جسد آغاز کرد .

یکهفته بعد جوانی‌بەماموران انتظامی اطلاع داد جنازه‌ای‌که در بیابانهای شترخون پیداشده منعلق به زن جوانی است به نام زهرا نعمتی پارسا که به دست برادرش هوشنگ کشته شده است و نشانی خانه قاتل را به ماموران گفت وبه این ترتیب هوشنگ را دستگیر کردند .

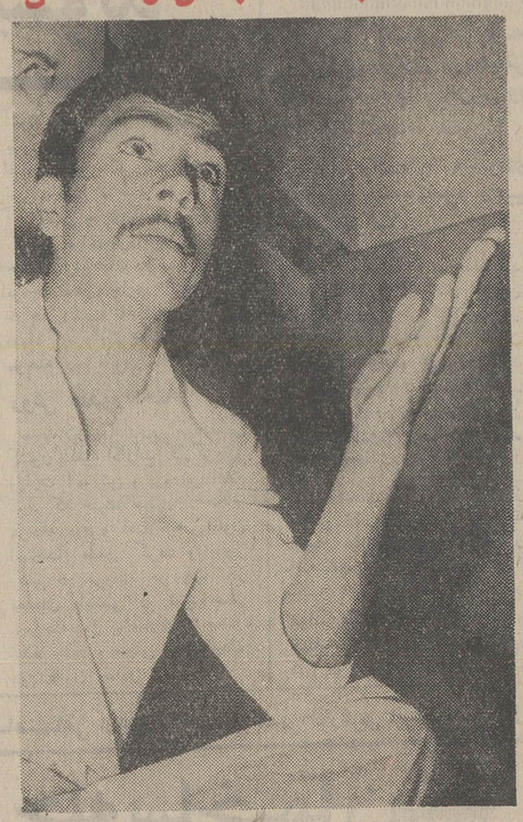

هوشنگ نعمتی پارسا (قاتل)

اعتراف

هوشنگ در پاسگاه گفت : روی اتومبیل های کرایه کار میکنم دو سال قبل زهرا را به مردی به‌نام‌علی شوهردادیم علی مرد خوبی بود وما اطمینان داشتیم که زهرا سعادتمند خواهد شد .

پارسال زهرا اولین فرزند خودرا بدنیاآورد او باشوهرش در نارمک سکونت داشتند و ما بعلت دوری راه کمتر یکدیگر را می‌دیدیم .

در اسفند گذشته من جسته و گریخته شنیدم که زهرا با شوهرش اختلاف دارد تااینکه سیزده بدر امسال مادرم به من خبر دادکه زهرا با مرد جوانی به نام فریدون فرارکرده است .

فریدون از ساکنان محل ما بود زهرا قبل از فرار همه عکسهائی را که در خانه ما داشت پاره کرده بود تا بدست ماموران تعقیب نیفتد این عمل حکایت داشت که او با تصمیم قبلی و از روی نقشه فرار کرده است .

هرچه گشتم نه اورا دیدم نه فریدون را .

کار من ، روزها گشتن در خیابانها و اماکن عمومی و شبها جستجوی‌کافه‌هابود حتی همه خانه های محله بدنام تهران را گشتم و اثری از زهرا ندیدم .

تا اینکه یک روز یکی از همسایگان به ما خبر داد که زهرا را در شهرری‌دیده است.

پدرم را به آنجا فرستادم و برحسب اتفاق‌در نخستین‌ساعت ورود به شهرری زهرا را دید وبه تهران آورد .

اورا نصیحت کردیم‌که دست از عشق و عاشقی بکشد و به زندگی خود باز گردد قبول کرد شوهرش را دعوت کردیم باو گفتیم که زهرا به خانه عمه‌اش رفته بود و خواهش کردیم که باهم سازش کنند . آنها با نصایح ما آشتی کردند و به خانه خود رفتند ، ولی روزبعد علی خواهرم را به خانه ما آورد و گفت اخلاق زهرا عوض شده و طلاق می‌خواهد .

علی گفت که حاضر است زهرا را طلاق بگوید .

چون کار از کار گذشته بود با طلاق موافقت کردیم آنها به دادگاه و سپس به محضر رفتند واز هم جدا شدند و علی بچه شیرخواره‌اش «شیرین» را با خود برد زهرا قبل از طلاق‌بما گفته بود که اگر علی اورا رها سازد فریدون عقدش خواهد کرد .

هوشنگ گفت پس‌از طلاق ظرف چند روز ماجرای زندگی خواهرم سرزبانها افتاد همه کس از داستان رفت و آمد او با فریدون و فرار به شهرری خبر داشت موقعیکه از خیابان می‌گذشتم بچه‌ها با صدای بلند مرا سرزنش میکردند و خونم به جوش می‌آمد .

قرار عاشق

به زهرا گفتم که از فریدون بخواهد که فورا عقدش کند ولی فریدون زیر بار نرفت و خواهرم را ترک گفت .

هوشنگ سپس گفت : چون با این رسوائی روبرو شدم خواهرم را به بهانه مهمانی به بیابان بردم و کشتم و زیرشنها دفن‌کردم باصدور قرارمجرمیت بزودی دادستان کیفر خواست خود را درباره هوشنگ صادر خواهد کرد و پرونده به دادگاه جنائی فرستاده خواهد شد .

بزودی اطلاعیه کفش وبین

اتومبیل‌سواری «تراکتور» رادونیم کرد!

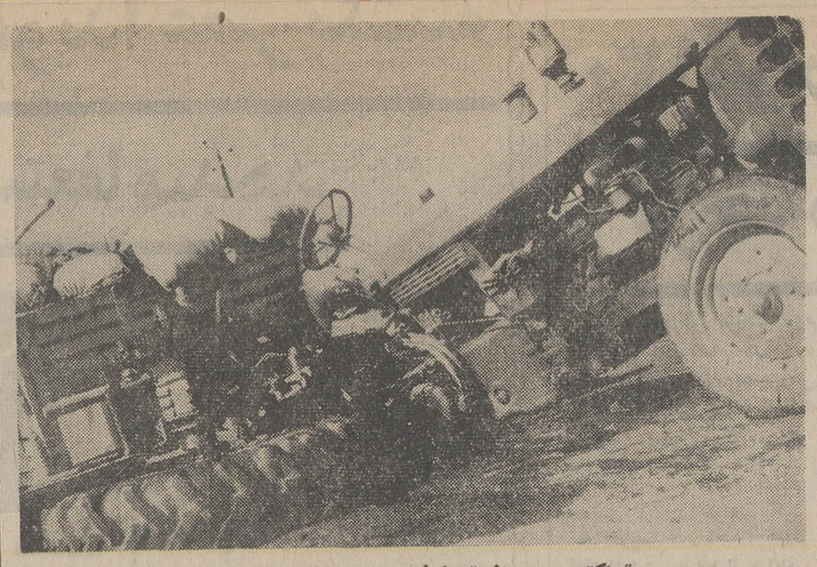

تراکتور پس از تصادف به‌این صورت درآمد

دریک‌حادثه رانندگی که بعلت برخورد اتومبیل سواری شماره ۲۵۳۷۲ تهران ب بایک‌تراکتور حامل گندم رخ داد ، اتومبیل ، تراکتور را بدونیم کرد !

اتومبیل سواری برانندگی سیروس پویا هنگامی که از رضائیه عازم گردشگاه «بند» این شهر بود ، در ٥ کیلومتری رضائیه باتراکتور برخورد کرد. دراین واقعه راننده اتومبیل و سه نفر از سرنشینان تراکتور باسامی محمد عبدالهی ، احمد عبدالهی‌و «سعید شادباد»بسختی آسیب دیدندوقسمتی‌از اتومبیل متلاشی گردید .

بنابه‌گزارش خبرنگار اطلاعات در رضائیه مجروحین در بیمارستان‌بستری‌هستند وجریان حادثه از طرف ماموران تحت رسیدگی است .

اتومبیل رئیس برق منطقه‌ای شهسوار و رامسر باتیر برق تصادف کرد !

دیروز هنگامی که رئیس اداره برق منطقه‌ای شهسوار ورامسر بااتومبیل خوداز شهسوار عازم رامسر بود ، در نود کیلومتری شهسوار باپسر شش ساله‌ای بنام «محمود فهیمی» تصادف کرد .

دراین حادثه «محمود» مجروح شد و اتومبیل آقای «مهندس گردوسی» رئیس برق منطقه‌ای شهسوار و رامسر به تیر برق کنار جاده برخورد کرد و او نیز مجروح گردید .

حادثه براثر پریدن ناگهانی پسربچه بوسط جاده رخ داد . مجروحین‌این‌حادثه‌دربیمارستان شهسوار بستری هستند و حالشان رو به بهبود است .

مأمور قلابی شهرداری دستگیر شد

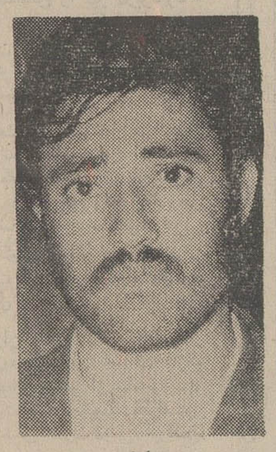

(بابا)

مردی‌که‌به‌عنوان‌بازرس شهرداری از مغازه‌های کوی خزانه اتابکی اخاذی میکرد توسط ماموران ژاندارمری محل دستگیر شد.

مدتی بود مردی به‌نام بابا ۳۷ ساله به فروشگاههای کوی خزانه اتابکی میرفت و از طرز کار آنها ایراد میگرفت و تهدید میکرد که مغازه آنها را به‌علت بکار نبردن نکات بهداشتی تعطیل خواهدکرد. بابا به‌صاحبان فروشگاههائی که مراجعه میکرد میگفت اگر مقداری پول به‌او بدهند آنها را آزاد میگذارد وبه‌این ترتیب اخاذی میکرد.

دیروز بابا به یک قصابی مراجعه کرد و قصد اخاذی داشت قصاب از او پرسید اگر مامورشهرداری است پس چرا پیاده‌و بدون‌اتومبیل به بازرسی مغازه‌ها میرود.

بابا به قصاب گفت اتومبیلش با چند مامور دیگر در صد متری مغازه توقف کرده است‌و حاضر است آن رابه قصاب نشان دهد به‌این منظور قصاب به‌اتفاق بابا به محلی که او می‌گفت حرکت کردند که قصاب متوجه شد بابا قصد فرار دارد ، لذا او رادستگیر کرد وبه‌پاسگاه ژاندارمری خزانه اتابکی برد.

سرکار استوار صدر رئیس‌پاسگاه صبح امروز پس از بازجوئی از بابا وی را تسلیم دادسرای‌تهران کرد.

در حادثه رانندگی بندر بوشهر ۲ نفر کشته و ۱۰ نفر مجروح شدند

صبح دیروز هنگامیکه مینی بوسی متعلق به شهرداری بندر بوشهر در سه‌راه «بهمنی» این شهر حرکت میکرد بعلت‌سرعت بیش‌ازحد واژگون شد.

در این حادثه دو خواهر و برادر بنامهای عبدالمحمد و مرجان محمدپور کشته شدندو دهنفر دیگر از سرنشینان مینی بوس نیز بسختی آسیب‌دیدند. بقرار اطلاع مینی‌بوس واژگون شده در خطوط بین « جفره علی‌باش وباغ‌ملا» مسافر حمل میکرد .

مردی «رقیب عشقی» خود را از طبقه دوم ساختمان به‌زیر انداخت!

مردی‌به خاطر عشق یک زن‌دوستش را از طبقه دوم منزل خود به زیر انداخت.

این واقعه‌درمحله نفت‌آباد اصفهان روی‌دادو عبدالهادی پور عنایت، مرد ۳٥ساله‌ای به نام منوچهر اخگرنژاد را از طبقه دوم ساختمان منزل خود به پائین انداخت !

عبدالهادی پس‌از دستگیری برای‌رفع اتهام‌ازخود گفت: من زنی به نام «فریده» را دوست داشتم و منوچهر با چرب زبانی او را از چنگ من‌درآورد ! من هم به‌بهانه قماراو را به خانه‌ام دعوت کردم و بعد باهم مشاجره کردیم اما قصد کشتن اورا نداشتم . او خودش از بالا به پائین افتاد .

گزارش خبرنگار ما در اصفهان حاکی است که منوچهر دربیمارستان بستری است .

زلزله در زاهدان

★ زاهدان: مقارن ساعت ٤و ۳۰ دقیقه بعد از ظهر دیروز زمین لرزه نسبتا شدیدی در زاهدان حادث شد و شهر زاهدان و نواحی اطراف را تکان داد.

طبق اطلاعی که کسب شده است ، زلزله دیروز زاهدان خسارت یاتلفاتی ببار نیاورد.

مردی همسرش راکشت

★ زنجان : مردی با چاقو همسر خود را به قتل رسانید . قتل در روستای «قشکجه» زنجان اتفاق افتاد.

متهم بقتل که صفی‌الله بیگدلی نام دارد ، باتهام قتل زنش دستگیر شد .

گفته می شود «مقدسه» همسر صفی‌اله بامردی به‌نام حمیداله بیگدلی فرزند عبداله رابطه نامشروع داشت که شوهرش اقدام به قتل وی کرده است .

بدستور بازپرس دادسرای زنجان صفی‌الله و حمداله دستگیر و بازداشت شدند.

حادثه‌ای با ۱٦ مجروح

★ آباده: در تصادف دو کامیون ، شانزده نفر مجروح شدند. حادثه در سه کیلومتری آباده بین راه اصفهان- شیراز روی داد.

مجروحین‌در بیمارستان«امیر سالار» آباده بستری شده‌اند . حال‌چهارنفرازآنان رضایتبخش نیست.

یادآوری مهم بصاحبان سهام

بانک اعتبارات ایران

عطف به تصمیم مجمع عمومی فوق‌العاده مورخ ۱۹ر۳ر٥۰ مبنی برافزایش سرمایه بانک‌اعتبارات ایران و پیرو آگهی‌های منتشره در روزنامه های اطلاعات و کیهان مورخ ٤ر۳۱ر٥۰ بدینوسیله بصاحبان سهام بانک اعتبارات ایران یادآور میشود که فقط تا ظهر روز چهارشنبه سی و یکم شهریورماه‌جاری‌فرصت دارند که بشعبه مرکزی بانک واقع در خیابان سوم اسفند مراجعه و در مقابل هر یک سهم که دارند یک سهم جدید تعهد وبهای آنرا بقیمت اسمی یعنی از قرار هر سهم ده هزار ریال پرداخت نمایند .

بانک اعتبارات ایران

آ_٤۰۱۸۸

باغ گلستان تقدیم میکند

کنسرت باشکوه حسین موفق هنرنمائی کمدین های مشهور برادران رسولی

اکروبات باند کاشانی با همکاری دوشیزگان خردسال

خیمه شب‌بازی ضمیمه فیلم جالب شهرهرت درباغ گلستان

باغ گلستان سه‌راه سلسبیل تلفن ۹٥۸۲۷٦

دامداران کشور

یونجه های پرس‌شده لقمه‌یی(کیوب) و عدل بندی شده خشک محصول :

شرکت کشت‌وصنعت ایران‌وامریکا

برشد سریع وازدیادشیر دامهای شما کمک بسیار موثری می‌نماید . تلفن‌های:

۸۳۲۱۹۲_۸۲۰۸۰۲_٦٦۲٦٤٦_٤٤٤٥٤

یکعمر سعادت

بایکعمر ماهی

۸ هزار تومان

جایزه بانک پارس

زمان

مجله‌ای برای مردان و زنان مترقی ایران

زمان ، هر چهارشنبه

اولین شماره ، ۲٤ شهریور

با زمان پیش برویم

هادی خوش سخن

خواننده جوان ترانه‌های قایق و مرغ سرگردان که ٥ سال سابقه هنری دارد و تحت نظر استادان فن موسیقی ایرانی بوده است اخیرا صفحه پرفروش مستم وچه بخواهی یکبار دیگر نام او رابرسر زبانها انداخت یک ترانه جدید دیگر او بنام مرغ زیبا و اشک که آهنگش از حسین طبیبی و شعراو را دوشیزه فرشته نجفی گفته‌است ببازار خواهد آمد.

شهناز نو

آ_۱۷۲٦۷

شرکت سهامی تی.بی.تی

شرکت سهامی تی‌بی‌تی‌باطلاع مسافرین‌محترم تهران- یزد -رفسنجان- کرمان سیرجان و بندرعباس میرساند .

از تاریخ ۱۹ر٦ر٥۰ سرویسهای خط‌مزبور در ساعات زیر .

۱ - تهران - یزد — همه روزه ۷ صبح - ۱۱ - ۳ر۳۰ - ٥ بعد از ظهر و ۱۰ شب

۲ - تهران - رفسنجان - کرمان همه روزه ۱۱ صبح- ۳ر۳۰ بعدازظهر- ۱۰شب

۳ - تهران - بندرعباس — همه روزه ۱۱ صبح - ۱۰ شب

از تهران حرکت مینماید . لطفا برای کسب اطلاعات بیشتر به تلفنهای فیشرآباد ۳-۸۲۱۰۲۱ شعبه ناصرخسرو ۳۰۲۲۷٥ شعبه فردوسی ۳۱۱۹۲۷ مراجعه فرمایند .

شرکت سهامی تی‌بی‌تی

اطلاعیه

شرکت تولید پلاستیک

عده‌ای سود جو نازی‌بال نقلبی ساخته‌اند

نازی‌بال ساخت شرکت‌تولید پلاستیک‌دارای‌علامت‌مخصوص و شماره ثبت نازی‌بال بوده و خریداران و شرکت کنندگان‌در مسابقه‌بزرگ نازی‌بال بایدتوجه فرمایند که شرط شرکت در مسابقه نازی بال و استفاده از جوایز بزرگ شرکت تولید پلاستیک داشتن گوی های نازی‌بال ساخت شرکت تولید میباشد.فروشندگان وخریداران محترم نازی‌بال میتوانند دراین مورد همه روزه بوسیله تلفن های‌شماره ۷۹۹۹۲ و ۹۹٤۳۰۱ باشرکت تولید پلاستیک تماس گیرند .

آ_ ٤۰۱۷۲

جمعه جنرال مد

از ساعت ۸ر٥ صبح تا ۱۲ر٥ باز است

جنرال‌مد - کوچه برلن

هنرستان صنعتی برق ومکانیک ابتکار

برای دورهٔ روزانه و شبانه هنرجوی دختر و پسر می‌پذیرد

خیابان پهلوی- خیابان بزرگمهر پلاک ٦۱ تلفن ۴۷۴۳٦

مجالس ترحیم

شورای عالی اصناف با نهایت تاسف درگذشت مرحوم مغفور **حبیب‌الله محمدرشیدی** بزرگ خاندان محمدرشیدی مهرآباد اردستان‌عضوهیئت‌مدیره صنف‌سرایداران وبنگاه‌داران تجارتی تهران را به اطلاع کلیه همکاران و اصناف وابسته به شورای عالی اصناف میرساند.
بدین مناسبت مجلس ترحیم آن مرحوم در روز جمعه ۱۹ر۶ر۵۰ از ساعت ۳ الی ۵ بعداز ظهر در مسجد ارك واقع در میدان ارك منعقد است.
رئیس شورای عالی اصناف ـ محمدرضا سعادت‌فرد
آ ـ ۱۷۳۵۵

اتحادیه صنف فخار با نهایت تاسف درگذشت مرحوم **آقای حاج حبیب‌الله محمدرشیدی** که از همکاران قدیمی‌صنف بوده‌اند باطلاع عموم همکاران محترم میرساند. مجلس‌ترحیم روز جمعه ۱۹ر۶ر۵۰ از ساعت ۳ تا ۵ بعداز ظهر در مسجد ارك منعقد است.
رئیس اتحادیه صنف فخار ـ گورنك
آ ـ ۱۷۳۵۵

اتحادیه صنف سرایداران و بنگاه‌داران تجارتی تهران
با نهایت تاسف درگذشت مرحوم مغفور آقای **حاج حبیب‌الله محمدرشیدی** بزرك خاندان محمدرشیدی مهرآباد اردستان و همکار محترم و عضو هیئت مدیره صنف را باطلاع کلیه همکاران و دوستان محترم میرساند بدین مناسبت مجلس ترحیم آن مرحوم در روز جمعه ۱۹ر۶ر۵۰ از ساعت ۳ الی۵ بعداز ظهر در مسجد ارك واقع در میدان ارك منعقد است.
رئیس اتحادیه صنف سرایداران و بنگاه داران تجارتی‌تهران
آ ـ ۱۷۳۵۵

با نهایت تاسف و تاثر فوت ناگهانی مرحوم **حاج حبیب‌الله‌محمدرشیدی(زواره)** بزرك‌خاندان‌محمدرشیدی‌مهرآباد را باطلاع عموم دوستان و آشنایان و همشهریان محترم می رساند. مجلس ختم آن مرحوم در روز جمعه ۱۹ر۶ر۵۰ از ساعت ۳ تا ۵ بعداز ظهر در مسجد ارك و ترحیم زنانه‌همان روز و ساعت در منزل شخصی آن مرحوم واقع در خیابان ژاله چهارراه آبسردار کوچه وقار پلاك ۱۲ منعقد است.
خانواده های : محمدرشیدی ، رشیدی ، اصفهانی ، بهشتی ، علینقیان ، اسفندیاری ، خدابنده ، شیخ‌الاسلامی ، اسماعیلی ، به‌نژاد ، میرباقری ،نصرالله‌زاده ، توکلی ،جبلی، لیلازی ، مهرآبادی ، بهزاد ، اقبالیان ، مهرگان ، لطفعلی‌زاده، مصیب‌زاده،جعفرزاده، احمدی‌زاده،عسگری، مهدیزاده،عامری، سرگرد عنوانی ، طباطبائی ، حسینی سیانکی ،، نازوی ، بهرامی ، باقری ، یزدانی ، شمسائی ، جلیل‌زاده ، نگارش،نیا
آ ـ ۱۷۳۵۵
بعموم بازماندگان آن مرحوم مصیبت وارده راتسلیت میدهیم .

بانهایت تاسف درگذشت مرحومه مغفوره**بانوهاجر طاری‌مقدم** همسر همسلك حاجی حسین طاری مقدم سرپرست اتحادیه صنف خواربار فروش را باطلاع کلیه هم مسلکان میرساند مجلس ترحیم آن مرحومه روز جمعه مورخه ۱۹ر۶ر۱۳۵۰ از ساعت ٤الی ٦بعد از ظهر در مسجد خندق‌آباد واقع در خیابان مولوی نرسیده‌بمیدان شاه منعقد میگردد.
هیئت عامل سازمان اصناف حزب ایران‌نوین
آ ـ ٤۰۲۱۲

شورایعالی اصناف بانهایت تاسف درگذشت مرحومه مغفوره **بانو هاجر طاری** مقدم همسر جناب آقای حاج حسین طاری‌مقدم سرپرست اتحادیه صنف خواربار فروش را به اطلاع کلیه‌همکاران واصناف وابسته به شورایعالی‌اصناف میرساند. بدین مناسبت‌مجلس ترحیم آن مرحومه درروز جمعه از ساعت ٤الی ٦ بعد از ظهردر مسجد خندق‌آباد ـ خیابان مولوی ـ نرسیده بمیدان شاه منعقد است.
رئیس شورایعالی اصناف ـ محمد رضا سعادت فرد
آ ـ ۱۷۳٤۱

اتحادیه خواربار فروشان تهران وحومه بانهایت تاسف و تالم درگذشت مرحومه مغفوره **بانو هاجر طاری‌مقدم** همسر جناب آقای حاج حسین طاری‌مقدم سرپرست اتحادیه خواربار فروشان را به اطلاع کلیه همکاران میرساند و بدین مناسبت مجلس ترحیم ان مرحومه در روز جمعه از ساعت ٤ الی٦ بعد از ظهر مورخه ۱۹ر۶ر۵۰ در مسجد خندق‌آباد واقع در خیابان مولوی نرسیده بمیدان شاه منعقد است.
هیئت سرپرستی اتحادیه خواربار فروشان تهران و حومه
حاج مهدی کوثری ـ حاج سید علی هاشمیان ـ حاج اسلام منافیان ـ حاج خلیل‌اله عظیمی
آ ـ ۱۷۳۳۹

اعضاء حوزه ۲۷ شورای داوری پایتخت
بانهایت تاسف وتاثر فوت مرحومه **بانو هاجر طاری** مقدم همسر جناب آقای حاج حسین طاری مقدم همکار عزیز راباطلاع عموم دوستان و آشنایان میرساند مجلس ختم آنمرحومه در روز جمعه ۱۹ر۶ر۱۳۵۰ از ساعت ٤ الی٦ بعد از ظهر در مسجدخندق آباد واقع در خیابان مولوی نزدیك میدانشاه منعقد است
رئیس حوزه ۲۷ شورای داوری ـ حاج ولی‌الله احمدی زاده
آ ـ ٤۰۲۱٤

باکمال تاسف درگذشت بانو همسر جناب آقای حاج حسین محمد طاری مقدم نایب رئیس هیئت مدیره این شرکت و رئیس اتحادیه خواربار فروشان تهران را باستحضار عموم بستگان و دوستان و همکاران عزیز میرساند. مجلس ترحیم آن مرحومه از ساعت ٤الی٦ بعد از ظهر دوشنبه ۲۲ شهریور ماه در مسجد فخرالدوله واقع در دروازه شمیران منعقد خواهد بود.
رئیس هیئت مدیره شرکت تعاونی تهیه و توزیع گوشت گاو تهران.
آ ـ ٤۰۲۰٦

شرکت تعاونی خواربار تهران وحومه بانهایت تاسف و تالم درگذشت مرحومه مغفوره **بانو هاجر طاری‌مقدم** همسر جناب آقای حاج حسین طاری مقدم سرپرست اتحادیه خواربار فروشان را باطلاع کلیه سهامداران شرکت میرساند و بدین مناسبت مجلس ترحیم آن مرحومه در روز جمعه از ساعت ٤ الی٦ بعد از ظهر مورخه ۱۹ر۶ر۵۰ در مسجد خندق‌آباد واقع در خیابان مولوی ترسیده بمیدان شاه منعقد است
رئیس هیئت مدیره حاج مهدی کوثری
مدیر عامل ـ حاج سید علی هاشمیان
آ ـ ۱۷۳۳۷

بانهایت تاثر درگذشت نابهنگام **بانو هاجر طاری‌مقدم** همسر آقای حاج حسین طاری‌مقدم و مادر آقایان اکبر و اصغر طاری مقدم را باطلاع عموم دوستان و آشنایان میرساند مجلس ترحیم آن مرحومه روز جمعه ۱۹ر۶ر۵۰ از ساعت ٤الی٦ بعد از ظهر در مسجد خندق‌آباد واقع در خیابان مولوی نرسیده بمیدان شاه منعقد است.
خانواده های : طاری مقدم ، احمدیان کوچك. اکبری . ملك محمدی . طوسی . حسینی . کاشفی . سید علی. آریا هاشمی ، رفیعی . رفیعی طاری . نظری . یوسف نظری. محمدی . کلهر ، ابراهیمی . صادقی ، باقری . سلیمی . عابدی. جمشیدی ، خلیلی، تاسمی . حبیب‌اللهی. وحیدی . صمدی، شهریاری . امینی.طاهری .ظاهری عایزاده. آقاولی. خندان. علی‌طاری. رجبی. شیرخدائی
آ ـ ٤۰۲۰
به آقای حاج حسین طاری مقدم و فرزندان وسایر بازماندگان آنمرحومه مصیبت وارده را تسلیت میگوئیم

پرسه
بانهایت تاسف و تاثر فراوان درگذشت نابهنگام **شیرین فریدون خسرویانی** را باطلاع دوستان و آشنایان میرسانیم . پرسه آن شادروان روز شنبه ۲۰ شهریور ماه جاری از ساعت ٤الی ٦ ونیم بعداز ظهر درسالن بهمن کاشی ۱۲ خیابان استالین کوچه زرتشتیان برگزار میگردد .
رشید بختیاری . فریدون ودولت خسرویانی . مروارید. بانوفرامرز واسفندیار بختیاری . بهرام خسرویانی . خانواده های: بختیاری. خسرویانی. بوستانی. یزدانی. دانائی. کیانی. پوربمانی . انوار . فروغی . امیرانی . پوراسفندیاری . دلگشا . نوشیروانی . بهرام شهری . عزتی .
آ ـ ۱۷۳۹۱
بعموم بازماندگان آنمرحومه مصیبت واردهراتسلیت میدهیم .

بمناسبت درگذشت حجةالاسلام والمسلمین آقای حاج شیخ **اسمعیل بهاری** که از علمای بزرگوار بود مجلس ختمی صبح‌شنبه بیستم رجب در چهلستون برقرار امیداست مومنین خاصه علمای اعلام دامت برکاتهم برای تسلیت بازماندگان مخصوصاجناب‌ثقةالاسلام و المسلمین آقای شیخ محمدبهاری آقازاده معظم‌له شرکت فرمایند .
الاحقر عبداله بن مسیح الطهرانی
خانواده های : میحوریان ـ دائمی ـ علیزاده ـ شریف حلواجی‌ـصفامنش‌ـاسماعیلیان مقدم ـ خراسانی ـ میرمنصور سلیمی ـ حجتی ـ حجةالاسلامی درگذشت آیت‌اله بهاری را اعلام مجلس فاتحه از ۹ تا ۱۱ بیستم شهریور درچهلستون منعقد است .
آ ـ ٤۰۲٤٤
بعموم بازماندگان آن مرحوم مصیبت وارده را تسلیت میدهیم .

بانهایت تاسف فوت مرحوم **حسین حق‌شناس** برادر گرامی آقای اکبر حق‌شناس مدیر شرکت را اعلام میدارد .
مجلس ترحیم مردانه وزنانه در روز شنبه ۲۰ شهریور ماه از ساعت ٤ر۳۰ تا ٦ر۳۰ در مسجد الجواد واقع در میدان ۲۵ شهریور منعقد خواهد شد.
شرکت ایران و سوئد
۲ـ۲ آ ـ ۱۷۱۹۵

مرگ تاسف آور آقای **حسین حق شناس** برادر ارجمند آقای اکبر حق شناس عضو هیئت مدیره اینشرکت را به اطلاع دوستان‌و همکاران میرساند.
مجلس ترحیم زنانه و مردانه آنمرحوم از ساعت ۳۰ر٤تا ۶ر۳۰ روز شنبه ۲۰ شهریور ماه در مسجدالجواد دایر خواهدبود.
شرکت سهامی اونیورسال
۲ـ۲ آ ـ ۱۷۱۹۳

باکمال تاسف فوت شادروان **حسین‌حق‌شناس** پسر عموی‌آقای حسن حق‌شناس دوست ارجمند خودرا باستحضار دوستان و آشنایان میرسانیم مجلس ترحیم مردانه و زنانه آن مرحوم روز شنبه ۲۰ شهریور ماه جاری از ساعت ٤ونیم تا ٦ ونیم بعد ازظهر در مسجد الجواد واقع در میدان ۲۵ شهریور منعقد خواهد شد.
استقامت . بهبهانی (حسین) پزشکپور . پیشداد. تربتی جهانشاهی . روحانی (احمد) زرافشان. سپهرنیا. شاه حسینی . دکتر صاحبقلم . عارفی . عدیلی (جلال) فروغی (علی) قوامی . مسنن زاده . دکتر معزی . مقدم (علی) معینی (ابوالحسن) مومنی. مهرگان. یموت
آ ـ ۱۷۳۵۷

خانواده‌های حق‌شناس ـ صدر ـ قریشی ـ طهماسبی ـ آرائی‌پور ـ حاج حریری ـ عرفان ـ تهرانی ـ هاشمی ـ دانسته وخانواده‌های وابسته
بدینوسیله فوت تاسف‌آور مرحوم‌**حسین حق‌شناس** رابه‌اطلاع دوستان و خویشان میرسانند .
مجلس ترحیم زنانه ومردانه آنمرحوم در روز شنبه ۲۰ شهریور ماه از ساعت ٤ر۳۰ تا ٦ر۳۰ در مسجدالجواد واقع‌در میدان ۲۵ شهریور دایر خواهد بود.
۲ـ۲ آ ـ ۱۷۱۹۱

درمدرسه سلطانی اصفهان
باکمال تاسف و تاثر فوت مرحومه **هندم‌الحاجیه‌قیصری** مادر آقای دکتر محمود بنکدار قیصری را باطلاع دوستان و آشنایان میرساند مجلس ترحیم آنمرحومه روز شنبه بیستم شهریور ماه جاری از ساعت ۳۰ر۸ الی ۳۰ر۱۱ درمدرسه سلطانی برگزار میگردد .
جمعیت شیروخورشید سرخ اصفهان
آ ـ ۱۷۳۷۵

بانهایت تاسف فوت شادروان مرحومه **هندم‌الحاجیه قیصری** مادر ارجمند آقای دکتر احمد قیصری دوست‌و همکار عزیز را باطلاع دوستان و آشنایان میرساند . مجلس ترحیم آنمرحومه روز شنبه بیستم شهریور ماه جاری درمدرسه سلطانی برگزار میگردد .
علیرضا مهران
آ ـ ۱۷۳۷۵

باکمال‌تاسف فوت‌شادروان مرحومه **هندم‌الحاجیه‌قیصری** مادر گرامی آقای‌دکتراحمد قیصری وکیل پایه یك دادگستری را باطلاع دوستان و آشنایان میرساند . مجلس ترحیم آن مرحومه‌روزشنبه بیستم شهریور ماه درمدرسه سلطانی برگزار می گردد .
جمعیت وکلاء دادگستری اصفهان
آ ـ ۱۷۳۷۵

بانهایت تاسف‌وتاثر فوت بانوی‌مومنه و نیکوکارشادروان **هندم‌الحاجیه قیصری** مادر دکتر احمد قیصری و دکتر محمود بنکدار قیصری‌راباطلاع دوستان و بستگان میرساند . مجلس ترحیم مردانه روز شنبه بیستم شهریور ماه از ساعت ۸ر۳۰ الی ۱۱ر۳۰ درمدرسه سلطانی وختم زنانه عصرهمان روز درخیابان آذرکوی عرفانی پلاك ۱۸ برگزار میگردد. حضور سروران عظام موجب شادی روح آنمرحومه و تسلی بازماندگان خواهد بود .
قیصری . انصاری . برومند شهمیرزادی . الاحقر فریدزنجانی . سجادی . نیك‌پی . فروهر . نظمی . علوی . وثیق‌انصاری . رهروی . کیانی شهمیرزادی . صالحی . پورانصاری . اعتمادانصاری . ولی‌زاده‌انصاری.جابرانصاری. صدری . حکمی . مسعود . سپهری . ثریا . جمهری . بهاصدری . دکتر داریوش . فریور . فرخانی . صاحبان . دکتر فرهاد . نیلفروشان . نیلی . نیلی‌احمدآبادی . پیروزینا . فوده‌ای . دبیری . خواجوی . حبیب‌آبادی .
آ ـ ۱۷۳۷۵
به آقای دکتر قیصری و سایر بازماندگان آنمرحومه مصیبت وارده را تسلیت میدهیم .

سازمان شاهنشاهی خدمات اجتماعی باکمال تاسف درگذشت **آقای یارمحمد بیك لواسانی** پزشگیار درمانگاه بنگاه شماره (۲) اشرف را که متجاوز از (۲۰) سال باکمال صداقت خدمت کرده است باطلاع میرساند . مجلس فاتحه مردانه و زنانه آن مرحوم روز جمعه ۱۹ شهریور ۱۳۵۰ از ساعت ۹تا۱۱ در خانقاه صفی علیشاه منعقد است.
آ ـ ٤۰۱۸٦

بانهایت تاثر درگذشت شادروان **یارمحمد آقابیك‌لواسانی** بزرك خانواده لواسانی را باطلاع دوستان‌وآشنایان میرسانیم. مجلس ختم‌زنانه‌و مردانه فقید سعید روز جمعه ۱۹ شهریور ماه از ساعت ۹ تا۱۱صبح درخانقاه صفی‌علیشاه منعقداست.
خانواده های : آقابیك لواسانی . سیاح‌پور . لاری . لواسانی . میری . گل‌افشان . محمد داودی . نباتی . صادقی . مذهبی . جوهرچی . علائی . گودرزی .
آ ـ ۱۷۳۸۷
بعموم‌بازماندگان آنمرحوم مصیبت وارده را تسلیت میدهیم

بانهایت تاسف و تاثر درگذشت **بانو قمرفهیمی** را باطلاع دوستان وآشنایان میرسانیم مجلس ترحیم زنانه و مردانه آن شادروان از ساعت ٤الی ٦بعد ازظهر روز جمعه ۱۹ر۶ر۵۰ در مسجد رضوان میدان ثریا کاوه شرقی منعقد خواهدبود.
حسین احمد . ایرج . جمشید فهیمی .رحمت‌اله‌زارع
آ ـ ۱۷۰۸۵
بعموم بازماندگان آنمرحومه تسلیت میدهیم

خانواده های : زرین نعل . زرین کفش . والی .افشار طوس . سرهنگ میرزاده . مهندس ناصر سمیعیان . دکتر محمد سیاسی . دکتر داریوش عباسی . سرتیپ محمدحسین خشایار . دکتر منصور مختاری . دکتر سیروس رفیعی . خسرو پازارگاد .
بااندوه فراوان درگذشت نابهنگام شادروان **جعفر زرین نعل** را باطلاع خویشاوندان و دوستان میرسانند . مجلس ترحیم آن مرحوم روز دوشنبه ۲۲ر۶ر۵۰ از ساعت ۱۶ تا ۱۸ در مسجد الجواد واقع د رمیدان ۲۵ شهریور منعقد است .
خاندان زرین نعل
۱ـ۲ آ ـ ۱۷۳۹۷
بعموم بازماندگان آن مرحوم مصیبت وارده را تسلیت میدهیم .

یادبود

مراسم هفتمین شب درگذشت شادروان **احمد کشفی راد** از ساعت ۳ تا ۵ بعد از ظهر روز جمعه ۱۹ر۶ر۵۰ در سالن شماره یک بهشت زهرا برگزار میگردد . وسیله ایاب و ذهاب از ساعت ۲ تا ۲ و نیم در خیابان سیروس تکیه رضاقلی‌خان‌آماده‌میباشد.
ازطرف خانواده های وابسته : کشفی‌راد
آ ـ ۱۷۳۹۳

بمناسبت چهلمین روز درگذشت دانشمند محترم ثقةالمحدثین مرحوم **آقای سرابی خراسانی** مجلس یادبودی از ساعت ۳۰ر۷ الی ۹ و نیم عصر روز جمعه ۱۹ مارجب در مسجد قاجاریه خیابان ری کوچه آبشار از طرف اهل منبر منعقد است .
احتشام واعظ
آ ـ ٤۰۲٤۲

بمناسبت چهلمین روز فوت مادر عزیزمان شادروان **منصوره آذرنیا** مراسم یادبودی روز شنبه ۲۰ر۶ر۵۰ ازساعت ۵ تا ۷ بعداز ظهر در سالن شماره ۳ بهشت‌زهرا برگزار می گردد شرکت دوستان در این مراسم موجب شادی روح آن مرحومه خواهد شد .
مهندس اصغر آذرنیا، اختر و ابراهیم افخمی ، سرور و جواد کاشانی ، آذرمیدخت و محمدعلی شبیر .
آ ـ ۱۷۳٤۹

بمناسبت تصادف روز شنبه ۲۰ شهریور ماه با سالروز درگذشت اسفناك پدر عزیز واز دست رفته‌مان شادروان **جهانگیر کسرائی** از ساعت ۵ بعد ازظهر مجلس تذکری بیاد آنمرحوم‌تشکیل میگردد شرکت کلیه بستگان و دوستان در مراسم یادبود موجب تسکین تاثراتمان خواهد شد .
مهین کسرائی (توکلی) نازی کسرائی (بجرینی) پروانه کسرائی (پیرزاده) . محمد رضا کسرائی
نشانی خیابان پهلوی زعفرانیه خیابان پناهی کوی آبان (گیلانشاه) پلاك ۱۹ منزل خلیل توکلی .
آ ـ ۳۹۹٤۲

بدینوسیله باطلاع دوستان و بستگان میرساند که بمناسبت چهلمین روز درگذشت شادروان **بانو عذرا قشقائی** مجلس یادبودی روز جمعه ۱۹ر۶ر۵۰ از ساعت ٤الی٦ بعد ازظهر درامامزاده‌عبداله مقبره خانوادگی جواهرچی‌زاده برگزار میشود.
آ ـ ۱۷٤۰۷ **محمد قشقائی شش بلوکی**

به‌مناسبت تصادف روز شنبه بیست شهریور ماه باسالروز درگذشت اسفناک همسر ومادر عزیز واز دست رفته ما **بانومحترم ذوالفقاری** از ساعت چهار بعد ازظهر مجلس تذکری بیاد آنمرحومه بزرگوار تشکیل میگردد . شرکت کلیه بستگان و دوستان در مراسم یادبود موجب تسکین تاثراتمان خواهد شد.
سرهنگ علی ذوالفقاری ـ هوشنگ ـ منیژه ـ داریوش ـ هرمز و ملیحه ذوالفقاری .
نشانی : خیابان امیریه ـ خیابان انتظام السلطنه ـ پلاك ۸۹ منزل سرهنگ ذوالفقاری .
آ ـ ٤۰۲٦٤

مجالس وعظ و سوگواری

بسمه تعالی
بمناسبت شهادت حضرت موسی بن جعفر علیه‌السلام از شب بیستم ماه رجب برابر (۲۰ر۶ر۵۰) تا ده شب پس ازنماز مغرب و عشاء مجلس وعظ و خطابه در (مسجد الرحمن) برقرار است و خطیب دانشمند توانا واعظ شهیر جناب‌آقای مناقبی افاضه میفرمایند . **الاحقر میرسید احمد روضاتی**
خیابان سپهبد زاهدی ـ فیشرآباد . مسجد الرحمن
آ ـ ۱۷۳٦۳

مجلس سخنرانی بمناسبت بعثت یگانه منجی‌عالم‌انسانیت حضرت رسول اکرم (ص) از شب ۲۱ رجب الی ده شب از ساعت ۷ ونیم الی ۸ ونیم دانشمند معظم واعظ شهیر جناب آقای آشیخ‌احمد کافی خراسانی درمسجد محمدی خیابان مجیدیه ایستگاه حمام مستفیض میفرمایند .
آ ـ ۱۷۳۷۹ **علی بصیری گلپایگانی**

بمناسبت ایام بعثت نبی‌اکرم خاتم پیغمبران (ص) و وفات حضرت موسی‌بن جعفر (ع) مجلس تذکری از شب بیستم رجب بمدت ده شب برقرار است و پس‌از فریضه جماعت از ساعت ۸ الی ۹ دانشمند محترم جناب آقای سیدمنصور میراحمدی و از ساعت ۹ الی ۱۰ جناب آقای دکتر جواد مناقبی‌مستفیض می فرمایند .
خیابان امیرکبیر ـ سه‌راه امین‌حضور منزل حاج‌حسن‌بانك
آ ـ ۱۷٤۰۱ **حسن بانك**

سپاسگزاری

باعرض تشکر از کلیه سروران گرام وموالیان عظام خصوصا حضرات آیات‌اله عظام ومقامات محترم مملکتی و عموم بازرگانان واصناف وهمکاران وبستگان عزیز که با تشریف‌فرمائی در مراسم تشییع و تدفین و مجالس ترحیم و شب هفت مرحومه مغفوره‌بانو **سرورالحاجیه اعتماد (فردانش)** ویابوسیله ارسال تلگراف و نامه ودرج آگهی در جراید نهایت دلجوئی وتفقد خاص مبذول داشته وابراز همدردی فرموده و قلوب جریحه‌دار بازماندگان بالاخص فرزندان فقیده سعیده را تسلی بخشیده‌اند سپاسگزاری نموده از خداوند متعال بقاء عمر وسلامت همگی را مسئلت داریم.
وچنانچه بعلت تاثر و تالمات عمیق روحی تاخیر در شرفیابی وعرض تشکر حضوری رخ دهد معذور فرمایند.
آ ـ ۱۷۲۰۷ **خانواده‌های فردانش ـ اعتماد**

تشکر و اعتذار
از کلیه سروران گرام ودوستان اعزاز که در مراسم تشییع وتدفین وترحیم پدر عزیزمان مرحوم **حاج عزیزاله سرداد** قلماوقدما باظهار همدردی ومحبت فرموده‌اند بخصوص هیئت محترم فاطمیون که کمال برادری و محبت ایمانی را مبذول داشته‌اند صمیمانه‌تشکر نموده واگر بعلت کسالت روحی موفق به تشکر حضوری نگردیدیم معذرت و پوزش می‌طلبیم.
آ ـ ٤۰۰۵۲ **خانواده‌های ـ سرداد ـ ممیز ـ باتمانقلیچ‌ـنویدی**

ضمن تشکر و سپاس فراوان از مراحم سروران گرامی و اقوام و دوستان محترم که باشرکت در تشییع و تدفین ومراسم‌هفتم شادروان **حاج میرزا محمد علی دانش آموز** یاوسیله تلگرام ونامه موجبات تسلی خاطر بازماندگان را فراهم فرموده‌اند چنانچه بعلت تالمات روحی وگرفتاری موفق به شرفیابی یا ارسال‌پاسخ نگشتیم صمیمانه پوزش میطلبیم. **سیف‌اله وزین وبانو**
۳۹۷٦۸ـآ

بدینوسیله از هیئت امنای مسجد تهرانسر . کارکنان نفت‌پارس ـ کارمندان سازمان پارکهای شهرداری و تمام دوستان و آشنایان که بمنظور ابراز همدردی در ماتم جوان ناکام **حمید کارخیران** شرکت نموده و مساعی لازم را مبذول داشته‌اند صمیمانه سپاسگزاریم .
آ ـ ۱۷۳۸۳ **رجبعلی کارخیران و خانواده**

سپاس و پوزش
از یکایک سروران عزیز و موالیان عظام مخصوصا علمای اعلام و جناب آقای دکتر شادمان استاندار معظم استان مرکزی . معاونین محترم و مدیران کل و مقامات وزارت کشور و استانداری مرکزی و فرمانداران ارجمند تهران و قم و سایر شهرستانها و همکاران و همشهریان گرام و هیئات مذهبی تهران و شهرستانها وکلیه آشنایان که در مراسم تشییع جنازه و مجالس ترحیم وشب هفت شادروانان **رحمت‌اله شرفی و محمود محمدی زاده** چه در تهران‌وچه در محلات قدم رنجه فرموده واز طریق جرائد و تلگراف ونامه اظهار محبت و همدردی نموده و خانواده های سوگوار را سرافراز فرموده‌اند بدینوسیله سپاسگزاری میشود چنانچه بواسطه تالمات روحی و جسمی موفق به شرفیابی و عرض تشکر حضوری نگردیدیم پوزش طلبیده سلامت و موفقیت همگان را از ایزدمتعال خواهانیم.
حاج آقا جان‌محمدیزاده . ابوالحسن شرفی و برادران و سایر خاندانهای وابسته
آ ـ ۱۷٤۰۵

رانندگان تاکسی ایستگاه بیشتری میخواهند

با هشداردیروزشهربانی کل‌کشور به رانندگان تاکسی درمورد اینکه رانندگان متخلف تاکسی اگر در خارج ازایستگاههای مخصوص خود بایستند، با شدت عمل روبرو میشوند امروزپلیس‌از توقف‌تاکسی ها در خارج از ایستگاه جلوگیری میکرد .
مسافران تاکسی نیز امروز اکثرا در خیابانها ماندەبودند ورانندگان تاکسی هم ازبیم جریمه شدن آنها را خارج از ایستگاههای تاکسی سوار نمیکردند .
خبرنگار اطلاعات امروز ترافیك شهر را از نقطه نظر رانندگان تاکسی‌وتاکسی‌سوارهامورد بررسی قرار داد و با چندتن از رانندگان تاکسی صحبت کرد .
ناچار هستیم
یکی از رانندگان‌تاکسی‌در جواب خبرنگار اطلاعات که نظر او رادر مورد تصمیم اخیر پلیس جویاشد گفت : با به اجرا درآمدن طرح ویژه ترافیك تهران و قانون تشدید جرائم رانندگی‌ما رانندگان تاکسی تصمیم گرفتیم که برای گشایش در امر ترافیك تهران‌با پلیس همکاری کنیم این راننده میگفت : بەطوری که پلیس اعلام کرده تخلفات و تصادفات رانندگی در تهران‌کاهش زیادی یافته است‌و چون تاکسی‌ها بیشتر از هر اتومبیل دیگر در تهران رفت‌وآمد دارندقسمت اعظم کاهش تخلفات و تصادفات مربوط به ما میشود وهمین امر همکاری ما را با پلیس نشان میدهد .
او که از تصمیم اخیر پلیس گله داشت میگفت ، قبول دارم که ایستادن در خارج از ایستگاههای تاکسی یك نوع تخلف است وباعث کندی ترافیك میشود ولی ما ناچار به توقف در خارج از ایستگاههای تاکسی هستیم چون در بعضی از خیابانها ایستگاهی برای توقف تاکسی‌ها پیدا نمیشود .
او برای نمونه‌ازخیابان شاهرضا نام برد و گفت دیروز مسافری داشتم که میخواست در قسمت غربی چهارراه پهلوی از تاکسی پیاده شود ولی آنجا ایستگاهی نبود ودر سرتاسر خیابان‌تا فاصله دوری اتومبیلهای شخصی پارك کرده بودند و ناچار برخلاف میلم تخلف کردمو با توقف دوبله‌مسافرم را پیاده کردم .
این راننده‌تاکسی همچنین‌میگفت: پلیس در خیابانهای فردوسی و سعدی ایستگاههائی برای تاکسی اختصاص داده ولی بهتر است ایستگاه به تعداد زیادی در تمام خیابانهای تهران بوجود آید و آن وقت پلیس اگر تخلفی دید ما را جریمه کند .
علت تخلف
راننده تاکسی دیگری‌نیز که‌امروز جلوی در ورودی یکی ازشرکتهای مسافربری جریمه شده‌بود میگفت: پیرمرد و پیرزنی‌با مقداری اسباب و اثاث جلوی در گاراژ ایستاده بودند ودر مقابل تاکسی‌ها دست بلند میکردند ولی همکارانم ازترس جریمه‌شدن‌آنها را سوارنمیکردند، برای پیرمرد ناراحت شدم ناچار توقف دوبله کردم در همان حال پلیس مرا جریمه کرد .
او افزود در جلوی گاراژ ،محلی برای توقف مسافر نبود ودرثانی نزدیکترین ایستگاه تاکسی باگاراژ دویست متر فاصله داشت چطور یك پیرمردو یك‌پیر زن میتوانستند اثاث خود را دراین فاصله جابجا کنند .
این راننده تاکسی اضافه کرد : اگرپلیس‌جلوی‌گاراژهای مسافربری برای ما ایستگاه‌درست‌کندخواهید دید دیگر مشکلی‌به نام توقف دوبله بوجود نخواهد آمد و در آن صورت آمارتخلفات‌کمتر هم‌خواهد شد و ما هم در ایستگاههای مخصوص‌بخودتوقف می‌کنیم‌مسافر سوار می‌کنیم و پلیس خواهد دید که اگر تمام امکانات فراهم باشد راننده تاکسی متخلف نیست.

یك بررسی آماری از برنامه بزرك پنجم

در برنامه پنجم ۱۱۷ میلیارد تومان سرمایه‌گذاری میشود

یك میلیون و ۳۰۰ هزار شغل جدید بوجود خواهد آمد
در برنامه پنجم یک میلیون و سیصد هزار شغل جدید بوجود می آیدونیروی انسانی فعالەکشور بیش از ۱۰ میلیون نفر خواهد شد.
بعقیدەکارشناسان نیروی‌انسانی در برنامه پنجم سالانه در حدود ۲۶۰ هزار شغل بوجود خواهد آمد.
همچنین پیش بینی شده، بعلت توسعه سریع صنایع حدود سیصد هزار نفر در برنامه پنجم جذب رشته‌های فنی و حرفه‌ای خواهند شد.
همین کارشناسان اضافه میکنند باآنکه بیکاری در کشور های در حال رشد اجتناب ناپذیر است، معهذادربرنامه پنجم سعی خواهد شد تعداد بیکاران آشکار وپنهانی کشور بحداقل‌ممکن کاهش یابد .
مضافا باینکەدر برنامه ۵ ساله‌پنجم میزان سرمایه گذاری برای ایجاد یک شغل از ۱۰ هزار دلار به۱۲ هزاردلار(۹۱۳ هزار ریال)افزایش خواهد یافت.
آنچه در برنامه پنجم از حیث بکار گرفتن نیروی انسانی حائز اهمیت است دگرگونی در نسبت شاغلین بخش های کشاورزی ، صنعتی و خدمات میباشد.
باآنکه در برنامه پنجم بخش کشاورزی بعلت رشته قابل توجه صنایع‌از اولویت خاصی‌برخوردار است معهذا بعلت تجهیز و بکار گرفتن تکنولوژی در بهره برداری بیشتر از منابع تحت الارضی و سطح الارضی، تعداد شاغلین این بخش کاهش می یابد ، و برای اولین‌بارتعدادافرادی کەدرسراسر کشور به امر کشاورزی اشتغال دارند از بخش صنایع و معادن کمتر خواهد شد.
براساس گزارشی که پیرامون نیروی انسانی‌در برنامه پنجم تهیه شده در پایان برنامه پنجم جمعیت فعال کشور در بخش صنایع و معادن به ۳۳٫٤ درصد خواهد رسید که این رقم نسبت بەجمعیت فعال‌رشته کشاورزی ، ۳٫۲درصد افزایش نشان میدهد.
همچنین تعداد شاغلین بخش خدمات از ۳۲٫۳ درصد در پایان برنامه چهارم به ۳۵٫۵ درصد در آخر سال ۱۳۵۶ خواهد رسید.
باتوجه به ارقام فوق پیش‌بینی میشود که مجموع سرمایه گذاری دربرنامه پنجم از طرف بخشهای عمومی‌و خصوصی در حدود ۱۱۷ میلیارد تومان خواهد بود.
بدین ترتیب در اثر افزایش کارائی سالانه در حدود ۶۰ هزار نفر از شاغلان بخش کشاورزی کاسته خواهد شد و تعداد آنها در هرهکتار از ۵۵ نفر در سال ۱۳۴۶ به ۴۸ نفر در سال ۱۳۵۱و ٤٤نفر در سال ۱۳۵۶ پایان‌برنامه پنجم تقلیل پیدا خواهد کرد.

آخرین اخبار از شهرستانها

خود سوزی عکاس
★ **زنجان:** عکاس جوان زنجانی ، بعلت اتهام‌ناروائی که خواهرش به او نسبت داده بود ، خود سوزی کرد و ساعتی بعد در بیمارستان «شهناز» زنجان درگذشت .
این جوان که شعبان‌کیهان نام داشت ، در محل عکاسخانه‌خود واقع‌درخیابان «پهلوی» زنجان باریختن مقداری‌بنزین‌به لباس هایش، خود را آتش زد .

رکورد تازه در شنا
★ **اهواز :** درسومین روز مسابقات «شنا»ی قهرمانی کشور در اهواز ، شیرین فیروز آبادیان شناگرماهر تهرانی ، رکورد ایران را در یکصد متر پروانه دختران ۱ دقیقه و ٤۱ ثانیه‌وودوهم‌ترقی‌داد
دریکصدمتر پروانه دختران، شعله ماتوریان از اصفهان دوم‌شدو«لیندا» فیروزآبادیان» دختر۷ ساله تهرانی (خواهر شیرین‌فیروز آبادیان)بارکورد ۲ دقیقه و ۳ ثانیه و ۹ دهم ثانیه مقام سوم راازاحراز کرد .
درمسابقات شیرجه نیزتیم خوزستان برنده‌کاپ مسابقات قهرمانی جوانان کشور شد.

حادثه برای موتور سوار
★ **زنجان :** راننده موتوسیکلت برای جلوگیری از تصادف باعابری ؟به نام اسماعیل حسنی ترمز کرد ولی خودش بزمین خورد و بعلت خونریزی مغزی درگذشت .
مقتول سیدابوالحسن صمصامی‌نام داشت . واقعه در یکی از خیابان های زنجان رخ داد .

تسلیت

جناب آقای خدابخش حساس
درگذشت عموزاده گرامی جنابعالی را از صمیم قلب تسلیت میگوئیم و برای شما و سایر بستگان صبر جمیل آرزو میکنیم .
**سروان حسن ر

اطلاعات ۱۳۰۱

پنجشنبه ـ هجدهم شهریور ماه ۱۳۵۰
هجدهم رجب ۱۳۹۱ ـ نهم سپتامبر ۱۹۷۱
شماره ۱۳۵۹۳ ـ سال چهل و ششم
استخراج دکتر ریاضی کرمانی

ساعات شرعی
اذان صبح . . . . . ساعت ٤ و ۸ دقیقه
طلوع آفتاب . . . . . ساعت ٥ و ٤١ دقیقه
ظهر شرعی . . . . . ساعت ١٢ و ٣ دقیقه
اذان مغرب . . . . . ساعت ٦ و ٤٠ دقیقه

پیام شاهنشاه بمناسبت سالروز پیکار جهانی بابیسوادی

ایران در برنامه سوادآموزی جهان، نقش نمونه دارد

با پیامهای شاهنشاه آریامهر و والاحضرت شاهدخت اشرف پهلوی آئین سالروز پیکار جهانی با بیسوادی عصر دیروز در تالار فردوسی دانشکده ادبیات دانشگاه تهران برگزار شد.

در این مراسم ابتدا آقای علم وزیر دربار شاهنشاهی متن پیام شاهنشاه را باین شرح قرائت کرد:

پیام شاهنشاه آریامهر

برگزاری مراسم سالروز پیکار جهانی بابیسوادی مایه خوشوقتی ما است، زیرا این روز مظهر یك تلاش وسیع بین‌المللی در راه تعمیم جهانی آموزش، یعنی امری است که با سرنوشت جامعه بشری ارتباط دارد. بخصوص در سال جاری، تقارن این سالروز با برگزاری جشن دوهزار و پانصدمین سال بنیانگذاری شاهنشاهی ایران برای ملت مفهومی خاص دارد، زیرا تمدن و فرهنگ ایران در تمام این بیست و پنج قرن در درجه اول بر ارزشهای عالی فرهنگی و انسانی متکی بوده است و اکنون نیز همین سنت کهن باعث شده است که کشور ما در امر پیکار جهانی با بیسوادی نقش درجه اولی را بعهده داشته باشد.

در تمام این دوران ۲۵۰۰ ساله، تاریخ جهان شاهد تلاشها و افکار بزرگ بشر دوستی و نوع‌پروری مردم این مرزوبوم بوده است و صفحات تاریخ ایران منعکس‌کننده آمال و آرزوها و کوششهای مربوط به توسعه دانش بشری و بالا بردن حیثیت انسانی و شرافت اجتماعی بشر است.

خوشبختانه سازمانهای ملی و بین‌المللی پاسخگوی نهضتی هستند که کشور ما برای اولین‌بار زنگ آنرا به صدا درآورد و بایدبگویم که تلاشهای پیگیر و همه جانبه سازمانهای آموزشی مختلف جهان در به ثمر رساندن این فکر انسانی برای پایان دادن به بیسوادی تلاشهائی چشمگیر وقابل تقدیر بوده است.

امروز بشریت هم از لحاظ مادی، هم از جنبه فنی و هم از نظر اداری امکان و توانائی لازم را برای پیروزی در یکی از پر افتخارترین نبردهای تاریخ بشر یعنی پیکار در راه برخوردار کردن نیمی از افراد محروم جامعه انسانی از حیثیت و شخصیت بشری در اختیار دارد آنچه دراین مورد لازم است بسیج جهانی کلیه این نیروها و منابع و حسن نیتها است. ما خوشوقت هستیم که در کشور خود کوشش های صمیمانه و تلاش پیگیر و ثمر بخش یکایك مردم این سرزمین را از نزدیك می‌بینیم.

همزمان با رشد سریع اقتصادی کشور که الزاما رشد سریع علمی و تربیتی را نیز دربر دارد چنین امری طبیعی است و بدیهی است که از ملت ایران این اشتیاق را بایستی انتظار داشت. ایران، امروز بعنوان یك پایگاه آزمایشی در برنامه‌های سوادآموزی جهان ازلحاظ بین‌المللی نقش یک کشور نمونه را بر عهده دارد و باستناد مطالعاتی که شده است کشور ما اولین کشوری است که در چهار سال اخیر با کوششهای سازمان های آموزشی و کمیته‌های پیکار با بیسوادی موفق شده است قدرمطلق بیسوادان جامعه خود را در گروه سنی فعال کاهش دهد و ضریب افزایش جمعیت را درمقابل نرخ افزایش تعلیم وتربیت بشکند.

اما همانطور که بار ها اشاره کرده‌ایم، تازمانیکه یك‌نهضت همه‌جانبه و یك بسیج عمومی و جهانی در این راه مبذول نشود تنها موفقیت یك کشور نمی تواند ملاك موفقیت بشریت قرار گیرد.

کوششهای کمیته ملی پیکار جهانی با بیسوادی بعنوان ستاد هماهنگ کننده کلیه برنامه های پیکار با بیسوادی با مشارکت سازمانهای اجرائی در تهیه طرح و پیشرفت کار و به ثمر رساندن برنامه های سواد آموزی طبعا قابل تقدیر است. اجرای طرح باسوادکردن اطفال لازم‌التعلیم وسیله بسیارمفیدی

بقیه در صفحه ۲۹

آقای علم وزیر دربار شاهنشاهی‌کابی را که بخاطر همکاری در امر پیکار بابیسوادی به نیروی زمینی ارتش شاهنشاهی تعلق گرفته به تیمسار ارتشبد مین‌باشیان فرمانده نیروی زمینی شاهنشاهی میدهد.

کمیته اصناف راه تازه‌ای برای کنترل قیمتها پیشنهاد کرد

دادن فاکتور فروش به خریدار راه موثر و قاطعی است که کمیته امنای اصناف تهران آن را پیشنهاد کرده‌اند و نظر کمیته آنست که تنها ازاین راه میشود ریشه گرانفروشی را در تهران قطع کرد.

این مطلب درمقررات لایحه نظام صنفی نیز پیش‌بینی شده و روسای اصناف پس از یکماه مطالعه و تجربه اندوزی باین نتیجه رسیده‌اندکه دادن سند فروش به خریدار اقدامی است که بوسیله آن میتوان کار فروشندگان وخریداران راکنترل کرد.

سند فروش

آقای محمدرضا سعادت‌رئیس شورایعالی اصناف در جلسه دیشب کمیته اصناف اظهار نظر کرد که سند فروش باید یک وظیفه‌اساسی‌برای عمده‌فروشان و بارفروشان محسوب شده و همه افراد اصناف این وظیفه را انجام دهند.

رئیس شورایعالی اصناف همچنین اعلام کرد که سند فروش را باید همه کسبه تهران به مشتریهای خودبدهند. زیرا که گرانفروشی و اجحاف تنها مربوط به کسب و کار چند صنف و اتحادیه نیست. در بسیاری ازموارد بازرسان صنوف باین نتیجه‌رسیده‌اندکه بسیاری از کالاها در بعضی از نقاط شهر به قیمت گرانتری فروخته میشود و این گرانفروشی به زیان اقتصاد مملکت و اجحاف بمصرف‌کنندگان است.

نقش دلالی

کمیته روسای اصناف تهران برابر شکایت‌بارفروشان وافراد صنف میوه فروش یک دلال را که در میدان کالاها را پیش خرید کرده و نسیه‌فروشی میکند بعنوان یک‌فرد اجحاف‌گر معرفی کردند. بارفروشان و میوه فروشان به کمیته اطلاع دادند که این شخص تره‌بار و میوه را از فروشندگان به‌قیمت گرانتر خریداری کرده و به کسبه دوره‌گرد نسیه و به قیمت بیشتر میفروشد. بارفروشان و میوه‌فروشان اعلام کردند که اقدام این‌گونه‌افرادموجب‌ایجاد اختلال در بازار تره‌بار و میوه میگردد.

گروه فرهنگی مرجان

هنرستان مرجان

برای رشته های برق (الکتروتکنیك)شیمی صنعتی ـ مکانیك ـ ماشینگری ـ حسابداری ـ بازرگانی ـ راه وساختمان و الکترونیك

برای دوره روزانه و شبانه هنرجو می‌پذیرد. کسانیکه کارنامه قبولی‌سوم متوسطه‌را دراختیار دارند ویا فارغ‌التحصیل آموزشگاه‌های‌حرفه‌ای هستند میتوانند در هریک از این رشته‌ها ثبت‌نام کنند.

نشانی: خیابان پهلوی ـ شمال پمپ‌بنزین (روبروی خیابان زرتشت) ـ کوچه جاوید ـ تلفن: ٦٢١٩٧٤

فروش خانه‌های ویلائی و مستغلاتی

تعدادی خانه‌های ویلائی یک طبقه و مستغلاتی دوطبقه در بهترین نقطه دروس سلطنت آباد خیابان کاج بشرح زیر جهت فروش‌آماده شد.

یک طبقه دارای چهار اطاق خواب و سالن و هال بسیار بزرگ و شوفاژ و استخر و تصفیه آبو لوله‌کشی گاز باآب وبرق بقطعات ٥٣٣ متری بقیمت ٤١٤تا ٤٤٠ هزار تومان.

دوطبقه مستقلاتی دارای چهار اطاق خواب و سالن وهال بسیار بزرگ و شوفاژ و استخر تصفیه‌آب ولوله‌کشی گاز باآب وبرق که هرطبقه آن کاملا مجزا با دودرب ورودی جداگانه بقطعات ٥٣٣ متری بقیمت ٥٨٦ هزارتومان لطفا به‌آدرس زیر مراجعه فرمائید.

خیابان سلطنت آباد خیابان کاج ٤٠٠ متر بطرف شرق
دفتر خانه‌سازی خیابان کاج

چون قسمتی از اوائل خیابان سلطنت آباد دردست اسفالت میباشد لطفا از خیابان جنب حسینیه ارشاد مراجعه فرمائید. آ ـ ٣٩٩٩٦

خانه سازی «تك»

خانه سازی تك تعداد قلیلی خانه که بعضی از آنها مجهز به شوفاژ میباشد باتمام رسانده و آماده فروش بطور نقد یا اقساط میباشد.

طالبین برای بازدید و مذاکره میتوانند همه روزه بنشانی زیر مراجعه فرمایند.

خیابان سلطنت آباد ـ خیابان ضرغام ـ کوی تك ـ دفتر خانه‌سازی تك ـ تلفن ٧٧٠٩٩٣

جناب آقای دکتر منصور حضرتی

انتخاب شایسته جنابعالی رابه سرپرستی تربیت بدنی دانشگاه تهران تبریك گفته موفقیت روز افزون شما را در راه خدمت به‌ورزش ایران عزیز از خداوند خواهانیم

حسن افشار ـ ناصر ملك مطیعی ـ محمد علی فردین

استخدام پرستار

دانشکده پزشکی‌دانشگاه ملی ایران چند نفر پرستار باشرایط زیر استخدام مینماید.

١ـ داشتن دانشنامه لیسانس پرستاری
٢ـ سن کمتر از ٢٥ سال نباشد.

داوطلبان میتوانند از تاریخ نشر این آگهی لغایت ٢٥ شهریور ماه ١٣٥٠ در روز های اداری از ساعت ٨ تا ١٢ و از ٢ تا ٥ بعد از ظهر بافتوکپی مدارک لازم به اداره دبیرخانه دانشکده پزشکی (واقع در اوین) مراجعه فرمایند.

دانشکده پزشکی دانشگاه ملی ایران

انجمن ملی حمایت کودکان

٣٠ کودک عقب مانده ذهنی ٣تا٦سال و ٥٠ کودک‌عقب مانده ذهنی ٦تا١٢ سال برای موسسه روزانه امید کودک میپذیرد.

پذیرش، نگهداری و آموزش کودکان تابع شرایط و مقررات کلی انجمن میباشد و علاقمندان میتوانند برای اطلاع از شرایط وثبت نام حداکثر تابیست وپنجم شهریور ماه ١٣٥٠ بواحد امور بهداشتی وروانی انجمن مراجعه نمایند.

بالاتر از میدان ولیعهد خیابان خسرو خاور شماره ٢٧ تلفن ٤ـ ٦٢١٧٨١

آگهی دانشگاه ملی ایران

همانطور که قبلا باطلاع داوطلبان ورود بدانشگاه‌ملی‌ایران رسیده است حق‌التعلیم سالیانه بصورت یکجا دریافت میشود و دانشگاه مجاز به تخفیف یاتقسیط حق‌التعلیم نمیباشد. پس‌از ثبت نام نیز حق‌التعلیم مسترد نمیگردد.

دانشگاه ملی ایران

برنامه هنری بزرگترین خواننده فرانسه
«شال آزناوور» بنفع جمعیت کمك به جذامیان

ساعت ٦½ بعد از ظهر روز جمعه ١٩ شهریورماه درسالن محمدرضاشاه‌پهلوی
محل فروش بلیط:

باشگاه شاهنشاهی جمعیت خیریه فرح پهلوی ـ جمعیت کمك بجذامیان ـ کازبا، سورنتو، چاتانوگا، هتل هیلتون و سالن محمدرضا شاه‌پهلوی

جوایز بزرگ استثنائی

۵ سری بلیطهای

اعانه‌ملی

بمیمنت جشن شاهنشاهی ایران

۲۵ پیکان

پر از اسکناس

۱۰ میلیون تومان

پول نقد

بنگاه اعانه ملی، بمیمنت جشن دو هزارو پانصدمین سال بنیانگذاری شاهنشاهی ایران، ۵ سری بلیط مخصوص با جوایز فوق‌العاده و بیسابقه انتشار میدهد که بترتیب درروزهای چهارشنبه هفتم، چهاردهم، بیست و یکم و بیست هشتم مهرماه و پنجم آبانماه ١٣٥٠ قرعه‌کشی میگردد.

۵ سری بلیطهای مخصوص اعانه ملی، متجاوز از ۱۰ میلیون تومان جوایز نقدی دارد و علاوه بر آن، ۲۵ پیکان پر از اسکناس برای ۲۵ قهرمان شانس جایزه در نظر گرفته شده که هر هفته ۵ پیکان پر از اسکناس به ۵ قهرمان شانس تعلق میگیرد.

قیمت بلیطهای مخصوص اعانه ملی، فقط ۳۰ ریال تعیین شده است.

اولین سری بلیطهای مخصوص اعانه ملی

شنبه ۲۰ شهریور درسراسر کشور منتشر میشود