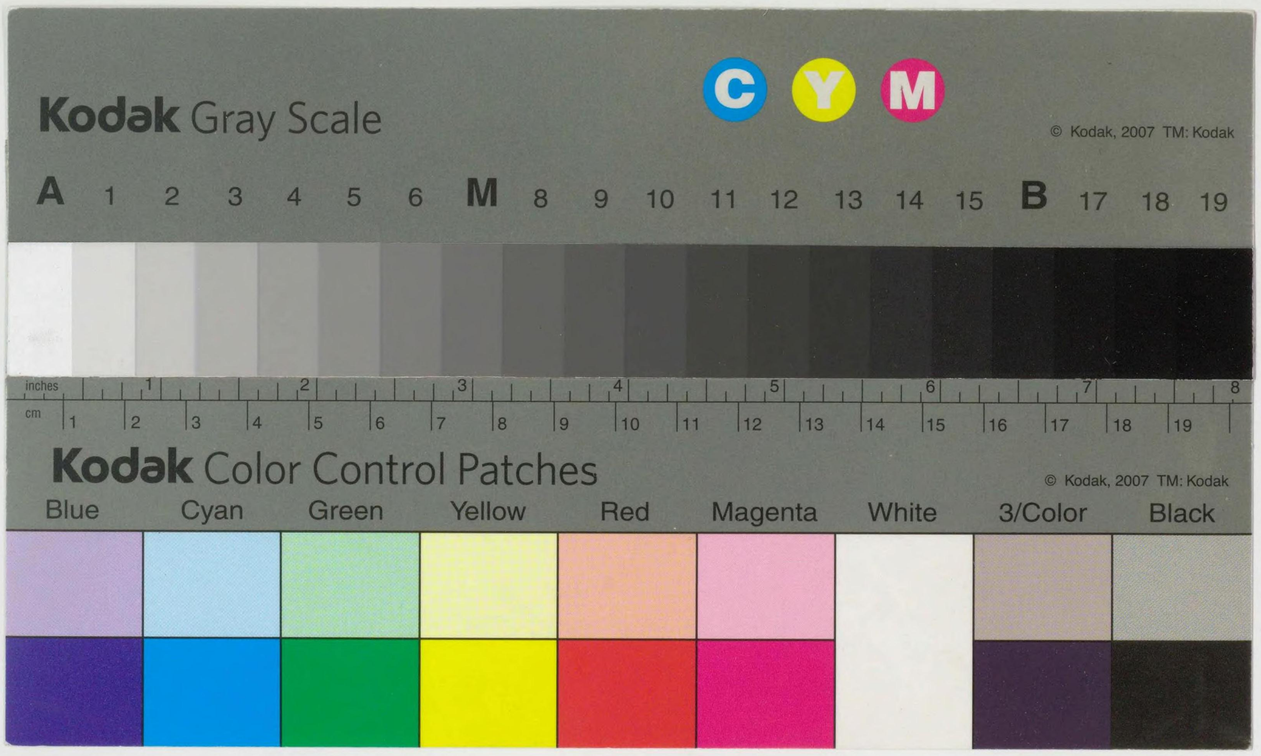
Kodak Gray Scale
C Y M
© Kodak, 2007 TM: Kodak
A 1 2 3 4 5 6 M 8 9 10 11 12 13 14 15 B 17 18 19
inches 1 2 3 4 5 6 7 8
cm 1 2 3 4 5 6 7 8 9 10 11 12 13 14 15 16 17 18 19
Kodak Color Control Patches
© Kodak, 2007 TM: Kodak
Blue Cyan Green Yellow Red Magenta White 3/Color Black

エトヲA-20

昭和二十六年

# 熊本営林局統計書

熊本営林局

昭和二十七年七月刊行

651.13 Ka 796k

国立国会
27.10.31
図書館

K 3543

## 例　　言

1. 経営区で二県又は二営林署以上に渉るものは県又は営林署毎に分離掲載し主な県又は営林署の行にその総量を〔　〕を附して併記した。又営林署で二県以上に渉るものについてもその属する県の行に同様である。
   この〔　〕書の一覧表は下表の通りである。
2. 書中単位に満たないものは○を、記載事項のないものは ——を、事実不詳のもの又は調査を欠くものは……を以つて表示した。
3. 書中編成内、編成外、としたのは、経営案編成内又は同外、の略である。
4. 書中都道府県名、営林署名、経営区名に（　）した表は括弧を付してない表の右続を現したものである。
5. 其他異例に属するものは各表中夫々説明した。

営林営 経営区 で二県又は二営林署以上に渉るものの〔　〕書一覧表

| 都道府県 | 営林署 | 経営区 | 〔　〕の位置 | 都道府県 | 営林署 | 経営区 | 〔　〕の位置 |
|---|---|---|---|---|---|---|---|
| 福岡 | 日田 | 総数 | | 宮崎 | 加久藤 | 総数 | 〔　〕 |
| | | 甘木 | 〔　〕 | | | 矢岳 | 〔　〕 |
| | | 矢部 | 〔　〕 | | | 白鳥 | 〔　〕 |
| | 中津 | (行橋) | | | 都城 | 総数 | 〔　〕 |
| 佐賀 | 武雄 | 総数 | 〔　〕 | | | 都城 | 〔　〕 |
| 長崎 | 武雄 | (平戸) | | | | (高城) | |
| 熊本 | 菊池 | 菊池 | 〔　〕 | | 福島 | 総数 | 〔　〕 |
| | 八代 | 人吉 | | | | (福島) | |
| | 人吉 | 総数 | 〔　〕 | | 山野 | 大口 | |
| | | 人吉 | 〔　〕 | 鹿児島 | 人吉 | 人吉 | |
| | 森 | 森 | | | 加久藤 | 総数 | |
| | 小林 | 小林 | | | | 白鳥 | |
| | 加久藤 | 矢岳 | | | | 矢岳 | |
| 大分 | 菊池 | 菊池 | | | 都城 | 都城 | |
| | 森 | 森 | 〔　〕 | | 福島 | (志布志) | |
| | 日田 | 総数 | 〔　〕 | | 山野 | 大口 | 〔　〕 |
| | | 甘木 | | | 上屋久 | 屋久島東 | |
| | | 矢部 | | | | 屋久島南 | |
| | 中津 | 総数 | 〔　〕 | | 下屋久 | 総数 | |
| | | (中津) | | | | 屋久島東 | 〔　〕 |
| | 延岡 | (宇目) | | | | 屋久島南 | 〔　〕 |
| 宮崎 | 人吉 | 人吉 | | | | | |
| | 延岡 | 総数 | 〔　〕 | | | | |
| | | 高千穂 | | | | | |
| | 高千穂 | 総数 | | | | | |
| | | 高千穂 | 〔　〕 | | | | |
| | 妻 | 茶臼岳 | | | | | |
| | 綾 | 総数 | | | | | |
| | | 茶臼岳 | 〔　〕 | | | | |
| | 小林 | 総数 | 〔　〕 | | | | |
| | | 小林 | 〔　〕 | | | | |
| | | (高原) | | | | | |

備考　経営区名に（　）したものは経営区は二以上に渉たらないがこれがあるために営林署総量が二以上に渉るものである。

昭和二十六年

# 熊本営林局統計書目次

## 圖表


1. 管内図
2. 収入支出


## 統計表


**Ⅰ 管理及び林野現況**

1. 營林局位置及び管轄区域……2
2. 営林署位置、管轄区域及び面積……2
3. 職員……14
4. 国有林野地籍別要存置、不要存置面積……16
5. 国有林野保安林面積……24
6. 国有林野委託……36
7. 国有林野部分林面積……38
8. 国有林野試験地……40
9. 国有林野保護林……42
10. 国有林野貸付使用……44

**Ⅱ 國有林野地籍異動**

11. 国有林野地籍異動……56
12. 不要存置国有林野売払……80
13. 土地購入……80

**Ⅲ 經営仕組**

14. 国有林野地種林相別面積……82
15. 国有林野地種林相別蓄積……108
16. 経営仕組……136

**Ⅳ 收穫**

17. 立木処分直営生産別、作業種別伐採面積及材積
    主伐……244
    間伐……274
18. 立木処分、直営生産別、針広別、用薪別、材積及び価額
    主伐……294
    間伐……336

**Ⅴ 直営生産**

19. 製品生産及処分（素材、製材、木炭、薪、副生品）
    国有林直営生産……370
    買上林分……410
20. 製品収支計算　国有林直営生産……414
    買上林分……418
21. しいたけ生産及び処分……420
22. 副産物処分……430

Ⅵ 造　林

23. 造林事業……434
24. 更新樹種別面積……440

Ⅶ 種　苗

25. 苗畑面積……468
26. 種苗の生産……472
27. 種苗の処分……502

Ⅷ 林　道

28. 林道の現況……526
29. 林道事業……538

Ⅺ 治　山

30. 治山事業……568

Ⅹ 被害及犯罪

31. 国有林野及事業被害総括……574
火災原因内訳表……614
32. 国有林野附帯設備被害……618
33. 林産製品被害……628
34. 国有林野犯罪……630
35. 弁償……636

Ⅺ 勞　務

36. 国有林野業種別労務者……640

Ⅻ 地方産業經濟

37. 地方産業経済に対する施設……658
38. 国立公園区域面積……670
39. 史蹟名称天然記念物……670
40. 市町村交付金……674

ⅩⅢ 收　支

41. 国有林野収入支出総括……676
42. 国有林野収入支出……678

附　錄

Ⅰ 一般会計

1. 職員……692
2. 公有林野官行造林、造林事業……696
3. 公有林野官行造林更新樹種別面積……698
4. 治山事業……702
5. 国有林野収入支出総括……704
6. 国有林野収入支出……706

Ⅱ 收　穫

7. 立木処分、直営生産別、作業種別伐採面積及材積
（公有林野官行造林）
主伐……718
間伐……720
8. 立木処分、直営生産別、針広別、用薪別材積及価額
（公有林野官行造林）
主伐……722
間伐……724


| 頁 | 欄 | 欄 | 行 上ヨリ | 行 下ヨリ | 誤 | 正 |
|---|---|---|---|---|---|---|
| 11 | 担当区 | 積 | 下 | 3 | (200) | (200) |
| 〃 | 〃 | 署　経営区 | 下 | 2 | 加久藤矢岳を一行下げる | |
| 13 | 〃 | 数　材積 | 上 | 28 | 844 | 84 |
| 14 | 雇員　俸給 | 〃 | 〃 | 29 | 5,497 | 45,497 |
| 16 | 総数　総数 | 才　〃 | 〃 | 20 | 844 | 84 |
| 〃 | 〃　〃 | 〃 | 〃 | 21 | 1,812 | 41,812 |
| 18 | 〃　要存置 | 数　〃 | 下 | 10 | 15,748 | 15,740 |
| 〃 | 森林　総数 | 定　数量 | 上 | 3 | {8,485.00} | {8,485石00} |
| 19 | 〃　要存置 | 考 | | | 24年度と | 24年度越と |
| 20 | 総数　総数 | 定原価算入額 | 下 | 6 | 1247,594 | 1,248,594 |
| 23 | 森林　要存置 | 〃 | 〃 | 4 | 〔6,486,255〕 | 〔6,486,253〕 |
| 26 | 防風林　制限　面積 | 原価、金額 | 上 | 1 | {2,371,175} | {2,371,173} |
| 32 | 潮害防備林　総数　個所 | ヘ越　生産原価金額 | 〃 | 4 | 〔2,908,429〕 | 〔2,908,428〕 |
| 〃 | 〃　〃　面積 | 価額、金額 | 〃 | 1 | 〔14,647,974〕 | 〔14,647,758〕 |
| 〃 | 〃　制限　個所 | 定　数量 | 下 | 8 | 〔{840.95}〕 | 〔{680.95}〕 |
| 〃 | 〃　〃　面積 | 〃 | 上 | 13 | 検知減18 .61 | 検知減180.61 |
| 37 | 副産物　価格 | ヘ越　数量 | 下 | 6 | 〔4,051.11〕 | 〔3,051.11〕 |
| 〃 | 受託世帯数 | 原価　金額 | 上 | 5 | 〔1,331,223〕 | 〔1,331,228〕 |
| 42 | 経営区 | 価格　〃 | 〃 | 1 | 118,485,082 | 118,485,032 |
| 44 | 畑数　有料　面積 | 定　数量 | 〃 | 〃 | 10,792,132 | 10,792石132 |
| 52 | 総数　〃　〃 | 払　〃 | 〃 | 〃 | 4,396,099 | 4,396石099 |
| 〃 | 〃　〃　料金 | 〃 | 下 | 5 | 5,201坪外四品 | 5,201坪6外四品 |
| 〃 | 田数　〃　面積 | ヘ越　〃 | 上 | 7 | 3,576坪11外四品 | 3,575坪11外四品 |
| 〃 | 〃　〃　〃 | 定　価格　単価 | 下 | 6 | 〔20〕 | 20 |
| 53 | 鉱業用地　〃　料金 | 生産原価　金額 | 上 | 13 | 4,629,541 | 4,627,541 |
| 55 | 建物敷　〃　面積 | ヘ越　数量 | 下 | 7 | 立　3,789 | 立　3,798 |
| 59 | 差引増（減）筆数 | 置 | | | 材種、木材 | 材種　木炭 |
| 75 | 〃　〃 | 免　その他　数量 | 下 | 23 | 85,200 | 385,200 |
| 76 | 国有林野総面積　筆数 | 〃 | 〃 | 8 | ○(89,350) | ○(89,320) |
| 〃 | 〃　〃 | 〃 | 〃 | 5及び2 | 検知増 11,760 | 検知減 11,760 |
| 79 | 訂正　〃 | (薪材) 当年度、数量 | 上 | 3 | {65.95} | {65,99} |
| 86 | 人工林　針葉樹林 | 〃　〃　価格　金額 | 〃 | 4 | 30,594 | 20,594 |
| 88 | 総数 | 〃　当年度支出額 | 〃 | 5 | ∧2,880 | 2,880 |
| 94 | 〃 | (素材) 生産原価、金額 | 下 | 6 | 175,7996 | 175,799 |
| 97 | 無立木地　総数 | 〃　〃　〃 | 〃 | 5 | 27,499 | 627,499 |
| 101 | 第一種　未立木地 | 未了前年度より越 | 〃 | 13 | 4,284,021 | 4,248,021 |
| 108 | 総数 | (損)益、金額 | 〃 | 12 | (1,335,471) | (1,355,471) |
| 〃 | 人工林　総数 | 更償却又は使用額(買上林分) | 〃 | 3 | 403,620 | 3,403,620 |
| 109 | 天然林　針葉樹林 | 区 | 〃 | 〃 | 鹿島　武雄 | |
| 110 | 〃　総数 | 当年度原価算入額 | 上 | 14 | 62,513 | 62,563 |
| 113 | 〃　広葉樹林 | 価格、金額 | 下 | 13及12 | 70,091 | 70,081 |
| 118 | 人工林　総数 | 〃　〃 | 上 | 2—3 | 中間に49,782を入れる | |
| 122 | 総数 | 原価　〃 | 〃 | 9 | 〔190,552〕 | 〔190,553〕 |
| 126 | 〃 | 費　当年度原価算入額 | 下 | 21 | 〔895,676〕 | 〔895,673〕 |
| 139 | 材積　総数 | 分　数量 | 上 | 6 | 303×70 | 303×470 |
| 〃 | 〃　〃 | 原価　単価 | 〃 | 4 | 〔3,008.05〕 | 〔4,008.05〕 |
| 〃 | 針葉樹　用材 | 金額 | 下 | 6 | 264,180 | 264,190 |
| 〃 | 天然下種 | 費　当年度支出額 | 〃 | 4 | 121,378 | 211,378 |
| 144 | 面積　総数 | 原価　金額 | 〃 | 11 | 〔17,312.52〕 | 〔17.312〕 |
| 〃 | 無立木地 | 価格　〃 | 〃 | 4 | 10,660を削り一行上げる | |
| 146 | 総数　材積　総数 | | | | | 58,588kg |
| 〃 | 主伐　〃　〃 | 草　数量 | 上 | 10 | 58,588 | 16,831 |
| 〃 | 針葉樹　総数 | 石　〃 | 下 | 7 | 310 | 310m3 |
| 147 | 間伐　面積 | 〃 | 〃 | 20 | 133.702kg | 123,702kg |
| 148 | 面積　総数 | 植　面積　人工林 | 上 | 4 | 3,07.637 | 3,076.37 |
| 149 | 蓄積　〃　総数 | 新　経費 | 〃 | 20 | 52,637 | 52,637 |
| 〃 | 〃　針葉樹　〃 | 育　面積　総数 | 下 | 〃 | 93.14 | 793.14 |
| 〃 | 〃　広葉樹　〃 | 経費 | 上 | 1 | 1,660,268 | 1,660,208 |
| 150 | 総数　材積　〃 | 護　〃 | 〃 | 5 | 244,785 | 244,758 |
| 〃 | 広葉樹　薪炭材 | 下種　面積 | 下 | 23 | 4.59 | 4.50 |
| 151 | 新植 | 樹種 | | | 上より7行目の次に総数を入れる | |
| 〃 | 天然下種 | が　面積 | 上 | 18 | 0.40 | 3.40 |

# 正　誤　表　1

| 頁 | 欄 | 行 上下 | 行 ヨリ | 誤 | 正 |
|---|---|---|---|---|---|
| 11 | 担当区 | 上 | 12 | 清 | 青 |
| 〃 | 〃 | 〃 | 13—14 | 青岳 | 青井岳 |
| 13 | 〃 | 〃 | 3 | 郡 辺塚 | 郡、辺塚 |
| 14 | 雇員　俸給 | 下 | 8 | 82. 50 | 82,550 |
| 16 | 総数　総数 | 〃 | 20 | 6,149.93 | 6,146.93 |
| 〃 | 〃　〃 | 〃 | 18 | 2. 8 | 2.98 |
| 18 | 〃　要存置 | 上 | 16 | 5,2 9.60 | 5,279.80 |
| 〃 | 森林　総数 | 下 | 12 | [2.93] | [2.98] |
| 19 | 〃　要存置 | 〃 | 8 | 0.20 | 271.20 |
| 20 | 総数　総数 | 〃 | 24 | 7,39 .57 | 7,397.57 |
| 23 | 森林　要存置 | 上 | 13 | 268.8 | 268.87 |
| 26 | 防風林　制限　面積 | 〃 | 4 | 1,569.9 | 1,569.99 |
| 32 | 潮害防備林　総数　個所 | 下 | 9—8 | | (1) |
| 〃 | 〃　〃　面積 | 〃 | 〃 | | (3.07) |
| 〃 | 〃　制限　個所 | 〃 | 〃 | | (1) |
| 〃 | 〃　〃　面積 | 〃 | 〃 | | (3.07) |
| 37 | 副産物　価格 | 上 | 21 | 01,130 | 201,130 |
| 〃 | 受託世帯数 | 下 | 11 | 1.9 7 | 1,957 |
| 42 | 経営区 | | | 英彦山の左に直方を入れる | |
| 44 | 畑敷　有料　面積 | 上 | 5 | 3,288.90 | 3,288.99 |
| 52 | 総数　〃　〃 | 〃 | 7 | 975.54 | 976.54 |
| 〃 | 〃　〃　料金 | 下 | 15 | 66.7 4 | 66,764 |
| 〃 | 田敷　〃　面積 | 〃 | 9 | 16.00 | 16.01 |
| 〃 | 〃　〃　〃 | 〃 | 8 | 10.68 | 0.68 |
| 53 | 鉱業用地　〃　料金 | 上 | 4 | 02 | 20 |
| 55 | 建物敷　〃　面積 | 下 | 〃 | 0.01 | 0.10 |
| 59 | 差引増（減）筆数 | 〃 | 12 | — | (−) 1 |
| 75 | 〃　〃 | 〃 | 15 | (−) 1 | (+) 1 |
| 76 | 国有林野総面積　筆数 | 上 | 1 | 47 | 48 |
| 〃 | 〃　〃 | 〃 | 2 | 43 | 44 |
| 79 | 訂　正　〃 | 下 | 15 | — | (1) |
| 86 | 人工林　針葉樹林 | 上 | 10 | 1 5.83 | 165.83 |
| 88 | 総数 | 下 | 13 | 1 2.30 | 152.30 |
| 94 | 〃 | 上 | 22 | [13,383.65] | [13,383.05] |
| 97 | 無立木地　総数 | 〃 | 〃 | 119.9 | 119.96 |
| 101 | 第一種　未立木地 | 〃 | 4 | 193.80 | 139.80 |
| 108 | 総数 | 下 | 12 | 387.8 8 | 387,848 |
| 〃 | 人工林　総数 | 上 | 2 | 22,630,656 | 22,630,756 |
| 109 | 天然林　針葉樹林 | 〃 | 10 | 4,509,580 | 4,509,589 |
| 110 | 〃　総数 | 下 | 3 | 161,065 | 116,065 |
| 113 | 〃　広葉樹林 | 上 | 〃 | 11,139 | 14,139 |
| 118 | 人工林　総数 | 〃 | 8 | 81,564 | 18,564 |
| 122 | 総数 | 下 | 16—15 | | (3,120) |
| 126 | 〃 | 上 | 25 | [(8,278)] | [(8,218)] |
| 139 | 材積　総数 | 〃 | 6 | 345,988 | 345,985 |
| 〃 | 〃　〃 | 〃 | 10 | 263,793 | 263,739 |
| 〃 | 針葉樹　用材 | 〃 | 4 | 307,489 | 306,489 |
| 〃 | 天然下種 | 〃 | 1 | 1,936.44 | 1,936.52 |
| 144 | 面積　総数 | 下 | 17 | 1,73 .74 | 1,734.74 |
| 〃 | 無立木地 | 〃 | 5 | 538.18 | 583.18 |
| 146 | 総数　材積　総数 | 〃 | 8 | 5 3束 | 533束 |
| 〃 | 主伐　〃　〃 | 〃 | 7 | 13,386 | 18,533 |
| 〃 | 針葉樹　総数 | 〃 | 2 | 1,415 | 1,007 |
| 147 | 間伐　面積 | 上 | 12 | [ 2.13] | [12.13] |
| 148 | 面積　総数 | 下 | 3 | 529.50 | 259.50 |
| 149 | 蓄積　〃　総数 | 〃 | 4 | 1,104.08 | 104,008 |
| 〃 | 〃　針葉樹　〃 | 〃 | 3 | 5. 50 | 5,550 |
| 〃 | 〃　広葉樹　〃 | 〃 | 14 | 80,390 | 80,290 |
| 150 | 総数　材積　〃 | 上 | 〃 | 5,924 | 2,924 |
| 〃 | 広葉樹　薪炭材 | 〃 | 1 | .806 | 3,806 |
| 151 | 新植 | 下 | 14 | 25.85 | 25.83 |
| 〃 | 天然下種 | 上 | 1 | 54. 6 | 54.96 |

| 頁 | 欄 | 行 上下 | 行 ヨリ | 誤 | 正 |
|---|---|---|---|---|---|
| 152 | 面積　総数 | 下 | 15 | 862.92 | 826.92 |
| 〃 | 無立木地 | 上 | 10 | 25.91 | — |
| 〃 | 除地 | 〃 | 〃 | — | 25.91 |
| | | | | | 1,515束 |
| 154 | 総数　材積　針葉樹 | 上 | 8 | 13.360 | 13,360 |
| 〃 | 〃　〃　〃 | 下 | 14 | 255 | 225 |
| 〃 | 主伐　針葉樹　総数 | 上 | 4 | 11,663 | 11,633 |
| 156 | 人工林 | 〃 | 12 | 11.40 | 11.04 |
| 157 | 成長量　針葉樹　総数 | 下 | 8 | 29.72 | 29,729 |
| 158 | 総数　材積　広葉樹 | 〃 | 4 | 5,469 | 5,569 |
| 〃 | 主伐　広葉樹　用材 | 〃 | 5 | 2.49 | 2,491 |
| 〃 | 〃　〃　薪炭材 | 上 | 3 | 1.48 | 1,431 |
| 〃 | 〃　〃　〃 | 下 | 〃 | .864 | 1,864 |
| 161 | 成長量　〃　総数 | 上 | 8 | 2.0 3 | 2,003 |
| 162 | 総数　材積　針葉樹 | 下 | 14 | 259束 | 256束 |
| 163 | 保育 | 上 | 9 | 22 50 | 221.50 |
| 165 | 蓄積　針葉樹　総数 | 〃 | 6 | 137,270 | 173.270 |
| 〃 | 成長量　〃　〃 | 下 | 8 | [3,999] | [3,996] |
| 167 | 補植 | 〃 | 6 | [98.84] | [97.84] |
| 174 | 主伐　針葉樹　用材 | 上 | 17 | 729 | 799 |
| 175 | 保育 | 下 | 10 | 43.56 | 443.56 |
| 177 | 蓄積　総数　総数 | 〃 | 〃 | [551,246] | [551,624] |
| 178 | 主伐　針葉樹　〃 | 上 | 12 | [10,661] | [11,158] |
| 〃 | 〃　〃　〃 | 〃 | 14 | 11,158 | 9,360 |
| | | | | | 315束 |
| 186 | 総数　材積　針葉樹 | 〃 | 5 | 185,999 | 185,999 |
| 〃 | 主伐　針葉樹　総数 | 〃 | 12 | 6 085 | 69,085 |
| 200 | 除地 | 下 | 1 | 244.4 | 244.49 |
| 202 | 主伐　材積　総数 | 上 | 19 | [12.8 4] | [12,814] |
| 203 | ぼうが | 〃 | 10 | 15.45 | 18.45 |
| 209 | 成長量　総数　総数 | 〃 | 11 | [3,014] | [8.014] |
| 214 | 主伐　面積 | 下 | 〃 | 97.12 | 97.02 |
| 215 | 間伐　広葉樹　総数 | 〃 | 8 | 203 | 230 |
| 〃 | 〃　〃　用材 | 〃 | 〃 | 203 | 230 |
| 〃 | 新植 | 〃 | 7 | [182.24] | [133.10] |
| 〃 | 天然下種 | 〃 | 12 | 8.05 | 38.05 |
| 216 | 面積　総数 | 上 | 9 | 187.4 | 187.40 |
| 233 | 蓄積　針葉樹　総数 | 上 | 6 | 1,059.8 1 | 1,059,861 |
| 245 | その他　材積 | 〃 | 10 | 35,358 | 35,558 |
| 248 | 択伐　面積 | 〃 | 2 | 2.20 | 2.20 |
| 253 | 調整年伐量 | 〃 | 〃 | 628,671 | 628,679 |
| 258 | 営林署 | 下 | 3 | 高千高 | 高千穂 |
| | 経営区 | | | 立木処分、直営生産別の上4の左に編成内を入れる | |
| 〃 | 〃 | 下 | 3 | 千穂穂 | 高千穂 |
| 259 | その他　面積 | 〃 | 2 | — | 6.75 |
| 264 | 総数　材積 | 上 | 16 | (47) | (47)石 |
| 267 | 薪炭林　面積 | 下 | 3 | 2.40 | 2.45 |
| 268 | 総数　材積 | 〃 | 4 | △ 55) | △(155) |
| 272 | 〃　〃 | 上 | 18 | (1.725)石 | (1,257)石 |
| 274 | 〃　〃 | 下 | 20 | (3,267) | (3,267)石 |
| 〃 | 択伐　〃 | 上 | 17 | 1,980 | [1,980] |
| 282 | 総数　面積 | 下 | 19 | 587.02 | 587.02 |
| 288 | 〃　材積 | 上 | 〃 | (27) | (27)石 |
| 290 | 〃　〃 | 下 | 5 | (2,783) | 2,783 |
| 291 | 薪炭林　面積 | 〃 | 〃 | 49.12 | 34.12 |
| 307 | 〃　材積 | 上 | 21 | (795) | (759) |
| 308 | 金額 | 下 | 5 | 5,452,086 | 6,452,086 |
| 314 | 総数　材積 | 上 | △ 4 | △[96]石 | △[97]石 |
| 321 | 用材　価格　金額 | 下 | 15 | 11384,422 | 1,384,422 |
| 325 | 〃　材積 | 〃 | 20 | (184) | (184) |
| 〃 | 薪炭材　〃 | 上 | 15 | (11,931) | (11,930) |

| 頁 | 欄 | 行 上下 | 行 ヨリ | 誤 | 正 |
|---|---|---|---|---|---|
| 346 | 材積 | 下 | 3 | (200) | (200) |
| 350 | 営林署　経営区 | 下 | 2 | 加久藤矢岳を一行下げる | |
| 〃 | 総数　材積 | 上 | 28 | 844 | 84 |
| 〃 | 〃　〃 | 〃 | 29 | 5,497 | 45,497 |
| 351 | 用材　〃 | 〃 | 20 | 844 | 84 |
| 〃 | 〃　〃 | 〃 | 21 | 1,812 | 41,812 |
| 360 | 総数　〃 | 下 | 10 | 15,748 | 15,740 |
| 370 | 当年度　数量 | 上 | 3 | {8,485.00} | {8,485石00} |
| 372 | 備考 | | | 24年度と | 24年度越と |
| 373 | 当年度原価算入額 | 下 | 6 | 1247,594 | 1,248,594 |
| 375 | 〃 | 〃 | 4 | [6,486,255] | [6,486,253] |
| 377 | 転換原価、金額 | 上 | 1 | {2,371,175} | {2,371,173} |
| 〃 | 翌年へ越　生産原価金額 | 〃 | 4 | [2,908,429] | [2,908,428] |
| 380 | 販売価額、金額 | 〃 | 1 | [14,647,974] | [14,647,758] |
| 382 | 当年度　数量 | 下 | 8 | [{840.95}] | [{680.95}] |
| 383 | 〃　〃 | 上 | 13 | 検知減18 .61 | 検知減180.61 |
| 385 | 翌年へ越　数量 | 上下 | 6 | [4,051.11] | [3,051.11] |
| 〃 | 生産原価　金額 | 上 | 5 | [1,331,223] | [1,331,228] |
| 388 | 販売価格　〃 | 〃 | 1 | 118,485,082 | 118,485,032 |
| 391 | 当年度　数量 | 〃 | 〃 | 10,792,132 | 10,792石132 |
| 392 | 売払　〃 | 〃 | 〃 | 4,396,099 | 4,396石099 |
| 〃 | 〃　〃 | 下 | 5 | 5,201坪外四品 | 5,201坪6外四品 |
| 393 | 翌年へ越　〃 | 上 | 7 | 3,576坪11外四品 | 3,575坪11外四品 |
| 398 | 当年度　価格　単価 | 下 | 6 | [20] | 20 |
| 399 | 〃　生産原価　金額 | 上 | 13 | 4,629,541 | 4,627,541 |
| 〃 | 翌年へ越　数量 | 下 | 7 | 立 3,789 | 立 3,798 |
| 404 | 表題 | | | 材種、木材 | 材種　木炭 |
| 405 | 転換　その他　数量 | 下 | 23 | 85,200 | 385,200 |
| 〃 | 〃　〃 | 〃 | 8 | ○(89,350) | ○(89,320) |
| 〃 | 〃　〃 | 〃 | 5及び2 | 検知増 11,760 | 検知減 11,760 |
| 406 | (材種薪材)　当年度、数量 | 上 | 3 | {65.95} | {65,99} |
| 〃 | 〃　〃　価格　金額 | 〃 | 4 | 30,594 | 20,594 |
| 407 | 〃　当年度支出額 | 〃 | 5 | △2,880 | 2,880 |
| 413 | (材種素材)　生産原価、金額 | 下 | 6 | 175,7996 | 175,799 |
| 〃 | 〃　〃　〃 | 〃 | 5 | 27,499 | 627,499 |
| 414 | 処分未了前年度より越 | 〃 | 13 | 4,284,021 | 4,248,021 |
| 417 | 差引(損)益、金額 | 〃 | 12 | (1,335,471) | (1,355,471) |
| 418 | 当年度償却又は使用額(買上林分) | 〃 | 3 | 403,620 | 3,403,620 |
| 420 | 経営区 | 〃 | 〃 | 鹿島 | 武雄 |
| 〃 | 経費　当年度原価算入額 | 上 | 14 | 62,513 | 62,563 |
| 421 | 販売価格、金額 | 下 | 13及12 | 70,091 | 70,081 |
| 423 | 〃　〃 | 上 | 2—3 | 中間に49,782を入れる | |
| 424 | 生産原価　〃 | 〃 | 9 | [190,552] | [190,553] |
| 〃 | 経費　当年度原価算入額 | 下 | 21 | [895,676] | [895,673] |
| 425 | 処分　数量 | 上 | 6 | 303×70 | 303×470 |
| 〃 | 販売原価　単価 | 〃 | 4 | [3,008.05] | [4,008.05] |
| 〃 | 〃　金額 | 下 | 6 | 264,180 | 264,190 |
| 426 | 経営費　当年度支出額 | 〃 | 4 | 121,378 | 211,378 |
| 427 | 販売原価　金額 | 〃 | 11 | [17,312.52] | [17.312] |
| 431 | 雑　価格　〃 | 〃 | 4 | 10,660を削り一行上げる | |
| | | | | | 58,588kg |
| 432 | 柴草　数量 | 上 | 10 | 58,588 | 16,831 |
| 433 | 土石　〃 | 下 | 7 | 310 | 310ms |
| 〃 | 雑　〃 | 〃 | 20 | 133.702kg | 123,702kg |
| 435 | 補植　面積　人工林 | 上 | 4 | 3,07.637 | 3,076.37 |
| 438 | 更新　経費 | 〃 | 20 | 52,637 | 52,637 |
| 439 | 保育　面積　総数 | 下 | 〃 | 93.14 | 793.14 |
| 〃 | 〃　経費 | 上 | 1 | 1,660,268 | 1,660,208 |
| 〃 | 保護　〃 | 〃 | 5 | 244,785 | 244,758 |
| 441 | 天然下種　面積 | 下 | 23 | 4.59 | 4.50 |
| 453 | 〃　樹種 | | | 上より7行目の次に総数を入れる | |
| 467 | ぼうが　面積 | 上 | 18 | 0.40 | 3.40 |

# 正誤表 2

| 頁 | 欄 | 行 上ヨリ 下ヨリ | | 誤 | 正 |
|---|---|---|---|---|---|
| 472 | 経費 | 上 | 3 | 20,40 ,698 | 20,403,698 |
| 478 | 種子 樹種 | | | 最終行の余白に | その他広を入れる |
| 〃 | 〃 数量 | | | 〃 | 8.0 〃 |
| 479 | 床替 面積 | 上 | 6 | 1,280 | 7,280 |
| 488 | 種子 数量 | 〃 | 14 | (23.0 | 23.0 |
| 〃 | 〃 〃 | 下 | 5 | ( .0) | (2.0) |
| 491 | まき付 〃 | 上 | 18 | 503.0 | 5.0 |
| | | | | | (19,400) |
| 506 | さし木 〃 | 下 | 8 | 397,200 | 397,200 |
| 512 | 〃 〃 | 上 | 7 | 4 7,700 | 427.700 |
| 516 | 〃 〃 | | | 上より、5と6の行を一行上げる | |
| 516 | さし木 数量 | 上 | 10 | 37,500 | 37,300 |
| 524 | 種子 価格 | 下 | 1 | 4.20 | 4,200 |
| 526 | 総数 資産価格 | 上 | 14 | 5,591,922 | 5,951,922 |
| 527 | 森鐵一級 箇所 | 下 | 11 | — | 1 |
| 〃 | 森鐵二級 工事費 | 〃 | 12 | 2,903,322 | 2,930,322 |
| 〃 | 〃 資産価格 | 〃 | 3 | 1,701,525 | 1,741,525 |
| 528 | 自動車道 箇所 | 上 | 8 | 14 | 6 |
| 〃 | 〃 工事費 | 〃 | 7 | 1,005,390 | 1,055,390 |
| 529 | 牛馬道 延長 | 下 | 4 | 3,552 | 3,352 |
| 530 | 総数 工事費 | 〃 | 11 | 48,998,680 | 18,998,680 |
| 534 | 〃 〃 | 〃 | 2 | 13,607,301 | 13,607,201 |
| 〃 | 〃 資産価格 | 上 | 7 | [19,564,652] | [19,564,651] |
| 536 | 自動車道 箇所 | 下 | 4 | (2) | [(2)] |
| 545 | 貯木場 ケ所 | 下 | 1 | — | 1 |
| 546 | 森鐵一級 〃 | 上 | 10 | — | 1 |
| 548 | 総数 〃 | 下 | 8 | △ 61 | △ 69 |
| 549 | 車道 経費 | 上 | 2 | 1,038,850 | 1,038,858 |
| 550 | 林道 総数 経費 | 下 | 10 | [1,327,452] | [14,327,452] |
| 554 | 森鐵二級 延長 | 上 | 17 | △ 15,920 | 15,920 |
| 〃 | 〃 〃 | 下 | 1 | 45,937 | 45,987 |
| 556 | 総経費 | 上 | 11 | 5,837,539 | 5,837.549 |
| 563 | 車道 ケ所 | 〃 | 4 | 2 | — |
| 565 | 〃 〃 | 下 | 5 | 1 | — |
| 〃 | 貯木場 経費 | 〃 | 3 | 5,538,800 | 5,538,806 |
| 567 | 〃 〃 | 〃 | 7 | 16,170 | △ 16,170 |
| 〃 | 共通費 | 〃 | 5 | 25,185 | 25,195 |
| 568 | 治山 総数 経費 | 上 | 4 | 12,557,400 | 12,557,401 |
| 〃 | 崩壊地復旧 〃 | 〃 | 〃 | 11,708,510 | 11,708,511 |
| 573 | 改良 面積 | 〃 | 〃 | 172.89 | 172.87 |
| 〃 | 〃 経費 | 〃 | 5 | 735,033 | 735,038 |
| 〃 | 共通 | 〃 | 3 | 837,400 | 837,480 |
| 〃 | 〃 | 下 | 10 | 200 | 20,000 |
| 577 | 其の他 被害額 | 上 | 2 | 11,503 | 110,503 |
| 578 | 営林署 | 〃 | 1 | 矢部 | 削る |
| 〃 | 経営区 | 〃 | 〃 | 総数 | 矢部 |
| 579 | 水害 損害額 | 〃 | 12 | 669,777 | 669,775 |
| 580 | 営林署 | 〃 | 1 | (矢部) | 削る |
| 〃 | 経営区 | 〃 | 〃 | (総数) | (矢部) |
| 590 | 総数 損害額 | 〃 | 〃 | [1,227,320] | [1,227,820] |
| 592 | 盗伐 〃 | 下 | 5 | 4,34 | 4,346 |
| 594 | 営林署 | 〃 | 1 | 茶臼岳 | 削る |
| 〃 | 経営区 | 〃 | 〃 | 総数 | 茶臼岳 |
| 596 | 営林署 | 〃 | 〃 | (茶臼岳) | 削る |
| 〃 | 経営区 | 〃 | 〃 | (総数) | (茶臼岳) |
| 598 | 営林署 | 〃 | 〃 | 高原 | 削る |
| 〃 | 経営区 | 〃 | 〃 | 総数 | 高原 |
| 〃 | 総数 面積 | 上 | 21 | 2.59 | 259.00 |
| 〃 | 〃 被害額 | 〃 | 10 | 2,660 | 2,690 |
| 〃 | 病虫害 面積 | 〃 | 17 | 2,001 | 20.01 |
| 602 | 総数 数量 | 下 | 6 | [607本] | 607本 |

| 頁 | 欄 | 行 上ヨリ 下ヨリ | | 誤 | 正 |
|---|---|---|---|---|---|
| 602 | 総数 被害額 | 下 | 9 | 2,9 6,262 | 2,986,262 |
| 〃 | 〃 損害額 | 〃 | 7 | 1,584,14 | 1,584,143 |
| 613 | 誤伐 数量 | 〃 | 6 | 18 | 8 |
| 614 | 総数 被害額 | 上 | 3 | 1,971,067 | 1,971,017 |
| 615 | 放火 損害額 | 〃 | 19 | 9,109 | 9,129 |
| 〃 | 焚火 数量 | 下 | 5 | 607 | 607本 |
| 616 | 火入 被害額 | 上 | 2 | 225,778 | 235,778 |
| 618 | 総数 延長 | 〃 | 9 | 3.29 | 629 |
| 〃 | 〃 〃 | 下 | 15 | 5 ,197 | 54,197 |
| 〃 | 〃 被害額 | 上 | 17 | 549,439 | 459,439 |
| 619 | 自動車道 〃 | 下 | 15 | 2,45 ,900 | 2,458,900 |
| 〃 | 車道 損害額 | 〃 | 22 | 56 ,572 | 568,572 |
| 622 | 総数 被害額 | 〃 | 4 | 1,161,991 | 1,616,991 |
| 〃 | 森鐵一級 損害額 | 上 | 10 | 734,200 | 1,799,723 |
| 624 | 木馬道 被害額 | 〃 | 6 | 13,440 | 13,400 |
| 625 | 貯木場 損害額 | 〃 | 5 | 445,199 | 445,197 |
| 〃 | 治山施設 〃 | 下 | 7 | — | 69,000 |
| 〃 | 〃 〃 | 〃 | 6 | 69,000 | — |
| 626 | 総価格 被害額 | 上 | 1 | 2,69 ,861 | 2,690,861 |
| 628 | 木馬道 損害額 | 〃 | 〃 | 29,888 | 29,988 |
| 630 | 前年未決 件数 | 下 | 21 | [1] | 削る |
| 〃 | 〃 〃 | 〃 | 9 | [1] | 〃 |
| 〃 | 〃 人員 | 〃 | 21 | [4] | 〃 |
| 〃 | 〃 〃 | 〃 | 9 | [1] | 〃 |
| 〃 | 備考 | | | 一部人員は起訴裁判に | 一部人員は裁判に |
| 632 | 前年未決 件数 | 下 | 9 | [1] | 削る |
| 〃 | 〃 人員 | 〃 | 〃 | [1] | 〃 |
| 〃 | 検挙総数 件数 | 〃 | 5 | 1 | — |
| 634 | 前年未決 〃 | 〃 | 20 | [1] | 削る |
| 〃 | 〃 人員 | 〃 | 〃 | [4] | 〃 |
| 〃 | 検挙 総数 件数 | 〃 | 8 | — | 1 |
| 〃 | 不起訴 件数 | 〃 | 20 | [1] | 削る |
| 〃 | 〃 人員 | 〃 | 〃 | [4] | 〃 |
| 635 | 総数 〃 | 〃 | 17 | 1 | — |
| 641 | 調査 人頭数 | 見出し | | 円 | 人 |
| 〃 | 〃 延人員 | | | 円 | 人 |
| 〃 | 〃 平均賃金 | 下 | 13 | 321 | 231 |
| 〃 | 収穫 総賃金 | 上 | 4 | 4,829,317 | 4,829,316 |
| 〃 | 直営生産 総数 延人員 | 〃 | 18 | 240,999 | 24,999 |
| 642 | 素材生産 総賃金 | 下 | 12 | 34,864,530 | 4,864,530 |
| 〃 | 〃 〃 | 〃 | 3 | 4,398,641 | 4,389,641 |
| 〃 | 製炭 〃 | 上 | 8 | 270,650 | 207,650 |
| 643 | しいたけ 延人員 | 〃 | 7 | 1,683 | 1,368 |
| 644 | 治山 平均賃金 | 下 | 6 | 186 | 187 |
| 645 | 〃 総賃金 | 上 | 4 | 6,227,301 | 6,227,300 |
| 〃 | 〃 〃 | 〃 | 5 | (9,10 ,463 | (9,106,463) |
| 〃 | 営繕 延人員 | 〃 | 6 | 1 ,456 | 11,456 |
| 〃 | 〃 総賃金 | 〃 | 〃 | 2,95 ,946 | 2,954,946 |
| 〃 | その他 延人員 | 〃 | 〃 | 10 ,158 | 101,158 |
| 646 | 総数 人頭数 | 〃 | 14 | 303 | 308 |
| 647 | 収穫 総賃金 | 〃 | 4 | 529,517 | 259,517 |
| 〃 | 直営生産 総数 人頭数 | 下 | 12 | [(277)] | [(27)] |
| 〃 | 〃 〃 総賃金 | 上 | 9 | 46,684,653 | 46,484,653 |
| 650 | 林道 延人員 | 下 | 16 | 19 ,383 | 196,383 |
| 〃 | 〃 総賃金 | 〃 | 11 | 825.2 5 | 825.285 |
| 651 | 労務施設 〃 | 上 | 6 | 144,550 | 144,500 |
| 652 | 総数 〃 | 〃 | 17 | [2,353,630] | (2,353,630) |
| 653 | 〃 〃 | 下 | 19 | 7,237,803 | 7,237,863 |
| 658 | 委託林 | 上 | 3 | 10,662.52 | 10,622,52 |
| 659 | 国有林野総面積 | 〃 | 17 | 4,230.05 | 4,280.05 |
| 663 | 蓄産供用地 採草地 | 下 | 10 | [52.25] | [25.52] |
| 〃 | 国有林野総面積 | 上 | 3 | [11,863.33] | [11,786.25] |

| 頁 | 欄 | 行 上ヨリ 下ヨリ | | 誤 | 正 |
|---|---|---|---|---|---|
| 670 | 蓄積 広 | 上 | 9 | 35,845 | 85,845 |
| 672 | 営林署 経営区 | | | 上より18行目の大根占、大根占 | を次の行に下げる |
| 〃 | 〃 〃 | 下 | 7 | 大根占 大根占 | 削る |
| 〃 | 位置 | 〃 | 24 | 尾錦 国有林 | 尾鈴 国有林 |
| 〃 | 〃 | 〃 | 5 | 大字栗生 | 大字栗生 |
| 673 | 指定要旨 | 〃 | 9 | 尾錦山 | 尾鈴山 |
| 〃 | 面積、指定要旨 | 〃 | 10 | | 17.61に檳榔樹云々を継ぐ |
| | | | 以下 | 2.83 檳榔樹云々 | 2.83 } に蘇鐵… |
| | | | | 3.54 } 蘇鐵云々 | 3.54 } |
| | | | | 4.37 } | 4.37 } に同上… |
| | | | | 19.50 } 同上 | 19.50 } |
| | | | | 13.60 } | 13,60 } に海堂… |
| | | | | 11.37 } 海堂云々 | 11.37 } |
| | | | | 39.67 } | 39.67に彼岸桜… |
| 675 | 交付金 交付市町村数 | 見出し | | ha | 削る |
| 676 | 収入 実行 | 下 | 9 | 19,479,885 | 19,479,888 |
| 〃 | 〃 〃 | 〃 | 8 | 53,711,888 | 53,711,885 |
| 680 | 業務 総額 | 〃 | 6 | (300.00) | (300,000) |
| 〃 | 製品 〃 | 〃 | 20 | (2,476,720) | (2,476,120) |
| 681 | 伐木事業及輸送販売 | 〃 | 4 | (277.3 7) | (277,317) |
| 〃 | 種苗事業費 | 上 | 2 | 21,575,68 | 21,575,681 |
| 〃 | 林道事業費 | 〃 | 〃 | 1,149,855,488 | 149,855,488 |
| 682 | 諸手当 | 下 | 〃 | 102.10) | 102,106 |
| 〃 | 〃 | 〃 | 1 | 6 | 削る |
| 683 | 新営及び修繕費 | 上 | 9 | 152,610 | 152,600 |
| 〃 | 庶務 総額 | 〃 | 5 | 44.188,416) | (44,188,416) |
| 〃 | 〃 〃 | 〃 | 19 | (200,884) | (208,884) |
| 〃 | 〃 〃 | 下 | 12 | 732,108 | (732,108) |
| 〃 | 〃 〃 | 〃 | 6 | 372.907 | (372,907) |
| 〃 | 〃 府県市町村交付金 | 〃 | 4 | 465,246 | (465,246) |
| 〃 | 林業試験場費 | 上 | 〃 | 1,499,171 | 1,499,971 |
| 687 | 林産物処分費 | 〃 | 11 | 212,004 | 212,000 |
| 688 | 管理 総額 | 〃 | 12 | 5,880.84 | 5,880,847 |
| 〃 | 〃 〃 | 〃 | 13 | (1,228,3787 | (1,228,378) |
| 〃 | 〃 〃 | 〃 | 18 | 7,532.60 | 7,532,605 |
| 〃 | 〃 〃 | 〃 | 左10 | (4,044,723) | (444,723) |
| 〃 | 〃 〃 | 〃 | 右32 | △(78,075) | △(78,705) |
| 〃 | 〃 〃 | 下 | 〃11 | (123,078) | (125,078) |
| 〃 | 給与 総数 | 〃 | 7 | 7,607,549 | 7,601,549 |
| 689 | 労務施設費 | 〃 | 17 | 87,471 | 487,471 |
| 696 | 総経費 | 上 | 15 | 2,524.2 5 | 2,524,275 |
| 697 | 保護 経費 | 〃 | 1 | 171,125 | 171,122 |
| 699 | 補植 〃 | 〃 | 〃 | 901,870 | 907,870 |
| 708 | 支出 総額 | | | 上より5行目の上に(24,964,000)を加える | |
| 〃 | 〃 〃 | | | 〃 14 〃 (20,000) 〃 | |
| 〃 | 業務 〃 | | | 〃 5 〃 (24,964,000) 〃 | |
| 〃 | 〃 〃 | | | 〃 8 〃 (15,000) 〃 | |
| 〃 | 〃 〃 | | | 〃 9 〃 (10.000) 〃 | |
| 〃 | 〃 〃 | | | 〃 10 〃 (5,149,000) 〃 | |
| 〃 | 〃 〃 | | | 〃 11 〃 (20,000) 〃 | |
| 〃 | 〃 〃 | | | 下より1行目の上に(7,000,000)〃 | |
| 718 | 総数 面積 | 上 | 7 | 0.14 | 0.14 |
| 720 | 〃 材積 | 〃 | 9 | △(68) | △(o(68)) |
| 722 | (7号) 総数 材積 | 下 | 1 | 92 | 925 |
| 〃 | (8号) 価格 金額 | 〃 | 8 | (59,500) | △(59,500) |
| 726 | 総額 材積 | 上 | 1 | △( o 73)) | △(o(73)) |
| 728 | 〃 金額 | 下 | 10 | △(1,560) | △(1,260) |
| 729 | 用材 〃 | 〃 | 19 | 57,325 | 57,225 |

# 表　2

| | 正 | 頁 | 欄 | 行 上ヨリ 下ヨリ | | 誤 | 正 |
|---|---|---|---|---|---|---|---|
| 262 | 2,986,262 | 670 | 蓄積　広 | 上 | 9 | 35,845 | 85,845 |
| 4 | 1,584,143 | 672 | 営林署　経営区 | | | 上より18行目の大根占、大根占を次の行に下げる | |
| 18 | 8 | 〃 | 〃　〃 | 下 | 7 | 大根占　大根占 | 削る |
| 067 | 1,971,017 | 〃 | 位置 | 〃 | 24 | 尾綿　国有林 | 尾鈴　国有林 |
| 109 | 9,129 | 〃 | 〃 | 〃 | 5 | 大字粟生 | 大字粟生 |
| 507 | 607本 | 673 | 指定要旨 | 〃 | 9 | 尾綿山 | 尾鈴山 |
| 778 | 235,778 | 〃 | 面積、指定要旨 | 〃 | 10 | | 17.61に檳郎樹云々を継ぐ |
| .29 | 629 | | | | 以下 | 2.83 檳郎樹云々 | 2.83 に蘇鐵… |
| 197 | 54,197 | | | | | 3.54 蘇鐵云々 | 3.54 |
| 439 | 459,439 | | | | | 4.37 蘇鐵云々 | 4.37 に同上… |
| 900 | 2,458,900 | | | | | 19.50 同上 | 19.50 |
| 572 | 568,572 | | | | | 13.60 同上 | 13.60 に海堂… |
| 991 | 1,616,991 | | | | | 11.37 海堂云々 | 11.37 |
| 200 | 1,799,723 | | | | | 39.67 海堂云々 | 39.67に彼岸桜… |
| 440 | 13,400 | 675 | 交付金　交付市町村数 | 見出し | | ha | 削る |
| 199 | 445,197 | 676 | 収入　実行 | 下 | 9 | 19,479,885 | 19,479,888 |
| 〃 | 69,000 | 〃 | 〃　〃 | 〃 | 8 | 53,711,888 | 53,711,885 |
| 000 | — | 680 | 業務　総額 | 〃 | 6 | (300.00) | (300,000) |
| 861 | 2,690,861 | 〃 | 製品　〃 | 〃 | 20 | (2,476,720) | (2,476,120) |
| 888 | 29,988 | 681 | 伐木事業及輸送販売 | 〃 | 4 | (277.3 7) | (277,317) |
| | 削る | 〃 | 種苗事業費 | 上 | 2 | 21,575,68 | 21,575,681 |
| | 〃 | 〃 | 林道事業費 | 〃 | 〃 | 1,149,855,488 | 149,855,488 |
| | 〃 | 682 | 諸手当 | 下 | 〃 | 102.10) | 102,106 |
| | 〃 | 〃 | 〃 | 〃 | 1 | 6 | 削る |
| 起訴裁判に | | 683 | 新営及び修繕費 | 上 | 9 | 152,610 | 152,600 |
| 一部人員は裁判に | | 〃 | 庶務　総額 | 〃 | 5 | 44,188,416) | (44,188,416) |
| | 削る | 〃 | 〃　〃 | 〃 | 19 | (200,884) | (208,884) |
| | 〃 | 〃 | 〃　〃 | 下 | 12 | 732,108 | (732,108) |
| | — | 〃 | 〃　〃 | 〃 | 6 | 372.907 | (372,907) |
| | 削る | 〃 | 〃　府県市町村交付金 | 〃 | 4 | 465,246 | (465,246) |
| | 〃 | 〃 | 林業試験場費 | 上 | 〃 | 1,499,171 | 1,499,971 |
| | 1 | 687 | 林産物処分費 | 〃 | 11 | 212,004 | 212,000 |
| | 削る | 688 | 管理　総額 | 〃 | 12 | 5,880.84 | 5,880,847 |
| | 〃 | 〃 | 〃　〃 | 〃 | 13 | (1,228,3787 | (1,228,378) |
| | 一 | 〃 | 〃　〃 | 〃 | 18 | 7,532.60 | 7,532,605 |
| | 人 | 〃 | 〃　〃 | 〃 | 左10 | (4,044,723) | (444,723) |
| | 人 | 〃 | 〃　〃 | 〃 | 右32 | △(78,075) | △(78,705) |
| 321 | 231 | 〃 | 〃　〃 | 下 | 〃 11 | (123,078) | (125,078) |
| 317 | 4,829,316 | 〃 | 給与　総数 | 〃 | 7 | 7,607,549 | 7,601,549 |
| 999 | 24,999 | 689 | 労務施設費 | 〃 | 17 | 87,471 | 487,471 |
| 530 | 4,864,530 | 696 | 総経費 | 上 | 15 | 2,524.2 5 | 2,524,275 |
| 641 | 4,389,641 | 697 | 保護　経費 | 〃 | 1 | 171,125 | 171,122 |
| 650 | 207,650 | 699 | 補植　〃 | 〃 | 〃 | 901,870 | 907,870 |
| 383 | 1,368 | 708 | 支出　総額 | | | 上より5行目の上に(24,964,000)を加える | |
| 186 | 187 | | | | | 〃 14 〃 (20,000) 〃 | |
| 301 | 6,227,300 | | | | | 〃 5 〃 (24,964,000) 〃 | |
| 653 | (9,106,463) | 〃 | 〃　〃 | | | 〃 8 〃 (15,000) 〃 | |
| 556 | 11,456 | 〃 | 業務　〃 | | | 〃 9 〃 (10.000) 〃 | |
| 946 | 2,954,946 | 〃 | 〃　〃 | | | 〃 10 〃 (5,149,000) 〃 | |
| 158 | 101,158 | 〃 | 〃　〃 | | | 〃 11 〃 (20,000) 〃 | |
| 303 | 308 | 〃 | 〃　〃 | | | 下より1行目の上に(7,000,000)〃 | |
| 517 | 259,517 | 〃 | 〃　〃 | | | | |
| )] | [(27)] | 〃 | 〃　〃 | | | | |
| 653 | 45,484,653 | 718 | 総数　面積 | 上 | 7 | 0.14 | 0.14 |
| 383 | 196,383 | 720 | 〃　材積 | 〃 | 9 | △(68) | △(o(68)) |
| 5 | 825.285 | 722 | (7ヲ) 総数　材積 | 下 | 1 | 92 | 925 |
| 50 | 144,500 | 〃 | (8ヲ) 価格　金額 | 〃 | 8 | (59,500) | △(59,500) |
| 0] | (2,353,630) | 726 | 総額　材積 | 上 | 1 | △( o 73)) | △(o(73)) |
| 03 | 7,237,863 | 728 | 〃　金額 | 下 | 10 | △(1,560) | △(1,260) |
| 52 | 10,622,52 | 729 | 用材　〃 | 〃 | 19 | 57,325 | 57,225 |
| 05 | 4,280.05 | | | | | | |
| 5] | [25.52] | | | | | | |
| 3] | [11,786.25] | | | | | | |

表　2

| | 頁 | 欄 | 行 上下 | ヨリ ヨリ | 誤 | 正 |
|---|---|---|---|---|---|---|
| ,262 | 670 | 蓄積広 | 上 | 9 | 35,845 | 85,845 |
| ,143 | 672 | 営林署経営区 | | | 上より18行目の大根占、大根占 | を次の行に下げる |
| 8 | 〃 | 〃 〃 | 下 | 7 | 大根占 大根占 | 削る |
| ,017 | 〃 | 位置 | 〃 | 24 | 尾鎗 国有林 | 尾鈴 国有林 |
| ,129 | 〃 | 〃 | 〃 | 5 | 大字栗生 | 大字栗生 |
| 07本 | 673 | 指定要旨 | 〃 | 9 | 尾鎗山 | 尾鈴山 |
| ,778 | 〃 | 面積、指定要旨 | 〃 | 10 | | 17.61に犢鄒樹云々を継ぐ |
| 629 | | | | 以下 | 2.83 犢鄒樹云々 | 2.83 } に蘇鐵… |
| ,197 | | | | | 3.54 } 蘇鐵云々 | 3.54 } |
| ,439 | | | | | 4.37 } | 4.37 } |
| ,900 | | | | | 19.50 } 同上 | 19.50 } に同上… |
| ,572 | | | | | 13.60 } | 13,60 } |
| ,991 | | | | | 11.37 } 海堂云々 | 11.37 } に海堂… |
| ,723 | | | | | 39.67 } | 39.67 } に彼岸桜… |
| ,400 | 675 | 交付金 交付市町村数 | 見出し | | ha | 削る |
| ,197 | 676 | 収入 実行 | 下 | 9 | 19,479,885 | 19,479,888 |
| ,000 | 〃 | 〃 〃 | 〃 | 8 | 53,711,888 | 53,711,885 |
| | 680 | 業務総額 | 〃 | 6 | (300.00) | (300,000) |
| ,861 | 〃 | 製品 〃 | 〃 | 20 | (2,476,720) | (2,476,120) |
| ,988 | 681 | 伐木事業及輸送販売 | 〃 | 4 | (277.3 7) | (277,317) |
| る | 〃 | 種苗事業費 | 上 | 2 | 21,575,68 | 21,575,681 |
| | 〃 | 林道事業費 | 〃 | 〃 | 1,149,855,488 | 149,855,488 |
| | 682 | 諸手当 | 下 | 〃 | 102.10) | 102,106 |
| | 〃 | 〃 | 〃 | 1 | 6 | 削る |
| | 683 | 新営及び修繕費 | 上 | 9 | 152,610 | 152,600 |
| | 〃 | 庶務総額 | 〃 | 5 | 44,188,416) | (44,188,416) |
| | 〃 | 〃 〃 | 〃 | 19 | (200,884) | (208,884) |
| | 〃 | 〃 〃 | 下 | 12 | 732,108 | (732,108) |
| | 〃 | 〃 〃 | 〃 | 6 | 372.907 | (372,907) |
| | 〃 | 〃 府県市町村交付金 | 〃 | 4 | 465,246 | (465,246) |
| | 〃 | 林業試験場費 | 上 | 〃 | 1,499,171 | 1,499,971 |
| | 687 | 林産物処分費 | 〃 | 11 | 212,004 | 212,000 |
| | 688 | 管理総額 | 〃 | 12 | 5,880.84 | 5,880,847 |
| | 〃 | 〃 〃 | 〃 | 13 | (1,228,3787 | (1,228,378) |
| | 〃 | 〃 〃 | 〃 | 18 | 7,532.60 | 7,532,605 |
| | 〃 | 〃 〃 | 〃 | 左10 | (4,044,723) | (444,723) |
| | 〃 | 〃 〃 | 〃 | 右32 | △(78,075) | △(78,705) |
| | 〃 | 〃 〃 | 下 | 〃11 | (123,078) | (125,078) |
| | 〃 | 給与総数 | 〃 | 7 | 7,607,549 | 7,601,549 |
| | 689 | 労務施設費 | 〃 | 17 | 87,471 | 487,471 |
| | 696 | 総経費 | 上 | 15 | 2,524.2 5 | 2,524,275 |
| | 697 | 保護経費 | 〃 | 1 | 171,125 | 171,122 |
| | 699 | 補植 〃 | 〃 | 〃 | 901,870 | 907,870 |
| | 708 | 支出総額 | | | 上より5行目の上に(24,964,000)を加える | |

# 熊本営林局管内図

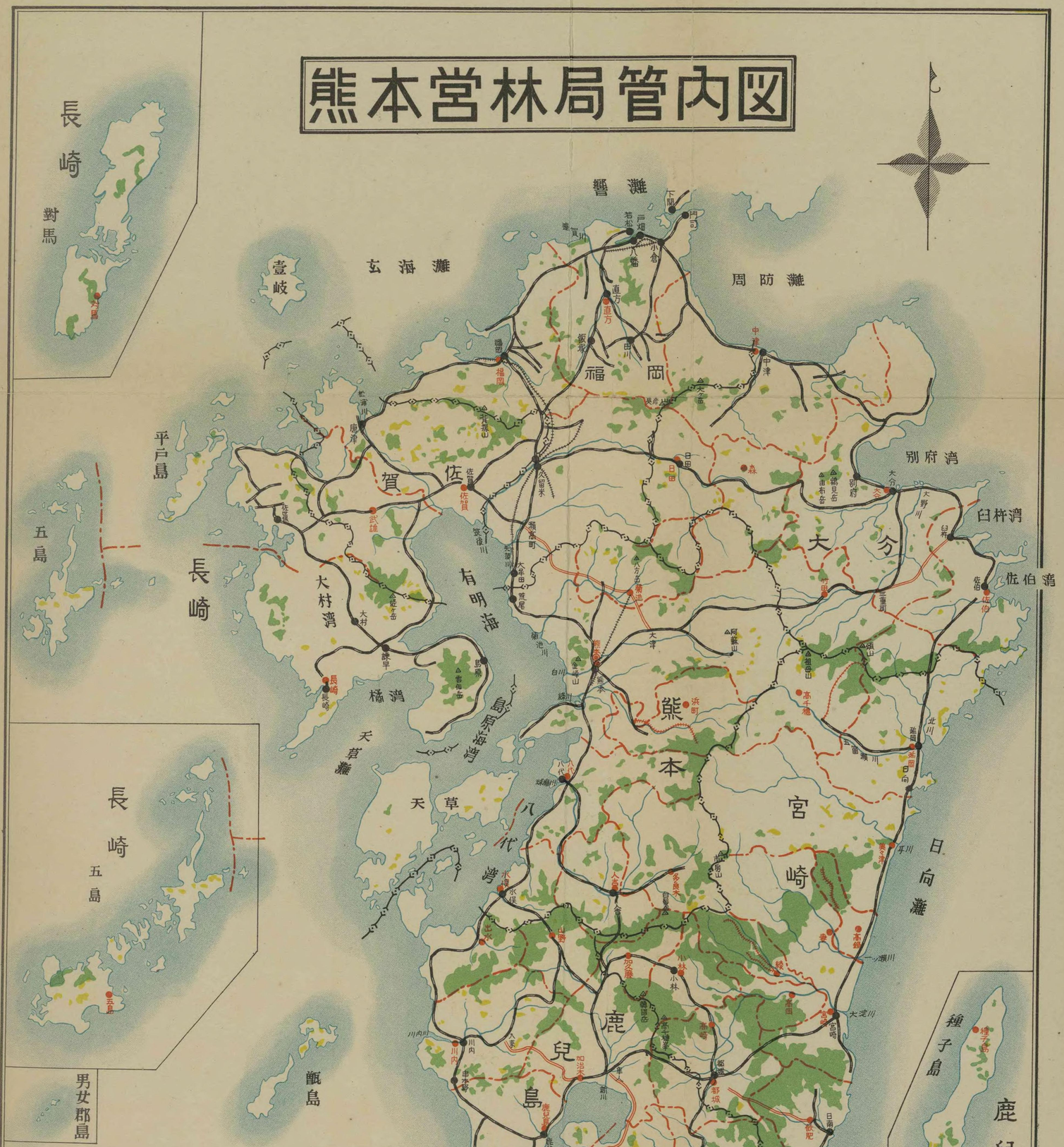

表　2

| | 頁 | 欄 | 行 上下 | ヨリ | 誤 | 正 |
|---|---|---|---|---|---|---|
| ,262 | 670 | 蓄積　広 | 上 | 9 | 35,845 | 85,845 |
| ,143 | 672 | 営林署　経営区 | 上より18行目の大根占、大根占大根占 | | | を次の行に下げる削る |
| 8 | 〃 | 〃 | 下 | 7 | | |
| ,017 | 〃 | 位置 | 〃 | 24 | 尾錦　国有林 | 尾鈴　国有林 |
| ,129 | 〃 | 〃 | 〃 | 5 | 大字栗生 | 大字栗生 |
| 07本 | 673 | 指定要旨 | 〃 | 9 | 尾錦山 | 尾鈴山 |
| ,778 | 〃 | 面積、指定要旨 | 〃 | 10 | | 17.61に贋鄙樹云々を継ぐ |
| 629 | | | | 以下 | 2.83 贋鄙樹云々 | 2.83 に蘇鐵… |
| ,197 | | | | | 3.54 蘇鐵云々 | 3.54 に蘇鐵… |
| ,439 | | | | | 4.37 | 4.37 に同上… |
| ,900 | | | | | 19.50 同上 | 19.50 |
| ,572 | | | | | 13.60 | 13,60 に海堂… |
| ,991 | | | | | 11.37 海堂云々 | 11.37 |
| ,723 | | | | | 39.67 | 39.67 に彼岸桜… |
| ,400 | 675 | 交付金　交付市町村数 | 見出し | | ha | 削る |
| ,197 | 676 | 収入　実行 | 下 | 9 | 19,479,885 | 19,479,888 |
| ,000 | 〃 | 〃　〃 | 〃 | 8 | 53,711,888 | 53,711,885 |
| | 680 | 業務　総額 | 〃 | 6 | (300.00) | (300,000) |
| ,861 | 〃 | 製品　〃 | 〃 | 20 | (2,476,720) | (2,476,120) |
| ,988 | 681 | 伐木事業及輸送販売 | 〃 | 4 | (277.3 7) | (277,317) |
| る | 〃 | 種苗事業費 | 上 | 2 | 21,575,68 | 21,575,681 |
| | 〃 | 林道事業費 | 〃 | 〃 | 1,149,855,488 | 149,855,488 |
| | 682 | 諸手当 | 下 | 〃 | 102.10) | 102,106 |
| | 〃 | 〃 | 〃 | 1 | 6 | 削る |
| | 683 | 新営及び修繕費 | 上 | 9 | 152,610 | 152,600 |
| | 〃 | 庶務　総額 | 〃 | 5 | 44,188,416) | (44,188,416) |
| | 〃 | 〃　〃 | 〃 | 19 | (200,884) | (208,884) |
| | 〃 | 〃　〃 | 下 | 12 | 732,108 | (732,108) |
| | 〃 | 〃　〃 | 〃 | 6 | 372.907 | (372,907) |
| | 〃 | 〃　府県市町村交付金 | 〃 | 4 | 465,246 | (465,246) |
| | 〃 | 林業試験場費 | 上 | 〃 | 1,499,171 | 1,499,971 |
| | 687 | 林産物処分費 | 〃 | 11 | 212,004 | 212,000 |
| | 688 | 管理　総額 | 〃 | 12 | 5,880.84 | 5,880,847 |
| | 〃 | 〃　〃 | 〃 | 13 | (1,228,3787 | (1,228,378) |
| | 〃 | 〃　〃 | 〃 | 18 | 7,532.60 | 7,532,605 |
| | 〃 | 〃　〃 | 〃 | 左10 | (4,044,723) | (444,723) |
| | 〃 | 〃　〃 | 〃 | 右32 | △(78,075) | △(78,705) |
| 231 | 〃 | 〃　〃 | 〃 | 下11 | (123,078) | (125,078) |
| ,316 | 〃 | 給与　総数 | 〃 | 7 | 7,607,549 | 7,601,549 |
| ,999 | 689 | 労務施設費 | 〃 | 17 | 87,471 | 487,471 |
| ,530 | 696 | 総経費 | 上 | 15 | 2,524.2 5 | 2,524,275 |
| ,641 | 697 | 保護　経費 | 〃 | 1 | 171,125 | 171,122 |
| ,650 | 699 | 補植　〃 | 〃 | 〃 | 901,870 | 907,870 |
| ,368 | 708 | 支出　総額 | 上より5行目の上に(24,964,000)を加える | | | |
| 187 | | | 〃 | 14 | 〃 (20,000) | 〃 |
| ,300 | | | 〃 | 5 | 〃 (24,964,000) | 〃 |
| 463) | | | 〃 | 8 | 〃 (15,000) | 〃 |
| ,456 | | | 〃 | 9 | 〃 (10.000) | 〃 |
| ,946 | | | 〃 | 10 | 〃 (5,149,000) | 〃 |
| ,158 | | | 〃 | 11 | 〃 (20,000) | 〃 |
| 308 | | | 下より1行目の上に(7,000,000) | | | |
| ,517 | 〃 | 〃　〃 | 〃 | | 〃 | 〃 |
| 27)] | 〃 | 〃　〃 | 〃 | | 〃 | 〃 |
| ,653 | 718 | 総数　面積 | 上 | 7 | 0.14 | 0.14 |
| ,383 | 720 | 〃　材積 | 〃 | 9 | △(68) | △(○(68)) |
| .285 | 722 | (7字) 総数　材積 | 下 | 1 | 92 | 925 |
| ,500 | 〃 | (8字) 価格　金額 | 〃 | 8 | (59,500) | △(59,500) |
| ,630) | 726 | 総額　材積 | 上 | 1 | △(○73)) | △(○(73)) |
| ,863 | 728 | 〃　金額 | 上下 | 10 | △(1,560) | △(1,260) |
| 22,52 | 729 | 用材　〃 | 〃 | 19 | 57,325 | 57,225 |
| 30.05 | | | | | | |
| 5.52] | | | | | | |
| 5.25] | | | | | | |

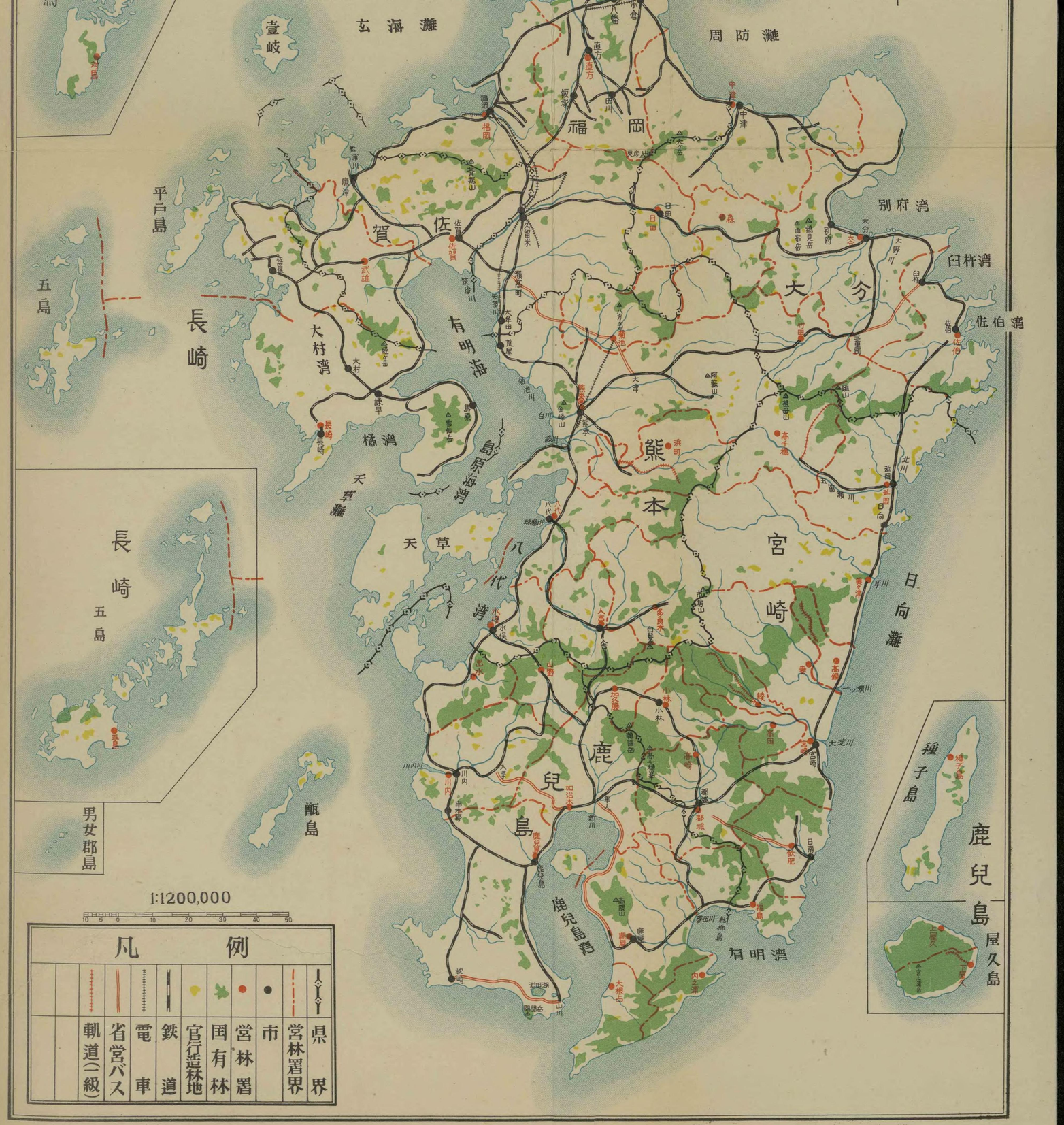

| | |
|---|---|
| 262 | 2, |
| 4 | 1, |
| 18 | |
| 067 | 1, |
| 109 | |
| 607 | |
| 778 | |
| .29 | |
| 197 | |
| 439 | |
| 900 | 2, |
| 572 | |
| 991 | 1, |
| 200 | 1, |
| 440 | |
| 199 | |
| 000 | |
| 861 | 2, |
| 888 | |
| | 俏 |

は起訴裁判に
一部人員は
俏

俏

俏

| | |
|---|---|
| 321 | |
| 317 | 4, |
| 99 | |
| 30 | 4, |
| 41 | 4, |
| 50 | |
| 83 | |
| 86 | |
| 01 | 6, |
| 63 | (9,1 |
| 56 | |
| 46 | 2, |
| 58 | |
| 03 | |
| 17 | |
| )] | |
| 53 | 46, |
| 83 | |
| 5 | |
| 50 | |
| 0] | (2,3 |
| 03 | 7, |
| 52 | 10 |
| 05 | 4 |
| 5] | |
| 3] | [11, |

# 收入支出（昭和25年度）

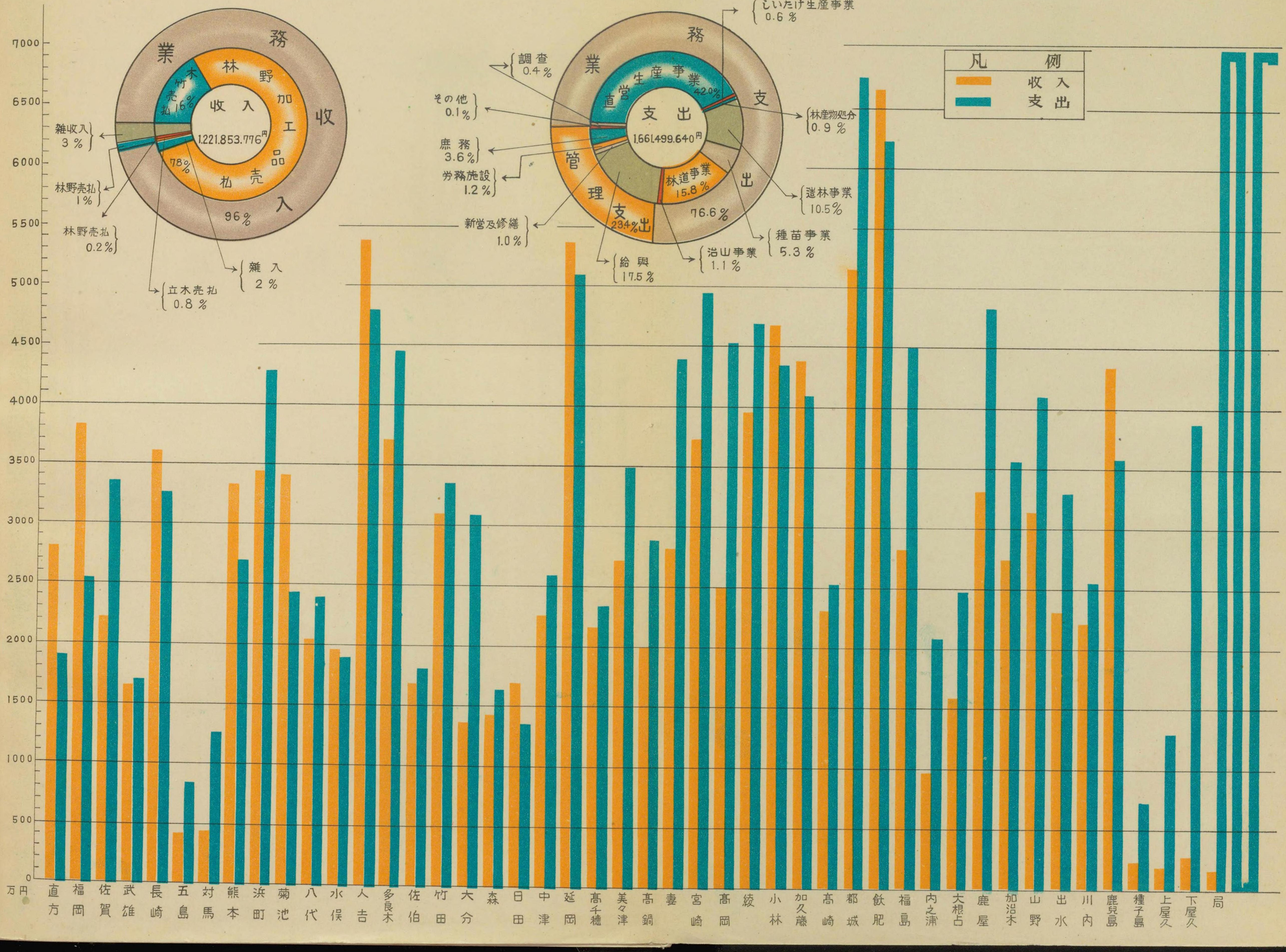

業務
収入
林野加工品
木竹売払 16%
収入
1,221,853,776円
78%
払売
96%
雑収入 3%
林野売払 1%
林野売払 0.2%
立木売払 0.8%
雑入 2%
業務
支出
直営生産事業 42.0%
支出
1,661,499,640円
林道事業 15.8%
76.6%
支出
23.4%
管理
調査 0.4%
その他 0.1%
庶務 3.6%
労務施設 1.2%
新営及修繕 1.0%
給與 17.5%
治山事業 1.1%
種苗事業 5.3%
造林事業 10.5%
林産物処分 0.9%
しいたけ生産事業 0.6%
凡例
収入
支出
7000
6500
6000
5500
5000
4500
4000
3500
3000
2500
2000
1500
1000
500
0
万円
直方
福岡
佐賀
武雄
長崎
五島
対馬
熊本
浜町
菊池
八代
水俣
人吉
多良木
佐伯
竹田
大分
森
日田
中津
延岡
高千穂
美々津
高鍋
妻
宮崎
高岡
綾
小林
加久藤
高崎
都城
飫肥
福島
内之浦
大根占
鹿屋
加治木
山野
出水
川内
鹿兒島
種子島
上屋久
下屋久
局

# 統　　計　　表

## 1. 営林局位置及び管轄区域

| 営林局位置 | 管轄区域 都道府県 | 郡数 | 市数 | 町数 | 村数 | 営林署数 | 担当区数 | 面積 ha 国有地 | 面積 ha 公有林野官行造林地 |
|---|---|---|---|---|---|---|---|---|---|
| 熊本市京町本丁 169番地 外18 | 7 | 78 (71) | 41 (32) | 285 (147) | 939 (387) | 45 | 344 | (1.31) 499,268.67 | 36,753.09 |
| | 福岡県 | 18 (14) | 11 (7) | 63 (23) | 189 (69) | 2 | 29 | (0.03) 25,440.06 | 2,166.18 |
| | 佐賀県 | 8 (8) | 2 (1) | 23 (12) | 97 (41) | 2 | 20 | (—) 17,271.85 | 4,707.67 |
| | 長崎県 | 9 (7) | 5 (4) | 45 (19) | 110 (43) | 3 | 26 | (0.08) 23,933.82 | 4,915.43 |
| | 熊本県 | 12 (12) | 5 (5) | 40 (15) | 280 (93) | 7 | 53 | (0.14) 63,465.32 | 4,938.25 |
| | 大分県 | 12 (11) | 7 (4) | 40 (15) | 149 (59) | 6 | 33 | (0.16) 44,140.80 | 6,178.26 |
| | 宮崎県 | 8 (8) | 6 (6) | 24 (22) | 49 (40) | 14 | 93 | (0.69) 168,698.35 | 8,726.68 |
| | 児島島県 | 11 (11) | 5 (5) | 50 (41) | 65 (42) | 11 | 90 | (0.21) 156,318.47 | 5,120.62 |

備考 1.（ ）内は国有林野所在のもの、内書である　2. 面積欄国有地の《 》借上地で外書である　3. 面積は地籍台帳に依る

## 2. 営林署位置及び管轄区域

| 所在県 | 営林署 | 位置 | 管轄区 経営区 | 管轄区 市・町・村 |
|---|---|---|---|---|
| | | 總數 | 61 | 38(30) 市<br>270(138) 町<br>1,006(412) 村 |
| 福岡 | 直方 | 直方市中町238の二番地 | 直方 | （若松市），（八幡市），戸畑市，（小倉市），（門司市），（直方市），飯塚市，田川市，<br>遠賀郡（岡垣村），（遠賀村），水巻町，中間町，（香月町），（蘆屋町），<br>鞍手郡（宮田町），小竹町，植木町，（木屋瀬町），剣村，（西川村），笠松村，（古月村），（若宮町），（吉川村），<br>嘉穂郡 碓井町，千手村，（足白村），（宮野村），（山田町），（大隈町），福築町，庄内村，嶺田村，（二瀬町），（幸袋町），（鎭西村），穂波村，（大分村），（上穂波村）・桂川町，（内野村），<br>田川郡 香春町，句金村，（採銅所村），赤村，（津野村），（添田町），大任村，猪位金村，川崎町，糸田町，金田町，（赤池町），方城村， |
| | 福岡 | 福岡市因幡町22番地 | 福岡 | （福岡市）<br>粕屋郡 大川村，（古賀町），（勢門村），志免町，（和白村），（立花村），（篠栗町），（志賀島村），（須恵村），（小野村），仲原村，青柳村，（新宮村），多々良町，（香椎町），（宇美町），（久原村），（山田村），<br>宗像郡 吉武村，（赤間町），（河東村），（南郷村），東郷町，（神興村），上西郷村，（福間町）（津屋崎町），（勝浦村），（田島村），（池野村），（岬村），（神湊町），大島村，<br>朝倉郡（夜須村），<br>築紫郡 大野町，水城村，山口村，築紫村，二日市町，（御笠村），（大宰府町），（山家村），（南畑村），（春日村），（岩戸村），安徳村，日佐村・那珂町，<br>早良郡（田隈村），（入部村），（内野村），（脇山村），金武村，<br>糸島郡 前原町，（福吉村），深江村，一貴山村，（長糸村），（雷山村），（怡土村），周船寺村，元岡村，（桜野村），（北崎村），（可也村），（芥屋村），（小富士村），<br>（若松市），（八幡市），戸畑市，（小倉市），（門司市），（直方市），飯塚市，田川市， |

備考 1. 経営区に（ ）したのは二営林署以上に侯がる経営区の小さい方の一方である　2. 局の行、管轄面積、その他であり、各営林署の行市町村名の（ ）は国有林野所在市町村を示す、又市町村名の上に——したものは二営林担当区である　5. 面積は地籍台帳による



## 管轄区域及び面積

（昭和26年4月1日現在）

| 管轄区域 担当区 | 管轄面積 ha 国有地 総数 | 国有地 国有林野 | 国有地 その他 | 公有林野官行造林地 |
|---|---|---|---|---|
| 344 | (2.05)<br>(1.31)<br>499,268.67 | 499,251.73 | (2.05)<br>(1.31)<br>16.94 | 36,753.09 |
| 中谷，八幡，芦屋，香月，岡垣，福地，吉川，鎭西，大分，内野，大隈，彦山， | 10,234.11 | 10,233.76 | 0.35 | 951.22 |
| 赤間，新宮，篠栗，大宰府，南畑，脇山，怡土，前原， | 8,230.13 | 8,229.55 | 0.58 | 852.83 |

（2.05）は局直轄面積で内書である《 》は借上地で外書である　3. 市町村の総数の行（ ）は国有林所在市町村数を内書したもの　署以上に侯がるものの主でない一方を示したものである　4. 担当区の名称に（ ）したのは公有林野官行造林のみ管轄する

# 2. 営林・署位置管轄

| 所在県 | 営林署 | 位置 | 管轄区 経営区 | 管轄区 市町村 |
|---|---|---|---|---|
| 佐賀 | 佐賀 | 佐賀市興賀町川原小路170の七番地 | 佐賀<br>唐津 | 佐賀市・(唐津市),佐賀郡 北川副村,東川副村,新北村,中川副村,大託間村,南川副村,西川副村,本庄村,東与賀村,西与賀村,嘉瀬村,久保田村,巨勢村,兵庫村,鍋島村,高木瀬村,(春日村),(金立村),(久保泉村),(川上村),(松梅村),(小関村) 神埼郡 神埼町,(西郷村),城田村,境野村,蓮池町,千歳村,三田川村,(東脊振村),(仁比山村),(脊振村),(三瀬村), 三養基郡 鳥栖町,(基山町),(田代町),基里村,(麓村),旭村,(中原村),北茂安村,南茂安村,(上峰村),三川村, 小城郡 (小城町),(三日月村),牛津町,芦刈村,祇川村,東多久村,南多久村,多久村,北多久町,西多久村,(南山村),(北山村), 東松浦郡 (鏡村),(湊崎町), 玉島村,(七山村),(厳木村),(相知町),久里村,鬼塚村,(北波多村),切木村,(入野村),有浦村,値賀村,名護屋村,(呼子町),(鵜村),打上村, |
| | 武雄 | 佐賀県杵島郡武雄町大字富岡8325番地 | 武雄<br>平戸 | 西松浦郡 (伊万里町),黒川村,波多津村,(南波多村),(大川村), 松浦村,(有田町),(東有田町),(曲川村),(大山村), (二里村),(東山代村),(山代町), 杵島郡 武雄町,朝日村,若木村,武内村,佳吉村,中通村,西川登村,東川登村,(橘村),(橋下村),(須古村),北方町,大町町,江北村,六角村,白石町,福富村,北有明村,南有明村,(錦江村),(龍王村), 藤津郡 鹿島町,(能古見村),(古枝村),浜町,(七浦村),(多良村),大浦村,鹿島村,(五町田村), (久間村),(塩田町),(嬉野町),(吉田村), 長崎県 (佐世保市), 東彼杵郡 (川棚町),(下波佐見村),上波佐見町,宮村, 折尾瀬村, 江上村,崎針尾村, 北松浦郡 (平戸町),大島村,生月町,(中野村),(鏡子村),紐差村,中津良村,津吉村,(志々伎村), 黒島村,南田平村,田平村,新御厨町,志佐町,(上志佐村),調川町,今福町,福島村, 鷹島村,江迎町,鹿町町,小佐々町,佐々町,吉井村,(世知原町),(柚木村), 壱岐郡 武生水町,渡良村,柳田村, 沼津村,鯨伏村,勝本町, 箱崎村,那賀村,田河町,石田村,志原村,初山村, |
| 長崎 | 長崎 | 長崎市東上町13の二番地 | 大村<br>島原<br>西彼杵 | (長崎市),諫早市,(島原市),(大村市) 西彼杵郡 茂木町,深堀村, 香焼村,蚊焼村,伊王島村,高島町,高浜村,野母村,脇岬村,権島村,為石村, 川原村,日見村,矢上村,喜々津村,大草村,伊木力村,長与村,時津村,(村松村),(長浦村),(亀岳村),(大串村),瀬川村,(面高村), 大島町,崎戸町,江島村,平島村,(七釜村),(多以良村),(戸瀬町),(松島村),(雪浦村),(神浦村),黒崎村,(三重村),式見村,福田村, 東彼杵郡 (千綿村),(彼杵町), 北高来郡 森山村,江ノ浦村,田結村,戸石村,古賀村,深海村,小江村 湯江町,小長井村, 南高来郡 (三会村),(大三東村),(湯江村), (多比良町),(土黒村),神代村,(西郷村), (大正村),(守山村), (山田村),愛野町,(千々石町),(小浜町),(北串山村), 南串山村, (加津佐町),(口之津町),南有馬町,(北有馬村),(西有家町),(有家町), (堂崎村), 布津村, (深江村), |
| | 五島 | 長崎県南松浦郡福江町福江郷276の一番地 | 五島 | 北松浦郡 小値賀町,平町, 神浦村, 南松浦郡 (福江町), (奥浦村),崎山村,本山村,(大浜村),(富江町),玉ノ浦町,(三井楽町),(岐宿町), 久賀島村,奈留島村,椛島村,(日島村),若松村,濱ノ浦村,青方町,魚目村,北魚目村,(有川町),奈良ノ尾町, |
| | 対馬 | 長崎県下県郡厳原町大字日吉239番地 | 対島 | 下県郡 (厳原町),(久田村), (豆酘村), (佐須村),(鷄知町), (舟越村), (仁位村),(叺加岳村), 上県郡 (峰村),(仁田村), (琴村),(佐須奈村), 豊崎町, |
| 熊本 | 熊本 | 熊本市京町二丁目188番地 | 熊本 | (熊本市),(荒尾市), 鹿本郡 (植田村,川上村, (西里村), (芳野村),河内村,(松尾村),小島町,城山村,高橋村(池上村),八分字村, 藤富村,中緑村,中島村,並建村,島口村,濱田村,白石村,鹸塘村,内田村, 奥古閑村,海路口村,川口村, 走潟村,供合村, 広畑村,小山戸島村,田迎村,御幸村, 宇土郡 (三角町),戸馳村,郡浦村, (大嶺村),(松合町),(不知火村),(花園村),宇土町,(轟村), (緑川村), (網津村),(網田村), 玉名郡 (玉名町), 大野村,築山村, 腰合村,鍋村,高道村, 滑石村, 大濱町,豊水村, 八嘉村,伊倉町,横島村,玉水村,(小天村),(山北村), 木葉村,梅林村,(小田村),花簇村,江田町,東郷村,川沿村,月瀬村,玉名村,石貫村,米富村,坂下村,(大原村),神尾村,緑村,(春富村),南関町,賀木村,六栄村, 腹赤村, 長洲町,清里村, |



# 区域及び面積

| 区域 担当区 | 管轄面積 ha 国有地 総数 | 国有林野 | その他 | 公有林野官行造林地 |
|---|---|---|---|---|
| 唐津,相知,厳木,小城,春日,背振,神埼,東背振,麓,七山, 北山, 古湯,三瀬, | 11,121.59 | 11,121.27 | 0.32 | 3,716.35 |
| 久間,鹿島,古枝,有田,伊万里, 世知原, 東山代,平戸,多良, | 8,082.83 | 8,082.48 | 0.35 | 1,774.25 |
| 西郷,多比良,島原, 有家,雲仙, 千々石,(諫早),萱瀬,黒木,松原,長浦,大串,瀬戸,神浦, | (0.03)<br>14,609.54 | 14,609.30 | (0.03)<br>0.24 | 1,677.89 |
| 福江,岐宿, 富江, (有川), | 3,111.58 | 3,111.37 | 0.21 | 2,454.61 |
| 浅藻,厳原,雞知,三根,小鹿,仁田, | (0.05)<br>4,280.13 | 4,279.78 | (0.05)<br>0.35 | — |
| 大津,七竈,花園,木山,(高森),本渡,西里, 三角,玉名,宇土,芳野,久木野, | 6,245.60 | 6,245.09 | 0.51 | 2,561.48 |

# 2. 営林署位置管轄区域及び面積



| 所在県 | 営林署 | 位置 | 管轄区域 経営区 | 管轄区域 市町村 | 管轄区域 担当区 | 管轄面積 ha 国有地 総数 | 国有地 国有林野 | 国有地 その他 | 公有林野官行造林地 |
|---|---|---|---|---|---|---|---|---|---|
| | | | | 鹿本郡 山内村，(山本村)，(田原村)，(菱形村)，桜井村，植木町，山東村，吉松村，田底村，菊池郡 (旭野村)，(北合志村)，護川村，(平真城村)，(大津町)，瀬田村，陣内村，津田村，原水村，合志村，泗水村，西合志村，田島村，清泉村，阿蘇郡 宮地町，坂梨村，(黒川村)，永水村，尾ケ石村，内牧町，山田村，中通村，(古城村)，産山村，(波野村)，野尻村，草部村，柏村，菅尾村，高森町，色見村，(白水村)，(久木野村)，(長陽村)，(錦野村)，山西村，上益城郡 御船町，龍水村，(七滝村)，木倉村，高木村，飯野村，六嘉村，小坂村，大島村，秋津村，広安村，木山町，(福田村)，(津森村)，(河原村)，白水村，(宮内村)，(中島村) 下益城郡 杉上村，杉合村，(守富村)，隈庄町，(豊田村)，当尾村，松橋町，豊川村，豊福村，小野部田村，河江村，小川町，(海東村)，天草郡 (登立町)，維和村，上村，中村，湯島村，阿村，今津村，教良木河内村，楠甫村，大浦村，須子村，赤崎村，上津浦村，下津浦村，島子村，志柿村，姫戸村，高戸村，樋島村，大道村，御所浦村，浦村，棚底村，宮田村，栖本村，下浦村，本渡町，龜場村，櫨宇土村，楠浦村，宮地村，大多尾村，中田村，碇石村，本村，佐伊津村，御領村，鬼池村，城河原村，手野村，二江町，坂瀬川村，志岐村，富岡町，都呂々村，(福連木村)，下田村，高濱村，大江村，富津村，一町田村，新合村，宮地岳村，宮野河内村，深海村，二浦村，魚貫村，久玉村，牛深町， | | | | | |
| | 濱町 | 熊本県上益城郡濱町大字濱町267の一番地 | 内大臣 | 阿蘇郡 (馬見原町) 上益城郡 豊秋村，陣村，白旗村，乙女村，龍野村，(甲佐町)，下矢部村，(中島村)，濱町，(白糸村)，御嶽村，(名連川村)，(朝日村)，(小峰村)，下益城郡 豊野村，中山村，(年禰村)，(砥用町)，(東砥用村)， | 中島，名連川，小峰，管，目丸，原町， | (0.03) 12,295.66 | 12,295.45 | (0.03) 0.21 | 124.37 |
| | 菊池 | 熊本県菊池郡隈府町大字隈府 1,340番の三内 | 菊池 | 鹿本郡 山鹿町，米田村，川辺村，八幡村，平小城村，(三嶽村)，広見村，(岩野村)，(嶽間村)，(内田村)，(六郷村)，稲田村，来民町，三玉村，大道村，中富村，千田村，米野岳村，菊池郡 隈府町，河原村，(水源村)，(龍門村)，(迫間村)，城北村，砦村，加茂川村，菊池村，花房村，戸崎村，阿蘇郡 (内牧町) 大分県 日田郡 (中津江村)，(上津江村)， | 水源，深葉，迫間，中津江，龍門，内田，岳間， | (0.05) 7,345.34 | 7.345.12 | (0.05) 0.22 | 379.62 |
| | 八代 | 八代市横手町237番地 | 八代 (人吉) 五ケ庄 | (八代市) 八代郡 郡築村，(金剛村)，(高田村)，(上松求麻村)，(下松求麻村)，(宮地村)，八千把村，千丁村，(龍峰村)，有佐村，昭和村，文政村，鏡町，和鹿島村，吉野村，野津村，(宮原町)，種山村，(河俣村)，(下岳村)，(柿迫村)，(栗木村)，(久連子村)，(椎原村)，(葉木村)，仁田尾村，(樅木村)，葦北郡 (日奈久町)，(二見村)，(田浦村)，(吉尾村)，(百済来村)，球磨郡 (山江村)，(神瀬村)， | 柿迫，樅木，久連子，松求麻，中津道，八代，河俣，二見， | (0.06) 10,465.09 | 10,464.74 | (0.06) 0.35 | 245.57 |
| | 水俣 | 水俣市大字陣内 3027の四番地 | 水俣 | (水俣市)，芦北郡 (佐敷町)，(湯浦村)，(津奈木村)，(久木野村)，(大野村)，球磨郡 (一勝地村)， | 水俣，久木野，湯浦，大川内，大野， | 4,463.64 | 4,463.37 | 0.27 | 187.82 |
| | 人吉 | 人吉市上青井町 120の二番地 | 人吉 | (人吉市)，球磨郡 (西村)，(一武村)，(上村)，(木上村)(山江村)，(渡村)，(一勝地村)，(神瀬村)，宮崎県 西諸県郡 (飯野町)，(加久藤村)，(真幸村)，鹿児島県 伊佐郡 (大口町)， | 第二大畑，大塚，人吉，第一大畑，一武，一勝地，渡，西瀬， | 11,895.67 | 11.895,32 | 0.35 | 452.80 |
| | 多良木 | 熊本県球磨郡多良木町字上原258の二番地 | 多良木 | 球磨郡 (上村)，免田町，(岡原村)，(久米村)，(多良木町)，(湯前町)，(水上村)，(黒肥地村)，(須恵村)，(深田村)，木上村，(川村)，(四浦村)，(五木村)， | 湯前，上，四浦，水上，久米，深田，岩野，五木， | 11,852.59 | 11,852.24 | 0.35 | 883.28 |
| 大分 | 佐伯 | 佐伯市西中区 2,199の四番地 | 佐伯 | (佐伯市)，(臼杵市)，津久見市，北海部郡 一尺屋村，佐志生村，下ノ江村，下北津留村，(上北津留村)(南津留村)，南海部郡 上浦町，明治村，(上野村)，中野村，因尾村，(直川町)，切畑村，下堅田村，(青山村)，(木立村)，西中浦村，中浦村，東中浦村，米水津村，上入津村，下入津村，蒲江町，名護屋村， | 臼杵，佐伯，青山，山口，川原木， | 5,918.72 | 5,918.18 | 0.54 | 1,030.19 |
| | 竹田 | 大分県直入郡 竹田町大字竹田2625番地の一 | 竹田 | 大野郡 (白山村)，(合川村)，(牧口村)，(長谷川村)，(上緒方村)，小富士村，緒方町，(上井田村)，(西大野村)，直入郡 (竹田町)豊岡村，玉来町，松本村，入田村，(嫗嶽村)，(宮砥村)，柏原村，荻村，菅生村，宮城村，(城原村)，白丹村，(久住町)，(都野村)，(長湯町)， | 嫗嶽，上井田，白山，長谷川，久住， | 9,876.38 | 9,876.07 | 0.31 | 423.86 |

# 2. 営林署位置管轄

| 所在県 | 営林署 | 位置 | 管轄区 経営区 | 管轄区 市町村 |
|---|---|---|---|---|
| | 大分 | 大分市春日町駄原751の三番地 | 大分 | (別府市),(大分市), 東国東郡 竹田津町,伊美村,姫島村,熊毛村,来浦町,富来町,上国崎村,豊崎村,国東町,旭日村,武蔵町,中武蔵村,西武蔵村,朝来村,西安岐町,安岐町,南安来村,奈狩江村, 速見郡 豊岡町,日出町,藤原村,川崎村,大神村,八坂村,杵築町,北杵築村,山香町,山浦村,(南端村) 大分郡 鶴崎町,明治村,高田村,松岡村,(判田村),(戸次町),吉野村,竹中村,東稙田村,稙田村,(野津原村),賀来村,(石城川村),由布川村,挾間村,谷村,阿南村,東庄内村,(西庄内村),(南庄内村),(湯平村),(油布院町),(川添村),今市村,(阿蘇野村), 北海部郡 大在村,(坂ノ市町),神崎村,佐賀関町, 大野郡 (川登村),(野津町), 戸上村,(南野津村),(三重町),(大野町),(長谷村),犬飼町,(千歳村), 直入郡 (都野村),長湯町,(下竹田村), 玖珠郡 (飯田村) |
| | 森 | 大分県玖珠郡森町大字森848番地の五 | 森 | 大分郡 (油布院町),(阿蘇野村), 玖珠郡 (森町),(東飯田村),(野上町),(飯田村),(南山田村),玖珠町,北山田村,(八幡村), 直入郡 (都野村), 熊本県 阿蘇郡 (南小国村),(小国町), |
| | 日田 | 日田市北豆田9の三番地 | 甘木<br>矢部 | 日田市, 日田郡 東有田村,(小野村),(大鶴村),夜明村,馬原村,(五和村),(前津江村),(中津江村),大山村,中川村,五馬村, 福岡郡 (久留米市),大牟田市, 嘉穂郡 (千手村), 朝倉郡 (小石原村),(宝珠山村),(把木町),(高木村),(朝倉村),(宮野村),大福村,(三奈木村),金川村,蜷城村,福田村, 立石村,(上秋月村),(秋月町),安川村,甘木町,馬田村,三輪村, 浮羽郡 御幸町,吉井町,千年村,江南村,福富村,船越村,田主丸町,水分村,竹野村,水縄村,筑陽村, 三井郡 宮ノ陣村,弓削村,北野町,大城村,金島村,大堰村,高良内村,味坂村,小郡村,御原村, 立石村, 三国村,大刀洗村,本郷村,山本村,草野町,大橋村,善導寺町, 八女郡 福島町,光友村,辺春村, 串毛村,木屋村,大淵村,(矢部村),黒木町,豊岡村,横山村,川崎村,北河内村, 忠見村, 上広川村,中広川村,下広川村,羽犬塚町,岡山村,(北山村),白木村,(星野村), 古川村, 水田村, 笠原村, 山門郡 大和村,三橋村,柳河町,(東山村), 山川村,瀬高町, 三池郡 高田村, 三潴郡 荒木町,安武村,大善寺町 ,三潴村,犬塚村,大溝村,江上村,城島町,青木村,木室村, 木佐木村,三又村,大川町,川口村,田口村,昭代村, 大莞村, 西牟田村, 大野島村, 浦池村, |
| | 中津 | 中津市新魚町1916の二番地 | 中津<br>行橋 | 中津市, 西国東郡 (高田町),(田染村), 田原村, 朝田村, 吳崎村,真玉村,七真玉村, 臼野村, 三浦村, 香之地町, 三重村, 速見郡 (立石町), 玖珠郡 (森町), 下毛郡 和田村, 今津町, 山口村, 真坂村, 深秣村, 本耶馬溪村,(耶馬溪村), (中耶馬溪村),(東谷村), 西谷村,(深耶馬溪村),(山国村), 宇佐郡 (深見村),(南院内村), 院内村,(東院内村), (高並村),(佐田村), 津房村,(安心院町),(両川村) 豊川村, 四日市町, (駅館村),(西馬城村),長峰村, 横山村,(麻生村), 天津村, 柳ケ浦町, 八幡村, 高家村, 糸口村, 長洲町, 宇佐町,(北馬城村), (封戸村), 和間村, 福岡県 京都郡 苅田町, 小波瀬村, 白川村, 椿市村, (諫山村), 久保村, 黒田村,(稗田村), 延永村, 今川村, 行橋町, 蓑島村, 今元村, 仲津村,(祓郷村), 泉村, 豊津村, 犀川町, 城井村, (伊良原村), 築上郡 (上城井村),下城井村, 築城村, 八津田村, 角田村, 椎田町, 西角田村,(葛城村),山田村, 八屋町, 千束村, 三毛門村, 黒土村, 横武村,(合河村),(岩屋村), 西吉富村,(友枝村), 唐原村, 南吉富町,(吉富町), |



# 区域及び面積

| 担当区域 | 管轄面積 ha 国有地 総数 | 国有林野 | その他 | 公有林野官行造林地 |
|---|---|---|---|---|
| 犬飼,大分,由布院, 川登,鳥川,湯平, | 6,136.03 | 6,135.82 | 0.21 | 1,803.74 |
| 森,中村,野矢,田野,湯坪, | (0.06) 6,413.48 | 6,413.17 | (0.06) 0.31 | 1,091.84 |
| 小石原,秋月,比良松, 大山,大鶴,矢部,高木, | (0.06) 5,054.81 | 5,054.24 | (0.06) 0.57 | 753.06 |
| 宇佐,香下,院内,明治, 槻木,津民,合河, 伊良原,上城井, | (0.05) 8,066.97 | 8,066.74 | (0.05) 0.23 | 1,541.01 |

## 2. 営林署位置管轄

| 所在県 | 営林署 | 位置 | 管轄区 経営区 | 管轄区 市町村 |
|---|---|---|---|---|
| 宮崎 | 延岡 | 延岡市大字岡富甲85番地イ号 | 宇目（高千穂） | （延岡市），東臼杵郡（門川町），北郷村，（北方村），（南浦村），北浦村，（南方村），（北川村），大分県 南海部郡（重岡村），（小野市村），|
| | 高千穂 | 宮崎県西臼杵郡高千穂町大字三田井1225の五番地 | 高千穂 | 東臼杵郡（北方村），（諸塚村），西臼杵郡（上野村），（岩戸村），（日ノ陰町），（高千穂町），（鞍岡村），（三ケ所村），（田原村），|
| | 美々津 | 宮崎県児湯郡美々津町大字高松3781番地 | 尾鈴 | （日向市）東臼杵郡 諸塚村，（椎葉村），（東郷村），（南郷村），（西郷村），児湯郡（川南村），（都農町），（美々津町），|
| | 高鍋 | 宮崎県児湯郡高鍋町大字南高鍋551の一番地 | 石河内 | 児湯郡（高鍋町），（富田村），新田村，（木城村），（上穂北村），|
| | 妻 | 宮崎県児湯郡妻町大字妻912の二番地 | 吹山（茶臼岳） | 児湯郡（妻町），都於郡村，（三財村），（三納村），西米良村，東米良村，（上穂北村），東諸県郡（八代村），木脇村，|
| | 宮崎 | 宮崎市上別府字松橋67番地 | 宮崎 | （宮崎市）宮崎郡（清武町），（田野町），那珂村，佐土原町，（広瀬町），（住吉村），南那珂郡（北郷村），北諸県郡（山之口村），|
| | 高岡 | 宮崎県東諸県郡高岡町大字内山2865番地 | 高岡 内山 | 宮崎郡（生目村），東諸県郡（高岡町），（穆佐村），西諸県郡（須木村），（祇屋村），北諸県郡（山之口村），|
| | 綾 | 宮崎県東諸県郡綾町大字楠俣440の一番地 | 須木 茶臼岳 | 東諸県郡（本庄町），（八代村），（綾町），西諸県郡（須木村），|
| | 小林 | 小林市大字細野251番地 | 小林 高原 | （小林市），西諸県郡（高原町），（野尻村），（須木村），（飯野町），熊本県 球磨郡（上村）|
| | 加久藤 | 宮崎県西諸県郡加久藤村大字小田413の二番地 | 白鳥 矢岳 | 西諸県郡（飯野町），（加久藤村），（真幸町）熊本県（人吉市），球磨郡（西村），（一武村），（木上村），（上村），鹿児島県 姶良郡（吉松村），（栗野町），伊佐郡（大口町），|
| | 高崎 | 宮崎県北諸県郡高崎町大字大牟田1150の八番地 | 霧島 | 北諸県郡 志和池村，（西岳村），（山田村），（高崎町），|
| | 都城 | 都城市北原町1565番地 | 高城 都城 | （都城市），北諸県郡（中郷村），（三股町），（山之口村），（高城町），庄内町，鹿児島県 姶良郡（東国分村），（福山町），囎唹郡（末吉町），（財部町），|
| | 飫肥 | 日南市大字楠原4124の一番地 | 飫肥 | （日南市），南那珂郡（鵜戸村），（北郷村），（酒谷村），（細田町），（南郷町），（榎原村）|
| | 福島 | 宮崎県南那珂郡福島町西方5452のロ番地 | 福島 志布志 | 南那珂郡（大東村），（都井村），（福島町），（本城村），（市木村），鹿児島県 囎唹郡（末吉町），岩川町，（松山村），（志布志町），（西志布志村），月野村，|

## 区域及び面積



| 担当区域 | 管轄面積 ha 国有地 総数 | 国有地 国有林野 | 国有地 その他 | 公有林野官行造林地 |
|---|---|---|---|---|
| 延岡，藤川内，下赤，大原，赤松，門川，小野市，南方， | (0.02) 11,661.53 | 11,661.03 | (0.02) 0.50 | 3,776.82 |
| 三田井，上野，日ノ影，川ノ詰， | (0.13) 10,287.39 | 10,287.30 | (0.13) 0.09 | 718.69 |
| 美々津，都農，細，牧平，川南，東郷，（西郷），南郷 | (0.16) 9,309.11 | 9,309.06 | (0.16) 0.05 | 3,389.17 |
| 高鍋，木城，石河内，鵜懐， | 9,178.01 | 9,177.55 | 0.46 | — |
| 穂北，札之元，本流瀬，九流水，三財，叢木， | 11,384.65 | 11,384.36 | 0.29 | 400.00 |
| 田野，本田野，七野，清島，宮崎，内海，鏡洲，青岳， | 13,754.59 | 13,754.21 | 0.38 | 191.40 |
| 高岡，穆佐，山下，去川，祇屋，内山，岩前 | (0.18) 12,323.34 | 12,323.20 | (0.18) 0.14 | — |
| 法華岳，綾，竹野，袋，永田，夏木 | 21,300.00 | 21,299.75 | 0.25 | — |
| 小林，西小林，東方，木浦木，野尻，高原，狭野，奈佐木，永久津， | (0.03) 15,962.47 | 15,961.76 | (0.03) 0.71 | — |
| 真幸，加久藤，白鳥，飯野，五日市，長江浦 | 10,511.05 | 10,510.73 | 0.32 | — |
| 高崎，山田，高野，牛之髄，荒襲， | (0.19) 9,215.42 | 9,215.34 | (0.19) 0.08 | — |
| 高城，中郷，有水，四家，長田，三股，山之口，大川原，財部， | 16,100.83 | 16,100.20 | 0.63 | 250.60 |
| 北河内，鵜戸，伊比井，新村，郷之原，広河原，板谷，飫肥，酒谷，黒荷田，榎原，深瀬，山假屋， | 20,918.23 | 20,917.91 | 0.32 | — |
| 一氏，奈留，大平，福島，本城，都井，志布志，松山，南之郷 | 15,425.34 | 15,425.17 | 0.17 | — |

# 2. 営林署位置管轄区域及び面積

| 所在県 | 営林署 | 位置 | 管轄区 経営区 | 管轄区 市町村 | 面積 ha 担当区域 | 国有林 総数 | 国有林 国有林野 | 国有林 その他 | 公有林野官行造林地 |
|---|---|---|---|---|---|---|---|---|---|
| 鹿児島 | 内之浦 | 鹿児島県肝属郡内之浦町大字南方2669番地 | 内之浦 | 肝属郡（内之浦町）， | 南方，北方，坂元，岸良，辺塚， | 11,335.31 | 11,335.00 | 0.31 | 99.31 |
| | 大根占 | 鹿児島県肝属郡大根占町大字城元 873の1番地 | 大根占 | 肝属郡（大根占町），（根占町），（田代村），（佐多町）， | 伊座敷，郡辺塚，根占，川原，麓，壱崎，大根占， | (0.03) 14,393.14 | 14,392.78 | (0.03) 0.36 | 366.89 |
| | 鹿屋 | 鹿屋市中名7457番地 | 鹿屋<br>高隈 | （鹿屋市），肝属郡（新城村），（垂水町），牛根村，（百引村），（高隈村），串良町，（東串良町），（高山町），（吾平町），囎唹郡 恒吉村，（市成村），（西志布志村），（野方村），（大崎町）， | 鹿屋，吾平，川上，高山，波見，大崎，百引，高隈，新城，垂水，田神， | (0.10) 18,069.39 | 18,069.22 | (0.10) 0.17 | 653.53 |
| | 加治木 | 鹿児島県姶良郡加治木町大字反土 1261の二番地 | 西霧島<br>加治木 | 姶良郡 加治木町，帖佐町，重富村，（蒲生町），（山田村），（溝辺村），（横川町），（栗野町），（吉松村），（牧園町），日当山村，（霧島村），（清水村），国分町，隼人町，（東国分村），敷根町，福山町，東襲山村， | 加治木，蒲生，大窪，霧島，牧園，横川，栗野， | (0.03) 11,773.18 | 11,772.75 | (0.03) 0.43 | 109.65 |
| | 山野 | 鹿児島県伊佐郡山野町大字小木原 1788の二番地 | 大口 | 伊佐郡（大口町），（山野町），（羽月村），（西太良村），（本城村），（菱刈町），姶良郡（吉松町），宮崎県 西諸県郡（真幸村）， | 山野，小木原，荒平，芳ケ野，田代，本城，前目，大口，吉松， | (0.02) 13,430.43 | 13,430.04 | (0.02) 0.39 | 139.25 |
| | 出水 | 鹿児島県出水郡出水町大字武本7529番地 | 出水 | 出水郡（出水町），（米ノ津町），（阿久根町），（野田村），（高尾野町），三笠村，東長島村，西長島村，（大川内村），江内村，薩摩郡（高城村）， | 米之津，下大川内，上大川内，出水，武本，高尾野，阿久根，大川， | 11,105.35 | 11,105.00 | 0.35 | 349.45 |
| | 川内 | 川内市鳥追町孫崎 6360の一番地 | 川内 | （川内市），（串木野市），薩摩郡 高城村，（高江村），（永利村），樋脇町，（入来町），下東郷村，上東郷村，（山崎町），（宮之城町），佐志村，（鶴田村），（求名村），（永野村），（黒木村），（中津川村），（大村），藺牟田村，里村，上甑村，下甑村，鹿島村，伊佐郡（羽月村）， | 川内，串木野，宮之城，柊野，入来，黒木，鶴田，永野，（上東郷），高江，（甑島）， | (0.03) 10,878.82 | 10,878.51 | (0.03) 0.31 | 2,215.60 |
| | 鹿児島 | 鹿児島市春日町 120番の一 | 鹿児島 | （鹿児島市），（枕崎市），鹿児島郡（谷山町），（吉田村），（西桜島村），揖宿郡（喜入村），今和泉村，（揖宿町），（山川町），（頴娃町），利永村，川辺郡（加世田町），（万世町），（笠沙町），大浦村，（西南方村），（知覧町），（川辺町），勝目村，日置郡（市来町），（東市来町），（下伊集院村），伊集院町，上伊集院村，（郡山村），（日置村），（吉利村），（永吉村），（伊作町），（田布施村），（阿多村）， | 伊作，市来，知覧，川辺，谷山，喜入，山川，郡山， | 11,174.78 | 11,174.53 | 0.25 | 365.00 |
| | 種ケ島 | 鹿児島県熊毛郡西之表町大字西之表7604番地 | 種ケ島 | 熊毛郡（西之表町），（中種子町），（南種子村）， | 西之表，浜津脇，熊野，上中， | 4,267.68 | 4,267.11 | 0.57 | 752.06 |
| | 上屋久 | 鹿児島県熊毛郡上屋久村大字西之浦 1583の一番地 | 屋久島北（屋久島東）<br>（屋久島南） | 熊毛郡（上屋久村）， | 小瀬田，誉川，宮之浦，一湊，吉田，永田， | 17,791.51 | 17,791.03 | 0.48 | 69.88 |
| | 下屋久 | 鹿児島県熊毛郡下屋久村大字安房 167の四番地 | 屋久島東<br>屋久島南 | 熊毛郡（下屋久村），（上屋久村）， | 第一安房，第二安房，第三安房，麦生，尾ノ間，平内，中間，栗生， | 22,015.18 | 22,015.13 | 0.05 | — |

# 3. 職員

| 年次 / 営林局 / 営林署 | 総数 | | 本官 | | | | | | 雇員 | |
|---|---|---|---|---|---|---|---|---|---|---|
| | | | 総数 | | 事務官 | | 技官 | | | |
| | 人員 | 俸給 | 人員 | 俸給 | 人員 | 俸給 | 人員 | 俸給 | 人員 | 俸給 |
| | 人 | 円 | 人 | 円 | 人 | 円 | 人 | 円 | 人 | 円 |
| 昭和22年4月1日 | 2,212 | 863,222 | 488 | 297,570 | 245 | 152,890 | 243 | 144,680 | 946 | 330,440 |
| | △8 | △7,460 | | | | | | | △8 | △7,460 |
| 昭和23年4月1日 | 2,496 | 5,812,141 | 514 | 1,867,809 | 248 | 933,370 | 266 | 934,439 | 964 | 1,898,152 |
| | △261 | △1,551,121 | △88 | △717,498 | △53 | △433,179 | △35 | △284,319 | △173 | △833,623 |
| 昭和24年4月1日 | 1,987 | 8,895,391 | 408 | 2,750,967 | 201 | 1,349,826 | 207 | 1,401,141 | 920 | 3,447,456 |
| | △35 | △200,693 | | | | | | | △35 | △200,693 |
| 昭和25年4月1日 | 2,125 | 10,265,720 | 640 | 4,139,726 | 275 | 1,852,505 | 365 | 2,287,221 | 878 | 3,478,764 |
| **昭和26年4月1日** | **2,326** | **14,580,139** | **1,162** | **8,688,959** | **500** | **3,915,849** | **662** | **4,773,110** | **623** | **2,866,605** |
| 局 | 401 | 2,433,230 | 196 | 1,619,750 | 89 | 776,700 | 107 | 843,050 | 92 | 307,380 |
| 直方 | 28 | 197,950 | 21 | 163,350 | 8 | 69,000 | 13 | 94,350 | 4 | 17,200 |
| 福岡 | 39 | 264,900 | 24 | 191,000 | 6 | 53,400 | 18 | 137,600 | 7 | 31,100 |
| 佐賀 | 37 | 228,000 | 22 | 154,450 | 9 | 74,350 | 13 | 80,100 | 9 | 33,600 |
| 武雄 | 24 | 155,400 | 13 | 92,850 | 6 | 49,250 | 7 | 43,600 | 8 | 38,350 |
| 長崎 | 40 | 273,250 | 26 | 193,650 | 8 | 57,900 | 18 | 135,750 | 9 | 42,950 |
| 五島 | 12 | 74,200 | 7 | 52,350 | 2 | 14,800 | 5 | 37,550 | 3 | 12,300 |
| 対馬 | 23 | 138,200 | 13 | 90,900 | 6 | 34,550 | 7 | 56,350 | 6 | 30,000 |
| 熊本 | 40 | 256,700 | 22 | 166,650 | 11 | 77,000 | 11 | 89,650 | 12 | 55,450 |
| 溝町 | 52 | 331,150 | 19 | 144,950 | 7 | 55,950 | 12 | 89,000 | 13 | 66,350 |
| 菊池 | 39 | 245,600 | 18 | 135,600 | 7 | 62,350 | 11 | 73,250 | 9 | 43,400 |
| 八代 | 36 | 249,250 | 21 | 157,350 | 9 | 62,500 | 12 | 94,850 | 8 | 46,700 |
| 水俣 | 29 | 194,150 | 18 | 140,200 | 8 | 79,800 | 10 | 60,400 | 9 | 45,250 |
| 人吉 | 66 | 444,650 | 27 | 201,200 | 13 | 106,650 | 14 | 94,550 | 20 | 108,600 |
| 多良木 | 57 | 342,000 | 21 | 143,700 | 10 | 64,900 | 11 | 78,800 | 12 | 59,650 |
| 佐伯 | 30 | 189,650 | 20 | 128,600 | 9 | 59,200 | 11 | 69,400 | 5 | 37,550 |
| 竹田 | 47 | 312,750 | 24 | 190,750 | 11 | 90,150 | 13 | 100,600 | 7 | 31,600 |
| 大分 | 32 | 202,650 | 18 | 150,100 | 4 | 34,700 | 14 | 115,400 | 8 | 30,850 |
| 日田 | 23 | 150,800 | 18 | 125,000 | 5 | 35,250 | 13 | 89,750 | 3 | 13,200 |
| 森 | 30 | 203,200 | 17 | 132,400 | 7 | 61,050 | 10 | 71,350 | 7 | 35,650 |
| 中津 | 37 | 219,750 | 21 | 152,500 | 9 | 72,800 | 12 | 79,700 | 4 | 39,200 |
| 延岡 | 49 | 274,800 | 23 | 161,150 | 15 | 112,450 | 8 | 48,700 | 14 | 60,550 |
| 高千穂 | 34 | 288,750 | 16 | 117,650 | 9 | 61,150 | 7 | 56,500 | 10 | 113,750 |
| 美津島 | 38 | 231,600 | 19 | 144,150 | 10 | 79,450 | 9 | 64,700 | 13 | 57,150 |
| 高妻 | 34 | 227,400 | 21 | 156,000 | 9 | 71,050 | 12 | 84,950 | 9 | 49,400 |
| | 50 | 306,450 | 28 | 187,100 | 11 | 73,950 | 17 | 113,150 | 15 | 54,050 |
| 宮崎 | 57 | 381,950 | 22 | 177,550 | 6 | 60,700 | 16 | 116,850 | 13 | 69,750 |
| 高岡 | 40 | 250,150 | 25 | 175,900 | 6 | 40,650 | 19 | 135,250 | 12 | 41,200 |
| 綾 | 46 | 283,500 | 26 | 187,450 | 11 | 77,250 | 15 | 110,200 | 8 | 40,600 |
| 林 | 57 | 359,650 | 27 | 205,850 | 12 | 93,600 | 15 | 112,250 | 18 | 81,400 |
| 久藤 | 58 | 183,000 | 24 | 93,225 | 9 | 38,325 | 15 | 54,900 | 12 | 26,850 |
| 鰐塚 | 48 | 294,850 | 21 | 155,800 | 16 | 111,550 | 5 | 44,250 | 15 | 65,000 |
| 都城 | 70 | 452,100 | 30 | 219,050 | 14 | 107,985 | 16 | 111,065 | 18 | 107,650 |
| 肥島 | 65 | 434,450 | 37 | 282,300 | 16 | 127,100 | 21 | 155,200 | 19 | 59,350 |
| 浦 | 58 | 364,150 | 29 | 192,350 | 13 | 84,150 | 16 | 108,200 | 17 | 60,100 |
| 之 | 38 | 221,484 | 18 | 128,234 | 12 | 87,389 | 6 | 40,845 | 10 | 50,600 |
| 占屋 | 47 | 297,850 | 22 | 161,850 | 9 | 74,250 | 13 | 87,600 | 16 | 78,450 |
| 木野 | 68 | 410,100 | 31 | 208,350 | 17 | 112,600 | 14 | 95,750 | 22 | 127,600 |
| 水 | 48 | 323,000 | 22 | 176,700 | 6 | 52,300 | 16 | 124,000 | 16 | 82,150 |
| 根治 | 65 | 412,100 | 29 | 219,500 | 11 | 94,700 | 18 | 124,800 | 23 | 119,950 |
| 出 | 35 | 215,950 | 17 | 131,050 | 7 | 62,700 | 10 | 68,350 | 15 | 73,450 |
| 内島 | 48 | 293,600 | 22 | 169,750 | 10 | 81,650 | 12 | 88,100 | 18 | 77,000 |
| 児ケ屋 | 71 | 466,025 | 28 | 225,400 | 9 | 81,800 | 19 | 143,600 | 20 | 104,575 |
| 島 | 15 | 99,650 | 8 | 65,750 | 1 | 6,300 | 7 | 59,450 | 7 | 33,900 |
| 屋久 | 28 | 169,750 | 13 | 93,950 | 7 | 52,650 | 6 | 41,300 | 12 | 56,150 |
| 上下 | 37 | 230,400 | 18 | 126,000 | 10 | 77,900 | 8 | 48,100 | 9 | 43,250 |

備考 1. 本官欄 △印は二級官待遇 雇員欄 △印は三級官待遇でいづれも外書 2. 俸給は四月分額本俸である。



# 員

| 備人 | | 級別人員内訳 | | | | | | | | | | | | |
|---|---|---|---|---|---|---|---|---|---|---|---|---|---|---|
| 人員 | 俸給 | 13級 | 12級 | 11級 | 10級 | 9級 | 8級 | 7級 | 6級 | 5級 | 4級 | 3級 | 2級 | 1級 |
| 人 | 円 | 人 | 人 | 人 | 人 | 人 | 人 | 人 | 人 | 人 | 人 | 人 | 人 | 人 |
| 778 | 235,212 | — | — | — | — | — | — | — | — | — | — | — | — | — |
| 1,018 | 2,046,180 | — | — | — | — | — | — | — | — | — | — | — | — | — |
| 659 | 2,696,468 | … | … | … | … | … | … | … | … | … | … | … | … | … |
| 607 | 2,647,230 | … | … | … | … | … | … | … | … | … | … | … | … | … |
| **541** | **3,024,575** | **1** | **1** | **9** | **40** | **183** | **159** | **248** | **383** | **476** | **424** | **370** | **24** | **8** |
| 113 | 506,100 | 1 | — | 4 | 17 | 36 | 32 | 25 | 53 | 58 | 67 | 88 | 12 | 8 |
| 3 | 17,400 | — | — | 1 | — | 2 | 5 | 4 | 5 | 4 | 5 | 2 | — | — |
| 8 | 42,800 | — | — | 1 | 1 | 6 | 4 | 4 | 2 | 12 | 5 | 3 | 1 | — |
| 6 | 39,950 | — | — | — | — | 4 | 2 | 2 | 9 | 12 | 4 | 4 | — | — |
| 3 | 24,200 | — | — | — | 1 | 2 | — | 2 | 4 | 4 | 6 | 5 | — | — |
| 5 | 36,650 | — | — | — | 1 | 1 | 3 | 13 | 3 | 4 | 11 | 4 | — | — |
| 2 | 9,550 | — | — | — | — | 2 | — | 1 | 2 | 1 | 4 | 2 | — | — |
| 4 | 17,300 | — | — | — | — | 2 | 2 | 2 | 1 | 5 | 6 | 5 | — | — |
| 6 | 34,600 | — | 1 | — | — | 4 | 1 | 1 | 5 | 12 | 9 | 7 | — | — |
| 20 | 119,850 | — | — | — | — | 2 | 5 | 12 | 6 | 7 | 8 | 12 | — | — |
| 12 | 60,600 | — | — | — | 1 | 2 | 2 | 6 | 6 | 7 | 7 | 8 | — | — |
| 7 | 45,200 | — | — | — | — | 4 | 2 | 4 | 11 | 6 | 6 | 3 | — | — |
| 2 | 8,700 | — | — | — | — | 5 | 2 | 1 | 5 | 5 | 7 | 4 | — | — |
| 19 | 134,850 | — | — | — | 1 | 2 | 5 | 12 | 13 | 9 | 17 | 7 | — | — |
| 24 | 138,650 | — | — | — | — | 1 | 4 | 11 | 6 | 19 | 8 | 8 | — | — |
| 5 | 23,500 | — | — | — | 1 | 2 | 1 | 4 | 6 | 7 | 4 | 5 | — | — |
| 16 | 90,400 | — | — | — | 1 | 4 | 3 | 5 | 12 | 8 | 10 | 4 | — | — |
| 6 | 21,700 | — | — | 1 | 1 | 6 | 1 | — | 5 | 2 | 11 | 5 | — | — |
| 2 | 12,600 | — | — | — | — | 3 | 1 | 1 | 6 | 7 | 3 | 2 | — | — |
| 6 | 35,150 | — | — | — | 1 | 3 | 3 | 3 | 4 | 6 | 5 | 4 | 1 | — |
| 5 | 28,050 | — | — | 1 | — | 3 | 2 | 2 | 4 | 12 | 9 | 4 | — | — |
| 12 | 53,100 | — | — | — | — | 4 | 2 | 1 | 6 | 16 | 12 | 8 | — | — |
| 8 | 57,350 | — | — | — | — | 3 | 2 | 6 | 8 | 5 | 5 | 5 | — | — |
| 6 | 30,300 | — | — | — | — | 4 | 1 | 3 | 7 | 9 | 9 | 5 | — | — |
| 4 | 22,000 | — | — | — | 1 | 2 | 2 | 5 | 8 | 8 | 5 | 3 | — | — |
| 7 | 65,300 | — | — | — | — | 1 | 4 | 7 | 13 | 11 | 9 | 4 | 1 | — |
| 22 | 134,650 | — | — | 1 | — | 4 | 4 | 6 | 15 | 10 | 9 | 8 | — | — |
| 3 | 33,050 | — | — | — | — | 4 | 2 | 2 | 10 | 9 | 8 | 5 | — | — |
| 12 | 55,450 | — | — | — | — | 4 | 4 | 5 | 2 | 14 | 10 | 7 | — | — |
| 12 | 72,400 | — | — | — | 1 | 3 | 7 | 6 | 9 | 8 | 12 | 10 | 1 | — |
| 22 | 62,925 | — | — | — | 1 | 5 | 1 | 8 | 8 | 15 | 9 | 9 | 2 | — |
| 12 | 74,050 | — | — | — | 1 | 3 | 2 | 4 | 10 | 9 | 7 | 12 | — | — |
| 22 | 125,400 | — | — | — | 1 | 4 | 4 | 13 | 19 | 15 | 4 | 10 | — | — |
| 9 | 92,800 | — | — | — | 1 | 5 | 4 | 9 | 7 | 20 | 10 | 9 | — | — |
| 12 | 111,700 | — | — | — | — | 5 | 4 | 6 | 11 | 16 | 8 | 8 | — | — |
| 10 | 42,650 | — | — | — | — | 2 | 3 | 1 | 6 | 9 | 9 | 7 | 1 | — |
| 9 | 57,550 | — | — | — | 1 | 1 | 5 | 5 | 8 | 9 | 9 | 8 | 1 | — |
| 15 | 74,150 | — | — | — | 1 | 7 | 1 | 7 | 17 | 16 | 10 | 9 | — | — |
| 10 | 64,150 | — | — | — | 2 | 4 | 3 | 8 | 8 | 6 | 11 | 6 | — | — |
| 13 | 72,650 | — | — | — | 1 | 4 | 4 | 7 | 9 | 19 | 11 | 9 | 1 | — |
| 3 | 11,450 | — | — | — | — | 3 | 4 | 1 | 5 | 5 | 8 | 9 | — | — |
| 8 | 46,850 | — | — | — | 1 | 4 | 3 | 5 | 5 | 12 | 9 | 9 | — | — |
| 23 | 136,050 | — | — | — | 1 | 7 | 6 | 10 | 8 | 14 | 16 | 7 | 2 | — |
| 0 | 0 | — | — | — | — | 2 | 3 | 1 | 1 | 1 | 4 | 3 | — | — |
| 3 | 19,650 | — | — | — | — | 2 | 2 | 4 | 3 | 5 | 3 | 9 | — | — |
| 10 | 61,150 | — | — | — | 1 | — | 2 | 3 | 12 | 8 | 5 | 5 | 1 | — |

## 4. 国有林野地籍別

| 年度 | 総数 ha | | | 森林附属地 ha | 林原野 ha | | | |
|---|---|---|---|---|---|---|---|---|
| 都道府県 / 営林署 / 経営区 | 総数 | 要存置 | 不要存置 | 総数 | 要存置 | 不要存置 | 総数 | 要存置 |
| 昭和22年4月1日 | 523,483.16 | 521,787.04 | 1,696.12 | 522,137.47 | 521,036.43 | 1,101.04 | 595.35 | 0.27 |
| 昭和23年4月1日 | 520,659.01 | 518,981.07 | 1,677.94 | 519,327.62 | 518,229.26 | 1,098.36 | 579.85 | 0.27 |
| 昭和24年4月1日 | 500,230.42 | 499,066.07 | 1,164.35 | 498,913.75 | 498,310.95 | 602.80 | 561.82 | 0.27 |
| 昭和25年4月1日 | 499,196.48 | 498,105.52 | 1,090.96 | 497,922.58 | 497,344.33 | 578.25 | 512.98 | 0.27 |
| **昭和26年4月1日** | **499,251.73** | **498,158.11** | **1,093.62** | **497,988.46** | **497,391.57** | **596.89** | **497.00** | **0.27** |
| 編成内 | 496,981.01 | 496,981.01 | — | 496,214.74 | 496,214.74 | — | — | — |
| 編成外 | 2,270.72 | 1,177.10 | 1,093.62 | 1,773.72 | 1,176.83 | 596.89 | 497.00 | 0.27 |
| 福岡 **総数** | **25,438.92** | **25,416.29** | **22.63** | **25,419.41** | **25,398.24** | **21.17** | **1.46** | — |
| 編成内 | 25,412.22 | 25,412.22 | — | 25,394.17 | 25,394.17 | — | — | — |
| 編成外 | 26.70 | 4.07 | 22.63 | 25.24 | 4.07 | 21.17 | 1.46 | — |
| 直方 総数 | 10,233.76 | 10,222.59 | 11.17 | 10,224.72 | 10,215.01 | 9.71 | 1.46 | — |
| 直方 | 10,222.59 | 10,222.59 | — | 10,215.01 | 10,215.01 | — | — | — |
| 編成外 | 11.17 | — | 11.17 | 9.71 | — | 9.71 | 1.46 | — |
| 福岡 **総数** | 8,229.55 | 8,222.72 | 6.83 | 8,224.32 | 8,217.49 | 6.83 | — | — |
| 福岡 | 8,222.72 | 8,222.72 | — | 8,217.49 | 8,217.49 | — | — | — |
| 編成外 | 6.83 | — | 6.83 | 6.83 | — | 6.83 | — | — |
| 日田 総数 | 4,280.05 | 4,280.05 | — | 4,276.63 | 4,276.63 | — | — | — |
| | [3,645.47] | [3,645.47] | | [3,643.49] | [3,643.49] | | | |
| 甘木 | 3,374.22 | 3,374.22 | — | 3,372.29 | 3,372.29 | — | — | — |
| | [1,408.68] | [1,408.68] | | [1,407.19] | [1,407.19] | | | |
| 矢部 | 905.74 | 905.74 | — | 904.25 | 904.25 | — | — | — |
| | [0.09] | [0.09] | | [0.09] | [0.09] | | | |
| 編成外 | 0.09 | 0.09 | — | 0.09 | 0.09 | — | — | — |
| 中津 総数 | 2,695.56 | 2,690.93 | 4.63 | 2,693.74 | 2,689.11 | 4.63 | — | — |
| 行橋 | 2,686.95 | 2,686.95 | — | 2,685.13 | 2,685.13 | — | — | — |
| 編成外 | 8.61 | 3.98 | 4.63 | 8.61 | 3.98 | 4.63 | — | — |
| 佐賀 **総数** | **17,271.18** | **17,260.48** | **10.70** | **17,252.49** | **17,247.78** | **4.71** | **5.99** | — |
| 編成内 | 17,260.48 | 17,260.48 | — | 17,247.78 | 17,247.78 | — | — | — |
| 編成外 | 10.70 | — | 10.70 | 4.71 | — | 4.71 | 5.99 | — |
| 佐賀 総数 | 11,121.27 | 11,113.55 | 7.72 | 11,109.84 | 11,105.13 | 4.71 | 3.01 | — |
| 佐賀 | 8,518.32 | 8,518.32 | — | 8,513.67 | 8,513.67 | — | — | — |
| 唐津 | 2,595.23 | 2.595.23 | — | 2,591.46 | 2,591.46 | — | — | — |
| 編成外 | 7.72 | — | 7.72 | 4.71 | — | 4.71 | 3.01 | — |
| | [8,082.48] | [8,078.94] | [3.54] | [8,074.33] | [8,074.33] | | [3.54] | — |
| 武雄 総数 | 6,149.91 | 6,146.93 | 2.98 | 6,142.65 | 6,142.65 | — | 2.98 | — |
| 武雄 | 6,149.93 | 6,146.93 | — | 6,142.65 | 6,142.65 | — | — | — |
| | [3.54] | | [3.54] | | | | [3.54] | — |
| 編成外 | 2.98 | — | 2.98 | — | — | — | 2.98 | — |
| 長崎 **総数** | **23,933.02** | **23,914.25** | **18.77** | **23,905.86** | **23,888.61** | **17.25** | **1.52** | — |
| 編成内 | 23,913.83 | 23,913.83 | — | 23,888.19 | 23,888.19 | — | — | — |
| 編成外 | 19.19 | 0.42 | 18.77 | 17.67 | 0.42 | 17.25 | 1.52 | — |
| 武雄 総数 | 1,932.57 | 1,932.01 | 0.56 | 1,931.68 | 1,931.68 | — | 0.56 | — |
| 平戸 | 1,932.01 | 1,932.01 | — | 1,931.68 | 1,931.68 | — | — | — |
| 編成外 | 0.56 | — | 0.56 | — | — | — | 0.56 | — |
| 長崎 総数 | 14,609.30 | 14,602.17 | 7.13 | 14,594.29 | 14,587.90 | 6.39 | 0.74 | — |
| 大村 | 3,182.61 | 3,182.61 | — | 3,172.80 | 3,172.80 | — | — | — |
| 島原 | 7,926.40 | 7,926.40 | — | 7,923.17 | 7,923.17 | — | — | — |
| 西彼杵 | 3,493.16 | 3,493.16 | — | 3,491.93 | 3,491.93 | — | — | — |
| 編成外 | 7.13 | — | 7.13 | 6.39 | — | 6.39 | 0.74 | — |
| 五島 総数 | 3,111.37 | 3,100.40 | 10.97 | 3,107.47 | 3,096.72 | 10.75 | 0.22 | — |
| 五島 | 3,099.98 | 3,099.98 | — | 3,096.30 | 3,096.30 | — | — | — |
| 編成外 | 11.39 | 0.42 | 10.97 | 11.17 | 0.42 | 10.75 | 0.22 | — |
| 対馬 総数 | 4,279.78 | 4,279.67 | 0.11 | 4,272.42 | 4,272.31 | 0.11 | — | — |
| 対馬 | 4,279.67 | 4,279.67 | — | 4,272.31 | 4,272.31 | — | — | — |
| 編成外 | 0.11 | — | 0.11 | 0.11 | — | 0.11 | — | — |

| 原野 ha | | 森林附属地 ha |
|---|---|---|
| 総数 | 不要存置 | 要存置 |
| 595.08 | 750.34 | |
| 579.58 | 751.54 | |
| 561.55 | 754.85 | |
| 512.71 | 760.92 | |
| **496.73** | **766.27** | |
| — | 766.27 | |
| 496.73 | -- | |
| **1.46** | **18.05** | |
| — | 18.05 | |
| 1.46 | — | |
| 1.46 | 7.58 | |
| — | 7.58 | |
| 1.46 | — | |
| — | 5.23 | |
| — | 5.23 | |
| — | — | |
| — | 3.42 | |
| | [1.98] | |
| — | 1.93 | |
| | [1.49] | |
| — | 1.49 | |
| — | — | |
| — | 1.82 | |
| — | 1.82 | |
| — | — | |
| **5.99** | **12.70** | |
| — | 12.70 | |
| 5.99 | — | |
| 3.01 | 8.42 | |
| — | 4.65 | |
| — | 3.77 | |
| 3.01 | — | |
| [3.54] | [4.61] | |
| 2.98 | 4.23 | |
| — | 4.28 | |
| [3.54] | | |
| 2.98 | — | |
| **1.52** | **25.64** | |
| — | 25.64 | |
| 1.52 | — | |
| 0.56 | 0.33 | |
| — | 0.33 | |
| 0.56 | — | |
| 0.74 | 14.27 | |
| — | 9.81 | |
| — | 3.23 | |
| — | 1.23 | |
| 0.74 | — | |
| 0.22 | 3.68 | |
| — | 3.68 | |
| 0.22 | — | |
| — | 7.36 | |
| — | 7.36 | |
| — | — | |

備考 1. 原野欄の要在置は在廃未定地である。 2. 台帳面積に依る。



## 要在置不要在置面積

# 4. 国有林野地籍別

| 年度 | | | 総数 ha | | | 森林 |
|---|---|---|---|---|---|---|
| 都道府県 | 営林署 | 経営区 | 総数 | 要存置 | 不要存置 | 総数 |
| 熊本 | | 総数 | 63,461.04 | 62,595.85 | 865.19 | 62,899.94 |
| | | 編成内 | 61,504.69 | 61,504.69 | — | 61,381.87 |
| | | 編成外 | 1,956.35 | 1,091.16 | 865.19 | 1,518.07 |
| | 熊本 | 総数 | 6,245.09 | 6,235.05 | 10.04 | 6,225.70 |
| | | 熊本 | 6,234.80 | 6,234.80 | — | 6,215.82 |
| | | 編成外 | 10.29 | 0.25 | 10.04 | 9.88 |
| | 濱町 | 総数 | 12,295.45 | 12,294.41 | 1.04 | 12,267.23 |
| | | 内大臣 | 12,294.41 | 12,294.41 | — | 12,267.07 |
| | | 編成外 | 1.04 | — | 1.04 | 0.16 |
| | 菊池 | 総数 | [7,345.12] 5,555.81 | [7,339.11] 5,549.80 | [6.01] 6.01 | [7,330.50] 5,541.61 |
| | | | [7,339.11] | [7,339.11] | | [7,324.49] |
| | | 菊池 | 5,549.80 | 5,549.80 | — | 5,535.60 |
| | | | [6.01] | | [6.01] | [6.01] |
| | | 編成外 | 6.01 | — | 6.01 | 6.01 |
| | 八代 | 総数 | 10,464.74 | 10,458.14 | 6.60 | 10,459.56 |
| | | 八代 | 5,279.80 | 5,279.80 | — | 5,275.17 |
| | | 人吉 | 77.08 | 77.08 | — | 77.08 |
| | | 五家荘 | 5,101.26 | 5,101.26 | — | 5,100.71 |
| | | 編成外 | 6.60 | — | 6.60 | 6.60 |
| | 水俣 | 総数 | 4,463.37 | 4,462.33 | 1.04 | 4,453.17 |
| | | 水俣 | 4,462.33 | 4,462.33 | — | 4,453.17 |
| | | 編成外 | 1.04 | — | 1.04 | — |
| | 人吉 | 総数 | [11,895.32] 9,694 57 | [11,829.69] 9,628.94 | [65.63] 65.63 | [11,805.21] 9,606.40 |
| | | | [11,863.33] | [11,863.33] | | [11,836.01] |
| | | 人吉 | 9,585.50 | 9,585.50 | — | 9,560.12 |
| | | | [109.07] | [43.44] | [65.63] | [46.28] |
| | | 編成外 | 109.07 | 43.44 | 65.63 | 46.28 |
| | 多良木 | 総数 | 11,852.24 | 11,077.41 | 774.83 | 11,466.55 |
| | | 多良木 | 10,029.94 | 10,029.94 | — | 10,017.41 |
| | | 編成外 | 1,822.30 | 1,047.47 | 774.83 | 1,449.14 |
| | 森 | 森 | 711.91 | 711.91 | — | 710.85 |
| | 小林 | 小林 | 702.79 | 702.79 | — | 697.09 |
| | 加久藤 | 矢岳 | 1,475.07 | 1,475.07 | — | 1,471.78 |
| 大分 | | 総数 | 44,138.62 | 44,123.25 | 15.37 | 44,079.03 |
| | | 編成内 | 44,123.25 | 44,123.25 | — | 44,063.89 |
| | | 編成外 | 15.37 | 0 | 15.37 | 15.14 |
| | 菊池 | 菊池 | 1,789.31 | 1,789.31 | — | 1,788.89 |
| | 佐伯 | 総数 | 5,918.18 | 5,918.18 | — | 5,910.64 |
| | | 佐伯 | 5,918.18 | 5,918.18 | — | 5,910.64 |
| | | 編成外 | 0 | 0 | — | 0 |
| | 竹田 | 竹田 | 9,876.07 | 9,876.07 | — | 9,859.46 |
| | 大分 | 総数 | 6,135.82 | 6,131.56 | 4.26 | 6,128.71 |
| | | 大分 | 6,131.56 | 6,131.56 | — | 6,124.45 |
| | | 編成外 | 4.26 | — | 4.26 | 4.26 |
| | 森 | 総数 | [6,413.17] 5,701.26 | [6,410.19] 5,698.28 | [2.98] 2.98 | [6,406.86] 5,696.01 |
| | | | [6,410.19] | [6,410.19] | | [6,403.88] |
| | | 森 | 5,698.28 | 5,698.28 | — | 5,693.03 |
| | | 編成外 | [2.98] 2.98 | [—] — | [2.98] 2.98 | [2.93] 2.98 |
| | 日田 | 総数 | [5,054.24] 774.19 | [5,054.24] 774.19 | — | [5,050.77] 774.14 |
| | | 甘木 | 271.25 | 271.25 | — | 271.20 |
| | | 矢部 | 502.94 | 502.94 | — | 502.94 |
| | 中津 | 総数 | [8,066.74] 5,371.18 | [8,053.98] 5,363.05 | [12.76] 8.13 | [8,054.15] 5,360.41 |
| | | 中津 | 5,363.05 | 5,363.05 | — | 5,352.51 |
| | | | [16.74] | [3.98] | [12.76] | [16.51] |
| | | 編成外 | 8.13 | — | 8.13 | 7.90 |
| | 延岡 | 宇目 | 8,572.61 | 8,572.61 | — | 8,560.77 |



# 要存置不要存置面積

| 林 ha | | 原野 ha | | | 森林附属地 ha |
|---|---|---|---|---|---|
| 要存置 | 不要存置 | 総数 | 要存置 | 不要存置 | 要存置 |
| 62,472.78 | 427.16 | 438.28 | 0.25 | 438.03 | 122.82 |
| 61,381.87 | — | — | — | — | 122.82 |
| 1,090.91 | 427.16 | 438.28 | 0.25 | 438.03 | — |
| 6,215.82 | 9.88 | 0.41 | 0.25 | 0.16 | 18.98 |
| 6,215.82 | — | — | — | — | 18.98 |
| — | 9.88 | 0.41 | 0.25 | 0.16 | — |
| 12,267.07 | 0.16 | 0.88 | 0 | 0.88 | 27.34 |
| 12,267.07 | — | — | — | — | 27.34 |
| — | 0.16 | 0.88 | 0 | 0.88 | — |
| [7,324.49] | [6.01] | | | | [14.62] |
| 5,535.60 | 6.01 | — | — | — | 14.20 |
| [7,324.49] | | | | | [14.62] |
| 5,535.60 | — | — | — | — | 14.20 |
| | [6.01] | | | | |
| — | 6.01 | — | — | — | — |
| 10,452.96 | 6.60 | — | — | — | 5.18 |
| 5,275.17 | — | — | — | — | 4.63 |
| 77.08 | — | — | — | — | — |
| 5,100.71 | — | — | — | — | 0.55 |
| — | 6.60 | — | — | — | — |
| 4,453.17 | — | 1.04 | — | 1.04 | 9.16 |
| 4,453.17 | — | — | — | — | 9.16 |
| — | — | 1.04 | — | 1.04 | — |
| [11,802.37] | [2.84] | [62.79] | | [62.79] | [27.32] |
| 9,603.56 | 2.84 | 62.79 | — | 62.79 | 25.38 |
| [11,836.01] | | | | | [27.32] |
| 9,560.12 | — | — | — | — | 25.38 |
| [43.44] | [2.84] | [62.79] | | [62.79] | |
| 43.44 | 2.84 | 62.79 | — | 62.79 | — |
| 11,064.88 | 401.67 | 373.16 | — | 373.16 | 12.53 |
| 10,017.41 | — | — | — | — | 12.53 |
| 1,047.47 | 401.67 | 373.16 | — | 373.16 | — |
| 710.85 | — | — | — | — | 1.06 |
| 697.09 | — | — | — | — | 5.70 |
| 1,471.78 | — | — | — | — | 3.29 |
| 44,063.89 | 15.14 | 0.23 | — | 0.23 | 59.36 |
| 44,063.89 | — | — | — | — | 59.36 |
| 0 | 15.14 | 0.23 | — | 0.23 | — |
| 1,788.89 | — | — | — | — | 0.42 |
| 5,910.64 | — | — | — | — | 7.54 |
| 5,910.64 | — | — | — | — | 7.54 |
| 0 | — | — | — | — | — |
| 9,859.46 | — | — | — | — | 16.61 |
| 6,124.45 | 4.26 | — | — | — | 7.11 |
| 6,124.45 | — | — | — | — | 7.11 |
| — | 4.26 | — | — | — | — |
| [6,403.88] | [2.98] | | | | [6.31] |
| 5,693.03 | 2.98 | — | — | — | 5.25 |
| [6,403.88] | | | | | [6.31] |
| 5,693.03 | — | — | — | — | 5.25 |
| — | [2.98] | | | | |
| | 2.98 | — | — | — | — |
| [5,050.77] | | | | | [3.47] |
| 774.14 | — | — | — | — | 0.05 |
| 0.20 | — | — | — | — | 0.05 |
| 502.94 | — | — | — | — | — |
| [8,041.62] | [12.53] | [0.23] | | [0.23] | [12.36] |
| 5,352.51 | 7.90 | 0.23 | — | 0.23 | 10.54 |
| 5,352.51 | — | — | — | — | 10.54 |
| [3.98] | [12.53] | [0.23] | | [0.23] | |
| — | 7.90 | 0.23 | — | 0.23 | — |
| 8,560.77 | — | — | — | — | 11.84 |

# 4. 国有林野地籍別要存置不要存置面積



| 年度 | | | 総数 ha | | | 森林 ha | | | 原野 ha | | | 森林附属地 ha | |
|---|---|---|---|---|---|---|---|---|---|---|---|---|---|
| 都道府県 | 営林署 | 経営区 | 総数 | 要存置 | 不要存置 | 総数 | 要存置 | 不要存置 | 総数 | 要存置 | 不要存置 | 要存置 | 不要存置 |
| 宮崎 | | 総数 | 168,694.25 | 168,638.09 | 56.16 | 168,359.53 | 168,314.86 | 44.67 | 11.49 | — | 11.49 | 323.23 | — |
| | | 編成内 | 168,636.13 | 168,636.13 | — | 168,312.90 | 168,312.90 | — | — | — | — | 323.23 | — |
| | | 編成外 | 58.12 | 1.96 | 56.16 | 46.63 | 1.96 | 44.67 | 11.49 | — | 11.49 | — | — |
| | 人吉 | 人吉 | 1,615.21 | 1,615.21 | — | 1,613.77 | 1,613.77 | — | — | — | — | 1.44 | — |
| | | | [11,661.03] | [11,637.49] | [23.54] | [11,631.47] | [11,609.10] | [22.37] | [1.17] | — | [1.17] | [28.39] | — |
| | 延岡 | 総数 | 3,088.42 | 3,064.88 | 23.54 | 3,070.70 | 3,048.33 | 22.37 | 1.17 | — | 1.17 | 16.55 | — |
| | | 高千穂 | 3,064.00 | 3,064.00 | — | 3,047.45 | 3,047.45 | — | — | — | — | 16.55 | — |
| | | | [24.42] | [0.88] | [23.54] | [23.25] | [0.88] | [22.37] | [1.17] | — | [1.17] | — | — |
| | | 編成外 | 24.42 | 0.88 | 23.54 | 23.25 | 0.88 | 22.37 | 1.17 | — | 1.17 | — | — |
| | 高千穂 | 総数 | 10,287.30 | 10,287.02 | 0.28 | 10,266.81 | 10,266.53 | 0.28 | — | — | — | 20.49 | — |
| | | | [13,351.02] | [13,351.02] | — | [13,313.98] | [13,313.98] | — | — | — | — | [37.04] | — |
| | | 高千穂 | 10,287.02 | 10,287.02 | — | 10,266.53 | 10,266.53 | — | — | — | — | 20.49 | — |
| | | 編成外 | 0.28 | — | 0.28 | 0.28 | — | 0.28 | — | — | — | — | — |
| | 美々津 | 総数 | 9,309.06 | 9,308.07 | 0.99 | 9,287.49 | 9,286.50 | 0.99 | — | — | — | 21.57 | — |
| | | 尾鈴 | 9,308.07 | 9,308.07 | — | 9,286.50 | 9,286.50 | — | — | — | — | 21.57 | — |
| | | 編成外 | 0.99 | — | 0.99 | 0.99 | — | 0.99 | — | — | — | — | — |
| | 高鍋 | 総数 | 9,177.55 | 9,176.88 | 0.67 | 9,160.50 | 9,160.22 | 0.28 | 0.39 | — | 0.39 | 16.66 | — |
| | | 石河内 | 9,176.88 | 9,176.88 | — | 9,160.22 | 9,160.22 | — | — | — | — | 16.66 | — |
| | | 編成外 | 0.67 | — | 0.67 | 0.28 | — | 0.28 | 0.39 | — | 0.39 | — | — |
| | 妻 | 総数 | 11,384.36 | 11,384.12 | 0.24 | 11,362.28 | 11,362.12 | 0.16 | 0.08 | — | 0.08 | 22.00 | — |
| | | 吹山 | 9,597.63 | 9,597.63 | — | 9,579.43 | 9,579.43 | — | — | — | — | 18.20 | — |
| | | 茶臼岳 | 1,786.49 | 1,786.49 | — | 1,782.69 | 1,782.69 | — | — | — | — | 3.80 | — |
| | | 編成外 | 0.24 | — | 0.24 | 0.16 | — | 0.16 | 0.08 | — | 0.08 | — | — |
| | 宮崎 | 総数 | 13,754.21 | 13,754.08 | 0.13 | 13,726.19 | 13,726.06 | 0.13 | — | — | — | 28.02 | — |
| | | 宮崎 | 13,754.08 | 13,754.08 | — | 13,726.06 | 13,726.06 | — | — | — | — | 28.02 | — |
| | | 編成外 | 0.13 | — | 0.13 | 0.13 | — | 0.13 | — | — | — | — | — |
| | 高岡 | 総数 | 12,323.20 | 12,317.81 | 5.39 | 12,295.19 | 12,295.09 | 0.10 | 5.29 | — | 5.29 | 22.72 | — |
| | | 高岡 | 7,476.91 | 7,476.91 | — | 7,461.86 | 7,461.86 | — | — | — | — | 15.05 | — |
| | | 内山 | 4,840.90 | 4,840.90 | — | 4,833.23 | 4,833.23 | — | — | — | — | 7.67 | — |
| | | 編成外 | 5.39 | — | 5.39 | 0.10 | — | 0.10 | 5.29 | — | 5.29 | — | — |
| | 綾 | 総数 | 21,299.75 | 21,291.71 | 8.04 | 21,248.28 | 21,240.25 | 8.03 | 0.01 | — | 0.01 | 51.46 | — |
| | | 須木 | 17,954.49 | 17,954.49 | — | 17,915.63 | 17,915.63 | — | — | — | — | 38.86 | — |
| | | | [5,123.71] | [5,123.71] | — | [5,107.31] | [5,107.31] | — | — | — | — | [16.40] | — |
| | | 茶臼岳 | 3,337.22 | 3,337.22 | — | 3,324.62 | 3,324.62 | — | — | — | — | 12.60 | — |
| | | 編成外 | 8.04 | — | 8.04 | 8.03 | — | 8.03 | 0.01 | — | 0.01 | — | — |
| | | | [15,961.76] | [15,953.53] | [8.23] | [15,909.00] | [15,901.02] | [7.98] | [0.25] | — | [0.25] | [52.51] | — |
| | 小林 | 総数 | 15,258.97 | 15,250.74 | 8.23 | 15,211.91 | 15,203.93 | 7.98 | 0.25 | — | 0.25 | 46.81 | — |
| | | | [8,555.96] | [8,555.96] | — | [8,540.55] | [8,540.55] | — | — | — | — | [15.41] | — |
| | | 小林 | 7,853.17 | 7,853.17 | — | 7,843.46 | 7,843.46 | — | — | — | — | 9.71 | — |
| | | 高原 | 7,397.57 | 7,397.57 | — | 7,360.47 | 7,360.47 | — | — | — | — | 37.10 | — |
| | | | [8.23] | | [8.23] | [7.98] | | [7.98] | [0.25] | — | [0.25] | | — |
| | | 編成外 | 8.23 | — | 8.23 | 7.98 | — | 7.98 | 0.25 | — | 0.25 | — | — |
| | | | [10,510.73] | [10,509.50] | [1.23] | [10,487.63] | [10,487.33] | [0.30] | [0.93] | — | [0.93] | [22.17] | — |
| | 加久藤 | 総数 | 8,765.88 | 8,764.65 | 1.23 | 8,746.07 | 8,745.77 | 0.30 | 0.93 | — | 0.93 | 18.88 | — |
| | | | [6,655.37] | [6,655.37] | — | [6,644.53] | [6,644.53] | — | — | — | — | [10.84] | — |
| | | 矢岳 | 5,179.39 | 5,179.39 | — | 5,171.84 | 5,171.84 | — | — | — | — | 7.55 | — |
| | | | [3,853.69] | [3,853.69] | — | [3,842.36] | [3,842.36] | — | — | — | — | [11.33] | — |
| | | 白鳥 | 3,584.82 | 3,584.82 | — | 3,573.49 | 3,573.49 | — | — | — | — | 11.33 | — |
| | | | [1.67] | [0.44] | [1.23] | [0.74] | [0.44] | [0.30] | [0.93] | — | [0.93] | | — |
| | | 編成外 | 1.67 | 0.44 | 1.23 | 0.74 | 0.44 | 0.30 | 0.93 | — | 0.93 | — | — |
| | 高崎 | 総数 | 9,215.34 | 9,212.99 | 2.35 | 9,205.65 | 9,205.15 | 0.50 | 1.85 | — | 1.85 | 7.84 | — |
| | | 霧島 | 9,212.99 | 9,212.99 | — | 9,205.15 | 9,205.15 | — | — | — | — | 7.84 | — |
| | | 編成外 | 2.35 | — | 2.35 | 0.50 | — | 0.50 | 1.85 | — | 1.85 | — | — |
| | | | [16,100.20] | [16,100.14] | [0.06] | [16,073.36] | [16,073.33] | [0.03] | [0.03] | — | [0.03] | [26.81] | — |
| | 都城 | 総数 | 12,873.93 | 12,873.87 | 0.06 | 12,849.08 | 12,849.05 | 0.03 | 0.03 | — | 0.03 | 24.82 | — |
| | | 高城 | 8,830.23 | 8,830.23 | — | 8,815.64 | 8,815.64 | — | — | — | — | 14.59 | — |
| | | | [7,269.91] | [7,269.91] | — | [7,257.69] | [7,257.69] | — | — | — | — | [12.22] | — |
| | | 都城 | 4,043.64 | 4,043.64 | — | 4,033.41 | 4,033.41 | — | — | — | — | 10.23 | — |
| | | | [0.06] | | [0.06] | [0.03] | | [0.03] | [0.03] | — | [0.03] | | — |
| | | 編成外 | 0.06 | — | 0.06 | 0.03 | — | 0.03 | 0.03 | — | 0.03 | — | — |
| | 飯肥 | 総数 | 20,917.91 | 20,915.97 | 1.94 | 20,899.83 | 20,899.38 | 0.45 | 1.49 | — | 1.49 | 16.59 | — |
| | | 飯肥 | 20,915.34 | 20,915.34 | — | 20,898.78 | 20,898.75 | — | — | — | — | 16.59 | — |
| | | 編成外 | 2.57 | 0.63 | 1.94 | 1.08 | 0.63 | 0.45 | 1.49 | — | 1.49 | — | — |

# 4. 国有林野地籍別要存置不要存置面積



| 年度 | | | 総数 ha | | | 森林 ha | | | | 原野 ha | | | 森林附属地 ha |
|---|---|---|---|---|---|---|---|---|---|---|---|---|---|
| 都道府県 | 営林署 | 経営区 | 総数 | 要存置 | 不要存置 | 総数 | 要存置 | 不要存置 | 総数 | 要存置 | 要存置 | 不要存置 | 要存置 |
| | | | [15,425.17] | [15,414.15] | [11.02] | [15,411.16] | [15,401.32] | [9.84] | [1.18] | | [1.18] | | [12.83] |
| | 福島 | 総数 | 9,249.16 | 9,246.09 | 3.07 | 9,241.78 | 9,238.71 | 3.07 | — | — | — | | 7.38 |
| | | 福島 | 9,246.08 | 9,246.08 | — | 9,238.70 | 9,238.70 | — | — | — | — | | 7.38 |
| | | | [11.03] | [0.01] | [11.02] | [9.85] | [0.01] | [9.84] | [1.18] | | [1.18] | | |
| | | 編成外 | 3.08 | 0.01 | 3.07 | 3.08 | 0.01 | 3.07 | — | — | — | | — |
| | 山野 | 大口 | 174.00 | 174.00 | — | 174.00 | 174.00 | — | — | — | — | | — |
| 鹿児島 | | 総数 | 156,314.70 | 156,209.90 | 104.80 | 156,072.20 | 156,005.41 | 66.79 | 38.03 | 0.02 | 38.01 | | 204.47 |
| | | 編成内 | 156,130.41 | 156,130.41 | — | 155,925.94 | 155,925.94 | — | — | — | — | | 204.47 |
| | | 編成外 | 184.29 | 79.49 | 104.80 | 146.26 | 79.47 | 66.79 | 38.03 | 0.02 | 38.01 | | — |
| | 人吉 | 人吉 | 585.54 | 585.54 | — | 585.04 | 585.04 | — | — | — | — | | 0.50 |
| | 加久藤 | 総数 | 269.78 | 269.78 | — | 269.78 | 269.78 | — | — | — | — | | — |
| | | 矢岳 | 0.91 | 0.91 | — | 0.91 | 0.91 | — | — | — | — | | — |
| | | 白鳥 | 268.87 | 268.87 | — | 268.87 | 268.87 | — | — | — | — | | — |
| | 都城 | 都城 | 3,226.27 | 3,226.27 | — | 3,224.28 | 3,224.28 | — | — | — | — | | 1.99 |
| | 福島 | 総数 | 6,176.01 | 6,168.06 | 7.95 | 6,169.38 | 6,162.61 | 6.77 | 1.18 | — | 1.18 | | 5.45 |
| | | 志布志 | 6,168.06 | 6,168.06 | — | 6,162.61 | 6,162.61 | — | — | — | — | | 5.45 |
| | | 編成外 | 7.95 | — | 7.95 | 6.77 | — | 6.77 | 1.18 | — | 1.18 | | — |
| | 内之浦 | 総数 | 11,335.00 | 11,334.60 | 0.40 | 11,323.86 | 11,323.46 | 0.40 | — | — | — | | 11.14 |
| | | 内之浦 | 11,334.60 | 11,334.60 | — | 11,323.46 | 11,323.46 | — | — | — | — | | 11.14 |
| | | 編成外 | 0.40 | — | 0.40 | 0.40 | — | 0.40 | — | — | — | | — |
| | 大根占 | 総数 | 14,392.78 | 14,379.83 | 12.95 | 14,376.17 | 14,363.32 | 12.85 | 0.10 | — | 0.10 | | 16.51 |
| | | 大根占 | 14,379.83 | 14,379.83 | — | 14,363.32 | 14,363.32 | — | — | — | — | | 16.51 |
| | | 編成外 | 12.95 | — | 12.95 | 12.85 | — | 12.85 | 0.10 | — | 0.10 | | — |
| | 鹿屋 | 総数 | 18,069.22 | 18,067.12 | 2.10 | 18,051.35 | 18,049.31 | 2.04 | 0.06 | — | 0.06 | | 17.81 |
| | | 鹿屋 | 8,894.63 | 8,894.63 | — | 8,883.94 | 8,883.94 | — | — | — | — | | 10.69 |
| | | 高隈 | 9,172.49 | 9,172.49 | — | 9,165.37 | 9,165.37 | — | — | — | — | | 7.12 |
| | | 編成外 | 2.10 | — | 2.10 | 2.04 | — | 2.04 | 0.06 | — | 0.06 | | — |
| | 加治木 | 総数 | 11,772.75 | 11,756.83 | 15.92 | 11,740.21 | 11,739.65 | 0.56 | 15.38 | 0.02 | 15.36 | | 17.16 |
| | | 西霧島 | 6,384.71 | 6,384.71 | — | 6,371.75 | 6,371.75 | — | — | — | — | | 12.96 |
| | | 加治木 | 5,372.05 | 5,372.05 | — | 5,367.85 | 5,367.85 | — | — | — | — | | 4.20 |
| | | 編成外 | 15.99 | 0.07 | 15.92 | 0.61 | 0.05 | 0.56 | 15.38 | 0.02 | 15.36 | | — |
| | 山野 | 総数 | [13,430.04] | [13,400.99] | [29.05] | [13,397.22] | [13,368.23] | [28.99] | [0.06] | | [0.06] | | [32.76] |
| | | | 13,256.04 | 13,226.99 | 29.05 | 13,223.22 | 13,194.23 | 28.99 | 0.06 | — | 0.06 | | 32.76 |
| | | | [13,400.98] | [13,400.98] | | [13,368.22] | [13,368.22] | | | | | | [32.76] |
| | | 大口 | 13,226.98 | 13,226.98 | — | 13,194.22 | 13,194.22 | — | — | — | — | | 32.76 |
| | | | [29.06] | [0.01] | [29.05] | [29.00] | [0.01] | [28.99] | [0.06] | | [0.06] | | |
| | | 編成外 | 29.06 | 0.01 | 29.05 | 29.00 | 0.01 | 28.99 | 0.06 | — | 0.06 | | — |
| | 出水 | 総数 | 11,105.00 | 11,104.59 | 0.41 | 11,092.58 | 11,092.17 | 0.41 | — | — | — | | 12.42 |
| | | 出水 | 11,104.59 | 11,104.59 | — | 11,092.17 | 11,092.17 | — | — | — | — | | 12.42 |
| | | 編成外 | 0.41 | — | 0.41 | 0.41 | — | 0.41 | — | — | — | | — |
| | 川内 | 総数 | 10,878.51 | 10,877.28 | 1.23 | 10,856.35 | 10,855.12 | 1.23 | — | — | — | | 22.16 |
| | | 川内 | 10,805.25 | 10,805.25 | — | 10,783.09 | 10,783.09 | — | — | — | — | | 22.16 |
| | | 編成外 | 73.26 | 72.03 | 1.23 | 73.26 | 72.03 | 1.23 | — | — | — | | — |
| | 鹿児島 | 総数 | 11,174.53 | 11,173.28 | 1.25 | 11,162.93 | 11,161.68 | 1.25 | — | — | — | | 11.60 |
| | | 鹿児島 | 11,172.25 | 11,172.25 | — | 11,160.65 | 11,160.65 | — | — | — | — | | 11.60 |
| | | 編成外 | 2.28 | 1.03 | 1.25 | 2.28 | 1.03 | 1.25 | — | — | — | | — |
| | 種ヶ島 | 総数 | 4,267.11 | 4,234.10 | 33.01 | 4,245.44 | 4,233.26 | 12.18 | 20.83 | — | 20.83 | | 0.84 |
| | | 種ヶ島 | 4,234.10 | 4,234.10 | — | 4,233.26 | 4,233.26 | — | — | — | — | | 0.84 |
| | | 編成外 | 33.01 | — | 33.01 | 12.18 | — | 12.18 | 20.83 | — | 20.83 | | — |
| | 上屋久 | 総数 | 17,791.03 | 17,790.50 | 0.53 | 17,767.80 | 17,767.69 | 0.11 | 0.42 | — | 0.42 | | 22.81 |
| | | 屋久島北 | 13,588.09 | 13,588.09 | — | 13,568.77 | 13,568.77 | — | — | — | — | | 19.32 |
| | | 屋久島東 | 1,481.58 | 1,481.58 | — | 1,478.09 | 1,478.09 | — | — | — | — | | 3.49 |
| | | 屋久島南 | 2,715.21 | 2,715.21 | — | 2,715.21 | 2,715.21 | — | — | — | — | | — |
| | | 編成外 | 6.15 | 5.62 | 0.53 | 5.73 | 5.62 | 0.11 | 0.42 | — | 0.42 | | — |
| | 下屋久 | 総数 | 22,015.13 | 22,015.13 | — | 21,983.81 | 21,983.81 | — | — | — | — | | 31.32 |
| | | | [12,156.97] | [12,156.97] | | [12,135.94] | [12,135.94] | | | | | | [21.03] |
| | | 屋久島東 | 10,675.39 | 10,675.39 | — | 10,657.85 | 10,657.85 | — | — | — | — | | 17.54 |
| | | | [14,054.22] | [14,054.22] | | [14,040.44] | [14,040.44] | | | | | | [13.78] |
| | | 屋久島南 | 11,339.01 | 11,339.01 | — | 11,325.27 | 11,325.23 | — | — | — | — | | 13.78 |
| | | 編成外 | 0.73 | 0.73 | — | 0.73 | 0.73 | — | — | — | — | | — |

# 5. 国有林野

| 年度 | 総数 | | | | | | 土砂扞 | | | |
|---|---|---|---|---|---|---|---|---|---|---|
| | 総数 | | 制限 | | 禁伐 | | 総数 | | 制限 | |
| 都道府県 営林署 経営区 | 個所 | 面積 | 個所 | 面積 | 個所 | 面積 | 個所 | 面積 | 個所 | 面積 |
| 昭和22年4月1日 | 881 | 24,116.02 | 774 | 21,805.28 | 107 | 2,310.74 | 27 | 1,654.27 | 14 | 705.28 |
| 昭和23年4月1日 | 844 | 23,974.71 | 794 | 23,598.85 | 50 | 375.86 | 26 | 1,422.15 | 19 | 1,392.40 |
| | (17) | (107.54) | (17) | (107.54) | | | (1) | (0.01) | (1) | (0.01) |
| 昭和24年4月1日 | 870 | 22,553.84 | 770 | 20,683.19 | 100 | 1,870.65 | 27 | 1,702.90 | 16 | 1,202.99 |
| | (16) | (168.89) | (16) | (168.89) | | | (1) | (0.12) | (1) | (0.12) |
| 昭和25年4月1日 | 875 | 24,256.61 | 773 | 21,950.29 | 102 | 2,306.32 | 27 | 1,692.52 | 14 | 754.48 |
| | (16) | (168.89) | (16) | (168.89) | | | (1) | (0.12) | (1) | (0.12) |
| **昭和26年4月1日** | **877** | **24,269.05** | **775** | **21,962.73** | **102** | **2,306.32** | **27** | **1,692.52** | **14** | **754.48** |
| **福岡 総数** | **165** | **6,200.64** | **133** | **5,900.01** | **32** | **300.63** | **2** | **91.15** | **1** | **73.50** |
| 直方 直方 | 46 | 2,183.66 | 45 | 2,166.01 | 1 | 17.65 | 1 | 17.65 | — | — |
| 福岡 福岡 | 105 | 2,498.11 | 76 | 2,220.16 | 29 | 277.95 | — | — | — | — |
| 日田 総数 | 9 | 750.80 | 9 | 750.80 | — | — | 1 | 73.50 | 1 | 73.50 |
| 甘木 | 4 | 348.31 | 4 | 348.31 | — | — | — | — | — | — |
| | [6] | [496.57] | [6] | [496.57] | | | [1] | [73.50] | [1] | [73.50] |
| 矢部 | 5 | 402.49 | 5 | 402.49 | — | — | 1 | 73.50 | 1 | 73.50 |
| 中津 行橋 | 5 | 768.07 | 3 | 763.04 | 2 | 5.03 | — | — | — | — |
| | (2) | (1.04) | (2) | (1.04) | | | | | | |
| **佐賀 総数** | **32** | **1,886.15** | **20** | **1,662.51** | **12** | **223.64** | **4** | **10.49** | — | — |
| | (2) | (1.04) | (2) | (1.04) | | | | | | |
| 佐賀 総数 | 27 | 1,870.82 | 20 | 1,662.51 | 7 | 208.31 | — | — | — | — |
| | (2) | (1.04) | (2) | (1.04) | | | | | | |
| 佐賀 | 16 | 1,562.94 | 16 | 1,562.94 | — | — | — | — | — | — |
| 唐津 | 11 | 307.88 | 4 | 99.57 | 7 | 208.31 | — | — | — | — |
| | [33] | [1,855.49] | [28] | [1,840.16] | [5] | [15.33] | [4] | [10.49] | | |
| 武雄 総数 | 5 | 15.33 | — | — | 5 | 15.33 | 4 | 10.49 | — | — |
| 武雄 | 5 | 15.33 | — | — | 5 | 15.33 | 4 | 10.49 | — | — |
| **長崎 総数** | **144** | **5,619.63** | **110** | **4,423.10** | **34** | **1,196.53** | **5** | **657.02** | **2** | **28.18** |
| 武雄 平戸 | 28 | 1,840.16 | 28 | 1,840.16 | — | — | — | — | — | — |
| 長崎 総数 | 64 | 2,192.98 | 44 | 1,537.78 | 20 | 655.20 | 5 | 657.02 | 2 | 28.18 |
| 島原 | 57 | 2,016.34 | 37 | 1,361.14 | 20 | 655.20 | 5 | 657.02 | 2 | 28.18 |
| 大村 | 3 | 145.32 | 3 | 145.32 | — | — | — | — | — | — |
| 西彼杵 | 4 | 31.32 | 4 | 31.32 | — | — | — | — | — | — |
| 五島 五島 | 24 | 730.74 | 16 | 273.24 | 8 | 457.50 | — | — | — | — |
| 対馬 対馬 | 28 | 855.75 | 22 | 771.92 | 6 | 83.83 | — | — | — | — |
| | (2) | (34.75) | (2) | (34.75) | | | | | | |
| **熊本 総数** | **47** | **2,849.81** | **46** | **2,848.60** | **1** | **1.21** | **1** | **0.06** | **1** | **0.06** |
| | (2) | (34.75) | (2) | (34.75) | | | | | | |
| 熊本 熊本 | 14 | 778.76 | 14 | 778.76 | — | — | — | — | — | — |
| 濱町 内大臣 | 2 | 623.23 | 2 | 623.23 | — | — | — | — | — | — |
| 菊池 菊池 | 1 | 32.92 | 1 | 32.92 | — | — | — | — | — | — |
| 水俣 水俣 | 5 | 45.84 | 5 | 45.84 | — | — | — | — | — | — |
| 多良木 多良木 | 13 | 799.88 | 12 | 798.67 | 1 | 1.21 | 1 | 0.06 | 1 | 0.06 |
| 森 森 | 12 | 569.18 | 12 | 569.18 | — | — | — | — | — | — |

備考 ( )は部分林に於ける民取相当分で内書したもの。



# 保安林面積

| 止林 ha | | 飛砂防止林 ha | | | | 水害防備林 ha | | | |
|---|---|---|---|---|---|---|---|---|---|
| 禁伐 | | 総数 | | 制限 | | 禁伐 | | 総数 | | 制限 | | 禁伐 | |
| 個所 | 面積 | 個所 | 面積 | 個所 | 面積 | 個所 | 面積 | 個所 | 面積 | 個所 | 面積 | 個所 | 面積 |
| 13 | 948.99 | 15 | 1,557.03 | 14 | 1,515.37 | 1 | 41.66 | 2 | 22.81 | 2 | 22.81 | — | — |
| 7 | 29.75 | 15 | 1,735.54 | 15 | 1,735.54 | — | — | 2 | 32.73 | 2 | 32.73 | — | — |
| | | (1) | (3.90) | (1) | (3.90) | | | | | | | | |
| 11 | 499.91 | 14 | 254.40 | 13 | 183.50 | 1 | 70.90 | 2 | 24.11 | 2 | 24.11 | — | — |
| | | (1) | (4.50 | (1) | (4.50) | | | | | | | | |
| 13 | 938.04 | 16 | 1,779.79 | 15 | 1,708.89 | 1 | 70.90 | 2 | 24.11 | 2 | 24.11 | — | — |
| | | (1) | (4.50) | (1) | (4.50) | | | | | | | | |
| **13** | **938.04** | **16** | **1,779.79** | **15** | **1,708.89** | **1** | **70.90** | **2** | **24.11** | **2** | **24.11** | — | — |
| **1** | **17.65** | **1** | **70.90** | — | — | **1** | **70.90** | **2** | **24.11** | **2** | **24.11** | — | — |
| 1 | 17.65 | — | — | — | — | — | — | — | — | — | — | — | — |
| — | — | 1 | 70.90 | — | — | 1 | 70.90 | — | — | — | — | — | — |
| — | — | — | — | — | — | — | — | 2 | 24.11 | 2 | 24.11 | — | — |
| — | — | — | — | — | — | — | — | — | — | — | — | — | — |
| | | | | | | | | [2] | [24.11] | [2] | [24.11] | | |
| — | — | — | — | — | — | — | — | 2 | 24.11 | 2 | 24.11 | — | — |
| — | — | — | — | — | — | — | — | — | — | — | — | — | — |
| | | | | | | | | | | | | | |
| 4 | 10.49 | — | — | — | — | — | — | — | — | — | — | — | — |
| — | — | — | — | — | — | — | — | — | — | — | — | — | — |
| — | — | — | — | — | — | — | — | — | — | — | — | — | — |
| — | — | — | — | — | — | — | — | — | — | — | — | — | — |
| [4] | [10.49] | | | | | | | | | | | | |
| 4 | 10.49 | — | — | — | — | — | — | — | — | — | — | — | — |
| 4 | 10.49 | — | — | — | — | — | — | — | — | — | — | — | — |
| 3 | 628.84 | — | — | — | — | — | — | — | — | — | — | — | — |
| — | — | — | — | — | — | — | — | — | — | — | — | — | — |
| 3 | 628.84 | — | — | — | — | — | — | — | — | — | — | — | — |
| 3 | 628.84 | — | — | — | — | — | — | — | — | — | — | — | — |
| — | — | — | — | — | — | — | — | — | — | — | — | — | — |
| — | — | — | — | — | — | — | — | — | — | — | — | — | — |
| — | — | — | — | — | — | — | — | — | — | — | — | — | — |
| — | — | — | — | — | — | — | — | — | — | — | — | — | — |
| — | — | — | — | — | — | — | — | — | — | — | — | — | — |
| — | — | — | — | — | — | — | — | — | — | — | — | — | — |
| — | — | — | — | — | — | — | — | — | — | — | — | — | — |
| — | — | — | — | — | — | — | — | — | — | — | — | — | — |
| — | — | — | — | — | — | — | — | — | — | — | — | — | — |
| — | — | — | — | — | — | — | — | — | — | — | — | — | — |
| — | — | — | — | — | — | — | — | — | — | — | — | — | — |
| — | — | — | — | — | — | — | — | — | — | — | — | — | — |

# 5 国有林野保安林面積（続）



| 年度 / 都道府県 / 営林署 / 経営区 | 防風林 ha 総数 個所 | 防風林 ha 総数 面積 | 防風林 ha 制限 個所 | 防風林 ha 制限 面積 | 防風林 ha 禁伐 個所 | 防風林 ha 禁伐 面積 | 潮害防備林 ha 総数 個所 | 潮害防備林 ha 総数 面積 | 潮害防備林 ha 制限 個所 | 潮害防備林 ha 制限 面積 | 飛砂防止林 ha 総数 個所 | 飛砂防止林 ha 総数 面積 | 飛砂防止林 ha 制限 個所 | 飛砂防止林 ha 制限 面積 | 飛砂防止林 ha 禁伐 個所 | 飛砂防止林 ha 禁伐 面積 | 水源涵養林 ha 総数 個所 | 水源涵養林 ha 総数 面積 | 水源涵養林 ha 制限 個所 | 水源涵養林 ha 制限 面積 | 水源涵養林 ha 禁伐 個所 | 水源涵養林 ha 禁伐 面積 |
|---|---|---|---|---|---|---|---|---|---|---|---|---|---|---|---|---|---|---|---|---|---|---|
| （昭和22年4月1日） | 248 | 2,115.37 | 195 | 1,663.14 | 53 | 452.23 | 267 | 2,366.28 | 261 | 2,363.31 | 6 | 2.97 | 1 | 2.91 | 1 | 2.91 | — | — | 203 | 14,704.46 | 198 | 14,415.87 | 5 | 288.59 |
| （昭和23年4月1日） | 229 | 1,808.93 | 204 | 1,547.11 | 25 | 261.82 | 262 | 2,388.10 | 256 | 2,385.12 | 6 | 2.98 | 1 | 2.91 | 1 | 2.91 | — | — | 195 | 15,006.00 | 194 | 14,999.08 | 1 | 6.92 |
| | (3) | (0.76) | (3) | (0.76) | | | (7) | (16.14) | (7) | (16.14) | | | | | | | | | (4) | (86.31) | (4) | (86.31) | | |
| （昭和24年4月1日） | 249 | 1,982.81 | 201 | 1,569.94 | 48 | 412.82 | 256 | 2,290.27 | 250 | 2,287.53 | 6 | 2.74 | 1 | 2.73 | 1 | 2.73 | — | — | 201 | 14,659.73 | 196 | 14,368.02 | 5 | 291.71 |
| | (3) | (99.91) | (3) | (99.91) | | | (7) | (28.57) | (7) | (28.57) | | | | | | | | | (4) | (35.79) | (4) | (35.79) | | |
| （昭和25年4月1日） | 248 | 2,115.45 | 199 | 1,670.15 | 49 | 445.30 | 253 | 1,926.89 | 247 | 1,924.14 | 6 | 2.75 | 1 | 2.73 | 1 | 2.73 | — | — | 209 | 15,012.34 | 205 | 14,726.44 | 4 | 285.90 |
| | (3) | (99.91) | (3) | (99.91) | | | (7) | (28.57) | (7) | (28.57) | | | | | | | | | (4) | (35.79) | (4) | (35.79) | | |
| **（昭和26年4月1日）** | 248 | 2,115.45 | 199 | 1,670.15 | 49 | 445.30 | 253 | 1,926.89 | 247 | 1,924.14 | 6 | 2.75 | 1 | 2.73 | 1 | 2.73 | — | — | 211 | 15,024.78 | 207 | 14,738.88 | 4 | 285.90 |
| （福岡）（総数） | 72 | 1,407.96 | 53 | 1,227.94 | 19 | 180.02 | — | — | — | — | — | — | — | — | — | — | 78 | 4,590.03 | 75 | 4,566.56 | 3 | 23.47 |
| （直方）（直方） | 14 | 708.60 | 14 | 708.60 | — | — | — | — | — | — | — | — | — | — | — | — | 30 | 1,449.98 | 30 | 1,449.98 | — | — |
| （福岡）（福岡） | 58 | 699.36 | 39 | 519.34 | 19 | 180.02 | — | — | — | — | — | — | — | — | — | — | 38 | 1,719.84 | 36 | 1,700.35 | 2 | 19.49 |
| （日田）（総数） | — | — | — | — | — | — | — | — | — | — | — | — | — | — | — | — | 6 | 653.19 | 6 | 653.19 | — | — |
| （甘木） | — | — | — | — | — | — | — | — | — | — | — | — | — | — | — | — | 4 | 348.31 | 4 | 348.31 | — | — |
| （矢部） | — | — | — | — | — | — | — | — | — | — | — | — | — | — | — | — | [3] | [398.96] | [3] | [398.96] | | |
| （中津）（行橋） | — | — | — | — | — | — | — | — | — | — | — | — | — | — | — | — | 2 | 304.88 | 2 | 304.88 | — | — |
| （佐賀）（総数） | 7 | 211.29 | 1 | 4.05 | 6 | 207.24 | — | — | — | — | — | — | — | — | — | — | 4 | 767.02 | 3 | 763.04 | 1 | 3.98 |
| （佐賀）（総数） | 7 | 211.29 | 1 | 4.05 | 6 | 207.24 | — | — | — | — | — | — | — | — | — | — | (2) | (1.04) | (2) | (1.04) | | |
| （佐賀） | — | — | — | — | — | — | — | — | — | — | — | — | — | — | — | — | 18 | 1,655.64 | 18 | 1,655.64 | — | — |
| （唐津） | 7 | 211.29 | 1 | 4.05 | 6 | 207.24 | — | — | — | — | — | — | — | — | — | — | (2) | (1.04) | (2) | (1.04) | | |
| （武雄）（総数） | — | — | — | — | — | — | — | — | — | — | — | — | — | — | — | — | 16 | 1,562.94 | 16 | 1,562.94 | — | — |
| （武雄） | — | — | — | — | — | — | — | — | — | — | — | — | — | — | — | — | 2 | 92.70 | 2 | 92.70 | — | — |
| （長崎）（総数） | 54 | 103.38 | 33 | 47.73 | 21 | 55.65 | — | — | — | — | — | — | — | — | — | — | [21] | [1,589.09] | [21] | [1,589.09] | | |
| （武雄）（平戸） | — | — | — | — | — | — | — | — | — | — | — | — | — | — | — | — | — | — | — | — | — | — |
| （長崎）（総数） | 40 | 53.29 | 25 | 41.08 | 15 | 12.21 | — | — | — | — | — | — | — | — | — | — | — | — | — | — | — | — |
| （島原） | 37 | 35.56 | 22 | 23.35 | 15 | 12.21 | — | — | — | — | — | — | — | — | — | — | 47 | 3,712.25 | 47 | 3,712.25 | — | — |
| （大村） | — | — | — | — | — | — | — | — | — | — | — | — | — | — | — | — | 21 | 1,589.09 | 21 | 1,589.09 | — | — |
| （西彼杵） | 3 | 17.73 | 3 | 17.73 | — | — | — | — | — | — | — | — | — | — | — | — | 14 | 1,448.83 | 14 | 1,448.83 | — | — |
| （五島）（五島） | 9 | 45.87 | 3 | 2.43 | 6 | 43.44 | — | — | — | — | — | — | — | — | — | — | 11 | 1,303.51 | 11 | 1,303.51 | — | — |
| （対馬）（対馬） | 5 | 4.22 | 5 | 4.22 | — | — | — | — | — | — | — | — | — | — | — | — | 3 | 145.32 | 3 | 145.32 | — | — |
| （熊本）（総数） | 2 | 10.15 | 2 | 10.15 | — | — | — | — | — | — | — | — | — | — | — | — | — | — | — | — | — | — |
| （熊本）（熊本） | 1 | 1.24 | 1 | 1.24 | — | — | — | — | — | — | — | — | — | — | — | — | 1 | 89.73 | 1 | 89.73 | — | — |
| （濱町）（内大臣） | — | — | — | — | — | — | — | — | — | — | — | — | — | — | — | — | 11 | 584.60 | 11 | 584.60 | — | — |
| （菊池）（菊池） | — | — | — | — | — | — | — | — | — | — | — | — | — | — | — | — | | | | | | |
| （水俣）（水俣） | 1 | 8.91 | 1 | 8.91 | — | — | — | — | — | — | — | — | — | — | — | — | (2) | (34.75) | (2) | (34.75) | | |
| （多良木）（多良木） | — | — | — | — | — | — | — | — | — | — | — | — | — | — | — | — | 41 | 2,822.36 | 41 | 2,822.36 | — | — |
| （森）（森） | — | — | — | — | — | — | — | — | — | — | — | — | — | — | — | — | (2) | (34.75) | (2) | (34.75) | | |
| | | | | | | | | | | | | | | | | | 13 | 777.52 | 13 | 777.52 | — | — |
| | | | | | | | | | | | | | | | | | 2 | 623.23 | 2 | 623.23 | — | — |
| | | | | | | | | | | | | | | | | | 1 | 32.92 | 1 | 32.92 | — | — |
| | | | | | | | | | | | | | | | | | 2 | 20.90 | 2 | 20.90 | — | — |
| | | | | | | | | | | | | | | | | | 11 | 798.61 | 11 | 798.61 | — | — |
| | | | | | | | | | | | | | | | | | 12 | 569.18 | 12 | 569.18 | — | — |

# 5. 国有林野保

| 年度 / 都道府県 / 営林署 / 経営区 | 魚付林 ha 総数 個所 | 魚付林 ha 総数 面積 | 魚付林 ha 制限 個所 | 魚付林 ha 制限 面積 | 魚付林 ha 禁伐 個所 | 魚付林 ha 禁伐 面積 | 航行目 総数 個所 | 航行目 総数 面積 | 航行目 制限 個所 | 航行目 制限 面積 |
|---|---|---|---|---|---|---|---|---|---|---|
| (昭和22年4月1日) | 87 | 1,018.90 | 74 | 921.81 | 13 | 97.09 | 12 | 566.88 | 6 | 113.46 |
| (昭和23年4月1日) | 84 | 895.54 | 80 | 831.07 | 4 | 64.47 | 13<br>(1) | 576.69<br>(0.42) | 12<br>(1) | 575.70<br>(0.42) |
| (昭和24年4月1日) | 86 | 952.32 | 74 | 875.07 | 12 | 77.25 | 13 | 577.43 | 7 | 123.61 |
| (昭和25年4月1日) | 86 | 1,015.24 | 74 | 929.64 | 12 | 85.60 | 12 | 576.98 | 6 | 123.21 |
| **(昭和26年4月1日)** | **86** | **1,015.24** | **74** | **929.64** | **12** | **85.60** | **12** | **576.98** | **6** | **123.21** |
| **(福岡) (總數)** | **7** | **7.69** | **1** | **0.47** | **6** | **7.22** | — | — | — | — |
| (直方)(直方) | — | — | — | — | — | — | — | — | — | — |
| (福岡)(福岡) | 7 | 7.69 | 1 | 0.47 | 6 | 7.22 | — | — | — | — |
| (日田)(總數) | — | — | — | — | — | — | — | — | — | — |
| (甘木) | — | — | — | — | — | — | — | — | — | — |
| (矢部) | — | — | — | — | — | — | — | — | — | — |
| (中津)(行橋) | — | — | — | — | — | — | — | — | — | — |
| **(佐賀) (總數)** | **1** | **2.82** | **1** | **2.82** | — | — | **1** | **1.07** | — | — |
| (佐賀)(總數) | 1 | 2.82 | 1 | 2.82 | — | — | 1 | 1.07 | — | — |
| (佐賀) | — | — | — | — | — | — | — | — | — | — |
| (唐津) | 1 | 2.82 | 1 | 2.82 | — | — | 1 | 1.07 | — | — |
| (武雄)(總數) | — | — | — | — | — | — | — | — | — | — |
| (武雄) | — | — | — | — | — | — | — | — | — | — |
| **(長崎) (總數)** | **25** | **562.71** | **20** | **503.78** | **5** | **58.93** | **9** | **573.47** | **5** | **120.96** |
| (武雄)(平戸) | 6 | 210.65 | 6 | 210.65 | — | — | 1 | 40.42 | 1 | 40.42 |
| (長崎)(總數) | 2 | 14.15 | — | — | 2 | 14.15 | 1 | 13.59 | 1 | 13.59 |
| (島原) | 2 | 14.15 | — | — | 2 | 14.15 | — | — | — | — |
| (大村) | — | — | — | — | — | — | — | — | — | — |
| (西彼杵) | — | — | — | — | — | — | 1 | 13.59 | 1 | 13.59 |
| (五島)(五島) | 13 | 182.32 | 12 | 181.08 | 1 | 1.24 | 1 | 412.82 | — | — |
| (対馬)(対馬) | 4 | 155.59 | 2 | 112.05 | 2 | 43.54 | 6 | 106.64 | 3 | 66.95 |
| **(熊本) (總數)** | **2** | **16.03** | **2** | **16.03** | — | — | — | — | — | — |
| (熊本)(熊本) | — | — | — | — | — | — | — | — | — | — |
| (濱町)(内大臣) | — | — | — | — | — | — | — | — | — | — |
| (菊池)(菊池) | — | — | — | — | — | — | — | — | — | — |
| (水俣)(水俣) | 2 | 16.03 | 2 | 16.03 | — | — | — | — | — | — |
| (多良木)(多良木) | — | — | — | — | — | — | — | — | — | — |
| (森) (森) | — | — | — | — | — | — | — | — | — | — |



# 安林面積 (続)

| 標林 ha 禁伐 個所 | 標林 ha 禁伐 面積 | 衛生林 ha 総数 個所 | 衛生林 ha 総数 面積 | 衛生林 ha 制限 個所 | 衛生林 ha 制限 面積 | 衛生林 ha 禁伐 個所 | 衛生林 ha 禁伐 面積 | 風致林 ha 総数 個所 | 風致林 ha 総数 面積 | 風致林 ha 制限 個所 | 風致林 ha 制限 面積 | 風致林 ha 禁伐 個所 | 風致林 ha 禁伐 面積 |
|---|---|---|---|---|---|---|---|---|---|---|---|---|---|
| 6 | 453.42 | 1 | 3.97 | — | — | 1 | 3.97 | 18 | 103.14 | 9 | 81.32 | 9 | 21.82 |
| 1 | 0.99 | — | — | — | — | — | — | 17 | 106.12 | 11 | 97.19 | 6 | 8.93 |
| 6 | 453.82 | — | — | — | — | — | — | 21 | 107.14 | 10 | 45.64 | 11 | 61.50 |
| 6 | 453.77 | — | — | — | — | — | — | 21 | 110.56 | 10 | 86.50 | 11 | 24.06 |
| **6** | **453.77** | — | — | — | — | — | — | **21** | **110.50** | **10** | **86.50** | **11** | **24.06** |
| — | — | — | — | — | — | — | — | 3 | 8.80 | 1 | 7.43 | 2 | 1.37 |
| — | — | — | — | — | — | — | — | 1 | 7.43 | 1 | 7.43 | — | — |
| — | — | — | — | — | — | — | — | 1 | 0.32 | — | — | 1 | 0.32 |
| — | — | — | — | — | — | — | — | — | — | — | — | — | — |
| — | — | — | — | — | — | — | — | — | — | — | — | — | — |
| — | — | — | — | — | — | — | — | — | — | — | — | — | — |
| — | — | — | — | — | — | — | — | 1 | 1.05 | — | — | 1 | 1.05 |
| 1 | 1.07 | — | — | — | — | — | — | 1 | 4.84 | — | — | 1 | 4.84 |
| 1 | 1.07 | — | — | — | — | — | — | — | — | — | — | — | — |
| — | — | — | — | — | — | — | — | — | — | — | — | — | — |
| 1 | 1.07 | — | — | — | — | — | — | — | — | — | — | — | — |
| — | — | — | — | — | — | — | — | [1]<br>1 | [4.84]<br>4.84 | — | — | [1]<br>1 | [4.84]<br>4.84 |
| — | — | — | — | — | — | — | — | 1 | 4.84 | — | — | 1 | 4.84 |
| **4** | **452.51** | — | — | — | — | — | — | **4** | **10.80** | **3** | **10.20** | **1** | **0.60** |
| — | — | — | — | — | — | — | — | — | — | — | — | — | — |
| — | — | — | — | — | — | — | — | 2 | 6.10 | 2 | 6.10 | — | — |
| — | — | — | — | — | — | — | — | 2 | 6.10 | 2 | 6.10 | — | — |
| — | — | — | — | — | — | — | — | — | — | — | — | — | — |
| — | — | — | — | — | — | — | — | — | — | — | — | — | — |
| 1 | 412.82 | — | — | — | — | — | — | — | — | — | — | — | — |
| 3 | 39.69 | — | — | — | — | — | — | 2 | 4.70 | 1 | 4.10 | 1 | 0.60 |
| — | — | — | — | — | — | — | — | **1** | **1.21** | — | — | **1** | **1.21** |
| — | — | — | — | — | — | — | — | — | — | — | — | — | — |
| — | — | — | — | — | — | — | — | — | — | — | — | — | — |
| — | — | — | — | — | — | — | — | — | — | — | — | — | — |
| — | — | — | — | — | — | — | — | — | — | — | — | — | — |
| — | — | — | — | — | — | — | — | — | — | — | — | — | — |
| — | — | — | — | — | — | — | — | 1 | 1.21 | — | — | 1 | 1.21 |
| — | — | — | — | — | — | — | — | — | — | — | — | — | — |

# 5. 国有林野保安林面積



| 年度 | 都道府県 | 営林署 | 経営区 | 総数 ha 総数 個所 | 総数 ha 総数 面積 | 総数 ha 制限 個所 | 総数 ha 制限 面積 | 総数 ha 禁伐 個所 | 総数 ha 禁伐 面積 | 土砂扞 総数 個所 | 土砂扞 総数 面積 | 土砂扞 制限 個所 | 土砂扞 制限 面積 | 土砂扞 禁伐 個所 | 土砂扞 禁伐 面積 | 飛砂防止林 ha 総数 個所 | 飛砂防止林 ha 総数 面積 | 飛砂防止林 ha 制限 個所 | 飛砂防止林 ha 制限 面積 | 飛砂防止林 ha 禁伐 個所 | 飛砂防止林 ha 禁伐 面積 | 水害防備林 ha 総数 個所 | 水害防備林 ha 総数 面積 | 水害防備林 ha 制限 個所 | 水害防備林 ha 制限 面積 | 水害防備林 ha 禁伐 個所 | 水害防備林 ha 禁伐 面積 |
|---|---|---|---|---|---|---|---|---|---|---|---|---|---|---|---|---|---|---|---|---|---|---|---|---|---|---|---|
| 大分 | | | 總數 | 25 | 953.28 | 14 | 393.87 | 11 | 559.41 | 5 | 307.14 | 2 | 26.78 | 3 | 280.36 | — | — | — | — | — | — | — | — | — | — | — | — |
| | 佐伯 | 佐伯 | | 3 | 33.32 | 2 | 33.13 | 1 | 0.19 | — | — | — | — | — | — | — | — | — | — | — | — | — | — | — | — | — | — |
| | 竹田 | 竹田 | | 1 | 20.26 | 1 | 20.26 | — | — | — | — | — | — | — | — | — | — | — | — | — | — | — | — | — | — | — | — |
| | 大分 | 大分 | | 9 | 579.49 | 3 | 68.09 | 6 | 511.40 | 2 | 246.58 | — | — | — | — | — | — | — | — | — | — | — | — | — | — | — | — |
| | | 森 | 森 | [16] | [619.02] | [4] | [607.27] | [2] | [11.75] | [1] | [3.84] | [1] | [3.84] | — | — | 2 | 246.58 | — | — | — | — | — | — | — | — | — | — |
| | | | | 4 | 49.84 | 2 | 38.09 | 2 | 11.75 | 1 | 3.84 | 1 | 3.84 | — | — | — | — | — | — | — | — | — | — | — | — | — | — |
| | | | | [10] | [844.88] | [10] | [844.88] | | | [1] | [73.50] | [1] | [73.50] | | | | | | | | | | | | | | |
| | 日田 | 總數 | | 1 | 94.08 | 1 | 94.08 | — | — | — | — | — | — | — | — | — | — | — | — | — | — | [2] | [24.11] | [2] | [24.11] | | |
| | | 矢部 | | 1 | 94.08 | 1 | 94.08 | — | — | — | — | — | — | — | — | — | — | — | — | — | — | — | — | — | — | — | — |
| | | | | [11] | [942.07] | [8] | [903.26] | [3] | [38.81] | [2] | [56.72] | [1] | [22.94] | — | — | — | — | — | — | — | — | — | — | — | — | — | — |
| | 中津 | 總數 | | 6 | 174.00 | 5 | 140.22 | 1 | 33.78 | 2 | 56.72 | 1 | 22.94 | [1] | [33.78] | | | | | | | | | | | | |
| | | 中津 | | 6 | 174.00 | 5 | 140.22 | 1 | 33.78 | 2 | 56.72 | 1 | 22.94 | 1 | 33.78 | — | — | — | — | — | — | — | — | — | — | — | — |
| | 延岡 | 宇目 | | 1 | 2.29 | — | — | 1 | 2.29 | — | — | — | — | 1 | 33.78 | — | — | — | — | — | — | — | — | — | — | — | — |
| | | | | (3) | (1.01) | (3) | (1.01) | | | (1) | (0.12) | (1) | (0.12) | — | — | — | — | — | — | — | — | — | — | — | — | — | — |
| 宮崎 | | | 總數 | 128 | 2,662.06 | 116 | 2,637.16 | 12 | 24.90 | 6 | 622.12 | 4 | 621.42 | | | | | | | | | | | | | | |
| | | | | [19] | [136.00] | [16] | [113.39] | [3] | [22.61] | | | | | | | 2 | 0.70 | — | — | — | — | — | — | — | — | — | — |
| | 延岡 | 總數 | | 18 | 133.71 | 16 | 113.39 | 2 | 20.32 | — | — | — | — | — | — | — | — | — | — | — | — | — | — | — | — | — | — |
| | | 高千穂 | | 18 | 133.71 | 16 | 113.39 | 2 | 20.32 | — | — | — | — | — | — | — | — | — | — | — | — | — | — | — | — | — | — |
| | | | | (2) | (0.89) | (2) | (0.89) | | | | | | | | | — | — | — | — | — | — | — | — | — | — | — | — |
| | 美々津 | 尾鈴 | | 32 | 281.87 | 31 | 281.25 | 1 | 0.62 | 1 | 0.62 | — | — | — | — | 1 | 0.62 | — | — | — | — | — | — | — | — | — | — |
| | 高鍋 | 石河内 | | 13 | 99.61 | 13 | 99.61 | — | — | — | — | — | — | — | — | — | — | — | — | — | — | — | — | — | — | — | — |
| | 宮崎 | 宮崎 | | 11 | 419.77 | 11 | 419.77 | — | — | — | — | — | — | — | — | — | — | — | — | — | — | — | — | — | — | — | — |
| | 綾 | 總數 | | 2 | 109.86 | 1 | 109.55 | 1 | 0.31 | 1 | 109.55 | 1 | 109.55 | — | — | — | — | — | — | — | — | — | — | — | — | — | — |
| | | 須木 | | 1 | 109.55 | 1 | 109.55 | — | — | 1 | 109.55 | 1 | 109.55 | — | — | — | — | — | — | — | — | — | — | — | — | — | — |
| | | 茶臼岳 | | 1 | 0.31 | — | — | 1 | 0.31 | — | — | — | — | — | — | — | — | — | — | — | — | — | — | — | — | — | — |
| | 高崎 | 鷲島 | | 1 | 0.42 | — | — | 1 | 0.42 | — | — | — | — | — | — | — | — | — | — | — | — | — | — | — | — | — | — |
| | 都城 | 總數 | | 3 | 1,458 44 | 3 | 1,458.44 | — | — | 2 | 511.80 | 2 | 511.80 | — | — | — | — | — | — | — | — | — | — | — | — | — | — |
| | | 高城 | | 1 | 946.64 | 1 | 946.64 | — | — | — | — | — | — | — | — | — | — | — | — | — | — | — | — | — | — | — | — |
| | | 都城 | | 2 | 511.80 | 2 | 511.80 | — | — | 2 | 511.80 | 2 | 511.80 | — | — | — | — | — | — | — | — | — | — | — | — | — | — |
| | 飫肥 | 飫肥 | | 11 | 52.07 | 10 | 51.66 | 1 | 0.41 | — | — | — | — | — | — | — | — | — | — | — | — | — | — | — | — | — | — |
| | | | | [(3)] | [(5.62)] | [(3)] | [(5.62)] | | | [(1)] | [(0.12)] | [(1)] | [(0.12)] | | | | | | | | | | | | | | |
| | | | | [41] | [144.97] | [35] | [142.15] | | | [2] | [0.15] | [1] | [0.07] | | | | | | | | | | | | | | |
| | | | | (1) | (0.12) | (1) | (0.12) | [6] | [2.82] | (1) | (0.12) | (1) | (0.12) | [1] | [0.08] | | | | | | | | | | | | |
| | 福島 | 總数 | | 37 | 106.31 | 21 | 103.49 | 6 | 2.82 | 2 | 0.15 | 1 | 0.07 | 1 | 0.08 | — | — | — | — | — | — | — | — | — | — | — | — |
| | | | | (1) | (0.12) | (1) | (0.12) | | | (1) | (0.12) | (1) | (0.12) | | | | | | | | | | | | | | |
| | | 福島 | | 37 | 106.31 | 21 | 103.49 | 6 | 2.83 | 2 | 0.15 | 1 | 0.07 | 1 | 0.08 | — | — | — | — | — | — | — | — | — | — | — | — |
| | | | | (9) | (132.09) | (9) | (132.09) | | | | | | | | | | | | | | | | | | | | |
| 鹿兒島 | | | 總數 | 336 | 4,097 48 | 336 | 4,097.48 | — | — | 4 | 4.54 | 4 | 4.54 | | | (1) | (4.50) | (1) | (4.50) | | | | | | | | |
| | | | | (2) | (5.50) | (2) | (5.50) | | | | | | | | | 15 | 1,708.89 | 15 | 1,708.89 | — | — | — | — | — | — | — | — |
| | 福島 | 志布志 | | 4 | 38.66 | 4 | 38.66 | — | — | — | — | — | — | — | — | — | — | — | — | — | — | — | — | — | — | — | — |
| | | | | (1) | (4.60) | (1) | (4.60) | | | | | | | | | — | — | — | — | — | — | — | — | — | — | — | — |
| | 内之浦 | 内之浦 | | 23 | 129.08 | 23 | 129.08 | — | — | — | — | — | — | — | — | — | — | — | — | — | — | — | — | — | — | — | — |
| | 大根占 | 大根占 | | 30 | 186.74 | 30 | 186.74 | | | | | | | | | | | | | | | | | | | | |
| | | | | (2) | (110.08) | (2) | (110.08) | — | — | — | — | — | — | — | — | — | — | — | — | — | — | — | — | — | — | — | — |
| | 鹿屋 | 總数 | | 11 | 653.85 | 11 | 653.85 | — | — | — | — | — | — | — | — | — | — | — | — | — | — | — | — | — | — | — | — |
| | | | | (2) | (110.08) | (2) | (110.08) | | | | | | | | | | | | | | | | | | | | |
| | | 鹿屋 | | 8 | 435.92 | 8 | 435.92 | — | — | — | — | — | — | — | — | — | — | — | — | — | — | — | — | — | — | — | — |
| | | 高隈 | | 3 | 217.93 | 3 | 217.93 | — | — | — | — | — | — | — | — | — | — | — | — | — | — | — | — | — | — | — | — |
| | | | | (1) | (3.07) | (1) | (3.07) | | | | | | | | | — | — | — | — | — | — | — | — | — | — | — | — |
| | 川内 | 川内 | | 9 | 234.70 | 9 | 234.70 | — | — | — | — | — | — | — | — | — | — | — | — | — | — | — | — | — | — | — | — |
| | | | | (3) | (8.84) | (3) | (8.84) | | | | | | | | | (1) | (4.50) | (1) | (4.50) | | | | | | | | |
| | 鹿児島 | 鹿児島 | | 82 | 2,021.26 | 82 | 2,021.26 | — | — | — | — | — | — | — | — | 11 | 1,691.81 | 11 | 1,691.81 | — | — | — | — | — | — | — | — |
| | 種ケ島 | 種ケ島 | | 164 | 754.88 | 164 | 754.88 | — | — | 3 | 2.08 | 3 | 2.08 | — | — | 4 | 17.08 | 4 | 17.08 | — | — | — | — | — | — | — | — |
| | 上屋久 | 屋久島北 | | 6 | 7.30 | 6 | 7.30 | — | — | — | — | — | — | — | — | — | — | — | — | — | — | — | — | — | — | — | — |
| | 下屋久 | 總数 | | 7 | 71.01 | 7 | 71.01 | — | — | 1 | 2.46 | 1 | 2.46 | — | — | — | — | — | — | — | — | — | — | — | — | — | — |
| | | 屋久島東 | | 5 | 14.08 | 5 | 14.08 | — | — | 1 | 2.46 | 1 | 2.46 | — | — | — | — | — | — | — | — | — | — | — | — | — | — |
| | | 屋久島南 | | 2 | 56.93 | 2 | 56.93 | — | — | — | — | — | — | — | — | — | — | — | — | — | — | — | — | — | — | — | — |

# 5. 国有林野保安林面積

| 年度 / 都道府県 / 営林署 / 経営区 | 防風林 ha 総数 個所 | 防風林 ha 総数 面積 | 防風林 ha 制限 個所 | 防風林 ha 制限 面積 | 防風林 ha 禁伐 個所 | 防風林 ha 禁伐 面積 | 潮害防備林 ha 総数 個所 | 潮害防備林 ha 総数 面積 | 潮害防備林 ha 制限 個所 | 潮害防備林 ha 制限 面積 |
|---|---|---|---|---|---|---|---|---|---|---|
| (大分) (総数) | 3 | 2.39 | — | — | 3 | 2.39 | — | — | — | — |
| (佐伯)(佐伯) | — | — | — | — | — | — | — | — | — | — |
| (竹田)(竹田) | — | — | — | — | — | — | — | — | — | — |
| (大分)(大分) | 3 | 2.39 | — | — | 3 | 2.39 | — | — | — | — |
| (森) (森) | — | — | — | — | — | — | — | — | — | — |
| (日田)(総数) | — | — | — | — | — | — | — | — | — | — |
| (矢部) | — | — | — | — | — | — | — | — | — | — |
| (中津)(総数) | — | — | — | — | — | — | — | — | — | — |
| (中津) | — | — | — | — | — | — | — | — | — | — |
| (延岡)(宇目) | — | — | — | — | — | — | — | — | — | — |
| | (1) | (0.03) | (1) | (0.03) | | | (1) | (0.86) | (1) | (0.86) |
| (宮崎) (総数) | 4 | 4.73 | 4 | 4.73 | — | — | 91 | 586.55 | 85 | 583.80 |
| | | | | | | | [10] | [97.97] | [9] | [97.10] |
| (延岡)(総数) | — | — | — | — | — | — | 10 | 97.97 | 9 | 97.10 |
| (高千穂) | — | — | — | — | — | — | 10 | 97.97 | 9 | 97.10 |
| | (1) | (0.03) | (1) | (0.03) | | | (1) | (0.86) | (1) | (0.86) |
| (美々津)(尾鈴) | 3 | 4.28 | 3 | 4.28 | — | — | 26 | 237.13 | 26 | 237.13 |
| (高鍋)(石河内) | 1 | 0.45 | 1 | 0.45 | — | — | 11 | 96.91 | 11 | 96.91 |
| (宮崎)(宮崎) | — | — | — | — | — | — | — | — | — | — |
| (綾) (総数) | — | — | — | — | — | — | — | — | — | — |
| (須木) | — | — | — | — | — | — | — | — | — | — |
| (茶臼岳) | — | — | — | — | — | — | — | — | — | — |
| (高崎)(霧島) | — | — | — | — | — | — | — | — | — | — |
| (都城)(総数) | — | — | — | — | — | — | — | — | — | — |
| (高城) | — | — | — | — | — | — | — | — | — | — |
| (都城) | — | — | — | — | — | — | — | — | — | — |
| (飫肥)(飫肥) | — | — | — | — | — | — | 11 | 52.07 | 10 | 51.66 |
| | | | | | | | [(2)] | [(5.50)] | [(2)] | [(5.50)] |
| | | | | | | | [36] | [123.53] | [32] | [122.06] |
| (福島)(総数) | — | — | — | — | — | — | 33 | 102.47 | 29 | 101.00 |
| (福島) | — | — | — | — | — | — | 33 | 102.47 | 29 | 101.00 |
| | (2) | (99.88) | (2) | (99.88) | | | (6) | (27.71) | (6) | (27.71) |
| (鹿児島) (総数) | 106 | 375.55 | 106 | 375.55 | — | — | 162 | 1,340.34 | 162 | 1,340.34 |
| | | | | | | | (2) | (5.50) | (2) | (5.50) |
| (福島)(志布志) | — | — | — | — | — | — | 3 | 21.06 | 3 | 21.06 |
| | | | | | | | (1) | (4.60) | (1) | (4.60) |
| (内之浦)(内之浦) | 3 | 3.41 | 3 | 3.41 | — | — | 3 | 29.40 | 3 | 29.40 |
| (大根占)(大根占) | 16 | 16.82 | 16 | 16.82 | — | — | 3 | 15.34 | 3 | 15.34 |
| | (1) | (99.28) | (1) | (99.28) | | | (1) | (10.80) | (1) | (10.80) |
| (鹿屋)(総数) | 1 | 198.57 | 1 | 198.57 | — | — | 7 | 237.35 | 7 | 237.35 |
| | (1) | (99.28) | (1) | (99.28) | | | (1) | (10.80) | (1) | (10.80) |
| (鹿屋) | 1 | 198.57 | 1 | 198.57 | — | — | 7 | 237.35 | 7 | 237.35 |
| (高隈) | — | — | — | — | — | — | — | — | — | — |
| (川内)(川内) | — | — | — | — | — | — | 8 | 229.82 | 8 | 229.82 |
| | (1) | (0.60) | (1) | (0.60) | | | (1) | (3.74) | (1) | (3.74) |
| (鹿児島)(鹿児島) | 6 | 4.15 | 6 | 4.15 | — | — | 55 | 254.27 | 55 | 254.27 |
| (種ケ島)(種ケ島) | 70 | 134.84 | 70 | 134.84 | — | — | 82 | 548.24 | 82 | 548.24 |
| (上屋久)(屋久島北) | 6 | 7.30 | 6 | 7.30 | — | — | — | — | — | — |
| (下屋久) (総数) | 4 | 10.46 | 4 | 10.46 | — | — | 1 | 4.86 | 1 | 4.86 |
| (屋久島東) | 3 | 6.76 | 3 | 6.76 | — | — | 1 | 4.86 | 1 | 4.86 |
| (屋久島南) | 1 | 3.70 | 1 | 3.70 | — | — | — | — | — | — |



安林面積 (続)

| 潮害防備林 ha 禁伐 個所 | 潮害防備林 ha 禁伐 面積 | 落石防止林 ha 総数 所個 | 落石防止林 ha 総数 面積 | 落石防止林 ha 制限 個所 | 落石防止林 ha 制限 面積 | 落石防止林 ha 禁伐 個所 | 落石防止林 ha 禁伐 面積 | 水源涵養林 ha 総数 個所 | 水源涵養林 ha 総数 面積 | 水源涵養林 ha 制限 個所 | 水源涵養林 ha 制限 面積 | 水源涵養林 ha 禁伐 個所 | 水源涵養林 ha 禁伐 面積 |
|---|---|---|---|---|---|---|---|---|---|---|---|---|---|
| — | — | — | — | — | — | — | — | 7 | 545.41 | 6 | 282.98 | 1 | 262.43 |
| — | — | — | — | — | — | — | — | — | — | — | — | — | — |
| — | — | — | — | — | — | — | — | 1 | 20.26 | 1 | 20.26 | — | — |
| — | — | — | — | — | — | — | — | 3 | 321.69 | 2 | 59.26 | 1 | 262.43 |
| | | | | | | | | [12] | [569.18] | [12] | [569.18] | | |
| — | — | — | — | — | — | — | — | — | — | — | — | — | — |
| | | | | | | | | [7] | [747.27] | [7] | [747.27] | | |
| — | — | — | — | — | — | — | — | 1 | 94.08 | 1 | 94.08 | — | — |
| — | — | — | — | — | — | — | — | 1 | 94.08 | 1 | 94.08 | — | — |
| | | | | | | | | [6] | [876.40] | [5] | [872.42] | [1] | [3.98] |
| — | — | — | — | — | — | — | — | 2 | 109.38 | 2 | 109.38 | — | — |
| — | — | — | — | — | — | — | — | 2 | 109.38 | 2 | 109.38 | — | — |
| — | — | — | — | — | — | — | — | — | — | — | — | — | — |
| 6 | 2.75 | — | — | — | — | — | — | 14 | 1,406.25 | 14 | 1,406.25 | — | — |
| [1] | [0.87] | | | | | | | | | | | | |
| 1 | 0.87 | — | — | — | — | — | — | — | — | — | — | — | — |
| 1 | 0.87 | — | — | — | — | — | — | — | — | — | — | — | — |
| — | — | — | — | — | — | — | — | 2 | 39.84 | 2 | 39.84 | — | — |
| — | — | — | — | — | — | — | — | — | — | — | — | — | — |
| — | — | — | — | — | — | — | — | 11 | 419.77 | 11 | 419.77 | — | — |
| — | — | — | — | — | — | — | — | — | — | — | — | — | — |
| — | — | — | — | — | — | — | — | — | — | — | — | — | — |
| — | — | — | — | — | — | — | — | — | — | — | — | — | — |
| — | — | — | — | — | — | — | — | — | — | — | — | — | — |
| — | — | — | — | — | — | — | — | 1 | 946.64 | 1 | 946.64 | — | — |
| — | — | — | — | — | — | — | — | 1 | 946.64 | 1 | 946.64 | — | — |
| — | — | — | — | — | — | — | — | — | — | — | — | — | — |
| 1 | 0.41 | — | — | — | — | — | — | — | — | — | — | — | — |
| [4] | [1.47] | | | | | | | | | | | | |
| 4 | 1.47 | — | — | — | — | — | — | — | — | — | — | — | — |
| 4 | 1.47 | — | — | — | — | — | — | — | — | — | — | — | — |
| — | — | 1 | 2.73 | 1 | 2.73 | — | — | 6 | 292.84 | 6 | 292.84 | — | — |
| — | — | — | — | — | — | — | — | — | — | — | — | — | — |
| — | — | — | — | — | — | — | — | — | — | — | — | — | — |
| — | — | — | — | — | — | — | — | — | — | — | — | — | — |
| — | — | — | — | — | — | — | — | — | — | — | — | — | — |
| — | — | — | — | — | — | — | — | 3 | 217.93 | 3 | 217.93 | — | — |
| — | — | — | — | — | — | — | — | — | — | — | — | — | — |
| — | — | — | — | — | — | — | — | 3 | 217.93 | 3 | 217.93 | — | — |
| — | — | — | — | — | — | — | — | — | — | — | — | — | — |
| — | — | — | — | — | — | — | — | — | — | — | — | — | — |
| — | — | 1 | 2.73 | 1 | 2.73 | — | — | 2 | 21.68 | 2 | 21.68 | — | — |
| — | — | — | — | — | — | — | — | — | — | — | — | — | — |
| — | — | — | — | — | — | — | — | 1 | 53.23 | 1 | 53.23 | — | — |
| — | — | — | — | — | — | — | — | — | — | — | — | — | — |
| — | — | — | — | — | — | — | — | 1 | 53.23 | 1 | 53.23 | — | — |

# 5. 国有林野保安林面積（続）



| 年度 / 都道府県 / 営林署 / 経営区 | 保安林 ha 総数 個所 | 保安林 ha 総数 面積 | 保安林 ha 制限 個所 | 保安林 ha 制限 面積 | 保安林 ha 禁伐 個所 | 保安林 ha 禁伐 面積 | 航行目標林 ha 総数 個所 | 航行目標林 ha 総数 面積 | 航行目標林 ha 制限 個所 | 航行目標林 ha 制限 面積 | 航行目標林 ha 禁伐 個所 | 航行目標林 ha 禁伐 面積 | 衛生林 ha 総数 個所 | 衛生林 ha 総数 面積 | 衛生林 ha 制限 個所 | 衛生林 ha 制限 面積 | 衛生林 ha 禁伐 個所 | 衛生林 ha 禁伐 面積 | 風致林 ha 総数 個所 | 風致林 ha 総数 面積 | 風致林 ha 制限 個所 | 風致林 ha 制限 面積 | 風致林 ha 禁伐 個所 | 風致林 ha 禁伐 面積 |
|---|---|---|---|---|---|---|---|---|---|---|---|---|---|---|---|---|---|---|---|---|---|---|---|---|
| （大分） （総数） | 3 | 41.96 | 3 | 41.96 | — | — | 1 | 0.19 | — | — | 1 | 0.19 | — | — | — | — | — | — | 6 | 56.19 | 3 | 42.15 | 3 | 14.04 |
| （佐伯）（佐伯） | 2 | 33.13 | 2 | 33.13 | — | — | 1 | 0.19 | — | — | 1 | 0.19 | — | — | — | — | — | — | — | — | — | — | — | — |
| （竹田）（竹田） | — | — | — | — | — | — | — | — | — | — | — | — | — | — | — | — | — | — | — | — | — | — | — | — |
| （大分）（大分） | 1 | 8.83 | 1 | 8.83 | — | — | — | — | — | — | — | — | — | — | — | — | — | — | — | — | — | — | — | — |
| （森） （森） | — | — | — | — | — | — | — | — | — | — | — | — | — | — | — | — | — | — | [3] | [46.00] | [1] | [34.25] | [2] | [11.75] |
| | — | — | — | — | — | — | — | — | — | — | — | — | — | — | — | — | — | — | 3 | 46.00 | 1 | 34.25 | 2 | 11.75 |
| （日田）（総数） | — | — | — | — | — | — | — | — | — | — | — | — | — | — | — | — | — | — | — | — | — | — | — | — |
| （矢部） | — | — | — | — | — | — | — | — | — | — | — | — | — | — | — | — | — | — | — | — | — | — | — | — |
| （中津）（総数） | — | — | — | — | — | — | — | — | — | — | — | — | — | — | — | — | — | — | [3] | [8.95] | [2] | [7.90] | [1] | [1.05] |
| （中津） | — | — | — | — | — | — | — | — | — | — | — | — | — | — | — | — | — | — | 2 | 7.90 | 2 | 7.90 | — | — |
| （延岡）（宇目） | — | — | — | — | — | — | — | — | — | — | — | — | — | — | — | — | — | — | 2 | 7.90 | 2 | 7.90 | — | — |
| | — | — | — | — | — | — | — | — | — | — | — | — | — | — | — | — | — | — | 1 | 2.29 | — | — | 1 | 2.29 |
| （宮崎） （総数） | 9 [8] | 38.16 [35.74] | 8 [7] | 18.71 [16.29] | 1 [1] | 19.45 [19.45] | 1 | 2.25 | 1 | 2.25 | — | — | — | — | — | — | — | — | 3 [1] | 2.00 [2.29] | — | — | 3 [1] | 2.00 [2.29] |
| （延岡）（総数） | 8 | 35.74 | 7 | 16.29 | 1 | 19.45 | — | — | — | — | — | — | — | — | — | — | — | — | — | — | — | — | — | — |
| （高千穂） | 8 | 35.74 | 7 | 16.29 | 1 | 19.45 | — | — | — | — | — | — | — | — | — | — | — | — | — | — | — | — | — | — |
| （美々津）（尾鈴） | — | — | — | — | — | — | — | — | — | — | — | — | — | — | — | — | — | — | — | — | — | — | — | — |
| （高鍋）（石河内） | — | — | — | — | — | — | 1 | 2.25 | 1 | 2.25 | — | — | — | — | — | — | — | — | — | — | — | — | — | — |
| （宮崎）（宮崎） | — | — | — | — | — | — | — | — | — | — | — | — | — | — | — | — | — | — | — | — | — | — | — | — |
| （綾） （総数） | — | — | — | — | — | — | — | — | — | — | — | — | — | — | — | — | — | — | 1 | 0.31 | — | — | 1 | 0.31 |
| （須木） | — | — | — | — | — | — | — | — | — | — | — | — | — | — | — | — | — | — | — | — | — | — | — | — |
| （茶臼岳） | — | — | — | — | — | — | — | — | — | — | — | — | — | — | — | — | — | — | 1 | 0.31 | — | — | 1 | 0.31 |
| （高崎）（霧島） | — | — | — | — | — | — | — | — | — | — | — | — | — | — | — | — | — | — | 1 | 0.42 | — | — | 1 | 0.42 |
| （都城）（総数） | — | — | — | — | — | — | — | — | — | — | — | — | — | — | — | — | — | — | — | — | — | — | — | — |
| （高城） | — | — | — | — | — | — | — | — | — | — | — | — | — | — | — | — | — | — | — | — | — | — | — | — |
| （都城） | — | — | — | — | — | — | — | — | — | — | — | — | — | — | — | — | — | — | — | — | — | — | — | — |
| （飫肥）（飫肥） | — | — | — | — | — | — | — | — | — | — | — | — | — | — | — | — | — | — | — | — | — | — | — | — |
| （福島）（総数） | [2] 1 | [20.02] 2.42 | [2] 1 | [20.02] 2.42 | — | — | — | — | — | — | — | — | — | — | — | — | — | — | [1] 1 | [1.27] 1.27 | — | — | [1] 1 | [1.27] 1.27 |
| （福島） | 1 | 2.42 | 1 | 2.42 | — | — | — | — | — | — | — | — | — | — | — | — | — | — | 1 | 1.27 | — | — | 1 | 1.27 |
| （鹿児島） （総数） | 39 | 345.87 | 39 | 345.87 | — | — | — | — | — | — | — | — | — | — | — | — | — | — | 3 | 26.72 | 3 | 26.72 | — | — |
| （福島）（志布志） | 1 | 17.60 | 1 | 17.60 | — | — | — | — | — | — | — | — | — | — | — | — | — | — | — | — | — | — | — | — |
| （内之浦）（内之浦） | 16 | 96.02 | 16 | 96.02 | — | — | — | — | — | — | — | — | — | — | — | — | — | — | 1 | 0.25 | 1 | 0.25 | — | — |
| （大根占）（大根占） | 11 | 154.58 | 11 | 154.58 | — | — | — | — | — | — | — | — | — | — | — | — | — | — | — | — | — | — | — | — |
| （鹿屋）（総数） | — | — | — | — | — | — | — | — | — | — | — | — | — | — | — | — | — | — | — | — | — | — | — | — |
| （鹿屋） | — | — | — | — | — | — | — | — | — | — | — | — | — | — | — | — | — | — | — | — | — | — | — | — |
| （高隈） | — | — | — | — | — | — | — | — | — | — | — | — | — | — | — | — | — | — | — | — | — | — | — | — |
| （川内）（川内） | 1 | 4.88 | 1 | 4.88 | — | — | — | — | — | — | — | — | — | — | — | — | — | — | — | — | — | — | — | — |
| （鹿児島）（鹿児島） | 9 | 70.84 | 9 | 70.84 | — | — | — | — | — | — | — | — | — | — | — | — | — | — | 1 | 0.19 | 1 | 0.19 | — | — |
| （種ヶ島）（種ヶ島） | 1 | 1.95 | 1 | 1.95 | — | — | — | — | — | — | — | — | — | — | — | — | — | — | 1 | 26.28 | 1 | 26.28 | — | — |
| （上屋久）（屋久島北） | — | — | — | — | — | — | — | — | — | — | — | — | — | — | — | — | — | — | — | — | — | — | — | — |
| （下屋久） （総数） | — | — | — | — | — | — | — | — | — | — | — | — | — | — | — | — | — | — | — | — | — | — | — | — |
| （屋久島東） | — | — | — | — | — | — | — | — | — | — | — | — | — | — | — | — | — | — | — | — | — | — | — | — |
| （屋久島南） | — | — | — | — | — | — | — | — | — | — | — | — | — | — | — | — | — | — | — | — | — | — | — | — |

## 6. 国有林野委託

| 都道府県 | 営林署 | 経営区 | 個所 | 面積 | 譲与産物 主産物 数量 | 譲与産物 主産物 価格 | 譲与産物 副産物 価格 | 受託世帯数 |
|---|---|---|---|---|---|---|---|---|
| | | | | ha | 石 | 円 | 円 | |
| 昭和22年4月1日 | | | 71 | 10,872.11 | 9.082 | 45.941 | 1.079 | 4.133 |
| 昭和23年4月1日 | | | 72 | 10,628.75 | 18.241 | 462.143 | 1.186 | 4.368 |
| 昭和24年4月1日 | | | 72 | 10,622.52 | 19.575 | 576.647 | 1.687 | 4.550 |
| 昭和25年4月1日 | | | 63 | 8,146.95 | 23.136 | 738.223 | — | 3.852 |
| **昭和26年4月1日** | | | 63 | 8,132.34 | (161) 10.831 | 380.083 | 5.985 | 3.966 |
| **熊本** | 人吉 | 人吉 | 1 | 94.28 | 382 (161) | 14.487 | — | 65 |
| **宮崎** | | **総数** | 35 | 1,021.00 | 2.209 | 116.076 | — | 1.207 |
| | 美々津 | 尾鈴 | 3 | 86.42 | — | — | — | 82 |
| | 高鍋 | 石河内 | 5 | 170.81 | 118 | 5.959 | — | 148 |
| | 妻 | 吹山 | 3 | 125.41 | 144 | 7.888 | — | 106 |
| | 宮崎 | 宮崎 | 5 | 152.37 | 499 | 24.749 | — | 131 |
| | 高岡 | 高岡 | 3 | 47.00 | 132 | 8.115 | — | 58 |
| | 綾 | 須木 | 1 | 12.99 | — | — | — | 9 |
| | 小林 | 小林 | 1 | 31.30 | 129 | 5.805 | — | 26 |
| | 加久藤 | 総数 | 2 | 70.16 | 86 | 3.340 | — | 98 |
| | | 矢岳 | 1 | 52.58 | — | — | — | 84 |
| | | 白鳥 | 1 | 17.58 | 86 | 3.340 | — | 14 |
| | 高崎 | 霧島 | 5 | 87.77 | 408 | 22.520 | — | 127 |
| | 都城 | 高城 | 7 | 236.77 | (161) 693 | 37.700 | — | 422 |
| **鹿児島** | | **総数** | 27 | 7,017.06 | 8.240 | 249.520 | 5.985 | 2.694 |
| | 内之浦 | 内之浦 | 2 | 45.15 | 201 | 12.500 | — | 48 |
| | 大根占 | 大根占 | 1 | 81.05 | — | — | — | 60 |
| | 山野 | 大口 | 6 | 123.00 | — | — | — | 112 |
| | 川内 | 川内 | 1 | 44.92 | 208 | 14.800 | 5.985 | 44 |
| | 上屋久 | 総数 | 8 | 3,276.34 | 7.016 | 197.860 | — | 1.419 |
| | | 屋久島北 | 7 | 3,190.29 | 5.607 | 183.748 | — | 1.322 |
| | | 屋久島東 | 1 | 86.05 | 1.409 | 14.112 | — | 97 |
| | 下屋久 | 総数 | 9 | 3,446.60 | 815 | 24.360 | — | 1.011 |
| | | 屋久島東 | 2 | 762.41 | — | — | — | 197 |
| | | 屋久島南 | 7 | 2,684.19 | 815 | 24.360 | — | 814 |

## 6. 国有林野委託（簡易委託林）

| 都道府県 | 営林署 | 経営区 | 個所 | 面積 | 譲与産物 主産物 数量 | 譲与産物 主産物 価格 | 譲与産物 副産物 価格 | 受託世帯数 |
|---|---|---|---|---|---|---|---|---|
| | | | | ha | 石 | 円 | 円 | |
| 昭和22年4月1日 | | | 349 | 107,963.03 | — | — | 917.514 | 27.899 |
| 昭和23年4月1日 | | | 349 | 107,963.03 | — | — | 917.514 | 27.899 |
| 昭和24年4月1日 | | | 349 | 107,963.03 | — | — | 917.514 | 27.899 |
| 昭和25年4月1日 | | | 340 | 99,157.06 | — | — | 2,197.154 | 27.968 |
| **昭和26年4月1日** | | | 329 | 99,682.96 | — | — | 2,386.988 | 26.910 |
| **佐賀** | | **総数** | 31 | 2,985.14 | — | — | 65.155 | 2.813 |
| | 佐賀 | 佐賀 | 7 | 798.26 | — | — | 28.090 | 772 |
| | | | [31] | [3,277.16] | | | [49.065] | [2.353] |
| | 武雄 | 武雄 | 24 | 2,186.88 | — | — | 37.065 | 2.041 |
| **長崎** | | **総数** | 27 | 7,530.75 | — | — | 97.488 | 3.506 |
| | 武雄 | 平戸 | 7 | 1,090.28 | — | — | 12.000 | 312 |
| | 長崎 | 総数 | 15 | 5,504.86 | — | — | 37.488 | 3.105 |
| | | 大村 | 5 | 2,499.09 | — | — | 19.995 | 200 |
| | | 島原 | 9 | 2,656.38 | — | — | 13.623 | 2.872 |
| | | 西彼杵 | 1 | 349.39 | — | — | 3.870 | 33 |
| | 五島 | 五島 | 5 | 935.61 | — | — | 48.000 | 89 |

備考 （ ）したのは枝條材積である。



## 6. 国有林野委託（簡易委託林）（続）

| 都道府県 | 営林署 | 経営区 | 個所 | 面積 | 譲与産物 主産物 数量 | 譲与産物 主産物 価格 | 譲与産物 副産物 価格 | 受託世帯数 |
|---|---|---|---|---|---|---|---|---|
| | | | | ha | 石 | 円 | 円 | |
| **熊本** | | **総数** | 36 | 11,861.75 | — | — | 125.340 | 2.061 |
| | 熊本 | 熊本 | 12 | 641.99 | — | — | 640 | 750 |
| | 濱町 | 内大臣 | 2 | 1,678.88 | — | — | — | 44 |
| | | | [11] | [5,664.08] | | | [44.000] | [485] |
| | 菊池 | 菊池 | 9 | 4,581.12 | — | — | 37.900 | 468 |
| | 八代 | 八代 | 4 | 561.04 | — | — | 26.000 | 501 |
| | 水俣 | 水俣 | 5 | 1,026.63 | — | — | 60.800 | 163 |
| | | | [6] | [4,032.39] | | | | [282] |
| | 人吉 | 人吉 | 4 | 3,372.09 | — | — | — | 135 |
| **大分** | | **総数** | 13 | 2,158.41 | — | — | 40.500 | 521 |
| | 菊池 | 菊池 | 2 | 1,082.96 | — | — | 6.100 | 17 |
| | 佐伯 | 佐伯 | 4 | 333.19 | — | — | 4.400 | 190 |
| | 竹田 | 竹田 | 1 | 370.00 | — | — | — | 47 |
| | 大分 | 大分 | 5 | 214.16 | — | — | — | 247 |
| | 森 | 森 | 1 | 158.10 | — | — | 30.000 | 20 |
| **宮崎** | | **総数** | 89 | 32,822.51 | — | — | 440.132 | 7.689 |
| | 人吉 | 人吉 | 1 | 79.67 | — | — | — | 75 |
| | 美々津 | 尾鈴 | 6 | 1,835.36 | — | — | 36.550 | 233 |
| | 高鍋 | 石河内 | 5 | 448.80 | — | — | 396 | 199 |
| | 宮崎 | 宮崎 | 1 | 272.45 | — | — | — | 21 |
| | 高岡 | 総数 | 9 | 4,383.93 | — | — | 252.730 | 671 |
| | | 高岡 | 7 | 3,294.53 | — | — | 101.130 | 640 |
| | | 内山 | 2 | 1,089.40 | — | — | 51.600 | 31 |
| | 綾 | 総数 | 6 | 3,139.81 | — | — | 75.000 | 270 |
| | | 須木 | 4 | 2,101.24 | — | — | 50.000 | 158 |
| | | 白岳 | 2 | 1,038.57 | — | — | 25.000 | 112 |
| | 小林 | 総数 | 21 | 7,984.83 | — | — | — | 2.454 |
| | | 小林 | 13 | 6,194.51 | — | — | — | 1.399 |
| | | 高原 | 8 | 1,790.32 | — | — | — | 1.055 |
| | 加久藤 | 総数 | 12 | 5,605.43 | — | — | 23.355 | 1.403 |
| | | 矢岳 | 8 | 3,041.41 | — | — | 8.805 | 1.039 |
| | | 白鳥 | 4 | 2,564.02 | — | — | 14.550 | 364 |
| | 高崎 | 霧島 | 21 | 5,626.35 | — | — | — | 1.743 |
| | | | [15] | [6,471.40] | | | [109.460] | [1.854] |
| | 都城 | 総数 | 7 | 3,445.88 | — | — | 52.101 | 620 |
| | | 高城 | 1 | 233.88 | — | — | 4.665 | 1 |
| | | | [14] | [6,237.52] | | | [104.795] | [1.853] |
| | | 都城 | 6 | 3,212.00 | — | — | 47.436 | 619 |
| **鹿児島** | | **総数** | 133 | 42,324.40 | — | — | 1,618.373 | 10.320 |
| | 人吉 | 人吉 | 1 | 580.63 | — | — | — | 72 |
| | 都城 | 都城 | 8 | 3,025.52 | — | — | 57.359 | 1.234 |
| | 内之浦 | 内之浦 | 12 | 3,448.87 | — | — | 87.175 | 627 |
| | 大根占 | 大根占 | 28 | 8,713.59 | — | — | 204.880 | 1.917 |
| | 鹿屋 | 総数 | 36 | 11,112.30 | — | — | 798.300 | 4.134 |
| | | 鹿屋 | 24 | 6,821.24 | — | — | 213.700 | 2.565 |
| | | 高隈 | 12 | 4,291.06 | — | — | 584.600 | 1.569 |
| | 加治木 | 総数 | 10 | 2,481.79 | — | — | 86.181 | 537 |
| | | 加治木 | 9 | 2,208.44 | — | — | 86.181 | 462 |
| | | 西霧島 | 1 | 273.35 | — | — | — | 75 |
| | 山野 | 大口 | 26 | 8,610.27 | — | — | 50.600 | 1.015 |
| | 出水 | 出水 | 6 | 3,203.79 | — | — | 28.743 | 325 |
| | 川内 | 川内 | 1 | 91.10 | — | — | 65.600 | 29 |
| | 鹿児島 | 鹿児島 | 5 | 1,056.54 | — | — | 239.535 | 390 |

# 7. 国有林野部分林

| 年度 | 都道府県 | 営林署 | 経営区 | 総数 個所 | 総数 面積 | 二官八民 個所 | 二官八民 面積 | 二、五官七、五民 個所 | 二、五官七、五民 面積 | 三官七民 個所 | 三官七民 面積 |
|---|---|---|---|---|---|---|---|---|---|---|---|
| | | | | | ha | | ha | | ha | | ha |
| 昭和22年4月1日 | | | | 3,254 | 22,038.62 | 92 | 1,646.56 | 16 | 45.97 | 464 | 7,710.91 |
| 昭和23年4月1日 | | | | 2,706 | 20,987.01 | 66 | 1,574.50 | 16 | 45.97 | 412 | 7,364.91 |
| 昭和24年4月1日 | | | | 2,571 | 20,427.29 | 64 | 1,525.36 | 16 | 45.96 | 405 | 7,469.71 |
| 昭和25年4月1日 | | | | 2,625 | 20,472.41 | 127 | 1,891.33 | 16 | 46.13 | 698 | 7,679.18 |
| **昭和26年4月1日** | | | | **2,543** | **22,636.88** | **234** | **2,562.21** | **17** | **75.21** | **763** | **8,660.47** |
| **福岡** | | | **總數** | **32** | **108.03** | **29** | **76.16** | — | — | **3** | **31.87** |
| | 直方 | | 直方總數 | 3 | 34.23 | 2 | 13.14 | — | — | 1 | 21.09 |
| | 福岡 | | 福岡西 | 17 | 32.99 | 17 | 32.99 | — | — | — | — |
| | 日田 | | 日田木 | 2 | 12.50 | 1 | 5.88 | — | — | 1 | 6.62 |
| | 中津 | | 中津行橋 | 10 | 28.31 | 9 | 24.15 | — | — | 1 | 4.16 |
| **佐賀** | | | **總數** | **58** | **290.94** | **10** | **37.74** | — | — | **30** | **175.05** |
| | 佐賀 | | 佐賀總數 | 55 | 281.14 | 10 | 37.74 | — | — | 28 | 170.43 |
| | | | 佐賀唐津 | 51 | 265.68 | 8 | 35.83 | — | — | 26 | 156.88 |
| | 武雄 | | 武雄 | 4 | 15.46 | 2 | 1.91 | — | — | 2 | 13.55 |
| | | | | 3 | 9.80 | — | — | — | — | 2 | 4.62 |
| **長崎** | | | **總數** | **7** | **82.11** | **2** | **2.32** | — | — | **1** | **8.90** |
| | 長崎 | | 長崎島原 | 5 | 64.28 | 2 | 2.32 | — | — | 1 | 8.90 |
| | 対馬 | | 対馬 | 2 | 17.83 | — | — | — | — | — | — |
| **熊本** | | | **總數** | **421** | **1,586.88** | **38** | **799.82** | — | — | **373** | **532.68** |
| | 熊本 | | 熊本池代 | 372 | 208.71 | 8 | 70.42 | — | — | 362 | 100.54 |
| | 菊池 | | 菊池八侯 | 2 | 21.30 | 1 | 5.65 | — | — | — | — |
| | 八代 | | 八代水俣 | 19 | 1,169.06 | 11 | 563.92 | — | — | 5 | 411.62 |
| | 水俣 | | | 13 | 29.29 | 13 | 29.29 | — | — | — | — |
| | 人吉 | | 人吉木 | 4 | 115.93 | 1 | 105.03 | — | — | 3 | 10.90 |
| | 多良木 | | 多良森 | 4 | 25.51 | 4 | 25.51 | — | — | — | — |
| | 森 | | | 7 | 17.08 | — | — | — | — | 3 | 9.62 |
| **大分** | | | **總數** | **35** | **154.50** | **22** | **120.95** | — | — | **13** | **33.55** |
| | 伯佐 | | 伯佐田 | 4 | 9.38 | 2 | 4.67 | — | — | 2 | 4.71 |
| | 竹田 | | 竹田分 | 3 | 44.47 | 3 | 44.47 | — | — | — | — |
| | 大分 | | 大分 | 12 | 28.14 | 2 | 5.36 | — | — | 10 | 22.78 |
| | | | | [8] | [20.79] | [1] | [3.71] | | | [3] | [9.62] |
| | 森 | | 森 | 1 | 3.71 | 1 | 3.71 | — | — | — | — |
| | | | | [24] | [95.42] | [22] | [85.20] | | | [2] | [10.22] |
| | 中津 | | 總數 | 14 | 67.11 | 13 | 61.05 | — | — | 1 | 6.06 |
| | | | 中津目 | 14 | 67.11 | 13 | 61.05 | — | — | 1 | 6.06 |
| | 延岡 | | 延岡宇 | 1 | 1.69 | 1 | 1.69 | — | — | — | — |
| **宮崎** | | | **總數** | **1,620** | **15,191.64** | **81** | **1,309.24** | **1** | **29.23** | **274** | **7,458.12** |
| | | | | [2] | [26.24] | [2] | [26.24] | | | | |
| | 延岡 | | 總數 | 1 | 24.55 | 1 | 24.55 | — | — | — | — |
| | | | 高千穂 | 1 | 24.55 | 1 | 24.55 | — | — | — | — |
| | 高千穂 | | 總數 | 1 | 9.92 | 1 | 9.92 | — | — | — | — |
| | | | | [2] | [34.47] | [2] | [34.47] | | | | |
| | | | 高千穂 | 1 | 9.92 | 1 | 9.92 | — | — | — | — |
| | 美々津 | | 鈴尾 | 197 | 480.62 | 4 | 17.02 | — | — | 1 | 10.17 |
| | 高鍋 | | 石河内 | 97 | 556.00 | 2 | 22.00 | — | — | 87 | 493.00 |
| | 妻 | | 總数 | 26 | 590.33 | 3 | 34.48 | — | — | 5 | 83.89 |
| | | | 吹山 | 24 | 567.99 | 3 | 34.48 | — | — | 4 | 76.38 |
| | | | 茶臼岳 | 2 | 22.34 | — | — | — | — | 1 | 7.51 |
| | 宮崎 | | 宮崎 | 85 | 1,753.59 | 17 | 25.58 | — | — | 13 | 84.98 |
| | 高岡 | | 總数 | 38 | 498.00 | 7 | 101.00 | — | — | 6 | 44.00 |
| | | | 高岡山 | 28 | 380.00 | 5 | 13.00 | — | — | 6 | 44.00 |
| | | | 内綾 | 10 | 118.00 | 2 | 88.00 | — | — | — | — |
| | 綾 | | 總数 | 34 | 910.00 | 10 | 901.00 | — | — | 3 | 6.00 |
| | | | 須木 | 31 | 904.00 | 10 | 901.00 | — | — | — | — |
| | | | | [5] | [28.34] | | | | | [4] | [13.51] |
| | | | 茶臼岳 | 3 | 6.00 | — | — | — | — | 3 | 6.00 |

備考　衆力山原木部分林は五官五民に含む。



| 三、五官六、五民 個所 | 三、五官六、五民 面積 | 三分一官三分二民 個所 | 三分一官三分二民 面積 | 四官六民 個所 | 四官六民 面積 | 四、五官五、五民 個所 | 四、五官五、五民 面積 | 五官五民 個所 | 五官五民 面積 | 六官四民 個所 | 六官四民 面積 | 七官三民 個所 | 七官三民 面積 |
|---|---|---|---|---|---|---|---|---|---|---|---|---|---|
| | ha | | ha | | ha | | ha | | ha | | ha | | ha |
| 41 | 1,720.53 | 1,876 | 3,276.67 | 163 | 4,722.34 | 45 | 1,636.11 | 545 | 1,229.70 | 1 | 0.32 | 11 | 49.51 |
| 41 | 1,710.42 | 1,559 | 2,973.80 | 159 | 4,582.11 | 42 | 1,587.12 | 404 | 1,101.00 | 1 | 0.32 | 6 | 46.86 |
| 41 | 1,677.41 | 1,466 | 2,793.97 | 150 | 4,346.87 | 22 | 1,562.90 | 401 | 978.31 | 1 | 0.32 | 5 | 26.48 |
| 43 | 1,695.47 | 1,254 | 2,654.09 | 148 | 4,360.55 | 22 | 1,257.36 | 314 | 878.83 | 1 | 0.33 | 2 | 9.14 |
| **46** | **1,749.30** | **1,018** | **2,671.25** | **165** | **4,505.92** | **22** | **1,249.66** | **275** | **969.34** | — | — | **3** | **193.52** |
| — | — | — | — | — | — | — | — | — | — | — | — | — | — |
| — | — | — | — | — | — | — | — | — | — | — | — | — | — |
| — | — | — | — | — | — | — | — | — | — | — | — | — | — |
| — | — | — | — | — | — | — | — | — | — | — | — | — | — |
| — | — | — | — | — | — | — | — | — | — | — | — | — | — |
| — | — | — | — | 16 | 77.41 | — | — | 2 | 0.74 | — | — | — | — |
| — | — | — | — | 15 | 72.23 | — | — | 2 | 0.74 | — | — | — | — |
| — | — | — | — | 15 | 72.23 | — | — | 2 | 0.74 | — | — | — | — |
| — | — | — | — | — | — | — | — | — | — | — | — | — | — |
| — | — | — | — | 1 | 5.18 | — | — | — | — | — | — | — | — |
| — | — | — | — | 4 | 70.89 | — | — | — | — | — | — | — | — |
| — | — | — | — | 2 | 53.06 | — | — | — | — | — | — | — | — |
| — | — | — | — | 2 | 17.83 | — | — | — | — | — | — | — | — |
| — | — | — | — | 6 | 45.21 | — | — | 1 | 15.65 | — | — | 3 | 193.52 |
| — | — | — | — | 2 | 37.75 | — | — | — | — | — | — | — | — |
| — | — | — | — | — | — | — | — | 1 | 15.65 | — | — | — | — |
| — | — | — | — | — | — | — | — | — | — | — | — | 3 | 193.52 |
| — | — | — | — | — | — | — | — | — | — | — | — | — | — |
| — | — | — | — | — | — | — | — | — | — | — | — | — | — |
| — | — | — | — | 4 | 7.46 | — | — | — | — | — | — | — | — |
| — | — | — | — | — | — | — | — | — | — | — | — | — | — |
| — | — | — | — | — | — | — | — | — | — | — | — | — | — |
| — | — | — | — | — | — | — | — | — | — | — | — | — | — |
| — | — | — | — | [4] | [7.46] | — | — | — | — | — | — | — | — |
| — | — | — | — | — | — | — | — | — | — | — | — | — | — |
| — | — | — | — | — | — | — | — | — | — | — | — | — | — |
| — | — | — | — | — | — | — | — | — | — | — | — | — | — |
| — | — | — | — | — | — | — | — | — | — | — | — | — | — |
| **18** | **869.20** | **995** | **1,631.96** | **64** | **2,314.71** | **14** | **945.03** | **173** | **634.15** | — | — | — | — |
| — | — | — | — | — | — | — | — | — | — | — | — | — | — |
| — | — | — | — | — | — | — | — | — | — | — | — | — | — |
| — | — | — | — | — | — | — | — | — | — | — | — | — | — |
| — | — | — | — | — | — | — | — | — | — | — | — | — | — |
| — | — | 191 | 439.48 | 1 | 13.95 | — | — | — | — | — | — | — | — |
| — | — | — | — | 1 | 38.00 | — | — | 7 | 3.00 | — | — | — | — |
| 2 | 138.64 | 2 | 313.07 | 2 | 17.30 | — | — | 12 | 2.95 | — | — | — | — |
| 2 | 138.64 | 2 | 313.07 | 1 | 2.47 | — | — | 12 | 2.95 | — | — | — | — |
| — | — | — | — | 1 | 14.83 | — | — | — | — | — | — | — | — |
| 2 | 67.86 | 15 | 329.47 | 20 | 779.57 | 4 | 150.33 | 14 | 315.80 | — | — | — | — |
| — | — | — | — | 7 | 247.00 | — | — | 18 | 106.00 | — | — | — | — |
| — | — | — | — | 6 | 221.00 | — | — | 11 | 102.00 | — | — | — | — |
| — | — | — | — | 1 | 26.00 | — | — | 7 | 4.00 | — | — | — | — |
| — | — | — | — | 3 | 1.00 | — | — | 18 | 2.00 | — | — | — | — |
| — | — | — | — | 3 | 1.00 | — | — | 18 | 2.00 | — | — | — | — |
| — | — | — | — | [1] | [14.83] | | | | | | | | |
| — | — | — | — | — | — | — | — | — | — | — | — | — | — |

## 7. 国有林

| 年度 / 都道府県 | 営林署 | 経営区 | 総数 個所 | 総数 面積 | 二官八民 個所 | 二官八民 面積 | 二、五官七、五民 個所 | 二、五官七、五民 面積 | 三官七民 個所 | 三官七民 面積 |
|---|---|---|---|---|---|---|---|---|---|---|
| | | | | ha | | ha | | ha | | ha |
| | 小林 | 總數 | 37 | 252.89 | 2 | 123.01 | 1 | 29.23 | 17 | 63.38 |
| | | 小林 | 21 | 183.21 | 1 | 119.17 | — | — | 5 | 27.10 |
| | | 高原 | 16 | 69.68 | 1 | 3.84 | 1 | 29.23 | 12 | 36.28 |
| | 加久藤 | 総数 | 11 | 223.49 | 2 | 5.16 | — | — | — | — |
| | | 矢岳 | 10 | 220.28 | 1 | 1.95 | — | — | — | — |
| | | 白鳥 | 1 | 3.21 | 1 | 3.21 | — | — | — | — |
| | 高崎 | 霧島 | 57 | 219.23 | 3 | 3.65 | — | — | 13 | 58.43 |
| | | | [83] | [434.53] | [11] | [21.82] | | | [14] | [45.38] |
| | 都城 | 総数 | 77 | 416.50 | 9 | 16.37 | — | — | 14 | 45.38 |
| | | 高城 | 61 | 204.88 | 3 | 5.21 | — | — | 13 | 15.02 |
| | | | [22] | [229.65] | [8] | [16.61] | | | [1] | [30.36] |
| | | 都城 | 16 | 211.62 | 6 | 11.16 | — | — | 1 | 30.36 |
| | 飫肥 | 飫肥 | 361 | 6,063.93 | 18 | 18.93 | — | — | 69 | 3,630.32 |
| | | | [617] | [3,729.94] | [4] | [13.31] | | | [46] | [2,938.57] |
| | 福島 | 総数 | 598 | 3,192.59 | 2 | 6.57 | — | — | 46 | 2,938.57 |
| | | 福島 | 598 | 3,192.59 | 2 | 6.57 | — | — | 46 | 2,938.57 |
| 鹿児島 | | 總數 | 370 | 5,222.78 | 52 | 215.98 | 16 | 45.98 | 69 | 420.30 |
| | 都城 | 都城 | 6 | 18.03 | 2 | 5.45 | — | — | — | — |
| | 福島 | 志布志 | 19 | 537.35 | 2 | 6.74 | — | — | — | — |
| | 内之浦 | 内之浦 | 7 | 34.04 | 1 | 0.37 | — | — | 3 | 11.62 |
| | 大根占 | 大根占 | 14 | 80.01 | 6 | 12.27 | — | — | 2 | 5.46 |
| | 鹿屋 | 総数 | 82 | 774.10 | 12 | 29.89 | — | — | 27 | 125.28 |
| | | 鹿屋 | 60 | 457.63 | 6 | 19.59 | — | — | 19 | 81.35 |
| | | 高隈 | 22 | 316.47 | 6 | 10.30 | — | — | 8 | 43.93 |
| | 加治木 | 加治木 | 37 | 237.55 | 8 | 79.50 | — | — | 2 | 1.15 |
| | 山野 | 大口 | 24 | 845.00 | 1 | 0.07 | — | — | 3 | 27.37 |
| | 出水 | 出水 | 29 | 679.62 | 4 | 44.72 | — | — | 8 | 118.33 |
| | 川内 | 川内 | 48 | 358.84 | 7 | 17.77 | — | — | 10 | 37.38 |
| | 鹿児島 | 鹿児島 | 72 | 1,535.00 | 7 | 13.00 | — | — | 6 | 23.00 |
| | 上屋久 | 屋久島北 | 15 | 34.93 | — | — | 6 | 19.00 | 5 | 15.63 |
| | 下屋久 | 総数 | 17 | 88.31 | 2 | 6.20 | 10 | 26.98 | 3 | 55.08 |
| | | 屋久島東 | 9 | 71.01 | 2 | 6.20 | 4 | 9.73 | 3 | 55.08 |
| | | 屋久島南 | 8 | 17.30 | — | — | 6 | 17.25 | — | — |

## 8. 国有林野

| 年度 / 都道府県 | 営林署 | 経営区 | 試験地名 | 所在地 | 面積 | 設定目的 | 設定年月日 |
|---|---|---|---|---|---|---|---|
| | | | 個所 | | ha | | |
| 昭和22年4月1日 | | | 61 | — | 234.73 | | |
| 昭和23年4月1日 | | | 61 | — | 234.73 | | |
| 昭和24年4月1日 | | | 67 | — | 237.81 | | |
| 昭和25年4月1日 | | | 59 | — | 204.65 | | |
| **昭和26年4月1日** | | | 58 | — | 100.06 | | |
| 福岡 | | 總數 | 3 | | 1.85 | | |
| | 福岡 | 福岡 | 椎原 | 福岡県早良郡脇山村大字椎原 | 0.57 | 優良種子産地試験 | 昭 12. 3.16 |
| | 日田 | 甘木 | 高内 | 〃 朝倉郡秋月町大字下秋月 | 0.21 | ひのき間伐 〃 | 大 6. 5 |
| | | | 白石 | 〃 〃 小石原村大字小石原 | 1.07 | すぎ品種 〃 | 昭 4. 3 |
| 佐賀 | | 總數 | 4 | | 3.50 | | |
| | 佐賀 | 佐賀 | 脊振 | 賀佐県神崎郡脊振村大字服巻 | 0.50 | 生長量 〃 | 昭 11 |
| | | | 頭野 | 〃 三養基郡田代村大字柚比 | 0.50 | 〃 | 〃 |
| | | | 三本黒木 | 〃 〃 上峯村大字堤 第二三本黒木 | 0.50 | 種子 〃 | 昭 12 |
| | 武雄 | 鹿島 | 横山 | 〃 藤津郡久間村久間 横山 | 2.00 | 薪炭林 〃 | 〃 8. 3 |
| 長崎 | | 總數 | 5 | | 4.47 | | |
| | 長崎 | 島原 | 小濱温泉岳 | 長崎県南高来郡小濱町 小濱雲仙 | 0.60 | ひのき生長量 〃 | 明 24. 3 |
| | | 西彼杵 | 藤の平 | 〃 西彼杵郡瀬戸町 藤の平 | 1.18 | 矮林 〃 | 昭 14. 3 |
| | 五島 | 五島 | 扇山 | 長崎県南松浦郡岐宿町 扇山 | 0.75 | 生長量試験 | 昭 8. 9 |
| | | | 第一惣津 | 〃 第一惣津 | 1.00 | 〃 | 〃 |
| | 対馬 | 対馬 | 大星山 | 〃 上県郡峰村大字三根 大星山 | 0.49 | あべまき品種試験 | 昭 12. 9 |
| | | | 〃 | 〃 | 0.45 | 〃 撫育試験 | 〃 |



## 野部分林

| 三、五官六、五民 個所 | 三、五官六、五民 面積 | 三分一官三分二民 個所 | 三分一官三分二民 面積 | 四官六民 個所 | 四官六民 面積 | 四、五官五、五民 個所 | 四、五官五、五民 面積 | 五官五民 個所 | 五官五民 面積 | 六官四民 個所 | 六官四民 面積 | 七官三民 個所 | 七官三民 面積 |
|---|---|---|---|---|---|---|---|---|---|---|---|---|---|
| | ha | | ha | | ha | | ha | | ha | | ha | | ha |
| — | — | — | — | 1 | 28.34 | 1 | 3.92 | 15 | 5.01 | — | — | — | — |
| — | — | — | — | 1 | 28.34 | 1 | 3.92 | 13 | 4.68 | — | — | — | — |
| — | — | — | — | — | — | — | — | 2 | 0.33 | — | — | — | — |
| — | — | — | — | 1 | 9.26 | 5 | 207.31 | 3 | 1.76 | — | — | — | — |
| — | — | — | — | 1 | 9.26 | 5 | 207.34 | 3 | 1.76 | — | — | — | — |
| — | — | — | — | — | — | — | — | — | — | — | — | — | — |
| 2 | 51.15 | — | — | 2 | 83.05 | — | — | 37 | 22.95 | — | — | — | — |
| [7] | [286.88] | [1] | [1.91] | [2] | [28.15] | | | [48] | [50.39] | | | | |
| 7 | 286.88 | 1 | 1.91 | 2 | 28.15 | — | — | 44 | 37.81 | — | — | — | — |
| 4 | 128.87 | 1 | 1.91 | 2 | 28.15 | — | — | 38 | 25.72 | — | — | — | — |
| [3] | [158.01] | | | | | | | [10] | [24.67] | | | | |
| 3 | 158.01 | — | — | — | — | — | — | 6 | 12.09 | — | — | — | — |
| 5 | 324.67 | 236 | 300.58 | 24 | 1,069.09 | 4 | 583.47 | 5 | 136.87 | — | — | — | — |
| | | [553] | [603.28] | [8] | [172.66] | | | [6] | [2.12] | | | | |
| — | — | 550 | 247.45 | — | — | — | — | — | — | — | — | — | — |
| — | — | 550 | 247.45 | — | — | — | — | — | — | — | — | — | — |
| **28** | **880.10** | **23** | **1,039.29** | **75** | **1,997.70** | **8** | **304.63** | **99** | **318.80** | — | — | — | — |
| — | — | — | — | — | — | — | — | 4 | 12.58 | — | — | — | — |
| — | — | 3 | 355.83 | 8 | 172.66 | — | — | 6 | 2.12 | — | — | — | — |
| — | — | — | — | — | — | — | — | 3 | 22.05 | — | — | — | — |
| — | — | — | — | 2 | 58.93 | — | — | 4 | 3.35 | — | — | — | — |
| 14 | 295.85 | — | — | 12 | 247.90 | 1 | 66.63 | 16 | 8.55 | — | — | — | — |
| 12 | 197.94 | — | — | 8 | 150.89 | — | — | 15 | 7.86 | — | — | — | — |
| 2 | 97.91 | — | — | 4 | 97.01 | 1 | 66.63 | 1 | 0.69 | — | — | — | — |
| 3 | 33.77 | 1 | 86.96 | 8 | 26.65 | — | — | 15 | 9.52 | — | — | — | — |
| 4 | 362.48 | 4 | 263.83 | 1 | 98.93 | — | — | 11 | 92.32 | — | — | — | — |
| — | — | 1 | 26.72 | 9 | 384.13 | — | — | 7 | 105.72 | — | — | — | — |
| — | — | 1 | 12.95 | 9 | 254.50 | — | — | 21 | 36.24 | — | — | — | — |
| 7 | 188.00 | 13 | 293.00 | 26 | 754.00 | 7 | 238.00 | 6 | 26.00 | — | — | — | — |
| — | — | — | — | — | — | — | — | 4 | 0.30 | — | — | — | — |
| — | — | — | — | — | — | — | — | 2 | 0.05 | — | — | — | — |
| — | — | — | — | — | — | — | — | — | — | — | — | — | — |
| — | — | — | — | — | — | — | — | 2 | 0.05 | — | — | — | — |

## 試験地

| 年度 / 都道府県 | 営林署 | 経営区 | 試験地名 | 所在地 | 面積 | 設定目的 | 設定年月日 |
|---|---|---|---|---|---|---|---|
| | | | | | ha | | |
| 熊本 | | 總數 | 18 | | 51.56 | | |
| | 熊本 | 金峯山 | 小萩 | 熊本県鹿託郡西里村大字貢 | 0.63 | ひのき収穫試験 | 大 11.10 |
| | | | 金峯山 | 〃 〃 芳野村大字岳 | 30.83 | 天然更新 〃 すぎ、ひのき収穫 〃 | 昭 2.6 |
| | | | 小萩 | 〃 〃 西里村大字貢 | 2.12 | 〃 | 〃 5.12 |
| | | | 仁川 | 〃 〃 芳野村大字見継 | 0.40 | ひのき収穫 〃 | 〃 23. 3 |
| | | | 金峯山 | 〃 〃 〃 大字岳 | 0.20 | 〃 | 〃 |
| | | | 荒平 | 〃 鹿本郡山本村大字山本 | 0.20 | まつ 〃 | 〃 |
| | | | 楠原 | 〃 | 0.40 | 〃 | 〃 |
| | | | 清水 | 〃 阿蘇郡久木野村大字久石 | 0.99 | すぎ生長量 〃 | 大 11.10 |
| | | | 吉無田 | 〃 上益城郡七滝村大字田代 | 1.68 | ひのき 〃 | 昭 23. 3 |
| | | | 猪郷谷 | 〃 菊池郡平眞城村大字大津 | 0.20 | 〃 | 〃 |
| | | | 狼宇土 | 〃 阿蘇郡久木野村大字何陰 | 0.40 | 〃 | 〃 |
| | 水俣 | 水俣 | 上山 | 〃 芦北郡久木野村大字大川 | 3.65 | 生長量 〃 | 昭 6.10 |
| | | | 木折平 | 〃 〃 大字久木野 | 3.48 | 〃 | 〃 |
| | | | 丸山 | 〃 〃 湯浦村大字丸山 | 1.70 | 〃 | 〃 |
| | 人吉 | 人吉 | 西浦 | 熊本県人吉市田野町大字西浦 | 2.00 | 生長量試験 | 大 14. |
| | 多良木 | 多良木 | 湯前 | 〃 球磨郡湯前町湯前 | 0.45 | 間伐 〃 | 昭 9. |
| | 〃 | 〃 | 瑞梅寺部 | 〃 〃 五木村 | 0.50 | 生長量 〃 | 昭 11. |
| | 森 | 森 | 若宮 | 〃 阿蘇郡小国町大字若宮 | 1.73 | 森林治水 〃 | 昭 3.5 |

## 8. 国有林野

| 年度 都道府県 | 営林署 | 経営区 | 試験地名 | 所在地 | 面積 | 設定目的 | 設定年月日 |
|---|---|---|---|---|---|---|---|
| | | | | | ha | | |
| 大分 | 總數 | | 6 | | 9.20 | | |
| | | | | | | 択伐林に於ける | |
| | 佐伯 | 佐伯 | 青山 | 大分県南海部郡青山村 | 青山国有林 | 2.77 森林経営試験 | 昭 13. |
| | 竹田 | 竹田 | 三宅山 | 〃 大野郡西大野村大字綿田 | 三宅山 〃 | 0.68 生長量 〃 | 不 明 |
| | | | 鷹巣山 | 〃 〃 白山村大字中津留 | 鷹巣山 〃 | 1.51 〃 | 〃 |
| | 森 | 森 | 平家山 | 〃 玖珠郡東飯田村松木 | 平家山 〃 | 1.00 〃 | 昭 14. |
| | 延岡 | 宇目 | 切込 | 〃 大野郡重岡村大字重岡 | 切込 〃 | 2.03 〃 | 〃 7. |
| | | | 三木 | 〃 〃 〃 大字大平 | 三木 〃 | 1.21 〃 | 〃 〃 |
| 宮崎 | 總數 | | 5 | | 16.09 | | |
| | | | | | | すぎ、ひのき | |
| | 高鍋 | 石川内 | 白水 | 宮崎県児湯郡上穂北村 | 白水国有林 | 0.12 生長量 〃 | 昭 22. 9 |
| | 宮崎 | 宮崎 | 小谷 | 〃 宮崎郡田野町 | 小谷苗畑 〃 | 0.28 すぎ品種別生長量 〃 | 昭 4. 3 |
| | 綾 | 須木 | 三木 | 〃 西諸県郡須木村 | 夏木 〃 | 0.85 ひのき生長量 〃 | 〃 4.10 |
| | 小林 | 高原 | 巣之浦 | 〃 小林市大字南西方 | 巣之浦 〃 | 14.34 各種かし 〃 | 〃 3. 3 |
| | 加久藤 | 矢岳 | 昌明寺 | 〃 西諸県郡眞幸町大字昌明寺 | 昌明寺 〃 | 0.50 生長量 〃 | 不 明 |
| 鹿児島 | 總數 | | 17 | | 13.39 | | |
| | 人吉 | 人吉 | 眞根平 | 鹿児島県伊佐郡大口町大字青木 | 眞根平国有林 | 0.98 生長量 〃 | 大 14. |

## 9. 国有林野

| 年度 都道府県 | 営林署 | 経営区 | 保護林名 | 所在地 | 面積 | 設定目的 | 設定年月日 |
|---|---|---|---|---|---|---|---|
| | | | 個所 | | ha | | |
| 昭和22年4月1日 | | | 35 | | 3,711.59 | | |
| 昭和23年4月1日 | | | 35 | | 3,711.59 | | |
| 昭和24年4月1日 | | | 38 | | 3,698.99 | | |
| 昭和25年4月1日 | | | 38 | | 3,813.44 | | |
| 昭和26年4月1日 | | | 40 | | 3,912.21 | | |
| 福岡 | 總數 | | 11 | | 289.86 | | |
| | 直方 | 總數 | 5 | | 148.68 | | |
| | | | | | | 学術参考及風致保 | |
| | | | 英彦山 | 福岡県田川郡添田町大字英彦山 | 英彦山国有林 | 57.06 持助長 | 昭和3年 |
| | | | 鷲 | 〃 〃 〃 〃 | 鷲 〃 | 6.05 風致保持助長 | 〃 12〃 |
| | | | 白糸の滝 | 〃 嘉穂郡上穂波村大字山口 | 茜屋山 〃 | 1.91 〃 | 〃 〃 |
| | | | 大根地 | 〃 〃 内野村大字内野 | 大根地 〃 | 4.82 〃 | 〃 〃 |
| | | | 八幡 | 八幡市大字前田 | 黒崎山 〃 | 78.84 〃 | 〃 〃 |
| | 福岡 | 總數 | 2 | | 14.25 | | |
| | | 福岡 | 後田 | 福岡県筑紫郡御笠村大字本道寺 | 後田国有林 | 7.07 学術考証 | 昭和 4年 |
| | | | 宝満山 | 〃 粕屋郡大宰府町大字北谷 | 宝満山 〃 | 7.18 〃 | 〃 〃 |
| | | | 御井 | | | | |
| | 日田 | 甘木 | 高良山 | 〃 久留米市御井町 | 御井高良山国有林 | 82.02 風致保持助長 | 大正 9年 |
| | 中津 | 數總 | 3 | | 44.91 | | |
| | | | | | | つゝじ、しやくなげ保存及保健地帯 | |
| | | 行橋 | 桐柱山 | 〃 京都郡伊良原村大字伊良原 | 桐柱山国有林 | 8.16 及防火樹帯として | 昭和14年 |
| | | | 臭山 | 〃 築上郡上城井村大字寒田 | 臭山 〃 | 7.55 〃 | 〃 |
| | | | 犬ケ岳 | 〃 〃 岩屋村大字鳥井畑 | 犬ケ岳 〃 | 29.20 〃 | 〃 |
| 熊本 | 總數 | | 10 | | 254.80 | | |
| | 熊本 | 總數 | 3 | | 108.69 | | |
| | | 熊本 | 本妙寺山 | 熊本市花園町 | 北本妙寺山国有林 | 12.71 風致保持助長 | 大正 4年 |
| | | | | | | 学術参考（暖帯林 | |
| | | | 福連木 | 熊本県天草郡福連木村 | 薄木山 〃 | 14.05 林相維持） | 〃 11〃 |
| | | | 北向山 | 〃 阿蘇郡錦野村大字外牧 | 北向山 〃 | 81.93 風致保持助長 | 〃 6〃 |
| | 濱町 | 總數 | 2 | | 50.42 | | |
| | | | | | | 学術考証並に風致 | |
| | | 内大臣 | 内大臣 | 熊本県上益城郡白糸村大字管 | 内大臣国有林 | 10.65 保持助長 | 大正12年 |
| | | | | | | 天然生林の学術考 | |
| | | | 天主山 | 〃 〃 〃 〃 | 〃 | 39.77 証 | 〃 12年 |
| | 八代 | 總數 | 2 | | 22.89 | | |
| | | 八代 | 釈加院 | 熊本県八代郡柿迫村 | 釈加院国有林 | 22.89 風致保持助長 | 〃 7年 |
| | | | 上宮 | 〃 〃 宮地村 | 上宮 〃 | | |



## 試験地

| 年度 都道府県 | 営林署 | 経営区 | 試験地名 | 所在地 | 面積 | 設定目的 | 設定年月日 |
|---|---|---|---|---|---|---|---|
| | | | | | ha | | |
| 内之浦 | 内之浦 | | 国見平 | 鹿児島県肝属郡内之浦町大字北方 | 国見平国有林 | 1.00 生長量試験 | 昭 24. 3 |
| | | | 大谷添 | 〃 | 〃 | 0.20 〃 | 〃 〃 |
| | | | 牧 | 〃 | 〃 | 0.20 〃 | 〃 〃 |
| 大根占 | 大根占 | | 大鹿倉 | 〃 〃 根占町大字横別府 | 大鹿倉 〃 | 0.10 〃 | 〃 24.10 |
| | | | 平野 | 〃 〃 大根占町字馬場 | 平野 〃 | 0.40 〃 | 〃 〃 |
| | | | 四谷 | 〃 〃 佐多町大字郡 | 四谷 〃 | 0.40 〃 | 〃 〃 |
| 加治木 | 西霧島 | | 霧島 | 〃 姶良郡霧島村大字田口 | 霧島 〃 | 0.46 優良種子産地 〃 | 〃 12. 2 |
| 山野 | 大口 | | 布計 | 〃 伊佐郡山野町大字山野 | 布計 〃 | 0.54 〃 | 〃 〃 3 |
| 出水 | 出水 | | 矢筈 | 〃 出水郡米津町大字下鯖淵 | 矢筈 〃 | 0.50 くす生長量 〃 | 〃 9. 3 |
| | | | 東平 | 〃 〃 出水町大字上鯖淵 | 東平 〃 | 0.47 まつ 〃 | 〃 〃 |
| | | | 杉崎 | 〃 〃 大字武本 | 杉崎 〃 | 0.55 ひのき 〃 | 〃 |
| | | | 田代鹿谷 | 〃 〃 阿久根町大字鶴川内 | 田代鹿谷 〃 | 0.52 すぎ 〃 | 〃 〃 2 |
| 川内 | 川内 | | 薗原 | 〃 〃 薩摩郡山崎村白男川 | 薗原 〃 | 1.90 生長量 〃 | 〃 8. 9 |
| | | | 中福 | 〃 〃 黒木村黒木 | 中福 〃 | 1.40 〃 | 〃 〃. 2 |
| | | | 平江河内 | 〃 〃 鶴田村神子 | 平江河内 〃 | 2.08 〃 | 〃 〃 10 |
| | | | 長城 | 〃 串木野市荒川 | 長城 〃 | 1.69 つばき結実促進 〃 | 〃 20. 4 |

## 保護林

| 年度 都道府県 | 営林署 | 経営区 | 保護林名 | 所在地 | 面積 | 設定目的 | 設定年月日 |
|---|---|---|---|---|---|---|---|
| | | | | | ha | | |
| 人吉 | 總數 | | 2 | | 15.83 | | |
| | | | | | | 学術考証及造林参 | |
| | 人吉 | | 白濱 | 熊本県球磨郡一勝地村大字三ケ浦 | 白濱国有林 | 8.46 考 | 昭和18年 |
| | | | 間 | 人吉市字間 | 間 〃 | 7.37 〃 | 〃 |
| 多良木 | 多良木 | | 市房山 | 熊本県球磨郡水上村大字湯山 | 市房国有林 | 56.97 学術参考 | 大正14年 |
| 大分 | 總數 | | 3 | | 642.80 | | |
| 竹田 | 竹田 | | 鉱山 | 大分県大野郡長谷川村大字尾平 | 鉱山国有林 | 542.16 学術参考 | 〃 8年 |
| | | | | | | モミ人工林にして | |
| 大分 | 大分 | | 百枝原 | 〃 〃 百枝村大字百枝 | 百枝大原 〃 | 0.28 学術参考 | 昭和3年 |
| 延岡 | 宇目 | | 傾山 | 〃 南海部郡小野市村大字木浦内 | 傾山 〃 | 100.36 学術参考 | 大正12年 |
| 宮崎 | 總數 | | 8 | | 1,744.27 | | |
| 高千穂 | 高千穂 | | 二上 | 宮崎県西臼杵郡高千穂町大字押方 | 二上国有林 | 20.27 学術参考 | 昭和5年 |
| 高鍋 | 石河内 | | 尾鈴 | 〃 児湯郡木城村大字鵜法 | 尾鈴 〃 | 15.18 学術参考 | 〃 元年 |
| 宮崎 | 總數 | | 2 | | 28.75 | | |
| | 宮崎 | | 青井岳 | 〃 北諸県郡山之口村大字山之口 | 青井岳国有林 | 1.24 カヤの巨木保存 | 〃 3年 |
| | | | | | | 名所、旧蹟の風致 | |
| | | | 産母 | 宮崎市大字江田 | 産母 〃 | 27.51 助長 | 大正7年 |
| 小林 | 總數 | | 3 | | 1,673.41 | | |
| | 高原 | | 夷守 | 小林市大字細野 | 夷守国有林 | 5.15 ヒノキ天然生林にて学術参考 | 大正11年 |
| | | | | 細野 | | | |
| | | | 山頂部 | 宮崎県西諸県郡高原町 蒲牟田 | 夷守 〃 | 1,292.93 学術参考（国立公園・特別地域） | 〃 14年 |
| | | | 御池 | 小林市大字南西方 | 奥ノ浦 〃 | 375.33 〃 | 〃 〃 |
| 福島 | 福島 | | 大矢取 | 宮崎県南那珂郡大東村大字大矢取 | 大矢取国有林 | 6.66 学術参考 | 大正7年 |
| 鹿児島 | 總數 | | 8 | | 980.48 | | |
| 加治木 | 總數 | | 7 | | 599.14 | | |
| | 西霧島 | | 西霧島 | 鹿児島県姶良郡霧島村大字田口 | 霧島山国有林 | 285.00 学術参考 | 〃 4年 |
| | | | | | | 学術参考及び風致 | |
| | | | 〃 | 〃 | 〃 | 43.70 保持助長 | 〃 |
| | | | 〃 | 〃 | 〃 | 145.19 〃 | 〃 〃 |
| | | | 〃 | 〃 | 〃 | 24.28 〃 | 〃 〃 |
| | | | 新床 | 〃 〃 牧園町 | 新床 〃 | 63.78 〃 | 〃 〃 |
| | | | 〃 | 〃 | 〃 | 1.95 〃 | 〃 |
| | | | 日添 | 〃 栗野町大字木場 | 日添 〃 | 35.24 〃 | 昭和23年 |
| 鹿児島 | 鹿児島 | | 開聞岳 | 〃 指宿郡頴娃村大字十丁 | 開聞岳国有林 | 381.34 風致保持助長 | 大正4年 昭和14年 |

# 10. 国有林野

| 年度 / 都道府県 | 営林署 | 経営区 | 総数 有料 面積 | 総数 有料 料金 | 総数 無料 面積 | 田敷 有料 面積 | 田敷 有料 料金 | 田敷 無料 面積 | 畑敷 有料 面積 | 畑敷 有料 料金 | 畑敷 無料 面積 |
|---|---|---|---|---|---|---|---|---|---|---|---|
| | | | ha | 円 | ha | ha | 円 | ha | ha | 円 | ha |
| 昭和22年4月1日 | | | 24,985.78 | 105,201 | — | 421.49 | 14,050 | — | 5,300.83 | 51,103 | — |
| 昭和23年4月1日 | | | 21,809.25 | 234,291 | — | 433.39 | 22,006 | — | 6,749.75 | 139,581 | — |
| 昭和24年4月1日 | | | 17,417.17 | 476,154 | 77.13 | 278.02 | 22,018 | — | 5,539.26 | 209,096 | 3.07 |
| 昭和25年4月1日 | | | 12,685.15 | 2,416,416 | 32.46 | 188.16 | 71,702 | — | 2,813.72 | 846,290 | — |
| **昭和26年4月1日** | | | 12,940.77 | 2,868,233 | 54.60 | 182.42 | 84,973 | — | 3,288.90 | 931,880 | 1.08 |
| **福岡** | | **総数** | 203.45 | 380,958 | 0.73 | 5.34 | 1,272 | — | 9.70 | 2,667 | — |
| | 直方 | 直方 | 169.66 | 356,910 | — | 0.89 | 333 | — | 0.15 | 140 | — |
| | 福岡 | 福岡 | 18.79 | 19,918 | 0.13 | 0.04 | 40 | — | 1.43 | 610 | — |
| | 日田 | 総数 | 10.33 | 2,729 | 0.60 | 2.08 | 200 | — | 5.78 | 1,215 | — |
| | | | [15.29] | [4,084] | [0.60] | [2.08] | [200] | | [11.84] | [2,790] | |
| | 甘木 | | 6.54 | 2,004 | 0.60 | 2.08 | 200 | — | 3.09 | 710 | — |
| | | | [3.79] | [725] | | | | | [2.69] | [505] | |
| | 矢部 | | 3.79 | 725 | — | — | — | — | 2.69 | 505 | — |
| | 中津 | 行橋 | 4.67 | 1,401 | — | 2.33 | 699 | — | 2.34 | 702 | — |
| **佐賀** | | **総数** | 407.82 | 354,180 | 6.14 | 8.53 | 4,160 | — | 174.99 | 49,795 | — |
| | 佐賀 | 総数 | 342.35 | 340,769 | 6.06 | 5.86 | 3,520 | — | 141.55 | 43,103 | — |
| | | 佐賀 | 298.12 | 72,132 | 1.20 | 5.86 | 3,520 | — | 130.59 | 34,094 | — |
| | | 唐津 | 44.23 | 268,637 | 4.86 | — | — | — | 10.96 | 9,009 | — |
| | | | [77.80] | [17,193] | [0.08] | [2.67] | [640] | | [33.44] | [6,692] | |
| | 武雄 | 総数 | 65.47 | 13,411 | 0.08 | 2.67 | 640 | — | 33.44 | 6,692 | — |
| | | 武雄 | 65.47 | 13,411 | 0.08 | 2.67 | 640 | — | 33.44 | 6,692 | — |
| **長崎** | | **総数** | 1,253.51 | 92,438 | 7.51 | 1.29 | 1,819 | — | 33.87 | 18,383 | — |
| | 長崎 | 総数 | 1,218.65 | 67,289 | 6.98 | 0 | 5 | — | 23.43 | 7,414 | — |
| | | 島原 | 1,203.88 | 62,295 | 6.83 | 0 | 5 | — | 14.67 | 5,673 | — |
| | | 西彼杵 | 11.25 | 2,574 | — | — | — | — | 7.41 | 700 | — |
| | | 大村 | 3.52 | 2,420 | 0.15 | — | — | — | 1.35 | 1,041 | — |
| | 五島 | 五島 | 10.64 | 6,327 | 0.53 | 0.19 | 100 | — | 4.47 | 1,644 | — |
| | 対馬 | 対馬 | 11.89 | 15,040 | — | 1.10 | 1,714 | — | 5.97 | 9,325 | — |
| | 武雄 | 平戸 | 12.33 | 3,782 | — | — | — | — | — | — | — |
| **熊本** | | **総数** | 696.80 | 271,862 | 10.94 | 5.74 | 2,956 | — | 324.72 | 133,765 | 1.08 |
| | 熊本 | 熊本 | 148.01 | 20,359 | 6.20 | 0.55 | 123 | — | 95.16 | 14,984 | 1.08 |
| | 濱町 | 内大臣 | 0.30 | 200 | — | — | — | — | — | — | — |
| | | | [47.22] | [7,310] | | [2.40] | [50] | | [22.87] | [2,548] | |
| | 菊池 | 菊池 | 46.66 | 6,680 | — | 2.40 | 50 | — | 22.87 | 2,548 | — |
| | 八代 | 総数 | 171.79 | 111,024 | 4.52 | — | — | — | 135.53 | 82,700 | — |
| | | 八代 | 170.82 | 110,330 | 4.52 | — | — | — | 134.63 | 82,106 | — |
| | | 五家荘 | 0.97 | 694 | — | — | — | — | 0.90 | 594 | — |
| | 水俣 | 水俣 | 40.81 | 8,979 | 0.22 | — | — | — | 14.21 | 4,650 | — |
| | | | [72.26] | [62,373] | | [2.01] | [1,313] | | [27.41] | [12,120] | |
| | 人吉 | 総数 | 65.88 | 56,037 | — | 2.01 | 1,313 | — | 22.51 | 10,297 | — |
| | | | [72.26] | [62,373] | | [2.01] | [1,313] | | [27.41] | [12,120] | |
| | | 人吉 | 65.88 | 56,037 | — | 2.01 | 1,313 | — | 22.51 | 10,297 | — |
| | 多良木 | 多良木 | 222.28 | 68,156 | — | 0.78 | 1,470 | — | 34.44 | 18,586 | — |
| | 森 | 森 | 1.07 | 427 | — | — | — | — | — | — | — |



# 貸付使用

| 採草地 有料 面積 | 採草地 有料 料金 | 採草地 無料 面積 | 牧場 有料 面積 | 牧場 有料 料金 | 牧場 無料 面積 | 樹木植栽 有料 面積 | 樹木植栽 有料 料金 | 樹木植栽 無料 面積 | 鉱業用地 有料 面積 | 鉱業用地 有料 料金 | 鉱業用地 無料 面積 |
|---|---|---|---|---|---|---|---|---|---|---|---|
| ha | 円 | ha | ha | 円 | ha | ha | 円 | ha | ha | 円 | ha |
| 4,222.81 | 5,158 | — | 7,062.15 | 6,862 | — | 4,717.68 | 297 | — | 213.22 | 7,959 | — |
| 6,666.45 | 15,531 | — | 5,612.23 | 5,511 | — | 240.99 | 4,276 | — | 188.43 | 10,853 | — |
| 5,436.51 | 85,207 | — | 5,080.37 | 26,030 | — | 84.13 | 6,253 | 10.80 | 145.80 | 22,435 | — |
| 5,790.93 | 523,175 | — | 3,066.49 | 136,139 | — | 82.67 | 20,964 | 0.57 | 93.99 | 165,475 | — |
| **6,528.66** | 620,466 | — | **1,791.26** | 47,163 | — | **83.40** | 23,126 | **9.76** | **161.85** | 315,564 | — |
| — | — | — | — | — | — | **5.22** | 491 | **0.57** | **112.87** | 253,783 | — |
| — | — | — | — | — | — | 4.74 | 323 | — | 111.88 | 253,663 | — |
| — | — | — | — | — | — | 0.48 | 168 | — | — | — | — |
| — | — | — | — | — | — | — | — | 0.57 | 0.99 | 120 | — |
| | | | | | | | | [0.57] | | | |
| — | — | — | — | — | — | — | — | 0.57 | — | — | — |
| | | | | | | | | | [0.99] | [120] | |
| — | — | — | — | — | — | — | — | — | 0.99 | 120 | — |
| — | — | — | — | — | — | — | — | — | — | — | — |
| **137.59** | 19,534 | — | — | — | — | **26.07** | 3,727 | — | **3.12** | 6,492 | — |
| 137.59 | 19,534 | — | — | — | — | 12.79 | 2,930 | — | 3.12 | 6,492 | — |
| 129.50 | 18,832 | — | — | — | — | 10.87 | 2,815 | — | 0.77 | 5,811 | — |
| 8.09 | 702 | — | — | — | — | 1.92 | 115 | — | 2.35 | 681 | — |
| | | | | | | [14.11] | [847] | | | | |
| — | — | — | — | — | — | 13.28 | 797 | — | — | — | — |
| — | — | — | — | — | — | 13.28 | 797 | — | — | — | — |
| **23.58** | 825 | — | **1,161.30** | 857 | — | **0.83** | 50 | — | **0.28** | 520 | — |
| 23.58 | 825 | — | 1,161.30 | 857 | — | — | — | — | — | — | — |
| 21.97 | 647 | — | 1,161.30 | 857 | — | — | — | — | — | — | — |
| 1.61 | 178 | — | — | — | — | — | — | — | — | — | — |
| — | — | — | — | — | — | — | — | — | — | — | — |
| — | — | — | — | — | — | — | — | — | 0.28 | 520 | — |
| — | — | — | — | — | — | — | — | — | — | — | — |
| — | — | — | — | — | — | 0.83 | 50 | — | — | — | — |
| **155.43** | 26,672 | — | **87.55** | 15,321 | — | **12.59** | 8,835 | — | **0.06** | 151 | — |
| 32.09 | 1,123 | — | — | — | — | 2.84 | 853 | — | — | — | — |
| — | — | — | — | — | — | — | — | — | — | — | — |
| [15.20] | [2,660] | | | | | | | | | | |
| 15.20 | 2,660 | — | — | — | — | — | — | — | — | — | — |
| — | — | — | — | — | — | — | — | — | — | — | — |
| — | — | — | — | — | — | — | — | — | — | — | — |
| — | — | — | — | — | — | — | — | — | — | — | — |
| 23.34 | 2,493 | — | — | — | — | — | — | — | — | — | — |
| | | | | | | [8.63] | [7,493] | | | | |
| — | — | — | — | — | — | 8.63 | 7,493 | — | — | — | — |
| | | | | | | [8.63] | [7,493] | | | | |
| — | — | — | — | — | — | 8.63 | 7,493 | — | — | — | — |
| **84.80** | 20,396 | — | **87.55** | 15,321 | — | **1.12** | 489 | — | **0.06** | 151 | — |
| — | — | — | — | — | — | — | — | — | — | — | — |

# 10. 国有林野

| 年次 / 都道府県 / 営林署 / 経営区 | 電力用地 有料 面積 | 電力用地 有料 料金 | 電力用地 無料 面積 | 鉱泉用地 有料 面積 | 鉱泉用地 有料 料金 | 鉱泉用地 無料 面積 | 道路及用水敷 有料 面積 | 道路及用水敷 有料 料金 | 道路及用水敷 無料 面積 |
|---|---|---|---|---|---|---|---|---|---|
| | ha | 円 | ha | ha | 円 | ha | ha | 円 | ha |
| (昭和22年4月1日) | 360.00 | 5,243 | — | 298.51 | 287 | — | 338.18 | 2,497 | — |
| (昭和23年4月1日) | 289.59 | 8,539 | — | 11.90 | 663 | — | 300.49 | 7,307 | — |
| (昭和24年4月1日) | 140.01 | 4,437 | 0.43 | 3.41 | 540 | — | 102.19 | 15,625 | 32.88 |
| (昭和25年4月1日) | 136.56 | 48,314 | — | 5.89 | 4,120 | — | 106.14 | 95,294 | 12.62 |
| **(昭和26年4月1日)** | **335.68** | **137,207** | **0.31** | **31.56** | **18,091** | **—** | **143.65** | **81,854** | **25.82** |
| (福岡) (總數) | 16.28 | 14,443 | — | — | — | — | 15.54 | 3,228 | 0.03 |
| (直方)(直方) | 12.78 | 12,515 | — | — | — | — | 13.12 | 1,483 | — |
| (福岡)(福岡) | 2.37 | 1,274 | — | — | — | — | 2.07 | 1,205 | — |
| (日田)(總数) | 1.13 | 654 | — | — | — | — | 0.35 | 540 | 0.03 |
| | [1.02] | [554] | | | | | [0.35] | [540] | [0.03] |
| (甘木) | 1.02 | 554 | — | — | — | — | 0.35 | 540 | 0.03 |
| | [0.11] | [100] | | | | | | | |
| (矢部) | 0.11 | 100 | — | — | — | — | — | — | — |
| (中津)(行橋) | — | — | — | — | — | — | — | — | — |
| (佐賀) (總數) | 16.47 | 5,928 | — | — | — | — | 5.16 | 3,344 | 1.32 |
| (佐賀)(總数) | 12.20 | 4,292 | — | — | — | — | 1.86 | 2,518 | 1.31 |
| (佐賀) | 11.88 | 3,458 | — | — | — | — | 1.64 | 1,072 | 1.20 |
| (唐津) | 0.32 | 834 | — | — | — | — | 0.22 | 1,446 | 0.11 |
| | [8.44] | [3,136] | | | | | [7.16] | [1,343] | [0.01] |
| (武雄)(總数) | 4.27 | 1,636 | — | — | — | — | 3.30 | 826 | 0.01 |
| (武雄) | 4.27 | 1,636 | — | — | — | — | 3.30 | 826 | 0.01 |
| (長崎) (總數) | 7.03 | 7,133 | — | 0.02 | 100 | — | 10.12 | 7,859 | 7.37 |
| (長崎)(總数) | 1.88 | 4,594 | — | 0.02 | 100 | — | 3.95 | 5,693 | 6.98 |
| (島原) | 1.81 | 4,289 | — | 0.02 | 100 | — | 1.19 | 3,874 | 6.83 |
| (西彼杵) | 0.03 | 205 | — | — | — | — | 0.63 | 540 | — |
| (大村) | 0.04 | 100 | — | — | — | — | 2.13 | 1,279 | 0.15 |
| (五島)(五島) | 0.43 | 435 | — | — | — | — | 0.44 | 500 | 0.39 |
| (対馬)(対馬) | 0.55 | 604 | — | — | — | — | 1.87 | 1,149 | — |
| (武雄)(平戸) | 4.17 | 1,500 | — | — | — | — | 3.86 | 517 | — |
| (熊本) (總數) | 55.23 | 46,252 | 0.31 | 0.07 | 21 | — | 12.85 | 6,184 | 8.57 |
| (熊本)(熊本) | 1.07 | 98 | 0.31 | 0.07 | 21 | — | 3.33 | 598 | 3.91 |
| (濱町)(内大臣) | — | — | — | — | — | — | 0.20 | 100 | — |
| | [2.36] | [709] | | | | | [0.53] | [33] | |
| (菊池)(菊池) | 2.36 | 709 | — | — | — | — | 0.53 | 33 | — |
| (八代)(総数) | 17.68 | 19,251 | — | — | — | — | 5.31 | 2,022 | 4.44 |
| (八代) | 17.68 | 19,281 | — | — | — | — | 5.31 | 2,022 | 4.44 |
| (五家荘) | — | — | — | — | — | — | — | — | — |
| (水俣)(水俣) | 1.26 | 347 | — | — | — | — | 0.41 | 500 | 0.22 |
| | [24.57] | [21,325] | | | | | [1.52] | [1,466] | |
| (人吉)(総数) | 23.85 | 20,915 | — | — | — | — | 1.52 | 1,466 | — |
| | [24.57] | [21,325] | | | | | [1.52] | [1,466] | |
| (人吉) | 23.85 | 20,915 | — | — | — | — | 1.52 | 1,466 | — |
| (多良木)(多良木) | 9.01 | 4,932 | — | — | — | — | 1.35 | 1,327 | — |
| (森) (森) | — | — | — | — | — | — | 0.20 | 138 | — |



## 貸付使用 (続)

| 学校用地 有料 面積 | 学校用地 有料 料金 | 学校用地 無料 面積 | 建物敷 有料 面積 | 建物敷 有料 料金 | 建物敷 無料 面積 | その他 有料 面積 | その他 有料 料金 | その他 無料 面積 |
|---|---|---|---|---|---|---|---|---|
| ha | 円 | ha | ha | 円 | ha | ha | 円 | ha |
| 24.79 | 80 | — | 66.45 | 4,716 | — | 1,959.67 | 6,949 | — |
| 29.75 | 624 | — | 264.79 | 6,496 | — | 1,021.49 | 12,904 | — |
| 17.18 | 4,585 | 8.53 | 96.45 | 51,206 | 1.80 | 493.84 | 28,722 | 19.62 |
| 21.14 | 46,796 | 7.49 | 67.94 | 299,308 | 0.02 | 311.52 | 158,839 | 11.76 |
| **30.40** | **87,930** | **6.17** | **94.04** | **341,843** | **0.60** | **268.86** | **178,136** | **10.86** |
| 4.07 | 1,981 | — | 6.22 | 15,830 | — | 28.21 | 87,263 | 0.13 |
| 3.55 | 1,543 | — | 3.60 | 12,707 | — | 18.95 | 74,203 | — |
| 0.52 | 438 | — | 2.62 | 3,123 | — | 9.26 | 13,060 | 0.13 |
| — | — | — | — | — | — | — | — | — |
| — | — | — | — | — | — | — | — | — |
| — | — | — | — | — | — | — | — | — |
| — | — | — | — | — | — | — | — | — |
| 6.27 | 64,999 | — | 11.66 | 185,771 | 0.07 | 17.96 | 10,430 | 4.75 |
| 6.27 | 64,999 | — | 10.60 | 184,998 | — | 10.51 | 8,383 | 4.75 |
| — | — | — | 0.32 | 610 | — | 6.69 | 1,920 | — |
| 6.27 | 64,999 | — | 10.28 | 184,388 | — | 3.82 | 6,463 | 4.75 |
| | | | [1.44] | [1,175] | [0.07] | [10.54] | [3,360] | |
| — | — | — | 1.06 | 773 | 0.07 | 7.45 | 2,047 | — |
| — | — | — | 1.06 | 773 | 0.07 | 7.45 | 2,047 | — |
| — | — | — | 4.33 | 44,595 | — | 10.86 | 10,297 | 0.14 |
| — | — | — | 1.64 | 41,441 | — | 2.85 | 6,360 | — |
| — | — | — | 1.56 | 41,141 | — | 1.36 | 5,709 | — |
| — | — | — | 0.08 | 300 | — | 1.49 | 651 | — |
| — | — | — | — | — | — | — | — | — |
| — | — | — | 1.91 | 1,111 | — | 2.92 | 2,017 | 0.14 |
| — | — | — | 0.40 | 1,641 | — | 2.00 | 607 | — |
| — | — | — | 0.38 | 402 | — | 3.09 | 1,313 | — |
| 3.15 | 1,401 | 0.43 | 8.92 | 16,491 | 0.42 | 30.49 | 13,813 | 0.13 |
| 1.92 | 1,032 | 0.43 | 3.31 | 1,198 | 0.40 | 7.67 | 329 | 0.07 |
| — | — | — | — | — | — | 0.10 | 100 | — |
| | | | [1.65] | [992] | | [2.21] | [318] | |
| — | — | — | 1.09 | 362 | — | 2.21 | 318 | — |
| — | — | — | 0.15 | 400 | 0.02 | 13.12 | 6,651 | 0.06 |
| — | — | — | 0.08 | 300 | 0.02 | 13.12 | 6,651 | 0.06 |
| — | — | — | 0.07 | 100 | — | — | — | — |
| 1.23 | 369 | — | 0.36 | 620 | — | — | — | — |
| | | | [2.95] | [13,523] | | [5.17] | [5,133] | |
| — | — | — | 2.19 | 9,420 | — | 5.17 | 5,133 | — |
| | | | [2.95] | [13,523] | | [5.17] | [5,133] | |
| — | — | — | 2.19 | 9,420 | — | 5.17 | 5,133 | — |
| — | — | — | 1.33 | 4,475 | — | 1.84 | 1,009 | — |
| — | — | — | 0.49 | 16 | — | 0.38 | 273 | — |

# 10. 国 有 林 野

| 年次 / 都道府県 | 営林署 | 経営区 | 総数 有料 面積 | 総数 有料 料金 | 総数 無料 面積 | 田敷 有料 面積 | 田敷 有料 料金 | 田敷 無料 面積 | 畑敷 有料 面積 | 畑敷 有料 料金 | 畑敷 無料 面積 |
|---|---|---|---|---|---|---|---|---|---|---|---|
| | | | ha | 円 | ha | ha | 円 | ha | ha | 円 | ha |
| 大分 | | 総数 | 81.84 | 21,226 | 2.98 | 1.80 | 810 | — | 15.64 | 5,483 | — |
| | 池菊 | 菊池 | 0.56 | 630 | — | — | — | — | — | — | — |
| | 佐伯 | 佐伯 | 7.07 | 2,696 | 2.61 | — | — | — | 0.32 | 109 | — |
| | 竹田 | 竹田 | 12.97 | 2,731 | 0.29 | — | — | — | 0.18 | 120 | — |
| | 大分 | 大分 | 8.56 | 4,558 | 0.03 | 1.80 | 810 | — | 0.46 | 313 | — |
| | | | [37 76] | [6,242] | [0.05] | | | | [5.93] | [2,861] | |
| | 森 | 森 | 36.69 | 5,815 | 0.05 | — | — | — | 5.93 | 2,861 | — |
| | | | [19.08] | [4,809] | [0.60] | [2.08] | [200] | | [14.53] | [3,295] | |
| | 日田 | 総数 | 8.75 | 2,080 | — | — | — | — | 8.75 | 2,080 | — |
| | | 甘木 | 8.75 | 2,080 | — | — | — | — | 8.75 | 2,080 | — |
| | | | [4.92] | [1,545] | | | | | [2.33] | [699] | |
| | 中津 | 総数 | 0.25 | 144 | — | — | — | — | — | — | — |
| | | 中津 | 0.25 | 144 | — | — | — | — | — | — | — |
| | 延岡 | 宇目 | 6.99 | 2,572 | — | — | — | — | — | — | — |
| 宮崎 | | 総数 | 5,154.72 | 790,405 | 15.19 | 93.96 | 39,889 | — | 925.40 | 216,698 | — |
| | 人吉 | 人吉 | 6.38 | 6,336 | — | — | — | — | 4.90 | 1,823 | — |
| | | | [27.29] | [8,020] | [0.07] | [1.24] | [91] | | [2.74] | [486] | |
| | 延岡 | 総数 | 20.30 | 5,448 | 0.07 | 1.24 | 91 | — | 2.74 | 486 | — |
| | | 高千穂 | 20.30 | 5,448 | 0.07 | 1.24 | 91 | — | 2.74 | 486 | — |
| | 高千穂 | 総数 | 24.94 | 22,346 | — | — | — | — | 3.57 | 2,574 | — |
| | | | [45.24] | [27,794] | [0.07] | [1.24] | [91] | | [6.31] | [3,060] | |
| | | 高千穂 | 24.94 | 22,346 | — | — | — | — | 3.57 | 2,574 | — |
| | 美々津 | 尾鈴 | 57.07 | 8,027 | — | — | — | — | 16.13 | 3,738 | — |
| | 高鍋 | 石河内 | 210.23 | 8,117 | 0.20 | 2.30 | 507 | — | 38.36 | 2,003 | — |
| | 妻 | 総数 | 132.84 | 29,137 | 1.94 | 0.88 | 166 | — | 27.16 | 9,917 | — |
| | | 吹山 | 126.95 | 25,899 | 1.06 | 0.88 | 166 | — | 27.16 | 9,917 | — |
| | | 茶臼岳 | 5.89 | 3,238 | 0.88 | — | — | — | — | — | — |
| | 宮崎 | 宮崎 | 220.45 | 45,489 | 4.33 | 4.87 | 1,429 | — | 89.95 | 20,054 | — |
| | 高岡 | 総数 | 184.61 | 42,814 | 0.01 | 22.31 | 3,158 | — | 63.57 | 16,619 | — |
| | | 高岡 | 91.30 | 20,753 | — | 13.13 | 1,700 | — | 48.68 | 12,420 | — |
| | | 内山 | 93.31 | 22,061 | 0.01 | 9.18 | 1,458 | — | 14.89 | 4,199 | — |
| | 綾 | 総数 | 592.82 | 72,894 | 0.91 | 3.10 | 3,218 | — | 19.73 | 12,320 | — |
| | | 須木 | 591.60 | 72,121 | — | 3.05 | 3,068 | — | 18.94 | 11,943 | — |
| | | | [7.11] | [4,011] | [1.79] | [0.05] | [150] | | [0.79] | [377] | |
| | | 茶臼岳 | 1.22 | 773 | 0.91 | 0.05 | 150 | — | 0.79 | 377 | — |
| | 小林 | 総数 | [534.50] | [110,101] | [3.50] | [4.27] | [5,834] | | [49.80] | [23,532] | |
| | | | 534.50 | 110,101 | 3.50 | 4.27 | 5,834 | — | 49.80 | 23,532 | — |
| | | | [388.77] | [83,927] | [3.24] | [4.00] | [5,434] | | [37.91] | [19,235] | |
| | | 小林 | 388.77 | 83,927 | 3.24 | 4.00 | 5,434 | — | 37.91 | 19,235 | — |
| | | 高原 | 145.73 | 26,174 | 0.26 | 0.27 | 400 | — | 11.89 | 4,297 | — |



# 貸 付 使 用

| 採草地 有料 面積 | 採草地 有料 料金 | 採草地 無料 面積 | 牧場 有料 面積 | 牧場 有料 料金 | 牧場 無料 面積 | 樹木植栽 有料 面積 | 樹木植栽 有料 料金 | 樹木植栽 無料 面積 | 鉱業用地 有料 面積 | 鉱業用地 有料 料金 | 鉱業用地 無料 面積 |
|---|---|---|---|---|---|---|---|---|---|---|---|
| ha | 円 | ha | ha | 円 | ha | ha | 円 | ha | ha | 円 | ha |
| 26.58 | 995 | — | — | — | — | — | — | 2.61 | 3.42 | 214 | — |
| — | — | — | — | — | — | — | — | — | — | — | — |
| — | — | — | — | — | — | — | — | 2.61 | — | — | — |
| — | — | — | — | — | — | — | — | — | 3.30 | 169 | — |
| 2.70 | 243 | — | — | — | — | — | — | — | — | — | — |
| [23.88] | [752] | | | | | | | | | | |
| 23.88 | 752 | — | — | — | — | — | — | — | — | — | — |
| — | — | — | — | — | — | — | — | [0.57] | [0.99] | [120] | |
| — | — | — | — | — | — | — | — | — | — | — | — |
| — | — | — | — | — | — | — | — | — | — | — | — |
| [2.34] | [702] | | | | | | | | | | |
| — | — | — | — | — | — | — | — | — | — | — | — |
| — | — | — | — | — | — | — | — | — | — | — | — |
| — | — | — | — | — | — | — | — | — | 0.12 | 45 | — |
| 3,603.53 | 343,376 | — | 82.80 | 5,797 | — | 13.21 | 3,411 | 6.58 | 8.86 | 7,048 | — |
| — | — | — | — | — | — | — | — | — | — | — | — |
| — | — | — | — | — | — | — | — | — | [0.12] | [45] | — |
| — | — | — | — | — | — | — | — | — | — | — | — |
| — | — | — | — | — | — | — | — | — | — | — | — |
| — | — | — | — | — | — | — | — | — | 7.93 | 6,798 | — |
| — | — | — | — | — | — | — | — | — | [7.93] | [6,798] | |
| — | — | — | — | — | — | — | — | — | 7.93 | 6,798 | — |
| 12.15 | 1,350 | — | — | — | — | 0.62 | 149 | — | — | — | — |
| 95.73 | 283 | — | — | — | — | — | — | — | — | — | — |
| 69.54 | 4,921 | — | — | — | — | 0.94 | 140 | 1.82 | — | — | — |
| 69.54 | 4,921 | — | — | — | — | 0.94 | 140 | 0.94 | — | — | — |
| — | — | — | — | — | — | — | — | 0.88 | — | — | — |
| 112.54 | 20,264 | — | — | — | — | — | — | 3.85 | — | — | — |
| 40.63 | 8,696 | — | — | — | — | — | — | — | — | — | — |
| 6.33 | 1,751 | — | — | — | — | — | — | — | — | — | — |
| 34.30 | 6,945 | — | — | — | — | — | — | — | — | — | — |
| 563.51 | 54,854 | — | — | — | — | — | — | 0.91 | — | — | — |
| 563.51 | 54,854 | — | — | — | — | — | — | — | — | — | — |
| — | — | — | — | — | — | — | — | [1.79] | | | |
| — | — | — | — | — | — | — | — | 0.91 | — | — | — |
| [452.84] | [65,851] | | | | | [2.58] | [299] | | | | |
| 452.84 | 65,851 | — | — | — | — | 2.58 | 929 | — | — | — | — |
| [329.61] | [48,515] | | | | | [2.58] | [929] | | | | |
| 329.61 | 48,515 | — | — | — | — | 2.58 | 929 | — | — | — | — |
| 123.23 | 17,336 | — | — | — | — | — | — | — | — | — | — |

# 10. 国有林野貸付使用（続）



| 年次 / 都道府県 / 営林署 / 経営区 | 電力用地 有料 面積 | 電力用地 有料 料金 | 電力用地 無料 面積 | 鉱泉用地 有料 面積 | 鉱泉用地 有料 料金 | 鉱泉用地 無料 面積 | 道路及用水敷 有料 面積 | 道路及用水敷 有料 料金 | 道路及用水敷 無料 面積 | 学校用地 有料 面積 | 学校用地 有料 料金 | 学校用地 無料 面積 | 建物敷 有償 面積 | 建物敷 有償 料金 | 建物敷 無料 面積 | その他 有料 面積 | その他 有料 料金 | その他 無料 面積 |
|---|---|---|---|---|---|---|---|---|---|---|---|---|---|---|---|---|---|---|
| | ha | 円 | ha | ha | 円 | ha | ha | 円 | ha | ha | 円 | ha | ha | 円 | ha | ha | 円 | ha |
| （大分）（総数） | 11.44 | 3,657 | — | 1.04 | 348 | — | 5.53 | 1,310 | 0.32 | — | — | — | 4.40 | 2,332 | — | 11.99 | 6,077 | 0.05 |
| （菊池）（菊池） | — | — | — | — | — | — | — | — | — | — | — | — | 0.56 | 630 | — | — | — | — |
| （佐伯）（佐伯） | 0.65 | 35 | — | — | — | — | 1.15 | 35 | — | — | — | — | 0.06 | 205 | — | 4.89 | 2,312 | — |
| （竹田）（竹田） | 4.04 | 970 | — | — | — | — | 1.41 | 546 | 0.29 | — | — | — | 1.25 | 204 | — | 2.79 | 722 | — |
| （大分）（大分） | 0.39 | 316 | — | — | — | — | 0.25 | 403 | 0.03 | — | — | — | — | — | — | 2.96 | 2,473 | — |
| | [0.10] | [4] | | [1.04] | [348] | | [2.76] | [445] | | | | | [2.70] | [1,121] | | [1.35] | [711] | [0,05] |
| （森）（森） | 0.10 | 4 | — | 1.04 | 348 | — | 2.56 | 307 | — | — | — | — | 2.21 | 1,105 | — | 0.97 | 438 | 0.05 |
| | [1.13] | [654] | | | | | [0.35] | [540] | [0.03] | | | | | | | | | |
| （日田）（総数） | — | — | — | — | — | — | — | — | — | — | — | — | — | — | — | — | — | — |
| （甘木） | — | — | — | — | — | — | — | — | — | — | — | — | — | — | — | — | — | — |
| | [0.06] | [100] | | | | | [0.16] | [19] | | | | | [0.03] | [25] | | | | |
| （中津）（総数） | 0.06 | 100 | — | — | — | — | 0.16 | 19 | — | — | — | — | 0.03 | 25 | — | — | — | — |
| （中津） | 0.06 | 100 | — | — | — | — | 0.16 | 19 | — | — | — | — | 0.03 | 25 | — | — | — | — |
| （延岡）（宇目） | 6.20 | 2,232 | — | — | — | — | — | — | — | — | — | — | 0.29 | 163 | — | 0.38 | 132 | — |
| （宮崎）（総数） | 185.90 | 42,409 | — | 28.84 | 16,500 | — | 50.98 | 31,132 | 2.07 | 9.26 | 12,894 | 3.43 | 27.51 | 38,382 | — | 124.47 | 32,869 | 3.11 |
| （人吉）（人吉） | 0.72 | 410 | — | — | — | — | — | — | — | — | — | — | 0.76 | 4,103 | — | — | — | — |
| | [6.20] | [2,232] | | | | | [0.54] | [66] | | [7.66] | [3,311] | — | [0.56] | [226] | | [8.23] | [1,563] | [0,07] |
| （延岡）（総数） | — | — | — | — | — | — | 0.54 | 66 | — | 7.66 | 3,311 | — | 0.27 | 63 | — | 7.85 | 1,431 | 0.07 |
| （高千穂） | — | — | — | — | — | — | 0.54 | 66 | — | 7.66 | 3,311 | — | 0.27 | 63 | — | 7.85 | 1,431 | 0.07 |
| （高千穂）（総数） | 6.92 | 1,665 | — | — | — | — | 1.13 | 1,012 | — | — | — | — | 5.10 | 9,804 | — | 0.29 | 493 | — |
| | [6.92] | [1,665] | | | | | [1.67] | [1,078] | | [7.66] | [3,311] | — | [5.37] | [9,867] | | [8.14] | [1,924] | [0.07] |
| （高千穂） | 6.92 | 1,665 | — | — | — | — | 1,13 | 1.012 | — | — | — | — | 5.10 | 9,804 | — | 0.29 | 493 | — |
| （美々津）（尾鈴） | 0.94 | 300 | — | — | — | — | 11.85 | 900 | — | — | — | — | 0.06 | 200 | — | 15.32 | 1,390 | — |
| （高鍋）（石河内） | 52.85 | 2,326 | — | — | — | — | 5.10 | 930 | — | — | — | — | 3.47 | 933 | — | 12.42 | 1,135 | 0.20 |
| （妻）（総数） | 13,56 | 583 | — | — | — | — | 2.62 | 5,635 | 0.12 | — | — | — | 0.64 | 616 | — | 17.50 | 7,159 | — |
| （吹山） | 13.56 | 583 | — | — | — | — | 2.62 | 5.635 | 0.12 | — | — | — | 0.64 | 616 | — | 11.61 | 3,921 | — |
| （茶臼岳） | — | — | — | — | — | — | — | — | — | — | — | — | — | — | — | 5.89 | 3,238 | — |
| （宮崎）（宮崎） | — | — | — | — | — | — | 0.79 | 377 | 0.48 | — | — | — | 1.55 | 1,617 | — | 10.75 | 1,748 | — |
| （高岡）（総数） | 48.28 | 11,692 | — | — | — | — | 3.20 | 1,267 | 0.01 | — | — | — | 0.67 | 457 | — | 5.95 | 925 | — |
| （高岡） | 16.05 | 3,200 | — | — | — | — | 1.53 | 500 | — | — | — | — | 0.43 | 357 | — | 5.15 | 825 | — |
| （内山） | 32.23 | 8,492 | — | — | — | — | 1.67 | 767 | 0.01 | — | — | — | 0.24 | 100 | — | 0.80 | 100 | — |
| （綾）（総数） | 3.35 | 111 | — | — | — | — | 0.29 | 361 | — | 0.29 | 311 | — | 0.90 | 641 | — | 1.65 | 1,078 | — |
| （須木） | 3.35 | 111 | — | — | — | — | 0.18 | 229 | — | 0.29 | 311 | — | 0.64 | 627 | — | 1.64 | 978 | — |
| | | | | | | | [0.11] | [132] | | | | | [0.26] | [14] | | [5.90] | [3,338] | |
| （茶臼岳） | — | — | — | — | — | — | 0.11 | 132 | — | — | — | — | 0.26 | 14 | — | 0.01 | 100 | — |
| | [1.81] | [766] | | [0.19] | [320] | | [7.93] | [6,064] | [1.46] | | | | [0.44] | [780] | | [14.64] | [6,025] | [2.04] |
| （小林）（総数） | 1.81 | 766 | — | 0.19 | 320 | — | 7.93 | 6,064 | 1.46 | — | — | — | 0.44 | 780 | — | 14.64 | 6,025 | 2.04 |
| | [1.81] | [766] | | [0.08] | [220] | | [3.22] | [3,646] | [1.35] | | | | [0.33] | [580] | | [9.23] | [4,602] | [1.89] |
| （小林） | 1.81 | 766 | — | 0.08 | 220 | — | 3.22 | 3,646 | 1.35 | — | — | — | 0.33 | 580 | — | 9.23 | 4,602 | 1.89 |
| （高原） | — | — | — | 0.11 | 100 | — | 4.71 | 2,418 | 0.11 | — | — | — | 0.11 | 200 | — | 5.41 | 1,423 | 0.15 |

# 10. 国有林野貸付使用



| 年次 | | | 総数 | | | 田 | | | 畑 | | |
|---|---|---|---|---|---|---|---|---|---|---|---|
| | | | 有料 | | 無料 | 有料 | | 無料 | 有料 | | 無料 |
| 都道府県 | 営林署 | 経営区 | 面積 | 料金 | 面積 | 面積 | 料金 | 面積 | 面積 | 料金 | 面積 |
| | | | ha | 円 | ha | ha | 円 | ha | ha | 円 | ha |
| | | | [516.56] | [61,854] | | [1.14] | [513] | | [21.52] | [4,220] | |
| | 加久藤 | 総数 | 516.56 | 61,854 | — | 1.14 | 513 | — | 21.52 | 4,220 | — |
| | | | [314.14] | [24,059] | | [0.91] | [341] | | [10.58] | [1,957] | |
| | | 矢岳 | 314.14 | 24,059 | — | 0.91 | 341 | — | 10.58 | 1.957 | — |
| | | | [202.42] | [37,795] | | [0.23] | [172] | | [10.94] | [2,263] | |
| | | 白鳥 | 202.42 | 37,795 | — | 0.23 | 172 | — | 10.94 | 2,263 | — |
| | 高崎霧島 | | 975.54 | 124,275 | 0.07 | 20.10 | 8,107 | — | 154.86 | 34,475 | — |
| | | | [719.32] | [72,634] | [6.72] | [25.54] | [10,453] | | [111.90] | [35,534] | |
| | 都城 | 総数 | 491.44 | 53,666 | 4.16 | 21.54 | 8,317 | — | 85.53 | 26,427 | — |
| | | | [246.55] | [28,148] | [4.74] | [4.01] | [2,156] | | [40.73] | [14,818] | |
| | | 都城 | 18.67 | 9,180 | 2.18 | 0.01 | 20 | — | 14.36 | 5,711 | — |
| | | 高城 | 472.77 | 44,486 | 1.98 | 21.53 | 8,297 | — | 71.17 | 20,716 | — |
| | 飫肥 | 飫肥 | 448.58 | 75,155 | — | 3.10 | 3,083 | — | 296.18 | 27,670 | — |
| | | | [1,553.73] | [244,529] | | [15.17] | [9,102] | | [64.08] | [38,448] | |
| | 福島 | 総数 | 737.46 | 124,746 | — | 9.11 | 5,466 | — | 51.40 | 30,840 | — |
| | | 福島 | 737.46 | 124,746 | — | 9.11 | 5,466 | — | 51.40 | 30,840 | — |
| 鹿児島 | | 総数 | 5,142.63 | 957,164 | 11.11 | 65.76 | 34,067 | — | 1,804.67 | 505,089 | — |
| | 都城 | 都城 | 227.88 | 18,968 | 2.56 | 4.00 | 2,136 | — | 26.37 | 9,107 | — |
| | 福島 | 志布志 | 816.27 | 119,783 | — | 6.06 | 3,636 | — | 12.68 | 7,608 | — |
| | 内之浦 | 内之浦 | 323.78 | 35,769 | — | 6.82 | 1,106 | — | 281.96 | 30,402 | — |
| | 大根占 | 大根占 | 510.12 | 109,932 | — | 5.43 | 2,179 | — | 170.13 | 51,579 | — |
| | 鹿屋 | 総数 | 287.13 | 83,169 | — | 7.25 | 3,038 | — | 197.65 | 57,109 | — |
| | | 鹿屋 | 191.35 | 59,043 | — | 3.46 | 1,422 | — | 124.32 | 40,746 | — |
| | | 高隈 | 95.78 | 24,126 | — | 3.79 | 1,616 | — | 73.33 | 16,363 | — |
| | 加治木 | 総数 | 1,172.80 | 114,905 | 4.24 | 4.88 | 3,023 | — | 192.32 | 48,573 | — |
| | | 西霧島 | 320.51 | 48,141 | 2.19 | 3.15 | 1,887 | — | 59.34 | 21,433 | — |
| | | 加治木 | 852.29 | 66,764 | 2.05 | 1.73 | 1,136 | — | 132.98 | 27,140 | — |
| | 山野 | 大口 | 575.66 | 64,270 | — | 6.10 | 3,021 | — | 232.55 | 36,499 | — |
| | 出水 | 出水 | 159.25 | 41,832 | 1.48 | 5.53 | 3,523 | — | 41.65 | 12,816 | — |
| | 川内 | 川内 | 247.00 | 64,479 | 1.00 | 3.00 | 1,969 | — | 27.00 | 4,070 | — |
| | 鹿児島 | 鹿児島 | 509.31 | 183,448 | 0.78 | 16.00 | 9,978 | — | 318.49 | 132,978 | — |
| | 種ケ島 | 種ケ島 | 88.55 | 28,038 | 1.05 | 10.68 | 458 | — | 85.51 | 26,127 | — |
| | 上屋久 | 総数 | 222.19 | 90,249 | — | — | — | — | 215.79 | 86,799 | — |
| | | 屋久島東 | 29.73 | 18,669 | — | — | — | — | 29.38 | 18,435 | — |
| | | 屋久島東 | 4.84 | 2,498 | — | — | — | — | 3.02 | 1,416 | — |
| | | 屋久島北 | 187.62 | 69,082 | — | — | — | — | 183.39 | 66,948 | — |
| | 下屋久 | 総数 | 2.69 | 2,322 | — | — | — | — | 2.57 | 1,422 | — |
| | | | [32.31] | [20,834] | | | | | [31.85] | [19,800] | |
| | | 屋久島東 | 2.58 | 2,165 | — | — | — | — | 2.47 | 1,365 | — |
| | | | [4.95] | [2,655] | | | | | [3.12] | [1,473] | |
| | | 屋久島南 | 0.11 | 157 | — | — | — | — | 0.10 | 57 | — |

| 採草地 | | | 牧場 | | | 樹木植栽 | | | 鉱業用地 | | |
|---|---|---|---|---|---|---|---|---|---|---|---|
| 有料 | | 無料 | 有料 | | 無料 | 有料 | | 無料 | 有料 | | 無料 |
| 面積 | 料金 | 面積 | 面積 | 料金 | 面積 | 面積 | 料金 | 面積 | 面積 | 料金 | 面積 |
| ha | 円 | ha | ha | 円 | ha | ha | 円 | ha | ha | 円 | ha |
| [373.01] | [26,111] | | [82.80] | [5,797] | | [0.73] | [219] | | [0.07] | [20] | |
| 373.01 | 26,111 | — | 82.80 | 5,797 | — | 0.73 | 219 | — | 0.07 | 20 | — |
| [217.04] | [15,193] | | [82.80] | [5,797] | | [0.73] | [219] | | [0.07] | [20] | |
| 217.04 | 15,193 | — | 82.80 | 5,797 | — | 0.73 | 219 | — | 0.07 | 02 | — |
| [155.97] | [10,918] | | | | | | | | | | |
| 155.97 | 10,918 | — | — | — | — | — | — | — | — | — | — |
| 750.59 | 58,386 | — | — | — | — | 8.34 | 1,974 | — | — | — | — |
| [487.21] | [8,196] | | [45.67] | [812] | | | | | [0,86] | [230] | |
| 336.93 | 1,824 | — | — | — | — | — | — | — | 0.86 | 230 | — |
| [150.28] | [6,372] | | [45.67] | [812] | | | | | | | |
| — | — | — | — | — | — | — | — | — | — | — | — |
| 336.93 | 1,824 | — | — | — | — | — | — | — | 0.86 | 230 | — |
| 129.89 | 30,888 | — | — | — | — | — | — | — | — | — | — |
| [1,359.57] | [142,755] | | [96.40] | [10,122] | | [1.71] | [1,436] | | | | |
| 666.17 | 69,948 | — | — | — | — | — | — | — | — | — | — |
| 666.17 | 69,948 | — | — | — | — | — | — | — | — | — | — |
| 2581.95 | 229,064 | — | 459.61 | 25,188 | — | 25.48 | 6,612 | — | 33.24 | 47,356 | — |
| 150.28 | 6,372 | — | 45.67 | 812 | — | — | — | — | — | — | — |
| 693.40 | 72,807 | — | 96.40 | 10,122 | — | 1.71 | 1,436 | — | — | — | — |
| 26.99 | 2,267 | — | — | — | — | 2.00 | 24 | — | — | — | — |
| 285.57 | 44,342 | — | — | — | — | 6.46 | 700 | — | — | — | — |
| 44.38 | 7,798 | — | — | — | — | 11.62 | 2,996 | — | 0.35 | 100 | — |
| 37.29 | 6,712 | — | — | — | — | 6.98 | 1,884 | — | — | — | — |
| 7.09 | 1,086 | — | — | — | — | 4.64 | 1,112 | — | 0.35 | 100 | — |
| 672.56 | 38,201 | — | 283.54 | 13,417 | — | 0.11 | 38 | — | 0.68 | 334 | — |
| 201.00 | 13,401 | — | 42.60 | 2,227 | — | — | — | — | 0.68 | 334 | — |
| 471.56 | 24,800 | — | 240.94 | 11,190 | — | 0.11 | 38 | — | — | — | — |
| 290.30 | 11,167 | — | — | — | — | — | — | — | 16.89 | 2,899 | — |
| 106.13 | 12,403 | — | — | — | — | 0.64 | 192 | — | 3.87 | 11,606 | — |
| 155.00 | 8,925 | — | 34.00 | 837 | — | — | — | — | 11.00 | 31,879 | — |
| 157.34 | 24,782 | — | — | — | — | — | — | — | 0.26 | 438 | — |
| — | — | — | — | — | — | 0.05 | 12 | — | — | — | — |
| — | — | — | — | — | — | 2.89 | 1,214 | — | 0.19 | 100 | — |
| — | — | — | — | — | — | — | — | — | — | — | — |
| — | — | — | — | — | — | — | — | — | 0.19 | 100 | — |
| — | — | — | — | — | — | 2.89 | 1,214 | — | — | — | — |
| — | — | — | — | — | — | — | — | — | — | — | — |
| — | — | — | — | — | — | — | — | — | — | — | — |
| — | — | — | — | — | — | — | — | — | [0.19] | [1,000] | |
| — | — | — | — | — | — | — | — | — | — | — | — |

# 10. 国有林野貸付使用（続）



| 年次 / 都道府県 / 営林署 / 経営区 | 電力用地 有料 面積 | 電力用地 有料 料金 | 電力用地 無料 面積 | 鉱泉用地 有料 面積 | 鉱泉用地 有料 料金 | 鉱泉用地 無料 面積 | 道路及用水敷 有料 面積 | 道路及用水敷 有料 料金 | 道路及用水敷 無料 面積 | 学校用地 有料 面積 | 学校用地 有料 料金 | 学校用地 無料 面積 | 建物敷 有料 面積 | 建物敷 有料 料金 | 建物敷 無料 面積 | その他 有料 面積 | その他 有料 料金 | その他 無料 面積 |
|---|---|---|---|---|---|---|---|---|---|---|---|---|---|---|---|---|---|---|
| | ha | 円 | ha | ha | 円 | ha | ha | 円 | ha | ha | 円 | ha | ha | 円 | ha | ha | 円 | ha |
| (加久藤)(総数) | — | — | — | [28.58] 28.58 | [16,060] 16,060 | — | [3.38] 3.38 | [6,479] 6,479 | — | [0.51] 0.51 | [152] 152 | — | [0.38] 0.38 | [98] 98 | — | [2.21] — | [1,194] — | — |
| (矢岳) | — | — | — | [28.07] 28.07 | [15,908] 15,908 | — | [3.00] 3.00 | [6,381] 6,381 | — | — | — | — | [2.00] 2.00 | [959] 959 | — | [2.21] 2.21 | [1,194] 1,194 | — |
| (白鳥) | — | — | — | — | — | — | 2.86 | 1,594 | — | 0.05 | 200 | — | 3.57 | 3,997 | — | 18.29 | 2,325 | 0.07 |
| (高崎)(霧島) | 17.88 | 13,217 | — | — | — | — | [3.19] 2.96 | [1,153] 1,037 | [0.02] — | — | — | [5.74] 3.43 | [1.13] 0.91 | [2,775] 2,502 | — | [10.03] 8.92 | [3,524] 3,372 | [0.96] 0.73 |
| (都城)(総数) | [33.78] 33.78 | [9,937] 9,937 | — | [0.01] 0.01 | [20] 20 | — | [0.32] 0.09 | [306] 190 | [0.02] — | — | — | [3.76] 1.45 | [0.40] 0.18 | [1,094] 821 | — | [5.13] 4.02 | [2,570] 2,418 | [0.96] 0.73 |
| (都城) | — | — | — | 0.01 | 20 | — | 2.87 | 847 | — | — | — | 1.98 | 0.73 | 1,681 | — | 4.90 | 954 | — |
| (高城) | 33.78 | 9,937 | — | — | — | — | 2.78 | 2,080 | — | — | — | — | 5.34 | 6,316 | — | 7.06 | 4,108 | — |
| (飯肥)(飯肥) | 4.17 | 910 | — | 0.06 | 100 | — | [7.89] 5.55 | [4,734] 3,330 | — | [1.26] 1.26 | [9,072] 9,072 | — | [3.85] 0.71 | [27,720] 5,112 | — | [1.69] 1.62 | [507] 486 | — |
| (福島)(総数) | [2.11] 1.64 | [633] 492 | — | — | — | — | 5.55 | 3,330 | — | 1.26 | 9,072 | — | 0.71 | 5,112 | — | 1.62 | 486 | — |
| (福島) | 1.64 | 492 | — | — | — | — | 43.47 | 28,797 | 6.14 | 7.65 | 6,655 | 2.31 | 31.00 | 38,442 | 0.11 | 44.88 | 17,387 | 2.55 |
| **(鹿児島) (総数)** | **43.33** | **17,385** | — | **1.59** | **1,122** | — | | | | | | | | | | | | |
| (都城)(都城) | — | — | — | — | — | — | 0.23 | 116 | 0.02 | — | — | 2.31 | 0.22 | 273 | — | 1.11 | 152 | 0.23 |
| (福島)(志布志) | 0.47 | 141 | — | — | — | — | 2.34 | 1,404 | — | — | — | — | 3.14 | 22,608 | — | 0.07 | 21 | — |
| (内之浦)(内之浦) | 0.87 | 63 | — | — | — | — | 1.60 | 964 | — | 0.50 | 60 | — | 1.68 | 534 | — | 1.36 | 349 | — |
| (大根占)(大根占) | — | — | — | — | — | — | 13.88 | 7,705 | — | — | — | — | 13.32 | 1,727 | — | 15.33 | 1,700 | — |
| (鹿屋)(総数) | 14.43 | 2,862 | — | — | — | — | 5.96 | 5,394 | — | 1.31 | 705 | — | 2.04 | 987 | — | 2.14 | 2,180 | — |
| (鹿屋) | 11.10 | 2,341 | — | — | — | — | 4.21 | 3,901 | — | 1.31 | 705 | — | 1.79 | 729 | — | 0.89 | 603 | — |
| (高隈) | 3.33 | 521 | — | — | — | — | 1.75 | 1,493 | — | — | — | — | 0.25 | 258 | — | 1.25 | 1,577 | — |
| (加治木)(総数) | 2.39 | 1,460 | — | 1.10 | 981 | — | 4.58 | 1,888 | 4.24 | — | — | — | 4.62 | 4,489 | — | 6.02 | 2,501 | — |
| (西霧島) | 2.39 | 1,460 | — | 1.05 | 922 | — | 3.73 | 1,535 | 2.19 | — | — | — | 4.12 | 4,140 | — | 2.45 | 802 | — |
| (加治木) | — | — | — | 0.05 | 59 | — | 0.85 | 353 | 2.05 | — | — | — | 0.50 | 349 | — | 3.57 | 1,699 | — |
| (山野)(大口) | 13.38 | 2,296 | — | 0.49 | 141 | — | 2.44 | 1,383 | — | 5.48 | 5,622 | — | 0.55 | 577 | — | 7.48 | 665 | — |
| (出水)(出水) | 1.00 | 381 | — | — | — | — | 0.28 | 525 | 0.16 | — | — | — | 0.13 | 286 | — | 0.02 | 100 | 1.32 |
| (川内)(川内) | 9.00 | 8,886 | — | — | — | — | 6.00 | 5,200 | — | — | — | — | 2.00 | 1,713 | — | — | 1,000 | 1.00 |
| (鹿児島)(鹿児島) | 1.47 | 1,162 | — | — | — | — | 4.05 | 3,098 | 0.78 | 0.33 | 168 | — | 3.17 | 5,048 | — | 8.19 | 5,796 | — |
| (種ケ島)(種ケ島) | — | — | — | — | — | — | 0.87 | 300 | 0.94 | — | — | — | 0.03 | 100 | 0.11 | 1.41 | 1,041 | — |
| (上屋久)(総数) | 0.32 | 134 | — | — | — | — | 1.24 | 820 | — | 0.03 | 100 | — | 0.10 | 100 | — | 1.63 | 982 | — |
| (屋久島東) | 0.32 | 134 | — | — | — | — | — | — | — | 0.03 | 100 | — | — | — | — | — | — | — |
| (屋久島南) | — | — | — | — | — | — | — | — | — | — | — | — | — | — | — | 1.63 | 982 | — |
| (屋久島北) | — | — | — | — | — | — | 1.24 | 820 | — | — | — | — | 0.01 | 100 | — | — | — | — |
| (下屋久)(総数) | — | — | — | — | — | — | — | — | — | — | — | — | — | — | — | 0.12 | 900 | — |
| (屋久島東) | [0.32] — | [134] — | — | — | — | — | — | — | — | [0.03] — | [100] — | — | — | — | — | [0.11] 0.11 | [800] 800 | — |
| (屋久島南) | — | — | — | — | — | — | — | — | — | — | — | — | — | — | — | [1.64] 0.01 | [1,082] 100 | — |

# 11. 国有林野

| 年度 | 都道府県 | 営林署 | 経営区 | 国有林野総面積 筆数 | 国有林野総面積 面積 | 増 総数 筆数 | 増 総数 面積 | 増 購入 筆数 | 増 購入 面積 | 増 所管替 筆数 | 増 所管替 面積 | 増 所属替 筆数 | 増 所属替 面積 |
|---|---|---|---|---|---|---|---|---|---|---|---|---|---|
| | | | | | ha | | | | | | | | |
| 昭和21年度 | | | | 3,880 | 523,483.16 | 7 | 31.15 | 7 | 31.15 | — | — | — | — |
| 昭和22年度 | | | | 3,802 | 520,659.01 | 204 | 4,184.31 | 10 | 0.81 | 2 | 0.71 | — | — |
| 昭和23年度 | | | | 3,780 | 500,230.42 | (20) 48 | 3,457.48 | 33 | 3.29 | — | — | — | — |
| 昭和24年度 | | | | 3,741 | 499,196.48 | (55) 82 | 1,426.85 | (3) 9 | 3.48 | 1 | 2.58 | — | — |
| **昭和25年度** | | | | **3,732** | **499,251.73** | **(23) 36** | **326.88** | **(3) 22** | **5.79** | **(1)** | **48.70** | — | — |
| | | | 編成内 | 3,092 | 496,981.01 | (15) 32 | 297.53 | (3) 22 | 5.79 | (1) | 48.70 | — | — |
| | | | 編成外 | 640 | 2,270.72 | (8) 4 | 29.35 | — | — | — | — | — | — |
| | **福岡** | | **総數** | **406** | **25,438.92** | **(4) 6** | **36.44** | **1** | **0.36** | — | — | — | — |
| | | | 編成内 | 382 | 25,412.22 | (4) 6 | 36.44 | 1 | 0.36 | — | — | — | — |
| | | | 編成外 | 24 | 26.70 | — | — | — | — | — | — | — | — |
| | | 直方 | 総数 | 148 | 10,233.76 | (1) 1 | 17.66 | — | — | — | — | — | — |
| | | 直方 | | 138 | 10,222.59 | (1) 1 | 17.66 | — | — | — | — | — | — |
| | | 直方 | 編成外 | 10 | 11.17 | — | — | — | — | — | — | — | — |
| | | 福岡 | 総数 | 161 | 8,229.55 | (3) 5 | 18.78 | 1 | 0.36 | — | — | — | — |
| | | 福岡 | | 150 | 8,222.72 | (3) 5 | 18.78 | 1 | 0.36 | — | — | — | — |
| | | 福岡 | 編成外 | 11 | 6.83 | — | — | — | — | — | — | — | — |
| | | 日田 | 総数 | 68 | 4,280.05 | — | — | — | — | — | — | — | — |
| | | | | [60] | [3,645.47] | [1] | [0] | [1] | [0] | | | | |
| | | 日田 | 甘木 | 54 | 3,374.22 | — | — | — | — | — | — | — | — |
| | | | | [24] | [1,408.68] | | | | | | | | |
| | | 日田 | 矢部 | 14 | 905.74 | — | — | — | — | — | — | — | — |
| | | 日田 | 編成外 | — | 0.09 | — | — | — | — | — | — | — | — |
| | | 中津 | 総数 | 29 | 2,695.56 | — | — | — | — | — | — | — | — |
| | | 中津 | 行橋 | 26 | 2,686.95 | — | — | — | — | — | — | — | — |
| | | 中津 | 編成外 | 3 | 8.61 | — | — | — | — | — | — | — | — |
| | **佐賀** | | **総數** | **219** | **17,271.18** | **(1)** | **1.21** | — | — | — | — | — | — |
| | | | 編成内 | 208 | 17,260.48 | (1) | 1.21 | — | — | — | — | — | — |
| | | | 編成外 | 11 | 10.70 | — | — | — | — | — | — | — | — |
| | | 佐賀 | 総数 | 145 | 11,121.27 | (1) | 1.21 | — | — | — | — | — | — |
| | | 佐賀 | | 103 | 8,518.32 | — | — | — | — | — | — | — | — |
| | | 唐津 | | 32 | 2,595.23 | (1) | 1.21 | — | — | — | — | — | — |
| | | 唐津 | 編成外 | 10 | 7.72 | — | — | — | — | — | — | — | — |
| | | | | [91] | [8,082.48] | [2] | [36.98] | | | | | | |
| | | 武雄 | 総数 | 74 | 6,149,91 | — | — | — | — | — | — | — | — |
| | | 武雄 | | 73 | 6,146.93 | — | — | — | — | — | — | — | — |
| | | | | [2] | [3.54] | [1] | [3] | | | | | | |
| | | 武雄 | 編成外 | 1 | 2.98 | — | — | — | — | — | — | — | — |

備考 1、筆数欄の括弧は仝一筆内の一部の異動で外書である。
2、本表の不要存置売払の面積が第十二の不要存置売払と一致していないのは台帳整理の時期のずれに依る。



# 地籍異動

| 脱落地編入 筆数 | 脱落地編入 面積 | 営林署管轄区域変更 筆数 | 営林署管轄区域変更 面積 | 訂正 筆数 | 訂正 面積 | 交換 筆数 | 交換 面積 | 要存置変更不要存置 筆数 | 要存置変更不要存置 面積 | 地目変換 筆数 | 地目変換 面積 | その他 筆数 | その他 面積 |
|---|---|---|---|---|---|---|---|---|---|---|---|---|---|
| — | — | — | — | — | — | — | — | — | — | — | — | — | — |
| — | — | 185 | 4,175.33 | 5 | 6.75 | 1 | 0.13 | — | — | — | — | 1 | 0.58 |
| — | — | (1) 10 | 3,247.06 | (6) 4 | 31.87 | — | — | — | — | — | — | (13) 1 | 175.26 |
| — | — | — | — | (16) 2 | 9.35 | — | — | — | — | — | — | (36) 70 | 1,411.44 |
| — | — | — | — | (8) 4 | 31.70 | — | — | — | — | — | — | (11) 10 | 240.69 |
| — | — | — | — | (3) 1 | 6.31 | — | — | — | — | — | — | (8) 9 | 236.73 |
| — | — | — | — | (5) 3 | 25.39 | — | — | — | — | — | — | (3) 1 | 3.96 |
| — | — | — | — | (1) | 0.01 | — | — | — | — | — | — | (3) 5 | 36.07 |
| — | — | — | — | (1) | 0.01 | — | — | — | — | — | — | (3) 5 | 36.07 |
| — | — | — | — | — | — | — | — | — | — | — | — | — | — |
| — | — | — | — | (1) | 0.01 | — | — | — | — | — | — | 1 | 17.65 |
| — | — | — | — | (1) | 0.01 | — | — | — | — | — | — | 1 | 17.65 |
| — | — | — | — | — | — | — | — | — | — | — | — | — | — |
| — | — | — | — | — | — | — | — | — | — | — | — | (3) 4 | 18.42 |
| — | — | — | — | — | — | — | — | — | — | — | — | (3) 4 | 18.42 |
| — | — | — | — | — | — | — | — | — | — | — | — | — | — |
| — | — | — | — | — | — | — | — | — | — | — | — | — | — |
| — | — | — | — | — | — | — | — | — | — | — | — | — | — |
| — | — | — | — | — | — | — | — | — | — | — | — | — | — |
| — | — | — | — | — | — | — | — | — | — | — | — | — | — |
| — | — | — | — | — | — | — | — | — | — | — | — | — | — |
| — | — | — | — | — | — | — | — | — | — | — | — | — | — |
| — | — | — | — | — | — | — | — | — | — | — | — | — | — |
| — | — | — | — | — | — | — | — | — | — | — | — | — | — |
| — | — | — | — | — | — | — | — | — | — | — | — | (1) | 1.21 |
| — | — | — | — | — | — | — | — | — | — | — | — | (1) | 1.21 |
| — | — | — | — | — | — | — | — | — | — | — | — | — | — |
| — | — | — | — | — | — | — | — | — | — | — | — | (1) | 1.21 |
| — | — | — | — | — | — | — | — | — | — | — | — | — | — |
| — | — | — | — | — | — | — | — | — | — | — | — | (1) | 1.21 |
| — | — | — | — | — | — | — | — | — | — | — | — | — | — |
| — | — | — | — | — | — | — | — | — | — | — | — | [2] | [36.98] |
| — | — | — | — | — | — | — | — | — | — | — | — | — | — |
| — | — | — | — | — | — | — | — | — | — | — | — | [1] | [0] |
| — | — | — | — | — | — | — | — | — | — | — | — | — | — |

# 11. 国有林野

減 ha

| 年度 / 都道府県 | 営林署 | 経営区 | 総数 筆数 | 総数 面積 | 売払 筆数 | 売払 面積 | 所管替 筆数 | 所管替 面積 | 所属替 筆数 | 所属替 面積 | 譲与 筆数 | 譲与 面積 | 民有下戻 筆数 | 民有下戻 面積 |
|---|---|---|---|---|---|---|---|---|---|---|---|---|---|---|
| （昭和21年度） | | | 7 | 68.72 | 3 | 15.40 | 2 | 0.16 | — | — | — | — | — | — |
| （昭和22年度） | | | 282 (619) | 7,008.46 | 1 | 1.68 | 4 | 5.80 | 82 (595) | 2,806.10 | — | — | — | — |
| （昭和23年度） | | | 70 (175) | 23,886.07 | 8 (3) | 6.26 | — | — | 50 (127) | 20,111.87 | — | — | — | — |
| （昭和24年度） | | | 121 (51) | 2,460.79 | 47 (1) | 79.49 | (1) | 0.93 | 3 (26) | 893.04 | — | — | — | — |
| **（昭和25年度）** | | | 45 | 271.63 | 29 | 21.80 | 1 | 0.39 | 1 | 114.34 | (4) | 20.43 | — | — |
| | （編成内） | | (39) 4 | 157.50 | — | — | — | — | (26) | 114.24 | (4) | 20.43 | — | — |
| | （編成外） | | 41 (12) | 114.13 | (1) 29 | 21.80 | 1 | 0.39 | 1 (7) | 0.10 | — | — | — | — |
| **（福岡）** | （総数） | | 10 (8) | 54.61 | 2 (1) | 1.28 | — | — | 1 | 17.21 | — | — | — | — |
| | （編成内） | | 2 (4) | 17.27 | — (1) | — | — | — | (7) | 17.11 | — | — | — | — |
| | （編成外） | | 8 | 37.34 | 2 | 1.28 | — | — | 1 | 0.10 | — | — | — | — |
| （直方）（総数） | | | 4 | 17.91 | 1 | 0.17 | — | — | — | — | — | — | — | — |
| （直方） | | | 2 | 0.09 | — | — | — | — | — | — | — | — | — | — |
| （編成外） | | | 2 (6) | 17.82 | 1 | 0.17 | — | — | — | — | — | — | — | — |
| （福岡）（総数） | | | 5 | 34.91 | 1 | 0.06 | — | — | (3) | 16.48 | — | — | — | — |
| （福岡） | | | (4) | 16.55 | — | — | — | — | (3) | 16.48 | — | — | — | — |
| （編成外） | | | (2) 5 | 18.36 | 1 | 0.06 | — | — | — | — | — | — | — | — |
| （日田）（総数） | | | (5) 1 | 0.74 | — | — | — | — | (4) 1 | 0.73 | — | — | — | — |
| （甘木） | | | [(4)] (4) | [0.63] 0.63 | — | — | — | — | [(4)] (4) | [0.63] 0.63 | — | — | — | — |
| （矢部） | | | — | — | — | — | — | — | — | — | — | — | — | — |
| （編成外） | | | (1) 1 | 0.11 | — | — | — | — | 1 | 0.10 | — | — | — | — |
| （中津）（総数） | | | (1) | 1.05 | (1) | 1.05 | — | — | — | — | — | — | — | — |
| （行橋） | | | — | — | — | — | — | — | — | — | — | — | — | — |
| （編成外） | | | (1) | 1.05 | (1) | 1.05 | — | — | — | — | — | — | — | — |
| **佐賀** | （総数） | | (13) | 83.47 | — | — | — | — | (9) | 55.20 | (1) | 12.40 | — | — |
| | （編成内） | | (13) | 83.47 | — | — | — | — | (9) | 55.20 | (1) | 12.40 | — | — |
| | （編成外） | | — | — | — | — | — | — | — | — | — | — | — | — |
| （佐賀）（総数） | | | (8) | 57.23 | — | — | — | — | (5) | 41.36 | — | — | — | — |
| （佐賀） | | | (5) | 41.36 | — | — | — | — | (5) | 41.36 | — | — | — | — |
| （唐津） | | | (3) | 15.87 | — | — | — | — | — | — | — | — | — | — |
| （編成外） | | | — | — | — | — | — | — | — | — | — | — | — | — |
| （武雄）（総数） | | | [(5)] [1] (5) | [63.21] 26.24 | — | — | — | — | [(4)] (4) | [13.84] 13.84 | [(1)] (1) | [12.40] 12.40 | — | — |
| （武雄） | | | (5) [1] | 26.24 [36.97] | — | — | — | — | (4) | 13.84 | (1) | 12.40 | — | — |
| （編成外） | | | — | — | — | — | — | — | — | — | — | — | — | — |



# 地籍異動（続）

| 営林署管轄区域変更 筆数 | 営林署管轄区域変更 面積 | 訂正 筆数 | 訂正 面積 | 交換 筆数 | 交換 面積 | 要存置不要存置変更 筆数 | 要存置不要存置変更 面積 | 地目変換 筆数 | 地目変換 面積 | その他 筆数 | その他 面積 | 差引増 筆数 | 差引増 面積 | 差引（減） 面積 |
|---|---|---|---|---|---|---|---|---|---|---|---|---|---|---|
| | | | | | | | | | | | | | | ha |
| — | — | 2 | 53.16 | — | — | — | — | — | — | — | — | — | (—) | 37.57 |
| 185 | 4,175.33 | 9 (7) | 19.49 | — | — | — | — | — | — | 1 | 0.06 | (—) 78 | (—) | 2,824.15 |
| (4) 7 | 3,247.06 | 5 (9) | 368.43 | — | — | — | — | — | — | (13) (35) | 152.45 | (—) 22 | (—) | 20,428.59 |
| — | — | 2 (11) | 0.49 | — | — | — | — | — | — | 69 (9) | 1,486.84 | (—) 39 | (—) | 1,033.94 |
| — | — | 1 | 10.60 | — | — | — | — | — | — | 13 | 104.07 | (—) 9 | (+) | 55.25 |
| — | — | (4) 1 | 6.64 | — | — | — | — | — | — | (5) 3 | 16.19 | (+) 28 | (+) | 140.03 |
| — | — | (7) | 3.96 | — | — | — | — | — | — | (4) 10 | 87.88 | (—) 37 | (—) | 84.78 |
| — | — | (1) | 0.01 | — | — | — | — | — | — | (3) 7 | 36.11 | (—) 4 | (—) | 18.17 |
| — | — | — | — | — | — | — | — | — | — | (1) 2 | 0.16 | (+) 4 | (+) | 19.17 |
| — | — | (1) | 0.01 | — | — | — | — | — | — | (2) 5 | 35.95 | (—) 8 | (—) | 37.34 |
| — | — | — | — | — | — | — | — | — | — | 3 | 17.74 | (—) 3 | (—) | 0.25 |
| — | — | — | — | — | — | — | — | — | — | 2 | 0.09 | (—) 1 | (+) | 17.57 |
| — | — | — | — | — | — | — | — | — | — | 1 | 17.65 | (—) 2 | (—) | 17.82 |
| — | — | — | — | — | — | — | — | — | — | (3) 4 | 18.37 | — | (—) | 16.13 |
| — | — | — | — | — | — | — | — | — | — | (1) | 0.07 | (+) 5 | (+) | 2.23 |
| — | — | — | — | — | — | — | — | — | — | (2) 4 | 18.30 | (—) 5 | (—) | 18.36 |
| — | — | (1) | 0.01 | — | — | — | — | — | — | — | — | (—) 1 | (—) | 0.74 |
| — | — | — | — | — | — | — | — | — | — | — | — | (+) [1] | (—) | [0.63] |
| — | — | — | — | — | — | — | — | — | — | — | — | — | (—) | 0.63 |
| — | — | — | — | — | — | — | — | — | — | — | — | — | | — |
| — | — | (1) | 0.01 | — | — | — | — | — | — | — | — | (—) 1 | (—) | 0.11 |
| — | — | — | — | — | — | — | — | — | — | — | — | (—) 1 | (—) | 1.05 |
| — | — | — | — | — | — | — | — | — | — | — | — | — | | — |
| — | — | — | — | — | — | — | — | — | — | — | — | — | (—) | 1.05 |
| — | — | — | — | — | — | — | — | — | — | (3) | 15.87 | — | (—) | 82.26 |
| — | — | — | — | — | — | — | — | — | — | (3) | 15.87 | — | (—) | 82.26 |
| — | — | — | — | — | — | — | — | — | — | — | — | — | | — |
| — | — | — | — | — | — | — | — | — | — | (3) | 15.87 | — | (—) | 56.02 |
| — | — | — | — | — | — | — | — | — | — | — | — | — | (—) | 41.36 |
| — | — | — | — | — | — | — | — | — | — | (3) | 15.87 | — | (—) | 14.66 |
| — | — | — | — | — | — | — | — | — | — | — | — | — | | — |
| — | — | — | — | — | — | — | — | — | — | [1] | [36.97] | (+) [1] | (—) | [26.23] |
| — | — | — | — | — | — | — | — | — | — | — | — | — | (—) | 26.24 |
| — | — | — | — | — | — | — | — | — | — | — | — | — | (—) | 26.24 |
| — | — | — | — | — | — | — | — | — | — | [1] | [36.97] | | (—) | [36.97] |
| — | — | — | — | — | — | — | — | — | — | — | — | — | | — |

# 11. 国有林野



| 年度 | 国有林野総面積 | | 増 ha 総数 | | 購入 | | 所管替 | | 所属替 | |
|---|---|---|---|---|---|---|---|---|---|---|
| 都道府県 営林署 経営区 | 筆数 | 面積 | 筆数 | 面積 | 筆数 | 面積 | 筆数 | 面積 | 筆数 | 面積 |
| | | ha | | | | | | | | |
| 長崎 総数 | 340 | 23,933.02 | (1) 6 | 49.55 | 2 | 0.93 | — | — | — | — |
| 編成内 | 275 | 23,913.83 | 5 | 49.50 | 2 | 0.93 | — | — | — | — |
| 編成外 | 65 | 19.19 | (1) 1 | 0.05 | — | — | — | — | — | — |
| 武雄 総数 | 17 | 1,932.57 | 2 | 36.98 | — | — | — | — | — | — |
| 平戸 | 16 | 1,932.01 | 1 | 36.98 | — | — | — | — | — | — |
| 編成外 | 1 | 0.56 | 1 | 0 | — | — | — | — | — | — |
| 長崎 総数 | 194 | 14,609.30 | (1) | 0.05 | — | — | — | — | — | — |
| 大村 | 36 | 3,182.61 | — | — | — | — | — | — | — | — |
| 島原 | 82 | 7,926.40 | — | — | — | — | — | — | — | — |
| 西彼杵 | 33 | 3,493.16 | — | — | — | — | — | — | — | — |
| 編成外 | 43 | 7.13 | (1) | 0.05 | — | — | — | — | — | — |
| 五島 総数 | 85 | 3,111.37 | 1 | 0.84 | 1 | 0.84 | — | — | — | — |
| 五島 | 66 | 3,099.98 | 1 | 0.84 | 1 | 0.84 | — | — | — | — |
| 編成外 | 19 | 11.39 | — | — | — | — | — | — | — | — |
| 対馬 総数 | 44 | 4,279.78 | 3 | 11.68 | 1 | 0.09 | — | — | — | — |
| 対馬 | 42 | 4,279.67 | 3 | 11.68 | 1 | 0.09 | — | — | — | — |
| 編成外 | 2 | 0.11 | — | — | — | — | — | — | — | — |
| 熊本 総数 | 643 | 63,461.04 | (7) 7 | 61.93 | (3) 6 | 1.64 | (1) | 48.70 | — | — |
| 編成内 | 491 | 61,504.69 | (6) 7 | 58.13 | (3) 6 | 1.64 | (1) | 48.70 | — | — |
| 編成外 | 152 | 1,956.35 | (1) | 3.80 | — | — | — | — | — | — |
| 熊本 総数 | 159 | 6,245.09 | (3) 3 | 51.52 | (1) 3 | 0.21 | (1) | 48.70 | — | — |
| 熊本 | 141 | 6,234.80 | (3) 3 | 51.52 | (1) 3 | 0.21 | (1) | 48.70 | — | — |
| 編成外 | 18 | 10,29 | — | — | — | — | — | — | — | — |
| 濱町 総数 | 93 | 12,295.45 | 1 | 0.53 | 1 | 0.53 | — | — | — | — |
| 内大臣 | 58 | 12,294.41 | 1 | 0.53 | 1 | 0.53 | — | — | — | — |
| 編成外 | 35 | 1.04 | — | — | — | — | — | — | — | — |
| 菊池 総数 | [43] 37 | [7,345.12] 5,555.81 | — | — | — | — | — | — | — | — |
| 菊池 | [42] 36 | [7,339.11] 5,549.80 | — | — | — | — | — | — | — | — |
| 編成外 | 1 | 6.01 | — | — | — | — | — | — | — | — |
| 八代 総数 | 68 | 10,464.74 | — | — | — | — | — | — | — | — |
| 八代 | 59 | 5,279.80 | — | — | — | — | — | — | — | — |
| 五家荘 | 6 | 5,101.26 | — | — | — | — | — | — | — | — |
| 人吉 | 2 | 77.08 | — | — | — | — | — | — | — | — |
| 編成外 | 1 | 6.60 | — | — | — | — | — | — | — | — |

| 脱落地編入 | | 営林署管轄区域変更 | | 訂正 | | 交換 | | 要存置変更不要存置 | | 地目変換 | | その他 | |
|---|---|---|---|---|---|---|---|---|---|---|---|---|---|
| 筆数 | 面積 | 筆数 | 面積 | 筆数 | 面積 | 筆数 | 面積 | 筆数 | 面積 | 筆数 | 面積 | 筆数 | 面積 |
| — | — | — | — | — | — | — | — | — | — | — | — | (1) 4 | 48.62 |
| — | — | — | — | — | — | — | — | — | — | — | — | 3 | 48.57 |
| — | — | — | — | — | — | — | — | — | — | — | — | (1) 1 | 0.05 |
| — | — | — | — | — | — | — | — | — | — | — | — | 2 | 36.98 |
| — | — | — | — | — | — | — | — | — | — | — | — | 1 | 36.98 |
| — | — | — | — | — | — | — | — | — | — | — | — | 1 | 0 |
| — | — | — | — | — | — | — | — | — | — | — | — | (1) | 0.05 |
| — | — | — | — | — | — | — | — | — | — | — | — | — | — |
| — | — | — | — | — | — | — | — | — | — | — | — | — | — |
| — | — | — | — | — | — | — | — | — | — | — | — | — | — |
| — | — | — | — | — | — | — | — | — | — | — | — | (1) | 0.05 |
| — | — | — | — | — | — | — | — | — | — | — | — | — | — |
| — | — | — | — | — | — | — | — | — | — | — | — | — | — |
| — | — | — | — | — | — | — | — | — | — | — | — | — | — |
| — | — | — | — | — | — | — | — | — | — | — | — | 2 | 11.59 |
| — | — | — | — | — | — | — | — | — | — | — | — | 2 | 11.59 |
| — | — | — | — | — | — | — | — | — | — | — | — | — | — |
| — | — | — | — | 1 | 2.54 | — | — | — | — | — | — | (3) | 9.05 |
| — | — | — | — | 1 | 2.54 | — | — | — | — | — | — | (2) | 5.25 |
| — | — | — | — | — | — | — | — | — | — | — | — | (1) | 3.80 |
| — | — | — | — | — | — | — | — | — | — | — | — | (1) | 2.61 |
| — | — | — | — | — | — | — | — | — | — | — | — | (1) | 2.61 |
| — | — | — | — | — | — | — | — | — | — | — | — | — | — |
| — | — | — | — | — | — | — | — | — | — | — | — | — | — |
| — | — | — | — | — | — | — | — | — | — | — | — | — | — |
| — | — | — | — | — | — | — | — | — | — | — | — | — | — |
| — | — | — | — | — | — | — | — | — | — | — | — | — | — |
| — | — | — | — | — | — | — | — | — | — | — | — | — | — |
| — | — | — | — | — | — | — | — | — | — | — | — | — | — |
| — | — | — | — | — | — | — | — | — | — | — | — | — | — |
| — | — | — | — | — | — | — | — | — | — | — | — | — | — |
| — | — | — | — | — | — | — | — | — | — | — | — | — | — |
| — | — | — | — | — | — | — | — | — | — | — | — | — | — |
| — | — | — | — | — | — | — | — | — | — | — | — | — | — |
| — | — | — | — | — | — | — | — | — | — | — | — | — | — |
| — | — | — | — | — | — | — | — | — | — | — | — | — | — |
| — | — | — | — | — | — | — | — | — | — | — | — | — | — |

# 11. 国有林野地籍異動（続）



| 年度 | | | 減 ha | | | | | | | | | | | | | | | | | | | | | | | | 差引増（減） | |
|---|---|---|---|---|---|---|---|---|---|---|---|---|---|---|---|---|---|---|---|---|---|---|---|---|---|---|---|---|
| | | | 総数 | | 売払 | | 所管替 | | 所属替 | | 譲与 | | 民有下戻 | | 営林署管轄区域変更 | | 訂正 | | 交換 | | 要存置不要存置変更 | | 地目変換 | | その他 | | | |
| 都道府県 | 営林署 | 経営区 | 筆数 | 面積 | 筆数 | 面積 | 筆数 | 面積 | 筆数 | 面積 | 筆数 | 面積 | 筆数 | 面積 | 筆数 | 面積 | 筆数 | 面積 | 筆数 | 面積 | 筆数 | 面積 | 筆数 | 面積 | 筆数 | 面積 | 筆数 | 面積 |
| | | | | | | | | | | | | | | | | | | | | | | | | | | | | ha |
| (長崎) | (総数) | | (1) 4 | 48.60 | 1 | 0.03 | — | — | — | — | — | — | — | — | — | — | (1) | 0.01 | — | — | — | — | — | — | 3 | 48.56 | (+) 2 | (+) 0.95 |
| | (編成内) | | (1) | 0.01 | — | — | — | — | — | — | — | — | — | — | — | — | (1) | 0.01 | — | — | — | — | — | — | — | — | (+) 5 | (+) 49.49 |
| | (編成外) | | 4 | 48.59 | 1 | 0.03 | — | — | — | — | — | — | — | — | — | — | — | — | — | — | — | — | — | — | 3 | 48.56 | (−) 3 | (−) 48.54 |
| | (武雄) | (総数) | 1 | 36.97 | — | — | — | — | — | — | — | — | — | — | — | — | — | — | — | — | — | — | — | — | 1 | 36.97 | (+) 1 | (+) 0.01 |
| | (平戸) | | — | — | — | — | — | — | — | — | — | — | — | — | — | — | — | — | — | — | — | — | — | — | — | — | (+) 1 | (+) 36.98 |
| | (編成外) | | 1 | 36.97 | — | — | — | — | — | — | — | — | — | — | — | — | — | — | — | — | — | — | — | — | 1 | 36.97 | — | (−) 36.97 |
| | (長崎) | (総数) | 1 | 0.03 | 1 | 0.03 | — | — | — | — | — | — | — | — | — | — | — | — | — | — | — | — | — | — | — | — | (−) 1 | (+) 0.02 |
| | (大村) | | — | — | — | — | — | — | — | — | — | — | — | — | — | — | — | — | — | — | — | — | — | — | — | — | — | — |
| | (島原) | | — | — | — | — | — | — | — | — | — | — | — | — | — | — | — | — | — | — | — | — | — | — | — | — | — | — |
| | (西彼杵) | | — | — | — | — | — | — | — | — | — | — | — | — | — | — | — | — | — | — | — | — | — | — | — | — | — | — |
| | (編成外) | | 1 | 0.03 | 1 | 0.03 | — | — | — | — | — | — | — | — | — | — | — | — | — | — | — | — | — | — | — | — | (−) 1 | (+) 0.02 |
| | (五島) | (総数) | — | — | — | — | — | — | — | — | — | — | — | — | — | — | — | — | — | — | — | — | — | — | — | — | (+) 1 | (+) 0.84 |
| | (五島) | | — | — | — | — | — | — | — | — | — | — | — | — | — | — | — | — | — | — | — | — | — | — | — | — | (+) 1 | (+) 0.84 |
| | (編成外) | | — | — | — | — | — | — | — | — | — | — | — | — | — | — | — | — | — | — | — | — | — | — | — | — | — | — |
| | (対馬) | (総数) | (1) 2 | 11.60 | — | — | — | — | — | — | — | — | — | — | — | — | (1) | 0.01 | — | — | — | — | — | — | 2 | 11.59 | (+) 1 | (+) 0.08 |
| | (対馬) | | (1) | 0.01 | — | — | — | — | — | — | — | — | — | — | — | — | (1) | 0.01 | — | — | — | — | — | — | — | — | (+) 3 | (+) 11.67 |
| | (編成外) | | 2 | 11.59 | — | — | — | — | — | — | — | — | — | — | — | — | — | — | — | — | — | — | — | — | 2 | 11.59 | (−) 2 | (−) 11.59 |
| (熊本) | (総数) | | (3) 9 | 30.15 | 7 | 9.87 | — | — | (3) | 15.13 | — | — | — | — | — | — | 1 | 2.54 | — | — | — | — | — | — | 1 | 2.61 | (−) 2 | (+) 31.78 |
| | (編成内) | | (3) 1 | 17.67 | — | — | — | — | (3) | 15.13 | — | — | — | — | — | — | 1 | 2.54 | — | — | — | — | — | — | — | — | (+) 6 | (+) 40.46 |
| | (編成外) | | 8 | 12.48 | 7 | 9.87 | — | — | — | — | — | — | — | — | — | — | — | — | — | — | — | — | — | — | 1 | 2.61 | (−) 8 | (−) 8.68 |
| | (熊本) | (総数) | (2) 3 | 12.56 | 2 | 0.32 | — | — | (2) | 9.63 | — | — | — | — | — | — | — | — | — | — | — | — | — | — | 1 | 2.61 | — | (+) 38.96 |
| | (熊本) | | (2) | 9.63 | — | — | — | — | (2) | 9.63 | — | — | — | — | — | — | — | — | — | — | — | — | — | — | — | — | (+) 3 | (+) 41.89 |
| | (編成外) | | 3 | 2.93 | 2 | 0.32 | — | — | — | — | — | — | — | — | — | — | — | — | — | — | — | — | — | — | 1 | 2.61 | (−) 3 | (−) 2.93 |
| | (濱町) | (総数) | — | — | — | — | — | — | — | — | — | — | — | — | — | — | — | — | — | — | — | — | — | — | — | — | (+) 1 | (+) 0.53 |
| | (内大臣) | | — | — | — | — | — | — | — | — | — | — | — | — | — | — | — | — | — | — | — | — | — | — | — | — | (+) 1 | (+) 0.53 |
| | (編成外) | | — | — | — | — | — | — | — | — | — | — | — | — | — | — | — | — | — | — | — | — | — | — | — | — | — | — |
| | (菊池) | (総数) | [(1)] (1) | [5.50] 5.50 | — | — | — | — | [(1)] (1) | [5.50] 5.50 | — | — | — | — | — | — | — | — | — | — | — | — | — | — | — | — | — | (−) [5.50] (−) 5.50 |
| | (菊池) | | [(1)] (1) | [5.50] 5.50 | — | — | — | — | [(1)] (1) | [5.50] 5.50 | — | — | — | — | — | — | — | — | — | — | — | — | — | — | — | — | — | (−) [5.50] (−) 5.50 |
| | (編成外) | | — | — | — | — | — | — | — | — | — | — | — | — | — | — | — | — | — | — | — | — | — | — | — | — | — | — |
| | (八代) | (総数) | — | — | — | — | — | — | — | — | — | — | — | — | — | — | — | — | — | — | — | — | — | — | — | — | — | — |
| | (八代) | | — | — | — | — | — | — | — | — | — | — | — | — | — | — | — | — | — | — | — | — | — | — | — | — | — | — |
| | (五家荘) | | — | — | — | — | — | — | — | — | — | — | — | — | — | — | — | — | — | — | — | — | — | — | — | — | — | — |
| | (人吉) | | — | — | — | — | — | — | — | — | — | — | — | — | — | — | — | — | — | — | — | — | — | — | — | — | — | — |
| | (編成外) | | — | — | — | — | — | — | — | — | — | — | — | — | — | — | — | — | — | — | — | — | — | — | — | — | — | — |

# 11. 国有林野

| 年度 | 都道府県 | 営林署 | 経営区 | 国有林野総面積 筆数 | 国有林野総面積 面積 | 増 ha 総数 筆数 | 総数 面積 | 購入 筆数 | 購入 面積 | 所管替 筆数 | 所管替 面積 | 所属替 筆数 | 所属替 面積 |
|---|---|---|---|---|---|---|---|---|---|---|---|---|---|
| | | | | | ha | | | | | | | | |
| | | 水俣 | 総数 | 55 | 4,463.37 | — | — | — | — | — | — | — | — |
| | | | 水俣 | 53 | 4,462.33 | — | — | — | — | — | — | — | — |
| | | | 編成外 | 2 | 1.04 | — | — | — | — | — | — | — | — |
| | | 人吉 | 総数 | [89]<br>84 | [11,895.32]<br>9,694.57 | [(2)]<br>(2) | [0.25]<br>0.25 | [(2)]<br>(2) | [0.25]<br>0.25 | — | — | — | — |
| | | | 人吉 | [52]<br>47 | [11,863.33]<br>9,585.50 | [(2)]<br>(2) | [0.25]<br>0.25 | [(2)]<br>(2) | [0.25]<br>0.25 | — | — | — | — |
| | | | 編成外 | 37 | 109.07 | —<br>(2) | — | — | — | — | — | — | — |
| | | 多良木 | 総数 | 126 | 11,852.24 | 2<br>(1) | 7.09 | 2 | 0.65 | — | — | — | — |
| | | | 多良木 | 68 | 10,029.94 | 2 | 3.29 | 2 | 0.65 | — | — | — | — |
| | | | 編成外 | 58 | 1,822.30 | (1) | 3.80 | — | — | — | — | — | — |
| | | 森 | 森 | 14 | 711.91 | — | — | — | — | — | — | — | — |
| | | 小林 | 小林 | 4 | 702.79 | 1 | 2.54 | — | — | — | — | — | — |
| | | 加久藤 | 矢岳 | 3 | 1,475.07 | — | — | — | — | — | — | — | — |
| **大分** | | | 総数 | 303 | 44,138.62 | 5 | 0.65 | 4 | 0.42 | — | — | — | — |
| | | | 編成内 | 292 | 44,123.25 | 4 | 0.42 | 4 | 0.42 | — | — | — | — |
| | | | 編成外 | 11 | 15.37 | 1 | 0.23 | — | — | — | — | — | — |
| | | 菊池 | 菊池 | 6 | 1,789.31 | — | — | — | — | — | — | — | — |
| | | 佐伯 | 総数 | 39 | 5,918.18 | 1 | 0.04 | 1 | 0.04 | — | — | — | — |
| | | | 佐伯 | 38 | 5,918.18 | 1 | 0.04 | 1 | 0.04 | — | — | — | — |
| | | | 編成外 | 1 | 0 | — | — | — | — | — | — | — | — |
| | | 竹田 | 竹田 | 40 | 9,876.07 | 1 | 0.19 | 1 | 0.19 | — | — | — | — |
| | | 大分 | 総数 | 78 | 6,135.82 | — | — | — | — | — | — | — | — |
| | | | 大分 | 72 | 6,131.56 | — | — | — | — | — | — | — | — |
| | | | 編成外 | 6 | 4.26 | — | — | — | — | — | — | — | — |
| | | 森 | 総数 | [47]<br>33 | [6,413.17]<br>5,701.26 | — | — | — | — | — | — | — | — |
| | | | 森 | [46]<br>32 | [6,410.19]<br>5,698.28 | — | — | — | — | — | — | — | — |
| | | | 編成外 | 1 | 2.98 | — | — | — | — | — | — | — | — |
| | | 日田 | 総数 | [84]<br>16 | [5,054.24]<br>774.19 | [1]<br>1 | [0]<br>0 | [1]<br>1 | [0]<br>0 | — | — | — | — |
| | | | 甘木 | 6 | 271.25 | 1 | 0 | 1 | 0 | — | — | — | — |
| | | | 矢部 | 10 | 502.94<br>[0.09] | — | — | — | — | — | — | — | — |
| | | | 編成外 | — | — | — | — | — | — | — | — | — | — |
| | | 中津 | 総数 | [103]<br>74 | [8,066.74]<br>5,371.18 | [1]<br>1 | [0.23]<br>0.23 | — | — | — | — | — | — |
| | | | 中津 | 71 | 5,363.05 | — | — | — | — | — | — | — | — |
| | | | 編成外 | [6]<br>3 | [16.74]<br>8.13 | [1]<br>1 | [0.23]<br>0.23 | — | — | — | — | — | — |
| | | 延岡 | 宇目 | 17 | 8,572.61 | 1 | 0.19 | 1 | 0.19 | — | — | — | — |



# 地籍異動

| 脱落地編入 筆数 | 脱落地編入 面積 | 営林署管轄区域変更 筆数 | 営林署管轄区域変更 面積 | 訂正 筆数 | 訂正 面積 | 交換 筆数 | 交換 面積 | 要存置不要存置変更 筆数 | 要存置不要存置変更 面積 | 地目変換 筆数 | 地目変換 面積 | その他 筆数 | その他 面積 |
|---|---|---|---|---|---|---|---|---|---|---|---|---|---|
| — | — | — | — | — | — | — | — | — | — | — | — | — | — |
| — | — | — | — | — | — | — | — | — | — | — | — | — | — |
| — | — | — | — | — | — | — | — | — | — | — | — | — | — |
| — | — | — | — | — | — | — | — | — | — | — | — | — | — |
| — | — | — | — | — | — | — | — | — | — | — | — | — | — |
| — | — | — | — | — | — | — | — | — | — | — | — | — | — |
| — | — | — | — | — | — | — | — | — | — | — | — | (2) | 6.44 |
| — | — | — | — | — | — | — | — | — | — | — | — | (1) | 2.64 |
| — | — | — | — | — | — | — | — | — | — | — | — | (1) | 3.80 |
| — | — | — | — | — | — | — | — | — | — | — | — | — | — |
| — | — | — | — | 1 | 2.54 | — | — | — | — | — | — | — | — |
| — | — | — | — | — | — | — | — | — | — | — | — | — | — |
| — | — | — | — | 1 | 0.23 | — | — | — | — | — | — | — | — |
| — | — | — | — | — | — | — | — | — | — | — | — | — | — |
| — | — | — | — | 1 | 0.23 | — | — | — | — | — | — | — | — |
| — | — | — | — | — | —

# 11. 国有林野

減 ha

| 年度 / 都道府県 | 営林署 | 経営区 | 総数 筆数 | 総数 面積 | 売払 筆数 | 売払 面積 | 所管替 筆数 | 所管替 面積 | 所属替 筆数 | 所属替 面積 | 譲与 筆数 | 譲与 面積 | 民有下戻 筆数 | 民有下戻 面積 |
|---|---|---|---|---|---|---|---|---|---|---|---|---|---|---|
| | (水俣) | (総数) | — | — | — | — | — | — | — | — | — | — | — | — |
| | | (水俣) | — | — | — | — | — | — | — | — | — | — | — | — |
| | | (編成外) | — | — | — | — | — | — | — | — | — | — | — | — |
| | (人吉) | (総数) | [(1)] — | [3.76] — | | | | | | | | | | |
| | | (人吉) | [(1)] — | [3.76] — | | | | | | | | | | |
| | | (編成外) | — | — | — | — | — | — | — | — | — | — | — | — |
| | (多良木) | (総数) | 5 | 9.55 | 5 | 9.55 | — | — | — | — | — | — | — | — |
| | | (多良木) | — | — | — | — | — | — | — | — | — | — | — | — |
| | | (編成外) | 5 | 9.55 | 5 | 9.55 | — | — | — | — | — | — | — | — |
| | (森) | (森) | — | — | — | — | — | — | — | — | — | — | — | — |
| | (小林) | (小林) | — | — | — | — | — | — | — | — | — | — | — | — |
| | (加久藤) | (矢岳) | 1 | 2.54 | — | — | — | — | — | — | — | — | — | — |
| (大分) | | (總數) | (1) 1 | 5.68 | 1 | 5.45 | — | — | — | — | — | — | — | — |
| | | (編成内) | — | — | — | — | — | — | — | — | — | — | — | — |
| | | (編成外) | (1) 1 | 5.68 | 1 | 5.45 | — | — | — | — | — | — | — | — |
| | (菊池) | (菊池) | — | — | — | — | — | — | — | — | — | — | — | — |
| | (佐伯) | (総数) | — | — | — | — | — | — | — | — | — | — | — | — |
| | | (佐伯) | — | — | — | — | — | — | — | — | — | — | — | — |
| | | (編成外) | — | — | — | — | — | — | — | — | — | — | — | — |
| | (竹田) | (竹田) | — | — | — | — | — | — | — | — | — | — | — | — |
| | (大分) | (総数) | (1) 1 | 5.68 | 1 | 5.45 | — | — | — | — | — | — | — | — |
| | | (大分) | — | — | — | — | — | — | — | — | — | — | — | — |
| | | (編成外) | (1) 1 | 5.68 | 1 | 5.45 | — | — | — | — | — | — | — | — |
| | (森) | (総数) | — | — | — | — | — | — | — | — | — | — | — | — |
| | | (森) | — | — | — | — | — | — | — | — | — | — | — | — |
| | | (編成外) | — | — | — | — | — | — | — | — | — | — | — | — |
| | (日田) | (総数) | [(5)] [1] — | [0.74] — | | | | | [(4)] [1] — | [0.73] — | | | | |
| | | (甘木) | — | — | — | — | — | — | — | — | — | — | — | — |
| | | (矢部) | — | — | — | — | — | — | — | — | — | — | — | — |
| | | (編成外) | [(1)] [1] — | [0.11] — | | | | | [1] — | [0.10] — | | | | |
| | (中津) | (総数) | [(1)] — | [1.05] — | [(1)] — | [1.05] — | — | — | — | — | — | — | — | — |
| | | (中津) | [(1)] — | [1.05] — | [(1)] — | [1.05] — | — | — | — | — | — | — | — | — |
| | | (編成外) | — | — | — | — | — | — | — | — | — | — | — | — |
| | (延岡) | (宇目) | — | — | — | — | — | — | — | — | — | — | — | — |



# 地籍異動 (続)

| 営林署管轄区域変更 筆数 | 営林署管轄区域変更 面積 | 訂正 筆数 | 訂正 面積 | 交換 筆数 | 交換 面積 | 要存置不要存置変更 筆数 | 要存置不要存置変更 面積 | 地目変換 筆数 | 地目変換 面積 | その他 筆数 | その他 面積 | 差引増 筆数 | 差引(減) 面積 |
|---|---|---|---|---|---|---|---|---|---|---|---|---|---|
| — | — | — | — | — | — | — | — | — | — | — | — | — | ha — |
| — | — | — | — | — | — | — | — | — | — | — | — | — | — |
| — | — | — | — | — | — | — | — | — | — | — | — | — | — |
| — | — | [(1)] — | [3.76] — | | | | | | | | | | (−) [3.51] (+) 0.25 |
| — | — | [(1)] — | [3.76] — | | | | | | | | | | (−) [3.51] (+) 0.25 |
| — | — | — | — | — | — | — | — | — | — | — | — | — | — |
| — | — | — | — | — | — | — | — | — | — | — | — | (−) 3 | (−) 2.46 |
| — | — | — | — | — | — | — | — | — | — | — | — | (+) 2 | (+) 3.29 |
| — | — | — | — | — | — | — | — | — | — | — | — | (−) 5 | (−) 5.75 |
| — | — | — | — | — | — | — | — | — | — | — | — | — | — |
| — | — | — | — | — | — | — | — | — | — | — | — | (+) 1 | (+) 2.54 |
| — | — | 1 | 2.54 | — | — | — | — | — | — | — | — | (−) 1 | (−) 2.54 |
| — | — | (1) | 0.23 | — | — | — | — | — | — | — | — | (+) 4 | (−) 5.03 |
| — | — | — | — | — | — | — | — | — | — | — | — | (+) 4 | (+) 0.42 |
| — | — | (1) | 0.23 | — | — | — | — | — | — | — | — | — | (−) 5.45 |
| — | — | — | — | — | — | — | — | — | — | — | — | — | — |
| — | — | — | — | — | — | — | — | — | — | — | — | (+) 1 | (+) 0.04 |
| — | — | — | — | — | — | — | — | — | — | — | — | (+) 1 | (+) 0.04 |
| — | — | — | — | — | — | — | — | — | — | — | — | — | — |
| — | — | — | — | — | — | — | — | — | — | — | — | (+) 1 | (+) 0.19 |
| — | — | — | — | — | — | — | — | — | — | — | — | (−) 1 | (−) 5.68 |
| — | — | — | — | — | — | — | — | — | — | — | — | — | — |
| — | — | (1) | 0.23 | — | — | — | — | — | — | — | — | (−) 1 | (−) 5.68 |
| — | — | — | — | — | — | — | — | — | — | — | — | — | — |
| — | — | — | — | — | — | — | — | — | — | — | — | — | — |
| — | — | — | — | — | — | — | — | — | — | — | — | — | — |
| — | — | [(1)] — | [0.01] — | | | | | | | | | | (−) [0.74] — |
| — | — | — | — | — | — | — | — | — | — | — | — | (+) 1 | — |
| — | — | — | — | — | — | — | — | — | — | — | — | (+) 1 | — |
| — | — | — | — | — | — | — | — | — | — | — | — | — | — |
| — | — | [(1)] — | [0.01] — | | | | | | | | | (−) [1] | (−) [0.11] — |
| — | — | — | — | — | — | — | — | — | — | — | — | (+) [1] | (−) [0.82] |
| — | — | — | — | — | — | — | — | — | — | — | — | (+) 1 | (+) 0.23 |
| — | — | — | — | — | — | — | — | — | — | — | — | — | — |
| — | — | — | — | — | — | — | — | — | — | — | — | — | (−) [0.82] |
| — | — | — | — | — | — | — | — | — | — | — | — | (+) 1 | (+) 0.23 |
| — | — | — | — | — | — | — | — | — | — | — | — | (+) 1 | (+) 0.19 |

# 11. 国有林野

| 年度 | 都道府県 | 営林署 | 経営区 | 国有林野総面積 筆数 | 国有林野総面積 面積 | 増 総数 筆数 | 増 総数 面積 | 増 購入 筆数 | 増 購入 面積 | 増 所管替 筆数 | 増 所管替 面積 | 増 所属替 筆数 | 増 所属替 面積 |
|---|---|---|---|---|---|---|---|---|---|---|---|---|---|
| | | | | | ha | | | | | | | | |
| | 宮崎 | | 総数 | 705 | 168,694.25 | (3) 9 | 8.01 | 7 | 2.11 | — | — | — | — |
| | | | 編成内 | 569 | 168,636.13 | (2) 8 | 7.26 | 7 | 2.11 | — | — | — | — |
| | | | 編成外 | 136 | 58.12 | (1) 1 | 0.75 | — | — | — | — | — | — |
| | | 人吉 | 人吉 | 4 | 1,615.21 | — | — | — | — | — | — | — | — |
| | | 延岡 | 総数 | [52] 35 | [11,661.03] 3,088.42 | [5] 4 | [0.44] 0.25 | [5] 4 | [0.44] 0.25 | — | — | — | — |
| | | | 高千穂 | 17 | 3,064.00 | 4 | 0.25 | 4 | 0.25 | — | — | — | — |
| | | | 編成外 | 18 | 24.42 | — | — | — | — | — | — | — | — |
| | | 高千穂 | 総数 | 31 | 10,287.30 | — | — | — | — | — | — | — | — |
| | | | 高千穂 | [46] 29 | [13,351.02] 10,287.02 | — | — | — | — | — | — | — | — |
| | | | 編成外 | 2 | 0.28 | — | — | — | — | — | — | — | — |
| | | 美々津 | 総数 | 71 | 9,309.06 | 3 | 0.82 | 2 | 0.18 | — | — | — | — |
| | | | 尾鈴 | 66 | 9,308.07 | 2 | 0.18 | 2 | 0.18 | — | — | — | — |
| | | | 編成外 | 5 | 0.99 | 1 | 0.64 | — | — | — | — | — | — |
| | | 高鍋 | 総数 | 45 | 9,177.55 | — | — | — | — | — | — | — | — |
| | | | 石河内 | 29 | 9,176.88 | — | — | — | — | — | — | — | — |
| | | | 編成外 | 16 | 0.67 | — | — | — | — | — | — | — | — |
| | | 妻 | 総数 | 28 | 11,384.36 | — | — | — | — | — | — | — | — |
| | | | 吹山 | 21 | 9,597.63 | — | — | — | — | — | — | — | — |
| | | | 茶臼岳 | 4 | 1,786.49 | — | — | — | — | — | — | — | — |
| | | | 編成外 | 3 | 0.24 | — | — | — | — | — | — | — | — |
| | | 宮崎 | 総数 | 58 | 13,754.21 | — | — | — | — | — | — | — | — |
| | | | 宮崎 | 55 | 13,754.08 | — | — | — | — | — | — | — | — |
| | | | 編成外 | 3 | 0.13 | — | — | — | — | — | — | — | — |
| | | 高岡 | 総数 | 42 | 12,323.20 | (1) | 1.08 | — | — | — | — | — | — |
| | | | 高岡 | 25 | 7,476.91 | (1) | 1.08 | — | — | — | — | — | — |
| | | | 内山 | 8 | 4,840.90 | — | — | — | — | — | — | — | — |
| | | | 編成外 | 9 | 5.39 | — | — | — | — | — | — | — | — |
| | | 綾 | 総数 | 42 | 21,299.75 | — | — | — | — | — | — | — | — |
| | | | 須木 | 27 | 17,954.49 | — | — | — | — | — | — | — | — |
| | | | 茶臼岳 | [15] 11 | [5,123.71] 3,337.22 | — | — | — | — | — | — | — | — |
| | | | 編成外 | 4 | 8.04 | — | — | — | — | — | — | — | — |
| | | 小林 | 総数 | [46] 42 | [15,961.76] 15,258.97 | [(1)] [1] (1) | [2.65] 0.11 | — | — | — | — | — | — |
| | | | 小林 | [21] 17 | [8,555.96] 7,853.17 | [1] — | [2.54] — | — | — | — | — | — | — |
| | | | 高原 | 17 | 7,397.57 | — | — | — | — | — | — | — | — |
| | | | 編成外 | 8 | 8.23 | (1) | 0.11 | — | — | — | — | — | — |



| 脱落地編入 筆数 | 脱落地編入 面積 | 営林署管轄区域変更 筆数 | 営林署管轄区域変更 面積 | 訂正 筆数 | 訂正 面積 | 交換 筆数 | 交換 面積 | 要存置不要存置変更 筆数 | 要存置不要存置変更 面積 | 地目変換 筆数 | 地目変換 面積 | その他 筆数 | その他 面積 |
|---|---|---|---|---|---|---|---|---|---|---|---|---|---|
| — | — | — | — | (1) 1 | 4.40 | — | — | — | — | — | — | (2) 1 | 1.50 |
| — | — | — | — | (1) | 3.76 | — | — | — | — | — | — | (1) 1 | 1.39 |
| — | — | — | — | 1 | 0.64 | — | — | — | — | — | — | (1) | 0.11 |
| — | — | — | — | — | — | — | — | — | — | — | — | — | — |
| — | — | — | — | — | — | — | — | — | — | — | — | — | — |
| — | — | — | — | — | — | — | — | — | — | — | — | — | — |
| — | — | — | — | — | — | — | — | — | — | — | — | — | — |
| — | — | — | — | — | — | — | — | — | — | — | — | — | — |
| — | — | — | — | — | — | — | — | — | — | — | — | — | — |
| — | — | — | — | — | — | — | — | — | — | — | — | — | — |
| — | — | — | — | 1 | 0.64 | — | — | — | — | — | — | — | — |
| — | — | — | — | 1 | 0.64 | — | — | — | — | — | — | — | — |
| — | — | — | — | — | —

# 11. 国有林野

減 ha

| 年度 / 都道府県 | 営林署 | 経営区 | 総数 筆数 | 総数 面積 | 売払 筆数 | 売払 面積 | 所管替 筆数 | 所管替 面積 | 所属替 筆数 | 所属替 面積 | 譲与 筆数 | 譲与 面積 | 民有下戻 筆数 | 民有下戻 面積 |
|---|---|---|---|---|---|---|---|---|---|---|---|---|---|---|
| (宮崎) | (総数) | | (14) 9 | 33.03 | 6 | 2.15 | 1 | 0.39 | (5) | 18.42 | (2) | 6.42 | — | — |
| | (編成内) | | (11) 1 | 29.09 | — | — | — | — | (5) | 18.42 | (2) | 6.42 | — | — |
| | (編成外) | | (3) 8 | 3.94 | 6 | 2.15 | 1 | 0.39 | — | — | — | — | — | — |
| (人吉) | (人吉) | | (1) | 3.76 | — | — | — | — | — | — | — | — | — | — |
| (延岡) | (総数) | | — | — | — | — | — | — | — | — | — | — | — | — |
| | (高千穂) | | — | — | — | — | — | — | — | — | — | — | — | — |
| | (編成外) | | — | — | — | — | — | — | — | — | — | — | — | — |
| (高千穂) | (総数) | | (1) | 0.64 | — | — | — | — | — | — | — | — | — | — |
| | (高千穂) | | — | — | — | — | — | — | — | — | — | — | — | — |
| | (編成外) | | (1) | 0.64 | — | — | — | — | — | — | — | — | — | — |
| (美々津) | (総数) | | (1) 2 | 1.76 | 1 | 1.28 | 1 | 0.39 | — | — | — | — | — | — |
| | (尾鈴) | | (1) | 0.09 | — | — | — | — | — | — | — | — | — | — |
| | (編成外) | | 2 | 1.67 | 1 | 1.28 | 1 | 0.39 | — | — | — | — | — | — |
| (高鍋) | (総数) | | — | — | — | — | — | — | — | — | — | — | — | — |
| | (石河内) | | — | — | — | — | — | — | — | — | — | — | — | — |
| | (編成外) | | — | — | — | — | — | — | — | — | — | — | — | — |
| (妻) | (総数) | | — | — | — | — | — | — | — | — | — | — | — | — |
| | (吹山) | | — | — | — | — | — | — | — | — | — | — | — | — |
| | (茶臼岳) | | — | — | — | — | — | — | — | — | — | — | — | — |
| | (編成外) | | — | — | — | — | — | — | — | — | — | — | — | — |
| (宮崎) | (総数) | | (1) | 5.67 | — | — | — | — | — | — | (1) | 5.67 | — | — |
| | (宮崎) | | (1) | 5.67 | — | — | — | — | — | — | (1) | 5.67 | — | — |
| | (編成外) | | — | — | — | — | — | — | — | — | — | — | — | — |
| (高岡) | (総数) | | (2) 1 | 7.04 | 1 | 0.05 | — | — | (2) | 6.99 | — | — | — | — |
| | (高岡) | | — | — | — | — | — | — | — | — | — | — | — | — |
| | (内山) | | (2) | 6.99 | — | — | — | — | (2) | 6.99 | — | — | — | — |
| | (編成外) | | 1 | 0.05 | 1 | 0.05 | — | — | — | — | — | — | — | — |
| (綾) | (総数) | | (2) | 0.24 | — | — | — | — | — | — | — | — | — | — |
| | (須木) | | — | — | — | — | — | — | — | — | — | — | — | — |
| | (茶臼岳) | | [(1)] (1) | [0.24] 0.24 | — | — | — | — | — | — | — | — | — | — |
| | (編成外) | | (1) | 0 | — | — | — | — | — | — | — | — | — | — |
| (小林) | (総数) | | [1] 1 | [0.11] 0.11 | — | — | — | — | — | — | — | — | — | — |
| | (小林) | | — | — | — | — | — | — | — | — | — | — | — | — |
| | (高原) | | 1 | 0.11 | — | — | — | — | — | — | — | — | — | — |
| | (編成外) | | — | — | — | — | — | — | — | — | — | — | — | — |



# 地籍異動 (続)

| 営林署管轄区域変更 筆数 | 営林署管轄区域変更 面積 | 訂正 筆数 | 訂正 面積 | 交換 筆数 | 交換 面積 | 要存置変更不要存置 筆数 | 要存置変更不要存置 面積 | 地目変換 筆数 | 地目変換 面積 | その他 筆数 | その他 面積 | 差引増 筆数 | 差引(減) 面積 |
|---|---|---|---|---|---|---|---|---|---|---|---|---|---|
| — | — | (4) | 4.73 | — | — | — | — | — | — | (3) 2 | 0.92 | — | (−) 25.02 |
| — | — | (3) | 4.09 | — | — | — | — | — | — | (1) 1 | 0.16 | (+) 7 | (−) 21.83 |
| — | — | (1) | 0.64 | — | — | — | — | — | — | (2) 1 | 0.76 | (−) 7 | (−) 3.19 |
| — | — | (1) | 3.76 | — | — | — | — | — | — | — | — | — | (−) 3.76 |
| — | — | — | — | — | — | — | — | — | — | — | — | (+) [5] | (+) [0.44] |
| — | — | — | — | — | — | — | — | — | — | — | — | (+) 4 | (+) 0.25 |
| — | — | — | — | — | — | — | — | — | — | — | — | (+) 4 | (+) 0.25 |
| — | — | — | — | — | — | — | — | — | — | — | — | — | — |
| — | — | (1) | 0.64 | — | — | — | — | — | — | — | — | — | (−) 0.64 |
| — | — | — | — | — | — | — | — | — | — | — | — | — | — |
| — | — | (1) | 0.64 | — | — | — | — | — | — | — | — | — | (−) 0.64 |
| — | — | (1) | 0.09 | — | — | — | — | — | — | — | — | (+) 1 | (−) 0.94 |
| — | — | (1) | 0.09 | — | — | — | — | — | — | — | — | (+) 2 | (+) 0.09 |
| — | — | — | — | — | — | — | — | — | — | — | — | (−) 1 | (−) 1.03 |
| — | — | — | — | — | — | — | — | — | — | — | — | — | — |
| — | — | — | — | — | — | — | — | — | — | — | — | — | — |
| — | — | — | — | — | — | — | — | — | — | — | — | — | — |
| — | — | — | — | — | — | — | — | — | — | — | — | — | — |
| — | — | — | — | — | — | — | — | — | — | — | — | — | — |
| — | — | — | — | — | — | — | — | — | — | — | — | — | — |
| — | — | — | — | — | — | — | — | — | — | — | — | — | — |
| — | — | — | — | — | — | — | — | — | — | — | — | — | (−) 5.67 |
| — | — | — | — | — | — | — | — | — | — | — | — | — | (−) 5.67 |
| — | — | — | — | — | — | — | — | — | — | — | — | — | — |
| — | — | — | — | — | — | — | — | — | — | — | — | (−) 1 | (−) 5.96 |
| — | — | — | — | — | — | — | — | — | — | — | — | — | (+) 1.08 |
| — | — | — | — | — | — | — | — | — | — | — | — | — | (−) 6.99 |
| — | — | — | — | — | — | — | — | — | — | — | — | (−) 1 | (−) 0.05 |
| — | — | (1) | 0.24 | — | — | — | — | — | — | (1) | 0 | — | (−) 0.24 |
| — | — | — | — | — | — | — | — | — | — | — | — | — | — |
| — | — | [(1)] (1) | [0.24] 0.24 | — | — | — | — | — | — | — | — | — | (−) [0.24] (−) 0.24 |
| — | — | — | — | — | — | — | — | — | — | (1) | 0 | — | — |
| — | — | — | — | — | — | — | — | — | — | [1] 1 | [0.11] 0.11 | (+) (−) 1 | (+) [2.54] — |
| — | — | — | — | — | — | — | — | — | — | — | — | (+) [1] | (+) [2.54] — |
| — | — | — | — | — | — | — | — | — | — | 1 | 0.11 | (−) 1 | (−) 0.11 |
| — | — | — | — | — | — | — | — | — | — | — | — | — | (+) 0.11 |

# 11. 国有林野



| 年度 / 都道府県 | 営林署 | 経営区 | 国有林野 総面積 筆数 | 総面積 | 増 ha 総数 筆数 | 総数 面積 | 購入 筆数 | 購入 面積 | 所管替 筆数 | 所管替 面積 | 所属替 筆数 | 所属替 面積 |
|---|---|---|---|---|---|---|---|---|---|---|---|---|
| | | | | ha | | | | | | | | |
| | 加久藤 | 総数 | [37] 33 | [10,510.73] 8,765.88 | [(1)] (1) | [3.76] 3.76 | — | — | — | — | — | — |
| | | 矢岳 | [17] 14 | [6,655.37] 5,179.39 | [(1)] (1) | [3.76] 3.76 | — | — | — | — | — | — |
| | | 白鳥 | [12] 11 | [3,853.69] 3,584.82 | — | — | — | — | — | — | — | — |
| | | 編成外 | 8 | 1.67 | — | — | — | — | — | — | — | — |
| | 高崎 | 総数 | 50 | 9,215.34 | — | — | — | — | — | — | — | — |
| | | 霧島 | 22 | 9,212.99 | — | — | — | — | — | — | — | — |
| | | 編成外 | 28 | 2.35 | — | — | — | — | — | — | — | — |
| | 都城 | 総数 | [73] 56 | [16,100.20] 12,873.93 | [1] 1 | [1.68] 1.68 | [1] 1 | [1.68] 1.68 | — | — | — | — |
| | | 高城 | 34 | 8,830.23 | — | — | — | — | — | — | — | — |
| | | 都城 | [37] 20 | [7,269.91] 4,043.64 | [1] 1 | [1.68] 1.68 | [1] 1 | [1.68] 1.68 | — | — | — | — |
| | | 編成外 | 2 | 0.06 | — | — | — | — | — | — | — | — |
| | 飫肥 | 総数 | 78 | 20,917.91 | — | — | — | — | — | — | — | — |
| | | 飫肥 | 69 | 20,915.34 | — | — | — | — | — | — | — | — |
| | | 編成外 | 9 | 2.57 | — | — | — | — | — | — | — | — |
| | 福島 | 総数 | [148] 90 | [15,425.17] 9,249.16 | [1] 1 | [0.31] 0.31 | — | — | — | — | — | — |
| | | 福島 | 69 | 9,246.08 | [1] 1 | [0.31] 0.31 | — | — | — | — | — | — |
| | | 編成外 | [32] 21 | [11.03] 3.08 | — | — | — | — | — | — | — | — |
| | 山野 | 大口 | — | 174.00 | — | — | — | — | — | — | — | — |
| 鹿児島 | | 総数 | 1,116 | 156,314.70 | (7) 3 | 169.09 | 2 | 0.33 | — | — | — | — |
| | | 編成内 | 875 | 156,130.41 | (2) 2 | 144.57 | 2 | 0.33 | — | — | — | — |
| | | 編成外 | 241 | 184.29 | (5) 1 | 24.52 | — | — | — | — | — | — |
| | 人吉 | 人吉 | 1 | 585.54 | — | — | — | — | — | — | — | — |
| | 加久藤 | 総数 | 1 | 269.78 | — | — | — | — | — | — | — | — |
| | | 矢岳 | — | 0.91 | — | — | — | — | — | — | — | — |
| | | 白鳥 | 1 | 268.87 | — | — | — | — | — | — | — | — |
| | 都城 | 都城 | 17 | 3,226.27 | — | — | — | — | — | — | — | — |
| | 福島 | 総数 | 58 | 6,176.01 | — | — | — | — | — | — | — | — |
| | | 志布志 | 47 | 6,168.06 | — | — | — | — | — | — | — | — |
| | | 編成外 | 11 | 7.95 | — | — | — | — | — | — | — | — |

| 脱落地編入 筆数 | 脱落地編入 面積 | 営林署管轄区域変更 筆数 | 営林署管轄区域変更 面積 | 訂正 筆数 | 訂正 面積 | 交換 筆数 | 交換 面積 | 要存置不要存置変更 筆数 | 要存置不要存置変更 面積 | 地目変換 筆数 | 地目変換 面積 | その他 筆数 | その他 面積 |
|---|---|---|---|---|---|---|---|---|---|---|---|---|---|
| — | — | — | — | [(1)] (1) | [3.76] 3.76 | — | — | — | — | — | — | — | — |
| — | — | — | — | [(1)] (1) | [3.76] 3.76 | — | — | — | — | — | — | — | — |
| — | — | — | — | — | —

# 11. 国有林野



| 年度 / 都道府県 | 営林署 | 経営区 | 総数 筆数 | 総数 面積 | 売払 筆数 | 売払 面積 | 所管替 筆数 | 所管替 面積 | 所属替 筆数 | 所属替 面積 | 譲与 筆数 | 譲与 面積 | 民有下戻 筆数 | 民有下戻 面積 | 営林署管轄区域変更 筆数 | 営林署管轄区域変更 面積 | 訂正 筆数 | 訂正 面積 | 交換 筆数 | 交換 面積 | 要存置不要存置変更 筆数 | 要存置不要存置変更 面積 | 地目変換 筆数 | 地目変換 面積 | その他 筆数 | その他 面積 | 差引増 筆数 | 差引増 面積 | 差引減 筆数 | 差引減 面積 |
|---|---|---|---|---|---|---|---|---|---|---|---|---|---|---|---|---|---|---|---|---|---|---|---|---|---|---|---|---|---|---|
| | | | | ha | | | | | | | | | | | | | | | | | | | | | | | | | | ha |
| | | | [(1)] [2] | | | | | | | | | | | | | | | | | | | | | | | | | | | |
| | | | (1) | [3.29] | [1] | [0.30] | | | | | | | | | | | [1] | [2.54] | | | | | | | [(1)] | [0.45] | (−) [2] | (+) | [0.47] |
| （加久藤） | （総数） | | 1 | 0.75 | 1 | 0.30 | — | — | — | — | — | — | — | — | — | — | — | — | — | — | — | — | — | — | (1) | 0.45 | (−) 1 | (+) | 3.01 |
| | | | [1] | [2.54] | | | | | | | | | | | | | [1] | [2.54] | | | | | | | | | (−) [1] | (+) | [1.22] |
| | （矢岳） | | — | — | — | — | — | — | — | — | — | — | — | — | — | — | — | — | — | — | — | — | — | — | — | — | — | (+) | 3.76 |
| | （白鳥） | | — | — | — | — | — | — | — | — | — | — | — | — | — | — | — | — | — | — | — | — | — | — | — | — | — | — | — |
| | | | (1) | | | | | | | | | | | | | | | | | | | | | | | | | | | |
| | （編成外） | | 1 | 0.75 | 1 | 0.30 | — | — | — | — | — | — | — | — | — | — | — | — | — | — | — | — | — | — | (1) | 0.45 | (−) 1 | (−) | 0.75 |
| （高崎） | （総数） | | (1) | 0.75 | — | — | — | — | — | — | (1) | 0.75 | — | — | — | — | — | — | — | — | — | — | — | — | — | — | — | (−) | 0.75 |
| | （霧島） | | (1) | 0.75 | — | — | — | — | — | — | (1) | 0.75 | — | — | — | — | — | — | — | — | — | — | — | — | — | — | — | (−) | 0.75 |
| | （編成外） | | — | — | — | — | — | — | — | — | — | — | — | — | — | — | — | — | — | — | — | — | — | — | — | — | — | — | — | — |
| | | | [(1)] | [0.60] | | | | | [(1)] | [0.60] | | | | | | | | | | | | | | | | | (+) [1] | (+) | [1.08] |
| （都城） | （総数） | | — | — | — | — | — | — | — | — | — | — | — | — | — | — | — | — | — | — | — | — | — | — | — | — | (+) 1 | (+) | 1.68 |
| | （高城） | | — | — | — | — | — | — | — | — | — | — | — | — | — | — | — | — | — | — | — | — | — | — | — | — | — | — | — | — |
| | | | [(1)] | [0.60] | | | | | [(1)] | [0.60] | | | | | | | | | | | | | | | | | (+) [1] | (+) | [1.08] |
| | （都城） | | — | — | — | — | — | — | — | — | — | — | — | — | — | — | — | — | — | — | — | — | — | — | — | — | (+) 1 | (+) | 1.68 |
| | （編成外） | | — | — | — | — | — | — | — | — | — | — | — | — | — | — | — | — | — | — | — | — | — | — | — | — | — | — | — | — |
| | | | (2) | | | | | | | | | | | | | | | | | | | | | | | | | | | |
| （飯肥） | （総数） | | 2 | 2·05 | 2 | 0.52 | — | — | (2) | 1.53 | — | — | — | — | — | — | — | — | — | — | — | — | — | — | — | — | (−) 2 | (−) | 2.05 |
| | （飯肥） | | (2) | 1.53 | — | — | — | — | (2) | 1.53 | — | — | — | — | — | — | — | — | — | — | — | — | — | — | — | — | — | (−) | 1.53 |
| | （編成外） | | 2 | 0.52 | 2 | 0.52 | — | — | — | — | — | — | — | — | — | — | — | — | — | — | — | — | — | — | — | — | (−) 2 | (−) | 0.52 |
| | | | [(2)] [2] | | | | | | | | | | | | | | | | | | | | | | [(1)] [1] | | | | | |
| | | | (2) | [10.26] | [1] | [0] | | | [(1)] | [9.90] | | | | | | | | | | | | | | | (1) | | (−) [1] | (−) | [9.95] |
| （福島） | （総数） | | 2 | 10.26 | 1 | 0 | — | — | (1) | 9.90 | — | — | — | — | — | — | — | — | — | — | — | — | — | — | 1 | 0.36 | (−) 1 | (−) | 9.95 |
| | （福島） | | (2) | 9.95 | — | — | — | — | (1) | 9.90 | — | — | — | — | — | — | — | — | — | — | — | — | — | — | (1) | 0.05 | (−) 1 | (−) | 9.64 |
| | | | [2] | [0.31] | [1] | [0] | | | | | | | | | | | | | | | | | | | [1] | [0.31] | (−) [2] | (−) | [0.31] |
| | （編成外） | | 2 | 0.31 | 1 | 0 | — | — | — | — | — | — | — | — | — | — | — | — | — | — | — | — | — | — | 1 | 0.31 | (−) 2 | (−) | 0.31 |
| （山野） | （大口） | | — | — | — | — | — | — | — | — | — | — | — | — | — | — | — | — | — | — | — | — | — | — | — | — | — | — | — | — |
| | | | (7) | | | | | | | | | | | | | | | | | | | | | | | | | | | |
| （鹿児島） | （総数） | | 12 | 16.09 | 12 | 3.02 | — | — | (2) | 8·38 | (1) | 1.61 | — | — | — | — | (4) | 3·08 | — | — | — | — | — | — | — | — | (−) 9 | (+) | 153·00 |
| | （編成内） | | (3) | 9.99 | — | — | — | — | (2) | 8.38 | (1) | 1.61 | — | — | — | — | — | — | — | — | — | — | — | — | — | — | (+) 2 | (+) | 134.58 |
| | | | (4) | | | | | | | | | | | | | | | | | | | | | | | | | | | |
| | （編成外） | | 12 | 6.10 | 12 | 3.02 | — | — | — | — | — | — | — | — | — | — | (4) | 3.08 | — | — | — | — | — | — | — | — | (−) 11 | (+) | 18.42 |
| （人吉） | （人吉） | | — | — | — | — | — | — | — | — | — | — | — | — | — | — | — | — | — | — | — | — | — | — | — | — | — | — | — | — |
| （加久藤） | （総数） | | — | — | — | — | — | — | — | — | — | — | — | — | — | — | — | — | — | — | — | — | — | — | — | — | — | — | — | — |
| | （矢岳） | | — | — | — | — | — | — | — | — | — | — | — | — | — | — | — | — | — | — | — | — | — | — | — | — | — | — | — | — |
| | （白鳥） | | — | — | — | — | — | — | — | — | — | — | — | — | — | — | — | — | — | — | — | — | — | — | — | — | — | — | — | — |
| （都城） | （都城） | | (1) | 0.60 | — | — | — | — | (1) | 0.60 | — | — | — | — | — | — | — | — | — | — | — | — | — | — | — | — | — | (−) | 0.60 |
| （福島） | （総数） | | — | — | — | — | — | — | — | — | — | — | — | — | — | — | — | — | — | — | — | — | — | — | — | — | — | — | — | — |
| | （志布志） | | — | — | — | — | — | — | — | — | — | — | — | — | — | — | — | — | — | — | — | — | — | — | — | — | — | — | — | — |
| | （編成外） | | — | — | — | — | — | — | — | — | — | — | — | — | — | — | — | — | — | — | — | — | — | — | — | — | — | — | — | — |

# 11 国有林野地籍異動



| 年度 | | | 国有林野総面積 | | 増 ha 総数 | | 購入 | | 所管替 | | 所属替 | | 脱落地編入 | | 営林署管轄区域変更 | | 訂正 | | 交換 | | 要存置不要存置変更 | | 地目変換 | | その他 | |
|---|---|---|---|---|---|---|---|---|---|---|---|---|---|---|---|---|---|---|---|---|---|---|---|---|---|---|
| 都道府県 | 営林署 | 経営区 | 筆数 | 面積 | 筆数 | 面積 | 筆数 | 面積 | 筆数 | 面積 | 筆数 | 面積 | 筆数 | 面積 | 筆数 | 面積 | 筆数 | 面積 | 筆数 | 面積 | 筆数 | 面積 | 筆数 | 面積 | 筆数 | 面積 |
| | | | | ha | | | | | | | | | | | | | | | | | | | | | | |
| | 内之浦 | 総数 | 47 | 11,335.00 | 1 | 0.03 | 1 | 0.03 | — | — | — | — | — | — | — | — | — | — | — | — | — | — | — | — | — | — |
| | | 内之浦 | 43 | 11,334.60 | 1 | 0.03 | 1 | 0.03 | — | — | — | — | — | — | — | — | — | — | — | — | — | — | — | — | — | — |
| | | 編成外 | 4 | 0.40 | — | — | — | — | — | — | — | — | — | — | — | — | — | — | — | — | — | — | — | — | — | — |
| | 大根占 | 総数 | 81 | 14,392.78 | — | — | — | — | — | — | — | — | — | — | — | — | — | — | — | — | — | — | — | — | — | — |
| | | 大根占 | 68 | 14,379.83 | — | — | — | — | — | — | — | — | — | — | — | — | — | — | — | — | — | — | — | — | — | — |
| | | 編成外 | 13 | 12.95 | — | — | — | — | — | — | — | — | — | — | — | — | — | — | — | — | — | — | — | — | — | — |
| | 鹿屋 | 総数 | 74 | 18,069.22 | — | — | — | — | — | — | — | — | — | — | — | — | — | — | — | — | — | — | — | — | — | — |
| | | 鹿屋 | 40 | 8,894.63 | — | — | — | — | — | — | — | — | — | — | — | — | — | — | — | — | — | — | — | — | — | — |
| | | 高隈 | 31 | 9,172.49 | — | — | — | — | — | — | — | — | — | — | — | — | — | — | — | — | — | — | — | — | — | — |
| | | 編成外 | 3 | 2.10 | — | — | — | — | — | — | — | — | — | — | — | — | — | — | — | — | — | — | — | — | — | — |
| | 加治木 | 総数 | 69 | 11,772.75 | 1 | 0.50 | — | — | — | — | — | — | — | — | — | — | 1 | 0.50 | — | — | — | — | — | — | — | — |
| | | 西霧島 | 36 | 6,384.71 | — | — | — | — | — | — | — | — | — | — | — | — | — | — | — | — | — | — | — | — | — | — |
| | | 加治木 | 15 | 5,372.05 | — | — | — | — | — | — | — | — | — | — | — | — | — | — | — | — | — | — | — | — | — | — |
| | | 編成外 | 18 | 15.99 | 1 | 0.50 | — | — | — | — | — | — | — | — | — | — | 1 | 0.50 | — | — | — | — | — | — | — | — |
| | 山野 | 総数 | [62] 62 | [13,430.04] 13,256.04 | [(4)] (4) | [23.90] 23.90 | — | — | — | — | — | — | — | — | — | — | [(4)] (4) | [23.90] 23.90 | — | — | — | — | — | — | — | — |
| | | 大口 | [55] 55 | [13,400.98] 13,226.98 | [(1)] (1) | [0] 0 | — | — | — | — | — | — | — | — | — | — | [(1)] (1) | [0] 0 | — | — | — | — | — | — | — | — |
| | | 編成外 | 7 | 29.06 | (3) | 23.90 | — | — | — | — | — | — | — | — | — | — | (3) | 23.90 | — | — | — | — | — | — | — | — |
| | 出水 | 総数 | 62 | 11,105.00 | 1 | 0.30 | 1 | 0.30 | — | — | — | — | — | — | — | — | — | — | — | — | — | — | — | — | — | — |
| | | 出水 | 58 | 11,104.59 | 1 | 0.30 | 1 | 0.30 | — | — | — | — | — | — | — | — | — | — | — | — | — | — | — | — | — | — |
| | | 編成外 | 4 | 0.41 | — | — | — | — | — | — | — | — | — | — | — | — | — | — | — | — | — | — | — | — | — | — |
| | 川内 | 総数 | 76 | 10,878.51 | — | — | — | — | — | — | — | — | — | — | — | — | — | — | — | — | — | — | — | — | — | — |
| | | 川内 | 70 | 10,805.25 | — | — | — | — | — | — | — | — | — | — | — | — | — | — | — | — | — | — | — | — | — | — |
| | | 編成外 | 6 | 73.26 | — | — | — | — | — | — | — | — | — | — | — | — | — | — | — | — | — | — | — | — | — | — |
| | 鹿児島 | 総数 | 188 | 11,174,53 | — | — | — | — | — | — | — | — | — | — | — | — | — | — | — | — | — | — | — | — | — | — |
| | | 鹿児島 | 183 | 11,172.25 | — | — | — | — | — | — | — | — | — | — | — | — | — | — | — | — | — | — | — | — | — | — |
| | | 編成外 | 5 | 2.28 | — | — | — | — | — | — | — | — | — | — | — | — | — | — | — | — | — | — | — | — | — | — |
| | 種ケ島 | 総数 | 332 | 4,267.11 | (3) | 144.36 | — | — | — | — | — | — | — | — | — | — | (2) | 0.12 | — | — | — | — | — | — | (1) | 144.24 |
| | | 種ケ島 | 170 | 4,234.10 | (1) | 144.24 | — | — | — | — | — | — | — | — | — | — | — | — | — | — | — | — | — | — | (1) | 144.24 |
| | | 編成外 | 162 | 33.01 | (2) | 0.12 | — | — | — | — | — | — | — | — | — | — | (2) | 0.12 | — | — | — | — | — | — | — | — |
| | 上屋久 | 総数 | 23 | 17,791.03 | — | — | — | — | — | — | — | — | — | — | — | — | — | — | — | — | — | — | — | — | — | — |
| | | 屋久島北 | 14 | 13,588.09 | — | — | — | — | — | — | — | — | — | — | — | — | — | — | — | — | — | — | — | — | — | — |
| | | 屋久島東 | 3 | 1,481.58 | — | — | — | — | — | — | — | — | — | — | — | — | — | — | — | — | — | — | — | — | — | — |
| | | 屋久島南 | — | 2,715.21 | — | — | — | — | — | — | — | — | — | — | — | — | — | — | — | — | — | — | — | — | — | — |
| | | 編成外 | 6 | 6.15 | — | — | — | — | — | — | — | — | — | — | — | — | — | — | — | — | — | — | — | — | — | — |
| | 下屋久 | 総数 | 24 | 22,015.13 | — | — | — | — | — | — | — | — | — | — | — | — | — | — | — | — | — | — | — | — | — | — |
| | | 屋久島東 | [13] 10 | [12,156.97] 10,675.39 | — | — | — | — | — | — | — | — | — | — | — | — | — | — | — | — | — | — | — | — | — | — |
| | | 屋久島南 | [12] 12 | [14,054.22] 11,339.01 | — | — | — | — | — | — | — | — | — | — | — | — | — | — | — | — | — | — | — | — | — | — |
| | | 編成外 | 2 | 0.73 | — | — | — | — | — | — | — | — | — | — | — | — | — | — | — | — | — | — | — | — | — | — |

# 11. 国有林野

減 ha

| 年度 / 都道府県 / 営林署 / 経営区 | 総数 | | 売払 | | 所管替 | | 所属替 | | 譲与 | | 民有下戻 | |
|---|---|---|---|---|---|---|---|---|---|---|---|---|
| | 筆数 | 面積 | 筆数 | 面積 | 筆数 | 面積 | 筆数 | 面積 | 筆数 | 面積 | 筆数 | 面積 |
| (内之浦)(総数) | (1) 1 | 0.06 | 1 | 0.05 | — | — | — | — | — | — | — | — |
| (内之浦) | — | — | — | — | — | — | — | — | — | — | — | — |
| (編成外) | (1) 1 | 0.06 | 1 | 0.05 | — | — | — | — | — | — | — | — |
| (大根占)(総数) | (2) | 9.39 | — | — | — | — | (1) | 7.78 | (1) | 1.61 | — | — |
| (大根占) | (2) | 9.39 | — | — | — | — | (1) | 7.78 | (1) | 1.61 | — | — |
| (編成外) | — | — | — | — | — | — | — | — | — | — | — | — |
| (鹿屋)(総数) | — | — | — | — | — | — | — | — | — | — | — | — |
| (鹿屋) | — | — | — | — | — | — | — | — | — | — | — | — |
| (高隈) | — | — | — | — | — | — | — | — | — | — | — | — |
| (親成外) | — | — | — | — | — | — | — | — | — | — | — | — |
| (加治木)(総数) | (1) 1 | 1.09 | 1 | 0.50 | — | — | — | — | — | — | — | — |
| (西霧島) | — | — | — | — | — | — | — | — | — | — | — | — |
| (加治木) | — | — | — | — | — | — | — | — | — | — | — | — |
| (編成外) | (1) 1 | 1.09 | 1 | 0.50 | — | — | — | — | — | — | — | — |
| (山野)(総数) | — | — | — | — | — | — | — | — | — | — | — | — |
| (大口) | — | — | — | — | — | — | — | — | — | — | — | — |
| (編成外) | — | — | — | — | — | — | — | — | — | — | — | — |
| (出水)(総数) | 1 | 0.14 | 1 | 0.14 | — | — | — | — | — | — | — | — |
| (出水) | — | — | — | — | — | — | — | — | — | — | — | — |
| (編成外) | 1 | 0.14 | 1 | 0.14 | — | — | — | — | — | — | — | — |
| (川内)(総数) | 1 | 0.79 | 1 | 0.79 | — | — | — | — | — | — | — | — |
| (川内) | — | — | — | — | — | — | — | — | — | — | — | — |
| (編成外) | 1 | 0.79 | 1 | 0.79 | — | — | — | — | — | — | — | — |
| (鹿児島)(総数) | (1) | 0 | — | — | — | — | — | — | — | — | — | — |
| (鹿児島) | — | — | — | — | — | — | — | — | — | — | — | — |
| (編成外) | (1) (1) | 0 | — | — | — | — | — | — | — | — | — | — |
| (種ケ島)(総数) | 8 | 4.02 | 8 | 1.54 | — | — | — | — | — | — | — | — |
| (種ケ島) | -- | — | — | — | — | — | — | — | — | — | — | — |
| (編成外) | (1) 8 | 4.02 | 8 | 1.54 | — | — | — | — | — | — | — | — |
| (上屋久)(総数) | — | — | — | — | — | — | — | — | — | — | — | — |
| (屋久島北) | — | — | — | — | — | — | — | — | — | — | — | — |
| (屋久島東) | — | — | — | — | — | — | — | — | — | — | — | — |
| (屋久島南) | — | — | — | — | — | — | — | — | — | — | — | — |
| (編成外) | — | — | — | — | — | — | — | — | — | — | — | — |
| (下屋久)(総数) | — | — | — | — | — | — | — | — | — | — | — | — |
| (屋久島東) | — | — | — | — | — | — | — | — | — | — | — | — |
| (屋久島南) | — | — | — | — | — | — | — | — | — | — | — | — |
| (編成外) | — | — | — | — | — | — | — | — | — | — | — | — |



# 地籍異動 (続)

| 営林署管轄区域変更 | | 訂正 | | 交換 | | 要存置不要存置変更 | | 地目変換 | | その他 | | 差引 増 | | 差引 (減) | |
|---|---|---|---|---|---|---|---|---|---|---|---|---|---|---|---|
| 筆数 | 面積 | 筆数 | 面積 | 筆数 | 面積 | 筆数 | 面積 | 筆数 | 面積 | 筆数 | 面積 | 筆数 | 面積 | 筆数 | 面積 |
| | | | | | | | | | | | | | ha | | |
| — | — | (1) | 0.01 | — | — | — | — | — | — | — | — | — | | (−) | 0.03 |
| — | — | — | — | — | — | — | — | — | — | — | — | (+) 1 | | (+) | 0.03 |
| — | — | (1) | 0.01 | — | — | — | — | — | — | — | — | (−) 1 | | (−) | 0.06 |
| — | — | — | — | — | — | — | — | — | — | — | — | — | | (−) | 9.39 |
| — | — | — | — | — | — | — | — | — | — | — | — | — | | — | |
| — | — | — | — | — | — | — | — | — | — | — | — | — | | (−) | 9.39 |
| — | — | — | — | — | — | — | — | — | — | — | — | — | | — | |
| — | — | — | — | — | — | — | — | — | — | — | — | — | | — | |
| — | — | — | — | — | — | — | — | — | — | — | — | — | | — | |
| — | — | (1) | 0.59 | — | — | — | — | — | — | — | — | — | | (−) | 0.59 |
| — | — | — | — | — | — | — | — | — | — | — | — | — | | — | |
| — | — | — | — | — | — | — | — | — | — | — | — | — | | — | |
| — | — | (1) | 0.59 | — | — | — | — | — | — | — | — | — | | (−) | 0.59 |
| — | — | — | — | — | — | — | — | — | — | — | — | — | | (+) | [23.90] |
| — | — | — | — | — | — | — | — | — | — | — | — | — | | (+) | 23.90 |
| — | — | — | — | — | — | — | — | — | — | — | — | — | | — | |
| — | — | — | — | — | — | — | — | — | — | — | — | — | | (+) | 23.90 |
| — | — | — | — | — | — | — | — | — | — | — | — | — | | — | |
| — | — | — | — | — | — | — | — | — | — | — | — | — | | (+) | 0.16 |
| — | — | — | — | — | — | — | — | — | — | — | — | (+) 1 | | (+) | 0.30 |
| — | — | — | — | — | — | — | — | — | — | — | — | (−) 1 | | (−) | 0.14 |
| — | — | — | — | — | — | — | — | — | — | — | — | (−) 1 | | (−) | 0.79 |
| — | — | — | — | — | — | — | — | — | — | — | — | — | | — | |
| — | — | — | 0 | — | — | — | — | — | — | — | — | (−) 1 | | (−) | 0.79 |
| — | — | — | — | — | — | — | — | — | — | — | — | — | | — | |
| — | — | (1) | 0 | — | — | — | — | — | — | — | — | — | | — | |
| — | — | (1) | 2.48 | — | — | — | — | — | — | — | — | (−) 8 | | (+) | 140.34 |
| — | — | — | — | — | — | — | — | — | — | — | — | — | | (+) | 144.24 |
| — | — | (1) | 2.48 | — | — | — | — | — | — | — | — | (−) 8 | | (−) | 3.90 |
| — | — | — | — | — | — | — | — | — | — | — | — | — | | — | |
| — | — | — | — | — | — | — | — | — | — | — | — | — | | — | |
| — | — | — | — | — | — | — | — | — | — | — | — | — | | — | |
| — | — | — | — | — | — | — | — | — | — | — | — | — | | — | |
| — | — | — | — | — | — | — | — | — | — | — | — | — | | — | |
| — | — | — | — | — | — | — | — | — | — | — | — | — | | — | |
| — | — | — | — | — | — | — | — | — | — | — | — | — | | — | |
| — | — | — | — | — | — | — | — | — | — | — | — | — | | — | |
| — | — | — | — | — | — | — | — | — | — | — | — | — | | — | |

## 12. 不要存置売払

| 都道府県 | 営林署 | 年度 | 個所 | 面積 ha | 産物数量（石） 総数 | 用材 | 薪材 | 価格 円 |
|---|---|---|---|---|---|---|---|---|
| | | 昭和22年度 | 21 | 1.68 | 13,171 | 13,171 | — | 313,390 |
| | | 昭和23年度 | 8 | 6.26 | 79 | 13 | 66 | 226.746 |
| | | 昭和24年度 | 44 | 188.72 | 21,802 | 5,587 | 16,215 | 1,402,948 |
| | | **昭和25年度** | 18 | 8.13 | 1,835 | 809 | 1,026 | 830,649 |
| 福岡 | | 總數 | 3 | 1.78 | 45 | 42 | 3 | 707.600 |
| | 直方 | | 1 | 0.67 | 45 | 42 | 3 | 692,000 |
| | 福岡 | | 1 | 0.06 | — | — | — | 10.600 |
| | 中津 | | 1 | 1.05 | — | — | — | 5,000 |
| 長崎 | 長崎 | | 1 | 0.03 | 28 | — | 28 | 6,080 |
| 熊本 | 總數 | | 3 | 0.70 | — | — | — | 5,955 |
| | 熊本 | | 2 | 0.62 | — | — | — | 5,605 |
| | 多良木 | | 1 | 0.08 | — | — | — | 350 |
| 大分 | 大分 | | 1 | 0.02 | — | — | — | 120 |
| 宮崎 | 總數 | | 8 | 1.87 | 1,747 | 752 | 995 | 87,994 |
| | 美々津 | | 1 | 1.29 | 1,009 | 643 | 366 | 60,800 |
| | 高岡 | | 4 | 0.07 | — | — | — | 644 |
| | 祇肥 | | 2 | 0.51 | 629 | — | 629 | 6,550 |
| | 福島 | | 1 | 0 | 109 | 109 | — | 20,000 |
| 鹿児島 | 總數 | | 2 | 3.73 | 15 | 15 | — | 22,900 |
| | 加治木 | | 1 | 2.94 | — | — | — | 14,900 |
| | 川内 | | 1 | 0.79 | 15 | 15 | — | 8,000 |

備考　個所は台帳一筆を一ケ所とした。

## 13. 土地購入

| 都道府県 | 営林署 | 経営区 | 年度 | 個所 | 面積 ha | 産物数量（石） 総数 | 用材 | 薪材 | 価格 円 |
|---|---|---|---|---|---|---|---|---|---|
| | | | 昭和22年度 | 10 | ※… 0,8069 | — | — | — | 148,011 |
| | | | 昭和23年度 | 38 | ※… 3,3203 | — | — | — | 2,145,693 |
| | | | 昭和24年度 | 12 | ※… 3,4711 | — | — | — | 57,291 |
| | | | **昭和25年度** | 57 | ※2,1727 5,7913 | — | — | — | 11,071,177 |
| 福岡 | | | 總數 | 4 | ※0,1068 0,3603 | — | — | — | 2,964,200 |
| | 直方 | 折尾 | | 1 | ※0,0397 — | — | — | — | 59,995 |
| | 福岡 | 福岡 | | 2 | ※0,0169 0,3603 | — | — | — | 2,879,270 |
| | 中津 | 行橋 | | 1 | ※0,0502 — | — | — | — | 24,935 |
| 佐賀 | | | 總數 | 2 | ※0,0291 — | — | — | — | 26,320 |
| | 佐賀 | 佐賀 | | 1 | ※0,0245 — | — | — | — | 11,700 |
| | 武雄 | 武雄 | | 1 | ※0,0046 — | — | — | — | 14,620 |
| 長崎 | | | 總數 | 5 | ※0,0390 0,9273 | — | — | — | 685,520 |
| | 長崎 | 大村 | | 1 | ※0,0109 — | — | — | — | 60,000 |
| | 五島 | 五島 | | 2 | ※— 0,8324 | — | — | — | 200,520 |
| | 対馬 | 対馬 | | 2 | ※0,0281 0,0949 | — | — | — | 425,000 |
| 熊本 | | | 總數 | 13 | ※0,3934 1,6479 | — | — | — | 2,046,843 |
| | 熊本 | 熊本 | | 4 | ※0,2264 0,2083 | — | — | — | 582,303 |
| | 濱町 | 内大臣 | | 2 | ※0,0258 0,5345 | — | — | — | 217,988 |
| | 水俣 | 水俣 | | 1 | ※0,0291 — | — | — | — | 54,500 |
| | 人吉 | 人吉 | | 3 | ※0,1035 0,2542 | — | — | — | 476,975 |



## 13. 土地購入

| 都道府県 | 営林署 | 経営区 | 年度 | 個所 | 面積 ha | 産物数量（石） 総数 | 用材 | 薪材 | 価格 円 |
|---|---|---|---|---|---|---|---|---|---|
| | 多良木 | 多良木 | | 3 | ※0,0086 0,6509 | — | — | — | 715.077 |
| 大分 | | | 總數 | 9 | ※0,2553 0,3210 | — | — | — | 541.202 |
| | 佐伯 | 佐伯 | | 1 | ※— 0,0429 | — | — | — | 25 |
| | 竹田 | 竹田 | | 2 | ※0,0575 0,1881 | — | — | — | 248.735 |
| | 大分 | 大分 | | 1 | ※0,0271 — | — | — | — | 32.800 |
| | 森 | 森 | | 1 | ※0,0764 — | — | — | — | 109.000 |
| | 日田 | 總數 | | 2 | ※0,0684 — | — | — | — | 70.042 |
| | | 甘木 | | 1 | ※0,0327 — | — | — | — | 5.242 |
| | | 矢部 | | 1 | ※0,0357 — | — | — | — | 64.800 |
| | 中津 | 總數 | | [2] 1 | ※[0,0766] ※0,0264 | — | — | — | [34.535] 9,600 |
| | | 中津 | | 1 | ※0,0264 — | — | — | — | 9.600 |
| | 延岡 | 宇目 | | 1 | 0,0900 | — | — | — | 71.000 |
| 宮崎 | | | 總數 | 13 | ※0,5219 2,2079 | — | — | — | 3,330.485 |
| | 延岡 | 總数 | | [4] 3 | ※[0,0350] [0,4351] ※0,0350 0,3451 | — | — | — | [184.436] 113.436 |
| | | 高千穂 | | 3 | ※0,0350 0,3451 | — | — | — | 113.436 |
| | 美々津 | 尾鈴 | | 2 | ※0,0469 0,1808 | — | — | — | 158.073 |
| | 高鍋 | 石河内 | | 1 | ※0,1451 — | — | — | — | 189.135 |
| | 妻 | 吹山 | | 1 | ※0,0595 — | — | — | — | 38.132 |
| | 宮崎 | 宮崎 | | 1 | ※0,0231 — | — | — | — | 70.000 |
| | 高岡 | 高岡 | | 1 | ※0,0810 — | — | — | — | 65.058 |
| | 綾 | 須木 | | 1 | ※0,0387 — | — | — | — | 34.800 |
| | 小林 | 高原 | | 1 | ※0,0569 — | — | — | — | 85.551 |
| | 都城 | 總数 | | 2 | ※0,0357 1,6820 | — | — | — | 2,576.300 |
| | | 高城 | | 1 | ※0,0357 — | — | — | — | 32.300 |
| | | 都城 | | 1 | ※— 1,6820 | — | — | — | 2.544.000 |
| 鹿児島 | | | 總數 | 11 | ※0,8267 0,3269 | — | — | — | 1,476.607 |
| | 福島 | 志布志 | | 1 | ※0,1002 — | — | — | — | 167.065 |
| | 内之浦 | 内之浦 | | 2 | ※0,1342 0,0304 | — | — | — | 229.920 |
| | 大根占 | 大根占 | | 1 | ※0,0327 — | — | — | — | 49.500 |
| | 鹿屋 | 鹿屋 | | 1 | ※0,0707 — | — | — | — | 55.640 |
| | 加治木 | 西霧島 | | 1 | ※0,1911 — | — | — | — | 206.282 |
| | 出水 | 出水 | | 2 | ※0,0902 0.2965 | — | — | — | 649.500 |
| | 川内 | 川内 | | 1 | ※0,0198 — | — | — | — | 50.000 |
| | 種ケ島 | 種ケ島 | | 1 | ※0,1663 — | — | — | — | 49.700 |
| | 上屋久 | 屋久島北 | | 1 | ※0,0215 — | — | — | — | 19.000 |

備考　面積欄の※印は官舎、庁舎敷地で外書である。

# 14. 国有林野地種

| 年次 都道府県 | 営林署 | 経営区 | 地種別 | 総数 ha | 立木 人工林 総数 | 人工林 針葉樹林 | 人工林 広葉樹林 | 人工林 針広混交林 | 天然林 総数 |
|---|---|---|---|---|---|---|---|---|---|
| 昭和22年4月1日 | | | 総数 | 523,180.15 | 196,405.94 | 162,467.40 | 13,099.25 | 20,839.29 | 283,891.91 |
| 昭和23年4月1日 | | | 〃 | 523,271.98 | 196,494.75 | 162,527.33 | 13,100.26 | 20,867.16 | 284,364.40 |
| 昭和24年4月1日 | | | 〃 | 523,215.76 | 197,874.79 | 163,304.42 | 12,922.80 | 21,647.57 | 279,462.90 |
| 昭和25年4月1日 | | | 〃 | 523,672.86 | 194,658.24 | 161,462.08 | 11,054.18 | 22,141.98 | 278,462.63 |
| **昭和26年4月1日** | | | 〃 | **518,503.40** | **192,276.31** | **157,785.65** | **11,345.69** | **23,144.97** | **273,718.84** |
| | | 編成内 | 総数 | 516,989.04 | 192,276.31 | 157,785.65 | 11,345.69 | 23,144.97 | 273,690.81 |
| | | | 普通林地 | 357,493.05 | 150,492.82 | 119,784.53 | 10,186.33 | 20,521.96 | 190,878.74 |
| | | | 制限林地 | 136,637.34 | 41,033.06 | 37,543.49 | 983.87 | 2,505.70 | 81,827.05 |
| | | | 除地 | 22,858.65 | 750.43 | 457.63 | 175.49 | 117.31 | 985.02 |
| | | 編成外 | | 1,514.42 | — | — | — | — | 28.03 |
| **福岡** | | | **総数** | **25,689.76** | **10,076.05** | **9,388.41** | **154.40** | **533.24** | **14,024.23** |
| | | 編成内 | 総数 | 25,665.32 | 10,076.05 | 9,388.41 | 154.40 | 533.24 | 14,018.55 |
| | | | 普通林地 | 18,043.17 | 7,967.88 | 7,458.41 | 85.73 | 423.74 | 9,332.90 |
| | | | 制限林地 | 7,195.29 | 2,107.57 | 1,929.40 | 68.67 | 109.50 | 4,665.49 |
| | | | 除地 | 426.86 | 0.60 | 0.60 | — | — | 20.16 |
| | | 編成外 | | 24.44 | — | — | — | — | 5.68 |
| | 直方 | 総数 | 総数 | 10,272.12 | 3,821.71 | 3 525.09 | 23,54 | 273.08 | 5,654.51 |
| | | 直方 | 総数 | 10,260.63 | 3,821.71 | 3,525.09 | 23.54 | 273.08 | 5,654.51 |
| | | | 普通林地 | 7.254.65 | 3,098.05 | 2,845.46 | 12.86 | 239.73 | 3.748.21 |
| | | | 制限林地 | 2,727.63 | 723.06 | 679.03 | 10.68 | 33.35 | 1,897.56 |
| | | | 除地 | 278.35 | 0.60 | 0.60 | — | — | 8.74 |
| | | 編成外 | | 11.49 | — | — | — | — | — |
| | 福岡 | 総数 | 総数 | 8,259.20 | 2,449.18 | 2,326.07 | 24.22 | 98.89 | 5,293.05 |
| | | 福岡 | 総数 | 8,252.37 | 2,449.18 | 2,326.07 | 24.22 | 98.89 | 5,293.05 |
| | | | 普通林地 | 5,408.11 | 1,664.11 | 1,589.50 | 18.64 | 55.97 | 3.527.29 |
| | | | 制限林地 | 2,788.67 | 785.07 | 736.57 | 5.58 | 42.92 | 1,754.34 |
| | | | 除地 | 55.59 | — | — | — | — | 11.42 |
| | | 編成外 | | 6.83 | — | — | — | — | — |
| | 日田 | 総数 | 総数 | 4,433.45 | 2,192.35 | 2,086.35 | 52.58 | 53.42 | 2,038.76 |
| | | 編成内 | 総数 | 4,433.01 | 2,192.35 | 2,086.35 | 52.58 | 53.42 | 2,038.76 |
| | | | 普通林地 | 3,482.28 | 1,864.16 | 1,806.58 | 21.24 | 36.34 | 1,517.93 |
| | | | 制限林地 | 895.13 | 328.19 | 279.77 | 31.34 | 17.08 | 520.83 |
| | | | 除地 | 55.60 | — | — | — | — | — |
| | | | | [3,802.11] | [1,987.98] | [1,934.42] | [21.42] | [32.14] | [1,648.15] |
| | 甘木 | 総数 | | 3,527.27 | 1,788.00 | 1,744.55 | 11.31 | 32.14 | 1,581.35 |
| | | | | [3,277.02] | [1,784.77] | [1,740.42] | [14.22] | [30.13] | [1,397.24] |
| | | | 普通林地 | 3,002.87 | 1,584.79 | 1,550.55 | 4.11 | 30.13 | 1,330.44 |
| | | | | [485.45] | [203.21] | [194.00] | [7.20] | [2.01] | [250.91] |
| | | | 制限林地 | 485.45 | 203.21 | 194.00 | 7.20 | 2.01 | 250.91 |
| | | | | [39.64] | | | | | |
| | | | 除地 | 38.95 | — | — | — | — | — |
| | | | | [1,409.09] | [617.65] | [543.97] | [52.40] | [21.28] | [708.17] |
| | 矢部 | 総数 | | 965.74 | 404.35 | 341.80 | 41.27 | 21 28 | 457.41 |
| | | | | [849.48] | [434 51] | [400.04] | [28.26] | [6.21] | [395.94] |
| | | | 普通林地 | 479.41 | 279.37 | 256.03 | 17.13 | 6 21 | 187.49 |
| | | | | [511.21] | [183.14] | [143.93] | [24.14] | [15.07] | [312.23] |
| | | | 制限林地 | 409.68 | 124.98 | 85.77 | 24.14 | 15.07 | 269.42 |
| | | | | [48.40] | | | | | |
| | | | 除地 | 16.65 | — | — | — | — | — |
| | | 編成外 | | 6.44 | — | — | — | — | — |
| | 中津 | 総数 | 総数 | 2,724.99 | 1,612.81 | 1,450.90 | 54.06 | 107.85 | 1.037.91 |
| | | 行橋 | 総数 | 2,719.31 | 1,612.81 | 1,450.90 | 54.06 | 107.85 | 1,032.23 |
| | | | 普通林地 | 1,898.13 | 1,341.56 | 1,216.87 | 32.99 | 91.70 | 539.47 |
| | | | 制限林地 | 783.86 | 271.25 | 234.03 | 21.07 | 16.15 | 492.76 |
| | | | 除地 | 37,32 | — | — | — | — | — |
| | | 編成外 | | 5.68 | — | — | — | — | 5.68 |



# 林相別面積

| 年次 都道府県 | 営林署 | 経営区 | 地種別 | 総数 ha | 天然林 針葉樹林 | 天然林 広葉樹林 | 天然林 針広混交林 | 竹林 | 無立本地 総数 | 無立本地 第一種 伐採跡地 | 無立本地 第一種 未立本地 | 無立本地 第二種 | 原野 ha | その他 ha |
|---|---|---|---|---|---|---|---|---|---|---|---|---|---|---|
| 昭和22年4月1日 | | | 総数 | 523,180.15 | 30,657.31 | 166,116.88 | 87,117.72 | 913.37 | 24,119.28 | 12,204.05 | 5,403.11 | 6,512.12 | — | 17 849.65 |
| 昭和23年4月1日 | | | 〃 | 523,271.98 | 31,023.94 | 166,047.21 | 87,293.23 | 913.37 | 24,135.02 | 12,214.97 | 5,407.93 | 6,512.12 | — | 17,364.44 |
| 昭和24年4月1日 | | | 〃 | 523,215.76 | 31,899.43 | 162,620.82 | 84,942.65 | 902.04 | 26,247.08 | 13,827.36 | 5,503.75 | 6,915.97 | 108.03 | 18,620.92 |
| 昭和25年4月1日 | | | 〃 | 523,672.86 | 31,346.48 | 163,034.32 | 84,081.83 | 853.05 | 28,028.23 | 15,841.90 | 5,757.97 | 6,428.36 | 108.23 | 21,562.48 |
| **昭和26年4月1日** | | | 〃 | **518,503.40** | **29,004.18** | **162,815.58** | **81,899.08** | **749.52** | **29,194.73** | **17,844.35** | **5,810.62** | **5,539.76** | **108.23** | **22,455.83** |
| | | 編成内 | 総数 | 516,989.04 | 28,998.50 | 162,793.73 | 81,898.58 | 749.52 | 29,192.88 | 17,844.35 | 5,810.62 | 5,537.91 | 108.03 | 20,971.49 |
| | | | 普通林地 | 357,493.05 | 18,683.48 | 111,148.81 | 61,046.45 | 333.77 | 15,787.72 | 14,395 41 | 1,392.31 | — | — | — |
| | | | 制限林地 | 136,637.34 | 10,185.31 | 51,006.90 | 20,634.84 | 415.75 | 13,361.48 | 3,442.04 | 4,381.53 | 5,537.91 | — | — |
| | | | 除地 | 22,858.65 | 129.71 | 638.02 | 217,29 | — | 43.68 | 6.90 | 36.78 | — | 108.03 | 20,971.49 |
| | | 編成外 | | 1,514.42 | 5.68 | 21.85 | 0.50 | — | 1.85 | — | — | 1.85 | 0.20 | 1,484.34 |
| **福岡** | | | **総数** | **25,689.76** | **2,809.58** | **9,241.43** | **1,973.22** | **63.16** | **1,101.46** | **765.95** | **310.71** | **24.80** | **—** | **424.86** |
| | | 編成内 | 総数 | 25,665.32 | 2,803.90 | 9,241.43 | 1,973.22 | 63.16 | 1,101.46 | 765.95 | 310.71 | 24.80 | — | 406.10 |
| | | | 普通林地 | 18,043.17 | 1,235.88 | 6,913.82 | 1,183.20 | 39.02 | 703.37 | 648.78 | 54.59 | — | — | — |
| | | | 制限林地 | 7,195.29 | 1,564.47 | 2,322.42 | 778.60 | 24.14 | 398.09 | 117.17 | 256.12 | 24.80 | — | — |
| | | | 除地 | 426.86 | 3.55 | 5.19 | 11.42 | — | — | — | — | — | — | 406.10 |
| | | 編成外 | | 24.44 | 5.68 | — | — | — | — | — | — | — | — | 18.76 |
| | 直方 | 総数 | 総数 | 10,272.12 | 1,338.08 | 3,726.08 | 590.35 | — | 515.40 | 402.59 | 112.81 | — | — | 280.50 |
| | | 直方 | 総数 | 10,260.63 | 1,338.08 | 3,726.08 | 590.35 | — | 515.40 | 402.59 | 112.81 | — | — | 269.01 |
| | | | 普通林地 | 7.254.65 | 484.97 | 2,884.53 | 378.71 | — | 408.39 | 369.10 | 39.29 | — | — | — |
| | | | 制限林地 | 2,727.63 | 849.56 | 836,36 | 211.64 | — | 107.01 | 33.49 | 73.52 | — | — | — |
| | | | 除地 | 278.35 | 3.55 | 5.19 | — | — | — | — | — | — | — | 269.01 |
| | | 編成外 | | 11.49 | — | — | — | — | — | — | — | — | — | 11.49 |
| | 福岡 | 総数 | 総数 | 8,259.20 | 813.49 | 3,515.90 | 963 66 | 52.37 | 413.60 | 215.70 | 197.90 | — | — | 51.00 |
| | | 福岡 | 総数 | 8,252.37 | 813.49 | 3,515.90 | 963.66 | 52.37 | 413.60 | 215.70 | 197.90 | — | — | 44.17 |
| | | | 普通林地 | 5,408.11 | 134.18 | 2,753.31 | 639.80 | 36.81 | 179.90 | 164.60 | 15.30 | — | — | — |
| | | | 制限林地 | 2,788.67 | 679.31 | 762.59 | 312.44 | 15.56 | 233.70 | 51.10 | 182.60 | — | — | — |
| | | | 除地 | 55.59 | — | — | 11.42 | -- | — | — | — | — | — | 44.17 |
| | | 編成外 | | 6.83 | — | — | — | — | — | — | — | — | — | 6.83 |
| | 日田 | 総数 | 総数 | 4,433.45 | 516.07 | 1,120.45 | 402.24 | 10.79 | 135.51 | 110.71 | — | 24.80 | — | 56.04 |
| | | 編成内 | 総数 | 4,433.01 | 516.07 | 1,120.45 | 402.24 | 10.79 | 135.51 | 110.71 | — | 24.80 | — | 55.60 |
| | | | 普通林地 | 3,482.28 | 484.80 | 883.94 | 149.19 | 2.21 | 97.98 | 97.98 | — | — | — | — |
| | | | 制限林地 | 895.13 | 31.27 | 236 51 | 253.05 | 8.58 | 37.53 | 12.73 | — | 24.80 | — | — |
| | | | 除地 | 55.60 | — | — | — | — | — | — | — | — | — | 55.60 |
| | | | | [3,802.11] | [516.07] | [982.19] | [149.89] | [2.21] | [124.13] | [99.33] | | [24.80] | | [39.64] |
| | 甘木 | 総数 | | 3,527.27 | 516.07 | 917.26 | 148.02 | 2.21 | 116.76 | 91.96 | — | 24.80 | — | 38.95 |
| | | | | [3,277.02] | [484.80] | [815.00] | [97.44] | [2.21] | [92.80] | [92.80] | | | | |
| | | | 普通林地 | 3,002.87 | 484.80 | 750.07 | 95.57 | 2.21 | 85.43 | 85.43 | — | — | — | — |
| | | | | [485.45] | [31.27] | [167.19] | [52.45] | | [31.33] | [6.53] | | [24.80] | | |
| | | | 制限林地 | 485.45 | 31.27 | 167.19 | 52.45 | — | 31.33 | 6.53 | — | 24.80 | — | — |
| | | | | [39.64] | | | | | | | | | | [39.64] |
| | | | 除地 | 38.95 | — | — | — | — | — | — | — | — | — | 38.95 |
| | | | | [1,409.09] | | [338.52] | [369.65] | [8.58] | [26,29] | [26.29] | | | | [48.40] |
| | 矢部 | 総数 | | 965.74 | — | 203.19 | 254.22 | 8.58 | 18.75 | 18.75 | — | — | — | 16.65 |
| | | | | [849.48] | | [237.47] | [158.47] | | [19.03] | [19.03] | | | | |
| | | | 普通林地 | 479.41 | — | 133.87 | 53.62 | — | 12.55 | 12.55 | — | — | — | — |
| | | | | [511.21] | | [101.05] | [211.18] | [8.58] | [7.26] | [7.26] | | | | |
| | | | 制限林地 | 409.68 | — | 69.32 | 200.60 | 8.58 | 6.20 | 6.20 | — | — | — | — |
| | | | | [48.40] | | | | | | | | | | [48.40] |
| | | | 除地 | 16.65 | — | — | — | — | — | — | — | — | — | 16.65 |
| | | 編成外 | | 6.44 | — | — | — | — | — | — | — | — | — | 0.44 |
| | 中津 | 総数 | 総数 | 2,724.99 | 141.94 | 879.00 | 16.97 | — | 36.95 | 36.95 | — | — | — | 37.32 |
| | | 行橋 | 総数 | 2,719.31 | 136.26 | 879.00 | 16.97 | — | 36.95 | 36.95 | — | — | — | 37.32 |
| | | | 普通林地 | 1,898.13 | 131.93 | 392.04 | 15.50 | — | 17.10 | 17.10 | — | — | — | — |
| | | | 制限林地 | 783.86 | 4.33 | 486.96 | 1.47 | — | 19.85 | 19.85 | — | — | — | — |
| | | | 除地 | 37,32 | — | — | — | — | — | — | — | — | — | 37.32 |
| | | 編成外 | | 5.68 | 5.68 | — | — | — | — | — | — | — | — | — |

# 14. 国有林野地種

| 年度 都道府県 | 営林署 | 経営区 | 地種別 | 総数 ha | 立木 人工林 総数 | 人工林 針葉樹林 | 人工林 広葉樹林 | 人工林 針広混交林 | 天然林 総数 |
|---|---|---|---|---|---|---|---|---|---|
| 佐賀 | | 総数 | 総数 | 17,791.94 | 8,924.92 | 8,163.28 | 124.13 | 637.51 | 6,989.23 |
| | | 編成内 | 総数 | 17,785.87 | 8,924.92 | 8,163.28 | 124.13 | 637.51 | 6,989.23 |
| | | | 普通林地 | 13,818.03 | 7,547.23 | 6,913.67 | 124.13 | 509.43 | 5,454.03 |
| | | | 制限林地 | 3,097.82 | 1,302.98 | 1,174.90 | — | 128.08 | 1,521.28 |
| | | | 除地 | 870.02 | 74.71 | 74.71 | — | — | 13.92 |
| | | 編成外 | | 6.07 | — | — | — | — | — |
| | 佐賀総数 | | 総数 | 11,475.80 | 6,547.91 | 6,004.31 | 31.99 | 511.61 | 3,449.70 |
| | 編成内 | | 総数 | 11,472.91 | 6,547.91 | 6,004.31 | 31.99 | 511.61 | 3,449.70 |
| | | | 普通林地 | 8,155.24 | 5,251.54 | 4,836.02 | 31.99 | 383.53 | 2,293.52 |
| | | | 制限林地 | 2,720.64 | 1,293.01 | 1,164.93 | — | 128.08 | 1,154.07 |
| | | | 除地 | 597.03 | 3.36 | 3.36 | — | — | 2.11 |
| | 佐賀 | | 総数 | 8,831.09 | 5,209.60 | 4,876.95 | 16.45 | 316.20 | 2,268.19 |
| | | | 普通林地 | 5,953.25 | 3,927.82 | 3,723.25 | 16.45 | 188.12 | 1,481.44 |
| | | | 制限林地 | 2,335.62 | 1,278.42 | 1,150.34 | — | 128.08 | 784.64 |
| | | | 除地 | 542.22 | 3.36 | 3.36 | — | — | 2.11 |
| | 唐津 | | 総数 | 2,641.82 | 1,338.31 | 1,127.36 | 15.54 | 195.41 | 1,181.51 |
| | | | 普通林地 | 2,201.99 | 1,323.72 | 1,112.77 | 15.54 | 195.41 | 812.08 |
| | | | 制限林地 | 385.02 | 14.59 | 14.59 | — | — | 369.43 |
| | | | 除地 | 54.81 | — | — | — | — | — |
| | | 編成外 | | 2.89 | — | — | — | — | — |
| | 武雄総数 | | 総数 | [8,250.95] 6,316.14 | [2,856.51] 2,377.01 | [2,617.86] 2,158.97 | [105.17] 92.14 | [133.48] 125.90 | [4,935.13] 3,539.53 |
| | 編成内 | | 総数 | [8,247.77] 6,312.96 | [2,856.51] 2,377.01 | [2,617.86] 2,158.97 | [105.17] 92.14 | [133.48] 125.90 | [4,935.13] 3,539.53 |
| | | | 普通林地 | [5,803.64] 5,662.79 | [2,296.83] 2,295.69 | [2,078.79] 2,077.65 | [92.14] 92.14 | [125.90] 125.90 | [3,296.11] 3,160.51 |
| | | | 制限林地 | [2,145.23] 377.18 | [488.33] 9.97 | [467.72] 9.97 | [13.03] — | [7.58] — | [1,627.21] 367.21 |
| | | | 除地 | [298.90] 272.99 | [71.35] 71.35 | [71.35] 71.35 | — | — | [11.81] 11.81 |
| | 武雄 | | 総数 | 6,312.96 | 2,377.01 | 2,158.97 | 92.14 | 125.90 | 3,539.53 |
| | | | 普通林地 | 5,662.79 | 2,295.69 | 2,077.65 | 92.14 | 125.90 | 3,160.51 |
| | | | 制限林地 | 377.18 | 9.97 | 9.97 | — | — | 367.21 |
| | | | 除地 | 272.99 | 71.35 | 71.35 | — | — | 11.81 |
| | | 編成外 | | [3.18] 3.18 | — | — | — | — | — |
| 長崎 | | 総数 | 総数 | 24,776.14 | 6,614.39 | 5,519.93 | 320.35 | 774.11 | 16,287.09 |
| | | 編成内 | 総数 | 24,692.17 | 6,614.39 | 5,519.93 | 320.35 | 774.11 | 16,287.09 |
| | | | 普通林地 | 11,871.50 | 3,770.85 | 3,019.31 | 265.88 | 485.66 | 7,713.80 |
| | | | 制限林地 | 11,766.19 | 2,828.40 | 2,489.58 | 54.47 | 284.35 | 8,532.50 |
| | | | 除地 | 1,054.48 | 15.14 | 11.04 | — | 4.10 | 40.79 |
| | | 編成外 | | 83.97 | — | — | — | — | — |
| | 武雄平戸 | | 総数 | 1,934.81 | 479.50 | 458.89 | 13.03 | 7.58 | 1,395.60 |
| | | | 普通林地 | 140.85 | 1.14 | 1.14 | — | — | 135.60 |
| | | | 制限林地 | 1,768.05 | 478.36 | 457.75 | 13.03 | 7.58 | 1,260.00 |
| | | | 除地 | 25.91 | — | — | — | — | — |
| | 長崎総数 | | 総数 | 15,273.27 | 3,115.21 | 2,790.70 | 47.69 | 276.82 | 10,748.55 |
| | 編成内 | | 総数 | 15,237.50 | 3,115.21 | 2,790.70 | 47.69 | 276.82 | 10,748.55 |
| | | | 普通林地 | 6,543.93 | 1,210.33 | 1,133.62 | 15.82 | 60.89 | 5,096.31 |
| | | | 制限林地 | 7,866.65 | 1,900.78 | 1,657.08 | 31.87 | 211.83 | 5,633.60 |
| | | | 除地 | 826.92 | 4.10 | — | — | 4.10 | 18.64 |



# 林相別面積

| 地 ha 天然林 針葉樹林 | 天然林 広葉樹林 | 天然林 針広混交林 | 竹林 | 無立木地 ha 総数 | 無立木地 第一種 伐採跡地 | 無立木地 第一種 未立木地 | 無立木地 第二種 | 原野 ha | その他 ha |
|---|---|---|---|---|---|---|---|---|---|
| 1,510.53 | 3,547.86 | 1,930.84 | 44.52 | 1,045.81 | 521.01 | 382.56 | 142.24 | — | 787.46 |
| 1,510.53 | 3,547.86 | 1,930.84 | 44.52 | 1,045.81 | 521.01 | 382.56 | 142.24 | — | 781.39 |
| 1,176.61 | 2,938.76 | 1,338.66 | 29.23 | 787.54 | 434.92 | 352.62 | — | — | — |
| 324.66 | 606.55 | 590.07 | 15.29 | 258.27 | 86.09 | 29.94 | 142.24 | — | — |
| 9.26 | 2.55 | 2.11 | — | — | — | — | — | — | 781.39 |
| — | — | — | — | — | — | — | — | — | 6.07 |
| 777.47 | 1,503.60 | 1,168.63 | 42.29 | 841.45 | 321.95 | 377.26 | 142.24 | — | 594.45 |
| 777.47 | 1,503.60 | 1,168.63 | 42.29 | 841.45 | 321.95 | 377.26 | 142.24 | — | 591.56 |
| 482.04 | 1,119.74 | 691.74 | 27.00 | 583.18 | 235.86 | 347.32 | — | — | — |
| 295.43 | 383.86 | 474.78 | 15.29 | 258.27 | 86.09 | 29.94 | 142.24 | — | — |
| — | — | 2.11 | — | — | — | — | — | — | 591.56 |
| 475.83 | 843.04 | 949.32 | 41.80 | 774.75 | 285.01 | 348.05 | 141.69 | — | 536.75 |
| 420.36 | 557.67 | 503.41 | 26.51 | 517.48 | 199.37 | 318.11 | — | — | — |
| 55.47 | 285.37 | 443.80 | 15.29 | 257.27 | 85.64 | 29.94 | 141.69 | — | — |
| — | — | 2.11 | — | — | — | — | — | — | 536.75 |
| 301.64 | 660.56 | 219.31 | 0.49 | 66.70 | 36.94 | 29.21 | 0.55 | — | 54.81 |
| 61.68 | 562.07 | 188.33 | 0.49 | 65.70 | 36.49 | 29.21 | — | — | — |
| 239.96 | 98.49 | 30.98 | — | 1.00 | 0.45 | — | 0.55 | — | — |
| — | — | — | — | — | — | — | — | — | 54.81 |
| — | — | — | — | — | — | — | — | — | 2.89 |
| [957.14] | [3,094.01] | [883.98] | [2.23] | [238.16] | [232.86] | [5.30] | | | [218.92] |
| 733.06 | 2,044.26 | 762.21 | 2.23 | 204.36 | 199.06 | 5.30 | — | — | 193.01 |
| [957.14] | [3,094.01] | [883.98] | [2.23] | [238.16] | [232.86] | [5.30] | | | [215.74] |
| 733.06 | 2,044.26 | 762.21 | 2.23 | 204.36 | 199.06 | 5.30 | — | — | 189.83 |
| [763.42] | [1,833.08] | [699.61] | [2.23] | [208.47] | [203.17] | [5.30] | | | |
| 694.57 | 1,819.02 | 646.92 | 2.23 | 204.36 | 199.06 | 5.30 | — | — | — |
| [184.46] | [1,258.38] | [184.37] | | [29.69] | [29.69] | | | | |
| 29.23 | 222.69 | 115.29 | — | — | — | — | — | — | — |
| [9.26] | [2.55] | | | | | | | | [215.74] |
| 9.26 | 2.55 | — | — | — | — | — | — | — | 189.83 |
| 733.06 | 2,044.26 | 762.21 | 2.23 | 204.36 | 199.06 | 5.30 | — | — | 189.83 |
| 694.57 | 1,819.02 | 646.92 | 2.23 | 204.36 | 199.06 | 5.30 | — | — | — |
| 29.23 | 222.69 | 115.29 | — | — | — | — | — | — | — |
| 9.26 | 2.55 | — | — | — | — | — | — | — | 189.83 |
| — | — | — | — | — | — | — | — | — | [3.18] 3.18 |
| 2,361.17 | 7,664.49 | 6,261.43 | 22.14 | 770.00 | 610.42 | 69.28 | 90.30 | — | 1,082.52 |
| 2,361.17 | 7,664.49 | 6,261.43 | 22.14 | 770.00 | 610.42 | 69.28 | 90.30 | — | 998.55 |
| 357.68 | 3,630.91 | 3,725.21 | 1.53 | 385.32 | 371.64 | 13.68 | — | — | — |
| 2,003.49 | 3,999.38 | 2,529.63 | 20.61 | 384.68 | 238.78 | 55.60 | 90.30 | — | — |
| — | 34.20 | 6.59 | — | — | — | — | — | — | 998.55 |
| — | — | — | — | — | — | — | — | — | 83.97 |
| 224.08 | 1,049.75 | 121.77 | — | 33.80 | 33.80 | — | — | — | 25.91 |
| 68.85 | 14.06 | 52.69 | — | 4.11 | 4.11 | — | — | — | — |
| 155.23 | 1,035.69 | 69.08 | — | 29.69 | 29.69 | — | — | — | — |
| — | — | — | — | — | — | — | — | — | 25.91 |
| 1,980.79 | 3,697.23 | 5,070.53 | 20.61 | 548.95 | 396.69 | 61.96 | 90.30 | — | 839.95 |
| 1,980.79 | 3,697.23 | 5,070.53 | 20.61 | 548.95 | 396.69 | 61.96 | 90.30 | — | 804.18 |
| 172.09 | 2,042.08 | 2,882.14 | — | 237.29 | 223.72 | 13.57 | — | — | — |
| 1,808.70 | 1,643.10 | 2,181.80 | 20.61 | 311.66 | 172.97 | 48.39 | 90.30 | — | — |
| — | 12.05 | 6.59 | — | — | — | — | — | — | 804.18 |

# 14. 国有林野地種

| 年度 | 都道府県 | 営林署 | 経営区 | 地種別 | 総数 | 立木 人工林 総数 | 立木 人工林 針葉樹林 | 立木 人工林 広葉樹林 | 立木 人工林 針広混交林 | 立木 天然林 総数 |
|---|---|---|---|---|---|---|---|---|---|---|
| | | | | | ha | | | | | |
| | | | 大村 | 総数 | 3,197.48 | 1,016.21 | 990.02 | 7.88 | 18.31 | 2,007.04 |
| | | | | 普通林地 | 2,917.95 | 963.35 | 937.16 | 7.88 | 18.31 | 1,828.09 |
| | | | | 制限林地 | 237.03 | 52.86 | 52.86 | — | — | 178.95 |
| | | | | 除地 | 42.50 | — | — | — | — | — |
| | | | 島原 | 総数 | 8,425.88 | 1,865.68 | 1,618.28 | 31.47 | 215.93 | 5,498.19 |
| | | | | 普通林地 | 91.92 | 30.63 | 30.63 | — | — | 61.29 |
| | | | | 制限林地 | 7,576.24 | 1,830.95 | 1,587.65 | 31.47 | 211.83 | 5,418.26 |
| | | | | 除地 | 757.72 | 4.10 | — | — | 4.10 | 18.64 |
| | | | 西彼杵 | 総数 | 3,614.14 | 233.32 | 182.40 | 8.34 | 42.58 | 3,243.32 |
| | | | | 普通林地 | 3,534.06 | 216.35 | 165.83 | 7.94 | 42.58 | 3,206.94 |
| | | | | 制限林地 | 53.38 | 16.97 | 16.57 | 0.40 | — | 36.39 |
| | | | | 除地 | 26.70 | — | — | — | — | — |
| | | | 編成外 | | 35.77 | — | — | — | — | — |
| | | 五島総数 | | 総数 | 3,137.86 | 1,861.72 | 1,491.04 | 93.77 | 276.91 | 1,185.37 |
| | | 五島 | | 総数 | 3,124.67 | 1,861.72 | 1,491.04 | 93.77 | 276.91 | 1,185.37 |
| | | | | 普通林地 | 2,308.20 | 1,757.83 | 1,413.82 | 87.23 | 256.78 | 500.88 |
| | | | | 制限林地 | 790.19 | 103.89 | 77.22 | 6.54 | 20.13 | 684.49 |
| | | | | 除地 | 26.28 | — | — | — | — | — |
| | | | 編成外 | | 13.19 | — | — | — | — | — |
| | | 対馬総数 | | 総数 | 4,430.20 | 1,157.96 | 779.30 | 165.86 | 212.80 | 2,957.57 |
| | | 対馬 | | 総数 | 4,395.19 | 1,157.96 | 779.30 | 165.86 | 212.80 | 2,957.57 |
| | | | | 普通林地 | 2,878.52 | 801.55 | 470.73 | 162.83 | 167.99 | 1,981.01 |
| | | | | 制限林地 | 1,341.30 | 345.37 | 297.53 | 3.03 | 44.81 | 954.41 |
| | | | | 除地 | 175.37 | 11.04 | 11.04 | — | — | 22.15 |
| | | | 編成外 | | 35.01 | — | — | — | — | — |
| 熊本 | | 総数 | | 総数 | 66,349.21 | 29,369.44 | 26,086.01 | 654.79 | 2,628.64 | 30,114.26 |
| | | 編成内 | | 総数 | 65,158.59 | 29,369.44 | 26,066.01 | 654.79 | 2,628.64 | 30,114.26 |
| | | | | 普通林地 | 52,429.11 | 25,505.68 | 22,572.46 | 596.04 | 2,337.18 | 24,128.56 |
| | | | | 制限林地 | 10,554.00 | 3,830.04 | 3,481.32 | 57.26 | 291.46 | 5,984.55 |
| | | | | 除地 | 2,175.48 | 33.72 | 32.23 | 1.49 | — | 1.15 |
| | | | 編成外 | | 1,190.62 | — | — | — | — | — |
| | | 熊本総数 | | 総数 | 6,644.18 | 2,782.84 | 2,379.37 | 167.60 | 235.87 | 2,255.15 |
| | | 熊本 | | 総数 | 6,633.89 | 2,782.84 | 2,379.37 | 167.60 | 235.87 | 2,255.15 |
| | | | | 普通林地 | 3,844.43 | 1,929.70 | 1,568.74 | 153.72 | 207.24 | 1,479.20 |
| | | | | 制限林地 | 1,831.47 | 849.44 | 808.42 | 12.39 | 28.63 | 774.80 |
| | | | | 除地 | 957.99 | 3.70 | 2.21 | 1.49 | — | 1.15 |
| | | | 編成外 | | 10.29 | — | — | — | — | — |
| | | 濱町総数 | | 総数 | 12,331.91 | 4,420.69 | 4,132.26 | 43.60 | 244.83 | 7,136.02 |
| | | 内大臣 | | 総数 | 12,330.86 | 4,420.69 | 4,132.26 | 43.60 | 244.83 | 7,136.02 |
| | | | | 普通林地 | 10,847.14 | 4,033.31 | 3,756.61 | 33.31 | 243.39 | 6,353.05 |
| | | | | 制限林地 | 1,205.63 | 387.38 | 375.65 | 10.29 | 1.44 | 782.97 |
| | | | | 除地 | 278.09 | — | — | — | — | — |
| | | | 編成外 | | 1.05 | — | — | — | — | — |
| | | 菊池菊池 | | 総数 | [7,627.24] 5,737.17 | [5,015.55] 3,814.13 | [4,444.34] 3,306.75 | [118.80] 79.65 | [452.41] 427.73 | [1,982.90] 1,427.08 |
| | | | | 普通林地 | [5,023.98] 3,283.00 | [3,520.10] 2,361.95 | [3,056.88] 1,962.56 | [117.50] 78.35 | [345.72] 321.04 | [1,322.58] 792.88 |
| | | | | 制限林地 | [2,220.66] 2,192.59 | [1,426.53] 1,424.58 | [1,318.54] 1,316.59 | [1.30] 1.30 | [106.69] 106.69 | [660.32] 634.20 |
| | | | | 除地 | [382.60] 261.58 | [68.92] 27.60 | [68.92] 27.60 | — | — | — |



# 林相別面積

| 地 ha 天然林 針葉樹林 | 地 ha 天然林 広葉樹林 | 地 ha 天然林 針広混交林 | 地 ha 竹林 | 無立木地 ha 総数 | 無立木地 ha 第一種 伐採跡地 | 無立木地 ha 第一種 未立木地 | 無立木地 ha 第二種 | 原野 ha | その他 ha |
|---|---|---|---|---|---|---|---|---|---|
| 29.33 | 1,391.27 | 586.44 | — | 131.73 | 131.73 | — | — | — | 42.50 |
| 29.33 | 1,274.63 | 524.13 | — | 126.51 | 126.51 | — | — | — | — |
| — | 116.64 | 62.31 | — | 5.22 | 5.22 | — | — | — | — |
| — | — | — | — | — | — | — | — | — | 42.50 |
| 1,818.81 | 1,546.49 | 2,132.89 | 20.61 | 306.42 | 167.75 | 48.37 | 90.30 | — | 734.98 |
| 10.11 | 9.38 | 41.80 | — | — | — | — | — | — | — |
| 1,808.70 | 1,525.06 | 2,084.50 | 20.61 | 306.42 | 167.75 | 48.37 | 90.30 | — | — |
| — | 12.05 | 6.59 | — | — | — | — | — | — | 734.98 |
| 132.65 | 759.47 | 2,351.20 | — | 110.80 | 97.21 | 13.59 | — | — | 26.70 |
| 132.65 | 758.07 | 2,316.21 | — | 110.78 | 97.21 | 13.57 | — | — | — |
| — | 1.40 | 34.99 | — | 0.02 | — | 0.02 | — | — | — |
| — | — | — | — | — | — | — | — | — | 26.70 |
| — | — | — | — | — | — | — | — | — | 35.77 |
| 109.78 | 865.33 | 210.26 | 1.53 | 49.77 | 47.85 | 1.92 | — | — | 39.47 |
| 109.78 | 865.33 | 210.26 | 1.53 | 49.77 | 47.85 | 1.92 | — | — | 26.28 |
| 74.01 | 265.74 | 161.13 | 1.53 | 47.96 | 47.85 | 0.11 | — | — | — |
| 35.77 | 599.59 | 49.13 | — | 1.81 | — | 1.81 | — | — | — |
| — | — | — | — | — | — | — | — | — | 26.28 |
| — | — | — | — | — | — | — | — | — | 13.19 |
| 46.52 | 2,052.18 | 858.87 | — | 137.48 | 132.08 | 5.40 | — | — | 177.19 |
| 46.52 | 2,052.18 | 858.87 | — | 137.48 | 132.08 | 5.40 | — | — | 142.18 |
| 42.73 | 1,309.03 | 629.25 | — | 95.96 | 95.96 | — | — | — | — |
| 3.79 | 721.00 | 229.62 | — | 41.52 | 36.12 | 5.40 | — | — | — |
| — | 22.15 | — | — | — | — | — | — | — | 142.18 |
| — | — | — | — | — | — | — | — | — | 35.01 |
| 2,503.59 | 16,052.06 | 11,558.61 | 72.10 | 3,462.18 | 2,913.96 | 292.38 | 255.84 | — | 3,331.23 |
| 2,503.59 | 16,052.06 | 11,558.61 | 72.10 | 3,462.18 | 2,913.96 | 292.38 | 255.84 | — | 2,140.61 |
| 2,250.36 | 11,707.51 | 10,170.69 | 63.58 | 2,731.29 | 2,548.02 | 183.27 | — | — | — |
| 252.08 | 4,344.55 | 1,387.92 | 8.52 | 730.89 | 365.94 | 109.11 | 255.84 | — | — |
| 1.15 | — | — | — | — | — | — | — | — | 2,140.61 |
| — | — | — | — | — | — | — | — | — | 1,190.62 |
| 636.57 | 1,094.83 | 523.75 | 20.99 | 621.77 | 527.08 | 62.60 | 32.09 | — | 963.43 |
| 636.57 | 1,094.83 | 523.75 | 20.99 | 621.77 | 527.08 | 62.60 | 32.09 | — | 953.14 |
| 529.96 | 480.22 | 469.02 | 12.47 | 423.06 | 418.35 | 4.71 | — | — | — |
| 105.46 | 614.61 | 54.73 | 8.52 | 198.71 | 108.73 | 57.89 | 32.09 | — | — |
| 1.15 | — | — | — | — | — | — | — | — | 953.14 |
| — | — | — | — | — | — | — | — | — | 10.29 |
| 157.99 | 1,593.55 | 5,384.48 | 0.20 | 495.86 | 474.14 | 21.72 | — | — | 279.14 |
| 157.99 | 1,593.55 | 5,384.48 | 0.20 | 495.86 | 474.14 | 21.72 | — | — | 278.09 |
| 147.72 | 1,186.38 | 5,018.95 | 0.20 | 460.58 | 440.78 | 19.80 | — | — | — |
| 10.27 | 407.17 | 365.53 | — | 35.28 | 33.36 | 1.92 | — | — | — |
| — | — | — | — | — | — | — | — | — | 278.09 |
| — | — | — | — | — | — | — | — | — | 1.05 |
| [23.21] 17.79 | [1,036.72] 947.32 | [922.97] 461.97 | [4.03] 4.03 | [311.08] 257.95 | [311.08] 257.95 | — | — | — | [313.68] 233.98 |
| [8.01] 2.59 | [490.38] 417.28 | [824.19] 373.01 | [4.03] 4.03 | [177.27] 124.14 | [177.27] 124.14 | — | — | — | — |
| [15.20] 15.20 | [546.34] 530.04 | [98.78] 88.96 | — | [133.81] 133.81 | [133.81] 133.81 | — | — | — | — |
| — | — | — | — | — | — | — | — | — | [313.68] 233.98 |

# 14. 国有林野地種

| 年度 / 都道府県 | 営林署 | 経営区 | 地種別 | 総数 | 立木 | | | | |
|---|---|---|---|---|---|---|---|---|---|
| | | | | | 人工林 | | | | 天然 |
| | | | | | 総数 | 針葉樹林 | 広葉樹林 | 針広混交林 | 総数 |
| | | | | ha | | | | | |
| 八代 | 総数 | | 総数 | 10,584.50 | 3,647.87 | 3,405.54 | 105.98 | 136.35 | 6,002.19 |
| | 編成内 | | 総数 | 10,511.49 | 3,647.87 | 3,405.54 | 105.98 | 136.35 | 6,002.19 |
| | | | 普通林地 | 9,034.54 | 3,533.00 | 3,290.67 | 105.98 | 136.35 | 4,830.88 |
| | | | 制限林地 | 1,313.56 | 112.45 | 112.45 | — | — | 1,171.31 |
| | | | 除地 | 163.39 | 2.42 | 2.42 | — | — | — |
| | 八代 | | 総数 | 5,333.71 | 3,445.74 | 3,302.81 | 78.55 | 64.38 | 1,086.60 |
| | | | 普通林地 | 4,801.44 | 3,330.87 | 3,187.94 | 78.55 | 64.38 | 811.74 |
| | | | 制限林地 | 417.11 | 112.45 | 112.45 | — | — | 274.86 |
| | | | 除地 | 115.16 | 2.42 | 2.42 | — | — | — |
| | 人吉 | | 総数 | 77.08 | 53.72 | 50.44 | 3.28 | — | 11.04 |
| | | | 普通林地 | 71.17 | 53.72 | 50.44 | 3.28 | — | 5.62 |
| | | | 制限林地 | 5.42 | — | — | — | — | 5.42 |
| | | | 除地 | 0.49 | — | — | — | — | — |
| | 五家荘 | | 総数 | 5,100.70 | 148.41 | 52.29 | 24.15 | 71.97 | 4,904.55 |
| | | | 普通林地 | 4,161.93 | 148.41 | 52.29 | 24.15 | 71.97 | 4,013.52 |
| | | | 制限林地 | 891.03 | — | — | — | — | 891.03 |
| | | | 除地 | 47.74 | — | — | — | — | — |
| | 編成外 | | | 73.01 | — | — | — | — | — |
| 水俣 | 総数 | | 総数 | 4,882.72 | 3,254.62 | 2,896.95 | 136.03 | 221.64 | 1,380.93 |
| | 水俣 | | 総数 | 4,881.34 | 3,254.62 | 2,896.95 | 136.03 | 221.64 | 1,380.93 |
| | | | 普通林地 | 4,568.89 | 3,254.62 | 2,896.95 | 136.03 | 221.64 | 1,232.45 |
| | | | 制限林地 | 197.20 | — | — | — | — | 148.48 |
| | | | 除地 | 115.25 | — | — | — | — | — |
| | 編成外 | | | 1.38 | — | — | — | — | — |
| 人吉 | 総数 | | 総数 | [12,398.14] 10,084.85 | [7,151.19] 5,727.27 | [6,113.92] 5,001.64 | [95.66] 40.73 | [941.61] 684.90 | [4,645.49] 3,882.57 |
| | 編成内 | | 総数 | [12,398.02] 10,084.73 | [7,151.19] 5,727.27 | [6,113.92] 5,001.64 | [95.66] 40.73 | [941.61] 684.90 | [4,645.49] 3,882.57 |
| | | | 普通林地 | [11,056.15] 9,114.64 | [7,006.16] 5,582.24 | [6,032.43] 4,920.15 | [92.04] 37.11 | [881.69] 624.98 | [3,639.69] 3,212.31 |
| | | | 制限林地 | [1,159.62] 817.79 | [145.03] 145.03 | [81.49] 81.49 | [3.62] 3.62 | [59.92] 59.92 | [1005.80] 670.26 |
| | | | 除地 | [182.25] 152.30 | — | — | — | — | — |
| | 人吉 | | 総数 | [12,475.10] 10,084.73 | [7,204.91] 5,727.27 | [6,164.36] 5,001.64 | [98.94] 40.73 | [941.61] 684.90 | [4,656.53] 3,882.57 |
| | | | 普通林地 | [11,127.32] 9,114.64 | [7,059.88] 5,582.24 | [6,082.87] 4,920.15 | [95.32] 37.11 | [881.69] 624.98 | [3,645.31] 3,212.31 |
| | | | 制限林地 | [1,165.04] 817.79 | [145.03] 145.03 | [81.49] 81.49 | [3.62] 3.62 | [59.92] 59.92 | [1,011.22] 670.26 |
| | | | 除地 | [182.74] 152.30 | — | — | — | — | — |
| | 編成外 | | | [0.12] 0.12 | — | — | — | — | — |
| 多良木 | 総数 | | 総数 | 13,097.81 | 4,977.60 | 4,242.05 | 81.20 | 654.35 | 6,015.59 |
| | 多良木 | | 総数 | 11,993.04 | 4,977.60 | 4,242.05 | 81.20 | 654.35 | 6,015.59 |
| | | | 普通林地 | 9,806.53 | 4,432.44 | 3,810.50 | 51.54 | 570.40 | 4,756.07 |
| | | | 制限林地 | 1,984.08 | 545.16 | 431.55 | 29.66 | 83.95 | 1,259.52 |
| | | | 除地 | 202.43 | — | — | — | — | — |
| | 編成外 | | | 1,104.77 | — | — | — | — | — |
| 森 | 森 | | 総数 | 811.09 | 366.00 | 355.17 | — | 10.83 | 324.84 |
| | | | 普通林地 | — | — | — | — | — | — |
| | | | 制限林地 | 793.51 | 366.00 | 355.17 | — | 10.83 | 324.84 |
| | | | 除地 | 17.58 | — | — | — | — | — |



# 林相別面積

| 年度 / 都道府県 | 営林署 | 経営区 | 地種別 | 地 ha | | | | 無立木地 ha | | | | 原野 | その他 |
|---|---|---|---|---|---|---|---|---|---|---|---|---|---|
| | | | | 天然林 | | | 竹林 | 総数 | 第一種 | | 第二種 | | |
| | | | | 針葉樹林 | 広葉樹林 | 針広混交林 | | | 伐採跡地 | 未立木地 | | ha | ha |
| 八代 | 総数 | | 総数 | 138.87 | 5,488.09 | 375.23 | 5.06 | 695.40 | 695.15 | 0.25 | — | — | 233.98 |
| | 編成内 | | 総数 | 138.87 | 5,488.09 | 375.23 | 5.06 | 695.40 | 695.15 | 0.25 | — | — | 160.97 |
| | | | 普通林地 | 129.52 | 4,419.41 | 281.95 | 5.06 | 665.60 | 665.60 | — | — | — | — |
| | | | 制限林地 | 9.35 | 1,068.68 | 93.28 | — | 29.80 | 29.55 | 0.25 | — | — | — |
| | | | 除地 | — | — | — | — | — | — | — | — | — | 160.97 |
| | 八代 | | 総数 | 138.87 | 572.50 | 375.23 | 5.06 | 683.57 | 683.32 | 0.25 | — | — | 112.74 |
| | | | 普通林地 | 129.52 | 400.27 | 281.95 | 5.06 | 653.77 | 653.77 | — | — | — | — |
| | | | 制限林地 | 9.35 | 172.23 | 93.28 | — | 29.80 | 29.55 | 0.25 | — | — | — |
| | | | 除地 | — | — | — | — | — | — | — | — | — | 112.74 |
| | 人吉 | | 総数 | — | 11.04 | — | — | 11.83 | 11.83 | — | — | — | 0.49 |
| | | | 普通林地 | — | 5.62 | — | — | 11.83 | 11.83 | — | — | — | — |
| | | | 制限林地 | — | 5.42 | — | — | — | — | — | — | — | — |
| | | | 除地 | — | — | — | — | — | — | — | — | — | 0.49 |
| | 五家荘 | | 総数 | — | 4,904.55 | — | — | — | — | — | — | — | 47.74 |
| | | | 普通林地 | — | 4,013.52 | — | — | — | — | — | — | — | — |
| | | | 制限林地 | — | 891.03 | — | — | — | — | — | — | — | — |
| | | | 除地 | — | — | — | — | — | — | — | — | — | 47.74 |
| | 編成外 | | | — | — | — | — | — | — | — | — | — | 73.01 |
| 水俣 | 総数 | | 総数 | 404.94 | 901.32 | 74.67 | 9.14 | 121.40 | 72.68 | — | 48.72 | — | 116.63 |
| | 水俣 | | 総数 | 404.94 | 901.32 | 74.67 | 9.14 | 121.40 | 72.68 | — | 48.72 | — | 115.25 |
| | | | 普通林地 | 404.94 | 754.84 | 72.67 | 9.14 | 72.68 | 72.68 | — | — | — | — |
| | | | 制限林地 | — | 146.48 | 2.00 | — | 48.72 | — | — | 48.72 | — | — |
| | | | 除地 | — | — | — | — | — | — | — | — | — | 115.25 |
| | 編成外 | | | — | — | — | — | — | — | — | — | — | 1.38 |
| 人吉 | 総数 | | 総数 | [232.86] 197.32 | [3,928.56] 3,297.57 | [484.07] 387.68 | [32.68] 32.68 | [386.41] 289.91 | [365.20] 274.99 | [14.92] 14.92 | [6.29] — | — | [182.37] 152.42 |
| | 編成内 | | 総数 | [232.86] 197.32 | [3,928.56] 3,297.57 | [484.07] 387.68 | [32.68] 32.68 | [386.41] 289.91 | [365.20] 274.99 | [14.92] 14.92 | [6.29] — | — | [182.25] 152.30 |
| | | | 普通林地 | [117.39] 115.35 | [3,090.06] 2,744.28 | [432.24] 352.68 | [32.68] 32.68 | [377.62] 287.41 | [362.70] 272.49 | [14.92] 14.92 | — | — | — |
| | | | 制限林地 | [115.47] 81.97 | [838.50] 553.29 | [51.83] 35.00 | — | [8.79] 2.50 | [2.50] 2.50 | — | [6.29] — | — | — |
| | | | 除地 | — | — | — | — | — | — | — | — | — | [182.25] 152.30 |
| | 人吉 | | 総数 | [232.86] 197.32 | [3,939.60] 3,297.57 | [484.07] 387.68 | [32.68] 32.68 | [398.24] 289.91 | [377.03] 274.99 | [14.92] 14.92 | [6.29] — | — | [182.74] 152.30 |
| | | | 普通林地 | [117.39] 115.35 | [3,095.68] 2,744.28 | [432.24] 352.68 | [32.68] 32.68 | [389.45] 287.41 | [374.53] 272.49 | [14.92] 14.92 | — | — | — |
| | | | 制限林地 | [115.47] 81.97 | [843.92] 553.29 | [51.83] 35.00 | — | [8.79] 2.50 | [2.50] 2.50 | — | [6.29] — | — | — |
| | | | 除地 | — | — | — | — | — | — | — | — | — | [182.74] 152.30 |
| | 編成外 | | | — | — | — | — | — | — | — | — | — | [0.12] 0.12 |
| 多良木 | 総数 | | 総数 | 942.94 | 2,251.43 | 2,821.22 | — | 797.42 | 494.43 | 171.32 | 131.67 | — | 1,307.20 |
| | 多良木 | | 総数 | 942.94 | 2,251.43 | 2,821.22 | — | 797.42 | 494.43 | 171.32 | 131.67 | — | 202.43 |
| | | | 普通林地 | 913.97 | 1,624.64 | 2,217.46 | — | 618.02 | 477.20 | 140.82 | — | — | — |
| | | | 制限林地 | 28.97 | 626.79 | 603.76 | — | 179.40 | 17.23 | 30.50 | 131.67 | — | — |
| | | | 除地 | — | — | — | — | — | — | — | — | — | 202.43 |
| | 編成外 | | | — | — | — | — | — | — | — | — | — | 1,104.77 |
| 森 | 森 | | 総数 | 0.86 | 323.98 | — | — | 102.67 | 40.76 | 18.55 | 43.36 | — | 17.58 |
| | | | 普通林地 | — | — | — | — | — | — | — | — | — | — |
| | | | 制限林地 | 0.86 | 323.98 | — | — | 102.67 | 40.76 | 18.55 | 43.36 | — | — |
| | | | 除地 | — | — | — | — | — | — | — | — | — | 17.58 |

# 14. 国有林野地種

| 年度 | 営林署 | 経営区 | 地種別 | 総数 | 立木 人工林 総数 | 針葉樹林 | 広葉樹林 | 針広混交林 | 天然林 総数 |
|---|---|---|---|---|---|---|---|---|---|
| 都道府県 | | | | ha | | | | | |
| | 小林小林 | | 総数 | 702.80 | 81.06 | 81.06 | — | — | 609.27 |
| | | | 普通林地 | 618.76 | 81.06 | 81.06 | — | — | 535.76 |
| | | | 制限林地 | 73.51 | — | — | — | — | 73.51 |
| | | | 除地 | 10.53 | — | — | — | — | — |
| | 加久藤矢岳 | | 総数 | 1,472.18 | 297.36 | 285.22 | — | 12.14 | 1,080.62 |
| | | | 普通林地 | 1,311.18 | 297.36 | 285.22 | — | 12.14 | 935.96 |
| | | | 制限林地 | 144.66 | — | — | — | — | 144.66 |
| | | | 除地 | 16.34 | — | — | — | — | — |
| 大分 | 総数 | | 総数 | 44,595.06 | 16,539.79 | 15,620.20 | 308.55 | 611.04 | 23,452.38 |
| | 編成内 | | 総数 | 44,564.37 | 16,539.79 | 15,620.20 | 308.55 | 611.04 | 23,441.93 |
| | | | 普通林地 | 32,805.58 | 14,604.54 | 13,847.15 | 297.44 | 459.95 | 16,784.28 |
| | | | 制限林地 | 10,132.31 | 1,849.18 | 1,686.98 | 11.11 | 151.09 | 6,594.57 |
| | | | 除地 | 1,626.48 | 86.07 | 86.07 | — | — | 63.08 |
| | 編成外 | | | 30.69 | — | — | — | — | 10.45 |
| | 菊池菊池 | | 総数 | 1,890.07 | 1,201.42 | 1,137.59 | 39.15 | 24.68 | 555.82 |
| | | | 普通林地 | 1,740.98 | 1,158.15 | 1,094.32 | 39.15 | 24.68 | 529.70 |
| | | | 制限林地 | 28.07 | 1.95 | 1.95 | — | — | 26.12 |
| | | | 除地 | 121.02 | 41.32 | 41.32 | — | — | — |
| | 佐伯総数 | | 総数 | 5,924.96 | 1,816.74 | 1,741.54 | 21.35 | 53.85 | 3,734.19 |
| | 佐伯 | | 総数 | 5,918.57 | 1,816.74 | 1,741.54 | 21.35 | 53.85 | 3,734.19 |
| | | | 普通林地 | 5,756.09 | 1,786.65 | 1,712.01 | 20.79 | 53.85 | 3,696.61 |
| | | | 制限林地 | 67.26 | 26.78 | 26.22 | 0.56 | — | 37.58 |
| | | | 除地 | 95.22 | 3.31 | 3.31 | — | — | — |
| | 編成外 | | | 6.39 | — | — | — | — | — |
| | 竹田総数 | | 総数 | 9,976.90 | 2,452.38 | 2,451.75 | 0.63 | — | 6,147.57 |
| | 竹田 | | 総数 | 9,976.74 | 2,452.38 | 2,451.75 | 0.63 | — | 6,147.57 |
| | | | 普通林地 | 6,339.47 | 2,030.56 | 2,029.93 | 0.63 | — | 4,197.28 |
| | | | 制限林地 | 3,321.45 | 421.82 | 421.82 | — | — | 1,950.29 |
| | | | 除地 | 315.82 | — | — | — | — | — |
| | 編成外 | | | 0.16 | — | — | — | — | — |
| | 大分総数 | | 総数 | 6,148.39 | 2,538.76 | 2,292.69 | 50.08 | 195.99 | 2,884.42 |
| | 大分 | | 総数 | 6,135.40 | 2,538.76 | 2,292.69 | 50.08 | 195.99 | 2,884.40 |
| | | | 普通林地 | 3,796.67 | 2,281.32 | 2,058.52 | 39.53 | 183.27 | 1,054.94 |
| | | | 制限林地 | 2,218.39 | 257.44 | 234.17 | 10.55 | 12.72 | 1815.82 |
| | | | 除地 | 120.34 | — | — | — | — | 13.64 |
| | 編成外 | | | 12.99 | — | — | — | — | — |
| | 森総数 | | 総数 | [6,651.64] 5,840.55 | [3,339.98] 2,973.98 | [3,041.39] 2,686.22 | [103.35] 103.35 | [195.24] 184.41 | [1,843.32] 1,518.46 |
| | 森 | | 総数 | [6,649.09] 5,838.00 | [3,339.98] 2,973.98 | [3,041.39] 2,686.22 | [103.35] 103.35 | [195.24] 184.41 | [1,840.77] 1,515.93 |
| | | | 普通林地 | [2,775.78] 2,775.78 | [1,926.01] 1,926.01 | [1,776.62] 1,776.62 | [103.35] 103.35 | [46.04] 46.04 | [677.98] 677.98 |
| | | | 制限林地 | [3,151.23] 2,357.72 | [1,372.53] 1,006.53 | [1,223.33] 868 16 | — | [149.20] 138.37 | [1,113.35] 788.51 |
| | | | 除地 | [722.08] 704.50 | [41.44] 41.44 | [41.44] 41.44 | — | — | [49.44] 49.44 |
| | 編成外 | | | [2.55] 2.55 | — | — | — | — | [2.55] 2.55 |



# 林相別面積

| 地 ha 天然林 針葉樹林 | 広葉樹林 | 針広混交林 | 竹林 | 無立木地 ha 総数 | 第一種 伐採跡地 | 第一種 未立木地 | 第二種 | 原野 ha | その他 ha |
|---|---|---|---|---|---|---|---|---|---|
| — | 73.51 | 535.76 | — | 1.94 | — | 1.94 | — | — | 10.53 |
| — | — | 535.76 | — | 1.94 | — | 1.94 | — | — | — |
| — | 73.51 | — | — | — | — | — | — | — | — |
| — | — | — | — | — | — | — | — | — | 10.53 |
| 6.31 | 80.46 | 993.85 | — | 77.86 | 76.78 | 1.08 | — | — | 16.34 |
| 6.31 | 80.46 | 849.19 | — | 77.86 | 76.78 | 1.08 | — | — | — |
| — | — | 144.66 | — | — | — | — | — | — | — |
| — | — | — | — | — | — | — | — | — | 16.34 |
| 2,826.98 | 11,530.13 | 9,095.27 | 41.63 | 3,063.69 | 1,263.06 | 1,800.63 | — | — | 1,497.57 |
| 2,826.98 | 11,519.68 | 9,095.27 | 41.63 | 3,063.69 | 1,263.06 | 1,800.63 | — | — | 1,477.33 |
| 2,652.06 | 6,924.89 | 7,207.33 | 32.59 | 1,384.17 | 1,218.71 | 165.46 | — | — | — |
| 161.89 | 4,544.74 | 1,887.94 | 9.04 | 1,679.52 | 44.35 | 1,635.17 | — | — | — |
| 13.03 | 50.05 | — | — | — | — | — | — | — | 1,477.33 |
| — | 10.45 | — | — | — | — | — | — | — | 20.24 |
| 5.42 | 89.40 | 461.00 | — | 53.13 | 53.13 | — | — | — | 79.70 |
| 5.42 | 73.10 | 451.18 | — | 53.13 | 53.13 | — | — | — | — |
| — | 16.30 | 9.82 | — | — | — | — | — | — | — |
| — | — | — | — | — | — | — | — | — | 79.70 |
| 180.66 | 2,786.99 | 766.54 | — | 275.73 | 275.73 | — | — | — | 98.30 |
| 180.66 | 2,786.99 | 766.54 | — | 275.73 | 275.73 | — | — | — | 91.91 |
| 178.43 | 2,756.61 | 761.57 | — | 272.83 | 272.83 | — | — | — | — |
| 2.23 | 30.38 | 4.97 | — | 2.90 | 2.90 | — | — | — | — |
| — | — | — | — | — | — | — | — | — | 91.91 |
| — | — | — | — | — | — | — | — | — | 6.39 |
| 505.96 | 1,561.11 | 4,080.50 | 1.72 | 1,059.25 | 124.15 | 935.10 | — | — | 315.98 |
| 505.96 | 1,561.11 | 4,080.50 | 1.72 | 1,059.25 | 124.15 | 935.10 | — | — | 315.82 |
| 479.75 | 404.45 | 3,313.08 | — | 111.63 | 111.63 | — | — | — | — |
| 26.21 | 1,156.66 | 767.42 | 1.72 | 947.62 | 12.52 | 935.10 | — | — | — |
| — | — | — | — | — | — | — | — | — | 315.82 |
| — | — | — | — | — | — | — | — | — | 0.16 |
| 163.72 | 2,705.54 | 15.14 | — | 605.54 | 306.76 | 298.78 | — | — | 119.69 |
| 163.72 | 2,705.54 | 15.14 | — | 605.54 | 306.76 | 298.78 | — | — | 106.70 |
| 112.14 | 927.66 | 15.14 | — | 460.41 | 305.64 | 154.77 | — | — | — |
| 38.55 | 1,777.27 | — | — | 145.13 | 1.12 | 144.01 | — | — | — |
| 13.03 | 0.61 | — | — | — | — | — | — | — | 106.70 |
| — | — | — | — | — | — | — | — | — | 12.99 |
| [24.82] 23.96 | [1,679.23] 1,355.25 | [139.27] 139.27 | [6.62] 6.62 | [830.52] 727.85 | [212.55] 171.79 | [574.61] 556.06 | [43.36] — | — | [631.20] 613.62 |
| [24.82] 23.96 | [1,676.68] 1,352.70 | [139.27] 139.27 | [6.62] 6.62 | [830.52] 727.85 | [212.55] 171.79 | [574.61] 556.06 | [43.36] — | — | [631,20] 613,62 |
| [17.76] 17.76 | [618,84] 618.84 | [41.38] 41.38 | — | [171.79] 171.79 | [171.79] 171.79 | — | — | — | — |
| [7.06] 6·20 | [1,008.40] 684.42 | [97.89] 97.89 | [6.62] 6.62 | [658.73] 556.06 | [40.76] — | [574.61] 556.06 | [43.36] — | — | — |
| — | [49,44] 49.44 | — | — | — | — | — | — | — | [631.20] 613.62 |
| — | [2.55] 2.55 | — | — | — | — | — | — | — | — |

# 14. 国有林野地種

| 年度 都道府県 | 営林署 | 経営区 | 地種別 | 総数 ha | 立木 人工林 総数 | 針葉樹林 | 広葉樹林 | 針広混交林 | 天然林 総数 |
|---|---|---|---|---|---|---|---|---|---|
| 日田 | 総数 | | 総数 | [5,211.67] | [2,605.63] | [2,478.39] | [73.82] | [53.42] | [2,356.32] |
| | | | | 778.22 | 413.28 | 392.04 | 21.24 | — | 317.56 |
| | 編成内 | | 総数 | [5,211.20] | [2,605.63] | [2,478.39] | [73.82] | [53.42] | [2,356.32] |
| | | | | 778.19 | 413.28 | 392.04 | 21.24 | — | 317.56 |
| | | | 普通林地 | [4,126.50] | [2,219.28] | [2,140.46] | [42.48] | [36.34] | [1,793.18] |
| | | | | 644.22 | 355.12 | 333.88 | 21.24 | — | 275.25 |
| | | | 制限林地 | [996.66] | [386.55] | [337.93] | [31.34] | [17.08] | [563.14] |
| | | | | 101.53 | 58.16 | 58.16 | — | — | 42.31 |
| | | | 除地 | [88.04] | | | | | |
| | | | | 32.44 | — | — | — | — | — |
| | 甘木 | | 総数 | 274.84 | 199.98 | 189.87 | 10.11 | — | 66.80 |
| | | | 普通林地 | 274.15 | 199.98 | 189.87 | 10.11 | — | 66.80 |
| | | | 制限林地 | — | — | — | — | — | — |
| | | | 除地 | 0.69 | — | — | — | — | — |
| | 矢部 | | 総数 | 503.35 | 213.30 | 202.17 | 11.13 | — | 250.76 |
| | | | 普通林地 | 370.07 | 155.14 | 144.01 | 11.13 | — | 208.45 |
| | | | 制限林地 | 101.53 | 58.16 | 58.16 | — | — | 42.31 |
| | | | 除地 | 31.75 | — | — | — | — | — |
| | 編成外 | | | [0.47] | | | | | |
| | | | | 0.03 | — | — | — | — | — |
| | 中津 総数 | | 総数 | [8,191.16] | [4,835.79] | [4,488.39] | [109.29] | [238.11] | [3,089.57] |
| | | | | 5,466.17 | 3,222.98 | 3,037.49 | 55.23 | 130.26 | 2,051.66 |
| | 編成内 | | 総数 | [8,177.43] | [4,835.79] | [4,488.39] | [109.29] | [238.11] | [3,075.99] |
| | | | | 5,458.12 | 3,222.98 | 3,037.49 | 55.23 | 130.26 | 2,043.76 |
| | | | 普通林地 | [6,879.44] | [4,492.88] | [4,182.70] | [88.22] | [221.96] | [2,267.85] |
| | | | | 4,981.31 | 3,151.32 | 2,965.83 | 55.23 | 130.26 | 1,728.38 |
| | | | 制限林地 | [1,197.26] | [342.91] | [305.69] | [21.07] | [16.15] | [808.14] |
| | | | | 413.40 | 71.66 | 71.66 | — | — | 315.38 |
| | | | 除地 | [100.73] | | | | | |
| | | | | 63.41 | — | — | — | — | — |
| | 中津 | | 総数 | 5,458.12 | 3,222.98 | 3,037.49 | 55.23 | 130.26 | 2,043.76 |
| | | | 普通林地 | 4,981.31 | 3,151.32 | 2,965.83 | 55.23 | 130.26 | 1,728.38 |
| | | | 制限林地 | 413.40 | 71.66 | 71.66 | — | — | 315.38 |
| | | | 除地 | 63.41 | — | — | — | — | — |
| | 編成外 | | | [13.73] | | | | | [13.58] |
| | | | | 8.05 | — | — | — | — | 7.90 |
| | 延岡 総数 | | 総数 | 8,569.80 | 1,920.25 | 1,880.88 | 17.52 | 21.85 | 6,242.70 |
| | 宇目 | | 総数 | 8,569.28 | 1,920.25 | 1,880.88 | 17.52 | 21.85 | 6,242.70 |
| | | | 普通林地 | 6,771.06 | 1,915.41 | 1,876.04 | 17.52 | 21.85 | 4,624.14 |
| | | | 制限林地 | 1,624.49 | 4.84 | 4.84 | — | — | 1,618.56 |
| | | | 除地 | 173.73 | — | — | — | — | — |
| | 編成外 | | | 0.52 | — | — | — | — | — |
| 宮崎 | 総数 | | 総数 | 175,621.45 | 65,996.55 | 54,712.02 | 3,865.23 | 7,419.30 | 89,184.82 |
| | 編成内 | | 総数 | 175,552.57 | 65,996.55 | 54,712.02 | 3,865.23 | 7,419.30 | 89,184.32 |
| | | | 普通林地 | 113,521.66 | 45,702.24 | 36,399.17 | 3,216.83 | 6,086.24 | 61,919.20 |
| | | | 制限林地 | 53,064.27 | 20,193.04 | 18,259.73 | 606.06 | 1,327.25 | 26,866.67 |
| | | | 除地 | 8,966.64 | 101.27 | 53.12 | 42.34 | 5.81 | 398.45 |
| | 編成外 | | | 68.88 | — | — | — | — | 0.50 |
| 人吉 | 人吉 | | 総数 | 1,727.75 | 892.46 | 633.97 | 1.78 | 256.71 | 743.54 |
| | | | 普通林地 | 1,360.00 | 892.46 | 633.97 | 1.78 | 256.71 | 408.00 |
| | | | 制限林地 | 341.83 | — | — | — | — | 335.54 |
| | | | 除地 | 25.92 | — | — | — | — | — |



# 林相別面積

| 地 ha 天然林 針葉樹林 | 広葉樹林 | 針広混交林 | 竹林 | 無立木地 ha 総数 | 第一種 伐採跡地 | 第一種 未立木地 | 第二種 | 原野 ha | その他 ha |
|---|---|---|---|---|---|---|---|---|---|
| [516.07] | [1,320.71] | [519.54] | [10.79] | [150.42] | [125.62] | | [24.80] | | [88.51] |
| — | 200.26 | 117.30 | — | 14.91 | 14.91 | — | — | — | 32.47 |
| [516.07] | [1,320.71] | [519.54] | [10.79] | [150.42] | [125.62] | | [24.80] | | [88.04] |
| — | 200.26 | 117.30 | — | 14.91 | 14.91 | — | — | — | 32.44 |
| [484.80] | [1,052.47] | [255.91] | [2.21] | [111.83] | [111.83] | | | | |
| — | 168.53 | 106.72 | — | 13.85 | 13.85 | — | — | — | — |
| [31.27] | [268.24] | [263.63] | [8.58] | [38.59] | [13.79] | — | [24.80] | | |
| — | 31.73 | 10.58 | — | 1.06 | 1.06 | — | — | — | — |
| | | | | | | | | | [88.04] |
| — | — | — | — | — | — | — | — | — | 32.44 |
| — | 64.93 | 1.87 | — | 7.37 | 7.37 | — | — | — | 0.69 |
| — | 64.93 | 1.87 | — | 7.37 | 7.37 | — | — | — | — |
| — | — | — | — | — | — | — | — | — | — |
| — | — | — | — | — | — | — | — | — | 0.69 |
| — | 135.33 | 115.43 | — | 7.54 | 7.54 | — | — | — | 31.75 |
| — | 103.60 | 104.85 | — | 6.48 | 6.48 | — | — | — | — |
| — | 31.73 | 10.58 | — | 1.06 | 1.06 | — | — | — | — |
| — | — | — | — | — | — | — | — | — | 31.75 |
| | | | | | | | | | [0.47] |
| — | — | — | — | — | — | — | — | — | 0.03 |
| [542.78] | [2,242.80] | [303.99] | [33.29] | [131.63] | [120.94] | [10.69] | | | [100.88] |
| 400.84 | 1,363.80 | 287.02 | 33.29 | 94.68 | 83.99 | 10.69 | — | — | 63.56 |
| [537.10] | [2,234.90] | [303.99] | [33.29] | [131.63] | [120.94] | [10.69] | — | | [100.73] |
| 400.84 | 1,355.90 | 287.02 | 33.29 | 94.68 | 83.99 | 10.69 | — | — | 63.41 |
| [519.31] | [1,476.37] | [272.17] | [32.59] | [86.12] | [75.43] | [10.69] | | | |
| 387.38 | 1,084.33 | 256.67 | 32.59 | 69.02 | 58.33 | 10.69 | — | — | — |
| [17.79] | [758.53] | [31.82] | [0.70] | [45.51] | [45.51] | | | | |
| 13.46 | 271.57 | 30.35 | 0.70 | 25.66 | 25.66 | — | — | — | — |
| | | | | | | | | | [100.73] |
| — | — | — | — | — | — | — | — | — | 63.41 |
| 400.84 | 1,355.90 | 287.02 | 33.29 | 94.68 | 83.99 | 10.69 | — | — | 63.41 |
| 387.38 | 1,084.33 | 256.67 | 32.59 | 69.02 | 58.33 | 10.69 | — | — | — |
| 13.46 | 271.57 | 30.35 | 0.70 | 25.66 | 25.66 | — | — | — | — |
| — | — | — | — | — | — | — | — | — | 63.41 |
| [5.68] | [7.90] | | | | | | | | [0.15] |
| — | 7.90 | — | — | — | — | — | — | — | 0.15 |
| 1,546.42 | 1,467.78 | 3,228.50 | — | 232.60 | 232.60 | — | — | — | 174.25 |
| 1,546.42 | 1,467.78 | 3,228.50 | — | 232.60 | 232.60 | — | — | — | 173.73 |
| 1,471.18 | 891.37 | 2,261.59 | — | 231.51 | 231.51 | — | — | — | — |
| 75.24 | 576.41 | 966.91 | — | 1.09 | 1.09 | — | — | — | — |
| — | — | — | — | — | — | — | — | — | 173.73 |
| — | — | — | — | — | — | — | — | — | 0.52 |
| 5,667.04 | 55,639.98 | 27,877.30 | 123.11 | 11,827.20 | 7,326.05 | 1,592.21 | 2,908.94 | 108.03 | 8,381.74 |
| 5,667.04 | 55,639.98 | 27,877.30 | 123.11 | 11,825.35 | 7,326.05 | 1,592.21 | 2,907.09 | 108.03 | 8,315.21 |
| 3,413.48 | 37,539.07 | 20,966.65 | 104.87 | 5,795.35 | 5,403.56 | 391.79 | — | — | — |
| 2,221.50 | 17,818.93 | 6,826.24 | 18.24 | 5,986.32 | 1,915.59 | 1,163.64 | 2,907.09 | — | — |
| 32.06 | 281.98 | 84.41 | — | 43.68 | 6.90 | 36.78 | — | 108.03 | 8,315.21 |
| — | — | 0.50 | — | 1.85 | — | — | 1.85 | — | 66.53 |
| 35.54 | 611.61 | 96.39 | — | 65.83 | 59.54 | — | 6.29 | — | 25.92 |
| 2.04 | 326.40 | 79.56 | — | 59.54 | 59.54 | — | — | — | — |
| 33.50 | 285.21 | 16.83 | — | 6.29 | — | — | 6.29 | — | — |
| — | — | — | — | — | — | — | — | — | 25.92 |

# 14. 国有林野地種

| 年度 | 都道府県 | 営林署 | 経営区 | 地種別 | 総数 ha | 立木 人工林 総数 | 針葉樹林 | 広葉樹林 | 針広混交林 | 天然林 総数 |
|---|---|---|---|---|---|---|---|---|---|---|
| | | | | | | | | | | |
| | | | 延岡総数 | 総数 | [12,388.67] 3,818.87 | [2,303.68] 383.43 | [2,256.86] 375.98 | [22.79] 5.27 | [24.03] 2.18 | [9,466.83] 3,224.13 |
| | | | 編成内 | 総数 | [12,388.15] 3,818.87 | [2,303.68] 383.43 | [2,256.86] 375.98 | [22.79] 5.27 | [24.03] 2.18 | [9,466.83] 3,224.13 |
| | | | | 普通林地 | [9,663.82] 2,892.76 | [2,229.30] 313.89 | [2,183.90] 307.86 | [22.24] 4.72 | [23.16] 1.31 | [7,149.58] 2,525.44 |
| | | | | 制限林地 | [2,407.26] 782.77 | [74.38] 69.54 | [72.96] 68.12 | [0.55] 0.55 | [0.87] 0.87 | [2,317.25] 698.69 |
| | | | | 除地 | [317.07] 143.34 | — | — | — | — | — |
| | | | 高千穂 | 総数 | 3,818.87 | 383.43 | 375.98 | 5.27 | 2.18 | 3,224.13 |
| | | | | 普通林地 | 2,892.76 | 313.89 | 307.86 | 4.72 | 1.31 | 2,525.44 |
| | | | | 制限林地 | 782.77 | 69.54 | 68.12 | 0.55 | 0.87 | 698.69 |
| | | | | 除地 | 143.34 | — | — | — | — | — |
| | | | 編成外 | | [0.52] — | — | — | — | — | — |
| | | | 高千穂総数 | 総数 | 9,564.59 | 958.37 | 939.98 | 12.91 | 5.48 | 8,096.34 |
| | | | 編成内 | 総数 | 9,564.18 | 958.37 | 939.98 | 12.91 | 5.48 | 8,096.34 |
| | | | | 普通林地 | 7,222.16 | 784.78 | 769.68 | 11.81 | 3.29 | 6,303.61 |
| | | | | 制限林地 | 2,002.66 | 173.59 | 170.30 | 1.10 | 2.19 | 1,792.73 |
| | | | | 除地 | 339.36 | — | — | — | — | — |
| | | | 高千穂 | 総数 | [13,383.65] 9,564.18 | [1,341.80] 958.37 | [1,315.96] 939.98 | [18.18] 12.91 | [7.66] 5.48 | [11,320.47] 8,096.34 |
| | | | | 普通林地 | [10,114.92] 7,222.16 | [1,098.67] 784.78 | [1,077.54] 769.68 | [16.53] 11.81 | [4.60] 3.29 | [8,829.05] 6,303.61 |
| | | | | 制限林地 | [2,785.43] 2,002.66 | [243.13] 173.59 | [238.42] 170.30 | [1.65] 1.10 | [3.06] 2.19 | [2,491.42] 1,792.73 |
| | | | | 除地 | [482.70] 339.36 | — | — | — | — | — |
| | | | 編成外 | | 0.41 | — | — | — | — | — |
| | | | 美々津尾鈴 | 総数 | 9,597.28 | 4,835.10 | 4,828.55 | 5.76 | 0.79 | 4,056.15 |
| | | | | 普通林地 | 7,671.61 | 4,344.95 | 4,342.02 | 2.14 | 0.79 | 3,119.45 |
| | | | | 制限林地 | 1,562.72 | 457.68 | 454.06 | 3.62 | — | 915.18 |
| | | | | 除地 | 362.95 | 32.47 | 32.47 | — | — | 21.52 |
| | | | 高鍋総数 | 総数 | 9,429.24 | 2,702.39 | 741.80 | 208.51 | 1,752.08 | 5,515.22 |
| | | | 石河内 | 総数 | 9,428.41 | 2,702.39 | 741.80 | 208.51 | 1,752.08 | 5,515.22 |
| | | | | 普通林地 | 6,506.54 | 2,208.24 | 423.31 | 202.39 | 1,582.54 | 3,851.07 |
| | | | | 制限林地 | 2,323.34 | 494.15 | 318.49 | 6.12 | 169.54 | 1,663.65 |
| | | | | 除地 | 598.53 | — | — | — | — | — |
| | | | 編成外 | | 0.83 | — | — | — | — | — |
| | | | 妻総数 | 総数 | 11,668.74 | 3,729.26 | 3,458.92 | 128.42 | 141.92 | 6,687.37 |
| | | | 編成内 | 総数 | 11,651.98 | 3,729.26 | 3,458.92 | 128.42 | 141.92 | 6,687.37 |
| | | | | 普通林地 | 9,192.42 | 3,079.91 | 2,812.86 | 125.13 | 141.92 | 5,462.07 |
| | | | | 制限林地 | 1,976.36 | 648.76 | 645.47 | 3.29 | — | 1,225.30 |
| | | | | 除地 | 483.20 | 0.59 | 0.59 | — | — | — |
| | | | 吹山 | 総数 | 9,790.59 | 3,352.40 | 3,223.98 | 128.42 | — | 5,434.29 |
| | | | | 普通林地 | 7,568.64 | 2,741.27 | 2,616.14 | 125.13 | — | 4,294.67 |
| | | | | 制限林地 | 1,853.05 | 611.13 | 607.84 | 3.29 | — | 1,139.62 |
| | | | | 除地 | 368.90 | — | — | — | — | — |



# 林相別面積

| 天然林 広葉樹林 | 針広混交林 | 竹林 | 無立木地 総数 | 第一種 伐採跡地 | 第一種 未立木地 | 第二種 | 原野 ha | その他 ha |
|---|---|---|---|---|---|---|---|---|
| | | | | | | | | |
| [1,758.46] 212.04 | [5,348.31] 2,119.81 | — | [300.57] 67.97 | [291.84] 59.24 | [8.73] 8.73 | — | — | [317.59] 143.34 |
| [1,758.46] 212.04 | [5,348.31] 2,119.81 | — | [300.57] 67.97 | [281.84] 59.24 | [8.73] 8.73 | — | — | [317.07] 143.34 |
| [1,659.96] 188.78 | [3,969.89] 1,708.30 | — | [284.94] 53.43 | [281.41] 49.90 | [3.53] 3.53 | — | — | — |
| [98.50] 23.26 | [1,378.42] 411.51 | — | [15.63] 14.54 | [10.43] 9.34 | [5.20] 5.20 | — | — | — |
| — | — | — | — | — | — | — | — | [317.07] 143.34 |
| 212.04 | 2,119.81 | — | 67.97 | 59.24 | 8.73 | — | — | 143.34 |
| 188.78 | 1,708.30 | — | 53.43 | 49.90 | 3.53 | — | — | — |
| 23.26 | 411.51 | — | 14.54 | 9.34 | 5.20 | — | — | — |
| — | — | — | — | — | — | — | — | 143.34 |
| — | — | — | — | — | — | — | — | [0.52] — |
| 520.12 | 5,299.52 | — | 170.11 | 148.28 | 21.83 | — | — | 339.77 |
| 520.12 | 5,299.52 | — | 170.11 | 148.28 | 21.83 | — | — | 339.36 |
| 461.96 | 4,270.74 | — | 133.77 | 124.93 | 8.84 | — | — | — |
| 58.16 | 1,028.78 | — | 36.34 | 23.35 | 12.99 | — | — | — |
| — | — | — | — | — | — | — | — | 339.36 |
| [732.16] 520.12 | [7,419.33] 5,299.52 | — | [238.08] 170.11 | [207.52] 148.28 | [30.56] 21.83 | — | — | [482.70] 339.36 |
| [650.74] 461.96 | [5,979.04] 4,270.74 | — | [187.20] 133.77 | [174.83] 124.93 | [12.37] 8.84 | — | — | — |
| [81.42] 58.16 | [1,440.29] 1,028.78 | — | [50.88] 36.34 | [32.69] 23.35 | [18.19] 12.99 | — | — | — |
| — | — | — | — | — | — | — | — | [482.70] 339.36 |
| — | — | — | — | — | — | — | — | 0.41 |
| 977.61 | 1,962.55 | — | 397.07 | 338.34 | 4.79 | 53.94 | — | 308.96 |
| 589.66 | 1,893.26 | — | 207.21 | 206.91 | 0.30 | — | — | — |
| 378.40 | 69.29 | — | 189.86 | 131.43 | 4.49 | 53.94 | — | — |
| 9.55 | — | — | — | — | — | — | — | 308.96 |
| 232.21 | 3,585.40 | 13.64 | 598.63 | 490.84 | 19.01 | 88.78 | — | 599.36 |
| 232.21 | 3,585.40 | 13.64 | 598.63 | 490.84 | 19.01 | 88.78 | — | 598.53 |
| 92.58 | 2,791.35 | 13.64 | 433.29 | 428.25 | 5.04 | — | — | — |
| 139.63 | 794.05 | — | 165.34 | 62.59 | 13.97 | 88.78 | — | — |
| — | — | — | — | — | — | — | — | 598.53 |
| — | — | — | — | — | — | — | — | 0.83 |
| 245.83 | 2,472.58 | 49.15 | 703.59 | 644.55 | 16.49 | 42.55 | — | 499.37 |
| 245.83 | 2,472.58 | 49.15 | 703.59 | 644.55 | 16.49 | 42.55 | — | 482.61 |
| 216.63 | 2,047.98 | 38.41 | 612.03 | 600.76 | 11.27 | — | — | — |
| 29.20 | 424.60 | 10.74 | 91.56 | 43.79 | 5.22 | 42.55 | — | — |
| — | — | — | — | — | — | — | — | 482.61 |
| 206.49 | 1,922.54 | 49.15 | 585.85 | 526.81 | 16.49 | 42.55 | — | 368.90 |
| 180.10 | 1,535.72 | 38.41 | 494.29 | 483.02 | 11.27 | — | — | — |
| 26.39 | 386.82 | 10.74 | 91.56 | 43.79 | 5.22 | 42.55 | — | — |
| — | — | — | — | — | — | — | — | 368.90 |

# 14. 国有林野地種

| 年度 | | | 地種別 | 総数 | 立木 | | | | |
|---|---|---|---|---|---|---|---|---|---|
| | | | | | 人工林 | | | | 天然林 |
| 都道府県 | 営林署 | 経営区 | | | 総数 | 針葉樹林 | 広葉樹林 | 針広混交林 | 総数 |
| | | | | ha | | | | | |
| | | 茶臼岳 | 総数 | 1,861.39 | 376.86 | 234.94 | — | 141.92 | 1,253.08 |
| | | | 普通林地 | 1,623.78 | 338.64 | 196.72 | — | 141.92 | 1,167.40 |
| | | | 制限林地 | 123.31 | 37.63 | 37.63 | — | — | 85.68 |
| | | | 除地 | 114.30 | 0.59 | 0.59 | — | — | — |
| | | 編成外 | | 16.76 | — | — | — | — | — |
| | 宮崎 | 総数 | 総数 | 14,620.68 | 6,775.91 | 6,271.80 | 336.83 | 167.28 | 5,542.27 |
| | | 宮崎 | 総数 | 14,620.20 | 6,775.91 | 6,271.80 | 336.83 | 167.28 | 5,542.27 |
| | | | 普通林地 | 9,626.62 | 4,822.40 | 4,507.75 | 299.87 | 14.78 | 3,751.94 |
| | | | 制限林地 | 4,287.26 | 1,953.51 | 1,764.05 | 36.96 | 152.50 | 1,790.33 |
| | | | 除地 | 706.32 | — | — | — | — | — |
| | | 編成外 | | 0.48 | — | — | — | — | — |
| | 高岡 | 総数 | 総数 | 12,886.62 | 5,754.21 | 3,117.71 | 458.09 | 2,178.41 | 6,379.38 |
| | | 編成内 | 総数 | 12,886.37 | 5,754.21 | 3,117.71 | 458.09 | 2,178.41 | 6,379.38 |
| | | | 普通林地 | 10,680.33 | 5,154.78 | 2,691.49 | 436.07 | 2,027.22 | 5,300.84 |
| | | | 制限林地 | 1,509.82 | 597.47 | 426.22 | 22.02 | 149.23 | 894.87 |
| | | | 除地 | 696.22 | 1.96 | — | — | 1.96 | 183.67 |
| | | 高岡 | 総数 | 8,020.38 | 3,907.97 | 2,297.78 | 456.40 | 1,153.79 | 3,707.05 |
| | | | 普通林地 | 6,645.85 | 3,357.23 | 1,876.95 | 436.07 | 1,044.21 | 3,183.87 |
| | | | 制限林地 | 1,087.82 | 550.74 | 420.83 | 20.33 | 109.58 | 523.18 |
| | | | 除地 | 286.71 | — | — | — | — | — |
| | | 内山 | 総数 | 4,865.99 | 1,846.24 | 819.93 | 1.69 | 1,024.62 | 2,672.33 |
| | | | 普通林地 | 4,034.48 | 1,797.55 | 814.54 | — | 983.01 | 2,116.97 |
| | | | 制限林地 | 422.00 | 46.73 | 5.39 | 1.69 | 39.65 | 371.69 |
| | | | 除地 | 409.51 | 1.96 | — | — | 1.96 | 183.67 |
| | | 編成外 | | 0.25 | — | — | — | — | — |
| | 綾 | 総数 | 総数 | 21,952.68 | 4,745.91 | 4,384.72 | 176.86 | 184.33 | 14,793.63 |
| | | 編成内 | 総数 | 21,952.49 | 4,745.91 | 4,384.72 | 176.86 | 184.33 | 14,793.63 |
| | | | 普通林地 | 18,107.47 | 4,513.91 | 4,155.22 | 174.36 | 184.33 | 12,736.24 |
| | | | 制限林地 | 3,050.34 | 224.89 | 222.39 | 2.50 | — | 2,057.39 |
| | | | 除地 | 794.68 | 7.11 | 7.11 | — | — | — |
| | | 須木 | 総数 | 18,506.34 | 3,719.52 | 3,551.49 | 168.03 | — | 12,570.35 |
| | | | 普通林地 | 14,943.84 | 3,502.35 | 3,336.82 | 165.53 | — | 10,628.57 |
| | | | 制限林地 | 2,927.01 | 217.17 | 214.67 | 2.50 | — | 1,941.78 |
| | | | 除地 | 635.49 | — | — | — | — | — |
| | | | | [5,307.54] | [1,403.25] | [1,068.17] | [8.83] | [326.25] | [3,476.36] |
| | | 茶臼岳 | 総数 | 3,446.15 | 1,026.39 | 833.23 | 8.83 | 184.33 | 2,223.28 |
| | | | | [4,787.41] | [1,350.20] | [1,015.12] | [8.83] | [326.25] | [3,275.07] |
| | | | 普通林地 | 3,163.63 | 1,011.56 | 818.40 | 8.83 | 184.33 | 2,107.67 |
| | | | | [246.64] | [45.35] | [45.35] | | | [201.29] |
| | | | 制限林地 | 123.33 | 7.72 | 7.72 | — | — | 115.61 |
| | | | | [273.49] | [7.70] | [7.70] | | | |
| | | | 除地 | 159.19 | 7.11 | 7.11 | — | — | — |
| | | 編成外 | | 0.19 | — | — | — | — | — |



# 林相別面積

| 地 ha | | | | 無立木地 ha | | | | 原野 ha | その他 ha |
|---|---|---|---|---|---|---|---|---|---|
| 天然林 | | | 竹林 | 総数 | 第一種 | | 第二種 | | |
| 針葉樹林 | 広葉樹林 | 針広混交林 | | | 伐採跡地 | 未立木地 | | | |
| 39.34 | 663.70 | 550.04 | — | 117.74 | 117.74 | — | — | — | 113.71 |
| 36.53 | 618.61 | 512.26 | — | 117.74 | 117.74 | — | — | — | — |
| 2.81 | 45.09 | 37.78 | — | — | — | — | — | — | — |
| — | — | — | — | — | — | — | — | — | 113.71 |
| — | — | — | — | — | — | — | — | — | 16.76 |
| 313.42 | 3,439.65 | 1,789.20 | 1.53 | 1,594.17 | 1,394.58 | 12.87 | 186.72 | — | 706.80 |
| 313.42 | 3,439.65 | 1,789.20 | 1.53 | 1,594.17 | 1,394.58 | 12.87 | 186.72 | — | 706.32 |
| 11.38 | 1,969.07 | 1,771.49 | 1.53 | 1,050.75 | 1,037.88 | 12.87 | — | — | — |
| 302.04 | 1,470.58 | 17.71 | — | 543.42 | 356.70 | — | 186.72 | — | — |
| — | — | — | — | — | — | — | — | — | 706.32 |
| — | — | — | — | — | — | — | — | — | 0.48 |
| 119.62 | 5,636.70 | 623.06 | 10.19 | 275.68 | 229.67 | 42.95 | 3.06 | — | 467.16 |
| 119.62 | 5,636.70 | 623.06 | 10.19 | 275.68 | 229.67 | 42.95 | 3.06 | — | 466.91 |
| 99.17 | 4,741.34 | 460.33 | 10.06 | 214.65 | 212.16 | 2.49 | — | — | — |
| 19.53 | 797.02 | 78.32 | 0.13 | 17.35 | 10.61 | 3.68 | 3.06 | — | — |
| 0.92 | 98.34 | 84.41 | — | 43.68 | 6.90 | 36.78 | — | — | 466.91 |
| 71.56 | 3,169.63 | 465.86 | 10.19 | 108.46 | 101.48 | 3.92 | 3.06 | — | 286.71 |
| 52.03 | 2,741.78 | 390.06 | 10.06 | 94.69 | 93.82 | 0.87 | — | — | — |
| 19.53 | 427.85 | 75.80 | 0.13 | 13.77 | 7.65 | 3.05 | 3.06 | — | — |
| — | — | — | — | — | — | — | — | — | 286.71 |
| 48.06 | 2,467.07 | 157.20 | — | 167.22 | 128.19 | 39.03 | — | — | 180.20 |
| 47.14 | 1,999.56 | 70.27 | — | 119.96 | 118.34 | 1.62 | — | — | — |
| — | 369.17 | 2.52 | — | 3.58 | 2.95 | 0.63 | — | — | — |
| 0.92 | 98.34 | 84.41 | — | 43.68 | 6.90 | 36.78 | — | — | 180.20 |
| — | — | — | — | — | — | — | — | — | 0.25 |
| 1,135.51 | 10,278.51 | 3,379.61 | 4.50 | 1,620.88 | 1,028.49 | 592.39 | — | — | 787.76 |
| 1,135.51 | 10,278.51 | 3,379.61 | 4.50 | 1,620.88 | 1,028.49 | 592.39 | — | — | 787.57 |
| 881.93 | 9,004.92 | 2,849.39 | 4.50 | 852.82 | 850.35 | 2.47 | — | — | — |
| 253.58 | 1,273.59 | 530.22 | — | 768.06 | 178.14 | 589.92 | — | — | — |
| — | — | — | — | — | — | — | — | — | 787.57 |
| 876.87 | 9,009.94 | 2,683.54 | — | 1,580.98 | 988.59 | 592.39 | — | — | 635.49 |
| 650.64 | 7,807.69 | 2,170.24 | — | 812.92 | 810.45 | 2.47 | — | — | — |
| 226.23 | 1,202.25 | 513.30 | — | 768.06 | 178.14 | 589.92 | — | — | — |
| — | — | — | — | — | — | — | — | — | 635.49 |
| [297.98] | [1,932.27] | [1,246.11] | [4.50] | [157.64] | [157.64] | | | | [265.79] |
| 258.64 | 1,268.57 | 696.07 | 4.50 | 39.90 | 39.90 | — | — | — | 152.08 |
| [267.82] | [1,815.84] | [1,191.41] | [4.50] | [157.64] | [157.64] | | | | |
| 231.29 | 1,197.23 | 679.15 | 4.50 | 39.90 | 39.90 | — | — | — | — |
| [30.16] | [116.43] | [54.70] | | | | | | | |
| 27.35 | 71.34 | 16.92 | — | — | — | — | — | — | — |
| — | — | — | — | — | — | — | — | — | [265.79] |
| — | — | — | — | — | — | — | — | — | 152.08 |
| — | — | — | — | — | — | — | — | — | 0.19 |

# 14. 国有林野地種

| 年度 | 地種別 | 総数 | 立木 | | | | |
|---|---|---|---|---|---|---|---|
| | | | 人工林 | | | | 天然林 |
| 都道府県 / 営林署 / 経営区 | | | 総数 | 針葉樹林 | 広葉樹林 | 針広混交林 | 総数 |
| | | ha | | | | | |
| 小林総数 | 総数 | [16,592.38] 15,889.58 | [5,081.17] 5,000.11 | [4,287.01] 4,205.95 | [256.97] 256.97 | [537.19] 537.19 | [9,681.72] 9,072.45 |
| 編成内 | 総数 | [16,574.04] 15,871.24 | [5,081.17] 5,000.11 | [4,287.01] 4,205.95 | [256.97] 256.97 | [537.19] 537.19 | [9,681.72] 9,072.45 |
| | 普通林地 | [7,764.63] 6,745.87 | [2,581.14] 2,500.08 | [2,469.36] 2,388.30 | [58.45] 58.45 | [53.33] 53.33 | [4,488.46] 3,952.70 |
| | 制限林地 | [7,925.18] 7,851.67 | [2,495.81] 2,495.81 | [1,814.29] 1,814.29 | [198.52] 198.52 | [483.00] 483.00 | [5,033.25] 4,959.74 |
| | 除地 | [1,284.23] 1,273.70 | [4.22] 4.22 | [3.36] 3.36 | — | [0.86] 0.86 | [160.01] 160.01 |
| 小林 | 総数 | [9,185.49] 8,482.69 | [2,763.85] 2,682.79 | [2,596.25] 2,515.19 | [55.67] 55.67 | [111.93] 111.93 | [4,932.13] 4,322.86 |
| | 普通林地 | [7,202.90] 6,584.14 | [2,559.03] 2,477.97 | [2,468.83] 2,387.77 | [36.87] 36.87 | [53.33] 53.33 | [4,359.28] 3,823.52 |
| | 制限林地 | [1,086.66] 1,013.15 | [201.46] 201.46 | [124.06] 124.06 | [18.80] 18.80 | [58.60] 58.60 | [555.79] 482.28 |
| | 除地 | [895.93] 885.40 | [3.36] 3.36 | [3.36] 3.36 | — | — | [17.06] 17.06 |
| 高原 | 総数 | 7,388.55 | 2,317.32 | 1,690.76 | 201.30 | 425.26 | 4,749.59 |
| | 普通林地 | 161.73 | 22.11 | 0.53 | 21.58 | — | 129.18 |
| | 制限林地 | 6,838.52 | 2,294.35 | 1,690.23 | 179.72 | 424.40 | 4,477.46 |
| | 除地 | 388.30 [18.34] | 0.86 | — | — | 0.86 | 142.95 |
| 編成外 | | 18.34 | — | — | — | — | — |
| 加久藤総数 | 総数 | [9,741.24] 9,443.82 | [3,429.33] 3,353.64 | [2,749.38] 2,673.69 | [470.74] 470.74 | [209.21] 209.21 | [3,935.70] 3,745.48 |
| 編成内 | 総数 | [9,738.29] 9,440.87 | [3,429.33] 3,353.64 | [2,749.38] 2,673.69 | [470.74] 470.74 | [209.21] 209.21 | [3,935.70] 3,745.48 |
| | 普通林地 | [5,275.52] 5,034.79 | [2,548.23] 2,487.37 | [1,982.75] 1,921.89 | [415.78] 415.78 | [149.70] 149.70 | [2,182.93] 2,005.18 |
| | 制限林地 | [3,719.13] 3,664.64 | [881.10] 866.27 | [766.63] 751.80 | [54.96] 54.96 | [59.51] 59.51 | [1,752.77] 1,740.25 |
| | 除地 | [743.64] 741.44 | — | — | — | — | — |
| 矢岳 | 総数 | [6,913.62] 5,440.53 | [2,381.60] 2,083.33 | [1,809.78] 1,523.65 | [447.26] 447.26 | [124.56] 112.42 | [3,030.21] 1,909.59 |
| | 普通林地 | [5,361.33] 4,049.24 | [2,126.38] 1,828.11 | [1,607.98] 1,321.85 | [415.78] 415.78 | [102.62] 90.48 | [2,656.82] 1,720.86 |
| | 制限林地 | [894.39] 749.73 | [255.22] 255.22 | [201.80] 201.80 | [31.48] 31.48 | [21.94] 21.94 | [373.39] 228.73 |
| | 除地 | [657.90] 641.56 | — | — | — | — | — |
| 白鳥 | 総数 | [4,296.85] 4,000.34 | [1,345.09] 1,270.31 | [1,224.82] 1,150.04 | [23.48] 23.48 | [96.79] 96.79 | [1,986.11] 1,795.84 |
| | 普通林地 | [1,225.37] 985.55 | [719.21] 659.26 | [659.99] 600.04 | — | [59.22] 59.22 | [462.07] 284.32 |
| | 制限林地 | [2,969.40] 2,914.91 | [625.88] 611.05 | [564.83] 550.00 | [23.48] 23.48 | [37.57] 37.57 | [1,524.04] 1,511.52 |
| | 除地 | [102.08] 99.88 | — | — | — | — | — |
| 編成外 | | [2.95] 2.95 | — | — | — | — | — |



# 林相別面積

| 地 ha | | | | | 無立木地 ha | | | | | |
|---|---|---|---|---|---|---|---|---|---|---|
| 天然林 | | | 竹林 | 総数 | 第一種 | | 第二種 | 原野 | その他 |
| 針葉樹林 | 広葉樹林 | 針広混交林 | | | 伐採跡地 | 未立木地 | | | |
| | | | | | | | | ha | ha |
| [556.35] 556.35 | [6,366.23] 6,292.72 | [2,759.14] 2,223.38 | — | [691.15] 689.21 | [366.06] 366.06 | [24.45] 22.51 | [300.64] 300.64 | — | [1,138.34] 1,127.81 |
| [556.35] 556.35 | [6,366.23] 6,292.72 | [2,759.14] 2,223.38 | — | [691.15] 689.21 | [366.06] 366.06 | [24.45] 22.51 | [300.64] 300.64 | — | [1,120.00] 1,109.47 |
| [166.70] 166.70 | [3,255.43] 3,255.43 | [1,066.33] 530.57 | — | [295.03] 293.09 | [292.41] 292.41 | [2.62] 0.68 | — | — | — |
| [374.61] 374.61 | [2,965.83] 2,892.32 | [1,692.81] 1,692.81 | — | [396.12] 396.12 | [73.65] 73.65 | [21.83] 21.83 | [300.64] 300.64 | — | — |
| [15.04] 15.04 | [144.97] 144.97 | — | — | — | — | — | — | — | [1,120.00] 1,109.47 |
| [183.42] 183.42 | [3,665.23] 3,591.72 | [1,083.48] 547.72 | — | [614.00] 612.06 | [298.33] 298.33 | [15.03] 13.09 | [300.64] 300.64 | — | [875.51] 864.98 |
| [166.70] 166.70 | [3,126.25] 3,126.25 | [1,066.33] 530.57 | — | [284.59] 282.65 | [281.97] 281.97 | [2.62] 0.68 | — | — | — |
| [1.68] 1.68 | [536.96] 463.45 | [17.15] 17.15 | — | [329.41] 329.41 | [16.36] 16.36 | [12.41] 12.41 | [300.64] 300.64 | — | — |
| [15.04] 15.04 | [2.02] 2.02 | — | — | — | — | — | — | — | [875.51] 864.98 |
| 372.93 | 2,701.00 | 1,675.66 | — | 77.15 | 67.73 | 9.42 | — | — | 244.49 |
| — | 129.18 | -- | — | 10.44 | 10.44 | — | — | — | — |
| 372.93 | 2,428.87 | 1,675.66 | — | 66.71 | 57.29 | 9.42 | — | — | — |
| — | 142.95 | — | — | — | — | — | — | — | 244.49 |
| — | — | — | — | — | — | — | — | — | [18.34] 18.34 |
| [834.76] 834.76 | [1,828.90] 1,638.63 | [1,272.04] 1,272.04 | [31.23] 31.23 | [1,598.39] 1,569.13 | [455.93] 453.81 | [384.33] 384.33 | [758.13] 730.99 | [108.03] 108.03 | [638.56] 636.36 |
| [834.76] 834.76 | [1,828.90] 1,638.63 | [1,272.04] 1,272.04 | [31.23] 31.23 | [1,598.39] 1,569.13 | [455.93] 453.81 | [384.33] 384.33 | [758.13] 730.99 | [108.03] 108.03 | [635.61] 633.41 |
| [408.12] 408.12 | [1,228.92] 1,051.17 | [545.89] 545.89 | [28.18] 28.18 | [516.18] 514.06 | [374.24] 372.12 | [141.94] 141.94 | — | — | — |
| [426.64] 426.64 | [599.98] 587.46 | [726.15] 726.15 | [3.05] 3.05 | [1,082.21] 1,055.07 | [81.69] 81.69 | [242.39] 242.39 | [758.13] 730.99 | — | — |
| — | — | — | — | — | — | — | — | [108.03] 108.03 | [635.61] 633.41 |
| [468.67] 462.36 | [1,042.90] 962.44 | [1,518.64] 524.79 | [21.80] 21.80 | [822.11] 744.25 | [452.71] 375.93 | [112.25] 111.17 | [257.15] 257.15 | [108.03] 108.03 | [549.87] 533.53 |
| [414.43] 408.12 | [891.66] 811.20 | [1,350.73] 501.54 | [21.80] 21.80 | [556.33] 478.47 | [447.90] 371.12 | [108.43] 107.35 | — | — | — |
| [54.24] 54.24 | [151.24] 151.24 | [167.91] 23.25 | — | [265.78] 265.78 | [4.81] 4.81 | [3.82] 3.82 | [257.15] 257.15 | — | — |
| — | — | — | — | — | — | — | — | [108.03] 108.03 | [549.87] 533.53 |
| [372.40] 372.40 | [866.46] 676.19 | [747.25] 747.25 | [9.43] 9.43 | [854.14] 824.88 | [80.00] 77.88 | [273.16] 273.16 | [500.98] 473.84 | — | [102.08] 99.88 |
| — | [417.72] 239.97 | [44.35] 44.35 | [6.38] 6.38 | [37.71] 35.59 | [3.12] 1.00 | [34.59] 34.59 | — | — | — |
| [372.40] 372.40 | [448.74] 436.22 | [702.90] 702.90 | [3.05] 3.05 | [816.43] 789.29 | [76.88] 76.88 | [238.57] 238.57 | [500.98] 473.84 | — | — |
| — | — | — | — | — | — | — | — | — | [102.08] 99.88 |
| — | — | — | — | — | — | — | — | — | [2.95] 2.95 |

# 14. 国有林野地種

| 年度 | 営林署 | 経営区 | 地種別 | 総数 | 立木 人工林 総数 | 人工林 針葉樹林 | 人工林 広葉樹林 | 人工林 針広混交林 | 立木 天然林 総数 |
|---|---|---|---|---|---|---|---|---|---|
| 都道府県 | | | | ha | | | | | |
| | 高崎 | 総数 | 総数 | 9,948.58 | 3,945.96 | 3,860.96 | 85.00 | — | 3,822.29 |
| | 霧島 | | 総数 | 9,945.96 | 3,945.96 | 3,860.96 | 85.00 | — | 3,821.79 |
| | | | 普通林地 | 4,923.73 | 2,840.08 | 2,795.08 | 45.00 | — | 1,889.71 |
| | | | 制限林地 | 4,148.19 | 1,105.88 | 1,065.88 | 40.00 | — | 1,932.08 |
| | | | 除地 | 874.04 | — | — | — | — | — |
| | | 編成外 | | 2.62 | — | — | — | — | 0.50 |
| | 都城 | 総数 | 総数 | [16,608.51] 13,337.33 | [7,258.11] 5,855.63 | [5,478.66] 4,345.19 | [499.79] 469.54 | [1,279.66] 1,040.90 | [7,621.43] 6,137.37 |
| | | 編成内 | 総数 | [16,607.24] 13,336.06 | [7,258.11] 5,855.63 | [5,478.66] 4,345.19 | [499.79] 469.54 | [1,279.66] 1,040.90 | [7,621.43] 6,137.37 |
| | | | 普通林地 | [12,332.37] 9,581.18 | [6,312.21] 4,993.94 | [4,609.75] 3,531.66 | [444.92] 434.60 | [1,257.54] 1,027.68 | [5,513.58] 4,235.41 |
| | | | 制限林地 | [3,575.33] 3,332.07 | [887.04] 843.42 | [852.63] 809.01 | [24.18] 24.18 | [10.23] 10.23 | [2,090.24] 1,890.60 |
| | | | 除地 | [699.54] 422.81 | [58.86] 18.27 | [16.28] 4.52 | [30.69] 10.76 | [11.89] 2.99 | [17.61] 11.36 |
| | | 高城 | 総数 | 9,338.56 | 3.999.34 | 2,868.02 | 360.53 | 770.79 | 4,219.59 |
| | | | 普通林地 | 6,572.24 | 3,455.51 | 2,353.59 | 341.36 | 760.56 | 2,867.47 |
| | | | 制限林地 | 2,493.72 | 543.83 | 514.43 | 19.17 | 10.23 | 1,352.12 |
| | | | 除地 | 272.60 | — | — | — | — | — |
| | 都城 | 総数 | 総数 | [7,268.68] 3,997.50 | [3,258.77] 1,856.29 | [2,610.64] 1,477.17 | [139.26] 109.01 | [508.87] 270.11 | [3,401.84] 1,917.78 |
| | | | 普通林地 | [5,760.13] 3,008.94 | [2,856.70] 1,538.43 | [2,256.16] 1,178.07 | [103.56] 93.24 | [496.98] 267.12 | [2,646.11] 1,367.94 |
| | | | 制限林地 | [1,081.61] 838.35 | [343.21] 299.59 | [338.20] 294.58 | [5.01] 5.01 | — | [738.12] 538.48 |
| | | | 除地 | [426.94] 150.21 | [58.86] 18.27 | [16.28] 4.52 | [30.69] 10.76 | [11.89] 2.99 | [17.61] 11.36 |
| | | 編成外 | | [1.27] 1.27 | — | — | — | — | — |
| | 飫肥 | 総数 | 総数 | 22,178.01 | 11,466.56 | 10,751.59 | 361.60 | 353.37 | 9.184.12 |
| | 飫肥 | | 総数 | 22,175.24 | 11,466.56 | 10,751.59 | 361.60 | 353.37 | 9,184.12 |
| | | | 普通林地 | 8,649.28 | 3,317.95 | 2,912.43 | 164.21 | 241.31 | 4,925.60 |
| | | | 制限林地 | 13,005.22 | 8,148.61 | 7,839.16 | 197.39 | 112.06 | 4,258.52 |
| | | | 除地 | 520.74 | — | — | — | — | — |
| | | 編成外 | | 2.77 | — | — | — | — | — |
| | 福島 | 総数 | 総数 | [15,789.93] 9,316.50 | [8,272.45] 5,460.48 | [6,188.00] 3,985.83 | [1,103.54] 885.20 | [980.91] 589.45 | [4,457.81] 2,099.69 |
| | 福島 | 編成内 | 総数 | [15,759.91] 9,294.49 | [8,272.45] 5,460.48 | [6,188.00] 3,985.83 | [1,103.54] 885.20 | [980.91] 589.45 | [4,457.81] 2,099.69 |
| | | | 普通林地 | [9,612.83] 5,089.33 | [5,608.04] 3,310.37 | [3,767.01] 2,070.27 | [1,048.77] 838.77 | [792.26] 401.33 | [3,301.98] 1,367.89 |
| | | | 制限林地 | [5,063.79] 3,223.69 | [2,627.76] 2,113.46 | [2,415.92] 1,910.49 | [23.19] 14.85 | [188.65] 188.12 | [1,133.94] 709.91 |
| | | | 除地 | [1,083.29] 981.47 | [36.65] 36.65 | [5.07] 5.07 | [31.58] 31.58 | — | [21.89] 21.89 |





# 林相別面積

| 地 ha 天然林 針葉樹林 | 地 ha 天然林 広葉樹林 | 地 ha 天然林 針広混交林 | 地 ha 竹林 | 無立木地 ha 総数 | 無立木地 ha 第一種 伐採跡地 | 無立木地 ha 第一種 未立木地 | 無立木地 ha 第二種 | 原野 ha | その他 ha |
|---|---|---|---|---|---|---|---|---|---|
| 55.00 | 3,738.79 | 28.50 | — | 1,306.02 | 370.45 | 155.90 | 779.67 | — | 874.31 |
| 55.00 | 3,738.79 | 28.00 | — | 1,304.17 | 370.45 | 155.90 | 777.82 | — | 874.04 |
| 20.00 | 1,856.71 | 13.00 | — | 193.94 | 177.84 | 16.10 | — | — | — |
| 35.00 | 1,882.08 | 15.00 | — | 1,110.23 | 192 61 | 193.80 | 777.82 | — | — |
| — | — | — | — | — | — | — | — | — | 874.04 |
| — | — | 0.50 | — | 1.85 | — | — | 1.85 | — | 0.27 |
| [173.08] 172.05 | [7,357.35] 5,907.43 | [91.00] 57.89 | [0.03] — | [1,104.60] 949.88 | [476.46] 322.17 | [70.95] 70.52 | [557.19] 557.19 | — | [624.34] 394.45 |
| [173.08] 172.05 | [7,357.35] 5,907.43 | [91.00] 57.89 | [0.03] — | [1,104.60] 949.88 | [476.46] 322.17 | [70.95] 70.52 | [557.19] 557.19 | — | [623.07] 393.18 |
| [119.28] 118.25 | [5,310.49] 4,066.46 | [83.81] 50.70 | [0.03] — | [506.55] 351.83 | [441.46] 287.17 | [65.09] 64.66 | — | — | — |
| [53.80] 53.80 | [2,023.25] 1,829.61 [17.61] 11.36 | [7,19] 7.19 | — — | [598.05] 598.05 | [35.00] 35.00 | [5.86] 5.86 | [557.19] 557.19 | — — | — [623.07] 393.18 |
| 55.12 | 4,151.91 | 12.56 | — | 847.03 | 219.32 | 70.52 | 557.19 | — | 272.60 |
| 53.34 | 2,806.52 | 7.61 | — | 249.26 | 184.60 | 64.66 | — | — | — |
| 1.78 | 1,345.39 | 4.95 | — | 597.77 | 34.72 | 5.86 | 557.19 | — | — |
| — | — | — | — | — | — | — | — | — | 272.60 |
| [117.96] 116.93 | [3,205.44] 1,755.52 | [78.44] 45.33 | [0.03] — | [257.57] 102.85 | [257.14] 102.85 | [0.43] — | — | — | [350.47] 120.58 |
| [65.94] 64.91 | [2,503.97] 1,259.94 | [76.20] 43.09 | [0.03] — | [257.27] 102.57 | [256.86] 102.57 | [0.43] — | — | — | — |
| [52.02] 52.02 | [683.86] 484.22 [17.61] 11.36 | [2.24] 2.24 | — — | [0.28] 0.28 | [0.28] 0.28 | — — | — — | — — | — [350.47] 120.58 |
| — | — | — | — | — | — | — | — | — | [1.27] 1.27 |
| 100.15 | 6,226.70 | 2,857.27 | 12.87 | 990.95 | 751.85 | 79.99 | 159.11 | — | 523.51 |
| 100.15 | 6,226.70 | 2,857.27 | 12.87 | 990.95 | 751.85 | 79.99 | 159.11 | — | 520.74 |
| 27.46 | 2,980.79 | 1,917.35 | 8.55 | 397.18 | 368.73 | 28.45 | — | — | — |
| 72.69 | 3,245.91 | 939.92 | 4.32 | 593.77 | 383.12 | 51.54 | 159.11 | — | — |
| — | — | — | — | — | — | — | — | — | 520.74 |
| — | — | — | — | — | — | — | — | — | 2.77 |
| [207.85] 156.83 | [4,072.77] 1,835.52 | [177.19] 107.34 | — | [2,004.90] 811.39 | [1,018.86] 654.60 | [175.87] 156.79 | [810.17] — | — | [1,054.77] 944.94 |
| [207.85] 156.83 | [4,072.77] 1,835.52 | [177.19] 107.34 | — | [2,004.90] 811.39 | [1,018.86] 654.60 | [175.87] 156.79 | [810.17] — | — | [1,024.75] 922.93 |
| [144.42] 128.82 | [3,060.69] 1,205.59 | [96.87] 33.48 | — | [702.81] 411.07 | [610.98] 321.03 | [91.83] 90.04 | — | — | — |
| [56.88] 21.46 | [996.74] 614.59 | [80.32] 73.86 | — | [1,302.09] 400.32 | [407.88] 333.57 | [84.04] 66.75 | [810.17] — | — | — |
| [6.55] 6.55 | [15.34] 15.34 | — | — | — | — | — | — | — | [1,024.75] 922.93 |

# 14. 国有林野地種別面積

| 年度 都道府県 | 営林署 | 経営区 | 地種別 | 総数 ha | 立木 人工林 総数 | 針葉樹林 | 広葉樹林 | 針広混交林 | 天然林 総数 |
|---|---|---|---|---|---|---|---|---|---|
| | | 福島 | 総数 | 9,294.49 | 5,460.48 | 3,985.83 | 885.20 | 589.45 | 2,099.69 |
| | | | 普通林地 | 5,089.33 | 3,310.37 | 2,070.27 | 838.77 | 401.33 | 1,367.89 |
| | | | 制限林地 | 3,223.69 | 2,113.46 | 1,910.49 | 14.85 | 188.12 | 709.91 |
| | | | 除地 | 981.47 [30.02] | 36.65 | 5.07 | 31.58 | — | 21.89 |
| | | 編成外 | | 22.01 | — | — | — | — | — |
| | 山野大口 | | 総数 | 241.18 | 137.13 | 135.38 | 1.75 | — | 85.44 |
| | | | 普通林地 | 237.57 | 137.13 | 135.38 | 1.75 | — | 83.75 |
| | | | 制限林地 | 1.69 | — | — | — | — | 1.69 |
| | | | 除地 | 1.92 | — | — | — | — | — |
| 鹿児島 | | 總數 | 総数 | 163,679.90 | 54,755.17 | 38,295.80 | 5,918.24 | 10,541.13 | 93,666.83 |
| | | 編成内 | 総数 | 163,570.15 | 54,755.17 | 38,295.80 | 5,918.24 | 10,541.13 | 93,655.43 |
| | | | 普通林地 | 115,004.00 | 45,394.40 | 29,574.36 | 5,600.28 | 10,219.76 | 65,545.97 |
| | | | 制限林地 | 40,827.46 | 8,921.85 | 8,521.58 | 186.30 | 213.97 | 27,661.99 |
| | | | 除地 | 7,738.69 | 438.92 | 199.86 | 131.66 | 107.40 | 447.47 |
| | | 編成外 | | 109.75 | — | — | — | — | 11.40 |
| | 人吉人吉 | | 総数 | 585.54 | 531.46 | 478.31 | 53.15 | — | 19.38 |
| | | | 普通林地 | 581.51 | 531.46 | 478.31 | 53.15 | — | 19.38 |
| | | | 制限林地 | — | — | — | — | — | — |
| | | | 除地 | 4.03 | — | — | — | — | — |
| | 加久藤 | 総数 | 総数 | 297.42 | 75.69 | 75.69 | — | — | 190.27 |
| | | | 普通林地 | 240.73 | 60.86 | 60.86 | — | — | 177.75 |
| | | | 制限林地 | 54.49 | 14.83 | 14.83 | — | — | 12.52 |
| | | | 除地 | 2.20 | — | — | — | — | — |
| | 白鳥 | | 総数 | 296.51 | 74.78 | 74.78 | — | — | 190.27 |
| | | | 普通林地 | 239.62 | 59.95 | 59.95 | — | — | 177.75 |
| | | | 制限林地 | 54.49 | 14.83 | 14.83 | — | — | 12.52 |
| | | | 除地 | 2.20 | — | — | — | — | — |
| | 矢岳 | | 総数 | 0.91 | 0.91 | 0.91 | — | — | — |
| | | | 普通林地 | 0.91 | 0.91 | 0.91 | — | — | — |
| | | | 制限林地 | — | — | — | — | — | — |
| | | | 除地 | — | — | — | — | — | — |
| | 都城都城 | | 総数 | 3,271.18 | 1,402.48 | 1,133.47 | 30.25 | 238.76 | 1,484.06 |
| | | | 普通林地 | 2,751.19 | 1,318.27 | 1,078.09 | 10.32 | 229.86 | 1,278.17 |
| | | | 制限林地 | 243.26 | 43.62 | 43.62 | — | — | 199.64 |
| | | | 除地 | 276.73 | 40.59 | 11.76 | 19.93 | 8.90 | 6.25 |
| | 福島 | 總數 | 総数 | 6,473.43 | 2,811.97 | 2,202.17 | 218.34 | 391.46 | 2,358.12 |
| | | 志布志 | 総数 | 6,465.42 | 2,811.97 | 2,202.17 | 218.34 | 391.46 | 2,358.12 |
| | | | 普通林地 | 4,523.50 | 2,297.67 | 1,696.74 | 210.00 | 390.93 | 1,934.09 |
| | | | 制限林地 | 1,840.10 | 514.30 | 505.43 | 8.34 | 0.53 | 424.03 |
| | | | 除地 | 101.82 | — | — | — | — | — |
| | | 編成外 | | 8.01 | — | — | — | — | — |
| | 内之浦 | 總數 | 総数 | 11,987.95 | 4,264.26 | 2,212.65 | 770.23 | 1,281.38 | 6,399.59 |
| | | 内之浦 | 総数 | 11,987.55 | 4,264.26 | 2,212.65 | 770.23 | 1,281.38 | 6,399.59 |
| | | | 普通林地 | 9,533.10 | 4,056.54 | 2,110.74 | 728.82 | 1,216.98 | 4,948.62 |
| | | | 制限林地 | 1,398.55 | 13.75 | 7.44 | 0.48 | 5.83 | 1,297.87 |
| | | | 除地 | 1,055.90 | 193.97 | 94.47 | 40.93 | 58.57 | 152.90 |
| | | 編成外 | | 0.40 | — | — | — | — | — |
| | 大根占 | 總數 | 総数 | 14,930.71 | 5,173.46 | 2,513.50 | 1,471.76 | 1,188.20 | 8,099.71 |
| | | 大根占 | 総数 | 14,919.11 | 5,173.46 | 2,513.50 | 1,471.76 | 1,188.20 | 8,088.31 |
| | | | 普通林地 | 11,040.68 | 4,847.02 | 2,340.95 | 1,383.76 | 1,122.31 | 5,606.50 |
| | | | 制限林地 | 2,852.61 | 163.69 | 116.85 | 17.20 | 29.64 | 2,298.26 |
| | | | 除地 | 1,025.82 | 162.75 | 55.70 | 70.80 | 36.25 | 183.54 |
| | | 編成外 | | 11.60 | — | — | — | — | 11.40 |



# 林相別面積

| 天然林 針葉樹林 | 広葉樹林 | 針広混交林 | 竹林 | 無立木地 総数 | 第一種 伐採跡地 | 第一種 未立木地 | 第二種 | 原野 | その他 |
|---|---|---|---|---|---|---|---|---|---|
| | | | | | | | | ha | ha |
| 156.83 | 1,835.52 | 107.34 | — | 811.39 | 654.60 | 156.79 | — | — | 922.93 |
| 128.82 | 1,205.59 | 33.48 | — | 411.07 | 321.03 | 90.04 | — | — | — |
| 21.46 | 614.59 | 73.86 | — | 400.32 | 333.57 | 66.75 | — | — | — |
| 6.55 | 15.34 | — | — | — | — | — | — | — | 922.93 [30.02] |
| — | — | — | — | — | — | — | — | — | 22.01 |
| — | 82.18 | 3.26 | — | 16.69 | 13.58 | 3.11 | — | — | 1.92 |
| — | 80.49 | 3.26 | — | 16.69 | 13.58 | 3.11 | — | — | — |
| — | 1.69 | — | — | — | — | — | — | — | — |
| — | — | — | — | — | — | — | — | — | 1.92 |
| 11,325.29 | 59,139.63 | 23,201.91 | 382.86 | 7,924.39 | 4,443.90 | 1,362.85 | 2,117.64 | 0.20 | 6,950.45 |
| 11,325.29 | 59,128.23 | 23,201.91 | 382.86 | 7,924.39 | 4,443.90 | 1,362.85 | 2,117.64 | — | 6,852.30 |
| 7,597.41 | 41,493.85 | 16,454.71 | 62.95 | 4,000.68 | 3,769.78 | 230.90 | — | — | — |
| 3,657.22 | 17,370.33 | 6,634.44 | 319.91 | 3,923.71 | 674.12 | 1,131.95 | 2,117.64 | — | — |
| 70.66 | 264.05 | 112.76 | — | — | — | — | — | — | 6,852.30 |
| — | 11.40 | — | — | — | — | — | — | 0.20 | 98.15 |
| — | 19.38 | — | — | 30.67 | 30.67 | — | — | — | 4.03 |
| — | 19.38 | — | — | 30.67 | 30.67 | — | — | — | — |
| — | — | — | — | — | — | — | — | — | — |
| — | — | — | — | — | — | — | — | — | 4.03 |
| — | 190.27 | — | — | 29.26 | 2.12 | — | 27.14 | — | 2.20 |
| — | 177.75 | — | — | 2.12 | 2.12 | — | — | — | — |
| — | 12.52 | — | — | 27.14 | — | — | 27.14 | — | — |
| — | — | — | — | — | — | — | — | — | 2.20 |
| — | 190.27 | — | — | 29.26 | 2.12 | — | 27.14 | — | 2.20 |
| — | 177.75 | — | — | 2.12 | 2.12 | — | — | — | — |
| — | 12.52 | — | — | 27.14 | — | — | 27.14 | — | — |
| — | — | — | — | — | — | — | — | — | 2.20 |
| — | — | — | — | — | — | — | — | — | — |
| — | — | — | — | — | — | — | — | — | — |
| — | — | — | — | — | — | — | — | — | — |
| — | — | — | — | — | — | — | — | — | — |
| 1.03 | 1,449.92 | 33.11 | 0.03 | 154.72 | 154.29 | 0.43 | — | — | 229.89 |
| 1.03 | 1,244.03 | 33.11 | 0.03 | 154.72 | 154.29 | 0.43 | — | — | — |
| — | 199.64 | — | — | — | — | — | — | — | — |
| — | 6.25 | — | — | — | — | — | — | — | 229.89 |
| 51.02 | 2,237.25 | 69.85 | — | 1,193.51 | 364.26 | 19.08 | 810.17 | — | 109.83 |
| 51.02 | 2,237.25 | 69.85 | — | 1,193.51 | 364.26 | 19.08 | 810.17 | — | 101.82 |
| 15.60 | 1,855.10 | 63.39 | — | 291.74 | 289.95 | 1.79 | — | — | — |
| 35.42 | 382.15 | 6.46 | — | 901.77 | 74.31 | 17.29 | 810.17 | — | — |
| — | — | — | — | — | — | — | — | — | 101.82 |
| — | — | — | — | — | — | — | — | — | 8.01 |
| 596.25 | 4,923.83 | 879.51 | 5.11 | 609.56 | 502.67 | 35.95 | 70.94 | — | 709.43 |
| 596.25 | 4,923.83 | 879.51 | 5.11 | 609.56 | 502.67 | 35.95 | 70.94 | — | 709.03 |
| 479.99 | 3,681.03 | 787.80 | 4.83 | 522.91 | 486.96 | 35.95 | — | — | — |
| 86.67 | 1,159.50 | 51.70 | 0.28 | 86.65 | 15.71 | — | 70.94 | — | — |
| 29.59 | 83.30 | 40.01 | — | — | — | — | — | — | 709.03 |
| — | — | — | — | — | — | — | — | — | 0.40 |
| 483.87 | 6,863.67 | 752.17 | 2.38 | 975.43 | 490.04 | 154.85 | 330.54 | 0.20 | 679.53 |
| 483.87 | 6,852.27 | 752.17 | 2.38 | 975.43 | 490.04 | 154.85 | 330.54 | — | 679.53 |
| 304.97 | 4,662.95 | 638.59 | 2.38 | 584.77 | 449.56 | 135.21 | — | — | — |
| 175.28 | 2,033.35 | 89.63 | — | 390.66 | 40.48 | 19.64 | 330.54 | — | — |
| 3.62 | 155.97 | 23.95 | — | — | — | — | — | — | 679.53 |
| — | 11.40 | — | — | — | — | — | — | 0.20 | — |

# 14. 国有林野地種

| 年度 | 都道府県 | 営林署 | 経営区 | 地種別 | 総数 ha | 立木 人工林 総数 | 針葉樹林 | 広葉樹林 | 針広混交林 | 天然林 総数 |
|---|---|---|---|---|---|---|---|---|---|---|
| | 鹿屋 | | 総数 | 総数 | 18,538.87 | 5,999.15 | 4,167.85 | 410.67 | 1,420.63 | 10,649.54 |
| | | | 編成内 | 総数 | 18,538.68 | 5,999.15 | 4,167.85 | 410.67 | 1,420.63 | 10,649.54 |
| | | | | 普通林地 | 14,752.61 | 5,072.29 | 3,285.56 | 404.11 | 1,382.62 | 8,793.61 |
| | | | | 制限林地 | 2,706.39 | 926.86 | 882.29 | 6.56 | 38.01 | 1,761.22 |
| | | | | 除地 | 1,079.68 | — | — | — | — | 94.71 |
| | | 鹿屋 | | 総数 | 8,879.08 | 3,213.53 | 2,170.30 | 238.51 | 804.72 | 4,408.20 |
| | | | | 普通林地 | 6,881.97 | 2,585.03 | 1,586.37 | 231.95 | 766.71 | 3,644.26 |
| | | | | 制限林地 | 1,304.68 | 628.50 | 583.93 | 6.56 | 38.01 | 669.23 |
| | | | | 除地 | 692.43 | — | — | — | — | 94.71 |
| | | 高隈 | | 総数 | 9,659.60 | 2,785.62 | 1,997.55 | 172.16 | 615.91 | 6,241.34 |
| | | | | 普通林地 | 7,870.64 | 2,487.26 | 1,699.19 | 172.16 | 615.91 | 5,149.35 |
| | | | | 制限林地 | 1,401.71 | 298.36 | 298.36 | — | — | 1,091.99 |
| | | | | 除地 | 387.25 | — | — | — | — | — |
| | | | 編成外 | | 0.19 | — | — | — | — | — |
| | 加治木 | | 総数 | 総数 | 12,367.92 | 4,659.39 | 3,745.92 | 284.19 | 629.28 | 5,347.92 |
| | | | 編成内 | 総数 | 12,367.23 | 4,659.39 | 3,745.92 | 284.19 | 629.28 | 5,347.92 |
| | | | | 普通林地 | 4,105.64 | 2,225.93 | 1,421.02 | 254.14 | 550.77 | 1,633.07 |
| | | | | 制限林地 | 7,141.63 | 2,391.85 | 2,286.97 | 30.05 | 74.83 | 3,704.78 |
| | | | | 除地 | 1,119.96 | 41.61 | 37.93 | — | 3.68 | 10.07 |
| | | 西霧島 | | 総数 | 6,650.25 | 2,311.24 | 2,209.54 | 30.05 | 71.65 | 2,902.60 |
| | | | | 普通林地 | — | — | — | — | — | — |
| | | | | 制限林地 | 6,177.31 | 2,311.24 | 2,209.54 | 30.05 | 71.65 | 2,902.60 |
| | | | | 除地 | 472.94 | — | — | — | — | — |
| | | 加治木 | | 総数 | 5,716.98 | 2,348.15 | 1,536.38 | 254.14 | 557.63 | 2,445.32 |
| | | | | 普通林地 | 4,105.64 | 2,225.93 | 1,421.02 | 254.14 | 550.77 | 1,633.07 |
| | | | | 制限林地 | 964.32 | 80.61 | 77.43 | — | 3.18 | 802.18 |
| | | | | 除地 | 647.02 | 41.61 | 37.93 | — | 3.68 | 10.07 |
| | | | 編成外 | | 0.69 | — | — | — | — | — |
| | 山野 | 総数 | | 総数 | [15,861.37] | [8,955.20] | [6,033.42] | [1,048.47] | [1,873.31] | [4,860.94] |
| | | | | | 15,620.19 | 8,818.07 | 5,898.04 | 1,046.72 | 1,873.31 | 4,775.50 |
| | 大口 | | | 総数 | [15,855.86] | [8,955.20] | [6,033.42] | [1,048.47] | [1,873.31] | [4,860.94] |
| | | | | | 15,614.68 | 8,818.07 | 5,898.04 | 1,046.72 | 1,873.31 | 4,775.50 |
| | | | | 普通林地 | [12,740.71] | [8,233.54] | [5,311.76] | [1,048.47] | [1,873.31] | [4,042.05] |
| | | | | | 12,503.14 | 8,096.41 | 5,176.38 | 1,046.72 | 1,873.31 | 3,958.30 |
| | | | | 制限林地 | [1,954.27] | [721.66] | [721.66] | | | [818.89] |
| | | | | | 1,952.58 | 721.66 | 721.66 | — | — | 817.20 |
| | | | | 除地 | [1,160.88] | | | | | |
| | | | | | 1,158.96 | — | — | — | — | — |
| | | | 編成外 | | [5.51] | | | | | |
| | | | | | 5.51 | — | — | — | — | — |
| | 出水 | 総数 | | 総数 | 11,694.69 | 7,617.95 | 5,566.48 | 440.30 | 1,611.17 | 3,309.24 |
| | | 出水 | | 総数 | 11,693.61 | 7,617.95 | 5,566.48 | 440.30 | 1,611.17 | 3,309.24 |
| | | | | 普通林地 | 10,212.82 | 6,982.70 | 4,931.93 | 439.60 | 1,611.17 | 2,936.39 |
| | | | | 制限林地 | 1,338.46 | 635.25 | 634.55 | 0.70 | — | 372.85 |
| | | | | 除地 | 142.33 | — | — | — | — | — |
| | | | 編成外 | | 1.08 | — | — | — | — | — |
| | 川内 | 総数 | | 総数 | 11,618.37 | 5,693.24 | 4,040.66 | 448.34 | 1,204.24 | 5,393.17 |
| | | 川内 | | 総数 | 11,592.79 | 5,693.24 | 4,040.66 | 448.34 | 1,204.24 | 5,393.17 |
| | | | | 普通林地 | 10,146.63 | 5,266.99 | 3,629.44 | 446.82 | 1,190.73 | 4,614.74 |
| | | | | 制限林地 | 1,254.32 | 426.25 | 411.22 | 1.52 | 13.51 | 778.43 |
| | | | | 除地 | 191.84 | — | — | — | — | — |
| | | | 編成外 | | 25.58 | — | — | — | — | — |



# 林相別面積

| 地 ha 天然林 針葉樹林 | 広葉樹林 | 針広混交林 | 竹林 | 無立木地 ha 総数 | 第一種 伐採跡地 | 第一種 未立木地 | 第二種 | 原野 ha | その他 ha |
|---|---|---|---|---|---|---|---|---|---|
| 944.39 | 9,000.64 | 704.51 | — | 905.02 | 896.56 | 8.46 | — | — | 985.16 |
| 944.39 | 9,000.64 | 704.51 | — | 905.02 | 896.56 | 8.46 | — | — | 984.97 |
| 523.50 | 7,616.81 | 653.30 | — | 886.71 | 879.58 | 7.13 | — | — | — |
| 383.44 | 1,375.37 | 2.41 | — | 18.31 | 16.98 | 1.33 | — | — | — |
| 37.45 | 8.46 | 48.80 | — | — | — | — | — | — | 984.97 |
| 519.62 | 3,810.26 | 78.32 | — | 659.63 | 653.57 | 6.06 | — | — | 597.72 |
| 114.77 | 3,502.38 | 27.11 | — | 652.68 | 646.62 | 6.06 | — | — | — |
| 367.40 | 299.42 | 2.41 | — | 6.95 | 6.95 | — | — | — | — |
| 37.45 | 8.46 | 48.80 | — | — | — | — | — | — | 597.72 |
| 424.77 | 5,190.38 | 626.19 | — | 245.39 | 242.99 | 2.40 | — | — | 387.25 |
| 408.73 | 4,114.43 | 626.19 | — | 234.03 | 232.96 | 1.07 | — | — | — |
| 16.04 | 1,075.95 | — | — | 11.36 | 10.03 | 1.33 | — | — | — |
| — | — | — | — | — | — | — | — | — | 387.25 |
| — | — | — | — | — | — | — | — | — | 0.19 |
| 1,038.35 | 3,264.45 | 1,045.12 | 3.08 | 1,288.56 | 434.55 | 654.60 | 199.41 | — | 1,068.97 |
| 1,038.35 | 3,264.45 | 1,045.12 | 3.08 | 1,288.56 | 434.55 | 654.60 | 199.41 | — | 1,068.28 |
| 114.27 | 1,440.34 | 78.46 | 1.77 | 244.87 | 241.35 | 3.52 | — | — | — |
| 924.08 | 1,814.04 | 966.66 | 1.31 | 1,043.69 | 193.20 | 651.08 | 199.41 | — | — |
| — | 10.07 | — | — | — | — | — | — | — | 1,068.28 |
| 783.70 | 1,161.04 | 957.86 | — | 963.47 | 158.47 | 605.59 | 199.41 | — | 472.94 |
| — | — | — | — | — | — | — | — | — | — |
| 783.70 | 1,161.04 | 957.86 | — | 963.47 | 158.47 | 605.59 | 199.41 | — | — |
| — | — | — | — | — | — | — | — | — | 472.94 |
| 254.65 | 2,103.41 | 87.26 | 3.08 | 325.09 | 276.08 | 49.01 | — | — | 595.34 |
| 114.27 | 1,440.34 | 78.46 | 1.77 | 244.87 | 241.35 | 3.52 | — | — | — |
| 140.38 | 653.00 | 8.80 | 1.31 | 80.22 | 34.73 | 45.49 | — | — | — |
| — | 10.07 | — | — | — | — | — | — | — | 595.34 |
| — | — | — | — | — | — | — | — | — | 0.69 |
| [666.44] | [4,097.88] | [96.62] | [2.73] | [876.11] | [474.75] | [28.38] | [372.98] | | [1,166.39] |
| 666.44 | 4,015.70 | 93.36 | 2.73 | 859.42 | 461.17 | 25.27 | 372.98 | — | 1,164.47 |
| [666.44] | [4,097.88] | [96.62] | [2.73] | [876.11] | [474.75] | [28.38] | [372.98] | | [1,160.88] |
| 666.44 | 4,015.70 | 93.36 | 2.73 | 859.42 | 461.17 | 25.27 | 372.98 | — | 1,158.96 |
| [602.80] | [3,351.25] | [88.00] | [2.73] | [462.39] | [452.99] | [9.40] | | | |
| 602.80 | 3,270.76 | 84.74 | 2.73 | 445.70 | 439.41 | 6.29 | — | — | — |
| [63.64] | [746.63] | [8.62] | | [413.72] | [21.76] | [18.98] | [372 98] | | |
| 63.64 | 744.94 | 8.62 | — | 413.72 | 21.76 | 18.98 | 372.98 | — | — |
| — | — | — | — | — | — | — | — | | [1,160.88] |
| — | — | — | — | — | — | — | — | — | 1,158.96 |
| | | | | | | | | | [5.51] |
| — | — | — | — | — | — | — | — | — | 5.51 |
| 235.24 | 2,599.21 | 474.79 | 21.41 | 602.68 | 249.92 | 79.70 | 273.06 | — | 143.41 |
| 235.24 | 2,599.21 | 474.79 | 21.41 | 602.68 | 249.92 | 79.70 | 273.06 | — | 142.33 |
| 222.17 | 2,254.55 | 459.67 | 21.41 | 272.32 | 249.92 | 22.40 | — | — | — |
| 13.07 | 344.66 | 15.12 | — | 330.36 | — | 57.30 | 273.06 | — | — |
| — | — | — | — | — | — | — | — | — | 142.33 |
| — | — | — | — | — | — | — | — | — | 1.08 |
| 1,059.61 | 3,707.77 | 625.79 | 28.58 | 285.96 | 222.14 | 39.86 | 23.96 | — | 217.42 |
| 1,059.61 | 3,707.77 | 625.79 | 28.58 | 285.96 | 222.14 | 39.86 | 23.96 | — | 191.84 |
| 786.28 | 3,236.76 | 591.70 | 28.30 | 236.60 | 220.07 | 16.53 | — | — | — |
| 273.33 | 471.01 | 34.09 | 0.28 | 49.36 | 2.07 | 23.33 | 23 96 | — | — |
| — | — | — | — | — | — | — | — | — | 191.84 |
| — | — | — | — | — | — | — | — | — | 25.58 |

# 14. 国有林野地種

| 年度 都道府県 | 営林署 | 経営区 | 地種別 | 総数 ha | 立木 人工林 総数 | 針葉樹林 | 広葉樹林 | 針広混交林 | 天然林 総数 |
|---|---|---|---|---|---|---|---|---|---|
| 鹿児島 | 総数 | | 総数 | 11,509.80 | 6,436.91 | 5,424.44 | 604.28 | 408.19 | 4,259.13 |
| | 鹿児島 | | 総数 | 11,508.72 | 6,436.91 | 5,424.44 | 604.28 | 408.19 | 4,259.13 |
| | | | 普通林地 | 6,212.26 | 3,638.74 | 2,692.30 | 569.52 | 376.92 | 2,482.94 |
| | | | 制限林地 | 4,773.75 | 2,798.17 | 2,732.14 | 34.76 | 31.27 | 1,776.19 |
| | | | 除地 | 522.71 | — | — | — | — | — |
| | | 編成外 | | 1.08 | — | — | — | — | — |
| 種ケ島 | 総数 | | 総数 | 4,314.72 | 697.53 | 481.33 | 29.94 | 186.26 | 3,304.39 |
| | 種ケ島 | | 総数 | 4,260.72 | 697.53 | 481.33 | 29.94 | 186.26 | 3,304.39 |
| | | | 普通林地 | 3,039.92 | 595.51 | 403.43 | 24.69 | 167.39 | 2,373.12 |
| | | | 制限林地 | 1,050.80 | 102.02 | 77.90 | 5.25 | 18.87 | 931.27 |
| | | | 除地 | 170.00 | — | — | — | — | — |
| | | 編成外 | | 54.00 | — | — | — | — | — |
| 上屋久 | 総数 | | 総数 | 18,037.84 | 354.30 | 215.35 | 98.59 | 40.36 | 16,755.71 |
| | 編成内 | | 総数 | 18,036.28 | 354.30 | 215.35 | 98.59 | 40.36 | 16,755.71 |
| | | | 普通林地 | 11,463.20 | 228.02 | 166.62 | 21.04 | 40.36 | 11,156.42 |
| | | | 制限林地 | 6,109.95 | 126.28 | 48.73 | 77.55 | — | 5,599.29 |
| | | | 除地 | 463.13 | — | — | — | — | — |
| | 屋久島北 | | 総数 | 13,737.29 | 331.65 | 197.26 | 98.08 | 36.31 | 12,525.88 |
| | | | 普通林地 | 8,419.67 | 210.88 | 154.04 | 20.53 | 36.31 | 8,130.03 |
| | | | 制限林地 | 4,901.00 | 120.77 | 43.22 | 77.55 | — | 4,395.85 |
| | | | 除地 | 416.62 | — | — | — | — | — |
| | 屋久島東 | | 総数 | 1,583.78 | 22.65 | 18.09 | 0.51 | 4.05 | 1,549.38 |
| | | | 普通林地 | 986.35 | 17.14 | 12.58 | 0.51 | 4.05 | 969.21 |
| | | | 制限林地 | 585.68 | 5.51 | 5.51 | — | — | 580.17 |
| | | | 除地 | 11.75 | — | — | — | — | — |
| | 屋久島南 | | 総数 | 2,715.21 | — | — | — | — | 2,680.45 |
| | | | 普通林地 | 2,057.18 | — | — | — | — | 2,057.18 |
| | | | 制限林地 | 623.27 | — | — | — | — | 623.27 |
| | | | 除地 | 34.76 | — | — | — | — | — |
| | | 編成外 | | 1.56 | — | — | — | — | — |
| 下屋久 | 総数 | | 総数 | 22,431.27 | 219.31 | 139.94 | 11.48 | 67.89 | 21,321.10 |
| | 編成内 | | 総数 | 22,431.22 | 219.31 | 139.94 | 11.48 | 67.89 | 21,321.10 |
| | | | 普通林地 | 13,897.07 | 175.99 | 101.99 | 7.59 | 66.41 | 13,632.66 |
| | | | 制限林地 | 8,110.57 | 43.32 | 37.95 | 3.89 | 1.48 | 7,688.44 |
| | | | 除地 | 423.58 | — | — | — | — | — |
| | 屋久島東 | | 総数 | [12,619.17] 11,035.39 | [183.05] 160.40 | [143.41] 125.32 | [4.41] 3.90 | [35.23] 31.18 | [12,011.98] 10,462.60 |
| | | | 普通林地 | [8,602.15] 7,615.80 | [149.05] 131.91 | [109.41] 96.83 | [4.41] 3.90 | [35.23] 31.18 | [8,428.85] 7,459.64 |
| | | | 制限林地 | [3,767.44] 3,181.76 | [34.00] 28.49 | [34.00] 28.49 | — | — | [3,583.13] 3,002.96 |
| | | | 除地 | [249.58] 237.83 | — | — | — | — | — |
| | 屋久島南 | | 総数 | [14,111.04] 11,395.83 | [58.91] 58.91 | [14.62] 14.62 | [7.58] 7.58 | [36.71] 36.71 | [13,538.95] 10,858.50 |
| | | | 普通林地 | [8,338.45] 6,281.27 | [44.08] 44.08 | [5.16] 5.16 | [3.69] 3.69 | [35.23] 35.23 | [8,230.20] 6,173.02 |
| | | | 制限林地 | [5,552.08] 4,928.81 | [14.83] 14.83 | [9.46] 9.46 | [3.89] 3.89 | [1.48] 1.48 | [5,308.75] 4,685.48 |
| | | | 除地 | [220.51] 185.75 | — | — | — | — | — |
| | | 編成外 | | 0.05 | — | — | — | — | — |



# 林相別面積

| 天然林 針葉樹林 | 広葉樹林 | 針広混交林 | 竹林 | 無立木地 総数 | 第一種 伐採跡地 | 第一種 未立木地 | 第二種 | 原野 | その他 |
|---|---|---|---|---|---|---|---|---|---|
| | | | | ha | | | | ha | ha |
| 1,158.44 | 2,773.99 | 326.70 | 1.93 | 288.04 | 121.46 | 163.55 | 3.03 | — | 523.79 |
| 1,158.44 | 2,773.99 | 326.70 | 1.93 | 288.04 | 121.46 | 163.55 | 3.03 | — | 522.71 |
| 185.70 | 2,196.13 | 101.11 | 1.50 | 89.08 | 89.08 | — | — | — | — |
| 972.74 | 577.86 | 225.59 | 0.43 | 198.96 | 32.38 | 163.55 | 3.03 | — | — |
| — | — | — | — | — | — | — | — | — | 522.71 |
| — | — | — | — | — | — | — | — | — | 1.08 |
| 1,553.86 | 914.35 | 836.18 | — | 88.80 | 70.35 | 18.45 | — | — | 224.00 |
| 1,553.86 | 914.35 | 836.18 | — | 88.80 | 70.35 | 18.45 | — | — | 170.00 |
| 1,096.94 | 673.05 | 603.13 | — | 71.29 | 69.64 | 1.65 | — | — | — |
| 456.92 | 241.30 | 233.05 | — | 17.51 | 0.71 | 16.80 | — | — | — |
| — | — | — | — | — | — | — | — | — | 170.00 |
| — | — | — | — | — | — | — | — | — | 54.00 |
| 329.78 | 9,409.66 | 7,016.27 | 89.11 | 374.03 | 322.75 | 51.28 | — | — | 464.69 |
| 329.78 | 9,409.66 | 7,016.27 | 89.11 | 374.03 | 322.75 | 51.28 | — | — | 463.13 |
| 319.07 | 5,420.29 | 5,417.06 | — | 78.76 | 78.76 | — | — | — | — |
| 10.71 | 3,989.37 | 1,599.21 | 89.11 | 295.27 | 243.99 | 51.28 | — | — | — |
| — | — | — | — | — | — | — | — | — | 463.13 |
| 19.64 | 7,079.30 | 5,426.94 | 89.11 | 374.03 | 322.75 | 51.28 | — | — | 416.62 |
| 16.38 | 3,816.00 | 4,297.65 | — | 78.76 | 78.76 | — | — | — | — |
| 3.26 | 3,263.30 | 1,129.29 | 89.11 | 295.27 | 243.99 | 51.28 | — | — | — |
| — | — | — | — | — | — | — | — | — | 416.62 |
| 310.14 | 459.08 | 780.16 | — | — | — | — | — | — | 11.75 |
| 302.69 | 210.54 | 455.98 | — | — | — | — | — | — | — |
| 7.45 | 248.54 | 324.18 | — | — | — | — | — | — | — |
| — | — | — | — | — | — | — | — | — | 11.75 |
| — | 1,871.28 | 809.17 | — | — | — | — | — | — | 34.76 |
| — | 1,393.75 | 663.43 | — | — | — | — | — | — | — |
| — | 477.53 | 145.74 | — | — | — | — | — | — | — |
| — | — | — | — | — | — | — | — | — | 34.76 |
| — | — | — | — | — | — | — | — | — | 1.56 |
| 3,207.01 | 7,769.54 | 10,344.55 | 228.50 | 238.73 | 120.95 | 111.37 | 6.41 | — | 423.63 |
| 3,207.01 | 7,769.54 | 10,344.55 | 228.50 | 238.73 | 120.95 | 111.37 | 6.41 | — | 423.58 |
| 2,945.09 | 3,744.92 | 6,942.65 | — | 88.42 | 88.42 | — | — | — | — |
| 261.92 | 4,024.62 | 3,401.90 | 228.50 | 150.31 | 32.53 | 111.37 | 6.41 | — | — |
| — | — | — | — | — | — | — | — | — | 423.58 |
| [2,678.38] 2,368.24 | [3,365.95] 2,906.87 | [5,967.65] 5,187.49 | — | [174.56] 174.56 | [56.78] 56.78 | [111.37] 111.37 | [6.41] 6.41 | — | [249.58] 237.83 |
| [2,632.34] 2,329.65 | [1,839.00] 1,620.46 | [3,965.51] 3,509.53 | — | [24.25] 24.25 | [24.25] 24.25 | — | — | — | — |
| [46.04] 38.59 | [1,534.95] 1,286.41 | [2,002.14] 1,677.96 | — | [150.31] 150.31 | [32.53] 32.53 | [111.37] 111.37 | [6.41] 6.41 | — | — |
| — | — | — | — | — | — | — | — | — | [249.58] 237.83 |
| [838.77] 838.77 | [6,733.95] 4,862.67 | [5,966.23] 5,157.06 | [228.50] 228.50 | [64.17] 64.17 | [64.17] 64.17 | | | | [220.51] 185.75 |
| [615.44] 615.44 | [3,518.21] 2,124.46 | [4,096.55] 3,433.12 | — | [64.17] 64.17 | [64.17] 64.17 | — | — | — | — |
| [223.33] 223.33 | [3,215.74] 2,738.21 | [1,869.68] 1,723.94 | [228.50] 228.50 | — | — | — | — | — | — |
| — | — | — | — | — | — | — | — | — | [220.51] |
| — | — | — | — | — | — | — | — | — | 185.75 |
| | | | | | | | | | 0.05 |

# 15. 国有林野地種

| 年次 | 地種別 | 総数 | 立木 | | | | |
|---|---|---|---|---|---|---|---|
| | | | 人工林 | | | | 天然林 |
| 都道府県 | 営林署 | 経営区 | | | 総数 | 針葉樹林 | 広葉樹林 | 針広混交林 | 総数 |
| | | | $m^3$ | | | | | | |
| | | | 437本 | | | | | | 473本 |
| | | | (148,627) | | (798) | (500) | | (298) | (2,594) |
| 昭和22年4月1日 | 総数 | | 72,415,361 | | 22,630,656 | 20,220,772 | 1,175,548 | 1,234.436 | 49,576,814 |
| | | | 437本 | | | | | | 437本 |
| | | | (148,627) | | (798) | (500) | | (298) | (2,594) |
| 昭和23年4月1日 | 総数 | | 72,548,365 | | 22,640,700 | 20,225.878 | 1,175,790 | 1,239,032 | 49,696,785 |
| | | | 437本 | | | | | | 437本 |
| | | | (138,728) | | (798) | (500) | | (298) | (3,029) |
| 昭和24年4月1日 | 総数 | | 72,802,435 | | 23,864,434 | 21,107,968 | 1,206,564 | 1,549,902 | 48,663,975 |
| | | | (124,524) | | (802) | (500) | | (302) | (2,212) |
| 昭昭25年4月1日 | 総数 | | 73,005,150 | | 24,981,566 | 22,320,790 | 861,664 | 1,799,112 | 47,771.853 |
| | | | (109,999) | | (802) | (500) | | (302) | (12,573) |
| **昭和26年4月1日** | **総数** | | **71,995,005** | | **25,488,255** | **22,793,125** | **894,244** | **1,800,886** | **46,263,145** |
| | | | (109,990) | | (802) | (500) | | (302) | (12,573) |
| | 編成内 | 総数 | 71,980,923 | | 25,488,255 | 22,793,125 | 894,244 | 1,800,886 | 46,262,133 |
| | | | (86,381) | | (302) | | | (302) | (11.158) |
| | | 普通林地 | 54.042,269 | | 20,151,824 | 17,755,069 | 780,957 | 1,615,798 | 33,875,414 |
| | | | (22,293) | | (500) | (500) | | | (1,331) |
| | | 制限林地 | 17,585,262 | | 5,253,358 | 4,982,881 | 98,437 | 172,040 | 12,325,201 |
| | | | (1,316) | | | | | | (84) |
| | | 除地 | 353,392 | | 83,073 | 55,175 | 14,850 | 13,048 | 61,518 |
| | | | (9) | | | | | | |
| | 編成外 | | 14,082 | | — | — | — | — | 1,012 |
| | | | | | | | | | |
| | | | (20,544) | | | | | | (7,840) |
| 福岡 | **総数** | **総数** | **2,758,451** | | **1,440,365** | **1,407,586** | **5,535** | **27,244** | **1,317,865** |
| | | | (20,544) | | | | | | (7,840) |
| | 編成内 | 総数 | 2,758,006 | | 1,440.365 | 1,407,586 | 5,535 | 27,244 | 1,317,420 |
| | | | (13,568) | | | | | | (6,887) |
| | | 普通林地 | 1,889,790 | | 1,185,872 | 1,159,702 | 3,184 | 22,986 | 703,918 |
| | | | (6,877) | | | | | | (869) |
| | | 制限林地 | 866.120 | | 254,345 | 247,736 | 2,351 | 4,258 | 611,775 |
| | | | (99) | | | | | | (84) |
| | | 除地 | 2,096 | | 148 | 148 | — | — | 1,727 |
| | 編成外 | | 445 | | — | — | — | — | 445 |
| | | | | | | | | | |
| | | | (7,840) | | | | | | (7,840) |
| 直方直方 | 総数 | | 1,070,078 | | 568,501 | 547,955 | 1,935 | 18,611 | 501,577 |
| | | | (6,887) | | | | | | (6,887) |
| | 普通林地 | | 748,988 | | 458,948 | 442,123 | 965 | 15,860 | 290,040 |
| | | | (869) | | | | | | (869) |
| | 制限林地 | | 320,509 | | 109,405 | 105,684 | 970 | 2,751 | 211,104 |
| | | | (84) | | | | | | (84) |
| | 除地 | | 581 | | 148 | 148 | — | — | 433 |
| | | | | | | | | | |
| | | | (9,471) | | | | | | |
| 福岡福岡 | 総数 | | 669,399 | | 318,939 | 313,929 | 548 | 4,462 | 350,436 |
| | | | (6,300) | | | | | | |
| | 普通林地 | | 387,848 | | 235,962 | 230,952 | 548 | 4,462 | 151,886 |
| | | | (3,171) | | | | | | |
| | 制限林地 | | 280,233 | | 82,977 | 82,977 | — | — | 197,256 |
| | 除地 | | 1,318 | | — | — | — | — | 1,294 |
| | | | | | | | | | |
| | | | (3,233) | | | | | | |
| 日田総数 | 総数 | | 625,969 | | 314,556 | 309,568 | 2,461 | 2,527 | 311,320 |
| | | | (381) | | | | | | |
| | 普通林地 | | 464,797 | | 276,093 | 272,440 | 1,126 | 2,527 | 188,704 |
| | | | (2,837) | | | | | | |
| | 制限林地 | | 161,079 | | 38,463 | 37,128 | 1,335 | — | 122,616 |
| | | | (15) | | | | | | |
| | 除地 | | 93 | | — | — | — | — | — |

備考　（　）は竹を表し単位束である。



# 林相別蓄積

| 地 $m^3$ | | | | | 無立木地 $m^3$ | | | | 其の他 |
|---|---|---|---|---|---|---|---|---|---|
| 然林 | | | 竹林 | | 第一種 | | | 第二種 | |
| 針葉樹林 | 広葉樹林 | 針広混交林 | | 総数 | 伐採跡地 | 未立木地 | | | |
| | | | | | | | | | $m^3$ |
| (1,754) | (840) | 437本 | (143,483) | | | | | | (1,752) |
| 5,204,353 | 25,813,093 | 18,559,368 | 1,390 | 3,967 | 664 | — | 3,303 | | 202,434 |
| (1,754) | (840) | 437本 | (143,483) | | | | | | (1,752) |
| 5,267,740 | 25,842,983 | 18,586,062 | 1,390 | 3,967 | 664 | — | 3,303 | | 205,523 |
| (1,939) | (840) | 437本 | (133,149) | | | | | | (1,752) |
| 4,811,371 | 25,863,874 | 17,988,730 | 1,637 | 18,159 | 14,856 | — | 3,303 | | 254,230 |
| (1,122) | (840) | (250) | (120,187) | | | | | | (1,323) |
| 4,742,668 | 25,396,315 | 17,632,870 | 1,383 | 19,161 | 15,856 | — | 3,305 | | 232,187 |
| **(11,483)** | **(840)** | **(250)** | **(95,383)** | | | | | | **(1,241)** |
| **4,509,530** | **24,747,435** | **17,006,121** | **1,383** | **20,351** | **17,046** | **—** | **3,305** | | **221,871** |
| (11,483) | (840) | (250) | (95,383) | | | | | | (1,232) |
| 4,509,144 | 24,746,868 | 17,006,121 | 1,383 | 20,351 | 17,046 | — | 3,305 | | 208,801 |
| (10,358) | (800) | | (74,921) | | | | | | |
| 3,194,894 | 17,588,867 | 13,091,653 | 1,107 | 13,924 | 13,924 | — | — | | — |
| (1,041) | (40) | (250) | (20,462) | | | | | | |
| 1,304,937 | 7,118,693 | 3,901,371 | 276 | 6,427 | 3,122 | — | 3,305 | | — |
| (84) | | | | | | | | | (1,232) |
| 9,313 | 39,108 | 13,097 | — | — | — | — | — | | 208,801 |
| | | | | | | | | | (9) |
| 445 | 567 | — | — | — | — | — | — | | 13,070 |
| | | | | | | | | | |
| (7,840) | | | | | | | | | |
| **286,185** | **765,776** | **265,904** | **(12,689)** | **—** | **—** | **—** | **—** | | **(15)** **221** |
| (7,840) | | | | | | | | | (15) |
| 285,740 | 765,776 | 265,904 | (12,689) | — | — | — | — | | 221 |
| (6,887) | | | | | | | | | |
| 129,904 | 456,510 | 117,504 | (6,681) | — | — | — | — | | — |
| (869) | | | | | | | | | |
| 155,791 | 308,878 | 147,106 | (6,008) | — | — | — | — | | — |
| (84) | | | | | | | | | (15) |
| 45 | 388 | 1,294 | — | — | — | — | — | | 221 |
| 445 | — | — | — | — | — | — | — | | — |
| | | | | | | | | | |
| (7,840) | | | | | | | | | |
| 108,944 | 305,405 | 87,228 | — | — | — | — | — | | — |
| (6,887) | | | | | | | | | |
| 45,800 | 194,720 | 49,520 | — | — | — | — | — | | — |
| (869) | | | | | | | | | |
| 63,099 | 110,297 | 37,708 | — | — | — | — | — | | — |
| (84) | | | | | | | | | |
| 45 | 388 | — | — | — | — | — | — | | — |
| | | | | | | | | | |
| 95,954 | 184,945 | 69,537 | (9,471) | — | — | — | — | | 24 |
| 9,636 | 107,559 | 34,691 | (6,300) | — | — | — | — | | — |
| 86,318 | 77,386 | 33,552 | (3,171) | — | — | — | — | | — |
| — | — | 1,294 | — | — | — | — | — | | 24 |
| | | | | | | | | | |
| 62,935 | 139,951 | 108,434 | (3,218) | — | — | — | — | | (15) 93 |
| 57,089 | 98,925 | 32,690 | (381) | — | — | — | — | | — |
| 5,846 | 41,026 | 75,744 | (2,837) | — | — | — | — | | — |
| — | — | — | — | — | — | — | — | | (15) 93 |

# 15. 国有林野地種



## 林相別蓄積

| 年次 都道府県 | 営林署 | 経営区 | 地種別 | 総数 m³ | 立木 人工林 総数 | 針葉樹林 | 広葉樹林 | 針広混交林 | 天然林 総数 | 針葉樹林 | 広葉樹林 | 針広混交林 | 竹林 | 無立木地 m³ 総数 | 第一種 伐採跡地 | 第一種 未立木地 | 第二種 | その他 m³ |
|---|---|---|---|---|---|---|---|---|---|---|---|---|---|---|---|---|---|---|
| | | | | | | | | | | | | | | | | | | |
| | | | | [(396)] | | | | | | | | | | | | | | [(15)] |
| | | | | [495,076] | | | | | | | | | | | | | | [93] |
| | | | | (396) | [299,277] | [296,628] | [1,333] | [1,316] | [195,706] | [62,935] | [104,479] | [28,292] | [(381)] | | | | | (15) |
| | 甘木 | | 総数 | 454,634 | 264,025 | 262,157 | 552 | 1,316 | 190,516 | 62,935 | 99,486 | 28,095 | (381) | — | — | — | — | 93 |
| | | | | [(381)] | | | | | | | | | | | | | | |
| | | | | [420,446] | | | | | | | | | | | | | | |
| | | | | (381) | [274,282] | [271,927] | [1,039] | [1,316] | [146,164] | [57,089] | [73,273] | [15,802] | [(381)] | | | | | |
| | | | 普通林地 | 380,004 | 239,030 | 237,456 | 258 | 1,316 | 140,974 | 57,089 | 68,280 | 15,605 | (381) | — | — | — | — | — |
| | | | | [74,537] | [24,995] | [24,701] | [294] | | [49,542] | [5,846] | [31,206] | [12,490] | | | | | | |
| | | | 制限林地 | 74.537 | 24,995 | 24,701 | 294 | — | 49,542 | 5,846 | 31,206 | 12,490 | — | — | — | — | — | — |
| | | | | [(15)] | | | | | | | | | | | | | | [(15)] |
| | | | | [93] | | | | | | | | | | | | | | [93] |
| | | | | (15) | | | | | | | | | | | | | | (15) |
| | | | 除地 | 93 | — | — | — | — | — | — | — | — | — | — | — | — | — | 93 |
| | | | | [(2,837)] | | | | | | | | | | | | | | |
| | | | | [282,185] | | | | | | | | | | | | | | |
| | | | | (2,837) | [93,083] | [89,073] | [2,799] | [1,211] | [188,489] | | [63,997] | [124,492] | [(2,837)] | | | | | [613] |
| | 矢部 | | 総数 | 171,335 | 50,531 | 47,411 | 1,909 | 1,211 | 120,804 | — | 40,465 | 80,339 | (2,837) | — | — | — | — | — |
| | | | | [177,038] | [65,855] | [62,886] | [1,758] | [1,211] | [111,183] | | [51,714] | [59,469] | | | | | | |
| | | | 普通林地 | 84,793 | 37,063 | 34,984 | 868 | 1,211 | 47,730 | — | 30,645 | 17,085 | — | — | — | — | — | — |
| | | | | [(2,837)] | | | | | | | | | | | | | | |
| | | | | [104,534] | | | | | | | | | | | | | | |
| | | | | (2,837) | [27,228] | [26,187] | [1,041] | | [77,306] | | [12,283] | [65,023] | [(2,837)] | | | | | |
| | | | 制限林地 | 86,542 | 13,468 | 12,427 | 1,041 | — | 73,074 | — | 9,820 | 63,254 | (2,837) | — | — | — | — | — |
| | | | | [613] | | | | | | | | | | | | | | [613] |
| | | | 除地 | — | — | — | — | — | — | — | — | — | — | — | — | — | — | — |
| | 中津 | 総数 | 総数 | 393,005 | 238,369 | 236,134 | 591 | 1,644 | 154,532 | 18,352 | 135,475 | 705 | — | — | — | — | — | 104 |
| | | 行橋 | 総数 | 392,560 | 238,369 | 236,134 | 591 | 1,644 | 154,087 | 17,907 | 135,475 | 705 | — | — | — | — | — | 104 |
| | | | 普通林地 | 288,157 | 214,869 | 214,187 | 545 | 137 | 73,288 | 17,379 | 55,306 | 603 | — | — | — | — | — | — |
| | | | 制限林地 | 104,299 | 23,500 | 21,947 | 46 | 1,507 | 80,799 | 528 | 80,169 | 102 | — | — | — | — | — | — |
| | | | 除地 | 104 | — | — | — | — | — | — | — | — | — | — | — | — | — | 104 |
| | | 編成外 | | 445 | — | — | — | — | 445 | 445 | — | — | — | — | — | — | — | — |
| | | | | (7,323) | | | | | | | | | | | | | | |
| 佐賀 | | 總數 | 總数 | 1,726,279 | 1,125,310 | 1,089,032 | 6,244 | 30,034 | 600,868 | 176,866 | 242,763 | 181,239 | (7,323) | — | — | — | — | 101 |
| | | | | (4,545) | | | | | | | | | | | | | | |
| | | | 普通林地 | 1,435,074 | 996,724 | 961,267 | 6,244 | 29,213 | 438,350 | 135,929 | 173,570 | 128,851 | (4,545) | — | — | — | — | — |
| | | | | (2,778) | | | | | | | | | | | | | | |
| | | | 制限林地 | 287,259 | 127,633 | 126,812 | — | 821 | 159,626 | 38,376 | 68,957 | 52,293 | (2,778) | — | — | — | — | — |
| | | | 除地 | 3,946 | 953 | 953 | — | — | 2,892 | 2,561 | 236 | 95 | — | — | — | — | — | 101 |
| | | | | (7,323) | | | | | | | | | | | | | | |
| | 佐賀 | 總数 | 総数 | 1,113,401 | 823,509 | 807,564 | 2,942 | 13,003 | 289,791 | 103,766 | 85,851 | 100,174 | (7,323) | — | — | — | — | 101 |
| | | | | (4,545) | | | | | | | | | | | | | | |
| | | | 普通林地 | 859,912 | 695,451 | 680,327 | 2,942 | 12,182 | 164,461 | 66,818 | 41,082 | 56,561 | (4,545) | — | — | — | — | — |
| | | | | (2,778) | | | | | | | | | | | | | | |
| | | | 制限林地 | 252,520 | 127,285 | 126,464 | — | 821 | 125,235 | 36,948 | 44,769 | 43,518 | (2,778) | — | — | — | — | — |
| | | | 除地 | 969 | 773 | 773 | — | — | 95 | — | — | 95 | — | — | — | — | — | 101 |
| | | | | (7,323) | | | | | | | | | | | | | | |
| | | 佐賀 | 総数 | 820,869 | 629,591 | 622,997 | 697 | 5,897 | 191,278 | 59,914 | 50,772 | 80,592 | (7,323) | — | — | — | — | — |
| | | | | (4,545) | | | | | | | | | | | | | | |
| | | | 普通林地 | 617,962 | 501,897 | 496,124 | 697 | 5,076 | 161,065 | 56,993 | 20,142 | 38,930 | (4,545) | — | — | — | — | — |
| | | | | (2,778) | | | | | | | | | | | | | | |
| | | | 制限林地 | 202,039 | 126,921 | 126,100 | — | 821 | 75,118 | 2,921 | 30,630 | 41,567 | (2,778) | — | — | — | — | — |
| | | | 除地 | 868 | 773 | 773 | — | — | 95 | — | — | 95 | — | — | — | — | — | — |

# 15. 国有林野地種

| 年次 都道府県 | 営林署 | 経営区 | 地種別 | 総数 m³ | 立木 人工林 総数 | 針葉樹林 | 広葉樹林 | 針広混交林 | 天然林 総数 |
|---|---|---|---|---|---|---|---|---|---|
| | | 唐津 | 総数 | 292,532 | 193,918 | 184,567 | 2,245 | 7,106 | 98,513 |
| | | | 普通林地 | 241,950 | 193,554 | 184,203 | 2,245 | 7,106 | 48,396 |
| | | | 制限林地 | 50,481 | 364 | 364 | — | — | 50,117 |
| | | | 除地 | 101 | — | — | — | — | — |
| | | | | [868,352] | [385,643] | [363,618] | [4,606] | [17,419] | [482,709] |
| | 武雄総数 | | 総数 | 612,878 | 301,801 | 281,468 | 3,302 | 17,031 | 311,077 |
| | | | | [590,676] | [301,294] | [280,961] | [3,302] | [17,031] | [289,382] |
| | | | 普通林地 | 575,162 | 301,273 | 280,940 | 3,302 | 17,031 | 273,889 |
| | | | | [274,699] | [84,169] | [82,477] | [1,304] | [388] | [190,530] |
| | | | 制限林地 | 34,739 | 348 | 348 | — | — | 34,391 |
| | | | | [2,977] | [180] | [180] | | | [2,797] |
| | | | 除地 | 2,977 | 180 | 180 | — | — | 2,797 |
| | 武雄武雄 | | 総数 | 612,878 | 301,801 | 281,468 | 3,302 | 17,031 | 311,077 |
| | | | 普通林地 | 575,162 | 301,273 | 280,940 | 3,302 | 17,031 | 273,889 |
| | | | 制限林地 | 34,739 | 348 | 348 | — | — | 34,391 |
| | | | 除地 | 2,977 | 180 | 180 | — | — | 2,797 |
| | | | | (5,588) | | | | | |
| **長崎** | | **總數** | **總數** | **2,281,686** | **663,096** | **601,727** | **14,436** | **46,933** | **1,617,315** |
| | | | | (531) | | | | | |
| | | | 普通林地 | 1,080,687 | 340,343 | 300,230 | 11,743 | 28,370 | 740,344 |
| | | | | (5,057) | | | | | |
| | | | 制限林地 | 1,195,485 | 321,365 | 300,724 | 2,693 | 17,948 | 874,120 |
| | | | 除地 | 5,514 | 1,388 | 773 | — | 615 | 2,851 |
| | 武雄平戸 | | 総数 | 255,474 | 83,842 | 82,150 | 1,304 | 388 | 171,632 |
| | | | 普通林地 | 15,514 | 21 | 21 | — | — | 15,493 |
| | | | 制限林地 | 239,960 | 83,821 | 82,129 | 1,304 | 388 | 156,139 |
| | | | 除地 | — | — | — | — | — | — |
| | | | | (5,057) | | | | | |
| | 長崎総数 | | 総数 | 1,298,605 | 303,524 | 288,788 | 1,010 | 13,726 | 993,930 |
| | | | 普通林地 | 589,908 | 113,168 | 112,894 | 274 | — | 476,740 |
| | | | | (5,057) | | | | | |
| | | | 制限林地 | 706,428 | 189,741 | 175,894 | 736 | 13,111 | 516,687 |
| | | | 除地 | 2,269 | 615 | — | — | 615 | 503 |
| | 大村 | | 総数 | 424,825 | 116,460 | 116,460 | — | — | 307,214 |
| | | | 普通林地 | 377,784 | 109,403 | 109,403 | — | — | 268,381 |
| | | | 制限林地 | 45,890 | 7,057 | 7,057 | — | — | 38,833 |
| | | | 除地 | 1,151 | — | — | — | — | — |
| | | | | (5,057) | | | | | |
| | 島原 | | 総数 | 666,140 | 184,178 | 169,749 | 703 | 13,726 | 481,962 |
| | | | 普通林地 | 7,659 | 2,001 | 2,001 | — | — | 5,658 |
| | | | | (5,057) | | | | | |
| | | | 制限林地 | 657,363 | 181,562 | 167,748 | 703 | 13,111 | 475,801 |
| | | | 除地 | 1,118 | 615 | — | — | 615 | 503 |
| | 西彼杵 | | 総数 | 207,640 | 2,886 | 2,579 | 307 | — | 204,754 |
| | | | 普通林地 | 204,465 | 1,764 | 1,490 | 274 | — | 202,701 |
| | | | 制限林地 | 3,175 | 1,122 | 1,089 | 33 | — | 2,053 |
| | | | 除地 | — | — | — | — | — | — |
| | | | | (531) | | | | | |
| | 五島五島 | | 総数 | 266,342 | 183,952 | 165,143 | 1,975 | 16,834 | 82,266 |
| | | | | (531) | | | | | |
| | | | 普通林地 | 220,880 | 175,863 | 159,657 | 1,459 | 14,747 | 45,017 |
| | | | 制限林地 | 45,338 | 8,089 | 5,486 | 516 | 2,087 | 37,249 |
| | | | 除地 | 124 | — | — | — | — | — |
| | 対馬対馬 | | 総数 | 461,265 | 91,778 | 65,646 | 10,147 | 15,985 | 369,487 |
| | | | 普通林地 | 254,385 | 51,291 | 27,658 | 10,010 | 13,623 | 203,094 |
| | | | 制限林地 | 203,759 | 39,714 | 37,215 | 137 | 2,362 | 164,045 |
| | | | 除地 | 3,121 | 773 | 773 | — | — | 2,348 |



# 林相別蓄積

| 年次 都道府県 | 営林署 | 経営区 | 地種別 | 地 m³ 天然林 針葉樹林 | 広葉樹林 | 針広混交林 | 竹林 | 無立木地 m³ 総数 | 第一種 伐採跡地 | 第一種 未立木地 | 第二種 | その他 m³ |
|---|---|---|---|---|---|---|---|---|---|---|---|---|
| | | 唐津 | 総数 | 43,852 | 35,079 | 19,582 | — | — | — | — | — | 101 |
| | | | 普通林地 | 9,825 | 20,940 | 17,631 | — | — | — | — | — | — |
| | | | 制限林地 | 34,027 | 11,139 | 1,951 | — | — | — | — | — | — |
| | | | 除地 | — | — | — | — | — | — | — | — | 101 |
| | | | | [93,832] | [293,709] | [95,168] | | | | | | |
| | 武雄総数 | | 総数 | 73,100 | 156,912 | 81,065 | — | — | — | — | — | — |
| | | | | [75,583] | [134,452] | [79,347] | | | | | | |
| | | | 普通林地 | 69,111 | 132,488 | 72,290 | — | — | — | — | — | — |
| | | | | [15,688] | [159,021] | [15,821] | | | | | | |
| | | | 制限林地 | 1,428 | 24,188 | 8,775 | — | — | — | — | — | — |
| | | | | [2,561] | [236] | | | | | | | |
| | | | 除地 | 2,561 | 236 | — | — | — | — | — | — | — |
| | 武雄武雄 | | 総数 | 73,100 | 156,912 | 81,065 | — | — | — | — | — | — |
| | | | 普通林地 | 69,111 | 132,488 | 72,290 | — | — | — | — | — | — |
| | | | 制限林地 | 1,428 | 24,188 | 8,775 | — | — | — | — | — | — |
| | | | 除地 | 2,561 | 236 | — | — | — | — | — | — | — |
| **長崎** | | **總數** | **總數** | **242,696** | **721,385** | **653,234** | **(5,588)** | — | — | — | — | **1,275** |
| | | | | 42,970 | 307,172 | 390,202 | (531) | — | — | — | — | — |
| | | | 普通林地 | 199,726 | 411,624 | 262,770 | (5,057) | — | — | — | — | — |
| | | | 制限林地 | — | 2,589 | 262 | — | — | — | — | — | 1,275 |
| | | | 除地 | | | | | | | | | |
| | 武雄平戸 | | 総数 | 20,732 | 136,797 | 14,103 | — | — | — | — | — | — |
| | | | 普通林地 | 6,472 | 1,964 | 7,057 | — | — | — | — | — | — |
| | | | 制限林地 | 14,260 | 134,833 | 7,046 | — | — | — | — | — | — |
| | | | 除地 | — | — | — | — | — | — | — | — | — |
| | 長崎総数 | | 総数 | 201,571 | 304,053 | 488,306 | (5,057) | — | — | — | — | 1,151 |
| | | | 普通林地 | 22,621 | 172,076 | 282,043 | — | — | — | — | — | — |
| | | | 制限林地 | 178,950 | 131,736 | 206,001 | (5,057) | — | — | — | — | — |
| | | | 除地 | — | 241 | 262 | — | — | — | — | — | 1,151 |
| | 大村 | | 総数 | 9,078 | 162,301 | 135,835 | — | — | — | — | — | 1,151 |
| | | | 普通林地 | 9,078 | 139,765 | 119,538 | — | — | — | — | — | — |
| | | | 制限林地 | — | 22,536 | 16,297 | — | — | — | — | — | — |
| | | | 除地 | — | — | — | — | — | — | — | — | 1,151 |
| | 島原 | | 総数 | 179,590 | 109,471 | 192,901 | (5,057) | — | — | — | — | — |
| | | | 普通林地 | 640 | 114 | 4,904 | — | — | — | — | — | — |
| | | | 制限林地 | 178,950 | 109,116 | 187,735 | (5,057) | — | — | — | — | — |
| | | | 除地 | — | 241 | 262 | — | — | — | — | — | — |
| | 西彼杵 | | 総数 | 12,903 | 32,281 | 159,570 | — | — | — | — | — | — |
| | | | 普通林地 | 12,903 | 32,197 | 157,601 | — | — | — | — | — | — |
| | | | 制限林地 | — | 84 | 1,969 | — | — | — | — | — | — |
| | | | 除地 | — | — | — | — | — | — | — | — | — |
| | 五島五島 | | 総数 | 15,202 | 48,199 | 18,865 | (531) | — | — | — | — | 124 |
| | | | 普通林地 | 9,273 | 19,945 | 15,799 | (531) | — | — | — | — | — |
| | | | 制限林地 | 5,929 | 28,254 | 3,066 | — | — | — | — | — | — |
| | | | 除地 | — | — | — | — | — | — | — | — | 124 |
| | 対馬対馬 | | 総数 | 5,191 | 232,336 | 131,960 | — | — | — | — | — | — |
| | | | 普通林地 | 4,604 | 113,187 | 85,303 | — | — | — | — | — | — |
| | | | 制限林地 | 587 | 116,801 | 46,657 | — | — | — | — | — | — |
| | | | 除地 | — | 2,348 | — | — | — | — | — | — | — |

# 15. 国有林野地種

| 年次 都道府県 | 営林署 | 経営区 | 地種別 | 総数 m³ | 立木 人工林 総数 | 針葉樹林 | 広葉樹林 | 針広混交林 | 天然林 総数 |
|---|---|---|---|---|---|---|---|---|---|
| 熊本 | | | 総数 | (15,124) 10,299,840 | (50) 4,614,083 | 4,387,032 | 73,103 | (50) 153,948 | (1,635) 5,667,414 |
| | | | 編成内 総数 | (15,115) 10,286,394 | (50) 4,614,083 | 4,387,032 | 73,103 | (50) 153,948 | (1,635) 5,667,029 |
| | | | 普通林地 | (13,713) 8,551,248 | (50) 3,903,268 | 3,692,960 | 68,880 | (50) 141,428 | (1,595) 4,645,643 |
| | | | 制限林地 | (1,402) 1,726,199 | 705,152 | 688,449 | 4,183 | 12,520 | (40) 1,021,047 |
| | | | 除地 | 8,947 | 5,663 | 5,623 | 40 | — | 339 |
| | | | 編成外 | (9) 13,446 | — | — | — | — | 385 |
| | 熊本 | 熊本 | 総数 | (3,785) 795,274 | 578,576 | 510,674 | 31,477 | 36,425 | (835) 215,433 |
| | | | 普通林地 | (2,383) 504,576 | 376,410 | 313,944 | 28,079 | 34,387 | (795) 126,996 |
| | | | 制限林地 | (1,402) 290,180 | 202,082 | 196,686 | 3,358 | 2,038 | (40) 88,098 |
| | | | 除地 | 518 | 84 | 44 | 40 | — | 339 |
| | | | 編成外 | (9) 13,061 | — | — | — | — | — |
| | 濱町 | 内大臣 | 総数 | (36) 2,615,988 | 852,274 | 825,084 | 2,395 | 24,795 | 1,763,714 |
| | | | 普通林地 | (36) 2,364,071 | 761,315 | 734,533 | 2,045 | 24,737 | 1,602,756 |
| | | | 制限林地 | 251,917 | 90,959 | 90,551 | 350 | 58 | 160,958 |
| | | | 除地 | — | — | — | — | — | — |
| | 菊池 | 菊池 | 総数 | [(668)] [1,200,523] (668) 853,541 | [895,099] 671,942 | [850,994] 631,418 | [4,474] 893 | [39,631] 39,631 | [305,424] 181,599 |
| | | | 普通林地 | [(668)] [810,388] (668) 473,983 | [620,498] 404,623 | [581,864] 369,570 | [4,420] 839 | [34,214] 34,214 | [189,890] 69,360 |
| | | | 制限林地 | [377,638] 374,135 | [262,104] 261,896 | [256,633] 256,425 | [54] 54 | [5,417] 5,417 | [115,534] 112,239 |
| | | | 除地 | [12,497] 5,423 | [12,497] 5,423 | [12,497] 5,423 | — | — | — |
| | 八代 | 総数 | | (1,558) 1,779,715 | 639,404 | 632,260 | 5,268 | 1,876 | 1,139,303 |
| | | | 普通林地 | (1,558) 1,585,918 | 627,740 | 620,596 | 5,268 | 1,876 | 957,178 |
| | | | 制限林地 | 193,633 | 11,508 | 11,508 | — | — | 182,125 |
| | | | 除地 | 164 | 156 | 156 | — | — | — |
| | 八代 | | 総数 | (1,558) 813,939 | 635,597 | 628,498 | 5,223 | 1,876 | 177,342 |
| | | | 普通林地 | (1,558) 755,617 | 623,933 | 616,834 | 5,223 | 1,876 | 130,684 |
| | | | 制限林地 | 58,166 | 11,508 | 11,508 | — | — | 46,658 |
| | | | 除地 | 156 | 156 | 156 | — | — | — |
| | 人吉 | | 総数 | 3,762 | 3,762 | 3,762 | — | — | — |
| | | | 普通林地 | 3,762 | 3,762 | 3,762 | — | — | — |
| | | | 制限林地 | — | — | — | — | — | — |
| | | | 除地 | — | — | — | — | — | — |



# 林相別蓄積

| 地 m³ 総林 針葉樹林 | 広葉樹林 | 針広混交林 | 竹林 | 無立木地 m³ 総数 | 第一種 伐採跡地 | 第一種 未立木地 | 第二種 | その他 m³ |
|---|---|---|---|---|---|---|---|---|
| (795) 362,434 | (840) 2,600,257 | 2,704,723 | (13,430) 167 | 2,170 | 2,170 | — | — | (9) 16,006 |
| (795) 362,434 | (840) 2,599,872 | 2,704,723 | (13,430) 167 | 2,170 | 2,170 | — | — | 2,945 |
| (795) 323,267 | (800) 1,960,935 | 2,361,441 | (12,068) 167 | 2,170 | 2,170 | — | — | — |
| 38,828 | (40) 638,937 | 343,282 | (1,362) | — | — | — | — | — |
| 339 | — | — | — | — | — | — | — | 2,945 |
| — | 385 | — | — | — | — | — | — | (9) 13,061 |
| (795) 93,072 | (40) 97,613 | 24,748 | (2,950) | 1,170 | 1,170 | — | — | 95 |
| (795) 74,505 | 32,851 | 19,640 | (1,588) | 1,170 | 1,170 | — | — | — |
| 18,228 | (40) 64,762 | 5,108 | (1,362) | — | — | — | — | — |
| 339 | — | — | — | — | — | — | — | 95 |
| — | — | — | — | — | — | — | — | (9) 13,061 |
| 14,395 | 284,909 | 1,464,410 | (36) | — | — | — | — | — |
| 11,141 | 218,714 | 1,372,901 | (36) | — | — | — | — | — |
| 3,254 | 66,195 | 91,509 | — | — | — | — | — | — |
| — | — | — | — | — | — | — | — | — |
| [1,610] 1,610 | [126,561] 119,254 | [177,253] 60,735 | [(668)] (668) | — | — | — | — | — |
| [318] 318 | [31,093] 25,260 | [158,479] 43,782 | [(668)] (668) | — | — | — | — | — |
| [1,292] 1,292 | [95,468] 93,994 | [18,774] 16,953 | — | — | — | — | — | — |
| — | — | — | — | — | — | — | — | — |
| 11,676 | 1,043,438 | 84,189 | (1,558) | 1,000 | 1,000 | — | — | 8 |
| 9,432 | 883,257 | 64,489 | (1,558) | 1,000 | 1,000 | — | — | — |
| 2,244 | 160,181 | 19,700 | — | — | — | — | — | — |
| — | — | — | — | — | — | — | — | 8 |
| 11,676 | 81,477 | 84,189 | (1,558) | 1,000 | 1,000 | — | — | — |
| 9,432 | 56,763 | 64,489 | (1,558) | 1,000 | 1,000 | — | — | — |
| 2,244 | 24,714 | 19,700 | — | — | — | — | — | — |
| — | — | — | — | — | — | — | — | — |
| — | — | — | — | — | — | — | — | — |
| — | — | — | — | — | — | — | — | — |
| — | — | — | — | — | — | — | — | — |
| — | — | — | — | — | — | — | — | — |

# 15. 国有林野地種

| 都道府県 | 営林署 | 経営区 | 地種別 | 総数 | 立木 人工林 総数 | 立木 人工林 針葉樹林 | 立木 人工林 広葉樹林 | 立木 人工林 針広混交林 | 立木 天然林 総数 |
|---|---|---|---|---|---|---|---|---|---|
| | | | | m³ | | | | | |
| | | 五家荘 | 総数 | 962.014 | 45 | — | 45 | — | 961,961 |
| | | | 普通林地 | 826,539 | 45 | — | 45 | — | 826,494 |
| | | | 制限林地 | 135,467 | — | — | — | — | 135,467 |
| | | | 除林 | 8 | — | — | — | — | — |
| | | | | | (1,980) | (50) | | (50) | |
| | 水俣 | 水俣 | 総数 | 687.454 | 439,426 | 406,905 | 9,156 | 23,365 | 246,029 |
| | | | | | (1,980) | (50) | | (50) | |
| | | | 普通林地 | 658,233 | 439,426 | 406,905 | 9,156 | 23,365 | 218,807 |
| | | | 制限林地 | 27,222 | — | — | — | — | 27,222 |
| | | | 除地 | 1,999 | — | — | — | — | — |
| | | | | | [(6,288)] | | | | |
| | | | | | [1,568,439] | | | | |
| | 人吉 | 総数 | 総数 | | (6.288) | [839,335] | [795,136] | [27,490] | [16,709] | [728,094] |
| | | | | 1,221,918 | 603,541 | 574,562 | 21,462 | 7,517 | 617,367 |
| | | | | | [(6,288)] | | | | |
| | | | | | [1,441.105] | | | | |
| | | | | | (6,288) | [830,298] | [790,829] | [27,262] | [12,207] | [610,640] |
| | | | 普通林地 | 1,115,795 | 594,504 | 570,255 | 21,234 | 3,015 | 521,124 |
| | | | 制限林地 | [126,491] | [9,037] | [4,307] | [228] | [4,502] | [117,454] |
| | | | | 105,280 | 9,037 | 4,307 | 228 | 4,502 | 96,243 |
| | | | | [843] | | | | | |
| | | | 除地 | 843 | — | — | — | — | — |
| | | | | | [(6,288)] | | | | |
| | | | | | [1,572,201] | | | | |
| | | 人吉 | 総数 | | (6,288) | [843,097] | [798,898] | [27,490] | [16,709] | [728,094] |
| | | | | 1,221,918 | 603,541 | 574,562 | 21,462 | 7,517 | 617,367 |
| | | | | | [(6,288)] | | | | |
| | | | | | [1,444,867] | | | | |
| | | | | | (6,288) | [834,060] | [794,591] | [27,262] | [12,207] | [610,640] |
| | | | 普通林地 | 1,115,795 | 594,504 | 570,255 | 21,234 | 3,015 | 521,124 |
| | | | 制限林地 | [126,491] | [9,037] | [4,307] | [228] | [4,502] | [117,454] |
| | | | | 105,280 | 9,037 | 4,307 | 228 | 4,502 | 96,243 |
| | | | | [843] | | | | | |
| | | | 除地 | 843 | — | — | — | — | — |
| | | | | | (800) | | | | (800) |
| | 多良木 | 多良木 | 総数 | 1,752,789 | 754,661 | 732,375 | 2,452 | 19,834 | 998,128 |
| | | | | (800) | | | | | (800) |
| | | | 普通林地 | 1,450,845 | 685,268 | 663,175 | 2,259 | 19,834 | 765,577 |
| | | | 制限林地 | 301,944 | 69,393 | 69,200 | 193 | — | 232,551 |
| | | | 除地 | — | — | — | — | — | — |
| | 森 | 総数 | 総数 | 112,926 | 60,277 | 59,772 | — | 505 | 52,649 |
| | | 森 | 総数 | 112,541 | 60,277 | 59,772 | — | 505 | 52,264 |
| | | | 普通林地 | — | — | — | — | — | — |
| | | | 制限林地 | 112,541 | 60,277 | 59,772 | — | 505 | 52,264 |
| | | | 除地 | — | — | — | — | — | — |
| | | 編成外 | | 385 | — | — | — | — | 385 |
| | 小林 | 小林 | 総数 | 183,289 | 12,624 | 12,624 | — | — | 170,665 |
| | | | 普通林地 | 172,483 | 12,624 | 12,624 | — | — | 159,859 |
| | | | 制限林地 | 10,806 | — | — | — | — | 10,806 |
| | | | 除地 | — | — | — | — | — | — |
| | 加久藤 | 矢岳 | 総数 | 283,885 | 1,358 | 1,358 | — | — | 282,527 |
| | | | 普通林地 | 225,344 | 1,358 | 1,358 | — | — | 223,986 |
| | | | 制限林地 | 58,541 | — | — | — | — | 58,541 |
| | | | 除地 | — | — | — | — | — | — |



# 林相別蓄積

| 立木地 m³ 天然林 針葉樹林 | 立木地 m³ 天然林 広葉樹林 | 立木地 m³ 天然林 針広混交林 | 立木地 m³ 竹林 | 無立木地 m³ 総数 | 無立木地 m³ 第一種 伐採跡地 | 無立木地 m³ 第一種 未立木地 | 無立木地 m³ 第二種 | その他 m³ |
|---|---|---|---|---|---|---|---|---|
| — | 961,961 | — | — | — | — | — | — | 8 |
| — | 826,494 | — | — | — | — | — | — | — |
| — | 135,467 | — | — | — | — | — | — | — |
| — | — | — | — | — | — | — | — | 8 |
| | | | | | | | | |
| 68,069 | 164,264 | 13,696 | (1,930) | — | — | — | — | 1,999 |
| 68,069 | 137,362 | 13,376 | (1,930) | — | — | — | — | — |
| — | 26,902 | 320 | — | — | — | — | — | — |
| — | — | — | — | — | — | — | — | 1,999 |
| | | | | | | | | |
| | | | [(6,288)] | | | | | |
| | | | [167] | | | | | |
| [23,655] | [621.753] | [82,686] | (6,288) | — | — | — | — | [843] |
| 20,005 | 528,394 | 68,968 | 167 | | | | | 843 |
| | | | [(6,288)] | | | | | |
| | | | [167] | | | | | |
| [10,953] | [526,244] | [73,443] | (6,288) | — | — | — | — | — |
| 9,636 | 449,858 | 61,630 | 167 | | | | | |
| [12,702] | [95,509] | [9,243] | | | | | | |
| 10,369 | 78,536 | 7,338 | — | — | — | — | — | — |
| — | — | — | — | — | — | — | — | [843] |
| | | | | | | | | 483 |
| | | | [(6,288)] | | | | | |
| | | | [167] | | | | | |
| [23,655] | [621,753] | [82,686] | (6,288) | — | — | — | — | [843] |
| 20,005 | 528,394 | 68,968 | 167 | | | | | 843 |
| | | | [(6,288)] | | | | | |
| | | | [167] | | | | | |
| [10,953] | [526,244] | [73,443] | (6,288) | — | — | — | — | — |
| 9,636 | 449,858 | 61,630 | 167 | | | | | |
| [12,702] | [95,509] | [9,243] | | | | | | |
| 10,369 | 78,536 | 7,338 | — | — | — | — | — | — |
| — | — | — | — | — | — | — | — | [843] |
| | | | | | | | | 843 |
| | (800) | | | | | | | |
| 153,474 | 299,063 | 545,591 | — | — | — | — | — | — |
| | (800) | | | | | | | |
| 150,166 | 213,633 | 401,778 | — | — | — | — | — | — |
| 3,308 | 85,430 | 143,813 | — | — | — | — | — | — |
| — | — | — | — | — | — | — | — | — |
| 133 | 52,516 | — | — | — | — | — | — | — |
| 133 | 52,131 | — | — | — | — | — | — | — |
| — | — | — | — | — | — | — | — | — |
| 133 | 52,131 | — | — | — | — | — | — | — |
| — | — | — | — | — | — | — | — | — |
| — | 385 | — | — | — | — | — | — | — |
| — | 10,806 | 159,859 | — | — | — | — | — | — |
| — | — | 159,859 | — | — | — | — | — | — |
| — | 10,806 | — | — | — | — | — | — | — |
| — | — | — | — | — | — | — | — | — |
| — | — | 282,527 | — | — | — | — | — | — |
| — | — | 223,986 | — | — | — | — | — | — |
| — | — | 58,541 | — | — | — | — | — | — |
| — | — | — | — | — | — | — | — | — |

# 15. 国有林野地種

| 年次 都道府県 | 営林署 | 経営区 | 地種別 | 総数 | 立木 人工林 総数 | 針葉樹林 | 広葉樹林 | 針広混交林 | 立木 天然林 総数 |
|---|---|---|---|---|---|---|---|---|---|
| | | | | m³ | | | | | |
| 大分 | | 総数 | 総数 | (9,049) 5,632,052 | (22) 2,205,346 | 2,152,679 | 15,706 | (22) 36,961 | (2,663) 3,425,442 |
| | | | 編成内 総数 | (9,049) 5,631,870 | (22) 2,205,346 | 2,152,679 | 15,706 | (22) 36,961 | (2,663) 3,425,260 |
| | | | 普通林地 | (7,939) 4,510,440 | (22) 2,007,534 | 1,966,004 | 14,541 | (22) 26,989 | (2,663) 2,502,831 |
| | | | 制限林地 | (1,110) 1,099,117 | 179,248 | 168,111 | 1,165 | 9,972 | 919,593 |
| | | | 除地 | 22,313 | 81,564 | 18,564 | — | — | 2,836 |
| | | | 編成外 | 182 | — | — | — | — | 182 |
| | 菊池 | 菊池 | 総数 | 346,982 | 223,157 | 219,576 | 3,581 | — | 123,825 |
| | | | 普通林地 | 336,405 | 215,875 | 212,294 | 3,581 | — | 120,530 |
| | | | 制限林地 | 3,503 | 208 | 208 | — | — | 3,295 |
| | | | 除地 | 7,074 | 7,074 | 7,074 | — | — | — |
| | 佐伯 | 佐伯 | 総数 | (484) 402,499 | 233,179 | 231,805 | 111 | 1,263 | (484) 169,320 |
| | | | 普通林地 | (484) 394,114 | 229,349 | 228,000 | 86 | 1,263 | (484) 164,765 |
| | | | 制限林地 | 8,385 | 3,830 | 3,805 | 25 | — | 4,555 |
| | | | 除地 | — | — | — | — | — | — |
| | 竹田 | 竹田 | 総数 | (791) 1,526,398 | 262,541 | 262,486 | 55 | — | 1,263,857 |
| | | | 普通林地 | 1,155,502 | 220,308 | 220,253 | 55 | — | 935,194 |
| | | | 制限林地 | (791) 370,896 | 42,233 | 42,233 | — | — | 328,663 |
| | | | 除地 | — | — | — | — | — | — |
| | 大分 | 大分 | 総数 | (2,145) 597,781 | 343,111 | 319.848 | 3,209 | 20,054 | (2,145) 254,670 |
| | | | 普通林地 | (2,145) 403,997 | 315,618 | 295,437 | 2,069 | 18,112 | (2,145) 88,379 |
| | | | 制限林地 | 193,073 | 27,493 | 24,411 | 1,140 | 1,942 | 165,580 |
| | | | 除地 | 711 | — | — | — | — | 711 |
| | 森 | 総数 | 総数 | [(354)] [615,912] (354) 502,986 | [(22)] [429,516] (22) 369,239 | [412,325] 352,553 | [5,876] 5,876 | [(22)] [11,315] (22) 10,810 | [(34)] [186,120] (34) 133,471 |
| | 森 | 総数 | 総数 | [(354)] [615,527] (354) 502,986 | [(22)] [429,516] (22) 369,239 | [412,325] 352,553 | [5,876] 5,876 | [(22)] [11,315] (22) 10,810 | [(34)] [185,735] (34) 133,471 |
| | 森 | 総数 | 普通林地 | [(56)] [322,224] (56) 322,224 | [(22)] [277,454] (22) 277,454 | [268,798] 268,798 | [5,876] 5,876 | [(22)] [2,780] (22) 2,780 | [(34)] [44,770] (34) 44,770 |
| | 森 | 総数 | 制限林地 | [(298)] [279,688] (298) 167,147 | [140,572] 80,295 | [132,037] 72,265 | — | [8,535] 8,030 | [138,840] 86,576 |
| | 森 | 総数 | 除地 | [13,615] 13,615 [385] | [11,490] 11,490 | [11,490] 11,490 | — | — | [2,125] 2,125 [385] |
| | | | 編成外 | — | — | — | — | — | — |



| 地 m³ 天然林 針葉樹林 | 広葉樹林 | 針広混交林 | 竹林 | 無立木地 m³ 総数 | 第一種 伐採跡地 | 第一種 未立木地 | 第二種 | その他 m³ |
|---|---|---|---|---|---|---|---|---|
| (2.663) 486,950 | 1,018,251 | 1,920,241 | (6,364) 351 | — | — | — | — | 913 |
| (2,663) 486,950 | 1,018,069 | 1,920,241 | (6,364) 351 | — | — | — | — | 913 |
| (2,663) 457,441 | 510,619 | 1,534,771 | (5,254) 75 | — | — | — | — | — |
| 28,834 | 505,289 | 385,470 | (1,110) 276 | — | — | — | — | — |
| 675 | 2,161 | — | — | — | — | — | — | 913 |
| — | 182 | — | — | — | — | — | — | — |
| — | 7,307 | 116,518 | — | — | — | — | — | — |
| — | 5,833 | 114,697 | — | — | — | — | — | — |
| — | 1,474 | 1,821 | — | — | — | — | — | — |
| — | — | — | — | — | — | — | — | — |
| (484) 22,941 | 108,501 | 37,878 | — | — | — | — | — | — |
| (484) 22,645 | 104,680 | 37,440 | — | — | — | — | — | — |
| 296 | 3,821 | 438 | — | — | — | — | — | — |
| — | — | — | — | — | — | — | — | — |
| 61,169 | 207,949 | 994,739 | (791) | — | — | — | — | — |
| 56,695 | 46,216 | 832,283 | — | — | — | — | — | — |
| 4,474 | 161,733 | 162,456 | (791) | — | — | — | — | — |
| — | — | — | — | — | — | — | — | — |
| (2,145) 21,303 | 231,950 | 1,417 | — | — | — | — | — | — |
| (2,145) 15,591 | 71,371 | 1,417 | — | — | — | — | — | — |
| 5,037 | 160,543 | — | — | — | — | — | — | — |
| 675 | 36 | — | — | — | — | — | — | — |
| [(34)] [2,367] (34) 2,234 | [163,383] 110,867 | [20,370] 20,370 | [(298)] [276] (298) 276 | — | — | — | — | — |
| [(34)] [2,367] (34) 2,234 | [162,998] 110,867 | [20,370] 20,370 | [(298)] [276] (298) 276 | — | — | — | — | — |
| [(34)] [2,060] (34) 2,060 | [36,153] 36,153 | [6,557] 6,557 | — | — | — | — | — | — |
| [307] 174 | [124,720] 72,589 | [13,813] 13,813 | [(298)] [276] (298) 276 | — | — | — | — | — |
| — | [2,125] 2,125 [385] | — | — | — | — | — | — | — |
| — | — | — | — | — | — | — | — | — |

# 15. 国有林野地種

| 年次 都道府県 | 営林署 | 経営区 | 地種別 | 総数 m³ | 立木 人工林 総数 | 針葉樹林 | 広葉樹林 | 針広混交林 | 天然林 総数 |
|---|---|---|---|---|---|---|---|---|---|
| | | | | | [(3,233)] | | | | |
| | | | | | [777,261] | [392,360] | [385,701] | [4,132] | [2,527] | [384,195] |
| | 日田総数 | | 総数 | 151,292 | 77,804 | 76,133 | 1,671 | — | 72,875 |
| | | | | | [(381)] | | | | |
| | | | | | [597,484] | [340,137] | [334,813] | [2,797] | [2,527] | [257,347] |
| | | | 普通林地 | 132,687 | 64,044 | 62,373 | 1,671 | — | 68,643 |
| | | | | | [(2,837)] | | | | |
| | | | | | [179,071] | [52,223] | [50,888] | [1,335] | | [126,848] |
| | | | 制限林地 | 17,992 | 13,760 | 13,760 | — | — | 4,232 |
| | | | | | [(15)] | | | | |
| | | | | | [706] | | | | |
| | | | 除地 | 613 | — | — | — | — | — |
| | | | | | | | | | |
| | 甘木 | | 総数 | 40,442 | 35,252 | 34,471 | 781 | — | 5,190 |
| | | | 普通林地 | 40,442 | 35,252 | 34,471 | 781 | — | 5,190 |
| | | | 制限林地 | — | — | — | — | — | — |
| | | | 除地 | — | — | — | — | — | — |
| | | | | | | | | | |
| | 矢部 | | 総数 | 110,850 | 42,552 | 41,662 | 890 | — | 67,685 |
| | | | 普通林地 | 92,245 | 28,792 | 27,902 | 890 | — | 63,453 |
| | | | 制限林地 | 17,992 | 13,760 | 13,760 | — | — | 4,232 |
| | | | 除地 | 613 | — | — | — | — | — |
| | | | | | [(5,275)] | | | | |
| | | | | | [1,168,815] | | | | |
| | 中津総数 | | 総数 | (5,275) 775,810 | [769,421] 531,052 | [761,443] 525,309 | [1,500] 909 | [6,478] 4,834 | [398,915] 244,383 |
| | | | | | [(5,275)] | | | | |
| | | | | | [1,168,188] | | | | |
| | | | 中津 総数 | (5,275) 775,628 | [769,421] 531,052 | [761,443] 525,309 | [1,500] 909 | [6,478] 4,834 | [398,288] 244,201 |
| | | | | | [(5,254)] | | | | |
| | | | | | [1,020,843] | | | | |
| | | | | (5,254) | [735,882] | [729,457] | [1,454] | [4,971] | [284,886] |
| | | | 普通林地 | 732,686 | 521,013 | 515,270 | 909 | 4,834 | 211,598 |
| | | | | | [(21)] | | | | |
| | | | | | [146,941] | | | | |
| | | | | (21) | [33,539] | [31,986] | [46] | [1,507] | [113,402] |
| | | | 制限林地 | 42,642 | 10,039 | 10,039 | — | — | 32,603 |
| | | | | | [404] | | | | |
| | | | 除地 | 300 | — | — | — | — | — |
| | | | | | [627] | | | | [627] |
| | | | 編成外 | 182 | — | — | — | — | 182 |
| | | | | | | | | | |
| | 延岡宇目 | | 総数 | 1,328,304 | 165,263 | 164,969 | 294 | — | 1,163,041 |
| | | | 普通林地 | 1,032,825 | 163,873 | 163,579 | 294 | — | 868,952 |
| | | | 制限林地 | 295,479 | 1,390 | 1,390 | — | — | 294,089 |
| | | | 除地 | — | — | — | — | — | — |
| | | | | | | | | | (185) |
| 宮崎 | 総数 | | 総数 | (20,769) 24,596,316 | 8,572,909 | 7,623,849 | 310,603 | 638,457 | 15,867,168 |
| | | | | (20,769) | | | | | (185) |
| | | | 編成内 総数 | 24,596,310 | 8,572,909 | 7,623,849 | 310,603 | 638,457 | 15,867,168 |
| | | | | (17,142) | | | | | (13) |
| | | | 普通林地 | 17,546,443 | 5,965,993 | 5,207,690 | 236,320 | 521,983 | 11,567,984 |
| | | | | (2,437) | | | | | (172) |
| | | | 制限林地 | 6,890,110 | 2,598,564 | 2,408,901 | 73,413 | 116,250 | 4,285,116 |
| | | | | (1,190) | | | | | |
| | | | 除地 | 159,757 | 8,352 | 7,258 | 870 | 224 | 14,065 |
| | | | 編成外 | 9 | — | — | — | — | — |



# 林相別蓄積

| 年次 都道府県 | 営林署 | 経営区 | 地種別 | 総数 m³ | 立木地 m³ 人工林 針葉樹林 | 広葉樹林 | 針広混交林 | 竹林 | 天然林 総数 | 無立木地 m³ 第一種 伐採跡地 | 未立木地 | 第二種 | その他 m³ |
|---|---|---|---|---|---|---|---|---|---|---|---|---|---|
| | | | | | | | | [(3,218)] | | | | | [(15)] |
| | | | | | [62,935] | [168,476] | [152,784] | [706] | | | | | |
| | 日田総数 | | 総数 | 151,292 | — | 28,525 | 44,350 | — | — | — | — | — | 613 |
| | | | | | [57,089] | [124,987] | [75,271] | [(381)] | | | | | |
| | | | 普通林地 | 132,687 | — | 26,062 | 42,581 | — | — | — | — | — | — |
| | | | | | [5,846] | [43,489] | [77,513] | [(2,837)] | | | | | |
| | | | 制限林地 | 17,992 | — | 2,463 | 1,769 | — | — | — | — | — | — |
| | | | | | | | | | | | | | [(15)] |
| | | | | | | | | | | | | | [706] |
| | | | 除地 | 613 | — | — | — | — | — | — | — | — | 613 |
| | | | | | | | | | | | | | |
| | 甘木 | | 総数 | 40,442 | — | 4,993 | 197 | — | — | — | — | — | — |
| | | | 普通林地 | 40,442 | — | 4,993 | 197 | — | — | — | — | — | — |
| | | | 制限林地 | — | — | — | — | — | — | — | — | — | — |
| | | | 除地 | — | — | — | — | — | — | — | — | — | — |
| | | | | | | | | | | | | | |
| | 矢部 | | 総数 | 110,850 | — | 23,532 | 44,153 | — | — | — | — | — | 613 |
| | | | 普通林地 | 92,245 | — | 21,069 | 42,384 | — | — | — | — | — | — |
| | | | 制限林地 | 17,992 | — | 2,463 | 1,769 | — | — | — | — | — | — |
| | | | 除地 | 613 | — | — | — | — | — | — | — | — | 613 |
| | | | | | | | | [(5,275)] | | | | | |
| | | | | | | | | [75] | | | | | |
| | 中津総数 | | 総数 | (5,275) 775,810 | [54,928] 36,576 | [279,341] 143,866 | [64,646] 63,941 | (5,275) 75 | — | — | — | — | [404] 300 |
| | | | | | | | | [(5,275)] | | | | | |
| | | | | | | | | [75] | | | | | |
| | | | 中津 総数 | (5,275) 775,628 | [54,483] 36,576 | [279,159] 143,684 | [64,646] 63,941 | (5,275) 75 | — | — | — | — | [404] 300 |
| | | | | | | | | [(5,254)] | | | | | |
| | | | | | | | | [75] | | | | | |
| | | | | (5,254) | [52,815] | [173,594] | [58,477] | (5,254) | | | | | |
| | | | 普通林地 | 732,686 | 35,436 | 118,288 | 57,874 | 75 | — | — | — | — | — |
| | | | | | | | | | | | | | |
| | | | | | [1,668] | [105,565] | [6,169] | [(21)] | | | | | |
| | | | 制限林地 | 42,642 | 1,140 | 25,396 | 6,067 | (21) | — | — | — | — | — |
| | | | | | | | | | | | | | [404] |
| | | | 除地 | 300 | — | — | — | — | — | — | — | — | 300 |
| | | | | | [445] | [182] | | | | | | | |
| | | | 編成外 | 182 | — | 182 | — | — | — | — | — | — | — |
| | | | | | | | | | | | | | |
| | 延岡宇目 | | 総数 | 1,328,304 | 342,727 | 179,286 | 641,028 | — | — | — | — | — | — |
| | | | 普通林地 | 1,032,825 | 325,014 | 102,016 | 441,922 | — | — | — | — | — | — |
| | | | 制限林地 | 295,479 | 17,713 | 77,270 | 199,106 | — | — | — | — | — | — |
| | | | 除地 | — | — | — | — | — | — | — | — | — | — |
| | | | | | | | | (19,394) | (185) | | | | (1,190) |
| 宮崎 | 総数 | | 総数 | 24,596,316 | 950,583 | 9,144,545 | 5,772,040 | 712 | 18,181 | 14,876 | — | 3,305 | 137,349 |
| | | | | (20,769) | (185) | | | (19,394) | | | | | (1,190) |
| | | | 編成内 総数 | 24,596,310 | 950,583 | 9,144,545 | 5,772,040 | 712 | 18,181 | 14,876 | — | 3,305 | 137,340 |
| | | | | (17,142) | (13) | | | (17,129) | | | | | (13) |
| | | | 普通林地 | 17,546,443 | 622,617 | 6,554,212 | 4,391,155 | 712 | 11,754 | 11,754 | — | — | — |
| | | | | (2,437) | (172) | | | | | | | | (172) |
| | | | 制限林地 | 6,890,110 | 325,819 | 2,581,775 | 1,377,525 | (2,265) | 6,427 | 3,122 | — | 3,305 | — |
| | | | | (1,190) | | | | | | | | | (1,190) |
| | | | 除地 | 159,757 | 2,147 | 8,558 | 3,360 | — | — | — | — | — | 137,340 |
| | | | 編成外 | 9 | — | — | — | — | — | — | — | — | 9 |

# 15. 国有林野地種

| 年次 都道府県 | 営林署 | 経営区 | 地種別 | 総数 m³ | 立木 人工林 総数 | 針葉樹林 | 広葉樹林 | 針広混交林 | 天然林 総数 |
|---|---|---|---|---|---|---|---|---|---|
| 人吉 | 人吉 | | 総数 | 239,981 | 131,260 | 118,130 | 3,938 | 9,192 | 108,721 |
| | | | 普通林地 | 218,770 | 131,260 | 118,130 | 3,938 | 9,192 | 87,510 |
| | | | 制限林地 | 21,211 | — | — | — | — | 21,211 |
| | | | 除地 | — | — | — | — | — | — |
| | 延岡 | 総数 | 総数 | [2,195,029] 866,725 | [194,756] 29,493 | [194,035] 29,066 | [654] 360 | [67] 67 | [1,985,690] 822,649 |
| | | | 普通林地 | [1,736,782] 703,957 | [185,301] 21,428 | [184,580] 21,001 | [654] 360 | [67] 67 | [1,551,481] 682,529 |
| | | | 制限林地 | [443,664] 148,185 | [9,455] 8,065 | [9,455] 8,065 | — | — | [434,209] 140,120 |
| | | | 除地 | [14,583] 14,583 | — | — | — | — | — |
| | 高千穂 | | 総数 | 866,725 | 29,493 | 29,066 | 360 | 67 | 822,649 |
| | | | 普通林地 | 703,957 | 21,428 | 21,001 | 360 | 67 | 682,529 |
| | | | 制限林地 | 148,185 | 8,065 | 8,065 | — | — | 140,120 |
| | | | 除地 | 14,583 | — | — | — | — | — |
| | 高千穂 | 総数 | 総数 | 2,166,825 | 73,736 | 72,667 | 901 | 168 | 2,056,631 |
| | | | 普通林地 | 1,759,897 | 53,573 | 52,504 | 901 | 168 | 1,706,324 |
| | | | 制限林地 | 370,470 | 20,163 | 20,163 | — | — | 350,307 |
| | | | 除地 | 36,458 | — | — | — | — | — |
| | 高千穂 | | 総数 | [3,033,550] 2,166,825 | [103,229] 73,736 | [101,733] 72,667 | [1,261] 901 | [235] 168 | [2,879,280] 2,056,631 |
| | | | 普通林地 | [2,463,854] 1,759,897 | [75,001] 53,573 | [73,505] 52,504 | [1,261] 901 | [235] 168 | [2,388,853] 1,706,324 |
| | | | 制限林地 | [518,655] 370,470 | [28,228] 20,163 | [28,228] 20,163 | — | — | [490,427] 350,307 |
| | | | 除地 | [51,041] 36,458 | — | — | — | — | — |
| | 美々津 | 尾鈴 | 総数 | 1,335,074 | 732,934 | 732,230 | 704 | — | 602,140 |
| | | | 普通林地 | 1,146,820 | 652,454 | 652,435 | 19 | — | 494,366 |
| | | | 制限林地 | 181,810 | 75,693 | 75,008 | 685 | — | 106,117 |
| | | | 除地 | 6,444 | 4,787 | 4,787 | — | — | 1,657 |
| | 高鍋 | | 総数 | (3,120) 1,363,492 | 392,200 | 117,160 | 31,269 | 243,771 | (185) 969,374 |
| | 石河内 | | 総数 | 1,363,483 (2,948) | 392,200 | 117,160 | 31,269 | 243,771 | (185) 969,374 (13) |
| | | | 普通林地 | 1,033,863 (172) | 313,350 | 60,515 | 30,612 | 222,223 | 720,091 (172) |
| | | | 制限林地 | 328,133 | 78,850 | 56,645 | 657 | 21,548 | 249,283 |
| | | | 除地 | 1,487 | — | — | — | — | — |
| | 編成外 | | | 9 | — | — | — | — | — |
| | 妻 | 総数 | 総数 | (3,106) 1,340,907 (550) | 522,370 | 501,286 | 1,148 | 19,936 | 816,116 |
| | | | 普通林地 | 1,115,371 (1,396) | 431,037 | 410,408 | 693 | 19,936 | 683,727 |
| | | | 制限林地 | 223,722 (1,160) | 91,333 | 90,878 | 455 | — | 132,389 |
| | | | 除地 | 1,814 | — | — | — | — | — |



# 林相別蓄積

| 地 m³ 天然林 針葉樹林 | 広葉樹林 | 針広混交林 | 竹林 | 無立木地 m³ 総数 | 第一種 伐採跡地 | 第一種 未立木地 | 第二種 | その他 m³ |
|---|---|---|---|---|---|---|---|---|
| 3,650 | 91,353 | 13,718 | — | — | — | — | — | — |
| 1,317 | 74,380 | 11,813 | — | — | — | — | — | — |
| 2,333 | 16,973 | 1,905 | — | — | — | — | — | — |
| — | — | — | — | — | — | — | — | — |
| [407,537] | [353,919] | [1,224,234] | | | | | | [14,583] |
| 64,810 | 174,633 | 583,206 | — | — | — | — | — | 14,583 |
| [387,690] | [227,986] | [935,805] | | | | | | |
| 62,676 | 125,970 | 493,883 | — | — | — | — | — | — |
| [19,847] | [125,933] | [288,429] | | | | | | |
| 2,134 | 48,663 | 89,323 | — | — | — | — | — | — |
| | | | | | | | | [14,583] |
| — | — | — | — | — | — | — | — | 14,583 |
| 64,810 | 174,633 | 583,206 | — | — | — | — | — | 14,583 |
| 62,676 | 125,970 | 493,883 | — | — | — | — | — | — |
| 2,134 | 48,663 | 89,323 | — | — | — | — | — | — |
| — | — | — | — | — | — | — | — | 14,583 |
| 162,026 | 436,587 | 1,458,018 | — | — | — | — | — | 36,458 |
| 156,689 | 314,927 | 1,234,708 | — | — | — | — | — | — |
| 5,337 | 121,660 | 223,310 | — | — | — | — | — | — |
| — | — | — | — | — | — | — | — | 36,458 |
| [226.836] | [611,220] | [2,041,224] | | | | | | [51,041] |
| 162.026 | 436,587 | 1,458,018 | — | — | — | — | — | 36,458 |
| [219.365] | [440,897] | [1,728,591] | | | | | | |
| 156.689 | 314,927 | 1,234,708 | — | — | — | — | — | — |
| [7.471] | [170,323] | [312,633] | | | | | | |
| 5.337 | 121,660 | 223,310 | — | — | — | — | — | — |
| — | — | — | — | — | — | — | — | [51,041] 36,458 |
| 128,867 | 92,000 | 381,273 | — | — | — | — | — | — |
| 78,340 | 52,946 | 363,080 | — | — | — | — | — | — |
| 50,160 | 37,764 | 18,193 | — | — | — | — | — | — |
| 367 | 1,290 | — | — | — | — | — | — | — |
| (185) | | | (2,935) | | | | | |
| 25,180 | 348,037 | 596,157 | 422 | — | — | — | — | 1,496 |
| (185) | | | (2,935) | | | | | |
| 25,180 | 348,037 | 596,157 | 422 | — | — | — | — | 1,487 |
| (13) | | | (2,935) | | | | | |
| 10,997 | 260,366 | 448,728 | 422 | — | — | — | — | — |
| (172) | | | | | | | | |
| 14,183 | 87,671 | 147,429 | — | — | — | — | — | — |
| — | — | — | — | — | — | — | — | 1,487 |
| — | — | — | — | — | — | — | — | 9 |
| 40,626 | 302,973 | 472,517 | (1,946) 290 | 317 | 317 | — | — | (1,160) 1,814 |
| 38,019 | 237,375 | 408,333 | (550) 290 | 317 | 317 | — | — | — |
| 2,607 | 65,598 | 64,184 | (1,396) | — | — | — | — | — |
| — | — | — | — | — | — | — | — | (1,160) 1,814 |

# 15. 国有林野地種

| 年次 | | | 地種別 | 総数 | 立木 | | | | |
|---|---|---|---|---|---|---|---|---|---|
| | | | | | 人工林 | | | | 天然 |
| 都道府県 | 営林署 | 経営区 | | | 総数 | 針葉樹林 | 広葉樹林 | 針広混交林 | 総数 |
| | | | | m³ | | | | | |
| | | 吹山 | 総数 | (3,106) 1,089,948 | 455,559 | 454,411 | 1,148 | — | 631,968 |
| | | | 普通林地 | (550) 881,868 | 368,513 | 367,820 | 693 | — | 512,748 |
| | | | 制限林地 | (1,396) 206,266 | 87,046 | 86,591 | 455 | — | 119,220 |
| | | | 除地 | (1,160) 1,814 | — | — | — | — | — |
| | | 茶臼岳 | 総数 | 250,959 | 66,811 | 46,875 | — | 19,936 | 184,148 |
| | | | 普通林地 | 233,503 | 62,524 | 42,588 | — | 19,936 | 170,979 |
| | | | 制限林地 | 17,456 | 4,287 | 4,287 | — | — | 13,169 |
| | | | 除地 | — | — | — | — | — | — |
| | 宮崎 | 宮崎 | 総数 | (75) 1,808,655 | 1,045,184 | 987,810 | 26,280 | 31,094 | 748,445 |
| | | | 普通林地 | (75) 1,290,817 | 748,700 | 722,872 | 22,192 | 3,636 | 542,117 |
| | | | 制限林地 | 502,812 | 296,484 | 264,938 | 4,088 | 27,458 | 206,328 |
| | | | 除地 | 15,026 | — | — | — | — | — |
| | 高岡 | 総数 | 総数 | (2,043) 1,739,955 | 748,106 | 531,243 | 45,890 | 170,973 | 988,870 |
| | | | 普通林地 | (2,013) 1,521,347 | 667,752 | 470,563 | 43,577 | 153,612 | 853,595 |
| | | | 制限林地 | 208,225 | 80,276 | 60,680 | 2,313 | 17,283 | 127,949 |
| | | | 除地 | (30) 10,383 | 78 | — | — | 78 | 7,326 |
| | | 高岡 | 総数 | (2,043) 1,090,419 | 500,858 | 371,286 | 45,679 | 83,893 | 586,582 |
| | | | 普通林地 | (2,013) 932,134 | 423,872 | 311,023 | 43,577 | 69,272 | 508,262 |
| | | | 制限林地 | 155,306 | 76,986 | 60,263 | 2,102 | 14,621 | 78,320 |
| | | | 除地 | (30) 2,979 | — | — | — | — | — |
| | | 内山 | 総数 | 649,536 | 247,248 | 159,957 | 211 | 87,080 | 402,288 |
| | | | 普通林地 | 589,213 | 243,880 | 159,540 | — | 84,340 | 345,333 |
| | | | 制限林地 | 52,919 | 3,290 | 417 | 211 | 2,662 | 49,629 |
| | | | 除地 | 7,404 | 78 | — | — | 78 | 7,326 |
| | 綾 | 総数 | 総数 | (667) 3,440,408 | 709,093 | 676,965 | 10,650 | 21,478 | 2,692,294 |
| | | | 普通林地 | (667) 3,090,156 | 687,293 | 655,545 | 10,270 | 21,478 | 2,391,431 |
| | | | 制限林地 | 324,634 | 20,669 | 20,289 | 380 | — | 300,863 |
| | | | 除地 | 25,618 | 1,131 | 1,131 | — | — | — |
| | 須木 | | 総数 | 2,998,589 | 557,555 | 547,877 | 9,678 | — | 2,402,013 |
| | | | 普通林地 | 2,663,242 | 537,013 | 527,715 | 9,298 | — | 2,114,797 |
| | | | 制限林地 | 310,860 | 20,542 | 20,162 | 380 | — | 287,216 |
| | | | 除地 | 24,487 | — | — | — | — | — |
| | | 茶臼岳 | 総数 | [(667)] [692,778] (667) 441,819 | [218,349] 151,538 | [175,963] 129,088 | [972] 972 | [41,414] 21,478 | [474,429] 290,281 |
| | | | 普通林地 | [(667)] [660,417] (667) 426,914 | [212,804] 150,280 | [170,418] 127,830 | [972] 972 | [41,414] 21,478 | [447,613] 276,634 |
| | | | 制限林地 | [31,230] 13,774 | [4,414] 127 | [4,414] 127 | — | — | [26,816] 13,647 |
| | | | 除地 | [1,131] 1,131 | [1,131] 1,131 | [1,131] 1,131 | — | — | — |



# 林相別蓄積

| 地 m³ | | | | 無立木地 m³ | | | | 其の他 |
|---|---|---|---|---|---|---|---|---|
| 天然林 | | | 竹林 | 総数 | 第一種 | | 第二種 | |
| 針葉樹林 | 広葉樹林 | 針広混交林 | | | 伐採跡地 | 未立木地 | | m³ |
| 35,906 | 239,680 | 356,382 | (1,946) 290 | 317 | 317 | — | — | (1,160) 1,814 |
| 33,433 | 179,954 | 299,361 | (550) 290 | 317 | 317 | — | — | — |
| 2,473 | 59,726 | 57,021 | (1,396) | — | — | — | — | — |
| — | — | — | — | — | — | — | — | (1,160) 1,814 |
| 4,720 | 63,293 | 116,135 | — | — | — | — | — | — |
| 4,586 | 57,421 | 108,972 | — | — | — | — | — | — |
| 134 | 5,872 | 7,163 | — | — | — | — | — | — |
| — | — | — | — | — | — | — | — | — |
| 14,070 | 476,346 | 258,029 | (75) | — | — | — | — | 15,026 |
| 108 | 285,093 | 256,916 | (75) | — | — | — | — | — |
| 13,962 | 191,253 | 1,113 | — | — | — | — | — | — |
| — | — | — | — | — | — | — | — | 15,026 |
| 13,447 | 916,579 | 58,844 | (2,013) | — | — | — | — | (30) 2,979 |
| 13,110 | 789,449 | 51,036 | (2,013) | — | — | — | — | — |
| 181 | 123,320 | 4,448 | — | — | — | — | — | — |
| 156 | 3,810 | 3,360 | — | — | — | — | — | (30) 2,979 |
| 7,165 | 528,951 | 50,466 | (2,013) | — | — | — | — | (30) 2,979 |
| 6,984 | 455,260 | 46,018 | (2,013) | — | — | — | — | — |
| 181 | 73,691 | 4,448 | — | — | — | — | — | — |
| — | — | — | — | — | — | — | — | (30) 2,979 |
| 6,282 | 387,628 | 8,378 | — | — | — | — | — | — |
| 6,126 | 334,189 | 5,018 | — | — | — | — | — | — |
| — | 49,629 | — | — | — | — | — | — | — |
| 156 | 3,810 | 3,360 | — | — | — | — | — | — |
| 167,415 | 2,085,873 | 439,006 | (667) | 14,534 | 14,534 | — | — | 24,487 |
| 146,643 | 1,816,978 | 427,810 | (667) | 11,432 | 11,432 | — | — | — |
| 20,772 | 268,895 | 11,196 | — | 3,102 | 3,102 | — | — | — |
| — | — | — | — | — | — | — | — | 24,487 |
| 122,095 | 1,947,626 | 332,292 | — | 14,534 | 14,534 | — | — | 24,487 |
| 104,824 | 1,686,571 | 323,402 | — | 11,432 | 11,432 | — | — | — |
| 17,271 | 261,055 | 8,890 | — | 3,102 | 3,102 | — | — | — |
| — | — | — | — | — | — | — | — | 24,487 |
| [50,040] 45,320 | [201,540] 138,247 | [222,849] 106,714 | [(667)] (667) | — | — | — | — | — |
| [46,405] 41,819 | [187,828] 130,407 | [213,380] 104,408 | [(667)] (667) | — | — | — | — | — |
| [3,635] 3,501 | [13,712] 7,840 | [9,469] 2,306 | — | — | — | — | — | — |
| — | — | — | — | — | — | — | — | — |

# 15. 国有林野地種

| 年次 都道府県 | 営林署 | 経営区 | 地種別 | 総数 m³ | 立木 人工林 総数 | 針葉樹林 | 広葉樹林 | 針広混交林 | 天然林 総数 |
|---|---|---|---|---|---|---|---|---|---|
| 小林総数 | | | 総数 | [2,308,790] | [796,789] | [732,657] | [36,274] | [27,859] | [1,511,976] |
| | | | | 2,125,501 | 784,165 | 720,033 | 36,273 | 27,859 | 1,341,311 |
| | | | 普通林地 | [1,186,771] | [402,044] | [396,291] | [3,896] | [1,857] | [784,722] |
| | | | | 1,014,288 | 389,420 | 383,667 | 3,896 | 1,857 | 624,863 |
| | | | 制限林地 | [1,117,631] | [394,358] | [336,125] | [32,377] | [25,856] | [723,271] |
| | | | | 1,106,825 | 394,358 | 336,125 | 32,377 | 25,856 | 712,465 |
| | | | 除地 | [4,388] | [387] | [241] | | [146] | [3,983] |
| | | | | 4,388 | 387 | 241 | — | 146 | 3,983 |
| | 小林 | | 総数 | [1,260,182] | [418,390] | [408,213] | [2,579] | [7,598] | [841,767] |
| | | | | 1,076,893 | 405,766 | 395,589 | 2,579 | 7,598 | 671,102 |
| | | | 普通林地 | [1,176,013] | [399,364] | [396,291] | [1,216] | [1,857] | [776,644] |
| | | | | 1,003,530 | 386,740 | 383,667 | 1,216 | 1,857 | 616,785 |
| | | | 制限林地 | [82,157] | [18,785] | [11,681] | [1,363] | [5,741] | [63,370] |
| | | | | 71,351 | 18,785 | 11,681 | 1,363 | 5,741 | 52,564 |
| | | | 除地 | [2,012] | [241] | [241] | | | [1,753] |
| | | | | 2,012 | 241 | 241 | — | — | 1,753 |
| | 高原 | | 総数 | 1,048,608 | 378,399 | 324,444 | 33,694 | 20,261 | 670,209 |
| | | | 普通林地 | 10,758 | 2,680 | — | 2,680 | — | 8,078 |
| | | | 制限林地 | 1,035,474 | 375,573 | 324,444 | 31,014 | 20,115 | 659,901 |
| | | | 除地 | 2,376 | 146 | — | — | 146 | 2,230 |
| | 加久藤総数 | | 総数 | [(9,042)] [1,596,607] (9,042) 1,262,667 | [527,690] | [497,880] | [1,149] | [28,661] | [1,045,405] 722,313 |
| | | | 普通林地 | [(8,278)] [1,055,045] (8,218) 783,741 | [408,307] | [386,124] | [210] | [21,973] | [646,738] 384,057 |
| | | | 制限林地 | [(824)] [521,353] (824) 458,717 | [119,383] | [111,756] | [939] | [6,688] | [398,667] 338,256 |
| | | | 除地 | [20,209] 20,209 | — | — | — | — | — |
| | 矢岳 | | 総数 | [(6,540)] [1,028,382] (6,540) 744,201 | [339,427] | [316,359] | [210] | [22,858] | [668,746] 386,219 |
| | | | 普通林地 | [(6,540)] [865,111] (6,540) 639,471 | [308,848] | [292,468] | [210] | [16,170] | [556,263] 332,277 |
| | | | 制限林地 | [143,062] 84,521 | [30,579] 30,579 | [23,891] 23,891 | — | [6,688] 6,688 | [112,483] 53,942 |
| | | | 除地 | [20,209] 20,209 | — | — | — | — | — |
| | 白鳥 | | 総数 | [(2,502)] [568,225] (2,502) 518,466 | [188,263] 179,069 | [181,521] 172,327 | [939] 939 | [5,803] 5,803 | [376,659] 336,094 |
| | | | 普通林地 | [(1,678)] [189,934] (1,678) 144,270 | [99,459] 92,490 | [93,656] 86,687 | — | [5,803] 5,803 | [90,475] 51,780 |
| | | | 制限林地 | [(824)] [378,291] (824) 374,196 | [88,804] 86,579 | [87,865] 85,640 | [939] 939 | — | [286,184] 284,314 |
| | | | 除地 | — | — | — | — | — | — |



# 林相別蓄積

| 地 m³ 然林 針葉樹林 | 広葉樹林 | 針広混交林 | 竹林 | 無立木地 m³ 総数 | 第一種 伐採跡地 | 第一種 未立木地 | 第二種 | その他 m³ |
|---|---|---|---|---|---|---|---|---|
| [182,808] | [663,966] | [665,202] | | [7] | [5] | | [2] | [18] |
| 182,808 | 653,160 | 505,343 | — | 7 | 5 | — | 2 | 18 |
| [26,959] | [471,029] | [286,734] | | [5] | [5] | | | |
| 26,959 | 471,029 | 126,875 | — | 5 | 5 | — | — | — |
| [1,225] | [190,578] | [378,468] | | [2] | | | [2] | |
| 154,225 | 179,772 | 378,468 | — | 2 | — | — | 2 | — |
| [1,624] | [2,359] | | | | | | | [18] |
| 1,624 | 2,359 | — | — | — | — | — | — | 18 |
| [28,684] | [524,608] | [288,475] | | [7] | [5] | | [2] | [18] |
| 28,684 | 513,802 | 128,616 | — | 7 | 5 | — | 2 | 18 |
| [26,959] | [462,951] | [286,734] | | [5] | [5] | | | |
| 26,959 | 462,951 | 126,875 | — | 5 | 5 | — | — | — |
| [101] | [61,528] | [1,741] | | [2] | | | [2] | |
| 101 | 50,722 | 1,741 | — | 2 | — | — | 2 | — |
| [1,624] | [129] | | | | | | | [18] |
| 1,624 | 129 | — | — | — | — | — | — | 18 |
| 154,124 | 139,358 | 376,727 | — | — | — | — | — | — |
| — | 8,078 | — | — | — | — | — | — | — |
| 154,124 | 129,050 | 376,727 | — | — | — | — | — | — |
| — | 2,230 | — | — | — | — | — | — | — |
| [93,241] | [434,571] | [517,593] | [(9,042)] | [3,303] | | | [3,303] | [20,209] |
| 93,241 | 394,006 | 235,066 | (9,042) | 3,303 | — | — | 3,303 | 20,209 |
| [64,010] | [313,468] | [269,260] | [(8,218)] | | | | | |
| 64,010 | 274,773 | 45,274 | (8,218) | — | — | — | — | — |
| [29,231] | [121,103] | [248,333] | [(824)] | [3,303] | | | [3,303] | |
| 29,231 | 119,233 | 189,792 | (824) | 3,303 | — | — | 3,303 | — |
| — | — | — | — | — | — | — | — | [20,209] 20,209 |
| [64,850] | [283,865] | [320,031] | [(6,540)] | | | | | [20,209] |
| 64,850 | 283,865 | 37,504 | (6,540) | — | — | — | — | 20,209 |
| [64,010] | [232,812] | [259,441] | [(6,540)] | | | | | |
| 64,010 | 232,812 | 35,455 | (6,540) | — | — | — | — | — |
| [840] | [51,053] | [60,590] | | | | | | |
| 840 | 51,053 | 2,049 | — | — | — | — | — | — |
| — | — | — | — | — | — | — | — | [20,209] 20,209 |
| [28,391] | [150,706] | [197,562] | [(2,502)] | [3,303] | | | [3,303] | |
| 28,391 | 110,141 | 197,562 | (2,502) | 3,303 | — | — | 3,303 | — |
| — | [80,656] | [9,819] | [(1,678)] | | | | | |
| | 41,961 | 9,819 | (1,678) | — | — | — | — | — |
| [28,391] | [70,050] | [187,743] | [(824)] | [3,303] | | | [3,303] | |
| 28,391 | 68,180 | 187,743 | (824) | 3,303 | — | — | 3,303 | — |
| — | — | — | — | — | — | — | — | — |

# 15. 国有林野地種

| 年次 都道府県 | 営林署 | 経営区 | 地種別 | 総数 | 立木 人工林 総数 | 針葉樹林 | 広葉樹林 | 針広混交林 | 天然林 総数 |
|---|---|---|---|---|---|---|---|---|---|
| | | | | m³ | | | | | |
| 高崎・霧島 | | | 総数 | 903,019 | 381,435 | 372,961 | 8,474 | — | 509,259 |
| | | | 普通林地 | 508,181 | 262,436 | 258,112 | 4,324 | — | 245,745 |
| | | | 制限林地 | 382,513 | 118,999 | 114,849 | 4,150 | — | 263,514 |
| | | | 除地 | 12,325 | — | — | — | — | — |
| 都城総数 | | | 総数 | [2,258,477] 1,800,208 | [819,465] 533,914 | [746,108] 470,822 | [38,803] 37,875 | [34,554] 25,217 | [1,435,597] 1,262,879 |
| | | | 普通林地 | [1,668,107] 1,264,132 | [705,107] 432,385 | [632,679] 370,216 | [37,880] 36,952 | [34,548] 25,217 | [963,000] 831,747 |
| | | | 制限林地 | [584,991] 532,118 | [113,784] 101,418 | [112,952] 100,586 | [832] 832 | — | [471,207] 430,700 |
| | | | 除地 | [5,379] 3,958 | [574] 111 | [477] 20 | [91] 91 | [6] — | [1,390] 432 |
| | 高城 | | 総数 | 1,154,666 | 319,050 | 285,979 | 28,337 | 4,734 | 832,201 |
| | | | 普通林地 | 792,214 | 266,654 | 234,169 | 27,751 | 4,734 | 525,560 |
| | | | 制限林地 | 359,037 | 52,396 | 51,810 | 586 | — | 306,641 |
| | | | 除地 | 3,415 | — | — | — | — | — |
| | 都城 | | 総数 | [1,103,811] 645,542 | [500,415] 214,864 | [460,129] 184,843 | [10,466] 9,538 | [29,820] 20,483 | [603,396] 430,678 |
| | | | 普通林地 | [875,893] 471,918 | [438,453] 165,731 | [398,510] 136,047 | [10,129] 9,201 | [29,814] 20,483 | [437,440] 306,187 |
| | | | 制限林地 | [225,954] 173,081 | [61,388] 49,022 | [61,142] 48,776 | [246] 246 | — | [164,566] 124,059 |
| | | | 除地 | [1,964] 543 | [574] 111 | [477] 20 | [91] 91 | [6] — | [1,390] 432 |
| 飫肥飫肥 | | | 総数 | (2,716) 3.464,781 | 1,439,127 | 1,373,232 | 41,452 | 24,443 | 2,021,115 |
| | | | 普通林地 | (2,671) 1,563.046 | 395,703 | 364,612 | 16,808 | 14,283 | 1,167,343 |
| | | | 制限林地 | (45) 1,897,196 | 1,043,424 | 1,008,620 | 24,644 | 10,160 | 853,772 |
| | | | 除地 | 4.539 | — | — | — | — | — |
| 福島総数 | | | 総数 | [1,429,662] 700,270 | [851,122] 510,585 | [723,234] 410,747 | [76,933] 64,240 | [50,955] 35,598 | [574,174] 189,665 |
| | | | 普通林地 | [1,080,121] 494,409 | [626,611] 357,053 | [509,002] 267,144 | [73,927] 61,568 | [43,682] 28,341 | [453,510] 137,356 |
| | | | 制限林地 | [342,670] 203,336 | [222,653] 151,674 | [213,153] 142,524 | [2,227] 1,893 | [7,273] 7,257 | [119,997] 51,642 |
| | | | 除地 | [6,871] 2,525 | [1,858] 1,858 | [1,079] 1,079 | [779] 779 | — | [667] 667 |
| | 福島 | | 総数 | 700,270 | 510,585 | 410,747 | 64,240 | 35,598 | 189,665 |
| | | | 普通林地 | 494,409 | 357,053 | 267,144 | 61,568 | 28,341 | 137,356 |
| | | | 制限林地 | 203,336 | 151,674 | 142,524 | 1,893 | 7,257 | 51,642 |
| | | | 除地 | 2,525 | 1,858 | 1,079 | 779 | — | 667 |
| 山野大口 | | | 総数 | 37,851 | 22,465 | 22,465 | — | — | 15,386 |
| | | | 普通林地 | 37,648 | 22,465 | 22,465 | — | — | 15,183 |
| | | | 制限林地 | 203 | — | — | — | — | 203 |
| | | | 除地 | — | — | — | — | — | — |



# 林相別蓄積

| 天然林 針葉樹林 | 広葉樹林 | 針広混交林 | 竹林 | 無立木地 総数 | 第一種 伐採跡地 | 第一種 未立木地 | 第二種 | その他 |
|---|---|---|---|---|---|---|---|---|
| m³ | | | | | | | | |
| 8,300 | 497,059 | 3,900 | — | — | — | — | — | 12,325 |
| 3,000 | 241,045 | 1,700 | — | — | — | — | — | — |
| 5,300 | 256,014 | 2,200 | — | — | — | — | — | — |
| — | — | — | — | — | — | — | — | 12,325 |
| [33,180] 21,309 | [1,397,504] 1,238,168 | [4,913] 3,402 | — | — | — | — | — | [3,415] 3,415 |
| [19,026] 7,155 | [940,455] 822,584 | [3,519] 2,008 | — | — | — | — | — | — |
| [14,154] 14,154 | [455,659] 415,152 | [1,394] 1,394 | — | — | — | — | — | — |
| — | [1,390] 432 | — | — | — | — | — | — | [3,415] 3,415 |
| 5,930 | 823,915 | 2,356 | — | — | — | — | — | 3,415 |
| 5,719 | 518,610 | 1,231 | — | — | — | — | — | — |
| 211 | 305,305 | 1,125 | — | — | — | — | — | — |
| — | — | — | — | — | — | — | — | 3,415 |
| [27,250] 15,379 | [573,589] 414,253 | [2,557] 1,046 | — | — | — | — | — | — |
| [13,307] 1,436 | [421,845] 303,974 | [2,288] 777 | — | — | — | — | — | — |
| [13,943] 13,943 | [150,354] 109,847 | [269] 269 | — | — | — | — | — | — |
| — | [1,390] 432 | — | — | — | — | — | — | — |
| 12,411 | 1,251,592 | 757,112 | (2,716) | — | — | — | — | 4,539 |
| 2,566 | 647,825 | 516,952 | (2,671) | — | — | — | — | — |
| 9,845 | 603,767 | 240,160 | (45) | — | — | — | — | — |
| — | — | — | — | — | — | — | — | 4,539 |
| [15,527] 12,423 | [545,052] 170,793 | [13,595] 6,449 | — | [20] 20 | [20] 20 | — | — | [4,346] — |
| [11,774] 11,028 | [433,347] 124,289 | [8,389] 2,039 | — | — | — | — | — | — |
| [3,753] 1,395 | [111,038] 45,837 | [5,206] 4,410 | — | [20] 20 | [20] 20 | — | — | — |
| — | [667] 667 | — | — | — | — | — | — | [4,346] — |
| 12,423 | 170,793 | 6,449 | — | 20 | 20 | — | — | — |
| 11,028 | 124,289 | 2,039 | — | — | — | — | — | — |
| 1,395 | 45,837 | 4,410 | — | 20 | 20 | — | — | — |
| — | 667 | — | — | — | — | — | — | — |
| — | 15,386 | — | — | — | — | — | — | — |
| — | 15,183 | — | — | — | — | — | — | — |
| — | 203 | — | — | — | — | — | — | — |
| — | — | — | — | — | — | — | — | — |

# 15. 国有林野地種

| 年次 都道府県 | 営林署 | 経営区 | 地種別 | 総数 | 立木 人工林 総数 | 針葉樹林 | 広葉樹林 | 針広混交林 | 立木 天然林 総数 |
|---|---|---|---|---|---|---|---|---|---|
| | | | | m³ | | | | | |
| 鹿児島 | 総数 | | 総数 | (31,602) 24,700,378 | (730) 6,867,146 | (500) 5,531,220 | 468,617 | (230) 867,309 | (250) 17,767,073 |
| | | | 普通林地 | (28,943) 19,028,587 | (230) 5,752,090 | 4,467,216 | 440,045 | (230) 844,829 | 13,276,344 |
| | | | 制限林地 | (2,632) 5,520,972 | (500) 1,067,051 | (500) 1,042,148 | 14,632 | 10,271 | (250) 4,453,921 |
| | | | 除地 | (27) 150,819 | 48,005 | 21,856 | 13,940 | 12,209 | 36,808 |
| | 人吉 | 人吉 | 総数 | 106,540 | 104,534 | 102,444 | 2,090 | — | 2,006 |
| | | | 普通林地 | 106,540 | 104,534 | 102,444 | 2,090 | — | 2,006 |
| | | | 制限林地 | — | — | — | — | — | — |
| | | | 除地 | — | — | — | — | — | — |
| | 加久藤 | 総数 | 総数 | 50,055 | 9,490 | 9,490 | — | — | 40,565 |
| | | | 普通林地 | 45,960 | 7,265 | 7,265 | — | — | 38,695 |
| | | | 制限林地 | 4,095 | 2,225 | 2,225 | — | — | 1,870 |
| | | | 除地 | — | — | — | — | — | — |
| | 矢岳 | | 総数 | 296 | 296 | 296 | — | — | — |
| | | | 普通林地 | 296 | 296 | 296 | — | — | — |
| | | | 制限林地 | — | — | — | — | — | — |
| | | | 除地 | — | — | — | — | — | — |
| | 白鳥 | | 総数 | 49,759 | 9,194 | 9,194 | — | — | 40,565 |
| | | | 普通林地 | 45,664 | 6,969 | 6,969 | — | — | 38,695 |
| | | | 制限林地 | 4,095 | 2,225 | 2,225 | — | — | 1,870 |
| | | | 除地 | — | — | — | — | — | — |
| | 都城 | 都城 | 総数 | 458,269 | 285,551 | 275,286 | 928 | 9,337 | 172,718 |
| | | | 普通林地 | 403,975 | 272,722 | 262,463 | 928 | 9,331 | 131,253 |
| | | | 制限林地 | 52,873 | 12,366 | 12,366 | — | — | 40,507 |
| | | | 除地 | 1,421 | 463 | 457 | — | 6 | 958 |
| | 福島 | 志布志 | 総数 | 729,392 | 340,537 | 312,487 | 12,693 | 15,357 | 384,509 |
| | | | 普通林地 | 585,712 | 269,558 | 241,858 | 12,359 | 15,341 | 316,154 |
| | | | 制限林地 | 139,334 | 70,979 | 70,629 | 334 | 16 | 68,355 |
| | | | 除地 | 4,346 | — | — | — | — | — |
| | 内之浦 | 内之浦 | 総数 | (1,304) 1,784,087 | 531,946 | 288,302 | 51,884 | 191,760 | 1,252,141 |
| | | | 普通林地 | (1,234) 1,465,682 | 506,530 | 274,176 | 48,994 | 183,360 | 959,152 |
| | | | 制限林地 | (70) 279,676 | 1,621 | 1,101 | 114 | 406 | 278,055 |
| | | | 除地 | 38,729 | 23,795 | 13,025 | 2,776 | 7,994 | 14,934 |
| | 大根占 | 大根占 | 総数 | (519) 2,075,071 | 626,486 | 339,558 | 177,464 | 109,464 | 1,448,585 |
| | | | 普通林地 | (519) 1,621,390 | 589,692 | 322,928 | 165,168 | 101,596 | 1,031,698 |
| | | | 制限林地 | 416,320 | 16,644 | 11,213 | 1,132 | 4,299 | 399,676 |
| | | | 除地 | 37,361 | 20,150 | 5,417 | 11,164 | 3,569 | 17,211 |



| 天然林 針葉樹林 | 広葉樹林 | 針広混交林 | 竹林 | 無立木地 総数 | 第一種 伐採跡地 | 第一種 未立木地 | 第二種 | その他 |
|---|---|---|---|---|---|---|---|---|
| m³ | | | | | | | | |
| 2,003,875 | 10,254,458 | (250) 5,508.740 | (30,595) 153 | — | — | — | — | (27) 66,006 |
| 1,482,766 | 7,625,849 | 4,167.729 | (28,713) 153 | — | — | — | — | — |
| 517,563 | 2,603,433 | (250) 1,332.925 | (1,882) | — | — | — | — | — |
| 3,546 | 25,176 | 8.086 | — | — | — | — | — | (27) 66,006 |
| — | 2,006 | — | — | — | — | — | — | — |
| — | 2,006 | — | — | — | — | — | — | — |
| — | — | — | — | — | — | — | — | — |
| — | — | — | — | — | — | — | — | — |
| — | 40,565 | — | — | — | — | — | — | — |
| — | 38,695 | — | — | — | — | — | — | — |
| — | 1,870 | — | — | — | — | — | — | — |
| — | — | — | — | — | — | — | — | — |
| — | — | — | — | — | — | — | — | — |
| — | — | — | — | — | — | — | — | — |
| — | — | — | — | — | — | — | — | — |
| — | 40,565 | — | — | — | — | — | — | — |
| — | 38,695 | — | — | — | — | — | — | — |
| — | 1,870 | — | — | — | — | — | — | — |
| — | — | — | — | — | — | — | — | — |
| 11,871 | 159,336 | 1,511 | — | — | — | — | — | — |
| 11,871 | 117,871 | 1,511 | — | — | — | — | — | — |
| — | 40,507 | — | — | — | — | — | — | — |
| — | 958 | — | — | — | — | — | — | — |
| 3,104 | 374,259 | 7,146 | — | — | — | — | — | 4,346 |
| 746 | 309,058 | 6,350 | — | — | — | — | — | — |
| 2,358 | 65,201 | 796 | — | — | — | — | — | — |
| — | — | — | — | — | — | — | — | 4,346 |
| 79,894 | 1,042,926 | 129,321 | (1,304) | — | — | — | — | — |
| 68,839 | 773,296 | 117,017 | (1,234) | — | — | — | — | — |
| 8,606 | 262,357 | 7,092 | (70) | — | — | — | — | — |
| 2,449 | 7,273 | 5,212 | — | — | — | — | — | — |
| 46,995 | 1,346,238 | 55,352 | (519) | — | — | — | — | — |
| 26,910 | 961,565 | 43,223 | (519) | — | — | — | — | — |
| 19,735 | 369,683 | 10,258 | — | — | — | — | — | — |
| 350 | 14,990 | 1,871 | — | — | — | — | — | — |

# 15. 国有林野地種



| 年次 都道府県 | 営林署 | 経営区 | 地種別 | 総数 m³ | 立木 人工林 総数 | 人工林 針葉樹林 | 人工林 広葉樹林 | 人工林 針広混交林 | 天然林 総数 | 地m³ 天然林 針葉樹林 | 地m³ 天然林 広葉樹林 | 地m³ 天然林 針広混交林 | 地m³ 竹林 | 無立木地m³ 総数 | 第一種 伐採跡地 | 第一種 未立木地 | 第二種 | その他 m³ |
|---|---|---|---|---|---|---|---|---|---|---|---|---|---|---|---|---|---|---|
| | 鹿屋 | 総数 | 総数 | 2,364,486 | 550,183 | 471,991 | 27,863 | 50,329 | 1.803,799 | 105,157 | 1,651,502 | 47,140 | — | — | — | — | — | 10,504 |
| | | | 普通林地 | 1,988,831 | 429,907 | 352,167 | 27,411 | 50,329 | 1,558,924 | 59,817 | 1,453,025 | 46,082 | — | — | — | — | — | — |
| | | | 制限林地 | 362,932 | 120,276 | 119,824 | 452 | — | 242,656 | 44,593 | 198,008 | 55 | — | — | — | — | — | — |
| | | | 除地 | 12,723 | — | — | — | — | 2,219 | 747 | 469 | 1,003 | — | — | — | — | — | 10,504 |
| | 鹿屋 | | 総数 | 1,168,627 | 337,498 | 293,023 | 6,174 | 38,301 | 831,129 | 61,823 | 764,053 | 5,253 | — | — | — | — | — | — |
| | | | 普通林地 | 989,200 | 248,892 | 204,869 | 5,722 | 38,301 | 740,308 | 17,593 | 718,520 | 4,195 | — | — | — | — | — | — |
| | | | 制限林地 | 177,208 | 88,606 | 88,154 | 452 | — | 88,602 | 43,483 | 45,064 | 55 | — | — | — | — | — | — |
| | | | 除地 | 2,219 | — | — | — | — | 2,219 | 747 | 469 | 1,003 | — | — | — | — | — | — |
| | 高隈 | | 総数 | 1,195,859 | 212,685 | 178,968 | 21,689 | 12,028 | 972,670 | 43,334 | 887,449 | 41,887 | — | — | — | — | — | 10,504 |
| | | | 普通林地 | 999,631 | 181,015 | 147,298 | 21,689 | 12,028 | 818,616 | 42,224 | 734,505 | 41,887 | — | — | — | — | — | — |
| | | | 制限林地 | 185,724 | 31,670 | 31,670 | — | — | 154,054 | 1,110 | 152,944 | — | — | — | — | — | — | — |
| | | | 除地 | 10,504 | — | — | — | — | — | — | — | — | — | — | — | — | — | 10,504 |
| | 加治木 | 総数 | | (1,989) 1,497,030 | 636,370 | 542,151 | 32,167 | 62,052 | (250) 858,266 | 206,377 | 404.592 | (250) 247,297 | (1,739) | — | — | — | — | 2,394 |
| | | | 普通林地 | (1,121) 544,210 | 306,130 | 215,097 | 30,350 | 60,683 | 238,080 | 15,853 | 211,353 | 10,874 | (1,121) | — | — | — | — | — |
| | | | 制限林地 | (868) 945,343 | 326,643 | 324,097 | 1,817 | 729 | (250) 618,700 | 190,524 | 191,753 | (250) 236,423 | (618) | — | — | — | — | — |
| | | | 除地 | 7,477 | 3,597 | 2,957 | — | 640 | 1,486 | — | 1,486 | — | — | — | — | — | — | 2,394 |
| | 西霧島 | | 総数 | (250) 906,458 | 313,471 | 311,504 | 1,817 | 150 | (250) 590,593 | 189,427 | 165,947 | (250) 235,219 | — | — | — | — | — | 2,394 |
| | | | 普通林地 | — | — | — | — | — | — | — | — | — | — | — | — | — | — | — |
| | | | 制限林地 | (250) 904,064 | 313,471 | 311.504 | 1,817 | 150 | (250) 590,593 | 189,427 | 165,947 | (250) 235,219 | — | — | — | — | — | — |
| | | | 除地 | 2,394 | — | — | — | — | — | — | — | — | — | — | — | — | — | 2,394 |
| | 加治木 | 総数 | | (1,739) 590,572 | 322,899 | 230,647 | 30,350 | 61,902 | 267,673 | 16,950 | 238,645 | 12,078 | (1,739) | — | — | — | — | — |
| | | | 普通林地 | (1,121) 544,210 | 306,130 | 215,097 | 30,350 | 60,683 | 238,080 | 15,853 | 211,353 | 10,874 | (1,121) | — | — | — | — | — |
| | | | 制限林地 | (618) 41,279 | 13,172 | 12,593 | — | 579 | 28,107 | 1,097 | 25,806 | 1,204 | (618) | — | — | — | — | — |
| | | | 除地 | 5,083 | 3,597 | 2,957 | — | 640 | 1,486 | — | 1,486 | — | — | — | — | — | — | — |
| | 山野大口 | | 総数 | [(546)] [1,922,259] (546) 1,884,408 | [1,230,050] 1,207,585 | [996,153] 973,688 | [49,335] 49,335 | [184,562] 184,562 | [660,817] 645,431 | [88,472] 88,472 | [564,620] 549,234 | [7,725] 7,725 | [(546)] (546) | — | — | — | — | [31,392] 31,392 |
| | | | 普通林地 | [(546)] [1,714,933] (546) 1,677,285 | [1,136,070] 1,113,605 | [902,173] 879,708 | [49,335] 49,335 | [184,562] 184,562 | [578,863] 563,680 | [79,654] 79,654 | [491,484] 476,301 | [7,725] 7,725 | [(546)] (546) | — | — | — | — | — |
| | | | 制限林地 | [175,934] 175,731 | [93,980] 93,980 | [93,980] 93,980 | — | — | [81,954] 81,751 | [8,818] 8,818 | [73,136] 72,933 | — | — | — | — | — | — | — |
| | | | 除地 | [31,392] 31,392 | — | — | — | — | — | — | — | — | — | — | — | — | — | [31,392] 31,392 |
| | 出水出水 | | 総数 | (11,516) 1,701,409 | (230) 1,241,387 | 1,064,436 | 27,344 | (230) 149,607 | 459,743 | 29,259 | 390,707 | 39,777 | (11,286) 153 | — | — | — | — | 126 |
| | | | 普通林地 | (11,516) 1,532,682 | (230) 1,123,937 | 947,069 | 27,261 | (230) 149,607 | 408,592 | 27,723 | 341,380 | 39,489 | (11,286) 153 | — | — | — | — | — |
| | | | 制限林地 | 168,601 | 117,450 | 117,367 | 83 | — | 51,151 | 1,536 | 49,327 | 288 | — | — | — | — | — | — |
| | | | 除地 | 126 | — | — | — | — | — | — | — | — | — | — | — | — | — | 126 |
| | 川内川内 | | 総数 | (14,102) 1,507,525 | (500) 798,051 | (500) 728,100 | 26,190 | 43,761 | 709,015 | 151,144 | 527,384 | 30,487 | (13,602) | — | — | — | — | 459 |
| | | | 普通林地 | (13,602) 1,365,349 | 736.085 | 666,305 | 26,025 | 43,755 | 629,264 | 125,331 | 473,974 | 29,959 | (13,602) | — | — | — | — | — |
| | | | 制限林地 | (500) 141,717 | (500) 61,966 | (500) 61,795 | 165 | 6 | 79,751 | 25,813 | 53,410 | 528 | — | — | — | — | — | — |
| | | | 除地 | 459 | — | — | — | — | — | — | — | — | — | — | — | — | — | 459 |

# 15. 国有林野地種

| 年次 都道府県 | 営林署 | 経営区 | 地種別 | 総数 m³ | 立木 人工林 総数 | 針葉樹林 | 広葉樹林 | 針広混交林 | 天然林 総数 |
|---|---|---|---|---|---|---|---|---|---|
| 鹿児島 | 鹿児島 | | 総数 | (448) 847,159 | 490,960 | 412,711 | 45,899 | 32,350 | 355,786 |
| | | | 普通林地 | (405) 452,673 | 257,448 | 187,616 | 42,135 | 27,697 | 195,225 |
| | | | 制限林地 | (43) 394,075 | 233,512 | 225,095 | 3,764 | 4,653 | 160,563 |
| | | | 除地 | 411 | — | — | — | — | — |
| | 種ケ島 | 種ケ島 | 総数 | 479,753 | 19,411 | 5,684 | 3,996 | 9,731 | 457,283 |
| | | | 普通林地 | 350,324 | 19,161 | 5,434 | 3,996 | 9,731 | 331,163 |
| | | | 制限林地 | 126,340 | 250 | 250 | — | — | 126,090 |
| | | | 除地 | 3,089 | — | — | — | — | — |
| | 上屋久 | 総数 | 総数 | (1,178) 3,959,158 | 10,935 | 2,487 | 7,794 | 654 | 3,939,109 |
| | | | 普通林地 | 3,055,263 | 3,688 | 383 | 2,651 | 654 | 3,051,575 |
| | | | 制限林地 | (1,151) 894,781 | 7,247 | 2,104 | 5,143 | — | 887,534 |
| | | | 除地 | (27) 9,114 | — | — | — | — | — |
| | 屋久島北 | | 総数 | (1,178) 3,023,003 | 10,217 | 2,213 | 7,741 | 263 | 3,003,672 |
| | | | 普通林地 | 2,306,907 | 2,985 | 124 | 2,598 | 263 | 2,303,922 |
| | | | 制限林地 | (1,151) 706,982 | 7,232 | 2,089 | 5,143 | — | 699,750 |
| | | | 除地 | (27) 9,114 | — | — | — | — | — |
| | 屋久島東 | | 総林 | 294,038 | 718 | 274 | 53 | 391 | 293,320 |
| | | | 普通林地 | 214,908 | 703 | 259 | 53 | 391 | 214,205 |
| | | | 制限林地 | 79,130 | 15 | 15 | — | — | 79,115 |
| | | | 除地 | — | — | — | — | — | — |
| | 屋久島南 | | 総数 | 642,117 | — | — | — | — | 642,117 |
| | | | 普通林地 | 533,448 | — | — | — | — | 533,448 |
| | | | 制限林地 | 108,669 | — | — | — | — | 108,669 |
| | | | 除地 | — | — | — | — | — | — |
| | 下屋久 | 総数 | 総数 | 5,256,036 | 13,720 | 2,405 | 2,970 | 8,345 | 5,238,145 |
| | | | 普通林地 | 3,832,711 | 11,828 | 2,303 | 1,342 | 8,183 | 3,820,883 |
| | | | 制限林地 | 1,419,154 | 1,892 | 102 | 1,628 | 162 | 1,417,262 |
| | | | 除地 | 4,171 | — | — | — | — | — |
| | 屋久島東 | | 総数 | [2,744,059] 2,450,021 | [7,082] 6,364 | [2,679] 2,405 | [526] 473 | [3,877] 3,486 | [2,735,436] 2,442,116 |
| | | | 普通林地 | [2,129,622] 1,914,714 | [6,965] 6,262 | [2,562] 2,303 | [526] 473 | [3,877] 3,486 | [2,122,657] 1,908,452 |
| | | | 制限林地 | [612,896] 533,766 | [117] 102 | [117] 102 | — | — | [612,779] 533,664 |
| | | | 除地 | [1,541] 1,541 | — | — | — | — | — |
| | 屋久島南 | | 総数 | [3,448,132] 2,806,015 | [7,356] 7,356 | — | [2,497] 2,497 | [4,859] 4,859 | [3,438,146] 2,796,026 |
| | | | 普通林地 | [2,451,445] 1,917,997 | [5,566] 5,566 | — | [869] 869 | [4,697] 4,697 | [2,445,879] 1,912,431 |
| | | | 制限林地 | [994,057] 885,388 | [1,790] 1,790 | — | [1,628] 1,628 | [162] 162 | [992,267] 883,596 |
| | | | 除地 | [2,630] 2,630 | — | — | — | — | — |



# 林相別蓄積

| 地 m³ 天然林 針葉樹林 | 広葉樹林 | 針広混交林 | 竹林 | 無立木地 m³ 総数 | 第一種 伐採跡地 | 第一種 未立木地 | 第二種 | その他 m³ |
|---|---|---|---|---|---|---|---|---|
| 133,832 | 209,207 | 12,749 | (448) | — | — | — | — | 411 |
| 18,504 | 167,205 | 9,516 | (405) | — | — | — | — | — |
| 115,328 | 42,002 | 3,233 | (43) | — | — | — | — | — |
| — | — | — | — | — | — | — | — | 411 |
| 176,787 | 176,311 | 104,155 | — | — | — | — | — | 3,089 |
| 107,103 | 148,804 | 75,256 | — | — | — | — | — | — |
| 69,684 | 27,507 | 28,899 | — | — | — | — | — | — |
| — | — | — | — | — | — | — | — | 3,089 |
| 70,868 | 1,900,087 | 1,968,154 | (1,151) | — | — | — | — | (27) 9,114 |
| 69,565 | 1,324,786 | 1,657,224 | — | — | — | — | — | — |
| 1,303 | 575,301 | 310,930 | (1,151) | — | — | — | — | — |
| — | — | — | — | — | — | — | — | (27) 9,114 |
| 701 | 1,413,780 | 1,589,191 | (1,151) | — | — | — | — | (27) 9,114 |
| — | 946,840 | 1,357,082 | — | — | — | — | — | — |
| 701 | 466,940 | 232,109 | (1,151) | — | — | — | — | — |
| — | — | — | — | — | — | — | — | (27) 9,114 |
| 70,167 | 61,792 | 161,361 | — | — | — | — | — | — |
| 69,565 | 35,501 | 109,139 | — | — | — | — | — | — |
| 602 | 26,291 | 52,222 | — | — | — | — | — | — |
| — | — | — | — | — | — | — | — | — |
| — | 424,515 | 217,602 | — | — | — | — | — | — |
| — | 342,445 | 191,003 | — | — | — | — | — | — |
| — | 82,070 | 26,599 | — | — | — | — | — | — |
| — | — | — | — | — | — | — | — | — |
| 900,115 | 1,480,104 | 2,857,926 | — | — | — | — | — | 4,171 |
| 870,850 | 826,530 | 2,123,503 | — | — | — | — | — | — |
| 29,265 | 653,574 | 734,423 | — | — | — | — | — | — |
| — | — | — | — | — | — | — | — | 4,171 |
| [694,013] 623,846 | [555,434] 493,642 | [1,485,989] 1,324,628 | — | — | — | — | — | [1,541] 1,541 |
| [689,354] 619,789 | [351,796] 316,295 | [1,081,507] 972,368 | — | — | — | — | — | — |
| [4,659] 4,057 | [203,638] 177,347 | [404,482] 352,260 | — | — | — | — | — | — |
| — | — | — | — | — | — | — | — | [1,541] 1,541 |
| [276,269] 276,269 | [1,410,977] 986,462 | [1,750,900] 1,533,298 | — | — | — | — | — | [2,630] 2,630 |
| [251,061] 251,061 | [852,680] 510,235 | [1,342,138] 1,151,135 | — | — | — | — | — | — |
| [25,208] 25,208 | [558,297] 476,227 | [408,762] 382,163 | — | — | — | — | — | — |
| — | — | — | — | — | — | — | — | [2,630] 2,630 |

# 16. 経営



| 年次 都道府県 | 営林署 | 経営区 | 地種別 | 作業種 | 面積 ha 総数 | 立木地 総総 | 立木地 人工林 | 立木地 天然生林 | 無立木地 | 除地 |
|---|---|---|---|---|---|---|---|---|---|---|
| 昭和22年4月1日 | | | | | 520,730.80 | 483,720.71 | 198,008.46 | 285,712.25 | 22,067.11 | 14,942.98 |
| 昭和23年4月1日 | | | | | 521,459.21 | 484,306.81 | 198,097.46 | 286,209.35 | 22,082.85 | 15,069.55 |
| 昭和24年4月1日 | | | | | 521,402.99 | 481,256.14 | 199,995.52 | 281,260.62 | 24,022.07 | 16,124.78 |
| 昭和25年4月1日 | | | | | 521,888.32 | 476,580.45 | 196,488.90 | 280,091.55 | 26,162.38 | 19,145.49 |
| **昭和26年4月1日** | | | | | **516,989.04** | **469,182.05** | **194,015.47** | **275,166.58** | **27,485.85** | **20,321.14** |
| | | | 普通林地 | 総数 | 357,493.05 | 343,219.57 | 152,517.45 | 190,702.12 | 14,273.48 | — |
| | | | | 皆用 | 321,241.05 | 308,451.00 | 151,282.22 | 157,168.78 | 12,790.05 | — |
| | | | | 薪林 | 34,025.84 | 32,598.44 | 889.36 | 31,709.08 | 1,427.40 | — |
| | | | | 竹林 | 185.12 | 175.43 | 0.34 | 175.09 | 9.69 | — |
| | | | | 其他 | 2,041.04 | 1,994.70 | 345.53 | 1,649.17 | 46.34 | — |
| | | | 制限林地 | | 136,637.34 | 123,480.32 | 40,686.11 | 82,794.21 | 13,157.02 | — |
| | | | 除地 | | 22,858.65 | 2,482.16 | 811.91 | 1,670.25 | 55.35 | 20,321.14 |
| **福岡** | **総数** | | **総数** | | **25,664.99** | **24,145.85** | **10,068.37** | **14,077.48** | **1,115.08** | **404.06** |
| | | | 普通林地 | 総数 | 18,043.17 | 17,326.18 | 7,954.26 | 9,371.92 | 716.99 | — |
| | | | | 皆用 | 12,530.17 | 12,048.31 | 7,920.71 | 4,127.60 | 481.86 | — |
| | | | | 薪林 | 5,513.00 | 5,277.87 | 33.55 | 5,244.32 | 235.13 | — |
| | | | 制限林地 | | 7,195.29 | 6,797.20 | 2,113.26 | 4,683.94 | 398.09 | — |
| | | | 除地 | | 426.53 | 22.47 | 0.85 | 21.62 | — | 404.06 |

| 蓄積 m³ 総数 総数 | 陌当 | 針葉樹 総数 | 陌当 | 広葉樹 総数 | 陌当 | 成長量 m³ 総数 総数 | 陌当 | 成長率 % | 針葉樹 総数 | 陌当 | 成長率 % | 広葉樹 総数 | 陌当 | 成長率 % |
|---|---|---|---|---|---|---|---|---|---|---|---|---|---|---|
| 437本<br>148.618束<br>72,399.447 | 139 | 437本<br>148.618束<br>35,972.639 | 69 | 36,426.808 | 70 | 7.662束<br>1,876.967 | 4 | 3 | 7.662束<br>1,424.821 | 3 | 4 | 452.146 | 1 | 1 |
| 437本<br>148.618束<br>72,532.451 | 139 | 437本<br>148.618束<br>36,080.047 | 69 | 36,452.404 | 70 | 1,880.026 | 4 | 3 | 1,427.298 | 3 | 4 | 452.728 | 1 | 1 |
| 437本<br>138.719束<br>72,787.846 | 139 | 437本<br>138.719束<br>37,177.805 | 71 | 35,610.041 | 68 | 1,897.854 | 4 | 3 | 1,4488.36 | 3 | 4 | 449.018 | 1 | 1 |
| 124.515束<br>72,992.068 | 140 | 124.515束<br>38,255.043 | 73 | 34,737.025 | 67 | 11.400束<br>1,814.449 | 3 | 2 | 11.400束<br>1,401.400 | 2 | 4 | 413.049 | 1 | 1 |
| 109.990束<br>71,980.923 | 139 | 109.990束<br>37,909.324 | 73 | 34,071.599 | 66 | 9.123束<br>1,721 846 | 3 | 2 | 9.123束<br>1,343.209 | 2 | 4 | 378.637 | 1 | 1 |
| 86.381束<br>54,042.269 | 151 | 86.381束<br>28,975.434 | 81 | 25,066.835 | 70 | 5.496束<br>1,334.188 | 4 | 2 | 5.496束<br>1,038.252 | 3 | 4 | 295.936 | 1 | 1 |
| 29.604束<br>51,121.146 | 159 | 29.604束<br>28,556.352 | 89 | 22,564.794 | 70 | 2.574束<br>1,227.702 | 4 | 2 | 2.574束<br>1,004.421 | 3 | 4 | 223.281 | 1 | 1 |
| 3.755束<br>2,826.131 | 83 | 3.755束<br>389.841 | 11 | 2,436.290 | 71 | 97.000 | 3 | 3 | 29.141 | 1 | 7 | 67.859 | 2 | 3 |
| 53.022束<br>903 | 286束 | 53.022束<br>423 | 286束 | 480 | — | 2.922束<br>6 | 16束 | 6束 | 2.922束<br>3 | 16束 | 6束 | 3 | — | — |
| 94.089 | 46 | 28.818 | 14 | 65.271 | 32 | 9.480 | 5 | 10 | 4.687 | 2 | 16 | 4.793 | 3 | 7 |
| 22.293束<br>17,585.262 | 129 | 22.293束<br>8,757.354 | 64 | 8,827.908 | 65 | 3.586束<br>378.995 | 3 | 2 | 3.586束<br>300.247 | 2 | 3 | 78.748 | 1 | 1 |
| 1.316束<br>353.392 | 15 | 1,316束<br>176.536 | 8 | 176.856 | 7 | 41束<br>8.663 | 0 | 2 | 41束<br>4.710 | 0 | 3 | 3.953 | 0 | 2 |
| 20.544束<br>2,758.006 | 107 | 20.544束<br>1,846.220 | 72 | 911.786 | 35 | 1.525束<br>96.005 | 4 | 3 | 1.525束<br>71.745 | 3 | 4 | 24.260 | 1 | 3 |
| 13.568束<br>1,889.790 | 105 | 13.568束<br>1,358,339 | 75 | 531.451 | 30 | 1.316束<br>79.244 | 4 | 4 | 1.316束<br>58.457 | 3 | 4 | 20.787 | 1 | 4 |
| 11.182束<br>1,597.341 | 127 | 11.182束<br>1.328.565 | 106 | 268.776 | 21 | 1.316束<br>64.563 | 5 | 4 | 1,316束<br>57.364 | 4 | 4 | 7.199 | 1 | 3 |
| 2.386束<br>292.449 | 53 | 2.386束<br>29.774 | 5 | 262.675 | 48 | 14.681 | 3 | 5 | 1.093 | 0 | 4 | 13.588 | 3 | 5 |
| 6.877束<br>866.120 | 120 | 6.877束<br>487.168 | 68 | 378.952 | 52 | 168束<br>16.721 | 2 | 2 | 168束<br>13.267 | 2 | 3 | 3.454 | 0 | 1 |
| 99束<br>2.096 | 5 | 99束<br>713 | 2 | 1.383 | 3 | 41束<br>40 | 0 | 2 | 41束<br>21 | 0 | 3 | 19 | 0 | 1 |

# 16. 経営仕組（続）



| 年次 都道府県 | 年次 営林署 | 年次 経営区 | 地種別 | 作業種 | 第一分期指 収穫 総数 材積 m³ 総数 | 針葉樹 | 広葉樹 | 主伐 面積 ha | 主伐 材積 m³ 総数 | 針葉樹 総数 | 針葉樹 用材 | 針葉樹 薪炭材 | 広葉樹 総数 | 広葉樹 用材 | 広葉樹 薪炭材 |
|---|---|---|---|---|---|---|---|---|---|---|---|---|---|---|---|
| | | | | | 13.241束 | 13.241束 | | | 11.480束 | 11.480束 | 11.480束 | | | | |
| (昭22.4.1) | | | | | 1,664.310 | 682.843 | 981.467 | 6,436.14 | 1,322.484 | 371.417 | 359.403 | 12.014 | 951.067 | 245.555 | 705.512 |
| | | | | | 13.241束 | 13.241束 | | | 11.480束 | 11.480束 | 11.480束 | | | | |
| (昭23.4.1) | | | | | 1,672.495 | 684.937 | 987.558 | 6,477.60 | 1,331.749 | 374.581 | 361.800 | 12.781 | 957.168 | 246.460 | 710.708 |
| | | | | | 13.662束 | 13.662束 | | | 11.901束 | 11.901束 | 11.901束 | | | | |
| (昭24.4.1) | | | | | 1,704.987 | 698.497 | 1,006.490 | 6,517.35 | 1,359.002 | 382.492 | 369.616 | 12.876 | 976.510 | 239.577 | 736.933 |
| | | | | | 12.959束 | 12.959束 | | | 11.369束 | 11.369束 | 11.369束 | | | | |
| (昭25.4.1) | | | | | 1,738.406 | 715.577 | 1,022.829 | 6,719.97 | 1,447.202 | 442.458 | 430.978 | 11.480 | 1,004.744 | 247.975 | 756.769 |
| | | | | | **13.025束** | **13.025束** | | | **12.963束** | **12.963束** | **12.963束** | | | | |
| (昭26.4.1) | | | | | **1,781.328** | **750.039** | **1,031.289** | **6,863.68** | **1,517.589** | **497.501** | **485.325** | **12.176** | **1,020.088** | **241.439** | **778.649** |
| | | (普) | (総数) | | 10.519束 | 10.519束 | | | 10.487束 | 10.487束 | 10.487束 | | | | |
| | | | | | 1,457.810 | 578.429 | 879.381 | 5,369.34 | 1,244.683 | 375.080 | 368.229 | 6.851 | 869.603 | 210.057 | 659.546 |
| | | | (皆用) | | 2.751束 | 2.751束 | | | 2.719束 | 2.719束 | 2.719束 | | | | |
| | | | | | 1,294.764 | 561.187 | 733.577 | 4,281.82 | 1,082.925 | 358.634 | 355.402 | 3.232 | 724.291 | 193.499 | 530.792 |
| | | | (薪林) | | 49束 | 49束 | | | 49束 | 49束 | 49束 | | | | |
| | | | | | 157.066 | 16.368 | 140.698 | 959.46 | 155.778 | 15.572 | 11.953 | 3.619 | 140.206 | 12.690 | 127.516 |
| | | | (竹林) | | 7.719束 | 7.719束 | | | 7.719束 | 7.719束 | 7.719束 | | | | |
| | | | | | 71 | 20 | 51 | 67.88 | 71 | 20 | 20 | — | 51 | — | 51 |
| | | | (其他) | | 5.909 | 854 | 5.055 | 60.18 | 5.909 | 854 | 854 | — | 5.055 | 3.868 | 1.187 |
| | | (制) | | | 2.382束 | 2.382束 | | | 2.352束 | 2.352束 | 2.352束 | | | | |
| | | | | | 298.522 | 157.824 | 140.698 | 1,340.19 | 248.511 | 108.927 | 103.741 | 5.186 | 139.584 | 26.417 | 113.167 |
| | | (除) | | | 124束 | 124束 | | | 124束 | 124束 | 124束 | | | | |
| | | | | | 24.996 | 13.786 | 11.210 | 154.15 | 24.395 | 13.494 | 13.355 | 139 | 10.901 | 4.965 | 5.936 |
| | | | | | | | | | | | | | | | |
| | | | | | 1.000束 | 1.000束 | | | 1.000束 | 1.000束 | 1.000束 | | | | |
| (福岡) | (總) | (總) | | | 86.220 | 43.940 | 42.280 | 407.80 | 66.721 | 24.525 | 23.283 | 1.242 | 42.196 | 2.956 | 39.240 |
| | | (普) | (總数) | | 697束 | 697束 | | | 697束 | 697束 | 697束 | | | | |
| | | | | | 70.498 | 37.801 | 32.697 | 327.91 | 54.023 | 21.345 | 20.365 | 980 | 32.678 | 1.860 | 30.818 |
| | | | (皆用) | | 697束 | 697束 | | | 697束 | 697束 | 697束 | | | | |
| | | | | | 51.254 | 35.662 | 15.592 | 178.45 | 34.851 | 19.278 | 18.860 | 418 | 15.573 | 1.312 | 14.261 |
| | | | (薪林) | | 19.244 | 2.139 | 17.105 | 149.46 | 19.172 | 2.067 | 1.505 | 562 | 17.105 | 548 | 16.557 |
| | | (制) | | | 301束 | 301束 | | | 301束 | 301束 | 301束 | | | | |
| | | | | | 15.701 | 6.119 | 9.582 | 79.73 | 12.677 | 3.160 | 2.901 | 259 | 9.517 | 1.096 | 8.421 |
| | | (除) | | | 2束 | 2束 | | | 2束 | 2束 | 2束 | | | | |
| | | | | | 21 | 20 | 1 | 0.16 | 21 | 20 | 17 | 3 | 1 | — | 1 |

| 定量の平均一ヶ年 伐間 面積 ha | 材積 m³ 総数 | 針葉樹 総数 | 針葉樹 用材 | 針葉樹 薪炭材 | 広葉樹 総数 | 広葉樹 用材 | 広葉樹 薪炭材 | 造林 更新 総数 | 更新 新植 | 更新 人工下種 | 更新 天然下種 | 更新 ぼう芽 | 補植 ha | 保育 |
|---|---|---|---|---|---|---|---|---|---|---|---|---|---|---|
| | 1.761束 | 1.761束 | 1.761束 | | | | | | | | | | | 39, |
| 9,256.43 | 341.826 | 311.426 | 307.676 | 3.750 | 30.400 | 23.422 | 6.978 | 6,744.13 | 3,052.55 | 71.62 | 1,936.44 | 1,683.44 | 3,753.10 | 535.54 |
| | 1.761束 | 1.761束 | 1.761束 | | | | | | | | | | | 39, |
| 9,212.69 | 340.746 | 310.356 | 307.489 | 3.867 | 30.390 | 23.412 | 6.978 | 6,778.17 | 3,057.17 | 71.62 | 1,949.51 | 1,699.87 | 3,757.06 | 307.02 |
| | 1.761束 | 1.761束 | 1.761束 | | | | | | | | | | | 39, |
| 9,507.72 | 345.988 | 316.005 | 312.349 | 3.656 | 29.980 | 23.319 | 6.661 | 6,990.94 | 3,105.00 | 71.62 | 2,113.06 | 1,701.26 | 3,773.60 | 319.18 |
| | 1.590束 | 1.590束 | 1.590束 | | | | | | | | | | | 37, |
| 8,123.37 | 291.204 | 273.119 | 270.374 | 2.745 | 18.085 | 11.004 | 7.081 | 7,316.75 | 3,361.37 | 76.38 | 2,229.86 | 1,649.14 | 3,826.23 | 893.98 |
| | **62束** | **62束** | **62束** | | | | | | | | | | | **38,** |
| **7,185.71** | **263.793** | **252.538** | **250.059** | **2.479** | **11.201** | **6.681** | **4.520** | **7,656.34** | **3,698.13** | **53.60** | **2,272.69** | **1,631.92** | **4,027.85** | **830.57** |
| | 32束 | 32束 | 32束 | | | | | | | | | | | 31, |
| 5,658.99 | 213.127 | 203.349 | 201.861 | 1.488 | 9.778 | 6.030 | 3.748 | 5,994.19 | 2,867.38 | 40.56 | 1,796.37 | 1,289.88 | 3,247.09 | 000.41 |
| | 32束 | 32束 | 32束 | | | | | | | | | | | 29, |
| 5,618.64 | 211.839 | 202.553 | 201.122 | 1.431 | 9.286 | 5.575 | 3.711 | 4,919.00 | 2,834.51 | 40.56 | 1,792.14 | 251.79 | 3,202.66 | 305.17 |
| | | | | | | | | | | | | | | 1, |
| 40.35 | 1.288 | 796 | 739 | 57 | 492 | 455 | 37 | 996.76 | 31.63 | — | 4.23 | 960.90 | 38.82 | 630.37 |
| | | | | | | | | | | | | | | |
| — | — | — | — | — | — | — | — | 23.73 | 0.97 | — | — | 22.76 | — | 27.80 |
| | | | | | | | | | | | | | | |
| — | — | — | — | — | — | — | — | 54.70 | 0.27 | — | — | 54.43 | 5.61 | 37.07 |
| | 30束 | 30束 | 30束 | | | | | | | | | | | 7, |
| 1,507.31 | 50.011 | 48.897 | 48.066 | 831 | 1.114 | 651 | 463 | 1,627.36 | 801.26 | 13.04 | 476.32 | 336.74 | 779.07 | 809.43 |
| | | | | | | | | | | | | | | |
| 19.41 | 601 | 292 | 132 | 160 | 309 | — | 309 | 34.79 | 29.49 | — | — | 5.30 | 1.69 | 20.73 |
| | | | | | | | | | | | | | | |
| | | | | | | | | | | | | | | |
| | | | | | | | | | | | | | | |
| **513.00** | 19.499 | **19.415** | **18.901** | **514** | **84** | **53** | **31** | **428.52** | **139.49** | **1.01** | **110.82** | **177.20** | **196.05** | **2, 264.86** |
| | | | | | | | | | | | | | | |
| 426.84 | 16.475 | 16.456 | 15.970 | 486 | 19 | 14 | 5 | 350.82 | 106.30 | 1.01 | 88.12 | 155.39 | 160.54 | 1, 849.26 |
| | | | | | | | | | | | | | | |
| 422.88 | 16.403 | 16.384 | 15.936 | 448 | 19 | 14 | 5 | 195.11 | 102.64 | 1.01 | 86.46 | 5.00 | 136.41 | 1, 491.45 |
| | | | | | | | | | | | | | | |
| 3.96 | 72 | 72 | 34 | 38 | — | — | — | 155.71 | 3.66 | — | 1.66 | 150.39 | 24.13 | 357.81 |
| | | | | | | | | | | | | | | |
| 86.16 | 3.024 | 2.959 | 2.931 | 28 | 65 | 39 | 26 | 76.36 | 31.85 | — | 22.70 | 21.81 | 34.17 | 414.26 |
| | | | | | | | | | | | | | | |
| — | — | — | — | — | — | — | — | 1.34 | 1.34 | — | — | — | 1.34 | 1.34 |

# 16. 経営

| 年次 都道府県 | 営林署 | 経営区 | 地種別 | 作業種 | 面積 ha 総数 | 立木地 総数 | 立木地 人工林 | 立木地 天然生林 | 無立木地 | 除地 |
|---|---|---|---|---|---|---|---|---|---|---|
| | 直方 | 直方 | 総数 | | 10,260.63 | 9,476.22 | 3.821.71 | 5,654.51 | 515.40 | 269.01 |
| | | | 普通林地 | 総数 | 7.254.65 | 6,846.26 | 3.098.05 | 3,748.21 | 408.39 | — |
| | | | | 皆用 | 4,942.77 | 4.629.19 | 3.098.05 | 1,531.14 | 313.58 | — |
| | | | | 薪林 | 2.311.88 | 2.217.07 | — | 2,217.07 | 94.81 | — |
| | | | 制限林地 | | 2.727.63 | 2.620.62 | 723.06 | 1,897.56 | 107.01 | — |
| | | | 除地 | | 278.35 | 9.34 | 0.60 | 8.74 | — | 269.01 |
| | 福岡 | 福岡 | 総数 | | 8.252.37 | 7.794.60 | 2.449.18 | 5,345.42 | 413.60 | 44.17 |
| | | | 普通林地 | 総数 | 5.408.11 | 5.228.21 | 1,664.11 | 3,564.10 | 179.90 | — |
| | | | | 皆用 | 2.910.35 | 2.834.32 | 1,653.32 | 1,181.00 | 76.03 | — |
| | | | | 薪林 | 2.497.76 | 2,393.89 | 10.79 | 2,383.10 | 103.87 | — |
| | | | 制限林地 | | 2.788.67 | 2.554.97 | 785.07 | 1.769.90 | 233.70 | — |
| | | | 除地 | | 55.59 | 11.42 | — | 11.42 | — | 44.17 |
| | 日田総数 | | 総数 | | 4.432.68 | 4.243.61 | 2,203.91 | 2,039.70 | 135.51 | 53.56 |
| | | | 普通林地 | 総数 | 3.482.28 | 3,384.30 | 1,864.16 | 1,520.14 | 97.98 | — |
| | | | | 皆用 | 2.942.31 | 2.876.97 | 1,864.16 | 1,012.81 | 65.34 | — |
| | | | | 薪林 | 539.97 | 507.33 | — | 507.33 | 32.64 | — |
| | | | 制限林地 | | 895.13 | 857.60 | 339.50 | 518.10 | 37.53 | — |
| | | | 除地 | | 55.27 | 1.71 | 0.25 | 1.46 | — | 53.56 |



# 仕組

| 蓄積 m³ 総数 総数 | 陌当 | 針葉樹 総数 | 陌当 | 広葉樹 総数 | 陌当 | 成長率 m³ 総数 総数 | 陌当 | 成長率 % | 針葉樹 総数 | 陌当 | 成長率 % | 広葉樹 総数 | 陌当 | 成長率 % |
|---|---|---|---|---|---|---|---|---|---|---|---|---|---|---|
| 7.840束<br>1,070.078 | 104 | 7.840束<br>706.201 | 69 | 363.877 | 35 | 1.377束<br>33.394 | 3 | 3 | 1.377束<br>23.350 | 2 | 3 | 10.044 | 1 | 3 |
| 6.887束<br>748.988 | 103 | 6.887束<br>512.653 | 71 | 236.335 | 32 | 1.184束<br>27.968 | 4 | 4 | 1.184束<br>18.978 | 3 | 4 | 8.990 | 1 | 4 |
| 6.887束<br>597.365 | 121 | 6.887束<br>497.358 | 101 | 100.007 | 20 | 1.184束<br>21.023 | 4 | 4 | 1.184束<br>18.517 | 4 | 4 | 2.506 | 0 | 3 |
| 151.623 | 66 | 15.295 | 7 | 136.328 | 59 | 6.945 | 3 | 5 | 461 | 0 | 3 | 6.484 | 3 | 5 |
| 869束<br>320.509 | 118 | 869束<br>193.356 | 71 | 127.153 | 47 | 168束<br>5.422 | 2 | 2 | 168束<br>4.368 | 2 | 2 | 1.054 | 0 | 1 |
| 84束<br>581 | 2 | 84束<br>192 | 1 | 389 | 1 | 25束<br>4 | 0 | 1 | 25束<br>4 | 0 | 2 | — | — | — |
| 9.471束<br>669.399 | 81 | 9.471束<br>452.752 | 55 | 216.647 | 26 | 26.520 | 3 | 4 | 17.147 | 2 | 4 | 9.373 | 1 | 4 |
| 6.300束<br>387.848 | 72 | 6.300束<br>262.053 | 48 | 125.795 | 24 | 20.518 | 4 | 5 | 12.745 | 2 | 5 | 7.773 | 2 | 6 |
| 3.914束<br>303.193 | 104 | 3.914束<br>251.976 | 87 | 51.217 | 17 | 14.616 | 5 | 5 | 12.255 | 4 | 5 | 2.361 | 1 | 5 |
| 2.386束<br>84.655 | 34 | 2.386束<br>10.077 | 4 | 74.578 | 30 | 5.902 | 2 | 7 | 490 | 0 | 5 | 5.412 | 2 | 7 |
| 3.171束<br>280.233 | 100 | 3.171束<br>190.273 | 68 | 89.960 | 32 | 6.001 | 2 | 2 | 4.401 | 2 | 2 | 1.600 | 0 | 2 |
| 1.318 | 24 | 426 | 8 | 892 | 16 | 1 | 0 | 0 | 1 | 0 | 0 | — | — | — |
| 3.233束<br>625.969 | 141 | 3.233束<br>422.521 | 95 | 203.448 | 46 | 148束<br>22.864 | 5 | 4 | 148束<br>19.228 | 4 | 5 | 3.636 | 1 | 2 |
| 381束<br>464.797 | 133 | 381束<br>347.639 | 100 | 117.158 | 32 | 132束<br>20.078 | 5 | 4 | 132束<br>16.997 | 4 | 5 | 3.081 | 1 | 3 |
| 381束<br>422.468 | 143 | 381束<br>344.984 | 117 | 77.484 | 26 | 132束<br>18.509 | 6 | 4 | 132束<br>16.856 | 6 | 5 | 1.653 | 0 | 2 |
| 42.329 | 78 | 2.655 | 5 | 39.674 | 73 | 1.569 | 3 | 4 | 141 | 0 | 5 | 1.428 | 3 | 3 |
| 2.837束<br>161.079 | 180 | 2.837束<br>74.800 | 84 | 86.279 | 96 | 2.774 | 3 | 2 | 2.220 | 2 | 3 | 554 | 1 | 1 |
| 15束<br>93 | 2 | 15束<br>82 | 2 | 11 | 0 | 16束<br>12 | 0 | 13 | 16束<br>11 | 0 | 15 | 1 | 0 | 9 |

# 16. 経営仕組（続）



| 年次 | 都道府県 | 営林署 | 経営区 | 地種別 | 作業種 | 第一分期指定 収穫量の平均一ケ年 総数 材積 m³ 総数 | 針葉樹 | 広葉樹 | 主伐 面積 ha | 材積 m³ 総数 | 針葉樹 総数 | 針葉樹 用材 | 針葉樹 薪炭材 | 広葉樹 総数 | 広葉樹 用材 | 広葉樹 薪炭材 | 間伐 面積 ha | 材積 m³ 総数 | 針葉樹 総数 | 針葉樹 用材 | 針葉樹 薪炭材 | 広葉樹 総数 | 広葉樹 用材 | 広葉樹 薪炭材 | 造林 更新 面積 ha 総数 | 新植 | 人工下種 | 天然下種 | ぼう芽 | 補植 | 保育 |
|---|---|---|---|---|---|---|---|---|---|---|---|---|---|---|---|---|---|---|---|---|---|---|---|---|---|---|---|---|---|---|---|
| (直方) | (直方) | | | (総) | | 488束 34.881 | 488束 19.048 | 15.833 | 158.24 | 488束 29.840 | 488束 14.007 | 488束 14.007 | — | 15.833 | 661 | 15.172 | 123.31 | 5.041 | 5.041 | 5.041 | — | — | — | — | 180.24 | 59.81 | — | 54.26 | 66.17 | 78.67 | 750.25 |
| | | | | (普) | (総数) | 488束 30.585 | 488束 17.152 | 13.433 | 143.62 | 488束 26.782 | 488束 13.349 | 488束 13.349 | — | 13.433 | 387 | 13.046 | 93.88 | 3.803 | 3.803 | 3.803 | — | — | — | — | 161.51 | 54.22 | — | 45.96 | 61.33 | 67.60 | 646.92 |
| | | | | | (皆用) | 488束 22.281 | 488束 16.427 | 5.854 | 85.94 | 488束 18.478 | 488束 12.624 | 488束 12.624 | — | 5.854 | 387 | 5.467 | 93.88 | 3.803 | 3.803 | 3.803 | — | — | — | — | 100.11 | 54.15 | — | 45.96 | — | 67.60 | 535.43 |
| | | | | | (薪林) | 8.304 | 725 | 7.579 | 57.68 | 8.304 | 725 | 725 | — | 7.579 | — | 7.579 | — | — | — | — | — | — | — | — | 61.40 | 0.07 | — | — | 61.33 | — | 111.49 |
| | | | | (制) | | 4.284 | 1.884 | 2.400 | 14.58 | 3.046 | 646 | 646 | — | 2.400 | 274 | 2.126 | 29.43 | 1.238 | 1.238 | 1.238 | — | — | — | — | 18.73 | 5.59 | — | 8.30 | 4.84 | 11.07 | 103.33 |
| | | | | (除) | | 12 | 12 | — | 0.04 | 12 | 12 | 12 | — | — | — | — | — | — | — | — | — | — | — | — | — | — | — | — | — | — | — |
| (福岡) | (福岡) | | | (総) | | 250束 20.548 | 250束 8.455 | 12.093 | 142.70 | 250束 17.657 | 250束 5.615 | 250束 4.695 | 920 | 12.042 | 436 | 11.606 | 89.67 | 2.891 | 2.840 | 2.840 | — | 51 | 51 | — | 145.03 | 28.21 | — | 40.75 | 76.07 | 28.51 | 723.43 |
| | | | | (普) | (総数) | 160束 15.452 | 160束 6.347 | 9.105 | 114.51 | 160束 13.346 | 160束 4.253 | 160束 3.545 | 708 | 9.093 | 293 | 8.800 | 61.12 | 2.106 | 2.094 | 2.094 | — | 12 | 12 | — | 113.18 | 15.69 | — | 29.41 | 68.08 | 16.56 | 519.82 |
| | | | | | (皆用) | 160束 9.383 | 160束 5.383 | 4.000 | 46.02 | 160束 7.277 | 160束 3.289 | 160束 3.126 | 163 | 3.988 | 293 | 3.696 | 61.12 | 2.106 | 2.094 | 2.094 | — | 12 | 12 | — | 44.67 | 14.01 | — | 29.41 | 1.25 | 16.56 | 368.17 |
| | | | | | (薪林) | 6.069 | 964 | 5.105 | 68.49 | 6.069 | 964 | 419 | 545 | 5.105 | — | 5.105 | — | — | — | — | — | — | — | — | 68.51 | 1.68 | — | — | 66.83 | — | 151.65 |
| | | | | (制) | | 90束 5.096 | 90束 2.108 | 2.988 | 28.19 | 90束 4.311 | 90束 1.362 | 90束 1.150 | 212 | 2.949 | 143 | 2.806 | 28.55 | 785 | 746 | 746 | — | 39 | 39 | — | 31.85 | 12.52 | — | 11.34 | 7.99 | 11.95 | 203.61 |
| | | | | (除) | | — | — | — | — | — | — | — | — | — | — | — | — | — | — | — | — | — | — | — | — | — | — | — | — | — | — |
| (日田) | (総) | | | (総) | | 262束 17.452 | 262束 9.400 | 8.052 | 66.38 | 262束 11.325 | 262束 3.280 | 262束 2.967 | 313 | 8.045 | 1.202 | 6.843 | 192.81 | 6.127 | 6.120 | 5.606 | 514 | 7 | 2 | 5 | 64.94 | 35.35 | 1.01 | 11.90 | 16.68 | 70.79 | 566.78 |
| | | | | (普) | (総数) | 49束 14.592 | 49束 8.041 | 6.551 | 45.07 | 49束 8.953 | 49束 2.409 | 49束 2.146 | 263 | 6.544 | 837 | 5.707 | 177.05 | 5.639 | 5.632 | 5.146 | 486 | 7 | 2 | 5 | 53.05 | 25.14 | 1.01 | 10.22 | 16.68 | 62.62 | 519.66 |
| | | | | | (皆用) | 49束 11.046 | 49束 7.759 | 3.287 | 28.32 | 49束 5.479 | 49束 2.199 | 49束 1.953 | 246 | 3,280 | 377 | 2.903 | 173.09 | 5.567 | 5.560 | 5.112 | 448 | 7 | 2 | 5 | 33.10 | 23.39 | 1.01 | 8.56 | 0.14 | 39.12 | 440.49 |
| | | | | | (薪林) | 3.546 | 282 | 3.264 | 16.75 | 3.474 | 210 | 193 | 17 | 3.264 | 460 | 2.804 | 3.96 | 72 | 72 | 34 | 38 | — | — | — | 19.95 | 1.75 | — | 1.66 | 16.54 | 23.50 | 79.17 |
| | | | | (制) | | 211束 2.851 | 211束 1.351 | 1.500 | 21.19 | 211束 2.363 | 211束 863 | 211束 816 | 47 | 1.500 | 365 | 1.138 | 15.76 | 488 | 488 | 460 | 28 | — | — | — | 10.55 | 8.87 | — | 1.68 | — | 6.83 | 45.78 |
| | | | | (除) | | 2束 9 | 2束 8 | 1 | 0.12 | 2束 9 | 2束 8 | 2束 5 | 3 | 1 | — | 1 | — | — | — | — | — | — | — | — | 1.34 | 1.34 | — | — | — | 1.34 | 1.34 |

# 16. 経営

| 年次 都道府県 | 営林署 | 経営区 | 地種別 | 作業種 | 面積 ha 総数 | 立木地 総数 | 立木地 人工林 | 立木地 天然生林 | 無立木地 | 除地 |
|---|---|---|---|---|---|---|---|---|---|---|
| | | 甘木 | 総数 | | [3,802.11] 3,526.94 | [3,640.05] 3,373.27 | [1,999.54] 1,799.56 | [1,640.51] 1,573.71 | [124.13] 116.76 | [37.93] 36.9 |
| | | | 普通林地 | 総数 | [3,277.02] 3,002.87 | [3,184.22] 2,917.44 | [1,784.77] 1,584.79 | [1,399.45] 1,332.65 | [92.80] 85.43 | — |
| | | | | 皆用 | [2,678.01] 2,462.90 | [2,623.91] 2,410.11 | [1,784.77] 1,584.79 | [839.14] 825.32 | [54.10] 52.79 | — |
| | | | | 薪林 | [599.01] 539.97 | [560.31] 507.33 | — | [560.31] 507.33 | [38.70] 32.64 | — |
| | | | 制限林地 | | [485.45] 485.45 | [454.12] 454.12 | [214.52] 214.52 | [239.60] 239.60 | [31.33] 31.33 | — |
| | | | 除地 | | [39.64] 38.62 | [1.71] 1.71 | [0.25] 0.25 | [1.46] 1.46 | — | [37.93] 36.9 |
| | | 矢部 | 総数 | | [1,409.09] 905.74 | [1,345.76] 870.34 | [617.65] 404.35 | [728.11] 465.99 | [26.29] 18.75 | [37.04] 16.65 |
| | | | 普通林地 | 皆用 | [849.48] 479.41 | [830.45] 466.86 | [434.51] 279.37 | [395.94] 187.49 | [19.03] 12.55 | — |
| | | | 制限林地 | | [511.21] 409.68 | [503.95] 403.48 | [183.14] 124.98 | [320.81] 278.50 | [7.26] 6.20 | — |
| | | | 除地 | | [48.40] 16.65 | [11.36] — | — | [11.36] — | — | [37.04] 16.65 |
| | | 中津行橋 | 総数 | | 2,719.31 | 2,631.42 | 1,593.57 | 1,037.85 | 50.57 | 37.32 |
| | | | 普通林地 | 総数 | 1,898.13 | 1,867.41 | 1,327.94 | 539.47 | 30.72 | — |
| | | | | 皆用 | 1,73-.74 | 1,707.83 | 1,305.18 | 402.65 | 26.91 | — |
| | | | | 薪林 | 163.39 | 159.58 | 22.76 | 136.82 | 3.81 | — |
| | | | 制限林地 | | 763.86 | 764.01 | 265.63 | 498.38 | 19.85 | — |
| | | | 除地 | | 37.32 | — | — | — | — | 37.32 |
| 佐賀 | | 總數 | 總數 | | 17,785.87 | 15,961.60 | 8,926.84 | 7,034.76 | 1,045.81 | 778.46 |
| | | | 普通林地 | 総数 | 13,818.03 | 13,030.49 | 7,547.23 | 5,483.26 | 787.54 | — |
| | | | | 皆用 | 10,666.53 | 10,009.79 | 7,444.93 | 2,564.86 | 656.74 | — |
| | | | | 薪林 | 2,892.00 | 2,774.27 | 102.30 | 2,671.97 | 117.73 | — |
| | | | | 其他 | 259.50 | 246.43 | — | 246.43 | 13.07 | — |
| | | | 制限林地 | | 3,097.82 | 2,839.55 | 1,302.98 | 1,536.57 | 258.27 | — |
| | | | 除地 | | 870.02 | 91.56 | 76.63 | 14.93 | — | 778.46 |
| | | 佐賀總数 | 総数 | | 11,472.91 | 10,042.83 | 6,549.83 | 3,493.00 | 841.45 | 588.63 |
| | | | 普通林地 | 総数 | 8,155.24 | 7,572.06 | 5,251.54 | 2,320.52 | 538.18 | — |
| | | | | 皆用 | 6,891.95 | 6,356.58 | 5,250.02 | 1,106.56 | 535.37 | — |
| | | | | 薪林 | 1,263.29 | 1,215.48 | 1.52 | 1,213.96 | 47.81 | — |
| | | | 制限林地 | | 2,720.64 | 2,462.37 | 1,293.01 | 1,169.36 | 258.27 | — |
| | | | 除地 | | 597.03 | 8.40 | 5.28 | 3.12 | — | 588.63 |



| 蓄積 m³ 総数 | | 針葉樹 | | 広葉樹 | | 成長量 m³ 総数 | | | 針葉樹 | | | 広葉樹 | | |
|---|---|---|---|---|---|---|---|---|---|---|---|---|---|---|
| 総数 | 陌当 | 総数 | 陌当 | 総数 | 陌当 | 総数 | 陌当 | 成長率 % | 総数 | 陌当 | 成長率 % | 総数 | 陌当 | 成長率 % |
| [396東] [495.076] 396東 454.634 | [130] 129 | [396東] [368.301] 396東 333.706 | [97] 95 | [126.775] 120.928 | [33] 34 | [148東] [22.254] 148東 20.237 | [6] 6 | [4] 4 | [148東] [18.786] 148東 16.979 | [5] 5 | [5] 5 | [3.468] 3.258 | [1] 1 | [3] 3 |
| [381東] [420.446] 381東 380.004 | [128] 127 | [381東] [332.898] 381東 298.303 | [102] 99 | [87.548] 81.701 | [27] 27 | [132東] [20.542] 132東 18.525 | [6] 6 | [5] 5 | [132東] [17.389] 132東 15.582 | [5] 5 | [5] 5 | [3.153] 2.943 | [1] 1 | [3] 3 |
| [381東] [374.586] 381東 337.675 | [140] 137 | [381東] [330.053] 381東 295.648 | [123] 120 | [44.533] 42.027 | [17] 17 | [132東] [18.843] 132東 16.956 | [7] 7 | [5] 5 | [132東] [17.238] 132東 15.441 | [6] 6 | [6] 6 | [1.605] 1.515 | [1] 1 | [4] 4 |
| [45.860] 42.329 | [77] 79 | [2.845] 2.655 | [5] 5 | [43.015] 39.674 | [72] 73 | [1.699] 1.569 | [3] 3 | [4] 4 | [151] 141 | [0] 0 | [5] 5 | [1.548] 1.428 | [3] 3 | [4] 4 |
| [74.537] 74.537 | [154] 154 | [35.321] 35.321 | [73] 73 | [39.216] 39.216 | [81] 81 | [1.700] 1.700 | [4] 4 | [2] 2 | [1.386] 1.386 | [3] 3 | [3] 3 | [314] 314 | [1] 1 | [1] 1 |
| [15東] [93] 15東 93 | [2] 2 | [15東] [82] 15東 82 | [2] 2 | [11] 11 | [0] 0 | [16東] [12] 16東 12 | [0] 0 | [13] 13 | [16東] [11] 16東 11 | [0] 0 | [13] 13 | [1] 1 | [0] 0 | [9] 9 |
| [2.837東] [282.185] 2.837東 171.335 | [200] 189 | [2.837東] [156.666] 2.837東 88.815 | [111] 98 | [125.519] 82.520 | [89] 91 | [4.613] 2.627 | [3] 3 | [2] 2 | [4.074] 2.249 | [3] 3 | [3] 3 | [539] 378 | [0] 0 | [0] 0 |
| [177.038] 84.793 | [208] 177 | [102.315] 49.336 | [120] 103 | [74.723] 35.457 | [88] 74 | [3.209] 1.553 | [4] 3 | [2] 2 | [2.926] 1.415 | [3] 3 | [3] 3 | [283] 138 | [0] 0 | [0] 0 |
| [2.837東] [104.534] 2.837東 86.542 | [204] 211 | [2.837東] [54.306] 2.837東 39.479 | [106] 96 | [50.228] 47.063 | [98] 115 | [1.404] 1.074 | [3] 3 | [1] 1 | [1.148] 834 | [2] 2 | [2] 2 | [256] 240 | [1] 1 | [1] 1 |
| [613] — | [13] — | [45] — | [1] — | [568] — | [12] — | [0] — | — | — | [0] — | — | — | [0] — | — | — |
| 392.560 | 144 | 264.746 | 97 | 127.814 | 47 | 13.227 | 5 | 3 | 12.020 | 4 | 4 | 1.207 | 1 | 1 |
| 288.157 | 152 | 235.994 | 124 | 52.163 | 27 | 10.630 | 6 | 4 | 9.737 | 5 | 4 | 943 | 1 | 2 |
| 274.315 | 158 | 234.247 | 135 | 40.068 | 23 | 10.415 | 6 | 4 | 9.736 | 6 | 4 | 679 | 0 | 1 |
| 13.842 | 85 | 1.747 | 11 | 12.095 | 74 | 265 | 2 | 2 | 1 | 0 | 0 | 264 | 2 | 2 |
| 104.299 | 133 | 28.739 | 37 | 75.560 | 96 | 2.524 | 3 | 2 | 2.278 | 3 | 8 | 246 | 0 | 0 |
| 104 | 3 | 13 | 0 | 91 | 2 | 23 | 1 | 22 | 5 | 0 | 3 | 18 | 1 | 1 |
| 7.323東 1.726.279 | 97 | 7.323東 1.351.790 | 76 | 374.489 | 21 | 1.801東 66.573 | 4 | 4 | 1.801東 53.851 | 3 | 4 | 12.722 | 1 | 3 |
| 4.545東 1,435.074 | 104 | 4.545東 1,156.168 | 84 | 278.906 | 20 | 1.018東 59.450 | 4 | 4 | 1.018東 48.117 | 3 | 4 | 11.333 | 1 | 4 |
| 4.545東 1,260.526 | 118 | 4.545東 1,107.634 | 104 | 152.892 | 14 | 1.018東 50.089 | 5 | 4 | 1.018東 45.840 | 4 | 4 | 4.249 | 1 | 3 |
| 162.160 | 56 | 42.984 | 15 | 119.176 | 41 | 8.622 | 3 | 5 | 2.079 | 1 | 5 | 6.543 | 2 | 5 |
| 12.388 | 48 | 5.550 | 21 | 6.838 | 27 | 739 | 3 | 6 | 198 | 1 | 4 | 541 | 2 | 7 |
| 2.778東 287.259 | 93 | 2.778東 192.247 | 62 | 95.012 | 31 | 783東 7.063 | 2 | 2 | 783東 5.680 | 2 | 3 | 1.383 | 0 | 1 |
| 3.946 | 5 | 3.375 | 4 | 571 | 1 | 60 | 1 | 2 | 54 | 1 | 2 | 6 | 0 | 1 |
| 7.323東 1,113.401 | 97 | 7.323東 958.710 | 84 | 154.691 | 13 | 1.801東 42.325 | 4 | 4 | 1.801東 36.470 | 3 | 4 | 5.855 | 1 | 4 |
| 4.545東 859.912 | 105 | 4.545東 773.161 | 95 | 86.751 | 10 | 1.018東 35.739 | 4 | 4 | 1.018東 30.932 | 4 | 4 | 4.807 | 0 | 6 |
| 4.545東 801.760 | 116 | 4.545東 753.895 | 109 | 47.865 | 7 | 1.018東 31.649 | 5 | 4 | 1.018東 29.882 | 5 | 4 | 1.767 | 0 | 4 |
| 58.152 | 46 | 19.266 | 15 | 38.886 | 31 | 4.090 | 3 | 7 | 1.050 | 1 | 5 | 3.040 | 2 | 8 |
| 2.778東 252.520 | 93 | 2.778東 184.629 | 68 | 67.891 | 25 | 783東 6.555 | 2 | 3 | 783東 5.510 | 2 | 3 | 1.045 | 0 | 2 |
| 969 | 2 | 920 | 2 | 49 | 0 | 31 | 0 | 3 | 28 | 0 | 3 | 3 | 0 | 6 |

| 年次 都道府県 | 営林署 | 経営区 | 地種別 | 作業種 | 第一分期指定収穫量の平均一ケ年 総数 材積 m³ 総数 | 針葉樹 材積 m³ | 広葉樹 材積 m³ | 面積 ha | 主伐 材積 m³ 総数 | 針葉樹 総数 | 針葉樹 用材 | 針葉樹 薪炭材 | 広葉樹 総数 | 広葉樹 用材 | 広葉樹 薪炭材 |
|---|---|---|---|---|---|---|---|---|---|---|---|---|---|---|---|
| | | | | | [51束] [15.685] | [51束] [8.844] | | | [51束] [9.339] | [51束] [2.515] | [51束] [2.268] | | | | |
| | | | | | 51束 14.657 | 51束 8.276 | [6.841] 6.381 | [47.66] 44.32 | 51束 8.850 | 51束 2.476 | 51束 2.229 | [247] 247 | [6.824] 6.374 | [684] 680 | [6.140] 5.694 |
| | | (甘木) | (総) | | | | | | | | | | | | |
| | | | | | [49束] [14.077] | [49束] [8.089] | | | [49束] [8.127] | [49束] [2.156] | [49束] [1.912] | | | | |
| | | | | | 49束 13.049 | 49束 7.521 | [5.988] 5.528 | [43.13] 39.79 | 49束 7.638 | 49束 2.117 | 49束 1.873 | [244] 244 | [5.971] 5.521 | [589] 585 | [5.382] 4.936 |
| | | | (普) | (総数) | | | | | | | | | | | |
| | | | | | [49束] [10.217] | [49束] [7.792] | | | [49束] [4.349] | [49束] [1.931] | [49束] [1.704] | | | | |
| | | | | | 49束 9.503 | 49束 7.239 | [2.425] 2.264 | [24.42] 23.04 | 49束 4.164 | 49束 1.907 | 49束 1.680 | [227] 227 | [2.418] 2.257 | [127] 125 | [2.291] 2.132 |
| | | | | (皆用) | | | | | | | | | | | |
| | | | | | [3.560] 3.546 | [297] 282 | [3.563] 3.264 | [18.71] 16.75 | [3.778] 3.474 | [225] 210 | [208] 193 | [17] 17 | [3.553] 3.264 | [462] 460 | [3.091] 2.804 |
| | | | | (薪林) | | | | | | | | | | | |
| | | | | | [1.599] 1.599 | [747] 747 | [852] 852 | [4.41] 4.41 | [1.203] 1.203 | [351] 351 | [351] 351 | — | [852] 852 | [95] 95 | [757] 757 |
| | | | | (制) | | | | | | | | | | | |
| | | | | | [2束] [9] 2束 9 | [2束] [8] 2束 8 | [1] 1 | [0.12] 0.12 | [2束] [9] 2束 9 | [2束] [8] 2束 8 | [2束] [5] 2束 5 | [3] 3 | [1] 1 | — | [1] 1 |
| | | | | (除) | | | | | | | | | | | |
| | | | | | [211束] [5.569] | [211束] [2.510] | | | [211束] [5.093] | [211束] [2.034] | [211束] [1.856] | | | | |
| | | | | | 211束 2.795 | 211束 1,124 | [3.059] 1.671 | [28.54] 22.06 | 211束 2.475 | 211束 804 | 211束 738 | [178] 66 | [3.059] 1.671 | [1.021] 522 | [2.038] 1.149 |
| | | (矢部) | (総) | | | | | | | | | | | | |
| | | | | | [4.117] 1.543 | [1.855] 520 | [2.262] 1.023 | [10.62] 5.28 | [3.733] 1.315 | [1.474] 292 | [1.345] 273 | [126] 19 | [2.262] 1.023 | [738] 252 | [1.524] 771 |
| | | | (普) | (皆用) | | | | | | | | | | | |
| | | | | | [211束] [1.452] | [211束] [655] | | | [211束] [1.360] | [211束] [563] | [211束] [511] | | | | |
| | | | | | 211束 1.252 | 211束 604 | [797] 648 | [17.92] 16.78 | 211束 1.160 | 211束 512 | 211束 465 | [52] 47 | [797] 648 | [283] 270 | [514] 378 |
| | | | | (制) | | | | | | | | | | | |
| | | | | (除) | — | — | — | — | — | — | — | — | — | — | — |
| | | (中津)(行橋) | (総) | | 13.339 | 7.037 | 6.302 | 40.48 | 7.899 | 1.623 | 1.614 | 9 | 6 276 | 657 | 5.619 |
| | | | (普) | (総数) | 9.669 | 6.261 | 3.608 | 24.71 | 4.942 | 1.334 | 1.325 | 9 | 3.608 | 343 | 3.265 |
| | | | | (皆用) | 8.544 | 6.093 | 2.451 | 18.17 | 3.617 | 1.166 | 1.157 | 9 | 2.451 | 255 | 2.196 |
| | | | | (薪林) | 1.325 | 168 | 1.157 | 6.54 | 1.325 | 168 | 168 | — | 1.157 | 88 | 1.069 |
| | | | (制) | | 3.470 | 776 | 2.694 | 15.77 | 2.957 | 289 | 289 | — | 2.668 | 314 | 2.854 |
| | | | (除) | | — | — | — | — | — | — | — | — | — | — | — |
| | | | | | 601束 | 601束 | | | 601束 | 601束 | 601束 | | | | |
| (佐賀) | (總數) | (総) | | | 49.144 | 34.087 | 15.057 | 248.92 | 39.974 | 24.981 | 24.060 | 921 | 14.993 | 1.296 | 13.697 |
| | | | | | 533束 | 533束 | | | 533束 | 533束 | 533束 | | | | |
| | | | (普) | (総数) | 45.831 | 32.312 | 13.519 | 228.99 | 37.355 | 23.849 | 23.040 | 809 | 13.506 | 1.279 | 12.227 |
| | | | | | 533束 | 533束 | | | 533束 | 533束 | 533束 | | | | |
| | | | | (皆用) | 34.104 | 29.064 | 5.040 | 129.76 | 25.640 | 20.601 | 19.943 | 658 | 5.039 | 452 | 4.587 |
| | | | | (薪林) | 10.473 | 2.699 | 7.774 | 85.33 | 10.461 | 2.699 | 2.548 | 151 | 7.762 | 164 | 7.598 |
| | | | | (其他) | 1.254 | 549 | 705 | 13.90 | 1.254 | 549 | 549 | — | 705 | 663 | 42 |
| | | | | | 68束 | 68束 | | | 68束 | 68束 | 68束 | | | | |
| | | | (制) | | 3.201 | 1,670 | 1.531 | 19.34 | 2.507 | 1.027 | 915 | 112 | 1.480 | 10 | 1.470 |
| | | | (除) | | 112 | 105 | 7 | 0.59 | 112 | 105 | 105 | — | 7 | 7 | — |
| | | | | | 601束 | 601束 | | | 601束 | 601束 | 601束 | | | | |
| (佐賀) | (總數) | (総) | | | 27.227 | 20.608 | 6.619 | 139.02 | 21,035 | 14.460 | 13.672 | 808 | 6.555 | 244 | 6.311 |
| | | | | | 533束 | 533束 | | | 533束 | 533束 | 533束 | | | | |
| | | | (普) | (総数) | 24.031 | 18,871 | 5.160 | 121.49 | 13.386 | 13.386 | 12.690 | 696 | 5.147 | 234 | 4.913 |
| | | | | | 533束 | 533束 | | | 533束 | 533束 | 533束 | | | | |
| | | | | (皆用) | 20.043 | 17.900 | 2.143 | 78.58 | 14.557 | 12.415 | 11.793 | 622 | 2.142 | 213 | 1.929 |
| | | | | (薪林) | 3.988 | 971 | 3.017 | 42.91 | 3.976 | 971 | 897 | 74 | 3.005 | 21 | 2.984 |
| | | | | | 68束 | 68束 | | | 68束 | 68束 | 68束 | | | | |
| | | | (制) | | 3.109 | 1.650 | 1.459 | 17.20 | 2.415 | 1.415 | 895 | 112 | 1.408 | 10 | 1.398 |
| | | | (除) | | 87 | 87 | — | 0.33 | 87 | 87 | 87 | — | — | — | — |

| 間伐 面積 ha | 材積 m³ 総数 | 針葉樹 総数 | 針葉樹 用材 | 針葉樹 薪炭材 | 広葉樹 総数 | 広葉樹 用材 | 広葉樹 薪炭材 | 造林面積 ha 更新 総数 | 新植 | 人工下種 | 天然下種 | ぼう芽 | 補植 | 保育 |
|---|---|---|---|---|---|---|---|---|---|---|---|---|---|---|
| [199.57] 183.57 | [6.346] 5.807 | [6.329] 5.800 | [5.815] 5.286 | [514] 514 | [17] 7 | [2] 2 | [5] 5 | [59.48] 55.40 | [28.18] 26.50 | [1.01] 1.01 | [11.21] 11.21 | [19.08] 16.68 | [61.95] 61.75 | [431.89] 419.27 |
| [185.74] 169.74 | [5.950] 5.411 | [5.933] 5.404 | [5.447] 4.918 | [486] 486 | [17] 7 | [2] 2 | [15] 5 | [51.39] 47.31 | [21.08] 19.40 | [1.01] 1.01 | [10.22] 10.22 | [19.08] 16.68 | [56.89] 56.69 | [414.77] 402.15 |
| [181.18] 165.78 | [5.868] 5.339 | [5.861] 5.332 | [5.413] 4.884 | [448] 448 | [7] 7 | [2] 2 | [5] 5 | [28.87] 27.36 | [19.16] 17.65 | [1.01] 1.01 | [8.56] 8.56 | [0.14] 0.14 | [33.26] 33.19 | [334.44] 322.98 |
| [4.56] 3.96 | [82] 72 | [72] 72 | [34] 34 | [38] 38 | [10] — | — | [10] — | [22.52] 19.95 | [1.92] 1.75 | — | [1.66] 1.66 | [18.94] 16.54 | [23.63] 23.50 | [80.33] 79.17 |
| [13.83] 13.83 | [396] 396 | [396] 396 | [368] 368 | [28] 28 | — | — | — | [6.75] 6.75 | [5.76] 5.76 | — | [0.99] 0.99 | — | [3.72] 3.72 | [15.78] 15.78 |
| — | — | — | — | — | — | — | — | [1.34] 1.34 | [1.34] 1.34 | — | — | — | [1.34] 1.34 | [1.34] 1.34 |
| [2.13] 9.24 | [476] 320 | [476] 320 | [476] 320 | — | — | — | — | [15.27] 9.54 | [13.50] 8.85 | — | [1.01] 0.69 | [0.76] — | [13.69] 9.04 | [158.01] 147.51 |
| [10.20] 7.31 | [384] 228 | [384] 228 | [384] 228 | — | — | — | — | [10.39] 5.74 | [10.39] 5.74 | — | — | — | [10.58] 5.93 | [128.01] 117.51 |
| [1.93] 1.93 | [92] 92 | [92] 92 | [92] 92 | — | — | — | — | [4.88] 3.80 | [3.11] 3.11 | — | [1.01] 0.69 | [0.76] — | [3.11] 3.11 | [30.00] 30.00 |
| — | — | — | — | — | — | — | — | — | — | — | — | — | — | — |
| 107.21 | 5.440 | 5.414 | 5.414 | — | 26 | — | 26 | 38.31 | 16.12 | — | 3.91 | 18.28 | 18.08 | 224.40 |
| 94.79 | 4.927 | 4.927 | 4.927 | — | — | — | — | 23.08 | 11.25 | — | 2.53 | 9.30 | 13.76 | 162.86 |
| 94.79 | 4.927 | 4.927 | 4.927 | — | — | — | — | 17.23 | 11.09 | — | 2.53 | 3.61 | 13.13 | 147.36 |
| — | — | — | — | — | — | — | — | 5.85 | 0.16 | — | — | 5.69 | 0.63 | 15.50 |
| 12.42 | 513 | 487 | 487 | — | 26 | — | 26 | 15.23 | 4.87 | — | 1.38 | 8.98 | 4.32 | 61.54 |
| — | — | — | — | — | — | — | — | — | — | — | — | — | — | — |
| 248.20 | 9.170 | 9.106 | 9.106 | — | 64 | 13 | 51 | 309.38 | 120.00 | 3.04 | 88.75 | 97.59 | 122.74 | 1,356.63 |
| 228.58 | 8.476 | 8.463 | 8.463 | — | 13 | 1 | 12 | 271.51 | 95.54 | 3.04 | 75.34 | 97.59 | 102.48 | 1,145.65 |
| 228.03 | 8.464 | 8.463 | 8.463 | — | 1 | 1 | — | 173.06 | 92.32 | 3.04 | 75.34 | 2.36 | 92.08 | 1,012.05 |
| 0.55 | 12 | — | — | — | 12 | — | 12 | 84.64 | 3.22 | — | — | 81.42 | 4.92 | 108.95 |
| — | — | — | — | — | — | — | — | 13.81 | — | — | — | 13.81 | 5.51 | 24.65 |
| 19.62 | 694 | 643 | 643 | — | 51 | 12 | 39 | 37.87 | 24.46 | — | 13.41 | — | 20.26 | 210.98 |
| — | — | — | — | — | — | — | — | — | — | — | — | — | — | — |
| 179.51 | 6.192 | 6.128 | 6.128 | — | 64 | 13 | 51 | 192.63 | 93.92 | — | 58.86 | 39.85 | 89.00 | 860.32 |
| 159.89 | 5.498 | 5.485 | 5.485 | — | 13 | 1 | 12 | 156.91 | 69.46 | — | 47.60 | 39.85 | 68.74 | 654.84 |
| 159.34 | 5.486 | 5.485 | 5.485 | — | 1 | 1 | — | 116.45 | 66.49 | — | 47.60 | 2.36 | 66.07 | 624.26 |
| 0.55 | 12 | — | — | — | 12 | — | 12 | 40.46 | 2.97 | — | — | 37.49 | 2.67 | 30.58 |
| 19.62 | 694 | 643 | 643 | — | 51 | 12 | 39 | 35.72 | 24.46 | — | 11.26 | — | 20.26 | 205.48 |
| — | — | — | — | — | — | — | — | — | — | — | — | — | — | — |

# 16. 経営仕組



| 年次 都道府県 | 年次 営林署 | 年次 経営区 | 地種別 | 作業種 | 面積 ha 総数 | 立木地 総数 | 立木地 人工林 | 立木地 天然生林 | 無立木地 | 除地 |
|---|---|---|---|---|---|---|---|---|---|---|
| | | 佐賀 | 総数 | | 8,831.09 | 7,519.59 | 5,209.60 | 2,309.99 | 774.75 | 536.75 |
| | | | 普通林地 | 総数 | 5,953.25 | 5,435.77 | 3,927.82 | 1,507.95 | 517.48 | — |
| | | | | 皆用 | 5,469.40 | 4,981.88 | 3,926.30 | 1,055.58 | 487.52 | — |
| | | | | 薪林 | 483.85 | 453.89 | 1.52 | 452.37 | 29.96 | — |
| | | | 制限林地 | | 2,335.62 | 2,078.35 | 1,278.42 | 799.93 | 257.27 | — |
| | | | 除地 | | 542.22 | 5.47 | 3.36 | 2.11 | — | 536.75 |
| | | 唐津 | 総数 | | 2,641.82 | 2,523.24 | 1,340.23 | 1,183.01 | 66.70 | 51.88 |
| | | | 普通林地 | 総数 | 2,201.99 | 2,136.29 | 1,323.72 | 812.57 | 65.70 | — |
| | | | | 皆用 | 1,422.55 | 1,374.70 | 1,323.72 | 50.98 | 47.85 | — |
| | | | | 薪林 | 779.44 | 761.59 | — | 761.59 | 17.85 | — |
| | | | 制限林地 | | 385.02 | 384.02 | 14.59 | 369.43 | 1.00 | — |
| | | | 除地 | | 54.81 | 2.93 | 1.92 | 1.01 | — | 51.88 |
| | | | | | [8 247.77] | [7,793.87] | [2,856.51] | [4.937.36] | [238.16] | [215.74] |
| | | 武雄総数 | 総数 | | 6,312.96 | 5,918.77 | 2,377.01 | 3,541.76 | 204.36 | 189.83 |
| | | | 普通林地 | 総数 | [5,803.64] 5,662.79 | [5,595.17] 5,458.43 | [,2296.83] 2,295.69 | [3,298.34] 3,162.74 | [208.47] 204.36 | — |
| | | | | 皆用 | [3,915.43] 3,774.58 | [3,789.95] 3,653.21 | [2,196.05] 2,194.91 | [1,593.90] 1,458.30 | [125.48] 121.37 | — |
| | | | | 薪林 | [1,628.71] 1,628.71 | [1,558.79] 1,558.79 | [100.78] 100.78 | [1,458.01] 1,458.01 | [69.92] 69.92 | — |
| | | | | 其他 | [259.50] 259.50 | [246.43] 246.43 | — | [246.43] 246.43 | [13,07] 13.07 | — |
| | | | 制限林地 | | [2,145.23] 377.18 | [2,115.54] 377.18 | [488.33] 9.97 | [1,627.21] 367.21 | [29.69] — | — |
| | | | 除地 | | [298.90] 272.99 | [83.16] 83.16 | [71.35] 71.35 | [11.81] 11.81 | — | [215.74] 189.83 |
| | | 武雄 | 総数 | | 6,312.96 | 5,918.77 | 2,377.01 | 3,541.76 | 204.36 | 189.83 |
| | | | 普通林地 | 総数 | 5,662.79 | 5,458.43 | 2,295.69 | 3,162.74 | 204.36 | — |
| | | | | 皆用 | 3,774.58 | 3,653.21 | 2,194.91 | 1,458.30 | 121,37 | — |
| | | | | 薪林 | 1,628.71 | 1,558.79 | 100.78 | 1,458.01 | 69.92 | — |
| | | | | 其他 | 529.50 | 246.43 | — | 246.43 | 13.07 | — |
| | | | 制限林地 | | 377.18 | 377.18 | 9.97 | 367.21 | — | — |
| | | | 除地 | | 272.99 | 83.16 | 71.35 | 11.81 | — | 189.83 |

| 蓄積 m³ 総数 総数 | 総数 陌当 | 針葉樹 総数 | 針葉樹 陌当 | 広葉樹 総数 | 広葉樹 陌当 | 成長量 m³ 総数 総数 | 総数 陌当 | 総数 成長率 % | 針葉樹 総数 | 針葉樹 陌当 | 針葉樹 成長率 % | 広葉樹 総数 | 広葉樹 陌当 | 広葉樹 成長率 % |
|---|---|---|---|---|---|---|---|---|---|---|---|---|---|---|
| 7.323東 820.869 | 93 | 7.323東 715.226 | 81 | 105.643 | 12 | 1.770東 27.368 | 3 | 3 | 1.770東 24.238 | 3 | 3 | 3.130 | 0 | 3 |
| 4.545東 617.962 | 104 | 4.545東 565.096 | 95 | 52.866 | 9 | 987東 21.392 | 4 | 3 | 987東 19.045 | 3 | 3 | 2.347 | 1 | 4 |
| 4.545東 602.655 | 110 | 4.545東 561.765 | 103 | 40.890 | 7 | 987東 20.166 | 4 | 3 | 987東 18.905 | 3 | 3 | 1.261 | 1 | 3 |
| 15.307 | 32 | 3.331 | 7 | 11.976 | 25 | 1.226 | 3 | 8 | 140 | 0 | 4 | 1.086 | 3 | 9 |
| 2.778東 202.039 | 87 | 2.778東 149.311 | 64 | 52.728 | 23 | 783東 5.953 | 2 | 3 | 783東 5.173 | 2 | 3 | 78 | 0 | 1 |
| 868 | 2 | 819 | 2 | 49 | 0 | 23 | 0 | 3 | 20 | 0 | 2 | 3 | 0 | 6 |
| 292.532 | 111 | 243.484 | 92 | 49.048 | 19 | 31東 14.957 | 6 | 5 | 31東 12.232 | 5 | 5 | 2.725 | 1 | 5 |
| 241.950 | 110 | 208.065 | 94 | 33.885 | 15 | 31東 14.347 | 7 | 6 | 31東 11.887 | 6 | 6 | 2 460 | 1 | 7 |
| 199.105 | 140 | 192.130 | 135 | 6.975 | 5 | 31東 11.483 | 8 | 6 | 31東 10.977 | 8 | 6 | 506 | 0 | 0 |
| 42.845 | 55 | 15.935 | 20 | 26.910 | 35 | 2.864 | 4 | 7 | 910 | 1 | 6 | 1.954 | 3 | 7 |
| 50.481 | 131 | 35.318 | 92 | 15.163 | 39 | 602 | 2 | 1 | 337 | 1 | 1 | 265 | 1 | 2 |
| 101 | 2 | 101 | 2 | — | — | 8 | 0 | 8 | 8 | 0 | 8 | — | — | — |
| [868.352] | [105] | [505.283] | [61] | [363.069] | [44] | [33.296] | [4] | [4] | [23.582] | [3] | [5] | [9 714] | [1] | [3] |
| 612.878 | 97 | 393.080 | 62 | 219.798 | 35 | 24.248 | 4 | 4 | 17.381 | 3 | 4 | 6.867 | 1 | 3 |
| [590.676] 575.162 | [102] 102 | [393.247] 383.007 | [68] 68 | [197.429] 192.155 | [34] 34 | [24.503] 23.711 | [4] 4 | [4] 4 | [17.798] 17.185 | [3] 3 | [5] 4 | [6.705] 6.526 | [1] 1 | [3] 3 |
| [474.280] 458.766 | [121] 122 | [363.979] 353.739 | [93] 94 | [110.301] 105.027 | [28] 28 | [19.232] 18.440 | [5] 5 | [4] 4 | [16.571] 15.958 | [4] 4 | [5] 5 | [2.661] 2.482 | [1] 1 | [2] 2 |
| [104.008] 104.008 | [64] 64 | [23.718] 23.718 | [15] 15 | [80.290] 80.290 | [49] 49 | [4.532] 4.532 | [3] 3 | [4] 4 | [1.029] 1.029 | [1] 1 | [4] 4 | [3.503] 3.503 | [2] 2 | [4] 4 |
| [12.388] 12.388 | [48] 48 | [5.550] 5.550 | [21] 21 | [6.838] 6.838 | [27] 27 | [739] 739 | [3] 3 | [6] 6 | [198] 198 | [1] 1 | [4] 4 | [541] 541 | [2] 2 | [8] 8 |
| [274.699] 34.739 | [128] 92 | [109.581] 7.618 | [51] 20 | [165.118] 27.121 | [77] 72 | [8.764] 508 | [4] 1 | [3] 1 | [5.758] 170 | [2] 0 | [5] 2 | [3.006] 338 | [2] 1 | [2] 1 |
| [2.977] 2.977 | [11] 11 | [2.455] 2.455 | [9] 9 | [522] 522 | [2] 2 | [29] 29 | [0] 0 | [1] 1 | [26] 26 | [0] 0 | [1] 1 | [3] 3 | [0] 0 | [1] 1 |
| 612.878 | 97 | 393.080 | 62 | 219.798 | 35 | 24.248 | 4 | 4 | 17.381 | 3 | 4 | 6.867 | 1 | 3 |
| 575.162 | 102 | 383.007 | 68 | 192.155 | 34 | 23.711 | 4 | 4 | 17.185 | 3 | 4 | 6.526 | 1 | 3 |
| 458.766 | 122 | 353.739 | 94 | 105.027 | 28 | 18.440 | 5 | 4 | 15.958 | 4 | 5 | 2.482 | 1 | 2 |
| 1104.08 | 64 | 23.718 | 15 | 80.290 | 49 | 4.532 | 3 | 4 | 1.029 | 1 | 4 | 3.503 | 2 | 4 |
| 12.388 | 48 | 5.550 | 21 | 6.838 | 27 | 739 | 3 | 6 | 198 | 1 | 4 | 541 | 2 | 8 |
| 34.739 | 92 | 7.618 | 20 | 27.121 | 72 | 508 | 1 | 1 | 170 | 0 | 2 | 338 | 1 | 1 |
| 2.977 | 11 | 2.455 | 9 | 522 | 2 | 29 | 0 | 1 | 26 | 0 | 1 | 3 | 0 | 1 |

# 16. 経営仕組（続）



| 年次 都道府県 | 年次 営林署 | 年次 経営区 | 地種別 | 作業種 | 第一分期指定 収 総数 材積 m³ 総数 | 針葉樹 | 広葉樹 | 主伐 面積 ha | 材積 m³ 総数 | 針葉樹 総数 | 針葉樹 用材 | 針葉樹 薪炭材 | 広葉樹 総数 | 広葉樹 用材 | 広葉樹 薪炭材 |
|---|---|---|---|---|---|---|---|---|---|---|---|---|---|---|---|
| | | （佐賀） | （総） | | 601束 18.989 | 601束 14.910 | 4.079 | 93.51 | 601束 15.606 | 601束 11.578 | 601束 10.770 | 808 | 4.028 | 222 | 3.806 |
| | | | （普） | （総数） | 533束 16.007 | 533束 13.181 | 2.826 | 77.39 | 533束 13.315 | 533束 10.489 | 533束 9.793 | 696 | 2.826 | 212 | 2.614 |
| | | | | （皆用） | 533束 14.943 | 533束 12.979 | 1.964 | 63.87 | 533束 12.251 | 533束 10.287 | 533束 9.665 | 622 | 1.964 | 212 | 1.752 |
| | | | | （薪林） | 1.064 | 202 | 862 | 13.52 | 1.064 | 202 | 128 | 74 | 862 | — | 862 |
| | | | （制） | | 68束 2.895 | 68束 1.642 | 1.253 | 15.79 | 68束 2.204 | 68束 1.002 | 68束 890 | 112 | 1.202 | — | 1.192 |
| | | | （除） | | 87 | 87 | — | 0.33 | 87 | 87 | 87 | — | — | — | — |
| | | （唐津） | （総） | | 8.238 | 5.698 | 2.540 | 45.51 | 5.429 | 2,902 | 2.902 | — | 2.527 | 22 | 2.505 |
| | | | （普） | （総数） | 8.024 | 5.690 | 2.334 | 44.10 | 5.218 | 2.897 | 2.897 | — | 2.321 | 22 | 2.299 |
| | | | | （皆用） | 5,100 | 4.921 | 179 | 14,71 | 2.306 | 2.128 | 2.128 | — | 178 | 1 | 177 |
| | | | | （薪林） | 5.924 | 769 | 2.155 | 29.39 | 2.912 | 769 | 769 | — | 2.143 | 21 | 2.122 |
| | | | （制） | | 214 | 8 | 206 | 1.41 | 211 | 5 | 5 | — | 206 | — | 206 |
| | | | （除） | | — | — | — | — | — | — | — | — | — | — | — |
| （武雄） | （総数） | | （総） | | [30,651] 21.917 | [15.727] 13.479 | [14.924] 8.438 | [135.86] 109.90 | [25.917] 18.939 | [11.075] 10.501 | [10.925] 10.388 | [150] 113 | [14.842] 8.438 | [1.128] 1.052 | [13,714] 7.386 |
| | | | （普） | （総数） | [22.044] 21.800 | [13.590] 13.441 | [8.454] 8.359 | [108.46] 107.50 | [19.066] 18.822 | [10.612] 10.463 | [10.480] 10.350 | [132] 113 | [8.454] 8.359 | [1.046] 1.045 | [7.408] 7.314 |
| | | | | （皆用） | [14.305] 14.061 | [11.313] 11,164 | [2.992] 2.897 | [52.14] 51.18 | [11.327] 11.083 | [8.335] 8.186 | [8.280] 8.150 | [55] 36 | [2.992] 2.897 | [240] 239 | [2.752] 2.658 |
| | | | | （薪林） | [6.485] 6.485 | [1.728] 1.728 | [4.757] 4.757 | [42.42] 42.42 | [6.485] 6.485 | [1.728] 1.728 | [1.651] 1.651 | [77] 77 | [4.757] 4.757 | [143] 143 | [4.614] 4.614 |
| | | | | （其他） | [1.254] 1,254 | [549] 549 | [705] 705 | [13.90] 13.90 | [1.254] 1.254 | [549] 549 | [549] 549 | — | [705] 705 | [663] 663 | [42] 42 |
| | | | （制） | | [8.582] 92 | [2.119] 20 | [6.463] 72 | [27.14] 2.14 | [6.826] 92 | [445] 20 | [427] 20 | [18] — | [6.381] 72 | [75] — | [6.306] 72 |
| | | | （除） | | [25] 25 | [18] 18 | [7] 7 | [0.26] 0.26 | [25] 25 | [18] 18 | [18] 18 | — | [7] 7 | [7] 7 | — |
| （武雄） | | | （総） | | 21.917 | 13.479 | 8.438 | 109.90 | 18.939 | 10.501 | 10.388 | 113 | 8.438 | 1.052 | 7.386 |
| | | | （普） | （総数） | 21.800 | 13.441 | 8.359 | 107.50 | 18.822 | 10.463 | 10.350 | 113 | 8.359 | 1.045 | 7.314 |
| | | | | （皆用） | 14.061 | 11.164 | 2.897 | 51.18 | 11.083 | 8.186 | 8.150 | 36 | 2.897 | 239 | 2.658 |
| | | | | （薪林） | 6.485 | 1.728 | 4.757 | 42.42 | 6.485 | 1.728 | 1.651 | 77 | 4.757 | 143 | 4.614 |
| | | | | （其他） | 1.254 | 549 | 705 | 13.90 | 1.254 | 549 | 549 | — | 705 | 663 | 42 |
| | | | （制） | | 92 | 20 | 72 | 2.14 | 92 | 20 | 20 | — | 72 | — | 72 |
| | | | （除） | | 25 | 18 | 7 | 0.26 | 25 | 18 | 18 | — | 7 | 7 | — |

| 年次 都道府県 | 年次 営林署 | 年次 経営区 | 地種別 | 作業種 | 第一分期指定 収 | 主伐 面積 ha | 材積 m³ 総数 | 針葉樹 総数 | 針葉樹 用材 | 針葉樹 薪炭材 | 広葉樹 総数 | 広葉樹 用材 | 広葉樹 薪炭材 | 量の平均一ケ年 穫 間伐 面積 ha | 材積 m³ 総数 | 針葉樹 総数 | 針葉樹 用材 | 針葉樹 薪炭材 | 広葉樹 総数 | 広葉樹 用材 | 広葉樹 薪炭材 | 造林 面積 ha 更新 総数 | 新植 | 人工下種 | 天然下種 | ぼう芽 | 補植 | 保育 |
|---|---|---|---|---|---|---|---|---|---|---|---|---|---|---|---|---|---|---|---|---|---|---|---|---|---|---|---|---|
| | | （佐賀） | （総） | | 97.07 | 3.383 | 3.332 | 3.332 | — | 51 | 12 | 39 | 149.56 | 78.93 | — | 54.96 | 15.67 | 75.21 | 704.37 |
| | | | （普） | （総数） | 77.52 | 2.692 | 2.692 | 2.692 | — | — | — | — | 115.01 | 54.94 | — | 44.40 | 15.67 | 55.49 | 503.08 |
| | | | | （皆用） | 77.52 | 2.692 | 2.692 | 2.692 | — | — | — | — | 99.85 | 53.09 | — | 44 40 | 2.36 | 53.80 | 500.62 |
| | | | | （薪林） | — | — | — | — | — | — | — | — | 15.16 | 1.85 | — | — | 13.31 | 1.69 | 2.46 |
| | | | （制） | | 19.55 | 691 | 640 | 640 | — | 51 | 12 | 39 | 34.55 | 23.99 | — | 10.56 | — | 19.72 | 201.29 |
| | | | （除） | | — | — | — | — | — | — | — | — | — | — | — | — | — | — | — |
| | | （唐津） | （総） | | 82.44 | 2.809 | 2.796 | 2.796 | — | 13 | 1 | 12 | 43.07 | 14.99 | — | 3.90 | 24.18 | 13.79 | 155.95 |
| | | | （普） | （総数） | 82.37 | 2.806 | 2.793 | 2.793 | — | 13 | 1 | 12 | 41.90 | 14.52 | — | 3.20 | 24.18 | 13.25 | 151.76 |
| | | | | （皆用） | 81.82 | 2.794 | 2.793 | 2.793 | — | 1 | 1 | — | 16.60 | 13.40 | — | 3.20 | — | 12.27 | 123.64 |
| | | | | （薪林） | 0.55 | 12 | — | — | — | 12 | — | 12 | 25.30 | 1.12 | — | — | 24.18 | 0.98 | 28.12 |
| | | | （制） | | 0.07 | 3 | 3 | 3 | — | — | — | — | 1.17 | 0.47 | — | 0.70 | — | 0.54 | 4.19 |
| | | | （除） | | — | — | — | — | — | — | — | — | — | — | — | — | — | — | — |
| （武雄） | （総数） | | （総） | | [93.98] 68.69 | [4.734] 2.978 | [4.652] 2.978 | [4.613] 2.978 | [39] — | [82] — | [7] — | [75] — | [141.18] 116.75 | [42.18] 26.08 | [3.04] 3.04 | [33.55] 29,89 | [62.41] 57.74 | [45.95] 33.74 | [599.75] 496.31 |
| | | | （普） | （総数） | [68.69] 68.69 | [2.978] 2.978 | [2.978] 2.978 | [2.978] 2.978 | — | — | — | — | [115.78] 114.60 | [26.40] 26.08 | [3.04] 3.04 | [28.60] 27.74 | [57.74] 57.74 | [34 54] 33.74 | [494.86] 490.81 |
| | | | | （皆用） | [68.69] 68.69 | [2.978] 2.978 | [2.978] 2.978 | [2.978] 2.978 | — | — | — | — | [57.79] 56.61 | [26.15] 25.85 | [3.04] 3.04 | [28.60] 27.74 | — | [26.78] 25.98 | [391.84] 387.79 |
| | | | | （薪林） | — | — | — | — | — | — | — | — | [44.18] 44.18 | [0.25] 0.25 | — | — | [43.93] 43.93 | [2.25] 2.25 | [78.37] 78.37 |
| | | | | （其他） | — | — | — | — | — | — | — | — | [13.81] 13.81 | — | — | — | [13.81] 13.81 | [5.51] 5.51 | [24.65] 24.65 |
| | | | （制） | | [25.29] — | [1,756] — | [1.674] — | [1.635] — | [39] — | [82] — | [7] — | [75] — | [25.40] 2.15 | [15.78] — | — | [4.95] 2.15 | [4.67] — | [11.41] — | [104.47] 5.50 |
| | | | （除） | | — | — | — | — | — | — | — | — | — | — | — | — | — | — | [0.42] — |
| （武雄） | | | （総） | | 68.69 | 2.978 | 2.978 | 2.978 | — | — | — | — | 116.75 | 26.08 | 3.04 | 29.89 | 57.74 | 33.74 | 496.31 |
| | | | （普） | （総数） | 68.69 | 2.978 | 2.978 | 2.978 | — | — | — | — | 114.60 | 26.08 | 3.04 | 27.74 | 57.74 | 33.74 | 490.81 |
| | | | | （皆用） | 68.69 | 2.978 | 2.978 | 2.978 | — | — | — | — | 56.61 | 25.83 | 3.04 | 27.74 | — | 25.98 | 387.79 |
| | | | | （薪林） | — | — | — | — | — | — | — | — | 44.18 | 0.25 | — | — | 43.93 | 2.25 | 78.37 |
| | | | | （其他） | — | — | — | — | — | — | — | — | 13.81 | — | — | — | 13.81 | 5.51 | 24.65 |
| | | | （制） | | — | — | — | — | — | — | — | — | 2.15 | — | — | 2.15 | — | — | 5.50 |
| | | | （除） | | — | — | — | — | — | — | — | — | — | — | — | — | — | — | — |

| 年次 都道府県 | 営林署 | 経営区 | 地種別 | 作業種 | 面積 ha 総数 | 立木地 総数 | 立木地 人工林 | 立木地 天然生林 | 無立木地 | 除地 |
|---|---|---|---|---|---|---|---|---|---|---|
| 長崎 | 総数 | | 総数 | | 24,692.17 | 22,923.62 | 6,614.39 | 16,309.23 | 770.00 | 989.55 |
| | | | 普通林地 | 総数 | 11,871.50 | 11,486.18 | 3,770.85 | 7,715.33 | 385.32 | — |
| | | | | 皆用 | 7,886.21 | 7,631.16 | 3,440.71 | 4,190.45 | 255.05 | — |
| | | | | 薪林 | 3,985.29 | 3,855.02 | 330.14 | 3,524.88 | 130.27 | — |
| | | | 制限林地 | | 11,766.19 | 11,381.51 | 2,828.40 | 8,553.11 | 384.68 | — |
| | | | 除地 | | 1,054.48 | 55.93 | 15.14 | 40.79 | — | 998.55 |
| | 武雄平戸 | | 総数 | | 1,934.81 | 1,875.10 | 479.50 | 1,395.60 | 33.80 | 25.91 |
| | | | 普通林地 | 皆用 | 140.85 | 136.74 | 1.14 | 135.60 | 4.11 | — |
| | | | 制限林地 | | 1.768.05 | 1,738.36 | 478.36 | 1,260.00 | 29.69 | — |
| | | | 除地 | | 25.91 | — | — | — | 25.91 | — |
| 長崎総数 | | | 総数 | | 15,237.50 | 13,884.37 | 3,115.21 | 10,769.16 | 548.95 | 804.18 |
| | | | 普通林地 | 総数 | 6,543.93 | 6,306.64 | 1,210.33 | 5.096.31 | 237.29 | — |
| | | | | 皆用 | 2,983.60 | 2,857.09 | 993.98 | 1,863.11 | 126.51 | — |
| | | | | 薪林 | 3,560.33 | 3,449.55 | 216.35 | 3.233.20 | 110.78 | — |
| | | | 制限林地 | | 7,866.65 | 7,554.99 | 1,900.78 | 5,654.21 | 311.66 | — |
| | | | 除地 | | 862 92 | 22.74 | 4.10 | 18.64 | — | 804.18 |
| | 大村 | | 総数 | | 3,197.48 | 3,023.25 | 1,016.21 | 2,007,04 | 131.73 | 42.50 |
| | | | 普通林地 | 皆用 | 2,917.95 | 2,791.44 | 963.35 | 1,828.09 | 126.51 | — |
| | | | 制限林地 | | 237.03 | 231.81 | 52.86 | 178.95 | 5.22 | — |
| | | | 除地 | | 42.50 | — | — | — | — | 42.50 |
| | 島原 | | 総数 | | 8,425.88 | 7,384.48 | 1,865.68 | 5,518.80 | 306.42 | 734.98 |
| | | | 普通林地 | 総数 | 91.92 | 91.92 | 30.63 | 61.29 | — | — |
| | | | | 皆用 | 65.65 | 65.65 | 30.63 | 35.02 | — | — |
| | | | | 薪林 | 26.27 | 26.27 | — | 26.27 | — | — |
| | | | 制限林地 | | 7,576.24 | 7,269.82 | 1,830.95 | 5,438.87 | 306.42 | — |
| | | | 除地 | | 757.72 | 22.74 | 4.10 | 18.64 | — | 734.98 |
| | 西彼杵 | | 総数 | | 3,614.14 | 3,476.64 | 233.32 | 3,243.32 | 110.80 | 26.70 |
| | | | 普通林地 | 薪林 | 3,534.06 | 3,423.28 | 216.35 | 3,206.93 | 110.78 | — |
| | | | 制限林地 | | 53.38 | 53.36 | 16,97 | 36,39 | 0.02 | — |
| | | | 除地 | | 26.70 | — | — | — | — | 26.70 |

| 年次 都道府県 | 営林署 | 経営区 | 地種別 | 作業種 | 蓄積 m³ 総数 総数 | 総数 陌当 | 針葉樹 総数 | 針葉樹 陌当 | 広葉樹 総数 | 広葉樹 陌当 | 成長量 m³ 総数 総数 | 総数 陌当 | 総数 成率 % | 針葉樹 総数 | 針葉樹 陌当 | 針葉樹 成率 % | 広葉樹 総数 | 広葉樹 陌当 | 広葉樹 成率 % |
|---|---|---|---|---|---|---|---|---|---|---|---|---|---|---|---|---|---|---|---|
| 長崎 | 総数 | | 総数 | | 5.588東 2,281.686 | 92 | 5.588東 1,163.222 | 47 | 1,118.464 | 45 | 2.019東 81.223 | 3 | 4 | 2.019東 53.252 | 2 | 5 | 27.971 | 1 | 3 |
| | | | 普通林地 | 総数 | 531東 1,080.687 | 91 | 531東 528.972 | 45 | 551.715 | 46 | 48.216 | 4 | 4 | 29.958 | 3 | 6 | 18.258 | 1 | 3 |
| | | | | 皆用 | 531東 851.896 | 108 | 531東 436.248 | 55 | 415,648 | 53 | 33.933 | 4 | 4 | 22.790 | 3 | 5 | 11.143 | 1 | 3 |
| | | | | 薪林 | 228.791 | 57 | 92.724 | 23 | 136.067 | 34 | 14.283 | 4 | 6 | 7.168 | 2 | 8 | 7.115 | 2 | 5 |
| | | | 制限林地 | | 5.057東 1,195.485 | 102 | 5.057東 632.529 | 54 | 562.956 | 48 | 2.019東 32.878 | 3 | 3 | 2.019東 23.229 | 2 | 4 | 9.649 | 1 | 2 |
| | | | 除地 | | 5.514 | 5 | 1.721 | 2 | 3.793 | 3 | 129 | 0 | 2 | 65 | 0 | 4 | 64 | 0 | 2 |
| | 武雄平戸 | | 総数 | | 255.474 | 132 | 112.203 | 58 | 143.271 | 74 | 9.048 | 5 | 4 | 6.201 | 3 | 6 | 2.847 | 2 | 2 |
| | | | 普通林地 | 皆用 | 15.514 | 110 | 10.240 | 73 | 5.274 | 37 | 792 | 6 | 5 | 613 | 5 | 6 | 179 | 1 | 3 |
| | | | 制限林地 | | 239.960 | 136 | 101.963 | 58 | 137.997 | 78 | 8.256 | 5 | 3 | 5.588 | 3 | 5 | 2.668 | 2 | 2 |
| | | | 除地 | | — | — | — | — | — | — | — | — | — | — | — | — | — | — | — |
| 長崎総数 | | | 総数 | | 5.057東 1,298.605 | 85 | 5.057東 712.780 | 47 | 585.825 | 38 | 2.019東 51.286 | 3 | 4 | 2.019東 33.312 | 2 | 5 | 17.974 | 1 | 3 |
| | | | 普通林地 | 総数 | 589.908 | 90 | 261.066 | 40 | 328.842 | 50 | 30.353 | 5 | 5 | 17.980 | 3 | 7 | 12.373 | 2 | 4 |
| | | | | 皆用 | 382.291 | 128 | 173.824 | 58 | 208.467 | 70 | 16.944 | 6 | 4 | 11.166 | 4 | 6 | 5.778 | 2 | 3 |
| | | | | 薪林 | 207.617 | 58 | 87.242 | 24 | 120.375 | 34 | 13.409 | 4 | 6 | 6.814 | 2 | 8 | 6.595 | 2 | 5 |
| | | | 制限林地 | | 5.057東 706.428 | 90 | 5.507東 450.826 | 57 | 255.602 | 33 | 2.019東 20.910 | 3 | 3 | 2.019東 15.323 | 2 | 3 | 5.587 | 1 | 2 |
| | | | 除地 | | 2.269 | 3 | 888 | 1 | 1.381 | 2 | 23 | 0 | 1 | 9 | 0 | 1 | 14 | 0 | 1 |
| | 大村 | | 総数 | | 424.825 | 133 | 188.048 | 59 | 236.777 | 74 | 18.010 | 6 | 4 | 11.836 | 4 | 6 | 6.174 | 2 | 3 |
| | | | 普通林地 | 皆用 | 377.784 | 129 | 170.636 | 58 | 207.148 | 71 | 16.739 | 6 | 4 | 11.005 | 4 | 6 | 5.734 | 2 | 3 |
| | | | 制限林地 | | 45.890 | 194 | 16.985 | 72 | 28.905 | 122 | 1.271 | 5 | 3 | 831 | 4 | 5 | 440 | 1 | 2 |
| | | | 除地 | | 1.151 | 27 | 427 | 10 | 724 | 17 | — | — | — | — | — | — | — | — | — |
| | 島原 | | 総数 | | 5.057東 666.140 | 79 | 5.057東 436.702 | 52 | 229.438 | 27 | 2.019東 19.849 | 2 | 3 | 2.019東 14.619 | 2 | 3 | 5.230 | 0 | 2 |
| | | | 普通林地 | 総数 | 7.659 | 83 | 4.764 | 52 | 2.895 | 31 | 293 | 3 | 4 | 208 | 2 | 4 | 85 | 1 | 3 |
| | | | | 皆用 | 4.507 | 69 | 3.188 | 49 | 1.319 | 20 | 205 | 3 | 5 | 161 | 2 | 5 | 44 | 1 | 3 |
| | | | | 薪林 | 3.152 | 120 | 1.576 | 60 | 1.576 | 60 | 88 | 3 | 3 | 47 | 2 | 3 | 41 | 1 | 3 |
| | | | 制限林地 | | 5.057東 657.363 | 87 | 5.057東 431.477 | 57 | 225.886 | 30 | 2.019東 19.533 | 3 | 3 | 2.019東 14.402 | 2 | 3 | 5.131 | 1 | 2 |
| | | | 除地 | | 1.118 | 1 | 461 | 0 | 657 | 1 | 23 | 0 | 2 | 9 | 0 | 2 | 14 | 0 | 2 |
| | 西彼杵 | | 総数 | | 207.640 | 57 | 88.030 | 24 | 119.610 | 33 | 13.427 | 4 | 6 | 6.857 | 2 | 8 | 6.570 | 2 | 5 |
| | | | 普通林地 | 薪林 | 204.465 | 59 | 85.666 | 24 | 118.799 | 35 | 13.321 | 4 | 7 | 6.767 | 2 | 8 | 6.554 | 2 | 6 |
| | | | 制限林地 | | 3.175 | 59 | 2.364 | 54 | 811 | 15 | 106 | 2 | 3 | 90 | 2 | 4 | 16 | 0 | 2 |
| | | | 除地 | | — | — | — | — | — | — | — | — | — | — | — | — | — | — | — |

# 16. 経営仕組（続）



| 年次 都道府県 | 営林署 | 経営区 | 地種別 | 作業種 | 第一分期指定収穫量の平均一ケ年 総数 材積 m³ 総数 | 針葉樹 | 広葉樹 | 面積 ha | 主伐 材積 m³ 総数 | 針葉樹 総数 | 針葉樹 用材 | 針葉樹 薪炭材 | 広葉樹 総数 | 広葉樹 用材 | 広葉樹 炭薪材 | 間伐 材積 m³ 総数 | 針葉樹 総数 | 針葉樹 用材 | 針葉樹 薪炭材 | 広葉樹 総数 | 広葉樹 用材 | 広葉樹 薪炭材 | 造林面積 ha 更新 総数 | 新植 | 人工下種 | 天然下種 | ぼう芽 | 補植 | 保育 |
|---|---|---|---|---|---|---|---|---|---|---|---|---|---|---|---|---|---|---|---|---|---|---|---|---|---|---|---|---|---|
| （長崎） | （総数） | | （総） | | 1.564東 74.160 | 1.564東 28.547 | 45.613 | 383.90 | 1.564東 64.837 | 1.564東 20.402 | 1.564東 15.807 | 4.595 | 44.435 | 2.175 | 42.260 | 312.21 | 9.323 | 8.145 | 8.063 | 82 | 1.178 | 242 | 936 | 364.59 | 89.39 | 0.25 | 124.83 | 150.12 | 68.57 | 1,294.32 |
| | | | （普） | （総数） | 49東 43.911 | 49東 15.074 | 28.837 | 200.80 | 49東 39.391 | 49東 11.663 | 49東 10.081 | 1.552 | 27.758 | 1.358 | 26.400 | 182.60 | 4.520 | 3.441 | 3.438 | 3 | 1.079 | 224 | 855 | 207.36 | 45.71 | 0.04 | 37.12 | 124.49 | 38.85 | 850.95 |
| | | | | （皆用） | 29.721 | 10.377 | 19.344 | 99.25 | 25.314 | 7.034 | 6.446 | 588 | 18.280 | 1.358 | 16.922 | 178.79 | 4.407 | 3.343 | 3.343 | — | 1.064 | 224 | 840 | 102.30 | 43.23 | 0.04 | 36.76 | 22.27 | 34.20 | 638.15 |
| | | | | （薪林） | 49東 14.190 | 49東 4.697 | 9.493 | 101.55 | 49東 14.077 | 49東 4.599 | 49東 3.635 | 964 | 9.478 | — | 9.478 | 3.81 | 113 | 98 | 95 | 3 | 15 | — | 15 | 105.06 | 2.48 | — | 0.36 | 102.22 | 4.65 | 212.80 |
| | | | （制） | | 1.515東 29.846 | 13.360 | 16.486 | 179.62 | 1.515東 25.043 | 1.515東 8.656 | 1.515東 5.613 | 3.043 | 16.387 | 797 | 15.590 | 129.61 | 4.803 | 4.704 | 4.625 | 79 | 99 | 18 | 81 | 156.22 | 42.67 | 0.21 | 87.71 | 25.63 | 29.72 | 441.94 |
| | | | （除） | | 403 | 113 | 290 | 3.48 | 403 | 113 | 113 | — | 290 | 20 | 270 | — | — | — | — | — | — | — | — | 1.01 | 1.01 | — | — | — | — | 1.43 |
| （武雄） | （平戸） | | （総） | | 8.734 | 2.248 | 6.486 | 25.96 | 6.978 | 574 | 537 | 37 | 6.404 | 76 | 6.328 | 25.29 | 1.756 | 1.674 | 1.635 | 39 | 82 | 7 | 75 | 24.43 | 16.10 | — | 3.66 | 4.67 | 12.21 | 103.44 |
| | | | （普） | （皆） | 244 | 149 | 95 | 0.96 | 244 | 149 | 130 | 19 | 95 | 1 | 94 | — | — | — | — | — | — | — | — | 1.18 | 0.32 | — | 0.86 | — | 0.80 | 4.05 |
| | | | （制） | | 8.490 | 2.099 | 6.391 | 25.00 | 6.734 | 425 | 407 | 18 | 6.309 | 75 | 6.234 | 25.29 | 1.756 | 1.674 | 1.635 | 39 | 82 | 7 | 75 | 23.25 | 15.78 | — | 2.80 | 4.67 | 11.41 | 98.97 |
| | | | （除） | | — | — | — | — | — | — | — | — | — | — | — | — | — | — | — | — | — | — | — | — | — | — | — | — | — | 0.42 |
| （長崎） | （総数） | | （総） | | 152東 48.986 | 152東 20.552 | 28.434 | 247.85 | 152東 45.272 | 152東 16.853 | 152東 12.975 | 3.878 | 28.419 | 743 | 27.676 | 128.10 | 3.714 | 3.699 | 3.656 | 43 | 15 | — | 15 | 261.79 | 43.10 | — | 83.72 | 134.97 | 31.82 | 661.47 |
| | | | （普） | （総数） | 31.268 | 10.454 | 20.814 | 142.59 | 29.911 | 9.112 | 8.146 | 966 | 20.799 | 580 | 20.219 | 46.69 | 1.357 | 1.342 | 1.339 | 3 | 15 | — | 15 | 145.90 | 22.34 | — | 8.30 | 115.26 | 20.25 | 398.59 |
| | | | | （皆用） | 18.432 | 6.043 | 12.389 | 50.33 | 17.133 | 4.744 | 4.741 | 3 | 12.389 | 580 | 11.809 | 44.94 | 1.299 | 1.299 | 1.299 | — | — | — | — | 50.32 | 20.97 | — | 7.94 | 21.41 | 15.60 | 211.35 |
| | | | | （薪林） | 12.836 | 4.411 | 8.425 | 92.26 | 12.778 | 4.368 | 3.405 | 963 | 8.410 | — | 8.410 | 1.75 | 58 | 43 | 40 | 3 | 15 | — | 15 | 95.58 | 1.37 | — | 0.36 | 93.85 | 4.65 | 187.24 |
| | | | （制） | | 152東 17.718 | 152東 10.098 | 7.620 | 105.26 | 152東 15.361 | 152東 7.741 | 152東 4.829 | 2.912 | 7.620 | 163 | 7.457 | 81.41 | 2.357 | 2.357 | 2.317 | 40 | — | — | — | 115.89 | 20.76 | — | 75.42 | 19.71 | 11.57 | 262.88 |
| | | | （除） | | — | — | — | — | — | — | — | — | — | — | — | — | — | — | — | — | — | — | — | — | — | — | — | — | — | — |
| （大村） | | | （総） | | 19.294 | 6.218 | 13.076 | 53.27 | 17.967 | 4.891 | 4.888 | 3 | 13.076 | 630 | 12.446 | 44.46 | 1.327 | 1.327 | 1.327 | — | — | — | — | 53.26 | 21.24 | — | 9.55 | 22.47 | 15.87 | 213.29 |
| | | | （普） | （皆用） | 18.382 | 5.993 | 12.389 | 50.33 | 17.133 | 4.744 | 4.741 | 3 | 12.389 | 580 | 11.809 | 41.81 | 1.249 | 1.249 | 1.249 | — | — | — | — | 50.32 | 20.97 | — | 7.94 | 21.41 | 15.60 | 207.89 |
| | | | （制） | | 912 | 255 | 687 | 2.94 | 834 | 147 | 147 | — | 687 | 50 | 637 | 2.65 | 78 | 78 | 78 | — | — | — | — | 2.94 | 0.27 | — | 1.61 | 1.06 | 0.27 | 5.40 |
| | | | （除） | | — | — | — | — | — | — | — | — | — | — | — | — | — | — | — | — | — | — | — | — | — | — | — | — | — | — |
| （島原） | | | （総） | | 152東 16.972 | 152東 9.981 | 6.991 | 103.17 | 152東 14.643 | 152東 7.652 | 4.711 | 2.941 | 6.991 | 113 | 6.878 | 81.89 | 2.329 | 2.329 | 2.289 | 40 | — | — | — | 113.12 | 20.30 | — | 74.17 | 18.65 | 8.76 | 257.85 |
| | | | （普） | （総数） | 166 | 108 | 58 | 0.85 | 116 | 58 | 29 | 29 | 58 | — | 58 | 3.13 | 50 | 50 | 50 | — | — | — | — | 0.68 | 0.32 | — | 0.36 | — | — | 3.46 |
| | | | | （皆用） | 50 | 50 | — | — | — | — | — | — | — | — | — | 3.13 | 50 | 50 | 50 | — | — | — | — | — | — | — | — | — | — | 3.46 |
| | | | | （薪林） | 116 | 58 | 58 | 0.85 | 116 | 58 | 29 | 29 | 58 | — | 58 | — | — | — | — | — | — | — | — | 0.68 | 0.32 | — | 0.36 | — | — | — |
| | | | （制） | | 152東 16.806 | 152東 9.873 | 6.933 | 102.32 | 152東 14.527 | 152東 7.594 | 4.682 | 2.912 | 6.933 | 113 | 6.820 | 78.76 | 2.279 | 2.279 | 2.239 | 40 | — | — | — | 112.44 | 19.98 | — | 73.81 | 18.65 | 8.76 | 254.39 |
| | | | （除） | | — | — | — | — | — | — | — | — | — | — | — | — | — | — | — | — | — | — | — | — | — | — | — | — | — | — |
| （西彼杵） | | | （総） | | 12.720 | 4.353 | 8.367 | 91.41 | 12.662 | 4.310 | 3.376 | 934 | 8.352 | — | 8.352 | 1.75 | 58 | 43 | 40 | 3 | 15 | — | 15 | 95.41 | 1.56 | — | — | 93.85 | 7.19 | 190.33 |
| | | | （普） | （薪林） | 12.720 | 4.353 | 8.367 | 91.41 | 12.662 | 4.310 | 3.376 | 934 | 8.352 | — | 8.352 | 1.75 | 58 | 43 | 40 | 3 | 15 | — | 15 | 94.90 | 1.05 | — | — | 93.85 | 4.65 | 187.24 |
| | | | （制） | | — | — | — | — | — | — | — | — | — | — | — | — | — | — | — | — | — | — | — | 0.51 | 0.51 | — | — | — | 2.54 | 3.09 |
| | | | （除） | | — | — | — | — | — | — | — | — | — | — | — | — | — | — | — | — | — | — | — | — | — | — | — | — | — | — |

| 年次 都道府県 | 営林署 | 経営区 | 地種別 | 作業種 | 面積 ha 総数 | 立木地 総数 | 人工林 | 天然生林 | 無立木地 | 除地 |
|---|---|---|---|---|---|---|---|---|---|---|
| | | 五島五島 | 総数 | | 3,124.67 | 3,048.62 | 1,861.72 | 1,186.90 | 49.77 | 26.28 |
| | | | 普通林地 | 総数 | 2,308.20 | 2,260.24 | 1,757.83 | 502.41 | 47.96 | – |
| | | | | 皆用 | 1,901.31 | 1,872.53 | 1,644.04 | 228.49 | 28.78 | – |
| | | | | 薪林 | 406.89 | 387.71 | 113.79 | 273.92 | 19.18 | – |
| | | | 制限林地 | | 790.19 | 788.38 | 103.89 | 684.49 | 1.81 | – |
| | | | 除地 | | 26.28 | — | — | — | — | 26.28 |
| | | 対馬対馬 | 総数 | | 4,395.19 | 4,115.53 | 1,157.96 | 2,957.57 | 137.48 | 142.18 |
| | | | 普通林地 | 総数 | 2,878.52 | 2,782.56 | 801.55 | 1,981.01 | 95.96 | – |
| | | | | 皆用 | 2,860.45 | 2,764.80 | 801.55 | 1,963.25 | 95.65 | – |
| | | | | 薪林 | 18.07 | 17.76 | — | 17.76 | 0.31 | – |
| | | | 制限林地 | | 1,341.30 | 1,299.78 | 345.37 | 954.41 | 41.52 | – |
| | | | 除地 | | 175.37 | 33.19 | 11.40 | 22.15 | — | 142.18 |
| 熊本 | | 総数 | 総数 | | 65,158.59 | 59,555.80 | 29,354.09 | 30,201.71 | 3,462.18 | 2,140.61 |
| | | | 普通林地 | 総数 | 52,429.11 | 49,697.82 | 25,505.68 | 24,192.14 | 2,731.29 | – |
| | | | | 皆用 | 51,120.48 | 48,512.75 | 25,419.06 | 23,093.69 | 2,607.73 | – |
| | | | | 薪林 | 1,263.50 | 1,139.94 | 86.62 | 1,053.32 | 123.56 | – |
| | | | | 竹林 | 45.13 | 45.13 | — | 45.13 | — | – |
| | | | 制限林地 | | 10,554.00 | 9,823.11 | 3,814.69 | 6,008.42 | 730.89 | – |
| | | | 除地 | | 2,175.48 | 34.87 | 33.72 | 1.15 | — | 2,140.61 |
| | | 熊本熊本 | 総数 | | 6,633.89 | 5,058.98 | 2,767.49 | 2,291.49 | 621.77 | 953.14 |
| | | | 普通林地 | 総数 | 3,844.43 | 3,421.37 | 1,929.70 | 1,491.67 | 423.06 | – |
| | | | | 皆用 | 3,152.80 | 2,835.20 | 1,898.07 | 937.13 | 317.60 | – |
| | | | | 薪林 | 691.63 | 586.17 | 31.63 | 554.54 | 105.46 | – |
| | | | 制限林地 | | 1,831.47 | 1,632.76 | 834.09 | 798.67 | 198.71 | – |
| | | | 除地 | | 957.99 | 4.85 | 3.70 | 1.15 | — | 953.14 |

| 蓄積 m³ 総数 総数 | 陌当 | 針葉樹 総数 | 陌当 | 広葉樹 総数 | 陌当 | 成長量 m³ 総数 総数 | 陌当 | 成長率 % | 針葉樹 総数 | 陌当 | 成長率 % | 広葉樹 総数 | 陌当 | 成長率 % |
|---|---|---|---|---|---|---|---|---|---|---|---|---|---|---|
| 531束 266.342 | 85 | 531束 190.657 | 61 | 75.685 | 24 | 11.633 | 4 | 4 | 9.690 | 3 | 5 | 1.943 | 1 | 3 |
| 531束 220.860 | 96 | 531束 173.925 | 75 | 46.955 | 20 | 10.195 | 4 | 5 | 8.767 | 4 | 5 | 1.428 | 1 | 3 |
| 531束 201.380 | 106 | 531束 168.462 | 89 | 32.918 | 17 | 9.350 | 5 | 5 | 8.413 | 4 | 5 | 937 | 1 | 3 |
| 19.500 | 48 | 5.463 | 13 | 14.037 | 35 | 845 | 2 | 4 | 354 | 1 | 7 | 491 | 1 | 3 |
| 45.338 | 57 | 16.628 | 21 | 28.710 | 36 | 1.438 | 2 | 3 | 923 | 1 | 6 | 515 | 1 | 2 |
| 124 | 5 | 104 | 4 | 20 | 1 | 0 | 0 | 0 | 0 | 0 | 0 | 0 | 0 | 0 |
| 461.265 | 105 | 147.582 | 34 | 313.683 | 71 | 9.256 | 2 | 2 | 4.049 | 1 | 3 | 5.207 | 1 | 2 |
| 254.385 | 88 | 83.741 | 29 | 170.644 | 59 | 6.876 | 2 | 3 | 2.598 | 1 | 3 | 4.278 | 1 | 3 |
| 252.711 | 88 | 83.722 | 29 | 168.989 | 59 | 6.847 | 2 | 3 | 2.598 | 1 | 3 | 4.249 | 1 | 3 |
| 1.674 | 93 | 19 | 1 | 1.655 | 92 | 29 | 2 | 2 | 0 | 0 | 0 | 29 | 2 | 2 |
| 203.759 | 152 | 63.112 | 47 | 140.647 | 105 | 2.274 | 2 | 1 | 1.395 | 1 | 2 | 879 | 1 | 1 |
| 3.121 | 18 | 729 | 4 | 2.392 | 14 | 106 | 1 | 3 | 56 | 1 | 8 | 50 | 0 | 2 |
| 15.115束 10,286.394 | 158 | 15.115束 6,423.258 | 99 | 3,863.136 | 59 | 359束 246.479 | 4 | 2 | 359束 214.806 | 3 | 3 | 31.673 | 1 | 1 |
| 13.713束 8,551.248 | 163 | 13.713束 5,415.855 | 103 | 3,135.393 | 60 | 359束 212.847 | 4 | 2 | 359束 185.772 | 4 | 3 | 27.075 | 0 | 1 |
| 3.463束 8,482.993 | 166 | 3.463束 5,398.671 | 106 | 3,084.322 | 60 | 100束 204.798 | 4 | 2 | 100束 180.603 | 4 | 3 | 24.195 | 0 | 1 |
| 562束 68.072 | 54 | 562束 17.001 | 13 | 51.071 | 41 | 8.049 | 6 | 12 | 5.169 | 4 | 30 | 2.880 | 2 | 6 |
| 9.688束 183 | 215束 | 9.688束 183 | 215束 | — | — | 259束 | 6束 | 3 | 259束 | 6束 | 3 | — | — | — |
| 1.402束 1,726.199 | 164 | 1.402束 999.503 | 95 | 726.696 | 69 | 33.401 | 3 | 2 | 28.819 | 3 | 3 | 4.582 | 0 | 1 |
| 8.947 | 4 | 7.900 | 4 | 1.047 | 0 | 231 | 0 | 3 | 215 | 0 | 3 | 16 | 0 | 2 |
| 3.785束 795.274 | 120 | 3.785束 633.532 | 95 | 161.742 | 25 | 100束 34.105 | 5 | 4 | 100束 29.729 | 4 | 5 | 4.377 | 1 | 3 |
| 2.383束 504.576 | 131 | 2.383束 414.305 | 108 | 90.271 | 23 | 100束 26.309 | 7 | 5 | 100束 22.308 | 6 | 5 | 4.001 | 1 | 4 |
| 1.821束 473.829 | 150 | 1.821束 404.402 | 128 | 69.427 | 22 | 100束 24.034 | 8 | 5 | 100束 21.267 | 7 | 5 | 2.767 | 1 | 4 |
| 562束 30.747 | 44 | 562束 9.903 | 14 | 20.844 | 30 | 2.275 | 3 | 7 | 1.041 | 1 | 14 | 1.234 | 2 | 6 |
| 1.402束 290.180 | 158 | 1.402束 218.799 | 119 | 71.381 | 39 | 7.780 | 4 | 3 | 7.405 | 4 | 3 | 375 | 0 | 1 |
| 518 | 1 | 428 | 1 | 90 | 0 | 17 | 0 | 3 | 16 | 0 | 4 | 1 | 0 | 1 |

# 16. 経営仕組（続）



| 年次 都道府県 | 年次 営林署 | 年次 経営区 | 地主別 | 作業種 | 第一分期指定 収 総数 材積 m³ 総数 | 針葉樹 | 広葉樹 | 主伐 面積 ha | 材積 m³ 総数 | 針葉樹 総数 | 針葉樹 用材 | 針葉樹 薪炭材 | 広葉樹 総数 | 広葉樹 用材 | 広葉樹 薪炭材 |
|---|---|---|---|---|---|---|---|---|---|---|---|---|---|---|---|
| (五島) | (五島) | | (総) | | 49東 5.949 | 49東 3.014 | 2.935 | 26 22 | 49東 3.867 | 49東 1.030 | 49東 1.030 | — | 2.837 | 5 | 2.832 |
| | | | (普) | (総数) | 49東 5.338 | 49東 2.775 | 2.563 | 21.48 | 49東 3.374 | 49東 898 | 49東 898 | — | 2.476 | 5 | 2.471 |
| | | | | (皆用) | 4.063 | 2.490 | 1.573 | 12.74 | 2.154 | 668 | 668 | — | 1.486 | 5 | 1.48[illegible] |
| | | | | (薪林) | 49東 1.275 | 49東 285 | 990 | 8.74 | 49東 1.220 | 49東 230 | 49東 230 | — | 990 | — | 990 |
| | | | (制) | | 597 | 227 | 370 | 4.58 | 479 | 120 | 120 | — | 359 | — | 359 |
| | | | (除) | | 14 | 12 | 2 | 0.16 | 14 | 12 | 12 | — | 2 | — | 2 |
| (対馬) | (対馬) | | (総) | | 10.491 | 2.733 | 7.758 | 83.87 | 8.720 | 1.945 | 1.265 | 680 | 6.775 | 1.351 | 5.424 |
| | | | (普) | (総数) | 7.061 | 1.696 | 5.365 | 35.77 | 5.862 | 1.474 | 907 | 567 | 4.388 | 772 | 3.616 |
| | | | | (皆用) | 6.982 | 1.695 | 5.287 | 35.22 | 5.783 | 1.473 | 907 | 566 | 4.310 | 772 | 3.538 |
| | | | | (薪林) | 79 | 1 | 78 | 0.55 | 79 | 1 | — | 1 | 78 | — | 78 |
| | | | (制) | | 3.041 | 936 | 2.105 | 44.78 | 2.469 | 370 | 257 | 113 | 2.099 | 559 | 1.540 |
| | | | (除) | | 389 | 101 | 288 | 3.32 | 389 | 101 | 101 | — | 288 | 20 | 268 |
| (熊本) | (総數) | | (総) | | 1.899東 245.524 | 1.899東 130.861 | 114.663 | 821.46 | 1.887東 202.684 | 1.887東 89.350 | 1.887東 87.023 | 2.327 | 113.334 | 35.695 | 77.639 |
| | | | (普) | (総数) | 1.683東 213.284 | 1.683東 109.000 | 104.284 | 692.22 | 1.671東 174.872 | 1.671東 71.917 | 1.671東 70.287 | 1.630 | 102.955 | 32.651 | 70.304 |
| | | | | (皆用) | 394東 207.374 | 394東 107.645 | 99.729 | 634.39 | 382東 168.962 | 382東 70.562 | 382東 69.388 | 1.174 | 98.400 | 31 598 | 66.802 |
| | | | | (薪林) | 5.909 | 1.354 | 4.555 | 39.13 | 5.909 | 1.354 | 898 | 456 | 4.555 | 1.053 | 3.502 |
| | | | | (竹林) | 1.289東 1 | 1.289東 1 | — | 18.70 | 1.289東 1 | 1.289東 1 | 1.289東 1 | — | — | — | — |
| | | | (制) | | 216東 31.350 | 216東 21.030 | 10.320 | 124.82 | 216東 26.922 | 216東 16.602 | 216東 15.915 | 687 | 10.320 | 2.987 | 7.333 |
| | | | (除) | | 890 | 831 | 59 | 4.42 | 890 | 831 | 821 | 10 | 59 | 57 | 2 |
| (熊本) | (熊本) | | (総) | | 527東 26.246 | 527東 16.600 | 9.646 | 93.56 | 525東 20.470 | 525東 11.106 | 525東 9.703 | 1.403 | 9.364 | 2.763 | 6.601 |
| | | | (普) | (総数) | 311東 20.873 | 311東 12.761 | 8.112 | 70.41 | 309東 15.884 | 309東 8.054 | 309東 7.262 | 792 | 7.830 | 2.49[illegible] | 5.33[illegible] |
| | | | | (皆用) | 311東 17.302 | 311東 11.733 | 5.469 | 50.94 | 309東 12.313 | 309東 7.026 | 309東 6.689 | 337 | 5.287 | 1.812 | 3.475 |
| | | | | (薪林) | 3.571 | 1.028 | 2.543 | 19.47 | 3.571 | 1.028 | 573 | 455 | 2.543 | 679 | 1.864 |
| | | | (制) | | 216東 5.318 | 216東 3.801 | 1.517 | 22,88 | 216東 4.531 | 216東 3.014 | 216東 2.403 | 611 | 1.517 | 255 | 1.262 |
| | | | (除) | | 55 | 38 | 17 | 0.27 | 55 | 38 | 38 | — | 17 | 17 | — |

| 年次 都道府県 | 年次 営林署 | 年次 経営区 | 地主別 | 作業種 | 量の平均一ケ年 穫 間伐 面積 ha | 材積 m³ 総数 | 針葉樹 総数 | 針葉樹 用材 | 針葉樹 薪炭材 | 広葉樹 総数 | 広葉樹 用材 | 広葉樹 薪炭材 | 造林 面積 ha 更新 総数 | 新植 | 人工下種 | 天然下種 | ぼう芽 | 補植 | 保育 |
|---|---|---|---|---|---|---|---|---|---|---|---|---|---|---|---|---|---|---|---|
| (五島) | (五島) | | (総) | | 82.49 | 2.082 | 1.984 | 1.984 | — | 98 | 98 | — | 27.18 | 7.07 | — | 10.96 | 9.15 | 3.15 | 276.61 |
| | | | (普) | (総数) | 76.59 | 1.964 | 1.877 | 1.877 | — | 87 | 87 | — | 22.07 | 5.48 | — | 8.69 | 7.90 | 2.73 | 260.31 |
| | | | | (皆用) | 74.53 | 1.909 | 1.822 | 1.822 | — | 87 | 87 | — | 13.06 | 4.37 | — | 8.69 | — | 2.73 | 235.22 |
| | | | | (薪林) | 2.06 | 55 | 55 | 55 | — | — | — | — | 9.01 | 1.11 | — | — | 7.90 | — | 25.09 |
| | | | (制) | | 5.90 | 118 | 107 | 107 | — | 11 | 11 | — | 4.10 | 0.58 | — | 2.27 | 1.25 | 0.42 | 15.29 |
| | | | (除) | | — | — | — | — | — | — | — | — | 1.01 | 1.01 | — | — | — | — | 1.01 |
| (対馬) | (対馬) | | (総) | | 76.33 | 1.771 | 788 | 788 | — | 983 | 137 | 846 | 51.19 | 23.12 | 0.25 | 26.49 | 1.33 | 21.39 | 252.80 |
| | | | (普) | (総数) | 59.32 | 1.199 | 222 | 222 | — | 977 | 137 | 840 | 38.21 | 17.57 | 0.04 | 19.27 | 1.33 | 15.07 | 188.00 |
| | | | | (皆用) | 59.32 | 1.199 | 222 | 222 | — | 977 | 137 | 840 | 37.74 | 17.57 | 0.04 | 19.27 | 0.86 | 15.07 | 187.53 |
| | | | | (薪林) | — | — | — | — | — | — | — | — | 0.47 | — | — | — | 0.47 | — | 0.47 |
| | | | (制) | | 17.01 | 572 | 566 | 566 | — | 6 | — | 6 | 12.98 | 5.55 | 0.21 | 7.22 | — | 6.32 | 64.80 |
| | | | (除) | | — | — | — | — | — | — | — | — | — | — | — | — | — | — | — |
| (熊本) | (総數) | | (総) | | 1,180.66 | 12東 42.840 | 12東 41.511 | 12東 40.870 | 641 | 1.329 | 1.058 | 271 | 951.89 | 510.56 | 10.15 | 334.72 | 96.44 | 834.44 | 4,548.07 |
| | | | (普) | (総数) | 1,087.90 | 12東 38.412 | 12東 37.083 | 12東 36.458 | 625 | 1.329 | 1.058 | 271 | 803.20 | 442.66 | 8.29 | 266.63 | 85.62 | 750.69 | 3,997.96 |
| | | | | (皆用) | 1,087.90 | 12東 38.412 | 12東 37.083 | 12本 36.458 | 625 | 1.329 | 1.058 | 271 | 762.57 | 442.52 | 8.29 | 266.63 | 45.13 | 750.41 | 3,882.40 |
| | | | | (薪林) | — | — | — | — | — | — | — | — | 35.22 | 0.14 | — | — | 35.08 | 0.28 | 115.56 |
| | | | | (竹林) | — | — | — | — | — | — | — | — | 5.41 | — | — | — | 5.41 | — | — |
| | | | (制) | | 92.76 | 4.428 | 4.428 | 4.412 | 16 | — | — | — | 146.08 | 65.31 | 1.86 | 68.09 | 10.82 | 83.75 | 547.50 |
| | | | (除) | | — | — | — | — | — | — | — | — | 2.61 | 2.61 | — | — | — | — | 2.61 |
| (熊本) | (熊本) | | (総) | | 128.24 | 2東 5.776 | 2東 5.494 | 2東 4.856 | 638 | 282 | 67 | 215 | 110.00 | 62.54 | 1.86 | 16.50 | 29.10 | 62.56 | 694.90 |
| | | | (普) | (総数) | 114.45 | 2東 4.989 | 2東 4.707 | 2東 4.085 | 622 | 282 | 67 | 215 | 81.95 | 44.09 | — | 14.80 | 23.06 | 43.62 | 543.46 |
| | | | | (皆用) | 114.45 | 2東 4.989 | 2東 4.707 | 2東 4.085 | 622 | 282 | 67 | 215 | 66.66 | 43.95 | — | 14.80 | 7.91 | 43.34 | 446.16 |
| | | | | (薪林) | — | — | — | — | — | — | — | — | 15.29 | 0.14 | — | — | 15.15 | 0.28 | 97.30 |
| | | | (制) | | 13.79 | 787 | 787 | 771 | 16 | — | — | — | 28.05 | 18.45 | 1.86 | 170 | 6.04 | 18.94 | 151.44 |
| | | | (除) | | — | — | — | — | — | — | — | — | — | — | — | — | — | — | — |

| 年次 都道府県 | 営林署 | 経営区 | 地種別 | 作業種 | 面積 ha 総数 | 立木地 総数 | 立木地 人工林 | 立木地 天然生林 | 無立木地 | 除地 |
|---|---|---|---|---|---|---|---|---|---|---|
| | 濱町内大臣 | | 総数 | | 12,330.86 | 11,556.91 | 4,420.69 | 7,136.22 | 495.86 | 278.09 |
| | | | 普通林地 | 皆用 | 10,847.14 | 10,386.56 | 4,033.31 | 6,353.25 | 460.58 | — |
| | | | 制限林地 | | 1,205.63 | 1,170.35 | 387.38 | 782.97 | 35.28 | — |
| | | | 除地 | | 278.09 | — | — | — | — | 278.09 |
| | 菊池菊池 | | 総数 | | [7,627.24] 5.737.17 | [7,002.48] 5,245.24 | [5,015.55] 3,814.13 | [1,986.93] 1,431.11 | [311.08] 257.95 | [313.68] 233.96 |
| | | | 普通林地 | 総数 | [5,023.98] 3,283.00 | [4,846.71] 3,158.86 | [3,520.10] 2,361.95 | [1,326.61] 796.91 | [177.27] 124.14 | — |
| | | | | 皆用 | [4,825.18] 3,084.20 | [4,654.19] 2,966.34 | [3,520.10] 2,361.95 | [1,134.09] 604.39 | [170.99] 117.86 | — |
| | | | | 薪林 | [198.80] 198.80 | [192.52] 192.52 | — | [192.52] 192.52 | [6.28] 6.28 | — |
| | | | 制限林地 | | [2,220.66] 2.192.59 | [2,086.85] 2,058.78 | [1,426.53] 1,424.58 | [660.32] 634.20 | [133.81] 133.81 | — |
| | | | 除地 | | [382.60] 261.58 | [68.92] 27.60 | [68.92] 27.60 | — | — | [313.68] 233.98 |
| | 八代総数 | | 総数 | | 10,511.49 | 9,655.12 | 3,647.87 | 6,007.25 | 695.40 | 160.97 |
| | | | 普通林地 | 総数 | 9,034.54 | 8,368.94 | 3,533.00 | 4,835.94 | 665.60 | — |
| | | | | 皆用 | 9,029.48 | 8.363.88 | 3,533.00 | 4,830.88 | 665.60 | — |
| | | | | 竹林 | 5.06 | 5.06 | — | 5.06 | — | — |
| | | | 制限林地 | | 1,313.56 | 1.283.76 | 112.45 | 1,171.31 | 29.80 | — |
| | | | 除地 | | 163.39 | 2.42 | 2.42 | — | — | 160.97 |
| | 八代 | | 総数 | | 5,333.71 | 4,537.40 | 3,445.74 | 1,091.66 | 683.57 | 112.74 |
| | | | 普通林地 | 総数 | 4,801.44 | 4,147.67 | 3,330.87 | 816.80 | 653.77 | — |
| | | | | 皆用 | 4,796.38 | 4,142.61 | 3,330.87 | 811.74 | 653.77 | — |
| | | | | 竹林 | 5.06 | 5.06 | — | 5.06 | — | — |
| | | | 制限林地 | | 417.11 | 387.31 | 112.45 | 274.86 | 29.80 | — |
| | | | 除地 | | 115.16 | 2.42 | 2.42 | — | — | 112.74 |

| 年次 都道府県 | 営林署 | 経営区 | 地種別 | 作業種 | 蓄積 m³ 総数 | 総数 陌当 | 針葉樹 総数 | 針葉樹 陌当 | 広葉樹 総数 | 広葉樹 陌当 | 成長量 m³ 総数 | 総数 陌当 | 総数 成長率% | 針葉樹 総数 | 針葉樹 陌当 | 針葉樹 成長率% | 広葉樹 総数 | 広葉樹 陌当 | 広葉樹 成長率% |
|---|---|---|---|---|---|---|---|---|---|---|---|---|---|---|---|---|---|---|---|
| | 濱町内大臣 | | 総数 | | 36束 2,615.988 | 212 | 36束 1,497.226 | 121 | 1,118.762 | 91 | 32.415 | 3 | 1 | 29.238 | 2 | 2 | 3.177 | 1 | 3 |
| | | | 普通林地 | 皆用 | 36束 2.364.071 | 218 | 36束 1,357.209 | 125 | 1,006.862 | 93 | 28.399 | 3 | 1 | 25.755 | 2 | 2 | 2.644 | 1 | 3 |
| | | | 制限林地 | | 251.917 | 209 | 140.017 | 116 | 111.900 | 93 | 4·016 | 3 | 2 | 3.483 | 3 | 2 | 533 | 0 | 0 |
| | | | 除地 | | — | — | — | — | — | — | — | — | — | — | — | — | — | — | — |
| | 菊池菊池 | | 総数 | | [668束] [1,200.523] 668束 853.541 | [157] 149 | [668束] [963.847] 668束 693.753 | [126] 121 | [236.676] 159.788 | [31] 28 | [37.441] 28.704 | [5] 5 | [3] 3 | [34.504] 26.088 | [5] 5 | [4] 4 | [2.937] 2.616 | [0] 0 | [1] 2 |
| | | | 普通林地 | 総数 | [668束] [810.388] 668束 473.983 | [161] 144 | [668束] [676.542] 668束 414.340 | [135] 126 | [133.846] 59.643 | [26] 18 | [26.655] 18.117 | [5] 6 | [3] 4 | [24.340] 16.114 | [5] 5 | [4] 4 | [2.315] 2.013 | [0] 1 | [1] 3 |
| | | | | 皆用 | [668束] [795.480] 668束 459.075 | [165] 149 | [668束] [674.667] 668束 412.465 | [140] 134 | [120.813] 46.610 | [25] 15 | [26.141] 17.603 | [5] 6 | [3] 4 | [24.310] 16.084 | [5] 5 | [4] 4 | [1.831] 1.519 | [0] 1 | [2] 3 |
| | | | | 薪林 | [14.908] 14.908 | [75] 75 | [1.875] 1.875 | [9] 9 | [13.033] 13.033 | [66] 66 | [514] 514 | [3] 3 | [3] 3 | [30] 30 | [0] 0 | [2] 2 | [484] 484 | [3] 3 | [4] 4 |
| | | | 制限林地 | | [377.638] 374.135 | [170] 171 | [274.808] 273.990 | [124] 125 | [102.830] 100.145 | [46] 46 | [10.488] 10.473 | [5] 5 | [3] 3 | [9.866] 9.860 | [5] 5 | [4] 4 | [622] 613 | [0] 0 | [1] 1 |
| | | | 除地 | | [12.497] 5.423 | [33] 21 | [12.497] 5.423 | [33] 21 | — | — | [298] 114 | [1] 0 | [2] 2 | [298] 114 | [1] 0 | [2] 2 | — | — | — |
| | 八代総数 | | 総数 | | 1.558束 1,781.297 | 169 | 1.558束 943.215 | 90 | 838.082 | 79 | 259束 19.910 | 2 | 1 | 259束 18.003 | 2 | 2 | 1.907 | 0 | 2 |
| | | | 普通林地 | 総数 | 1.558束 1,586.949 | 176 | 1.558束 845.855 | 94 | 741.094 | 82 | 259束 19.281 | 2 | 1 | 259束 17.704 | 2 | 2 | 1.577 | 0 | 2 |
| | | | | 皆用 | 1,586 949 | 176 | 845.855 | 94 | 741.094 | 82 | 19.281 | 2 | 1 | 17.704 | 2 | 2 | 1.577 | 0 | 2 |
| | | | | 竹林 | 1.558束 | 308束 | 1.558束 | 308束 | — | — | 259束 | 51束 | 17 | 259束 | 51束 | 17 | — | — | — |
| | | | 制限林地 | | 194.184 | 148 | 97.204 | 74 | 96.980 | 74 | 621 | 0 | 0 | 292 | 0 | 0 | 329 | 0 | 0 |
| | | | 除地 | | 164 | 1 | 156 | 1 | 8 | 0 | 8 | 0 | 4 | 7 | 0 | 4 | 1 | 0 | 13 |
| | 八代 | | 総数 | | 1.558束 813.939 | 153 | 1·558束 692·943 | 130 | 120.996 | 23 | 259束 18,647 | 3 | 2 | 259束 17.517 | 3 | 3 | 1.130 | 0 | 1 |
| | | | 普通林地 | 総数 | 1.558束 755.617 | 157 | 1.558束 668.665 | 139 | 86.952 | 18 | 259束 18.066 | 4 | 2 | 259束 17.223 | 4 | 3 | 843 | 0 | 1 |
| | | | | 皆用 | 755.617 | 159 | 668.665 | 139 | 86.952 | 18 | 18.066 | 4 | 2 | 17.223 | 4 | 3 | 843 | 0 | 1 |
| | | | | 竹林 | 1.558束 | 308束 | 1.558束 | 308束 | — | — | 259束 | 51束 | 17 | 259束 | 51束 | 17 | — | — | — |
| | | | 制限林地 | | 58.166 | 139 | 24.122 | 58 | 34.044 | 81 | 574 | 1 | 1 | 287 | 1 | 1 | 287 | 0 | 1 |
| | | | 除地 | | 156 | 1 | 156 | 1 | — | — | 7 | 0 | 4 | 7 | 0 | 4 | — | — | — |

# 16. 経営仕組（続）



| 年次 都道府県 | 年次 営林署 | 年次 経営区 | 地種別 | 作業種 | 第一分期指定量の平均一ヶ年 収穫 総数 材積 m³ 総数 | 針葉樹 | 広葉樹 | 主伐 面積 ha | 材積 m³ 総数 | 針葉樹 総数 | 針葉樹 用材 | 針葉樹 薪炭材 | 広葉樹 総数 | 広葉樹 用材 | 広葉樹 薪炭材 | 間伐 面積 ha | 蓄積 m³ 総数 | 針葉樹 総数 | 針葉樹 用材 | 針葉樹 薪炭材 | 広葉樹 総数 | 広葉樹 用材 | 広葉樹 薪炭材 | 造林 面積 ha 更新 総数 | 新植 | 人工下種 | 天然下種 | ぼう芽 | 補植 | 保育 |
|---|---|---|---|---|---|---|---|---|---|---|---|---|---|---|---|---|---|---|---|---|---|---|---|---|---|---|---|---|---|---|
| (濱町)(内大臣) | | | (総) | | 41.872 | 27.427 | 14.445 | 133 35 | 36.080 | 21.635 | 21.616 | 19 | 14.445 | 5.067 | 9.378 | 101.11 | 5.792 | 5.792 | 5.792 | — | — | — | — | 168.03 | 102.57 | — | 65.46 | — | 85.48 | 955.46 |
| | | | (普) | (皆用) | 37.975 | 24.241 | 13.734 | 123.48 | 33.005 | 19.271 | 19.252 | 19 | 13.734 | 4.877 | 8.857 | 88.47 | 4.970 | 4.970 | 4.970 | — | — | — | — | 153.55 | 91.11 | — | 62 44 | — | 79,68 | 869.83 |
| | | | (制) | | 3.897 | 3.186 | 711 | 9.87 | 3.075 | 2.364 | 2.364 | — | 711 | 190 | 521 | 12.64 | 822 | 822 | 822 | — | — | — | — | 11.87 | 8.85 | — | 3.02 | — | 5,80 | 83.02 |
| | | | (除) | | — | — | — | — | — | — | — | — | — | — | — | — | — | — | — | — | — | — | — | 2.61 | 2.61 | — | — | — | — | 2.61 |
| (菊池)(菊池) | | | (総) | | [73東] [33.547] 73東 24.436 | [73東] [22.366] 73東 17.129 | [11.181] 7.307 | [114.39] 83.30 | [73東] [29.619] 73東 21.215 | [73東] [18.457] 73東 13.927 | [73東] [18.191] 73東 13.671 | [266] 256 | [11.162] 7.288 | [1.093] 351 | [10.069] 6.937 | [70.36] 58.62 | [3.928] 3.221 | [3.909] 3.202 | [3.906] 3.199 | [3] 3 | [19] 19 | — | [19] 19 | [119.84] 95.53 | [51.73] 43.86 | — | [40.73] 28.77 | [27.38] 22.90 | [50.28] 48.52 | [386.37] 349.74 |
| | | | (普) | (総数) | [73東] [22.358] 73東 14.046 | [73東] [13.563] 73東 9.125 | [8.795] 4.921 | [80.74] 53.78 | [73東] [19.595] 73東 11.990 | [73東] [10.819] 73東 7.088 | [73東] [10.594] 73東 6.873 | [225] 215 | [8.776] 4.902 | [862] 120 | [7.914] 4.782 | [48.67] 36.93 | [2.763] 2.056 | [2.744] 2.037 | [2.741] 2.034 | [3] 3 | [19] 19 | — | [19] 19 | [84.91] 60.60 | [31.14] 23.27 | — | [27.76] 15.80 | [26.01] 21.53 | [31.41] 29.65 | [228.27] 191.64 |
| | | | | (皆用) | [73東] [21.472] 73東 13.160 | [73東] [13.541] 73東 9.103 | [7.931] 4.057 | [73.92] 46.96 | [73東] [18.709] 73東 11.104 | [73東] [10.797] 73東 7.066 | [73東] [10.572] 73東 6.851 | [225] 215 | [7.912] 4.038 | [862] 120 | [7.050] 3.918 | [48.67] 36.93 | [2.763] 2.056 | [2.744] 2.037 | [2.741] 2.034 | [3] 3 | [19] 19 | — | [19] 19 | [78.14] 53.83 | [31.14] 23.27 | — | [27.76] 15.80 | [19.24] 14.76 | [31.41] 29.65 | [221 50] 184.87 |
| | | | | (薪林) | [886] 886 | [22] 22 | [864] 864 | [6.82] 6.82 | [886] 886 | [22] 22 | [22] 22 | — | [864] 864 | — | [864] 864 | — | — | — | — | — | — | — | — | [6.77] 677 | — | — | — | [6.77] 6.77 | — | [6.77] 6.77 |
| | | | (制) | | [9.791] 9.791 | [7.405] 7.405 | ]2.386] 2.386 | [26.76] 26.76 | [8,626] 8,626 | [6.240] 6.240 | [6.199] 6.199 | [41] 41 | [2 386] 2.386 | [231] 231 | [2.155] 2.155 | [21.69] 21.69 | [1.165] 1 165 | [1.165] 1.165 | [1.165] 1.165 | — | — | — | — | [34.93] 34.93 | [20.59] 20.59 | — | [12.97] 12.97 | [1.37] 1.37 | [18.87] 18.87 | [158.10] 158.10 |
| | | | (除) | | [1.398] 599 | [1.398] 599 | — | [6.89] 2.76 | [1.398] 599 | [1.398] 599 | [1.398] 599 | — | — | — | — | — | — | — | — | — | — | — | — | — | — | — | — | — | — | — |
| (八代)(総数) | | | (総) | | 256東 32.684 | 256東 15.245 | 17.439 | 128.07 | 256東 32.212 | 256東 14.774 | 256東 14.241 | 533 | 17.438 | 7.969 | 9.469 | 11.86 | 472 | 471 | 471 | — | 1 | 1 | — | 190.39 | 124.17 | 7.79 | 54.31 | 4.12 | 81.99 | 810.98 |
| | | | (普) | (総数) | 256東 32.092 | 259東 15.029 | 17.063 | 119.63 | 256東 31.620 | 256東 14.558 | 256東 14.025 | 533 | 17.062 | 7.678 | 9.384 | 11.86 | 472 | 471 | 471 | — | 1 | 1 | — | 179.44 | 120.59 | 7.79 | 46.94 | 4.12 | 79.09 | 789.04 |
| | | | | (皆用) | 32,092 | 15.029 | 17.063 | 117.31 | 31.620 | 14.558 | 14.025 | 533 | 17.062 | 7.678 | 9.384 | 11.86 | 472 | 471 | 471 | — | 1 | 1 | — | 177.12 | 120.59 | 7.79 | 46.94 | 1.80 | 79.09 | 789.04 |
| | | | | (竹林) | 256東 | 256東 | — | 2.32 | 256東 | 256東 | 256東 | — | — | — | — | — | — | — | — | — | — | — | — | 2.32 | — | — | — | 2.32 | — | — |
| | | | (制) | | 573 | 197 | 376 | 8.37 | 573 | 197 | 197 | — | 376 | 291 | 85 | — | — | — | — | — | — | — | — | 10.95 | 3.58 | — | 7.37 | — | 2.90 | 21,94 |
| | | | (除) | | 19 | 19 | — | 0.07 | 19 | 19 | 19 | — | — | — | — | — | — | — | — | — | — | — | — | — | — | — | — | — | — | — |
| (八代) | | | (総) | | 256東 16.300 | 256東 11.645 | 4.655 | 63.40 | 256東 15.915 | 256東 11.261 | 256東 10.728 | 533 | 4.654 | 1.420 | 3.234 | 10.09 | 385 | 384 | 384 | — | 1 | 1 | — | 115.26 | 82.60 | 7.79 | 22.55 | 2.32 | 80.73 | 806.71 |
| | | | (普) | (総数) | 256東 16.008 | 256東 11.490 | 4.518 | 60.29 | 256東 15.623 | 256東 11.106 | 256東 10.573 | 533 | 4.517 | 1.368 | 3.149 | 10,09 | 385 | 384 | 384 | — | 1 | 1 | — | 109.65 | 79.02 | 7.79 | 20.52 | 2.32 | 77,83 | 784.77 |
| | | | | (皆用) | 16.008 | 11.490 | 4.518 | 57.97 | 15.623 | 11.106 | 10.573 | 533 | 4.517 | 1.368 | 3.149 | 10.09 | 355 | 384 | 384 | — | 1 | 1 | — | 107.33 | 79.02 | 7.79 | 20.52 | — | 77.83 | 784.77 |
| | | | | (竹林) | 256東 | 256東 | — | 2.32 | 256東 | 256東 | 256東 | — | — | — | — | — | — | — | — | — | — | — | — | 2.32 | — | — | — | 2.32 | — | — |
| | | | (制) | | 273 | 136 | 137 | 3.04 | 273 | 136 | 136 | — | 137 | 52 | 85 | — | — | — | — | — | — | — | — | 5.61 | 3.58 | — | 2.03 | — | 2.90 | 21.94 |
| | | | (除) | | 19 | 19 | — | 0.07 | 19 | 19 | 19 | — | — | — | — | — | — | — | — | — | — | — | — | — | — | — | — | — | — | — |

| 年次 | 都道府県 | 営林署 | 経営区 | 地種別 | 作業種 | 面積 ha 総数 | 立木地 総数 | 立木地 人工林 | 立木地 天然生林 | 無立木地 | 除地 |
|---|---|---|---|---|---|---|---|---|---|---|---|
| | | | 人吉 | 総数 | | 77.08 | 64.76 | 53.72 | 11.04 | 11.83 | 0.49 |
| | | | | 普通林地 | 皆用 | 71.17 | 59.34 | 53.72 | 5.62 | 11.83 | — |
| | | | | 制限林地 | | 5.42 | 5.42 | — | 5.42 | — | — |
| | | | | 除地 | | 0.49 | — | — | — | — | 0.49 |
| | | | 五家荘 | 総数 | | 5,100.70 | 5,052.96 | 148.41 | 4,904.55 | — | 47.74 |
| | | | | 普通林地 | 皆用 | 4,161.93 | 4,161.93 | 143.41 | 4,013.52 | — | — |
| | | | | 制限林地 | | 891.03 | 891.03 | — | 891.03 | — | — |
| | | | | 除地 | | 47.74 | — | — | — | — | 47.74 |
| | | 水俣 | 水俣 | 総数 | | 4,881.34 | 4,644.69 | 3,254.62 | 1,390.07 | 121.40 | 115.25 |
| | | | | 普通林地 | 総数 | 4,568.89 | 4,496.21 | 3,254.62 | 1,241.59 | 72.68 | — |
| | | | | | 皆用 | 4,542.88 | 4,471.10 | 3,254.62 | 1,216.48 | 71.78 | — |
| | | | | | 薪林 | 16.87 | 15.97 | — | 15.97 | 0.90 | — |
| | | | | | 竹林 | 9.14 | 9.14 | — | 9.14 | — | — |
| | | | | 制限林地 | | 197.20 | 148.48 | — | 148.48 | 48.72 | — |
| | | | | 除地 | | 115.25 | — | — | — | — | 115.25 |
| | | | 人吉総数 | 総数 | | [12,398.02] 10,084.73 | [11,829.36] 9,642.52 | [7,151.19] 5,727.27 | [4,678.17] 3,915.25 | [386.41] 289.91 | [182.25] 152.30 |
| | | | | 普通林地 | 総数 | [11,056.15] 9,114 64 | [10,678.53] 8,827.23 | [7,006.16] 5,582.24 | [3,672.37] 3,244.99 | [377.62] 287.41 | — |
| | | | | | 皆用 | [10,772.80] 8,831.29 | [10,406.10] 8,554.80 | [6,953.07] 5,529.15 | [3,453.03] 3,025.65 | [366.70] 276.49 | — |
| | | | | | 薪林 | [252.42] 252.42 | [241.50] 241.50 | [53.09] 53.09 | [188.41] 188.41 | [10.92] 10.92 | — |
| | | | | | 竹林 | [30.93] 30.93 | [30.93] 30.93 | — | [30.93] 30.93 | — | — |
| | | | | 制限林地 | | [1,159.62] 817.79 | [1,150.83] 815.29 | [145.03] 145.03 | [1,005.80] 670.26 | [8.79] 2.50 | — |
| | | | | 除地 | | [182.25] 152.30 | — | — | — | — | [182.25] 152.30 |

| 蓄積 m³ 総数 総数 | 陌当 | 針葉樹 総数 | 陌当 | 広葉樹 総数 | 陌当 | 成長量 m³ 総数 総数 | 陌当 | 成長率 % | 針葉樹 総数 | 陌当 | 成長率 % | 広葉樹 総数 | 陌当 | 成長率 % |
|---|---|---|---|---|---|---|---|---|---|---|---|---|---|---|
| 5.344 | 69 | 3.920 | 51 | 1.424 | 18 | 173 | 2 | 3 | 153 | 2 | 4 | 20 | 0 | 0 |
| 4.793 | 67 | 3.920 | 55 | 873 | 12 | 173 | 2 | 4 | 153 | 2 | 4 | 20 | 0 | 2 |
| 551 | 102 | — | — | 551 | 102 | 0 | 0 | 0 | — | — | — | 0 | 0 | 0 |
| — | — | — | — | — | — | — | — | — | — | — | — | — | — | — |
| 962.014 | 189 | 246.352 | 48 | 715.662 | 140 | 1.090 | 0 | 0 | 333 | 0 | 0 | 757 | 0 | 0 |
| 826.539 | 199 | 137.270 | 42 | 653.269 | 157 | 1.042 | 0 | 0 | 328 | 0 | 0 | 714 | 0 | 0 |
| 135.467 | 152 | 73.082 | 82 | 62.385 | 70 | 47 | 0 | 0 | 5 | 0 | 6 | 42 | 0 | 0 |
| 8 | 0 | — | — | 8 | 0 | 1 | 0 | 13 | — | — | — | 1 | 0 | 13 |
| 1.980東 687.454 | 141 | 1.980東 491.836 | 101 | 195.618 | 40 | 25.415 | 5 | 4 | 22.763 | 5 | 4 | 2.652 | 0 | 2 |
| 1.980東 658.233 | 144 | 1.980東 480.915 | 105 | 177.318 | 39 | 24.986 | 5 | 4 | 22.669 | 5 | 5 | 2.317 | 0 | 2 |
| 50東 656.263 | 144 | 50東 480.689 | 106 | 175.574 | 38 | 24.901 | 5 | 3 | 22.599 | 5 | 5 | 2.302 | 0 | 2 |
| 1.954 | 116 | 210 | 12 | 1.744 | 104 | 85 | 5 | 4 | 70 | 4 | 3 | 15 | 1 | 1 |
| 1.930東 16 | 2 | 1.930東 16 | 2 | — | — | 0 | 0 | 0 | 0 | 0 | 0 | — | — | — |
| 27.222 | 138 | 9.268 | 47 | 17.954 | 91 | 337 | 2 | 1 | 16 | 0 | 0 | 321 | 2 | 2 |
| 1.999 | 17 | 1.653 | 14 | 346 | 3 | 92 | 1 | 5 | 78 | 1 | 5 | 14 | 0 | 4 |
| [6.288東] [1,566.857] 6.288東 1,220.336 | [126] 121 | [6.288東] [954.098] 6.288東 701.652 | [77] 70 | [612.759] 518.684 | [49] 51 | [64.400] 51.961 | [5] 5 | 4] 4 | [56.451] 45.061 | [4] 4 | [6] 6 | [7.949] 6.900 | [1] 1 | [1] 1 |
| [6.288東] [1,440.074] 6.288東 1,114.764 | [130] 122 | [6.288東] [923.681] 6.288東 679.154 | [84] 75 | [516.393] 435.610 | [46] 48 | [61.593] 49.756 | [6] 6 | [5] 4 | [54.817] 43.927 | [5] 5 | [6] 5 | [6.776] 5.829 | [1] 1 | [1] 1 |
| [88東] [1,429.468] 88東 1,104.158 | [133] 125 | [88東] [919.381] 88東 674.854 | [85] 76 | [510.087] 429.304 | [48] 49 | [56.626] 44.789 | [6] 5 | [4] 4 | [50.821] 39.931 | [5] 5 | [1] 1 | [5.805] 4.858 | [1] 0 | [2] 1 |
| [10.439] 10.439 | [42] 42 | [4.133] 4.133 | [16] 16 | [6.306] 6.306 | [26] 26 | [4.967] 4.967 | [20] 20 | [48] 48 | [3.999] 3.996 | [16] 16 | [99] 99 | [971] 971 | [4] 4 | [2] 2 |
| [6.200東] [167] 6.200東 167 | [54] 54 | [6.200東] [167] 6.200東 167 | [54] 54 | — | — | [0] 0 | [0] 0 | [0] 0 | [0] 0 | [0] 0 | [0] 0 | — | — | — |
| [125.940] 104.729 | [109] 128 | [30.177] 22.258 | [26] 27 | [95.763] 82.471 | [83] 101 | [2.807] 2.205 | [2] 3 | [2] 2 | [1.634] 1.134 | [1] 2 | [5] 5 | [1.173] 1.071 | [1] 1 | [1] 1 |
| [843] 843 | [5] 6 | [240] 240 | [1] 1 | [603] 603 | [5] 5 | [0] 0 | [0] 0 | [0] 0 | [0] 0 | [0] 0 | [0] 0 | [0] 0 | [0] 0 | [0] 0 |

| 年次 | 都道府県 | 営林署 | 経営区 | 地種別 | 作業種 | 第一分期指定 収穫量の平均一ケ年 総数 材積 m³ 総数 | 針葉樹 | 広葉樹 | 面積 ha | 主伐 材積 m³ 総数 | 針葉樹 総数 | 用材 | 薪炭材 | 広葉樹 総数 | 用材 | 薪炭材 | 間伐 材積 m³ 面積 ha | 材積 m³ 総数 | 針葉樹 総数 | 用材 | 薪炭材 | 広葉樹 総数 | 用材 | 薪炭材 | 造林面積 更新 総数 | 新植 | 人工下種 | 天然下種 | ぼう芽 | 造林積 ha 補植 | 保育 |
|---|---|---|---|---|---|---|---|---|---|---|---|---|---|---|---|---|---|---|---|---|---|---|---|---|---|---|---|---|---|---|---|
| （人吉） | | | | （総） | | 122 | 92 | 30 | 0.17 | 35 | 5 | 5 | — | 30 | 1 | 2 | 1.77 | 87 | 87 | 87 | — | — | — | — | 1.35 | 1.27 | — | 0.08 | — | 1.26 | 4.27 |
| | | | | （普） | （皆用） | 122 | 92 | 30 | 0.17 | 35 | 5 | 5 | — | 30 | 1 | 2 | 1.77 | 87 | 87 | 87 | — | — | — | — | 1.35 | 1.27 | — | 0.08 | — | 1.26 | 4.27 |
| | | | | | （制） | — | — | — | — | — | — | — | — | — | — | — | — | — | — | — | — | — | — | — | — | — | — | — | — | — | — |
| | | | | | （除） | — | — | — | — | — | — | — | — | — | — | — | — | — | — | — | — | — | — | — | — | — | — | — | — | — | — |
| （五家荘） | | | | （総） | | 16.262 | 3.508 | 12.754 | 64.50 | 16.262 | 3.508 | 3.508 | — | 12.754 | 6.548 | 6.206 | — | — | — | — | — | — | — | — | 73.78 | 40.30 | — | 31.68 | 1.80 | — | — |
| | | | | （普） | （皆用） | 15.962 | 3.447 | 12.515 | 59.17 | 15.962 | 3.447 | 3.447 | — | 12.515 | 6.309 | 6.206 | — | — | — | — | — | — | — | — | 68.44 | 40.30 | — | 26.34 | 1.80 | — | — |
| | | | | | （制） | 300 | 61 | 239 | 5.33 | 300 | 61 | 61 | — | 239 | 239 | — | — | — | — | — | — | — | — | — | 5.34 | — | — | 5.34 | — | — | — |
| | | | | | （除） | — | — | — | — | — | — | — | — | — | — | — | — | — | — | — | — | — | — | — | — | — | — | — | — | — | — |
| （水俣）（水俣） | | | | （総） | | 391束 14.807 | 391束 6.397 | 8.410 | 45.45 | 381束 10.060 | 381束 2.094 | 381束 2.012 | 82 | 7.966 | 1.139 | 6.827 | 229.15 | 10束 4,747 | 10束 4.303 | 10束 4.303 | — | 444 | 444 | — | 41.99 | 17.51 | — | 23.78 | 0.70 | 20.13 | 190.76 |
| | | | | （普） | （総数） | 391束 14.407 | 391束 6.200 | 8.207 | 41.78 | 381束 9.660 | 381束 1,897 | 381束 1.826 | 71 | 7.763 | 1.061 | 6.702 | 229.15 | 10束 4.747 | 10束 4.303 | 10束 4.303 | — | 444 | 444 | — | 40.19 | 17.42 | — | 22.07 | 0.70 | 20.05 | 188.24 |
| | | | | | （皆用） | 10束 14.253 | 10束 6.183 | 8.070 | 40.19 | 9.506 | 1.880 | 1.810 | 70 | 7.626 | 1.061 | 6.565 | 229.15 | 4.747 | 4.303 | 4.303 | — | 444 | 444 | — | 39.49 | 17.42 | — | 22.07 | — | 20.05 | 186.75 |
| | | | | | （薪林） | 153 | 16 | 137 | 0.68 | 153 | 16 | 15 | 1 | 137 | — | 137 | — | — | — | — | — | — | — | — | 0.70 | — | — | — | 0.70 | — | 1.49 |
| | | | | | （竹林） | 381束 1 | 381束 1 | — | 0.91 | 381束 1 | 381束 1 | 381束 1 | — | — | — | — | — | — | — | — | — | — | — | — | — | — | — | — | — | — | — |
| | | | | | （制） | 183 | 22 | 161 | 2.35 | 183 | 22 | 21 | 1 | 161 | 38 | 123 | — | — | — | — | — | — | — | — | 1.80 | 0.09 | — | 1.71 | — | 0.08 | 2.52 |
| | | | | | （除） | 217 | 175 | 42 | 1.32 | 217 | 175 | 165 | 10 | 42 | 40 | 2 | — | — | — | — | — | — | — | — | — | — | — | — | — | — | — |
| （人吉）（総数） | | | | （総） | | 〔652束〕 〔57.391〕 652束 42.047 | 〔652束〕 〔22.139〕 652束 15.606 | 〔35.252〕 26,441 | 〔158.99〕 125.12 | 〔652束〕 〔42.611〕 652束 31.663 | 〔652束〕 〔7.731〕 652束 5.594 | 〔652束〕 〔7.697〕 652束 5.560 | 〔34〕 34 | 〔34.880〕 26.069 | 〔11.006〕 8.175 | 〔23.874〕 17.894 | 〔378,54〕 286.04 | 〔14.780〕 10.384 | 〔14 408〕 10.012 | 〔14.408〕 10.012 | — | 〔372〕 372 | 〔372〕 372 | — | 〔170.08〕 123.70 | 〔110.04〕 79.46 | — | 〔37.16〕 25.28 | 〔22.88〕 18.96 | 〔97.84〕 67.26 | 〔1, 270.62〕 1,101.44 |
| | | | | （普） | （総数） | 〔652束〕 〔55.648〕 652束 40.440 | 〔652束〕 〔21.790〕 652束 15.327 | 〔33.858〕 25.113 | 〔150.73〕 118.28 | 〔652束〕 〔40.883〕 652束 30.071 | 〔652束〕 〔7.397〕 652束 5.330 | 〔652束〕 〔7.397〕 652束 5.330 | — | 〔33.486〕 24.741 | 〔10.403〕 7.623 | 〔23.083〕 17.118 | 〔378.24〕 285.74 | 〔14.765〕 10.369 | 〔14.393〕 9.997 | 〔14.393〕 9.997 | — | 〔372〕 372 | 〔372〕 372 | — | 〔159.87〕 114.63 | 〔110.04〕 79.46 | — | 〔30.36〕 19.62 | 〔19.47〕 15.55 | 〔97.84〕 67.26 | 〔1, 250.78〕 1,082.74 |
| | | | | | （皆用） | 〔54.821〕 39.613 | 〔21.502〕 15.039 | 〔33.319〕 24.574 | 〔127.38〕 94.93 | 〔40.056〕 29.244 | 〔7.109〕 5.042 | 〔7.109〕 5.042 | — | 〔32.947〕 24.202 | 〔10.053〕 7.273 | 〔22.894〕 16.929 | 〔378.24〕 285.74 | 〔14.765〕 10.369 | 〔14.393〕 9.997 | 〔14.393〕 9.997 | — | 〔372〕 372 | 〔372〕 372 | — | 〔148.60〕 103.36 | 〔110.04〕 79.46 | — | 〔30.36〕 19.62 | 〔8.20〕 4.28 | 〔98.84〕 67.26 | 〔1, 250.78〕 1,082.74 |
| | | | | | （薪林） | 〔827〕 827 | 〔288〕 288 | 〔539〕 539 | 〔7.88〕 7.88 | 〔827〕 827 | 〔288〕 288 | 〔288〕 288 | — | 〔539〕 539 | 〔350〕 350 | 〔189〕 189 | — | — | — | — | — | — | — | — | 〔8.18〕 8.18 | — | — | — | 〔8.18〕 8.18 | — | — |
| | | | | | （竹林） | 〔652束〕 652束 | 〔652束〕 652束 | — | 〔15.47〕 15.47 | 〔652束〕 652束 | 〔652束〕 652束 | 〔652束〕 652束 | — | — | — | — | — | — | — | — | — | — | — | — | 〔3.09〕 3.09 | — | — | — | 〔3.09〕 3.09 | — | — |
| | | | | | （制） | 〔1.743〕 1.607 | 〔349〕 279 | 〔1.394〕 1.328 | 〔8.26〕 6.84 | 〔1.728〕 1.592 | 〔334〕 264 | 〔300〕 230 | 〔34〕 34 | 〔1.394〕 1.328 | 〔603〕 552 | 〔791〕 779 | 〔0.30〕 0.30 | 〔15〕 15 | 〔15〕 15 | 〔15〕 15 | — | — | — | — | 〔10.21〕 9.07 | — | — | 〔6.80〕 5.66 | 〔3.41〕 3.41 | — | 〔19.84〕 18.70 |
| | | | | | （除） | — | — | — | — | — | — | — | — | — | — | — | — | — | — | — | — | — | — | — | — | — | — | — | — | — | — |

# 16. 経営仕組



| 年次 都道府県 | 営林署 | 経営区 | 地種別 | 作業種 | 面積 ha 総数 | 立木地 総数 | 立木地 人工林 | 立木地 天然生林 | 無立木地 | 除地 |
|---|---|---|---|---|---|---|---|---|---|---|
| | | 人吉 | 総数 | | [12,475.10] 10,084.73 | [11,894.12] 9,642,52 | [7,204.91] 5,727.27 | [4,689.21] 3,915·25 | [398.24] 289.91 | [182.74] 152.20 |
| | | | 普通林地 | 総数 | [11,127.32] 9,114.64 | [10,737.87] 8,827.23 | [7,059.88] 5,582.24 | [3,677.99] 3,244.99 | [389.45] 287.41 | — |
| | | | | 皆用 | [10,843.97] 8,831.29 | [10,465.44] 8,554.80 | [7,006.79] 5,529.15 | [3,458.65] 3,025.65 | [378.53] 276.49 | — |
| | | | | 薪林 | [252.42] 252.42 | [241.50] 241.50 | [53.09] 53.09 | [188.41] 188.41 | [10.92] 10.92 | — |
| | | | | 竹林 | [30.93] 30.93 | [30.93] 30.93 | — | [30.93] 30.93 | — | — |
| | | | 制限林地 | | [1,165.04] 817.79 | [1,156.25] 815.29 | [145.03] 145.03 | [1,011·22] 670.26 | [8.79] 2.50 | — |
| | | | 除地 | | [182.74] 152.30 | — | — | — | — | [182.74] 152.20 |
| | 多良木 | 多良木 | 総数 | | 11,993.04 | 10,993.19 | 4,977.60 | 6,015.59 | 797.42 | 202.43 |
| | | | 普通林地 | 総数 | 9,806.53 | 9,188.51 | 4,432.44 | 4,756.07 | 618.02 | — |
| | | | | 皆用 | 9,702.75 | 9,084.73 | 4,430.54 | 4,654.19 | 618.02 | — |
| | | | | 薪林 | 103.78 | 103.78 | 1.90 | 101.88 | — | — |
| | | | 制限林地 | | 1,984.08 | 1,804.68 | 545.16 | 1,259.52 | 179.40 | — |
| | | | 除地 | | 202.43 | — | — | — | — | 202.43 |
| | 森 | 森 | 総数 | | 811.09 | 690.84 | 366.00 | 324.84 | 102.67 | 17.58 |
| | | | 普通林地 | | — | — | — | — | — | — |
| | | | 制限林地 | | 793.51 | 690.84 | 366.00 | 324.84 | 102.67 | — |
| | | | 除地 | | 17.58 | — | — | — | — | 17.58 |
| | 小林 | 小林 | 総数 | | 702.80 | 690.33 | 81.06 | 609.27 | 1.94 | 10.53 |
| | | | 普通林地 | 皆用 | 618.76 | 616.82 | 81.06 | 535.76 | 1.94 | — |
| | | | 制限林地 | | 73.51 | 73.51 | — | 73.51 | — | — |
| | | | 除地 | | 10.53 | — | — | — | — | 10.53 |
| | 加久藤 | 矢岳 | 総数 | | 1,472.18 | 1,377.98 | 297.36 | 1,080.62 | 77.86 | 16.34 |
| | | | 普通林地 | 皆用 | 1,311.18 | 1,233.32 | 297.36 | 935.96 | 77.86 | — |
| | | | 制限林地 | | 144.66 | 144.66 | — | 144.66 | — | — |
| | | | 除地 | | 16.34 | — | — | — | — | 16.34 |

| 蓄積 m³ 総数 総数 | 陌当 | 針葉樹 総数 | 陌当 | 広葉樹 総数 | 陌当 | 成長量 m³ 総数 総数 | 陌当 | 成長率 % | 針葉樹 総数 | 陌当 | 成長率 % | 広葉樹 総数 | 陌当 | 成長率 % |
|---|---|---|---|---|---|---|---|---|---|---|---|---|---|---|
| [6.288東] [1,572.201] 6.288東 1,220.336 | [126] 121 | [6.288東] [958.018] 6.288東 701.652 | [77] 70 | [614.183] 518.684 | [49] 51 | [64.573] 51.961 | [6] 5 | [4] 4 | [56.604] 45.061 | [5] 4 | [6] 6 | [7.969] 6.900 | [1] 1 | [1] 1 |
| [6.288東] [1,444.867] 6.288東 1,114.764 | [130] 122 | [6.288東] [927.601] 6.288東 679.154 | [83] 75 | [517.266] 435.610 | [47] 47 | [61.766] 49.756 | [6] 5 | [4] 4 | [54.970] 43.927 | [5] 4 | [6] 6 | [6.796] 5.829 | [1] 1 | [1] 1 |
| [88東] [1,434.261] 88東 1,104.156 | [132] 125 | [88東] [923.301] 88東 674.854 | [85] 76 | [510.960] 429.304 | [47] 49 | [56.799] 44.789 | [6] 5 | [4] 4 | [50.974] 39.931 | [5] 4 | [5] 6 | [5.825] 4.858 | [1] 1 | [1] 1 |
| [10.439] 10.439 | [41] 41 | [4.133] 4.133 | [16] 16 | [6.306] 6.306 | [25] 25 | [4.967] 4.967 | [20] 20 | [48] 48 | [3.996] 3.996 | [16] 16 | [99] 99 | [971] 971 | [4] 4 | [15] 15 |
| [6.200東] [167] 6.200東 167 | [5] 5 | [6.200東] [167] 6.200東 167 | [5] 5 | — | — | [0] 0 | [0] 0 | [0] 0 | [0] 0 | [0] 0 | [0] 0 | — | — | — |
| [126.491] 104.729 | [109] 128 | [30.177] 22.258 | [26] 27 | [96.314] 82.471 | [83] 101 | [2.807] 2.205 | [3] 3 | [2] 2 | [1.634] 1.134 | [2] 2 | [5] 5 | [1.173] 1.071 | [1] 1 | [1] 1 |
| [843] 843 | [5] 5 | [240] 240 | [1] 1 | [603] 603 | [4] 4 | [0] 0 | [0] 0 | [0] 0 | [0] 0 | [0] 0 | [0] 0 | [0] 0 | [0] 0 | [0] 0 |
| 800東 1,752.789 | 146 | 800東 1,145.431 | 96 | 607.358 | 50 | 49.266 | 5 | 3 | 39.510 | 4 | 3 | 9.756 | 1 | 1 |
| 800東 1,450.845 | 148 | 800東 1,005.592 | 103 | 445.253 | 45 | 44.853 | 5 | 3 | 36.274 | 4 | 3 | 8.579 | 1 | 2 |
| 800東 1,440.821 | 148 | 800東 1,004.712 | 104 | 436.109 | 44 | 44.645 | 5 | 3 | 36.242 | 4 | 4 | 8.403 | 1 | 2 |
| 10.024 | 97 | 880 | 8 | 9.144 | 89 | 208 | 2 | 5 | 32 | 0 | 4 | 176 | 2 | 2 |
| 301.944 | 152 | 139.839 | 70 | 162.105 | 82 | 4.413 | 3 | 1 | 3.236 | 2 | 3 | 1.177 | 1 | 1 |
| — | — | — | — | — | — | — | — | — | — | — | — | — | — | — |
| 112.541 | 139 | 60.126 | 74 | 52.415 | 65 | 3.556 | 4 | 3 | 3.393 | 4 | 6 | 163 | 0 | 3 |
| — | — | — | — | — | — | — | — | — | — | — | — | — | — | — |
| 112.541 | 142 | 60.126 | 76 | 52.415 | 66 | 3.556 | 4 | 3 | 3.393 | 4 | 6 | 163 | 0 | 3 |
| — | — | — | — | — | — | — | — | — | — | — | — | — | — | — |
| 183.289 | 261 | 107.151 | 152 | 76.138 | 109 | 606 | 1 | 0 | 606 | 1 | 1 | — | — | — |
| 172.483 | 279 | 106.343 | 172 | 66.140 | 107 | 606 | 1 | 0 | 606 | 1 | 1 | — | — | — |
| 10.806 | 147 | 808 | 11 | 9.998 | 136 | — | — | — | — | — | — | — | — | — |
| — | — | — | — | — | — | — | — | — | — | — | — | — | — | — |
| 283.885 | 193 | 149.336 | 101 | 134.549 | 92 | 540 | 0 | 0 | 415 | 0 | 0 | 125 | 0 | 0 |
| 225.344 | 172 | 112.142 | 86 | 113.202 | 86 | 540 | 0 | 0 | 415 | 0 | 0 | 125 | 0 | 0 |
| 58.541 | 405 | 37.194 | 257 | 21.347 | 148 | 0 | 0 | 0 | 0 | 0 | 0 | 0 | 0 | 0 |
| — | — | — | — | — | — | — | — | — | — | — | — | — | — | — |

# 16. 経営



# 仕組（続）

| 年次 都道府県 | 営林署 | 経営区 | 地種別 | 作業種 | 第一分期指定 収穫量の平均一ケ年 主伐 総数 材積 m³ 総数 | 針葉樹 | 広葉樹 | 面積 ha | 材積 m³ 総数 | 針葉樹 総数 | 針葉樹 用材 | 針葉樹 薪炭材 | 広葉樹 総数 | 広葉樹 用・材 | 広葉樹 薪炭材 |
|---|---|---|---|---|---|---|---|---|---|---|---|---|---|---|---|
| | | (人吉) | (総) | | [652束] [57.513] 652束 42.047 | [652束] [22.231] 652束 15.606 | [35.282] 26.441 | [159.16] 125.12 | [652束] [42.646] 652束 31.663 | [652束] [7.736] 652束 5.594 | [652束] [7.702] 652束 5.560 | [34] 34 | [34.910] 26.069 | [11.007] 8.175 | [23. 17.89 |
| | | | (普) | (総数) | [652束] [55.770] 652束 40.440 | [652束] [21.882] 652束 15.327 | [33.888] 25.113 | [150.90] 118.28 | [652束] [40.918] 652束 30.071 | [652束] [7.402] 652束 5.330 | [652束] [7.402] 652束 5.330 | — | [33.516] 24.741 | [10.404] 7.623 | [23. 17.1 |
| | | | | (皆用) | [54.943] 39.613 | [21.594] 15.039 | [33.349] 24.574 | [127.55] 94.93 | [40.091] 29.244 | [7.114] 5.042 | [7.114] 5.042 | — | [32.977] 24.202 | [10.054] 7.273 | [22. 16.9 |
| | | | | (薪林) | [827] 827 | [288] 288 | [539] 539 | [7.88] 7.88 | [827] 827 | [288] 288 | [288] 288 | — | [539] 539 | [350] 350 | [189 189 |
| | | | | (竹林) | [652束] 652束 | [652束] 652束 | — | [15.47] 15.47 | [652束] 652束 | [652束] 652束 | [652束] 652束 | — | — | — | — |
| | | | (制) | | [1.743] 1.607 | [349] 279 | [1.394] 1.328 | [8.26] 6.84 | [1.728] 1.592 | [334] 264 | [300] 230 | [34] 34 | [1.394] 1.328 | [603] 552 | [791 776 |
| | | | (除) | | — | — | — | — | — | — | — | — | — | — | — |
| | | (多良木)(多良木) | (総) | | 49.397 | 23.003 | 26.394 | 173.85 | 37.718 | 11.535 | 11.535 | — | 26.183 | 8.454 | 17.72 |
| | | | (普) | (総数) | 43.135 | 19.692 | 23.443 | 142.56 | 32.326 | 9.094 | 9.094 | — | 23.232 | 7.228 | 16.00 |
| | | | | (皆用) | 42.663 | 19.692 | 22.971 | 138.28 | 31.854 | 9.094 | 9.094 | — | 22.760 | 7.204 | 15.55 |
| | | | | (薪林) | 472 | — | 472 | 4.28 | 472 | — | — | — | 472 | 24 | 44 |
| | | | (制) | | 6.262 | 3.311 | 2.951 | 31.29 | 5.392 | 2.441 | 2.441 | — | 2.951 | 1.226 | 1.72 |
| | | | (除) | | — | — | — | — | — | — | — | — | — | — | — |
| | | (森) (森) | (総) | | 3.383 | 2.567 | 816 | 10.22 | 2.614 | 1.798 | 1.798 | — | 816 | 130 | 68 |
| | | | (普) | | — | — | — | — | — | — | — | — | — | — | — |
| | | | (制) | | 3.383 | 2.567 | 816 | 10.22 | 2.614 | 1.798 | 1.798 | — | 816 | 130 | 68 |
| | | | (除) | | — | — | — | — | — | — | — | — | — | — | — |
| | | (小林)(小林) | (総) | | — | — | — | — | — | — | — | — | — | — | — |
| | | | (普) | (皆用) | — | — | — | — | — | — | — | — | — | — | — |
| | | | (制) | | — | — | — | — | — | — | — | — | — | — | — |
| | | | (除) | | — | — | — | — | — | — | — | — | — | — | — |
| | | (加久藤)(矢岳) | (総) | | 10.652 | 6.887 | 3.765 | 28.54 | 10.652 | 6.887 | 6.887 | — | 3.765 | 1.647 | 2.11 |
| | | | (普) | (皆用) | 10.316 | 6.625 | 3.691 | 22.30 | 10.316 | 6.625 | 6.625 | — | 3.691 | 1.573 | 2.11 |
| | | | (制) | | 336 | 262 | 74 | 6.24 | 336 | 262 | 262 | — | 74 | 74 | — |
| | | | (除) | | — | — | — | — | — | — | — | — | — | — | — |

| 間伐 面積 ha | 材積 m³ 総数 | 針葉樹 総数 | 針葉樹 用材 | 針葉樹 薪炭材 | 広葉樹 総数 | 広葉樹 用材 | 広葉樹 薪炭材 | 造林面積 ha 更新 総数 | 新植 | 人工下種 | 天然下種 | ぼう芽 | 補植 | 保育 |
|---|---|---|---|---|---|---|---|---|---|---|---|---|---|---|
| [380.31] 286.04 | [14.867] 10.384 | [14.495] 10.012 | [14.495] 10.012 | — | [372] 372 | [372] 372 | — | [171.43] 123.70 | [111.31] 79.46 | — | [37.24] 25.28 | [22.88] 18.96 | [99.10] 67.26 | [1, 274.89] 1,101.44 |
| [380.01] 285.74 | [14.852] 10.369 | [14.480] 9.997 | [14.480] 9.997 | — | [372] 372 | [372] 372 | — | [161.22] 114.63 | [111.31] 79.46 | — | [30.44] 19.62 | [19.47] 15.55 | [99.10] 67.26 | [1, 255.05] 1,082.74 |
| [380.01] 285.74 | [14.852] 10.369 | [14.480] 9.997 | [14.480] 9.997 | — | [372] 372 | [372] 372 | — | [149.95] 103.36 | [111.31] 79.46 | — | [30.44] 19.62 | [8.20] 4.28 | [99.10] 67.26 | [1, 225.05] 1,082.74 |
| — | — | — | — | — | — | — | — | [8.18] 8.18 | — | — | — | [8.18] 8.18 | — | — |
| — | — | — | — | — | — | — | — | [3.09] 3.09 | — | — | — | [3.09] 3.09 | — | — |
| [0.30] 0.30 | [15] 15 | [15] 15 | [15] 15 | — | — | — | — | [10.21] 9.07 | — | — | [6.80] 5.66 | [3.41] 3.41 | — | [19.84] 18.70 |
| — | — | — | — | — | — | — | — | — | — | — | — | — | — | — |
| 351.62 | 11.679 | 11.468 | 11.468 | — | 211 | 174 | 37 | 177.30 | 68.68 | 0.50 | 87.46 | 20.66 | 456.75 | 184.41 |
| 321.30 | 10.809 | 10.598 | 10.598 | — | 211 | 174 | 37 | 142.56 | 60.77 | 0.50 | 60.63 | 20.66 | 425.39 | 130.00 |
| 321.30 | 10.809 | 10.598 | 10.598 | — | 211 | 174 | 37 | 138.28 | 60.77 | 0.50 | 60.63 | 16.38 | 425.39 | 120.00 |
| — | — | — | — | — | — | — | — | 4.28 | — | — | — | 4.28 | — | 10.00 |
| 30.32 | 870 | 870 | 870 | — | — | — | — | 34.74 | 7.91 | — | 26.83 | — | 31.36 | 54.41 |
| — | — | — | — | — | — | — | — | — | — | — | — | — | — | — |
| 14.02 | 769 | 769 | 769 | — | — | — | — | 8.43 | 5.84 | — | 2.59 | — | 5.80 | 57.37 |
| — | — | — | — | — | — | — | — | — | — | — | — | — | — | — |
| 14.02 | 769 | 769 | 769 | — | — | — | — | 8.43 | 5.84 | — | 2.59 | — | 5.80 | 57.37 |
| — | — | — | — | — | — | — | — | — | — | — | — | — | — | — |
| — | — | — | — | — | — | — | — | 0.19 | 0.19 | — | — | — | 0.19 | 13.17 |
| — | — | — | — | — | — | — | — | 0.19 | 0.19 | — | — | — | 0.19 | 13.17 |
| — | — | — | — | — | — | — | — | — | — | — | — | — | — | — |
| — | — | — | — | — | — | — | — | — | — | — | — | — | — | — |
| — | — | — | — | — | — | — | — | 36.33 | 5.76 | — | 30.57 | — | 5.76 | 189.84 |
| — | — | — | — | — | — | — | — | 30.09 | 5.76 | — | 24.33 | — | 5.76 | 189.84 |
| — | — | — | — | — | — | — | — | 6.24 | — | — | 6.24 | — | — | — |
| — | — | — | — | — | — | — | — | — | — | — | — | — | — | — |