舊府政

撰要集拔萃

禁令

二

815
3

国立国会図書館　タイトル『撰要類集』　請求記号 815-3

ガラス使用

国立国会図書館　タイトル『撰要類集』 請求記号 815-3

ガラス使用

国立国会図書館　タイトル『撰要類集』 請求記号 815-3
ガラス使用

四月廿三日より五月

一

一

国立国会図書館　タイトル『撰要類集』　請求記号 815-3

ガラス使用

[illegible]

[illegible]

[illegible]

国立国会図書館　タイトル『撰要類集』請求記号 815-3

ガラス使用

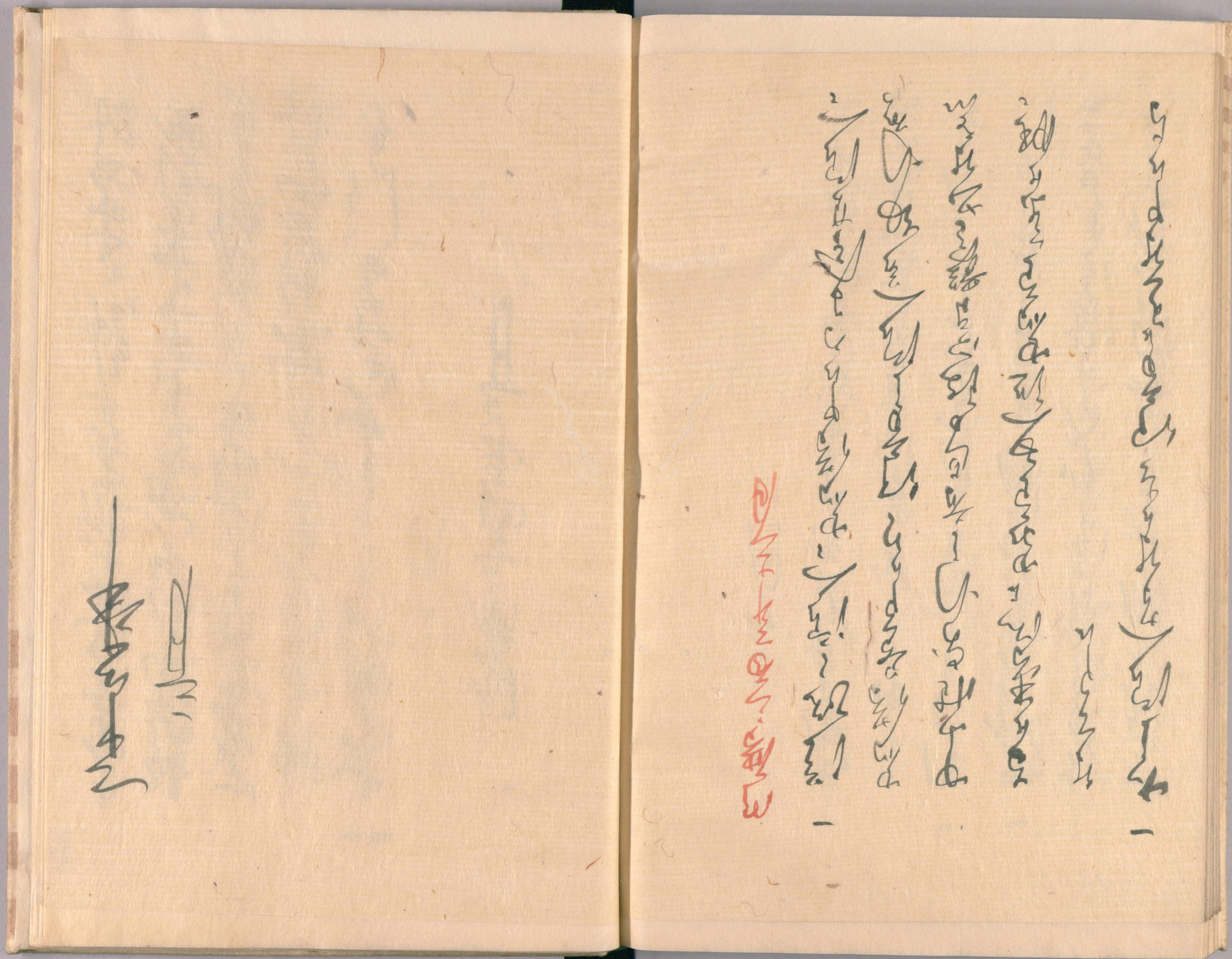

国立国会図書館　タイトル『摂要類集』請求記号 815-3

カラス使用

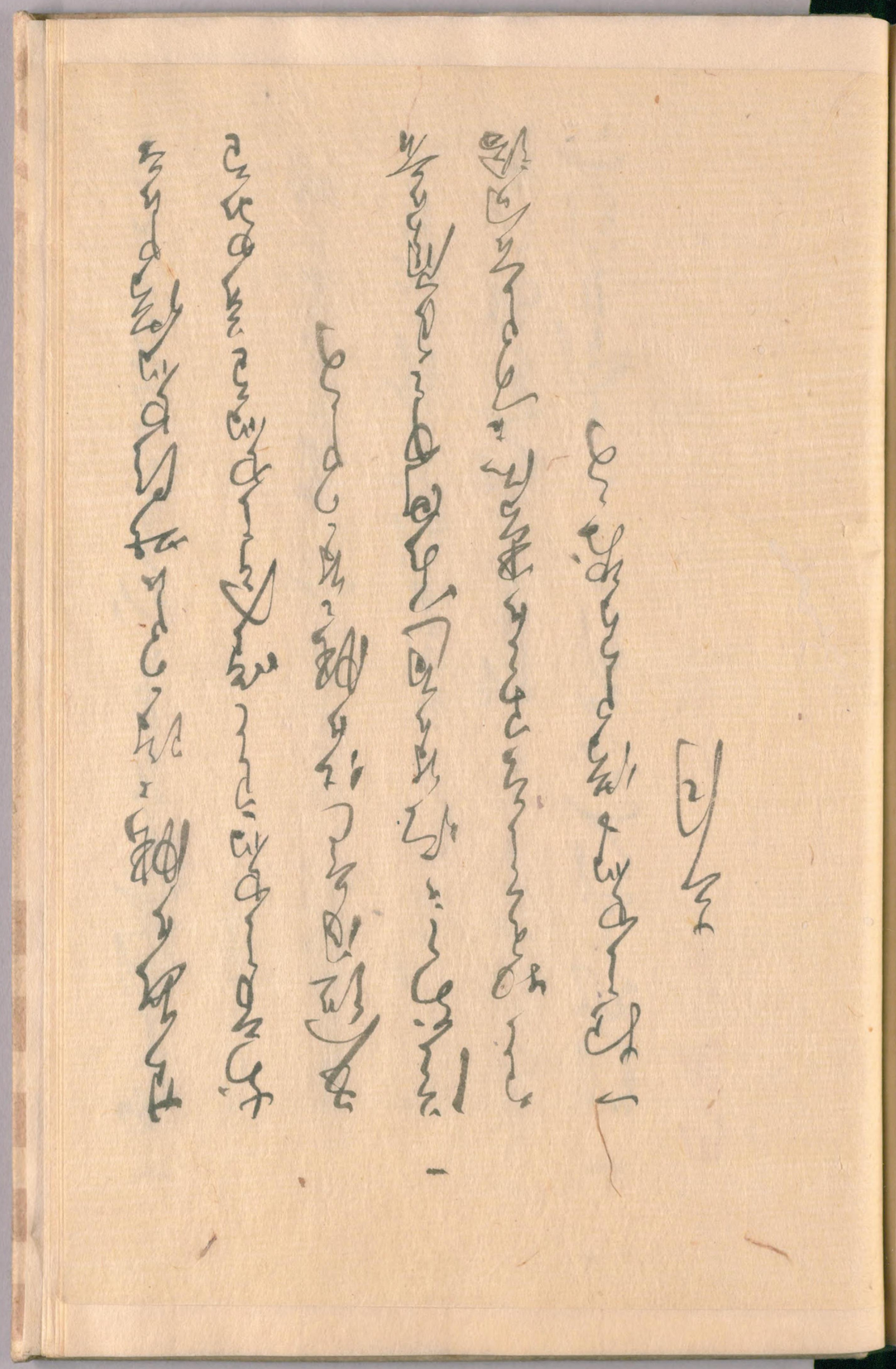

一 [illegible]

[illegible]

[illegible]

九月

取締

[illegible]

[illegible]

[illegible]

[illegible]

[illegible]

[illegible]

[illegible]

[illegible]

国立国会図書館　タイトル『撰要類集』　請求記号 815-3

ガラス使用

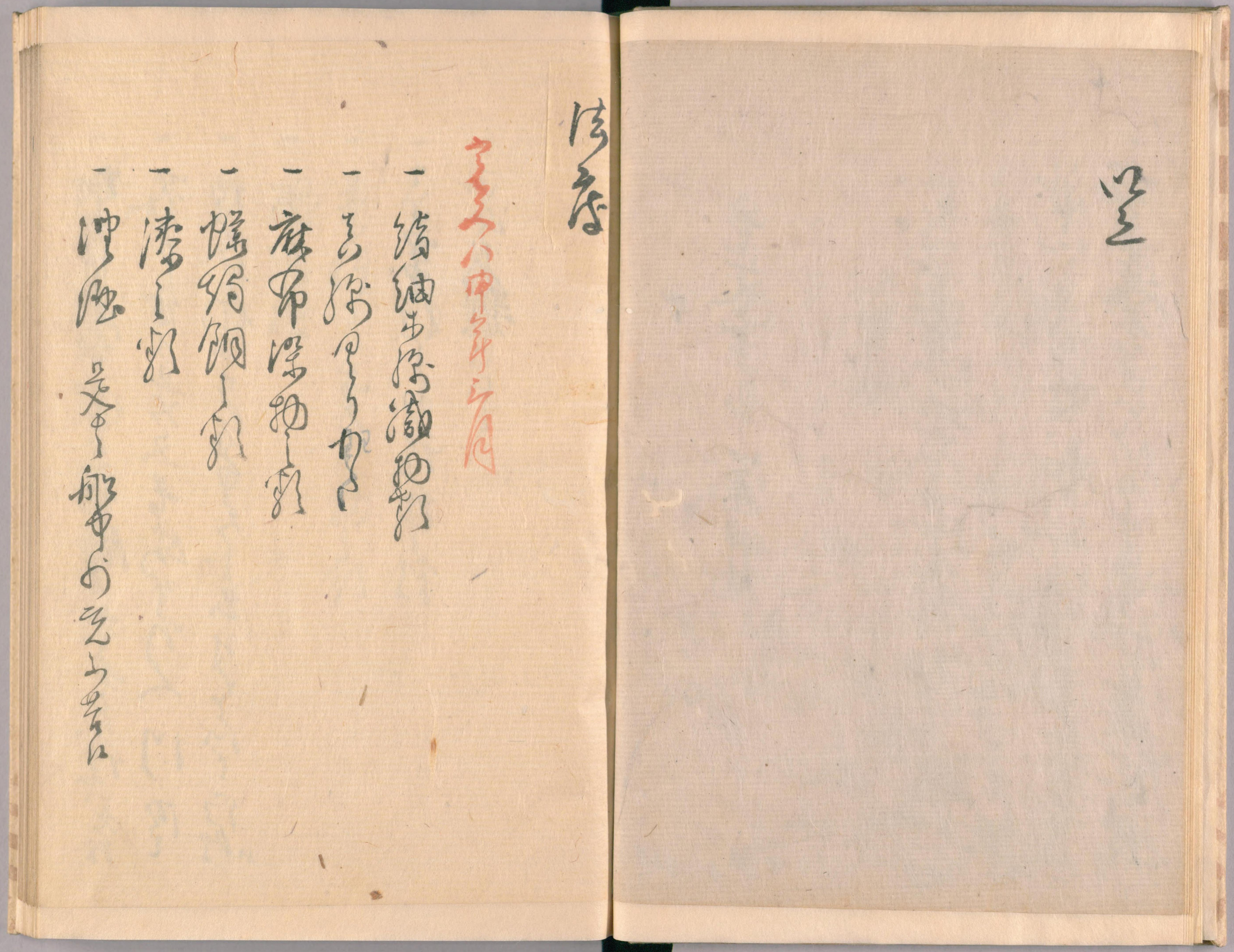

国立国会図書館　タイトル『撰要類集』　請求記号 815-3

ガラス使用

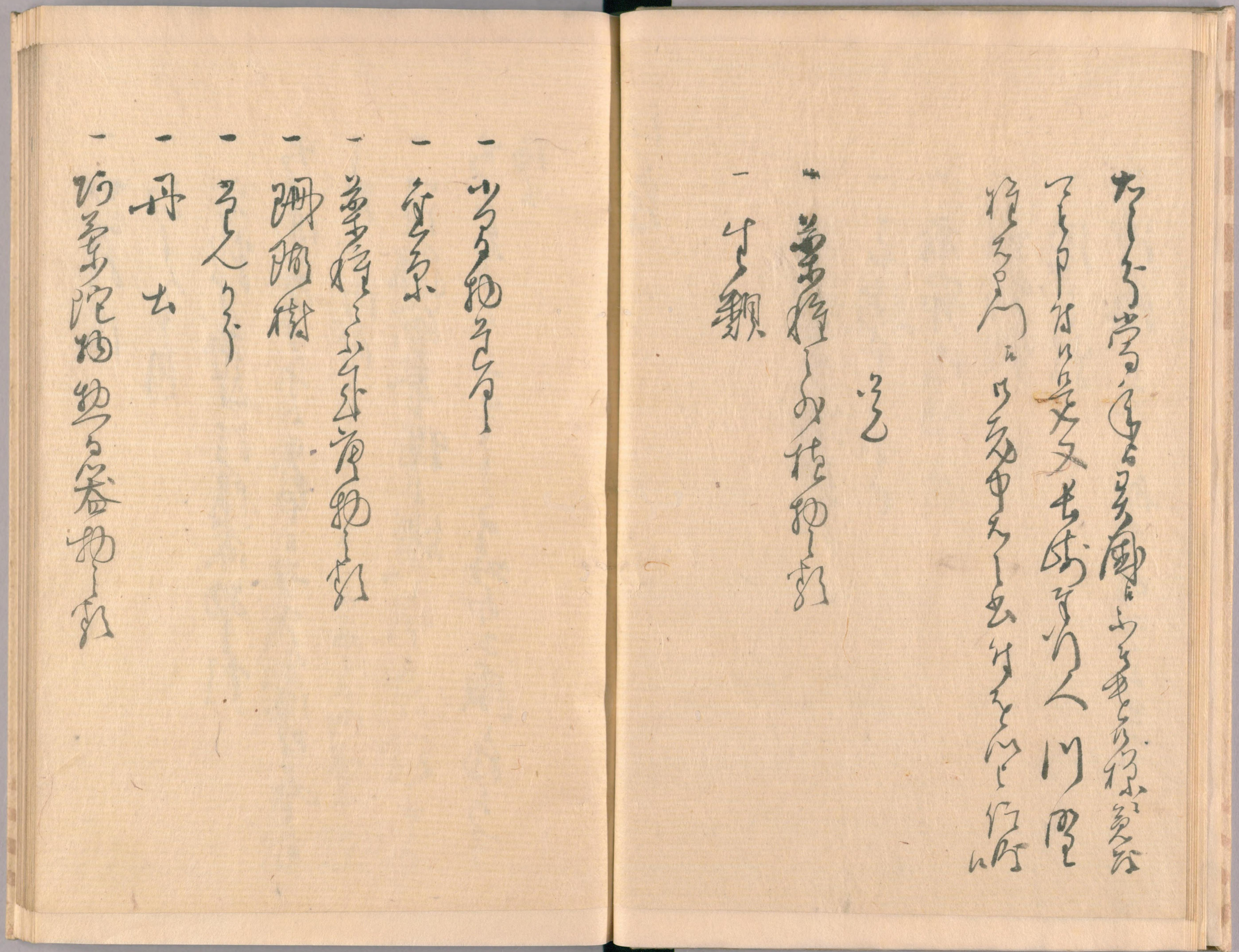

国立国会図書館　タイトル『撰要類集』　請求記号 815-3

ガラス使用

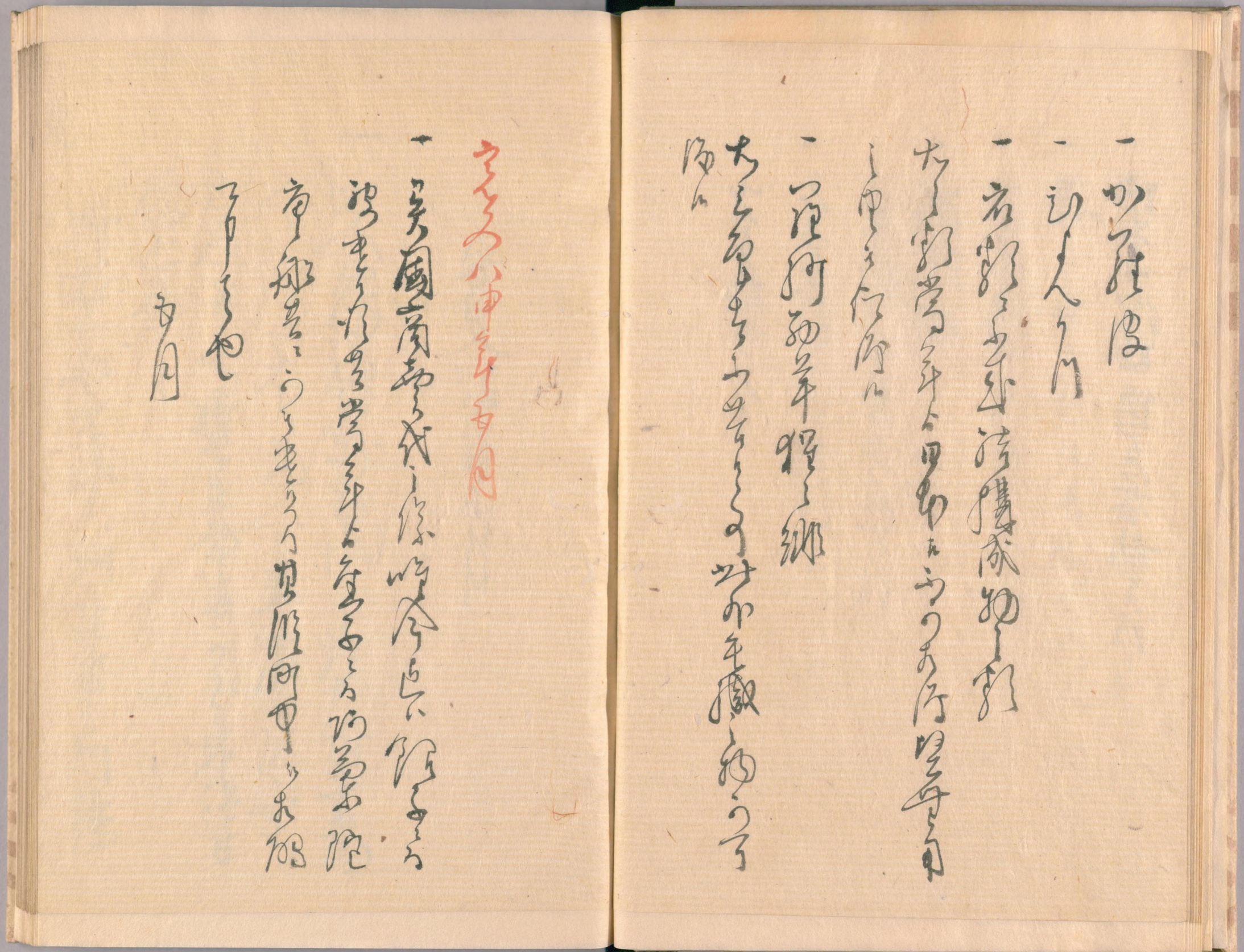

国立国会図書館　タイトル『撰要類集』　請求記号 815-3

ガラス使用

寛文八年三月

一

[illegible]

信上年

[illegible]

国立国会図書館　タイトル『撰要類集』　請求記号 815-3

ガラス使用

国立国会図書館　タイトル『撰要類集』　請求記号 815-3

ガラス使用

国立国会図書館　タイトル『撰要類集』　請求記号 815-3

ガラス使用

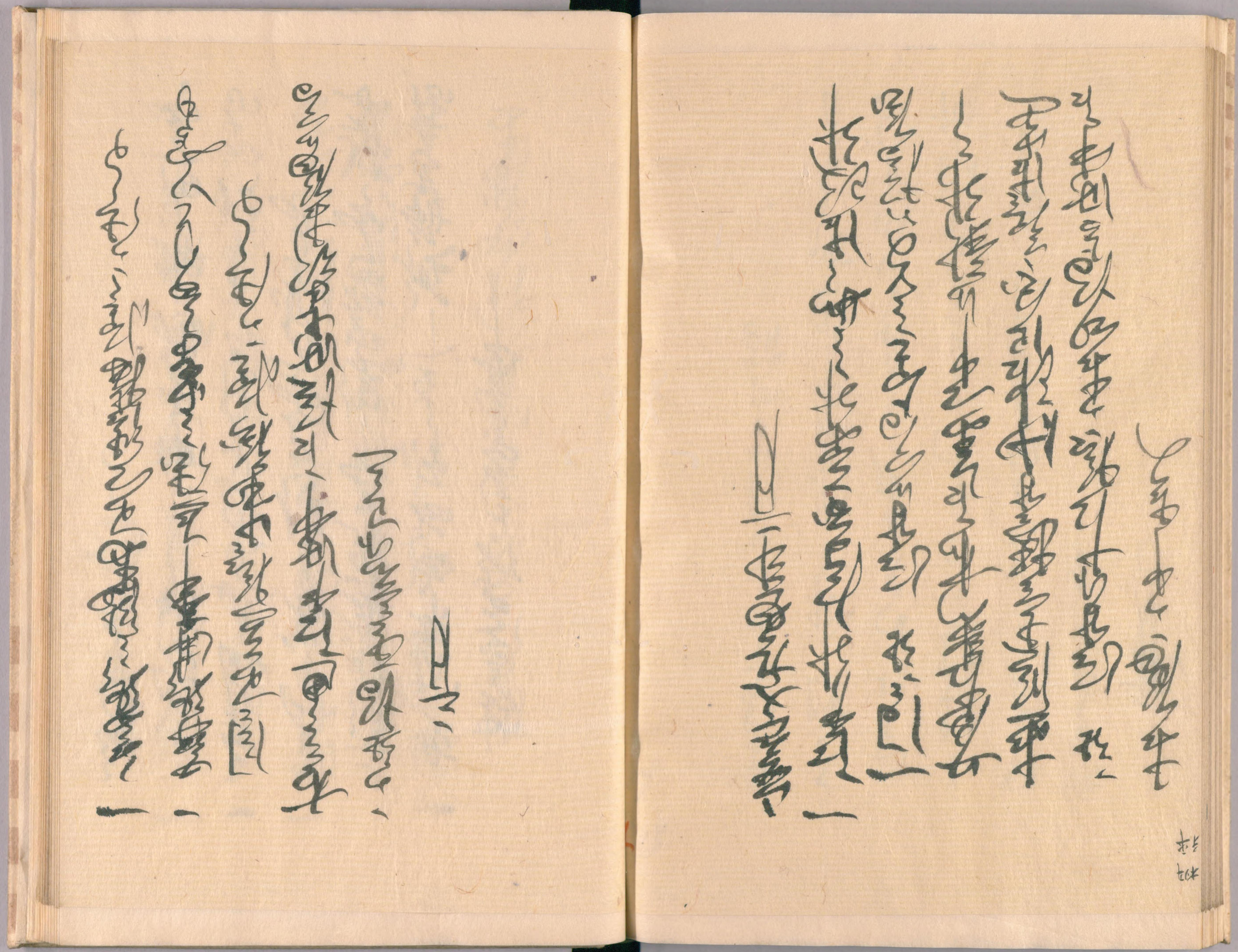

二月

国立国会図書館　タイトル『撰要類集』　請求記号 815-3

ガラス使用

文化七年六月

[illegible]

国立国会図書館　タイトル『撰要類集』　請求記号 815-3

ガラス使用

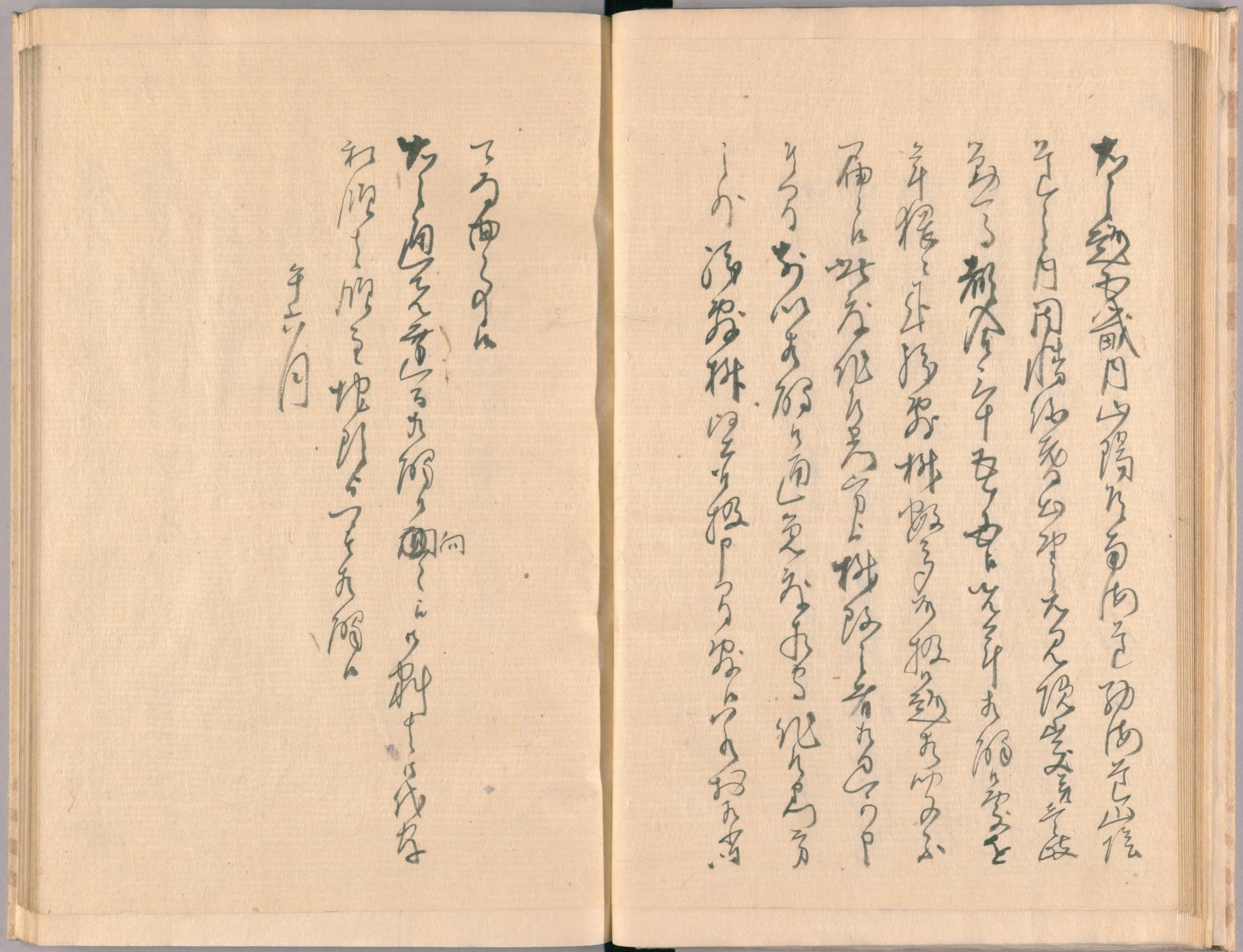

国立国会図書館　タイトル『撰要類集』　請求記号 815-3

ガラス使用

節係

[illegible]

一 [illegible]

一 [illegible]

一 [illegible]

[illegible]

国立国会図書館　タイトル『撰要類集』　請求記号 815-3

ガラス使用

[illegible]

[illegible]

[illegible]

[illegible]

[illegible]

[illegible]

[illegible]

[illegible]

[illegible]

[illegible]

[illegible]

[illegible]

[illegible]

[illegible]

国立国会図書館　タイトル『撰要類集』　請求記号 815-3

ガラス使用

一 [illegible]
一 [illegible]
[illegible]
[illegible]
[illegible]
[illegible]

[illegible]

一 [illegible]
[illegible]
一 [illegible]
[illegible]
一 [illegible]
[illegible]

国立国会図書館　タイトル『撰要類集』　請求記号 815-3

ガラス使用

国立国会図書館　タイトル『撰要類集』請求記号 815-3

ガラス使用

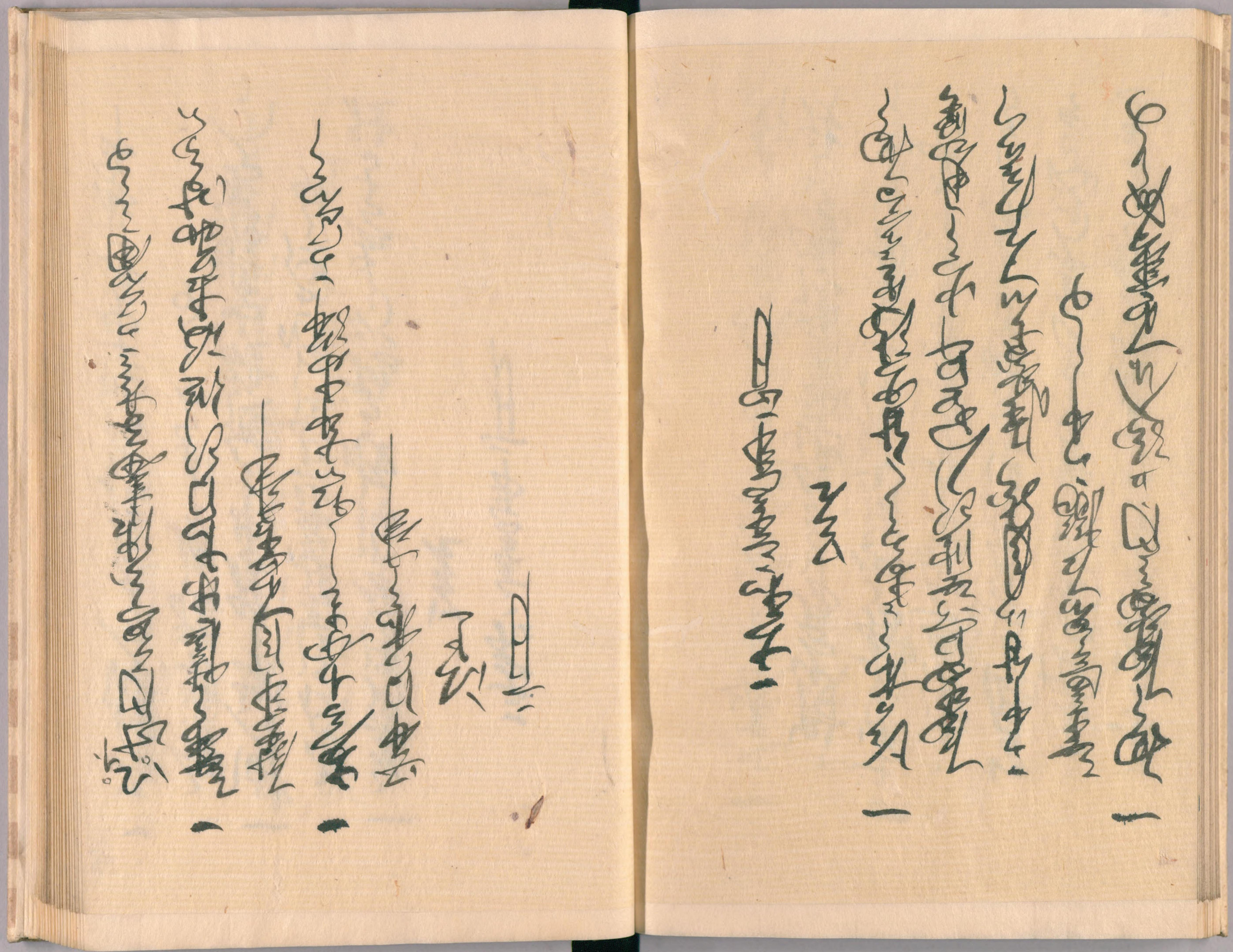

国立国会図書館　ダイトル『摂要類集』請求記号 815-3

方ラス使用

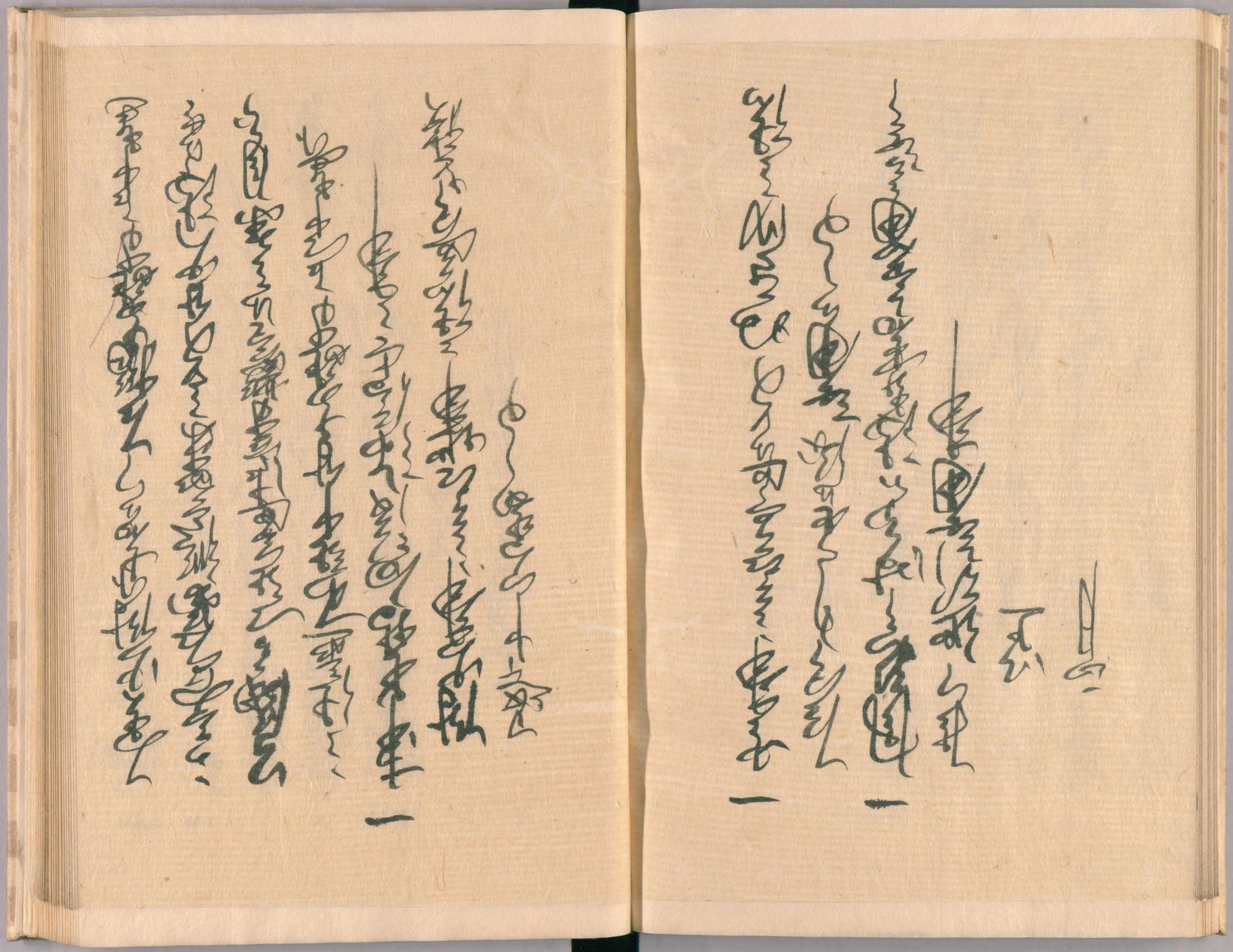

取帝

[illegible]

一 [illegible]

[illegible]

[illegible]

[illegible]

[illegible]

国立国会図書館　タイトル『撰要類集』　請求記号 815-3

ガラス使用

国立国会図書館　ダイトル『撰要類集』請求記号 815-3

力ラス使用

国立国会図書館　タイトル『摂要類集』請求記号 815-3

ガラス使用

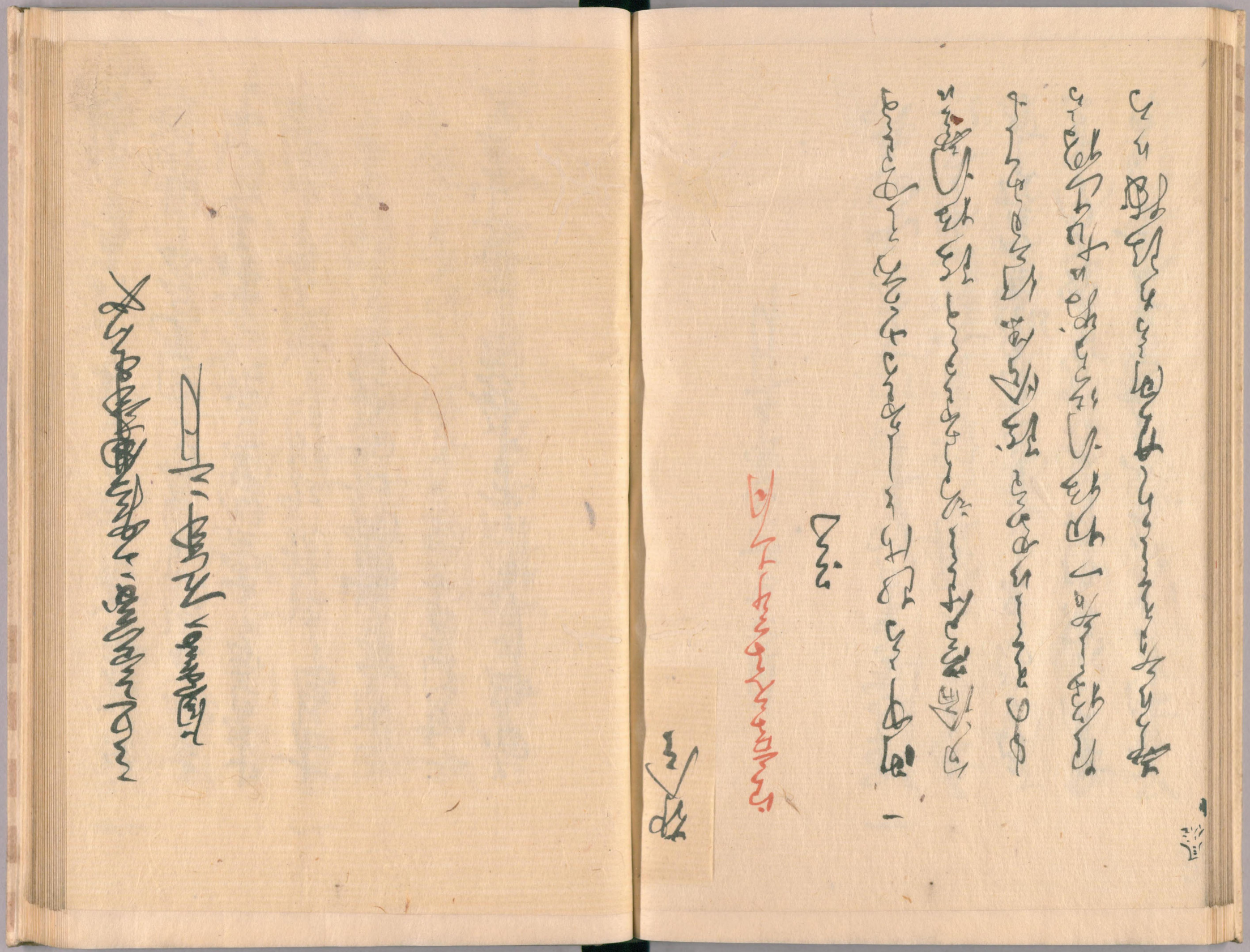

国立国会図書館　タイトル『撰要類集』請求記号 815-3

ガラス使用

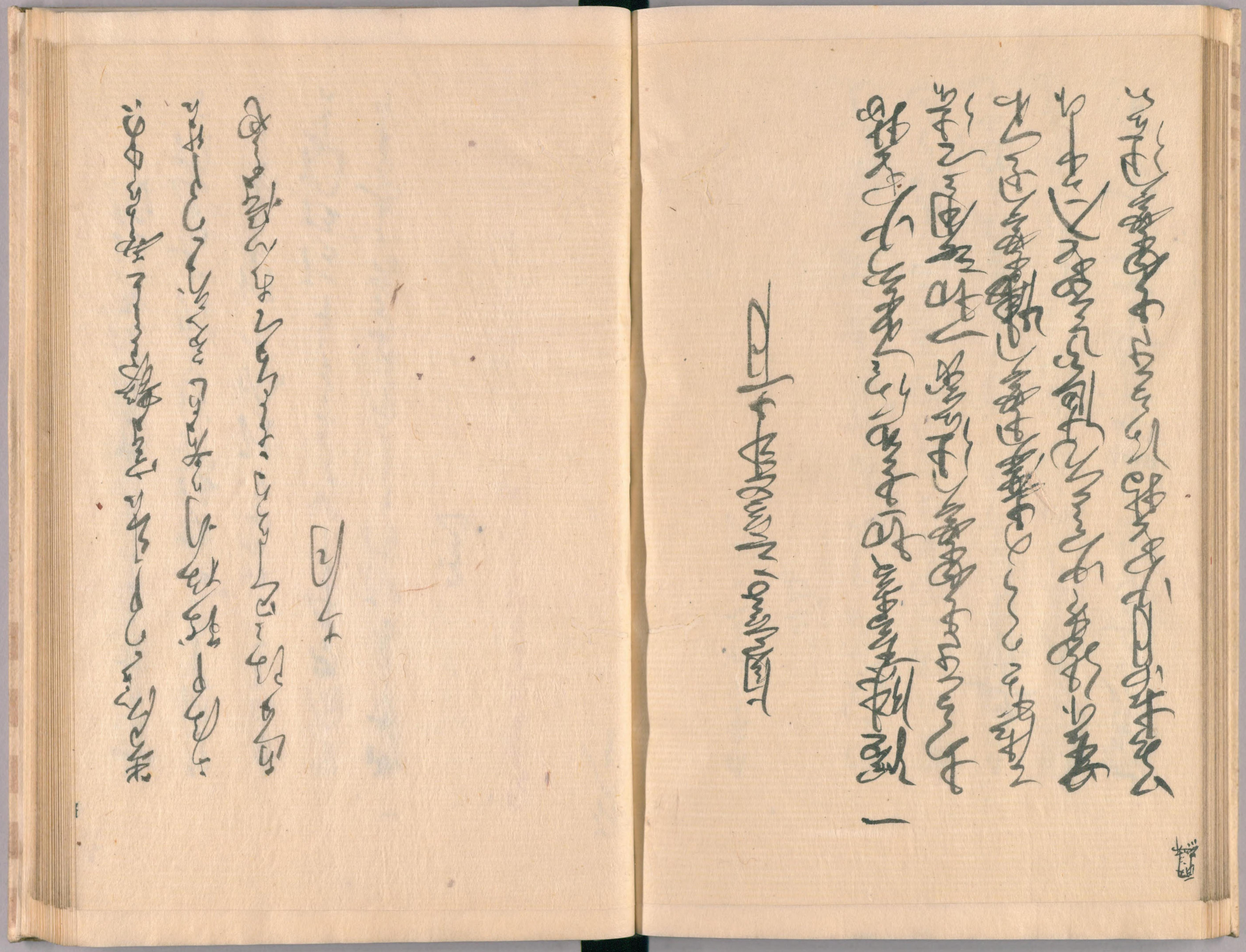

[illegible]年十一月

[illegible]

[illegible]川船[illegible]荷物[illegible]横船[illegible]川船[illegible]

[illegible]改之極市[illegible]荷物[illegible]横船[illegible]

[illegible]改極市[illegible]弱[illegible]高[illegible]船[illegible]改[illegible]

[illegible]川船[illegible]川船[illegible]

極市[illegible]

十一月

[illegible]

[illegible]

[illegible]

国立国会図書館　タイトル『撰要類集』　請求記号 815-3

ガラス使用

国立国会図書館　タイトル『撰要類集』　請求記号 815-3

ガラス使用

国立国会図書館　ダイトル『撰要類集』請求記号 815-3

ガラス使用

国立国会図書館　タイトル『撰要類集』請求記号 815-3

がうえ使用

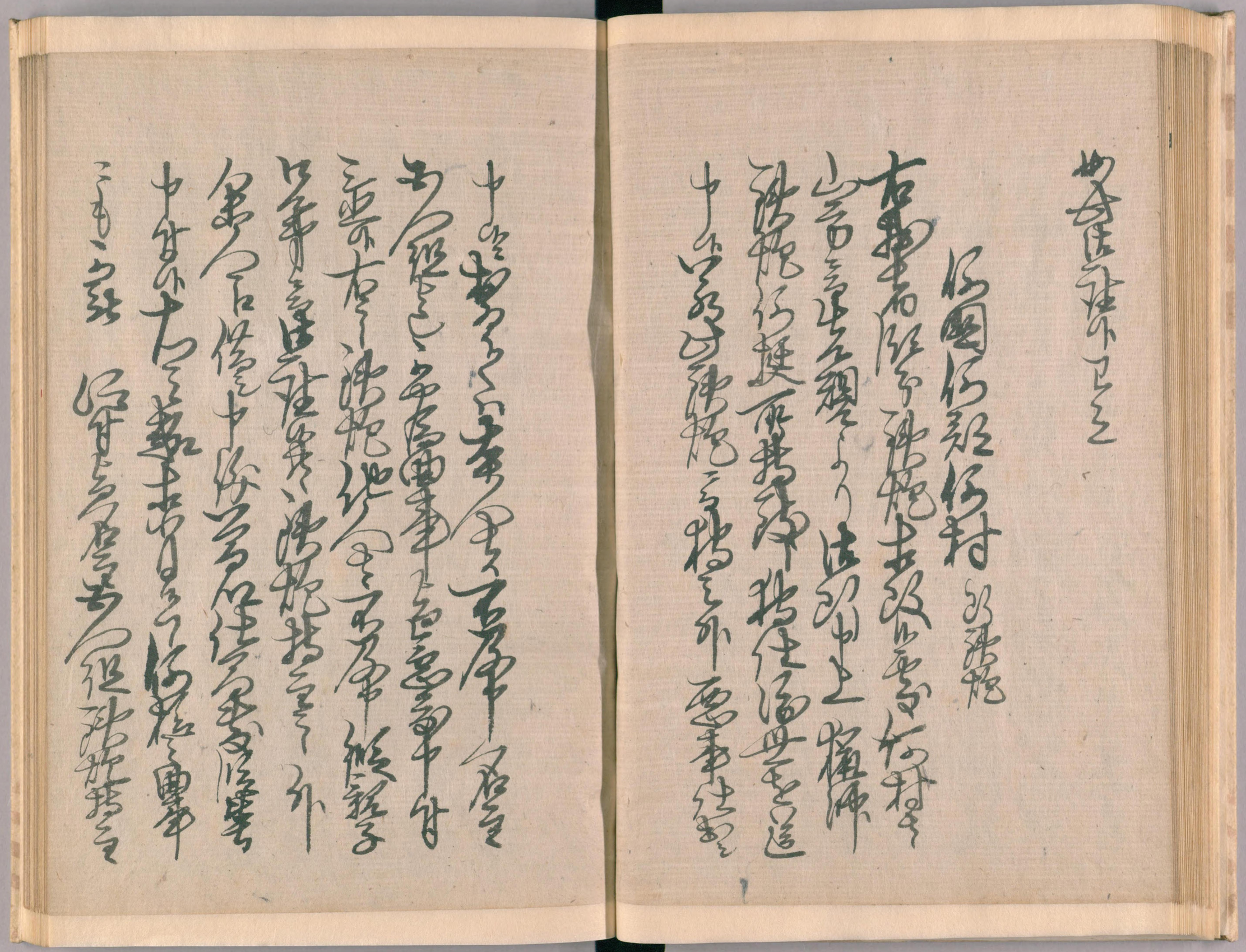

国立国会図書館　タイトル『撰要類集』　請求記号 815-3
ガラス使用

[illegible]

[illegible]

[illegible]

撰要

文政元年五月

一所帯ためかりを仕ル者共
百姓ニ成ル者ハ
吟味ヲ以相極ル
百姓ハ所ニ切ル
ハ者ニ成ル本人
並ニ親兄弟

国立国会図書館　タイトル『撰要類集』　請求記号 815-3

ガラス使用

国立国会図書館　ダイトル『撰要類集』請求記号 815-3

ガラス使用

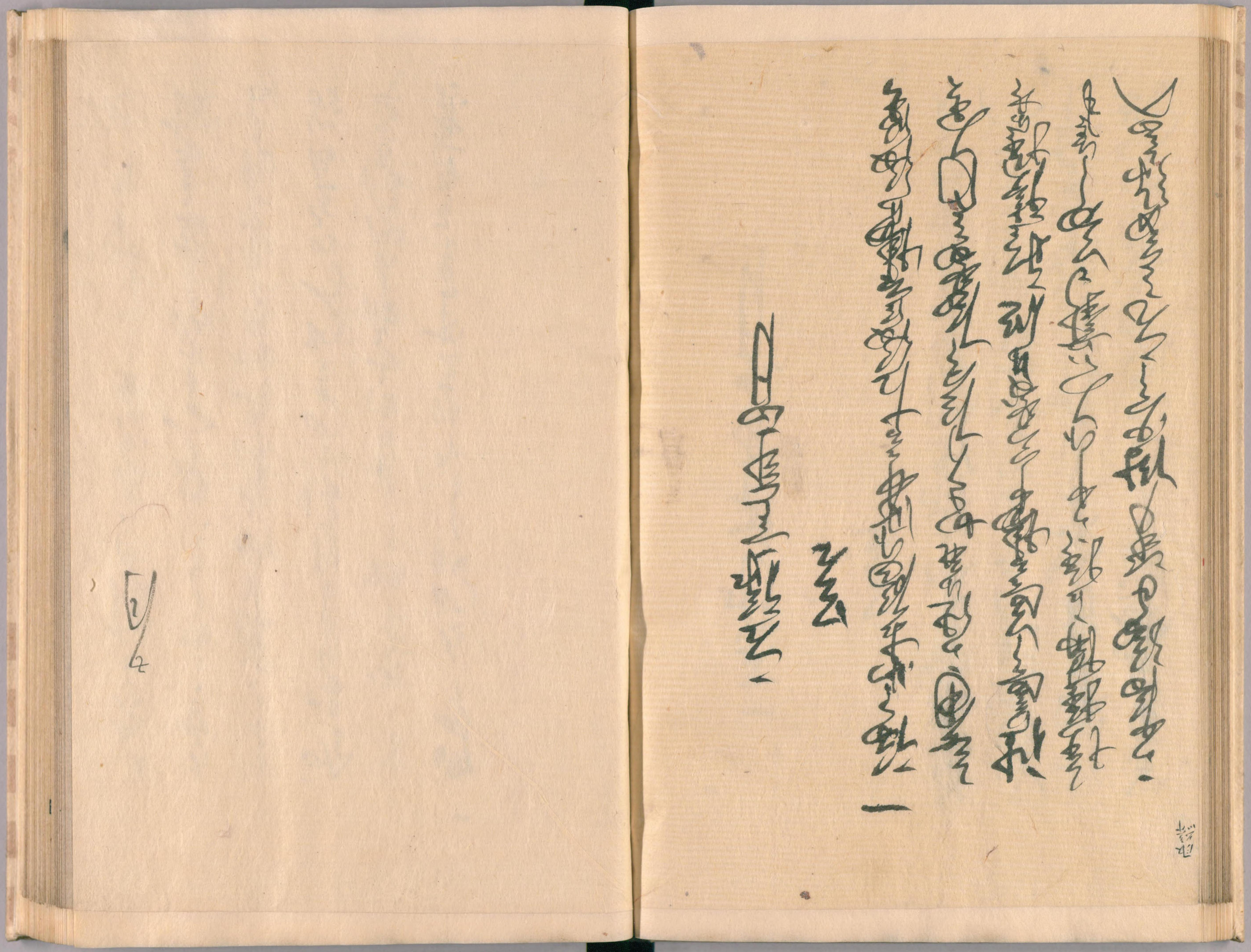

国立国会図書館　タイトル『撰要類集』　請求記号 815-3

ガラス使用

[illegible]

十月

高麗十九年乙卯

[illegible]

国立国会図書館　タイトル『撰要類集』　請求記号 815-3

ガラス使用

国立国会図書館　タイトル『摂要類集』請求記号 815-3

ガラス使用

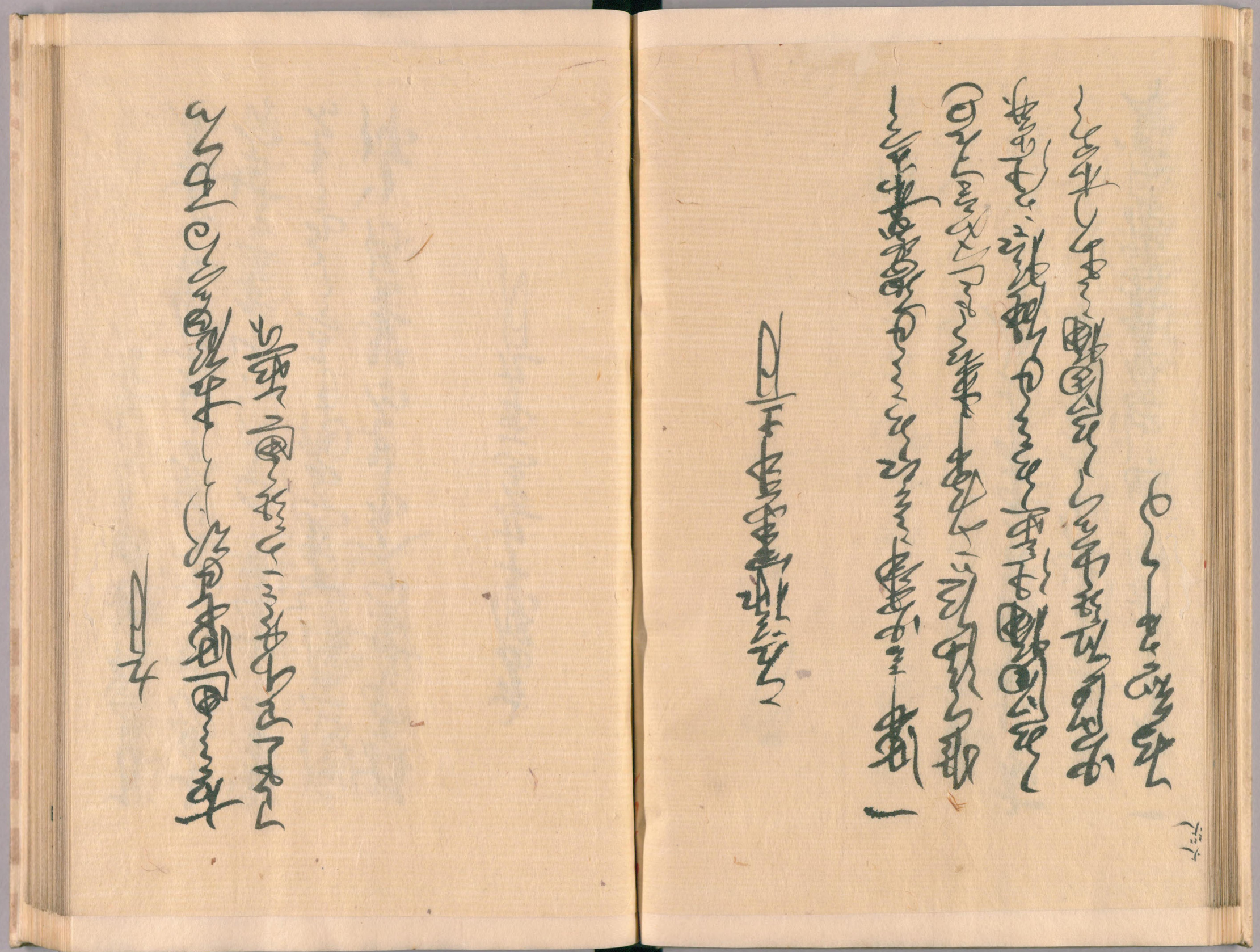

一[illegible]

[illegible]

右之趣[illegible]

[illegible]月

[illegible]

[illegible]年[illegible]月

一[illegible]

[illegible]

[illegible]

[illegible]

[illegible]

[illegible]

国立国会図書館　タイトル『撰要類集』　請求記号 815-3

ガラス使用

[illegible]

[illegible]

[illegible]

慶安元年十月

一 [illegible]

[illegible]

[illegible]

[illegible]

国立国会図書館　タイトル『撰要類集』　請求記号 815-3

ガラス使用

法度取締

一

一

一

国立国会図書館　タイトル『撰要類集』　請求記号 815-3

ガラス使用

[illegible]

六月

[illegible]

六月

[illegible]

六月

国立国会図書館　タイトル『撰要類集』　請求記号 815-3

ガラス使用

元禄八年八月

覚

一前々相觸に相違之者在野良浪人野良又ハ
役者ゟ不出家屋敷ゟ家の兼女の躍子かぶま
女方ゟ出候歟堂庭法度ゟ罰有之候右之者
共一切何方ゟも出家屋敷ゟ相觸に無之候
外ゟも又ハ新ゟ右之者出家不届に

弥以向後右之条件方々も堂々申論新
令も異議申置候ハ若相背者有之候ハ
見合次第捕之候之人之及申聚
又人組迄急度曲事ニ可申付者也

亥八月

取締

一酒屋辻番之儀者
其所之大屋住居之者
酒屋番人之儀者
一宗門之儀も酒屋番人
附酒屋之者ニ

国立国会図書館　タイトル『撰要類集』　請求記号 815-3

ガラス使用

国立国会図書館　タイトル『撰要類集』請求記号 815-3

方ラス使用

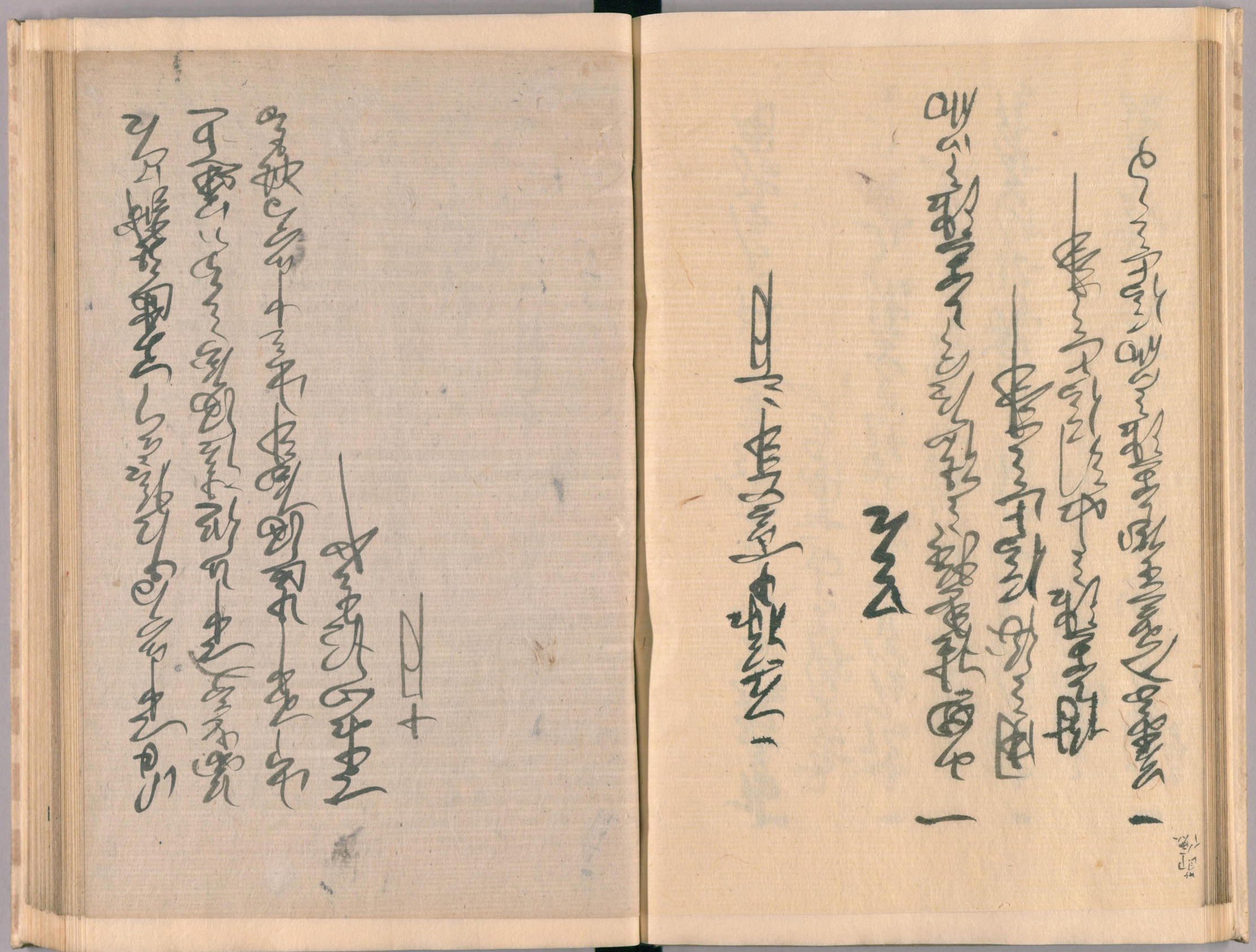

一 [illegible]

一 [illegible]

一 [illegible]

[illegible]

国立国会図書館　タイトル『撰要類集』　請求記号 815-3

ガラス使用

国立国会図書館　ダイトル『撰要類集』　請求記号 815-3

ガラス使用

[illegible]

[illegible]

十月

節倹

[illegible]年二月

一 [illegible]

一 [illegible]

一 [illegible]

国立国会図書館　タイトル『撰要類集』　請求記号 815-3

ガラス使用

国立国会図書館　タイトル『撰要類集』　請求記号 815-3

ガラス使用

国立国会図書館　タイトル『撰要類集』　請求記号 815-3

ガラス使用

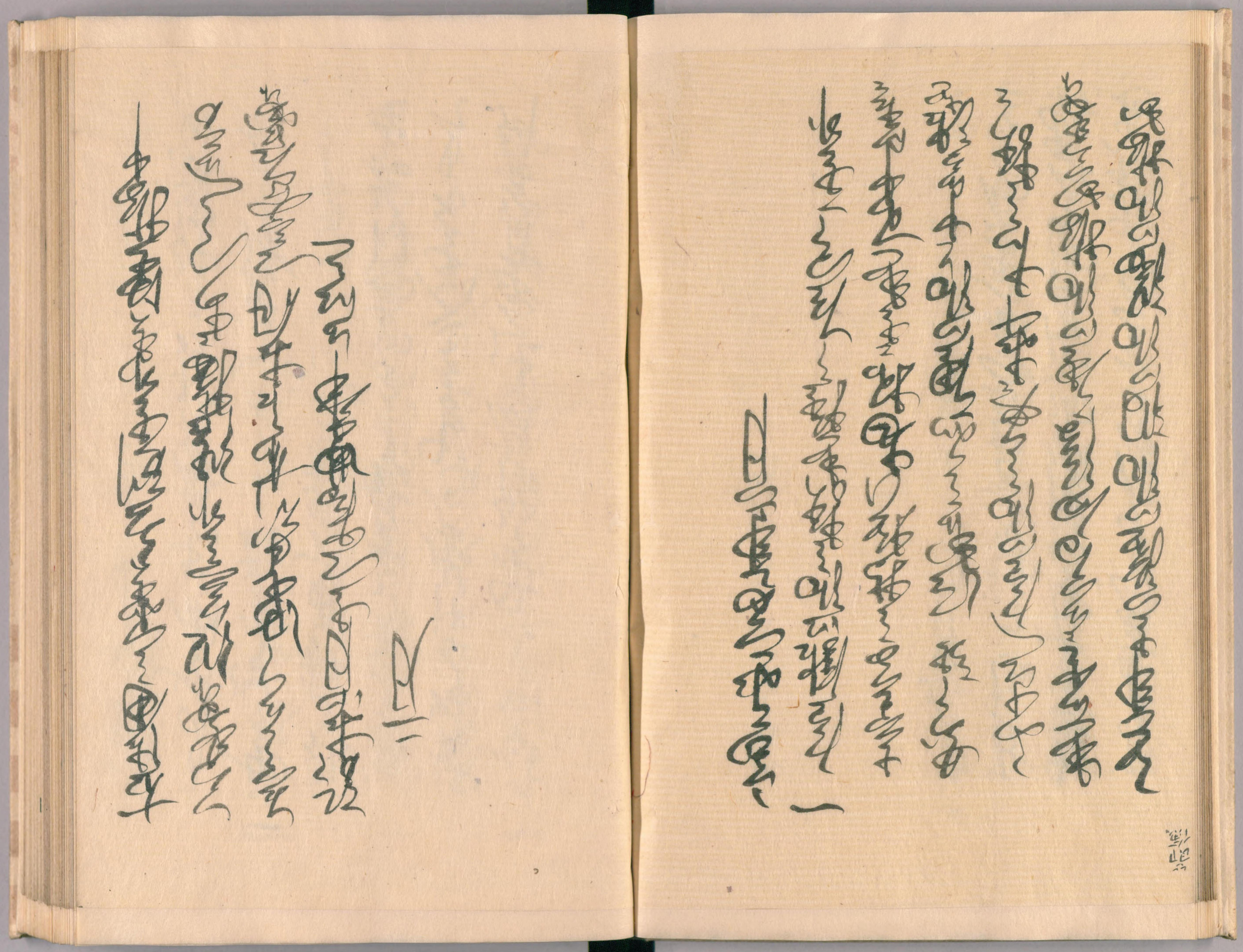

国立国会図書館　タイトル『撰要類集』　請求記号 815-3
ガラス使用

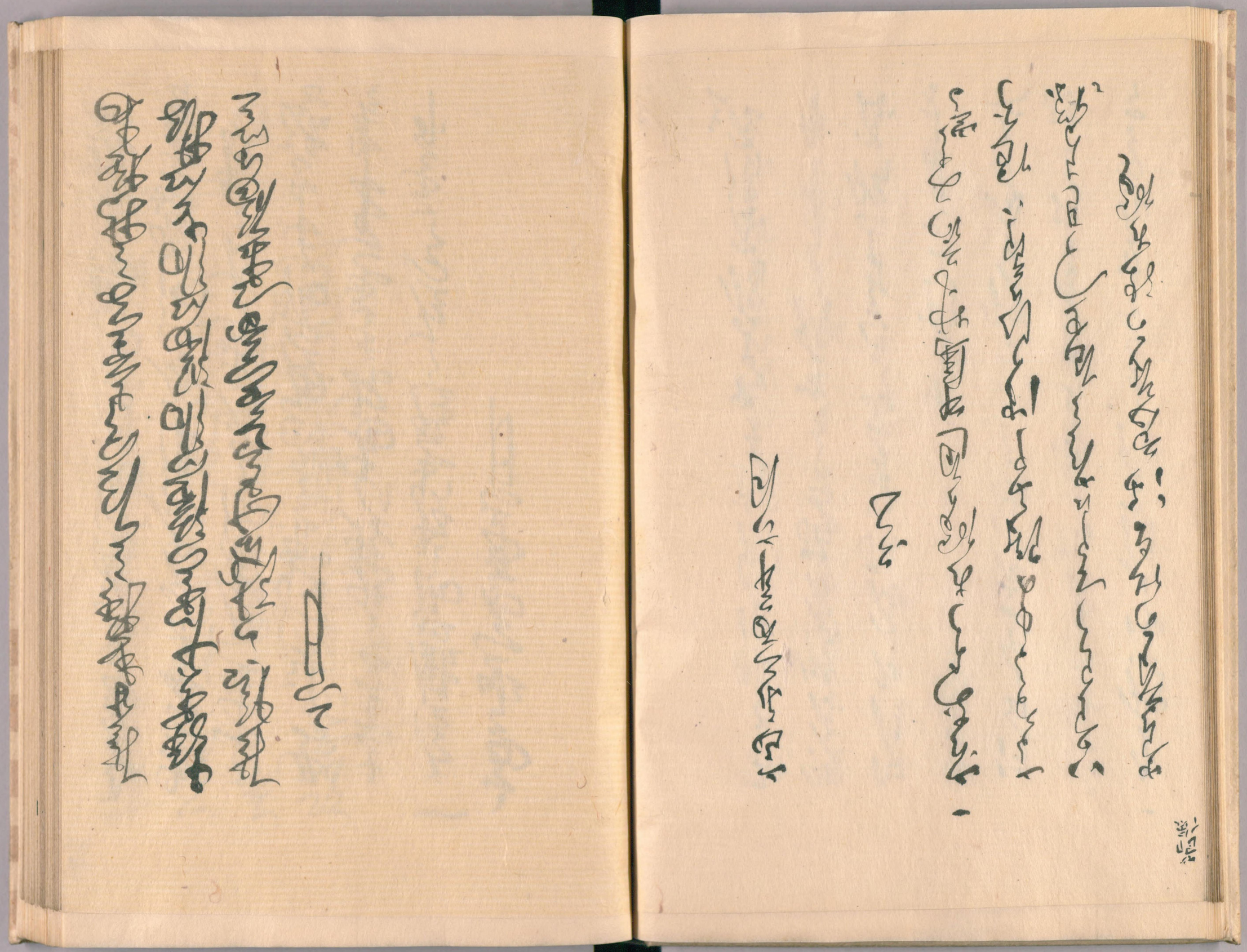

国立国会図書館　タイトル『撰要類集』　請求記号 815-3

ガラス使用

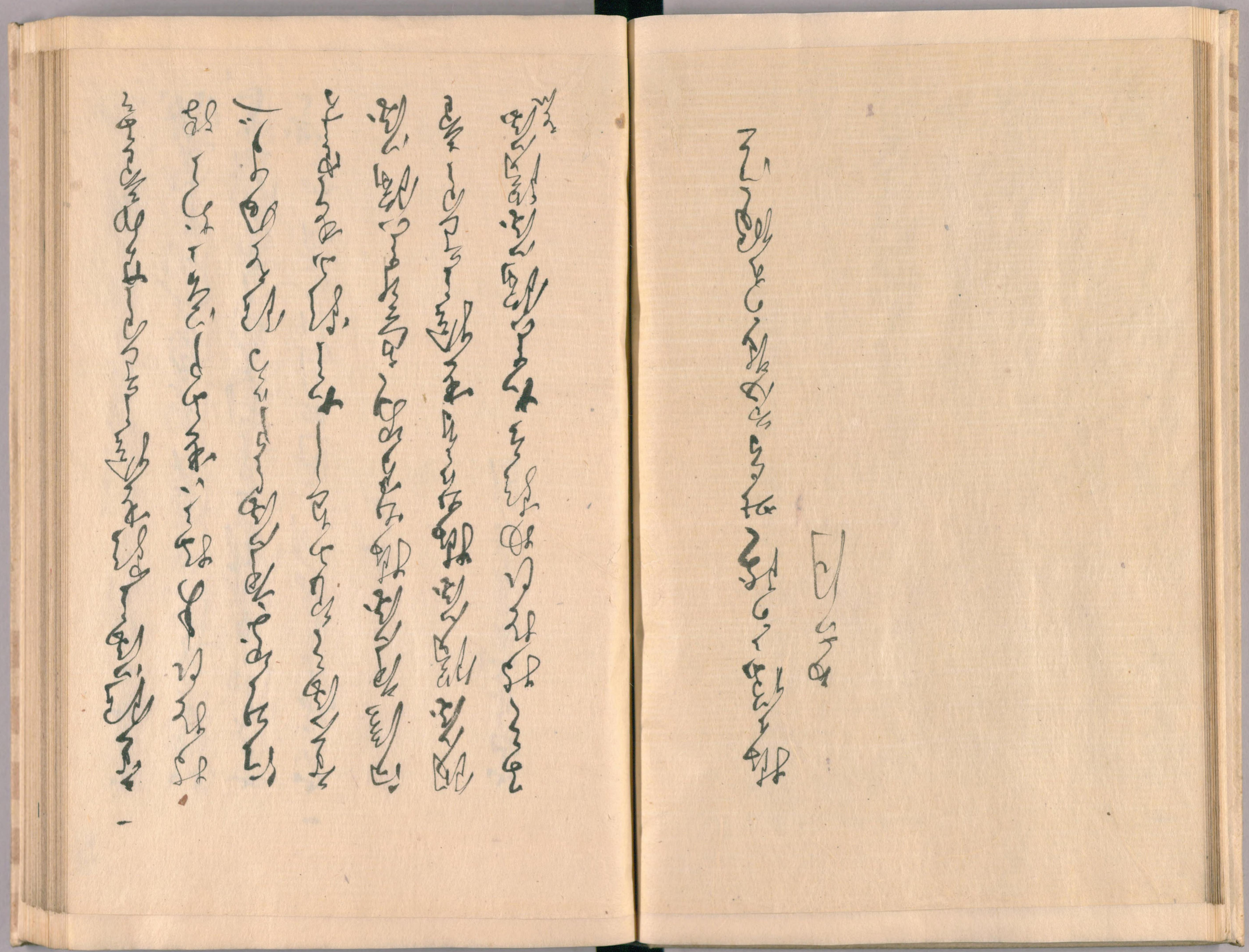

寶永三丙戌年正月吉日

一

一

一

国立国会図書館　タイトル『撰要類集』　請求記号 815-3
ガラス使用

国立国会図書館　タイトル『摂要類集』　請求記号 815-3

ガラス使用

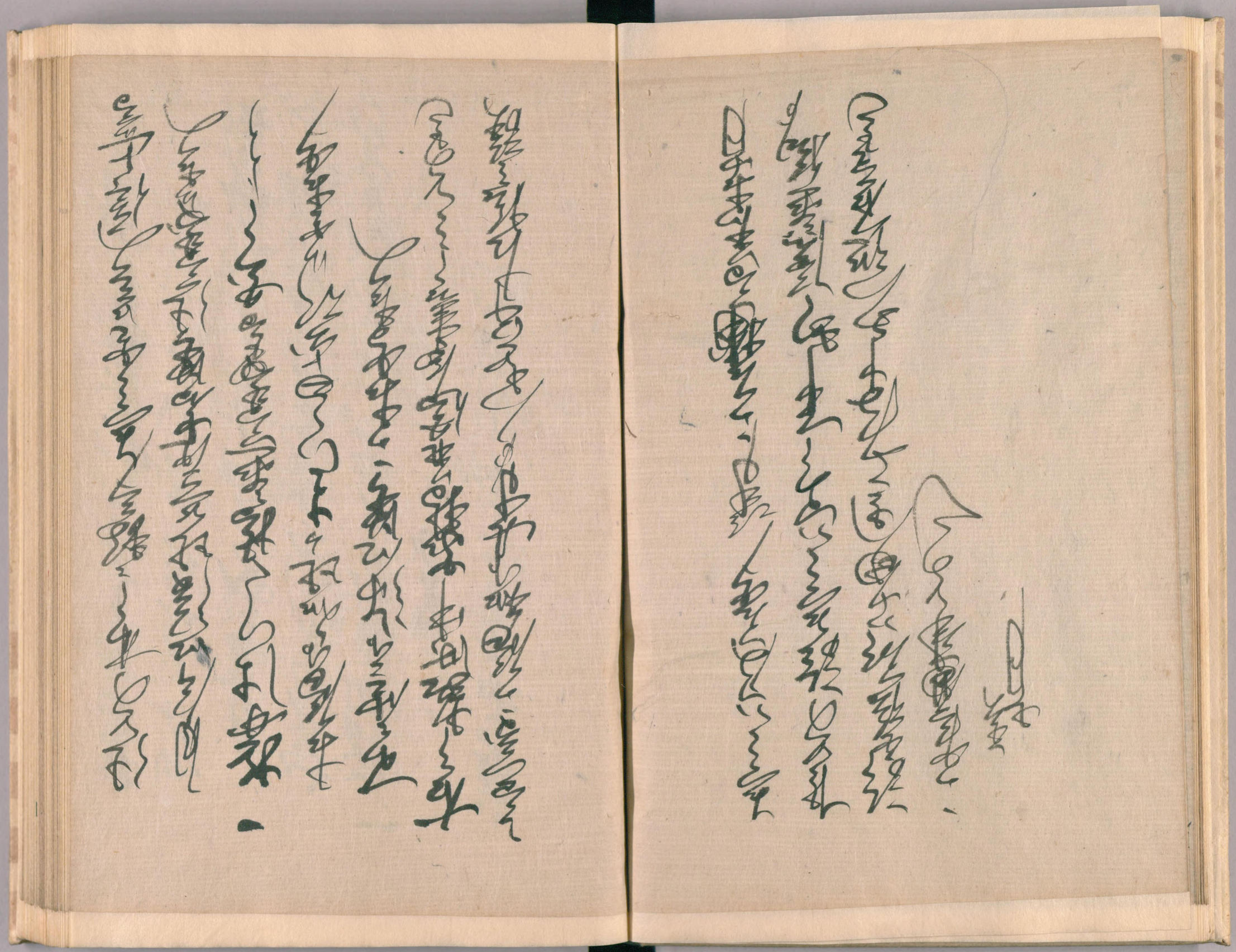

国立国会図書館　タイトル『撰要類集』　請求記号 815-3

ガラス使用

取締

一

[illegible]

一所[illegible]

[illegible]

[illegible]

[illegible]

[illegible]

[illegible]

国立国会図書館　タイトル『撰要類集』　請求記号 815-3

ガラス使用

十月

一

宝永七庚寅年二月

二艘立之艘立て船停止ニ成先達ての中渡り五月
者迄ニ不残解船ニ可仕哉若残り候右之船者見付次
人ヲ四人宿次ニ相定ニ不及申一家ニ成共
者迄ニ不為越度ニ渡り所ニ不残家賀ニ成
二月

[illegible]

[illegible]

[illegible]十年[illegible]

[illegible]

[illegible]

[illegible]

国立国会図書館　タイトル『撰要類集』　請求記号 815-3

ガラス使用

国立国会図書館　タイトル『撰要類集』　請求記号 815-3

力ラス使用

国立国会図書館　タイトル『撰要類集』　請求記号 815-3

ガラス使用

取締

一　今月二十日

一　今月二十八日

附箋長年寺寺号ニ付

相願ニ付

一　寺院住職ニ付願ニ付

国立国会図書館　ダイトル『摂要類集』　請求記号 815-3

方ラス使用

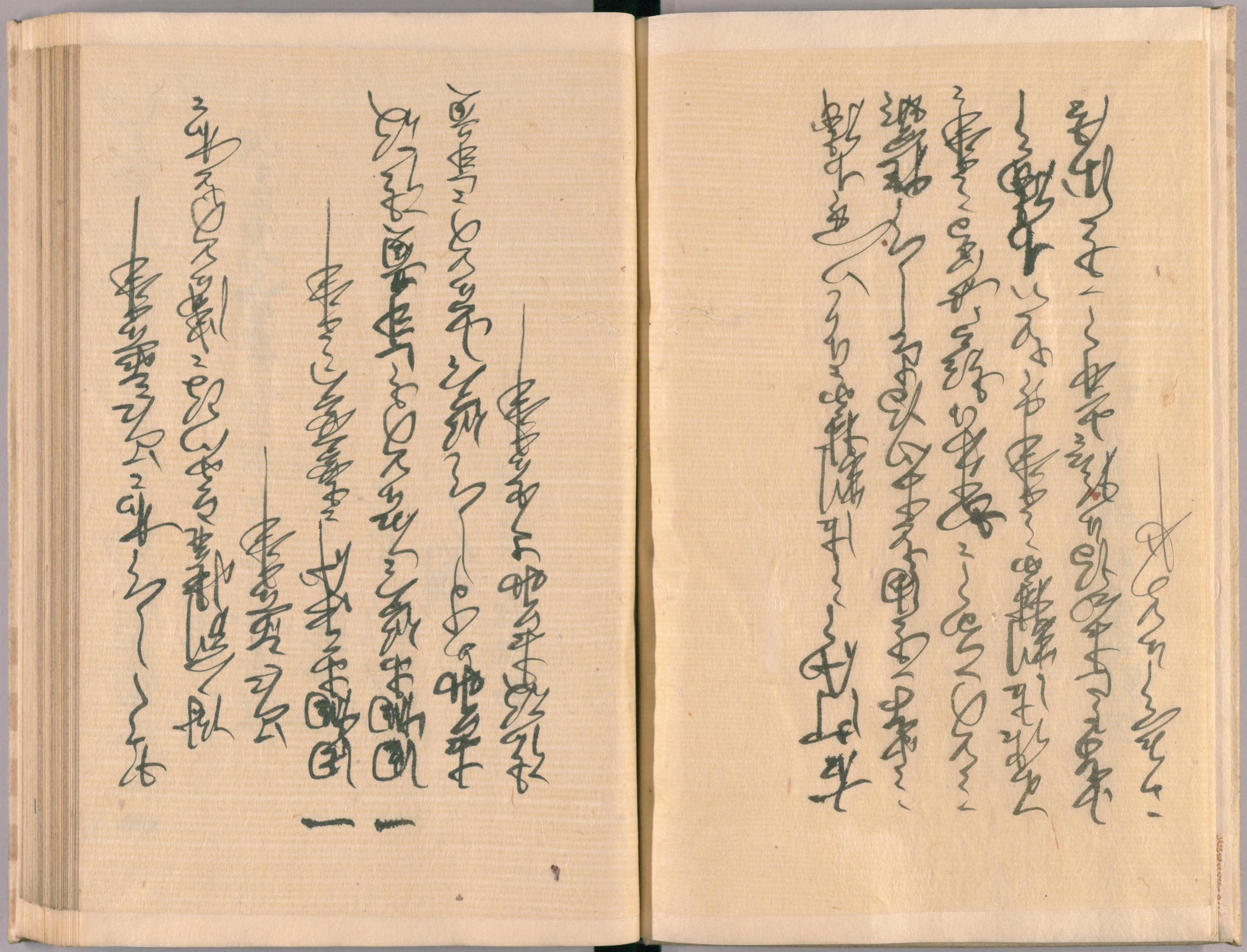

国立国会図書館　タイトル『撰要類集』　請求記号 815-3

ガラス使用

国立国会図書館　タイトル『撰要類集』 請求記号 815-3
ガラス使用

815
3

国立国会図書館　タイトル『撰要類集』 請求記号 815-3

ガラス使用

国立国会図書館　タイトル『撰要類集』 請求記号 815-3

ガラス使用