欽定光祿寺則例

九ノ一〇

853
81
9.10

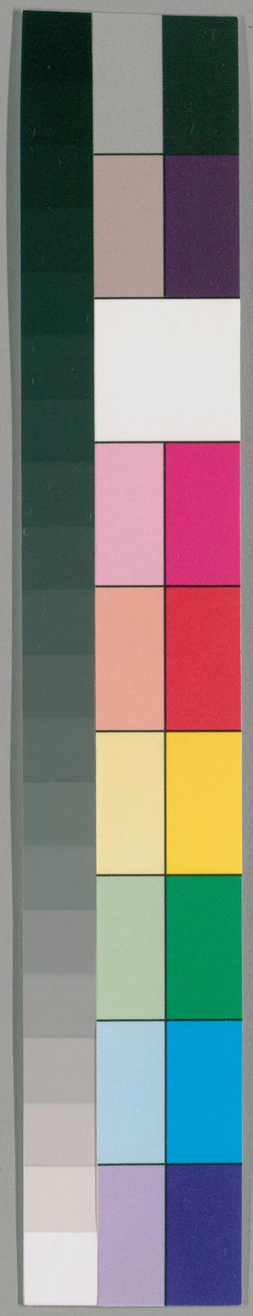

国立国会図書館　タイトル『光祿寺則例90巻喪儀14巻』　請求記号 853-81
ガラス使用

光祿寺則例卷九目錄

喪儀

親王薨

郡王薨

親王福晉薨

郡王福晉薨

公主喪

国立国会図書館　タイトル『光祿寺則例90巻喪儀14巻』　請求記号 853-81

ガラス使用

光祿寺則例卷九

喪儀

親王薨

一未分封之

皇子薨逝

追封親王治喪典禮視親王儀注行既殮設靈座乃奠獻曰朝晡日中三設奠諏日而殯至期

采棺發道經門橋曰祭酒奉移

国立国会図書館　タイトル『光祿寺則例90巻喪儀14巻』　請求記号 853-81
ガラス使用

853
81

采棺於

殯所曰初祭曰月奠曰百日奠曰時薦
清明中元
冬至歲暮既卜葬吉奉移
園寢奉移前一日曰祖奠曰啟
采棺啟行道經門橋並沿途宿次曰祭酒及葬
前期曰遷奠奉安
采棺於墓壙後曰期年曰二十七月凡致祭典
禮供獻飯桌午奠饌筵隨筵酒醴等項有由本
寺備辦者謹依次編載

一自初薨以至奉移
殯所後例應致祭典禮所用祭筵酒醴數目禮
部會同內務府於初薨日奏准行知本寺照依
來文如數供備
一凡致祭典禮次第舉行其致祭日期統俟禮
部行知本寺遵辦
一初薨每日朝奠晡奠各獻飯桌一席午奠供
獻饌筵一席奉移
殯所百日內朝奠供獻奠獻飯桌一席午奠供

国立国会図書館　タイトル『光祿寺則例90卷喪儀14卷』　請求記号 853-81
ガラス使用

獻饌筵一席逾百日停止凡奠獻應用乳酒乳茶照例供備凡乳酒內務府備辦乳茶本寺備辦

一

朱棺奉移

殯所至日工部豫設大羣於大門外屆時祭酒三爵工部堂司官率舁夫進小羣奉

朱棺出升大羣禮部堂官祭羣禮部司官祭所經門橋皆三祭酒

朱棺至

殯所奉安畢設

靈座祭酒三爵應用乳酒壺盞等項本寺按例供備

一行初祭禮供備奠筵三十一席色食牡丹三槽盆酒九銼次日繹祭供備奠筵五席酒五銼一夫祭供備事宜與初祭同次日繹祭供備事宜與初祭同次日繹祭同

一奉移

殯所後喇嘛五十四人念經七日次僧道各四

国立国会図書館　タイトル『光祿寺則例90卷喪儀14卷』　請求記号 853-81
ガラス使用

十八人對壇念經七日其念經日
靈座前所供素供及經棚等處應用供品齋筵
本寺按次供備
一行初滿月禮供備奠筵十五席酒七餅其二
滿月三滿月百日致祭與初滿月同
一期年內遇清明中元冬至歲暮致祭供備奠
筵十五席酒七餅遇期年後四時致祭供備奠
筵七席酒三餅
一欽天監選擇

朱棺奉移
園寢及奉安墓壙吉期禮部會同內務府奏准
行知本寺凡例應致祭典禮所用祭筵酒醴等
項照依來文按祭供備

一

朱棺奉移
園寢奉移前一日行祖奠禮供備奠筵十五席
酒五餅

一

国立国会図書館　タイトル『光祿寺則例90卷喪儀14卷』　請求記号 853-81
ガラス使用

朱棺奉移

園寢工部豫設大舉於大門外並沿途分站豫
設廬棚屆時祭酒三爵以小舉奉

朱棺出升大舉禮部堂官祭舉禮部司官祭所
經門橋

朱棺至宿次祭酒三爵在途每日皆同至

園寢日奉安廬棚供獻饌筵一席祭酒三爵

一

朱棺及葬前期一日行遷奠禮供備奠筵十五
席酒五斛至日祭酒三爵奉

朱棺由隧道入墓壙安葬畢掩閉墓門祭酒三
爵

一行期年禮供備奠筵十五席酒七斛其二十
七箇月致祭均與期年禮同

一

怡賢親王園寢遇清明中元冬至歲暮致祭每
次供獻飯桌一席近前饌筵一席用麵一百
二十觔乳
茶一桶均由王府造辦其應用品物本寺按例

国立国会図書館　タイトル『光祿寺則例90卷喪儀14卷』　請求記号 853-81
ガラス使用

備辦王府於每祭前期委員赴寺領取

一

怡賢親王四季祭祀造辦冥筵每祭用水稻米一倉升木柴一百二十三觔炭七十三觔煤十觔勦王府於每祭前期委員赴戶工二部給領

例案

乾隆八年奏准

怡賢親王四季祭祀係奉

世宗憲皇帝特恩言辦每季祭祀應用物品光祿寺交

興

怡賢親王府造辦致祭〇三十一年三月初八日

和碩榮純親王薨是日奏准午時入

宋棺和碩親王以下奉恩將軍以上覺羅民公侯伯以下騎都尉等官以上固倫公主和碩福晉以下二品大臣命婦以上咸齊集奉移

宋棺至

靜安莊每日供獻停止設儀衛每逢祭祀設儀衛

国立国会図書館　タイトル『光祿寺則例90卷喪儀14卷』　請求記号 853-81
ガラス使用

屆時請
采棺升小轝奠酒三爵登大轝禮部堂官祭轝
奠酒三爵焚紙五百張
采棺前揚撒紙錢設儀衛王公大臣侍衛官員
俱送往公主福晉格格大臣命婦俱往
殯宮豫候
采棺啟行遇門橋禮部官祭酒焚化紙錢至
殯宮奉安畢奠酒三爵焚紙五百張衆皆退奉
移以前朝夕奠獻羹飯餚饌日中奠饌筵百日

內朝奠羹飯餚饌日中奠饌筵〇十九日行初
祭禮用引旛一金銀錠楮錢各七萬畫緞一千
棉帛九千饌筵三十一席羊十九酒九尊色食
牡丹三槽盆讀文致祭陳設儀衛衆皆齊集次
日繹祭用金銀錠楮錢各二千五百饌筵五席
羊五隻酒五尊停設儀衛停止齊集〇二十七
日行大祭禮與初祭同次日繹祭與初祭次日
繹祭同奉移後喇嘛五十四人念經七日次僧
道各四十八人對壇念經七日行初周月禮用

国立国会図書館　タイトル『光祿寺則例90卷喪儀14卷』　請求記号 853-81
ガラス使用

金銀錠楮錢各一萬饌筵十五席羊九酒七尊
二週月三週月百日期年二十七月禮致祭與
週月同期年內清明中元冬至歲暮致祭與週
月致祭同清明不焚紙剪紙錢二十一插供期
年後四時致祭用金銀錠楮錢各二千五百饌
筵七席羊三酒三尊清明仍插供紙錢期年致
祭陳設儀衛衆皆齊集四時致祭停設儀衛停
止齊集○又奏准十二月初四日奉移
和碩榮純親王宋棺葬送蠆各莊

園寢於初十日安葬先期一日行祖奠禮用金
銀錠楮錢各一萬饌筵十五席羊九酒三尊登
陳設儀衛衆皆齊集至日請
宋棺升小轝奠酒三爵登大轝禮部堂官祭酒
三爵焚紙錢五百乃啟行沿途揚撒紙錢辦理
祭儀王大臣禮工二部堂官內務府總管及
奏遣往送之王公大臣侍衛皆隨行所過門橋
皆禮部官祭酒途次分爲三程每程豫盖
蘆殿奉安

国立国会図書館　タイトル『光祿寺則例90卷喪儀14卷』　請求記号 853-81
ガラス使用

朱棺奠饌筵一席祭酒三爵焚楮錢五百送往
之王公大臣官員皆隨行禮至
園寢日請
朱棺安奉
蘆殿奠饌筵一席祭酒三爵焚楮錢五百送往
之王公大臣官員皆隨行禮安葬前期一日行
遣奠禮與祖奠禮同屆期奠酒三爵奉
朱棺由隧道入地券奉安石牀掩閉券門祭酒
三爵衆隨行禮畢各退

光祿寺則例卷十

喪儀

郡王薨

一未分封之

皇子薨

追封郡王治喪典禮視郡王儀注行既殮設
靈座乃奠獻曰朝及日中二設奠諏日而殯至
期
朱棺發道經門橋曰祭酒奉移

一自初薨以至奉移

殯所後例應致祭典禮所用祭筵酒醴數目禮部會同內務府於初薨日奏准行知本寺照依來文如數供備

一凡致祭典禮次第舉行其致祭日期統俟禮部行知本寺遵辦

一初薨每日朝奠供獻羹飯餚饌一席午奠供獻饌筵一席奉移殯所百日內每日仍二次奠獻逾百日停止凡

朱棺於

殯所曰初祭曰大祭曰百日奠曰時薦清明中元冬至歲暮旣卜葬吉奉移

閤寢奉移前一日曰祖奠屆日

朱棺啟行道經門橋並沿途宿次曰祭酒及葬前期曰遷奠奉安

朱棺於墓壙後曰期年凡致祭典禮供獻飯桌午奠饌筵隨筵酒醴等項有由本寺備辦者謹依次編載

奠獻應用乳酒乳茶照例供備凡乳酒內務府備辦乳茶本寺備辦

一

朱棺奉移

殯所至日工部豫設大纛於安吉所大門外屆時祭酒三爵工部堂司各官率舁夫進小纛奉朱棺出升大纛禮部堂官祭纛禮部司官祭所經門橋皆三祭酒

朱棺至

殯所奉安畢設

靈座祭酒三爵應用乳酒壺盞等項本寺按例供備

一行初祭禮供備奠筵二十五席色食牡丹三槽盆酒七斟次日繹祭供備奠筵三席酒三斟

一大祭供備事宜與初祭同次日繹祭供備事宜與初祭同

一奉移

殯所後喇嘛四十八念經七日次僧道各二十

四人對壇念經七日其念經日
靈座前所供素饌經棚等處應用供品齋筵本
寺按例供備
一行初滿月禮供備奠筵十三席燒黃酒五斟
其二滿月三滿月百日致祭與初滿月同
一期年內遇清明中元冬至歲暮致祭供備奠
筵十三席酒五斟
一欽天監謹擇
采棺奉移

園寢及奉安墓壙吉期禮部會同內務府奏准
行知本寺凡例應致祭典禮所用祭筵酒醴等
項照依來文按祭供備
一
采棺奉移
園寢奉移前一日行祖奠禮供備奠筵十三席
酒五斟
一
采棺奉移

国立国会図書館　タイトル『光祿寺則例90卷喪儀14卷』　請求記号 853-81
ガラス使用

園寢工部豫設大羣於大門外並沿途分站豫
設蘆棚屆時祭酒三爵以小羣奉
朱棺出升大羣禮部堂官祭羣禮部司官祭所
經門橋
朱棺至宿次祭酒三爵在途每日皆同至
園寢日奉安蘆棚供獻饌筵一席祭酒三爵

一

朱棺及葬前期一日行遷奠禮供備奠筵十三
席酒三斟至日供獻饌筵一席祭酒三爵奉

朱棺入墓壙掩閉墓門祭酒三爵
一行期年禮供備奠筵十三席酒五斟

国立国会図書館　タイトル『光祿寺則例90卷喪儀14卷』　請求記号 853-81
ガラス使用

親王福晉薨

一

皇子福晉薨奉

旨照親王福晉例辦理者

采棺殮奠及周月百日之祭卜日而葬之禮皆

與

皇子

追封親王禮同

国立国会図書館　タイトル『光祿寺則例90卷喪儀14卷』　請求記号 853-81

ガラス使用

郡王福晉薨

一

皇子福晉薨奉

旨照郡王福晉例辦理者

柩槨殮奠及周月百日之祭卜日而葬之禮皆

與

皇子

追封郡王禮同

国立国会図書館　タイトル『光祿寺則例90卷喪儀14卷』　請求記号 853-81

ガラス使用

公主喪

一

固倫公主喪

采棺殮奠及祭葬之禮一切供備事宜皆與親王同

和碩公主喪

采棺殮奠及祭葬之例皆與郡王同惟初祭大祭俱供備奠筵二十七席酒九鋀百日致祭供備奠筵十三席酒七鋀

国立国会図書館　タイトル『光祿寺則例90卷喪儀14卷』　請求記号 853-81
ガラス使用

道光十五年十一月初八日

端順固倫公主薨逝

几筵前每日早午二次供獻大祭以後至百日止每日午供一次念經二棚〇十六日行初祭禮連飯桌三十一席酒九斟齊集次日繹祭連飯桌五席酒三斟不齊集〇二十一日奉移田村暫安處〇二十四日行大祭禮一切供獻與初祭禮同三次滿月致祭每次連飯桌十五席酒七斟不齊集百口禮致祭連飯桌十五席酒七斟不齊集四時致祭每次連飯桌三席酒三斟不齊集〇九月二十一日

端順固倫公主金棺由暫安處奉移園寢豫日行奉移禮致祭連飯桌十五席酒五斟齊集沿途每日供果桌一席〇二十六日奉安於

園寢廬棚內行奉安禮致祭應供桌張酒醴俱與奉移禮同當卽請入

寶圈永遠奉安畢奠酒三爵

国立国会図書館　タイトル『光祿寺則例90巻喪儀14巻』　請求記号 853-81

ガラス使用

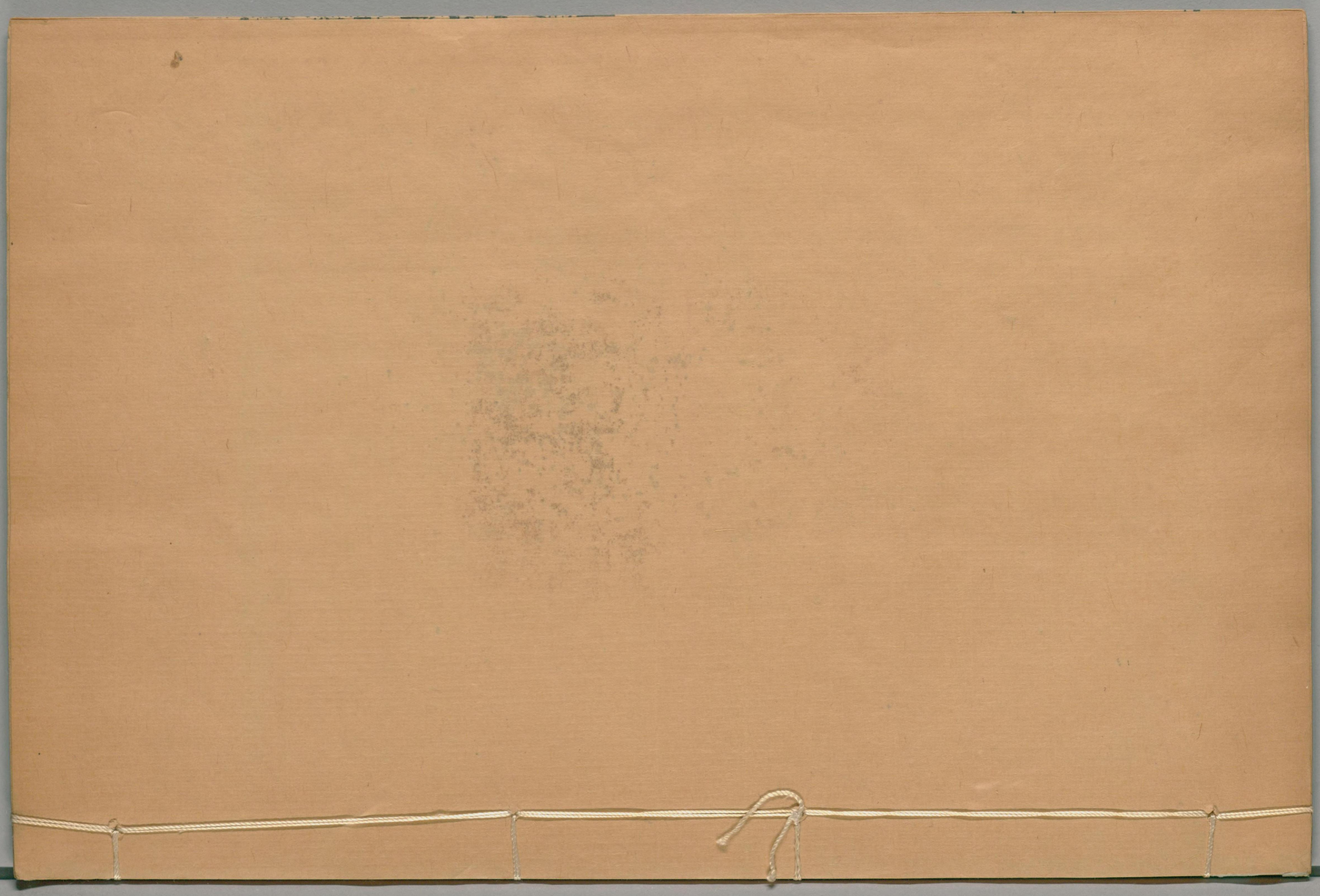

ガラス使用

国立国会図書館　タイトル『光祿寺則例90巻喪儀14巻』　請求記号 853-81