

+27-60

CZ
4
/

明治二十一年法令全書索引

凡例

- 一本編ハイロハヲ以テ部ヲ分チ部中事類項目ヲ設ク然レトモ
毎一年間發布ニ係ル法令ノ索引ナルカ故ニ其項目ニ至リテ
六年々異同アルヲ免レヌ
- 一令中數多ノ事項ヲ包括シ又ハ彼此相關シタルモノハ檢索
ノ便ヲ圖リ之ヲ各部ニ掲ク但シ其事項又甲部ノ項ニ掲ケ乙
部ノ項ニ略スルモノ、如キハ乙部ノ項ニ於テ某部某項ニ載
スト記ス
- 一土地ト地所租稅ト地租俸給ト増俸トノ如キハ各其項ヲ掲ク
ト雖モ其事項ハ特ニ一方ニ登載ス
- 一法令中國名ノ略書等ニ係ルモノハ其本名ノ項ニ掲ク例ヘハ
佛國ノ如キハ佛蘭西ノ項ニ掲クルノ類ナリ

明治二十一年索引 凡例

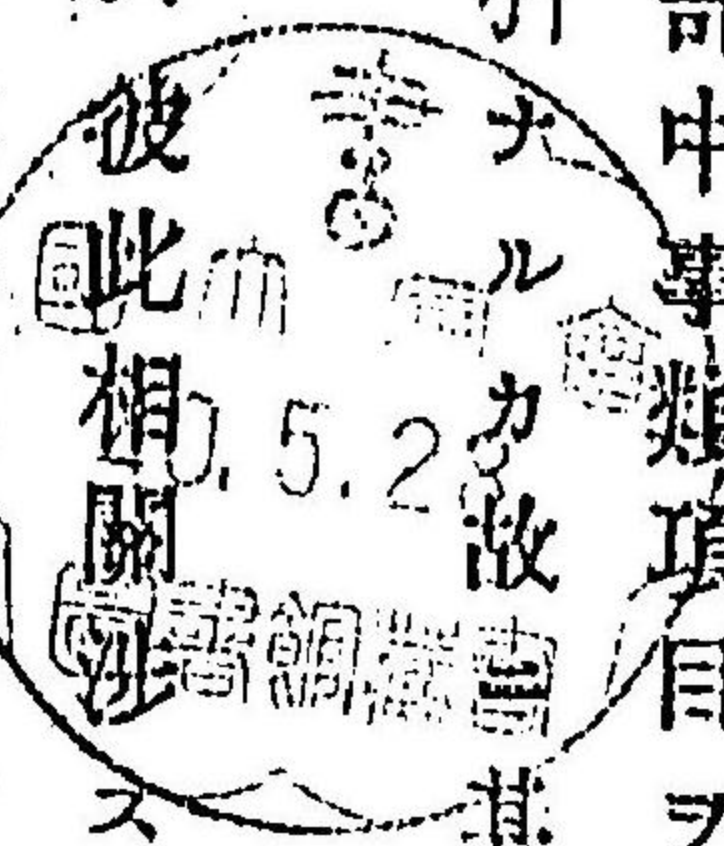

一 イロハ四十七音中、非オエハ都テ「イヲエ」ニ併載シ又濁音半濁音ハ清音ニ併載ス

一 稱謂ヲ分ツ率オ普通ノ慣用ニ依リ或ハ音讀ニ從ヒ或ハ訓讀ニ從フ例ヘハ圖書ハツノ部ニ賣買ハハノ部ニ編スルノ類ナリ

索引總目

厨官	イノ部	遺失	ロノ部	發見	二四	任用、任務	二九
委員	一	録事	ハノ部	普獲	二四	認可、認許、認定	二九
委任	一	函館	三	配備、配賦、配付	二四	又學、入校	三〇
醫官、醫務	一	萬國	三	配達、配當	二五	入營	三〇
醫學、醫術	一	博物館	三	賣店、賣藥	二五	入院	三〇
養成	一	博覽會	三	賣買、賣却、販賣	二五	入林	三〇
印章、印鑑	一	砲臺	三	發賣	二五	ホノ部	三〇
印紙	二	砲兵	三	拔擢	二五	北海道	三〇
優等	二	砲術	三	佩用、佩劍	二五	本官、本職	三〇
郵便	二	法官	三	賠償	二六	本籍	三〇
意匠	二	法律、法學	三	派遣、派出	二六	補充	三一
位次	二	判任	三	報告	二六	步兵	三一
依託	二	番兵	三	廢職	二六	体給	三一
異動	二	馬醫、馬丁	三	犯罪	二六	保護、保存、保管	三一
移轉	二	馬匹、馬具	三	罰金、罰料	二六	簿記	三一
違約	二	版權	三	拂下、拂戻、拂渡	二六	牧場	三一
入會	二	發行、發布、發賣	三	拂代	二六	掘取	三一
遺留	二	發病	三	日本	二九	崩御	三一
				日給、日當	二九	ハノ部	三一
						百耳義	三一

明治二十一年 索引總目 イロハニホノ

〔幣帛〕	三三	〔登記、登録、帳本〕	三七	〔中學校、女學校〕	四一	〔勸助〕	四三
〔兵學校、兵舎〕	三三	〔等級、等差〕	三八	〔中尉〕	四一	〔德治、懲戒、懲罰〕	四三
〔兵籍〕	三三	〔特別〕	三八	〔駐在〕	四一	〔除喪〕	四三
〔兵曹、兵卒、兵員〕	三三	〔特許〕	三八	〔尉夫〕	四一	リノ部	
〔兵備、兵器〕	三四	〔土地〕	三八	〔帳簿〕	四一	〔陸軍、陸戰〕	四四
〔采商〕	三四	〔土木、土石〕	三八	〔徵兵、徵集、徵募〕	四一	〔陸地、陸路〕	四四
〔平時、編制〕	三四	〔渡津〕	三九	〔徵稅、徵收〕	四一	〔里程〕	四八
〔編入〕	三五	〔度量〕	三九	〔治罪法〕	四二	〔領事〕	四八
〔標識、標準〕	三五	〔取引〕	三九	〔治安〕	四二	〔理事〕	四八
〔返納、辨償〕	三五	〔取締〕	三九	〔治療〕	四二	〔旅團〕	四八
トノ部		〔賭博〕	三九	〔茶業〕	四二	〔旅行、旅費〕	四八
〔獨逸〕	三五	〔勸任〕	三九	〔竹木〕	四二	〔履歷〕	四九
〔東京〕	三六	〔勸任〕	三九	〔賃錢〕	四三	〔稟請、稟申〕	四九
〔巨山〕	三六	〔鑛業〕	三九	〔直轄〕	四三	〔利札〕	四九
〔主殿〕	三六	〔領守府〕	三九	〔直納〕	四三	〔糧食〕	四九
〔屯營〕	三六	〔地券〕	四〇	〔直接〕	四三	〔臨時〕	四九
〔屯田兵〕	三七	〔地租〕	四〇	〔貯金、儲蓄〕	四三	〔流行〕	四九
〔督買〕	三七	〔地方〕	四〇	〔貯藏、貯蓄〕	四三	〔流失〕	四九
〔燈臺〕	三七	〔地所〕	四〇	〔抽籤〕	四三	ルノ部	
〔統計〕	三七	〔町村〕	四〇	〔重症、重病〕	四三		

ヲノ部		〔監守、監護、監的〕	五七	〔行軍〕	六五	マノ部	
〔小笠原、隠岐、沖繩〕	四九	〔監獄〕	五七	〔行商〕	六五	〔大勳位〕	六八
〔天藏〕	四九	〔監査、監察〕	五七	〔行李〕	六五	〔大膳〕	六八
〔恩給〕	四九	〔看護、看護〕	五七	〔交際〕	六五	〔大學校〕	六八
〔臘腸〕	五〇	〔下士卒、下長〕	五八	〔交換〕	六五	〔大隊區〕	六八
〔帶革〕	五〇	〔各兵科〕	六〇	〔爲替〕	六六	〔大林區〕	六八
リノ部		〔高等〕	六〇	〔開業〕	六六	〔丙匠〕	六八
〔往復、往返〕	五〇	〔學習院〕	六一	〔鑑札〕	六六	〔運〕	六八
カノ部		〔學校、學舎、學則、學科、學生〕	六一	〔書入〕	六六	〔島司〕	六八
〔香川〕	五一	〔學術、學期〕	六四	〔貸渡、貸付〕	六六	〔待命〕	六八
〔海軍、海戰、海防〕	五一	〔幹事〕	六四	〔貸座敷〕	六六	〔退役、退職、退隱〕	六八
〔海員〕	五四	〔家族〕	六四	〔坑法〕	六六	〔退出〕	六九
〔海岸、海路、海上、海底〕	五四	〔樂手、樂器、樂譜〕	六四	〔問接〕	六六	〔烟草〕	六九
〔海關〕	五四	〔雅樂〕	六四	〔解剖〕	六六	〔歌馬、歌鞍〕	六九
〔艦船、艦〕	五四	〔株式〕	六四	〔假留監〕	六六	〔彈藥〕	六九
〔艦隊、艦政、艦籍、艦費〕	五六	〔講習〕	六五	ヨノ部		〔隊附、隊外〕	七〇
〔監軍〕	五六	〔航船、航海、航路〕	六五	〔用紙〕	六七	〔道路〕	七〇
〔監督〕	五六	〔軍室〕	六五	〔豫算〕	六七	〔代官〕	七〇
		〔夏衣、夏袴〕	六五	〔豫備〕	六七	〔建物〕	七〇
						〔端舟〕	七〇

〔體操〕	七〇	〔卒〕	七二	〔伺書〕	七六
〔兌換〕	七〇	〔卒業〕	七二	〔非ノ部〕	
〔當籤〕	七〇	〔測量〕	七二	〔農事ノ部〕	
〔逃走、逃口〕	七〇	〔租稅〕	七二	〔農林〕	七六
〔盜難〕	七〇	〔組織〕	七二	〔内務〕	七四
レノ部		〔増修〕	七三	〔内務ノ部〕	
〔禮服〕	七二	〔訴訟〕	七三	〔納領告知書〕	七五
〔禮式〕	七二	〔對馬〕	七三	〔納付〕	七五
〔曆書〕	七二	〔對馬ノ部〕	七三	〔城水〕	七五
〔料紙〕	七二	〔圖書〕	七三	〔難波〕	七五
〔料理〕	七二	〔通信〕	七三	〔喇叭〕	七五
〔冷鐵〕	七二	〔通報、通知〕	七三	〔野田銃〕	七五
〔練習〕	七二	〔通商〕	七四	〔ムノ部〕	
〔療用〕	七二	〔通船、通航〕	七四	〔馬飼料〕	七六
〔運帶〕	七二	〔通學〕	七四	〔賣下、賣捌〕	七六
〔聯合〕	七二	〔追徴〕	七四	〔運動、運用、運轉〕	七六
〔委任〕	七二	〔遺拂〕	七四	〔浦役場〕	七六
〔區〕	七二	〔年俸〕	七四	〔官立〕	七九
〔會長〕	七二	〔年賦〕	七四	〔官馬〕	七九
〔官用、官有、官損〕	七九			〔官林〕	七九
〔官國幣社〕	八〇				
〔華族〕	八〇				
〔會所、會社〕	八〇				
〔會計〕	八〇				
〔會議〕	八〇				
〔會葬〕	八〇				
〔軍管〕	八一				
〔軍隊〕	八一				
〔軍吏〕	八一				
〔軍曹〕	八一				
〔軍醫〕	八一				
〔軍人、軍屬〕	八一				
〔軍樂〕	八一				
〔軍務、軍事〕	八一				
〔軍籍〕	八一				
〔軍馬〕	八一				
〔軍刀〕	八一				
〔外國〕	八一				
〔外出、外宿〕	八一				

〔外套〕	八三	〔役印〕	八七	〔憲兵〕	九〇
〔鐵山、鐵物〕	八四	〔約定〕	八七	〔教場〕	九〇
〔貨幣〕	八四	〔洋銀〕	八七	〔教頭、教授〕	九〇
〔管轄〕	八四	〔野戰、野砲〕	八七	〔教官、教師、教員〕	九〇
〔管理〕	八四	〔雇傭〕	八八	〔教科〕	九一
〔管區〕	八五	〔藥局〕	八八	〔教育〕	九一
〔管内、區内〕	八五	〔藥房、藥價〕	八八	〔教範〕	九一
〔郡區、區郡〕	八五	マノ部		〔教線〕	九一
〔區長〕	八五	〔磨工〕	八八	〔檢閱、檢察〕	九一
〔區畫、區域〕	八五	〔滿期〕	八八	〔檢査〕	九一
〔區別燈〕	八五	〔肥料〕	八八	〔檢印〕	九二
〔科目、課目〕	八五	〔理葬〕	八九	〔檢徴〕	九三
〔勸業〕	八六	ケノ部		〔檢疫〕	九三
〔觀測〕	八六	〔警視〕	八九	〔現役〕	九三
〔組合〕	八六	〔警備〕	八九	〔現金〕	九四
〔軍〕	八七	〔警備〕	八九	〔計算〕	九四
〔菓子〕	八七	〔縣會〕	八九	〔決算〕	九四
〔火藥、火具〕	八七	〔惡章〕	八九	〔經理〕	九五
〔災災〕	八七	〔刑法〕	九〇	〔經費〕	九五
ヤノ部				〔權利、權限〕	九五

〔建築、建設〕	九六	〔武庫〕	九九	〔負擔〕	一〇三	〔工廠、工場〕	一〇九
〔下馬、下乘〕	九六	〔副長、副官〕	九九	〔對皮〕	一〇三	〔工事、工業〕	一〇九
〔敬禮〕	九六	〔副官〕	九九	〔復隊、復科、復習〕	一〇三	〔工錢〕	一〇九
〔擲幣〕	九六	〔副本〕	九九	〔紛失〕	一〇三	〔候補〕	一〇九
〔玄關番〕	九六	〔服制〕	九九	コノ部		〔後備〕	一〇九
〔結婚〕	九七	〔服裝〕	一〇〇	〔近衛〕	一〇三	〔戸長〕	一〇〇
〔獻金〕	九七	〔服務〕	一〇〇	〔御料〕	一〇三	〔戸籍〕	一〇〇
〔月給、減給〕	九七	〔服役〕	一〇〇	〔御用掛〕	一〇三	〔護送〕	一〇〇
〔橋梁〕	九七	〔扶助〕	一〇〇	〔顧問〕	一〇三	〔虎列刺〕	一一
〔封紙〕	九七	〔賦金、賦課〕	一〇二	〔公使〕	一〇三	コノ部	
〔劍術〕	九七	〔浮標〕	一〇二	〔公衆〕	一〇三	〔愛媛〕	一一
〔兼職〕	九七	〔分限〕	一〇二	〔公文〕	一〇四	〔衛戍、衛兵〕	一一
〔輕病室〕	九七	〔分掌、分管〕	一〇二	〔公證〕	一〇四	〔衛生〕	一一
〔缺員〕	九七	〔分任〕	一〇二	〔公務〕	一〇四	〔演習〕	一一
〔缺損金〕	九七	〔分營〕	一〇二	〔公試〕	一〇四	〔營所〕	一一
コノ部		〔分配、分典〕	一〇二	〔公債〕	一〇四	〔營倉、營外〕	一一
〔佛蘭西〕	九七	〔分遣〕	一〇三	〔國庫〕	一〇八	〔營林〕	一一
〔府縣〕	九七	〔不動產〕	一〇三	〔國立〕	一〇八	〔營業〕	一一
〔文官、武官〕	九八	〔不認可、不納〕	一〇三	〔工兵〕	一〇八	〔英語學〕	一一
〔文書〕	九九	〔物品、物件〕	一〇三				

〔幼年〕	一一三	〔手数料〕	一一〇	〔歳入、歳出〕	一一四	〔再審〕	一一八
〔要塞〕	一一三	〔碇泊〕	一一〇	〔倉庫〕	一一六	〔再役、再復役〕	一一八
〔沿岸〕	一一三	〔堤塘〕	一一三	〔造營〕	一一六	〔雜卒〕	一一九
コノ部		〔傳習〕	一一三	〔造船〕	一一六	〔雜部〕	一一九
〔帝室〕	一一三	〔轉任、轉職、轉官、轉換〕	一一三	〔造船〕	一一六	〔下渡、下戻〕	一一九
〔朝鮮〕	一一三	〔停職〕	一一三	〔造船〕	一一六	〔彈式〕	一一九
〔通信〕	一一三	〔停年〕	一一三	〔材料〕	一一六	〔罪犯〕	一一九
〔條約、定約〕	一一四	〔調度〕	一一三	〔財產〕	一一六	コノ部	
〔天象、天文〕	一一四	〔調馬、調教〕	一一三	〔山野〕	一一七	〔宮城〕	一二九
〔鐵道〕	一一四	〔調理〕	一一三	〔山砲〕	一一七	〔宮中〕	一二九
〔電信、電報、電話〕	一一四	〔調理、調理〕	一一三	〔操典〕	一一七	〔菊花章、旭日章〕	一二九
〔電燈、電氣燈〕	一一四	〔調製〕	一一三	〔祭日〕	一一七	〔徽章〕	一二九
〔路鐵〕	一一七	〔貼用〕	一一三	〔在職〕	一一七	〔職長、職員〕	一二九
〔定員〕	一一七	コノ部		〔在隊、在營〕	一一七	〔議決、議定〕	一二九
〔定價〕	一一九	〔案内書〕	一一三	〔在郷〕	一一七	〔儀式〕	一二九
〔定期〕	一一九	コノ部		〔在監〕	一一七	〔基本〕	一二九
〔定數〕	一一九	〔參謀、參軍〕	一一三	〔壯兵〕	一一七	〔騎兵〕	一二九
〔程度〕	一二〇	〔相當官〕	一一三	〔露種〕	一一七	〔技師、技手〕	一二九
〔手帳〕	一二〇	〔裁判〕	一一三	〔採用、採定〕	一一八	〔技術、技藝〕	一二九
〔手書〕	一二〇	〔歲計〕	一一四	〔作業〕	一一八	〔取者〕	一二九

機關、機械	一三一	牛痘	一三七	命令	一三九	敍勵	一四二
機密	一三一	氣象	一三八	命名	一四〇	式部、掌典	一四二
脚本	一三一	汽車	一三八	命課	一四〇	親任、侍從	一四二
金庫	一三一	旗艦	一三八	免狀	一四〇	親族	一四二
金藏、金札引換	一三三	器械、器具	一三八	免許	一四〇	匠師、匠手	一四二
起業、舊公債	一三三	器財、器物	一三八	免役、免除	一四〇	主獵	一四二
銀行	一三三	簿籍	一三八	明細、明細簿	一四〇	主馬	一四二
銀貨、舊貨幣	一三三	記簿	一三八	名簿、名刺	一四〇	主理、主事	一四三
共進會	一三三	記事	一三八	名稱	一四一	主計	一四三
切符	一三三	許可、許入	一三八	見習	一四一	主務、主管	一四三
切手	一三三	鏡量、速器	一三九	見本	一四一	師團	一四三
勸勉	一三三	鏡點	一三九	身分	一四一	師範	一四三
勸務	一三三	織裝	一三九	民有	一四一	將校	一四四
給料	一三四	寄泊、寄停	一三九	密賣、淫	一四一	士官、准士官	一四四
給與、給助	一三四	既納	一三九	未納、未濟	一四一	上長官	一四五
供給	一三六	息服	一三九	未成、算	一四二	上等兵	一四五
鄉里	一三六	猶豫	一三九	省倉	一四二	上陸	一四五
歸休、歸鄉	一三六	游泳	一三九	爵位	一四二	輜重、輪卒	一四六
歸港	一三七	メノ部				倉監	一四六
休暇	一三七						
休職	一三七						

獸醫	一四六	從軍	一五〇	審查、審判	一五二	商船	一五五
獸獵	一四七	從價稅	一五〇	任譯	一五三	試補	一五五
若水兵、若火夫	一四七	庶務、庶務	一五〇	常備	一五三	試驗	一五五
若木工、若鍛冶	一四七	出張	一五〇	常置	一五三	試掘、借區	一五六
乘馬、飼養	一四七	出頭	一五〇	償還、償却	一五三	證書、證券、證狀	一五六
乘艦、乘員	一四七	承認	一五一	輸出、輸入	一五三	證約、證明	一五六
掌砲、掌水雷	一四八	志願	一五一	收入	一五三	紙幣	一五六
職官、職員	一四八	出版	一五一	收稅	一五三	森林	一五七
職制、職務、職名	一四八	田品	一五一	收支	一五三	身體	一五七
巡查、巡邏	一四八	田港	一五一	酒類、酒造	一五三	袖章	一五七
書籍、書類	一四八	寫真	一五一	樽油	一五四	銃劔	一五七
書狀、書面	一四九	賞牌	一五一	新年	一五四	膝甲	一五八
司法	一四九	賞與	一五一	新聞紙	一五四	絨袴	一五八
司令	一四九	進級	一五二	新公債	一五四	食品、食料	一五八
指令、指揮	一四九	進退	一五二	新貨	一五四	脂肪	一五八
辭令	一四九	修史	一五二	新任	一五四	尺度、伸縮尺	一五八
市制	一四九	修好	一五二	新隊、新兵	一五四	申報、申購	一五八
市區	一五〇	修技、修業	一五二	新築、新造	一五四	尋常	一五八
入民	一五〇	修理、修繕	一五二	神社	一五四	信號、視號	一五八
射法、射的、射擊	一五〇	始審	一五二	商標、商品	一五五	資產	一五九

〔所得、所持〕	一五九	〔臂章〕	一六一	〔西洋〕	一六七
〔所在、不分明〕	一五九	〔病衣〕	一六一	〔解泊〕	一六七
〔讓與〕	一五九	〔病院、病室〕	一六一	〔專賣〕	一六七
〔賣入〕	一五九	〔病罰〕	一六二	〔專修、專門〕	一六七
〔蒸氣〕	一五九	〔病馬〕	一六二	〔精算〕	一六七
〔車馬〕	一五九	〔火入〕	一六二	〔積度〕	一六七
〔私立、私設〕	一五九	〔備荒儲蓄〕	一六三	〔照會〕	一六八
〔支店、支所、支局〕	一五九	〔費用〕	一六三	〔照準〕	一六八
〔支給〕	一五九	〔引手茶屋〕	一六三	〔請訓、請圖〕	一六八
〔諸給〕	一六〇	〔引繼、引渡〕	一六三	〔消耗、消滅〕	一六八
〔診斷〕	一六〇	〔引換〕	一六三	〔燒失、燒棄〕	一六八
〔傷痕、疾病〕	一六〇	〔セノ部〕	一六三	〔セノ部〕	一六八
〔殉難、死節〕	一六〇	〔支部〕	一六三	〔櫃密〕	一六八
〔失踪〕	一六〇	〔毛布〕	一六三	〔出納〕	一六八
〔死亡〕	一六〇	〔戻入〕	一六三	〔水兵〕	一六九
〔集治監、囚徒〕	一六〇	〔戻入〕	一六三	〔水産〕	一六九
〔セノ部〕	一六〇	〔喪服〕	一六三	〔水産〕	一六九
〔非職〕	一六〇	〔セノ部〕	一六三	〔席次〕	一六九
〔被服〕	一六〇	〔清國〕	一六三	〔戰用、戰時〕	一七〇
		〔清酒〕	一六三	〔戰死〕	一七〇

索引

イノ部

○在職砲兵艦重兵科士官ノ内通馬ヲ制禁セシメサル者ヲ定ム	(選)陸軍第四十五號	三頁
○東京市區改正委員會組織權限	(開)第十四號	三頁
○東京市區改正委員會組織權限第一條第二條中追加	(開)第十八號	一八
○吳及佐世保領守府建設委員定員	(選)海軍第十三號	四
〔委任〕		
○各隊委任金ノ内被服修理料費差屬具米糧料費補品料費ニ檢査及代用火銃被服不足ノ下中補填方	(選)陸軍第九十三號	六
〔醫官、醫務〕		
○平時非兵一職隊編制表中中隊醫務取扱心得改正	(選)陸軍第六號	二
○各隊及官服ノ醫官管理長室ヲ醫務室並別室ヲ附設スル	(選)陸軍第十一號	七
○陸軍隊醫官服務規則改訂所規程	(選)陸軍第二百二十四號	二五九
○臨時醫務檢閱規則	(訓)海軍第二十八號	三
〔醫學、醫術〕		
○醫學校醫學部ハカノ部教授ニ職ス		
○醫學部醫學部ハカノ部教授ニ職ス		

〔育成〕

○軍馬育成所官制

○軍馬育成所官制

(勅)第十五號

(選)陸軍第六十八號

四八

〔印章、印鑑〕

○人民私設ニ際シ橋梁津渡及道路等ニ於テ印鑑携帯ノ電報配達人ニ貸與請求スルヲ得ス

(訓)內務第二十七號

一六

○主務局租稅監査印章紛失

(告)大藏第十二號

六五

○主務局租稅監査印章紛失

(告)大藏第二十二號

一〇五

○主務局租稅監査印章紛失

(告)大藏第二十四號

一一〇

○主務局租稅監査印章紛失

(告)大藏第三十二號

一二五

○主務局租稅監査印章紛失

(告)大藏第三十八號

一三三

○主務局租稅監査印章紛失

(告)大藏第六十九號

二〇九

○主務局租稅監査印章紛失

(告)大藏第七十七號

二二三

○主務局租稅監査印章紛失

(告)大藏第八十四號

二四四

○主務局租稅監査印章紛失

(告)大藏第九十號

二七六

○主務局租稅監査印章紛失

(告)大藏第一百零八號

三六五

○主務局租稅監査印章紛失

(告)大藏第一百六十四號

四六九

○主務局租稅監査印章紛失

(告)大藏第四十三號

一三七

○主務局租稅監査印章紛失

(告)大藏第四十四號

一三七

○主務局租稅監査印章紛失

(告)大藏第五十二號

一五〇

○主務局租稅監査印章紛失

(告)大藏第七十六號

二二三

○主務局租稅監査印章紛失

(告)大藏第八十二號

二四四

明治二十一年 索引

○ 租稅監査印紙見失	(告) 大蔵省百五號	二三	○ 印紙類發下發物規則中追加更正	(告) 大蔵省百十二號	一七七
○ 逓信監察官印紙紛失	(告) 逓信省百十八號	二二	○ 租稅監査印紙見失	(告) 大蔵省百八十一號	二二七
○ 逓信監察官印紙紛失	(告) 逓信省百十八號	二二	○ 各種租稅印紙ノ形質形骸ハ現行ノモノ同様トス	(告) 大蔵省百八十五號	二四七
○ 逓信監察官印紙紛失	(告) 逓信省百二十六號	二七〇	○ 本年六月以前ノ製造製造ニ係ル刻印紙ニシテ發効ニ至ラサルモノハ印紙交換ヲ許ス	(訓) 大蔵省百四十號	七
○ 逓信監察官印紙紛失	(告) 逓信省百三十四號	二七〇	○ 租稅監査印紙及租稅印紙交換人ニ於テ印紙ノ角印紙ニ交換請求方	(告) 大蔵省百五十九號	一八七
○ 逓信監察官印紙紛失	(告) 逓信省百三十五號	二七〇	○ 租稅監査印紙交換手續	(告) 大蔵省百八十九號	二五二
○ 逓信監察官印紙紛失	(告) 逓信省百七十七號	二八二	○ 租稅監査印紙ノ帶印紙交換手續	(告) 大蔵省百七十七號	二七〇
○ 逓信監察官印紙紛失	(告) 逓信省百八十七號	二八二	○ 海軍省水兵若火若木工若鐵治役等規則	(通) 海軍省百七十五號	一五三
○ 逓信監察官印紙紛失	(告) 逓信省百九十九號	二八二			
○ 海軍省會計局及横須賀鎮守府ヲ除クノ外各關稅署ノ印紙止	(通) 海軍省百四十二號	二八五			
〔印紙〕			〔郵便〕		
○ 登記料及手数料ハ發効印紙ヲ以テ納ムルモノトス	(訓) 第七號	七	○ 電信料及手数料ハ郵便切手ヲ以テ納付セシム	(訓) 第六號	一五
○ 登記及登記ノ際未決裁或ニ登記ノ一覽ヲ請フモノハ名刺ニ證券印紙ヲ貼用セシム	(告) 司法省百二十六日	二二〇	○ 郵便切手發行及切手彩色改正切手封皮中廢止或ニ使用方	(告) 逓信省第一號	一五
○ 登記印紙規則	(訓) 第六十六號	二二〇	○ 裁減長形郵便封皮ノ品質ヲ改良シ其價額ヲ定ム	(告) 逓信省百五十五號	二二〇
○ 登記印紙ノ種類及定價ヲ定ム	(省) 大蔵省百三十三號	二二〇	○ 郵便切手發給五錢磁面見本	(告) 逓信省百八十號	一八二
○ 登記印紙七種見本	(告) 大蔵省百三十八號	二二〇	○ 郵便切手發下所ノ郵便切手發下所ト改稱	(告) 逓信省百二十四號	九
○ 登記印紙受拂計算表	(訓) 大蔵省百四十六號	二二〇			
○ 特許意匠商標三條例ノ特許料登錄料及手数料ハ登					

○ 郵便切手發下免許出願方	(告) 逓信省百二十五號	九五	○ 山城國隱岐村外五郵便受取所廢止	(告) 逓信省百三十二號	四七六
○ 郵便切手發下免許出願方	(告) 逓信省百三十三號	九五	○ 大和國郡山 奈良郵便局ニテ本邦佛伊兩國間ノ郵便為替事務取扱フ	(告) 逓信省百七十八號	四八八
○ 三等郵便局長採用規則	(省) 逓信省百二十六號	九六	○ 大和國郡山 奈良郵便局ニテ本邦佛伊兩國間ノ郵便為替事務取扱フ	(告) 逓信省百七十六號	四八三
○ 三等郵便局長常年薪俸改定	(省) 逓信省百三十三號	九六	○ 大和國奈良 小石町 奈良元興寺町郵便受取所廢止	(告) 逓信省百七十二號	四七六
○ 三等郵便局長採用手續	(訓) 逓信省百四號	九六	○ 大和國今市村郵便受取所廢止	(告) 逓信省百七十九號	四八九
○ 三等郵便局長ノ採用ニ關シ郡區戶長ヲシテ逓信管理局長ノ照會文ハ依テ之應シ便宜處置セシム	(訓) 逓信省百三號	九六			
○ 郵便受取所取扱人採用規則	(訓) 逓信省百五號	九七	○ 和泉國堺 岸和田郵便局ニテ本邦佛伊兩國間ノ郵便為替事務取扱フ	(告) 逓信省百七十六號	四八三
○ 郵便受取所取扱人採用規則	(訓) 逓信省百八號	九七	○ 和泉國岸和田郵便局現地郵便局ニテ本邦佛伊兩國間ノ郵便為替事務取扱フ	(告) 逓信省百三十三號	四七六
○ 郵便受取所及郵便貯金預所取扱人ノ採用ニ關シ郡區戶長ヲシテ逓信管理局長ノ照會文ハ依テ之應シ便宜處置セシム	(訓) 逓信省百六號	九七	○ 和泉國岸和田郵便局郵便局トス	(告) 逓信省百九十二號	四〇二
○ 郵便物ヲ積載セル船舶離港等ニ際リ航送シ能ハサル場合ニ於テ其郵便物ヲ戶長役場又ハ浦役場ニ送致セルトキ處分方	(訓) 逓信省百七號	九七	○ 和泉國佐野郵便局郵便為替事務開施	(告) 逓信省百七十六號	四〇二
○ 郵便貯金預ケ人貯金通帳差出方手續中改正	(告) 逓信省百九十四號	一〇七	○ 和泉國尼ヶ崎 御影郵便局郵便為替事務開施	(告) 逓信省百七十六號	一五五
○ 郵便貯金預貯金簿遺失時取替	(告) 逓信省百四十二號	一〇七	○ 和泉國御影 御影郵便局現地郵便局トス	(告) 逓信省百七十六號	一五五
○ 山城國伏見郵便局ニテ本邦佛伊兩國間ノ郵便為替事務取扱フ	(告) 逓信省百七十六號	一〇七	○ 和泉國御影 御影郵便局現地郵便局トス	(告) 逓信省百七十六號	一五五
○ 山城國伏見郵便局ニテ本邦佛伊兩國間ノ郵便為替事務取扱	(告) 逓信省百七十六號	一〇七	○ 和泉國御影 御影郵便局現地郵便局トス	(告) 逓信省百七十六號	一五五

○伊賀國名張郵便局ノ郵便事務局トス (告) 遞信第百九十八號	四二九	○尾張國津江木町郵便局ニテ同郵便所ノ郵便時 金事務ヲ繼續取扱フ (告) 遞信第百五十八號	三五六
○伊勢國四日市津郵便電信局名、山田郵便局ニテ本 邦伊兩國間ノ郵便為替事務取扱フ (告) 遞信第百七十六號	四三三	○尾張國北方西福田郵便局廢止 (告) 遞信第百五十二號	三五四
○伊勢國四日市津郵便電信局名、山田郵便局ニテ本 邦香港間ノ郵便為替事務取扱フ (告) 遞信第百五十四號	四七六	○尾張國津江木町勝野村郵便受取所廢止 (告) 遞信第百五十三號	三五四
○伊勢國神前郵便局設置 (告) 遞信第百五十四號	四七六	○尾張國津江木町郵便時金預所廢止 (告) 遞信第百五十六號	三五五
○伊勢國關西郵便局郵便為替事務開辦 (告) 遞信第百八十四號	一九〇	○三河國豐橋、岡崎郵便局ニテ本邦伊兩國ノ郵便 為替事務取扱フ (告) 遞信第百七十六號	三八三
○伊勢國岩田町郵便受取所移轉改稱 (告) 遞信第百三十六號	二七〇	○三河國豊橋、岡崎郵便局ニテ本邦香港間ノ郵便為替 事務取扱フ (告) 遞信第百三十二號	四七六
○伊勢國岩田町郵便時金預所移轉改稱 (告) 遞信第百三十七號	二七七	○三河國高里村長者平郵便局改稱 (告) 遞信第百五十五號	三五五
○尾張國名古屋原郵便電信局熱田郵便局ニテ本邦伊兩 國間ノ郵便為替事務取扱フ (告) 遞信第百七十六號	四六三	○三河國赤阪村大平村郵便受取所廢止 (告) 遞信第百六十二號	三五八
○尾張國名古屋原郵便電信局熱田郵便局ニテ本邦香港間 ノ郵便為替事務取扱フ (告) 遞信第百七十二號	四七六	○尾張國津江木町郵便局ニテ本邦伊兩國ノ郵便為替事 務取扱フ (告) 遞信第百五十三號	三五四
○尾張國熱田津江木町郵便局設置 (告) 遞信第百五十四號	三五五	○尾張國津江木町郵便局ニテ本邦香港間ノ郵便為替事務 取扱フ (告) 遞信第百七十六號	三五八
○尾張國熱田郵便局ニテ郵便時金事務取扱フ (告) 遞信第百五十七號	三五五		

○尾張國熱田津江木町郵便局ニテ同郵便所ノ郵便時 金事務ヲ繼續取扱フ (告) 遞信第百五十八號	四七六	○甲斐國甲府郵便局ニテ本邦香港間ノ郵便為替事務取 扱フ (告) 遞信第百七十二號	四七六
○尾張國熱田津江木町郵便局ニテ本邦伊兩國ノ郵便為替事 務取扱フ (告) 遞信第百三十三號	四九〇	○甲斐國大原外十六郵便局改稱 (告) 遞信第百三十三號	四九〇
○尾張國熱田津江木町郵便局ニテ本邦香港間ノ郵便為替事 務取扱フ (告) 遞信第百七十二號	四九三	○甲斐國日下部石和郵便局郵便為替事務開辦 (告) 遞信第百七十二號	四九三
○尾張國熱田津江木町郵便局ニテ本邦伊兩國ノ郵便為替事 務取扱フ (告) 遞信第百七十二號	四九三	○甲斐國包持、南八代郵便局時金事務開辦 (告) 遞信第百七十號	四九三
○尾張國熱田津江木町郵便局ニテ本邦香港間ノ郵便為替事 務取扱フ (告) 遞信第百七十二號	四九三	○甲斐國百田、平等、松島郵便時金預所ヲ置キ郵便局時 金事務ヲ繼續取扱ハシム (告) 遞信第百六十九號	四九三
○尾張國熱田津江木町郵便局ニテ本邦香港間ノ郵便為替事 務取扱フ (告) 遞信第百七十二號	四九三	○甲斐國駒外九郵便局廢止 (告) 遞信第百六十三號	四九三
○尾張國熱田津江木町郵便局ニテ本邦香港間ノ郵便為替事 務取扱フ (告) 遞信第百七十二號	四九三	○甲斐國平等郵便局廢止 (告) 遞信第百七十五號	四九三
○尾張國熱田津江木町郵便局ニテ本邦香港間ノ郵便為替事 務取扱フ (告) 遞信第百七十二號	四九三	○伊豆國和田郵便局改稱 (告) 遞信第百三號	二
○尾張國熱田津江木町郵便局ニテ本邦香港間ノ郵便為替事 務取扱フ (告) 遞信第百七十二號	四九三	○伊豆國小笠原郵便局郵便為替及時金事務開辦 (告) 遞信第百五十六號	一三二
○尾張國熱田津江木町郵便局ニテ本邦香港間ノ郵便為替事 務取扱フ (告) 遞信第百七十二號	四九三	○伊豆國須美郵便局郵便為替事務開辦 (告) 遞信第百七十二號	一五三
○尾張國熱田津江木町郵便局ニテ本邦香港間ノ郵便為替事 務取扱フ (告) 遞信第百七十二號	四九三	○伊豆國妻木村外四郵便受取所廢止 (告) 遞信第百六十四號	一四四
○尾張國熱田津江木町郵便局ニテ本邦香港間ノ郵便為替事 務取扱フ (告) 遞信第百七十二號	四九三	○相模國藤澤小田原横須賀郵便局ニテ本邦伊兩國 間ノ郵便為替事務取扱フ (告) 遞信第百七十六號	三八三
○尾張國熱田津江木町郵便局ニテ本邦香港間ノ郵便為替事 務取扱フ (告) 遞信第百七十二號	四九三	○相模國藤澤小田原横須賀郵便局ニテ本邦香港間ノ 郵便為替事務取扱フ (告) 遞信第百三十二號	四七六
○尾張國熱田津江木町郵便局ニテ本邦香港間ノ郵便為替事 務取扱フ (告) 遞信第百七十二號	四九三	○相模國長者郵便局移轉改稱 (告) 遞信第百四十四號	三二〇

○相模國底倉松山總領川村山北郵便局改稱 (告) 遞信第二百三三號 四九九	○相模國中野郵便局郵便為替事務開辦 (告) 遞信第七十二號 一五三	○相模國南金目郵便局廢止 (告) 遞信第六十三號 一四一	○武藏國東京神崎渡天町一丁目郵便受取所廢止 (告) 遞信第四百十三號 三〇七	○武藏國東京鐵砲町郵便受取所移轉改稱 (告) 遞信第六十六號 三六四	○武藏國東京本石町郵便受取所改稱 (告) 遞信第六十七號 三六五	○武藏國東京鐵砲町郵便貯金預所移轉改稱 (告) 遞信第六十八號 三六五	○武藏國東京吳服町郵便貯金預所廢止 (告) 遞信第二百二十七號 二七〇	○武藏國東京八重垣町郵便受取所廢止 (告) 遞信第二百二十二號 二六八	○武藏國東京麻生町一丁目郵便受取所廢止 (告) 遞信第二百二十四號 二六九	○武藏國東京佐賀町二丁目郵便貯金預所廢止 (告) 遞信第四百十九號 三九五	○武藏國橫濱渡邊町電報局石川郵便支局移轉改稱 (告) 遞信第十號 一〇	○武藏國橫濱元町三丁目外七郵便受取所廢止 (告) 遞信第七十四號 一五三	○武藏國橫濱長者町郵便受取所廢止 (告) 遞信第六十四號 一四四	○武藏國浦和六三郵便局ニテ本邦佛伊兩國ノ郵便為替事務取扱フ (告) 遞信第七十六號 三八三	○武藏國浦和外三郵便局ニテ本邦香港間ノ郵便為替事務取扱フ (告) 遞信第二百十二號 四七六	○武藏國町屋郵便局移轉改稱 (告) 遞信第四百十四號 三二〇	○武藏國下板橋郵便局改稱 (告) 遞信第二百三三號 四九九	○武藏國鴻巣丸玉郵便局郵便為替事務開辦 (告) 遞信第七十二號 一五三	○武藏國川崎郵便局郵便為替事務開辦 (告) 遞信第七十九號 一五六	○武藏國入間川新河岸下吉田郵便貯金預所ヲ置キ郵便貯金事務ヲ繼續取扱ハン (告) 遞信第六十九號 一五二	○武藏國大森大淵郵便局貯金事務開辦 (告) 遞信第七十號 一五二	○武藏國砂子町郵便貯金預所ヲ廢シ北貯金事務ハ郵便局ニテ取扱フ (告) 遞信第六十八號 一五〇	○武藏國加加郵便局郵便為替事務開辦 (告) 遞信第七十四號 一五三	○武藏國上北澤外十郵便局廢止 (告) 遞信第六十三號 一四一	○武藏國下板橋郵便局廢止 (告) 遞信第八十六號 三九八	○安房國木郷南朝夷仲郵便局改稱 (告) 遞信第七十號 一五二
--------------------------------------------	-----------------------------------------	------------------------------------	----------------------------------------------	------------------------------------------	----------------------------------------	-------------------------------------------	-------------------------------------------	-------------------------------------------	---------------------------------------------	---------------------------------------------	-------------------------------------------	--------------------------------------------	----------------------------------------	-----------------------------------------------------	-----------------------------------------------------	--------------------------------------	-------------------------------------	-------------------------------------------	-----------------------------------------	-----------------------------------------------------------	----------------------------------------	------------------------------------------------------	-----------------------------------------	--------------------------------------	------------------------------------	--------------------------------------

○安房國木郷郵便局郵便為替事務開辦 (告) 遞信第二百三三號 四九九	○安房國竹原平久里下郵便局廢止 (告) 遞信第七十二號 一五三	○安房國館山町和田村小湊村郵便受取所廢止 (告) 遞信第六十三號 一四一	○上總國久留里市場町外四郵便局改稱 (告) 遞信第六十四號 一四四	○上總國野里外三郵便貯金預所ヲ置キ郵便局貯金事務ヲ繼續取扱ハン (告) 遞信第二百三三號 四九九	○上總國法木作郵便局貯金事務開辦 (告) 遞信第六十九號 一五二	○上總國通津郵便局郵便為替事務開辦 (告) 遞信第七十號 一五三	○上總國關外十一郵便局廢止 (告) 遞信第七十四號 一五三	○上總國竹ヶ岡村松尾村郵便受取所廢止 (告) 遞信第六十三號 一四一	○下總國千代郵便局ニテ本邦佛伊兩國ノ郵便為替事務取扱フ (告) 遞信第六十四號 一四四	○下總國千代郵便局ニテ本邦香港間ノ郵便為替事務取扱フ (告) 遞信第二百十二號 四七六	○下總國八街村實住外三郵便局改稱 (告) 遞信第二百三三號 四九九	○下總國網戸外三郵便貯金預所ヲ置キ郵便局貯金事務ヲ繼續取扱ハン (告) 遞信第六十九號 一五二	○下總國木宗道郵便局郵便為替事務開辦 (告) 遞信第七十四號 一五三	○下總國八幡外十九郵便局廢止 (告) 遞信第六十三號 一四一	○下總國白井村外八郵便受取所廢止 (告) 遞信第六十四號 一四四	○下總國津宮郵便貯金預所廢止 (告) 遞信第七十一號 一五三	○常陸國水戸郵便局貯金預所ニテ本邦佛伊兩國間ノ郵便為替事務取扱フ (告) 遞信第七十六號 三八三	○常陸國水戸郵便局貯金預所ニテ本邦香港間ノ郵便為替事務取扱フ (告) 遞信第二百十二號 四七六	○常陸國宮中郵便局改稱 (告) 遞信第二百三三號 四九九	○常陸國宮中郵便局郵便為替事務開辦 (告) 遞信第七十二號 一五三	○常陸國赤戸下若山渡代郵便貯金預所ヲ置キ郵便局貯金事務ヲ繼續取扱ハン (告) 遞信第七十九號 一五六	○常陸國堅倉外三郵便局貯金事務開辦 (告) 遞信第六十九號 一五二	○常陸國堅倉外三郵便局貯金事務開辦 (告) 遞信第七十號 一五二
------------------------------------------	---------------------------------------	--------------------------------------------	-----------------------------------------	--------------------------------------------------------	----------------------------------------	----------------------------------------	-------------------------------------	------------------------------------------	---------------------------------------------------	---------------------------------------------------	-----------------------------------------	-------------------------------------------------------	------------------------------------------	--------------------------------------	----------------------------------------	--------------------------------------	--------------------------------------------------------	-------------------------------------------------------	------------------------------------	-----------------------------------------	----------------------------------------------------------	-----------------------------------------	----------------------------------------

○常陸國宮中郵便貯金預貯所ヲ廢シ其貯金事務ハ郵便局ニテ取扱フ (告) 遞信第六十八號	一五〇	○間ノ郵便爲替事務取扱フ (告) 遞信第七十六號	三六三
○常陸國常谷谷山部郵便局郵便爲替事務閉鎖 (告) 遞信第七十四號	一五三	○茨城國岐阜郵便局大垣郵便局ニテ本邦香港間ノ郵便爲替事務取扱フ (告) 遞信第二百十二號	四七六
○常陸國田茂外十九郵便局廢止 (告) 遞信第六十三號	一四二	○茨城國岐阜郵便局及北信局合併 (告) 遞信第一百五號	二五五
○常陸國大船津若山郵便局廢止 (告) 遞信第七十五號	一四四	○茨城國付知郵便局郵便爲替事務閉鎖 (告) 遞信第八十四號	一九〇
○常陸國若菜村外七郵便局受取所廢止 (告) 遞信第六十四號	一四〇	○茨城國細目郵便局郵便爲替及貯金事務閉鎖 (告) 遞信第八十五號	一九〇
○近江國長濱郵便局大津郵便局ニテ本邦伊兩國間ノ郵便爲替事務取扱フ (告) 遞信第七十六號	三六三	○茨城國葛田村高田郵便局改稱 (告) 遞信第五十五號	三五五
○近江國長濱郵便局大津郵便局ニテ本邦香港間ノ郵便爲替事務取扱フ (告) 遞信第二百十二號	四七六	○茨城國苗木郵便局郵便爲替事務閉鎖 (告) 遞信第八十六號	一九一
○近江國愛知川郵便局ノ郵便電信局トス (告) 遞信第九十六號	四〇三	○茨城國八神郵便局廢止 (告) 遞信第五十二號	三五四
○近江國能登川郵便局郵便爲替事務閉鎖 (告) 遞信第七十六號	一五五	○茨城國今須郵便受取所廢止 (告) 遞信第五十三號	三五四
○近江國大津上京町郵便受取所廢止 (告) 遞信第七十九號	三六九	○茨城國高山郵便局ニテ本邦伊兩國間ノ郵便爲替事務取扱フ (告) 遞信第七十六號	三六三
○近江國北飯野郵便局廢止 (告) 遞信第七十一號	三九五	○茨城國高山郵便局ニテ本邦香港間ノ郵便爲替事務取扱フ (告) 遞信第二百十二號	四七六
○近江國陸ヶ井村深川市坂村郵便受取所廢止 (告) 遞信第七十八號	三六八	○茨城國小阪郵便局郵便爲替事務閉鎖 (告) 遞信第八十四號	一九〇
○茨城國岐阜郵便局大垣郵便局ニテ本邦伊兩國間ノ郵便爲替事務取扱フ (告) 遞信第二百十二號	四七六	○茨城國名九上原村ノ内門和佐郵便受取所廢止 (告) 遞信第五十三號	三五四

○郵便爲替事務取扱フ (告) 遞信第七十六號	三六三	○上野國藤林郵便局ノ郵便電信局トス (告) 遞信第八十八號	三九九
○付滬國上田、松本、長野郵便局ニテ本邦香港間ノ郵便爲替事務取扱フ (告) 遞信第二百十二號	四六六	○上野國坂本郵便局移轉改稱 (告) 遞信第二十號	八一
○付滬國宗賀村港馬外十九郵便局改稱 (告) 遞信第二百三三號	四九九	○上野國西上磯郵便局改稱 (告) 遞信第二百三三號	四九九
○付滬國細井澤郵便局設置 (告) 遞信第九十九號	四三九	○上野國坂本村郵便受取所設置 (告) 遞信第五十七號	一三三
○付滬國乳分港野郵便局貯金事務閉鎖 (告) 遞信第七十號	一五三	○上野國原市村岩鼻町郵便受取所設置 (告) 遞信第六十六號	一四七
○付滬國新町上九子郵便局郵便爲替事務閉鎖 (告) 遞信七十二號	一五三	○上野國高尾郵便局郵便爲替事務閉鎖 (告) 遞信七十二號	一五三
○付滬國平出郵便局貯金預貯所ヲ廢シ郵便局貯金事務ヲ繼續取扱ハシム (告) 遞信第六十九號	一五二	○上野國西上磯郵便局郵便爲替及貯金事務閉鎖 (告) 遞信七十三號	一五三
○付滬國中野郵便局郵便爲替事務閉鎖 (告) 遞信第七十四號	一五三	○上野國原市、岩鼻郵便貯金預貯所ヲ廢シ郵便局貯金事務ヲ繼續取扱ハシム (告) 遞信第六十九號	一五二
○付滬國野澤平出郵便局廢止 (告) 遞信第六十三號	一四一	○上野國新羽郵便局貯金事務閉鎖 (告) 遞信第七十號	一五二
○付滬國長沼外三十五郵便受取所廢止 (告) 遞信第六十四號	一四四	○上野國木崎郵便局郵便爲替事務閉鎖 (告) 遞信第七十四號	一五三
○付滬國小山井川郵便局貯金預貯所廢止 (告) 遞信第七十一號	一五三	○上野國岩鼻外十郵便局廢止 (告) 遞信第六十三號	一四一
○上野國前橋郵便電信局桐生、高崎郵便局ニテ本邦伊兩國間ノ郵便爲替事務取扱フ (告) 遞信第七十六號	三六三	○上野國岩鼻外十郵便局廢止 (告) 遞信第六十四號	一四四
○上野國前橋郵便電信局桐生、高崎郵便局ニテ本邦伊兩國間ノ郵便爲替事務取扱フ (告) 遞信第二百十二號	四七六	○下野國宇都宮郵便電信局栃木外九郵便局ニテ本邦伊兩國間ノ郵便爲替事務取扱フ (告) 遞信第二百十二號	四七六

○下野國部屋郵便局郵便為替事務開施 (告) 遞信第七十二號	一五三	○磐城國草野郵便局郵便貯金事務開施 (告) 遞信第七十一號	四七四
○下野國下野原郵便局郵便為替及貯金事務開施 (告) 遞信第七十三號	一五三	○磐城國上三原郵便局郵便貯金事務廢止 (告) 遞信第二百十號	四七四
○下野國宇都宮大工町郵便受取所設置 (告) 遞信第二百二十五號	二六九	○磐城國木戸郵便貯金預貯所廢止 (告) 遞信第九十九號	二四九
○下野國上阿久津外三郵便貯金預貯所ヲ置キ郵便局貯金事務ヲ繼續取扱ハシム (告) 遞信第六十九號	一五一	○限代國福島郵便電信局須賀川外五郵便局ニテ木邦伊伊兩國間ノ郵便為替事務取扱フ (告) 遞信第七十六號	三八三
○下野國桐木郵便貯金預貯所ヲ置キ貯局ニ際ル貯金事務ヲ取扱ハシム (告) 遞信第八十七號	一九一	○限代國福島郵便電信局須賀川外五郵便局ニテ木邦伊伊兩國間ノ郵便為替事務取扱フ (告) 遞信第二百十二號	四七六
○下野國日光町寺子村小島郵便局改稱 (告) 遞信第二百三三號	四九〇	○限代國若松郵便局電信為替事務開施 (告) 遞信第四號	四
○下野國小俣外三郵便局郵便為替事務開施 (告) 遞信第七十四號	一五三	○限代國玉川郵便局移轉改稱 (告) 遞信第三十號	一〇一
○下野國羽川外三十五郵便局廢止 (告) 遞信第六十三號	一四一	○限代國長沼藤田木郷郵便局郵便為替事務開施 (告) 遞信第八十四號	一九〇
○下野國小砂村外九郵便受取所廢止 (告) 遞信第六十四號	一四四	○限代國三ツ和郵便局郵便貯金事務開施 (告) 遞信第八十二號	三八三
○磐城國白河外三郵便局ニテ木邦伊伊兩國間ノ郵便為替事務取扱フ (告) 遞信第七十六號	三八三	○限代國福其郵便局郵便為替事務開施 (告) 遞信第八十六號	一九一
○磐城國白河外三郵便局ニテ木邦香港間ノ郵便為替事務取扱フ (告) 遞信第二百十二號	四七六	○限代國飯野郵便局郵便貯金事務廢止 (告) 遞信第八十一號	四九〇
○磐城國下津島郵便局移轉改稱 (告) 遞信第八號	五	○陸前國古川外三郵便局ニテ木邦伊伊兩國間ノ郵便為替事務取扱フ (告) 遞信第七十六號	三八三
○磐城國浪江郵便局郵便貯金事務開施 (告) 遞信第八號	五	○陸前國山形郵便電信局米澤、鶴岡郵便局ニテ木邦香港間ノ郵便為替事務取扱フ (告) 遞信第二百十二號	四七六

○陸前國古川外三郵便局ニテ木邦香港間ノ郵便為替事務取扱フ (告) 遞信第二百十二號	四七六	○羽前國山形郵便電信局米澤、鶴岡郵便局ニテ木邦香港間ノ郵便為替事務取扱フ (告) 遞信第二百十二號	四七六
○陸前國飯野川瀧河原郵便局郵便為替事務開施 (告) 遞信第八十四號	一九〇	○羽前國山形郵便局及電信局合併 (告) 遞信第七十八號	一五八
○陸前國盛岡郵便局ニテ木邦伊伊兩國間ノ郵便為替事務取扱フ (告) 遞信第七十六號	三八三	○羽前國平向郵便局郵便為替事務開施 (告) 遞信第八十四號	一九〇
○陸前國盛岡郵便局ニテ木邦香港間ノ郵便為替事務取扱フ (告) 遞信第二百十二號	四七六	○羽前國吉田端川播磨郵便局廢止 (告) 遞信第四十五號	一一〇
○陸前國岩谷盛川尻郵便局郵便為替事務開施 (告) 遞信第八十四號	一九〇	○羽後國秋田郵便電信局酒田郵便局ニテ木邦伊伊兩國間ノ郵便為替事務取扱フ (告) 遞信第七十六號	三八三
○陸前國土澤郵便局郵便貯金事務開施 (告) 遞信第一百十號	二四九	○羽後國秋田郵便電信局酒田郵便局ニテ木邦香港間ノ郵便為替事務取扱フ (告) 遞信第二百十二號	四七六
○陸前國新町郵便局郵便為替事務開施 (告) 遞信第八十六號	一九一	○羽後國越後外三郵便局郵便為替事務開施 (告) 遞信第八十四號	一九〇
○陸前國青森郵便電信局ニテ木邦伊伊兩國間ノ郵便為替事務取扱フ (告) 遞信第七十六號	三八三	○羽後國櫻井内郵便局廢止 (告) 遞信第四十五號	一一〇
○陸前國青森郵便電信局ニテ木邦香港間ノ郵便為替事務取扱フ (告) 遞信第二百十二號	四七六	○羽後國戸島村郵便受取所廢止 (告) 遞信第四十六號	一一〇
○陸前國平沼郵便局設置 (告) 遞信第三十九號	一〇六	○岩城國日笠村中井村郵便受取所設置 (告) 遞信第三十二號	一〇一
○陸前國油川郵便受取所設置 (告) 遞信第四十一號	一〇六	○岩城國日笠中井郵便貯金預貯所ヲ置キ郵便局貯金事務ヲ繼續取扱ハシム (告) 遞信第四十四號	一〇九
○陸前國小田ノ澤、介内原子郵便局廢止 (告) 遞信第四十號	一〇六	○若狹國日笠中井郵便局廢止 (告) 遞信第三十一號	一〇一
○羽前國山形郵便電信局米澤、鶴岡郵便局ニテ木邦伊伊兩國間ノ郵便為替事務取扱フ (告) 遞信第七十六號	三八三	○越前國福井郵便局ニテ木邦伊伊兩國間ノ郵便為替事務取扱フ (告) 遞信第七十六號	三八三

○越前國高井郵便局ニテ本邦香港間ノ郵便為替事務取扱 (告) 遞信第二百十二號	四七六	○加賀國金澤廣坂通郵便受取所廢止 (告) 遞信第四百八十八號	三九五
○越前國福井佐佳枝中町郵便受取所改稱 (告) 遞信第五百十三號	二三元	○能登國穴水町前郵便局郵便為替事務開施 (告) 遞信第七十六號	一五九
○越前國泥原新保浦、福井佐佳枝中町郵便受取所改稱 (告) 遞信第五百十一號	二二五	○越中國富山郵便電信局高岡郵便局ニテ本邦伊兩國間ノ郵便為替事務取扱 (告) 遞信第七百七十六號	三八三
○越前國西田中村郵便受取所改稱 (告) 遞信第三百四號	四六三	○越中國富山郵便電信局高岡郵便局ニテ本邦香港間ノ郵便為替事務取扱 (告) 遞信第二百十二號	四七六
○越前國三階堂郵便局廢止 (告) 遞信第三十一號	一〇二	○越中國飯久保村赤丸村郵便受取所改稱 (告) 遞信第三十二號	一〇三
○越前國越前村田ノ谷村屬本村郵便受取所廢止 (告) 遞信第五十號	一三五	○越中國上市郵便局郵便為替事務開施 (告) 遞信第七十六號	一五五
○越前國大比田浦郵便貯金所廢止 (告) 遞信第二十二號	九四	○越中國飯久保、赤丸郵便貯金所ヲ廢キ郵便局貯金事務ヲ繼續取扱ハシム (告) 遞信第四百四號	一〇九
○加賀國金澤郵便局ニテ本邦伊兩國間ノ郵便為替事務取扱 (告) 遞信第七十六號	三八三	○越中國新庄外三郵便局廢止 (告) 遞信第三十一號	一〇二
○加賀國金澤郵便局ニテ本邦香港間ノ郵便為替事務取扱 (告) 遞信第二百十二號	四七六	○越中國堀江村外四郵便受取所廢止 (告) 遞信第五十號	一三五
○加賀國金石郵便局ヲ郵便電信局トス (告) 遞信第七十七號	二四八	○越前國新瀨高田郵便電信局津川長岡新幾田郵便局ニテ本邦伊兩國間ノ郵便為替事務取扱 (告) 遞信第七十六號	三八三
○加賀國福來高松郵便局郵便為替事務開施 (告) 遞信第七十六號	一五九	○越前國新瀨高田郵便電信局津川長岡、新幾田郵便局ニテ本邦香港間ノ郵便為替事務取扱 (告) 遞信第二百十二號	四七六
○加賀國山中郵便局郵便為替事務開施 (告) 遞信第七十七號	一五九		
○加賀國二區村外四郵便受取所廢止 (告) 遞信第七十七號	一五九		

○越後國前庭原村草舎郵便局改稱 (告) 遞信第三十五號	一〇三	○但馬國豐岡郵便局ニテ本邦香港間ノ郵便為替事務取扱 (告) 遞信第二百十二號	四七六
○越後國上岡、虫籠郵便局移轉改稱 (告) 遞信第三十六號	一〇三	○但馬國和山山郵便局郵便為替事務開施 (告) 遞信第七十六號	一五九
○越後國藤町、稻荷岡新田ノ村郵便局改稱 (告) 遞信第三十七號	一〇三	○但馬國町村外野村郵便受取所廢止 (告) 遞信第七十八號	一八八
○越後國向原村ノ内草舎郵便局改稱 (告) 遞信第九十八號	三二	○因幡國島取郵便局ニテ本邦伊兩國間ノ郵便為替事務取扱 (告) 遞信第七十六號	三八三
○越後國葛城外四郵便局郵便為替事務開施 (告) 遞信第七十六號	一五九	○因幡國島取郵便局ニテ本邦香港間ノ郵便為替事務取扱 (告) 遞信第二百十二號	四七六
○越後國大島外四郵便局廢止 (告) 遞信第三十八號	一〇四	○因幡國鹿野郵便局郵便為替事務開施 (告) 遞信第八十四號	一九〇
○越後國中屋敷郵便局廢止 (告) 遞信第九十號	一九三	○因幡國加賀郵便受取所廢止 (告) 遞信第十二號	五五
○佐渡國相川郵便局ニテ本邦伊兩國間ノ郵便為替事務取扱 (告) 遞信第七十六號	三八三	○因幡國津江郵便局郵便為替事務開施 (告) 遞信第十三號	五六
○佐渡國相川郵便局ニテ本邦香港間ノ郵便為替事務取扱 (告) 遞信第二百十二號	四七六	○伯耆國松崎外五郵便局廢止 (告) 遞信第八十四號	一九〇
○佐渡國比賀江村進入村郵便受取所廢止 (告) 遞信第三十八號	一〇四	○伯耆國穴島片柴下福山郵便受取所廢止 (告) 遞信第十二號	五五
○丹後國上桑側郵便局移轉改稱 (告) 遞信第七十八號	三八八	○出雲國松江郵便局ニテ本邦伊兩國間ノ郵便為替事務取扱 (告) 遞信第十三號	五六
○丹後國岩淵郵便局郵便為替事務開施 (告) 遞信第七十七號	三八八	○出雲國松江郵便局ニテ本邦香港間ノ郵便為替事務取扱 (告) 遞信第二百十二號	四七六
○但馬國豐岡郵便局ニテ本邦伊兩國間ノ郵便為替事務取扱 (告) 遞信第七十六號	一五九		

○出雲國小田郵便局開設 (告)遞信第十四號	一六
○出雲國久村郵便局時令事務ヲ小田郵便局ニテ繼續取扱ハシム (告)遞信第十八號	一七
○出雲國母里郵便局郵便為替事務開辦 (告)遞信第八十六號	一九一
○出雲國森山外十郵便局廢止 (告)遞信第十二號	一九二
○出雲國龍淵真田原郵便局廢止 (告)遞信第十三號	一九三
○石見國濱田郵便局ニテ本邦佛伊兩國ノ郵便為替事務取扱フ (告)遞信第七十六號	一九四
○石見國濱田郵便局ニテ本邦香港間ノ郵便為替事務取扱フ (告)遞信第二百十二號	一九五
○石見國出羽郵便局郵便為替事務開辦 (告)遞信第八十六號	一九六
○石見國祖式外四郵便局廢止 (告)遞信第十二號	一九七
○石見國長濱郵便局廢止 (告)遞信第二百十三號	一九八
○備前國新在家郵便局改稱 (告)遞信第九十七號	一九九
○備前國新在家郵便局改稱 (告)遞信第二百十二號	二〇〇
○備前國尾道福山郵便局ニテ本邦佛伊兩國ノ郵便為替事務取扱フ (告)遞信第七十六號	二〇一
○備前國尾道福山郵便局ニテ本邦香港間ノ郵便為替事務取扱フ (告)遞信第二百十二號	二〇二
○備前國池木郵便局郵便為替事務開辦 (告)遞信第八十四號	二〇三
○備前國高砂會根郵便局郵便為替事務開辦 (告)遞信第七十九號	二〇四

○備前國龜山町外十三郵便局廢止 (告)遞信第七十六號	二〇五
○備前國津山郵便局ニテ本邦佛伊兩國ノ郵便為替事務取扱フ (告)遞信第七十六號	二〇六
○備前國津山郵便局ニテ本邦香港間ノ郵便為替事務取扱フ (告)遞信第二百十二號	二〇七
○備前國岡山郵便局ニテ本邦佛伊兩國ノ郵便為替事務取扱フ (告)遞信第二百十二號	二〇八
○備前國笠岡玉島郵便局ニテ本邦佛伊兩國ノ郵便為替事務取扱フ (告)遞信第七十六號	二〇九
○備前國笠岡玉島郵便局ニテ本邦香港間ノ郵便為替事務取扱フ (告)遞信第二百十二號	二一〇
○備前國西市郵便局郵便為替事務開辦 (告)遞信第七十六號	二一一
○備前國地福郵便局郵便為替事務開辦 (告)遞信第七十七號	二一二
○備前國和歌山郵便電信局ニテ本邦佛伊兩國ノ郵便為替事務取扱フ (告)遞信第七十六號	二一三
○備前國和歌山郵便電信局ニテ本邦香港間ノ郵便為替事務取扱フ (告)遞信第二百十二號	二一四
○備前國江津浦郵便局改稱 (告)遞信第二百十三號	二一五
○備前國長島郵便局郵便為替事務開辦 (告)遞信第八十四號	二一六
○備前國和歌山橋田町和歌山長町六町口和歌山鈴丸町郵便受取所設置 (告)遞信第七十九號	二一七
○備前國總島郵便局ニテ本邦佛伊兩國ノ郵便為替事務取扱フ (告)遞信第七十六號	二一八

○備後國山野郵便局廢止 (告)遞信第十四號	二一九
○備後國廣島郵便局ニテ本邦佛伊兩國ノ郵便為替事務取扱フ (告)遞信第七十六號	二二〇
○備後國廣島郵便局ニテ本邦香港間ノ郵便為替事務取扱フ (告)遞信第二百十二號	二二一
○備後國大崎中野外三郵便局改稱 (告)遞信第二百十二號	二二二
○安藝國乃美廣戸山郵便局郵便為替事務開辦 (告)遞信第八十四號	二二三
○安藝國加計天竹郵便局郵便為替及時令事務開辦 (告)遞信第八十五號	二二四
○安藝國中村郵便局郵便為替事務ヲ閉鎖シ江田島郵便局(同事務開辦) (告)遞信第六十五號	二二五
○安藝國田萬里郵便局郵便為替事務開辦 (告)遞信第八十六號	二二六
○安藝國矢野郵便局廢止 (告)遞信第二百一號	二二七
○周防國山口郵便局ニテ本邦佛伊兩國ノ郵便為替事務取扱フ (告)遞信第七十六號	二二八
○周防國山口郵便局ニテ本邦香港間ノ郵便為替事務取扱フ (告)遞信第二百十二號	二二九
○周防國玖珂久賀伏野郵便局郵便為替事務開辦 (告)遞信第七十六號	三〇〇

○長門國赤間關郵便電信局ニテ本邦佛伊兩國ノ郵便為替事務取扱フ (告)遞信第七十六號	三〇一
○長門國赤間關郵便電信局ニテ本邦香港間ノ郵便為替事務取扱フ (告)遞信第二百十二號	三〇二
○長門國赤間關郵便局及電信局合併 (告)遞信第一號	三〇三
○長門國西市郵便局郵便為替事務開辦 (告)遞信第七十六號	三〇四
○長門國地福郵便局郵便為替事務開辦 (告)遞信第七十七號	三〇五
○紀伊國和歌山郵便電信局ニテ本邦佛伊兩國ノ郵便為替事務取扱フ (告)遞信第七十六號	三〇六
○紀伊國和歌山郵便電信局ニテ本邦香港間ノ郵便為替事務取扱フ (告)遞信第二百十二號	三〇七
○紀伊國周見郵便局郵便為替事務開辦 (告)遞信第七十六號	三〇八
○紀伊國長島郵便局郵便為替事務開辦 (告)遞信第八十四號	三〇九
○紀伊國和歌山橋田町和歌山長町六町口和歌山鈴丸町郵便受取所設置 (告)遞信第七十九號	三一〇
○阿波國總島郵便局ニテ本邦佛伊兩國ノ郵便為替事務取扱フ (告)遞信第七十六號	三一〇

○阿波國德島郵便局ニテ本邦香港間ノ郵便為替事務取扱フ (告) 遞信第二百十二號	四七六	○伊豫國宮下大野郵便局郵便貯金事務開辦 (告) 遞信第七十一號	三六一
○阿波國一ノ宮大寺郵便局郵便貯金事務開辦 (告) 遞信第七十一號	三六一	○伊豫國新田郵便局郵便為替事務開辦 (告) 遞信第八十六號	一九二
○阿波國客島鳴島郵便貯金事務所設置 (告) 遞信第七十二號	三六二	○土佐國高知郵便電信局ニテ本邦伊兩國間ノ郵便為替事務取扱フ (告) 遞信第七十六號	三八三
○讃岐國高松丸龜多度津郵便局ニテ本邦伊兩國間ノ郵便為替事務取扱フ (告) 遞信第七十六號	三八三	○土佐國高知郵便電信局ニテ本邦香港間ノ郵便為替事務取扱フ (告) 遞信第二百十二號	四七六
○讃岐國高松丸龜多度津郵便局ニテ本邦香港間ノ郵便為替事務取扱フ (告) 遞信第二百十二號	四七六	○土佐國栗生郵便局移轉改稱 (告) 遞信第二百二十三號	一九五
○讃岐國高松郵便局電信為替事務開辦 (告) 遞信第十七號	三六	○土佐國田村郵便受取所設置 (告) 遞信第九十一號	一九三
○讃岐國和田渡郵便局郵便為替事務開辦 (告) 遞信第八十四號	一九〇	○土佐國高知木町郵便受取所設置 (告) 遞信第四百十號	三〇〇
○讃岐國阪元郵便局郵便貯金事務開辦 (告) 遞信第七十一號	三六一	○土佐國野根山田郵便局郵便為替事務開辦 (告) 遞信第八十四號	一九〇
○伊豫國宇和島松山郵便局ニテ本邦伊兩國間ノ郵便為替事務取扱フ (告) 遞信第七十六號	三八三	○土佐國浦外四郵便局郵便貯金事務開辦 (告) 遞信第七十一號	三八一
○伊豫國宇和島松山郵便局ニテ本邦香港間ノ郵便為替事務取扱フ (告) 遞信第二百十二號	四七六	○筑前國博多郵便局ニテ本邦伊兩國間ノ郵便為替事務取扱フ (告) 遞信第七十六號	三八三
○伊豫國長門郵便局移轉改稱 (告) 遞信第六十三號	三九六	○筑前國博多郵便局ニテ本邦香港間ノ郵便為替事務取扱フ (告) 遞信第二百十二號	四七六
○伊豫國松山渡町郵便受取所設置 (告) 遞信第九十一號	一九三	○筑前國博多上渡町郵便受取所改稱 (告) 遞信第五十四號	一九九
○伊豫國若松郵便局郵便為替事務開辦 (告) 遞信第九十一號	一九三	○筑前國福岡木町郵便受取所移轉改稱 (告) 遞信第九十一號	一九九

○筑前國福岡木町郵便貯金事務所移轉改稱 (告) 遞信第九十一號	二四七	○肥後國高橋町外五郵便受取所設置 (告) 遞信第九十九號	二六五
○筑前國若松郵便局郵便為替事務開辦 (告) 遞信第七十四號	三八三	○肥後國熊本郵便電信局八代郵便局ニテ本邦伊兩國間ノ郵便為替事務取扱フ (告) 遞信第七十六號	三八三
○筑前國福岡西新町郵便受取所廢止 (告) 遞信第三十三號	一〇三	○肥後國熊本郵便電信局八代郵便局ニテ本邦香港間ノ郵便為替事務取扱フ (告) 遞信第二百十二號	四七六
○筑後國久留米郵便局ニテ本邦伊兩國間ノ郵便為替事務取扱フ (告) 遞信第七十六號	三八三	○肥後國熊本郵便局及電信局合併 (告) 遞信第九十九號	二六五
○筑後國久留米郵便局ニテ本邦香港間ノ郵便為替事務取扱フ (告) 遞信第二百十二號	四七六	○肥後國熊本郵便局郵便為替及貯金事務開辦 (告) 遞信第七十四號	三八三
○筑後國大牟田郵便局郵便為替事務開辦 (告) 遞信第七十六號	一五九	○肥後國高島郵便局郵便貯金事務開辦 (告) 遞信第七十一號	三八一
○筑後國三浦郵便局郵便為替事務開辦 (告) 遞信第七十七號	一五九	○肥後國熊本郵便電信局ニテ本邦伊兩國間ノ郵便為替事務取扱フ (告) 遞信第七十六號	三八三
○筑後國谷川村郵便受取所廢止 (告) 遞信第七十五號	三八三	○肥後國熊本郵便電信局ニテ本邦香港間ノ郵便為替事務取扱フ (告) 遞信第二百十二號	四七六
○豐前國小倉中津郵便局ニテ本邦伊兩國間ノ郵便為替事務取扱フ (告) 遞信第七十六號	三八三	○肥後國熊本郵便局八代郵便局ニテ本邦香港間ノ郵便為替事務取扱フ (告) 遞信第二百十二號	四七六
○豐前國小倉中津郵便局ニテ本邦香港間ノ郵便為替事務取扱フ (告) 遞信第二百十二號	四七六	○肥後國熊本郵便局及電信局合併 (告) 遞信第九十九號	二六五
○豐前國門司郵便局設置 (告) 遞信第九十四號	四〇三		
○豐前國大里田ノ浦郵便局廢止 (告) 遞信第九十三號	四〇三		

○肥後國大津郵便局郵便為替事務開始 (告) 遞信第八十四號 一九〇	○肥後國濱町小川郵便局郵便為替事務開始 (告) 遞信第八十四號 一九〇	○肥後國高橋外五郵便局貯金事務 ヲ繼續取扱ハシム (告) 遞信第四十九號 二二三	○肥後國吉野外三郵便局廢止 (告) 遞信第二十七號 九〇	○日向國宮崎郵便電信局ニテ未邦伊兩國間ノ郵便為 替事務取扱フ (告) 遞信第七十六號 一八三	○日向國宮崎郵便電信局ニテ未邦香港間ノ郵便為替事 務取扱フ (告) 遞信第二百十二號 四七六	○日向國宮崎郵便局及電信局合併 (告) 遞信第一百十八號 二六五	○日向國高岡島郵便局郵便為替事務開始 (告) 遞信第八十四號 一九〇	○日向國福島仲町郵便局郵便為替事務開始 (告) 遞信第二百二十九號 二七一	○日向國小崎郵便局廢止 (告) 遞信第二十七號 九〇	○大洲國大島西仲町郵便局設置 (告) 遞信第二十八號 一〇二	○大洲國鹿屋岩川郵便局郵便為替事務開始 (告) 遞信第八十四號 一九〇	○大洲國水師郵便局郵便為替事務開始 (告) 遞信第八十六號 一九二	○大洲國海邊外五郵便局廢止 (告) 遞信第二十七號 九〇	○薩摩國鹿兒島郵便局ニテ未邦伊兩國間ノ郵便為替 事務取扱フ (告) 遞信第七十六號 一八三	○薩摩國鹿兒島郵便局ニテ未邦香港間ノ郵便為替事務 取扱フ (告) 遞信第二百十二號 四七六	○薩摩國宮ノ城郵便局郵便為替事務開始 (告) 遞信第八十四號 一九〇	○薩摩國伊集院松崎大口郵便局郵便為替事務開始 (告) 遞信第二百二十九號 二二三	○薩摩國出水大洲國種子島西ノ未邦郵便局郵便為替及貯 金事務開始 (告) 遞信第三百三十號 二七三	○瀨島國木古内郵便局郵便貯金事務開始 (告) 遞信第二百九號 四七四	○後志國小樽郵便局ニテ未邦伊兩國間ノ郵便為替事 務取扱フ (告) 遞信第七十六號 一八三	○後志國小樽郵便局ニテ未邦香港間ノ郵便為替事務取 扱フ (告) 遞信第二百十二號 四七六	○後志國久遠郵便局郵便為替及貯金事務開始 (告) 遞信第九十六號 二〇八	○石狩國札幌郵便電信局月形、市來知郵便局ニテ未邦 伊兩國間ノ郵便為替事務取扱フ (告) 遞信第七十六號 一八三	○石狩國札幌郵便電信局月形、市來知郵便局ニテ未邦 香港間ノ郵便為替事務取扱フ (告) 遞信第二百十二號 四七六
-----------------------------------------	-------------------------------------------	---------------------------------------------------	------------------------------------	---------------------------------------------------------	---------------------------------------------------------	----------------------------------------	------------------------------------------	---------------------------------------------	----------------------------------	--------------------------------------	-------------------------------------------	-----------------------------------------	------------------------------------	--------------------------------------------------------	--------------------------------------------------------	------------------------------------------	------------------------------------------------	-----------------------------------------------------------	------------------------------------------	-------------------------------------------------------	-------------------------------------------------------	--------------------------------------------	------------------------------------------------------------------	------------------------------------------------------------------

○石狩國札幌郵便局及電信局合併 (告) 遞信第一百五十號 三三三	○石狩國石狩郵便局ノ郵便電信局トス (告) 遞信第二百號 四九八	○石狩國石狩郵便局郵便為替及貯金事務開始 (告) 遞信第九十六號 二〇八	○石狩國江別郵便局郵便貯金事務開始 (告) 遞信第二百九號 二七四	○天鹽國増毛郵便局郵便為替及貯金事務開始 (告) 遞信第九十六號 二〇八	○北見國宗谷郵便局移轉改稱 (告) 遞信第六十四號 三六一	○勝幌國西枝留、苫小牧郵便局郵便為替及貯金事務開 施 (告) 遞信第九十六號 二〇八	○日高國樺泉郵便局郵便為替及貯金事務開始 (告) 遞信第九十六號 二〇八	○釧路國釧路多布郵便局郵便為替及貯金事務開始 (告) 遞信第九十六號 二〇八	○根室國根室郵便電信局ニテ未邦伊兩國間ノ郵便為 替事務取扱フ (告) 遞信第七十六號 一八三	○根室國根室郵便電信局ニテ未邦香港間ノ郵便為替事 務取扱フ (告) 遞信第二百十二號 四七六	○根室國根室郵便局及電信局合併 (告) 遞信第五號 三	○千島國釧路、常呂郵便局設置 (告) 遞信第三十九號 一〇六	○琉球國那覇首里郵便局ニテ未邦伊兩國間ノ郵便 為替事務取扱フ (告) 遞信第七十六號 一八三	○琉球國那覇、首里郵便局ニテ未邦香港間ノ郵便為替 事務取扱フ (告) 遞信第二百十二號 四七六	○小笠原島郵便局ニテ未邦伊兩國間ノ郵便為替事務 取扱フ (告) 遞信第七十六號 一八三	○小笠原島郵便局ニテ未邦香港間ノ郵便為替事務取扱 フ (告) 遞信第二百十二號 四七六	○帶國ト大不列顛及愛蘭聯合王國トノ間ニ非狀郵便ヲ 以テ交換スル商品見本ノ重量及積度ノ制限ニ關スル 約定 (勅) 五月十四日 九	○帶國ト北米合衆國トノ間ニ取結ロタル郵便為替約定 ノ追加約定 (勅) 九月二十五日 一九	○萬國郵便聯合條約實施細目規則第十五條中改正 (告) 遞信第二號 二	○萬國郵便聯合條約實施細目規則第三十二條中修正 (告) 遞信第五十九號 一三六	○萬國郵便聯合條約實施細目規則第三十二條中修正 (告) 遞信第六十二號 一四〇	○萬國郵便聯合條約實施細目規則第四條中改正 (告) 遞信第八十三號 一八九	○萬國郵便聯合條約實施細目規則第四條中追加 (告) 遞信第八十三號 一八九
----------------------------------------	----------------------------------------	--------------------------------------------	-----------------------------------------	--------------------------------------------	-------------------------------------	-----------------------------------------------------	--------------------------------------------	----------------------------------------------	---------------------------------------------------------	---------------------------------------------------------	-----------------------------------	--------------------------------------	---------------------------------------------------------	----------------------------------------------------------	------------------------------------------------------	------------------------------------------------------	-----------------------------------------------------------------------------	-------------------------------------------------------	------------------------------------------	-----------------------------------------------	-----------------------------------------------	---------------------------------------------	---------------------------------------------

○ 萬國郵便聯合條約實施細則第十條中追加 (告) 遞信第百三十一號	二七	○ 戶長ツシテ遞信管理局長ノ照會又ハ依托ニ應レ便宜 處置セシム (訓) 遞信第百六號	九九
○ 萬國郵便聯合條約實施細則第四條中追加 (告) 遞信第百五十一號	三五	○ 郵便電信局電信局電報依託時限 (告) 遞信第百四十二號	一〇七
○ 郵便聯合加入 (告) 遞信第百七號	四七	○ 報告表中開票地異動表調成方 (訓) 大藏第百六號	九
○ 突尼斯國及トウゴール地方、西南亞非利加地方マルシ ヤル群島地方萬國郵便聯合加入 (告) 遞信第百十一號	二五	○ 海軍豫備後備兵身上異動細則及取扱方 (告) 海軍第百六號	一五九
○ 英國ノ媒介ニ依リモロッコ國タンゼールト郵便爲替 交換 (告) 遞信第百八十二號	一八	○ 候補生木官ニ任セラレ勤務場所ニ異動アルトキ供給 支給方 (達) 海軍第百四十八號	一一五
○ 香港政廳ノ媒介ニ依リ暹羅國曼谷ト郵便爲替交換 (告) 遞信第百九十五號	二〇八	○ 初等高等武官准士官及判任以上ノ文官等ニ任セラレ シトキ戸籍上異動アルトキ休職者職務又ハ全治ノト キ外國航海ノ發艦及歸港ノトキ届出並ニ報告方 (達) 海軍第百六十八號	一六〇
○ 意匠條例 (勅) 第八十五號	一七	○ 國庫金出納未支所移轉ハスノ部出納ニ就 ス (移轉) 郵便局郵便受取所 郵便貯金預貯所移轉ハ イノ部郵便ニ就ス	一六〇
○ 特許意匠商標三條例ノ特許料登錄料及手数料ハ登 記印紙ヲ以テ納メシム (訓) 第二十三號	一八	○ 宮城へ御移轉 仰出サル (告) 宮内第百七號	四六五
○ 位次〇セノ部位次ニ就ス (訓) 第三十三號	二二	○ 海軍兵學校移轉 (告) 海軍第百三號	二六九
○ 依託 (訓) 遞信第百三號	二九	○ 海軍主計學校移轉 (告) 海軍第百五號	二八七
○ 三等郵便局長ノ採用ニ關シ郡區戸長ツシテ遞信管理 局長ノ照會又ハ依托ニ應レ便宜處置セシム (訓) 遞信第百三號	二九	○ 第七十八國立銀行本店移轉及同中津支店設置 (告) 大藏第百六十四號	一九〇

○ 森林收入ニ關スル雜費金、訴訟人費用却金、濫約金、盜 難賠償金、返納金及懲罰金徴收方 (訓) 農務第百十三號	五九	○ 萬國郵便ハイノ部郵便ニ就ス ○ 萬國郵便ハハノ部郵便ニ就ス ○ 萬國電信ハハノ部電信ニ就ス ○ 萬國信託ハハノ部信託ニ就ス	三
○ 入會 ○ 山城國北村免野村里村及笠置村四箇村ノ人會地ニ際 ル登記取扱場所ヲ收ム (告) 司法第百二號	六	○ 萬國博覽會ハハノ部博覽會ニ就ス ○ 萬國博覽會ハハノ部博覽會ニ就ス	三
○ 遺失 ○ 公債遺失ハハノ部公債ニ就ス ○ 許入電信機遺失ハハノ部許入 機ニ就ス	六	○ 博覽會 ○ 佛國巴里府萬國大博覽會規則附錄 (告) 農務第百二號	三六
○ 口ノ部 (錄事) ○ 理事職務服務規則 (達) 陸軍第百二十號	八	○ 佛國巴里府萬國大博覽會出品手續第一條中改正 (告) 農務第百六號	一八一
○ 郵務司全部出仕理事職務服務規則 (達) 陸軍第百四十五號	一三	○ 博覽會共進會開設ニ際シ烟草菓子賣場ノ出品シ及其 會場内外ニ於テ販賣スルトキ取扱方 (訓) 大藏第一號	一
○ 函館 ○ 遞信省所轄函館商船學校生徒ハ徵兵徵果ヲ猶豫ス (訓) 陸軍第百三號	四	○ 第三回內國勸業博覽會各廳ニ於テ勸業上切要ノ物 品並其出品及其費用支出方 (訓) 第三回內國勸業博覽會事務局第一號	七
○ 函館商船學校規則 (告) 遞信第百九十二號	一〇	○ 第三回內國勸業博覽會事務局第二號 (訓) 第三回內國勸業博覽會事務局第二號	一〇
○ 東京函館函館商船學校規則第二章中改正 (告) 遞信第百五號	四六		

○第三回内閣勸業博覽會事務局第一號	二〇	室ヲ廢シ更ニ諸室ヲ置ク	(達)陸軍第八十六號	五
○第三回内閣勸業博覽會事務局第二號	二九	○砲兵射的學校定員外附員	(達)陸軍第六十九號	一四
○第三回内閣勸業博覽會事務局第三號	二六	○砲兵射的演習教令	(達)陸軍第三十七號	二七
○第三回内閣勸業博覽會事務局第四號	四三	○砲兵射的演習教令	(達)陸軍第五十七號	四
○第三回内閣勸業博覽會事務局第五號	四三	○砲兵射的演習教令	(達)陸軍第六十七號	一五
〔砲臺〕		○砲兵射的演習用彈藥受渡檢査方	(達)陸軍第五十四號	四一
○海岸砲臺其他要項等ニ設置スル電信視鏡及電氣燈ノ	六九	○砲兵假想射器具製法	(達)陸軍第六十號	四
勤務ヲ工兵科ノ任務トス	六九	○砲兵隊ニ「コウチエ」式測器砲隊銃銃器ヲ備付ク	(達)陸軍第八十三號	五
〔砲兵〕		竝ニ其員數ヲ定ム	(達)陸軍第八十三號	五
○砲兵會議條例改正	九七	○砲工兵監階級兵階級工長及同下長砲兵階級工長及同下	長竝ニ軍吏部軍醫部下士ノ再服役ニ關スル取扱ヲ定	四七
○砲兵會議定員表	一四七	○砲兵監階級一等給定員	(達)陸軍第六十六號	四七
○士官學校戸山學校砲兵射的學校教習團副隊長加除	二六	○近衛軍砲兵隊編制表改正	(達)陸軍第六十號	七一
○士官學校幼年學校砲兵射的學校教習團副隊長	一八三	○砲兵操典(七)改正	(達)陸軍第六十六號	一五
○陸軍砲兵射的學校教習中隊下士兵卒ノ制服裁革ヲ定	一七	○存儲砲兵補重兵科尉官ノ内乘馬ヲ制式セシメサル者	ヲ定ム	三
○砲兵射的學校ニ重病室ヲ置キ其事務取扱ヲ定ム	一七	○騎砲 騎重兵隊階級工現在員進級方	(達)陸軍第四十五號	三
○士官學校 幼年學校 戸山學校 砲兵射的學校ノ輕病	一七	○歩 騎砲工 騎重兵 砲兵ノ上等兵竝ニ上等騎馬卒	(達)陸軍第六十八號	一四

樂手補員表外發製式改正	(達)陸軍第五十五號	四一
○砲兵工廠條例中改正	(達)陸軍第二百二十一號	二六
○砲兵工廠生徒學令規則追加	(達)陸軍第二百二十號	二六
○東京砲兵工廠生徒學令ノ輕病室ヲ廢シ更ニ各室ヲ置	(達)陸軍第八十四號	五
○明治二十一年東京砲兵工廠生徒入學檢査條例及志願	(達)陸軍第十二號	三三
者心得	(達)陸軍第七號	三三
○陸軍教導團砲兵科生徒臨時召募ニ付キ志願者人名簿	(達)陸軍第七號	三三
及同姓名簿調製檢附方	(達)陸軍第十號	一八
○陸軍教導團砲兵科生徒召募延期及志願者人名簿檢附	(達)陸軍第十號	一八
方		
〔砲術〕		
○海軍學砲術狀ヲ所有シ砲術練習艦ニアリテ教授ノ職	(達)海軍第八號	三二
ヲ奉スル者試驗方	(達)海軍第七十號	一五
〔法律、法學〕		
○陸軍省法官部官制	(達)第七十號	一五
〔判任〕		
○大小林區判任官官階給令中第三條別除營林主事	(達)第六號	五
補書記ノ職改正		
○初等高等武官准士官及判任以上ノ文官等ニ任セラレ		
シトキ戸籍上異動アルトキ休職者發病又ハ全治ノト		
キ外國航海ノ機艦及歸港ノトキ届出竝ニ報告方		
〔番兵〕		
○番兵隊ヲ衛兵ト改稱及番兵司令副司令改稱	(達)海軍第六十八號	三六
○勳章佩用者ニ對スル海軍番兵服制式	(達)海軍第五十一號	三〇
〔馬醫、馬具〕		
○主馬寮中車馬監外八職ヲ置キ其職務廢止	(達)宮内第二十三號	二四
○乘馬本分ノ士官諸學校(學生トシテ)分中ハ乘馬飼	(達)陸軍第五十六號	四
養ヲ停メ又該馬匹取扱方	(達)陸軍第七十一號	五〇
○騎兵新隊ニ要スル馬匹調製方	(達)陸軍第七十一號	五〇
○陸軍乘馬飼養條例ニ依リ士官兼用ノ馬匹ニシテ同官	(達)陸軍第八十九號	五九
轉任轉職ニ當リ後任者到著マテノ馬匹諸費下付方	(達)陸軍第四十七號	一七
○陸軍乘馬飼養條例ニ依リ飼養スル士官以上ノ馬匹發	(達)陸軍第二百十六號	二六
病ノトキ治療出願方	(達)陸軍第二百十六號	二六
○平時騎重兵隊常備預習用兵器彈藥及馬具表改正	(達)海軍第四十二號	九
○陸軍軍醫ノ海軍參謀本部副官ノ乘馬本分トシ馬具及		
飾諸費用ヲ定ム		

○出版條例版權條例及木刻條例並ニ寫真版權條例ニ關スル附屬手續等ヲ定ム	(省) 內務第一號	三
○書出版條例ニ依リ版權免許ヲ得タル者願届及手数料免許料納メ方	(省) 內務第三號	一七
○發行、發布、發賣 ○公債證券發行ハコノ部公債ニ關シ	(省) 內務第一號	一
○第三國立銀行發行ノ洋銀券引換延期	(告) 大藏百八十二號	一
○第三國立銀行發行ノ洋銀券引換延期	(告) 大藏百六十八號	四八〇
○大藏省ノ主務ニ關スル國務院令ハ發布ノ都度報告セシム	(訓) 大藏第三號	二
○米國ニ於テ發行ノ新聞紙新日本內國ニテ發賣額布禁止	(省) 內務第三號	九
○米國ニ於テ發行ノ新聞紙世界ノ魁內國ニテ發賣額布禁止	(省) 內務第五號	六九
○高島及抗想便發賣額布禁止	(告) 內務第十號	三〇
○日本菓子種別廣告ト題スル出版物發賣額布禁止	(省) 內務第十三號	三〇七
○突天漢ト題スル出版物發賣額布禁止	(省) 內務第十五號	四〇一
○愛宕除第九號發賣額布禁止	(省) 內務第十六號	四六三
○香港及廈門ニ於テ虎列刺病發生ニ附キ同地ヨリ來ル船舶ニ對シ船舶検査規則實施	(省) 內務第七號	二五二
○陸軍軍馬飼養條例ニ依リ飼養スル士官以上ノ馬匹發病ノトキ治療出願方	(達) 陸軍百四十七號	一三七
○初テ高等武官准士官及判任以上ノ文官等ニ任セラレシトキ戸籍上異動アルトキ休職者發病又ハ全治ノトキ外國航海ノ發艦及歸港ノトキ届出並ニ報告方	(達) 海軍百六十八號	三六〇
○公債證券發見ハコノ部公債ニ關ス	(發見) ○租稅監査印章發見ハイノ部印章ニ關ス	
○軍隊隊下士卒背裏ハ平時ヨリ之ヲ支給シ其保存期限ヲ定ム	(達) 陸軍第十一號	五
○下士以下背裏箇中改正	(達) 陸軍第二十二號	一五
○各隊委任金ノ內被服修理料背裏屬具永留料消耗品料並ニ燧臺燧及代用火鉢並及不足ノトキ補填方	(達) 陸軍九十三號	六二
○陸軍常備團隊配備表	(勅) 第三十一號	八五
○陸軍部內下士卒及衛生班ヨリ士官候補生トナル者各隊ハ配賦ノ節被服燧臺ハ其儘ニテ出發セシム	(達) 陸軍七十二號	五〇
○野戰醫務隊醫務材料員數表同各隊馬配賦表同負傷表同分配表	(達) 陸軍百四十六號	一三七

○士官以下命課及配附轉換等取扱方ヲ定ム從前ノ同達廢止	(達) 陸軍第二百六號	二四六
○外宿在營下士以下轉換醫兵下士卒履科及配賦ノ節旅費日當支給方	(達) 陸軍第二百一號	三三六
○明治二十二年度備前備後府縣配付金豫算額	(告) 大藏百十八號	三〇七
○人民私設ニ係ル橋梁津渡及道路等ニ於テ印鑑帶帶ノ電報配達人ニ代錢請求スルヲ得ス	(訓) 內務第二十七號	一六六
○現役將隊卒配當及看病人取扱方	(達) 陸軍第二百三十號	二九六
○第三國內國勸業博覽會賣店規則	(省) 第三國內國勸業博覽會事務局第五號	四四三
○賣店行商禮札裏面書式	(訓) 內務第十三號	三
○博覽會共進會開設ニ際シ煙草菓子賣場ノ出品シ及其會場内外ニ於テ販賣スルトキ取扱方	(訓) 大藏第一號	一
○賭公債事務引續ノタメ賭公債證券賣買與ノ檢印停止	(告) 大藏百四十一號	四〇〇
○失踪又ハ死亡跡遺留財產ヲ賣却交換者ハ買入者入等ヲ爲サントスルトキ不動產ハ始テ裁判所ノ認許ヲ受ケシム	(訓) 司法第十號	六九
○親族ノ保管ニ係ル失踪又ハ死亡跡遺留財產ヲ賣却交換者ハ買入者入ニ關スル認許請求書差出方	(訓) 司法第十五號	一五七
○博覽會共進會開設ニ際シ煙草菓子賣場ノ出品シ及其會場内外ニ於テ販賣スルトキ取扱方	(訓) 大藏第一號	一
○射擊教練中射擊ノ賣買證書ヲ定ム	(達) 陸軍第十四號	八
○砲兵射擊演習命令ニ關スル銃隊射擊及照準賣買證書	(達) 陸軍第五十七號	四二
○明治二十二年三十三年度間地方聯合共進會ハ發賣下付停止	(訓) 陸軍務第二十三號	五六
○陸軍武官被服進級取扱規則改正	(達) 陸軍百二十七號	一〇一
○海軍下士卒被服進級取扱規則第十二條進級具狀名簿書式改正	(達) 海軍第四十一號	九二
○海軍下士卒被服進級取扱規則第十二條中改正	(達) 海軍百六十一號	三三七
○勳章佩用式	(勅) 第七十六號	一五三
○勳章佩用者ニ對スル海軍普普兵敬禮式		

○士官學校及幼年學校生徒外出ノ節軍刀鍔鍔佩用方 (達)海軍第五十二號	三〇六	○官用船舶ヲ製造變更又ハ購求セルトキ海軍省(報)告方ノ邊廢止 (附)第十九號	一八
○士官候補生士官學校分置中佩帶帶章 (達)陸軍第八十七號	一八三	○閣令第五號裁入裁出規則第七十一條中改正ニハ本年四月一日以後官廳ヨリ送付ス(キ)總テノ裁出報告書ヲ包含ス (訓)內閣四月六日 (省)內務第八號	元
○内國稅收收費科目中贈賞金ノ目追加 (訓)大藏第二十三號	九	○内務報告例變更 (訓)內務第二十號	八
○森林收入ニ屬スル贈賞金 既裁入裁出報告書金納付金監離品贈賞金返納金及贈賞金徵收方 (訓)農商務第十三號	元	○内務報告例變更 (省)內務第十一號	一六
○内國稅收收費科目中贈賞金ノ目追加 (訓)大藏第二十三號	九	○警察費ノ内地方稅連帶支辨金支出及殘金納付報告方 (訓)內務第四號	二
○森林收入ニ屬スル贈賞金 既裁入裁出報告書金納付金監離品贈賞金返納金及贈賞金徵收方 (訓)農商務第十三號	元	○每年度後四月以降裁出報告書中戻入金仕譯書式及邊出方 (訓)內務第八號	四
○内國稅收收費科目中贈賞金ノ目追加 (訓)大藏第二十三號	九	○明治十九年度以降ニ屬スル裁出決算報告書樣式 (訓)內務第十四號	五
○森林收入ニ屬スル贈賞金 既裁入裁出報告書金納付金監離品贈賞金返納金及贈賞金徵收方 (訓)農商務第十三號	元	○明治十九年度以降ニ屬スル裁出ノ内概算支出ノ未精算金及決算不認可ニ係ル報告書邊出方 (訓)內務第十五號	六
○内國稅收收費科目中贈賞金ノ目追加 (訓)大藏第二十三號	九	○概算支出未成取金ノ精算報告書ハ會計主務官ヨリ邊出サシム (訓)內務第十六號	六
○森林收入ニ屬スル贈賞金 既裁入裁出報告書金納付金監離品贈賞金返納金及贈賞金徵收方 (訓)農商務第十三號	元	○支拂切符交換報告書邊出スニ及ハス (訓)內務第二十三號	一〇
○内國稅收收費科目中贈賞金ノ目追加 (訓)大藏第二十三號	九	○監獄内建物ノ新築ニシテ度精算スル邊分後報告ス(キ)種類ヲ定ム (訓)內務第二十六號	一六
○森林收入ニ屬スル贈賞金 既裁入裁出報告書金納付金監離品贈賞金返納金及贈賞金徵收方 (訓)農商務第十三號	元	○大藏省ノ主務ニ關スル國務府令ハ裁布ノ都度報告セ	一六
○内國稅收收費科目中贈賞金ノ目追加 (訓)大藏第二十三號	九		

○收稅部職員調書式報告方 (訓)大藏第十六號	二	○日本銀行ニ送付ス(キ)贈報告書用紙ヲ定ム (訓)大藏第三十九號	七二
○收稅部職員調書式及報告方中改正追加 (訓)大藏第四十八號	一六七	○陸軍報告例中改正加除 (達)陸軍第七十號	一五
○報告書調書例別冊中廢止別除 (訓)大藏第二號	一	○明治二十一年定期檢閱施行及報告方 (達)陸軍第一號	七
○報告書中開墾地地畧助表調書方 (訓)大藏第六號	五	○明治二十一年定期檢閱施行及報告期 (訓)海軍第六號	三
○裁入報告書邊出方 (訓)大藏第十號	五	○履歷ノ附上及轉職乘船邊出ニ旅行等報告ニ係ル令邊八件廢止別除 (達)海軍第六十六號	三〇
○裁入徵稅額表及裁入報告書邊出訂正書式更正 (訓)大藏第十二號	七	○初テ高等武官進士官及判任以上ノ文官等ニ任セラレシトキ戸籍上異動アルトキ休職者發病又ハ全治ノトキ外國航海ノ邊艦及隨船ノトキ届出並ニ報告方 (達)海軍第六十八號	三〇
○裁入出豫算條規第八條ニ依リ邊出ス(キ)郡區ノ報告書ハ送付ニ及ハス (訓)大藏第十五號	五	○裁入徵稅額表及裁入報告書邊出訂正書式ヲ裁 判所ニ適用ス (訓)司法第三號	四
○租稅不納者邊分規則ニ依リ邊分ノ末官損ニ歸スルモノノ取申ツ止メ報告ヲ爲サシム (訓)大藏第二十六號	五	○裁入徵稅額表及裁入報告書邊出訂正書式ノ訓令適用方 (訓)司法第六號	四
○贊油現在石高表及報告書三件廢止 (訓)大藏第三十一號	三	○邊出ニ關スル贈賞金報告書治安裁判所及出張所(引)繼並ニ報告方 (訓)司法第十三號	一五
○明治十九年度以降ニ屬スル裁入決算報告書樣式 (訓)大藏第三十二號	六	○森林收入既納金年度後ノ拂戻及裁出報告書調書邊出方 (訓)農商務第十號	五
○地租延納年賦額助報告邊分及邊付日限 (訓)大藏第四十三號	一五	○森林收入豫算決算後其附屬ヲ生セシトキ報告書調書邊出方 (訓)農商務第十八號	四
○貸付費納金決算既ニ對シ報告ヲ受ケタルトキ報告方 (訓)大藏第三十八號	六	○每年度後四月以降森林費支出報告書中戻入金仕譯書邊出方 (訓)農商務第十八號	四
○明治十九年度補償費金出納精算報告 (告)大藏第七十五號	三四		

關稅差出方	(訓)農務第十九號	四	罰金、罰料	○密着差出方及同罰金費拂方ノ達廢止	(訓)內務第二十五號	一六
○森林費豫算續額計報書製差出方	(訓)農務第二十二號	四	○將校名簿中罰料ノ區畫記載方及改正將校名簿書式並ニ差出順序中削除	(達)陸軍第四十二號	三九	
○森林會計決算證明順序書式ニ據リ製スル諸報告書料紙ヲ定ム	(訓)農務第二十九號	五	〔拂下、拂戻、拂代〕	○三池山崩下規則	(告)大藏第五十一號	一四
○勸進貯蓄ニ係ル報告方	(訓)農務第二十號	四	○三池山崩下規則	(告)大藏第五十四號	一六	
○第二部歳入下戻ヲ要シ拂戻ノ認可ヲ受クルトキ執行報告方ノ訓令廢止	(訓)農務第二十七號	六	○陸軍將校官馬拂下手續	(達)陸軍百十二號	七	
○府縣事務處分後報告條件中改正加除	(訓)農務第二十八號	七	○西洋形商船海員雇入雇止證書用紙拂下代金整理及拂下高報告方	(訓)總務第一號	四	
○西洋形商船海員雇入雇止證書用紙拂下代金整理及拂下高報告方	(訓)總務第一號	四	○非職官更給交付手續並ニ郵費諸拂戻及缺損金支出方ノ訓令改正	(訓)大藏第十四號	三	
○航路標識ノ設置變更、廢止ニ係ル具申及報告方	(訓)總務第十號	一五	○森林收入既納金年度後ノ拂戻及歳出報告書製差出方	(訓)農務第十號	三	
〔廢職〕			○第二號歳入下戻ヲ要シ拂戻ノ認可ヲ受クルトキ執行報告方ノ訓令廢止	(訓)農務第二十七號	六	
○兼職アル武官ノ本職廢職ノトキ別ニ命ケレハ兼職ヲ本職トス	(達)海軍第三十四號	八	○武藏外七國中十二郵便局郵便爲替事務閉鎖及爲替拂渡局名	(告)總務第七十四號	一五	
〔犯罪〕			○常陸外一國中三郵便局廢止及爲替拂渡局名	(告)總務第七十五號	一五	
○明治二十一年新兵入營ノ簡察前犯等ニテ入營シ難キ者アルトキハ八捕充員ヲ繰上ケ入營セシム	(訓)陸軍第八號	一五	○加賀外三國中四郵便局郵便爲替事務閉鎖及爲替拂渡局名	(告)總務第七十七號	一五	
○官更及陸海軍武官恩給令等ニ據リ恩給扶助料罪隱料等ヲ受クル者ノ犯罪處刑ニ係ル雇員方ノ達廢止	(訓)司法第十二號	八				

○足張外九國中十郵便局郵便爲替事務閉鎖及爲替拂渡局名	(告)總務第八十六號	一四	○各機關輸入ノ西洋料理入口給、食料及旅費支給方	(達)海軍第三十四號	一四	
○地方稅及ハ區所料費ノ支拂ニ係ル雇員使用料及道路、林木布疋稅料等ニ關スル竹木拂代金取扱方	(訓)內務第十七號	六	○外務省管下土庫下補給兵士下卒服料及配賦ノ旅費、日當支給方	(達)陸軍第二百一號	三	
二ノ部			〔任用、任務〕			
〔日本〕	○日本銀行ハキノ部銀行ニ職ス		○大學生業生ニシテ少技士候補生ヲ命セラル者任用方	(達)海軍第六十七號	一四	
○鹽酸方加乙濕、安知酸、硫酸ノ二種品質性狀及試驗法ヲ定メ日本藥局方所販ノモノ同様取扱ハシム	(告)內務第七號	七	○海軍砲臺其他要塞等ニ設置スル電信機及電氣燈ノ勤務ヲ工兵科ノ任務トス	(達)陸軍第九十五號	五	
○外國ヨリ輸入セル從價稅品ノ元價ハ外國貨幣日本銀貨比稅表ニ據リ換算シ其價格ニ從ヒ海關稅ヲ徵收ス	(告)大藏第九十二號	二五	〔認可、認許、認定〕	○學校及學則ノ認可認定ハカノ部學校ニ職ス		
○輸入從價稅品元價ノ換算ニ適用スヘキ外國貨幣日本銀貨比稅表	(告)大藏第九十一號	三〇	○國庫金出納所ヲシテ雜部金ヲ取扱ハシムルトキハ大藏省ノ認可ヲ受ケシム	(訓)大藏第三十四號	六	
○輸入從價稅品元價ノ換算ニ適用スヘキ外國貨幣日本銀貨比稅表	(告)大藏第九十九號	四二	○第二部歳入下戻ヲ要シ拂戻ノ認可ヲ受クルトキ執行報告方ノ訓令廢止	(訓)農務第二十七號	六	
○海水石等ノ礦物ヲ日本抗法第三款所屬トシテ取扱ニ附キ從價稅可ヲ得タル區畫區分ハ返納セシム	(訓)農務第一號	三	○失踪又ハ死亡跡遺留財產ヲ賣却交換者クハ買入者入等ヲ爲サントスルトキ不動產ハ始審裁判所ノ認許ヲ受ケシム	(訓)司法第十號	六	
○本邦沿岸區域稱ノ達廢止	(達)海軍第六十一號	一四	○親族ノ保管ニ係ル失踪又ハ死亡跡遺留財產ヲ賣却交換者クハ買入者入ニ關スル認許請求書差出方	(訓)司法第十五號	一七	
〔日給、日當〕			○親族又ハ區所長ノ保管スル失踪又ハ死亡者ノ遺留財產處分ハ治安裁判所ニ認許ヲ乞フコトヲ得	(訓)司法第十七號	一五	
○海軍卒職名等表及卒日給表中改正廢止	(達)海軍第十二號	一八				

(入學入校)

- 陸軍大學校入學始末並三再検査課目表 (達)陸軍第二十九號 一六
- 明治二十一年陸軍教導團各兵科生徒並三團隊生徒入學検査格例及志願者心得 (告)陸軍第四號 一八
- 陸軍教導團各兵科生徒並三團隊生徒志願者心得及入學志願者名簿等送附方 (告)陸軍第五號 二〇
- 明治二十一年東京砲兵工廠生徒入學検査格例及志願者心得 (告)陸軍第十二號 二二
- 陸軍醫務部衛生官並並ニ入學検査格例及志願者心得 (告)陸軍第十八號 二四
- 明治十九年入校ノ陸軍士官學校生徒身分取扱及位次並ニ被服規程ヲ定ム (達)陸軍第百八十號 二六
- 各地所在ノ者ニ海軍大學校進學又ハ入校ヲ命シタルトキ旅費支給方 (達)海軍第百十九號 二七
- 明治二十年第二次徵集ノ現役陸軍陸軍入營及郷里服役方 (告)陸軍第一號 二九
- 明治二十一年徵集ノ現役陸軍陸軍入營及郷里服役者取扱方 (告)陸軍第十七號 三〇
- 明治二十一年新兵入營後定員上過剩人員歸休方 (告)陸軍第二十號 三二
- 明治二十一年新兵入營ノ簡便疾犯罪等ニテ入營シ難キ者アルトキハ補充員ヲ繰上ケ入營セシム (告)陸軍第四號 三三

(入院)

- 陸軍病院條例中ノ入院料及醫費ヲ定ム (達)陸軍第二百四十三號 三九
- 艦船ノ下士以下ニシテ海軍病院入院中木艦東亞灣外出海後腹痛ノ者ハ横須賀屯營ニ送付シ木艦ニ通知セシム (訓)海軍第十七號 二〇
- 明治二十年度以降ニ屬スル入林糧札製費支辨方ヲ改ム (訓)陸軍務第四號 三三
- 北海道水産規則施行細則中追加 (告)大藏第四號 四〇
- 北海道ニテ臘臘蠟ニ臘臘臘臘ノ特許ヲ得ントスル者出願方 (告)農務務第四號 二二
- 候補生末官ニ任セラレ勤務場所ニ異動アルトキ係給支給方 (達)海軍第四十八號 二五
- 飛騨武官ノ木職職職ノトキ別ニ命ナケレハ飛騨ヲ本職トス (達)海軍第三十四號 二八
- 各屬勤務ノ下士卒ハ其本籍ヲ横須賀屯營ト定ム (訓)海軍第八號 三〇

(補充)

- 陸軍各兵科現役下士補充條例 (勅)第十七號 四〇
- 陸軍衛生部現役看護手補充條例 (勅)第九十二號 四三
- 陸軍衛生部現役下士補充條例 (勅)第九十三號 四四
- 陸軍衛生部現役士官補充條例 (勅)第九十四號 四九
- 陸軍各兵科現役士官補充條例現役下士上等兵再服役格例制定ノ處現今服役中ノ下士上等兵ハ從前ノ通トス (告)陸軍第四號 一七
- 陸軍各兵科現役下士補充條例第八條ニ依リ現役免除出願方 (訓)陸軍第三號 一六
- 明治二十一年新兵入營ノ簡便疾犯罪等ニテ入營シ難キ者アルトキハ補充員ヲ繰上ケ入營セシム (訓)陸軍第八號 一六
- 陸軍各兵科現役上等兵補充條例ヲ定ム各兵科上等兵選考及教育規程其他之ニ際ル諸達訓令等廢止 (達)陸軍第三十一號 二二
- 平時並ニ戰時一大隊編制表及騎兵補充中隊編制表改正 (達)陸軍第九十六號 二六
- 航海練習艦練習員補充ノトキ補充方 (達)海軍第百一十一號 二六
- 近衛歩兵一聯隊編制表中改正 (達)陸軍第四號 一
- 平時歩兵一聯隊編制表中改正 (達)陸軍第五號 二
- 平時歩兵一聯隊編制表中陸軍務取扱心得改正 (達)陸軍第九十一號 二

(歩兵)

- 歩兵陸軍法術演習規程改訂 (達)陸軍第六號 二
- 歩兵陸軍及射擊教練中改正 (達)陸軍第二百七號 二四
- 歩兵陸軍作務器具表中附加 (達)陸軍第九十四號 三〇
- 歩兵工兵科士官候補生士官學校分置中乘馬演習又ハ室内作業用ノタメ織袴買券頒布方 (達)陸軍第二百三號 三七
- 歩兵砲工職軍屯田兵ノ上等兵並ニ上等副馬卒樂手補員表外表製式改正 (達)陸軍第五十五號 四一
- 在外國公使館附陸軍武官係給令 (勅)第十八號 一七
- 在外國公使館附陸軍武官係給令 (訓)陸軍第六號 三
- 樞密院議長及顧問官年俸 (勅)第二十三號 六
- 地方官官等係給令第六條及別表改正 (勅)第六十八號 一四
- 賦補及見習係給支給方 (訓)第三號 三
- 大小林區署判任官官等係給令第三條別除官林主事補書記ノ關改正 (訓)第六號 九
- 技術官ハ事務ノ繁閑ニ依リ其官等相當係給以下ノ額ヲ支給スルコトアル (訓)第三十四號 三
- 宮内省勅任官官等年俸ノ達中武部官俸俸給ヲ廢シ主事主事補武部官俸俸給ヲ定ム (達)宮内第六號 三
- 式部官俸俸給ノ達中追加 (達)宮内第十一號 三

○宮内省勅任官官等年俸ノ途中追加 (達)宮内第十號	一八	給支給方 (達)陸軍第六十一號	一四九
○宮内省勅任官官等年俸ノ内雅樂師長以下ノ俸給ヲ廢シ雅樂部副長ノ年俸ヲ定ム (達)宮内第十三號	一八	○現任警備監、監獄監、一等警備官及二等監獄官俸給與方 (達)陸軍第七十七號	一六九
○爵位勅任官官等年俸表 (達)宮内第十五號	九〇	○下士以上、同等内ニテ轉官セル者ノ附俸俸年計算方 (達)海軍第八號	三九
○内匠寮中匠師以下及御料局中技師技手ヲ廢シ内匠寮主馬寮御料局ニ技術官ヲ置キ官等俸給ヲ定ム (達)宮内第十八號	一八一	○親役ニ屬スル俸給及請給管理順序 (達)海軍第七號	三九
○宮内省勅任官官等年俸途中御料局長官主事主事補官等年俸改正 (達)宮内第二十號	三二四	○各職員進退ニ關シ俸給額增加ノトキハ會計局長ニ協議セシム (達)海軍第十號	三九
○宮内省勅任官官等年俸途中内職頭職頭助官等年俸改正 (達)宮内第二十一號	三二八	○候補生末官ニ任セラレ勤務場所ニ異動アルトキ俸給支給方 (達)海軍第四十八號	二一五
○宮内省勅任官官等年俸途中調度局長次長官等ヲ改メ (達)宮内第二十六號	三六〇	○海軍兵學校教頭生徒司令官年俸追加給方 (達)海軍第七十二號	一四九
○非職官更俸給交付手續並ニ經費諸拂戻及積入金支出方ノ訓令中改正 (訓)大藏第十四號	三七	○職員俸給支給規則改訂及追加 (訓)司法第七號	六九
○隊外下士年俸給給計算方ヲ定メ外給下士年俸削減給表乘率ノ適正 (達)陸軍第二號	一	○海軍電信線保護萬國聯合條約及罰則施行期限 (勅)第二十一號	六四
○監督部軍醫部上長官士官ニシテ大學教官ニ補職スル者俸給支給方ノ適正 (達)陸軍第十九號	一四	○海軍電信線保護萬國聯合條約ヲ英國殖民地ニ適用 (告)逓信第二百八號	四七三
○監督部軍醫部中長官士官及軍吏部士官ニシテ陸軍部内諸學校學令教官ニ補職スル者俸給支給方 (達)陸軍第二十號	一五	○郵傳聯合加入 (告)逓信第十九號	六
○軍人料ヨリ其給料ヲ支給スルモノ、内月給原ノ者俸	一五	○金庫公債證券保護法ノ布達廢止 (告)大藏第四百十八號	四三
		○官林保護費取順廢止 (訓)農商務第十二號	三六

○軍醫隊下士年俸減ハ平時ヨリ之ヲ支給シ其保存期限ヲ定ム (達)陸軍第十一號	一八	中喪 仰出サル (告)宮内第四號	二三四
○村田鎮保存法 (達)陸軍第八十六號	一八三	○獨逸國皇帝陛下フリードリッヒ第三世前御ニ附キ宮中喪出喪服用 (告)宮内第五號	二三四
○親族ノ保管ニ際シ失踪又ハ死亡時遺留財產ノ賣却及換替ハ賣入書入ニ關スル際時世世世出方 (訓)司法第十五號	一七	○自耳義 ○自耳義國アンツェル政府商業工業及各國民種風俗ニ關スル博物館規則 (告)農商務第八號	三九六
○親族又ハ隣戶長ノ保管スル失踪又ハ死亡者ノ遺留財產處分ハ治安裁判所ニ歸許シ名ヲコトフ (訓)司法第十七號	一五	○明治二十一年度第二部議出社費中招聘社費招魂社費辦費國幣社費幣用材料豫算 (訓)内務第五號	三〇
○宿配用等ニ要スル水印ハ廢管機費ヲ以テ廢辦セシム (達)海軍第四十一號	二六四	○兵學校兵舍 ○兵學校ハカノ部學校ニ屬ス (達)海軍第七十三號	一五三
○機入機出記簿規程中改正 (訓)大藏第十三號	三七	○被服兵舍ヲ廢シ被服費也當定員表中被服兵舍分駐兵ノ部刪除 (達)海軍第七十三號	一五三
○陸軍附屬記簿規程中加添 (達)陸軍第七十九號	三〇	○陸軍兵籍規則ヲ定メ陸軍名簿定期改正將校名簿並式號差出順序及改正下士兵卒名簿記載式廢止 (達)陸軍第二百三十八號	三三五
○收得存檢關ニ係ル途中刪除 (訓)農商務第二十五號	一八	○陸軍兵籍規則中追加改正 (達)陸軍第二百五十號	三七五
○土石掘取規則廢止 (告)内務第九號	一八一	○運川衛教員タル兵曹使員ノトキハ一等水兵ヲ用フルヲ得 (訓)海軍第一號	二
○獨逸國皇帝陛下フリードリッヒ第一世前御ニ附キ宮中喪仰出サル (告)宮内第一號	一〇四	○海軍主計學校ニ兵曹ヲ置ク (達)海軍第二百二十四號	三三
○獨逸國皇帝陛下フリードリッヒ第一世前御ニ附キ宮中喪仰出サル (告)宮内第二號	一〇七	○陸軍砲兵射的學校教頭中隊下士兵卒ノ被服被褥ヲ定	三三

陸軍諸兵卒並ニ雜卒諸工雜役取扱項目中刪除 (達)陸軍第三十四號	二四	海軍兵器製造所所屬員定員中改正 (達)海軍第三十二號	二四七
各隊兵卒所持金ニ制限ヲ設ケ命令ヲ以テ北滿剩金ヲ 預ケシムルヲ廢ス (達)陸軍第九十二號	二六	海軍兵器製造所所屬手替薪夫ノ定員ヲ改メ (達)海軍第七十四號	二五三
服走下士兵卒復隊處分規則ヲ廢シ現役下士兵卒中選 亡者取扱方ヲ定ム (達)陸軍第八十二號	一七〇	[米商] 米商會所收稅式取引所收稅規則第一條中改正 (勅)第七十五號	一五三
陸軍各兵科下士及兵卒ヨリ志願セル俵押生ヲ免シテ ルトハ其服役計算方 (達)陸軍第八十三號	一六六	[平時編制] 近衛步兵一聯隊編制表中改正 (達)陸軍第四號	一
陸軍兵籍規則ヲ定メ陸軍名簿定期改正將校各簿書 式覽書出順序及改正下士兵卒名簿配賦書式廢止 (達)陸軍第二百三十八號	三二五	陸兵一大隊平時編制表制定ノ處置分從前ノ通心得シ (達)陸軍第三號	一
陸軍管區制定ニ附キ從前ノ第一及第三軍管ニ屬スル 各部ヨリ徵集ノ兵員取扱方 (達)陸軍第十三號	二六	平時步兵一聯隊編制表中改正 (達)陸軍第五號	一
陸軍豫備後備後備員兵員並陸軍休兵召集旅費支給概 則 (達)陸軍第十五號	二六	平時步兵一聯隊編制表中陸隊職務取扱心得改正 (達)陸軍第六號	二
[兵備兵器] 七軍管兵備表廢止 (達)陸軍第五十七號	一四七	軍樂隊下士卒背裝ハ平時ヨリ之ヲ支給シ其保存期限 ヲ定ム (達)陸軍第十一號	五
兵器普通需用材料貯藏並ニ整理 (達)陸軍第九十六號	三三	平時編重兵一大隊隊務及屬品定數表改正 (達)陸軍第七十七號	三
平時編重兵隊管區管區管區用兵器雜費及馬具表改正 (達)陸軍第二百十六號	三六	平時對馬管區編制表改正 (達)陸軍第九十四號	六
艦政局長官官定員中改正 (達)海軍第四十五號	一〇一	平時對馬管區編制表及騎兵補充中隊編制表改 正 (達)陸軍第九十六號	六
海軍兵器製造所所屬員定員 (達)海軍第六十五號	一四	編重兵一大隊編制表中改正 (達)陸軍第九十七號	七〇
		近衛編重兵隊編制表中改正 (達)陸軍百號	七二
		戰時工兵隊ニ於テ編成スヘキ野戰電信隊編制法改正	

部隊院廠ノ階級制定 (達)陸軍第三百三十八號	一七	編入セサル者徵否判定方 (勅)陸軍第六號	七〇
師團平時戰時用輜重器材ノ交換ハ輜重隊ニ於テ取扱ハ シム (達)陸軍第七十八號	一七〇	戰出支拂切符ヲ交換セルトハ其切符取消及再發ノ分 編入方 (勅)司法第十六號	一六〇
戰時師團司令部編制表外三表中改正 (達)陸軍第九十二號	三二七	[標識標準] 航路標識條例 (勅)第六十七號	一四三
近衛各師團階級及對馬管區平時編制表中改正 (達)陸軍第二百五號	三三二	航路標識ノ設置變更廢止ニ係ル具中及報告方 (勅)遞信第十號	一七〇
平時編重兵隊管區管區用兵器雜費及馬具表改正 (達)陸軍第二百十六號	三六	山野火入取種規則標準 (勅)農商務第五號	二六
陸軍諸隊編制表改正ニ附キ管區平時編制表 (達)陸軍第三十二號	一八二	[返納辨償] 貸付返納金並流帳ニ對シ報告ヲ受ケタルトキ報告方 (勅)大藏第三十八號	六九
[編入] 貸座敷引手茶屋娼妓ノ賦金賦課地方稅編入及警察 機關費檢査費支拂方 (勅)第十二號	二二	樂水石等ノ積物ヲ日本抗法第三款所屬トシテ取扱ニ 附キ從前許可ノ賦課借券券ハ返納セシム (勅)農商務第一號	二
貸座敷引手茶屋娼妓ノ賦金賦課地方稅編入及警察 機關費檢査費支拂方二十二年度ヨリ施行 (勅)第十三號	二二	森林收入ニ屬スル辨償金際區入費償却金並約金監 維品賠償金返納金及罰金徵收方 (勅)農商務第十三號	二
集結監ニ入ルヘキ囚徒ニシテ府縣獄ニ在ル者ノ費用 トシテ交付ノ金額地方稅編入方 (勅)內務第十九號	七九	トノ部 [編入] 獨逸學協會學校ハカノ部學校ニ屬ス (達)內務第一號	一〇四
監獄刑ニ抽リ在監人ニ給與スル工錢支拂及科目編入 方 (勅)內務第三十二號	一八	獨逸國皇帝陛下ギョーローム第一世別御ニ附キ官中雙 仲出サル (達)內務第一號	一〇四
志願兵現役中傷疾病等ニ因リ免役シ檢査後復役ニ 關スル方 (達)陸軍第三十二號	一八		

○ 獨逸國皇帝陛下ギョーム第一世前御ニ附キ宮中長 間與服着用 (告)宮内第二號	二〇七	○ 東京海軍病院廢止 (達)海軍第三百三十七號	二六二
○ 獨逸國皇帝陛下フリードリッヒ第三世前御ニ附キ宮 中長 仰出ケル (告)宮内第四號	二〇八	○ 東京天文臺設置 (告)文部第二號	二〇三
○ 獨逸國皇帝陛下フリードリッヒ第三世前御ニ附キ宮 中長 御與服着用 (告)宮内第五號	二〇九	○ 主殿發動委任官股制 (達)宮内第二十二號	二〇七
○ 東京ノ字ヲ冠スル學校ハカノ部學校ニ 據ス		○ 各機關ノ下士率ハ其本籍ヲ横須賀電宮ト定ム (訓)海軍第八號	九
○ 東京市區改正條例 (勅)第六十二號	一〇一	○ 艦船ノ下士以下ニシテ海軍病院入院中本艦東京灣外 出港後遺跡ノ者ハ横須賀電宮ニ送付シ本艦ニ通知セ シム (訓)海軍第十七號	二〇
○ 東京市區改正委員會組織權限 (訓)第十四號	一〇二	○ 横須賀電宮條例中改正 (達)海軍第八十一號	一六五
○ 東京市區改正委員會組織權限第一條第二條中追加 (訓)第十八號	一〇三	○ 横須賀電宮條例中刪除 (達)海軍第六號	二〇四
○ 東京府區内清酒輸入規則 (勅)第八十八號	一〇四	○ 横須賀電宮ノ廢止 横須賀電宮定員表中横須賀兵分隊兵 ノ部刪除 (達)海軍第七十三號	一五三
○ 東京府區聯合地方中改正 (訓)內務第十八號	一〇五	○ 横須賀電宮定員表中改正 (達)海軍第四號	二三三
○ 從前東京府區聯合地方中改正 (訓)內務第十八號	一〇六	○ 横須賀電宮定員表中增加 (達)海軍第二十一號	二三二
○ 等差刑官ノ事務取扱ニ充ツ (達)陸軍第二百二十五號	二〇六	○ 横須賀電宮新設分定員中增加 (達)海軍第二十五號	二三三
○ 艦船ノ下士以下ニシテ海軍病院入院中本艦東京灣外 出港後遺跡ノ者ハ横須賀電宮ニ送付シ本艦ニ通知セ シム (訓)海軍第十七號	二〇七	○ 横須賀電宮定員表中增加 (達)海軍第三十八號	二六一
○ 東京ニ於テ海軍會社式ニ據リ船式執行ノ節ハ陸軍兵 ヲ派出セシム (達)海軍第八十八號	二〇八	○ 横須賀電宮定員表中改正 (達)海軍第六十四號	二五二
○ 東京各機關勤務ノ事ハ海軍法附則ニ於テ裁制ヲ取扱 セシム (達)海軍第二百二十三號	二〇九	○ 浦賀電宮定員表中浦賀電宮手火隊定員廢止 (達)海軍第三百三號	二三三

○ 第一回丸ノ橋須賀電宮石川丸ヲ浦賀電宮附屬艦ト ス (達)海軍第八十五號	一七〇	○ 治安裁判所出張所ノ廢止及裁判事務ヲ取扱ハシ ム (勅)第六十四號	一五九
○ 第一回丸ノ橋須賀電宮石川丸浦賀電宮附屬艦中警備 人員 (達)海軍第八十六號	一七〇	○ 治安裁判所出張所ノ事務引繼等ノ事ニ關シテ 務ヲ取扱ハサルコトアルヘシ (告)司法第一號	七四
○ 歩兵砲工、輸車屯田兵ノ上等兵暨二等兵馬車乘 手補給表外表製式改正 (達)陸軍第五十五號	一七一	○ 山城國北村鬼野村及笠置村四箇村ノ入會地ニ係 ル登記取扱場所ヲ改ム (告)司法第二號	六五
○ 海軍警備部海軍會計檢査部ヲ廢シ海軍會計局ニ檢 査課ヲ置キ又同局中檢査課ヲ廢シ其事務ヲ整理課ニ 屬ス (勅)第三號	一七二	○ 渡島國龜田村七飯登記所ノ事務取扱場所ヲ改ム (告)司法第四號	一五八
○ 後志國神威町ニ建設ノ燈塔點火 (告)逓信第一百七號	二六四	○ 大津警備裁判所管内津根治安裁判所出張所ハ開 臨セス其管内登記事務ハ長濱出張所ニテ取扱フ (告)司法第十五號	三九二
○ 三河國大山ノ燈ニ建設ノ燈塔點火 (告)逓信第二百二十一號	二六七	○ 勝邊國室岡町別子島國內保護登記所ノ事務取扱場所 ヲ改ム (告)司法第二十四號	四三九
○ 渡島國自神崎ニ建設ノ燈塔點火 (告)逓信第二百二十二號	二七三	○ 美濃國難川郡所火災 (告)司法第一號	六三
○ 渡島國自神崎燈塔ニ燈塔機械設置 (告)逓信第二百二十三號	二七三	○ 陸前國廣瀨郡所火災 (告)司法第三號	一五三
○ 渡島國自神崎燈塔ニ燈塔機械設置 (告)逓信第二百二十三號	二七三	○ 石狩國市來知郡所火災 (告)司法第五號	一五六
○ 渡島國自神崎燈塔ニ燈塔機械設置 (告)逓信第二百二十三號	二七三	○ 登岐國諸吉郡所火災 (告)司法第二十一號	三九九
○ 渡島國自神崎燈塔ニ燈塔機械設置 (告)逓信第二百二十三號	二七三	○ 地所賃入公證簿紛失ニ附キ登記ヲ願出アレン (告)司法第二十六號	四六六
○ 内閣統計院帳簿規則第二條本年度以廢廢止 (訓)大藏第二十九號	三三	○ 登記ニ關スル諸帳簿簿物等治安裁判所及出張所へ引 繼並ニ報告方 (訓)司法第十三號	一五六
○ 登記登錄帳本 (訓)大藏第二十九號	三三	○ 登記事務ハ土地ノ情況ニ依リ十二月三十一日ヲ取 掛ニ報告方 (訓)司法第十三號	一五六

○登記及登記ノ原本抄本並ニ登記ノ一覽ヲ請フ者ハ名刺ニ同券印紙ヲ貼用セシム	(省) 司法第五二六號	一六
○登記印紙規則	(勅) 第六十六號	七
○特許、意匠、商標三條例ノ特許料、登録料及手数料ハ登記印紙ヲ以テ納メシム	(勅) 第二十三號	一三
○登記印紙ノ種類及定價ヲ定ム	(省) 大藏第十三號	一六
○登記印紙受領計算表	(勅) 大藏第四十六號	一六
○登記印紙七種見本	(省) 大藏百三十八號	一九
〔等級等差〕		
○勲章等級式及大勲位菊花章飾式	(勅) 第一號	一
○師團司令部出仕理事錄事等級區分	(達) 陸軍百四十五號	一四
○海軍卒職名等級表及卒日給表中改正廢止	(省) 海軍第十二號	一四
○傷疾疾病等規則第六條中除斷續ノ審查方	(達) 陸軍第二百四十二號	一六
〔特別〕		
○特別費ノ事業ニ連帶スル費項支拂方	(達) 海軍第十一號	一四
○特別費ノ事業ニ連帶スル費項支拂方ノ途中刪除	(達) 海軍第十六號	一四
○營林主事補及森林監守特別採用規則	(省) 農務第三號	一八
○特別認可學校規則	(省) 文部第三號	一三
〔特許〕		
○特許條例	(勅) 第八十四號	一六
○特許局官制第三條第五條改正	(勅) 第八十七號	一七
○特許、意匠、商標三條例ノ特許料、登録料及手数料ハ登記印紙ヲ以テ納メシム	(勅) 第二十三號	一三
○特許局庶務部審判部審査部分規程	(省) 農務第一號	一
○内務省ノ特許ヲ得タル府縣立學校學生試驗施行及志願者願書送方	(省) 内務第五號	一三
○館山用火藥類制限外賣入並貯藏特許證發給	(省) 内務第六號	一四
○北海道ニテ臘虎並ニ臘熊獸ヲ特許ヲ得ントスル者出願方	(省) 農務第四號	一三
〔土地〕		
○登記事務ハ土地ノ情況ニ依リ十二月三十一日マテ取扱ハシム	(勅) 司法第十九號	一六
○地所賣入公證簿紛失ニ附キ登記ノ額出ケレシ	(省) 司法第二十六號	一六
〔土木、土工〕		
○第一區土木監督官地位改メ	(省) 内務第六號	一六

○土石掘取規則廢止	(省) 内務第九號	一八
〔渡津〕		
○人民私設ニ際ル橋梁渡津及道路等ニ於テ印信擔持ノ擔保人ニ付擔持請求スルヲ得ス	(勅) 内務第二十七號	一六
〔度量〕		
○海軍ニ於テ用フル度量法	(達) 海軍第四十七號	一〇
〔取引〕		
○米商會所算式取引所收帳規則第一條中改正	(勅) 第七十五號	一五
〔取締〕		
○密賣採取權者ノ布告廢止	(勅) 第八十號	一七
○山野火入取締規則廢止	(勅) 陸軍第五號	一六
〔賭博〕		
○賭博及後備後備ノ軍籍ニ在ル者賭博犯ノ處分通則方ノ省令廢止	(勅) 陸軍第五號	一六
○海軍志願兵ノ賭博犯罰則ノ日數ハ服役日數ヨリ除算ス	(達) 海軍第十八號	一五
チノ部		
〔勲任〕		
○宮内省勲任官ハクノ部宮内ニ屬ス	(勅) 第二十七號	一七
○勲章條例ヲ廢シ師團司令部條例ヲ定ム		
○徵兵事務條例中編製所後備軍司令官府縣及郡區駐在官ノ職務執行方	(省) 陸軍第十一號	一五
○陸軍召集條例中編製所後備軍司令官府縣及郡區駐在官ノ職務執行方	(省) 陸軍第十二號	一五
○大阪編製二軍隊隊ヲ檢ク	(達) 陸軍二十三號	一六
○仙臺省古屋大阪廣島及熊本鎮守ニ駐兵大隊ヲ檢ク	(達) 陸軍第三十一號	一三
○近衛鎮守使兵隊編制表中改正	(達) 陸軍百號	一七
○從前鎮守使隊長ノ職ヲ空シシ職留置職方	(達) 陸軍百八號	一六
○鎮守使馬主官ハ姑ク從前ノ儘存置シ師團長ノ管轄ニ屬セシム	(達) 陸軍百九號	一六
○從前東京鎮守使醫院醫長ノ職ヲ空シシ醫官監ヲ一筆裁削官ノ事務取扱ニ充テ	(達) 陸軍二百二十五號	一八
〔鎮守府〕		
○橫須賀鎮守府所屬艦船ハカノ部艦	(省) 海軍第一號	一
○橫須賀鎮守府定員表廢止	(省) 海軍第一號	一
○橫須賀鎮守府建築部判任官定員	(達) 海軍百二十七號	一三
○橫須賀鎮守府中央倉庫ノ職員ヲ定ム	(達) 海軍百三十九號	一六
○橫須賀鎮守府武庫主管職員定員改定	(達) 海軍百六十號	一七
○橫須賀鎮守府武庫東庫東庫東庫倉庫廢止		

○ 横須賀鎮守府浦費令廢止 (達) 海軍第三百一十一號	二四七	○ 香川愛媛兩縣會議員選舉及地方稅分則等手續 (省) 內務第十號	一八六
○ 吳及佐世保鎮守府建築地ニテ軍車費ノ收支ニ係ル分任收支令官會計主務官ヲ定ム (達) 海軍第三號	三四	○ 地方稅又ハ區町村費ノ支辦ニ際ル埠塘使用料及道路並木布貨物料等ニ屬スル竹木拂代金取扱方 (訓) 內務第十七號	一八
○ 吳及佐世保鎮守府建築委員定員 (達) 海軍第十三號	四	○ 集治監ニ入ルヘキ囚徒ニシテ府縣獄ニ在ル者ノ費用トシテ交付ノ金額地方稅編入方 (訓) 內務第十九號	七九
○ 再役ヲ許シタル下士卒ノ人名簿守府軍務局ニ通知日限 (達) 海軍百一號	一八三	○ 東京假留監聯合地方中改定 (訓) 內務第十八號	七九
○ 鎮守府衛兵規則 (達) 海軍百五號	三三	○ 歸休兵及豫備後備ノ軍籍ニ在ル者罪ヲ犯シ地方裁判所ノ處分通報方ノ省令廢止 (訓) 陸軍第四號	七
○ 海軍省會計局及橫須賀鎮守府ヲ除クノ外各艦艦費ノ印廢止 (達) 海軍百四十二號	二六	○ 明治二十一年度乙部軍事巡迴教範巡迴地方及手當金支給額 (訓) 陸務第二十號	四
○ 地券取扱順序中廢止 (訓) 大藏第八號	三	○ 明治二十二年三十三年度間地方聯合共進會(要買下付停止) (訓) 農商務第二十三號	五
○ 地租 ○ ソノ部租稅ニ屬ス (訓) 大藏第八號	三	○ 市制及町村制 (注) 第一號	一
○ 地方官官等格給令第六條及別表改正 (訓) 第六十八號	一四	○ 市制及町村制實施ニ際シ新任市町村長ニ事務引繼方 (省) 內務第四號	六
○ 第三回內閣勸業博覽會地方官心得 (訓) 第三回內閣勸業博覽會事務局第三號	一六三	○ 市制、町村制中直接稅間接稅ノ區別ヲ定ム (省) 大藏第九十五號	二五七
○ 地方稅中警費ニ對スル國庫下流金割合改定 (勅) 第六十一號	一三	○ 地方稅又ハ區町村費ノ支辦ニ際ル埠塘使用料及道路並木布貨物料等ニ屬スル竹木拂代金取扱方 (訓) 內務第十七號	六
○ 貸座敷引手茶屋娼妓ノ賦金賦課地方稅編入及警察機關費等取扱方 (訓) 第十二號	三		
○ 警察費ノ內地方稅並警費支辦金支用及發金納付報告方 (訓) 內務第四號	二		

○ 近衛工兵中隊へ中少尉ノ内一名附屬 (達) 陸軍第三百三十二號	三〇三	○ 著譯依方 (省) 陸軍第十九號	七三
○ 清國駐朝鮮國駐在領事裁判規則 (勅) 第七十一號	一四	○ 明治二十一年現役徵集人員表 (省) 陸軍第十七號	七〇
○ 徵兵事務條例中領事官所後備軍司令官府縣及郡區駐在官ノ職務執行方 (省) 陸軍第十一號	六	○ 徵兵事務條例中領事官所後備軍司令官府縣及郡區駐在官ノ職務執行方 (省) 陸軍第十一號	六
○ 陸軍召集條例中領事官所後備軍司令官府縣及郡區駐在官ノ職務執行方 (省) 陸軍第十二號	六	○ 陸軍管區制定ニ附キ從前ノ第一及第三軍管ニ屬スル各郡ヨリ徵集ノ兵員取扱方 (省) 陸軍第十三號	六
○ 厨夫 (訓) 陸軍第十二號	六	○ 函館商船學校生徒ハ徵兵徵集ヲ猶豫ス (訓) 陸軍第十三號	六
○ 野病人應工或病院病室對夫定員表 (達) 陸軍第二百二十八號	二六九	○ 陸軍徵兵檢査手續 (達) 陸軍第三百三十一號	一〇
○ 各艦艦ノ厨夫ニ西洋料理法ヲ傳授セシムルタメ料理人傭入方 (達) 海軍百十八號	三〇	○ 徵兵令ニ依リ徵集シタル海軍現役兵滿期歸郷シタルトキ屆出方 (訓) 海軍第三十二號	四
○ 帳簿 (訓) 大藏第五號	五	○ 徵兵現役滿期ノトキハ其服役ノ成績ニ應ジ本人ノ願願書ニ記入セシム (達) 海軍第十五號	四
○ 登記ニ關スル諸帳簿器物等治安裁判所及出張所へ引繼或ニ報告方 (訓) 司法第十三號	一五	○ 徵兵現役滿期ノトキハ其服役ノ成績ニ應ジ本人ノ願願書ニ記入シ轉傳セシム (省) 海軍第二號	三
○ 徵兵徵集徵費表 (省) 陸軍第二號	九	○ 海軍下士以下被服供給規則第三條ニ依リ新徵募者ニ物件給與方 (達) 海軍第四十號	八
○ 明治二十年第二次徵集ノ現役重砲隊率入營及知里服徵方 (省) 陸軍第二號	九	○ 私立尋常大村中學校ヲ徵兵令中ノ官立府縣立學校同等ノ學校ト認定ス (省) 文部第一號	二
○ 明治二十年第一次徵集現役兵中技藝ニ熟シ行狀方正 (訓) 大藏第十一號	九	○ 徵稅徵收 (訓) 大藏第十一號	二

○ 輸入税額表及輸入報告書調配訂正方式更正 (訓) 大蔵第十二號	号	○ 陸軍治罪法改正 (法) 第二號	九
○ 輸入税額表及輸入報告書調配訂正方式訂正式ヲ裁 判所ニ適用ス (訓) 司法第三號	四	○ 陸軍治罪法執行規則ヲ定メ罪犯取扱手續訂正式廢止 (達) 陸軍第二百四號	三〇
○ 輸入税額表及輸入報告書調配訂正方式ノ訓令適用 方 (訓) 司法第六號	六	○ 海軍刑法治罪法ノ解釋ニ關スル指令ハ總テ取消ス (達) 海軍第二十八號	七
○ 明治二十一年度内國稅徵收費計算帳簿調理方 (訓) 大蔵第五號	五	○ 治安裁判所ハサノ部裁判ニ屬ス (訓) 第五十號	二六
○ 明治二十一年度内國稅徵收取扱順序 (訓) 大蔵第九號	三	○ 軍醫部治療用消耗品ヲ定ム (達) 陸軍第四百四號	七三
○ 明治二十一年度内國稅徵收取扱順序第二條中追加 (訓) 大蔵第三十四號	四	○ 軍醫部治療器械並ニ調劑器械定數表 (達) 陸軍第四百十八號	八二
○ 内國稅徵收費科目申請價金ノ日節追加 (訓) 大蔵第三十三號	四	○ 戰艦部治療器械並ニ調劑器械定數表 (達) 陸軍第四百十九號	八二
○ 明治二十一年度以降内國稅徵收費科目中改正追加 (訓) 大蔵第二十七號	六	○ 陸軍乘馬飼養條例ニ依リ飼養スル士官以上ノ馬匹發 病ノトキ治療順序方 (達) 陸軍第四百十七號	一七
○ 外國ヨリ輸入セル從價稅品ノ元價ハ外國貨幣日本銀 貨比較表ニ據リ換算シ其價格ニ從ヒ海關稅ヲ徵收ス (告) 大蔵第九十二號	二四	○ 茶業組合及會館所設置ノ期限ヲ定メ其規約ヲ確定セ シム (訓) 農商務第三號	二
○ 本年中到着ノ輸入從價稅品ニ限リ舊換算法ヲ以テ徵 稅スハキニ附キ此物品ニ係ル事項ヲ詳細シ稅關ニ届 出テシム (告) 大蔵百十二號	三四	○ 地方稅又ハ區町村費ノ支辨ニ係ル根據使用料及道路 並木布費物料等ニ關スル竹木拂代金取扱方 (訓) 内務第十七號	六九
○ 森林收入ニ關スル雜費金既入費償却金並約金並 雜品賠償金返納金及雜罰金徵收方			

○ 人民私設ニ係ル橋梁渡津及道路等ニ於テ印鑑發給ノ 指標配達人ニ貸借請求スルヲ得ス (訓) 内務第二十七號	一六	○ 各隊及官廳ノ醫官醫長室ヲ醫務室並研究室ヲ稱室ト 改稱 (達) 陸軍百十一號	七
○ 文部省直轄學校收入金規則 (勅) 第十九號	一六	○ 各廳ニテ職員進退調離ニ關シ俸額增加スルトキハ會 計局長ニ協議セシム (達) 海軍第十號	九
○ 皇太后御遺營獻金ハ宮内省ニ直納セシム (訓) 大蔵第三十六號	六	○ 懲治隊撤消廢止 (達) 陸軍第七十二號	一七
○ 市制町村制中直接稅間接稅ノ區別ヲ定ム (告) 大蔵第九十五號	二七	○ 陸軍懲罰令中改正 (勅) 第六十三號	一六
○ 貯金儲蓄 ○ 郵便貯金ハイノ部郵便ニ屬ス ○ 儲蓄貯蓄ハロノ部儲蓄ニ屬ス (貯蓄貯蓄)	二七	○ 陸軍懲罰令中改正 (勅) 第八十號	一七
○ 礦山用火藥類制限外買入並貯藏特許證廢止 (告) 内務第六號	二八	○ 陸軍懲罰令第十五條ニ當ル者取扱方 (達) 陸軍第九十八號	七〇
○ 國國用器材料貯藏區分概表 (達) 陸軍第三十八號	二七	○ 海軍志願兵ノ賭博犯懲罰間ノ日數ハ服役日數ヨリ除 算ス (達) 海軍第十八號	一七
○ 國國用器材料貯藏區分概表中改正 (達) 陸軍百八十五號	二七	○ 海軍生徒懲戒則中改正 (達) 海軍第五十九號	一五
○ 勸業貯蓄ニ係ル報告方 (訓) 農商務第二十號	四六	○ 森林收入ニ關スル雜費金既入費償却金並約金並 雜品賠償金返納金及雜罰金徵收方 (訓) 陸軍第十三號	九
○ 抽籤 ○ 公債證券抽籤ハロノ部公債ニ屬ス (勅) 第五十號	二六	○ 春季皇親祭當日除喪 仰出サル (告) 宮内第三號	一三
○ 陸軍重傷病馬治療所官制 (勅) 第五十號	二六		
○ 砲兵射的學校ニ重箱並ニ置キ其事務取扱ヲ定ム			

陸軍治罪法改正	(法)第二號	九三
陸軍治罪法執行規則ヲ定メ罪狀取扱手續並其式廢止	(達)陸軍第二百四號	三三〇
陸軍刑法中改正	(法)第三號	一一三
陸軍懲罰令中改正	(勅)第六十三號	二二五
陸軍懲罰令第十五條ニ當ル者取扱方	(達)陸軍第七十三號	一六七
陸軍乘馬飼養條例	(勅)第十四號	四八
陸軍乘馬飼養條例中改正	(勅)第四十三號	一〇四
陸軍乘馬飼養條例取扱心得	(達)陸軍第四十三號	二九
陸軍乘馬飼養條例取扱心得第七條改正	(達)陸軍百十三號	六
陸軍乘馬飼養條例制定ニ附キ手當金支給及馬匹保費取扱方	(達)陸軍第六十四號	四
陸軍乘馬飼養條例ニ依リ士官乘用ノ馬匹ニシテ同官轉任轉職ニ當リ後存者到著マケノ馬匹取扱下付方	(達)陸軍第八十九號	九
陸軍乘馬飼養條例ニ依リ飼養スル士官以上ノ馬匹發病ノトキ治療出願方	(達)陸軍百四十七號	一七
陸軍將校並ニ相當官馬飼料	(達)陸軍第五十二號	八
陸軍將校官馬部下手續	(達)陸軍百十二號	七
陸軍現役下士上等兵再服役條例	(勅)第十六號	三
陸軍各兵科現役下士官補充條例同現役下士上等兵再服役條例制定ノ際現今服役中ノ下士上等兵服役年期ハ從前ノ通りトス	(省)陸軍第四號	一七
陸軍各兵科現役下士補充條例	(勅)第十七號	一八
陸軍各兵科現役下士補充條例第八條ニ依リ現役免除出願方	(勅)陸軍甲第三號	一六
陸軍下士服役規則ニ依リ現役免除ノ願フ者出願方	(勅)陸軍甲第七號	一七
陸軍各兵科現役上等兵補充條例ヲ定メ各兵科上等兵選募及教育假規則其他之ニ係ル諸選訓令等廢止	(達)陸軍第三十號	三二
陸軍衛生部現役看護手補充條例	(勅)第九十二號	一九三
陸軍衛生部現役下士補充條例	(勅)第九十三號	一九四
現役ノ陸軍衛生部下士服役年期ハ從前ノ通りトス	(省)陸軍第二十七號	一九五
陸軍衛生部現役士官補充條例	(勅)第九十四號	一九九
陸軍衛生官職條例	(勅)第九十五號	一九八
陸軍病院條例改正陸軍軍醫官服務章程廢止	(達)陸軍第二百二十三號	二七〇
陸軍病院條例中ノ入院料及藥價ヲ定ム	(達)陸軍第二百四十三號	一九九
陸軍附屬官服務規則並其施行規則	(達)陸軍第二百二十四號	二七九
陸軍病病人療工召募規則	(達)陸軍第二百二十九號	二九一

陸軍病病人被服製式及被服代金給與手續	(達)陸軍第二百三十一號	二九七
壯兵營隊奉養職者ニシテ陸軍病病人ニ採用セル者ニ等給支給	(達)陸軍第二百三十三號	三〇九
陸軍省醫學修業兵教育規則並其施行規則	(達)陸軍第二百四十一號	三〇四
看護長官陸軍服務規則及陸軍看護學教育規則廢止	(達)陸軍二百五十一號	三〇五
陸軍隊附下士定期規則中改正	(省)陸軍第三十一號	一七九
陸軍諸隊編制改正ニ附キ看護學分方	(省)陸軍第三十二號	一八三
陸軍下士卒及衛生徒ニシテ傷疾疾病ニ罹リ服務ニ堪ヘ難キモノ軍隊手續ニ記載印方	(達)陸軍第二百三十三號	二八一
陸軍高等官制官制條例	(勅)第三十三號	九一
陸軍高等官制官制ハ懸置ヲ佩用スルモノトス	(達)陸軍百三十三號	八四
陸軍軍隊檢閱條例	(勅)第六十號	一三三
陸軍常備團隊配備表	(勅)第三十一號	八五
陸軍管區表	(勅)第三十二號	八七
陸軍管區制定ニ附キ從前ノ第一及第三軍管ニ屬スル各郡ヨリ徵集ノ兵員取扱方	(省)陸軍第十三號	吳
陸軍武官官等表改正	(勅)第四十八號	一一三
陸軍重病馬治療所官制	(勅)第五十號	二六
陸軍省法部官制	(勅)第七十七號	二五九
陸軍將校及下士以下服制中改正	(勅)第五十一號	二九
陸軍調劑手及看護手服制	(勅)第九十六號	二〇〇
陸軍將校分限令	(勅)第九十一號	一九〇
休職停職ヨリ復職、復職又ハ退職等ニ移ル者ハ附令ヲ用ヒテ陸軍將校分限令ニ依リ其位置ニ轉スルモノトス	(達)陸軍第二百四十五號	三六
陸軍將校分限令ニ依リ休職又ハ停職期間現役ヲ退ク者ニシテ退職恩給又ハ補助金ヲ受クヘキ資格アル者始知方	(達)陸軍第二百四十八號	三七九
在外國公使館附陸軍武官俸給支給令	(勅)第十八號	三七
陸軍士官候補生志願者ハ營分ノ内總テ檢査ノ上採用セシム	(勅)第九號	三
陸軍部下士卒及衛生徒ヨリ士官候補生トナル者各隊ハ配屬ノ節被服章ハ其儘ニテ出發セシム	(達)陸軍第七十二號	五〇
陸軍各兵科下士及兵卒ヨリ志願セル候補生ヲ免シタルトキ其服役計算方	(達)陸軍百八十三號	一七八
明治三十一年陸軍各兵科現役士官候補生及陸軍幼年學校生徒召募檢査條例同志願者心得並ニ取扱手續	(省)陸軍第一號	二

○行軍演習中陸隊演習ニ際シテハ陸隊總指揮官ノ分任収支命令官トス	(達)海軍第五號	三
○陸路三里未満海路六里未満ノ各地ニ在ル各艦艦船管間往來馬賃及船料ハ支給セズ並ニ通船賃及至急ノ場合ニ要スル舟車馬賃支拂方	(訓)海軍第二十號	三
○各軍管里程表中改正	(達)陸軍第十五號	九
○各軍管里程表中改正追加	(達)陸軍第七十四號	九
○海軍管里程表在領事裁判規則	(勅)第七十一號	一〇
○交際官對領事費用條例中追加	(勅)第五十三號	一〇
○交際官對領事費用條例中改正附則	(達)外務第一號	一〇
○理事主理試驗及同職事務練習方	(勅)第十號	一〇
○理事錄事職務規則	(達)陸軍第二十號	一〇
○前旅團司令部出仕理事錄事等職階方	(達)陸軍第四十五號	一〇
○旅團司令部條例	(勅)第二十八號	一〇
○旅團條例廢止	(達)陸軍第七號	一〇
○前旅團司令部出仕理事錄事等職階方	(達)陸軍第四十五號	一〇
○外宿在營下士以下轉職兵下士卒復科及配賦ノ旅費日當支給方	(達)陸軍第二百一號	一三
○陸軍預備役後備軍艦員兵員暨隨休兵召集旅費支給概則	(省)陸軍第十五號	一五
○陸軍召集條例第六十五條第六十六條ノ召集旅費概算取扱手續中追加	(訓)陸軍甲第一號	一五
○武文官以下公務上旅行手續	(達)海軍第二百九號	一五
○武文官以下公務上旅行手續第十三項改正	(達)海軍第五十號	一五
○武文官以下公務上旅行手續第八項中追加	(達)海軍第六十九號	一五
○履歷戸籍上及轉職乘艦艦ニ旅行等届報告ニ係ル命令達八件廢止刪除	(達)海軍第六十六號	一六
○第四部海防水雷費ニ屬スル事業ノタメ對州へ出張ノ者及同地雇入等ニ給スル旅費支拂方	(達)海軍第四十三號	一六
○各艦寄泊若クハ碇泊港ニ於テ會同雇入等ノタメ主務者派出ノ旅費支給方	(達)海軍第七十七號	一六
○各地所在ノ者ニ海軍大學校通學又ハ入校ヲ命シタルトキ旅費支給方	(達)海軍第十九號	一六
○各艦管備入ノ西洋料理人日給 食料及旅費支給方	(達)海軍第三十四號	一六

○徵兵現役滿期ノトキハ此服役ノ成績ニ應ジテ本人ノ履歷ニ記入セシム	(達)海軍第十五號	一三
○徵兵現役滿期ノトキハ此服役ノ成績ニ應ジテ本人ノ履歷ニ記入シテ附帶セシム	(省)海軍第二號	一三
○以給額書ニ添フヘキ履歷明細書記帳方	(達)海軍第三十八號	一三
○履歷戸籍上及轉職乘艦艦ニ旅行等届報告ニ係ル命令達八件廢止刪除	(達)海軍第六十六號	一三
○稟請稟申		一六
○監獄内建物ノ新築ニシテ稟請セズ處分後報告スヘキ種類ヲ定ム	(訓)內務第二十六號	一六
○歳入下戻金ノ内出納閉鎖ノ期ヲ過シ現金受取未済ノモノアルトキハ承認取消ヲ或中セシム	(訓)大藏第四號	一六
○租税不納者處分規則ニ依リ處分ノ未官損ニ歸スルモノ、或中ツ止メ報告ヲ或サシム	(訓)大藏第二十六號	一六
○租税官損或中方ノ訓令第三項改正	(訓)大藏第三十號	一六
○森林收入下戻金ノ内出納閉鎖ノ期ヲ過シ現金受取未済ノモノアルトキハ承認取消ヲ或中セシム	(訓)農務第十五號	一六
○公債利札ハコノ部公債ニ屬ス		一六
○軍樂次長以下樂器手人品糧食ニ携帶糧食費ヲ定ム	(達)陸軍第十號	一七
○臨時内閣修更府廢止	(勅)第七十二號	一七
○臨時職務檢閱規則	(訓)海軍第二十八號	一七
○處列刑罰流行ハコノ部規則ニ載ス		一七
○運轉手免狀流失ハマノ部免狀ニ載ス		一七
○小笠原島隱岐沖繩		一七
○沖繩縣酒類出港規則	(勅)第十二號	一七
○沖繩縣酒類出港規則施行細則	(省)大藏第七號	一七
○沖繩縣及小笠原島ニ於テハ同職官吏ニ裁判官檢察官ノ職務ヲ行ハシム	(勅)第三十五號	一七
○島根縣下隱岐國ニ島司ヲ設ク	(訓)第三號	一七
○大藏省ノ主務ニ關スル陸府縣令ハ發布ノ程度報告セシム	(訓)大藏第三號	一七
○明治二十一年度以降大藏省所管總費第一節歳出科目中訂正	(訓)大藏第二十五號	一七
○國庫金出納所ヲシテ雜部金ヲ取扱ハシムルトキハ大藏省ノ認可ヲ受ケシム	(訓)大藏第三十四號	一七
○小笠原島隱岐 沖繩		一七
○大藏 (恩給)		一七

○文武恩給令ニ依リ恩給若クハ扶助料ヲ受ケタル者ニ 利消額又ハ一時支給ヲ停メタルトキ取扱方 (明)第九號	九
○官定恩給令及同附則中改正附則 (明)第十號	一〇
○陸軍恩給取扱規則第三十一條及附則中改正追加 (令)陸軍第二十六號	一〇七
○救護團生徒ニシテ西南ノ役従軍セシ者ハ恩給支給 ニ際シ其口數ヲ服役年ニ通算ス (達)陸軍第八十八號	一〇七
○陸軍恩給分限令ニ依リ休職又ハ停職期間現役ヲ退 タ者ニシテ恩給恩給又ハ扶助料ヲ受クヘキ資格アル 者取扱方 (達)陸軍第二百四十八號	一〇七
○恩給及恩給ノ額等遊遠方 (明)海軍第三十一號	一〇七
○海軍武官ニシテ文官兼任中退職スル者若クハ退職後 文官ニ任セラレタル者恩給出願方 (達)海軍第二十九號	一〇七
○恩給額書ニ添フヘキ附屬明細書記帳方 (達)海軍第三十八號	一〇七
○官定及陸軍武官恩給令等ニ據リ恩給扶助料恩給 料等ヲ受ケタル者ノ犯罪懲罰ニ係ル届出方ノ遊遠止 (明)司法第十二號	一〇七
○北海道ニテ恩給及恩給額額ノ特許ヲ得ントスル者 (明)司法第十二號	一〇七

出願方 (告)農務第四號	一〇
○士官候補生士官學校分置中編制草案 (達)陸軍第五十三號	一〇
○士官候補生士官學校分置中編制草案改正 (達)陸軍第六十四號	一〇
ワノ部 [往復往返] ○公務往復ノ警察官吏及因往還ノ官吏ニ汽車賃支給 方 (明)内務第二號	一〇
○關路三里未開海路六里未開ノ各地ニ在ル各關船 費間往還車馬賃及船泊料ハ支給セヌ又運搬賃及至 急ノ場合ニ要スル舟車馬賃支拂方 (明)海軍第二十號	一〇
カノ部 [香川] ○香川縣設置 (明)第七十九號	一〇
○奈良香川兩縣官報到達日數 (明)第三十二號	一〇
○香川、愛媛兩縣合議員選舉及地方職分選舉手續 (令)内務第十號	一〇
○高等中學校設置區域第三區中香川縣追加 (令)文部第十一號	一〇

海軍海戰海防

○海軍諸學校ハカノ部編成ニ據リ 海軍下士官家族扶助金給與及海 軍下士官以下被服給與ハカノ部給 與ニ據ス ○海軍公債ハカノ部公債ニ據ス (法)第四號	一三
○海軍刑法中改正 (達)海軍第二十八號	一三
○海軍刑法施行法ノ解釋ニ關スル指令ハ總テ取消ス (達)海軍第二十八號	一三
○海軍參謀本部條例 (明)第二十六號	一三
○海軍參謀本部附屬武官定員 (明)第四十號	一〇一
○海軍參謀本部附屬海軍定員 (達)海軍第三十七號	一〇一
○海軍參謀本部附屬海軍定員中改正 (達)海軍第八十九號	一〇一
○分任收支命令官中參謀本部海軍部副官トアル海軍 參謀本部先任副官ト改メ (達)海軍第三十三號	一〇一
○參謀本部ノ海軍參謀本部副官ヲ乘馬本分トシ馬具及 備品等用方ヲ定ム (達)海軍第四十二號	一〇一
○海軍水路部官制ヲ廢シ水路部條例ヲ定ム (明)第四十九號	一〇一
○海軍軍樂生禮服ヲ定ム海軍服制軍樂師以下禮服表章 ニ關シ追加 (明)第七十號	一〇一
○海軍軍樂員條例第五條中追加 (令)海軍第九號	一〇一
○海軍軍樂員檢査規則 (達)海軍第三十號	一〇一
○海軍軍樂員檢査規則 (達)海軍第三十九號	一〇一
○海軍軍樂部海軍會計檢査部ヲ廢シ海軍會計局ニ檢 査課ヲ置キ又同局中艦艇課ヲ廢シ其事務ヲ整理課ニ	一〇一

關ス ○海軍會計檢査規則改正 (達)海軍第二號	一三
○海軍會計局及檢査課守府ヲ除クノ外各艦艦官ノ 印應止 (達)海軍第四十二號	一三
○海軍爲替換順序 (明)海軍第七號	一三
○海軍財務處理規則 (達)海軍第四十七號	一三
○海軍收入經理出納規則第四十一條中改正 (達)海軍第六十五號	一三
○陸軍軍將校分限令 (明)第九十一號	一三
○海軍會計式ヲ改正シ海軍會計式トス (明)第八十九號	一三
○海軍會計式附錄ヲ改正シ海軍會計式附則トス (令)海軍第十三號	一三
○東京ニ於テ海軍會計式ニ據リ雜式執行ノ節ハ陸軍兵 ヲ派出セシム (達)海軍第八十八號	一三
○海軍會計式ニ據リ雜式執行ノ際派遺スヘキ陸軍兵概 數 (達)海軍第九十八號	一三
○海軍會計式附錄改正ニ附キ消滅セサル達ヲ示ス (達)海軍第七十號	一三
○橫須賀海軍清規則中改正 (令)海軍第五號	一三
○軍艦又ハ西洋形商船ニシテ橫須賀海軍港へ進入後艦 若クハ通航スルトキ其艦船名簿字價檢査場方 (令)海軍第十一號	一三
○官用船舶ヲ製造、變更又ハ購求セシトキ海軍省へ報 告方ノ遊遠止 (明)第十九號	一三

○海軍艦船糧取取撥順序 (明)海軍第三十九號	二元	○徵兵令ニ依リ徵集シタル海軍現役兵補期延期シタルトキ届出方 (明)海軍第三十二號	四
○海軍艦船糧取取撥順序中刪除 (達)海軍第三十二號	四	○海軍現役兵及豫備後備兵結婚願書差出方 (明)海軍第三十三號	五
○海軍艦船修理規則中改正 (達)海軍第四十六號	一〇	○海軍服製規則改正 (達)海軍第七號	四
○海軍艦船修理規則中追加 (達)海軍第六十三號	一四	○海軍下士以下被服供給規則 (明)海軍第十六號	七
○海軍志願生徒身價検査手續書第二條改正 (達)海軍第二十四號	六	○海軍下士以下被服供給規則ニ依リ新ニ支給ワ受ケタル者「フランク」稱呼、麻襪、襟紐定數所持延期 (達)海軍第三十六號	八
○海軍士官學術検査規則 (達)海軍第七十九號	一五	○海軍下士以下被服供給規則第二條ニ依リ新機務者ニ物件供給方 (達)海軍第四十號	六
○東京各師團勤務ノ卒ハ海軍士官學校ニ於テ武科ヲ教授セシム (達)海軍第二十三號	三	○海軍下士以下被服供給規則第三條ニ依リ新機務者ニ物件供給方 (達)海軍第四十號	六
○海軍下士以下實行條例中改正 (達)海軍第四號	一〇	○海軍所轄員ノ給與ニ關スル邊實施細則 (達)海軍第五十三號	一七
○海軍小銃射法教範ニテ定メタル背牌正服用ノトキ附著方 (達)海軍第十九號	五	○海軍卒職名等表及卒日給與中改正廢止 (達)海軍第五十三號	一七
○海軍下士卒拔擢進級取撥規則第十二條卒進級其姓名簿書式改正 (達)海軍第四十一號	九	○海軍衛生部長ヲ分任收受命令官トシ同部中會計主務官ヲ置ク (達)海軍第六號	四
○海軍武官停年等計算方ノ訓令中改正 (達)海軍第八十三號	一六	○海軍衛生部長ノ職掌 (達)海軍第九號	五
○海軍武官勤務年數計算法ノ邊廢止 (達)海軍第九十號	一七	○海軍軍醫官職務通則中追加 (達)海軍第二號	三
○海軍豫備後備兵身上ノ異動願届及取扱方 (達)海軍第六號	五	○海軍軍醫官職務通則中改正 (達)海軍第六十二號	三八
○選借省所轄國語館附屬學生徒ハ徵兵徵集ヲ猶豫ス (明)陸軍第三號	四	○海軍現職通則中追加 (明)海軍第三號	三

○東京海軍病院廢止 (達)海軍第三十七號	二六	○海軍現職海軍樂者及同教授ノ職ニ在ル水兵進級方 (達)海軍第八十二號	一六
○艦船ノ下士以下ニシテ海軍現職入隊中木艦東京海外出港後浪院ノ者ハ横須賀屯營ニ送付シ木艦ニ通知セシム (明)海軍第十七號	二〇	○海軍現職海軍樂者及同教授ノ職ニ在ル水兵進級方 (達)海軍第八十二號	一六
○海軍各師團勤務通則中改正 (達)海軍第五十六號	三三	○海軍軍醫官職務通則中追加 (達)海軍第二號	三
○海軍各師團勤務通則中改正刪除 (達)海軍第五十五號	三二	○海軍軍醫官職務通則中改正 (達)海軍第六十二號	三八
○海軍各師團勤務通則第十八條中刪除 (達)海軍第四十三號	二五	○海軍現職通則中追加 (明)海軍第三號	三
○海軍省屬務規則第二條改正 (達)海軍第三十六號	二七	○海軍現職通則中追加 (明)海軍第三號	三
○海軍各師團補生並シタルトシテハ將校ト同シク處断ス (達)海軍第四號	三	○海軍現職通則中追加 (明)海軍第三號	三
○海軍各師團補生現役中死亡ノ者給與金給與方 (達)海軍第六十二號	一四	○海軍現職通則中追加 (明)海軍第三號	三
○海軍兵器製造所屬員定員 (達)海軍第六十五號	一四	○海軍現職通則中追加 (明)海軍第三號	三
○海軍兵器製造所屬員定員中改正 (達)海軍第三十二號	二七	○海軍現職通則中追加 (明)海軍第三號	三
○海軍兵器製造所屬員手付額夫ノ定員ヲ改メ (達)海軍第七十四號	一三	○海軍現職通則中追加 (明)海軍第三號	三
○海軍火藥製造所屬員定員改正 (達)海軍第三十三號	二八	○海軍現職通則中追加 (明)海軍第三號	三
○海軍演習規則中改正追加 (達)海軍第一號	三	○海軍現職通則中追加 (明)海軍第三號	三
○白金海軍射的場ニ於テ射的禁止 (達)海軍第八十七號	一七	○海軍現職通則中追加 (明)海軍第三號	三
○海軍演習中砲艦者及在營者ノ食料支給方 (達)海軍第八十七號	一七	○海軍現職通則中追加 (明)海軍第三號	三

○官吏及陸軍武官恩給令等ニ據リ恩給扶助料退隱料等ヲ受クル者ノ租並廣潤ニ係ル届出方ノ違脱止	八	○外國ニ輸出スル海關稅免除物品 (勅)第八十三號	一五九
○海關預督ハ海軍參謀本部出版海關預督規則ニ依リ施行セシム	一四二	○外國ヨリ輸入セル從價稅品ノ元價ハ外國貨幣日本銀貨比較表ニ據リ換算シ其價格ニ從ヒ海關稅ヲ徵收ス	二四四
○第四部海防水雷費ニ屬スル車乘ノタメ州(出限)ノ者及同地雇人等ニ給スル旅費支拂方	(達)海軍第四十三號	○軍艦又ハ西洋形商船ニシテ檢須費海軍港へ進入後若クハ通航ブルトキ其船名符字符號揚揚方	六
○西洋形商船海員雇入雇止證書用紙據下代金整理及拂下高報告方	(訓)海軍第一號	○船ノ下士率ニシテ海軍病院ニ入院中本艦東京海外出港後退院ノ者ハ檢須費屯管ニ送付シ本艦ニ通知セシム	二〇
○海岸、海路、海上、海底	○海上偵察ハキノ部 ○海軍二艦ス ○海底電報線ハキノ部 ○電報二艦ス	○陸路三里未満海路六里未満ノ各地ニ在ル各艦船醫官往來車馬費及船料ハ支給セヌ又通船費及至急ノ場合ニ要スル舟車馬費支拂方	三
○海軍船隻其他要務等ニ設置スル電報機及電氣燈ノ勤務ヲ工兵科ノ任務トス	(達)陸軍第九十五號	○海軍艦船修理規則中改正	六一
○私設海路機關ノ變更廢停及再設等ニ關スル届書提出方	(訓)海軍第二號	○海軍艦船修理規則中追加	一〇一
○陸路三里未満海路六里未満ノ各地ニ在ル各艦船醫官往來車馬費及船料ハ支給セヌ又通船費及至急ノ場合ニ要スル舟車馬費支拂方	(訓)海軍第二十號	○船隻及修理中ニシテ常備測量機、練習ノ名稱ヲ付セサル艦船人員帶置及管理方	二七
○外國ニ輸出スル石炭海關稅免除	(勅)第五十六號		

○船隻及修理中ニシテ常備、測量、機、練習ノ名稱ヲ付セサル艦船人員帶置及管理方違中改正	(達)海軍第二十號	○海軍水雷隊狀ヲ所有シ水雷術練習艦ニアリテ教授ノ職ヲ奉スル者試驗方	(達)海軍第八號	三三
○艦船乗員上陸規則第七條改正	(達)海軍第二號	○海軍水雷隊狀ヲ所有シ水雷術練習艦ニアリテ教授ノ職ヲ奉スル者試驗方	(達)海軍第十號	三六
○新造艦船命名式第一條改正	(達)海軍第十二號	○航海練習艦練習員缺員ノトキ補充方	(達)海軍第十一號	三六
○各艦寄泊若クハ碇泊港ニ於テ食糧雇人等ノタメ主務者派出ノ旅費支給方	(達)海軍第十七號	○旗艦別別揚揚揚方	(達)海軍第三十五號	八二
○各艦寄泊ノ廚夫ニ西洋料理法ヲ傳習セシムルタメ料理人雇入方	(達)海軍第十八號	○旗艦別別揚揚揚方	(達)海軍第三十五號	八二
○各艦寄泊ノ西洋料理人日給、食料及旅費支給方	(達)海軍第三十四號	○檢須費守府所轄航海練習艦附屬艦ヲ第三艘備艦トス	(訓)海軍第九號	三九
○簡記用等ニ要スル木印ハ艦管經費ヲ以テ廢止セシム	(達)海軍第四十一號	○第一回測丸ヲ檢須費屯管石川丸ヲ浦賀屯管附屬艦トス	(達)海軍第八十五號	一七〇
○海軍省會計局及檢須費守府ヲ除クノ外各艦艦管ノ印廢止	(達)海軍第四十二號	○第一回測丸檢須費屯管石川丸浦賀屯管附屬艦中警置人員	(達)海軍第八十六號	一七〇
○艦船警備夫規則第十六條中刪除	(達)海軍第四十九號	○英國ニ注文セル巡洋艦ヲ千代田風帆練習艦第一回測丸ヲ館山下名ク	(達)海軍第九十九號	一八〇
○艦船公認規則	(達)海軍第七十一號	○測丸警備艇艦富士山艦ヲ檢須費守府附屬艦ニ兼用ス	(訓)海軍第十一號	六
○艦船定員中改正	(達)海軍第九十六號	○富士山艦艦艇兼用中人員增加	(訓)海軍第十二號	六
○水雷術練習艦規則中改正	(達)海軍第十四號	○富士山艦艦艇兼用中人員增加	(訓)海軍第二十二號	二四
○練習艦ニ於テ教員ノ職ニ從事スル下士進級方	(達)海軍第六十四號	○富士山艦艦艇兼用中水兵檢置員	(達)海軍第五十二號	三〇七

○扶桑艦隊艦高千穂艦金剛艦比叡艦迅風艦定員中人員增加 (一)海軍第三十六號	二五	○東電電千代田形ノ三艦艦籍ヨリ除名 (告)海軍第一號	一〇
○金剛艦比叡艦海軍練習艦中ノ定員改正增加 (一)海軍第三十五號	二六	○艦隊編制中刪除 (一)海軍第四十四號	二六
○金剛比叡兩艦航海練習艦中定員表廢止 (一)海軍第六十六號	二九	○艦隊運動及編制施行方 (一)海軍第五十四號	二七
○比叡艦航海練習艦タル間ノ定員中改正 (一)海軍第六十八號	三一	○艦政局長員中改正 (一)海軍第三十一號	二七
○天龍艦兵隊校附屬航海練習艦中人員增加 (一)海軍第五十四號	二九	○艦政局長員中改正 (一)海軍第四十五號	一〇一
○天龍兵隊校附屬航海練習艦タル間ノ增加人員中改正 (一)海軍第五十七號	三〇	○東電電千代田形ノ三艦艦籍ヨリ除名 (告)海軍第一號	一〇
○葛城艦大和艦武蔵艦定員中水雷長等水雷長廢止 (一)海軍第十四號	二七	○海軍督學部海軍會計檢査部ヲ廢シ海軍會計局ニ檢査課ヲ置キ又同局中檢査課ヲ廢シ其事務ヲ整理課ニ屬セシム (勅)第三號	一三
○小鷹艦定員表 (一)海軍第十八號	二〇	○監軍部條例第十條改正 (勅)第三十六號	九六
○小鷹艦迅風艦附屬中隊定員 (一)海軍第十九號	二二	○本省及陸軍警察本部警備部各官制檢査會ヲ廢止 (一)陸軍第三十六號	一六
○橫須賀鎮守府所轄水雷練習艦附屬小鷹艦ヲ長浦水雷練習艦トス (一)海軍第十七號	二四	○第一師土木監督官位置ヲ改ム (一)內務第六號	九六
○小鷹艦長浦水雷練習艦中定員ヲ改ム (一)海軍第九十三號	二五	○監軍部軍醫部長官士官ニシテ大學校教官ニ補職スル者除給支給方ノ廢止 (一)陸軍第十九號	一四
○橫須賀鎮守府所轄練習艦ヲ航海練習艦トス (一)海軍第九十二號	二五	○監軍部軍醫部部長官士官及軍醫部士官ニシテ陸軍部內附學校及陸軍會館教官ニ補職スル者除給支給方 (一)陸軍第二十號	一五
○清津丸定員中水兵定員 (一)海軍第九十四號	二六	○近衛各師團監軍部條例及其附錄中追加 (一)陸軍第二十號	一五
○清津丸定員中水兵定員 (一)海軍第五十三號	二七		

○近衛各師團監軍部條例中刪除 (一)陸軍第三十五號	二五	○陸軍衛生部現役看護手補充條例 (勅)第九十二號	一五
○監守、監護、監的 (一)陸軍第三十三號	二六	○陸軍制隊及看護手服制 (勅)第九十六號	二〇
○營林主事補及森林監守特別採用規則 (分)陸軍第三號	二八	○陸軍制隊編制表改正ニ附キ看護手處分方 (分)陸軍第三十二號	一八
○工兵曹長同一等軍曹中工兵監護ニ轉任志願ノ者ハ採用ニ附キ取調檢査書類ト共ニ進達セシム (一)陸軍第五十九號	三三	○各隊及官廳醫官看護長室暨三重病室改稱 (一)陸軍第十一號	七
○工兵會館條例第五條中工兵監護ハ陸軍技手ヲ混用スルヲ得 (一)陸軍第三十三號	三三	○各部附屬ノ看護手現員廢止 (一)陸軍第二十七號	二九
○砲工兵監護砲兵隊砲工長及同下長砲兵砲工長及同下長暨二重軍曹軍曹部下ノ再服役ニ關スル取扱ヲ定ム (一)陸軍第六十六號	三七	○看護病人廢工致弱院病室附決定員表 (一)陸軍第二十八號	二九
○砲兵監護一等給定員 (一)陸軍第四十八號	三七	○陸軍看護病人廢工召募規則 (一)陸軍第二十九號	二九
○戶山學校附屬砲兵隊の卒稱廢止 (一)陸軍第十八號	三九	○現役看護手配當及看護病人取扱方 (一)陸軍第三十號	二九
○監獄 (一)陸軍第二十二號	二五	○陸軍看護病人被服圖式及被服代金給與手續 (一)陸軍第三十一號	二九
○監獄內建物ノ新築ニシテ取調檢査書類分後報告スルハ申付テ支拂ヒ及科目ニ編入スルコトヲ得 (一)內務第二十六號	二六	○陸軍看護病人ニ採用セル者ニ支給支給 (一)陸軍第三十三號	三〇
○監獄內建物ノ新築ニシテ取調檢査書類分後報告スルハ申付テ支拂ヒ及科目ニ編入スルコトヲ得 (一)內務第二十六號	二六	○陸軍看護病人廢工召募規則 (一)陸軍第三十六號	三〇
○租稅監査印章ハイノ部印章ニ改メ (一)內務第二十六號	二六	○陸軍看護病人廢工召募規則 (一)陸軍第三十一號	三〇
○通商監査印章ハイノ部印章ニ改メ (一)內務第二十六號	二六	○看護長看護手服務規則及陸軍看護手教育規則廢止 (一)陸軍第二十五十一號	三〇

○看替半看替夫ノ携帶器具ノ使用品中ノモノト定ム (明)海軍第四號	三	○陸軍下士官官探用細則 (省)陸軍第二號	二
○海軍兵器製造所看替手看替夫ノ定員ヲ改ム (達)海軍第七十四號	一五	○陸軍下士官官志願手續書並ニ附錄廢止 (達)陸軍第三十二號	三
「下士卒、下長」		○陸軍將校及下士以下服制中改正 (勅)第五十一號	一九
○陸軍現役下士上等兵再服役條例 (勅)第十六號	五	○陸軍砲兵射的學校教導中隊下士卒卒ノ被服徽章ヲ定ム (達)陸軍第二十七號	一七
○陸軍各兵科現役下士補充條例 (勅)第十七號	五	○陸軍部内下士卒及諸生徒ヨリ士官候補生トナル者各隊ノ配賦ノ被服徽章ハ其儘ニテ出履セシム (達)陸軍第七十二號	五〇
○陸軍各兵科現役士官補充條例現役下士上等兵再服役條例制定ノ處現今服役中ノ下士上等兵服役年期ハ從前ノ通トス (省)陸軍第四號	七	○陸軍下副官下士以下被服關聯取扱方改正 (達)陸軍第七十四號	一六七
○陸軍衛生部現役下士補充條例 (勅)第九十三號	一六	○陸軍下士ニ供給與方 (達)陸軍第四百十九號	一六
○現役ノ陸軍衛生部下士服役年期ハ從前ノ通トス (省)陸軍第二十七號	一九	○軍部部下士ニ供給定員 (達)陸軍第五百十號	一六
○陸軍各兵科現役下士補充條例第八條ニ依リ現役免除出願方 (明)陸軍第三號	六	○衛生部下士ニ供給定員及支給手續 (達)陸軍二百三十五號	三〇
○陸軍下士服役規則ニ依リ現役免除ヲ願フ者出願方 (明)陸軍第七號	七	○外宿在營下士以下被服徽章兵下士卒旅行及配附ノ被服費口費支給方 (達)陸軍二百一號	三六
○砲工兵監護騎兵騎工長及向下長砲兵工長及向下長並ニ軍部軍醫部下士ノ再服役ニ關スル取扱方定ム (達)陸軍第六十六號	四	○軍醫部下士卒被服ハ平時ヨリ之ヲ支給シ其保存期限ヲ定ム (達)陸軍第十一號	九
○明治二十二年各兵科現役滿期下士上等兵中再服役人員 (達)陸軍第七十九號	一七	○下士以下被服關聯中改正 (達)陸軍第二十二號	一五
○陸軍各兵科下士及兵卒ヨリ志願セル候補生ヲ免シタルトキ其服役計算方 (達)陸軍第八十三號	一八	○隊外下士卒被服給與及要スルモノ計數方ヲ定ム (達)陸軍第五十一號	一七
		○下士卒被服給與率ノ邊廢止 (達)陸軍第二號	一

力ヲ定ム十九年省令乙第四百四號廢止 (達)陸軍第九十八號	七	○海軍下士卒家族扶助金給與規則改正 (省)海軍第十號	六
○陸軍兵籍規則ヲ定ム陸軍省管則改正將校名簿並ニ武將名簿及改正下士卒卒名簿並ニ式廢止 (達)陸軍第二百三十八號	三五	○下士卒家族扶助金支出證明式改正 (明)海軍第三十五號	一六
○下士以下軍隊手續中改正 (達)陸軍第二百三十九號	三七	○海軍下士以下給與規則第九條中追加 (省)海軍第三號	九
○陸軍下士卒及諸生徒ニシテ傷疾疾病ニ罹リ服役ニ堪ハズモノノ軍隊手續ニ關聯印方 (達)陸軍第二百三十三號	二六	○海軍下士以下給與規則中改正 (達)海軍第四十九號	一一
○陸軍下士卒卒復職規則分則ニ關シ現役下士卒卒中退亡者取扱方ヲ定ム (達)陸軍第八十二號	一七	○海軍下士以下被服給與規則三月限廢止 (明)海軍第十五號	七
○陸軍隊附下士卒再就職規則中改正 (省)陸軍第二十一號	一七	○海軍下士以下被服供給規則 (明)海軍第十六號	七
○海軍下士以下進行章條例中改正 (省)海軍第四號	一〇	○海軍下士以下被服定期給與ノ分ハ二一年度ニ限リ五月ニ給與ス (明)海軍第二十三號	二
○海軍下士卒被服取扱規則第十二條並ニ其狀名簿並ニ式改正 (達)海軍第四十一號	九	○海軍下士以下被服供給規則ニ依リ新ニ支給ヲ受ケタル者ニ關シニ給與率ノ邊廢止 (達)海軍第三十六號	八
○下士以上同等内ニテ給與セル者ノ附屬費計算方 (達)海軍第八號	三	○海軍下士以下被服供給規則第二條ニ依リ新被服者ニ物件給與方 (達)海軍第四十號	九
○訓練艦ニ於テ教員ノ職ニ從事スル下士卒取扱方 (達)海軍第六十四號	一四	○明治二十一年士官下士卒被服給與施行規則 (明)海軍第五號	三

○各師團務ノ下士卒ハ其本籍ヲ横須賀也旨ト定ム	(明)海軍第八號	五	○各兵科士官候補生在隊間修習ニ要スル其詳表	(達)陸軍第三十號	三
○艦船ノ下士卒ニシテ海軍病院ニ入院中本艦東京灣外 出港後退院ノ者ハ横須賀也旨ニ送付シ本艦ニ通知セ シム	(明)海軍第十七號	二〇	○明治二十二年各兵科現役滿期下士卒等兵中再服役入 員	(達)陸軍第四十四號	七九
○海軍兵學校准士官及下士卒定員	(達)海軍第五十五號	二〇	○陸軍各兵科下士卒及兵卒ヨリ志願セル候補生ヲ免シタ ルトキ其服役計算方	(達)陸軍第八十三號	一七
○海軍兵學校准士官及下士卒定員中改正	(達)海軍第五十六號	三〇八	○明治二十一年陸軍各兵科現役士官候補生及陸軍幼年 學校生徒名簿檢査格例同志願者心得並ニ取扱手續	(達)陸軍第一號	二
○再役志願ノ下士卒願出及取扱方	(達)海軍第九十七號	一七九	○明治二十一年陸軍各兵科現役士官候補生及陸軍幼年 學校生徒名簿檢査格例同志願者心得並ニ取扱手續第 十九條中刪除	(達)陸軍第三號	八
○再役ヲ許可シタル下士卒ノ人名録守府軍務局ニ通知 ス	(達)海軍第一號	一八三	○明治二十一年陸軍各兵科現役士官候補生及陸軍幼年 學校生徒名簿檢査格例同志願者心得並ニ取扱手續第 十九條中刪除	(達)陸軍第四號	六
○陸軍各兵科現役下士卒補充條例	(勅)第十七號	四	○陸軍各兵科現役士官候補生及陸軍幼年 學校生徒名簿檢査格例同志願者心得並ニ取扱手續第 十九條中刪除	(達)陸軍第五號	三
○陸軍各兵科現役士官補充條例現役下士卒等兵再服役 格例制定ノ處現今服役中ノ下士卒等兵ハ從前ノ通ト ス	(明)陸軍第四號	一七	○陸軍各兵科現役士官候補生及陸軍幼年 學校生徒名簿檢査格例同志願者心得並ニ取扱手續第 十九條中刪除	(達)陸軍第六號	二
○陸軍各兵科現役下士卒補充條例第八條ニ依リ現役免除 出願方	(明)陸軍第三號	五	○陸軍各兵科現役士官候補生及陸軍幼年 學校生徒名簿檢査格例同志願者心得並ニ取扱手續第 十九條中刪除	(達)陸軍第七號	一
○各兵科士官ニシテ二十一年學術檢査規程後陸軍兵 科ニ歸セシ者ハ海軍兵科檢査規程ヲモテ心得得 ル	(達)陸軍第二十六號	一七	○陸軍高等官補副官格例	(勅)第三十三號	九
○陸軍各兵科現役上等兵補充條例ヲ定ム各兵科上等兵			○陸軍高等官補副官ハ職掌ヲ備用スルモノトス		

○海軍醫務本部高等武官定員	(達)陸軍第二百二十二號	八四	○士官學校戶山學校砲兵射的學校 教練團砲兵射的 中加除	(達)陸軍第二百三號	三七
○初等高等武官准士官及判任以上ノ文官等ニ任セラレ シトキ戶籍上異動アルトキ休職者發病又ハ全治ノト キ外國航海ノ發艦及歸港ノトキ届出並ニ報告方	(達)海軍第六十八號	三六〇	○士官學校幼年學校砲兵射的學校 砲兵射的學校 砲兵射的 中加除	(達)陸軍第七號	六
○學習院			○士官學校幼年學校戶山學校 砲兵射的學校ノ砲兵射 的射更ニ講堂ヲ置ク	(達)陸軍第八十六號	一八
○學習院規則第十三條中追加	(達)宮内第三號	一五	○士官學校及幼年學校生徒外出ノ備用方	(達)陸軍第八十七號	一八
○陸軍大學校條例第二條改正	(勅)第四號	二	○陸軍戶山學校條例第三條改正	(勅)第五號	一四
○陸軍大學校條例中改正	(勅)第三十四號	三	○戶山學校檢査率監の率概則廢止	(達)陸軍第十八號	九
○監督部軍醫部長官士官ニシテ大學校教官ニ補職ス ル者俸給支給方ノ邊廢止	(達)陸軍第十九號	一四	○陸軍戶山學校校定員表	(達)陸軍第四十八號	五
○陸軍大學校入學檢査並ニ再檢査課目表	(達)陸軍第二十九號	一八	○陸軍戶山學校校定員表備考中追加	(達)陸軍第八十一號	五
○陸軍大學校定員表	(達)陸軍第四十七號	一八	○軍樂基本隊ヲ戶山學校ニ屬ス	(達)陸軍第四十九號	七
○士官候補生士官學校分遣中備置課單	(達)陸軍第五十三號	一五	○陸軍幼年學校生徒志願者ハ當分ノ内都ヲ檢査ノ上採 用セシム	(達)陸軍第三號	一四
○士官候補生士官學校分遣中備置課單改正	(達)陸軍第六十四號	一五	○明治二十一年陸軍各兵科現役士官候補生及陸軍幼年 學校生徒名簿檢査格例同志願者心得並ニ取扱手續	(達)陸軍第一號	二
○明治十九年入校ノ陸軍士官學校生徒身分取扱及位次 並ニ被服標準ヲ定ム	(達)陸軍第八十號	一七	○明治二十二年陸軍各兵科現役士官候補生及陸軍幼年 學校生徒名簿檢査格例同志願者心得並ニ取扱手續第 十九條中刪除	(達)陸軍第三號	一
○歩哨工兵科士官候補生士官學校分遣中乘馬檢査又 ハ室内作業用ノタメ被服標準檢査方					

學校生徒召集格例同願者心得並ニ取扱手續				
陸軍騎馬學校條例	(令)陸軍第十五號	二六六	陸軍騎馬學校條例	(勅)第四百二十二號
陸軍騎馬學校定員表	(勅)第十三號	四六	陸軍騎馬學校定員表	(陸)陸軍第二百二十八號
陸軍騎馬學校支關以下定員表	(陸)陸軍第四十四號	三〇	陸軍部內務學校學令教官ニ補職スル者陸給支給方	(陸)陸軍第二十號
陸軍騎馬學校馬手定員增加	(陸)陸軍第六十九號	四九	騎馬本分ノ士官諸學校ニ學生トシテ分遣中ハ乘馬飼養ヲ停メ又該馬匹取扱方	(陸)陸軍第五十六號
陸軍騎馬學校學生本年學期ノ定員	(陸)陸軍第七十五號	五五	本省及陸軍各部監軍部各官衙諸學校令支關番以下定員表	(陸)陸軍第三十六號
陸軍騎馬學校學生演習服及其著用方	(陸)陸軍第六十三號	四四	陸軍諸學校定員表中改正加除	
陸軍醫學學校條例	(陸)陸軍第九十九號	七一	海軍大學校官制	(陸)陸軍第二百十九號
陸軍醫學學校修業生取扱規則ヲ定メ陸軍醫學令附則停止	(勅)第九十七號	二〇〇	海軍大學校設置	(勅)第五十五號
陸軍醫學學校官定員表	(省)陸軍第二十八號	一九九	海軍大學校條例	(省)海軍第四號
陸軍醫學學校ニ重親室ヲ置キ其事務取扱ヲ定ム	(陸)陸軍第二百五十二號	三九五	海軍大學校學生志願者心得及同附則	(陸)海軍第六十九號
陸軍砲射的學校教授中隊下士兵卒ノ被服徵收ヲ定ム	(陸)陸軍第八十五號	三六	海軍大學校校務官定員	(陸)海軍第七十八號
砲射的學校校務官外附員	(陸)陸軍第六十九號	一五九	大學生業生ニシテ少校士候補生ヲ命セラレタル者任用方	(陸)海軍第二百六十六號
東京砲兵工廠生徒學令ノ輕重違フ處ニ更ニ附置ヲ定ム	(陸)陸軍第八十四號	三五	各地所在ノ者ニ海軍大學校進學又ハ入校ヲ命シタルトキ旅費支給方	(陸)海軍第十九號
砲兵工廠生徒學令規則中追加	(陸)陸軍第二百二十號	三六	海軍兵學校官制	(勅)第四百四號
			海軍兵學校條例改正	(省)海軍第八號
			海軍兵學校條例中改正附加	(陸)海軍第五十五號

海軍兵學校條例中實地演習	(陸)海軍第五百五十八號	三〇九	海軍兵學校條例ノ學科及其程度第二條中追加	(省)文部第五號	七三
海軍兵學校校長委任令官年俸加給方	(陸)海軍第七十二號	一四九	海軍兵學校設置附則	(訓)文部第一號	七三
海軍兵學校校務	(省)海軍第三號	三六九	海軍兵學校校長及教員ノ職事會監ハ職務上一定ノ服用ヲ用セシム	(訓)文部第二號	七六
海軍兵學校海軍副定員	(陸)海軍第五十號	二二六	高等中學校ノ學科及其程度中改正追加	(省)文部第四號	五一
海軍兵學校進士官及下士定員	(陸)海軍第五十五號	三三〇	死體解剖ハ高等中學校醫學部ヘモ願出ツルヲ得	(省)文部第十號	三五六
海軍兵學校進士官及下士定員中改正	(陸)海軍第五十六號	三〇八	高等中學校設置區域第三區中香川縣追加	(省)文部第十一號	四六三
天龍兵學校附屬航海練習艦中人員增加	(陸)海軍第五十四號	二一九	中等中學校ノ學科及其程度第六條中刪除	(省)文部第一號	二
天龍兵學校附屬航海練習艦タル間ノ增加人員中改正	(陸)海軍第五十七號	三〇八	小學校ノ學科及其程度第十條中改正	(省)文部第一號	二
東京各關勤務ノ卒ハ海軍士官學校ニ於テ武科ヲ教授セシム	(陸)海軍第二百二十三號	三三三	公私立小學校教科用圖書採定方法中改正追加	(省)文部第三號	二
海軍士官學校ニ兵曹ヲ置ク	(陸)海軍第二百二十四號	三三三	特別認可學校規則	(訓)文部第三號	七九
海軍士官學校移轉	(省)海軍第五號	三六七	私立東京大村中學校ヲ徵兵令中ノ官立府縣立學校同等ノ學校ト認定ス	(省)文部第三號	三三
海軍士官學校卒業ノ後少將補任ヲ命セラレタル者學檢檢査方	(訓)海軍第二十七號	二七	私立獨逸協會學校專修科ノ學則認可	(省)文部第一號	一一
文部省直轄學校收入金規則	(勅)第十九號	八八	私立英吉利法學校ノ學則認可	(省)文部第三號	二五七
東京電報學校ノ卒業證書ヲ有スル者ハ事務練習ヲ要セシム	(訓)第八號	七	私立東京佛學校法律科ノ學則認可	(省)文部第四號	二五七
東京電報學校別科規則	(省)遞信第六十一號	三七	私立東京佛學校法律科ノ學則認可	(省)文部第五號	二七〇
郵政女學校規則第三章中追加	(陸)官內第四號	三三			

○私立東京專門學校法律科ノ學則認可 (告)文部第六號 二七一	○私立明治法律學校ノ學則認可 (告)文部第七號 二七二	○私立東京法學校ノ學則認可 (告)文部第八號 二七三	○私立東京法學校ノ學則認可 (告)文部第九號 二七四	○內務省ノ特許ヲ得タル府縣立醫學校生徒試驗進行及志願者願書送附方 (告)內務第五號 二七五	○東京府立林學校則第二十八條第二十九條ノ卒業證書及ハ證明書ヲ有スル者ト雖モ英語學ハ試驗スルモノトス (告)內務第一號 二七六	○函館商船學校規則 (告)通傳第九十二號 二七七	○東京及函館ノ函館商船學校規則第二章中改正 (告)通傳第二百五號 二七八	○函館商船學校生徒ハ徵兵徵集ヲ猶豫ス (訓)陸軍甲第二號 二七九	○各兵科士官ニシテ二十一年學術檢査規程後陸軍兵科ニ轉セシ者ハ對兵科學術檢査ヲ爲スモノト心得ル (達)陸軍第二十六號 二八〇	○陸軍高等學校學生本年學期ヲ定ム (達)陸軍第六十三號 二八一	○明治二十一年士官下士學術檢査施行期日 (訓)海軍第五號 二八二	○舊編國學校卒業ノ後少編國士候補生ヲ命セラレタル (訓)海軍第五號 二八三	○著學檢査方 (訓)海軍第二十七號 二八四	○海軍軍樂員學術檢査規則 (達)海軍第三十號 二八五	○海軍軍樂員學術檢査規程 (達)海軍第三十九號 二八六	○海軍士官學術檢査規程 (達)海軍第七十九號 二八七	○陸軍軍樂學校校長及教員、陸軍、令監ハ勤務上一定ノ服ヲ著用セン (訓)文部第二號 二八八	○「家族」○下士在家族ハカノ部下士卒ニ職ス (訓)文部第二號 二八九	○「樂手、樂器、樂譜」 (訓)文部第二號 二九〇	○步兵砲工、榴重也田兵ノ上等兵並ニ上等騎馬卒樂手補裏衣外袴製式改正 (達)陸軍第五十五號 二九一	○軍樂隊長以下樂器手八品級並ニ傳習員食糧ヲ定ム (達)陸軍第十號 二九二	○軍樂隊ハ樂器費ヲ支給ス (達)陸軍第十二號 二九三	○出版條例版權條例脚木樂譜條例並ニ寫真版權條例ニ關スル願屆手續等ヲ定ム (告)內務第一號 二九四	○「雅樂」 (訓)陸軍中雅樂長以下ヲ屬シ雅樂部長以下ヲ置キ官制ヲ定ム (達)宮內第十二號 二九五	○宮內省勅委任官官等年俸ノ內雅樂師長雅樂師副長俸給ヲ屬シ雅樂師副長ノ年俸ヲ定ム (達)宮內第十三號 二九六	○米商會所收米式取引所收米規則第一條中改正 (訓)宮內第十三號 二九七
--------------------------------------	-----------------------------------	----------------------------------	----------------------------------	-----------------------------------------------------	----------------------------------------------------------------------	--------------------------------	--------------------------------------------	----------------------------------------	---------------------------------------------------------------------	---------------------------------------	----------------------------------------	---------------------------------------------	-----------------------------	----------------------------------	-----------------------------------	----------------------------------	----------------------------------------------------	------------------------------------------	--------------------------------	--------------------------------------------------------	--------------------------------------------	----------------------------------	--------------------------------------------------------	-----------------------------------------------------------	-------------------------------------------------------------	-------------------------------------------

○「講習」○陸軍部醫學生ハシノ部醫醫ニ職ス (勅)第七十五號 一五三	○「航船、航海、航路」○航路檢査艦ハカノ部艦船 (達)海軍第二號 一五四	○「航海」○航路檢査艦ハカノ部艦船 (達)海軍第二號 一五五	○「航路」○航路檢査艦ハカノ部艦船 (達)海軍第二號 一五六	○「航路」○航路檢査艦ハカノ部艦船 (達)海軍第二號 一五七	○「航路」○航路檢査艦ハカノ部艦船 (達)海軍第二號 一五八	○「航路」○航路檢査艦ハカノ部艦船 (達)海軍第二號 一五九	○「航路」○航路檢査艦ハカノ部艦船 (達)海軍第二號 一六〇	○「航路」○航路檢査艦ハカノ部艦船 (達)海軍第二號 一六一	○「航路」○航路檢査艦ハカノ部艦船 (達)海軍第二號 一六二	○「航路」○航路檢査艦ハカノ部艦船 (達)海軍第二號 一六三	○「航路」○航路檢査艦ハカノ部艦船 (達)海軍第二號 一六四	○「航路」○航路檢査艦ハカノ部艦船 (達)海軍第二號 一六五	○「航路」○航路檢査艦ハカノ部艦船 (達)海軍第二號 一六六	○「航路」○航路檢査艦ハカノ部艦船 (達)海軍第二號 一六七	○「航路」○航路檢査艦ハカノ部艦船 (達)海軍第二號 一六八	○「航路」○航路檢査艦ハカノ部艦船 (達)海軍第二號 一六九	○「航路」○航路檢査艦ハカノ部艦船 (達)海軍第二號 一七〇	○「航路」○航路檢査艦ハカノ部艦船 (達)海軍第二號 一七一	○「航路」○航路檢査艦ハカノ部艦船 (達)海軍第二號 一七二	○「航路」○航路檢査艦ハカノ部艦船 (達)海軍第二號 一七三	○「航路」○航路檢査艦ハカノ部艦船 (達)海軍第二號 一七四	○「航路」○航路檢査艦ハカノ部艦船 (達)海軍第二號 一七五	○「航路」○航路檢査艦ハカノ部艦船 (達)海軍第二號 一七六	○「航路」○航路檢査艦ハカノ部艦船 (達)海軍第二號 一七七	○「航路」○航路檢査艦ハカノ部艦船 (達)海軍第二號 一七八	○「航路」○航路檢査艦ハカノ部艦船 (達)海軍第二號 一七九	○「航路」○航路檢査艦ハカノ部艦船 (達)海軍第二號 一八〇	○「航路」○航路檢査艦ハカノ部艦船 (達)海軍第二號 一八一	○「航路」○航路檢査艦ハカノ部艦船 (達)海軍第二號 一八二	○「航路」○航路檢査艦ハカノ部艦船 (達)海軍第二號 一八三	○「航路」○航路檢査艦ハカノ部艦船 (達)海軍第二號 一八四	○「航路」○航路檢査艦ハカノ部艦船 (達)海軍第二號 一八五	○「航路」○航路檢査艦ハカノ部艦船 (達)海軍第二號 一八六	○「航路」○航路檢査艦ハカノ部艦船 (達)海軍第二號 一八七	○「航路」○航路檢査艦ハカノ部艦船 (達)海軍第二號 一八八	○「航路」○航路檢査艦ハカノ部艦船 (達)海軍第二號 一八九	○「航路」○航路檢査艦ハカノ部艦船 (達)海軍第二號 一九〇	○「航路」○航路檢査艦ハカノ部艦船 (達)海軍第二號 一九一	○「航路」○航路檢査艦ハカノ部艦船 (達)海軍第二號 一九二	○「航路」○航路檢査艦ハカノ部艦船 (達)海軍第二號 一九三	○「航路」○航路檢査艦ハカノ部艦船 (達)海軍第二號 一九四	○「航路」○航路檢査艦ハカノ部艦船 (達)海軍第二號 一九五	○「航路」○航路檢査艦ハカノ部艦船 (達)海軍第二號 一九六	○「航路」○航路檢査艦ハカノ部艦船 (達)海軍第二號 一九七	○「航路」○航路檢査艦ハカノ部艦船 (達)海軍第二號 一九八	○「航路」○航路檢査艦ハカノ部艦船 (達)海軍第二號 一九九	○「航路」○航路檢査艦ハカノ部艦船 (達)海軍第二號 二〇〇
------------------------------------------	--------------------------------------------	--------------------------------------	--------------------------------------	--------------------------------------	--------------------------------------	--------------------------------------	--------------------------------------	--------------------------------------	--------------------------------------	--------------------------------------	--------------------------------------	--------------------------------------	--------------------------------------	--------------------------------------	--------------------------------------	--------------------------------------	--------------------------------------	--------------------------------------	--------------------------------------	--------------------------------------	--------------------------------------	--------------------------------------	--------------------------------------	--------------------------------------	--------------------------------------	--------------------------------------	--------------------------------------	--------------------------------------	--------------------------------------	--------------------------------------	--------------------------------------	--------------------------------------	--------------------------------------	--------------------------------------	--------------------------------------	--------------------------------------	--------------------------------------	--------------------------------------	--------------------------------------	--------------------------------------	--------------------------------------	--------------------------------------	--------------------------------------	--------------------------------------	--------------------------------------	--------------------------------------	--------------------------------------

○ 備置不備時用輸重器材ノ交換ハ輸重ニ於テ取扱ハシム	(逓内務部第七十八號)	一七〇	○ 將付金整理順序中更正	(逓大藏部二十八號)	六六
○ 失踪又ハ死亡跡遺留財産ヲ發見交還者クハ買入者入等ヲ爲サントスルトキ不動態ハ始發裁判所ノ審判ヲ受ケシム	(逓司法第十號)	一七〇	○ 貸付返納金決算帳ニ對シ宜告ヲ受ケタルトキ報告方	(逓大藏部三十八號)	六六
○ 親族ノ保管ニ係ル失踪又ハ死亡跡遺留財産ヲ發見交還者クハ買入者入ニ關スル審判請求書提出方	(逓司法第十五號)	一七〇	○ 森林將收入ノ内貸付金整理方ニ係ル訓令廢止	(逓農商務第三號)	六七
○ 爲替	(逓郵便爲替ハイノ部郵便三號)	一七〇	○ 貸渡取引手茶屋娼妓ノ賦金賦課地方務編入及警察機關費檢査費支拂方	(逓第十二號)	一七〇
○ 開業	(逓衛生及職醫開業試驗ハシノ部試驗二號)	一七〇	○ 貸渡取引手茶屋娼妓ノ賦金賦課地方務編入及警察機關費檢査費支拂方施行細則	(逓第十三號)	一七〇
○ 鑑札	(逓農商務第四號)	一七〇	○ 抗法	(逓水石等ノ儲物ヲ日本抗法第三款所屬トシテ取扱ニ附キ從前許可ヲ得タル賦課借區券ハ返納セシム)	一七〇
○ 貸渡取引手茶屋娼妓ノ賦金賦課地方務編入及警察機關費檢査費支拂方	(逓農商務第一號)	一七〇	○ 間接	(逓市制町村制中直接税間接税ノ區別ヲ定ム)	一七〇
○ 借入	(逓失踪又ハ死亡跡遺留財産ヲ發見交還者クハ買入者入等ヲ爲サントスルトキ不動態ハ始發裁判所ノ審判ヲ受ケシム)	一七〇	○ 假留監	(逓死刑執行ハ高等中學校醫部ハモ願出ツルヲ得)	一七〇
○ 貸渡	(逓地方稅及ハ區町村稅ノ支拂ニ係ル出納規程用紙及遺留)	一七〇			

目ノ部

○ 横須賀	(逓横須賀電氣ハトノ部電氣三號)	一七〇	○ 明治二十二年度歳入豫算豫備費額中豫算條規適用方	(逓司法第二號)	一七〇
○ 用紙	(逓日本銀行ニ送付スヘキ諸報告表用紙ヲ定ム)	一七〇	○ 明治二十二年度歳入豫算豫備費額中豫算條規適用方	(逓司法第九號)	一七〇
○ 歳入出豫算條規書式及歳入歳出納規則書式ニ據リ	(逓大藏部三十九號)	一七〇	○ 明治二十二年度歳入豫算豫備費額中豫算條規適用方	(逓司法第一號)	一七〇
○ 歳入出豫算條規及歳入歳出納規則書式ニ據リ開製スル諸書表類料紙ヲ定ム	(逓司法第八號)	一七〇	○ 明治二十二年度歳入豫算豫備費額中豫算條規適用方	(逓大藏部百十八號)	一七〇
○ 森林會社決算明細序書式ニ據リ開製スル諸報告書料紙ヲ定ム	(逓農商務第二十九號)	一七〇	○ 明治二十二年度歳入豫算豫備費額中豫算條規適用方	(逓大藏部百十八號)	一七〇
○ 西洋形船舶海員雇入禁止證書用紙押下代金整理及拂下高報告方	(逓警備第一號)	一七〇	○ 豫算		
○ 豫算	(逓明治二十一年度歳計豫算)	一七〇	○ 明治二十二年度歳入豫算豫備費額中豫算條規適用方	(逓大藏部十八號)	一七〇
○ 明治二十一年度歳計豫算	(逓明治二十一年度歳計豫算)	一七〇			
○ 明治二十一年度歳計豫算	(逓警備國幣制例案幣制料豫算)	一七〇			
○ 明治二十一年度歳計豫算	(逓明治二十一年度歳計豫算)	一七〇			
○ 明治二十二年度歳入豫算豫備費額中豫算條規適用方	(逓内務第十號)	一七〇			
○ 明治二十二年度歳入豫算豫備費額中豫算條規適用方	(逓大藏部十八號)	一七〇			

(大勳位) (大勝) (大學校) (大隊區) (大林区) (大隊區) (待命) (退役) (退職) (退隱)

陸軍預備役後備軍兵員並隊休兵召集旅費支給規則	(警)陸軍第十四號	三五	陸軍預備役後備軍兵員並隊休兵召集旅費支給規則	(警)陸軍第十四號	三五
歸休兵及預備後備ノ軍籍ニ在ル者並ニ地方裁判所ノ處分ヲ受ケタルトキ通報方ノ省令廢止	(訓)陸軍第十五號	六	歸休兵及預備後備ノ軍籍ニ在ル者並ニ地方裁判所ノ處分ヲ受ケタルトキ通報方ノ省令廢止	(訓)陸軍第十五號	六
歸休兵及預備後備ノ軍籍ニ在ル者並ニ地方裁判所ノ處分ヲ受ケタルトキ通報方ノ省令廢止	(訓)陸軍第十五號	六	歸休兵及預備後備ノ軍籍ニ在ル者並ニ地方裁判所ノ處分ヲ受ケタルトキ通報方ノ省令廢止	(訓)陸軍第十五號	六
志願兵現役中傷疾疾病等ニ因リ免役シ後備後備役ニ編入セラル者數額判定方	(訓)陸軍甲第四號	六	志願兵現役中傷疾疾病等ニ因リ免役シ後備後備役ニ編入セラル者數額判定方	(訓)陸軍甲第四號	六
豫備役諸兵教練復習教令	(達)陸軍甲第五號	六	豫備役諸兵教練復習教令	(達)陸軍甲第五號	六
豫備役諸兵教練復習教令第三條中召集心得方	(達)陸軍甲第六號	七	豫備役諸兵教練復習教令第三條中召集心得方	(達)陸軍甲第六號	七
休職停職ヨリ豫備後備又ハ退役等ニ移ル者ハ辭令ヲ用ヒテ陸海軍將校分限令ニ依リ其位置ニ轉スルモノトス	(達)陸軍甲第七號	七	休職停職ヨリ豫備後備又ハ退役等ニ移ル者ハ辭令ヲ用ヒテ陸海軍將校分限令ニ依リ其位置ニ轉スルモノトス	(達)陸軍甲第七號	七
海軍預備役兵員上ノ昇勳願及取扱方	(達)陸軍甲第八號	七	海軍預備役兵員上ノ昇勳願及取扱方	(達)陸軍甲第八號	七
海軍歸休兵及預備後備兵員給與給與出方	(警)海軍第六號	七	海軍歸休兵及預備後備兵員給與給與出方	(警)海軍第六號	七
海軍歸休兵及預備後備兵員給與給與出方	(警)海軍第六號	七	海軍歸休兵及預備後備兵員給與給與出方	(警)海軍第六號	七
大勳位	〇クノ部數章ニ載ス	七	大勳位	〇クノ部數章ニ載ス	七
大勝	〇クノ部數章ニ載ス	七	大勝	〇クノ部數章ニ載ス	七
大學校	〇カノ部數章ニ載ス	七	大學校	〇カノ部數章ニ載ス	七
大隊區	司令部條例	八	大隊區	司令部條例	八
大林区	木會大林区署ノ名稱及位置ヲ收ム	八	大林区	木會大林区署ノ名稱及位置ヲ收ム	八
大隊區	大林区署位置及管轄區域中追加	八	大隊區	大林区署位置及管轄區域中追加	八
待命	大小林区署任官官等俸給令第三條削除管林主事補俸給ノ關改正	八	待命	大小林区署任官官等俸給令第三條削除管林主事補俸給ノ關改正	八
退役	內匠	九	退役	內匠	九
退職	內匠	九	退職	內匠	九
退隱	內匠	九	退隱	內匠	九
島根縣下隱岐國ニ島司ヲ置ク	(達)陸軍第五十三號	二七	島根縣下隱岐國ニ島司ヲ置ク	(達)陸軍第五十三號	二七
海軍所轄員ノ給與ニ關スル遺實施期限	(達)海軍第五十三號	二七	海軍所轄員ノ給與ニ關スル遺實施期限	(達)海軍第五十三號	二七
各種規章印紙ノ形質彩紋ハ現行ノモノ同標トス	(警)大藏第八十五號	二七	各種規章印紙ノ形質彩紋ハ現行ノモノ同標トス	(警)大藏第八十五號	二七
烟草印紙交換手續	(警)大藏第八十九號	二七	烟草印紙交換手續	(警)大藏第八十九號	二七
本年六月以前ノ製造廢置ニ係ル烟草印紙交換手續	(訓)大藏第九十號	二七	本年六月以前ノ製造廢置ニ係ル烟草印紙交換手續	(訓)大藏第九十號	二七
烟草印紙交換手續	(警)大藏第九十九號	二七	烟草印紙交換手續	(警)大藏第九十九號	二七
舊製烟草ノ帶印紙交換手續	(警)大藏第一百號	二七	舊製烟草ノ帶印紙交換手續	(警)大藏第一百號	二七
博覽會共進會開設ニ際シ烟草菓子賣場ヲ出品シ及其會場内外ニ於テ販賣スルトキ取扱方	(訓)大藏第一號	一	博覽會共進會開設ニ際シ烟草菓子賣場ヲ出品シ及其會場内外ニ於テ販賣スルトキ取扱方	(訓)大藏第一號	一
鞍馬鞍鞍	(達)陸軍第七十八號	五	鞍馬鞍鞍	(達)陸軍第七十八號	五
鞍馬鞍鞍及附屬品制式	(達)陸軍第七十九號	五	鞍馬鞍鞍及附屬品制式	(達)陸軍第七十九號	五
改正鞍馬鞍鞍及附屬品制式中略稱ノ小修改正	(達)陸軍第七十七號	五	改正鞍馬鞍鞍及附屬品制式中略稱ノ小修改正	(達)陸軍第七十七號	五
平時騎重兵一大隊鞍鞍鞍及屬品定數表改正	(達)陸軍第三十四號	二五	平時騎重兵一大隊鞍鞍鞍及屬品定數表改正	(達)陸軍第三十四號	二五
大小行李及騎重兵列諸器材鞍馬鞍鞍鞍	(達)陸軍第四十六號	一七	大小行李及騎重兵列諸器材鞍馬鞍鞍鞍	(達)陸軍第四十六號	一七
野戰電信隊器材數表同各隊馬配賦表同負擔表	(達)陸軍第六十五號	二五	野戰電信隊器材數表同各隊馬配賦表同負擔表	(達)陸軍第六十五號	二五
野戰電信隊器材數表同各隊馬配賦表同負擔表	(達)陸軍第六十五號	二五	野戰電信隊器材數表同各隊馬配賦表同負擔表	(達)陸軍第六十五號	二五
野戰電信隊器材數表同各隊馬配賦表同負擔表	(達)陸軍第六十五號	二五	野戰電信隊器材數表同各隊馬配賦表同負擔表	(達)陸軍第六十五號	二五

海軍將校分限令ニ依リ休職又ハ停職期間現役ヲ退ク者ニシテ退職恩給又ハ給助金ヲ受ケル者格アル者取扱方	(達)陸軍第二百四十五號	三五	海軍將校分限令ニ依リ休職又ハ停職期間現役ヲ退ク者ニシテ退職恩給又ハ給助金ヲ受ケル者格アル者取扱方	(達)陸軍第二百四十五號	三五
退職及其恩給ノ額並進達方	(訓)海軍第三十一號	二五	退職及其恩給ノ額並進達方	(訓)海軍第三十一號	二五
海軍武官ニシテ文官兼任中退職スル者若クハ退職後文官ニ任セラレタル者恩給出願方	(達)海軍第二十九號	七	海軍武官ニシテ文官兼任中退職スル者若クハ退職後文官ニ任セラレタル者恩給出願方	(達)海軍第二十九號	七
官更及陸海軍武官恩給令等ニ關シ恩給扶助料退職料等ヲ受ケタル者ノ犯罪處刑ニ係ル届出方ノ廢止	(訓)司法第十二號	八	官更及陸海軍武官恩給令等ニ關シ恩給扶助料退職料等ヲ受ケタル者ノ犯罪處刑ニ係ル届出方ノ廢止	(訓)司法第十二號	八
海軍省五月一日ヨリ出願退出時限	(達)陸軍第八十二號	五	海軍省五月一日ヨリ出願退出時限	(達)陸軍第八十二號	五
海軍省七月十一日ヨリ出願退出時限	(達)陸軍第五十二號	一	海軍省七月十一日ヨリ出願退出時限	(達)陸軍第五十二號	一
海軍省九月十一日ヨリ出願退出時限	(達)陸軍第七十一號	一	海軍省九月十一日ヨリ出願退出時限	(達)陸軍第七十一號	一
烟草	(勅)第二十號	九	烟草	(勅)第二十號	九
烟草稅則改正	(警)大藏第三號	三	烟草稅則改正	(警)大藏第三號	三
烟草稅則施行細則	(警)大藏第十號	六	烟草稅則施行細則	(警)大藏第十號	六
烟草稅則施行細則第三條中追加	(訓)大藏第三十二號	四	烟草稅則施行細則第三條中追加	(訓)大藏第三十二號	四
烟草稅則取扱方並數	(警)大藏第八十一號	二	烟草稅則取扱方並數	(警)大藏第八十一號	二
烟草稅則印紙見本	(警)大藏第八十一號	二	烟草稅則印紙見本	(警)大藏第八十一號	二
海軍省五月一日ヨリ出願退出時限	(達)陸軍第八十二號	五	海軍省五月一日ヨリ出願退出時限	(達)陸軍第八十二號	五
海軍省七月十一日ヨリ出願退出時限	(達)陸軍第五十二號	一	海軍省七月十一日ヨリ出願退出時限	(達)陸軍第五十二號	一
海軍省九月十一日ヨリ出願退出時限	(達)陸軍第七十一號	一	海軍省九月十一日ヨリ出願退出時限	(達)陸軍第七十一號	一
烟草	(勅)第二十號	九	烟草	(勅)第二十號	九
烟草稅則改正	(警)大藏第三號	三	烟草稅則改正	(警)大藏第三號	三
烟草稅則施行細則	(警)大藏第十號	六	烟草稅則施行細則	(警)大藏第十號	六
烟草稅則施行細則第三條中追加	(訓)大藏第三十二號	四	烟草稅則施行細則第三條中追加	(訓)大藏第三十二號	四
烟草稅則取扱方並數	(警)大藏第八十一號	二	烟草稅則取扱方並數	(警)大藏第八十一號	二
烟草稅則印紙見本	(警)大藏第八十一號	二	烟草稅則印紙見本	(警)大藏第八十一號	二

(大勳位) (大勝) (大學校) (大隊區) (大林区) (大隊區) (待命) (退役) (退職) (退隱)

○砲兵射撃演習用彈藥交換換方 (達)陸軍第五百四號 四一

○騎兵隊演習用彈藥支給表 (達)陸軍第八十七號 五六

○平時騎重兵隊營糧彈藥用兵器彈藥及馬具表改正 (達)陸軍第三百十六號 二六四

[隊附隊外]

○陸軍隊附下士卒埋葬規則改正 (達)陸軍第二十二號 一七九

○陸軍隊附官服務規則改訂施行規則 (達)陸軍第二百二十四號 二七九

○隊外下士卒埋葬規則ヲ要スルトナリ付方ヲ定メ外宿下士卒病弱給與乘率ノ邊廢止 (達)陸軍第二號 一

[道路]

○地方稅又ハ區町村費ノ支辨ニ際ルル邊遊使用料及道路敷木布貨運料等ニ屬スル竹木排代金取扱方 (訓)內務第十七號 六九

○人民私設ニ際ルル橋梁渡津及道路等ニ於テ印鑑攜帶ノ電報通達入ニ其電報請求スルヲ得メ (訓)內務第二十七號 一六八

[代官]

○代官監監出職人員申報及出職書類送達方 (訓)司法第十八號 一六八

○代官出職人員試驗每年九月施行 (告)司法第二十五號 四九五

[建物]

○監獄內建物ノ新築ニシテ認許セズ賜分後報告スヘキ種類ヲ定ム (訓)內務第二十六號 一六八

○船隻

○艦隊巡防及船隻付號施行方 (達)海軍第五百五十四號 三〇七

[船隻]

○戶山學校檢閱率監督率規則廢止 (告)陸軍第十八號 六九

[兌換]

○兌換銀行券ハキノ部銀行ニ職メ (兌換) 〇公債證書普通紙ハコノ部公債ニ職メ

[當籤]

○脫走逃亡

○股走下士卒復隊處分規則ヲ廢シ現復下士卒率中逃亡者取扱方ヲ定ム (達)陸軍第八十二號 一七九

○親族又ハ區戸長ノ保管スル失蹤逃亡及死亡者ノ遺留財産處分ハ治安裁判所ニ認許ヲ乞フコトヲ得 (訓)司法第十七號 一六九

[盜難]

○公債證書監難ハコノ部公債ニ職メ

○租稅監査印字監難ハコノ部印字ニ職メ

○鐵山用火藥類制限外買入暨貯藏特許證監難 (告)內務第六號 二六八

○森林收入ニ屬スル雜費金課税人費償却金課税約金監難品賠償金返納金及雜罰金取扱方 (訓)農務第十三號 四九

レノ部

[禮服]

○海軍軍樂生禮服ヲ定メ海軍服制軍樂師以下禮服表並ニ圖式ヲ追加 (勅)第七十號 一四八

○陸軍禮式中改正追加 (達)陸軍第七十三號 五九

○勲章佩用者ニ對スル海軍警長禮式 (達)海軍第五十一號 三〇八

[曆書]

○天竺曆及曆書圖製管理費 (勅)第八十一號 一八八

[料紙]

○ロノ部用紙ニ職メ (料理)

○各艦管ノ厨夫ニ西洋料理法ヲ傳習セシムルタメ料理人傭入方 (達)海軍第十八號 三〇〇

○各艦管傭入ノ西洋料理人日給食料及旅費支給方 (達)海軍第三十四號 二八六

[冷饅]

○騎重兵營糧貯蓄費規則 (達)陸軍第二十五號 一六六

[練習]

○練習艦ハカノ部艦船檢點ニ職メ

○理事主理員試驗及同前理事務練習方 (勅)第十號 一九九

○東京港信學校ノ卒業證書ヲ有スル者ハ事務練習ヲ要セメ直ニ通信技手ニ任スルヲ得 (訓)第八號 七

○海軍總務工概則第八條改正 (達)海軍第三十二號 三三三

[採用]

○海軍信豐團總督兵概則中改正 (達)海軍第四百十五號 四〇三

[通帶]

○看護手看護夫ノ携帶運具ワ雇用品中ノモノト定ム (訓)海軍第四號 三

○野營費ノ内地方稅通帶支辨金支出及殘金納付報告方 (訓)內務第四號 二四

○特別費ノ事業ニ通帶スル費項二十一年度以降支辨方 (達)海軍第十一號 七〇

○特別費ノ事業ニ通帶スル費項支辨方ノ邊中刪除 (達)海軍第十六號 四九

[聯合]

○英國郵政聯合ハコノ部郵便ニ職メ

○海軍電信聯合ハコノ部電信ニ職メ

○東京假設監聯合地方中改正 (訓)內務第十八號 七九

○明治二十二、二十三年度間地方聯合共進會ハ改訂下付停止 (訓)農務第二十三號 八六

ソノ部

[委任]

○宮内省委任官ハコノ部宮內ニ職メ

○應 〇屬定員ハコノ部定員ニ職メ

○警備隊ニ屬シ

○工兵曹長同一等軍曹中工兵監監ニ轉任志願ノ者ハ檢 (訓)第四十一號 一〇一

<ul style="list-style-type: none"> ○ 陸軍本部陸軍部測量局修技生志願者出願延期 (告)陸軍第六號 二六 ○ 陸地測量部修技所生徒召募及檢査格例改正志願者心得 (告)陸軍第十四號 二五九 ○ 砲兵隊ニ「ゴウチ」式測器砲隊測量器ヲ備付ケルニ其員數ヲ定ム (達)陸軍第八十三號 五五 ○ 租稅不納者處分規則ニ依リ處分ノ末官報ニ附スルモノ (租稅) ○ 租稅監査印章ハイノ部印章ニ載ス (達)陸軍第二十六號 五九 ○ 租稅官損賣申方ノ訓令第三項更正 (訓)大藏第三十號 六三 ○ 租稅計算整理順序中更正追加 (訓)大藏第四十二號 一九九 ○ 地租延納年賦額變動報告區分及送付日限 (訓)大藏第四十三號 一九九 ○ 所得稅納稅者ヨリ届出書面ノ課額訂正申出ツルトキ取扱方 (訓)大藏第三十五號 六 ○ 明治二十一年度内國稅徵收費計算帳簿調理工方 (訓)大藏第五號 五 ○ 内國稅未納追徵整理順序甲乙號樣式并例中改正 (訓)大藏第七號 三 ○ 明治二十一年度内國稅徵收費取扱順序 (訓)大藏第九號 三 	<ul style="list-style-type: none"> ○ 陸軍本部陸軍部測量局修技生志願者出願延期 (告)陸軍第六號 二六 ○ 陸地測量部修技所生徒召募及檢査格例改正志願者心得 (告)陸軍第十四號 二五九 ○ 砲兵隊ニ「ゴウチ」式測器砲隊測量器ヲ備付ケルニ其員數ヲ定ム (達)陸軍第八十三號 五五 ○ 租稅不納者處分規則ニ依リ處分ノ末官報ニ附スルモノ (租稅) ○ 租稅監査印章ハイノ部印章ニ載ス (達)陸軍第二十六號 五九 ○ 租稅官損賣申方ノ訓令第三項更正 (訓)大藏第三十號 六三 ○ 租稅計算整理順序中更正追加 (訓)大藏第四十二號 一九九 ○ 地租延納年賦額變動報告區分及送付日限 (訓)大藏第四十三號 一九九 ○ 所得稅納稅者ヨリ届出書面ノ課額訂正申出ツルトキ取扱方 (訓)大藏第三十五號 六 ○ 明治二十一年度内國稅徵收費計算帳簿調理工方 (訓)大藏第五號 五 ○ 内國稅未納追徵整理順序甲乙號樣式并例中改正 (訓)大藏第七號 三 ○ 明治二十一年度内國稅徵收費取扱順序 (訓)大藏第九號 三
----------------------------------------------------------------------------------------------------------------------------------------------------------------------------------------------------------------------------------------------------------------------------------------------------------------------------------------------------------------------------------------------------------------------------------------------------------------------------------------------------------------------------------------------------------------------------------------	----------------------------------------------------------------------------------------------------------------------------------------------------------------------------------------------------------------------------------------------------------------------------------------------------------------------------------------------------------------------------------------------------------------------------------------------------------------------------------------------------------------------------------------------------------------------------------------

<ul style="list-style-type: none"> ○ 明治二十一年度内國稅徵收費科目中改正追加 (訓)大藏第二十四號 四九 ○ 内國稅徵收費科目中賠償金ノ目録追加 (訓)大藏第二十七號 六二 ○ 内國稅統計室關稅規則第二條本年度以降廢止 (訓)大藏第二十三號 四九 ○ 内國稅統計室關稅規則第二條本年度以降廢止 (訓)大藏第二十九號 六三 ○ 東京市區改正委員會組織權限 (訓)第十四號 三 ○ 東京市區改正委員會組織權限第一條第二條追加 (訓)第十八號 六 ○ 増俸 ○ ホノ部俸給ニ載ス (訴訟) ○ 森林收入ニ屬スル遊賃金訴訟入費償却金訴訟金訴訟賠償金返納金及遊賃金徵收方 (訓)農務第十三號 五 ○ ツノ部 (對馬) ○ 平時對馬警備隊編制表改正 (達)陸軍第九十四號 六二 ○ 近衛各師團諸隊及對馬警備隊平時編制表中改正 (達)陸軍第二百五號 二四二 ○ 第四部海防水費ニ屬スル事業ノタメ對州へ出張ノ者及同地雇人等ニ給スル旅費支辨方 (達)海軍第四十三號 四三 	<ul style="list-style-type: none"> ○ 圖書 (達)宮内第一號 三 ○ 公私立小學校教科用圖書採定方法中改正追加 (訓)文部第三號 七 ○ 通信 (鐵道所屬電信電話線公眾通信取扱規則 (訓)第七十八號 一五五) ○ 鐵道所屬電信電話線公眾通信取扱規則 (告)通信第四號 一八三 ○ 相模國藤澤及國府津鐵道停車場電信取扱所公眾通信開始 (告)通信第二百十四號 四八二 ○ 東京電信局熱海電信局間ニ電信通信ヲ開キ其手續ヲ定ム (告)通信第二百五十五號 四八一 ○ 通報通知 ○ 歸休兵及豫備後備ノ軍籍ニ在ル者罪ヲ犯シ地方裁判所ノ處分ヲ受ケタルトキ通報方ノ省令廢止 (訓)陸軍第四號 六 ○ 歸休兵及豫備後備ノ軍籍ニ在ル者罪ヲ犯シ地方裁判所ノ處分ヲ受ケタルトキ通報方ノ省令廢止 (訓)陸軍第四號 六 ○ 艦船ノ下士以下ニシテ海軍醫院入院中未滿東京灣外出港後退院ノ者ハ積須預地營ニ送付シ本艦ニ通知セシム (訓)海軍第十七號 二〇 ○ 再役ヲ許可シタル下士卒ノ人名簿守府軍務局ニ通知日限 (達)海軍第一號 一八三
---------------------------------------------------------------------------------------------------------------------------------------------------------------------------------------------------------------------------------------------------------------------------------------------------------------------------------------------------------------------------------------------------------------------------------------------------------------------------------------------------------------------------------------------------------------	--------------------------------------------------------------------------------------------------------------------------------------------------------------------------------------------------------------------------------------------------------------------------------------------------------------------------------------------------------------------------------------------------------------------------------------------------------------------------------------------------------------------------------------------------------------------------------------

明治二十一年索引 (組織) (府廳) (對馬) (圖書) (通信) (訴訟) (對馬) (圖書) (通信) (通報通知) 七三

通商

○ 留國下通商國トノ間ニ締結セル修好通商ニ關スル宣
告 (勅) 二月二十七日 九

通商(通航)

○ 陸路三里未開海路六里未開ノ各地ニ在ル各埠船隻
開往取軍馬貨及船料ハ支給セズ又通船費及至急ノ
場合ニ要スル舟車馬貨支拂方 (訓) 海軍第二十號
○ 軍艦又ハ西洋形商船ニシテ横濱海軍港ニ進入接續
若クハ通航スルトハ其船名符字價額支拂方 (訓) 海軍第十一號 九

通學

○ 各地所在ノ若シ海軍大學校通學又ハ入校ヲ命シタル
トハ旅費支給方 (訓) 海軍第九十九號 三三

追徴

○ 内國稅米納道敷整理順序中乙種樣式凡例中改正
(訓) 大藏第七號 三三

遣拂

○ 密賣淫處分及同罰金罰拂方ノ邊際止
(訓) 内務第二十五號 一六

ネノ部

○ 年俸 ○ ホノ部係給ニ關ス
年賦 ○ 地租延納年賦額異動報告區分及送付日限
(訓) 大藏第四十三號 一五九

ナノ部

○ 奈良香川兩縣管界到邊日數 (訓) 第二十二號 三

長浦

○ 相模國長浦海内ニ新築ノ火藥庫ヲ郷戸火藥庫ト稱ス
(達) 海軍第六十號 一四〇

内閣

○ 内閣臨時修更局廢止 (勅) 第七十二號 一四九

内務

○ 内務省官制第二十四條第二十七條改正 (勅) 第八十二號 一六八

内務報告例廢止

○ 内務報告例廢止 (省) 内務第八號 七三

内務報告例更正

○ 内務省ノ特許ヲ得タル府縣立醫學校生徒試驗舉行及
志願者願書提出方 (省) 内務第五號 二四三

各兵内務書中陸軍軍人休暇規則ヲ廢止

○ 各兵内務書中陸軍軍人休暇規則ヲ廢止 (達) 陸軍第九十七號 二二五

軍隊内務書第一版ヲ定ム

○ 軍隊内務書第一版ヲ定ム (達) 陸軍第九十七號 二二五

内國

○ 内國勸業博覽會ハハノ都博覽會ニ關ス
○ 内國稅ハハノ都博覽會ニ關ス (省) 内務第二號 九

ナノ部

○ 士官學校戶山學校砲兵射的學校教練團砲兵率概則中
加除 (省) 陸軍第七號 二六

士官學校幼年學校乘馬學校砲兵射的學校教練團砲兵率概則第七條中加除

○ 士官學校幼年學校乘馬學校砲兵射的學校教練團砲兵率概則第七條中加除 (省) 陸軍第二十三號 一八三

明治二十一年陸軍教練團各兵科生徒並ニ喇叭生徒入學檢査格例及志願者心得

○ 明治二十一年陸軍教練團各兵科生徒並ニ喇叭生徒入學檢査格例及志願者心得 (省) 陸軍第四號 八三

陸軍教練團各兵科生徒並ニ喇叭生徒並ニ附入學志願者名簿等送附方

○ 陸軍教練團各兵科生徒並ニ喇叭生徒並ニ附入學志願者名簿等送附方 (省) 陸軍第五號 九二

喇叭破尺度ヲ改ム

○ 喇叭破尺度ヲ改ム (達) 陸軍第八十九號 三三

陸軍喇叭隊同日次並ニ所用區分表中改正

○ 陸軍喇叭隊同日次並ニ所用區分表中改正 (達) 陸軍第二百號 三六

陸軍喇叭隊同日次並ニ所用區分表中改正

○ 陸軍喇叭隊同日次並ニ所用區分表中改正 (達) 海軍第三百號 二四一

北海道ニテ臘虎並ニ臘虎獵獲ノ特許ヲ得ントスル者出願方

○ 北海道ニテ臘虎並ニ臘虎獵獲ノ特許ヲ得ントスル者出願方 (省) 陸軍第四號 一三

村田銃

○ 村田銃製造取扱方第二項改正 (達) 陸軍第六號 七四
○ 村田銃保存法 (達) 陸軍第八十六號 一八三

○ 米國ニ於テ發行ノ新聞紙世界ノ對内國ニテ發賣額布
禁止 (省) 内務第五號 九

○ 内外國航船ニ係ル海上氣象報告方 (省) 内務第十一號 一四

納領告知書

○ 輸入稅金納領告知書若クハ輸出支拂案内洋三目
ノミヲ誤記シタルトキ訂正方ヲ金庫ニ請求スルニ及
ハス (訓) 大藏第十一號 一五

納付

○ 電信料及手数料ハ郵便切手ヲ以テ納付セシム
(勅) 第六號 一五

○ 警察費ノ内地方稅雜費或ハ金或出及殘金納付報告方
(訓) 内務第四號 二四

○ 他管區輸入納付金下戻ニ係ル支拂切符及同案内書ニ
主管ノ印ヲ押捺セシム (訓) 大藏第四十一號 一五三

○ 他管區輸入納付金下戻ニ係ル支拂切符及同案内書ニ
捺印方ヲ裁判斷ニ適用ス (訓) 司法第十四號 一五七

地方稅

○ 地方稅又ハ區町村費ノ支拂ニ係ル掛掛使用料及道路
葺木布費雜料等ニ關スル竹木掛代金取扱方 (訓) 内務第十七號 九

難破

○ 郵便物ヲ積載セル船舶難破等ニ關リ航送シ能ハサル
場合ニ於テ北郵便物ヲ戶長役場又ハ浦役場ニ送致セ
ルト申渡分方 (訓) 遞信第七號 九

ウノ部

〔馬飼料〕

○陸軍將校並二相當官馬飼料ヲ定ム
(逕)陸軍第五十二號 二六

〔賣下賣物〕

○印紙類賣下賣物規則中正並追加 (告)大蔵第四十二號 一七

○郵便切手賣下免許出願方 (告)逕信第二十五號 九

○郵便切手賣下免許出願方 (告)逕信第五百十二號 二五

○郵便切手賣下人心得 (告)逕信第二十六號 六

○電信切手賣下所ヲ郵便切手賣下所ト改稱 (告)逕信第二十四號 九

○本年六月以前ノ製造標紙ニ係ル別刷紙ニシテ賣割ニ至ラサルモノハ印紙交換ヲ許ス (訓)大蔵第四十號 七

○烟草營業者及烟草印紙賣割人ニ於テ帶印紙ヲ角印紙ニ交換請求方 (告)大蔵第五十九號 一八

〔運動運用運轉〕

○運動手免狀ハモノ部免狀ニ由ス (訓)海軍第一號 二

○艦隊運動及艦舟信條施行方 (逕)海軍第五百十四號 二七

○澤川衛隊員タル兵曹職員ノトキハ一等水兵ヲ用フルヲ得 (訓)海軍第一號 二

○澤川衛隊員ニ關シテ海軍省官制ニ於テ其ノ適用ス (訓)海軍第十一號 六

〔補役場〕

○郵便物ヲ搭載セル船舶難破等ニ罹リ航送シ能ハサル場合ニ於テ其郵便物ヲ戶長役場又ハ浦役場ニ送致セルトルニ處分方 (訓)逕信第七號 六

〔佃世〕

○諸佃上申請書等ハ副本ヲ提出スニ及ハス (訓)第十六號 一五

ノノ部

〔農事〕

○明治二十一年度乙部農事巡迴教師巡迴地方及手當金支給額 (訓)農務第二十一號 四

〔農林〕

○農林學校ハカノ部學校ニ職ス (訓)農務第二十一號 四

ノノ部

〔皇居〕

○皇居御進餐獻金ハ宮内省ニ附納セシム (訓)大蔵第三十六號 六

○皇居御進餐獻金ニ附キ宮城ト稱セラル (告)宮内第六號 三九〇

〔皇位〕

○獨逸國皇帝陛下ギョロム第一世別御ニ附キ宮中喪御出サル (告)宮内第一號 一〇四

○獨逸國皇帝陛下ギョロム第一世別御ニ附キ宮中喪御出サル (告)宮内第一號 一〇四

Table with multiple columns containing administrative notices, dates, and page numbers. Includes sections for '官制改正', '勳章頒給', '官報', and '省令'.

方ノ權廢止	(勅) 第十九號	一八	表課ワ置キ又同局中權廢止シ其事務ヲ整理課ニ 屬セシム。	(勅) 第三號	二二
○官省森林山野ノ尺數ニ關スル請申狀書式ノ訓令中改正	(訓) 農商務部第二十四號	二六	○省令訓令其他諸例規中ノ會計檢査部ハ會計局長會計檢 査部長ハ會計局長ト心得シム。	(訓) 海軍第二十五號	三三
○租稅不納者處分規則ニ依リ處分ノ未官損ニ關スルモ ノ、真市ヲ止メ報告ヲ為サシム。	(訓) 大藏第二十六號	三〇	○海軍會計檢査規則改正	(達) 海軍第二號	三三
○租稅官損還申方ノ訓令第三項改正	(訓) 大藏第三十號	三三	○宮内省中曾憲會計檢査局ヲ置キ官制ヲ定ム。	(達) 宮内第七號	三三
[官國幣社]			○概算支出未成算金ノ精算報告書ハ會計主務官ヨリ送 出サシム。	(訓) 內務第十六號	三九
○官國幣社修不用ノ古材木屑等二十年度以際處分ニ 際ル分ハ其社ヘ下被サシム。	(訓) 內務第一號	二	○吳及佐世保領守府建築地ニテ軍事費ノ收支ニ際ル分 任收支命令官會計主務官ヲ定ム。	(達) 海軍第三號	三三
○明治二十一年度第二部農出神農社中補助社費捐納社 費精算國幣社例整算資料豫算	(訓) 內務第五號	三〇	○明治二十一年度以際海軍衛生部長ヲ分任收支命令官 トシ同部中會計主務官ヲ置ク。	(達) 海軍第六號	三四
[華族]			○收支命令官及會計主務官中追加	(達) 海軍第九十一號	一七五
○華族女學校規則第三章中追加	(達) 宮内第四號	三	○分任收支命令官及會計主務代理官中刪除	(達) 海軍第九十六號	一七九
○宮内省中華族局ヲ廢止局ト改稱シ官制ヲ定ム。	(達) 宮内第十四號	九六	○各廳ニテ職員選退離職ニ關シ俸給增加スルトキハ會 計局長ニ協議セシム。	(達) 海軍第十號	三九
[會所會社]			○海軍省會計局長及精算費領守府ヲ除クノ外各廳監督ノ 印廢止	(達) 海軍第四十二號	二六五
○米商會所株式取引所收稅規則第一條中改正	(勅) 第七十五號	一五	○森林會計決算證明順序	(訓) 農商務第十六號	四三
○私立銀行及銀行類似會社ノ附屬書ニ後印ヲ押用セシ ムルコトヲ得	(訓) 大藏第四十七號	一六	○森林會計決算證明順序書式ニ據リ開製スル 諸報告書 料紙ヲ定ム。	(訓) 農商務二十九號	七九
[會計]					

[會議]			○各軍管里程表中改正	(達) 陸軍第十五號	九
○砲兵會議條例改正	(勅) 第三十八號	七〇	○各軍管里程表中改正追加	(達) 陸軍第七十四號	五三
○砲兵會議定例裏	(達) 陸軍第五十八號	一七	[軍隊]		
○工兵會議條例改正	(勅) 第三十九號	九〇	○陸軍軍隊檢閱條例	(勅) 第六十號	一三
○工兵會議條例第五條中工兵監督ハ陸軍技手ヲ用用ス ルヲ得	(達) 陸軍第三十三號	一四	○軍隊檢閱演習教令	(達) 陸軍第四十號	二七
○工兵會議定例裏	(達) 陸軍第五十九號	一四	○軍隊教育順次教令各概表中改正追加	(達) 陸軍第九十一號	二五
○陸軍衛生會議條例	(勅) 第九十五號	一六	○軍隊內務第一版ヲ定ム	(達) 陸軍第九十七號	三三
○茶業組合及會館所設置ノ期限ヲ定メ其規約ヲ確定セ シム	(訓) 農商務第二號	二	○軍隊內務第二版制定ニ附キ從前ノ規則及達等廢止	(達) 陸軍第九十八號	三三
[會葬]			○軍隊內務第一版施行期限	(達) 陸軍第九十九號	三六
○海軍會葬式ヲ改正シ海軍葬式トス	(勅) 第八十九號	一七	○陸軍下士卒及諸生徒ニシテ傷疾疾病ニ罹リ服務ニ堪 ハ難キモノ軍隊手帳ニ記載捺印方	(達) 陸軍第二十三號	二六一
○海軍會葬式附錄ヲ改正シ海軍葬式細則トス	(省) 海軍第十三號	一八	○下士以下軍隊手帳控申改正	(達) 陸軍二百三十九號	三二
○海軍會葬式附錄改正ニ附キ消滅セラル達ヲ示ス	(達) 海軍第七十號	一六	[軍吏]		
○東京ニ於テ海軍會葬式ニ據リ葬式執行ノ節ハ陸軍省 ヨリ派用セシム	(達) 海軍第八十八號	一七	○監警部軍醫部醫部上長官士官及軍吏部士官ニシテ 陸軍部內諸學校學令教官ニ附屬スル者俸給支給方	(達) 陸軍第二十號	一五
○海軍會葬式ニ據リ葬式執行ノ際派遣スヘキ陸軍兵概 數	(達) 海軍第九十八號	一七	○砲工兵監督騎兵騎工兵及同下長砲兵諸工兵及同下 長暨ニ軍吏部軍醫部下士ノ再服役ニ關スル取扱ヲ定 ム	(達) 陸軍第六十六號	四七
[軍管]			○軍吏部下士二等給定員	(達) 陸軍第五十號	一三
○陸軍管區制定ニ附キ從前ノ第一及第三軍管ニ關スル 各郡ヨリ徵集ノ兵員取扱方	(省) 陸軍第十三號	一七			
○七軍管兵備廢止	(達) 陸軍第五十七號	一七			

○工兵曹長同一等軍曹中工兵監護ニ轉任志願ノ者ハ檢 査ノ上採用ニ附キ志願者取調検査書類ト共ニ進達セ ル	(達)陸軍第五十九號	三
○監督部軍醫學校ハカノ部學校ニ置ス	(達)陸軍第六十號	三
○監督部軍醫部上長官士官ニシテ大學校教官ニ補職ス ル者俸給支給方ノ達廢止	(達)陸軍第十九號	一四
○監督部軍醫部隊醫部上長官士官及軍中部主任官ニシテ 陸軍部内諸學校學令教官ニ補職スル者俸給支給方	(達)陸軍第二十號	一五
○砲工兵監護騎兵隨機工長及同下長砲兵隨機工長及同下 長砲工兵軍部軍醫部下士ノ再服役ニ關スル取扱方定	(達)陸軍第六十六號	一七
○軍醫部治療用消耗品ヲ定ム	(達)陸軍第四號	七
○軍醫部治療器械置ニ關シテ定數表	(達)陸軍百十八號	六三
○近衛各師團軍醫部服務規則	(達)陸軍第二百二十二號	二七
○陸軍病院條例改正陸軍軍醫官服務規則廢止	(達)陸軍第二百二十三號	二七
○海軍軍醫官服務規則中追加	(訓)海軍第三號	三〇
○海軍軍醫官服務規則改正	(達)海軍第六十二號	三八
○軍人軍屬	(達)陸軍第四十號	三三
○各兵内務部中陸軍軍人休暇規則ト矛盾スルモノハ規 則ニ依ラシム	(達)陸軍第四十四號	一三
○陸軍軍人軍屬慰服父母祭日休暇規則改稱及本則中改 正加除	(達)陸軍第九十三號	二八
○軍樂		
○海軍軍樂生禮服ヲ定ム海軍服制軍樂師以下禮服表並 ニ圖式ヲ追加	(勅)第七十號	一四六
○陸軍軍樂基本隊條例中改正	(省)陸軍第五號	一七
○陸軍軍樂基本隊條例第一章中改正	(省)陸軍第九號	一七
○軍樂基本隊ヲ戶山學校ニ屬ス	(達)陸軍第四十九號	一七
○陸軍軍樂隊條例中改正	(省)陸軍第八號	一七
○大阪鎮守府軍樂隊ヲ廢シ	(達)陸軍第二十三號	一六
○軍樂隊(樂器)支給	(達)陸軍第十二號	一六
○軍樂隊下士卒背袋ハ平時ヨリ之ヲ支給シ其保存期限 ヲ定ム	(達)陸軍第十一號	一六
○軍樂隊長以下樂器手入品檢査ニ據リテ檢査食費ヲ定ム	(達)陸軍第十號	一六
○海軍軍樂官條例第五條中追加	(省)海軍第九號	一五
○海軍軍樂官檢査規則	(達)海軍第三十號	一四
○海軍軍樂官檢査規則	(達)海軍第三十九號	一五
○軍務軍事		
○待命非職ノ上長官士官准士官ハ軍務局長ノ管轄トス	(訓)海軍第十三號	七
○候補生ニシテ勤務ナキ者ハ軍務局長ヲシテ管轄セシ ム		

○再役ヲ許可シタル下士卒ノ人名簿府守軍務局ニ通知 期限	(達)海軍第一號	一八三
○吳及佐世保鎮守府建設地ニテ軍費ノ收支ニ係ル分 任收支命令官會計主務官ヲ定ム	(達)海軍第三號	三
○軍籍		
○歸休兵及豫備後備ノ軍籍ニ在ル者罪ヲ犯シ地方裁判 所ノ處分ヲ受ケタルトハ通報方ノ省令廢止	(訓)陸軍第四號	六
○歸休兵及豫備後備ノ軍籍ニ在ル者罪ヲ犯シ地方裁判 所ノ處分ヲ受ケタルトハ通報方ノ省令廢止	(訓)陸軍第四號	六
○歸休兵及豫備後備ノ軍籍ニ在ル者罪ヲ犯シ地方裁判 所ノ處分ヲ受ケタルトハ通報方ノ省令廢止	(訓)陸軍第四號	六
○軍馬官成所官制	(勅)第十五號	五
○軍馬官成所職務概則並ニ定員表	(達)陸軍第六十八號	四
○軍馬官成所職務概則並ニ定員表	(達)陸軍第六十八號	四
○士官學校及幼年學校生徒外出ノ備軍刀銃劍佩用方	(達)陸軍百八十七號	一八三
○士官學校及幼年學校生徒外出ノ備軍刀銃劍佩用方	(達)陸軍百八十七號	一八三
○士官學校及幼年學校生徒外出ノ備軍刀銃劍佩用方	(達)陸軍百八十七號	一八三
○在外國公使館附陸軍武官俸給支給細則	(勅)第十八號	五七
○在外國公使館附陸軍武官俸給支給細則	(勅)第十八號	五七
○在外國公使館附陸軍武官俸給支給細則	(勅)第十八號	五七
○外國ニ輸出スル石炭海關稅免除	(省)陸軍第六號	三
○外國ニ輸出スル石炭海關稅免除	(勅)第五十六號	一七
○外國ニ輸出スル石炭海關稅免除	(勅)第五十六號	一七
○外國ニ輸出スル物品海關稅免除	(勅)第八十三號	一五
○外國ニ輸出スル物品海關稅免除	(勅)第八十三號	一五
○外國ニ輸出スル物品海關稅免除	(勅)第八十三號	一五
○外國ヨリ輸入セル從價稅品ノ元價ハ外國貨幣日本銀 貨比較表ニ據リ換算シ其價格ニ從ヒ海關稅ヲ徵收ス	(告)大藏第九十二號	二四
○輸入從價稅品元價ノ換算ニ適用スヘキ外國貨幣日本 銀貨比較表	(告)大藏百十一號	三〇
○輸入從價稅品元價ノ換算ニ適用スヘキ外國貨幣日本 銀貨比較表	(告)大藏百十一號	三〇
○輸入從價稅品元價ノ換算ニ適用スヘキ外國貨幣日本 銀貨比較表	(告)大藏百十一號	三〇
○内外國航船ニ係ル海上空氣報告方	(告)大藏百四十九號	四二
○内外國航船ニ係ル海上空氣報告方	(告)大藏百四十九號	四二
○内外國航船ニ係ル海上空氣報告方	(告)大藏百四十九號	四二
○外國航船年報計數方改正	(達)海軍百六十七號	一四〇
○初メテ高等武官准士官及判任以上ノ文官等ニ在セラ レシトハ戶籍上異動アルトハ休職者發病又ハ全治ノ トハ外國航海ノ發艦及歸港ノトハ届出並ニ報告方	(達)海軍百六十八號	一四〇
○士官學校及幼年學校生徒外出ノ備軍刀銃劍佩用方	(達)陸軍百八十七號	一八三
○隊外下士卒俸給減額抑フ要スルトハ計算方ヲ定ム外宿 下士卒精進給與率ノ達廢止	(達)陸軍第二號	一
○外宿在營下士以下練成憲兵下士卒復科及配附ノ旅 費ノ口當支給方	(達)陸軍第二一號	二六
○外宿		
○歩騎砲工輸重屯田兵ノ上等兵並ニ上等馬卒乘 手補寫衣外裝製式改正	(達)陸軍第五十五號	四一

鐵山(鐵物)	鐵山(鐵物)	鐵山(鐵物)	鐵山(鐵物)	鐵山(鐵物)	鐵山(鐵物)	鐵山(鐵物)	鐵山(鐵物)	鐵山(鐵物)	鐵山(鐵物)
○三浦鐵山地下規則	○三浦石炭礦地下ハ鐵山ノ營業權並ニ附屬資產ヲ地下タルモノトス	○鐵山用火藥類制限外買入並貯藏特許證發給	○採水石等ノ礦物ヲ日本坑法第三款所屬トシテ取扱ニ附キ從前許可ヲ得タル礦權借處券ハ返納セシム	○貨幣條例中改正追加	○貨幣新貨ト交換廢止	○外國ヨリ輸入セル提價稅品ノ元價ハ外國貨幣日本銀貨比較表ニ據リ換算シ北價格ニ從ヒ海關稅ヲ徵收ス	○輸入提價稅品元價ノ換算ニ適用スヘキ外國貨幣日本銀貨比較表	○輸入提價稅品元價ノ換算ニ適用スヘキ外國貨幣日本銀貨比較表	○萬國郵便聯合條約實施細則目録第四條貨幣比例表中追加
(告)大藏第五十一號	(告)大藏第五十四號	(告)內務第六號	(訓)內務第一號	(勅)第七十四號	(告)大藏第十六號	(告)大藏第九十二號	(告)大藏第一百十一號	(告)大藏第一百十九號	(告)遞信第三十一號
一四八	一五六	二四八	二	一五二	一八二	二五四	三〇三	四三二	二七一
○裁判所管轄區域表中改正	○治安裁判所及出頭所位置管轄區域ヲ定メ各管轄所廢止	○治安裁判所管轄區域部分管表中追加改正	○大津區署位置及管轄區域中追加	○朝馬主官ハ姑ク從前ノ儘存置シ師團長ノ管轄ニ屬セシム	○侍命非職ノ上長官士官准士官ハ軍務局長ワレテ管轄セシム	○候補生ニシテ勤務ナキ者ハ軍務局長ワレテ管轄セシム	○天象觀測及曆書觀製管理	○天象觀測及曆書觀製管理	○天象觀測及曆書觀製管理
(勅)第六十五號	(省)司法第一號	(省)司法第六號	(訓)第四號	(達)陸軍第九號	(訓)海軍第十三號	(達)海軍第七十六號	(勅)第八十一號	(達)海軍第七號	(達)海軍第二十號
一四二	七四	五六一	三	七六	七	一五四	一五六	四	三三二
○三等郵便局長ノ採用ニ關シ郡區戶長ワレテ遞信管理局長ノ照會又ハ依託ニ應ヒ便宜處辦セシム	○三等郵便局長ノ採用ニ關シ郡區戶長ワレテ遞信管理局長ノ照會又ハ依託ニ應ヒ便宜處辦セシム	○三等郵便局長ノ採用ニ關シ郡區戶長ワレテ遞信管理局長ノ照會又ハ依託ニ應ヒ便宜處辦セシム	○三等郵便局長ノ採用ニ關シ郡區戶長ワレテ遞信管理局長ノ照會又ハ依託ニ應ヒ便宜處辦セシム	○三等郵便局長ノ採用ニ關シ郡區戶長ワレテ遞信管理局長ノ照會又ハ依託ニ應ヒ便宜處辦セシム	○三等郵便局長ノ採用ニ關シ郡區戶長ワレテ遞信管理局長ノ照會又ハ依託ニ應ヒ便宜處辦セシム	○三等郵便局長ノ採用ニ關シ郡區戶長ワレテ遞信管理局長ノ照會又ハ依託ニ應ヒ便宜處辦セシム	○三等郵便局長ノ採用ニ關シ郡區戶長ワレテ遞信管理局長ノ照會又ハ依託ニ應ヒ便宜處辦セシム	○三等郵便局長ノ採用ニ關シ郡區戶長ワレテ遞信管理局長ノ照會又ハ依託ニ應ヒ便宜處辦セシム	○三等郵便局長ノ採用ニ關シ郡區戶長ワレテ遞信管理局長ノ照會又ハ依託ニ應ヒ便宜處辦セシム
(訓)遞信第三號	(訓)遞信第三號	(訓)遞信第三號	(訓)遞信第三號	(訓)遞信第三號	(訓)遞信第三號	(訓)遞信第三號	(訓)遞信第三號	(訓)遞信第三號	(訓)遞信第三號
四七五	四七五	四七五	四七五	四七五	四七五	四七五	四七五	四七五	四七五

鐵山(鐵物)	鐵山(鐵物)	鐵山(鐵物)	鐵山(鐵物)	鐵山(鐵物)	鐵山(鐵物)	鐵山(鐵物)	鐵山(鐵物)	鐵山(鐵物)	鐵山(鐵物)
○郵便受取所及郵便貯金預取扱人ノ採用ニ關シ郡區戶長ワレテ遞信管理局長ノ照會又ハ依託ニ應ヒ便宜處辦セシム	○民有地内建設ノ電信柱敷地手當下流金明細表取調遞信管理局ヘ送附方	○福島遞信管理區ハ仙臺遞信管理局ニテ併管セシム	○陸軍管區表	○陸軍管區制定ニ附キ從前ノ第一及第三軍管ニ關スル各郡ヨリ徵集ノ兵員取扱方	○管内(區内) ○裁判所管内トアルハサノ部裁判ニ關ス	○東京府區内清酒輸入規則	○鐵山出稼章程第八條ニ依リ差出スヘキ郡區ノ報告書ハ送付ニ及ハス	○徵兵事務條例中鐵山管區所後備軍司令官府縣及郡區駐在官ノ職務執行方	○陸軍召集條例中鐵山管區所後備軍司令官府縣及郡區駐在官ノ職務執行方
(訓)遞信第六號	(訓)遞信第九號	(告)遞信第二十一號	(勅)第三十二號	(省)陸軍第十三號	(省)陸軍第十三號	(勅)第八十八號	(訓)大藏第十五號	(省)陸軍第十一號	(省)陸軍第十二號
九	七	六二	六	吳	吳	一七	九	吳	吳
○郵便受取所及郵便貯金預取扱人ノ採用ニ關シ郡區戶長ワレテ遞信管理局長ノ照會又ハ依託ニ應ヒ便宜處辦セシム	○治安裁判所管轄區域部分管表中追加改正	○親族又ハ區戶長ノ保管スル失踪逃亡及死亡者ノ遺留財產區分ハ治安裁判所ニ送附フコトヲ得	○區區區域	○裁判所管轄區域表中改正	○大津區署位置及管轄區域中追加	○國庫金出納未支所位置出納區域中改正	○本邦沿岸區域稱ノ邊廢止	○治安裁判所及出頭所位置管轄區域ヲ定メ各管轄所廢止	○高等中學校設置區域第三區中香川縣追加
(訓)遞信第六號	(省)司法第六號	(訓)司法第十七號	(勅)第六十五號	(勅)第六十五號	(訓)第四號	(告)大藏第二十六號	(達)海軍第六十一號	(省)司法第一號	(告)文部第十一號
九	五六一	一六	一四二	一四二	三	一一三	一四〇	七四	四六三
○明治二十一年度第三部送附出府縣費科目	○海軍第三十五號	○海軍第三十五號	○海軍第三十五號	○海軍第三十五號	○海軍第三十五號	○海軍第三十五號	○海軍第三十五號	○海軍第三十五號	○海軍第三十五號
(訓)內務第七號	(達)海軍第三十五號	(達)海軍第三十五號	(達)海軍第三十五號	(達)海軍第三十五號	(達)海軍第三十五號	(達)海軍第三十五號	(達)海軍第三十五號	(達)海軍第三十五號	(達)海軍第三十五號
五	八一	八一	八一	八一	八一	八一	八一	八一	八一

○明治二十一年度第三部歳出科目府縣費ノ款中見習ノ師設置	(訓)内務第十一號	五	○陸軍大學校入學始末並ニ再審査課目表	(訓)司法第十一號	七
○明治二十一年度第三部歳出科目府縣費ノ款中疫職買上代ノ日更正	(訓)内務第十二號	六	(達)陸達第二十九號		六
○明治二十一年度第三部歳出科目府縣費ノ款中見習ノ師設置	(訓)内務第九號	四	[物業]		
○監獄則ニ據リ在監人ニ給與スル工錢ハ府縣會ノ議決ヲ經テ支拂ヒ及科目ニ編入スルコトヲ得	(訓)内務第二十二號	一五	○第三回内國勸業博覽會各廳ニ於テ勸業上切要ノ物品種類等出品及其費用支出方	(訓)第三回内國勸業博覽會事務局第一號	七
○明治二十一年度第三部歳入科目中版権免許料ノ目刪除	(訓)大藏第十七號	四	○第三回内國勸業博覽會地方官心得	(訓)第三回内國勸業博覽會事務局第二號	一六
○明治二十一年度第三部歳入科目中馬四脚下代ノ目刪除	(訓)大藏第二十一號	四	○第三回内國勸業博覽會事務局更正文追加	(告)第三回内國勸業博覽會事務局第一號	一〇
○明治二十一年度以降大藏省所管雜費第一節歳出科目中府正	(訓)大藏第二十五號	五	○第三回内國勸業博覽會出品部類目錄	(告)第三回内國勸業博覽會事務局第二號	二九
○明治二十一年度以降内國稅收費科目中改正追加	(訓)大藏第二十七號	六	○第三回内國勸業博覽會出品主心得	(告)第三回内國勸業博覽會事務局第四號	四三
○内國稅收費科目中賠償金ノ目追加	(訓)大藏第二十三號	六	○第三回内國勸業博覽會營業規則	(告)第三回内國勸業博覽會事務局第五號	四三
○明治二十一年度第三部歳入科目中馬四脚下代ノ目設置	(訓)司法第四號	四	[概測]		
○司法省所管雜費科目中見習ノ師設置	(訓)司法第九號	六	○天養勸業及農務司管理費	(勅)第八十一號	一八
○大審院各裁判所ノ款中二十年度以降外國旅費ノ目設置		六	[組合]		
			○米業組合及會館所設置ノ期限ヲ定メ北規約ヲ制定セシム	(訓)農務第二號	二

○車稅規則ニ附則追加	(勅)第七號	一五	○帝國ト大不列顛及愛爾蘭聯合王國トノ間ニ電狀郵便ヲ以テ交換スル商晶見本ノ重量及積度ノ制限ニ關スル約定	(勅)五月十四日	九
[菓子]			○帝國ト大不列顛及愛爾蘭聯合王國トノ間ニ電狀郵便ヲ以テ交換スル商晶見本ノ重量及積度ノ制限ニ關スル約定施行期限	(勅)第三十七號	九
○菓子稅則中改正追加	(勅)第八號	一六	[洋銀]		
○博覽會共進會開設ニ際シ柳葉菓子賣場ノ出品シ及其會場内外ニ於テ販賣スルコトヲ取扱方	(訓)大藏第一號	一	○第三回立銀行發行ノ洋銀券引換延期	(告)大藏第八十二號	一
[火藥火具]			○第三回立銀行發行ノ洋銀券引換延期	(告)大藏第六十八號	四〇
○鑛山用火藥類制限外買入並貯藏特許證發給	(告)内務第六號	二四	[野戰野砲]		
○工兵大隊演習用及備用野戰用火藥火具ノ種類區分中更正	(達)陸達第二百二十九號	一〇九	○野戰電信材料圖說及圖解	(達)陸達第二百二十四號	四
○相模國長浦灣内ニ新設ノ火藥庫ヲ野戰用火藥庫ト稱ス	(達)海軍第六十號	一四〇	○野戰電信材料圖解中追加	(達)陸達第二百十號	二五
○東京自衛火藥庫派出衛兵定員表中大尉定員改正	(達)海軍第六十三號	一三七	○野戰電信隊電信材料員數表同各隊馬配賦表同負携式同分配表	(達)陸達第四百十六號	一七
○橫須賀屯營定員表中東京自衛火藥庫派出衛兵ノ部廢止	(達)海軍第二百二十一號	三三	○野戰電信隊電信材料員數表同分配表中及同各隊馬負携式改正	(達)陸達第六十五號	一五
○海軍火藥製造所屬員定員改正(達)海軍第三百三十三號		三三	○野戰工兵隊ニ於テ編成スヘキ野戰電信隊編制表改正	(達)陸達第三百三十八號	一七
[火災]			○工兵大隊演習用及備用野戰用火藥火具ノ種類區分中更正	(達)陸達第二百二十九號	一〇九
○警備所火災ハトノ部登記ニ關ス					
○治安警察法所定火災ハサノ部登記ニ關ス					
ヤノ部					
[役印]					
○私立銀行及銀行類似會社ノ諸役書ニ役印ヲ押用セシム					

○七洲山野各砲トモ砲一門ニ附キ仲箱尺一箇ヲ附屬ス	(達)陸達第七十六號	五	下報告方	(訓)陸達第一號	四
○雇入料ヨリ其給料ヲ支給スルモノ、内月給雇ノ者俸給支給方	(達)陸達第百六十一號	一九	○鹽酸古加乙混安知歐純林ノニ藥品質性狀及試驗法ヲ定メ日本藥局方所載ノモノ同様取扱ハシム	(省)内務第七號	七〇
○雇止ニ係ル壯兵等隨率ハ醫病人雇入ノロママ服務セシム	(達)陸達第百三十六號	三四	○村田鐵礦採取方第二項改正	(達)陸達第百六號	七四
○各縣ニテ雇員退還細砂ニ關シ陸達附加スルトキハ合計局長ニ協議セシム	(達)海軍第十號	五	○現任陸軍監獄監獄長一零陸軍官及一零陸軍醫務給與方	(達)陸達第百七十七號	一六九
○雇員採用内規第一條第十八條改正	(達)海軍第二十號	五	○從前東京鐵道病院藥劑課長ノ職ヲ奉セシ機關監ヲ一零陸軍官ノ事務取扱ニ充ツ	(達)陸達第百二十五號	一六八
○雇員採用内規第八條但書追加	(達)海軍第四十四號	五	○陸軍病院條例中ノ入院料及搬價ヲ定ム	(達)陸達第百四十三號	一六九
○雇員採用内規中追加	(達)海軍第五十八號	一五	マノ部		
○雇員採用内規中改定削除	(達)海軍第八十四號	一六	○醫病人陸士並病院病室醫夫定員表	(達)陸達第百二十八號	一八九
○第四部海防水雷費ニ關スル事業ノタメ對州へ出張ノ者及同地雇入等ニ給スル旅費支給方	(達)海軍第四十三號	三	○陸軍省病人雇工召募規則	(達)陸達第百二十九號	一九一
○各艦管ノ副夫ニ西洋料理法ヲ傳習セシムルタメ料理人雇入方	(達)海軍第百十八號	三〇	(滿期)		
○各艦管備入ノ西洋料理人日給食料及旅費支給方	(達)海軍第百三十四號	二八	○明治二十二年四月滿期トナルヘキ近衛及各師團現役兵隊休方	(省)陸達第百十六號	一九七
○艦船醫務夫規則第十六條中刪除	(達)海軍第百四十九號	三〇	○明治二十二年各兵科現役滿期下士上等兵中再服役人		
○雇員俸給支給規則改稱及追加	(訓)刑法第七號	六			
○西洋形海防海員雇入雇止並書用紙據下代金整理及拂					

○陸軍軍將校分限令ニ依リ休職又ハ停職滿期現役ヲ退ク者ニシテ退職恩給又ハ給助金ヲ受クヘキ資格アル者細則方	(達)陸達第百四十八號	三七	○借費檢査費支給方	(訓)第十二號	一三
○徵兵令ニ依リ徵集シタル海軍現役兵滿期歸郷シタルトキ届出方	(訓)海軍第三十二號	四	○貸取引手茶屋 娼妓ノ賦金賦課地方稅備入及警察機關費檢査費支給方施行期限	(訓)第十三號	一三
○徵兵現役滿期ノトキハ其服役ノ成績ニ應シ本人ノ願原書ニ記入セシム	(達)海軍第十五號	三	○明治七年第六十八號第百號第百十四號及八年第六十三號大政官達巡査總率及一般人民警察上賞與方廢止	(訓)第十七號	一七
○徵兵現役滿期歸郷ノトキハ其服役ノ成績ニ應シ本人ノ願原書ニ記入シ抄寫セシム	(省)海軍第二號	三	○警察費ノ内地方稅連連支費支出及殘金納付報告方	(訓)內務第四號	二四
○下士以下學生徒膳料	(達)陸達第五十一號	七	○公務ニテ往復スル警察官車及囚徒運送ノ官車ニ汽車貸支給方	(訓)內務第三號	二〇
○陸軍隊附下士準則規則中改正	(省)陸達第百二十一號	一七	○警察費規則	(訓)內務第二十一號	一五二
ケノ部			○警備隊條例中改正	(訓)第五十七號	二六
○警備隊官制第三十一條及別表改正	(訓)第六十九號	一四	○平時對馬警備隊編制表改正	(達)陸達第九十四號	六二
○警備隊官制第三十一條及別表改正	(訓)第六十九號	一四	○近衛各師團團隊及對馬警備隊平時編制表中改正	(達)陸達第百五號	二四三
○地方稅中警察費ニ對スル國庫下流金割合改正	(訓)第六十一號	一三	○陸軍省陸軍修業兵教育規則附屬陸軍修業兵教育規則	(達)陸達第百四十一號	一四四
○貸取引手茶屋 娼妓ノ賦金賦課地方稅備入及警察			○香川 豐後兩縣會館自辦及地方稅分則等手續	(省)內務第十號	一八六
			○陸軍高等官衙門官八階章ヲ佩用スルモノトス	(達)陸達第百二十二號	一八四

○陸軍刑法中改正	(法)第三號	一三三	○陸軍教導團砲兵科生徒召募延期及志願者入名簿送付方	(告)陸軍第十號	一八五
○海軍刑法中改正	(法)第四號	一三三	○海軍兵學校教頭生徒司官年俸加給方	(達)海軍第七十二號	一四九
○海軍刑法治罪法ノ解釋ニ關スル指令ハ總テ取附ス	(達)海軍第二十八號	七	○海軍行營奉送ノ者及同教授ノ職ニ在ル水兵進級方	(達)海軍第八十二號	一六五
○外宿在營下士以下脚職憲兵下士卒復科及配附ノ宿費ノ口當支給方	(達)陸軍第三百一號	三六	○海軍軍醫隊狀ヲ所有シ砲術練習艦ニ在リテ教授ノ職ヲ奉スル者試驗方	(達)海軍第八號	三三五
○士官學校戸山學校砲兵科の學校教導團副隊長規則中加除	(告)陸軍第七號	二八	○海軍軍水雷隊狀ヲ所有シ水雷術練習艦ニ在リテ教授ノ職ヲ奉スル者試驗方	(達)海軍第十號	三三六
○士官學校幼年學校砲兵科の學校教導團副隊長規則第七條中加除	(告)陸軍第二十三號	一八三	○東京各屬勤務ノ卒ハ海軍主計學校ニ於テ武科ヲ教授セシム	(達)海軍第二十三號	三三三
○陸軍教導團定員表中改正追加	(省)陸軍第二十四號	一八三	○監督部軍醫部上長官士官ニシテ大學校教官ニ補屬スル者俸給支給方ノ邊廢止	(達)陸軍第十九號	一四
○陸軍砲兵科の學校教導中隊下士兵卒ノ被服徵收ヲ定ム	(達)陸軍第二十七號	一七	○監督部軍醫部隊醫部上長官士官及軍吏部士官ニシテ陸軍部内諸學校學令教官ニ補屬スル者俸給支給方	(達)陸軍第二十號	一五
○教導團生徒西南ノ役ニ從軍ノ日數ハ恩給支給ノ服役年ニ通算ス	(達)陸軍第八十八號	七	○明治二十一年度乙部農事巡迴教師巡迴地方及手當金支給額	(訓)農務部第二十一號	四
○明治二十一年陸軍教導團各兵科生徒並ニ副隊長生徒入學檢査格例及志願者心得	(告)陸軍第四號	八三	○運用術教員タル兵曹缺員ノトキハ一等水兵ヲ用フルヲ得	(訓)海軍第一號	二
○陸軍教導團各兵科生徒並ニ副隊長生徒召募ニ附キ入學志願者名簿送付方	(告)陸軍第五號	三三	○練習艦ニ於テ教員ノ職ニ從事スル下士進級方		
○陸軍教導團砲兵科生徒臨時召募ニ附キ志願者入名簿及同連名簿調製送付方	(告)陸軍第七號	三三			

○陸軍師範學校校長教員幹事會監ハ職務上一定ノ服ヲ著用セシム	(訓)文部第二號	六	○非兵操典及射擊教範中改正	(達)陸軍第二百七號	二四八
○海軍若火夫教科機關書	(訓)海軍第三十號	二五	○海軍小銃射法教範ニテ定メタル實用正服著用ノトキハ附著方	(達)海軍第十九號	五
○公私立小學教科用圖書採定方法中改正追加	(訓)文部第三號	七	○海軍演習ハ海軍參謀本部出版海軍演習教範ニ依リ施行セシム	(達)海軍第六十六號	一四
○陸軍兵給儀禮備置教育規則	(達)陸軍第二十五號	一六	○預備役諸兵教練復習教令	(達)陸軍第二百十四號	二六一
○陸軍各兵科現役上等兵補充條例ヲ定メ各兵科上等兵選取及教育規則其他之ニ係ル諸規則等廢止	(達)陸軍第三十號	三	○預備役諸兵教練復習教令第三條中召集心得方	(達)陸軍第二百十五號	二六四
○騎兵隊附隊隊教育實施方法大綱	(達)陸軍第七十號	五〇	○陸軍軍隊檢閱條例	(勅)第六十號	一三三
○軍隊教育順次表各概表中追加改正	(達)陸軍第九十一號	三五	○明治二十一年定期檢閱施行及報告方	(達)陸軍第一百號	七三
○陸軍若火夫修業兵教育規則暫行條例及陸軍若火夫修業兵教育規則	(達)陸軍第二百四十一號	三五四	○明治二十一年定期檢閱施行及報告方	(達)陸軍第一百號	七三
○若火兵若火夫各教育規則中改正	(達)陸軍第二百五十一號	三七五	○臨時醫務檢閱規則	(訓)海軍第六號	三
○射擊教範中射擊ノ要旨徵收ヲ定ム	(達)海軍第四百四十四號	三〇三	○神戶縣及小笠原島ニ於テハ同總官更ニ裁判官檢察官ノ職務ヲ行ハシム	(勅)第三十五號	九四
	(達)陸軍第十四號	八	○海軍醫部海軍會計檢査部ヲ廢シ海軍省會計局ニ檢査課ヲ置キ又同局中檢査課ヲ廢シ其事務ヲ整理課ニ屬セシム	(勅)第三號	一三
	(教科) (教育) (教範) (教頭) (教授)		○省令則令其他諸規則中ノ會計檢査部ハ會計局會附檢		

○ 陸軍部令各官署長ト心得シム	(訓) 陸軍第二十五號	三五	○ 明治二十一年陸軍各兵科現役士官候補生及陸軍幼年學校生徒召募檢査格例同志願者心得並ニ取扱手續	(告) 陸軍第一號	二
○ 海軍會計檢査規程改定	(達) 海軍第二號	三	○ 明治二十一年陸軍各兵科現役士官候補生及陸軍幼年學校生徒召募檢査格例同志願者心得並ニ取扱手續第	(告) 陸軍第三號	八
○ 海軍志願生體身檢査手續書第二條改正	(達) 海軍第二十四號	六〇	○ 陸軍本部陸軍部測量局修技生召募檢査格例同志願者心得	(告) 陸軍第三號	八
○ 海軍軍樂員學檢査規則	(達) 海軍第三十號	七〇	○ 陸軍測量部修技所生徒召募及檢査格例並ニ志願者心得	(告) 陸軍第十四號	二五九
○ 海軍軍樂員學檢査規程	(達) 海軍第三十九號	六九	○ 明治二十一年陸軍各兵科現役士官候補生及陸軍幼年學校生徒召募檢査格例及志願者心得	(告) 陸軍第四號	八三
○ 海軍士官學檢査規程	(達) 海軍第七十九號	一九九	○ 明治二十一年東京砲兵工廠生徒入學檢査格例及志願者心得	(告) 陸軍第十二號	二五七
○ 明治二十一年士官下士官檢査施行期	(訓) 海軍第五號	三	○ 陸軍各兵科現役士官候補生及陸軍幼年學校生徒召募檢査格例同志願者心得並ニ取扱手續	(告) 陸軍第十五號	三六六
○ 舊編國學校卒業ノ後少備關士官候補生ヲ命セラレタル者學檢査方	(訓) 海軍第二十七號	七〇	○ 陸軍部訓習生召募並ニ入學檢査格例及志願者心得	(告) 陸軍第十八號	四五三
○ 陸軍士官候補生志願者ハ當分ノ内總テ檢査ノ上採用セシム	(勅) 第九號	一七	○ 陸軍部訓習生召募並ニ入學檢査格例及志願者心得	(告) 陸軍第十八號	四五三
○ 陸軍幼年學校生徒志願者ハ當分ノ内總テ檢査ノ上採用セシム	(告) 陸軍第三號	一四	○ 陸軍部訓習生召募並ニ入學檢査格例及志願者心得	(告) 陸軍第十八號	四五三
○ 各兵科士官ニシテ二十一年學檢査規程檢査後陸軍兵科ニ轉セシ者ハ習兵科學檢査ヲ爲スモノトス	(達) 陸軍第二十六號	一七	○ 陸軍部訓習生召募並ニ入學檢査格例及志願者心得	(告) 陸軍第十八號	四五三
○ 工兵曹長同一等軍曹中工兵監並ニ轉任志願ノ者ハ檢査ノ上採用ニ附テ志願者取調檢査並ニ母類ト共ニ進選セシム	(達) 陸軍第五十九號	四	○ 陸軍部訓習生召募並ニ入學檢査格例及志願者心得	(告) 陸軍第十八號	四五三
○ 陸軍大專校入學檢査並ニ再檢査規程目次	(達) 陸軍第二十九號	一八	○ 陸軍部訓習生召募並ニ入學檢査格例及志願者心得	(告) 陸軍第十八號	四五三
○ 陸軍徵兵檢査手續	(達) 陸軍第三十一號	一一〇	○ 陸軍部訓習生召募並ニ入學檢査格例及志願者心得	(告) 陸軍第十八號	四五三

○ 陸軍部令各官署長ト心得シム	(訓) 陸軍第二十五號	三五	○ 陸軍衛生部現役士官補充條例	(勅) 第九十四號	一九五
○ 海軍會計檢査規程改定	(達) 海軍第二號	三	○ 陸軍各兵科現役上等兵補充條例ノ定メ各兵科上等兵選考及教育假規則其他之ニ係ル諸達命令等廢止	(達) 陸軍第三十號	二
○ 海軍志願生體身檢査手續書第二條改正	(達) 海軍第二十四號	六〇	○ 明治二十一年陸軍各兵科現役士官候補生及陸軍幼年學校生徒召募檢査格例同志願者心得並ニ取扱手續	(告) 陸軍第一號	二
○ 海軍軍樂員學檢査規則	(達) 海軍第三十號	七〇	○ 明治二十一年陸軍各兵科現役士官候補生及陸軍幼年學校生徒召募檢査格例同志願者心得並ニ取扱手續	(告) 陸軍第三號	八
○ 海軍軍樂員學檢査規程	(達) 海軍第三十九號	六九	○ 明治二十二年陸軍各兵科現役士官候補生及陸軍幼年學校生徒召募檢査格例同志願者心得並ニ取扱手續	(告) 陸軍第十五號	三六六
○ 海軍士官學檢査規程	(達) 海軍第七十九號	一九九	○ 明治二十二年各兵科現役士官候補生及陸軍幼年學校生徒召募檢査格例同志願者心得並ニ取扱手續	(告) 陸軍第十五號	三六六
○ 明治二十一年士官下士官檢査施行期	(訓) 海軍第五號	三	○ 明治二十二年各兵科現役士官候補生及陸軍幼年學校生徒召募檢査格例同志願者心得並ニ取扱手續	(告) 陸軍第十五號	三六六
○ 舊編國學校卒業ノ後少備關士官候補生ヲ命セラレタル者學檢査方	(訓) 海軍第二十七號	七〇	○ 陸軍衛生部現役士官補充條例	(勅) 第九十四號	一九五
○ 陸軍士官候補生志願者ハ當分ノ内總テ檢査ノ上採用セシム	(勅) 第九號	一七	○ 陸軍各兵科現役上等兵補充條例ノ定メ各兵科上等兵選考及教育假規則其他之ニ係ル諸達命令等廢止	(達) 陸軍第三十號	二
○ 陸軍幼年學校生徒志願者ハ當分ノ内總テ檢査ノ上採用セシム	(告) 陸軍第三號	一四	○ 明治二十一年陸軍各兵科現役士官候補生及陸軍幼年學校生徒召募檢査格例同志願者心得並ニ取扱手續	(告) 陸軍第一號	二
○ 各兵科士官ニシテ二十一年學檢査規程檢査後陸軍兵科ニ轉セシ者ハ習兵科學檢査ヲ爲スモノトス	(達) 陸軍第二十六號	一七	○ 明治二十一年陸軍各兵科現役士官候補生及陸軍幼年學校生徒召募檢査格例同志願者心得並ニ取扱手續	(告) 陸軍第三號	八
○ 工兵曹長同一等軍曹中工兵監並ニ轉任志願ノ者ハ檢査ノ上採用ニ附テ志願者取調檢査並ニ母類ト共ニ進選セシム	(達) 陸軍第五十九號	四	○ 明治二十二年陸軍各兵科現役士官候補生及陸軍幼年學校生徒召募檢査格例同志願者心得並ニ取扱手續	(告) 陸軍第十五號	三六六
○ 陸軍大專校入學檢査並ニ再檢査規程目次	(達) 陸軍第二十九號	一八	○ 明治二十二年各兵科現役士官候補生及陸軍幼年學校生徒召募檢査格例同志願者心得並ニ取扱手續	(告) 陸軍第十五號	三六六
○ 陸軍徵兵檢査手續	(達) 陸軍第三十一號	一一〇	○ 陸軍衛生部現役士官補充條例	(勅) 第九十四號	一九五

兵隊休方	(明)陸軍第十六號	七〇
志願兵現役中傷疾病等ニ因リ免役シ豫備後備役ニ編入セサル者徵召判定方	(明)陸軍第十六號	七〇
陸軍下士服現役規則ニ依リ現役免除ヲ願フ者出願方	(明)陸軍第七號	七〇
陸軍下士兵卒復隊分規則ヲ廢シ現役下士兵卒中逃亡者取扱方ヲ定ム	(達)陸軍第八十二號	七一
陸軍下士兵卒復隊分規則ニ依リ休職又ハ停職期間現役ヲ退ク者ニシテ退職恩給又ハ給助金ヲ受クヘキ資格アル者取扱方	(達)陸軍第二百四十八號	七五
徵兵令ニ依リ徵集シタル海軍現役兵隊期滿シタルトキ届出方	(明)海軍第三十二號	七二
徵兵現役期滿ノトキハ其服役ノ成績ニ應ジ本入ノ願書ニ記入セシム	(達)海軍第十五號	七二
徵兵現役期滿ノトキハ其服役ノ成績ニ應ジ本入ノ願書ニ記入シ得ルセシム	(達)海軍第三十二號	七二
海軍各候補生現役中死亡ノ者給助金給與方	(達)海軍第六十二號	七四
[現金]		
歳入下戻金ノ内出納閉鎖ノ期ヲ過キ現金受取未済ノモノアルトキハ承取閉鎖ヲ廢止セシム	(明)大藏第四號	七四
森林收入下戻金ノ内出納閉鎖ノ期ヲ過キ現金受取未済ノモノアルトキハ承取閉鎖ヲ廢止セシム	(明)大藏第四號	七四
[計算]		
明治二十一年度内國稅徵收費計算帳簿調理方	(明)大藏第五號	七五
租稅計算整理順序中更正追加	(明)大藏第四十二號	七五
登記印紙受納計算表	(明)大藏第四十六號	七六
隊外下士卒俸給減額ヲ要スルトキ計算方ヲ定ム外宿下士卒宿費減給表乘率ノ邊廢止	(達)陸軍第二號	七一
陸軍計原記簿規程中加除	(達)陸軍第七十九號	七四
陸軍各兵科下士及兵卒ヨリ志願セル候補生ヲ免シタルトキ其服役計算方	(達)陸軍第八十三號	七六
下士以上同等内ニテ轉官セル者ノ附添停年計算方	(達)海軍第八號	七六
海軍武官停年等計算方ノ訓令中改正	(達)海軍第八十三號	七六
外國航海年數計算方改正	(達)海軍第六十七號	七六
森林費豫算減額計算報告書調製並出方	(明)農商務第二十二號	七七
[決算]		
明治十五年度歲計決算	(勅)第二號	七八
明治十六年度歲計決算	(勅)第九十號	七八
神社費中招魂社費及同社費給與決算證明方	(明)内務第三號	七八
明治十九年度以降ニ屬スル歳出決算報告書様式		

明治十九年度以降ニ屬スル歳出ノ内概算並出ノ未精算金及決算不認可ニ際シ報告書様式	(明)内務第十四號	六九
明治十九年度以降ニ屬スル歳入決算報告書様式	(明)内務第十五號	六九
貸付返納金決算帳ニ對シ報告書受ケタルトキ報告方	(明)大藏第三十二號	六九
第二部歳入決算證明式第四條中追加	(明)大藏第三十八號	六九
明治二十一年度以降第三部決算證明式第一條第五條改正	(明)海軍第二十一號	七三
歳出決算證明式第九條中刪除	(明)海軍第二十四號	七三
艦船管理費決算證明式	(達)海軍第七十一號	七四
森林收入決算證明ニ關スル書類送付方	(達)海軍第二十一號	七四
森林收入豫算決算後其増減ヲ生セシトキ報告書調製並出方	(明)農商務第八號	七五
森林會計決算證明順序	(明)農商務第十八號	七五
森林會計決算證明順序式ニ據リ調製スル諸報告書料紙ヲ定ム	(明)農商務第十六號	七五
農商務監督第三部歳入過年度下戻金決算證明式	(明)農商務第二十九號	七六
[經理]		
農務監督第十七號	(明)農商務第十七號	七六
各隊被服經理條例第十二條中刪除	(達)陸軍第六十二號	七六
各隊被服經理條例中刪除改正	(達)陸軍第三號	七六
[經費]		
非職官吏俸給交付手續並ニ經費諸辦法及缺損金支出方ノ訓令中改正	(明)大藏第十四號	七七
明治二十一年度以降大藏省所管經費第一節歳出科目中訂正	(明)大藏第二十五號	七七
海軍艦船經費取扱順序	(明)海軍第二十九號	七九
海軍艦船經費取扱順序中刪除	(達)海軍第十二號	七九
艦船管理費決算證明式	(達)海軍第二十一號	七九
簿記用等ニ要スル木印ハ艦船經費ヲ以テ廢止セシム	(達)海軍第四十一號	八〇
經費ニ屬スル俸給及諸給豫算管理順序	(達)海軍第七號	八〇
海軍收入豫算出納閉鎖第四十一條中改正	(達)海軍第六十五號	八〇
本省所管經費中見習ノ施設	(明)司法第九號	八〇
[權利權限]		
文武恩給令ニ依リ恩給若クハ扶助料ヲ受ケタル者權利消絕又ハ一時支給ヲ停メタルトキ取扱方	(明)第九號	九〇
東京市區改正委員會組織權限	(明)第十四號	九〇
東京市區改正委員會組織權限第一條第二條中追加		

〔建築建設〕	(四)第十八號	一八	○人民私設三條ル橋梁渡津及道路等ニ於テ印鑑携帶ノ電報配達人ニ貸錢請求スルヲ得ス	(訓)內務第二十七號	一六六
○吳及佐世保鎮守府建築地ニテ軍車費ノ收支ニ際ル分任收支命令官會計主務官ヲ定ム	(達)海軍第三號	三	○軍樂次長以下樂器手入品機噐ニ携帶糧食變ヲ定ム	(達)陸軍第十號	一五
○吳及佐世保鎮守府建築委員定員	(達)海軍第十三號	四	○工兵携帶器具圖說及圖解	(達)陸軍第四十一號	二六
○橫須賀鎮守府建築部判任官定員	(達)海軍第二十七號	三三	○工兵携帶器具圖說及圖解	(達)陸軍第六十三號	一五〇
○私設海路機關ノ變更廢停及再設等ニ關スル屆書ハ日限ヲ定メ建設人ヨリ提出サシム	(訓)逓信第三號	七	○舟艇手看病夫ノ携帶器具ヲ療用品中ノモノト定ム	(訓)海軍第四號	三
○民有地内建設ノ當付津地地手當下流金明細表取調總付管理局ヘ提出方	(訓)逓信第九號	七	○徵兵現役補期歸郷ノトキハ其服役ノ成績ニ照シ本人ノ履歷書ニ記入シ携帶セシム	(告)海軍第三號	一三
○後志國神威岬ニ建設ノ燈臺購火	(告)逓信百十七號	二四	〔玄關番〕		
○三河國大山ノ鐵ニ建設ノ燈臺購火	(告)逓信百二十一號	二七	○玄關番用使給仕小使兩番押丁並ニ馬丁被服調製云及被服代金給與手續	(達)陸軍第三十九號	二七
〔下馬下乘〕			○陸軍軍馬學校玄關番以下定員表	(達)陸軍第六十九號	四九
○各官廳門内下馬下乘ノ制限ハ該官廳ノ便宜ニ任ヌ	(訓)內閣十一月十六日	一六一	○近衛並ニ各師團司令部其他玄關番以下定員表	(達)陸軍第三十號	一〇九
○陸軍省門内下馬下乘ノ制限廢止	(達)陸軍第十七號	四三	○本省及陸軍參謀本部監軍部各官衙諸學校令玄關番以下定員表	(達)陸軍百三十六號	一六
○司法省門内下馬下乘ノ制限廢止	(達)司法第二十三號	四六	○本省及陸軍監軍部官衙玄關番以下定員表改正	(達)陸軍百二十一號	一五九
〔敬禮〕					
○レノ部禮式ニ據ヌ					
〔稱號〕					
○海軍隨隊兵及檢備檢備兵精進願書提出方	(訓)海軍第三十三號	三七			
〔獻金〕					
○皇居御造營獻金ハ宮内省ニ直納セシム	(訓)大藏第三十六號	六			
〔月給減給〕					
○ホノ部給給ニ據ヌ					
〔橋梁〕					
○人民私設三條ル橋梁渡津及道路等ニ於テ印鑑携帶ノ電報配達人ニ貸錢請求スルヲ得ヌ	(訓)內務第二十七號	一六			
〔對紙〕					
○對紙用方區別改定	(達)海軍第二十三號	六〇			
〔劍術〕					
○軍隊劍術演習命令	(達)陸軍第四十號	二七			
〔兼職〕					
○兼職アル武官ノ水職廢職トナリタルトキ別ニ命サケレハ兼職ヲ以テ本職ト心得シム	(達)海軍第三十四號	一八			
〔輕病室〕					
○東京砲兵工廠生徒學舍ノ輕病室ヲ廢シ更ニ附室ヲ設ク	(達)陸軍第八十四號	五			
○士官學校幼年學校戶山學校砲兵射的學校ノ輕病室					

〔缺員〕					
○運川係職員タル兵曹職員ノトキハ一等水兵ヲ用フルヲ得	(訓)海軍第一號	二			
○航海練習艦隊職員缺員ノトキ補充方	(達)海軍百十一號	二六			
〔缺損金〕					
○非職官軍給與交付手續並ニ經費携帶及缺損金支出方ノ訓令中改正	(訓)大藏第十四號	三七			
フノ部					
〔佛蘭西〕					
○佛蘭西ハカノ部學校ニ設ス					
○佛蘭西軍府萬國大博覽會規則附錄	(告)農務務第二號	二六			
○佛蘭西軍府萬國大博覽會規則附錄中追加	(告)農務務第六號	一八一			
○佛蘭西軍府萬國大博覽會出品手續第一條中改正	(達)農務務第五號	一三八			
〔府縣〕					
○明治十四年第六十四號布告(醫費津取續續醫務府縣委任廢止)	(勅)第八十號	一五七			
○大藏省ノ主務ニ關スル應府縣令ハ發布ノ都度報告セシム	(訓)大藏第三號	二			
○明治二十一年度第三部歳出府縣費科目	(訓)內務第七號	五			

明治二十一年索引

〔結婚〕 (結婚) (月給減給) (橋梁) (兼職) (輕病室)

〔敬禮〕 (敬禮) (稱號) (對紙) (劍術) (兼職) (輕病室)

〔缺員〕 (缺員) (缺損金) (佛蘭西) (府縣)

九七

○明治三十一年度府縣費ノ款申見習ノ簡便	(訓)内務第十一號	五	○文武官恩給令ニ依リ恩給者ヲハ扶助料ヲ受ケタル者 權利消滅又ハ一時支給ヲ停メタルト申取扱方	(訓)第九號	九
○明治三十一年度第三部歳出科目府縣費ノ款申見習 上代ノ日更正	(訓)内務第十二號	五	○陸軍下士官採用細則	(省)陸軍第三號	二
○集治監ニ入ルヘキ囚徒ニシテ府縣獄ニ在ル者ノ費用 トシテ交付ノ金額編入方	(訓)内務第十九號	九	○陸軍下士官恩給手續書並ニ附録廢止	(達)陸軍第三十二號	三
○監獄則ニ據リ在監人ニ給與スル工錢ハ府縣會ノ議決 ヲ經テ支拂ヒ及科目ニ編入スルコトヲ得	(訓)内務第三十二號	一五	○陸軍出仕文官恩給手續書並ニ附録廢止	(達)陸軍第四十一號	三
○内務省ノ特許ヲ得タル府縣立醫學校生徒試驗舉行及 志願者簡便出方	(告)内務第五號	三三	○在外國公使館附陸軍武官恩給令	(勅)第十八號	七
○明治三十一年度備前府縣費付金豫算額	(告)大藏第四百十八號	三〇七	○在外國公使館附陸軍武官恩給令 細則	(省)陸軍第六號	三
○徴兵事務條例中徴兵費所後備軍司令官府縣及郡區駐 在官ノ職務執行方	(省)陸軍第十一號	吳	○陸軍參謀本部高等武官定員	(勅)第四十號	一〇一
○陸軍召集條例中徴兵費所後備軍司令官府縣及郡區駐 在官ノ職務執行方	(省)陸軍第十二號	吳	○陸軍武官等表申改正	(勅)第四十八號	一〇二
○私立尋常大村中學校ヲ徴兵令中ノ官立府縣立學校同 等ノ學校ト認定ス	(告)文部第一號	一一	○陸軍武官被擧進級取扱規則改正	(達)陸軍第二百二十七號	一〇三
○府縣事務處分後報告條件申改正加除	(訓)農務第二十八號	七	○兼職アル武官ノ水職廢職トナリタルト別ニ命ナク レハ兼職ヲ以テ本職ト心得レム	(達)海軍第三十四號	八
〔文官、武官〕			○陸軍武官停年等計算方ノ訓令申改正	(達)海軍第三十四號	八
○文官試驗候補及見習規則申改除	(勅)第九十八號	三〇三			
○文官試驗及見習採用方	(達)海軍第三十二號	七六			

○海軍武官勤務年數減算法ノ廢止	(達)海軍第八十三號	一六九	○陸軍參謀部副官ノ年俸ヲ定ム	(達)宮内第十三號	八〇
○文武官以下公務上旅行手續	(達)海軍第九十號	一七五	○陸軍高等官補副官條例	(勅)第三十三號	九
○文武官以下公務上旅行手續第十三項改正	(達)海軍第二百二十九號	二五九	○陸軍高等官補副官ハ懸章ヲ佩用スルモノトス	(達)陸軍第二百二十二號	八
○文武官以下公務上旅行手續第八項申追加	(達)海軍第二百五十號	三〇九	○陸軍下副官下士以下被服領取取扱方改正	(達)陸軍第七十四號	一六七
○初々高等武官准士官及判任以上ノ文官等ニ任セラレ ントキ戸籍上恩助アルトキ休職者廢病又ハ全治ノト キ外國航海ノ經驗及隨船ノトキ届出並ニ報告方	(達)海軍第六十九號	三六一	○分任收受命令官中參謀本部海軍部副官ヲ海軍參謀本 部主任副官ト改ム	(達)海軍第三十三號	六
○官吏及陸海軍武官恩給令等ニ據リ恩給扶助料退還 料等ヲ受ケル者ノ犯罪處刑ニ係ル届出方ノ廢止	(訓)司法第十二號	八一	○陸軍參謀部海軍參謀本部副官ヲ騎馬本分トシ馬具及 飾着用品ヲ定ム	(達)海軍第四十二號	九
〔文書〕			〔副官〕		
○公文支書差出及番號附附方	(達)海軍第三百十五號	二七〇	○二等以上副官ノ製式說明	(告)實數局第一號	四〇〇
○横須賀鎮守府武庫東京分庫東京倉庫廢止	(達)海軍第三百三十一號	二四七	○階級上申請則等ハ副本ヲ差出スニ及ハス	(訓)第十六號	一五
○横須賀鎮守府武庫主任官恩給令改正	(達)海軍第六十號	三〇〇	〔服制〕		
○宮内省勅任官官等年俸ノ内雅樂師長雅樂師副長俸給			○陸軍將校及下士以下服制申改正	(勅)第五十一號	一一九
			○海軍軍樂生禮服ヲ定ム海軍服制軍樂師以下禮服並 ニ四式申追加	(勅)第七十號	一四六
			○陸軍調劑手及看護手服制	(勅)第九十六號	二〇〇
			○主務局勅任官服制	(達)宮内第十九號	一八四
			○主務局勅任官服制	(達)宮内第三十三號	三三
			○主務局中頭勅任官服制	(達)宮内第二十四號	三〇

○ 服裝規則中改正追加	(達)陸軍第二百二十三號	八〇	○ 陸軍下士服役規則ニ依リ現役免除ヲ願フ者出願方	(省)陸軍第二十七號	一九五
○ 海軍服裝規則改正	(省)海軍第七號	四一	○ 明治二十年第三次徵集ノ現役輸重輸卒入營及郷里服役方	(訓)陸軍甲第七號	七三
○ 理事錄事服務規則	(達)陸軍第二百二十號	八三	○ 明治二十一年徵集ノ現役輸重輸卒入營及郷里服役者	(省)陸軍第一號	九
○ 千住製鐵所長服務規則	(達)陸軍第五百五十四號	一四三	○ 取扱方	(省)陸軍第十七號	五七
○ 師團司令部本部服務規則	(達)陸軍第二百十二號	二五五	○ 歸職工停止ノ處現在員ハ姑ク其儘服役セシム	(達)陸軍第二百二十一號	八四
○ 近衛各師團軍醫部服務規則	(達)陸軍第二百二十二號	二六七	○ 陸軍各兵科下士及兵卒ヨリ志願セル候補生ヲ免シタルトキ其服役計算方	(達)陸軍第八十三號	一七八
○ 陸軍病醫條例改正陸軍軍醫官服務規則	(達)陸軍第二百二十三號	二七〇	○ 教團學生徒ニシテ西南ノ役從軍セシ者ハ其日數ヲ思給支給ニ際シ服役年ニ算入ス	(達)陸軍第八十八號	五七
○ 陸軍陸軍醫官服務規則改訂斷所規程	(達)陸軍第二百二十四號	二七九	○ 徵兵現役滿期ノトキハ其服役ノ成績ニ照シ木八ノ履歷ニ記入セシム	(達)海軍第十五號	五三
○ 警備長官陸軍服務規則及陸軍警備隊教育規則廢止	(達)陸軍第二百五十一號	三〇五	○ 徵兵現役滿期滿期ノトキハ其服役ノ成績ニ照シ木八ノ履歷ニ記入セシム	(達)海軍第十五號	五三
○ 廢止ニ係ル壯兵官陸軍ハ警備隊入隊ノ日マテ服役セシム	(達)陸軍第二百三十六號	三三四	○ 海軍志願兵ノ賭博犯ニ依リ懲罰ニ處セラレタル間ノ日數ハ服役日數ヨリ除算スルモノトス	(達)海軍第十八號	五五
○ 陸軍下士卒及衛生徒ニシテ傷病疾病ニ罹リ服役ニ堪(難キモノ)軍隊手帳ニ記載捺印方	(達)陸軍第二百三十三號	二六二	○ 文武職給令ニ依リ恩給著クハ扶助料ヲ受ケタル者插到補給又ハ一時支給ヲ停メタルトキ取扱方	(達)海軍第十八號	五五
○ 海軍軍醫官服務規則中追加	(訓)海軍第二號	三			
○ 海軍軍醫官服務規則改正	(達)海軍第六十二號	三六八			
○ 現役ノ陸軍衛生部下士服役年數ハ從前ノ通トス					

○ 官吏及陸海軍武官恩給令等ニ據リ恩給扶助料退還料等ヲ受ケタル者ノ犯罪處罰ニ際スル出方ノ廢止	(訓)司法第十二號	八二	○ 相模國長浦檢疫廢止ニ附キ浮標撤去	(省)海軍第七十三號	三八三
○ 海軍下士卒家族扶助金給與規則第一條改正	(省)海軍第二號	九	○ 相模國真島ノ東方ニ北中根浮標撤去	(省)海軍第八十三號	三九三
○ 海軍下士卒家族扶助金給與規則改正	(省)海軍第十號	九	○ 陸海軍將校分限令	(勅)第九十一號	一九〇
○ 下士卒家族扶助金支出證明式改正	(訓)海軍第三十五號	一六九	○ 休職停職ヨリ豫備後備又ハ退役等ニ移ル者ハ辭令ヲ用ヒテ陸海軍將校分限令ニ依リ其位置ニ轉スルモノトス	(達)陸軍第二百四十五號	三六四
○ 貸座敷引手茶屋娼妓ノ賦金賦課地方編入及時察機費檢査費支拂方	(訓)第十二號	三	○ 陸海軍將校分限令ニ依リ休職又ハ停職滿期現役ヲ退ク者ニシテ退職恩給又ハ補助金ヲ受クヘキ資格アル者取扱方	(達)陸軍第二百四十八號	三七五
○ 貸座敷引手茶屋娼妓ノ賦金賦課地方編入及時察機費檢査費支拂方施行期限	(訓)第十三號	三	○ 特許局庶務部審判部審事部分限令	(省)農務第一號	一
○ 備前國備前川村沖水底電信線浮標修繕中假浮標設置	(告)海軍第八號	二八八	○ 治安裁判所管轄區部分管表中追加改正	(省)司法第六號	三六一
○ 備前國備前川村沖水底電信線浮標修繕中假浮標設置	(告)海軍第十三號	二九四	○ 分任收支命令官ハメノ部命令ニ載ス		
○ 備前國備前川村沖水底電信線浮標修繕中假浮標撤去	(告)海軍第三十八號	二七七	○ 備前國備前川村沖水底電信線浮標撤去	(達)海軍第三十八號	二六一
○ 武藏國木下沖碇置ノ浮標撤去					

○野戰電信隊電信材料員數表同各隊爲配賦表同負荷式同分配表 (逕)陸軍第三百四十六號	一五七	○租稅不納者處分規則ニ依リ處分ノ末官損ニ歸スルモノ、處中ノ止メ報告ヲ爲サシム (訓)大藏部二十六號	六
○野戰電信隊電信材料員數表同各隊爲配賦表同負荷式同分配表 (逕)陸軍第三百四十六號	一五七	○外國ニ輸出スル物品海關稅免除 (勅)第八十三號	一五九
○野戰電信隊電信材料員數表同各隊爲配賦表同負荷式同分配表 (逕)陸軍第三百四十六號	一五七	○水年中到著ノ輸入從價稅品ニ限リ列強京法ヲ以テ徵稅スヘキニ附キ其物品ニ際シ事項ヲ詳記シ稅關ニ届出サシム (告)大藏部百十二號	一六〇
○半痘苗分與方ノ邊廢止 (訓)內務部二十四號	一六〇	○第三回內國勸業博覽會ヘ各處ニ於テ勸業上切要ノ物品等類等出品及其費用支出方 (訓)第三回內國勸業博覽會事務局第一號	一六〇
○水雷術員分遣假規則ヲ定メ之ニ依リ從前ノ諸邊等ヲ廢止スルモノ廢止 (逕)陸軍第十六號	一六一	○館國戰時物件定數表 (逕)陸軍第二百四十九號	一六二
○鐵道工事傳習員分遣假規則ヲ定メ之ニ依リ從前ノ諸邊等ヲ廢止スルモノ廢止 (逕)陸軍第十八號	一六二	○負擔 ○歐馬負擔式ハタノ部歐馬ニ應ス (逕)陸軍第一號	一六二
○士官候補生士官學校分遣中佩劍帶單 (逕)陸軍第五十三號	一六三	○封皮 ○郵便切手發行及切手彩色改正切手封皮中廢止並ニ使川方 (逕)逕信第一號	一六三
○士官候補生士官學校分遣中佩劍帶單改正 (逕)陸軍百六十四號	一六四	○式樣長形郵便封皮ノ品質ヲ改良シ其價額ヲ定ム (告)逕信第五十五號	一六四
○騎馬木分ノ士官附學校へ學生トシテ分對中ハ騎馬劍鑿ヲ停メ又該馬匹取扱方 (逕)陸軍第五十六號	一六五	○復隊復科復習 ○戰時下士官復隊處分規則ヲ廢シ現役下士官中逃亡者取扱方ヲ定ム (逕)陸軍百八十二號	一六五
○歩、騎工兵科士官候補生士官學校分遣中騎馬劍鑿又ハ室內作業用ノタメ職務買辦規則方 (逕)陸軍第三百三號	一六六	○外宿在營下士以下轉職將兵下士卒復科及配附ノ旅	一六六
○不動產 ○サノ部財產ニ應ス (不納可、不納)	一六七		
○明治十九年度以降ニ屬スル處出ノ内概算支出ノ未精算金及決算不認可ニ係ル報告書提出方	一六八		

○費用支給方 (逕)陸軍第三百一號	三六	○近前職官表中改正 (逕)陸軍第二百十八號	二六五
○預備役諸兵教練復習教令 (逕)陸軍第三百十四號	三二	○近衛工兵中隊ハ中少尉ノ内一名附屬 (逕)陸軍第三百三十二號	三〇五
○預備役諸兵教練復習教令第三條中召集心得方 (逕)陸軍第三百十五號	三三	○御料 ○內匠寮中匠師匠手匠手補及御料局中技師技手ノ屬シ内匠寮主馬寮御料局ニ技師官ヲ置キ官等俸給ヲ定ム (逕)宮內第十八號	一八一
○紛失 ○諸公使證書紛失ハヨリ部公使三號ス ○電信監察官更印及租稅監査印章紛失ハヨリ部印章ニ應ス ○許入電信機密證紛失ハシノ部證書ニ應ス (告)司法第三十六號	四六	○宮內省勸業在官官等俸給中御料局長官、主事主任御官等俸改正 (逕)宮內第二十號	二二四
○地所費入公證紛失ニ附キ管轄ヲ顯出テシム (告)司法第三十六號	四六	○御用掛 ○陸軍出仕官御用掛手続ヲ定メ陸軍文官並ニ御用掛等休暇手續廢止 (逕)陸軍百四十一號	一三二
○コノ部 ○明治三十一年四月續期トナルハキ近衛及各師團現役兵隊休方 (告)陸軍第十六號	五七	○樞密院議長及顧問官年俸 (勅)第三十三號	六八
○近衛步兵一聯隊編制表中改正 (逕)陸軍第四號	一	○在外國公使館附隨軍武官俸給令 (勅)第十八號	七〇
○近衛騎兵隊編制表中改正 (逕)陸軍百號	一七	○在外國公使館附隨軍武官俸給支給細則 (告)陸軍第六號	三
○近衛各師團附隨部條例及其附錄中追加 (逕)陸軍百三十五號	二二	○公衆 ○鐵道所屬電信電話線公衆通信取扱規則 (勅)第七十八號	一五
○近衛各師團監督部條例中刪除 (逕)陸軍百三十二號	三三	○鐵道所屬電信電話線公衆通信取扱規則 (告)逕信第四號	一八二
○近衛各師團監督部服務規則 (逕)陸軍百三十二號	三六		
○近衛各師團司令部其他支隊等以下定員表 (逕)陸軍百三十號	三九		

明治三十一年索引 (紛失) (近衛) (御料) (御用掛) (公衆)

債開始	(告) 海軍第三百十四號	四八二	○紛失消滅ニ係ル諸公債証券及利札取扱方	(告) 大藏第六十五號	四七五
(公文)	○公文文書提出及番號附方 (達) 海軍第三百三十五號	二五七	○諸記名公債元利賦金支拂方取扱順序中日本銀行ニ送付スヘキ諸報告表用紙ヲ定ム (訓) 大藏第三十九號	七二	
(公債)	○地所買入公債紛失ニ附キ登記ヲ願出ケシム (告) 司法第二十六號	四六六	○各應備置ノ諸公債証券ニ係ル必要書類ハ日本銀行ヘ引渡シシム (訓) 大藏第四十四號	一六二	
(公務)	○公務ニテ往復スル警察官吏及因律護送ノ官車ニ汽車費支給方 (訓) 内務第三二號	二〇〇	○各應備置ノ起業公債証券ニ係ル必要書類ハ第一國立三井兩銀行ヘ引渡シシム (訓) 大藏第四十五號	一六二	
	○武文官以下公務上旅行手續 (達) 海軍第三百二十九號	二九九	○起業公債証券發行條例第四條中刪除 (省) 大藏第一號	一三	
	○武文官以下公務上旅行手續第十三項改正 (達) 海軍第三百五十號	三〇五	○起業公債証券條例中刪除及取扱方改正 (省) 大藏第十五號	一八二	
	○武文官以下公務上旅行手續第八項中追加 (達) 海軍第三百六十九號	三六一	○金庫公債証券保額法ノ布達廢止 (省) 大藏第四十八號	四二	
(公債)	○艦船公債規則 (達) 海軍第三百七十一號	三六三	○金庫公債証券取扱手續ヲ變更ト改ム (省) 大藏第六十六號	四七九	
	○公立小學校ハカノ部學費ニ關ス (公債)		○海軍公債第三回募集方 (省) 大藏第十九號	八二	
	○整理公債條例中追加 (勅) 第四百六號	一〇八	○七分利附金庫公債元金償還抽籤金額 (告) 大藏第九號	四	
	○諸公債証券條例中改正刪除及元金償還其他取扱手續等變更 (勅) 第七十三號	一五二	○七分利附金庫公債元金償還抽籤金額 (告) 大藏第三十七號	一三二	
	○諸公債証券取扱方改正 (省) 大藏第四十四號	一八一	○七分利附金庫公債元金償還抽籤金額 (告) 大藏第六十六號	二七四	
	○諸公債事務引續ノタメ諸公債証券發賣圖印ノ檢印停止 (告) 大藏第四百一十一號	四〇〇			

	(告) 大藏第三百三十九號	三九六	○整理公債証券引換ヘタル金庫及金札引換公債証券金額 (告) 大藏第四百十二號	四〇〇
	(告) 大藏第十七號	六	○整理公債証券引換ヘタル金庫公債証券金額 (告) 大藏第六十二號	四七四
	(告) 大藏第五十五號	一五七	○整理公債証券發行金額 (告) 大藏第十五號	六
	(告) 大藏第四百二十一號	三三	○整理公債証券發行金額 (告) 大藏第五十號	一四八
	(告) 大藏第四百四十四號	四〇四	○整理公債証券發行金額 (告) 大藏第七十七號	三〇六
	(告) 大藏第三十九號	一三三	○整理公債証券發行金額 (告) 大藏第二百二十號	三一
	(告) 大藏第十八號	八〇	○整理公債証券發行金額 (告) 大藏第四百三十三號	四〇一
	(告) 大藏第五十六號	一七四	○整理公債証券發行金額 (告) 大藏第四百六十三號	四七五
	(告) 大藏第二百二十二號	三五三	○整理公債証券發行金額 (省) 大藏第十號	五
	(告) 大藏第四百十五號	四六	○整理公債証券發行金額 (省) 大藏第十三號	六
	(告) 大藏第四十二號	一三七	○整理公債証券發行金額 (省) 大藏第三十一號	二四
	(告) 大藏第三十號	一三三	○整理公債証券發行金額 (省) 大藏第六十二號	一八
	(告) 大藏第十四號	六	○整理公債証券發行金額 (省) 大藏第六十三號	一八九
	(告) 大藏第四十九號	一四八	○整理公債証券發行金額 (省) 大藏第七十九號	二二六
			○整理公債証券發行金額 (省) 大藏第七十九號	二二六

○金庫公債證券所在不明 進藤其五郎 所有 (告)大藏第百二十三號	○金庫公債證券所在不明 小林久太郎外一名 所有 (告)大藏第百二十六號	○金庫公債證券所在不明 沼澤欣三郎外一名 所有 (告)大藏第百六十六號	○金庫公債證券所在不明 小林忠吉外二名 所有 (告)大藏第百四號	○金庫公債證券所在不明 田中正真外一名 所有 (告)大藏第百九十一號	○金庫公債證券所在不明 上野源兵衛外一名 所有 (告)大藏第百五十二號	○金庫公債證券所在不明 井上平太郎 配名 (告)大藏第百七號	○金庫公債證券所在不明 中田甚之助 所有 (告)大藏第百十六號	○金庫公債證券所在不明 西川勝十郎 所有 (告)大藏第百四十號	○金庫公債證券所在不明 田村與孝 所有 田村清右衛門 配名 (告)大藏第百六十號	○金庫公債證券所在不明 古橋保正 所有 (告)大藏第百六十八號	○金庫公債證券所在不明 石橋正巳 所有 (告)大藏第百三十二號	○金庫公債證券所在不明 岡野久八郎 所有 (告)大藏第百九十三號	○金庫公債證券所在不明 乘竹平太郎 所有 (告)大藏第百九十六號	○金庫公債證券所在不明 近藤三郎 所有 (告)大藏第百三十七號	○金庫公債證券所在不明 木田利助 所有 (告)大藏第百四十六號	○金庫公債證券所在不明 田島快三 所有 (告)大藏第百八號	○金庫公債證券所在不明 小西平左衛門 所有 (告)大藏第百二十一號	○金庫公債證券所在不明 小林忠吉 所有 (告)大藏第百二十七號	○金庫公債證券所在不明 篠田朝枝 所有 (告)大藏第百二十八號	○金庫公債證券所在不明 西川勝十郎 所有 (告)大藏第百五十七號	○金庫公債證券所在不明 吉田カヲ 所有 (告)大藏第百八十號	○金庫公債證券所在不明 田中正真 所有 (告)大藏第百號	○金庫公債證券所在不明 沼澤欣三郎 所有 (告)大藏第百號	○金庫公債證券所在不明 岡野久八郎 所有 (告)大藏第百七十二號	○金庫公債證券所在不明 乘竹平太郎 所有 (告)大藏第百九十三號	○金庫公債證券所在不明 近藤三郎 所有 (告)大藏第百九十六號	○金庫公債證券所在不明 木田利助 所有 (告)大藏第百四十六號	○金庫公債證券所在不明 田島快三 所有 (告)大藏第百八號	○金庫公債證券所在不明 小西平左衛門 所有 (告)大藏第百二十一號	○金庫公債證券所在不明 小林忠吉 所有 (告)大藏第百二十七號	○金庫公債證券所在不明 篠田朝枝 所有 (告)大藏第百二十八號	○金庫公債證券所在不明 西川勝十郎 所有 (告)大藏第百五十七號	○金庫公債證券所在不明 吉田カヲ 所有 (告)大藏第百八十號	○金庫公債證券所在不明 田中正真 所有 (告)大藏第百號	○金庫公債證券所在不明 沼澤欣三郎 所有 (告)大藏第百號
----------------------------------------	----------------------------------------------	----------------------------------------------	-------------------------------------------	---------------------------------------------	----------------------------------------------	--------------------------------------	---------------------------------------	---------------------------------------	---------------------------------------------------	---------------------------------------	---------------------------------------	----------------------------------------	----------------------------------------	---------------------------------------	---------------------------------------	-------------------------------------	-----------------------------------------	---------------------------------------	---------------------------------------	----------------------------------------	--------------------------------------	------------------------------------	-------------------------------------	----------------------------------------	----------------------------------------	---------------------------------------	---------------------------------------	-------------------------------------	-----------------------------------------	---------------------------------------	---------------------------------------	----------------------------------------	--------------------------------------	------------------------------------	-------------------------------------

○金庫公債證券所在不明 古橋保正 所有 (告)大藏第百三十五號	○金庫公債證券所在不明 上野源兵衛 所有 (告)大藏第百六十九號	○金庫公債證券所在不明 廣岡久右衛門外一名 所有 (告)大藏第百七十號	○金庫公債證券所在不明 前田新六 所有 (告)大藏第百七十一號	○金庫公債證券所在不明 小泉清六 所有 (告)大藏第百二十四號	○金庫公債證券所在不明 小泉清六 所有 (告)大藏第百二十九號	○金庫公債證券所在不明 小泉清六 所有 (告)大藏第百五十八號	○金庫公債證券所在不明 井上清太郎 所有 (告)大藏第百六十一號	○金庫公債證券所在不明 岩崎源兵衛 所有 (告)大藏第百六十三號	○金庫公債證券所在不明 金澤松兵衛 所有 (告)大藏第百八十三號	○金庫公債證券所在不明 國友清一郎 所有 (告)大藏第百三號	○金庫公債證券所在不明 新藤三郎 所有 (告)大藏第百二號	○金庫公債證券所在不明 田中充 所有 (告)大藏第百四十七號	○金庫公債證券所在不明 佐藤金治 所有 (告)大藏第百五十六號	○金庫公債證券所在不明 櫻部八郎 所有 (告)大藏第百四十六號	○金庫公債證券所在不明 奥田榮世 所有 (告)大藏第百三號	○金庫公債證券所在不明 奥田榮世 所有 (告)大藏第百五號	○金庫公債證券所在不明 奥田榮世 所有 (告)大藏第百六號	○金庫公債證券所在不明 岩崎源兵衛 所有 (告)大藏第百十一號	○金庫公債證券所在不明 奥田榮世 所有 (告)大藏第百二十號	○金庫公債證券所在不明 奥田榮世 所有 (告)大藏第百四十七號	○金庫公債證券所在不明 奥田榮世 所有 (告)大藏第百六十七號	○金庫公債證券所在不明 寶木榮次郎 所有 (告)大藏第百五十四號	○金庫公債證券所在不明 井上清太郎 所有 (告)大藏第百六十四號	○金庫公債證券所在不明 小泉清六 所有 (告)大藏第百六十四號	○金庫公債證券所在不明 田中充 所有 (告)大藏第百四十七號	○金庫公債證券所在不明 佐藤金治 所有 (告)大藏第百五十六號	○金庫公債證券所在不明 櫻部八郎 所有 (告)大藏第百四十六號	○金庫公債證券所在不明 奥田榮世 所有 (告)大藏第百三號	○金庫公債證券所在不明 奥田榮世 所有 (告)大藏第百五號	○金庫公債證券所在不明 奥田榮世 所有 (告)大藏第百六號	○金庫公債證券所在不明 岩崎源兵衛 所有 (告)大藏第百十一號	○金庫公債證券所在不明 奥田榮世 所有 (告)大藏第百二十號	○金庫公債證券所在不明 奥田榮世 所有 (告)大藏第百四十七號	○金庫公債證券所在不明 奥田榮世 所有 (告)大藏第百六十七號	○金庫公債證券所在不明 寶木榮次郎 所有 (告)大藏第百五十四號	○金庫公債證券所在不明 井上清太郎 所有 (告)大藏第百六十四號	○金庫公債證券所在不明 小泉清六 所有 (告)大藏第百六十四號
---------------------------------------	----------------------------------------	----------------------------------------------	---------------------------------------	---------------------------------------	---------------------------------------	---------------------------------------	----------------------------------------	----------------------------------------	----------------------------------------	--------------------------------------	-------------------------------------	--------------------------------------	---------------------------------------	---------------------------------------	-------------------------------------	-------------------------------------	-------------------------------------	---------------------------------------	--------------------------------------	---------------------------------------	---------------------------------------	----------------------------------------	----------------------------------------	---------------------------------------	--------------------------------------	---------------------------------------	---------------------------------------	-------------------------------------	-------------------------------------	-------------------------------------	---------------------------------------	--------------------------------------	---------------------------------------	---------------------------------------	----------------------------------------	----------------------------------------	---------------------------------------

○起業公債證券見 田中宛所有 (告)大藏第六十七號 (達)陸軍第五十九號	四七九	○工兵會議員表 (達)陸軍第五十九號	一〇八
○起業公債證券取引辭件 小泉清六所有 (告)大藏第七十一號 (達)陸軍第四十一號	四八一	○工兵大隊作業器具表改正 (達)陸軍第十三號	五
○起業公債證券所在不明 田中真之助所有 (告)大藏第七十七號 (達)陸軍第四十一號	四八二	○工兵携帶器具圖說及圖解 (達)陸軍第四十一號	二六
○起業公債證券所在不明 北村左吉所有 (告)大藏第三十六號 (達)陸軍第五十九號	四八三	○工兵曹長同一等軍曹中工兵監護ニ轉任志願ノ者ハ檢査ノ上採用ニ附キ志願者取願檢査書類ト共ニ進達セシム (達)陸軍第五十九號	四三
○起業公債證券紛失 松前松之助所有 (告)大藏第五十三號 (達)陸軍第六十六號	四八四	○砲工兵監護醫務隊工長及同下長砲兵曹工長及同下長並ニ軍吏部軍醫部下士ノ再服役ニ關スル取扱ヲ定ム (達)陸軍第六十六號	四七
○中山道鐵道公債證券紛失 角田小柴所有 (告)大藏第一號 (達)陸軍第六十三號	一	○海軍砲臺其他要塞等ニ設置スル電信機及電氣燈ノ勤務ヲ工兵科ノ任務トス (達)陸軍第九十五號	六五
○中山道鐵道公債證券紛失 福島真助所有 (告)大藏第三十三號 (達)陸軍第六十三號	二七	○工兵大隊預備用及師團野戰用火礮火具ノ種類區分中更正 (達)陸軍第二十九號	一〇九
○國庫 ○國庫金出納本支所ハスノ部出納ニ據ス (勅)第六十一號 (達)陸軍第六十三號	一三	○野戰工兵隊ニ於テ編成スル野戰電信隊編制表改正 (達)陸軍第三十八號	二七
○國立 ○國立銀行ハキノ部銀行ニ據ス (勅)第三十九號 (達)陸軍第三十三號	九	○工兵携帶器具圖說及同軍中改正 (達)陸軍第六十三號	一五〇
○工兵會議條例改正 (勅)第三十九號 (達)陸軍第三十三號	二四	○近衛工兵中隊へ中少尉ノ内一名附屬 (達)陸軍第二百三十二號	三〇五
○工兵會議條例第五條中工兵監護ハ陸軍技手ヲ指用スルヲ得 (達)陸軍第三十三號	二四	○歩騎砲工 騎重也田兵ノ上等兵並ニ上等騎馬卒樂手補員表外表製式改正 (達)陸軍第五十五號	四一
		○歩騎砲工兵科士官候補生士官學校分置中乘馬演習又ハ室内作業用ノメニ被覆衣類製方 (達)陸軍第二百三十三號	三〇七

○工廠(工場) ○砲兵工廠ハハノ部砲兵ニ據ス (達)陸軍第六十五號 (達)海軍第七號	四八	○陸軍各兵科下士及兵卒ヨリ志願セル候補生ヲ免シタルトキ其服役計算方 (達)陸軍第八十三號	一六
○長浦水管修理工場定員改正 (達)海軍第七號	二五	○歩騎砲工兵科士官候補生士官學校分置中乘馬演習又ハ室内作業用ノ時使用ノメニ被覆衣類製方 (達)陸軍第二百三十三號	三〇七
○鐵道工事職員分遣假規則ヲ定メ之ニ際ス從前ノ諸違等ヲ廢スルモノ廢止 (達)陸軍第十八號	一三	○明治二十一年陸軍各兵科現役士官候補生及陸軍幼年學校生徒召募檢査格例同志願者心得並ニ取扱手續 (告)陸軍第一號	二
○自其國國アソツエル府商業工業及各國民種風俗ニ關スル博物館規則 (告)農商務第八號	四九	○明治二十二年陸軍各兵科現役士官候補生及陸軍幼年學校生徒召募檢査格例同志願者心得並ニ取扱手續 (告)陸軍第三號	八
○監獄則ニ據リ在監人ニ給與スル工錢ハ府縣會ノ議決ヲ經テ支拂ヒ及科目ニ編入スルコトヲ得 (訓)內務第二十二號	一六	○陸軍軍醫學校候補生取扱規則ヲ定メ陸軍軍醫學校概則廢止 (告)陸軍第十五號	三六
○候補 陸軍士官候補生志願者ハ醫分ノ内總テ檢査ノ上採用セシム (勅)第九號	一七	○海軍關學科卒業ノ後少機關士候補生ヲ命セラレタル者學檢査方 (訓)海軍第二十七號	二七
○士官候補生士官學校分置中佩劔帶改正 (達)陸軍第五十三號	五	○海軍各候補生罪ヲ犯シタルトキハ照例ト同シク處斷スルモノト心得シム (達)海軍第四號	三
○陸軍部内下士卒及衛生班ヨリ士官候補生トナル者各隊(配賦ノ節被服徽章ハ北磁ニテ出發セシム (達)陸軍第六十四號	一五	○少尉候補生試用初日ノ件廢止 (達)海軍第二十二號	九
○各兵科士官候補生在隊間修習ニ要スル掛額表 (達)陸軍第七十二號	五〇	○候補生士官ニ在セリレ勤務場所ニ異動アルトキ俸給支給方 (達)海軍第四十八號	一五

○海軍各候補生現役中死亡ノ者給助金給與方 (達)海軍第六十二號	一四〇	○海軍候補後備兵身上ノ恩賜願届及取扱方 (省)海軍第六號	五
○大卒卒業生ニシテ少技士候補生ヲ命セラレタル者任 用方 (達)海軍第六十七號	一四一	○海軍陸休兵及後備後備兵結婚願書送用方 (訓)海軍第三十三號	五七
○候補生ニシテ勤務ナキ者ハ軍務局長ヲシテ管轄セン ル (達)海軍第七十六號	一四二	○三等郵便局長ノ採用ニ關シ郡區戸長ヲシテ選任管理 局長ノ照會又ハ依託ニ應シ便宜處置セシム (訓)選任第三號	五九
○徵兵事務條例中報遺管所後備軍司令官府縣及郡區駐 在官ノ職務執行方 (省)陸軍第十一號	一四三	○郵便令取所及郵便貯金預取扱入ノ採用ニ關シ郡區 戸長ヲシテ選任管理局長ノ照會又ハ依託ニ應シ便宜 處置セシム (訓)選任第六號	五九
○陸軍預備兵後備兵在郷中守則 (省)陸軍第十四號	一四四	○郵便物ヲ積載セル船舶離散等ニ罹リ航送シ能ハサル 場合ニ於テ其郵便物ヲ戸長役場又ハ浦役場ニ送致セ ルトキ處分方 (訓)選任第七號	六三
○陸軍預備後備軍醫員兵員醫務隊休兵召集旅費支給概 則 (省)陸軍第十五號	一四五	○親族又ハ區戸長ノ保管スル失踪逃亡及死亡者ノ遺留 財産處分ハ治安裁判所ニ認許ヲ乞フコトヲ得 (訓)司法第十七號	一六五
○陸休兵及後備後備ノ軍籍ニ在ル者離郷シ地方裁判 所ノ處分ヲ受ケタルトキ通報方ノ省令廢止 (訓)陸軍第四號	一四六	○別願戸籍上及轉籍願書送附ニ旅行等届報告ニ際ス ル送附件廢止訓除 (達)海軍第六十六號	一六〇
○陸休兵及後備後備ノ軍籍ニ在ル者離郷シ地方裁判 所ノ處分ヲ受ケタルトキ通報方ノ省令廢止 (訓)陸軍第四號	一四六	○官用船舶ヲ製造修更又ハ購求セシトキ海軍省(報 告方)遵廢止 (訓)第十九號	一六
○志願兵現役中傷疾痼疾等ニ因リ免役シ後備後備ニ 編入セザル者檢査判定方 (訓)陸軍第六號	一四七	○各艦寄泊若クハ碇泊港ニ於テ食品購入等ノ主務 者ヲ派出セシムルトキ旅費支給方 (達)陸軍第二百四十五號	一六四
○休職停職ヨリ後備後備又ハ退役等ニ移ル者ハ附令 ヲ用ヒテ陸海軍將校分限令ニ依リ其位置ニ轉スルモ ノトス (達)陸軍第二百四十五號	一四八		

○初テ高等武官進士官及判任以上ノ文官等ニ任セラレ シトキ戸籍上異動アルトキ休職停職又ハ全治ノト キ外國航海ノ體裁及附屬ノトキ届出證ニ報告方 (達)海軍第六十八號	一四九	○衛戍(衛兵) (省)內務第十號	一八六
○公務ニテ往復スル警察官吏及因徒護送ノ官吏ニ汽車 費支給方 (訓)內務第三號	一五〇	○衛戍後備 (勅)第三十號	八五
○東京ニ於テ海軍會社式ニ據リ期式執行ノ節ハ陸軍兵 ヲ派出セン (達)海軍第八十八號	一五一	○番兵隊ヲ衛兵ト改稱及番兵司令官副司令改稱 (達)海軍第九號	三三
○海軍會社式ニ據リ期式執行ノ際派遺スルハ陸軍兵概 數 (達)海軍第九十八號	一五二	○東京自銀火燭庫派出衛兵定員表中大尉定員改正 (達)海軍百十三號	三七
○香港及廈門ニ於テ虎列刺病發生ニ附キ同地ヨリ來ル 船舶ニ對シ諸港ニ於テ船舶檢査規則實施 (省)內務第七號	一五三	○機關費定額定員表中東京自銀火燭庫派出衛兵ノ部廢 止 (達)海軍百二十一號	三三
○虎列刺病流行地香港及廈門ヨリ來ル船舶檢査ノタメ 審判ノ場所 (省)內務第八號	一五四	○陸軍衛生部現役替補充條例 (勅)第九十二號	一九三
○香港及廈門ヨリ來ル船舶ニ對シ虎列刺病流行地方ヨ リ來ル船舶檢査規則施行停止 (省)內務第十二號	一五五	○陸軍衛生部現役下士補充條例 (勅)第九十三號	一九四
○愛媛 (省)內務第十二號	一五六	○陸軍衛生部現役下士官補充條例 (勅)第九十四號	一九五
○香川愛媛兩縣會議員選舉及地方稅分劃等手續 (省)內務第十二號	一五七	○陸軍衛生會館條例 (勅)第九十五號	一九八
		○現役ノ陸軍衛生部下士服役年期ハ従前ノ通トス (省)陸軍第二十七號	一九九
		○衛生部下士二等給與員及支給手續 (達)陸軍第二百三十五號	二〇〇
		○戰時衛生材料具制式覽ニ附録中改正追加 (達)陸軍第二百十七號	二〇二
		○明治二十一年度以降海軍衛生部長ヲ分任收受命令官 トシ同部中會計主務官ヲ置ク (達)海軍第六號	二〇四
		○海軍衛生部職員定員 (達)海軍第九號	二〇五

○ 騎兵射擊演習教令	(達)陸軍第二十四號	一六	○ 海軍演習中追加改正	(達)海軍第一號	三
○ 平時騎兵隊備置演習用兵器彈藥及馬具表改正	(達)陸軍第二百十六號	二六四	○ 海軍演習中乘艦者及在營者ノ食料支給方	(達)海軍第九十五號	一七九
○ 騎兵射擊演習教令	(達)陸軍第三十五號	二六	○ 行軍演習費中陸軍演習ニ係ル收支ニテハ陸軍總指揮官ヲ分任收受命令官トス	(達)海軍第五號	三
○ 騎兵隊演習用彈藥支給表	(達)陸軍第八十七號	二六	○ 海軍演習ハ海軍參謀本部出版海軍演習教範ニ依リ施行セシム	(達)海軍第六十六號	一四
○ 砲兵射擊演習教令	ヲ定メ砲兵射の演習規則廢止	二七	(營所)		
○ 砲兵射擊演習教令	(達)陸軍第三十七號	二七	○ 徵兵事務條例中與營所後備軍司令官府縣及郡區駐在官ノ職務執行方	(達)陸軍第十一號	吳
○ 砲兵射擊演習教令	(達)陸軍第五十四號	四一	○ 陸軍召集條例中鎮守府後備軍司令官府縣及郡區駐在官ノ職務執行方	(達)陸軍第十二號	吳
○ 砲兵射擊演習教令	(達)陸軍第五十七號	四二	(營外)		
○ 砲兵射擊演習教令	(達)陸軍第六十七號	一五	○ 營外居住下士卒糧餉ニ該リ營倉ニ蠲スル者食料支給方ヲ定メ十九年乙第百四號同省令廢止	(達)陸軍第九十八號	七〇
○ 步兵隊游泳術演習演習教令	(達)陸軍第八十八號	一八	(營林)		
○ 工兵大隊演習用及備置野戰用火藥火具ノ種類區分中更正	(達)陸軍第二百二十九號	一九	○ 大小林區要判任官官等階級令中第三條刪除營林主任補書記ノ階級改正	(達)陸軍第六號	五
○ 歩騎工兵科士官候補生士官學校分遣中乘馬演習又ハ官内作業等ノ時使用ノタメ職務要務規則方	(達)陸軍第二百三號	三七	○ 營林主任補及森林監守特別採用規則	(達)陸軍第三號	一八
○ 乘馬學校學生演習服及其著用方	(達)陸軍第九十九號	三七	(營林)		
○ 軍隊勤勞演習教令	(達)陸軍第四十號	七	○ 神社費中招魂社費及同社費對費供養費說明方	(訓)內務第三號	二四

○ 明治二十一年度第二部發出神社費中招魂社費招魂社費對費國幣制例奉幣制料撥放	(訓)內務第五號	三	テノ部		
(營業)			○ 宮内省中幣室會計室當局ヲ置キ官制ヲ定ム	(達)宮内第七號	五
○ 第三十一國立銀行第百四十八國立銀行へ合併營業ヲ許可シ紙幣ハ従前ノ通り通用セシム	(告)大藏第四十五號	一	(勅諭)		
○ 第二十八國立銀行第三十五國立銀行へ合併營業ヲ許可シ紙幣ハ従前ノ通り通用セシム	(告)大藏第五十四號	一	○ 清國駐朝鮮國駐在領事裁判規則	(勅)第七十一號	一八
○ 三池石炭礦拂下ハ礦山ノ營業權並ニ附屬資產ヲ拂下クルモノトス	(告)大藏第五十四號	一五	(遞信)		
○ 郵便營業者及郵便印紙賣捌人ニ於テ郵便紙角印紙ニ交換請求方	(告)大藏第五十九號	一七	○ 遞信監督官定章ハイノ部印章ニ載ス	(達)遞信第四號	二二
(英語學)			○ 東京通信學校ノ卒業證書ヲ有スル者ハ事務練習ヲ要セス直ニ遞信技手ニ任スルヲ得	(達)第八號	七
○ 東京農林學校規則第二十八條第二十九條ノ卒業證書又ハ證明書ヲ有スル者ト雖モ英語學ハ試驗スルモノトス	(告)農商務第一號	二五	○ 遞信省ヨリ鐵道所轄ノ官廳又ハ其所有者ニ交付スル電信電話手数料割合	(訓)第二十號	一九
(幼年)			○ 三等郵便局長ノ採用ニ關シ郡區戶長ヲシテ遞信管理局長ノ照會又ハ依テニ應シ便宜處置セシム	(訓)遞信第三號	九
○ 幼年學校ハカノ部學校ニ載ス			○ 郵便受取所及郵便貯金所取扱人ノ採用ニ關シ郡區戶長ヲシテ遞信管理局長ノ照會又ハ依テニ應シ便宜處置セシム	(訓)遞信第六號	九
(要務)			○ 民有地内建設ノ電信柱敷地手當下波金明細表取調遞信管理局へ差出方	(訓)遞信第九號	七
○ 海岸砲臺其他砲臺等ニ設置スル電信機及電氣燈ノ勤務ヲ工兵科ノ任務トス	(達)陸軍第九十五號	五	○ 福島縣信管理區ハ仙臺遞信管理局ニテ併管セシム	(告)遞信第二十一號	六
(沿岸)					
○ 本邦沿岸砲臺稱ノ廢止	(達)海軍第六十一號	一四〇			

○海軍電信線保護萬國聯合條約及罰則施行期日 (勅)第二十一號 六四	○海軍電信線保護萬國聯合條約ノ英國殖民地ニ適用 (告)遞信二百八號 四七三	○南亞米利加亞兒然丁共和國萬國電信條約ノ加入 (告)遞信二百十三號 四八〇	○帝國ト北米合衆國トノ間ニ取結ヒタル郵便協定約ノ追加定約 (勅)九月二十五日 一五九	○萬國郵便聯合條約實施細目規則第十五條中改正 (告)遞信第二號 二	○萬國郵便聯合條約實施細目規則第三十二條中修正 (告)遞信第五十九號 一三六	○萬國郵便聯合條約實施細目規則第三十二條中修正 (告)遞信第六十二號 一四〇	○萬國郵便聯合條約實施細目規則第四條中改正 (告)遞信第八十三號 一八九	○萬國郵便聯合條約實施細目規則第四條中追加 (告)遞信第三百三十一號 二七三	○萬國郵便聯合條約實施細目規則第十條中追加 (告)遞信第三百五十一號 三三〇	○萬國郵便聯合條約實施細目規則第四條中追加 (告)遞信第三百七號 四七三	
○天象觀測及曆書調製管理條 (勅)第八十一號 一五八	○東京天文臺設置 (告)文部第二號 三三三	○鐵道所屬電信電話線公衆通信取扱規則 (勅)第七十八號 一五五	○鐵道所屬電信電話線公衆通信取扱規則 (省)遞信第四號 一八三	○相模國海濱及國府津鐵道停車場電信取扱所公衆通信開始 (告)遞信二百十四號 四八一	○遞信省ヨリ鐵道所轄ノ官廳又ハ其所有者ニ交付スヘキ電信手帳料割合 (開)第二十號 一九	○鐵道工事準備員分限規則ヲ定メ之ニ際ル從前ノ諸邊等テ付スルモノ廢止 (達)陸運第十八號 一三	○電信料及手帳料ハ郵便切手ヲ以テ納付セシム (勅)第六號 一五	○電信切手賣下所ノ郵便切手賣下所ト改稱 (告)遞信第二十四號 九五	○三等電信局長選任及手帳 (勅)第四十五號 一〇八	○鐵道所屬電信電話線公衆通信取扱規則 (勅)第七十八號 一五五	○鐵道所屬電信電話線公衆通信取扱規則 (省)遞信第四號 一八三

〔天象、天文〕

○手帳料手帳料割合 (開)第二十號 一九	○相模國海濱及國府津鐵道停車場電信取扱所公衆通信開始 (告)遞信二百十四號 四八一	○東京電信局熱海電信局間ニ電話通信ヲ開キ其手續ヲ定ム (告)遞信二百十五號 四八一	○釧路國釧路名港(布設)ノ水底電信線廢除 (告)遞信第六十七號 一四七	○肥前國ト筑後國トノ間筑後川(水底)電信線布設 (告)遞信第八十一號 一八三	○羽後國川尻村ト百三三段新屋村トノ間雄物川(水底)電信線布設 (告)遞信第四百一十一號 三三〇	○釧路國美波村ト尻瀬村トノ間(海底)電信線布設 (告)遞信第四百十七號 三三三	○備前國備前川村水底電信線浮標修繕中假浮標設置 (告)遞信第四百八號 三三八	○備前國備前川村水底電信線浮標修繕中假浮標設置 (告)遞信第四百十三號 三五四	○備前國備前川村及備前國乃生村沖ニ沈布ノ水底電信線浮標修繕成ニ附キ假浮標撤去 (告)遞信第三百三十八號 二七七	○東京電信學校ノ卒業證書ヲ有スル者ハ事務課長ヲ要スル直ニ遞信手帳料ヲ得 (開)第八號 七	○東京電信學校特別規則 (告)遞信第六十一號 三三〇	○電信取扱見習生取扱規則廢止 (告)遞信第十四號 二五四	○人民私設ニ際ル橋梁渡津及道路等ニ於テ印機搬帶ノ手續配達人ニ賞與請求スルヲ得ス (訓)內務第二十七號 一六六	○民有地内建設ノ電信柱敷地手賣下沈金明細表取調選信管理員(差出)方 (訓)遞信第九號 七七	○郵便電信局電信局電報依託時限 (告)遞信第四十二號 一〇七	○各三等電信局ヲ二等ニ改定 (告)遞信第二百二號 二三四	○長門國赤間郵便局及海濱局合併 (告)遞信第一號 二	○根室國根室郵便局及電信局合併 (告)遞信第五號 三	○羽前國山形郵便局及電信局合併 (告)遞信第七十八號 一五六	○美濃國岐阜郵便局及電信局合併 (告)遞信第一百五號 二五五	○日向國宮崎郵便局及電信局合併 (告)遞信第一百八號 二六五	○肥後國熊本郵便局及電信局合併 (告)遞信第一百十九號 二六五	○石狩國札幌郵便局及電信局合併 (告)遞信第一百五號 二五五	○加賀國金澤郵便局ヲ郵便電信局トス (告)遞信第七號 一四八	○上野國前橋郵便局ヲ郵便電信局トス (告)遞信第八十八號 三九九
----------------------------	-------------------------------------------------	-------------------------------------------------	-------------------------------------------	----------------------------------------------	-------------------------------------------------------	-----------------------------------------------	----------------------------------------------	-----------------------------------------------	---------------------------------------------------------------	----------------------------------------------------	----------------------------------	------------------------------------	--------------------------------------------------------------	-----------------------------------------------------	--------------------------------------	------------------------------------	----------------------------------	----------------------------------	--------------------------------------	--------------------------------------	--------------------------------------	---------------------------------------	--------------------------------------	--------------------------------------	----------------------------------------

○ 伊賀國名馳郵便局ヲ郵便電信局トス	(告) 遞信第百九十六號	四〇三	○ 相模國宮ノ下電信局事務取扱期限	(告) 遞信第百六十號	三五六
○ 石狩國石狩郵便局ヲ郵便電信局トス	(告) 遞信第百九十八號	四〇九	○ 海軍電信線保護高國聯合條約及施行期日	(勅) 第三十一號	六〇
○ 肥前國佐世保電信局設置	(告) 遞信第百號	四一八	○ 海底電信線保護高國聯合條約ヲ英國殖民地ニ適用	(告) 遞信第百八號	四七三
○ 羽後國本庄大館電信局設置	(告) 遞信第百四十七號	二二	○ 南亞米利加亞兒然丁共和國高國電信條約ノ加入	(告) 遞信第百二十三號	四八〇
○ 豐後國柳井津電信局設置	(告) 遞信第百五十二號	二六	○ 本邦伊兩國間ノ郵便為警事務取扱郵便電信局郵便局名	(告) 遞信第百七十六號	三三三
○ 美作國津山電信局設置	(告) 遞信第百五十二號	二六	○ 本邦香港間ノ郵便為警事務取扱郵便電信局郵便局名	(告) 遞信第百二十二號	四七六
○ 周防國柳井津電信局設置	(告) 遞信第百五十二號	二六	○ 許入電信機噐毀損紛失	(告) 遞信第百八十九號	一九三
○ 豐後國高田電信局設置	(告) 遞信第百九十九號	三二	○ 許入電信機噐毀損紛失	(告) 遞信第百八十九號	一九三
○ 下野國佐野電信局設置	(告) 遞信第百八十五號	三九五	○ 許入電信機噐毀損紛失	(告) 遞信第百八十九號	一九三
○ 武藏國川越電信局設置	(告) 遞信第百九十一號	四〇二	○ 海軍砲臺其他機噐等ニ設置スル電信機噐及電氣燈ノ	(達) 陸達第百九十五號	六五
○ 伯耆國倉吉電信局設置	(告) 遞信第百九十一號	四〇三	○ 野戰電信材料圖解及圖解	(達) 陸達第百二十四號	九三
○ 周防國德山電信局設置	(告) 遞信第百九十一號	四〇三	○ 野戰電信材料圖解中追加	(達) 陸達第百二十號	二五五
○ 岩代國若松郵便局電信為警事務開始	(告) 遞信第百九十一號	四〇三	○ 野戰電信材料圖解中追加	(達) 陸達第百二十號	二五五
○ 讃岐國高松郵便局電信為警事務開始	(告) 遞信第百四號	三	○ 野戰電信材料圖解中追加	(達) 陸達第百四十六號	一三七
○ 野戰電信機噐材料圖解中追加	(達) 陸達第百六十五號	一五三	○ 陸軍附屬學舍定員表	(達) 陸達第百八十一號	五五
○ 戰時工兵隊ニ於テ編成スヘキ野戰電信機噐圖解表改正	(達) 陸達第百三十八號	一七	○ 砲兵射的學校定員表外增員	(達) 陸達第百六十九號	一五四
○ 砲兵射的學校定員表外增員	(達) 陸達第百三十八號	一七	○ 陸軍附屬學舍定員表改正	(達) 陸達第百六十八號	四八
○ 砲兵射的學校定員表外增員	(達) 陸達第百三十八號	一七	○ 陸軍附屬學舍定員表改正	(達) 陸達第百二十五號	九三
○ 砲兵射的學校定員表外增員	(達) 陸達第百三十八號	一七	○ 陸軍附屬學舍定員表改正	(達) 陸達第百二十六號	二八八
○ 砲兵射的學校定員表外增員	(達) 陸達第百三十八號	一七	○ 陸軍附屬學舍定員表改正	(達) 陸達第百三十號	一〇九
○ 砲兵射的學校定員表外增員	(達) 陸達第百三十八號	一七	○ 陸軍附屬學舍定員表改正	(達) 陸達第百三十六號	一一六
○ 砲兵射的學校定員表外增員	(達) 陸達第百三十八號	一七	○ 陸軍附屬學舍定員表改正	(達) 陸達第百三十一號	二五五
○ 砲兵射的學校定員表外增員	(達) 陸達第百三十八號	一七	○ 陸軍附屬學舍定員表改正	(達) 陸達第百五十三號	一三九
○ 砲兵射的學校定員表外增員	(達) 陸達第百三十八號	一七	○ 陸軍附屬學舍定員表改正	(達) 陸達第百五十八號	一四七
○ 砲兵射的學校定員表外增員	(達) 陸達第百三十八號	一七	○ 陸軍附屬學舍定員表改正	(達) 陸達第百五十九號	一四八
○ 砲兵射的學校定員表外增員	(達) 陸達第百三十八號	一七	○ 陸軍附屬學舍定員表改正	(達) 陸達第百二十八號	二八九
○ 砲兵射的學校定員表外增員	(達) 陸達第百三十八號	一七	○ 陸軍附屬學舍定員表改正	(達) 陸達第百五十二號	二七九
○ 砲兵射的學校定員表外增員	(達) 陸達第百三十八號	一七	○ 陸軍附屬學舍定員表改正	(達) 陸達第百二十四號	一八三
○ 砲兵射的學校定員表外增員	(達) 陸達第百三十八號	一七	○ 陸軍附屬學舍定員表改正	(達) 陸達第百二十四號	一八三

○ 野戰電信機噐材料圖解中追加	(達) 陸達第百六十五號	一五三	○ 陸軍附屬學舍定員表	(達) 陸達第百二十八號	一〇八
○ 野戰電信機噐材料圖解中追加	(達) 陸達第百三十八號	一七	○ 砲兵射的學校定員表外增員	(達) 陸達第百六十九號	一五四
○ 野戰電信機噐材料圖解中追加	(達) 陸達第百三十八號	一七	○ 陸軍附屬學舍定員表改正	(達) 陸達第百六十八號	四八
○ 野戰電信機噐材料圖解中追加	(達) 陸達第百三十八號	一七	○ 陸軍附屬學舍定員表改正	(達) 陸達第百二十五號	九三
○ 野戰電信機噐材料圖解中追加	(達) 陸達第百三十八號	一七	○ 陸軍附屬學舍定員表改正	(達) 陸達第百二十六號	二八八
○ 野戰電信機噐材料圖解中追加	(達) 陸達第百三十八號	一七	○ 陸軍附屬學舍定員表改正	(達) 陸達第百三十號	一〇九
○ 野戰電信機噐材料圖解中追加	(達) 陸達第百三十八號	一七	○ 陸軍附屬學舍定員表改正	(達) 陸達第百三十六號	一一六
○ 野戰電信機噐材料圖解中追加	(達) 陸達第百三十八號	一七	○ 陸軍附屬學舍定員表改正	(達) 陸達第百三十一號	二五五
○ 野戰電信機噐材料圖解中追加	(達) 陸達第百三十八號	一七	○ 陸軍附屬學舍定員表改正	(達) 陸達第百五十三號	一三九
○ 野戰電信機噐材料圖解中追加	(達) 陸達第百三十八號	一七	○ 陸軍附屬學舍定員表改正	(達) 陸達第百五十八號	一四七
○ 野戰電信機噐材料圖解中追加	(達) 陸達第百三十八號	一七	○ 陸軍附屬學舍定員表改正	(達) 陸達第百五十九號	一四八
○ 野戰電信機噐材料圖解中追加	(達) 陸達第百三十八號	一七	○ 陸軍附屬學舍定員表改正	(達) 陸達第百二十八號	二八九
○ 野戰電信機噐材料圖解中追加	(達) 陸達第百三十八號	一七	○ 陸軍附屬學舍定員表改正	(達) 陸達第百五十二號	二七九
○ 野戰電信機噐材料圖解中追加	(達) 陸達第百三十八號	一七	○ 陸軍附屬學舍定員表改正	(達) 陸達第百二十四號	一八三
○ 野戰電信機噐材料圖解中追加	(達) 陸達第百三十八號	一七	○ 陸軍附屬學舍定員表改正	(達) 陸達第百二十四號	一八三

明治二十一年 索引 子 (電報電氣燈) (續前) (定員)

○砲兵監第一等給定員 (陸)陸軍第百四十八號	七五	○橫須賀造船所定員中改正 (海)海軍第百六十四號	三五二
○軍部下士一等給定員 (陸)陸軍第百五十號	一七六	○橫須賀造船所定員中獎金長及職員ノ部改正 (海)海軍第百十四號	二九
○衛生部下士一等給定員及支給手帳 (陸)陸軍第百三十五號	三〇	○浦賀也定員表中機關手火夫定員廢止 (海)海軍第百三號	三三
○海軍參謀本部海軍監定員 (海)海軍第百三十七號	一〇一	○小野澤造船所定員 (海)海軍第百七十號	三二
○海軍參謀本部海軍監定員中改正 (海)海軍第百八十九號	八三	○長浦水雷定員中附加 (海)海軍第百五十二號	二四六
○橫須賀鎮守府定員廢止 (海)海軍第百二十九號	一七	○長浦水雷修理工場定員改正 (海)海軍第百七號	二二七
○橫須賀鎮守府建築部判任定員 (海)海軍第百二十七號	三三	○吳及佐世保鎮守府建築委員定員 (海)海軍第百十三號	三二五
○橫須賀鎮守府中央倉庫ノ屬員定員 (海)海軍第百二十九號	二六	○海軍衛生部屬員定員 (海)海軍第百九號	四
○橫須賀鎮守府武庫主任官屬員定員改正 (海)海軍第百六十號	二二〇	○海軍大學判任定員 (海)海軍第百二十六號	三三
○橫須賀兵舎ノ屬シ横須賀也定員表中中隊兵舎分隊兵ノ部刪除 (海)海軍第百七十三號	一五三	○海軍兵學校海軍監定員 (海)海軍第百五十號	二二六
○橫須賀也定員表中大尉定員改正 (海)海軍第百四號	三三	○海軍兵學校准士官及下士官定員中改正 (海)海軍第百五十五號	三〇
○横須賀也定員表中中尉止 (海)海軍第百二十一號	三三	○水部判任定員 (海)海軍第百五十六號	三〇八
○横須賀也定員表中中尉加 (海)海軍第百二十五號	三三	○艦政局定員中改正 (海)海軍第百三十一號	一五
○横須賀也定員表中中尉加 (海)海軍第百三十八號	三三	○艦政局長器課定員中改正 (海)海軍第百四十五號	一〇一
		○海軍兵器製造所屬員定員 (海)海軍第百六十五號	一四一
		○海軍兵器製造所屬員定員中改正 (海)海軍第百三十二號	一四七

○東京自銀火藥庫派出衛兵定員表中大尉定員改正 (海)海軍第百十三號	二七	○浦珠干珠定員中水兵附員 (海)海軍第百五十三號	三〇七
○横須賀也定員表中東京自銀火藥庫派出衛兵ノ部廢止 (海)海軍第百二十一號	三三	○龍崎第三操備艦中警衛人員 (海)海軍第百十號	五
○海軍火藥製造所屬員定員改正 (海)海軍第百三十三號	二八	○小隊艦迅艇附屬中警衛人員 (海)海軍第百十九號	三
○艦船定員表中改正刪除 (海)海軍第百四十六號	一八〇	○第一回浦賀也定員表中石川丸浦賀也警附屬艦中警衛人員 (海)海軍第百八十六號	一七〇
○艦船定員表中 (海)海軍第百四十八號	三〇	○艦裝及修理中ニシテ常備訓練ノ名稱ヲ付セサル艦船人員警衛及管理方 (海)海軍第百五十一號	二七
○小隊艦長浦水雷附屬中定員ヲ廢カス (海)海軍第百九十三號	一七五	○艦裝及修理中ニシテ常備訓練ノ名稱ヲ付セサル艦船人員警衛及管理方 (海)海軍第百五十一號	二七
○扶桑艦浪速艦馬子剛艦金剛艦比叻艦迅艇艦定員中人員附加 (海)海軍第百二十六號	二五	○艦裝及修理中ニシテ常備訓練ノ名稱ヲ付セサル艦船人員警衛及管理方 (海)海軍第百二十號	三三
○金剛艦比叻艦浪速艦馬子剛艦中ノ定員改正附加 (海)海軍第百二十五號	六〇	○官報定員改正 (海)海軍第百二十七號	一六九
○比叻艦艦海軍監タル間ノ定員中改正 (海)海軍第百六十八號	一四	○登記印紙ノ種類及定價ヲ定ム (海)海軍第百十三號	一七八
○金剛比叻兩艦航海練習艦中定員表廢止 (海)海軍第百十六號	二九	○明治二十一年定期檢閱施行及其報告方 (海)海軍第百一號	七三
○遠城艦大和艦武藏艦定員中水雷長浦水雷長廢止 (海)海軍第百十四號	七	○明治二十一年定期檢閱事務細則 (海)海軍第百二號	三
○清輝艦航海練習艦中水兵火夫定員 (海)海軍第百九十四號	一七八	○海軍下士以下被服定期給與ノ分ハ二十一年度ニ限リ五月給與 (海)海軍第百二十三號	二四
		○平時編重兵一大隊賦發及屬品定員表改正 (海)海軍第百七十七號	五三

○軍醫部治癒器械並ニ調劑器械定数表 (達)陸軍第百十八號	八一	○陸軍馬術養育例制定ニ附キ手當金及保費支給方 (達)陸軍第六十四號	八一
○陸軍部治癒器械並ニ調劑器械定数表 (達)陸軍第百十九號	八一	○明治二十一年度乙部農事巡迴教師巡迴地方及手當金 支給額 (訓)農務第廿一號	八六
○師團戰時物件定数表 (達)陸軍第百四十九號	三七五	○三等郵便局長手當年額表改正 (省)逓信第三號	一七九
○海軍下士以下被服供給規則ニ依リ新ニ支給ヲ受ケタ ル者フランクニ補給庶務雜費定数所持延期 (達)海軍第三十六號	八二	○民有地内建設ノ電信柱敷地手當下流金明細表取調選 信管理局へ差出方 (訓)逓信第九號	七七
[程度] ○尋常中學校ノ學科及其程度第六條中刪除 (省)文部第一號	二	[手帳料] ○電信料及手帳料ハ郵便切手ヲ以テ納付セシム (勅)第六號	一五
○小學校ノ學科及其程度第十條中改正 (省)文部第二號	二	○逓信ヨリ鐵道所轄ノ官廳又ハ其所屬者ニ交付スヘ キ電信電話手帳料訓令 (訓)第二十號	一九
○高等中學校ノ學科及其程度中改正追加 (省)文部第四號	五	○登記料及手帳料ハ證券印紙ヲ以テ納ムルモノトス (訓)第七號	七
○尋常師範學校ノ學科及其程度第二條中追加 (省)文部第五號	七	○特許、意匠、商標三條例ノ特許料登錄料及手帳料ハ登 記印紙ヲ以テ納メシム (訓)第二十三號	三
[手帳] ○陸軍下士卒及諸生徒ニシテ傷疾病ニ罹リ服務ニ堪 ハズキモノ軍隊手帳ニ記載捺印方 (達)陸軍第百十三號	二六一	○習出條例ニ依リ版備免許ヲ得タル者前届及手帳料 免許料納メ方 (省)内務第三號	一七
○下士以下軍隊手帳控中改正 (達)陸軍第百三十九號	三七	○金庫公價證書交換手帳料ヲ製造費ト改ム (省)大藏第百六十六號	四七九
[手書] ○三等郵便局長選任及手當 (勅)第四十五號	一〇八	[碇泊] ○西洋形船舶航海及碇泊記事差出方ノ差廢止 (訓)海軍第三十四號	六四

場合ニ其購入等ノタメ主務者ヲ派出セシムルトキ旅 費支給方 (達)海軍第百十七號	三〇〇	○下士以上同等内ニテ轉官セル者ノ附屬停年計算方 (達)海軍第八號	元
[現物] ○地方稅又ハ區町村費ノ支拂ニ係ル堤防使用料及道路 並木布貨渡料等ニ屬スル竹木柳代金取扱方 (訓)内務第十七號	六	○士官以下命課及配付轉換等取扱方ヲ定メ從前ノ同條 廢止 (達)陸軍第百六號	二四六
[傳習] ○水雷術傳習員分遣假規則ヲ定メ之ニ係ル從前ノ諸條 等ヲ廢スルモノ廢止 (達)陸軍第十六號	二	[停職] ○休職停職ヨリ豫備後備又ハ退役等ニ移ル者ハ辭令ヲ 用ヒテ陸海軍將校分限令ニ依リ其位置ニ轉スルモノ トス (達)陸軍第百四十五號	三六四
○鐵道工事傳習員分遣假規則ヲ定メ之ニ係ル從前ノ諸 條等ヲ廢スルモノ廢止 (達)陸軍第十八號	三	○陸海軍將校分限令ニ依リ休職又ハ停職滿期現役ヲ退 ク者ニシテ退職恩給又ハ給助金ヲ受クヘキ資格アル 者取扱方 (達)陸軍第百四十八號	三七五
○各艦隊ノ尉夫ニ西洋料理法ヲ傳習セシムルタメ料理 人借入方 (達)海軍第百十八號	三三	[停年] ○下士以上同等内ニテ轉官セル者ノ附屬停年計算方 (達)海軍第八號	元
[轉任、轉職、轉官、轉換] ○工兵曹長向一等軍曹中工兵監護ニ轉任志願ノ者ハ檢 査ノ上採用ニ附キ志願者取調検査書類ト共ニ進達セ シム (達)陸軍第五十九號	四三	○海軍武官停年等計算方ノ訓令中改正 (達)海軍第八十三號	一六
○陸軍馬術養育例ニ依リ士官乗用ノ馬匹ニシテ同官 轉任轉職ニ當リ後任者到着マテノ馬匹飼費下付力 (達)陸軍第八十九號	五九	[調度] ○關度局長及次長官等ノ改ム (達)官內第三十六號	三六四
○外宿在營下士以下離職兵下士卒復料及配附ノ諸旅 費日當支給方 (達)陸軍第百一號	三六	[調馬調教] ○主馬寮中頭催頭助催頭並馬寮、調馬師制 (達)官內第二十四號	三二〇
○艦隊ノ船上及離職退還並ニ旅行等届報告ニ係ル 令達八件廢止刪除 (達)海軍第百六十六號	三六	○非騎、砲、工、職、軍屯田兵ノ上等兵並ニ上等調馬卒樂 手補員表外發製式改正 (達)陸軍第五十五號	四一

(調劑) (調劑) (調劑)

ア

(案內書) サ (參謀參軍)

○陸軍部馬車檢査手定員追加 (達)陸軍第七十五號	五三	主官ノ印ヲ押捺セシム (訓)大藏第四十二號	一五三
○調馬主管ハ姑ク從前ノ儘存置シ節制長ノ管轄ニ屬セシム (達)陸軍第七十一號	七六	○明治二十一年大藏省訓令第四十一號(他管應議人納付金下戻ニ係ル支拂切符及同案內書ニ捺印方)ヲ各廳ニ適用ス (訓)司法第十四號	一五七
○騎兵新隊ニ要スル馬四調劑方 (達)陸軍第七十一號	五〇	サノ部	
○陸軍調劑手及看護手服制 (勅)第九十六號	二〇〇	○參謀本部條例ヲ廢シ參軍官制ヲ定ム (勅)第二十四號	七
○軍醫部治療器械並ニ調劑器械定數表 (達)陸軍百十八號	六二	○陸軍參謀本部條例 陸軍參謀部制 陸軍調劑部條例 (勅)第二十五號	七
○報告表整理順序別冊中廢止制除 (訓)大藏第三號	一	○從前ノ陸軍條例規則中參謀本部長トアルヲ參軍ト改正 (達)陸軍第十號	五
○海軍財務調劑規程 (達)海軍第四百十七號	三三	○本省及陸軍參謀本部監軍部各官制學校令及附屬以下定員表 (達)陸軍百三十六號	一六
○陸軍下副官下士以下被服調劑取扱方改正 (達)陸軍第七十四號	一六七	○參謀本部陸軍部制置局長修技生名簿檢査格例同志願者心得 (達)陸軍第三號	五
〔調劑〕		○參謀本部陸軍部制置局長修技生志願者出願延期 (告)陸軍第六號	二八
○天象觀測及候書調劑管理規程 (勅)第八十一號	一八	○海軍參謀本部條例 (勅)第二十六號	六
〔貼用〕		○海軍參謀本部高等武官定員 (勅)第四十號	二二
○登記及登記ノ原本捺書並ニ登記ノ一覽ヲ請フモノハ名刺ニ證券印紙ヲ貼用セシム (達)司法五月二十六日	二二〇	○海軍參謀本部附海軍屬定員 (達)海軍第三十七號	八
アノ部		○海軍參謀本部附海軍屬定員中改正 (達)海軍第八十九號	二七
〔案內書〕		○分任收支命令官中參謀本部海軍部副官トアルヲ海軍	
○職入徴稅令參照報告知書若クハ職出支拂案內書ニ目ノミヲ記載シタルトキ訂正方ヲ金庫へ請求スルニ及ハヌ (訓)大藏第十一號	三		
○他管應議人納付金下戻ニ係ル支拂切符及同案內書ニ			

○參謀本部先任副官ト收ム (達)海軍第三十三號	七	○橫濱外十五地ノ各給養裁判所管內治安裁判所出張所開辦 (告)司法第九號	八七
○參謀本部ノ海軍參謀本部副官ノ乘馬本分トシ馬具及飾物等用方ヲ定ム (達)海軍第四十二號	九	○京外外三地ノ各給養裁判所管內治安裁判所出張所開辦 (告)司法第十一號	八八
○海軍演習ハ海軍參謀本部出版海軍演習要綱ニ依リ施行セシム (達)海軍第六十六號	一四三	○金澤外三地ノ各給養裁判所管內治安裁判所出張所開辦 (告)司法第十二號	八九〇
〔相當官〕		○福井外六地ノ各給養裁判所管內治安裁判所出張所開辦 (告)司法第十三號	八九二
○沖繩縣及小笠原島ニ於テハ同慶官並ニ裁判官檢察官ノ職務ヲ行ハシム (勅)第三十五號	九四	○佐賀外二地ノ各給養裁判所管內治安裁判所出張所開辦 (告)司法第十四號	八九三
○清國朝鮮國駐在領事裁判規則 (勅)第七十一號	一四八	○鹿児島縣給養裁判所管內治安裁判所出張所開辦 (告)司法第十六號	八九五
○治安裁判所出張所ノ假令登載事務及裁判事務ヲ取扱ハシム (勅)第六十四號	一五九	○高知縣給養裁判所管內治安裁判所出張所開辦 (告)司法第十七號	八九五
○裁判所管轄區域表中改正 (勅)第六十五號	一四一	○岐阜給養裁判所管內治安裁判所出張所開辦 (告)司法第十八號	八九五
○治安裁判所及出張所位置管轄區域ヲ定ム各管轄所廢止 (達)司法第一號	七四	○新潟給養裁判所管內治安裁判所出張所開辦 (告)司法第十九號	八九五
○治安裁判所管轄區域部分管表中追加改正 (告)司法第六號	三六一	○長崎給養裁判所管內治安裁判所出張所開辦 (告)司法第二十號	八九五
○登記ニ關スル諸帳簿簿物等治安裁判所及出張所へ引繼並ニ報告方 (訓)司法第十三號	一五六	○大津給養裁判所管內治安裁判所出張所開辦 (告)司法第二十五號	八九五
○治安裁判所出張所へ事務引繼等ノタメニ日間登記事務ヲ取扱ハサルコトアルヘシ (告)司法第八號	三六七	○浦和給養裁判所管內治安裁判所出張所開辦 (告)司法第七號	三六六
○東京給養裁判所管內治安裁判所出張所開辦 (告)司法第七號	三六六		
○浦和給養裁判所管內治安裁判所出張所開辦 (告)司法第七號	三六六		

○千葉始審裁判所管内八日市沼治安裁判所由越出飛所 火災 (告)司法第三十二號	四〇〇	○明治十九年度以降ニ屬スル歳出ノ内概算支出ノ未精 算金及決算不屬可ニ係ル報告書提出方 (訓)内務第十五號	六五
○歳入歳出報告書及歳入報告書撰記訂正方改正書式ヲ裁 判所ニ適用ス (訓)司法第三三號	四九	○明治二十一年度第三部歳出神戶府縣費ノ款中見習ノ 費費費國幣社例禁酒料豫算 (訓)内務第五號	三〇
○失竊又ハ死亡ノ所遺留財産ヲ賣却交換若クハ買入掛入 等ヲ爲サントスルトキ不動産ハ始審裁判所ノ取許ヲ 受ケル (訓)司法第十號	六九	○明治二十一年度第三部歳出豫算 (訓)内務第六號	三三
○親族又ハ隣戶長ノ保管スル失踪逃亡死亡者ノ遺留財 産屬分ハ治安裁判所ニ取許ヲ付コトヲ得 (訓)司法第十七號	一六五	○明治二十一年度第三部歳出府縣費科目 (訓)内務第七號	三五
○歸休兵及豫備後備ノ軍籍ニ在ル者ヲ犯シ地方裁判 所ノ處分ヲ受ケタルトキ通報方ノ省令廢止 (訓)陸軍第四號	六七	○明治二十一年度第三部歳出科目府縣費ノ款中渡渡費 上代ノ目改正 (訓)内務第十二號	五六
【歳計】		○明治二十二年歳出豫算書撰記訂正方 (訓)内務第九號	四三
○明治十五年歳計決算 (勅)第三號	二	○明治二十二年歳出第三部歳出豫算條例中豫算條例通 用方 (訓)内務第十號	四四
○明治十六年度歳計決算 (勅)第九十號	一八二	○毎年度後四月以既歳出報告書中區入金仕譯書式及 差出方 (訓)内務第八號	四二
○明治二十一年度歳計豫算 (勅)第十一號	一九	○歳入下戻金ノ内出納閉鎖ノ期ヲ過リ現金受取未済ノ モノアルトキハ承認取消ヲ囑申セン (訓)大蔵第四號	四
○歳入歳出納規則第七十一條中改正 (訓)第五號	四	○歳出報告書提出方 (訓)大蔵第十號	四五
○歳入歳出納規則第七十一條中改正ニハ各官廳ヨリ 送付ノ歳出報告書ヲ包含ス (訓)内閣四月六日	三九	○歳入歳出報告書提出方 (訓)大蔵第十一號	一七
○歳入歳出納規則書式中改正 (省)大蔵第十二號	一五	○明治十九年度以降ニ屬スル歳出決算報告書撰記訂 正方 (訓)大蔵第十一號	一七
○歳出取換順序中改正別除 (省)大蔵第十二號	一七		

ノミヲ限記シタルトキ訂正方ノ金庫(請求スルニ及 ハス) (訓)大蔵第十一號	三五	主管ノ印ヲ押捺センム (訓)大蔵第四十一號	一五二
○歳入歳出報告書及歳入報告書撰記訂正方書式改正 (訓)大蔵第十二號	三七	○第二部歳入決算證明式第四條中追加 (訓)海軍第二十一號	三三
○歳入歳出納規則中改正 (訓)大蔵第十三號	三七	○歳出決算證明式第九條中別除 (訓)海軍第七十一號	一四七
○歳入出豫算條例第八條ニ依リ提出スル中區ノ報告 書ハ送付ニ及ハス (訓)大蔵第十五號	三九	○明治二十一年度第三部歳入科目中區別下代ノ目及 差 (訓)司法第四號	四四
○歳入出豫算條例書式及歳入歳出納規則書式ニ依リ 製スル諸書表類料紙ヲ定ム (訓)大蔵第三十三號	三九	○明治二十一年度歳入歳出豫算條例 (訓)司法第十四號	一五七
○明治十九年度以降ニ屬スル歳入決算報告書撰記訂 正方 (訓)大蔵第三十二號	三九	○明治二十二年歳入歳出豫算條例 (訓)司法第一號	四三
○明治二十一年度第三部歳入科目中區別免許料ノ目別 除 (訓)大蔵第十七號	四二	○明治二十二年歳入歳出豫算條例中豫算條例適用 方 (訓)司法第二號	四三
○明治二十一年度第三部歳入科目中區別下代ノ目 設置 (訓)大蔵第二十一號	四四	○歳入歳出報告書及歳入報告書撰記訂正方改正書式ヲ裁 判所ニ適用ス (訓)司法第三號	四五
○明治二十一年度以降大蔵省所管經費第一節歳出科目 中訂正 (訓)大蔵第二十五號	四四	○歳入歳出報告書及歳入報告書撰記訂正書式ノ訓令適用 方 (訓)司法第六號	四四
○明治二十二年歳入歳出豫算條例中豫算條例適用方 (訓)大蔵第十八號	四四	○歳入出豫算條例及歳入歳出納規則ノ書式ニ依リ製 製スル諸書表類料紙ヲ定ム (訓)司法第八號	六
○歳出ニ係ル内閣明細書提出スルニ及ハス (訓)大蔵第十九號	四二	○歳出支拂切符ヲ交換セル場合ニ於テ其切符取消及再 發ノ手續方 (訓)司法第十六號	一六〇
○他官廳歳入額付金下戻ニ係ル支拂切符及同案内書ニ (訓)大蔵第三十七號	六九	○森林收入既納金年度後ノ排戻及歳出報告書撰記訂正 方 (訓)農商務第十號	三六
		○農商務省主管第三部歳入過年度下戻金決算證明書式 方 (訓)農商務第十號	三六

○ 第二部歳入下戻ヲ要シ拂戻ノ認可ヲ受クルトキ執行報告方ノ則令廃止 〔倉庫〕	(訓)陸務部第十七號	四	○ 海軍艦艇修理規則追加 〔造船〕	(達)海軍第六十三號	一四二
○ 横須賀鎮守府武庫東京分庫東京倉庫廢止 〔倉庫〕	(達)海軍第三百三十一號	二四七	○ 戰時戰艦材料製式並ニ內容品區分表 〔材料〕	(達)陸軍第十七號	一八三
○ 横須賀鎮守府浦賀倉庫廢止 〔倉庫〕	(達)海軍第四百十八號	三〇五	○ 戰時衛生材料製式並ニ附錄中改正追加 〔材料〕	(達)陸軍第十七號	三
○ 横須賀鎮守府中央倉庫ノ屬員ヲ定ム 〔倉庫〕	(達)海軍第三百三十九號	二六一	○ 野戰電信材料圖彙及圖解 〔造船〕	(達)陸軍第二百二十四號	二六四
○ 皇居御造幣廠金ハ宮内省ニ直納セシム 〔造幣〕	(訓)大藏第三十六號	六	○ 野戰電信材料圖解中追加 〔造船〕	(達)陸軍第二百十號	二五九
○ 皇居御造幣廠成ニ附キ宮内省ト稱セラルル 〔造幣〕	(訓)宮内第六號	五九〇	○ 野戰電信材料製式同各款區區圖表同負格式同分配表 〔造船〕	(達)陸軍第四百十六號	一三七
○ 小野澤造船所官制中改正割除 〔造船〕	(訓)第十一號	一一	○ 野戰電信材料製式同分配表中及同各款區負格式改正 〔造船〕	(達)陸軍第六十五號	一五三
○ 小野澤造船所屬員定員 〔造船〕	(達)海軍第七十號	一四六	○ 兵器普通適用材料製式並ニ附錄ヲ定ム 〔造船〕	(達)陸軍第九十六號	三三
○ 横須賀造船所定員中改正 〔造船〕	(達)海軍第七十七號	一五五	○ 海軍財產管理規程 〔財產〕	(達)海軍第四百七十七號	三〇三
○ 横須賀造船所定員中改訂 〔造船〕	(達)海軍第四百十四號	二二九	○ 失竊又ハ死亡新遺留財產ヲ發却交換者ハ買入書入等ヲ爲サントストキ不動產ハ始審裁判所ノ認可ヲ受ケンシム 〔財產〕	(訓)司法第十號	六九
○ 官國幣社修理不用ノ古材木屑等二十年度以降廢分ニ原ル分ハ其社(下)渡サシム 〔造船〕	(訓)內務第一號	二	○ 現狀ノ保管ニ際シ失竊又ハ死亡新遺留財產ノ發却交換者ハ買入書入ニ關スル製式並ニ附錄ヲ定ム 〔財產〕	(訓)司法第十五號	一七
○ 海軍艦艇修理規則中改正 〔造船〕	(達)海軍第四百十六號	一〇一			

○ 親族又ハ隣戶長ノ保管スル失竊遺失及死亡者ノ遺留財產處分ハ治安裁判所ニ附許ヲ付コトヲ得 〔在職〕	(訓)司法第十七號	一六五	○ 在職中兵糧補給官ノ内乘馬ノ飼養セシメサル者ヲ定ム 〔在職〕	(達)陸軍第四十五號	三
○ 三浦石炭礦跡下ハ礦山ノ營業廢止ニ附屬資産ヲ拂下ケルモノトス 〔山野〕	(告)大藏第五十四號	一六	○ 各兵科士官候補生在隊間修習ニ要スル書類表 〔在隊、在營〕	(達)陸軍百十四號	七九
○ 山野火入取締規則廢止 〔山野〕	(訓)陸務部第五號	二六	○ 外宿在營下士以下勤職兵下士卒復科及配附ノ簡便費、日當支給方 〔在隊、在營〕	(達)陸軍第二百一號	三六
○ 官有森林山野ノ員數ニ關スル諸申請書式ノ訓令中改正 〔山野〕	(訓)陸務部第二十四號	五八	○ 海軍演習中乘艦者及在營者ノ食料支給方 〔在隊、在營〕	(達)海軍第九十五號	一七九
○ 七瀬米山野名砲トモ砲一門ニ附キ仰籠尺一箇ヲ附屬ス 〔山砲〕	(達)陸軍第六十七號	五三	○ 陸軍後備兵後備兵在隊中守則 〔在隊、在營〕	(達)陸軍第十四號	七
○ 山砲兵照準手用腰甲廢止 〔山砲〕	(達)陸軍百十五號	八	○ 監獄規則ニ據リ在監人ニ給與スル工賃ハ府縣會ノ議決ヲ經テ支拂ヒ及科目ニ編入スルコトヲ得 〔在監〕	(訓)內務第二十二號	一五六
○ 陸軍兵糧庫第二編(北)中第四編(北)ヲ定ム 〔兵糧〕	(達)陸軍百六十二號	一四九	○ 壯兵者陸軍卒等ニシテ陸軍病入ニ採用セル者一等級支給 〔壯兵〕	(達)陸軍第二百三十三號	三〇五
○ 陸軍兵糧庫第七編(北)中改正 〔兵糧〕	(達)陸軍百七十五號	一六七	○ 廢止ニ際シ壯兵者陸軍卒ハ若病入罹入ノ日マテ服務セシム 〔壯兵〕	(達)陸軍第二百三十六號	三四
○ 步兵操典及射擊教範中改正 〔祭日〕	(達)陸軍第二百七號	一五二	○ 監獄檢査規則中春檢ノ製絲用種夏製絲用種、原種及製絲用種ノ檢査施行延期 〔監獄〕	(告)陸務部第二號	一六
○ 陸軍軍人軍屬慰問費及祭日休暇規則改正及未開中改正 〔祭日〕	(達)陸軍百九十三號	二八			

○陸軍士官候補生志願者ハ當分ノ内總テ檢査ノ上採用セシム	(勅)第九號	一七	○郵便受取所取扱人採用規程	(訓)逓信第五號	五七
○陸軍幼年學校生徒志願者ハ當分ノ内總テ檢査ノ上採用セシム	(省)陸軍第三號	一四	○郵便受取所及郵便貯金預所取扱人ノ採用ニ關シ郡區戸長ヲシテ逓信管理局長ノ照會又ハ依託ニ照シ便宜處辦セシム	(訓)逓信第六號	五九
○陸軍下士官採用規則	(省)陸軍第二號	二	○郵便貯金預所取扱人採用規程	(訓)逓信第八號	七四
○工兵曹長同一等軍曹中工兵監護ニ轉任志願ノ者ハ檢査ノ上採用ニ附テ志願者取調檢査書類ト共ニ進達セシム	(逓)陸軍第五十九號	四三	○公立小學校教科用圖書採定方法中改正追加	(訓)文部第三號	七九
○壯兵營隊率奉職者ニシテ陸軍官預入ニ採用セル者一等級支給	(逓)陸軍第二百三十三號	三〇	○工兵大隊作業器具表中改正	(逓)陸軍第十三號	五
○文官職補及見習採用方	(逓)陸軍第三十二號	六	○歩兵聯隊作業器具表中追加	(逓)陸軍第九十四號	三〇
○雇員採用内規第一條第十八條改正	(逓)陸軍第二十號	五	○歩騎工兵科士官候補生士官學校分遣中乘馬演習又ハ軍内作業等ノ時使用ノタメ誠務官表調製方	(逓)陸軍第二百三號	三七
○雇員採用内規第八條但書追加	(逓)陸軍第四十四號	九	○陸軍大學校入學檢査表ニ再檢査表添付	(逓)陸軍第二十九號	一八
○雇員採用内規中追加	(逓)陸軍第五十八號	一三	○陸軍現役下士上等兵再服役條例	(勅)第十六號	三
○雇員採用内規中改正別添	(逓)陸軍第八十四號	一六	○陸軍各兵科現役下士官補充條例現役下士上等兵再服役條例制定ノ處現今服役中ノ下士上等兵服役年期ハ從前ノ通トス	(省)陸軍第四號	七
○營林主任補及森林監守特別採用規則	(省)農務第三號	一八	○明治二十二年各兵科現役滿期下士上等兵中再服役人員	(逓)陸軍第七十九號	一七
○三等郵便局長採用規則	(省)逓信第二號	二九	○陸工兵監護醫兵附隨工長及同下長補給工長及同下長	(逓)陸軍第七十九號	一七
○三等郵便局長採用手帳	(訓)逓信第四號	四九			
○三等郵便局長ノ採用ニ關シ郡區戸長ヲシテ逓信管理局長ノ照會又ハ依託ニ照シ便宜處辦セシム	(訓)逓信第三號	四九			

長並ニ軍部軍醫部下士ノ再服役ニ關スル取扱ワ定ム	(逓)陸軍第六十六號	四七	○陸軍現役下士上等兵再服役條例	(勅)第十六號	三
○再役志願ノ下士卒額出及取扱方	(逓)海軍第九十七號	一七九	○陸軍各兵科現役下士官補充條例現役下士上等兵再服役條例制定ノ處現今服役中ノ下士上等兵服役年期ハ從前ノ通トス	(省)陸軍第四號	七
○再役ヲ許可シタル下士卒ノ人名簿守府軍務局ニ通知	(逓)海軍第一號	一八三	○明治二十二年各兵科現役滿期下士上等兵中再服役人員	(逓)陸軍第七十九號	一七
○陸軍諸兵卒並ニ雜卒諸工進級取扱項目中削除	(逓)陸軍第三十四號	二四			
○國庫金出納所ヲシテ雜部金ヲ取扱ハシムルトキハ大藏省ノ認可ヲ受ケシム	(訓)大藏第三十四號	六五			
○地方稅中警察費ニ對スル國庫下流金改正	(勅)第六十一號	一三三			
○官國幣社遺修不用ノ古材木屑等二十年度以降處分ニ係ル分ハ其社ヘ下流サシム	(訓)內務第一號	二			
○民有地内建設ノ電信柱敷地手當下流金別表取調逓信管理局ヘ提出方	(訓)逓信第九號	七七			
○職入下流金ノ内出納閉鎖ノ期ヲ過半現金受取未済ノモノアルトキハ承認取消ヲ稟申セシム	(訓)大藏第四號	四			
○他管職職入納付金下流ニ係ル支拂切符及同案内書ニ主管ノ印ヲ捺捺セシム	(訓)大藏第四十一號	一五二			
○明治二十一年大藏省訓令第四十一號(他管職職入納付)					

(宮中) (輔佐官) (勳章) (勳長) (勳員) (勳章) (勳員) (勳章) (勳員)

○宮城(御移轉) 仰出サル	(告)宮内第七號	四六	[議長議員]	○樞密院議長及顧問官年俸	(勅)第二十三號	六
[宮中]			○香川愛媛兩縣合議員選舉及地方稅分納等手續	(省)内務第十號		一八六
○大數位以下宮中儀式上層次	(達)宮内第十七號	二二	[議決議定]	○監獄則ニ據リ在監人ニ給與スル工錢ハ府縣會ノ議決ヲ經テ支拂ヒ及科目ニ編入スルコトヲ得	(訓)内務第二十二號	一八
○獨逸國皇帝陛下ギーローム第一世御ニ附キ宮中喪 仰出サル	(告)宮内第一號	一〇四	○茶業組合及會所設置ノ期限ヲ定メ其規約ヲ議定セ	(訓)農商務第二號		二
○獨逸國皇帝陛下ギーローム第一世御ニ附キ宮中喪 間服喪用	(告)宮内第三號	一〇七	[簡式]	○大數位以下宮中儀式上層次	(達)宮内第十七號	一二
○獨逸國皇帝陛下フリードリッヒ第三世御ニ附キ宮 中喪 仰出サル	(告)宮内第四號	一〇八	[基本]	○正裝基本隊ハクノ部五樂ニ職ス		
○獨逸國皇帝陛下フリードリッヒ第三世御ニ附キ宮 中喪間服喪用	(告)宮内第五號	一〇九	[騎兵]	○騎兵第一大隊平時編制表制定ノ處分從前ノ通心得シ	(達)陸軍第三號	一
[菊花章旭日章] ○クノ部勳章ニ職ス			○平時並ニ戰時一大隊編制表及騎兵補充中隊編制表改 正	(達)陸軍第九十六號	六	
[勳章]			○仙臺省古原大阪廣島及熊本銀線ニ騎兵大隊ヲ置ク	(達)陸軍第三十一號	三	
○射擊教練中射擊ノ章章徽章ヲ定ム	(達)陸軍第十四號	八	○騎兵射擊演習教令	(達)陸軍第三十五號	三	
○砲兵射擊演習教令ニ關ケル鐵砲射擊及鐵砲實戰徽章	(達)陸軍第五十七號	三	○騎兵隊射擊教練教育實施方法大綱	(達)陸軍第七十號	五〇	
○陸軍砲兵射擊教練中隊下士卒ノ被服徽章ヲ定ム	(達)陸軍第二十七號	一七	○騎兵新隊ニ關スル馬西圖教方	(達)陸軍第七十一號	五〇	
○陸軍部下士卒及衛生徒ヨリ士官候補生トナル者各 隊(砲兵)ノ被服徽章ハ其儘ニテ出發セシム	(達)陸軍第七十二號	五〇				
○明治十九年入校ノ陸軍士官學校生徒身分取扱及位次 並ニ被服徽章ヲ定ム	(達)陸軍第八十號	一七六				

○騎兵隊演習用彈藥支給表	(達)陸軍第八十七號	五八	○電報技術見習生取扱規則停止	(告)遞信第四十四號	二五四	
○歩、騎砲工、騎重、屯田兵ノ上等兵並ニ上等馬卒樂 手制式表外製式改正	(達)陸軍第五十五號	四	○明治二十年第一次徵集現役兵中技藝ニ熟シ行狀方正 ノ者除休方	(省)陸軍第十九號	七三	
○歩、騎工兵科士官候補生士官學校分道中乘馬演習又 ハ室内作樂等ノ時使用ノタメ練馬場開闢方	(達)陸軍第三十三號	三七	○主馬寮中車馬監外八職ヲ置キ取替馬醫廢止	(達)宮内第二十三號	二四	
○砲工兵監修砲兵監砲工長及同下長砲兵監工長及同下 長並ニ軍部軍醫部下士ノ再服役ニ關スル取扱ヲ定 ム	(達)陸軍第六十六號	四七	[機關機械]	○舊機關學校卒業ノ後少機關士候補生ヲ命セラレタル 者學術檢査方	(訓)海軍第二十七號	二〇
○騎砲重砲兵隊砲工現在員進級方	(達)陸軍第六十八號	一五	○海軍若火夫教科機關書	(訓)海軍第三十號	二〇	
[技師、技手]			○海軍自前時燈臺ニ霧笛機關設置	(告)遞信第二百三號	四九	
○東京通信學校ノ卒業證書ヲ有スル者ハ事務練習ヲ要 セシ直ニ遞信技手ニ任スルヲ得	(訓)第八號	七	[機密]	○貸座敷引手茶屋、娼妓ノ賦金賦課地方稅編入及警察 機關費檢査費支辨方	(訓)第十二號	一三
○内務寮中匠師匠手匠手補及御料局中技師技手ヲ廢シ 内務寮主馬寮御料局ニ技師官ヲ置キ官等俸給ヲ定 ム	(達)宮内第十八號	一八一	○關令第十二號(貸座敷引手茶屋娼妓ノ賦金賦課地方 稅編入及警察機關費檢査費支辨方)二十二年度ヨリ 施行	(訓)第十三號	一三	
○工兵會館條例第五條中工兵監砲ハ陸軍技手ヲ指用ス ルヲ得	(達)陸軍第三十三號	二四	[脚本]	○出版條例版權條例脚本樂譜條例並ニ寫真版權條例ニ 關スル願屆手續等ヲ定ム	(省)内務第一號	三
[技術、技藝]			○歳入徵稅令事續報告知書等ハ歳出支辨案内書ニ目			
○技師官ハ事務ノ繁閑ニ依リ其官等相當俸給以下ノ額 ヲ支給スルコトアルヘシ	(訓)第二十四號	三				
○内務寮中匠師匠手匠手補及御料局中技師技手ヲ廢シ 内務寮主馬寮御料局ニ技師官ヲ置キ官等俸給ヲ定 ム						

(技師、技手) (技術、技藝) (駁者) (機關機械) (機密) (脚本) (金庫)

ノミツ誤記シタルトキ訂正方ヲ金庫へ請求スルニ及ハス	(告)大蔵第十一號	三五	○第三十四國立銀行奈良支店設置	(告)大蔵百三十號	三六
○東京金庫局及大阪同出張所ノ金庫閉鎖時限	(告)大蔵第九十號	三五三	○第三十五國立銀行濱松及東京支店設置	(告)大蔵百五十一號	一〇九
○東京金庫局及大阪同出張所ノ金庫閉鎖時限	(告)大蔵百十三號	三〇五	○第三十七國立銀行大阪支店設置	(告)大蔵百十四號	四九七
〔金祿金札引換 起業 舊公債〕	○大蔵百十三號		○第四十國立銀行足利支店設置	(告)大蔵百四十八號	三〇五
〔銀行〕	○大蔵百十三號		○第四十國立銀行東京支店設置	(告)大蔵百八號	一四七
○兌換銀行券條例第二條第八條改正	(勅)第五十九號	一三三	○第四十三國立銀行新宮支店設置	(告)大蔵百三十六號	二七六
○兌換銀行券ノ内五圓券改造及其見本	(告)大蔵百四十號	三九〇	○第七十八國立銀行本店移轉及同中津支店設置	(告)大蔵百六十四號	三九〇
○日本銀行ニ送付スヘキ諸報告表用紙ヲ定ム	(勅)大蔵百三十九號	三九〇	○第七十八國立銀行東京及大阪支店設置	(告)大蔵百八十八號	一九〇
○各縣備置ノ諸公債證書ニ係ル必要書類ハ日本銀行へ引渡サシム	(勅)大蔵百四十四號	七一	○第八十一國立銀行米澤支店設置	(告)大蔵百三十五號	二四九
○各縣備置ノ起業公債證書ニ係ル必要書類ハ第二國立三井兩銀行へ引渡サシム	(勅)大蔵百四十五號	一六一	○第八十一國立銀行米澤支店設置	(告)大蔵百四十一號	一三三
○私立銀行及銀行類似會社ノ附設書ニ役印ヲ押用セシムルコトヲ得	(勅)大蔵百四十七號	一六二	○第百一國立銀行福島支店設置	(告)大蔵百九十九號	二六六
○第一國立銀行朝鮮國仁川港支店設置	(告)大蔵百四號	一六五	○第百十四國立銀行丸龜支店設置	(告)大蔵百五十九號	四六六
○第二十九國立銀行大阪支店設置	(告)大蔵百四號	二七三	○第百三十五國立銀行八代支店設置	(告)大蔵百三十四號	三六二

○第百四十七國立銀行東京支店設置	(告)大蔵百十九號	三二〇	○他管職職入納付金下戻ニ係ル支拂切符及同案内書ニ主管ノ印ヲ捺捺セシム	(訓)大蔵百四十一號	一五三
○第百五十國立銀行東京支店設置	(告)大蔵百十五號	三〇五	○他管職職入納付金下戻ニ係ル支拂切符及同案内書ニ捺印方ヲ裁判所ニ送用ス	(訓)司法百十四號	一五七
○第二十八國立銀行第三十五國立銀行へ合併營業ヲ許シ紙幣ハ從前ノ通り通用セシム	(告)大蔵百五十號	四七〇	○裁出支拂切符ヲ交換セル場合ニ於テ其切符取消及再發ノ手續入方	(訓)司法百十六號	一六〇
○第三十一國立銀行第百四十八國立銀行へ合併營業ヲ許シ紙幣ハ從前通り通用セシム	(告)大蔵百四十五號	一六二	〔勅〕		
○第六十一國立銀行大阪支店閉鎖	(告)大蔵百七十八號	三三	○勅諭時著ニ係ル報告方	(訓)農商務百二十號	四六
○第二國立銀行發行ノ洋銀券引換延期	(告)大蔵百八十二號	一	〔勅〕		
○第二國立銀行發行ノ洋銀券引換延期	(告)大蔵百六十八號	四八〇	○海軍砲臺其他兵器等ニ設置スル電信機及電燈ノ勤務ヲ工兵科ノ任務トス	(達)陸軍百九十五號	六五
〔銀貨 舊貨幣〕	○シノ部貨幣ニ關ス		○各縣勤務ノ下士卒ハ其本籍ヲ横須賀市營ト定ム	(訓)海軍百八號	五
〔共通會〕			○候補生本官ニ任セラレ勤務場所ニ異動アルトキ俸給支給方	(達)海軍百四十八號	二五
○博覽會共進會開設ニ際シ朝草菓子賣場ヲ出品シ及其會場内外ニ於テ販賣スルトキ取扱方	(訓)大蔵百一號	一	○候補生ニシテ勤務シキ者ハ軍務局長ワシテ管轄セシム	(達)海軍百七十六號	一五四
○明治三十二三十三年度開地方聯合共進會へ要請下付停止	(訓)農商務百二十三號	五	○海軍武官勤務年數減算法ノ適用止	(達)海軍百九十號	一七五
○支拂切符交換報告書提出スニ及ハス	(訓)內務百二十三號	一六〇	○東京各縣勤務ノ卒ハ海軍士官學校ニ於テ武科ヲ教授セシム	(達)海軍百二十三號	三三

〔給與給助〕

○監獄則ニ據リ在監入ニ給與スル工錢ハ府縣會ノ議決ヲ經テ支拂ヒ及科目ニ編入スルコトヲ得	(訓)内務省二十二號	一五六	○陸軍給與概則第八章第九條中追加改正	(達)陸軍省五十一號	一六二
○陸軍給與概則第十章中追加	(達)陸軍省第一號	一	○陸軍給與概則第二章中追加	(達)陸軍省百六十號	一四九
○陸軍給與概則第二章中追加	(達)陸軍省七號	一	○陸軍給與概則第四章中追加	(達)陸軍省百七十六號	一六八
○陸軍給與概則第十三章中刪除	(達)陸軍省八號	三	○陸軍給與概則第十章中追加	(達)陸軍省百八十四號	一七六
○陸軍給與概則第二章中追加	(達)陸軍省九號	四	○陸軍給與概則第二章中追加	(達)陸軍省百九十號	二二四
○陸軍給與概則第二章中追加	(達)陸軍省二十一號	一五	○陸軍給與概則第二章中改正	(達)陸軍省百九十五號	二三〇
○陸軍給與概則第二章中改正	(達)陸軍省三十三號	三三	○陸軍給與概則第二章中刪除	(達)陸軍省二百八號	二四九
○陸軍給與概則第五章ヲ改正シ之ニ予府スル從前被服給與上ノ令達等廢止	(達)陸軍省四十六號	三三	○陸軍給與概則第八章乙追加	(達)陸軍省二百三十四號	二七七
○陸軍給與概則第八章第九條改正	(達)陸軍省五十八號	四三	○陸軍給與概則第二章第五章中改正	(達)陸軍省二百三十七號	二四四
○陸軍給與概則第六章ヲ改正シ本表トテ府スル從前ノ令達等廢止	(達)陸軍省六十七號	四七	○陸軍給與概則第八章中改正追加	(達)陸軍省二百四十四號	二五九
○陸軍給與概則第二章中追加	(達)陸軍省八十號	四九	○陸軍給與概則中改正	(達)陸軍省二百四十六號	二六四
○陸軍給與概則第三章中追加	(達)陸軍省九十一號	五〇	○支那番用便給任小使向番押丁或ニ馬丁被服調製式及被服代金給與手續	(達)陸軍省三十九號	二七
○陸軍給與概則第二章中追加	(達)陸軍省百十六號	六三	○陸軍下士ニ等給與方	(達)陸軍省百四十九號	一八八
○陸軍給與概則第十四章刪除	(達)陸軍省百十七號	六三	○現任醫官監醫官一等醫官及一等醫官保給與方	(達)陸軍省百七十七號	一六九
○陸軍給與概則第二章中改正	(達)陸軍省百三十二號	二四	○陸軍給與概則第一表中追加	(達)陸軍省百三十七號	二六
○陸軍給與概則第一表中追加	(達)陸軍省百三十七號	二六			

○陸軍將校分限令ニ依リ休職又ハ停職期間現役ヲ退ク者ニシテ浪歸恩給又ハ給助金ヲ受ケヘキ資格アル者給與方	(達)陸軍省二百四十八號	三七五	○文武恩給令ニ依リ恩給若クハ扶助料ヲ受ケタル者權利消滅又ハ一時支給ヲ停メタルトキ取扱方	(訓)第九號	九
○海軍所屬員ノ給與ニ關スル達買規則	(達)海軍省五十三號	二七	○技術官ハ事務ノ繁閑ニ依リ其官等相當俸給以下ノ額ヲ支給スルコトアルヘシ	(訓)第二十四號	三三
○海軍各候補生現役中死亡ノ者給助金給與方	(達)海軍省六十二號	一四〇	○公務ニテ往復スル警察官更及囚徒運送ノ官更ニ汽車費支給方	(訓)内務省二號	二〇
○海軍下士卒家族扶助金給與規則第一條改正	(省)海軍省二號	九	○在外國公使館附陸軍武官俸給支給細則	(省)陸軍省六號	三
○海軍下士以下被服給與規則三月限廢止	(省)海軍省十號	六	○陸軍備後後備軍醫員兵員勤務休兵召集旅費支給規則	(省)陸軍省十五號	五
○海軍下士以下被服供給規則第二條ニ依リ新徴募者ニ物件給與方	(訓)海軍省十五號	七	○軍樂隊ハ樂器費ヲ支給ス	(達)陸軍省十一號	五
○海軍下士以下被服定期給與ノ分ハ二十一年度ニ限り五月給與	(達)海軍省四十號	六九	○監督部軍醫部上長官士官ニシテ大學校教官ニ補職スル者俸給支給方ノ達廢止	(達)陸軍省十二號	五
○海軍下士以下給與規則第九條中追加	(訓)海軍省二十三號	二四	○監督部軍醫部隊醫部上長官士官及軍吏部士官ニシテ陸軍部内諸學校學令教官ニ補職スル者俸給支給方	(達)陸軍省十九號	一四
○海軍下士以下給與規則第十一條改正	(省)海軍省三號	九	○陸軍乘馬飼養條例制定ニ附キ手當金及保費費支給方	(達)陸軍省二十號	一五
○海軍下士以下給與規則中改正	(達)海軍省四十九號	二五	○騎兵隊演習用糧糈支給表	(達)陸軍省六十四號	四六
○補給及見習俸給支給方	(達)海軍省八十號	一六五	○救護團生徒ニシテ西南ノ役從軍セシ者ハ其日數ヲ恩給支給ニ際シ服役年ニ通算ス	(達)陸軍省八十七號	五六
	(訓)第二號	三		(達)陸軍省八十八號	五七

○營外居住下士卒糧餉ニ該リ營倉ニ備スル者食料支給方ヲ定メ十九年乙第百四號同省令廢止 (達)陸軍第九十八號	七	○各地所在ノ者ニ海軍大學校通學又ハ入校ヲ命シタルトキ旅費支給方 (達)海軍第百十九號	三三
○雇入料ヨリ其給料ヲ支給スルモノ、内月給雇ノ者係給支給方 (達)陸軍第百六十一號	一〇	○各艦警備入ノ西洋料理入口給食料及旅費支給方 (達)海軍第百三十四號	二四八
○外宿在營下士以下補給費兵下士卒復料及配付ノ旅費日當支給方 (達)陸軍第百一號	三六	○職員給與支給規則改稱及追加 (訓)司法第七號	五六
○壯兵有疾卒奉職者ニシテ陸軍醫病人ニ採用セル者一等級支給 (達)陸軍第百三十三號	三〇	○明治二十一年度乙部農事巡迴教師巡迴地方及手當金支給額 (訓)農務第百二十一號	四六
○衛生部下士一等級定員及支給手續 (達)陸軍第百三十五號	三〇	〔供給〕 ○海軍下士以下被服供給規則 (訓)海軍第百十六號	七
○陸路三果米清海路六果米清ノ各地ニ在ル各艦船船醫間往來車馬賃及船積料ハ支給セシ又遊船賃及至急ノ場合ニ要スル舟車馬賃支給方 (訓)海軍第百三十號	三〇	○海軍下士以下被服供給規則ニ依リ新ニ支給ヲ受ケタル者フランネル褲襪麻襪襪襪定數所持延期 (達)海軍第百三十六號	八
○海軍下士以下被服供給規則ニ依リ新ニ支給ヲ受ケタル者フランネル褲襪麻襪襪襪定數所持延期 (達)海軍第百三十六號	三〇	○海軍下士以下被服供給規則第二條ニ依リ新徵募者ニ物件給與方 (達)海軍第百四十四號	八九
○候補生末官ニ任セラレ勸務場所ニ異動アルトキ俸給支給方 (達)海軍第百四十八號	二五	○海軍下士以下ニ供給スル白毛布印ヲ改ム (達)海軍第百五十九號	三〇
○海軍演習中乘艦者及在營者ノ食料支給方 (達)海軍第九十五號	一七	〔郷里〕 ○明治二十年第二次徵集ノ現役補重砲卒入營及郷里服役方 (省)陸軍第一號	九
○各艦警備船ヲハ碇泊港ニ於テ食糧購入等ノタメ主務者派出ノトキ旅費支給方 (達)海軍第百十七號	三〇	○明治二十一年度徵集ノ現役補重砲卒入營及郷里服役者取扱方 (省)陸軍第十七號	一七
		〔歸休歸郷〕 ○陸軍警備後備軍醫兵員歸休歸郷兵員旅費支給概則 (省)陸軍第十五號	五六

○明治二十年第一次徵集現役兵中技能ニ關シテ行狀方正ノ者歸休方 (省)陸軍第百十九號	五	○將官員昇中休職 (達)內閣七月三日	一七
○明治二十一年新兵入營後定員上滿額タル人員歸休方 (省)陸軍第二十號	五	○陸軍軍人休職規則改定 (達)陸軍第百四十號	二三
○明治二十二年四月滿期トナルハキ近衛及各師團現役兵歸休方 (省)陸軍第百十六號	一七	○各兵内務部中陸軍軍人休職規則ト矛盾スルモノハ規則ニ依ラシム (達)陸軍第百四十四號	二三
○歸休兵及後備後備ノ軍籍ニ在ル者賭博ヲ犯シ地方裁判所ノ處分ヲ受ケタルトキ通報方ノ省令廢止 (訓)陸軍第百四十二號	一三	○陸軍出征文官歸休手續ヲ定メ陸軍文官法ニ御用掛等休職手續廢止 (達)陸軍第百四十一號	一三
○歸休兵及後備後備ノ軍籍ニ在ル者賭博ヲ犯シ地方裁判所ノ處分ヲ受ケタルトキ通報方ノ省令廢止 (訓)陸軍第百四十二號	一三	○陸軍出征文官歸休手續ヲ定メ陸軍文官法ニ御用掛等休職手續廢止 (達)陸軍第百四十一號	一三
○海軍歸休兵及後備後備兵歸郷歸休方 (訓)海軍第百三十三號	一七	○陸軍將官員休職方順序廢止 (達)陸軍第百四十三號	二三
○徵兵令ニ依リ徵集シタル海軍現役兵滿期歸郷シタルトキ届出方 (訓)海軍第百三十二號	四	○陸軍軍人軍屬恩給及母祭日休職規則改稱及未則中改正加除 (達)陸軍第百九十三號	三八
○徵集現役滿期歸郷ノトキハ其服役ノ成績ニ照シ本人ノ願書ニ記入シ携帶セシム (省)海軍第百三號	一三	〔休職〕 ○休職停職ヨリ後備後備又ハ退役等ニ移ル者ハ露令ヲ用ヒテ陸軍將校分限令ニ依リ其位置ニ轉スルモノトス (達)陸軍第百四十五號	三六
〔歸港〕 ○初メテ高等武官准士官及判任以上ノ文官等ニ任セラレシトキ戸籍上異動アルトキ休職者發病又ハ全治ノトキ外國航海ノ發艦及歸港ノトキ届出並ニ報告方 (達)海軍第百六十八號	三〇	○陸軍將校分限令ニ依リ休職又ハ停職滿期現役ヲ退タ者ニシテ浪職恩給又ハ給助金ヲ受ケハキ資格アル者發病方 (達)陸軍第百四十八號	三七
〔休職〕 ○初メテ高等武官准士官及判任以上ノ文官等ニ任セラレシトキ戸籍上異動アルトキ休職者發病又ハ全治ノトキ外國航海ノ發艦及歸港ノトキ届出並ニ報告方 (達)海軍第百六十八號	三〇	〔半廢〕 ○初メテ高等武官准士官及判任以上ノ文官等ニ任セラレシトキ戸籍上異動アルトキ休職者發病又ハ全治ノトキ外國航海ノ發艦及歸港ノトキ届出並ニ報告方 (達)海軍第百六十八號	三七

○ 牛車前分與方ノ邊防止 (訓) 內務部第二十四號	一六〇	○ 師團服用器材貯藏區分概表 (達) 陸軍部第三十八號	一七〇
○ 内外國航船ニ係ル海上氣象報告方 (省) 內務部第十一號	一六〇	○ 師團服用器材貯藏區分概表 (達) 陸軍部第八十五號	一七九
○ 汽車 (省) 內務部第十一號	一六〇	○ 師團服用器材貯藏區分概表 (達) 陸軍部第七十八號	一七〇
○ 公務ニテ往復スル警察官吏及囚徒運送ノ官車ニ汽車 買支給方 (訓) 內務部第二號	一六〇	○ 大小行李及輸重雜列諸器材狀屬概表 (達) 陸軍部第三十四號	一七〇
○ 旗艦 ○ カノ部艦船官ニ職ス (訓) 內務部第二號	一六〇	○ 登記ニ關スル諸帳簿器物等治安裁罰所及出張所へ引 續並ニ報告方 (訓) 司法第十三號	一七〇
○ 軍醫部治療器械並ニ調劑器械定數表 (達) 陸軍部第十八號	一六〇	○ 渡島國自神崎橋渡ニ發售機械設置 (告) 遞信部第二三號	一七九
○ 戰時部治療器械並ニ調劑器械定數表 (達) 陸軍部第十九號	一六〇	○ 記簿 ○ ホノ部簿記ニ職ス (訓) 遞信部第三十四號	一七九
○ 許入電信器械設置紛失 (告) 遞信部第八十九號	一六〇	○ 記簿 ○ ホノ部簿記ニ職ス (訓) 遞信部第三十四號	一七九
○ 許入電信器械設置紛失 (告) 遞信部第八十九號	一六〇	○ 西洋形船舶航海及碇泊記事差出方ノ邊防止 (訓) 海軍部第三十四號	一七九
○ 工兵大隊作業器具表中改正 (達) 陸軍部第十三號	一六〇	○ 許可許入 ○ 許入電信器械設置ハシノ部置 ニ職ス (訓) 海軍部第四十五號	一七九
○ 工兵大隊作業器具表中追加 (達) 陸軍部第九十四號	一六〇	○ 第三十一國立銀行第四百四十八國立銀行へ合併營業ヲ 許可シ紙幣ハ從前ノ流通用セシム (告) 大藏部第四十五號	一七九
○ 工兵機噐器具圖表及圖解 (達) 陸軍部第四十一號	一六〇	○ 第二十八國立銀行第三十五國立銀行へ合併營業ヲ許 可シ紙幣ハ從前ノ流通用セシム (訓) 遞信部第六十號	一七九
○ 工兵機噐器具圖表及圖解 (達) 陸軍部第四十一號	一六〇		
○ 軍師團戰時工噐備付器具數表ノ邊防止 (達) 陸軍部第六十五號	一六〇		
○ 砲兵機噐對敵器具圖表及圖解 (達) 陸軍部第六十號	一六〇		

○ 再役ヲ許可シタル下士卒ノ人名録守府軍務局ニ通知 日限 (達) 海軍部第一號	一八三	○ 陸軍軍人軍屬軍服受母禁日休暇規則改稱及未則中改 正加添 (達) 陸軍部第九十三號	一八三
○ 乘水百等ノ儲物ヲ日本統治第三款所屬トシテ取扱ニ 附申從前許可ヲ得タル試操備置ハ返納セシム (訓) 農商務部第一號	一八三	○ 遊行者所轄商館商學學生徒ハ體兵令中ノ海軍生徒 ニ準シ徵集ヲ猶豫ス (訓) 陸軍部第二號	一八三
○ 鏡量速器 (訓) 農商務部第一號	一八三	○ 遊泳 (達) 陸軍部第八十八號	一八三
○ 偵察隊ニ「コウチエ」式測量器機噐並ニ備付ケ 置ニ其員數ヲ定ム (達) 陸軍部第八十三號	一八三	○ 各隊ニテ兵卒ノ所持金ニ制限ヲ設ケ命令ヲ以テ其過 剩金ヲ預ケシムルヲ廢ス (達) 陸軍部第九十二號	一八三
○ 旗艦 ○ 艦船修理ハシノ部射取ニ職ス (訓) 農商務部第一號	一八三	○ 收支命令官及會計主務官中追加 (達) 海軍部第九十一號	一八三
○ 旗艦及修理中ニシテ常備測量機噐並ニ名稱ヲ付 セサル艦船人員常置及管理方 (達) 海軍部第五十一號	一八三	○ 吳及佐世世保守府建地ニテ軍事製ノ收支ニ係ル分 任收支命令官會計主務官ヲ定ム (達) 海軍部第三號	一八三
○ 旗艦及修理中ニシテ常備測量機噐並ニ名稱ヲ付 セサル艦船人員常置及管理方 (達) 海軍部第五十一號	一八三	○ 行軍演習中陸軍隊預營ニ係ル收支ニテハ陸軍隊 指揮官ヲ分任收支命令官トス (達) 海軍部第五號	一八三
○ 寄泊寄停 (達) 海軍部第二十號	一八三	○ 明治二十一年度以降海軍衛生部長ヲ分任收支命令官 トシ同部中會計主務官ヲ置ク (達) 海軍部第六號	一八三
○ 各艦寄泊若クハ碇泊港ニ於テ食糧購入等ノタメ主務 官ヲ派川セシムルトキ旅費支給方 (達) 海軍部第十七號	一八三		
○ 虎列刺刺施行地寄港及戻門ヨリ來ル船舶検査ノタメ 寄停ノ場所 (省) 內務部第八號	一八三		
○ 森林收入既納金年度後ノ拂戻及繰出報告書圖表提出 (既納)	一八三		

(命名) (命課) (免狀) (免許) (免役免除)

○分任收支命令官中參謀本部海軍部副官トアルヲ海軍 參謀本部指揮副官ト改ム	(達)海軍第三十三號	六	○志願兵現役中傷疾疾病等ニ因リ免役シ豫備後備役ニ 編入セサル者徵召判定方	(訓)陸軍中第六號	七
○分任收支命令官及會計主務代理官中副除	(達)海軍第九十六號	一七	○陸軍下士服役規則ニ依リ現役免除ヲ願フ者出願方	(訓)陸軍中第七號	七
(命名)			(明細表)		
○新造艦船命名式第一條改正	(達)海軍第一百十二號	三七	○職出ニ係ル内閣明細書提出スニ及ハヌ	(訓)大藏第三十七號	六
(命課)			○恩給願書ニ添フヘキ附屬明細書記載方	(達)海軍第三十八號	八
○士官以下命課及配附轉換等取扱方ヲ定メ従前ノ同達 廢止	(達)陸軍第二百六號	二四	○民有地内建設ノ電信柱敷地手當下披金明細表取調選 信管理局へ提出方	(訓)遞信第九號	七
(免狀)			(名簿名稱)		
○乙種二等運轉手免狀流失	(告)遞信第七號	四	○將校名簿中前科ノ區畫記載方及改正將校名簿書式並 ニ差出願序中附除	(達)陸軍第四十二號	二
○乙種二等運轉手免狀流失	(告)遞信第四十三號	一〇	○陸軍兵籍規則ヲ定メ陸軍名簿定期改正將校名簿書 式並ニ差出願序及改正下士兵卒名簿記載書式廢止	(達)陸軍第二百三十八號	三
○乙種二等運轉手免狀流失	(告)遞信第四百四十五號	三二	○陸軍教習團各兵科生徒並ニ喇叭生徒召募ニ附キ入學 志願者名簿等添附方	(告)陸軍第五號	三
○甲種二等運轉手免狀流失	(告)遞信第四百八十四號	三九	○陸軍教習團各兵科生徒臨時召募ニ附キ志願者人名簿 同種者簡冊製送附方	(告)陸軍第七號	三
(免許)			○陸軍教習團砲兵科生徒召募延期及志願者人名簿添附 方	(告)陸軍第十號	三
○舊出願條例ニ依リ版權免許ヲ得タル者願屆及手数料 免許料納メ方	(省)内務第三號	一七	○海軍下士卒按摺進級取扱規則第十二條準據裁具狀名 出願方	(告)陸軍第十號	三
○郵便切手賣下免許出願方	(告)遞信第二十五號	九			
○郵便切手賣下免許出願方	(告)遞信第四百十二號	二五			
(免役免除)					
○外國ニ輸出スル石炭海關稅免除	(勅)第五十六號	二七			
○外國ニ輸出スル物品海關稅免除	(勅)第八十三號	一五			
○陸軍各兵科現役下士補充條例第八條ニ依リ現役免除 出願方	(訓)陸軍中第三號	五			

○簿書式改正	(達)海軍第四十二號	九	○約定施行期限	(勅)第三十七號	九
○登記及登記ノ附本被書並ニ登記ノ一覽ヲ請フ者ハ名 刺ニ陸軍印紙ヲ貼用セシム	(告)司法五月二十六日	三〇	○烟草賣印紙見本	(告)大藏第八十一號	二七
(名稱)			○登記印紙七種見本	(告)大藏第三百三十八號	二九
○水令大森國界ノ名稱及位置ヲ改ム	(訓)第一號	一	○兌換銀行券ノ内五圓券改書及其見本	(告)大藏第四百十號	三九
○備置名稱ヲ定ム	(達)陸軍第一百十號	七	○郵便切手貳拾五錢賣圓見本	(告)遞信第八十號	一八
○艦船管内各室諸座等ノ名稱中改稱追加	(達)海軍第三十六號	六	○水波脂肪類見本交換シ得ル國名中突尼斯追加	(告)遞信第十五號	六
○艦裝及修理中ニシテ常備測計機、螺絲ノ名稱ヲ附 セサル艦船人員帶置及管理方	(達)海軍第五十一號	一七	(身分)		
○艦裝及修理中ニシテ常備測計機、螺絲ノ名稱ヲ附 セサル艦船人員帶置及管理方並ニ改正	(達)海軍第二百二十號	三三	○明治十九年入校ノ陸軍士官學校生徒身分取扱及位次 並ニ被服裁革ヲ定ム	(達)陸軍第八十號	一七
ミノ部			(民有)		
(見習)			○民有地内建設ノ電信柱敷地手當下披金明細表取調選 信管理局へ提出方	(訓)遞信第九號	七
○文官試驗補及見習規則中附除	(勅)第九十八號	三〇	(密賣淫)		
○賦補及見習係給支給方	(訓)第二號	三	○密賣淫取調選附屬府縣へ委任ノ布告廢止	(勅)第八十號	一七
○文官試験補及見習採用方	(達)海軍第三十二號	七	○密賣淫處分及同罰金裁罰方ノ廢止	(訓)内務第二十五號	一六
○電信技術見習生取扱規則附止	(告)遞信第四百十四號	二四	(未納未濟)		
(見本)			○内閣稅未納取調選順序甲乙號樣式凡例中改正	(訓)大藏第七號	三
○帝國ト大不列顛及愛爾蘭聯合王國トノ間ニ書狀郵便ヲ 以テ交換スル商品見本ノ重量及積度ノ制限ニ關スル 約定	(勅)五月十四日	九	○職入下戻金ノ内出納附録ノ期ヲ過キ現金受取未済ノ		
○帝國ト大不列顛及愛爾蘭聯合王國トノ間ニ書狀郵便ヲ 以テ交換スル商品見本ノ重量及積度ノ制限ニ關スル 約定	(勅)五月十四日	九			

(名稱) (見習) (見本) (身分) (民有)

○ 御料收入下戻金ノ内出納閉鎖ノ期ヲ過キ現金受取未済 シテハ未精算ノ旨ニテモ承認取消ヲ申シセシム (訓) 陸軍部第十五號	三	○ 主事主事補武部官掌典年俸ヲ定ム (達) 宮内第六號	二二
○ 明治十九年度以降ニ屬スル歳出ノ内概算支出ノ未精 算金及決算不副可ニ係ル報告書送附方 (訓) 内務第十五號	六	○ 武部官掌典年俸ノ途中追加 (達) 宮内第十一號	六五
○ 概算支出未成算金ノ精算報告書ハ會計主務官ヨリ送 附サシム (訓) 内務第十六號	六九	○ 武部職中雅樂長以下ヲ屬シ雅樂部長以下ヲ置キ官制 ヲ定ム (達) 宮内第十二號	七九
シノ部	六九	○ 宮内省官制中侍從長ヲ親任トス (達) 宮内第十六號	一二三
○ 省令訓令其他諸例規中ノ會計検査部ハ會計局會計檢 査部長ハ會計局長ト心得シム (訓) 海軍第二十五號	二五	○ 親族ノ保管ニ際シ失踪又ハ死亡跡遺留財産ノ發却交 換者クハ質入人ニ關スル認許請求ヲ差出方 (訓) 司法第十五號	一七〇
○ 宮内省中職族局ヲ爵位局ト改稱シ官制ヲ定ム (達) 宮内第十四號	八九	○ 親族又ハ庶子長ノ保管スル失踪逃亡及死亡者ノ遺留 財産区分ハ治安裁判所ニ認許ヲ乞フコトヲ得 (訓) 司法第十七號	一七九
○ 爵位局勅任官官等年俸表 (達) 宮内第十五號	九〇	○ 内匠寮中、匠師匠手匠手補及御料局中技師技手ヲ屬 シ内匠寮、主馬寮、御料局ニ技術官ヲ置キ官等階級ヲ 定ム (達) 宮内第十八號	一八二
○ 御料局勅任官官等年俸表 (達) 宮内第十五號	九〇	○ 宮内省中主馬局ヲ置キ官制ヲ定ム (達) 宮内第八號	一八七
○ 武部職中主事主事補ヲ置キ官等ヲ定ム (達) 宮内第五號	二二	○ 主馬局勅任官官等階級 (達) 宮内第十九號	一八四
○ 宮内省勅任官官等年俸ノ途中武部官掌典俸給ヲ廢 止 (達) 宮内第五號	二二	○ 内匠寮市匠師、匠手、匠手補及御料局中技師技手ヲ屬 シ (訓) 大蔵第三號	二

○ 主馬寮中馬馬監外八職ヲ置キ職階馬醫階止 (達) 宮内第二十三號	二二	○ 與及佐世保鎮守府建築地ニテ軍費ノ收支ニ係ル分 任收支命令官會計主務官ヲ定ム (達) 海軍第三號	三
○ 主馬寮中職階、功階、功馬馬監、馬醫階 (達) 宮内第二十四號	二二〇	○ 明治二十一年度以降海軍衛生部長ヲ分任收支命令官 トシ同部中會計主務官ヲ置ク (達) 海軍第六號	四
○ 主馬寮中職階、功階、功馬馬監、馬醫階 (達) 宮内第二十四號	二二〇	○ 收支命令官及會計主務官中追加 (達) 海軍第九十一號	一七五
○ 主馬寮中職階、功階、功馬馬監、馬醫階 (達) 宮内第二十四號	二二〇	○ 分任收支命令官及會計主務代理官中追加 (達) 海軍第九十六號	一七九
○ 主馬寮中職階、功階、功馬馬監、馬醫階 (達) 宮内第二十四號	二二〇	○ 各種審判若クハ裁判官ニ於テ食品購入等ノ主務 者ヲ派出セシムルトテ旅費支給方 (達) 海軍第一百七號	三三〇
○ 主馬寮中職階、功階、功馬馬監、馬醫階 (達) 宮内第二十四號	二二〇	○ 他管職職人納付金下戻ニ際シ支拂切符及同案内書ニ 主管ノ印ヲ押捺セシム (訓) 大蔵第四十一號	一五二
○ 主馬寮中職階、功階、功馬馬監、馬醫階 (達) 宮内第二十四號	二二〇	○ 關馬主管ハ姑ク従前ノ儘存置シ師團長ノ官制ニ關セ シム (達) 陸軍第九號	七六
○ 主馬寮中職階、功階、功馬馬監、馬醫階 (達) 宮内第二十四號	二二〇	○ 横須賀鎮守府武庫主管職員定員改定 (達) 海軍第六十號	三三〇
○ 主馬寮中職階、功階、功馬馬監、馬醫階 (達) 宮内第二十四號	二二〇	○ 鎮守府例ヲ屬シ師團司令部條例ヲ定ム (勅) 第二十七號	七
○ 主馬寮中職階、功階、功馬馬監、馬醫階 (達) 宮内第二十四號	二二〇	○ 師團名簿ヲ定ム (達) 陸軍第十號	七六
○ 主馬寮中職階、功階、功馬馬監、馬醫階 (達) 宮内第二十四號	二二〇	○ 近衛師團ニ各師團司令部其他支關書以下定員表 (達) 陸軍第三十號	一〇九

(師團) (師團) (將校) (士官准士官)

○師團司令部出仕現職事務等級分 (達)陸軍第四百四十五號	一四三	○師團臨時整備規則 (達)陸軍第三百四十七號	三四七
○臨時司令部編制表外三表中改正 (達)陸軍第四百九十二號	三四七	○明治二十二年四月滿期トナルヘキ近衛及各師團現役兵歸休方 (達)陸軍第十六號	九七
○近衛各師團附隊及對馬島嶼備隊平時編制表中改正 (達)陸軍第二百五號	三四三	[師範] ○師範學校ハカノ部學校ニ罷ス (將校)	
○師團司令部本部服務規則 (達)陸軍第三百十二號	三四五	○陸軍將校及下士以下服制中改正 (勅)第五十一號	二一九
○近衛各師團監督部條例及其附錄追加 (達)陸軍第三百三十五號	三四五	○陸海軍將校分限令 (勅)第九十一號	一九〇
○近衛各師團監督部條例中刪除 (達)陸軍第二百二號	三四六	○陸海軍將校分限令ニ依リ其位置ニ仰スルモ ノトス (達)陸軍第二百四十五號	三四四
○師團平時用補重器材ノ交換ハ輪車ニ於テ取扱ハ シム (達)陸軍第七十八號	三四七	○陸海軍將校分限令ニ依リ休職又ハ停職滿期現役ヲ退 ク者ニシテ退職恩給又ハ補助金ヲ受ヘキ資格アル者 ノ補填方 (達)陸軍第二百四十八號	三四五
○工兵大隊演習用及師團野戰用火鋸火具ノ種類分中 更正 (達)陸軍第二百二十九號	三四九	○陸軍將校ニ相當官馬飼料 (達)陸軍第五十二號	三四七
○師團野戰時工廠備付器具員數表ノ修正 (達)陸軍第六十五號	三四九	○陸軍將校官馬飼下手續 (達)陸軍第一百十二號	三四七
○師團戰時物件定數表 (達)陸軍第二百四十九號	三四九	○將校名簿中病科ノ區畫配置方及改正將校名簿書式並 ニ差出順序中刪除 (達)陸軍第四十二號	三四九
○師團戰時器材貯藏區分概表 (達)陸軍第三十八號	三四七	○陸軍兵籍規則ヲ定メ陸軍名簿定期改正將校名簿書 式並差出順序及改正下士兵卒名簿書式廢止 (達)陸軍第三百三十八號	三四九
○師團戰時器材貯藏區分概表中改正 (達)陸軍第八十五號	三四七	○海軍各候補生罪ヲ犯シタルトキハ將校ト同シク處斷 ス (達)海軍第四號	三四九
○調馬主管ハ站々從前ノ儀存置シ師團長ノ管轄ニ屬セ シム (達)陸軍第九號	三四七	[士官准士官] ○士官候補ハコノ部候補ニ罷ス (勅)第九十四號	三四九
○師團戰時整備規則 (達)陸軍第九十五號	三四九		

○陸軍各兵科現役士官補充條例現役下士上等兵再服役 條例制定ノ處現今服役中ノ下士上等兵服役年期ハ從 前ノ通トス (達)陸軍第四號	三四七	○海軍兵學校准士官及下士卒定員 (達)海軍第五十五號	三四〇
○監督部軍醫部上長官士官ニシテ大學校教官ニ補職ス ル者俸給支給方ノ修正 (達)陸軍第九十九號	三四四	○海軍兵學校准士官及下士卒定員中改正 (達)海軍第五十六號	三四〇
○監督部軍醫部醫部上長官士官及軍部士官ニシテ 陸軍部内諸學校學令教官ニ補職スル者俸給支給方 (達)陸軍第二十號	三四四	○初テ高等武官准士官及判任以上ノ文官等ニ任セラレ シトキハ籍上獎勵アルトキ休職者發病又ハ急病ノト キ外國航海ノ獎勵及附帶ノトキ屆出並ニ報告方 (達)海軍第六十八號	三四〇
○各兵科士官ニシテ二十一年與衛檢査者檢査ヲ爲スモノト心得シ 科ニ轉セシ者ハ復兵科學檢査ヲ爲スモノト心得シム (達)陸軍第二十六號	三四七	[上長官] ○シノ部士官ニ罷ス (達)陸軍第十六號	三四〇
○乘馬木分ノ士官醫學校へ學生トシテ分遣中ハ乘馬飼 養ヲ停メ又騎馬馬匹取扱方 (達)陸軍第五十六號	三四二	[上等兵] ○陸軍現役下士上等兵再服役條例 (勅)第十六號	三四二
○陸軍乘馬飼養條例ニ依リ士官運用ノ馬匹ニシテ同官 轉任時職ニ當リ後任者到著マテ馬匹諸費下付方 (達)陸軍第八十九號	三四二	○陸軍各兵科現役士官補充條例現役下士上等兵再服役 條例制定ノ處現今服役中ノ下士上等兵服役年期ハ從 前ノ通トス (達)陸軍第四號	三四二
○陸軍乘馬飼養條例ニ依リ飼養スル士官以上ノ馬匹發 病ノトキ治療出願方 (達)陸軍第四十七號	三四二	○陸軍各兵科現役下士上等兵再服役條例 (勅)第十六號	三四二
○士官以下命課及阻礙轉換等取扱方ヲ定メ從前ノ同條 廢止 (達)陸軍第三百六號	三四六	○陸軍各兵科現役下士上等兵再服役條例 (勅)第十六號	三四二
○明治二十二年士官下士學檢査施行規則 (勅)海軍第五號	三四六	○陸軍各兵科現役下士上等兵再服役條例 (勅)第十六號	三四二
○海軍士官學檢査規則 (達)海軍第七十九號	三四六	○步騎砲工輪重直用兵ノ上等兵並ニ上等調馬卒樂 手刑賞表外獎勵式改正 (達)陸軍第五十五號	三四二
○海軍士官學檢査規則 (達)海軍第七十九號	三四六	○明治二十二年各兵科現役滿期下士上等兵中再服役人 員 (達)陸軍第七十九號	三四二
○海軍士官學檢査規則 (達)海軍第七十九號	三四六	[上中] ○陸軍各兵科現役下士上等兵再服役條例 (勅)第十六號	三四二

(士官准士官) (上等兵) (上等兵)

令達八件廢止刪除	(達)海軍第六十六號	三〇	陸軍召集條例中編製所後備軍司令官府縣及郡區駐在官ノ職務執行方	(省)陸軍第十二號	三
艦船乗員上陸規則第七條改正	(達)海軍第七十二號	一八	平時歩兵一聯隊編制表中編製務取扱心得改正	(達)陸軍第六號	二
〔掌砲水雷〕			海軍卒職名等表及卒日給表中改正廢止	(省)海軍第十二號	一八
海軍掌砲水雷ヲ所有シテ砲術練習艦ニ在リテ教授ノ職ヲ奉スル者試驗方	(達)海軍第八號	三五	〔巡查、巡邏〕		
海軍掌水雷試験方	(達)海軍第十號	三六	巡查遊卒及一般人民警察上質與方ノ遊廢止	(訓)第十七號	一七
〔職官、職員〕			明治二十一年度乙部陸軍巡邏教範巡邏地方及手當金支給額	(訓)陸軍第二十一號	四
陸軍省職官定員表改正	(達)陸軍第二十五號	九	〔書籍、書類〕		
陸軍省職官定員表中加除改正	(達)陸軍第二十六號	二八	各兵科士官候補生在隊間修習ニ要スル書籍表	(達)陸軍第十四號	九
近衛職官表中改正	(達)陸軍第二十八號	二六	各應備置ノ諸公債證書ニ係ル必要書類ハ日本銀行へ引渡シム	(訓)大藏第四十四號	一六
陸軍軍醫學校職官定員表	(達)陸軍第三十二號	三〇	各應備置ノ起業公債證書ニ係ル必要書類ハ第一國立三井兩銀行へ引渡シム	(訓)大藏第四十五號	一六
收稅部職員圖書式報告方	(訓)大藏第十六號	三九	代官試驗出願人員申報及出願書類送達方	(訓)司法第十八號	一六
收稅部職員圖書式及報告方中改正追加	(訓)大藏第四十八號	一六七	〔職制、職務、職名〕		
艦隊職員條例中刪除	(達)海軍第四十號	二六	陸軍省軍本部條例、陸軍警察官制、陸軍測量部條例	(訓)陸軍第十一號	三
〔職制、職務、職名〕			陸軍省軍本部條例、陸軍警察官制、陸軍測量部條例	(訓)第三十五號	三
陸軍省軍本部條例、陸軍警察官制、陸軍測量部條例	(訓)第三十五號	三	陸軍省軍本部條例、陸軍警察官制、陸軍測量部條例	(省)陸軍第十一號	三
沖繩縣及小笠原島ニ於テハ同職官吏ニ裁判官檢察官ノ職務ヲ行ハシム	(訓)第三十五號	三			
陸軍省軍本部條例、陸軍警察官制、陸軍測量部條例	(訓)第三十五號	三			
陸軍省軍本部條例、陸軍警察官制、陸軍測量部條例	(訓)第三十五號	三			

〔書狀、書面〕			徵兵事務條例中編製所後備軍司令官府縣及郡區駐在官ノ職務執行方	(省)陸軍第十一號	三
帝國ト大不列顛及愛爾蘭聯合王國トノ間ニ書狀郵便ヲ以テ交換スル商品見本ノ重量及積度ノ制限ニ關スル約定	(勅)五月十四日	九	陸軍召集條例中編製所後備軍司令官府縣及郡區駐在官ノ職務執行方	(省)陸軍第十二號	三
帝國ト大不列顛及愛爾蘭聯合王國トノ間ニ書狀郵便ヲ以テ交換スル商品見本ノ重量及積度ノ制限ニ關スル約定施行期限	(勅)第三十七號	九	富士山艦隊艦二司令長官用小笠原島駐中人員增加	(訓)海軍第三十二號	二
所得稅納稅者ヨリ居出班面ノ職課訂正申出ツルトキ取扱方	(訓)大藏第三十五號	六	海軍兵學校教頭生徒司令官准階加給方	(達)海軍第七十二號	一四
〔司法〕			番兵隊及番兵司令副司令改稱	(達)海軍第九號	二五
司法省門内下馬下乘ノ制限廢止	(省)司法第二十三號	四	〔指令、指揮〕		
〔司令〕			鐵道開業試驗願書ニハ許可ノ指令ヲ附セス出願者ハ地方廳ニ届出ケシム	(省)内務第九號	二七
鐵道條例ヲ廢シ師團司令部條例ヲ定ム	(勅)第二十七號	七	海軍刑法治罪法ノ解釋ニ關スル指令ハ總テ取消ス	(達)海軍第二十八號	七
近衛暨ニ各師團司令部其他支關番以下定員表	(達)陸軍第三十號	一〇	行軍演習費中時職隊演習ニ係ル收支ニテハ陸軍隊總指揮官ヲ分任收受命令官トス	(達)海軍第五號	三
戰時師團司令部編制表外三表中改正	(達)陸軍第九十二號	二七	〔辭令〕		
師團司令部本部服務規則	(達)陸軍第二百十二號	二五	休職停職ヨリ復職、後備又ハ退役等ニ移ル者ハ辭令ヲ用リス	(達)陸軍第二百四十五號	一四
陸軍司令部條例	(勅)第二十八號	八	市制及町村制	(法)第一號	一
師團司令部出仕理事錄事等職區分	(達)陸軍第四十五號	一	市制及町村制實施ニ際シ新任市町村長ニ事務引續方	(省)内務第四號	一
大隊司令部條例	(勅)第二十九號	八	市制町村制中直接接洽關係ノ區別ヲ定ム		九

○東京市區改正條例	(市區)	(省)大藏第九十五號	二五七	○特許局庶務部審判部審察部分整理規程	(庶務、處務)	(省)農務第一號	一
○東京市區改正委員會議組織規程	(市區)	(勅)第六十二號	一四〇	○軍學官成所庶務檢閱並三定員表	(庶務、處務)	(達)陸軍第六十八號	四八
○東京市區改正委員會議組織規程第一條第二條中追加	(市區)	(勅)第十四號	一三	○陸軍省庶務檢閱改正	(庶務、處務)	(達)陸軍第二百二十六號	九六
[人民]		(勅)第十八號	一八	○陸軍省庶務檢閱第二章改正	(庶務、處務)	(達)陸軍第二百九號	二四九
○巡查選率及一般人民警察上賞與方ノ達廢止	(人民)	(勅)第十七號	一七	○海軍省庶務檢閱第三章改正	(庶務、處務)	(達)海軍第三百三十六號	二五七
○人民私設ニ係ル橋樑津渡及道路等ニ於テ印鑑携帶ノ電報配達人ニ賃錢請求スルヲ得ス	(人民)	(勅)第十七號	一七	○海軍各處庶務檢閱中改正	(庶務、處務)	(達)海軍第五十六號	二三
[射法、射的、射擊]		(勅)第二十七號	一六	○海軍各處庶務檢閱中刪除改正	(庶務、處務)	(達)海軍第一百十五號	二九
○砲兵射擊演習命令ニ關スル雜射隊及照準並賞章	(射法、射的、射擊)	(勅)第二十七號	一六	○海軍各處庶務檢閱第十八條中刪除	(庶務、處務)	(達)海軍第四百十三號	二六五
○砲兵射擊演習器具製造區分	(射法、射的、射擊)	(勅)第五十七號	三四	[出張]		○治安裁判所出張所ハサノ部裁判ニ罷ス	
○砲兵假想射擊器具製造區分	(射法、射的、射擊)	(達)陸軍第六十號	三五	○第四部海防水雷費ニ關スル事業ノタメ對州へ出張ノ者及同地雇入等ニ給スル旅費支拂方	(出張)	(達)海軍第四十三號	六三
○白金海軍射的場ニ於テ射的禁止	(射法、射的、射擊)	(達)陸軍第六十七號	三七	[出頭]		○陸軍省五月一日ヨリ出頭退出時限	
[從軍]		(達)海軍第八十七號	二七	○陸軍省七月十一日ヨリ出頭退出時限	(出頭)	(達)陸軍第八十二號	五九
○教團衛生徒ニシテ西南ノ役從軍セシ者ハ其日數ヲ思給支給ニ際シ服役年ニ通算ス	(從軍)	(達)陸軍第八十八號	二七	○陸軍省九月十一日ヨリ出頭退出時限	(出頭)	(達)陸軍第七十一號	一六五

[承認]		○裁入下戻金ノ内出納閉鎖ノ期ヲ過キ現金受取未済ノモノアルトキハ承認取消ヲ以テ申セシム	(承認)	(勅)大藏第四號	四	○出版條例版權條例脚本樂譜條例並ニ寫眞版權條例ニ關スル願願手續等ヲ定ム	(省)內務第一號	三
		○裁入下戻金ノ内出納閉鎖ノ期ヲ過キ現金受取未済ノモノアルトキハ承認取消ヲ以テ申セシム	(承認)	(勅)大藏第四號	四	○舊出版條例ニ依リ版權免許ヲ得タル者願願及手取料免許料納付方	(省)內務第三號	一七
		○裁入下戻金ノ内出納閉鎖ノ期ヲ過キ現金受取未済ノモノアルトキハ承認取消ヲ以テ申セシム	(承認)	(勅)農務第十五號	四三	○出版條例施行以前出版願願ヲ爲シ爾後出版スルモノ願願方	(省)內務第二號	一三
		○陸軍士官候補生志願者ハ營分ノ内給付檢査ノ上採用セシム	(勅)第九號	七	○日本菓子種開屏廣告ト題スル出版物發賣禁止	(告)內務第十三號	五九七	
		○陸軍各兵科下士及兵卒ヨリ志願セル候補生ヲ免シタルトキ其服役計草方	(達)陸軍第八十三號	一六	○突天漢ト題スル出版物發賣禁止	(告)內務第十五號	四〇一	
		○陸軍下士文官志願手續並ニ附録廢止	(達)陸軍第三十二號	三	○海軍演習ハ海軍參謀本部出版海軍演習規程ニ依リ施行セシム	(達)海軍第六十六號	一四三	
		○工兵曹長同一等軍曹中工兵監護ニ由リ志願ノ者ハ檢査ノ上採用ニ附キ志願者取調檢査書類ト共ニ進達セシム	(達)陸軍第五十九號	四	[出品]			
		○志願兵現役中傷痍病者ニ因リ免役シ豫備後備役ニ編入セサル者數否判定方	(訓)陸軍第六號	七〇	○博覽會出品ハハノ部博覽會ニ罷ス	[出港]		
		○海軍志願兵ノ賭博犯ニ依リ懲罰ニ處セラレタル間ノ日數ハ服役日數ヨリ除算スルモノトス	(達)海軍第十八號	五	○酒類出港ハシノ部酒類ニ罷ス	[寫眞]		
		○再役志願ノ下士卒願出及取扱方	(達)海軍第九十七號	一七	○出版條例版權條例脚本樂譜條例並ニ寫眞版權條例ニ關スル願願手續等ヲ定ム	(省)內務第一號	三	
					[賞牌]			
					○海軍小銃射法教範ニテ定メタル賞牌袖章正服用ノトキ附著方	(達)海軍第十九號	五九	
					○海軍兵學校條例中賞牌圖樣	(達)海軍第五十八號	三〇九	
					○巡查選率及一般人民警察上賞與方ノ達廢止	[賞與]		

○警察官規則	(勅)第十七號	一七	○警務本部陸軍部測量局修技生各級檢査格例同志願者心得	(告)陸軍第三號	一六
○進級	(勅)內務第二十一號	一五	○警務本部陸軍部測量局修技生志願者出願延期	(告)陸軍第六號	一六
○陸軍武官候補進級取扱規則改定	(達)陸軍第三十四號	二四	○陸軍測量部修技所生徒召募及檢査格例並志願者心得	(告)陸軍第十四號	二九
○騎砲隊重兵隊隊職工現在員進級方	(達)陸軍第二百二十七號	一〇三	○陸軍省醫學修業教育規則并陸軍省醫學修業教育規則	(達)陸軍第二百四十一號	四九
○海軍下士卒候補進級取扱規則第十二條進級具狀名簿書式改正	(達)陸軍第六十八號	一五〇	○修業修業	(達)陸軍第二百四十一號	四九
○海軍下士卒候補進級取扱規則第十二條中改正	(達)海軍第四十一號	九	○各國委任金ノ内被服修理料背燈器具未備料消耗品料並二燈室燭及代用火鉢薪炭不足ノトキ補填方	(達)陸軍第九十三號	六一
○海軍下士卒候補進級取扱規則第十二條中改正	(達)海軍第六十一號	三二	○長浦水雷修理工場定員改正	(達)海軍第七號	二九
○練習艦ニ於テ教員ノ職ニ從事スル下士進級方	(達)海軍第六十四號	一四	○機裝及修理中ニシテ常備測量機具名簿ヲ付セサル船舶人員常備及管理方	(達)海軍第五十一號	二七
○海軍借職卒業ノ者及同級員ノ職ニ在ル水兵進級方	(達)海軍第八十二號	一六	○機裝及修理中ニシテ常備測量機具名簿ヲ付セサル船舶人員常備及管理方中改正	(達)海軍第三十號	三三
○進退	(勅)ヲノ部訓令ニ載ス		○始審	(勅)陸軍第二百二十九號	一八
○內閣臨時修吏局廢止	(勅)第七十二號	一〇	○陸軍大學校大學始審並ニ再檢査檢査目表	(達)陸軍第二百二十九號	一八
○修好	(勅)一月二十七日	九	○審査、審判	(達)宮內第七號	五二
○曾國下遊離國トノ間ニ締結セル修好通商ニ關スル宣言			○宮內省中曾國會計審査局ヲ置キ官制ヲ定ム	(達)宮內第七號	五二
○修技、修業					

○特許局庶務部審判部審査部分款規程	(達)農務第一號	一	○外國ニ輸出スル石炭海關稅免除	(勅)第五十六號	二七
○仕譯			○外國ニ輸出スル物品海關稅免除	(勅)第八十三號	一五〇
○每年度後四月以降輸出報告書中入金仕譯書式及差出方	(勅)內務第八號	二	○東京府管内新洲輸入規則	(勅)第八十八號	一七六
○每年度後四月以降森林林業或出報告書中入金仕譯書式及差出方	(勅)農務第十九號	八	○外國ヨリ輸入セル從價稅品ノ元價ハ外國貨幣日本銀貨比較表ニ據リ換算シ其價格ニ從ヒ海關稅ヲ徵收ス	(告)大藏第九十二號	二五〇
○常備			○輸入從價稅品元價ノ換算ニ適用スヘキ外國貨幣日本銀貨比較表	(告)大藏第一百十一號	三〇三
○陸軍常備團隊配備表	(勅)第三十一號	八五	○本年中到著ノ輸入從價稅品ニ限リ替換算法ヲ以テ徵稅スヘキニ附キ其物品ニ係ル事項ヲ詳記シ稅關ニ届出ナシ	(告)大藏第一百十二號	三〇四
○平時陸軍常備團演習用兵器機具及馬具其改正	(達)陸軍第二百十六號	二六	○輸入從價稅品元價ノ換算ニ適用スヘキ外國貨幣日本銀貨比較表	(告)大藏第一百十九號	三〇二
○機裝及修理中ニシテ常備測量機具名簿ヲ付セサル船舶人員常備及管理方	(達)海軍第五十一號	二七	○收入	(勅)第十九號	八
○機裝及修理中ニシテ常備測量機具名簿ヲ付セサル船舶人員常備及管理方中改正	(達)海軍第二十號	三三	○文部省直轄學校收入金規則	(勅)第十九號	八
○常置	(勅)海軍第二十號	三三	○海軍收入經費出納規則第四十一條中改正	(達)海軍第六十五號	三五
○償還價額	(勅)元金償還ハコノ部公債ニ載ス		○收稅		
○森林收入ニ關スル雜費金併入或償還金並約金並雜費償還金并納金及雜費金徵收方	(勅)農務第十三號	四九	○米商會所對株式取引所收稅規則第一條中改正	(勅)第七十五號	一五
○輸出、輸入			○收稅部職員圖式及報告方中改正追加	(勅)大藏第十六號	三九
○輸出酒類稅規則	(勅)第五十四號	二五	○收稅部職員圖式及報告方中改正追加	(勅)大藏第四十八號	一七
○輸出酒類稅規則施行細則	(達)大藏第八號	六	○收支		
			○收支命令官ハノ部命令ニ載ス	(勅)大藏第四十八號	一七

○ 酒類酒造	(勅)第十二號	四	○ 醬油	(勅)第四十七號	一〇九
○ 油類酒類出港規則	(省)大藏第七號	五五	○ 醬油規則施行細則	(省)大藏第九號	六一
○ 輸出酒類戻稅規則	(勅)第五十四號	三五	○ 醬油現在石高及報告書三件廢止	(勅)大藏第三十一號	六三
○ 輸出酒類戻稅規則施行細則	(省)大藏第八號	六二	[新年]	(省)宮内第八號	四六
○ 酒造稅則取扱心得書第十九項更正	(勅)大藏第二十號	四四	○ 明治二十二年新年式	(省)宮内第八號	四六
[新聞紙]			[新聞紙]		
○ 米國ニ於テ發行ノ新聞紙新日本内國ニテ發賣額布禁止	(省)内務第二號	九	○ 米國ニ於テ發行ノ新聞紙世界ノ内國ニテ發賣額布禁止	(省)内務第五號	六九
○ 新聞紙ニ關スル諸屆書式	(省)内務第一號	六	[新公債]		
[新公債]			○ コノ部公債ニ關ス		
[新貨]			○ シノ部貨幣ニ關ス		
[新任]			○ 市制及町村制實施ニ際シ新任市町村長ニ事務引継方		
○ 醬油規則改正	(勅)第四十七號	一〇九	○ 醬油現在石高及報告書三件廢止	(勅)大藏第三十一號	六三
○ 醬油規則施行細則	(省)大藏第九號	六一	[新築新造]		
○ 監獄内建物ノ新築ニシテ申請セズ處分後報告スル種類ヲ定ム	(勅)内務第二十六號	一六	○ 監獄内建物ノ新築ニシテ申請セズ處分後報告スル種類ヲ定ム	(勅)内務第二十六號	一六
○ 相模國長浦灣内ニ新築ノ火藥庫ヲ郷戶火藥庫ト稱ス	(達)海軍第六十號	一四〇	○ 相模國長浦灣内ニ新築ノ火藥庫ヲ郷戶火藥庫ト稱ス	(達)海軍第六十號	一四〇
○ 新造艦船命名式第一條改正	(達)海軍百十三號	三三	[神社]		
[神社]			○ 神社敷中招牌社費及同社管轄費決算證明方	(勅)内務第三號	二
○ 明治二十一年度第三部露出神社費中招牌社費招魂社費續費國幣社費祭幣料豫算	(勅)内務第五號	三〇	○ 東照宮ヲ別格官幣社濶間大藏御前 神社ヲ國幣小社ニ列ス	(省)内務第四號	一八
○ 明治十年西南ノ役戰死者靖國神社ニ合祀	(省)内務第八號	一七	○ 明治二十一年度第三部露出神社費中招牌社費招魂社費續費國幣社費祭幣料豫算	(勅)内務第五號	三〇
○ 明治六年以來殉難死節セル者靖國神社ニ合祀	(省)内務第八號	一七	○ 東照宮ヲ別格官幣社濶間大藏御前 神社ヲ國幣小社ニ列ス	(省)内務第四號	一八

○ 維新前殉難死節セル者靖國神社ニ合祀	(省)内務第九號	一七	○ 文官試験補及見習採用方	(達)海軍第三十二號	六
○ 維新前殉難死節セル者靖國神社ニ合祀	(省)内務第十一號	一七	[試験]		
[商標商品]			○ 理車主理試驗及同試理事務練習方	(勅)第十號	一九
○ 商標條例改正	(勅)第八十六號	一七	○ 文官試験補及見習規則中刪除	(勅)第九十八號	二〇
○ 特許、意匠、商標三條例ノ特許料登錄料及手数料ハ空配印紙ヲ以テ納ム	(勅)第二十三號	三	○ 鹽酸吉加乙温 安知敬雄様ノ二週留習性狀及試驗法ヲ定メ日本海軍方所載ノモノ同様に取扱ハシム	(省)内務第七號	七
○ 帝國ト大不列顛及愛爾蘭聯合王國トノ間ニ掛狀郵便ヲ以テ交換スル商見本ノ重量及積度ノ制限ニ關スル約定	(勅)五月十四日	九	○ 明治二十二年第一回醫術開業試驗舉行地方及其期日	(省)内務第三號	一四
○ 帝國ト大不列顛及愛爾蘭聯合王國トノ間ニ掛狀郵便ヲ以テ交換スル商見本ノ重量及積度ノ制限ニ關スル約定施行期限	(勅)第三十七號	九	○ 醫術開業試驗願書ニハ許可ノ指令ヲ附セス出願者ハ地方廳ニ届出アシム	(省)内務第九號	二六
[商船]			○ 内務省ノ特許ヲ得タル府縣立醫學校生徒試驗舉行及志願者願書届出方	(省)内務第五號	二三
○ 軍艦又ハ西洋形商船ニシテ機須賀海軍港ニ進入投錨若クハ進航スルトキ其艦名符字何種掲揚方	(達)海軍第十一號	六	○ 海軍軍艦現狀ヲ所有シ砲術練習艦ニ在リテ教授ノ職ヲ奉スル者試驗方	(達)海軍第八號	三五
○ 西洋形商船海軍軍艦人雇止役所用紙下代金整理及拂下諸報告方	(勅)通符第一號	四	○ 海軍軍艦現狀ヲ所有シ砲術練習艦ニ在リテ教授ノ職ヲ奉スル者試驗方	(達)海軍第八號	三五
[試験]			○ 代官出願人員申報及出願書類進達方	(勅)司法第十八號	一六
○ 理車主理試驗及試理事務練習方	(勅)第十號	一九	○ 代官出願人員申報及出願書類進達方	(勅)司法第十八號	一六
○ 文官試験補及見習規則中刪除	(勅)第九十八號	二〇	○ 東京農林學校校則第二十八條第二十九條ノ卒業證書又ハ證明書ヲ有スル者ト雖モ英語學ハ試験スルモノトス	(省)農商務第一號	二五
○ 試験補及見習採用方	(達)海軍第三十二號	六			

○第六回國幣開業試驗舉行地方及其期日 (告)農務第七號	一〇九	○海軍軍水雷隊狀ヲ所有シ水雷術練習艦ニ在リテ教授 ノ職ヲ奉スル者試驗方 (達)海軍第九十號	二二六
○第七回國幣開業試驗舉行地方及其期日 (告)農務第七號	一〇九	○許人電信機噐室證紛失 (告)逓信第八十八號	一九三
○(試掘借區) ○樂水石等ノ礦物ヲ日本抗法第三隊所屬トシテ取扱ニ 附テ從前許可ヲ得タル試掘借區券ハ返納セシム (訓)農務第一號	二	○(證約證明)○決算證明ハケケノ部決算ニ職ス (告)大藏第五十八號	一八三
○(證書證券)○公債證券ハコノ部公債ニ 關ス ○證券印紙ハコノ部印紙ニ 關ス (訓)農務第一號	二	○(紙幣) ○十錢紙幣交換延期 (省)大藏第六號	四六
○東京電信學校ノ卒業證書ヲ有スル者ハ事務講習ヲ要 セス直ニ選任接手ニ任スルヲ得 (訓)第八號	七	○(紙幣) ○十錢紙幣交換延期 (省)大藏第十七號	一八七
○私立銀行及銀行類似會社ノ證書ニ役印ヲ押用セシ ムルヲ得 (訓)大藏第四十七號	一六九	○(紙幣) ○第二十八國立銀行第三十五國立銀行ハ合併營業ヲ許 可シ紙幣ハ從前ノ通り通シセシム (告)大藏第五十號	四七
○傷寒疾病等普通規則第六條中診斷證書ノ條並方 (達)陸軍第三十四十二號	三六	○第三十一國立銀行第四十八國立銀行ハ合併營業ヲ 許可シ紙幣ハ從前ノ通り通シセシム (告)大藏第四十五號	一〇八
○東京農林學校規則第二十八條第二十九條ノ卒業證書 又ハ證明書ヲ有スル者ト雖モ英語學ハ試驗スルモノ トス (告)農務第一號	二九	○紙幣三百三拾六萬六千八百八拾四圓九拾五錢燒紙 (告)大藏第八十六號	二四八
○西洋形商船海員雇入停止證書用紙押下代金取戻及拂 下高報告方 (訓)逓信第一號	四	○紙幣七百七拾四萬三千九百九拾九圓燒紙 (告)大藏第九十四號	二五九
○海軍軍水雷隊狀ヲ所有シ水雷術練習艦ニ在リテ教授 ノ職ヲ奉スル者試驗方 (達)海軍第九十號	二二六		

○紙幣五百六拾五萬七千八百三拾五圓拾錢燒紙 (達)大藏第九十五號	三六一	○森林收入下戻金ノ内出納閉鎖ノ期ヲ過キ現金受取未 済ノモノアルトキハ承認取消ヲ取申セシム (訓)農務第十五號	四二
○紙幣五百八拾八萬三千五百五拾圓六拾錢燒紙 (告)大藏第九十一號	三六〇	○森林收入積算決算後其積算シ生セルトキ報告書製 差出方 (訓)農務第十八號	四三
○紙幣百六拾七萬八千百九拾九圓五拾錢燒紙 (告)大藏第九十五號	四六五	○農務省所管森林取戻順序 (訓)農務第七號	四四
○(森林) ○營林主車組及森林看守特別採用規則 (省)農務第三號	一八	○農務省所管森林取戻順序中追加改正 (訓)農務第十四號	四〇
○森林取戻ノ内貸付金整理方ニ係ル訓令廢止 (訓)農務第三號	七	○森林取戻積算額計算報告書製差出方 (訓)農務第二十二號	四七
○農務省所管森林收入取扱順序 (訓)農務第六號	七	○森林會計決算證明順序 (訓)農務第十六號	四三
○農務省所管森林收入取扱順序中改正 (訓)農務第二十六號	六六	○森林會計決算證明順序書式ニ關リ製スル諸報告書 料紙ヲ定ム (訓)農務第二十九號	七九
○森林收入取扱順序廢止 (訓)農務第十一號	三六	○官有森林山野ノ員數ニ關スル附申書式ノ訓令中改 正 (訓)農務第二十四號	四六
○森林收入決算證明ニ關スル諸送付方 (訓)農務第八號	三六	○(補章) ○身體檢査ハケケノ部檢査ニ職ス (達)海軍第十九號	五五
○森林收入既納金年度後ノ拂戻及歳出報告書製差出 方 (訓)農務第十號	三六	○(鈔劔) ○海軍小銃射法教練ニテ定メタル實牌及補章附著方 (達)海軍第十九號	五五
○森林收入ニ關スル雜費金、貯入費、積入金、雜費金、 監理費、賠償金返納金及證明金取收方 (訓)農務第十三號	四九	○士官學校及幼年學校生徒外出ノ銃短刀銃劔佩用方 (達)陸軍第八十七號	一八三

○山砲兵隊砲手用膝甲廢止 〔續後〕	(達)陸軍第百十五號	八	○官有森林山野ノ員數ニ關スル諸申課得式ノ訓令中改正 〔尋常〕 ○尋常ノ字ヲ冠スル學校ハカノ部學校ニ 〔信號、視號〕	(訓)農務第百二十四號	五
○歩騎工兵科士官候補生士官學校分對中乘馬講習又ハ室內作業等ノ時使用ノマシ織物買渡開製方	(達)陸軍第百三十三號	三七	○夜間檢査信號	(告)内務第十一號	三〇五
〔食品、食料〕			○軍艦又ハ西洋形商船ニシテ横須賀海軍港へ進入後諸若クハ通航スルトキ其船名符字信號掲揚方	(省)海軍第十一號	六九
○各艦寄泊若クハ碇泊港ニ於テ食品購入等ノタメ主務者ヲ派出セシムルトキ旅費支給方	(達)海軍第百十七號	三〇	○海軍信號學業ノ者及同教授ノ職ニ在ル水兵進級方	(達)海軍第八十二號	一六五
○海軍講習中乘艦者及在營者ノ食料支給方	(達)海軍第九十五號	一七	○海軍信號學業兵艦中改正	(達)海軍第百四十五號	三〇三
○各艦寄備入ノ西洋料理人日給食料及旅費支給方	(達)海軍第百三十四號	二八	○艦隊運動及端舟信號施行方	(達)海軍第百五十四號	三〇七
○營外居住下士卒糧餉ニ關リ營舎ニ備スル者食料支給方ヲ定メ十九年乙第百四號訓令廢止	(達)陸軍第九十八號	七	○館山外七艦ニ萬國信號符字附及従前ノ符字表中刪除	(達)海軍第百二十八號	三二八
〔脂肪〕 ○水波脂肪類見本ハミノ部見本ニ載ス			○富士山海軍用中水兵信號掲揚方	(達)海軍第百五十二號	三〇七
○尺度伸縮尺	(達)陸軍第百八十九號	三三	○西洋形船(信號符字附)	(告)海軍第九號	五
○剛鋼尺度ワ改メ	(達)陸軍第百八十九號	三三	○西洋形船(信號符字附)	(告)海軍第十六號	六九
○七洲米山野各砲トモ砲一門ニ附キ伸縮尺一箇ヲ附屬ス	(達)陸軍第七十六號	三三	○西洋形船(信號符字附)	(告)海軍第六十一號	二二
〔申報、申牒〕			○西洋形船(信號符字附)	(告)海軍第九十三號	二〇七
○代官試驗出願人員申報及出願書類送達方			○西洋形船(信號符字附)	(告)海軍第百一號	三三三

○西洋形船(信號符字附)	(告)海軍第百三十九號	二七八	○主馬寮中頭權助補助車馬監馬師服制	(達)宮内第百二十三號	二四一
○西洋形船(信號符字附)	(告)海軍第百四十六號	三二	○陸路三里未備海路六里未備ノ各地ニ在ル各艦船船隻間往來車馬賃及船料ハ支給セシメ又通船賃及至急ノ場合ニ要スル舟車馬賃支拂方	(訓)海軍第二十號	三三
○西洋形船(信號符字附)	(告)海軍第百八十號	三九二	〔私立私設〕 ○私立諸學校ハカノ部學校ニ載ス		
○西洋形船(信號符字附)	(告)海軍第百九十七號	四〇三	○私立銀行及銀行類似會社ノ附置書ニ役印ヲ押用セシムルトコトヲ得	(訓)大藏第百四十七號	一六五
○西洋形船(信號符字附)	(告)海軍第百九十六號	四〇三	○人民私設ニ際スル權業渡津及道路等ニ於テ印鑑押帶ノ電報附連入ニ費錢請求スルヲ得ス	(訓)内務第百二十七號	一六六
○海軍砲臺其他要港等ニ設置スル電報機及電氣燈ノ勤務工兵科ノ任務トス	(達)陸軍第九十五號	三	○私設海路標識ノ變更廢停及再設等ニ關スル屆書ハ日限ヲ定メ建設入ヨリ發出サシム	(訓)海軍第二號	三七
〔資產〕 ○サノ部財產ニ載ス			○銀行支店ハキノ部銀行ニ		
○所得所持 ○所得稅ハソノ部租稅ニ載ス			○國庫金出納支所ハキノ部		
○各隊ニテ兵卒ノ所持金ニ制限ヲ設ケ命令ヲ以テ其總額金ヲ附ケシムルヲ廢ス	(達)陸軍第九十二號	六〇	○郵便支局ハキノ部郵便ニ		
〔所在不分明〕 ○公債證書所在不分明ハキノ部公債ニ載ス			〔支給〕 ○キノ部給與ニ載ス		
〔讓與〕					
○諸公債事務引繼ノタメ諸公債證書買賣譲與ノ檢印停止	(告)大藏第百四十一號	四〇〇			
〔質入〕					
○失踪又死亡跡遺留財產ヲ發見後發見者ハ質入書入等ヲ爲サントスルトキ不動產ハ始發見時所ノ配許ヲ受ケレム	(訓)司法第十號	六九			
○親族ノ保管ニ際スル失踪又死亡跡遺留財產ヲ發見後發見者ハ質入書入ニ關スル配許請求權遺出方	(訓)司法第十五號	一五七			
○地所質入公證遺失ニ附キ遺留ヲ願出ケレム					

○陸軍隊附官服務規則改訂所規程 〔診給〕	○陸軍隊附官服務規則改訂所規程 〔診給〕	○親族ノ保管ニ係ル失踪又ハ死亡跡遺留財産ノ發却交 換若クハ買入書入ニ關スル郵許請求書送附方 〔刑〕司法第十五號	一五七
○傷疾疾病等規則第六條中診斷證書ノ審査方 〔傷疾疾病〕	○傷疾疾病等規則第六條中診斷證書ノ審査方 〔傷疾疾病〕	○親族又ハ隨員長ノ保管スル失踪死亡者ノ遺留財 産處分ハ治安裁判所ニ郵許ヲセフコトヲ得 〔刑〕司法第十七號	一五八
○志願兵現役中傷疾疾病等ニ因リ免役シ豫備後備役ニ 編入セサル者檢査判定方 〔刑〕陸軍甲第六號	○志願兵現役中傷疾疾病等ニ因リ免役シ豫備後備役ニ 編入セサル者檢査判定方 〔刑〕陸軍甲第六號	○海軍各級補生現役中死亡ノ者給助金給與方 〔遺〕海軍第六十二號	一五九
○明治二十一年新兵入營ノ傷疾疾病等ニテ入營シ難 キ者アルトキハ補完員ヲ繰上ケ入營セシム 〔刑〕陸軍甲第八號	○明治二十一年新兵入營ノ傷疾疾病等ニテ入營シ難 キ者アルトキハ補完員ヲ繰上ケ入營セシム 〔刑〕陸軍甲第八號	○公務ニテ往復スル警察官吏及囚徒護送ノ官車ニ汽車 貸支給方 〔刑〕內務第二號	一六〇
○陸軍下士官及諸生准ニシテ傷疾疾病ニ罹リ服務ニ堪 ヘ難キモノ軍隊手續ニ記載捺印方 〔遺〕陸軍第二百十三號	○陸軍下士官及諸生准ニシテ傷疾疾病ニ罹リ服務ニ堪 ヘ難キモノ軍隊手續ニ記載捺印方 〔遺〕陸軍第二百十三號	○集治監ニ入ルルハキ囚徒ニシテ府縣獄ニ在ル者ノ費用 トシテ交付ノ金額編入方 〔刑〕內務第十九號	一六一
○傷疾疾病等規則第六條中診斷證書ノ審査方 〔遺〕陸軍第二百四十二號	○傷疾疾病等規則第六條中診斷證書ノ審査方 〔遺〕陸軍第二百四十二號	○非職官吏係給交付手續並ニ經費附拂戻及缺損金支出 方ノ訓令中改正 〔刑〕大藏第十四號	一六二
○殉難死節 ○殉難死者ヲ靖國神社ニ合祀ス 〔死〕	○殉難死節 ○殉難死者ヲ靖國神社ニ合祀ス 〔死〕	○待命非職ノ上長官士官准士官ハ軍務局長ノ管轄トス 〔刑〕海軍第十三號	一六三
○失踪 ○失踪死亡者遺留財産ハサノ部財産ニ歸ス 〔死〕	○失踪 ○失踪死亡者遺留財産ハサノ部財産ニ歸ス 〔死〕	○陸軍砲兵射的學校教導中隊下士官被服ノ徵收ヲ定ム 〔遺〕陸軍第二十七號	一六四
○失踪又ハ死亡跡遺留財産ヲ發却交換若クハ買入書入 等ヲ爲サントスルトキ不動産ハ始發裁判所ノ郵許ヲ 受ケル 〔刑〕司法第十號	○失踪又ハ死亡跡遺留財産ヲ發却交換若クハ買入書入 等ヲ爲サントスルトキ不動産ハ始發裁判所ノ郵許ヲ 受ケル 〔刑〕司法第十號	○陸軍部内下士官及諸生准ヨリ士官候補生トナル者各 物件給與方 〔遺〕海軍第四十號	一六五

○陸軍下士官被服供給規則第三條ニ依リ新徴募者ニ ル者ニランネル 〔遺〕海軍第三十六號	○陸軍下士官被服供給規則第三條ニ依リ新徴募者ニ ル者ニランネル 〔遺〕海軍第三十六號	○海軍下士官被服定期給與ノ分ハ二十一年度ニ限リ 五月給與 〔刑〕海軍第二十三號	一六六
○陸軍下士官被服供給規則第三條ニ依リ新徴募者ニ ル者ニランネル 〔遺〕海軍第三十六號	○陸軍下士官被服供給規則第三條ニ依リ新徴募者ニ ル者ニランネル 〔遺〕海軍第三十六號	○病衣ノ徵收及附著方 〔遺〕陸軍第五號	一六七
○陸軍下士官被服供給規則第三條ニ依リ新徴募者ニ ル者ニランネル 〔遺〕海軍第三十六號	○陸軍下士官被服供給規則第三條ニ依リ新徴募者ニ ル者ニランネル 〔遺〕海軍第三十六號	○陸軍病院條例改正陸軍軍醫官服務章程廢止 〔遺〕陸軍第二百二十三號	一六八
○陸軍下士官被服供給規則第三條ニ依リ新徴募者ニ ル者ニランネル 〔遺〕海軍第三十六號	○陸軍下士官被服供給規則第三條ニ依リ新徴募者ニ ル者ニランネル 〔遺〕海軍第三十六號	○陸軍病院條例中ノ入院料及藥費ヲ定ム 〔遺〕陸軍第二百四十三號	一六九
○陸軍下士官被服供給規則第三條ニ依リ新徴募者ニ ル者ニランネル 〔遺〕海軍第三十六號	○陸軍下士官被服供給規則第三條ニ依リ新徴募者ニ ル者ニランネル 〔遺〕海軍第三十六號	○從前東京鐵道病院藥劑課長ノ職ヲ奪セシ懲罰監ヲ 等諸刑官ノ事務取扱ニ充ツ 〔遺〕陸軍第二百二十五號	一七〇
○陸軍下士官被服供給規則第三條ニ依リ新徴募者ニ ル者ニランネル 〔遺〕海軍第三十六號	○陸軍下士官被服供給規則第三條ニ依リ新徴募者ニ ル者ニランネル 〔遺〕海軍第三十六號	○野病人應工並病院病室附夫定員表 〔遺〕陸軍第二百二十八號	一七一
○陸軍下士官被服供給規則第三條ニ依リ新徴募者ニ ル者ニランネル 〔遺〕海軍第三十六號	○陸軍下士官被服供給規則第三條ニ依リ新徴募者ニ ル者ニランネル 〔遺〕海軍第三十六號	○各隊及官廠ノ醫官看護員長屋ヲ醫務室軍病室ヲ病室ト 改稱 〔遺〕陸軍百十一號	一七二
○陸軍下士官被服供給規則第三條ニ依リ新徴募者ニ ル者ニランネル 〔遺〕海軍第三十六號	○陸軍下士官被服供給規則第三條ニ依リ新徴募者ニ ル者ニランネル 〔遺〕海軍第三十六號	○海軍病院通則中追加 〔遺〕海軍百六十三號	一七三
○陸軍下士官被服供給規則第三條ニ依リ新徴募者ニ ル者ニランネル 〔遺〕海軍第三十六號	○陸軍下士官被服供給規則第三條ニ依リ新徴募者ニ ル者ニランネル 〔遺〕海軍第三十六號	○東京海軍病院廢止 〔遺〕海軍百三十七號	一七四
○陸軍下士官被服供給規則第三條ニ依リ新徴募者ニ ル者ニランネル 〔遺〕海軍第三十六號	○陸軍下士官被服供給規則第三條ニ依リ新徴募者ニ ル者ニランネル 〔遺〕海軍第三十六號	○艦船ノ下士官ニシテ海軍病院入院中本艦東京海外 出港後退院ノ者ハ横須賀電報ニ送付シ本艦ニ通知セ ル 〔刑〕海軍第十七號	一七五

○ 隊外下士奉給減額ヲ要スルトキ計算方ヲ定メ外宿下士奉給削減給表奉率ノ邊廢止 (選)陸軍第三號	一	○ 第三回内閣勸業博覽會事務局長第一號	七五
○ 陸軍重傷病馬治療所官制 (勅)第五十號	二六	○ 貸座敷引手茶屋、娼妓ノ賦金、賦課地方稅編入及警察機關費檢査費支辨方 (選)第十二號	三三
○ 山野火入取締規則 (勅)陸軍第五號	二六	○ 關令第十二號貸座敷引手茶屋娼妓ノ賦金賦課地方稅編入及警察機關費檢査費支辨方二十三年度ヨリ施行 (選)第十三號	三三
○ 備置儲蓄金取扱順序第十四條中改正 (選)大藏第五號	三三	○ 市制及町村制實施ニ際シ新任市町村長ニ事務引繼方 (行)內務第四號	三五
○ 明治十九年度備置儲蓄金出納精算報告 (告)大藏第七十五號	三四	○ 賭公債事務引繼ノタメ賭公債證書發賣與ノ檢印停止 (告)大藏第四十一號	四〇〇
○ 明治二十二年度備置儲蓄府縣配付金豫算額 (告)大藏第七十八號	三七	○ 治安裁判所出張所へ事務引繼等ノタメ二日間登記事務ヲ取扱ハサルコトアルヘシ (告)司法第八號	三八七
○ 交際官或領事費用條例中追加 (勅)第五十三號	三〇	○ 登記ニ關スル賭帳簿等治安裁判所及出張所へ引繼ニ報告方 (選)司法第十三號	一五六
○ 集治監ニ入ルヘキ囚徒ニシテ府縣獄ニ在ル者ノ費用トシテ交付ノ金額編入方 (選)內務第十九號	三九	○ 各縣備置ノ賭公債證書ニ際ル必要書類ハ日本銀行へ引渡サシム (勅)大藏第四十四號	一六一
○ 陸軍乘馬飼養條例制定ニ附キ士官以上ノ者へ費用支給及其取扱方 (選)陸軍第六十四號	四〇	○ 三井兩銀行へ引渡サシム (勅)大藏第四十五號	一六一
○ 第三回内閣勸業博覽會へ各縣ニ於テ勸業上切要ノ物品種類等出品及其費用支出方 (選)陸軍第六十四號	四〇	○ 第二回立銀行發行ノ洋銀券引換延期 (告)大藏第八十二號	一

モノ部	(告)大藏第六十八號	四八〇	
○ 支那支那軍機收入金規則 (勅)第十九號	四八	○ 清國朝鮮國駐在領事裁判規則 (勅)第七十一號	一七八
○ 海軍下士以下被服供給規則第三條ニ依リ新徴募者ニ毛布給與方 (選)海軍第四十號	八九	○ 東京府内清酒輸入規則 (勅)第八十八號	一七六
○ 海軍下士以下供給スル白毛布印付收ム (選)海軍第五十九號	三〇	○ 帝國ト暹羅國トノ間ニ締結セル修好通商ニ關スル宣言 (勅)一月二十七日	九
○ 輸出酒類戻稅規則 (勅)第五十四號	三三	○ 貸付返納金決算帳ニ關シ宣言ヲ受ケタルトキ報告方 (勅)大藏第三十八號	六九
○ 輸出酒類戻稅規則施行細則 (選)大藏第八號	三六	○ 發行章 (選)海軍第四號	一〇
○ 昇入 (選)內務第八號	四	○ 千佳製織所官制 (勅)第五十二號	一九
○ 昇入 (選)內務第八號	四	○ 千佳製織所定員表 (選)陸軍第五十三號	一九
○ 昇入 (選)內務第八號	四	○ 千佳製織所長服務規程 (選)陸軍第五十四號	一九
○ 昇入 (選)內務第八號	四	○ 製造 (選)陸軍第五十四號	一九
○ 昇入 (選)內務第八號	四	○ 官用船舶ヲ製造 變更又ハ購求セントキ海軍省へ報告方ノ邊廢止 (選)第十九號	一九
○ 昇入 (選)內務第八號	四	○ 本年六月以前ノ製造被置ニ際ル剩餘草ニシテ發働ニ至ラサルモノハ印紙交換ヲ許ス (勅)大藏第四十號	七五
○ 昇入 (選)內務第八號	四	○ 金條公債證書交換手續料ノ賦課費ト收ム (告)大藏第六十六號	四七九
○ 昇入 (選)內務第八號	四	○ 海軍兵器製造所職員定員 (選)海軍第六十五號	一四一
○ 昇入 (選)內務第八號	四		

○海軍兵器製造所屬品定價中改定 (海軍第三百三十二號)	三〇七	○本年申到者ノ輸入從價稅品ニ限リ替換算法ヲ以テ徵稅スルニ付キ此物品ニ係ル事項ノ詳細ニ稅關ニ届出サシム (海軍第三百三十二號)	三〇四
○海軍兵器製造所屬品手荷對夫ノ定價ヲ改メ (海軍第七十四號)	二五三	○分任收支命令官中參謀本部海軍部副官ヲ海軍參謀本部先任副官ト改メ (海軍第三百三十三號)	二六
○海軍火藥製造所屬品定價改定 (海軍第三百三十三號)	二〇八	○内務省ノ特許ヲ得タル府縣立醫學校生徒試驗施行及志願者願得進出方 (内務第五號)	三三
○明治二十年度以降ニ屬スル入林製札製造費支拂方ヲ改メ (海軍第七十四號)	二〇	○通信省所轄兩館商船學校生徒ハ體兵徵集ヲ猶豫ス (海軍甲第二號)	四四
○帝國ト夫不列領及愛爾蘭聯合王國トノ間ニ對狀郵便ヲ以テ交換スル商品見本ノ重量及積度ノ制限ニ關スル約定 (勅)五月十四日	九	○陸軍幼年學校生徒志願者ハ部分ノ内部ヲ檢査ノ上採用セシム (海軍第三號)	一四
○帝國ト夫不列領及愛爾蘭聯合王國トノ間ニ對狀郵便ヲ以テ交換スル商品見本ノ重量及積度ノ制限ニ關スル約定施行期限 (勅)第三十七號	九	○士官學校及幼年學校生徒外出ノ簡軍刀銃劍佩用方 (海軍第八十七號)	一八
○各官廳門内下馬下乘ノ制限ハ該官廳ノ便宜ニ任ス (勅)內閣十一月十六日	一六	○明治十九年入校ノ陸軍士官學校生徒身分取扱及位次並ニ號服章ヲ定ム (海軍第八十號)	一七
○陸軍省門内下馬下乘ノ制限廢止 (海軍第十七號)	四三	○明治二十一年陸軍各兵科現役士官候補生及陸軍幼年學校生徒召募檢査格例同志願者心得並ニ取扱手續 (海軍第一號)	二
○司法省門内下馬下乘ノ制限廢止 (海軍第二十三號)	四六	○明治二十二年陸軍各兵科現役士官候補生及陸軍幼年學校生徒召募檢査格例同志願者心得並ニ取扱手續 (海軍第三號)	八
○嶺山火藥類制限外買入並貯藏特許證發給 (海軍第六號)	二〇八		
○各隊ニテ兵卒ノ所持金ニ制限ヲ設ケ北滿洲金ヲ預ケシムルヲ廢ス (海軍第九十二號)	六〇		
【税關】			

○教導團生徒ニシテ西南ノ復讐軍セシ者ハ其日數ヲ思給支給ニ際シ服役年ニ通算ス (海軍第八十八號)	五〇	○陸軍部下士卒及諸生徒ニシテ傷疾疾病ニ罹リ服役ニ堪キモノ軍隊手續ニ配屬捺印方 (海軍第二百十三號)	二六
○明治二十一年陸軍教導團各兵科生徒並ニ副官生徒入學檢査格例及志願者心得 (海軍第四號)	八	○海軍志願生徒身體檢査手續第二條改正 (海軍第二十四號)	六〇
○陸軍教導團各兵科生徒並ニ副官生徒召募ニ附キ入學志願者名稱等送附方 (海軍第五號)	九	○海軍志願生徒身體檢査手續第二條改正 (海軍第二十四號)	六〇
○陸軍教導團各兵科生徒臨時召募ニ附キ志願者名稱及同進名稱等送附方 (海軍第七號)	一一	○海軍兵學校教授頭生徒司令官年俸加給方 (海軍第七十二號)	一四九
○參謀本部陸軍部測量局修技生召募檢査格例同志願者心得 (海軍第二號)	一五	○海軍大學校學生志願者心得及同附則 (海軍第七十八號)	一五九
○陸軍測量部修技生召募及檢査格例並ニ志願者心得 (海軍第十四號)	二五九	○陸軍各兵科中級參謀所後備軍司令官府縣及郡區駐在官ノ職務執行方 (海軍第十二號)	一六
○明治二十一年東京砲兵工廠生徒入學檢査格例及志願者心得 (海軍第十二號)	二七	○陸軍召募條例第六十五條第六十六條ノ召募旅費概算取扱手續中追加 (海軍甲第一號)	二二
○東京砲兵工廠生徒聯合ノ經費並ニ附屬費 (海軍第八十四號)	五	○陸軍後備役後備軍編員兵員對休兵召募旅費支給概則 (海軍第十五號)	一六
○砲兵工廠生徒聯合規則中追加 (海軍第二百二十號)	二六	○後備役諸兵教練講習會第三條中召集心得方 (海軍第十五號)	一六
○陸軍戰醫部講習生召募並ニ入學檢査格例及志願者心得 (海軍第十八號)	四四	○陸軍省病人工廠召募規則 (海軍第二百二十九號)	二九
○下士以下諸生徒稱稱 (海軍第五十一號)	四	○整理 (海軍第二百二十九號)	二九
○陸軍部門下士卒及諸生徒ヨリ士官候補生トナル者各隊(團)ノ節被服徵收ハ北滿ニテ出廢セシム (海軍第七十二號)	五〇		
○陸軍部下士卒及諸生徒ニシテ傷疾疾病ニ罹リ服役ニ堪キモノ軍隊手續ニ配屬捺印方 (海軍第二百十三號)	二六		
○海軍志願生徒身體檢査手續第二條改正 (海軍第二十四號)	六〇		
○海軍兵學校教授頭生徒司令官年俸加給方 (海軍第七十二號)	一四九		
○海軍大學校學生志願者心得及同附則 (海軍第七十八號)	一五九		
○陸軍各兵科中級參謀所後備軍司令官府縣及郡區駐在官ノ職務執行方 (海軍第十二號)	一六		
○陸軍召募條例第六十五條第六十六條ノ召募旅費概算取扱手續中追加 (海軍甲第一號)	二二		
○陸軍後備役後備軍編員兵員對休兵召募旅費支給概則 (海軍第十五號)	一六		
○後備役諸兵教練講習會第三條中召集心得方 (海軍第十五號)	一六		
○陸軍省病人工廠召募規則 (海軍第二百二十九號)	二九		
○整理 (海軍第二百二十九號)	二九		

○海軍省官部海軍會計検査部ヲ屬シ海軍省會計局ニ檢査課ヲ置キ又同局中艦費課ヲ屬シ其事務ヲ整理課ニ屬セシム	(勅)第三號	三
○内國稅未納追徴整理順序中乙種格式凡例中改正	(訓)大藏第七號	三
○贈貸付金整理順序中更正	(訓)大藏第二十八號	三
○租稅計算整理順序中更正追加	(訓)大藏第四十二號	六一
○森林贈收ノ内貸付金整理方ニ係ル訓令廢止	(訓)農務第三號	七一
○西洋形商船海員雇入雇止證書用紙拂下代金整理及拂下高報告方	(訓)通商第一號	四
○師團戰時整備表	(達)陸軍第五十五號	一四六
○師團戰時整備規則	(達)陸軍第二百四十七號	一四七
○外國ニ輸出スル石炭海關稅免除	(勅)第五十六號	一七
○三連石炭船拂下ハ岡山ノ營業權並ニ附屬資產ヲ拂下タルモノトス	(告)大藏第五十四號	一五
○小學校	○カノ部學校ニ職ス	
○小銃	○小銃射法教練ハカノ部教練ニ職ス	
○少尉少技士		
○近衛工兵中隊ハ中少尉ノ内一名附屬	(達)陸軍第二百三十二號	三〇三
○少尉候補生試用初日ノ件廢止	(達)海軍第二百三十二號	九九
○大學卒業生ニシテ少技士候補生ヲ命セラレタル者任	(達)海軍第六十七號	一四
○三等海軍少尉長選任及手當	(勅)第四十五號	一〇八
○香川縣兩縣會議員選舉及地方稅分勘等手續	(省)内務第十號	一八
○陸軍各兵科現役上等兵補充條例ヲ定メ各兵科上等兵選任及教育假規則其他之ニ係ル附屬訓令等廢止	(達)陸軍第三十號	三
○大藏位以下官中儀式上席次	(達)官內第十七號	一三
○明治十九年入校ノ陸軍士官學校生徒身分取扱及位次並ニ被服ノ徵章ヲ定ム	(達)陸軍第八十號	一七
○師團戰時整備表	(達)陸軍第三十八號	一七
○師團戰時整備規則	(達)陸軍第六十五號	一四
○師團戰時整備規則	(達)陸軍第二百五十五號	一四六
○師團戰時整備規則	(達)陸軍第二百四十七號	一四七
○師團戰時整備規則	(達)陸軍第二百四十九號	一四九
○師團戰時整備規則	(達)陸軍第二百四十九號	一五〇
○師團戰時整備規則	(達)陸軍第二百四十九號	一五〇

○戰時師團司令部編制表外三表中改正	(達)陸軍第九十二號	二七
○戰時戰時材料具製式並ニ內容區別分表	(達)陸軍第七號	三
○本時並ニ戰時一大隊編制表及騎兵補充中隊編制表改正	(達)陸軍第九十六號	六五
○戰時工兵隊ニ於テ編成スルハ野戰電信隊編制表改正	(達)陸軍第二百三十八號	二七
○戰時衛生材料具製式並ニ附録中改正追加	(達)陸軍第二百三十七號	二六
○戰死者對國神社(合祀)ハシノ部神社ニ職ス		
○西洋形船(信號符號附)ハシノ部信號		
○西洋形船ハシノ部商船ニ職ス		
○西洋形船ハシノ部商船ニ職ス		
○西洋形船ハシノ部商船ニ職ス		
○官用船舶ヲ製造製造又ハ購求セントキ海軍省(報告方)ノ邊廢止	(訓)第十九號	一八
○陸路三里未滿海路六里未滿ノ各地ニ在ル各艦船船隻間往返車馬費及船舶料ハ支給セズ通船費及至急ノ場合ニ要スル舟車馬費支拂方	(訓)海軍第二十號	三
○西洋形船舶航海及碇泊記事簿出方ノ邊廢止	(訓)海軍第三十四號	六
○郵便物ヲ積載セル船舶離港等ニ係リ航送シ能ハサル		
○聯合ニ於テ北郵便物ヲ長役場又ハ浦役場ニ送致セルト申付方	(訓)通商第七號	四
○香港及廈門ニ於テ虎列刺船隻生ニ附キ向地ヨリ來ル船舶ニ對シ附港ニ於テ船舶検査規則實施	(告)内務第七號	二五
○虎列刺船隻流行地香港及廈門ヨリ來ル船舶検査ノタメ寄附ノ場所	(告)内務第八號	二五
○香港及廈門ヨリ來ル船舶ニ對シ虎列刺船隻流行地ヨリ來ル船舶検査規則施行停止	(告)内務第十二號	三五
○特許條例制定專賣特許條例廢止	(勅)第八十四號	一六
○專修專門	○專修學校及專修科ハカノ部學校ニ職ス	
○專修專門	○專門學校ハカノ部學校ニ職ス	
○概算支出未成資金ノ積算報告書ハ會計主務官ヨリ送	(訓)内務第十六號	六
○明治十九年度備蓄儲蓄金出納積算報告	(告)大藏第七十五號	三四
○帝國ト大不列顛及愛爾蘭聯合王國トノ間ニ掛狀郵便ヲ以テ交換スル商品見本ノ重量及積度ノ制限ニ關スル約定	(勅)五月十四日	九
○帝國ト大不列顛及愛爾蘭聯合王國トノ間ニ掛狀郵便ヲ以テ交換スル商品見本ノ重量及積度ノ制限ニ關スル約定施行期限	(勅)第三十七號	九

〔照會〕

- 三等郵便局長ノ採用ニ關シ郡區戸長ヲシテ選任管理局長ノ照會又ハ依託ニ應ジ便宜處置セシム (訓) 逡信第三號
- 郵便受取所及郵便貯金預取扱人ノ採用ニ關シ郡區戸長ヲシテ選任管理局長ノ照會又ハ依託ニ應ジ便宜處置セシム (訓) 逡信第六號
- 〔照準〕
- 山砲兵照準手加藤甲廢止 (達) 陸軍部百十五號
- 〔請訓、請願〕
- 階同上申請訓書等ハ副本ヲ送付スニ及ハス (訓) 第十六號
- 陸軍出仕文官請願休職手續ヲ定メ陸軍文官並ニ御用掛等休職手續廢止 (達) 陸軍部百四十一號
- 〔消耗、消滅〕
- 各隊委任金ノ内被服修理料等屬器具未給料消耗品料並ニ燈油及代用火鉢薪炭不足ノトキ補填方 (達) 陸軍部百九十三號
- 軍醫部治療用消耗品ヲ定ム (達) 陸軍部百四號
- 紛失消滅ニ係ル諸公債證券及利札取扱方 (告) 大藏部百六十五號
- 〔損失、燒燬〕
- 諸公債證券燒失ハヨリ部公債ニ係ル諸公債ハシテ部紙幣ニ係ル

- スノ部
- 〔樞密〕
- 樞密院官制及事務規程 (勅) 第三十二號
- 樞密院議長及顧問官手帳 (勅) 第三十三號
- 樞密院ニ屬シテ (勅) 第四十一號
- 〔出納〕
- 歳入歳出出納規則第七十一條中改正ニハ各官廳ヨリ送付ノ歳出報告書ヲ包含ス (訓) 内閣四月六日
- 歳入歳出出納規則改正 (告) 大藏部第二號
- 歳入出納規程規程式及歳入歳出出納規則規程式ニ依リ製スル諸書表類料紙ヲ定ム (訓) 大藏部第三十三號
- 歳入下戻金ノ内出納閉鎖ノ期ヲ過半現金受取未済ノモノアルトキハ承取取消ヲ取申セシム (訓) 大藏部第四號
- 明治十九年度備蓄儲蓄金出納規程報告 (告) 大藏部第七十五號
- 國庫金出納所ヲシテ雜部金ヲ取扱ハシムルトキハ大藏省ノ認可ヲ受ケシム (訓) 大藏部第三十四號
- 國庫金出納所支所位置出納區域中改正 (告) 大藏部第二十六號
- 山口國庫金出納所移轉 (告) 大藏部第三十四號
- 金澤國庫金出納所移轉 (告) 大藏部百二十七號
- 八代國庫金出納所移轉 (告) 大藏部百三十三號
- 宮崎國庫金出納所高鍋出納支所移轉 (告) 大藏部百三十五號

- 大津國庫金出納所八幡出納支所移轉 (告) 大藏部百六十五號
- 石巻國庫金出納所廣瀬出納支所移轉 (告) 大藏部百七十號
- 大阪國庫金出納所收方及岸和田出納支所移轉 (告) 大藏部百九十八號
- 金澤國庫金出納所松任及津南出納支所移轉 (告) 大藏部百一號
- 秋田國庫金出納所横手出納支所移轉 (告) 大藏部百九號
- 函館國庫金出納所雄田、森兩出納支所合併及移轉 (告) 大藏部百二十九號
- 宮崎國庫金出納所高鍋出納支所移轉 (告) 大藏部百八十七號
- 横濱國庫金出納所八王子出納支所位置ヲ改メ (告) 大藏部百六十一號
- 和歌山國庫金出納所秋月出納支所位置 (告) 大藏部百七十四號
- 高山國庫金出納所直江津出納支所廢止 (告) 大藏部百七十三號
- 海軍收入總費出納規則第四十一條中改正 (達) 海軍部百六十五號
- 歳入出納規程規程式及歳入出納規則規程式ニ依リ製スル諸書表類料紙ヲ定ム (訓) 司法第八號
- 森林收入下戻金ノ内出納閉鎖ノ期ヲ過半現金受取未済ノモノアルトキハ承取取消ヲ取申セシム (訓) 農商務部百十五號
- 〔水兵〕
- 運用術教員タル兵曹候補員ノトキハ二等水兵ヲ用フルヲ得 (訓) 海軍第一號
- 海軍官制草案ノ普及同教授ノ職ニ在ル水兵進級方 (達) 海軍部百八十二號
- 清瀬艦隊海軍練習艦中水兵火夫定員 (達) 海軍部百九十四號
- 富士山流艦兼用中水兵候補員 (達) 海軍部百五十二號
- 浦津千珠定員中水兵増員 (達) 海軍部百五十三號
- 〔水産〕
- 北海道水産規則施行細則中追加 (告) 大藏部第四號
- 〔水路〕
- 海軍水路部官制ヲ廢シ水路部條例ヲ定ム (勅) 第四十九號
- 水路部判任官定員 (達) 海軍部百五十七號
- 〔水雷〕
- 水雷術傳習員分遣規則ヲ定メ之ニ係ル從前ノ諸選等ヲ廢スルモノ廢止 (達) 陸軍部百十六號
- 水雷術傳習艦中改正 (達) 海軍部百十四號
- 横須賀鎮守府所轄水雷術練習艦附屬小汽船ヲ長浦水

- 長浦水雷隊定員中増加 (達)海軍第十七號 四
- 小鷹艦長浦水雷隊附屬中定員ヲ置カス (達)海軍第五十二號 一七
- 長浦水雷修理工場定員改正 (達)海軍第九十三號 一七五
- 葛城艦大和艦武藏艦定員中水雷長掌水雷長屬廢止 (達)海軍第七號 三五
- 海軍水雷隊狀ヲ所行シ水雷術練習艦ニ在リテ教授ノ職ヲ掌スル者賦職方 (達)海軍第十號 七
- 第四部海防水雷費ニ屬スル車業ノタメ對州へ出張ノ者及同地雇人等ニ給スル旅費支拂方 (達)海軍第四十三號 三
- 〔水底〕○ 水底船類見本ハミノ見本ニ屬ス
- 〔水底〕○ 水底電信線ハサノ部電信ニ屬ス

詔 勅

法令全書目錄

詔勅

一月三日 勸業増設ノ詔

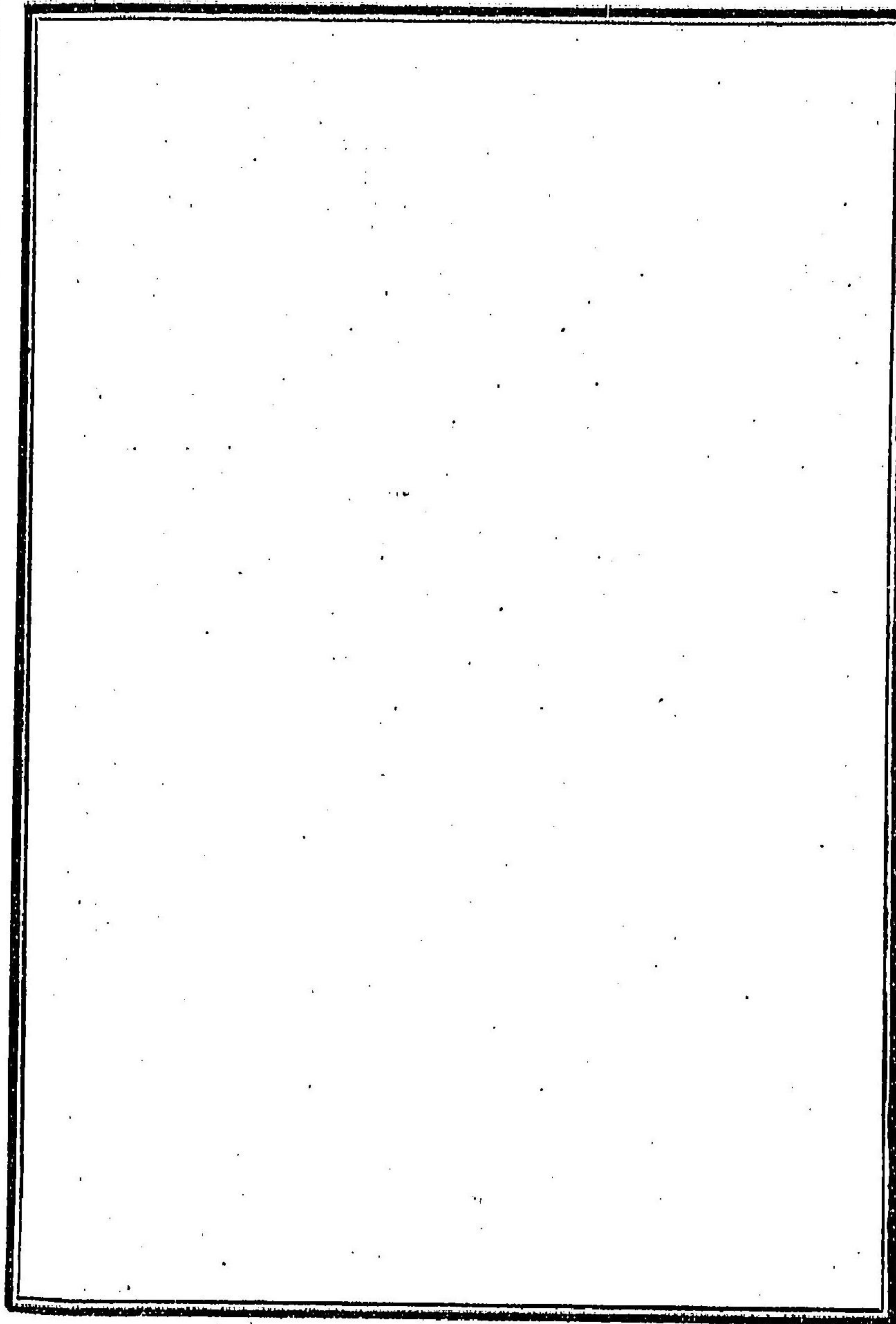

法律

法令全書目錄

法律

- 第一號 市制及町村制ヲ定メ各區町村金數公借共有物取扱土木起功規則、郡區町村編制法第六條及第九條但書、區町村會法、明治十七年第十五號布告(區町村費及土木費意納者處分方)同第二十三號布告(區町村費ニ關シ不服アリテ出訴セントスル者證據方)十八年第二十五號布告(土地ニ賦課スル區町村費制限)其他抵觸スル成規廢止
- 第二號 陸軍治罪法改正
- 第三號 陸軍刑法中改正
- 第四號 海軍刑法中改正

法令全書目錄

勅令

第一號	各種勳章等級製式及大勳位菊花章頸飾製式	一頁
第二號	明治十五年度歲計決算	二
第三號	海軍督買部海軍會計検査部廢止及海軍省會計局ニ検査課ヲ置キ經費課ヲ廢ス	三
第四號	陸軍大學校條例第二條改正	三
第五號	陸軍戶山學校條例第三條改正	三
第六號	電信料及手數料ハ郵便切手ヲ以テ納付セシム	四
第七號	車稅規則ニ附則追加	五
第八號	菓子稅則中加除改正	五
第九號	陸軍士官候補生志願者ハ總テ検査ノ上採用	六
第十號	理事、主理試驗及試補事務練習	七
第十一號	明治二十一年度歲計豫算	九
第十二號	沖繩縣酒類出港稅則	九
第十三號	陸軍乘馬學校條例	五
第十四號	陸軍乘馬飼養條例	六
第十五號	軍馬育成所官制	八
第十六號	陸軍現役下士上等兵再服役條例	一

第三十四號ニ由

第四十三號ヲ以
テ本例中改正陸
海軍省令第四號

陸軍令第四號

第十七號 陸軍各兵科現役下士補充條例

第十八號 在外國公使館附陸軍武官俸給令

第十九號 文部省直轄學校收入金規則

第二十號 烟草稅則改正

第二十一號 海底電信線保護萬國聯合條約及罰則施行期日

第二十二號 樞密院官制及事務規程

第二十三號 樞密院議長及顧問官年俸

第二十四號 參謀本部條例廢止參軍官制制定

第二十五號 陸軍參謀本部條例陸軍參謀職制陸地測量部條例

第二十六號 海軍參謀本部條例

第二十七號 鎮臺條例廢止師團司令部條例制定

第二十八號 旅團司令部條例

第二十九號 大隊區司令部條例

第三十號 衛戍條例

第三十一號 陸軍常備團隊配備表

第三十二號 陸軍管區表

第三十三號 陸軍高等官銜副官條例

第三十四號 陸軍大學校條例中改正

第三十五號 沖繩縣及小笠原島裁判官檢察官職務

第三十六號 監軍部條例第十條改正

五四

五七

五八

五九

六四

六四

六八

七一

七二

七三

七六

七七

八〇

八一

八三

八五

八七

九一

九二

九四

九六

陸軍令第九號同第十號並行

第三十七號 帝國ト大不列顛及愛爾蘭聯合王國トノ間ニ書狀郵便ヲ以テ交換スル商

品見本ノ重量及積度ノ制限ニ關スル約定施行期日

第三十八號 砲兵會議條例改正

第三十九號 工兵會議條例改正

第四十號 海軍參謀本部高等武官定員

第四十一號 樞密院ニ屬シ置ク

第四十二號 陸軍騎鐵學舍條例

第四十三號 陸軍乘馬飼養條例中改正

第四十四號 海軍兵學校官制

第四十五號 三等電信局長選任及手當

第四十六號 整理公債條例第六條第七條中追加

第四十七號 醬油稅則改正

第四十八號 陸軍武官官等表中改正

第四十九號 海軍水路部官制廢止水路部條例制定

第五十號 陸軍重疴病馬治療所官制

第五十一號 陸軍將校及下士以下服制中改正

第五十二號 千住製鐵所官制

第五十三號 交際官對領事費用條例各表中追加

第五十四號 輸出酒類稅規則

第五十五號 海軍大學校官制

九七

九七

九七

九七

九七

九七

九七

九七

九七

九七

九七

九七

九七

九七

九七

九七

九七

九七

九七

九七

九七

第五十六號	外國輸出ノ石炭海關稅免除	一二七
第五十七號	警備隊條例第四條第五條改正	一二八
第五十八號	測量標規則	一二八
第五十九號	兌換銀行券條例第二條第八條改正	一三二
第六十號	陸軍軍隊檢閱條例	一三三
第六十一號	地方稅中警察費ニ對スル國庫下渡金割合改正	一三三
第六十二號	東京市區改正條例	一三四
第六十三號	陸軍懲罰令中改正	一三六
第六十四號	治安裁判所出張所設置	一三九
第六十五號	裁判所管轄區畫表中改正	一四一
第六十六號	登記印紙規則	一四二
第六十七號	航路標識條例	一四三
第六十八號	地方官官等俸給令第六條並ニ別表改正	一四四
第六十九號	警視廳官制第三十一條並ニ別表改正	一四五
第七十號	海軍軍樂生禮服制定海軍服制中追加	一四六
第七十一號	清國駐朝鮮國駐在領事裁判規則	一四八
第七十二號	內閣臨時修史局廢止	一四九
第七十三號	諸公債證書條例中改正削除及元金償還其他取扱手續等變更	一五一
第七十四號	貨幣條例中追加改正	一五一
第七十五號	米商會所算式取引所收稅規則第一條中改正	一五三

第七十六號	勳章佩用式	一五三
第七十七號	陸軍省法官部官制	一五四
第七十八號	鐵道所屬電信電話線公衆通信取扱規則	一五五
第七十九號	香川縣設置	一五七
第八十號	明治十四年第六十四號布告密賣淫取締條例廢止	一五七
第八十一號	天象觀測及曆書調製管理替	一五八
第八十二號	內務省官制第二十四條第二十七條改正	一五八
第八十三號	外國輸出ノ藥材其他ノ物品海關稅免除	一五九
第八十四號	特許條例制定專賣特許條例廢止	一六一
第八十五號	意匠條例	一六七
第八十六號	商標條例改正	一七一
第八十七號	特許局官制第三條第五條改正	一七五
第八十八號	東京府區內清酒輸入規則	一七六
第八十九號	海軍會葬式ヲ改正シ海軍葬式トス	一七七
第九十號	明治十六年度歲計決算	一八二
第九十一號	陸海軍將校分限令	一九〇
第九十二號	陸軍衛生部現役看護手補充條例	一九三
第九十三號	陸軍衛生部現役下士補充條例	一九四
第九十四號	陸軍衛生部現役士官補充條例	一九五
第九十五號	陸軍衛生會議條例	一九八

第九十六號 陸軍調劑手及看護手服制

二〇〇

第九十七號 陸軍軍醫學校條例

二〇〇

第九十八號 文官試驗試補及見習規則中削除

二〇二

第三十七號勅令

一月二十七日 帝國ト暹羅國トノ間ニ締結セル修好通商ニ關スル宣言

九

五月十四日 帝國ト大不列顛及愛爾蘭聯合王國トノ間ニ書狀郵便ヲ以テ交換スル商

九四

品見本ノ重量及積度ノ制限ニ關スル約定

九四

九月二十五日 帝國ト北米合衆國トノ間ニ取結ヒタル郵便爲替定約ノ追加定約

一三九

閣 令