اطلاعات

شنبه ۵ تیرماه ۱۳۵۰ ـ شماره ۱۳۵۲۸
سال چهل و ششم ـ تکشماره ۵ ریال

۲۴ صفحه

۱۳۵۰ سال جشنهای دوهزار و پانصد ساله شاهنشاهی ایران

مصاحبه مهم شاهنشاه با سردبیر «بلیتز»

شاهنشاه ممکن است بین هند و پاکستان میانجی شوند

ایران از پیشنهادات صلح مصر حمایت میکند

شاهنشاه در مورد جزائر خلیج فارس گفتند : من نمیتوانم بنشینم وببینم سرزمینم را حراج می کنند

★ برای آشتی هندوپاکستان ، از حضور روسای جمهوری دو کشور درجشن های شاهنشاهی استفاده میشود

★ اگر کشمکش‌های پاکستان ادامه یابد ایران وهند شاهد یك ویتنام در مرز خود خواهند بود

نطق‌های انتخاباتی نخست وزیر درمشهد ، یزد وکرمان

هویدا: ما چهار سال دیگر هم خدمتگزار مردم خواهیم بود

امیرعباس هویدا در میتینگ بزرگ حزب ایران نوین درمشهد

- هویدا گفت : شاهنشاه از مدیریت دانشگاه‌ها اظهار نارضایتی فرمودند
- نخست وزیر به یزدیها وعده دادکه تعلیمات فنی را دریزد گسترش میدهد
- سه سد بزرگ در استان خراسان ایجاد میگردد

در صفحات ۷ و ٤

مرحله دوم قانون استخدام برای معلمین تاشهریور اجرامیشود

اسامی کاندیداهای حزب مردم اعلام شد

- حزب مردم ۱٤٦ نفر را کاندیدای سناتوری کرد
- از میان نمایندگان فعلی، فقط سه نفر کاندیدا نشدند
- ٤ زن در میان کاندیداها هستند درصفحه ۲۱

آغاز مسابقات فوتبال جام کورش بزرگ

دراولین مسابقه ایران پیروز شد

همایون بهزادی در بازگشت به تیم ملی درخشید در صفحه ۲۰

درگذشت متین‌دفتری

پریشب یکی ازرجال برجسته کشور دار فانی را وداع گفت . دکتر متین‌دفتری هفته‌گذشته بدنبال عارضه‌کسالت مختصری بستری‌شد واین‌کسالت مختصر منتهی بعارضه کسالت قلبی که یک بار دیگر هم مبتلا شده‌بود گردید و موجب فوت ایشان گردید . بقیه در صفحه ۲۱

شهبانو : انقلاب ما جنگ وخونریزی نداشت درصفحه آخر

تصمیم داریم، آنچه راکه متعلق بماست پس بگیریم در صفحه ٤

وزیر خارجه دربحرین اخطار کرد :

ایران برای پس گرفتن جزایر خلیج فارس بهر اقدامی دست میزند

در صفحه آخر

درحضور والاحضرت شاهپور عبدالرضا

دومین دوره مدیریت در رامسر تشکیل شد

ساعت ۸ونیم بامداد امروز دومین دوره مدیریت برای مدیران عامل که بوسیله مرکز مطالعات مدیریت ایران تشکیل بقیه در صفحه ٤

ثبت نام ترم تابستانی موسسه زبانهای خارجی ادامه دارد
خیابان شاه ساختمان آلومینیوم طبقه پنجم تلفن ٦٦٠٨٢٩ و ٦٦٠٦٧٨

بانهایت تاسف درگذشت ناگهانی مرحوم رضا محتشمی را باطلاع عموم دوستان ، آشنایان و بازماندگان و صاحبان صنایع میرسانیم . مراسم تشییع جنازه آن مرحوم روز یکشنبه ٦ر٤ر٥٠ ساعت ۸ صبح از منزل آن مرحوم واقع در خیابان آبشار اصفهان انجام میگردد شرکت درمراسم ذکور باعث شادی روح آن مرحوم و تسلی خاطر بازماندگان خواهد بود .

بانو مرضیه فرصت ، علیرضا محتشمی ، محمدرضا محتشمی ،احمدرضا محتشمی ، جواد فرصت ، دکتر پرویز فرصت ، پوراندخت فرصت ، فامیل های محتشمی، امامی ، متقالی ،میزانی ، مشیرفاطمی، کازرونی ، فیض کلانتری ، مرندی ، کاشفی ،اربابیان ، سمسارزاده . دادخواه ،ربانی ، کیوان ، انصاری .

قابل توجه آقایان اطبا وداروخانه‌های محترم کشور:

قیمت مصرف کننده جدید فرآورده های روسل	
کلیفانان ۱۸ قرصی	۱۲۳ ریال
تیفومیسین جعبه ٦ آمپولی	۱۳٦ ریال
تیفومیسین قطره گوش	٤٦ ریال
اکسترم پلاسانتر ٤ آمپولی	۱۱۰ ریال
هیدروکرتیزون ۲۵ میلی یك آمپولی	٤٦ ریال
تروممباز ۲ آمپولی	۳۸ ریال
لوتوژیل ۱۰ میلی ۳ آمپولی	۲٤ ریال
استراندریل ۱۰۰ رتارد ۲ آمپولی	۹۵ ریال

آگهی مسابقه ورودی مدرسه عالی دماوند
شرح در صفحه ۱۵

برنده خوشبخت جایزه بزرگ یکسال هرروز پانصد تومان بانك بازرگانی ایران انتخاب شد
شرح درصفحه ۲۲

اطلاعیه شهرداری پایتخت درمورد قطع سهمیه ارد نانوایان
درصفحه ۱٦

آگهی پذیرش دانش آموز در مدرسه احمدیه اوز
بقیه در صفحه ۱۵

نمونه‌های درخشانی از :

نیک اندیشی، اراده، تحرک وهمبستگی ملت ایران

شمارا به‌مطالعه صفحات ۱۱- ۱۲-۱۳و۱۴ دعوت میکنیم

بحران بزرگ در ناتو

دولت مالت فرمانده پیمان ناتو را اخراج کرد

لندن ـ خبرگزاریها

بدستور «دوم مین‌توف» نخست وزیر جدید مالت دریا سالار فرمانده نیرو های ناتو در مدیترانه و همچنین اعضای مرکز ستاد وی از جزیره مالت اخراج شدند .

بموجب گزارش دیلی‌اکسپرس نخست‌وزیر جدید مالت اولتیماتومی برای دولت انگلیس فرستاده و درخواست کرده است هرچه زودتر در قرارداد های دفاعی بین لندن و مالت تجدید نظر شود . وگرنه دولت مالت ۲۵۰۰ سرباز انگلیسی مقیم مالت را اخراج میکند معذلك در محافل نزدیك به وزارت دفاع انگلیس گفته میشود که‌در برنامه اعزام ۷۵۰ تن از افراد نیروی دریائی سلطنتی انگلیس به‌جزیره مالت تغییری داده نشده است. محافل لندن از ده روز قبل از هنگام پیروزی «مین‌توف» در انتخابات بدقت ناظر تحولاتی هستند که در مالت روی میدهد .

نخست وزیر جدید از روزی که زمام امور را بدست گرفته از جنبه داخلی دست باصلاحات دامنه‌داری زده و ممکن است در سیاست خارجی جزیره تغییرات کلی داده شود .

«مین‌توف» نخست‌وزیر مالت

ظاهرا هم‌اکنون بین لندن و «لاوالت» برای تجدید نظر در قرارداد های دهساله کمک و دفاع بین دو کشور تماس هائی برقرار شده است . مدت این قراردادها در سال ۱۹۷۴ به پایان میرسد ولی هنوز دولت انگلیس ازهدفهای اصلی‌نخست وزیر جدیداطلاع ندارد. اخراج فرمانده نیروی دریائی اتحادیه آتلانتیک از مالت مقدمه‌سیاست خشنی است که دولت مالت میخواهد در برابر متحدان غربی که نیروهای دریائی آنها از تسهیلات این جزیره‌استفاده می‌کنند در پیش گیرد. بلافاصله پس‌از انتشار خبر اخراج فرمانده نیروهائی دریائی ناتو ازجزیره‌مالت شورای اتلانتیک شمالی برای بررسی اوضاع مالت یک جلسه فوری تشکیل داد و اندکی بعد اعلامیه به این شرح از طرف مرکز ستاد نیرو های آتلانتیک شمالی درجنوب اروپا صادر شد : «دریاسالار هوراسیو» فرمانده کل نیروهای ناتو درجنوب‌اروپا از دریاسالار جیوربریندلی فرمانده نیروهای دریائی متفقین در جنوب اروپا درخواست‌کرده است‌که بیدرنگ با وی در نایل ملاقات کند . و «جیرو» هم‌اکنون از مالت وارد ایتالیا شده است .

نگرانی

وزارت امورخارجه‌انگلیس از هرگونه تفسیری درباره اقدام دولت مالت حودداری می‌کند . جزیره مالت در سال ۱۹۶۴ مستقل گردید ولی هنوز عضو کشورهای مشترک المنافع بریتانیا است یک فرماندار کل بنمایندگی ازطرف ملکه الیزابت دوم‌دراین‌جزیره اقامت دارد .

تصمیم نخست وزیر جدید مالت نگرانی و هیجان شدیدی در مرکز ستاداتحادیه اتلانتیک شمالی در بروکسل بوجودآورده است ولی سخنگویان ناتوحاضر نشدند مسئله اخراج دریاسالار «بریندلی» را از مالت تائید یا تکذیب کنند اما قدر مسلم‌اینست که «جیرو» اکنون در نایل بسر میبرد . و ظاهرا دولت جدید دریاسالار «بریندلی» را بعنوان یک عضو نامطلوب از جزیره اخراج کرده است .

در هرحال تصمیم دولت‌جدید مالت متفقین باختری را در یک وضع بسیار حساس قرارداده است . پس از روی کار آمدن «دم مین‌تف»کمیته نظامی‌سازمان آتلانتیک شمالی بدقت اوضاع جزیره مالت را مورد بررسی قرار داده ولی از تصمیماتی‌که اتخاذ شده تاکنون‌اطلاعی‌بدست نیامده است .

در لندن مقامات رسمی با تشویش و نگرانی شدید مراقب تحولاتی هستند که بدست نخست وزیر جدید مالت در این کشور کوچک کامنولث روی می‌دهد .

«مین‌تف» که پس از پیروزی در انتخابات ۱۷ ژوئن زمام امور مالت را بدست گرفت در نخستین نطق تلویزیونی خود اعلام داشت‌که در نظر دارد قرارداد ۱۹۶۴ انگلیس ومالت را لغوکند. وی همچنین‌صراحتا اعلام داشت که اگر انگلیسی‌ها پایگاههای خود را از مالت برچینند به‌روسها یاآمریکائی‌ها ویا ایتالیائی‌ها پایگاه نظامی در مالت واگذار نخواهد کرد. ولی اینک نخست وزیر جدید مقدمتا با اتحادیه آتلانتیک شمالی از در مخالفت برآمده از این‌رو است که صاحبنظران سیاسی در لندن از خود می‌پرسند که معلوم نیست دولت جدید مالت را درچه جهتی هدایت خواهد کرد . از۹سال‌قبل «بورگوالیور» که یکی از شخصیتهای طرفدار غرب بود زمام امور این جزیره سوق‌الجیشی مهم را در دست داشت .

محافل سیاسی لندن‌اظهار اطمینان میکنند که مالت به «کوبای مدیترانه» تبدیل نخواهدشد باپیروزی«مین‌تف» حزب‌کارگرمالت برای‌نخستین بار پس‌از اعلام استقلال‌مالت قدرت‌را دراین‌جزیره‌دردست گرفته است و ظاهرا هدف کارگران این است که یک سیاست بیطرفانه در پیش گیرند .

درباره جزیره مالت

پاریس ـ جزیره مالت یک‌موضع مهم استراتژیکی در مدیترانه بشمارمیرودکه‌بین‌سیسیل‌و تونس واقع است . مساحت این‌جزیره دویست و چهل وشش کیلو متر مربع و جمعیت آن درحدود چهارصد هزار نفر است.

این جزیره که از سال ۱۸۱۴ یکی ازمستعمرات انگلیس بشمار میرفت در سال ۱۹۶۴ باستقلال رسید مالت با داشتن بندرزرگ «لاوالت» برای انگلیس درسراه هند یک پایگاه ضروری بشمار میرفت پس از عزیمت انگلیسی ها جزیره‌مالت که با یک‌قرارداد دفاعی رابطه خودرا با بریتانیا حفظ کرده به مرکز ستاد نیرو های دریائی ناتو در مدیترانه تبدیل شد . واینک نخست وزیر جدید مالت دریاسالار «بریندلی» فرمانده ایتالیائی این سازمان‌را از جزیره اخراج کرده است . علاوه بریولی که مالت ازبابت تسهیلات دریائی خود ازانگلیس دریافت‌میکند امروزه‌جهانگردی یکی ازمنابع اصلی درآمدجزیره مالت را تشکیل می دهد.

روز ۱۷ ژوئن گذشته حزب کارگر در انتخابات پیروز شد و «مین‌تف» رهبر این حزب کابینه جدید مالت‌راتشکیل داد.

اهمیت موقعیت مالت از جنبه نظامی پس از جنگ دوم‌بیوسته کاهش یافته و نقش بازرگانی‌آن پس از بسته شدن کانال سوئز تقریبا صفر است.

«مین تف» ممکن است برای استفاده از ترافیک‌باشرق وغرب مالت را از«حمایت‌ناتو» خارج‌کند درحال حاضر یک سوم مخارج مالت از راه کمک های انگلیس تامین می شود.

دولت انگلیس دربرابرتسهیلاتی که مالت در اختیار نیروی‌دریائی بریتانیا می گذارد سالانه در حدود پنج میلیون لیره انگلیسی به مالت می پردازد.

قرار است در باره مسئله‌مالت بین‌انگلیس‌وایتالیا تبادل‌نظرهائی صورت گیرد.

«امیلوکلمبو»نخست وزیرایتالیا هفته آینده رسما به انگلیس مسافرت می‌کند.

جزیره مالت در جنگ دوم جهانی نقش مهمی به نفع‌متفقین ایفاء کرد، این‌جزیره که‌از سال ۱۹۴۰تا۱۹۴۳ در معرض‌بمباران های هوائی دائمی قرار داشت‌به پاس فداکاریهای بزرگ مردم آن به‌دریافت نشان قهرمانی «سنت‌جرج» مفتخر شد ولی بسیاری از مردم مالت عقیده دارند که کمک انگلیس به این جزیره‌جنبه صدقه داشته و لندن هرگز در صدد توسعه اقتصادی‌وبازرگانی این منطقه برنیامده است.

۲ پایگاه ویتنام جنوبی بدست کمونیستها افتاد

سایگون ـ آسوشیتدپرس ـ نیرو های ویتنام شمالی ، قوای ویتنام جنوبی را ازپایگاه‌عمده‌ای درجنوب منطقه غیرنظامی بیرون راندند . قوای ویتنام جنوبی یك پایگاه نزدیك این پایگاه را نیز تخلیه کرده عقب‌نشستند. این دوپایگاه با هم ده کیلو مترفاصله دارد . خبرگزاری آسوشیتدپرس میگوید: هلیکوپتر های آمریکائی برای‌تخلیه‌پایگاه های مزبور به نیرو های ویتنام جنوبی کمك کرده‌اند .

۴۸ساعت بود که این‌دوپایگاه زیرآتش توپخانه ویتنام شمالی قرارداشت‌ونتوانست مقاومت‌کند وسرانجام هر دوسقوط کردند. گزارش دیگری حاکی‌است که هواپیما های‌ب‌ـ۵۲ آمریکائی روز جمعه مواضع نیرو های ویتنام شمالی را در نزدیك این پایگاه بمباران کردند.

حکومت‌سایگون‌اطلاعی درباره تخلیه این‌دوپایگاه نداده و اخبارنظامی مربوط به‌این منطقه را که‌درشمال دانانك قراردارد سانسور می کند.

در لائوس‌قوای‌پاتت‌لائو پیشنهاد کردند که‌یك آتش‌بس موقتی در لائوس برقرار شده و دو طرف برای رسیدن به‌توافق به دنبال آتش‌بس وارد مذاکره شوند.

طبق این پیشنهاد بمباران لائوس توسط هواپیما های آمریکائی باید قطع شود وهمه عملیات زمینی خاتمه یابد و سپس پاتت‌لائو با نمایندگان حکومت بیطرف سووانافوما مذاکره‌خواهد کرد.این پیشنهاد توسط رادیو پاتت‌لائو خطاب‌به دولت‌لائوس پخش شده‌است.

هانوی حاضرشد اسرای جنگی امریکا راآزاد کند

پاریس ـ آسوشیتدپرس ـ یکی از رهبران برجسته ویتنام‌شمالی که روز پنجشنبه وارد پاریس شدگفت که قطعنامه سنای امریکا را برای خروج نیروهای آمریکائی‌بانمایندگان کمونیست در کنفرانس صلح پاریس مورد بحث قرارخواهد داد.

این فرد(لودوك‌تو) نام دارد که از اعضاء برجسته دفترسیاسی حزب کمونیست ویتنام شمالی می‌باشدو از آوریل ۱۹۷۰ ببعد در پاریس نبوده‌است.

وی به خبرنگاران گفت : هر وقت لازم باشد از پاریس به هانوی‌برخواهد گشت .وی‌افزود: قطعنامه سنای آمریکا تحولی‌در صحنه سیاسی‌آمریکاست‌ونشان میدهد که‌اکثریت‌سنای‌آمریکا باسیاست نیکسون مخالف‌است.

وی اضافه کرد :قطعنامه‌مزبور درمذاکراتی که او با (سوان‌ـ توی)نماینده ویتنام شمالی و مادام (تی‌بین) نماینده ویت ـ کنك خواهد داشت، مورد بحث قرارخواهدگرفت.

روز ۵ شنبه صد وهیجدهمین جلسه کنفرانس بی حاصل پاریس در باره ویتنام تشکیل شد . «لودوك » گفت اگر نیکسون تاریخ‌خروج کامل‌نیرو های آمریکا را از ویتنام تعیین کند ، مسئله اسیران جنگی آمریکائی «فورا حلو فصل خواهدشد ».

قطعنامه سنا که هفته پیش تصویب شد از پرزیدنت‌نیکسون خواسته‌است در عرض ۹ ماه همه‌قوای آمریکا را از ویتنام خارج کندبه‌شرط آنکه‌اسیران آمریکائی تا ۶۰ روز پس از تصویب قانون آزاد شوند .

قبلا نمایندگان کمونیست در کنفرانس صلح پاریس ، تعیین تاریخ خروج‌نیرو های‌آمریکائی را از ویتنام شرط اصلی‌پیشرفت جدی بسوی صلح ویتنام قرار داده بودند.

سرمقاله

سنت وروش انتخابات حزبی

با اعلام لیست نامزدهای انتخاباتی حزب مردم ، این حزب از فردا فعالیتهای خود را بمنظور احراز موفقیتو جلب‌آراء بیشتر آغاز میکند، در حالیکه حزب ایران نوین نیز از هفته پیش جبهه انتخاباتی خودرا گشوده است . انتخابات حزبی مفهومش همین است که احزاب بعداز معرفی نامزدهای خود فعالیت برای جلب نظر افراد غیر حزبی را آغاز کنند وبکوشند تاآراء هرچه بیشتری در بین گروههای غیر حزبی‌بدست آورند . برای اینکه شرکت در انتخابات حق مسلم کلیه افرادی است که قانون به آنها اجازه انتخاب کردن داده است و همه مردم هم البته عضو حزب نیستند . منتهی حزب که یک‌مکتب سیاسی‌است وبرنامه‌های مشخصی دارد ، کسانی را برای انتخاب شدن نامزد میکند و از تشکیلات خود ، نفوذ خود ، امکانات خود استفاده میکند برای موفقیت این نامزدها و احراز اکثریت پارلمانی .

این شیوه متعارف در همه‌جای دنیاست . یعنی هرجا که بساط فئودالیسم و قدرتهای محلی برچیده ودمکراسی حزبی برقرار شده‌باشد. البته روزگاری بود که اکثریت نفوس مملکت روستانشین بود و آراء این روستائیان مثل همه‌چیزشان در اختیار «ارباب» قرار داشت . «ارباب» اگر خودش هوس وکالت داشت ازین آراء بنفع خودش استفاده میکرد والادیگری رانامزد میکرد وبه اصطلاح‌آن روزگاروکیل می‌تراشید !

امروز آن روش عوض شده است ، همانطور که در شهرها همدیگر نمیتوان نفری دوتومان داد ورای مردم بیکار و بیسواد را خرید . اینست که طی چند دوره اخیر اینکار عمل را در جریان انتخابات احزاب بدست داشته‌اند و طبیعی است هرچه اساس دمکراسی حزبی محکمتر و تشکیلات احزاب وسیعتر شود انتخابات حزبی هم صورت مطلوبتری پیدا میکند . چنانکه دبیر کل حزب اکثریت در مصاحبه با «اطلاعات» پیرامون سیاست انتخاباتی حزب ایران نوین گفته بود ما سعی میکنیم تشکیلات خودمانرا طوری بسط بدهیم که‌درآینده نامزدهای انتخاباتی هر محل درخود محل تعیین و معرفی شود و سازمانهای محلی ما احتیاج به مشورت یاحمایت تشکیلات مرکزی نداشته باشند.

اما در انتخابات حزبی گاهی این بحث پیش می‌آید که بعضی از نامزدهای احزاب چهره‌های سرشناسی نیستند . اتفاقا این از محاسن چنین سیستمی است که حزب وقتی در میان گروههای مختلف‌اجتماعی، چهره‌های مستعد و قابلی سراغ میکند وسیله پیشرفتو شهرت دراختیار آنها قرار دهد.

امروز دیگر دنیای صدسال وپنجاه سال پیش نیست که جمعیت شهرهای بزرگ ما از دویست ، سیصد هزار تجاوز نکند و معدودی از مردم بعنوان تحصیلکرده و فرنگ رفته و آشنا به‌روز سیاست یک سروگردن از سایرین بلندتر باشند . امروز در هر شهری دهها هزار کارگر زندگی میکنند ، دهها هزار پیشه‌ور، دهها هزار کارمندیا صنوف وطبقات دیگر که در میان هرگروه هزاران عنصر تحصیلکرده صاحبنظر در امور اجتماعی ومملکتی میتوان سراغ کرد . منتهی جامعه بقدری وسیع است که کسی اسمی از آنها نمیشنود مگر آنکه در محافل‌صنفی، سندیکائی ،حزبی یا ایشان تماس پیدا کند . پس وقتی فی‌المثل یک چهره جدید از طرف حزب کاندیدا میشود نمیتوان او را چهرمناشناس وگمنامی تصور کرد که تصادفا از توی کوچه پیدا شده یا «باز» وکالت را که پرواز میداده‌اند برحسب اتفاق روی سر او نشسته باشد . این آدم حتما در صنف خودش بقدر کافی شهرت دارد . اگر کارگر است لابد در کارهای صنفی خدماتی کرده ، زحمتی کشیده ، لیاقتی بخرج داده است که آنرا فقط کارگران میدانند و هیچ لزوم ندارد اطباء هم از سوابق زندگی او خبر داشته وبا اسمش آشنا باشند . همچنانکه احتمال دارد طبیبی نامزد شود و کارگر جماعت با اسم او وسوابق او آشنائی نداشته باشد.

البته برعهده احزاب است که وقتی نامزدهای خود را برگزیدند براساس یک برنامه وسیع تبلیغاتی بکوشند شخصیت و سوابق و امتیازات هرکدام از کاندیداها و همچنین برنامه‌های حزب خودرا در معرض اطلاع مردم قرار دهند . علت تعیین نامزدهای انتخاباتی خودرا برای همه مردم تشریح کنند تا هرچه بیشتر در جلب‌آراء گروههای غیر حزبی توفیق بدست آورند.

خاطرات جانسون درباره جنگ ویتنام

گاردن‌سیتی‌ـ آسوشیتدپرس خاطرات منتشر نشده لیندون جانسون رئیس جمهوری پیشین آمریکا اززمان ریاست‌جمهوری خویش حکایت از این واقعیت دارد که دولت جانسون در ۱۹۶۴ بطور سری گسترش عملیات جنگی ویتنام را تدارك میدیده است . خاطرات مشعر براینست که دولت جانسون ماهیت تدارك گسترش را از مردم آمریکا مخفی میداشته است .

روزنامه «لانك‌آینه» که در شماره دیروز خود قسمتی از خاطرات انتشارنیافته جانسون‌را منتشر کرداطلاع‌داد که‌خاطرات جانسون که قرار است‌درنوامبر آینده انتشار یابد از بسیاری جهات با واقعیات عنوان شده در اسناد و مدارك سری کاملا هماهنگی دارد .

کتاب خاطرات رئیس‌جمهوری آمریکا اکنون دردست‌شرکت انتشاراتی «هولت پرینت‌رت‌اند اینستون» نیویورك است‌وعنوان «نقطه حساس» به آن داده‌شده است .

روزنامه در شماره دیروز نوشته است جانسون درکتاب خاطرات خود مینویسد که‌نسبت به مشورت‌های مشاوران نظامی خود در بمباران ویتنام شمالی مشکوك بوده و باوجود پافشاری آنها دراجرای تصمیم بمباران تاپیش ازفوریه ۱۹۶۵ در برابر این پافشاری مقاومت ورزیده است لیکن سرانجام درفوریه ۱۹۶۵ به همکاران و مشاوران خود اطلاع میدهد که‌باگسترش حملات هوائی علیه مواضع ویتنام شمالی موافق است .

جانسون می‌نویسد چند ساعت پس از قتل پرزیدنت کندی در هواپیمائی که اورا به سوی واشنگتن می‌برد تابجای رئیس جمهوری مقتول در کاخ سفید زمام امور آمریکا را بدست بگیرد تصمیم گرفت که همان سیاست کندی فقید را دنبال کند .

جانسون می‌نویسد سه هفته پس از نخستین نبرد شدیدی که‌بین آمریکائی‌هاوکمونیست ها روی داد با اعزام ۲۵ هزار سرباز آمریکائی به ویت‌نام موافقت کرد و به‌این ترتیب شماره نیروهای آمریکائی در ویت‌نام به۷۵ هزار نفررسید.

جانسون اضافه می‌کند : من عقیده داشتم که عقب‌نشینی ما از برابر این مبارزه طلبی راه رابرای جنگ سوم جهانی باز خواهد کرد .

هند سه‌پل پاکستان شرقی را منهدم کرد

داکا ـ یک مقام فرمانداری نظامی پاکستان‌شرقی مهندسان ارتش هند را متهم کرد که سه پل مهم واقع در پاکستان شرقی را منهدم کرده‌اند .

ژنرال (فرمان علی) گفت : یکی از این پلها مال راه‌آهن داکا به چیتاگونگ بوده است و تعمیر آن اقلا سه ماه کار دارد .

وی افزود : این اقدام در موقع شورش پاکستان شرقی که‌قوای هند وارد خاك‌پاکستان شدند بعمل آمده است .

وی‌گفت :تعداد تلفات شورشیان پاکستان شرقی در حدود ده هزار نفربوده است و نسبت به آنها هیچگونه سفاکی نشده ، حتی دو سرباز پاکستانی باتهام تجاوز به زنان به زندان‌محکوم شده‌اند .

در اینحال دولت ایالتی سه ماهه بنگال غربی دیروز استعفا داد . مشکل آوارگان وبی‌ثباتی سیاسی‌ازدلایل عمده کناره‌گیری دولت‌بنگال غربی است . بدنبال کناره‌گیری دولت بنگال غربی ، اینک راه برای تسلط دوباره دولت‌مرکزی به این ایالت‌هموار گردیده است .

منابع آگاه در کلکته گفتند : با استعفای دولت بنگال غربی، چاره دیگری نمانده جز اینکه باردیگر دولت مرکزی اداره امور این ایالت را در دست گیرد .

ناوگان لیبی درمالت

لاوالت ـ در پایتخت مالت اعلام شد که‌سه واحد ازناوگان لیبی روز دوشنبه (پس‌فردا) برای یك دیدار حسن‌نیت‌وارد بندر بزرگ مالت خواهد شد . پس از روی کارآمدن سرهنگ قذافی این نخستین‌بار است‌که واحدهای دریائی لیبی ازجزیره مالت دیدن میکنند .

سخنگوی سفارت لیبی در «لاوالت» گفت برنامه این دیدار دوستانه ناوگان لیبی از مالت قبل از انجام انتخابات اخیر تعیین شده بود .

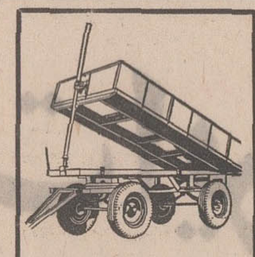

تریلر کمپرسی
باجك انگلیسی
۵ تن
۷۵۰۰۰ ریال
شرکت تولیما
خیابان ایزنهاور شماره ۴۴۲
تلفن ۹۵۴۴۶۰-۹۵۹۳۴۴

گروه مهندسین مشاور ژئودز
طراح و مجری نقشه‌های ساختمانی ـ نظارت نقشه‌برداری طرازیابی ـ تفکیک و تقسیم اراضی و پروژه‌های شهرسازی .
آدرس ـ ابتدای خیابان ایرانشهر از کریمخان زند جنب سفارت پاکستان پلاك ۲۰۳ تلفن ۸۲۱۳۶۴

۶۰۰ نفر دریك جلسه باهم ازدواج کردند

مانیل ـ دیروز بمناسبت چهارصدمین سال‌ساخته شدن شهر مانیل سیصد زوج جوان دسته جمعی ازدواج کردند مقامات شهر میگویند قرار بود چهارصد زوج بمناسبت چهارصدمین سال تاسیس شهر ازدواج کنند ، اما صد زوج ظاهرا منصرف شده‌اند و «جازده‌اند» ، درمراسم ازدواج جمعی این حوادث رخ داد:

ـ یک عروس قبل از ازدواج سینه خود را باز کرد و در جلوی چشم همه به بچه شش‌ماهه‌اش شیر میداد.

ـ دوعروس و داماد دعواشان شد و توی سر و کله هم زدند.

ـ دهها عروس و داماد برای آنکه اشتباه نشوند به لباس خودشان شماره دوخته بودند .

ـ چهارعروس‌درجریان ازدواج‌غش‌کردند وآمبولانس ها آنها را به بیمارستان بردند.

ـ جوانترین عروس ۱۴ ساله و پیرترین داماد ۶۵ ساله بود وکیك عروسی ۲ر۱ متر ارتفاع داشت.

گیاهان شوخی سرشان میشود!

واشنگتن ـ «جیمزآت‌کیسن» کارشناس آمریکائی در رشته ارتباطات برای‌آنکه‌ثابت کند گیاهان نسبت به شوخی و مطایبه حساسیت دارند یا خیر تصمیم گرفته است به آزمایش جالب وبی‌سابقه‌ای دست بزند . او برای اینکار کوشش خواهد کرد که با یک بوته گوجه‌فرنگی تماس بگیرد . کارشناس آمریکائی برای‌پاسخ دادن به این تئوری که کلیه اشکال زندگی (انسان ، حیوان و گیاه) به نحوی از انحاء به حرف وسخن گفتن عکس‌العمل نشان میدهد دو بوته‌گوجه‌فرنگی را انتخاب کرده است . وی تا ماه‌سپتامبر هربامداد بایکی از این بوته‌ها «صحبت خواهد کرد.» این ارتباط از نقل گردن داستانهای خوش‌مزه شروع شده و به‌شوخی و مطایبه تمام خواهد شد . در این مدت‌کاری بکار بوته دیگر نخواهد داشت و در پایان برای نتیجه‌گیری از این‌آزمایش محصول گوجه‌فرنگی دوبوته را باهم مقایسه خواهد کرد تا تاثیر سخنان خود را در بوته اولی دریابد.

«جیمز کیسن» گفت‌بیشتر مردم هنوز هم نمیدانند که این آزمایش‌جنبه کاملا علمی دارد یک کارشناس «کشف دروغ در آمریکا قبلا ثابت کرده است که گیاهان به‌آنچه که انسانها می‌گویند عکس‌العمل نشان میدهد.

مادر بزرگ ۱۰۳ ساله‌طلاق گرفت

لاسپزیا ـ یك مادر بزرگ ۱۰۳ ساله ، سالخورده‌ترین فردی است که طبق قانون‌طلاق ایتالیا از شوهرش طلاق گرفته است .

دادگاه طلاق ایتالیا دیروزبه ازدواج این مادر بزرگ پایان داد زیرا وی به دادگاه گفت : ۵۶ سال است از شوهرش خبر ندارد و احتمالا شوهرش مرده است .

خانم «آنجیولا» در ۱۹۰۷ (۶۴ سال پیش) ازدواج کرد و صاحب دو پسر شد ، اما در سال ۱۹۱۵ شوهرش عازم آرژانتین شد و دیگر از او خبری نشد . مادر بزرگ درماه ژانویه گذشته از دادگاه‌تقاضای طلاق کرده بود و دیروز دادگاه حکم طلاق را صادر کرد .مادر بزرگ نگفت حکم طلاق در این سن بچه درد او میخورد .

مارهای سمی ۵۰ آواره پاکستانی را کشتند

کلکته ـ مار های سمی حداقل ۵۰ نفر از آوارگان پاکستان شرقی را در منطقه «بشیرات » نیش زده و کشته‌اند . یك روزنامه‌هندی خبر داد که قربانیان‌نیش‌مار جزو ۴۰۰ هزارآواره‌ای‌هستند که درکنار رود«بشیرات » یا در قایق زندگی می کنند وبیشتر آنها را کودکان تشکیل میدهند.

اجساداین عده بعلت‌فقدان سوخت وهیزم آتش زده‌نشد، بلکه به رودخانه انداخته‌شد.

تابلوئی بیش‌از ۴۰ میلیون تومان بفروش رفت

لندن ـ یك تابلو نقاشی معروف (تیسین)(بیش‌از ۴ر۹ میلیون دلار)در حراج‌بفروش رفت . این دومین مبلغ کلانی است که در تاریخ هنر برای خرید فقط‌یك‌تابلو داده‌شده است .

یك دلال هنری بنام (واتیزنر) این مبلغ‌رادر حراج‌پرداخت، اما حاضر نشد بگوید که برای چه کسی این تابلو را میخرد .

در انگلیس موجی ازتقاضای مردم برای نگاهداشتن این‌گونه شاهکارها بوجود آمده است و مردم میخواهند ثروتمندان انگلیسی این تابلوها را بخرند که به دست امریکائی‌های ثروتمند نیفتد. این تابلو سابقا مال (لرد ـ هیرورد) ، پسر عموی ملکه انگلیس بوده است .

دیروز موشه‌دایان در منطقه اشغالی دره اردن از دهکده تازه‌ای که بوسیله یهودیان بوجود آمده دیدن کرد . یك دختر که شورت داغ بپا داشت در این دیدار راهنمای‌موشه‌دایان و همراهان او بود . در عکس از راست به چپ موشه‌دایان ، دختر راهنما و ژنرال بارلو رئیس ستاد ارتش اسرائیل در دهکده مذکور دیده میشوند .

عکس رادیوئی اطلاعات

جدائی سیگاریها ازغیرسیگاریها

واشنگتن ـ یک سازمان مبارزه بادخانیات دیروز از دولت آمریکاتقاضا کردکه سیگارکشان را از غیر سیگاریان در ادارات جدا کند.

این سازمان که «گروه اقدام بر ضد دخانیات» نام دارد و یک استاد دانشگاه ، جرج واشنگتن ،در راس آن‌است اعلام کرد : «کارمندان دولت حق دارند درمحیط سالم کار کنند ، اما سیگارکشیدن عده‌ای در ادارات‌محیط و هوارا مسموم میکند.»

سازمان مزبور تاکنون شکایات زیادی از کارمندان غیر سیگاری دریافت کرده که ازسیگار کشیدن همکارانشان ابراز نارضائی کرده‌اند. سازمان در نامه‌ای به دولت آمریکا خواسته‌است که سیگارکشی درکافه تریاها ، راهرو ها، استراحتگاه ها و آسانسورها ممنوع شودو کارمندان سیگاری که اطاقشان جدا خواهد شد فقط در اطاق های خود حق کشیدن سیگار داشته باشند . این سازمان از هواپیمائی کشوری آمریکا نیز تقاضا کرده، سالن هائی مخصوص مسافران غیر سیگاری در هواپیماها تعبیه‌کنند.

مادران‌سیگاری و نوزادان

لندن ـ سه پزشك‌انگلیسی طی مقاله‌ای در مجله«طبیعت» نوشته‌اند : مادرانی که در دوران آبستنی حتی روزی‌یك سیگار می کشند ،نوزادان خود را با خطر بیماریهای قلبی روبرو می نمایند.

مطالعه این پزشکان‌نشان داده که بچه های مادران سیگاری ۵۰در صد بیش‌از بچه های مادران غیرسیگاری خطرابتلاء به بیماریهای‌قلبی رادارند . این پزشکان روی ۱۷هزار کودك که در ماه مارس درانگلیس متولد شده‌اند مطالعه کرده‌اند ، از جمله کالبد شکافی کودکانی که مرده بدنیا آمده‌اند نشان داده که‌بروز بیماریهای قلبی در کودکان مادران سیگاری ۷ر۳ درهزار است، در حالی‌که در مادران غیرسیگاری این رقم ۴ر۷ در هزاراست.

توطئه قتل نیکسون؟

شیکاگو ـ سرویس‌مخفی مشغول بررسی تیر اندازی است که روز جمعه باعث‌مرك «جیمز بیور » ۴۷ ساله شد. وی در ضمن تیراندازی با پلیس کشته شد. خواهربیور میگوید : او یك بیمارسابق روانی بود که جدا باسیاست نیکسون در ویتنام مخالفت داشته است .

وی در نزدیك گرانت‌پارك یعنی محلی که قرار بود نیکسون از آن بازدید نماید باگلوله از پای‌درآمد.

«جان هنلی » رئیس اداره سرویس مخفی در شیکاگو میگوید: این عقیده که بیو برای کشتن نیکسون به شیکاگو آمده است ، پایه و اساسی ندارد.

پلیس میگوید : خانم جائوسون ، « بیور » را در حالیکه یك طپانچه همراه داشته دیده و به یك‌نگهبان پلیس گزارش داده است . افراد پلیس به بیور ایست داده‌اند و او به «گرانت‌پارك» دویده و بطرف پلیس تیر ـ اندازی کرده و او کشته شده است .

خواهر بیور ضمن یك مصاحبه تلفنی گفت: بیورسابقا در بیمارستان روانی بوده و از جنك دوم جهانی باین‌طرف بیمار شده‌است .

او سخت مخالف جنك ویتنام بوده و چندبارخواسته بر سر این‌موضوع باپرزیدنت نیکسون ملاقات و بحث کند.

وی روز دوشنبه هفته پیش بدون این که بگوید کجا میرود ، از محل خود در ویرجینیا خارج شده و از شیکاگو سر درآورده است.

قهوه وسرطان

لندن ـ یک گروه از دانشمندان آمریکائی اعلام کردند: «نوشیدن قهوه ممکن است باعث ایجاد سرطان مثانه شود.» زنان بیشتر از مردان در معرض این خطر هستند.

مقاله‌ای که در مجله «لانت» چاپ لندن منتشر شده گزارش بروز سرطان مثانه‌را که توسط گروهی‌ازکارکنان‌دانشگاه‌هاروارد آمریکا تهیه شده منتشر کرده است.

در مقاله گفته شده : رابطه بین نوشیدن قهوه‌وسرطان مثانه بطور تصادفی ، ضمن تحقیقی که در باره سیگار بعمل می آمد کشف شده است.

آمار نشان میدهد که در حدود ۲۴درصدمردانی که سرطان‌مثانه گرفته‌اند در اثر قهوه به این بیماری مبتلا شده‌اند. این‌نسبت در زنان ۴۹ درصد بوده است.

چند حادثه از چند کشور

شلیك بسوی پلیس

● بلفاست ـ یک مرد مسلح شش گلوله بطرف یک اتومبیل پلیس شلیک کرد . پلیس بلفاست گفت حادثه در مقابل محل کلیسای کاتولیك رم رخ داد لیکن بهکسی آسیبی نرسید . تیراندازی هنگامی به وقوع پیوست که پلیس مشغول تحقیق در باره یک حادثه رانندگی بود.

اعدام بعداز شورش

● فری‌تاون ـ سیرالئون ـ شش افسر ارتش و ازجمله جان دنگورا فرمانده‌پیشین ارتش سیرالئون امروزبجرم شورش علیه کشور محکوم به اعدام شدند. دو ستوان ارتش نیز به همین اتهام بهپنج تا پانزده سال زندان محکوم شدند .

محکومیت این عده از حمله به سه‌خانه مسکونی استیونس کایچاند درزمان نخست‌وزیری‌وی سرچشمه میگیرد.

سربهای حیوانات

● بانکوك ـ باند راهزنان در جنوب تایلند حیوانات‌اهلی و دست‌آموز تجار پولدار بانکوك را به گروگان‌گرفته واز صاحبان آنها تقاضای «سربها» میکنند.

از چند روزپیش‌به اینطرف چند تن از بازماندگان حیوانات خود را از دست داده‌اند و انتظار میکشندتا یادداشت راهزنانی را که تقاضای سربها برای رهائی حیوانات دارنددریافت‌کنند

انفجار درلوس‌آنجلس

● لوس آنجلس ـ در اثر انفجار یکراهرو زیرزمینی آب که در شمال غربی لوس آنجلس ساخته‌میشد، حداقل‌پنج‌کارگر کشته‌شده‌و ۱۶نفر دیگر در عمق ۵۴ متری زیر زمین ناپدید شده‌اند .

رئیس آتش نشانی محل که مامور نجات و یافتن نایدید شدگان‌است میگوید: به هیچوجه خوش بین نیستم که بتوانیم افراد را از این تونل ۶ متری درآوریم وی میگوید : سیستم تهویه این تونل در اثر انفجار از بین رفته و سراسر تونل پراز دود غلیظی شده است و گمان نمیرود از کارگران ناپدید شده کسی زنده مانده‌باشد.

هنوز علت این انفجار معلوم نیست . گفته میشود. گازبوتان جمع‌شده درتونل دراثر جرقه‌ای از ابزار کار کارگران آتش گرفته‌و انفجار را بوجود آورده است.

تجاوز وقتل

● نیویورک ـ جسد یک مهماندار ۲۲ ساله هواپیما را در آپارتمان او پیدا کردند ظاهرا او را در خانه خود موردتجاوز قرار داده‌و سپس خفه کرده‌اند.

یک کارآگاه که دوست این دختر بود پس ازآنکه چند بار کوشید با تلفن با او تماس بگیرد و نتوانست موضوع را به پلیس خبر داد و پلیس خود را به آپارتمان این خانم رساند و در آنجادید که لباس زیراو را توی‌دهانش فروکرده‌اند وقبل از کشتن باو تجاوز کرده‌اند .

پلیس میگوید : قرینه‌ای دایر بورودبزور درآپارتمان دیده نشده است.

راهزنان مسلح

● مانیل ـ پرزیدنت مارکوس رئیس جمهوری فیلیپین ، امروز یک هنگ ارتشی را مامورکرد که پلیس ملی‌این کشور را در قلع‌و قمع راهزنان مسلح ایالت‌های جنوبی فیلیپین یاری دهند.

عملیات تروریستی باند راهزنان بیشتر در شهر کوتاباتو متمرکز است .این باند چندی پیش به این دهکده که بیشتر مسلمان‌نشین است حملور شده و ۱۰۰ تن از مسلمانان را قتل عام کردند ، بعلت اختلافات شدیدی که بین مسلمانان و مسیحیان‌جنوب فیلیپین بروز کرده این ایالت‌ها از چندی پیش‌دچار هرج ومرج گردیده است .

توقیف کشتی

● فورت‌لزا ـ برزیل ـ خبرگزاری رسمی برزیل گزارش داد که یک کشتی ماهیگیری کره جنوبی راکه بدون داشتن اجازه وارد

تیراندازی شدید در کانال سوئز

دیروز ملك فیصل و انورسادات رهبران عربستان سعودی و مصر در قاهره در مسجد الازهر حضور یافتند تا در مراسم نماز جمعه شرکت کنند . در فاصله بین کاخ قبه و مسجد الازهر هزاران نفر از مردم هنگام عبور رهبران دو کشور فریاد میزدند الله‌اکبر ، زنده‌باد وحدت عرب ، پیروزباد ملت عرب
ملك فیصل و انور سادات امروز تصمیم گرفتند که نمایندگان خود را به عمان بفرستند تا درباره وحدت اعراب و رفع اختلافات چریکها و دولت اردن با ملك حسین مذاکره کنند . عکس یك صحنه از مراسم نماز روز جمعه (دیروز) را نشان میدهد ، از راست به چپ انورسادات ، ملك فیصل و امام مسجد الازهر دیده میشوند .
عکس رادیوئی اطلاعات

قاهره ـ رویتر ـ امروز درقاهره فاش شد که دو روز پیش غرش توپخانه و شلیك مسلسل‌های اسرائیل آرامش کانال سوئز را برهم زد . تیراندازی شدید ٦ ساعت بطول انجامید . هنوز از چگونگی امر و علت حادثه اطلاعی در دست نیست .

یك سخنگوی سازمان جنبش بیداری فلسطین دیشب در بیروت اظهار داشت که کوماندوهای وابسته به سازمان در زدوخوردی که میان آنها و سربازان اسرائیلی در کرانه غربی رودارد‌ن روی‌داد، چند تن از سربازان اسرائیلی را کشته و یا زخمی کردند . یك کامیون را منهدم‌وبه دو لندرورزیان فراوان وارد آوردند .

سخنگو گفت حمله به سربازان اسرائیلی‌در مواضع اسرائیلی‌واقع در دیرالمسیح صورت گرفت و حملات بوسیله سلاحهای مسلسل سنگین صورت گرفت . کماندوها سالم به پایگاههای خود بازگشتند.

آباابان وزیر خارجه اسرائیل امروزموشه‌دایان‌وزیر دفاع‌اسرائیل را که پیش‌بینی کرده جنگ جدید در خاورمیانه اجتناب‌ناپذیر است مورد نکوهش قرار داد .

انتقاد آباابان «وایزمن» فرمانده پیشین نیروی هوائی اسرائیل را نیز دربرگرفت وی در یکی از اظهارات خود گفته بوداسرائیل باید در جنگ آینده خود بااعراب قاهره را بتصرف خود درآورد و بدینسان مصر را وادار کند که‌یك پیمان صلح با اسرائیل امضاء کند .

آبان‌ضمن‌مصاحبه‌ای‌باروزنامه‌عصر «ابانی» چاپ تل‌آویوگفت پیش‌بینی موشه‌دایان کاملا نادرست است وی گفت پیشنهاد«وایزمن» نیز پوچ و بی‌اساس است . آبان گفت اسرائیل‌هنوز باید کوشش‌های‌خود را برای باز گشوده شدن کانال سوئز دنبال کند وگرچه شانس و امید برای این باز گشوده شدن کانال بسیار اندك است لیکن اسرائیل باید همچنان بکوشش برای انعقاد یك قرارداد موقتی دراین‌باره با جمهوری متحده‌عرب ادامه دهد .

آماده جنك

گلدامایر ضمن نطقی در کنگره «آژانس یهود» در اورشلیم گفت اسرائیل نبایداز کوششهای خود برای حفظ قدرت خود وموازنه نیروها در منطقه خاورمیانه دست بردارد .

وی افزود اسرائیل بااینکه با همه امکانات خود در جستجوی صلح‌میباشد معذلك باید خود را برای جنگ جدید آماده کند .زیرا آمادگی جنگی اسرائیل بهترین‌راه حفظ صلح میباشد.

ماحتی یک لحظه هم نباید از تقویت قدرت نظامی خود غافل شویم ویادآور شد که اسرائیل در مورد دو مسئله کوچکترین گذشتی نخواهد کرد یکی از این دو مورد بازگشت به مرزهای چهار ژوئن ودیگری آزادی کشتی‌رانی است .

محمد حسنین هیکل دیروز در تفسیر وقایع هفته‌نوشت دیگرجای تردید نیست که نمی‌توان‌اختلافات اعراب و اسرائیل را از راههای مسالمت‌آمیز حل کرد. زیرافعالیت های دیپلماسی اخیر مصر نشان داد که اسرائیلی‌ها نه‌خواهان صلح هستند ونه خواستار پیدا کردن راه‌حل مسالمت‌آمیز برای اختلافات موجوداز راه به‌کاربردن قطعنامه‌های شورای امنیت .

تاسیسات موشکی شوروی بین باب‌المندب و کانال سوئز

واشنگتن ـ روزنامه «شیکاگو ـ سان تایمز» نوشته است که شوروی سرگرم‌تاسیس‌یك‌پایگاه دریائی وایجاد سکوهای‌پرتاب موشک زمین به هوا در کنار دریای سرخ می‌باشد . این روزنامه اضافه کرده است که گزارشهای مربوط به‌فعالیت‌های شوروی در کنار دریای سرخ در سودان توسط کارشناسان عالی‌رتبه وزارت دفاع آمریکاو شورای ملی امنیت ایالات‌متحده مورد بررسی قرار گرفته‌است.

وجود یک پایگاه دریائی شوروی در سودان ارتباط دریائی بین اسرائیل واقیانوس هند را از راه دریای سرخ بشدت بخطر می‌اندازد .

محافل مطلع اسرائیل‌گزارش روزنامه «شیکاگوسان تایمز» را درباره‌فعالیت‌های نظامی‌شوروی در سودان تائید کردند .

این روزنامه نوشته بود که شوروی‌ها در سودان مشغول ایجاد پایگاههای پرتاب موشک «سام ۲» در ساحل دریای‌سرخ هستند .

محافل نظامی اسرائیل برای این تاسیسات موشکی که در نیمه راه بین کانال سوئز و تنگه باب‌المندب ساخته میشود اهمیت فراوانی‌قائل هستندزیرا باتوجه به‌اینکه شوروی‌ها هم اکنون در عدن پایگاههائی در اختیار دارند می‌توان گفت که درآینده نزدیکی‌کنترل کشتیرانی در دریای سرخ بدست آنها خواهد افتاد .

اخطار

ناخدای یک کشتی بارکش اسرائیلی به خبرنگار روزنامه «معاریو» گفته است که هفته گذشته یک ناو جنگی شوروی در تنگه باب‌المندب بوی اخطار کرد که هویت خودرا فاش‌کند .

وی گفت قوانین دریانوردی چنین سئوالی را مجاز شمرده است ولی این نخستین بار بود که یک ناو جنگی شوروی از کشتی اسرائیلی در باب‌المندب درخواست میکرد که هویت‌خود را فاش کند .

ناخدای کشتی اسرائیلی‌گفت قوانین دریانوردی ما را مجبور نمی‌کند به چنین سئوالاتی‌پاسخ بدهیم .

در مورد انتشار اسناد محرمانه

دولت و روزنامه‌های امریکا علیه یکدیگر بدادگاه شکایت کردند

نیویورك ـ آسوشیتدپرس ـ دیوانعالی نیویورک اعلام کرد که برای رسیدگی به این ادعای دولت آمریکا که‌انتشار اسناد و مدارک محرمانه ویتنام امنیت ملی این کشور را به مخاطره افکنده فورا تشکیل جلسه خواهد داد. این جلسه در ساعت ٦٫۳۰ بعد از ظهر امروز(بوقت تهران) تشکیل میشود .

همین دادگاه قبلا با رای‌خود دو روزنامه نیویورک تایمز و واشنگتن پست را از انتشار دنباله گزارشات اسنادومدارك سری در باره جنگ ویتنام باز داشته بود. دادگاه فقط به روزنامه‌ها اجازه داده بود میتوانند قسمتهائی از گزارشی را که بنظر دولت تهدیدی‌برای امنیت ملی بشمار نمی‌آیدانتشار دهند .

هنگامیکه دیوانعالی ۹ نفری نیویورک برای رسیدگی مجدد و تشکیل جلسه آینده به‌شور پرداخته بود، یک روزنامه‌دیگر اعلام کرد که به اصل اسناد و مدارک ٤٧ جلدی دست یافته و تصمیم به انتشار آنها گرفته است .

این روزنامه که «لوئیز پست دیسپچ» نام دارد گزارش داد که علاوه بر دست یابی به اسناد و مدارک نامه های خصوصی مک نامارا خطاب به پرزیدنت جانسون را نیزدر اختیار دارد .

دیوانعالی چند ساعت پیش‌از تشکیل جلسه برای شور در باره جلسه آینده به روزنامه واشنگتن پست‌اجازه دادمیتواند دنباله گزارشات خود را درباره اسناد و مدارک محرمانه‌ادامه دهد . دادگاه استیناف ودادگاه بخش سه استیناف علیه ادعای دولت در مخاطره آمیز بودن‌انتشار اسناد و مدارك‌رای داد و گفت انتشار اسنادبلامانع است.

نیویورک تایمز نیز چون واشنگتن پست بوسیله دادگاه استیناف نیویورک اجازه یافت قسمتهائی از گزارش را که از نظر دولت بلامانع است چاپ کند.دادگاه عالی‌استیناف به یکی از دادگاههای بخش دستور داد که هر یک از اسناد و مدارک را نخست‌مورد بررسی قرار دهد و آنگاه آنرا برای انتشار در اختیار نیویورک تایمز قرار دهد .

روزنامه نیویورک تایمز به این تصمیم دادگاه نسبت‌به آزادی مشروط در چاپ گزارشات اعتراض کرد و مجددا به دادگاه عالی نیویورک استیناف داد .

«لوئیز پست دیسپچ» هفتمین روزنامه‌ای که اینک به انتشار قسمتهائی ازاسناد و مدارک محرمانه دست زده در شماره دیروز خود از نامه مک نامارابه‌جانسون پرده برداشت و نوشت‌مک‌نامارا در تذکاریه‌ای که در بحبوحه جنگ ویتنام برای پرزیدنت جانسون فرستاد نسبت به پایان پذیرفتن‌جنگ ویتنام در آینده‌ای نزدیک شدیدا اظهار یاس ونومیدی کرد و برای او نوشت :بعید بنظر میرسد که ما بتوانیم روستائیان مخالف‌ویتنام‌جنوبی را زیر کنترل دولت‌در آوریم با در نظر آوردن این واقعیت که مناطق روستائی ویتنام جنوبی اکثرا در قیمومیت و زیر سلطه‌چریک‌های محلی‌هستند وبطوریکه گزارش میرسد فعالیتهای تروریستی و خرابکاری آنها این روزها شدت یافته است.

۱۵۰ دلار برای عکسبرداری ازمدارك سری ویتنام

لوس‌آنجلس ـ آسوشیتدپرس ـ دوست دختر دانیل‌ـ الزبرك امروز در محضر دادگاه لوس‌آنجلس شهادت داد که «الزبورك» بوی حدود ۱۵۰ دلار دستمزد داد تا از اسناد و مدارك محرمانه جنك ویت‌نام عکس‌برداری کند.

دادگاه لوس‌آنجلس هم‌اکنون سرگرم بررسی نحوه ربوده شدن اسناد محرمانه و راه یافتنشان به روزنامه‌های آمریکاست . «سیدنی زیون» یك خبرنگار سابق نیویورك تایمز قبلا گفته بود «الزبرك» کارمند سابق وزارت دفاع آمریکا اسناد و مدارك سری را در اختیار نیویورك‌تایمز گذارده است .

وکیل مدافع سیدنی دوست دختر الزبرك که ۲۸ ساله و وابسته به یکی از کانون های تبلیغاتی‌لوس‌آنجلس است گفت موکل او ضمن عکس‌برداری از اسناد و مدارك نمیدانسته محتوای این مدارك چیست و تا چه حداز نظر دولت فدرال اهمیت دارد .

وی گفت موکل او اسناد و مدارك را در اواخر۱۹٦۹ و اوایل ۱۹۷۰ در دفتر کار خود در آژانس تبلیغاتی تکثیر کرده و اطلاع دیگری از آنها نداشته است .

خانم سیدنی در باره چگونگی آشنائی خود با الزبرك به خبرنگاران گفت:الزبرك را برای اولین‌بار درسال۱۹٦۹ ملاقات کردم لیکن آخرین باری که بازباوی روبرو شدم یکسال پیش بود او مرد روشنفکری است و از نظر من بسیار با ارزش است .

انگلستان نگران انتشار اسناد محرمانه روابط لندن ـ واشنگتن است

لندن ـ رویتر ـ بریتانیا نسبت به تهدیدی که افشای اسناد و مدارك محرمانه پنتاگون برای ایالات‌متحده بوجود آورده اظهار نگرانی کرد .

یك سخنگوی وزارت خارجه انگلستان ضمن گفتگوئی با خبرنگاران گفت لرد کرومر سفیرکبیر انگلستان در واشنگتن ماموریت یافته تا مراتب نگرانی دولت بریتانیا را دراین‌باره‌به اطلاع‌مقامات امریکائی برساند . سخنگواز دادن اطلاعات بیشتر در باره این نگرانی خودداری کرد .

سخنگوی وزارت خارجه انگلیس گفت آنچه دولت انگلیس را نگران کرده اینست که احتمال داردکلیه اسناد دیپلماتیك محرمانه مربوط به روابط انگلیس و امریکا نیز منتشر شود .

در واشنگتن سفارتخانه های کانادا ـ استرآلیا و زلاندنو با اینکه نظرات دول متبوعه خود رادر مورد انتشار اسناد محرمانه اعلام داشتند لیکن گفتند که از طرف کشورهای آنهاهنوز اعتراض رسمی نسبت به انتشار اسناد و مدارك و اینکه پای این کشور ها نیز بمیان کشیده شده به دولت آمریکا تسلیم نشده است .

سخنگویان این سفارتخانه‌ها گفتند مسئله انتشار اسناد و ارتباطی که با کشور های متبوع پیدا میکند ازطریق تماس های معمول دیپلماتیك با مقامات امریکا مورد بحث و بررسی قرار گرفته است. وبنظرمیرسد مناسبات‌سیاسی آمریکا با دول دوست آنچنانکه ویلیام راجرز هفته گذشته پیش‌بینی کرده بود با ادامه انتشار اسناد بشدت بسردی گرائیده است .

آسوشیتدپرس در تحلیل و تحقیقی که نسبت به اعتراض سفارتخانه های سه کشور استرالیا ، کانادا و زلاندنو بعمل آورده به این نتیجه رسیده که انتشار اسناد و مدارك سری با اینکه هنوز اعتراض رسمی این سه دولت را بدنبال نداشته لیکن‌موجب ناراحتی کشور های نامبرده شده و مناسبات این کشورها را با آمریکا به سردی سوق داده است .

تلویزیون
بلر
جام جهان نما
باتصویر روشن وصدای صاف

آب میوه گیری فوجی تمام فلز
باتیغه پولادین ودستگاه آبلیمو وآب پرتقال گیری

سازمان آتش نشان
فروشنده وسائل آتش نشانی ، شارژ دستگاههای آتش نشانی .
جعبه کمکهای اولیه . لوازم استحفاظی
تهران ـ سعدی شمالی ـ مقابل پمپ بنزین پاساژ رفعت پلاك ٦۲
تلفن ۳۹۳٦۰۲

سهامداران محترم
شرکت تعاونی فرهنگیان تهران
بمناسبت سالگرد روز ۲۳ خردادماه روز لژیون خدمتگزاران بشر وبه پیروی ازنیات خیرخواهانه شاهنشاه آریامهر بمدت‌یکماه‌از۲۳خرداد لغایت ۲۳ تیر فروش فوق‌العاده‌محصولات کارخانه آزمایش شامل ـ کولر ـ یخچال ـ تلویزیون را با شرائط کاملا استثنائی اعلام میدارد .
شرکت تعاونی فرهنگیان‌تهران

از همین هفته
مردهزارلبخند
باشرکت
فردین
ایرج رستمی ـ زری خوشکام ـ حالتی ـ عباس افتخاری و .. آرمان
کارگردان : سیامك یاسمی

اطلاعیه
وحدت و ارحام صدر
به فرد فرد مردم تهران مژده میدهند . . .
مژده به آنهائیکه فیلم
«شوهرپاستوریزه»
را ندیدند و تاسف خوردند . . .
از همین هفته سینما اونیورسال
نمایش‌چهارمین‌هفته فیلم«شوهرپاستوریزه»رادر
سالن تابستانی خود افتتاح میکند
از هم اکنون مواظب روده هاتون باشید

برنامه آینده
گروه سینماهای
ایفل ـ پولیدور ـ تاج ـ کاپری
اثری بزرك و درخشان که هیچگاه فراموش نخواهیدکرد

جیسون روبادرز
استلااستیونس
دیوید وارنر
درفیلمی بکارگردانی سام پکین‌پا
سازنده وسترن مشهور
(این گروه خشن)
افسانه کیبل هاگ
رنگی
محصول کمپانی برادران وارنر
پخش از متروگلدوین مایر

کولردایکین
DAIKIN
کوه یخ درقلب آفتاب
دایکین دنیاراخنك میکند
نماینده انحصاری درایران:
شرکت برودت خیابان روزولت روبروی دانشسرایعالی کوچه ثاقب تلفن: ۸۲۷۳۲۸

ایران طیور
سازنده ماشین‌های جوجه کشی و لوازم مرغداری
تولیدکننده تخم‌مرغ جوجه کشی و جوجه‌نژادتخمی
مرکزفروش ـ تهران خیابان آیزنهاور ـ خیابان‌خوش شمالی تلفن ۹۷۴۳۸۹
نماینده ـ شاهرضا جنب میدان‌فردوسی تلفن: ۳۱۲٦۰۹ تلگرافی «کاط»

آموزشگاه حرفه‌ای آزمایش
درسال تحصیلی ۵۱ ـ ۱۳۵۰ یکصدوده هنرجو برای سال اول ازطریق امتحان ورودی ومصاحبه با شرائط زیرمی پذیرد .
۱ـ متولدیکی‌ازسال‌های۱۳۳٦ـ۱۳۳۷ـ۱۳۳۸ یا ۱۳۳۹ باشند.
۲ـ داشتن معدل قبولی ۱٤ ببالا در امتحان نهائی‌ششم‌ابتدائی
۳ـ داشتن گواهی‌تندرستی بویژه از جهت بینائی ورماتیسم ونداشتن نقص عضوی
٤ـ قدبین ۱٤۰ تا۱٦۰ سانتی‌متر باشد.
دوره آموزشگاه سه سال است وهنرجویان‌علاوه بر وسایل تحصیل از خوراك و پوشاك مجانی در شبانه‌روزی آموزشگاه‌استفاده‌خواهند کرد و در یکی از رشته‌های برق و الکترونیك جوشکاری . یا فلز کاری تخصص یافته‌بدریافت سیکل فنی نائل‌خواهند شد ودرصورتیکه‌نمرات تحصیلی و رفتار ایشان رضایتبخش باشد در دوره سه ساله دوم تا اخذ دیپلم کامل‌بتحصیل اشتغال خواهند داشت .
داوطلبان شهرستانی میتوانندهمراه‌مدارك درخواست شده و دو قطعه عکس تا اول‌مردادماه آینده به نمایندگان شرکت آزمایش مراجعه کرده کارت و برك نمونه امتحان ورودی را دریافت نمایند داوطلبان تهران میتوانندازتاریخ پنجم‌تیرماه‌تاهفتم‌مرداد ،همه‌روزه‌ازساعت۷تا ۱۲ بامداد بدفتر آموزشگاه واقع در محوطه کارخانه های صنعتی آزمایش کیلومتر ۱۲جاده آبعلی مراجعه و ثبت نام نمایند.
چون تحصیل در آموزشگاه ویژه افراد بی‌بضاعت است بهیچوجه از داوطلبانی که توانائی ادامه تحصیل در مدارس دیگر رادارند ثبت نام نخواهد شد .
تاریخ امتحان ورودی‌داوطلبان شهرستانی ۲۳ مرداد و داوطلبان تهران ۲۵ مرداد میباشد و هزینه اقامت‌وبازگشت داوطلبان واجدشرایط شهرستانی بعهده آموزشگاه است .

بانك اصناف ایران
در خدمت رستاخیز فرهنگی جشن شاهنشاهی
بانك اصناف ایران بمنظور فراهم آوردن تسهیلات بیشتر در عرضه
اوراق مدارس یادبود
۵۰ باجه بانکی سیّار
در سراسر تهران ایجاد کرده است
به خریداران اوراق مدارس یادبود از باجه‌های سیار و شعب بانك اصناف ایران
علاوه بر
یك میلیون تومان پول نقد و ۵۰ پیکان
۷ بار شتر اسکناس
جایزه فوق‌العاده بحکم قرعه تعلق میگیرد.

برای خرید درهای شیشه‌ای وانواع شیشه ایمنی اتومبیل درشهرستانها بمراکز پخش و
نمایندگان شرکت سهامی شیشه های ایمنی ایران مراجعه فرمائید
آبادان ـ آقای غلامرضا پارسائی ـ خیابان امیرکبیر
اصفهان ـ آقای حاج حسین مرات ـ خیابان شاهپور
مشهد ـ آقای حاج عباس اکبری ـ خیابان تهران
همدان ـ آقای حاج‌اسدالله مکانیك ـ خیابان چاپارخانه
گرگان ـ آقای محمد رزاق نژاد ـ خیابان پهلوی
اهواز ـ آقای حاج امیر برادران پل ـ خیابان داریوش
تبریز ـ آقای حاج علی اکبر سالم ـ خیابان پهلوی
رشت ـ آقای سید رضا خوشفطرت خیابان سعدی
بابل ـ آقای جلال طاهری خیابان ایستگاه
رضائیه ـ حاج آقابالا سالم خیابان اقبالی
شیراز ـ آقای ایرج کمالخانی . فلکه‌فرودگاه
کرمانشاه ـ آقای سید مرتضی اجدادی خیابان پهلوی
یزد ـ آقای سید محمد سلامی جنب مسافر خانه داد
قم ـ آقای حاج مهدی تکیان خیابان ایستگاه

شاهنشاه ممکنست بین هندو پاکستان میانجیگری کنند

خبرهای روز

وزیر بهداری مصر در تهران

وزیر بهداری جمهوری متحد عرب و همراهان که برای یك دیدارچند روزه بدعوت وزیر بهداری بایران آمده‌اند، صبح امروزبه آرامگاه اعلیحضرت رضاشاه کبیر رفتند و تاج گلی نثار کردند . این هیات ساعت ۱۰ صبح با دکتر شاهقلی وزیربهداری ملاقات نمود و سپس برای بازدید از انستیتو رازی به حصارك رفت و بعداز ظهر ازانستیتو پاستور بازدید کرد .

ملاقات با سرپرست سازمان تربیت بدنی

ساعت ۱۰ بامداد امروز «سراستانلی‌راس» رئیس فوتبال بین‌المللی باتفاق آقای کوئیك‌تیك و ژنرال توستاك ولین‌کی‌سیون سه تن از شخصیتهای فوتبال آسیا و همچنین کلیه داوران و سرپرستان تیمهای ممالك شرکت کننده در مسابقه فوتبال جام کورش در کاخ ورزش حضور یافته و با تیمسار سپهبد خسروانی معاون نخست وزیرو سرپرست سازمان تربیت بدنی ایران ملاقات کردند در این دیدار تیمسار مکری رئیس فدراسیون فوتبال ایران وعده‌ای از مقامات ورزشی نیز حضور داشتند .

جلسه شورای آموزش روستائی

یازدهمین جلسه شورای آموزش روستائی وابسته به شورای مرکزی‌کشوربریاست آقای ولیان وزیر تعاون و امور روستا ها و باحضور معاونین وزارتخانه‌های مربوطه و رئیس موسسه تحقیقات و برنامه ریزی آموزشی‌و علمی و نمایندگان کمیته‌ملی پیکار بابیسوادی و سازمان برنامه و رئیس‌مرکز آموزش و تحقیقات تعاونی دانشگاه تهران و هفت‌نفر از کارشناسان و محققان امور روستائی دروزارت تعاون و امور روستا ها صبح امروز تشکیل جلسه داد و به‌مسائل مطروحه رسیدگی کرد .

بخشودگی جرائم

وزارت دارائی‌اعلام داشت پنجاه درصد جرائم متعلق به تاخیر پرداخت حق تمبر که درعداد مالیات‌های غیرمستقیم وصول‌میگردد، مشمول‌معافیت های مقرر در قانون مالیات های مستقیم بوده و برطبق پیشنهاد مقامات صلاحیت‌دار ذیربط وموافقت وزیردارائی قابل بخشودن است .

بازگشت وزیرکار وامور اجتماعی

آقای عبدالمجید مجیدی وزیر کار و امور اجتماعی که در راس‌هیات نمایندگی‌ایران برای‌شرکت‌درپنجاه وششمین اجلاس کنفرانس بین‌المللی کاربه‌ژنو رفته و در کنفرانس مذکور به ریاست کمیسیون جهانی اشتغال برگزیده شده بود، ساعت یک ونیم بامداد امروزبه تهران مراجعت کرد

سد ارس دوشنبه افتتاح میشود

تاریخ افتتاح سد ارس که قرار بود روز پنجشنبه این هفته انجام گیرد به سه روز زودتر موکول شد.

باین ترتیب روز دوشنبه‌پس فردا ، سدمذکور باحضورنواب نخست وزیران ایران وشورروی ووزرای آب وبرق و انرژی دو کشور در محل سدانجام‌خواهد گرفت.

ناراحتی قلبی استاندار آذربایجان شرقی

آقای تقی سرلك استاندار آذربایجان شرقی براثر یك ناراحتی قلبی بیمار و بستری شد.استاندارکه بطورغیرمنتظره دچار ناراحتی‌گردیده بود تحت درمان پزشکان قرار دارد و حالش رو به بهبود است .

ساختمان سرپناه برای ایستگاههای اتوبوس

آخرین جلسه تابستانی انجمن شهربعداز ظهر امروز وفردادر پارك‌شهرتشکیل می شود .

دردستور کار این جلسه ساختمان‌دویست سرپناه‌برای ایستگاه های اتوبوس و خرید صد هزار تن اسفالت قرارداده شده است .

درجلسه امشب انجمن شهر ، شهردار گزارش اقدامات‌شهرداری‌رادرآستانه برگزاری جشن های شاهنشاهی‌ایران‌شرح‌خواهد داد و همچنین‌آغاز اجرای طرح شهرسازی عباس آباد اعلام خواهد شد .

کره گران‌تر شده است

قیمت کره در تهران هر روز گرانتر میشود وازچند روز باینطرف علاوه بر کره پاستوریزه قیمت کره پاك نیز گران شده ودر مغازه‌ها این کره را تا بیست وچهار ریال میفروشند.

افزایش قیمت کره برای مردم مسئله‌ای شده و کره بلغارستان و هلند و شوروی و انواع کره‌های داخلی هر روزگران‌تر میشود

شاهنشاه آریامهراخیرا (ریـ‌ـکرنجیا) سردبیر نشریه هندی «بلیتز» را بحضور پذیرفتند و در یك مصاحبه اختصاصی دوساعته به سئوالات روزنامه‌ـنویس هندی پاسخ فرمودند .

انچه در زیر می‌ایدگزارش سردبیر نشریه «بلیتز» ازجریان این مصاحبه است که امروز صبح در نشریه مذکور انتشار یافت .

***

«در پایان این گفتگو مانند آغاز آن از خداوند متعال میخواهم که در دوران عمرخود روزی را به‌بینم که هندوپاکستان اختلافات خود را حل کرده و برادرانه در کنار هم قرار گیرند . »

این عبارت‌را شاهنشاه آریامهر در پایان یك مصاحبه طولانی که در کاخ نیاوران صورت گرفت با لحن متقن و پرهیجانی که به دعا مانند بود ، برزبان آوردند .

شاهنشاه آنگاه چنین ادامه دادند :

«حل اختلافات هندو پاکستان اولین گام اساسی برای تامین امنیت ، توسعه و رفاه شبه‌قاره شما است . این ضرورت درعین حال برای منطقه همسایه و بخصوص کشور من نیز وجود دارد.رفع‌اختلافات هندوپاکستان همچنین برای انجام طرح های ما در مورد همکاری اقتصادی منطقه‌ای و احیای تمدن بزرك آریائی در آستانه برگزاری جشن های دو هزار و پانصدمین سال‌تاسیس‌شاهنشاهی ماضرورت دارد.

شاهنشاه دوراندیش و از خود گذشته ایران مایلند که‌جشن های تاسیس شاهنشاهی ایران در پرسپولیس ، پایتخت مشهور امپراطوری کوروش کبیر، موجب احیای روابط‌برادرانه بین‌ایران، هند ، پاکستان و افغانستان‌شود تا ما همه باتفاق هم بتوانیم بار دیگر مشعل‌افتخارآمیز یك‌تمدن انسانی ، آزادیخواهانه واخلاقی رابرافراشته نگهداریم‌وبخواست خداوند راه نجات بشریت را روشن کند وجهان بیمارما را از سیرکنونی آن به سوی جنك و فنا نجات دهد. »

مانع شاهراه آریائی

مانع اصلی که دراین شاهراه آریائی وجود دارد بناباظهار شاهنشاه همان دشمنی های هندوپاکستان است که با جنك داخلی در بنگال شرقی وپاکستان غربی که در نتیجه آن ۵ میلیون پناهنده به کشور سرازیر شده‌اند ادامه میکنند تا یك راه حل سیاسی برای پایان دادن بخون ریزی سه ماهه اخیروایجادتسهیلاتی بمنظورباز گرداندن پناهندگان پیدا شود.

برای‌رسیدن باین هدف ، شاهنشاه دوروزبعد از سخنانی که بمن فرمودند ، اردشیر زاهدی وزیر خارجه خود را با یك پیام شخصی برای رئیس جمهوری پاکستان باین کشور فرستادند.

آشتی هندوپاکستان

در مورد مسئله آشتی هند و پاکستان ، شاهنشاه احتمالا ازحضور (وی ـ وی ـ گی‌ری) رئیس جمهوری‌هند، یحیی خان رئیس جمهوری پاکستان و پادشاه افغانستان در مراسم جشن های اکتبر استفاده می‌کنند تا ازیک طرف برای حل اختلافات هندوپاکستان‌راه حلی پیدا شودوازسوی‌دیگر راه‌برای همکاری اقتصادی منطقه‌ای هموار گردد.

شاهنشاه گوئی افکار مرا خوانده باشندافزودند : «دراین مراسم روسای‌کشور ها اجتماع میکنند اما مقدم خانم گاندی نخست‌وزیر شما نیز چه اکنون و چه در آینده گرامی خواهد بود.»

شاهنشاه درسخنان خود از متهم کردن یا ستایش یکی از دو کشور هند یا پاکستان خودداری کردند.

میانجیگری ؟

شاهنشاه فرمودند که دوست مشترك دو کشور هستند و در صورت امکان نقش یک‌میانجی را بعهده میگیرند . بنابراین‌لازم است‌که‌دراظهارات خودحداکثر احتیاط را بکار ببرند.

هنگامیکه من از اهدای یك میلیون واکسن برای پناهندگان وبازده در هند از طرف ایران، تشکر کردم ، شاهنشاه پاسخ دادند :

«کمك ما چیزی نبوده‌است. آرزو میکنم که میتوانستیم کمك بیشتری بکنیم.من میخواهم‌پایان این‌کشمکش ها را بین دوکشور به‌بینم . شمابیشنهاد کردید که من میانجیگری کنم ؟ بسیار خوب‌من‌برای‌میانجیگری‌حاضرم اما من چگونه میتوانم این کار را انجام دهم ، وقتی که طرفین دعوا آنقدر شرط و شروط دارند

هردوی شما باید این حقیقت اساسی رادرنظربگیرید که‌آنچه برای یکی بداست نمیتواند برای دیگری خوب باشد . شما تنهادرصورتیکه‌در خوبی ،صلح و رفاه شبه قاره با هم سهیم باشید ، می‌توانید استفاده ببرید.

«وقتی که مقامات و سایر سخنگویان شما به من مراجعه میکنند و من به آنها میگویم که کشمیر یک عامل بحران بین هند و پاکستان است ، آنها می‌گویند : حتی اگر این مسئله هم حل شود . اختلافات مشابه دیگری احتمالا بروز خواهند کرد . این اظهارات نقطه نظر را که میگویم برای هیچیک از شما راهی برای خروج از بحران وجود ندارد جز آنکه به ریشه بحران بپردازید و غیر قابل اجتناب بودن روابط مسالمت آمیز و حسن‌همجواری را بپذیرید تایید میکند.»

شاهنشاه‌اشاره مختصری به حمایت‌هندازشیخ‌مجیب‌الرحمان و اعلامیه پارلمان هند کردند و آن را دخالت در امورکشور دیگر دانستند . اما در میان‌این مطلب‌شاهنشاه بیشتر به‌موانعی که در راه حل مسالمت آمیز بحران وجود دارد نظر داشتند تا انتقاد از هند

بعکس شاهنشاه‌از خودداری بانوگاندی در این مورد ستایش کردند .

ریشهٔ بحران

در اینجا من توضیح دادم‌که ما هندیها هیچگونه دخالتی در جنگ‌داخلی بین پاکستان شرقی و پاکستان غربی که در نتیجه آن ۵ میلیون پناهنده به کشور سرازیر شده‌اند نداشته‌ایم .

هنگامیکه من می گفتم حتی مرحوم جناح و حزب او موسوم به مسلم لیگ در سال ۱۹۴۰ با تصویب قطعنامه‌ای که‌پیشنهاد می کرد دو کشور مسلمان در شرق و غرب هند بوجود آیدیا تشکیل‌کشور مستقل (بنگلادلش) موافقت کرده بودند ، شاهنشاه باتوجه و آرامش به سخنان من گوش فراداده بودند .

من افزودم که نادرست بودن بوجود آوردن یک کشور از دو سرزمینی که از لحاظ فرهنگی و اخلاقی آنهمه با هم اختلاف دارند و یکهزار مایل فاصله جغرافیائی بین آنها وجود دارد کاملا روشن است و این نقص ساختمانی کشور با شکست پاکستان در ایجاد شرایط مساوی سیاسی و اقتصادی بین دو قسمت پاکستان تشدید شد و باین ترتیب یک سلسله طوفانها و کشمکش ها بوجود آمد که جنگ داخلی اوج آنست .

شاهنشاه گفتند : «اما باید جلوی آن گرفته شود و درغیر اینصورت هر دوی ما یعنی شما و ما شاهد یک ویتنام در مرز های خود خواهیم بود .

واین‌امر برای هیچکدام ما فایده ندارد. علاوه براین اگر بنگال شرقی از پاکستان تجزیه بشود بنگال خود شما هم‌نمی‌تواند از سم تجزیه‌و جدائی در امان بماند. »

راه حل سیاسی

من گفتم :

«ایران می تواند پرزیدنت یحیی خان را ترغیب کند که جنك را متوقف سازد وبارهبران ناسیونالیست بیك راه‌حل‌سیاسی برسد. »

شاهنشاه گفتند:

«من همیشه آماده میانجی‌گری هستم و تا حالا هم حداکثر تلاش را به عمل آورده‌ام ،اما پرزیدنت یحیی خان چگونه می تواند با مجیب که بعنوان‌یك خائن محکوم شده ، مذاکره کند ؟.»

من گفتم :

«همابخشید ،اما گاندی و نهرو هم بوسیله انگلیسی ها بعنوان خائن محکوم شده‌بودند ولی‌ناچار شدند که با آنهاوارد مذاکره شوند . تاریخ عادت‌دارد که خائنین‌دیروزرابه‌فرمانروایان فردا تبدیل کند . »

دراینجا شاهنشاه نشانه‌ای از آنچه را که ممکن‌است در فکر و ماموریت معظم له باشد با سخنان خود ظاهر ساختند.

شاهنشاه گفتند : «ایجاد مجیب، آیاکسان دیگری از اعضای جدیدالانتخاب حزب او نیستند که‌آزاد باشند؟»ممکن است که شاهنشاه ، یحیی خان را به رسیدن به توافق بااین افراد ترغیب کنند و ممکن‌است پیامی که هفته گذشته وزیر خارجه ایران به اسلام آباد برد ، در همین زمینه‌باشد .

بهرحال تردیدی نیست که دیپلماسی ایران در جهت پیدا کردن یك راه حل سیاسی که منجر به بازگشت مطمئن پناهندگان به خانه‌هایشان‌بشود، فعالیت می کند.

اظهارات‌اخیریحیی‌خان‌وبخصوص دعوت او از پناهندگان برای بازگشت و اعلام عفو عمومی از طرف ژنرال تیکاخان وگزارش‌های مربوط به فعالیت‌افرادی نظیردکتر «چودری» نخست‌وزیر فقیدپاکستان که مرتبا بین داکا و اسلام‌آباد پرواز میکند . جزئی از نتایج مثبت دیپلماسی آرام ایران است.

شاهنشاه دراخرین عبارت‌خویش در باره این مسئله گفتند :

«اگر قرار است من میانجی‌گری کنم باید با احتیاط اینکار راانجام دهم.»

همکاری اقتصادی باهند

نقش حیاتی روزافزونی که‌تهران در امور جهانی‌ایفا میکند، ایجاب می‌نماید در زمینه انقلاب سفید ایران که شاهنشاه آنها را آغاز وبثمر رسانده‌اندارزش‌یابی مجددی بعمل آید.

حقیقت اینست‌که‌ایران در پیمان های روبزوال (سنتو ـ سیتو)متحد پاکستان است . شاهنشاه بارها به من گفته‌اند که کسی که متحد خود را رها کندکمتر از مرداست.

باوجود این، در برابر این‌پیمان که متعلق به دوران مرده دالس‌و جنگ سرد است وبا شرایط دنیای امروز تناسب زیادی ندارد ، شاهنشاه بارها به هند یک شق اصیل ومثبت دیگر را که عبارت از یک‌اتحادیه اقتصادی باشد پیشنهاد کرده‌اند

این حقیقت که هرگاه بحضور شاهنشاه میرسم ، معظمله همکاری اقتصادی ایران‌و هنداخاطرنشان میسازند نشان‌دهنده اهمیتی است که شاهنشاه برای ایجاد یک اتحادیه اقتصادی با هند که براساس مستحکم همکاری‌منطقه‌ای بنا شده باشد قائل هستند .

شاهنشاه بار دیگر نارضائی‌خود

راه‌آهن ایران واروپا پیوند خورد

اولین خط آهن ایران صدای ساز و ضرب پخش میکرد!

کمپانی بلژیکی که برای احداث شبکه راه‌آهن و تراموای با ایران قرارداد بسته بود، جز ایجاد «ماشین‌دودی» و «واگن اسبی» کاری صورت نداد

روزی که ناصرالدینشاه با «ماشین‌دودی» به زیارت رفت ، تهران ساعات پر اضطرابی را گذرانید !

مهندس جوان انگلیسی که میخواست شیرینکاری جیب‌بر معروف «ماشین‌دودی» را تقلید کند ، استخوانش خرد شد

آخرین روز هفته گذشته برای همه کارمندان دولت یکروز معمولی بود جز آنده‌سته از کارکنان وزارت راه و راه‌آهن دولتی که پایان آخرین مرحله از عملیات ساختمان راه آهن ایران ـ اروپا را جشن گرفته بودند .

جشن کارکنان راه آهن مراسم ساده‌یی بود به یادبود یك کار بزرك . ساز و ضرب وبیابروئی در میانه نبود و من وقتی خداحافظی کردم تا به روزنامه بازگردم و گزارش خود را بنویسم یادداشت‌هایم از چند کلمه تجاوز نمی کرد. آنهم مضمون یك لطیفه بود. لطیفه‌یی که یك کارمند قدیمی راه‌آهن نقل کرد وچه لطیف بود . چه بجا .

کارمند کوتاه قد که پیشانی‌اش درست از بالای چین‌پشت گردنش شروع میشد وقا روی دوابرو ادامه میبافت غش‌غش می خندید وحکایت می کرد : میدانید که ماشین دودی حضرت عبدالعظیم سال های سال تنها رشته خط‌آهن در ایران بود و تازه بعد از سال ها که اعلیحضرت رضا شاه اقدام به تاسیس راه‌آهن سرتاسری کرد،با آنکه‌اعتبار آنهم از مختصر عوارضی بر قند و شکرتامین میشدعده‌یی سخت مخالف بودند و احداث خط آهن را یك کار تحمیلی ونوعی خرج‌زائد می دانستند. درحالی که شبکه وسیع راه‌آهن در اروپا و امریکا بنیان زندگی اقتصادی و اجتماعی را در آن دو قاره پیشرفته و صنعتی دگرگون ساخته بود .باری، ایرانیانی که قبل از تاسیس راه‌آهن سراسری به فرنك میرفتند با آنکه از مشاهده پیشرفت‌های آن اقلیم و مقایسه با اوضاع ایران سخت متاثر و ملول میشدند گاهی که گفت و گو به میان می آمد درمقابل فرنگی هاقمپز» درمی کردند وزیر بار عقب ماندگی نمی‌رفتند .

از جمله بین تحصیل کرده های آندوره شهرت داشت که یکی از محصلین ایرانی در پاریس با استاد سالخوده خود ،روابط دوستانه‌یی بهم میزند و از وی‌برای مسافرت به ایران دعوت می کند .

استاد سالخورده می گوید : اتفاقا من خیلی‌راغبم که مملکت باستانی شمارا ببینم اماشنیده‌ام در کشور نسبتا پهناور شماجاده اتومبیل‌رو وخط‌آهن هنوزاحداث نشده و برای آدم سالخورده‌یی مثل من مسافرت با اسب وقاطر در حکم آنست که باپای خودبه استقبال ملك‌الموت بروم !

محصل ایرانی‌سری تکان‌میدهد و می گوید :

ـ ابدا اینطور نیست که‌می فرمائید . حضرت مستطاب‌عالی‌در پاریس سوار ترن می شویدوبه « مارسی » می روید . از مارسی با کشتی تشریف‌میبرید به بندر بوشهر . البته اقرارمی کنم که از بوشهر تا حضرت عبدالعظیم راه حسابی نداریم و این فاصله را باید با گاری چاپاری یا اسبو قاطربپیمائید . اما تاچشم بهمزده‌اید می‌بینید در حضرت عبدالعظیم هستیدواز آنجا تاخود تهران‌را باخط‌آهن طی خواهید کرد !

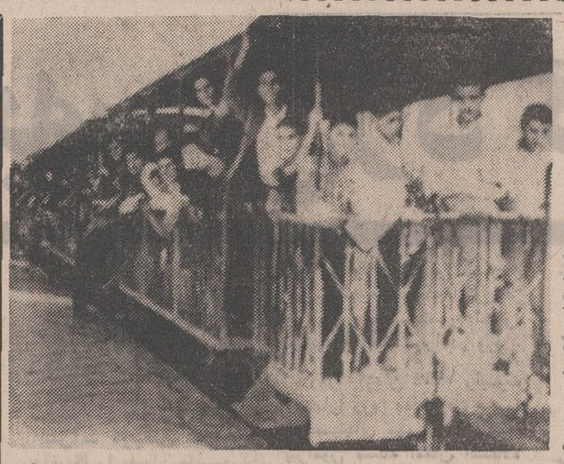

ماشین دودی.... اولین‌خط‌آهن ایران که اکنون فقط خاطره آن باقی مانده است .

و این گوشه‌ای از ایستگاه راه‌آهن تهران است با دهها خط آهنی که چون شاهرگهای‌ارتباطی درسراسر مملکت گسترده میشوند و اینك همه آنها بوسیله ایستگاه مرکزی با شبکه راه‌آهن اروپا پیوند میخورند .

خاطره ماشین‌دودی

خط‌آهن ایران و اروپا هنگامی بهم می‌پیوندد که از اولین خط‌آهن ایران تنها خاطره‌یی برجای مانده‌است. خاطره «ریتم» مخصوص ـ چیت ، چیت ، هوهو ـ که نزدیك‌شدن «ماشین‌دودی» را به ایستگاه خبر می‌داد و آن صدای ـ فیش ش ش‌ش‌ـ که با طنین طولانی خود توقف ترن را اعلام‌میداشت.

در اینحال انبوه مسافرانی‌که پشت در های بسته ، در گریدور انتظار ایستگاه گوش به زنك ایستاده بودند مثل موجی به حرکت درمی‌آمد . فشار جمعیت‌چنان بود که هرلحظه احتمال می‌رفت در های بزرك «گار» از جای کنده شود و زن ومرد روبیم بغلتند . مرد هابچه‌ها را روی دست بلند میکردند تا زیر دست‌و پا «له» نشوند. هیاهوی جمعیت صدای آشنای «مرشد ماده» را می‌بلعید و هیجان همچنان ادامه میبافت تا وقتی ناظم ایستگاه «زنك» را بزند و آمادگی ماشین ـ دودی را برای سوار کردن مسافر اعلام کند .

برنامه های اجرا نشده !

امتیاز «ماشین‌دودی» را به سال ۱۸۸۶ میلادی یك مهندس فرانسوی بنام «بواتال» از ناصرالدینشاه گرفتو براساس آن با چندنفر بلژیکی «شرکت راه آهن و تراموای» ایران را تاسیس کرد . این شرکت که بعدها ابتکار عمل آنرا بلژیکی ها بدست گرفتند طبق قرارداد ۹۹ ساله با دولت ایران وظیفه داشت برنامه وسیعی رادرزمینه تاسیس‌شبکه‌خط آهن‌وتراموای در ایران پیاده کند . اما در عمل جز همان یك رشته خط آهنی که بین تهران و شهرری کشیده بود راه‌آهنی نساخت و بجای تراموای نیز خط واگن گذائی را در تهران ایجاد کرد که «واگن‌اسبی» شهرت یافت و تا اوایل تاسیس راه‌آهن سرتاسری لك‌ولکی میکرد وبه کار خود ادامه میداد .

مشکلات ... مشکلات !

کمپانی بلژیکی ریل ـ گذاری را تمام کرده‌و واگن ها را به لکوموتیو بسته بود، اما رفته رفته در می‌یافت مشکلات راه‌آهن در ایران بکلی سوای آن مشکلاتی است که خط آهنی دراروپا و امریکا با آن روبرو میشد. در ایران مشکلاتی مثل مقاومت‌مالکانی که‌باگذشتن خط آهن از اراضی خود مخالف بودند یا کارشکنی کمپانیهای حمل‌و نقل‌و اخلالگری رقبا ، حمله راهزنان مسلح‌و سرخپوستان به قطارها در مقابل راه‌آهن‌وجود نداشت . کار احداث‌راه‌آهن تحت‌حمایت دولت ، بخوبی و خوشی پیش رفته بود . منتهی اکنون که مرحله بهره‌برداری آغاز می‌شد کسی سوار «ترن» نمیشد !

مردم دسته دسته برای‌تماشای آن پدیده‌شگفتی‌انگیز ،هیولای آتشخوارى که به هنگام‌حرکت از تنوره‌اش بخاری غلیظ‌بیرمی خاست و بهمین جهت آنرا «ماشین‌دودی» لقب داده بودند، به «گارماشین» می‌آمدند اما کسی به ماشین دودی نزدیك نمیشد .

عده‌یی جرات نزدیك رفتن و سوار شدن نداشتند . گروهی آنرا ماشین شیطان و از علائم آخرالزمان میدانستند. جماعتی از قول علماء شهرت میدادند که چون از ماشین‌دودی در موقع حرکت صدای‌ساز وضرب‌شنیده میشود سوار شدنش مکروه است .

عاقبت در سال ۱۸۸۹ مسیحی به درخواست و دعوت کمپانی خط آهن ، ناصرالدینشاه‌قاجار یك روزجمعه رابه اتفاق‌جماعتی از شاهزادگان و رجال سوار «ماشین‌دودی» شد و درحالیکه هیجان و تشویش براذهان‌عامه حکومت میکرد ، صبح‌بزیارت حضرت عبدالعظیم رفت و عصر به تهران بازگشت .

بدنبال مسافرت شاه، ترس مردم ریخت وسیل مسافر بطرف «ماشین دودی» سرازیر شد بخصوص که کمپانی بخاطرآنکه‌نظر مساعدت علماء را نیزجلب کند ، علاوه بر واگن سلطنتی یک واگن مخاص علماء تعبیه کرده بود .

ماجراهای ماشین‌دودی

صرفنظر از واگن شاهی وواگن مخصوص علماء راه‌آهن تهران ـ شهرری ٤ آتشخانه «لکوموتیو» ۹ واگن پوشیده و۲۱ واگن بادیواره های نرده‌ای داشت. اوایل کار ، واگن های مردانه و زنانه مجزا بودو حتی‌زن و شوهر حق‌نداشتند دریک واگن بنشینند . خط آهن مزبور ۸۷۰۰ متر طول داشت و از سال ۱۸۸٦ میلادی تاهمین چند سال پیش که بقایای آن برچیده شد ، ماجراها بخود دیده بود .

کسانیکه با آن ترن مسافرت کرده‌اند بخاطر دارند که قاچاق سوار شدن و دویدن روی سقف ماشین دودی ـ در حالیکه ترن حرکت‌میکرد ـ تفریح رایج بچه های پائین‌شهر بود . مسافران ماشین دودی همچنین نام «ممدلی یکدست» و قیافه‌مرشد بلقیس را مکرر دیده و شنیده بودند . مرشد بلقیس زنی بود که در کریدور انتظار « گار»ماشین به کارمداحی و مرثیه خوانی اشتغال داشت و اورا «مرشد ماده» لقبداده بودند.

اما «ممدلی» با آنکه یک دست بیشتر نداشتو همین یکدست‌بودن قیافه او را مشخص میساخت با زیرکی و چالاکی حیرت‌آوری در اطراف ماشین دودی جیب‌بری میکرد .

نقل میکنند که زمانی یک مهندس‌انگلیسی باتفاق‌همسرش «ماشین دودی» سوار شده بود ودر همانحال که ماشین دودی حرکت میکرد «ممدلی یکدست» از پنجره قطار بدرون میپرد . به طرفةالعینی گردنبندقیمتی خانم رامی‌رباید و باهمان‌سرعت از پنجره دیگر خودش رابیرون می‌اندازد وفرارمیکند .مهندس انگلیسی که جوان و ورزشکار همبود با خودش میگوید وقتی مردی یکدست‌بتواند خودرااز قطار بیرون بیندازد حتما از عهده او نیز ساخته خواهدبود که دزد را تعقیب کند . اما پائین پریدن همان‌بود وشکستن پاودست و استخوانها همانا ، بطوریکه تا چند ماه او را در یکی از بیمارستان های تهران بستری کرده و بدنش راگچ گرفته بودند

درباره راه‌آهن سرتاسری ایران

راه آهن سراسری ایران‌که دریای مازندران را به خلیج فارس متصل میسازد و بودجه اولیه‌آن بوسیله قانون انحصار قندو شکر و چای تامین شد، درنوع خود از شاهکار های مهندسی و معماری است . این خط از سخت ترین مناطق کوهستانی وشیب ها وارتفاعات بسیار میگذرد و صد ها پل و تونل برروی آن بسته شده‌است که بعضی‌از آنها شهرت جهانی دارد . مثل پل ورسک وتونل نمک .

اعلیحضرت رضاشاه، بنیان‌گذار راه‌آهن سرتاسری . در مراسم گشایش‌راه‌آهن‌سرتاسری اظهار داشت :«این تاسیسات‌را که با زحمت‌وخرج‌زیادی ایجاد شده است بشما می‌سپارم .این یك امانت ملی است‌که بدست شما سپرده میشود. پایددانست که نگهداری آن کمتر از ساختمانش اهمیت ندارد» .

انگلیسی رامثل انگلیسیها صحبت کنید

با ۱۸۵ تومان ازمتد (سمعی وبصری)

گریدد انگلیش

شامل (صفحات ۳۳ دور کتاب و مکالمات)

استفاده کنید تا بتوانید انگلیسی را روان، سلیس و اصیل صحبت کنید

می ماکس MIMAX

انستیتو طرحها وبررسیهای آموزشی
خیابان شاه ساختمان آلومینیوم طبقه چهارم
تلفن: ۳۶ ـ ۳۵ ـ ۶۶۱۰۳۲

۱۶۵۵ مدرسه

از ۲۵۰۰ مدرسه یادبود

نامگذاری شد

دراین ستون، با زنان ومردان نیك‌اندیشی آشنا میشویم که با خرید اوراق بنای مدارس یادبود جشن‌شاهنشاهی هزینه ایجاد یك یا چندمدرسه راپرداخته‌اند و نام آنان برکتیبه هرمدرسه و در صحیفه تاریخ ثبت خواهدگردید

آقای بازرگانی وصنایع ومعادن اهواز
۱ مدرسه از بانك ملی ایران شعبه اهواز

اداره آموزش وپرورش ناحیه ۸ تهران
۱ مدرسه از بانك ملی ایران شعبه امیریه

اداره اوقاف خوی
بنام آقای حاجی میرزا ابراهیم خوئی
۱ مدرسه از بانك ملی ایران شعبه خوی

اداره کل بهداری خوزستان
۱ مدرسه از بانك ملی ایران شعبه اهواز

آقای سیدنورالدین استوان
بنام آقای سید محمد استوان
۱ مدرسه از بانك ملی ایران شعبه مرکزی

خانم فروغ اشرف قهرمانی (سرزاعظم)
۱ مدرسه از بانك بازرگانی ایران شعبه اصفهان

بانك تجارتی ایران وهلند
۱ مدرسه از بانك تجارتی ایران وهلند شعبه مرکزی

بخشداری مرکزی رشت
۱ مدرسه ازبانك ملی ایران شعبه رشت

پزشکان و کارکنان بهداری کل یزد
۱ مدرسه از بانك بیمه بازرگانان شعبه یزد

تیپ زرهی زنجان
۱ مدرسه از بانك ملی ایران شعبه زنجان

آقای غرت‌الله خامسی
۱ مدرسه از بانك بیمه بازرگانان شعبه اصفهان

خلیفه‌گری رامنه جلفای اصفهان
۱ مدرسه از بانك اعتبارات ایران شعبه اصفهان

آقای عنایت‌الله دانشی رشیدی
۱ مدرسه از بانك اصناف ایران شعبه بندرعباس

دبستان کلبه کودك
۱ مدرسه از بانك ملی ایران شعبه تجریش

آقای علی اکبر دهانی
۱ مدرسه از بانك بیمه بازرگانان شعبه شیراز

آقای رستم زرتشتیان
۱ مدرسه از بانك بیمه ایران شعبه مرکزی

سندیکای شرکتهای قند و شکر ایران
۱ مدرسه ازبانك اعتبارات صنعتی

شرکت سهامی شیم ایران
۱ مدرسه از بانك ملی ایران شعبه مرکزی

شرکت سهامی مسعود
بنام آقای عبداله خلیلی
۱ مدرسه ازبانك سپه ـ شعبه مرکزی

شرکت سهامی غیرال اکسپورت
۱ مدرسه از بانك ملی ایران شعبه بندرعباس

شرکت سهامی معادن ماربا
۱ مدرسه از بانك اصناف ایران شعبه بندرعباس

شهرداری بندرشاهپور
۱ مدرسه از بانك ملی ایران شعبه بندر شاهپور

شهرداری بوشهر
۱ مدرسه ازبانك عمران ـ شعبه بوشهر

شهرداری ساوه
۱ مدرسه از بانك ملی ایران شعبه ساوه

شهرداری قم
۱ مدرسه ازبانك بیمه بازرگانان شعبه قم

آقای پروز شهشهانی
بنام آقای مرتضی کلیسادی
۱ مدرسه از بانك بیمه بازرگانان شعبه خرمشهر

آقای دکتر محسن صباحی
بنام پدرشان آقای اسماعیل صالحی
۱ مدرسه از بانك بیمه بازرگانان شعبه مرکزی

آقای منیب طبسی
بنام سازمان تلویزیون ملی ایران
۱ مدرسه از بانك ایران وخاورمیانه شعبه مرکزی

آقای محمد کاظم فهیمی
کمرك گناوه
۱ مدرسه از بانك بیمه بازرگانان شعبه مرکزی

کارخانه آرد و برشتی رشت
بنام آقای حاجی حسن مرشدی
۱ مدرسه از بانك ملی ایران شعبه رشت

کارخانه قندچیاران
۱ مدرسه از بانك اصناف ایران شعبه چیاران

کارکنان شرکت سهامی چای ایران
۱ مدرسه از بانك ملی ایران شعبه وصال شیرازی

کارکنان دانش‌آموزان آموزش و پرورش بروجرد
۱ مدرسه از بانك اصناف ایران شعبه بروجرد

کارکنان و آموزگاران آموزش و پرورش اصفهان
بنام استاد جلال همائی
۱ مدرسه از بانك بیمه بازرگانان شعبه اصفهان

کارمندان سازمان آب و برق خوزستان
۴ مدرسه ازبانك عمران ـ شعبه اهواز

کارمندان شعب بانك بازرگانی ایران اصفهان
۱ مدرسه ازبانك بازرگانی ایران شعبه اصفهان

کتیبه خرب ایران نوین اصفهان
۱ مدرسه از بانك تعاون کشاورزی شعبه اصفهان

آقای دکتر جواد محرابیان
بنام خانم فاطمه انتصاری
۱ مدرسه ازبانك بیمه بازرگانان شعبه مرکزی

آقای محمد مقدم
۱ مدرسه ازبانك سپه ـ شعبه هشهد

آقای مهدی مکاره چیان
۱ مدرسه از بانك ملی ایران شعبه همدان

آقای حسینعلی نعمتی
۲ مدرسه از بانك ملی ایران شعبه محمودیه

پزشکان و کارکنان وزارت بهداری
۳۳ مدرسه از بانك ملی ایران شعبه مرکزی
۵ مدرسه از بانك بازرگانی ایران شعبه کورش

دوشنبه نامهای جدید

یخچال جنرال استیل حوبه

جنرال استیل

اولین یخچال ساخت ایران

GENERAL-STEEL PA

درانبارهای ۵ ـ ۶ ـ ۷ ـ ۹ ـ ۱۱ و ۱۴ فروش

تهران ـ شرکت سهامی پارس و آمریکا ساختمان آلومینیوم ـ تلفن ۷۶ الی ۶۶۹۴۷۳

SANDOZ

اپتالیدن ساندوز

مسکن کلیه دردها

بمقدار کافی موجود است

ساندوز ایران

محل فروش کلی :شرکت سهامی خورك (خیابان ارباب‌جمشید شمالی کوچه خسروشاهی) و مراکز پخش آن در شهرستانها

دنیای ورزش در ۴۸ صفحه

این هفته دنیای ورزش در۴۸ صفحه باآخرین رویداد های ورزشی ایران وجهان ، عکس های رنگی بهزادی ، حبیبی ، تیم عقاب و خاطرات شیرین بابی‌چارلتون ـ زندگی پله و داستان یکس حرفه‌ای مجموعه‌ای نفیس وسرگرم‌کننده با همان قیمت ثابت ۱۰ ریال دردسترس شماست .

بانك اعتبارات تعاونی توزیع

بشما که با خرید حتی یك برگ

۲۰ تومانی

اوراق مدارس یادبود

برستاخیز فرهنگی جشن شاهنشاهی می‌پیوندید

علاوه بر

یك میلیون تومان پول نقد و ۵۰ پیکان

۳ بورس تحصیلی دانشگاهی

بحکم قرعه جایزه میدهد

برای خرید اوراق مدارس یادبود و استفاده از جوایز بزرگ آن

فقط ۳ روز فرصت دارید

پرونده سیاه ۷ هزار صفحه‌ای ویتنام ورق میخورد

لشکر کشی تحت عنوان کمک به سیل زدگان!

نیکسون در مقابل فشار سناتورها ، روزنامه‌ها وافکار عمومی‌آمریکا سرانجام تسلیم شد و موافقت کردکه پرونده سیاه ۷ هزار صفحه‌ای ویتنام را در اختیار کنگره آمریکا بگذارد تا کنگره «قسمت‌های قابل انتشار» آن را به روزنامه‌ها بدهد . همزمان با اعلام این تصمیم که بمنزله عقب‌نشینی بزرگ دولت در مقابل مخالفان جنگ ویتنام و طرفداران بیشمار افشای اسرار مداخله نظامی آمریکا در ویتنام است روزنامه های آمریکائی شروع به انتشار قسمت های تازه‌ای ازاسناد محرمانه پنتاگون کردند. واز جمله روزنامه «بوستون‌گلوب» ماجرای اولین تلاش بزرگ دولت ونظامیان آمریکا را برای لشکرکشی به ویتنام جنوبی که مربوط به سال ۱۹٦۱ یعنی ۱۰ سال قبل میشود فاش کرد .

از سوی دیگر جنجال‌عظیمی که بدنبال انتشار اسناد «فوق سری»وزارت‌دفاع آمریکادرباره جنگ‌ویتنام بپاشده‌دولت‌پرزیدنت نیکسون را چه در داخل و چه در خارج کشور بامشکل بزرگی روبرو ساخته است گو اینکه رئیس قوه مجریه آمریکا مدعی است که این ماجراها دردوران ریاست جمهوری پرزیدنت‌کندی و پرزیدنت جانسون روی داده و در نتیجه دولت او کوچکترین دخالتی در جریان‌قضایا ندارد اما شک نیست که آشفتگی اوضاع سیاسی و بحرانی که بدنبال آن بوجود آمده جریان امور کشور را از مسیر عادی خارج کرده وخواه ناخواه‌نتایج و عواقب سوء آن دامنگیردولت نیکسون خواهد شد .

نیکسون برای پایان دادن به ماجرا دستور داده است کلیه این اسناد که شامل ٤٧ جلد است در اختیار کنگره آمریکا گذاشته شود و قسمتی ازآنها که جنبه «فوق سری» ندارد . در روزنامه‌ها چاپ شود .

اما قاضی دادگاه آمریکا معتقد است که انتشار این‌اسناد هیچگونه لطمه‌ای بامنیت ملی ایالات متحده وارد نمیکند و بنابراین باید بروزنامه‌ها اجازه داده شود خلاصه تمام قسمت های این اسناد را منتشرکنند .

روزنامه «نیویورک تایمز»پس از چند روز بچاپ دنباله این اسناد مبادرت کرده است ولی درباره قسمت های «فوق‌سری» باید دادگاه عالی تصمیم‌بگیرد.

درهمان روزهائی که مقامات دادگستری بدرخواست دولت آمریکا موقتا جلو انتشار دنباله اسناد سری را در روزنامه‌های «نیویورک تایمز » و واشنگتن پست» گرفته بودند روزنامه بوستون گلوب بانتشار قسمت های جدیدی از این اسنادسری آغاز کرد و تاکنون کوشش مقامات آمریکائی برای توقف

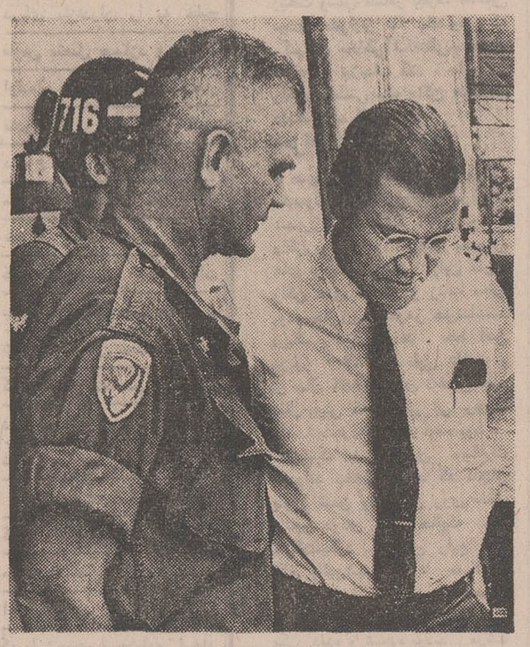

مك‌نامارا (سمت راست) متهم شماره‌یك درپرونده ویتنام و وزیر پیشین دفاع امریکا در یکی از سفرهایش به سایگون هنگامیکه به گزارش ژنرال وستمورلند فرمانده‌وقت‌نیروهای مسلح امریکا در ویتنام گوش میدهد .

ساختن انتشار این اسناد از طرف «بوستون گلوب» به نتیجه نرسیده است .

دراین قسمت از اسناد سری دنباله مطالب مربوط به ویتنام نقل شده و گفته میشود :

بخاطر سیل

درپائیز سال ۱۹٦۱ ژنرال ماکسول تیلور به پرزیدنت کندی توصیه میکندکه آمریکا یک نیروی ضربتی بعنوان گروه نجات برای شرکت در عملیات نجات سیل زدگان به ویتنام بفرستد در اتموسفر سیل عظیمی درویتنام جنوبی جاری‌شده وتلفات وخسارات سنگینی وارد کرده‌بود وتیلور میخواست با استفاده از این پیش‌آمد نیروهای ضربتی آمریکا را بعنوان ماموران گروه نجات‌وارد ویتنام بکند ماکسول تیلورکه در اکتبر ۱۹٦۱ برای انجام یک ماموریت‌بیست‌روزه به ویتنام فرستاده شده بود درتلگرامی که از سایگون مخابره میکند چنین مینویسد . بنظر من‌اگر اعزام این واحد ضربتی را با نیازمندیهائی‌که جاری‌شدن سیل در ویتنام بوجودآورده ارتباط دهیم هم در ویتنام وهم در خارج این کشورتاثیر نیکوئی ببار خواهد آورد و ورود این‌عده‌بیک‌اقدام‌انسانی تعبیر خواهد شد .

تیلور عقیده داشت‌که تقویت نیروهای آمریکائی در ویتنام دامنه جنگ و بحران بین‌المللی راگسترش‌خواهدداد واز این‌رو پیشنهاد کرده بودکه هشت‌هزار سرباز آمریکائی بعنوان گروه نجات به ویتنام اعزام شود ، در آنموقع آمریکا فقط هزارسرباز در ویتنام داشت .

در ۳۱ مارس ۱۹٦۳ به محض آنکه پرزیدنت جانسون دامنه بمباران خاک ویتنام شمالی را محدود کرد تصمیم گرفت یک نوع برنامه «ویتنامی کردن جنگ» شبیه آنچه‌که اکنون از طرف پرزیدنت نیکسون اجرا میشود بمرحله اجرا درآورد .

روز ۲ژوئن ۱۹٦٤ رابرت مکنامارا وزیر دفاع وقت با شخصیتهای مهم در هونولولو پیرامون مسئله امکان استفاده از نیروی اتم در ویتنام وارد گفتگو میشود . دریاسالار هاری قلت، فرمانده نیروهای‌آمریکائی در اقیانوس علنا از این فکر استقبال میکند .

دراین قسمت از اسنادسیاسی اشارمشده‌است: اتحاد جماهیر شوروی که ازعکس‌العمل چین کمونیست بیمناک‌بوددرخواست دولت آمریکا را رد کرد . آمریکائیها در ماه مه ۱۹٦۵ از شوروی درخواست کرده بودند به مقامات هانوی اطلاع دهدکه دولت‌آمریکا درنظرگرفته است بمباران خاک‌ویتنام‌شمالی را متوقف سازد وامیدوار است باین ترتیب هرچه زودتر بین دو طرف مذاکراتی برای پایان دادن به جنگ آغاز شود «بوستون گلوب» مدعی است اسنادی که وی بدست آورده برای نخستین بار نقش دولت کندی را در توسعه جنگ‌ویتنام نشان میدهد .

بموجب گزارش سری‌وزارت دفاع آمریکا از همان روز ۱۱ مه ۱۹٦۱ پرزیدنت کندی یک برنامه عمل در چهار ماده باین شرح تصویب کرده بود .

۱ـ اعزام دسته های جاسوس به ویتنام شمالی .

۲ـ جاسوسان در ویتنام شمالی میبایستی با هواپیماهائی که بوسیله کارکنان مزدور غیرنظامی هدایت میشوند رفت و آمد کنند .

۳ـ رخنه نیروهای ویژه ویتنام جنوبی در جنوب شرقی لائوس بمنظور پیدا کردن و منهدم ساختن پایگاهها و خطوط ارتباطی‌کمونیستها.

٤ـ ایجاد شبکه های مقاومت، احداث پایگاههای مخفی و اکیپ های خرابکاری در ویتنام شمالی .

این اقدامات سری که در اسناد محرمانه وزارت دفاع منعکس شده عموما به تصویب پرزیدنت کندی رسیده است .

«بوستون گلوب» همچنین‌متن تلگرام ژنرال تیلور را خطاب به پرزیدنت کندی وشخصیتهای مهم آمریکا چاپ کرده است .

دراین تلگرام ماکسول تیلور چنین نوشته است : عقیده من این است که ما باید یکنیروی ضربتی‌شامل‌واحدهای‌لجستیکی بعنوان ظاهری کمک به سیل زدگان وارد ویتنام کنیم و در عین حال حضور خودرا دراین کشور طوری برخ پرزیدنت نکودین‌دیم بکشیم تا او اطمینان پیدا کند که ما آماده هستیم به او در سرکوب کردن «ویت‌کنگ و ویت‌مین» کمک کنیم ...

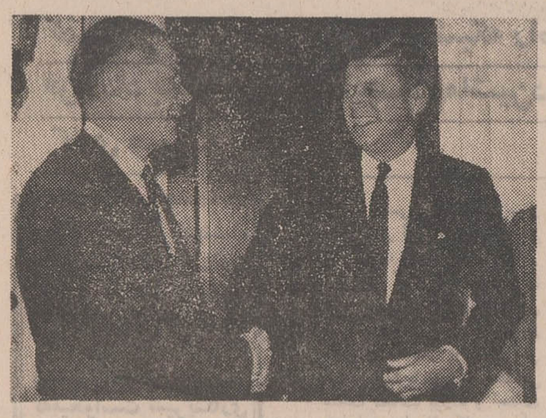

جان‌کندی با کودتا علیه‌ژنرال نگودین دیم موافق نبود امابعنوان یك مشاور به سخنان مك‌نامارا گوش میداد .

اسناد محرمانه وتب ضد جنگ

انتشار اسناد محرمانه جنك ویتنام وافشای «غریب» ها و نیرنك هائی که در پشت پرده نطق‌ها و اعلامیه های رسمی وجود داشته تب ضد جنك را در جامعه امریکا بسرعت بالا برده است . ادامه انتشار اسناد محرمانه ، احکام صادره ازدادگاه ها که اغلب بسود مخالفان جنك هستند و رای سنای امریکا در مورد تخلیه کامل خاك ویتنام از سربازان امریکائی تا ۹ ماه دیگر یك قدرت عظیم و غیرقابل مقاومت از مخالفان جنك بوجود آورده است .

کمتر از ده ماه پیش بود که سنای امریکا بااکثریت قابل توجه ۵۵ رای در مقابل ۳۹ رای مخالف لایحه اصلاحی «مك‌گاورن ـ هت‌فیلد» را در مورد خروج کلیه نیرو های امریکا از ویتنام تا پایان ۱۹۷۱ ، موردتصویب قرارداد . امااز آن تاریخ تاکنون اتفاقات بسیاری رخ داده که طرفداران لایحه را راغب به کوشش های دوباره می کند . متجاوز از ۲۸۰۰ امریکائی از تاریخ تصویب لایحه اصلاحی تاکنون در جنك های هندوچین کشته شده‌اند . شماره هواخواهان خروج کامل امریکا از سرزمین هندوچین که در آن ایام ۵۵ درصد بود ،اکنون به ۷۵ درصد رسیده است . موکلان تنی چند از سناتور های طرفدار جنك ، به وکلای خود فشار آورده‌اند از لجاجت خود در جانبداری از سیاست دولت امریکا دست برداشته و به صفوف سناتور ها و نمایندگان مخالف به پیوندند .

اختلاف نظر

یکی از سناتور ها به خبرنگار نیوزویك گفت : اعضای کنگره‌وقت‌قطعی خروج‌را میخواهند،اما میل ندارند این تاریخ را خود اعلام کنند . برای برخی از سناتور های مسالمت‌جو، این بی‌میلی در تعیین آخرین مهلت خروج ،تمایز عقیده شدید سنا با پرزیدنت نیکسون را بروز داد چون برغم اصرار و پافشاری سناتور های مسالمت‌گرا، پرزیدنت نیکسون هنوز هیچ اظهار رسمی و صریح درباره پایان دادن به جنك ویتنام بعمل نیاورده است . بیطرف های کنگره با بروز عدم تمایل نشان‌دادند که از خلاق بودن در مخالفت با جنك ویتنام واهمه بدل دارند این عدم تمایل ، بخصوص در زمانی که سیاست خروج کامل نیرو های امریکائی از ویتنام ثمرات چندی ببار آورده است ، سدراه مخالفان مبارز جنك ویتنام است .

بعلاوه چندتن‌از طرفداران «مك‌گاورن»ـ«هت‌فیلد» درکنگره امریکا در انتخابات پائیز از کار کنار گذارده شدند . اینان در هر گوشه و کنار از سیاست نیکسون در ویتنام انتقاد و نکوهش کرده و بخصوص این قسمت از اظهارات نیکسون را که در مذاکرات صلح پاریس «روزنه امیدی» پیدا شده و ممکن است کنفرانس صلح ویتنام در پاریس به نتایجی نایل آید را کوبیده بودند

بدنبال «مك‌گاورن» «هت‌فیلد» ، «لوتن‌چیلر» سناتور دموکرات از فلوریدا نیز پیشنهادات اصلاحی به کنگره ارائه داد . «چیلر» گفت لایحه اصلاحی او ژوئن اینده را برای خروج کامل نیرو های امریکائی از سرزمین ویتنام پیشنهاد خواهد کرد و با سه ماه پس کشیدن عقربه زمان پیشنهاد شده توسط «هت‌فیلد» ،به نیکسون این فرصت را نیز خواهد داد که مشکل زندانیان جنك را نیز ـ البته در صورت لاینحل ماندن ـ با ویت‌نام‌شمالی حل کند . با این پیشنهاد «چیلر» امیدوار است بتواند برای خود درمیان مناطق اخذرای جنوب‌امریکا وهمچنین در داخله کنگره طرفداران جدیدی دست و پا کند و از پشتیبانی آنها در اعمال فشار به دولت نیکسون نسبت به خروج کامل برخوردار شود .

لایحه اصلاحی مك‌گاورن- هت‌فیلدوپیشنهاد «چیلر» کم‌یابیش‌یك اندازه‌برای پرزیدنت نیکسون دردسر آفرین و ناراحت کننده است.زیرااگر ایندو بتوانند کنگره امریکا را بطور دربست یا بااکثریتی قاطع در صف مخالف نیکسون قراردهند ، ناگزیر نیکسون از خارج کردن نیرو های امریکا ، دریکی از تاریخ های یاد شده ،خواهد شد .

نیکسون باوجود خارج‌کردن یکصدوپنجاه‌ودو هزار تن از نیرو های امریکائی از خاك ویتنام ، هنوز با مخالفت های سرسخت عده‌ای ازسناتور ها روبروست که تعدادشان روز افزون است .

اینها هفته پیش تصمیم گرفتند با تدوین‌لوایح و ارائه پیشنهاداتی برای کنگره، قدرت‌سیاست جنگی نیکسون‌راکاهش دهند.اگر پرزیدنت نیکسون کلیه نیرو ها را در تاریخی که اعلام کرده از ویتنام خارج کند. احتمالا خواهد توانست از درگیری پیدا کردن با سنای امریکا بپرهیزد . در غیر این صورت عقب‌نشینی های پی‌درپی «بازها» نیکسون و طرفدارانش را تا حدود «تسلیم محض» در مقابل مخالفان جنك‌ویتنام به جلو خواهد راند.

از منابع امریکائی

آقای دادستان، مسئله برسر هستی یا نیستی است

«آرچی‌بلد ـ مك‌لیش» معاون پیشین وزارت خارجه امریکا ونویسنده و نمایشنامه نویس معروفکه‌اخیرا نیویورك‌تایمز نوشته های‌او را بشدت‌مورد حمله قرار داده‌بود در مقابل اقدام دادستان کل آمریکا بحمایت از نیویورك تایمز برخاسته و چنین مینویسد :

گمان میکنم من باید از اینکه‌دادستان کل روزنامه نیویورك‌تایمز را وادار به سکوت کرده است خوشحال باشم . زیرا این همان روزنامه‌ای است که اخیرامرا وادار به سکوت کرد . اما نمیتوانم از اقدام دادستان خوشحال باشم .

زیرا هنگامیکه موانعی اجرای نمایشنامه‌ای را متوقف کند ملت چیزی راازدست نمیدهداما درآنوقت که‌دادستان چاپ مسائل اساسی درروزنامه‌ای را منع میکند نه‌تنها منافع عموم درمعرض خطر قرار میگیرد بلکه مفهوم آزادی‌ازبین میرود .

ملت آزاد یعنی اجتماعی که خود برخود حکومت میکند و اگر قرار باشد عناصریکه درزمان خود حکومت‌رادردست دارند اجتماع را از حقایق ومنابع‌حقیقی محروم کنند هرگز جامعه قادربه حکومت برخود نخواهد بود .

بیش از یکقرن پیش ابراهام‌لینکلن‌با ایراد جملات پولادینی چون «آنچه‌هرگز نباید محو گردد آزادی است‌وشما اجازه ندهید فراموش شود که حکومت مردم بوسیله مردم برای مردم است ، اگر دولت برضد مردم دست باقداماتی بزند بدان معنی خواهد بود که مردم دولت ندارند . چه این مردم‌اند که دولت را بوجود آورده‌اند .

اگر اقدام دادستان علیه یك‌روزنامه اقدام دولت علیه مردم نیست پس چیست؟ زیرا با اقدام دادستان کل روزنامه نیویورك‌تایمز چیزی از دست نمیدهدبلکه این مردم هستند که منضرر میشوند . پرواضح است وقتی شما یك روزنامه را از چاپ مطالب اساسی منع کنید داستان دیگری بجای آن منتشر و صفحاتش را پر میکند اما مردم از معلومات واطلاعات که لازمه یك ملت مترقی است محروم‌می شوند .

هستی و نیستی

واین محرومیت و پنهان کردن‌مطالب درزمینه‌ای ساده نیست بلکه مسئله جنك و صلح است و یا واضحتر بگویم مسئله مرك و زندگی درمیان است آنهم نه مرك و زندگی سرباز تنها بلکه هستی و نیستی ملت ها مطرح است یعنی مردم امریکا دراین ایام بیش از هرچیز باید بدانند آیا جنگی که درخاوردور دنبال میکنند باید ادامه دهند و یا بیهوده در این جنك شرکت کرده‌وبهتر آنست‌هرچه زودتر ازاین جنك کنارگیری کنند . باید مردم امریکا بامطالعه چنین مقالاتی‌از سیاهی جهل کنونی رهائی یابند .

اما از اقدام دادستان کل آشکار می شود که مردم حق ندارند از آنچه خود دراجرای آن شرکت دارند باخبر باشند بنظر ایشان وجود کلمه «بسیار محرمانه» حقوق اساسی مردم را سلب میکند . مردم به مهر «بسیار محرمانه» که براوراق سازمان های جاسوسی و ضد اطلاعات میخورد اهمیت میدهند و نمی خواهند بدانند آنها چه میکنند اما درمورد جنك ویتنام باین مهر میخندند .

حقیقت زنده اینست‌که بجز درمواقع جنك حقیقی مانند جنك دوم جهانی که تمام فعل‌و انفعالات نظامی ارسال وتهیه سلاح جنگی طرح های استراتژیکی باید سری و پوشیده صورت گیرد در دیگر مواقع دولت اسرار محرمانه ندارد .

خوب بخاطر دارم که دراوائل جنك که هیتلر شعله افروز آن بود گروهی در امریکا میگفتند جامعه آزاد و بی‌بندوباری چون امریکا نمیتواند برنازیها که تمام امور را مخفیانه و محرمانه اداره میکنند غلبه یابد . اما دیدیم که این جامعه‌آزاد چگونه موفق شد گنجینه محرمانه نازیها را متصرف شود و آنچه را سال ها آنها درون گاوصندوق ها و زیرزمینهای خارج بعنوان مدارک محرمانه و سری مخفی کرده بودند بدست‌آورده چاپ و پخش کند .

لازم میدانم باردیگر بدادستان‌کل‌یادآور شوم که لینکلن مردم را اول و دولت را بعد دانسته اما ایشان دولت را اول و مردم را دوم میدانند .

از : هرالدتریبون

«بسیار محرمانه» ... اما قابل انتشار!

وزارت دادگستری امریکا در کوششهئیکه بمنظور جلوگیری‌از ادامه چاپ گزارشات مربوط به اسناد محرمانه وزارت دفاع این کشور در باره جنگ ویتنام و دخالت امریکا دنبال میکند که یادداشت دوصفحه‌ای درحمایت از حق دولت امریکا در مخالفت بانشر اسناد محرمانه بدادگاه فرستاد . این یادداشت روز پانزدهم ژانویه ۱۹٦۹ بوسیله مدیر کل‌مطالعات محرمانه‌وزارت دفاع درباره دخالت امریکا در جنگ نوشته شده است.

آقای « لزلی‌اچ‌جیلب» دردوره کلینفورد وزیر سابق دفاع مدیر کل‌قسمت‌مطالعات محرمانه‌وزارت دفاع مربوط بمداخله امریکا در جنگ ویتنام بوده و در این یاد داشت که بنام کلارك‌کلیفورد وزیر دفاع کابینه جانسون‌نوشته خاطر نشان‌کرده است تحقیقات ومطالعاتیکه‌اوو۳۵محقق‌همکارش در باره دخالت امریکا در جنگ ویتنام بعمل‌می‌آورده‌اند در اصل تهیه گزارش ساده نبوده بلکه آنها احساس کرده‌اند کارشان «تاریخ نویسی» است.

«جیلب» گروه خود راتاریخ‌نویس‌میدانست‌ووزارت‌دادگستری اسناد محرمانه‌ایکه در اختیار روزنامه نیویورك تایمزقرار داد در یک کتاب تاریخ معرفی کرده است.

اما روزنامه‌نیویورك تایمزاین دلیل و ادعا را بباد انتقادگرفته میگوید دولت امریکا با ارائه یادداشت یک مدیر کل وزارت دفاع دوره کلارك کلیفورد دست بافشاء یک سند محرمانه وزارت دفاع زده است در حالیکه دولت ایالات متحده نیویورك تایمز و واشنگتن پست را متهم میکندکه باچاپ و نشر قسمتی از اسناد

الزبرك کارمند سابق وزارت دفاع بجرم انتشار اسناد محرمانه تحت تعقیب قرار گرفته است .

محرمانه وزارت دفاع امنیت‌ملی امریکا را موردتهدید قرار داده به دیپلماسی این کشور خسارت جبران ناپذیروارد کرده‌اند ودر همان حال‌برای اثبات‌ادعای‌خود دست بافشاء سندی‌زده است که دربائین و بالای‌صفحه آن‌نشان «بسیار محرمانه»بچشم‌میخورد. شایدوزارت دادگستری‌یادداشت «جیلب» را بمنظور پشتیبانی از حقوق قانونی دولت‌در جلوگیری از ادامه چاپ اسناد محرمانه بدادگاه فرستاده است اما بااین کار سهل انگاری وزارت دفاع آشکارتر شد . این یادداشت‌در اصل نشان میدهد که وزارت دفاع در دوره حکومت جانسون توانائی لازم‌برای تهیه گزارشات راداشته است و دولت وقت با سرگیجه مواجه شده است.

مدارك تاریخی

آقای مدیر کل وزارت دفاع باید بداند که مدارك تاریخی‌با تاریخ مربوط بمدارك متفاوت است . تاریخ با مطالعات مکرر اسناد و مدارك‌و تحقیق های بیاپی در باره مدارك و اسناد نوشته میشود . و گرنه اوراق کاغذیکه گزارشات و نظریات و توصیه ها را منعکس میکند یا بسیار ارزنده‌است‌ویا هیچ‌ارزشی ندارد.

در یادداشت آقای «جیلب»گفته میشود با اینکه‌گروه تحقیقاتی و مطالعاتی اوبه‌پرونده های‌موجود در وزارت دفاع‌دسترسی دارندو میتوانند بعضی از مطالب مورد نیاز خود را از وزارتخانه و سازمان‌ضداطلاعات امریکا(سیا) بدست آورند اما به آنها اجازه نمیدهند باشخصیتهای برجسته‌و مسئولین امور که در مقام بالا قرار گرفته‌اند مصاحبه کرده اطلاعات کافی بدست آورند .

وی همچنین از اینکه به مدارك واسناد موجود در کاخ سفید دسترسی نداشته و نمیتوانسته‌از حقایق اساسی آگاه شود اظهار نارضایتی کرده است واین نکته‌ایست‌کهروزنامه‌نیویورك‌تایمز درآغاز نشر گزارشات مربوط‌به اسناد محرمانه به آن اشاره کرد.

این روزنامه در شماره ۱۳ژوئن نوشت مقالاتیکه ماخذ آن‌اسناد محرمانه هفت هزار صفحه‌ای وزارت دفاع در باره مداخله امریکادرجنگ ویتنام است بهیچ وجه یک سندکامل تاریخی‌نیست بلکه گزارشانیست ناقص وبین آن‌وحقایق خلاءزیاد وجود دارد ودرتهیه‌آن‌کسانی دست‌داشته‌اند که در مباحثات سیاسی داخلی امریکاو‌مخالفت با جنگ‌ویتنام‌ـ شرکت میکنند.

در یادداشت مدیر کل نیزگفته میشود گروه محققین او بارتش، وزارتخانه و دفتر مخصوص‌وزیر دفاع بستگی داشته و برای‌تهیه این گزارش مامور همکاری با او بوده‌اند.

بهتر از همه «جیلب» نوشته است بسیاری از اسناد مربوط بمداخله امریکا در ویتنام قبل‌از ۱۹٦۱ یا مفقود شده و یا ازآنها نگهداری نکرده‌اند و گروه به مدارکی که دخالت امریکا قبل‌از ۱۹٦۱ در ویتنام را نشان دهد دسترسی نداشته‌اندااما از آنسال به‌بعد اسنادبطور کاملی‌نگهداری شده است . اما در بررسی و تشریح‌هر یک‌ازگزارشات‌قضاوت ها و شایعات مربوط بمداخله امریکا در ویتنام نیز گنجانده شده ولی اینکار نیز با پشتوانه مدرکی که در پرونده ها منعکس است صورت گرفته است.

رویهمرفته یادداشت «جیلب» دلائل روزنامه نیویورك تایمز را تقویت میکند اما باید دید دولت امریکا ووزارت دادگستری در توضیح خود در باره ارائه این یادداشت بدادگاه چه میگویند.

از هرالد تریبون

مردم حقشناس شمیران

کاندیداتوری پزشک انساندوست و خادم واقعی میهن ،دکتر طهمورث فروزین، از طرف حزب ایران نوین برای نمایندگی مجلس شورایملی شوق‌انگیزترین خبری است که با حسن قبول مردم تلقی شده و بین همگان ایجاد مسرت کرده است . این انتخاب‌شایسته را که قطعا بپاس خدمات انسانی و اجتماعی دکتر فروزین بین خانواده ها بویژه مردم حقیرست و حقشناس شمیران انجام یافته شادباش میگویم و پیروزی بیش ازپیش ایشانرا از یزدان یکتا آرزومندم

خسرو بازرگانی گلشن

آ_۲۰٦٦۲

خلاصه آگهی رای غیابی

به غیارتشیان :۱ـشیخ رضا ۲ـ شیخ محمد اهل و ساکنین چویسه ۳ـ کریم مینه‌رانان ٤ـ توفیق مینه‌رانان معروف به کا که خان ۵ـ صابر مینه رانان ٦ ـ محمود مینه‌رانان که مشخصات بیشتری از انان دردست نیست ومجهول‌المکان هستند ابلاغ می گردد که‌بموجب‌رای غیابی شماره ۱٦ ـ ۲۹ر۲ر۵۰ دادگاه عادی شماره۸ سنندج باتهامات راهزنی مسلحانه و قتل و داشتن اسلحه غیر مجاز برابر بند ۱ ماده ٤۰۸ قانون دادرسی و کیفر ارتش وماده ۱۷۵ مکرر قانون کیفر همگانی و ماده ٤۳قانون اسلحه و مهمات جنگی با رعایت ماده ۲ ملحقه به آئین دادرسی کیفری هریك به‌اعدام محکوم گردیده‌اید‌چنانچه‌قبل از حصول مرورزمان‌قانونی‌دستگیر ویا شخصا حاضر شوید برابر ماده ۲٦۳ قانون دادرسی و کیفر ارتش ازتاریخ اعلام حکم‌تا پنج روز حق اعتراض به حکم غیابی وتقاضای رسیدگی دراین‌دادگاه راخواهیدداشت . م‌الف ٤۲۳۵ رئیس‌دادگاه شماره ۸ سنندج

۲ـ۳ آ_۲۰۷۷۸

بانك پارس

بشما که با خرید حتی یك برگ

۲۰ تومانی

اوراق مدارس یادبود

برستاخیز فرهنگی جشن شاهنشاهی می‌پیوندید

علاوه بر

یك میلیون تومان پول نقد و ۵۰ پیکان

مادام‌العمر ماهی ۴ هزار تومان

بحکم قرعه جایزه میدهد

برای خرید اوراق مدارس یادبود و استفاده از جوایز بزرگ آن

فقط ۳ روز فرصت دارید

فعالیتهای انتخاباتی

هویدا در نطق انتخاباتی خود گفت :

ما دیگر بدنبال حوادث نمیرویم، حوادث را کنترل میکنیم

در خراسان سه سد بزرگ احداث میشود
در برنامه پنجم بخراسان توجه بیشتری داریم
نیروی انسانی یزد به تعلیمات فنی مجهز خواهد شد
دوران استثمار در قالیبافی پایان یافته است

هویدا بمنظور ایراد یک سلسله سخنرانی انتخاباتی در ۱۶ شهر سفر ۱۳ روزه خود را آغاز کرد . وی و همراهانش در این سفر قریب ۷ هزار کیلومتر راه طی خواهند کرد . ۶۵۰۰ کیلومتر آن با هواپیما و در حدود ۵۰۰ کیلومتر آن که در فاصله مازندران به تهران خواهد بود با اتومبیل طی میشود .

یک برداشت عمقی در سه نطق انجام شده هویدا نشان میدهد که نخست‌وزیر با وجودی که برای حزب ایران‌نوین فعالیت میکند و خود رئیس دفتر سیاسی حزب است ، معهذا در مقام نخست‌وزیر به قضایا مینگرد و بکار های دولت حزبی اشاره میکند و مسائل مملکتی را در سطح عالیتر تجزیه و تحلیل مینماید و معاضدت همه نیرو های مملکتی و همکاری همه مردم را مورد توجه قرار میدهد .

بهمین جهت انتظار نمیرود این سری از سخنرانیها به جنجال و بگومگو کشانده شود .

در نطق های هویدا همیشه یک مساله مملکتی در راس بسیاری از مسایل منطقه‌ای مربوط به استان یا فرماندار یکل مطرح میشود . در مشهد مساله معلمین و ساختن سه‌سد، در یزد موضوع دانشگاه و توسعه تعلیمات فنی برای تجهیز نیروی انسانی مردم یزد ، از مسایل جالب منطقه‌ای بود .

هویدا عصر پنجشنبه گذشته در اولین سخنرانی انتخاباتی خود در مشهد یادآور شد که مرحله دوم قانون استخدام برای معلمین تاشهریور ماه عملی خواهد شد ، در خراسان سه سد بزرگ احداث میشود و این منطقه در برنامه پنجم از لحاظ کشاورزی اولویت خواهد داشت .

هویدا سخنرانی خودرا چنین آغاز کرد :

من در آغاز مسافرت ۱۲ روزه خودم به استان های مختلف کشور به مشهد مقدس شما آمده‌ام تا از برکت آستان مطهر حضرت ثامن‌الائمه دولت شما بتواند بیش‌ازپیش در تحقق بخشیدن به آمال و آرزو های مردم موفق گردد .

خراسان جای مشخص و ممتازی در تاریخ پرنشیب و فراز کشورما دارد از خراسان مردان بزرگی چون ابومسلم خراسانی سردار بزرگ ایرانی . رودکی شاعرتوانا. عطار فیلسوف شهیر ـ خیام دانشمند بزرگ ـ نظام‌الملک سیاستمدار شایسته . فردوسی حماسه‌سرای نام‌آور. یعقوب‌لیث سردارنامی ـ بیهقی و عنصری شعرای عالیقدر و بالاخره نادر جهانگشای بلندآوازه برخاسته‌اند وهریک از این مردان نام‌آور روزگار قسمتی از تاریخ کهن ایران بزرگ را ساخته‌اند و نامشان چون گوهرهای تابناک تا ابد برصفحات این تاریخ کهن میدرخشد وبمانوان می‌بخشد . تا دراه سازندگی تاریخ خود نقشی آنچنان داشته باشیم ـ نقشی که نادرها داشتند و امروز ما برانها آفرین می‌گوئیم‌ـ به آنان افتخار می کنیم . و شما مردم خراسان از این افتخارسهم شایسته‌ای دارید . آنگاه نخست‌وزیر کار های عمرانی خراسان‌را برشمرد و از راهها و برنامه‌های آبادانی ، ارتباطات ، امور کشاورزی یاد کرد و متذکر شد بیش‌از نصف محصول قند وشکر مملکت در خراسان تولید میشود و استان خراسان از لحاظ میوه‌نیز نقش بسیار اساسی دارد میوه خراسان از نظر کمیت وکیفیت‌نه فقط در سطح داخلی بلکه‌درسطح جهانی قابل رقابت نیست درآینده در برنامه صادراتی ما اقداماتی بعمل خواهد آمد که میوه‌خراسان بخارج از کشور صادر شود .

آنگاه نخست‌وزیر پیرامون بی‌آبی کشور و کمبود آب در خراسان صحبت کرد و بمردم خراسان مژده‌داد که مطالعات اولیه بمنظور ایجاد سه سد بزرگ در استان خراسان بپایان رسیده است و اقدامات بعدی برای اجرای این طرح بزودی آغاز خواهد شد .

هویدا گفت با ایجاد این سه‌سد رویهمرفته ما خواهیم توانست در استان خراسان صدمیلیون‌متر مکعب آب ذخیره کنیم . واین اقدام عظیم بدون تردید چهره کشاورزی و صنعتی خراسان را کاملا دگرگون خواهد کرد .

وهمچنین مشغول مطالعاتی هستیم که سدها وکانال های‌انحرافی‌روی رودخانه اترک‌که‌ازقوچان‌سرچشمه میگیرد و به دریای خزر میریزد بوجود آوریم .این‌مطالعات نیز بزودی بپایان خواهد رسید و کار اجرائی آن آغاز خواهدشد از این گذشته در سایر نقاط خراسان ما نیز در جستجوی آب و ذخیره آن هستیم که امیدوارم همه این اقدامات‌مفید تا چهارسال دیگر که بازهم این دولت‌خدمتگذار شما خواهد بود چهره استان خراسان را کاملا تغییر دهد .

از سوی دیگر ما اکنون مشغول مطالعه و تهیه برنامه های‌عمرانی وسیع برای استان شما هستیم . با این برنامه‌ها خراسان از لحاظ کشاورزی صنعتی و نحواستفاده از منابع طبیعی بسیار پیشرفت خواهد کرد در اینموقع‌نخست‌وزیر از مردم طلب همکاری کرد .

وخطاب بمردم گفت شما باید بدانید که اگر امروز چنین فرصت طلائی برای کشور عزیز ما بوجود آمد تنها بعلت‌پیروزی انقلاب ایران و رهبری داهیانه شاهنشاه ما بوده است . دولت خدمتگذار شما هم همه تلاش و کوشش خود را مصروف این ساخته است که با بهره گیری از حمایت و رهبری شاهنشاه و باتائید ملت ایران برنامه‌سازندگی مملکت را بادقت وپشتکار و قاطعیت اجرا کندامروز هم در این‌شهر مقدس‌درمقابل‌شما‌مردم عزیز پیمان خود را یکبار دیگر محکم و استوار می کنیم که ماتحت رهبری شاهنشاه بزرگ ایران هدفی جز خدمت بمردم شریف ایران نداریم . دولت حزبی شما در چهار سال‌گذشته با سربلندی توانست قول‌هائی را که داده بود بانجام رساند و اکنون هم باسربلندی و افتخار اعلام میکنیم که در چهار سال آینده‌هم‌بارای شما مردم هرقولی که بدهیم اجرا خواهیم کرد و برنامه های مملکتی را یکی بعد از دیگری بانجام خواهیم رساندما خدمتگزار شما هستیم و شما هم مارا تائید میکنید و این است آن رمزی که موفقیت ملت ایران را بهمراه دارد شاهنشاه همچنین در موردتعمیم دموکراسی وسپردن کار مردم بمردم تعلیمات حکیمانه‌ای‌دادند ومابرهمین‌اساس‌امروزتوانسته‌ایم انجمن های شهر ، انجمن های شهرستان و انجمنهای استان را تشکیل دهیم و شرایطی فراهم کنیم تا هرچه بیشتر مردم‌ایران در تعیین سرنوشت خودشان بصورت مستقیم دخالت کنند دموکراسی ما اصل عدم تمرکز را تقویت میکند انقلاب شاه و مردم برای ما آزادی استقلال ومساوات برادری ـ برابری ـ عدالت‌اجتماعی‌و بالاخره‌زندگانی نو و هم‌آهنگ با دنیای پیشرفته بهمراه آورده است .

نخست وزیر در نطق خود چند بار درباره‌تثبیت‌دولت برای‌چهار سال دیگر مطالبی عنوان کرد و گفت مطمئن هستم که شما بمارای میدهید و ما تا چهار سال دیگرخدمتگزار خواهیم‌بود ودر چهار سال دیگر بازدرهمین محل و برای انتخابات بعدی پیرامون برنامه‌هائیکه‌الان صحبتش راکردیم بعنوان‌برنامه های انجام شده صحبت‌خواهیم کرد .

نخست‌وزیر در پایان سخنان خود از کنفرانس رامسرو اوامر شاهنشاه در مورد گسترش کار آموزش و بخصوص تامین رفاه زندگی معلمان مطالبی عنوان کرد و گفت دستورات شاهنشاه فورا بموقع اجرا در خواهد آمد و مسئله پیاده کردن مرحله‌دوم قانون استخدام و تامین مسکن معلمان قبل از آنکه شهریور دوباره بکلاس برگردند عملی خواهد شد .

نخست‌وزیر قبل از آنکه‌سخنان خود را تمام کند ازامنیت کشور واز قدرت نظامی و از ثبات سیاسی مملکت صحبت کردو گفت حوادث دیگرنمیتواند مارا بدنبال خود بکشاندواین ماهستیم که‌حوادث را کنترل میکنیم .

آخرین جملات هویدا در اولین سخنرانی خود این‌بود که‌ایمان دارم از برکت شهر مقدس شما ما موفق میشویم و میخواهیم که با هم فریاد بزنیم جاوید شاه . مردم این شعار را چندین بار تکرار کردند و سپس بانخست‌وزیر همراه شدند و فریاد می‌زدند پاینده ایران جاوید شاه میتینگ در میان ابراز احساسات عمومی نسبت‌بشاهنشاه آریامهر پایان یافت.

میتینگ یزد

نخست وزیر و همراهان شب پنجشنبه را در مشهد گذراندند و صبح دیروز درمیان بدرقه هم‌مسلکان و مقامات دولتی به صوب یزد عزیمت کرد و در ساعت ۹ و پانزده دقیقه وارد این‌شهر شد و در میتینگ‌مردم یزد شرکت کرد .

مردم یزد ، درگرمای ۳۶درجه، زیر آفتاب سوزان با حضور هزاران زن و مرد در میدان «ششم بهمن» گرد آمده بودند.

نخست‌وزیر در صحبتهای‌خود به نیروی خلاقه و تولیدی مردم یزد تکیه کرد و گفت : من متاسفانه تا امروز به یزدنیامده بودم ، اما در همه کارخانه ها و مدارس و تجارتخانه های کشور عنصر فعال یزدی را دیده‌ام و همیشه شما را که در کنار کویر خشک و سوزان زندگی میکنید و خالق زندگی وزنده کننده صنعت وزراعت و تجارت ایران هستید ، در نظر مجسم میکردم ، نخست وزیر گفت من در آینده بیشتر به یزد خواهم آمد و اگر رای خود را به حزب ایران نوین بدهید ، بناچار زودتر به شهر شما باز خواهم گشت ، نخست‌وزیر از مردم یزد که در جنگ با کویر سوزان پیروز شده‌اند و شهر تاریخی ، آباد و فعال بوجود آورده‌اند گفت : شما مردان فعال و نیروی انسانی عظیم آینده‌ماهستید ، ایران درآستانه تمدن بزرگ است . در این‌راه صعب به نیروی انسانی شما که مهمترین سرمایه مورد لزوم است ، احتیاج داریم و شما باید با دولت همکاری کنید و با معاضدت خود در پیشبرد برنامه ها تسریع بعمل آورید .

نخست‌وزیر اضافه‌کرد : شهر شما فاقد مواد اولیه صنایع نساجی است، اما شما بهترین و بزرگترین کارخانه را دارید و مرغوبترین جنس و کالا را به نقاط دیگر بخصوص بخارج از کشور صادر میکنید . صنایع دستی‌شماشهره‌بین‌المللی دارد . مرد زارع یزدی تکیه گاه هزاران مزارع سبز وخرم فارس، ومازندران، آذربایجان، خوزستان و سراسر ایران است .

نخست‌وزیر اضافه کرد که این نیروی انسانی مدبر رابا با آموزش فنی مجهز کرد و تعلیمات فنی را در یزدگسترش داد . این قول نخست‌وزیر با کف زدن و ابراز احساسات شدید مردم یزد مواجه گردید، در این موقع نخست‌وزیراشاره به مسائل آموزشی وکنفرانس رامسر کرد و اعلام داشت : شاهنشاه آریامهر درکنفرانس رامسر ازکندی‌مدیریت دانشگاه ها اظهار نارضایتی فرمودند و آنرا نارسا میدانستند و از کار های انجام شده سال قبل بعضی از دانشگاهها وپیشرفت آن راضی نبودند ودراین‌زمینه اوامری صادر فرمودندکه دولت امسال آنرا بمورد اجراخواهد گذاشت .

آقای هویدا گفت : محیط دانشگاه باید سالم و پاک و منطبق با ایده های انقلاب ایران باشد و محیطی نباشدکه عوامل ضد انقلابی بتوانند در آن رشد یا رخنه کنند .آنگاه نخست‌وزیر در مورد انقلاب ایران توضیح داد که انقلاب ایران تنها هدفش این نبود که جامعه ایرانی را در عمل و طرز کار به حرکت درآورد ، هدفش این بود که علاوه برآن طرز تفکر انقلابی را به میان مردم ببرد، فلسفه انقلاب‌ایران به اصل آزادی فکر و عقیده احترام کامل میگذاردو این‌حق را برای همه مردم قایل است که به‌میل خود بیندیشند وبهر نحو که تمایل دارند ، عقاید خود را بیان کنند ، بشرط اینکه برخوردهای عقاید و افکار سدی در راه پیشرفت و دمکراسی‌کشور بوجود نیاورد، وموجبات پیشرفت سریع‌جامعه و انقلاب ایران گردد .

نخست‌وزیر که بعلت گرمای بامدادی عرق میریخت و کت خود را درآورده بود ، مدت یك ساعت در مورد احتیاجات مردم یزد و کارهائی که در سال های گذشته دولت حزبی انجام داده بود ، صحبت‌کرد و میتینگ ، باشور و هیجان مردم و فریاد «جاوید شاه» و «پاینده ایران» پایان یافت .

در این میتینگ ابتدا آقای «شماخی» رئیس حزب ایران نوین یزد وخانم فاطمه خردمند وکیل دادگستری ، از طرف زنان یزد و آقایان عبدالرزاق نماینده کارگران ومحمدحسین چاردلی نماینده کشاورزان صحبت کردند و درپایان آقای دکتر محمد علی رشتی نماینده مجلس شورایملی و کاندیدای حزب ایران نوین گزارشی از پیشرفتهای تشکیلات و جمعیت های وابسته به حزب داد .

در کرمان

ساعت ۴ر۵ بعد ازظهر دیروز آقای هویدا با هواپیما از یزد وارد کرمان شد و در متینگ عظیم انتخاباتی که در میدان انقلاب سفید این شهر تشکیل بود شرکت کردند .

هویدا در ابتداء سومین‌نطق خود سخن را در مورد تغییر سیمای شهر کرمان اختصاص داد و گفت این تغییرات کلی مملکت ماست ، اگر شما تغییرات همه مملکت را بچشم خود ندیدید، از تغییرات شهر و استان خود خبر دارید . راه‌آهن بشهرشما نزدیك‌است، معدن آهن استان شما در حال استخراج است معادن غنی‌مس استان‌شما هم‌در دست اکتشاف و استخراج میباشد ، نوب‌آهن را شمااحساس میکنید، جاده‌ها و فروشگاهها و هزاران نمونه‌های عمران و آبادی سراسر شهر و استان شما بچشم می‌خورد ، **در آینده‌بسیار نزدیك بزرگترین معدن مس دنیا که ثروت بزرك در جهان محسوب میشود ، دراستان شمااستخراج میگردد، صنعت فرش شماهنتر و زیبائی قالیهای شما در تمام دنیا شهرت دارد ، اما درهمین صنعت خواهران و برادران‌شما در شرایط غیر بهداشتی تحت استثمار قرارمیگرفتند در همین چند سال بدستور شاهنشاه استثمار کادر صنعت فرش‌از بین رفت** شما در این راه‌پیش‌قدم بودید . بیمه‌های اجتماعی یکی از مسائلی است که مورد علاقه شاهنشاه است و دولت‌در اجراء آن جدی و سخت‌گیر است ، بدستور شاهنشاه بکار گماردن اطفال کمتر از دوازده سال در کارگاههای قالیبافی جلوگیری شد .

دراینجا ، نخست وزیر صحبت خود را به مساله تعاون کشانید و گفت ، در اینمورد هم استان کرمان پیشقدم دیگران بوده است .

در مورد پسته چه درزراعت و چه در تجارت مسئله تعاون در موفقیت‌آمیزترین مشی‌عملی‌شد. نه درباغات پسته‌بلکه بازار های جهان و در آمریکا .

آنگاه‌نخست‌وزیر مسائل‌عمومی مملکت بخصوص تحولات و دگرگونیهای اقتصادی‌واجتماعی وسیاسی و فرهنگی را مشروحا مورد تجزیه و تحلیل قرار دادو اضافه کرد این تغییرات‌برای دیگران و برای خارجی ها تعجب‌آور و حیرت انگیز جلوه میکند آنهائیکه در همین‌شهر تحول را دیدند بخوبی میتوانند قضاوت کنند که تغییر چقدر بهت‌آور است فراموش نکنید ما بسیاری از امکانات طبیعی‌را نداریم اما این مشکل با تصمیم واراده حل شد و باز هم حل خواهد شد . نخست وزیر در این موقع رهبری صحیح و خردمندانه انقلاب را از نظر تاریخی مورد بحث قرار داد و گفت، هرگاه‌ملت ایران‌رهبری مصمم و دلاور و فهیم داشت سربلند و فاتح و موفق بود ، ما امروز از این دوران های پرتحول را میگذرانیم ،من بعنوان نخست‌وزیر بشهر شما آمدم ، ازشما تقاضا دارم رای خودرا بحزب‌ایران نوین‌بدهید. برای اینکه من میدانم ومعتقدم رای شما ما را پیروز خواهد کردو دراجرای منویات‌شاهنشاه تائید و تقویت خواهد کرد .

نخست وزیر در آخرین کلام‌با همه اعضای حزب ایران نوین و همه مردمی که در میتینگ شرکت داشتند، فریادزدجاوید شاهنشاه پاینده ایران .

شرکت ایرانین اکسپرس باکمال افتخار
گردش‌های موفق تابستان ۱۳۵۰ خودرا تقدیم‌میدارد

۱ـ ۴ هفته ۴ شهر
مدت ۳۰ روز قیمت ۶۵۰۰ تومان
دیدار از رم ـ لندن ـ پاریس ـ هامبورك
تاریخهای حرکت : ۱۸ تیر ـ اول مرداد ـ ۱۰ مرداد

۲ـ گردش تابستان
مدت ۳۰ روز ـ قیمت ۶۹۸۰ تومان
دیدار از بارسلون ـ پاریس ـ لندن ـ آمستردام
تاریخهای حرکت : ۲۵ تیر ـ ۸ مرداد ـ ۲۲ مرداد

۳ـ گردش درشمال وجنوب
مدت ۴۵ روز ـ قیمت ۸۶۲۸ تومان
دیدار از آتن ـ بارسلون ـ پاریس ـ لندن ـ آمستردام
اسلو ـ استکهلم ـ کپنهاك ـ هامبورك ـ برلن ـ وین
تاریخهای حرکت ۹ تیر ـ ۲۳ تیر ـ ۶ مرداد

۴ـ گردش درامریکاو کانادا
مدت ۲۱ روز ـ قیمت ۸۹۹۰ تومان
دیدار از نیویورك ـ واشنگتن ـ لوس آنجلس ـ
سانفرانسیسکو . لاس وگاس . بوفالو ـ مونترال .
تاریخهای حرکت ۲۱ تیر ـ ۱۱ مرداد ـ ۲۷ مرداد

۵ـ گردش درشمال اروپا
مدت ۳۰ روز ـ قیمت ۷۸۵۹ تومان
دیدار از رم (ناپل ـ کاپری ـ سورنتو) پاریس ـ لندن ـ
آمستردام ـ اسلو ـ استکهلم ـ کپنهاك ـ هامبورك
تاریخهای حرکت ۱۸ تیر ـ اول مرداد

قیمتهای بالاشامل
۱ ـ بلیط رفت وبرگشت هواپیماهای جت ـ اقامت‌دوهتلهای‌درجه یك
گردش‌هاوانتقالات ورودیه‌هاوراهنماهای‌مجرب فارسی زبان میباشد
تمام قیمت‌های تورهای اروپا شامل صبحانه و ناهارمیباشد (تور امریکا فقط صبحانه)

گردش وآموزش
انگلیسی درلندن ـ فرانسه‌در پاریس ـ آلمانی درکلن ـ ایتالیائی درفلورا
اسپانیولی درمادرید ـ قیمت از ۴۶۵۰ تومان ببالا

ایرانین اکسپرس
قیمت کلیه تورهاراباقساط۱۲ و ۲۴ ماهه بابهره‌بانکی‌مخارج
تهیه پرواز خروج‌گذرنامه‌شمارا نیز باقساط دریافت میکند.

ایرانین اکسپرس
خیابان ویلا شماره ۶
تلفن‌های ۸۲۵۵۱۲ ـ ۸۲۵۷۹۱ ـ ۸۲۷۶۲۷

جوانان تهران
خود را برای تماشای فیلم محبوب ترین نماینده نسل جواز امروز آماده کنید
برنامه آینده سینما
گلدن سیتی
فیلمی که شما را مسحور میکند،مجذوب میکند ،بهیجان میآورد و به رقص و پایکوبی وامیدارد

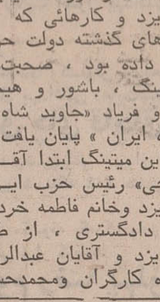

مجانی ! مجانی
بمناسبت تعطیل مدارس و دانشگاه ها سینما گلدن سیتی از کلیه دانش آموزان و دانشجویان دعوت‌میکند که روز چهار شنبه ۹ تیرماه ساعت ۱۱ صبح در یك سانس مجانی‌که بخاطر آن‌ها ترتیب‌داده است بدون خرید بلیط شرکت نمایند . منتظر شما هستیم . . .

۱۴ بار شتر اسکناس
در یک ماه
۷ بار شتر اسکناس جایزه‌برای اوراق مدارس یادبود و ۷ بار شتر اسکناس و میلیونها ریال جوائز نقدی دیگر برای دارندگان حساب ذخیره بانك اصناف ایران .
بانك اصناف ایران باحترام هفته رستاخیز فرهنگی جشن شاهنشاهی ایران و بمنظور آنکه کلیه هموطنان ارجمند فرصت‌مشارکت‌در این‌رستاخیز بزرك و تاریخی را داشته باشند آخرین‌فرصت شرکت در قرعه کشی جوائز حساب ذخیره بانك اصناف ایران را پنجم مرداد ماه آینده تعیین و باجه های مربوط بافتتاح حساب ذخیره درکلیه شعب تهران و شهرستانها تا هشتم تیر ماه‌نیز برای فروش اوراق ۲۰ تومانی مدارس یادبود درخدمت هموطنان گرامی میباشد .
شما میتوانید باخرید اوراق‌مدارس یادبود و افتتاح حساب ذخیره‌ویا تکمیل موجودی درهردو قرعه‌کشی اختصاصی وبی‌نظیر بانك اصناف ایران شرکت فرمائید .
بانك اصناف ایران

برنینا ۲۵۰۰ جایزه برای ۲۵۰۰ دختر ایرانی BERNINA
هدیه برنینا بمناسبت جشنهای ۲۵۰۰ ساله شاهنشاهی
ازشهرستانها به‌آدرس ما برنینا چهارراه شاه شماره ۲۴ مکاتبه فرمائید

اخبار شهرستانها

برای رفع مزاحمت وآسایش بیشتر

برازجانیها، گربه ها را درقفس زندانی میکنند!

این روزها ساکنان شهر برازجان با هجوم سرسام‌آور هزاران گربه‌نر و ماده روبرو شده‌اند و شب و روز از شر مزاحمت آنها خواب و راحت ندارند!

بطوریکه گفته میشود تعداد زیادی از این گربه‌ها ازنوع «براق» هستند و هر روز نیز بر تعداد آنها افزوده میشود.

طبق گزارش خبرنگار ما در برازجان: ساکنان این شهر که تاکنون با چنین وضعی روبرو نشده‌اند برای رفع مزاحمت گربه‌ها هریك براهی متوصل میشوند و در این میان جمع کثیری از اهالی اینشهر پس‌ازدستگیری گربه‌های نر و ماده آنها را جدااز هم در قفس‌های آهنی زندانی میکنند!

با اینحال گربه‌های نر و ماده که در قفسهای آهنین محبوس میشوند با فرارسیدن شب سروصدا راه می‌اندازند و بهمین جهت نه تنها رفع مزاحمت آنها نمیشود بلکه گربه‌ها با ایجاد سروصدا و فریادهای گوش خراش ساکنان برازجان و یا در حقیقت «زندانبانان» خود را بیشتر می‌آزارند!

عکس دو گربه نر را که توسط یکی از ساکنان برازجان درداخل قفسی‌زندانی شده‌اند نشان میدهد.

بادشمال دوباره به جنوب بازگشت!

حرکت کشتی و موتورلنجها در خلیج فارس ممنوع شد!

گرمای هوا در اهواز به ۴۷ درجه بالای صفر رسید!

از بامداد روز هشنبه گذشته هوای بندر بوشهر و سواحل خلیج‌فارس بشدت توفانی‌شد و بادهای موسمی که به «بادشمال» معروفست دوباره در این منطقه وزیدن گرفت.

«بادشمال» در سواحل خلیج فارس حرکت کشتی‌ها وموتورلنجها رامتوقف ساخت و بعلت گرد و خاك شدید وضع شهر بوشهر بکلی بهم‌ریخت.

بنا به گزارش خبرنگار ما در بندر بوشهر: توفان شدید دراین‌منطقه باعث پناهنده‌شدن مردم بداخل خانه‌هایشان شده و شهر بصورت نیمه تعطیل در آمده است.

آقای ربانی‌رئیس اموردریائی و حفاظت اداره بندر بوشهر دریك گفتگوی تلفنی بخبرنگار ما در این شهر گفت: برای جلوگیری از خطرات احتمالی ناشی از توفان شدید دستور داده شده‌است از عبور و مرور موتورلنجها در خلیج فارس جلوگیری بعمل آید.

در خوزستان

دیروز و پریروز شهر اهواز گرمترین روزهای خودرا پشت سر گذاشت و میزان حرارت هوا در این شهر به ۴۷ تا ۴۸ درجه بالای صفر رسید.

همزمان با اهواز، گرما در سایرشهرهای خوزستان‌منجمله خرمشهر ـ آبادان و شوشتر بیداد میکرد ومردم این‌شهرها برای فرار از گرما بداخل زیرزمینها پناهنده شدند.

مرگ در لحظه استراحت!

اعتیاد به مواد مخدر مرد ۴۰ ساله‌ای را بوضع اندوهباری ازپای در آورد.

معتاد که حسن سرائی فرزند محمد نقی نام‌داشت هنگامی که از خیابان ثقةالاسلام تبریز میگذشت برای استراحت کنار پیاده‌رو نشست و در اندك لحظه‌ای که بدیوارتکیه داده بود، جانسپرد.

گزارش خبرنگار ما در تبریز حاکی است: حسن‌یکباردربیمارستان بستری شده بود تا ترك اعتیادکند اماچون پس از مرخصی ازبیمارستان دوباره به استعمال مواد مخدر دست زد، جان خود را در این راه ازدست داد.

وزش توفان باعث شد شاهرودیهامیوه‌ارزان بخورند!

توفان شدیدی که درشهر شاهرود ورزیدن‌گرفت‌علاوه بر وارد آوردن خساراتی به ساکنان شهر، مقدار زیادی از سر درختی‌ها را در روستاهای‌اطراف برزمین ریخت و باغداران از ترس خرابی میوه‌ها آنها را از قرارکیلوئی ۳ ریال‌دراختیار مردم گذاشتند!.

گروه زیادی از مردم شهر که قبلا بعلت گرانی نرخ میوه کمتر ازآن استفاده میکردند با حراج آنها ازطرف باغداران‌وعرضه آن ببازار بسوی مغازه‌ها روی‌آور شدندو بقول‌معروف شکمی از عزا در آوردند!

گرگ گرسنه درخامنه دختری رامجروح کرد

گرگ گرسنه‌ای ساعت۱۱دیشب وارد خانه یکی از اهالی خامنه بنام «هاشم‌نجفزاده»شدوهنگامیکه قصد داشت دختر ۱۲ ساله او را برباید توسط ساکنین‌خانه‌متواری شد.

خبرنگار ما در خامنه گزارش داد: دختر ۱۲ ساله هاشم که توسط گرگ مجروح شده بود به درمانگاه خامنه انتقال یافت و تحت معالجه قرار گرفت.

نمایندگان اطلاعات در خدمت مردم

خوی و رضائیه به ۷ماکو۷نوبت نمیدهند

چون ادارات کاریر خوی ورضائیه برقرار کننده‌ارتباط تلفنی ماکو با تهران هستند مکالمه کننده ماکوئی برای اینکه با طرف مکالمه‌اش در تهران صحبت‌کند، ابتدابابد از کاریر های خوی ورضائیه مدد بگیرد وطبعا اگر خط خراب نباشد و مکالمه امکان پذیر گردد، آنقدر کاریر های خوی و رضائیه مراجعه کننده دارد که نوبت به‌ماکو نمی رسد و بهمین علت‌اکثر اوقات مراجعین‌به کاریر ماکو بدون اخذنتیجه، تلفخانه را ترك می کنند!

اقدامات عمرانی در مراغه بسرعت پیشرفت میکند

مراغه: آقای مهندس عبدی شهردارمراغه طی مصاحبه‌ای بخبرنگار ما اظهار داشت:

شرکت ساختمانی شهند بمدیریت آقای جمشید هدایتی بموجب پیمانهائی که در سالهای ۴۸ و ۴۹ باشهرداری بسته برای عمران وآبادانی این شهرستان ازجمله اجباد سد ساحلی رودخانه خندق بطول چهار کیلو مترو سد و محوطه‌راه‌آهن، ساختمان پایگاه آتش‌نشانی، میدان پیکره شاهنشاه آریامهر معروفبه میدان خواجه نصیر و قسمتی از سد ساحلی رودخانه صافی، ساختمان ده دهنه پل بتنی روی رودخانه خندق اقدامات موثری انجام داده و همه این برنامه ها را بپایان رسانده است. مهمتر از همه ساختمان شورای زنان بود. که قرارداد آن در تاریخ۱۱ر۹ر۴۹ منعقد گردید و مساحت زیر بنای آن ۹۰۰ متر مربع است که بامحوطه سازی و دیوارکشی و نرده کشی ۲۳۲۰ متر مربع و هزینه آن در حدود ۴ر۰۰۰ر۰۰۰ ریال می‌باشد. نیمی از این هزینه وزمین‌را شهرداری تامین کرده و بقیه را شورای زنان میپردازد وساختمان مذکور برای افتتاح بپایان رسیده و آماده بهره‌برداری است.

هم‌اکنون اسفالت و جدول بندی و زیربنای بلوار مدخل شهر نیز بوسیله شرکت ساختمانی شهند با سرعت هرچه تمامتر ادامه دارد وتا جشنهای شاهنشاهی آماده بهره‌برداری خواهد شد و سرعت عمل و دقت شرکت ساختمانی شهند واقعا موجب رضایت شهرداری است. عکس بالا یکی ازساختمان هائیرا که بوسیله‌شرکت شهندبطرز زیبائی ساخته شده است نشان میدهد.

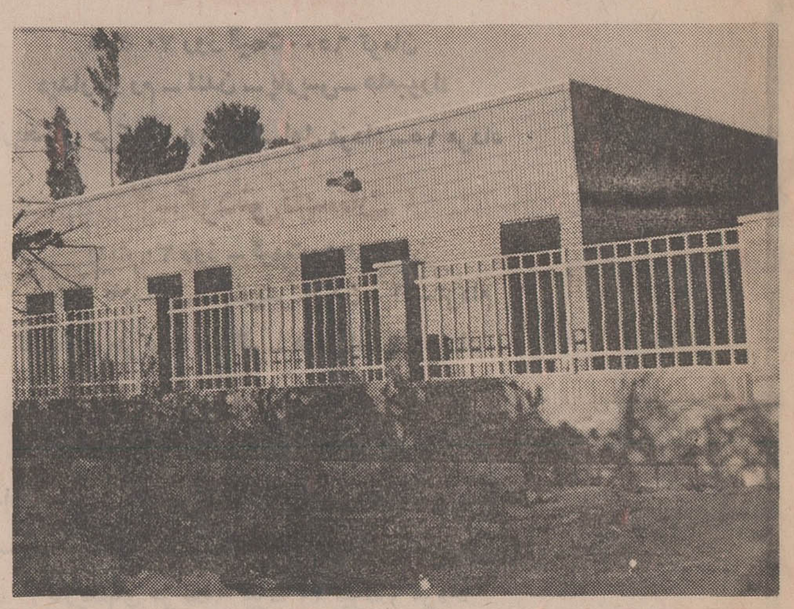

زیباترین گلهای جهان در شیراز بنمایش گذارده‌میشود

باتشکیل یك نمایشگاه بزرك بین‌المللی

همزمان با برگزاری جشنهای دو هزار و پانصدمین سال شاهنشاهی ایران یك‌نمایشگاه‌بین‌المللی«گل» در شیراز ترتیب میباید.

خبرنگار ما در شیراز گزارش‌داد: شهردار شیراز بهمین منظور از گل‌شناسان و گلبروران و متخصصین گل در سراسر دنیا دعوت کرده‌است که گلهای زیبا و استثنائی خود را دراین نمایشگاه شرکت دهند. از هم‌اکنون مقدمات تشکیل این نمایشگاه بی‌نظیر فراهم شده است و بزودی شرکت‌کنندگان‌درنمایشگاه‌گلهای‌خودرا بشیراز ارسال میدارند.

بطوریکه گفته‌میشود عموم‌علاقمندان میتوانند بطور آزاد از این‌نمایشگاه بزرگ گل دیدن کنند.

استعفای شهردار اردبیل

اردبیل: آقای دکتراحمد نائبی شهردارداردبیل‌استعفای خودرا تسلیم‌انجمن‌شهرکرد.

آقای نائبی علت استعفای خود را کاندیدا بودن در انتخابات دوره جدید مجلس شورایملی اعلام نموده است.

فعلاامور شهرداری‌اردبیل را معاون شهرداری این‌شهر اداره میکند.

در شهرهای خراسان: بابیماریهای دامی مبارزه میشود

۲۰ گروه مجهز بوسایل و داروی کافی در شهرهای شمالی خراسان مبارزه با بیماریهای دامی را شروع کردند...

این گروهها مرکب از ماموران دامپزشکی و سپاهیان‌ترویج وآبادانی هستند و در مناطق درگز، بجنورد، شیروان و قوچان سرگرم معالجه و مایه‌کوبی دامهائی شده‌اندکه ازمناطق جنوبی به چراگاههای مناطق شمالی خراسان آمده‌اند

یك مقام مطلع به خبرنگار اطلاعات در مشهد گفت: در برنامه کار اکیپ های مذکور مقرر شده است برای پیشگیری بیشتر از بروز یا سرایت بیماریهای دامی، خاصه بیماری زردی گوسفند، داروی مورداحتیاج دامداران بطور رایگان در اختیار آنان قرار خواهد گرفت.

بااتمام طرح عظیم سد «تبرك»

هزاران‌هکتار اراضی بایر خراسان، بزیر کشت میرود

این سد برروی رودخانه «اترك» ایجاد شده وعملیات فاز دوم‌آن‌پایان‌یافته‌است

عملیات فاز دوم طرح عظیم‌سد «تبرك» برروی رودخانه اترك پایان یافت و بزودی فاز سوم عملیات ساختمانی سد مذکور آغازخواهد شد. پس از اتمام ساختمان این سد بزرك هزاران هکتار از اراضی بایر بزیر کشت خواهد رفت وبا نصب توربین های مولد برق تعداد زیادی از قراء و شهر های اطراف صاحب روشنائی خواهند شد.

یك مقام مطلع به خبرنگار ما در مشهدگفت: متجاوزاز سه سال پیش گروهی از مهندسان و کارشناسان وزارت آب و برق تحقیقات و بررسی های دامنه‌داری رابرای ایجاداین سد بزرك‌بارتفاع تقریبی سی متر برروی رودخانه اترك آغاز کردند.

اعضای هیئت‌در این مدت‌درباره تعداد جمعیت‌دهات و قصبات‌اطراف سد، میزان زمین های زیرکشت موقعیت جغرافیائی‌و ارزشیابی‌وضع اقتصادی در این مناطق مطالعاتی انجام دادند وپس‌ازآن برای ایجاد این سد در تنگه معروف «تبرك» اقدام شد.

بعلت عدم رعایت اصول بهداشتی ۸ مهمانخانه در جاده های خوزستان تعطیل شد

مامورین اداره مهندسی بهداری کل خوزستان از مهمانخانه های مسیر جاده های این استان بازدید هائی به عمل آوردند.

در طی این بازدید ها هشت باب کافه‌در مسیرجاده های‌اهواز ـ اندیمشك و اهواز، ماهشهر، به علت عدم رعایت اصول بهداشتی موقتا تعطیل گردید.

بنابه گزارش خبرنگار ما در اهواز:

مهمانخانه های مذکور در صورتی مجددا گشایش خواهد یافت که در آنها باگواهی مامورین اصول کامل بهداشتی رعایت‌شده‌باشد.

کشف ۲۰۴ صندوق چای قاچاق

مامورین ژاندارمری پاسگاه سنگان خواف بسرپرستی سروان مهاجر، ضمن گشت باهشت نفر قاچاقچی مسلح روبرو شدندکه ۲۰۴ صندوق چای قاچاق را باسی‌ونه نفر شتر حمل میکردند.

بنابگزارش خبرنگار ما در تایباد بجای مکشوفه بگمرک بخش تایباد تحویل گردید، وقاچاقچیان تحت تعقیب قانونی قرار گرفتند.

عملیات توسعه استادیوم رضا پهلوی در مشهد آغاز شد

عملیات توسعه استادیوم سرپوشیده والاحضرت رضا پهلوی‌در مشهد آغاز شد. این استادیوم گنجایش چهار هزار تماشاچی راخواهد داشت و با دستگاه های حرارت مرکزی و تهویه مجهز میشود.

بنا به گزارش خبرنگار ما در مشهد: بمنظور ایجاد سکوهای جدید برای نشستن تماشاچیان، دیوار های قسمت های شمالی‌وجنوب شرقی استادیوم تخریب گردید.

در حال حاضر گنجایش این سالن هشتصد نفر می باشدوپس از خاتمه عملیات ساختمانی و احداث سکوها گنجایش آن به چهار هزار تماشاچی افزایش خواهد یافت.

علاوه بر توسعه سکوها قسمت هائی از زمین‌ورزش این‌استادیوم با کف پوش پوشیده میشود وبرای راحت بودن تماشاچیان درفصل‌های زمستان و تابستان، در سالن مذکور دستگاه های حرارت مرکزی‌و تهویه نصب خواهد شد.

یك عروسك

برای۳ دختر ورزشکار

یك عروسك دیروز نزدیك‌بود بین عده‌ای از دخترهای شرکت کننده در مسابقات ورزشی آموزشگاهها اختلاف بیندازدکه خوشبختانه بخیر گذشت..

پرسر تصاحب این عروسك که معلوم نبود از کجا به‌اردوی ورزشی‌دختران وارد شده‌ظاهرا بین سه دختر ورزشکار بگومگو ورقابت درگرفت و هریك آنرا از دست دیگری میربود و عروسك محدود نیمساعت،همراه با جیغ‌و فریاد دختران دست بدست میگشت ... بالاخره چند نفر دیگر واسطه شدند و قرار شد هرسه نفر بطور مساوی برای تفریح از عروسك استفاده کنند. درپایان‌ماجرا، دختران مزبور که از ابتدا قصدی جز شوخی و تفریح نداشتند کنار هم ایستادند و این عکس رابه یادگار گرفتند.. یادگار یکروز شیرین‌در اردوی ورزشی‌کرمان.

واترلو: دروازه‌سر نوشت

نوشته جرجت‌هایر

ترجمه علیرضا طاهری

لیدی «ورث» همچنان اندیشناك، فنجانی دیگر برای کلنل «چارلزآدلی» قهوه ریخت. درین هنگام ارل «ورث» نیزبه‌آنان پیوست و باشگفتی‌پرسید:

ـ این توهستی چارلزگرامی‌یا که‌خواب می‌بینم؟دیروز از زبان‌سفیر کبیر شنیدم که‌همراه دوک دروین هستی.

کلنل باحترام برخاست و پاسخ داد:

ـ ما باشتاب تمام راه را تابروکسل یکنفس تاختیم و تنها زمانی ایستادیم که چرخ‌ها را می‌باید روغن میزدیم و عرق ازتن اسبان میزدودیم. این شتاب خیره کننده تنهااز مردان جنگی سردار بزرگ ما برمیاید.

برشگفتی ارل «ورث» افزوده شد:

ـ پس دوک نیز اکنون در بروکسل است؟

ـ سرخوش و شادمان. دوک پرتوان و خستگی ناپذیر است.

ارل «ورث» همچنان که به قهوه خود شکر میفزود، پرسید:

ـ توآیا دررکاب دوک باقی خواهی ماند؟

ـ همه یاران دیرین دوک در کنار او خواهند ماند مگر «مارچ» که میخواهد به پرنس «اورینج» بپیوندد. «مارچ ـ لنوکس» جوان و خام استو ازین‌روچه خوب شد که‌به کروه پیشین خود، یعنی مردان پرنس پیوست.

ارل «ورث»که پرسسهایی بسیارداشت، نمیتوانست کنجکاوی را کنار بگذارد، ازین رو دیگر بار لب به پرسش‌گشود:

ـ برنامه دوک چیست، آیااو سرانجام دربرابر بوناپارت‌صف‌آرایی خواهدکرد؟

«چارلزآدلی» لبخندزنان پاسخ داد:

ـ چنین برمیاید که نام شیر پیر همه جا برسر زبانهاست من بیم‌از بوناپارت را در نگاه همگان میخوانم، اما هیچ کس‌نمیداند که شیراروپا براسنی پیر و فرسوده شده است.

ارل «ورث» دریافت که کلنل «آدلی» نخواسته است، پاسخی روشن به پرسشش بدهد، ازین‌رو خاموش ماند. حال نوبت به کلنل«آدلی» رسیده بودتا ازچند وچون روزگاردر بروکسل‌پرسش کند:

ـ ارل عزیز، برای‌من بگوید که روزگار دربنجا چگونه میگذرد، این «هودسن‌لو» کیست که‌همه میگویند سرپرستی مردان جنگی مارا درین شهر بعهده دارد؟

ـ پس توهم «لو» را دیده‌ای، او یك «ژنرال» است. و خدا میداند که‌واکنش دوک در برابر اوچه خواهد بود.

«چارلز» بصدای بلند خندید:

ـ سپیدمدم امروز در عرض پنج‌دقیقه همه چیز روشن شد «هوکی» پیریکی از محافظان دوک شلاق مخصوص اورا آماده کرده بود وقتی که «لو» خود را معرفی کرد!

لیدی «ورث» با شنیدن نام شلاق، تکانی خورد و گفت:

ـ شلاق؟ ... مگر دوک پرخاشجو و تندخوست که شلاق بدست میگیرد؟اگر چنین باشد جای‌افسوس بسیار است.

ـ من‌دوک را نه‌پرخاشجو خواندم و نه تندخو اما بایدبگویم که سردار بزرگ مادر کار خود سختگیر و بسیار جدی است،او از کوچکترین خطایی درنمی‌گذرد و آن چه ازمردانش‌میخواهد، کار منظم و کامل است. دوک باشنیدن گزارش «لو» دریافت که او سربازی چندان درخشان نیست و ازین‌رو وی را با پاسخی دندان‌شکن بدرقه کرد. به گمان من، دوک میخواهد «موری» رااز آمریکا فرا خواندتا جایگزین «لو» شود، چون ما همیشه نمیتوانیم «هوکی» پیررا برای یافتن ترکه های آبداده آلبالو به بیرون بفرستیم تا دوک با این شلاق اختصاصی سربازان سرپیچیده و بی‌نظم را تنبیه کند!

لیدی «جودیت ورث» باصدایی که‌در آن بیم و نگرانی موج میزد، گفت:

ـ اگر دوک چنین سختگیر وجدی باشد، پس روز های تلخی چشم براه همه ما خواهد بود، چه اندیشه خطایی درباره دوک داشتم. ماهمه دوک را یکشبه خدا می‌پنداشتیم.

ـ شبه خدا! ... باید بگویم که‌دوک براستی نیرویی خداداد، و بی‌اندازه دارد. او هرکاری را باشتاب بپایان میرساند. بزودی خودتان با دوک آشنا خواهید شد، همه شما که دربنجا گرد هم آمده‌اید.

کلنل «چارلزآدلی» جرعه‌یی از قهوه خود نوشید و آنگاه روبه ارل «ورث» کرد:

ـ آیا دسته های تازه مردان جنگی از انگلستان به بروکسل آمده‌اند؟ ستنها اندکی ازدسته‌ها. یعنی تنهانیرو های ما همچنان قوایی است که پرنس‌و «گراهام» در اختیار دارند. باید بگویم که حتی سوارنظام ما نیزهنوز در انگلستان است. بدین ترتیب ما باید به لژیون ژرمن ها دلخوش‌کنیم.

ـ حوصله کنید ارل گرامی! بزودی سوارنظام ما در بروکسل خواهدبود.

ـ بفرماندهی «کامبرمر»؟

ـ آری، ما بدون «کامبرمر» پیر و هوشیار، بدشواری خواهیم توانست کاری ازپیش ببریم. چه کسی بیش از «کامبرمر» پیر شایستگی رهبری سوار‌نظام‌را زیرفرماندهی دوک‌دارد. این‌بچه مدرسه‌یی ها؟! آیا ما با این بچه مدرسه‌یی‌ها میتوانیم با مردان جنگی کارآمد و چابک شیرپیر پنجه در پنجه افکنیم؟

ارل «ورث» پس از آن که آخرین قطره های قهوه خود را نوشید، گفت:

ـ پادشاه و ملکه سویس امشب‌ضیافتی در هتل «دوویل» برپا داشته‌اند، گمان کنم شما نیز جزو مدعوین باشید. آیا بگمان تو، دوک این دعوت را خواهد پذیرفت؟

ـ البته که خواهد پذیرفت. دوک همیشه‌به مهمانی‌هایی این‌چنین میرود، بخصوص درین شرائط که باید بایکایک شخصیت های حاضر در بروکسل آشنا شود.

«ناتمام»

بانك بیمه بازرگانان

بشما که با خرید حتی یك برگ

۲۰ تومانی

اوراق مدارس یادبود

برستاخیز فرهنگی جشن شاهنشاهی می‌پیوندید

علاوه بر

یك میلیون تومان پول نقد و ۵۰ پیکان

یك تن پول

بحکم قرعه جایزه میدهد

برای خرید اوراق مدارس یادبود و استفاده از جوایز بزرگ آن

فقط ۳ روز فرصت دارید

اشکال خانه‌سازی برای معلمان مرتفع شد

عملیات خانه سازی معلمان که‌از چندی قبل معوق مانده‌بود مجددا آغاز شد .

آقای دکتر نوابی مدیر عامل شرکت تعاونی مسکن‌معلمان تهران امروز در این باره گفت :

به‌موجب برنامه‌ای که برای‌خانه سازی معلمان تهیه‌وبه مرحله‌اجرا گذاشته شده بود قرار شد قریب ۵۰۰ خانه در خیابان هاشمی ساخته شود و دراختیار معلمان عضو شرکت تعاونی مسکن قرار گیرد لیکن کار ساختمانی این‌خانه ها بعد از مدتی که از شروع آن می‌گذشت به‌علت عدم پرداخت وام بوسیله بانک رهنی معوق ماندولی اخیرا این مشکل‌مرتفع‌شدو مقامات بانک رهنی با ۱۰ میلیون تومان وامی که‌در اختیار شرکت‌گذاشتند بااین ترتیب امکان ادامه کار ساختمانی خانه های معلمان‌فراهم شد . مدیر عامل شرکت تعاونی مسکن معلمان خاطرنشان ساخت چون به علت تعطیلات تابستانی اکثر معلمان در مسافرت هستندو از تصمیم جدید بانک رهنی و ادامه شروع کار ساختمانی‌اطلاعی ندارند لازمست هر چه‌زودتربرای امضاء قرارداد مراجعه کنند تا بموقع ساختمانها آماده شود و در اختیار آنان قرار بگیرد .

تحویل ساختمانها

آقای دکتر نوابی مدیر عامل شرکت اضافه کرد که بانک رهنی برای پرداخت ۱۰میلیون تومان‌وام هیچگونه سند و وثیقه‌ای مطالبه نکرده است واین کار رابا‌امضای قراردادی که با معلمان عضو شرکت بامضاء می‌رساند انجام خواهد داد وی در پایان اضافه کرد که ساختمان های خیابان هاشمی حداکثر ۱۰ ماه دیگرآماده و در اختیار معلمان قرار خواهد گرفت .

مؤسسهٔ انتشارات امیرکبیر
دایرة‌المعارف
دانش بشر
با بیش از ۸۰۰۰ تصویر و ۵۰ تابلوی بزرگ

اگر برای اصلاح صورت از ریش‌تراش براون سیکستانت استفاده نمی کنید فقط یك دلیل میتواند داشته باشد که شما هنوز ریش‌تراش براون سیکستانت را آزمایش نکرده‌اید.

این عقیده فروشندگان براون سیکستانت در سراسر ایران است.

الکتروسیما
خیابان بوذرجمهری ـ مقابل نوروزخان
تلفن : ۵۱۰۷۸

ریش‌تراش براون سیکستانت را درفروشگاه ما امتحان کنید.

BRAUN یکسال ضمانت

آگهی مناقصه شماره ۲۶

نیروی هوائی شاهنشاهی تعدادی صندوق نسوز مورد نیاز خود را از طریق مناقصه خریداری مینماید پیشنهاد دهندگان می توانند با مراجعه بستاد فرماندهی نیروی هوائی (خیابان فرح‌آباد) و دریافت برگ شرایط و مشخصات پیشنهادات خود را برطبق مفاد مندرج در برگ شرایط تنظیم نموده وتا ساعت ۱۲٫۰۰ روز یکشنبه ۲۰٫۴۰۵۰ بدفتر آجودانی ستاد فرماندهی تسلیم نمایند . م الف ۴۱۸۱ نیروی هوائی شاهنشاهی

۱ ـ ۲ آ ـ ۲۰۳۵۰

آگهی مناقصه شماره ۱۹

نیروی هوائی شاهنشاهی تعدادی وسائل فلزی دفتر (میز تحریر ـ کمد بایگانی ـ صندلی) مورد نیاز خود را از طریق مناقصه خریداری مینماید پیشنهاد دهندگان میتوانند با مراجعه بستاد فرماندهی نیروی هوائی (خیابان فرح‌آباد) و دریافت برگ شرایط و مشخصات پیشنهادات خود را طبق مفاد مندرج در برگ شرایط تنظیم نموده وتاساعت ۱۲٫۰۰ روزشنبه ۲۶٫۴۰۵۰ بدفتر آجودانی ستاد فرماندهی تسلیم نمایند . م الف ۴۱۸۵

نیروی هوائی شاهنشاهی

۱ ـ آ ـ ۲۰۳۳۴

بانک بازرگانی ایران

بشما که با خرید حتی یك برگ

۲۰ تومانی

اوراق مدارس یادبود

برستاخیز فرهنگی جشن شاهنشاهی می‌پیوندید

علاوه بر

یك میلیون تومان پول نقد و ۵۰ پیکان

یك سال روزی پانصد تومان

بحکم قرعه جایزه میدهد

برای خرید اوراق مدارس یادبود و استفاده از جوایز بزرگ آن

فقط ۳ روز فرصت دارید

این کلمه جایزه واقعاً مسئله‌ای شده است؟

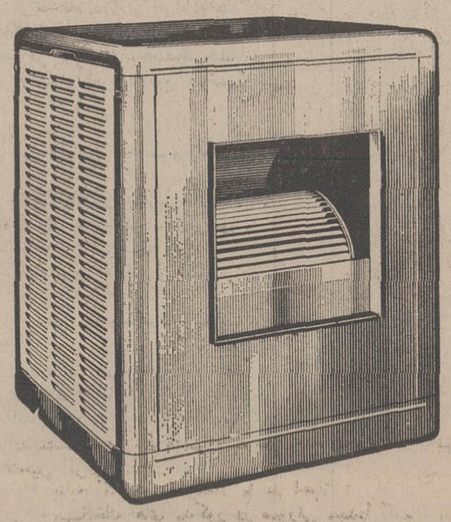

چرا باید برای فروش هر کالای خوبی تعدادی جایزه داد

بعنوان مثال ما کولرآزمایش را با تبلیغات غیرجایزه‌ای معرفی میکنیم

درحقیقت ساخت کولرآزمایش بزرگترین جایزه‌ای است که یك کارخانه میتواند به خریداران خود هدیه کند . زیرا هیچ کولر ایرانی دیگر دارای چنین مشخصاتی نیست

مشخصات کولر آزمایش

۱ـ پروانه کولر آزمایش یك پارچه و ساخت کارخانه مك‌گروادیسن آمریکا است
۲ـ کولر آزمایش بی‌صدا است ـ حقیقتاً بی‌صدا است
۳ـ قدرت خنك‌کنندگی کولر آزمایش ۰/۳۰ از کولرهای معمولی بیشتر است
۴ـ کولرآزمایش در ۱۰ نوع مختلف برای خنك کردن وسعت‌های گوناگون ساخته میشود
۵ـ کولر آزمایش با تمام این مزایا با قیمت‌های بین‌المللی عرضه میشود

محصولات آزمایش باقیمتهای بین المللی عرضه میشود

آگهی مناقصه شماره ۱۴۰۱ـ۵۲٫۳۴ تاریخ ۱٫۴۰۵۰

سررشته داری ناحیه ژاندارمری لرستان‌جهت‌مصرفی‌سربازان وظیفه مقدار ۱۵قلم‌خواربار مشروحه زیر.

۱ـ روغن نباتی قو یا شاهپسند ـ بهار ۷۵۰۰۰ کیلو
۲ـ نخود درجه۱ بوجاری شده خالص ۳۰۰۰ کیلو
۳ـ لپه‌نخودمرغوب ۴۰۰۰ کیلو
۴ـ لوبیا سفید بوجاری شده خالص ۳۰۰۰ کیلو
۵ـ عدس سبز قزوینی بوجاری شده ۲۵۰۰ کیلو
۶ـ لوبیا چشم بلبلی بوجاری شده ۱۰۰۰ کیلو
۷ـ نمک‌آشپزخانه در بسته‌های ۵ کیلوئی ۱۰۰۰۰ کیلو
۸ـ زردچوبه کوبیده ۱۲۰ کیلو
۹ـ لیموعمانی ۳۵۰ کیلو .
۱۰ـ کشمش قرمز پلوئی ۱۰۰۰ کیلو
۱۱ـ آرد گندم ۱۰۰۰ کیلو
۱۲ـ چای داخله ۳۵۰ کیلو
۱۳ـ برنج‌صدری‌درجه۲ ۵۰۰۰۰ کیلو
۱۴ـ برنج چمپا ۱۵۰۰ کیلو
۱۵ـ لوبیا قرمز ۴۵۰۰ کیلو

از طریق مناقصه خریداری مینماید پیشنهاددهندگان‌می‌توانندبامراجعه به سررشته داری ناحیه‌ژاندارمری لرستان وملاحظه نمونه‌ومشخصات اجناس و دریافت برگ شرایط و مشخصات معامله پیشنهاد خود را طبق مفاد مندرجه‌در شرایط‌معامله تنظیم و تا ساعت ۹ صبح روز ۱۲ تیر ماه ۵۰ بدفتر ناحیه ژاندارمری لرستان تسلیم نمایند.

سررشته داری ناحیه ژاندارمری لرستان آ ـ ۲۰۶۷۲

چرا این برنده خوشبخت شما نباشید؟
۷ بار شتر اسکناس
هموزن برنده پول
میلیونها ریال جوایز نقدی

یکدستگاه اتومبیل پیکان جوانان، جوایز اولین سری قرعه‌کشی حساب ذخیره بانك اصناف ایران است.
تا فرصت باقیست دربانك اصناف ایران حساب ذخیره بازکنید.

آگهی مناقصه شماره ۵۰٫۶۳۵

راه آهن دولتی ایران سه قلم (هفتصد دستگاه چراغ سقفی حباب پلاستیکی‌مختلف‌موردنیازرابرطبق‌مشخصات‌وشرایط‌مربوط‌ازمحل‌طرحهای سازمان برنامه

ازطریق مناقصه تحویل تهران مخزن.د.ربگذاری خریدمینماید. داوطلبان شرکت در مناقصه میتوانند در ساعت اداری جهت دریافت اسناد مناقصه باداره کل کارپردازی مراجعه فرمایند شرکت کنندگان در مناقصه باید مبلغ ۳۵۰۰۰ سی‌وپنجهزار ریال بعنوان سپرده‌شرکت درمناقصه به‌صندوق راه‌آهن پرداخت‌ورسیدصندوق‌یا معادل همان مبلغ ضمانت نامه بانکی صادر یکی از بانکهای مجاز ایران‌که‌لااقل‌یک ماه اعتبار داشته باشد بضمیمه پیشنهاد خود تا ساعت ۹ صبح روز ۵۰٫۶۷ در صندوق پیشنهاد ها واقع‌درادراره کل کار پردازی‌بیاندازند پیشنهاد های واصله ساعت ده روز مزبور باز و قرائت خواهد شد . حضور پیشنهاد دهندگان یا نمایندگان مجاز آنها در جلسه مناقصه‌آزاد است و راه آهن در رد ویاقبول هر یک یا تمام پیشنهاد ها مادامیکه قرارداد مبادله نشده است جزا و کلا مختار میباشد . به پیشنهاد فاقد سپرده و مشروط و مبهم و پیشنهادیکه بعد از موعد مقرر برسد ترتیب اثر داده نخواهد شد سپرده برنده اول و نفر دوم مناقصه نگهداری‌ودر صورت استنکاف از انجام معامله بدون هیچگونه تشریفات بنفع راه‌آهن ضبط خواهد شد مالیات متعلقه و هرگونه عوارض دیگر بعهده برنده مناقصه میباشد . م‌الف ۴۲۶۴

راه آهن دولتی ایران

آ ـ ۲۱۱۴۰ ۱ ـ ۲

«آگهی حراج»

بانک رهنی ایران ششدانگ یکقطعه زمین محصور ملکی خویش را بمساحت ۱۷۰ متر مربع واقع در خیابان تهران‌نو . خیابان کهن ،کوچه خونسار . کوچه جهانگیر از طریق حراج بفروش میرساند.

طالبین میتوانند برای کسب اطلاع بدایره اموال غیر منقول این‌بانک (خیابان فردوسی ساختمان‌بانک رهنی‌ایران)مراجعه نمایند .م‌اف۴۳۱۵

بانک رهنی ایران

۲ـ۱ آ ـ ۲۱۱۳۲

«آگهی استخدام»

نیروی هوائی شاهنشاهی بمنظور تامین کادر افسری اسلحه و مرمیات برای یگان های خود درسراسر کشورتعدادی داوطلب باشرایط زیر جهت تکمیل درآموزشگاه‌افسری اسلحه ومرمیات استخدام می نماید :

۱ـ شرایط

الف ـ تابعیت دولت شاهنشاهی ایران .

متدین به یکی از ادیان‌اسلام. مسیحی. کلیمی .زردتشتی.

پ ـ دارا بودن حداقل گواهینامه ششم دبیرستان رشته(ریاضی طبیعی)و احراز موفقیت در آزمایشات ورودی .

ت ـ سن بین ۱۸ تا ۲۴ سال تمام .

ث ـ نداشتن پیشینه بد .

ج ـ داشتن صحت مزاج و تناسب اندام طبق گواهی بهداری عمومی نیروی هوائی .

چ ـ سپردن تعهد خدمت در نیروی‌هوائی برابرقوانین و مقررات ارتش شاهنشاهی .

ح ـ نداشتن کسان تحت تکفل .

۲ـ مدت تحصیل در آموزشگاه مزبور حداقل یکسال و نیم است و دانشجویان در تمام مدت تحصیل شبانه روزی بوده و هزینه زیست و پوشاك آنان به عهده نیروی هوائی‌شاهنشاهی‌می باشدو ماهیانه مبلغ ۱۹۶۰ ریال به عنوان حقوق دریافت‌خواهند داشت .

۳ـ دانشجویانی که دوره تحصیلی را با موفقیت طی نمایند به درجه ستوان سومی ناژل و ترفیع درجات بعدی آنان برطبق مفاد قانون استخدام نیروهای مسلح شاهنشاهی می باشد .

۴ـ داوطلبان می توانند برای کسب اطلاعات بیشتر و ثبت‌نام با در دست داشتن یك نسخه فتوکپی گواهینامه تحصیلی ،عین شناسنامه (عکس‌دار) و ۲۲ قطعه عکس سه در چهار از تاریخ نشر این آگهی تاتامین احتیاج (باستثنای ایام تعطیل وپنجشنبه ها همه روزه)از ساعت ۸ الی ۱۲ به مرکز آموزش های هوائی واقع در خیابان تهران نو ایستگاه فرودگاه مراجعه نمایند .

م‌الف ۴۱۷۹

نیروی هوائی شاهنشاهی

آ ـ ۲۰۳۷۰

اروپ میل
اولین آسیاب دانه‌ری که بایران وارد شده

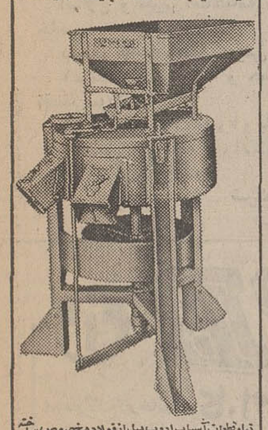

تمام قطعات آسیاب اروپ میل از فولاد مخصوص ساخته شده و سنگهای اروپ میل مشتاد درصد سبداده داد با مقابل نیروئی باد ده درصد از آسیابهای مشابه بیشتر آرد میدهد. نمایندهٔ انحصاری:
شرکت ایران مارکو
تهران ـ خیابان ایزنهاور ـ شماره ۲۱۶ الی ۲۲۲ (بین چهارراه کندی و اسکندری)
تلفن: ۹۶۰۳۶۳ـ۹۵۵۷۷۸

مجله دختران و پسران روزهای یکشنبه منتشر میشود

آگهی تجدید مناقصه شماره ۱۱

نیروی هوائی شاهنشاهی ۴۰ قلم مواد شیمیائی مورد نیاز خود را از طریق مناقصه خریداری مینماید . پیشنهاد دهندگان میتوانند با مراجعه بستاد فرماندهی نیروی هوائی (خیابان فرح‌آباد) و دریافت برگ شرائط و مشخصات پیشنهادات خود را برطبق مفاد مندرج در برگ شرایط تنظیم نموده وتا ساعت ۱۲٫۰۰ روز سه‌شنبه ۲۹٫۴۰۵۰ بدفتر آجودانی‌کل‌ستادفرماندهی نیروی هوائی تسلیم نمایند .

نیروی هوائی شاهنشاهی
م الف ۴۲۲۵

۱ ـ ۲ آ ـ ۲۰۳۴۶

قابل توجه آقایان مهندسین مشاور ـ شرکتهای ساختمانی ـ سازمانها وصاحبان مؤسسات چاپ نقشه

شرکت سهامی کاغذ حساس ایران

دارندهٔ امتیاز مؤسسه استاندارد و تحقیقات صنعتی ایران

بیش از ۱۵۰ رقم محصولات مرغوب خودرا طبق سفارش مشتریان محترم درمدت کوتاه آماده وتحویل می‌نماید

برای کسب اطلاع راجع بانواع کاغذهای آمونیاکی بالوان مختلف وکاغذهای اوسه OCE (بدون آمونیاك) بدفترمرکزی شرکت واقع درخیابان شاهرضا (نزدیك کالج) شماره ۱۵۶ مراجعه فرمائید .
تلفن‌های : ۴۰۱۹۰ـ ۴۰۳۳۹ـ ۶۶۶۲۲۱ ـ نشانی تلگرافی هلیو

معرفی کاندید نمایندگی مجلس شورایملی

جامعه تکنیسینهای داروسازی ایران محمد باقر صدیقی راکه در مدت چهار سال فعالیت مداوم و پیگیرخود موفق شده است، جامعه نیرومند و متشکلی را بنیان نهد و بسیاری از مشکلات بیست ساله آنانرا حل‌کند،بپاس اینهمه‌صداقت وازخودگذشتگی ، آماده است که در انتخابات دوره ۲۳ قانونگزاری صدیقی را راهی‌مجلس شورایملی بنماید .

جامعه تکنیسینهای داروسازی ایران ایمان کامل دارد چنانچه صدیقی در انتخابات مجلس شورایملی موفقیت حاصل نماید . باتوجه به روحیه خدمتگزاری و صفات انسانی که دارد، در لباس وکالت مجلس شورایملی بیش از پیش توفیق خدمت بشاه ومردم را خواهد داشت وچون مرد خودساخته واز طبقه‌پائین اجتماع است، باین سبب میتواند نماینده واقعی مردم باشد .

محمدباقر صدیقی درطول مدت فعالیت مطبوعاتی و کوششهای اجتماعی خویش همواره مرد مثبتی بوده است .

از همکاران ارجمند میخواهیم که اصالت و شخصیت صدیقی را بدوستان و نزدیکان خود تشریح نمایند .

آ_۹۳۴۵ هیئت مدیره جامعه تکنیسینهای داروسازی‌ایران

قابل توجه‌پزشکان محترم شهر تهران

اداره کل تحقیقات و برنامه‌ریزی بهداشت و تنظیم خانواده وزارت بهداری اقدام بجمع آوری نظرات و تجربیات پزشکان شهر تهران درزمینه برنامه های بهداشت و تنظیم خانواده نموده است . باارسال پرسشنامه هائی مراتب از همکاران استفسار می گردد . قبلا از ابراز توجهی که همکاران محترم دراین مورد خواهند نمود سپاسگزاری مینماید . م‌الف ۴۱۶۷

اداره کل تحقیقات و برنامه ریزی بهداشت و تنظیم خانواده

۱ـ۳ آ_۲۰۷۴۰

آگهی استخدام

اداره کل گمرك یکنفر مهندس ماشین آلات مکانیك عمومی را برای خدمت دراداره گمرك خرمشهر طبق آئین‌نامه استخدام پیمانی باحقوق مکفی استخدام مینماید . داوطلبانیکه دارای‌مدارك تحصیلی لیسانس یابالاتر باشند میتوانند بادردست داشتن‌مدارك زیرتا پایان خدمت اداری روز سه‌شنبه ۵۰ر۴ر۱۵ باداره کارگزینی کل گمرك مراجعه و ثبت‌نام نمایند :

۱ـ اصل مدرك تحصیلی .
۲ـ دفترچه پایان خدمت زیرپرچم یا معافیت دائم‌غیرپزشکی.
۳ـ عکس ۴ × ۶ پنج قطعه .
۴ـ عین شناسنامه .

ضمنا داوطلبانیکه دارای تجربه‌وسابقه کار درتخصص مربوطه باشند حق‌تقدم خواهند داشت . م‌الف ۴۲۴

اداره کل گمرك

۱ـ۲ آ_۲۱۱۲۸

ما فقط به یمین مردوخی رای خواهیم داد

این‌جانبان از طرف قاطبه اهالی کردستان آقای ناصریمین‌مردوخی کردستانی‌شاعرحماسه‌سراونویسنده مطبوعات‌راکه درراه اجرای برنامه اصلاحات‌ارضی در منطقه کردستان مجاهدت وفداکاری زیادی نموده همچنین از طریق نوشتن مقالات درجراید و مجلات ونشراعلامیه ها وسخنرانیهای سودمند در رادیو ایران ورادیو کردستان‌درتنویر افکار عمومی مردم کردستان نقش موثری داشته‌ودرمدت بیست سال مبارزات مطبوعاتی علیه دشمنان اصلاحات‌ارضی به‌جامعه‌زحمتکشان از جمله کارگران و دهقانان‌خدمت قابل ملاحظه‌ای نموده است وبرأثر همین‌فداکاریها در ادواربیست ویك وبیست‌ودوم انتخابات مجلس‌شورای‌ملی از طرف‌اهالی سنندج نامزد نمایندگی شدوو درهردو دوره قریب‌دوازده هزار رای‌از آراء ماخوذه بنام ایشان قرائت گردید، دراین‌دوره نیز کاندیدای ما می‌باشند و یقین داریم عموم همشهریان گرامی بایشان رای خواهندداد .

ملامحمد مقاخری، سردفتراسنادرسمی‌و پیشنماز کشاورزان سنندج .سید جمال‌الدین حسینی . حسین ضیائی ،شمس‌الملوك بیانی رئیس‌سازمان زنان قروه . منیر فدوی ، منیر مسعودی ، محمود غفاری . عباس حیدری . حاج ابراهیم رضائی . محمد ضیائی ،اسماعیل حاجیان.شهداد جباری . حسن فقیه‌زاده .احمد علی‌ضیائی،محمودجباری،علی‌اسفندیاری،نعمت‌الله کرمی .محمد علی‌مسعودی . حسین حیدری . خلیل‌حیدری، عزت‌الله مومنی. سیدحسین ضیائی ، سدموسی اجاقی ، یحیی شاه‌ویسی .حمدالله نصیری . سید محسن حسینی . حبیب‌الله خالدیان ، سید احمد شرف بیانی ،محمود سلطانی . محمد دهقان ، محمد رضوی . اردشیر مسعودی .احمدعلی احمدی . هوشنك جعفری وصد ها امضای دیگر ازنمایندگان اصناف‌و فرهنگیان و دهقانان و کارگران قروه‌وسنندج

آگهی دعوت

بدینوسیله ازصاحبان‌سهام شرکت‌سهامی‌صنایع‌پارس وآمریکا دعوت میشود که درجلسه مجمع عمومی فوق‌العاده و مجمع‌عمومی عادی سالیانه صاحبان سهام که به ترتیب ساعت پنج و شش بعداز ظهر روز پنج‌شنبه بیست‌وچهارم تیرماه ۱۳۵۰ (۲۴ر۴ر۵۰) درمحل شرکت خیابان شاه ـ ساختمان آلومینیوم طبقه ۱۱ تشکیل میشود حضور بهمرسانند .

دستور جلسه مجمع عمومی فوق‌العاده :
اصلاح و تغییر اساسنامه شرکت و تبدیل آن بشرکت‌سهامی خاص .

دستور جلسه مجمع عمومی عادی سالیانه :
۱ـ تصویب ترازنامه و حساب سود و زیان سال ۱۳۴۹ و تقسیم سود .
۲ـ انتخاب هیئت مدیره و بازرس .
۳ـ تعیین روزنامه کثیرالانتشاری که آگهی های دعوت شرکت بایستی درآن درج شود .

شرکت سهامی صنایع پارس و آمریکا

۹۴۸۵ آ_

KSB

محصولات کارخانجات کا.اس.ب همیشه موجود در تهران

تلمبه های سانتریفوژ — برای کارهای کشاورزی و صنعتی
تلمبه های فشار قوی — برای تغذیه دیگ بخار ـ اضافه کردن فشار وباران مصنوعی
تلمبه های شناور والکتریکی — برای چاه عمیق و کشاورزی
تلمبه های آبگرم — در اندازه های مختلف برای حرارت مرکزی
تلمبه های توربینی باشافت — استاندارد امریکائی برای کشاورزی

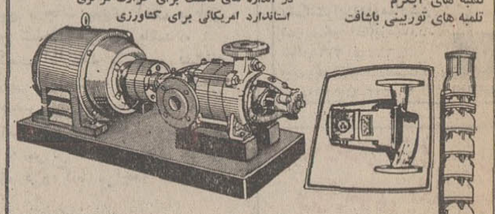

لوازم، سوپاپهای مکش شیرفلکه ـ شیرخودکار تبدیلها و فلانشها
برای آبگرم ـ بخار و مایعات مختلف تا ۳۰۰درجه سانتیگراد و ۱۶ آتمسفر فشار
شیر های بخارگیر — برای راندمان بهتر در سیستم بخار
الکتروموتور های افقی در اندازه های مختلف تا ۱۸۰ اسب

شرکت بازرگانی دیتون
شاهرضا چهارراه کالج تلفن ۶۶۴۳۲۸ ـ ۴۹۲۶۳۱
قسمت‌فنی ۸۲۴۰۳۶ ـ ۸۲۴۰۳۷ (تلگرافی دایتون)

آگهی به دامداران

بمنظور آگاهی بیشتر حشمداران ذیلا مفاد بند یک ماده ۱۵ مکرر قانون اصلاح قانون حفاظت و بهره‌برداری از جنگلها و مراتع کشور مصوب ۲۶ فروردین ماه ۱۳۴۸ باستحضار میرسد:

ماده ۱۵ مکرر ـ وزارت منابع طبیعی مکلف است وجوه‌زیر را در کشتارگاهها قبل از کشتار دریافت نماید .

۱ـ برای هرراس بز و بزغاله تا سه سال از تاریخ تصویب این قانون ده ریال و پس از آن تا دوسال پنجاه ریال و بعد از پنج سال یکصد ریال .

علیهذا باتوجه بمراتب بالا انتظار میرود دامداران از فرصت موجود استفاده نموده ونسبت به تقلیل بزها بحداقل ممکن‌اقدام نمایند. م‌الف ۴۲۶۶

از طرف وزیر منابع طبیعی

آ_۲۱۱۳۸

آگهی مناقصه شماره ۳۵ـ۵۲ـ۱۴۰۱ تاریخ ۱ر۴ر۵۰

سررشته‌داری‌ناحیه ژاندارمری لرستان مقدار ۵ قلم اجناس فاسد شدنی مصرفی سربازان وظیفه‌را بشرح زیر .

۱ـرب گوجه فرنگی ۱۰۰۰ کیلو
۲ـسبزی خورشتی (جعفری ـ گشنس ـ اسفناج‌ـتره)بنسبت مساوی ۲۰۰۰
۳ـ سیب زمینی مرغوب ایرانی ۱۳۰۰۰ کیلو
۴ـپیازخشك چرخی ۱۱۰۰۰ کیلو
۵ـپنیر چرخ نکرده چربدار محلی ۴۵۰۰ کیلو

از طریق مناقصه خریداری می نماید پیشنهاد دهندگان می ـ توانندبامراجعه به سررشته‌داری‌ناحیه ژاندارمری لرستان‌وملاحظه نمونه و مشخصات اجناس ودریافت برك شرایط و مشخصات معامله پیشنهاد خودرا طبق مفاد مندرجه درشرایط معامله‌تنظیم وتاساعت ۱۰ روز ۱۲تیرماه ۵۰بدفتر ناحیه ژاندارمری لرستان تسلیم نمایند .

سررشته‌داری‌ناحیه ژاندارمری لرستان

آ_۲۰۶۷۴

آگهی مناقصه شماره ۳۶ـ۵۲ـ۱۴۰۱ تاریخ ۱ر۴ر۵۰

سررشته‌داری ناحیه ژاندارمری لرستان جهت مصرفی سالانه سربازان وظیفه‌مقدار ۸۰۰۰ کیلو گوشت گوسفند از طریق مناقصه خریداری می نماید .

پیشنهاددهندگان می‌توانند بامراجعه به سررشته‌داری ناحیه ژاندارمری لرستان ودریافت برك شرایط مشخصات معامله پیشنهاد خودرا طبق‌مفادمندرجه درشرایط‌معامله‌تنظیم وتاساعت ۱۱ روز ۱۲تیرماه ۵۰بدفترناحیه ژاندارمری لرستان تسلیم نمایند .

سررشته‌داری ناحیه ژاندارمری لرستان

آ_۲۰۶۷۰

آگهی استخدام

شرکت سهامی ماشین‌سازی اراك تعدادی از افراد واجد شرایط زیر را که خدمت وظیفه خود را انجام داده و یا دارای برگ‌معافیت دائم باشند جهت خدمت در قسمتهای مختلف‌کارخانه ماشین‌سازی اراك واقع در شهرستان اراك با حقوق مناسب استخدام مینماید :

الف :

۱ ـ مهندس باسابقه کار در طراحی ابزار و قالب و وسائل و متد .
۲ ـ مهندس باسابقه کار در ساخت قالب و ابزار.
۳ ـ تکنیسین حرارت مرکزی ـ دیگ بخار ـ کمپرسور هوا با حداقل تحصیلات ششم ابتدائی و ۴ سال سابقه کار .
۴ـ دیپلم فنی دررشته مکانیک یاماشین آشنابزبان انگلیسی و دارای سابقه کار در لابراتوار.
۵ ـ دیپلم فنی دارای سابقه کار بادستگاههای بخار ـ حرارت مرکزی و کمپرسور های هوا
۶ ـ کارگر آزمایشگاه دارای حداقل مدرك سوم متوسطه باسابقه کار با دستگاه اشعه ایکس بر روی فلزات .
۷ـ کارگر صفحه تراش ـ فرز کار ـ تراشکاروقالبساز باحداقل مدرك ششم ابتدائی و۵ سال تجربه در رشته مزبور.
۸ ـ کارگر مکانیک و تعمیرکار ماشین آلات باحداقل مدرك تحصیلی ششم ابتدائی و ۴ سال سابقه کار قبلی.
۹ ـ کارگر برقکار (تعمیرکار ماشین‌آلات) باحداقل مدرك ششم ابتدائی و ۴ سال سابقه کار.

ب :

۱ ـ مترجم زبان روسی ـ فارسی که از عهده ترجمه متون فنی برآید .
۲ـ انباردار فنی دارای حداقل مدرك‌سوم‌متوسطه و۴سال سابقه کار و آشنا به قطعات و لوازم یدکی ماشین‌آلات .

داوطلبان واجد شرایط میتوانند همه روزه از ساعت ۷ر۵ الی ۱۲ و ۱۳ر۵ الی ۱۶ به‌کارگزینی شرکت سهامی ماشین‌سازی [illegible] شماره ۴۳۵ ویابه کارگزینی کارخانه واقع دره کیلومتری جاده اراك ـ قم مستقیما مراجعه و یا با نشانی های فوق مکاتبه نمایند

شرکت سهامی ماشین سازی اراك

۱ـ۳ آ_۱۹۳۴۶

ترکیات

جناب آقای دکتر علاءکیانی تویسرکانی

باکمال مسرت انتصاب شایسته جنابعالی را بسمت‌ریاست هیئت مدیره ومدیریت عامل شرکت‌سهامی فرش ایران‌صمیمانه تبریك عرض می نماید .

مصطفی سلیمی

آ_۲۰۸۴۶

تیمسار معظم سرتیپ حسین شیرانی

بانهایت شعف ترفیع جنابعالی را تبریك عرض می‌نمایم .

سرگرد دکتردفاعی

آ_آ_۲۰۸۴۴

جناب آقای دکتر علاءکیانی تویسرکانی

باکمال مسرت انتصاب شایسته جنابعالی را بسمت‌ریاست هیئت مدیره ومدیریت عامل شرکت‌سهامی فرش ایران‌صمیمانه تبریك عرض می نماید .

مصطفی سلیمی

آ_۲۰۸۴۶

تیمسار معظم سرتیپ حسین شیرانی

بانهایت شعف ترفیع جنابعالی را تبریك عرض می‌نمایم .

سرگرد دکتردفاعی

آ_آ_۲۰۸۴۴

تیمسار دریابد رسائی

باکمال خوشحالی ارتقاء شایسته جنابعالی‌را صمیمانه‌تبریك عرض‌می‌نمایم .

مهندس کاوه سیف‌آزاد

آ_۲۰۶۴۴

جناب آقای عبدالعلی سجادی‌نائینی شهردار محترم‌گیلان

انتصاب شایسته و بجای شما را که از برادران انقلاب‌هستید به سمت شهرداری گیلان صمیمانه تبریك می‌گویم .

از طرف سپاهیان‌دانش بخش آبیك قزوین ـ محسن شریفی

آ_۲۰۶۶۴

تیمسار دریابد رسائی

مفتخرا بانهایت مسرت تبریکات صمیمانه را تقدیم‌میدارد .

بندر بوشهر : شیلات . سروان برهانی‌و بانو

آ_۲۰۶۶۶

جناب آقای عبدالعلی سجادی نائینی

شهردار محترم گیلان

انتصاب شایسته شمارا به سمت شهردار گیلان از صمیم قلب تبریك می گویم .

کمال راستی

آ_۹۴۶۱

تیمسار سرلشگر جعفر صانعی

امیداست عرض گرمترین تبریکات صمیمانه‌ام مورد قبول آن تیمسار معظم واقع گردد .

سرهنك دکتراسکندری

آ_۹۲۵۷

گره از مشکلی بزرگ گشوده شد

آیا میدانید ..... مخلوط بتونی که امروز درمحل ساختمان درست میشود بامخلوطی که روز بعد می‌سازید چه اندازه از لحاظ کیفیت متفاوت است ؟

نگران نباشید . ما این مشکل را برای شما حل کرده‌ایم .

فقط سفارش داده یا مارا مطلع نمائید که چه‌نوع بتون مورد نیاز است تا ما بتون گارانتی شده یکسان و مرغوب برایتان ارسال نمائیم بااین کار نه تنها پول اضافی نپرداخته‌اید بلکه وقتتان را نیز ضایع نکرده‌اید زیرا « تراك میکسرهای » ما با ظرفیت شش متر مکعب مرتباً و دقیقاً بتون مورد سفارش شما را به‌محل ساختمان خواهند آورد .

شرایط پرداخت نیز سهل وساده وهمچون بتون ما محکم و استوار است .

برای دریافت برآورد خواهشمند است با تلفن ۶۲۳۹۵۲ تماس بگیرید .

بتون باتیمان

ادمن

آگهی تجدید مناقصه شماره ۶۵۹و۶۶۰ر۵۰

راه آهن دولتی ایران دو دستگاه اطاقك‌چرخدار وچهار دستگاه تانکرمورد نیازرابرطبق مشخصات و شرایط و اوراق مربوطه‌ازمحل طرحهای‌سازمان برنامه .

ازطریق مناقصه تحویل تهران مخزن‌ج ریلگزاری خریداری‌می نماید .

داوطلبان شرکت در مناقصه میتوانند در ساعت اداری‌جهت دریافت اسناد مناقصه باداره کل‌کارپردازی مراجعه فرمایند شرکت کنندگان در مناقصه باید مبلغ بیست وپنج هزارریال بعنوان سپرده‌شرکت درمناقصه به صندوق راه آهن پرداخت و رسید صندوق یا معادل همان مبلغ ضمانت‌نامه بانکی صادر یکی از بانکهای مجاز ایران‌که لااقل یکماه اعتبار داشته باشد بضمیمه پیشنهاد خود تا ساعت ۹صبح‌روز ۱ر۶ر۵۰ در صندوق پیشنهادها واقع در اداره کل کارپردازی بیاندازند پیشنهاد های واصله ساعت ده روزمزبور باز وقرائت خواهد شد.حضور پیشنهاد دهندگان یانمایندگان مجاز آنهادرجلسه مناقصه‌آزاد است و راه‌آهن‌دررد و یا قبول هریك یاتمام پیشنهادها مادامی که قرارداد مبادله نشده است جزا و کلا مختار میباشد . به پیشنهاد فاقد سپرده و مشروط ومبهم وپیشنهادیکه بعد ازموعد مقرر برسد ترتیب اثر داده نخواهد شدسپرده برنده اول و نفر دوم مناقصه نگهداری ودر صورت استنکاف از انجام‌معامله بدون هیچگونه تشریفات به‌نفع راه‌آهن ضبط خواهدشدمالیات متعلقه و هرگونه عوارض دیگر بعهده برندگان مناقصه میباشد م‌الف ۴۲۶۱

راه‌آهن دولتی ایران

آ_۲۱۱۴۴ ۱ـ۲

آگهی استخدام

پلیس راه‌آهن و هواپیمائی کشوری تعدادی داوطلب خدمت پاسبانی باشرایط زیر استخدام مینماید :

۱ـ تابعیت ایران .
۲ـ متدین بیکی از ادیان رسمی .
۳ـ دارابودن حداقل گواهینامه شش ساله ابتدائی .
۴ـ سن داوطلبان نباید کمتر از ۱۸ و بیشتر از ۲۸ سال تمام باشد .
۵ـ حداقل قد ۱۶۵ سانتیمتر .
۶ـ داوطلبانی که خدمت زیر پرچم‌انجام داده باشند حق‌تقدم را دارند و مدت کارآموزش این داوطلبان سه ماه خواهد بودو کسانیکه خدمت زیرپرچم را انجام نداده‌اند ۶ ماه دوره‌کارآموزی خواهند داشت .
۷ـ داشتن بنیه‌قوی‌وتندرستی کامل و توانائی برای انجام‌کاری که بمنظور آن استخدام میشوند بگواهی اداره بهداری‌شهربانی کل کشور .
۸ـ مبتلا نبودن به بیماری روانی .
۹ـ عدم اعتیاد بمواد مخدر و الکل .
۱۰ـ عدم محکومیت به جنایت و جنحه هائی که بموجب‌قوانین مستلزم محرومیت از خدمت دولت میگردد .
۱۱ـ عدم معروفیت بفساد و عقیده و اخلاق و داشتن حسن پیشینه .
۱۲ـ تعهد ۵ سال خدمت درشهربانی کل باضمانت بمبلغ ۱۵۰۰۰ ریال (پانزده هزار ریال) .
۱۳ـ داوطلبان پس‌از طی دوره کارآموزی که شبانه‌روزی می باشد بااستفاده از وسایل زیست و خوراك و دریافت ماهی ۵۰۰ ریال کمك هزینه تحصیلی بسمت پاسبان درجه ۳ استخدام و ترفیعات بعدی آنان مشمول مقررات ترفیعات شهربانی کل کشور خواهد بود .
۱۴ـ داوطلبان میتوانند درساعات اداری همه روزه از ساعت ۱۰ صبح تاساعت ۱۳ بقسمت امور اداری پلیس راه‌آهن و هواپیمائی کشور مراجعه نمایند . م‌الف ۴۲۶۸

شهربانی کل کشور

آ_۲۱۱۲۲ ۱ـ۳

آگهی استخدام

نیروی هوائی شاهنشاهی‌بمنظور تکمیل کادر خود تعدادی غیرنظامی بشرح زیر جهت مرکز با حقوق مکفی استخدام می‌نماید.

داوطلبان واجد شرایط میتوانند از تاریخ ۱۲ر۴ر۵۰ همه روزه باستثنای ایام تعطیل و روز های پنجشنبه از ساعت۸ صبح الی ۱۰ با در دست داشتن مدارك تحصیلی و دفترچه پایان‌خدمت زیر پرچم ویا برگ معافیت دائم و عین شناسنامه عکس دار ودو قطعه عکس ۴ × ۶ به ستاد فرماندهی نیروی هوائی شاهنشاهی (کارگزینی غیر نظامیان) واقع در خیابان فرح آباد ژاله (دوشان تپه) مراجعه نمایند . م‌الف ۴۲۷۱

نیروی هوائی شاهنشاهی

ردیف	عنوان تخصص	درجه تحصیلات
۱	روان پزشگ	دکترا
۲	روانشناس اجتماعی	دکترا
۳	روان‌شناس‌بالینی	فوق لیسانس یادکترا
۴	متخصص آمار	لیسانس
۵	متخصص علوم‌تربیتی	لیسانس یافوق لیسانس
۶	متخصص مشاوره	لیسانس یا فوق‌لیسانس
۷	مددکار اجتماعی	لیسانس
۸	مترجم زبان انگلیسی	

۱ـ۳ آ_۲۰۷۶۴

بانك مرکزی ایران باطلاع عموم میرساند

در روز سه شنبه هشتم تیر ماه جاری اوراق قرضه یکساله با بهره ۸ درصد در سال و سه ساله با بهره ۹درصد درسال از محل اوراقی‌که بانك مرکزی ایران درروزانتشار(اول‌تیرماه۱۳۵۰)به‌حساب‌خود خریداری نموده برای فروش عرضه میشود و در موقع فروش بهره متعلقه‌ازتاریخ انتشارتاتاریخ‌فروش‌به بهای‌اسمی اوراق اضافه شده‌و ازخریداراخذ میگردد. بهره اوراق قرضه از مالیات بردرآمد معاف وهر ششماه یکبار پرداخت میگردد .

مبلغ اضافی که‌در تاریخ هشتم تیرماه برای‌فروش هر ۱۰ر۰۰۰ ریال اوراق قرضه یکساله و سه ساله دریافت میشود به‌ترتیب ۱۵ر۶۰ ریال‌و ۱۷ر۵۰ ریال میباشد .

بدین ترتیب ، برای مثال، یکبرك قرضه‌ده هزار ریالی سه ساله منتشره در تاریخ اول تیر ماه ۱۳۵۰ درتاریخ هشتم تیرماه مبلغ۱۰ر۰۱۷ر۵۰ ریال‌بفروش خواهد رسید .

علاقمندان بخرید اوراق قرضه میتوانند در روز سه شنبه مذکوربه بانك مرکزی ایران ویا هر یك‌از بانك های اعتبارات ، ایرانیان ، بازرگانی ، بیمه ، بیمه بازرگانی،تجارت خارجی ، تهران ، پارس ، رفاه کارگران ، سپه ، صادرات ، کشاورزی ومللی مراجعه نمایند .

۱ـ۲ آ_۲۰۹۰۴

آگهی مناقصه

شهرداری پایتخت مقدار دوازده هزار متر مکعب سنگ لاشه (سیز- سیاه) مورد مصرف مسیلهای پایتخت را ازطریق مناقصه ویا شرایط زیر خریداری مینماید .

۱ـ سنگهای مورد نیاز مطابق نمونه‌های مصرف شده در مسیلها و نمونه موجود در اداره کل عمران میباشد وفروشندگان میتوانند آنرا از نزدیک مشاهده نمایند.
۲ـ محل تحویل سنگها در مکانهائیست که اداره کل عمران تعیین مینماید واز محدوده قانون شهر تجاوز نخواهدکرد.
۳ـ میزان سنگها ممکن است تا ۲۵٪ کم یا اضافه شود.
۴ـ بهای سنگها پس ازتحویل و صورتمجلس اعضای‌کمیسیون تحویل شهرداری و نماینده فنی پرداخت خواهد شد .
۵ـ پیشنهاد دهندگان بایستی معادل ۵٪ بهای مورد معامله که پیشنهاد مینمایند سپرده بانکی معتبر بضمیمه پیشنهاد خود بنمایند
۶ـ پیشنهاد دهندگان بایستی پیشنهادهای خود را تاپایان روز اداری شنبه ۲ر۵ر۵۰ بصندوق مناقصه و مزایده اداره کل‌بازرسی شهرداری پایتخت خیابان ایرانشهر شمالی کاخ مرکزی تسلیم دارند
۷ـ پیشنهادات رسیده در ساعت ده صبح روز یکشنبه۳ر۵ر۵۰ باز و قرائت خواهد شد .
۸ـ به پیشنهادات مشروط ویا مفید ویا اینکه دیرتر ازموعد مقرر برسد ترتیب‌اثر داده نخواهد شد .
۹ـ شهرداری در رد ویا قبول یک یا کلیه پیشنهادات مختار است .
۱۰ـ هرگونه هزینه وعوارض ومالیات‌بعهده برنده‌مناقصه‌است.

۱ـ۲ آ_۲۰۹۰۸ شهرداری پایتخت

ثمره شکوهمند رستاخیز فرهنگی جشن شاهنشاهی ایران

۲۵۰۰ مدرسه

بیاد بود جشن دوهزار و پانصدمین سال بنانگذاری شاهنشاهی ایران

گامی بلند بسوی تمدن بزرگ

روزی که خورشید دانش بر سراسر ایران بتابد بود ایران، حتی یك بیسواد نباشد اساسی ترین شرط رسیدن به دوران تمدن بزرگ تحقق یافته است ایجاد ۲۵۰۰ مدرسه یادبود در روستاها گامی است بلند بسوی تمدن بزرگ

هفته رستاخیز فرهنگی

رستاخیز فرهنگی جشن شاهنشاهی ازجمله فرصت های استثنائی ودرخشانی است که هرچندگاه یکبار در تاریخ ملتها پیش میآید .

هر کس ، هروقت که اراده کند میتواند منشاء یك نیکی فردی و شخصی باشد . اما هیچ کس ، نمیتواند فرصتی را که رستاخیز فرهنگی جشن شاهنشاهی ،برای آفرینش نیکی جاودانه،درشان تاریخ پرشکوه تمدن وشاهنشاهی ایران، برای تمام مردم کشور پدید آورده است ، تجدید کند .

در هر اجتماعی ، تعداد کسانیکه حاصل تلاش عمر خود را بصورت بنیاد های نیکو کاری در می‌آورند و بیادگار میگذارند کم نیست .اما ، رستاخیز فرهنگی جشن شاهنشاهی چنان گسترش و عظمتی دارد که هر کس حتی با خرید یك یاچند برگ اوراق مدارس یادبود ، یا تامین هزینه ایجاد یك یا چند مدرسه ،میتواند در یکی از بزرگترین افتخارات تاریخ ، سهیم شود .

عظمت واهمیت این رستاخیز در خصلت اجتماعی بودن آنست . مسلمانان ، همیشه میتوانند به زیارت خانه خدا بروند ، اما آیین حج ، زمان معین و اجتماع تمام مسلمانان را در زیارت خانه خدا مقرر کرده است. همه میتوانند تنها نماز بخوانند، یا در طول سال روزه مداوم بگیرند ، اما نماز جماعت شان دیگر دارد ، و روزهٔ ماه رمضان ، که روزهٔ عام است ، فریضهٔ و واجب است .

کار های اجتماعی ، هنگامی که خصلت ملی و میهنی پیدا کرد ، بهمان نسبت که بر شکوه و عظمت آن افزوده میشود، اجرای آن آسان میگردد.

رستاخیز فرهنگی ،هدفی بزرگتر از ارقام پولی که برای ساختن مدارس یادبود فراهم می‌آید، بهمراه دارد . ملتی که باین رستاخیز می‌پیوندد ، دربارهٔ محتوی رستاخیز می‌اندیشد و بآن علاقه مییابد . کسی که حتی یك برگ ۲۰ تومانی از اوراق مدارس یادبود میخرد ،خودرادر بنای تمام مدارس یادبود در روستاهای سراسر کشور شریك و سهیم میداند و بدین ترتیب مدارسی که هرکس در بنای آنها ،سهمی داشته است ، چنان اهمیتی مییابد که ثمر آنها بسیار درخشانتر از ثمر ساختن معمولی این مدارس ،ازطریق اعتبار وبودجه دولتی است . شاگردی که در این مدارس باکتاب آشنا میشود و معلمی که درین کلاس ها تدریس میکند خود را در برابر شورو هیجان یك ملت می‌بیند .

عظمت رستاخیز فرهنگی جشن شاهنشاهی، علاوه برنتایج بزرگی که در ریشه کن ساختن چهل وبیسوادی دارد ، در جنبه تعمیم بخشیدن و عام کردن کوشش های اجتماعی است که ثمر آن نصیب همهٔ مردم میشود و بهمین دلیل است که می‌بینیم ، هیچکس در هر مقام و در هر شرایط اجتماعی، خودرااز پیوستن باین رستاخیز بینیاز نمی‌یابد .

استقبالی که طبقات مختلف مردم، موسسات و سازمانها اعم از دولتی یا ملی ، بخصوص در این روزهای پایان رستاخیز ،از خرید اوراق مدارس یادبود بعمل می‌آورند ، درعین حال تجلی ایمان و آگاهی ملت ایران بمفاهیم عالی انقلاب سفید است که شرکت در جنبش های اجتماعی وانجام وظایف ملی رادر کنار وظایف جاری برای همگان میآموزد و پیوستن بحرکت اجتماعی را از شرایط پیروزی می‌شناسد .

برای شرکت در چنین رستاخیزی فقط تا روز سه‌شنبه ،هشتم تیرماه (۳ روز دیگر) فرصت باقی است و اعلام هفته رستاخیز برای توجه دادن به کسانی است که با همه شور و اشتیاق، هنوز مجال نیافته‌اند به گروه پیشگامان رستاخیز فرهنگی جشن شاهنشاهی ایران بپیوندند .

آقای دکتر منوچهر کلالی دبیرکل حزب ایران نوین بنام سازمان مرکزی حزب ۵ مدرسه یادبود خرید .

حزب پاسدار انقلاب ، در رستاخیز فرهنگی جشن شاهنشاهی

حزب ایران نوین، با تعهد خرید ۱۰۵ مدرسه یادبود در آخرین جلسه دومین کنگره بزرگ خودیکبار دیگر ثابت کرد در پاسداری انقلاب ایران به اصولی که تحقق آنها تضمین کننده سعادت جامعه ملی ماست، سخت دلبستگی دارد و بخصوص برای امر گسترش فرهنگ در سطح مملکتی و پیکار با بیسوادی، ارزش فراوان قایل است .

حزب پاسدار انقلاب تاکنون به قسمت عمده‌ای از تعهدات خود عمل کرده و تعداد ٦٤ مدرسه بشرح زیر از طرف این حزب خریداری شده است:

آقای امیرعباس هویدا از طرف دفتر سیاسی حزب ۵ مدرسه
آقای امیرعبس هویدا از طرف هیئت اجرائی حزب ۵ مدرسه
آقای دکتر منوچهر کلالی از طرف سازمان مرکزی حزب ۵ مدرسه
بازرگانان و صاحبان صنایع عضو حزب ٤ مدرسه
اصناف وابسته به حزب ایران نوین ۱۹ مدرسه
کمیته سمنان ۱ مدرسه
کمیته شاهرود ۱ مدرسه
آقای خسروی کردستانی از طرف خود و برادرانش ۳ مدرسه
کمیته استان آذربایجان شرقی ۱ مدرسه
کمیته استان خوزستان ۳ مدرسه
آقای کوچمشکی مسئول کمیته زنجان ۱ مدرسه
آقای جواد شهرستانی استاندار کرمانشاهان ۱ مدرسه
کمیته استان خراسان ۱ مدرسه
کمیته استان اصفهان ۱ مدرسه
کمیته استان کرمان ۱ مدرسه
آقای ناصر مجتبائی ۱ مدرسه
کمیته استان آذربایجان غربی ۱ مدرسه
کمیته گرگان ۱ مدرسه
کمیته فرمانداری کل یزد ۱ مدرسه
کمیته شهرستان اراك ۱ مدرسه
کمیته استان فارس ۱ مدرسه
آقای کاظم کوروس ۱ مدرسه
خانم ناهید سیفی ۱ مدرسه
آقای داودوکیل گیلانی ۱ مدرسه
سندیکای کارگران صنعت نفت اهواز ۱ مدرسه
آقای عنایت‌الله بهبهانی ۱ مدرسه
آقای اسدالله صادقیان ۱ مدرسه
تعهداتی که تا پایان روز هشتم تیر ماه انجام خواهد گردید بشرح زیر است :
بازرگانان و صاحبان صنایع عضو حزب ۹ مدرسه
اصناف وابسته بحزب ایران نوین ۸ مدرسه
سندیکای کامیونداران عضو حزب ۵ مدرسه
کمیته استان ساحلی ۲ مدرسه
کمیته استان آذربایجان شرقی ۱ مدرسه
کمیته استان کرمانشاهان ۲ مدرسه
بازرگانان ساکن کویت ۲ مدرسه
خانم شوکت ملك جهانبانی ۱ مدرسه
کمیته استان گیلان ۱ مدرسه
کمیته لرستان ۱ مدرسه
کمیته اندیمشك ۱ مدرسه
کمیته کردستان ۱ مدرسه
کمیته همدان ۱ مدرسه
آقای رادفر از طرف کانون سپاهیان انقلاب وابسته بحزب ۱ مدرسه
آقای سید لطف‌الله کیاری ۱ مدرسه
خانم نصرت اعظم سمیعی ۱ مدرسه
دوشیزه نابینا پروین غفاری ۱ مدرسه
آقای حشمت‌الله امامی از شیراز ۱ مدرسه
آقای نظام‌الدین شهیدی از مراغه ۱ مدرسه
علاوه بر تعهدات فوق از طرف اعضای فراکسیون پارلمانی و اعضای حزب ایران نوین نیز مدارسی بشرح زیر خریداری شده است .
آقای دکتر مصطفی الموتی ۱ مدرسه
آقای نکوزاد ۱ مدرسه
آقای لطف‌الله حی ۱ مدرسه
آقای جعفر جوادی ۱ مدرسه
آقای شایسته ۱ مدرسه
آقای دکتر عظیمی ۱ مدرسه
آقای کاظم مسعودی ۱ مدرسه
آقای دکتر محمد رضوانی ۱ مدرسه
آقای دکتر خزائلی ۱ مدرسه

هزینه ایجاد ۱۰ مدرسه در نخستین روزهای عرضه اوراق مدارس یادبود از طرف نخست وزیری تامین شد .

آقای امیرعباس هویدا همچنین در مقام رئیس دفتر سیاسی و رئیس هیئت اجرائی حزب ایران نوین اوراق ۱۰ مدرسه یادبود راخریداری کرد

این ۱۰ مدرسه ،جزو ۱۰۵ مدرسه‌ای است که بنام دومین کنگره حزب ایران نوین نام‌گذاری شده است .

امریه ملوکانه :

۲ مدرسه بجای ۳۰۰ سبد گل ارکیده

اصناف تهران بمنظور سپاس ازتصویب قانون نظام صنفی که یکی از تازه ترین پدیده های انقلاب سفید درزمینه روابط اجتماعی است ، باتفاق آراء تصمیم گرفتند مدت یك ماه هرروز ده سبد گل ارکیده بکاخ نیاوران ببرند و در های کاخ را باسبد های گل ارکیده بیارایند . روزی که اولین سبدهای گل ارکیده بکاخ نیاوران برده‌شد و تصمیم اصناف به عرض رسید ،شاهنشاه فرمودند :

«اصناف بجای سبد های گل که میخواهند بکاخ نیاوران بیاورند ، بهتر است هزینه دومدرسه روستائی را تامین کنند .

این فرمان شاهانه ، همچون شعری لطیف وفلسفه‌ای عمیق برتارك رستاخیز فرهنگی جشن شاهنشاهی میدرخشد.

والاحضرت شاهدخت اشرف پهلوی

تاکنون ۵۸ مدرسه خریداری فرموده‌اند

از طرف والاحضرت شاهدخت اشرف پهلوی تاکنون هزینه ایجاد ۵۸ مدرسه یادبود تامین گردیده است .

والاحضرت نیکوکار اوراق ۲ مدرسه را در مشهد مقدس بنام السلطان‌علی‌بن‌موسی‌الرضا (ع) و اعلیحضرت رضاشاه کبیر شخصا خریداری فرمودند و هزینه ۲ مدرسه دیگر را درجریان سفر اخیر به آذربایجان بنام علیاحضرت ملکه‌پهلوی و والاحضرت شاهپور علیرضا درتبریز و رضائیه تامین نمودند . همچنین بموجب دستور تلگرافی والاحضرت که درنخستین روز رستاخیز فرهنگی از کراچی صادر گردید، اوراق ۲۰ مدرسه یادبود خریداری شد .

هزینه مدارس دیگر بنابدستور والاحضرت شاهدخت اشرف پهلوی از طرف موسسات تحت‌ریاست عالیه ایشان به این شرح تامین گردیده است .

سازمان زنان ایران ۱۰ مدرسه ـ سازمان شاهنشاهی خدمات اجتماعی ۱٤ مدرسه ـ دانشگاه جندی‌شاهپور ۱۰ مدرسه .

والاحضرت شاهدخت اشرف پهلوی ، نیابت ریاست عالیه کمیته ملی پیکار جهانی بابیسوادی نسبت به امر ساختمان مدارس توجهی خاص مبذول میفرمایند و ایجاد ۲۵۰۰ مدرسه یادبود بانظارت عالیه والاحضرت بسرعت پیشرفت میکند .

درسی بزرك از شهبانوی فرهنك پرور

شهبانوی گرامی و فرهنك پرور درنخستین روز های رستاخیز فرهنگی جشن شاهنشاهی ، در بانك ملی ایران شعبه تجریش حضور یافتند و اوراق ٦ مدرسه یادبود را بنام اعضای خانواده جلیل سلطنت شخصا خریداری فرمودند .

علیاحضرت شهبانو همچنین مقرر فرمودند اوراق ۵۰ مدرسه دیگر خریداری شود و این مدارس در ۵۰ روستای سراسر کشور ایجاد گردد .

این درس بزرك نیکی و پیشگامی درایجاد مدارس یادبود چنان شور و شوق درمیان مردم برانگیخت که نیکوکاری ناشناس باخرید ۱۵۰۰۰ برك اوراق مدارس یاد بود استدعا کرد نام والاحضرت همایون ولیعهد ایران برکتیبه ۱۰ مدرسه ثبت گردد .

والاحضرت شاهدخت شمس پهلوی

مقرر فرمودند ۱۰ مدرسه بنام ۱۰ نفر از خدمتگزاران شیرو خورشید سرخ ایران نامگذاری شود

والاحضرت شاهدخت شمس پهلوی ریاست عالیه جمعیت شیرو خورشید سرخ ایران درجلسه‌ای که باشرکت اعضای هیئت مدیره جمعیت درحضور والاحضرت تشکیل گردید باخرید ۱۵۰۰۰ برك اوراق مدارس یادبود مقرر فرمودند ۱۰ مدرسه از ۲۵۰۰ مدرسه یادبود جشن شاهنشاهی ایران بنام ۱۰ نفر از خدمتگزاران و بنیانگذاران جمعیت شیروخورشید سرخ ایران که اینك درقید حیات نیستند نامگذاری شود .

یك مدرسه یادبود نیز درنخستین روز های رستاخیز فرهنگی جشن شاهنشاهی از طرف والاگهر شهرآزادپهلبد خریداری گردید .

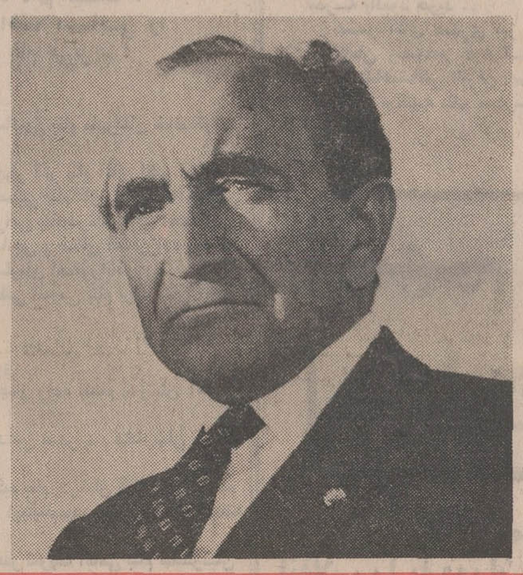

اولین وزیر

آقای اسدالله علم وزیر دربار شاهنشاهی ، اولین وزیری است که باخرید اوراق مدارس یادبود، به رستاخیز فرهنگی جشن شاهنشاهی پیوست .

آقای علم که در اجرای نیات عالیه شاهنشاه آریامهر منشاء درخشان ترین خدمات در پیکار با بیسوادی بوده و مدتها در کسوت ریاست دانشگاه پهلوی شیراز به فرهنك مملکت خدمت کرده است ، باخرید یك مدرسه یادبود ، علاقه عمیق خود را به تحکیم مبانی ملی ورستاخیز فرهنگی جشن شاهنشاهی ابراز داشت .

همکاران وزارتی و کارمندان وزارت دربار شاهنشاهی نیز ، همگام با آقای اسدالله علم باخرید ۷ مدرسه یادبود به رستاخیز فرهنگی جشن شاهنشاهی ایران پیوستند.

نام خریداران مدارس یادبود در کتاب نامهای جاویدان درج میشود

کتاب نام‌های جاویدان حاوی نام کسانی است که با خرید یك یا چند مدرسه یادبود به رستاخیز فرهنگی جشن شاهنشاهی ایران پیوسته‌اند . در این کتاب از تلاش‌های ارزنده کلیه طبقات ، موسسات ، بانکها و استان‌های کشور در راه تحقق برنامه ایجاد ۲۵۰۰ مدرسه

هرگز نمیرد آنکه دلش زنده شد بعشق

ثبت است برجریده عالم دوام ما

شوق بودن ، شوق جاودانه زیستن درنهاد هرانسانی همیشه وجود داشته است . ولی زمان و فرصت هائی که برای جاودان ساختن نام ها بدست می آید همواره نادر است . اکنون یکی از آن فرصت های نادر برای ملت ما پیش آمده است. رستاخیز فرهنگی جشن شاهنشاهی به تمام نیك اندیشان این امکان را میدهد که نام خود را برکتیبه یك یا چند مدرسه جاویدان سازند.

از این فرصت درخشان فقط سه روز باقی است . اگرتاکنون مدرسه نخریده‌اید میتوانید در این فرصت کوتاه باخرید یك یا چند مدرسه نام خود یا عزیزان خودرابرکتیبه مدارس یادبود و درصفحات کتاب «نام های جاویدان» ثبت کنید . کتاب نام های جاویدان سند زنده‌ای است از آگاهی و بینائی ملتی که درشرایط انقلاب بسوی تمدن بزرك گام برمیدارد و بیادبود دوهزار وپانصدمین سال بنیانگذاری شاهنشاهی خود ۲۵۰۰ مدرسه درروستا ها بنا میکند . این کتاب نمودار اقدام پرشکوه ملت ایران از نخستین مراحل پیکار بابیسوادی تا رستاخیز فرهنگی جشن شاهنشاهی و همچنین حاوی نام کسانی است که باخرید یك یا چند مدرسه یادبود برستاخیز فرهنگی جشن شاهنشاهی ایران پیوسته‌اند .

درکتاب نام های جاویدان ، از کوشش‌های ارزنده موسسات ملی و دولتی تابانکها ، استانها و کلیه سازمانهائی که درراه تحقق برنامه ایجاد ۲۵۰۰ مدرسه یادبود ، سهمی ادا کرده‌اند ، بشایستگی تجلیل میشود .

نمونه های درخشانی از نیك اندیشی ، اراده ، تحرك و همبستگی ملت ایران

بنام عزیزان

چه کسی را بیشتر دوست داریم؟ نام کدام یك از عزیزان در وجود ما شور احترام ومهرو حق شناسی برمی انگیزد ؟ این نام ،شایستهٔ آنست که درسینه تاریخ نقش بندد وهرگز فراموش نشود .سپاسی ازین پاك تر و گرامی تر .کجامیتوان به عزیزان خود هدیه کرد که نام آنان برکتیبه مدارس یادبود ودر صفحات کتاب نام های جاودان ثبت شود ؟

این سپاس و حق شناسی را،نخستین بار آقای دکتر جمشید آموزگار وزیر دارائی با خرید یك مدرسه بنام خانم توران آموزگار به خاطره گرامی مادر خویش نثار کرد .

در میان پیشگامان رستاخیز نیز کسانیکه تاکنون به تجلیل خاطره و نام عزیزان خویش برخاسته و به نام پدر ،مادر ، همسر و دیگر عزیزان مدرسه یادبود خریده اند ،کم نیست .

ما این بیان لطیف و صادقانه احساسات وعواطف انسانی را نزد آنان می ستاییم وبار دیگر دراین جا از آنان نام می بریم :

★آقای دکتر جمشید آموزگار بنام مادرشان خانم توران آموزگار
★آقای عبدالرضا انصاری بنام پدرشان سرهنگ محمدحسین انصاری
★آقای جلال آهنچیان بنام پدرشان آقای حاجی سید رضا آهنچیان
★آقای ابوالقاسم تفضلی بنام مادرشان خانم طوبی تفضلی
★آقای مهندس عبدالمجید اعلم بنام پدرشان آقای دکتر امیر اعلم
★آقای مهدی رسولیان بنام آقای حاجی میرزا محمدتقی رسولیان
★آقای مهندس احمد طالقانی بنام خانم سارمطالقانی
★آقای رستم ماونداد بنام مادرشان خانم ارغوان ماونداد
★آقای مهندس عبدالحسین ملك التجار بنام مادرشان خانم عشرت ملك التجار
★خانم صدیقه نمازی بنام مادرشان خانم ملك الحاجیه نمازی
★آقای هوشنگ انصاری بنام مادرشان خانم اختر انصاری
★خانم مهرخانگیپور بنام آقای سیدآقابزرگ بهبهانی
★خانواده ارباب یزدی بنام ارباب مهدی یزدی
★آقای دکتر قاسم طاهباز بنام مادرشان خانم مرحمت اتحادیه
★آقای مسیب ارجمند بنام پدرشان آقای محمد ارجمند
★خانم خجسته خرسند بنام آقای مهندس منوچهر خرسند
★آقای ضیاءالدین صمدی بنام آقای حاجی حسن صمدی
★آقای حاجی احمد صیرفیانپور بنام پدرشان آقای کریم صیرفیانپور
★خانم همایون خیانیان بنام آقای کیخسرو کیانیان
★خانم همدم نفیسی بنام آقای دکتر علی اکبر نفیسی (ناظم الاطباء)
★برادران خسروی کردستانی بنام پدر ، مادر و خواهر شان آقای حاجی شکرالله، خانم حاجیه زیبنده وخانم حاجیه نجم الملوك خسروی کردستانی
★آقای خسرو صداقت بنام آقای فریدون صداقت
★آقای حسن فولادی بنام خانم صدیقه فولادی
★آقای حسین فولادی بنام آقای داریوش فولادی
★آقای علی فولادی بنام خانم مهشید فولادی
★آقای محمد فولادی بنام آقای اسدالله فولادی
★آقای محمدابراهیم نیکپور بنام مادرشان خانم بدرالدوله نیکپور
★آقای دکتر محمد رضوانی بنام آقای حاجی رضا رضوانی
★آقای شهریار نوشادی بنام خانم مروارید نوشادی
★آقای حسینعلی منصور بنام برادرشان آقای ابوالحسن منصور
★آقای عبدالرحمن عامری بنام پدرشان آقای لفته عامری
★آقای دکتر تمدن فرزانه بنام پدرشان آقای احمد فرزانه
★آقای محمد مصلائی بنام پدرشان آقای ابوطالب مصلائی
★آقای سناتور محسن فروغی بنام آقای ذکاءالملك فروغی
★آقای حاجی احمد ابریشمی بنام خانم نرگس ابریشمی
★تیمسار سرتیپ جهانگیر ایروانی بنام آقای شاهرخ ایروانی
★آقای عبدالمجید بختیار بنام مادرشان بی بی خانم بختیار
★خانم سیمین پارسا بنام پدر و مادرشان آقای فریدون گیل و بانو
★آقای کامبیز سرتیپ پور بنام آقای محمدحسین سرتیپ پور
★سرکار سرهنگ حبیب الله جوانی بنام آقای اسدالله جوانی
★آقای کریم دادگر بنام پدرشان آقای حسین دادگر

شما هم میتوانید ازفرصت کمی که باقیست ، استفاده کنید و باخرید یك یا چند مدرسه یادبود ، نام خود و عزیزان خودرا برکتیبه مدارس یادبود و در صفحات کتاب نام های جاویدان ثبت کنید .

وزراء و استانداران در رستاخیز فرهنگی

آقای دکتر جمشید آموزگار در نخستین روزهای رستاخیز فرهنگی مدرسه یادبود خرید .

وزیر دارائی ایران ، این مدرسه را ، بپاس حقشناسی اززحمات ومحبت‌های مادرش، بنام خانم «توران آموزگار» نامگذاری کرد .

آقای هوشنگ انصاری وزیر اقتصاد ایران ۲ مدرسه یادبود خریداری کرد و اظهار علاقه نمود که بخاطردلبستگی فراوان پدر و مادرش به امر گسترش فرهنگ ، این دو مدرسه بنام «خانم اختر انصاری» و آقای «عبدالرسول انصاری» نامگذاری گردد .

آقای دکتر سام قبل از انتخاب بمقام وزارت ودرکسوت استانداری اصفهان ، یک مدرسه یادبود خرید و بفاصله چند روز ، دومین مدرسه خود را بعنوان وزیر اطلاعات ایران خریداری کرد .

ابتکار وزیر

آقای دکتر شاهقلی وزیر بهداری علاوه‌برخرید یک‌مدرسه یادبود دست به ابتکار تحسین انگیزی زد که نتیجه آن تامین هزینه ۳۲ مدرسه یادبودازطرف نیکوکاران بود . آقای دکتر شاهقلی از کارکنان وزارتخانه خواست که در کنار انجام وظایف جاری خود افراد خیر و نیکوکار را با ثمرات ایجاد ۲۵۰۰ مدرسه یادبود آشناکنند و این اقدام چنان مورداستقبال قرار گرفت که چندین نفر از بازرگانان نیکوکار ، در اجتماع کارکنان وزارت بهداری شرکت کردند وباطیب‌خاطر ۳۲مدرسه یادبود خریدند.

دراین اجتماع از طرف کارکنان وزارت بهداری نیز هزینه ایجاد ۷ مدرسه تامین شدوبا احتساب‌مدارس‌خریداری شده از طرف کارکنان ادارات بهداری کل تهران و استانها تعداد مدارس این وزارتخانه به ۵۰ مدرسه رسید .

آقای عبدالرضا انصاری قائم‌مقام شورای مرکزی جشن شاهنشاهی ایران

قائم مقام شورای مرکزی جشن شاهنشاهی ایران ، بنام پدرخود ،مدرسه خرید

آقای عبدالرضا انصاری قائم‌مقام شورای مرکزی جشن شاهنشاهی ایران از پیشگامان رستاخیز فرهنگی است که در نخستین روزهای عرضه اوراق مدارس یادبود بنام پدرش شادروان سرهنگ محمدحسین انصاری مدرسه خرید .

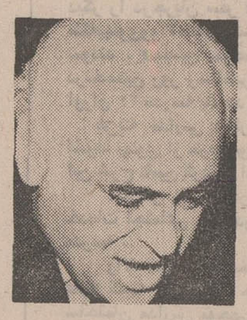

آقای ناصر صدری در زمان تصدی استانداری فارس یک مدرسه یادبود خرید .

همسر آقای صدری نیز از پیشگامان رستاخیز فرهنگی جشن شاهنشاهی ایران است که نامش برکتیبه یک مدرسه ثبت شد .

آقای تقی سرلک استاندار آذربایجان شرقی باخرید ۳۰۰۰ برگ اوراق مدارس یادبود هزینه ایجاد ۲ مدرسه را تامین کرد . خانم مهین سرلک همسر استاندار آذربایجان شرقی نیز یک مدرسه یادبود خریداری کرده است .

آقای عباس سالور استاندار خوزستان در نخستین روزهای آغاز رستاخیز اشتیاق و علاقه قلبی خودرا برای پیوستن به رستاخیز فرهنگی جشن شاهنشاهی با خرید اوراق یک مدرسه یادبود نشان داد .

این روزها هرجا ازخراسان سخن بمیان میاید از آقای باقر پیرنیا استاندار استان پیشگام رستاخیزنیزبخاطرعلاقه فراوانش به تحقق رستاخیز فرهنگی جشن شاهنشاهی یاد میشود آقای پیرنیا شخصا نیز یک مدرسه‌یادبود خریداری کرده است .

آقای جوادشهرستانی استاندار کرمانشاهان با اعتقاد قلبی به ثمرات ارزنده ایجاد مدرسه در ۲۵۰۰ روستای سراسر کشور به رستاخیز فرهنگی جشن شاهنشاهی پیوست و نام خود را برکتیبه یک مدرسه یادبود جاودان ساخت .

سهم بزرگ بانکهای کشور در ایجاد ۲۵۰۰ مدرسه یادبود

تلاش و همکاری ثمربخش بانکهای کشور در راه تحقق برنامه‌ای که فاصلهٔ جامعه عصر انقلاب را با دوران تمدن بزرك کوتاهتر میسازد، اینك درفاصله فقط ۳ روز به پایان رستاخیز فرهنگی، به اوج اعتلا رسیده است

رستاخیز فرهنگی جشن شاهنشاهی ،در شمار بزرگ‌ترین خدمت فرهنگی وسرمایه گذاری ملی برای پرورش و آموزش نیروی انسانی کشور است و بادرك این واقعیت بود که بانکهای کشور ،باروشن بینی خاص ، قدم پیش نهادند و مشتاقانه باین رستاخیز عظیم پیوستند . نظیر این روشن‌بینی و شور اجتماعی را، از طرف بانکهای کشور پیش‌از این، در امر پیکار با بیسوادی دیده بودیم . ولی این‌بار ،بانکهای کشور علاوه برهمکاری موثر در عرضه اوراق مدارس یادبود در کار بسیج مردم‌برای‌پیوستن به رستاخیز فرهنگی ،دست به ابتکارهای جالب زدند و در حقیقت میزان پیوند خود رابا هدف های انقلاب سفید و با آرمانهای ملی و میهنی آشکار ساختند .واین روحیه‌وروش، رابطه آنهارا باجامعه‌اقتصادی کشور بیشتر استوار کرد .

برای هرموسسه‌اقتصادی، درك اهمیت جریان‌وهماهنگی باحرکت عمومی اجتماع در جهت جنبش های ملی، بزرگ‌ترین محك آزمایش مدیریت وراز تحکیم‌پیوندهای‌اجتماعی و ملی است و هر موسسه بانکی در گردش و ارتباط مداوم بامسائل اقتصادی‌مردم نمیتواند خود را از جریان های سالم و ثمربخش وتحول انگیز اجتماعی دور نگهدارد.

چنین است که می‌بینیم بانکهای کشور در رستاخیز فرهنگی جشن شاهنشاهی ایران بخرید اوراق چندین مدرسه ، اکتفا نکردند و گروهی از بانکها ، با چنان روحیه ترقیخواهی و انسانی به‌این رستاخیز پیوستند که همکاری آنها ، بصورت یك خدمت‌اجتماعی درخور تحسین درآمد .

بانك بیمه بازرگانان ،برای آنکه ارزش و اهمیت‌سرمایه گذاری ملی‌و انسانی‌رستاخیز فرهنگی را نشان دهد ،رقم اعتباری‌بزرگی برای‌خریداران مدارس یادبود ، اختصاص داد . مفهوم این اقدام‌آن بود که‌ازنظرمدیران‌بانك، ساختن هرمدرسه یادبود، سرمایه گذاری مفید و بزرگی است که‌جادارد بانك در تامین شرایط و امکانات آسان برای این سرمایه گذاری شرکت کند.

بانك ملی ایران، که‌پیوسته به نقش خطیر خود درخدمات ملی و اجتماعی واقف است ، برای خریداران‌اوراق مدارس یادبود ، از شعب این بانك ، جایزه‌ای بمبلغ سیصد هزار تومان تعیین کرده که این جایزه بین خریداران اوراق مدارس یادبود ، از شعب بانك ملی ، اعم از یك برگ‌یا چند هزار برگ قرعه کشی خواهد شد .

بانك پارس ، برای‌خریداران اوراق مدارس یادبودازشعب خود، مادام‌العمر ماهی چهار هزار تومان جایزه تعیین کرد .

بانك بیمه بازرگانان اعلام داشت ، به کلیه کسانی‌که اوراق مدارس یادبود را از شعب این‌بانك خریداری‌کنند بحکم قرعه یك تن پول‌جایزه میدهد .

بانك‌بازرگانی ایران،جایزهٔ یکسال روزی پانصد تومان را برای قرعه کشی بین خریداران‌اوراق مدارس‌یادبود ازشعب بانك بازرگانی در سراسر کشور اعلام کرد .

بانك اعتبارات تعاونی و توزیع سه بورس تحصیلی دانشگاهی به خریداران‌اوراق مدارس یادبود از شعب‌خود اختصاص داد.

بانك‌سپه‌ده دفترچه‌حساب پس‌انداز هریك باموجودی ده هزار تومان، برای خریداران اوراق مدارس یادبود ازشعب خود جایزه تعیین‌کرد .

بانك اصناف ایران تصمیم گرفت جایزه هفت بار شتر اسکناس رابین خریداران اوراق مدارس یادبوداز شعب بانك اصناف قرعه‌کشی کند.

بانك های دیگر نیز هرکدام باعلاقه و اشتیاق برای تحقق هدف های مقدس رستاخیز فرهنگی‌جشن شاهنشاهی ایران قدم پیش نهادند و باادای‌سهمی موثربیداری و آگاهی ودلبستگی خود را به انقلاب اجتماعی و ملی ایران نشان دادند .

این تلاش‌ها و همکاری های ثمربخش، درراه‌تحقق برنامه‌ای که فاصله جامعه عصر انقلاب‌را بادوران تمدن بزرك کوتاهترمی سازد ، اینك درفاصله ۳ روز به‌پایان رستاخیز فرهنگی جشن شاهنشاهی ایران باوج اعتلا رسیده است و حاصل این‌تلاش های‌ارزنده‌است‌که میزان‌همگامی بانك‌های کشور درایجاد ۲۵۰۰ مدرسه یادبود را درکتاب نام های جاویدان برای آگاهی‌نسل های‌آینده تعیین خواهد کرد .

صورت‌فروش ۱۶۵۵ مدرسه یادبود بوسیله بانکهای کشور

بانك ملی ایران	۸۳۶ مدرسه
بانك بیمه بازرگانان	۱۵۵ مدرسه
بانك بازرگانی ایران	۱۵۲ مدرسه
بانك سپه	۸۲ مدرسه
بانك پارس	۷۷ مدرسه
بانك صادرات	۷۷ مدرسه
بانك عمران	۶۲ مدرسه
بانك بیمه ایران	۳۱ مدرسه
بانك اعتبارات تعاونی توزیع	۲۱ مدرسه
بانك تهران	۱۹ مدرسه
بانك اعتبارات ایران	۱۸ مدرسه
بانك تجارت خارجی ایران	۱۷ مدرسه
بانك تجارتی ایران و هلند	۱۶ مدرسه
بانك تعاون کشاورزی ایران	۱۳ مدرسه
بانك کار	۱۱ مدرسه
بانك رفاه کارگران	۹ مدرسه
بانك اعتبارات صنعتی	۹ مدرسه
بانك ایران و خاورمیانه	۹ مدرسه
بانك اصناف ایران	۷ مدرسه
بانك رهنی ایران	۷ مدرسه
بانك ایران و انگلیس	۶ مدرسه
بانك مرکزی ایران	۵ مدرسه
بانك ایرانیان	۴ مدرسه
بانك بین‌المللی ایران و ژاپن	۳ مدرسه

میزان تکفروشی اوراق ۲۰ تومانی مدارس یادبود به آمارفروش هربانك‌افزوده خواهد شد .

مدارس وزارتخانه‌ها

صورت مدارسی که تاکنون ازطرف وزارتخانه ها و سازمان های تابعه در تهران و شهرستانها خریداری شده است :

وزارت بهداری ۵۰ مدرسه بشرح زیر :
وزیر بهداری ۱ مدرسه
کارکنان وزارت بهداری ۷ مدرسه
بازرگانان نیکوکار ۳۲مدرسه
پزشکان و کارکنان بهداری کل تهران ۲ مدرسه
بهداری کل استانها ۸ مدرسه

وزارت آب و برق ۳۸مدرسه بشرح زیر :
کارکنان برق منطقه‌ای تهران ۳ مدرسه
کارکنان سازمان آب تهران ۳ مدرسه
سازمانهای تابعه استانها ۳۲ مدرسه

وزارت آموزش‌وپرورش ۲۹مدرسه بشرح زیر:
کارکنان و فرهنگیان آموزش و پرورش استانها و نواحی پایتخت ۲۹ مدرسه

وزارت اقتصاد ۲۴ مدرسه بشرح زیر:
وزیر اقتصاد ۲ مدرسه
سازمانهای تابعه ۲۲ مدرسه

وزارت اطلاعات ۲۳ مدرسه بشرح زیر :
وزیر اطلاعات ۱ مدرسه
معاونان وزارت اطلاعات ۱ مدرسه
کارکنان وزارت اطلاعات ۱۹ مدرسه
کارگران چاپخانه وزارت اطلاعات ۱ مدرسه
کارکنان چاپخانه وزارت اطلاعات ۱مدرسه

وزارت کشور ۲۲ مدرسه بشرح زیر :
کارکنان وزارت کشور ۲ مدرسه
سازمانهای تابعه وزارت کشور ۲۰ مدرسه

وزارت دادگستری ۱۹ مدرسه بشرح زیر :
قضات و کارکنان وزارت دادگستری ۱۷ مدرسه
اعضای شورای داوری کرمانشاه ۱ مدرسه
کارکنان اداره کل دادگستری اصفهان ۱مدرسه

وزارت پست و تلگراف و تلفن ۱۱ مدرسه بشرح زیر :
شرکت سهامی تلفن ایران ۱۱ مدرسه

وزارت کشاورزی ۹ مدرسه بشرح زیر :
سازمانهای تابعه و ادارات کل کشاورزی استانها ۹ مدرسه

وزارت دربارشاهنشاهی ۸مدرسه بشرح زیر:
وزیر دربار شاهنشاهی ۱ مدرسه
کارکنان وزارت دربار شاهنشاهی ۷ مدرسه

وزارت فرهنك و هنر ۴مدرسه بشرح زیر :
هنرمندان و کارکنان وزارت فرهنگ وهنر ۴مدرسه

وزارت آبادانی و مسکن ۴مدرسه بشرح زیر:
کارکنان وزارت آبادانی ومسکن ۱ مدرسه
ادارات کل آبادانی ومسکن استانها ۳ مدرسه

وزارت امورخارجه ۳ مدرسه بشرح زیر :
کارکنان وزارت امور خارجه ۳ مدرسه

وزارت تولیدات کشاورزی و مواد مصرفی ۳ مدرسه بشرح زیر :
سازمانهای تابعه ۳ مدرسه

وزارت راه ۳ مدرسه بشرح زیر :
نواحی راه‌آهن ۳ مدرسه

وزارت دارائی ۳ مدرسه بشرح زیر :
وزیر دارائی ۱ مدرسه
سازمان گمرکات ۲ مدرسه

وزارت منابع طبیعی ۲مدرسه بشرح زیر :
سازمان شیلات ۲ مدرسه

نمونه های درخشانی از نبوغ اندیشی، اراده، تحرک و همبستگی ملت ایران

سلام

به نیروهای مسلح شاهنشاهی

نیروهای مسلح شاهنشاهی در رستاخیز فرهنگی جشن شاهنشاهی ایران چون هر امر ملی و میهنی دیگر که رضای خاطر شاهنشاه آریامهر در آنست پیشقدم شدند و در هر استان نام گروهی از سربازان جاویدان میهن را بر کتیبه مدارس یادبود ثبت کردند این درس سربلندی و افتخار را تا آخرین روز رستاخیز ادامه خواهند داد.

مدارسی که تاکنون از طرف واحد های مختلف ارتش شاهنشاهی خریداری شده بشرح زیر است :

سازمان تعاون مصرف کادر نیرو های مسلح شاهنشاهی	۱۰ مدرسه
افسران و درجه‌داران ستاد بزرگ ارتشتاران	۱ مدرسه
افسران و درجه‌داران گارد شاهنشاهی	۲ مدرسه
افسران و درجه‌داران قرارگاه سپاه دوم شیراز	۱ مدرسه
افسران و درجه‌داران مرکز پیاده شیراز	۱ مدرسه
افسران و درجه‌داران مرکز زرهی شیراز	۱ مدرسه
سپاه یکم لشگر زرهی و پشتیبانی منطقه ۱	۵ مدرسه
دانشکده افسری	۱ مدرسه
افسران وافراد تیپ کردستان	۱ مدرسه
افسران و درجه‌داران و سربازان تیپ هوابرد شیراز	۱ مدرسه
پادگان قزوین	۱ مدرسه
پادگان همدان	۱ مدرسه
مرکز توپخانه و پادگان اصفهان	۱ مدرسه
افسران و درجه‌داران لشگر رضائیه	۳ مدرسه
افسران و درجه‌داران لشگر زرهی اهواز	۶ مدرسه
آموزش پشتیبانی تبریز	۱ مدرسه
افسران اداره اردنانس	۱ مدرسه
نیروی هوائی شاهنشاهی	۸ مدرسه
نیروی دریائی شاهنشاهی	۴ مدرسه
پایگاه دریائی خرمشهر	۱ مدرسه
ناوگان شاهنشاهی خلیج‌فارس و دریای عمان	۱ مدرسه
کانون افسران و درجه‌داران بازنشسته	۱ مدرسه
افسران و درجه‌داران ناحیه ژاندارمری آذربایجان شرقی	۱ مدرسه
ناحیه ژاندارمری خوزستان و ستون عملیاتی اروندرود	۳ مدرسه
افسران و درجه‌داران ناحیه ژاندارمری فارس	۱ مدرسه
افسران و درجه‌داران ناحیه ژاندارمری گیلان	۱ مدرسه
افسران و درجه‌داران ناحیه ژاندارمری آذربایجان غربی	۱ مدرسه
شهربانی آبادان	۱ مدرسه
شهربانی بروجرد	۱ مدرسه
شهربانی کرمانشاهان	۱ مدرسه

شرکت پر شکوه فرهنگیان کشور

در ایجاد ۲۵۰۰ مدرسه یادبود جشن دوهزارو پانصدمین سال بنیانگذاری شاهنشاهی ایران

فرهنگیان معماران جامعه

فرهنگیان باآشنایی و پیوندی که با آموزش و پرورش دارند باشور و هیجان فراوان به رستاخیز فرهنگی جشن شاهنشاهی پیوستند . در مدارس شاگردان خود را به خرید اوراق مدارس یادبود تشویق کردند . همچنین گروه هایی از دوستان فرهنگی گرد آمدند و باتفاق مدرسه خریدند .

فرهنگیان و پیش کسوتان آموزش و پرورش چون احمد بیرشك و دکترخزائلی ونظایر آنان که هرکدام در راس گروه های فرهنگی قرار دارند بنام گروه های خودبخرید مدرسه یادبود اقدام کردند و مشوق دیگران برای پیوستن به این رستاخیز عظیم فرهنگی شدند. ارزش و اهمیت بسیج فرهنگیان در رستاخیز وقتی بیشتر آشکار میشود که بخاطر بیاوریم آنها خود در این مدارس تدریس خواهند کرد و کودکانی را که پشت میز این مدارس درس می خوانند و با دانش و بینش پرورش می‌یابند درسال های بالاتر ، در دبیرستان تعلیم خواهند داد .

فرهنگیان معماران جامعه فردا هستند و این است که اهمیت هر مدرسه روستایی را که بنا میشود بروشنی در می‌یابند .

نمایندگان دانش آموزان دبیرستان البرز اوراق مدارس یادبود میخرند

جمعی از فرهنگیان و مسئولان اداره آموزش و پرورش ناحیه ۸ هنگام خرید اوراق مدارس یادبود

رئیس دبیرستان ژاندارک اوراق یک مدرسه یادبود را خریداری میکند

عدل پهلوی

دادگستری ایران تشکیلات نوین خود را مانند سازمان های دیگر مملکت مدیون رضا شاه کبیر سرسلسله خاندان جلیل پهلوی است .

در عصر سلطنت شاهنشاه آریامهر و در پرتو انقلاب سفید ایران دادگستری همگام با سایر سازمان های کشور به تحولات درخشانی نایل شد . ایجاد خانه های انصاف و تشکیل شورا های داوری از جمله پیروزی های بزرگ دادگستری ایران در راه اجرای سریع و صحیح قانون بشمار میرود که بپیروی از نیات عالیه رهبر دادگستر ایران تحقق یافته است . قوه قضائیه کشور با اغتنام فرصت درخشانیکه رستاخیز فرهنگی جشن شاهنشاهی ایران پدید آورده است ۱۹ مدرسه بنام « عدل پهلوی » خریداری کرد و بدین ترتیب علاوه بر شرکت در ایجاد ۲۵۰۰ مدرسه یادبود مراتب حقشناسی خودرا نسبت به دودمان جلیل پهلوی ابرازداشت

اظهار نظر فرهنگیان کشور درباره :

ایجاد ۲۵۰۰ مدرسه یادبود

آقای دکتر خزائلی شخصیت فرهنگی و اجتماعی که بانی نخستین آموزشگاه مخصوص بزرگسالان و دارای سوابق ممتد درخشان درزمینه خدمات فرهنگی است هنگام خریداوراق یك مدرسه یادبود چنین گفت :

ـ این، بزرگترین اقدامی است که باهمکاری فردفرد ملت ، در راه ریشه‌کن ساختن جهل و بیسوادی صورت میگیرد .

آقای احمد بیرشك فرهنگی قدیمی ومعروف که اینك درسمت ریاست هیئت مدیره گروه فرهنگی هدف خدمات ارزنده‌خود را درزمینه آموزش و پرورش نوباوگان با شور و علاقه فراوان دنبال می کند درباره ایجاد ۲۵۰۰ مدرسه یادبود چنین اظهار نظر کرد :

ـ هرمدرسه یادبود دریچه‌ای است که بسوی نور و روشنائی گشوده میشود و تاریکی جهل را دروجود روستازادگان میشکند بیائید با خرید مدارس یادبود تحقق این آرمان مقدس و انسانی را تسریع کنیم .

خانم عبائیان رئیس دبیرستان دختران خوارزمی درگفتگوئی که پس از خرید اوراق یك مدرسه یادبود باخبرنگاران داشت اظهار نظر کرد :

ـ فرارسیدن روزی که درسراسر ایران حتی یك بیسواد نباشد آرزوی هرایرانی است و بخاطر رسیدن به چنین مرحله درخشانی است که امروز هرکس در هر شرایطی برای شرکت دراین نهضت عظیم احساس مسئولیت میکند .

پیشگامی صمیمانه هنرمندان

غرورانگیز و تحسین آمیز

خانم زرانگیز سرو

* هنرمندان طراز اول کشور باصمیمیت و اشتیاق به رستاخیز فرهنگی جشن شاهنشاهی پیوستند .
* دلکش چهره درخشان سالهای افتخار موسیقی ایران با پرداخت ماهیانه ۱۵۰۰ تومان یك مدرسه یادبود خرید
* ناصر ملك مطیعی هنرپیشه پرارزش سینما با ثبت نام « هوشنك سارنك » بر کتیبه یك مدرسه یادبود از خدمات یك هنرمند از دست رفته ، تجلیل کرد .
* عارف درسالگرد ازدواج خود باخرید یك مدرسه بنام «ژینوس» ، هدیه‌ای جاودانی بهمسرش اهدا کرد .
* بسیاری از هنرمندان در آخرین روزهای هفته رستاخیز، برای ادای سهم موثر درایجاد ۲۵۰۰ مدرسه اوراق مدارس یادبود خریداری میکنند .

هنرمندان محبوب ونامی کشور هرگز دینی را که به مردم کشور خود دارند فراموش نمیکنند و در هر فرصتی آماده‌اند تاقسمتی از دین خود را به جامعه‌ای که آنها را بعنوان «هنرمند» برگزیده و مورد احترام قرار داده است ادا نمایند .

بهمین جهت است که می‌بینیم هنرمندان طراز اول کشور با صمیمیت و اشتیاق فراوان به رستاخیز فرهنگی جشن شاهنشاهی ایران می‌پیوندند و هر کدام بسهم خود در جهت بهدف رساندن این رستاخیز بزرك انسانی گامی برمیدارند .

دلکش ، جاودانه زن موسیقی ایران که با پرداخت ماهیانه ۱۵۰۰ تومان هزینه ایجاد یك مدرسه یادبود را تامین کرد با افتخار میگفت پول نقد نداشتن مانع آن نشد که من برستاخیز فرهنگی جشن شاهنشاهی بپیوندم من می‌بایست بطریقی حقشناسی خود را نسبت به هموطنانم ابراز میکردم اینك خوشحالم که توانسته‌ام سهمی هرچند کوچك دراین رستاخیز بعهده بگیرم .

دلکش ، خواننده سال های افتخار موسیقی ایران با اینکه پول نقد باندازه کافی نداشت در پیوستن به رستاخیز فرهنگی لحظه‌ای درنگ نکرد و با تعهد پرداخت ماهانه ۱۵۰۰ تومان یك مدرسه یادبود از بانک بیمه بازرگانان خرید .

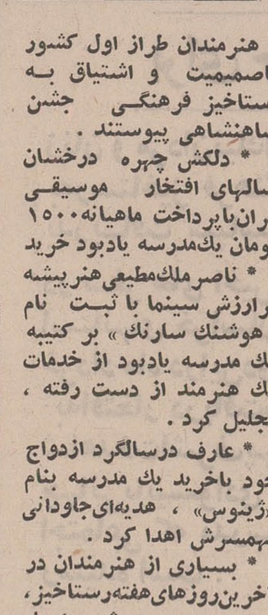

«سوسن» خواننده مردم ، هنگام خرید اوراق یك مدرسه یادبود اظهار نظر جالبی کرد او گفت : من خود رامدیون مردم میدانم و معتقدم که شرکت در این رستاخیز میتواند وسیله‌ای برای ادای قسمت کوچکی از این دین بزرك باشد .

نعمت‌الله آغاسی که بقول خود درد بیسوادی را میداند ، وقتی اوراق یك مدرسه یادبود را خریداری میکرد با لحنی سرشار از صمیمیت و احساس گفت هر مدرسه از ۲۵۰۰ مدرسه یادبود گلستانی است که گل های آن هرگز پژمرده نخواهد شد .

انوشیروان روحانی آهنگساز نامی ایران نخستین هنرمندی است که با خرید یك مدرسه یادبود به‌صف پیشگامان رستاخیز فرهنگی جشن شاهنشاهی ایران پیوست مدرسه انوشیروان روحانی در روستائی «کلشتر» که آقای روحانی آهنگ معروف تولدت مبارك را در آنجا تصنیف کرده است ، ایجاد میشود .

فردین نخستین هنرمندی بود که مدرسه یادبود خرید . او علاوه بر تامین هزینه یك مدرسه بنام خود مدرسه دیگری بنام همسرش خانم مهری فردین خرید تا بدینوسیله قسمتی از محبت ها و یاری های شریك زندگیش را جبران کند .

اقدام ناصر ملك مطیعی هنرپیشه محبوب سینمای ایران در خرید یك مدرسه یادبود بنام «هوشنك سارنك» مورد تحسین فراوان قرار گرفت این اقدام تجلیلی شایسته از یك هنرمند ازدست رفته بود .

رضا بیك ایمانوردی چهره سرشناس سینمای ایران ازجمله هنرمندانی است که با پیوستن برستاخیز فرهنگی جشن شاهنشاهی و خریدیك مدرسه یادبود علاقه عمیق خود را بامر گسترش فرهنگ نشان داد .

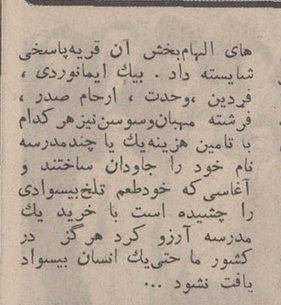

عارف و همسرش ژینوس ... خواننده معروف جاز ایران میتواند برای همیشه افتخار کند که درسالگرد ازدواج خود هدیه‌ای جاودانی بهمسرش اهدا کرده است. او ، یك مدرسه بنام ژینوس خریداری کرد واین پر ارزش‌ترین هدیه‌ای است که این هنرمند نامی و محبوب به همسر خود داده است.

دوایرانی

که از خارج کشور ، به رستاخیز فرهنگی جشن شاهنشاهی پیوستند

خانم رعنا نیکپور در آغاز رستاخیز فرهنگی جشن شاهنشاهی ایران باتفاق همسرش درامریکا اقامت داشت .

او بوسیله نامه‌ای که ازبدرش دریافت کرد درجریان این جنبش عظیم فرهنگی قرار گرفت و آنچنان پرسر شوق آمد که بوسیله تلفن از خانواده خود درخواست کرد یك مدرسه بنام نامگذاری یك مدرسه به نام او تجلی کرد .

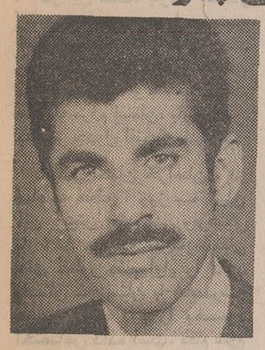

ناشناس نیك اندیشی در آذربایجان مدرسه‌ای بنام سردار ملی ستارخان خرید تا همیشه آقای عبدالله زمین پیما اوزی نیز، از جمله ایرانیان نیك اندیش و پاك نهادی است که بااشتیاق و علاقه فراوان اوراق یك مدرسه یادبود را از شعبه بانك ملی ایران در «دوبی» خریداری کرد و این مدرسه را بعنوان هدیه‌ای

حقشناسی

وی خریداری کنند .

رستاخیز فرهنگی جشن شاهنشاهی ایران فرصت مناسبی برای تجلی حقشناسی ها وسپاس های مردم این سرزمین نسبت به بزرگان و نام آوران هموطن خود محسوب میشود. گردانندگان مدارس ملی اصفهان حقشناسی و سپاس خودرا نسبت به «استاد محمد معین» مرد اندیشمندی که عمرش را وقف خدمت به فرهنك این مملکت کرده است . با تامین هزینه یك مدرسه بنام استاد معین ابراز داشتند .

سپاس کارکنان و معلمان آموزش و پرورش استان اصفهان نسبت به استاد جلال همائی با به همشهریان خوددر «اوز» فارس اهدا کرد .

یادآور پایمردی های درخشان او و خدمات فراموش نشدنیش باین مملکت باشد .

این فرصت مناسب فقط برای ما ایرانیان نبود . حتی خارجیان مقیم ایران نیز نام مشاهیر خود را جاودانه در ایران به ثبت رساندند . بیمه اینگستراخ بنام « الکساندر پوشکین » و بانك ایران و رومی بنام «تولستوی» هزینه ایجاد دو مدرسه را تامین کردند .

ابرازاین حقشناسی باتامین هزینه ایجاد یك یا چند مدرسه هنوز هم ادامه دارد .

نمونه‌های درخشانی از نیک اندیشی، اراده، تحرک و همبستگی ملت ایران

۱۰ مدرسه بنام معاریف فرهنگ عصر پهلوی

اولین جام افتخار برای استان پیشگام

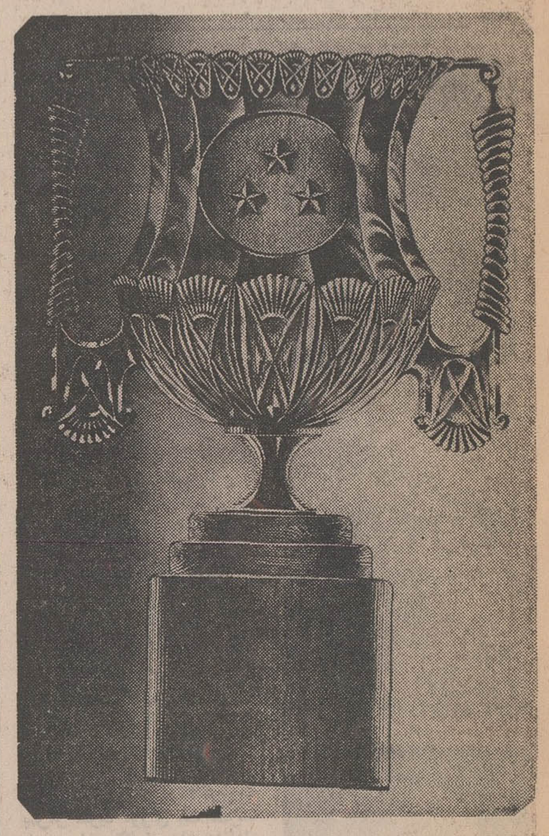

استان خراسان با ۱۱۴ مدرسه همچنان درصدر استان هاست

تکفروشی اوراق ۲۰ تومانی مدارس یادبود به‌آمار مدارس استانها افزوده می شود .

در رستاخیز عظیمی که تا ۳ روز دیگر بپایان میرسد ، هر استان آرزوی پیشگامی و نیل بافتخار دریافت اولین‌جام افتخار را دارد. با توجه‌بهمین اشتیاق عمومی است که‌از آغاز رستاخیز،رقابت‌معنوی پرشکوهی بین استانها و فرمانداری های کل آغاز شده و اکنون‌که هفته رستاخیز فرهنگی روبا‌تمام‌است، این مسابقه روحانی، بـه اوج هیجان خود رسیده است .

در این مدت، بارها، افتخار رسیدن به صدر جدول، نصیب استانهای مختلف شد که چند روز دیگر جای خود راباستان دیگری سپردند،و با همت‌طبقات مختلف مردم استان، بار دیگـر به‌صدر جدول افتخار پانهادند.

اینک، استان خراسان ، در فاصله فقط ۳ روز بـه پایان این جنبش عظیم ملی وفرهنگی با ۱۱۴ مدرسه بین‌کلیه‌استان های کشور مقام اول را دارد واستان خوزستان با ۸۸مدرسه همچنان رده دوم را بخـود اختصاص داده است. مقام سوم جدول افتخارنیز متعلق‌به‌استان آذربایجان شرقی است .

ولی با توجه به‌نقش بسیار مهم وحساس تکفروشی اوراق ۲۰ تومانی مدارس یادبود که در آمار مدارس هر استان منظور خواهدشد، بدرستی‌نمی توان پیش‌بینی کرد کهسرانجام، این افتخار بزرگ نصیب کدام استان خواهد شد و اولین‌جام افتخار با بیشترین تعدادستاره به کدامیک از استانهای کشور اعطاء خواهد گردید .

درشرایط کنونی کهسراسر کشور لبریز از موج اشتیاق و استقبال بی‌حد ومرز طبقـات مختلف مردم‌وموسسات‌وسازمان های دولتی وملی برای خرید اوراق مدارس یادبود جشن شاهنشاهی است، هرکس باین واقعیت می‌اندیشد که خریدحتی یک برگ ۲۰ تومانی اوراق مدارس‌یادبودمیتواند‌درسرنوشت استان‌برای‌نیل‌به‌افتخارپیشگامی در بزرگترین جنبش فرهنگـی عصر موثر باشد.

در اینجا، آمار مـدارس خریداری شده در ۲۱ استـان و فرمانداری کل، با توجه به آخرین‌گزارشات‌خرید مدارس‌تا آخر وقت دیروز ، بنظر شمـا میرسدوآمارقطعی که‌با‌احتساب میزان تکفروشی هراستان بعدا انتشار می‌یابد.سرنوشت اولین جام افتخار را پس از سه مـاه معین خواهد ساخت .

جدول افتخار استانها

مدارسی که تا آخر وقت روزپنجشنبه‌در استانهاوفرمانداریهای‌کل خریداری شده است :

استان خراسان	۱۱۴ مدرسه	جام افتخار با ۱۱ ستاره
استان خوزستان	۸۸ مدرسه	جام افتخار با ۸ ستاره
استان آذربایجان شرقی	۶۸ مدرسه	جام افتخار با ۶ ستاره
استان اصفهان	۶۲ مدرسه	جام افتخار با ۶ ستاره
استان فارس	۵۱ مدرسه	جام افتخار با ۵ ستاره
استان مازندران	۴۴ مدرسه	جام افتخار با ۴ ستاره
استان کرمان	۳۲ مدرسه	جام افتخار با ۳ ستاره
استان کرمانشاهان	۲۳ مدرسه	جام افتخار با ۲ ستاره
استان گیلان	۲۳ مدرسه	جام افتخار با ۲ ستاره
فرمانداری کل یزد	۲۳ مدرسه	جام افتخار با ۲ ستاره
استان آذربایجان غربی	۲۰ مدرسه	جام افتخار با ۲ ستاره
استان ساحلی	۱۶ مدرسه	جام افتخار با ۱ ستاره
فرمانداری کل سمنان	۱۲ مدرسه	جام افتخار با ۱ ستاره
استان کردستان	۱۰ مدرسه	جام افتخار با ۱ ستاره
فرمانداری کل همدان	۷ مدرسه	
فرمانداری کل زنجان	۶ مدرسه	
فرمانداری کل بختیاری	۶ مدرسه	
استان بلوچستان و سیستان	۵ مدرسه	
فرمانداری کل لرستان	۵ مدرسه	
فرمانداری کل ایلام	۱ مدرسه	
فرمانداری کل کهکیلویه	۱ مدرسه	

آمار تکفروشی اوراق ۲۰ تومانی مدارس یادبود بمدارس هر استان و فرماندآریکل افزوده خواهدشد .

ازطرف مجمع ایرانی سازمان جهانی تبلیغات ، هزینه ایجاد ۱۱ مدرسه تامین گردید و اولین مدرسه بنام آقای نصرت‌الله معینیان ، بنیانگذار تبلیغات نوین درایران نامگذاری شد .

برکنیبه۱۰ مدرسه دیگرمجمع ایرانی سازمان جهانی تبلیغات، نام ۱۰ نفر از معاریف فرهنگ عصر پهلوی بشرح زیر ثبت می گردد :

۱ـ مدرسه علامه قزوینی
۲ـ مدرسه علی‌اکبر دهخدا
۳ـ مدرسه کمال‌الملك
۴ـ مدرسه سعید نفیسی
۵ـ مدرسه ملك‌الشعراء بهار
۶ـ مدرسه‌کلنل‌علینقی وزیری
۷ـ مدرسه‌محمدحسین‌شهریار
۸ـ مدرسه صادق هدایت
۹ـ مدرسه محمدعلی فروغی ذکاء الملك .
۱۰ـ مدرسه حسین بهزاد

علامه قزوینی

علی‌اکبر دهخدا

فروغی

کمال‌الملك

ملك الشعرا بهار

کلنل وزیری

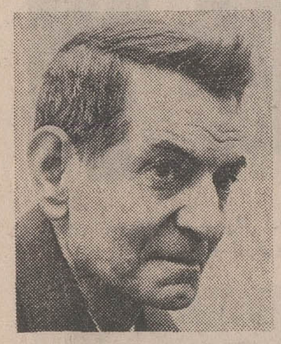
محمد حسین شهریار

صادق هدایت

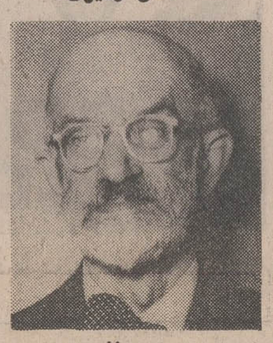
سعید نفیسی

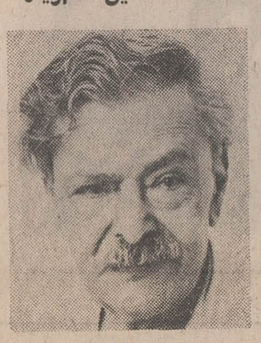
حسین بهزاد

۵۰ مدرسه بنام ۵۰ استادکار ایران ناسیونال

اقدام تحسین‌انگیز کارخانجات ایران ناسیونال بخرید ۵۰ مدرسه یادبود و نامگذاری این مدارس بنام ۵۰ استادکارایران ناسیونال، از درخشان‌تـرین تجلیات همبستگی ملی و نمونه زنده‌ای از شرکت مشتاقانـه واحد های بزرگ صنعتی در رستاخیز فـرهنگی جشن شاهنشاهی ایران بشمار میرود. این‌اقدام که‌هنوز در میان‌طبقات مردم‌ومحافل اقتصادی‌واجتماعی با تحسین و ستایش مورد بحث قرار دارد علاوه‌براینکه تجلیلی شایسته از کارگر ایرانی بـود موجب گردید که‌خراسانیها در مسابقه معنوی برای پیشگامی در رستاخیز فرهنگی بـرهمه استانها سبقت بگیرند مدیران ایران ناسیونال بسائقه علائق همشهریگری اوراق ۵۰ مدرسه رادرشهر مقدس مشهدخریداری کردند .

در عکس بالا استاد کاران ایران ناسیونال‌بطور دستجمعی دیده میشوند .

از نقش موثر صاحبان صنایـع ، بازرگانان، شرکتها و موسسات تولیدی ،درتحقق رستاخیزفرهنگی جشن شاهنشاهی ، در کتاب نـام های جاویدان بشایستگـی تجلیـل میشود .

تاکنون گروه کثیری از صاحبان صنایع ، موسسات تولیدی ، شرکتها وبازرگانان ، باخرید یك یا چندمدرسه سهم موثر وارزنده‌ای دررستاخیزفرهنگی جشن‌شاهنشاهی ادا کرده‌اند که نام کلیه آنان درکتاب نام های‌جاویدان درج میشود ونقش موثری که درایجاد ۲۵۰۰ مدرسه یادبود بعهده گرفته‌اند ، بنحو شایسته‌ای مورد تجلیل قرار میگیرد .

در کتاب نامهای جاویدان ، اسامی شرکتها ، بازرگانان ، صاحبان صنایع وموسساتی درج میشود که تاپایان روز هشتم تیرماه باخرید یك یاچند مدرسه به رستاخیز فرهنگی جشن شاهنشاهی ایران می‌پیوندند .

فقط ۳ روز

برای شرکت در رستاخیز فرهنگی جشن شاهنشاهی و خرید اوراق مدارس یادبود

فرصت باقیست

افتخاری بزرگ

برای خریداران مدارس یادبود

زنان و مردان نیك‌اندیشی که باخرید یك یاچند مدرسه یادبود به‌رستاخیز فرهنگـی جشن شاهنشاهی ایران‌می‌پیوندند، بدریـافت سپاسنامه نایـل میشوند .

در سفر های اخیر والاحضرت‌شاهدخت اشرف پهلوی به استانهای خراسان‌وآذربایجان‌شرقی ، کسانی که تا هفته‌اول خرداد ماه دراین‌دواستان‌اقدام به‌خریدمدرسه یادبود کرده‌اند به‌افتخار دریافت‌سپاسنامه‌ازدست مـبارك والاحضـرت شاهدخت‌اشرف‌پهلوی ، نیابت‌ریاست عالیه کمیته ملی پیکار جهانی‌بابیسوادی نایل‌شدند. عکس سپاسنامه‌اولین‌شخصیت اجتماعی که مدرسه یـادبودخریداری کرده ، دربالا بچاپ رسیده است .

اولین مدرسه یادبود

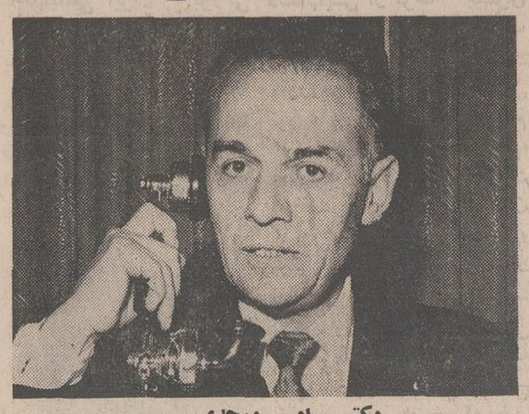
دکتر امیر موحدی

کارخانجات صنعتی ارج اولین موسسه و واحدی بود که باخرید مدارس یادبودبه رستاخیز فرهنگی پیوست .

از میان شخصیت هـای اجتماعی نیزاولین مدرسه‌بنام آقای دکتر امیرموحدی استاد دانشگاه تهران ثبت‌گردید . بدیهی است درچنین‌رستاخیز عظیمی که فرد فرد ملت‌ایران هرکدام درحد توانائی‌وقدرت خود سهمی در تحقق هدف های انسانی آن‌ادا میکنند‌این مساله صرفا میتواند ارزش آماری داشته باشد و افتخار ایجاد ۲۵۰۰ مدرسه یادبود در روستاهای سراسر کشور متعلق به کلیه طبقـات موسسات ملی و دولتی‌وافراد نیك اندیشی است که‌تاکنون باخرید اوراق مدارس یادبود به‌رستاخیز فرهنگی جشن شاهنشاهی پیوسته‌اند ویادر ۳ روز آینده و دراین‌فرصت کمی‌که باقیست دین خود را بشایستگی اداخواهند کرد.

سازمانهای فرهنگی و آموزشی

قابل توجه دانش آموزان دوره اول و دوم دبیرستان
با همکاری گروه فرهنگی مرجان
کادر آموزشی کلاسهای تجدیدی و تقویتی رابشرح زیر اعلام میدارد

دبیران کلاسهای ششم ریاضی و طبیعی
ریاضیات : شهریاری ـ حریرچی ـ عابدی ـ صدری
فیزیك و میکانیك : فروزانفر ـ مهرداد
شیمی : آیت‌الهی ـ دکترایزدی

دبیران کلاسهای پنجم ریاضی و طبیعی
ریاضیات : شهریاری ـ عابدی ـ صدری ـ ترابی ـ فرهمند
فیزیك : فروزانفر ـ مهرداد
شیمی : دکتر ایزدی

دبیران کلاسهای چهارم ریاضی و طبیعی
ریاضیات : ترابی ـ عابدی ـ صدری
فیزیك : فروزانفر ـ مهرداد
شیمی : آیت‌الهی

دبیران کلاسهای دوره اول
ریاضیات : اندامی ـ خاکسار ـ فرهمند ـ محرابی ـ میری
فیزیك و شیمی : تیمورتاش ـ حسین نعوی

اوقات ثبت نام : ۸ تا ۱۲ صبح و ۴ تا ۸ بعد از ظهر
نشانی : میدان کاخ روبروی سینما گلدن‌سیتی تلفن ۴۳۵۹۵

گروه فرهنگی مهر کیش
باهمکاری جمعی دبیر ورزیده وساعات کافی برای کلاسهای تجدیدی و تقویتی وسال تحصیلی ۵۱ـ۵۰ برای کلیه کلاسها
و رشته های طبیعی . ریاضی . بازرگانی و دوره راهنمائی تحصیلی
همه‌روزه ثبت‌نام مینماید سه‌راه امین‌حضور تلفن ۳۵۲۷۵۷

دبیرستان کیهان نو
برای کلاسهای تقویتی و تجدیدی دوره اول و دوم
ریاضی و طبیعی همه روزه ثبت‌نام مینماید
آیزنهاور اول جمشیدآباد شمالی تلفنهای ۶۶۶۷۷۹ و ۴۷۸۷۵

دبیرستان راه زندگی
روزهای شنبه ، دوشنبه، چهارشنبه برای سیکل اول وسیکل دوم رشته طبیعی
سال ۵۱ـ۵۰ نام‌نویسی میکند تلفن ۷۵۱۰۳۴ تلفن ۷۵۱۰۳۴ خیابان آمل کوی دکتر قوامی

کانون آموزش زبان
کلاس های پروفیشنسی
ترم تابستان از هفته اول تیرماه آغاز میشود
۱ـ کلاسهای لورکمبریج
۲ـ کلاسهای پروفیشنسی
۳ـ کلاسهای مکالمه
۴ـ کلاسهای کنکور مدارس عالی و اعزام دانشجو
۵ـ کلاسهای تقویتی دبیرستان ها
۶ـ کلاسهای تعلیم حروف
ثبت نام صبحها ۸ تا ۱۲ عصرها ۴ تا ۸
نشانی ـ خیابان پهلوی ـ بالا تر از تخت جمشید نرسیده به رادیو سیتی تلفن ۴۲۷۹۷

آگهی مسابقه ورودی مدرسه عالی دماوند
مدرسه عالی دماوند برای سال تحصیلی ۵۱ـ۱۳۵۰ تعداد ۱۷۰ دانشجوی دختر از بین دارندگان دیپلم کامل متوسطه از هر رشته از طریق امتحان و مسابقه میپذیرد.
دانشجویان پس از موفقیت در دوره چهارساله علوم انسانی و ادبیات زبان انگلیسی و فارسی این مدرسه به اخذ درجه لیسانس ادبیات انگلیسی نائل خواهند شد .
مدارك این مدرسه عالی برای ادامه تحصیلات درایران و امریکا به رسمیت شناخته میشود. دانشجویان دردوره روزانه که ساعت درس آن از ۸٫۳۰ صبح الی ۳ بعد ازظهر خواهد بود بتحصیل خواهند پرداخت .شهریه سالیانه چهل هزارریال است که پس از ثبت‌نام دریافت میگردد .
شرایط نام نویسی :
داوطلبان دارای گواهینامه سال ششم متوسطه یا ورقه قبولی هستند برای نامنویسی باید به بانك ایران و انگلیس شعبه سعدی جنوبی مراجعه نموده با پرداخت مبلغ پانصد ریال هزینه امتحان به حساب جاری شماره ۳۵۰۱۱ ـ۲ مدرسه عالی دماوند فرم درخواست شرکت در جلسه امتحان را از بانك مزبور دریافت کرده و پس از تکمیل نمودن آن همراه دو قطعه عکس ۳ × ۴ و رسید بانکی تا تاریخ چهارشنبه ۹ تیرماه بمدرسه عالی دماوند در تهران خیابان سعدی شمالی کوچه دیبا شماره ۱۳ بین ساعت ۸ الی ۴ بعدازظهر مراجعه نموده و کارت شرکت در جلسه امتحان و کتابچه راهنمای امتحان دریافت نمایند .
تاریخ امتحان جمعه یازدهم تیرماه ساعت ۷٫۳۰ صبح در محل دبیرستان البرز خیابان شاهرضا چهارراه کالج انجام خواهد شد .
داوطلبان شهرستانها میتوانند مبلغ پانصد ریال هزینه امتحان را بوسیله شعب بانکهای موجود در شهرستانهای خودبنام مدرسه عالی دماوند تهران حواله نموده رسید آن را بادو قطعه عکس ۳ × ۴ و نام و نشانی کامل خود را به آدرس مدرسه بفرستند و تاروز قبل از امتحان میتوانند برای دریافت کارت ورودی به مدرسه رجوع فرمایند .
داوطلبانیکه جواب امتحان نهائی آنها هنوز اعلام نشده نیز میتوانند در کنکور شرکت کنند و جواب قبولی رابعدا بمدرسه ارائه دهند .
آ ـ ۲۰۵۹۰

ششم ابتدائی تضمینی
درسازمان فرهنگی ابطحی
فرح جنوبی مقابل پمپ بنزین تلفن ۷۵۵۳۴۹

گروه فرهنگی شیخ بهائی
زیر نظر دبیران متخصص وباتجهیزات کافی درسال تحصیلی ۵۰ ـ ۵۱ اقدام بتاسیس
کلاسهای اول دوره راهنمائی
نموده است از داوطلبان همه روزه صبحها در دبیرستان شماره یك پسران واقع در خیابان هفتم سی متری نیروی هوائی خیابان ۶٫۴۰ ثبت نام بعمل میاید

ترم تابستانی پانسیون دیسنی‌لند . شامل استخر پاتیناژ کلاس آلمانی وانگلیسی با معلمین آلمانی و انگلیسی از سه شنبه اول تیر ماه شروع شد
دیسنی‌لند کودکان شما را از نوزاد تا ۱۲ سال می‌پذیرد.
نام‌نویسی همه‌روزه از ۸ صبح الی ۴ بعد از ظهر پانسیون شبانه‌روزی روزانه و ساعتی میدان کاخ خیابان ابتهاج شماره ۴۶ تلفن ۴۳۹۳۳
آ ـ ۲۰۲۱۴ ۱ ـ ۲

مؤسسه فرهنگی شاندیز
ضمن اجرای برنامه های تابستانی شامل کلاسهای فارسی و انگلیسی و تعلیم شنا در استخر اختصاصی مجهز بدستگاه تصفیه آب تحت نظر مربی آزموده و بازی های سرگرم کننده برای سال تحصیلی ۵۱ـ۵۰ ازمتولدین ۱۳۴۵ برای کلاس آمادگی و از متولدین ۱۳۴۴ برای کلاس اول دبستان و از فارغ‌التحصیلان کلاس پنجم ابتدائی برای کلاس اول دوره راهنمائی تحصیلی همه روزه صبحها ثبت نام مینماید .
وسیله رفت و آمد و ناهار برای دانش آموزان آماده است
شاهرضا ـ خیابان رامسر ـ پلاك ۷۸ ـ تلفن ۸۲۹۹۳۸

«مکتب نوبخت»
با ۱۶ سال تجربه و همکاری معلمین مجرب
و کلاسها و آزمایشگاه و کارگاه مجهز و تدریس بوسایل مدرن سمعی و بصری برای کلاسهای آمادگی و دوره دبستان و کلاس اول دوره راهنمائی ازاول تیر ماه لغایت ۲۰ تیرماه بین ساعت ۸٫۳۰ دقیقه تا ۱۳ نام نویسی میکند
نشانی : خیابان پهلوی ـ میدان ولیعهد ـ اول خیابان کریمخان زند تلفن ۴۷۰۳۶

کلاسهای فشرده ششم ابتدائی
مکتب تربیت
از روز شنبه پنجم تیر ماه افتتاح و قبولی دانش آموزان در امتحانات شهریور ماه تضمین مینماید
شمیران : تلفن ۸۴۶۵۴

مدرسه الوند
کلاسهای فشرده تابستانی مدرسه الوند فرزندان شما را در مدت دو ماه برای شرکت در امتحانات نهایی ششم ابتدائی در شهریور ماه اماده مینماید
کلاسها از اول و پنجم و دهم تیر ماه دایر میشود درصورت عدم موفقیت کلیه شهریه مسترد میگردد .
آدرس : تجریش ـ مدرسه الوند ـ
تلفن ۸۴۸۸۹

دبستان سپهر
باقبولی صددرصد شاگردان در امتحانات نهائی خرداد برای کلاس های اول ابتدائی و تقویتی و تجدیدی
ثبت‌نام می کند تلفن ۷۵۲۵۰۷
آ ـ ۲۰۸۷۸ ۱ ـ ۲

زبان آلمانی
سازمان فرهنگی معتضدی کلاسهای مخصوصی برای شرکت کنندگان در امتحان شهریور اعزام محصل بخارج (مخصوص مبتدیان و پیشرفته‌ها) تشکیل خواهد داد که از روز سه‌شنبه هشتم تیر ماه جاری شروع میشود .
خیابان لاله‌زار ـ کوچه رفاهی ـ تلفن ۳۰۳۲۳۸

کودکستان و دبستان
کلبه کودك
تحت‌نظر مربیان متخصص ایرانی و خارجی با تمام وسائل جدید تربیتی از فرزندان شما از سنین ۳ سالگی همه روزه از ساعت ۹ تا ۱۲ ثبت نام مینماید .
استخر شنا باآب تصفیه‌شده ووسائل تفریح وزبان انگلیسی در تابستان برای کودکان شما آماده است .
نشانی : خیابان نیاوران شماره ۲۷۵ تلفن ۸۴۶۵۳

دبستان و کودکستان سپیدار
برای کلاس اول راهنمائی و کلاسهای دبستان و آمادگی و کودکستان ثبت‌نام میکند. برنامه تابستانی شامل تعلیم شنا و تفریحات سالم و تدریس مواد تجدیدی دبستان و دبیرستان و زبان خارجی میباشد وسیله آمدو رفت آماده است .
جمشیدآباد شمالی چهارراه صالحی تلفن ۶۶۰۷۸۸
آ ـ ۱۹۰۵

آگهی پذیرش دانش‌آموز در مدرسه احمدیه‌اوز
به منظور تشویق دانش‌آموزان مدارس بقرائت قرآن و تعلیمات اسلامی از تاریخ پانزدهم تیرماه جاری به‌مدت دو ماه کلاسهائی دائر و علاوه بر آن ازسال تحصیلی آینده جهت تعدادی محصلین دبیرستانی علاوه‌بر مبلغ ۵۰۰ ریال که به عنوان کمك هزینه تحصیلی درماه‌پرداخت می شود مسکن مجهز به آب و برق نیز برای هرنفر مهیا می باشد و جوائزی برای دانش‌آموزان ممتاز اختصاص داده‌شده است انتخاب طلاب بر طبق آئین نامه مدرسه احمدیه می باشد حق‌تقدم باکسانی‌است که‌تاتاریخ بیستم‌شهریور ماه ۵۰ بمدرسه معرفی گردند .
دارنده مدرسه علوم دینی احمدیه اوز محمد فقیهی ـ مفتی
ا ـ ۲۰۹۱۸

قابل توجه جویندگان کار
جویندگان کار فارغ‌التحصیل در رشته های مهندسی برق و الکترومکانیك می‌توانند برای راهنمائی شغلی بادارنه اشتغال فارغ‌التحصیل اداره کل اشتغال واقع درخیابان آیزنهاور کاخ وزارت کار و امور اجتماعی مراجعه فرمایند . م الف ۴۲۲۷
اداره کل اشتغال وزارت کار وامور اجتماعی
۱ ـ ۲ آ ـ ۲۰۷۹۶

دبیرستان و شبانه روزی منی کار
ادامه کالج سابق اصفهان
بخش شبانه روزی دبیرستان ملی کار زیر نظر مشاورین انگلیسی وابسته بدائره اسقفی ایران . در شهریور ماه شروع بکار خواهد کرد. فقط عده محدودی دانش‌آموز بین ۱۱ تا ۱۳ ساله پذیرفته میشود. داوطلبان میتوانند با نشانی زیر مکاتبه فرمایند.
اصفهان ـ صندوق پستی ۱۲ مستر هلز
آ ـ ۲۰۶۵۲ ۱ ـ ۵

نام‌نویسی در هنرستانعالی موسیقی برای سال تحصیلی ۵۱ـ۵۰
برای رشته های پیانو ـ ویلن ـ ویلن‌سل باله کلاسیك از کلاس چهارم ابتدائی و سازهای بادی از کلاس اول متوسطه داوطلب می‌پذیرد
دردوره ابتدائی و دوره اول متوسطه دروس عمومی طبق برنامه رسمی وزارت آموزش و پرورش تدریس می شود هنرجویان پس از دریافت دیپلم کامل متوسطه دررشته موسیقی میتوانند تحصیلات عالی خودرا تا اخذ دانشنامه لیسانس دردوره عالی هنرستان ادامه دهند .
نام‌نویسی از اول تیرماه روز های یکشنبه وچهارشنبه از ساعت ۸ تا ۱۲ صبح .
نشانی: چهارراه پهلوی پائین روبروی کاخ مرمر شماره ۳۳۰ تلفن ۴۲۹۶۶ م الف ۴۱۷۷
۱ ـ ۲۰۷۲۸

«آگهی استخدام همافر برای هواپیمائی نیروی زمینی شاهنشاهی»
نیروی زمینی شاهنشاهی برای تامین کادر همافری (هواپیمائی) خود تعدادی داوطلب با شرایط و امتیازات مشروحه زیر استخدام مینماید
شرایط
۱ـ تابعیت دولت شاهنشاهی ایران .
۲ـ متدین بیکی از ادیان ـ اسلام ـ مسیحی ـ کلیمی ـ زردشتی .
۳ـ حداقل سن ۱۸ سال تمام و حداکثر ۲۴ سال و برای کسانیکه خدمت وظیفه را انجام داده‌اند ۲۵ سال تمام میباشد .
۴ـ داشتن گواهینامه‌پایان دوره کامل متوسطه در رشته‌های (ریاضی ـ طبیعی)
۵ـ داشتن صحت مزاج وتناسب اندام برابر گواهی بهداری نیروی زمینی شاهنشاهی
۶ـ نداشتن پیشینه بد و عیال واولاد وکسان تحت تکفل
۷ـ سپردن تعهد خدمت در نیروی زمینی شاهنشاهی بمدت ۱۱ سال از تاریخ استخدام
۸ـ موفقیت در آزمایشات ورودی.
امتیازات
۱ـ داوطلبان در دوسال مدت تحصیل در آموزشگاه همافری شبانه روزی بوده و هزینه زیست و پوشاك و نظامی آنان توسط نیروی‌زمینی شاهنشاهی تامین ودر سال یکم ماهانه ۴۱۶۰ ریال ودر سال دوم ۵۴۱۰ ریال بعنوان کمك هزینه تحصیلی دریافت میدارند .
۲ـ هنرجویان آموزشگاه همافری درصورت احراز موفقیت در آزمایشات نهائی و فراغت از تحصیل درجه‌همافرسومی مفتخر وماهیانه ۱۵۰۰۰ ریال حقوق دریافت خواهند داشت و ترقی‌درجات بعدی آنان برابر مقررات قانون استخدام نیروهای مسلح شاهنشاهی خواهد بود
۳ـ داوطلبان میتوانند برای کسب اطلاعات بیشتر ونام‌نویسی‌همه‌روزه بغیرازروزهای (پنجشنبه وتعطیل) بادردست داشتن فتوکپی مدرك‌تحصیلی ـ عین شناسنامه عکسدار و ۲ قطعه عکس ۴ × ۳ از ساعت ۷ صبح الی ۳ بعداز ظهر تاتامین‌احتیاجات به شعبه استخدام آجودانی کل نیروی زمینی شاهنشاهی واقع در خیابان سوم اسفند مقابل بیمارستان فرحناز پهلوی مراجعه نمایند م الف ۲۱۱۴۸ ـ آ
آجودانی کل نیروی زمینی شاهنشاهی

آگهی مزایده
شرکت سهامی معاملات خارجی دستگاه مرکزی تلفن ۲۵٫۳ زیمنس مستعمل مشغول بکار با دستگاه شارژ باطری از طریق مزایده بفروش میرساند علاقمندان بخرید میتوانند با مراجعه باداره دفتر شرکت و دریافت برگ شرایط و مشخصات معامله و ملاحظه دستگاه پیشنهاد خود را در پاکت لاك و مهر شده تا ساعت ۲ بعدازظهر ۱۶ تیر ۱۳۵۰ به دفتر شرکت واقع درخیابان شاهرضا کوی البرز تسلیم‌نمایند و رسید دریافت دارند بپیشنهاد های فاقد سپرده و پیشنهاد های مبهم و مشروط ترتیب اثر داده نمیشود شرکت در رد یا قبول یک یا کلیه پیشنهادها مختاراست.
م الف ۴۱۶۹ شرکت سهامی معاملات خارجی
۱ ـ ۲ آ ـ ۲۰۳۳۸

آگهی مناقصه شماره ۲۷
نیروی هوائی شاهنشاهی تعدادی وسائل ورزش مورد نیاز خود را از طریق مناقصه خریداری مینماید پیشنهاد دهندگان میتوانند با مراجعه بستاد فرماندهی نیروی هوائی (خیابان فرح‌آباد) و دریافت برگ شرایط و مشخصات پیشنهادات خود را برطبق مفاد مندرج در برگ شرایط تنظیم نموده وتا ساعت ۱۲٫۰۰ روز دوشنبه ۵۰٫۴٫۲۱ بدفتر آجودانی ستاد فرماندهی تسلیم نمایند .
نیروی هوائی شاهنشاهی
م الف ۴۱۸۳
۱ ـ ۲ آ ـ ۲۰۳۴۲

آگهی تشکیل سندیکا
به موجب مواد ۲۵ و ۲۶ قانون کاربا توجه به مدارك تسلیمی بمنظور حفظ منابع حرفه‌ای و بهبود وضع اقتصادی و اجتماعی صاحبان موسسات حمل ونقل کالای شهرستان گرگان سندیکائی به نام سندیکای صاحبان موسسات حمل ونقل کالای شهرستان گرگان که اقامتگاه قانونی ان گرگان فلکه کریمی وحوزه فعالیت آن شهرستان گرگان و حومه می باشد تشکیل گردید و اساسی سمت هریك از آقایان اعضای اصلی و علی‌البدل هیئت مدیره موبازرسان سندیکای مذکور که برای مدت سه سال لغایت پانزدهم اسفند ماه ۱۳۵۲ انتخاب شده‌اند به شرح زیر می‌باشد :
دبیر: محمد طاهرمحمدطاهری . رئیس هیئت مدیره : رسول میرکریمی ،خزانه‌دار :حسینعلی ساودی ،عضو علی‌البدل هیئت مدیره . عبدالخالق واثقی ،بازرسان : محمد مقصودلو ، حسین واثقی ،اسمعیل قاضی مقدم ضمنا مطابق بند پ ماده ۱۶ اساسنامه اسناد مالی باامضای دبیرو خزانه‌دار سندیکا معتبر خواهد بود
رئیس اداره کار و امور اجتماعی گرگان : روضاتی

آگهی استخدام»
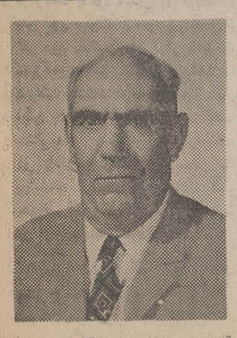
آقای ابوالقاسم زرگر یعقوبی یك مدرسه یادبود در روستای ملایر بنام خودخریداری نمودند.

احودانی کل نیروی زمینی شاهنشاهی تعدادی کارمند باحقوق مکفی بشرح زیر از طریق مسابقه برابر قانون استخدام کشوری استخدام می نماید .
۱ـ لیسانس در رشته های ریاضی ، فیزیك ، برنامه نویسی
۲ـ لیسانس زبان های انگلیسی ، فرانسه .
۳ـ لیسانس قضائی .
۴ـ دیپلمه ریاضی .
۵ـ کتاب‌دار متخصص .
داوطلبین واجد شرایط می توانند همه روزه غیر از روز های تعطیل و پنجشنبه‌ها از ساعت ۶٫۳۰ الی ۱۵ از تاریخ ۳۱٫۳ لغایت ۵۰٫۳ تاتامین احتیاجات جهت ثبت‌نام و کسب اطلاعات بیشتر به اجودانی کل نیروی زمینی شاهنشاهی شعبه استخدام واقع در خیابان سوم اسفند روبروی بیمارستان فرح‌ناز پهلوی مراجعه نمایند .
م الف ۴۲۳۲
آجودانی کل نیروی زمینی شاهنشاهی
آ ـ ۲۰۷۸۴

دنیای ورزش امروز منتشر میشود

ناحیه راه‌آهن و کشتیرانی آذربایجان هزینه یك مدرسه یادبود را تامین کرد

ناحیه راه آهن و کشتیرانی آذربایجان باخرید اوراق یك مدرسه یادبود ازبانك ملی ایران شعبه تبریز به رستاخیز فرهنگی جشن شاهنشاهی ایران پیوست .

درمراسم خرید ۱۵۰۰ برگ اوراق مدارس یادبود آقای مهندس احمد خالقی مدیر کل ناحیه راه آهن و کشتیرانی آذربایجان ، آقای شاملو معاون وسایر روسای ادارات ناحیه حضور داشتند . آقای مهندس خالقی اظهار داشت : بالهام ازنیات عالیه ذات اقدس ملوکانه درراه گسترش فرهنگ ناحیه راه آهن و کشتیرانی آذربایجان باخرید ۱۵۰۰ برگ اوراق مدارس یادبود به رستاخیز عظیم فرهنگی جشن شاهنشاهی می پیوندد و کارکنان این ناحیه مفتخرند که بدین وسیله سهمی در ایجاد ۲۵۰۰ مدرسه یادبود ادا می کنند . عکس بالا آقای مهندس خالقی را هنگام خرید اوراق نشان میدهد .

اطلاعیه شهرداری پایتخت

در مورد قطع سهمیه آرد نانوایان

پیرو اطلاعیه های قبلی راجع به قطع سهمیه آرد ۹۸ باب دکاکین نانوائی ، شهرداری پایتخت اسامی ۲۸ مغازه نانوائی دیگر را که دستور قطع سهمیه آرد آنها بعلت گرانفروشی و یا کم فروشی تا این تاریخ داده شده است به اطلاع می رساند .

۱ـ سنگکی ، اکبرشاه میرزائی، خیابان شاه‌عباس کبیر ، ۲ـ سنگکی ستار محمدی و محمود ژیانی وبانو هاجرارغوانی، خیابان امیرکبیر . ۳ـ سنگکی حسین اسدزاده خیابان کوروش کبیر لطف‌آباد . ٤ـ سنگکی سید ابوالقاسم سعیدی کردوئی ، خیابان جوادیه سرپل ۵ـ سنگکی اسدالله آقا حسین زرگر، خیابان نواب مرتضوی . ٦ـ سنگکی علی رحیمی ،خیابان گشتاسب فلکه سوم. ۷ ـ سنگکی حسن ریحانی تهران نو ،خیابان وصال ۸ـ سنگکی محمود خوئینی تهران ویلا ، خیابان غربی پارك . ۹ ـ سنگکی غلامحسین حقیقی تهرانی خیابان عباسی خاکی لب رودخانه ، ۱۰ـ تافتونی محمدرضا هاشمی خیابان هدایت صفی ـ علیشاه ، ۱۱ـ تافتونی علی میرزائی تهران نو خیابان مسعود سعد . ۱۲ـ تافتونی رضا قلی سلطانی خیابان کشتارگاه سرپل راه‌آهن ۱۳ـ تافتونی اسمعیل نورمحمدی، امیرآباد شمالی خیابان صفویه ۱٤ـ تافتونی عباس طهوری میدان راه آهن . ۱۵ـ تافتونی محمد علیرضائی قلهك کوی دبیرستان جم . ۱۶ـ تافتونی ابوالفتح موسوی عین‌الدوله. ۱۷ـ تافتونی محمدابراهیم خوشدوست آزاد، میدان غار ۱۸ـ تافتونی قربان‌علی امینی‌زاده ،دامپزشکی چهارراه جیحون . ۱۹ـ تافتونی اکبر قانع ،خیابان مرتضوی نواب. ۲۰ تافتونی اصغر عسگری کجور سنگی نیروی هوائی کوکاکولا ۲۱ـ فریزی یونس‌علی نظری ، خیابان شمیران کوی زرین کلاب ۲۲ـ فریزی اسرافیل کرمی ، شهرآرا خیابان ششم ۲۳ ـ فریزی یحیی طالبیان خواجه نظام‌الملك سه‌راه زندان ۲٤ ـ لواشی رامین فاضل‌نظری لاله‌زارنو چهارراه مهنا. ۲۵ـ سنگکی محمد واصغریزدانی خیابان ری کوچه درداره، ۲۶ـ سنگکی شعبان اصفهانی پهلوی دوراه یوسف‌آباد ۲۷ـ تافتونی احمد علی سعیدی لاله‌زار جنوبی ۲۸ـ تافتونی علی شاطری میرآبادی خیابان سی ـ متری جی . سهمیه چهار مغازه اخیر برای دومین مرتبه قطع شده است . شهرداری پایتخت یادآوری مینماید قطع سهمیه آرد اینگونه دکاکین نانوائی علاوه بر محکومیت درداد گاه به شدت اجرا شده و در صورت تکرار تصمیمات شدیدتری در مورد انها اجراخواهد شد . از اهالی محترم پایتخت خواهشمند است در صورت مشاهده گران فروشی ویا کم فروشی مراتب را به تلفن شماره ۸۲۵۲۶۵ اطلاع فرمایند .

ا ـ ۲۰۹۱۲

بانك اضاف ایران

بشما که با خرید حتی یك برگ

۲۰ تومانی

اوراق مدارس یادبود

برستاخیز فرهنگی جشن شاهنشاهی می‌پیوندید

علاوه بر

یك میلیون تومان پول نقد و ۵۰ پیکان

۷ بار شتر اسکناس

بحکم قرعه جایزه میدهد

برای خرید اوراق مدارس یادبود و استفاده از جوایز بزرگ آن

فقط ۳ روز فرصت دارید

اطلاعیه اداره کل بهداری آذربایجان شرقی

بدینوسیله ازکلیه پزشکان شهرستان تبریز دعوت میشود که روز جمعه ۱۱ تیر ماه ۵۰ ساعت ۹ صبح بمنظور انتخاب پزشك آزاد جهت شرکت در انجمن بهداری شهرستان تبریز به‌سالن شهرداری تشریف بیاورند.

مدیر کل بهداری استان و مدیر عامل

بهداری شهرستان تبریز ـ دکتر علی اکبر سرکاراتی

آگهی استخدام رسمی

وزارت دارائی طبق مفاد لایحه قانونی استخدام کشوری تعداد ۲۹ نفر کارمند در گروه موقت شغلی ٦و۲ ازطریق امتحان و مسابقه بشرح زیر استخدام میکند.

ردیف	عنوان شغل	حداقل شرایط تحصیلی
۱	ممیز مستقل و ممیز حساب	لیسانس در یکی از رشته های حسابداری گروه ٦ علوم اداری ، اقتصاد ، بازرگانی .
۲	مترجم متخصص در رشته زبان آلمانی	دارای درجه لیسانس و تسلط بفن ترجمه (لیسانسیه زبان مورد نیاز مرجح است) گروه ٦
۳	منشی ماشین نویس	۷ نفر (دیپلمه منشی گری) گروه ۲

تعداد افراد مورد نیاز و محل خدمت آنها ممیز مستقل و ممیز حساب ۲۱ نفر برای خدمت در شهرستانهای محلات ، لاهیجان ، دامغان ،ملایر، تبریز ، مراغه ،سنندج، اهواز ، کرمان ، گناباد، نقده ، ماهشهر ، لنگرود ،بیجار ، کرمانشاه ،ساوه خرم‌آباد ، اصفهان ،زاهدان .

مترجم متخصص یکنفر منشی ماشین‌نویس هفت نفر برای تهران

شرایط

۱ـ شرایط عمومی مندرج در قانون استخدام کشوری

۲ـ دارا بودن برگ پایان خدمت وظیفه و یا معافیت دائم (در شرایط مساوی حق‌تقدم با کسانی است که خدمت وظیفه را در یکی از سپاه های انقلاب انجام داده باشند)

۳ـ متدین بیکی از ادیان رسمی کشور .

٤ـ سن برای افراد لیسانسیه (متولدین ۱۳۲۰ به بعد)منشی ماشین‌نویس (۱۳۲۳ به‌بعد)

۵ـ گذراندن یك دوره کارآموزی کوتاه‌مدت در واحد های مربوطه و احراز موفقیت‌در ازمایش پایان دوره مذکور .

٦ـ کسانیکه بعنوان ممیز مستقل انتخاب میشوند در صورتیکه در ضمن خدمت ازمایشی که حداکثر ۱۸ ماه است ابراز لیاقت و کاردانی کنند باسمت مزبور باستخدام قطعی درآمده وبه‌شهرستان های مورد نیاز اعزام خواهند شد .

دارندگان شرائط مندرج در بند های مذکور بالا میتوانند فرم ذیل را تکمیل کرده بانضمام فتوکپی مدرك تحصیلی با دو قطعه عکس ٤×۳ برقی حداکثر تا ۱۵ تیرماه ۵۰ بایست سفارشی‌به اداره کل کارگزینی واقع در خیابان باب‌همایون (تهران)ارسال دارند بتقاضا هائیکه مغایر بامفاد آگهی باشد ترتیب اثر داده نخواهد شد.

داوطلبان میتوانند برای دریافت پروانه ورود بجلسه امتحان در ساعت اداری روزشنبه نوزدهم تیرماه (۱۹ تیر) ۱۳۵۰ به نشانی فوق مراجعه نمایند . م‌الف ٤۱۵٦

برگ درخواست

اینجانب نام ـ نام‌خانوادگی ـ فرزند

دارنده شناسنامه شماره ـ صادره از ـ متولد سال

که دارای مدرك تحصیلی لیسانس / فوق‌لیسانس در رشته (آخرین مدرك تحصیلی را بنویسید)

میباشم

وخدمت‌وظیفه را در سپاه انجام داده‌ام و برگ معافیت(نوع معافیت) در دست دارم / با قبول شرایط مندرج در آگهی استخدام تقاضای ثبت نام بمنظور استخدام در شغل

شهرستان ـ دارم

نشانی ـ شهر ـ خیابان ـ کوچه

شماره ـ تاریخ ـ محل امضاء

اداره کل کارگزینی وزارت دارائی

۲ـ۱ آ ـ ۲۰۰۰٤

بانك بازرگانی ایران

ترازنامه در پایان اسفند ۱۳۴۹

دارائی ها

	ریال	پایان سال ۱۳۴۹ ریال	پایان سال ۱۳۴۸ ریال
اسکناس و مسکوك		۶۲۸,۰۳۵,۱۲۲/—	۴۴۱,۶۸۱,۱۱۰/—
سپرده نزد بانك مرکزی ایران :			
سپرده قانونی	۱,۷۵۶,۱۱۷,۰۰۰/—		۱,۲۲۶,۶۵۹,۰۰۰/—
سایر سپرده‌ها	۳۱,۶۰۶,۸۰۱/—		۲۴۶,۷۵۷,۸۶۷/—
موجودی نزد بانکهای داخلی		۱,۷۸۷,۷۲۳,۸۰۱/—	۱,۴۷۳,۴۱۶,۸۶۷/—
نقود بیگانه و موجودی نزد بانکهای خارجی		۱,۰۴۲,۹۱۴,۶۸۶/—	۷۳۳,۳۶۷,۲۶۶/—
برگهای بهادار		۱۹۵,۷۳۹,۴۲۸/—	۴۳۷,۹۲۸,۴۴۳/—
اسناد نزولی و بروات خریداری		۲۷۵,۰۰۰,۰۰۰/—	۳۸۸,۰۰۰,۰۰۰/—
وامها و سایرمطالبات		۳,۰۸۷,۳۲۷,۹۷۱/—	۲,۶۴۲,۹۲۶,۲۱۴/—
سایر دارائی‌ها		۵,۸۴۵,۹۸۷,۹۶۷/—	۴,۷۴۳,۸۷۹,۶۰۶/—
وثائق تملیك شده		۴۵۴,۳۴۳,۸۱۹/—	۶۳,۰۱۷,۵۰۶/—
مشارکت‌وسرمایه‌گزاری بیهای تمام شده		۲۱,۱۱۸,۶۰۸/—	۵۳,۶۷۷,۳۵۴/—
اموال منقول بیهای تمام شده	۱۹۵,۲۷۹,۴۶۰/—	۶۸,۶۰۷,۲۰۰/—	۵۵,۹۷۷,۲۰۰/—
کسرمیشود ذخیره استهلاك	۱۷۴,۶۳۰,۲۲۸/—		۱۹۳,۰۵۱,۶۴۷/—
اموال غیرمنقول بیهای تمام شده	۵۵۹,۸۹۹,۵۵۲/—	۲۰,۶۴۸,۷۳۲/—	۱۵۶,۴۸۸,۵۶۲/—
کسرمیشود ذخیره استهلاك	۳۰۶,۷۲۴,۱۰۴/—		۳۶,۵۶۳,۰۸۵/—
اقلام در راه		۲۵۳,۱۷۵,۴۴۸/—	۴۷۷,۷۴۲,۱۱۷/—
		۴۸,۸۶۱/—	۲۸۰,۰۰۱,۱۳۰/—
تعهد مشتریان بابت پذیرشها	جمع	۱۳,۶۸۰,۶۷۱,۶۴۳/—	۱۹۷,۷۴۰,۹۸۷/—
ضمانت نامه‌ها و اعتبارات باز شده	جمع کل	۲,۵۷۰,۱۸۳,۴۸۳/—	۵۵,۸۸۹/—
		۱۶,۲۵۰,۸۵۵,۱۲۶/—	جمع ۱۱,۲۶۸,۲۳۱,۵۲۷/—
			۲,۷۰۳,۵۵۲,۷۴۸/—
			جمع کل ۱۳,۹۷۱,۷۸۴,۲۷۵/—

سرمایه و بدهی ها

	پایان سال ۱۳۴۹ ریال	پایان سال ۱۳۴۸ ریال
سرمایه :		
ثبت شده	۵۰۰,۰۰۰,۰۰۰/—	۲۵۰,۰۰۰,۰۰۰/—
کسر میشود پرداخت نشده	۲۵۰,۰۰۰,۰۰۰/—	۲۵۰,۰۰۰,۰۰۰/—
اندوخته قانونی		۲۵۰,۰۰۰,۰۰۰/—
سایر اندوخته ها		۵۷,۶۷۰,۰۰۰/—
مانده حساب سود و زیان		۵,۱۲۰,۰۰۰/—
بستانکاران :		۳,۳۱۸/—
حسابهای‌جاری‌اشخاص وسایرسپرده‌های دیداری	۳,۱۸۴,۱۹۶,۰۵۰/—	۳,۸۰۶,۳۵۴,۰۹۷/—
حساب بانکها	۹۳۸,۳۳۴,۶۸۳/—	۶۷۸,۲۰۲,۹۷۱/—
سپرده های مدت دار	۴,۱۰۶,۲۱۱,۳۶۴/—	۳,۲۰۸,۱۶۹,۴۰۲/—
حسابهای پس‌انداز و سپرده های مشابه	۳,۳۸۱,۲۸۷,۴۳۴/—	۲,۷۸۸,۵۰۰,۱۲۵/—
تقسیم سود		۱۰,۴۸۱,۲۲۶,۵۹۵/—
سایر بدهی ها :		۳۲,۰۰۰,۰۰۰/—
		۴۵۳,۳۳۰,۵۳۶/—
پذیرشها ، ضمانت نامه ها واعتبارات باز شده	جمع	۱۱,۶۱۰,۰۲۹,۵۳۱/—
	جمع کل	۳۵,۰۰۰,۰۰۰/—
		۱,۷۲۲,۸۴۸,۷۹۴/—
		جمع ۱۳,۶۸۰,۶۷۱,۶۴۳/—
		۲,۵۷۰,۱۸۳,۴۸۳/—
		جمع کل ۱۶,۲۵۰,۸۵۵,۱۲۶/—

هیئت مدیره

بازرس

ف. مجذوب ـ حسابدار خبره (عضوانجمن حسابداران خبرهٔ انگلستان)

حساب سود و زیان برای سال منتهی به ۲۹ اسفند ۱۳۴۹

هزینه ها و ذخائر

	سال ۱۳۴۹ ریال	سال ۱۳۴۸ ریال
هزینه‌کل	۵۲۸,۲۲۶,۴۵۰/—	۴۳۴,۰۲۸,۷۵۰/—
ذخیره مخصوص	۲۷,۹۸۰,۰۰۰/—	۴۵,۰۰۰,۰۰۰/—
بهره وکارمزد پرداختی	۷۸۰,۶۰۲,۵۰۰/—	۳۹۶,۰۱۴,۲۷۲/—
استهلاکات :		
منقول	۱۸,۰۵۹,۱۹۱/—	۱۶,۴۳۴,۹۵۴/—
غیرمنقول	۲۶,۷۲۲,۹۷۴/—	۱۰,۱۸۱,۵۰۲/—
مانده نقل بحساب تقسیم سود	۴۶,۱۲۲,۳۱۸/—	۴۰,۶۹۳,۳۹۶/—
	۱,۴۲۷,۷۱۳,۴۳۳/—	۹۴۲,۳۵۲,۹۷۴/—

درآمد ها

	سال ۱۳۴۹ ریال	سال ۱۳۴۸ ریال
بهره و کارمزد دریافتی	۱,۳۷۹,۴۱۸,۱۹۸/—	۹۰۰,۴۱۹,۰۹۲/—
درآمد متفرقه	۴۸,۲۹۵,۲۳۵/—	۴۱,۹۳۳,۸۸۲/—
	۱,۴۲۷,۷۱۳,۴۳۳/—	۹۴۲,۳۵۲,۹۷۴/—

حساب تقسیم سود

	سال ۱۳۴۹ ریال	سال ۱۳۴۸ ریال
اندوخته قانونی	۱۱,۱۱۹,۰۰۰/—	مانده نقل از سال قبل ۸,۶۹۰,۰۰۰/—
سود قابل تقسیم	۳۵,۰۰۰,۰۰۰/—	سود ویژه از حساب سود و زیان ۳۲,۰۰۰,۰۰۰/—
مانده نقل به سال بعد	۳,۳۱۸/—	۳,۳۹۶/—
	۴۶,۱۲۲,۳۱۸/—	۴۰,۶۹۳,۳۹۶/—

شرکت ملی ذوب آهن ایران

آگهی مناقصه

شرکت ملی ذوب آهن ایران ۲۹۸۵ عدد چراغ الکتریکی تونلی و دستگاههای شارژ و قفسه چراغ بمقدار لازم را از طریق مناقصه خارجی سی انداف یکی از بنادر خرمشهر ،شاهپور، پهلوی یاگمرك جلفا خریداری مینماید . داوطلبان مایل بشرکت دراین مناقصه میتوانند اسناد مناقصه و برگ مشخصات را در مقابل پرداخت مبلغ ۵۰ ریال از دبیرخانه قسمت کارپردازی شرکت واقع در خیابان پهلوی نبش خیابان تخت جمشید دریافت نمایند . پیشنهادات باید در پاکت لاك ومهر شده با ذکر جمله مربوط بمناقصه ۲۹۸۵ عدد چراغ الکتریکی تونلی و دستگاههای شارژ و قفسه چراغ و لوازم یدکی دو ساله تا ساعت ۹ صبح روز ۵۰٫۷٫۵ در مقابل اخذ رسید بدبیرخانه قسمت کارپردازی شرکت تحویل شود. پیشنهادات واصله در ساعت ۹٫۵ صبح همان روز باز و قرائت میشود . حضور پیشنهاد دهنده در جلسه مناقصه آزاد است.

شرکت ملی ذوب آهن در ردو قبول یک یا کلیه پیشنهادات مختار است در صورتیکه برنده اول حاضر بعقد قرارداد نشود سپرده اوضبط واز نفر دوم دعوت میشود در صورتیکه نفر دوم حاضر بعقد قرار داد نشود سپرده وی نیز ضبط خواهد شد. شرکت کننده در مناقصه باید مبلغ ۵۰۰۰۰۰ ریال بصورت تضمین بانکی بعنوان سپرده شرکت در مناقصه در پاکت جداگانه بپیوست پاکت پیشنهاد ارسال نماید. مدت تحویل حداقل زمان ممکنه است که بایستی در فرم پیشنهاد قید گردد.

سایر شرایط در اسناد مناقصه مندرج است . م‌الف ۳۸۳۸

شرکت ملی ذوب آهن ایران

آ ـ ۲۰۷۴۸

استقبال ازامیر فیصل ولیعهد مملکت نجد وحجاز وپذیرائی درطهران

چهل سال قبل درچنین روز

امروز صبح آقای معاون الدوله غفاری معاون وزارت خارجه و آقای عین‌الملك هویدا به بندر پهلوی عزیمت نمودند تا از امیر فیصل‌ابن‌سعود ولیعهد مملکت نجد و حجاز که به عزم‌گردش‌و سیاحت‌مسافرتی به اروپا و از آنجا به روسیه‌وترکیه نموده بود وازطریق باطوم عازم‌ایران گردیده استقبال نمایند .

امیر فیصل علاوه‌بر مقام ولیعهدی پست وزارت خارجه را در هیئت دولت حجاز عهده‌دار می باشند و معاون وزارت خارجه نیز در معیت ایشان می‌باشد و درقصر گلستان از ایشان پذیرائی خواهدشد.به حکام گیلان وقزوین اوامر لازم راجع به پذیرائی و اجرای مراسم احترامات هنگام ورود ایشان صادر گردیده است . مدت اقامت ایشان در مرکزچهار پنج روزبیشتر نخواهد بود و پس از آن از طریق عراق عازم نجد و حجاز خواهندشد.

فیصل بن‌عبدالعزیز

استعفای رئیس کل فلاحت

علی‌اکبر حکیمی

آقای حکیمی رئیس اداره کل فلاحت استعفای خود راتقدیم مقام‌ریاست‌وزراء نمود واستعفای ایشان مورد قبول‌واقع گردیدبدواز طرف ریاست وزراء کفالت امور اداره‌کل فلاحت برعهده آقای فرخ‌رئیس کل‌صناعت واگذار شد .

۷نفر قبولشدگان سه ساله متوسطه

امتحانات سیکل اول متوسطه خاتمه یافته عده داوطلبان امتحانات نهائی سه ساله متوسطه که از مدارس معرفی شده‌اند بعلاوه دو نفر متفرقه بالغ برسی نفر بوده که یك نفر آنها غائب و ۴۹ نفر امتحان داده‌اند که فقط هفت نفر در امتحانات کتبی و شفاهی قبول شده و ۱۲ نفر هم تجدیدی هستند،اسامی قبولشدگان از این قراراست:

آقایان شکرالله داودی از مدرسه الیانس ، مرتضی‌خان مولائی‌ازمدرسه سن‌لوئی ، ابوالحسن نهاوندی از مدرسه شرف،ابوتراب مقدم‌ازمتفرقه، عطاءالله خان یغما از مدرسه‌شرف، صالح مرادی از مدرسه الیانس،احمد فرد بهبهانی از مدرسه اتحادیه . محصلینی که در این قسمت‌امتحان داده و قبول شده‌اند و می‌توانند رشته های تحصیلی خود را تغییر داده وبه کلاس های فنی از قبیل دندانسازی و دواسازی و غیره وارد شوند .

تعطیل مدارس

برحسب ابلاغ صادره کلیه مدارس ابتدائی ذکوروانات‌و مدارس‌متوسطه ازاول تیرماه تا ۱۵ شهریور تعطیل خواهد بود و از روز ۱۶ شهریور کلیه مدارس مفتوح‌و مشغول کار خواهند شد .

اعطای مدال به چهار نفردیگر

مهدوی

چهار نفر دیگر از آقایان محصلین دارالمعلمین که بر حسب پیشنهاد اداره کل معارف مدال های علمی درجه اول برای آنها در شورای عالی معارف تصویب شده است ذیلا درج می ـ گردد:

آقایان یحیی خان مهدوی در علوم فلسفه و ادبیات . محمدخان سینا در رشته ریاضیات. علی اصغرخان شمیم در رشته تاریخ وجغرافیا . کمال‌الدین جناب دررشته فیزیك و شیمی.

جناب

شمیم

ماموریت به اروپا

آقای میرزا محمد علی خان‌خزانه مدیر دفتر قضائی‌و وکیل بانك‌ملی برای تکمیل فنون بانکی و مطالعه در علوم قضائی از طرف بانك ملی به اروپا اعزام خواهد شد .

کمك‌به‌مریضخانه فیروزآبادی

رهنما

وقتی در مجلس تقاضای‌دو مرخصی آقای یارعلی فرانت گردید، آقای رهنما گفت کمیسیون عرایض‌و مرخصی‌رویه بسیار صحیحی اتخاذ کرده بود که خیلی پسندیده بودوآن این بود که یك مقدار از حقوق مدت مرخصی‌را بارضایت آقایان اختصاص به امورخیریه و ساختمان مریضخانه حضرت عبدالعظیم میداد و آقایان هم با کمال میل از این مساعدت خودداری نمی کردندوبطور کلی این عمل کمیسیون و مجلس یك قدم مفیدی بود که برای اتمام این مریضخانه برداشته میشد و تدریجاً ساختمان این مریضخانه‌که برای رعایای بیچاره و فقیر است به اتمام می رسید .

با این پولها مریضخانه تمام نمیشود

ملك مدنی

آقای ملك مدنی‌در جواب آقای رهنما گفت : باید اقداماتی صورت گیرد که این مریضخانه زودتر باتمام برسد . مریضخانه حضرت عبدالعظیم با کمك مجلس ممکن نیست خاتمه پیدا کند برای اینکه این مریضخانه از بدو امر طوری وسیع گرفته شده که باوجوه جزئی تمام نخواهد شدو باید اولا بایك مبلغ مکفی‌بنای آن را خاتمه داد وثانیاً برای بودجه و مخارج آن هم در بودجه اداره صحیه اعتباری معین کرد .

حقوق‌ایام‌مرخصی مستخدمین

لایحه دولت راجع‌به اینکه هریك از مستخدمین رسمی و کنتراتی و سربازی و دون رتبه مملکتی‌وبلدی به علت مرض‌از حضوردر سرخدمت باز بماند می تواند حقوق ایام مرضی را دریافت کند در مجلس شورای ملی مطرح شدو در این لایحه قید شده بود که مدت کسالت نباید بابت مرخصی محسوب شود مشروط براینکه این غیبت از سی روز در سال و از سه ماه در پنجسال تجاوز ننماید .

آقای تقی زاده وزیر مالیه‌درتوضیح این لایحه گفت :تاحال‌اگر مستخدمی مریض میشد یك روز هم حقوق نمی گرفت واینکه‌نوشته‌شده که‌مستخدم اگر به علت«مرض» نتواندسرخدمت حاضر شود حقوق داده میشود برای این است‌که عنوان «کسالت» مورد سوء استفاده واقع نشود و مثالا کسی تاسرش درد می گیرد سرخدمت حاضر نشود و اطباء مملکت ما هم الحمداله خیلی رئوف و مهربان می باشند و از دادن این نوع تصدیق‌ها خودداری ندارند و اگر بخواهیم‌این قید را برداریم ممکن است اسباب زحمت بشود .

آقای رهنماگفت : برای‌دوره‌تقاهت مستخدمین باید فکری کرد ، یك مستخدم سی تومانی‌اگرحصبه‌گرفت وسائل معالجه ندارد ولی البته آن مستخدم ۴۰۰ تومانی این توانائی را دارد و باید موجباتی برای‌معالجه فراهم آورد .

سیم‌کشی برای بادبزن برقی

سیم کشی جهت نصب بادبزن‌برقی برای‌ادارات‌دولتی واقعه‌درناحیه‌ارك‌که دستگاه برق اختصاصی آن نصب گردیده در کلیه وزارتخانه ها و ادارات دولتی در ناحیه مزبور خاتمه پیداکرده بادبزن های آن نیز وارد بندر محمره گردیده و دستورحمل آن به مرکز داده شده قریبا وارد وبه نصب آن اقدام خواهد شد.

(نقل از اطلاعات ۵ تیرماه ۱۳۱۱)

مرد ـ مردی ـ مردانگی!

فتحعلی تاج بخش

چند روزی بود که خانم «ایکس» حال خوشی‌نداشت، مرتب بهانه میگرفت و اوقات تلخی میکرد ، اشکش دائما سرازیر بود و دیگر حتی برای غیبت کردن از مردم هم سری بمنزل دوستانش نمی زد .

آقای «ایکس» مرد میانه سالی بود ، از آن مرد هائی که بقول خانمها «خوش تیپ» هستند مو های فلفل‌نمکی‌اش را به سبك هنرپیشگان طراز اول سینمای فارسی آرایش میداد و گاهی نیز از رنگ موی «پرکلاغی» خانم جهت ایجاد تعادل بین موهای سیاه و سفید خویش استفاده می‌کرد .

آشنائی آقای «ایکس» و بانو در یك مجلس « خته سوران» صورت گرفته بود در آن دوران آقای «ایکس» یکه تاز میدان عشق محسوب میشد ، در هر کوچه وبرزنی سخنی از جوانمردی او بود و هنوز هم از بین آشنایان و اطراف خیلی رئوف و مهربان می باشند و از دادن این نوع تصدیق‌ها خودداری ندارند و اگر بخواهیم‌این قید را برداریم ممکن است اسباب زحمت بشود .

آقای رهنماگفت : برای‌دوره‌تقاهت مستخدمین باید فکری کرد ، یك مستخدم سی تومانی‌اگرحصبه‌گرفت وسائل معالجه ندارد ولی البته آن مستخدم ۴۰۰ تومانی این توانائی را دارد و باید موجباتی برای‌معالجه فراهم آورد .

سیم‌کشی برای بادبزن برقی

سیم کشی جهت نصب بادبزن‌برقی برای‌ادارات‌دولتی واقعه‌درناحیه‌ارك‌که دستگاه برق اختصاصی آن نصب گردیده در کلیه وزارتخانه ها و ادارات دولتی در ناحیه مزبور خاتمه پیداکرده بادبزن های آن نیز وارد بندر محمره گردیده و دستورحمل آن به مرکز داده شده قریبا وارد وبه نصب آن اقدام خواهد شد.

(نقل از اطلاعات ۵ تیرماه ۱۳۱۱)

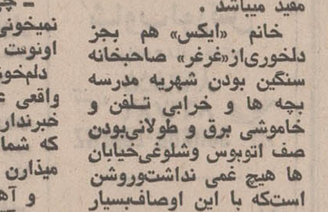

که :

ـ راستی خوبه منم برم دیگه .. یواش یواش هوا تاریك میشه . اگه پهلوون اجازه بدن منم باهاشون تا دم خونه برم ...

و پهلوان اجازه داد که در اثرزرنگی خاص دوشیزه «نیمتاج» در فاصله مجلس مهمانی‌تازورخانه نام«نیمتاج» به خانم اکسیری تغییر یافتو بعد از مدتی نیز بنابر مصالح خانوادگی و به پیروی از پدیدنوگرائی حاکم‌براجتماع و نیز با الهام از فیلم معروف و موثر مادام «ایکس» نام خانوادگی ایشان به «ایکس» تبدیل شد .

زندگی بخوبی و خوشی میگذشت ، بعد از مدتی هم خداوند چهار فرزند دوقلو نصیب این خانواده کرد ، آقای «ایکس» دیگر ورزش باستانی را کنار گذاشت و به ورزش «بولینگ» پرداخت و عقیده داشت‌که این ورزش برای تقویت ماهیچه های‌بدن بخصوص درناحیه کمربسیار مفید میباشد .

خانم «ایکس» هم بجز دلخوری‌از«غرغر» صاحبخانه سنگین بودن شهریه مدرسه بچه ها و خرابی تلفن و خاموشی برق و طولانی‌بودن صف اتوبوس وشلوغی‌خیابان ها هیچ غمی نداشت‌وروشن استکه با این اوصاف‌بسیار تعجب انگیزبود برای آقای «ایکس»که خانمش را غمناك ببینند، بنابراین یکروزتصمیم گرفت که سر از ته و توی قضیه‌درآورد،راستی‌نکندخانم «ایکس» در سن چهل‌سالگی عاشق شده باشد ؟

خودش جواب میداد که:

ـ نه ، این غیر ممکن است ..

وهمانروز سر سفره ناهار سئوالات را مطرح کرد :

ـ ببین خانم جون ، نگو که من نمی‌فهمم ، چند روزیه که اخلاقت عوض شده ، جریان چیه ؟

خانم «ایکس» شانه‌هایش را بعلامت دهن کجی بالا انداخت :

ـ آخه تا حالا سابقه نداشته که تو اینجور قیافه بگیری ، حتما کاسه‌ای زیر نیم کاسه ...

و خانم اجازه نداد حرف های آقا تمام شود :

ـ چرند نگو !

آقا دیگر چرند نگفت و خانم باز هم ادامه داد :

ـ اصلا میدونی چیه ، تو مرد نیستی ..

عجب حرفی ، چه کسی جرات دارد به پهلوان اکسیر سابق و آقای ایکس فعلی تهمت نامردی بزند؟ واضح است . خانم «ایکس» جرات دارد :

ـ دلم میسوزه که جوونیم بپای تو تلف شد ، اصلا تو منو گول زدی ، هی دم از مردونگی زدی ..

آقای ایکس در صدد جوابگوئی برآمد :

ـ آخه بگو به بینم چی شده ؟

ـ چی بگم؟ تو که روزنامه نمیخونی ، اگر میخوندی اونوت خجالت میکشیدی .. دلخوش بودکه با یك مرد واقعی عروسی کرده‌امبیچاره خبرنداری‌که مردانی‌پیداشدن که شما هارو تو جیبشون میذارن ...

و آهی عمیق کشید :

ـ آقاهه زنش۹ قلوزائید، اونوقت تو با دوتا دوقلو که درست کردی اینهمه فیس و افاده میومدی ..

آقای «ایکس» جدا ناراحت شد ، معیار مردانگی را بی معرفتها چه بسادگی عوض میکنند . پرسید :

ـ این خانوم اهل کجاس؟

وچون از میت‌این‌دارخانه ساخت بچه با قابلیت تولید زیاد آخاه شد بی اختیار زیر لب نالید :

ـ باز هم این اجنبی هاز ما جلو افتادند .

و بفکر فرو رفت .. در حدود سه ساعت فکر کردو عاقبت فریاد کشید که :

ـ یافتم .. یافتم ...

و خانم با خوشحالی مثل اینکه مژده‌ای شنیده باشد پرسید :

ـ چی چی‌رو یافتی ؟

ـ دلیل ...

و ادامه داد :

ـ خرج زایمان ، خرج بیمارستان ، پول دوا و دکتر اجاره اطاق ، شهریه‌ابتدائی و متوسطه و دانشگاه ..

صدایش را بلند تر کرد:

ـ فهمیدم، اونجا دیگر از این حرفا نیست .

و فاتحانه بخانم ایکس چشم دوخت :

ـ تو در اشتباهی عزیزم، کاری‌رو که این مرد اجنبی کرده منم بلدم بکنم ، بهترم بلدم ، حتی ده قلو .. حتی یك دوجین ، اما عزیز دلم، قربون اون چشمای مثل‌خلال بادومت برم ، کمرمن زیر خرج بیمارستان خم شد ، هنوز که هنوزه دارم پولی‌رو میدم که برای‌زائیدن توقرض کردم ، حساب کن، دوقلوش‌آنقدرخرج برداشت، اگر ۹قلوبابیشتر باشن دیگه چی میشه ؟

و یك مکث کوتاه :

ـ اصلا یادت رفته‌خواستیم خونه اجاره کنیم ، تمام صاحبخونه ها گفتند چون بچه دارین اطاق اجاره‌ای نداریم ؟! با تمام این حرفها بازهم من حرفی ندارم ، اگر تو حاضری مشکلات مادی مطلب راحل‌کنی کاری‌نداره، این گوی و این میدان ... بجرخ تا بجرخیم ..

خانم «ایکس» ساکت نشسته بود و لبخند میزد.

اگر اشتباها از پول دیگری برداشت شده است، دیگرچه سندی بالاتر از این است که خودشان متوجه شده پولشان را از حساب دیگری تامین کرده‌اند و در این میان‌من چه‌گناهی‌کرده‌ام که باید در بی‌تهیه سند باشم. مگر در شرکت حساب و کتابی در کار نیست.

فریدون تنکابنی

دردی تهیه سند !!

خواهر من کارمند فرهنگ بخش ۹ تهران است چندی قبل از شرکت تعاونی‌فرهنگ وامی دریافت میدارد ،ولی اقساط وام را از حقوق من که کارمند همان بخش هستم کسر کرده‌اند ! این کار بعلت اشتباه در نام‌فامیل من و خواهرم اتفاق افتاده است، ولی بعد که متوجه شدند مجدداً از حقوق‌خواهرم بدهی را برداشت نمودند . ولی مقدار پولی که ازحقوق من کسر شده است باز گشت نداده‌اند. وقتی به شرکت مراجعه کردم‌وتقاضای پولم را نمودم، جواب دادند باید بروید از بخش سند بیاورید !!!..وووو من‌نمیدانم

اطلاعات مردم

همه روزه ازساعت۶ تا ۷ بعداز ظهر نظریات شما را منعکس میکند

منت گذارند

باستیون از محلات آرام تهران بود ، ولی اخیراشدت سر و صدا در این‌منطقه اعصابی برای کسی باقی نگذاشته است . ازساعت ۲ تا ۳و نیم بامداد هر روز اتومبیلهای غول‌پیکرازخیابان شرقی‌وغربی‌و جنوبی‌باستیون عبورمیکنند وخواب وآسایش را بر ساکنان حرام کرده. در حالیکه میتوانند کامیونها از خیابان سپه عبور کنند و اینقدرباعث ناراحتی ساکنان نشوند و اگر در اینمورد راهنمائی و رانندگی تابلو نصب کند و عبور کامیونها را حداقل در این ساعات ممنوع نماید کلی منت سر اهالی این منطقه گذاشته است .

ساکن باستیون

نور بالا

در هفته گذشته بحث های مفصل و داغی پیرامون حوادث جاده ها شد ، همه مقامات و مسئولان درباره حوادث حونین جاده ها صحبت کردند و پیشنهاداتی دادند و از جمله اینکه مسافران وسائل نقلیه را در جاده ها کنترل کنند تا از حوادث جلوگیری شود .

جلوگیری از اضافه سوار کردن وسائل نقلیه کاریست خوب و بایستی هم انجام شود ولی این کار به‌تنهائی نمیتواند جلوی کشتار جاده ها را بگیرد و اگرهم‌در تصادفات موثربوده باشد ، بیش‌از ۵ درصد نیست. در حالیکه حداقل ۸۰ درصد تصادفات در جاده های خارج از شهر مربوط به طرز رانندگی می‌باشد و بس و اینکار وقتی‌به حد اعلای خطرناکی‌خود میرسد که راننده در شب بانور بالا حرکت میکند و اینکارمتاسفانه مورد عمل اکثر رانندگان کامیون‌ها و اتوبوسها میباشد و همانطور که ملاحظه میکنید اغلب تصادفات نیز مربوط به وسائل نقلیه مزبور می‌باشد . در حالیکه اگر رانندگان‌موظف شوند که از نور بالا در موارد مواجهه بااتومبیل‌دیگر استفاده نکنند ، تصادفات باین‌هولناکی و باین زیادی‌نخواهد بود. اگر همین یك‌مورد از طرف مسئولین کنترل شدید شود شاهدحوادث کمتری در جاده ها خواهیم‌بود.

مسافر جاده

دوسال بیشتراست یاچهارسال ؟

در سال ۴۶ طبق فیش شماره ۱۱۶۹۰۸ مبلغ‌یکهزار تومان بشرکت‌تلفن پرداختم و هنوز در انتظار تلفن‌هستم و بدرستی‌هم‌نمیدانم که‌تاچه زمان باید منتظر بمانم . در حالیکه روزی که درخواست میدادم بمن گفتند: حداکثر دو سال دیگر بشما تلفن میدهیم . جالب اینست که من در آنموقع مدت دوسال را زیاد میدانستم‌و حالا هر چه فکر میکنم، نمیدانم که۴ سال بیشتر است یا دوسال!

محمد رضا پاشائی زاده

تشنه در کنارچشمه

شانس ما گفته و قرعه زندگی محل‌سکنی‌مارادرکنار برق الستوم قرار داده‌است. این دیگر حرف ندارد که وقتی کسی در اول چشمه قرار گرفت از آب بیشتر و گوارائری استفاده خواهد کرد. ولی قضیه در اینجا برعکس است، در حالیکه از صدای‌موتورهای عظیم‌این کارخانه‌برق برخوردارهستیم، ولی برق ما از محل دیگری تامین میشود که باصطلاح در آخر چشمه آب قرار گرفته و بقدری ولتاژ آن ضعیف است که قادرباستفاده از آن نیستیم . چندی قبل دو «ترانس» هم گذاشتند ولی در قدرت برق منطقه‌بی تاثیر بوده از مقامات‌شرکت برق تقاضا داریم انشعاب‌برق منزل ما را که کنار کارخانه عظیم آلستوم قرار گرفته ، از این محل تامین کنند ، تا اگر سر و صدای‌ناهنجار آنرا تحمل میکنیم حداقل‌از روشنائی آنهم استفاده‌کرده باشیم .

فرخ‌فرهی

توضیح سازمان شکاربانی
پلنگ ترسو نیست

در شماره ۱۲۴۱۵ روزنامه اطلاعات‌که درتاریخ ۲۰ر۳ر۵۰ منتشر شد گزارشی چاپ شده بود با این عنوان :

«در قویون داغی، از ترس قوچها، پلنگ‌هاموش وخرگوش میخورند» چون مطالب مندرج در این گزارش با بسیاری از واقعیات وفق نمی‌دهد توضیح چندنکته ضروری بنظر میرسد.

باعث تعجب‌است که گزارشگر محترم ازوجود گوزن وانتیلوپ درجزیره قویون داغی یادکرده است در حالیکه تنها حیوان بزرگ و قابل شکار این جزیره قوچ و میش است .

اماعلت رها کردن پلنگ ها در جزیره تنها تقلیل تعدادنسبتا زیاد قوچ و میش نبود ، بلکه جلوگیری از چرای بیش از حد علوفه و همچنین پیشگیری از شیوع انواع بیماریها در بین قوچ و میش ها نیز موردتوجه خاص بوده است .

نکته دیگرکه عنوان صدرمقاله را بخود اختصاص داده بود، ترسیدن پلنگ ها از قوچ ها است .

کوتاهترین اطلاع از زندگی این حیوان درنده بی‌اساس بودن این ادعا را ثابت میکند. پلنگ از رده پستانداران گوشتخوار و از خانواده گربه سانان است ، از شاخص‌ترین خصلت های اعضاء این رده بهنگام شکار و تهیه غذا بی باکی ، قدرت جسمانی ذکاوت‌و حرکات سریع و حساب شده است که این صفات بخصوص در پلنگ باعلاء درجه خود مشهود است، پلنگ باهوشیاری کامل و باادراکی بسیارشجیده برای گرفتن‌شکارماهرخ میرود، وچون مردمك چشمش بسرعت منبسط میشود، در شب قدرت دید بیشتری بدست می‌آورد و بهمین جهت است‌که پلنگ‌شبها را برای شکار بیشتر ترجیح میدهد ، اما درمورد پلنگ های جزیره قویون‌داغی ، بطورقطع از روزی که آنها در این‌جزیره رها شده‌اند تا کنون هیچکس آنها را ندیده است ، گواه‌این مطلب شکاربانان این سازمان هستند که مدام از این جزیره مراقبت میکنند و باحتمال‌قوی پنهان شدن پلنگ ها بخاطر هوشیاری ، اختفاء ، احتیاط و فعالیت های شبانه آنهاست بهرحال ذکر موارد ذیل برای روشن‌شدن وضع جزیره قویون داغی لازم است .

الف : در جزیره قویون داغی گوزن و یا انتیلوپ زندگی نمی کند .

ب : پلنگ ها با شکار کردن قوچ های پیر و نحیف که استعداد ابتلاء وانتشار بیماری های مختلف را دارند کمک موثری هستند در راه حفظ نسل قوچها در جزیره .

ج : تعداد قوچ و میش جزیره قویون داغی از ۵۵۰۰ راس تجاوز نمی کند و رقم ۱۰۰۰۰ کاملا ناصحیح است با توجه باینکه مساحت‌جزیره ۲۹۴۳ر۵ هکتاربیشتر نیست .

د : سازمان شکاربانی و نظارت برصید در سال گذشته هرگز پروانه شکاری کەدارنده آن مجاز باشد چهار راس‌قوچ شکار کند صادر نکرده است.

ه : درحال حاضر شکار در جزیره قویون داغی همانندکلیه مناطق حفاظت شده از مقررات خاص خود برخوردار است و برخلاف آنچه شایع شده هیچ گونه تبعیض یا استثنائی در مورد شکار های این جزیره وجود ندارد .

سازمان شکاربانی و نظارت برصید

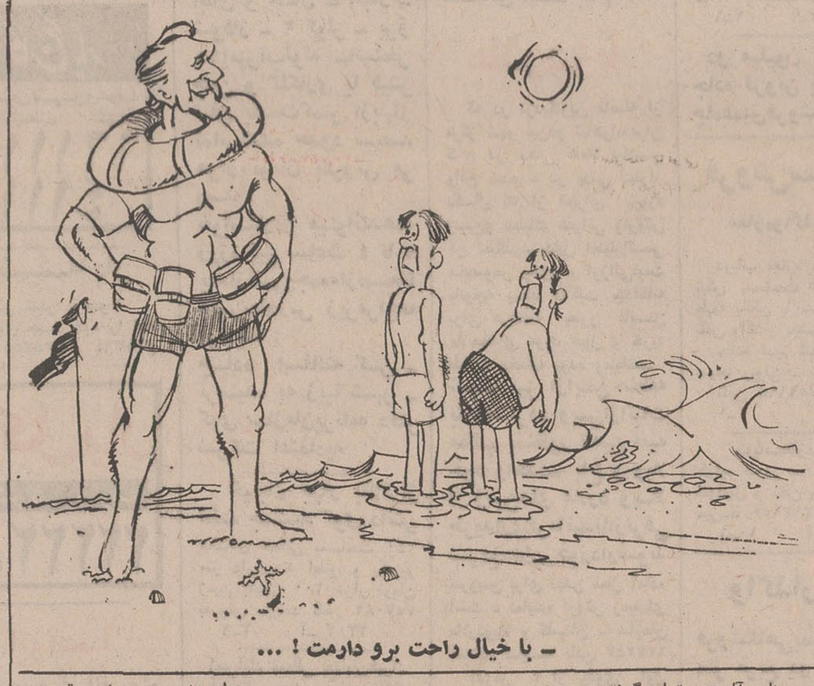

برای «بهیاری» هفتخوان رستم گذراندیم

در سالهای ۴۴ـ۴۳ که در وزارت بهداری چند سالی سوابق خدمت‌داشتیم برابر ماده سه قانون مصوب ۳۴ر۶ر۴ مجلس شورایملی وزارت محترم بهداری موظف بود برای ما کلاس بهیاری‌ترتیب دهد خوشبختانه این کار را انجام داد ولی برخلاف گفته قانون فوق‌الذکر با انجام کنکور و مصاحبه کلاس بهیاری را در بیمارستان شهرری دایر نمود و تحت‌نظربهترین استادان هرروزه ازصبح تا عصر مشغول دروسهای علمی و عملی بودیم و شبها هم در بیمارستان مذکور کشیک شب میدادیم پس‌از اتمام دوره کلاس بهیاری امتحان علمی و عملی ما بوسیله استادان مربوطه با نظارت چند تن از مدیران کل وزارت بهداری انجام شد ولی بعدا بقبول‌شدگان اخطارنمودند به کسانی مدارك بهیاری داده میشود که خدمت خارج از مرکز انجام بدهند البته این اخطار آخری بقول معروف هفت‌خوان رستم بود که آن را هم قبول کردیم وبه این امیدکه بهیار شده‌ایم خانه و کاشانه خود را بدوش کشیده راهی شهرستانها شدیم و حالا هم در استانها و شهرستانها پسر میبریم ولی چه فایده که بهیار شده‌ایم زیرا که از حقوق و مزایای بهیاری استفاده نمیکنیم برعکس وزارت بهداری باستناد اینکه ما بهیار شده‌ایم ما را خارج از مرکز فرستاده وظائف و مسئولیت کارهای بهداری را از ما خواستار است در قانون جدید استخدام کشوری یک نفر کمک بهیار با اینکه کلاس ندیده و متحمل هزینه نشده و حداکثر دارای مدارك ششم ابتدائی ویا کمتر از آن است از گروه ۲ قانون استخدام استفاده مینماید ما که دارای مدارك تحصیلی سوم متوسطه هستیم و مخارج ایاب و ذهاب رفتن و برگشتن کلاس بیمارستان شهرری را از جیب خود پرداخته‌ایم و شبها هم در بیمارستان مذکور کشیک داده‌ایم و بعدا هم بخارج از مرکز اعزام شده‌ایم تا بهیار شده‌ایم ما را هم در گروه کمک بهیاران (گروه ۲) قرار داده‌اند اگرکلمه بهیار و کمک بهیار برای مجریان برنامه یک معنی و مفهوم است و هردو باید از گروه ۲ قانون استخدام استفاده نمایند پس لااقل به مدارك تحصیلی ما که سیکل اول متوسطه را دارا میباشیم توجهی مبذول نمایند وگروه‌محقوقی مارا از کمک بهیاران جداسازند مضافا اینکه در بیمارستانها و درمانگاههای وزارت بهداری عده‌ای بهیاران درگروه ۲ وعده دیگرازگروه سه قانون استخدام استفاده می‌نمایند بدین وسیله ما بهیارانیکه از گروه حقوقی خود محروم شده‌ایم از وزارت محترم بهداری تقاضا داریم مارا هم مانند سایر همکاران خود بگروه سه ارتقا دهند تا باین وسیله دو دستگی ایجاد نشود (که عده‌ای در گروه ۲ و عده‌ای‌درگروه۳باشند) وماهم دوشادوش سایر همکاران بهیار خود بیش از پیش در انجام امور محوله کوشا باشیم .

بهیاران وزارت بهداری اشتغال در استانها و شهرستانهای کشور

جدول کلمات متقاطع

شماره ۵۰۶۷

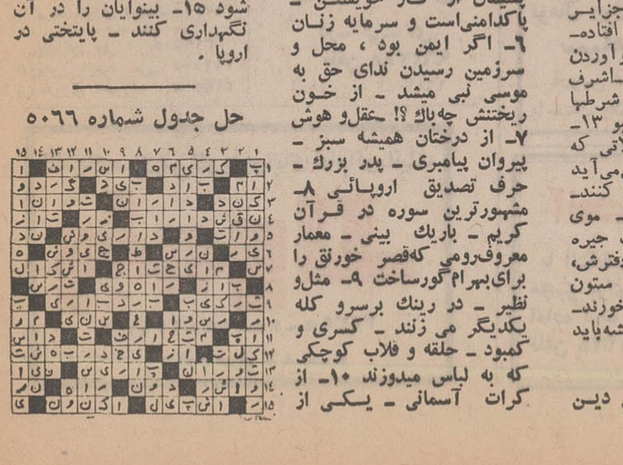

افقی :

۱ـ بریشت‌بام علم می کنند و در ان می‌آرامند ـ روز عربی ـ طریقه‌و روش است و فن کشتی گیران ۲ـ قبول کردن و بر آوردن حاجت ـ شهری در استان مرکزی ـ شایسته و سزاوار۳ـ قمارباز ، برای پیدا کردنش بهردری می زنند ! ـ از گیاهان خورشی ـ زمانی بامی دوگانه داشت ـ سنك گرانبها ٤ـ یکی از نزدیکان ـ از انواع زیرانداز نامرغوب ـ پایان و اخر هرچیز ٥ـ گاهی از غیب رسد! ـ نهال کوچك ـ راهی دردل کوه ٦ـ یکی از ماههای سال ـ بلی به زبان آلمانی ـ برای نااهل را ، با گردکان و گنبد سنجیده‌اند ۷ـ اول هرچیز و بهترین موقع آن ـ حالتی بردریا ـ ترشروئی است وچین برپیشانی‌افکندن ـ درشوره زار روید ۸ـ از مصالح ساختمانی ـ پایداری کردن است در برابر شدايد ـ گوشتی در اصطلاح آشپزها ۹ـ اثر چرکی ـ از زدنی های درکشتی ـ سربالا انداختن را نشانی از حماقت دانسته‌اند !ـ توفان و موج دریا ۱۰ـ شهری در ایران ـ حرف فاصله ـ عینك برآن نشانند ۱۱ـ از مشهورترین جزایر اقیانوس هند ـ در آب افتاده ـ خطی در هندسه ۱۲ـ نوآوردن وکاری تازه‌انجام دادن ـاشرف مخلوقات است ، اما شرطها می خواهد !ـ دانه خوشبو ۱۳ـ جنس قوی ـیکی از حالاتی که براثر ناراحتی معده پیش‌می‌آید ـباآن حشره‌سمج‌رانابود کنند ـ خانم تعجب کرده ۱٤ـ موی گردن شیر ـ چندیست جیره بندی شده ـ گشودن دفترش، کار هر کس‌نیست !۱۵ـ متون دین ـ معمولا بعداز غذاخوردن ـ در جوابشان خاموشی پیشه‌باید کرد !

عمودی :

۱ـ از مردان مذهبی دین مسیح ـ کتابی معروف از جمال‌زاده ۲ـ دلیر و بی‌باك ـ رسید کالا در اصطلاح بازاری ـ پافشاری و اصرار در کاری۳ـ علامت جمع ـ از دست که دهند ، به حداعلای ناراحتی اعصاب رسیده‌اند !ـ گیاه‌بدان تقویت شود ـنفی عربی ٤ـ درنده معروف هندوستان ـ از رقص های قدیمی اروپا ـ دلیل قاطع ٥ـ کاری که نداشته باشد چه حاصل از انجامش !ـ پشیمان از کار خویشتن ـ پاکدامنی‌است و سرمایه زنان ٦ـ اگر ایمن بود ، محل و سرزمین رسیدن ندای حق به موسی نبی میشد ـ از خون ریختنش چه‌باك ؟! ـعقل‌و هوش ۷ـ از درختان همیشه سبز ـ پیروان پیامبری ـ پدر بزرك ـ حرف تصدیق اروپائی ۸ـ مشهورترین سوره در قرآن کریم ـ باریك بینی ـ معمار معروف‌رومی که‌قصر خورنق را برای‌بهرام‌گورساخت ۹ـ مثل‌و نظیر ـ در رینك برسرو کله یکدیگر می زنند ـ کسری و کمبود ـ حلقه و فلاب کوچکی که به لباس میدوزند ۱۰ـ از کرات آسمانی ـ یکی از اقیانوسها ـ ورم ۱۱ـ اهنگی در موسیقی ـ در خواب که می آمد ، دماغش را می گرفته ، تا چیزی ستانده باشند ! ـ سرکوب شده و بجای خود نشسته ۱۲ـ صمیمی بزبان فرنگی ـ مرض وحشت در دل انداخته ـ صورت چیری ۱۳ـ زبانه آتش ـمیوه مرکب ـ نوعی دامن برای خانمها ـگاهی از دل کشند ۱٤ـ یکی از نواحی دماوند ـفصل بهار شاعران ـ در ، بدان باز وبسته شود ۱۵ـ بینوایان را در آن نگهداری کنند ـ پایتختی در اروپا .

حل جدول شماره ۵۰۶۶

نیازمندیها

تلفنهای ۳۱۱۲۲۹ ـ ۳۱۱۲۲۷

اثاثیه

خرید

بازرگانی فرش کیهان
تلفن ۸۲۳۷۷۶
خریدار نقدی همه رقم فرش کهنه و نو جهت صادرات روزولت میدان ۲۵ شهریور

فرش طوسی ۷۵۹۰۲۹
فرشهای کهنه و نو سنگین قیمت شما را جهت صادرات از سایرین بهتر خریداری مینماید.

فروشگاه فرش صمد
تلفن ۴۹۹۸۵ خریدار همه نوع فرشهای نو و کهنه وسایر لوازم منزل و اشیاء قدیمی چلچراغ ظروف بلوروچینی ورشو

فروشگاه آستارا ۶۶۶۴۰۲
خریدار یخچال برقی و نفتی تلویزیون کولر فرش وکلیه لوازم منزل بقیمت عادلانه شاه ٤ راه پیروز

فروشگاه مشرق ۴۹۳۲۷
بهترین خریدار یخچال های نفتی برقی قالی قالیچه نو و کهنه اثاث منزل و عتیقه

نمایشگاه گلشن ۶۲۱۴۲۱
همه نوع فرش های کهنه خریداریم و همه رقم فرش نو موجود میباشد فرش های کهنه با نو معاوضه میشود خیابان پهلوی بالای ایستگاه بیمه جنب بانک ملی یوسف‌آباد.

فرشهای کهنه از متری ۳۰۰ تومان به بالا خریداریم فرش اعتماد مقابل سینما مولن‌روژ تلفن ۷۵۸۲۷۰

فروشگاه آسیا ۶۶۲۸۳۲
خریدار یخچال تلویزیون فرش و سایر لوازم منزل بقیمت عادلانه خیابان شاه

فروشگاه فرش تهران کالا
خریدار انواع قالیهای نو و کهنه و لوازم منزل ۶۶۹۲۲۶

فروشگاه ایران فرش
تلفن ۷۷۴۹۷۲
کلیه لوازم شما بهر مبلغ باشد بیشتر از سایرین نقد خریداریم.

فروشگاه فرش فروردین
خریدار فرش کهنه و نو تلفن ۶۶۱۶۵۵ و ۴۳۰۸۵

فروشگاه فرش شایان
تلفن ۶۶۳۳۸۱ بهترین خریدار فرش ولوازم منزل

فروشگاه آرمان تلفن ۶۶۹۶۲۳
خریدار یخچال برقی و نفتی و تلویزیون و قالی و قالیچه

خریدار فوری یخچال های نفتی تلفن ۴۹۳۹۳

فروشگاه بختیاری تلفن ۷۵۹۳۲۹
بهترین خریدار کلیه لوازم منزل

نجات ۵۳۱۲۴۷
فرشهای کهنه شما را خریداریم.
آ ـ ۲۶۴۷

فروش دست اول

لوازم اتاق نشیمن و قفسه دست دوم برای فروش تلفن ۶۲۱۶۳۷ یتنبرگ

پخش کلیه لوازم موسیقی نقد و اقساط تلفن ٦٦٤٠٤٦
کالای ایتالیا
شاه چهارراه ۲۰ متری دوم اکوردئون دست دوم خریداریم

مبل و دکوراسیون

پرده دوزی ارجمند ۳۱۷۳۷۰
پیراهن مبل: ۳۱۹۵۰۵
تعویض پارچه مبل: ۳۱۹۵۰۵
پرده‌دوزی شهرزاد: ۳۱۹۵۰۵

تلفن نمایشگاه مبل حبیبی به ـ ۵۳۸۶۹۹ تغییر یافت

شستشوی مبل و فرش

شستشوی مبل و فرش
کلین سرویس مهرمیکروپیشرو
نظافت مبل وفرش پادستگاه منحصر بفرد تلفن ۹۵۲۵٤٦

دوراگلین سرویس آمریکا
خشکشوئی مبل و فرش در محل وایسته بتاول‌ماسنر ایران تلفن ۷۵۸۳۹۵ ـ ۷۵۸۳۹۶ و ۷۵۳۶۸۳

کارخانه قالیشوئی اطلس
با سابقه و مجهز ۹۶۰۲۸۹

آناهیتا سرویس
بزرگترین خشکشوئی مبلمان فرش موکت باقیمت عادلانه و ۲۰٪ تخفیف ۷۹۵۳۰۷

یخچال

تعمیرگاه مجاز ۱۱۳

ارنست

عامل نصب و تعمیر کولر آبگرمکن و پخش قطعات یدکی تلفن ۷۵۵۴۷۵

تعمیرگاه سید حسین ۸۸۲۴۳۸
تعمیرهرنوع یخچال، کولر، اجاق گاز رختشوئی، آبگرمکن

تعمیرگاه یخچال کیانوس
تعمیر هرنوع یخچال، کولر گازی وآبی، لباسشوئی تلفن ـ ۳۱۳۶۳۹

تعمیرگاه یخچال فریجیدر
اساس یدکی موجود است تلفن ۷۵۲۳۳۶

تعمیرگاه یخچال وازگن
تعمیرات یخچال و کولر ۷۶۰۷۹۳

تعمیرگاه یخچال
کولر، رختشوئی، آبگرمکن
منطقه تهران‌ویلا ۹۷۳۰۴۷
منطقه قلهک ۸۶۲۵۸۱
منطقه جنوب ۵۳۲۵۵۰
آ ـ ۳۳۰۵ ۱ـ٤

کولر

موسسه گاما نصب و تعمیرات کولر و تهویه مطبوع کانال هدایت‌هوا دریچه تنظیم هوا فوری ۷۹۱۳۷۷ و ۷۹۳۸۹۷

موسسه مونت کارلو
نصب کولر سازنده کانال دریچه تنظیم‌هوا ۷۹۶۱۰۳

جنرال سرویس
آبگرمکن ـ کولر یخچال ـ سماور ـ اجاق گاز
تلفن ـ ۸۲۱۰۶۱

جنرال سرویس
نصب و سرویس کولر و آبگرمکن تلفن ۷۹۶۱۵۱

نصب و سرویس کولر فوری
تلفن ۷۹۵۳۷۸

تعمیرات

تلویزیون

تعمیرگاه تلویزیون الکترون
تلفون ۷۶۳۶۸۲
تعمیر تلویزیونهای R.C.A
شاوب لورنس، فیلیپس، سیرا
تلفونکن وسایرمارکها باسرویس مجهز سیار در شهرشمیرانات.

تلویزیون فوری در منزل
تعمیر میشود ۹۶۰۵٤٦

RCA RTI
تعمیرگاه مجاز تلویزیون سرویس فوری تلفن: ۳۱۲۸۸۲ و ۳۱۲۰۷۲

تعمیرگاه مجازشماره۲ تلویزیون
RTI RCA
آر ـ تی ـ آی
تلفن ۹۶۲۳۸۸
آ ـ ۲۶۴۳ ۱ـ۱۰

تعمیرگاه مرکزی:
شاوب لورنس
خیابان آیزنهاور اینستگاه سیمالکو پلاک ۵۵۸
تلفن: ۹۶۳۰۱۶-۲۰
SCHAUB-LORENZ

تعمیرگاه مجاز شماره ۲
شاوب لورنس
خیابان سیمتری نادمک بالاتراز میدان هفت حوض جنب بانک اصناف
تلفن: ۷۹۵۵۶۵
SCHAUB-LORENZ

تعمیرگاه مجاز شماره ۳
شاوب لورنس
میدان ۲۵ شهریور اول خیابان آذری پلاک ۸
تلفن: ۸۲۳۵۶۰ ـ ۴۴۹۹۱
SCHAUB-LORENZ

تعمیرگاه مجاز شماره ۴
شاوب لورنس
خیابان شاه بین چهارراه جمهید و پیروز پلاک ۵۰۰
تلفن: ۶۶۱۵۸۶
SCHAUB-LORENZ

تعمیرگاه مجاز شماره ۵
شاوب لورنس
خیابان آذربایجان جنب باشگاه ملی پلاک ۲۳۴ ـ ۲۳۳
تلفن: ۶۲۲۷۲۰
SCHAUB-LORENZ

تعمیرگاه مجاز شماره ۶
شاوب لورنس
شمیرانات ۲ راهی کلیک
تلفن: ۸۶۳۸۵۵ ـ ۸۶۶۷۸۶
SCHAUB-LORENZ

تعمیرگاه مجاز شماره ۷
شاوب لورنس
خیابان شمیران قدیم وعباس‌آباد نبش چهارراه قصر
تلفن: ۷۶۰۵۳۶
SCHAUB-LORENZ

تعمیرگاه مجاز شماره ۸
شاوب لورنس
خیابان نادری کوی گوهرشاد پلاک ۱۵
تلفن: ۳۱۱۹۹۱
SCHAUB-LORENZ

تعمیرگاه مجاز شماره ۹
شاوب لورنس
خیابان شهناز شماره ۴۶۸
تلفن: ۷۵۶۵۰۴
SCHAUB-LORENZ

تعمیرگاه مجاز شماره ۱۰
شاوب لورنس
خیابان فردوسی روبروی فروشگاه فردوسی اول کوچه سیرلک تکنیکال سرویس
تلفن: ۳۱۴۲۶۷
SCHAUB-LORENZ

تعمیرگاه مجاز شماره ۱۱
شاوب لورنس
خیابان پهلوی پائین تراز امیرکرم
تلفن: ۶۶۷۱۷۱ ـ ۴۲۷۳۳
SCHAUB-LORENZ

تعمیرگاه مجاز شماره ۱۴
شاوب لورنس
خیابان سنائی پلاک ۵۴/۵۲
تلفن: ۳۱۲۰۷۲ ـ ۳۱۲۸۸۲
SCHAUB-LORENZ

تعمیرگاه مجاز شماره ۱۵
شاوب لورنس
عباس آباد سی متری نظامی پلاک ۱۲۹
تلفن: ۷۶۴۲۵۱
SCHAUB-LORENZ

فروش اتومبیل

فروش مینی ماینر ۶۹
اتومبیل مینی‌ماینر ۶۹ بعلت مسافرت فوری بفروش میرسد با تلفن ۴۷۴۹۲ تماس بگیرید.
آ ـ ۱۹۸۹۸ ۱ـ۲

FOR SALE
MERCEDES 280 S, automatic, 1968 model, color black, power steering, air conditioning, 51,000 kms. Excellent condition, duty paid. Call 826980 between 10:00 and 13:00 hours, except Sundays.

یکدستگاه وانت مزدا چهارچرخ مدل ۷۰ بفروش میرسد تلفن ـ ۸۹۱۱۴۳
آ ـ ۲۰۶۸۸

فروشگاههای اتومبیل

ژیان ۵۰
نقد و اقساط

آماده برای تحویل
نمایشگاه اتومبیل امیر
میدان محمدرضا شاه
تلفنهای ۹۵۰۰۹۰ و ۹۵۹۶۶۶

کرایه

اتومبیل کرایه
برادران منصوری
تلفن ۹۵۶۲۲۵
اتومبیلهای آخرین سیسته آریا ـ شاهین ـ پیکان
باراننده و بدون راننده در تمام شبانه روز خرید وفروش اتومبیل‌های آخرین مدل آریانا بین چهار راه قصردشت و کارون.
آ ـ ۲۷۲۸ ۱ـ۱۰

ام ـ آس
اتوبوس و مینی‌بوس دربست برای کارخانجات و مسافرت های‌دستجمعی تلفن ۹۷۰۸۱۴
آ ـ ۳۳۲۲ ۱ـ۲۶

کاج بار
بارکش شهر و حومه وبیمه اثاثیه منزل
تلفنهای ۶۶۱۱۱۱۱ ـ ۴۱۱۱۱

شیشه بار
بارکش شهر و حومه
تلفنهای جدید خود را اعلام میدارد ۵۳۵۲۵۵ و ۵۳۱۳۶۴

توکل بار
بارکش شهر و حومه
تلفن ۲۲۲۲۲

اتوآسیا
درتمام مدت شبانه روزی اتومبیلهای آخرین سیستم با راننده بدون راننده داخل و خارج تلفن ۷۵۴۹۸۰ و ۷۵۱۶۲۰

جرثقیل و تریلی جاسب
تلفنهای ۲۵۷۶۳ ـ ۲۵۷۶۵ ـ ۵۹۹۷۴ ـ ۲۷۸۱۸
آ ـ ۲۹۸۷ ۱ـ۲۶

جرثقیل پارس
تلفن ۷۸۶۶۲ و ۷۸۱۱۱۲

جرثقیل بابک آیزنهاور
تلفن ۹۵۹۵۸۸۰ ـ ۹۷۸۰۸۰

جرثقیل و تریلی ملک
تلفن ۹۵۰۰۶۸ و ۹۵۴۰۰۰

ماشین آلات

بفروش میرسد
دو دستگاه موتور ژنراتور ۲۵۰ کیلو وات ام و ام ۶۰۰دور دو دستگاه ۲۸۰دور صدکیاووات کارکرده تلفن ۸۸۱۹۷۶ ـ ۳۱۱۴۸۷

املاک و مستغلات

فروش
سازمان املاک شایسته
تلفن ۶۲۷۲۵۷
با کادری‌مجرب وصلاحیتدار مرکز عمده معاملات املاک تهران و حومه
خانه ـ مستقلات ویلا ـ زمین

معاملات تهران‌پارس و نارمک و پول امینی ـ ۷۹۰۰۹۰

برای‌فروش املاک خود باتلفن ۳۱۹۷۸۴ به‌بنگاه کوشان توضیحات و قیمت را بفرمائید.
آ ـ ۲۰۵۲۶ ۱ـ۱۲

خانه فروشی
منزل شخصی
بمساحت ۴۰۰ متر بر خیابان یخچال ـ قلهک با آب و برق و تلفن بفروش میرسد تلفن ۸۶۶۷۷۵
آ ـ ۳۱۹۶ ۱ـ۳

اکازیون
خانه‌ای شخصی‌ساز دوبر، دوطبقه، مستقل، هرطبقه ۵ اطاق با سرویس کامل شوفاژ، آب لوله‌کشی و برق که با خیابان سلطنت‌آباد ۱۰۰ متر فاصله دارد بعلت بدهی یا نازلترین قیمت بفروش میرسد تلفن: ۷۷۱۰۵۵
آ ـ ۳۲۰۹ ۱ـ۳

توجه
اوکازیون‌فروشی
ویلای مجلل و بسیار لوکس در کوی سازمان برنامه با عالیترین نقشه مهندسی ومصالح بسیار مرغوب گران قیمت بمساحت ۴۵۰متر مربع دو نبش دارای ۸ اطاق و هال ـ انبار ـ شوفاژ ـ ۲ کولر ـ برق ۱۵آمپرآب‌لوله ـ استخر چمن و گلکاری با فیش تلفن بقیمت‌کمتر ازبهای تمام شده حدود سیصد هزار تومان بفروش می رسد.
خواستاران میتوانندهمه روزه بین ساعت ٤ تا ۷ بعدازظهروجمعه‌ازصبح تا عصربه‌آدرس زیرمراجعه فرمایند:
جاده اسفالته کن ـ نرسیده به زیبا شهر ـ کوی سازمان‌برنامه دفتر شرکت اعتمادیه

خیابان بهار بالاتراز تخت جمشید کوی دانش
خانه‌ای شمالی بمساحت ۲۴۰ متر دارای ۵ اطاق و یکزیر زمین بقیمت ۲۰۰ هزار تومان بفروش میرسد تلفن ۷۵۷۰۸۲
آ ـ ۳۳۰۲ ۱ـ۳

امیرآباد شمالی خیابان‌هیراد ساختمانی مهندسی‌سازمستقلاتی بمساحت ۲۵۰ مترمربع و ۴۵۰ متر زیربنا با اسکلت فلزی و روکار سنگی شامل: طبقه زیر یک سالن بزرگ سرویس و سند وخانه وگاراژ طبقه اول و دوم سالن ناهارخوری و پذیرائی بسیار بزرگ دو اتاق‌خواب. دو سرویس. آشپزخانه مدرن گولرویک‌شماره‌تلفن‌مستقل‌تراس بزرگ بایک اتاق دفتر به‌قیمت ۳۲۰ هزار تومان‌بفروش‌میرسد. برای کسب اطلاع بیشتر بغیراز روزهای پنجشنبه و جمعه با تلفن: ۶۳۳۸۹۱ تماس‌بگیرید.
آ ـ ۳۳۰۴ ۱ـ۳

ویلائی دارای شش اتاق‌خواب سالن دو طبقه بمساحت ۶۵۰۰ متر ۷۵۱۳۱۷
آ ـ ۹۴۷۳

چند دستگاه ساختمان‌باسرویس کامل بفروش میرسد. تلفن ـ ۶۶۰۰۴۰
آ ـ ۲۰۹۸۴ ۱ـ۳

باغ فروشی
۲ کیلو متری نوشهر به محمودآباد کوی اختصاصی (ایلا شهر)
باغ مشجر بدرخت میوه قطعات ۵۰۰ الی ۱۲۰۰ متری با ویلا و بدون ویلا با آب لوله‌کشی و برق و سند مالکیت آماده فروش میباشد چهارراه‌پهلوی روبروی کافه شهرداری کوچه سرمد کاشی ۱۰ دفتر طالبی تلفن ۴۲۷۴۴ و ۸۸۰۲۷۸
آ ـ ۳۰۳۲ ۱ـ۲

زمین فروشی

یك قطعه زمین ۱۳ ر۳۰ برخیابان خاقانی نزدیك به ژریا بفروش میرسد ۸۲۰۹۳۱ و ۸۲۱۸۹۹

زمینهای ارزان

۶ کیلو متری میدان خراسان بر اسفالت متری ۵۰ تومان و غیر اسفالت متری ۲۰ تومان باقساط طویل‌المدت و همچنین قطعات ۱۲۰ متری باسند مالکیت ۸ کیلو متری نقد و اقساط ۹۲۷ تومان بدون خرج محضر سه راه امین ـ حضور فروشگاه حاجیار ۳۵۰۱۴۴ و ۳۵۱۸۳۸

زمین حقیقی

(زمین مطابق با سند) جبهه خیابان سی متری کوی اتفاق قطعات ۱۲۰ متری ۳۲۰ ریال
۳۵۵۱۳۷ عدل

شما که برای پولدار شدن خیلی عجله دارید

فورا یکقطعه‌زمین ۱۵ × ۳۰ متر
باماهی ۳۷۵ تومان

نقدواقساط

در کرج خریداری فرمائید
تلفن ۶۶۷۹۳۸

نمونه!

اولین و بهترین منطقه‌ای که درحومه کرج‌وشهریار باتجربیات کافی‌واسلوبی صحیح در سطحی بی‌همانند ومحلی متناسب بمنظور اجرای طرح و پروژه عظیم شهرسازی و ایجاد منطقه‌ای سرسبز زیر نظر مهندسین مطلع تفکیك وبس از اجرای طرح عمرانی واحداث تاسیسات جامع از قبیل خیابان بندی‌وجدول‌بندی درختکاری، اسفالت. برق و آب لوله‌کشی و ایجاد مراکز عام المنفعه نظیر رستوران‌بیمارستان مراکز بهداشتی‌وفرهنگی بمردم عرضه گردید منطقه‌ای است بنام

ملاردویلا

که در نزدیکترین فاصله از مرکز شهر بین‌دو شاهراه‌تهران کرج در محلی کاملا ییلاقی واقع شده ـ در مدتی کمتراز یکسال که از اجرای پروژه وسیع‌و عملیات عمرانی وفروش آن نمیگذرد بدلیل امتیازاتی مخصوص بخود و ارزانی‌قیمت باتوجه بسند مالکیت جداگانه برای هرقطعه بطور قابل ملاحظه‌ای مورد قبول و خرید طبقات مختلف بوده ومیباشد.
شما نیز ازاین منطقه بازدیدکرده وپس‌ازاثبات مطلب بمنظور تامین آنیه خود واحداث باغ و ویلا از زمین‌های ملاردو ویلا خریداری‌فرمائیدتااز ترقی سریع آن‌برخوردارشوید
سرویس برای دیدن محل آماده است ـ نماینده فروش زمینهای ملاردویلا و گلستان ـ سازمان املاک شایسته تلفن ۶۲۷۲۵۷
آدرس: از پهلوی اول آریامهر میدان آریامهر سازمان املاک شایسته
آ ـ ۲۵۰۶

توجه فرمائید

حدود ۶ کیلومتری جاده خراسان زمین به قطعات ۱۲۰ متری و ۱۸۰ متری و ۱۵۰ متری و ۳۰۰ متری با آب لوله‌کشی جبهه خیابانهای ۱۰ الی ۳۰ متری‌از قرار متری۱۰۰ الی ۳۵۰ ریال با داشتن اتوبوس واحد وسیله جهت دیدن زمین مجانی است.
نشانی خیابان مولوی مقابل ساعت مشیر ـ السلطنه املاک‌مدرن‌تلفن: ۵۳۲۹۹۲ و ۳۵۲۹۰۰
صاحبان کارخانه و گاراژ داران
توجه فرمائید

۶ کیلومتری جبهه خیابان ۴۵ متری جاده خراسان زمین به قطعات ۲۰۰۰ الی ۵۰۰۰ متری به قیمت مناسب نقد و اقساط بفروش میرسد وسیله برای دیدن زمین آماده است.
نشانی: خیابان مولوی مقابل ساعت مشیر ـ السلطنه املاک‌مدرن‌تلفن: ۵۳۲۹۹۲ و ۳۵۲۹۰۰

زمینهای ارزان شما که برای پولدار شدن خیلی عجله دارید

یك آپارتمان سه اطاقه باهال اجاره داده می ـ شود.
تلفن ۶۲۶۶۲۵
آ ـ ۳۲۴۶ ۱ـ۲

نبش بلوار امیرآباد
آپارتمان ٤ و ۵ اطاقه با فن کوئل سرد و گرم آسانسور و تهویه مطبوع و تلفن زیرزمین ۳۰۰ متری برای مطب یا دفتر کار ویاشرکت اجاره‌داده میشود به تلفن ۶۶۹۶۳٤ یا به دفتر ساختمان مراجعه نمائید.
آ ـ ۳۱۸۰

چنددستگاه آپارتمان
چهار اطاقه برای اجاره آماده است خیابان قدیم شمیران روبروی بی سیم تلفن ۷۷۵۱۰۸
آ ـ ۳۳۰۳ ۱ـ۲

ساختمان اجاره

ساختمان نوساز
پنج‌طبقه واقع در خیابان‌وزراء خیابان ششم پلاک ۱۲ هرطبقه ۵ اطاق باوسائل کامل شوفاژ، کولر، تلفن، مناسب برای دفتر شرکتها و سکونت باجاره واگذار میشود تلفن ۸۹۲۷۶۸
آ ـ ۳۲۴۹ ۱ـ۳

مدرن
ساختمان واقع در خیابان بهار پانصد متر زیربنا شمالی باکلیه وسائل شوفاژ تلفن کولر ماشین رو برای موسسه با شرکت یا منزل اجاره داده میشودتلفن ـ ۷۵۶۴۳۰
آ ـ ۳۲۴۲ ۱ـ۲

گروه فرهنگی نواندیش
بیک محل که در محدوده: شرقا روزولت غربا آناتول فرانس، جنوبا تخت جمشید و شمالا کریمخان زند بوده و جداقل دارای ۱۰ اطاق باشد نیازمنداست تلفن ۷۵۲۴۹۰
آ ـ ۲۴۴۵ ۱ـ۱۰

نیازمندیهای اجاره

سازمان نیازمندیهای خارجیان
خانه شماره اجاره میدهد ۸۲۳۹۳۹

برای اجاره یا فروش
مستغلات شما نیاز فوری داریم
۷۶۳۸۴۵
آ ـ ۲۸۴۴ ۱ـ۶

اجاره مرغداری
شرکت سهامی صنایع مرغداری ایران و آلمار
خواستار اجاره یك مرغداری بزرگ با آب و برق میباشد. تلفن ۹۵۲۴۲۷ و ۹۵۷۱۳۷
نشانی ـ خیابان‌کندی نبش خیابان پرچم
آ ـ ۸۹۲۵ ۱ـ۳

خریداری میشود

کوهك کوهك کوهك
خریداریم گلکاریزدی ۹۵۶۶۰۶

مشاورواملاك کیشاهجری
تلفن ۶۳۴۲۴۴

زمینهای زعفرانیه درمقشلاق مکانیر و سعادت‌آباد فرحزاد خریداریم بازرگانی جلالی خیابان پهلوی تلفنهای ۶۲۶۴۱۱ و ۶۲۴۱۹۳

اراضی طرشت لتمال وسك‌کن باغات طرشت و مزرعه کن خرگوش دره حصارك شمیران خریداریم ۴۰۸۲۹
آ ـ ۳۱۳۱ ۱ـ۲

خرید زمینهای بهاء ۴۰۸۲۹
آ ـ ۳۱۳۳

زمینهای مونترال خریداریم ۷۵۲۸۶۰
آ ـ ۳۰۷۷

دفتر پارس اراضی
داخل طرح عباس آباد، خریدار است تلفن.
۷۶۱۵۵۸

اراضی ام. ام. سی چینکر
تهران بریم ام آراس تهرانسر ورد اورد شرکت شن مونترال کلاکر گرمدره خریداریم ۴۸۴۶۳
آ ـ ۲۴۹۹ ۱ـ۱۲

خرید اراضی سرحدآباد ملارد کردان جاده کرج جاده قزوین ۴۸۴۶۳
آ ـ ۲۴۹۸ ۱ـ۱۲

زمینهای افسریه خریداریم ۷۹۱۳۵۹

خریدار زمین تهران‌پارس ـ ۷۹۳۰۲۰

دفترساختمانی رهنما
زمینهای سرحدآباد ملاردکردن اطراف طرشت را به قیمت روز فوری خریداریم تلفن ۴۸۰۸۳
آ ـ ۳۱۷۸ ۱ـ۱۰

ساختمانهای مدرن شمال شهرآماده‌فروش است ۷۵۴۱۴۵

خریدار زمین افسریه ۷۹۳۷۰۵
آ ـ ۱۷۸۴

خریدار زمین تهران‌پارس ۷۸۱۹۲۶

اراضی دره قشلاق خریداریم تلفن ۶۲۳۴۰۶

خرید عباس آباد کوهك جنت‌آباد سرحد آباد ملارد کرج ۶۶۶۲۰۳

۳۰۰ متری عباس‌آباد داخل طرح خریداریم ۶۶۶۲۰۰

اراضی باغ فیض حسن‌آباد جنت آباد و هاشمی وردآورد یافت آباد خریداریم تلفن جدید حسین کلهر ۹۶۳۴۲۲
آ ـ ۲۶۲۱

برای خرید و فروش اراضی و مستغلات با ما مشورت نمائید تلفن ۸۲۳۸۱۵ ـ ۸۲۱۱۴۷

بورس زمین های تهران و حومه اصفهان واهواز تلفن ـ ۴۲۶۸۲
آ ـ ۲۱۸۳

خرید اراضی شمس‌آباد مبارك‌آباد ۷۷۱۱۴۸ و ۷۷۵۶۰۸
آ ـ ۳۲۰۲ ۱ـ۱۳

زمینهای جنت‌آباد باغ فیض پونك حسین‌آباد حسن‌آباد حاجی‌آباد کن کوهك‌خریداریم ۹۷۰۸۱۸

ولنجك
علی‌آباد محمودیه خریداریم ـ ۸۹۰۱۵۰ لطفی

اراضی حسین‌آباد مبارك‌آباد نویزی شیان خریداریم دفتر ملایری ۸۸۲۱۹۰ و ۸۸۱۳۹۵
آ ـ ۲۶۷ ۱ـ۲

خریدارزمین افسریه ۷۹۳۳۴۶
آ ـ ۳۲۵۳

خریداراضی مبارك‌آباد شمس‌آباد ـ کاظم‌آباد ـ مجیدیه ۷۷۰۹۵۹
آ ـ ۵۵۶

باغات و زمین بزرك در شمیرانات خریداریم
توضیحات‌را با تلفن ۳۱۹۷۸۴ به: بنگاه کوشان‌لالمزار بفرمائید
آ ـ ۲۰۵۲۴ ۱ـ۲

زمینهای ساختمانی از ۲۰۰ متر تا ۱۰۰۰۰ متر خریداریم ۷۵۴۱۴۵
آ ـ ۳۲۸۲ ۱ـ۱۰

بنگاههای معاملات املاک

خرید و فروش‌واجاره مستغلات شمال شهر ۸۲۷۴۶۶

بورس املاک شمیران دفتر براتی باغ فردوس ۸۵۲۰۷۵

بورس اراضی شمیران‌ولنجك اسدآباد املاك نراقی ۸۵۴۸۵
آ ـ ۳۱۴۱

املاك نیك ۶۲۱۶۰۶
مرکز خرید و فروش اراضی یوسف‌آباد کوی مکانیر
آ ـ ۲۶۵۲

برای ساختمان شما

تلفن ۷۸۱۹۷۷
کاغذ دیواری، باقساط
پرده کرکره، به‌اقساط
کفپوشی، باقساط
نقاشی‌ساختمان، باقساط
۷۸۱۹۷۷

نقاشی ساختمان‌باقساط
تلفن ۷۹۵۰۵۹
آ ـ ۲۴۱۹

تعمیرات ساختمان تلفن ۹۵۴۵۰۴

تزئینات ساختمان‌باقساط
پرده پارچه. کاغذ دیواری پرده کرکره به اقساط تلفن ۳۱۵۶۸۰

دفتر موزائیك سازی
کالای ساختمانی گودرزی
هر نوع مقاطعه اسفالت کاری پذیرفته میشود
اسرع وقت
تلفن تماس ۷۵۹۷۹۰

MISCHLER
میشلر
سرما گرما و نور از کرکره چوبی میشلر عبور نمیکند. پرده چوبی میشلر در عین زیبائی درمقابل‌سرقت مقاوم بوده و بصورت حفاظ قفل خواهد شد

BW
پارکت
فرش‌چوبی ایران‌بساختمان شما جلوه خاصی می‌بخشد روی‌پارکت B W آتش‌سیگار جوهر اسید و سایر مواد شیمیائی اثر ندارد.
نمایشگاه پارکت BW ویژه کرکره میشلر خیابان شاهرضا کوچه فتوحی تلفنهای ۸۲۹۳۹۰ و ۸۲۹۵۹۶ و ۸۲۴۳۰۷

لوله بازکنی

لوله‌بازکنی فاضل آب
برای مشترکین اولین سرویس مجانی ۵۳۲۵۵۰
تخلیه چاه فاضل آب با سیستم موتوری

لوله بازکنی فاضل آب
سرویس منظم مسعود
بلوار تلفن ۶۶۴۴۸۵

لوله بازکنی فاضل آب
تلفن ۸۲۷۴۰۸

رفع گرفتگی هرنوع لوله ساختمانی
باه دستگاه و تراکم هوا ـ تلفن ۷۸۷۲۷

لوله بازکنی فاضل آب
مقدم: ۶۶۵۳۷۴

لوله بازکنی فاضل آب
تلفن ۹۵۵۱۱۶

سازمان شبانه روزی ۳۰۱ تلفن ۳۰۱ ۳۰۱
لوله بازکنی فاضل آب
نصب و تعمیرات کولر یخچال تلویزیون تلفن آبگرمکن پرده کرکره و ۰۰۰۰
سرویس مجهز و آماده

رفع گرفتگی لوله ساختمان در ۲۰ دقیقه سازمان تراکم تلفن ۸۸۱۶۸۱

لوله بازکنی فاضل آب
جنرال
۷۹۶۱۵۱

معاملات پول

پول موجود
پول شرطی موجود ۸۲۲۶۵۹

پول ۵ ر۱ شاهی ۶۲۴۸۷۳

کارگاه فنی حداد
لوله بازکنی فاضل آب
تلفن ۳۱۸۸۹۵
آماده کار در تمام نقاط تهران

بیسابقه

بخاطر بزرگداشت و شرکت در مقدس ترین جشن های دوهزاروپانصد ساله‌شاهنشاهی ایران بخریداران آریاو شاهین ۲۵ برگ ازاوراق مدارس یادبود بعنوان جایزه تقدیم میشود .از یك میلیون تومان پول نقد آن بهره‌مند شوید
سیامك سمیع نماینده مجاز
آدرس: خیابان شاه بین چهار راه گلشن و باستان پلاك ۵۹۲ و ۵۹۴ تلفن ۶۶۷۵۸۰

انجمن فرهنگی همت

با انتخاب دبیران متخصص و تهیه آزمایشگاه مجهز برای دوره راهنمائی تحصیلی ۱۲ تیر ماه آماده ثبت نام میباشد نشانی خیابان زرین نعل تلفن ۳۰۱۳۲۸

خشك شوئی لرد

خشك شوئی کلیه البسه جیرطبیعی‌وانواع‌پوست وپوستین
کت جیرطبیعی ۲۵۰ ریال
پالتو جیرطبیعی ۴۰۰ ریال
خشکشوئی‌انواع پوستین‌صادراتی‌از ۵۰ کیلوببالا
کیلوئی ۶۰ ریال
خشك‌شوئی لرد ـ خیابان آیزنهاور مقابل‌وزارت‌کار
تلفن ۹۵۰۸۸۵ ـ ۹۶۲۸۳۱

کف پوش پلاستیکی

۵ ر۱ میلیمتری تایل ۲۵ × ۲۵
متر مربع ۱۷ تومان
دبورا تلفن ۸۲۰۱۴۱
شاهرضا اول ویلا کوی مراغه پلاك ۲

B.K.D بکد

در بازکن برقی
قیمت یکدستگاه کامل ۲۵۰ تومان
بدون پیش قسط به اقساط ماهیانه ۵۰ تومان بپردازید
بوسیله تلفن سفارش دهید دستگاه در مدت ۳ ساعت نصب و تحویل میشود
شرکت بکد الکتریک تلفنهای ۷۷۲۰۰۸ ـ ۶۲۴۴۱۴

تلفنهای سرویس تلویزیونهای تمام اتوماتیك
بلموند
۲۲۹۱۴ ـ ۵۵۵۱۵ ـ ۲۸۳۹۵
«از ۷ صبح تا ۸ شب»

نیازمندیها

تلفنهای ۳۱۱۲۲۰ـ۳۱۱۲۲۴

وام فوری در مقابل اتومبیل تلفن ۶۶۰۴۷۲

پول نومانی دوشاهی همیشه موجود ۸۲۸۰۹۰

خانه پول فرح شمالی
مرکز معاملات پول تهران ـ ۷۷۱۳۸۸

پول باسود بانکی ۴۸۴۶۳

پول با سود منصفانه ۴۸۵۸۳
۱ـ۲۶ آ ـ ۳۱۴۱

۳ میلیون ریال بیواسطه درمقابل مستقلات نیازمندیم
۶۶۴۶۱۸

وام درمقابل تلفن واتومبیل
۳۰۳۲۳۶

پول مورد نیاز

پول نیازمندیم ۸۲۶۲۳۰
پول شرطی ۱۵٪ نیازمندیم
۴۰۸۲۹

پول شرطی نیازمندیم تلفن ۴۸۵۸۳
۱ـ۲۶ آ ـ ۳۱۴۰

قبوض

فرش کهنه ونو صادراتی وقبوض بانک کارگشائی را موسسه ۱۱۱واقع در بهارستان جنب قنادی یاس خریداری مینماید. تلفن ۳۹۱۵۰۰

خریدار قبوض اصلاحات
۶۶۴۶۱۸

آژانس ۱۱۱
فرش کهنه ونو صادراتی و قبوض بانک کارگشائی را خریداری مینماید بهارستان‌جنب قنادی یاس تلفن ۳۹۱۵۰۰
۱ـ۲۶ آ ـ ۳۲۵۲

استخدام

به چندنفرکارگر نجارتلویزیون ساز و پکنفر کارگر خراط نیازمندیم سمراه ضرابخانه‌تلفن ۷۷۲۱۷۰
آ ـ ۲۹۸۵ ۱ـ۷

ماشین نویس و سکرتراستخدام میشود تلفن ۶۲۰۵۵۰
۱ـ۳ آ ـ ۲۰۲۳۴

استخدام مهندس مکانیک

یکنفر مهندس مکانیک‌باسابقه کار در کارهای تاسیساتی بطور تمام وقت‌باحقوق مکفی‌استخدام میشود علاقمندان درخواست خود را که متضمن سوابق‌کارو فتوکپی آخرین مدرک تحصیلی باشد توسط‌صندوق پستی‌شماره ۱۵۷۰ر۱۴ ارسال فرمایند تا پس از ملاحظه‌مدارک ومصاحبه درصورت حائز بودن شرایط ترتیب استخدام داده شود .
آ ـ ۹۲۲۵

موسسه هنری ژولیابه تعدادی هنرپیشه مردیا زن جهت امور فیلم ، سینمائی تلویزیون . نیازمند است .
خیابان شاه‌چهار راه اسکندری جنب‌مبل مینا طبقه دوم تلفن ۶۶۲۹۳۷

چند نفر ویزیتور مورد احتیاج اشت
ساختمان آلومینیوم طبقه ۶ شماره ۶۱۱ ـ ۶۱۲
۱ـ۳ آ ـ ۲۰۰۵۸

صندوقدار
فروشگاه ایران کارمنت به یکنفر صندوقدار متاهل که دارای تضمین ملکی کافی و تحصیلات سیکل اول باشد نیازمند است .
داوطلبان که دارای دفترچه پایان خدمت یا معافی دائم هستندمیتوانند به‌اداره‌کارگزینی شرکت واقع در خیابان حافظ ساختمان بانک کار طبقه ۱۹ مراجعه نمایند .
آ ـ ۹۰۹۱ ۱ـ۲

حسابدار مجرب بازنشسته
با ضمانت برای‌تمام‌روزاستخدام میشود . فروشگاه وطن‌چهارراه سید علی تلفن ۳۹۳۶۵۰
۱ـ۲ آ ـ ۲۰۹۵۸

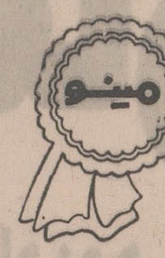

شرکت سهامی خوراك وابسته
بگروه صنعتی مینو
برای تکمیل کادر فروش خود به تعدادی فروشنده با شرایط ذیل احتیاج دارد :
۱ـ تحصیلات حدود سیکل
۲ـ حداکثر سن ۳۰ سال
۳ـ داشتن برگ خاتمه‌خدمت یا معافی دائم غیر پزشکی
۴ـ داشتن ضامن معتبر
۵ـ داشتن‌گواهینامه رانندگی پایه دو شخصی
به اشخاصیکه استخدام میشوند حقوق مکفی پرداختو از مزایای آئین‌نامه های بازنشستگی‌وبهداشت برخوردار خواهند گردید . داوطلبان میتوانند برای انجام مصاحبه روز دوشنبه ۷ر۵۰ از ۸ صبح الی ۳ بعد از ظهر به ساختمان مرکزی مینو واقع در کیلو متر ۱۴ جاده شمالی کرج مراجعه نمایند .
۱ـ۲ آ ـ ۲۰۱۱۲

SITUATION VACANT FEMALE typist with good command of the English and Farsi languages required, excellent salary. Mail your resume to International Road Transport Syndicate at 110, Takhte Jamshid Avenue, Tehran.

کارمند دفتری و آرایش
موسسه گیسوی بلا به افراد زیر نیازمند است :
۱ـ دو نفر دوشیزه یا بانو جهت امور دفتر ی.
۲ـ تعدادی‌بانو یا دوشیزه‌ای که بکار میزانپلی‌کاملا واردباشد خیابان پهلوی بین امیراکرم و پهلوی بالا ساختمان پیروز
۱ـ۲ آ ـ ۲۰۵۷۶

یك نفر ماشین نویس با تجربه مورد احتیاج است طالبین به تلفن ۳۱۳۶۹۷ مراجعه نمایند .
۱ـ۲ آ ـ ۲۰۷۷۱۶

یك نفر مهندس نساجی با سابقه مورد احتیاج است بتلفن ۳۹۲۶۲۲ تماس حاصل نمایند .
۱ـ۴ آ ـ ۹۲۴۱

یکنفر خدمتگذار زن مجرد کارآزموده مورد احتیاج است طالبین به‌تلفن۳۱۳۶۹۷ مراجعه شود .
آ ـ ۳۶۲۳

خانم خدمتکار برای آمریکا
بانوئی ۳۰ الی ۴۵ ساله برای خانواده ایرانی مقیم آمریکا مورد نیاز است . ضمانت مورد لزوم میباشد بعد از ظهرهابین ساعت ۴ر۵ الی ۷ر۵ مراجعه شود به آدرس یا تلفن زیر میدان فردوسی خیابان شاهرضاجنب بانك تهران‌شماره ۳۴۱ تلفن : ۳۱۲۰۰۶
۱ـ۳ آ ـ ۳۲۸۷

دفترسانترال بیسك بانوماشین نویس که حسابداری هم بداند نیازمنداست به تلفن‌های ۴۰۹۶۴و۴۵۸۰۶مراجعه شود
۱ـ۲ آ ـ ۲۳۲۹

بیکنفر مستخدم زن‌که‌از
عهده کار منزل برآید نیازمند است آدرس امیرآباد شمالی خیابان هیراد دبستان‌فخرایران
۱ـ۳ آ ـ ۳۲۷۷

لیسانسیه شیمی آماده کار
درکارخانجات‌شیمیائی وداروئی تلفن ۳۱۶۴۵۲
آ ـ ۸۹۲۳ ۱ـ۳

متخصص الکترونیک
که بزبان انگلیسی کاملا آشنا باشد برای تمام وقت استخدام میشود تلفن ۸۲۸۲۳۳ مراجعه فرمائید .
آ ـ ۹۴۳۷

بیکنفر مکانیک
که دارای گواهینامه رانندگی باشد نیازمندیم تلفنهای۷۶۴۹۴۲ و ۷۶۱۶۹۱
۱ـ۲ آ ـ ۳۳۱۰

مدیریت در امور بیمه

موفقیت استثنائی جهت احراز مقام مدیریت
خانم و آقای عزیز شما نیز می‌توانید با درآمدی حدود ۸۰۰۰۰ ریال بمقام سرپرستی و مدیریت برسید (حداقل سن حدود سی سال) .
نشانی : امین خیابان‌روزولت چهارراه تخت‌جمشید جنب‌تریا قناری‌کوچه‌هدایت‌شماره۱۸۳امین شماره یک خیابان سپهبدزاهدی نرسیده به کریم‌خان‌زندساختمان پارکر شماره ۲۴۵ طبقه‌سوم .
۱ـ۷ آ ـ ۳۳۰۶

آگهی استخدام
بانک عمران یکنفر متصدی تلگس لازم‌داردداوطلبان‌میتوانند جهت اطلاع از شرایط استخدامی و ثبت‌نام تاتاریخ ۱۵ر۵۰ صبحها از ساعت ۷½الی ۱۲ بکارگزینی‌بانک‌واقع در خیابان امیرآباد شمالی مراجعه نمایند .
۱ـ۲ آ ـ ۳۳۲۴

مهندس مکانیک و انواع جوشکاریها تعمیرات کلیه ماشین‌آلات با سابقه دهسال‌کار در تهران‌وشهرستانهاتحصیلات از آلمان سن ۴۰ سال حاضر است برای تمام وقت در تهران یاشهرستانهای نزدیک تهران کار نماید از ساعت ۱ تا ۶ بعداز ظهر بتافن۶۳۰۳۰۷مراجعه‌شود
آ ـ ۱۸۹۳۲

شرکت ایران و سوئد جهت تکمیل کادر فروش قسمت ماشینهای اداری چندنفر فروشنده فعال و علاقمند را که دارای معافی بوده و یا خدمت زیربرچم را انجام داده‌اند استخدام مینماید .
از متقاضیان خواهشمنداست به آدرس خیابان سوم اسفند شماره ۲۹ قسمت فاسیت‌مراجعه نمایند .
۱ـ۲ آ ـ ۹۳۱۳

آگهی استخدام
شرکت ماشین‌سازی و تولیدی رایکوتکنیک
افراد ذیل را استخدام‌میکند.
۱ـ نقشه‌کش فنی (دیپلمه های فنی در شرایط مساوی حق تقدم دارند) .
۲ـ کارگر تراش‌کار درجه یک با سواد و حداقل پنج سال سابقه کار .
۳ـ نقاش برای کارهای‌فلزی
داوطلبین میبایستی دارای گواهی خاتمه خدمت و یامعافی بوده و به آدرس کارخانه‌رایکو تکنیک‌کیلومتر۲۰جاده‌مخصوص کرج مقابل کارخانه قرقره‌زیبا مراجعه فرمایند .
آ ـ ۲۰۷۳۰

آگهی استخدام
به یکنفر مهندس نساجی که اطلاعات و معلومات کافی در امور نخریسی داشته باشدبرای نصف روز نیازمندیم طالبین با ذکر آدرس دقیق یا تافن‌وسابقه کار با صندوق پستی۱۷۸۳ر۱۴ مکاتبه نمایند .
۱ـ۲ آ ـ ۹۴۶۷

قابل توجه دانشجویان

دو نفر دانشجو برای انجام کارهای تبلیغاتی مانند تهیه کاتالوگ ـ بروشور ـ برچسب و غیره بطورنیمه وقت استخدام میشود تسلط کامل به زبان انگلیسی‌ـ داشتن ذوق‌واستعداد درمورد تهیه طرحها و انتخاب رنگهای جالب وآشنائی به امور چاپی شرایط استخدام میباشد . دانشجویان دانشکده معماری مقدم هستند .
مشخصات کامل ـ ساعاتی‌که مایلید کار کنید میزان حقوق درخواستی و احیانا سوابق‌کار در این رشته را بزبان انگلیسی به صندوق پستی ۲۸۹۱ تهران ارسال نمائید واجدین شرائط برای مصاحبه دعوت خواهند شد .
۱ـ۳ آ ـ ۱۹۶۷۶

انجمن ملی حمایت کودکان استخدام مینماید
۱ـ یکنفرماشین‌نویس فارسی دیپلمه با دو سال سابقه کار
۲ـ دو نفر سرایدار باشرایط زیر
ـ حداکثر سن ۳۰ سال
ـ دارا بودن گواهینامه شش ساله ابتدائی
ـ انجام خدمت زیر پرچم یا معافیت دائم
ـ متاهل
حائزین شرایط می‌توانند صبحها به‌کارگزینی انجمن‌واقع در خیابان پهلوی‌بالاتر ازمیدان ولیعهدخیابان خسروخاورشماره ۲۷ مراجعه نمایند .

پزشك
کارخانجات ریسندگی و بافندگی فخر ایران برای تکمیل کادر درمانگاه‌کارخانه خودواقع درهشتادکیلومتری جاده‌تهران‌ـ قزوین بیکنفر پزشك عمومی‌تمام وقت نیازمند است .
داوطلبین به تلفن ۴۷۰۵۸ مراجعه نمایند .
آ ـ ۹۳۳۳

داوطلبان استخدام

میتوانند فقط با ۶۰ تومان شهریه ماهیانه برای دوره های کامل عامی و عملی
رادیو تلویزیون (برقی ـ ترانزیستوری) یخچال و کولر
در مجهزترین‌لابراتوارهمراه با کلیه وسایل کارآموزی

مجانی
تا اخذ گواهینامه رسمی ثبتنام و با معرفی ما باحقوق مکفی استخدام شوند .
میدان مخبرالدوله ـ اول خیابان شاه‌آباد ساختمان ده طبقه شماره ۲۳۳
کانون بهروز نو
تلفن ۳۱۵۹۹۳

شریک

یك شرکت تجارتی در حال توسعه جهت تولید کالای انحصاری و جدید به‌یك شریك که ۳۰۰ هزار تومان نقد داشته باشد نیازمند است و ۳۰٪ سود آن تضمین می‌شود
تلفن : ۳۱۱۱۸۱

برای کار پرتنوع
وسود ماهی سی‌هزار ریال بشریکی با ۶۵ هزار تومان نیازمندیم بعداز ظهرهاساختمان پلاسکو طبقه ششم شماره ۶۰۴
۱ـ۷ آ ـ ۳۳۱۳

جویای کار

مترجم المانی ۳۰ ساله
با آشنائی بزبان انگلیسی و تایپ لاتین آماده کار میباشد بعد از ظهرها تلفن : ۷۵۶۴۷۳
۱ـ۳ آ ـ ۳۲۹۰

جوانی ۲۲ ساله
جهت رانندگی و یا آشپزی جویای کار است در منازل ویا شرکتهای خصوصی راهنمای ۶۸۶ اطلاعات تافن ۳۱۱۲۳۱
۱ـ۳ آ ـ ۹۳۹۹

راننده‌ای با سواد متاهل دارای گواهینامه دو شخصی‌با سابقه ۱۵ سال رانندگی جویای کار است راهنمای ۶۸۳ تلفن ۳۱۱۲۳۱
۱ـ۳ آ ـ ۳۱۹۴

جوانی ۲۵ ساله با برگ خاتمه خدمت با سواد حاضر است در موسسات و یا هتل‌ها یا رستوران برای پیشخدمتی یا کار درمنازل آماده است‌تلفن ۳۱۱۲۳۱راهنمای ۶۷۴اطلاعات
۱ـ۲ آ ـ ۸۹۸۳

جوانی ۱۹ ساله با سوم‌متوسطه مودب فعال آماده‌کار است کمی با آشپزی‌آشنا برای مستخدمی ادارات و منازل راهنمای۶۷۶ اطلاعات تلفن ۳۱۱۲۳۱
آ ـ ۹۰۱۵

جوانی ۱۹ ساله
باسوم متوسطه مودب فعال‌آماده کار است کمی با آشپزی آشنا برای مستخدمی‌ادارات و منازل راهنمای ۶۷۶ اطلاعات تلفن ۳۱۱۲۳۱
۱ـ۲ آ ـ ۹۳۸۵

راننده دو شخصی متاهل با سواد جویای کار تلفن ـ ۶۶۳۴۰۹
آ ـ ۹۴۹۱

مهندس یا تکنیسین ساختمان با چندین سال سابقه کار آشنا به انگلیسی و آلمانی جهت کارگاه ساختمانی راهنمای ۶۸۷ اطلاعات تلفن ۳۱۱۲۳۱
۱ـ۳ آ ـ ۹۴۵۷

راننده بافولکس‌استیشن‌شخصی تمام وقت آماده‌کارتلفن۳۱۴۴۸۰
۱ـ۲ آ ـ ۹۴۰۵

جوانی ۲۵ ساله جهت‌آشپزی و انواع های منزل پیشخدمتی . ونظافت جویای کار استتلفن ۳۱۱۲۳۱ راهنمای۶۸۸اطلاعات
۱ـ۲ آ ـ ۹۰۱۱

کمشده

مفقود شده
گذرنامه آقای‌ابرت تایلرراید بشماره ۱۳۱۹۶۵۲ صادره از آمریکا و همچنین پروانه اقامت و اجازه کارایشان مفقودگردیده از جوینده تقاضا میشود با مدرسه ایران زمین تلفن شماره ۴۵۸۴۵ تماس بگیرند .
۱ـ۲ آ ـ ۹۲۷۱

دسته چک از شماره۴۵۵۱۰۱ تا ۴۵۵۱۲۵ بانک صادرات شعبه باغ فردوس از حساب جاری ۱۵۹ مفقود شده‌ازدرجه اعتبار ساقط است‌رحیم‌دودانگه
آ ـ ۹۴۷۱

چک ۳۷۱۰۵۵ ـ ۱۲ر۷ر۴۹ بمبلغ ۲۲۰۰۰ ریال بانکملی شعبه باغ آذری در وجه حامل مفقود شده ازدرجه‌اعتبار ساقط است .
مسلم تقی‌بیگی
آ ـ ۹۴۱۹

دو فقره چک های بدون تاریخ بشماره ۶۵۰۵۶۰ به مبلغ‌هشتاد هزار ریال و شماره ۶۵۰۵۶۱ بمبلغ بیست هزار ریال عهده بانک عمران شعبه فرخ‌آبادژاله صادره از طرف آقای محمدرضا کویتی بنام اینجانب فرج‌اله کاویتی و همچنین سه فقره چک دیگر که دو فقره آن هریک بمبلغ پنجاه هزار ریال بتاریخ های ۲۰ر۶و۲۰ر۵و۵۰ویک‌فقره بمبلغ ده هزار ریال بتاریخ ۵۰ر۴و۲۰ عهده‌بانک ملی شعبه فروشگاه فردوسی صادره از طرف آقای حشمت‌اله زمینی‌بنام اینجانب فرج‌اله کاویتی‌پانضمام شناسنامه و گواهینامه رانندگی و ۴ برگ چک سفید بدون مبلغ وامضاء و تاریخ واوراق دیگر که مربوط به خود این جانب بوده در اتومبیل بسرقت رفته است بدینوسیله آگهی مینماید که کلیه چکها از درجه اعتبار ساقط است و چون هیچ یک از چکها و اوراق بدرد‌بیاینده نمیخورد . خواهشمند است به آدرس‌زیریا تلفن شماره۲۱۷۳۵ مراجعه و مژدگانی دریافت دارد. انتهای بازار عباس‌آباد سرای هراتی‌پلاك ۸ ضمنا چك های مزبور از درجه اعتبار ساقط است .

یك برگ چك شماره
۶۱۷۷۲۰و۳۳/ بانك صادرات شعبه شهر ولیعهد مربوط به حساب ۲۲۰ اینجانب رحمان وثوقی سفید بدون امضاء مفقود شده لذا بدینوسیله از درجه اعتبار ساقط است .
رحمان وثوقی

گواهینامه اینجانب وارطان زهرابی مسیحی‌بشماره ۱۱۲۸۵ سری الف مفقودگردیده ازیابنده تقاضا میشود به تلفن۳۵۰۲۸۷ اطلاع دهید .

چك شماره ۲۸۳۱۰۸ به مبلغ۱۵ر۵۰۰ریال بیمه‌بازرگانان مشهد سررسید ۱۵ر۵۰ از حساب شماره ۵۴۳۹ در وجه حامل و چك شماره ۹۹۹۷۴ به مبلغ ۴۰۰۰ ریال بانك سپه میدان شوش سررسید۷ر۵۰ از حساب شماره ۶۹۰ اینجانب قدرت‌الله نصرت‌زاده‌مفقود شده خواهشمند است یابنده به آدرس‌زیریا تلفن شماره۲۱۷۳۵ مراجعه و مژدگانی دریافت دارد. انتهای بازار عباس‌آباد سرای هراتی‌پلاك ۸ ضمنا چك های مزبور از درجه اعتبار ساقط است .

تدریس خصوصی

انگلیسی خصوصی توسط **Mrs. Marilynne** در سطح عالی و مبتدی تلفن ۹۵۰۰۸۲
۱ـ۱۰ آ ـ ۲۹۴۷

انگلیسی شورت‌هند ماشین نویسی توسط بانوی انگلیسی
۴۷۱۴۱

کنکور و ریاضیات و شیمی
رسم‌فنی‌دانشجوی فنی۹۷۱۳۷۷
آ ـ ۸۴۶۱ ۱ـ۳

تدریس ایتالیائی بوسیله خانم ایتالیائی و مترجم تلفن۶۶۰۹۰۳
آ ـ ۸۶۲۹ ۱ـ۲

عربی . فلسفه و ادبیات
سیکل دوم و دانشگاه و کلیه دروس سیکل اول ۸۸۴۴۲۸
آ ـ ۹۱۹۷۱ ۱ـ۲

دروس فارسی و انگلیسی
کلاسهای ابتدائی تدریس‌میشود تلفن ۶۲۸۱۶۹
آ ـ ۹۶۶۱ ۱ـ۲

رسم فنی . ریاضیات و فیزیك
توسط مهندس مکانیك ۵۳۱۴۷۶
آ ـ ۹۱۶۷ ۱ـ۲

فیزیك . شیمی و ریاضیات
توسط دانشجویان پلی تکنیك با تضمین قبولی تافن ۳۵۴۶۹۲
آ ـ ۹۰۰۵

تدریس خصوصی زبان فرانسه تلفن ۳۱۱۲۳۱ و راهنمای۶۸۴ روزنامه اطلاعات
۱ـ۳ آ ـ ۳۱۹۳

ریاضی ، فیزیک و شیمی
توسط دانشجویان دانشگاه آریامهر و فنی تلفن ۷۶۳۴۷۰
۱ـ۲ آ ـ ۸۹۰۱

تدریس ریاضیات
فیزیك ـ توسط مهندس
تلفن ۸۲۱۹۳۸
بین ساعت ۵ تا ۷ بعدازظهر

دانشجوی حسابداری با سابقه کار
۶۲۸۲۱۹
آ ـ ۹۲۷۹

گلیه دروس دبیرستانی
توسط دانشجو ۶۲۸۲۱۹
آ ـ ۹۲۸۱

ریاضیات . فیزیك . مکانیك
توسط‌دانشجوی‌دانشگاه‌آریامهر تلفن ۹۴۵۲بعد از ظهرها ۶ به بعد .
آ ـ ۹۲۳۹

ریاضیات‌فیزیك شیمی‌مکانیك
ناصری دبیر ریاضی ۷۵۵۳۸۹
۱ـ۴ آ ـ ۹۳۴۱

ریاضیات فیزیك شیمی زبان
توسط دانشجویان فنی و پلی‌ـ تکنیك ۹۷۳۳۷۸
۱ـ۲ آ ـ ۹۲۸۳

تدریس خصوصی زبان‌انگلیسی وادبیات
برای دوره کامل متوسطه .
لیسانسیه زبان تلفن ۳۱۱۲۳۱
روزنامه اطلاعات

تدریس فیزیک ، جبر مثلثات و حساب و هندسه‌دوره‌دبیرستان توسط دانشجوی دانشگاه آریامهر صبحها از ساعت ۱۰تا ۱۱ تلفن ۹۵۰۰۹۲
۱ـ۲ آ ـ ۹۴۵۹

کلیه دروس ریاضی ـ ششم ریاضی

تلفن ۷۸۱۷۷۶
۱ـ۱۰ آ ـ ۹۴۶۵

ریاضیات ـ فیزیک ـ شیمی **با شرایط سهل‌وتضمین‌آموزش** دانشجوی فوق لیسانس فنی ۵۳۱۴۷۶
۱ـ۳ آ ـ ۹۴۵۵

پانسیون

پانسیون میدیریم
تلفن ۸۲۶۰۸۹
آ ـ ۲۷۲۱

آگهیهای متفرقه

اسناد لاوصول خریداریم
۳۵۱۶۱۷

موسسه کشاورزی چمن
سمپاشی برای دفع افات نباتی و چمن‌کاری‌زیرنظر کارشناسان فنی پذیرفته‌میشود تجریش اول نیاوران جنب کلانتری تلفن ـ ۸۵۱۳۲۰

مشاور امور اجتماعی

تسهیلات در امر تشکیل‌خانواده ازدواج وام خرید خانه وفرش برای تعیین وقت با تلفن‌شماره ۶۶۰۱۷۸ مراجعه فرمائید .
آ ـ ۹۴۴۷ ۱ـ۳

اسپرت کلاب

شرق ضرابخانه ۷۷۰۴۱۹
استخر شنا با دستگاه تصفیه و محیط آرام مخصوص خانواده و پیکنیک .
۱ـ۳ آ ـ ۳۲۹۸

دودستگاه سکسیونر و یکدستگاه دژنکتوربیست هزارولتی ساخت‌شرکت زیمنس کاملا نو و نصب نشده بقیمت کمتراز‌تمام شده آماده فروش‌میباشد طالبین با تلفن شماره ۴۴۶۱۱ مذاکره فرمایند.

گاز

شرکت پخش بوتاگاز
شرکت بوتاگاز از۷ویم صبح تا ۸ شب تلفنهای ۳۹۲۳۸۹ و ۳۹۳۲۲۳

ایران گاز
پخش گاز
۸۲۷۱۳۱
تعمیرات
۸۲۳۰۵۱ـ۵۳
همه روزه ازساعت ۷ صبح الی ۱۱ شب
نمایندگی مرکزی خیابان شاهرضا شماره ۳۳۰

ارساگاز
پخش گاز
۸۲۴۰۲۱
تعمیرات
۸۲۴۰۲۵

پرس گاز
گازوسرویس
غرب ـ خیابان پهلوی
۹۶۳۰۲۱ الی ۹۶۳۰۲۵
از ۷ صبح تا ۷ شب
شرق خیابان پهلوی
۸۲۲۰۲۵ الی ۸۲۲۰۲۱
۸۲۷۹۹۰ـ۸۲۷۲۴۷
از ۷ صبح تا ۱۰ شب
تلفن مخصوص تعمیرات ۸۲۶۲۴۰

داروخانه‌ها

داروخانه مهران
خیابان شیروخورشید چهارراه استخر تلفن ۹۵۴۰۰۷

برنامه‌سینماها

★ماجراجویان ـ رنگی ـ کندیس‌برگن ـ ارنست بورگناین
دیاموند (۸۲۸۴۰۰) ۱۱ـ ۴۵ر۲ـ۱۵ر۶ـ۴۵ر۹
★ ایزی‌رایدر ـ رنگی ـ پیترفاندا
شهر قصه (۶۲۷۲۹۰) ۱۱ـ ۲ـ۴ـ ۶ـ۸ـ۱۰
★درتاریش افتاب یونان ـ رنگی ـ انتونی‌کوئین امپایر (۶۲۳۹۴۲) ۱۵ر۱۱ر ـ ۳ر۱۵ـ ۵ر۳۰ . ۳ر۷ـ ۴۵ر۹
★وعده ما در رم‌ـرنگی ـسوزان‌پله‌شت شهرفرنگ (۶۲۷۶۲۸) ۱۵ر۱۱ـ ۳ر۲۰ـ ۵ر۳۰ـ ۷ر۳۰ـ ۴۵ر۹
★عشق بیگانه نمی‌شناسد ـ رنگی ـ مال ـ پیتر فرانکو
رادیوسیتی (۴۳۳۲۰)۱۵ر۱۱ـ۳ر۲۰ـ ۵ر۳۰ـ ۷ر۳۰ـ ۹
★ مردان سرسخت ـرنگی ـاستوارت‌گرینجر سانترال (۴۸۶۸۶) ۱۱ـ ۱ـ ۳ـ۵ـ ۷ـ۱۵ر۹ نیاگارا (۶۶۵۳۰۷) ۳۰ر۱۱ـ ۳۰ر۱ـ ۲۰ر۳ـ ۳۰ر۵ـ ۳۰ر۷ـ ۹
مترویل (۳۱۹۴۱۰) ۳۰ر۱۰ـ ۳۰ر۲ـ ۳۰ر۴ـ ۳۰ر۶ـ ۸ر۳۰
ب.ب (۸۲۹۶۴۱) ۳۰ر۱۰ ـ۲ـ۴ـ۶ـ۸ـ۱۵ر۱۰
درایوین (۶۲۲۵۵۷) ۸ـ۱۵ر۱۰
★ ماجراهای میکی‌موس ـ محصول‌والت‌دیسنی سینه‌موند (۴۸۳۲۲) ۱۱ـ۳ـ ۵ـ۷ـ۹
★ جهنم در اقیانوس آرام ـ رنگی ـلی‌ماروین کایری (۴۸۴۰۱) ۱۱ـ۳ـ ۵ـ۷ـ۹
پولیدور (۴۲۶۳۱) ۳۰ر۱۱ـ ۳۰ر۳ـ ۳۰ر۵ـ ۳۰ر۷ـ ۹ر۳۰
تاج (۳۱۳۸۶۴) ۱۵ر۱۰ ـ ۱۵ر۱۲ـ ۲ر۱۵ ـ ۴ر۱۵ ـ ۶ر۱۵ـ ۸ر۱۵ـ ۱۰ر۱۵
★ کلبه‌ای آن‌سوی رودخانه ـ ملک مطیعی‌ـ زری‌خوشکام
آسیا (۴۲۹۰۹) ۱۱ـ ۱ـ۳ـ۵ـ۷ر۱۵ ـ۹ر۳۰
رکس (۳۱۵۲۹۳)شهوند (۳۵۴۰۴۰) سیلورسیتی (۸۶۱۲۰۵) ۳۰ر۱۰ ـ ۳۰ر۲ـ ۴ر۳۰ ـ۶ر۳۰ـ ۸ر۳۰
بیدو (۹۵۱۲۸۲) همای (۳۱۱۶۶۹) المپیا (۹۵۶۷۹۶) شرق (۵۴۰۲۴) فیروزه (۷۵۷۶۶۹) ۹ـ۱۱ـ ۱ـ۳ـ۵ـ۷ـ۹
رویال(۸۲۹۷۸۵) ۱۰ـ۱۲ـ۲ـ ۴ـ۶ـ۸ـ۱۰
نپتون (۷۶۰۱۳۶) ژاله (۳۰۵۴۲۰) ۹ـ۱۱ـ۱ـ ۳ـ۵ـ۷ـ۱۰ر۹
رنگین کمان (۷۵۶۷۶۰) پاسارگاد (۷۹۲۷۸۲) ۱۰ـ ۱۲ـ ۲ـ ۴ـ ۶ر۱۵ـ ۸ر۲۰
نوسکا (۵۸۵۴۴) چرخ وفلک (۹۵۰۵۵۸) ۱۰ـ ۱۲ـ ۲ـ ۴ـ ۶ـ ۸
★دونمونه حماقت ـ رنگی ـ چیچو ـفرانکو ایفل (۳۱۱۴۷۷) ۱۰ـ۱۲ ـ۲ـ۴ـ۶ـ۸ـ۱۰
★ صمد وقالیچه‌حضرت سلیمان‌ـ پرویز صیاد مولن‌روژ (۷۵۲۹۲۹) دیانا (۴۷۳۶۵) ۱۱ـ۳ـ ۱۵ر۰ـ ۳۰ر۷ـ ۹ر۴۵
سهیلا (۳۱۶۴۲۴) ۱۰ـ ۱۵ر۱۲ـ ۲ـ ۱۵ر۴ ـ ۳۰ر۶ـ ۸ر۴۵
کریستال (۳۱۷۱۷۵) ۳۰ر۱۰ ـ ۲ـ ۱۵ر۴ـ ۲۰ر۷ـ ۸ر۴۵
مهتاب (۴۷۷۷۷) ۳۰ر۱۰ ـ۲ر۳۰ـ ۴ر۴۵ ـ ۷ـ ۹ر۱۵
ماندانا (۷۹۹۸۲) ۱۵ر۱۰ـ ۳۰ر۱۲ـ ۴۵ر۲ـ ۵ـ ۱۵ر۷ـ ۹ر۳۰
اسکار(۹۵۰۸۹۸) ۱۰ـ۴۵ر۱ـ۴ـ ۱۵ر۶ـ۳۰ر۸
دروازه‌طلائی (۳۵۲۱۶۰) ۴۵ر۸ ـ۱۱ـ ۳۰ر۱ـ ۳۰ر۳ـ ۴۵ر۵ ـ ۸
اورانوس (۲۷۹۷۱) ۴۵ر۸ـ ۱۱ـ ۱۵ر۱ـ۳۰ر۳ـ ۴۵ر۵ـ ۸
★ درشگه‌چی ـ شهلا کریمی ـاسداللهی کسری (۸۲۶۹۳۹) ۳۰ر۱۰ر۲ـ۴ـ ۶ـ ۸ـ۱۰
★ دختری درسوپ من ـ رنگی ـپیترسلرز بولوار (۶۶۰۲۹۲) ۱۱ـ ۲ـ ۴ـ ۶ـ ۸ـ۱۰
★ چهره‌های فریبنده ـ رنگی جرج‌هیلتون ریولی (۷۵۷۷۷۷) ۱۱ـ۳ر۲۰ـ ۵ر۳۰ ـ۷ر۳۰ـ ۹ر۳۰
★ بیبی‌میکر ـ رنگی ـ باریاراهرشی آتلانتیک (۶۲۷۱۷۱) ۱۵ر۱۱ـ ۳ر۳۰ ـ۵ر۳۰ـ ۷ر۳۰ـ۹ر۳۰
★ دختران رایان ـرنگی ـ۷۰میلیمتری ـ رابرت میچام
پارامونت (۴۸۳۲۱) ۱۰ـ۴۵ر۱ـ ۳۰ر۵ ـ۱۵ر۹
★ پهلوان مفرد ـ ملک مطیعی ـبیک‌ایمانوردی اونیورسال (۶۶۶۹۵۳)۱۱ـ۳ـ۵ـ۱۵ر۷ ـ۳۰ر۹
پاسیفیک (۷۳۳۱۱) میامی (۷۵۴۳۲۹) سیلوانا (۳۹۳۷۷۷) پانوراما (۷۹۴۵۷۰) مارلیک
مونت‌کارلو (۷۹۷۴۱)۱۵ر۱۰ ـ۳۰ر۱۲ـ ۴ـ ۷ـ۹
ایران(۳۱۶۳۵۴) تیسفون (۹۵۸۸۸۲)پرسپولیس (۵۸۱۰۸۳)ساینا (۳۵۲۴۴۲) استارا(۸۴۰۲۲) ۱۰ر۳۰ ـ۲ر۳۰ ـ ۴ر۳۰ ـ ۶ر۳۰ ـ ۸ر۳۰
★ سایه‌های تاریک ـ رنگی ـ جون‌بنت ـ جانتیسن‌فرید
گلدن سیتی (۶۶۳۲۶۹) ۱۵ر۱۱ ـ ۳ر۳۰ ـ ۵ر۳۰ـ ۷ر۳۰ـ ۹ر۳۰
★ سارا ـ رنگی ـ شرلی‌مک‌لین ـکلینت‌ایستوود ادئون (۳۱۸۱۱۸) ۳۰ر۱۰ ـ ۳۰ر۲ـ ۳۰ر۴ـ ۳۰ر۶ ـ ۸ر۳۰
★ ترکم مکن عشق من ـ رنگی کاترین اسپاک آریا (۳۱۹۸۸۴) ۹ـ۱۱ـ۱ـ۳ـ۵ـ۷ـ۹
★ گلدجینجر ـ رنگی ـ چیچو ـ فرانکو پرلیان (۳۹۳۵۳۵) ۹ـ ۱۱ـ۱ـ ۳ـ۵ـ۷ـ۹
★ مرادخان ـ فخرالدین
شهرام (۷۷۴۵۴۹) ۹ـ۱۱ ـ۱ـ۳ـ۵ـ ۷ـ۹
★آیا براس را دوست دارید ـ رنگی ـ اینگریدبرگمن
ماژستیک (۶۶۸۴۶۱) ۳۰ر۱۰ـ۲ـ۴ـ۶ـ۸ـ۱۰
★ هنگ جانبازان ـ رنگی ـ مکی‌ساوالاس
پلازا (۴۴۲۵۵) ۱۱ـ ۳۰ر۱ـ ۴ـ ۳۰ر۶ـ۱۵ر۹
★شن های کالاهاری ـرنگی ـ استانلی‌بیکر
پارک (۳۱۹۶۳۷) ۹ـ۱۱ـ۱ـ۳ـ۵ـ۷ـ۹
★سرنوشت یک عشق ـ رنگی ـ وحیدرحمان فری ۱ـ۳۰ر۳ ـ۶ـ۳۰ر۸
★ دودلقک ـ رنگی با شرکت چیچو وفرانکو کارون (۹۵۵۱۶۵) ۱ـ ۳ـ ۵ـ ۷ـ ۹
★ تعقیب تاآخرین لحظه ـ رنگی ـجرج‌پیپارد گلدیس (۶۲۸۷۱۳) ۲ـ ۴ـ۶ـ۸
★آخرین سکه ـ رنگی ـ چارلزبرونسون دنیا (۳۹۳۸۱۲) ۹ـ۱۱ـ ۱ـ۳ـ ۵ـ ۷ـ ۹
★ برهنگان و مردگان ـ رنگی ـکلیفراب

آغاز مسابقات فوتبال جام کورش بزرگ

دراولین روز ایران ۰ـ۳ برهلند پیروز شد

همایون بهزادی در بازگشت به تیم ملی با ترکیه و چکسلواکی در دیدار دوم بدون گل **درخششی دلپذیر اولین گل بازیهای جام** مساوی شدند و به این ترتیب ایران در **کوروش بزرگ را مقابل هلند بثمر رساند** پایان روز نخست در صدر قرار گرفت

علی جباری چهره درخشان این فصل فوتبال که در آخرین لحظات درتیم جاگرفت ، زیباترین گل را دردیدار ایران وهلندبثمر رساند .

بعد از ظهر دیروز در حضور والاگهر شهرام پهلوی نیا مسابقات پرشکوه جام کورش بزرگ که بمناسبت دوهزاروپانصدمین سال شاهنشاهی ایران برگزار میگرددطی مراسمی خاص در استادیوم امجدیه افتتاح شد ودر نخستین دیدار تیم ملی فوتبال ایران بانتیجه ۰ـ۳ تیم ملی آماتور هلند را مغلوب کرد ، بازی دوم را ترکیه و چکسلواکی برگزار کردند که نتیجه بدون گل مساوی بود .

در مراسم افتتاحیه بازیها که درساعت شش بعد از ظهر آغاز شد ابتداء بعد از ورود هشت تیم شرکت کننده ، سرودهای ملی کشور های میهمان و سپس سلام شاهنشاهی ایران نواخته شد ، آنگاه تیمسار سرتیپ مکری رئیس فدراسیون فوتبال کشور گزارش مسابقات را قرائت کرد و بدنبال او سراستانلی روس رئیس فدراسیون جهانی فوتبال که ریاست افتخاری کمیته اجرائی این مسابقات را برعهده دارد ویهمین جهت درحال حاضر بهمراه چند تن از معاونان خود به تهران سفرکرده بیاناتی ایراد نمود ، در پایان تیمسارسپهبد پرویز خسروانی معاون نخست‌وزیرو سرپرست‌سازمان تربیت‌بدنی بنام نامی اعلیحضرت همایون شاهنشاه آریامهر مسابقات را افتتاح نمود .

بعد از رژه تیم ها ، دو تیم ملی فوتبال ایران و هلند برای انجام نخستین دیدار در حضور نزدیك به ۲۳ هزار تماشاگر مشتاق حاضر در امجدیه برابر یکدیگر صف آرائی کردند .

مجموعا هشت تیم برای ربودن جام طلائی و زیبای کورش بزرگ که قیمتی حدود پانصد هزار ریال برای آن تعیین شده است در این بازیها گرد آمده‌اند که برطبق قرعه‌کشی انجام شده در دوره مقدماتی تیمها باین شکل در کنار هم بطور دوره‌ای مبارزه خواهند کرد .

گروه اول : ایران (منتخب) ـ هلند (تیم ملی آماتور) ـ چکسلواکی (تیم ملی ب) و ترکیه (تیم منتخب) .

گروه دوم : مراکش (تیم ملی) ـ مصر (تیم باشگاه زامالیك) ـ اتریش (تیم ملی آماتور) و رومانی (تیم منتخب) .

دیروز درنخستین روز بازیها چهار تیم گروه نخست اولین مسابقات خود راانجام دادند که نخستین پیروزی با نتیجه ۰ـ۳ از آن تیم ملی فوتبال ایران بود .

دربازی دوم دوتیم چکسلواکی وترکیه در برابر یکدیگر نبرد کردند که نتیجه ۰ـ۰ بدست آمد . امروز در دومین روز بازیها مراکش ـ مصر و اتریش وروما‌نی با هم مسابقه خواهند داد ، ازجمله نکات قابل توجه روز افتتاحیه مسابقات فوتبال جام کورش بزرگ حضور «هلینوهررا» مربی بزرگ فوتبال ایتالیا بود که در تمام‌مدت هردو مسابقه با دقت محو تماشای کیفیت بازی بود .

پیروزی ۰ـ۳ ایران

جمعه ٤ تیرماه ، استادیوم امجدیه ـ نخستین دیدار مسابقات فوتبال جام کورش بزرگ ، دیدار کنندگان تیم های منتخب ایران و ملی آماتور هلند ، تماشاگرحدود ۲۲ هزار تن ، داوری عالی آقای واکر از انگلستان ، کمك داوران لاتروازبلژیك و الشروالر از آلمان ، نتیجه وقت اول ۰ـ۱ وپایان وقت ۰ـ۳ بسود تیم منتخب ایران گلها دقایق ۳٤ همایون بهزادی ، ۵۹ صفر ایرانپاك و ۷۷ علی جباری .

بازیکنان دو تیم :

ایران : ناصر حجازی (دروازه بان)ـ ابراهیم آشتیانی ، پرویز قلیچخانی ،مجید حلوائی ، مصطفی عرب (کاپیتن) ـفریدون معینی (اصغر ادیبی) ، کاروحق‌وردیان ـ علی پروین ، صفر ایرانپاك (علی جباری) همایون بهزادی ، اصغر شرفی ، مربی : پرویز دهداری .

هلند : شوتن بعد لاکوروسا (دروازه‌بان) دولومن ، مایخت ، لاکورس ، وان ـ گسترن ـ هربی‌تمس ، هوکس (کاپیتن) ، ورهرور ـ یانس(ورکن)، اشتوخ، کری‌تر،

● بالاخره با همه تبدیل و تغییراتی که طی دو هفته گذشته در مورد انتخاب یك تیم منتخب یا ملی برای شرکت در مسابقات جام کوروش بزرگ روی داد، در فاصله پنج ، شش روز به جام پرویز دهداری کاپیتن سابق تیم ملی و مربی فعلی تیم باشگاه گارد برای انتخاب و رهبری تیم ملی ایران جهت این بازی ها برگزیده شد و او با اختیار و باامید به موفقیت‌آغاز بکارکرد و دیروزپیروزی ۰ـ۳ تیم‌ایران برابرهلندبه‌هرحال‌حاصل نخستین کار او بود ، البته دهداری در جمع ۱۹ بازیکنی که بمجرد عهده‌دار شدن سمت مربی تیم ملی انتخاب کرد تا دیروز که مسابقات رسما آغازگردید، دومهره انتخاب‌شده خودراتغییرداد، به این ترتیب که بهزادی با مناجاتی و جباری با وفاخواه که هر دو تازه وارد در آرایش دیروز تیم جای داشتند و اتفاقا ۲ گل از سه گل تیم بوسیله این دو زده شد

بعد از ۱۵ دقیقه برتری چشم‌گیر تیم ایران، هلند بااین خطر تاحدی چهره‌ای مهاجم بخود گرفت که در گروه مهاجمان این تیم بازیکن شماره ۹ «اشتوخ» از همه خطرناکتر می‌نمود .

ولی قدرت تسلط تیم ایران روی توپ و در زمین اجازه شانسهای دیگری رابحریف نداد خاصه‌اینکه بدنبال این‌یورش مدافعان با مراقبت دیگری فورواردهای هلندی‌رادنبال میکردند .

نفوذهای پی در پی دو مدافع کناری‌و قدرت تسلط و ابتکار «کارو» در میانه‌رمین بازی را باز هم بسود ایران سوق میداد که در دقیقه ۳۲ «ورهرور» هافبك میانی حریف روی یك سانتر بلند گوش راست تیم خود در برابر دروازه ایران صاحب شانس مسلم برای گل شد او وقلیچ‌خانی برای‌تصاحب توپ بهوا برخاستند ولی ضربه سر ورهرور میرفت که دروازه را فرو ریزد که آشتیانی با فداکاری قابل تحسینی این شانس حتم حریف را از بین برد .

بهزادی دروازه را گشود

دو دقیقه بعد نفوذ کارو در زمین‌هلند توپ‌خوبی را به شرقی سپرد و او پس از اندکی پیشروی در پشت محوطه جریمه بهزادی را صاحب توپ کرد ، بهزادی که تا قبل از این لحظه چند بار شانس خود را برای گل آزمایش کرده بود پا بتوپ بایك گردش زیبا از کنار «مایخت» مدافع‌میانی هلند گذشت و با یك شوت سرضرب توپ را در گوشه چپ دروازه جای داد ، این گل روح تازه‌ای به بازی بخشید و باوجودیکه تا پایان وقت اول نتیجه دیگری بدست نیامد اما تحرك هر دو تیم بیش از پیش گردید ، چه بهزادی دروازه راگشوده بود.

در دقیقه ٤۷ کری‌تر بازیکن شماره ۱۱ هلند روی یك‌فرار سریع خود تانزدیك دروازه پاتوپ‌پیش آمد اما درآخرین لحظه سنگینی قلیچ‌خانی و حلوائی در طرفین او مانع از هدف‌گیری این بازیکن شد .

در دقیقه۵۱ شوت زیبای ایرانپاك که دروازه‌بان هلندی در مهارش عاجز ماند می‌توانست گل دوم رابحساب ایران بگذارد اما تیر عمودی دروازه خوش شانسی‌عجیبی به شوتن‌دروازه‌بان هلند بخشید واولحظه‌ای بعد توپ را تصاحب کرد .

بعد از دو خطر هلندیها در دقایق۵۲ و ۵۶ که هر دو بار حجازی با درخشش آنها را دفع کرد در دقیقه ۵۹ روی پاس عالی بهزادی ، صفر ایرانپاك گل دوم را سرانجام بثمر رساند ! بار اول شوت او را دروازه‌بان مهار کرد اما توپ در کنار او سرگردان باقی ماند واین خود شانس خوبی برای ایرانپاك بود که از فاصله نزدیك دروازه توپ را بدرون بفرستد .

سه‌دقیقه بعد جباری بجای ایرانپاك‌وارد بازی شد واز این لحظه تیم تقریبا آرایش متحرك ۳ـ۳ـ٤ را بخود گرفت . جباری ، کارو و معینی هافبك وپروین ، بهزادی ، شرقی فورووارد .

حضورجباری تحرك تازه‌ای به‌تیم‌بخشید وکارو بااطمینان بحضور جباری در میانه زمین تاحدی دست به نفوذ های بیشترمیزد، در دقیقه ۷۳ یك پاس طلائی او در جناح چپ شرقی را پا بتوپ و تنها روانه دروازه کرد اما سرعت واندکی شتابزدگی شرقی که باخروج بموقع دروازه‌بان حریف روبرو شد مانع از بثمر رسیدن این توپ گردید ودروازه‌بان هلندی در پایان صاحب توپ بود .

درست نظیر همین موقعیت ٤ دقیقه بعد بازهم روی پاس کارو و برای جباری بوجود آمد و جباری با زیبائی خاصی از روی سر دروازه‌بان توپ را بداخل فرستاد و تعقیب «مایخت» برای رسیدن به توپ بی‌فایده‌بود، این زیباترین گل روز نخست بود .

یکدقیقه بعد معینی نیز جای خود را به ادیبی سپرد لیکن تا پایان بجز ضربه عالی سر بهزادی در دقیقه ۸۱ روی سانتر پروین که به‌اوت رفت حادثه دیگری روی نداد ، از جمله نکات جالب بازی دیروز اینکه «هوکس» بازیکن شماره ٦ هلندیها که کاپیتن تیم نیز هست تاعینك بازی میکرد!

دنیای ورزش امروزدر ۴۸ صفحه منتشر شد

ازصبح دوشنبه فقط در
سینما امپایر
داستانی ازعشق و دلهره
فیلمی که‌مطبوعات فرانسه‌آنرا برتر از آثار آلفردهیچکاك دانسته‌اند

زیر آفتاب سوزان
رنگی ۰ ایستمن کالر

نمایش فیلم «در تابش آفتاب یونان» فقط امشب‌وفرداشب
شروع سئانسها ۳۰ر۱۱ صبح ۳۰ر۳ـ۳۰ر۵ـ۳۰ر۷ـ۹ر٤۵
بعد از ظهر ـ گیشه سینما امپایر همه روزه برای رزروبلیط آماده است .

بزودی
سینما ونک
با تغییر دکوراسیون بصورت
اولین سینمای مبله
و ممتاز ایران بانمایش عالیترین وبرجسته‌ترین آثار سینمائی جهان افتتاح میشود
نشانی ـ خیابان ونك ـ ساختمان درایوین‌سینماونك

فقط با
۲۰ تومان
از جوایز اوراق مدارس یادبود استفاده کنید
یك میلیون تومان
برای یك نفر

جوایز فوق‌العاده بانکها

بانك اصناف ایران	۷ بار شنر اسکناس
بانك اعتبارات تعاونی توزیع	۳ بورس تحصیلی دانشگاهی
بانك بازرگانی ایران	یکسال روزی پانصد تومان
بانك بیمه بازرگانان	یك تن پول
بانك پارس	مادام‌العمر ماهی ۴ هزار تومان
بانك سپه	ده جایزه ۱۰ هزار تومانی
بانك ملی ایران	۳۰۰ هزار تومان

این جوایز علاوه بریك میلیون تومان پول نقد و ۵۰ پیکان جایزه اختصاصی اوراق مدارس یادبود بصورت فوق‌العاده ازطرف بانکها بحکم قرعه بخریداران اوراق مدارس یادبود تعلق میگیرد

برای شرکت در رستاخیز فرهنگی جشن شاهنشاهی ایران واستفاده از جوایز اوراق مدارس یادبود

فقط ۳ روز دیگر فرصت دارید

اسامی کاندیداهای حزب مردم

حزب مردم بامداد امروز لیست کاندیدا های خود رادر مجلس شورای ملی وسناا علام کرد.

بموجب این لیست ۱۴۴ نفر کاندیدای نمایندگی مجلس شورایملی و ۱۰ نفر کاندیدای سناتوری شده‌اند . چهار تن از ۱۴۴ نفر کاندیدا های این دوره حزب مردم را بانوان تشکیل میدهند.

برای اعلام لیست کاندیدا هاامروز یك مصاحبه مطبوعاتی در محل حزب مردم تشکیل شد که در آن آقایان دکتر کنی دبیرکل ودکتر بابك مسئول امور انتخابات حزب سخن گفتند.

اسامی کاندیدا هابشرح زیر است:

استان مرکز

تفرش ـ سیدمحمد میرهادی
دماوند ـ جلال پاشا پورشاهمیر
رامند ـ دکتر سیدیوسف شایگان
بوئین‌زهرا ـ نورالدین پورزند
ساوه ـ مهندس ناصر بهبودی
شاه‌زند ـ محمدحسین عزیزسلطانی
قزوین ـ سیروس صالحی
کهك ـ مهندس باقر صالحی
کرج ـ دکتر مسعود بقائی ـ محمد حسن فتاحی
محلات ـ کامبیز حشمتی
ورامین مهندس عبدالعلی توسلی
گرمسار ـ علی‌اصغر شیخ رضائی

استان گیلان

رشت ـ اسمعیل جفرودی ـ حاج محمد جوادی ـ دکترحسن‌صالحی
رودبار حسنعلی سالارمشکوة
رودسر ـ یوسف صوفی
صومعه‌سرا ـ صادق فضل‌سمیعی
طالش ـ هلاکو رامبد
فومن ـ علیقلی سمیعی
لاهیجان ـ آبراهیم چهاردهی، دکتر رضی شبان
لنگرود ـ دکتر شمس‌الدین ابوالهدا
بندر پهلوی فریدون‌نعیمی‌اکبر
آستارا ـ اسمعیل اکبر

استان مازندران

ساری ـ دکتر شکیب فهیمی ، احمد ناصر علی آبادی
بابل ـ دکتر محمد شفیع زاده ، دکتر امینی راد، محمد علی حسین زاده .
آمل نصرت‌الله ملکزاده.
نور دکتر محسن شریف آمامی .
بهشهر یحیی عطار
شاهی محمد فضائلی ، محمد حسین اخوی
دشت گرگان دکتر عبدالله خمسه صفا ، دکتر امان جهانی
گرگان دکتر حسین‌فلسفی، جعفر قاضی اعظمی
نوشهر رضی چلاچور
کردکوی محمد شرعی
مینو دشت منصور گرگانی

آذربایجان شرقی

هشترود دکتر محمد حسین موسوی .
چاراویماق صالح چاه کوتاهی
مراغه دکترابوالفضل‌وزیری، دکتر محمود پیشوا.
بناب رحیم زهتاب فرد
مشکین‌شهر مجید کنحوی
مرند مهندس فیروز یاوری
اهر دکتر سعید حکمت
ورزقان سیف‌الدین اهری
کلیبر مهندس علی اصغر حاجی‌زمی
اردبیل دکتر شمس حکیمی
نیر منوچهر دیبا
میانه مهندس‌اردشیر مولوی، مصطفی رنجبر وکیلی
خلخال مهندس عبدالله‌والا
مغان (گرمی) محمد اسدی
سراب علی حسین شرابیانی

استان آذربایجان غربی

میاندوآب ابوالحسن احتشامی
شاهپور میرآقا صادقی
نقده رشید آقاخانی
سردشت بانو تاج‌الملوك‌بنی‌ریاح

استان کرمانشاهان

قصر شیرین علیرضا حاتم
پاوه حبیب‌الله امام مردوخ
سنقر حسین یوسفی
کنگاور منوچهر ضرابی

استان خوزستان

ایذه ملکشاه ظفر
دزفول کریم طهماسبی
شوش (اندیمشك) محسن موفر
مسجدسلیمان نصرالدین ـ موسوی
دشت میشان شبل مولا زاده
شوشتر رضا قره‌گزلو

استان فارس

ممسنی عبدالحسین تژده
لار کاظم‌پزشکی
کازرون عبدالحسین طباطبائی
جهرم عبدالکریم جاماسبی
اصطهبانات دکترعلی‌اصغر آزاد
فسا بانو حورآسا شکوه
داراب حسین سرفراز

استان کرمان

کرمان حمید رضوی ـ دکتر ملك‌منصور اسفندیاری ـ خانم ملك‌پاسائی
جیرفت سیدضیاء رضوی
رفسنجان محمود صالح‌اعظم
بم عیسی‌سالار بهزادی
سیرجان بهرام‌زاده ابراهیمی
بافت سالار کلانتری

استان خراسان

سبزوار عبدالحسین آقازاده‌علوی
تربت‌حیدریه دکترابراهیم مدرسی
نیشابور حسن جمشید
گناباد دکترباقر شریعت
کاشمر بانوزهرا اقبال
درمگز دکتر محمدحسین‌اسدی
فوچان دکتر صمد قربانیان ـ دکترعلی علیزاده
بجنورد دکترعلی پورهاشمی ـ یارمحمد شارلو
فردوس علینقی نجدشیبانی

استان اصفهان

برخوار و میمه سیدابوالفضل علامه
نجف‌آباد منصور امیرتیرومند
گلپایگان دکتر مجتبی جعفری
نطنز دکترحسنعلی محققی
اردستان رضا جلالی

استان سیستان و بلوچستان

زاهدان مهندس‌اردشیر مستوفی
زابل اسمعیل خزیمه منهدس محمدحسین رهبر
ایرانشهر کریم پخش سعیدی
چابهار مهدی کشفی

استان کردستان

سنندج دکتر هوشنگ فتح‌الهی ـ سیامك اردلان
سقز اسمعیل عباسی
قروه میر موسی مشیری

استان بنادروجزایر خلیج فارس

بوشهر صمدنامور ـ محمدجهانمیر
بندرلنگه محمدعلی آموزگار
میناب دکتر عبدالصمد رفعت
دشتستان (برازجان) رسول پرویزی

فرمانداریکل ایلام

ایلام مرتضی ایوذر
دهلران عبدالصاحب حیدری

فرمانداریکل چهارمحال

شهرکرد دکتر لطف‌اله رئیسی شهرکردی
بروجن دکتر جعفرقلی ایزدی بروجنی
اردل جمشید بختیار بختیاریها

فرمانداریکل زنجان

زنجان فخرالدین سادات فاطمی
طارم‌علیا عیسی احمدی
ماه‌نشان مرتضی صمصامی
ابهر دکتر ضیاء مدرس

فرمانداریکل کهکیلویه

یاسوج ناصرقلی فرهادپور

فرمانداریکل لرستان

خرم‌آباد صحبت‌الله معینی ـ دکتر سید رضا عرب‌زاده
کوه‌دشت سیروس غضنفری
ملاوی سیروس خسروی
بروجرد فخر طباطبائی
الیگودرز حسین فدائی‌مهاجر
دورود محمد محتشمی

فرمانداریکل همدان

رزن حمید منشور
ملایر مهندس علی لطفعلیان ـ اصغر ملك‌مدنی
نهاوند اسدالله مروتی
بهار همدان پروفسور مخبرفرهمند

فرمانداریکل یزد

تفت محمدحسن حکمت یزدی
اردکان دکتر منوچهر صفائی

اقلیت‌های مذهبی

کلیمیها دکتر لقمان امینی
ارامنه‌جنوب دکترساواك‌ساکیشیان
آشوری‌وکلدانی ژرژملك‌نویان

کاندیداهای سنا

حزب مردم برای حوزه های انتخابیه سنا در شهرستان ها اشخاص زیر را کاندیدا کرده است .

رشت دکتر عباس بابك
ساری موسی‌نوری اسفندیاری
تبریز احمد بهادری
رضائیه سپهبد ورهرام اصفهان مهندس مهدی شیبانی
مشهد دکتر طاهر ضیائی ـ منوچهر تیمورتاش
کرمان محمد دادور
کرمانشاهان علامه وحیدی
فارس علینقی هدایت
قزوین پرویزیار افشار

ازنمایندگان کنونی‌حزب مردم در مجلس شورایملی سه نفر برای دوره جدید کاندیدا نشدند که عبارتند از داود مویدامینی (نماینده اردبیل) ،ابراهیم‌پردلی (نماینده‌زابل) ،فضل‌الله صادق سمیعی (نماینده صومعه‌سرا) ، دوتن ازنمایندگان عضو حزب مردم دردوره ۲۲ فوت‌شده‌اند که عبارتند از مرحوم مجید بختیار ، ومنصور کلانتری .

درفراکسیون پارلمانی حزب مردم دردوره ۲۲ نماینده زن عضویت نداشت و برای دوره۲۳ چهار کاندیدای زن معرفی کرد .

در گذشت متین دفتری

بقیه از صفحه اول

مرتبه اول دو سال پیش‌بود که مرض«انفارکتوس»گریبانگیر شادروان متین‌دفتری شد وپس از یک دوره طولانی معالجه از این تقاهت رهائی یافت ودوباره فعالیتهای سیاسی و اجتماعی و پارلمانی خود را شروع کرد و ازجمله ، وظایفی‌راکه بمناسبت امور بین‌المللی برعهده داشت انجام داد . به مسافرتهائی که بهمین منظور پیش‌آمد مبادرت ورزید که آخرین سفر آن شادروان شرکت در شورای بین‌المجالس کاراکاس بود که مانند همیشه در راس هیات منتخب پارلمانی ایران عازم‌این ماموریت گردید و پس‌از انجام کارهای مربوطه ، به ایران بازگشت و در جلسات سنا شرکت کرد و درپکی‌ازجلسات اخیرگزارشی‌ازشورای‌بین‌المللی کاراکاس درمجلس سنا باطلاع همکاران خود رسانید . چند روز بعد از این گزارش بودکه دیگر بین‌دوستان‌پارلمانی‌خویش ظاهر نگردید و درمنزل بستری شد تا روز پنجشنبه گذشته که در ساعت ۷ بعد از ظهر زندگی را بدرود گفت .

این حادثه تاثرانگیز همه دوستان و آشنایان فقید سعید را غرق تالم و تاثر ساخت و امروزساعت۹ صبح جمع‌کثیری از سناتورها، نمایندگان مجلس و شخصیت‌های مملکتی درمنزل آن مرحوم حضور یافتند و در میان انبوه فراوان جنازه فقید سعید را با احترامات شایسته تشییع نمودند .

اعضای جمعیت ایرانی طرفدار ملل متحد

شاگردان و دوستان ویستگان شادروان دکتر متین دفتری ـ استادان‌دانشگاه،اعضای‌جمعیت ایرانی‌طرفدار ملل متحد که آن مرحوم ریاست این جمعیت را عهده دار بود در مراسم تشییع شرکت داشتند .

تاجهای گل از طرف نخست وزیر ، رئیس مجلس سنا و رئیس مجلس شورای ملی و دوستان و بستگان و بیست تاج گل در پیشاپیش جنازه حرکت داده میشد بروی دوش دوازده تن‌ازدانشجویان دانشکده‌محقوق قرارگرفت .هنگام حرکت جنازه جلوی در خروجی منزل یک گوسفند از طرف خانواده‌دفتری قربانی شد و جنازه تا مقابل انجمن ایران و فرانسه روی دوش حرکت داده شد و در آنجا داخل آمبولانس غرق در گل قرار داده شد .

بدنبال جنازه همسر و فرزندان شادروان دکتر متین دفتری ، سرلشگردفتری ،دکترغلامحسین مصدق ، آقای حسن عنایت و دیگر بستگان حرکت میکردند .

در صف مقدم تشییع‌کنندگان آقایان‌روسای‌مجلسین ، تیمسار سپهبد یزدان پناه ، چندتن از وزیران منجمله وزیر دادگستری سناتور ها ، استادان دانشگاه، اعضای جمعیت ایرانی طرفدار سازمان ملل متحد و دیگر دوستان فقید سعید قرارداشتند.

جنازه با احترامات لازم به زاویه مقدسه حضرت عبدالعظیم انتقال داده شد و در آنجا در مقبره خانوادگی دفتری بخاك سپرده شد .

شرح حال

شادروان دکتر احمد متین دفتری در بهمن ماه ۱۲۷۵ در تهران متولد شد و هنگام مرگ ۷۵ سال داشت وی تحصیلات خود را درمدرسه آلمانی تهران و علوم سیاسی و قضائی پایان رسانید و سپس برای ادامه تحصیل به سویس و فرانسه عزیمت‌کرد و دیپلم دکترای خود را از دانشگاه لوزان (سویس) در رشته حقوق بدست آورد . وی سپس مدت دو سال بکار‌ـ آموزی‌در محاکم سویس وآلمان پرداخت .

مرحوم دکتر متین دفتری مراحل‌مختلف خدمات دولتی را ازکارمندی‌تا نخست وزیری طی کرد . اولین شغل حساس وی ریاست اداره نظارت و سپس مدیر کلی و بعد معاونت وکفالت دادگستری‌بود . در سال ۱۳۱۵ مقام وزارت دادگستری بایشان محول شد که مدت سه سال‌این سمت را عهده‌دار بود . مقارن انتخابات‌دوره دوازدهم عهده‌دار نخست وزیری شد و چند ماه قبل از اشغال ایران بدست متفقین عهده‌دار این مقام بود .

پس‌از اشغال ایران درشهریور ۱۳۲۰ دکترمتین‌دفتری‌که مدتی قبل از آن خانه‌نشین شده بود از طرف ارتش متفقین دستگیر ویک سال تمام در بازداشتگاه انگلیسها در اراك وبازداشتگاه روسها در رشت در قید اسارت بیگانگان ماند . پس از تخلیه ایران‌ازقوای‌متفقین‌ازآذربایجان (دردوره‌پانزدهم) بوکالت‌مجلس شورایملی ازمشکین‌شهرانتخاب گردید ودرخدمت پارلمانی‌برای اصلاح انتخابات درچندین‌مورد برای حفظ قانون‌اساسی‌مبارزه کرد . ووقتیکه‌درقانون‌انتخابات مجلس‌سناحق‌رای به باسوادان تخصیص داده شد درانتخابات اولین دوره سنا شرکت کرده از تهران انتخاب شد وهمچنان در مجلس سنا وظایف پارلمانی خویش را درچند دوره برعهده داشت .

***

ما با تاثر واندوه این‌مصیبت بزرگ را بعموم دوستان و علاقمندان فقید سعید بویژه خانواده محترم دفتری همسر و فرزندان آنمرحوم صمیمانه تسلیت میگوئیم .

قانون شهر سازی عباس آباد به شهرداری ابلاغ شد

قانون شهر سازی عباس‌آباد جهت اجرا به شهرداری‌ابلاغ گردید و این سازمان برای تعیین ارزیابان اراضی که‌باید قیمت این اراضی را براساس قیمت فروردین سال ۴۹مشخص نماید اقدام کرد. شهرداری‌هم اکنون برای پرداخت تاوان دویست ساختمان و سرقفلی‌که در محدوده طرح عباس آباد قرار میگیرد اقدام کرده‌است.

شهرداری از محل پنجاه میلیون تومان اعتبار خود برای پرداخت نقدی بهای املاك واقع شده در طرح عباس‌آباد اقدام میکند و پس از پرداخت بهای‌این املاك کلیه‌ساختمانها تخلیه و تخریب خواهد شد . از آن پس ارزیابان برای‌قیمت گذاری اراضی اقدام کرده و ترتیب‌انتقال اراضی رابه‌مالکیت شهرداری خواهند داد .

فروش اراضی

کارشناسان تعیین شده در جلسه‌ای با شرکت مالکان و نماینده آنها روی قطعه زمین مورد معامله قیمت گذاشته ودر صورت توافق‌آنجارابه‌شهرداری منتقل خواهند کرد. در سراسر عباس‌آباد حدود پنج میلیون متر زمین بصورت دوازده‌هزار قطعه موجود است وشهرداری با اجرای طرح شهر سازی‌در این منطقه ، اراضی را به درخواست کنندگان فروخته و هزینه اجرای طرح عباس‌آباد را از محل فروش اراضی‌تامین خواهند کرد .

تشکر وقدردانی

از هیئت مدیره محترم شرکت سهامی بیمه آسیابخصوص ازجناب آقای ضابطیان مدیرعامل وجناب آقای منوچهر کاشانیان مدیر فنی‌وجناب آقای کامیاب رئیس کل دایره خسارت که درجبران خسارت آتش‌سوزی بنگاه همایون نهایت سرعت‌ودقت عمل‌بخرج داده‌اندتشکر مینمائیم.

راجا

شهبانو : انقلاب ما جنگ وخونریزی نداشت

بقیه‌ازصفحه آخر

بهبود وضع مردم انجام شده است و در حال حاضرشالوده یک حکومت دموکراتیک در مملکت ما ریخته شده است‌که براساس‌آن همه مردم در اظهار عقیده آزادند و از همه حقوق برخور دار میباشند .

آزادی زنان

خبرنگار دیگری‌از علیاحضرت شهبانو سئوال کرد، منظوراز آزادی زنان چیست ؟

علیاحضرت فرمودند : نحوه توجیه آزادی در هر کشوری متفاوت است مثلا روابط زن‌و شوهر و تحول آن در ممالک مختلف فرق میکند بنا بر این آزادی را باید هر کشوری با وضع عمومی خود تطبیق‌دهد و ما سعی میکنیم که آزادی زنان را با کشور خود تطبیق دهیم . امروز ما احتیاج‌شدیدی به همکاری و کمک زنان داریم و خوشبختانه آنها در این راه بسرعت پیش میروند .

شهبانو در پاسخ این سئوال که کدام طبقه در ایران مانع پیشرفت اقدامات انقلابی بود فرمودند : گروه معدودی از فئودالها با هر اقدام مثبتی مخالفت میکردند مثلا از جمله اقدامات ما تشکیل شرکتهای تعاونی روستائی بود که وظیفه دارد امور اقتصادی وکشاورزی و کارهای پنجاه هزار ده را تنظیم کند گروهی معدود که مالکیت این دهات را بخود اختصاص داده بودند برای حفظ منافع خود با تقسیم زمین و تشکیل شرکتهای‌تعاونی مخالفت میکردند . اکنون که افراد سپاه دانش ـ بهداشت و ترویج آبادانی بروستاهااعزام شده‌اند با جلب اعتماد مردم و قدرت معنوی خود روستائیان را بخود مجذوب کرده‌اند ودر نتیجه موفقیت هایی نصیب‌آنان شده است ، و ما توانسته‌ایم از قدرت جوانان برای‌پیشرفت کشور استفاده کنیم .

خبرنگار دیگری پرسید در ایران نسبت سن چه وضعی دارد ؟.

شهبانو فرمودند ما حدود سی‌میلیون تن جمعیت داریم که حداقل پنجاه در صدشان فعال هستند . در داخل کشور هفتاد و پنجهزار دانشجو ودر دانشگاههای خارج ۲۵ هزار دانشجوی ایرانی سرگرم تحصیلند که البته عده‌ای‌ازآنها بسبب ازدواج با خارجیان و گرفتن شغل مناسب در همان ممالک اقامت دارند.

از شهبانو سئوال‌شد منظور از اعزام زنان سپاهی بروستاها چیست؟ شهبانو دریاسخ‌فرمودند معمولا زنان روستائی با شوهرانشان درامور کشاورزی همکاری میکنند و چون وسایل آموزش دراختیاردارند ازنعمت سواد محرومند این ، سپاهیان باتشکیل کلاسهای‌درس وکلاس های ترویجی آنها را با سواد می کنند .

خوشبختانه امروز زنان‌ایران به پارلمان راه یافته‌اند مازنانی داریم که دردانشگاه ها ، کارخانه ها ، مطبوعات و دادگستری مشاغل مهمی دارند که بخوبی از عهده انجام آنها برمی آیند و بزودی به پست های‌سیاسی نیز برگزیده‌خواهند شد .

روابط ایران و کانادا

از علیاحضرت سئوال شد امکانات توسعه‌روابط اقتصادی بین ایران‌وکانادا چگونه خواهد بود ؟ شهبانو پاسخ دادند در حال حاضر روابط اقتصادی و بازرگانی دو کشور خوبست و مادرصددیم که روابط فرهنگی دوکشور را هم توسعه دهیم ما درمملکت خود سیستم های اجتماعی رادرهم تلفیق کرده‌ایم و از خوبیهای زندگی شرق و غرب استفاده خواهیم کرد .

خبرنگار دیگری سئوال کرد روابط ایران باکشور های همسایه و اسرائیل‌درچه مرحله است ؟

علیاحضرت پاسخ دادند ، ما بااعمال زورو هرنوع جنك و مداخله درامور داخلی کشورها مخالفیم . بااسرائیل روابط سیاسی نداریم ـ ولی بابسیاری از کشور های عربی دارای روابط دوستانه‌ای هستیم و مایلیم باتمام کشور های دنیا روابط حسنه داشته باشیم .

شهبانو افزودند : البته‌بحران خاورمیانه و مسائل مربوط به‌آن بامداخله سیاست های خارجی توام شده است معذالك وضع ما اقتضامیکند که دردرجه‌اول بفکر تقویت‌خود باشیم تابتوانیم از مرز وبوم خود دفاع کنیم . شاهنشاه بار ها فرموده‌اند که ایران طرفدار صلح است و ما نمیتوانیم درقرن بیستم قبول کنیم که کشوری از قدرت خود برای اشغال خاك کشور دیگر سوءاستفاده کند .

زندگی مردم معمولی

خبرنگار دیگری از شهبانو سئوال کرد درکانادا چه چیز برای علیاحضرت‌از همه جالبتر بوده است . شهبانو دریاسخ فرمودند: کار های‌مردم معمولی مورد تحسین من است و من از صمیمیت و یکرنگی آنها لذت میبرم . حال که برای دومین‌بار از کشور شما دیدن میکنم می بینم که دراین‌فاصله به پیشرفت های زیادی نائل شده‌اید .

از شهبانو سئوال شد شما چرا بتنهایی بمسافرت های رسمی می پردازید ؟ شهبانو اظهار داشتند : شاهنشاه ومن درمسافرت های رسمی با هم هستیم ولی چون شاهنشاه در مملکت مسئولیت هایی دارند ، پاره‌ای‌اوقات ضرورت‌ایجاب می کند که من تنها مسافرت کنم و این موضوع غیرطبیعی بنظر نمیرسد .

یکی دیگر از خبرنگاران سئوال کرد نظر شهبانو راجع به نمایشگاه مونرال چیست ؟

علیاحضرت فرمودند : از نظر آثار قدیمی خوبست‌ولی احتیاج بیك‌سری مینیاتوروصنایع‌ظریفه دیگر دارد .

ایران برای پس گرفتن جزیره خلیج فارس بهر اقدامی متوسل میشود

بقیه از صفحه آخر

بدست نیاورد، هر اقدامی که لازم باشد برای پس گرفتن جزایر بکار خواهد برد .

وزیرامور خارجه افزود : ما نمیتوانیم اجازه دهیم که قسمتی از خاك کشورمان از ما جدا شود ما همچنین معتقدیم که با خالی‌شدن‌منطقه از انگلیسی‌ها، هیچکس اجازه نخواهد داشت که میراث خوار امپریالیسم در این منطقه باشد . با خروج امپریالیسم‌ازمنطقه آثار استعمار نیز باید از خلیج فارس ازبین برود و هر کس جز این فکر کند به حفظ و تامین استعمار کمك میکند .

ایران و فدراسیون

یکی از دیگر از خبرنگاران **ازوزیرخارجه پرسید آیا درست است‌که‌ایران‌هیچگونه‌فدراسیون یاکوشش درراه تشکیل‌فدراسیون را به رسمیت نخواهد شناخت مگر آنکه قبلا این جزایر به ایران مسترد شود .**

وزیر امور خارجه ایران‌در پاسخ گفت : بله بسیار درست است .ایران گفته است که اگر مساله جزایر حل نشود ، نه فقط‌این فدراسیون را برسمیت نخواهد شناخت بلکه با آن مخالفت خواهد کرد .

سئوال‌شد که آیا بهتر نیست که در این روز های حساس برای آینده خلیج فارس ایران فدراسیون امارات را برسمیت بشناسد و سرنوشت جزایر را بطور دوستانه با امارات فدرال مورد مذاکره قرار دهد ؟

آقای زاهدی وزیر امور خارجه ایران گفت : من اصلا اینطور فکر نمیکنم زیرا این جزایر را انگلیسی ها بزور تصرف کرده‌اند و در نتیجه‌روی سخن ما با انگلیسی ها است بنابر این علتی نمی بینم که در این‌باره بافدراسیون (بفرض که‌چنین‌فدراسیونی بوجود آید) صحبتی داشته باشیم زیرا این مسئله ربطی به آن ندارد ،حتی اگر امپریالیست‌ها هم بخواهند چنین‌وانمود کنند باین دلیل است که ایران معتقد است‌و همواره معتقد بوده است که مسئله باید بین ایران و انگلیس که این جزایر را تصرف کرده است حل شود. این جزایر در اشغال انگلیس بوده اکنون بایدپس داده شود.

این دو نامه کدام اصل است و کدام کپیه ؟

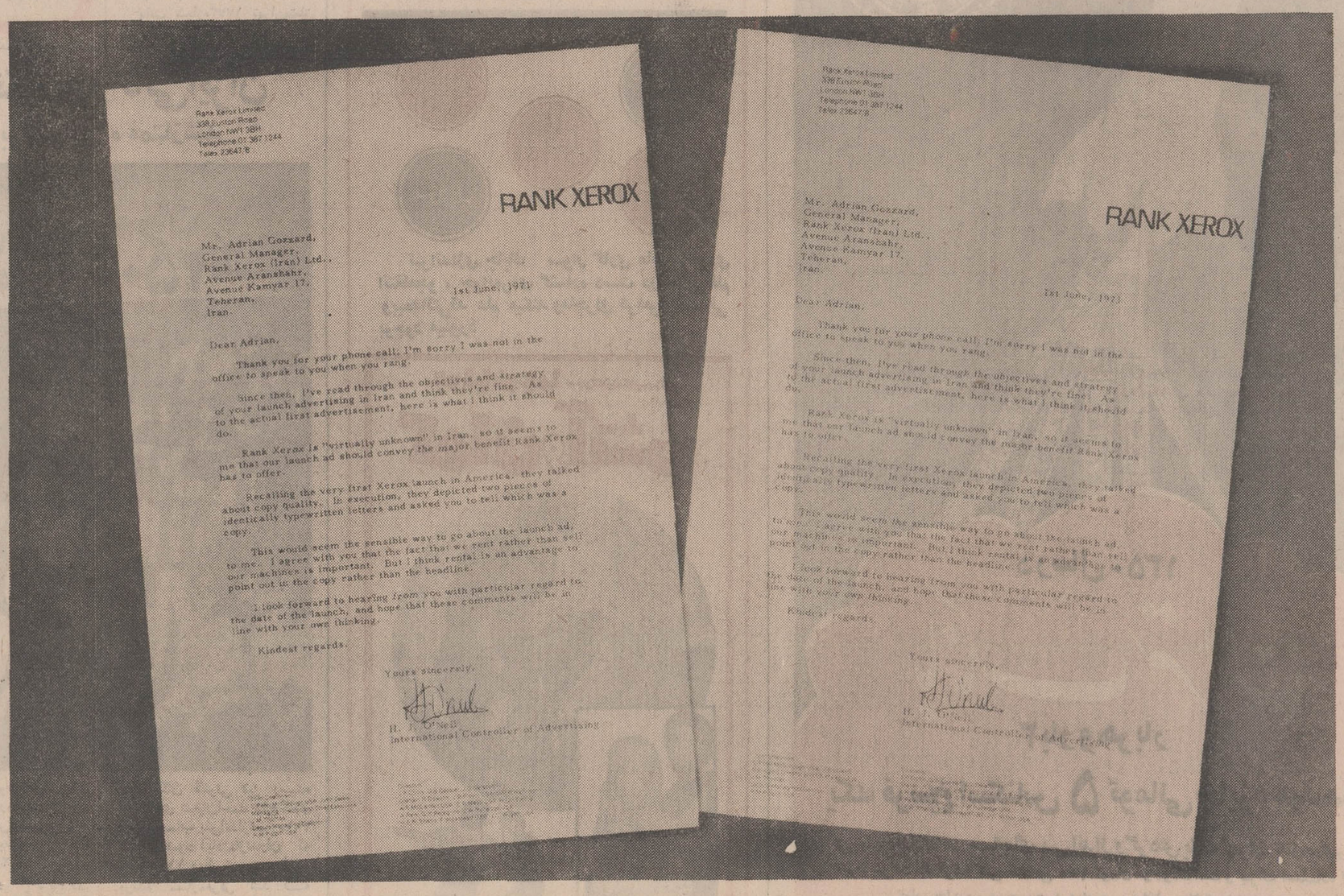

نامهٔ دست چپی کپی است . اگر کپی کاملاً شبیه مدرك اصلی است ، تعجب نکنید ، چون با استفاده از ماشین « رنك زیراکس » همیشه کپی عیناً شبیه مدرك اصلی خواهد بود . درواقع « رنك زیراکس » بهیچیك از ماشینهای نسخه برداری که تاکنون دیده‌اید ، شباهت ندارد .

با « رنك زیراکس » احتیاجی به استنسیل ومواد شیمیائی نیست

فقط باید تعداد نسخه هائی راکه بدان احتیاج دارید ، روی ماشین مشخص کنید ، سپس دکمه‌ای را فشار دهید و به فاصله چند لحظه کپی های کامل خود را به صورت کاملاً آماده وخشك ازماشین تحویل بگیرید وشاهکار « رنك زیراکس » این است که کپی های شما را روی کاغذ معمولی تهیه میکند و به کاغذ مخصوص نیازی ندارد .

ماشین بزرگ « رنك زیراکس » سریع ترین ماشین نسخه برداری جهان است

ودر هر دقیقه ده کپی در اختیار شما قرار میدهد

کوچکترین ماشین نسخه برداری « رنك زیراکس »

به سهولت روی یك میز کوچك جا میگیرد

اما :

شنیدن کی بود مانند دیدن ...

برای مشاهده ماشینهای نسخه برداری « رنك زیراکس »

وکسب اطلاع بیشتر به آدرس زیر مراجعه فرمائید :

« رنك زیراکس » (ایران) بامسئولیت محدود

خیابان ایرانشهر ـ خیابان کامیاد ـ شماره ۱۷

تلفن : ۸ ـ ۸۲۹۵۱۶

RANK XEROX

دراجرای تصمیم جدید پلیس راه

دیروز ۳۰۰ اتومبیل سواری که «اضافه سرنشین» داشتند به تهران بازگردانده شدند

* چند اتومبیلران بچه های اضافی را درصندوق عقب اتومبیلها پنهان کرده بودند
* دیروز ۸۰ هزار و نهصد اتومبیل ازتهران خارج شد

دیروز در جاده‌ها ، اتومبیلها از لحاظ ظرفیت، گواهینامه رانندگان وبی‌نقص بودن اتومبیل دقیقا بازرسی می‌شدند .

این تصمیم بدنبال تصادف یک اتومبیل سواری ٤ نفره حامل ۱۱ نفرکه ۹ نفرشان کشته شدنداتخاذ شد.

دیروز ۸۰ هزار و نهصد اتومبیل از تهران خارج شدند که ۳۰هزار دستگاه آن از ۳ جاده (جاده چالوس ، هراز ، و قزوین) بـه ساحل دریا رفتند . مقصد بقیه اتومبیلها ییلاقهای اطراف تهران بود.

۳۰۰ اتومبیل

طبق گزارش یکی از خبرنگاران ما :

دیروز ۳۰۰اتومبیل که‌بیشتر از ظرفیت سرنشین‌داشتندبه تهران بازگردانیده شدند .

این اتومبیلها که طبق کارت مشخصات غالبا ٤ نفره بودند ۷تا ۱۲ سرنشین داشتند .

بااینکه اعلام شده بود کـه سرنشینان اضافی پیاده خواهند شد ، معذلک یکی دوکودک و یا بزرگ اضافه بر ظرفیت اغماض می‌شدوبه‌دادن‌تذکر اکتفامی‌گردید.

ماموران پلیس‌راه یك اتومبیل سواری راکه بیش ازظرفیت سرنشین دارد ازاتوبان‌کرج باز می‌گردانند

بچه‌ها درصندوق عقب

درچند مورد صاحبان اتومبیلها باتوجه به اخطار پریروز پلیس راه بچه‌ها را در صندوق عقب پنهان کرده بودند و پس‌از عبور اتومبیل از مقابل پاسگاه پلیس راه آنهارا از صندوق عقب بیرون می‌آوردند که اتفاقا در کنترل‌های بعدی به دام می‌افتادند .

چند مورد از این قبیل را تیمسار سرلشگر یحیوی رئیس پلیس راه شخصا کشف کرد.

زرنگی یك راننده

خبرنگار ما اضافه کرده است : صاحب یک‌اتومبیل‌علاوه برخود ٤بزرگ و٤ کودک را در یک اتومبیل ٤ سلیندر نشانیده بود . این اتومبیل‌راپلیس راه‌برگردانید.

راننده پس از طی چند کیلومتر، بچه‌ها را داخل صندوق عقب‌کرد وبازگشت . ولی رئیس پلیس راه از روی سنگینی قسمت عقـب اتومبیل ، جریان را متوجه شد وبچه‌ها را بیرون آورد .

رئیس پلیس راه می‌گفت ایجاد ایمنی در راهها وظیفه اصلی ما است اتومبیلی که بیش از ظرفیت رسمی، سرنشین‌داشته باشدنه‌تنها ترمز آن از حساسیت می‌افتد و دستگاههای هدایت اتـومبیل نمیتواندکار خودرا بخوبی انجام دهد راننده نیز در فشار قرار می‌گیرد وهمین‌عوامل‌سبب تصادف می‌شود.

چگونه اتومبیل از داخل خانه دزدیده شد

صاحب اتومبیل ماجرای این سرقت کم‌نظیر را شرح میدهد

پرونده پنجعلی ، دزدی که از داخل خانه‌ای در تهران اتومبیل یک بانوی آلمانی الاصل راسرقت کرده است ، به شعبه ۱۲ آگاهی ارسال شد تا پیرامون آن تحقیقات بیشتری به عمل آید.

شوهر این بانو که یک ایرانی است امروز در باره حادثه کـه خلاصه آن پریروز چاپ شدگفت: «ساعت ٤ونیم بامداد دوشنبه گذشته موقعی که من و همسرم‌در خواب بودیم صدای روشن شدن موتور اتومبیل خانم که در حیاط منزل متوقف بود ما را از خواب بیدار کرد.

با عجله به طرف حیاط دویدم «در» خانه‌باز بود و مردی داشت اتومبیل را از منزل خارج می‌کرد. خانم از روی دیوار منزل که کوتاه است خود را به خیابان افکند و دستگیره «در» اتومبیل را چسبید. دزد او را ۲۰ متر روی زمین کشانید و اتومبیل‌را با خود برد.

ابتدا خانم‌رابه درمانگاه رسانیدم و سپس جریان رابه‌افسر جانشین رئیس شهربانی کل (در آن‌تاریخ سرکار سرهنگ شیرزاد) خبردادم ٤٥ دقیقه بعد به من خبر دادند که دزد را دستگیر کرده‌اند ودر کلانتری ۱۷ است به آنجا رفتم فهمیدم که دزد، اتومبیل‌را ازخانه ما (خیابان ملک‌الشعرا بهار) به خیابان آرامگاه برده و چون‌هنگام رانندگی مشغول باز کردن رادیو اتومبیل نیز بوده در چهارراه‌چیت سازی با یک اتوبوس تصادف‌کرده وماموران او را گرفته‌اند.

ماموران کلانتری می‌گفتند : پنجعلی ـ دزد دستگیر شده ـ بمنظور سرقت اثاثه خانه به آنجا آمده بود و چون ساعت ٤ونیم‌هوا روشن می‌شود موفق به سرقت اثاثه نشد. او در حیاط منزل‌متوجه اتومبیل خانم می‌شود و چون‌کلید آن رویش بود در خانه را باز می‌کند اتومبیل را روشن ساخته ومی‌دزدد .

پنجعلی قبلا ۸باردست به سرقت اثاثه خانه زده است .

«شاکی» می‌گفت : تصور می‌کند که این سرقت نظیر نداشته باشد.

او اضافه کرد : این سرقـت می‌تواند درس عبرتی بـرای اتومبیل‌دارها باشد تا در منزل نیز کلید اتومبیل را روی آن‌نگذارند.

گداهای حرفه‌ای اصفهان به کرمان وتبریز تبعیدشدند

گدا های اصفهان جمع آوری شده و با اتوبوس به‌اردوی کارآموزی تبریز، کرمان و خوزستان اعزام میشوند.

تاکنون دو اتوبوس حامل گدا های حرفه‌ای ،اصفهان، راهی شهر های مزبور شده است.

آقای اورمزد رئیس کانون کارآموزی اصفهان ضمن‌عنوان‌این مطلب ، به خبرنگار ما در اصفهان گفت: چون درگذشته کانون کارآموزی به نحوی‌که‌باید در اصفهان وجود نداشت لذاگدایان را به کارگاههای حرفه‌ای می فرستادیم و آنان را برای کار های‌فنی تربیت می کردیم، لکن عده‌ای از این افراد، گدایان حرفه‌ای هستند وچون ما به‌حکم قانون نمیتوانیم آنهارا بهنگام فرار توقیف‌کنیم ، لذا ترتیبی اتخاذ شده است که‌گدا ها را جمع‌آوری کرده وجهت اصلاح درکانونهای مربوط بد سایر شهرهای ایران اعزام میداریم.

وی گفت اطمینان دارد که به این‌ترتیب اصفهان از وجود متکدیان پاك خواهد شد.

۷ نفر در ۷ حادثه رانندگی کشته شدند

● اتومبیل شماره ۹٦۲۹٤ به رانندگی ابوالقاسم‌درویش‌در جاده کرج باعلی عسگر تصادف کرد واو را کشت.

★ اتومبیل شماره ۱۱۹۹۳ تهران الف که ازتهران عازم کرج بود در جاده مخصوص کرج با اصغر اصلی تصادف‌کرد و بـاعث مرگ او شد.

راننده اتومبیل عبداله زرگـری بود.

★ بعداز ظهر دیروز ، اتوبوس شماره ۷۳۹۷۱ برانندگی عزیزاله پیکار پرستان که‌از تهران بسوی کرج در حرکت بود ، در جاده مخصوص با عابری بنام حسن فرزندامامقلی تصادف‌کرد وموجب مرگ وی شد.

● در یک حادثه رانندگی‌دیگر که در جاده مخصوص تهران ـ کرج رخ داد ، راننده وانت‌شماره ٤٤۳۳٥٦ بنام یداله اردهی و چهار سر نشین وانت بسختی مجروح گردیدند.این حادثه‌ساعت ۱۰ شب جمعه‌براثر تصادف وانت مذکوربااتومبیل بنز شماره٦٤٥٥۹ برانندگی حبیب‌اله افشار اتفـاق افتاد. مجروحین در بیمارستان بستری هستند.

★ در راه ورامین اتوبوس شماره ۷٥۲٦۳ واژگون شد و زنی به نام بی‌بی دهقانی کشته شد.

درحسنك سرا

اتومبیلی‌درنزدیکی «حسنکسرا»ی رشت باعابری‌تصادف کرد وباعث مرگ وی شد.

مقتول حسن پور بابائی نـام داشت و اتومبیلی که باوی‌تصادف کرد، بشماره ۳۷۷۳۱ شاهرودبود که از خط کناره بطرف رشت میرفت . راننده اتومبیل پس از وقوع حادثه ، متواری شد.

درراه قم

وانت شماره۱۷۷۳ تهران‌متعلق به اداره راه قم که از قم عـازم اراك بود، در نزدیکی «راه‌جرد» بعلت سرعت زیاد واژگون شدو یکی از سرنشینان آن بنام «قدیر حاج علی‌گل» کشته شد.

همچنین یکی‌دیگراز سرنشینان اتومبیل بنام اصغر بابائی مجروح شد که در بیمارستان « کامکار»قم بستری است. رانندگی اتومبیل‌را رضا نظری بعهده داشت.

حادثه در محمودآباد

دیروز اتومبیل‌سواری شماره ۲۲۷٦۲ تهران ج‌برانندگی منصور بلالی‌هنگام‌حرکت‌در۷ کیلومتری محمود آباد با عابری بنام سید آقاجان حسینی۵۰ ساله تصادف کرد و باعث مرگ وی شد.

قاچاقچی حشیش

چهار طپانچه داشت

قاچاقچی مسلح با یک کیلو و هفتصد گرم حشیش‌بدام مامورین افتاد.

دستگیری این قاچاقچی که هنوز هویت وی معلوم نشده است، وسیله مامورین ژاندارمری «کال‌سنگ» تایباد صورت گرفت ودر بازرسی بدنی که از او بعمل آمد، چهار طپانچه و ۳۸ دست ورق بازی نیز بدست مامورین افتاد.

دبیرستان‌ملی فارابی پسران‌برای کلاسهای دبیرستان‌و راهنمائی تحصیلی‌ثبت‌نام‌مینماید.
برای کلاسهای دبستان ملـی فارابی در محل دبستان‌ثبت نام میشود. کلاسهای تجدیدی و تقویتی ازهفتم‌تیرماه دایراست
خیابان پنجم نیروی هوائی فرعی سوم تلفن ۷۹۳۷۲۲
۱ـ۹٦۷۰ ۱

برنامه آینده سینماهای

اونیورسال ـ میامی ـ پاسیفیك ایران ـ ساینا ـ تیسفون ـ مارلیك ـ مونت کارلو پانوراما ـ پرسپولیس ـ و.. آستارا ـ و سیلوانا ..

یك فیلم جاهلی ،جاهلی ، جاهلی ، جاهلی !

سپهر نیا
گرشا
متوسلانی
سه تا جاهل

لطفا برای دیدن فیلم «سه تا جاهل» شلواریدکی یادتان نرود !

جسد زن ناشناس

دیروز در کهریزك جسد یك زن‌پیدا شد.مامورین ژاندارمری اینك درصدد کشف هویت او هستند . جسد جهت‌تعیین علت مرك به پزشکی قانونی فرستاده شده است .

مجله‌دختران وپسران روزهای یکشنبه منتشر میشود

اطلاعیه

بانك ملی ایران‌به اشخاصی که‌اوراق مدارس یادبود را از شعبه های بانك ملی ایران خریداری میکنند یك جایزه اختصاصی سه میلیون ریالی از طریق قرعه کشی اهدا خواهد کرد .

اشخاصی که‌حتی یك‌برك دویست ریالی‌ازشعبه های بانك ملی خریداری نمایند شانس بردن این جایزه سه‌میلیون ریالی را خواهند داشت .

برای برخورداری ازاین جایزه بزرك که علاوه‌بر جوایز یك میلیون تومانی و پنجاه اتـومبیل میباشد ، فقط ۳ روز فرصت باقی‌است .

بانك ملی ایران

بشما که با خرید حتی یك برگ

۲۰ تومانی

اوراق مدارس یادبود

برستاخیز فرهنگی جشن شاهنشاهی می‌پیوندید

علاوه بر

یك میلیون تومان پول نقد و ۵۰ پیکان

۳۰۰ هزار تومان

بحکم قرعه جایزه میدهد

برای خرید اوراق مدارس یادبود و استفاده از جوایز بزرگ آن

فقط ۳ روز فرصت دارید

BANQUE DE TEHERAN
بانك تهران امین مردم ایران
درسال ۱۳۵۰
بانك تهران
۳ بار و هر بار
یك فرسخ اسکناس ۵ تومانی جایزه میدهد.
این جایزه بدارندگان حسابهای پس انداز و گردش بانك تهران تعلق میگیرد
شرط شرکت در قرعه کشی داشتن ۱۰۰ تومان موجودی است و برای استفاده از تمامی جایزه ، موجودی شما بایستی حداقل ۲۰۰ تومان باشد.

برنامه آینده گروه سینماهای

نیاگارا
درایوین ونك
سانترال
متروپل
ب ب

تیراندازی چابك سوار کاری ماهر ، مردی انتقامجو ، جوانمردی گشاده دست در مقابل‌ظلم وبیعدالتی‌قد علم میکند وماجرای فراموش‌نشدنی بوجود میآورد

جولیانو جما در فیلم تکنی اسکوپ و رنگی
کمان و آتش

مارك دامون
ماریو آدورف
لوئیس داویلا، هلکا لینه

درقرعه کشی حسابهای پس انداز بانك بازرگانی ایران

آقای شعبان احمد نتاج کاری‌ازشعبه‌محمودآباد برنده جایزه ممتازشد

جایزه امسال بانك بازرگانی ایران
۲۵۰۰ روز هر روز ۲۵۰۰ ریال و ۲۵۰۰ جایزه برای ۲۵۰۰ نفر

مراسم اولین قرعه کشی‌حساب های پس‌انداز بانك بازرگانی ایران روز سه‌شنبه اول تیر ماه ۱۳۵۰ در محل تلویزیون ملی ایران برگزار شد . در ایـن مراسم که اجرای آن درساعت پنج بعداز ظهر با حضور عده زیادی‌از دارندگان‌حساب‌ونظارت نمایندگان قانونی آغاز شده بود بدوا آقای مستجاب‌الدعوه‌درباره حساب امید جوانان که‌به‌ابتکار بانك بازرگانی‌ایران برای‌تامین هزینه تحصیلی کلیه فرزندان کشور ایجاد شده بیاناتی ایراد نمود و متذکر شد حسا ب‌امید جوانان تنها حسابی‌است کـه پرداخت مقرری‌ماهانه را بیمه نموده‌است . اگردارنده حساب براثرحوادث ناگواراز حمایت مالی‌اولیای خود محروم گردد بانك‌راسا مقرری‌ماهانه‌رابدارنده حساب می پردازد . سپس‌درباره جوایزبی‌نظیری که‌بانك‌بازرگانی ایران‌به مناسبت سال کورش کبیربدارندگان حساب‌پس‌انداز وحساب امید جوانان اختصاص داده مطالب مشروحی‌ایراد نمود ویادآورشد که دردومین قرعه ـ کشی‌حسابهای پس‌انداز به یك برنده خوشبخت به مدت ۲۵۰۰ روز روزی ۲۵۰۰ ریال جایزه داده می شود و همچنیـن ۲۵۰۰ نفر نیز به حکم قرعـه ۲۵۰۰جایزه‌خواهند گرفت.همزمان باتوضیحات آقای‌مستجاب‌الدعوه بااستفاده ازگوی‌وگردونه‌شماره ردیف جایزه ممتاز ۲۸۰۰۷۵ اعلام گردید . با مراجعه بدفاتر پلمپ شده بانك که به گواهی نمایندگان قانونی نیز رسیده بود آقای شعبان‌احمد نتاج کاری دارنده‌حساب پس‌اندازشماره۲۹۱ شعبه محمود آباد مازندران که فقط ۱۱۲۰ ریال موجودی داشته برنده ممتازمعرفی شد کـه هرروز پانصد تومان‌ازبانك‌جایزه خواهد گرفت .

عکس‌بالاجمعی‌ازشرکت کنندگان وصاحبان حساب پس‌انداز در مراسم قرعه کشی نشان‌میدهد.

مجالس ترحیم

نظر بفوت مرحومه **دوشیزه‌سرخه** صبیه‌داعی‌روزیکشنبه ششم تیرماه از ساعت ۵ الی ۷ بعداز ظهر درمسجدحضرت امامزاده یحیی علیه‌السلام مجلس فاتحه منعقد است .

زین‌العابدین سرخه

خانواده های : سرخه . هاشمی علوی . لواسانی . شجاعی . هاشمیان . مدرسی . فرهومند . سعادت لاجوردی . رضائی . مهدوی‌کنی . کتابفروش . تفکریان . ایزدی. واقفی . مدنی . افشار .

بانهایت تاسف درگذشت اسفناك **دوشیزه سرخه** را به اطلاع کلیه اقوام و آشنایان میرساند . مجلس ترحیم روز یکشنبه ششم تیرماه از ساعت ۵ الی ۷ بعداز ظهر درمسجد امامزاده یحیی منعقد است . آ ـ ۹۵۳۷

بعموم افراد خانواده های عزادار بویژه پدر داغدیده آنمرحومه مصیبت وارده را تسلیت میدهیم

با نهایت تاسف درگذشت **خلیل انصافی** پدر بزرگوار همکار عزیز جناب آقای ایرج انصافی مدیر امور بازرگانی را باطلاع دوستان و همکاران میرساند. مجلس تذکر آن‌مرحوم روز سه‌شنبه ۸ر۴ر۵۰ از ساعت ۵تا۸ بعدازظهر در خیابان امیرآباد ـ خیابان آسائی شماره ۱۵ منزل آقای سعید متحدین منعقد میباشد .

آ ـ ۲۱۱۸۴ **شرکت سهامی ارج**

بانهایت تاسف درگذشت **خلیل انصافی** را باطلاع‌دوستان و بستگان میرساند. مجلس تذکر آن مرحوم روز سه شنبه ۸ر۴ر۵۰ از ساعت ۵ تا ۸ بعدازظهر در خیابان امیرآباد ـ خیابان آسائی شماره ۱۵ منزل آقای سعید متحدین منعقد می‌باشد .

ایرج انصافی. ناهید انصافی . رضا انصافی . عباس انصافی. ایران‌وجدی. خانواده‌های متحدین. فروهر. مژگانی. نظری. وجدی. ایثاری .

آ ـ ۲۱۱۸۶

بعموم بازماندگان آنمرحوم مصیبت وارده را تسلیت میدهیم

باکمال تاسف وتاثر درگذشت شادروان **خلیل داودپور** پدر گرامی آقای دکتر **عنایت‌الله داودپور** جراح بهداری شهرستان ملایر راباطلاع میرساند. مجلس ترحیم آن مرحوم روز یکشنبه ششم تیرماه از ساعت ۵ونیم تا ۷ونیم بعد از ظهر در مسجد مجد برقرار میباشد .

آ ـ ۹۵۶۵ **وزارت بهداری**

بانهایت تاسف و تاثر درگذشت شادروان **خلیل داودپور** پدر گرامی آقایان دکتر عنایت‌اله داودپور ودکترناصر داودپور را باطلاع خویشان و دوستان میرساند . مجلس ترحیم مردانه و زنانه آنمرحوم روز یکشنبه ۶ر۴ر۵۰ از ساعت ۵ و نیم تا ۷ و نیم بعد از ظهر در مسجد مجد منعقد میباشد .

خانواده های : داودپور . نوربار . الهی‌پناه . نصیری . عباس‌پور . دهقانی . اکبری . مهین‌پور. ابراهیمی. شه‌پرست. معظمی. قاسملو . افشارقاسملو . افشارطوس . وکیلی . کمانی. باقرآل . دشتی . ناصر افشار . صادقیان . شاملو .

آ ـ ۹۵۱۳

بفرزندان و سایر بازماندگان آنمرحوم مصیبت وارده را تسلیت میگوئیم .

خانواده‌های اعلم و خانواده‌های وابسته با کمال تاسف درگذشت شادروان **آقای علی اعلم (منتخب‌الدوله)** عضو بازنشسته وزارت امور خارجه‌را باطلاع خویشاوندان و دوستان میرسانند.

مجلس ختم آنمرحوم روز دوشنبه هفتم تیرماه از ساعت۵ونیم تا ۷ونیم بعد از ظهر زنانه ومردانه در خانقاه صفی علیشاه منعقد میباشد .

مظفر اعلم . دکتر فتح‌اله اعلم . پروفسور جمشید اعلم .دکتر ایران اعلم. دکتر ستاراعلم . منصور اعلم. مهندس‌مجید اعلم. وحید اعلم. ملکه کاظمی .علی اصغر کاظمی . دکترفرامرز کاظمی .ناصر فرهادپور . خسرو فرهادپور .بهمن فرهادپور . ایرج کاظمی .

آ ـ ۹۵۴۹ ۱ـ۲

بعموم افراد خانواده‌های عزادار بویژه بازماندگان آنمرحوم مصیبت وارده را تسلیت میدهیم.

با نهایت تاسف و تاثر فوت مرحوم مغفور حاج‌ابوالقاسم **همایونفرد (کاغذچی)** را باطلاع بستگان و آشنایان میرساند مجلس ترحیم آن مرحوم روز یکشنبه ۶ تیرماه از ساعت ۹ الی ۱۱ صبح در مسجد آذربایجانیها انتهای بازار کفاشها و مجلس ختم زنانه از ساعت ۵ الی ۷ بعد از ظهر همان‌روز درمنزل شخصی واقع در خیابان شاهپور گذر وزیر دفتر کوی دفتری پلاک ۵۷ و ۵۹ منعقد خواهد بود .

غلامحسین همایونفرد ـ محمد صادق همایون‌فرد ـ فرج همایونفرد ـ صمد همایونفرد ـ احد همایونفرد ـ حاج علی مویدفر حاج‌حسینقلی‌همایونفرد ـ علی اصغر همایونفرد ـ رحیم کسروی‌نیا بهرامفرـ داوری ـ حضوری ـ فرهادی ـ روشنائی ـ امیرمدحی گوهری ـ اروانی ـ اعتمادی ـ مصطفائی ـ رضائی ـ خسروشاهی ـ حسین زاده .

الاحقر حاج سید هادی خسروشاهی ـ الاحقر حاج سید ابوالفضل حسینی ـ الاحقر حاج محمد علی چراندابی ـ حاج ابوالفضل احمدی ـ حاج مجتبی مولانا ـ حاج علی اصغر کاغذیان ـ منصوری ـ برادران ذاکری ـ اصلانزاده ـ توکلی ـ سامیر ـ قاسمی ـ سرخه‌ای ـ بلورچی زاده ـ حکیمی ـ اقدام .

آ ـ ۲۱۲۴۴

بعموم بازماندگان آنمرحوم مصیبت وارده را تسلیت میدهیم .

بانهایت تاسف درگذشت دوست ارجمند **هوشنگ‌قناعت** راباطلاع‌کلیه دوستان واقوام میرساند .

مجلس ترحیم یکشنبه ۶ تیر ماه از ساعت ۵ونیم تا ۷ونیم بعداز ظهر در خانقاه صفی‌علیشاه منعقد میباشد .

منوچهر سرشارزاده ،سید ابوالقاسم وقار

خانواده های قناعت ، پورنصر ، امیری ، ضیائی ، هاشمی ، مسعودی ، مشیری ، فلاح، صدیقی ، علی‌اسماعیلی، دادگر ،اشتری ، سعیدی .

بانهایت تاسف و تاثر درگذشت جوان ناکام **هوشنك قناعت** را در لندن باطلاع فامیل و دوستان گرامی میرساند. مجلس ختم مردانه و زنانه آن مرحوم روز شنبه ۵ تیر ماه از ساعت ٤ تا٦ بعداز ظهر در مسجد المعین ایوانکی منعقد و مجلس مردانه و زنانه دیگری در روز یکشنبه ٦ تیر ماه از ساعت ۵ونیم تا ۷ونیم در خانقاه صفی‌علیشاه تهران برگزار خواهد بود .

آ ـ ۲۰۶۲۶ ۲ـ۲

بعموم بازماندگان آن مرحوم مصیبت وارده را تسلیت میدهیم .

خانواده های : زرین خامه . سرهنگ علی فروزین . سرتیپ دکتر سیف الله فروزین . فضل الله سلجوقی . حسین پرتوی . عاشق‌معلا . بختیاری . میرمبینی . کهنموئی . کاظم‌زاده . گراندانش.نوری . نژاد امیری . محسن زندوکیلی. دکتر اکبر زند وکیلی . سرهنگ اصغر زند وکیلی . دکتر جعفر زند وکیلی . دکتر لطفعلی زند وکیلی . شادروان . شاهین‌کار . دکتر محمد شیدوش . امامی . شکراللهی . وکیلی . امیرمنصوری . میرفندرسکی . بهرامی . عبداللهزاده . مهندس رخشانی . مجیدی نژاد . اعتماد زاده .

بانهایت تاسف باطلاع دوستان و آشنایان میرساند که **بانو ربابه زرین خامه** همسر مرحوم علی اکبر زرین خامه (رفیع‌السلطان) برحمت ایزدی پیوسته است .

مجلس ختم زنانه و مردانه آن مرحومه از ساعت ۳ تا ۵ بعد از ظهر روز دوشنبه ۷ر۴ر۵۰ در خانقاه صفی علیشاه برگزار میگردد .

حسین زرین خامه . مهدی زرین خامه . احمد زرین خامه . سرهنگ ۲ هادی زرین خامه . سرگرد محمد زرین خامه . حسن زرین خامه . محمد رضا زرین خامه . بهروز زرین خامه .

آ ـ ۹۵۵۷

مصیبت وارده را بعموم بازماندگان آنمرحومه تسلیت میدهیم

بانهایت تاسف درگذشت شادروان داریوش‌وکیلی راباطلاع دوستان وآشنایان‌میرساند.مجلس ترحیم‌زنانه ومردانه‌فقید سعید روز یکشنبه ۶ر۴ر۵۰ از ساعت ۵ الی ۷ بعداز ظهر درمسجد الجواد واقع درمیدان ۲۵ شهریور منعقد میباشد

پزشکان و کارکنان بیمارستان و زایشگاه اقبال

۲ـ۲ ۹۴۳۹

خانواده های : وکیلی . کاوه حقیقی . شیرین‌زاده طالقانی . ملکوتی رونین‌فر درآیه . سپهسالاری.دکترملکی. نجات‌مکرم . شریفی واعظی آبادری.دیوسالار خلعتبری. ملکیان . میرلوحیان . سرهنك‌صولتی دکتر مومنی جباری. شکیبانی . دادرس . ضربعلیان . هوشیار . بالائی . داهی فرشید . حاتمی .

بانهایت تاسف و تاثر فوت نابهنگام و جانگداز **داریوش وکیلی** را باطلاع عموم دوستان و آشنایان میرساند . مجلس ترحیم زنانه‌ومردانه آنمرحوم روزیکشنبه ششم‌تیرماه جاری‌ازساعت ۵الی۷ بعدازظهر در مسجدالجواد واقع در میدان ۲۵ شهریور منعقد میباشد .

۲ـ۲ آ ـ ۹۴۳۹

انا لله و انا الیه راجعون

باکمال تاسف و تاثر درگذشت مخدره محترمه **بانوزهرا گرجی** همسر مرحوم حاج محمد اسماعیل گرجی بزرك‌خاندان را باطلاع میرسانیم . مجلس ختم مردانه از ساعت ۵ الی ۷ بعداز ظهر روزیکشنبه ششم تیرماه‌جاری در مسجدسراج‌الملك واقع در خیابان امیرکبیر و ختم زنانه درهمان روز و ساعت در منزل شخصی واقع در خیابان ۳۰ متری عباس‌آباد ـ ۳۰ متری مهتاز ـ کوچه پروین شماره ۶۸ برگزار خواهد شد .

محمد گرجی ، حسین گرجی ، حسن گرجی ،علی گرجی ، محمود گرجی ، علی‌اکبر گرجی ، حاج علی‌اکبر شریف ، خانواده های : شریف ،نورمحمدیان ، لاشئی ، تدین‌فر ، عسگری شیرازی ، خواجه‌نوری ، وکیلی ، حکمی، بخارائی ، متحدی ، راجی ، عظیمی ، رضائی ، غفوری ، صفائی ، صافی‌نهاد ، سیفی ، مهندس محمود شریف .

آ ـ ۹۵۴۵

بعموم بازماندگان آن مرحومه مصیبت وارده را تسلیت میدهیم .

هوالباقی

بمناسبت درگذشت زبدةالاخیار و عمادالابرار آقای **حاج غلامرضا شاه‌محمدی** عموزاده استادالفقهاء والمجتهدین آیةالله‌العظمی مرحوم حاج‌شیخ‌عبدالکریم حائری‌یزدی‌قدس‌سره الشریف مجلس ختمی از ساعت ٤ونیم تا ٦ونیم بعداز ظهر یکشنبه چهارم جمادی‌الاولی در مسجد ارك منعقد است امید است مومنین مخصوصا علماء اعلام دامت‌برکاتهم با شرکت خود طلب مغفرت نموده و بازماندگان را دلجوئی فرمایند

الاحقر عبدالله‌بن مسیح الطهرانی

کل شیئی هالك الا وجهه

با اندوهی عظیم فوت عموزاده محترم و عزیز و بزرگوار خود جناب آقای **حاج غلامرضا شاه‌محمدی** که عمری را به نیکی و خیرخواهی گذرانیده بود باطلاع عموم علماء اعلام و مومنین میرساند .

مجلس ختم آن مرحوم از ساعت ٤ونیم الی ٦ونیم بعداز ظهر روز یکشنبه چهارم جمادی‌الاولی مصادف با ششم تیر ماه در مسجد ارك منعقد است .

مرتضی الحائری الیزدی

درگذشت جناب آقای **حاج غلامرضا شاه‌محمدی** پدر بزرگوار جناب آقای حاج هدایت آیت‌اللهی عضو هیئت‌مدیره این شرکت را اعلام میدارد . مجلس ترحیم آن مرحوم روز یکشنبه ششم تیر ماه در مسجد ارك برقرار است .

شرکت روند

فوت جناب آقای **حاج غلامرضا شاه‌محمدی** پدرارجمند جناب آقای هدایت آیت‌اللهی عضو هیئت مدیره این شرکت را باطلاع عموم میرساند . مجلس ترحیم آن مرحوم ساعت ٤ونیم الی ٦ونیم روز یکشنبه ششم تیر ماه در مسجد ارك‌منعقد است .

شرکت سهامی کارخانجات درخشان یزد

شرکت سهامی کشت و صنعت بهاردشت فوت جناب‌آقای **حاج غلامرضا شاه‌محمدی** پدر محترم جناب آقای حاج هدایت آیت‌اللهی مدیرعامل این شرکت را اعلام میدارد . مجلس‌ختم آن مرحوم روز یکشنبه ساعت ٤ونیم الی ٦ونیم بعداز ظهر ششم تیر ماه در مسجد ارك منعقد است .

شرکت سهامی کشت و صنعت بهاردشت

سناتور و نمایندگان یزد ضمن اظهار تاسف فوت جناب آقای **حاج غلامرضا شاه محمدی** که از اخیار یزد بودند باطلاع عموم همشهریان میرسانند مجلس ختم فقید سعید یکشنبه ششم تیر ماه از ساعت ٤ و نیم الی ٦ ونیم بعد از ظهر در مسجد ارك منعقد است.

سید محمود جلیلی . دکتر محمد علی رشتی . دکتر محمدبقائی. ایرج ملك افضلی.

آ ـ ۲۱۲۱۸

درگذشت شادروان جناب آقای **حاج غلامرضا شاه محمدی** والد محترم آقایان هدایت آیةالهی و دکتر محمد سینا و محمد تقی شاه محمدی و باقر شاه محمدی و مهندس محمود شاه محمدی را باطلاع دوستان و همشهریان عزیز میرساند مجلس ترحیم ایشان یکشنبه ششم تیرماه از ساعت ٤ و نیم تا ٦ونیم بعد از ظهر در مسجد ارك منعقد است.

محمد علی فرهنگ. غلامرضا آگاه . ابوالقاسم هرندی. دکتر حسن مرشد . محمد هراتی . جواد سعیدی فیروز آبادی.

فوت مرحوم جنت مکان‌جناب آقای حاج‌غلامرضا شاه محمدی پدر ارجمند جناب آقای هدایت آیةالهی رئیس هیئت مدیره موجب تاثر گردید مجلس‌ترحیم‌یکشنبه ششم تیرماه از ساعت ٤ونیم‌تا٦ونیم بعد از ظهر در مسجد ارك منعقد است.

شرکت سهامی مکاورز

باتاسفی عمیق‌فوت‌پدر عزیزمان آقای **حاج‌غلامرضا شاه‌محمدی** رحمةالله تعالی را باطلاع عموم دوستان و بستگان میرساند مجلس ختم ایشان یکشنبه ششم تیرماه از ساعت ٤ونیم‌تا٦ونیم بعد از ظهر درمسجد ارك برقرار است.

هدایت آیةالهی . دکتر محمد سینا . محمد تقی شاه‌محمدی. باقر شاه محمدی. مهندس محمود شاه محمدی

باکمال تاسف و تاثر فوت‌آقای **حاج‌غلامرضا شاه‌محمدی** پدر بزرگ همسر خودرا باطلاع میرساند مجلس ترحیم آن فقید سعید از ساعت ٤ونیم تا ٦ ونیم بعد ازظهر یکشنبه ٦ تیرماه در مسجد ارك برقرار است.

دکتر جمال صادقی میبدی دانشیار دانشکده پزشکی‌دانشگاه تهران.

باتاثری عمیق فوت جناب آقای **غلامرضا شاه محمدی** پدر بزرگوار دوست‌وهمکار عزیزمان‌جناب‌آقای‌حاج‌هدایت‌آیةالهی‌را باطلاع دوستان و بستگان میرساند

مجلس ختم آنمرحوم روز یکشنبه ساعت ٤ ونیم الی ٦ونیم بعداز ظهر ششم تیرماه در مسجد ارك برقرار است

امیر هراتی. سید ابوالقاسم احرامیان. تهرانی

شرکت سهامی ماشین فلاحتی تهران

خانواده های: آیةالهی . سینا . شاه محمدی . صادقی . آگاه. هراتی. هرندی.مرشد. سیکاری. ژیان.همایونی.سعیدی فیروزآبادی. فیروز . یزدانی. احرامیان. تهرانی.حکمت‌یزدی. نقیبی . کرامتی . برخوردار . رسولیان .امین . دادگر. ارجمند. لطیفی . صالحی زاده . طاهری. ذکائی. شاملو. کوچک زاده. بهارستان . شادمان . امامی . قوامی . جمالی . ابطحی . علائی. وکیلی . نفضلی . خلیلی حائری.

بانهایت تاسف درگذشت آقای حاج غلامرضا شاه محمدی‌بزرگ خاندان آیةالهی و سیناوشاه محمدی را باطلاع فامیل و دوستان‌و آشنایان میرساند مجلس ترحیم فقید سعید روز یکشنبه ششم‌تیرماه از ساعت ٤ونیم تا٦ونیم بعد ازظهر در مسجد ارك برقرار است

آ ـ ۲۱۲۱۸

باکمال تاسف درگذشت آقای **اسماعیل سازگاریان** را باطلاع دوستان و آشنایان میرساند .

مجلس ترحیم مردانه در مسجد سلیمانی ایستگاه کوکاکولا از ساعت ۵تا۷ بعدازظهر روز یکشنبه ششم تیرماه وزنانه در همانروز در منزل آنمرحوم برگزار میگردد .

خانواده‌های: سازگاریان. حائری. دبیری. فخار. صابری. خاکسار. محمد جعفری.تهرانی. مجردی.سالک. عبدالحسینی. حسینی. دلشاد نیک. عزیزی. کلهری. پیرانفر. شهریاری علی‌اکبر فخار .

آ ـ ۹۵۱۹

مصیبت وارده را بعموم بازماندگان آنمرحوم تسلیت میدهیم

بانهایت تاسف درگذشت **محمد آصفی** پدر عزیزمان را باطلاع میرساند . طبق وصیت آن مرحوم هزینه ختم مردانه بمصارف خیریه خواهد رسید . ختم زنانه از ساعت ٤ تا ۷ بعد ازظهر روز دوشنبه ۷ تیر ماه در خیابان پهلوی مقابل تلویزیون کانال ۳ خیابان ایوبی خیابان شهروز شماره ۱۰ برگزار خواهد شد .

مهین . پروین . پوران . پروانه . پرنیان . محمدرضاآصفی . مینا معتمدی . شیوا . شهره . شهریار و شاهرخ ضیاء .

بانهایت تاسف درگذشت **جناب آقای محمد آصفی** بزرگ خاندان آصفی را باطلاع میرساند .

برابروصیت آن مرحوم هزینه ختم مردانه بمصارف امور خیریه خواهد رسید . ختم زنانه از ساعت ٤ تا ۷ بعد از ظهر روز دوشنبه ۷ تیر ماه در خیابان پهلوی مقابل تلویزیون کانال ۳خیابان ایوبی خیابان شهروز شماره ۱۰ برگزارخواهد شد .

خانواده های : آصفی . ضیاء . طهماسبی . محتاج . اجتهادی .معتمدی. سهیلی .فخرائی . میرفخرائی . ساحل‌نیا. کمالی . رهبریان . شفیعی .

آ ـ ۹۵۶۶۷

بعموم فرزندان و بازماندگان آنمرحومه مصیبت وارده را تسلیت میدهیم .

بااندوه فراوان درگذشت شادروان **بانو صراحی‌حسینعلی سمیعی** (جلال خانم) را باستحضار فامیل و دوستان میرساند . مجلس ترحیم زنانه و مردانه از ساعت ۳ تا ۵ بعداز ظهر روز یکشنبه ششم تیرماه درخانقاه صفی‌علیشاه منعقد است

خاندان : سمیعی . دبیری . جانسپار . نقره‌ای . مجدتیموری . قاضی‌زاده . بیژنی . کولجی . جفرودی . صادقی . داوری . و خانواده های وابسته .

آ ـ ۹۵۱۷

بعموم بازماندگان آنمرحومه مصیبت وارده را تسلیت میدهیم .

بانهایت تاثر درگذشت ناگهانی مادر عزیزمان را باطلاع دوستان و آشنایان ارجمند میرساند.

مجلس ترحیم مردانه روز یکشنبه ٦ر٤ر۵۰ ازساعت ٤تا ٦ونیم بعداز ظهر در مسجد انبار غله واقع در خیابان ری چهار راه صفاری و ترحیم زنانه همانروز در منزل واقع در خیابان شهباز انتهای باغ‌فرید خیابان زارع‌نژاد کوچه ناصری منعقد و مجلس ترحیم مردانه دیگری روز سه‌شنبه ۸ر٤ر۵۰ از ساعت ٤ تا ٦ و نیم درمسجد احمدیه واقع درسی‌متری‌نارمك نبش مینوشرقی‌برگزارمیشود .

حاج رضاسعیدی .اسدالله سعیدی. حسین‌سعیدی

با کمال تاثر و تاسف درگذشت شادروان مرحومه **بانو سعیدی** والده آقایان حاج رضا سعیدی . اسدالله سعیدی و حسین سعیدی را تسلیت گفته مجلس ختم مردانه در روز یکشنبه ٦ر٤ر۵۰ از ساعت ٤ تا ٦ و نیم در مسجد انبار غله منعقد میباشد.

کارکنان باربری سعیدی

خانواده های : سعیدی . هراتی . صمیمی .احمدی. کرمی سپهسالاری . رحمتی نژاد . مشیری . علی . دهشیر بهرامی.

درگذشت شادروان **بانو جان بیگم سعیدی** را باطلاع میرسانند . مجلس ختم مردانه روز یکشنبه ٦ر٤ر۵۰ ازساعت ٤تا ٦و نیم در مسجد انبار غله واقع‌درخیابان ری چهارراه صفاری منعقد میباشد.

آ ـ ۹۵۸۱

بعموم بازماندگان آنمرحومه مصیبت وارده را تسلیت میدهیم

یادبود

هوالذی لایموت

بدینوسیله باطلاع فامیل، دوستان و آشنایان میرساندکه شب هفت **بانو حاجیه نرگس شیرازی** والده ماجده حاج غلامعلی و ناصر شیرازی روز دوشنبه هفتم تیرماه سال ۵۰ در سر مزار آنمرحومه در قبرستان نو قم واقع درجاده قم‌ـ اراك از ساعت ٤ تا٦ بعدازظهر برپاست وسیله در ساعت ۹ صبح در منزل مرحومه واقع در خیابان پهلوی مقابل تخت طاووس کوچه ارکی مهیاست .

حاج‌هاشم رمضانی. حاج غلامعلی شیرازی. ناصرشیرازی.

آ ـ ۲۱۱۸۲

تو بودی که روح و جسم
ما را با عشقی‌پاك از زمانی
بس طولانی برای زندگی و
خدمت به همنوعان پرورش
دادی ، تو بودی‌که با افکارو
پنداری‌نیك‌تمامی‌ساعات‌حیات
خودرادرراه‌مساعدت‌وهمراهی
آشنایان خویش‌صرف نمودی
وتو بودی که با نیکنامی و
رستگاری‌توشه‌راه‌فراهم‌نمودی
و با جایگزین ساختن محبتها واعمال انسانیت در قلب فرزندان و آشنایانت پس از گذشت یکسال همچنان روباروی دیدگان همه جای داری و هنوز داغ جدائیت از دلها محو نگردیده است .

بمناسبت اولین سالگرد درگذشت شادروان **هوشنگ پورلك** بزرك خاندان پورلك مجلس یادبودی روز یکشنبه ٦ر٤ر۵۰ در منزل و مزار آن مرحوم منعقد خواهد شد . با تشریف فرمائی خود روح آن مرحوم را شاد فرمائید .

خانواده پورلك

آ ـ ۹۵۰۵

درگذشت جوان ناکام **محمد عدالت‌پژو** را بخانواده‌های عدالت‌پژو و نادعلی سمنانی تسلیت میگوئیم .

شب هفت آن مرحوم روز یکشنبه ٦ر٤ر۵۰ دربهشت‌زهرا منعقد میباشد .

آ ـ ۹۵۵۹ **کارکنان سینما ورسنوران ریولی**

چهلمین روز درگذشت مرحومه **معزز جلوه (الماسی)** ساعت ۵و نیم تا ٦ و نیم روز دوشنبه ۷ر٤ر۵۰ در منزل آن مرحومه خیابان تاج کوی سیامک ۱۰ متری یعقوبی پلاک ۳٤ برگزار و هزینه مربوطه صرف امور خیریه میشود .

خانواده‌های : جلوه . الماسی و خانواده‌های وابسته

آ ـ ۹۵۳۱

در سوگ مرگ تو ای تورج عزیز
بیگانه سوخت تا چه رسد آشنای تو

بمناسبت یکمین‌سال‌درگذشت جانگداز **تورج سلیم خانی** مراسم یادبودی روز دوشنبه ۷ تیرماه از ساعت ۵ تا ۷بعد از ظهر برمزار آنمرحوم در امامزاده‌عبدالله‌برگزارخواهد شد .

خانواده سلیمخانی . حمیدی

آ ـ ۹۵۲۷

تسلیت

سرور معظم جناب آقای دکتر داودپور جراح ورياست بیمارستان فخریه ملایر

پرستاران وکارمندان بیمارستان با کمال تاثر درگذشت‌شادروان پدر ارجمندتان را به جنابعالی و آقای دکتر ناصر داودپور و سایر بازماندگان آن مرحوم تسلیت عرض نموده سلامتی و طول عمرآن جناب و فامیل محترم را از خداوند بزرگ مسئلت مینمایند.

گماسائی ـ حیدری ـخان‌جانی ـ ایران‌شاهی ـ حسینی ـ موسوی ـ جعفری، سامی ، کریمخانی ، راشد ، مصطفوی .

آ ـ ۲۱۰۱۶

آخرین اخبار از شهرستانها

درگذشت یك روحانی

برازجان : دیروز حضرت آیت‌الله العظمی شیخ عبدالحسین‌اعتصامی‌برازجانی یکی از روحانیون طراز اول دشتستان پس از گذراندن‌یك دوره کسالت ممتد به رحمت ایزدی پیوست . جنازه فقید سعید با شرکت عده کثیری‌از طبقات مختلف مردم برازجان تشییع و به خاك سپرده شد.

۱۱۷۰ کیلو چای زیر خاك مدفون بود !

تایباد : مقدار یك تن و یکصدو هفتادکیلوچای قاچاق از زیر خاك کشف شد .

کشف چای قاچاق وسیله مامورین گروهان ژاندارمری تایباد در محل «پیش‌رباط»از توابع این‌شهر صورت گرفت.

صاحبان چای قاچاق که در آن حوالی مخفی شده بودند ،بدام مامورین افتادند.

استعفای شهردار آبادان

آبادان : آقای غضنفری شهردار آبادان بعلت‌کاندیدا شدن در انتخابات مجلس شورایملی از سمت خود استعفا کرد و انجمن شهر ، آقای پرچمی کارمند ارشد شهرداری را بسمت کفیل شهرداری برگزید .

شکم شوهرش رادرید!

جاسك : بعداز ظهردیروز در قریه «جکین» واقع در کیلو متر ٤٠ بندر جاسك ، زنی بنام «شریفه» باکاردشکم شوهرش‌بنام «کریم‌داد»راپاره کرد ! واقعه هنگامی رخ داد که «کریم‌داد» زیر درختی به خواب رفته بود. علت واقعه، عدم سازش زن‌و شوهر بوده است . مجروح در بهداری جاسك تحت‌درمان قرارگرفت و ضارب دستگیر گردید .

سمینار دبیران

رضائیه: سمینار دبیران زبان انگلیسی کشور با حضور آقای دهستانی استاندار آذربایجان غربی در دبیرستان « شاهدخت » رضائیه گشایش یافت . در اولین جلسه این سمینار که ۲۰روز طول‌خواهد کشید یکصدو هشتاد نفر دبیر زن و مردانگلیسی شرکت‌دارند.

۲ نفر کشته شدند

مشهد ـ اتوبوسی برانندگی «حاج کریم » کهاز مشهد عازم «میامی» بود در بخش ٦ مشهد با موتو سیکلت سواری بنام حسن کرمانی ۳۵ ساله تصادف کرد و باعث مرگ اوگردید،همچنین کارگری بنام غلامحسین قاسمی ۲۵ ساله که سوار کامیون شماره ۲۵۳۹ بود، غفلتا به بیرون پرتاب شد و براثر خونریزی مغزی جانسپرد .

مستی و جنایت

اراك : ساعت یك بامداد امروز در حوالی «قهوه‌خانه احمدملك» اراك‌بین‌هشت نفر که درمصرف مشروبات الکلی افراط کرده بودند ، نزاع خونینی روی‌داد و طی آن جوان ۲٤ ساله‌ای بنام نقی «نورائی» بضرب کارد یکی از منازعین به‌قتل‌رسید ،اسدالله مقدسیان ۳۰ ساله که متهم به قتل است فراری میباشد و مامورین ژاندارمری اراك در تعقیب وی‌هستند . مقتول‌تازه ازدواج کرده بود .

سپاسگزاری

از آقایان علماء اعلام ، سروران گرامی ، بازرگانان ، اصناف، روساوکارمندان بانکها ، پیشه‌وران ، افراد عزیز فامیل و کلیه طبقات محترم چه در تبریز ، تهران ، هامبورك که بوسیله تلگراف ونامه و درج آگهی تسلیت در جراید و شرکت در مراسم تشییع و حضور در منزل و مجالس فاتحه و ختم موجبات خاطر افسرده و غمگین ما را در مصیبت بزرگ، فقدان شادروان **حاج احد مشرق زمینی** فراهم‌فرموده و از هیچگونه ابراز مرحمتی دریغ نفرموده‌اند بدین وسیله سپاسگزاری نموده و تشکرات بی پایان خود را تقدیم‌داشته چنانچه در عرض تشکر حضوری بواسطه تالمات روحی تاخیری رخ دهد معذرت خواسته و از پروردگار قادر متعال سعادت و سلامتی همگی را خواستاریم .

خانواده مشرق زمینی

آ ـ ۹۴۹۹

تشکر و امتنان

از دوستان عظام و احباء فخام که در مجلس یادبود فرزندم **حاج سیدناصر ملك‌پور** شرکت فرموده ودر مسجد و منزل و ابن‌بابویه با الطاف فراوان خود قلب مرا تسلی‌بخشیده وبا مراحم تلگرافی و کتبی خویش امواج مواحدت را مبذول فرموده‌اند نهایت امتنان و سپاسگزاری را مینمایم طول عمر و سعادت همگان را از خداوند خواستارم .

سید ذبیح‌اله ملك‌پور آ ـ ۹۵۰۹

تشکر و اعتذار

از بانوان گرامی ـ نمایندگان محترم مجلسین ـ افسران عزیز ـ گیلانیان شریف ـ دوستان و شخصیتهای ارجمندیکه در مراسم تشییع وترحیم و هفت درگذشت فرزند عزیزمان **سیدعلی بلغاری** درنهایت بزرگواری و عطوفت شرکت نموده یا تلگرافا وکتبا اظهار همدردی فرموده‌اند بدینوسیله تشکر می‌نمائیم و چون بسبب تالمات شدید روحی فعلا عرض سپاس حضوری میسر نیست ضمن معذرت سلامت و توفیق همگان‌را ازخداوند خواستاریم .

سرهنگ بلغاری و بانو و خانواده‌های وابسته

آ ـ ۹۵۲۳

از همه بستگان ـ آشنایان ـ علی‌الخصوص همکاران محترم که در سوگ عزیز ازدسته رفته **(مرحومه فریده سیفی اردبیلی)** همسر اینجانب بوسیله تلگراف ـ نامه ـ درج آگهی درجرایدو حضوردر مجلس ختم‌وبادبود شرکت‌فرمودند بدینوسیله‌سپاسگزاری نموده چنانچه بواسطه تالمات روحی موفق بعرض تشکر حضوری نشدم معذورم خواهند داشت سلامتی ، عزت‌وبقا عمر همگان رااز درگاه خداوند مسئلت دارم.

صابر دادخواه

آ ـ ۲۱۰۰٤

از سروران معظم و دوستان گرامی و بستگان مکرم که در مراسم تشییع جنازه و مجالس ترحیم و شب هفت مرحوم **حاج سید ناصر ملك پور** شرکت فرموده و یابوسیله جراید و نامه و تلگراف ابراز همدردی و مرحمت فرموده‌اند بدینوسیله سپاسگزاری مینماید . چنانچه در شرفیابی و عرض تشکر حضوری تاخیری روی دهد پوزش می طلبم .

مسعود قرنی

آ ـ ۲۱۲۲۲

سرکار سرهنگ محسن شریف‌رازی

درگذشت مادر عزیزتان را تسلیت میگوئیم

سرهنگ کاوسی. سرهنگ هوشمند. سرهنگ هشترودی. سرهنگ شریفیان . سرهنگ جمشیدی . سرگرد والی‌زاده. سرگرد ساجدی سروان عظیما .

آ ـ ۹۵۷۹

تیمسار سرتیپ غفرانیان

بانهایت تاسف وتاثر درگذشت ناگهانی سرکار سرهنگ دکتر غفرانیان را از طرف‌خود وهمکارانم تسلیت عرض نموده وبقای عمر بازماندگان را از درگاه خدای بزرگ خواستارم .

سرلشکر ضرغام

آ ـ ۹۵۸۹

آقای ایرج انصافی

درگذشت غم‌انگیز پدر بزرگوار آن همکار گرامی را تسلیت میگوئیم و سلامت خاندان محترم را از خداوندمسئلت داریم .

لیلی معترف ـ عبدالصمد مجابی ـ عنایت الله ساعی ـ امین‌اله ربانی ـ احمد صفاری ـ حسن فخربخش ـ نورالدین آهنگرزاده .

آ ـ ۲۱۲٤۲

دوست ارجمندم آقای احمد جابری

با اندوه فراوان مصیبت وارده را از صمیم قلب تسلیت میگویم

از طرف گروهان چهارم گردان دوم آموزش نظامی حین تحصیل اردوگاه لشکرک ـ سعید بهنام

آ ـ ۲۱۰۲۶

تیمسار سرتیپ افتخارزاده. بانو رحیمه سرفراز ـ آقای هادی سرفراز

درگذشت اندوهبار تیمسار سرتیپ سجاد سرفراز را بخانواده‌های محترم سرفراز و افتخارزاده وهمشهریان گرامی تسلیت عرض میکنیم .

آ ـ ۲۱۰۲۰ **سرتیپ بخشی‌آذر وبانو**

تیمسار سرلشکر امیری

از سوی خود و همکارانم مصیبت وارده را تسلیت عرض میکنم.

سرلشکر کیومرث صالح

آ ـ ۹۵۹۳

جناب آقای مهندس هوشنگ داوری

با نهایت تاثر مصیبت وارده را از طرف کلیه کارمندان و کارکنان قطعه یک راه یزد کرمان تسلیت عرض نموده بقاء عمر آنجناب و خاندان جلیل را آرزومند است

مهندس شهباز قادری

آ ـ ۹۵۸۳

خانواده های محترم وفائی و مجللی

تسلیت قلبی خود را بخاطر از دست‌دادن‌مرحومه مغفوره بانو حوا خانم وفائی بحضورتان ابراز داشته با آرزوی بقاء سلامتی آن خانواده های محترم امیدواریم ما را در این اندوه شریك بدانید

سرگرد ماه طلعت مفتاح نوری ـ فریدون حکمت ـ پریچهرحکمت

آ ـ ۲۰۹۲۰

بانهایت تاثر مصیبت وارده را بخانواده‌های محترم امیری ـ تکش بویژه تیمسار سرلشگر امیری صمیمانه تسلیت گفته و خود را در این مصیبت بزرگ شریک میدانیم .

آ ـ

اطلاعات ۱۳۰۱

شنبه ـ پنجم تیر ماه ۱۳۵۰
سوم جمادی‌الاول ۱۳۹۱ ـ ۲۶ژوئن ۱۹۷۱
شماره ۱۳۵۲۸ ـ سال چهل و ششم
استخراج دکتر ریاضی کرمانی

ساعات شرعی

اذان صبح ..... ساعت ۲ و ۵۴ دقیقه
طلوع آفتاب ..... ساعت ٤ و ٤۹ دقیقه
ظهر شرعی ..... ساعت ۱۲ و ۸ دقیقه
اذان مغرب ..... ساعت ۷ و ٤۱ دقیقه

شهبانو: انقلاب ما جنگ و خونریزی نداشت

علیاحضرت شهبانو طی یك مصاحبه رادیو تلویزنی و مطبوعاتی در کانادا تاکید کردند که اساس اصلاحات اجتماعی ایران درشئون‌مختلف برپایه اصول انقلاب سفید ایران استوار است .

شهبانو که در «شاتوشامپلن» محل اقامتشان با خبرنگاران سخن میگفتند در پاسخ یکی از خبرنگاران سئوال کردایران برای پیشرفتهای اقتصادی ـ صنعتی‌وکشاورزی خود تاکنون چه اقداماتی بعمل آورده است فرمودند :

شاید اطلاع داشته باشید که درنه سال پیش شاهنشاه‌ایران برای دگرگونی‌وضع اقتصادی، کشاورزی و فرهنگی ایران دست به‌اقدامی‌زدند که‌بانقلاب سفید مشهور است .

اساس‌اصلاحات اجتماعی‌ایران در شئون مختلف برپایه همین انقلاب استوار است .

محو فئودالیسم

شهبانو افزودند : هفتاد وپنج در صد جمعیت مارا دهقانان تشکیل میدهند که درگذشته دسترنج آنان نصیب عده معدودی از مالکان بزرك میشد انقلاب ایران‌فئودال وفئودالیسم را از بین برد ودرنتیجه زندگی امروز طبقه دهقان باگذشته بکلی فرق کرده است .

سعی‌ما براین‌است که‌ازطریق ترویج شرکتهای‌تعاونی‌ـتوسعه صنایع روستائی واعزام جوانان به روستاها ، دهقانان را از زندگی مرفه‌تری برخوردار سازیم وسطح زندگی انان را بالابریم .

علیاحضرت ادامه دادند اقدام دیگر ما این است که برای همه مردم وسایل تعلیم مجانی فراهم کنیم تا مردم مملکت بتوانند از ثمرات انقلاب برخوردار شوند .

انقلاب بدون خونریزی

خبرنگار رادیوموتریال پرسید علیاحضرتا درهمه ممالك کلمه انقلاب مترادف با خونریزی است واین کلمه برنك قرمز شناخته شده است مقصود از انقلاب سفید چیست ؟

شهبانو درپاسخ اظهار داشتند مفهوم انقلاب تنها جنك و خونریزی‌نیست ، اقدام‌ما ازآن جهت انقلابی است که یکباره تمام موانع وسدهایی راکه در راه ترقی مملکت‌مان وجود داشت بدون خونریزی وجنك از میان برداشتیم ودست‌کسانی را که نمیخواستند این‌اقدامات بثمر برسد کوتاه کردیم و آنان را کنار گذاشتیم بطور مثال . هدفما از انقلاب این بود که دهقانان صاحب زمین شوند و کارگران در منافع کارخانه‌های خود سهیم شوند درمورد زنان که نیمی‌ازجمعیت را تشکیل میدهند باید بگویم که انقلاب ایران حقوق پایمال شده‌آنان‌را بایشان بازگردانید و اکنون زن ایرانی از کلیه حقوق اجتماعی برخوردار است در صورتیکه در گذشته زن ایرانی ازآزادی وخیلی مزایای دیگر محروم بود وحتی نسبت بفرزند خود نمیتوانست حقی اعمال کند .

علیاحضرت شهبانو در اینجا صورت مطرح‌کرد: آیا درمورد آخرین ادعای ایران در خلیج فارس تحول تازه‌ای رخ داده است ؟ .

وزیر امور خارجه در پاسخ گفت این‌ادعانیست بلکه‌حقیقتی است که این جزایر جزئی از ایران درخلیج فارس بودو هست و خواهد بود . زیرا جزایر مذکور در حدود ۷۸ سال پیش بوسیله نیروهای بریتانیا اشغال شد و اینک که انگلیسی‌ها از منطقه خارج میشوند باید بایران یعنی صاحب اصلی آنها باز گردد البته ایران با تمام قوا خواهد کوشید که این مسئله را از راههای صلح‌آمیز حل کند ولی اگر در این تلاش‌خود توفیقی

بقیه در صفحه ۲۱

اظهار داشتند : ما ایمان‌داریم سپاهیان ما که بنام سپاهیان انقلاب خوانده میشوند وظایف خود را در مورد تعمیم دانش و تامین بهداشت مردم روستاها بخوبی انجام داده‌اند. ما جنگلها و آبهای مملکت را ملی کرده‌ایم زیرا منابع طبیعی و خدا دادی هر کشور نباید خاص اشخاص معینی باشد و این ثروتهای طبیعی‌بهمه مردم‌تعلق دارد.

این اقدامات همه و همه برای

بقیه در صفحه ۲۱

وزیرخارجه دربحرین اخطار کرد :

ایران برای پس گرفتن جزائر خلیج فارس بهر اقدامی دست میزند

آقای اردشیر زاهدی وزیر امور خارجه دریک مصاحبه مطبوعاتی در بحرین تاکید کرد که سرنوشت خلیج فارس باید بوسیله کشور های ساحلی آن تعیین شود و همه کشور های این منطقه چه بزرگ و چه کوچک باهم بدون کوچکترین فرقی درقبول مسئولیت‌سرنوشت این منطقه سهیم باشند.

وزیر امور خارجه که در فرودگاه بین‌المللی محرق به پرسشهای خبرنگاران بحرینی و خارجی پاسخ میداد اظهار داشت که‌خواست‌هاو تصمیمات برادران بحرینی ما هرچه‌باشد ایران با کمال خوشنودی ازآن استقبال میکندوبهرحال‌همانطور که قبلا هم تاکید شده ایران آماده است هرچه دولت وملت بحرین بخواهند در اختیارشان قرار دهد .

وزیر امور خارجه در ابتدای این مصاحبه‌که‌کمی پس‌ازورود به‌بحرین صورت گرفت‌در پاسخ خبرنگاران گفت:پس از تصمیم تاریخی شاهنشاه آریامهر ، روابط‌بین‌دو کشور برادرایران‌و بحرین بیش از پیش نزدیکتر شده است. ما باکمال افتخار در تهران‌ازحضرت حاکم‌بحرین ونیزبرادرم جناب رئیس‌شورای دولتی بحرین پذیرائی کردیم و من از همان موقع‌آرزوی‌دیدار کشور شما را داشتم تاازنزدیك با برادران بحرینی آشنا شوم.

طبیعی است که ما در اینجا مانند دو برادر درباره مسائل مورد علاقه دو کشور گفتگو خواهیم کرد .

همانطور که شاهنشاه بار ها فرموده‌اند ما حاضرو آماده‌ایم هروقت و هرچه برادران‌بحرینی ما بخواهند . با کمال میل برایشان انجام دهیم .

ادعا نیست

آقای محمود مردی مدیر نشریه «اضوا» سئوالی باین

وزیر خارجه در سفر بحرین ضمن ملاقات‌های خود با حاکم بحرین مذاکراتی انجام داد . عکس از ملاقات اردشیر زاهدی و حضرت شیخ‌عیسی برداشته شده است . (عکس رادیوئی اطلاعات)

برنامهٔ مسابقات فوتبال

جام کوشش بزرگ

استادیوم امجدیه

شنبه امروز

ساعت ٦ بعدازظهر جمهوری‌متحده‌عرب. مراکش
ساعت ۸ بعداز ظهر اطریش ـ رومانی

یکشنبه فردا

ساعت ٦ بعداز ظهر ایران ـ ترکیه
ساعت ۸ بعداز ظهر هلند ـ چکسلواکی

آزمایش

مقدم قهرمانان جام کوشش بزرگ را گرامی میدارد

برادر بزرگوار، دوست گرامی تیمسار دریابدرسائی

ترفیع درجه آن مرد فروتن وخدمتگزار را صمیمانه تبریک میگوئیم . بعد از دوران خشایارشا که «منون» و نیز «آرتیمس» دریابدهای ناوگان ایران بودند ، تا این زمان‌هرگز افسری باین افتخار بزرگ نائل نیامده بود . این ترفیع مقام نشانه گسترش و عظمت نیروی دریائی ایران بدوران‌شاهنشاهی جانشین کوروش بزرگ ، شاهنشاه آریامهر است . برای آن تیمسار و همکارانتان آرزوی خدمت هرچه بیشتر داریم.

مهندس محمد قلی ملکپور ـ ناصر خدایار

آ ـ ۹٤۲۵

آگهی جهت اطلاع مدیران موسسات، شرکتها و سایر اشخاص حقوقی

آخرین مدیر هر شخص حقوقی یا آخرین مدیران هرشخص حقوقی مشترکا موظفند قبل از تاریخ تشکیل مجمع عمومی یا سایر ارکان صلاحیت‌دار که برای اتخاذ تصمیم نسبت‌بانحلال شخص حقوقی دعوت شده است اظهارنامه دارائی و بدهی شخص حقوقی در حال انحلال موضوع ماده ۸٤ قانون‌مالیات های مستقیم مصوب ٤۵ر۱۲ر۲۸ را تنظیم و بحوزه مالیاتی شخص حقوقی تسلیم نمایند .

لذا بدینوسیله باطلاع کلیه مکلفین فوق‌الذکر میرساند که فرم شماره ۲٦ مربوط به اظهارنامه مالیاتی اشخاص حقوقی درحال انحلال در تمام حوزه‌های مالیاتی موجود است .

از مکلفین محترم تقاضا میشود فرم مذکور را با توجه بمقررات و دستورالعملی که در ظهر آن چاپ شده است در مهلت قانونی تنظیم و بحوزه مالیاتی ارسال دارند تا ضمن اجرای تکلیف قانونی و اجتماعی خود مشمول جریمه مقرر نگردند . م‌الف ٤۲٤۸

وزارت دارائی

آ ـ ۲۰۷۷٦

آگهی مزایده

پیروآگهی های قبلی‌شهرداری کرج‌باستناد ماده ۱۰قانون الحاقی‌واصلاحی شهرداری ها شن‌و ماسه بستر رودخانه بین دوپل اتوبان وراه‌آهن را از طریق مزایده به شرح زیرباجاره واگذار مینماید.

۱ـ پیشنهاد دهندگان بامراجعه به شهرداری (امور مالی)برك شرائط شرکت در مزایده راباپرداخت مبلغ دوهزار ریال ودریافت مشخصات معامله ضمیمه پیشنهاد خود خواهندنمود .

۲ـ پیشنهاد دهندگان باید صدی پنج بهای کل پیشنهادی را ضمانت‌نامه بانکی یاوجه نقد بحساب ۱۵۱۰۳۰ شهرداری در بانك ملی‌شعبه کرج واریزو فیش آنرا ضمیمه پیشنهاد نمایند.

۳ـ داوطلبان شرکت در مزایده می‌توانند از تاریخ نشراین آگهی تا ساعت ۱۰ صبح روز دوشنبه مورخ۵۰ر٤ر۲۱ ضمن بازدید محل‌و آگاهی از نحوه شرکت در مزایده‌پیشنهادات‌خود را دردوپاکت لاك‌و مهر شده طبق شرائط خریداری‌شده به‌شهرداری تسلیم‌ورسیداخذ نمایند.

٤ـ درساعت ۱۱صبح همانروز کمیسیون مزایده تشکیل و به پیشنهادات‌واصله رسیدگی واقدام خواهدشد حضور پیشنهاد دهندگان در جلسه آزاداست.

۵ـ شهرداری در رد یا قبول یك یاکلیه پیشنهادات مختار است.

٦ـ تاانعقاد قرارداد با برنده اول ، سپرده نفرات دوم وسوم‌مسترد نخواهدشد

۷ـ به‌پیشنهادات مبهم‌ومشروط ومخدوش وفاقدسپرده ترتیب اثر داده‌نخواهدشد.

۸ـ هرگونه هزینه از قبیل نشرآگهی و غیره بعهده برنده‌خواهد بود .

شهردار کرج : مهدی زاده

آ ـ ۲۰٦۸٤

وزارت بهداری
اداره کل بهداری تهران

آموزشگاه بهیاری رازی

آموزشگاه‌بهیاری‌رازی‌باشرایط‌زیر عده‌ای داوطلب دختر و پسر می‌پذیرد :

دارابودن گواهینامه دوره اول دبیرستان
سن بین ۱٦ تا ۲٦
ارائه برك معافیت ویاپایان خدمت وظیفه (برای پسران)

از بین کلیه داوطلبان تعدادی از طریق امتحان ورودی و مصاحبه انتخاب خواهند شد . داوطلبان میتوانند برای کسب اطلاعات بیشتر و ثبت‌نام از اول تیر ماه تا پایان مرداد همه روزه از ساعت ۸ تا ۱۲ ظهر با دردست داشتن چهار قطعه عکس ٤×٦ ،اصل شناسنامه‌ودو برك فتوکپی آن وتاییدیه‌مدرك تحصیلی بدفتر آموزشگاه واقع در امین آباد شهر ری مرکز پزشکی رازی مراجعه نمایند .

امتحان ورودی دوم شهریور ساعت هشت بامداد در سالن کنفرانس مرکز پزشکی رازی برگذار خواهد گردید .

اگر تاکنون مدرسه نخریده‌اید !

تاکنون گروه کثیری از بازرگانان، صاحبان صنایع، شرکتها، فرهنگیان، هنرمندان ، افسران و درجه داران ارتش شاهنشاهی ، وزارتخانه‌ها و مؤسسات دولتی و ملی و طبقات مختلف مردم با خریدیك یا چند مدرسه یادبود برستاخیز فرهنگی جشن شاهنشاهی ایران پیوسته‌اند.

شما هم تصمیم بگیرید

و اگر تاکنون مدرسه نخریده‌اید در این فرصت کوتاه با خرید یك یا چند مدرسه نام خود و مؤسسه خود را بر کتیبه مدارس یادبود و در صفحات این کتاب جاودان سازید .

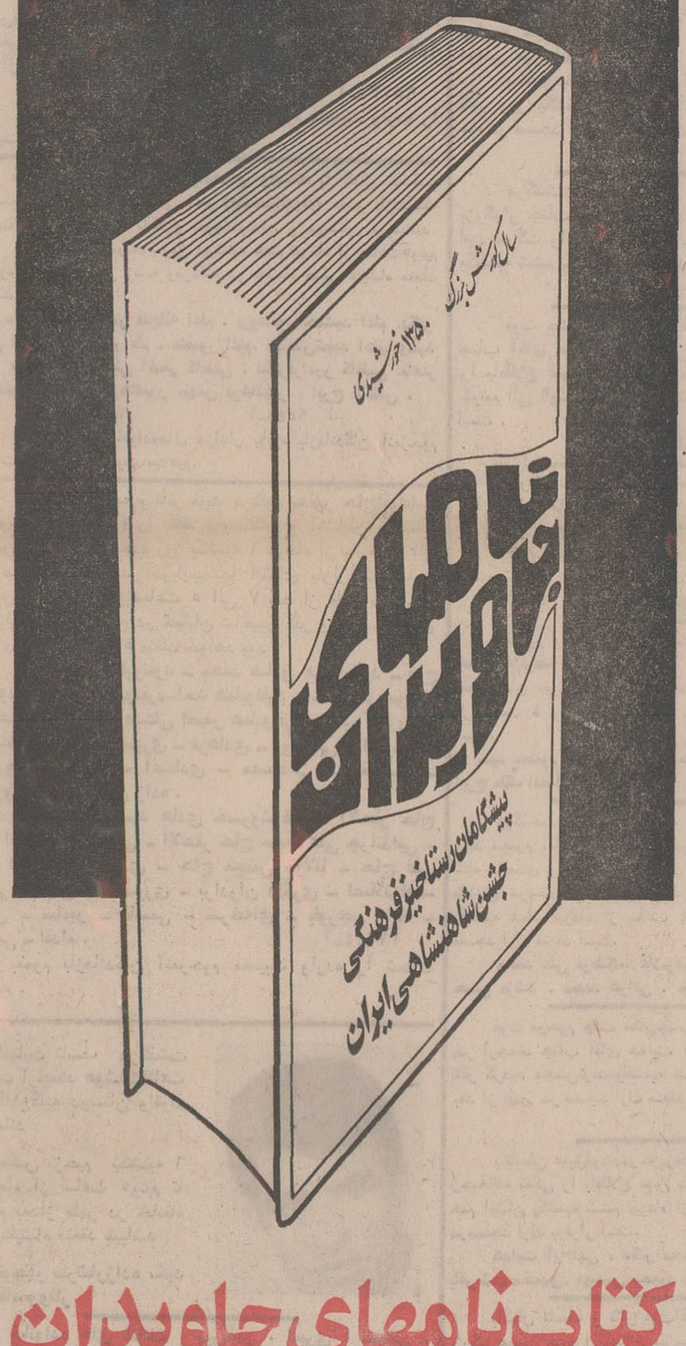

کتاب نامهای جاویدان

کتاب «نام‌های جاویدان» سند زنده‌ای است از آگاهی و بینائی ملتی که در شرایط انقلاب بسوی تمدن بزرگ گام برمیدارد و بیادبود دوهزار و پانصد مین سال بنیانگذاری شاهنشاهی خود ، ۲۵۰۰ مدرسه در روستاها بنا میکند . این کتاب حاوی نام کسانی است که با خریدیك یا چند مدرسه یادبود ، برستاخیز فرهنگی جشن شاهنشاهی ایران پیوسته‌اند .

شما هم تصمیم بگیرید

باخرید یك یا چند مدرسه ، نام خود وعزیزان خود را در صفحات این کتاب جاودان سازید.

فقط ۳ روز فرصت دارید

گروه فرهنگی مرجان

دبستان مرجان

برای تمام کلاسهای ابتدائی ودوره راهنمائی تحصیلی ثبت نام میکند .
خیابان پهلوی ـ نرسیده به‌چهار راه تخت جمشید ـ کوچه نصیرزاده شماره ۱۱ تلفن ٤٤۸۷۸
آ ـ ۱۹۹٦۹٦

هرماه یکهفته هزاران تومان

وام دهساله بدون بهره

بانک عمران

قرعه‌کشی میشود

برای شرکت درقرعه‌کشی اینماه فقط تا ساعت ۸ بعدازظهر فردا فرصت دارید