اطلاعات

چهارشنبه ٦ اسفندماه ١٣٥٤ ـ سال پنجاهم
شماره ١٤٩٤٥ تکشماره ١٠ ریال
٢٨ صفحه

برژنف خطاب به‌چین وامریکا فریادزد

ماراتهدید نکنید

برژنف گفت: چین میخواهد جنگ جهانی برپا کند

برژنف به احزاب کمونیست فرانسه و ایتالیا حمله کرد در صفحه ٢

خریدوفروش فیش تلفن ممنوع شد

مراکز ١١٨ شماره تلفن مستاجرین راهم در اختیار متقاضیان میگذارد در صفحه ٤

هزینه سفر عتبات

درصفحه ٢٥

امشب

برق

قسمتی از تهران قطع میشود در صفحه ٤

عقیده گروهی ازنمایندگان:

اجرای طرح عوارض اتومبیل

درسراسر کشور درصفحه ٢٥

دراغلب نقاط کشور برف میبارد

درصفحه ٢٧

امروز در اطلاعات

عکس منحصر بفرد و واقعی امیرکبیر

هر چهره‌یی که تاکنون از امیرکبیر چاپ‌شده نقاشی بوده نه عکس واقعی او

در صفحه ٤ وچهار صفحه رنگی ٩، ١٠، ١١ و ١٢

دست قطع شده قهرمان کشتی را دوباره وصل کردند

عمل حیرت‌انگیز تیم جراحی بیمارستان سینا

این عکس چند لحظه پس از انتقال سهراب به بیمارستان سینا گرفته شده است. همانگونه که در عکس (داخل کادر) پیداست، دست راست از بالای مچ تاانتهای ساعد قطع شده و تنها به پوست نازک جلوی دست و چند رگ قدامی متصل‌است.

«سهراب» امروز پس از بهبودی کامل به‌اطلاعات آمد او محل شکستگی وقطع دست راستشرا به خبرنگاران و نویسندگان ما نشان داد.

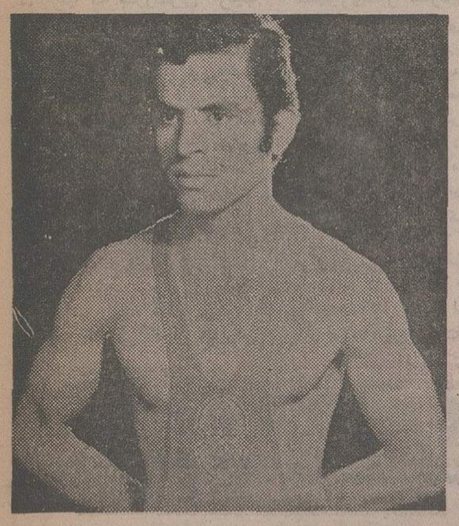

اگر مدت عمل جراحی به نصف تقلیل نمی‌یافت تیم جراحی ایرانی شکست میخورد

«سهراب امیرحسینی» قهرمان کشتی ٥٧ کیلو ناشنوایان و عضو تیم‌ملی در صفحه ٤

جاده چالوس شبها بسته است

در صفحه ٤

کمیته هماهنگی

تسهیلات نوروزی تشکیل شد درصفحه ٢٥

جایزه‌ای که هرگز تکرار نخواهد شد

٧ گنج

جایزه بلیط‌های نوروزی

گنج اول خانه شهری ٧٠٠ هزارتومان
گنج دوم ویلای کنار دریا ٥٠٠ هزارتومان
گنج سوم سکه بهلوی طلا ٥٠٠ هزارتومان
گنج چهارم باغ ییلاقی ٤٠٠ هزارتومان
گنج پنجم ب.ام.و ٣٢٠ با تزیینات اضافی
گنج ششم اثاث‌خانه ١٥٠ هزارتومان
گنج هفتم دوردنیا با پان آمریکن با ضافه ١٠ هزار دلار

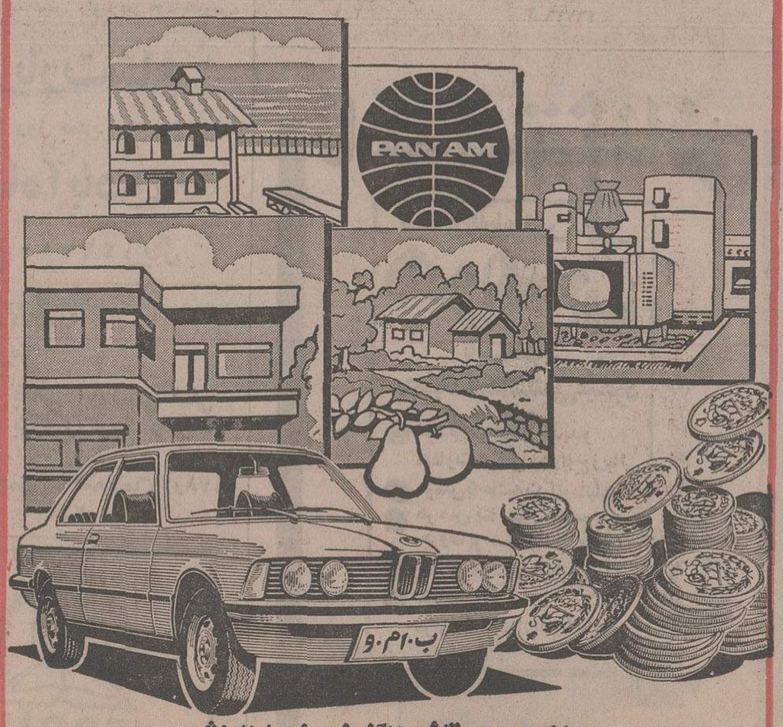

باخرید سری ٥ تائی ٧ گنج نوروزی رایه ارزش

دومیلیون و پانصد هزارتومان

خالص و بدون مالیات یکجا برنده شوید

آگهی انتخابات نظام معماری و ساختمان

شرح در صفحه ٢٥

انتخابات جامعه داروسازان ایران جمعه ٨ اسفند

خانواده‌های: جهانبانی- سرشار- شمس- شمس ملک‌آراء - شاهکار- آذرپی- دبیر آشتیانی - بیانی- شفائی- حکمتی- جهاندار و خانواده‌های وابسته.

بدینوسیله درگذشت جناب آقای نورالله جهانبانی را باستحضار دوستان و آشنایان میرسانند.

مجلس ترحیم زنانه ومردانه آن فقید سعید روز پنجشنبه هفتم اسفند ماه ساعت چهار الی شش بعدازظهر در محل خانقاه صفی علیشاه برگزار خواهد گردید.

آقای صیون ابراهیمی

بانهایت تاسف مصیبت واردمرا به‌جنابعالی و خانواده محترم تسلیت عرض مینماید.

کارکنان موسسه کوپرزاندلیبراند و موسسات وابسته

جناب آقای دکتر ایرج کردستی

باقلبی مملو از شادی ارتقاء درجه آن سرور گرامی را تبریک عرض نموده ترقیات هرچه بیشتر آن جناب را در راه خدمت به شاهنشاه آریامهر ومردم نجیب قم از خدای بزرگ آرزومند است.

قم- محمد صالحی

جناب آقای نصراصفهانی استاندار محترم فارس

بامسرت فراوان مقدم جنابعالی را باستان فارس گرامی داشته امیدواریم تحت رهبریهای خردمندانه شاهنشاه آریامهر درخدمت به مردم شاهدوست ومیهن پرست فارس موفق و موید باشید.

از طرف اتحادیه فروشندگان فرش و کمیته بازار های شیراز- ناصر کرونی

جناب آقای صیون ابراهیمی

بانهایت تاسف و تاثر مصیبت وارده را به جنابعالی تسلیت عرض مینماید. همکاران قسمت مالیاتی کوپرز

اطلاعیه

فروشگاه لوازم یدکی برای‌رسیدگی به‌حساب سالیانه از تاریخ ٢٠ اسفند تا پایان اسفند تعطیل میباشد خواهشمند است احتیاجات خود را قبل‌از ٢٠ اسفند تهیه نمائید.

شرکت پارت‌موتور

شرکت صنایع هواپیمائی ایران

داوطلبین شرکت‌دردوره تکنیسین‌هواپیما

در صفحه ١٤

آگهی اعطای بورس تحصیلی

سازمان انرژی اتمی ایران برای گذرانیدن دوره های فوق‌لیسانس مهندسی هسته‌ای در دانشگاه ام. آی. تی بورس تحصیلی اعطاء می نماید.

شرح در صفحه ٢٦

٣٢٨١

شماره تلفن جدید

مؤسسه اطلاعات

جناب آقای صمد شله‌چی

انتصاب شایسته جنابعالی را به مدیریت کل اداره اشتغال تبریک گفته، امید دارد پیوسته در راه خدمت به شاهنشاه آریامهر و ایران موفق باشید.

او نیورسال شرکت سهامی خاص

اطلاعیه

به‌اطلاع دارندگان اتومبیلهای فولکس واگن میرساند که قسمت فروش لوازم یدکی فولکس واگن این شرکت به‌منظور شمارش و صورت برداری از موجودی خود از تاریخ ١٥ اسفند ١٣٥٤ الی ١٤ فروردین ماه ١٣٥٥ تعطیل میباشد - از دارندگان محترم اتومبیلهای فولکس واگن تقاضا دارد در طی مدت مزبور برای تامین احتیاجات خود به نمایندگان شرکت در تهران و شهرستانها مراجعه فرمایند.

شرکت سهامی خاص ثابت‌پاسال

جمعه ٨ر١٢ر٥٤ مصادف است با سالگرد درگذشت همسر عزیزم پروانه تصدیقی، بهمین مناسبت مراسمی ازساعت ٣تا٤ بعدازظهر برمزار آن مرحومه در بهشت زهرا برگزار میشود.

داود هوشمند

باکمال تاسف درگذشت آقای مراد ابراهیمی را باستحضار دوستان‌و آشنایان میرساند مراسم یادبود آن مرحوم ازساعت ٣تا٤بعداز ظهر روز یکشنبه دهم اسفند ماه در کنیسای اتفاق خیابان آناتول‌فرانس برگزار خواهد شد.

خانواده های ابراهیمی. منصوری. داودپور. اوفه . عشقی. یهودائیان. راثین.

جناب آقای پروفسور رحمت‌الله سمیعی

موفقیت آن استاد محترم را در کنکور آگرگاسیون دانشگاه پاریس تبریک عرض نموده و توفیق روزافزون شما را در راه خدمت بشاهنشاه آریامهر و ملت شریف‌ایران آرزومندم .

دکتر ایرج سینا

جناب آقای صمد شله‌چی

انتصاب شایسته جنابعالی رابه مدیریت کل اشتغال اتباع بیگانه صمیمانه تبریک عرض‌نموده توفیق جنابعالی رادر انجام نیات عالیه شاهنشاه آریامهر و خدمت به میهن عزیز از خداوند متعال خواستارم.

حسن مسعودی

شرکت لیگاتکنیک (سهامی خاص)

به آدرس زیر انتقال یافت

تخت طاووس مقابل خیابان جم شماره ٢٠٩ تلفن ٦٢٧١١٤ - ٦٢٩٣١٢

حراج بیسابقه

اشیاء عتیقه

رجوع بصفحه١٦ نیازمندیها

مجله دنیای ورزش

شنبه منتشر میشود

سرمایه گذاری خارجی وداخلی

برای پروژه های وسیع شهرسازی، مجتمعهای کشت و صنعت، خانه و آپارتمان‌سازی ، احداث کارخانجات جدید و یا توسعه کارخانجات‌خودراسا و یا بصورت شرکتهای مختلط، بشرط‌داشتن مطالعات اقتصادی اولیه وتوجیه پروژه‌ها، با صندوق پستی شماره١٤٧٣ر١٤ تهران تماس بگیرید .

بشرط تقاضای شما ضمن ارسال‌مستندات و مدارک و مطالعات اولیه ، امکانا در تهیه مطالعات اقتصادی و تصحیح پروژه‌ها بوسیله کارشناسان خارجی و داخلی نیز بشما کمک خواهدشد .

شوروی اعلام کرد همراه جنگجویان رودزیاوافریقای‌جنوبی جنگ‌خواهد کرد

لواندا ـ خبرگزاری فرانسه سرگرد «ریکو» وزیر دفاع جمهوری خلق آنگولا ضمن نطقی در برابر دو هزار وپانصد تن از نخستین سربازان کارگر که در سازمان دفاعی کشورانجام وظیفه میکنند گفت از این پس خرابکاری در داخل کشور جای برخوردهای مسلحانه مستقیم را خواهد گرفت. وزیر دفاع‌آنگولا گفت این سربازان کارگر که در حقیقت چریکهای مسلح هستندیک دوره‌تعلیمات‌نظامی‌و ایدئولوژیکی دیده وجزو نیروهای مسلح‌خلق درمی‌آیند.

از سوی دیگر دیروز بمناسبت پنجاه‌وهشتمین سالگرد تاسیس ارتش سرخ شوروی از سوی هیئت نمایندگی ارتش شوروی در آنگولا مجلس جشنی با حضور رئیس جمهوری آنگولا برگزارشد روزنامه‌«آنگولا» ضمن انتشار این خبر نوشت که عده زیادی از اعضای دولت خلق کارشناسان نظامی شوروی و کوبائی و افسران ارشد نیروهای مسلح خلق در این جشن حضور داشتند.

پرزیدنت «اوگوستینونتو» ضمن نطق کوتاهی در این مراسم گفت این نخستین باراست که ما فرصت پیدا میکنیم از ملت وارتش شوروی‌بخاطر کمک‌هایی که بما ارزانی‌داشتند سپاسگزاری کنیم ماهرگز این دوستی آنها را فراموش نخواهیم کرد. رئیس جمهوری آنگولا همچنین از ملت های کوبا وگینه بیسائو و گینه کوناکری بخاطر کمک به مبارزه مسلحانه جمهوری خلق آزادی بخش آنگولا سپاسگزاری کرد. در لوزاکا «دیمتری بلوکولوس» سفیر شوروی در زامبیا همزمان باگشایش بیست و پنجمین کنگره حزب کمونیست شوروی اعلام کرد که اتحاد جماهیر شوروی دوش بدوش نهضت آزادی‌بخش رودزیا و «نامیبی» جنگخواهد کرد. وی افزود: ما پانبرد برای آزادی ملی کاملا موافقیم زیرا روزی که بقایای استعمار بطور قطع از روی زمین محو ونابود خواهد شد نزدیک است. ملت شوروی پیوسته از جنگجویان راه آزادی پشتیبانی کرده و همواره‌در کنارمیهن‌پرستان‌آنگولا ،رودزیا، نامیبی‌وهمه ملت‌هائی که برای سرنوشت خود پیکار میکنند خواهد ماند.

در آدیس‌آبابا ناظران سیاسی اظهار عقیده کردند که زئیر و جمهوری خلق آنگولا در راه آشتی و سازش گام برمیدارند وزیر امور خارجه زئیر در کنفرانس وزیران سازمان‌وحدت آفریقا گفت اگر دو طرف همه مسائل واختلافات مربوط را بطور جدی وواقع بینانه بررسی کنند بطور قطع راه‌حلی برای برطرف کردن آنها پیدا خواهند کرد.

وزیر امور خارجه زئیر پس از اشاره به تصمیم دولت متبوع خود در جلوگیری از ورود مزدوران به خاک آنگولا گفت. ماهیچگونه کینه‌ای نسبت به آنگولا یامپلا در دل نداریم و تنها بارعایت سه شرط ممکن‌است لواندا و کینشازا بتوافق کامل برسند.

ـ دولت آنگولا تضمین کند از جانب‌شش‌هزار سربازکاتانگائی که در آن کشوربسر میبرند هیچ گونه خطری‌متوجه‌زئیر نخواهد شد.

ـ بازگشت مهاجران آنگولائی که اکنون در زئیر بسر میبرندو شماره آنها به یک میلیون نفر میرسد.

ـ دولت آنگولا اطمینان بدهد انقلاب خود را که بوسیله کوبا وشوروی پشتیبانی میشود به زئیر صادر نخواهد کرد.

معاونان وزارت خارجه و دفاع‌آمریکا استعفا کردند

واشینگتن ـ رویتر ـ جوزف سیسکو یکی از مستشاران بلند پایه وزارت امور خارجه آمریکا در زمینه‌مسایل‌اسرائیل ـاعراب، دیروز از معاونت وزارت امور خارجه‌آمریکا استعفاداد‌وپرزیدنت فورد با ابراز عمیق‌ترین تاسف با استعفای وی موافقت کرد.

سیسکو میخواهد ریاست‌دانشگاه آمریکایی‌درواشینگتن را برعهده بگیرد .سیسکو ۵۵ ساله ومولد شیکاگو است و ۲۵ سال سابقه خدمت دولتی دارد.

دیروز ضمنا پرزیدنت فورد استعفای «لئونارد سولیوان» معاون وزارت دفاع آمریکا را که از۱۳ مارس (۲۳ اسفند) معتبر است پذیرفت . وی در ۱۱ فوریه ۷۴ بدین سمت برگزیده شده بود . هنوز معلوم نیست که جانشین وی چه کسی خواهد بود .

رئیس جمهوری آمریکاهمچنین با استعفای ادوارد لیتل سفیر آمریکا در جمهوری چاد موافقت کرد وی در اکتبر ۱۹۷۴ بدین سمت برگزیده شده بود .

نیرو های اسرائیل در مرز اردن‌متمرکز شدند

اورشلیم ـخبرگزاری‌هاژنرال مردخای‌گور رئیس ستاد نیرو-های مسلح اسرائیل اخطار کرد اسرائیل آماده است با تانک‌تک یا کلیه کشور های عربی ازجمله عراق عربستان سعودی واردجنگ شود. گور که باخبرنگاران در باشگاه مطبوعات‌بیت‌المقدس‌سخن میگفت،افزودقدرت‌جنگی‌اسرائیل‌در سال گذشته در ابعاد وسیعی افزایش یافته است . و ارتش اسرائیل دیگر مانند گذشته با اشکال نیروی انسانی مواجه نیست .

رئیس ستاد نیرو های مسلح اسرائیل گفت در خلال ۱۲ ماه گذشته بیش از ۴۰۰ افسر بلند پایه ذخیره وارد خدمت در ارتش اسرائیل شده‌اند .

مرد خای‌گور در سخنان خود به اتحاد روز افزون سوریه و اردن اشاره نکرد اما از جبهه شرقی بعنوان نگرانی اصلی‌نظامی اسرائیل نام برد .

گورهمچنین اضافه کردسوریه در حال حاضر یك برابر و نیم میلیون برك رزمی بیش‌از مصر در اختیار دارد و متحدین کشور عراق اینك این‌است‌نقش مهمتری در جنك احتمالی ایفا کنند .

از سوی دیگر گزارش های رسیده از عمان حاکیست یکان-های ارتش اسرائیل ضمن تقویت قوای نظامی خود در مرز های‌خود با اردن به‌تجمع قوا درخط آتش بس با این کشور پرداخته‌اند .

نتایج نخستین انتخابات مقدماتی ریاست‌جمهوری آمریکا

رونالد ریگان

جرالدفورد

کنکورد ـ آسوشیتدپرس ـ رونالد ریگان فرماندار سابق کالیفرنیا که بزرگترین رقیب جمهریخواه جرالد فورد رئیس جمهوری امریکا درمبارزه‌برای احرازنامزدی‌حزب‌جمهوریخواه بعنوان کاندیدای آینده مقام ریاست جمهوری آمریکاست دیروز در انتخابات مقدماتی ایالت نیوهمپشایر با فاصله اندکی از فورد جلو برد . انتخابات مقدماتی نیوهمپشایر پیش‌درآمد مبارزات انتخاباتی بزرگی است که تا برپا شدن انتخابات ریاست‌جمهوری‌آمریکا در نوامبر آینده ادامه خواهد داشت. نتایجی که از شمارش آراء در نیوهمپشایر بدست آید برسرنوشت کاندیداهای‌ریاست جمهوری‌تاثیر انکارناپذیرخواهد گذاشت. طبق نتایجی که شب گذشته بدست آمد ریگان که‌از محافظه‌کاران و دست راستی افراطی‌است درنیوهمپشایر ۵۵ درصد و فورد ۴۵ درصد آراء را بدست آورده بودند .

از دموکراتهای امریکا نیز پنج نفر که از مهمترین مدعیان مقام ریاست جمهوری هستند دیروز از حداکثر ۳۲۰ رای برای جیمی کارتر فرماندارپیشین جورجیا تا حداقل ۱۶۰ رای برای سناتور سابق اوکلاهما بنام فردهاریس بدست‌آوردند.

برژنف در بیست‌و پنجمین کنگره حزب کمونیست شوروی به احزاب کمونیست فرانسه و ایتالیا حمله کرد

برژنف: چین میخواهد جنگ جهانی برپا کند

لئونید برژنف دبیر کل حزب کمونیست شوروی‌گزارش داد. عکس حین ایراد نطق از برژنف گرفته شده است.

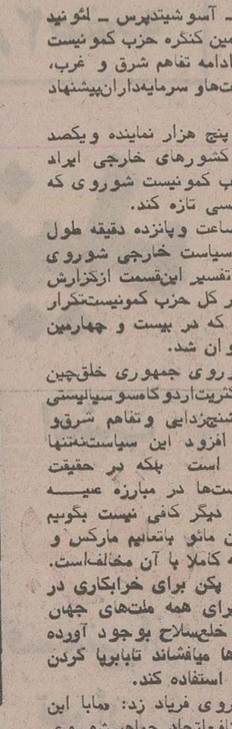

میسوطی به بیست‌وپنجمین کنگره حزب کمونیست این‌کشور عکس رادیویی آسوشیتدپرس

مسکو ـ خبرگزاری فرانسه ـ آسوشیتدپرس ـ لئونید برژنف در نخستین روز بیست‌وپنجمین کنگره حزب کمونیست شوروی یک برنامه صلح براساس ادامه تفاهم شرق و غرب، تسلیحات و همکاری بین سوسیالیست‌هاو سرمایه‌داران‌پیشنهاد کرد.

گزارشی که برژنف در برابر پنج هزار نماینده ویکصد هیئت نمایندگی احزاب کمونیست کشورهای خارجی ایراد کرد دوبار قطع شد تا دبیرکل حزب کمونیست شوروی که کاملا سالم بنظر میرسید بتواند نفسی تازه کند.

سخنرانی برژنف رویهم پنج ساعت وپانزده دقیقه طول کشید. نخستین قسمت گزارش به سیاست خارجی شوروی اختصاص داشت. ناظران غربی در تفسیر این‌قسمت ازگزارش برژنف اظهار داشتند که سخنان دبیر کل حزب کمونیست‌تکرار همان برنامه صلح سال ۱۹۷۱ بود که در بیست و چهارمین کنگره حزب کمونیست شوروی عنوان شد.

دبیر کل حزب کمونیست شوروی جمهوری خلق‌چین رامتهم کرد که‌آشکارا سیاستی‌علیه اکثریت‌اردوگاه‌سوسیالیستی پیش گرفته وبادشمنان سیاست تشنج‌زدایی وتفاهم شرق‌و غرب همدست شده است. برژنف افزود این سیاست‌نه‌تنها بااصول افکار سوسیالیستی بیگانه است بلکه در حقیقت بصورت یک دستاویز مهم امپریالیست‌ها در مبارزه علیه سوسیالیسم درآمده است. اکنون دیگر کافی نیست بگوییم که ایدئولوژی وسیاست طرفداران مائو باتعالیم مارکس و لنین سازگار نیست بلکه باید گفت که کاملا با آن مخالف‌است.

برژنف افزود: تلاش تب‌آلود پکن برای خرابکاری در سیاست تشنج‌زدائی خطر بزرگی برای همه ملت‌های جهان بشمارمیرود، وموانع بزرگی در راه خلع‌سلاح بوجود آورده تخم‌عدم اعتماد واختلاف بین‌کشورها میافشاند تابابرپا کردن یک جنگ جهانی بنفع خود از آن استفاده کند.

دبیر کل حزب کمونیست شوروی فریاد زد: مابا این سیاست آتش افروزی با دفاع از منافع‌اتحاد جماهیرشوروی واستوار ساختن پایه‌های برادری سوسیالیستی و جنبش بین المللی خود پاسخ خواهیم داد. حضار این قسمت از سخنان برژنف را باکف زدنهای پرشور استقبال کردند.

برژنف اضافه کرد: ما حاضریم روابط خود راباچین براساس اصول همزیستی مسالمت‌آمیز بحال عادی‌درآوریم.

دبیر کل حزب کمونیست شوروی ضمن بحث ازروابط امریکا و شوروی نیروهای متنفذ ایالات متحده را متهم‌کرد که باسیاست تشنج‌زدائی به مخالفت برخاسته و میکوشنددر کارهای داخلی شوروی مداخله کنند. وی‌گفت طبعا مانمیتوانیم به‌این تحریکات تن در دهیم خیال میکنم که اکنون موضوع برای همه جهانیان روشن شده است. معذلک برژنف تاکیدکرد که شوروی مایل است روابط خود را باامریک بهبود بخشد ومعتقد است که بهبود روابط دو کشور دارای اهمیت قطعی است وباید گفت که در مناسبات مسکو وواشنگتن دورنماهای روشنی نیز بچشم میخورد.

دبیر کل حزب کمونیست شوروی ضمن بحث ازاوضاع خاورمیانه گفت شوروی بعنوان رئیس مشترک کنفرانس‌ژنو حاضر است بمحل وفصل واقعی اختلافات خاورمیانه کمک کند. «ماحاضریم در چهار چوب سازمان ملل متحد یاوسائل دیگر در تضمین بین‌المللی امنیت و غیر قابل تجاوز بودن مرزهای کلیه کشورهای خاورمیانه شرکت کنیم. امریکا فرانسه، انگلیس و کلیه کسانی که طرفدار آرمان صلح خاورمیانه هستند میتوانند در تضمین امنیت کشورهای خاورمیانه با شوروی شرکت کنند.

دبیر کل حزب کمونیست شوروی ضمن صحبت ازناتو گفت باتقسیم دنیا بمبلوک‌های نظامی ومسابقه تسلیحاتی‌جدا مخالفیم اما تاوقتی که سازمان اتحادیه آتلانتیک شمالی‌وجود دارد، شوروی و سایر کشورهای عضو پیمان ورشواتحاد سیاسی و نظامی خود را تقویت خواهند کرد زیرا وجود پیمان ورشو بمنفع صلح و سوسیالیسم است. برژنف ضمن بحث از کشورهای باختری از روابط همکاری بااین کشورها بویژه فرانسه اظهار خرسندی کرد معذلک بشدت ازمطبوعات غربی که‌به‌عوام فریبی ضد کمونیستی و ضد شوروی دست میزنند انتقاد کرد وبالحنی محکم فریادزد شوروی نه غرب را تهدید میکند ونه شرق را. و اباطیلی که درباره تهدید شوروی منتشر میشود کاملا بی‌پایه است زیرا اتحادجماهیر شوروی بجنگ احتیاج ندارد و هدف اصلی ما خلع سلاح کامل است. برژنف در این باره اظهار تاسف کرد که امریکا پیشنهادهای شوروی را در باره ممنوعیت سلاحهای تخریبی قبول نمیکند.

برژنف در دومین قسمت نطق خود از نتایج ناچیزی که از اقتصاد شوروی به ویژه در زمینه مواد مصرفی و کشاورزی بدست آمده بشدت انتقاد کرد.

وی ضمن انتقاد از ارگانهای مرکزی دولت درخواست کرد که طرحهای برنامه‌ریزی در تمام زمینه‌ها بهبود یابد.

در نخستین جلسه سوسلف بریاست بیست و پنجمین کنگره حزب کمونیست شوروی برگزیده شد.

نمایندگان ورود فیدل کاسترو، رهبر حزب کمونیست پرتقال ونماینده جمهوری خلق آنگولا را به تالار کنگره‌با کف زدنهای پرشور استقبال کردند برعکس ورود نمایندگان احزاب کمونیست و فرانسه وایتالیا با سردی تلقی‌شد.

اخطار برژنف

دبیرکل حزب کمونیست‌شوروی وعده‌داد که‌سیاست تشنج‌زدایی در روابط شرق و غرب ادامه خواهد یافت ولی اخطار کرد‌که آشتی ومصالحه میان کمونیسم و سرمایه‌داری هرگز امکان‌پذیر نخواهد بود .

برژنف از سیاست تشنج‌زدایی بعنوان یکی از کار های مثبتی‌که ارزش آن دائمی و پایدار است سخن‌گفت ولی به‌امریکا هشدار دادکه با شوروی بزبان زورو‌تهدید سخن نگوید .

رهبر حزب کمونیست شوروی برخی از جزئیات پیشنهادهای اخیر درباره کاهش نیروهای شرق وغرب را فاش کرد وچیزرا بشدت مورد حمله قرار داد . با اینحال ناظران باختری عقیده دارندکه‌لحن سخنرانی‌برژنف درآنجا که راجع به‌چین سخن گفته درمقایسه با زبان بسیار خصمانه‌تری که‌طی ماههای گذشته در اعلامیه‌های رسمی واظهارات سخنگویان شوروی درحمله به چین بکار برده شده نسبتا ملایمتر بوده است .

برژنف ضمن اشاره به‌کوششهای امریکا برای در فشار گذاشتن شوروی بمنظور تعدیل سیاست داخلی این کشور ومخصوصا تلاشهایی‌که درامریکا صورت گرفته است تا از معامله فروش غله امریکایی به شوروی‌بعنوان حربه‌ای برای اعمال فشار برمسکو استفاده شود تاکید کرد که چنین رفتاری برای شوروی قابل‌تحمل نیست .

برژنف اظهار داشت که زبان‌زور و فشار زبانی‌نیست که‌بتوان بوسیله آن‌باشوروی سخن گفت. برژنف‌باابتحال یادآوری کردکه روابط شوروی و امریکا بهبود یافته و تا حدود قابل توجهی ازخطر وقوع یک جنگ اتمی در جهان کاسته شده است .

در سخنرانی دبیرکل حزب کمونیست شوروی به درگیری غیرمستقیم دو ابرقدرت در آنگولا نیز اشارشد. برژنف دراینمورد گفت که جنبه‌ای از سیاست خارجی آمریکاکه مربوط به اختناق آزادی واستقلال ملت های کوچکتر جهان است دشواریهایی در روابط مسکو و واشنگتن بوجود آورده است واتحاد شوروی که‌همراه بااین جنبه از سیاست امریکا مخالفت ورزیده است‌اینکار را درآینده نیز ادامه خواهد داد .

دبیرکل حزب کمونیست شوروی در قسمتی از سخنرانی بزرگش که بمسائل مسلکی مربوط میشد، آن عده از احزاب کمونیست راکه از اصول مارکسیسم ـ لنینیسم انحراف‌جسته‌اند نکوهش‌کردوگفت‌که‌این‌انحرافها از فرصت‌طلبی رهبران احزاب مذکور سرچشمه می‌گیرد. اشاره برژنف دراینجا به احزاب کمونیست فرانسه‌وایتالیا بود برژنف اضافه‌کردکه کمونیستهای شوروی وظیفه خود میدانند که‌از انترناسیونالیسم پرولتاریایی دفاع‌کنند وبه‌آن وفادار بمانند .

حزب کمونیست فرانسه درماه گذشته دکترین دیکتاتوری پرولتاریا راکه یکی از مقدس‌ترین اصول کمونیسم سنتی است طرد کرد. احزاب کمونیست ایتالیا و فرانسه که بزرگترین احزاب کمونیست دنیای باختری بشمارمیروند علاوه‌بر انصراف از وفاداری به دیکتاتوری پرولتاریاابراز تمایل کرده‌اند که در دولتها ورژیمهای پارلمانی کشورهای خویش نیز سهیم شوند .

ژرژ مارشه رهبر حزب کمونیست فرانسه بدلیل‌اختلاف نظرهای مسلکی باحزب کمونیست شوروی از شرکت‌در کنگره جاری حزب مذکور خودداری کرده و یک هیات نمایندگی مرکب ازاعضای کم‌مقام‌تر حزب کمونیست‌فرانسه را باین‌کنگره فرستاده است .

مغرب تهدید کرد از سازمان وحدت افریقاخارج میشود

سربازان مغرب یک‌واحد الجزایری‌را تارومار کردند

رباط ـ رویتر ـ نیرو های مغرب دیروز در وحه تولتازمور در نزدیکی صحرای مغرب یك کاروان نظامی الجزایری را تارو مار کردند .

یك مقام آگاه مغربی در این باره گفت : در حمله‌نیرو های مغربی هیچ یك از افراد ستون ۱۸ نفری تانك زنده نماند .

حادثه درگیری نیرو های مغربی با نیرو های الجزایری آخرین رویداد در کشور های مغرب و الجزایر بر سربحران صحرا است .

از سوی دیگر در رباط‌اعلام شد اگر سازمان وحدت‌آفریقا نهضت چریکی پولیزاریو را که از طرف الجزایر پشتیبانی می شود بعنوان نماینده رسمی صحرا برسمیت بشناسدمغرب از عضویت سازمان وحدت آفریقا کنارگیری خواهدکرد. هشدار مغرب هنگامی به عمل می‌آید که کمیته ضد استعمار این سازمان برسمیت شناخته شدن پولیزاریو را در آخرین کنفرانس وزرای خارجه‌سازمان وحدت آفریقا که‌درآدیس‌آبابا تشکیل شد مطرح کرده‌است. بموجب این پیشنهاد سازمان وحدت آفریقا باید پولیزاریو را بعنوان نماینده قانونی مردم صحرا برسمیت بشناسد .

اخبار کوتاه جهان

سقوط دو هواپیمای نظامی

● آتن ـ یونایتدپرس ـ بنابر اعلام‌وزارت دفاع‌یونان، دیروز دوهواپیمای جت نیروی هوایی یونان در دوحادثه جداگانه سقوط کردند و خلبان هر دو هواپیما کشته شدند. هر دوخلبان درجریان‌پرواز آزمایشی گرفتار حادثه شدند .

اخراج ٤ هزار کارگر اعتصابی

● مادرید ـ یونایتدپرس ـ خبرگزاری ملی اسپانیا (سیفرا) گزارش‌داد که بیش از ٤۰۰۰ نفر از کارگران صنایع شهر ویگو در شمال اسپانیا بخاطر برپا کردن اعتصابات‌غیر قانونی از کار اخراج شده‌اند.

توطئه علیه تیتو

● لندن ـ آسوشیتدپرس ـ روزنامه انگلیسی دیلی تلگراف در شماره دیروز خبر داد که یك سازمان مخفی کمونیستی در یوگسلاوی تصمیم دارد به خاطر قراردادن این کشور زیر سلطه شوروی مارشال تیتو را سرنگون کند .

دیلی تلگراف می‌نویسد رهبران سازمان‌مخفی‌همان‌ـ هایی هستند که در جریان گسستن تیتو از استالین‌در ۱۹۴۸ جانب شوروی را گرفته و با تیتو به مخالفت برخاستند

در گوشه‌وکنار جهان

مجازات بی‌احترامی به پرچم

دارالسلام ـ رویتر ـ مردی که عادت داشت هنگام‌خوابیدن در اتومبیلش از پرچم کشور تانزانیا بعنوان لحاف استفاده کنددریکی از دادگاههای این کشور به یکسال حبس محکوم شد. مقامات دادگستری اظهارداشتند که جرم این مرد بی احترامی کردن به پرچم ملی تانزانیاست.

اعضای‌یك خانواده دستجمعی خودکشی کردند

پاریس ـ یونایتدپرس ـ دیروز جنازه های گلوله‌خورده شش نفر از اعضای یک خانواده فرانسوی در یکی ازروستا های نزدیک پاریس پیداشد.

پلیس اظهار نظر کردکه‌ممکن است این شش نفر بطور دسته جمعی خودکشی‌کرده‌باشند. در کنار اجساد یکطپانچه پیدا شده است .

کشته شدگان عبارت از یک مرد ۵۰ ساله و همسر وی ودوپسر ۱۷ ساله و ۲۰ ساله آنها ویک زن و یکمرد دیگر از بستگان نزدیک خانواده بوده‌اند.

پلیس بعدا اعلام کرد یکمهندس مشاورکه‌دشواری های مالی اورا به‌ستوه آورده بود دریک حالت جنون پنج عضو خانواده‌اش را باگلوله کشت وسپس گلوله‌ای نیز درمغز خود خالی کرد .

پلیس فرانسه گفت نامه‌ای به‌قلم وامضای مهندس «هنری وابورگ» یافته است. دراین نامه که اندکی‌پیش از خودکشی دستجمعی نوشته بود، مهندس نوشته‌بود: «ما تصمیم گرفتیم باهم این جامعه‌را ترک کنیم» .

۲۵۹ نفر انگلیسی براثر آنفلوانزا مردند

لندن ـ آسوشیتدپرس ـ بنابرگزارش وزارت بهداشت بریتانیا در هفته مختوم به ۱۴ فوریه (۲۵ بهمن)درانگلستان وویلز جمعا ۲۵۹ تن براثر ابتلا بهانفلوانزا درگذشته‌اند ،و این رقم سه‌برابر تعداد متوفیان در هفته پیش از آن است.

در همین گزارش گفته شده است که از هریکصدهزار تن از ۴۹ میلیون تن جمعیت ۵۳۷۴ تن مبتلا به انفلوانزا شده‌اند . نوع انفلوانزای انگلیسی «ویکتوریا» لقب دارد.

ایدی‌امین : من طرفدار مائومائوها هستم

نایروبی ـ رویتر ـ پرزیدنت امین رئیس جمهوری اوگاندا دیشب به‌کنیا اطمینان دادکه نمیخواهد حتی‌یک وجب ازخاک کنیا یاسودان‌را بگیرد. وی در پیامی‌خطاب به جوموکنیاتا رئیس جمهوری کنیا که از رادیو اوگاندا خوانده شد گفت که وی هیچ ادعای ارضی علیه کنیا ندارد و درواقع خواستار دفاع از قلمرو کنیا است.

پرزیدنت امین دراین‌پیام گفته است تنها چیزی‌که‌من از کنیا میخواهم این‌است‌که یک جنگ اقتصادی وسیع‌را اعلام کند واستثمار را ازاین کشور را براندازد .

هنگامی هم‌که پرزیدنت امین تمام آسیایی‌ها را از اوگاندا اخراج کرد اصطلاح جنگ اقتصادی را بکاربرد رئیس جمهوری اوگاندا گفت من‌که درزمان خدمتم‌درکنیا، هنگامی‌که اسلحه پادشاه بریتانیا را درجنگ داشتم و در برابر نهضت مائومائو قرار گرفته بودم، اطلاعات لازم‌را به‌جنگاوران مائومائو میرساندم چگونه ممکن است اکنون ادعای جنگ انداختن به‌سرزمین مائومائوها را بکنم .

ایدی امین هفته گذشته مدعی مالکیت قسمت هائی ازخاک سودان وکنیا شده بود ودیروز مردم کنیا در تظاهرات وسیعی علیه او اعلام کردند که برای سر امین جایزه تعیین کرده‌اند .

ریچارد نیکسون رئیس جمهوری سابق آمریکا که بطور خصوصی‌از جمهوری خلق چین دیدن میکند دیروز پس از بازدید از یکه‌موزه تاریخی در میدان «تی‌ان‌من» پکن به‌میان مردم رفت و با زنان ومردان چینی گفتگو کرد.در عکس نیکسون حین دست دادن با یک چینی دیده میشود.«عکس رادیویی یونایتدپرس»

٤ تن سند درباره رسوائی شرکت لاکهید در توکیو کشف شد

توکیو ـ یونایتدپرس ـ ماموران دادگستری و اداره مالیات بردر آمد ژاپن دیروز در حدود ٤تن اوراق‌ومدارک مربوطبه رسوایی رشوه پردازیهای شرکت هواپیما سازی آمریکایی لاکهید رادر دفتر نمایندگی این موسسه در توکیو و در ۲۷ خانه شخصی و دفاتر تجارتی پایتخت ژاپن ضبطکردند. نزدیک به ۳۵۰ نفر ازماموران ومقامات پلیس و دادستانی و اداره مالیات بر درآمد توکیو در بازرسی دفاتر و منازلی که ٤ تن مدرک جرم در آنها بدست آمده است شرکت داشتند. قسمت قابل توجهی از این اوراق در اداره شرکت بازرگانی مارو‌بین‌که چهارمین موسسه بزرگ تجارتی ژاپن بشمار میرود بدست آمده است. ماموران پلیس‌ودادستانی خانه شخصی یکی از نمایندگان دست راستی افراطی ژاپن رانیز در ارتباط باهمین ماجرا بازرسی کردند.

حج‌عمره‌نوروزی

تشویق و ترغیب زائران محترم عمره نوروزی سالهای قبل بنده را بر آن داشت که‌این‌خدمت مقدس را باموافقت سازمان محترم اوقاف در سطحی عالی و بهترین هتلها تجدید نمایم. حرکت ۲۵ اسفند بمدت۲۴روز حاج بسطامی تلفن دفتر مرکزی ۹۵٤۶۶۲ و شعبات: ۹۶۲۳۵٤ خیابان آذربایجان رودکی و ۳۵٤۵۰۰ بوذرجمهری نو و ۷۹۲۷۳۰ نارمک

۱ـ۲ آ ـ٤۶۷۲۶

حج‌عمره‌وزیارت‌شام

پرواز از۲۸ اسفند بمدت ۲۲ روز بمدیریت

عباسعلی‌شاه‌آبادی

تلفن ۹۲۳٤٤۶ مبلغ ۵۳۰۰۰ ریال

CARPIGIANI

کارپی‌چیانی

ماشین بستنی سازی کارپی‌چیانی ایطالیائی قیفی دو رنك و توربینی (سفت‌کن) بزرك و کوچك رسیده مراجعه فرمائید .

شرکت بهروز خیابان تخت‌جمشید شماره۱۷۶و۱۷۸

تلفن ۸۲۹۰۷۱ ۱ـ۲

کتاب ساختمان و سیستمهای کامپیوتر تالیف

دکترحسن سید رضی

مرکز پخش ـ امیرکبیر ـ دهخدا ـ خوارزمی‌و کتابفروشی های مقابل دانشگاه تهران

آ ـ ۱۹۱۷۳

بالابر کارن

باوینچ امریکائی کوئنیگ

KOENIG WINCHES

ازاین شرکت سازنده بالابرگردان درایران بظرفیت‌های ۳۰۰ـ۵۰۰ـ۱۰۰۰ کیلوگرم برقی ـ منبعی ـ دیزل

۶۵۸۸۸۴ـ۶۵۷۸۳ـ۹۶۰۹۸۰

نامه‌های دوست من

نوشته

عزت‌الله خردمند

ادبیات از عوامل موثری است که میتواند روح بشر را باهتزاز آورده تارهای دلش را مرتعش نماید نامه های‌دوست من از مسائل عشقی ، اجتماعی وادبی بحث میکند و خالی از لطف ادبی و مخصوصا نتایج اخلاقی نیست

مرکز انتشار: کتابخانه اقبال (بها ۲۰۰ ریال)

اقبال EQBAL

نامه‌استثنائی

نامه‌ای که‌باماشین تحریر

هرمس

تایپ‌شود

حتمایك‌نامه‌استثنائی‌میشود

- خط فارسی کاملاً جدیدو متفاوت‌هرمس، در اوج زیبائی
- هرمس باحاشیه بند اتوماتیک
- هرمس با نوار مخصوص حروف برجسته (مانند چاپ)
- باظرافت و دقت سوئیس
- تضمین‌شده

مرکزماشینهای اداری ایران

با تکمه

ریال ۱۸۰

ساختمان مرکز ماشینهای اداری ایران ، خیابان شاه روبروی لاله

تلفن ۶۶۴۱۴۵ـ۶۶۴۳۴۶ـ۶۶۴۵۳ تلکس : ۲۱۵۱۱۳

دنیای ورزش نشریه هفتگی اطلاعات

اهدای دکترای افتخاری دانشگاه‌ها پکینز به‌والاحضرت شاهدخت اشرف پهلوی

دست یافته‌اند واین بسیار پرمعنی است. علیرغم سخنان پرطمطراقی

★ سیاست‌های توسعه هنر سازش باغیر ممکن‌است

والاحضرت شاهدخت اشرف پهلوی روز سه‌شنبه این هفته، در مراسم یکصدمین سالگرد تاسیس دانشگاه‌جانز هاپکینز (در مریلند امریکا) درجه‌دکترای افتخاری حقوق‌این دانشگاه را دریافت کردند.

در مراسم اعطای این دکترا ، والاحضرت، سخنانی ایراد کردند وطی آن گفتند :

خوشوقتم که باشما درمراسم یکصدمین سالگرد تاسیس این دانشگاه برجسته آمریکا که‌طی صد سال گذشته در بسیاری پیشرفت های جدید آموزش عالی پیشگام بوده است شرکت می‌کنم.

میخواهم ازاین فرصت استفاده کرده راجع به پاره‌ای جنبه های توسعه اجتماعی و اقتصادی کشورم وهمچنین آرزوهائی که برای ایران فردا داریم چند کلمه‌ای سخن گویم.

کسانی بوده‌اند که صادقانه اعتقاد داشته‌اند چنانچه نهادهای سیاسی به روش غرب در کشورهایشان معمول شود، همه درد های سیاسی آنها درمان میگردد. معهذا ، هنگامی که چنین نهادهائی به کشورهای دیگر صادر شد، پس‌از دهها سال تجربه که بایگانی مخوفی از آلام بشری ایجاد کرد ثابت شد که مطلقا نهاد های مذکور بانیاز های این کشورهای نوخاسته تطبیق ندارد. این نهادهای انتقالی پیوندبیگانه‌ای بودکه شرائط خاص ملل رو به رشد فقط توانست آنرا ردکند.

حقیقت مسلمی که باقی‌میماند اینست که‌آزادی محدودیت‌ناپذیر فردی که مطلقا از قید هرگونه انضباط درونی یا اجتماعی‌رهاست، اگر هدفی مطلوب است بایدلذتی تلقی شود که‌ناشی‌ازرفع گرسنگی، بیماری، فقر و جهل است نه‌مقدم بر آنها. اینها بلاهای عدم توسعه و محدود کننده های واقعی آزادی فردیست وامحاء آنها بایدبعنوان شرط اجتناب ناپذیر ظهور آزادی حقیقی تلقی شود.

این برداشتی است که ما در ایران از توسعه‌داریم و دراین زمینه است که کوشش‌های ملی ما باید مورد داوری قرار گیرد. **سیاست های توسعه ،هنرسازش باغیر ممکن و خرسند بودن از آنست درعین این که شخص‌باید همواره از مرز ها و محدودیت‌های محیط کار خودآگاه باشد.**

این‌امر که‌نقیض برداشت عملی از توسعه است‌مستلزم دید،جرات وبالاتر از همه حساسیت نسبت‌به نیاز های‌مردم کشور است و مستلزم ادراک ژرف از گذشته خویش‌و ملت خویش‌و نیز تجارب پیشین‌همه کسانی است که علیه عدم تحرک وضع موجود پیکار کرده‌اند.

همچنین صریحا مستلزم قبول اولویت‌هاست ، زیرا با این که امر موردنظر ممکن است کلی‌و شامل باشدوباید هم چنین باشد، موارد اجرای آن بعلت‌نیاز به یك زیر سازی اجتماعی ، اقتصادی که بر روی آن مرحله توسعه بتواند باستواری بنا شود محدود است.

دراین مقام ،ما پذیرفته‌ایم که مساله برتر ، برنامه ریزی‌نیست، بلکه اینست که برنامه ریزی‌به چه‌طریق وبالاتر از همه ، برای چه‌کسانی باید انجام شود.

والاحضرت سپس افزودند : اولویت‌هائی که‌ماانتخاب کرده‌ایم شامل ریشه کنی بیسوادی ، آموزش وپرورش رایگان ،تغذیه رایگان مادران و کودکان، تامین اجتماعی وبهداشت از طریق نوعی بیمه‌ویکی از آخرین آنها برنامه مبادله بین دانشکده پزشکی‌جانز هاپکینز ودانشکده علوم‌تندرستی تهران است. بمنظور حصول اطمینان از توزیع عادلانه تر ثروت و احتراز از بسیاری برخوردهای اجتماعی بین کارگر و کارفرما که در همه کشورهای صنعتی به چشم میخورد، طرحهای شرکت کارگران ،کشاورزان و عامه‌مردم در مالکیت‌واحدهای‌صنعتی بمرحله اجرا درآمده است.

سرمایه‌گذاری سنگین در تکنولوژی ،کشاورزی و آموزش حرفه‌ای جزء اولویت‌های کشورما منظور گردیده است.

اجازه دهید تکرار کنم که‌با توجه باین اولویت‌هست که در باره ماداوری‌و اظهار نظر میشودو همین اولویت‌هاست که چهره ایران فردا رامشخص میسازد.

مساله زنان

والاحضرت سپس به مساله‌زنان پرداختند و گفتند:

در هیچ جامانع ناشی‌ازساخت های فکری کهنه مشخص‌تر از موردی نیست که نقش زنان در اینگونه اجتماعات مطرح‌میشود. این اصل در تمام جهان پذیرفته شده است که زنان نسبت به آموزش ، بهداشت ،غذای کافی‌و امکان کسب درآمد شخصی‌ذیحق میباشند . اکنون زنان درسراسر جهان ، چه درکشور های درحال توسعه وچه درکشور های‌پیشرفته اکثریت عظیم‌بیسوادان راتشکیل میدهند . زنان اکثریت عظیم فقرا راتشکیل میدهند. زنان ، کمتر ازمردان‌به آموزش‌حرفه‌ای، چشوانه فنی یاتسهیلات اعتباری که اخیرا براثر عطف‌توجه‌نسبت به زنان ایراد شده است، زنان، رویهم رفته هنوز برای کاریکسان مزد برابر بامردان دریافت نمی ـ دارند.از استخدام آنان ، پس‌از مرخصی های مربوط به زایمان خودداری میشود،ازشرایط‌استخدام یکسان بی‌بهره‌اند واینهمه زنان حقوق بگیر ، در کار های‌قرار ـ دادی و غیر مستمر یاکار های‌روز مزد یابصورت نیمه وقت‌استخدام شده‌اند.

باید بیاد داشته باشیم که همین زنان هستند که به نسل آینده غذا میدهند . برای تمام افراد خانواده خوراك‌تهیه میکنند، از کودکان خویش مواظبت و مراقبت میکنندو غالبا چه‌از نظر مالی‌وچه‌از نظر عاطفی بایدپشتیبان فرزندان خودو شخص خودباشند و سطح آموزش وپرورش آنان‌به آموزش و پرورش فرزندانشان‌در مدرسه اثر مستقیم دارد.

یکی از اصول انقلاب ایران که حدود چهارده سال پیش به‌توشیح برادر تاجدارم رسید آزادی زنان ایران از قیود سنتی بود. حداقل از نظر قانونی و محققا از نظر فرصت های آموزشی ، زنان ایران امروزه دارای حقوق‌مساوی با مردان میباشند.

تدریس مسائل تنظیم خانواده بکارمندان دولت

در برنامه های تدریس‌دوره های آموزش ضمن خدمت و قبل از خدمت کارمندان دولت مسائل جمعیتی‌و تنظیم خانواده گنجانیده خواهد شد .

کمیته حزبی مسائل وسیاست های جمعیت و تنظیم خانواده طرحی در زمینه جمعیت‌و تنظیم خانواده تهیه و برای مطالعه و بررسی به قسمت طرح و بررسی های حزب رستاخیز ملت ایران ارسال کرد تا از این طریق برای تایید وتصویب به حزب ارائه گردد .

در ابتدای طرح فوق پیشنهاد شده است از وزارتخانه هاو سازمان های‌آموزشی کشور خواسته شود که آموزش مسائل جمعیتی‌و تنظیم‌خانواده را در کلیه سطوح آموزشی از دبستان تا دانشکده بگنجانند و در تمام سطوح و متناسب با درک دانش آموزان و دانشجویان این مسائل تشریح و بطور کامل در کتاب های درسی گنجانیده شود .

همچنین برای آموزش‌معلمین و دبیران و استادان موسسات آموزشی و آماده نمودن آنان جهت تدریس مسائل جمعیتی و تنظیم خانواده با همکاری وزارت تندرسی‌و رفاه‌اجتماعی اقدام شود .

در طرح فوق تاکید شده‌است که برای موفق پیاده شدن‌طرح های جمعیتی و تنظیم خانواده به کلیه وزارتخانه‌ها و سازمان های دولتی و غیر دولتی‌ابلاغ گردد که در تشکیل دوره ـ های آموزشی اختصاصی‌حین خدمت و قبل از خدمت‌کارکنان خود مطالب جمعیتی و تنظیم خانواده را در برنامه های درسی خود بگنجانند و در صورت لزوم برای‌تدریس این مسائل از وزارت تندرسی و رفاه‌اجتماعی همکاری‌بخواهند.

همچنین کمیته وزارتخانه هاو سازمان‌های دولتی که درسطح روستاها فعالیت دارند کارکنان خود را موظف نمایند که مردم را در مورد مسائل جمعیتی و تنظیم خانواده ارشاد کنند و در این مورد از شرکت های تعاونی و خانه های فرهنگ روستائی و انجمن های‌عمرانی حداکثر استفاده را بکنند .

کمیته حزبی مسائل وسیاست های جمعیت و تنظیم‌خانواده در طرح خود پیشنهاد کرده است که :دانشگاه‌ها و مدارس عالی کشور موظف گردند علاوه بر تدریس‌مسائل‌جمعیتی و تنظیم خانواده ، در کلیه رشته های تحصیلی در امر تحقیقات در زمینه مسائل جمعیتی و تنظیم خانواده با دستگاه های مربوطه همکاری نمایند و با توجه به امکانات خود طرحهای تحقیقی مورد لزوم برنامه ها را بمرحله‌اجرا در آورند و با تشکیل مراکز جمعیت شناسی فعالیت های آموزشی و تحقیقاتی خود را متمرکز نمایند .

حراج ٤٠ تن سیب زمینی احتکار شده

رضائیه ـ خبرنگار اطلاعات : بازرسان اتاق اصناف ٤٠ تن سیب‌زمینی راکه بوسیله دونفر در رضائیه احتکار شده بود کشف کردند .

این‌دونفر که اکبرصمدیو رضا همتی نام دارند قصد داشتند سیب‌زمینی‌ها را بشهر دیگری‌حمل کنند و با قیمت بیشتری بفروش برسانند .

سیب‌زمینی مکشوفه در بازار میوه رضائیه کیلوئی ۱۲ ریال‌حراج شد .

همچنین اتاق اصناف رضائیه دیروز ۵۰ تن پیازخارجی‌خریداری کرد. قرار است این مقدار پیاز کیلوئی ۱۷ ریال بفروش برسد.

برای بیمه‌شدگان شهرستانها بخش کلیه مصنوعی دایر میشود

یک مقام سازمان تامین‌خدمات درمانی اعلام کرد بمنظورجلوگیری از سفر بیمه شدگان بیماران‌مبتلا به بیماریهای کلیوی به‌تهران بر اساس تصویب شورای فنی این سازمان درچهار مرکز استان‌بخش کلیه مصنوعی‌جهت‌مداوای بیماران بیمه شده کلیوی ایجاد خواهد شد .

براساس طرحی که در این زمینه تهیه شده ، در شهرستانهای اصفهان اهواز ـ تبریز و مشهد بخشهای یادشده ایجاد خواهدشد. این مقام اضافه کرد درحال‌حاضر یکی از مشکلات موجود برای تاسیس این بخش درشهرستانها کمبود پرستار متخصص اینرشته است .

ازسوی دیگر نظام پزشکی در ضوابطی که برای بخشهای کلیه مصنوعی تعیین کرده‌یادآور شده که این بخش‌ها حتما باید زیرنظر پزشك داخلی و پرستار متخصص اداره شود. بهمین جهت سازمان تامین خدمات درمانی از پزشکان‌و پرستاران متخصص در امر کلیه مصنوعی خواسته است تا ۲۰ اسفند تمایل خود را به همکاری باسازمان اعلام کنند و ازتسهیلاتی که‌از جهت مطب در اختیار آنها گذاشته میشود بهره‌ببرند .

احداث ۲۰۰ خانه‌ارزان قیمت در مشهد

عبدالعظیم ولیان نیابت تولیت عظمای استانقدس رضوی و استاندار خراسان ٦۰ هزار متر از زمین های آستان قدس رضوی راکه ٦ میلیون تومان ارزش دارد بلاعوض دراختیار کمیته جنبش ملی نیکوکاری خراسان گذاشت .

بازرگانان نیکوکار خراسان در این زمین ۲۰۰ خانه‌ارزان‌ـ قیمت خواهند ساخت .

کمیته جنبش ملی نیکوکاری خراسان با شرکت‌آقایان‌الستی‌ـ آل‌هاشمی ـ مکرم ـ نوغانی ـ مجید فیاض تشکیل شد و در اجرای نیات خیرخواهانه والاحضرت شاهدخت اشرف پهلوی بعنوان نخستین گام به احداث ۲۰۰ خانه ارزان قیمت اقدام کرد. ساختمان خانه‌ها برروی زمین آستان قدس آغاز شده‌است .

ساخت هرواحد ساختمانی ۱۰۰ مترمربع است که ۵۲ متر زیربنا دارد و دارای ۲ اطاق وتاسیسات عمومی و بهداشتی و فضای سبز وشبکه رفت‌وآمد طبق ضوابط امروزیست .

نشان تاج‌مرحمتی شاهنشاه به‌چارلی‌چاپلین تسلیم‌شد

درچهارمین جشنواره فیلم تهران برنامه‌ای تحت‌عنوان «سرچارلز چاپلین، سینمای انساندوست» برگزارشد.بهمین مناسبت و بعلت ارزشهای انسانی فیلمهای سرچارلز ـ چاپلین از پیشگاه شاهنشاه آریامهر استدعاشد موافقت فرمایند این سینماگر انسان ـ دوست بدریافت‌یک قطعه‌نشان تاج مفتخر شود. این‌استدعا مورد موافقت‌قرار گرفت و هفته گذشته چارلی‌چاپلین در خانه‌اش نزدیک‌شهر«کورسیه» درسوئیس نشان اعطائی و فرمان آن را توسط آقای فهیمی سفیرشاهنشاه آریامهر دربرن دریافت کرد. در این مراسم هژیرداریوش دبیرکل جشنواره جهانی فیلم تهران، همسر وچند تن دیگر از افراد خانواده چاپلین نیز حضور داشتند . سرچارلزچاپلین‌باآنکه چندان قادر بحرکت وتکلم نیست بااشتیاق در این‌مراسم شرکت کرد و آشکاراتحت تاثیراحساسات‌ناشی‌ازافتخاری که نصیبش شده ،قرارگرفته شد.

در حسنیه‌اوحدی

از روز پنجشنبه ۲۵صفر مطابق۷ اسفند از٤ بعدازظهر بمدت ٦ روز مجلس ذکر فضائل و مصائب حضرت ابامحمدحسن ابن‌علی(ع) در حسنیه‌اوحدی قلهک ایستگاه شهرداری کوی تلفن‌خانه‌غرب رودخانه‌تشکیل است. شرکت موجب تعظیم‌شعار دین واجر است.

آماده تحویل
چیلر از ۲۰ الی ۱۲۰ تن اسمی
تهویه از ۵ الی ۳۰ تن اسمی
برای کسب اطلاعات بیشتر به شرکت
برودت
خیابان روزولت ـ روبروی دانشسرایعالی
کوچه ثاقب شماره ۱٤ تلفن ۸۳۰۸۷۳ ـ ۸۳۰۸۷٤
مراجعه فرمائید.

مشعل الکو ELCO
ساخت سوئیس
مخصوص سوخت گاز ـ گازوئیل ـ گازمازوت
نمایندگی انحصاری شرکت مهندسی
بابلاین تلفن ۸۳۰۳٦۱
ازشهرستانهای شیراز ـ اصفهان ـ مشهد نمایندگی میپذیرد

خنك در تابستان ـ گرم در زمستان
با استفاده از سوخت ارزان گازوئیل یا گاز بجای برق
با دستگاه تهویه مطبوع آبزیروبشن
نیگاتا
خیابان تخت‌طاووس ـ روبروی امیراتابك شماره ۱۴۵
تلفن ۸۵۶۶۹۰ ـ ۸۵۸۷۷۸ ـ ۶ و ۸۵۳۲۲۵

MACK
کامیون ماك آماده تحویل
با شرایط مناسب
شاسی ـ تریلرکش و کمپرسی مدل ۷۵
تلفن ۹۳۹۷۵۵

شرکت سالان
واردکننده واجاره دهنده ماشین آلات راهسازی ـ ساختمان ـ صنعتی

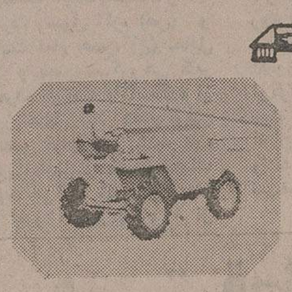

۱ـ دامپر انگلیسی بو نسر غیر هیدرولیک	بظرفیت	۱۲۷۰ دیلو	۳۵۰۰۰۰ ریال
۲ـ دامپر انگلیسی بو نسر هیدرولیک گردان	بظرفیت	۱۲۷۰ کیلو	۳۹۰۰۰۰ ریال
۳ـ دامپر انگلیسی بو نسر هیدرولیک گردان	بظرفیت	۱۷۸۰ کیلو	٤٤۹۰۰۰ ریال
٤ـ دامپرانگلیسی‌بو نسرهیدرولیک‌دو دیفرانسیل	بظرفیت	۲۵۰۰ کیلو	٦۸۰۰۰۰ ریال

تهران . خیابان آیزنهاور . نزدیك وزارت کار شماره ٤۱۰ طبقه هم‌کف . تلفن : ۹٦۳۵۹۱

عروس نمونه
یك فیلم تقدیم به خانواده وبرای خانواده‌ها.
دیدن این فیلم را بهمه توصیه می‌کنیم

شماره تلفن
آقای دکتر همایون آرام
متخصص بیماریهای پوست به ۸۹٦٦۳۰
تغییر یافت

اطمینان ظرفیت‌های تعیین شده درکاتالوگها درآزمایشگاههای کریر آمریکا کنترل وتائید شده‌است .
آرامش فن‌کویل کریر بدون صدا کار میکند زیرا مجهز به موتورکم دوروعایق صداگیر مخصوص میباشد .
مرغوبیت مواداولیه‌وقطعات مصرفی مطلقا " براساس مشخصات عالی کریر بوده‌وساخت دستگاهها تحت نظارت متخصصان کریر امریکا انجام میگیرد .
شرکت کریر ترموفریگ
سازنده دستگاههای تهویه مطبوع
اداره‌فروش
تخت‌جمشید ، چهارراه بهارساختمان بلر
تلفن ۹ ـ ۸۲۴۰۸۷

Carrier
فن کویل کریر
رابا اطمینان بیشتر انتخاب کنید

IATA
آژانس مسافرتی موندیال تقدیم میدارد
WATA
تورهای نوروزی با هواپیمای جت، در هتلهای درجه یك،
صبحانه وناهار، ایاب وذهاب، گردش و ورودیه‌ها، عوارض فرودگاهها،در معیت‌مترجم ایرانی و راهنمایان محلی

اروپا ۱۲ روز باصبحانه قیمت ٦٤۰۰ تومان
لندن ـ هامبورك ـ پاریس
حرکت ۲٦ـ۲۷ اسفند و دوم فروردین

تورلندن ۱٤ روز
قیمت ۵٤۰۰ تومان باصبحانه
حرکت ۲۲ـ۲۳ـ۲٤ـ۲۵ اسفند و اول‌ودوم فروردین

اروپا ۱٤ روز باصبحانه قیمت ۵۹۹۰ تومان
لندن ـ پاریس
حرکت ۲۲ـ۲۳ـ۲٤ـ۲۵ و ۲٦ اسفند

موندیال
تمام ایام هفته حتی جمعه هاازساعت ۸ر۵ صبح تا ۷ر۵ شب یکسره باز است

اروپا : ۱۵ روز قیمت ٦۲۰۰ تومان
لندن ـ هامبورك باصبحانه
حرکت ۲٦ و ۳۰ اسفند ۱ و ۲ فروردین

تور ۱۹ روزاروپاوجزایر قناری
قیمت ۸۸۵۰ تومان
مادرید ـ سانتاکروزتاناریف ـ لندن ـ رم ـ حرکت ۲۸ و ۲۹ اسفند ۱ و ۲ فروردین

اروپا ۲۱ روز قیمت ۸۵٤۰ تومان
نیس ـ بارسلون ـ لندن ـ پاریس ـ رم. حرکت ۲۱ـ۲۲ـ۲۳ـ۲٤ـ۲۵ و ۲٦ اسفند

برای رزروجا به‌آژانس مسافرتی موندیال
خیابان ویلا شماره ۱۵ تلفن‌های ۸۲۱۹۹۰ و ۸۳۸۳۰۲ـ ۸۲۰۲۵٦ و ۸۲۵۳٦٦ مراجعه فرمائید .

خریدوفروش فیش تلفن ممنوع شد

خرید و فروش، یا تغییر نام و تغییر مکان فیش تلفن ازسوی شرکت مخابرات ایران ممنوع اعلام شد و این شرکت از این پس فقط به‌کسانی تلفن واگذار می‌کند که‌صاحب اولیه‌فیش تلفن باشند.

تصمیم جدید شرکت مخابرات ایران که از امروز بمرحله اجرا درآمد، همزمان با ممنوعیت نقل و انتقال تلفن تاآخر سال جاری و ایجاد ضوابط وشرایط تازه برای نقل و انتقالات سال آینده اتخاذ شده است.

یک مقام شرکت مخابرات‌ایران ضمن اعلام این خبر یادآورشد که گروهی دلال و محتکر تلفن که ازخرید وفروش تلفن مایوس شده‌اند بفکر احتکار فیش تلفن افتاده‌اند و به این لحاظ با سپرده ودایع زیاد در محلات مختلف فیش تلفن احتکار میکنند و وقتی مدتی از زمان صدورفیش میگذرد آنرا با قیمت گرانتر به مردم نیازمند به‌تلفن می فروشند. به این دلیل، شرکت مخابرات خرید وفروش فیش‌رانیز ممنوع کرده است و اگر دارنده فیش از درخواست تلفن منصرف‌شود میتواند آنرا به شرکت مخابرات مسترد دارد.

امروز همچنین اعلام شد که شرکت مخابرات آرشیوی از اسامی مستاجرینی که صاحبخانه انها دارای تلفن هستند نیز تهیه می‌کند و مراکز اطلاعات ۱۱۸ اسامی مستاجرین‌اماکن مسکونی را نیز در اختیار متقاضیان قرار می‌دهند.

یک مقام شرکت مخابرات همچنین متذکر شد که نقل و انتقال فیش تنها در چهار چوب همان مقررات که برابر نقل و انتقال تلفن فیش شده است فقط بنام صاحب‌اولیه‌آن‌ممکن خواهد بود.

علیاحضرت شهبانوی ایران برای دیدار خصوصی یکروزه از اسپانیا وارد مادریدشدند در فرودگاه مادرید خوان کارلوس‌پادشاه اسپانیا و ملکه این‌کشور ازعلیاحضرت شهبانوی ایران استقبال کردند.

دستور پرداخت مطالبات پیمانکاران صادر شد

پرداخت تمام مطالبات قطعی معوقه پیمانکاران سازمانهای‌دولتی از دهم اسفند ماه جاری شروع خواهد شد.

دکتر مجیدی وزیر مشاور و رئیس سازمان برنامه و بودجه دیروز قبل از ترك تهران بسوی سنگال ضمن اظهار مطلب فوق اعلام کرد. پرداخت مطالبات پیمانکاران بنحوی صورت‌خواهد گرفت که تا پایان اسفند مامو پیش از عید در اختیار آنان‌قرار گیرد.

وزیر مشاور و رئیس سازمان برنامه‌وبودجه اضافه کرد، مشغول مطالعه هستیم تا براساس‌ضوابط موجود با توجه به مطالبات‌قطعی پیمانکاران، مطالبات مربوط به سال جاری آنان در کوتاهترین مدت پرداخت گردد.

همچنین باید‌توجه داشت‌بیشتر مطالبات پیمانکاران مربوط به کارها و اجرای طرح هائی است که بیشتر از اعتبارات پیش‌بینی شده می باشد.

مجیدی تاکید کرد، مطالبات مجریان طرح ها دقیقا کنترل‌می‌شود و مطالبات قطعی و واقعی‌آنان پرداخت خواهد شد.

۳ کارمند شهرداری شیراز درحال گرفتن رشوه دستگیر شدند

شیراز ـ خبرنگار اطلاعات

سه نفر از کارمندان شهرداری شیراز، در حال گرفتن رشوه، دستگیر شدند. دوسال پیش پرونده شخصی بنام «حمیری» که متقاضی تفکیک زمین بود، در شهرداری شیراز گم شد. وی پس از تلاش فراوان و توسل به مقامهای شهرداری شیراز، ناگزیر، دنبال کارخود رارها کرد.

سرانجام چندی پیش. مهندس کارگر شهردار شیراز به «حمیری» قول داد که کار او را انجام دهد، به شرطی که پرونده او پیدا شود.

حمیری به شهردار شیراز گفت که می‌تواند به وسیله دادن‌رشوه‌به‌کارکنان‌شهرداری پرونده خود رایابد.

حمیری سپس به تطمیع کارکنان شهرداری پرداخت و بهنگام دادن رشوه به ۳ تن از ماموران شهرداری، سایر ماموران که مراقب بودند، رشوه گیرنده ها را دستگیر کردند.

متهمین سبزواری، دستگرد و کریمی نام دارند.

شهردارسابق دزفول متهم به سوء استفاده شد

دزفول ـ خبرنگار اطلاعات:

در پی صدور قرار عدم صلاحیت ازطرف‌مقامات قضائی دزفول در مورد واگذاری غیر قانونی زمینهای شهرداری به افراد متفرقه و ارسال پرونده آن به‌دیوان کیفر، امروزاعلام شد براساس محتویات این پرونده بهروز فرهودی شهردار سابق دزفول متهم است‌قسمتی از اراضی شهرداری را باتبانی عده‌ای، به اشخاص متفرقه واگذار کرده‌و طبق‌نظرکارشناس حدود ۳۰ میلیون ریال وجه نقد برداشت غیر قانونی داشته است.

بهروزفرهودی‌هم چنین متهم است در طول ۱٤ ماه عهده‌دار بودن پست شهرداری درمورد اسفالت و شن‌ریزی خیابانهای دزفول تخلفاتی انجام داده که در پرونده منعکس است.

پدر وپسرهایش با ۷ کیلو هروئین بدام افتادند

اداره مبارزه با موادمخدر شهربانی اطلاع داد: یکی از عوامل سرشناس تهیه‌و توزیع هروئین که به اتفاق دوفرزند خود دست اندر کار قاچاق هروئین بود با هفت کیلو و دویست و هفتاد گرم هروئین دستگیر شد. این قاچاقچی که سیدحسین شاه‌ابراهیمی، نام دارد در سال٤۳ نیز باپنج‌کیلو وسی‌گرم هروئین ولابراتوار هروئین سازی‌دستگیر شده‌بود و پس‌ازآزادی از زندان‌مجددا کار پیشین خود را دنبال کرد. اما ماموران اداره مبارزه با مواد مخدر شهربانی بعد از آزادی، او را زیر نظرداشتند «سید حسین» که برای سرپوش گذاشتن بر کارقاچاق مواد مخدر،ظاهرا در نزدیکی منزل خود واقع در فرح‌آباد زاله یک پیراهن دوزی باز کرده بودهنگامیکه قصدداشت از منزل خود خارج شود، با ٤۰۰ گرم هروئین دستگیر شد.

در بازرسی ازمحل سکونت واتومبیل وی که داخل حیاط خانه‌اش پارک بود نیز شش کیلو و هشتصدو هفتاد گرم هروئین کشف شد.

تحقیق در زمینه این پرونده نشان داد که «سید حسین» همراه دو پسرش بنام مرتضی (۲۹ ساله) و سید علی (۱۸ ساله) هروئین ها را جهت فروش به یزد و اصفهان و چند شهردیگر میفرستاده‌است. پرونده تنظیمی همراه متهمین‌به دادرسی نیرو های مسلح و هروئین های موجود باداره کل مبارزه بامواد مخدرتحویل شد.

عکس منحصر بفرد امیر کبیر

در آغاز سلسله مقالات امیر کبیر تذکر دادیم که‌چون‌عکسی از محمد شاه در دست میباشد ممکن است از امیر کبیر نیز عکسی وجود داشته باشد و از خوانندگان عزیز اطلاعات استمداد کردیم که ما را برای دست یافتن به عکسی از امیر یاری کنند زیرا هر تصویری‌که تاکنون از صدر اعظم نامدار ایران منتشر شده نقاشی بوده است نه عکس واقعی او.

خوشبختانه یکی ازخوانندگان ما را راهنمائی‌کرد و موجبات تماس با آقای احمد بازرگان دارنده عکس منحصر به فرد امیر کبیر را فراهم ساخت و آقای احمد بازرگان خواهش مرکز پژوهش را پذیرفته‌اجازه انتشار آنرا دادند.

آقای احمد بازرگان این‌عکس و مقداری اسناد مربوط به امیر را ۱۵سال پیش‌خریداری کرده و نسبت به شناسائی آن توسط اساتیدی که عده‌ای از آنهادر قید حیات نیستنداقدام نموده و در سال ۱۳٤٦ این عکس منحصر بفرد را که در ارزنة‌الروم(عثمانی) گرفته‌شده به پیشگاه شاهنشاه تقدیم‌نمود.

عکس هنگامی گرفته شده است که امیر کبیر همراه‌هیئتی به یک ماموریت مهم به عثمانی رفته بود (توضیح‌کافی دراین مورد در مقالات قبلی داده‌شده است) و ظاهرا عکاس یک‌نفر خارجی بوده است.

(شرح کامل‌در چهارصفحه رنگی ضمیمه)

امشب‌هم برق قسمتهائی از تهران قطع میشود

برق قسمتهایی از شهر تهران ساعات اول امشب نیز قطع خواهد شد.

برق قسمت وسیعی از تهران در خطوط کریمخان زند ـ آریاشهر ـ منطقه خیابان آذربایجان و منطقه مرکزی شهر دیشب قطع بود و خاموشی مشکلات بسیاری برای مردم ایجاد کرد.

یک مقام مسئول امروز در مورد علت خاموشی برق توضیح داد که با نزدیک شدن عید نوروز و فشاریکه در سال آینده بویژه بعلت جشن های پنجاهمین سال سلطنت پهلوی براثر چراغانی پیش خواهد آمد، لازم بود که تعمیراتی روی سه واحدتولیدی نیروگاه‌مفرح‌آباد صورت بگیرد.

برای این منظور دیروز یکی از این سه واحد ازصبح‌تحت تعمیر بود و در نتیجه ۸۰ هزار کیلووات برق آن قطع شد در ساعات اول شب که مصرف برق به حداکثر میرسد، برق منطقه‌ای تهران ناچار شد چهار خط مصرف برق راقطع کند. امروز نیزیکی‌واحددیگر این نیروگاه مانند دیروز تحت تعمیر قرار می‌گیرد که بازهم ممکن است در ساعات اول شب خاموشیهایی در برخی از نقاط شهر پدید آورد، ولی تعمیرواحد سومکه فردا انجام خواهد شد احتمالا خاموشی نخواهد داشت زیرا مصرف برق شبهای جمعه کمتر است‌و لذا برق موجود تکافوی‌مصرف را خواهد کرد.

جاده‌چالوس‌شبها بسته است

وزارت راه و ترابری امروز اعلام‌کرد‌جاده‌چالوس بمنظور ایمنی مسافران تا اطلاع ثانوی از ۵ بعد از ظهر تا ۵ بامداد هرروز بسته است. همچنین در جاده هراز بعلت ریزش برف اتومبیلها باید به زنجیرچرخ و سایر وسایل ایمنی‌مجهز باشند.

وام کشاورزان آسیب‌دیده بخشوده‌شد

بانک تعاون کشاورزی ایران طی‌بخشنامه‌ای‌بکلیه‌شعب بانک درتمام‌استان‌ها اعلام‌کرد که‌نسبت‌به‌کشاورزان‌آسیب‌دیده که مورد تاییداست وبدهی‌وام دارند تجدید قرارداد کنند.

در بخشنامه بانک تصریح شده‌است‌که‌حتی‌کشاورزان‌آسیب دیده میتوانند وام مجدد برای فعالیت های زراعی دریافت نمایند. بدین ترتیب کشاورزان آسیب دیده در مناطق شمالی کشور، علاوه‌برآنکه‌درصورت آسیب دیدگی محصول، وام دریافت‌شده‌راپرداخت‌نخواهند کرد، در صورت‌عدم‌استطاعت بهره وام گذشته آنان نیزبرای سال آینده تمدید خواهد شد.

این مطلب توسط رئیس بانک تعاون کشاورزی ایران در جلسه‌ای که باحضور سناتورها و نمایندگان مجلس در دفتر آقای صدقیانی وزیر تعاون و امورروستا هاتشکیل شد عنوان گردید.

در این جلسه مشکلات کار تعاونی ها در مناطق‌مذکور باحضور نمایندگان‌مردم مورد بررسی‌قرار گرفت. نمایندگان اتحادیه های روستائی که جهت یک سمینار در تهران جمع شده‌اند، در این جلسه توضیحات لازم را باطلاع سناتورها و نمایندگان مجلس رساندند.

بعداز ظهر امروز شهبانو وارد سنگال می‌شوند

ایران ۵۰ درصدسهام کمپانی شل رادرسنگال خریداری کرد

مادرید ـ سیما دبیرآشتیانی: ازامروزسررسمی علیاحضرت شهبانو به دشور افریقائی سنگال آغاز میشود. چهاربعد از ظهربوقت سنگال‌علیاحضرت شهبانو با استقبال پرزیدنت سدارسنغور و همسرشان و مقامات کشور سنگال به داکار نزول اجلال میفرمایند.

علیاحضرت شهبانو که قبل از ظهر دیروز تهران را ترک فرموده بودند پس از اقامت کوتاهی در استانبول به‌فرودگاه «باراخاس» مادرید تشریف‌فرما شدندو مورد استقبال اعلیحضرت خوان کارلوس پدشاه اسپانیا و ملکه سوفی قرار گرفتند.

در پای پلکان هواپیما، پادشاه و ملکه اسپانیا وروذشهبانو را به‌مادرید خوش امد گفتند. سپس علیاحضرت شهبانو همراهان را به پادشاه وملکه اسپانیا معرفی کردند. سرکار علیه بانو فریده دیبا ـ آقای هویدا نخست وزیر ـ آقای عبدالمجید مجیدی وزیرمشاور ورئیس سازمان برنامه‌و بودجه آقای کریم پاشا بهادری رئیس دفتر مخصوص علیاحضرت شهبانو ـ آقای خسرو اکمل معاون تشریفات‌کل شاهنشاهی آقای رضا قطبی مدیر عامل سازمان رادیو تلویزیون ملی ایران آقای جمشید بهنام رئیس دانشگاه فارابی و چند تن از مقامات علیاحضرت شهبانورا در این سفر همراهی میکنند.

در فرودگاه مادرید، پس‌از معرفی همراهان اعلیحضرت خوان کارلوس مستقیمرا که نخست‌وزیر آریاس‌ناوارو، وزیر خارجه و چندتن از مقامات کشور اسپانیا بودند به حضور علیاحضرت شهبانو معرفی کردند.

در سالن فرودگاه باراخاس اعضای سفارت شاهنشاهی‌ایران در مادرید، به حضورشهبانو بار یافتند و پس از چند لحظه توقف علیاحضرت شهبانو به اتفاق پادشاه و ملکه اسپانیا فرودگاه‌رامابه‌قصد کاخ «سارمو» که اقامتگاه خانواده سلطنتی اسپانیا است ترک فرمودند.

علیاحضرت شهبانو دیشب شام را به اتفاق اعلیحضرت خوان کارلوس و علیاحضرت ملکه سوفی صرف فرمودند. دیشب از جانب آریاس‌ناوارو نخست‌وزیراسپانیاضیافت شامی به افتخار آقای هویدا نخست وزیر در مادرید ترتیب داده شده بود.

نصب مجسمه

علیاحضرت شهبانو بدعوت پرزیدنت‌سدارسنگورو همسرشان مدت چهار روز از کشور افریقائی سنگال دیدن‌میفرمایند و با نصب لوحه یادبود و مجسمه علیاحضرت شهبانو بنای پالایشگاه و شهر صنعتی فرح پهلوی بانشریف فرمائی‌معظمله‌ها به «کایار» نزدیک داکار آغاز میشود.

بازدید از موزه

علیاحضرت‌شهبانو که عازم سفر رسمی به کشور سنگال هستند قبل از ظهر امروزدر مادرید از موزه عظیم و جالب «پرادو» دیدن‌کردند. خبرنگارما از مادرید گزارش میدهد دراین بازدید علیاحضرت‌ملکه صوفی معظمله‌ها را همراهی نمودند.

شرکت ملی نفت ایران ۵۰ درصد سهام شرکت شل را که در سنگال فعالیت دارد خریداری کرده است واز این به بعد فرآورده های این شرکت باعلامت مخصوص شل وشرکت ملی نفت ایران در فروشگاه های نفت توزیع می شود و بدین ترتیب ماو ارد شبکه‌توزیع نفت شده‌ایم.

دکتر مجیدی وزیر مشاور ورئیس سازمان‌برنامه و بودجه که در سفر رسمی علیاحضرت شهبانو در التزام معظمله‌است دیروز در مادرید برنامه هائی را که با مشارکت ایران در سنگال انجام می‌گیرد تشریح کردوگفت‌پس ازانجام‌مذاکرات بعدی وسفر هیاتهای اقتصادی سنگال به تهران توافق هائی برای مشارکت ایران در سه، طرح ساختمان سد دلتاروی رودخانه سنگال، حفر چاهبرای آبیاری نواحی نیمه خشک و ایجاد یک منطقه صنعتی آزاد با اعطای وامی بمبلغ ۸میلیون و ۵۰۰ هزار دلار به کشور سنگال توافق شد.

دکتر مجیدی‌همچنین اضافه کرد: دولت سنگال برای‌اجرای برنامه‌های توسعه اقتصادی‌خود مجددا ازایران کمک خواسته است که در حدود ۹۰ میلیون دلار است که بیشتر این کمک برای بندر «کایار» تقاضا شده است.

درمناطق‌شمالی هوا تا ۳٦ ساعت دیگر مساعد نیست

گروه کثیری از مردم به‌شهرهای زیارتی و مناطق دیگر میروند

یکشنبه آینده بمناسبت رحلت حضرت رسول اکرم (ص) و شهادت امام حسن (ع) تعطیل است وبهمین‌سبب‌گروهی کثیر از مردم پایتخت با استفاده از ۲روز تعطیل آخر هفته‌وگرفتن مرخصی برای روز شنبه عازم اماکن زیارتی و مناطق مختلف کشور خواهند شد. از بعداز ظهر امروز، خروج گروهی از کارمندان دولت که در هفته دو روز تعطیل دارند آغاز شد.

هواشناسی گزارش داد هم اکنون جبهه‌ای از هوای سرد اوکرائین که از طریق دریای سیاه از عصر دیروز به‌آسمان ایران نفوذ کرده است پایتخت و سراسر شمال کشور از سرخس تاماکو را تحت‌پوشش خود گرفته است. هوای این مناطق تا ۳٦ ساعت آینده‌ابری و توام با ریزش برف متناوب ـ گاه شدید، و گاه خفیف ـ خواهد بود.

هوای مناطق جنوبی کشور نیز قسمتی ابری گاهی تمام ابری همراه با بارندگی های پراکنده پیش‌بینی شده است.

دست قطع شده قهرمان کشتی را وصل کردند

تیم جراحی بیمارستان سینای تهران با یک عمل جراحی حیرت‌انگیز که فقط او بین‌مرحله آن ۳٫۵ ساعت طول کشید، دست قطع شده قهرمان کشتی ۵۷ کیلویی عضو تیم ملی ناشنوایان ایران را پیوند زد، واکنون این قهرمان سلامت خود را بازیافته است ودست پیوند خورده خود را بمانند دست دیگرش، براحتی بکار می‌برد.

سهراب امیر حسینی قهرمان ۲۵ ساله کشتی ناشنوایان‌ایران کارگر شرکت سهامی دخانیات است. دست راست «سهراب» حین کار در کارگاه شرکت،زیر دستگاه پرس ماند و از ناحیه مچ تا انتهای ساعد، طوری قطع شد که فقط قسمت نازکی از پوست جلوی دست و چند رگ قسمت قدامی آن، دست جدا شده را به بدن قهرمان وصل می‌کرد.

یکساعت بعد از وقوع این حادثه دردناک، «سهراب» به بیمارستان سینا انتقال یافت و تحت نظر پزشکان قسمت اورژانس، تحت مداوای اولیه و آمادگی برای یک‌عمل‌جراحی بیسابقه که فقط یک درصد شانس موفقیت داشت، قرار گرفت. حال عمومی بیمار، در لحظه انتقال به بیمارستان، خوب نبود، دست قطع‌شده‌اش سرد بود و نشان میداد که خون، بطور کلی بدست نمی رسد. از سوی دیگر، چون بیمار حین کار، دچار حادثه شده بود، محل زخم وشکستگی استخوان آلوده بمواد صنعتی و گریس بود. از همین‌رو پزشکان ضمن تلاش برای‌بهبود بخشیدن حال عمومی قهرمان مجروح، ناگزیر، محل زخم را نیز دقیقا شستشو دادند وضد عفونی کردند.

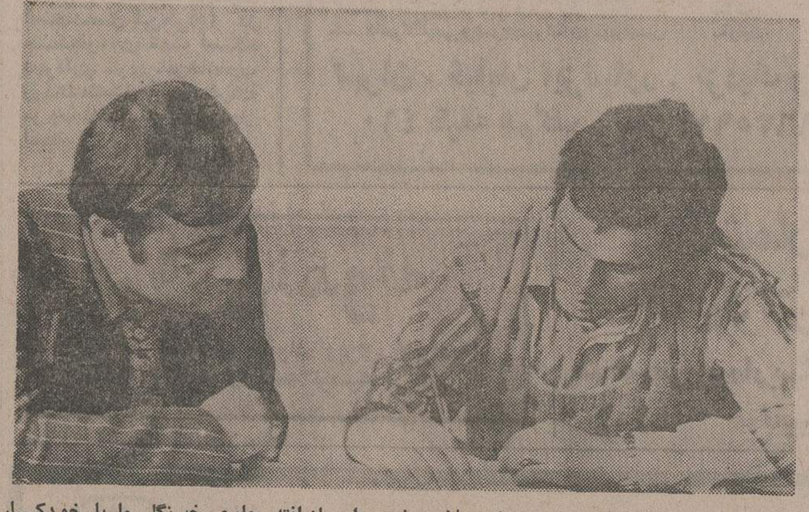

«سهراب» برای آنکه نشان‌دهد دستش سلامت خود را بازیافته جلوی خبرنگار ما با خودکار روی کاغذ نوشت: در المپیک ۱۹۷۷ نیز بازهم کشتی خواهم گرفت.

دستورحیرت‌انگیز کمیسیون

با فاصله چند دقیقه، «سهراب» باتاق عمل منتقل شد و تیم جراحی بیمارستان سیناکه قبلا برای جلوگیری از خونریزی شدید «سهراب» اقدام لازم‌بعمل آورده بود تا بتواند بااقدامات اولیه سهراب را زنده نگهدارد با بیهوش کردن او کار خود را آغاز کرد. کمیسیون‌پزشکی که با ورود بیمار به‌بیمارستان سینا، تشکیل جلسه داده بود، نظریه حیرت‌انگیز خود رابه‌تیم جراحی ابلاغ کرد:

آخرین رگ و پوست «دست سهراب» را قطع نکنید، باید دست را پیوند زد!» تیم‌جراحی که کاملا آماده شده بود، تلاش سریع و هیجان‌انگیز خود را برای پیوند دست قهرمان آغاز کرد. عمل پیوند با توجه به اینکه‌کلیه‌رگهای پشت و بازوی از رگهای روی دست قطع شده بود، معمولا می بایست بیش از۷تا۸ ساعت طول‌بکشد، اما دست «سهراب» آنقدر خونریزی کرده بود که اگر عمل‌سریع انجام نمی‌شد وزمان عمل به کمتر از نصف معمول، تقلیل نمی‌یافت، درصد خطر جانی برای «سهراب» بالا می رفت. بهمین علت، دستهای سریع جراحان، بعدازبیهوشی، پیوند صدها رگ بریده راکه بانخهای غیرقابل جذب دوخته می‌شد، آغاز کرد. بی درنگ استخوانهای شکسته سنتز استخوانی (میله گذاشتن بین استخوانها) شدودست «سهراب» را گچ گرفتند. دست طوری گچ گرفته شد که سر میله ها ازلابلای گچ بیرون بود. زیرا بعد از ترمیم دست و جوش خوردن استخوان می بایست میله‌ها را بیرون بکشند.

عمل موفقیت‌آمیز بود

یکروز پس از عمل جراحی، پزشکان اعلام کردند که دست قطع شده گرم شده است. با این خبر ـ که حکایت ازرسیدن خون‌بدست‌میکرد ـ لبخند امیدبه لبهای اعضای تیم جراحی و مسئولین بیمارستان نقش‌بست. ٤۵ روز بعد از عمل، میله‌هااز لای استخوان دست «سهراب» بیرون کشیده شد. اما نخ‌هایی که با آن رگهای دست رابیوند زدند، در دست باقی ماند. زیرا به‌تشخیص‌پزشکان وجود نخ هیچ ضایعه و ناراحتی، برای بیمار بوجود نخواهد آورد. «سهراب امیر حسینی» ۳ ماه و یکروز، در بیمارستان بستری بود. روزی که مرخص شد با تکان دادن همان دست پیوند شده، از پزشکان و پرستارانی که ۳ ماه در کنارش بودند، خداحافظی کرد.

خبرنگاران ما همچنین کسب اطلاع کرده‌اند که «سهراب» سلامت خود را باز یافته و حرکات طبیعی دستش تا ۹۰ درصد بازگشته است. «سهراب» هم‌اکنون بدستور پزشک‌جراح بیمارستان سینا، فیزیوتراپی می‌شود تا ده درصد بقیه‌حرکت را نیز بازیابد.

از جریان عمل جراحی «سهراب» بوسیله مرکز سمعی و بصری بیمارستان سینا فیلمبرداری شده تا درکنفرانس های علمی و کلاسهای‌آموزشی مورد استفاده قرار گیرد.

روزی که‌این حادثه‌دلخراش برای سهراب اتفاق افتاد، «اطلاعات» خبر آن را باطلاع خوانندگان رساند و پس‌ازآن، خبرنگاران فوق‌العاده وسرویس حوادث اطلاعات تمام‌اقداماتی را که برای معالجه دست او انجام گرفت، موبمو تعقیب کردند و بدقت میتوان گفت‌که ظرف ۳ ماه حتی یک لحظه‌از حال سهراب و پیشرفت‌معالجات او غافل نبودند. اما ازانتشار خبرها و عکس های مربوط به‌آن، تا حصول نتیجه قطعی و بهبودی کامل سهراب خودداری کردند.

عمل پیوند دست قطع شده که در بیمارستان سینای تهران انجام شد، یک عمل پزشکی‌مهم و در سطح جهانی است. تاکنون دربرخی از کشورهای جهان ـ از جمله در چین ـ چندبار دست و انگشت قطع شده را پیوند زده‌اند و یکبار نیز در آلمان یک پزشک‌ایرانی، آنرا انجام داد که‌خبرهمه این رویدادها به سراسر جهان مخابره شده است.

دکتر «چین چونگ‌وی» پزشک چینی مبتکر عمل‌پیوند انگشتان قطع شده‌در چین است‌که‌اولین عمل او ۱٦ ساعت‌طول‌کشید.

نام پزشکان تیم جراحی بیمارستان سینا به‌توصیه‌خود پزشکان، بعلت‌مقررات نظام‌پزشکی منتشر نگردید.

خبرهای کوتاه

تامین رفاه فرهنگیان در سفر های نوروزی

سمینار دو روزه مسئولان رفاهی ادارات آموزش و پرورش سراسر کشور با همکاری وزارت اطلاعات و جهانگردی امروز در باشگاه معلمان تهران گشایش‌یافت.

در این سمینار مسائل رفاهی و تامین امکانات بیشتر برای فرهنگیان‌مسافر نوروزی مطرح می‌گردد.

ضیافت اردشیر زاهدی

اردشیر زاهدی سفیرایران در واشنگتن ضیافتی‌بافتخار سردبیران و مدیران گروه مطبوعاتی ورادیوتلویزیونی «هرست» ترتیب داد و طی نطقی از مناسبات بسیار دوستانه ایران و امریکا ستایش کرد و اضافه کرد ایران‌در مرحله‌ای‌از توسعه قرار گرفته که تحت رهبری شاهنشاه ایران عامل مهم ثبات و صلح‌منطقه و جهان بشمار میرود.

تقاضای همکاری از سناتورها ووکلای زن

بامداد امروز خانم مهناز افخمی وزیر مشاور درامور زنان در یک نشست سناتورها ووکلای زن را به همکاری در زمینه های گوناگون برای تجهیز و مشارکت زنان در فعالیت های سیاسی دعوت به همکاری کرد.

خانم افخمی دراین نشست اظهارداشت‌تجهیز سیاسی زنان از وظایف‌مهمی است که‌بر‌عهده یکایک ما است و کوشش ما بیاده کردن‌این‌هدف در سراسر کشور است.

همکاری موسسه آب شناسی‌با دانشگاه‌تهران

عصر دیروز جلسه‌شورای عالی موسسه آب شناسی ایران تشکیل شد. در این جلسه تصمیم گرفته شد، به سبب احتیاج شدیدی که در بخش آب به فارغ ـ التحصیلان کمک مهندسی موسسه‌احساس میشود و فارغ‌التحصیلان فعلی کفاف تقاضای بازارکار رانمیدهد، شورا موافقت‌کرد که درسال آینده دانشجویان بیشتری برای رشته های کمک مهندسی گرفته شود.

در پایان جلسه شورا به اتفاق آراء دکتر هوشنگ نهاوندی را مجددا برریاست شورایعالی‌موسسه‌آب‌شناسی ایران انتخاب نمود.

تعطیلات ایام نوروزی سپاهیان دانش

وزارت آموزش و پرورش اعلام کرد: مرخصی ایام نوروز همه سپاهیان دانش (پسر) از ۳۰اسفند ماه‌مبدت هفت روز است و شنبه هفتم فروردین ساعت ۸ بامداد سپاهیان باید در محل‌خدمت حاضر باشند.

جشن روز ملی کویت

امشب بمناسبت روز ملی کویت، آقای شیخ ناصر محمد الصباح سفیر کویت در دربار شاهنشاهی ضیافتی در هتل هیلتون ترتیب میدهد. سفیر کویت جمعی از شخصیت های ایرانی و اعضای کوردیپلماتیك تهران را به این ضیافت دعوت کرده است.

جشن سفارت ایران در رم

از طرف علی‌نقی سعید انصاری سفیر شاهنشاه آریامهر در ایتالیا به‌مناسبت سالروز سوم اسفند مراسم باشکوهی با شرکت دوستداران ایران و گروه های آزادیخواه و سلطنت‌طلب ایتالیا در سالن یکی‌از سینما های رم برپا شد. در این مراسم‌که‌بطرز مجللی برگزار گردید بطرز شایسته و احترام آمیزی‌از ٥۰ سال شاهنشاهی پهلوی تجلیل بعمل آمد.

سمینار در بیمارستان دکتر صالح

سمینار بر رسی بیماریهای سرطان جفت بریاست‌سناتور دکتر جهانشاه صالح ازروز گذشته‌دربیمارستان جهانشاه صالح شروع بکار کرد.

دکتر صالح بهنگام افتتاح سمینار گفت بیش‌از ۷۰ در سرطان های جفت درحال حاضر با داروهای شیمیائی قابل درمان است. در جلسه امروز سمینار به ترتیب‌دکتر امیر موحدی ـ دکتر حسین پارسا ـ دکتر علی‌اصغر پلاسید متخصصان بیماری زنان و دکتر حمید ثابتی و پرفسور باقری روسای دانشکده های پزشکی رازی و پهلوی صحبت کردند.

جشن هما

مراسم پانزدهمین‌سال فعالیت هواپیمایی ملی ایران دیشب با حضور وزیر دربار شاهنشاهی، تیمسار ارتشبد تدین معاون نخست وزیرو تیمسارسپهبد علیمحمدخادمی رئیس سازمان هواپیمایی ملی ایران و جمعی ازوزرا سناتورها و شخصیت های کشوری و لشگری در هتل شرایتون برگزار شد.

درختکاری در جاده سوم

دیروز چند هزار چنار تخم‌اصفهانی در دو طرف جاده‌سوم کاشته‌شدماموران برای کاشت این چنار هااز نقشه چنار کاری دو طرف خیابان پهلوی الهام گرفتند.

ساعت کار گمرك

گمرک ایران اعلام کرددر ایام عید ساعات کار گمرک مهرآباد، گمرک امانات‌بستی و گمرک فریت از ساعت ۷ صبح تا ٤ بعد از ظهریکسره خواهد بود.

اطلاعات ونیازمندیهای فوری شما

نرخ مسکوکات

در بانك ملی

ربع پهلوی ۷۵۰ ریال.
نیم پهلوی ۱٤۵۰ ریال.
یک پهلوی ۲۸۰۰ ریال.
دو و نیم پهلوی ۷۰۰۰ ریال.
پنج پهلوی ۱٤ هزار ریال.

نرخ ارز

یک دلار امریکا ٦۹٫٤۰ ریال. یک‌لیره انگلیس ۱٤۱٫۱۰ ریال. یک مارک آلمان ۲۷٫٤۰ ریال یک فرانک سوئیس ۲۷٫٤۰ ریال. یک فرانک فرانسه ۱۵٫٦۵ ریال. یکصدفرانک بلژیک ۱۷۷٫۹۵ ریال. یکصد لیر ایتالیا ۸٫۷۰ ریال. یک صدین ژاپن ۲۳٫۲۰ ریال.

آسمان

هوای سواحل دریای‌خزر ابری با ریزش برف، هوای همدان و کرمانشاهان، کردستان، آذربایجان، خراسان و تهران ابری با ریزش خفیف برف ومه‌آلود است. هوای‌اصفهان‌بتدریج ابری و همراه با ریزش‌برف و خوزستان ابری همراه با ریزش باران است. هوای فارس و کرانه های خلیج فارس نیمه ابری و بتدریج برمقدارابر ها افزوده‌میشود. هوای دیگرنقاط‌بتدریج ابری میشود.

گرمترین نقطه چابهار ۲٦ درجه و سردترین‌نقطه تربت حیدریه ۱۱ درجه زیر صفر. حداکثر درجه‌حرارت تهران ۷ و حداقل ۲ درجه زیر صفربوده‌است. حرارت هوای تهران ٤ درجه‌سردتر میشود.

تلفنهای ضروری

تصادفات راهنمائی و رانندگی ۳۳۳۳۳۳ ـ ۳٤۳٤۳٤ ـ ۳۵۳۵۳۵

ستاد مبارزه با گرانفروشی: ۸۲۹٦۱۳ و ۷ـ ۸۲۲۰٦۱

بیمه ایران (۲٤ ساعته) ۳۰٤۰۲٦

کمیته ملی حمایت ازمصرف کننده: ۸۵٤۷٤۷ و ۸۵٤۸٤۸ ـ ۹۵٦۷٦۷

اطلاعات فرودگاه: ٦٤۳۰۱٤

هواپیمائی ملی ۹۱۱۳۱۵

۹۱۱۳۱٤ ۹۱۱۳۱۳

هواپیمائی ملی پرواز های خروجی ٦٤۳۰۱۳ـ ٦٤۳۰۱٤

آتش نشانی‌تهران ٦٤٤٤٤٤

آتش نشانی شمیران ۲۷۷۷۷۲

۲۷۷۷۷۱

مرکز اورژانس: ٦٦۹۹۹۱ و ٦٦۹۹۲۱

از گروه گزارشگران اطلاعات

سرنوشت متهمان سوءاستفاده از کارخانه قند همدانیان

۳ قاضی یک هفته خود را زندانی کردند!

۳ قاضی عالیرتبه دیوان کیفر ازروز یکشنبه گذشته خودرا در اطاق مشاوره زندانی کرده‌اند تانسبت به تعیین سرنوشت ۱۵ متهم کارخانه قند همدانیان که ۴۰ روز متوالی به پرونده‌شان رسیدگی شد تصمیم بگیرند و اعلام رای کنند.

حسین حسن قاجار (رئیس دادگاه) اسماعیل زرگری و محمد کشاورز ـ (مستشاران دادگاه) تا پایان مشاوره‌طبق مقررات هیچگونه تماس وارتباطی بادنیای خارج ندارند و شب هارانیز در اطاق مشاوره‌بصبح میرسانند. زیرا هیچگونه عامل خارجی نباید تا صدور رای روی‌نظر و تصمیم قضات تاثیر کند.

دادگاه شعبه سوم دیوان کیفر کار رسیدگی به پرونده ۱۸۱ میلیون ریال‌سوء استفاده درکارخانه قند همدانیان را از صبح روز چهارشنبه ۲۴دیماه آغازکرد.

متهمان این پرونده ۱۹ نفر هستند که در ردیف اول‌حسین همدانیان سرمایه‌دار بزرگ‌قرار دارد.

با اعلام‌بیماری‌حسین‌همدانیان توسط چهارپزشک :پروفسور معصومی، دکتر احمد بهادری دکتر دیوشلی و دکترمرتضی عمیدی و تائید نظریه آنان از طرف پزشکان‌متخصص‌وقانونی دکتر عالمزاده سرپرست مرکز پزشکی قانونی ، دکترمنصور خلعتبری ، دکتر سلیمانپور و دکتر امیر خسرو فتوحی ـ پرونده متهم‌ردیف‌اول‌ازپرونده کلی تفکیک شد و رسیدگی به اتهامات‌همدانیان‌ابتدا به‌سی‌ام‌بهمن موکول گردید ولی اینبار،بعلت طولانی شدن محاکمه سایر متهمان ، محاکمه همدانیان تجدید شد و به ۲۵ فروردین سال آینده موکول شد.

همچنین پرونده ۳ افسرپلیس دامغان‌مری: سروان‌حاج‌جعفری ـ ستوان محمد پاشا وستوان فریدون صادق‌پور که متهمین دیگر پرونده هستند جهت رسیدگی‌بدادرسی ارتش‌ارجاع شده است.

کیفرخواست دادسرای‌دیوان کیفررا «فریدون فروتن‌جعفری» معاون دادسرادردادگاه قرائت کرد که چکیده آن از نظرتان می‌گذرد :

کیفر خواست

کارخانه قند اصفهان در سال ۱۳۳۷ بصورت شرکت سهامی با ظرفیت ۱۵۰۰ تن در سال ، بوجود آمد و سه سال بعد (یعنی از سال ۱۳۴۰) بهره‌برداری از آن آغاز شد. در سال ۵۲ کارخانه دیگری نیز برای استفاده از ملاس‌چغندر در جوار کارخانه‌قند همدانیان ایجادشد. «محمودهاشمی‌پور» (متهم ردیف دوم پرونده) از بدوتاسیس کارخانه در آنجا مشغول کار بود و از سال ۴۶ ببعد به‌استثنای‌زمان‌مدیریت «سلطان‌مراد بختیار» ریاست و مدیریت عامل کارخانه رابعهده داشت.

«همدانیان» از سال ۱۳۴۹ بعنوان عضو هیات مدیره و سهامدار وارد کارخانه شد و در سال ۵۰ و ۵۱ سهامدار عمده کارخانه گردید و در هجدهم اسفند سال ۵۲ سمت ریاست هیئت مدیره کارخانه را بعهده گرفت و تا اردیبهشت قند اقلید که ۲ کارخانه‌مشابه با کارخانه قند همدانیان‌است ، درمورد کسری تولید سنوات ۵۰ و ۵۱ کسری متعارف و قابل قبول کارخانه قنداصفهان را ۸ر۲ درصد پیش‌بینی کردند و با این حساب چغندربحساب نیاورده را در سال ۵۰ (هفت هزار و ۷۷۶ تن) و در سال ۵۱ (بیست و سه هزار و ۷۶۱ تن) برآورد کردند و نظردادند که در سال ۵۲ شکری که‌بطور غیر مجاز از کارخانه خارج شده ۳ هزار و ۳۳۱ تن‌بوده است.

۱۵ متهم با دهها اتهام

بعد ازبازرسی‌و بازجوئی‌های مفصل پرونده برای دادرسی آماده شد. براساس محتویات پرونده کسانی که برایشان‌قرار بازداشت صادر شد عبارتند از :

۱ـ «محمود هاشمی‌پور»مدیر عامل کارخانه قند (متهم ردیف دوم)

اتهامات ۲۰ فقره : ۱۲ مورد اخذ و پرداخت رشوه ، یک فقره معاونت در تهیه و تنظیم گزارش خلاف واقع ، ۲ فقره شرکت در گران فروشی ، ۲ فقره خیانت در امانت ، ۲فقره شرکت در قاچاق حقوق دولتی و عوارض شهرداری و یک فقره معاونت در تهیه و تنظیم لیست مجعول بنام ۲۴۹دامدار، بعنوان دریافت‌کننده‌تفاله‌خشک چغندر.

۲ـ «ولی رحیمیان» مسئول فنی کارخانه (متهم ردیف‌سوم) اتهامات ۵ فقره : ۳ فقره معاونت در خیانت در امانت ، ۳فقره معاونت‌درقاچاق‌عوارض شهرداری و حقوق دولتی.

۳ـ « سیدعباس شهیدی » حسابدار انبار کارخانه (متهم ردیف چهارم)

اتهامات ۱۴ فقره : یک‌فقره شرکت و ۲ فقره معاونت در قاچاق عوارض شهرداری و حقوق دولتی ـ یک‌فقرمخیانت و ۳ فقره معاونت در خیانت‌در امانت نسبت به حقوق‌صاحبان سهام ـ یک فقره شرکت و ۳ فقره معاونت در پرداخت‌رشوه یک فقره شرکت و ۲ فقره معاونت در گرانفروشی ، یک فقره معاونت در تهیه و تنظیم خلاف واقع و یک‌فقرمباشرت در تهیه و تنظیم لیست موهوم و مجعول فروش تفاله خشک.

۴ـ «منوچهر ربیعی» انباردار صاحبان‌سهام یک‌فقرمشرکت در گران فروشی ـ یک فقره شرکت و ۲ فقره معاونت در قاچاق حقوق دولتی وعوارض شهرداری ـ یک فقره معاونت در پرداخت رشوه.

۵ـ «منوچهر زندی» معاون اداری قندوشکر استان‌اصفهان متهم (ردیف ششم)

اتهامات ۴ فقره : سه فقره شرکت در اخذ رشوه و یک فقره معاونت در گرانفروشی.

۶ـ «حسن ظهیرالدینی» مدیر کل اداره قند و شکر استان اصفهان (متهم ردیف هفتم)

اتهامات سه فقره : ۲ فقره شرکت در اخذ رشوه ـ یک فقره معاونت در گرانفروشی.

۷ «حسین‌حاجی‌دائی»کارمند اداره قند و شکر استان (متهم ردیف هشتم)

اتهامات ۴ فقره : ۲ فقره شرکت در قاچاق حقوق دولتی و عوارض شهرداری در حکم اختلاس و دو فقره اخذ رشوه.

۸ـ «عزیز معمارباشی» مدیر کل سابق اداره‌مکشاورزی‌استان اصفهان (متهم ردیف نهم)

اتهامات ۲ فقره : اخذ ۶۰۰ هزار ریال رشوه در دو نوبت و تهیه و تنظیم گزارش خلاف واقع.

۹ـ «مرتضی‌بینا»فرماندارسابق اصفهان (متهم ردیف دهم)

اتهام یک فقره : اخذ ۲۵۰ هزار ریال رشوه از «محمود کارخانه (متهم ردیف پنجم)

اتهامات ۹ فقره : یک فقره شرکت و ۳ فقره معاونت در خیانت در امانت‌نسبت به‌حقوق

بقیه درصفحه ۱۹

یک‌هفته‌است که‌این۳قاضی‌عالیرتبه دادگستری (رئیس‌و مستشاران دیوان کیفر) برای تعیین تکلیف۱۵ متهم سوء استفاده از کارخانه قند همدانیان خود را در اتاق مشاوره حبس کرده‌اند. حسین حسن‌قاجار رئیس دادگاه (وسط) اسماعیل زرگری (چپ) و محمد کشاورز مستشاران دادگاه شعبه سوم دیوان کیفر

بر ۱۵ نفر متهمین یکی از بزرگترین محاکمات دیوان کیفر چه گذشت!

در دادگاه، وکالت یکی از متهمان را برادر او به عهده داشت!

محمودهاشمی‌پور

ولی‌رحیمیان

سید عباس شهیدی

حسین‌حاجی‌دائی

عزیزمعمارباشی

مرتضی‌بینا

محمدشریفی

خسرودادگستر

اسماعیل‌اشرفی

یوسف‌سیمون

جعفرکریمی

حسن‌پوران‌شیروانی

منوچهرربیعی

منوچهرزندی

حسن‌ظهیرالدینی

۴۰ روز محاکمه در یک نگاه

ازروز ۲۴ دی که محاکمه متهمان پرونده سوء استفاده ازکارخانه قند همدانیان در شعبه سوم دادگاه دیوان کیفر آغاز شد تا یکشنبه گذشته که بعداز ۴۰ روز دادرسی‌دادگاه وارد شور شد، اخبار مربوط به جلسات دادگاه ، مدافعات متهمان، دفاعیات وکلای مدافع ،بیانات نماینده دادستان و بطور کلی آنچه دراین مدت دردادگاه میگذشت توجه‌مردم را بخود جلب کرد و خوانندگان روزنامه با علاقه خبرهای مربوط به‌این دادگاه را دنبال کردند.

- همراهی «همدانیان» سرمایه دار بزرگ با عنوان پرونده متهمان کارخانه قند همدانیان ، عده متهمان (۱۹نفر) ووجود صاحبان مشاغل و پست های مختلف از دربان کارخانه و کارگر و انباردار تا مدیر کل و فرماندار ، بعنوان متهم از ویژگی های پرونده بود.
- طولانی شدن ایام محاکمه باعث شد کم‌وکلای ناآشنا باهم آشنا شوند و گلیه متهمان را بشناسند ، بطوریکه عده‌ای از آنان علاوه برموکلین خود به جریان کار و دفاع سایر متهمان نیز علاقه نشان می‌دادند و آنانرا راهنمایی قضایی میکردند.
- دادگاه از لحاظ نشستن متهمان به دوجناح تقسیم شده بود. صندلی های سمت راست محل نشستن مدیر عامل و پنج نفراز کارکنان کارخانه بود و هشتنفر کارمند دولت سمت‌چپ جایگاه متهمان‌را بخوداختصاص داده بودند.
- ★ حوصله ودقت‌نظر رئیس دادگاه در طول محاکمه و رعایت امانت کامل در بازگویی مدافعات متهمان ووکلا برای ثبت در پرونده ، خیال متهمان را راحت کرده بود. آنها هرقدر که میخواستند در دفاع از خود سخن میگفتند و مطمئن بودند که باوجود اطاله کلام، رئیس دادگاه مطالب را بایادداشت کردن ، و حفظ در خاطره ، دقیقا تقریر خواهد کرد.
- ازصحنه های جالب دردادگاه آوردن تخته سیاه بود. «مرتضی بینا» فرماندار سابق اصفهان (متهم ردیفدهم) برای اثبات بیگناهی خود یک تخته سیاه به دادگاه آورد و توضیحات خودرا با رسم نمودار ، بروی تخته سیاه ،بیان کرد. وکیل مدافع او برادرش‌بود.
- ★ یکی‌از وکلا که تسخیری‌بود از نظر حضور مرتب و بموقع وبحث‌های علمی در زمینه های روان‌شناسی‌ـ جرم شناسی و حقوق جزا ودفاع کلی از متهمان و ارائه دلیل بنفع متهمان ،نظر های جالبی ارائه کرد که نه‌تنها مورد توجه قضات قرار گرفت بلکه دیگر وکلا بایادداشت برداشتن از مدافعات وی سود بردند.
- چون اکثر متهمان اصفهانی بودند گاهی ضمن مطالبی که میگفتند بالهجه خاص خود مزمیرانی هم میکردند.
- ★ گزهم برای تنقل وشیرینی ذائقه توسط آشنایان متهمان همیشه دردادگاه پیدا می‌شد !

معمای
ملیجک
بزودی حل میشود

شعله نفرتی که در وجود این مرد زبانه میکشید آنچنان سوزان بود که ..

ازامشب فقط در
سینما دیاموند

سانسها ۱۵ر۱۱صبح ۴۵ر۱ـ ۳۰ر۳ـ ۳۰ر۵ ـ ۳۰ر۷ـ ۴۵ر۹ بعداز ظهر

تك‌تاز ... تیز چشم .. خونسرد ...بی‌تزلزل

ازامشب فقط در
شهر فرنگ
اولین سینمای ممتاز و ۴ ستاره‌ایران
****

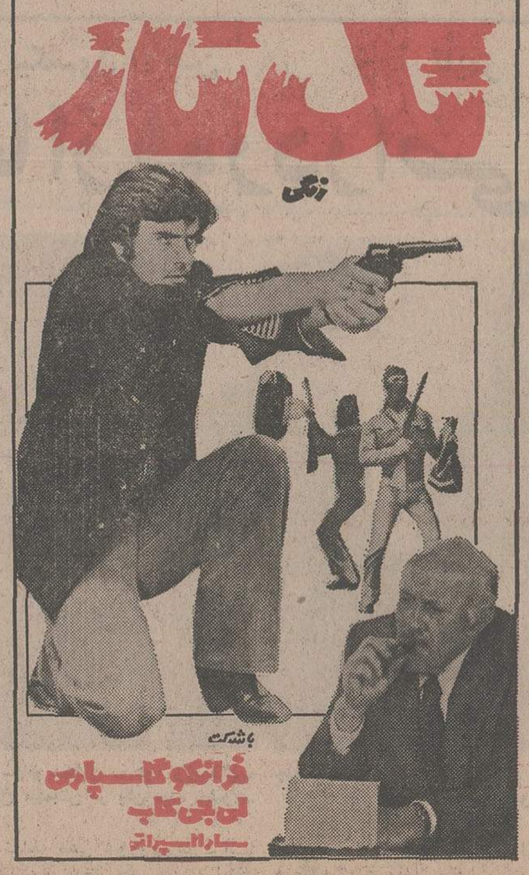

سانسها ۱۵ر۱۱ صبح ۱۵ر۱ـ ۱۵ر۳ـ ۱۵ر۵ ـ ۳۰ر۷ ـ ۴۵ر۹ بعداز ظهر

لحظات پرانتریك این اثر جنائی را تا مدتها از یاد نخواهید برد

ازفردا صبح در
سینما ریولی

رابرت هوفمن
سوزان اسکات
و جرج مارتین در فیلم زنگی
برهنه خونین

تماشای این فیلم برای اشخاص کمتراز ۱۸ سال ممنوع است

دانشکده پزشکی رازی
دانشکده پزشکی رازی
اطلاعیه بخش جراحی ارتوپدی بیمارستان سینا
«درمانگاه جراحی برای رماتیسم» همه‌هفته روز های سه شنبه از ساعت یك تا۳ بعداز ظهر با همکاری اعضای‌هیات‌علمی بخش جراحی ارتوپدی ـ بخش داخلی و فیزیوتراپی در بیمارستان‌سینا آماده پذیرش بیماران میباشد
م‌الف ۴۶۷۶۲

شرکت ملی گاز ایران
آگهی مناقصه
شرکت ملی گاز ایران تهیه و تامین وسائط نقلیه مورد نیاز منطقه اهواز را طبق مشخصات موجود در شرکت ملی گاز ایران ـ تهران به مناقصه میگذارد.
شرکت کنندگان میتوانند برای کسب‌اطلاعات بیشتر و شرکت در مناقصه حداکثر تا تاریخ ۱۵ر۱۲ر۱۳۵۴ به رئیس سرویسهای پیمانی شرکت ملی گاز ایران به آدرس خیابان پهلوی‌ـ جنب‌سینما امپایر ساختمان چهارم‌شرکت‌طبقه‌اول اطاق ۱۱۰ مراجعه و اوراق لازم را دریافت دارند.
م‌الف۲۴۴۳
شرکت ملی گاز ایران

آگهی مناقصه
شرکت‌دخانیات ایران تعداد دینج دستگاه ماشین‌ظرفشوئی موردنیاز خودرا سی اند اف یکی از بنادر یاتحویل مرزجلفای ایران از طریق مناقصه خریداری مینماید داوطلبان شرکت در مناقصه میتوانند بادریافت مشخصات وشرایط و طرح پیمان ازاداره خرید خارجی این‌شرکت واقع در تهران خیابان ایرانشهر شمالی پیشنهاد های صریح و قطعی خودراضمیمه مبلغ چهارصد هزار ریال «۴۰۰۰۰۰» ریال وجه نقدیا ضمانت‌نامه‌بانکی بعنوان سپرده شرکت در مناقصه تاساعت ۹صبح روز ۱۱ر۲ر۱۳۵۵ مطابق بااول می ۱۹۷۶به‌اداره دفتر شرکت دخانیات ایران تسلیم‌نمایند. جلسه مناقصه درساعت ۱۰ صبح‌همانروز درداره خرید خارجی تشکیل میشود حضور پیشنهاد دهندگان یا نماینده آنان درجلسه آزادوشرکت در مناقصه‌و دادن پیشنهاد به‌منزله تصدیق وقبول شرایط‌مناقصه میباشد سپرده نفردوم قاطعیت معامله بانفراول آزادنخواهدشد.
آ ـ ۴۶۷۶۶
م‌الف ۲۴۹۴۲
شرکت دخانیات ایران

مقالات سیاسی

سرمقاله

یک مقایسه تاسف انگیز!

بدنبال مقالات «اطلاعات» راجع به زمین و مسکن ، چند نامه برای ما رسیده است که هرکدام نکته‌های جالب توجهی را دربر دارد .

یکی از خوانندگان عزیزما ـ آقای محمد جکاوندی ـ آگهی مربوط به فروش آپارتمانهای اسپانیا را بضمیمه نامه‌یی به «اطلاعات» فرستاده و نوشته است : میلیونها نفر در این‌مملکت با مشکلات ناشی از نداشتن یک سرپناه دست به‌گریبانند و بجای هرچیز وعده‌های دهان پرکن می‌شنوند . یک روز می‌شنوند که با مشارکت انگلستان دهها هزار واحدمسکونی ارزان قیمت‌برای طبقه کم‌درآمد ساخته میشود . روز دیگر میخوانند که‌فرانسویها برای ساختن شهرک‌های بزرگ با چندصد هزار واحدمسکونی قرارداد بستند و خلاصه کمتر کشور و کمتر ملتی است که بنا برآنچه مسئولان امور اعلام کرده‌اندبا‌ایران قرارداد خانه‌سازی نبسته باشد ، حتی اخیرا از طرحهای خانه‌سازی بحرین و کره جنوبی سخن بمیان آمد که وقتی انسان این ارقام و اعداد را باهم جمع کند متوجه میشود چند برابر احتیاج خانواده‌های ایرانی قرارداد خانه‌سازی امضاء شده است‌ولی معلوم نیست چرا این قراردادها از روی کاغذ پائین نمی‌آید ؟! اسپانیا یک کشور درجه دوم اروپائی محسوب میشود ولی در آن کشور آنقدرخانه و آپارتمان ساخته شده است که در کشورهای دیگر برای این خانه‌ها دنبال مشتری میگردند ، آنهم با شرایط بسیار سهل . آیا تاسف‌آور نیست که در کشوری مثل ایران با اینهمه امکانات مالی ،بااین وسعت خاک ، اولا طرحهای خانه‌سازی بخاطر برخورد با انواع مشکلات، یا اصولا بمرحله عمل درنیاید و یا اینکه سرمایه‌گذاران هر روز به بهانه‌یی دبه کنند و دست آخر نیز چیزی متفاوت با آنچه‌اعلام‌کرده و قرارداد بسته بودند تحویل خریدار بدهند . ثانیا قیمت زمین و مصالح ساختمانی و دستمزد عمله وبنا و همچنین اشکالتراشی‌و مزاحمت‌دستگاههای مختلف چنان باشد که افرادی با درآمد متوسط نتوانند خشتی روی خشت بگذارند و بدست خودشان برای خود خانه‌بسازند؟

من یک ایرانی هستم‌که در نایروبی، پایتخت کشورافریقائی کنیا متولد شدم و بعد از اتمام تحصیلات ، با درجه و دیپلم مهندسی به ایران آمدم تا به میهن آباء و اجدادی خود خدمت کنم. ولی باوجود اینکه حقوق نسبتا خوبی دارم ، نزدیک به هشتاد درصد آن را یکجا بابت اجاره خانه میپردازم و مجبورم بقیه مخارج زندگی خود را با بیست درصد باقیمانده اداره کنم . در کجای دنیا چنین وضعیتی نظیر و مشابه دارد ؟

در همین حال می‌بینیم و می‌شنویم که نزدیک به صدهزار واحد مسکونی ، اعم از خانه و آپارتمان در تهران خالی مانده است که بنا به‌جهات مختلف نه اجاره میدهند و نه بقیمت‌مناسب میفروشند . چون عقیده دارند علی‌رغم همه این وعده‌ووعیدها تهران تا سال‌های دراز گرفتار مشکل مسکن خواهد بود و قیمت خانه و زمین بیش از بیش بالا خواهدرفت . تعجب‌خواهید کردکه اگر بگویم در کنیا که نسبت به ایران اصولا قابل مقایسه نیست ، هم قیمت زمین و مسکن و هم ساختمان و خرید وفروش آن براساس قواعد و ضوابط استواری قرار دارد .

در آنجا امور مسکن تحت نظر سازمان خاصی قرار دارد و هرکس قصد ساختن خانه داشته باشد ابتدا از این سازمان جواز خرید زمین و شروع ساختمان میگیرد . قیمت زمین هر سه سال یکمرتبه تعیین و تثبیت میشود و سایر لوازم و مصالح ساختمان هم نرخ مشخصی دارد. بالاخره وقتی خانه یا آپارتمان را مطابق نقشه تصویب شده بنا کرد ، ماموری از طرف سازمان مسکن میرود و تمام مشخصات خانه راضبط و ثبت میکند و شناسنامه‌ای برای آن ساختمان صادر میشود که کلیه مشخصات مستغل به‌اضافه قیمت فروش و میزان اجاره در آن قید شده است . اگر شخص بخواهد ساختمان‌را بفروشد تکلیف فروشنده و خریدار مشخص است ، اگر بخواهد اجاره بدهد بازهم‌تکلیف موجر و مستاجر روشن است و کوچکترین تخلفی از آنچه معین شده است مجازات سختی برای‌متخلف دربر خواهدداشت.

حال ملاحظه می‌فرمائید ، این وضع یک کشور افریقائی است با آن امکانات محدود . اینهم وضع ما در کشور عزیز و مرفه باستانی خودمان !

با احترام ـ محمد جکاوندی

تفسیر سیاسی

میدان مین‌گذاری شده انتخابات

ایالت کوچک‌نیوهمپشایر دراین هفته جائی‌که درآن درجات محبوبیت‌طالبان‌دمکرات وجمهوریخواه مقام ریاست جمهوری‌آمریکا مورد آزمایش قرار میگیرد به‌مرکز ثقل جنب‌وجوشهای سیاسی‌ایالات متحده تبدیل‌شده وتوجه‌تمام‌ای دهندگان بالقوه آمریکایی‌را‌بسوی خودجلب کرده‌است.

کاری‌که‌در نیوهمپشایر انجام میگیرد گشایش طولانی‌ترین مبارزات سیاسی درتاریخ‌معاصر آمریکاست فعالیتی که‌نقطه فرجام آن انتخابات ریاست جمهوری آینده‌آمریکا دردوم‌نوامبر سال‌جاری خواهدبود.

انتخابات مقدماتی ریاست‌جمهوری درنیوهمپشایر که‌میتوان آن را انتخابات‌رجحان های حزبی نیزنامید همواره نخستین انتخابات‌از این‌قماش است‌که درآمریکا صورت میگیرد‌وبنابراین تاثیرونفوذآن برسرنوشت مبارزات انتخاباتی وبرخود انتخابات ریاست جمهوری بیش‌از سایر فقرات انتخابات مقدماتی درهرجای دیگرآمریکاست.

رای دهندگان‌نیوهمپشایر نخستین‌کسانی خواهندبود که‌آراء خود راسبود یازیان مبارزه‌ای که‌رنالدریگان فرماندار سابق‌کالیفرنیا علیه جرالدفورد برپا‌کرده است‌وآرزویش شکست‌دادن فورد بعنوان کاندیدای حزب جمهوریخواه درانتخابات ریاست‌جمهوری نوامبر آینده است‌صادر خواهندکرد.

ازطرف دیگره نفرازنه‌سیاستمدار دمکرات که‌درحال حاضر‌مدعیان احراز نامزدی ریاست جمهوری هستندوعده داده‌اندکه توانایی‌خویش رابرای جلب پشتیبانی اکثریت رای دهندگان نیوهمپشایر (رای دهندگانی‌که تعدادشان از۲۵۰ هزارنفر تجاوزنمیکند)به ثبوت‌خواهند رساند.

درتمام‌طول تاریخ آمریکا هیچ کاندیدایی نتوانسته است‌پس‌از شکست خوردن در انتخابات مقدماتی نیوهمپشایر ـشاهد پیروزی را درانتخابات ریاست جمهوری‌این‌کشور درآغوش بگیرد.

رای دهندگان نیوهمپشایر غالبا کارشناسان سیاسی‌وپیشگویی کنندگان را درانتخابات مقدماتی این‌ایالت کوچک غافلگیر کرده‌اند واین بارنیزممکن است‌چنین کنند.

سال‌جاری درجبهه‌جمهوریخواهان فوردوریگان بایکدیگر در نبردی رویاروی درگیری یافته‌اند ورئیس‌جمهوری آمریکا درکنفرانس مطبوعاتی اخیرخود دوفرصت بی‌دریی راباکراه‌خویش ازپیشگویی کردن‌پیروزی آشکارش بریگان درنیوهمپشایر بازدست داد.

«ملدرین‌تامسون» فرماندار نیوهمپشایر پیشگویی کرده است که ریگان، فورد رابه آسانی شکست‌خواهد داد و ۵۵ درصد ازآراء حوزه نیوهمپشایر راخواهدبرد. اما هیوگریك که‌ریاست برنامه مبارزات انتخاباتی ریگان درنیوهمپشایر برعهده‌وی‌قرار دارد گفته است که‌درپیشگویی‌های‌سابق راجع‌به‌پیروزی ریگان دراین‌ایالت تجدیدنظر کرده است‌واکنون انتظار دارد‌که٤٤ درصد ازآراء در انتخابات مقدماتی جمهوریخواهان وی‌اندکی بیشتر ازآن‌به ریگان داده شود.

فورد ضمن‌پس گرفتن بالفعل‌پیشگویی‌های قبلی خود دایربراین که ریگان رادر دو انتخابات مقدماتی حساس حزب جمهوریخواهمدر نیوهمپشایر وفلوریدا شکست خواهد داد معهذا تاکید میکندکه ریگان بیش‌ازآن ازنظرسیاسی محافظه‌کار است‌که‌درانتخابات‌ریاست جمهوری آمریکا به‌پیروزی برسد.

درحالیکه نگاه های صاحب‌نظران ورای‌دهندگان آمریکایی‌در این روزها به‌مبارزه‌ای دوخته شده‌که‌درنیوهمپشایر جریان دارد‌و این مبارزه آزمایشی بسیار خطیر برای سنجیدن‌محبوبیت فورد‌و ریگان شمرده میشود. رئیس‌جمهوری کنونی‌آمریکا تاحدود زیادی امید خودرابرای احراز پیروزی به‌این حقیقت دوخته‌است که‌وی‌به تنها یک‌رئیس جمهوری لاحق است‌بلکه علاوه برآن اکثریت رهبران حزب جمهوریخواه درایالت نیوهمپشایر نیزازوی طرفداری می‌کنند.

یکی از معتقدات بنیادی‌که‌فورد آنرا درمبارزات انتخاباتی‌اش مورد استفاده قرار داده‌تاکید این‌نکته است‌که‌بیرون کردن یک‌رئیس جمهوری لاحق ازکاخ‌سفید درشرایط زمانی‌حاضر آنچه‌راکه بعداز رسوایی واترگیت واستعفای ریچاردنیکسون ـرئیس جمهوری‌سابق آمریکابرای این‌حزب باقی‌مانده است‌نیز برباد خواهدداد .به‌عقیده فوردورای دهندگان آمریکایی یک‌کاندیدای افراطی ومحافظه‌کارنظیر ریگان راطرد خواهند کرد. برچسب محافظه‌کارافراطی که‌فورد و طرفدارانش برای معرفی‌کردن ریگان بکار میبرند درحال حاضر تقریبا برنده‌ترین حربه آنهابرای جلوگیری ازپیروزی ریگان در انتخابات مقدماتی حزب جمهوریخواه در نیوهمپشایر ـشاهد پیروزی است. خود فورد هفته گذشته بدون آنکه ازریگان نام‌ببرد گفته‌است‌که: هر کاندیدایی با معتقدات و شعار هایی‌که‌وجه دست راستی افراطی فلسفه جمهوریخواهان آمریکایی باشد شانس برای پیروزشدن در انتخابات ریاست جمهوری‌این‌کشور درآغوش بگیرد.

ابزرور

رودزیا: آنگولای دوم

برای متوقف کردن این خطر جنگی که عملا در رودزیا آغاز شده است جنوب آفریقا را در غرقاب خشونت و خونریزی سرنگون نکند هنوز هم یک فرصت و بدون ذره‌ای تردید ـ آخرین فرصت ـ باقی مانده است : بسود رژیم‌یان اسمیت نخست‌وزیر رودزیاست که حتی در این آخرین فرصت‌موافقت کند که به زیر سلطه انگلستان باز گردد .

یان اسمیت سرانجام مخاطراتی را که خود او برای۲۰۰ هزار نفر سفید پوستان رودزیا بوجود آورده و خطری را که بهمان اندازه برای همسایه‌اش آفریقای جنوبی ایجاد کرده است به چشم می‌بیند . وی اکنون سرگرم بررسی پیشنهاد هایی برای‌بازگشت به‌شرایط مشروع قانونی است که درگذشته آنها را کرارا رد کرده است .

آمادگی او برای مطالعه کردن فکر ایجاد یک سلسله تغییرات تاکتیکی (عبارتی که خودش بکار میبرد) نتیجه فشارهای سنگینی است که از ناحیه حملات چریکی ناسیونالیست های سیاه پوست و از طریق خطر فزاینده بین‌المللی شدن جنگ رودزیا و از جانب جان فورستر نخست وزیر آفریقای جنوبی بروی وارد میشود .

اعمال این فشارها بریان اسمیت تا حدود زیادی‌مانوس وآشنا بنظر میرسد . دهسال تمام است که دنیا سخنان و بیانیه های فراوانی را در باره بحران رودزیا شنیده است بچه دلیل اکنون باید باور کرد که وضع در رودزیا به یک نقطه عطف واقعی رسیده است ؟ برای جوابگویی به این سئوال سه دلیل را باید بخاطر سپرد .

نخستین دلیل این است که سیاق مداخلات بین‌المللی بصورتی که در آنگولا مورد آزمایش قرار گرفت میرود تا در رودزیا نیز تکرار شود . مداخله خارجی در آنگولا نه‌فقط به استقرار حکومت مپلا در لواندا منجر شد بلکه پیروزی بزرگی نیز نصیب شوروی و کوبا کرد ، این معجون کمونیستی (قدرتهای شوروی و کوبا) اکنون آماده است تا پیروزیهای دیگری بدست آورد .چنین خطری مخصوصا در آفریقای‌جنوبی که از درسهای نظامی تلخ و عبرت‌انگیزش در آنگولا بشدت تکان خورده و دچار تزلزل شده است بسیار جدی تلقی میشود.

دومین دلیلی که میتوان ارائه داد این است که همه امید های انتقال صلح آمیز قدرت از اقلیت سفید پوست به اکثریت سیاه پوست رودزیا تاکنون برباد رفته است. از دورطولانی مذاکراتی که برای حل مساله رودزیا انجام گرفته تنها یک‌نتیجه بزرگ بدست آمده که عبارت از تعهد دسته جمعی آفریقائیان به جنگیدن در رودزیاست در برابر یان‌اسمیت اینک تنها دو راه وجود دارد که یکی عبارت از جنگ و خونریزی است ودیگری دعوت کردن جدی و صادقانه سیاه پوستان رودزیا به‌مذاکره است .

سومین دلیل این است که سیاه پوستان رودزیایی دیگر مجبور نیستند خود را به منطق «خشونت محدود» راضی‌کنند. در حالی که ۱۲ هزار چریک داوطلب جنگ کردن بر ضد رژیم یان‌اسمیت اکنون مراحل مختلف آموزش رزمی رامیگذرانند و در حالی که مقادیر قابل ملاحظه‌ای از سلاح‌ها و ادوات جنگی کار آمد و پیشرفته و مدرن از چین و شوروی به اردوگاه های ملیون سیاه پوست رودزیایی‌در موزامبیک‌میرسد قدرت این رزمندگان بالقوه دیگر دارای ابعادی است که‌توانایی برپا کردن یک‌نبرد پارتیزانی بزرگ وطولانی را در رودزیادارا هستند . حتی روسای اداره امنیت حکومت یان‌اسمیت نیزطی گزارش فوق‌العاده محرمانه‌ای که فعلا در دست مقامات اداره ضد اطلاعات آفریقای جنوبی است اعلام خطر کرده‌اند که هرگاه رژیم اسمیت بایک جنگ چریکی تمام عیار و با شرکت بیش از ۱۰ هزار نفر از رزمندگان سیاه پوست و آموزش‌دیده آفریقایی روبرو شود بدون پشتیبانی قدرتهای خارجی (و خصوصا آفریقای جنوبی) توانایی سرکوب کردن دشمن را نخواهد داشت .

اهمیت این هشدار را هنگامی میتوان بهتر دریافت که بیاد آوریم که آفریقای جنوبی لااقل در زمان حاضر بهیچوجه آمادگی ندارد که به یاری رودزیا شتابد .

کمونیسم ایتالیائی و مصالحه تاریخی

فریبرز عطاپور

برلینگوئر رهبر حزب کمونیست ایتالیا (نفر سمت راست) باژرژمارشه رهبر کمونیست های فرانسه . این دو هیچ شباهتی بهم ندارند ؟

احزاب کمونیست دنیای آزاد در ابعاد یا تاریخ ، یا اهمیت سیاسی یا آرایش اجتماعی یا در روابطشان با مسکو و یا در مواضع خاص خودشان درداخل کشور های‌خویش‌ـ اگرنخواهیم از برچسب‌های گوناگون مسلکی آنها سخنی بگوئیم ـ شباهت اندکی بیکدیگر دارند . بنابراین بدشواری میتوان برای مقوله‌ای که‌تابدین اندازه نشانه‌ها وویژگی های رنگارنگ داردوجه اشتراکی تصور کرد. درمیان رهبران احزاب کمونیست دنیای آزاد هیچکس این خصلت پراکندگی کمونیسم باختری را بهتر از «سانتیاگو کاریلو» رهبر حزب کمونیست اسپانیا بیان‌نکرده‌است. وی اخیرا گفته است که درحالی که سوسیالیست های اروپایی گردهم آمدن در یک «بین‌الملل سوسیالیستی» رابقدر کافی‌آسان می‌یابند، احزاب کمونیست این کشور ها بدلیل گوناگونی شان هرگز نمیتوانند چنین کنند.تصور بوجود آمدن یک بین‌الملل کمونیستی با یک کمینفرم که عبارت از کمونیسم تمرکز یافته باشد دیگر غیر ممکن و متعلق به گذشته است .

در انتهای دیگر این طیف ، رهبر آینده حزب کمونیست ژاپن «تسوزوفوو» نیزهمان عقایدی رابیان میکند که از زبان کاریلو میشنویم : او نیز همان وعده‌های احترام به کثرت و تعداداحزاب ودمکراسی لیبرالی را میدهد بشارت‌اومربوط به‌حفظ دمکراسی پارلمانی آزادی بیان و قلم است و مضافا اعتراف میکند که حدوث هر تغییری تنها بارضایت اکثریت میتواند امکان پذیرباشد.

اکنون این مساله که آیا تمام این مواعیدی که دیگر به نقاب نام‌آور «وسوسه خودکامان» مبدل شده‌اند وطبق‌فتوای هنری کی‌سینجر و «ژان‌فرانسوا‌ره‌ول» احزاب کمونیست این مواعید را به افزاری تبدیل کرده‌اند تابیاری آن سوسیالیست های سرخورده را اغوا کنند و احیانا بمبلعیدن آنان توفیق یابند، مساله‌ای است که میتوان در اطرافش بحث و چون و چرا کرد . اما حتی «فرانسوا ره‌ول» نیز هنگامیکه سخن از حزب کمونیست ایتالیا و رهبر آن «انریکو برلینگوئر» به میان می‌آید استثنای مهمی قائل میشود . حزب کمونیست ایتالیا صرف نظر از همه چیز نه فقط بزرگترین حزب کمونیست دنیای آزاد است بلکه‌درمیان آنهاحزبی است که در زمان حاضر بیش از تمام همگنان دیگر به قدرت‌نزدیک است . «ره ول» تفاوت فاحشی راکه میان «برلینگوئر» و«مارشه» وجود دارد‌بروشنی مشاهده‌می‌کند‌و این نکته شایان توجه را بمیان میکشد که کمونیست های ایتالیایی همواره بیش از آنکه بهرتقدیر کمونیست باشند سوسیالیست بوده‌اند .اینکه تا چه اندازه میتوان به حقانیت‌این نظر ایمان داشت مساله دیگری است .کمونیسم طراز نو ایتالیایی ـکمونیسم آفریده «گرامسچی» از بنیانگزاران حزب کمونیست‌ایتالیا که در زندان موسولینی دیکتاتور فاشیست ایتالیاجان‌سپردکمونیستی که امروز موج نیرومند آن در ایتالیا بحرکت‌درآمده و در سایر کشور های اروپایی نیزمحبوبیت فزاینده‌ای کسب میکند در حقیقت بیش ازآنکه یک آئین جدیدباشد یک استراتژی تازه است.هنگامی که در زمان ما برلینگوئر از «مصالحه تاریخی» دم میزندسخن‌کمونیست او در باره سهیم شدن‌کمونیست که متکی بر اکثریت سوسیالیست ها باشد. اونگاه خود را به مشارکت حزب کمونیست دردولتی دوخته است که به دمکراتهای مسیحی تعلق دارد: این استراتژی بافتح باب بسوی چپ که پاپ یوحنای بیست و سوم موعظه میکرد سراسر فرق دارد . پیشنهاد برلینگوئر مصالحه‌ای میان‌کلیسا وضد کلیسا و بین پاپ و ضد پاپ است . (واژه مصالحه در اینجا استعاره‌ای است که برای رساندن مفهوم مشارکت‌در قدرت بکار برده شده است) . اگرحزب کمونیست ایتالیا بهچنان‌مرحله‌ای از توانایی رسیده که قادر است چنین معامله‌ای را پیشنهاد کند دقیقا بدلیل پیروی‌آن ازاستراتژی «گرامسچی» است که در آن‌چان کلاپراتسخیر قلب‌خرده‌بورژوازی دروهله اول و سپس بورژوازی کمتر خرده‌پا و برهمین روال تا غیرالنهایه است تاکنون در راه احزاب سوسیالیست سانتریست یامیانه‌رو هدفهای بسیار اندکی باقی مانده است که پیش از قرار گرفتن دردژهای دمکراسی‌مسیحی ناگزیر از نایل آمدن به آنها باشند .

«ره‌ول» مسلما حق دارد خاطرنشان کند که برلینگوئر با ژرژمارشه فرق دارد- معهذاشاید بتوان گفت که روزنامه نویس برجسته فرانسوی بطور کامل از درک تحول کمونیسم ایتالیایی عاجز مانده است .حزب‌کمونیست ایتالیا از ابتدا نیز هرگز چندان دربند ریزه‌کاری های مشرب مارکسیستی نبوده بلکه بجای‌آن همواره بدنبال این هدف رفته است که با بکار بردن شیوه های ماکیاولی‌وزدو بندهای سیاسی ـ دربی‌استراتژی هایی باشد که بوجود آوردن «رم» دیگری را امکان پذیر سازد .

تایمز

درحاشیه سفر نیکسون به چین

چینی‌ها از فوردراضی نیستند

این اقدام چینی‌ها که هواپیمایی را بکالیفرنیا فرستادند تا ریچارد نیکسون رابه پکن بیاورد، ممکن است مقررات رسمی رانشکسته باشد، اما مسلم رسوم بین‌المللی پذیرفته شده را نقض کرده‌است . زیرا مدت کوتاهی پس‌از سفر رسمی پرزیدنت فورد به پکن ،چینی ها ازمردی تجلیل می‌کنند که از مقام ریاست جمهوری آمریکا خلع شده است. این اقدام ممکن است بدین خاطر صورت گرفته باشد که‌ماجرای واترگیت نادیده گرفته شده است . اما اکنون‌معلوم شده است که دعوت از نیکسن برای تجدید دیدار ازچین، آنهم‌بمناسبت‌چهارمین‌سالگردنخستین‌دیدار پرثمر ومهمش به سال ۱۹۷۲ در بسیاری از محافل سیاسی آمریکا موجی از انتقاد علیه او برانگیخته است .

چینی‌ها از نادیده گرفتن این انتقاد ها زیان نمی‌بینند. انهاکه دراین دوسال گذشته براثر پیشرفت کندشان در «عادی شدن» روابط خود با آمریکا سخت ناامید شده‌اند، با دعوت از نیکسن درواقع بدکتر کی‌سینجر ، وبه موفقیت انتخاباتی پرزیدنت فورد لطمه زده‌اند. آنها ابراز اطمینان می‌کنند که اگر نیکسن درمقام ریاست جمهوری باقی مانده بود روابطشان با آمریکا ، اکنون بصورت خوبی درآمده بود. او بودکه اعلامیه مشترک شانگهای را امضاء کرد،و احترام اوبه چین بودکه چینی هابدان ارزش می‌نهادند. واینک دیدار مجدد اودر بی‌دیدار پرزیدنت فورد از چین دقیقا نشان دهنده نارضایی چینی ها از سیاست جاری واشنگتن است .

همانطور که چوئن‌لای گفته بود، هدف چینی ها پیوند سه‌جانبه‌یی بین خودشان ، آمریکا وژاپن برای مقاومت در برابر شوروی است . اظهارات چینی ها درباره تسلط طلبی شوروی ها درآسیا هنگامی اعلام شد که پرزیدنت فکر پیمان امنیت مشترک آسیا را مطرح کرد .

دراعلامیه مشترک شانگهای که در سال ۱۹۷۲ بین نیکسن و چینی‌ها به‌امضاء رسید امضاء کنندگان اعلامیه موافقت کردند که در برابر برتری خواهی هر کشوری در آسیا مقاومت کنند .

ازآن پس چینی ها مخالفت شدیدخود را با برتری خواهی هر قدرت بزرگی در آسیا، در تمام اعلامیه های مشترکشان با کشور های خارجی از جمله باژاپنی ها گنجانده‌اند . شوروی ها به ژاپنی ها می‌گویند که‌چنین عبارتی‌را نهدیدمستقیمی علیه خود تلقی میکنند . بدین دلیل ژاپنی ها سعی‌کرده‌اند که‌از گنجاندن چنین عبارتی در پیمان خود باچینی ها اجتناب کنند . گرومیکو ، بنوبه خود درماه ژانویه گذشته به ژاپنی ها گفت که قبول تقاضای چینی ها از جانب ژاپن را بعنوان یک عقب نشینی جدی در روابط دوستانه شوروی ـ ژاپن تلقی میکند .

آمریکایی ها وضع دیگری دارند . توجه آنها جنبه جهانی دارد و روابط آنها با اتحاد شوروی بصورت روابط ژاپنی نیست . اکنون دست کم از نظرگاه چین میتوان تشخیص داد که آمریکایی ها بروابط خود باشوروی اهمیتی بیش‌از مناسبات شان باچین قایلند . قدرت و نفوذ چینی ها در جهان بسیار کمتر از قدرت و نفوذ شوروی ها در جهان است. بنابراین عادی شدن روابط آمریکا ـ چین در مرحله دوم اهمیت قرار دارد ووقتی که پیروزی انتخاباتی پرزیدنت فورد در معرض تهدید است لزومی به پس گرفتن شنابی تایوان وجود ندارد.

امابرعکس چینی‌ها فکر میکنند که نیکسن به‌آن گروه از آمریکایی ها بستگی دارد که خاور دوررا منطقه بی‌مهم تراز اروپای آتلانتیک تلقی میکنند . نیکسن نشان داده است که‌برای مقابله با شوروی‌ها آمادگی دارد واجازه نمیدهد که سیاستش در قبال چین براثر هیجاناتی که از جانب مسکو برانگیخته میشود ، منحرف شود .بطور خلاصه‌این که‌نیکسن شخصیت دلخواه پکن است و پرزیدنت فوردچنین شخصیتی نیست . دعوت مجدد از نیکسن حاوی چنین پیامی است .

ازراست بچپ شیائو ـکوان ـ هوا وزیرخارجه چین، نیکسون و هوا ـ کوئو ـ فنگ کفیل نخست وزیر چین در کاخ میهمانان در پکن دیده میشوند. عکس رادیوئی یونایتدپرس

بیست و پنجمین کنگره واحتمال تغییرات در کرملین

داوطلبانه

میخائیل سوسلف دبیرکمیته مرکزی‌حزب کمونیست شوروی (نفر سمت چپ) از فیدل‌کاسترو که برای شرکت در کنگره حزب کمونیست شوروی وارد مسکو شده استقبال میکند.

یکی ازاین شخصیتهای انگشت‌شمار «آندره کریلنکو» است. درصورتیکه قارباشد که برژنف داوطلبانه بازنشست شود و اختیار و فرصتی برای برگزیدن جانشین خود داشته باشد. کریلنکو بطور منطقی بیش از کسان دیگر شانس خواهد داشت که موقتا ـ ونه بطور دایمی ـ جای برژنف را بگیرد. کریلنکو فرسالار قابل و باصلاحیتی است که در حال حاضر مسئول امور سازمانی حزب کمونیست شوروی است و از برکت تصدی این مقام برای خود طرفداران و پیروان متعددی در صفوف اعضای حزب یافته است . وی یکی‌از دونفر کسانی است که در اوقات غیبت برژنف در مسکو ریاست جلسات رهبران حزب کمونیست‌را برعهده‌دارند. علاوه‌براین کریلنکو یک «روس» است وروسی بودن- یعنی‌تعلق به ملیت اکثریت شوروی امتیازی است که ارزش آن بعنوان یکی از شرایط برگزیده‌شدن به مقام‌های درجه اول رهبری‌شوروی ـ بیش ازاندازه‌ای است که مقامات این کشور معمولا حاضرند به آن اعتراف کنند.

بعد از کریلنکو ـ یکی دیگر از مردانی که صاحبنظران خارجی شانس وی را برای گرفتن جای برژنف قابل ملاحظه میدانند فیودورکولاکوف است، وی‌که ۵۸ سال دارد یکی از ٤ نفری است که‌دارای عناوین‌مضاعف وپراهمیت عضویت در دفتر سیاسی حزب کمونیست و دبیری کمیته مرکزی آن‌هستند. کولاکوف که مورد حمایت برژنف قرار دارد ضمنا مسئول امور مربوط به کشاورزی در حزب کمونیست شوروی است و دیپلماتهای خارجی پست اخیرالذکر را یکی از امتیازهای منفی کولاکوف بحساب می‌آورند. زیراشکست های اخیر کشاورزی شوروی بدون شک دستاویزی است که طالبان دیگر مقام برژنف از آن بر ضد وی و یارانش استفاده خواهند کرد .

نفر بعدی ولادیمیرشچربیتسکی رئیس‌حزب کمونیست اوکرائین است و ۵۸ سال دارد . اوکرائین‌دومین جمهوری بزرگ‌اتحادشوروی است اما اوکرائینی‌بودن «شچربیتسکی»مفهوم ضمنی دیگری دارد که عبارت از روسی‌نبودن است. بااینکه شچربیتسکی نیز از شخصیتهای مورد حمایت برژنف است معهذا اوکرائینی بودن وی بهنگام تصمیم‌گرفتن برای تعیین‌رهبر طراز اول آینده حزب بسود وی تمام نخواهد شد . آلکسی‌کاسیگین نخست‌وزیر ۷۱ ساله و نیکلای پادگورنی صدرهیئت‌رئیسه شورای عالی اتحاد شوروی که ۷۳ سال دارد بیش‌از آنکه یاران برژنف شناخته شوند رقیبان و معاندان وی بحساب می‌آیند. بنابراین هیچ‌یک ازاین دو نفر که با برژنف اضلاع دیگر مثلث رهبری شوروی را در رفیع‌ترین سطح آن تشکیل میدهند تقریبا بهیچوجه شانس آن را ندارندکه جای‌او را در مقام دبیرکلی حزب کمونیست شوروی بگیرند.

بیست‌وپنجمین کنگره حزب کمونیست شوروی دیروز گشایش یافت و دیپلماتها و صاحبنظران خارجی از هم‌اکنون میکوشندتا نتایجی را که ممکن است از این کنگره‌دست آید با حدس و گمان پیشگویی کنند . طبق عقیده‌ای که مورد اشتراک قاطبه ناظران‌است گرچه نمیتوان انتظار داشت که در دستگاه رهبری شوروی ودرمواضع مردان‌سالخورده آن تغییرات بزرگی صورت گیرد معهذا ممکن است کنگره بیست و پنجم حزب راه را برای انتقال آتی قدرت هموار سازد. سنین متوسط ۵نفر رهبران طراز اول شوروی‌اکنون ۷۱ سال است و این کشور در تاریخ حکومت شوراها هرگز درگذشته رهبرانی پیرتر از امروز نداشته است. علاوه براین مخصوصا در کشورهای باختری بطور وسیع شایعه بیماری لئونید برژنف دبیر کل حزب کمونیست شوروی برسر زبانهاافتاده است. تاکنون شواهد محکمی که این شایعه را تائید کند بدست نیامده و برعکس خودنمایی رهبر ٦٩ ساله حزب کمونیست شوروی در مجامع و مراسم اخیر نشان داده است که وی ظاهرا از سلامت و توانایی کافی جسمانی بهره دارد .

ناظران خارجی غالبا براین عقیده‌اند که برژنف تشویق خواهد شد تا داوطلبانه و محترمانه و قبل از آنکه وی را مجبور به کنارگیری کنند ـ از تصدی دبیرکلی حزب کمونیست شوروی دست بردارد . بااینحال علائم مهم وقانع‌کننده‌ای در دست نیست تا نشان دهد که برژنف دچار دردسری از آن قماش که‌در۱۹٦٤ الهام‌بخش برباشدن‌کودتایی برضد نیکیتاخروشچف گردید باشد.

این‌گفته بدان معنی است که برژنف به عنوان مرد شمارهیک بی‌چون‌وچرای دستگاه رهبری شوروی هنوز هم در موضعی قرار گرفته است که فرصت دارد تا زمان کنارگیری و شیوه آن را خودش انتخاب کند.

اما استقرار برژنف در این موضع‌راحت بدین معنی نیست که سیاستهای خارجی و داخلی وی براحتی مورد قبول و تائید سایر رهبران حزب کمونیست و دولت شوروی باشد و یا این سیاستها بتوانند موجودیت خود را بعد از کناررفتن برژنف‌نیز حفظ کنند. بحثهایی که‌بدون‌شک دربارسیاستهای خارجی وداخلی برژنف درمحافل رهبری‌کننده‌شوروی جریان دارد یکی دیگر از دلایلی است که باعث قوت گرفتن شایعات مربوط به جانشینی برژنف است .

درصورتیکه برژنف از دبیرکلی حزب کمونیست کناره‌گیری کند معدودی از مردان دیگر وجود دارند که در حال حاضر اسامی آنان بعنوان محتمل‌ترین جانشینان آینده دبیر کل حزب کمونیست‌شوروی برده‌میشود.

مرحله نیمه نهائی سومین دوره مسابقات بین‌المللی فوتبال جام والاحضرت ولیعهد

امروز دو فینالیست شناخته می‌شوند

امروز دو تیم فینالیست سومین دوره مسابقه‌های بین‌المللی جوانان، جام والاحضرت همایون ولایتعهد شناخته خواهند شد. در دو دیدار مرحله نیمه‌نهائی که بترتیب در ساعت ۲٫۳۰ و ۴٫۳۰ بعدازظهر در ورزشگاه تاجگذاری شیراز انجام می‌شود، دو تیم جوانان خوزستان و جوانان ایران در برابر دو حریف از شرق اروپا قرار می‌گیرند.

جنوبیها که بعنوان تیم مدافع عنوان سال پیش در جمع ۴ تیم مرحله نیمه‌نهائی حاضر هستند، پرامیدترین تیم جام برای قهرمانی یعنی جوانان شوروی را دیدار خواهند کرد و تیم ملی جوانان ایران، در برابر جوانان ملی‌پوش مجارستان صف‌آرائی خواهند نمود.

با ارزیابی کیفیت بازیها و کار ۴ تیم باقیمانده در مسابقات مقدماتی واینکه روسها تنها تیم بی‌شکست جام در این دوره هستند، بظاهر همه‌چیز بسود آنها و به‌پیروزی جوانان شوروی دراین دوره حکم می‌کند. اما هیجان بزرگ و شیرینی‌دلپذیر بازی توپ گرد، حوادث پیش‌بینی نشده‌ای است که در هر میدان و در هر تورنمنتی بوجود می‌آید.

امروز هم درمیدان برخورد فوتبال تکیه برقدرت روس‌ها با فوتبال تکنیکی جوانان خوزستان در بازی اول نیمه‌نهائی، امکان هر حادثه‌ای هست. جنوبیها اگرچه در دیدار آخر خود در مرحله مقدماتی در سدایتالیا متوقف شدند و در برابر مجارستان هم با یک لحظه غفلت بازی را باختند، معهذا تیم جوانان خوزستان از نظر مقایسه قدرت‌های حاضر در جام‌سوم والاحضرت ولایتعهد، تنها تیمی است که بلطف تکنیسین‌متعدد خود می‌تواند بردیوار بظاهر نفوذناپذیر خط دفاعی تیم‌جوانان شوروی، شکافی درخد پیروزی برای‌خود ایجاد کند.

روسها همه قدرت خود را در اداره بازی هافبکها و استواری مدافعان خویش میجویند. پیروزی با یک گل در پنج دیدار مقدماتی که ضعیف‌ترین نتیجه ممکن برای برد میباشد، عملا نمایشگر این حقیقت در مورد تیم‌جوانان شوروی است. این همان شیوه‌عمومی و آشنائی است که فوتبال شوروی در بهترین دوران خود متکی بدان بوده و این تیم نیز مستثنی‌از روش کلی فوتبال روسها نیست. اگرچه طول یکسال گذشته دینامو کیف قهرمان ۲ ساله باشگاههای شوروی که‌اسکلت‌اصلی تیم ملی این کشور را تشکیل می‌دهد، در برابر این قانون همیشگی سنت‌شکنی کرده و در اینمدت نمایشگر بازی‌های نفوذی متعدد بوده است. هرچند درفوتبال نفوذی دینامو کیف، اولگ‌بلوخین که پدیده‌ای بزرگ و کلزنی استثنائی در فوتبال کنونی شوروی است و در سال ۱۹۷۵ به عنوان بهترین مرد فوتبال اروپا انتخاب شد، سهمی بزرگ دارد.

اما دیگر تیم‌های روسی از جمله‌تیم‌ملی تدارک‌شده‌جوانان اینکشور که اکنون امید به فتح جام ولیعهد دارد، در نبود مهره فوق‌العاده‌ای چون بلوخین طبعا تابع همان روش کلی فوتبال شوروی است.

ولی حالا باید دید خوزستانیها پس از دیدار خشونت‌بار روز دوشنبه مقابل ایتالیا تا چه‌حد قادر به‌ارائه قدرت کوبندگی خود در مصاف با حریف استواری چون جوانان شوروی می‌باشند و از سوی دیگر، کمربند دفاعی روسها که حتی خط حمله تیم نوجوانان برزیل و جادوگر ۱۸ ساله آنها «جیل» را ناکام گذارد، در برابر کیفیت نفوذی خوزستان چقدر پایداری خواهد داشت؟

جنگ واقعی در دیدار اول امروز رامهاجمان خوزستان: کارجو، خادم‌پیر و بشکار با مدافعان روسی خواهند داشت. سرنوشت دیدار اول را اینها تعیین خواهند کرد. خوزستان که با عنوان تیم قهرمان سال پیش و شکست ۰ـ۲ جوانان یوگوسلاوی، جام سوم را براستی قهرمانانه آغاز کرد، با تکیه برتجربه همان دیدار روزنخست بایوگوسلاوی، میتواند به پیکار با روسها بیاندیشد.

گذشته از هماهنگی جالب و شناخت تیمی بهتری که تیم جنوبی به‌نسبت تیم ملی جوانان در روز آغاز ارائه داد، تلاش

تیم ملی کشتی ایران پس از مسابقات جام جهانی تولیدو وانجام ۴ مسابقه در ۴ شهر امریکا، برای شرکت‌در مسابقات بین المللی مونترال و جام دان کولف بترتیب راهی کانادا و بلغارستان می‌شود

بامداد فردا تیم ملی کشتی آزاد ایران برای یک آزمون بزرگ راهی امریکا خواهد شد تا از روز دهم اسفند ماه‌آینده در کنار تیمهای ملی کشتی شوروی ـ امریکا و کانادا مسابقات جام جهانی کشتی سال ۱۹۷۶ را آغاز کند.

ایران که در دوره گذشته‌این مسابقات درحضور کشورهای شوروی ـ امریکا ـ بلغارستان بمقام دوم دست یافت، این‌بار نیز برای دسترسی به عنوان گذشته چندان بی امید نیست، هرچند که امریکائیها درآستانه بازیهای المپیک کیفیتی سوای دو سال پیش دارند و از این مهمترمبارزات‌در نزدتماشاگران امریکائی صورت میگیرد که‌این امتیازی است پر بها برای قهرمانان امریکائی.

سرنوشت‌ایران در اولین‌روز روشن خواهد شد، چرا ابتدا تیم ایران رویاروی امریکاقرار میگیرد و ۳ ساعت بعد با شوروی دیدار خواهد داشت. با توجه به کیفیت تیم شوروی قهرمان جهان دشوار بنظر می رسد که از جانب سه تیم‌ایران ـ امریکا و کانادا آسیبی‌بدانها برسدو پیشاپیش میتوان‌پیروزی آنها را باور کرد. هرچند که هنوز ترکیب امریکائی ها مشخص نیست ولی با همه امتیازات خانگی نظیر آب و هوا و تماشاگر مشکل بتوان در یک مسابقه تیم به تیم بر شوروی پیروز شد.

رقابت خدر ـ فرح وشی

ایران که ترکیبش در ۹ وزن مقابل حریفان مشخص میباشد هنوز مسلم نیست که در ۵۷ کیلو کدام یک از دوکشتی گیر شاخص خود را بمیدان می‌فرستد، خدر که به آمادگی دلخواه رسیده از نقطه‌نظروزن بدن شرایطی دلپذیرتر دارد، درگریز از جنگ تن‌به‌تن، کشاندن بازی بروی زمین و نقش‌موثر ابراهیم قاسمپور، کاپیتن تیم درمیانه میدان برای تغذیه‌مهاجمان ورهبری اکثر حملات تیم خوزستان، دیگر عوامل موفقیت خوزستانیها در روز اول و در سد یوگوسلاوی بود.

تیم ملی جوانان ایران، خلاف خوزستان بازی به بازی چهره‌ای بهتر و هماهنگ‌تریدا کرد بحدی که دیدارآخر جوانان مقابل کره جنوبی را که به برد ۰ـ۲ انجامید، باید فهمیده‌ترین بازی آنان در دور مقدماتی تلقی کرد. مجارها در مقایسه باتیم جوانان شوروی بمراتب حریف آسان‌تری محسوب می‌شوند، اما به این شرط که شاگردان مهاجرانی در برابر این حریف اشتباهی را که تیم جوانان خوزستان مرتکب شدند، تکرارنکنند.

خوزستانیها در عین‌برتری در نیمه اول، با رهاکردن‌بازی و دل‌بستن به نتیجه مساوی موجود بود که در برابر یک حمله تند و تیز حریف غافلگیر شدند. جوانان ایران در سد این حریف قبل از هرچیز باید در حفظ توپ و کنترل میدان کوشا باشند

مجارها اگرچه سخت‌کوش هستند و در برابر هر تویی که بزمین حریف می‌کشند، پشتکار بسیار بخرج می‌دهند، لیکن آس برنده‌ای برای برتری‌جوئی ندارند. روز اول در دیدار مجارستان ـ چکسلواکی شاهد بودیم که چکها فقط با اسلحه قدرت و دوندگی بیشتر، این تیم را در مهلکه دفاع‌مطلق قرار داده بودند. و پیروزی مجارستان برچکسلواکی بیشتر ناشی از یکحادثه بود تاحاکی از برتری معقول آنها بر حریف در آن دیدار.

بهرصورت دو تیم فاتح مسابقات امروز، ساعت ۴٫۳۰ بعدازظهر روز جمعه بازیگران دیدار فینال خواهند بود و دو تیم بازنده مرحله نیمه‌نهائی، فردا بعدازظهر در همین ساعت برسر مقام سوم رقابت خواهند کرد.

تیم ملی کشتی آزاد ایران‌فردا عازم «تولیدو» درامریکا می‌شود

ایران ـ شوروی ـ امریکا مدعیان جام جهانی ۱۹۷۶

آمادگی و قدرت جنگندگی‌اودر این زمان میتواند بسیار نافع تیم ملی باشد.

فرهوشی کشتی گیر دیگر ۵۷ کیلو بلطف تمرینات مدوام و مرتب تنها نگرانی‌اش سنگینی وزن‌است‌که حفظ رژیم‌طولانی سبب نزول کیفی او خواهد شد. ولی مسلما همانگونه که در مینسک‌اوبه آسانی به‌وزن ۵۷ کیلو رسید، این بار نباید دغدغه خاطری از این مورد داشت.

تیم ملی کشتی ایران در مسابقات جهانی لاس پالماس (۱۹۷۴) بمقام دوم رسید، از آن‌نفرات تنها سه کشتی گیر را در خدمت داردکه‌اگر عضویت منصور برزگر در ۷۴ کیلو و سبحان روحی در ۴۸ کیلو تردید ناپذیراست و تنهاموقعیت محسن فرهوشی در پرده ابهام قرار دارد و این محمد علی صنعتکاران سر مربی تیم ملی است که یکی از آن دورا انتخاب میکند.

تردید مربی تیم ملی

صنعتکاران که‌برای سومین‌بار این مهم بر عهده‌اش گذاشته شده، در دفعات پیش همواره برانتخاب فرهوشی مومن بوده ولی این بارگمان میرود‌قاطعیت خود را درباره قهرمان گذشته جهان از دست‌داده‌باشد، زیرا نمایش فرهوشی در این چند ماهه زیاد چنگی بدل نمیزده‌و خدر بعد از فروغ چشمگیر مسابقات جهانی تولید وکه‌در تفلیس نیز ضمن ناکامی، بر بومین روسی پیروز شد، که این نکته حالت تعادلی را که به چشم میخورده برهم زده است.

بهرحال تیم‌کشتی ایران‌سوای مسابقات جهانی تولیدو که در روز های ۱۰ و ۱۱ اسفند در مرکز ایالت اوهایو انجام می شود، مسابقاتی در شهرهای بونالو، ولینگتون، کوبیسکل مقابل قهرمانان امریکائی انجام میدهد و آنگاه تیم ایران برای شرکت در مسابقات بین‌المللی کانادا راهی مونترال خواهد شد. دراین مسابقه‌ها سوای قهرمانان کانادائی، چند تیم امریکائی و کشتی گیران ایران حاضر هستند.

منزلگاه آخرین قهرمانان ایران بلغارستان است که قهرمانان ایران طی روزهای ۲۹ ـ ۳۰ و اول فروردین‌درمبارزات‌جام دانکولف حاضر خواهد شد.

حضور در جام دان کولف

در جام دانکولف که ایران سابقه‌ای طولانی دارد، در سال ۱۹۷۳ زرین‌ترین برگ‌افتخارات ایران با ۳ مدال طلای اوزان ۵۲ ـ ۵۷ و ۶۲ کیلو درجمع ۱۵ کشور اروپائی، آسیائی بمقام دوم رسید. افتخار ـ آفرینان آن میدان ابراهیم جوادی‌ـرمضان خدرو محمود خاوران بودند.

بلغارها که ازآن زمان‌تاکنون پیشرفت های بزرگی در کشتی داشته‌اند این بار علیرغم‌حضور اکثر قدرت های‌اروپائی‌شانس بزرگ قهرمانی هستند، مبارزه درخانه بلغارها بعد از دیدار های امریکا و کانادا میدان حقیقت برای کشتی گیران‌ایران خواهند بود، آنچه‌که پیشاپیش درباره ایران میتوان عنوان کرد، اگر خستگی آنها را تا رسیدن به بلغارستان از پای در نیاورده باشد، با آمادگی دلپذیری مسابقات بلغارستان را آغاز میکنند. در این سفر تیم ایران از این‌نفرات بهرمخواهد گرفت:

۴۸ کیلو : سبحان روحی
۵۲ کیلو : ماشاءاله کاشف
۵۷ کیلو : رمضان خدر ـ محسن فرهوشی.
۶۲ کیلو : قدرت پورکریمی.
۶۸ کیلو : محمد خرمی.
۷۴ کیلو : منصور برزگر
۸۲ کیلو : بیژن زرافشانی.
۹۰ کیلو : محمدرضا طالقانی.
۱۰۰ کیلو : رضا سوخته ـ سرائی.
۱۰۰ کیلو بمبالا : داودایوب

دیدار تیمهای بدمینتون‌دانشگاه تهران و تاج

عکس صحنه‌ای از مسابقه دونفره دو تیم است.

بادعوت امور تربیت بدنی دانشگاه تهران، روز جمعه گذشته مسابقه دوستانه‌ای‌بین تیمهای بدمینتون‌دانشگاه‌تهران وباشگاه تاج در سالن شماره دو دانشگاه انجام شد که در نتیجه تیم دانشگاه تهران با نتیجه ۳ـ۵ به پیروزی رسید. نتایج این دیدار از این قرار بود:

انفرادی

صمد دستمالچی از دانشگاه تهران با غلامعلی ارلانی از باشگاه تاج برنده دستمالچی از دانشگاه تهران، فریدون زرگران از دانشگاه تهران با عباس کوهپایی از باشگاه تاج برنده‌زرگران ازدانشگاه‌تهران، احمد آزاد پهلوان ازدانشگاه تهران با بیژن ضرابی ازباشگاه تاج برنده پهلوان از دانشگاه تهران، محمدحبیبی ازدانشگاه تهران بامحمود اسا ازباشگاه تاج برنده آسا از تاج، رحیم فخاری از دانشگاه تهران با عباس کوهپایی از باشگاه تاج برنده کوهپائی از تاج، طاهره برومند از دانشگاه تهران با خانم مهرانگیز اسماعیلی از باشگاه تاج برنده برومند از دانشگاه تهران، فاطمه‌بطحائی از دانشگاه تهران با خانم مهرانگیز اسماعیلی از باشگاه تاج برنده اسماعیلی از تاج.

دونفره

فریدون زرگران و احمد پهلوان از دانشگاه تهران با عباس کوهپائی و غلامعلی ارلانی از باشگاه تاج برنده زرگران و پهلوان از دانشگاه تهران.

دعوت کره، مصر و هند از تیمهای ملی والیبال ایران

فدراسیون والیبال کرمجنوبی از تیم‌ملی مردان ایران دعوت کرد تابرای‌برگزاری دیدارهائی دوستانه راهی سئول پایتخت این کشور گردد.

تاریخی که کره‌ایها برای این سفر تعیین کرده‌اند ۲۵ اسفندمیباشدکه البته‌فدراسیون والیبال ایران هنوز پاسخی‌به این‌دعوت نداده و دراین‌مورد سرگرم بررسی است.

همچنین دعوت‌نامه‌ای از جانب فدراسیون والیبال مصر رسیده که تیم مردان ایران را به‌انجام بازیهائی دوستانه در قاهره فراخوانده است، مصر خواستار سفر تیممردان ایران درتاریخ ۱۵ اسفند گردیده که در چنین زمانی امکان انجام سفر نیست.

بهرحال در میان این دو برنامه، فدراسیون والیبال ایران در مورد کرمجنوبی در حال بررسی میباشد و نظر خود را بزودی بکره‌ایها اطلاع خواهد داد.

ضمنا «هند» هم از تیم ملی دختران ایران دعوت کرده است که‌تاریخ پیشنهادی‌هندیها در اردیبهشت ماه آینده می باشد. دراین‌باره هم‌فدراسیون والیبال هنوز تصمیمی نگرفته است.

به شیوه آثار فراموش نشدنی ترس آور
ازامشب درسینماهای
سهیلا ـ پلازا ـ مراد ـ ناهید

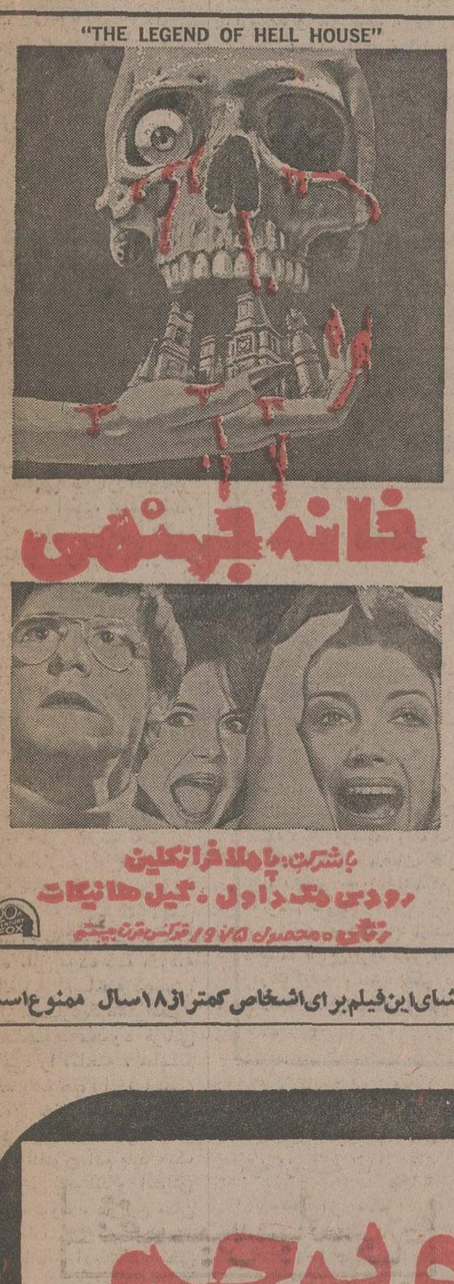

تماشای این فیلم برای اشخاص کمتر از ۱۸ سال ممنوع است

پارس سوپرجم

روغن موتور اتوماتیک
برای تمام فصول

انواع محصولات نفت پارس

ماشین آلات را جوان نگاه میدارد

در آینده‌ای نزدیک
کاباره میامی
سوپرنایت کلاب ایران
IRANIAN SUPER STAR CLUB
افتتاح میشود

گشایش مجدد کاباره میامی در سطحی بین المللی صورت میگیرد و از هر لحاظ با کاباره‌های بزرگ جهان همطراز خواهد بود.

کیفیت تنظیم نور و بازتاب صدا در کاباره میامی با استفاده از آخرین دستگاه سیستم‌های صوتی به گونه‌ای خواهد بود که نظیر آن را تا کنون در ایران ندیده‌اید.

در دکوراسیون‌جدید کاباره میامی، اصالت سنتی ایرانی و زیبائی خیره کننده غربی در هم آمیخته شده و آنچه به وجود آمده مطلوب ذوق همگان است.

بهترین‌و با تجربه‌ترین آشپزهای ایرانی در کاباره میامی، غذائی متنوع سالم و بهداشتی و مطابق با هر نوع ذوق و سلیقه را با کاملترین سرویس عرضه میکنند

کاباره میامی در عین حال که گوشه‌هائی از هنر و موسیقی ملی ایرانی را با شرکت مشهورترین هنرمندان کشور عرضه میدارد بهترین برنامه‌های بین المللی را که خواست میهمانان خارجی و داخلی است به مرحله اجرا در میآید.

.....و بالاخره، میامی، کانونی گرم، با نشاط و دلخواه برای همه و هر گروه خواهد بود.

لباس: درکاباره میامی

خانم‌ها: سواره
آقایان: تیره با کراوات

اطلاعات ومردم

صفحه ۸
اطلاعات ـ چهارشنبه ٦ اسفندماه ۱۳۵٤ ـ شماره ۱٤۹٤۵

هادی خرسندی

اسلاید رنگی امیر کبیر

امشب «اطلاعات» عکس انحصاری امیرکبیر را منتشر کرده است . معلوم میشود که همکاران عزیز من ، باتمام زرنگی‌هائی که دارند ، نتوانسته‌اند آخرین عکس ـ های گوگوش و هایده و مهستی و گلپایگانی وبهروز وثوقی را پیدا کنند .برای همین ، مجبور شده‌اند به تنها عکسی که از امیرکبیر بجا مانده است، قناعت‌کنند. وگرنه چاپ کردن عکس امیرکبیر ، وظیفه مطبوعات نیست .

. کار مهمی که میرزا تقی‌خان درزندگیش کرده ،این بوده که مدرسه دارالفنون‌را ساخته.عوضش پرویز حجازی‌هم«شکوفه‌نو» را ساخته . محمود قربانی «میامی» را ساخته ، خانم هایده «لابوهم» را تاسیس کرده . خانم سوسن «لانه کبوتر» را احداث کرده .اگر در دارالفنون آدم باید یک عمر درس بخواند و آخرش بدبخت شود ، در این مکان های مقدسی که این‌ها ساخته‌اند ، آدم یکشبه کلی عشق و کیف می‌کند. حالا شما خودتان انصاف داشته باشید که‌مطبوعات‌بایدعکس کدامشان را چاپ کنند.

امشب خیلی با اصغرآقا درباره اهمیت مطبوعات صحبت کردیم ، اما به‌نواعی نرسیدیم . اصغر آقا عقیده دارد که روزنامه‌ها،همیشه باید حقیقت را بنویسند . می‌گویم اصغرجان . شمابابد به امکانات هم توجه کنی . ما ازلحاظ کاغذ ، درمضیقه هستیم . توی‌این گرانی‌کاغذ و با این وضع چاپخانه ، بهتر ازاین نمی‌شودروزنامه چاپ کرد.

اصغرآقا می‌گوید :

ـ آقا ، پس این ماشین های چاپ مجهز ، که چهار رنگ و ۵ رنگ راباهم‌چاپ می‌کند ، به‌چه دردی می‌خورد ؟

ـ به درد این میخوردکه اسلایدهای رنگی هنرمندان را چاپ کنند اصغرآقاجان.

ـ چرا عکس‌های تاریخی چاپ نمی‌کنند آقا ؟

ـ برای اینکه عکس های تاریخی ، هیچکدامش‌رنگی نیست. مرحوم امیر کبیر ، با آن همه اسم و رسمش ، یکدانه اسلایدرنگی‌ازخودش نگرفته که بشود روی جلد مجلات چاپ کرد. فکرش را بکن که اگر میرزا تقی‌خان، پیراهن قرمزو شلوارجین می‌پوشید و سوار موتوسیکلت می‌شد و دگمه‌هایش را تا روی شکم باز می‌کرد و پشم‌هایش را می‌ریخت بیرون، چه اسلاید های قشنگی می‌شد از او بگیرند .

اصغرآقا با ذوق زدگی می‌گوید :

ـ بعله آقا . اگر لیلا فروهر را هم می‌نشاند ترک موتور ، خیلی عالی می‌شد. مردم هم خیلی خوششان می‌آمد . آخر آنها دوست دارند که مطبوعات ضمن اینکه عکس هنرمندان را چاپ می‌کند ، آموزنده هم باشد .

انسان

از : دکتر خدابخشی سهراب

حیوان نیست که خام‌خوار باشد؟

آقای دکتر ملک محمدی‌طی مقاله‌یی از انجمن خام خواری دفاع کرد. در واقع نظرآقای دکتر، مبنی براین بود که اگر مردم، مواد خوراکی را بطور اولیه و خام بخورند ، بهتر است تااینکه بخواهند این‌مواد را بپزند و میل کنند !

یعنی بعقیده آقای دکتر ملک محمدی می‌بایست‌مردم بمچندین هزار سال قبل‌از تاریخ‌برگردند تامثل اجداد غارنشین خود ، مواد خوردنی را بطور طبیعی بدست بیاورند و بهمان شکل که انسانهای اولیه رفتار می کردند، آنهارابلعند، درصورتی که درآن زمان هم اگر مردم آتش را کشف کرده بودند ، هیچگاه حاضر نمیشدند گوشت و حبوبات را بدون پختن و بطور خام بخورند !

اگر حیوانات بطور مطلق خام‌خوار یا گیاهخوار هستند، بخاطر این است که ساختمان گوارشی آنها با انسان کاملا متفاوت است. مثلا گوسفند دارای روده های خیلی طویل است و روده‌اش قادر است بمرور سلولزهای گیاهی‌راهضم کند، اما روده انسان کوتاه است وچون انسان‌گوشتخوار هم هست، روده‌اش تنها بعضی از سبزیجات را میتواندبپذیرد که باید آنهم کاملا پخته وزود هضم باشد، یا پرندگان اگر خام‌خوارهستند، وضع‌گوارشی آنها بشکل دیگری است، یعنی برندگان توسط چینه‌دانهای خود غذای خام را هضم‌میکنند. از طرفی طبق آمارهای منتشر شده درصد زیادی از مردم به بیماریهایی‌مثل سوء هاضمه، ورم معده وزخم معده مبتلا هستند. این عده حتی باید سبزیجات و میوه را آب پز کنند و بخورند. در آنصورت چطور امکان دارد انسان خام‌خوار باشد، مگر اینکه‌برای خام‌خواری انسان ها، داروئی کشف شود که شیره گوارشی را سه برابر کند تا از طریق شیره گوارشی اضافی ، بتوان سلولز گیاهی و پروتئین‌گوشت خام را هضم کرد !

آقای دکتر ملک محمدی در آن مقاله نوشته بود : دراثر طبخ مواد خوردنی ، اکثر ویتامین های موجود در آن از بین میرود. این نظریه کاملا صحیح است اما ویتامین های لازمه‌بدن ازنوع آ ـ ب ـ ث ـ د است که این‌ویتامین‌ها دراغلب غذاهای ما (مانند شیر، کره ، تخم مرغ و مرکبات) موجود است، چون این مواد بطور خام مورد استفاده قرارمیگیرد. بنابراین ویتامین های لازم بدن تامین میشود. آمیدوارم بعضی ازطرفداران متعصب خام‌خواری قبول کنند که انسانها نیازی‌به خام‌خواری ندارند. اگر چنین نیازی بود، خداوند، اعضای بدن انسان‌ها را مثل حیوانات خلق میکرد .

بحث وانتقاد

حق ذخیره‌های پزشکی پایمال شد!

حسین یزدانی

در تیرماه امسال بعضی از دانشگاه ها و موسسات آموزش عالی چند نوبت برای ثبت‌نام ذخیره هاآگهی کردند. دانشگاه اصفهان ، هم نظیر دانشگاه های دیگر ، مکرراًبرای ثبت نام ذخیره ها در رشته پزشکی آگهی کرد . درنتیجه ، عده زیادی که شرایط لازم برای ثبت‌نام دررشته پزشکی اصفهان را داشتند به‌این دانشگاه مراجعه کردند ، اما مسئولین دانشگاه به مراجعین کمبرای ثبت‌نام در رشته پزشکی آمده بودند وعده سرخرمن میدادند ، یعنی آنان‌را بمنیمسال بعد نوید میدادند . یا درپاسخ ذخیره هامیگفتند کمبرای تکمیل دانشجویان رشته پزشکی ، شاید از ذخیره های بومی و محلی استفاده کنیم !

بهر حال، وضع ذخیره های رشته پزشکی اصفهان مشخص نشد تااینکه اکثر ذخیره‌هادر دانشگاه های دیگر ثبت‌نام کردند، در حالیکه علاقه زیادی به‌رشته پزشکی‌داشتند وصلاحیت پذیرش دراین دانشکده راهم دارا بودند . بعداز مدتی دانشکده پزشکی دانشگاه اصفهان مجددا طی یک آگهی باطلاع ذخیره های این رشته رساند که تعدادی دانشجو برای این رشته ثبت‌نام میکند، اما ذخیره هائی می‌توانند برای ثبت نام مراجعه کنندکه در هیچ دانشگاه و یا موسسه عالی مشغول تحصیل نباشند ! در نتیجه عده‌زیادی که در تیرماه نتوانسته بودند درهیچ دانشگاهی قبول شوند، بدون اینکه صلاحیت ثبت‌نام دراین رشته را داشته باشند، دردانشکده پزشکی پذیرفته شدند وبابی‌توجهی مسئولین دانشگاه اصفهان حق عده زیادی پایمال شدو ضرر جبران ناپذیری به‌آنان وارد آمد .

مردم ومسائل روز

به بازنشسته‌ها بیشتر برسید!

بازنشستگان دولت، یک‌عمر دراداارات دولتی زحمت کشیده‌اند اماصندوق بازنشستگیشان تااین تاریخ ترمیم نشده ، درحالی‌که بالارفتن هزینه زندگی ،شاغل وبازنشسته به‌یک نسبت ضرر می‌بینند .

چطور ممکن است یک‌کارمند شاغل که‌نیروی کار داردو میتواند درچندین موسسه کارکند وازاین طریق درآمدبیشتری داشته باشدحقوقش هرسال ترمیم‌میشود، اما بازنشسته‌هائی که دیگر فرسوده وضعیف شده‌اند وقادر نیستند درجای‌دیگری کارکنندباید باهمان حقوق‌اندک بازنشستگی بسازندو چشم امیدشان بهروزی‌باشدکه حقوق بازنشستگی ازطرف دولت ترمیم شود؟

توجه دولت به‌بازنشستگان باید بیش‌از اینها باشدکه هست تا این‌گروه کثیرکه خستگی سی‌سال خدمت درچهره‌شان رنگ‌گرفته ،کمتر بفکر مشکلات‌مادی باشندوبتوانند باخیال راحت درکنج منزل استراحت کنند.

ابوالقاسم شهیدی

الو، اطلاعات؟

مشکلات خود را با «اطلاعات» در میان بگذارید :

تلفن : ۳۲۸۲۷۷ هر روز باستثنای (پنجشنبه‌ها) از ساعت شش تاهشت و نیم بعد از ظهر .

★ الو ، ما زهرمروزیهانی، اکرم میرطاهر و زهرا شاکری هستیم .
ما دانش آموزان مدرسه راهنمائی نظام مافی‌شماره ۲ دختران در ناحیه ۱۳ میباشیم .
این مدرسه از نظرانجام امتحانات وضعش بگلی خراب است برای اینکه در یک روز از دانش ـ آموزان چهار ماده درسی امتحان می‌کنند ما که نمی‌توانیم ٤ ماده درسی را در یک روز امتحان بدهیم‌توجه‌وزارت‌آموزش وپرورش را در این‌زمینه جلب می‌کنیم .

★ الو ، من حاجیه خانم هستم .
مرتبا روزنامه از ملیجک می‌نویسد مادر بزرگ من در زمان ملیجک‌می‌زیست تعریف می‌کرد درآن‌زمان طلا مثقالی ۲۵ ریال ـ پیاز خرواری ۳ تومان ـ سیب زمینی بار شتر خرواری ۲۵ ریال ـ تخم مرغ ۲۰ عدد یکریال ـ گوشت چارکی دو عباسی ـ نان یک من ۱۵ شاهی ـ کلفت مثل شیرنر از مازندران می‌آوردیم ماهی ۵ ریال ـ آشپز ماهی ۱۰ ریال ـ باغبان که ٤ هزار متر باغ را گلکاری و سبزی کاری میکرد ، خشکه ماهی ۵ تومان می‌گرفت و دایه ماهانه ۱۵ ریال . بجای شرح حال ملیجک هزینه زندگی آن‌زمان را با حال مقایسه کنید .

★ الو ، اطلاعات ، من حسین صادقی هستم .
یکی از شرکتهای گاز ، ساختمانی را درخیابان تخت طاووس ـ خیابان کوشور ـ ابتدای کوچه یکم اجاره کرده و آنرا بصورت انبار کپسولهای گاز درآورده است .
اهالی محل از این بابت خیلی نگرانند،زیراکافیست که یک اتفاق یا بی‌مبالاتی کوچک تمام آپارتمانهای اطراف را که در هرکدام آنها چندین‌خانوار زندگی می‌کنند به‌هوا ببرد فاجعه جبران ناپذیری بوجود آورد .
سابقه نشان می‌دهد که معمولا انبار های‌گازداخل شهر در فضا های بزرگ و باز و حتی‌الامکان در مراکز کم‌جمعیت قرار داشته است . اهالی محل انتظار دارند مسئولین مربوطه برای پیش‌گیری‌از یک حادثه بزرگ فورا اقدام کنند .

★ الو ، من غلامحسین ـ ابهری هستم :
راننده های کمپرسی جاده قم که ماسه می آورندبا رعایت نکردن قوانین رانندگی واصول انسانیت جان مسافران این جاده را که گرومکتیری‌میباشند درخطر می‌اندازند .

★ الو ـ من بهروز رحیمپور هستم :
دبیرستان دانشگاه پهلوی سالیانه‌یک‌عده دانش‌آموز برای دبیرستان خودش انتخاب میکند . تابحال اعلامیه ثبت نام دانش‌آموز نداده‌اند آیا سال ۵۶ـ۵۵ دانش‌آموز انتخاب‌خواهند کرد یاخیر ؟

نامه‌های کوتاه

تجلیل از مقام پدر

برگزاری روز پدر در ۲٤ اسفند ماه ، امری لازم و ضروری بود ،چون همانقدر که مادر برای فرزند درمنزل زحمت و مشقت میکشد، پدر نیز در خارج از منزل این وظایف را به عهده دارد .

امیر دولت‌آبادی ـ اصفهان

غلامحسین اخوان

مشکلات بوئین زهرا

اهالی روستای بوئین‌زهرا از نظر امکانات رفاهی در مضیقه هستند . در روستای بوئین‌زهرا ، مردم از نعمت‌آب آشامیدنی ، جاده ، حمام بهداشتی محروم‌هستند .تقاضا میکنیم مسئولین ، نسبت به مشکلات مردم بوئین زهرا توجه بیشتری نشان بدهند .

فتحعلی صالحی و پانزده امضای دیگر

پاداش بازنشسته‌ها

چرا دولت برای کارمندان بازنشسته خود در ایام عید،پاداش درنظر نمیگیرد ؟ مگر مخارج کارمندان بازنشسته با کارمندانی که شاغل هستند ، تفاوت‌دارد ؟

محمدعلی‌آذرهوش

بوی فاضلاب قیطریه ...

بقیه ازصفحه ۱۳

۷۰ هزار متر زباله دانی !

علی شمس : اکثریت اهالی محل فیش‌هایی‌دارند که‌مربوط به ٤ یا ۵ سال قبل است ولی تاکنون از نصب آن به بهانه های مختلف‌خودداری کرده‌اند درحالی که تلفن یک وسیله ارتباط فوری و ارزشمندی است که‌مسلماخیلی ازگرفتاری های ما را حل خواهد کرد .

مهندس جانی‌میناسیان : در قیطریه قطعه زمینی به مساحت ۷۰ هزار متر وجود دارد که ظاهرا برای ساختن‌یک مدرسه خارجی اختصاص داده‌اند ،اما چون این زمین محصورنیست به صورت یک « زباله دانی بزرگ » درآمده است . چون همه زباله ها را درآنجاتخلیه میکنند و در لابلای آن‌حشرات موذی را پرورش می دهند .

گزارشگر اطلاعات: تاکنون با مقامات‌شهری‌تماس گرفته‌اید ونیاز های مردم را مطرح کرده‌اید ؟

علی شمس : من قبلا بگویم که سوای اینها کامیون هایی که باید زباله های خود رادر بیابان های خارج شهر تخلیه کنند ، همه‌روزه در زمین‌های قیطریه و پشت‌دیوار خانه‌های ما ، یا در گودال های‌شاهراه دو گل میریزند ، حتی‌کامیون هایی که‌بوسیله شهرداری‌برای حمل زباله اجاره شده است، محل تخلیه زباله ها را در قیطریه قرار داده‌اند . اهالی محل چندبار تاکنون رانندگان کامیون های متخلف رابمراجع ذیربط برده‌اند، ولی ماموران مربوط به عنوان اینکه« به ما مربوط نیست» از دخالت در این کار خودداری کرده‌اند.

مظفر کاوه : برق منطقه‌هم مدتها از چشم ها پنهان بود تا در اثر مراجعات مکرر ما برق منطقه‌یی آنرا اصلاح‌کرد، ولی اخیرا به سبب رشدسریع ساختمانی‌و افزایش فوق‌العاده آن ،مجددا برق ها به نحوی ضعیف شده که گاهی به جای ۲۲۰ ولت ۸۰ ولت را ارائه می کند .

گزارشگر اطلاعات: بفرمائید خواست ها را خلاصه کنیم‌و نتیجه بگیریم .

علی شمس : ما فکر می‌کنیم که‌اگرمقامات مسئول‌ازمشکلات ما آگاه شوند مسلما برای حل آن اقدام خواهند کرد ، مثلا برای رفع‌مشکل «فاضلاب» می توانند آنرا تصفیه کنند ، تا مجددا مورد بهره برداری‌قرار گیرد ، یا آنکه از آن برای آبیاری پارک های کورش ، داودیه ،یادرختکاریهای پارک شاهنشاهی‌وپارک وی‌استفاده کنند تا در مصرف آب تصفیه شده صرفه جویی شود . و همانطور که قبلا گفته بودند میتوانند زمین‌های‌بایر قیطریه را به فضای سبز تبدیل کنند، چون در این‌منطقه‌از سه‌متری آب درمیاید ، کامیون های زباله کشی را وادار سازند تا طبق مقررات‌زباله های خودرا به خارج شهر منتقل سازند ، و برای نصب تلفن اولویت قایل شوند ، انجام این‌کارها در تامین نظرات مردم و « سالم سازی محیط » تاثیر فراوان خواهد داشت و بدون‌شک‌هم مورد توجه‌قرار خواهدگرفت.

مجمع عمومی عادی

مجمع عمومی عادی شرکت‌تعاونی مسکن کارکنان‌وزارت آموزش وپرورش ساعت ۵ بعدازظهر روز شنبه شانزدهم‌اسفند ۱۳۵٤ در باشگاه معلمان تهران‌خیابان کاشان تشکیل‌میشود. از اعضای شرکت‌خواهشمند است‌درساعت مقرر درجلسه‌حضور بهمرسانند.

دستور جلسه :
۱ـ گزارش اقدامات هیئت‌مدیره .
۲ـ انتخاب بازرس.

هیئت‌مدیره

آگهی تجدید مناقصه

شرکت‌سهامی صنایع شیرایران تعداد سیصد هزار کارتن جهت بسته‌بندی‌کره از طریق مناقصه خریداری می‌نماید شرکت‌کنندگان در مناقصه میتوانند از تاریخ نشر این آگهی همه‌روزه درساعات اداری بکارخانه شیرپاستوریزه تهران‌واقع در کیلومتر ۷جاده‌قدیم تهران ـ کرج مراجعه‌و ضمن دریافت نمونه کارتن وبرگ شرایط مناقصه پیشنهادات خودرا تاآخر وقت‌اداری روزدوشنبه مورخ ۱۸ر۱۲ر۵٤ به دبیرخانه شرکت تسلیم‌ورسید دریافت دارند.

م‌الف ۲٤٦۳۵

شرکت سهامی صنایع شیرایران

چهل سال قبل درهمین روز

ده هزار نفر درنبرد خونین «اویدئو» کشته شدند

مادرید ـ از «اویدئو» اطلاع میدهند که جنگ خونین کوچه به کوچه جریان‌داردواین خونین‌ترین وسهمگین‌ترین جنگی‌است‌که‌تاکنون بوقوع پیوسته است . در عرض دوروز ودوشب سربازان دولتی خانه‌به‌خانه جلوآمده‌اتصالانارنجک دینامیت داریرتاب مینمودند.آتشبار جمهوریخواهان کارخانه اسلحه‌ـ سازی ومرکز شهر را که درآن جمعیتی ازشورشیان پناهنده شده بودند منهدم ساخت . اولیای‌امور ارتشی اعلام کردند در جنگهای‌این چند روزه‌بیش‌از ده هزار جمهوریخواه کشته و تعداد زیادی زخمی شده‌اند .

رسیده هرگاه نجاشی با عنوان امپراطوری حبشه در جشن فوق حضور یابد حرکت نمایندگان‌ایتالیا ممنتع ومحال است . در لندن گفته میشود چون این دعوت جنبه‌تعارف داشته است احتمال میرودنجاشی آنرا نپذیرد .

دعوت از نجاشی

رم ـ دعوتی که از نجاشی پادشاه سابق حبشه برای‌جشن تاجگذاری‌پادشاه انگلیس بعمل آمد . درایتالیا سبب شگفت و حیرت فوق‌العاده گردید زیرا تصور میرفت توافق نظری‌که جدیدا حاصل شده بود مبانی صلح و آشتی را بین رم ولندن مجددامستحکم‌نماید. قبلا قرار بود « پرنس‌دوبیمن » و شاهزاده خانم « ماری‌ژوزه‌»ازطرف دولت ایتالیا به لندن عزیمت‌نمایند ولی چنانکه از منابع رسمی‌اطلاع

نجاشی پذیرفت !

لندن ـ امید محافل سیاسی مبنی براینکه نجاشی دعوت‌حضور درجشن‌تاجگذاری را رد خواهد نمود به یاس مبدل شد. سفارت حبشه اعلامیه‌ای منتشر نمود که نجاشی دعوت را قبول نموده واز داماد خود « راس‌دستا » تقاضا خواهد نمود برای شرکت درجشن تاجگذاری از حبشه شرقی به‌لندن حرکت نماید . اظهار اطلاع میکنند که دولت انگلیس سعی خواهد کرد نجاشی رااز اجرای نقشه بازدارد تایحرانی درروابط لندن‌ورم‌بوجود نیاید !

نمایشات نازیهای اطریش

وین ـ متعاقب ورود«فن‌نورات» وزیر خارجه آلمان از طرفنازیها نمایشات عدیده داده شد و چون نمایش دهندگان سعی نمودند سد های پلیس را بشکنند درنزدیکی پارلمان واداره حکومتی منازعاتی بوقوع پیوست .

درحبشه

رم ـ دراثرسوء قصدنسبت‌به مارشال گرازیانی نایب‌السلطنه حبشه دو هزارنفر در آدیس‌آبابا تحت توقیف درآمدند . حالت نایب‌السلطنه رو به بهبود رفته و حال‌ژنرال«لیوتانیز»هم که یک‌بایش مقطوع گردید .رضایت‌بخش است. یک عده از مردم مهم دستگیر و تیرباران شده‌اند .

وفاداری به استالین

مولوتف

مسکو ـ ستالین ازاعضاء دفترامور سیاسی دعوت نموده که پس از فوت کمیسر ارجونی کیدزه جلسه فوق‌العاده تشکیل دهند . کمیته مرکب از مولوتف ، وروشیلوف ، گاگانوویچ می باشد . پس از شایعات جدیدی که مبنی بربروز اختلاف و نفاق بین زمامداران ارتش و ستالین میباشد نسبت به اعلانی که از طرف کمیسر جنگ مارشال وروشیلف درموضوع جشن نوزدهمین سال ارتش سرخ انتشار یافته‌اهمیت زیادی قائل میشوند . کمیسر مزبور صداقت ووفاداری تغییرناپذیر ارتش سرخ وروسای آن رانسبت به ستالین اعلام میدارد .

« نقل از اطلاعات ٦اسفند۱۳۱۵»

ایدم شرکت سهامی تولید موتور های دیزل ایران
I.D.E.M. IRANIAN DIESEL ENGINE MANUFACTURING CO.

آگهی مزایده

شرکت ایدم مقدار لوازم موتور های مرسدس بنز «دیزلی» را ازطریق‌مزایده بفروش میرساند ، لیست اجناس مورد مزایده در محل کارخانه در تبریز ودر دفتر مرکزی ایدم واقع در خیابان‌سعدی جنوبی عمارت تقی‌نیا طبقه چهارم تلفن ۳۰۱۵٤۸ در اختیار متقاضیان قرار خواهد گرفت .
درخواستها تا اواخر وقت اداری ۱۵ اسفند در تبریز و تهران مورد قبول می‌باشد .
شرکت ایدم در رد و قبول هر یک از پیشنهاد ها مخیر خواهد بود.

موتورجوشکاری لینکلن آمریکا

LINCOLN WELDERS
باموتوردیزل (جی‌ام) وبدفورد ـ باالکتروموتور ودینام تنها ودستگاه سیار باموتوراونان ، بقدرتهای مختلف موجوداست

نماینده انحصاری موتورهای جوشکاری لینکلن ساخت آمریکا درایران :
شرکت ایران مارکو . تهران ـ خیابان آیزنهاور ـ ساختمان مارکو ـ بین چهارراه کندی و اسکندری شماره ۲۲۲ تلفن ۹۲۱۰۸۲ ۹۲۱۰۸۳ ۹۲۱۰۸٤ تلکس ۲۱۲۲۶۱
موتورپمپ . موتورهای جوشکاری . وسائل سرویس گاراژ . میل‌لنگ ترمش . سیلندر ترمش . کمپرسورهای شاپسون . آسیاب . دستگاههای میزان فرمان

آگهی دعوت

بدین وسیله از صاحبان سهام گروه صنعتی خاور«شرکت‌سهامی عام» دعوت میشود تا درجلسه مجمع عمومی فوق‌العاده که در ساعت ۱۰ صبح روز شنبه ۱۶ر۱۲ر۱۳۵٤ در محل شرکت واقع در تهران ،بلوار الیزابت‌دوم کوچه سوم شماره ۳ تشکیل می شود حضور بهمرسانند.

دستور جلسه:
۱ـ ازدیاد سرمایه.
۲ـ اصلاح بعضی مواداساسنامه.
۳ـ شور واخذ تصمیم درباره سایر امور شرکت.

گروه صنعتی خاور« شرکت سهامی عام» .
آ ـ ٤٦٦۹۸

مجمع عمومی فوق‌العاده

مجمع‌عمومی فوق‌العاده شرکت تعاونی مسکن کارکنان وزارت آموزش‌وپرورش ساعت٤ بعدازظهر روز شنبه‌شانزدهم اسفند ۱۳۵٤ درباشگاه معلمان‌تهران خیابان کاشان تشکیل میشود. ازاعضای شرکت‌خواهشمند است‌درساعت مقرر در جلسه حضور بهمرسانند.

دستور جلسه :
افزودن هدفهای شرکت‌های اعتبار درمتن‌اساسنامه.

هیئت‌مدیره

آگهی

هموطنان عزیز

فرشهای شمارا با هرنوع اتومبیل سیستم آمریکائی و اروپائی معاوضه مینمائیم . آلمان‌غربی باامکاتبه نمائید

ORIENT-TEPPICHE- TEHERAN SIGRIDKAZEMI
33 BRAUIVSCHWEIG
PRIVAT: 49957
STEINWEG 31
TELEFON: 0531/43284
WEST-GERMANY

تجدید آگهی مناقصه

شرکت سهامی کل معادن و ذوب‌فلزات ایران یکهزار عدد چراغ کاربیت کف برنجی تحویل سی‌انداف بنادر ـ خرمشهر ، شاهپور و یا گمرک تهران ـ جلفا از طریق مناقصه خریداری می نماید .
داوطلبان شرکت در مناقصه برای دریافت برگ شرائط و مشخصات در اوقات اداری بامور بازرگانی‌شرکت‌واقع در خیابان تخت جمشید شماره ٤٦۷ مراجعه و پیشنهادات خود را حداکثر تا آخر وقت اداری روز سه شنبه بیست‌و ششم اسفند ماه ۵٤ بقسمت دبیرخانه شرکت تسلیم نمایند .
پیشنهادات رسیده روز چهارشنبه بیست و هفتم اسفند ماه ۱۳۵٤ در کمیسیون مناقصه باز و قرائت‌خواهد شد. م‌الف۲٤٦۸۷

شرکت سهامی کل معادن‌وذوب فلزات ایران

اطلاعات

صفحه ۹ چهارشنبه ۶ اسفند ماه ۱۳۵۴

مرکز پژوهش برای نخستین بار منتشر میکند

عکس منحصربفرد میرزاتقی خان امیرکبیر

سرتیپ میرزا تقی خان (امیرکبیر و اتابک اعظم سالهای بعد) در لباس تمام رسمی سرتیپی با نشان و حمایل شیروخورشید در شهر «ارزنته‌الروم»

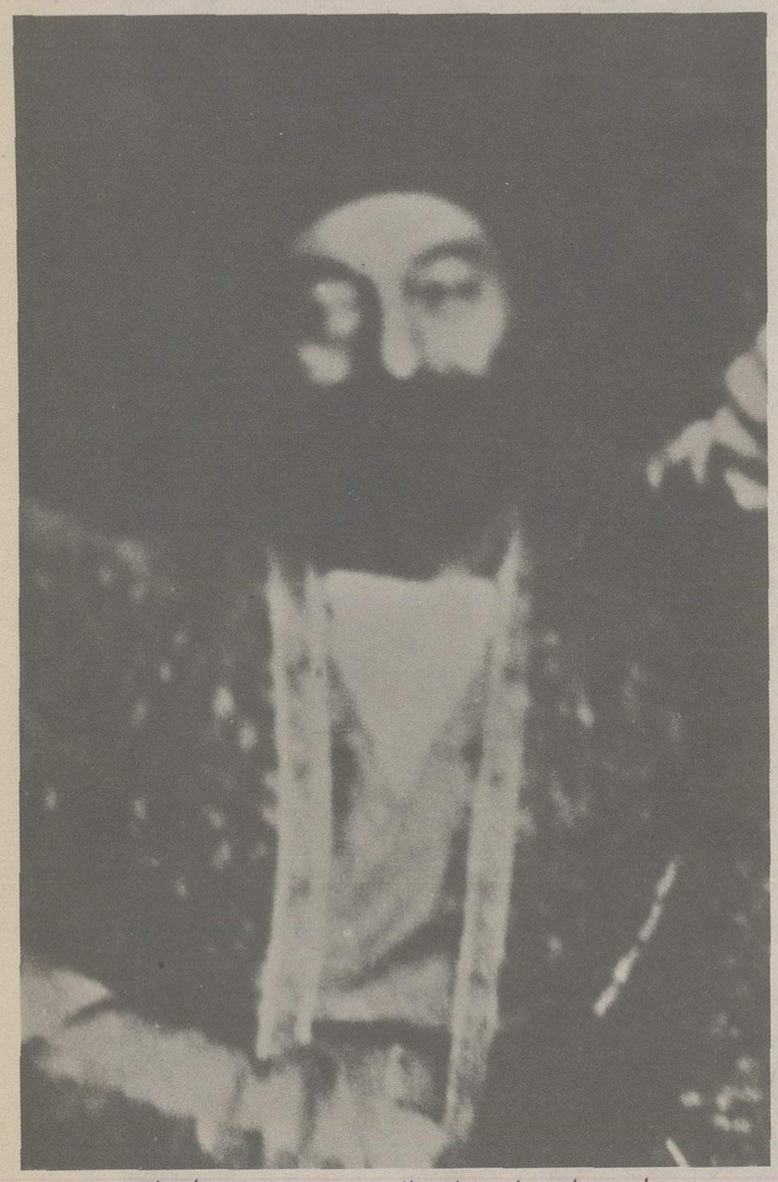

حاجی علی خان «حاجب‌الدوله» مامور قتل امیرکبیر

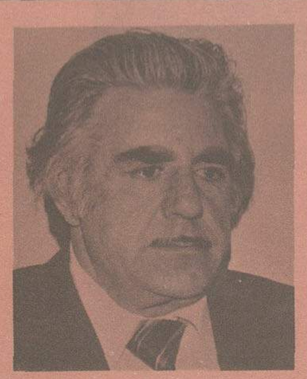

از آقای احمد بازرگان که عکس منحصر بفرد امیرکبیر و حاجب‌الدوله را در اختیار مرکز پژوهش روزنامه اطلاعات گذاشته‌اند صمیمانه سپاسگزاریم.

بسم الله تعالی ذکره العزیز

منحصر بفرد

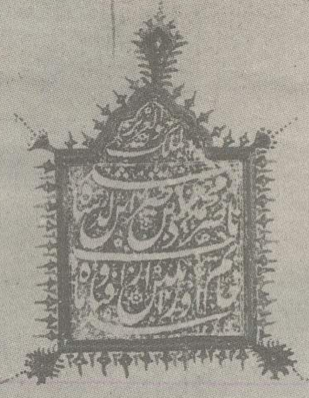

صحت این اوراق و اثبات آن صورت پذیرفت

سنه ۱۲۶۰

کریم زارع

بسم الله

آنکه جاه رفیع جاه مجدت و نخدت همراه عزت و سعادت آگاه خلاص وارادت اشباه خلوص عقیدت پناه

مقرب الخضره العلیه الحاجی میرزا عبدالجبار مصلحگذار دولت علیه مقیم دارالسلام بغداد ابراهیم ضمیر مرآسم شاهی مهرورزی پناه

که مراتب خلوص عقیدت وصدق ارادت آلی را

بتوسط ادلیای دولت روزافزون بعرض رای مرحمت آرای ایشان رسید و طرز حسن سلوک و رفتار و خوبی اطوار و کردار آن عالی جاه که نسبت

آورده اند که چون خدمات جاکران

صدیق وحدت نگذاران قدیم ارادت رفیق در نظر حق شناس ایشان هموار جلوه کرد شمول احسان بی صدومرجا شد لهذا

مبارکه بمثل و مابعد با همان یکانگی ابقا و بتفویض شغل بدل مصلحت گذاری دارالسلام بغداد مورد محل اعتماد فرمودیم که بلوازم و مراسم

کمال کاردانی اشتغال ورزیده روز بروز خود را متوجب شمول مزید مرحمت و اقبال شمارد و برای ظهور علامتی از علایم انعامات

از دلایل توجه ضمیر کرمت آیات یکثوب جبه قرمه ارخصنده و قفخانه مبارکه برای آنجناب انعام فرمودیم که زیب قامت اعتبار و افتخار خود کرده

بمراحم عواطف رای جهان آرای ایشان پادشاهی مطمئن و مستظهر و امیدوار باشد مقرر آنکه آنجناب در رفیع جایگاهان مجدت و نجدت

خلوص عقیدت پناهان مقرب الخاقان متوفیان عطایم دفترخانه مبارکه شرح فرمان واجب الاذعان ثبت دفاتر دوم تا آخر و در عهده شناسند محرر

این فرمان منحصر بفرد جزء چند فرمانی است که ناصرالدینشاه به صلاحدید امیر در مسیر راه تبریز - تهران صادر کرده است فرمان بنام میرزا عبدالجبار مصلحت گذار (نماینده سیاسی) دولت ایران مقیم بغداد صادر شده که بموجب این فرمان در مقام اخود ابقاء گردیده و از خدماتش قدردانی شده

ضمنا ناصرالدینشاه خلعتی برای وی فرستاده و همانطورکه در بالای فرمان دیده میشود تحکیم روابط ایران و عثمانی را باو سفارش کرده است.

مهر ناصرالدینشاه که بالای این فرمان است فقط در مسیر راه تبریز - تهران مورد استفاده قرار گرفته و این فرمان بجهت همین مهر حائز اهمیت فراوانی است.

از آقای کریم‌زاده تبریزی که این سند تاریخی را در اختیار مرکز پژوهش قرار داده‌اند صمیمانه سپاسگزاریم.

نفر وسط میرزا تقی خان (امیرکبیر) ـ دست راست امیر چراغعلی خان ـ دست چپ امیر میرزا حسن خان ـ نوجوان ایستاده در ردیف پشت میرزا احمد ـ این عکس منحصر بفرد در عثمانی (ترکیه) گرفته شده و بنظر میرسد شخصی که با لباس اروپائی در عکس ایستاده خود عکاس باشد امیرکبیر در این عکس در لباس تمام رسمی سرتیپی دیده میشود.

نامه زیر را امیرکبیر در ۲۶ محرم ۱۲۶۸ هجری قمری یکروز قبل از تبعید به کاشان **بناصرالدین‌شاه** نوشته است

قربان خاکپای همایون مبارکت شوم دستخط همایون زیارت شد و مایه شکرگزاری شد فقره‌ٔ از مرحمت قلبی خودتان مرقوم فرموده بودید. و از خدا خواسته بودید که مدت العمر در زیر سایه مرحمت شما به همین اعتبار و دل خوشی زندگانی شود البته در این عالم عنصری ظاهر دو حالت بی حرف جابجا و ممکن است یکی راه قلوب دیگر جنسیت اگر چه شما پادشاه و من نوکر شما و رعیت ولکن اگر با شما حالت جنسی نداشتم یقینا افقم با شما به همین طور عالم انس نمیشد ثانیا عالم جمیع سرایر و قلوب که خداست او را بشاهد میطلبم از ان ساعت که دست ارادت و نوکری داده‌ام هران درعالم حالت ارادت قلبی و نوکری خود را زیادتر دیده‌ام و بخدا آنچه در دنیا ناراحتی شما را نخواسته‌ام و همه بلاهای دنیا را بجان خود خریده‌ام بولای مرتضی علی (ع) هروقت اگر عرضی که جزئی مایه تکدر شما بوده است کرده‌ام از روی قلب نبوده بلکه اقتضای امور دنیا و مصلحت نوکری شما در دنیا دانسته‌ام خلاصه جسارت است اما یقین بدانید که من درعالم رعیتی خود مَردم و تا باین دقیقه خیانت و نامَردی نکرده و تا زنده هستم خاک کف پای شما را بعالم نمیدهم اگر من در رضا و نوکری شما جان و مال و آبرو و اولا دو عیال همه را ندهم و بنداز بندم سوا نمایند از رضای شما بگذرم در دو دنیا روسیاه باشم اما مجلس پرطولانی شد این غلام میل نداشتم حرف بگویم ایشان ابتدا و زیاد مکالمه طولانی شد مظنه آخر دانستند که برمن بحثی نمی توانند وارد بیاورند البته برای حکایت مختصری عرض خواهد شد چون خواستم مختصری از قلب و اعتقاد خود خاکپای همایون عرض نمایم از انجهت طولانی شد باقی الامر همایون مطاع. مطاع

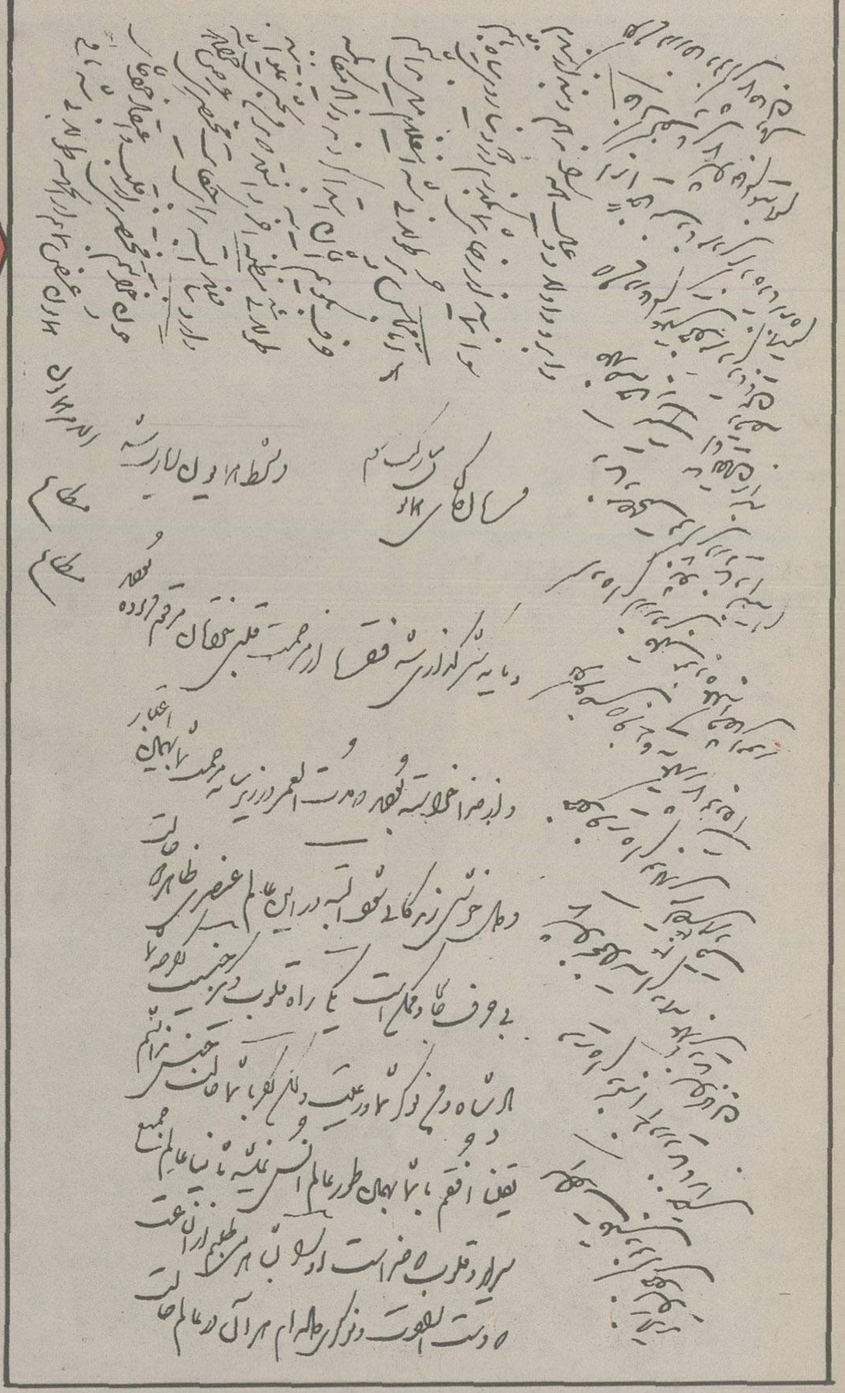

هزاوه تبعیدگاه مهدعلیا

آقای علی خان محمدی هزاوه‌یی درمورد محل تولد میرزاتقی خان و موضوع اقامت مهدعلیا در هزاوه اطلاعات جالب زیر را دراختیار مرکز پژوهش قرار دادند.

سابقه تاریخی اراک

درزمان تولد امیر اراک فعلی وجود نداشت و قلعه سلطان آباد (اراک فعلی) در اواخر سلطنت فتحعلی شاه قاجار بناشد و بدین ترتیب در زمان تولد امیر، سلطان آباد هنوز صورت آبادانی و مرکزیت بخود نگرفته بود دراین ناحیه از قدیم دوشهر مهم وجود داشته یکی بنام کوه‌بازان و دیگری دلف آباد ـ دلف آباد منسوب به احمدبن دلف سردارهارون الرشید خلیفه عباسی است شهر کوه‌مازان که میگویند زادگاه کریم خان زند است پس از فوت وکیل به علت مقاومتی که مردم آن درمقابل آقامحمدخان قاجار نمودند بامر خواجه تاجدار ویران شد.

سلطان آباد را یوسف خان گرجی سپهدارفتحعلی شاه بناکرد این نکته را از کتیبه های سردربازار اراک (بازارقبله) میتوان دریافت.

مهدعلیا پس از فوت محمدشاه محرمانه با قاسم خان هزاوه‌ئی ازدواج کرد زیرا قاسم خان در جمال و کمال بی همانند بوده‌او از نزدیکان امیر محسوب میشد و دردربار محمدشاه خزانه‌دار سلطنتی بود.

ناصرالدین شاه پس از اطلاع ازاین ماجرا به مادر خود خشم گرفت و برای نابودی وی و همسرش مصمم شد ولی براثر وساطت میرزاآقاخان نوری در تصمیم خود تجدیدنظر به عمل آورد و سرانجام آن دو را به هزاوه تبعید کرد.

آقای علی خانمحمدی هزاوه‌یی که از معمرین هزاوه و مقیم تهران میباشد اظهار میکند من در کودکی منزل مهدعلیا و اطاق خواب آینه‌کاری شده او را دیده‌ام که ممکن است هنوز آثاری از آن درهزاوه باقی باشد.

درآن اطاق تصویر مهدعلیا (جهان خانم) و قاسم خان که روی دیوار نقاشی شده بود جلب نظر میکرد.

مهدعلیا

عده‌ای از دشمنان امیر در یک عکس از راست بچپ «سیف‌الملک» ـ پسرهای میرزا آقاخان نوری صدراعظم نشسته در روی صندلی ـ نشسته روی زمین نفر ماقبل آخر حاجی علی خان «حاجب‌الدوله» مأمور قتل امیرکبیر

نمایندگان مردم «قیطریه» از مشکلات محلی هزاران خانواده حرف میزنند

بوی فاضلاب قیطریه مرا بارها بیهوش کرده است!

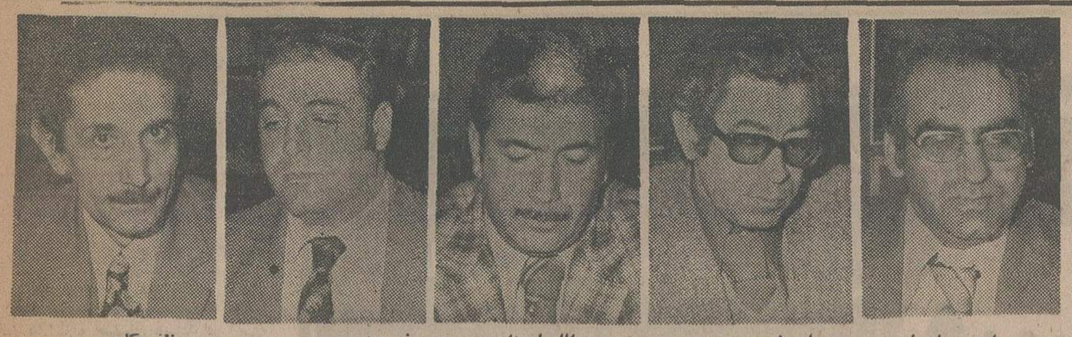

مهندس جانی میناسیان — علی شمس — اللهیار ناصح — فریبرز منوچهری — مظفر کاوه

خیابان های قیطریه ، زیر پوششی از گنداب قرار گرفته است از فاضلاب قیطریه می‌توان برای آبیاری پارك های کورش ، داودیه درختکاری های پارك شاهنشاهی و پارك‌وی استفاده کرد

اشاره :

مردم‌بسیاری ازمناطق پراکنده تهران‌خواستهایی دارند که چون‌برای مراجعه بسازمانهای مربوط وقت‌یاحوصله کافی ندارند، یا با طریقه انجام آن‌ها آشنانیستند ، یااحتمالا به حرف‌آنان‌توجه کافی نمیشود ، یااینکه به مقامات مسئول دسترسی ندارند، ناچارند به رسانه‌های گروهی مراجعه کنند ، و مشکلات خودرا مطرح سازند ، تا شاید از این طریق به نتیجه برسند .

بهمین سبب عده‌یی از نمایندگان مردم‌قیطریه به روزنامه اطلاعات آمدندو دریك میزگردپرشور شرکت کردند ونیاز های اهالی را مطرح‌ساختند که حاصل آن، در پی می‌آید .

گزارشگر اطلاعات : قبلا ، ازاینکه‌آقایان زحمتی‌کشیده‌اند و به نمایندگی مردم قیطریه‌در این میزگرد شرکت کرده‌اند ، تشکر میکنم و از آقای مظفر کاوه به حکم شیخوخیتی که در این جمع دارند تقاضامیکنم مسایل را بطور فشرده مطرح سازند .

مظفر کاوه : مردم قیطریه همیشه ازتوجه روزنامه‌اطلاعات نسبت به‌مشکلات مردم‌سپاسگزار بوده‌اند . اما نخستین مشکل بزرگ محل ما ، مسئله‌فاضلاب یا «گنداب» است. چون خاك تپه‌قیطریه‌خاکرس و ازلحاظ آب شناسی‌غیرقابل نفوذاست. زمین ها مثل کاسه چینی آب را پس می دهد و نمی‌گذاردکه جذب شود ، در نتیجه همه خیابان‌های قیطریه‌زیر پوششی از «گنداب» های خانه ها قرار گرفته است . و چون این‌تپه مشرف به خیابان کورش کبیر قراردارد ، فاضلاب‌هامستقیما به خیابان کورش‌کبیر یاخیابان های مجاور سرازیر شده ، سپس‌خیابان‌های اطراف«دولت» یا « داودیه» را آلوده‌میسازد. گاهی بوی تعفن این‌لجنزار ها بقدری است که‌مشامرا بسختی آزار می دهد .

علی شمس: همه اهالی‌محل شاهد هستند که بار هابه‌سبب استنشاق همین بوی تعفن‌دچار سرگیجه و بیهوشی شده‌ام و غیر از من ، افراد دیگر هم هستند که به این‌درد مبتلاشده باشند .

پنهان مانده است

حمید خسروی : مثل این است که قیطریه از دیدگاه مسئولان خدمات شهری پنهان مانده است ، چرا که تاکنون هیچیک از ماموران سازمان ذیربط از اینجا دیدن‌نکرده‌اند و ازمشکلات‌مابیخبر مانده‌اند.

مهندس جانی میناسیان :در مسئله فاضلاب، نه تنهامسئولان مربوط کوتاهی کرده‌اند،بلکه اهالی محل نیز در این تقصیر بزرگ شرکت دارند ، چون مردم محل عادت کرده‌اند که فاضلاب منازل خود رابوسیله پمپ به کوچه ها و خیابان ها سرازیر کنند چون‌اگرگنداب‌را پمپاژ نکنند خانه آنها درکثافت غرق میشود .

اللهیار ناصح : من تاکنون بیش از سیصد هزار ریال‌خرج کرده‌ام و بوسیله مقنی های ماهر وصاحب اطلاع‌در زمینه های آب شناسی چاه زده‌ام ، اما چون خاکتپه رسی است، اقدامات فردی ما نتیجه‌مطلوب ندارد . این‌وظیفه سازمان فاضلاب است که برای این منطقه طرح‌و برنامه‌یی راتنظیم و اجرا کند . در همین‌خیابان بهار که در مرکز منطقه قرار دارد ، اخیرا چند قنات‌ریزش کرده است ، ولی ماموران خدمات‌شهری‌دور آنرا«بشکه» های کهنه چیده‌اند . در حالی که این خیابان با شیب زیادی که دارد ، همیشه یخبندان و لغزنده است در نتیجه‌هرلحظه امکان دارد که عابران پیادمو یا اتومبیل‌ها به سبب لغزندگی در آن‌سقوط کنند . در این صورت مسئول‌سقوط و مرگ و میرچه کسی‌و یاچه‌دستگاهی خواهد بود ؟

مشارکت مردم

مهندس فریبرز منوچهری : سرازیر شدن‌فاضلاب به‌خیابان ها علاوه بر آنکه محیط زیست را آلوده میکند ، در اثر رفت و آمد اتومبیل ها ، لباس عابران هم کثیف میشود .

مظفر کاوه : این مسئله‌حتی از لحاظ اعتبار ملی هم قابل تعمق است ، چون در قیطریه گروه زیادی از فرنگی ها سکونت کرده‌اند و نمایش‌این گنداب های متعفن به حیثیت ملی ما لطمه میزند . ما نمی‌گوئیم که سازمان فاضلاب یا دستگاه های دیگر مشکل مارا به تنهائی حل کنند ، چون‌همه مردم محل بار ها گفته‌اند که‌در طرح‌فاضلاب مشارکت‌خواهند کرد . مردمی که بار ها پول های زیادی پرداخته‌اند تا در خانه های خود چاه بزنند و نتیجه هم نگرفته‌اند ، برای جلوگیری از آلودگی محیط و پرورش میکرب های کشنده ، در کمال میل سهم خود را پرداخت خواهند کرد .

حمید خسروی : حرف ما چیز دیگری است ، ما میگوئیم که مقامات شهری بیایند منطقه را ببینند ، مشکلات را دریابند و ما راراهنمائی کنند که‌برای فرار از این « منابع کثافت»چه بایدبکنیم اما سوای فاضلابکه همه روزه اعصاب همه ما را ناراحت می کند،مشکلات‌دیگری هم داریم .

اللهیار ناصح: هر سال‌مبلغ زیادی مالیات‌می‌دهیم ،عوارض نوسازی می‌دهیم، ولی‌تاکنون از وسایل خدماتی و رفاهی بهره‌یی نگرفته‌ایم، چون‌آسفالت نداریم ، آب نداریم، تلفن‌نداریم وفاضلاب هم که مشکل بزرگ زندگی را در قیطریه تشکیل می دهد .

از طرفی به بیمارستان و درمانگاه هم دسترسی نداریم، بهمین جهت بار ها حوادث گوناگونی رخ داده که بسبب بعد راه ، مشکلات دیگری را در جنب مشکل اصلی ـ ولی سخت‌تر از آن ـ پدید آورده است و بهمین جهت تلفن هم یکی دیگر از خواست‌های‌مارا تشکیل می‌دهد . حالا چرا از نصب آن خوداری میکنند ، نمیدانم .

بقیه در صفحه ۸

مظفر کاوه ـ مهندس جانی میناسیان ـ اللهیار ناصح ، علی شمس‌و‌مهندس‌فریبرز منوچهری در میزگرد اطلاعات ، مشکلات ساکنان قیطریه را برشمردند...

حداکثر حرارت درحداقل جا

با پانل رادیاتورهای مدرن و زیبای کارخانه آژیر

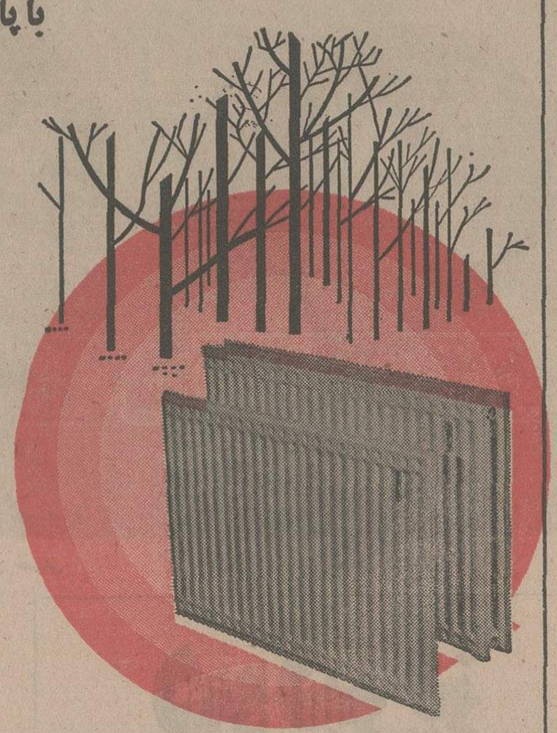

همگام با کشورهای پیشرفته صنعتی در کاربرد مدرنترین وسائل در ساختمانها پانل رادیاتور را عرضه میکنیم

پانل رادیاتور آژیر

- زیبا و دکوراتیو است
- پاکیزه ساختن آن بسیار آسانست
- جای زیادی را اشغال نمیکند
- برای واحدهای کوچك مسکونی ایده‌آل است
- در ۳ مدل و ۱۰۴ اندازه تهیه میشود
- با هر دکوراسیونی هم‌آهنگی دارد

کارخانه آژیر : کیلومتر ۱۱ جاده ساوه تلفن ۳۹ـ۹۶۳۸۳۸
دفتر مرکزی : بولوار الیزابت نبش کاخ شمالی ـ ساختمان شماره ۳ تلفن ۶۲۱۹۳۸

AJIR

راه‌آهن دولتی ایران

برنامه حرکت روزانه توربوترن به‌قم‌واراک

ساعات حرکت‌ورسیدن توربوترن‌از تهران به‌مقاصد قم‌واراک‌وبالعکس تااطلاع ثانوی بشرح زیر اعلام‌میگردد

همه‌روزه

مبداء	ساعت‌حرکت	مقصد	ساعت‌ورود
تهران	۸	قم	۱۰ر۱۰
قم	۱۰ر۲۰	اراک	۱۲
اراک	۱۴	قم	۱۵ر۴۲
قم	۱۶	تهران	۱۸ر۱۲

توجه: ۲۰ درصد به بلیط‌های رفت وبرگشتی که درمبدا خریداری گردد تخفیف‌داده میشود

ارزش پرستار را در فیلمهای سینمائی نادیده میگیرند!

فارغ‌التحصیلان رشته پرستاری دانشگاه اصفهان

اصفهان خبرنگار اطلاعات :
بمناسبت روز پرستار که هر ساله در پنجم اسفند برگزارمی‌شود، خبرنگار اطلاعات دراصفهان با تنی چند از پرستاران شاغل گفتگوئی داشته . این گروه که از فارغ‌التحصیلان رشته‌پرستاری دانشگاه اصفهان هستند در زمینه این حرفه مقدس و مشکلات‌شغلی خویش مطالبی بشرح زیر بیان داشته‌اند :

مهین حسینی — مهین کیهانی — سلطنت مردانی — شهلا دبیرزاده — فاطمه منفردی — رضوان جعفریان

نارسائی مقام پرستار در جامعه

سلطنت مردانی :
مشکل بزرگ ما اینست که بعضی از مردم آنگونه که بایدو شاید نسبت بما خوشبین‌نیستند. حال آنکه پرستاران امروز عموما افراد تحصیلکرده‌یی هستند که‌با هشق و علاقه خدمت‌بمنوع ،این حرفه را انتخاب کرده‌اند . وی افزود کمتوجهی به‌پرستار،حتی در بین بعضی از پزشکان نیز بچشم میخورد .

مهین حسینی :
من در شرایطی این حرفه را انتخاب کردم که وجودم سراسر عشق وعلاقه بخدمت بود با این طرز تفکر پرستار شدم . درحال حاضر نیز بزرگترین افتخار زندگی‌امرا درپرستاربودنمیدانم اما موضوعی که من و همکارانم را رنج میدهد ، تهیه یانمایش بعضی از فیلمهای تلویزیونیست که در آن‌به‌پرستار یك شخصیت جلف یا منفی داده شده است . ما انتظار داریم که مسئولان تلویزیون ووزارت فرهنك و هنر حتی‌الامکان از پخش این قبیل فیلمها جلوگیری کنند.

همه باید خدمت کنیم

مهین کیهانی :
در جامعه امروز ایران همه‌باید خدمت کنند و تنها تفاوتی که از لحظ عرضه خدمت بین افراد وجود داشته باشد ، تفاوت‌شغلی آنان باشد ، چون ایمان بکار در حرفه پرستاری با حرفه های دیگر ارزشش یکسان است‌وبطور کلی مهم، ادای دین نسبت به جامعه است .

فاطمه منفردی :
نوع آگهی هائی که بعضی‌از خانواده ها در روزنامه چاپ می‌کنند، طوریست که پرستار رابا خدمکار در یك سطح قرار میدهد .
این وسایل ارتباط جمعی‌هستند که باید متن این قبیل‌اعلانات را به طریقی انتشار دهند که شغل پرستاری در ردیف مستخدمی و خدمتکاری قرار نگیرد .
پیشنهاد دیگر من اینست که در اصفهان‌نیز انجمن پرستاران تشکیل شود تاما بتوانیم ازطریق انجمن بیش از پیش از حقوق‌خود دفاع کنیم .

ما همکاریم :

شهلا دبیرزاده :
من ضمن تائید نظر همکارم عقیده دارم که در پیش قدم‌شدن برای تشکیل انجمن پرستاران، خود ما نیز قصور می کنیم و به روایتی دیگر گناهکاریم . نکته دیگر ، کمبود پرستار در سطح مملکت است که این کمبود فقط از طریق قدردانی‌وتجلیل ازارزش مادی و معنوی مقام پرستار جبران خواهد شد.زنان ودختران تحصیل کرده، بیشتری را به انتخاب این شغل راغب خواهد کرد .

رضوان جعفریان :
بین کاریکه یك پرستار ویك بهیار انجم میدهند تفاوتی وجود ندارد اما متاسفانه در بعضی از موارد میان این‌دو گروه‌تبعیضاتی قائل میشوند که عادلانه نیست ، ضمنا یك پرستار نباید ، ارزش بهیار را نادیده بگیرد و بهمان نظری به بهیار نگاه کند ، که یك پزشك به خود او نگاه می‌کند .

در تبریز آب، جیره‌بندی میشود

تبریز ـ خبرنگار اطلاعات : جلسه کانون حزبی شماره ۱۱۰ شهری حزب رستاخیز تبریز با حضور نمایندگان‌حزب‌و مسئولان ادارات مختلف تشکیل شد .
ابتدا رئیس کانون پس از انتقاد از عدم همکاری نمایندگان انجمن شهر و شهرداری با کانونهای حزبی‌کمبود و احدهای آموزشی را مطرح کرد و گفت: در این منطقه فقط یک مدرسه راهنمائی وجود دارد که‌ظرفیت آن حداکثر ۲۵۰ نفر است حال آنکه طبق آمار در سال آینده ما۹۰۰دانش آموز دوره‌راهنمائی تحصیلی خواهیم داشت.
سپس یکی از اهالی در مورد انشعاب آب صحبت کرد و گفت: حدود یکسال است که صاحبان ساختمانهای جدیدالاحداث تقاضای انشعاب کرده‌اندو اقدامی در این مورد نشده است.
مهندس مهرآذرنماینده سازمان آب پاسخ داد: از سال ۱۳۴۵ تا امروز تبریز با مشکل کم‌آبی مواجه بوده و علت آن دادن انشعاب بیش‌از حد ظرفیت‌است.
برای تامین آب شهر، سازمان آب یک برنامه دراز مدت ۲۵ ساله و یک برنامه ضربتی و اضطراری دوساله دردست اجرا دارد که با اجرای این برنامه‌ها آب شهر از نقاط دور دست تامین خواهد شد.
ناطق افزود: درتابستان آینده جیره بندی آب در تبریز عملی خواهد شد و باوضع فعلی نیز به هیچیک از متقاضیان انشعاب داده نمی‌شود.
در پایان دکتر صدری عضو انجمن شهر ضمن انتقاد از کم کاری درشهرداری گفت،متاسفانه این دستگاه کم توان و تنبل است و احتیاج به یک سازمان بندی‌جدیددارد‌تا بتواندجوابگوی نیازهای اهالی باشد.
معاون آموزش و پرورش نیز توضیح داد جمعیت شهر بسرعت درحال افزایش است ، مع‌الوصف آموزش و پرورش با اجرای برنامه‌های آتی خوددر تمام نقاط شهرمدرسه‌خواهدشد

نظارت بر امور تغذیه رایگان به فرمانداریها و بخشداریها ، محول شد

اصفهان‌ـ‌خبرنگار اطلاعات:
در جلسه‌یی‌که بمنظور بررسی امور جاری استان در محل استانداری اصفهان تشکیل‌شد،نظارت برامور تغذیه رایگان وآب‌آشامیدنی مدارس به‌فرمانداران وبخشداران‌محول شد.
دراین جلسه استاندار اصفهان‌ضمن بازخواهی نتیجه اقدامات‌و فعالیت‌های انجام شده، نیازمندی های استان رامورد بررسی قرار داد.وی سپس خط مشی فرمانداران رادرمورد برگزاری آئین‌ملی بزرگداشت پنجاه‌سال شاهنشاهی پهلوی، تشکیل اردوهای عمران‌ملی،مبارزه بافساد، مبارزه‌باگرانفروشی وفراهم‌کردن تسهیلات برای مسافران نوروزی تعیین کرد.
استاندار درپایان جلسه باردیگر مبارزه بافساداداری را مورد تاکیدقرار داددووظیفه‌و مسئولیت فرمانداران‌وبخشداران را دراین‌باره یادآور شد.

بازشناسی طرح جامع اصفهان باید سریعتر انجام‌شود

اصفهان ـ خبرنگار اطلاعات : «هرکس بخواهد در اصفهان خانه‌یی بسازد ، یا بفروشد یا آباد کند ، آن خانه‌یا جزء طرح است یا در مسیر طرح ، با این ترتیب هیچکس تکلیف خود را نمیداند.»
در جلسه انجمن شهر اصفهان مجلسی یکی از نمایندگان‌ضمن عنوان‌این مطلب گفت :«درچند سال اخیر اصفهان و اصفهانی هردو گرفتار نابسامانی طرح هستند و تازه ، حالا طرح تصویب شده مورد بازشناسی قرار گرفته است . این امر سبب شده که طرحهای عمرانی بعلت بازشناسی های مجدد ، به تعویق بیفتد و هیچکس‌قادر بمنوسازی‌محل کسب یا سکونت خود نباشد . از طرف دیگر مبلغ گزافی برای خود طرح‌و بازشناسی آن به همان شرکت مبلغ هنگفت دیگری برای که طرح را تهیه کرده بایدپول بدهیم .
افهام یکی دیگر از اعضای انجمن در تائید گفته های‌ناطق گفت : در نقشه جامع اصفهان بعضی از خیابانها . محل بازرگانی‌و بعضی نقطه مسکونی اعلام شده که این عمل‌اصولی نیست .
شهردار‌اصفهان که بمنظور پاسخگوئی به انتقادات اعضاء انجمن در جلسه شرکت کرده بود پاسخ داد :
کوشش مابرانیست که کارفرمائی طرح جامع شهر اصفهان را در خود اصفهان پیاده کنیم .
در این صورت مسلما از بار مشکلات کاسته‌خواهد شدوی افزود ضمنا در رسیدگی های مجدد مراکز بازرگانی و نقاط مسکونی طبق ضوابط خاصی تعیین خواهد شد .
آقای مجلسی با اشاره به روشن نبودن کیفیت صدور پروانه ساختمان گفت : همانطوریکه از اقدام مثبت شهرداری در تعرض جاده اصفهان ـ نجف‌آباد به نیکی یاد کردیم نقاط ضعف‌شهرداری را نیز باید بازگو کنم درحال حاضر هرکس برای گرفتن پروانه ساختمان به شهرداری مراجعه کند به عناوین مختلف برایش اشکالتراشی می‌کنند.
در پایان انجمن شهر وارد دستور شد و ضمن ارجاع چند لایحه به کمیسیونهای مربوطه ، لایحه بودجه سال جاری و سال آینده شرکت واحد اتوبوسرانی را برای رسیدگی به کمیسیون نهائی فرستاد .

شرکت صنایع هواپیمائی ایران

داوطلبین شرکت در دوره تکنیسین هواپیما

از افراد ذیل که در مصاحبه‌شرکت کرده‌اند دعوت‌میگرددجهت‌تکمیل‌پرونده در روز جمعه هشتم اسفند ماه جاری‌به کارگزینی شرکت واقع در خیابان‌پهلوی جنب پارك ساعی شماره ۷۵۳ مراجعه نمایند .

(از ۱ تا ۷۵ راس ساعت ۹ صبح)

۱ عبدالرضا اهوازی زائرمحمدی
۲ بخش‌علی آتش‌افروز
۳ محمد خواجه‌حسینی محمدیان
۴ حمید صدقی
۵ اسماعیل شهریورتهرانی
۶ هایده رکنی
۷ اعظم قریشی
۸ محمدحسین دولتشاهی
۹ ویگن نازاریان
۱۰ جمیله ملك‌التجار
۱۱ داود رشیدبیگلو
۱۲ کامران تیموریان
۱۳ محمدرضا جان‌محمدی
۱۴ مهین عیوضی
۱۵ مهری آقامیرزائی
۱۶ ناصر آزادمنش
۱۷ اسد رزاق‌منش
۱۸ محمدقاسم امیرسپاهی
۱۹ یعقوب کاهی‌کاشی
۲۰ محمدحسن‌حسینی روزبهانی
۲۱ احمد همدانی زمانی
۲۲ نعمت پرهیزکار
۲۳ حسنعلی آتشکده
۲۴ داود علائی
۲۵ علی‌امانی اردبیلی
۲۶ رحیم اکبری
۲۷ رشید حدادی
۲۸ فرهاد رهبری
۲۹ مختار آهنیان
۳۰ فرهاد صالحیان
۳۱ علی‌اصغر الماسی
۳۲ احمد شایسته‌کیا
۳۳ فولاد بابرمزاده
۳۴ سیدسعید شکرابی
۳۵ حسنعلی نجاب‌کمال‌آباد
۳۶ فرهاد عسگری‌خوزندکلائی
۳۷ علی جمشیدی
۳۸ نظرعلی محمدآبادی
۳۹ پرویز بزنده
۴۰ حمیدحسین اصفهانی
۴۱ بهزاد شمس
۴۲ داود مولاقلی
۴۳ سعید خالقی
۴۴ بهروز کریمخانی
۴۵ علی‌رضا مدنی
۴۶ جمشید عسگری‌زمانی
۴۷ چنگیزابراهیم‌میرمعصومی
۴۸ شهریار بیگدللو
۴۹ نادر رجبیان
۵۰ مسعود محنتی
۵۱ محمدحاجی معصومیان
۵۲ فرامرز قدیمی آسیابر
۵۳ فیروز بلوری
۵۴ جابر قنبری‌علی

(از ۷۶ تا ۱۵۰ راس ساعت ۱۰ صبح)

۷۶ سید مرتضی سجادی
۷۷ سیروس علی جعفی
۶۸ موسی تکاسی
۷۹ کریم رحیم
۸۰ سید اسماعیل دل‌آویز
۸۱ مرتضی صمدی زاده
۸۲ گیتی پیروزمند
۸۳ محموددادگر کیائی
۸۴ سید محمود سلیمانی
۸۵ علی‌فوق ابرکوه
۸۶ سیدیوسف پرهیزکار
۸۷ محمدجواد آقاعبدالهی
۸۸ جمال قنبری میلانی
۸۹ ولی‌اله رجبی
۹۰ مسعود جبارزاده نوری
۹۱ محمدرضا پیروان پرست
۹۲ محمدنقی میلانی
۹۳ ایرج زینالی صومعه‌دل
۹۴ میراحمد وفائی
۹۵ محسن‌نوروزی
۹۶ سیدجواد علوی ابهری
۹۷ رضا عبدالهی‌نیا
۹۸ حسین براقی
۹۹ ستار بزرگی داکدره
۱۰۰ هژیر نیکبخت بیده
۱۰۱ کاظم مولائی
۱۰۲ حسن رضائی‌زاد
۱۰۳ علی‌رضا اکبری خباز
۱۰۴ ابوالقاسم غلاب‌پورفارسی
۱۰۵ ناصر دوستین شمیرپور
۱۰۶ منوچهر فتحی
۱۰۷ اصغر علی عسگری حسین‌آبادی
۱۰۸ ابوالقاسم جلالی فرهانی
۱۰۹ سوسن صابری خوش‌اخلاق
۱۱۰ حمیدرضا نوروزنك
۱۱۱ ابازر همتی
۱۱۲ بیژن هموطن
۱۱۳ حمید رهبر ماشینی
۱۱۴ کیانوش عبدالهی نیا
۱۱۵ جمشید هاتمی‌فر
۱۱۶ حسین صابری کاشانی
۱۱۷ محمدرضا غفوری
۱۱۸ مجتبی امیدی
۱۱۹ سیاوش جمشید کندونمدوئی
۱۲۰ سید محمد کشمیری
۱۲۱ محمدرضا جبلی
۱۲۲ احمد مختاری
۱۲۳ پرویز سلیمانیه
۱۲۴ عباس علی محمدی
۱۲۵ محمد اقبالی‌نیا
۱۲۶ محمدرضا عوض‌پور
۱۲۷ اصغر زاهدی‌فر
۱۲۸ سعید وحدتی نیکزاد
۱۲۹ حمزه فرزانه
۱۳۰ علی‌رضا محمدی طامه

افراد رزرو

۱۳۱ جهانگیر عامری
۱۳۲ علی‌اکبر هدایتی
۱۳۳ صمداله صادقی گوهری
۱۳۴ جعفر زرکوب
۱۳۵ محمدحسین مرادی
۱۳۶ علی رشید
۱۳۷ علی‌اکبر مدل
۱۳۸ هادی خدابخشی
۱۳۹ داود فیاضی
۱۴۰ یعقوب امیری فرکوش
۱۴۱ محمد حسن حسین‌علی ایزد
۱۴۲ ساسان شمسی‌پور
۱۴۳ امیرغلام محمدزاده
۱۴۴ صادق امان‌الهی
۱۴۵ محسن شخی‌نژاد
۱۴۶ محمدعلی کشت‌کاران
۱۴۷ پرویزمرادی
۱۴۸ غلام‌رضا مقصودلو
۱۴۹ ابوالفضل مخزون قدیری
۱۵۰ عین‌اله قلعه
۱۵۱ احمد کنگران فراهانی

بنام نامی شاهنشاه آریامهر، طی مراسم خاصی

شعبه بانک سپه در رودهن گشایش یافت

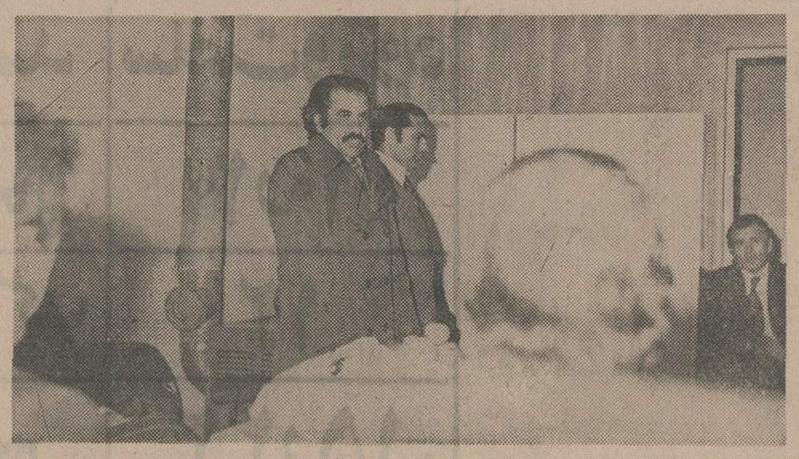

آقای ملابانی فرماندار دماوند در مراسم گشایش شعبه بانك‌سپه در رودهن نطق مبسوطی پیرامون روز خجسته سوم اسفند ایراد‌کرد.

آقای احمد عطائی سرپرست گشایش شعبه این بانك درورودهن خجسته سوم اسفند، خدمات‌ارزنده مناطق مرکزی بانك سپه را از بدو تاسیس تا بحال تشریح کرد.

گشایش بانك سپه در رودهن مورد استقبال شدیداهالی قرار گرفت.

روز خجسته سوم اسفند شعبه بانك سپه در رودهن طی مراسم خاصی باحضور فرماندار، روسای ادارات ، سازمان های دولتی شهرستان دماوند ، رودهن‌وعده‌ای از معاریف ، بازرگانان و طبقات مختلف مردم گشایش یافت.
در مراسم گشایش بانك‌سپه آقای احمد عطائی سرپرست‌مناطق مرکزی بانك به حضار خوش‌آمد گفت‌وخدمات ارزنده بانك رابرای حاضرین شرح‌داد .
پس‌از سخنان‌آقای احمدعطائی. آقای ملابانی فرماندار دماوند پیرامون روز خجسته سوم‌اسفند مطالب جامعی بیان داشت و بانك سپه شعبه رودهن راینام نامی شاهنشاه آریامهر افتتاح نمود.

نیازمندیهای اطلاعات

تلفنهای: ۳۱۱۲۲۹-۳۱۱۲۳۰ ۳۲۸۳۸۸-۳۲۸۳۹۱

آپارتمان فروشی

آپارتمان فروشی ابتدای خیابان کوروش کبیر چهار دستگاه آپارتمان مهندسی‌ساز دو اطاق خواب هال ـ سالن ناهارخوری باشوفاژ تلفن مستقل لوله‌کشی گاز و پارکینگ بطور یکجا یا جداگانه بفروش میرسد تلفن ـ ۸۵۲۲۱۴ ـ ۸۴۹۹۵۳ از ۴تا۸ بعدازظهر.
۵ـ۱ آـ ۹۵۶۳

آپارتمان فروشی درمیدان شهیاد تلفن ۹۷۹۴۰۰

آپارتمان
۳و۴و۵ اطاقه بقیمت مناسب‌نقد واقساط تلفن ۷۹۴۶۵۴

یوسف‌آباد و امیرآباد همه نوع آپارتمانهای نوساز بفروش میرسد ۶۲۲۳۸۰

آپارتمان های فروشی دفتر جمشید تلفن ۹۲۸۰۸۲

با ۱۵۰ هزار تومان‌پیش قسط‌باوام بانکی‌طویل‌ـ المدت مالك آپارتمان ۴ اطاقه‌درآیزنهاورمیشوید ۹۳۷۳۵۶

بلوار الیزابت خیابان‌هما کوی پنجم
تعداد کمی از آپارتمان هـای مهندسی‌ساز و مستقل‌باتاسیسات و اسانسور ۶ نفره‌تمام‌اتوماتیک باقیمت ۶۵۳۴۲۶ و ۶۵۰۲۷۴

تخفیف بیسابقه
آپارتمان های ۳و۴و۵ اطاقی اکترا باشوفاژ روشن، وپارکینگ واستخر ب اسانسور بقیمت‌های ۲۰۰ و ۲۲۰ و ۲۵۰ و ۲۶۵ و ۲۸۵ و ۳۰۰ و ۳۵۰ و ۳۷۰ هزار تومان بفروش میرسد تلفن ۷۹۵۷۷۱ و ۷۹۱۵۵۴
۶ـ۱ اـ ۲۸۱۵۳

روزولت مقابل سینما دیاموند
چند دستگاه آپارتمان ۲ اطاق خوابه باسرویس کامل فروشی بتلفن ۸۲۸۵۵۵ مراجعه شود.
۱۰ـ۱ آـ ۲۸۸۴۲

آپارتمان مهندسی‌سازدرشهرآرا دودستگاه آپارتمان دو اطاق خوابه باسالن نهارخوری اطاق مستخدم پارکینگ انباری لوله‌ـ کشی گاز ـ موکت ـ فیش تلفن شوفاژ روشن از ۹تا۴بعدازظهر ۹۷۷۷۱۳ ـ ۸۴۹۹۵۳
۵ـ۱ آـ ۹۵۶۴

پیش‌فروش نقدواقساط
آپارتمان ۳اطاقه مدرن‌مهندسی ساز فعلا نیمه‌کاره باتعهد۳ماهه تکمیل خواهد شد ۲۵۰ هزار تومان‌شرق باغ‌صباخیابان‌سرباز‌ـ ۸۵۲۱۷۶
آـ ۲۷۹۸۳

چند دستگاه
آپارتمان لوکس با دو اطاق خواب خیابان شاه عباس‌کبیر شمالی کوچه ورهرام پلاك ۱۱

سید خندان
آپارتمان مروشی یک‌اطاق‌وسالن شوفاژ روشن قیمت ۲۷۰ هزار تومن بدهی بانکی بیواسطه‌تلفن ۲۳۶۲۶۲
۱۰ـ۱ آـ ۲۹۰۳۸

آپارتمانهای فروشی
برای شرکتها ومطب با وسایل کامل اریامهر غربی خیابان سیندخت تلفن ۹۳۶۴۶۵
۵ـ۱

خیابان پهلوی
آپارتمان ۲ اطاق‌خوابه باانباری وپارکینگ ۴۲۰هزارتومان‌فروشی ۸۴۴۰۲۳ و ۸۴۵۷۰۱
۲۱ـ۱ آـ ۲۹۲۲۹

آپارتمان لوکس
دواطاق خوابه ۱۲۰ مترزیربنا با ۱۵۰ هزار تومان بدهی‌بانکی واقع در خیابان کورش کبیر روبروی پارککورش ۵۰۰ هزار تومان بدون واسطه فروشی ـ ۲۳۴۲۲۴
۲ـ۱ آـ ۲۹۲۱۵

آپارتمانی درشهر زیبا دارای سه اطاق کرکره وسرویس کامل بفروش میرسد تلفن ۹۴۰۱۷۷
۳ـ۱ آـ ۲۹۰۹۰

آپارتمان فروشی
آپارتمان‌های ۳ـ۴ـ۵ اطاقی در نارمکوتهرانپارس بدون‌واسطه باموکت و شوفاژ روشن و پارکینگ قیمت ۱۹۰ تا ۳۵۰ هزار تومان تلفن ۷۹۵۷۷۸
۲۰ـ۱ آـ ۲۹۱۰۴

یکدستگاه آپارتمان سه طبقه دارای ۱۰ اطاق ویک مغازه‌بر خیابان رودکی ازساعت ۴بعد تلفن ۹۶۵۹۳۴
۲ـ۱ آـ ۲۹۰۸۹

۴دستگاه آپارتمان‌لوکس در یوسف‌آباد بفروش میرسد ۶۲۷۲۱۸

آپارتمان فروشی
پهلوی بالاتر از میدان ونک‌جنب فروشگاه اکسیرکوی‌لیدا‌شماره۱۴ تلفن‌های ۶۵۰۲۷۷۴ و۶۵۳۴۲۶
۱۳ـ۱ آـ ۲۸۴۳۰

اکازیون واقعی
آپارتمانهای مدرن ومجهز بتمام وسایل باپارکینگهای اختصاصی در بهترین منطقه خیابان پهلوی مشرف به جنگل زیبای ساعی از ۶۲۵ تا ۶۵۰ هزار تومان ـ ۶۸۱۵۶۹ـ۷۱
۲ـ۱ آـ ۱۸۷۴۲

آپارتمان فروشی حوالی شاه و شیخ هادی
دارای ۲ اطاق خواب سالن ناهار خوری و بذیرائی شوفاژکولرکف موکت مناسب بـرای سکونت و مطب بمبلـغ ۳۰۰ هزار تومان لانه ۸۵۰۰۴۳ و۸۵۲۴۳۸

واقع‌در ۲۵شهریور
۱۱ دستگاه آپارتمان با شوفاژ و آسانسور با پارکینگ‌هر دستگاه‌دارای ۳ اطاق با یك اطاق مستخدم یك جا و یا جداگانه بفروش‌میرسد. تلفن ۸۴۳۳۱۹

ایوبی و وزراء
آپارتمان های۲و۳و۴اطاق‌خوابه باتمام وسایل وتلفن‌مستقل‌فروشی تلفن صبح و عصر ۸۲۵۴۲۶ و فقط عصرها ۲ـ۶۸۵۲۸۱ و ۲ـ۶۸۵۴۰۱
۳ـ۱ آـ ۲۸۸۳۵

بهترین نقطه فرح‌شمالی
یکدستگاه آپارتمان یـك اطاق‌خوابه با ۶۵ متر زیربنا با سرویس و پارکینگ‌آب وبرق‌شوفاژ روشن آماده تحویل۲۲۰ هزار تومان شـرکـت ساختمانی پیام تلـفن ۸۲۹۶۷۷ و ۸۳۹۵۷۷

آپارتمان های فروشی
در بهترین نقطه فرح شمالی آپارتمان های دو اطاق خوابه سالن ناهار خوری آسانسور انباری پارکینك آب‌برق‌وشوفاژ روشن ۴۸۰ هزار تومان نصف نقدا بقیه‌بمدت۱۰ سال باسود بانکی،آماده تحویل‌شرکت‌ساختمانی پیام تلفن ۸۲۹۶۷۷ و ۸۳۹۵۷۷

اکازیون ـ آپارتمان
آپارتمان باقیمتهای ۱۸۰ تا۳۵۰ هزار تومان درتهران‌پارس سید خندان و پل رومی ، داودیـه فروشی ۲۳۱۴۹۲ و ۲۳۶۱۵۶
آـ ۱۸۷۶۲

تهران ویلای غربی
یک آپارتمان یک اطاق‌خوابه‌در طبقه‌همکف‌باشوفاژروشن‌فیش‌تلفن حیاط مستقل ۲۳۰ هزار تومان ویکدستگاه ساختمان ۴ طبقه یکجا و یا بصورت آپارتمان جداگانه‌هرطبقه‌شامل۳اطاق‌خواب سالن وناهارخوری شوفاژروشن فیش تلفن هرطبقه ۳۷۰ هزار تومان بدون واسطه فروشی‌تلفن ۸۴۲۸۹۲
آـ ۲۷۹۱۴

یک دستگاه آپارتمان مستقل با ۲ اطاق خواب سالن وناهار خوری ، شوفاژ و کولر واقع‌در خیابان عباس‌آباد بین پاکستان وبخارست بدون واسطه به‌مبلغ ۵۰۰،۰۰۰ تومان نقدا بفروش میرسد بین ظهر تا ۲و۵ بعداز ظهر تلفن ۸۲۸۸۷۷
آـ ۹۶۷۸

خانه‌فروشی

یکدستگاه ساختمان نوساز
مهندسی مشتمل بر ۴ طبقه مستغلاتی هر طبقه ۳ اطاق خواب سالـن ناهار خوری سرویس شوفاژکولر نصب شده ۴ فیش تلفن یکجـا ـ بفروش میرسد تلفن ۸۵۰۰۴۳و۸۵۲۴۳۸

اکازیون
یکباب خانه درمیدان خراسان به مساحت ۱۹۸ متر۵اطاق با سرویس کامل آب و برق وفیش تلفن فروشی‌از ۱تا۳ـ ۵۳۶۹۰۰ و ۶تا۷ ـ ۳۹۱۹۵۹
۳ـ۱ آـ ۲۶۹۲۷

ساختمان در شمال‌شهر
دارای ۱۰۰ اطاق یکجا بفروش میرسد تلفن ۸۴۷۶۹۲
۱۰ـ۱ اـ ۲۸۲۰۸

فروش خانه های مستغلاتی و ویلائی و اپارتمان تهران‌پارس‌ـ ۷۸۲۱۲۸
۱۵ـ۱ اـ ۲۶۵۶۵

خانه‌ای در تجریش
۲طبقه بفروش میرسد ۲۶۴۷۵۵
۱۲ـ۱ آـ ۹۵۲۷

اکازیون
فروش‌یک منزل واقع دردزاشیب باغ‌نظر انتهای کوچه احمدیمبه مساحت ۲۰۸ متر زمین و۱۲۵ متر زیربنا بمبلغ۵۵۰ هزارتومان بفروش میرسد تلفن ۲۷۲۶۵۹
۳ـ۱ آـ ۲۹۰۴۱

خانه‌ای ۴۶۰ متر شمال شرق دانشگاه تهران بفروش میرسد‌ـ ۹۳۷۲۹۷
۵ـ۱ آـ ۲۵۳۲۱

آپارتمان و خانه‌درشمال غرب تهران .توکلی ۹۴۳۳۷۷

خانه ویلائی
واقع در قلهک خیابان نوبهار حسن آباد ۴۷۵ متر برق آب تلفن مقطوع ۶۰۰ هزار تومان باتلفن ۲۶۶۳۰۹
آـ ۲۹۱۷۵

شهرستانیها
تهرانیها

کرج را برای سکونت انتخاب نموده‌اند
شما هم‌جهت تهیه‌مسکن با ما مشورت نمائیدتابا کمترین وقت ونازلترین قیمت نقد و اقساط ۱۵ ساله
خانه یا ویلای دلخواه خود را تهیه نمائید .
سازمان املاك
تماشا
میدان کرج
کد۰۲۲۲۱ تلفن ۳۳۸۸

خانه دوطبقه جنوبی ۱۷۲ متر واقع در سید خندان ۱۶ متری اول مجیدیه با آب و برق وتلفن ۳۶۰ هزارتومان ۵۲۷۶۱۴
۳ـ۱

خانه‌ای وویلائی مدرن
۵ اطاق خوابه باشوفاژ‌استخر ۶۷۰ متر زمین درسلطنت‌آباد فروشی ۸۴۴۰۲۳ و ۸۴۵۷۰۱
۱۲ـ۱ آـ ۲۹۲۳۰

خانه قدیمی ۱۵۰ متر درخیابان تقریبی ۱۵۶ متر دارای ۶ اطاق آب و برق کولر و حمـام گرم واقع‌در خیابان‌سینا کبریت‌سازی به قیمت ۳۲۵ هـزار تومان به فروش میرسد تلفن ۵۴۵۳۶۳از ساعت ۳ بعدازظهر تا۸
۲ـ۱ آـ ۲۹۲۱۰

خانه‌ای فروشی
بمساحت ۱۹۰ متر در خیابان سیروس جنب پمپ بنزین تلفن ۳۱۱۴۰۸
۲ـ۱ آـ ۲۹۲۱۲

خانه‌ای دوطبقه۸اطاق۲سرویس شمالی آب‌وبرق فیش‌تلفن‌خیابان ایران اول کوچه سرتیپ‌مهدوی تلفن ۵۳۰۴۷۶
۳ـ۱ آـ ۲۹۲۱۳

منزل جنوبی درامیرآباد شمالی مقابل پارك فرح بمساحت ۱۴۰ متر ۳ طبقه مستغلاتی هر طبقه دارای یک اطاق خواب وسالن وهال و سرویس کامل باپرده کرکره ، کولودرب کشوئی‌و دوشماره تلفن تخلیه بقیمت۷۰۰ هزار تومان بدون واسطه‌بفروش میرسد تلفن ۹۳۶۰۵۴
۲ـ۱ آـ ۲۹۲۲۰

شمال خیابان ظفر
مستقل ۳ طبقه ۱۷اطاق‌یکملیون و نیم فروشی ۸۴۴۹۷۳
۲ـ۱ آـ ۱۸۴۶۱

خانه و آپارتمان تهران‌ـ پارس ۲ تا۱۲ طاقه نقد واقساط بانکی۷۸۱۹۱۸

میدان ونك
دربهترین نقطه میدان ونکشمال غربی قصریخ‌سه‌دستگاه‌آپارتمان هردستگاه بمساحت تقریبی ۲۳۵ مترمربع سه‌اطاق‌خواب ـ لوکس ـ مدرن ـ نیمه‌مبله‌آماده برای سکونت که تحت نظارت مستقیم‌مداوم‌مهندسین‌آرشیتکت ساختمان و کارشناس تزئینات کلیه مراحل آن اجرا گردیده مجهز به شوفاژروشن‌ـلوله‌کشی گاز ـ آب ـ برق‌ـکولرـموکت‌ـ کرکره ـ درب و پنجره کشوئی آلومینیومی ـ تلفن اختصاصی وپارکینگ بدون واسطه بفروش میرسد .
آدرس : انتهای بزرگراه ونک (اتوبان ایوبی) بطرف میدان ونک‌ـ دست راست‌اولین‌خیابان قواره دوم شمالی تلفنهای : ۶۸۵۵۳۶ ـ الی ۶۸۵۵۳۸
۳ـ۱ آـ ۲۹۰۸۵

اکازیون
یکباب منزل مسکونی ویلائی مساحت ۴۱۶متر مربع شمالی دارای ۴ اطاق خواب هال بزرك و سالن پذیرائی‌باسرویس کامل و زیر زمین‌واقع‌در تهران پارس فروشی ۳۰۵۰۴۵

خانه‌ای فروشی
بمساحت ۱۰۵مترشمالی‌ماشین‌رو با۳ اطاق و جواز توسعه تا۶ اطاق وسرویس آب و برق‌در مجیدیه بمبلغ ۳۰۰ هزار تومان تلفن ۸۵۳۳۷۵ یا ۸۵۷۶۵۵
۲ـ۱ آـ ۲۹۰۶۲

منزلی دوطبقه ویلائی با ۴اطاق خواب واقع در خیابان‌پیراسته بدون واسطه بفروش میرسدتلفن ۲۹۱۳۹۲
۳ـ۱ آـ ۲۹۰۶۶

مستغلات و آپارتمان وویلا های مهندسی ومجهز دربهترین‌نقاط خیابانهای شمالی تهران آماده فروش تلفن ۶۲۲۰۶۵و۶۲۰۱۰۷
آـ ۲۹۰۶۱

پارکوی خیابان دهم پلاك ۵۵ یك منزل باتمام تاسیسات بفروش‌میرسد تلفن ۹۳۶۱۰۲

خانه‌ای قدیمی نوساز شده ۶۴ متر ۴ اطاق ، آب،برق ، تلفن کولر سرویس ، آشپزخانه ، آبگرمکن امیریه کوچه دلبخواه پلاك ۵۴ فوری بدون‌واسطه‌تلفن ۵۲۹۵۱۶
۲ـ۱ آـ ۲۹۰۴۳

خانه فروشی در بهترین نقطه تجریش مجهز ۲۷۰۹۲۱
۲ـ۱ آـ ۲۹۱۷۷

خانه‌ای بمساحت ۱۳۶ متربا سه اطاق و سرو،س کامل تلفن‌کولر در ابتدای فرح‌آباد ژاله بقیمت ۳۵۰ هزار تومان فوری بفروش میرسد تلفن۲۳۵۶۰۲و۳۳۱۲۷۸
آـ ۲۹۱۶۶

اکازیون
ساختمان مهندسی‌ساز واقع در خیابان جـردن ژوبین در سه طبقه بـا بهترین‌مصالح‌ساختمانی سه بر دو تلفن استخرـ تصفیه ، ،شوفاژ کولو ۵۰۰متر مساحت ۹۰۰ متر بنا مستغلاتی‌باقیمت مناسب بفروش میرسد تلفن ۶۶۰۷۰۰ از ۶ تا۸ بعد از ظهر

منزلی بمساحت ۱۳۰متر ۶ اطاق درفرح‌آباد ژالـه بفروش میرسد۷۸۱۴۲۰

خانه ۳ طبقه کلنگی دو بر ۵۸۲ مترنزدیک‌میدان تجریش (دزاشیب)بدون واسطه بفروش میرسد ۶۲۵۱۲۸

خانه‌ای ویلائی درتهران‌نوشمالی بدون مشرف ماشین‌رو ۳ اطاق باهال بزرگ زیرزمین آشپزخانه وسرویس کامل و تلفن بمساحت ۲۲۲و۵ متر مربع تلفن۵۳۲۶۶۳
آـ ۲۸۶۰۷

ساختمان‌مسکونی‌در۳طبقه‌مستقل با۴۰۰ متر زمین و ۷۲۵ متربنا باتاسیسات کامل ـ لوله‌کشی‌گاز استخرـ تصفیه ـ دورشته تلفن وپارکینگ سرپوشیده واقع در خیابان ایوبی بـا مشخصات استثنائی و فوق‌العاده لوکس بقیمت مقطوع۳میلیون‌تومان‌بدون واسطه بفروش میرسد تلفن ـ ۸۳۱۹۹۳
۴ـ۱ آـ ۲۸۸۴۸

خانه فروشی
خانه‌ای بمساحت ۳۰۰ متر (۲۰ × ۱۵) مناسب‌برای‌آپارتمان سازی واقع درنارمک خیابان مهر دوبر ۴ اطاق وسرویس‌تلفن وکولر بر میدان ۸۰۰۰ متری بدون واسطه فورابفروش‌میرسد تلفن ۷۹۱۸۵۶
۳ـ۱ آـ ۲۸۸۷۳

ویلافروشی

آپارتمان ،ویلا فروشی واجاره بخارجی ۸۳۱۳۴۹
۲۱۶۵۸

۳ دستگاه ویلائی
درقلهک وشمیران فـروشی ـ ۲۶۱۸۶۱
۱۲ـ۱ ۲۵۸۲۷ـا

ویلا و اپارتمان
برای‌فروش‌موجوداست۸۵۳۷۳۶

ویلای کنار دریا
نزدیك خزرشهر بـ‌آب‌و برق‌و تلفن آماده‌فروش است تلفن ۷۵۴۴۴۶

ویلا در متل‌قو
تعدادی ویلای‌مهندسی‌ـزبـ‌سند مالکیت در ۴ کیلومتری متل قو بطرف شهسوار برجاده، طرف جنگل باکلیه تجهیزات بفروش میرسد تلفن ۸۴۷۹۹۸
۲ـ۱ آـ ۲۹۰۶۳

ویلااز۵۰۰تا۲۰۰۰متر
در شمال شهر بقیمت ۸۰۰هزار تادو میلیون و پانصدهزارتومان تلفن ۲۳۱۴۹۲ و۲۳۶۱۵۶
۲ـ۱ آـ ۲۹۱۸۵

باغ فروشی

فروش باغ دروس بمساحت ـ ۵۰۰ متر با ۳ اتاق باغبان‌از ساعت ۴ونیم تلفن ۲۸۳۱۷۵
۵ـ۱ آـ۱۹۱۶۷

زمین فروشی

اراضی صنعتی و انبار و کارخانه تلفن۹۷۹۱۹۵

برخیابانهای ۱۶ و ۲۰متری‌از اراضی سرحدآباد کرج ۴کیلو متری خروجی اتوبان کرج به تهران بمساحتهای۱۱۲۵و۲۲۵۰ متری باسند مالکیت تفکیکشده برای احداث باغ وویلا بفروش میرسد طالبین به خیابان شاه ساختمان آلومینیوم شماره ۱۵ همکف) تلفن
۶۶۶۴۹۲مراجعه‌فرمایند
۶ـ۱ آـ ۲۸۱۳۰

زمینهای صنعتی و غیره
تهران، کرج و قزوین ۹و۵ الی ۱۲ ظهر تلفن ۹۷۹۲۳۹
۱۵ـ۱ اـ ۲۷۹۵۹

یک قطعه‌زمین‌ساختمانی مرغوب بمساحت ۴۱۲ متر واقع در بهترین نقطه‌زعفرانیه شمیران بفروش ویا بایك منزل ویلائی‌در حوالی میدان ونك یا خیابان پهلوی معاوضه میشود طالبین بتلفنهای ۸۳۲۷۴۱ و ۸۳۴۵۷۰ تماس حاصل نمایند .
۲ـ۱ آـ ۲۰۳۴۶

زمین صنعتی‌ـ کارخانه فروشنده‌ایم ۹۳۹۱۶۴

۲۱۲ متر زمین‌مشاع جنب کلوپ مهرشهر دارای آب وبرق‌آماده ساختمان فروشی تلفن ۹۵۶۱۴۴
۳ـ۱ آـ ۲۵۳۴۰

زمینی‌بمساحت ۱۲۵۱ متر‌واقع‌در ولنجک ۱۲ متری روحانی‌بدون واسطه بفروش میرسد تلفن ـ ۳ـ۶۶۵۸۸۱ طالع .
۳ـ۱ آـ ۲۵۳۳۷

۵۰۰۰ متر زمین شهرصنعتی کورش باجوازرنگ‌سازی‌بفروش میرسد ۷۹۹۴۱۱
۵ـ۱ آـ ۲۹۱۰۵

سرقفلی

میدان فوزیه یکباب‌مغازه پوشاك جنب مسجد امام حسین سه طبقه آب و برق کولرتلفن۷۵۷۸۱۱

جمشید آباد شمالی نرسیده به پادگان‌مغازه دونبش سه‌دهنه واگذار میشود مساحت ۷۰ متر تلفن ۹۳۵۵۸۶

بهترین منطقه جردن یکباب مغازه با جـواز اسباب‌بازی فروشی بـا شوفاژ و تلفن مستقـل فروشی ۸۵۹۹۶۳

مغازه ۳دهنه دونبش بازیرزمین تلفن واقع در خیابان خورشید مقابل دبیرستان آزرم واگذار میشود تلفن ۵۹۱۶۲۸ جلالی .
۲ـ۱ آـ ۲۹۲۱۴

دوباب مغازه بزرگ خیابان‌تخت طاوس مابین نادرشاه و بهلوی داخل پارکینگ با آب ، برق‌و تلفن واگذارمیشودتلفن۶۲۳۷۴۸
آـ ۲۹۱۷۹

مغازه ساندویچ فروشی جاده قدیم شمیران ۷۵۳۹۷۴

مغازه قالی فروشی در کانزاسیتی‌آمریکا‌بفروش میرسد تلفن ۲۹۰۶۰۴

خیابان پهلوی مغازه لوکس‌فروشی بـا جواز بعلت مسافرت فـوری واگذاری ۶۶۲۰۲۰

مغازه‌ای واقع در بهترین نقطه پامنار سه نبش ۵ دهنه واگذار می‌شود (اکازیون) تلفن ۳۵۵۵۱۵

داروخانه فروشی
تلفن ۵۲۴۳۶۴
۴ـ۱ آـ ۱۹۱۴۳

یکباب خشکشوئی چهاردهنه با موقعیت عالی مجهز به آب‌وبرق وتلفن‌زیرزمین‌وماشین‌خشکشوئی سوپر وترشوئی واقع‌درزیباشهر کوی شهداد بمبلغ ۲۲۰ هزار تومان فوری بفروش‌میرسد تلفن روز ۹۴۰۳۷۹ شب ۶۳۵۷۳۳
۲ـ۱ آـ ۲۹۰۶۰

خرازی با جواز و تلفن بهبودی ۹۷۱۳۶۵

سالن اجاره
بیك سالن جهت کارگاه در و پنجره سازی در منطقه صنعتی نیازمندیم تلفن ۹۳۹۵۱۸

واگذار محل کار
۵ ـ ق وهال بـ‌تلفن شوفاژ و کولر کاخ شمالی بلوار ۸۹۳۴۰۸ و ۸۹۹۵۳۷
۲ـ۱ آـ ۲۸۸۷۸

اکازیون ملك بسیار ارزان
گاراژی بمساحت ۲۵۲۰ متر واقع در خیابان شیروخورشید خیابان انبار نفت دارای۸ مغازه وموقعیت عالی بفروش‌میرسدویا معاوضه میشود تلفن۹۲۷۲۲۱ و ۹۷۰۰۸۰ ساعی
آـ ۲۴۳۱۵

سالن آرایش کاکل
درجاده قدیم شمیران‌بالای‌سینما ریولی کوچه عتیقه‌چی فروشی تلفن ۷۶۵۴۴۵
۳ـ۱ آـ ۲۵۳۴۶

محل کار
بسیارشیک دارای۳ اطاق بزرك و هال و سرویس کامل دوشماره تلفن مستقل اجاره‌بهاء ناچیز طبقه دوم واقع در اول آیزنهاور باجواز کارفورا واگذار می‌شود تلفنهای ۹۳۲۲۹۰ و ۹۲۰۹۶۴

سالن آرایش درجه۲ در غرب تهران بفروش میرسد تلفن ـ ۹۵۵۹۳۱
۳ـ۱ آـ ۲۹۱۰۹

۲۰ متری همایون نیروی هوائی نبش کوچه حمام مغازه خواربار فروشی‌با آب و برق ، تا‌ن ،سقف بلند ، زیر زمین، دارای چاه بزرگ‌وبابرای‌مشاغل دیگر نیز بفروش‌میرسد تلفن ۳۳۰۲۶۰
۳ـ۱

محلی به مساحت ۳۷۰ مترمربع تمام مسقف بارتفاع ۶ متر بـا چهارباب مغازه خالی وآب‌وبرق واقع درخیابان قزوین خیابان سلیمانیه واگذار میشود تلفن‌ـ ۵۴۸۹۱۱
۲ـ۱ آـ ۲۹۲۰۹

اجاره‌داده‌میشود

اجاره کاوش
آپارتمان های ۳ تا۳۰۰ اطاقه جهت دفترکاروسکونت۶۶۵۲۲۳
۴۲ـ۱ آـ ۹۵۳۲

اجاره آپارتمان
آپارتمـان ۲۵۰ متـری فرست‌کلاس در بهترین نقطه تهران جهت‌شرکت هاوموسسات باپارکینك تلفن ـ تلکس ـ فن‌کویل خیابان سپهبد زاهدی ساختمان کاوه شماره ۱۹ تلفن ۸۳۹۶۶۰

خیابان بهار
آپارتمان ٤ اطاقه هال و سرویس شوفاژ کولـر تلفن اجاره موجوداست تلفن ۳۳۱۶۰۳

قابل توجه شرکتها
ساختمانی برخیابان پاکستان در ۳طبقه ۱۵ اطاق و ۳ هال و ۳سرویس یک انبار و ۲رشته تلفن ، شوفاژ وپارکینگ اجاره داده میشود ۶۲۳۰۱۸
۲ـ۱ آـ ۲۸۸۸۷

آپارتمانهای ۲ تا ۱۲۵ اطاقه
درتخت‌طاوس، عباس‌آباد،وزراء امیر آباد ونک ، شمیران‌برای اجاره خیابان‌وزراء نبش‌خیابان یازدهم ساختمان ۱۳۸ طبقه‌سوم دریچه‌تلفن ۶۲۴۶۱۳ و۶۲۲۹۵۴

درفرح شمالی
آپارتمان ٤ اطاق خواب با شوفاژ روشن برای محل کار اجاره داده میشود ۸۵۳۸۰۷
۳ـ۱ آـ ۱۸۴۷۳

مستقل ویلا و آپارتمان برای محل کار وسکونت تلفنهـای ـ ۶۲۲۰۶۵ و ۶۲۰۱۰۷
آـ ۲۹۱۷۱

موسسه‌پرستو۸۲۵۴۱۲
مرکز اجاره خارجی‌وایرانی‌برای سکونت و محل کار .
آـ ۲۵۴۳۵

موردنیاز اجاره

مورد نیاز خارجیان
سازمان خارجی بتعداد زیادی ویلا و اپارتمان مبله وغیرمبله محل کار در شمال‌شهر موری نیازمندیم ۸۲۴۹۵۳ و۸۲۳۱۵۵

مورد نیاز اجاره
یکدستگاه آپارتمان جمعا ۳اطاق وبا اجاره ماهیانه حدود ۱۵۰۰ تومان برای یک زن و شوهر نیازمندیم تلفـن ۳۱۲۴۱۳ و ۳۲۸۳۹۰

نیازمندیهای بین‌المللی
ویلا و آپارتمان مبله و غیرمبله اجاره بخارجی‌وایرانی۸۴۹۴۶۹ و ۸۵۸۵۹۸
۳ـ۱ آـ ۲۹۱۸۸

در شمیران
ویلائی حدود ۴۰۰۰۰ تومان اجاره میشود برای یک سفیر ۶۲۵۶۷۳
آـ ۲۹۱۶۸

مورد نیاز
ساختمانی ٤ یا ٥ طبقه با زیر بنا درحدود۲۵۰۰ متر مربع و حداقل‌دارای ۴۵ اطاق و یك سالـن بزرك باپارکینك‌واستخر برای دفتریك‌سفارتخانه از تخت‌جمشید به بالا مورد نیاز فوری است تلفن های ۶۶۵۷۲۷ ۶۶۴۴۴۸

نیاز اجاره برای سه خانواده خارجی
۳ دستگاه ویلائی یا آپارتمان طبقه اول بااستخر و سرویس کامل در شمال شهر بااجاره تا ۸۰۰۰ تومان نیازمندیم تلفن ـ ۸۴۹۴۶۹ و ۸۵۸۵۹۸
آـ ۲۹۲۱۶

موردنیاز
آپارتمان یک یادو اطاق خوابه حوالی فرح شمالی جهت زن و شوهر آمریکائی تلفن۶۵۲۰۱۸
آـ ۲۹۲۱۷

یک طبقه آپارتمان مستقل‌ومجزا ۲الی ۳ اطاق‌خوابه دو نبش خیابان آیزنهاور در حدود۲الی ۳ هزار تومان مورد نیاز است تلفن ۹۵۵۸۳۴ از ساعت ۱۳الی ۱۶بعدازظهر وتلفن۹۵۰۵۳۹از ساعت ۸ صبح تا۸ شب
! آـ ۲۹۲۱۱

ویلا یا آپارتمان
برای سکونت خانواده خارجی
نیازمندیم
۲۳۹۱۱۸
۵ـ۱ آـ ۲۸۳۸۷

مورد نیاز طبقه اول باویلاجهت اجاره بخارجیان تلفن۸۴۹۶۲۵

نیازاجاره

ویلا وآپارتمان
تعداد ۲۵ دستگاه آپارتمان ۲یا۳ طبقه با استخر برای مهندسان آمریکائی‌موردنیازاست
کیوهاسینک
۲۸۵۳۸۰ و ۲۸۵۶۸۵

اجاره بخارجی
هر نوع خانه و آپارتمان خودراهمین‌امروزتوسط خانم امریکائی لوسی به خارجیان اجاره دهید تلفن های ۶۵۱۲۱۲ـ ۶۵۱۲۱۳

نیاز برای اجاره
خانه‌ای باحداقل۷اطاق‌خواب‌در شمال‌شهر برای یک مهد کودك سطح بین‌المللی مورد نیاز است صبحها باتلفن۸۴۲۸۸۳۰ واز ۶ بعدازظهر ببعد ۲۶۴۲۰۸ تماس بگیرید .
۴ـ۱ آـ ۱۰۴۶۶

جهت سکونت روسای چند شرکت خارجی به تعدادی ویلا و طبقه همکف با استخر بـرای اجاره فوری نیازمندیم ۸۴۸۴۲۴ و ۸۵۳۸۵۳

حوالی پل‌رومی
یکدستگاه آپارتمان طبقه اول با ۳اطاق‌خواب برای یک خانواده امریکائی مورد نیاز اجاره‌میباشد تلفن ۸۵۳۸۰۷
آـ ۲۹۰۶۵

موردنیاز برای خرید

زمین
زمینهای کشـوری
خریدار و فروشنده‌ایم ۹۳۹۱۶۴

خریدار زمین های تهران پارس تلفن ۷۸۰۰۶۱

یکقطعه زمین شمالی حدود ۳۰۰ متر کم‌تراکم در محدوده تخت‌جمشید تخت طوس ، پهلوی و روزولت مورد نیاز‌ست ۷۵۵۳۸۷و ۶۸۴۴۹۲

شمال شهر زمین‌وخانه خریداریم تلفن۸۲۶۳۲۷

زمینهای تهرانپارس خریداریم‌ـ ۷۹۳۰۲۰

خانه شما را در شمال تهران فوری میفروشیم تلفن۶۲۲۰۶۵و۶۲۰۱۰۷

زمین ساختمانی وخانه‌شمال‌شهر ۸۴۱۷۰۰
آـ ۱۸۷۶۲

خانه‌های کلنگی درشمال شهرخریداریم ۹۳۷۰۶۲ و ۹۳۸۴۴۹

خریدار زمین های‌تهران پارس تلفن ۷۸۰۰۶۱

«اُدُم» خانه‌ای برای تمام فصول

«ادم» پاسخ موثر و شایسته‌ای به مشکل مسکن

★«ادم» ساختمان پیش ساخته از جنس «فایبرگلاس» خانه‌ایست ایده‌آل واولترامدرن.
★«ادم» ویلائی‌است زیباو پردوام برنگ‌ه‌ی مختلف.
★«ادم» برای سکونت در مناطق مختلف و هرنوع آب‌وهوا مناسب‌است.
● هیچ عامل جوی به‌جنس آن صدمه‌نمیزند و احتیاج به‌تعمیر ندارد.
● قطعات‌پیش‌ساخته«ادم» درمدت سه روز نصب میشود و می‌توان آن رادرظرف یك‌روز از هم‌جدا وبه‌محل دیگری منتقل و مونتاژ نمود ... و ...
● تهران صندوق پستی۱۳۳۶ـ۱۴
تلفن ۳۱۱۸۳۶و۳۱۲۷۳۹
دفتر مرکزی نماینده درتهران:
خیابان شاهرضا نبش لاله‌زارنو ساختمان۶۰۹ طبقه‌ششم آپارتمان۱۹

تهرانپارس
زمین خریداریم۷۸۱۹۵۷
اهواز
زمینهای اهواز را خریداریم
تلفن ۳۱۱۷۰۶

خریداراراضی‌شمیران درةشلاق زعفرانیه ولنجک تلفن ۶۸۵۰۳۳
۲ـ۱ آـ ۲۹۱۸۳

بنگاههای معاملات املاک

خرید و فروش زمینهای صنعتی و یافت‌آباد ۹۶۰۸۹۶

خریدار و فروشنده
خانه وزمین در تهرانپارس‌تلفن ۷۸۱۳۷۳

مرکز فروش آپارتمانو خانه های کوچك‌وبزرك در تمام نقاط‌شمال شهر تلفن ۹۳۷۰۶۲ شاهی

بورس‌اراضی‌گوهردشت مهر شهر فردیس وملارد ۹۲۲۷۳۹

زمین صنعتی فروشنده وخریداریم‌تلفن۹۵۱۲۷۵

دفتر پارس
مرکز معاملات املاك‌شهر و شمیرانات ۸۴۱۵۵۸

معاملات‌پول

پول موجود
پول
در ۳ دقیقه با بهره ۲ـ درصد در مقابل اتومبیل تلفن تاکسی ساختمان چك کارمندی مازاد ملك میدان رشدیه
۹۲۵۰۰۸

باچک وام‌بکارمندان و تجار ۷۶۱۳۰۱ از هزارتا ۵۰ هزارتومان بدون ضامن فوری

پول
در مقابل
چـک
هزاری ۲۰ تومان
در مقابل سند
اتومبیـل
تلفـن
و مازاد
ملـک
هزاری ۱۵ تومان
چنانچه در رهن یاگروباشد در اسرع‌وقت فوراپرداخت می‌نمائیم
فقط تا ۲۰اسفند
فرصت دارید
۶۶۰۴۰۰
۶۶۹۷۰۰
شاهرضا مقابل سینما دیانا شماره ۱۶۳ طبقه سوم شرکت اورورا

دوست‌من
به شما در مقابل چك ، اتومبیل ، تلفن ومازاد ملك
در صورتی که در گـرو باشد فورا پول تقدیم میکنیم
۶۴۲۲۲۷
وام با چك فوری
۷۵۴۴۹۲
وام‌درمقابل چك‌کارمندی
۶۴۶۴۵۵

وام‌درمقابل چك‌کارمندی
۶۶۳۳۳۱
وام‌ارزان
درمقابل اتومبیل تلفن و ملك
فرح شمالی
۸۵۹۵۰۶

وام درمقابل ملك، تلفن، فرش و قبض بانك کارگشائی۴۴۹۸۱

خانه پول ـ فرح شمالی مرکز معاملات پول تهران۸۴۸۳۸۸

پول شرطی درمقابل‌ملك تومانی ۳ شاهی موجود ۸۳۲۷۴۱ و۸۳۴۵۷۰

پول شرطی فوری جهت خانه و مستغلات ۸۳۰۸۳۵

پول ارزان فوری ۸۲۲۶۵۹

پول فوری باسودبانکی مقابل خانه تلفن ۹۲۸۴۶۵

مورد نیاز

پول شرطی نیازمندیم ۸۲۲۶۵۹

پول در مقابل ملك‌وغیره نیازمندیم. تلفن۶۳۹۱۷۱

پول شرطی مقابل خانه مستغلات فورا نیاز ۹۲۰۸۲۹

وام‌بهرطریق
تلفن۹۳۱۷۳۱ـ۹۳۱۷۲۱

پول راگد شما را در مقابل‌مبیع ارزنده باسود عالی نیازمندیم ۸۳۲۷۴۱ و ۸۳۴۵۷۰

قبوض

خرید اوراق‌قرضه‌دولتی و قبوض مرحله سوم‌و قبوض شهرداری ۶۴۵۹۵۷

خانه‌شمارا بخارجیان اجاره‌میدهیم

مؤسسه نیازمندیهای خارجیان
خانه بخارجیان اجاره میدهد
۸۳۰۰۸۱ ـ ۸۳۰۰۸۲
۸۲۱۸۱۱ ـ ۸۲۱۷۲۳
۳۱۱ تخت جمشید مقابل سفارت آمریکا

مؤسسه امپایر ۲۳۷۵۰۰
خانه بخارجیان اجاره میدهیم
۲۳۸۹۵۵ـ۲۳۲۲۲۲

سازمان مسکن پارس
مرکز اجاره بخارجیان
۸۵۳۸۵۳
۸۴۸۴۲۴
۸۵۷۵۸۵

مشاور خارجیان
اجاره بخارجیها ۸۲۴۴۱۶ و ۸۳۲۹۵۸

خانه شما رافوری به خارجیان اجاره می‌دهیم تلفن۶۲۲۰۶۵و۶۲۰۱۰۷

ویلا و آپارتمان بخارجیان ـ ۸۵۰۵۵۶
اـ ۴۲۰۶۳

مؤسسه امورخارجیان
مرکزاجاره تخت جمشید جنب بیمارستان ۵۰۳
۷۵۱۷۸۲-۷۵۲۳۵۸

موسسه ایفل
اجاره بخارجیان۸۵۹۹۶۰

ZAFAR مؤسسه ظفر
اجاره فوری
خانه بخارجیان اجاره میدهد
تلفنهای ۲۲۷۷۴۶ ۲۲۸۵۸۹

سازمان نیازمندیهای ونیس
تلفن ۶۲۷۳۹۴ـ۶۱۳۷۴۶
مرکز اجاره ـ خرید وفروش هرنوع منزل ـ آپارتمان

اجاره بخارجی وایرانی از ۴ تا ۵۰ اطاقه
۸۴۲۸۸۴

اجاره ویلاوآپارتمان بخارجیان فوری تلفن: ۸۵۹۹۸۸

۸۲۹۷۶۶ ـ ۸۲۵۱۲۰
سازمان کورش
اجاره منازل بخارجیان

اجاره بخارجیان
وزیری
۸۴۶۱۶۳
۸۵۶۱۷۴
۸۳۳۹۱۲
۶۵۶۹۵۷

تهیه مسکن کورش
مرکز اجاره به ایرانی وخارجی مبله و غیرمبله و محل کار تلفن ۸۴۷۹۸۲ و ۸۵۳۷۳۶

آژانس بین‌الملل
۸۳۰۸۴۱ ـ ۸۳۰۸۴۲ ـ
اجاره هر نوع مستغلات مبله‌وغیر مبله به‌خارجیان

۲۴ ساعته
اجاره بخارجیان
سازمان نیازمندیهای بین‌المللی
فرخ
باده سال تجربه
۲۳۸۷۹۹ـ۲۳۹۱۱۸

آژانس پرس‌پولیس
اجاره به خارجیها
۶۲۲۵۲۰ـ۶۲۷۳۴۱

تعدادی ویلا و آپارتمـان برای خارجیان شرکت احتیاج است تلـفن ۲۹۲۹۸۲

آژانس سی ـ اند ـ او
اجاره بخارجیان۸۴۹۶۲۵

سازمان نیازمندیهای خارجیان
خانه‌شمارا اجاره میدهد
۸۲۳۱۵۵
۸۲۸۱۰۶ ۸۲۳۹۳۹

۲۸۵۶۸۵
مؤسسه کیو
۲۸۵۳۸۰
مرکز اجاره بخارجیان

پیشتاز
پیشتاز اجاره بخارجیان
۳۱۷۷۴۲-۳۹۱۰۵۵

شرکت هماهنگی حدمات
شخصا یا توسط آژانس مورد نظر مشخصات دفاتر کارومحل‌ـ های سکونی را منحصرا برای اجاره بخارجیان بدایره منازل این شرکت‌اعلام‌فرمائید ۶۲۲۴۷۰ ۶۲۲۴۳۰

NCOA
Service Center
(انجمن خارجیان مقیم ایران)

خانه ویلا و اپارتمان‌شما رافورا اجاره میدهد تلفن ۲۳۵۳۷۸ واز ۸تا۸ بعدازظهر ۷۹۵۹۸۹

آژانس هایلند
مرکز اجاره به خارجیان
تلفن
۸۴۶۱۶۳-۸۵۶۱۷۴

نیازمندیهای اطلاعات

برای دادن آگهی تلفنی باشماره‌های ذیل تماس حاصل فرمائید

تلفنهای: ۳۱۱۲۲۴-۳۱۱۲۲۵

استخدام

تعمیرگاه حقیقت
بچندنفر کارگر گلگیرساز ونقاش اتومبیل باسابقه کار نیازمندیم تلفن ۲۳۸۵۳۸

سکرتر
آشنا بتایپ فارسی بطور تمام وقت استخدام می گردد تلفن ۲۳۰۳۰۴

راننده
جهت کارگاه ساختمانی تهران مورد نیاز است تلفن ۸۴۷۲۹۷

حسابدار و انباردار
بیك نفر فوق دیپلم که به امور حسابداری و انبارداری آشنایی کامل داشته باشد فوری مورد نیازاست. تلفن۸۴۷۲۹۷

بیکنفر دوشیزه یا بانو باسوادجهت‌خشکشوئی نیازمندیم تلفن۷۵۷۴۹۱

نیازمند به دونفر تکنیسین
یا دیپلمه با تجربه‌جهت سر پرستی کارگاه ساختمانی کسانی که وسیله نقلیه داشته باشند حق تقدم‌خواهند داشت مراجعه از ساعت ٦ الی ٨ بعداز ظهر تلفن ۸۲۲۹۹۱ و ۸۲۳۵۹۱

موسسه تی.تی.اس
به تعدادی راننده پایه یك و دو نیازمند است آدرس :خیابان آیزنهاور ۲۱ متری جی

مهندس‌سیویل تاسیسات برق با سابقه بیش از۳ سال جهت نظارت .
مهندسان مشاور بنیان تلفن۸۹۶۷۸۵ـ۸۹۳۶۵۲

نقشه‌کش با سابقه استراکچر استخدام می شود
مهندسان مشاور بنیان تلفن۸۹۶۷۸۵ـ۸۹۳۶۵۲

استخدام
دبیر ریاضیات فیزیك شیمی لیسانس ببالا
۸۳۳۳۱۹

استخدام
۱ـ پرسکار
۲ـ کابینت‌ساز
۳ـ نجارفرنگی‌ساز
٤ـ کارگر ساده
واجدین شرایط بین ساعت ۸ صبح الی ٤ بعدازظهر به کیلومتر۱٦ جاده‌مخصوص کرج‌مقابل پمپ‌بنزین شرکت‌وارکو و یا به تلفن ۹۵۵۷۱۷ مراجعه نمایند .

بچندنفر وردست‌پیراهن مردانه نیازمندیم تلفن ۳۰٤۸۷۱

بیك نفر دوشیزه، یابانو جهت کار در مطب دندانپزشکی‌احتیاج‌است تلفن ٦۲۵۱۳۸

دونفر کارگر ساده با حقوق مکفی جهت آشپزخانه رستوران روزنامه اطلاعات مورد نیاز است داوطلبین به اداره حفاظت مراجعه نمایند .

مهندس راه و ساختمان باتجربه راهسازی‌حداقل ۲ سال برای نظارت در خارج‌از تهران‌ایرانشهر شمالی خیابان کامیار شماره ۱۹

تعدادی راننده موردنیاز است- ۹۲۹٤۷۰ آ- ۲۹۰۷۸

کمك حسابدار
دیپلمه یا فوق دیپلم با معافی دائم تمام وقت مورد نیازاست
تلفن ۲۳۳۳۹۸

آرشیتکت
بچندنفر مهندس آرشیتکت که دارای برگ اشتغال بکار در شهرداری داشته باشندنیازمندیم تلفن ۹۳۷٤۱٤ آ- ۲۸۸٦۲ ۱ـ۳

بچندنفرکارگرساده‌جهت‌کارخانه نیازمندیم تلفن ٦٦۹۲۹۳ آ- ۲۸۸۹۳

استخدام
سکرتر
بیك دوشیزه وارد به ماشین نویسی فارسی برای تمام وقت موردنیاز است‌دفتر بیمه‌پیروزمند تلفن ۲۸۰۳۲۱

به جوانی دیپلمه باداشتن برگ معافی و کمی آشنائی بزبان انگلیسی مورد نیاز فوری است بعدازظهرها ازساعت ۳٫۵تا ۵ تلفن ٦۲۸۰۰٤ آ- ۲۹۱۰۲

سکرتر
شرکت ساختمانی‌دیك بیك نفر دوشیزه ویابانو کمتایپ فارسی آشنائی کامل داشته باشدتمام وقت مورد نیاز است خردمند شمالی- کوی دی‌شماره۱٦تلفن- ۸۳۱۷٦٦ ۱ـ۳ آ- ۲۹۰۹۹

بیك پرستار زن باتجربه جهت نگهداری ازیك بچه یکسال ونیم باحقوق مکفی نیازمندیم تلفن - ۸۲٦٤٦٤ ۱ـ۲ آ- ۲۹۱۰۰

استخدام مسئول عینك‌سازی
باحقوق مکفی . ایران عینك کرمانشاه خیابان سپه صندوق پستی ۹۰ ۱ـ۱۰ آ- ۹۳۹۷

شرکت‌ساختمانی پارادیس
برای کارگاه های لوله کشی منطقه خوزستان چندنفر مهندس میکانیك با حداقل ۲ سال سابقه کارگاهی و آشنائی به زبان انگلیسی استخدام میکند .
از متقاضیان‌خواهشمند است از ساعت ۹صبح‌تا ۵ بعداز ظهر با تلفن‌های شماره ٦٦۱۰۸٤ - ٦٤٤۸۸۵ جهت مصاحبه تماس حاصل فرمائید.

آگهی استخدام
یك شرکت معتبر تجارتی افراد زیر را به همکاری دعوت می نماید.
۱ـدوشیزه یا بانوی کمك حسابدار
۲ـ فروشنده‌ماشین‌آلات متقاضیان با تلفن - ۷٦۱۳٦۹ تماس حاصل فرمایند .

جهت نیازمندیهای بین‌المللی
بیك نفر دوشیزه برای جوابگوئی تلفن‌و چندنفر جوان کاملا مسلط به زبان انگلیسی باوسیله شخصی که وارد به مناطق‌شمال شهرباشند نیازمندیم تلفن۸٤۹٤٦۹ ۸۵۸۰۹۸ سیمون

دوشیزه فروشنده - نیازمندیم تلفن۳۰۵۲۰۰

استخدام‌سکرتر
شرکت ماشین‌های‌بالابر یکنفر دوشیزه یا بانوی مسلط بزبان انگلیسی‌و آشنا به ماشین نویسی فارسی و لاتین را با حقوق مکفی و شرایط کار مناسب به همکاری دعوت می نماید لطفا با تلفن ۷۵۷۰۰۱ تماس - حاصل فرمائید.

جهت کار در یك کارگاه ساختمانی درشهرتهران افراد زیر با ۵ سال سابقه کار مورد نیازمی باشد .

تکنیسین‌ساختمان نقشه بردار- کمك حسابدارمتصدی سکرتر - راننده پایه دو -راننده دامپر وتراکتور
داوطلبین جهت انجام مصاحبه از ساعت ۳ تا٦ بعداز ظهر با تلفن های ٦٤٤۹۸۷ - ٦٦۲٦۵۱ تماس حاصل نمایند.

کدبانوی منزل
یکنفر بانو جهت اداره اموریک خانواده سه نفری بطور شبانه روزی باضامن است .ام میشود از ۵ بعدازظهر ببعد تلفن - ۹۳۱۲۱۳ ۱ـ۳ آ- ۲۹۱۰۸

به یکنفر دوشیزه یابانوماساژیست صورت
برای پاك کردن و دادن دستور صحیح آرایش پوست صورت موردنیاز است به آدرس : خیابان فردوسی مقابل سفارت انگلیس شماره ۲۵٤ لابراتوار دکتر الینا مراجعه نمایند تلفن ۳۱۷۳۷٤

یکنفردیپلمه‌باشرایط‌زیر
۱ـ حداقل ۳سال سابقه‌حسابداری
۲ـ حداکثر سن ۳۵ سال
۳ـ دارای برك خاتمه‌خدمت نظام یابرك معافی
٤ـ دارا بودن‌یك میلیون ریال تضمین ملکی با حقوق کافی استخدام میشود
کسانیکه انگلیسی‌بدانند بر سایرین مقدم‌خواهند بود واجدین شرایط به تلفن ۸۲٤۹۸۳ مراجعه فرمایند . ۱ـ۲

پرستار بچه
برای نگهداری بچه یکسال‌و نیمه به پرستار شبانه روزی باحقوق مکفی نیازمندیم تلفن ٦٤۳٦۰۸ ۱ـ۲ آ- ۲۹۱۸۹

یکنفر مرد مجرد بامعلومات در حدود ۹ متوسطه‌کدارای برگ معافیت یاپایان خدمت داشته باشد برای کار شبانه مورد نیاز است طالبین از ساعت ٤ تا۷ بعدازظهر به تلفن ٦٦٤۲۸۸ مراجعه نمایند . ۱ـ۲ آ- ۲۹۱۲۸

چند نفر خیاط سری‌دوز زنانه مورد نیاز است ۹۳۷۱۵٦

بیك دوشیزه یابانوی‌که‌بماشین نویسی فارسی تسلط کامل داشته باشد نیازمندیم داوطلبین به آدرس سه راه شاه کوی گودرز ساختمان جلوه طبقه سوم شماره ۳۱ پابه تلفن - ٦٤۱۰٦۸ مراجعه نمایند . ۱ـ۲ آ- ۲۹۰٤

بیك خدمتکار زن
برای انجام کارهای یکخانواده آمریکائی بطور شبانه روزی نیازمندیم تلفن ۲۳۹۹۱۳ آ- ۹٦۷۹

دوشیزه منشی برای مطب تلفن ٦٤۲٤٤۵ ۱ـ۳ آ- ٤٦۷۰۰

یکنفر زن وشوهربدون بچه‌برای کارهای خانه و سرایداری مورد نیاز است تلفن ۲۹۲۱۵۲ ۱ـ۲ آ- ۲۹۲۰٤

بچند نفر دوشیزه یابانو جهت بسته بندی نیازمندیم باتلفن - ۷٦۳۹٤۳ از ساعت۸تا۱۰صبح تماس بگیرید . ۱ـ۳ آ- ۲۹۰۵۵

بچند نفر قالبساز پلاستیك نیازمندیم (محل کار تهران پارس) تلفن : ۷۸۱۸٤۰ و ۷۸۲۹۰۸

بیك نفر منشی که به ماشین نویسی فارسی وارد باشد وبیك نفر راننده وانت (جهت‌پخش کالا) با حقوق مکفی نیازمندیم ۰ آدرس‌خیابان شاه‌بین پهلوی و کاخ طبقه دوم بانك‌سپه از ساعت ۹صبح الی ٦ بعدازظهر تلفن ٦٤۵۹۵۸ معینی

استخدام‌نظافتچی
به‌تعدادی‌کارگر نظافتچی زن و مرد تمام وقت نیازمندیم تلفن ۷۵۵۷۷۹

باحقوق مکفی استخدام شوید
۱ـ خانم آرایشگرکیسو دو نفر
۲ـ خانم ماشین نویس فارسی و بایگان دونفر
۳ـ پیشخدمت و نظافتچی زن یا مرد۲نفر
همه روزه حتی جمعه به آدرس زیر مراجعه فرمائید .جاده قدیم شمیران چهار راه‌حقوقی نبش کوچه زرین پلاك۱ طبقه اول

س . ام . هاش
تعدادی بازاریاب دختر و پسر بامزایای مکفی استخدام‌میشود کسانیکه وسیله نقلیه‌داشته‌باشند حق تقدم دارند تلفن۳۵۹۲۰۰از ساعت ٤ببعد مراجعه شود. ۱ـ۳ آ- ۲۸٦۲۱

کارگر زن
که از عهده اداره‌کردن یک خانواده دونفره برآید ، تمام وقت یابعدازظهرها از ٤ تا ۷ صبح روزبعد موردنیاز است . تلفن ٦۵۲۷۹۵ آ- ۲۹۱۲۲

استخدام
شرکتی دونفر کارمند و یک کمك‌حسابدار و چندنفرفروشنده زن ومرد جوان برای تمام وقت استخدام مینماید خیابان ویلا مقابل دامغان ساختمان ٤۸طبقه دوم جنگ نور . ۱ـ۲ آ- ۲۹۱۳۹

دوشیزه یا بانوئی‌ماشین نویس و آشنا به امور تزئیناتی با حقوق مکفی استخدام می شود . شرکت تزئینات شب‌نور تلفن ۷۹۸۱٦٦

استخدام نظافتچی مرد تمام‌وقت باحقوق مکفی‌نیازمندیم۷۹۵۷۵۹ ۱ـ۲ آ- ۲۹۲۱۸

به دو نفر خانم ورزیده جهت فروشندگی لوازم آرایش و دو خانم جهت صندوق داری مورد نیاز است به‌داروخانه پاسکال جاده قدیم شمیران - روبروی خیابان تخت- طاوس مراجعه شود.

شریك
سرمایه گذاری‌درشرکت های انگلیسی
صندوق پستی ۱۸۵۹ تهران

شریك
به یك خانم یا آقا با سرمایه بیش‌از صدهزار تومان نیازمندیم .تلفن ٦۳۹۱۷۱

جویای کار
آشپز ایرانی و فرنگی با ضامن معتبر وسابقه ۱۵ ساله جویای کار است راهنمای ۳۹٦ تلفن- ۳۱۱۰۸۰ روزنامه اطلاعات . ۱ـ۲ آ- ۱۹۰۹۱

راننده دو همگانی خارج ازشهر یاشهرستانها آماده کار است تلفن ۳۱۸۵۵۹ ۱ـ۲ آ- ۱۹۱۸۹

تنظیم دفاتر حسابداری بطور کنتراتی فقط در بازار ۵۳۳٦۰۰

راننده پایه یکم جویای کار راهنمای ۳۹۷ تلفن ۳۱۱۰۸۰ روزنامه اطلاعات . ۱ـ۲ آ- ۱۹۲۳۹

گمشده
پروانه کار شماره ۳۱۷۹٫۳۰۷۸٫۳ متعلق به آقای میکائیل ویلیامز لوئیزمفقود گردیده‌است از یابنده تقاضا می‌شود پروانه کار مزبور را به نشانی شرکت آی تی تی ایران خیابان شاه عباس شماره۱۵ ارسال دارند.

کارنامه شماره ۰۳۷۸ شرکت تعاونی تاکسیرانی تهران‌تاکسی شماره ۲۸۳٦۳ بنام نوروزلطفی مفقود شده‌یابنده‌بشرکت تعاونی واقع در میدان کندی تحویل نماید . آ- ۱۹۲۱۳

شش برگ چك از شماره - ۱۸۵٤۹۹ تا ۸۵۵۰۰ ۱ بانك پارس شعبه گلوبندک از حساب ٤۹۹ اینجانب‌زین‌العابدین‌یاسری مفقود شده واز درجه اعتبار ساقط است . آ- ۱۹۱۳۹

کارت سهمیه آرد به شماره۸۳۰ متعلق به اینجانب عباسعلی طحانیان مفقود شده ازیابنده تقاضا میشود به تلفن ۳۰۹۵٤۵ اطلاع دهند . آ- ۱۹۱۹۳

فرصت‌استثنائی برای خرید آپارتمان درشمال‌شهر
چند دستگاه آپارتمان کاملا مدرن که مجهز به سیستم فن‌کویل است با آسانسور در بهترین نقطه شمال شهر به فروش میرسد .
هریك از آپارتمانها دارای دو اطاق‌خواب ، آشپزخانه کامل، حمام مجهز ، پارکینك وانباری برای هردستگاه آپارتمان میباشد .
علاقمندان میتوانند صبح هرروز از ۱۰ تا ۱۲ و بعدازظهر از ۳ تا٦ از آپارتمانها در خیابان تخت‌طاوس- خیابان میرعماد - کوچه یکم دیدن کنند .

مالکین زمینهای شهرك غرب (بانك عمران)
قبل ازتهیه نقشه وشروع بساختمان گروه مهندسین معمار و شهرساز شرکت ایرانین فرندز ازشما برای بازدید صد هاطرح ونقشه‌و ماکت ساخته شده نمونه مخصوص شهرك.
(طبق ضوابط سازمان نوسازی و عمران اراضی غرب تهران دعوت میشود)
تلفنهای ۹۳۳۰۰٦ـ۹۳۳۰۰۷

حراج اشیاء عتیقه
نفیس‌ترین اجناس عتیقه که شامل نوروزی‌و تنك‌های مرصع بلور و بارفتن قندان و چای‌دان و کوزه‌قلیان های صورتشاهی و دانه‌دار اقسام ظروف چینی و مرغی همه رقم ساعت شمعدان و مجسمه برنزی تابلوهای نقاشی و مینیاتور بهترین لوستر های سقفی کریستال و بارفتن قالیچه های نفیس و چراغهای بی‌نظیر میباشد از تاریخ چهاردهم اسفندماه بمدت چندروز از ساعت ٤ بعدازظهر الی ۹ شب بمعرض حراج گذاشته میشود .
آدرس : خیابان پهلوی بالاتر از بازار صفویه بولوار ناهید پلاك ۱٤

آپارتمان اوکازیون
بهترین نقطه خیابان ظفر بفروش میرسد خواهشمند است بین ساعت ٤ تا۷ بعداز ظهر باتلفن ٦٦۱۰٤۹ تماس بگیرید.

فروش اتومبیل
شرکت سهامی لابراتوار های فایزر چند دستگاه اتومبیل پیکان مستعمل را از طریق مزایده بفروش میرساند.خواستاران روزشنبه ۹ اسفند ماه از ۹صبح تا٤ بعداز ظهر جهت بازدید اتومبیلها و شرکت در مزایده به محل کارخانه واقع در جاده شمالی کرج کیلومتر۱۵ مراجعه فرمایند ۱ـ ۲

توجه

برای خرید فرمیکا گورن نشان با تلفنهای زیر تماس حاصل نمائید
تلفن های دفتر ۵۲۱۵۸۸ - ۵۲۱۰۷۵ - ۵۲٤۳۳٦
تلفنهای کارخانه۹٦۳۸۳۱ - ۹٦۳۸۳۲

آگهی افزایش سرمایه شرکت جنرال مکانیك (سهامی‌خاص)
بنا بتصویب مجمع عمومی فوق‌العاده مندرج در روزنامه‌رسمی‌شماره۹۰٦۹ مورخ۲۸ر۱۱ر۵٤ مبلغ پنج‌میلیون‌ریال‌از طریق‌انتشار یکصدسهم پنجاه هزارریالی بی‌نام‌به‌سرمایه شرکت‌افزایش داده میشود که با این افزایش سرمایه بالغ بر مبلغ چهل میلیون ریال که عبارت از ۱۲۰سهم با نام و ٦۸۰ سهم بی‌نام پنجاه هزار ریالی‌است میشود .
مراتب طبق مواد ۱٦٦ و ۱٦۹ و سایر مواد لایحه اصلاحی قانون تجارت در روزنامه‌اطلاعات آگهی صاحبان سهام شرکت به‌نسبت سهامی که مالکند حق‌تقدم درخرید سهام جدیدرادارند. درصورت تمایل بخرید از تاریخ نشر این آگهی تاشصت روز ببانك ایرانشهر شعبه دانشگاه مراجعه و بهاء اسمی هرسهمی را بقرار پنجاه هزار ریال بحساب سپرده مخصوص شماره ۳۱۱۱۱۱ تادیه و رسید دریافت دارند . پس‌از انقضاء مدت شصت روز در صورتی‌که بهاء سهام ببانك پرداخت نشده باشد سهام مانده به افراد دیگر فروش خواهد شد .
هیئت مدیره شرکت جنرال مکانیك - سهامی خاص

آگهی مزایده
سفارت ایالات متحده آمریکا مقداری اثاثیه منزل و دفتری را از طریق مزایده بفروش می رساند . اجناس‌فوق را میتوان روزهای دوشنبه ۱۱ اسفند الی پنجشنبه ۱٤ اسفند ماه ۱۳۵٤ همه روزه بین ساعات ۸ صبح الی ٤ بعدازظهر درمحوطه سفارت آمریکا واقع در خیابان تخت جمشید - کوچه آمریکا - کوچه بیژن رویت نمود .
پیشنهادات واصله دو روز بعدباز ونتیجه اعلام خواهد شد. بدیهی است پرداخت کلیه عوارض متعلقه در صورت تعلق گرفتن بعهده خریداران خواهد بود. ۱ـ۳

آگهی استخدام
انجمن توانبخشی بمنظور تکمیل‌کادرموردنیاز پزشکی واحد های تابعه خود بچند نفر پزشك عمومی نیازمند است
متقاضیان میتوانند همه‌روزه‌باستثنای ایام تعطیل بامور پرسنلی انجمن واقع در خیابان شاهرضا - بین کالج وویلا -کوی سرشار - شماره ۳٤ مراجعه نموده و یا با آدرس فوق مکاتبه نمایند م‌الف ۲٤۵٤٤ ۱ـ۳

شرکت ایرتویا نمایندگی تویوتا درایران بافراد زیر نیازمند است :
۱ـ۲ نفر مکانیك
۲ـ کارگر فنی لوله‌کشی کامیون
۳ـ ۲ نفر کارگر فنی مونتاژ کامیون
٤ـ یکنفر کارگر برقکار
۵ـ ۲ نفر کارگر گلگیرساز
٦ـ ۲ نفرکارگر فنی مونتاژبا سابقه جهت کنترل
۷ـ یکنفر کارگر جهت رساندن قطعات
لطفا بشرکت ایرتویا:
خیابان بهار جنوبی شماره ۵۳ آقای فرشچی مراجعه میشود ۱ـ۳

اپراتورمولدبرق
شرکت تولیدی و بین‌المللی یکنفر اپراتور دیزل مولد برق را با حداقل‌سه سال سابقه کار و مدرك سیکل اول متوسطه با حقوق و مزایای مکفی استخدام می نماید .
متقاضیان‌میتوانند باتلفن ۹٦۳۲۸٤ جهت مذاکره‌وتعیین وقت مصاحبه تماس حاصل‌نمایند

یك شرکت تجارتی احتیاج بخرید و یا اجاره ساختمانی با مشخصات زیر دارد
۱ـ دارای جواز تجارتی .
۲ـ محل تخت طاوس بیالا.
۳ـ حداقل دارای ٤ شماره تلفن.
٤ـ تعداد اطاق بین ۲۰الی۲۵
۵ـ دارای پارکینگ بظرفیت حداقل ۱۲ اتومبیل.
لطفا بین ساعت ۸ صبح تا٤ بعدازظهر با شماره زیرخانم عرفانی تماس بگیرید ٦٤۲۷۵۲

شرکت تولیدی ایران والونو
٤دستگاه ماشین رومانی مستعمل خودرا به فروش میرساند.
طالبین باتلفن‌های ۳ـ۷۸٤۹٤۱و یا۳۰٤۲۱٦ تماس‌حاصل وبرای دیدن ماشین‌آلات فوق به آدرس کیلومتر ۱۲ جاده آبعلی ۳۰متری سازمان آب مراجعه نمایند.

شرکت آنتروپوز
برای خدمت در شهرستانها بافراد زیر نیازمند است :
۱ـ مسئول امور اداری با آشنائی کامل به زبان فرانسه یا انگلیسی با حداقل ۵سال‌سابقه در امور کارگری و پرسنلی .
۲ـ اپراتور رادیو (هرد) آشنا بزبان‌فرانسه
۳ـ انباردار با حداقل ۵ سال سابقه کارو آشنائی کامل بزبان فرانسه یا انگلیسی .
حقوق‌پس از مصاحبه و با توجه به تجارب افراد تعیین میگردد
داوطلبان با دردست داشتن مدارك لازم به خیابان آناتول فرانس شماره ۹۹ تلفن های ۲٦-٦۵۹۰۲۲ مراجعه فرمایند . ۱ـ۳

نیروی دریائی شاهنشاهی

آگهی استخدام
نیروی دریائی شاهنشاهی تعدادی پزشك‌با تخصصهای جراح عمومی ،زنان و زایمان‌ونرس ماما جهت خدمت درپایگاه‌دریائی بوشهراحتیاج دارد . داوطلبین میتوانند جهت کسب اطلاعات بیشتر و تعیین میزان حقوق همه‌روزه باستثناء پنجشنبه ها وروزهای تعطیل از ساعت ۱۸الی ۱۵ر۳۰ بمعاونت پرسنل (مدیریت استخدام) واقع در خیابان سپهبدزاهدی جنب مسجد الرحمن مراجعه نمایند .
م‌الف ۲٤۰۹۱ ۱ـ٤

شرکت سهامی(عام) بی.اف گودریچ‌ایران به‌کارمندان‌ذیل نیازمنداست
۱ـ کارمند تدارکات
دانستن زبان انگلیسی ، وارد به امورگمرکی، حداقل ۳ سال سابقه کار.
۲ـ کارمند ارشد کارگزینی
حداقل ۵ سال‌سابقه کار ، وارد به امور پرسنلی ، دانستن زبان انگلیسی . حداکثر سن ۳۵ سال.
متقاضیان به کارگزینی شرکت واقع درخیابان آیزنهاور جنب کمپانی ژیان مراجعه نمایند.

توجه

نشانی : انتهای خیابان شاهپور پارکینك اتو توکل تلفنهای
۵۲۱۷۸۹-۵۲۰۴۷۱
مرتضی -مجتبی - محمد نظری گلپایگانی

اخوان گلپایگانی
فروش مینی بوس ۲۱ نفره تحویل فوری

نشانی : انتهای خیابان شاهپور پارکینك اتو توکل تلفنهای
۵۲۱۷۸۹-۵۲۰۴۷۱
مرتضی -مجتبی - محمد نظری گلپایگانی

شرکت سهامی الین ایران (خاص)
نماینده کمپانی الین‌یونیون اطریش که یکی‌از بزرگترین سازندگان لوازمات برقی در اروپا میباشد. خوشوقت است خدمات خود رابه شرح زیر معرفی نماید .
۱ـ موتور ژنراتور
۲ـ ترانسفورماتور
۳ـ کلید های گردان
٤ـ الکتروموتور
۵ـ کمپرسور هوای فشرده دراندازه های‌مختلف
٦ـ پمپ های شناور
۷ـ دیزل ژنراتور
۸ـ کارخانجات کاغذسازی
۹ـ و سایر لوازمات صنعتی
علاقمندان به اطلاعات بیشتر میتوانند باتلفن های ۸۲۸۷۲٦ - ۸۲۹۳۰۸ـ ۸۲۵۸۱۰ و یا به نشانی خیابان شاه‌عباس کبیر شماره ۱۷۲ شرکت الین ایران مراجعه فرمایند
صندوق پستی ۱۷٦۱ تهران

نیازمندیهای اطلاعات

برای دادن آگهی تلفنی باشماره‌های ذیل تماس حاصل فرمائید

تلفنهای: ۳۱۱۲۲۵-۳۱۱۲۲۴

شرکت سهامی خاص پارس‌متال

استخدام‌مینماید

۱ـ تکنیسین‌برق با تحصیلات دیپلم ویا فوق دیپلم ۳ نفر
۲ـتراشکارورزیده باحداقل سه‌سال تجربه کار ٥ نفر
۳ـ صفحه تراشکار باحداقل سه‌سال تجربه کار ۳ نفر
٤ـ کمک‌مدل‌ساز چوبی باتجربه و اطلاعات کافی ۳نفر
٥ـ مدل‌ساز چوبی که دارای پنج‌سال سابقه کار و تجربه کافی باشد ۱ نفر

متقاضیان می‌توانند همه‌روزه غیر از ایام تعطیل از ساعت ۷صبح الی ٤ بعدازظهر به کارگزینی کارخانه شرکت سهامی خاص پارس متال واقع در جاده مخصوص کرج کیلومتر ۸ جنب ایستگاه شهوند خیابان رنگین مراجعه فرمایند

گروه‌صنعتی بهشهر

در تهران افراد ذیل را استخدام می‌نماید :
۱ـ راننده متاهل با : گواهینامه رانندگی پایه دو ، تحصیلات ابتدائی و ۳سال تجربه .
۲ـ تحصیلدار و نامه‌رسان با : تحصیلات متوسطه ، یا حداقل ششم ابتدایی ، گواهینامه موتورسیکلت دنده‌ای و سپردن تضمین کافی .

واجدین شرایط به نشانی خیابان سپهبد زاهدی ـ شماره ۷۰ امور کارمندان مراجعه فرمایند .

آگهی استخدام

یک شرکت تولیدی و صنعتی واقع در جاده ساوه یکصد نفر کارگر ساده را که سواد خواندن و نوشتن‌داشته باشند با برخورداری از حقوق مکفی سود ویژه ،تهار مجانی و سرویس رفتو آمد استخدام مینماید داشتن برگ پایان خدمت یا معافیت دائم غیر پزشکی جهت کلیه متقاضیان یاداوطلبان ضروریست واجدین شرایط میتوانند همه‌روزه به‌استثنای ایام تعطیل با تلفن ٥ـ۹٦۱۰۰۱ تماس حاصل فرمایند .

حسابدار

شرکت ساختمانی های وی احتیاج به حسابدار لیسانسیه با سابقه کار دارد حداکثر سن ٤٥ سال .
متقاضیان میتوانند به تلفنهای : ٦۲۸۰۲۳ و ٦۲۳۳٦۳ یا به آدرس خیابان آبان شمالی بالاتر از اداره گذرنامه‌شماره۱۰٤مراجعه‌فرمایند

گروه صنعتی

بهار

(زاگرس)

استخدام میکند
۱ـ تعدادی برق‌کار صنعتی با سابقه کار و برگ معافی غیرپزشکی
۲ـ تعدادی کمک حسابدار

داوطلبین به جاده مخصوص کرج کیلو متر ۲۲ یا دفتر مرکزی خیابان نادری‌پاساژگیوتلفن ۹۷۰۰۲۲ و ٥ـ ۳۱۱۳٤۱ مراجعه نمایند .

آگهی استخدام

انجمن توانبخشی بمنظور تکمیل کادر مورد نیاز واحد های تابعه خود عده‌ای کارمند با شرایط زیر استخدام مینماید:
۱ـ مسئول تغذیه لیسانس تغذیه
۲ـ مسئول رختشویخانه ششم متوسطه‌با دو سال سابقه کار
م‌الف ۲٤٥٤٥ ۱ـ۳

استخدام‌ویزیتور

یک شرکت تولیدی به چند نفر ویزیتور مرد بامدرک دیپلم یا سیکل جهت تهران نیازمند است دارندگان موتورسیکلت حق تقدم خواهند داشت لطفا با تلفن های ۸۳٥۷۹٦ و ۸۳٥۷٦۸ با آقای شکیبی نژاد تماس بگیرید .

شرکت‌مدرن‌تکنیک به‌منظور تکمیل نمودن‌کادر دفترداری وحسابداری خود تعدادی خانم یا آقا باشرایط زیروحقوق مکفی استخدام مینماید

۱ـ حداقل تحصیلات دیپلم
۲ـ حداقل یکسال سابقه کار موثر

واجدین شرایط میتوانند باتلفنهای٦و۸٥۳۲۲٥ و یا به آدرس خیابان تخت‌طاووس مقابل امیر ـ اتابک ساختمان مدرن تکنیک مراجعه نمایند .

شرکت سهامی ترانلواکسپرس اشخاص زیررا استخدام مینماید :

۱ـ دونفر موتورسیکلت سوار دارای گواهینامه . کسانیکه دارای موتورسیکلت شخصی باشند حق تقدم خواهند داشت .
۲ـ یکنفر پیشخدمت برای تصدی آبدارخانه .

واجدین شرایط به خیابان بهار چهارراه تخت‌جمشید شماره ۱۳۳ مراجعه نمایند .

شرکت‌سهامی‌تکنوصنایع‌وابسته به گروه صنعتی گی. بی. سی. استخدام میکند

۱ـ کارمند اداری دیپلمه با حداقل ۲ سال سابقه کار در کارگزینی .
۲ـ منشی دیپلمه و تسلط کامل بتایپ فارسی
۳ـ نگهبان خدمت کرده داشتن مدرک قبولی ششم ابتدائی .

نشانی : خیابان نادری ساختمان تولیدارو شماره ۲٤۷

تحصیلدار

دو نفر تحصیلدار متاهل با مزایای فوق‌العاده و حقوق خوب استخدام میشوند.حداقل‌معلومات سیکل اول .دارای معافی . حداکثر سن ۳۰سال دارای تضمین و وسیله نقلیه .

جاده قدیم شمیران بالاتر از سه‌راه‌ضرابخانه انتهای کوی لاجوردی ـکارخانه بلنداکس

کارخانه تولیدی واقع در تهران افراد زیر را استخدام مینماید

۱ـ جوشکار درجه یك و دو
۲ـ مونتاژکار اسکلت فلزی

متقاضیان به کارگزینی کارخانه واقع در جاده ساوه کیلو متر ۸ بعد از ایستگاه گل‌صحرا کارخانه شرکت صنعتی مدرن تکنیك مراجعه نمایند .

ماشین نویس

فارسی وانگلیسی

شرکت معتبر و بین‌المللی یکنفر ماشین‌نویس فارسی و انگلیسی با حدود دو سال تجربه و آشنائی خوب بزبان‌انگلیسی‌برای کاردرپالایشگاه خود واقع در اوائل جاده قم باحقوق و مزایای مکفی ،پنج روز کار در هفته و سرویس ایاب و ذهاب استخدام می نماید .

متقاضیان میتوانند با تلفن ۹٦۳۲۸٤ جهت تعیین وقت مصاحبه وکسب اطلاعات‌بیشترتماس حاصل فرمایند . ۱ـ۳

شرکت ساختمانی ماستیك

افراد زیر را دعوت بهمکاری مینماید.
۱ـ مهندس ساختمان ٦ نفر
۲ـ تکنسین ساختمان ۱۰ نفر

داوطلبین می‌توانند به شرکت ساختمانی ماستیك واقع در خیابان ایرانشهر شمالی‌شماره ۲۸٤ طبقه چهارم به‌آقای مهندس علیجانی مراجعه نمایند .

آگهی استخدام

مهندسین مشاور دولتی به همکاری چندین نفر مهندس راه و ساختمان (لیسانس یافوق لیسانس) با حداقل ۲ سال تجربه نیازمند می باشد

واجدین شرایط میتوانندمستقیمابه آدرس: تهران ـ خیابان سپهبد زاهدی خیابان هما شماره ۳۸ مراجعه یا با شماره های تلفن : ۳٦ـ۸۳۹۰۳۰ اداره کارکنان تماس حاصل فرمایند . م‌الف۲٤٥٤٦ ۱ـ۲

گروه صنایع ساختمانی آگام

افراد زیر را دعوت به همکاری می‌نماید .
۱ـ مهندس راه و ساختمان
تحصیلات فوق‌لیسانس ، آشنائی کامل به زبان انگلیسی وحداقل ٥سال سابقه‌کاراجرائی.
۲ـ مهندس راه و ساختمان
تحصیلات فوق‌لیسانس، آشنایی کامل به زبان انگلیسی و حداقل ۳سال سابقه کار در زمینه برنامه ریزی ساختمان .
۳ـ مهندس مکانیك : تحصیلات لیسانس با حداقل ۲سال سابقه کار
٤ـ تکنسین درجه یك راه‌و ساختمان
تحصیلات دیپلم و ٥سال سابقه کار

متقاضیان واجد شرایط به اداره استخدام گروه ، واقع در خیابان سپهبد زاهدی نرسیده‌به کریمخان‌زند شماره ۲۸٥ مراجعه نمایند .

استخدام‌سکرتر

شرکت اینترنشنال هاوزینك ایران احتیاج به سکرتر وارد به ماشین‌نویسی فارسی و لاتین با سابقه‌کاردارد متقاضیان میتوانند به تلفنهای: ۳ـ٦۲٥٦۹۲ یا به آدرس خیابان آبان شمالی بالاتراز اداره گذرنامه شماره ۱۰٤ مراجعه فرمایند .

استخدام پرستار و بهیار

جمعیت شیروخورشید سرخ استان تهران‌به تعدادی پرستار لیسانسیه و بهیار دیپلمه همچنین تکنسین دیپلمه آزمایشگاه احتیاج‌دارد. داوطلبان میتوانند همه‌روزه در ساعات اداری صبحها از ۸ ـ۲ و بعدازظهرها از ٥ـ۸ به محل جمعیت واقع در خیابان بهجت‌آباد شماره ۱٤۳ مراجعه نمایند .

آگهی پذیرش کارآموز

مرکز آموزش حرفه‌ای سیمان تهران و شرکت های وابسته

برای رشته های ماشین افزار (تراشکاری ـ صفحه تراشکاری ـ فرزکاری) برق (الکترو مکانیک) و جوشکاری (گازو برق) تعدادی کارآموز از طریق مسابقه می‌پذیرد .

داوطلبان میتوانند همه روزه باستثنای روزهای تعطیل از ساعت ۸ صبح الی ۲ بعد ازظهر حداکثر تا ۲٥ اسفند ماه ٥٤ بادردست داشتن مدارک زیر بدفتر مرکز آموزش حرفه‌ای واقع در غنی‌آباد جنبکارخانه سیمان تهران برای ثبت نام مراجعه نمایند .
۱ـ اصل ویکبرگ فتوکپی مدرک تحصیلی (حداقل سوم متوسطه)
۲ـ اصل‌و یکبرگ فتوکپی برگ خاتمه خدمت یا معافیت از خدمت نظام وظیفه
۳ـ سه قطعه عکس ٤×۳
٤ـ یکبرگ فتوکپی شناسنامه

گروه صنعتی بهشهر در تهران افراد ذیل رادعوت به همکاری مینماید :

۱ـ اپراتور کامپیوتر ۳۷۰ با حداقل ۲ سال تجربه
۲ـ پانچیست با حداقل ۱ سال تجربه

شرایط کلی، دارا بودن دیپلم‌متوسطه وبرگ خاتمه خدمت یا معافیت دائم .

واجدین شرایط به نشانی خیابان سپهبد زاهدی شماره ۷۰ امورکارمندان مراجعه‌فرمایند

آگهی استخدام

وزارت امورخارجه به یکنفر ماشین نویس ورزیده فرانسه که به آن زبان آشنائی داشته باشد نیازمند است .

از داوطلبان خواهشمند است تا تاریخ ۱٥ر۱۲ر٥٤ به دفتر کارگزینی مراجعه نمایند.

استخدام

شرکت‌فرش پارس «سهامی خاص» افراد ذیل رابطور تمام وقت‌با حقوق‌مکفی استخدام مینماید.
۱ـبایگان پرونده های مشتری باحداقل یکسال تجربه دونفر.
۲ـ راننده باگواهینامه دوشخصی باسابقه یك‌نفر
۳ـکارگر انبار بامدرك ششم ابتدائی دونفر.
٤ـ مستخدم جهت اداره مرکزی دونفر.

متقاضیان بادردست داشتن‌مدارك لازم‌به نشانی خیابان ویلاجنوبی پلاك ٦٤ طبقه سوم مراجعه نمایند.

استخدام

یك نفر مهندس ماشین برای خدمت در شهرستان‌رشت نیازمند است .

کسانیکه تحصیلات خود رادرآلمان به پایان رسانده باشند، حق تقدم خواهند داشت.

واجدین شرایط میتوانند برای کسب اطلاع بیشتر همه روزه تا۱٥ اسفند از ساعت ۹صبح الی ۲بعدازظهر به تلفن های ۲۹ـ٦٦۷۷۲٥ مراجعه فرمایند.

حسابدارصنعتی

یك نفر حسابدار صنعتی آشنا به زبان انگلیسی با حداقل سه سال سابقه کار جهت خدمت در شهر صنعتی البرز (قزوین)موردنیاز است واجدین شرایط به شرکت سهامی ـ گلوکزان واقع در خیابان ویلا خیابان سپند شماره ٤۸ طبقه‌دوم تلفن ۸۲٤٤٦۸ ـ۸۲۸۳۰۱ مراجعه فرمایند . ۱ـ۳

راننده

دو نفر راننده پایه دوم شخصی متاهل‌برای توزیع‌لوازم‌آرایش در تهران استخدام میشوند. حداکثر سن ۲٥ سال دارای معافی و سیکل اول متوسطه . جاده قدیم شمیران بالاتر از سه‌راه ضرابخانه انتهای‌کوی‌لاجوردی‌کارخانه‌بلنداکس

آگهی استخدام

یك واحد صنعتی در تهران یك‌کارمند امور اداری را با شرایط‌زیر به همکاری دعوت مینماید :
دارا بودن‌لیسانس مدیریت‌اداری‌یا بازرگانی ویا دیپلم کامل‌متوسطه با ٥سال سابقه کار در کارخانجات‌تولیدی .
متقاضیان میتوانند برگ‌درخواست‌خود را همراه بایك قطعه عکس و ذکر حقوق درخواستی به صندوق‌پستی (٦۳۰۱ـ ۸) ارسال دارند .

قابل‌توجه جویندگان کار

از جویندگان کاربرای مشاغل زیر دعوت میشود جهت مصاحبه و راهنمائی شغلی تا تاریخ۱۰ر۱ر٥٥ به مرکز کاریابی و اشتغال ساری‌و یا به نزدیکترین مرکز کاریابی و اشتغال محل سکونت خود مراجعه نمایند . کارگران ماهر و نیمه ماهر که دارای گواهینامه مهارت حرفه‌ای از مراکز آموزش حرفه‌ای ذیصلاح باشند حق تقدم خواهند داشت .

ردیف نام شغل	تحصیلات	تعداد
۱ـراننده بولدزر ، لودر ، گریدروجرثقیل	ششم ابتدائی یاخواندن و نوشتن	۱۹
۲ـ متصدی دستگاه مخلوط کن‌بتون	ششم ابتدائی یاخواندن و نوشتن	۱۷
۳ـ متصدی ماشین سنگ‌شکن	ششم ابتدائی یاخواندن و نوشتن	٤
٤ـ مکانیک اتومبیل و کمپرسور	ششم ابتدائی یاخواندن و نوشتن	۱٤
٥ـ جوشکاربرق	ششم ابتدائی یاخواندن و نوشتن	٤
٦ـ برقکار آشنا به تابلوهای برق	ششم ابتدائی یاخواندن و نوشتن	٦
۷ـ لوله‌کش	ششم ابتدائی یاخواندن و نوشتن	۳
۸ـ منشی مسلطبه زبان انگلیسی و ماشین‌نویس‌لاتین	سیکل تالیسانس	۱

اداره‌کل اشتغال‌ـوزارت کار وامور اجتماعی
م‌الف ۲٤٦۸۹

آگهی استخدام

گارد جاویدان شاهنشاهی جهت تکمیل کادر درجه داری خود عده‌ای را با شرایط و امتیازات زیرباسمت سرباز پیمانی و دانش آموزاستخدام مینماید .

۱ـ تابعیت دولت شاهنشاهی ایران و متدین بدین مبین اسلام.
۲ـ داشتن حداقل‌سن برای دانش‌آموزان ۱۷ وحداکثر ۲٤ سال‌و برای سربازان‌بیست و حداقل ۱۸و حداکثر ۲٤ سال کسانی که‌خدمت سربازی را انجام داده باشند ۲٥ سال.
۳ ـدارابودن مدرك سوم متوسطه ، یا پایان دوره راهنمائی برای دانش آموزان ،برای سربازان پیمانی سواد درحدود خواندن و نوشتن.
٤ـ داشتن حداقل قد۱٦٥ سانتی متر برای دانش آموزان وحداقل ۱۸۰ سانتی متر برای سربازان پیمانی.
٥ـ نداشتن همسر و کسان تحت‌تکفل.

امتیازات:
دانش‌آموزان در طی دوره یکسال‌اموزشگاه از حقوق و مزایای معادل ٦۸۰۰ ریال علاوه برخوراك و پوشاك استفاده و پس‌از طی دوره یکسال به درجه گروهبن دومی مفتخر و از حقوق و مزایای معادل ۲٥۰۰۰ ریالو درصورت طی دوره های چترباز ـتکاور و تخصص ویژه از حقوق و مزایای معادل ۲٤۰۰۰ ریال‌بهره‌مند میگردند.
سربازان پیمانی در طی دوره چهار ماهه اولیه از حقوق و مزایای معادل ۹۸٥۰ ریالو پس‌از دوره چهار ماهه از حقوق و مزایای معادل ۱۹٤٥۰ ریالو در صورت طی دوره های چتر باز و تکاور از حقوقو مزایای معادل ۲۱٤٥۰ ریال بهره‌مند میگردند.
ضمنا دانش آموزان و سربازان پیمانی علاوه‌بر حقوق‌و مزایای فوق‌از امتیازات‌دیگری مانند دوماه حقوق‌پاداش درسال ،دفترچه‌خواربار با تخفیف قابل ملاحظه‌ای ،دفترچه بهداشت رایگان بتعداد افراد تحت‌تکفل دفترچه‌پس‌انداز بانك سپه که ماهیانه برابر مبلغ پس‌انداز سهمیه وزارت جنك به‌حساب وی منظور و پس‌از بازخرید و یابازنشستگی اندوخته قابل ملاحظه‌ای نصیبردگان تعلق میگیرد واجدین شرایط‌باید دست داشتن‌مدرك‌تحصیلی و٦قطعه عکس ٤×٦ همه روزه بجز ایام تعطیل به‌آجودانی گارد جاویدان شاهنشاهی واقع در بادگان لویزان مراجعه نمایند.
م‌الف ۲٤۱۰۹

گارد جاویدان شاهنشاهی

انجمن ملی حمایت کودکان

انجمن ملی حمایت کودکان افراد زیر را استخدام مینماید :
۱ـ ماشین نویس با تحصیلات دیپلم‌وتسلط کامل به تایپ فارسی .
۲ـ هشت نفر دوشیزه یا بانو با حداقل تحصیلات خواندن ونوشتن برای‌شغل‌مادریاری.
۳ـ ده نفر دوشیزه‌یا بانوباحداقل تحصیلات ششم ابتدائی برای شغل مادرخواندگی
٤ـ برقکار اتومبیل با حداقل سه سال‌سابقه کار .
٥ـ نظافتکار زن و مرد با حداقل تحصیلات ششم ابتدائی

داوطلبان میتوانندازساعت۸الی۱۳بواحل‌پرسنل انجمن واقع در اوین انتهای خیابان دانشگاه ملی مراجعه نمایند . ۱ـ۲

شرکت جنرال موتورزایران

(شرکت بهامی خاص)

GENERAL MOTORS IRAN LTD.

شرکت جنرال موتورزایران استخدام میکند

مهندس مکانیك با دو سال سابقه کار «زبان انگلیسی »
مهندس صنایع با دو سال سابقه کار «زبان انگلیسی »
مهندس برق با دو سال سابقه کار «زبان انگلیسی »
تکنیسین برق ـ مکانیك ـ پراسس و مشخصات با دو سال سابقه کار آشنا بزبان انگلیسی
کارمند سفارشات با ٥ سال‌سابقه کار و آشنا بزبان انگلیسی
کارمند ورزیده در قسمت های‌فنی و اداری با قدرت تکلم زبان انگلیسی
سکرتری شورت‌هند «زن»
ماشین نویس فارسی ولاتین‌آشنا بزبان انگلیسی «زن»

واجدین شرائط با در دست داشتن ورقه خاتمه خدمت یا معافی دائم از نظام وظیفه همه‌روزه بجز از روزهای پنجشنبه و جمعه بکارگزینی شرکت جنرال موتورز ایران کیلومتر ۱٤جاده کرج مراجعه فرمایند .

آگهی استخدام

سازمان تامین اجتماعی بمنظور تکمیل کادرواحد های خود درتهران وشهرستانها تعدادی لیسانسیه‌حقوق قضائی ، حسابداری ،اقتصاد ، علوم‌اداری ، بیمه (رشته تعاون وتامین اجتماعی)،مدیریت‌بازرگانی ،علوم‌اجتماعی، روابط عمومی، آمارو انفرماتیک واقتصاد اجتماعی راباشرائط زیر از طریق آزمون ومصاحبه بخدمت می‌پذیرد:
۱ـ حداکثرسن ۳۰ سال تمام
۲ـ دارابودن کارت پایان خدت وظیفه عمومی‌یابرگ معافیت دائم.

داوطلبان میتوانند ازتاریخ درج این‌آگهی حداکثر تاتاریخ ۱۳ر۱۲ر۱۳٥٤ همه روزه باستثنای پنجشنبه‌هاو ایام تعطیل ازساعت ۱۲ الی ۱٦ بمنظور ثبت‌نام‌باهمراه داشتن مدارک زیر :
۱ـ فتوکپی دانشنامه لیسانس
۲ـ فتوکپی شناسنامه
۳ـ دوقطعه عکس ٤×٦
٤ـفتوکپی پایان خدمت وظیفه عمومی یابرگ‌معافیت دائم مدیریت کارگزینی واقع درطبقه چهارم کاخ مرکزی سازمان تامین اجتماعی خیابان آیزنهاور مراجعه‌نمایند
م‌الف ۲٤۳٦۹

سازمان تامین اجتماعی

ARE YOU
A MECHANICAL ENGINEER?

Have You
a) A good command of the English language?
b) Got a minimum of 3 years experience in maintenance and project supervision preferably in Petroleum Industry?
c) Got the potential to accept a highly responsible position in a chemical plant?

If "Yes" do not hesitate to contact Tel. No. 963284 for more information and interview appointments.

نیازمندیهای اطلاعات

برای دادن آگهی تلفنی باشماره های ذیل تماس حاصل فرمائید
تلفنهای: ۳۱۱۲۲۷-۳۱۲٤۱۳

فروشگاه مبل

شهرک مبل
بهترین مبلمان و دکوراسیون آخرین مدل ۱۹۷٦ راجهت منزل و محل کار عرضه مینماید خیابان کوروش کبیر سه راه ضرابخانه
تلفن ۲۳٦۱۵۷

فروش دست دوم

لوازم منزل ولباس فصل درسایز مختلف خارجی نوودست دوم صبحها جلفا ـ نبش فاخته ٤۲ طبقه ۲
۱ـ۳ آ ـ ۱۸۹٦۱

مبلمان منزل چندخانواده خارجی بفروش میرسد. آدرس. سلطنت‌آباد. مقابل تعمیرگاه بنز ـ کوی تلفنخانه پلاک ۳٤ ـ تلفن ۲۲٤٤۹۲ بین ۳ الی ۸
آ ـ ۱۸۸۷۷

فروش عتیقه
تعدادی ساعت و شمعدان برنز لوستر های باکاراوبرنزگلدانهای سور مبل ناپلئون ۹ پارچه در وضع بسیار عالی آئینه وکنسول تابلو های گوبلن فرانسه ست نهارخوری عتیقه ۸ نفره وبوفه وبار ظروف مرغی یکقطعه فرش گرد چینی و فرشهای ایرانی بعلت مسافرت با قیمت مناسب و استثنائی ۸۳۹۸٦۸ و ٦۸٤۲۹٦
٤ـ۱ آ ـ ۲۵۳٤۵

لباس های زنانه زمستانی ـ تابستانی پالتو نو و دست دوم بفروش می رسد تلفن ۲٦۲۱٤۷ خیابان کوروش کبیر جنب بولینگ عبده کوچه رضوان پلاک ۳۲ـ۳۱

فروش لباسهای خارجی نوودست دوم در روزهای چهارشنبه و پنجشنبه از ساعت ۹ تا ۵ بعداز ظهر . آدرس . تخت جمشید روبروی هتل امپایر بالای مبل سعید ساختمان ۱٤۳ طبقه دوم درب ششم .
آ ـ ۲۹۰۸۰

دودستگاه دوربین فیلمبرداری «کائنون» (۱۰۱٤) بفروش میرسد ٦٦۹۱٦٦
۱ـ۲ آ ـ ۹٦۵۷۰

حراج لباسهای فرنگی زنانه نو بعلت مسافرت بفروش میرسد . ظفر شهریار نعمت ۱۰ تلفن ـ ۲٦۱۳٤۹
آ ـ ۱۹۱۳۱

حراج فوق‌العاده
تا۲۵ اسفند درنمایشگاه هنر ایران صنایع دستی واجناس قدیمی پهلوی تخت طاوس مقابل بانک سپه ٦۲۱٦۲۱
آ ـ ۲۹۰۷۰

یک دستگاه تلویزیون رنگی ۱۹ اینچ تمام ترانزیستوری ساخت آمریکا بفروش میرسد ۵۳٦۸۵۳

اکازیون
فروش لباس و کفش خارجی نوو دست دوم به مدت یک هفته آدرس ـ رازانیه جنوبی خیابان ششم پلاک ۱۰ طبقه ـ چهارم شماره ۱۰

قابل توجه سوپر مارکت ها و فروشگاههای مواد غذائی تعدادی یخچال مارک (زاگرس) آماده فروش تلفن ۲۷۰۹۲۱

خرید اثاثیه

فرش ایران نوین
خریدار قالی وقالیچه وتعویض فرشهای کهنه بانو ٦۵۳۱۹۵
ا ـ آ ـ ۲۵۳۱۵

فروش اتومبیل

دوج
صفر کیلومتر دوج چلنجررنگ زرد بانوار سیاه کمپانی‌رنگ اسپرت. لاستیک پهن دورنوشته سفید ۸ سیلندر فرمان‌هیدرولیک ترمز هیدرولیک، گیربکس‌هست، بدون گمرک ۵۹ هزارتومان‌تلفن ۸۲۷۱۹۹
۱ـ۲ آ ـ ۲۹۲۰۷

بنز
کامیون بنز
بنز ۸۰۸ باری با نارت ۸ تن بیواسطه فروشی تلفن ۱۷ الی ۸۳۳٦۱۵

مینی‌ماینر
مینی ماینر های تمیز فروشی احتشامی ـ ۷٦۳٤۳۹ ساعت ۸ الی ۱ صبح و ۳ الی ۸ بعدازظهر

فورد موستانگ ٦٦ سفارشی رنگفیلی متالیک ـ دنده اتوماتیک فرمان هیدرولیک ـ آینه اتوماتیک باکولر فابریک و رادیو پخش استریو در وضع بسیار عالی به علت مسافرت بفروش میرسد ـ ۲۳٤۲٦٦ از ۸ الی ٤ بعدازظهر.
۱ـ۳ آ ـ ۲۹۰۰۸

بی‌ام‌و
ب.ام.و ۲۰۰۰ مدل ۷۱ تمیزبا وسایل اضافی و چهار حلقه یخشکن بفروش میرسد تلفن ـ ۲۲۲۹٦۹ از٤تا۸ بعدازظهر .
۱ـ۲ آ ـ ۹۰٤۵

ب‌او م ۲۸۰۰ سی‌اس مدل ۷۰ تمام اتوماتیک تازه‌تعمیرشده‌تلفن ۳۱۳٤۰٤ و ۸۲۳۲۸۷
آ ـ ۲۹۱۹۳

بی‌ام‌و ۲۰۰۲ مدل ۷۳ فوق‌العاده تمیز رنگ لیموئی شیشه‌رنگی ٤تا۸ بعدازظهر تلفن ۳٤۳۱۰۹
آ ـ ۲۹۲٤٤

ب.ام. و مدل ۷٤ سند ۷۳ ۲۰۰۲ تورینگ دروضع عالی گمرک شده نمره نشده بفروش میرسد تلفن ۹۷٦٦۱۵ تماس از ساعت ۱۷ ببعد .
آ ـ ۲۹۲۳٦

بی‌ام و ۲۰۰۰ کوپه ٦۷ رادیو ضبط کولره‌الی۸ تلفن۸٤۳۳۵۲
۱ـ۳ آ ـ ۲۹۲۳۹

بی‌ام و ۲۰۰۲ مدل ۷۵ بارادیو فروشی تلفن۸۵٦٤۲۹

رنجرور مدل ۷۵
کاملا نو قرمز خوش‌رنگباشیشه رنگی ونصب یک سرویس بار پذیرائی برای بشقاب و لوازم باضافه یک دستگاه استریوسونی با تودوزی مخمل بژوپشت‌سری ودوعدد پوست نصب شده به صندلی های جلو و عقب ماشین وموکت شده بدون کولر وفرمان هیدرولیک قیمت مقطوع بدون واسطه ۱۳۵ هزار تومان و در ضمن با ب.ام.و مدل ۷۵ یا فقط متالیک معاوضه‌میشودتلفن ۸۵۰۵۵٦ حریری
۱ـ۲ آ ـ ۲۹۲۳۷

ماشین فروشی
تویاتا سیلیکال ـ تی چهاردنده واردشده از امریکا ازساعت ٦ تا۸ ـ ۵۲۰۹۱۰۸
۱ـ۳ آ ـ ۲۹۲۳۵

پیکان

پیکان شیری مدل ٤۹ تمیزصبحهاتاساعت۲ ـ ۹۰٤۰۳۵
۱ـ۲ آ ـ ۹٦٤۰۳

پیکان جوانان ۵٤باوسایل‌اضافی مقطوع ٤۷۰۰۰ تومان تلفن ـ ۷۹۸۹٦٦
۱ـ۵ آ ـ ۲۰۳۳٦

پیکان جوانان مدل ۵۰ قیمت۲۵ هزار تومان‌رنگ‌لاجوردی‌فروشی تلفن ۲۷۹۷۹۰

پیکان مدل ۵٤ ـ ۲۰۰۰کیلومتر کارکرده سربی رنگ ٤تا۸بعداز ظهر ۳٤۳۱۰۹
آ ـ ۲۹۲٤۳

پیکان ۵۳ دولوکس بسیار تمیز بدون واسطه بفروش میرسد ـ ٦۵۰۷۵۰
۱ـ۲ آ ـ ۲۹٤۸

۲ عدد پیکان مرتب‌مدل ۵۲و۵۳ دولوکس بفروش‌میرسد ۷۹۵۷۷۱ و ۷۹۱۵۵٤
۱ـ۳ آ ـ ۲۹۲٤۷

پیکان۵٤شیشه رنگی، سپریهن‌با بیمه بدنه ٤۰۰۰۰ تومان تلفن ۷۵۷۳۲۳ ـ ۵تا۷ بعدازظهر .
۱ـ۲ آ ـ ۲۹۲۲۱

پیکان جوانان مدل ۵۰ قیمت۲۵ هزارتومان رنگ لاجوردی تلفن ۲۷۹۷۹۰
آ ـ ۲۹۲۲٦

داتسون ۷٦
کوپه اسپرت ۱۲۰و۱۸۰ چهار درب‌اقساط‌بابهره بانکی در ۳۰ قسط ۹۳۵۰۵۰ـ۵۳

کامارو ۷٤ سرمه‌ای متالیک شش سیلندر دنده‌ای با کولر ورادیو پخش ۸۵۰۰۰ تومان تلفن ۷۹٦٤۹٤

فیات ۱۲۸ مدل ۷۵
سیستم اسپورت ۱۳۰۰ مصرها ۵تا۷ تلفن ۲۸۳۵۹٤
۲ـ۱

اتومبیل پژو ۷۳ سفارش امریکا انژکتوری آبی متالیک دنده گیربکس سقف کشوئی شیشه گرمکن تمیز بعلت مسافرت‌پنجاه ودو هزار تومان بعدازظهرها تلفن ۹۷۱۰۲۲ مراجعه شود.

فورد کاپری مدل ۷۰ بدون واسطه فروشی ۵۲۲۷۸۲
۱ـ۲ آ ـ ۱۸۷٤۱

فولکس استیشن ووانت ۷۹۷٦۸۰
ا ـ ۲۵۳۲۵

داتسون ۷٦
شیک ومدرن کوپه ۲درب و ٤درب اقساطی بمدت ۳۰ ماه فورا تحویل داده میشود نماینده رسمی فروش نمایشگاه‌انه‌مین جهان تلفن ۷۹٤٤۲۸

اتومبیل ۲۰٪ نقد و بقیه به اقساط یکساله ـ فروشنده و خریداریم تلفن ٦۳۹۱۷۱

شورلت بلیزر
شورلت بلیزر مدل۷۰سفارشی٦ سیلندر فرمان هیدرولیک رنگ متالیک طلائی شایان دولوکس‌به فروش میرسد تلفن ۹۲۳۰۸۰

شورلت کامارو رنگ‌آبی‌متالیک تو دوزی سفید اتوماتیک شش سیلندر فرمان هیدرولیک، ترمز هیدرولیک تهویه هوا، لاستیک دور سفید اسپرت رادیو با آنتن شیشه‌ای بدون گمرک ۵۵ هزار تومان تلفن ۸۲۷۱۹۹
۱ـ۲ آ ـ ۲۹۲۰٦

مدل ۱۳۵۵
شورلت ایران
رویال ۲۸۰۰ آماده‌تحویل با بهره بانکی ۳۰ ماهه ۹۳۵۰۵۰ـ۵۳

خرید اتومبیل
امتیازاتومبیل‌دانشجوئی خریداریم ۸۵۳۹۸۷

تعدادی پیکان مورد نیاز است ـ ۹۲۹٤۷۰
آ ـ ۲۹۰۱۸

کامارو ۷۵ گمرک نشده خیلی تمیز خریداریم تلفن ۳۱۸٤٤۷

فروشگاههای اتومبیل

شورلت ایران
آماده‌تحویل نقد واقساط با بهره بانکی تلفن ۸٤۸۸۸۷

اتوبوس و مینی بوس
شمار اخریداریم تلفن ۵۲۰٤۷۱ و ۵۲۱۷۸۹

برای اتومبیل شما

مژده
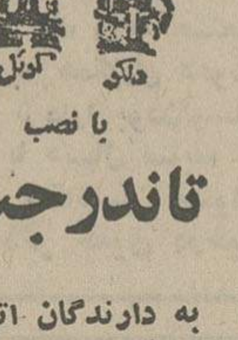

با نصب
تاندرجت
به دارندگان اتومبیل
موتور اتومبیل چه نو باشد چه کهنه تا ۲۰٪ در سوخت آن صرفه‌جوئی و تا۳۰٪ نیرومندتر و تا٤۰٪آلودگی هوا را کمتر ودرهرهوائی‌آسانتر روشن‌میشود
چطور ؟
باتنظیم و تقویت بی سابقه‌جرقه شمعها و ممکن ساختن احتراق کامل سوخت ـ مرکز فروش‌در تهران خیابان سعدی ـ اول منوچهری شماره٤۲ تلفن۸۲٤۵۸۱ و ۳۰۱٤٦٦
نماینده فعال ازشهرستان میپذیریم

لوازم یدکی
اصلی ژیان
میدان محمدرضاشاه فروشگاه امیر تلفن ۵۳ـ۹۳۵۰۵۱

ماشین آلات

ماشین های موکت بافی با گارانتی ۲۵۳۰٤۲ رفیعی

رادیاتور های آلمنیومی آل‌ملت بسیار شیک محکم زیبا بادوام جهت هتل‌ها، بیمارستانها منازل و شرکت‌های ساختمانی جدیدبا بهترین رنگ‌ها مناسب با هرنوع سلیقه از ایتالیا وارد شد جهت سفارش و اطلاع بیشتر با تلفن ۹۳٤٤۲۹ شرکت رامون تماس حاصل فرمائید .
۱ـ۲ آ ـ ۲۹۲٤۲

پیمانکاری صادقیان
مجهز به وسیله خاکبرداری و راهسازی لودروبلدوزر وکامیون تلفن ۸۵۱۹۲۹

خریدار و فروشنده ماشین‌آلات دست دوم نجاری‌ایرج‌حسینی ـ ۷۹۱۳٦٦

کرایه اتومبیل

اتوآسیا
اتومبیل های تشریفاتی کرایه با راننده در ۲٤ ساعت در خدمت شماست‌تلفن ۷۵٤۹۸۰ و ۷۵۱٦۲۰

شمیران ـ اتورز
اتومبیلهای تشریفاتی ۲۷۵۲۵٦ ـ ۲۷۷۳۸۵ شبانه‌روزی
۱ـ۳ آ ـ ۹۵۵۵

آریاتاکسی
شبانه روزی
اتومبیل با راننده بدون راننده تلفن ۳٤۹۸۷۹ ـ ۳٤۵۸۲۹ ـ ۳۳۸۷٤۱

تندرتاکسی
مدرنترین اتومبیلهای تشریفاتی‌را دراختیار شما باراننده میگذارد تلفن ٦۲۹٤۳۰ و ٦۲۱۲۱۷
۱ـ۱۰ آ ـ ۲۸۱٤۳

کرایه اتومبیل کیان
تلفن ۵۲۵۸۸۸ منیریه
۱ـ۲۰ آ ـ ۲٦۷۰۳

شرکت آ. جی. ۲
با انواع اتومبیلهای مدرن، آماده خدمت به شماست ٦۳٦۲۳۰

پرنس تاکسی
اتومبیلهای تشریفاتی کرایه‌جاده قدیم شمیران نرسیده بمیدان تجریش ۲۷۱۸٤۰ و ۲۷۵۱۱۲
آ ـ ۲۵۳۵۲

کمان سرویس تاکسی
در تمام مدت ۲٤ ساعت با مجهزترین اتومبیلهای آخرین سیستم باراننده وبدون‌راننده در اختیار شماست تلفن٦۵٤٤٤٦ و ٦۵٦۵٤٤

اتومبیل کرایه متقیان با راننده و بدون راننده ۳۱۷۰٦۲ ـ ۳۱٤۹۱۳

کاب تاکسی
۸٤۵۵۰۱ و ۸٤۳۸۰۱

تهران توریست تاکسی
با اتومبیلهای سواری و لندرور با راننده بدون راننده در ۲٤ ساعت تلفنهای ٦۵۵۵٦۰ و ٦۵۵۵۷۰

جرثقیل

جرثقیل کامیون فرح بار
۸۵۵۵۵٤
۸٤۸٤٤۲
بارکش شهرستان

حافظ بار
بارکش شهروشهرستان
مجهز به تریلی، کامیونهای سنگین و کفی
۵۲۲۲۲۰ ـ ۵۳۷۵۵۳

جرثقیل و تریلی بابک
مجهز به جرثقیل های سبک و سنگین ، گردون و هیدرولیکی وتلسکوپی وبرقی بارتفاع ۱۵۰ متر و بوزن ۲۰۰ تن جاده مخصوص کرج کیلومتر ۱۱ جنب تهرانسرا

آموزشگاهها

ماشین نویسی بیژن
باحسن شهرت میدان ژاله‌تلفن ۳٤۸۳۸٤

ماشین نویسی آزرم بی‌نظیراست میدان خراسان تلفن ۳۵۵۱۳۱
۱ـ۲۰ آ ـ ۲۰۹۰٦

کلاس رقص آلیس
مقابل بزرگمهر بالای بتهون ساعت کار ۱ تا ۸ شب ۱ـ۱۰

تدریس خصوصی

انگلیسی
کنتراتی تضمینی
٦۵۲٤۵۷

انگلیسی کودکان
٦۵۲٦۵۹

انگلیسی کنتراتی تضمینی تلفن
۹۷۱۸۷٦

تک‌درس
خصوصی تضمینی ۹۳۹۸۹۳

MR. TOFT
۸٤۳۵٤۸

ریاضیات فیزیک شیمی باتضمین‌قبولی ۸۳۳۳۱۹

انگلیسی کنتراتی
۸۵۰۷۳٦
مکالمه ۳۰ ساعته با استادان خارجی
٦۵۵۷۰۵

تدریس خصوصی
ریاضی و فیزیک راهنمائی و دبیرستان توسط دانشجویان دانشگاه ـ آریامهر به زبانهای فارسی و فرانسه ۹۲۲۳٤۷
٤ـ۱ آ ـ ۱۹۱۲۵

انگلیسی
فرانسه آلمانی خصوصی در منزل وموسسه .
٦٤۵۰۲۷
۵ـ۱ آ ـ ۲۸۲٤۸

زبان برای سالمندان
با متد ویژه ۸۳۳۳۱۹

تدریس خصوصی
ریاضیات ـ فیزیک و شیمی توسط دانشجویان مهندسی مکانیک دانشگاه آریامهر تلفن ـ ۲٦٦۲۰۰
۱ـ۳ آ ـ ۱۹۰۹۹

تدریس خصوصی
راهنمائی ـ نظری ـ دبیرستان
وسیله گروه فارغ ـ التحصیلان ودانشجویان سال‌آخر دانشگاه‌آریامهر لطفا از ساعت ٤ بعدازظهر هرروز بوسیله تلفن ۹۵۹۰۱۵ تماس بگیرید .

درس خصوصی زبان انگلیسی تلفن ۸۹۲۷۲۳
۱ـ۳ آ ـ ۱۹۱۹۷

کامپیوتر ، ریاضیات کنکور . برنامه نویسی انگلیسی توسط لیسانسیه ریاضی ، فوق‌لیسانس کامپیوتر از انگلستان ۲۳۰۳۰۰
۱ـ۵ آ ـ ۲۹۲۲۳

مکالمات انگلیسی
با نوار های کاست تلفن ۳۰۵۲۰۰

کلیه دروس دبیرستانی با استادان ورزیده در منزل
٦۵۲٦۵۹

ریاضیات نظری راهنمائی ٦٦۰۷۷۹

فرانسه
انگلیسی
زیر نظر تحصیل کرده سوئیس با سابقه ۱۵ سال تدریس تلفن ٦۵۱۰٦٤ و ٦۵۷۷۹٦ صبح و عصر

پانسیون

پانسیون مدرن مینا
ویژه بانوان‌ودوشیزگان ۸٤۷۹۸۱

تزئینات و دکوراسیون

پلاستر
پرده‌کرکره ـ کاغذ دیواری دیوارکوب ۵۹۲۲۰۷
۱ـ۱۵ ا ـ ۱۰٤۵۳

نقاشی ،تزئین ،آسفالت ۸۹۵۷۳۲

کاغذدیواری آلمانی
موکت منحملی ونمدی
پلاستر
(باشرایط دلخواه‌شما)
نمایشگاه مرکزی، چهارراه امیر اکرم
٦٦٦٦٦۱ ـ ٦٦٦٦٦۵
٦٦۸۸۳۳ ـ ٦٦۸۸۳۲
شعبه گیشا ٦۳۲۹۱٤ ، ٦۳۱۹٤۷
شعبه پالشاه ٦٦۰۷۷۲
نمایشگاه تجریش ۲۷٤۳۰۲

کک.
کاغذ دیواری
موکت کفپوش
وکلیه تزئینات ۳۱٤۸۰۵

کاغذ دیواری موکت نقاشی ساختمان و تعمیرات کرکره تلفن ۷۳۱۳۷۰ ـ ۷۳۳۷٤٤

آرامش خاطر
با تزئینات هماهنگ شرکت تکسچر تلفن ٦٦۱۵۷۹

تزئیناتی پاتوک
کلیه کارهای‌تزئیناتی‌در۲٤ساعت نقد و اقساط
تلفن های ٦٤۹۰۹۳ و ٦٤۷۹۵۸
۱ـ۱۰ آ ـ ۲٦۹۳۸

تزئینات
شرکت ایربرج
بهترین موکت وارده بانازلترین قیمت ـ کفپوش ـ کرکره ـ کاغذ دیواری ـ درب کشوئی و کلیه کارهای تزئیناتی ٦٤۹٦۳۸

موکت
موکت متری ۱۷۵ ریال
کاغذ دیواری ۱۵ ریال
خیابان شاه اول کاخ شمالی جنب بانک ملی .
موسسه افشین تلفن ٦٦۷٦٤٤

نقدواقساط
انواع کاغذ دیواری ، موکت ونقاشی ساختمان ۳٤۰٦٤۵

کاغذ دیواری باتخفیف کلی و نصب فوری سازمان نصب ـ ۸٤۷۱۲۲

موکت نمدی
فشرده متر مربع ۱۷۰ ریال
۹۷۱۸۱۵
۹٤۰۳۰۸

تزئینات شب نور
تهیه و نصب کاغذ دیواری ، پرده کرکره ، فرش ماشینی و انواع موکت های بلژیکی ، فرانسه‌وآلمانی دراسرع وقت با نازلترین قیمت تلفن ۷۹۸۱٦٦

نقدواقساط
پرده کرکره ، موکت ، کاغذ دیواری ، پرده پارچه‌ای‌وتعمیرات کرکره بی تا تلفن ۹۲۱۰٤۹

نقاشی‌وتزئینات ۳۱٤۸۰۵

قابل توجه تزئیناتیها
٤۵۰ متر موکت تمام‌نمد زرشکی ایتالیائی‌فروشی نقد ۸۹۳٤۰۸ و ۸۹۹۵۳۷

حراج
شرکت ایران‌پالاگر
انواع کاغذ دیواری‌موکت‌کفپوش پرده‌کرکره با نازلترین قیمت ۷۵۵۷۷۹ و ۷۵۷۳٦۹
آ ـ ۱۸۷٦۳

تعمیرات پرده کرکره و نقاشی ساختمان
تلفن ۷۳۱۳۷۰

برای ساختمان شما

پاکسازان
نظافت کلی ساختمان ۸۳٦٤۷۱

نقاشی ساختمان
۸۲۹۳۳٤
شرکت دموس

پاکتان
انجام کلیه امورنظافتی نقاشی و دکوراسیون ساختمان ۸۳۸۱۷۲ و ۸۲٤۵۸۱

نقاشی ساختمان تلفن ٦٤۷۱٤۳ و ۹۲٤۳۸۰

پیمانکاری یاوری
مجری شهرکهای‌معدن‌روستائی درهرنقطه ایران ـ اجاره دهنده ماشین‌آلات سنگین و آسفالت‌کاری و جاده سازی تلفن ۵۲۳۰۸٦

سفالگر
تهیه کننده انواع آجر های پرسی‌خیابان‌سعدی ساختمان نمازی تلفن ۳۹۳۰۰۷

حفر چاه
نیمه عمیق وچاه ساختمان در تهران و حومه تلفن ۵٤۷۹۹۸
۱ـ۱۰ آ ـ ۲۸٤۸۳

ایزوسیل
بام شمارا در مقابل باران وبرف حفظ می‌کند تلفن‌های ۳۱۱۱۸٤ ـ ۳۱۱۱۸۱ شرکت ایران‌اس.آ.ام

پرویز ناصحی
فروشنده انواع اجر نسوز فردوسی مقابل خیابان ثبت تلفن ۳۱۵۳۵۵

شرکت نشتجو
محل آسیب‌دیده و ترکیدگی‌لوله های آب را بادستگاه پیدا کرده وبا جزئی حفاری قسمت‌فرسوده راتعویض مینماید تلفن ـ ۲۷۷۹۹۲ـ۳
آ ـ ۲۸۷٤۷

ایزولاپ پشت‌بام
وکلیه اسفالت راه و تعمیرات ساختمان با تضمین ۸٤۸۹۷۹ و ۸۵٤۸۲۵

تهیه‌نقشه‌های‌ساختمانی زیرنظر مهندس معمار با پروانه اشتغال ـ تلفن ۸۲۱۵۳۳
۱ـ۲ آ ـ ۲۹۱٦۳

پارکت
تعمیرو نصب‌وصاب‌ولاک‌برداری و ۱۵ درصد زیر قیمت سایرین ۹۲۳٤۳۸
آ ـ ۲۹۱٦۲

آسفالت وعایق
شمیران ـ قلهک ـ تلفن
۲٦۱۳۲۷

رابیتز
فروش و نصب سقفهای کاذب تلفنهای ۸۱ـ۷٦۱۲۸۰

شرکت پرتوان
مقاطعه کلیه‌کار ساختمان وجاده کاغذ دیواری موکت با شرایط سهل ٦٤۸۰٦۳

تاسیسات ، طرح، نظارت و اجراء ساختمان ٦٦۱٤۲۰

نقاشی ساختمان تلفن ۹۲۸۹۷٦

کابل‌کشی و سیم‌کشی وتعمیرات برق تلفن افاف ایفون٦٤۰٤۱٤

طرح، نظارت و اجراء ساختمان تلفن٦٦۵٦٤۳

داربست فلزی
سوپرمن بانصب‌سریع
آدرس‌خیابان تاج مقابل تلفن ـ کاریر پلاک ٦۲۹ تلفن۹۷۵٦۹۹

پیمانکاری هر نوع ساختمان
شرکت هاتکول
تلفن ۸٤۵٤۳۹

آسفالتکاری و بنائی ساختمان
۳۵٤۸۸۳

چکه‌سقف
ایزولاسیون پشت بام بدون خرابی درهر فصل ۷۵۰٦۳٤ کابل‌کشی و سیم‌کشی و تعمیرات برق تلفن افاف‌آیفون ٦٤۰٤۱٤

ایران پالاگر
نظافت کلیه‌قسمت‌های ساختمان ۷۵۵۷۷۹ و۷۵۷۳٦۹

تعمیرات ساختمان و آسفالت وبنائی ۹۵۳۵۰٤

آسفالت‌قیرگونی‌آسفالت بام۵۳٦۲۱٦ ـ ٦۳۸۱٤۳

مهندس آرشیتکت
باداشتن پروانه اشتغال‌ازوزارت مسکن و شهرسازی آماده تهیه نقشه‌ونظارت هرگونه‌ساختمان۹۳۸۳۷۲
۱ـ۵ آ ـ ۲۵۳٤٤

کانال‌کشی ساختمان ونصب کولر تلفن
۷٦۰۹۹۳
۷٦۵۸۹٤

تهیه‌نقشه‌ های‌ساختمانی زیرنظر مهندس معمار با پروانه اشتغال تلفن ۸۲۱۵۳۳

شستشوی مبل وفرش

R.U English service
آر.یو
انگلیش‌سرویس
خشکشوئی
موکت.فرش
مبلمان.پرده
وتشک‌اتومبیل‌درمحل
۸٤۳۸٤۵

دوراکلین سرویس آمریکا
خشکشوئی مبلمان موکت فرش و تشک اتومبیل در محل مطابق با آخرین تکنیک متداول آمریکا گران‌تر مطمئن‌تر ۸٤۵٦۸۳ و ۸٤۸۳۹٦ و ۸٤۸۳۹۵

لیدرهوم‌سرویس
باتکنیک جدید خشکشوئی‌مبلمان فرش ، موکت ، داخل اتومبیل، نظافت کلیه ساختمان بهتر و ارزانتر انجام میشود ۸۵٦۵۳۰ ـ ۸۵۳۷۸۰
آ ـ ۱۸۷٦۳

قالیشوئی‌ری(طهمورثی) شهرری چشمه علی پروانه کار ۱۸۰۰٤۱هالی محترم تهران فرشهای اصیل و دست بافت ایرانی خود را بدست کارگران‌کارآزموده‌دست کار بسپارید ، درمدت یکهفته پس از خاک‌گیری و شستشور تطهیرشده وجوهر برداری‌وپرداخت و خشک تحویل بگیرید، اجرت با ایاب و ذهاب متری یکصد ریال تلفن ۵۹٦۹۷

قالیشوئی‌رضوان ۳۵۲٦۸۷

خشکشوئی پرده و نصب فوری تلفن ۸٤۳۸٤۵

کلینر هوم سرویس
خشکشوئی مبل، فرش موکت ،پرده داخل اتومبیل درمحل ۷٦۹۹۰۳ و۷۵۳۸۷۳ و ۷۵۳۸۸۵

ایران ناوارا
خشکشوئی مبل‌و موکت
۸۵۷۵۲٤

کلین پیام
مبل موکت ـ پرده تلفن ۳۲ـ۸۵۳۰۳۱

پارس کلین
موسسه خدمات نظافتی
خشکشوئی فرش، موکت، مبلمان کفپوش ، پارکت،کاشی،موزائیک شیشه و تشک اتومبیل درمحل ۷۵۳٦۵٦ ـ ۷۵٤٤۹۳

قالیشوئی شمس
شستشوی فرش با دستگاه های مدرن قالیشوئی و قیمت مناسب تحویل در مدت ۲٤ ساعت‌تلفن ـ ۹٦۳۷۱۱

خشکشوئی مبلمان‌اطلس
یک دست ۵۰ تومان تلفن ۹۷۵٤۳۰

کلین سرویس
اولین موسسه خشکشوئی مبلمان فرش‌موکت‌بادستگاه‌تلفن۹۵۲۵٤٦

تعمیروشستشوی پرده کرکره تلفن ۹۷۲۲۵۷

کارخانه قالیشوئی زمرد ٦٦۳۸۰۳

کلین سرویس پاکزا
خشکشوئی مبلمان موکت فرش پرده‌وکفپوش باآخرین‌متددرمحل تلفن ۸۵۳۹۹۵

خشکشوئی پرده ظرف ۲٤ساعت ۷۳۵۳۰۷

تهران اکسپرس
شستشوی موکت ، مبل پرده ، تشک اتومبیل در محل
۹٦۰۷٤٤
۹٦۵٦۲٤

آمریکن سرتیفایدهم سرویس کلینیک تلفن‌های ۷۵٤۸۱۲ و۷۵۸٤۹٦

کلین‌ماستر
خشکشوئی مبلمان موکت‌فرش‌تشک اتومبیل پرده‌درمحل با کادرورزیده درخدمت خانواده ها ۸۳۳۷۲۷ و ۸۲۸٦٦٦

کارخانه قالیشوئی‌اطلس تلفن ۹۵۲۵٤٦ و ۹۷۵٤۳۰

ایران‌نظیف‌خشکشوئی
فرش موکت کفپوش، مبلمان پرده، تشک اتومبیل در محل ۸٤۵۵٦٤ و ۸٤٤٤۰٦

خشکشوئی
مبلمان . موکت ـ فرش، پرده وتشک اتومبیل در محل تلفن ۷۳۱۳۷۰ ـ ۷۳۳۷٤٤

آناهیتاسرویس‌بزرگترین خشکشوئی مبلمان فرش موکت نظافت کلی ساختمان
۷۳۵۳۰۷

قالیشوئی شربت‌اوغلی
۵۲۳۲۰۳ ـ ۹۲٦۱۸۹

قالیشوئی امید۵۹۱۳۸٤

شرکت ایران پالاگر
شستشوی‌موکت،مبلمان تشک اتومبیل و نظافت کلیه قسمتهای‌ساختمان ۷۵۵۷۷۹ و۷۵۷۳٦۹

کارخانه قالیشوئی بیوک تلفن های ۵۲۹۹۱۵ و ۹۷۷۱۱۸

تعمیر تلویزیون

تلویزیون شما فوری در منزل تعمیر میشود ۲۷٤۷۷۰

تعمیرگاه مجازشماره ۱٦
شاوب لورنس
بلاپونکت . تلفونکن . پلیپ
آر. تی. آی
سرویس سیار فوری
۳۱۳۲٦۲

سرویس سیار گارانتی تلفن ٦۲۸۳۷۱
R.T.I-R.C.A گراندیک
شاوب‌لورنس جنرال‌الکتریک
سیرا درتهران بویژه‌شمیرانات

تعمیر همه‌نوع تلویزیون و نصب آنتن فوری ۷۵۱۷۲۰

تلویزیون فوری درمنزل تعمیر میشود ۸۲۸۳٤۷

تعمیرگاه مجاز
آر. تی . آی
آر. سی. ای
مخصوص شمال‌شرق شمیرانات
۷٦۹٦۳۰
۷۵۵٤۵۰

تعمیر همه‌نوع‌تلویزیون ونصب آنتن فوری ۷۵۱۷۲۰

شاوب لورنس
فیلیپس
آر. تی . آی ، بلر
تلفنکن، وسایر مارکها
۲۳٦۹٤٤
نصب‌آنتن‌تمام‌کانال

تعمیر فوری همه نوع تلویزیون های لامپی و ترانزیستوری ۷۹۰٤۱۸

تعمیرگاه مجازفیلیپس، گروندیک رنگی تلفن ۹٦۰۸۳۳

آشیانه امواج
سرویس تلویزیون و نصب آنتن ٦۲۵۲٦۵
ا ـ ۲۵۳۲۰

تعمیروسرویس شوفاژ

شرکت تنابل
راه‌اندازی ـ سرویس ونگهداری شوفاژ ـ تهویه مطبوع ـ چیلر ـ کندانسینگیونیت ـ پکنجیونیت برق‌وتابلو های فرمان تلفن ۸٤۱٦۳٦

شبانه‌روزی
سرویس و تعمیرات شوفاژ ـ تهویه
۸٤۱۲٤٦

نصب‌و تعمیر ـ نگهداری شبانه‌روزی شوفاژ ۷۹۳۸۹۷

نصب‌وسرویس ونگهداری‌شوفاژ وتهویه مطبوع‌دراسرع وقت‌تلفن ۳۰۵۳۲۳
آ ـ ۲۹۲۲۲

شرکت آناژتکنیک
سرویس و نصب شوفاژ وتهویه وسردخانه تلفن ۷٦۲٦٤۲

ترموکار شوفاژ
تاسیسات ـ لوله‌کشی ـ شوفاژ کاری سرد وگرم و نصب موتور خانه شماره تلفن ۸۵۳۵۹٦

سرویس و نگهداری شوفاژ
فوری ۷۹٦۱۰۳

نصب شوفاژ گازسوز ۷۵۸٦۷۹

الکترو پطروسیان
سرویس و نصب شوفاژ وتهویه تلفن ۷٦٤۱۳۹ ـ ۷٦٤۳۷۸

نصب نگهداری تعمیرات شوفاژ تهویه با شرایط بهتر شرکت روفتاپ ۸۵۸۰۱۹

سرویس و نگهداری شوفاژ
شبانه روزی
٦۲۱٤٤۸

نوشته : پروفسور فرهت قائم مقامی

مدرک سوپردولوکس به‌سبک اتوبوس

سوپردولوکس

از نظر قوانین‌استخدامی ما ،دانشنامه لیسانس تنها دارت ورودی برای وارد شدن به مشاغل پائین اداری بود و هرگونه پیشرفت وترقی در گروبدست آوردن مدارک فوق لیسانس و دکترا قرار داده شد و بدنبال این از آنجائی که بخصوص دررشته‌های‌نظری ، امکان ادامه تحصیل در ایران بسیار محدود و در بسیاری رشته ها غیر ممکن بود، سیل جوانان ما برای کسب مدرک به اروپا و آمریکا سرازیر شد .

این جوانان پس از چند سال زندگی در فرنگ و خو گرفتن به زندگی‌غربی ، پس از بازگشت بمیهن ، جز تئوریهای پوچ دانشمندان غربی هدیه دیگری‌برای مردم ما نداشتند .

به مرور زمان ، سوداگران بومی ، و کارفرمایان کارخانه‌های مدرک سازی به سبک قصابهایمان که به ایجاد سوپر گوشت اقدام کرده بودند ، به اندیشه ایجاد سوپر لیسانس افتادند ، به فکر فرو رفتن تاجر های محلی همان ، و چندی بعد به بازار آمدن مدارک فوق لیسانس وطنی همان .

خلاصه اینها را هم یک چند مدتی به آپارتمان های چند طبقه ، ببخشید دانشکده کشاندند ، و یک مقداری هم حرف طبق معمول تحویلشان دادند .

البته همان طوریکه سوپر لوکس های شهریمان از ظرافت و زرق و برق خاصی برخوردار بودند آپارتمان های چند طبقه فوق لیسانس هم بمراتب شیکتر ، لوکستر وتجملی‌تر از آپارتمان های دانشجویان دوره لیسانس بود .

بمرور زمان ، مدارک سوپرلوکس هم دمده شد و مدارک سوپر دولوکس به بازار آمد ، درست به سبک والگوی اتوبوسهای سوپر دولوکس شرکت‌های مسافربری .

مسافران اتوبوس‌های سوپردولوکس ما که همگی مدرک دکترایشان را در چمدان های سفریشان‌قرارداده بوده‌اند که البته پول بلیطشان را غالبا کارگران، کشاورزان ما به نیابت از طرف آنها به پوند یا دلار توسط یکی از بانکهای کشور بطور سفارشی برایشان ارسال کرده بودند ، و پاسپورتشان که غالبا کارت ورودی‌برای‌ورداشدن به‌دانشگاه بود حتما بمهر یکی از دانشگاه های اروپا و امریکا هم رسیده بود. مثل‌آدم هم حرف نمیزدند و زبان رسمیشان فنگلیسی‌بودبرای‌روشن شدن‌خوانندگان اضافه میکنیم که فنگلیسی ترکیبی از دو زبان فارسی و انگلیسی است منتهی چون این ها در زیر مدرک دکترایشان که البته خط خطی شده بود و بخوبی خوانده نمیشد،نوشته‌شده بود‌که‌مدرک دکترا دال بر ماشینی شدن حضرت و فراموش کردن کلیه معیار های‌ملی‌است. و لذا اصالت ایشان تائید میشود .

خیلی وقت ها پیش مدارک دیپلم، لیسانس و فوق لیسانس ما هم چنین زیرنویسی داشت و این بخوبی نشان میداد که تحصیل کردگان وطن ما هم چیزی از فرنگ رفته‌های تحصیلکرده کم ندارند .

البته از آنجایی که زیر نویس فوق برای همه قابل فهم نبود و بخصوص اینکه خطش بسختی قابل خواندن‌بود، روزی مورد اعتراض یکی از همین صاحب مدرکان که گویا عقل کلشان هم بود واقع شدوازآن روز به‌بعدمدرک های ما دیگر زیرنویس ندارند . البته بعد از بیست ونه‌روز بیادداشته باشید که زیر نویس مدارکی که در کوله بار مسافران فرنگ برگشته‌مان خط خطی شده است ، به زبان بین‌المللی برشته تحریر در آمده بود ، چرا که پول زبان مشترک تمام‌آدمها استوعلی‌الخصوص مسافرانمان .

البته نرخ سوپر دولوکس وسوپر لوکس های‌مااساسازمان اموراستخدامی تعیین میکند و نه مرکز بررسی قیمتها، سازمان امور استخدامی همان نقشی را بازی میکند که اطاق اصناف قبلا بازی میکرد ، یعنی هردویشان حکم دکور دارند.علاوه براین فصل مشترک دیگری هم دارد ، اطاق اصناف که ظاهراوظیفه مبارزه با گرانفروشی را بعهده‌داشت ، در عمل حافظ منافع‌اصناف گرانفروش بود . اداره امور استخدامی‌ما هم‌حافظ منافع صاحب مدرکان ماست ، علی‌الخصوص صاحب مدرکان فنگلیسی زبان .

مبارزه بی امان اطاق های اصناف بر علیه گرانفروشان شهری را شاهد بودیم ... مبارزه بی امان اداره امور استخدامی را هم ... دیدیم ومی‌بینیم.

به‌سبک اتوبوس

قیمت بهتر: تولید بیشتر

مشکل بزرگ تولیدکنندگان محصولات کشاورزی‌عدم توجه مقامات مسئول به هزینه تولید است

برسیدم شنیدم شرکت تعاونی «شهرو روستا» مستقیما درمحل از باغداران پرتقال از کیلوئی ۲۸ ریال تا ۳۸ ریال میخرد پس این دیگر چه حرفی است میزنید ؟ خندید و گفت بله شرکت تعاونی‌فقط‌از باغدارانی باین ترتیب میخرد که وامدار شرکت بوده بدهی خود را نپرداخته باشند . من‌گفتم پس گناه آن باغدار این بود کهاز شرکت وام نگرفته بود؟ او خندیدو گفت ازمتصدیان امور باید جواب این پرسش را خواست ؟

۳ـ در تابستان امسال جلسات اصلاحی رفع‌اختلاف نزدم درباره‌معامله زمینی‌تشکیل میشد که یک طرف آن ضمنا سرمایه گذاری‌درامر کشاورزی هم بمناسبت‌اینکه‌مالک مزرعه‌ای بود الزاما کرده بود اومی‌گفت امسال با چند چاه عمیق ونیمه عمیق که بابرق کارمی‌کند یکهزار خروار گندم عمل آورده‌ام آنهم بامزد روزی۶۰۰ ریال برای کارگر کشاورزی حالا که میخواهم گندم های خود را بفروشم خریدارندارد در حالیکه بیش از ۴۰۰ هزار ریال پول‌برق‌برای چاه های مزبور بدهی دارم و تحت‌فشار میباشم من گفتم ـ دولت‌آگهی نموده هر یک تن گندم را ده هزار ریال میخرد خندید و گفت منهم مراجعه نمودم دیدم خبری نیست .اما یکی آمدنزدم خروار ی ۲۵۰۰ ریال میخواهد بخرد آخر تنی یکهزار تومان هم صرف نمیکنددیگر این‌قیمت که میخواهند بخرند که صدور صد ضرر است ، اومیگفت خریدار گندم باید نانوا باشد اما دولت بانتی چند هزار تومان گندم از خارج‌وارد‌می‌کند آنوقت به‌نانوا آردرادارد خروار ی ۲۴۰۰ ریال‌میفروشد آنهم بیش از آنچه پخت‌میکند اوهم آن آردی راکه برای پخت نان برای مردم بمصرف میزنند با چیزهای دیگرمخلوط میسازد واین نانهائی را می‌پزند که نمیشود خورد با این ترتیب جز پرکردن جیب‌نانوا ها وازیادرآمدن کشاورزگندم کار و ضرر فاحش خود به دولت نتیجه‌ای عاید مردم‌نمی‌شود. من سال دیگر اصلاگندم نمی‌کارم .

۴ـ نزد یک کارخانه‌دار چایسازی در لاهیجان چندماه پیش بودم تابلوی قشنگی از یک مزرعه چای بدیو اردفنرش نصب بود از کارخانه‌دار آن مزرعه پرسیدم بالبخندتلخی گفت بله مبالغ‌زیادی برای‌ایجاد و نگاهداری این مزرعه ده هکتاری خرج کردم ولی‌عاقبت دیدم خرجش بردخلش میرجید دیگر صلاح نیست بیش ازاین ضرر کنم دوسال پیش دستور دادم بوته های چای را کندند حالا یک شرکت آمده زمین آنرا برای ساختمان بخرد چند میلیون تومان آنرا خواهم فروخت .

۵ـ همین الان که داشتم‌این مقاله را مینوشتم یک خورده مالک اطراف تهران نزدم بود میگفت پیرار سال گندم را خرواری ششصد تومان‌خریدم بردم در مزرعه‌ام که بذرنداشتم کاشتم پارسال گندم را اسما سیصد تومان ولی عملا ۲۷۰ تومان فروختم این بود که امسال اصلا گندم نکاشتم اگر بدانید تابستان برای درو و خرمن آن چقدر عذاب کشیدم از نبودن کارگر و تازه بعداز یافتن آن کمتر از روزی‌شصت تومان ازمن مزد نگرفت آخر فایده این زراعت چیست ؟

۶ـ درهمین ضمن یک کشاورزی که از تقسیم زمین ده در یک ده مالک ده‌هکتار شده بود وارد شد گفت‌پیرار سال گندم چون خرواری ششصد تومان شد پارسال‌همه ده هکتار را گندم کاشتم اما وقتی دیدم خرواری ۲۵۰ تومان دستگیرم شدپائیزامسال دیگر بیش از سه هکتار که خوراک خود و خانواده‌ام را تامین کند کندم نکاشتم . آخر چیزی که صرف نکند که نباید کرد ؟

۷ـ دیروز یکی ازکشاورزان برنج کار اهل نزدم بود گفت‌از پنج هکتار زمینی که برای برنج کاری داشتم سه هکتار انرا خشک کردم که دیگر برنج نکارم گفتم چرا ؟ گفت پارسال ضرر زیاد نمودم اولا گرم ساقه‌خوار باهمه‌مبارزه‌ای که شد محصول مرا نصف کرد ثانیا برای وجین برنج در تابستان قانفری۷۰۰ ریال به زنهای وجین کارمزددادم آنوقت موقع فروش محصول دربرابر برنج دولت قرار گرفتم که کیلوئی ۴۰ریال بفروش‌رسانید اینست که فقط درحدود مصرف خودم خانواده‌ام برنج‌میکارم. تا گرفتار برنج امریکائی بیمزه وارداتی نشوم.

این موارد که‌اگر قرارشود تحقیق دراطراف آن‌شود افراد آن معرفی میشوند نمونه هائی است از هزاران موردد‌رسراسر کشور نسبت بکلیه موادغذائی که فقط براساس بی توجهی‌به محاسبه هزینه تولید باقیمت مواد مزبور بلکه حتی مبارزه باتولید کننده که کالای‌حاصله را مجبور بفروش باضرر باشد به وجود آمده‌است. بنابر این بزرگترین اشکالی که‌بسیست کشاورزی وارد است همین کم توجهی به تصمیم کنفرانس‌رم است که مقرر گردید «باقیمت بهتر کشاورزان تشویق‌به‌تولید شوند» بدیهی است‌این توصیه براین مبناست که تصور شده قاقبل ازاین تصمیم قیمت کالا های کشاورزی با محاسبه صحیح و بر مبنای سودعادله تعیین گردیده است که‌توصیه میشود «قیمت‌بهتر» برای‌تشویق کشاورزان پرداخت گردد اما متاسفانه ما باغدار پرتقال شهسواری راکه دستمزدکارگر چند برابر دو سال قبل شده و بر قیمت کود و سموم دفع آفاتش نیز مبلغ زیادی افزوده شده در وضعی قرار داده‌ایم که یک جعبه پرتقالش را بار فروش میدان تهران لااقل۲۰۰ ریال بخورده‌فروش میدهد واو هم ۳۰۰ الی ۴۰۰ ریال‌بمصرف کننده میفروشد آنوقت فقط ۱۰ ریال به آن باغدار که‌تولید کننده است میدهند.

اماتوصیه دیگر کنفرانس رم «تسهیل اعتبار» و فراهم کردن وسایل کشاورزی و «ماشین آلات» استدراین‌باره نیز در عمل بکشاورز واقعی‌با ترتیبات مقرر در عمل کمتر «ماشین‌آلات» و «وام»و «اعتبار» میرسد زیرا اگر ملاک را از «اعتبار کشاورزی» وام های سالیانه‌ای بدانیم که شرکت های تعاونی در سطح روستامی پردازند اولا میزان آن بهریک که از چند هزار تومن تجاوز نمی نماید پس هرگز اثری‌در افزایش تولیدی ندارد بلکه‌با کسر ده‌یک آن قبلا بقیه آنهم بمصرف قندوچای‌و کفش‌ولباس آنها میرسد خصوصا این که مبنای این وام همان صورتی است که از دوازده سال پیش از طرف‌مامورین اصلاحات‌ارضی از هر قریه یامزرعه‌ای‌برداشته شده درحالیکه فعلا بسیاری از آن‌افراد بشهرهارفته درخدمات قرار گرفته‌اندکه چون‌از این وام فقط پنج درصد بابت‌بهره وپنج درصد دیگر را بحساب ذخیره خود میپیینندهر سال از آن استفاده در شهر ها می‌کنند آنوقت آمارگران اداری ما روی اینگونه ارقام است‌که «توسعه امورکشاورزی راه‌برای کشور بحساب میاورند اما اگر کشاورزی واقعا طرحی برای توسعه کشاورزی داشته باشدو یابخواهد تراکتوری خریداری

نوشته :ابوالحسن عمیدی نوری وکیل پایه یك دادگستری

کند تا ملك ثبت شده‌شش دانگی در شهر نداشته باشد که بوثیقه بگذارد هرگز موفق‌باخذ وام و یا خرید تراکتور نمی‌شود این هم که‌برای کشاورزی که در سطح ده و مزرعه می خواهد کار کند فراهم نیست‌در این صورت‌چگونه انتظار توسعه کشاورزی واقعی در سطح ده‌و مزرعه برای کشاورز واقعی یا این مشکلات عملی دارید؟

درامر دام‌پروری نیزمچرای متعارف در مراتع رابه حورات دستی در تمام سال تبدیل نمودیم خوبست به ترکیه و مجارستان و بلغرستان نظر افکنیم که ما از آنها گوشت وارد کشور می‌کنیم آنها چرای در مراتع را اساس دام داری خود قرار داده‌اند که مازاد گوشت خودرا برای فروش بما میدهند چنانکه وقتی ما هم همین رویه را داشتیم نه‌تنها نیازی بگوشت یخ زده وارداتی نداشتیم بلکه صادرات‌گوشت هم داشتیم و پوست قره گل ایران در بازار های اروپا و امریکا خریدار های مشتاقی داشت که‌فعلا افغانستان‌وترکیه جای ما راگرفته‌اند !

«ناتمام»

۳ قاضی یك هفته ...

بقیه از صفحه ۵

هاشمی‌پور» مدیر عامل‌کارخانه بمنظور تقلیل در کرایه حمل و نقل قند و شکر از اصفهان به تهران .

۱۰ـ «محمد شریفی»سرپرست باسدول کارخانه (منهم ردیف یازدهم)

اتهامات ۷ فقره : یک فقره خیانت و سه فقره معاونت در خیانت در امانت ـ یک فقره شرکت و دو فقره معاونت در قاچاق عوارض شهرداری و حقوق دولتی .

۱۱ـ «خسرو دادگستر» سرپرست سرویس ارزیابی گمرک (متهم ردیف دوازدهم)

اتهام : اخذ ۶ فقره رشوه جمعا به مبلغ ۳۹۰ هزارریال .

۱۲ـ «اسماعیل اشرفی»معاون اداره گمرک (متهم ردیف سیزدهم)

اتهام : اخذ ۸۰ هزار ریال رشوه در چهار فقره

۱۳ «یوسف سیمون» ارزیاب گمرک اصفهان (متهم ردیف چهاردهم)

اتهام : اخذ ۶ فقره رشوه به مبلغ ۹۵ هزار ریال

۱۴ ـ «جعفر کریمی»کارگر و منصدی باسکول (متهم ردیف پانزدهم)

اتهام : شرکت در خیانت در امانت ، نسبت‌به‌حقوق صاحبان سهم

۱۵ـ «حسن پوران‌شیرانی» دربان کارخانه قند (متهم‌ردیف شانزدهم)

اتهام : شرکت در خیانت در امانت نسبت به حقوق‌صاحبان سهام .

سرمایه داران ! مبارزه

در طول دادرسی ، متهمان ، اتهامات وارده را رد کردند و وکلای مدافع مجموعا نظر دادند که اساس تشکیل پرونده این بوده‌که‌کارخانه‌قندهمدانیان که یک موسسه خصوصی‌است از طرف همدانیان به «هژبر یزدانی» منتقل‌شده و خریدار برای عدم پرداخت‌مبلغی ازمبلغ مورد معامله ، یا پس گرفتن مقداری از سفته‌ها، به‌فروشنده مراجعه کرده و با عدم قبول «همدانیان» بین آنان اختلاف بوجود آمده و بعد شایعه سوء استفاده‌ازکارخانه عنوان شده است. هرچندبعدا خریدار با گرفتن مزایای زیاد،بمنظور خود رسیده و بعنوان مدعی خصوصی رضایت خود را اعلام کرده‌است،ولی‌درگرماگرم آتش اختلاف این‌دوسرمایه‌دار بزرگ ،اعده‌یی گرفتار اتهامات ناروا و سنگین شده‌اند .

وکلای مدافع همچنین ادعا کردند که هیچ سوء استفاده‌یی در کارخانه قند همدانیان نشده و ٦٤ هزار تن اختلاف در چغندر تحویلی و مصرفی ، به دلایل مختلف از جمله خرابی بذر ، عدم آبش زمین ،آبدادن بیش ازحد لزوم به چغندر ، انباشتن چغندر در سیلوها و نقایص تشکیلاتی بوده است .

در این کارخانه میزان افت را ٥ یا ٦درصد حساب‌میکرده‌اند. درحالی که‌کارخانه‌قندمرودشت روی همین چغندرها۳۰ درصد افت زده مع‌الوصف چغندرها را تحویل نگرفته زیرا تحویل و استفاده این چغندرها به‌تولید کارخانه لطمه می‌زده است .

وکلا در دادگاه عنوان‌کردند: قند وشکری که از کارخانه خارج شده ، مال کارخانه‌بوده بنابراین بدون شماره یا با شماره یا روی حواله تکراری یا بهر ترتیب دیگر ، کارخانه مجاز است آن را بفروشد و خارج کردن قند و شکر از کارخانه مساله‌یی نبوده که عنوان قاچاق به آن داده‌شود. معمولا شرکا باید در قصد مشترک باشند و در اجزاء اجرایی جرم متعددو در نتیجه واحد.برای رسیدن از قصدبه نتیجه باید یک رابطه علیت مشترک وجود داشته باشد بنابراین نمی‌شود گفت عمل متهمین هم اختلاس است هم قاچاق وهمسرقت طبق‌اصول مسلم قضایی ، وقتی می‌بینیم‌در یک فصل مجازات‌هاسبک‌تر و در فصل دیگر سنگین‌تر است، نمیشود مجازات سنگین را به فصل‌دیگر سرایت داد .

دادسرا در مقام اثبات دعوی فقط یک رقم‌کوچک‌کارشناسی دارد، درحالیکه این رقم‌یکمرتبه پیدا نشده ، بلکه‌باید گفت‌قاعدتا این مقدار بتدریج از کارخانه خارج شده است و بهرحال باید تاریخ خروج در هریار مشخص باشد . کارشناس‌گفته است ۳۳۲۵ تن شکر بحساب منظور نشده ، حساب کنید ببینید نتیجه چه میشود ؟ اگر از کیسه‌های ٥٠ کیلویی و ۷۰ کیلویی صرفنظر کنیم و بگوئیم تمام شکرها در کیسه‌های ۱۰۰ کیلویی بارگیری شده باید ٤٠ هزار کیسه داشته باشیم .

اگر هر کامیون۱۰ تن‌بارگیری کند ، برای خروج این مقدار شکر حداقل به ۳۳۰ کامیون احتیاج بوده است . برای کشف و اثبات قضیه باید ببینیم این شکرها باچه کامیونی‌خارج شده ، راننده‌آنهاچه‌اشخاصی بوده‌اند و شکرها به‌چه‌کسانی تروخته شده است. بهای آنها به‌چه‌کسی پرداخت شده است بعد از انکه همه این‌سئوالات پاسخ داده شد آنوقت باید بدونیم با تحقیقاتی که کرده‌ایم این مقدار شکر، بدون‌پرداخت حقوق‌سی‌به‌حوارس‌سپهرداری از بارخانه خارج شده است .

یکی از بازرسان ساهنشاهی‌که مامور بوده همین سئوالات را کرده ولی چون به نتیجه نرسید ، تحقیقات خود راادامه نداده است .

یک حساب ساده‌نشان‌میدهد، اگر بارگیری هرکامیون حداقل ۵۰ دقیقه‌بطول انجامد،مجموع ساعات لازم برای‌بارگیری ۱۲۵ تن شکر سهمیه روزانه‌کارخانه ۱٤ ساعت است. درحالیکه روزانه جمعا کارخانه ۸ ساعت کار میکرده است . حال اگر این هشت ساعت حتی کنافه‌این را بدهد که همان ۱۲۵ تن را بارگیری کنند و بگوئیم‌روزانه بین کاریک کامیون بدون‌مجوز خارج میکرده‌اند ، برای اینکه بتوانند ۳۳۲۵ تن شکرراخارج کنند ۳۳۲ روز وقت لازم بوده است. درحالیکه‌می‌بینیم ازتاریخ ٦ فروردین ٥٣ (شروع کار مامور وصول عوارض قند و شکر) تا ۱۷ خرداد ٥٣ که تحقیقات مقدماتی انجام شده بیشتر از ۷۵ روز وقت‌نبوده است. بهمین دلیل خروج شکر به اینصورت از کارخانه ممتنع و غیر ممکن است .

آگهی مزایده

شرکت سهامی عام کارخانجات صنعتی ایران ناسیونال‌ضایعات‌حاصل ازعملیات‌روزانه خودرا که شامل انواع تخته ـ فورمیکا ـ فیبر آهن‌آلات مختلف ـ بشکه های خالی و غیره می باشد بصورت مزایده کتبی بفروش میرساند . خریداران میتوانند برای اطلاع از کم وکیف ضایعات مورد مزایده و دریافت برگ شرایط شرکت در آن‌همه‌روزه باستثنای ایام تعطیل تا آخر وقت اداری روز پنجشنبه ۱٤ر۱۲ر٥٤به اداره فروش ضایعات واقع درکیلومتر ۱۸ جاده مخصوص کرج مراجعه فرمایند. ۱ـ۳

آگهی فروش پشم وگونی

سازمان گوشت کشور در حدود سه تن پشم خالص حاصله از گوسفندان‌و قریب بیست هزار تخته کیسه الیافی‌به‌گنجایش شصت و دو کیلوگرم را از طریق حراج بفروش میرساند.

موعدحراج برای‌فروش‌پشم‌هاوکیسه های موجود در علی آباد روز شنبه‌مورخ ۱٦ر۱۲ر٥٤ ساعت ۱۰ صبح در محل‌علی‌آباد گرمسار و برای فروش کیسه های موجود در بیجین روز یکشنبه‌مورخ۱۷ر۱۲ر٥٤ ساعت ۱۰ صبح در محل میدان دام بیجین سازمان گوشت کشورواقع در کیلومتر ۳۵ جاده قم انجام می گیرد .

داوطلبان میتوانند در روز و تاریخ‌معین به محلهای مذکور مراجعه و با ملاحظه کالا پیشنهاد خرید ارائه‌نمایند. بهای کالای فوق نقدا دریافت و هر گونه مالیات و عوارض بعهده خریدارخواهد بود. م‌الف۲٤٦٥۱

سازمان گوشت کشور

تخلیه چاه و لوله‌بازکنی ۹۵۳۸٦۸ شرکت سیاد

تخلیه چاه ۵۳۱۵۵۰

تخلیه چاه کاوه پامپ‌مخصوص لجن کش تلفن ۹۷٤۷۲۹ آـ ۲۵٤۳۵

تخلیه چاه ۹۲۹۳۲۰ متر مکعب ۱۵ تومان

فروش شیشه

پخش شیشه خیام فروشنده انواع شیشه های ساختمانی خارجی وایرانی از یک میلیمتر الی۲۰ میلیمتر کلی‌و جزئی بقیمت تجارتی ۵۲۷۵٦۰ ـ ۵۳۸۸۸٤

شیشه فروشی رجبی آیزنهاور مقابل سمراه‌آذربایجان ۹۷۸۸٦۱ ـ ۹۵۵۱۳۷

آگهیهای متفرقه

توجه توجه

ماهی های قرمز حوض و استخر شما را خریداریم ٦۳٤۵٤۹

فروشگاه‌سپهرین فروشنده آهن‌آلات،لوازم ساختمانی و بهداشتی. خیابان بوذرجمهری‌جنب سرای شمس تلفن ۵۲۸۷۵۰

برق سیار تا۱۵۰ آمپر برای هر نوع کار های صنعتی آماده است دشتی ۲۸۳۸٤۷

کلیه کارهای تایپی را اعم از فارسی و لاتین بطور قراردادی در اسرع وقت انجام میدهیم‌از ٤تا۷ بعدازظهر تلفن۶٤۹۵۲۸ ۱ـ۲ آـ ۲۹۱۷۳

کرکره چوبی میشلر MISCHLER سرما ، گرما و نوزاد کرکره چوبی میشلر عبور نمیکند پارکت نمایشگاه : شاهرضا کوچه قنبری ۸۲۹۳۹۰-۸۲٤۳۰۷ ۸۲٤۸۷۰-۸۲۹۵۹٦

سالن طلائی آماده‌پذیرائی برای‌جشن های عروسی و میهمانی ۹۷٤۱۹۲

کاباره

باکارا پیشرو کاباره‌های ایران همه شب مجموعه‌ای از برنامه های خارجی و ایرانی را برای شما انتخاب کرده است تلفن های رزرو ٦۲۸۲۰۸ ـ ٦۲۵۱۷۷

شکوفه‌نو یکی از چهار کاباره بزرگ جهان بهترین برنامه های ایرانی و خارجی را همه شب تقدیم میکند . تلفن های رزرو ۵٤٤۰٤٤ ـ ۵٤۳۰۳۳

برای فروش

یکدستگاه کامیون‌ماك‌تراك‌میکسر با ۷متر مکعب بتونیره چرخ ۲۰دنده ۱۹٦٦ تلفن ٦۲۲۱۵۹ و ٦۲٦۳۷۷ ۵ تا ۸ بعد از ظهر .

تخلیه کامل هرنوع چاه فوری شرکت سالجو (امداد سرویس) ٦۲۸۰٤۷-۹۳٦۲٤۱

تخلیه چاه فاضلاب

تخلیه چاه فاضلاب و توالت و سپتك‌تانك و فوسپتیك و حفر چاه با دستگاه موتوری شرکت ایران شوشتر ۸۲۹۵۵٦ـ ۸۳۰۷۲۲

شرکت تیتان استخدام میکند

۱ـ سرپرست تراشکاری یکنفر
۲ـ تراشکار درجه ۱و۲ سه نفر
۳ـ آهنگر درجه ۱ و۲ ده نفر
٤ـ جوشکار درجه ۱و۲ ده نفر

متقاضیان میتوانند به نشانی جاده‌مخصوص کرج بعداز پل سه‌راه مهرآباد کوی سوم بیمه جنب کارخانه آماوشوکومارس پلاك ۱۰ یابه تلفنهای ۹۵۱۹٤٦ و۹۵۳۰۷۲ مراجعه نمایند.

لوله‌کشی گاز با تائید شرکت ملی گاز تلفن ۹۲۱۵۵۲ ـ ۹۲٤۳۸۰

لوله‌کشی گاز

دراسرع وقت با تائید شرکت ملی گاز شرکت مهندسی برنز تلفن ۹۷۰۸٤٦

لوله بازکنی

لوله بازکنی ولوله‌کشی روزولت ٦٤۷۱٤۳

لوله‌بازکنی ولوله‌کشی مقدم ۹۲۵۲۷۴

لوله بازکنی فقط ۲۵ تومان فوری بیساعته ۷٦۵۲٤٤

لوله بازکنی روزولت ۳٦۰٤۳۹

لوله بازکنی و لوله‌کشی تشخیص محل خرابی لوله با دستگاه الکترونیک ۹۳٦۲٤۱ ۶۲۸۰٤۷ امداد سرویس

لوله بازکنی یکساعته ۹۲٤۳۸۰

تاپ دیوترم لوله‌بازکنی لوله‌کشی و سرویس تلفن ۷٦٤٤۰۳ و ۷٦۸۸۲٦

لوله بازکنی فوری سعدی ۳۵۵٤۷۳

لوله باز کنی فوری ۹۲۱۵۵۲

لوله باز کنی فوری ۷۵۰۲٤۴

لوله بازکنی و لوله‌کشی نوین ٦۵۰۵٤٤

تخلیه‌چاه

تخلیه چاه

تعمیرچاه ولوله‌بازکنی فوری‌ها ۵٤٤۱٦

لوله بازکنی ۲۵شهریور ۳۵٤۸۸۳

نشت‌یابی اتحاد محل ترکیدگی لوله های سردو گرم بادستگاه الکترونیکی ـ ۹٤۱۷۲۸

راهنمای سرویس ارنگ در سراسر کشور ۹٦۲۰۴۵ از ساعت ۷ صبح تا ۱ بعدازظهر

تاپ دیوترم نگهداری شوفاژ تعمیرات فوری نصب‌تهویه مطبوع و موتورخانه لوله کشی سرد و گرم برق‌ونصب سرویس در تمام نـاط ۷٦٤٤۰۳ و ۷٦۸۸۲٦

تعمیروسرویس یخچال

تعمیرگاه یخچال وازگن ۸٤٦۷۹۳

تعمیرات انواع یخچال ۷۳۹۲۸۵و ۷۳۰۰٦۷

تعمیرگاه یخچال‌فریجیدر اثاث یدکی موجود ۸٤۸۷۵٦ ۱ـ۱۵ آـ ۱۸۸٦۲

تعمیروسرویس لوازم‌منزل

تعمیرلباس شوئی‌وظرف شوئی فوری ۹۲۵٦٤۷

تعمیر لباسشوئی فوری ۷٦٤۰۳۰

سرویس بخاری‌آبگرمکن لوله‌بازکنی ۷۵۵۷۰۹

تعمیر بخاری سرویس ۹۳٦۲٤۱ آبگرمکن ٦۲۸۰٤۷ امداد سرویس

تاپ دیوترم آبگرمکن نصب و تعمیر تلفن ۷٦٤٤۰۳ و ۷٦۸۸۲٦

لوله‌کشی گاز

لوله‌کشی گاز با تائید شرکت ملی گاز تلفن ۷۵۵٦۹۱

لوله‌کشی گاز با تائید شرکت ملی‌گازمهندسی هژیر ۹۲۸۹۷٦

نیازمندیهای اطلاعات تلفنی آگهی میپذیرد تلفنهای ۳۱۱۲۲۴-۳۱۱۲۲۵ ۳۱۱۲۲۹-۳۱۱۲۳۰

آگهی مناقصه

دانشگاه تهران در نظر دارد وسائط نقلیه مورد نیاز جهت رفت وآمد کارکنان بیمارستان علیرضا پهلوی در شاهدشت کرج را از طریق مناقصه و عقد قرارداد کرایه نماید ، داوطلبان شرکت در مناقصه میتوانند برگ شرایط و مشخصات مناقصه و پیش‌نویس قراردادمربوطه را از امورعمومی دانشگاه واقع در خیابان ۲۱ آذر کوچه رهنما دریافت و پس ازگواهی ضمیمه پیشنهاد خود نموده و درپاکت لاکو مهر شده حداکثر تاآخر وقت‌اداری‌روز شنبه ۲۳ر۱۲ر۵٤ بدفتر دبیرخانه دانشگاه واقع‌درخیابان‌شاهرضا تحویل نموده‌ورسید دریافت‌دارند ،پیشنهادات واصله در ساعت ۱۰ صبح روز ۲٤ر۱۲ر۵٤ در جلسه مناقصه بازو قرائت خواهدشدشرکت پیشنهاد دهندگان درجلسه مناقصه آزاداست.

م‌الف ۲٤٦۸٤

امور عمومی دانشگاه تهران

اطلاعیه

شهرداری شاهرود باستناد ماده۵ آئین‌نامه اجرائی تبصره ۲ ماده ۱٦ و ماده ۱۷ قانون نوسازی و عمران شهری اجرای طرح احداث خیابان ۱۲ متری منشعب از خیابان تهران(کوچه مسجد اخیانیها) رابه اطلاع اهالی و مالکین‌املاك واراضی واقع در مسیر طرح مذکور می رساند تاریخ شروع طرح از تاریخ۲۵ر۱۱ر۵٤ لغایت سه ماه تمام خواهد بود فهرست ارزیابی و نقشه تفصیلی خیابان مذکور در دایره فنی شهرداری برای ملاحظه عموم الصاق‌می باشد نتیجه ارزیابی هر ملك وسیله پست برای مالکین ومتصرفین قانونی‌یاقائم‌مقام آنان ارسال می گردد ، مدت قبول اعتراض به ارزیابی از تاریخ نشر اولین آگهی لغایت دوماه ومحل قبول اعتراضات دفتر شهرداری‌خواهدبود معترضین به ارزیابی باید نشانی کامل و روشن خود را درذیل برگ اعتراض بطور خوانا قید نمایند مفاد این اطلاعیه در سه نوبت‌هر نوبت به فاصله یك هفته در روزنامه اطلاعات‌منتشرخواهد شد

شهردارشاهرود : نوری

آگهی تجدید مناقصه

بانك مرکزی ایران در نظر دارد برای ایاب‌و ذهاب شهری کارکنان خود ۵ دستگاه (قابل افزایش به۲۰دستگاه)اتوبوس بنز۳۰۲دارای۴۱ صندلی در مسیر های انتخابی بانك ازطریق مناقصه اجاره نماید .

موسسات میتوانند برای‌دریافت برگ‌شرایط مناقصه و دادن پیشنهاد از تاریخ درج آگهی ظرف مدت ده‌روز بدفتر اداره خدمات بانك مرکزی ایران واقع در خیابان فردوسی مراجعه نمایند . ۱ـ۲

بانك مرکزی ایران

آگهی مناقصه

بانك مرکزی ایران در نظر دارد ۵قلم‌وسائل گازسوز بشرح زیر از طریق مناقصه خریداری نماید .

موسسات میتوانند برای دریافت‌برگ‌شرایط شرکت در مناقصه و مشاهده محل و دادن پیشنهاد از تاریخ نشر آگهی ظرف مدت ده‌روز بدفتر اداره خدمات بانك مرکزی ایران ـ خیابان فردوسی مراجعه نمایند.

گاز بزرك چهار شعله فردار	۳ دستگاه
گاز پلو پز چهار ردیفه	٤ دستگاه
گاز پلو پز سه ردیفه	٤ دستگاه
گاز بیفتکی چدنی زیر خالی	۲دستگاه
گرم خانه دمکن برنج دوخانه	۲ دستگاه

بانك مرکزی ایران

قطع همکاری باداروخانه

بدینوسیله باطلاع کلیه بیمه شدگان محترم میرساند که از این تاریخ قرارداد همکاری با داروخانه تخت زرین لغو و بلااثر اعلام میگردد. از بیمه شدگان‌عزیز خواهشمند است ازمراجعه به داروخانه مزبور خودداری نمایند .

م‌الف۲٤٦۷۹

سازمان تامین خدمات درمانی

آگهی حراج

اداره گمرك جلفا در ساعت ۹صبح روزچهار شنبه ۲۰ اسفند ماه ۱۳۵٤ مقداری در حدوده هزار بشکه خالی در انواع مختلف از طریق حراج همگانی بفروش میرساند طالبین میتوانند همه روزه به اداره گمرك جلفا مراجعه و پس‌از رویت کامل و آگاهی از کمیت و کیفیت کالادر حراج شرکت نمایند ضمنا ۲٪حراج بعهده خریداران خواهد بود.

اداره کل گمرکات غرب

اعلامیه پذیره نویسی شرکت سرمایه‌گذاری الوندسهامی عام‌درشرف‌تاسیس

با رعایت مقررات لایحه قانونی اصلاح قسمتی از قانون‌تجارت مصوب اسفند ۱۳۴۷ـ معادل دو هزار سهم‌بانام ده هزار ریالی‌شرکت سرمایه‌گذاری الوند ـ سهامی عام به عموم عرضه میگردد .

۱ـ نام شرکت ـ سرمایه گزاری الوند شرکت سهامی عام .

۲ـ موضوع شرکت ـعبارتست ازسرمایه گزاری و مشارکت در شرکتهاو خرید وفروش سهام و سهم‌الشرکه و اوراق بهادار و اوراق قرضه و قبول مدیریت شرکتهاو انجام هرگونه عملیات و اموریکه‌مستقیما یا غیر مستقیم‌مربوط بموضوعات مزبور شود .

۳ـ مدت نامحدود .

٤ـ مرکز اصلی شرکت ـ تهران ـتخت جمشید و فرصت ساختمان بزروکه .

۵ـ موسسین شرکت باین شرح میباشند.

الف ـ آقای عباسقلی عرب شیبانی به‌شناسنامه شماره ۱۰۰۰ شیراز فرزند سلیم ساکن تهران .

بـ آقای‌دکتر محمد علی شهریار به شناسنامه شماره ۱۱۹۱۹ بروجرد مقیم تهران.

ج ـ آقای اسدالله‌عماری بشناسنامه‌شماره ۱۱۰۰ بخش۸تهران فرزند مهدی ساکن‌تهران.

د ـ آقای‌علی‌رضاصفدری دارای‌شناسنامه شماره ۳۹۹ مشهد مقیم تهران.

هـ ـ آقای‌عباس‌مختاری بشناسنامه شماره ۱۱۸ شیراز فرزند زین‌العابدین مقیم تهران .

و ـ آقای جواد شاهمردی دارای شناسنامه شماره ۳۵۳ همدان مقیم تهران .

ز ـ آقای کاظم اردوبادی بشناسنامه شماره ٤۲۷۸۸ شیراز فرزند محمد حسن ساکن تهران .

ح ـ آقای فریدون اعتماد مظاهری به‌شناسنامه شماره ۳٤۸۳۰بخش ٦ تهران فرزند احمد ساکن تهران .

ط ـ آقای حاج‌کرامت گنج دانش‌دارای شناسنامه شماره٤۹۳۹۰شیرازفرزندغلامحسین مقیم شیراز .

ی ـ آقای‌داود مقصود پورشکیبا دارای‌شناسنامه شماره ۳۸۱ بخش ۲۲ تهران فرزند غلام مقیم تهران .

٦ـ سرمایه شرکت مبلغ یکصد میلیون ریال که به ده هزار سهم ده هزار ریالی بانام تقسیم و تمامی بهای سهام تعهد شده و مبلغ پنجاه میلیون ریال که معادل پنجاه در صد سرمایه است نقدا پرداخت و بقیه مورد تعهد صاحبان سهام است .

۷ـ موسسین فوق‌الذکر مبلغ چهل‌میلیون ریال بابت پنجاه در صد بهای اسمی هشتهزار سهم ده هزار ریالی را نقدا پرداخته‌اند و بقیه مورد تعهد آنهاست و هرکدام دارای هشتصد سهم میباشند .

۸ـ هزینه هائی که موسسین جهت‌تهیه مقدمات تشکیل شرکت مصرف نموده‌اند مبلغ ده هزار ریال است و حق‌الثبت‌و حق‌الدرج آگهی‌ها تاثبت شرکت و شروع به فعالیت‌باید پرداخته شود .

۹ـ تعداد دو هزار سهم ده‌هزار ریالی‌بانام منحصرا برای پذیره نویسی اشخاص حقیقی یا حقوقی‌موجود است‌و هریک میتواند حداکثر ۲۰ سهم خریداری و بهای پنجاه در صد آنرا پرداخت نمایند .

۱۰ـ پذیرنویسان میتوانند از ساعت ۸ صبح روز دوشنبه ۱۱ر۱۲ر۱۳۵٤ لغایت شنبه ۱٦ر۱۲ر۱۳۵٤ (جمعا پنجروز) به بانک ملی ایران شعبه بازار مراجعه و با اخذ فرم‌پذیره نویسی و پر کردن‌آن‌در دو نسخه بهای‌پنجاه در صد سهام خریداری شده‌مرابه حساب٤۷٦۲ بانک مزبور پرداخته ویک نسخه را بعنوان رسید دریافت دارند .

۱۱ـ در صورتیکه‌باانقضاء تاریخ مهلت پذیره نویسی‌کلیه سهامی‌که عرضه شده به شرح‌بالاخریداری نشود باقیمانده سهام‌توسط موسسین به نسبت سهامی که داشته‌اند پذیره نویسی خواهد شد .

۱۲ـ آگهی های هرگونه‌دعوت‌و اطلاعیه تا زمان تشکیل شرکت منحصرا در روزنامه های اطلاعات و کیهان منتشر خواهد شد .

۱۳ـ اظهارنامه موسسین‌و طرح‌اساسنامه برای مراجعه علاقمندان به اداره ثبت شرکتها تسلیم شده است .

۱٤ـ این اعلامیه برابر موافقتنامه شماره ۱۹۱۹ ر٦مورخ ۳ر۱۲ر۵٤ اداره کل ثبت شرکتها و مالکیت صنعتی انتشار یافته است.

شرکت سرمایه‌گذاری الوند سهامی‌عام در شرف تاسیس

نیروی دریائی شاهنشاهی

آگهی استخدام «اعزام به‌خارج»

نیروی دریائی شاهنشاهی برای تکمیل کادر درجه‌داری خود تعدادی داوطلب بامدرك‌قبولی‌سوم‌متوسطه یا«پایان دوره راهنمائی» استخدام وپس‌از موفقیت درآزمایشات جهت‌طی‌دوره بخارج‌ازکشور اعزام مینماید

داوطلبینی که سن آنها بین ۱۵ تا ۲۰ سال تمام می باشد می توانند همه روزه با دردست داشتن آخرین مدرك تحصیلی و اصل شناسنامه و یك قطعه عکس ٤×۳ بمعاونت پرسنلی نیروی دریائی شاهنشاهی واقع در طهران خیابان سپهبد زاهدی‌بالاترازبیمارستان اپادانا (مدیریت استخدام)و یابه‌پایگاه ها و نمایندگی های نیروی دریائی شاهنشاهی در شهرستان های بندر پهلوی خرمشهر.بندرعباس بوشهر. کرمانشاه . رضائیه .اصفهان مشهد نزد زاهدان کاشان.شیراز کرمان مراجعه نمایند م‌الف ۱۱۳٤۱

اطلاعیه پست ایران

چون همه ساله با فرارسیدن عید نوروز حجم مبادلات پستی به چندین برابر افزایش مییابد و انجام امور وسرعت در امر توزیع و ارسال پاکات ایام عید بدون تشریك مساعی عموم امکان پذیرنخواهد بودلذا ازفرستندگان مرسولات خواهشمند است نکات ذیل را رعایت فرمایند .

۱ـ از ارسال پاکتهائی که اندازه آنها از ۱٤×۹ سانتیمتر کمتر است خودداری فرمایند .

۲ـ تمبر پستی را درگوشه سمت راست بالای پاکت الصاق نمایند (تا ابطال تمبر وسیله ماشین امکان‌پذیر باشد).

۳ـ بر روی‌پاکت نام‌ونشانی وشماره پستی گیرنده و در پشت آن‌نام‌ونشانی و شماره منطقه پستی فرستنده رابطور وضوح و خوانا مرقوم دارند.

٤ـ پاکتهای تبریك را قبل از ۲۰ر۱۲ر۵٤ تحویل پست فرمایند پست قبلا از تشریك مساعی که در اینمورد خواهند فرمود سپاسگزاراست

م‌الف ۲٤٦۹۱ ۱ـ٤

آگهی مناقصه

وزارت کار و امور اجتماعی ساختمان دو دستگاه سرویس بهداشتی استراحتگاه کارگران واقع در محمود آباد را واگذار میکند :

داوطلبان میتوانند برای دریافت برگ مشخصات وشرایط مناقصه باداره امورساختمانی واقع درطبقه هفتم مراجعه نمایند و پیشنهاد دهندگان می‌بایستی مبلغ سی هزار ریال بعنوان سپرده بحساب شماره ۱۱۱٦ وزارت کار و امور اجتماعی در بانک مرکزی پرداخت نموده و فیش بانکی را ضمیمه پیشنهاد خود در پاکت لاک و مهر شده تا آخر وقت اداری بیست و پنج اسفند ماه ۵٤ باداره امور ساختمانی تسلیم نمایند .

پیشنهاد های رسیده در ساعت ۹صبح روز بیست و ششم اسفند باز و خوانده خواهد شد پیشنهاد دهندگان میتوانند در جلسه مناقصه حضور داشته باشند. وزارت‌کار و امور اجتماعی درردیا قبول هریک از پیشنهاد هائیکه پس‌ازمدت تعیین شده برسد ترتیب اثرداده نخواهد شد . پرداخت مالیات و همچنین پرداخت هرگونه عوارض بعهده برنده مناقصه خواهد بود و در صورتیکه برنده مناقصه از قبول وانجام تعهدات مربوط به مناقصه خودداری نماید وجه سپرده بنفع وزارت کار و امور اجتماعی ضبط خواهد شد .

وزارت کار وامور اجتماعی

سرویس حمل بار «هما» درخدمت بازرگانان و همه‌ی مردم

وقتی شما نام «هما» را میشنوید بلافاصله شهرتی را که هواپیمائی ملی ایران درحمل‌مسافر وتامین‌آسایش‌آنهاداراست برایتان تداعی میشود درحالیکه «هما» همان‌خدمات رادرحمل بار نیز انجام میدهد .

واردکنندگان و صادرکنندگان کالا و آژانسها میتوانند در تهران برای کسب هرنوع اطلاع با تلفن ۹۱۱۵۶۹ و۹۱۱۵۹۳ تماس حاصل فرمایید .

دفاتر شعب و نمایندگیهای «هما» در خارج از کشور نیز در خدمت مراجعان است .

«هما» سریعترین وسیله حمل‌بار به امارات و کشورهای خلیج‌فارس ، اروپا ، آمریکا و بالعکس

هواپیمائی ملی ایران «هما»

آگهی استخدام دانش آموز کادر ثابت

نیروی زمینی شاهنشاهی بمنظور تکمیل کادر درجه‌داری خود عده‌ای داوطلب باشرایط زیر استخدام مینماید

ـ الف ـ شرایط

۱ـ تابعیت دولت شاهنشاهی‌ایران و متدین بیکی از ادیان (اسلام،مسیحی ، کلیمی، زرتشتی)

۲ـ حداقل سن ۱۷ سال وحداکثر ۲۲ سال تمام‌و قد ۱٦۰ سانتیمتر کمتر نباشد .

۳ـ داشتن صحت مزاج و تناسب اندام بگواهی بهداری ارتش داشتن گواهینامه سوم متوسطه یا پایان دوره راهنمائی

ب ـ حقوق و مزایا

۱ـ مدت تحصیل در آموزشگاه شبانه روزی بوده وکلیه هزینه تحصیلی، خوراك،پوشاك ووسایل‌زیست بعهده ارتش شاهنشاهی می‌باشد و دارای‌مدت‌ماهیانه ٦۵۰۰ ریال بعنوان‌کمك‌هزینه تحصیلی به‌آنان‌پرداخت وپس از نیل بدرجه گروهبان دومی حقوق ومزایا و ترفیعات بعدی آنان نیز برابر قانون استخدام نیرو های مسلح شاهنشاهی خواهد بود.

۲ـ داوطلبین واجد شرایط برای ثبت نام وکسب اطلاعات بیشتر میتوانند همه روزه باستثنای روزهای تعطیل‌ازساعت ۸الی ۱۵در تهران به‌آجودانی‌فرماندهی ترابری نیروی زمینی شاهنشاهی واقع در سربازخانه باغشاه ودر شهرستانهای بندرشاهپور ، خرمشهر، اندیمشك و جلفا مراجعه نمایند.

ترابری نیروی زمینی شاهنشاهی

م‌الف ۲٤۰۹۲ ۱ـ۲

آگهی ازشرکت مخابرات ایران

پیرو آگهی‌های منتشره در جراید درمورد قبول درخواست تلفن از متقاضیان جاده‌های خارج ازتهران‌بدین‌وسیله به آگاهی میرساند :

شرکت مخابرات ایران ازمتقاضیان جاده ورامین‌نیز تا فاصله ۲۵کیلومتری ازتهران باقبول شرایط زیر درخواست تلفن می پذیرد.

۱ـ مبلغ ده‌هزار ریال بابت قسط اول ودیعه بازاءهر شماره تلفن.

۲ـ مبلغ پانزده هزار ریال بازاء هر کیلومترفاصله (از فاصله ۳۵۰ متر بعدازکوچه ظهیرآباد در جاده ورامین) برای هرشماره تلفن.

۳ـ مبلغ دوازده هزار ریال در موقع برقراری‌هر انشعاب تلفن.

٤ـ مبلغ یکصدو پنجاه ریال ماهیانه بازاء هرکیلومترجهت‌حق الحفاظه هرشماره تلفن.

متقاضیان میتوانند درخواستهای خود راهمراه‌با مدارك زیر .

الف ـ فتوکپی پروانه رسمی کار از وزارتخانه ها و یا مراجع زیربط.

ب ـ بیمه نامه تعدادکارگران .

ج ـ کروکی دقیق محل مورد درخواست تلفن.

د ـ تعداد انشعاب تلفن مورد نیاز .

به آدرس : ناحیه ۸ تلفن شهری تهران میدان۲۵ شهریور خیابان تابنده پلاك ٦٦ باپست سفارشی‌دو قبضه ارسال نمایند.

مدت قبول تقاضای‌تلفن‌تا تاریخ۱۳ر۱۲ر۵٤میباشدوبه تقاضا هائیکه بعداز تاریخ مذکور برسددرتوسعه های بعدی ترتیب اثر داده نخواهد شد

توجه : شرکت مخابرات پس از دریافت تقاضاهای متقاضیان اعلام خواهد نمود که پنجاه درصد هزینه فوق‌وبررسی آنها وبرآورد هزینه های مربوطه را بانضمام قسط اول ودیعه بحساب شماره ۹۰۱۳۵ بانك ملی‌ایران درناحیه ۸ تلفن‌شهری پرداخت نمایند.

در صورت پرداخت مبالغ اعلام شده ازجانب‌متقاضیان نسبت به تهیه مقدمات کار اقدام و حداکثر در نیمه اول سال ۵٦ تلفنهای مورد تقاضا دائر خواهد شد.

از متقاضیانی که نیاز به‌راهنمائیهای بیشتردارند تقاضا میشودباتلفن ٦٦٤٦۵۹ تماس حاصل فرمائید.

شرکت مخابرات ایران

م الف ۲٤۱۱٤

تئاتر

اسمعیل خلج (نویسنده ، بازیگر، کارگردان) :

من به هنر سیاسی معتقد نیستم

همایون علی‌آبادی

اسماعیل خلج درنمایشنامه نویسی معاصرایران چهره‌ای است بیادماندنی. اوبابیان نمایشی خاص خود جهتی با ارزش درتئاتر مادارد. «قمر درعقرب» آخرین اثر خلج از مدتی پیش درکارگاه نمایش برصحنه آمده، اجرای این اثر که از زیباترین و شکل یافته ترین نمایش های خلج است، فرصتی است تا با او بیشتر آشنا شویم. خلج کمتر به حرف زدن درباره‌ی خود پرداخته و بیشتر حضورش را درمیان آدمهای دوست داشتنی آثارش نشان داده است. این گفت و گو چندی پیش با اسماعیل خلج انجام گرفته است. از آن تاریخ تا امروز، او باردیگر با اجرای «قمر درعقرب» نشان داد که دنیایی که آن را تصویر می کند هنوز تازه و سرشار از مضمون های نمایشی است. این گفت و گو شاید مدخلی باشد برای آشنایی بیشتر با اسماعیل خلج، چهره‌ی ماندنی درام نویسی معاصرما.

اسمعیل خلج درنمایشنامه مش رحیم

ـ برای شروع بهتر است کمی از خودتان حرف بزنید. از اینکه چطور شد به تئاتر روی آوردید و با آن پیوند یافتید و هم اینکه تا امروز چه کارهایی کرده‌اید.

خلج: علاقه‌ی من به تئاتر از دوره‌ی دبیرستان شروع شد. معمولا وقتی تیتر انشاء به مامی دادند من به جایش نمایشنامه می نوشتم. که اغلب هم خیلی بدبود. فکر می کنم وقتی آدم شروع به کتاب خواندن می کند کم‌کم علاقه مند می شود و راهش را دربین همین کتابها است که پیدا می کند. درهر حال کارم را از کارگاه نمایش شروع کردم بانمایشنامه های یانوغ و بااندار. بعد «مش رحیم» و «گلدونه خانم» را کارکردم.

بانمایشنامه های احمد آقا برسکو، باجه، صغرا دلاک، باباشیرعلی و جمعه کشی، این راه را ادامه دادم. دراین بین درنمایشنامه های دیگری هم بازی کرده‌ام مثل بکت ۵، نجات یافته و جاده باریک به شمال دور.

ـ موضع شما درتئاتر مادرجهتی مردم گراست. آیا شرایط تئاتری ما و نیاز دنیای نمایش در کشش مردم به سوی تئاتر است که شما را متعهد و ملزم به مردمی بودن درسطحی گسترده می کند؟

خلج: فکر می کنم بیشتر این زمینه باشد تا هدف. هر نویسنده‌ای از اطراف خودش و هم از چیزی که دران وارد است می نویسد. از طبقه‌ی اشراف چیزی نمی نویسم چون این طبقه را نمی شناسم.

دراینجا آدمهای دوروبر من که به اصطلاح شناخت اکتسابی رویشان دارم همین آدمهایی هستند که می بینم. شاید اگر روزی شناخت های دیگر هم درباره‌ی طبقات مختلف جامعه پیدا کنم درباره شان بنویسم.

ـ آیا حس نمی کنید در قهوه خانه دیگر حرفی برای گفتن نمانده که بزنید؟

این همه دریک فضا ماندن آیا خطر محبوس شدن و درنتیجه ایستائی در خلاقیت را با خود همراه نمی آورد؟

خلج: این اشتباه را خیلی ها می کنند. حال انکه من، نمایش های خارج از محیط قهوه خانه هم دارم. مثلا باجه، احمد آقا برسکو، عرقت را بخورتوی خودت باش، صغرا دلاک و بابا شیرعلی. ولی موضوع محلش نیست. موضوع آدم هایی است که می توانند در قهوه خانه جمع بشوند. قهوه خانه را بیشتر برای این زمینه قراردمی دهم چون محلی است که هر نوع آدمی می تواند درآنجا جمع شود. هم شما، هم من و هم هر کس دیگر. حال دیگر این به عهده‌ی نویسنده است که از برخوردهای این آدمها چیزی را دربیاورد که دلخواه خودش است. اگر از یک قهوه خانه بعد دیگری را نشان دادید که اصلا ربطی به قهوه خانه نداشت آن وقت موفق تر است و قهوه خانه برای من حکم یک محل را دارد «هدف» نیست.

ـ باتوجه به اینکه یکی از ارزشهای اساسی نمایشنامه های شما محتوی آنها می باشد، شکل یا قالب را درتئاتر چگونه توجیه می کنید و استفاده‌ی آن درکارهایتان تاچه اندازه است؟

خلج: اگر یک نمایشنامه جدا از متن و فقط با فرمی که وارد آن می شود روی صحنه بیاید و شکلسی بگیرد چیزی ضعیفی خواهد بود ولی اگر نمایشنامه‌ای متن کاملا درستی برای خودش داشته باشد و بعد فرمی که از آن بیرون می آید ـ هر حقدر هم انتزاعی ـ از داخل خود آن نمایشنامه باشد. آن وقت فرم می تواند جای اساسی خود را داشته باشد.

ـ اجازه بدهید بپرسم که چطور می شود می نویسید؟

خلج: من خیلی زیاد نمی نویسم. سالی یکی دوتا ولی آدم وقتی روی غلطک نوشتن افتاد دیگر می دود. البته گاهی آدم هیچی ندارد که بنویسد و خیلی هم دلش می خواهد که بنویسد. دقیقا انگیزه‌ی نوشتن را نمی توانم بگویم. هدف من یکی، فقط نوشتن نیست برای اینکه بماند برای صدسال بعد. می نویسم فقط برای اینکه نوشتن را دوست دارم نوشتن برای من درست مثل سفر کردن است به جای اینکه بروم شمال، می نویسم.

ـ شما باید خیلی راحت قضیه‌ی تعهد و مسئولیت را تعریف و توجیه کنید. اینطور نیست؟

خلج: نمی دانم. واقعا نمی دانم. من مردم را دوست دارم ولی خوب، این دلیل تعهد من نیست. من برخلاف انچه که مردم می گویند هیچ آدم متعهدی نیستم. نه اینکه تعهدی حس نمی کنم آنرا از ته دلم احساس می کنم. ولی واقعا اگر آدم متعهدی بودم باید بیشتر از اینها تلاش می کردم. چون همه‌ی این کارها لوس بازی است و ربطی به تعهد ندارد.

ـ به تعریف تعهد نرسیدیم

خلج: تعهد آن عهدی است که هنرمند با خودش درقبال مردم می بندد بدون اینکه مردم بخواهند یا نخواهند. آدم یک نوع احساس ناجی بودن درخودش می کند، باز هم می گویم بدون اینکه مردم بخواهند یا نخواهند درهر حال نوشتن نمایشنامه ربطی به تعهد ندارد.

ـ آیا به هنرسیاسی معتقدید؟

خلج: اولا سیاست هنرنیست یک هنرصرفا سیاسی چیز خیلی محدودی است و من اصلا آن را دوست ندارم. اما یک هنرهم می تواند سیاسی باشد و هم جنبه‌ی هنری خودش را حفظ کند. دراین صورت آن را بهتر از هنری می دانم که سیاست دران نباشد. ولی اگر یک هنرسیاسی بخواهد درهمان محدوده‌ی سیاسی‌اش باقی بماند بسیار چیز مزخرفی می شود. یعنی اصلا هنرنیست. اینطور نویسنده ها می توانند به جای نمایشنامه، مقاله بنویسند. اما حق ندارند که تئاتر بنویسند و چیزهایی را با عنوان هنرنشان بدهند چون اینها هنرنیست.

ـ متشکرم. من فکرمی کنم قهوه خانه دیگر روی پاشنه‌ی سابقش نمی گردد. آدمهایش هم همینطور سایل ارتباط جمعی تا عمق اینجا هم ریشه دوانده و تاثیر گذارده‌اند.

خلج: خوب درهرکشوری وسیله ارتباط جمعی هم می تواند تاثیر مثبت داشته باشند و هم تاثیر منفی ولی باید دید اگر تلویزیون دریک قهوه خانه باشد یا نباشد یا کدامش نویسنده می تواند منظور خودش را بگوید. من فکر نمی کنم اینها زیاد به آن نویسنده‌ای که می خواهد درباره‌ی قهوه خانه بنویسد لطمه‌ای بزنند. چون باز هم می گویم اگر هدف خود قهوه خانه باشد، هدف جزئی است. ولی اگر نویسنده بخواهد چیزی را که خودش دارد درقهوه خانه بیاده کند یا از قهوه خانه چیزهائی را که هدف خودش است بگیرد، هر وقت که بخواهد می تواند و این نه ربطی به تلویزیون و سایروسایل ارتباط دارد و نه به چیزهای دیگر. حتی آدمهای هم آنقدر ها تغییر نکرده‌اند. انطور که مثلا وسایر ارتباط جمعی رویشان تاثیر گذاشته باشد. ولی خوب این سیرتحول شخصیتی را می توانیم از خیلی دورتر تا حالا بگیریم. مثلا درانقلاب مشروطیت خیلی آدمها بودند که حالا نیستند حالا کاری به «حسینقلی قصاب» یکی از شخصیت های نمایشنامه های «یانوغ و بااندار» خیابان جمشید ندارم. البته حسین قصاب آدم زنده‌ای است. اتفاقا حسن قصاب و حسین قصاب که هر دو در یانوغ و بااندار هستند هر دوبرادر هستند و قصاب. اینها سرخیابان ما مغازه دارند. « مش رحیم» هم آدم زنده‌ای است. بدبخت نمرده، من توی نمایش کشتمش او هم گازارذار است اینها هیچ تغییری از لحاظ تاثیر وسایل ارتباط جمعی نکرده‌اند.

ـ مایلم درباره‌ی آدمهای آشنای نمایشنامه هایتان بیشتر حرف بزنید.

خلج: هر نویسنده‌ای بعدهائی از کاراکتری رامی گیرد و سیری را که خودش می خواهد در آن انتخاب می کند. نویسنده نمی تواند آدمی را کاملا و بدون کمبود هیچ حیز رسم کند رسم کردنش خیلی مشکل است و شناخت عجیب وسیعی می خواهد، که من ندارم. آقا رضای نمایش گلدونه برایتان قابل قبول است. ولی همان آقا رضا می تواند صدتابعددیگر هم داشته باشد که ماخبر نداریم. مثلا شخصیتی که درتنهایی دارد شاید درتنهایی کاری بکند که تمام حرفهایی را که روی صحنه زده از این رویه آن رو کند. درهر حال آدم های نمایشنامه های من، آدم های خیلی پاک و معصومی نیستند.

ـ تمثیل درکارهای شما، خصوصیتی حس شدنی است چرا به این گونه نوشتن تمایل دارید؟

خلج: من تمثیل را خیلی دوست دارم و آنها را بیشتر. تمثیل همانطور که نتیجه می گوید مثل این است که آدم از یک قله بابردارد بگذارد روی قله‌ی دیگر. درحالیکه با یک جیز واقعگرا و غیرتمثیلی بایدتمام این کوه را بیائی پائین و دوباره از آن یکی بروی بالا این فاصله را با تمثیل می شود طی کرد و همینطور با ایهام. از نویسندگانی که اینطوری می نویسند می توان از «هارولد پینتر» نام برد و کارهای اولیه‌اش را مثال زد پینتر نویسنده‌ای است که از کلمات و جملاتی که می سازد و از اشیائی که روی صحنه می گذارد کاملا چیز دیگری به آدم می دهد غیراز آن صندلی یا اجاق گاز و غیره یعنی بانوعی الهام وارد کار می شود و فکر آدم را دگرگون می کند.

من اصلا دوست دارم که دیالوگ تئاتر اینطور باشد. حتی غیراز ایهام نگاری نقصی میدانم. این البته نظرمن است، خیلی ها اینطور فکر نمی کنند. اگر من بگویم اتللووهملت شکسپیر نقص دارند به خاطر اینکه درآنها ایهام بدکار نرفته، خوب کار غلطی کرده‌ام چیزی که من گفتم ربطی به این قضیه ندارد. منظورم نمایشنامه هایی است که جدیدا می نویسند. یعنی دراهی که من دارم می بینم با ایهام خیلی بیشتر می شود رفت. ایهام یعنی «بگه درحالیکه نگفته. نگه در حالیکه گفته». «درمش رحیم» از این گونه ایهام های جمله به جمله بود. یعنی اصلا هدف آن حرفی که زده می شود نیست بلکه جیز دیگری است غیراز آن جمله‌ای که درفضائی ظاهریش دریافتنی است.

ـ شعر و موسیقی درنمایش های شما نقشی حساس و موثر دارند

خلج: آواز و شعر درخون همه‌ی ماهست. ما اگر یک موسیقی را بشنویم شاید آنجایی که می خواهیم برویم تا اینکه من بیایم و یک کتاب حرف بزنم. دریک لحظه‌ی حساس نمایش می شود با یک آواز چای دیگاوک بعدی را برکرد. شاید این آواز بتواند تماشاگر را ببرد آنجایی که نویسنده می خواهد. آواز های فولکلور خودمان هم جایی درقلب مردم دارند و از این نظر است که من سعی می کنم از آنها استفاده کنم. درتئاتر باید از هر چه که جلوی دست آدم است استفاده بشود. تئاتر معنی‌اش این نیست که آدم خودش را محدود بکند و فقط درباره‌ی فلسفه حرف بزند. باید تئاتر را بازتر و گسترده تر کرد.

ـ به این ترتیب آیا آواز درکارهای شما می تواند به عنوان یک عامل دراماتیک هم محسوب شود؟

خلج: شاید دراماتیک نباشد شاید فقط برای تاثیر باشد برای اینکه درشروع مش رحیم وقتی که آواز خوانده می نشود شود تردید عامل دراماتیک نیست فقط می خواهم تماشاگر برود دران حال و هوا.

ـ در «جمعه کشی» قهوه خانه نشین ها عاریتی شده‌اند صمیمی نیستند، فرم هم به شکل غریبی دران به کار رفته است.

خلج: فکر می کنم اصولا جمعه کشی نمایشنامه خوبی نیست. نه فقط از نظر نوشته که از نظر اجرا هم اصلا نمایشنامه‌ی بدی است بحثی رویش ندارم. هر چه بگوئید قبول دارم نمایشنامه هایی که تا قبل از قمر درعقرب نوشته‌ام بهترینش همان مش رحیم و گلدونه هستند.

ـ چرا همیشه نمایشنامه هایتان را خودتان کارگردانی می کنید که معمولا یک نمایشنامه نویس نمی تواند به بعدهای دیگر اثرش دست یابد، ولی این کار را کارگردان دیگری شاید بتواند انجام دهد.

خلج: به شما حق می دهم ولی اگر نمایشنامه هایم را کار نکنم نمایشنامه های دیگری که بتوانم دران کارکنم نیست. مانمایشنامه‌ی ایرانی نداریم. کسی نمی نویسد. تازه ان وقت اگر کسی هم پیدا شود، باید آدم به او سمپاتی داشته باشد و بتواند کارکند. درهر حال من از نودونه درصد نمایشنامه های ایرانی که تاحالا خوانده‌ام، خوشم میامده است. چاره نیست جودم می نویسم، خودم هم کار می کنم.

ـ درباره‌ی نمایشنامه نویسی ما حرفی ندارید؟

خلج: من فکر می کنم برای نوشتن یک نمایشنامه درمقایسه با نوشتن قصه تجربه بیشتری لازم باشد. من امیدوارم طوری بشود دست کم ده نمایشنامه نویس خوب درایران داشته باشیم خیلی ها بدلیل پذیرفته نشدن ذوق نویسندگی اشان را از دست می دهند. و یا مثلا اگر چیزی خوبی هم بنویسند کسی نیست که آن را کار کند و درنتیجه می ماند روی دستشان و نمی دانند چکارش کنند. دیگر اینکه تاثیر پذیری شدیدی درایران وجود دارد و گاه درست عین فیلمهای فارسی به مضمون و فرم خاصی توجه می شود. اشتباه دیگر این است که از چیزی که نمی دانیم می خواهیم بنویسیم و درنتیجه از چیزی هم که می دانیم دور می مانیم.

اطلاعات، حافظ شناسان را به شرکت در این بحث دعوت میکند

دانشمندان را، تا این اواخر، شهید می نامیدند

بررسی حافظ خراباتی (۲)

محمد حسین جلیلی کرمانشاهی

در شماره پیشین درباره اشعاری که متعلق به سعدی و ابن یمین و مسعود سعد بوده ولی مؤلف «حافظ خراباتی» انها را از خواجه دانسته است سخن گفتم و اینک دنباله مطلب.

در تفسیر بیت معروف:«بیا به شام غریبان و آب دیده من بین
بسان باده صافی در آبگینه شامی»

میخوانیم «شام غریبان» شب آنروز که حضرت امام حسین بشهادت رسیده شبی اندوهبار بود. درین بیت ایهامی به شب مورد بحث است

ص ۱۸۳۲

در صورتیکه شام غریبان از ترکیبات خود حافظ است و جای دیگر هم فرموده است:

«نماز شام غریبان جو گریه آغازم
به مویه‌های غریبانه قصه بردازم»

و ترکیب شام غریبان با ماجرای سال ۶۱ و واقعه جانسوزطف ارتباطی ندارد.

تاریخ ۷۹۲ میشود (ص ۱۵۷ مقدمه)

مولف در اینجا اشتباهی منکر مرتکب شده است میخواهد بگوید: در کلمه مصلی بکبار «یاء» اخر کلمه را باید طبق حساب ابجد به حساب اورد و یک بار نیز «همین یاء را الف بخوانید و حساب کنید»

قیاس رحمن با مصلی مع الفارق است. اگر الف رحمان به حساب آمده چون جزء کلمه است باید محسوب شود. زیرا رحمان خود بر وزن فعلان صیغه مبالغه میباشد نوشتن رحمان به صورت رحمن طبق عرف اهل خط و ادب از نظر حفظ رسم الخط قران و مصحف است و بسیارند کلماتیکه برای حفظ رسم الخط قران صورت کتابی انها با لفظ موافق نیست. مانند اسمعیل و اسحق و صلوة و زکوة.... بعلاوه الف مقصوره که در کتابت بصورت یاء نوشته میشود یکی از علائم تانیث است یا در «مصلی» الف مقصوره نیست. مصلی اسم مفعول از باب تفعیل و مجردش صلی بصلو ناقص و اویت و جون الف در حرف چهارم واقع گردیده بصورت یاء نوشته شده است بنابراین یاء همان الف است که طبق قاعده بصورت یاء نوشته شده ولی الف خوانده میشود. احتساب یاء و الف در حساب جمل اجتماع عوض و معوض میشود و درست نیست

۳ـ عدم توجه بزحمت دیگران

از سالها پیش کسانی عاشق وار و در راه حافظ و روشن کردن اجتماع قرن هشتم کوشش کرده‌اند چراغی فروزان فرا راه سالکان طالب علم قرار داده‌اند. اصل فضل برای متقدم و یاد گرفتن کلمه‌ئی که بقول آن بزرگ مرد آدم حق شناس را برده میکند اقتضاء دارد که از این اشخاص که درهرحال سعی آنان مشکور است بادی بخیر شود تا این ذکر خیر در زبانها بگردد و در دفاتر ثبت گردد. مرحوم علامه بزرگوار قزوینی و دکتر غنی در سی و پنج سال پیش که نسخ حافظ مشحون از تحریف و تصحیف بود بکار تصحیح حافظ دست یازیدند.

مرحوم علامه قزوینی درمجالس و محافل بکرات میفرمود «ترجیح ضبطی بر ضبط دیگر کار من نیست» او قدیمترین نسخه‌های حافظ را بدست آورد و منتشر ساخت. داعیه ذوق و شم شعر شناسی هم نداشت و حقا تا کسی شاعر یا با قواعد شعری و مسائل ذوقی و عاطفی آشنا نباشد مشکل است که لطایف گفتار حافظ را درک کند و لوانکه در فنون ادب پارسی و عرب یگانه و منتهی باشد. نسخه علامه مرحوم با همه مزایا همانطور که حافظ شناسان بعدی اظهار داشتند ـ و در این اظهار محق هم بودند ـ ضعفهائی دارد ولی با این وصف عظمت و حق سبقت قدم و علم را در این راه برای آن مرحوم حفظ کرده است و هر حافظ دوستی باید از صمیم دل بروان آن استاد کم نظیر درود بفرستد. یکی از مواردیکه صریحا مرحوم علامه بزرگوار در تصحیح حافظ متحیر بود کلمه شهید در مقدمه جامع دیوان است مولف حافظ خراباتی نوشته است «این پرسش و ابهام برای بسیاری پیش آمده و آنچه این بنده اطلاع دارد در این باره هیچکس توضیحی نداده است. اینک برای انکه هم معنی و مناسبت اطلاق کلمه شهید را درباره خواجه حافظ ازطرف نویسنده مقدمه دریابیم هم...» «ص ۱۴۳ مقدمه»

تا آنجا که نویسنده این سطور بیاد دارد کلمه شهید نخستین بار در حافظ مصحح انجوی شیرازی تفسیر شد و به عالمی معنی گردید که از وی چیزی فوت نشده باشد ص ۱۲۵ حافظ انجوی.

پس معلوم شد که پیش از مولف محترم معنی کلمه شهید از طرف دیگری روشن شده ولی شاید ایشان به آن ماخذ توجه نکرده‌اند. غریب‌تر آنکه مولف باستناد عبارت چند سنگ قبر «شهید» را از القاب دروبشان ملامتی دریافته در صورتیکه تا همین اواخر یعنی تا دوران قاجاریه در مکاتیب و مراسلات کلمه شهید را مرادف علامه و دانشمند استعمال میکردند.

همچنین مولف محترم مارشیبا را در قطعه معروف: بمن سلام فرستاد دوستی امروز. که اولین بار در حافظ چاپ انجوی ص ۲۹۵ به جای مارشیدا آمده است بی آنکه اشاره‌ئی به آن کتاب شود در کتاب خود درج کرده‌اند و اینگونه بی توجهی بزحمت پیشگامان و نادیده گرفتن مطالعات و تحقیقات آنان به شان پژوهنده‌ئی برکار و علاقمند لطمه میزند.

با اینهمه کتاب حافظ خراباتی یکی از کارهای مفصل و صمیمانه‌ای است که برای روشن شدن محیط تاریک قرن هشتم و رفع ابهام از حافظ و آثار این نابغه اعصار و قرون انجام شده است و نظرات ارباب نظر نه تنها از قدر کتاب و زحمت مولف مومن و با اخلاص آن نمیکاهد بلکه این تحقیق را بیشتر جلوه میدهد و رونق میبخشد ـ خداش خیر دهاد انکه این عمارت کرد.

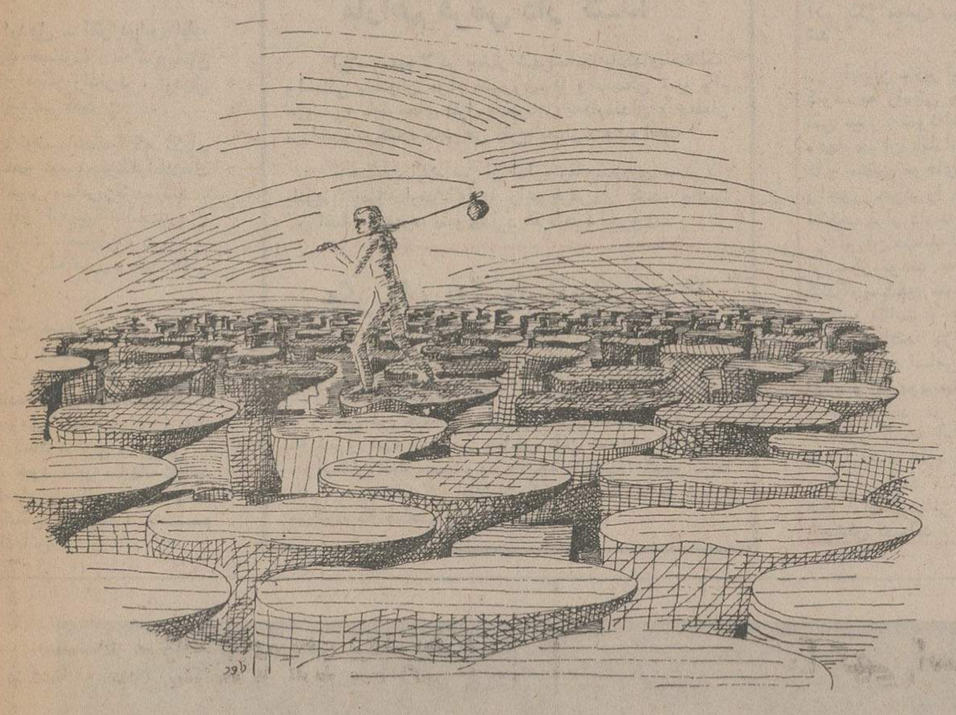

طرح از: داود شهیدی

آدام داریوس نابغه «میم» بتهران می‌آید

آدام‌داریوس هنرمند «میم» امریکائی بله تهران می‌آید تا در انجمن ایران و آمریکا برنامه‌یی اجرا کند.

داریوس به پنج قاره جهان سفر کرده وبرصحنه‌های هنری چهل کشور ظاهر شده‌است. داریوس بدعوت دولت شوروی سفری به‌مسکووولنینگراد کرد و در شهر لنینگراد پس‌از اجرای برنامه چنان مورد تشویق قرارگرفت که‌به قولی ناگزیر شد۲۷ بارجلوی پرده ظاهر شود.

داریوس نابغه «میم» امریکا که‌کار های او را همسنك «مارسل مارسو» دانسته‌اند. روی صحنه ترکیبی‌ازمهارت های یك آکروباتیست ، بازیگری یك هنرپیشه وپیچ‌و تابهای یك‌رقصنده را ارائه میدهد.

داریوس‌یك زندگینامه بنام « برهنه در نورآفتاب‌برقص» نوشته که این‌اثر راهمطراز آثاری چون «زندگی‌من» اثر « ایزادورادانکن» دانسته‌اند.

شعرپرستی، از گهواره تاگور

کتاب

نگین سخن
گرد آورنده: عبدالرفیع حقیقت (رفیع)
موسسه مطبوعاتی علی اکبر علمی

شاید این ادعایی بیهوده نباشد که ایرانی جماعت، مردمی «شعر پرستند».

این مردم با لالایی خوش آهنگ مادر، که شعری زیبا و لبریز از عواطف مادرانه آن را همراهی میکند، زندگی رامی آغازند و مرگ نیز با نوحه گری نقطه پایان را بر داستان زندگی‌شان میگذارد و میدانیم که نوحه غمگین‌ترین اشعار را زیر سقف اندوه بارترین آهنگها به حرکت در میاورد. با این شرایط جای هیچ تعجبی نیست که شاعران با قدرت و خوش سخن فراوانی داشته باشیم و هر کدامشان در مرحله‌یی از زندگی طعمان را در شعر سرودن بیازماییم و باز هم جای تعجب نیست که گلچین‌ها متعددی از اشعار شعرای قدیم و جدید تنظیم و چاپ شود.

«نگین سخن» که اینک دومین مجلد آن را پیش رو داریم یکی از مجموعه‌های گلچین مانند است که نشانه از شیفتگی گرد آورنده در برابر شعر است.

در این مجموعه گرد آورنده شیواترین آثار منظوم سخنوران گذشته و حال را گرد آورده است. وجود چنین مجموعه‌هایی علاوه براینکه نشان آدمیان مشتاق و عاشق را که در قرن آهن و تلاش هنوز هم دل در سودای سخن خوش دارند، برای ما باز میگوید، امکان این را فراهم میآورد که خواننده علاقه‌مند و کم فرصت بتواند با در دست داشتن فقط یک یا چند جلد کتاب با آثار شعرا و سخنوران بسیاری آشنا شود و عطش اشتیاق خود را با زحمتی کمتر ـ بطریقی که به سایر جنبه‌های زندگیش آسیبی نرسد ـ فرو نشاند.

رفیع در «نگین سخن» با دقت نظر و وسواس فراوان گزیده آثار شعرای متقدم و متاخر و معاصر را در کنار یکدیگر نهاده و از آنها جونان دانه‌های تسبیح بند خوش ذوق و لطیف اندیشی را گذارنده است و با در کنار هم قرار دادن اشعار شعرای متعدد امکان ارزیابی و سنجش را برای خوانندگان فراهم آورده است.

زیر آسمان کبود

بیمار اردکانی، برای خوردن باقلوا پشمک، به یزد نمی رود!

اردکان ـ هربیمار بیمه‌شده اردکانی اگر در ظرف یک شبانه‌روز نتواند ۶۰ کیلومتر راه بین اردکان تا یزد را طی کند و نسخه اردکان‌را در یزد بپیچد یک چیزش باطل میشود: یا خدای نکرده‌مین راه‌شناسنامه خودش باطل می شود ، اگر نشود یقینا نسخه‌اش ازدرجه اعتبار ساقط خواهد شد .

لازم به توضیح است که بیمار بمنظور خوردن باقلوا و پشمک به یزد نمیرود ، بلکه اجبارا بخاطر نبودن داروخانه مجاز در اردکان، به‌داروخانه های طرف قرارداد‌بیمه در یزد میرود که نسخه‌اش را بپیچد. البته در خود اردکان دو عطار بمنظور«کار راه‌اندازی» بطریق غیرمجاز داروفروشی می کنند ، اما چند قلم محدود

دوای عطاران‌نیز دردی رادوا نمی کند و تازه آنها هم باهمه این عیبو نقص هابه بیماران بیمه شده نمی توانند دارو بفروشند !

توضیحات :

مشکل‌نبودن داروخانه‌مجاز انحصارا گریبانگیر کارمندان و مشمولین مقررات خدمات درمانی نیست ، بلکه هشتاد هزار نفرجمعیتی‌که در اردکان زندگی می کنند عموما با این کمبود مواجهند ، حال آنکه نه‌تنها شهرستان ها ، بلکه دورافتاده ترین بخش های ، استان ها ، دارای یک یاچند داروخانه مجاز هستند. با این حساب‌معلوم‌نیست‌چرا مسئولان امور اردکان ، خیال می کنند بیمار اردکانی ، فقط برای خوردن باقلوا و پشمک به یزد میرد !

برای سفر به هر شهر دیگری، راه اردبیل را انتخاب کنید !

اردبیل ـ اگر دراین ایام، قصد مسافرت به شهرستان های دیگر رادارید ، اردبیل راانتخاب کنید .

این توصیه‌ایست که یکمرد مسافر توسط‌خبرنگاراطلاعات به سایر مسافران‌کرده است. مسافر اردبیل‌گفته‌است:رفتن به رشت ،اصفهان ، تبریز و شیراز یک ضرر ویک خطر دارد .

یک ضررش دوری راه و مصرف زیاد بنزین است‌و یک خطرش یخ بستن ولیز شدن جاده های اسفالته این شهرها !اما سفر به اردبیل سفریست معنوی وتاریخی ، هم خود شهر سالهاست‌مانند یکبنای باستانی دست به ترکیبش نخورده ، هم جاده‌اش !

پسر های مو بلند آبادانی هم مسابقه برگزار کردند

دو برنده دیگر هم عینا ، چنین سرو موئی دارند، که این یکی محض نمونه چاپ شد .

آبادان ـ زیر این آسمان کبود، به راستی چه چیزها نمی بینیم . نمونه‌اش اینکه دهها جوان آبادانی،درصف های منظم، موهای جورـ واجور خود را در محک انتخاب قرار دادند !

داوران مسابقه که ده نفر آرایشگر بودند به شرکت کنندگان‌مسابقه «موبراساس زیبائی، نظافت و بلندی مو امتیاز میدادند. دراین‌مسابقه سه برادر به اسامی بهروز ، بهنام و مسعود برنده شدند وجایزه‌گرفتند. در این‌مسابقه نوظهور گرچه آرایشگران ظاهرا به موهای بلند، نمره ممتاز می‌دادند ، اما باطنا هیچ آرایشگری از موی بلند خوشش نمی‌آید .

خلاصه کلام...

ماراهم قرض دار کنید!

ایلامـ معمولا در بیشتر شهرستانها بانکهای مختلف، وامهائی به‌عنوان «وام ضروری» یا وام‌مسکن ، یا وام عروسی، بابهره‌های نازل وغیرنازل بکارمندان و معلمان پرداخت می‌کنند، که‌نوعی «فرج بعداز شدت» است .

فرهنگیان ایلام نیز از اداره رفاه معلم و مسئولان بانکها تقاضا دارند که‌آنها راهم قرض‌دار کنند، مطمئنا این اقدام‌هم «بهره» دنیوی‌دارد هم «اجر» اخروی .

مگر ما ، بدشماره میگیریم ؟!

دارابـ در اسفندماه سال ۱۳۴۷ عده‌یی ازمتقاضیان تلفن، مدارک لازم را بشرکت مخابرات تسلیم کرده‌اندو مبالغ مقرر را بحساب شرکت .

طی این چند سال ازتلفن خبری نشده، موقعی هم که خبری شده و عده‌یی صاحب تلفن شده‌اند، افرادی‌که حواسشان خیلی‌جمع‌نبوده متوجه نشده‌اند! کمحواس‌ها بامراجعه به‌نمایندگی اطلاعات گفته‌اند: مگر ما بد شماره می‌گیریم که صاحب تلفنمان نمی‌کنند ؟

زمزمه در شهر

ازخبرنگاران اطلاعات در : اردکان ـ اردبیل ـ ایلام ـ داراب ـ آبادان

«جانی دالر» دوم هم وکیل میشود!

«پرویز بهادر»، دومین «جانی‌دالر» رادیو هم خود را آماده می‌کند تا به سلك وکلای دادگستری بپیوندد ، در حالیکه اولین جانی‌دالر پرویز بهرام ـ نیز از سالهای قبل باین حرفه پیوسته است .

وکیل «جانی‌دالر» ـسرنوشت «جانی‌دالر»ها را ظاهرا باوکالت دادگستری‌رقم زده‌اند .پرویزبهادر هم‌ازچنین‌سرنوشتی بدور نخواهد بود .

«بهادر» که هنوز صدای او در آرم برنامه جانی‌دالر (صدای ناله یک مرد همراه با زنگ‌تلفن) شنیده میشود، هم اکنون سال آخردوره شبانه دانشکده حقوق دانشگاه ملی‌رامی‌گذراند. او ۱۶ سال پیش‌به‌رادیو پیوست .مدتی در داستان‌های شب بازی میکرد، بعد سرپرست برنامه کارگران شد واز آنجا به برنامه « جانی‌دالر» پیوست . «بهادر» زمانی درنقش «جانی‌دالر» ظاهر شد که« پرویز بهرام» پس‌ازچند برنامه آزمایشی از این برنامه کناره گرفته بود. «بهادر» نیز پس از چند سال ، از رادیو رفت و جای اورا در برنامه جانی‌دالر ، حیدر صارمی گرفت‌که‌هنوز هم‌دراین نقش بازی میکند.

در سال ۵۰، بهادر باردیگر برادیو بازگشت اما این بار در نقش نویسنده! ومدتی بعد ، همزمان باتغییربرنامه زن‌وزندگی، به «خانه و خانواده»، بهادر به حرفه اصلی خود بازگشت: گویندگی...

واز آنزمان تا امروز، گوینده اصلی برنامه خانه و خانواده رادیو است.

بهادر یک همه فن حریف بتمام معنی است. او که سالها پیش لیسانس فلسفه گرفته ، دوبلور معروفی نیز هست . یکبار هم، درجریان برگزاری سالگردرادیو، درنقش «شومن» ظاهر شد و از همه اینها گذشته ،کتاب درسی هم تالیف‌کرده‌که دو سال است باسم «زیبائی‌شناسی» درسال‌اول‌راهنمائی رشته نظری مدارس تدریس‌میشود.

حالا بهادر میخواهد به عرصه سینما هم قدم بگذارد !

نخستین فیلمی که‌بهادر در آن بازی میکند «بن‌بست» نام دارد که پرویزصیاد اثرا تهیه وکارگردانی میکند .

نقش بهادر در این فیلم بسیار حساس است و تالحظه پایان ، تماشاگر از راز آن سر درنمی‌آورد وبخاطر قول و قرارهای مردانه‌یی که‌بین صیاد و بهادر وهنرپیشگان فیلم در مکتوم نگاه داشتن این نقش بسته شده راوی این خبر از افشای اولین نقش سینمائی بهادر خود داری میکند !

رابطه تنبک و عرفان در یک کتاب ۶۰۰ صفحه‌یی

« بهمن رجبی» نوازنده معروف ضرب ، کتابی دردست نوشتن دارد که بالغ بر ۶۰۰ صفحه است و تاریخچه تنبک و کم و کیف آن در ایران ، یکی از فصول متعدد کتاب اوست .

خودش میگوید در باره تنبک نوازان آنقدر گفته و شنیده و خوانده شده است که دیگر نیازی به معرفی آنان در کتاب نیست .

«رجبی» در فصول مختلف کتاب خود ، اشارتی داردبر اینکه تنبک نوازی ، جزو هنر های زیباست و شامل بررسی هایی چون موقعیت تنبک نواز از آغاز اسلام تاکنون ، چرا تنبک کاملترین ساز ضربه‌یی است ؟ سنت و بدعت درتنبک نوازی که درآن مسایلی‌چون «همانندی،تقلید و تاثیرپذیری» در هنر شرق و غرب نیز به تفصیل آمده است . تاریخچه تنبک و اشاره‌یی‌باسامی‌مختلف تنبک در طول تاریخ ووجوه مفیداست نه کامل و مطلق‌بت سازی و بت پرستی در هنر مردود است (در این فصل از منابع هنری شرق و غرب و مطالعات و تجربیات شخصی استفاده شده است) . فصول کتاب بسیار زیاد است :

نگرشی به ریتم اززاویه زیبایی شناسی و ارتباط این دو ، باهم جامعه شناسی‌ریتم ـ رابطه ریتم و تنبک و عرفان هم جزء آنهاست ، بااین‌حال، در این کتاب قطور ، «رجبی»از هیچ نوازنده تنبکی نام نبرده است .

در کتاب « رجبی» فصل کوچکی‌نیزتحت عنوان«درباره گذشتگان» آمده که در آن از احترام به گذشتگان ، مردود بودن بت پرستی و بت سازی بتفصیل سخن رفته است .

وقتی ماشین‌نویس‌های «صهبا» مریض میشوند !

چندی پیش، «هوشنگ ابتهاج» مسئول گروه موسیقی رادیو، برای برپا کردن یک میهمانی شام در باشگاه سازمان رادیو تلویزیون ملی ایران، آستین هایش را بالا زد وبسیاری از آهنگسازان و ترانه سرایان قدیم وجدید رادیو را زیر یک سقف گرد هم آورد.

مجلس از هرجهت «هنرمندانه» بود وبحث هرمیز در اطراف ترانه وموسیقی دور میزد.

در این میهمانی ، دکتر «کامبیز محمودی» ـ معاون ـ «فکری» ، مسئول امور اداری سازمان رادیو تلویزیون و «تورج فرازمند» مدیر رایو هم حاضر بودند.

عجیب‌ترین واقعه‌یی که‌در این مجلس اتفاق افتاد، این بود که «ابراهیم صهبا» که «طبق معمول» دراین مجلس هم حضور داشت ، «برخلاف معمول» چند ده سال اخیر ،شعری نخواند و همین،بهانه‌یی‌شدتا اطرافیان برای شاعربدیهه‌سرا، این مضمون راکوک کنند که «استاد»، بعلت مریض شدن دو ماشین نویس تمام وقتش وقفل بودن کشوی میز تحریر آنها، نتوانسته‌شعر «تایپ‌شده‌یی» بهمراه بیاورد: وفی البداهه برای حاضران بخواند!

در پایان این میهمانی هنرمندانه، «تورج فرازمند» رئیس رادیو، که خیلی ازجمع‌جور هنرمندان خوشش آمده بود، پیشنهاد کردکه حداقل ماهی یکبار دورهم جمع شوند . **او بابراهیم صهبا هم پیشنهاد کرد که در گردهم‌آئی آتی ، سعی کندماشین نویس‌ها بمرخصی نروند، زیرا مجلسی که صهبا در آن«شعرتایپ شده»اش را «فی‌البداهه» نخواند، صنار نمی ارزد!**

پایان یك غذای خوب

بعد از خوردن غذا استراحت کنید ولذت ببرید. به ظرف‌های کثیف اصلاً فکر نکنید، کاری که شما باید بکنید صحبت کردن ، مطالعه و یا لذت بردن از چیزهای دیگر است.
ظرف‌های کثیف را فقط باید به ظرفشوئی آ.ا.گ بسپارید. خیلی آسان است.
ظرف‌ها را درون آن قرار داده ، دکمه را فشار دهید تا ظرف‌ها شسته ، پاکیزه وخشك شده تحویل شما گردد.
با ماشین‌ظرفشوئی آ.ا.گ از غذا خوردن بیشتر لذت می‌برید.

AEG
شرکت چاردیوار (سهامی خاص)
نماینده انحصاری لوازم خانگی آ.ا.گ در ایران

آ.ا.گ زندگی را کمی آسانتر میکند

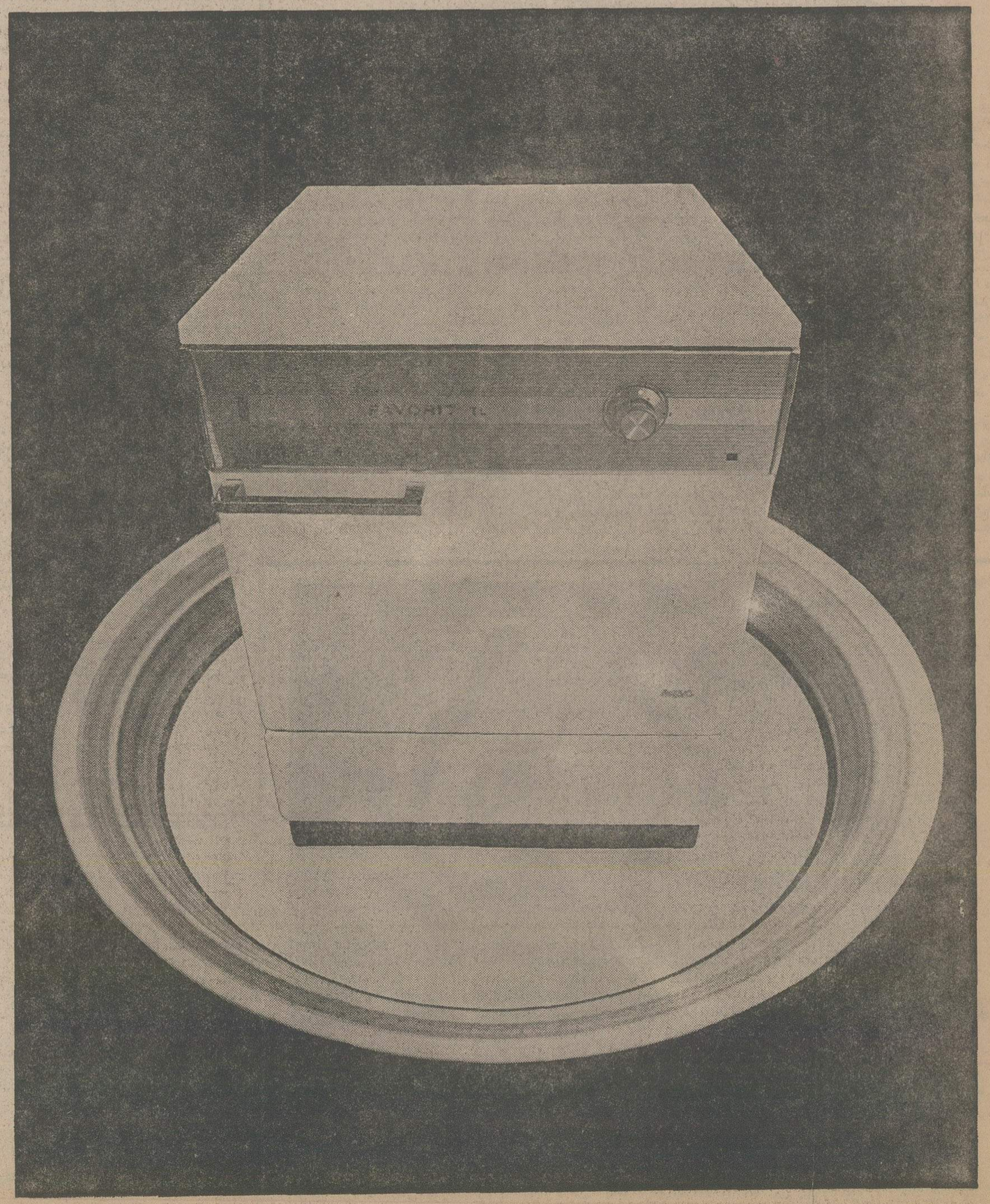

پنج میلیارد برای توسعه فرودگاهها

تفسیر اقتصادی

تجزیه وتحلیل لایحه بودجه

دولت هر سال حداقل ۳۰۰ میلیون تومان اجاره میپردازد

نوشته دکتر منوچهر کیانی استاد اقتصاد دانشگاه تهران

تعداد نیم میلیون نفر کارمند در اقتصاد نوپای کشور ، نه فقط بار سنگینی روی دوش بودجه است، بلکه طرز رفتار و توقعات آنان در مورد داشتن اتومبیل و منشی، گرفتن بورس برای مسافرتهای کوتاهمدت ، وسائل مالی بودجه را محدود کرده و امکانات سرمایه گذاری بیشتر را گرفته است .

علاوه برمساله تعداد کارمندان و هزینه آنان ، مشکل دیگر بودجه، میلیونها تومان پولی است که دولت هرساله بعنوان مال‌الاجاره ادارات و سازمانهای مختلف خود پرداخت مینماید.

طبق ارقام «ماده ٤ هزینه» (اجاره) که در بودجه هرساله منتشر میگردد، دولت در سال حداقل سیصد میلیون تومان اجاره میپردازد . تازه اجاره‌هائی که سازمانهائی نظیر رادیو و تلویزیون ، دانشگاهها و غیره میپردازند ، جزء این رقم منظور نشده است . اگر ارقام کاملا دقیقی در مورد تمام اجاره‌هائی که دستگاهها و سازمانهای دولتی بنحوی از انحاء میپردازند ، جمع‌آوری شود، احتمالا رقم ۳۰۰ میلیون تومان به ٤۰۰ و شاید به حدود ۵۰۰ میلیون تومان برسد. بدین‌ترتیب دولت خود بزرگترین مستاجر میباشد و مستقیما برروی افزایش اجاره‌بها موثر است. کمتر ساختمان بزرگی در تهران وجود دارد که به‌محض‌اتمام، از طرف سازمانهای دولتی بهرقیمتی اجاره نشود. در خیلی از موارد ، حتی رقابتی به نفع موجر بین سازمانهای مختلف‌دولتی وجود دارد .

تحقیقی در مورد یکی از وزارتخانه‌های مهم که به ساختمانهای زیادی نیازمند است، نشان میدهد که‌اگر این وزارتخانه بتواند وامی دریافت نماید و بدانوسیله ساختمانهای مورد احتیاج خود را بسازد ، با همان‌مبلغ اجاره‌ای که در حال حاضر میپردازد ، میتواند اصل و فرع وام را در مدت دهسال بازپرداخت نماید.

دولت اگر بتواند در چند سال آینده در زمینهای دولتی ساختمانهای مورد نیاز خود را احداث کند ، نه فقط بار اجاره‌ها کاهش می‌یابد، بلکه از فشار تقاضای مسکن نیز کاسته میشود.

دربین سازمان‌ها و دستگاههای مختلف دولتی که از روی اجبار مستاجر هستند ، سازمان اوقاف با آنهمه زمین‌های وقفی در سراسر کشور و با درنظرگرفتن‌اینکه این سازمان اکثر زمینها را در طول سالهای گذشته به اشخاص ذینفوذ جهت استفاده واگذار کرده است، خود یکی از بزرگترین مستاجرین میباشد و هرساله مبلغ کلانی ، بابت اجاره‌بها میپردازد . سازمان اوقاف درسال گذشته مبلغی در حدود یک میلیون تومان حق اجاره پرداخته است . طبق ارقام منتشره ، این رقم در سال جاری به۱٫۲ میلیون تومان و در سال آینده به مبلغی حدود ۱٫٤ میلیون تومان خواهد رسید.

وزارت مسکن و شهرسازی که وظیفه اصلی‌اش احداث ساختمانهای دولتی و آپارتمان برای مردم است، خود در سال حدود یک میلیون تومان اجاره‌بها می پردازد !

اگر ارقام اجاره‌بهائی را که دولت در طی دو سه دهه گذشته برای سازمانها و دستگاههای مختلفش پرداخت کرده است، جمع کنیم ، خواهیم دید که دولت بااین مبالغ میتوانست نصف شهر را خریداری کند و خود یکی از بزرگترین موجرین باشد ، نه‌مستاجرین.

البته باید درنظر داشت که فعلا نه امکان خریداری ساختمانهای زیادی برای وزارتخانه‌ها و سازمانهای گوناگون وجود دارد و نه احداث آنها. دولت می‌باید مجدانه برنامه‌ای میان مدت (بین ۵ تا ۱۰ سال) طراحی کند تا بتدریج بتواند ساختمانهای مورد نیاز وضروری خودرا احداث کند.

مساله مهم دیگری که در لایحه بودجه وجوددارد و میباید درمورد آن تامل کرد، کمک‌های مختلفی است که دولت یا بطور مکرر و یا برای اولین بار میخواهد به‌تعدادی از سازمانهای خصوصی بکند. البته کمک به باشگاهها و انجمن‌های گوناگون توسط دولت دربیشتر کشورهای غنی و پیشرفته صنعتی رسم است، ولی باید درنظر گرفت که باوجود درآمد سرشار نفت امکانات مالی دولت محدود میباشد و دولت میباید حداکثر صرفه‌جوئی را در بودجه خوداعمال نماید.

مثلا دولت قصد دارد در سال آینده به باشگاه هواپیمائی که فقط افراد معدودی در آن عضو هستند ، مبلغ ۳۰ میلیون تومان کمک کند. قرار است به کانون سو ارکاران در سال آینده از بودجه عمومی کشور ۳٫۲ میلیون تومان کمک شود.

به سازمان نظام پزشکی که‌اکثر قریب به‌اتفاق‌اطباء پردرآمد تهران عضو آن هستند و میتوانند از حق عضویت تمام مخارج سازمان را تامین کنند، دولت میباید در سال آینده از مبلغ ٤٫۵ میلیون تومان کل مخارج سازمان نظام پزشکی ، ۵ میلیون‌تومان اترا بپردازد.

درسال آینده جمعیت ملی حمایت از حیوانات (٤٫۸ میلیون تومان از کل ٤٫۹ میلیون‌تومان) ازبودجه خودرا از دولت تامین گرفت، درحالیکه اگر وجود این سازمان و دهها سازمان دیگر با نام گوناگون زائد و حتی مزاحم نباشد، لااقل میباید مخارج آنها از طریق حق عضویت افراد تامین مالی گردد.

اعتبارات ساختمان و توسعه فرودگاه های کشور حدود پنج میلیارد ریال در بودجه سال ۱۳۵۵ پیش‌بینی شده است ، همچنین علاوه براعتبارفوق‌برای تربیت کادر فنی فرودگاه های تهران و شهرستان ها نیز ۱۵ میلیون ریال اعتبار دربودجه سال آینده منظور گردیده است.

در بودجه سال ۱۳۵۵ کل کشور از محل پنج میلیارد اعتبار ساختمان و توسعه فرودگاه ها هشتاد میلیون ریال بمنظور نگاهداری و مرمت فرودگاه ها تخصیص یافته و ۲۷۰ میلیون ریال نیز صرف توسعه و تکمیل استاندارد پرواز از طریق خرید و نصب وسایل و تجهیزات فنی خواهد شد.

بعلاوه ۶۰۰ میلیون ریال‌برای تجهیزات فرودگاه های کشور پیش‌بینی شده که تخصیص این اعتبار تجهیز مدرن تر فرودگاه های مسافری تهران و شهرستان ها را امکان پذیر خواهدساخت.

در لایحه بودجه ،اعتبار تهیه پروژه اجرائی و انجام مقدمات ساختمانی فرودگاه بزرگ تهران حدود ۶۵۰ میلیون ریال برآورد شده است ، با استفاده از این اعتبار طرح وپروژه اجرائی فرودگاه تهران تهیه و در اختیار سازمان برنامه قرارخواهدگرفت.

این فرودگاه در جنوب تهران و در مجاورت جاده ساوه احداث میگردد و هزینه آن‌بیش ازیک میلیارد تومان‌بیشتربرآورد میشود ،فرودگاه مذکور ازطریق یک ترن برقی و یا یک خط مترو به مرکز شهرمتصل خواهد شد و در مسیر آن احداث‌اتوبان نیز پیش‌بینی شده است.تخصیص اعتبار تازه بودجه سال ۱۳۵۵ برای اجرای طرح‌فرودگاه بزرگ پایتخت شروع‌کار های‌ساختمانی این فرودگاه را در سال آینده فراهم میکند .

دربودجه‌دویست میلیون‌ریال برای مطالعه احداث فرودگاه های جدید در شهرستانها اختصاص داده شده و از این اعتباربمنظورتهیه طرح‌ساختمان فرودگاه های تازه استفاده خواهد شد ، اعتبار احداث فرودگاه‌های‌کشور که‌ساختمان آن در دست اجرا است حدود ۲ میلیارد و ۶۰۰ ریال خواهد بود .

توسعه فرودگاهها

از این اعتبار هزینه اجرای طرح‌توسعه‌فرودگاه های‌تهران، مشهد ، شیراز ، اصفهان و تبریز،آبادان‌ودیگر شهرستانها، تامین میشود . هم‌اکنون برای اکثر فرودگاه های مسافری کشور طرحی بمنظور توسعه و تجهیز بیشتر آنها تهیه‌شده که ساختمان برخی از این فرودگاه ها در سال آینده پایان می‌یابد و بهره برداری از آن شروع میشود .

توسعه فرودگاه مهر آباد تهران یکی از طرحهای توسعه و تکمیل ساختمان فرودگاه ها در سال آینده است .

فرودگاه مهرآباد بر اساس طرحی که اجرا آن شروع‌شده علاوه برسالن جدید پروازهای بین‌المللی دارای یک باند تازه نشست و پرواز هواپیمایی مسافری خواهد شد.ساختمان سالن‌جدیدپرواز های‌بین‌المللی مهرآباد در سال آینده پایان می‌یابد و عملیات ساختمانی اسفالت محوطه آن ، شروع خواهد شد .ضمنا این‌فرودگاه به تجهیزات بیشتری مجهز می گردد .

فرودگاههای کوچك

در بودجه‌سال آینده‌علاوه بر تخصیص‌اعتبار احداث‌فرودگاه جدید تهران وتوسعه و تجهیز فرودگاه های مسافری شهرستانها سیصد میلیون‌ریال برای ساختمان فرودگاه های کوچک و درجه ۲ و سه در استانها تامین اعتبار شده است .

اعتبار فوق در اختیاراستان های مختلف قرار میگیرد تا با توجه به‌بررسیهای کارشناسان سازمان برنامه و سایردستگاه های اجرائی فرودگاه های کوچک ساخته شود .

تعداد این فرودگاه ها در دست بررسی است‌و ساختمان آنها پس از تصویب از محل اعتبار فوق‌از سال آیندمشروع خواهد شد.

در لایحه بودجه سال ۱۳۵۵ کل کشورکه هم‌اکنون‌درمجلس شورای ملی مطرح است ، سیصد میلیون ریال برای‌نصب تجهیزات لازم جهت کنترل اتومانیک پروازهواپیما های مسافری گنجانده شده است .

این اعتبار از سال آینده در اختیار دستگاه اجرائی قرار میگیرد . براساس بررسیهای انجام‌شده‌تعداد مسافران‌خطوط پرواز های داخلی مرتبا رو به افزایش است و بهمین جهت اعتبارات بیشتری در بودجه برای احداث‌و توسعه‌فرودگاه های‌مسافری پیش‌بینی‌شده‌است.

اقتصاد جهان

افزایش تولید اتومبیل در آلمان

اتحادیه صنایع موتوری آلمان غربی اعلام کرد که تولید اتومبیل این کشور طی‌یک ماهه ژانویه افزایش یافت و از ۲۵۱۲۷۰ دستگاه در ماه دسامبر به ۳۰۵۹۰۰ دستگاه رسید . این رقم ٤۷ درصد بیش از ۲۰۸۷۰۰ دستگاه در ژانویه ۱۹۷۵ است .

تقاضای خارجی ها برای خرید اتومبیل های آلمان درحد نازلی باقی مانده و میزان صادرات‌اتومبیل‌از ۱٦۸٦۷٤ دستگاه‌در دسامبر به ۱٤۵۰۰۰ دستگاه درماه ژانویه رسیده است . این رقم ۳۲ درصد بیش از ۱۱۰۱۰۳ دستگاه در ژانویه ۱۹۷۵ ولی ۲۹ در صد کمتر از ۲۰۳۲۲٦ دستگاه در ژانویه ۱۹۷٤ است .

۲۳۵ میلیون گیلدر کمبود بازرگانی هلند

کمبودبازرگانی هلند در ماه دسامبربرابر ۲۳۵ میلیون گیلدر (در دحود ۸۸٫۵ میلیون دلار) بود در حالی که در ماه نوامبرمازادی برابر یک میلیون گیلدر در دسامبر ۱۹۷٤ نیز مازادی برابر ۱۲٦ میلیون گیلدر داشت .

سرمایه‌گذاری امریکا در خارج افزایش یافته

بنا براعلام وزارت بازرگانی امریکا موازنه پرداخت های ارزی این کشور در چهارمین سه ماهه سال پیش کمبودی برابر ۲٫۰٦ میلیارد دلار داشت این رقم در سومین سه ماهه سال پیش ٤٫۸۸ میلیارد دلار و در چهارمین سه ماهه سال ۱۹۷٤برابر ٤٫۸۷ میلیارد دلار بود .

وزارت بازرگانی امریکا عقیده دارد که این کمبوددلیل بر «تغییرات وسیعی در جریان سرمایه‌است» خروج سرمایه از امریکا درمدت مذکور۳٫۸ میلیارد افزایش داشته درحالیکه‌که دخول سرمایه امریکا در این مدت ۲٫۸ میلیارد دلار کاهش یافته است .

افزایش بهای خرده‌فروشی در ایتالیا

بنابر اعلام اداره آمار اقتصادی ایتالیا بهای خرده فروشی در این کشور طی یک ماهه ژانویه یک درصد افزایش یافته است، باین ترتیب افزایش یک ساله در بهای خرده فروشی به ۱۰٫۹ درصد رسیده است .

افزایش تعهدات فروش غلات‌امریکا

بنابر تازه ترین گزارش وزارت کشاورزی آمریکا ، تعهد های فروش گندم و ذرت آمریکا برای صادرات دراوایل ماه فوریه به مقدار زیادی افزایش یافته است . در جریان هفته مختوم به ۱۸ فوریه فروش صادراتی گندم آمریکا ۱۵۲۰۰۰۰ تن افزوده شد ، و این بزرگترین رقم افزایش در سال ۱۹۷٦ است . فروش های تازه به برزیل ، اندونزی و پرتغال است .

تعهدهای فروش ذرت صادراتی نیز یک میلیون تن اضافه شده که قسمت عمده‌یی از آن به ایتالیا ، لهستان تحویل خواهد شد ، هرتن ۲۲۰۵ پاوند و معادل است با ۳٦٫۷ بوشل گندم یا ۳۹٫٤ بوشل ذرت .

بازار

۲۰۰ تن پنبه یك پست کیلوئی ۹۰ ریال معامله شد

بازار پنبه همچنان گرم و تقاضا روی این محصول بیش از عرضه میباشد ، زمینه پنبه درجه یک فوق‌العاده کم شده و در چند روزه‌اخیر نیز به علت کمبود این محصول معاملاتی روی این نوع پنبه انجام نگرفته است . قیمت پنبه در چند روز اخیر حدود کیلویی ۲ ریال ترقی کرده است .

دو روز قبل روی یک پارتی ۲۰۰ تنی از نوع یک پست و دو پست ثلث نقد وبقیه مدت کیلوئی ۹۰ریال مورد معامله قرار گرفت ، از کشور های خارجی ، آلمان‌فدرال و چند کشور اروپای شرقی و چیزوشوروی خریدار پنبه میباشند .

سفارش خرید پنیر از کشور های اروپای غربی

در یکی دو هفته اخیر زمینه عرضه‌پنیر خارجی به بازار کم شده و بهمین جهت‌اخیرا چند تن از وارد کنندگان پنیر مقدار قابل ملاحظه‌ای پنیر به کشور های اروپای غربی بخصوص کشور های آلمان فدرال ، هلندو اتریش سفارش خریده داده‌اند .

یکی از بازرگانان گفت قیمت پنیری که‌از کشور های فوق‌الذکر وارد تهران میشود کیلویی ۱۰۰ تا ۱۰۵ ریال تمام میشودو عمده فروشی آن کیلویی ۱۱۲ ریال است .

شرکت معاملات خارجی نیز در چندماهه اخیر مقدار قابل توجهی پنیر از کشور های بلغارستان و دانمارک خریداری و واردکشور می کند و به قیمت کیلویی ۱۲۵ ریال عرضه میکند .

قیمت حبوبات بازهم ترقی کرد

همچنانکه پیش بینی میشد زمینه‌حبوبات کم شده و تنها معاملات عمده روی لوبیای سفید و نخود انجام میگیرد ، قیمت ها برای چندمین بار کیلوئی ۲ تا ۵ ریال ترقی کردمو قیمت لپه تبریز و آذرشهر به کیلویی ۳۵تا٤۲ ریال و نخود به کیلویی ۱٦ تا ۲۱ ریال و لوبیای سفید سرت کرده به کیلویی ۲۳٫۵ تا ۲۵ ریال و باقلا سبز به کیلویی ۲۰۰ ریال رسیده است .

یکی از بازرگانان گفت موجودی‌حبوبات حتی در بعضی از شهرستان های تولیدکننده مانند ، دماوند که لوبیای چیتی آن‌تمام شده و در تبریز که عمده لپه آن بفروش رسیدمو این شهرستان ها خود وارد کننده بعضی‌از اقلام حبوب منجمله لپه شده است.

زمینه برنج فراوان است

در حالیکه معاملات روی انواع برنج بخصوص برنج صدری و دمسیاه با گرمی جریان دارد ولی‌به علت عرضه تدریجی برنج و واردات برنج از خارج نوسان قیمت ها در چند روزه اخیر زیاد محسوس نیست و هم اکنون قیمت برنج دمسیاه کیلویی ٦۵ تا ۷۰ و صدری کیلویی ۵۰ تا ٦۰ ریال است .

ژاپن بزرگترین خریدار وایتالیا بزرگترین فروشنده کالا بایران

روزگذشته آمار بازرگانی خارجی ایران مربوط به ششماهه اول سال جاری ازطرف اداره آمار گمرک ایران منتشر شد. براساس این آمار در ششماهه اول سال جاری درمقابل۳۵۳۳٦۵ میلیون ریال واردات از۱۲۰ کشور فقط۲۱۱۸۰میلیون‌ریال کالا (بدون موادنفتی) به قریب ۹۰ کشور صادر شده است .

در این مدت ژاپن بافروش ٦۵۲۸۹ میلیون ریال کالا در حدود ۱۸٫۵ درصد ارزش‌کل کالا های وارداتی ایران ، بزرگترین‌کشور فروشندمکالا بایران‌بوده‌است‌و ایتالیابا‌خرید ٦۵۲۱ میلیون ریال حدود ۲۱ درصد از مجموع کل صادرات ایران (باستثنای‌نفت) بزرگترین کشور خریدارکالا در مدت مذکور از ایران‌بوده است .

تاکنون سابقه نداشته که ژاپن بزرگترین فروشنده کالا بایران و ایتالیا بزرگترین خریدار کالا از ایران باشند این مقامها راهمیشه درفروش آلمان فدرال ،ایالات متحده آمریکا و انگلستان و درمقام های خریدار کالا از ایران شوروی‌و آمریکا و آلمان داشته‌اند.

بورس

۵۴۸٫۷ میلیون ریال‌معاملات یکروزه بورس تهران

مبلغ ٤٫۵ میلیون ریال‌سهام اوراق بهادار و حدود۲٫۵٤٤ میلیون ریال اوراق قرضه دولتی در تالار بورس تهران مورد معامله قرار گرفت.

بورس خارجی

● تازه ترین نمودارمیانگین بهای سهام سی‌موسسه‌آبسنه بداوجونز بشرح زیر گزارش شده است :

سهام ۲٫۵۲ واحدکاهش یافته و به ۹۸۹٫۵۳ واحد رسیده است .

سهام حمل و نقل ۰٫۲۸ افزایش یافته و به ۲۰٦٫۹٤ واحد رسیده است .

● تازه ترین نمودار میانگین بهای سهام‌در بورس نیویورک بدین شرح اعلام شده است :

سهام صنعتی ۰٫۳۹ واحد تنزل کرده و به ٦۰٫٤٦ واحد رسیده است .

سهام حمل و نقل ۳٪واحد تنزل کرده و به ۳۹٫٦۵ واحد رسیده است .

آقای مهدی محمد یاری‌عکس بالا در حدود چهار سال است مفقود شده‌و خانواده‌اش از او خبری ندارند . خواهشمند است کسانی که از نامبرده خبری‌دارند بتلفن ۹٦۲٤۱۱ ویا ۵۲۹۹۹۹ اطلاع دهند ضمنا چون نامبرده مبتلابه بیماری‌روانی‌بوده‌مخصوصا از روسای بیمارستان های روانی استمداد می‌طلبند که‌بخاطرانسانیت چنانکه‌خبری ازوی‌دارند‌خانواده‌اش رادر جریان بگذارند.

آ ـ ۱۹۲۲۵

آگهی حراج

گمرك غرب تهران (حوزه یك) در ساعت ۹ صبح روزیکشنبه۱۷ اسفندماه ۱۳۵٤ کالاهای مشروحه زیر را

ردیف	نوع کالا	تعداد	قبض انبار	وزن
۱ـ	ظروف شیشه‌ای	۷۵ کارتن	۱٤٤۷٤٦	۷٦۰ کیلو
۲ـ	یکدستگاه‌لوازم‌کشاورزی	یکصندوق	۱۹۸۸۳۵	۵۷۰ کیلو
۳ـ	یکدستگاه ماشین برقی	یك قفسه	۱۹۸۲۱٦	٤۹۵ کیلو
٤ـ	چرخ‌دوزندگی پارچه	۱۰۰ کارتن	۱۹۷۲۸٤	۷۰۵ کیلو
۵ـ	چرخ دوزندگی پارچه	۱۰۰ کارتن	۱۹۷۲۸۳	٦٤۵ کیلو
٦ـ	منسوج پنبه‌ای	۲۰٤ رول	۱٦۹۲۳٦	۲۲٦۰ کیلو
۷ـ	عصاره گوشت	۸۵۰ کارتن	۵۱۳٦۷۲	۱۸٤٦۱ کیلو

از طریق حراج همگانی بفروش میرساند . طالبین‌میتوانند یك روز قبل ازحراج باین اداره واقع در کیلومتر ۱٤ جاده قدیم کرج (انبار های عمومی ایران)مراجعه و پس از رویت کامل وآگاهی از کمیت و کیفیت کالاها درحراج شرکت نمایند. م‌الف ۲٤۲٤۷

گمرك غرب تهران

شرکت لاستیک پارس
(سهامی عام)

بمنظور ایجاد و بهره برداری از کارخانجات تولید لاستیك اقدام به تشکیل و تاسیس شرکت لاستیك پارس (سهامی عام) باسرمایه نهصد میلیون ریال‌گردیده که از مبلغ مذکور کلا مبلغ هفتصد وبیست‌میلیون‌ریال‌توسط مؤسسین تعهد و ۳۵٪آن پرداخت شده است . میزان سهامی که برای پذیره نویسی‌عام طی این اعلامیه پذیره نویسی‌عرضه میشود بیست درصد کل سرمایه شرکت (۱۸۰٫۰۰۰٫۰۰۰ ریال) است .

اینك بر طبق مقررات قانون اصلاح قسمتی‌از قانون تجارت مصوب اسفند ۱۳۴۷ مراتب‌مشروحه زیر برای اطلاع عموم آگهی میگردد تا اشخاصی که مایل به پذیره نویسی وخریدسهام شرکت مزبور هستند در مهلت تعیین‌شده اقدام فرمایند.

۱ نام شرکت : شرکت لاستیک پارس (سهام عام)

۲ موضوع شرکت : ساخت، تهیه و فروش لاستیک چرخ (تایر) و محصولات مربوطه از قبیل (بدون قید تجدید) تیوپ های داخلی ، لاستیک کلگیر، مواد قالبگیری وساخت مجدد تایر .

۳ مرکز اصلی شرکت : بانك توسعه صنعتی و معدنی ایران ـ خیابان حافظ شماره ۱۳۳ تهران

٤ مدت شرکت : نامحدود است .

۵ موسسین : ۱ـ بانك توسعه صنعتی و معدنی ایران بنشانی‌ـ تهران خیابان حافظ شماره ۱۳۳ شماره ثبت ٦۹۰۷
۲ـ گروه صنعتی پیرلی مقیم ـ میلان ، ایتالیا
۳ـ صندوق تامین خسارت‌های بدنی بیمه مرکزی ایران ـ بنشانی تهران خیابان تخت‌جمشید، روبروی شرکت نفت، جنب بانك تهران
٤ـ شرکت سهامی بیمه ایران بنشانی ، خیابان سعدی نرسیده بمیدان مخبرالدوله ، تهران شمارمثبت ٤٦۰، تهران
۵ـ شرکت ترغیب صنعت ایران و ایتالیا (سهامی خاص) بنشانی تهران خیابان حافظ شماره ۱۳۳شماره ثبت ۱۹۳۰۷
٦ـ شرکت دوچرخه و موتورسیکلت‌سازی ایران، بنشانی بلوار الیزابت ، کوچه سوم ، ساختمان‌دوم شماره ثبت ۱٤۰٤٦
۷ـ شرکت ایران وغرب بنشانی‌خیابان شاهرضا شماره ۱۱٦ تهران شماره ثبت ۱۷۹۵

٦ سرمایه شرکت : مبلغ نهصد میلیون ریال منقسم به نهصد هزار سهم یک‌هزار ریالی با نام میباشد که از مبلغ‌مزبور هفتصد وبیست‌میلیون ریال توسط موسسین تعهد و ۳۵٪ آن نقدا پرداخت گردیده است .

۷ـ اظهارنامه تاسیس و اساسنامه شرکت که به امضای موسسین رسیده است به پیوست این اعلامیه مطابق مقررات قانونی تسلیم اداره ثبت شرکت‌های شهرستان تهران گردیده و اداره مزبور بموجب نامه شماره ۱۹۳۲۵٫۶ مورخ ۵٤٫۱۲٫۵ با صدور این اعلامیه موافقت کرده‌است .

علاقمندان میتوانند جهت مطالعه آنها به اداره مزبور یا برای ملاحظه رونوشت آن به بانك توسعه صنعتی و معدنی ایران، تهران خیابان حافظ شماره ۱۳۳ و همچنین هریک ازبانکهای گسترش خزر واقع در شهرستان رشت ، خیابان پهلوی شماره ۳۵٦ ، گسترش آذربایجان واقع درشهرستان تبریز، خیابان شهناز جنوبی شماره ٤٤٦ و گسترش خوزستان‌در شهرستان اهواز ، خیابان نادری مراجعه نمایند.

۸ـ هزینه مطالعات طرح و سایر هزینه‌ها تاشروع فعالیت شرکت حدود ۱٫۱۳۳٫۲٦۷ ریال پیش‌بینی میشود.

۹ـ روزنامه‌های اطلاعات و کیهان برای درج و نشر آگهیهای مربوط به شرکت تا تشکیل مجمع عمومی تعیین گردیده است .

۱۰ـ مهلت پذیره‌نویسی سهام‌شرکت لاستیک‌پارس (سهامی عام) از تاریخ ششم اسفند تا آخر وقت روز ۱۲ اسفند ۱۳۵٤ میباشد.

۱۱ـ حداقل تعداد سهام برای پذیره‌نویسی یک‌سهم و حداکثر ۲۵۰ سهم برای هرنفر میباشد . موسسین شرکت از خرید سهامی که بموجب این آگهی بعموم عرضه میشود ممنوع میباشد.

متقاضیان پذیره‌نویسی باتوجه به مراتب مشروحه‌فوق میتوانند در مهلت مقرر با پرداخت ۳۵ درصد مبلغ هرسهم (برای هر سهم ۳۵۰ ریال) ببانك توسعه صنعتی و معدنی ایران بنشانی تهران ، خیابان حافظ شماره ۱۳۳ و یا با پرداخت ۳۵ درصد مبلغ هر سهم طی چک بانکی بحواله‌کرد بانك توسعه‌صنعتی ومعدنی ایران بابت‌خریدسهام شرکت لاستیک پارس (سهامی‌عام) درشرف تاسیس بوسیله‌هریک ازبانکهای گسترش خزر ـ گسترش آذربایجان و گسترش خوزستان و امضای تعهد خرید سهم. مقدار سهامی را که با توجه به حداقل و حداکثر مذکور در بند ۱۱ مایل بخرید باشند پذیره‌نویسی نمایند.

بدیهی است پس از رسیدگی به صحت پذیره‌نویسی تا صدور اوراق سهام گواهینامه موقت صادر و دراختیار خریداران سهام گذارده خواهد شد.

اجازه واحد صنعتی مزبور طی شماره ۳۵۳۳۵۷ مورخ ۱۳۵٤٫۱۲٫۲ از وزارت صنایع و معادن تحصیل شده است .

موسسین شرکت لاستیك پارس
(سهامی عام) (درشرف تاسیس)

شرکت ملی ذوب آهن ایران

آگهی استخدام

واحد ساختمانی آریاشهر به تعدادی کارشناس مترور برای‌مدت معینی باحقوق مکفی نیازدارد متقاضیان می توانندبادردست داشتن‌اصل‌مدرك تحصیلی .برگ‌پایان خدمت یا معافیت ازخدمت‌و شناسنامه عکس‌داروچهارقطعه عکس‌جهت‌انجام مصاحبه‌وآزمایش بواحد مزبور واقع درکیلومتر ۳۵ اصفهان ـ شهرکرد مراجعه نمایند.

م‌الف ۷٦۸۸

سرپرست کل عملیات ذوب آهن آریاشهر

نقاشیهای فرشید مثقالی جایزه بولونیا راربود.

جایزه بولونیا برای کتاب «مارمولک کوچک من»

در سیزدهمین نمایشگاه جهانی کتابهای کودکان در بولونیا ، ایتالیا ، یکی از آخرین کتاب‌های سازمان انتشارات کانون پرورش فکری کودکان و نوجوانان موفق به دریافت جایزه‌ای از این نمایشگاه شد.

این‌جایزه به فرشیدمثقالی بمخاطر تصویرگری کتاب «مارمولک کوچک من» نوشته‌ی منصوره‌ی فاطمی اهداء شده است . مراسم اهداء این‌جایزه درفروردین ماه ۵۵ هنگام گشایش نمایشگاه جهانی کتاب در بولونیا ایتالیا خواهدبود.

فرشید مثقالی ، سال گذشته نیز مدال طلای هانس‌کریستین آندرسن را به عنوان بهترین نقاش‌کتاب های کودکان جهان در سال ۱۹۷۴ بدست آورد و پیش از ان نیز در سال ۱۹۶۹

فرشید مثقالی

برنده‌ی جایزه‌ی طلای‌بی‌ینال «براتیسلاوا» و نمایشگاه جهانی بولونیا» شده بود.

فرشید مثقالی ، که فارغ‌التحصیل دانشکده‌ی هنرهای زیبای تهران است از سال ۱۳۴۹ کار خود را با کانون پرورش فکری کودکان و نوجوانان آغاز کرد و تاکنون علاوه بر تصویرگری کتاب‌های عمو نوروز ، جمشید شاه ، ماهی سیاه کوچولو ، آرش کمانگیر ، قهرمان ، شهر ماران ، پسرک چشم‌آبی و مارمولک کوچک اتاق من که همگی ازانتشارات کانون است فیلم‌های نقاشی متحرک آقای هیولا، سوء تفاهم ، پسر و ساز و پرنده ، شهر خاکستری و گرم خیلی‌خیلی خوب و همچنین فیلم زنده‌ی «دوباره نگاه کن» را برای مرکز سینمائی کانون تهیه کرده است که برخی از این‌فیلم‌ها نیز درفستیوال های جهانی‌فیلم‌های کودکان تهران وسایر نقاط دنیا جوایزی‌را دریافت‌داشته‌اند.

در همین ماه دیپلم‌انتخار جشنواره پاریس هم به او تعلق گرفت . مثقالی که پوسترفیلمهای‌شازده‌احتجاب پستچی، و فیلم‌های کانون را برای شرکت در نمایشگاه پوسترهای سینمائی ـ در جوار جشنوارفیلم پاریس‌ـ فرستاده بود دیپلم افتخار این نمایشگاه را نصیب‌خود کرد.

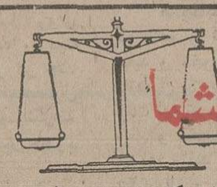

ستاره‌ٔ بخت شما

- فروردین: در محیط خانواده کار هابروفق مراد شما جریان می‌یابد .پیشنهاد قابل ملاحظه‌ای دریافت می‌کنید که‌درجریان آن بیشتر وبهتر خواهیددرخشید.
- اردیبهشت: فرصت تازه‌ای بدست می‌آورید که اگر عاقلانه موردبهره‌گیری قرار گیرد ثمره چشمگیری خواهد داشت .ملاقات دلپذیری را انتظار داشته باشید.
- خرداد: کوشش‌شما درجلب توجه شخص مورد نظر موثر واقع خواهدشد. با کسی‌که همکاری دارید . اختلاف‌نظر پیدا می‌کنید.
- تیر: استراحت بیشتر برای شما ضروریست .ازثمره تلاشهای خود لذت می‌برید. خبرهای خوش‌و هیجان‌انگیز میشنوید.
- مرداد: مسائل مالی تازه‌ای برایتان مطرح میشود که نیاز به تفکر بیشتر دارد. اگر قصد دارید میهمانی بدهید فرصت مناسب است.
- شهریور: در محیط خانه یامحل کارنگرانیهائی‌برایتان پیش می‌آید که‌زودگذرند. معامله‌ای بسود شما انجام میشود.
- مهر: درمورد کارهائی که‌انجام میدهید ویا مسئولیتی که‌بعهده دارید موفقیت‌تازه‌ای بدست می‌آورید. مخارجی را متحمل میشوید.
- آبان: موانع فعلی پیشرفت شما راکسی بتاخیر می‌اندازد ولی هیچ خطری برای موفقیت‌نهائی شما ندارد، بایك تغییر مناسب روبرو میشوید.
- آذر: بابحث‌های بیهوده چندتن از دوستانتان را ازخود می‌رنجانید موقعیت مناسبی برای اخذ یك‌تصمیم مهم بدست می‌آورید.
- دی: سعی‌کنید درباره مسائل زندگیتان شخصا اقدام کنید. از محبت‌اطرافیان به نحو شایسته‌ای برخوردار میشوید.
- بهمن: مسائل موجودرا حل‌کرده‌ونقشه‌های جدیدی طرح میکنید ،چند گرفتاری مالی راحل میکنید.
- اسفند: احساس میکنیدکه بیش از همیشه موفقیت نصیبتان میگردد در محیط خانواده بگومگو های‌کوچکی پیش می‌آید.

تلویزیون

برنامه های تلویزیون زیر از طرف سازمان رادیو تلویزیون ملی ایران اعلام شده‌است مسئولیت هرگونه تغییر در ساعات و چگونگی برنامه‌ها باآن سازمان است

برنامه اول کانال ۷

۱۶ـ۳۰ مسابقه فوتبال جام بین‌المللی ولیعهد
۱۸ـ۰۰ برنامه کودکان
۱۸ـ۲۰ اخبار استان
۱۸ـ۳۰ برنامه آموزشی
۱۸ـ۴۵ اخبار ورزشی
۱۹ـ۰۰ مجله اسکی
۱۹ـ۳۰ زوجهای جوان
۲۰ـ۰۰ اخبار
۲۰ـ۳۰ آتش بدون دود
۲۱ـ۳۰ آقای مربوطه
۲۱ـ۳۵ ایران‌زمین
۲۲ـ۰۵ موسیقی‌ایرانی
۲۲ـ۳۰ میزگرد کانون و خانواده

برنامه نیمروز پنجشنبه
۱۲ـ۰۰ اخبار
۱۲ـ۰۵ ماجراهای لوسی
۱۲ـ۳۰ تکنوازی
۱۲ـ۵۰ دود اسلحه
۱۳ـ۴۰ اکوامن
۱۴ـ۰۰ اخبار
۱۴ـ۳۰ خیابان سمسامی
۱۵ـ۲۰ فیلم آموزشی
۱۵ـ۴۵ مجله ورزشی

برنامه دوم کانال ۹

چهارشنبه
برنامه بین‌المللی
۱۶ـ۰۰ دنیای اطراف ما
۱۶ـ۲۶ اخبار
۱۶ـ۳۰ سبزیجات
۱۶ـ۴۴ کارتون
۱۷ـ۰۰ اتاق ۲۲۲
۱۷ـ۲۴ تمدن
۱۸ـ۱۰ خانواده اشتراوس
۱۹ـ۰۰ اخبار

برنامه عادی
۱۹ـ۱۵ موسیقی و تصویر
۱۹ـ۳۰ اتاق اخبار
۱۹ـ۳۵ وضع اضطراری
۲۰ـ۲۵ مرزهای دانش
۲۰ـ۵۷ قانون دوست‌شماست
۲۱ـ۰۰ اخبار از برنامه دوم
۲۱ـ۳۰ ادبیات جهان
۲۲ـ۰۵ دوستت دارم ـ دوستت‌دارم

تلویزیون امریکا

۱۶ـ۰۰ تلویزیون امروز
۱۶ـ۰۵ بیمارستان عمومی
۱۶ـ۲۰ خیابان سسام
۱۷ـ۰۵ سندباد
۱۷ـ۱۰ دانیل‌بون
۱۷ـ۵۵ آگهی
۱۸ـ۰۰ اخبار
۱۸ـ۳۰ دست شیطان
۱۸ـ۳۵ قرار ملاقات
۱۹ـ۰۰ قطار ارواح
۱۹ـ۴۰ فیلم سینمائی
۲۱ـ۵۵ آگهی
۲۲ـ۰۰ اخبار
۲۲ـ۱۵ فیلم سینمائی

قابل توجه سازندگان بتونیر ـ دامپر ـ غلطك

پس ازبازدیدگروه صاحبان‌صنایع انگلیس ازکارخانجات کرلوسکار هم اکنون هزاران دستگاه از موتورهای کرلوسکار (مارگو) برای‌نصب برروی بتونیر ـ دامپر ـ و غلطك ـ پمپ ـ ژنراتور و غیره به انگلستان صادر میگردد . موتورهای دیزل کرلوسکار آنچنان موردتائید کارخانجات انگلستان قرار گرفته که حتی صدها دستگاه را با هواپیما به انگلیس وارد نموده‌اند .

اینك موتورهای کرلوسکار (مارگو) :
مدل ، TA1 برای بتونیر بقدرت ۷/۵ اسب
مدل ، TA2 برای دامپر بقدرت ۱۵ اسب
مدل ، RA2 برای غلطك ودامپر ۱۱ الی ۱۹/۵ اسب موجود است .

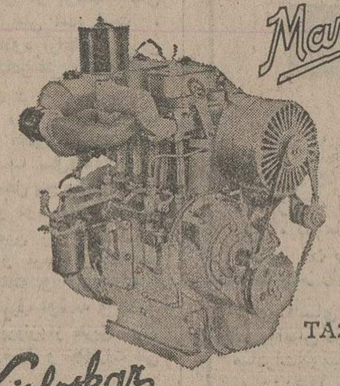

مدل ، TA2

Kirloskar

نماینده انحصاری :
شرکت ایران مارگو ـ محدود
خیابان آیژنهاور شماره ۲۲۲ بین نواب و اسکندری (ساختمان ایران مارگو)
تلفن : ۹۲۱۰۸۳ و ۹۲۱۰۸۴

A Member of Engineering Export Promotion Council Calcutta (India)

کاشی سندی
پیشرو صنعت سرامیک ایران

کنسرواتوار آزادموسیقی

وابسته به وزارت فرهنگ وهنر

برای تعلیم رشته ساکسیفون هنرجو می پذیرد ،علاقمندان‌میتوانند همه روزه از ساعت ۴٫۵ تا۷ بعداز ظهر به محل کنسرواتوار ـ واقع در چهارراه پهلوی سپه ـ روبروی کاخ مرمر ـ شماره ۳۳۰ مراجعه نمایند .

م‌الف ۲۴۶۴۵

ارگ پرتابل یاماها مخصوص ارکستر

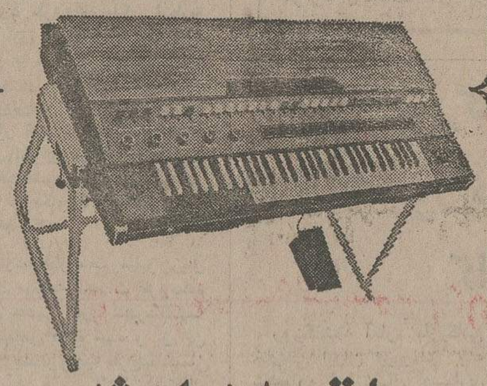

پارتی جدید وارد شد

درکلیه فروشگاههای آلات موسیقی معتبر

SINCE 1887 YAMAHA

نشریه
موتورسیکلت‌رانی
منتشر شد

جدول

شماره ۹۲۷۶

جدول عادی

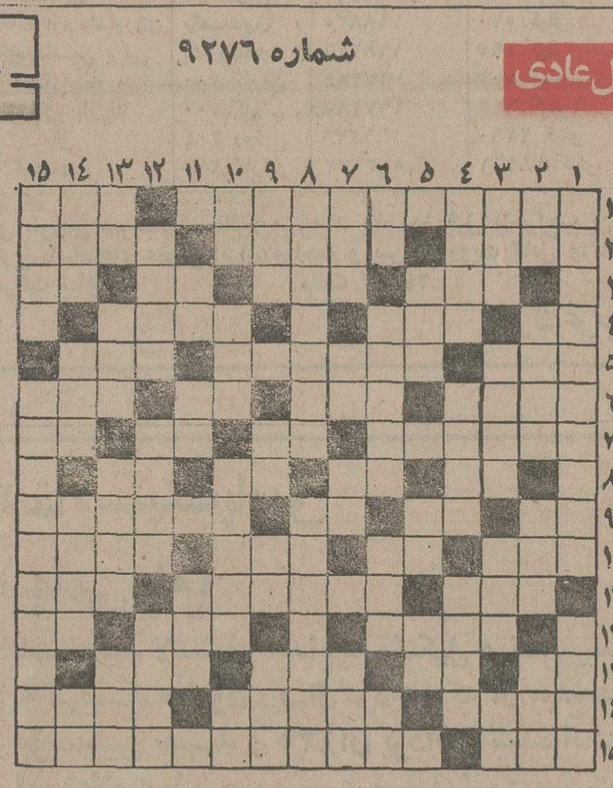

افقی :
۱ـ از مشهور ترین دانشمندان‌قرن‌حاضر انگلستان که چند سال قبل خرقه تهی کرد ـ قاعده و روش ۲ـ ورمی که زیر پوست می‌افتد حتما نباید بازور بازو داشت ـ محبوب و معشوقه ۳ـ درختی که کاهی مجنون می شود ـ ازاد شده ـ نور اندك ـ بوی رطوبت ٤ـ عرب او را عزیز می‌دارد ـ به دیوار چسبیده ،اگر چه بدین صورت باشد ـ برای کاسبی باز می‌کنند ٥ـحرف عصای وارونه ـ عضوی در درون گوسفند ـ قسمتی از پا ٦ـ هوس آبستن ـ واحد چهارپا ـ علامت مفعول صریح ـ حیرت زده ۷ـ از موجودات ذره‌بینی ـ مایه اصلی اهنگ ـ انگلیسی می گوید بله‌ـبچه‌بدنیاآوردن ۸ـ زمانی مال عشقش معروفتربود ـ طمع ـ لخت و برهنه ـ بالا در زبان انگلیسی ۹ـ هدف بوسه شیرین ـ باغم آید ـ راه کوتاه ـ پایتختی در کشوری همسایه ۱۰ـ زمانی مرکز هنر بود ـ ویتامینی است ـ کشتی جنگی ـ جای استراحت‌در عصر های‌تابستان ۱۱ـ واحدی در پول ـصبوری پیشه کرده ـ پسوندیست ۱۲ـ در نقاشی چیره بود و ادعای پیامبری داشت ـ درخشان و نورانی ـتکرارش‌کنید و بدست بچه بدهید تا بازی کند ۱۳ـ پایه‌و بنیان ـ دریا ـ بکمرمی بستند تا از سرماخوردگی کلیه ها جلوگیری کنند ـ حشره‌ایست ۱٤ـ زین‌ساز ـ لامپی که روشنایی چندانی ندارد ـ هرچه باشد به یکبار خواندنش می‌ارزد ۱٥ـ گاهی از خوشحالی درمی‌آورند ـ اثری از جان اشتاین‌بک .

عمودی :
۱ـ از مشهورترین کتاب های آنتوان چخوف ـ تەنشین شونده ۲ـ از غزال خوشتر است ـ برهنه‌که باشد تابلوی معروفی میشود ـ وسیله‌کار کشاورز ـ خانه ۳ـ بچه ها با طناب می‌خورند ـ نمونه ساختمان که از چوب درست می‌کنند ـ با خودش کامل می شود ـ از موجودات خیالی ٤ـ در مقابل پرداخت باید گرفت ـ مقام و مرتبه ـ پولیکه قابل خرج باشد ٥ـ فارغ التحصیل بیشتر خوانده ـ بی‌کم و کاست ـ باعثرماتیسم میشود ٦ـ رشد و نموکردن‌ـ در کارش مکروحیله‌ای نیست ـ رنگ آسمان ـ کجاست ۷ـ روزگار و زمان ـ علامت‌مفعول صریح ـ فلزی که هیچ وقت قیمت ثابتی نداشته ـ واحد طلا ۸ـ هرکس در آن برود دچار پشیمانی نمی‌شود ـاگر دلخون نباشد مورد استفاده نیست ۹ـ حرف شرط‌ـ حساب وشماره ـ ازدریاست‌و به دریا میرود ـ پرچم ۱۰ـ عدد شش در لفظ عرب ـ جای عبادت رهبان ـ زیان رسیده میگیرد‌ـ صورت ۱۱ـ ویسکی بی‌سودا ـ حرف ندا ـ نخ تابیده شده ۱۲ـ پارچه باریک و بلند ـ لب فرو بسته و به کنجی نشسته ـ آبش زود بومیگیرد ۱۳ـ جوی‌خون ـ همه دارند‌ـ جای گردش عمومی در شهر ها ـ ظلم وجور ۱٤ـ پسوند مانند ـ گلی که عشوه زیاد دارد ـ روایت کننده ـ نفس بلند ۱٥ـ زمانی بادخیل بستن می‌گرفتند ـ اثری از گوگول که بارها از آن فیلم ساخته‌اند.

حل جدول شماره ۹۲۷۵

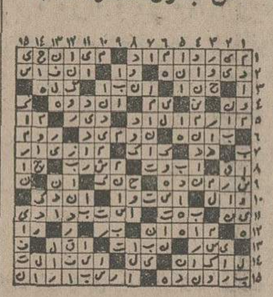

جدول ویژه

شماره ۶۳۶

افقی :
۱ـ اثری از امام محمد غزالی ـ کشک سیاه ۲ـ دستهای عرب‌ـ پاك ومنزه‌کردن ـ آنچه از شراب ته‌نشین شود ۳ـ صدایی در موسیقی ـچاچراغ ـ شراب برنج‌دانه خوشبو٤ـ پیشاوندیست ـ آغشته‌وآلوده ـ دانه‌ها ومیوه‌های‌ـسودیول ـ زمانی وسیله کار دندانساز بود ـ پیامبری که عمری طولانی داشت ٦ـ سیاهرنگ ـ یکی از انواع یقه ـ مطرب دست به آن می‌کوبد ـ امیدواری ۷ـ موسسه بهداشتی وابسته به سازمان ملل متحد ـ برنج می‌آورد و قدمی‌کشد ـ سخن خشماگین زیرلب ـ مایه‌اصلی ۸ـ پهلوان ودلاور ـ گربه ـ فحش‌ودشنام ـعمیق‌وگود ۹ـ برج‌قدیمی فرانسویها ـ شیره انار ـ چیست؟ـ بند وعبرت گرفتن ۱۰ـ کلمه‌ایست‌که در وقت آرزو کردن‌چیزی برزبان می‌آورند ـ نقطه و خال ـ قاعده و روش ـ نوعی بازی قمار۱۱ـ خطا درفوتبال ـ جدا شدن و گسستگی ـ مکروفسون ۱۲ـ الماسش خیلی ارزش دارد ـ گود ـ طومار و فهرست ۱۳ـ شکم‌پرست ـ وقت و لحظه ـ مارکی براتومبیلی ـ هرزه‌و چشم‌چران۱٤ـ ترشرو وبداخم‌ـ رامبین دودریا‌ـ اسب سوار ۱٥ـ از گلهای خوشبو ـ فلسفه اصالت عقل و برتری عقل براحساسات .

عمودی :
۱ـ مخترع رادار ـ مراعات شده ۲ـ عددیست ـ گاهی خانم پاك تراشش می‌کند ـ در غربت بیشتر می‌زنند ـ سرزمینی در زمان سلیمان نبی ۳ـ اندازه دودست وقتی که به طرفین باز باشد ـ همین الان ـ ضربه ناگهانی براعصاب ـ پایه و بنیان٤ـ نام جائی است میان طائف و مکه ـ مدیست مشهور فرانسه ـ هنوزهم زیبایش نشان‌آدمیت است !٥ـ هوچ جنگی ـپسوندیست ـ درخت زبان گنجشک ٦ـ اسب در لفظ آذری ـ خیلی ناراحت و مشوش است ـ دیبا وحریر ـ از ویتامین‌ها ۷ـجسبنده‌ـ آغوش و بغل ـ عرق نیشکر ـ نگهبانی ۸ـ از فرماندهان‌مشهور امریکادر جنگ دوم که در جبهه ژاپن می‌جنگید ـ اثری ازگوته ۹ـ واحد پول ایتالیا ـ حرف تصدیق اروپائی ـ کلام معتبر ـ حرفی درزبان‌فارسی ۱۰ـ شگفت‌زده‌بزبان می‌آورد!ـمفصل‌ـ سپردن کالائی به راه‌آهن برای حمل آن ـ از کلمات نفی ۱۱ـ وای از سیاهش ـ شکوه ـ لقبی در اروپا ۱۲ـ اینهم برای خودش دنیائی دارد ـ ضد بیشتر ـ ریزش‌همتیز است۱۳ـ علامت صفت تفضیلی ـ پنیر تازه ـ گرد و خاک ـ جوابش را به هوی داده‌اند ۱٤ـ صف و قطار ـ دلیل و برهان ـ فرماندهسپاه ـ خاک کوزه‌گری ۱٥ـ از انواع گوشت که خیلی مرغوب‌است‌ـهدفی جزاستعمار ندارد .

حل جدول شماره ۶۳۵

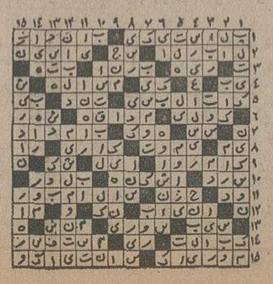

سینمای کسری : استیسی

برنامه سینماها

تماشای فیلمهائی که باعلامت (×) مشخص‌شده برای اشخاص کمتر از ۱۸ سال ممنوع است

★ (×) استیسی ـ رنگی ـ آنرادال کسری (۸۲۶۹۳۹) ۱۰ـ۱۲ـ ۲ـ ٤ـ ٦ـ ۸ـ ۹٫٤٥
★ انسان وحیوان ـرنگی ـ سینما سکوپ شهر قصه (۶۲۷۲۹۰) ۱۱ـ ۲ـ ٤ـ ٦ـ ۸ـ ۱۰
★ این فرارمرگبار ـ رنگی ـ استیومکنوئین گلدیس (۶۲۸۷۱۳) ۲ـ ۳۰٫٤ ـ۷
★ اولیس ـ سلطان‌قلب‌ها آسمان آبی (۳٤۱۶۶۸) ۹ـ ۱۱ـ ۱ـ ۳ـ٥ـ ۷ ـ۹
★ باباخالدار ـمسعود اسدالهی ـکربرهائی آسیا (۶٤۲۹۰۹) ۱۱ـ ۱ـ ۳ـ ٥ـ ۱٥٫۷ـ ۲۰٫۹
رکس (۳۱٥۲۹۳) ۳۰٫۱۰ـ۳۰٫۲ـ ۳۰٫٤ـ ۳۰٫٦ـ۸٫۳۰
شهوند (۳٥٤۰٤۰) ۳۰٫۱۰ـ ۳۰٫۲ـ ۳۰٫٤ـ ۳۰٫٦ـ ۸٫۳۰
لیدو (٥٤۱۲۸۲) ۱۰ـ ۱۲ـ ۲ـ٤ـ٦ـ۸
نپتون (۷٦۰۱۳٦) ۹ـ ۱۱ـ ۱ـ ۳ـ ٥ـ ۷ـ ۹
ژاله (۳۰٤۱۲۰) ۳۰٫۱۰ـ ۳۰٫۲ـ ۳۰٫٤ـ ۳۰٫٦ـ ۸٫۳۰
توسکا (٥۳۹٥٤٤) ۳۰٫۱۰ـ ۳۰٫۲ـ ۳۰٫٤ـ ۳۰٫٦ـ ۸٫۳۰
المپیا (۹۲٦۷۹۷) ٤٥٫۱۰ـ ۱ـ۳ـ ٥ـ ۷ـ ۹
پاسارگاد (۳٤۲۷۸۲) ۹ـ۱۱ـ ۱ـ ۳ـ٥ـ۷ـ ۹
چرخ‌فلک (۹٥۰٥٥۸) ۱۰ـ ۱۲ـ ۲ـ ٤ـ ٦ـ ۸
ناتالی (٥٤٤٥۳٤) ۳۰٫۱۰ـ ۳۰٫۲ـ ۳۰٫٤ـ ۳۰٫٦ـ ۸٫۳۰
سیلورسیتی (۲٦۱۲۰٥) ۳۰٫۱۰ـ۳۰٫۲ـ۳۰٫٤ ـ۳۰٫٦ـ ۸٫۳۰
★ پنجمین حمله ـ رنگی ـ ریچاردبرتون امپایر (٦۲۳۹٤۲) ۱٥٫۱۱ـ ۱٥٫۱ـ۳۰٫۳ـ۳۰٫٥ـ۷٫۳۰ـ۹٫٤٥
★ تله مرگ ـ رنگی ـ چارلزبرونسون برلیان (۳۹۳٥۳٥) ۹ـ ۱۱ـ ۱ـ ۳ـ ٥ـ ۷ـ ۹
★ تک تاز ـ رنگی ـ لی‌جی‌کاب شهرفرنگ(٦۲۷٦۲۸)۱٥٫۱۱ـ۱٥٫۱ـ۱٥٫۳ـ۳۰٫٥ـ۷٫۳۰ـ۱٫٤٥
★ تعقیب ـ رنگی ـ مارلون‌براندو بولوار (٦٥٥۲۹۲) ۱۱ـ ۱ـ ۳ـ ٥ـ ۱٥٫۷ـ ۹٫۱٥
★ جواز مرگ ـ رنگی ـ فردویلیامسون رادیو سیتی (٦٤۳۳۲۰) ۱٥٫۱۱ـ۳۰٫۳ـ ۳۰٫٥ـ۳۰٫۷ـ۹٫۳۰
★ (×) چشمان هوسباز ـ رنگی ـ باربارابوشه ونک (٦۸٤۱۱٦) ۱۱ـ ۲ـ ٤ـ ٦ـ ۸ـ ۱۰
★ (×) خانه جهنمی ـ رنگی ـ سینماسکوپ سهیلا (۳۱٦٤۲٤) ۳۰٫۱۰ـ ۳۰٫۲ـ ۳۰٫٤ـ ۳۰٫٦ـ ۸٫۳۰
پلازا (٦٤٤۲٥٥) ۱۱ـ ۱٥٫۳ـ ۱٥٫٥ـ ۱٥٫۷ـ ۹٫۱٥
مراد (۷٥۳۳۸۲) ۹ـ ۱۱ـ ۱ـ ۳ـ ٥ـ ۷ـ ۹
ناهید (۳٤۹٥۰۹) ۱۰ـ ۱۲ـ ۲ـ ٤ـ ٦ـ ۸ـ
★ خشم عقاب‌ها ـ بهارجوانی پردیس (۳۰٤۲٥۹) ۳۰٫۱۱ـ۳۰٫۱ـ۳۰٫۳ـ۳۰٫٥ـ۷٫۳۰ـ۹٫٤٥
★ دیدنیهای روسیه ـ رنگی ـ سینه‌راما آتلانتیک (۸۹۷۱۷۱) ۱۱ـ ۳۰٫۱ـ ٤ـ ۷ـ ۹٫۳۰
★ دلاوروموشت‌ها ـ رابطه پنهانی ستاره (٥۳۸۷۲۱) ۹ـ ۱۱ـ ۱ـ ۳ـ ٥ـ ۷ـ۹
★ رابطه قبل از ازدواج ـ رنگی ـ اورنلاموتی بولیدور (٦٤۲٦۳۱) ۳۰٫۱۱ـ۳۰٫۱ـ۳۰٫۳ـ۳۰٫٥ـ۷٫۳۰ـ۹٫٤٥
★ زنبق دریائی ـ رنگی ـ کارومل‌آندره ماژستیک (٦٦۸٤٦۱) ۱۱ـ ۱ـ ۳ـ ٥ـ ۱٥٫۷ـ ۹٫۱٥
★ زنجیرهای شکسته ـ پنج‌بیرحم فلور (٥۲۸۰۹٦) ۹ـ۱۱ـ ۱ـ ۳ـ ٥ـ ۷ـ ۹
★ (×) زن وتجربه ـ رنگی ـ سینماسکوپ آریا (۳۱۹۸۸٤) ۹ـ ۱۱ـ ۱ـ ۳ـ ٥ـ ۷ـ ۹
★ (×) شکوفه های لطیف عشق ـرنگی ب.ب (۸۲۹٦٤۱) ۱۰ـ ۱۲ـ ۲ـ ٤ـ ٦ـ ۸ـ ۱۰
★ سه عروس زیبا ـ رنگی ـ شیشی‌کالا حافظ (۳۹۱۰۷٤) ۳۰٫۱۰ـ ۳۰٫۲ـ۳۰٫٤ـ ۳۰٫٦ـ ۸٫۳۰
★ سفرهای طلائی سندباد ـ سینماسکوپ ـرنگی دروازه طلائی (۳٥۲۱٦۰) ۹ـ ۱۱ـ ۱ـ ۳ـ ٥ـ ۷ـ ۹
★ سه‌تفنگدار ـطغیان‌خشم البرز (۳۰٤۲٥۸) ۸٫۳۰ـ ۱۲ـ ۳٫۳۰ـ ۷ـ۸٫۳۰
★ (×) شب بی آرام ـ رنگی ـ سینما سکوپ پارامونت (٦٤۸۳۲۱) ۱٥٫۱۱ـ ۳۰٫۳ـ ۳۰٫۷ـ ۹٫۳۰
★ شریک زندگی ـ رنگی ـ شمی‌کابور همای (۳۱۱٦٦۹) ۳۰٫۱۰ـ۳۰٫۲ـ ۳۰٫٤ـ ۳۰٫٦ـ۸٫۳۰
★ عروس نمونه ـ رنگی ـ محصول ترکیه مولن‌روژ (۷٥۲۹۲۹) ۱۱ـ ۱ـ ۳ـ ٥ـ ۷ـ ۹
اروپا (۳۰۳۱۷۹) ۳۰٫۱۰ـ ۳۰٫۲ـ ۳۰٫٤ـ ۳۰٫٦ـ ۸٫۳۰
نیاگارا (٦٦٥۳۰۷) ۱۱ـ ۱ـ ۳ـ ٥ـ ۷ـ ۱٥٫۹
میامی (۷٥٤۳۲۹) ۱۱ـ ۱ـ ۳ـ ٥ـ ۷ـ ۱٥٫۹
الوند (۳٥٦٥۳۸) ۱۰ـ ۱۲ـ ۲ـ ٤ـ ٦ـ ۸ـ ۱۰
کیهان (٥٤٦۳٦۰) ۹ـ ۱۱ـ ۱ـ ۳ـ ٥ـ ۷ـ ۹
مارلیک (۹٦۳٦۱٦) ۱۱ـ ۱ـ ۳ـ ٥ـ ۷ـ ۹
ارانوس (٥۲۷۹۷۱) ۳۰٫۱۰ـ ۳۰٫۲ـ ۳۰٫٤ـ ۳۰٫٦ـ ۸٫۳۰
سیلوانا (۳٦۳۷۳۷) ۳۰٫۱۰ـ ۳۰٫۲ـ ۳۰٫٤ـ ۳۰٫٦ـ ۸٫۳۰
★ قلب های‌یخ‌زده رنگی ـ آن‌دلون سمیری‌دارک ریونی (۷٥۷۷۷۷) ۱۱ـ ۳۰٫۳ـ ۳۰٫٥ـ ۳۰٫۷ـ ۹٫۳۰
★ گلوله برفی ـ رنگی ـ محصول والتدیسنی سینه‌موند (٦٤۸۳۲۲) ۱۱ـ ۳ـ ٥ـ ۷ـ ۹
★ گورزها ـ بهروزوثوقی ـ نصرت‌پرنوی کاپری (۹۲۸٤۰۱) ۱۱ـ ۳ـ ٥ـ ۷ـ ۱٥٫۹
★ گناهکاران جزیره شیطان ـ نگی شهرقشنگ (٦٤۷۷۷۷) ۱۱ـ ۳ـ ٥ـ ۷ـ ۹
★ (×) محکم‌بزن‌خواهر ـرنی ـ لینکن‌تیت رویال (۸۲۹۷۸٥) ۱۰ـ ۱۲ ۲ـ ٤ـ ٦ـ ۸ـ ۱۰
متروپل (۳۱۹٤۱۰) ۹ـ ۱۱ـ ۱ـ ۳ـ ٥ـ ۷ـ۹
★ مادر دوستدارم ـ دینامیک ـ داریوش‌معینی اونیورسال (۹۲٦۹۰۳) ۱۱ـ ۱ـ ۳ـ ٥ـ ۱٥٫۷ـ ۹٫۳۰
پاسیفیک (۷٥۳۳۱۱) ۱٥٫۱۱ـ ۳۰٫۳ـ ۳۰٫٥ـ ۳۰٫۷ـ ۹٫۳۰
ایران (۳۱٦۳٥٤) ۳۰٫۱۰ـ۳۰٫۲ـ ۳۰٫٤ـ ۳۰٫٦ـ ۸٫۳۰
ساینا (۳٥۲٤٤۲) ۱۰ـ ۱۲ـ ۲ـ ٤ـ ٦ـ ۸ـ ۱۰
تیسفون(۹٥۸۸۸۲) ۹ـ ۱۱ـ ۱ـ ۳ـ ٥ـ ۷ـ ۹
رنگین‌کمان (۷٥٦۷٦۰) ۹ـ ۱۱ـ ۱ـ ۳ـ ٥ـ ۷ـ ۹
پرسپولیس (٥۳۸۰۸۱) ۱۰ـ ۱۲ـ ۲ـ ٤ـ ٦ـ ۸
دریا (۳٤۱۷٤٦) ۹ـ ۱۱ـ ۱ـ ۳ـ ٥ـ ۷ـ ۹
کارون (۹٥٥۱٦٥) ۳۰٫۱۰ـ ۳۰٫۲ـ ۳۰٫٤ـ ۳۰٫٦ـ ۸٫۳۰
آستارا (۸۷٤۰۲۲) ۳۰٫۱۰ـ ۳۰٫۲ـ ۳۰٫٤ـ ۳۰٫٦ـ ۸٫۳۰
موناکو (۷۹٥٥۷٦) ۹ـ ۱۱ـ ۱ـ ۳ـ ٥ـ ۷ـ ۹
★نفرت ـ رنگی ـ جرج‌اسکات دیاموند (۸۲۸٤۰۰) ۱٥٫۱۱ـ٥ـ۱٫٤٥ـ۳۰٫۳ـ۳۰٫٥ـ۷٫۳۰ـ۹٫٤٥
★ ناجاو حدایان هفت دریا ـ سه‌غول‌امپراتوری‌رم نادر (۳۱٤٤۹٥) ۹ـ ۱۱ـ ۱ـ ۳ـ ٥ـ۷ـ۹
★ همزاد ـ رنگی ـ راجرمور شهرتماشا(۹۲۸٦۸٦)۱٥٫۱۱ـ۱٫۳۰ـ۳۰٫۳ـ۳۰٫٥ـ۷٫۳۰ـ۹٫٤٥
★ هاردرایدر ـ رنگی ـ شرلی‌بین
★ یک هفته پرماجرا ـ رنگی ـ ویلیام‌هولدن گلدن‌سیتی(٦٦۳۲٦۹)۱٥٫۱۱ـ۳۰٫۱ـ۳۰٫۳ـ۳۰٫٥ـ۷٫۳۰ـ۹٫٤٥
★ یکه‌تازان ـ رنگی ـ کندیس‌برگن تخت جمشید (٦٥۲٥٥۰) ۱۱ـ ۲ـ ٤ـ ٦ـ ۸ـ ۱۰
★یکمرد، یکزن ،یکشب ـرنگی پارک (۳۱۹٦۳۷) ۹ـ۱۱ـ ۱ـ ۳ـ ٥ـ ۷ـ ۹
سانترال (۹۲۸٦۸٦) ۱۱ـ ۱ـ ۳ـ ٥ـ ۷ـ ۱٥٫۹
سانس انگلیسی
گلدیس ساعت ۹٫۳۰ (این‌فرارمرگبار)

چینی ممتاز آلمانی ـ الگانت ـ شیک

با رومیزی قهوه‌ای گل الگانت قهوه‌ای « مدرن و دکوراتیف »

IR Porzellan MADE IN GERMANY

ایرپرسلان

ایرپرسلان کریمخان زند شماره ۱۳۲ تلفنهای: ۲ ـ ۸۳۵۸۰۱

اجرای طرح عوارض اتومبیل در سراسر کشور

- افزایش عوارض اتومبیلهای لوکس پیشنهاد شد
- رئیس کمیسیون : انجام تغییراتی در طرح قطعی است

کمیسیون دارائی و امور اقتصادی مجلس شورایملی که قرار بود امروز برای بررسی طرح پیشنهادی نمایندگان مجلس پیرامون عوارض و مالیات بر اتومبیل تشکیل شود به فردا موکول شد .

دکتر صدری کیوان رئیس کمیسیون دارائی و امور اقتصادی مجلس در این زمینه گفت : ما مایل بودیم که طرح باحضور آقایان جمشیدآموزگار وزیر کشور و فرخ نجم‌آبادی وزیر صنایع و جلیل شرکا معاون‌کل وزارت دارایی‌وامور اقتصادی مطرح و بررسی‌شود اما حضور همه‌ی اینان امروز مقدور نبود ، و بهمین جهت جلسه را احتمالا فردا تشکیل خواهیم داد .

آقای دکتر صدری کیوان‌در مورد طرح پیشنهادی گفت شخص من با اصل ان موافقم اما معتقدم که این طرح باید از نظر شکل و فرم اصلاح گردد. این کاری است‌که درکمیسیون با نظر نمایندگان انجام خواهد گرفت . رئیس کمیسیون معتقد است طرح با هدف اصلاحی و کمک به ترافیک تهران تدوین شده‌است. بهمین جهت عوارض اتومبیلها براساس چاو اندازه دریافت میشود . برای تهران باید چه از نظر مترو و چه‌از نظردیگرمسائل ترافیک‌فکری‌کرد. این طرح از نظر مالی برای توسعه و اصلاح ، مقدورات فراهم میسازد، از نظر افزایش کمیت اتومبیل موانعی . بهمین جهت‌هدف ان خوب است‌منتهی باید بنحوی اجرا شود که‌بعد گرفتاری برای مردم و دولت فراهم نسازد .

طرح ، آئین‌نامه هایی دارد که در آن موضوع اجرایی بطور کامل مورد نظر قرار خواهد گرفت .

وضع شهرستانها

دکتر صدری کیوان درمورد شهرستانها توضیح داد که‌در طرح برای شهرستانها هنوز تکلیف روشن وجود ندارد دسته‌ای از نمایندگان معتقدند که‌طرح در بعضی‌ازشهرستانها که ترافیک سنگین دارندبانظر وزارت کشور اجرا شود . بعضی معتقدندکه اجرای طرح تنها در تهران یا در چند شهر ، در ایاب و ذهاب بین شهرها و نمره کردن اتومبیلها در تهران اخلال بوجود می‌آورد و لذا بهتر است که طرح در سراسر کشور به اجرا گذارده شود ، از سوئی هرشهر برای ترافیک به پول احتیاج‌دارد که از این محل می‌تواند دریافت کند . این دو نظر فعلا بصورت کلی عنوان می‌شود ، درکمیسیون بررسی خواهد شد و از آنجائیکه نمایندگان شهرستانها به وضع حوزه های انتخابیه خود واقف هستند تصمیم نهایی براساس نظر آنها و آنچه مصلحت است اتخاذ خواهد گردید .

یك پیشنهاد

امروز گفته شد دکتر محمد بقائی یزدی نماینده تهران پیشنهادی بشرح زیر آماده کرده است که در اختیار کمیسیون دارائی و اقتصادی بگذارد . پیشنهادنمایندهتهران بشرح زیر است :

۱ـ در مورد ماشین های ۸ سیلندر به بالا برای نمره کردن یکصد هزار ریال و بطور مستمر مدل سال اول (آخرین مدل) ٦۰ هزار ریال، سال دوم ۵۰ هزار ریال ، سال سوم ٤۰ هزار ریال ، سال چهارم ۳۰ هزار ریال ، سال پنجم ۲۰ هزار ریال ،از سال ششم به بعد ده هزار ریال .

۲ـ اتومبیل های شش‌سیلندر خارجی : برای نمره کردن٦۰ هزارریال ، عوارض‌آخرین‌مدل سال اول ٤۰ هزار ریال ، سال دوم ۳۰ هزار ریال ، سال سوم ۲۰ هزار ریال ، سال چهارم ده هزار ریال تا آخر .

۳ـ اتومبیلهای شش‌سیلندر داخلی : نمره کردن ۳۰ هزار ریال ، عوارض آخرین مدل سال اول ۲۰ هزار ریال ، سال دوم ده هزار ریال، سال سوم ۵ هزار ریال الی‌آخر.

٤ـ اتومبیل های‌چهارسیلندر خارجی : نمره کردن ٤۰ هزار ریال ، عوارض سال اول۲۰ هزار ریال ، سال دوم ده‌هزار ریال ، سال سوم به بعد سالی ۵ هزار ریال .

۵ـ اتومبیل‌های چهارسیلندر داخلی : نمره کردن پنجهزار ریال ، عوارض سالیانه دو هزار و پانصد ریال .

دکتر بقائی یزدی درتوجیه پیشنهاد خود گفت عوارض اتومبیل باید بیشتر متوجه اتومبیل های لوکس باشد و اصولا باید کسانی عوارض و مالیات زیادتر بپردازند که بیشتر از امکانات رفاهی‌استفاده می‌کنند .

نماینده تهران یادآور شد درد تهران را هیچ چیز جز یک درآمد آنی دوا نمی‌کند و این درآمد باید از جانب افرادی که درآمد بیشتری‌دارند تامین شود . باید عوارض اتومبیل های لوکس ده برابر شود و در عوض از اتومبیل های ساخت‌داخل‌کشورعوارض کمتری دریافت گردد .

ضوابط وصول مالیات از خانه و آپارتمان خالی

در وزارت امور اقتصادی‌و دارائی کمیسیونی از معاونان‌و مقامات مسئول امور مالیاتی‌به منظور تعیین ضوابط وصول مالیات از خانه‌و آپارتمان خالی تشکیل شد و بدنبال تشکیل این کمیسیون گفته شد در وصول مالیات‌از خانه‌وآپارتمان های خالی تسریع‌میشود بهمین منظور بررسی‌وضع‌ساختمانهای مستغلاتی در تمام حوزه های مالیاتی تهران و شمیران آغاز شد و گروهی از ممیزین مالیاتی با مراجعه و بازدید واحد های مسکونی در نقاط مختلف شهر، تهیه شناسنامه مالیاتی برای‌هریك ازساختمان های مستغلاتی را شروع کردند.

ممیزین مالیاتی تاریخ خالی بودن و یا در اجاره نبودن‌این نوع ساختمانها را در اختیار حوزه های مالیاتی قرار میدهند تا چنانچه مدت خالی بودن آپارتمان و خانه های ویلایی بیشتر از شش ماه شد،مطابق قانون تعدیل و قیمت اجاره‌بها مالیات صادر گردد .

مالیات فوق ۳۰ درصد اجاره آپارتمان و خانه های ویلایی خواهد بود و صاحبان این‌نوع واحد های مسکونی مکلف به پرداخت آن خواهند بود .

توضیح درباره زیرنویس عکس

در صفحه چهارم دیروزعکسی که چاپ شده بود مربوط به تقدیم دسته‌گل‌به حضور شهبانو توسط سفیر سفارت اسپانیا و همسر وی بود که به اشتباه‌مسفیر سنگال و همسر او ذکر شده‌بود.

روشنك بمانیان (۱۸ساله)

۲٤ ساعت گذشته : کشته‌شدگان، مجروحین وحوادث گوناگون

در ۲ حادثه خونین رانندگی

۲ دختر دانش آموز کشته‌شدند

گروه امداد آتش نشانی‌ساعت ها تلاش کردند تا موفق شدند اجساد کشته شدگان را ازلابلای آهن پاره ها بیرون بکشند .

دیروزدر دو حادثه‌رانندگی در تهران وشمیران ،۲ دختر دانش آموز کشته شدند .

« روشنک بمانیان» ۱۸ ساله دانش آموز ششم طبیعی دبیرستان«تربیت» هنگام‌مراجعه از مدرسه به خانه . درخیابان کورش کبیر-تقاطع میرداماد- زیر چرخهای سنگین کامیون ۱۷۹۵۳ تهران - چ برانندگی «محمدرضا حسین‌مردی» ماند و کشته شد . راننده بوسیله ماموران‌کلانتری‌ظهکبازداشت شد .

دومین‌دانش‌آموز دختر۱۲ سالهیی بنام « صغری نعیمی» بود که ساعت ۸ و نیم صبح دیروز در راه مدرسه ،هنگام عبور از عرض پارک وی زیر بی.ام.و ۹۵۲۹۱ تهران - ق -برانندگی « ایرج تیموریان رفت و جان داد . « ایرج» توسط ماموران کلانتری و نک بازداشت شد .

راننده و کمك راننده له شدند

ساعت۲۲و ۳۰ دقیقه دیشب، تریلر ۱۹۵۸۱تهران - چ که تیرآهن حمل میکرد ، در جاده آرامگاه - تقاطع چیت‌سازی با کامیون ٦٦۲۹٤ تهران‌ـق که از روبرو در حرکت بود، برخورد کرد . در این حادثه تیر آهنهای بارگیری شده در تریلر اتاقک راننده راشکافت‌و راننده و کمک راننده را طه، کرد .

ماموران امداد آتش نشانی به محل حادثه رفتند و پس از ساعتها تلاش‌باربریدن‌قسمتهایی از اتاقک تریلر اجساد کشته شدگان را از لای آهن‌پاره ها بیرون کشیدند . راننده‌یی که کشته شده « فریدون ایل‌بلی» تبعه ترکیه بود . اما کمک راننده هنوز شناخته نشده است راننده کامیونی که با تریلربرخوردکرد « ولی‌ساکی» نام دارد که از محل حادثه گریخته است .

کمیته هماهنگی تسهیلات نوروزی تشکیل شد

درایام تعطیلات نوروز در مسیر راههای پر رفت و آمد کشور سرویس کمکهای فوری دایر می شود و آمبولانس های مجهزبه پزشک و دارو به کسانی که نیاز بهیاری داشته باشند کمک می رسانند.

همچنین در تعطیلات نوروز نظارت دقیق‌در امر ارزاق عمومی اعمال میشود تامایحتاج مردم به اندازه کافی و باقیمت مناسب در اختیارشان قرار گیرد.

کمیته هم‌آهنگی ایجاد تسهیلات نوروزی دیروزباحضور غلامرضا کیانپوروزیراطلاعات و جهانگردی وباشرکت نمایندگان وزارت خانه ها و سازمانهای مختلف دولتی در محل وزارت اطلاعات و جهانگردی تشکیل شد.

دراین جلسه ضمن اعلام‌مطالب فوق، نمایندگان شرکت کننده در زمینه برنامه‌هایشان‌در ایام‌تعطیلات نوروز توضیحاتی‌دادندو از جهت تامین بلیط مسافرت و محل برای اقامت مسافران نوروزی نیز اطمینان دادند که از همه‌امکانات خود استفاده خواهند کرد تادر ایام نوروز تسهیلات کافی برای مسافران فراهم شود.

لغو تعطیلات

همچنین وزارت راه و ترابری امروزاعلام‌کرد طی بخشنامه‌هایی به ماموران‌و کارمندان راهداری در مرکز واستانها اطلاع داده است که برای انجام فعالیتهای فوق برنامه جهت ایجاد تسهیلات بیشتر ورفع موانع جاده ها به هیچ وجه‌حق‌استفاده از تعطیلات نوروزی را ندارند .

درایام تعطیلات نوروزی ۵ جاده کشور که عبور و مرور در آنها بیشتر است‌از اولویت‌خاصی برخوردار خواهند بود ودر این جاده ها برای راحتی رفت و آمد مسافران فعالیتهای ساختمانی و راهسازی حتی الامکان کمترانجام انجام خواهد شد.

• جاده فوق عبارتند از: تهران- هراز، تهران - خرمشهر،تهران- شیراز، تهران- ساری از طریق قزوین به رشت و چالوس ، قم- بندرعباس‌از طریق کاشان ، نائین- یزد وکرمان.

علاوه براین‌وزارت راه وترابری درایام عید در جاده های کشور بفاصله هریکصدکیلو متریک‌اکیپ مجهز تعمیرگاه سیار اتومبیل ایجاد میکند تااگر اتومبیلی نقص فنی پیداکرد بتواند بامراجعه به‌آن ها اقدام به رفع این نقص بکند. برای کنترل بیشتر جاده‌ها و جلوگیری از خطرات احتمالی در ایام‌عیدباهمکاری پلیس‌راه جاده‌های کشوربوسیله هلی‌کوپترنیز کنترل میشود.

پست های اورژانس

سخنگوی وزارت تندرستی و رفاه نیز اعلام کرد جلسه هم آهنگی اورژانس راه‌ها در ایام نوروز صبح دیروز در دفتر دکتر شیخ‌الاسلام زاده وزیر تندرستی و رفاه تشکیل شد .

در این جلسه که وزیر پست‌و تلگراف و معاونان وزارت راه و ترابری و رئیس پلیس راه نیز شرکت داشتند مسائل مربوط به اورژانس راه های کشور در ایام نوروز مورد بررسی قرار گرفت و مقرر شد که اولین برنامه کمك های فوری درمانی وبهداشتی در راه‌های کشور در ایام نوروز امسال بطور آزمایشی بمورد اجرا گذارده شود .

هزینه سفر عتبات

برای برآورد و تعیین هزینه سفر زائران عتبات عالیات هیئتی از طرف سازمان اوقاف به عراق اعزام شد پس از بازگشت این هیات نرخ سفر عتبات اعلام میشود . همچنین نرخ سفر حج سال آینده در این ماه تعیین‌واعلام خواهد شد .

سفرزائران‌ایرانی به عتبات روز سه‌شنبه ۱٤ فروردین ماه آینده آغاز میشود و بهمین جهت اکنون مقامات سازمان اوقاف سرگرم تدارک این سفر مقدس هستند .

به‌همین منظور ، بدنبال مذاکرات اخیر ایران و عراق، از سوی سازمان اوقاف یک هیات به‌سرپرستی مدیر کل اوقاف اصفهان برای ارزیابی مخارج سفر زائران به کشور عراق اعزام شد .

این هیات وظیفه دارد در خلال اقامت خود با سفر به اماکن زیارتی عراق چون‌کربلا نجف - کاظمین - سامرمکلیه هزینه های زائران را از جهت مسکن - غذا - حمل و نقل و غیره برآورد کند . هیات مزبور قبل از پایان ماه جاری به تهران مراجعت خواهد کرد و با تسلیم گزارش خود به سازمان‌اوقاف‌نرخ سفر زیارت عتبات عالیات را تعیین و اعلام خواهد کرد . گفته میشودنرخ سفر حج و جزئیات آن نیزتا آخر اسفند از طرف سازمان اوقاف اعلام می‌شود .

تاسیس رشته فوق‌لیسانس در دانشکده ها

شورای گسترش آموزش عالی وزارت علوم و آموزش عالی دیروزدرجلسه‌ای تاسیس ۳ مدرسه عالی پرستاری‌و پنج رشته فوق‌لیسانس را در دانشکده های پزشکی و یک انستیتوی تحقیقاتی صنایع غذائی و قند در دانشکده پلی تکنیک را تصویب کرد .

یک موسسه عالی پرستاری در سطح لیسانس وابسته به انجمن خیریه فرح پهلوی و دو مدرسه دیگردرسطح‌فوق دیپلم‌میباشد.

از پنج رشته فوق‌لیسانس پایه پزشکی‌چهاررشته مربوط به دانشگاه تهران و یک رشته پایه پزشکی‌وابسته بدانشگاه ملی است .

برنامه امشب و هر شب

سینما حافظ

نمایش‌دهنده محصولات ممتاز سینمای هند

راجش‌کانا ـ ممتاز در فیلم رنگی

اصلی و بدلی

عمره نوروز

به سرپرستی امیرهوشنك نجاتی

شماره تلفن های ۳۵۲۰٦۱ ـ۲۸۵۱۸۷ـ۲۷۲٤٦

روزنامه ندای ناسیونالیست

روزهای چهارشنبه‌بامطالب‌تحلیلی‌منتشر میشود

هدیه‌ای فراموش‌نشدنی

«پارکر ۱۸۰»

قلم جدید پارکر ۱۸۰ بایك طرف خط دیزو‌یاطرف دیگر خط درشت می‌نویسد .

«پارکر ۱۸۰» قلم خودنویس مخصوص نسل‌جوان وپیشرفته امروز .

نماینده انحصاری شرکت ادکا

خیابان سپهبد زاهدی (فیشرآباد) ساختمان پارکر

تلفن : ۸۲۰۵۲۸-۸۲۶۳۰۴

PARKER

پارکر سازنده مطلوبترین قلمهای جهان

هرقلمی باجوهرسوپرکوئینك پارکر بهترمی‌نویسد.

BANK PARS

آگهی

دعوت از سهامداران بانك پارس (شرکت سهامی عام)

مجمع عمومی فوق‌العاده صاحبان سهام بانك پارس(شرکت سهامی عام) ساعت پنج بعد ازظهر روز دوشنبه ۲۵ اسفندماه ۱۳۵٤ درمرکز بانکواقع در خیابان تخت جمشید شماره۱۹۳ تشکیل خواهد شد ، بدینوسیله از کلیه صاحبان سهام دعوت میشود بارعایت مقررات اساسنامه در ساعت تعیین شده در جلسه حضور بهمرسانند.

دستور جلسه

۱ـ رسیدگی به پیشنهاد هیئت مدیره در مورد افزایش سرمایه بانك.

۲ـ تعیین شرایط فروش و تادیه سهام مربوط بافزایش سرمایه.

۳ـ تغییر بعضی از مواد اساسنامه.

هیئت مدیره بانك پارس (شرکت سهامی‌عام)

توضیح راه‌آهن دولتی‌ایران

راه‌آهن دولتی ایران در مورد خبر دیروز روزنامه اطلاعات مبنی‌براینکه «سازمان راه‌آهن منحل میشود و بجای آن‌یک‌شرکت بازرگانی تاسیس خواهدشد امروز توضیح داد: باتوجه به نقش روزافزون راه آهن در اقتصاد کشورمطالعاتی درجهت تجدید و توسعه‌سازمان فعلی در دست انجام است که در صورت تصویب ، اجرای آنها اجازه خواهد داد که‌راه آهن دولتی ایران بصورت‌یکی ازسازمانهای پیشرو نقش خود را در اقتصاد کشور ایفاکند .

۳۲۸۱

شماره تلفن جدید مؤسسه اطلاعات

آگهی مربوط بافزایش سرمایه بانك اعتبارات تعاونی توزیع

طبق تصمیم مجمع عمومی فوق‌الذکر صاحبان سهام بانك اعتبارات تعاونی توزیع مورخ چهاردهم دیماه ۱۳۵٤ وتصویب شورای پول و اعتبار در سیصد و بیست‌و هفتمین جلسه‌مورخ هفتم بهمن ۱۳۵٤ مقرر شده است یک میلیارد ریال دیگر به سرمایه این بانك افزوده شود سرمایه مورد افزایش به یکصد هزار سهم ده هزار ریالی بانام تقسیم و بیست و پنج در صد آنرا سهام ممتاز تشکیل میدهد .

مراتب بدینوسیله آگهی میگردد تا کسانی که مایل به خرید سهام بانك باشند تا تاریخ سی‌ام امرداد ماه ۱۳۵۵ همه روزه باستثنای ایام تعطیل از ساعت ۹ صبح الی ۱۲ باداره مرکزی بانك - اداره حسابداری کل واقع در خیابان فردوسی شمالی شماره ۳۷ مراجعه و با پرداخت پنجاه در صد وجه نقد سهام مورد نظر خود را خریداری نمایند .

پیهی است دارندگان سهام قبلی حق تقدم خواهندداشت .

بانك اعتبارات تعاونی توزیع

آگهی دعوت مجمع عمومی عادی

شرکت سهامی خاص بسته بندی و توزیع گوشت مرغ وتخم‌مرغ

بدینوسیله از کلیه سهامداران محترم‌شرکت دعوت می نماید در جلسه مجمع عمومی عادی که در ساعت ۱۰½ صبح روز سه شنبه ۱۹ اسفند ماه ۱۳۵٤ بطور فوق‌العاده در محل شرکت واقع در خیابان پارك خیابان هشتم شماره ۲۲ تشکیل میگردد حضور بهم‌رسانند.

دستور جلسه :

انتخاب یك نفر عضو هیئت مدیره

هیئت مدیره

شورای همکاری سازمان های معماری وساختمانی

به‌کلیه همکاران تاکید میکند که در انتخاب نظام معماری وساختمانی که روز پنجشنبه چهاردهم اسفند انجام میشود، شرکت کرده و توصیه میکنیم به کاندیداهای زیر رای بدهید .

راه وساختمان	معماری	شهرسازی	تاسیسات
جناب آقای مهندس محمد صفی اصفیاء	آقای مهندس فریدون داورپناه	آقای دکتر علی ادیبی	آقای مهندس بیژن شاهیاتی
آقای مهندس عبدالمجید اعلم	آقای مهندس ایرج کلانتری	آقای دکتر منوچهر معتمنی	آقای دکتر سیروس علائی
آقای مهندس عبدالحسین ابراهیمی	آقای مهندس محمود ماهرالنقش		آقای مهندس فاروق فرمانفرمائیان
آقای مهندس منوچهر احتشامی	آقای مهندس امیرنصرت مفتح		
آقای مهندس عبدالله بزرگزاد	آقای مهندس سید مرتضی موسوی		

کانون مهندسین ایران - انجمن آرشیتکتهای ایران - جامعه مشاوران ایران - سندیکای شرکتهای ساختمانی - سندیکای شرکتهای تاسیساتی - انجمن مهندسان مشاور - کانون فارغ‌التحصیلان دانشکده معماری و شهرسازی دانشگاه ملی

پلیس ایران در جستجوی یک زن جوان

این زن را بیابید و جایزه بگیرید

گل‌اندام اقبالی زن ربوده‌شده

بیست روز پیش زن جوانی مقابل منزلش ربوده شد وهنوزاز او خبری بدست نیامده است‌دادیار دادسرای رضائیه برای‌یافتن‌این‌زن، از کارآگاهان‌وپلیس تهران‌استمداد کرده است .

بنابه ادعای مردی بنام « اکبر اقبالی » جوانی که جعفر نام دارد ومعروف به « جعفرآلمانی » است دختر اورا بنام گل‌اندام وادارکرده که باداشتن فرزند از شوهرش جداشود و بااوعروسی کند .

«اکبر » درشکوائیه‌ی کەتسلیم ژاندارمری، محل سکونت خود (رضائیه) کرده همچنین افزوده است : بعد از اینکه دخترم از شوهرش جدا شد،همراه فرزندش به منزل ماآمده اما چند روز بعد درغیاب من « جعفرآلمانی » نیز سروکله‌اش پیداشد دخترم گل‌اندام را وادار کرد دو هزاروپانصدتومان پول ومقداری زیورآلات همسرم را بدزدد . آنها پس از سرقت جواهرات و پول نقد به نقطه نامعلومی گریخته‌اند . براساس شکایت « اکبراقبالی » دادیار دادسرای رضائیه به دادسرای تهران نیابت قضائی داد تا در تهران نیز ، در مورد این پرونده تحقیق شود.زیرامکن‌است «جعفر» گل‌اندام راهمراه خود به تهران برده باشد. پدر « گل‌اندام » ضمنا اعلام کرده هرکس دخترش‌رابیابد. جایزه خواهد گرفت .

بجرم اخذ رشوه از کسبه تهران

بازرسی ستاد مبارزه با گرانفروشی به ۶ ماه زندان محکوم شد

یک بازرس ستاد مبارزه با گرانفروشی در تهران باتهام اخذ رشوه به ۶ ماه زندان محکوم شد.

چندی قبل عده‌یی از کسبه تهران بمامورا ن انتظامی شکایت کردند که جوانی بنام « محمدادیب» که خود را بازرس ستاد مبارزه با گرانفروشی معرفی کرده ، ازآنها اخاذی می‌کند .

ماموران انتظامی پس‌ازتحقیق موفق شدند « محمد » را که بازرس ستاد مبارزه باگرانفروشی بود حین اخذ رشوه بدام‌بیندازند وستاد مبارزه باگرانفروشی نیز کارت بازرسی اورا لغوکرد.

اما « محمد»که‌قبل‌ازدستگیری، از کارت بازرسی خود فتوکپی برداشته بود . این‌بار بافتوکپی کارت . مبادرت به اخذ رشوه و اخاذی از کسبه تهران کرد .

او ازصاحبان چندین‌فروشگاه، از جمله فروشگاه حولەبرق لامع و تریکو فروشی های معتبر رشوه گرفت . ولی آنان جریان را بماموران انتظامی اطلاع دادند و مامورا ن اورا دستگیر کردند .

پرونده‌اخذ رشوه‌بازرس ستاد مبارزه باگرانفروشی ، بدادسرای تهران فرستادەشدودادیار دادسرا برای وی قرار مجرمیت صادر کرد .

پرونده « محمد»بدادگاه جنحه ارجاع شد و دیروز شعبه ۱۹ دادگاه جنحه بریاست « انواری » به اتهامات وی رسیدگی کرد . دادگاه پس از بررسی اتهام و استماع‌دفاعیات «محمدادیب» اورا به ۶ ماه حبس محکوم کرد.

صاحبخانه با چاقو قالی مستاجر را از وسط دو نیم‌کرد

صاحبخانه خشمگین به ۶ ماه‌حبس محکوم‌شد

شعبه ۱۹ دادگاه جنحه ، دیروز یکصاحبخانه خشمگین راکه نتوانسته بود برای مستاجرش حکمتخلیه بگیردو مستاجر را از خانه‌اش بیرون کند به ۶ ماه زندان محکوم کرد .

صبح دیروز دادگاه شعبه ۱۹ جنحه، بەریاست«انواری» برای رسیدگی‌به‌پرونده اتهامی «احمد ناظرفرد» تشکیل شد. براساس کیفرخواست‌دادستان «احمد» متهم بود، برای‌بیرون کردن مستاجرش بدادگاه‌بخش عرض‌حال تسلیم کرده و از دادگاه خواسته مستاجرش را هرچه زودتر از خانه اخراج کند. اما وقتی دادگاه تشکیل شد، قاضی دادگاه ، دلایل «احمد» را کافی ندانست وبه نفع مستاجر رای صادر کرد.

«احمد» وقتی متوجه شدکه در این«مبارزه» شکست‌خورده و تلاشش‌بی‌نتیجه مانده‌است، راهی تازه برای بیرون کردن مستاجر برگزید صاحبخانه، خشمگین از رای صادره از سوی دادگاه، از غیبت‌مستاجر استفاده کرد و بدون اجازه وارد خانه‌اش شد. «احمد» ابتدا مقداری از پول‌های پس‌انداز مستاجر را دزدید و آنگاه با چاقو ، قالی او را از وسط به دونیم کرد.

مستاجر وقتی بخانه رفتو وضع خانه خود را اشفته‌دید بماموران‌اطلاع‌دادو صاحبخانه بوسیله ماموران دستگیر شد. «احمد» پس از تحقیق ازسوی دادیار دادسرا مجرم شناخته شد و دادگاه شعبه ۱۹ دیروز به اتهاماتش رسیدگی کرد . رئیس دادگاه پس از شنیدن سخنان صاحبخانه و بررسی پرونده ، او را به ۶ ماحبس محکوم کرد.

مادر از مرگ فرزند دق‌کرد

مادر و پسرش بفاصله چند دقیقه مردند

رمضان رزده چند دقیقه قبل‌از مادرمرد .

پریشب یک مادر و پسرش‌در کنارهم جانسپردند (خبردرروزنامه دیروز درج شد) خبرنگار مادیروز کسب‌اطلاع کرد :

بدنبال این حادثه که نیمه شب دوشنبه درچهارراه اناری تهران اتفاق افتاد صبح دیروز دکتر محق‌اندیش » بازپرس شعبه چهار دادسرای تهران برای تحقیق در مورد چگونگی مرگ این‌دونفر به محل حادثه رفت بستگان‌مادر و پسر متوفی به بازپرس گفتند : « رمضان‌رزده » شب مرگ وقتی به منزل آمد به همسرش‌گفت حالم خوب نیست فکر میکنم سرماخورده‌ام ، همسرش برای او چای حاضر کرد. «رمضان » چند دقیقه پس ازصرف چای حالش وخیم شد. همسرش برای کمک باو از همسایگان استمداد کرد و یکی از همسایه‌ها با اتومبیل خود یک پزشک ببالین « رمضان »آورد . دراین فاصله مادر رمضان وقتی حال فرزند ۴۲ ساله خود رابشدت وخیم دید . سرش را روی سینه‌او گذاشت و جان سپرد . وقتی دکتر به منزل آنها آمد اعلام کرد هردو نفر جان سپرده‌اند.

بعلت استعفای وکیل مدافع متهمان

محاکمه هیئت مدیره گچ‌وآهک بتعویق افتاد

محاکمه متهمان پرونده‌میلیونها ریال سوء استفاده از فروش‌سیمان دولتی ، بعلت استعفای «آذریال » وکیل مدافع آنان به تعویق‌افتاد . قبلا قرار بود محاکمه در شعبه ۱۹ دادگاه جنحه انجام شود.

متهمان این‌پرونده‌که‌عبارتند از: شادباش ، کاظمی ، شهریاری ، بهروان اسبقی ، حاج‌احدی و نایبی ، اعضای سابق هیات‌مدیره صنف گچ‌وآهک تهران هستند که باقرار ممنوع‌الملاقات « فرود » بازپرس شعبه ۱۱ دادسرای‌تهران بازداشت شده بودند .

چندی قبل وزارت بازرگانی برای رفاه مصرف کنندگان سیمان، دستور داد : برای توزیع عادلانه سیمان روزانه ۲۰۰ تن سیمان‌در اختیارهیات مدیره صنف گچ و آهک قرار گیرد . ولی بعداز مدتی وزارت بازرگانی به سوء استفاده هایی در این زمینه پی برد ومراتب را به دادسرای تهران گزارش کرد .

اعضای هیات مدیره صنف گچ وآهک باتبانی و صحنه‌سازی ، بجای آنکه سیمان را بانرخ‌دولتی بفروشند ، بانرخ بازار سیاه و تقریبا به دو برابر قیمت اصلی بمشتریان می فروختند .

باگزارش وزارت بازرگانی اعضای هیات مدیره سابق صنف گچ‌وآهک تهران بازداشت شدند ولی یکی ازآنها بنام حاج احدی که به زیارت خانه خدا رفته بود پس از مراجعت دستگیر شد.

بعلت تحویل جنس نامرغوب

پیمانکار تغذیه رایگان ۲۵ هزار تومان جریمه‌شد

پیرانشهر ـ خبرنگار اطلاعات: پیمانکار تغذیه رایگان مدارس پیرانشهر به علت تحویل جنس نامرغوب به دانش‌آموزان جریمه شد .

این پیمانکار که‌حاجی عباس علیزاده « نام دارد ، مبلغ ۲۵ هزار تومان بعنوان جریمه به اداره آموزش و پرورش پیرانشهر پرداخت و درصورت تکرار تخلف ناگزیر خواهد بود ۷۵ هزار تومان دیگر به اداره آموزش و پرورش بپردازد .

پیمانکار مزبور در قرارداد خود باشورای منطقه‌یی آموزش و پرورش پیرانشهر ۵۰ هزار تومان ودیعه گذارده بود که نصف ودیعه بعنوان جریمه بنفع آموزش و پرورش ضبط شد.

بعد از ۳۲ بار دزدی بدام افتاد

اصفهان ـ خبرنگار اطلاعات: سارق زیردستی که در شهر های مختلف دزدی میکرد بوسیله ماموران آگاهی اصفهان و تهران، در اصفهان به دام افتاد . این سارق که « جلال حسینی » نام دارد واز اهالی رضائیه است ،در تحقیقات مقدماتی به ۳۲ فقرسرقت که درآنها جمعا معادل ۳ میلیون تومان سرقت کرده ، اعتراف کرده است :

« جلال » ۴۰ سال دارد و از چندی پیش ماموران آگاهی تهران درتعقیب وی بودند .

عروس نمونه

یك فیلم تقدیم به خانواده وبرای خانواده‌ها. دیدن این فیلم را بهمه توصیه می‌کنیم

ازعصر یکشنبه فقط در

سینما ونک

اولین سینمای مبله و ممتاز ایران

دخترک و بازیچه

زنگی

باشرکت:
ایرافورشتنبرگ
لوچانا پالوتی
ولفگانگ پراین

تماشای این فیلم برای اشخاص کمتر از ۱۸ سال ممنوع است

آغاز هفته دوم فقط در

سینما شهر تماشا

سینمای نمونه ایران

«راجرمور» مرد بنام دنیای بزرگ سینما در شاهکار بازیگری دوران سینمائیش

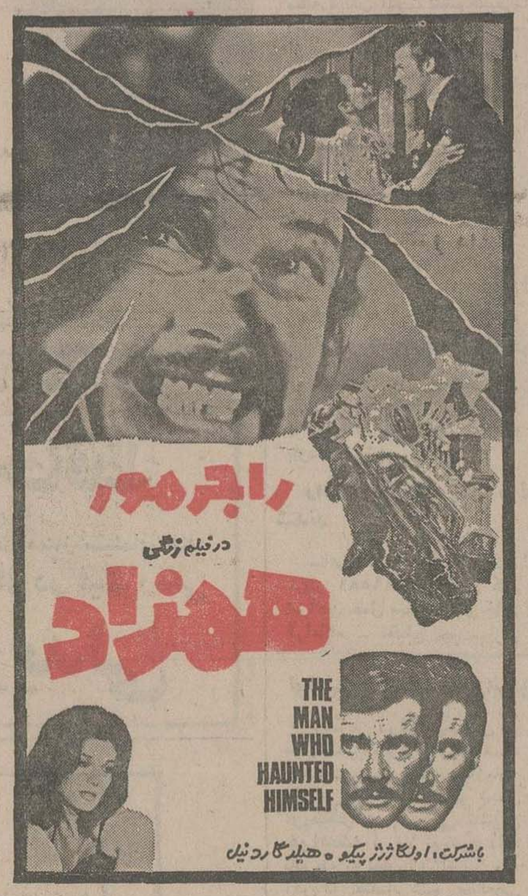

توجه : ازتماشاچیان عزیز فیلم «همزاد» تقاضا میشود پایان فیلم همزاد را برای دوستان خود تعریف نکنند

«همزاد» نامی آشنا برای مردم‌ما . . و از قدیمها گفته‌اند که مواظب همزاد خودباشید .
...و شما فکر میکنید اگر «راجرمور» همزادی‌داشته باشد ازاوچه‌میخواهد؟زندگی ـ مقام ـ زن ـ فرزندویا؟..

آگهی اعطای بورس تحصیلی

شرایط داوطلبان :

۱ـ فارغ‌التحصیلان ممتاز رشته های مکانیک ـ برق ـ الکترونیک ـ مهندسی شیمی ـ فیزیک و متالورژی .
۲ـ حداقل معدل ۷ر۲
۳ـ حداکثر سن ۲۶ سال
۴ـ تابعیت دولت شاهنشاهی ایران

داوطلبان می‌توانند از روز شنبه ۹ تا روز چهارشنبه ۱۳ اسفند ماه با در دست داشتن مدارک زیر به واحد آموزش سازمان انرژی اتمی ایران خیابان کریمخان زند ـ خیابان زاهد شماره ۷۹ مراجعه نمایند .

۱ـ فتوکپی ریز نمرات و دانشنامه لیسانس
۲ـ فتوکپی صفحه اول شناسنامه
۳ـ یک قطعه عکس م الف ۱۴۶۳۳

ازامشب در سینما

ماژستیک

یك اثر فراموش نشدنی

زنبق دریائی

رنگی

باشرکت : کارول آندره آنجلواینفانتی ـ کیکی کاردون ماریزا سالیناس
بکارگردانی : ژاکلین اودری

ازامشب در قویترین گروه‌سینمائی پایتخت

اونیورسال ـ پاسیفیک ـ ایران ـ سانیا
تیسفون ـ رنگین کمان ـ موناکو ـ
پرسیولیس ـ کارون ـ دریاو... آستارا (تجریش)

دینامیک ـ داریوش معینی ـ شهرام ـ بانکی ـ بیات ـ قواهی و میری

محصول ارپارس فیلم
مادر دوستت دارم
کارگردان : داریوش کوشان ـ فیلمبردار: حسن یاوگار ـ تهیه‌کننده: دکتر اسماعیل کوشان

همزمان با تهران در* اصفهان «چهارباغ ـ مهتاب » * شیراز « پارس ـ سعدی » * مشهد « متروپل ـ سانترال »* رشت «آسیا »* تبریز «آریا » * اهواز « دنیا» * آبادان « ایران‌ـمتروپل »* کرمانشاه «آتلانتیک »* قزوین « خیام »* اندیمشک «پارادیا »

GMC

وانت‌های معروف جمس «باموتور بنزینی»
کامیونهای کمپرسی شش چرخ

باموتور دیترویت دیزل ساخت جنرال موتورز امریکا
هم‌اکنون برای تحویل فوری آماده‌است

شرکت سهامی ایران جمس
تخت‌جمشید شماره ۵۸۳ تلفنهای ۷۶۴۲۵۸ - ۷۵۲۳۸۹
شرکت سهامی بانتوس
خیابان میرداماد (بلوار پهلوی) ساختمان شورلت ایران
تلفنهای ۲۲۲۵۳۸ - ۲۲۹۴۹۶

سفری بهت‌انگیز به جهنم سبز ...
جائیکه انسان های بدون آداب و رسوم وجنگ و ستیز های خودخالق صدها ماجراهستند

ازفردا صبح در

سینما سانترال

دختری از جهنم سبز
رنگی ـ باشرکت: ایوان رایموف ـ مری لی

گیشه سینما سانترال همه‌روزه بلیط رزرومیکند

مجالس ترحیم

دوستان و همکاران فقید دانشمند و شخصیت ارجمند شادروان **سید محمد تقی نوری رضوی** مشاور عالی وزارت امور اقتصادی ودارائی که عمری باتقوی و فضیلت باین کشور وسازمان مالی آن خدمت کردند از درگذشت او عمیقا متاثر ومتاسف می‌باشند و از کلیه همکاران و آشنایان آن فقید سعید انتظار دارند که درمجلس ختمی که روز شنبه ۹ اسفند ازساعت ۱۲تا۱٤درمسجد الجواد واقع درمیدان ۲۵شهریور منعقد خواهد بود شرکت فرمایند .

حسنعلی مهران. محسن هادوی. محمد علی یزدانبخش. علی اردلان. حسینعلی رجائی. حسین سلطانی. جعفرناصری. فرزانه‌پور. قباد کریمی. عطاءاله نیکو. عباس نبوی‌زاده . ممیززاده. اصغر آزمون .

آ_۱۹۲٦۷

دوستان و همقطاران قضائی و اداری آقای میر محمد علی نوری رضوی رئیس دفتر بازرسی کل وزارت دادگستری فوت برادر ارجمند ودانشمند ایشان مرحوم سید محمدتقی نوری رضوی را باطلاع میرسانند ودر مجلس ختم آن فقید سعید شرکت خواهند نمود .

محمد صادق علوی. پرتو علوی. معیری. لطفی. مجیدیه. دکتر پایدار. مجتهدی. ایزدی. کاشف. شجاع اردلان. امین‌پور. کلانتری. شهابی. وخشوری. فریان. احمدی. صالحی. عفیفی. مدری معارفی . قنوعی. حاجی محمدی . جعفری . شیرانی. امیرشاهی .

آ_۱۹۲٦۹

درگذشت کمرشکن یگانه برادر معظم باعث‌اندوه فراوان است تنها شرکت سروران گرامی درمجلس ختم آن عزیز از دست رفته باعث تسلی خاطر افسرده‌ام خواهد بود .

میر محمدعلی نوری رضوی

آ_۱۹۲٦۷

خاندانهای: نوری رضوی. مشیری. لاشائی. موسوی. فرج‌اللهزاده. مفیدی. ممتازی. کاووسی. ظریفی . پیله‌ور . ارض‌پیما. توکلی .

باکمال تاسف وتاثر فوت جانگداز جناب آقای سیدمحمد تقی نوری بزرگ خاندان را به‌استحضار دوستان و آشنایان و خاندانهای وابسته میرسانند .

مجلس ختم مردانه وزنانه آنمرحوم روز شنبه ۹ اسفند ازساعت ۱۲ الی ۱٤ درمسجد الجواد برگزار خواهد شد ومراسم شب هفت روز یکشنبه ۱۰ اسفند از ساعت ۳ الی ٥ بعدازظهر در شبستان شماره ۱ برگزار و وسیله حرکت ساعت ۲ بعدازظهر اول خیابان شهناز- کوچه معززی عماد می‌باشد .

اطلاعات- مصیبت وارده‌را بعموم خانواده‌های عزادار وبویژه بازماندگان آنمرحوم تسلیت می‌دهد .

بسم‌الله الرحمن الرحیم

بانهایت تاسف درگذشت شادروان **عطاءاله حافظی** را باطلاع اقوام و آشنایان میرساند. بنابوصیت آن مرحوم هزینه مراسم ختم و هفته بمصرف امور خیریه خواهد رسید.

زینت و سوسن حافظی. قدسی حافظی. دکتر محمودحافظی. دکتر خلیل حافظی. دکتر روح‌اله حافظی. عزت‌اله حافظی. عباس باهر .

آ_۱۹۲٤۱

اطلاعات ـ بعموم بازماندگان آنمرحوم تسلیت میدهد.

بانهایت تاثر و تاسف درگذشت خواهر و مادر گرامان حاجیه خانم معظمه **بانو حدیقه قریشی همدان** بزرگ خاندان محبی و قریشی را باطلاع عموم فامیل ودوستان محترم میرساند مجلس ختم مردانه وزنانه آنمرحوم روز پنجشنبه هفتم اسفندماه از ساعت۲تا٤ بعد ازظهر در خانقاه صفی‌علیشاه منعقد میگردد. بعلاوه مجلس یادبودی در روز دهم اسفند ساعت ۲تا ٤نیم بعد ازظهر در مسجد قاضی شهرستان سمنان برگزار خواهد شد .

آ_٤٦۷٤۹

باکمال تاسف و تاثر درگذشت شادروان سید مرتضی‌طباطبائی سمنانی کارمند بازنشسته وزارت دادگستری را باستحضار فامیل ودوستان و همشهریان محترم میرساند. مجلس ترحیم مردانه و زنانه آنمرحوم روزجمعه هشتم اسفند ماه از ساعت ۲ تا٤ بعد ازظهر درخانقاه‌صفی علیشاه برگزار میگردد.

خانواده های : **طباطبائی . متولیان. صحت طباطبائی . معینی طباطبائی.شمس. عظیمی.دهنار. خاکسرشت. نورمحمدی. شریعت پناهی. جوادی‌نیا. طاهر زاده. قدس. معتمدی. فروهر . موسوی. ملک محمدی. بابائی. نصیری. مشیری. مصطفوی . حافظی. طاهری.**

آ_٤٦۷٤۸

اطلاعات ـ مصیبت وارده را بعموم خانواده های عزادار وبویژه بازماندگان آنمرحوم تسلیت میدهد.

بسمه تعالی

باکمال تاثر وتاسف درگذشت مرحومه مغفوره بانوی‌باتقوی و نیکوکار سیده بیگم مدرس متعلقه مرحوم حاج شیخ ابوطالب مدرس را باطلاع بستگان و دوستان میرساند.

مجلس ترحیم زنانه ومردانه آن مرحومه در روز پنجشنبه ۰٤ر۱۲ر۷ از ساعت ٤الی٦ بعدازظهر در مسجد ولی عصر واقع در خیابان حشمت‌الدوله غربی برگزار میگردد.

دکتر محمود مدرس- شمسی مدرس (شهودی)- احترام مدرس (موسوی رشت‌آبادی) - عفت مدرس (کوراب سری)- محترم مدرس (آقائی بستی)- محمد مدرس - قمر مدرس(موسوی نژاد) - اقدس مدرس (بلوری)- خانواده‌های : زین‌العابدین موسوی- محمد باقر موسوی- حسین‌زاده- رضانیا- فرهنگی- اسماعیل قربانیان- ابراهیم قربانیان - حسینیان- امین طاهری- موسوی حکمتی- کنعانی- عبدلیان - حاجی‌خان رشت‌آبادی- فرامرز.

آ_۱۹۲٥٥

اطلاعات - مصیبت وارده را بعموم خانواده‌های عزادار تسلیت میدهد .

انجمن سمنانیهای مقیم مرکز

بانهایت تاسف و تاثر درگذشت شادروان سید مرتضی طباطبائی سمنانی کارمندبازنشسته دادگستری راباطلاع همشهریان گرامی میرساند. مجلس ترحیم زنانه ومردانه آنمرحوم روزجمعه هشتم اسفندماه از ساعت۲تا٤ بعد ازظهر در خانقاه صفی‌علیشاه منعقد میگردد. بعلاوه مجلس یادبودی در روز دهم اسفند ساعت ۲تا ٤نیم بعد ازظهر در مسجد قاضی شهرستان سمنان برگزار خواهد شد .

آ_٤٦۷٤۹

باکمال تاسف و تاثر درگذشت شادروان سید مرتضی‌طباطبائی وداستحضار فامیل ودوستان و همشهریان محترم میرساند. مجلس ترحیم مردانه و زنانه آنمرحوم روزجمعه هشتم اسفند ماه از ساعت ۲ تا٤ بعد ازظهر درخانقاه‌صفی علیشاه برگزار میگردد.

خانواده های : **طباطبائی . متولیان. صحت طباطبائی . معینی طباطبائی.شمس. عظیمی.دهنار. خاکسرشت. نورمحمدی. شریعت پناهی. جوادی‌نیا. طاهر زاده. قدس. معتمدی. فروهر . موسوی. ملک محمدی. بابائی. نصیری. مشیری. مصطفوی . حافظی. طاهری.**

آ_٤٦۷٤۸

اطلاعات - مصیبت وارده را بعموم خانواده های عزادار وبویژه بازماندگان آنمرحوم تسلیت میدهد.

بسمه تعالی

باکمال تاثر ونسف درگذشت مرحومه مغفوره بانوی‌باتقوی و نیکوکار سیده بیگم مدرس متعلقه مرحوم حاج شیخ ابوطالب مدرس را باطلاع بستگان و دوستان میرساند.

مجلس ترحیم زنانه ومردانه آن مرحومه در روز پنجشنبه ۰٤ر۱۲ر۷ از ساعت ٤الی٦ بعدازظهر در مسجد ولی عصر واقع در خیابان حشمت‌الدوله غربی برگزار میگردد.

دکتر محمود مدرس- شمسی مدرس (شهودی)- احترام مدرس (موسوی رشت‌آبادی) - عفت مدرس (کوراب سری)- محترم مدرس (آقائی بستی)- محمد مدرس - قمر مدرس(موسوی نژاد) - اقدس مدرس (بلوری)- خانواده‌های : زین‌العابدین موسوی- محمد باقر موسوی- حسین‌زاده- رضانیا- فرهنگی- اسماعیل قربانیان- ابراهیم قربانیان - حسینیان- امین طاهری- موسوی حکمتی- کنعانی- عبدلیان - حاجی‌خان رشت‌آبادی- فرامرز.

آ_۱۹۲٥٥

اطلاعات - مصیبت وارده را بعموم خانواده‌های عزادار تسلیت میدهد .

یادبود

روز شنبه نهم اسفند ماه مصادف‌باچهلمین روز درگذشت همسر و پدر عزیزمان مرحوم غلامعلی روزگارمی باشدبه‌مین مناسبت مجلس یادبودی در مزارش برگزار میشود حضور بستگان ودوستان باعث شادی روح آن مرحوم و ستایش بازماندگانش‌خواهد بود.حرکت ساعت ۳ بعد ازظهر از خیابان زرین‌نعل کوچه نهضت خواهد بود.

آ_٤٦۸۱۰

خانواده روزگار

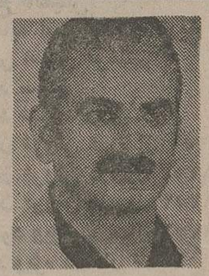

مراسم شب هفت شادروان **محمود خداداده** روز پنجشنبه هفتم اسفند ماه از ساعت ۳الی٥ بعدازظهر در منزل آنمرحوم واقع در کرمانشاه - خیابان فردوسی - مقابل خیابان ولیعهد انتهای کوچه فرهنگ و هنر برگزار خواهد شد.

قدسی وسیروس ضیائی

آ_۱۹۲۱۹

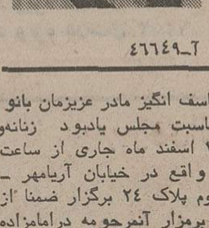

باقلبی آکنده از اندوه که آوایمان را خاموش ساختند چهلمین روز درگذشت نابهنگام شادروانان **اسماعیل** همراه و **بانو همراه** و جوان ناکام‌شان **کیوان همراه** راباطلاع عموم دوستان و بستگان می رساند . روزشنبه ۱۳٥٤ر۱۲ر۹ مجلس ترحیمی در چالوس جنب بانک سپه- منزل همراه خواهد بود.

۲-۲ آ_٤٦٦٤۹

چهل روز از فوت ناگوار وتاسف انگیز مادر عزیزمان بانو طاوس دیلمقانی میگذرد: بدین مناسبت مجلس یادبود زنانه‌و مردانه آنمرحومه روز پنجشنبه ۷ اسفند ماه جاری از ساعت ٥تا۷ بعدازظهر در منزل شخصی واقع در خیابان آریامهر - خیابان پروین اعتصامی خیابان سوم پلاک ۲٤ برگزار ضمنا از ساعت ۱۰تا۱۱ صبح مجلس تذکر برمزار آنمرحومه درامامزاده عبدالله منعقد میگردد وسیله ایاب و ذهاب ساعت ۸ونیم صبح در منزل آماده میباشد.

خانواده‌های : میلمقانی - جوادنیا - کهنی- متین‌رزم- حیدرزاده- ابیکچی- معدل- ملک قاسمی.

آ_۱۹۲۲۹

مجالس وعظ و سوگواری

مجلس سوگواری در منزل ادیب رضوی

بمناسبت ایام عزای‌آل‌محمد وشهادت ولی‌الله‌الاعظم حضرت علی‌ابن‌موسی‌الرضا علیهم‌السلام مجلس سوگواری در منزل‌ادیب رضوی از روز پنجشنبه ۷ر۱۲ر٥٤ (۲٥صفر) تا روز دوشنبه آخر ماه صفر از ساعت ۸تا۱۰ بعدازظهر برپا خواهد بود. تشریف فرمائی سروران عظام و علاقه‌مندان بشعائرمذهبی را انتظار دارد.

نشانی - خیابان آیزنهاور - اول اسکندری جنوبی منزل ادیب رضوی وکیل دادگستری .

آ_۱۹۲۲۷

تسلیت

باکمال تاثرو تاسف درگذشت پدر بزرگوار بانوارم‌جهانبانی (آذری) مشاور و مضو تیم ملی بریج ایران را تسلیت میگوید.

فدراسیون بریج ایران

آ_٤٦۷۷٤

جناب آقای محمد جانسپار

با اندوه فراوان مصیبت وارده را تسلیت گفته خودرا درغم شما شریک میدانم .

حسین خداداد

آ_٤٦۸۳٦

جناب آقای رضا عبودی‌زاده

مصیبت وارده را بهجنابعالی و خانواده محترمتان تسلیت عرض نموده بقاء و سلامتی شما وخانواده را از درگاه خداوند متعال خواهانیم .

حجت‌اله همایون. غلامرضا عاطفی. حسن عابدینی . محمود رمضانی. کمال فهیمی. مصطفی کجوری‌زاده. پرویز ناصری. فریدون نورائی. منوچهر اسدالهی. کریم نوروزی. اسداله میرعمادی. حسین خسروی .

آ_٤٦۸٥۱

جناب آقای عزیزاله دادگر

مصیبت و ارده را بهشما وخانواده تسلیت عرض می‌نمائیم.

اسداله احمدیان . کورش حسینی . تیمور باقرزاده . همایون طاهری. محمد شناور. محمد تقی جمشیدی. محمود هاروئی. محمود وحیدپور. اکبر تاراجی .

آ_٤٦۸٥۱

جناب آقای مهندس جوادی

درگذشت خواهر گرامیتان را بشما و خانواده محترم تسلیت عرض می‌نمائیم .

عزیزاله کتیرائی. باقر یزدانی. هرمز وحیدی. غلامرضا سلیمی. جعفر سلیمی‌پور. ذبیح‌اله جعفرپور. حسین رسولی خسرو عمیدپور. باقر رسول‌زاده .

آ_٤٦۸٥۱

جناب آقای عزیزاله دادگر

مصیبت وارده را بشما و خانواده تسلیت گفته و خودرا درغم شما شریک میدانیم .

رضا کاظمی. غلامرضا نوروزی . صفرعلی تاجبور . محمود ژولائی. نعمت‌اله محمودی. عباس عظیمی . جمشید مرادپور. مقصود عصری‌پور. محسن قیومی .

آ_٤٦۸٥۱

جناب آقای مهندس ناصر بوذری

بانهایت تاسف درگذشت مادر عزیزتان را بشما وخانواده محترمتان تسلیت عرض نموده سلامتی وبقای عمر شما و خاندان محترم‌را ازخداوند متعال خواستاریم .

حسین موسی‌زاده. محمد رضا علوی. علی رحیمی . علی اصغری. حسین نصرالهی. احمد رزاقی. محمود عطائی. اصغر حسین‌پور. رضا نوروزی .

آ_٤٦۸٥۱

آقای علی‌اکبر مکوندی

مصیبت وارده را صمیمانه تسلیت گفته و سلامتی شما را ازخداوند متعال مسئلت داریم .

هدایت شریفی. اسماعیل احمدی. باقر ناهیدی . حسین احمدی. رضا باغچری. خلیل ابراهیمی. رضا کبیری . ملک محمد ناصری. بداله احمدی .

آ_٤٦۸٥۱

جناب آقای بیژن کشاورز

بانهایت تاسف درگذشت پدر گرامیتان را تسلیت عرض نموده خودرا در غمتان شریک میدانیم .

جواد واحدی. سید علی نصیری. سهراب صداقت. اکبر لواسانی. ابوالقاسم حسینی. ادیب خوانساری . ابوالقاسم خطیری. رضا فولادوند. رضا فوآتی .

آ_٤٦۸٥۱

آقای عباس هاشمی

بانهایت تاسف مصیبت وارده را از سوی خود و سایر همکاران تسلیت میگویم سلامت و شکیبائی شما را از خداوند متعال آرزومندم.

همدان - فرهنگ افشار گرجی

آ_۹٦۷٥

جناب آقای خلیل قریشی

مصیبت وارده را بشما و خانواده محترم تسلیت عرض نموده وخود را درغم شما شریک میدانیم.

هیئت مدیره و کارکنان شرکت تکنومدیک

آ_٤٦۸۲۰

محمود عزیز مارا در غمت شریک بدان

از طرف دانشجویان فوتبالیست مدرسه عالی کرج

آ_۹٦۷٦

جناب آقای سریع‌القلم

مصیبت وارده را بشما و خانواده محترمتان تسلیت‌میگوئیم

پرویز زریری- علی گوهری- کاظم عمادی- محمد مهدی وحدت‌نژاد.

آ_۱۹۲۲۱

جناب آقای مصطفی هنگ شیرازی و بانو

مصیبت وارده را بهخانم محترمه و جنابعالی تسلیت می گوئیم .

کارخانه قند همدان - حیدر افشار. مهندس آزادی

آ_۹٦۹٤

آقای غلامعلی عطار

فوت برادر گرامیتان‌رابه شما و خانواده محترمتان تسلیت عرض مینمائیم.

بافق - ضیاء الدین برتوی دیلمی وبانو

جناب آقای غلامعلی عطار

فوت نابهنگام برادر گرامیتان را از صمیم قلب بشما و خانواده محترم عطار تسلیت‌گفته، بقاء و سلامتی شمارا از درگاه ایزد متعال خواستاریم.

بافق- از طرف کارکنان قسمت انبارها و اموال شرکت‌سنگ آهن مرکزی ایران- علاقه‌بند

آ_۹٦۹٥

سرکار خانم سعیده پارسا

باکمال تاسف مصیبت وارده را تسلیت میگوئیم.

یوشعی. یعقوبی. سدهی. خسروانی. کازرونیان

آ_۹٦۸۹

آقایان حاج شیرخان آزادی و کاکاقلی آزادی

مصیبت وارده رابشماوخانواده‌محترمتان‌تسلیت میگوئیم.

کرمانشاه - غلامحسین سالاری و بانو

آ_۹٦۸۲

سرکار خانم بحرینی

با نهایت تاسف مصیبت وارده را تسلیت میگوئیم .

ملیحه نوری ، شورانگیز ، مهین ، الهه ، شهپر ، ملک ، خوری ، ثریا ، فخری ، گیسو .

آ_٤٦۸٥۱

جناب آقای سید محمدباقر طباطبائی

با نهایت تاسف فوت پدر گرامیتان را تسلیت گفته بقای عمر شما و خانواده های وابسته را از خداوندمتعال خواستاریم .

مصطفی هاشمی ، محمدرضارئوفی ، صادق بهرامی، جعفر منصوری ، خسرو پورمهری ، احمد اسعدآبادی ، هاشم یعقوبی ،بهرام هدایتی ،حسین‌علیرضائی .

آ_٤٦۸٥۱

جناب آقای محمد جانسپار

بانهایت تاثر وتاسف درگذشت همسر گرامیتان را تسلیت عرض می‌نمایم .

علی خداداد

آ_٤٦۸۳٥

جناب آقای مهندس سیروس جهانشاهی

مصیبت وارده را تسلیت عرض نموده بقاء عمر بازماندگان را از خداوند متعال مسئلت مینماید.

علیرضا فریور - مهدی فریور محسنی

آ_٤٦۸۱۱

جناب آقای امیر صیرفیان

با نهایت تاسف درگذشت برادر گرامیتان را تسلیت عرض نموده بقاء عمر آن جناب وسایر بازماندگان را از خداوند خواستاریم .

رسول رفیعی ، علی‌اصغر قریشی ، مسیح صالحی، نادعلی بلورچی ، پرویز فهرمانی ، سیروس وکیلی ، خسرو ناصریان ، محمود اسکوئی ، کریم نصرآبادی .

آ_٤٦۸٥۱

جناب آقای عباس رهنما

مصیبت وارده را تسلیت عرض نموده بقاء و سلامتی شما را از درگاه ایزد یکتا خواهانیم .

ناصر شیرزادی ، منصور محتشمی ، امیر علمی‌پور، حبیت‌الله بوذری ،نادعلی درفشی، محمد مقتدری ،عباس احمدی ، علیرضا سلطانی ، حسین عابدینی .

آ_٤٦۸٥۱

آقای مهندس حسن انتظار المهدی

بدین وسیله فوت پدر گرامیتان را از صمیم قلب‌تسلیت عرض نموده بقاء عمر و سعادت شما و خانواده محترمتان را خواستاریم .

شکرالله علیدوست ، نظام قادری ، هرمز وکیلی ، اصغر جعفری ، حمیدرضا مرزبان ، ولی کرمی‌زاده ،خسرو اقبالی ، احمد سلطانی ، علی‌اکبر جوادزاده .

آ_٤٦۸٥۱

آقای داریوش شاهین

با قلبی آکنده از اندوه مصیبت وارده را به جنابعالی وخانواده محترم شاهین تسلیت عرض نموده بقای عمر و سلامتی بازماندگان را مسئلت داریم .

عبدالحسین اکبری ، اسدالله بهرامی ، حسین‌نورائی، غلامحسین شکوفه‌ای ،احمد رضا ابراهیمان ،باقری ، حسن کاظمی ، حسن فتحی‌زاده ، حسین مسعودخانی .

آ_٤٦۸٥۱

آقای داود اروتاج

درگذشت پدر گرامیتان را تسلیت عرض نموده بقای عمر سرکار و بازماندگان را از درگاه احدیت مسئلت‌داریم.

محسن رزاقی ،علی بصیری ،غلامعلی هرمزی ،ناصر کجوری ،رستم اسفندیاری ،مسعود دیبائی ، حسین ناطقی ، احمد حیدریان ،احمد پور خانی

آ_ ٤٦۸٥۱

جناب آقای مرتضی افروغه

بانهایت تاسف درگذشت پدر گرامیتان را بشما وخانواده محترم تسلیت عرض نموده بقای عمر سرکار وبازماندگان را از درگاه احدیت مسئلت داریم .

محمدرضا فتحی‌پور، اسماعیل ابراهیمی ، ناصر افراسیابی پرویز رزاقی‌منش ، تورج کریمزاده ، اصغر داودی، احمد کوثری ،محمد مرادیان ،رضا صادقی

آ_٤٦۸٥۱

جناب آقای ابراهیم تحصیلی

بانهایت تاسف درگذشت مادر گرامیتان را بشما و خانواده محترم تسلیت گفته سلامت شما و خانواده محترمتان راآرزومندیم

جهانگیر توکلی و بانو

آ_٤٦۸۱۷

جناب آقای محمد جانسپار

با اندوه فراوان درگذشت همسر گرامیتان را تسلیت عرض می‌نمایم .

شرکت سهامی زیست ایران- فاضل خداداد

آ_٤٦۸۳۷

دانشمند محترم آقای **محمد رضا نیکنام- آقایان حاج‌محمد نیکنام- احمد نیکنام- محمد تقی نیکنام و وابستگان محترم نیکنام- حاج ابوالقاسمی متبحری.**

بانهایت تاسف درگذشت مرحومه بانو نیکنام را ازصمیم قلب تسلیت عرض می‌نمائیم .

هیئت مدیره شرکت گانام

محمد علی دولابی

آ_٤٦۸٥٥

سپاسگزاری

دوستان و سروران بزرگوار

در اندوه بزرگی که وجودمان راسخت افسرد بی تردید هم دردی‌هائی کمباشرکت در مراسم تدفین و ترحیم و یابوسیله تلگرام و نامه صورت گرفت ، تسلی بخش قلب افسرده‌مان شد صمیمانه باسپاس از این همه محبت بزرگوارانه، چنانچه در تشکر حضوری قصوری حاصل شود معذورمان خواهید فرمود.

خانواده محجوب و وابستگان

آ_٤٦۸۲٤

تشکر

بدینوسیله از کلیه سروران گرامی و دوستان مزیز و همکاران ارجمند وهمچنین بستگان و خویشاوندان محترم که اظهار لطف ومحبت فرموده باتشریف فرمائی خود درمراسم تشییع و تدفین و مجلس ختم و شب هفت شادروان مرحوم حسن جنابی بزرگ خاندان شرکت فرموده و یا باارسال تلگراف و نامه و تلفن و یادبود آگهی در جراید از تهران -اصفهان - کاشان واهواز باما اظهار همدردی فرموده و بنحوی سبب‌تسلی قلوب بازماندگان آن مرحوم گردیده‌اند سپاسگزاری نموده و سلامتی وتوفیق همه‌آن بزرگوران را ازدرگاه حضرت باریتعالی مسئلت مینمائیم. استدعا داریم چنانچه در عرض تشکر حضوری به سبب بعد مسافت‌ویاتالمات روحی تاخیری حاصل شود مورد عفو و بخشش قرار دهند.

از طرف خاندان جنابی- محمد و حسین جنابی

آ_۹٦۷۷

از کلیه اهالی محترم سنندج، دوستان، آشنایان‌که‌توسط تلگراف، تلفن ویا حضورا در درگذشت جوان ناکام **نصرت‌اله کامکار** اظهار همدردی فرموده‌اند صمیمانه سپاسگزاری می نمائیم بقای عمر وسعادت همگی‌را ازخداوند مسئلت‌داریم.

خانواده‌های کامکار. رومی. فریدون‌پور . میرزائی . دربندری. یزدان‌پناه. انوار. قریب. بنیادی. آزموده. رستگار. چراغ‌زاده. نزاری. رخشان .

آ_۱۹۲٦۳

اخبار داخلی

در اغلب نقاط کشور برف میبارد

★ **در گیلان ، مازندران ، اصفهان،زاهدان‌وخراسان برف می‌آید**

هوای شهر های شمالی کشور ، بار دیگر دگرگون شد وبرف و باران‌شهر های‌خیلان و مازندران را پوشاند .

در رشت ریزش برف از سحرت ه دیروز آغاز شد و صبح امروز نیز ادامه یافت

امروز مدارس رشت بمحال نیمه تعطیل درآمد و اکثر کارمندان باتاخیر سرکارحاضر شدند .

● دررضوانشهر نیزریزش برف که از نیمه شب پریشب آغاز شده ، ادامه دارد .

● در بندر پهلوی و چند شهر دیگر گیلان‌نیز امروز ، برف می بارید،برق بندرپهلوی از بعد از ظهر دیروز قطع شد و نیمی ازشهر دیشب‌درتاریکی فرو رفت .

٥ ساعت در میان برف

در «لکان» اصفهان ٦۰سانتیمتر برف بزمین نشست و برف سنگین راههای روستاهای اطراف را بست .

●ریزش باران که از صبح دیروز در چالوس شروع‌شده بود ، تاساعت ۸ صبح‌امروز ادامه یافت و از این ساعت ، باران تبدیل به برف شد.

در راه چالوس (از کرج تا چالوس) برف میبارد . جاده لغزنده استو از حرکت‌وسایل نقلیه در این راه جلوگیری‌می شود .

● در کرج از ساعت٤صبح امروز تاساعت ۱۰،دسانتیمتر برف بزمین نشست .

● در ساری و آمل‌ریزش باران از دیروز شروع شدمو ادامه دارد .

در راه هراز دیشب‌حدود ۱٥ سانتیمتربرف بزمین‌نشست. از تهران تا امامزاده هاشم برف میبارد .

● ریزش برف‌در رضائیه‌که از ساعت۱۱صبح دیروزشروع شده بود ،تاصبح امروزادامه داشت .

در مهاباد ، اشنویه ، نقده، پیرانشهر ، شاهپور و خوی نیز دیروز ودیشب ریزش‌برف ادامه داشت .

در آذربایجان

دیشب در تبریز بمدت چند دقیقه برف بارید ولی صبح امروز ، هوای‌این شهرآفتابی بود و بادسردی می‌وزید.

● دیشب در سقز برف سنگینی بزمین نشست و راه بانه - سقز در چند نقطه بسته شد .

در بانه‌کردستان ۲۰سانتیمتر برف بزمین نشسته است .

● کولاک برف همدان و شهر های تابع این استان را فرا گرفت .

پیرانشهر - ریزش برف در پیرانشهر که از ساعت ٤ صبح امروز شروع شده ، همچنان ادامه دارد .

راه پیرانشهر - اشنویه بعلت ریزش برف سنگین بسته شده و مسافران پیرانشهر ، برای رفتن به رضائیه ، از راه نقده استفاده میکنند .

زاهدان-اولین برف‌زمستانی در زاهدان بزمین نشست و شهر را سفید پوش کرد و زاهدان کاملا چهره زمستانی بخود گرفت .

سرما صدها نهال تاغ و گز را درزاهدان خشک کرده است.

در خراسان

● ریزش برف در مشهد ، فردوس و دیگر شهر های شمالی و نوار مرزی خراسان که از ساعت ۳ بعد از ظهر دیروز شروع شده بود ، تا نیمه شب ادامه داشت .

راههای کلات-درگز،درگز- باجگیران و راه فردوس - مشهد از طریق راه کلات بعلت ریزش برف سنگین‌بسته شده است .

گردنه های‌آهونکو-بیرون، بین راه مشهد و فردوس نیز بعلت ریزش برف سنگین بسته شده است .

در ۲٤ ساعت گذشته در مشهد و فردوس ۳۰ سانتیمتر برف بزمین نشسته است .

دیروز مدارس فردوس ، بعلت ریزش برف و سرمای شدید تعطیل بود .

دیشب بعلت مه آلود بودن هوا و ریزش برف در مشهد ، پرواز هواپیما ازاین شهر به تهران ، انجام نگرفت. صبح امروز هوای مشهد صاف و آفتابی بود وپرواز هواپیما از مشهد به تهران ، پیش‌ازظهرامروز ازسر گرفته شد .

برف در تهران

همزمان با ریزش برف در مناطق شمالی کشور ، از نخستین ساعات بامداد امروز در پایتخت نیز برف خفیفی‌آغاز به باریدن کرد . برف درمرکز و بخش های جنوبی خفیف بود ، اما در شمیران و ارتفاعات شمالی شدت بیشتری داشت .

افزایش آب زاینده‌رود

● در چند روز گذشته ، در منطقه « کوهرنگ» اصفهان - برف سنگینی بزمین نشسته است . همچنین از آغاز فصل بارندگی در این منطقه ۲۱۸ میلیمتر باران باریده است .

آب زاینده‌رود نیز بعلت ریزش برف در کوههای کوهرنگ ، چند سانتیمتر بالا آمده است . بطوریکه ازدهانه های ۳۳ پل ، آب جریان دارد.

تعطیل مدارس

پیش از ظهر امروز بعلت ریزش برف در رشت دبستان ها و کودکستان های رشت تعطیل شد .

بودجه با تغییراتی بتصویب رسید

لایحه بودجه سه هزار و ۱۰٥ میلیارد ریالی سال ۱۳٥٥ کل کشور با تغییراتی‌درتبصره های آن وهمچنین اضافه‌شدن چند تبصره تازه به این لایحه در مجلس‌شورای ملی‌بتصویب رسید .

بدنبال تصویب‌لایحه بودجه سال ۱۳٥٥ در مجلس شورای ملی این لایحه تقدیم مجلس‌سنا شد وبررسی ارقام‌لایحه‌بودجه در سنا آغاز شد .

در مجلس‌شورای ملی در تبصره های ۷- ۱٤- ۱٥- ۱۸ -۴۳ - ٤۸- ٤۹- ٥۳ لایحه بودجه تغییراتی داده شد .

جشن انجمن دانشوران ایران

بمنظور تجلیل از خدمات ارزشمند ادبی‌و میهنی جناب آقای هداوند شاعر حماسه‌سرا (بمناسبت انتشار چاپ‌دوم شاهنشاهنامه هدا) از ساعت ۱۹ پنجشنبه ۷ اسفند بزم ادبی درانجمن دانشوران ایران‌برپا میگردد از همه دوستان‌دعوت میشود شرکت و سرفراز فرمایند.

رئیس انجمن دانشوران ایران - عادل خلعتبری

دعوت مجمع عمومی فوق‌العاده

طبق تبصره یک ماده ۱۳ اساسنامه چون در دعوت اولیه حاضرین در جلسه بحدنصاب نرسید لذا برای بار دوم از سهامداران شرکت سهامی خاص آتاکو دعوت میشود کهروز پنجشنبه ۱۲ر۱ر٥٥ درسالن کارخانه حضور بهمرسانند.

دستور جلسه

۱- تغییر شرکت خاص به‌عام
۲- تعیین خط مشی شرکت
۳- تعیین مدت اختیارات هیئت مدیره
٤- تغییر محل شرکت

باتالم فراوان درگذشت شادروان « پرزیدنت رنه‌کاسن» برنده جایزه نوبل صلح ۱۹٦۸ نویسنده اولین گزارش اعلامیه حقوق بشر موسس‌ورئیس دیوان اروپا- رئیس سابق کمیسیون حقوق بشر سازمان‌ملل متحد را باطلاع میرساند.

مجلس ترحیم و تذکر آن فقید سعید ساعت ۱۰ صبح روز جمعه هشتم اسفند درسالن دبیرستان اتحاد - تهران - سه راه ژاله برگزار خواهد شد.

انجمن کلیمیان ایران
حبیب القانیان
رئیس کل مدارس اتحاد در ایران
آندره کوئنکا

آ_۱۹۲۳٥ ۱-۲

بنیانگذار : عباس مسعودی
صاحب امتیاز ومدیر : فرهاد مسعودی
سردبیر : منصور تاراجی
محل‌اداره : خیابان خیام، ساختمان اطلاعات، تهران
تلفن : ۳۲۸۱
تلکس : ۲۱۲۳۳۶ ـ تلگرافی : اطلاعات ـ تهران

تقویم اطلاعات

چهارشنبه ـ ششم اسفند ماه ۱۳۵۴
بیست و چهارم صفر ۱۳۹۶ ـ بیست وپنجم فوریه ۱۹۷۶
استخراج دکتر ریاضی کرمانی

ساعات شرعی
اذان مغرب . . . . ساعت ۶ و ۱۱ دقیقه
اذان صبح (فردا) . . . . ساعت ۵ و ۹ دقیقه
طلوع آفتاب (فردا)... ساعت ۶ و ۳۹ دقیقه
ظهر شرعی (فردا)....ساعت ۱۲و ۱۹ دقیقه
اذان مغرب (فردا) . . . ساعت ۶ و ۱۲ دقیقه

بزرگراه میرداماد ۶ باندی میشود

بزرگراه میرداماد ۶ باندی میشود و بهمین جهت ، برای تعریض آن به صاحب گرانترین خانه تهران که در حریم این بزرگراه قرار دارد اخطار شد که درصدد تخلیه خانه خود باشد . علاوه براین خانه قسمت هائی از دهها باب‌خانه و قطعه زمین دیگر واقع‌دراین مسیر به‌باندهای پنجم و ششم این بزرگراه علاوه میشود .

از دوروز پیش سه آزمایشگاه سیار خاک شناسی برای تعیین مقاومت خاک محل نصب پلهای فلزی پیش ساخته در تقاطع جاده سوم‌میرداماد شروع بکار کرد . قطعات مختلف پلهای پیش ساخته که از کشور بلژیک وارد شده در مجیدیه روبهم انبار شده وبتدریج که زیربنای آنها آماده میشود برای نصب آن‌ها اقدام خواهد شد .

برای تعریض خیابان میرداماد ورودی و خروجی این خیابان را در محل تقاطع کوروش و پهلوی نیز وسیع کرده‌اند . تعدادی از درختان هردو خیابان نیز درجریان این تعریض بیرون آورده شد .

امروز کارشناسان اعلام کردند که دو خط جدید خیابان میرداماد مانند شاهرضا برای عبور تندروها اختصاص داده میشود و با نصب پل درروی جاده سوم سرعت حرکت در میرداماد وجاده سوم افزایش می‌یابد .

از مقام پرستار تجلیل شد

ایران ۵ هزار پزشک کم دارد

دکتر شیخ‌الاسلام‌زاده وزیرتندرستی ورفاه در مراسم تجلیل از مقام پرستار، کیکی را که به‌این مناسبت تهیه شده بود، برید. او در این مراسم وعده‌داد که از این پس بوضع پرستاران بیشتر رسیدگی خواهد شد. در عکس خانم مهنازافخمی وزیر مشاور در امورزنان‌نیز دیده‌میشود.

★ در سراسر روستاهای کشور فقط ۱۵۰۰ پزشک وجود دارد

ایران ۲۰ هزار پزشک‌کم‌دارد واز ده‌هزار پزشک موجود هم ۵هزار نفرشان در تهران سکونت دارند .

عصر دیروز مراسم روزپرستار با پیام والاحضرت شاهدخت‌اشرف پهلوی درتالار سازمان شاهنشاهی برگزار شد.

والاحضرت درپیام خود که بوسیله خانم افخمی وزیرمشاور قرائت شد ضمن تجلیل از مقام پرستار یادآورشده‌اند.

مساله کمبود پزشک درجهان و بخصوص در کشور های رو به توسعه اساس برنامه های بهداشت ودرمان را دگرگون کرده است . در شرایط موجود ، دیگر کلیه وظائف مربوط به بهداشت ودرمان درعهده پزشک نیست ، زیراپزشک به تعداد کافی وجود ندارد وتربیت پزشک دانشگاه دیده و متخصص که مستلزم صرف وقت طولانی میباشد، به آسانی میسر نبوده و محصول دانشکده های پزشکی با توجه بافزایش سریع جمعیت جهان جوابگوی‌نیازهای جوامع نمیباشد. مثلا در کشور ما از ۱۰ هزار پزشک موجود پنج هزارنفر در تهران متمرکزند و ۳۵۰۰ پزشک در سایر شهرها ، ومتاسفانه در سطح گسترده روستاها که اکثریت جمعیت کشور را دربردارندبیش‌از ۱۵۰۰ پزشک در خدمت مردم نیست و تعدادی از درمانگاههای روستائی که از جهت وسائل کار مجهز و آماده‌اند غالبا بی پزشک میمانند واگر این حد نصاب را بپذیریم که برای هرهزارنفر یک پزشک لازم است لااقل ما ۲۰هزار پزشک کمداریم . در چنین‌شرایطی برای آنکه بتوان بهداشت و درمان را به سطح روستاها گسترش‌داد ناگزیر باید دنبال اتخاذ روش‌هائی رفت که درسایر کشورها مورد تجربه قرارگرفته است و این‌همان برنامه‌ای است که تحت عنوان شبکه تندرستی چندیست از طرف سازمان شاهنشاهی‌خدمات‌اجتماعی بمرحله آزمایش و عمل درآمده وهدف آن تربیت نیروی انسانی لازم در رده های پائین‌تر ازپزشک به تعداد زیاد است‌ازقبیل‌بهورزان، بهیاران، پرستاران ، کمک‌پزشکو بهداران که باتشکیلات خاصی‌باید در سطح روستاها بخدمت‌بپردازند واز طریق شبکه منظمی همواره باپزشک در ارتباط باشند تابتوان نیازهای بهداشتی و درمانی جامعه گسترده روستائی را تامین کرد.

والاحضرت در پیام خود به ایجادخانه‌پرستار اشاره‌کرده‌اند وافزوده‌اند: خوشوقتم که خانه پرستار که چندی قبل از طرف انجمن پرستاران درخواست شده بود بوسیله سازمان شاهنشاهی خدمات اجتماعی ساخته ومجهز شد ودر اختیار پرستاران قرار گرفت واکنون میتواند یکی ازآرزو های دیرینه پرستاران ایران را برآورده سازد و بصورت کانونی برای دیدارها وگردهم‌آئیها و طرح مشکلات و مبادله تجارب و آگاهیهای آنان مورد استفاده قرار گیرد. تشکیل شورایعالی پرستاری‌که خود ریاست عالیه آنرا‌پذیرفته‌ام گام بزرگ دیگری است که درسال جاری درراه هماهنگی فعالیتهای پرستاری و حفظ منافع صنفی پرستاران برداشته است و امیدوارم این شورا بتواند در اجرای‌وظائف خود موفق باشد.

پس از قرائت پیام والاحضرت دکتر شیخ‌الاسلام‌زاده وزیر تندرستی ورفاه پیرامون مقام‌پرستار واهمیت پرستاری صحبت کرد و سپس برنامه جشنی که از سوی انجمن پرستاران تدارک دیده شده بود انجام شد.

اخطار شدید وزارت بازرگانی بتولید کنندگان وفروشندگان

★ گروههای ویژه‌ای برای کنترل نرخها در ایام عید بشهر های توریستی می‌روند

وزارت بازرگانی به آندسته‌از تولیدکنندگان و فروشندگان کالا که قیمت های مصوب را رعایت نمی‌کنند بشدت اخطار کرد که علاوه برتعقیب قانونی ، بهنگام تعیین قیمت های ریشه‌ای کالا ها برای سال آینده ، نرخ‌گذاری ریشه‌ای کالاها و تولیدات آنان را درفهرست قیمت‌ها ، در نوبت آخر قرار خواهد داد .

وزارت بازرگانی در این مورد به مرکز بررسی قیمت‌ها تاکید کرده و بویژه از مرکزخواسته‌است که در خرید های ایام نوروزی توجه خاصی باین مهم داشته باشد.

وزارت بازرگانی برای کنترل ونظارت قیمت‌ها در ایام نوروزی در شهرهای توریستی گروههای ویژه‌ای را ازهم‌اکنون مامورساخته که باین شهر سفر کنند . این‌گروه تااوایل هفته جاری‌آموزش‌خواهند دید واز اواسط هفته‌برای کنترل ونظارت و کمک به ماموران‌مبارزه با گرانفروشی در شهرهای‌توریستی باین شهرها اعزام میشوند و تا پایان تعطیلات نوروزی برنرخهاو همچنین توزیع مواد غذائی و معرفی ارسالی نظارت مستقیم و مستمر خواهند کرد . آنها نتایج‌بررسی‌ها را در تمام اوقات شبانه‌روز وایام تعطیل به کمیته ویژه‌ای که دروزارت بازرگانی زیرنظر ایرج آرین‌پور معاون بازرگانی داخلی این‌وزارتخانه تشکیل شد. گزارش خواهندکرد.

معرفی به دادگاه

امروز اعلام شد که کنترل و نظارت بر توزیع مواد غذائی و نرخهای مصوب و جاری بشدت دنبال میشود و علاوه برارسال پرونده ۸۰ نفر از صاحبان‌صنعت ووارد کنندگان عمده بدادگاههای کیفر گرانفروشان تعدادی ازواحد های صنفی متخلف علاوه برجریمه نقدی موقتا تعطیل شدند و در لیست آندسته از اجحاف کنندگان قرار گرفته که قرار است بهنگام تعیین قیمت ریشه‌ای نرخ کالا و اجناس آنان در آخرین مرحله تعیین واعلام خواهد شد.

۹۱ میلیون تومان بودجه سال آینده مجلس شورای ملی

بودجه نهصد و ده میلیون ریالی مجلس شورای ملی در جلسه علنی دیروز این‌مجلس بوسیله (کارپرداز) مجلس‌تقدیم گردید .

بودجه مجلس شورای ملی در دو ماده بشرح زیر تقدیم شده است :

ماده یک ـ برای پرداخت هزینه پرسنلی و اداری سال ۱۳۵۵ مجلس شورای ملی مبلغ ۷۵۰میلیون ریال اعتباربه کارپردازی مجلس داده می ـ شود که با تصویب‌هیئت‌رئیسه مجلس به مصرف برسد.

ماده دو ـ برای‌هزینه های تعمیراتی و تجهیزات و خرید اراضی و خانه هاو سرقفلی مغازه های قسمت‌شرق مجلس مبلغ ۱۶۰ میلیون ریال اعتبار به کارپردازی داده می شودکه با تصویب هیئت رئیسه‌مجلس به مصرف برسد.

عروس نمونه
فیلم برگزیده سینمای ترکیه برای جشنواره جهانی تهران

از آغاز مهرماه سال جاری تاکنون ۷۵ واحد تولیدی بزرگ کشور در برنامه گسترش مالکیت واحدهای تولیدی شرکت کرده‌اند

سخنگوی دبیرخانه شورای‌گسترش مالکیت واحد های تولیدی اعلام داشت که به پیروی ازمنویات مبارک همایونی و در اجرای اصل سیزدهم انقلاب شاه و ملت دو واحد تولیدی بزرك دیگر از امروز سهام خود را بدوا جهت فروش بکارگران خود و سپس به سایر کارگران و کشاورزان و عموم مردم عرضه نمودند ، این‌واحد های تولیدی عبارتند از :

ـ شرکت سهامی عام لوله و ماشین‌سازی ایران ـ تولیدکننده لوله‌های چدنی و دوکتیل (چدن‌نشکن)

ـ شرکت‌قند اصفهان (سهامی عام) ـ تولید کننده قند و شکر.

سرمایه ثبت شده این واحد های تولیدی جمعابالغ بر ۱۰۸۸میلیون ریال بوده و کل فروش آنها درسال گذشته به حدود ۱ر۵ میلیارد ریال بالغ‌گردیده‌است .

نظر باینکه سهام دو واحدتولیدی مذکور از طریق شرکتهای تعاونی مصرف هر واحد به کارگران‌فروخته میشود هم‌اکنون پرسشنامه‌های لازم در این مورد به وسیله وزارت کار و امور اجتماعی به‌شرکتهای تعاونی مصرف واحد های صنعتی مزبور ارسال گردیده است.

کارگران این واحد های تولیدی که لااقل سه سال سابقه خدمت داشته باشند میتوانند از این‌تاریخ تا پایان روز بیست‌وششم اسفند ماه‌سال جاری‌درتهران و تا پایان روز ششم فروردین‌ماه سال ۱۳۵۵ در خارج از تهران تاحد مقرر به هر میزان که مایل باشند از سهام واحد های فوق‌الذکر درخواست خرید نمایند .

بدین‌ترتیب پیش‌بینی میشود که حدود ۶۱۶ نفر از کارگران این دو واحد تولیدی در برنامه خرید سهام واحد های صنعتی مربوطه شرکت جویند .

این سخنگو همچنین خاطرنشان ساخت که تاکنون ۷۵ واحد تولیدی‌با سرمایه‌ثبت‌شده حدود ـ٤٤میلیارد ریال بیست درصد از سهام خود را جهت فروش به کارگران و کشاورزان و عموم مردم عرضه نموده‌اند. پیش‌بینی میگردد که تا پایان مهلت مقرر حدود ۶۱ هزارنفر از کارگران‌این ۷۵ واحدتولیدی نسبت بخرید سهام کارخانجات مربوطه اقدام نمایند .

برنامه نوروزی

کوروش

فروشگاه بزرگ کوروش برای رفاه هرچه بیشتر مشتریان عزیز همه روزه از ۹ صبح تا یک بعدازظهر واز ۳/۳۰ تا ۹ شب و جمعه ها از ۹ صبح تا یک بعدازظهر وروزجمعه ۲۹ اسفند از ۹ صبح تا ۹ شب یکسره بازاست

KOUROSH

آگهی عرضه سهام

شرکت قند اصفهان (سهامی عام)

تاریخ تاسیس	۱۳۳۷	
سرمایه ثبت شده درتاریخ این‌آگهی	۵۰۰	میلیون ریال
ارزش اسمی هرسهم	۱۰ر۰۰۰	ریال
تعداد سهام	۵۰ر۰۰۰	سهم
تعداد سهامداران	۲۴	نفر
میزان فروش در سال ۱۳۵۱	۹۷۰	میلیون ریال
میزان فروش درسال ۱۳۵۲	۹۹۱	میلیون ریال
میزان فروش درسال ۱۳۵۳	۸۸۲	میلیون ریال
سود ویژه در سال ۱۳۵۱	۲۷۴	میلیون ریال
سود ویژه درسال ۱۳۵۲	۱۹۶	میلیون ریال
سود ویژه درسال ۱۳۵۳	۱۲۷	میلیون ریال

به‌پیروی ازمنویات مبارك رهبر عالیقدر ایران
شاهنشاه آریامهر
درامر گسترش مالکیت واحدهای تولیدی

در اجرای مقررات قانون گسترش مالکیت واحدهای تولیدی هیئت مدیره مراتب زیر را به‌استحضار کارگران ـ کشاورزان و عموم مردم میرساند .

۱ـ باستناد قانون (گسترش مالکیت واحد های تولیدی) برنامه فروش ۴۹ درصد سهام شرکت ازتاریخ ۱ر۷ر۱۳۵٤ بمدت ۳سال تنظیم شده است .

۲ـ در مرحله اول بنابه تصمیم مجمع‌عمومی‌وهیئت‌مدیره شرکت و تصویب «شورای گسترش مالکیت واحد های تولیدی» سرمایه شرکت ازتاریخ انتشاراین اطلاعیه‌بمیزان ۱۰۰ میلیون‌ریال‌منقسم‌به۱۰۰۰۰ سهم‌عادی ده هزار ریالی بانام افزایش داده میشود

۳ـ در اجرای «قانون‌گسترش مالکیت واحدهای‌تولیدی» مجمع عمومی صاحبان سهام شرکت حق‌تقدم سهامداران فعلی را نسبت به خرید سهام جدید به «سازمان مالی گسترش مالکیت واحدهای تولیدی» جهت‌فروش‌به‌کارگران وکشاورزان و «بشرکت سرمایه گذاری ملی ایران» جهت فروش به سایر مردم واگذار مینماید .

٤ـ با توجه بمیزان متوسط سود شرکت درسال‌های ۱۳۵۱ و ۱۳۵۲ و ۱۳۵۳ و بارعایت ضوابطی که از طرف (شورای گسترش مالکیت واحد های تولیدی) مشخص شده ارزش هرسهم ۱۸۳۰۰ ریال‌تعیین گردیده است از این‌مبلغ‌معادل ۱۰۰۰۰ ریال بحساب سرمایه و۸۳۰۰ ریال بحساب اندوخته شرکت منظور میگردد.

۵ـ تمام سود ویژه سال ۱۳۵٤ شرکت به نسبت سهامی که کارگران و کشاورزان و سایرین خریداری خواهند کرد به آنان تعلق خواهد گرفت .

شرکت قند اصفهان (سهامی عام)

آگهی عرضه سهام

شرکت سهامی عام لوله وماشین سازی ایران

تاریخ تاسیس	۱۳۴۲	
سرمایه ثبت شده درتاریخ این‌آگهی	۵۸۸ر۲۳	میلیون ریال
ارزش اسمی هرسهم	۱۰۰۰	ریال
تعداد سهام	۵۸۸۲۳۰	سهم
تعداد سهامداران	۱۵	نفر
میزان فروش در سال ۱۳۵۱	۳۹۵ر٤	میلیون ریال
میزان فروش درسال ۱۳۵۲	۵۳۵ر-	میلیون ریال
میزان فروش درسال ۱۳۵۳	۶۰۴ر-	میلیون ریال
سود ویژه درسال ۱۳۵۱	۳۲ر۹	میلیون ریال
سود ویژه در سال ۱۳۵۲	۷۸ر۵	میلیون ریال
سود ویژه درسال ۱۳۵۳	۵۹ر-	میلیون ریال

به پیروی ازمنویات مبارك رهبر عالیقدر
ایران شاهنشاه آریامهر
درامر گسترش مالکیت واحدهای تولیدی

در اجرای مقررات قانون گسترش مالکیت واحدهای تولیدی هیئت مدیره مراتب زیر را به‌استحضار کارگران ـ کشاورزان و عموم مردم میرساند .

۱ـ باستناد قانون (گسترش مالکیت واحد های تولیدی) برنامه فروش ۴۹ درصد سهام شرکت ازتاریخ ۱ر۷ر۱۳۵٤ بمدت ۳سال تنظیم شده است .

۲ـ درمرحله اول صاحبان سهام شرکت معادل ۲۰درصد ازسهام‌خودرابه‌مبلغ۱۱۸میلیون‌ریال‌منقسم به۱۱۸۰۰۰سهم عادی یکهزارریالی بانام از تاریخ انتشاراین اطلاعیه بدوا ازطریق سازمان مالی گسترش مالکیت واحدهای‌تولیدی به کارگران وکشاورزان وسپس ازطریق شرکت ملی‌سرمایه گذاری به مردم عرضه مینمایند .

۳ـ باتوجه بمیزان متوسط سود شرکت درسال‌های ۱۳۵۱ و ۱۳۵۲ و ۱۳۵۳ و بارعایت ضوابطی که از طرف (شورای گسترش مالکیت واحد های تولیدی) مشخص شده ارزش هر سهم ۹۰۰ ریال تعیین گردیده است .

٤ـ تمام سود ویژه سال ۱۳۵٤ شرکت به نسبت سهامی که کارگران و کشاورزان و سایرین خریداری خواهندکرد به‌آنان تعلق‌خواهد گرفت .

شرکت سهامی عام لوله و ماشین سازی ایران