

149 重要輸出入品輸出入國別表 (續)

(口) 輸 入 品 (續)

Table with columns for year (昭和7-11), quantity, and value for various goods like oil, iron, and cotton. Includes sub-headers for '年次' and '品別'.

*註 昭和七年ハ原油及重油ヲ除ク

150 貨物移出入價額月別表

Table showing monthly trade values for goods, categorized by region (内地ヨリ, 内地ニ, 移出超過, 移入超過) and month/year.

150 貨物移出入價額月別表 (續)

Table with columns for year/month, domestic (Taiwan), and Korea. Sub-columns include exports, imports, and net change. Data spans from 1927 to 1931.

(備考) 1. 内地朝鮮間移出入ハ主税局調ニ據ル但シ大正9年9月以降ハ朝鮮總督府調ニ據ル
2. 内地臺灣間移出入ハ臺灣總督府調ニ據ル

151 金貨及金地金輸出入價額全國通計表

Table showing national totals for gold and gold coins. Columns include year/month, domestic, Korea, and Taiwan. Sub-columns show exports, imports, and net change.

152 金貨及金地金輸出入價額月別表 (内地)

Table showing monthly domestic totals for gold and gold coins. Columns include year/month, exports, imports, and net change. Includes a sub-table for monthly net change.

152 金貨及金地金輸

年月次	輸出	輸入	輸出入合計	輸出累計	輸入累計	輸出入累計	輸出入差引		
							輸出超過	輸入超過	各月別累計 出入(△)超
昭和年 月	円	円	円	円	円	円	円	円	円
8. 7.....	0	0	0	11,185,311	—	11,185,311	—	—	11,185,311
8.....	0	0	0	11,185,311	—	11,185,311	—	—	11,185,311
9.....	9,740,082	0	9,740,082	20,925,393	—	20,925,393	9,740,082	—	20,925,393
10.....	0	0	0	20,925,393	—	20,925,393	—	—	20,925,393
11.....	0	0	0	20,925,393	—	20,925,393	—	—	20,925,393
12.....	0	0	0	20,925,393	—	20,925,393	—	—	20,925,393
計.....	20,925,393	0	20,925,393	—	—	—	20,925,393	—	—
9. 1.....	0	0	0	—	—	—	—	—	—
2.....	0	0	0	—	—	—	—	—	—
3.....	0	0	0	—	—	—	—	—	—
4.....	0	0	0	—	—	—	—	—	—
5.....	0	0	0	—	—	—	—	—	—
6.....	0	0	0	—	—	—	—	—	—
7.....	0	0	0	—	—	—	—	—	—
8.....	600	0	600	600	—	600	600	—	600
9.....	0	0	0	600	—	600	—	—	600
10.....	0	0	0	600	—	600	—	—	600
11.....	0	0	0	600	—	600	—	—	600
12.....	0	0	0	600	—	600	—	—	600
計.....	600	0	600	—	—	—	600	—	—
10. 1.....	0	0	0	—	—	—	—	—	—
2.....	0	0	0	—	—	—	—	—	—
3.....	0	0	0	—	—	—	—	—	—
4.....	0	0	0	—	—	—	—	—	—
5.....	0	0	0	—	—	—	—	—	—
6.....	0	0	0	—	—	—	—	—	—

153 金貨及金地金輸

年次	輸出入別	支那 (關東州共)						香港	英領印度	露領亞細亞	比律賓諸島	英吉利
		輸出	輸入	輸出超過	輸入超過	輸出入合計	差引					
大正年	輸出	円	円	円	円	円	円	円	円	円	円	
2.....	輸出	5,473,000	10,930,000	0	0	0	0	0	0	0	0	
	輸入	950,738	0	0	1,138	0	0	0	0	0	0	
	差引	4,522,262	10,930,000	0	1,138	0	0	0	0	0	0	
3.....	輸出	1,378,000	6,220,000	0	0	1,000	0	0	0	0	0	
	輸入	7,005,705	0	0	66,242	0	0	0	0	0	0	
	差引	5,627,705	6,220,000	0	66,242	1,000	0	0	0	0	0	
4.....	輸出	898,209	250,000	0	0	0	0	0	0	0	0	
	輸入	7,108,731	0	14,644,500	8,304	0	1,952,600	0	0	0	0	
	差引	6,210,522	250,000	14,644,500	8,304	0	1,952,600	0	0	0	0	
5.....	輸出	16,598,152	3,805,314	1,952,600	0	0	0	0	0	0	0	
	輸入	1,604,889	0	6,053,060	39,189,550	0	1,952,600	0	0	0	0	
	差引	14,993,263	3,805,314	4,100,460	39,189,550	0	1,952,600	0	0	0	0	
6.....	輸出	24,575,890	19,669,740	100,609,689	0	0	0	0	0	0	0	
	輸入	1,266,100	1,000,000	0	39,059,300	0	0	0	0	0	0	
	差引	23,309,790	18,669,740	100,609,689	39,059,300	0	0	0	0	0	0	
7.....	輸出	300,000	0	0	505,000	0	0	0	0	0	0	
	輸入	0	0	0	9,020	0	0	0	0	0	0	
	差引	300,000	0	0	495,980	0	0	0	0	0	0	

出入價額月別表 (續)

年月次	輸出	輸入	輸出入合計	輸出累計	輸入累計	輸出入累計	輸出入差引		
							輸出超過	輸入超過	各月別累計 出入(△)超
昭和年 月	円	円	円	円	円	円	円	円	円
10. 7.....	0	0	0	—	—	—	—	—	—
8.....	0	0	0	—	—	—	—	—	—
9.....	0	0	0	—	—	—	—	—	—
10.....	0	0	0	—	—	—	—	—	—
11.....	0	0	0	—	—	—	—	—	—
12.....	0	72,341	72,341	—	72,341	72,341	—	72,341	72,341
計.....	0	72,341	72,341	—	—	—	—	72,341	—
11. 1.....	0	0	0	—	—	—	—	—	—
2.....	0	0	0	—	—	—	—	—	—
3.....	0	7	7	—	7	7	—	7	7
4.....	0	0	0	—	7	7	—	7	7
5.....	0	0	0	—	7	7	—	7	7
6.....	0	0	0	—	7	7	—	7	7
7.....	0	0	0	—	7	7	—	7	7
8.....	0	0	0	—	7	7	—	7	7
9.....	0	0	0	—	7	7	—	7	7
10.....	0	0	0	—	7	7	—	7	7
11.....	0	0	0	—	7	7	—	7	7
12.....	0	0	0	—	7	7	—	7	7
計.....	0	7	7	—	—	—	—	7	—
12. 1.....	0	0	0	—	—	—	—	—	—
2.....	0	0	0	—	—	—	—	—	—
3.....	48,751,534	0	48,751,534	48,751,534	—	48,751,534	—	48,751,534	48,751,534
4.....	35,334,604	0	35,334,604	84,086,138	—	84,086,138	—	84,086,138	84,086,138
5.....	48,534,100	0	48,534,100	132,620,238	—	132,620,238	—	132,620,238	132,620,238
6.....	72,805,096	11,999	72,817,095	205,425,334	11,999	205,437,333	—	205,413,335	205,413,335

出入價額國別表 (内地) (△印ハ入超)

佛 蘭 西 獨 逸	北米合衆國	濠太刺利	其 他	合 計	輸出入別		年 次
					輸出	輸入	
円	円	円	円	円	円	円	大正年
1,175	2,400,000	1,900,000	0	20,704,175	輸出	954,409	2
0	0	0	2,533	19,749,766	輸入	7,103,847	
1,175	2,400,000	1,900,000	0	18,935,183	差引	18,935,183	
0	2,430,000	16,010,030	0	26,039,030	輸出	7,103,847	3
0	30,000	0	1,900	18,935,183	輸入	18,935,183	
0	2,400,000	16,010,030	0	16,515,839	差引	16,515,839	
0	0	39,525,000	0	40,675,209	輸出	24,159,370	4
0	0	0	439,335	24,159,370	輸入	16,515,839	
0	0	39,525,000	439,335	16,515,839	差引	16,515,839	
0	0	0	0	22,362,385	輸出	99,902,323	5
0	0	6,319	0	99,902,323	輸入	77,539,938	
0	0	50,082,196	976,300	77,539,938	差引	77,539,938	
0	0	50,075,877	976,300	150,639,064	輸出	386,990,585	6
0	0	0	43,728	150,639,064	輸入	236,351,521	
0	0	0	43,728	236,351,521	差引	236,351,521	
0	0	2,774,745	3,009,000	922,061	輸出	829,069	7
449	0	338,170,503	7,494,233	922,061	輸入	92,992	
449	0	338,170,503	4,485,233	92,992	差引	92,992	
0	0	114,553	2,508	922,061	輸出	829,069	
0	0	0	820,049	829,069	輸入	92,992	
0	0	114,553	817,541	92,992	差引	92,992	

153 金貨及金地金輸

年次	輸出入別	支那 (關東州共)	香港	英領印度	露領亞細亞	比律賓諸島	英吉利
大正年	輸出入	1,485,554	0	0	0	0	0
8.....	差引出入超	1,485,554	0	0	55,853,925	0	60,931,646
9.....	輸出入	0	0	0	10,000	0	0
	差引出入超	90,503,020	34,265,463	18,151,565	3,390,730	0	18,640,548
10.....	輸出入	0	0	0	0	0	0
	差引出入超	40,316,355	1,604,800	66,322,393	6,714,121	0	1,960,000
11.....	輸出入	0	0	0	0	0	0
	差引出入超	6,034	0	0	919,755	0	0
12.....	輸出入	264,535	0	0	0	0	0
	差引出入超	960	0	0	50,793	0	0
13.....	輸出入	6,070	0	0	0	0	0
	差引出入超	0	0	0	6,729	0	0
14.....	輸出入	3,500	0	0	0	0	0
	差引出入超	0	0	0	0	0	0
15.....	輸出入	5,250	0	0	0	0	0
昭和1)	差引出入超	20,571	0	0	0	0	0
2.....	輸出入	0	0	0	0	0	0
	差引出入超	1,604	0	0	0	0	0
3.....	輸出入	0	0	0	0	0	0
	差引出入超	0	0	0	5,387	0	0
4.....	輸出入	0	0	0	0	0	0
	差引出入超	0	0	0	2,030	0	0
5.....	輸出入	1,403	0	0	0	0	0
	差引出入超	9,017,755	0	0	17,887	0	0
6.....	輸出入	0	0	0	0	0	2,450
	差引出入超	7,277,010	1,595,762	96,567	31	0	0
7.....	輸出入	3,251	0	0	0	0	0
	差引出入超	5,931	0	0	0	0	0
8.....	輸出入	0	0	0	0	0	9,740,082
	差引出入超	0	0	0	0	0	9,740,082
9.....	輸出入	0	0	0	600	0	0
	差引出入超	0	0	0	600	0	0
10.....	輸出入	0	0	0	0	0	0
	差引出入超	72,341	0	0	0	0	0
11.....	輸出入	0	0	0	0	0	0
	差引出入超	7	0	0	0	0	0

出入價額國別表 (續)

佛蘭西	獨逸	北米合衆國	濠太刺利	其他	合計	輸出入別	年次
0	0	0	0	0	1,485,554	輸出入	大正年
0	0	208,985,762	0	0	325,771,333	輸出入	8
0	0	208,985,762	0	0	324,285,779	差引出入超	
0	0	0	0	0	10,000	輸出入	9
0	0	201,799,698	0	25,552,154	392,303,178	輸出入	
0	0	201,799,698	0	25,552,154	392,293,178	差引出入超	
0	0	0	0	0	0	輸出入	10
0	0	8,747,345	1,952,600	2,441,240	130,058,854	輸出入	
0	0	8,747,345	1,952,600	2,441,240	130,058,854	差引出入超	
136	0	0	0	0	925,925	輸出入	11
136	0	0	0	0	925,925	差引出入超	
0	0	0	0	0	264,535	輸出入	12
0	0	0	0	0	51,753	輸出入	
0	0	0	0	0	212,782	差引出入超	
0	0	0	0	0	6,070	輸出入	13
0	0	11,791	0	0	18,520	輸出入	
0	0	11,791	0	0	12,450	差引出入超	
0	0	22,066,000	0	0	22,069,500	輸出入	14
0	82	0	0	1,172	1,254	輸出入	
0	82	22,066,000	0	1,172	22,068,246	差引出入超	
0	0	32,096,000	0	0	32,101,250	輸出入	15
0	0	120,930	0	0	140,931	輸出入	昭和1)
0	0	31,975,640	0	0	31,960,319	差引出入超	
0	0	36,108,000	0	0	36,108,000	輸出入	2
0	0	198	0	0	1,802	輸出入	
0	0	36,107,802	0	0	36,106,198	差引出入超	
0	0	0	0	0	0	輸出入	3
0	0	404,203	0	0	409,590	輸出入	
0	0	404,203	0	0	409,590	差引出入超	
0	0	0	0	0	0	輸出入	4
0	0	460,398	0	0	462,428	輸出入	
0	0	460,398	0	0	462,428	差引出入超	
0	0	308,633,016	0	0	308,634,419	輸出入	5
0	0	190	0	6,946	9,042,778	輸出入	
0	0	308,632,826	0	6,946	299,591,641	差引出入超	
0	0	419,832,316	0	0	419,834,766	輸出入	6
0	0	85,587	0	0	9,054,957	輸出入	
0	0	419,746,729	0	0	410,779,809	差引出入超	
0	0	112,697,730	0	0	112,700,981	輸出入	7
0	0	0	0	0	5,931	輸出入	
0	0	112,697,730	0	0	112,695,050	差引出入超	
0	0	11,185,311	0	0	20,925,393	輸出入	8
0	0	0	0	0	0	輸出入	
0	0	11,185,311	0	0	20,925,393	差引出入超	
0	0	0	0	0	600	輸出入	9
0	0	0	0	0	0	輸出入	
0	0	0	0	0	600	差引出入超	
0	0	0	0	0	0	輸出入	10
0	0	0	0	0	72,341	輸出入	
0	0	0	0	0	72,341	差引出入超	
0	0	0	0	0	0	輸出入	11
0	0	0	0	0	7	輸出入	
0	0	0	0	0	7	差引出入超	

154 金貨及金地金移

年月次	内地(臺灣ヲ含ム)朝鮮間				内地(朝鮮ヲ含ム)臺灣間			
	内地ヨリ		移出入超過		内地ヨリ		移出入超過	
	移出	移入	移出超過	移入超過	移出	移入	移出超過	移入超過
大正 年	円	円	円	円	円	円	円	円
2.....	7,003	9,972,515	—	9,965,512	398,875	865,686	—	466,811
3.....	4,712	10,164,267	—	10,159,555	78,538	1,490,746	—	1,412,208
4.....	20,111	11,366,587	—	11,346,476	34,354	2,404,181	—	2,369,827
5.....	35,279	15,623,690	—	15,588,411	336,227	1,603,064	—	1,266,837
6.....	87,501	9,620,254	—	9,532,753	360,688	1,691,787	—	1,331,089
7.....	275,670	6,021,252	—	5,745,582	195,553	768,073	—	572,520
8.....	910,154	4,415,249	—	3,505,095	342,579	285,090	57,489	—
9.....	1,088,502	23,817,945	—	22,729,443	42,214	507,832	—	465,418
10.....	110,689	7,308,242	—	7,197,553	0	852,347	—	852,347
11.....	47,821	3,961,154	—	3,913,333	0	670,653	—	670,653
12.....	19,269	5,586,985	—	5,567,716	0	416,870	—	416,870
13.....	872,785	4,167,355	—	3,294,570	31,975	130,726	—	98,751
14.....	211,532	3,649,222	—	3,437,690	0	0	—	—
15) 昭和 1)	91,137	5,846,154	—	5,755,017	0	0	—	—
2.....	218,468	4,648,938	—	4,430,470	0	0	—	—
3.....	352,760	3,365,384	—	3,012,624	0	0	—	—
4.....	86,695	5,857,823	—	5,771,128	0	0	—	—
5.....	29,803	26,659,912	—	26,630,109	0	88,740	—	88,740
6.....	33,906	39,376,704	—	39,342,798	0	0	—	—
7.....	9,786,629	28,117,884	—	18,331,255	0	0	—	—
8. 1.....	0	1,452,005	—	1,452,005	0	0	—	—
2.....	345,439	2,211,927	—	1,866,488	0	0	—	—
3.....	1,715,441	4,496,656	—	2,781,215	0	0	—	—
4.....	814,657	2,822,953	—	2,008,296	0	0	—	—
5.....	230,645	1,221,488	—	990,843	0	0	—	—
6.....	0	1,750,575	—	1,750,575	0	0	—	—
7.....	17,944	1,340,726	—	1,322,782	0	0	—	—
8.....	124,086	1,169,730	—	1,045,644	0	0	—	—
9.....	230,015	1,766,976	—	1,536,961	0	0	—	—
10.....	47,000	2,070,745	—	2,023,745	0	0	—	—
11.....	0	1,413,552	—	1,413,552	0	0	—	—
12.....	38,500	2,288,635	—	2,250,135	0	0	—	—
計.....	3,563,727	24,005,968	—	20,442,241	0	0	—	—

(備考) 1. 内地朝鮮間移出入ハ朝鮮總督府調ニ據ル
2. 内地臺灣間移出入ハ臺灣總督府調ニ據ル

出入價額月別表

年月次	内地(臺灣ヲ含ム)朝鮮間				内地(朝鮮ヲ含ム)臺灣間			
	内地ヨリ		移出入超過		内地ヨリ		移出入超過	
	移出	移入	移出超過	移入超過	移出	移入	移出超過	移入超過
昭和 年 月	円	円	円	円	円	円	円	円
9. 1.....	24,050	1,902,527	—	1,878,477	0	0	—	—
2.....	12,000	1,228,012	—	1,216,012	0	0	—	—
3.....	137,030	2,128,884	—	1,991,854	0	0	—	—
4.....	61,040	3,388,304	—	3,327,264	0	0	—	—
5.....	0	2,877,844	—	2,877,844	0	0	—	—
6.....	27,222	3,026,935	—	2,999,713	0	0	—	—
7.....	0	2,968,882	—	2,968,882	0	0	—	—
8.....	24,500	3,739,968	—	3,715,463	0	0	—	—
9.....	30,000	3,960,399	—	3,930,399	0	0	—	—
10.....	5,010	2,494,551	—	2,489,541	0	0	—	—
11.....	0	1,850,684	—	1,850,684	0	0	—	—
12.....	0	2,294,455	—	2,294,455	0	0	—	—
計.....	320,852	31,361,440	—	31,040,588	0	0	—	—
10. 1.....	0	1,386,390	—	1,386,390	0	0	—	—
2.....	4,550	1,781,442	—	1,776,892	0	0	—	—
3.....	16,106	1,676,234	—	1,660,128	0	0	—	—
4.....	33,847	1,537,081	—	1,503,234	0	0	—	—
5.....	77,150	3,859,843	—	3,782,693	0	0	—	—
6.....	833,674	3,753,967	—	2,920,293	0	0	—	—
7.....	859,266	2,502,641	—	1,643,375	0	0	—	—
8.....	118,015	1,855,783	—	1,737,768	0	0	—	—
9.....	44,500	1,849,086	—	1,804,586	0	0	—	—
10.....	0	5,439,600	—	5,439,600	0	0	—	—
11.....	16,650	4,989,849	—	4,973,199	0	0	—	—
12.....	2,000	2,788,741	—	2,786,741	0	0	—	—
計.....	2,005,758	33,420,657	—	31,414,899	0	0	—	—
11. 1.....	0	3,937,311	—	3,937,311	0	0	—	—
2.....	140,088	1,192,052	—	1,051,964	0	0	—	—
3.....	128,087	1,372,785	—	1,244,698	0	0	—	—
4.....	37,600	2,395,436	—	2,357,836	0	0	—	—
5.....	140,610	3,865,731	—	3,725,121	0	0	—	—
6.....	222,035	5,061,342	—	4,839,307	0	0	—	—
7.....	41,450	6,354,927	—	6,313,477	0	0	—	—
8.....	0	6,047,789	—	6,047,789	0	0	—	—
9.....	0	4,698,707	—	4,698,707	0	0	—	—
10.....	0	4,492,921	—	4,492,921	0	0	—	—
11.....	0	6,151,861	—	6,151,861	0	0	—	—
12.....	5,875	5,661,473	—	5,655,598	0	0	—	—
計.....	715,745	51,232,335	—	50,516,590	0	0	—	—
12. 1.....	14,678	3,761,302	—	3,746,624	0	0	—	—
2.....	0	2,816,526	—	2,816,526	0	0	—	—
3.....	0	4,684,978	—	4,684,978	0	0	—	—
4.....	13,180	4,603,377	—	4,590,197	0	0	—	—
5.....	4,682,522	10,085,177	—	5,402,655	0	0	—	—
6.....	2,135,575	12,286,258	—	10,150,683	0	0	—	—

155 銀貨及銀地金輸出

年次	内地			朝鮮		
	輸出	輸入	差引出入超	輸出	輸入	差引出入超
大正年	円	円	円	円	円	円
2	6,889,171	66,942	6,322,229	11,499	79,508△	68,009
3	3,610,905	2,003,234	1,607,671	10,577	176,103△	165,526
4	3,890,815	137,148	3,753,667	3,221	154,625△	151,404
5	5,717,033	1,127,578	4,589,455	16,022	152,173△	136,151
6	3,097,276	5,234,382△	2,137,106	14,942	57,950△	43,008
7	15,508	4,186,948△	4,171,440	0	25,348△	25,348
8	3,568,414	1,705,658	1,862,756	330	7,576△	7,246
9	3,887,440	12,423,746△	8,536,306	0	7,317△	7,317
10	0	8,562,721△	8,562,721	0	189,064△	189,064
11	2,180,500	746,386	1,434,114	0	58,845△	58,845
12	5,201,223	144,742	5,056,481	0	37,631△	37,631
13	0	4,091,463△	4,091,463	0	9,869△	9,869
14	235,890	176,297	59,593	0	180,188△	180,188
15)	3,796,744	1,487,288	2,309,456	0	97,622△	97,622
昭和1)	13,572,441	8,513,884	5,058,557	0	81,023△	81,023
2	3,436,196	2,286,725	1,149,471	0	77,177△	77,177
3	3,490,559	151,233	3,339,326	0	161,327△	161,327
4	2,373,208	643,793	1,729,415	2,450	221,669△	219,219
5	1,565,521	2,122,095△	556,574	535	258,841△	258,306
6	8,677,067	133,862	8,543,205	30,301	119,823△	89,522
7	7,682,248	124,780	7,557,468	20,132	34,325△	14,193
8	13,923,838	331,112	13,592,726	18,531	66,851△	48,320
9	225,404,506	69,842	225,334,664	11,131	69,303,595△	69,292,464
10	36,020,638	914,581	35,106,057	2,107,810	7,210,503△	5,102,693

156 銀貨及銀地金輸出入價額月別表 (内地)

年次	輸出	輸入	輸出入合計	輸出累計	輸入累計	輸出入累計	輸出入差引		
							輸出超過	輸入超過	各月別累計出入(△)超
大正年	円	円	円	円	円	円	円	円	円
2	6,889,171	66,942	6,456,113	—	—	—	6,322,229	—	—
3	3,610,905	2,003,234	5,614,139	—	—	—	1,607,671	—	—
4	3,890,815	137,148	4,027,963	—	—	—	3,753,667	—	—
5	5,717,033	1,127,578	6,844,611	—	—	—	4,589,455	—	—
6	3,097,276	5,234,382	8,331,658	—	—	—	—	2,137,106	—
7	15,508	4,186,948	4,202,456	—	—	—	—	4,171,440	—
8	3,568,414	1,705,658	5,274,072	—	—	—	1,862,756	—	—
9	3,887,440	12,423,746	16,311,186	—	—	—	—	8,536,306	—
10	0	8,562,721	8,562,721	—	—	—	—	8,562,721	—

入價額全國通計表 (△印ハ入超)

年次	臺灣			計		
	輸出	輸入	差引出入超	輸出	輸入	差引出入超
大正年	円	円	円	円	円	円
2	672	0	672	6,401,342	146,450	6,254,892
3	7,750	58,472△	50,722	3,629,232	2,237,809	1,391,423
4	238,686	77,834	160,852	4,132,722	369,607	3,763,115
5	1,039,716	10,255	1,029,461	6,772,771	1,290,006	5,482,765
6	75,745	1,416	74,329	3,187,963	5,293,748△	2,105,785
7	0	205△	205	15,508	4,212,501△	4,196,993
8	0	33△	33	3,568,744	1,713,267	1,855,477
9	0	10,906△	10,906	3,887,440	12,441,969△	8,554,529
10	0	27,112△	27,112	0	8,778,897△	8,778,897
11	0	1,481△	1,481	2,180,500	806,712	1,373,788
12	0	0	0	5,201,223	182,373	5,018,850
13	0	0	0	0	4,101,332△	4,101,332
14	0	0	0	235,890	356,485△	120,595
15)	0	9,985△	9,985	3,796,744	1,594,895	2,201,849
昭和1)	0	2,760△	2,760	13,572,441	8,597,667	4,974,774
2	0	49△	49	3,436,196	2,363,951	1,072,245
3	0	0	0	3,490,559	312,560	3,177,999
4	0	101,947△	101,947	2,375,658	967,409	1,408,249
5	0	99,263△	99,263	1,566,056	2,480,199△	914,143
6	0	7,662△	7,662	8,707,368	261,347	8,446,021
7	5,935	800	5,135	7,708,315	159,905	7,548,410
8	48,986	456,392△	407,406	13,991,305	854,355	13,136,950
9	1,925,258	11,162,810△	9,237,552	227,340,895	80,536,247	146,804,648
10	54,035	1,582,474△	1,528,439	38,182,483	9,707,558	28,474,925

156 銀貨及銀地金輸出入價額月別表 (續)

年月次	輸出	輸入	輸出入合計	輸出累計	輸入累計	輸出入累計	輸出入差引		
							輸出超過	輸入超過	各月別累計出入(△)超
大正年	円	円	円	円	円	円	円	円	円
11	2,180,500	746,386	2,926,886	—	—	—	1,434,114	—	—
12	5,201,223	144,742	5,345,965	—	—	—	5,056,481	—	—
13	0	4,091,463	4,091,463	—	—	—	—	4,091,463	—
14	235,890	172,602	408,492	—	—	—	63,288	—	—
15)	3,796,744	1,487,288	5,284,032	—	—	—	2,309,456	—	—
昭和1)	13,572,441	8,513,884	22,086,325	—	—	—	5,058,557	—	—
2	3,436,196	2,286,725	5,722,921	—	—	—	1,149,471	—	—
3	3,490,559	151,233	3,641,792	—	—	—	3,339,326	—	—
4	2,373,208	643,793	3,017,001	—	—	—	1,729,415	—	—
5	1,565,521	2,122,095	3,687,616	—	—	—	—	556,574	—
6	8,677,067	133,862	8,810,929	—	—	—	8,543,205	—	—
8. 1	236,832	0	236,832	236,832	0	236,832	236,832	—	236,832
2	496,702	0	496,702	733,534	0	733,534	496,702	—	733,534
3	654,869	0	654,869	1,388,403	0	1,388,403	654,869	—	1,388,403
4	680,282	0	680,282	2,068,685	0	2,068,685	680,282	—	2,068,685
5	256,259	113,180	369,439	2,324,944	113,180	2,438,124	143,079	—	2,211,764
6	800,750	0	800,750	3,125,694	113,180	3,238,874	800,750	—	3,012,514

156 銀貨及銀地金輸

年月次	輸出	輸入	輸出入合計	輸出累計	輸入累計	輸出入累計	輸出入差引		
							輸出超過	輸入超過	各月別累計出入(△)超
昭和 年 月	円	円	円	円	円	円	円	円	円
8. 7.....	517,867	11,600	529,467	3,643,561	124,780	3,768,341	506,267	—	3,518,781
8.....	685,368	0	685,368	4,328,929	124,780	4,453,709	685,368	—	4,204,149
9.....	992,092	0	992,092	5,321,021	124,780	5,445,801	992,092	—	5,196,241
10.....	620,244	0	620,244	5,941,265	124,780	6,066,045	620,244	—	5,816,485
11.....	695,314	0	695,314	6,636,579	124,780	6,761,359	695,314	—	6,511,799
12.....	1,045,669	0	1,045,669	7,682,248	124,780	7,807,028	1,045,669	—	7,557,468
計.....	7,682,248	124,780	7,807,028	—	—	—	7,557,468	—	—
9. 1.....	725,558	0	725,558	725,558	0	725,558	725,558	—	725,558
2.....	182,165	0	182,165	907,723	0	907,723	182,165	—	907,723
3.....	270,030	295,701	565,731	1,177,753	295,701	1,473,454	—	25,671	882,052
4.....	488,186	15,681	503,867	1,665,939	311,882	1,977,821	472,505	—	1,354,557
5.....	1,115,814	5,730	1,121,544	2,781,753	317,112	3,098,865	1,110,084	—	2,464,641
6.....	1,234,611	0	1,234,611	4,016,364	317,112	4,333,476	1,234,611	—	3,699,252
7.....	969,387	0	969,387	4,985,751	317,112	5,302,863	969,387	—	4,668,639
8.....	957,958	14,000	971,958	5,943,704	331,112	6,274,816	943,953	—	5,612,592
9.....	1,350,087	0	1,350,087	7,293,791	331,112	7,624,903	1,350,087	—	6,962,679
10.....	1,557,176	0	1,557,176	8,850,967	331,112	9,182,079	1,557,176	—	8,519,855
11.....	1,635,322	0	1,635,322	10,486,289	331,112	10,817,401	1,635,322	—	10,155,177
12.....	3,437,549	0	3,437,549	13,923,838	331,112	14,254,950	3,437,549	—	13,592,726
計.....	13,923,838	331,112	14,254,950	—	—	—	13,592,726	—	—
10. 1.....	2,561,187	0	2,561,187	2,561,187	0	2,561,187	2,561,187	—	2,561,187
2.....	3,566,951	0	3,566,951	6,128,138	0	6,128,138	3,566,951	—	6,128,138
3.....	7,153,376	860	7,154,236	13,281,514	860	13,282,374	7,152,516	—	13,280,654
4.....	13,202,484	0	13,202,484	26,483,998	860	26,484,858	13,202,484	—	26,483,138
5.....	27,459,520	0	27,459,520	53,943,518	860	53,944,378	27,459,520	—	53,942,658
6.....	21,341,911	0	21,341,911	75,285,429	860	75,286,289	21,341,911	—	75,284,569

157 銀貨及銀地金輸

年次	輸出入別	支那(關東州共)	滿洲國	香港	英領印度	露領亞細亞	比律賓諸島	英吉利	佛蘭西
大正 年	円	円	円	円	円	円	円	円	円
2.....	輸出 4,481,988	輸入 66,524	—	1,861,962	0	0	0	0	9,992
	差引	4,415,464	—	1,861,962	0	147	0	188	9,992
3.....	輸出 1,732,358	輸入 1,885,403	—	1,645,180	0	0	200,000	2,827	13,158
	差引	153,045	—	1,639,180	0	0	200,000	2,827	7,645
4.....	輸出 2,477,193	輸入 135,039	—	976,317	429,080	0	0	0	0
	差引	2,342,154	—	974,208	429,080	0	0	0	0
5.....	輸出 3,887,139	輸入 778,541	—	4,248	1,814,296	0	0	0	0
	差引	3,108,598	—	4,248	1,814,296	0	0	0	218

出入價額月別表 (續)

年月次	輸出	輸入	輸出入合計	輸出累計	輸入累計	輸出入累計	輸出入差引		
							輸出超過	輸入超過	各月別累計出入(△)超
昭和 年 月	円	円	円	円	円	円	円	円	円
10. 7.....	27,184,204	0	27,184,204	102,469,633	860	102,470,493	27,184,204	—	102,168,773
8.....	20,714,924	0	20,714,924	123,184,557	860	123,185,417	20,714,924	—	123,183,697
9.....	20,973,209	1,675	20,974,884	144,157,766	2,535	144,160,301	20,971,584	—	144,155,231
10.....	23,107,701	8,761	23,116,462	167,265,467	11,296	167,276,763	23,098,940	—	167,254,171
11.....	33,202,369	40,184	33,242,553	200,467,836	51,480	200,519,316	33,162,185	—	200,416,356
12.....	24,936,670	18,362	24,955,032	225,404,506	69,842	225,474,348	24,918,308	—	225,334,664
計.....	225,404,506	69,842	225,474,348	—	—	—	225,334,664	—	—
11. 1.....	1,827,168	102,583	1,929,751	1,827,168	102,583	1,929,751	1,724,585	—	1,724,585
2.....	2,164,412	0	2,164,412	3,991,580	102,583	4,094,163	2,164,412	—	3,888,997
3.....	1,689,757	1	1,689,758	5,681,337	102,584	5,783,921	1,689,756	—	5,578,753
4.....	2,327,150	11,377	2,338,527	8,008,487	113,961	8,122,448	2,315,773	—	7,894,526
5.....	3,320,066	0	3,320,066	11,328,553	113,961	11,442,514	3,320,066	—	11,214,592
6.....	3,423,274	0	3,423,274	14,751,827	113,961	14,865,788	3,423,274	—	14,637,866
7.....	3,851,599	0	3,851,599	18,603,426	113,961	18,717,387	3,851,599	—	18,189,165
8.....	3,526,826	0	3,526,826	22,130,252	113,961	22,244,213	3,526,826	—	22,016,291
9.....	3,205,888	620	3,206,508	25,336,140	114,581	25,450,721	3,205,268	—	25,221,559
10.....	3,612,337	0	3,612,337	28,948,477	114,581	29,063,058	3,612,337	—	28,833,896
11.....	3,576,566	800,000	4,376,566	32,525,043	914,581	33,439,624	2,776,566	—	31,610,462
12.....	3,495,595	0	3,495,595	36,020,638	914,581	36,935,219	3,495,595	—	35,106,057
計.....	36,020,638	914,581	36,935,219	—	—	—	35,106,057	—	—
12. 1.....	1,176,839	0	1,176,839	1,176,839	0	1,176,839	1,176,839	—	1,176,839
2.....	1,021,140	0	1,021,140	2,197,979	0	2,197,979	1,021,140	—	2,197,979
3.....	2,197,303	1,251,000	3,448,303	4,395,282	1,251,000	5,646,282	946,303	—	3,144,282
4.....	1,420,011	66,000	1,486,011	5,815,293	1,317,000	7,132,293	1,354,011	—	4,498,293
5.....	1,729,473	0	1,729,473	7,544,766	1,317,000	8,861,766	1,729,473	—	6,227,766
6.....	1,795,922	0	1,795,922	9,340,688	1,317,000	10,657,688	1,795,922	—	8,023,688

出入價額國別表 (内地) (△印ハ入超)

獨逸	北米合衆國	濠太刺利	加奈陀	布哇	其他諸國	假置場	合計	輸出入別		年次
								輸出	輸入	
円	円	円	円	円	円	円	円	円	円	大正 年
0	30,916	0	4,313	0	0	0	6,389,171	輸出	02
0	83	0	0	0	0	0	66,942	輸入	0	
0	30,833	0	4,313	0	0	0	6,322,229	差引	0	
0	13,220	0	4,162	0	0	0	3,610,905	輸出	03
0	106,318	0	0	0	0	0	2,003,234	輸入	0	
0	93,098	0	4,162	0	0	0	1,607,671	差引	0	
0	0	0	0	8,225	0	0	3,890,815	輸出	04
0	0	0	0	0	0	0	137,148	輸入	0	
0	0	0	0	8,225	0	0	3,753,667	差引	0	
0	11,350	0	0	0	0	0	5,717,033	輸出	05
0	301,496	0	0	0	47,323	0	1,127,578	輸入	0	
0	290,146	0	0	0	47,323	0	4,589,455	差引	0	

157 銀貨及銀地金輸

年次	輸出入別	支那(關東州共)	滿洲國	香港	英領印度	露領亞細亞	比律賓諸島	英吉利	佛蘭西
大正 6	輸出 721,252 輸入 4,091,524 差引出入超 △ 3,370,272	円	円	円 440	円 2,340,116	円 35,468 9,488 25,980	円 0	円 0	円 0
7	輸出 3,000 輸入 2,719,368 差引出入超 △ 2,716,368	円	円	円 0	円 0	円 0 14,419 14,419	円 0	円 0	円 0
8	輸出 3,568,414 輸入 728,125 差引出入超 △ 2,840,289	円	円	円 0	円 0	円 0	円 0	円 0	円 0
9	輸出 3,887,440 輸入 3,187,749 差引出入超 △ 699,691	円	円	円 0	円 0	円 0 163,116 163,116	円 0	円 0	円 0
10	輸出 0 輸入 561,899 差引出入超 △ 561,899	円	円	円 0	円 0	円 0 72,395 72,395	円 0	円 0	円 0
11	輸出 2,180,500 輸入 347,132 差引出入超 △ 1,833,368	円	円	円 0	円 0	円 0 69,211 69,211	円 0	円 14,962	円 0
12	輸出 5,201,223 輸入 132,747 差引出入超 △ 5,068,476	円	円	円 0	円 0	円 0 2,050 2,050	円 0	円 0	円 0
13	輸出 0 輸入 180,400 差引出入超 △ 180,400	円	円	円 0	円 0	円 0	円 0	円 0	円 0
14	輸出 235,890 輸入 170,001 差引出入超 △ 65,889	円	円	円 0	円 0	円 0 6,022 6,022	円 0	円 0	円 0
15 昭和 1	輸出 3,796,744 輸入 1,487,288 差引出入超 △ 2,309,456	円	円	円 0	円 0	円 0	円 0	円 0	円 0
2	輸出 13,572,441 輸入 6,666,068 差引出入超 △ 6,906,373	円	円	円 0	円 0	円 0	円 0	円 0	円 0
3	輸出 3,436,196 輸入 37,774 差引出入超 △ 3,398,422	円	円	円 2,000	円 0	円 0	円 0	円 512	円 0
4	輸出 3,490,559 輸入 82,788 差引出入超 △ 3,407,771	円	円	円 2,000	円 0	円 0	円 0	円 512	円 0
5	輸出 2,372,908 輸入 612,433 差引出入超 △ 1,760,475	円	円	円 300	円 0	円 0	円 0	円 0	円 0
6	輸出 (以下關東州ヲ含マズ) 1,309,290 輸入 3,507,188 差引出入超 △ 2,197,898	円	円 (以下關東州共)	円 3,000	円 0	円 0	円 0	円 45,628	円 0
7	輸出 53,103 輸入 4,937 差引出入超 △ 48,166	円	円 207,603	円 0	円 0	円 0	円 0	円 8,390,554	円 0
8	輸出 2,400 輸入 0 差引出入超 △ 2,400	円	円 5,842,011	円 0	円 0	円 0	円 0	円 8,390,554	円 0
9	輸出 0 輸入 309,701 差引出入超 △ 309,701	円	円 5,634,408	円 0	円 0	円 0	円 0	円 7,587,641	円 0
10	輸出 4,800 輸入 48,939 差引出入超 △ 44,139	円	円 3,251	円 0	円 0	円 0	円 0	円 11,600	円 0
11	輸出 9,409 輸入 811,351 差引出入超 △ 801,942	円	円 17,846	円 0	円 0	円 0	円 0	円 7,474,461	円 0

出入價額國別表 (續)

獨逸	北米合衆國	濠太刺利	加奈陀	布哇	其他諸國	假置場	合計	輸出入別	年次
円 0	円 0	円 0	円 0	円 0	円 0	円 0	円 3,097,276	輸出 5,234,382	大正 年
0	308,626	0	0	0	0	824,744	5,234,382	輸入 2,137,106 6
0	308,626	0	0	0	0	824,744	2,137,106	差引出入超	
0	0	0	0	0	12,508	0	15,508	輸出 4,186,948 7
0	474,972	0	0	0	0	978,189	4,186,948	輸入 4,171,440	
0	474,972	0	0	0	12,508	978,189	4,171,440	差引出入超	
0	0	0	0	0	0	0	3,568,414	輸出 1,705,658 8
0	977,533	0	0	0	0	0	1,705,658	輸入 1,862,756	
0	977,533	0	0	0	0	0	1,862,756	差引出入超	
0	0	0	0	0	0	0	3,887,440	輸出 12,423,746 9
0	9,072,881	0	0	0	0	0	12,423,746	輸入 8,536,306	
0	9,072,881	0	0	0	0	0	8,536,306	差引出入超	
225	7,928,202	0	0	0	0	0	8,562,721	輸出 8,562,721 10
225	7,928,202	0	0	0	0	0	8,562,721	輸入 2,180,500	
0	0	0	0	0	0	0	2,180,500	差引出入超	
0	99,013	0	216,068	0	0	0	746,386	輸出 1,434,114 11
0	99,013	0	216,068	0	0	0	1,434,114	輸入 5,201,223	
0	0	0	0	0	0	0	5,201,223	差引出入超	
0	4,147	5,798	0	0	0	0	144,742	輸出 5,056,481 12
0	4,147	5,798	0	0	0	0	5,056,481	輸入 0	
0	0	0	0	0	0	0	0	差引出入超	
0	3,911,063	0	0	0	0	0	4,091,463	輸出 4,091,463 13
0	3,911,063	0	0	0	0	0	4,091,463	輸入 235,890	
0	0	0	0	0	0	0	235,890	差引出入超	
274	0	0	0	0	0	0	176,297	輸出 59,593 14
274	0	0	0	0	0	0	176,297	輸入 3,796,744	
0	0	0	0	0	0	0	3,796,744	差引出入超 15
0	0	0	0	0	0	0	1,487,288	輸出 2,309,456	昭和 1
0	0	0	0	0	0	0	2,309,456	輸入 13,572,441	
0	0	0	0	0	0	0	13,572,441	差引出入超	
0	1,847,716	0	0	0	0	0	8,513,884	輸出 5,058,557 2
0	1,847,716	0	0	0	0	100	5,058,557	輸入 3,436,196	
0	0	0	0	0	0	0	3,436,196	差引出入超	
0	2,246,439	0	0	0	0	0	2,286,725	輸出 1,149,471 3
0	2,246,439	0	0	0	0	0	2,286,725	輸入 3,490,559	
0	0	0	0	0	0	0	1,149,471	差引出入超	
0	68,245	0	0	0	0	0	151,233	輸出 3,399,326 4
0	68,245	0	0	0	0	200	3,399,326	輸入 2,373,208	
0	0	0	0	0	0	0	2,373,208	差引出入超	
143	28,865	0	0	0	0	2,323	643,793	輸出 1,729,415 5
143	28,865	0	0	0	0	2,323	1,729,415	輸入 1,565,521	
0	0	0	0	0	0	0	1,565,521	差引出入超 6
0	49,868	0	0	0	0	38	2,122,095	輸出 556,574	
0	49,868	0	0	0	0	38	556,574	輸入 8,677,067 7
0	0	0	0	0	0	0	8,677,067	差引出入超	
0	233,410	0	0	0	0	0	133,862	輸出 8,543,205 8
0	113,627	0	0	0	0	0	133,862	輸入 7,682,248	
0	113,627	0	0	0	0	0	7,682,248	差引出入超	
0	92,207	0	0	0	0	0	124,780	輸出 7,557,468 9
0	92,207	0	0	0	0	0	7,557,468	輸入 13,923,838	
0	0	0	0	0	0	0	13,923,838	差引出入超	
0	322,509	0	0	0	0	131,965	331,112	輸出 13,592,726 10
0	322,509	0	0	0	0	131,965	331,112	輸入 225,404,506	
0	0	0	0	0	0	0	225,404,506	差引出入超	
24	6,676,778	0	70,556	0	0	37,334	69,842	輸出 225,334,664 11
24	6,676,778	0	70,556	0	0	37,334	69,842	輸入 36,020,638	
0	0	0	0	0	0	0	36,020,638	差引出入超	
142	2,891,675	0	375,535	0	0	505	914,581	輸出 35,106,057	
142	2,891,675	0	375,535	0	0	505	914,581	輸入 0	
0	0	0	0	0	0	0	0	差引出入超	

158 銀貨及銀地金移出入價額月別表

年 月 次	内地(臺灣ヲ含ム)朝鮮間				内地(朝鮮ヲ含ム)臺灣間			
	内地ヨリ		移出入超過		内地ヨリ		移出入超過	
	移出	移入	移出超過	移入超過	移出	移入	移出超過	移入超過
大正 年	円	円	円	円	円	円	円	円
2.....	115,588	959,999	—	844,411	119,468	78,028	41,440	—
3.....	115,422	649,671	—	534,249	129,834	65,320	64,514	—
4.....	511,400	394,356	117,044	—	247,718	70,428	177,290	—
5.....	287,050	481,035	—	193,985	538,611	33,948	504,663	—
6.....	281,877	19,263	262,614	—	320,858	27,262	293,596	—
7.....	47,229	2,260	44,969	—	0	5,274	—	5,274
8.....	706,542	3,080	703,462	—	0	0	—	—
9.....	378,405	20,806	357,599	—	400	0	400	—
10.....	132,128	61,802	70,326	—	0	0	—	—
11.....	878,140	227,884	650,256	—	500,000	0	500,000	—
12.....	914,537	1,006,241	—	91,704	150,000	0	150,000	—
13.....	700,415	1,569,551	—	869,136	250,000	0	250,000	—
14.....	337,246	708,900	—	371,654	420,000	0	420,000	—
15 } 昭和 1)	147,661	1,605,495	—	1,457,834	250,000	0	250,000	—
2.....	107,852	614,031	—	506,179	0	0	—	—
3.....	74,293	304,393	—	230,100	0	19,000	—	19,000
4.....	553,213	238,988	314,225	—	0	37,000	—	37,000
5.....	107,375	141,197	—	33,822	0	107,000	—	107,000
6.....	19,573	148,826	—	129,253	0	0	—	—
7.....	64,364	167,021	—	102,657	0	0	—	—
8. 月								
1.....	1,501	2,500	—	999	0	0	—	—
2.....	1,505	18,047	—	16,542	0	0	—	—
3.....	0	1,038	—	1,038	0	0	—	—
4.....	0	33,190	—	33,190	0	199,000	—	199,000
5.....	0	42,079	—	42,079	0	0	—	—
6.....	2,130	40,395	—	38,265	0	0	—	—
8. 7.....	4,665	69,150	—	64,485	0	0	—	—
8.....	500	49,815	—	49,315	0	0	—	—
9.....	383	50,570	—	50,187	0	0	—	—
10.....	45	22,874	—	22,829	0	0	—	—
11.....	6,000	35,180	—	29,180	0	0	—	—
12.....	226,560	4,455	222,105	—	0	0	—	—
計.....	243,289	369,293	—	126,004	0	199,000	—	199,000
9. 1.....	0	120,574	—	120,574	0	0	—	—
2.....	0	35,500	—	35,500	0	0	—	—
3.....	2,362	87,847	—	85,485	0	0	—	—
4.....	2,000	58,953	—	56,953	0	0	—	—
5.....	1,910	53,700	—	51,790	0	0	—	—
6.....	3,050	95,661	—	92,611	0	0	—	—

158 銀貨及銀地金移出入價額月別表 (續)

年 月 次	内地(臺灣ヲ含ム)朝鮮間				内地(朝鮮ヲ含ム)臺灣間			
	内地ヨリ		移出入超過		内地ヨリ		移出入超過	
	移出	移入	移出超過	移入超過	移出	移入	移出超過	移入超過
昭和 年 月	円	円	円	円	円	円	円	円
9. 7.....	550	159,392	—	158,842	0	0	—	—
8.....	4,458	162,649	—	158,191	0	0	—	—
9.....	0	119,825	—	119,825	0	0	—	—
10.....	0	330,047	—	330,047	0	0	—	—
11.....	0	2,539,154	—	2,539,154	0	0	—	—
12.....	0	1,206,671	—	1,206,671	0	0	—	—
計.....	14,330	4,969,973	—	4,955,643	0	0	—	—
10. 1.....	5,765	2,076,779	—	2,071,014	0	0	—	—
2.....	5,632	2,014,826	—	2,009,194	0	0	—	—
3.....	1,236	6,598,768	—	6,597,532	0	0	—	—
4.....	0	16,557,132	—	16,557,132	0	0	—	—
5.....	13,536	23,914,807	—	23,901,271	0	0	—	—
6.....	7,289	20,562,500	—	20,555,211	0	0	—	—
7.....	5,970	20,414,193	—	20,408,223	0	0	—	—
8.....	2,010	18,577,333	—	18,575,323	0	0	—	—
9.....	8,810	16,662,698	—	16,653,888	0	0	—	—
10.....	38,114	20,990,448	—	20,952,334	0	0	—	—
11.....	841,730	22,696,003	—	21,854,273	0	0	—	—
12.....	911,197	6,095,514	—	5,184,317	0	0	—	—
計.....	1,841,289	177,161,001	—	175,319,712	0	0	—	—
11. 1.....	61,992	402,714	—	340,722	0	0	—	—
2.....	2,400	332,680	—	330,280	42,680	0	42,680	—
3.....	5,790	243,350	—	237,560	0	0	—	—
4.....	16,484	607,760	—	591,276	0	39,167	—	39,167
5.....	4,020	1,554,085	—	1,550,063	0	0	—	—
6.....	16,100	2,393,585	—	2,377,485	0	900,000	—	900,000
7.....	0	3,182,710	—	3,182,710	0	0	—	—
8.....	50	619,636	—	619,586	0	0	—	—
9.....	0	1,137,546	—	1,137,546	0	0	—	—
10.....	549	804,883	—	804,334	0	0	—	—
11.....	0	645,007	—	645,007	0	0	—	—
12.....	7	309,571	—	309,561	0	0	—	—
計.....	107,392	12,233,527	—	12,126,135	42,680	939,167	—	896,487
12. 1.....	185	80,319	—	80,134	0	0	—	—
2.....	6,254	112,262	—	106,008	0	0	—	—
3.....	2,016	308,061	—	306,045	0	0	—	—
4.....	2,140	388,362	—	386,222	0	0	—	—
5.....	210	517,030	—	516,820	0	0	—	—
6.....	0	514,885	—	514,885	0	0	—	—

(備考) 第154表ノ備考参照

第六項 貿易外收支 (當局調)

159 貿易外收支明細表 (單位千圓)

項 目	昭和5年	昭和6年	昭和7年	昭和8年	昭和9年	昭和10年	昭和11年
甲、受取勘定							
第一 經常的收入	524,836	446,764	581,190	692,952	740,375	820,553	888,060
(1) 外國證券利子及配當等	22,442	17,971	21,455	23,806	22,517	26,509	34,425
1. 外國國債利子	10,827	9,695	9,897	11,982	11,241	14,045	16,089
2. 外國地方債社債利子	832	756	2,415	4,184	5,253	5,226	6,185
3. 外國株式配當及預金利子等	10,783	7,520	9,143	7,640	6,023	7,238	12,151
(2) 海外事業及勞務利益	106,319	89,979	157,244	167,378	186,913	213,512	212,353
4. 事業純益	68,201	58,276	67,817	68,773	82,901	102,297	121,335
5. 出稼人等仕送及持歸金	38,018	31,703	89,427	98,605	104,612	111,215	91,018
(3) 海運關係收入	194,420	166,911	181,843	231,810	251,520	303,180	334,612
6. 輸入貨物運賃	69,593	58,760	63,545	81,705	88,719	107,686	119,944
7. 輸出貨物運賃	40,897	36,807	45,380	59,952	70,913	84,493	89,245
8. 外國間輸送貨物運賃	50,553	44,609	45,562	51,814	54,131	55,605	69,842
9. 外國旅客運賃	16,845	13,906	12,716	15,445	17,059	26,312	26,683
10. 備船料	3,946	2,195	1,617	478	304	521	200
11. 船舶會社雜收入	—	—	—	7,079	2,159	3,135	2,877
12. 外國艦船需品購入代	9,422	6,731	8,015	10,006	11,967	16,846	16,589
13. 外國艦船修繕代	933	985	1,462	1,646	1,574	2,756	3,428
14. 噸稅及水先案内料等	2,231	2,918	3,546	3,685	4,694	5,826	5,801
(4) 保險關係收入	116,218	108,812	117,258	117,571	138,517	128,629	137,476
15. 本邦損害保險會社收入	45,443	37,112	40,402	41,873	106,090	101,555	104,991
16. 本邦生命保險會社收入	49,209	49,401	54,273	53,935	6,180	7,955	12,012
17. 外國保險會社ヨリ收入	21,566	22,299	22,583	21,763	26,247	19,119	20,473
(5) 外國人本邦內消費	50,730	43,166	57,158	69,458	89,232	95,266	107,688
18. 來遊外人消費	30,405	23,756	37,649	46,301	64,598	70,154	80,094
19. 外國艦船乘組員消費	3,097	2,794	3,262	4,000	4,607	5,143	5,408
20. 外國人留學生消費	1,600	1,159	637	633	1,000	2,065	2,311
21. 布教費等消費	10,985	11,009	9,018	11,653	12,082	10,554	9,481
22. 外國公館經費	4,643	4,448	6,592	6,871	6,945	7,350	10,394
(6) 他項ニ掲記セサル政府海外收入	15,834	7,647	4,964	7,218	5,800	18,253	34,894
23. 政府海外收入	15,834	7,647	4,964	7,218	5,800	18,253	34,894
(7) 其他	18,873	12,278	41,268	75,711	45,876	35,204	26,612
24. 貿易表掲記外船舶賣却代	0	0	0	0	0	1,439	0
25. 貿易表掲記外水產物輸出代	16,497	11,015	17,478	15,872	24,460	14,723	19,561
26. 雜	2,376	1,263	23,790	59,839	21,416	19,042	7,051

159 貿易外收支明細表 (續)

項 目	昭和5年	昭和6年	昭和7年	昭和8年	昭和9年	昭和10年	昭和11年
第二 臨時收入	430,755	439,574	190,463	293,843	314,348	385,125	677,948
(1) 外國人本邦放資	281,138	152,624	84,475	119,556	95,713	159,437	193,014
27. 本邦國債募集	102,463	0	0	0	0	0	0
28. 本邦地方債募集	0	0	0	0	0	0	0
29. 本邦社債募集	0	49,656	0	0	0	0	0
30. 本邦銀行會社借入金等	68,850	28,483	76,501	35,204	47,656	99,112	147,982
31. 本邦國債(內債)賣渡	77,786	42,619	484	39,401	0	12,474	5,825
32. 本邦地方債(外債)賣渡	17,666	15,760	379	29,818	467	7,965	2,176
33. 本邦株式賣渡等	14,373	16,106	7,111	15,133	47,590	39,886	37,031
(2) 本邦人海外放資回收	149,617	286,950	105,988	174,287	218,635	225,688	484,934
34. 外國國債償還及賣渡	111,792	237,381	60,926	2,758	131,411	10,592	34,922
35. 外國地方債社債同上	1,994	5,068	4,302	20,043	5,442	17,501	6,378
36. 外國株式賣渡	835	191	9,654	0	2,197	16,674	0
37. 海外預ケ金及貸付金回收	7,543	9,671	12,734	76,201	32,961	51,486	173,844
38. 海外事業投資回收	27,453	34,639	18,372	75,285	46,624	129,435	269,790
合 計	955,591	886,338	771,653	986,795	1,054,723	1,205,678	1,566,008
乙、支拂勘定							
第一 經常的支拂	391,821	363,144	479,054	583,151	596,042	642,340	655,205
(1) 外國人本邦證券利子及配當等	103,103	90,355	118,885	140,914	124,633	134,781	121,070
1. 國債利子	54,810	46,380	44,454	59,020	60,075	65,873	59,878
2. 地方債利子	9,454	8,650	13,547	13,558	12,373	12,871	12,520
3. 社債利子	25,541	25,092	39,751	40,580	24,763	19,866	16,771
4. 借入金利子	2,559	756	718	881	1,407	1,409	1,163
5. 配當金等	4,369	3,568	12,909	17,774	18,055	26,212	22,365
6. 預金利子	6,370	5,909	7,506	9,101	7,960	8,550	8,373
(2) 外國人內地事業及勞務利益	15,682	11,895	11,088	9,466	9,621	11,298	15,325
7. 事業純益	12,763	9,468	7,871	4,652	6,552	7,824	9,913
8. 仕送及持歸金	2,919	2,427	3,217	4,814	3,069	3,474	5,412
(3) 海運關係支拂	69,085	66,270	82,142	105,748	106,906	125,520	140,750
9. 船舶會社海外支店經費	7,785	7,371	8,789	8,939	8,587	9,452	10,046
10. 備船料	341	595	1,735	2,872	6,725	10,715	14,667

159 貿易外收支明細表 (續)

項 目	昭和5年	昭和6年	昭和7年	昭和8年	昭和9年	昭和10年	昭和11年
11. 船舶需品購入代等.....	20,018	17,735	22,278	24,306	23,351	23,673	27,008
12. 船舶修繕代.....	1,119	557	772	699	1,962	1,168	1,195
13. 荷役費及噸稅等.....	39,822	40,012	48,568	57,718	57,890	63,803	68,785
14. 船舶會社雜支拂.....	—	—	—	11,214	8,391	16,709	19,016
(4) 保險關係支拂.....	115,854	105,896	108,359	108,876	115,080	118,222	121,971
15. 本邦損害保險會社支拂.....	41,345	36,502	37,306	34,918	89,469	92,860	96,460
16. 本邦生命保險會社支拂.....	48,940	45,103	47,448	50,810	3,106	4,390	5,311
17. 外國保險會社へ支拂.....	25,569	24,291	23,605	23,148	22,505	20,972	20,197
(5) 本邦人海外消費.....	50,017	44,897	51,258	68,462	65,794	68,942	70,507
18. 海外旅行者消費.....	28,919	26,599	31,753	44,114	42,234	42,837	45,921
19. 船舶乘組員消費.....	4,896	3,139	3,631	3,192	3,114	3,018	3,042
20. 私費留學生消費.....	5,857	4,684	5,605	9,738	9,275	9,375	9,296
21. 其他本邦人海外消費.....	601	609	719	804	802	790	802
22. 在外公館經費.....	9,744	9,866	9,550	10,614	10,369	12,922	11,446
(6) 他項ニ掲記セサル政府海外支拂.....	30,058	37,896	92,882	128,008	141,696	159,975	164,526
23. 政府海外支拂.....	30,058	37,896	92,882	128,008	141,696	159,975	164,526
(7) 其他.....	8,022	5,935	14,440	21,677	32,312	23,602	21,056
24. 貿易表掲記外船舶購入代.....	0	0	0	15	0	0	0
25. 漁場借區料等.....	5,638	3,669	5,959	8,986	13,628	9,628	6,023
26. 雜.....	2,384	2,266	8,481	12,676	18,684	13,974	15,033
第二 臨時的支拂.....	578,673	672,238	290,599	314,819	497,789	756,664	947,200
(1) 本邦人海外投資.....	269,272	303,154	100,954	215,775	398,537	579,990	652,378
27. 外國國債應募及購入.....	181,041	219,719	0	36,156	9,800	90,280	76,605
28. 外國地方債社債購入.....	7,967	4,415	4,811	0	38,229	40,184	34,048
29. 外國株式購入等.....	4,199	943	0	800	0	0	8,818
30. 海外預ヶ金貸付金.....	10,653	7,016	8,233	6,525	49,034	35,487	76,924
31. 海外事業投資.....	65,412	71,061	87,910	172,294	301,474	414,039	455,983
(2) 外國人本邦投資回收.....	309,401	369,084	189,645	99,044	99,252	176,674	294,822
32. 本邦國債償還.....	1,726	93,287	50,041	18,364	18,399	83,201	23,991
33. 本邦地方債償還.....	4,375	4,668	7,094	6,252	6,105	6,318	20,015
34. 本邦社債償還.....	9,831	12,399	52,835	45,368	35,960	28,030	19,361
35. 本邦會社借入金返償等.....	124,705	27,194	8,782	15,253	7,862	16,084	190,565
36. 本邦國債(内債)買戻.....	129,810	163,599	38,040	334	14,022	1,222	33,052
37. 本邦地方債社債買戻.....	34,299	63,734	24,100	14	8,934	150	2,167
38. 本邦株式買戻等.....	4,655	4,203	8,753	13,459	7,970	41,669	5,668
合 計.....	970,494	1,035,382	769,653	897,970	1,093,831	1,399,004	1,602,405

159 貿易外收支明細表 (續)

項 目	昭和5年	昭和6年	昭和7年	昭和8年	昭和9年	昭和10年	昭和11年
丙. 受拂超過額(+受取超過,-支拂超過)							
第一 經常的收支.....	+ 133,015	+ 83,620	+ 102,136	+ 109,801	+ 144,333	+ 178,213	+ 232,855
第二 臨時的收支.....	- 147,918	- 232,664	- 100,136	- 20,976	- 183,441	- 371,539	- 269,252
合 計.....	- 14,903	- 149,044	+ 2,000	+ 88,825	- 39,108	- 193,326	- 36,397

(備考) 1. 本調査ハ關係各方面ノ調査ヲ基礎トシ出來得ル限リ精確ヲ期シタルモ資料不充分ナル事項ニ付テハ推算ニ依レリ
 2. 昭和5年分調査ノ際項目ノ分類、各項ニ計上スヘキ事項及之カ計算方法ニ付變更ヲ加ヘタリ
 3. 昭和8年分調査ヨリ受取勘定ニ於テ船舶會社雜收入、支拂勘定ニ於テ船舶會社雜支拂ヲ新ニ加ヘタリ
 4. 昭和8年分以前ノ調査ハ受取勘定及支拂勘定ニ於テ本邦損害保險會社ノ項ニハ海上保險ノミニシテ本邦生命保險會社ノ項ニハ生命保險及火災保險ヲ包含セリ

第七項

160 全國倉庫在荷

Table showing monthly warehouse inventory from 1921 to 1944. Columns include month, and years 大正 12 年, 大正 13 年, 大正 14 年, 大正 15 年, 昭和 2 年, 昭和 3 年, 昭和 4 年. Values are in Japanese Yen (円).

161 全國倉庫在荷

Table showing annual warehouse inventory by product category from 1921 to 1944. Columns include year (大正 12 年末 to 昭和 4 年末) and warehouse count (e.g., 104 倉庫, 100 倉庫). Rows list products like 內國米, 臺灣米, 朝鮮米, etc.

倉庫

金額月別表

Table showing monthly warehouse amounts from 1930 to 1944. Columns include years 昭和 5 年 to 昭和 11 年 and month (月). Values are in Japanese Yen (円).

金額種類別表

Table showing warehouse amounts by product category from 1930 to 1944. Columns include year (昭和 5 年末 to 昭和 11 年末) and warehouse count (e.g., 97 倉庫, 96 倉庫). Rows list products like 內國米, 臺灣米, 朝鮮米, etc.

161 全國倉庫在荷

Table with columns: 年 末 (Year End), 品 名 (Item Name), 大正12年末 (1923), 大正13年末 (1924), 大正14年末 (1925), 昭和1年末 (1926), 昭和2年末 (1927), 昭和3年末 (1928), 昭和4年末 (1929). Rows include categories like 雜織物, 織物製品, 實棉, 米國線棉, etc.

金額種類別表 (續)

Table with columns: 昭和5年末 (1930), 昭和6年末 (1931), 昭和7年末 (1932), 昭和8年末 (1933), 昭和9年末 (1934), 昭和10年末 (1935), 昭和11年末 (1936), 年 末 (Year End), 品 名 (Item Name). Rows continue from the previous page, including 雜織物, 織物製品, 實棉, etc.

第八項

162 内國保險會

(イ) 總

Table with columns: 年度, 社數, 公稱資本金, 拂込資本金, 責任準備金及支拂備金, 年度末現在契約 (件數, 金額). Rows include years from 大正 2 to 昭和 10.

(備考) 1. 大正11年度及同12年度ニハ大正12年9月ノ震災ニヨリ調書不詳ノ2會社(公稱資本金15,000,000圓、拂込資本金3,750,000圓)アリ

(ロ) 生 命

Table with columns: 年度, 社數, 公稱資本金, 拂込資本金, 責任準備金及支拂備金, 年度末現在契約 (件數, 金額). Rows include years 大正 2 to 5.

保 險

社 種 類 別 表 (商工省調)

括

Table with columns: 收 (保險料, 利息, 其他), 入, 支 (保險金, 營業費, 其他), 出, 年度. Rows include years from 大正 2 to 昭和 10.

2. 本表ハ各會社ノ營業年度ニヨリ計上シ資本金並準備金ハ年度末現在高ヲ掲ク
3. 本表ノ外年金保險アルモ省略ス但シ資本金及準備金ニハ之ヲ包含ス

保 險

Table with columns: 收 (保險料, 利息, 其他), 入, 支 (保險金, 營業費, 其他), 出, 年度. Rows include years 大正 2 to 5.

162 内 國 保 險 會

(ロ) 生 命

Table with columns: 年 度, 社 數, 公稱資本金, 拂込資本金, 責任準備金及支拂備金, 年 末 現 在 契 約 (件 數, 金 額). Rows include years from 大正 6 to 昭和 10.

(備考) 1. 兼業トアルハ他種ノ保險業ヲ營メルモノカ兼業セルコトヲ示ス

(ハ) 徴 兵

Table with columns: 年 度, 社 數, 公稱資本金, 拂込資本金, 責任準備金及支拂備金, 年 度 末 現 在 契 約 (件 數, 金 額). Rows include years from 大正 2 to 昭和 10.

(備考) (イ)表備考2及(ロ)表備考1参照

社 種 類 別 表 (續)

保 險 (續)

Table with columns: 收 入 (保 險 料, 利 息, 其 他), 支 出 (保 險 金, 營業費, 其 他), 年 度. Rows include years from 大正 6 to 昭和 10.

2. (イ)表備考参照

保 險

Table with columns: 收 入 (保 險 料, 利 息, 其 他), 支 出 (保 險 金, 營業費, 其 他), 年 度. Rows include years from 大正 2 to 昭和 10.

162 内國保險會

(二) 疾病

Table with columns: 年度, 社數, 公稱資本金, 拂込資本金, 責任準備金及支拂備金, 年度末現在契約件數, 金額. Rows include 明治 40, 45, 大正 1-4.

(備考) (イ) 表備考2及(ロ)表備考1参照

(ホ) 傷害

Table with columns: 年度, 社數, 公稱資本金, 拂込資本金, 責任準備金及支拂備金, 年度末現在契約件數, 金額. Rows include 大正 2-15, 昭和 1-10.

(備考) (イ) 表備考2及(ロ)表備考1参照

(ハ) 火災

Table with columns: 年度, 社數, 公稱資本金, 拂込資本金, 責任準備金及支拂備金, 年度末現在契約件數, 金額. Rows include 大正 2-8.

社種類別表 (續)

保險

Table with columns: 收 (保險料, 利息, 其他), 入, 支 (保險金, 營業費, 其他), 出, 年度. Rows include 明治 40, 45, 大正 1-4.

保險

Table with columns: 收 (保險料, 利息, 其他), 入, 支 (保險金, 營業費, 其他), 出, 年度. Rows include 大正 2-15, 昭和 1-10.

保險

Table with columns: 收 (保險料, 利息, 其他), 入, 支 (保險金, 營業費, 其他), 出, 年度. Rows include 大正 2-8.

162 内 國 保 險 會

(ハ) 火 災

Table with columns: 年 度, 社 數, 公 稱 資 本 金, 拂 込 資 本 金, 責 任 準 備 金 及 支 拂 備 金, 年 度 末 現 在 契 約 (件 數, 金 額). Rows include years from 大正 9 to 昭和 10.

(備考) (イ)表備考2及(ロ)表備考1参照

(ト) 海 上

Table with columns: 年 度, 社 數, 公 稱 資 本 金, 拂 込 資 本 金, 責 任 準 備 金 及 支 拂 備 金, 年 度 末 現 在 契 約 (件 數, 金 額). Rows include years from 大正 2 to 昭和 10.

(備考) (イ)表備考2及(ロ)表備考1参照

社 種 類 別 表 (續)

保 險 (續)

Table with columns: 收 入 (保 險 料, 利 息, 其 他), 支 出 (保 險 金, 保 險 金ノ外契約ニヨル支拂金, 營 業 費, 其 他), 年 度. Rows include years from 大正 9 to 昭和 10.

保 險

Table with columns: 收 入 (保 險 料, 利 息, 其 他), 支 出 (保 險 金, 保 險 金ノ外契約ニヨル支拂金, 營 業 費, 其 他), 年 度. Rows include years from 大正 2 to 昭和 10.

162 内 國 保 險 會

(千) 運 送

年 度	社 數	公 稱 資 本 金	拂 込 資 本 金	責 任 準 備 金 及 支 拂 備 金	年 度 末 現 在 契 約	
					件 數	金 額
大正 年						
2	7 内業業 7	—	—	122,538	3,741	7,170,853
3	8 内業業 8	—	—	192,994	3,186	5,392,981
4	8 内業業 8	—	—	197,000	4,173	7,581,145
5	9 内業業 9	—	—	251,530	4,964	12,666,268
6	9 内業業 9	—	—	329,299	7,152	20,587,000
7	16 内業業 16	—	—	535,489	8,474	25,688,000
8	20 内業業 20	—	—	797,498	11,161	62,019,000
9	19 内業業 19	—	—	1,348,735	15,363	32,846,000
10	24 内業業 24	—	—	1,027,890	22,925	63,032,000
11	25 内業業 25	209,000,000	63,004,000	1,086,713	45,666	125,237,000
12	24 内業業 24	181,000,000	68,276,550	1,473,113	43,425	116,209,000
13	26 内業業 26	194,500,000	71,550,000	1,438,607	61,635	143,266,000
14	27 内業業 27	200,000,000	72,965,000	1,657,998	67,957	197,432,000
15	29 内業業 29	204,000,000	73,965,000	1,566,675	68,527	282,071,000
昭和1	2	202,000,000	73,465,000	1,769,785	70,573	214,518,000
3	29 内業業 29	212,000,000	77,685,000	2,162,934	78,101	258,249,000
4	30 内業業 30	222,000,000	80,415,000	2,251,140	77,633	218,249,000
5	30 内業業 30	222,000,000	80,715,000	2,152,045	76,887	180,731,000
6	35 内業業 35	241,000,000	85,574,000	2,059,980	72,783	175,673,000
7	37 内業業 37	245,400,000	91,206,500	1,871,347	75,037	258,971,000
8	36 内業業 36	283,400,000	115,427,500	2,043,729	82,913	334,900,000
9	35 内業業 35	281,000,000	113,835,000	2,176,179	96,020	295,399,000
10	35 内業業 35	279,000,000	115,085,000	2,207,836	99,010	347,746,000

(備考) (イ)表備考²及(ロ)表備考¹参照

(リ) 信 用

年 度	社 數	公 稱 資 本 金	拂 込 資 本 金	責 任 準 備 金 及 支 拂 備 金	年 度 末 現 在 契 約	
					件 數	金 額
大正 年						
2	1 内業業 1	—	—	40,450	1,893	1,505,107
3	1 内業業 1	—	—	40,300	2,036	1,706,320
4	1 内業業 1	—	—	40,300	1,882	1,598,595
5	1 内業業 1	—	—	46,000	1,907	1,728,500
6	1 内業業 1	—	—	46,000	1,989	1,762,000
7	1 内業業 1	—	—	52,500	2,235	2,124,009
8	1 内業業 1	—	—	51,000	2,253	2,263,000
9	1 内業業 1	—	—	101,000	2,136	2,834,000

社 種 類 別 表 (續)

保 險

收 入			支 出			年 度	
保 險 料	利 息	其 他	保 險 金	保 險 金ノ外契約ニヨル支拂金	營 業 費		其 他
155,825	0	5,379	34,947	7,436	32,929	4,933	大正 年 2
148,384	0	54,245	28,946	5,920	32,916	5,315	3
139,333	0	2,374	16,588	5,777	29,379	4,236	4
225,023	0	2,651	34,659	10,650	43,411	6,082	5
337,791	0	19,598	60,398	18,966	54,183	20,146	6
579,988	0	45,302	126,993	27,020	80,623	40,272	7
881,394	517	94,685	206,249	0	136,331	119,476	8
224,876	1,420	139,002	241,286	120,560	210,404	120,535	9
839,640	1,525	118,310	304,422	71,987	173,454	93,664	10
883,591	13,129,695	13,759	293,938	6,074,738	172,118	6,222,521	11
858,187	1,858	54,847	248,583	67,523	128,157	3,835	12
1,146,818	4,578	61,670	653,425	75,048	185,412	8,089	13
1,248,706	3,979	41,978	378,473	46,785	211,433	7,731	14
1,152,132	8,031	45,149	236,970	46,785	250,890	48,412	15
1,039,890	0	31,258	247,513	76,211	236,975	6,103	昭和1 2
1,132,065	0	27,022	179,376	72,533	245,523	13,341	3
1,099,514	0	26,763	163,862	77,053	264,994	26,763	4
878,012	0	20,517	178,552	96,725	211,078	3,325	5
692,539	0	24,370	142,850	80,640	179,152	10,439	6
791,657	0	11,515	122,169	77,475	185,420	3,949	7
1,021,082	0	25,243	100,487	99,038	215,810	7,894	8
1,170,622	0	41,704	336,789	118,777	241,623	8,572	9
1,303,614	0	41,368	254,156	121,637	279,120	4,958	10

保 險

收 入			支 出			年 度	
保 險 料	利 息	其 他	保 險 金	保 險 金ノ外契約ニヨル支拂金	營 業 費		其 他
20,920	0	0	4,426	0	4,544	0	大正 年 2
22,667	0	1,696	14,955	0	6,101	0	3
21,175	0	1,872	6,227	0	6,034	0	4
21,845	0	3,375	20,986	0	8,827	0	5
22,058	0	8,931	6,083	0	8,500	3,218	6
27,224	0	7,721	9,437	0	9,258	3,471	7
28,167	0	15,331	11,027	0	9,290	7,224	8
62,029	0	21,735	11,126	1,082	19,726	18,580	9

162 内 國 保 險 會

(リ) 信 用

年 度	社 數	公 稱 資 本 金	拂 込 資 本 金	責 任 準 備 金 及 支 拂 備 金	年 度 末 現 在 契 約	
					件 數	金 額
大正年		円	円	円		円
10	1 内業業 1	—	—	41,000	2,089	2,881,000
11	1 内業業 1	12,500,000	3,125,000	44,000	2,179	3,580,662
12	1 内業業 1	12,500,000	3,125,000	40,000	2,007	3,267,000
13	1 内業業 1	12,500,000	3,125,000	56,000	1,584	3,584,000
14	1 内業業 1	12,500,000	3,125,000	62,000	2,343	5,675,000
15)	1 内業業 1	12,500,000	3,125,000	55,200	2,190	5,836,000
昭和1)	1 内業業 1	12,500,000	3,125,000	53,000	2,038	5,257,000
2	1 内業業 1	12,500,000	3,125,000	56,680	2,450	4,914,000
3	1 内業業 1	12,500,000	3,125,000	69,000	2,650	4,987,000
4	2 内業業 2	22,500,000	5,625,000	80,000	2,943	5,715,000
5	3 内業業 3	32,500,000	8,125,000	93,500	3,167	5,779,000
6	4 内業業 4	47,500,000	11,875,000	97,000	3,196	5,543,000
7	4 内業業 4	47,500,000	11,875,000	95,000	3,179	5,097,000
8	4 内業業 4	47,500,000	11,875,000	93,000	3,883	6,124,000
9	5 内業業 5	57,500,000	14,375,000	94,000	4,285	7,126,000

(備考) (イ)表備考2及(ロ)表備考1参照

(又) 機 關 汽

年 度	社 數	公 稱 資 本 金	拂 込 資 本 金	責 任 準 備 金 及 支 拂 備 金	年 度 末 現 在 契 約	
					件 數	金 額
大正年		円	円	円		円
3	1	500,000	125,000	13,496	155	2,180,450
4	1	500,000	125,000	12,389	160	2,116,393
5	1	500,000	125,000	13,501	177	2,274,853
6	1	500,000	125,000	16,265	240	2,687,000
7	1	500,000	125,000	20,359	327	3,194,000
8	1	500,000	125,000	24,276	444	3,648,000
9	1	500,000	125,000	28,800	623	4,358,000
10	1	500,000	125,000	32,048	691	4,427,000
11	1	500,000	125,000	35,799	754	4,498,000
12	1	500,000	125,000	40,174	828	4,845,000
13	1	500,000	125,000	40,082	888	4,866,000
14	1	500,000	125,000	39,770	927	4,866,000
15)	1	500,000	125,000	41,725	958	4,729,000
昭和1)	1	500,000	125,000	41,030	1,012	4,637,000
2	1	500,000	125,000	44,115	1,043	4,693,000
3	1	500,000	125,000	44,167	1,138	4,701,000
4	1	500,000	125,000	41,324	1,187	4,472,000
5	1	500,000	125,000	40,050	1,171	4,310,000
6	1	500,000	125,000	39,727	1,182	4,085,000
7	1	500,000	125,000	39,031	1,233	4,182,000
8	1	500,000	125,000	44,095	1,288	4,313,000
9	1	500,000	125,000	52,363	1,502	4,713,000

(備考) (イ)表備考2参照

(ル) 自 動 車

年 度	社 數	公 稱 資 本 金	拂 込 資 本 金	責 任 準 備 金 及 支 拂 備 金	年 度 末 現 在 契 約	
					件 數	金 額
大正年		円	円	円		円
5	1 内業業 1	—	—	150,000	35,495	7,045,282
6	1 内業業 1	—	—	267,611	37,173	6,963,000
7	1 内業業 1	—	—	296,707	41,863	10,836,000
8	1 内業業 1	—	—	540,051	44,818	23,027,000

社 種 類 別 表 (續)

保 險 (續)

收 入			支 出				年 度
保 險 料	利 息	其 他	保 險 金	保 險 金ノ外契約ニヨル支拂金	營 業 費	其 他	
41,631	0	15,955	11,784	576	14,259	13,060	大正年 10
56,069	0	2,752	9,329	965	15,889	4,586	11
31,144	0	4,017	7,049	362	16,015	0	12
65,099	0	5,972	13,538	1,508	15,923	0	13
73,416	0	6,069	37,274	1,580	25,392	0	14
69,877	0	7,850	40,405	1,229	25,366	57	15
67,655	0	8,880	22,508	1,068	23,848	50	昭和1 2
88,167	0	5,979	18,822	602	29,802	55	3
90,972	0	5,227	31,222	1,114	26,181	78	4
108,914	0	6,205	29,304	5,016	33,913	94	5
96,353	0	7,355	35,165	4,032	31,605	96	6
86,940	0	6,151	35,564	2,150	28,426	89	7
83,719	0	6,112	26,820	2,078	26,111	105	8
86,218	0	4,592	21,600	976	26,256	128	9
99,712	0	4,162	28,382	1,100	29,601	173	10

罐 保 險

收 入			支 出				年 度
保 險 料	利 息	其 他	保 險 金	保 險 金ノ外契約ニヨル支拂金	營 業 費	其 他	
28,165	8,418	637	0	1,575	24,522	837	大正年 3
25,180	8,909	144	150	132	24,673	620	4
27,211	7,668	368	0	98	25,370	634	5
32,632	7,586	686	0	146	25,655	2,236	6
39,251	8,247	3,467	0	188	32,523	2,297	7
46,274	10,400	4,295	0	172	38,274	2,718	8
58,101	11,439	2,692	0	213	43,562	5,146	9
63,108	12,758	3,599	0	274	55,687	5,007	10
68,480	11,630	2,185	0	998	57,196	3,800	11
74,224	12,978	2,449	0	627	59,174	5,328	12
73,747	12,768	2,341	0	449	64,856	8,586	13
75,078	14,214	3,054	0	931	69,079	4,753	14
78,769	14,337	2,279	0	1,176	69,074	5,022	15
77,664	13,849	3,657	0	869	70,672	5,103	昭和1 2
80,551	12,126	4,821	0	847	70,913	4,583	3
82,321	11,233	3,253	0	898	73,644	4,163	4
120,109	16,642	4,210	0	1,008	113,258	9,631	5
81,275	10,746	9,716	0	919	79,126	7,466	6
79,195	9,650	9,784	0	730	77,312	5,644	7
80,542	11,385	9,848	0	664	78,199	7,162	8
88,116	10,107	10,680	0	390	80,905	5,720	9
99,458	10,952	8,480	0	735	84,428	7,446	10

保 險

收 入			支 出				年 度
保 險 料	利 息	其 他	保 險 金	保 險 金ノ外契約ニヨル支拂金	營 業 費	其 他	
227,749	—	81,613	145,224	8,485	20,461	89,835	大正年 5
142,456	—	122,898	90,389	17,354	15,682	257,341	6
184,395	—	255,402	98,656	24,417	20,597	257,031	7
382,396	—	357,437	174,166	124,731	26,759	370,813	8

162 内 國 保 險 會

(ル) 自 動 車

年 度	社 數	公稱資本金	拂込資本金	責任準備金 及支拂備金	年度末現在契約	
					件 數	金 額
大正 年		円	円	円		円
9	1 内兼業 1	—	—	530,266	48,415	34,623,000
10	2 内兼業 2	—	—	361,119	28,689	12,679,000
11	2 内兼業 2	35,000,000	23,750,000	918,062	38,420	13,141,409
12	2 内兼業 2	35,000,000	31,250,000	926,608	35,239	12,093,000
13	2 内兼業 2	35,000,000	31,250,000	947,398	38,491	12,071,000
14	2 内兼業 2	35,000,000	31,250,000	975,492	39,611	10,927,000
昭和 1	2 内兼業 2	35,000,000	31,250,000	1,339,768	51,298	42,012,000
2	2 内兼業 2	35,000,000	31,250,000	1,558,104	52,644	35,054,000
3	5 内兼業 5	51,000,000	35,540,000	1,795,127	52,077	33,616,000
4	8 内兼業 8	72,000,000	34,790,000	2,031,571	65,352	58,526,000
5	10 内兼業 9	106,000,000	50,190,000	2,067,320	58,316	47,421,000
6	11 内兼業 10	116,000,000	52,750,000	2,102,260	60,664	47,735,000
7	11 内兼業 10	121,000,000	57,750,000	2,190,315	66,083	53,934,000
8	11 内兼業 10	161,000,000	81,500,000	2,274,918	59,481	53,186,000
9	10 内兼業 10	160,000,000	81,190,000	2,530,498	60,474	63,088,000
10	10 内兼業 10	160,000,000	82,440,000	3,002,076	184,896	85,428,000

(備考) (イ)表備考2及(ロ)表備考1参照

(ヲ) 盗 難

年 度	社 數	公稱資本金	拂込資本金	責任準備金 及支拂備金	年度末現在契約	
					件 數	金 額
大正 年		円	円	円		円
7	1 内兼業 1	—	—	20,000	480	550,000
8	1 内兼業 1	—	—	50,000	590	699,000
9	1 内兼業 1	—	—	50,000	691	770,000
10	1 内兼業 1	—	—	50,000	664	762,000
11	1 内兼業 1	10,000,000	4,000,000	50,000	569	455,574
12	1 内兼業 1	10,000,000	4,000,000	150,025	461	405,000
13	1 内兼業 1	10,000,000	4,000,000	150,012	393	334,000
14	1 内兼業 1	10,000,000	4,000,000	150,465	17,535	2,174,000
昭和 1	1 内兼業 1	10,000,000	4,000,000	250,800	19,467	2,606,000
2	2 内兼業 2	40,000,000	34,000,000	252,541	19,834	2,750,000
3	2 内兼業 2	40,000,000	34,000,000	264,307	31,973	7,236,000
4	4 内兼業 4	55,000,000	38,500,000	274,412	28,831	6,983,000
5	5 内兼業 5	70,000,000	42,250,000	185,927	3,175	4,992,000
6	6 内兼業 6	80,000,000	44,750,000	276,045	3,484	5,055,000
7	6 内兼業 6	85,000,000	49,750,000	245,717	3,610	9,539,000
8	6 内兼業 6	125,000,000	73,500,000	249,745	3,546	9,314,000
9	6 内兼業 6	125,000,000	73,500,000	242,784	3,829	9,537,000
10	6 内兼業 6	125,000,000	73,500,000	259,932	4,852	13,518,000

(備考) (イ)表備考2及(ロ)表備考1参照

(ヲ) 硝 子

年 度	社 數	公稱資本金	拂込資本金	責任準備金 及支拂備金	年度末現在契約	
					件 數	金 額
昭和 3	1 内兼業 1	30,000,000	30,000,000	100,825	129	25,000
4	2 内兼業 2	40,000,000	33,250,000	106,756	177	50,000
5	2 内兼業 2	40,000,000	33,250,000	107,415	227	60,000
6	3 内兼業 3	50,000,000	35,750,000	42,674	229	61,000
7	3 内兼業 3	55,000,000	40,750,000	53,877	278	129,000
8	3 内兼業 3	95,000,000	60,750,000	58,199	326	120,000
9	3 内兼業 3	95,000,000	60,750,000	62,398	391	192,000
10	3 内兼業 3	95,000,000	60,750,000	57,031	443	219,000

(備考) (イ)表備考2及(ロ)表備考1参照

社 種 類 別 表 (續)

保 險 (續)

年 度	收 入			支 出		
	保 險 料	利 息	其 他	保 險 金	保險金ノ外契約 ニヨル支拂金	營 業 費 其 他
大正 年	円	円	円	円	円	円
9	513,428	—	541,051	299,221	172,303	35,496
10	389,276	—	545,501	32,061	190,237	27,152
11	905,741	234	87	389,202	282,091	52,358
12	367,068	691	87	83,501	235,360	25,807
13	338,724	1,409	65	144,092	89,464	30,884
14	330,968	1,167	60	146,021	145,237	31,428
15	788,244	2,677	160	165,595	162,545	184,066
昭和 1	1,005,357	—	1,815	298,878	224,587	246,979
2	1,169,155	977	750	355,967	269,596	326,801
3	1,586,939	6,566	4,954	624,508	274,703	518,605
4	1,426,762	5,941	8,617	700,338	262,097	495,649
5	1,359,529	5,369	36,533	707,010	235,583	495,687
6	1,543,238	5,026	10,996	826,684	263,314	492,289
7	1,749,665	5,778	41,344	866,525	275,363	540,735
8	1,984,624	5,791	24,221	877,095	293,041	554,454
9	2,675,503	60	35,198	983,425	393,349	781,127
10						

保 險

年 度	收 入			支 出		
	保 險 料	利 息	其 他	保 險 金	保險金ノ外契約 ニヨル支拂金	營 業 費 其 他
大正 年	円	円	円	円	円	円
7	3,458	—	—	301	30	418
8	4,064	—	747	1,191	35	758
9	6,430	—	239	2,827	182	2,163
10	5,728	—	73	2,744	35	1,186
11	6,357	—	—	2,966	71	1,155
12	5,181	—	—	794	99	951
13	4,655	—	—	2,074	115	1,242
14	22,851	—	—	6,655	55	3,747
15	27,190	—	1,749	23,838	42	5,489
昭和 1	28,054	—	409	20,209	192	5,457
2	58,916	—	213	34,370	299	11,098
3	61,428	—	991	33,487	372	15,908
4	58,889	—	657	25,523	5,225	15,676
5	35,564	—	743	20,833	710	13,147
6	59,180	—	962	29,153	826	20,404
7	59,158	—	1,332	22,836	1,339	22,151
8	60,119	—	3,031	18,176	1,299	24,185
9	73,219	—	1,303	29,814	2,737	28,952
10						

保 險

年 度	收 入			支 出		
	保 險 料	利 息	其 他	保 險 金	保險金ノ外契約 ニヨル支拂金	營 業 費 其 他
昭和 年	円	円	円	円	円	円
3	1,967	—	—	876	137	301
4	3,597	—	58	1,543	388	720
5	4,138	—	168	2,040	408	775
6	3,998	—	205	2,335	266	888
7	6,983	—	—	3,753	319	1,452
8	7,680	—	460	5,339	559	1,826
9	11,825	—	877	5,139	561	2,929
10	12,925	—	1,371	5,111	929	4,076

163 内國保險會社資金運用表

(本表ハ保險年鑑ニ基キ調製ス)

Table with 5 columns: 年 度, 銀行預金, 貸付金, 所有有價證券, 計. Rows include years from 大正 2 to 昭和 10.

(參照)

一 貸付金擔保別表

Table with 9 columns: 年 度, 不動産, 工場及財團, 船 舶, 有價證券, 保險證券, 公共團體, 其他(無擔保共), 計. Rows include years from 大正 3 to 昭和 15.

163 内國保險會社資金運用表 (續)

(參照續)

一 貸付金擔保別表 (續)

Table with 9 columns: 年 度, 不動産, 工場及財團, 船 舶, 有價證券, 保險證券, 公共團體, 其他(無擔保共), 計. Rows include years from 大正 2 to 昭和 10.

(備考) 大正12年ノ震火災ニ因リ資料喪失シ大正11年分ニ於テ1會社、同12年分ニ於テ2會社ノ貸付金其擔保種類別不詳ナルニ付各其全額ヲ「其他」ニ合併撰記セリ、而シテ其金額ハ11年ノ分261,585圓、12年ノ分322,505圓ナリ

二 所有有價證券種類別表

Table with 7 columns: 年 度, 國 債, 地 方 債, 社 債, 株 券, 其 他, 計. Rows include years from 大正 3 to 昭和 10.

(備考) 1. 本表ハ各會社ノ決算期一定セザル爲其ノ年4月ヨリ翌年3月迄ノ間ニ於ケル各會社ノ決算報告書中終期ノ分ニヨリ計上シタルモノニシテ何レモ年度末ノ現在計數ヲ掲ク 2. 大正11及12年分ニ付テハ前表備考參照

164 簡易生命保

Table with columns for '種別' (Category), '新契約' (New Policy), '復活' (Revival), '死亡' (Death), and '解約' (Cancellation). Rows include '大正10年度' through '昭和3年度' with sub-rows for '個人契約' (Individual Policy) and '團體契約' (Group Policy), and '合計' (Total) with '平均保険料及保険金額' (Average Premium and Amount Insured).

險事業成績表 (簡易保險局年報ニ據ル)

Table with columns for '失効' (Lapse), '無効、取消、解除' (Invalid, Cancellation, Termination), '其他ノ事由ニ由ル増減' (Changes Due to Other Reasons), and '年度末現在契約' (Current Policies at Year End). Rows include '大正10年度' through '昭和3年度' with sub-rows for '個人契約' (Individual Policy) and '團體契約' (Group Policy), and '合計' (Total) with '平均保険料及保険金額' (Average Premium and Amount Insured).

164 簡易生命保險

Table with columns for '種別' (Type), '新契約' (New Policy), '復活' (Revival), '死亡' (Death), and '解約' (Cancellation). It includes sub-columns for '件数' (Number of Cases), '保険料' (Premium), and '保険金額' (Insured Amount) in Yen. Rows are categorized by '昭和' (Showa) years from 4 to 10, and include '團體契約' (Group Policy) and '個人契約' (Individual Policy) sub-totals.

(備考) 1. 本表ハ成人保險(終身養老)ノ計數ヲ示ス 2. 本表中個人契約團體契約ノ區別ハ契約成立當時ノモノニシテ昭和十年年度分ヨリ新契約ヲ除キ之ヲ廢止セリ

事業成績表 (續)

Table with columns for '失効' (Lapse), '満期' (Maturity), '其他ノ事由ニ因ル増減' (Changes due to other reasons), and '年度末現在契約' (Current contracts at year-end). It includes sub-columns for '件数' (Number of Cases), '保険料' (Premium), and '保険金額' (Insured Amount) in Yen. Rows are categorized by '昭和' (Showa) years from 4 to 10, and include '團體契約' (Group Policy) and '個人契約' (Individual Policy) sub-totals.

3. 本表死亡欄中ノ括弧内ノ數字ハ災害又ハ傳染病ニ因リ死亡シタルモノヲ示シ其他ノ事由ニ因ル増減欄中括弧内ノ數字ハ廢疾條項ニ依ル契約高ヲ示ス 4. 大正9年度以降ハ無効、取消、解除ヲ其他ノ事由ニヨル増減ニ包含セシム

165 簡易生命保険資金運用表 (簡易保険局調)

年 度 末	運用貸付額	保 險 契 約 者 対 策 額	帝 國 政 府 公 債 額	其 他 有 價 資 産 額	預 金 部 預 金 額	短 期 放 資	現 金	計
大正年								
10.....	8,626,713	52,994		6,033,540				14,713,247
11.....	22,415,159	233,577		2,257,052				24,905,788
12.....	38,099,410	788,556		1,506,325				40,394,291
13.....	56,916,140	1,307,584		3,200,563				61,424,287
14.....	49,697,049	3,032,423	11,483,777	5,352,599	23,134,504		501,499	93,201,850
15.....	87,182,192	6,772,855	17,699,942	10,535,801	15,946,357		1,299,000	139,436,148
昭和1								
2.....	127,352,108	12,667,737	23,404,950	16,085,188	18,622,986		2,783,495	200,916,464
3.....	158,657,358	20,480,719	31,712,493	18,000,902	41,779,645		2,493,142	273,124,259
4.....	190,067,571	32,791,655	53,556,997	49,514,322	27,594,037		3,325,398	356,849,980
5.....	221,796,501	50,046,822	69,769,984	71,186,405	44,045,235		70,000	456,914,947
6.....	239,087,376	67,871,575	87,913,050	126,029,787	38,911,752		1,776,000	561,589,540
7.....	249,238,226	85,452,269	105,700,088	142,200,252	74,245,436		1,121,700	657,957,971
8.....	199,096,763	97,525,840	116,489,822	265,581,610	80,832,164		370,000	759,896,199
9.....	187,828,394	107,977,689	140,585,132	406,895,647	37,315,003		475,000	881,076,865
10.....	245,184,128	120,798,612	161,422,150	460,311,791	13,128,503	3,812,279	1,480,600	1,006,138,063
11.....	285,831,239	136,276,941	205,086,195	508,319,223	925,297	4,486,084	1,253,475	1,142,178,454

166 外國保險會社表 (生命・火災・海上・自動車共)

年 度	社 數	年 末 現 在 契 約		收 入 保 險 料	支 出		
		件 數	金 額		保 險 金	其 他	計
大正年							
2.....	43 内兼業 8	128,709	847,670,060	7,104,752	3,133,319	726,000	3,859,319
3.....	40 内兼業 7	142,737	917,738,320	6,786,208	2,395,032	—	2,395,032
4.....	40 内兼業 8	152,577	883,307,238	7,102,255	2,877,985	—	2,877,985
5.....	40 内兼業 7	188,359	1,174,074,743	9,973,853	4,076,493	285,243	4,361,736
6.....	40 内兼業 5	232,709	1,528,981,959	15,471,706	9,679,416	217,255	9,896,671
7.....	42 内兼業 9	256,719	1,704,480,959	16,277,177	7,639,639	175,739	7,815,378
8.....	46 内兼業 13	342,121	2,247,995,332	18,348,945	8,074,715	202,651	8,277,366
9.....	50 内兼業 16	348,892	2,430,741,950	19,113,952	8,329,955	228,453	8,558,408
10.....	55 内兼業 17	402,768	2,395,652,000	17,167,591	8,221,056	394,703	8,615,759
11.....	11	69,406	385,960,217	8,864,496	3,639,938	505,975	4,145,913
12.....	19	214,814	881,991,217	11,822,343	6,927,622	561,443	7,489,065
13.....	33	412,558	1,648,665,771	18,007,551	9,265,378	1,101,665	10,367,043
14.....	33	435,545	1,663,632,210	17,285,478	7,453,013	1,125,425	8,578,438
15.....	34	482,534	1,581,473,773	17,634,363	7,246,528	1,051,606	8,298,134
昭和1							
2.....	33	437,107	1,533,215,210	17,246,111	6,679,834	958,848	7,638,682
3.....	33	349,436	1,429,840,410	18,164,754	8,556,143	885,439	9,441,582
4.....	33	392,848	1,537,318,980	20,100,803	9,362,336	1,125,186	10,487,522
5.....	33	355,940	1,470,184,053	20,600,753	8,701,355	1,610,774	10,312,129
6.....	30	296,791	1,276,219,762	19,684,257	8,787,761	2,647,733	11,435,494
7.....	33	199,601	1,207,424,767	17,922,125	9,195,801	3,070,450	12,266,251
8.....	33	254,011	1,294,635,317	17,520,323	7,795,026	4,388,728	12,183,754
9.....	33	292,137	1,546,416,770	17,618,722	13,948,577	3,838,931	17,787,508
10.....	33	371,795	1,692,860,565	17,365,758	8,545,244	3,955,759	12,501,003

(備考) 大正11及12年度ノ分ニハ震災ノ爲報告書ヲ提出セサル會社ノ分ヲ除外セリ

第九項 電氣及瓦斯事業

167 電 氣 事 業 表 (逓信省電氣局調電氣事業要覽ニ據ル)

(イ) 總 括

1. 本表ニハ電氣事業ヲ專業トスル分ノミヲ掲ク
2. 年度區分ハ各事業者ノ營業年度ニ依ル
3. 収入金、支出金中ノ「其他」ノ欄内ニハ他ノ事業ニ屬スル分ヲ包含ス
4. 營業費中ニハ社債、借入金ノ利子及火災等ニヨル復舊工事費ノ類ヲ包含セス

年 次	資 金 (年末現在)				收 入 金		
	公稱資本金	拂込資本金	社債並借入金	法定並別積立金	電 燈	電 力	客 車
大正年							
2.....	500,032,451	397,780,115	79,383,413	13,819,450	32,806,381	10,030,126	23,569,508
3.....	578,160,475	460,355,240	98,697,414	14,801,208	37,261,711	13,991,363	25,413,256
4.....	594,705,172	488,587,407	107,556,509	17,075,481	40,422,084	17,851,614	26,649,442
5.....	633,711,999	513,839,794	110,472,902	21,700,931	48,854,106	23,813,159	29,951,986
6.....	704,485,470	578,946,516	114,380,223	29,421,518	57,781,099	33,097,385	38,861,309
7.....	788,506,311	646,513,701	133,387,024	39,160,843	69,528,789	49,027,147	48,057,778
8.....	1,065,886,262	762,123,544	172,726,175	47,560,298	87,822,387	72,044,612	61,760,439
9.....	1,341,476,859	949,409,135	193,777,643	61,196,258	112,089,336	92,358,338	86,717,513
10.....	1,765,049,431	1,200,068,404	269,635,431	68,955,263	132,009,123	103,757,650	87,913,348
11.....	2,124,046,534	1,507,949,176	415,324,745	80,139,848	149,043,973	123,271,633	103,850,170
12.....	2,366,844,961	1,703,194,756	585,634,054	91,268,270	161,956,534	133,876,124	115,091,724
13.....	2,615,582,226	2,012,204,987	760,327,121	98,370,471	180,334,159	163,609,766	119,430,066
14.....	2,813,921,311	2,218,649,419	1,070,879,170	119,294,849	208,176,111	201,570,966	135,707,875
15.....	3,187,231,699	2,453,587,700	1,226,280,066	133,606,921	220,831,345	232,816,358	139,934,799
昭和1							
2.....	3,524,199,354	2,677,153,198	1,506,040,348	150,482,532	244,678,131	253,312,424	150,290,164
3.....	3,740,905,312	2,868,716,555	1,818,759,665	160,576,744	257,293,449	268,543,544	163,509,158
4.....	3,984,816,138	3,019,221,892	2,129,870,802	176,687,995	269,980,026	311,592,630	172,792,327
5.....	4,098,983,566	3,180,810,157	2,381,206,602	178,847,414	274,623,926	307,960,142	171,954,692
6.....	4,143,042,950	3,234,180,585	2,471,531,720	195,913,531	274,316,673	304,001,159	160,881,252
7.....	4,174,738,237	3,326,834,092	2,494,049,768	201,362,062	275,526,148	310,917,912	151,988,470
8.....	4,511,663,274	3,494,202,130	2,301,268,059	212,853,037	276,995,356	361,803,333	170,243,541
9.....	4,910,458,214	3,956,686,518	2,344,106,194	246,382,625	281,240,052	391,239,345	178,243,272
10.....	4,563,524,611	3,484,876,108	2,947,577,747	288,898,041	296,565,502	428,711,490	179,619,571

167 電 氣

(イ) 總

Table with columns: 年次, 收入金 (貨車, 其他, 計), 支出金 (營業費, 其他, 計), 利益金, 拂込資本金ニ對スル割合. Rows for years 2-12.

(ロ) 電 氣

Table with columns: 年次, 資本金 (年未現在) (公稱, 拂込, 社債, 法定), 收入 (電, 燈, 電, 力), 利益金, 拂込資本金ニ對スル割合. Rows for years 2-10 and昭和1.

事業表 (續)

括 (續)

Table with columns: 年次, 收入金 (貨車, 其他, 計), 支出金 (營業費, 其他, 計), 利益金, 拂込資本金ニ對スル割合. Rows for years 13-15 and昭和1-10.

供給業

Table with columns: 金 (其他, 計), 支出金 (營業費, 其他, 計), 利益金, 拂込資本金ニ對スル割合, 年次. Rows for years 2-10 and昭和1.

167 電 氣

(八) 電 氣

Table with columns: 年次 (Year), 資 金 (年 末 現 在) (Capital at year end), 收 入 (Income), and sub-headers for public funds, equity, and revenue from passengers and freight.

(二) 電 氣 鐵 道 及 電

Table with columns: 年次 (Year), 資 金 (年 末 現 在) (Capital at year end), 收 入 (Income), and sub-headers for public funds, equity, and revenue from electricity and passenger transport.

事 業 表 (續)

鐵 道 業

Table with columns: 金 額 (Amount), 支 出 金 (Expenditure), 利 益 金 (Profit), and 年 次 (Year). Sub-headers include operating expenses and other income.

氣 供 給 兼 營 業

Table with columns: 金 額 (Amount), 支 出 金 (Expenditure), 利 益 金 (Profit), and 年 次 (Year). Sub-headers include operating expenses and other income for gas supply and related business.

(二) 電 氣 鐵 道 及 電

Table with columns: 年次, 資 金 (年末現在), 收 入. Sub-headers include 公稱資本金, 拂込資本金, 社債借入金, 法定並別途積立金, 電 燈, 電 力, 客 車.

(參 照)

一 發 電 力

Table with columns: 年次, 水火, 電力供給事業, 電氣鐵道事業, 電氣鐵道及電氣供給. Sub-headers include 落成, 未落成, 計.

(備考) 準用、官廳用、自家用トハ各電氣事業法準用事業、官廳用施設電氣工作物、自家用電氣工作物ノ略稱ナリ

事 業 表 (續)

氣 供 給 兼 營 業 (續)

Table with columns: 貨 車, 其 他, 計, 支 出 金, 利 益 金, 拂込資本金ニ對スル割合, 年 次. Sub-headers include 營業費, 其 他, 計.

一 覽 表 (各年度末現在)

(單位キロワット)

Table with columns: 兼營事業, 準用、官廳用、自家用, 合 計, 水火, 年 次. Sub-headers include 落成, 未落成, 計.

167 電 氣 事 業 表 (續)

(參照續)

二 重要電氣事業一覽表 (昭和11年12月末現在)

Table with columns: 地方, 事業者名, 目的, 許可年, 開業年, 主要動力, 發電力(KW) (落成, 未落成), 資本金, 社債, 借入金 (並支拂手形). Rows include companies like 東京電燈株式會社, 東京市, 玉川電氣鐵道株式會社, etc.

167 電 氣 事 業 表 (續)

(參照續)

二 重要電氣事業一覽表 (續)

Table with columns: 地方, 事業者名, 目的, 許可年, 開業年, 主要動力, 發電力(KW) (落成, 未落成), 資本金, 社債, 借入金 (並支拂手形). Rows include companies like 京濱電氣鐵道株式會社, 橫濱市, 湘南電氣鐵道株式會社, etc.

167 電 氣 事 業 表 (續)

(參照續) 二 重要電氣事業一覽表 (續)

地 方	事 業 者 名	目 的	許 可 年	開 業 年	主 要 動 力	發 電 力 (KW)		資 本 金	社 債	借 入 金 並支拂手形
						落 成	未 落 成			
愛 知	中部共同火力發電株式會社		昭和 11	未	汽	—	53,000	15,000,000	0	0
岐 阜	矢作水力株式會社	燈、動、力、供	明治 38	明治 40	水、汽、電	188,825	105,880	84,350,000	35,500,000	11,300,000
長 野	伊那電氣鐵道株式會社	燈、動、力、供、軌	31 30	32 42	水、電	6,960	4,080	20,452,000	10,480,000	2,600,000
長 野	東信電氣株式會社	燈、動、力、供	大正 7	大正 8	水	219,900	31,550	68,350,000	11,000,000	9,766,000
長 野	長野電氣株式會社	燈、動、力、供	明治 29	明治 31	水、電	37,130	300	17,000,000	6,000,000	2,600,000
長 野	安曇電氣株式會社	燈、動、力、供	35	37	水、汽、電	36,214	2,100	11,200,000	5,500,000	4,034,796
長 野	京濱電力株式會社	力、供	大正 14	大正 15	水	72,260	5,462	23,750,000	4,600,000	300,000
石 川	金 澤 市	燈、動、力、供	明治 29	明治 33	水	16,969	1,600*	11,394,800 (公債)	7,856,900	36,550
富 山	富 山 縣	供、軌	大正 12	大正 13 昭和 2	水	92,250	46,250*	28,512,825 (公債)	23,029,400	0
富 山	日本海電氣株式會社	燈、動、力、供	明治 29	明治 32	水、電	137,530	10,000	32,500,000	16,300,000	3,923,686
大 阪	大 阪 市	燈、動、力、供、軌	21 36	22 36	汽、電	169,900	—*	135,473,650 (公債)	101,534,559	0
大 阪	南海鐵道株式會社	供、軌、鐵	42 40	44 43	水、汽、電	48,100	—	70,000,000	25,000,000	0
大 阪	阪神急行電鐵株式會社	燈、動、力、供、軌	40 40	43 43	水、電	36,730	800	45,000,000	39,000,000	11,300,000
大 阪	京阪電氣鐵道株式會社	燈、動、力、供、軌	45 39	44 43	水、汽、電	31,260	20,000	93,850,000	30,000,000	46,763,775
大 阪	大阪電氣軌道株式會社	燈、動、力、供、軌	45 42	大正 2 3	電	20,500	—	45,720,000	35,000,000	10,980,000
大 阪	宇治川電氣株式會社	燈、動、力、供	39	2	水、汽、電	445,578	43,326	200,000,000	90,412,437	13,468,000
大 阪	日本電力株式會社	燈、動、力、供	30	明治 33	水、汽、電	733,804	222,900	210,000,000	95,214,242	17,632,627
大 阪	大阪鐵道株式會社	軌、鐵	大正 10	大正 12	電	3,900	—	20,600,000	8,195,800	6,521,992

167 電 氣 事 業 表 (續)

(參照續) 二 重要電氣事業一覽表 (續)

地 方	事 業 者 名	目 的	許 可 年	開 業 年	主 要 動 力	發 電 力 (KW)		資 本 金	社 債	借 入 金 並支拂手形
						落 成	未 落 成			
大 阪	大同電力株式會社	燈、動、力、供	大正 7	大正 10	水、汽、電	562,030	147,290	186,000,000	78,353,851	33,077,431
富 山	庄川水力電氣株式會社	供	14	昭和 6	水	72,000	4,620	15,000,000	14,400,000	4,350,000
大 阪	阪和電氣鐵道株式會社	軌	15	4	電	5,100	—	20,000,000	0	11,500,000
大 阪	昭和電力株式會社	燈、動、力、供	昭和 2	2	水、電	84,990	1,680	40,000,000	15,500,000	6,000,000
京 都	奈良電氣鐵道株式會社	軌	大正 14	3	電	2,500	—	11,500,000	3,527,000	6,351,942
京 都	京都電燈株式會社	燈、動、力、供、軌	明治 20	明治 22 43	水、汽、電 內燃、電	181,122	13,000	80,000,000	40,000,000	0
京 都	京 都 市	燈、動、力、供、軌	24 27	25 28	水、汽、電	28,300	—*	48,164,335 (公債)	7,607,850	0
兵 庫	神 戶 市	燈、動、力、供、軌	21 40	21 43	汽、電	115,711	—*	71,646,475 (公債)	36,849,300	0
兵 庫	阪神電氣鐵道株式會社	燈、動、力、供、軌	39 33	41 38	水、汽、電	43,359	6,000	95,000,000	45,000,000	11,000,000
兵 庫	山陽中央水電株式會社	燈、動、力、供	41	45	水、汽、電 內燃、電	103,530	3,050	39,000,000	24,000,000	22,401,343
兵 庫	關西共同火力發電株式會社	供	昭和 7	昭和 8	汽	265,000	75,000	20,000,000	15,000,000	7,160,000
兵 庫	山陽電氣鐵道株式會社	燈、動、力、供、軌	明治 37	明治 38 43	電	4,700	—	30,000,000	12,000,000	0
奈 良	參宮急行電鐵株式會社	軌	昭和 2	昭和 4	電	8,300	2,000	45,770,000	22,500,000	10,320,775
高 知	高 知 縣	燈、力、供	明治 39	明治 42	水、汽、電 內燃、電	25,712	5,010	4,405,867 (公債)	7,614,000	2,305,600
高 知	土佐電氣株式會社	燈、動、力、供	30 32	31 37	水、汽、電	10,980	—	10,000,000	0	1,029,319
廣 島	廣島電氣株式會社	燈、動、力、供	26	27	水、汽、電	126,005	16,400	60,000,000	15,000,000	20,000,000
廣 島	廣島瓦斯電軌株式會社	軌	43	大正 1	汽、電	1,200	—	12,500,000	10,000,000	1,100,000
島 根	出雲電氣株式會社	燈、動、力、供	明治 28	明治 28	水、汽、電	32,590	18,155	20,000,000	5,600,000	850,000
岡 山	中國合同電氣株式會社	燈、動、力、供	29	31	水、汽、電	87,141	25,500	50,000,000	18,000,000	9,850,000

167 電 氣 事 業 表 (續)

(參照續) 二 重要電氣事業一覽表 (續)

Table with columns: 地方, 事業者名, 目的, 許可年, 開業年, 主要動力, 發電力(KW) (落成, 未落成), 資本金, 社 債, 借入金 (並支拂手形). Rows include 山口, 香川, 愛媛, 熊本, 福岡, 宮崎, 鹿兒島, 新瀉, etc.

167 電 氣 事 業 表 (續)

(參照續) 二 重要電氣事業一覽表 (續)

Table with columns: 地方, 事業者名, 目的, 許可年, 開業年, 主要動力, 發電力(KW) (落成, 未落成), 資本金, 社 債, 借入金 (並支拂手形). Rows include 新潟, 宮城, 新潟, 新潟, 新潟, 福島, 福島, 岩手, 青森, 山形, 北海道, 北海道, 北海道, 北海道, 北海道, 北海道, 北海道, etc.

(備考) 1. 本表ハ電氣事業要覽所載事業者一覽中公稱資本金一千万圓以上ノ分ヲ抄出シタルモノナリ、但シ電氣事業法準用事業、自家用電氣工作物、官廳用施設電氣工作物ノ分ヲ除ク
2. 目的ノ欄中燈ハ電燈、動ハ取付電動機、力ハ電力、供ハ供給、軌ハ軌道ノ略字又資本金ニ * 印ヲ附シタルモノハ固定資産ナリ
3. 主要動力欄中水ハ水力、汽ハ汽力、内燃ハ内燃力、電ハ受電ノ略字、發電力ノ欄ニハ各種動力合計ヲ掲ケ豫備ノ分ハ省略ス

168 瓦斯事業表

Table with columns: 調査時 (大正年月日), 事業者数, 拂込資本金, 取附口数 (熱用, 燈用), 動力供給 (基數, 力量), 一年間 (供給量, 副生), 物 (コークス, ターナル). Rows show data from 1912 to 1930.

(備考) 1. 本表ハ日本帝國統計年鑑ニ依ル 2. 未開業ヲ包含セス

第十項 運輸

169 官私鐵道表 (鐵道省調)

Table with columns: 年度末, 種別 (官設, 私設), 營業線路, 車輛數 (機關車, 客車, 貨車), 乘客數, 貨物運數, 運貨合計 (乘客, 貨物, 合計). Rows show data from 1912 to 1933.

169 官私鐵道表 (續)

Table with columns for Year (年度末), Type (種別), Operating Lines (營業線路), and Vehicle Counts (車輛數). It includes sub-columns for Mechanism Cars (機關車), Passenger Cars (客車), and Freight Cars (貨車), along with Passenger Numbers (乗客數) and Freight Tonnage (貨物噸數). Data is provided for years 4 through 10.

(備考) 1. 線路及車輛數ハ各年度末ノ現在高ニシテ其他ハ年度中ノ計數ナリ
2. 本表運賃中ニハ小荷物、郵便物、保管料、發著手数料、其他雜收等ハ包含セス
3. 私設鐵道中ニハ輕便鐵道ヲ含ム

(參照)

買收私設鐵道一覽表

(昭和12年7月末調)

Table listing acquisition details for private railways. Columns include Company Name (會社名), Quantity (哩數), Investment Capital (拂込資本金), Construction Costs (建設費), Acquisition Price (買收價格), and Acquisition Date (買收年月). Lists various companies like 北海道炭礦鐵道株式會社, 甲武鐵道株式會社, etc.

169 官私鐵道表 (續)

(參照續)

買收私設鐵道一覽表 (續)

Continuation of the acquisition table from page 446. Lists companies such as 阿波國共同汽船株式會社, 橫濱鐵道株式會社, 足尾鐵道株式會社, etc., with columns for quantity, investment, construction costs, and acquisition price.

(備考) 本表中*印ハ未開業ヲ示ス

170 官私鐵道收支表 (鐵道省調)

(1) 官設鐵道

Table showing financial data for public railways. Columns include Year (年度), Average Line (平均營業線路), Investment (投下資本金), Operating Revenue (營業收入), Operating Expenses (營業費), Net Income (益金), and Average Revenue per Line (平均營業線路). Data is provided for years 2 through 6 of the Taisho era.

170 官 私 鐵

(イ) 官 設

Table with columns: 年度, 平均營業線路, 投下資本金, 營業收入, 營業費, 收入百ニ對スル營業費ノ割合, 益金, 平均營業線路一日一軒ニ付, 營業收入, 營業費, 益金. Rows for years 7-15 and 昭和1.

(ロ) 私 設

Table with columns: 年度, 開業線路, 社數, 公稱資本金, 拂込資本金, 積立金, 社債金, 營業收入, 營業費. Rows for years 2-14 and 昭和1-4.

(備考) 1. 本表ニハ輕便鐵道(大正7年度以前)ヲ含ム 2. 大正11年雜益ハ震災ニヨリ資料焼失ノ爲メ不詳ナリ

171 官 設 鐵 道

Table with columns: 年度, 平均營業線路, 乗客數, 貨物應數, 運輸收入 (旅客, 貨物, 合計). Rows for years 2-6.

道 收 支 表 (續)

鐵 道 (續)

Table with columns: 年度, 平均營業線路, 投下資本金, 營業收入, 營業費, 收入百ニ對スル營業費ノ割合, 益金, 平均營業線路一日一軒ニ付, 營業收入, 營業費, 益金. Rows for years 2-11.

鐵 道

Table with columns: 臨時支出, 收入百ニ對スル營業費ノ割合, 營業益金, 政府補助金, 雜益, 平均營業線路一日一軒ニ付 (營業收入, 營業費, 益金), 年度. Rows for years 2-14 and 昭和1-4.

運 輸 收 入 表 (鐵道省調)

Table with columns: 年度, 平均營業線路, 乗客數, 貨物應數, 運輸收入 (旅客, 貨物, 合計). Rows for years 7-11.

172 殖 民 地

(イ) 朝

Table with columns: 年度, 營業線路, 乗客, 貨物, 收入 (客車, 貨車, 其他, 計), 支出, 益金. Data for years 大正 8-15 and 昭和 1.

(ロ) 臺

Table with columns: 年度, 營業線路, 乗客, 貨物, 收入 (客車, 貨車, 其他, 計), 支出, 益金. Data for years 大正 2-9.

(備考) 本表貨物噸數ニハ手荷物及小荷物取扱ノ分ヲ包含セス又客車收入中ニハ乗客賃銀ノ外小手荷物、郵便物ノ賃銀ヲ包含ス

(ハ) 南 滿 洲

Table with columns: 年度, 期末現在 (公稱資本金, 拂込資本金), 当期總利益金, 当期總損失金, 当期純益金. Data for years 大正 2-8.

鐵 道 表 (續)

鮮 (續)

Table with columns: 年度, 營業線路, 乗客, 貨物, 收入 (客車, 貨車, 其他, 計), 支出, 益金. Data for years 昭和 2-10.

灣 (官設) (臺灣總督府調)

(圓位未滿四捨五入)

Table with columns: 年度, 營業線路, 乗客, 貨物, 收入 (客車, 貨車, 其他, 計), 支出, 益金. Data for years 大正 10-15 and 昭和 1-10.

(備考) 昭和8年度ヨリ營業線路ハ線路延長トナレリ

鐵 道 (私設) (南滿洲鐵道株式會社調)

(圓位未滿四捨五入)

Table with columns: 積立金, 純益金 (政府配當, 政府外株主配當, 賞與並交際費), 後期繰越金, 年度. Data for years 大正 2-8.

173 軌道表 (續)

(イ) 線路 (續)

Table with columns: 年度末, 電 車, 機 關 車, 瓦 斯 發 動 車, 馬 車, 人 車, 計, 未 開 業 線 路, 全 部 未 開 業 線 路, 總 計. Rows include years from 大正 4 to 昭和 10.

(ロ) 資本

Table with columns: 年度末, 種類, 電 車, 機 關 車, 瓦 斯 發 動 車, 馬 車, 人 車, 計, 全 部 未 開 業 會 社. Rows include years from 大正 3 to 昭和 2.

173 軌道表 (續)

(ロ) 資本 (續)

Table with columns: 年度末, 種類, 電 車, 機 關 車, 瓦 斯 發 動 車, 馬 車, 人 車, 計, 全 部 未 開 業 會 社. Rows include years from 昭和 3 to 昭和 10.

(ハ) 運輸

(貨物噸數中ニハ手荷物ノ簡數ヲ以テ計上セルモノ及才、頭、車、俵ノ數量ヲ以テ計上スル分ヲ包含セス)

Table with columns: 年 度, 平均營業哩, 運轉車輛數, 乘 客 數, 貨 物 噸 數. Sub-columns include 客 車, 貨 車, 機 關 車, 客 車, 貨 車. Rows include years from 大正 3 to 昭和 10.

(ニ) 收支及益金

Table with columns: 年 度, 營 業 收 入, 營 業 費, 益 金. Rows include years from 大正 2 to 大正 4.

175 重要汽船會社一覽表

(總噸數一萬噸以上所有者)

(内地) (昭和12年5月末現在)(逕信省調)

Table with 8 columns: 所有者, 所有者所在, 一万噸以上ノ船舶數, 同上合計總噸數, 所有者, 所有者所在, 一万噸以上ノ船舶數, 同上合計總噸數. Lists various shipping companies like 日本郵船株式會社, 大阪商船株式會社, etc.

176 汽船會社收支表

(1) 日本郵船株式會社 (明治18年9月設立)

Table with 10 columns: 年度, 支店數(内國/外國), 公稱資本金, 拂込資本金, 準備積立金, 收入金, 支出金, 利益金, 配當率, (參照)政府補助金. Shows financial data for 日本郵船株式會社 from 大正2 to 昭和11.

(備考) 1. 年度ハ前年10月ヨリ其ノ年9月迄ノ一期間ナリ(昭和11年度ハ第51期ニ該當ス) 2. 支店數、資本金及積立金ハ年度末現在ニシテ配當率ハ前、後半期ノ配當率ヲ平均シタルモノヲ掲ク 3. 利益金ハ毎期考課額ニ利益金トシテ掲ケラレタルモノナリ 4. 政府補助金中大正3年度迄ハ航海補助金、航海補助金、航海獎勵金等ニシテ同4年度以降ハ航海補助金ナリ

(ロ) 大阪商船株式會社 (明治17年5月設立)

Table with 10 columns: 年度, 支店數(内國/外國), 公稱資本金, 拂込資本金, 準備積立金, 收入金, 支出金, 利益金, 配當率, (參照)政府補助金. Shows financial data for 大阪商船株式會社 from 大正2 to 昭和11.

(備考) 1. 年度ハ1月ヨリ12月迄トス尙ホ利益金ハ船舶保險勘定、船舶修繕勘定及船舶減價償却金ヲ控除シタル殘高ニシテ該會社ノ毎期報告書ニ利益金トシテ掲ケラレタルモノナリ 2. (イ)表備考2及3參照

177 汽船會社使用船舶表

(イ) 日本郵船株式會社

Table with columns: 年 末, 船 數 (内航, 外航, 計), 總 噸 數 (内航, 外航, 計), 一隻當 (噸數), 登 簿 噸 數 (内航, 外航, 計), 一隻當 (噸數). Rows include years from 大正 2 to 昭和 11.

(ロ) 大阪商船株式會社

Table with columns: 年 末, 船 數 (内航, 外航, 計), 總 噸 數 (内航, 外航, 計), 一隻當 (噸數), 登 簿 噸 數 (内航, 外航, 計), 一隻當 (噸數). Rows include years from 大正 2 to 昭和 11.

177 汽船會社使用船舶表 (續)

(參 照)

遞信省命令航路及施設表 昭和12年4月1日現在

Table with columns: 航 路, 海 里 程 (一 航 海), 命 令 期 間 (昭 和 年 月 日), 條 件 (總 噸 數, 速 力 (一 時 間), 船 數, 航 海 回 數 (一 箇 年 間)). Rows include routes like 北米航路, 南米航路, 上海線, 青島線, etc.

177 汽船會社使用船舶表 (續)

(參照續)

遞信省命令航路及施設表 (續)

Table with columns: 航路 (Route), 海里程 (Sea Mileage), 命令期間 (Command Period), 條 (Lines), 件 (Items), 總噸數 (Total Tonnage), 速力 (Speed), 船數 (Number of Ships), 航海回數 (Number of Voyages).

178 定期備船料表 (重量一噸當一箇月) (遞信省調)

Table with columns: 型別 (Type), 1月 (Jan), 2月 (Feb), 3月 (Mar), 4月 (Apr), 5月 (May), 6月 (Jun), 7月 (Jul), 8月 (Aug), 9月 (Sep), 10月 (Oct), 11月 (Nov), 12月 (Dec).

178 定期備船料表 (續)

Table with columns: 型別 (Type), 1月 (Jan), 2月 (Feb), 3月 (Mar), 4月 (Apr), 5月 (May), 6月 (Jun), 7月 (Jul), 8月 (Aug), 9月 (Sep), 10月 (Oct), 11月 (Nov), 12月 (Dec).

178 定期備船料表 (續)

Table with columns for ship types (大正年, 昭和年), sizes (大型, 中型, 小型), and months (1月 to 12月). It lists various rates and ranges for different ship categories.

178 定期備船料表 (續)

Table with columns for ship types (昭和年), sizes (大型, 中型, 小型), and months (1月 to 12月). It lists various rates and ranges for different ship categories.

(備考) 1. 船型ハ翻然タル區別ナケレトモ 大體重量噸ニテ小型ハ2,500噸以下、中型ハ2,500噸乃至4,000噸、大型ハ4,000噸以上ナリ
2. 一區トハ東經113度—170度、北緯21度—63度線内、二區トハ東經95度—175度、南緯11度—北緯21度線内ヲ云フ
3. 本表中最高、最低ノ中間ニ記入セル數字ハ當該月中ニ於テ備船料ノ變更ナカリシコトヲ示ス

昭和十三年一月二十二日印刷
昭和十三年一月二十四日發行

大藏省理財局編纂

印刷發行 內閣印刷局

販賣所 內閣印刷局發行課

東京市麴町區大手町
電話 丸ノ内 (23) 351-359
振替 東京 19,000

全國各地官報販賣所

全國各地主要書店

定價 二圓 送料不要

(外國郵便ニ依ル地
域ハ實費ヲ要ス)



24. 8. 22

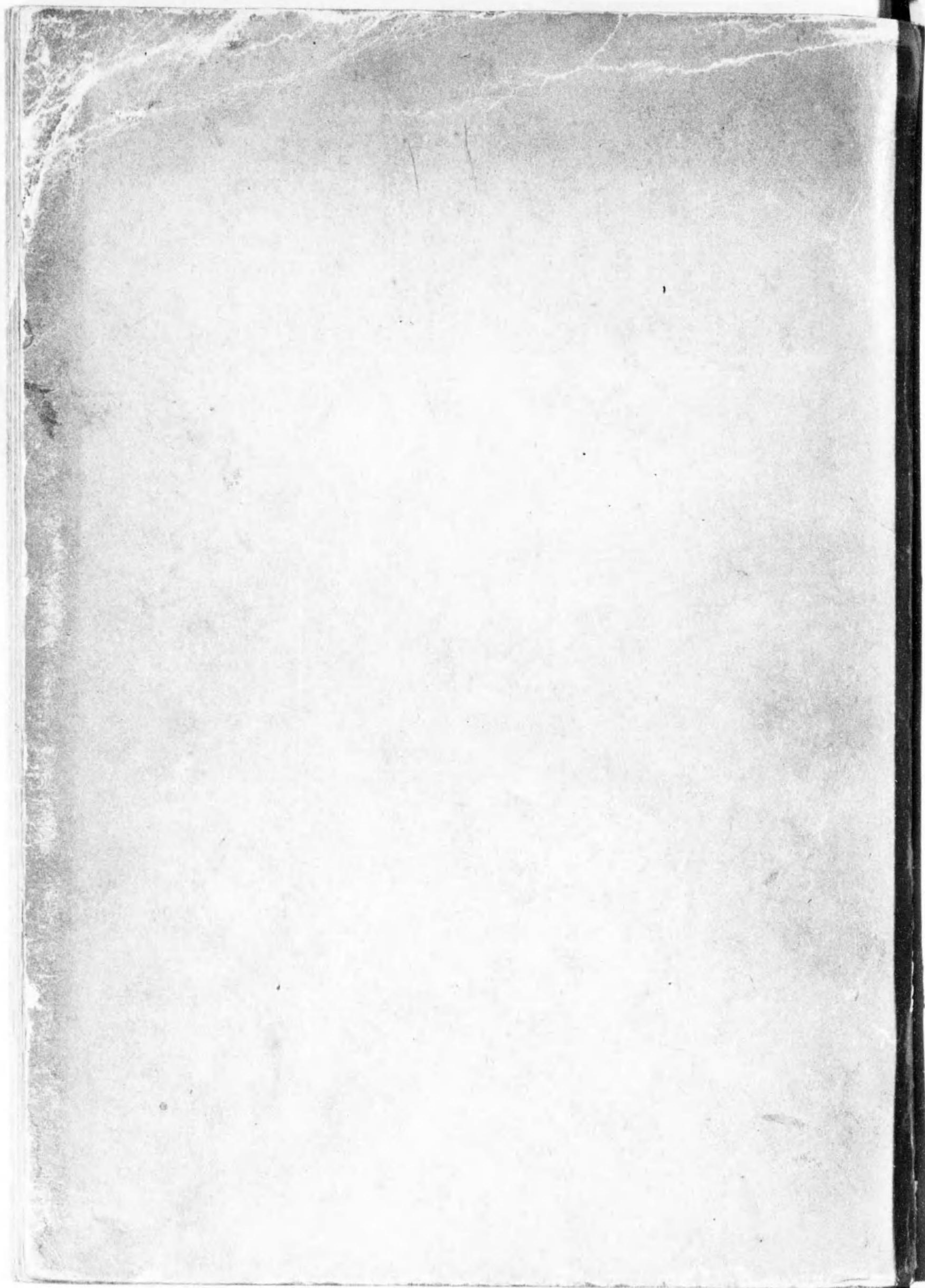

終