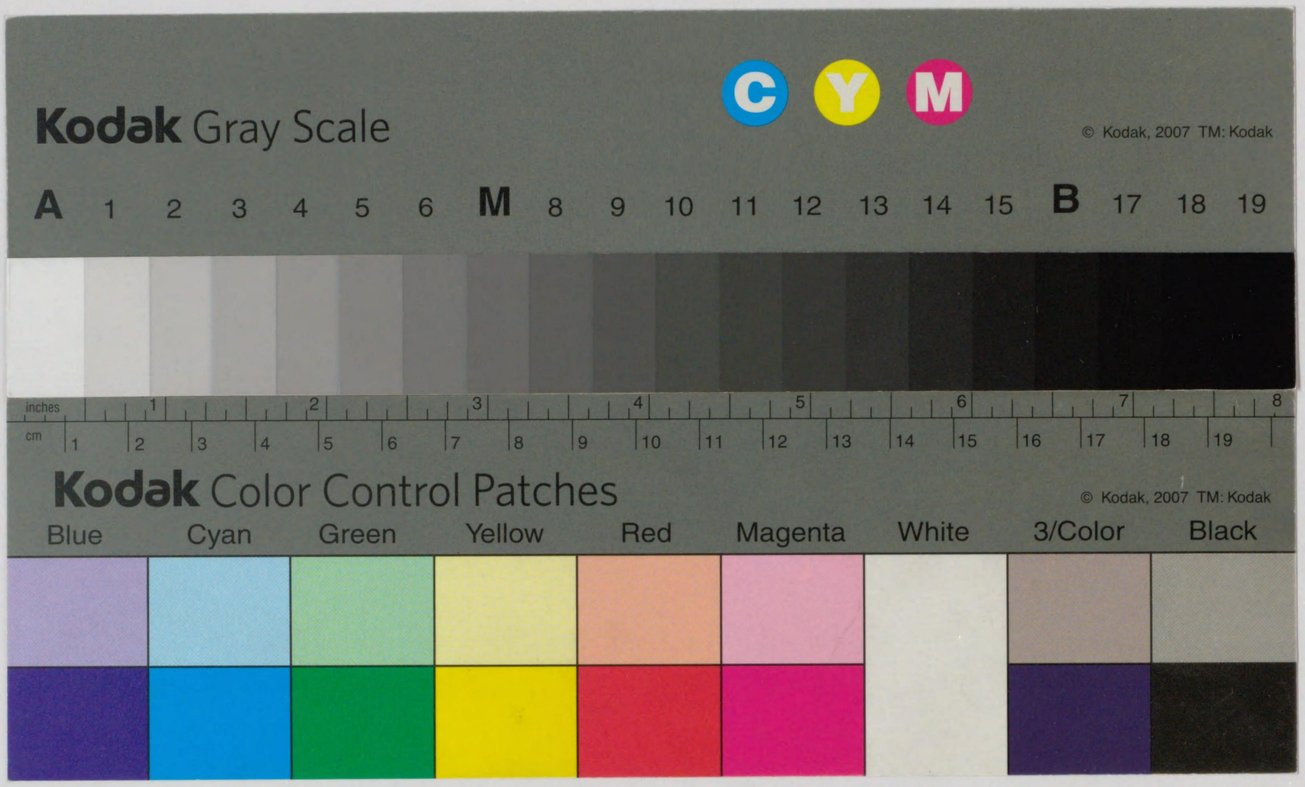

寄贈
12.9.29
帝國圖書館

帝國圖書館報

第三一〇冊
第五號

帝國圖書館

和漢書目錄目次

第一門　神書宗教……一
第二門　哲學　教育……三
第三門　文學　語學……七
第四門　歷史　傳記　地誌……一二
第五門　國家學　法律　經濟　財政　社會　統計……一六
第六門　數學　理學　醫學……二四
第七門　工學　兵事　美術　音樂諸藝　產業……二八
第八門　事彙　叢書　隨筆雜書　新聞紙……四〇

昭和十二年五月

帝國圖書館和漢圖書分類目錄

第一門　神書、宗教

		冊數	函號
一休禪師論語	久保正章著　教材社　九五頁、五〇	一	一六七　五一
インド佛教固有名詞ノカナ書	カナモジカイ　アキタシブ編　秋田同支部　一六頁	一	六九一　一〇三
圓頓戒概論	惠谷隆戒著　大東出版社　三二六頁　三、〇〇	一	七〇八　一四
回教に就て	須田正繼著　ヤニ・ヤポンモフビリー發行所　二一頁	一	六五三　四一〇
開目抄講話補註及索引	山川智應著　龍吟社　八一頁	一	六九四　三四
教會とは何ぞや	カーネギイ・シプソン著　齋藤敏夫譯　大阪日曜世界社　二三〇頁、一〇〇	一	七〇四　一六六
基督教教程叢書　第一九編　ヨハネ默示錄思想概說	日獨書院發行　一二〇　富森京次著	一	三七三　五五五
基督教文庫	長崎書店發行　三〇	一	六四七　二三七
第一〇　宗教改革とカルヴイン主義	ウアーフイルド著　岡田稔譯	一	七〇三　一五七
苦悶の哲學（西洋精神の苦悶）第一書房　一八七頁　一、二〇	ウナムノ著　花野富藏譯	一	七〇四　一四三
救はるゝまで	出淵勝郎著　京都興教書院　一二五頁、五〇	一	七一五　二一九
スコフイールド聖書研究	スコフイールド著　美濃ミツシヨン編輯部譯　名古屋一粒社　二七二頁　一、三〇	一	七一二　一二九
解脫	地の卷　松浦絲著　英明社　一、三〇	一	七〇三　一七三
高麗續藏雕造攷	圖版上、下共　大屋德城著（複製）　京都便利堂	◎三	四二七　三八
國譯一切經	大東出版社發行　二、〇〇	一	七〇二　一
第五　史傳部　第一　出三藏記集	僧祐著　林屋友次郎譯	一	七一四　六イ
言の能力（コトバノチカラ）	今井安太郎著　昭和一一年　永安莊　二一六頁　一、五〇　兵庫縣武庫郡精道村	○一	八〇　一七三
舌々二淘三帖和讚	清澤勝衆、井澤勝什編　京都法藏館		
三帖和讚の國語學的研究	梯俊夫著　京都龍谷大學出版部　一九六頁　二、〇〇	一	七〇六　一五六
死後はどうなる	加藤咄堂（熊一郎）著訂　大東出版社　二二二頁　一、二〇	一	七一三　一六六イ
正信偈講話	蜂屋賢喜代著　堺成同社　四三七頁　二、五〇	一	七〇八　九三
從容錄講話	秋野孝道著（普及版）　明治書院　一〇九九頁　四、八〇	一	五二一　五イ
處世讀本	賀川豊彥著　實業之日本社　四〇四頁　一、五〇	一	七〇〇　一七四
信仰告白	石田憲次著　研究社　四八四頁　二、五〇	一	七〇九　一八
人生譬諭百話	百喩經物語　加藤峻著　春潮社　二一五頁　一、二〇	一	七〇三　一五七
親鸞さま	本多貫純著　山喜房　一五九頁　一、〇〇	一	七〇四　一四三
救はるゝまで	出淵勝郎著　京都興教書院　一二五頁、五〇	一	七一五　二一九
スコフイールド聖書研究	スコフイールド著　美濃ミツシヨン編輯部譯　名古屋一粒社　二七二頁　一、三〇	一	七一二　一二九

◎印ハ本館ニ於テ良書ト認メタルモノ、○印ハ特別書、●印ハ和裝書、
※印ハ刊寫年不明ノ書、年次ナキモノハ昭和十二年出版ナルコトヲ表ス

生活と一枚の宗教	附治らずに治つた私の體驗　大東出版社　二五四頁	倉田百三著	一	七〇四　一六一
清泉の流	國泰寺編　富山縣氷見郡太田村　同寺　五九頁		一	六五三　三九七
大塔修正會法則	和歌山縣高野町　金剛峯寺發行		一帖	一八〇　一七一
智證大師	天台宗寺門派御遠忌局編　大津　園城寺　二六六頁		一	六九六　一九八
西藏傳聖典譯註佛教研究	大東出版社發行　一〇〇〇		一	五八四　六
天を想ふ心	川尻正脩著　十字堂　三〇四頁		一	六九九　二一四
傳教大師	鹽入亮忠著　傳教大師奉讃會　五四八頁		一	七〇三　一五八
天台宗全書	天台宗典刊行會事務所發行		一	六一五　四七
南傳大藏經	大藏出版株式會社發行		一	六〇一　四〇
日蓮上人遺文大講座	平凡社發行		一	七一三　一三
日蓮上人論語	綿貫日國著　教材社　九九頁、五〇		一〇	六七　五一二
日蓮門下高僧列傳	馬田行啓著　大東出版社　六八四頁		一	七〇三　一四六
＊日本の「エラスムス」	日興身延離山史　堀日亨著　大日蓮社　二一二頁	（獨逸新聞付）（謄寫版）	一	七〇四　一四一
佛家名相通釋	巻上、下　熊十力著　民國二六　北平　國立北京大學出版社		一	七三一　一六
			二〇	三〇五　二
佛教史	巻下　岩崎敲玄著　淨土教報社　三一〇〇		一	七〇四　一六一
佛教大觀	原田祖岳著　中央佛教社　四〇六頁		一	六九九　一一六
佛教要義	巻下　龍谷大學編　京都　同大學出版部　一、八〇		一	五五九　九三
佛心	金子大榮著　金子大榮師著作刊行會　一〇〇頁		一	七〇四　一五七
葡萄之枝文庫	長崎書店發行　一、〇〇		一	七一五　二〇八
第二　微行者イエス	（四福音書に於けるキリスト）	赤岩榮著		
不惑の信念を語る	眞渓涙骨編　モナス　四〇二頁		一	七〇四　一七四
明治佛教史上に於ける	新居日薩　牧野內寬清著　明治佛教研究會　二一〇頁		一	七〇〇　一五九
彌彥神社叢書	新潟縣西蒲原郡彌彥村　同社社務所發行		一	一五四　一〇〇
第一　伊夜比古神社記	續緣起	彌彥衆又著		
	越後國伊夜比古神廟記	林羅山著		
	伊夜比古緣起聞書			
	續緣起一言集			
	彌彥宮舊傳			
	彌彥神系考	鈴木重胤著		
昭和維摩經義疏	乾、坤　佐伯定胤校訂　森江書店		二〇	三〇四　一九
我等の信仰	エミール・ブルンナー著　豐澤登譯　新生堂　二七一頁		一	七〇〇　二〇七

第二門　哲學

標準解說折紙と紐結び	山口和喜著　大阪　巧人社　一六九頁		一〇	一五四　一〇六
女四書	鈴木忠房編　東邦書房　三二〇頁		一	七〇四　一七三
家藏孝經類簡明目錄稿	田結莊金治編　大阪　玄武洞文庫　五五丁		一〇	三〇四　一八
來るものゝ爲に	吉岡彌生著　相模書房　三二八頁	一、八〇	一	七〇三　一四三
國民精神文化文獻	國民精神文化研究所發行		三	
第七　富士谷御杖集　第二卷	同	人著		七一六　四六
神典七神三段奧呂				
神典言靈				
神典擧要				
開國論				
五級三差辨				
哆南辨乃異則				
歌道非唯抄	（源氏物語に關する序）			
三和讚ともしひ				
眞言辨				
北邊髓腦				
百人一首燈				
神樂催馬樂燈				
大祓燈				
第一一　國史資料集　第一卷	附書目解題		一〇	一五四　一〇六
第一四	グラントとの御對話筆記		一	七〇八　一三
國民精神文化類輯	國民精神文化研究所發行　四〇		二	六六六　七七
第一八輯　修理固成の論理	古事記の哲學	紀平正美著		
第一九輯　全體思想の再檢討		大串兎代夫著		
人生心の王國	飯田豐二編　八版　新文社　七五三頁	四、五〇	一	七〇六　一四三
今日に處するの道	深作安文著　目黑書店　三二〇頁	二、八〇	一	七二一　一四三
支那聖賢講話全書	章華社發行　一、〇〇〇		一	七二九　八六
第四卷　孟子		市村瓚次郎著		
修養讀本	加藤咄堂（熊一郎）著　春潮社　一八二頁	、五〇	一	七一五　二三四
純粹論理學	前篇　渡利彌生、今田竹千代著　訂補　稻門堂　二四五頁	二、〇〇	一	六四〇　二九〇イ
女性愛の修養	村山咸一郎著　教育研究會　昭和四　三九四頁	二、〇〇	一	五二五　三七二イ
處世實話全集	金星堂發行　一三〇		一	七二五　一二五
第四卷　使はれる人の道		同　堂編		
放送處世信念	（修養より臣民道へ）　大倉邦彥著　大倉精神文化研究所　一九〇頁	、八〇	一	六九九　一二四
附　青年と勤勞生活・日本精神と產業				
人生叢書　金星堂發行　五〇			一	七〇九　二四
第二期　第一編　ユー人生の書		小林龍雄編		
人生と兵法	大木陽堂著　教材社　三四八頁	一、五〇	一	七〇九　一三〇
繪入新約列子	五十澤二郎譯　版畫莊　四四頁	一、二〇	一	七二五　三八
お伽噺				

心理學概說　稻毛詛風（金七）著　改訂版　世界堂　一七四頁　一、二〇　一　六四〇　二八〇イ

心理學史　松本亦太郎著　改造社　四九九頁　四、二〇　一　七〇八　一二九

眞理原理論　（純粹現實學序說）　會天從著　理想社　六一六頁　三、五〇　一　七〇八　一二五

西哲叢書　弘文堂發行　一、三〇　一　六九九　六七

第五　アウグステイヌス　松村克己著

忠經衍義　市川本太郎著　東洋學術研究所　一三〇頁　一、二〇　一　七〇一　一四〇

ドイツ・イデオロギー　アドラツキー編　唯物論研究會譯　白揚社　九三一頁　三、八〇　一　六九七　二五イ

日本精神叢書　文部省思想局編　二五　日本文化協會出版部發行　一　六八四　二九一

第一四　祝詞と國民精神　武田祐吉著

日本精神と科學精神　賽田胸喜編　原理日本社　一四八頁　、六〇　一　六七二　四二〇

日本精神とは何ぞ　及川達男著　愛潤會　一六九頁　二、〇〇　一　七〇三　一五六

日本精神之本質　藤澤親雄著　東亞同文會　五六頁　一　六五三　四一四

日本道德要論　伊藤千眞三著　進教社　二七四頁　一、八〇　一　七〇一　一三四

如是說法ツアラトウストラー　ニーチエ著　登張竹風（信一郎）譯　（普及版）　山本書店　五九九頁　一、八〇　一　六九三　九八イ

人の行路　三宅雄二郎（雪嶺）著　再版　實業之世界社　五二六頁　三、〇〇　一　七〇八　一二六

思索斷章　微風ある精神史　陶山務著　建設社　三四五頁　一、五〇　一　六九九　一二八

明治天皇御製　處生日訓　高橋北堂編　帝國書籍協會　九六〇頁　三、八〇　一　七〇三　一五三

唯物論全書　三笠書房發行　一六〇　二　六四六　六六

第三八　音樂論　守田正義著

第三九　フランス唯物論　石川湧著

教育

岡崎教育小史　岡崎市教育會編　岡崎　同會　二〇四頁　一　三五五　一〇三

改正公民科義解　藤谷保著　教學社　五七〇頁　四、五〇　一　二七五　九一

各科教授過程の研究　中等教育研究會編　目黒書店　二八五頁　二、〇〇　一　二六三　四三六

渴仰の國史教育　稻森禎藏著　明治圖書株式會社　三五三頁　三、二〇　一　二六三　三〇四

學校家庭校外日本訓育の實相　山崎力之介著　第一出版協會　一八五頁　一、五〇　一　二七五　一二三

學校球技　佐々木等著　目黒書店　四〇四頁　三、五〇　一　七〇六　一六四

教育改革論　阿部重孝著　岩波書店　三七五頁　一、八〇　一　二五三　八〇七

教育科學概說　白根孝之著　中和書院　一六二頁　一、五〇　一　二五三　八〇六

教育革新への途　小林澄兄著　明治圖書株式會社　二六六頁　一、六〇　一　二五三　八〇九

教育史・教育學概論　デイルタイ著　白根孝之譯　理想社　三〇二頁　二、一五〇　一　二五二　四一六

教育的環境學　山下俊郎著　岩波書店　三六二頁　一、八〇　二　三五二　二四六

教育的觀覽施設一覽　昭和一一年四月現在　文部省社會教育局編　同局　一　二七八　一九九

京都帝國大學一覽　昭和一一年　同大學編　昭和一一　京都　同大學　一　二八一　五

鄉土博物館陳列品解說　第一回　鎌田共濟會編　香川縣坂出町　同會　一　五七九　七六

最新式比體重・比胸圍・比坐高早見表　秋谷光男著　東洋圖書株式合資會社　一　二七六　七一四

健康教育研究　北津輕郡教育會編　青森縣五所川原町　同會　一　二七六　七一七

上海日本近代科學圖書館概要　同館編　上海　民國二六　同館　一四頁　二　二五九　一三八

現代教育學大系　成美堂發行　二、〇〇

第二部　各科篇　第一三卷　地理教育論　石橋五郎、別枝篤彥著

第二四卷　體操教授學　二宮文右衞門著

修正高一算術教授書　岩下吉衞著　四二九頁　三、〇〇　一　二六三　二八二

改正高一算術書解說　二階源市著　明治圖書株式會社　四七七頁　二、九〇　一　二六三　二八〇

高一新算術指導精義　池松良雄（モナス）著　七六二頁　三、五〇　一　二六三　二八五

高一新算術の指導　武井勇喜著　明治圖書株式會社　四四二頁　三、五〇　一　二六三　二八四

航海練習所要覽　昭和一〇年一〇月一一日至同一一年一〇月一〇日　同所編　同所　一　二七七　七九

甲種小學書方手本解說　尋四、五上　山田義郎著　明治圖書株式會社　四、七〇　二　二六三　三四〇

公民年鑑　昭和一二年　上、下卷　國勢グラフ編輯部編　國勢社　五〇　二　一四五　四二八

國語初步　卷五　文部省編　覆刻教育振興會　、一七　一　二九五　六四

國史教育全體觀　大松庄太郎著　晃文社　二九八頁　二、五〇　一　二六三　六三〇六

國定準據尋五・六水彩畫指導の實際　上甲二郎著　明治圖書株式會社　三六八頁　二、九〇　一　二六三　四三三

子供の研究と教育叢書　刀江書院發行　五〇　一　二五二　三八

第一一　兒童學要說　下　武政太郎著

最近文部省各科視學委員視察復命書全輯　玄文社編　同社　三七二頁　三、八〇　一　二六五　一三

小學教育能率增進の實際　河上民祐著　厚生閣　二〇二頁　一、五〇　一　二六三　二八〇

小學校教育精義　千葉敬止著　東洋圖書株式合資會社　四七四頁　三、五〇　一　二六三　二八四

實力成長小學國語讀本の教授　尋常科用卷九　坂本豊著　明治圖書株式會社　五二一頁　二、八〇　一　二六三　二九七

生活學習小學國語讀本の指導　尋常科用卷九　佐藤末吉著　明治圖書出版株式會社　五五五頁　三、〇〇　一　二六三　二九八

莊内館報告　第四〇回（昭和一一年度）　同館編　同館　一　二五九　七〇九

職業指導調査協議會答申　師範學校ニ於ケル職業指導施設要項　文部省社會教育局編　同局　一〇頁　一　二九〇　七〇

新教育の二十五年　入澤宗壽著　明治圖書株式會社　二四〇頁　一、六〇　一　二五三　八〇八

新興青年學校の本質と經營　片岡榮三郎著　北海出版社　五九二頁　三、八〇　一　二七三　六六

新制尋五書方の新指導　上　水島修三著　明治圖書株式會社　二、二〇　一　二六三　三
生活尋三新算術指導書　上卷　大塚仁之助、小島貢著　教育一新社　一、八〇　一　二六三　四
尋三新算術指導精義　上卷　池松良雄著　モナス　三、〇〇　一　二六三　四
生活尋四修身指導書　鷲山重雄著　明治圖書株式會社　五四四頁　二、九〇　一　二六三　五
尋四新修身指導案　安部清見著　明治圖書株式會社　四九三頁　二、九〇　一　二六三　五
新小學國語讀本指導精說　卷九　淺黃俊次郎著　成美堂　四七〇頁　二、八〇　一　二六三　二
尋常三・四年の實踐訓育　鷲山重雄著　明治圖書株式會社　四一八頁　二、八〇　一　二六三　五
尋常小學修身書卷四編纂趣意書　文部省編　東京書籍株式會社　一八頁　、〇三　一　二六三　五
尋常小學新修身書解說　尋四　市村清次郎著　明治圖書株式會社　六三五頁　三、〇〇　一　二六三　五
新定修身書精說　尋四　岩瀨六郎著　明治圖書株式會社　五五五頁　二、八〇　一　二六三　五
新訂尋常小學唱歌の解說と其取扱　尋六、井上武士著　明治圖書株式會社　四四二頁　二、九〇　一　二六三　三
新要目に基く尋三・四體育の原理と實際　齊藤薰雄著　明治圖書株式會社　二五四頁　一、八〇　一　二七六
生態解釋の眞髓と其の取扱の要訣　神戸伊三郎著　藤井書店　二八一頁　三、〇〇　一　二六三　七
青年教師に送る　杉平儔治著　文化書房　三〇六頁　一、八〇　一　二五三
青年の心理と教育　野上俊夫著　同文書院　三九七頁　三、〇〇　一　二七九　五
全國聾唖學校諸調査　昭和一一年度　日本聾唖教育會編　同會　一　二九五　六七

壯丁教育調査概況　昭和一一年度　文部省社會教育局編　同局　一　二九五　五四七
體育研究所研究概要　第一卷　同所編　同所　一　二七六　七三
體操教育と體力測定　薄井祐二著　賢文館　五五四頁　四、八〇　一　二七六　七一
大日本少年團聯盟加盟團名簿　昭和一二年版　同聯盟編　同聯盟　一　二七九　五　一三
臺灣社會教育概要　臺灣總督府編　臺北　同府　八六頁　一　二七五　六　五五
魂を訓育行事の實踐　山崎力之介著　第一出版協會　二五五頁　一、八〇　一　二七五　一一
通俗圖書選擇法　山口縣中央圖書館編　山口　同館　四三頁　一　二七八　二七六
低學年綜合教育の實踐　岸一敏著　明治圖書株式會社　四九三頁　三、〇〇　一　二七三　二九
帝國大學年鑑　昭和一二年度版　帝國大學新聞社編　同社　八〇　一　二八一　三九
東京音樂學校一覽　昭和一一年至同一二年　同校編　同校　一　二九四　二
東京私立大學圖書館協議會議事摘要　第二册　同會編　同會　一　二七八　二五五
圖書館一覽　昭和一一年四月一日現在　文部省社會教育局編　同局　一　二七八　六八ロ
名古屋高等工業學校一覽　昭和一一年至同一二年　同校編　名古屋　同校　一　二九三　三六
浪速少年院十五年史　同院編　同院　大阪府三島郡春日村　一九六頁　一　二九八　五一
新潟高等學校一覽　甲號　昭和一二年至同一三年　同校編　新潟　同校　一　二八三　三〇イ
日本教育家文庫　北海出版社發行　一　二五五　一四四

第一卷　北畠親房　中村直勝著
第四〇卷　福澤諭吉　伏見猛彌、阿部仁三著
日本教育行政法　山崎犀二著　目黒書店　三七六頁　三、一〇　一　二五六　一三六
日本女子大學校兒童研究所紀要　刀江書院發行　二、〇〇　一　二五三　五　二四七
第一輯　精神及身體發達の研究　同　所編

〔梅花女子專門學校／梅花高等女學校〕創立六十年史　梅花女子專門學校等編　大阪　同校　三〇三頁　三、〇〇　一　二九九　九七
母親教育シリーズ　新生堂發行　四〇　一　二七一　二〇四
第八　常識と教養　沖野岩三郎著
彦中五十年史　滋賀縣立彦根中學校同窓會編　彦根　同會　四一八頁　一　二七三　四四
比體重・比胸圍・比坐高早見表　田中增太郎著　出版社　一七二頁　一、〇〇　一　二七六　七三
兵庫縣巡回文庫報　第一號　同文庫編　神戸　同文庫　一　二七八　二七八
普成專門學校一覽　昭和一一年度　同校編　京城　同校　一　二九三　四八
最新指導文檢教育科問題解答　松田友吉著　大同館　七二一頁　二、八〇　一　二五九　六三九イ
〔南滿洲鐵道株式會社教育研究所〕研究要報　第一輯　同所編　奉天　同所　一　二五九　五　一三
改訂增補盲教育の建設　福岡縣福岡盲學校研究會編　福岡　同會　三四五頁　一　二九五　六六
文部省例規類纂　昭和一一年　文部大臣官房文書課編　同課　一　二五六　一　三七
山口縣學事統計一覽　昭和一〇年度　山口縣總務部統計課編　山口　同課　一枚　二五八　三　三
〔遊就館〕年報　昭和一一年度　同館編　一　二七八　二〇四
幼兒教育全集　刀江書院發行　一、五〇　一　二七一　二〇〇
第二卷　幼兒の健康　霜田靜志編
讀方指導過程の實驗的研究　大場俊助著　啓文社　二九五頁　二、六〇　一　二六三　二　五五
兩親と性教育　グルーエンバーグ著　小池四郎譯　岡山　オールヅ　八六頁　三五　一　二七一　二〇三

第三門

文學　書目及論說

和漢書目錄規則　帝國大學附屬圖書館協議會編（謄寫版）　同會　一八頁　一　二七八　二七五
體驗私の學校經營　相島亀三郎著　明治圖書株式會社　四四〇頁　二、九〇　一　二六三　一三五

	冊	函	號
青空のもと　岡崎よね子著　同人　二四六頁	一	二七九	一六九イ
長篇惡童　逸見廣著　赤塚書房　二三三頁　一、八〇	一	二七〇	一九五
アンドレ・ジイド全集　建設社發行　一、五〇	一	六五四	三三イ
第四卷　贋金つくり　山内義雄譯			
殷契粹編　同考釋共　郭沫若編　文求堂　二〇、〇〇			〇五
海の女　大佛次郎著　新潮社　四〇五頁　一、四〇	一	三〇五	一
詩集海の瞑想　熊田眉秋著　新世紀社　一六頁	一	七〇〇	一八五
英友叢書　興文社發行　一、〇〇	一	七〇〇	一九一
第二　形而上詩人　佐山榮太郎著	一	七三五	二二四
岡本綺堂全集　同刊行會發行　一、五〇	一	六九九	一三三
第一卷　荒木又右衞門〔他七篇〕　同　人著			

Osikirigawa hukin（ローマ字）日本のローマ字社　木村知常著　一七五　三三一
良人の貞操　吉屋信子著　新潮社　五二〇頁　一、七〇　一　六九九　一〇八
怪事件捜査實話　高橋定敬著　大日本雄辯會講談社　四八三頁　一、五〇　一　七〇〇　一六六
海表集　日夏耿之介譯編　野田書房　一七八頁　二、三〇　一　七二　一二四
•柿本人麿　評釋篇　巻之上　齋藤茂吉著　岩波書店　五、五〇　一　六五五　一三四
小說崖　〔他八篇〕　新田潤著　竹村書房　三二三頁　一、三〇　一　七〇〇　一九六
花袋全集　同刊行會發行　一、八〇　一　六九三　一七六
　第八巻　一兵卒の銃殺　田山花袋著
　　再び草の野に　同　著
　　河ぞひの春　同　著
河　高屋窓秋（正國）著　龍星閣　六二頁　一、三〇　一　七〇〇　一九八
カンデイード　ヴオルテール著　白水社　二六四頁　一、〇〇　一　六九六　二〇一
菊池寛文庫所藏目錄　昭和一二年二月現在　圖書館編　高松　同館　二四頁　一　七二五　二五八
朽花　川崎長太郎著　砂子屋書房　二六六頁　一、四〇　一　七〇〇　一六九
長髪宴　今井俊三著　野田書房　三九七頁　二、二〇　一　七〇〇　二〇〇
郷愁　窪田空穂著　書物展望社　三〇七頁　二、三〇　一　六九九　一二八
曲水叢書　曲水社發行　五〇　一　六六六　一九一
　第九篇　永遠と平安　南拾參生著
國學者友安三冬の藏書票と綠山、淨業室の藏書票　小塚省治著　兵庫縣魚崎町　日本藏書票協會　四頁　一　六六五　二四六

ゲーテ全集　改造社發行　二　六八八　一〇八
　第三巻　西東詩集　茅野蕭々譯
　第三一巻　書簡及び日記（第三册）　木村謹治譯
嶮しき快癒　ジヤン・ボオラン著　堀口大學譯　伸展社　七五頁　一、五〇　一　七〇六　一六〇
源氏物語研究史　重松信弘著　刀江書院　四九二頁　四、〇〇　一　七〇八　一二一
源氏物語總釋　第二　尾上八郎等著　樂浪書院　二、〇〇　一　六九九　一三三
現代語譯國文學全集　非凡閣發行　一、八〇　一　七二〇　五一
　第二〇巻　西鶴名作集　上　石割松太郎、暉峻康隆著
現代長篇小說全集　三笠書房發行　三、〇〇　二　七二四　九六
　第四巻　室生犀星篇　同　人著
　第一二巻　林房雄篇　同　人著
現代日本限定版書目　大竹健二編　兵庫縣垂水町　五行山莊　四〇頁　一　六五三　四一七
現代日本詩人論　草野心平等編　西東書林　四七七頁　一、八〇　一　七〇〇　一八四
現代日本小說全集　アトリエ社發行　一、五〇　一　七二四　一三八
　第九巻　長谷川伸集　同　人著
小泉八雲全集　第一　書房發行　五〇　一　七二三　二〇三
　第二巻　佛領西印度の二年間　大谷正信譯
甲賀山伏とその一族　大伴茂著　平凡社　四六〇頁　一、八〇　一　七〇四　一六九
輿國漢詩講義　仁木松雄著　浩文社　五二九頁　一、八〇　一　七〇三　一四八
高日本叢書　松本　高日本社發行　一、〇〇　一　七〇四　一四六
　第一編　內山眞弓歌集　附　吾嬬紀行　同　人著

哀悼歌集　苔の花　岩野喜久代著　同人　六一頁　一〇　六七　五一三
心之華叢書　大阪　山邊清亮發行　一〇　一　五四　九九
　第七篇　江田島　山邊定子著
佐藤紅綠全集　アトリエ社發行　一、五〇　一　七一〇　一一
　第一六巻　絹の泥靴　同　人著
山岳畫　石橋辰之助著　龍星閣　六二頁　一、三〇　一　七〇〇　二〇六
聖フォリアン寺院の首吊男　ジヨルジュ・シメノン（サン）著　伊東銳太郎譯　春秋社　一八九頁　一、六〇　一　七〇〇　一八八
兒童圖書目錄　文部省社會教育局編　同局　六七頁　一　六七三　四四五
〔司法省〕和漢圖書目錄　昭和一一年末現在　同課　二七四八頁　司法省調査課編　一　七三三　一〇〇（イ）
歌集借家　刈屋吾郎著　吉岡書店　一五二頁　一、五〇　一　六九六　一九九
自由詩以後　現代詩の批判と展望　百田宗治著　版畫莊　三三四頁　一、五〇　一　七〇〇　一八七
秋聲全集　非凡閣發行　一、五〇　一　七三〇　四五
　第二巻　足袋の底　〔他二八篇〕　德田秋聲著
出版年鑑　昭和一二年版　東京書籍商組合編　同組合　一、五〇　一　五九二　六七
松陰詩稿詳解　吉富治一著　山口　山口縣教育會　二七三頁　一、二〇　一　六九四　九八
小學文學童話　小川未明著　竹村書房　三〇七頁　一、〇〇　一　七〇〇　一七二
諸大名の學術と文藝の研究　福井久藏著　厚生閣　八四〇頁　一〇、〇〇　一　七〇八　一〇三
新作ユーモア全集　春陽堂發行　八五　一　六九三　一五三
　第二巻　坊つちやん重役　中野實著

眞樹叢書　廣島　眞樹社發行　一、五〇　一　七二四　一七八
　第七篇　江田島　林　冷子著
眞珠郎　附　私の探偵小說論　横溝正史著　六人社　三七二頁　二、〇〇　一　六九六　一九六
人生讀本　尾崎士郎著　學藝社　四二九頁　一、六〇　一　七〇四　一五三
新潮文庫　新潮社發行　四　六三〇　八
　第二三四編　草枕　夏目漱石著
　第二三五編　現代源氏物語譯　吉井勇著
　第二三六編　芭蕉を尋ねて　荻原井泉水著
　第二三八編　富國論　アダム・スミス著　神永文三譯
水門　ジヨルジュ・シメノン著　伊東銳太郎譯　春秋社　一八七頁　六〇　一　七〇〇　二〇三
西爽亭墨緣　乾、坤　柚木方啓編　昭和一一　柚木久太　二　三〇五　三
西洋古典物語　工藤直太郎著　千倉書房　四三二頁　一、五〇　一　六九九　一二九
世界文藝大辭典　第五巻（トーフ）　吉江喬松編　中央公論社　七、〇〇　一　六一六　一三九
世界名著讀本　新生堂編輯部編　同堂發行　一、八〇　三　七〇〇　二〇八
　第一　パン（ヤン）天路歷程
　第二　ゲーテ　ファウスト
　第三　トルストイ　戰爭と平和
世間の顏　荒木巍著　竹村書房　三〇八頁　一、三〇　一　七〇〇　一九七
窄き門・イザベル　アンドレ・ジイド著　竹内道之助譯　三笠書房　三三四頁　一、〇〇　一　六九六　二〇三
川柳久良伎全集　市川　同刊行會發行　一、五〇　一　七〇四　一三五
　第三巻　川柳久良伎句集　阪井久良伎著
川柳特選集　昭和一一年　和田天民子編　川柳倶樂部社　一、〇〇　一　六七　四五八

漱石全集　同刊行會發行
第九卷　明暗　夏目漱石著　一、七〇三　一四五
第一七卷　續書簡集　同　著　一、七〇三　一六一
漱石の讀書と鑑賞　佐藤春夫編　小山書店　五八一頁　二、三〇　一四五
相馬御風歌謠集　同人著　厚生閣　四〇〇頁　二、三〇　一
續國譯漢文大成　國民文庫刊行會發行　三版　二、六九五　三〇
經子史部　第八卷　國譯資治通鑑　第八卷　原文付　加藤繁、公田連太郎譯註　二、三〇〇　三〇
文學部　第一七卷　蘇東坡詩集　第四卷　釋清潭譯解　一、七〇九　一八
大トルストイ全集　中央公論社發行　一五〇　一、八〇　一八
第一一卷　戲曲集　原久一郎譯　一、七二五　六五
大魯迅全集　改造社發行　二、〇〇　一、七〇〇　一八六
第四卷　隨筆、雜感集(二)　魯迅著　鹿地亘、日高清麿瑳譯　一、七〇〇　一八六
長篇小說戰へる使徒　バアルバック著　深澤正策譯　第一書房　三三九頁　一、五〇　一、七〇〇　一六一
短歌詞章　半田良平著　京都　人文書院　二八一頁　二、〇〇　一、七〇〇　一六一
短歌文學全集　第一書房發行　一、七一三　三〇
第一〇　齋藤茂吉篇　同　人著　一、七二〇　三五
ヂツケンス物語全集　中央公論社發行　一、二〇　一、七〇〇　一五八
第七卷　開拓者　松本泰、松本惠子　譯　一、七〇〇　一六三
釣堀にて　〔他五篇〕　久保田万太郎著　双雅房　二三〇頁　二、〇〇　一、七〇〇　一六三
新修普及版ツルゲーネフ全集　六藝社發行　一、〇〇　一、七一四　九九
第八卷　獵人日記　下　米川正夫譯　一、七一五　二三九
鐵兵傑作全集　非凡閣發行　一、五〇　一、七一八　五六
第八卷　薔薇禍第三の戀　片岡鐵兵著　一、七二九　一五

東京書籍商組合五十年史　同組合編　同組合　三二〇頁　一、七〇八　九三
大阪道頓堀の女　〔他六篇〕　藤澤桓夫著　信正社　三〇九頁　一、四〇　一、六九九　一二五
やさしい作り方童謠讀本　西川林之助著　松光書院　二四五頁　一、〇〇　一、七〇三　一六一
獨居斷想　門脇正男著　文求堂　一七三頁　二、五〇　一、六九一　一〇〇
長田幹彥全集　非凡閣發行　一、〇〇　二、六九五　三〇
第六卷　雪の夜がたり　〔他四篇〕　同　人著　一、五九八　六六
謎の日本　武野藤介著　陶書房　二三二頁　一、二〇　一、六九九　一〇九
南天莊歌集　第二篇　井上通泰著　古今書院　二、五〇　一、七〇三　一七三
日本文學史講話　上卷　久松潛一編　國民教育會　二、五〇　一、七一一　一一七
日本ポルトランドセメント同業會藏書目錄　第二卷　昭和一二年三月三一日現在　同會編　大阪　同會　一、七〇五　七
年刊俳句集　昭和一二年版　資文堂年刊俳句集編纂所編　同堂　二〇〇　一、五五一　一六三
農林省圖書目錄　追錄第七　昭和一〇年一一月至同一一年一〇月　農林大臣官房文書課編　外川文平　五、〇〇　一、五八五　二五
白馬の騎者　シュトルム著　田内静三譯　六藝社　一九九頁、八〇　一、七〇〇　一五八
光る源氏叢書　神戸　同刊行會發行　三、〇〇　六九六　一二七
第三卷　須磨　曾根豐祐著　一、七〇四　一四〇
ユーモア百貨店漂流記　秋田實著　信正社　二九〇頁　一、二〇　一、七一四　九九
俳句風土的倫理論　松村巨湫著　樹海社　七〇頁　一、七一五　二三九
小說普賢　〔他二篇〕　石川淳著　版畫莊　三〇九頁　一、〇〇　一、七二九　一五

牧野信一全集　第二卷　同人著　宇野浩二等編　第一書房　二、〇〇　一、七二五　一七〇
松崎文庫目錄　大阪商科大學編　大阪　同大學　四四頁　一、七〇七　三八五
〔滿鐵東京支社滿洲資源陳列所〕圖書分類目錄　第一輯　南滿洲鐵道株式會社東京支社鐵道課編　同課　一、六七三　四四六
萬葉集百話　佐佐木信綱著　明治書院　三五〇頁　一、五〇　一、六九六　二〇〇
溝口健二作品シナリオ集　同人著　文化書房　二七六頁　一、五〇　一、七〇〇　一九四
短篇集　甍　〔他一〇篇〕　佐藤喜一著　旭川　北海道詩人協會　昭和一一　一二五頁　一、〇〇　一、七〇九　一三五
現代世相密行刑事の手記　武野藤介著　北斗書房　三七五頁　一、五〇　一、七〇四　一六〇
都風俗鏡　第三（複製）　米山堂　一、一五四　七六
やさしい作り方民謠讀本　西川林之助著　大阪　松光書院　二四八頁　一、〇〇　一、七〇三　一六三
小リンチ說私刑　ウオルタア・ホワイト著　平山米三譯　日本公論社　三二二頁　一、六〇　一、七〇〇　一七〇
村田春海詩集　同人著　黒田辰男編　叢文閣　三二八頁　五、〇〇　一、七〇八　一一一
林道　柴伊穗利著　黎明社　一六五頁　一、五〇　一、七一六　三八
室生犀星全集　非凡閣發行　一、五〇
第一一卷　文藝評論、書物と批評、人物と印象、目錄　同　人著　一、六五三　三九九
明治以降流行歌演歌年表　添田さつき編　同人　一二頁　一、八〇　三九九
明治初年より二十年間圖書と雜誌　朝野文三郎著　洗心堂書塾　七五頁　一、〇〇　五一〇
モーパッサン短篇全集　河出書房發行　一、〇〇　一、五九八　六四
第八卷　諷刺小說集　飯島正等譯　一、三〇一　一七〇
元の木阿彌物語　上　米山堂（複製）　一、七〇〇　一九三
若鮎　水原秋櫻子著　第一書房　三〇六頁　一、五〇　一、七〇〇　一六〇
歌集樅の木　辻本敬三著　大阪府濱寺町　同人　一三二頁　一、七〇〇　一六〇
モンパルナスの夜　ジョルジュ・シメノン著　永戸俊雄譯　春秋社　二三三頁、六〇　一、七〇四　一三八
矢野玄道の著書及び解題　矢野太郎著　一六頁　一、六七二　四三八
山の十字路　ジョルジュ・シメノン著　伊東鋭太郎譯　春秋社　一九二頁、六〇　一、七〇〇　二〇四
歌謠集山彦　林柳波著　京文社　五七八頁　一、五〇　一、七三〇　四
夢の浮橋　菊池壽人著　昭和一一　同人　一三丁　一、三〇二　二五九
夜の翼　木々高太郎（林髞）著　春秋社　三五四頁　一、五〇　一、七〇三　一四四
リエーヂュの踊子　ジョルジュ・シメノン著　伊東鋭太郎譯　春秋社　一九二頁、六〇　一、七〇〇　一八一
輪水俳句集　松野重太郎（輪水）著　横濱　同人　一〇〇頁　一、七〇九　一三三
小リンチ私刑　ウオルタア・ホワイト著　平山米三譯　日本公論社　三二二頁　一、六〇　一、七〇〇　一七〇
林道　柴伊穗利著　黎明社　一六五頁　一、五〇　一、七〇四　一四五
ルナアル日記　第五册　一九〇七年至一九一〇年　ルナアル著　岸田國士譯　白水社　一五〇　一、六八五　四五
戀愛讀本　宇野千代著　中央公論社　六五九頁　一、八〇　一、六九九　一三六
戀愛の手紙　新居格編　泉書院　一二四頁　一、〇〇　一、七〇四　一五一
連歌概說　山田孝雄著　岸波書店　二九五頁　二、五〇　一、七〇一　一三五
倫敦から來た男　ジョルジュ・シメノン著　伊東鋭太郎譯　春秋社　一七〇頁、六〇　一、七〇〇　二〇三
若鮎　水原秋櫻子著　第一書房　三〇六頁　一、五〇　一、七〇〇　一九三

若菜集以前　島崎藤村著　日本書莊　鳴海要吉編　三九三頁　一、七〇　一　七〇〇　一五六

早稲田大學圖書館和漢圖書分類目錄　同館發行　第一〇　傳記之部　昭和一一年一二月末現在　一　五六二　四三

語學

英語教育研究　三省堂發行　三、五〇　山本忠雄著　一　七〇六　一五四

標準英語の出來るまで　日本英學物語　定宗數松著　英吉利年中行事の研究　丸山學著　アメリカ英語の問題　山本忠雄等著　英語研究の文獻　山本忠雄等著

研究社英文譯註叢書　研究社發行　五〇　ハーデイ著　平田禿木譯註　一　五六九　一四一

萎えたる腕・海峽遺聞

現代英米文學大系　春陽堂發行　一、五〇　第三　近代英米短篇集　原文併記　富田彬譯　一　六八八　一六三

國語學新講　東條操著　刀江書院　四五一頁　三、五〇　一　七〇八　一一五

國語の知識　乾輝雄著　冨山房　一八五頁　一、〇〇　一　七〇四　一七〇

新講國語學概論　塚本勝義著　大明堂　三七六頁　三、五〇　一　七〇一　一二四

フランス短篇小說對譯叢書　大學書林發行　六〇　第一篇　愉しい一日　ラクラテル著　小林龍雄譯註　一　七一五　二二九

ベーシック用例集　オグデン著　濱林生之助譯　研究社　一四七頁　八五　一　七〇一　一三七

方言讀本　橘正一著　厚生閣　二八四頁　一、八〇　一　七〇〇　一七六

第四門

歷史

鴉片始末　齋藤馨著　隨鷗吟社　一七丁　、五〇　一　三〇四　一七

維新史料綱要　維新史料編纂事務局發行　卷一　自弘化三年二月至安政元年一二月　同　局編　一　七二六　一二〇イ

ウヱツフミ　四〇、四一　神代文化研究會編（複製）　同會　一　三〇一　七八

原始文化の研究　雄山閣編輯局編　雄山閣　四二七頁　一、五〇　一　七〇六　一三六

元錄義擧雜纂　岩崎元一著　成光堂　四二六頁　二、五〇　一　七〇九　一二一

古事記のお話　土永國男著　十字書房　三三三頁　一、三〇　一　七〇三　一五一

嵯峨天皇と平安朝文化　黑板勝美著　日獨文化協會　四九頁　一　六七二　四三〇

史學綱要　ドロイゼン著　樺俊雄譯　刀江書院　二三一頁　一、七〇　一　七〇八　一一三

改定史籍集覽　近藤瓶城編　近藤出版部發行　三版　大正一四　一　八五　一六四ロ

第二三冊　新加書纂錄類　第一九至二三

圖說世界史話大成　高志書房發行　二、五〇　第八卷　戰亂篇　仲小路彰著　一　七一二　一三二

世界大戰　第四卷　ウインストン・チヤーチル著　廣瀨將等譯　非凡閣　一、五〇　一　七二五　三三

綜合國史概說　太田亮、阿部眞琴著　京都　立命館出版部　七〇三頁　二、五〇　一　七〇八　一一九

大日本國民史　太陽閣發行　一、五〇　第七卷　皇政維新時代　森谷秀亮著　一　七〇四　一七六

大日本史料　東京帝國大學文學部史料編纂所發行　七、〇〇　第三編之八　堀河天皇　長治二年二月至嘉承元年一二月　一　一四、九　一

同　第一編之一〇　村上天皇　自天曆七年八月至應和元年一一月　一　一四、九　二

同　第一編之一〇　村上天皇　自天曆七年八月至應和元年一一月　◎二　一四、九　三

第三編之八　堀河天皇　長治二年二月至嘉承元年一二月

長篠戰記　鈴木準一著　愛知縣南設樂郡東鄕村　東鄕東尋常高等小學校　四八頁　一　七一五　二一三

日本建國史考　千村長治郎著　昭和一〇　東白堂　二二二頁　一、八〇　一　六八五　九九イ

明治元年土佐藩士泉州堺烈擧　寺石正路著　寶文館　二七一頁　一　七二九　一四一イ

物語日本史　雄山閣發行　一　六九五　六〇

第二卷　藤原時代　下　保元平治の卷　久松潛一著

遼史索引　若城久治郎編　京都　東方文化學院京都研究所　六三二頁　七、〇〇　一　六五八　二〇三イ

傳記

淺野長勳自敍傳　同人著　手島益雄編　平野書房　一八四頁　一、〇〇　一　七二九　一〇〇イ

＊井伊粗覽　一帖　一　一九八　四九〇

＊井伊年譜　第一至一〇　寫　一〇　八三五　一九

偉大なる教師サリヴァン　ヘレン・ケラーの背後に祕められし五十年の血淚記　岩橋武夫、芥川潤譯編　三省堂　二五六頁　一、五〇　一　七〇四　一五五

伊能忠敬　伊達牛助著　古今書院　一七二頁　一、二〇　一　七〇〇　一七三

愈青雪松倉（イヨイヨアオシユキノマツクラ）　福島保三郎著　大塚巧藝社　七五頁　一　一五四　一〇一

素描上杉謙信　栗岩英治著　長野　同人　二七五頁　一、二〇　一　七〇四　一四二

大川平三郎翁逸話集　小川桑兵衞著　情報之世界社　二三六頁　一、五〇　一　六九九　一二五

舊館林藩士族錄高職氏名調　岩尾貞和編　群馬縣館林町　同人　五二頁　一　六七二　四三四

源姓和賀家系圖ト其考證要錄　佐藤暲、佐藤佐著　大阪府南河內郡高鷲村　同刊行會　九三頁　三、〇〇　一　一五四　一〇四

現代國際人名辭典　國際事情研究會編　タイムス出版社　二、五〇　一　七〇〇　一七七

皇室大觀　藤樫準二編　東京日日新聞社等　五〇六頁　二、五〇　一　六九六　一九一

皇室略牒　昭和一一年一二月三一日調　宮內省圖書寮編　同寮　一　九四　六六七

近藤眞琴先生傳　林季樹編　攻玉社　三三八頁　一　七二七　七八イ

實地踏査に基つくフレーベル全傳　高市慶雄著　フレーベル館　九九頁　一、五〇　一　七一五　二一六

ジュアン・ブルューンと其の業績　田口稔著　昭和一一　大連　六四頁　一　六七二　四三七

十志士の面影（久留米藩の文化事業史）　淺野陽吉著　久留米　築後鄕土研究會　一〇一頁　一　六五三　四二四

從六位小川直子貞鑑錄　加越能維新勤王記念標保存會編　金澤　同會　五二頁　一　六五三　四〇二

第四門　傳記　地誌

職員錄　昭和一二年一月一日現在　內閣印刷局發行　一　一四一　五〇イ

贈從四位佐久良東雄大人略傳　吉田彌平編　同人　一六頁　〔贈從四位佐久良東雄大人遺言狀ト合綴〕　一　六五三　三九八

新撰大人名辭典　第一卷（アーオン）　平凡社編　同社　七〇〇　一　六五八　二一〇

神武天皇鳳蹟志　國府犀東著　春秋社　二九五頁　三、〇〇　一　七〇六　一四一

大西鄉全傳　同刊行會發行　三、五〇　一　七〇八　一三〇

第一卷　少壯勤皇時代　雜賀博愛著　日新館　一五一頁　七五　一　七一五　三三六

土佐の史蹟と人物　中島鹿吉著　高知　一　七〇四　一七一

南洲翁逸話　鹿兒島縣教育會編　鹿兒島　同會　三九三頁　一、五〇

芳賀矢一先生十年祭記念講演集　國學院大學雜誌部編　同部　三一頁　一　六七三　四三三

佛門に生きる　稻上四郎著　大阪　巧人社　二六三頁　一、三〇　一　七〇三　一四九

ヘレン・ケラー書簡集　附　幼きヘレン　ヘレン・ケラー著　堤芳江譯　名古屋　一粒社　二一〇頁　五〇　一　六九六　一九七

明治天皇聖德餘光　加藤玄智編　明治聖德記念學會　二〇二頁　一　六九九　二一〇

本居宣長先生　小倉謙市著　中村書店　松阪　一一四頁　一三〇　一　七一五　三三七

山中鹿介　谷口麗澗（爲次）編　モナス　五〇二頁　一、七〇　一　七〇四　一七三

私の自己發見より自己解決へ　北岸利太郎著　同人　三五二頁　一　六九九　二一一

京都帝國大學文學部地理學研究報告　京都　同部發行　一　一四五　六二九

第一册　近畿地方の人口增減現象に就いて　安藤鏗一著　一　一四五　六二四

中部日本の燒畑に就いて　木村憲治著　一　一四三　四三イ

オスカー・ペッシエル　飛驒國の口留番所　野間三郎著　同社　圖版九九枚　一〇〇、〇〇〇　改訂增補

室賀信夫著　大日本外地寫眞帖　東海通信社調查部編　同社　圖版二五六枚　三〇、〇〇　一　四三七　四〇

銀座百話　篠田鐵造著　岡倉書房　三〇一頁　一、八〇　一　七〇三　一六〇

慶應義塾望月支那研究基金第一次十年誌　慶應義塾編　同塾　三六五頁　一　七〇一　一四六

古信濃の交通　牛山清四郎（雪莊）著　長野「古信濃の交通」刊行會　三六〇頁　一、五〇　一　七〇六　一四七

下谷區史　附錄（大正震災志）　東京市下谷區役所編　同所　一二三頁　一　六四〇　三三三

島根縣史蹟名勝天然紀念物調查報告　第九輯　同縣編　松江　同縣　一　一四五　二四八

周遊六萬粁　渡邊良助著　開成館　一三八頁　二、〇〇　一　七〇六　一三五

昭和十一年海軍特別大演習觀艦式神戶市記念誌　神戶市役所編　同所　一八四頁　一　七一三　一〇一

新興シャムの再認識　日滿通經濟提携の急務を論ず　福家俊一著　小野義德　一一四頁　一　七一五　二三四

渡歐手記眞實の教育を求めて　平戶喜太郎著　第一出版協會　二一三頁　一、六〇　一　七〇九　一一九

諏訪史料叢書　長野縣諏訪郡川岸村　鮎澤印刷所發行　卷二六　古記錄古文書補遺史料　諏訪史料叢書刊行會　編　一　一六二　一四六

世界地理年鑑　昭和一二年　國勢社　一二五　一　一四四　一〇四六

露文翻譯ソ聯極東及外蒙調查資料　滿鐵產業部編　大連　滿洲鐵道株式會社發行　第三六編　カムチヤツカ州要覽　林慶二譯　二　一四五　五六三

第四〇編　西部シベリヤ地方要覽　佐藤秀德編　同科編

第四門　地誌

蘇聯邦年鑑　一九三七年版　同社　一〇〇〇　一　一四五　六二九

大日本外地寫眞帖　東海通信社調查部編　同社　圖版九九枚　一〇〇、〇〇〇　改訂增補　一　四三六　四三イ

大日本職業別明細圖　東京交通社編　圖版二五六枚　三〇、〇〇　一　四三七　四〇

旅ごろも　瀨川本四郎著　カトリック中央書院　七六四頁　二、五〇　一　七〇四　一三九

地理學關係文獻目錄　第二卷（昭和一〇年）　大塚地理學會編　古今書院　一　一四五　五四〇

歐羅巴東洋人の旅　齋藤清衛著　春陽堂　四三八頁　一、八〇　一　七〇四　一五九

富山縣〔地圖〕　和樂路屋製　四九・三×七二・三　大阪　和樂路屋　一枚　七一五　二三三

奈良市史　奈良市役所編　奈良　同所　五六〇頁　一　七三三　一

日本地理年鑑　昭和一二年　國勢グラフ編輯部編　國勢社　二五　一　一四四　一〇〇二

能登史徵　上編　森田平次（柿園）著　金澤　石川縣圖書館協會　太田敬太郎校訂　一　七〇六　一五九

巴里のうわさ　高橋邦太郎著　岡倉書房　二九八頁　一、五〇　一　七〇〇　一九九

微細鄉土研究　（加納岩町に關する）　山梨縣女子師範學校編　山梨縣加納岩町　同校　四二四頁　一　七三一　一八

福井縣鄉土誌　第一輯　人物篇　福井市立實科高等女學校　鄉土研究部編　福井　同部　一　七〇六　一五〇

フランス通信　瀧澤敬一著　岩波書店　五九八頁　一、六〇　一　六九九　二一七

僕の初旅世界一周　ジヤン・コクトオ著　堀口大學譯　第一書房　三三一頁　一、五〇　一　七〇四　一五四

滿洲國古蹟古物調查報告書　新京　滿洲國國務院文教部發行　康德三　一　一四五　六二五

第一編　錦州省之古蹟　八木奘三郎著

〔滿洲國蒙政部總務司〕調查資料　新京　同司文書科發行　康德四　一　一四五　六三三

第一〇輯　中華民國治蒙法令及決議案集　同　科編

滿洲帝國概覽　國務院總務廳情報處編　再版　康德三　新京　同處　二四三頁　一、〇〇　一　七三三　三

滿蒙研究資料　札幌　北海道帝國大學滿蒙研究會發行　第二四號　滿洲農業移民の一形態（天理村）　上原轍三郎著　一　一四、五　四五五

宮地邑物語　楠正人著　久留米　筑後鄉土研究會　一〇二頁　一　六五三　四〇六

躍進支那を診る　中支から南支へ　神田正雄著　海外社　三五三頁　一、五〇　一　七〇〇　一六七

隣邦ロシア　秦彥三郎著　斗南書院　三六五頁　一、三〇　一　七〇〇　一六五

老記者の旅　德富猪一郎著　民友社　三五二頁　二、〇〇　一　七〇四　一五八

ロシヤ事情　高谷覺藏著　日本文化協會思想部　六四頁　一　七一五　二二四

六甲北攝ハイカーの徑　木藤精一郎著　大阪　阪急ワンダーホーゲルの會　二六九頁　、八〇　一　六九六　一九二

第五門

國家學

大阪府消防統計　昭和一一年　大阪府警察部消防課編　大阪　同課　一　一四、六イ　四九

歐洲現下の政局　米田實著　新日本同盟　四四頁　一　七一五　二二二

解體期支那の政治と經濟　原勝著　泰山房　二八七頁　二、二〇　一　七〇一　一三〇

〔神奈川縣〕消防年報　昭和一一年　神奈川縣消防課編　横濱　同課　一　一四、六イ　六七

行政法講義案　上卷　田上穰治著　江草重治　一　七〇八　一三一

行政法要綱　渡邊宗太郎著　松華堂　五四一頁　四、〇〇　一　七一八　一二〇

近代政治思想と皇道　藤澤親雄著　一四〇頁　、七〇　一　六六六　二二一イ

警察行政通則及警務教本　松華堂編輯部編　同堂　三四八頁　一、三〇　一　七〇四　一七五

國體の本義　文部省編　同省　一五六頁　一　六八九　一二九イ

同　一　六八九　一二九ロ

國際法の國內的効力に關する論爭について　一又正雄著　巖松堂　五八頁　、四〇　一　六七二　四二三

國際法要義　鈴木萬美著　文雅堂　四七五頁　三、五〇　一　六九四　九六

祭政一致と臣民道　大倉精神文化研究所編　横濱　同所　二九一頁　一、五〇　一　七〇六　一四三

同　一　七〇六　一四三イ

埼玉縣通常縣會決議錄　昭和一一年　同縣編　浦和　同縣　一　一四、三　二〇

自治學　建設社發行　二、二〇　一　六二七　三一九

第四卷　文化篇　長野朗著

自治行政叢書　常磐書房發行　一　六五四　二二

第一五卷　農林行政　上　田中長茂著

事務改善叢書　大阪市役所監査部發行　一　七〇七　二四七

第一二號　事務改善講演集　同部編

昭和十二年の大阪市政　大阪市役所編　大阪　同所　一二五頁　、三〇　一　六五三　四二七

新支那の誕生　太田宇之助著　日本評論社　五二五頁　二、五〇　一　七〇〇　一八九

全訂政治科學原論　高橋清吾著　有斐閣　六六七頁　四、八〇　一　六二四　三二ロ

石油火災防禦に對する研究　大阪府警察部消防課編　大阪　同課　一〇七頁　一　六五三　四〇七

全國都市美協議會研究報告　都市美協會發行　第一回　現代之都市美（昭和一二年・東京）　同　會編　一　一四、五　六一八

總選擧大觀　昭和一二年　朝日新聞社編　同社　一、〇〇　一　七一五　二五九

臺灣治績志　井出季和太著　臺北　臺灣日日新聞社　一二六三頁　一二、〇〇　一　七一八　一二六

臺灣犯罪統計　昭和一〇年　臺灣總督官房調査課編　臺北　同課　一　一四、四　三六五

町會ニ關スル調査　昭和一一年九月現在　東京市監査局區政課編　同課　一　一四、四　六三五

東京市域擴張史　（千歲村、砧村編入）　東京市監査局都市計畫課編　同課　三〇二頁　一　六六九　四六

同　一　六六九　四六イ

東京都市計畫報告　第一三回　昭和一一年第四期（一〇月至一二月）　東京市監査局都市計畫課編　東京市役所　一　一四、四　一〇二三

〔東洋協會調査部〕調査資料　同協會發行　第二三輯　英人の觀たる支那の建設運動　同　部編　一　一四、五　四四〇

內閣制論　第二　副島義一著　巖松堂　、六〇　一　六七二　四二六

日支兩國の識者に望む　〔他二篇〕　近衞文麿著　東亞同文會　二二頁　、一〇　一　六七二　四四三

日本憲法論　上　黑田覺著　弘文堂　一、五〇　一　七二一　一三九

日本行政法　（總論、各論）　山田準次郎著　訂三版、一二版　警眼社　五、〇〇　二　五三〇　一三一ニ

日本行政法講義要綱　第一分冊　杉村章三郎著　有斐閣　一、七〇　一　七〇一　一四四

日本國體新論　清原貞雄著　育芳社　三一三頁　二、五〇　一　七〇六　一五七

日本政治・經濟研究叢書　育生社發行　四、六〇　二　七二一　一二一

第一　日本資本主義史論集　土屋喬雄著

附　地主手作の一考察　吉川精著

德川時代桐生織物業の史的研究　大島五郎著

第二　日本マニユフアクチユア史論　服部之總、信夫清三郎著

函館大火史　函館消防本部編　函館　同部　三七二頁　一　七〇八　一二〇

豐後日田永山布政史料　下卷　千原豐太著（謄寫版）　大分縣日田町　武石繁次　一〇　一一三　一六八

奉天市公署要覽　康德四年　奉天市公署總務處調査科編　康德四　奉天　同科　一一〇頁　一　六七二　四四二

〔滿洲帝國國務院民政部〕民政年報　第三次　康德三年版　同部總務司資料　科編　康德三　新京　同科　一　一四、四　六三八

法律　儀式典禮

判例引用改正商法案概說　中央書房發行　一、五〇　一　七二三　一三〇

第一卷　總則編　佐々穆著

故辯護士法學博士岸清一訴訟記錄集　岸同門會編　岸訴訟記錄整理事務所發行　六、〇〇　一　六九〇　一三

第五門　法律

第一　民事篇　第七輯　石川縣下選擧全部無效事件
九州鐵道損害要償事件
日本鐵道損害要償事件　一　六九〇　イ　一三

同　第一　民事部　第七輯　一　六七八　一〇一

刑事判例研究　第三卷　巖松堂　草野豹一郎著　四三〇　一　六七八　五〇

刑事法判決批評　第一卷　京都　立命館出版部　瀧川幸辰著　三一八〇　一　七二一　一四四

〔京城帝國大學法學會〕論集　岩波書店發行　三一八〇　一　一四五　二四七

第九册　朝鮮社會法制史研究　高麗律　花村美樹著
經國大典の難産　內藤吉之助著
李朝人口に關する一研究　四方博著
朝鮮の條約港と居留地　奥平武彥著　一　七〇一　一三九

權利鬪爭論　イエーリンク著　松島烈雄譯註　郁文堂　一七四頁　一〇〇　一　七〇一　一三九

現代法令全集　未弘嚴太郎編　日本評論社發行　三　一四七　七二八

追錄（昭和一二年一月末現在）
第一　皇室篇、憲政篇、官職篇、財政篇上、下地方篇、教育篇、兵事篇
第二　土木篇、交通篇、通信篇、社會篇、警察篇、衞生篇、
第三　經濟篇上、中、下　四　一四五　五四

司法資料　司法省調査課發行
第二二五號　佛國法學通論　ボワテル、フオワニエ共著　秋山晴夫譯
第二二六號　初等英法教科書　リユツグ著　岩口守夫譯
第二二七號　フランス・ドイツ及イギリスにおける裁判所と判事　エンサー著　日沖憲郎譯
第二二八號　第十一回國際刑法及び監獄會議關係論文集　篠原春世譯

商行爲法講義　大隅光雄著　增補三版　有斐閣　三三二頁　二、一〇　一　六二四　一二八　ロ

頭註挿入新舊比照　商法改正法律案　巖松堂書店編輯部編　同堂　一三五頁、七五　一　六五三　四〇五

商法研究　有斐閣發行　二、五〇　一　六七八　一〇一　イ

第三卷　手形法變遷論　野津務著

商法第四百三十一條について　青谷和夫著　一〇〇頁　巖松堂　六〇　一　六七三　四二三

增訂新修有職故實　江馬務著　京都　星野書店　三五六頁　四、〇〇　一　六〇八　六四　イ

親族法講義案　第一分册　精興社　堀內節著　一、八〇　一　七二一　一二三

信託法改正論　第一　巖松堂　遊佐慶夫著　六〇　一　六七三　四二五

新法學辭典　上卷　日本評論社　末川博編　三、〇〇　一　七〇一　一三三

中華民國法令年鑑　民國二六年度　中華民國法制研究會　村上貞吉、大谷政勝著　三、〇〇　一　一四七　八〇四

廳例の研究　小川清太郎著　巖松堂　一三一頁　八〇　一　六七三　四二四

手形法小切手法講義　矢部克己著　松華堂　一一九頁　一、〇〇　一　六五三　四二八

手形法論　第二卷　文雅堂　水口吉藏著　五五〇　一　七二七　二

日本强制執行總論　第一分册　巖松堂　黒川眞前著　六五　一　七〇一　一四五

日本判例大成　非凡閣發行　二、八〇　一　一四七　七二九

第一五卷B　刑法各論　第三　日沖憲郎編

不動產賃貸借法史論　索引付　有斐閣　村教三著　五一八頁　四、五〇　一　七〇一　一一九

米國司法制度改革の意義　大山卯次郎著　明倫會　一二二頁　一　六七三　四三三

法律學辭典　第三卷（スー ノ）　岩波書店　末廣嚴太郎、田中耕太郎著　七、〇〇　一　六二四　一七三　イ

民事管轄論　水島龜松著　富山　水島法律事務所　四六頁　一　六五三　四一五

民事訴訟法概論　上册　岩波書店　肇子一著　一、〇〇　一　七〇一　一四三

民事訴訟法原理　第一卷第四分册　敬文堂　中村宗雄著　九〇　一　六四〇　三四六

民事訴訟法（第二編至第五編）講義案　上　同人　井上維大著　一　七二一　二一〇

民法教科書　總則編　巖松堂　吉田久著　二〇三頁　一、五〇　一　七〇六　一三三

民法總則講義案　精興社　片山金章著　一八七頁　一、二〇　一　七〇六　一四八

民法總則要綱　第一分册　叢翠堂　永田菊四郎著　七〇　一　七〇六　一五一

利息法史論　西本顯著　有斐閣　三〇三頁　二、七〇　一　七〇一　一三三

早稻田法學　早稻田大學法學會編　同會發行　三、〇〇　一　七〇一　一三三

第一六卷　信託法改正論（一）　遊佐慶夫著
內閣制論（二）　副島義一著
ファッシズムとナチズムの本質に關する研究（英文）　藤井新一著
國際法の國內的效力に關する論爭について　一又正雄著
商法第四百三十一條について　青谷和夫著
廳例の研究　小川清太郎著　雜　一　二三　一四五

動く滿洲經濟　樋口弘著　ダイヤモンド社　二九三頁　一、三〇　一　七〇〇　二〇一

英國社會經濟史　封建社會　矢口孝次郎著　大阪　甲文堂　二七二頁　二、五〇　一　七二一　一一三

英國に於ける公共事業政策　デイモック著　東邦電力株式會社調査部譯編　同社　四八頁、三〇　一　六五三　三九五　ハ

外國爲替取引の法律問題　後藤篤夫著　文雅堂　一九五頁、九五　一　六九九　一一二

外國爲替論　正井敬次著　大同書院　一四九頁　一、一〇　一　六五三　四〇三

新法參照會社設立案內　伊藤鐵之助著　松山房　九二四頁　四、八〇　一　七〇一　二一〇

貨幣銀行概論　服部文四郎著　明善社　五四三頁　四、五〇　一　七二八　六八

琥珀加經濟事情　ソ聯邦學士院編　露領水產組合譯編　同組合　八六二頁　一　七〇六　一五一

同　一　七〇一　一三三

銀行事務會計　角野政雄著　同文館　四六五頁　四、〇〇　一　七〇一　一三三

金融論集　松崎壽著　大阪　同會　五四二頁　松崎博士記念事業實行委員會編　一　七二八　七六　イ

金利便覽　產業組合中央金庫編　產業組合實務研究會　四〇　一　六九一　一〇一

經營學名著研究　同文館發行　二一〇　一　六〇一　三四

第三册　ヘラウアー經營計算論　ヘラウアー著　久保田音二郎譯

慶應義塾經濟史學會紀要　巖松堂發行　三、〇〇　二　一四五　六一四

經濟

第一册　明治初期經濟史研究　野村兼太郎著
第一部　明治初期經濟史概觀
明治初期に於ける農業技術の發達　小池基之著
明治初期に於ける我國棉花生產の凋落　三邊溝一郎著

朝日經濟年史　昭和一二年版　朝日新聞經濟部編　大阪　朝日新聞社　一五〇　函　一　五七三　一八六　號

第五門　法律　經濟

第五門　經濟

我國に於ける軍事工業の成立過程　伊東岱吉著　一　七二　一二九
明治初期の化學工業　山田清著　三二三頁　二、四〇
明治初期の本邦印刷業に就いて　小島榮次著　二　六九六　五〇
一、六〇
第九　貨幣的景氣理論　豐崎稔著
第一〇　金融理論の新傾向　新庄博著
最近經濟問題叢書　甲文堂發行
新對華經濟資料　第三輯　姬野德一編　一　七三一　五一
日支問題研究會　一、五〇
產業組合現況　昭和一一年一二月末日現在　農林省經濟更生部編　同部　一　二四、ロ　三三五
產業組合再組織論　水野武夫著　高陽書院　二五一頁　一、二〇　一　七〇四　一六三
產業組合全書　高陽書院發行　一　六七三　六
一五〇
第六卷　產業組合金融　下　小平權一著　一　二四、二　三一
產業組合要覽　第三三次（昭和一〇年度）　農林省經濟更生部編　同部　一　七〇八　一〇四
資本論　第一卷第一分冊　マルクス著　エンゲルス編　長谷部文雄譯　日本評論社　四、五〇　一　六五三　四二〇
島根縣產業組合史　產業組合中央會島根支會編　松江　同會　一一八頁　一　六五三　四二六
下關經濟事情　下關商工會議所調査課編　下關　同所　一四八頁　一　六九九　二一三
新規得意先獲得の要訣　岩井仙吾著　文雅堂　二一三頁　、九五　一　六二四　七、ロ
新聞經濟記事の基礎知識　阿部賢一編　訂補　八五九頁　二、五〇　栗田書店　一　六六〇　一九四
新聞經濟面の讀み方　相場篇　木村孫八郎著　栗田書店　四六〇頁　一、八〇　一　六六〇　一九四イ
同　產業篇　木村孫八郎著　訂補　栗田書店　四五一頁　一、八〇　一　七五　二四一
西洋の保險と日本の保險　石井讓著　保險評論社　一二八頁　一、〇〇　一　七五　二四一
〔全國經濟調査機關聯合會〕彙報別册　同會發行　三　二四五　五三
第九八號　最近に於ける歐洲經濟事情　宗像久敬著

我が南方問題　梅崎卯之助著　一　七〇八　一〇二
第九九號　伯國に於ける邦人の事業に就て　田崎憤治著　一　二四、ロ　一〇五八
第一〇〇號　我國製鐵業の現狀　山縣愷介著　一　二四四　八六〇
屬領統治論　ルーイス著　若木禮譯　叢文閣　二一四頁　二、〇〇　一　七二一　一四三
ダイヤモンド經濟統計年鑑　昭和一二年版（第三回）　ダイヤモンド社編　同社　一、九〇　一　四二一　七六
拓務統計　昭和一〇年　拓務大臣官房文書課編　同課　一　四五一　二一七
中小商工金融實務誌　井關孝雄著　大阪　銀行問題研究會　五四〇頁　四、五〇　一　七二一　一四三
東久邇宮殿下御成婚記念　重要經濟統計圖表　東京商工會議所編　同所　五三頁　一　四二一　七六
東京手形交換所年報　昭和一一年（第一六回）　同所編　同所　一　二四、四　六八六
內國爲替事務の特殊研究　銀行研究社編　文雅堂　二一八頁、九五　一　六九九　二一三
奈良時代の土地制度　附レーニンの日本論　コンラード著　早川二郎譯　白揚社　一八〇頁、六〇　一　七〇〇　一六八
南米秘露國の事情と日本人の現狀　山本邦之助著　日本弘道會　四五頁　一　七一五　二一五
日本經濟史辭典　第六分册（ダジヨウカンブーナガサキブギヨウ）　日本經濟史研究所編　日本評論社　二、六〇　一　七〇五　四三
日本に於ける經濟學の起源　深井源治著　德島　同人　一三頁　一　六七二　四三六
農漁村產業組合の話　森正男著　六版　札幌　北海道產業組合青年總聯盟　二二五頁　五〇　一　六三一　一三イ
物價統計表　昭和一一年　商工大臣官房統計課編　東京統計協會　一四〇　一　二四、四　四八五

第五門　經濟　財政

ブルム社會黨政府下の佛蘭西財界　日本工業俱樂部經濟研究會編　同會　九三頁　一　七二五　二一七
保險學總論　磯野正登著　保險經濟社　五〇二頁　四、〇〇　一　七〇八　九八
保險年鑑　昭和一〇年度　乙（外國會社）　生命保險會社協會　商工省保險局編　一　二四、四　三三五
滿洲移民參考資料　拓務省拓務局編　同局　九〇頁　一　七三一　八
滿洲移民第一期計畫實施要領　拓務省拓務局編　同局　七頁　一　七三一　五
明治大正保險史料　第二卷第一編　生命保險會社協會編　同會　一　六五四　三五

財政

會計檢査法規　昭和一二年一月一日現行　會計檢査院長官房調査科編　同院　四一一頁　一　函　一四、七　八〇三
會社損益及益金の見方　鶴眞吾著　租稅計理研究所出版部　三三四頁　三五〇　一　七二一　一三八
銀行關係の新稅法施行に就て　松隈秀雄著　東京銀行集會所　一〇一頁　一　六七三　四二
財政專賣況論　第一分册　神出憲太郎監修　東京地方專賣局法經研究會編　煙草編輯部　一六五頁　一　七〇八　一〇五
實用稅務會計　松岡元三郎著　同文館　二七一頁　一、八〇　一　七〇〇　一八〇
支那幣制改革の批判　林維英著　東京銀行集會所譯　同所　二〇二頁　一　六七二　四一八
稅法類纂　昭和一二年版　勝正憲編　平凡社　四、六〇　一　二四、七　七五八イ

第五門　財政　社會

造幣局長年報書　第六二　昭和一〇年度　造幣局編　大阪　同局　一　一八　一〇七

租稅讀本　大阪毎日・東京日日新聞社エコノミスト部編　一元社　二九三頁　一、五〇　一　七〇〇　一八二

滿洲國阿片制度と阿片の概念　滿洲國專賣總局編　帝國在鄕軍人會本部　三九頁　一　六七二　四二九

明治大正財政史　大藏省編　財政經濟學會發行　昭和一一―一二　五　七〇五　三三イ

第二卷　會計制度
第五卷　歲計　下
第九卷　專賣　上
第一〇卷　同　下
第一一卷　國債　上

結城案に據る現行租稅法規總攬　稅務懇話會編　同會　五三四頁　一、五〇　一　一四、七　八〇二

結城新稅法早わかり　松岡章著　訂補　銀行問題研究會　一七四頁　一、五〇　一　七二八　九七イ

社會

財團法人泉橋慈善病院報告　第二九回（昭和一一年一月至一二月）　同院編　同院　一　一四、六ハ　一七八

〔大阪市〕社會部報告　大阪　同部發行　三　一四、五　二七

第二一七號　大阪市勞働統計實地調査概要　第五回
第二一八號　本市に於ける隣保事業
第二一九號　大阪市工場名簿

各國產業分類及職業分類　內閣統計局譯編　同局　一九七頁　一　六七二　四二八

簡易生命保險郵便年金事業史　附錄（資料）共　簡易保險局編　昭和一一　同局　二　七〇八　一〇七

簡易保險局統計年報　昭和一〇年度　同局編　同局　一　一四、四　四九七

〔京都市社會課〕調査報告　京都　同課發行　一　一四、五　三〇〇

第四二號　京都市に於ける女中に關する調査　同　課編

金屬並機械工業從業者に對する職業分析及適性檢査報告　附錄共　資源局編　同局　二　七三一　一三

現代女性服飾讀本　關美枝子著　關書院　一二〇頁　一、〇〇　一　七〇〇　一八三

現代保健・醫療並救療問題檢討　中央社會事業協會社會事業研究所編　同所　二五八頁　一　七〇六　一五五

國際勞働局局長年報　一九三七年　同局東京支局編　同支局　一、五〇　一　一四、五　三七三

國際勞働資料　全國產業團體聯合會事務局發行　一　一四、五　四一七

第七輯　華府國際纖維工業會議に關する假報告　膳　桂之助著

社會勞働問題講演集　關東產業團體聯合會發行　一　六三一　二四三

第六輯　勞働時間問題　暉峻義等著

集團社會學原理　松本潤一郎著　弘文堂　四三五頁　三、二〇　一　七〇六　一四〇

少年不良化の原因と其對策　第一輯　日本少年指導會幼少年教化研究部編　泉書院　三、〇〇　一　二九八　五二

職業指導パンフレット　大日本職業指導協會發行　一、一〇　一　七一五　二三〇

第一〇輯　女性と職業生活　桐原葆見著

人口問題資料　人口問題研究會發行　一　一四、五　三八七

第二二輯　〔前會長故柳澤保惠伯爵追悼記念〕人口問題講演集　第七輯
人口問題と國際關係の動向　那須皓著
現下の人口問題と社會政策　永井亨著
人口問題より見たる日本と獨逸　下村宏著
人口問題と南方諸民族　井上雅二著

全國社會事業名鑑　昭和一二年版　中央社會事業協會社會事業研究所編　同所　五、〇〇　一　一四、五　六二一

〔第一區府縣立全生病院〕統計年報　昭和一一年　同院編　東京府北多摩郡東村山村　同院　一　一四、六ハ　九六

東京市登錄勞働者副業調査　昭和一一年度　東京市社會局編　昭和一一　同局　一　一四、五　六二九

東京市內外社會事業施設概要　（東京市設ヲ除ク）　昭和一二年　東京市社會局編　同局　一　一四、五　四六一

東京市內に於ける棄兒の調査　東京市社會局編　同局　七四頁　一　六七二　四三五

東京市保護事業法規樣式大觀　橋本正行編　土生井出版部　三七三頁　二、五〇　一　七一八　一二五

東京市養育院年報　昭和一〇年度　同院編　同院　（第六四回）　一　九二　一三七

東京市勞働統計實地調査結果概要　第五回　東京市監査局統計課編　同課　一　一四、四　九六四イ

都市社會學原理　邱致中著　米林富男譯　日本農村問題研究所　二二九頁　二、〇〇　一　七〇八　一二八

都市社會進化史　邱致中著　今里艨雄譯　日本農村問題研究所　二〇七頁　二、〇〇　一　七〇一　一三八

日滿婦人社會事業を拓く婦人使節訪隣誌　西村眞琴編　大阪　大阪毎日新聞社會事業團　一七一頁　一　六七二　四一九

日本女性讀本　菊池寬著　東京日日新聞發行所　三三五頁　一、三〇　一　七〇〇　一六三

日本人口問題研究　第三輯　上田貞次郎編　協調會　三、〇〇　一　六四九　一四

フアッシズムと其國家理論　五來欣造著　青年教育普及會　一八四頁、八〇　一　六三二　一一七イ

夫婦間と貞操讀本　島津嘉孝著　大阪　松光書院　三三六頁　一、八〇　一　七〇三　一五九

都風俗鏡　第三・（複製）　米山堂　一〇　一五四　七六

融和問題叢書　中央融和事業協會發行　一、一〇　一　六六六　六六

第一〇編　融和問題と教育　倉橋惣三著

要保護世帶に於ける出產・死產竝に乳幼兒死亡事情に關する調査　東京市社會局庶務課編　同局　一六一頁　一　一四、五　六二八

吉原下職原　稀書複製會編　（複製）　米山堂　三三丁　一〇　三〇四　一六

勞働統計實地調査　第五回　神奈川縣總務部統計調査課編　橫濱　同課　一　一四、四　六三三

勞働統計實地調査概報　第五回　兵庫縣總務部調査課編　神戶　同課　一　一四、四　七八六

統計

大分市勢要覽　昭和一一年版　大分市役所編　大分　同所　一　一四、四　六三二

金澤市勢一覽　昭和一〇年　金澤市役所編　金澤　同所　一　一四、四　九三二

金澤市統計書　昭和一〇年　金澤市役所編　金澤　同所　一　一四、四　三四五

關東局管內現住人口統計　昭和一一年　關東局官房文書課編　新京　同課　一　一四、四　九二〇

滋賀縣統計全書　昭和一〇年　滋賀縣總務部統計課編　大津　同課　一　一四、四　五九

人口動態統計　昭和一〇年　內閣統計局編　東京統計協會　二、三〇　一　一四、四　一〇〇五

第五門　統計　第六門　數學

ソウエート聯邦統計年鑑　日露通信社譯編　補再版　同社　一　七三
臺灣國勢調査結果表　昭和一〇年　臺灣總督官房臨時國勢調査部編　臺北　同部　一　一四、四　五〇〇イ
臺灣人口動態統計　昭和一〇年　臺北　同課　臺灣總督官房調査課編　一　一四、四　三一三
千葉縣勢要覽　昭和一二年　千葉　同縣　一　一四、四　九四六
千葉縣統計書　昭和一〇年　第四編　千葉縣總務部統計課編　一　一四、四　一六
朝鮮國勢調査報告　京城　朝鮮總督府發行　一　一四、四　九三
東京市國勢調査附帶調査　昭和一〇年（日黑區）　區編（瀧野川、荒川、淀橋、小石川、世田谷、東京市臨時國勢調査部編　東京市役所　六　一四、四　六二
東京市人口統計　第三回　昭和一〇年　東京市役所編　同所　一　一四、四　一〇六六
東京市人口動態速報　昭和一一年　統計課編　東京市監査局　東京市役所　一　一四、四　一〇六七
東京市統計年表　第三三回　（昭和一〇年）　東京市役所編　同所　一　一四、四　二八三
統計學講義案　寺尾琢磨編　慶應義塾出版局　一　一三六
統計上ヨリ觀タル千葉縣ノ地位　（昭和一二年三月）　千葉縣總務部統計課編　千葉　同縣　一　一四、四　八九二
長野縣統計書　昭和一〇年　長野　同縣　第二、七編　同縣編　二　一四、四　一九
日本帝國人口動態統計摘要　昭和一〇年　同局　內閣統計局編　一　一四、四　五五三
日本橋區勢要覽　第六回　昭和一二年　所編　東京市日本橋區役所　一　一四、四　四一八イ
兵庫縣治一斑　第三六回　同課　兵庫縣總務部調査課編　神戸　一　一四、四　九ト
廣島縣統計書　昭和九年　第一編　其ノ二、二一　廣島縣總務部統計課編　廣島　同課　二　一四、四　六三
福井縣統計書　昭和一〇年　同縣　第四編　福井縣總務部編　一　一四、四　三七
本縣戶口の狀況　昭和一二年末調　神奈川縣總務部統計調査課編　橫濱　同課　一　一四、四　六三四
滿洲帝國民政部統計年報　第二次　新京　同部總務司文書科編　康德三　同科　一　一四、四　六二九
山口縣統計書　昭和一〇年　編　山口　第一編　山口縣總務部統計課　同課　一　一四、四　三九
列國國勢年鑑　昭和一二年　國勢社、三〇　國勢グラフ編輯部編　一　六四七　一四九
列國國勢要覽　昭和一二年　東京統計協會　內閣統計局編　一　五一六　八八

第六門

數學

	冊	函	號
開式新法　上卷　古典數學書院　川井久德著（謄寫版）	一	〇	二
開乘括術　中、下卷　古典數學書院　藤田定資著（謄寫版）	一	〇	二
解伏題之法　關孝和編　古典數學書院（謄寫版）　二〇丁	一	〇	五
函數論　（問題解說）下卷　裳華房　四、〇〇　竹內端三、佐藤正孝著	一	一	四ロ
古今算法記　卷四　古典數學書院　澤口一之著（謄寫版）	一	一	五
互約逐約之解　藤田嘉言編　古典數學書院（謄寫版）　一四丁	一	〇	六
算學啓蒙諺解大成　卷中末、卷下ノ上　古典數學書院（謄寫版）　建部賢弘著	二	〇	一五三
算法古今通覽　卷之四　古典數學書院　會田安明編（謄寫版）	一	〇	一三五
算法淺問抄解　上、下卷　古典數學書院發行（謄寫版）	二	〇	一五三
算點竄指南錄　卷之二、三、五　古典數學書院（謄寫版）　坂部廣胖著　馬場正督訂	三	〇	三四
算法天生法指南　卷一至三　古典數學書院　會田安明著（謄寫版）	三	〇	三四
算法容術　上、下卷　古典數學書院　關孝和著　山路主住校（謄寫版）	二	〇	三四
實用高等數學初步　北村友圭著　高岡本店　二〇四頁	一	一	七〇一
拾璣算法　卷之四　古典數學書院（謄寫版）　豐田文景著	一	〇	二三五
消息式　古典數學書院發行（謄寫版）　一五丁	一	〇	三〇四
初等常微分方程式　吉江琢兒編　裳華房　四一二頁　八、五〇	一	〇	一六九一
數學端記　卷之四　古典數學書院　田中佳政著（謄寫版）	一	〇	一五三
精覈算法　松永良弼（東岡）著　古典數學書院（謄寫版）　一二丁	一	〇	三〇四
對換盈朒　古典數學書院發行（謄寫版）　一四丁	一	〇	三〇四
對換式　古典數學書院發行（謄寫版）　一九丁	一	〇	三〇四
增當世塵却記解　八條　永鳴富潤著（謄寫版）　古典數學書院　八丁	一	〇	三〇三
林鶴一和算研究集錄　上、下卷　林鶴一著　林博士遺著刊行會編　東京開成館　二〇、〇〇	二		七〇六
不知段數　古典數學書院發行（謄寫版）　七丁	一	〇	三〇四
拗臺　藤田定資著　古典數學書院（謄寫版）　二九丁	一	〇	三〇四

第六門　數學　理學

	冊	函	號
要妙算法　卷之一　古典數學書院（謄寫版）　堀池久道著　三八丁	一	〇	三〇四
累乘累約新術奇偶算　古典數學書院發行（謄寫版）　一三丁	一	〇	三〇四

理學

茨城縣氣象年報　昭和一〇年　水戶　同所　茨城縣水戶測候所編	一	一四、二	一四一
應用物理學實驗　眞島正市等著　訂再版　內田老鶴圃　三七九頁　四、〇〇	一	四六	三九二イ
家事化學講義　石澤吉磨著　目黑書店　四九五頁　四、五〇	一	四七	三九
家庭物理學　佐藤充著　東洋圖書株式合資會社　二一五頁　一、九五	一	四六	四四〇
紀州植物研究之栞　坂口總一郎編　和歌山　福本印刷所出版部　二九九頁　一、五〇	一	七八	二三
●氣象學礎石　上卷　岡田武松著　岩波書店　五、五〇	一	六九一	一〇五
驚異の科學　柴山雄三郎著　偕成社　二六〇頁　一、五〇	一	七〇一	一三六
魚病學　藤田經信著　厚生閣　三〇四頁　四、五〇	一	七〇八	一二六
水產化學　魚類の化學　大谷武夫、富士川澤著　厚生閣　五〇四頁　五、五〇	一	七二二	一二五
高知縣氣候誌　第一篇（雨）　高知　同所　高知測候所編	一	七三三	一〇三
最新科學の驚異　太陽閣發行　二、五〇	一	七二三	三六
第一〇卷　機械と其作用　竹內時男著	二	七〇六	一六一
細胞學文獻抄錄集　一九三四、一九三五年　メンデル會編　遺傳學會　同會　二、〇〇	一	三〇四	八
	一	三〇四	七

理論應用實驗有機化學提要　末次又二、植由高三著　科學書院　三九二頁　四、三〇　一　四七　三六一

莊內博物學會研究錄　第二輯　酒田　同會編　同會　一　四、五　六三

生物學　生理と環境　本間誠著　敬文堂　一九〇頁　一、五〇　一　七二　一三四

彈性學　佐々木達治郎著　共立社　九八頁　一、二〇　一　七〇六　一六三

地質學汎論　藤本治義著　地人書館　二二〇頁　一、七〇　一　七〇八　一二七

朝鮮氣象三十年報　朝鮮總督府觀測所編　昭和一一　仁川　同所　一　七三一　一九

朝鮮鑛床調查要報　朝鮮京畿道始興郡北面鷺梁津里　朝鮮總督府地質調查所發行　三、〇〇　一　三二一　一〇九

第一二卷第一號　平安南道大同郡及江西郡陶石、長石及磁土鑛床調查報文　波多江信廣著　忠淸南道端山郡珪石鑛床調查報文　山口定著

朝鮮總督府地質調查所雜報　朝鮮京畿道始興郡北面鷺梁津里　同所發行　昭和一一　一　一四、五　六三一

第一號　朝鮮に於ける地質及鑛物資源調查沿革　立岩巖著　雜　七　二六　九三　イ

朝鮮地質要報　朝鮮京畿道始興郡北面鷺梁津里・朝鮮總督府地質調查所發行　昭和六—九　一　一四、六　一〇

第六卷ノ二　朝鮮に於ける平安系の植物　第二（圖版）　川崎繁太郎著　一　一四、六　三〇一

第六卷ノ三　朝鮮に於ける平安系の植物　第三（英文）　川崎繁太郎、今野圓藏著　一　四八　一三八

第六卷ノ四　朝鮮に於ける平安系の植物　第二（本文）（英文）　川崎繁太郎著　一　四八　一三八

第九卷ノ一　慶尙北道八公山山崩調查報文　木野崎吉郎著　一　四八　一三五

第一〇卷ノ一　濟州島ノ地質　原口九萬著　一　五八一　二九二　ロ

第六門　醫學

第一一卷ノ一　北朝鮮ニ於ケル奧陶紀層序及古生物ノ研究　小林貞一著　一　四七　三六一

第一二卷　朝鮮東海岸咸鏡南道安邊地方に於ける新期第三紀珪藻（英文）　スクボルツオフ著　一　四、五　六三

東亞植物圖說　第二卷第一輯　中井猛之進編　養賢堂　一、五〇　一　七二　一三四

動物學　石橋英達等著　裳華房　四三七頁　四、八〇　一　七〇六　一六三

日本科學發達史　寺島柾史著　啓文社　三二六頁　二、七〇　一　七二一　一二六

日本植物學名索引　昭和一〇年發表　本田正次編　內田老鶴圃　八二頁　一、〇〇　一　六八四　三三〇

日本動物分類　岡田彌一郎等編　三省堂發行　三、三〇　二　六七六　一七

第一〇卷　第八編　節足動物門（第二）　昆蟲綱（鞘翅群—鞘翅目）　第七號　長蠹蟲科・扁蠹蟲科　中條道夫著

第一五卷　脊椎動物門　第三編　兩棲綱　第一號　有尾目　佐藤井岐雄著　一　一四、六　三四七

三重縣津測候所年報　昭和一一年　津　同所編　一　四七　二六〇

高等教科無機化學　菊池末太郎等著　養賢堂　一六九頁　一、七〇

醫學

醫學常識　東西醫學社發行　昭和四　一冊　函號　杉田直樹著

第六卷　性慾の正常・變態　老衰と老病　腎臟病・糖尿病　一　六〇　九七五　入澤達吉著　佐々廉平著

醫師・歯科醫師　診療所解說　山崎佐著　克誠堂　二三九頁　一、五〇　一　六〇　一四六二

醫方集解　汪昂著　久米眞譯　漢方醫道研究所　六二三頁　六、〇〇　一　六〇　一四六四

衛生局年報　昭和一〇年　同局編　同局　一　一四、六　一〇

衛生調查書　臺北　臺灣總督府警務局衛生課發行　第一五輯（實地調查の七）　第二　疾病篇（本島人）　同　課編　一　一四、六　三〇一

榮養と食品の化學　藤卷良知、有本邦太郎著　丸善　四二九頁　三、〇〇　一　五八一　二九二　ロ

大阪市立桃山病院創立五十年記念誌　桃山病院五十年誌刊行會編　大阪　同會　一一六頁　一　六〇　一六三

教科簡明醫學叢書　金原商店發行　七〇〇　一　六〇　六八四　ハ

第六輯　小組織學　改訂六版　森於菟著

草津高原に於ける日光量に就て　第一回報告　國立癩療養所栗生樂泉園編　群馬縣草津町　同園　一　五三　四四〇

結核の細菌及免疫學　渡邊義政著　醫海時報社　二五六頁　二、五〇　一　五三　四三五

皇漢醫學　第二卷　湯本求眞編　再版　南江堂　四、五〇　一　六〇　八六一　イ

增補改訂口腔衛生講演法　岡本淸纘著　九版　日本口腔衛生社　三五〇頁　二、五〇　（「理論と口腔衛生と講演法」ノ改題）　一　五八　一六一　イ

細菌及免疫學綱要　志賀潔著　南山堂　訂補五版　三五七頁　三、八〇　一　五九　七八　ハ

細菌學實習教程　額田年著　金原商店　一八四頁　二、〇〇　一　五九　一〇三

產科小手術　水原璽著　金原商店　九五頁　一、八〇　一　五六　三九八

刺戟療法　大谷彬堯著　金原商店　再版　三四七頁　五、五〇　一　六〇　九五九　イ

實際の青兒法　竹村一著　大阪　四版　教育圖書出版社　九六頁　一、五〇　一　五六　三九九

實用法醫學講義　小南又一郎著　南江堂　二八〇頁　二、五〇　一　六〇　一四六六

獸醫實驗細菌學　陸軍獸醫學校編　同校將校集會所　一九五頁　一　七一五　二三三

主榮養素ヲ異ニセル場合ニ於ケル筋勞作ノ血液像ニ及ボス影響ニ就テ　武田英一著　二〇頁　一　四八　一三八

飼養ヲ異ニセル場合ニ於ケル筋勞作ノ血液殘餘窒素量ニ及ボス影響ニ就テ　武田英一著　七頁　一　四八　一三五

飼養ヲ異ニセル場合ニ於ケル筋勞作ノ血液脂肪量ニ及ボス影響ニ就テ　武田英一著　八頁　一　四八　一三六

飼養ヲ異ニセル場合ニ於ケル筋勞作ノ血漿炭酸結合能ニ及ボス影響ニ就テ　武田英一著　九頁　一　四八　一三四

條件反射學　大腦兩半球の働きに就ての講義　林繹譯　三省堂　六五九頁　八、〇〇　パヴロフ著　一　四八　一三三

小兒病學　淸水茂松著　南山堂　訂再版　五八二頁　六、五〇　一　五六　三六四　イ

少年教護院に於ける夜尿症問題　伊佐喜久雄著　日本少年教護協會　六四頁　一　五三　四三六

診療の對症處方　茂在照等著　東西醫學社　一〇七〇頁　八、〇〇　一　五〇　四五三

日本赤十字社赤十字博物館報　同社發行　第一七號　ホルモン・ビタミン展覽會號　同　社編　一　五九　一〇二

斷食健康法と治療法の解說　大橋長次郎著　斷食療法研究會　三二九頁　二、〇〇　一　六〇　一四六七

直達鏡檢查法と癌の早期診斷　奈良縣生駒町　久保猪之吉著　六頁　一　五三　四三九

糖質食榮養竝ニ蛋白質食榮養ノ際ニ於ケル筋行作ノ血糖量ニ及ボス影響ニ就テ 武田英一著 五三頁 一 四八 一三七
內科診療ノ實際 西川義方著 南山堂 二一四版 一二〇七頁 七、〇〇 一 五三 二〇二ホ
內科レントゲン診斷學 第二卷 田宮知耻夫著 南山堂 一五、〇〇 一 五三 四一三
日本內科·小兒科中央雜誌 第一卷— 昭和一一年九月— 日本內科小兒科中央雜誌社 二九雜 三
非特異性反應と結核の豫後判定に關する研究 （第一回報告）〔他二篇〕 德森德二著 一一八頁 一 五三 四三七
泌尿科學 北川正惇、蹇先器漢譯 同仁會 一三五〇頁 一 五七 一〇五
病原細菌學 總論 佐々木秀一、緒方規雄著 訂一〇版 南江堂 四、五〇 一 五九 二七ヲ
病理學 上 木村哲二著 徐誦明漢譯 同仁會 一 五一 七五
不整脈 橋本寛敏著 金原商店 一二三頁 二、五〇 一 五三 四三八
模範藥種商全書 辰濃尙次郎著 科學書院 五三四頁 三、五〇 一 五〇 四五四
藥事法制の研究 名古屋 川崎勉發行 一 五〇 四五二
第一卷 藥劑師法·藥品營業並藥品取扱法則 松本貞之助著
財團法人癩豫防協會事業成績報告書 昭和一〇年度 同協會編 同會 一 五三 三五八
臨牀醫學講座 國際醫學協會編 金原商店發行 、八〇 二 六〇 一三六四
第六四輯 癌腫放射線療法の常識 安藤畫一著
第六六輯 產婦人科に於ける「ホルモン」療法 小榮次郎著
臨牀齒牙形態圖說 柴田信、黑河內敏三著 吐鳳堂 一三〇頁 三、五〇 一 五八 二三八
臨牀放射線治療學 中泉正德著 金原商店 二七一頁 四、〇〇 一 六〇 一四六五
講習用レントゲン學的解剖生理 齋藤大雅著 南江堂 九五頁 一、五〇 一 四九 一三三

第七門 工學 海事

アルス土木工學大講座 アルス發行 二、五〇 一冊 六二七函 三三四號
第一八 上水道 岩崎富久著
遠照寺釋迦堂 上伊那郡教育會編 長野縣上伊那町 同會 三一頁 一 六七三 四三一
河海工學 丸善發行 五、五〇 改版 一 三六五 九三イ
第六編 海工 下卷 君島八郎著
各種拱橋の實地設計法 櫻井盛男著 鐵道圖書局 一八二頁 一、七〇 一 七〇八 一一四
簡易交流理論 赤野正信著 金剌芳流堂 二一二頁 一、八〇 一 七〇一 一四一
框構式鐵筋コンクリート道路橋 小林廣二著 鐵道圖書局 一九四頁 一、八〇 一 七〇六 一五三
グライダー操縱法 水谷博著 平原社 八一頁 、九〇 一 七一五 二三五
現行海事法令 昭和一二年度 海文堂出版部編 神戶 同部 九八九頁 、九〇 一 一四、七 六五二ロ

建築學會論文集 第五號（大會號） 同學會編 同學會 二、〇〇 一 一四、五 六三三
建築工學鐵筋コンクリート構造 工業教育振興會編 同會 二六五頁 一、三〇 一 七一二 一三七
航空寫眞測量概說 日本空中作業會社編 船橋 同社 三四頁 一 七一九 四〇
航空力學 後編 荒木勤著 巖松堂 五、〇〇 一 六六二 三六
混凝土現場計算用ウォーセクリーター·グラフ 眞鍋武雄著 日本建機株式會社 二六頁 、五〇 一 七一九 四一
コンクリート叢書 大阪 日本ポルトランドセメント同業會發行 、三五 一 五七九 三五
第二七 型枠篇 下 構造 同 會編
最新機械材料大意 松村光雄著 工業圖書株式會社 一七五頁 一、六五 一 七〇六 一三八
最新電氣通信工學講座 オーム社發行 一 七〇六 一四九
第四卷 無線電信電話 その一 回路と眞空管 中上豊吉、小野孝著
最新日本建築構造 土居淸著 鐵道圖書局 一〇二頁 一、〇〇 一 七〇一 一三八
最新發變電所工學 コロナ社發行 二 六八四 一一〇
第五 汽罐設備 後篇 和佐田金義、賴俊一著
第一三 調相機 下 藤田伊八郎著
實用機械製圖 服部延春著 工業圖書株式會社 二七二頁 二、五〇 一 七三一 六
實用測量學 附錄（測量計算表） 中山實著 大觀堂 四六四頁 五、五〇 二 七〇八 九九
圖解註釋自動車術語辭典 上坂正雄編 工業圖書株式會社 二五三頁 二、〇〇 一 七〇三 一五四
圖解旋盤工作 相澤次郎著 修教社 二三九頁 二、五〇 一 七〇八 一一二
日本標準規格應用製圖の手引 福田萬龜雄著 大阪 大阪製圖學校 一九一頁 一、八〇 一 七〇一 一二九
セメントコンクリート道路 第四五、四六 日本ポルトランドセメント同業會編 大阪 同會 、五〇 二 一四、五 四一四
送電線雷害防止座談會 資料付 電氣事故防止協同研究會編 同會 一六九頁 一 七一二 一〇五
續機械設計 坪井道三著 丸善 五七八頁 六、八〇 一 六一四 五九
大陶碍子 大阪陶業株式會社編 大阪 同社 二八八頁 一 六九一 一〇七
臺灣鑛區一覽 昭年一二年一月一日現在 臺灣總督府殖產局鑛務課編 臺北 同課 一 一四、四 五〇五イ
炭鑛讀本 筑豐石炭鑛業會編 若松 同會 二〇七頁 一、〇〇 一 六九六 一九五
〔電氣協會關東支部〕調査報告書 昭和一一年 同支部編 同支部 一、五〇 一 一四、五 六一七
實驗實習電氣工事 津田吉文著 工業圖書株式會社 二七八頁 二、五〇 一 七〇六 一四五
電氣試驗所第三部別刷集 第一輯（昭和一一年一月至一二月） 同部編 昭和一一 同部 一 一四、五 六二六
電氣事故統計及防止對策 第二回報告 電氣事故防止調査委員會編 電氣協會關東支部 、五〇 一 七三一 九
東京市電氣研究所調査報告 同所發行 一 一四、五 二二五
第九號 感電に就て 同 所編
銅の生產と用途〔他一篇〕 池田謙三著 電氣協會關東支部 六二頁 、三〇 一 六五三 四二二
特殊分岐器 附錄（圖集） 軌道研究會編 工業雜誌社 三九九頁 五、八〇 二 四三〇 九六
土木工事仕樣及見積 林爲藏著 訂補四版 鐵道圖書局 二三六頁 一、六〇 一 六二三 一〇五ロ
ノモグラムに依る鐵筋コンクリートの計算 柴田直光著 訂補再版 シビル社 二四頁 圖版一〇六枚 三、五〇 一 七三一 一

ヒルトの滑翔飛行術　ウエンク著　濱崎淳譯　帝國飛行協會　一一二頁、五〇　一　六五三　四〇八

普通航空圖誌目錄　水路部編　同部　一〇頁　一　水　八四

普通水路圖誌目錄　昭和一二年一月一日現在　水路部編　同部　一　水　二七

三重の港灣　三重縣經濟部土木課編　津　同課　八九頁　一　七三一　一二

用器畫原論　大和喜榮著　國民教育會　二七六頁　二、五〇　一　七二一　一四〇

新撰力學大要　岡谷辰治著　養賢堂　二九九頁　三、八〇　一　四六　四三九

流體力學　佐々木達治郎著　共立社　九九頁　一、二〇　一　七〇六　一六三

早稻田大學電氣工學研究論文別刷集　昭和一一年度　一　一四、五　六二七

兵事　武器及武藝

歐洲大戰史ノ研究　陸軍大學校將校集會所發行　冊　函　號　一　七二八　六二

第二卷　攻勢移轉・獨斷專行　石田保政著

海軍省年報　昭和一〇年（第六一回）　海軍大臣官房編　同官房　一　一四、四　八八

海軍要覽　昭和一二年版　海軍有終會編　同會　三、五〇　一　五六三　二九

偕行叢書　偕行社編纂部編　偕行社發行　一、二〇　一　六六八　二五

第一一　日本戰史の研究

前篇　日本古名將と其の戰術　林彌三吉著

後篇　合戰の研究と楠公築城論　林部與吉著

クラウゼヴヰツツ戰爭要論　マーレー著　荒木武正譯　平書院　一二四頁、六〇　一　七一五　二二七

劍道極意義解　山田次朗吉著　水心社　一五二頁　二、〇〇　一　七〇六　一五八

昭和十一年特別大演習寫眞帖　軍令部編　同部　圖版六八枚　◎一〇　四一六　二三

新步兵操典草案ノ研究　兵書出版社發行　一、〇〇　一　七二八　六五

第三卷　中隊教練、機關銃中隊、步兵砲隊　戰術研究會編

刀劍金工名作集　雄山閣發行　一〇　三〇一　一〇五

第五　江戸金工　小倉惣右衞門等編

日本刀の研究　前、後編　倉田七郎著　偕行社　五、〇〇　二〇　三〇四　一五

無條約時代と我海軍　海軍省海軍軍事普及部編　同部　三八頁　一　七一五　二四〇

陸軍省統計年報　昭和一〇年（第四七回）　陸軍大臣官房編　同省　一　一四、四　八五

美術

アマチユア寫眞講座　アルス發行　二、〇〇　冊　函　號　一　七一六　四五

第八卷　今日の引伸　佐和九郎著

飯田操朗畫集　同人畫　福澤一郎編　春鳥會　圖版三二枚　一、五〇　一　七三一　一〇

池大雅研究發表　京都　洽陽盧發行　一　七三一　七

第一　大雅堂を中心に　人見勇市著

板倉贊治畫集　附水彩畫指導　同人畫　學校美術協會　出版部　六六頁　圖版三〇枚　三、八〇　◎一　七一九　四二

一茶眞蹟集　荻原井泉水編（複製）　巧藝社　圖版一四二枚　一五、〇〇　◎一〇　三〇六　一

岩村透と近代美術　清見陸郎著　聖文閣　三七一頁　二、三〇　一　七〇〇　一七一

伊部燒通史　鳥山信次著　岡山　文獻書房　九七頁　一、〇〇　一　六七二　四二七

大阪市立美術館展觀圖錄　京都　便利堂發行　◎一〇　四二七　三三

第二　傳教大師奉讚展圖譜　大阪市立美術館編

巋山先生畫譜　渡邊巋山畫　恩賜京都博物館編　昭和三　京都　便利堂　圖版五一枚　◎一〇　四二七　三七

行書安居帖　中村春堂書　日本書道學院　三二頁、五〇　一〇　三〇一　一七三

近代美術思潮講座　アトリヱ社發行　二、〇〇　一　七一二　一三三

第一卷　レアリズム　相良德三著

桂友同机會　第二二回　同會編　京都　芸艸堂　六、〇〇　一〇　一五五　八六

現代日本の藝術　板垣鷹穗著　信正社　六三六頁　三、五〇　一　六九六　一九三

高麗茶碗次第錄　東京美術青年會發行（複製）　三〇丁　一〇　一五四　一〇五

古瓦拓影集　第二輯　神戸古瓦同好會編　神戸　同會　三、〇〇　一　四二六　一六四

炬燵　伊東深水畫　渡邊畫版店　大正一二　◎一枚　七別　四〇六

吳炳本定武蘭亭　長井商山書　京都　印々泥社刊行部　五四頁　一〇　三〇一　一七一

西行記　京都　便利堂發行〔蜂須賀侯爵舊藏ノ複製〕　◎一軸　二八　八三

三浦直介氏愛藏時代人形・屛風・大津繪展觀圖錄　松坂屋編　松坂屋　圖版一八枚　一　四二九　三四

十竹齋書畫譜　アトリヱ社發行　一、五〇　一〇　三〇三　三〇

第一一冊　竹譜　上

修整の實際　山崎悅三郎著　九版　昭和一〇　玄光社　二四八頁　一　六二二　一八イ

昭和新選碑法帖大觀　奈良　寧樂書道會發行（複製）　一〇　三〇〇　四四

第二輯第一二卷　雁塔聖教序並記　褚遂良書

家庭工藝圖案の構成指導　宮下孝雄著　太陽堂　九九頁　一、〇〇　一　七一一　一一五

染織美術展覽會圖錄　第二二回　丸紅商店京都支店編　京都　芸艸堂　九、〇〇　一〇　四一二　一〇三

染織美術標準圖案展覽會〔作品圖錄〕

第一二回　圖案人聯盟編　京都　內田美術書肆　一二、〇〇　一〇　二一五　一二三

草書桃李園序　中村春堂書　日本書道學院　二六頁、四〇　一〇　三〇一　一七二

大正名器鑑　第三編　高橋義雄編　寶雲舍　◎一〇　四二二　七四イ

大禮記念京都美術館年報　昭和一一年　同館編　京都　同館　一　一四、五　三六二

田中謹左右畫集　同人畫　藤原正德編　岡山　藤原正德　圖版三九枚　一　七〇〇　一六四

中鋒說精義　今井矢江（柳三）著　訂補再版　名古屋　中鋒書道會　一三〇頁　一、五〇　一　七二一　一三〇イ

燉煌畫の研究　圖像篇　松本榮一著　東方文化學院東京研究所　八四三頁　◎一　七一九　四三

夏もやう嵯峨物語　名匠會編　京都　芸艸堂　圖版八五枚　一一、〇〇　一〇　三〇〇　一二〇

西日本朝鮮げてもの展　松坂屋編　松坂屋　圖版一〇枚　一　七一五　二四三

日獨文化協會創立五十周年記念獨逸國寶名作素描展目錄　日獨文化協會　六六頁、五〇　一　七一五　二二一

日本彫刻精華　解說付　松岡光夢編　昭創書院　圖版一〇枚　七、五〇　◎一　四二七　三九

子壽里庫叢書（ねづりこ）　兵庫縣武庫郡住吉村　子壽里庫發行　一〇　一五四　一〇三

第一編　天王寺の蛸蛸眼鏡　岸本五兵衞（彩星童人）著

橋本平八作品集　同人著　同院　日本美術院編　圖版七二枚　◎一〇　四二七　四一

春　鶴田吾郎畫　加藤潤二　昭和一一　◎一枚　七別　四一〇

美術史上より見たる仁科史文化の研究　一志茂樹著　長野縣大町　信濃教育會　北安曇部會　二〇三頁　三、〇〇　一　七〇八　一〇二

振袖模様集　中川華邨編　京都　芸艸堂　圖版五〇枚　一五、〇〇　一〇　四二六　一六二

街の湯　長谷川多津子畫　昭和一〇　◎一枚　七別　四〇九

松岡映丘畫集　同人畫　猪木卓爾編　美術往來社　圖版三八枚　三、〇〇　◎一　七三一　一一

明治・大正・昭和三聖代名作美術展目錄　朝日新聞社編　大阪　同社　一五二頁　、二〇　一　七一五　二二〇

〔森寛齋〕遺芳　同人畫　大正一五　森寛齋翁三十三回忌追悼會　圖版六六枚　◎一〇　三〇〇　一一九

耶馬溪眞景圖　富岡鐵齋畫　布施卷太郎編　（複製）　◎一軸　八二　八三

湯殿　鳥居言人畫　川口一男　昭和五　◎一枚　七別　四〇七

裸婦　高橋弘明畫　孚水畫房　昭和六　◎一枚　七別　四〇八

和漢書道講話　入澤昕江（賢治）著　明星堂　三六二頁　二、〇〇　一　七〇三　一五五

音樂、諸藝

梅かのこ　三世歌右衛門傳　伊原青々圖（敏郎）著　鳥江銕也　二七頁　一〇冊　一五四函　九八號

映畫監督論　クレショフ著　映畫評論社　馬上義太郎譯　二五九頁　一、五〇　一　七〇〇　一五七

オリンピック競技史　ウエブスター著　宮原治、森田俊彦譯　日本青年館　四六六頁　二、五〇　一　七〇八　一〇〇

槐記注釋　上、中、下　山科道安著　佐伯大太郎注釋　京都　立命館出版部　三〇、〇〇　◎三〇　三〇一　一七四

外國映畫俳優・脚色家・監督・撮影者名鑑　一九三七年版　金子龍一編　新映畫社　三五六頁　一、五〇　一　七〇三　一九九

和聲學教科書　小松耕輔著　春秋社　一五二頁　二、〇〇　一　七〇一　一二五

歌舞伎逸話　法月歌客編　信正社　二二二頁　一、七〇　一　七〇四　一三七

大成喜多流謠曲定本　第二〇、二一卷　喜多六平太著　喜多流謠本刊行會　二〇　一九三　五六

現代名力士出世讀本　鈴木彦次郎著　柳香書院　四〇五頁　一、五〇　一　七〇四　一六八

全曲伴奏譜コールユーブンゲン　第一級書　眞篠俊雄、山縣茂太郎譯　大阪　大阪開成館　二、六〇　一　七二二　一〇四

さんうてい夜話　久保田万太郎著　春泥社　二四六頁　一、五〇　一　七三〇　三

すぽーつしぶき　隨筆集　木島平治郎著　輝文堂　二二七頁　一、〇〇　一　七〇〇　一七九

昭和相撲大觀　清水健兒、清水晶著　文政社　四四四頁　二、三〇　一　七〇三　一五〇

標準版世界音樂全集　春秋社發行　三、〇〇　二　七〇五　一

第二二　世界合唱曲集　矢田部勁吉編

第三二　中等ピアノ曲集　門馬直衛編

千流演義　初編（二枚落ノ部）　寛政一三　四一丁　京都　但馬屋太兵衛等發行　一〇　六七　四五〇

大日本體育協會史　上、下卷　同協會編　昭和一一—一二　同協會　二　七二二　五三イ

高野博士還暦記念日本演劇史論叢　東京帝國大學演劇史研究學會編　巧藝社　六〇六頁　四、〇〇　一　七一二　一三五

千野の摘草　森田操著　森田光風編　大阪　森田流笛正歌刊行會　三〇四頁　一　七〇六　一三四

茶道讀本　淺尾嵐翠著　學藝社　二〇三頁　一、五〇　一　七〇四　一五二

テニス　福田雅之助著　中央公論社　六〇四頁　二、〇〇　一　六九九　一一〇

能樂全史　中卷　横井春野著　改訂版　ゑんや　二、〇〇　一　三七一　五四イ

平原社スポーツ・シリーズ　同社發行　三、〇〇　二　七一五　一九二

第三篇　私の庭球術　オースチン著　水谷博譯

第四篇　速成最新水泳術　ヘッヂエス著　水谷博譯

盆石　六華園松月編　巧人社　一〇、〇〇　一〇　六七　五〇九

松のみとり　松本幸四郎（七世）著　井口政治編　訂再版　法木書店　三二七頁　二、三〇　一　七二九　二九イ

產業

安東商工名錄　昭和一二年版　安東商工會議所編　安東　同所　五〇　一冊　一四八函　一六六號

海外商工人名錄　昭和一二年版　滿洲國、中國の部　大阪　市役所產業部貿易課編　大阪　同課　一　三四七　一五

京都市產業要覽　昭和一二年版　京都市役所產業部　商工課編　京都　同市役所　一　一四、二イ　八七二

神戸市產業要覽　昭和一二年　神戸市役所產業課編　神戸　同課　〔「神戸市商工要覽」ノ改題〕　一　五八一　四〇

國產愛用運動パンフレット　日本商工會議所發行　一〇　一　六三一　一六一

第五　國產愛用と代用品の奬勵　同所編

產業研究　和歌山　和歌山高等商業學校產業研究部發行　一〇〇　一　一四五　四〇二

第三輯　紀州產除蟲菊（一）　守屋守著

產業調査資料　大連　南滿州鐵道株式會社發行　一　一四五　五八〇

第一〇編　下卷　製麻原料ケナフ　下卷　滿鐵產業部編

產調資料　新京　滿洲國國務院實業部臨時產業調査局發行　康德三　三　一四五　五六一

第三六　農村實態調査報告書　康德三年度　戶別調査之部　第一至三分冊　同局編

臺灣商工統計　第一五次　昭和一〇年　臺灣總督府殖產局編　臺北　同局　一　一四八　六七

東京市產業統計年鑑　第八回　東京市役所編　同所　一　一四、二イ　六六六

長崎市內商工業業種別戶數・從業員數調査表　昭和一一年一一月一五日現在　長崎商工會議所編　長崎　同所　一　一四八　一六五

日本產業經濟全書　白揚社發行　一、九〇　二　七三〇　二

第二　日本工業資源論　安田庄司著

第四　インフレーション下における外國爲替論　木村禧八郎著

兵庫縣の生產物價額　昭和一〇年　兵庫縣總務部調査課編　神戸　同課　一　一四、二ロ　三八六

滿洲經濟法令集　大連　大連商工會議所發行　一　一四七　六四一

第二四輯　郵政爲替法・同規則・郵政振替法・同規則・郵政儲金法・同規則・滿日郵政爲替規則

滿洲資源產業視察便覽　滿鐵東京支社鐵道課編　同課　六五頁　一　七一五　二四二

農業　蠶絲業

阿讃國境に見るカリコ牛の奇習　農耕勞力の移動及其の勞働市の一形態　安田辰馬著　一八頁　一冊　一　七一五　二三五

〔岡山縣立農事試驗場〕臨時報告　岡山　同場發行　一　一四、二、イ　三六七　函　六七三　四三九　號

熊本縣養蠶統計　昭和一一年　熊本　同縣　同縣總務部統計課編　一　一四、二、ロ　五〇

群馬縣米統計　昭和一一年　前橋　同課　群馬縣總務部統計課編　一　一四、二、ロ　二八六

群馬縣立農事試驗場業務功程　昭和一一年度　前橋　同場　同場編　一　一四、二、イ　三二五

結球白菜の栽培法　笠間治三郎著　泰文館　一二五頁　一、二〇　一　七〇〇　一七五

耕地擴張改良事業要覽　第一二次　同局　農林省農務局編　一　一四、二、ロ　二〇八

耕地事業關係法規竝手引　長野縣耕地協會編　長野　同會　七四六頁　一　一四、七　八〇一

珈琲テキストブック　テイー・エンド・コーヒー社編　同社　六八頁、八〇　一　七一五　二三三

〔神戸生絲檢査所〕調査時報　第一三號　神戸　同所編　一　一四、二、ロ　三三一

コガネムシ類概説　桑山覺著　札幌郡琴似村　北海道農事試驗場北農會　七三頁、三四　一　六五三　三九六

國有林野ノ市町村別分布及地元施設　農林省山林局編　同局　一九四頁　一　一四、二、ロ　三八五

米統計表　昭和一一年　同課　農林大臣官房統計課編　一　八三　一三　イ

米の榮養と貯藏　秋元稔著　養賢堂　一五八頁　一、八〇　一　七〇一　一二六

産業組合製絲ニ關スル調査　昭和一一年八月一日現在　農林省蠶絲局編　同局　一　一四、二　八七四

蠶業取締事務成績　昭和一〇年度　農林省蠶絲局編　同局　一　一四、二　二九　イ

蠶絲業統計　理論と應用　福本福三著　成美堂　二〇七頁　二、五〇　一　一五六　一四五

蠶絲年鑑　第六　昭和一一、一二年版　大日本蠶絲會編　同會　一、三〇　一　七〇八　九四

〔京都府生絲檢査所〕業務功程報告　昭和一一年　京都　同所編　一　六〇一　二八

滋賀縣立農事試驗場業務功程　昭和九年度　大津　同場編　一　一四、二　二二五

實用花壇　西村豐治著　明文堂　二四四頁　一、八〇　一　七〇一　一四三

實用農藝全書　明文堂發行　一二一〇　一　六九九　一〇一

第九　蔬菜（果菜）　渡邊誠三著　一　七三一　二

植物病理學各論　三宅市郎編　同人　一六二頁

〔新竹州立農事試驗場〕業務功程　昭和一〇年度　新竹　同場　同場編　一　一四、イ　六八六

水產肥料製造論　淺井鐵吉著　杉山書店　二二九頁、八五　一　七一五　三三八

農家の體驗談　日本ボルトランドセメント同業會編　大阪　同會　五六頁、一〇　一　六五三　四三一

蠶絲經濟論　下卷　本位田祥男著　有斐閣　四一二〇　一　七三七　一五

牧益增進蔬菜園藝精說　安藤安孝著　賢文館　六七二頁　六、二〇　一　七〇六　一四六

篤農家の奥義蔬菜の栽培法　古谷春吉著　泰文館　三〇四頁　一、五〇　一　七〇四　一五六

蘭部・三浦實用林業叢書　蘭部一郎、三浦伊八郎編　明文堂發行　一、五〇　一　七〇三　一七一

第四　砂防工事及林道　荻原貞夫、福田次郎著

耐雪性大麥會津一號・會津二號竝會津三號ニ就テ　福島縣立農事試驗場編　同場　一九頁　一　七三一　一〇三

大輪菊と朝顏栽培法　多田與三郎著　春陽堂　一五一頁　一、〇〇　一　六〇六　一二四　イ

稚蠶共同飼育所ニ關スル調査　第五號　同局　農林省蠶絲局編　一、〇〇　一　一四、二　七三三

治水關係資料　農林省山林局發行　一　一四、二　七六三

第二一輯　土地侵蝕に關する最近の研究　平田德太郎譯

乳と乳製品の細菌學　齋藤道雄、小島正秋著　西ヶ原刊行會　七一六頁　六、八〇　一　七〇八　一〇八

地方耕地課長會議要錄　昭和一一年九月　同局　農林省農務局編　一　一四、二　七八九

茶業試驗場彙報　靜岡縣金谷町　同場發行　一　一四、二、ロ　二九二

第二三號　製茶のヴイタミンCに就て　出村莫三郎、木田泰一著　一　一四、二、ロ　一三七

茶統計表　昭和一一年　同課　農林大臣官房統計課編　一　一四、二、ロ　一三七

茶とその文化　諸岡存著　大東出版社　二三三頁　二、三〇　一　七〇六　一三三

中國六縣聯合畜產共進會（第十三回）北海道東北六縣聯合畜產共進會（第七回）審査復命書　農林省編　同省　一　六七二　四四一

鳥獸報告集　第一〇卷　第一九、二〇號（昭和九年一月至一二月）　農林省山林局編　同局　一　一四五　三二八

鳥獸彙報　農林省山林局發行　一　一四、二　八九八

第一一號　鳥類標識法に依るウミネコの醵集性及び其他の習性に關する調査　小松正躬著

琵琶湖南部湖面の鳥　山崎正武著

八幡平に於けるクマゲラの棲息狀況調査　仁部富之助著

宮城縣宮城郡高砂村に於けるオホセッカ蕃殖狀況の觀察　安曇惣四郎著

江島列島中足島に蕃殖するウトウ　同　著

〔朝鮮總督府〕林業試驗場時報　朝鮮京畿道高陽郡崇仁面　同場發行　一　一四、二　七五二

第一七號　松類の枝打と生長量（第一報）（テウセンマツに就て）　大平隆著

造林地の刈拂試驗に就て　的野巖著

黑裂製裂試驗成績（第一報）　尾石元興著

東京帝國大學農學部演習林報告　同部附屬演習林編　同演習林發行　一一四、ニ　四九五
第二四號　森林立地の地質學的岩石學的研究　第二報　小出博著
東部日本を農山漁村指導者研究會要錄　帝國農會編　同會　一八二頁　一　六五三　四一九
土地人口調整對策に關する茨城四郡農村調査報告　第一回　農村更生協會編　同協會　二二五　一　六五三　四一〇
新潟縣農事試驗場特別報告　長岡　同場發行　一　六五三　四一三
第三八號　水稻新一號の育成經過竝成績　同　場編　ニ　一四、ニ　二八一
第三九號　水稻糯六號の育成經過竝成績　同　編　ニ　一四、ハ　一一三
日本柑橘北米輸出問題の改善と販路擴張に關する具體案　東良三著　七九頁　一　六五三　四〇〇
農業基本調査書　臺北　臺灣總督府殖産局農務課發行　一　一四、イ　四九七
第三五　輪作式調査　同　課編　一　七二二　一三四
農業經濟學講座　叢文閣發行　三、五〇　一　七二二　一一八
第一　農村産業機構史　我妻東策著　一　七二一　一一八
農業法律要綱　石坂橘樹著　叢文閣　五三一頁　四、五〇　一　七二一　一一八
農産物販賣改善資料　農林省經濟更生部發行　ニ　六八四　二八四
第五輯　道府縣農産物販賣統制委員會決議事項　一　一四、ロ　一一六
第六輯　農村工業品販賣ニ關スル調査（繭種油ノ部）
農事改良資料　農林省農務局發行　一　一四、ロ　一一六
第一一〇　稻熱病ニ關スル研究　第五報　特ニ稻熱病菌感染ノ經過竝ニ稻品種ノ抵抗性ノ比較ニ關スル實驗　伊藤誠哉、島田昌一著　一　六七二　四一七
第一一一　輸移出入植物檢査統計　昭和一〇年（第二號）　一　六五三　四三三
附　輸移出入植物病菌害蟲調査研究事業概要

宮崎縣蠶業統計　昭和一一年　宮崎縣總務部統計課編　同課　一　一四、ロ　三五六
宮崎縣米作統計　昭和一一年　宮崎縣總務部統計課編　宮崎　同縣　一　一四、ロ　一一六
明治大正昭和日本農政編年史　（系統農會發達史を編み込みたる）　川崎甫著　一八頁　一　七〇七　三七九
〔山口縣〕産米統計　昭和一一年　山口縣總務部統計課編　山口　同課　一　一四、ロ　三一八
〔山梨縣〕繭檢定成績　昭和一一年　山梨縣蠶檢定所編　甲府　同所　一　一四、ロ　二八八
輸出生絲登錄所年報　第三次　昭和一一年　同所編　横濱　同所　一　一四、ハ　一一三
林業講習成績概況　農林省山林局編　同局　一〇二頁　一　六五三　四二九

水産及漁業

明石市水産會漁家經濟調査書　昭和一〇年六月至昭和一一年五月　明石市水産會編　明石　同會　一〇八頁　一、〇〇　一　六五三　四一九
鰮罐詰業の現勢　杉山直勝編　東京飲食料界タイムス社　一四〇頁　一、〇〇　一　六五三　四一一
漁業組合講演集　中卷　農林省水産局編　大日本水産會　一　六七二　三三九
熊野太地浦捕鯨の話　太地五郎作著　一三九頁　一、八〇　一　六九六　一九四
滋賀縣水産試驗場事業報告　昭和一〇年度　同場編　滋賀縣犬上郡福滿村　同場　一　一四、ニ　四八
水産試驗場要覽　昭和一二年三月　同場編　一　一四、イ　八七五
第七門　産業（農業、水産及漁業、商業）

水産叢書　水政會發行　昭和一〇（第二輯ヨリ南洋水産叢書ト改題）　兼友大助著　一　六九四　一五五
第一輯　遥羅の氷産　一　一四、ニ　八七三
水産ニ關スル協議會要錄　昭和一一年六月開催　農林省水産局編　同局　三七七頁　一　一四、イ　八七三
水産物輸出狀況調査書　臺灣總督府殖産局編　臺北　同局水産課　三一二頁　一　七三一　二〇
東海黄海底魚漁場ノ再認識　里内晋著　一四二頁　一　六五三　四三三

商業交通

海外旅行調査報告　第二二回（昭和一一年）　神戸商業大學商業研究所編　神戸　同所　一　三二六　三五七
新訂增補會計學　黒澤清著　千倉書房　四八一頁　二、五〇　一　六四九　九
亞歐記錄神風書報　第二輯　同社　三五頁　一　四二六　一六三
現業調査資料　項目別總目錄　第一卷第一號至第一〇卷第六號（昭和一一年八月至同一二年一二月）　鐵道大臣官房現業調査課編　同課　一　二三　雜七一
國際會計會議　陶山誠太郎著　大阪　大同書院　二五五頁　二、二〇　一　七二一　一四一
五大都市に於ける青果物市況調査　昭和八年至同一〇年　帝國農會編　同會　四四四頁　一　一四、ロ　三八四
市場配給論　福田敬太郎著　千倉書房　四八八頁　一、五〇　一　七〇八　九六
商業美術講座　アトリエ社發行　二、〇〇　一　六九四　一〇〇
第二卷　基礎篇　濱田增治著

商業簿記	青山楚一著 文雅堂 三四六頁 二、五〇	一 七〇一	一二一
商業簿記	根岸正一著 叢文閣 四五四頁 三、五〇	一 七〇八	一一七
商業簿記概要	伊藤正一著 增補三版 巖松堂 二九一頁 二、二〇	一 六八五	二四イ
商業簿記要義	金洵植著 巖松堂 四〇九頁 三、三〇	一 七〇六	一五三
商人經	上野陽一著 實業之日本社 三〇七頁 一、五〇	一 七〇四	一六四
商品年鑑	昭和一二年 國勢グラフ編輯部編 國勢社、三〇	一 一四、三ハ	一〇六
新外交販賣術	清水正巳著 誠文堂新光社 三二八頁 二、〇〇	一 七〇三	一五三
全國輸出組合大會報告書	第二回 兵庫縣輸出組合協會編 神戸 同協會	一 一四、八	一二三
大商聯パンフレット	大阪府商業組合聯盟編 大阪 同聯盟發行 三〇	二 一四、五	六二三
第一輯	商業組合の機能と使命 稲川宮雄著		
第二輯	商工組合中央金庫の機能と使命 中野義雄著		
臺灣總督府遞信統計要覽	昭和一〇年度 臺北 同局 同府交通局編	一 一四、四	八二四
中華民國及滿洲國貿易統計表	昭和一一年度 同所、八〇 東京商工會議所編	一 一四、四	八一五
中華民國郵政事務年報	民國二三年度 郵政總局編 中華民國交通部 民國二五 同局	一 一四、四	五七四
中華民國郵政儲金匯業事務年報	二四年度（第六期） 郵政儲金匯業局編 中華民國交通部 民國二六 同局	一 一四、四	六三七
鐵道會計研究	佐藤雄能著 森山書店 三五九頁 三、五〇	一 七〇八	九七
鐵道統計資料	昭和一〇年度 同省 第二、三編 鐵道省編	二 一四、四	七六ロ
東京都下の商業組合	昭和一一年一二月末現在 東京市商工輸出組合協會編 同會 三九四頁 三、〇〇	一 七〇八	一〇六
特殊貨物の運送	西川正治著 大阪 檢車界刊行會 五八六頁 五、〇〇	一 六九一	一〇四
度量衡年報	昭和一〇年度 同局 商工省工務局編	一 五八八	二一五
長崎稅關貿易要覽	昭和一一年 長崎 同稅關 同稅關編	一 三三九	六一一
名古屋商工會議所統計年報	昭和一一年用 名古屋 同所 同所編	一 一四、八	二一
日本商業・經濟講演集	日本商經研究所編 同所發行 二〇	一 一四、五	五九〇
第四輯	最近に於ける日本經濟の發展とその世界に及ぼせる影響 高橋亀吉著		
	國體より見たる教育の眞隨 今泉定助著		
	中小商工業金融に就て 小竹茂著		
日本貿易統計要覽	昭和一一年 大阪 同館 大阪府立貿易館調査課編	一 一四、八	一四四
〔彦根高等商業學校〕調査研究	彦根 同校發行	一 五七九	五一三
第五二輯	東蒙古に於ける商業形態に就いて 田中秀作著		
	滿蒙開拓者としての漢族商人（第一報） 同著		
貿易商品叢書	大阪 大阪府立貿易館調査課發行	二 六七二	四四七
第一輯	支那卵の生産竝に輸出狀況 同課編		
第二輯	大阪府下に於ける紙及紙製品 同編		
滿鐵を語る	松岡洋右著 第一出版社 三〇六頁、八〇	一 六九九	一一七
郵便年鑑	昭和一一年版 中村淳一郎編 交通經濟社出版部 二、〇〇	一 一四、五	六一五
加除自在輸出貿易關係法規手續全集	春原安雄編 內外商工時報發行所 八七四頁 五、〇〇	一 一四、七	八〇五
ラヂオ年鑑	昭和一二年 日本放送協會編 日本放送出版協會、六五	一 六一三	四二

工藝

アルコール專賣制度概要	附アルコール專賣法竝關係法規 專賣協會編 同會 三三二頁	冊 一 函 六九四	號 九九
外國特許要覽	航空機 第一六號 日本學術振興會編 同會	一 一四、五	三八一
外國特許要覽	纖維加工 第一七、一八號 日本學術振興會編 同會	二 一四、五	三四九
外國特許要覽	電氣 A（强電）第一八、二〇號 日本學術振興會編 同會	二 一四、五	三五六
化學工業概論	亀山直人著 日本評論社 五八三頁 五、〇〇	一 七〇八	一一〇
京都市染織試驗場創立二十週年記念論文集	同場編 京都 同場 一八一頁	一 七三一	一四
毛織物の解說	見本付 矢橋彦四郎著 岐阜縣稲葉郡 南長森村 森信市 二〇〇頁 一、八〇	一 七〇一	一二七
現代日本の工業全集	日本評論社發行	一 六五一	一六
第一五卷	釀造 清酒 麥酒 酒精 醬油 山田正一著 高橋偵造、朝井勇宣著 土井新次著 星野勘六、深井冬史著		
工業經營講座	非凡閣發行 一、五〇	一 七一八	九九
第一二卷	工業關係法規解說 野間繁著		
工業經營全書	千倉書房發行 一、八〇	一 七二七	六三
第七卷	工業立地論 川西正鑑著		
工業酒造の確立	鹿又親著 日本釀友會 九〇六頁 三、八〇	一 七〇六	一三七
工業立地及び立地變動	川西正鑑著 經濟研究會 七四頁	一 七一五	二一八
工場研究會講演集	損害保險事業研究所發行	一 六八九	一
第四卷	罐詰工業の話 星野佐紀著		
	鉛筆工業に就て 大澤慶作著		
	セロファン紙工業に就て 森嘉吉著		
	製紙加工業竝に糊材料に就て 米倉範治著		
	清涼飲料に就て 森嘉吉著		
	炭酸瓦斯に就て 同著		
	染料に就て 同著		
	擬革布製造工業に就て 宇治川良太著		
	帽子製造に就て 橋本巖著		
	窒素肥料工業設備に就て 柴田勝太郎著		
	製絲工業概論 川合軍之助著		
	牛乳とミルクプラントに就て 末廣勝治著		
工場統計表	昭和一〇年 商工大臣官房統計課編 同課 七、〇〇	一 一四、八	四九イ
「サーヂン」なる語の使用に對する英國高等法院に於ける判決例	農林省水産局譯編 同局 三八頁	一 六五三	四一二
通俗圖解最新セルロイド加工法	關戸力松著 大正一五 奈良縣生駒郡富雄村 日本セルロイド時報社 一六〇頁	一 五六三	八二イ
信濃窯に就て	信濃山林會編 長野 同會 四三頁	一 六五三	四一六
樟腦技術者協議會講演集	第四回 第四回樟腦技術者協議會 準備委員編 神戸 同會 一六三頁	一 一四、五	六一六
昭和十一年ニ於ケル特許・實用新案・意匠及商標ノ趨勢	特許局編 同局 一一一頁	一 一四、八	一一〇

染織工業とモネル・メタル　岡本孝著　日本ニッケル時報局　三六頁　一　六九一　一〇三

電氣化學工業大系　共立社發行　三　七一一　一二〇

第一　電氣製鐵・鐵合金（電氣爐及其應用）　武井　武著

第二　電極・黒鉛・カーボランダム（電氣及其應用）　石川等、外村德三著

第三　界面電解　加藤二郎著

東京市問屋制小工業調査　昭和一一年同局　東京市社會局編　一　七三一　一七

〔栃木縣工業試驗場〕業務報告　昭和一一年度足利同場　同場編　一　一四、二（イ）　七〇四

特許局發明展覽會報告書　第四回同局　商工省特許局編　一　一四、八　一一一

二重天鵞絨工業　高橋德助著　岐阜　岩田元久　一五四頁　一、五〇　一　七〇六　一三九

日木工學全書　工業圖書株式會社發行　五、〇〇　一

金屬材料　第一編　總論　西村秀雄著　七〇六　一四四

日本新興産業讀本　岩井良太郎著　千倉書房　三六三頁　一、五〇　一　七〇三　一四二

農村工業視察案內　全國農村工業品販賣所編　同所　一九〇頁、五〇　一　七一五　二二六

尾州絹織物工業組合要覽　同組合編　同組合　愛知縣古知野町　二八三頁　一　七〇四　一六三

兵庫縣工場統計表　昭和一〇年　兵庫縣總務部調査課編　神戸　同課　一　一四、八　一〇九

〔廣島縣福山工業試驗場〕創立三十周年記念要覽　同場編　福山　同場　一二四頁　一　六五三　四〇九

滿洲工場要覽　昭和一〇年　大連商工會議所調査部編　大連　同所　五〇　一　一四、八　一二九

明治染織經濟史（織物業における産業革命）　服部之總、信夫清三郎著　白揚社　六六七頁　三、五〇　一　七〇八　一一八

綿絲紡績事情參考會　昭和一一年下半期（第六八次）　大日本紡績聯合會編　同會　一、〇〇　一　一四、二（ロ）　二六

木材工藝叢書　木材工藝會編　洪洋社發行　七〇　一　七〇三　三九

第一五　茶棚と飾棚　小栗吉隆著

家政

趣味の手藝教材　南雲ハツヨ著　三友社　二七七頁　二、五〇　一冊　七〇八　函　一〇九　號

洗濯と汚點拔　菱山衡平著　文光社　一五三頁　一、二〇　一　七〇一　一一八

調理士教程　糧友會編　同會　三〇四頁　一、〇〇　一　七一八　一二三

第八門

事彙

廣文庫　第一五冊（に、ぬ、ね、の、は）　物集高見著　物集高量校（縮刷版）　廣文庫刊行會　一冊　三二八　函　三八四（イ）　號

大百科事典　第五卷　第一冊（カケーカナハ）、第二冊（カナヒーカワン）　平凡社編　同社　二、〇〇　二　七二二　三八

叢書

朝日時局讀本　朝日新聞社發行　二冊　七〇四　函　一四八　號

第二卷　現代政治の動向　東京朝日新聞論說委員編

第三卷　金本位沒落の渦紋　福井文雄著

岩波文庫　岩波書店發行　四　五六九　一四

一四七二—一四七三　ブツデンブロオク一家（四）　トオマス・マン著　成瀨無極譯

一四九七　チエルカツシ　他一篇　ゴーリキイ著　上田進譯

一四九八　夢と人生　或はオーレリア　ネルヴアル著　佐藤正彰譯

一四九九—一五〇一　經濟學原理　上卷　マルサス著　吉田秀夫譯

鷗外全集　岩波書店發行　一　七〇九　一一五

著作篇　第一二卷　評論　第一　森林太郎（鷗外）著

改造文庫　改造社發行　八　五六九　一四二

第一部　第七篇　人口論　下卷の二　マルサス著　松本信夫譯

第二部　第三三篇　萬葉漫筆　佐佐木信綱著

第八二篇　新華摘、燕村翁文集　谷口蕪村著　荻原井泉水校

第二七七篇　潛水艇乘組員　プリボイ著　中垣虎兒郎譯

第二八〇篇　モオパツサン短篇集色ざんげ　他一〇篇　モオパツサン著　秋田滋譯

第二八四篇　日記の中から　ゴーリキイ著　湯淺芳子譯

第二八六篇　戀をしてみて　他二篇　ジイド著　菱山修三譯

第二八七篇　ブツデンブロオク家の人々　トマス・マン著　吉良良吉譯

埼玉圖書館叢書　埼玉縣立埼玉圖書館發行　一　六三一　六

第二編　鄕土に印せる緇徒の足跡　A　田口愼二著

師子王全集　師子王文庫發行　一　六一二　一四八

第二輯　第一　師子王談叢篇　第一　わが經しあと　第三篇　田中智學（巴之助）著

春秋文庫　春秋社發行　一、六〇　二　六二九　四二

第三部　第四一　ミル功利論　J・S・ミル著　柳田泉譯

第四二　獄中記　シルヴイオ・ペリコ著　石川湧譯

青年實務叢書　日本青年教育會出版部發行　五〇　一　七一五　二六一

第一　農家簿記讀本　池田壽太郎著

世界大思想全集　春秋社發行　一、〇〇　一　五四五　五九

第一一七　社會分業論　下　デユルケーム著　山崎早市譯

續山崎闇齋全集　同人著　日本古典學會發行（複製）　六、五〇　一　七二六　一三

中卷　蒙養啓發集

孝經外傳

朱易衍義

洪範全書

周子書

中和集說

孟子要略

闢異

大家商量集
朱子社倉法

乳井貢全集　第一至四卷　同人著　中道等校訂　昭和一〇—一二　乳井貢顯彰會　四　六八五　九イ

寺田寅彦全集　安倍能成等編　岩波書店發行　一　七〇五　六五

文學篇　第一四卷　書簡集　第一　寺田寅彦(吉村冬彦)著

天山全集　下篇　阪本俊豈(天山)著　信濃教育會編　一　七一二　九一

長野　信濃毎日新聞社

東洋文庫叢刊　同文庫發行　(複製)　八〇

第七　參天台五臺山記　成　尋著　未　一

日本古典全集　同刊行會發行　(基本版)　二　六五一　二三

第一六　多氣志樓蝦夷日誌集　上、下　松浦武四郎著　正宗敦夫校

日本文化講座　帝國教育會第七回世界教育會議日本事務局發行　、四〇　四　七一五　二六二

第一輯　邦樂　田邊尚雄著

第二輯　歌舞伎問答　飯塚友一郎著

第四輯　教育施設　入澤宗壽著

別輯　東京會議の組織竝に準備情況　松井驥著

入門百科叢書　新潮社發行　一、二〇　一　七〇三　七四

第五　碁の打ち方　高橋桂二著

室伏高信全集　青年書房發行　一、三〇　一　七〇四　一四七

第一卷　文明の沒落、第二文明の沒落　同　人著

隨筆、雜書

隨筆評論集　動く日本　下村海南(宏)著　第一書房　五一四頁　一、八〇　一　七〇四　一四九

街頭評論　(第四評論集)　岡邦雄著　相模書房　三二四頁　一、八〇　一　七〇四　一五〇

學徒至誠會派遣團報告　昭和一一年度　滿洲篇　學徒至誠會編　同會　一　六四〇　二四六

財團法人啓明會事業報告書　第一八回　(昭和一一年度)　同會編　同會　一　一四、五　三三

現代世相讀本　阿部眞之助著　東京日日新聞發行所　六四七頁　一、八〇　一　七〇四　一六五

隨筆砂上偶語　林安繁著　實業之日本社　二三〇頁　一、二〇　一　七〇四　一六七

創立三箇年を經過せる本會事業の概況　三井報恩會編　同會　一七頁　一　六七二　四四〇

尊攘堂講演速記　下關　尊攘堂發行　、二〇　一　七一五　二六〇

第三號　藤田東湖先生と水戸學の精神　橋本成文著

〔日本學術振興會〕學術部第十九小委員會報告　同振興會發行　一、五〇　一　七〇五　六九

第三　鐵及ビ鋼ガス(窒素、酸素、水素等)分析方法ニ關スル研究　同委員會編

人と自然　山本實彦著　改造社　四〇六頁　二、〇〇　一　七〇〇　一九〇

普成專門學校研究年報　普專學會論集　京城　同會發行　三、五〇　一　一四、五　三四七

第三輯　希伯來法(Torah)研究　第二回　崔泰永著

朝鮮開國外交史　渡邊勝美著

高句麗社會の生產樣式　金洸鎭著

On Humanism of Irving Babbitt.　(J. W. Choi)

物の見方考へ方　鮎川義介著　實業之日本社　一七五頁　、八〇　一　七〇〇　一七八

山岡博士教授二十五年記念論文集　第一、二　日本大學編　日本大學出版部　二　七一八　一二四

ルビコンを渡る　武田英一著　田熊喜作編　武田洋子　四九〇頁　一　七一八　一二七

新聞紙

動くジャーナリズム　四至本八郎著　ダイヤモンド社　三六〇頁　一、五〇　一　六九九　一一九

〔東京帝國大學文學部〕新聞研究室研究報告　第三回　東京帝國大學文學部新聞研究室編　(謄寫版)　東亞謄寫院　、三五　一　一四、五　二八七

五月閱覽人員幷貸附圖書册數

開館日數三十日

閱覽人員		普通	特別	館外帶出	合計
種別		二五、三四六	九、二七〇	一五五	三四、七七一
一日平均		八四四・九	三〇九・〇	五・一	一、一五九・〇

貸附圖書册數		和漢書	洋書	合計	百分比例
第一門	神書 宗教	一、六一八	一四	一、六三二	二・三
第二門	哲學 教育	四、三九二	八八	四、四八〇	六・二
第三門	文學 語學	一三、二六五	一、四四七	一四、七一二	二〇・五
第四門	歷史 傳記 地誌	九、三六七	一八一	九、五四八	一三・四
第五門	國家 法律 經濟 社會 統計	九、三九二	二四五	九、六三七	一三・五
第六門	數學 理學 醫學	一〇、一二五	三六九	一〇、四九四	一四・六
第七門	工學 兵事 藝術 產業	一二、六四〇	四三八	一三、〇七八	一八・三
第八門	事彙 叢書 隨筆 雜書	七、五九七	四〇〇	七、九九七	一一・二
合計		六八、三九六	三、一八二	七一、五七八	一〇〇・〇
一日平均		二、二七九・八	一〇六・一	二、三八五・九	一人平均 二・一

昭和十二年八月十二日印刷
昭和十二年八月十五日發行

帝國圖書館

印刷者 內閣印刷局