

二十一年十月十六日改正
令第九號
及第六條
第七條中
第三條
第五條
第六條
第七條
第八條
第九條
第十條
第十一條
第十二條
第十三條
第十四條
第十五條
第十六條
第十七條
第十八條
第十九條
第二十條
第二十一條
第二十二條
第二十三條
第二十四條
第二十五條
第二十六條
第二十七條
第二十八條
第二十九條
第三十條
第三十一條
第三十二條
第三十三條
第三十四條
第三十五條
第三十六條
第三十七條
第三十八條
第三十九條
第四十條
第四十一條
第四十二條
第四十三條
第四十四條
第四十五條
第四十六條
第四十七條
第四十八條
第四十九條
第五十條
第五十一條
第五十二條
第五十三條
第五十四條
第五十五條
第五十六條
第五十七條
第五十八條
第五十九條
第六十條
第六十一條
第六十二條
第六十三條
第六十四條
第六十五條
第六十六條
第六十七條
第六十八條
第六十九條
第七十條
第七十一條
第七十二條
第七十三條
第七十四條
第七十五條
第七十六條
第七十七條
第七十八條
第七十九條
第八十條
第八十一條
第八十二條
第八十三條
第八十四條
第八十五條
第八十六條
第八十七條
第八十八條
第八十九條
第九十條
第九十一條
第九十二條
第九十三條
第九十四條
第九十五條
第九十六條
第九十七條
第九十八條
第九十九條
第一百條

第二條 本則ニ於テ畜産ト稱スルモノハ牛馬ノ二種トス
第三條 管内ニ於テ産出シタル駒犢ハ二歳ニ至ラサレハ賣買スルヲ得ス
但事故アリ管内限リ賣拂ハントスルモノハ出願許可ヲ受クヘシ尤モ當歲駒犢管内限
ノ賣拂ハ此限リニアラス
第四條 二歳駒犢賣買ノ爲メ定期騾場ヲ設置スハシ
第六條 第四條實施ノ方法ハ從來ノ慣行ヲ維持シ畜産會議ヲ組織シ規則ヲ設ケ本縣ノ認
可ヲ請ヘシ
第七條 本則第三條ニ違背シタルモノハ一日以上三日以下ノ拘留ニ處シ又ハ金貳拾錢以
上壹圓貳拾五錢以下ノ科料ニ處ス
○秋田縣令第二十八號 明治二十二年三月十一日
明治十八年本縣甲第十九號種牡牛馬取締規則左ノ通り改正ス
種牡牛馬取締規則
第一條 養養ノ牡牛馬ヲ種畜トスルモノハ書式ニ照準シ本廳ヘ願出検査ノ上種畜鑑札ヲ
受クヘシ
但検査ノ上合格ノ馬匹ニハ前蹄ニ「オ」子「ロ」烙印ヲ押捺ス
第二條 鑑札ナキ牡牛馬ハ一切種畜ニ使用スルヲ得ス
第三條 種牡牛馬ト爲スヘキモノハ左ノ各項ニ適合スルヲ要ス
一 強壯ニシテ骨格善長ナルモノ
一 氣質溫和知覺敏捷ナルモノ

一 遺傳病ナキモノ
一 牛ハ牝綱馬ハ腿嘴等ノ惡癖ナキモノ
一 牛ハ滿二歳以上滿十歳以下ニシテ丈ケ四尺以上馬ハ滿三歳以上滿十六歳以下ニシテ
丈ケ四尺六寸以上ノモノ
但洋種牛ハ十歳以上洋種馬ハ十六歳以上ニ至ルモ妨ケナシ
第四條 種牡牛馬ヲ養養スルモノ交尾ノ爲メ巡回スルモ必ス種畜鑑札ヲ携帯スヘシ
第五條 種牡牛馬ノ検査期日及場所ハ毎年告示ヲ以テ之ヲ定ム
但臨時本廳ヘ牽出サセ検査スルコトアルヘシ
第六條 種牡牛馬検査ノ際衰弱又ハ疾病等ニ依リ種畜ト爲スハカラサルモノト認ムルト
キハ種畜鑑札ヲ返納セシムヘシ
第七條 種牡牛馬ニシテ左ノ項ニ該當スルモノハ速ニ種畜鑑札ヲ返納スヘシ
一 斃死又ハ賣拂讓渡盜難或ハ惡癖等發生セシ時
一 牛ハ滿十歳馬ハ滿十六歳ヲ經過セシ時
第八條 種畜鑑札ヲ毀損遺失紛失又ハ改氏名及本籍變換等ノ場合ハ其事由ヲ記載シ書換
ヲ願出ヘシ
書式
種牡牛馬鑑札御下渡願
何府何郡市何町村産(産地ノ分明ナラサルモノハ) 願書一通
何縣何郡市何町村産(單ニ産地不詳ト記スヘシ) 丈何尺何寸

一何種何毛牡馬何歲

右ハ私家畜ニ有之候處御規則ノ條件堅ク遵守(馬ハ農用乗用ノ)種畜ニ相用度候條御
検査ノ上繁札御下渡相成度此段奉願候也

年 號 月 日

秋田縣何郡市何村何番地

身分 何

誰 印

縣 知 事 宛

巨長與印ヲ要ス

解説

何種トハ例ヘハ牛馬共内國種洋種洋和何回雜種牛ハ短角種デボン種等ノ類ヲ詳記スヘ
シ本書式ハ私有ノ例ヲ示スト雖モ組合又ハ會社等ノ共有ニ係ルモノハ其旨ヲ記載出願
スヘシ

○乾第二百七號

明治十七年十二月廿七日

同業者組合準則別紙之通相定候條此旨告示候事

同業組合準則

第一條 農工商ノ業ニ從事スルモノニシテ同業者或ハ其營業上ノ利害ヲ共ニスル者組合
ヲ設ケントストキハ適宜ニ地區ヲ定メ其地區内同業者四分ノ三以上ノ同意ヲ以規約
ヲ作り本廳ノ認可ヲ請フヘシ

第二條 同業組合ハ同盟中營業上ノ弊害ヲ矯メ其利益ヲ圖ルヲ以テ目的ト爲スヘシ

第三條 同業組合ノ規約ニ掲ケヘキ事項ハ左ノ如シ

第一項 組合ヲ組織スル業名及組合ノ名稱

第二項 組合ノ地區及事務所ノ位置

第三項 目的及方法

第四項 役員ノ撰擧法及權限

第五項 會議ニ關スル規程

第六項 加入者及退去者ニ關スル規程

第七項 費用ノ徴収及賦課法

第八項 違約者處分ノ方法

右ノ外組合ニ於テ必要トナス事項

第四條 組合ノ設ケアル地區内ニ於テ組合員ト同業ヲ營ム者ハ其組合ニ加盟スヘシ

但事業ノ規模及趣向ヲ異ニスルカ爲メ加盟シ難キカ或ハ加盟ヲ拒ムヘキ事情アルキ

ハ本廳ニ申出其認定ヲ請フヘシ

第五條 同業組合ハ同業組合ノ資格ヲ以營利事業ヲ爲ストヲ得ス

第六條 同業組合ハ總テ其申請及費用決算表ヲ毎年本廳ニ報告スヘシ

第七條 規約ヲ改正スルキハ更ニ認可ヲ請フヘシ

第八條 分立又ハ合併スルキハ更ニ規約ヲ作り認可ヲ請フヘシ

第九條 同業組合ニ於テ聯合會ヲ設ケ其規約ヲ作ルキハ本廳ノ認可ヲ請フヘシ

○乙第三十一號 明治十九年五月二十六日
 明治十七年十二月 乾第二百七號告示同業組合規約ハ専ラ管下重要物産ノ改良蕃殖ニ關スル
 農商工業者ノ組合ニ限リ適用スル義ト心得ヘシ
 右告示ス

○乙第七十一號 明治十九年七月十四日

新工業ニ係ル物品ノ製造及本邦固有物品ノ改良ヲ企圖スル等ノ爲メ試驗鑑別等人民ノ請
 願アルトキハ其筋ニ於テ購究實驗可致旨通牒有之候條自今試驗鑑別ヲ得度モノハ左ノ明
 細表ニ見本トシテ製品二個(一個ハ備品トシテ其筋ヘ留置モノトス尤高價ノ物又ハ其品
 上ヲ要セサルモノ)相添出願スヘシ
 ハ此限ニアラス)但其筋ニ於テ試驗準備未整ノ分ハ退テ準備ノ上試驗スルモノトス尙品物ニ依リ試驗
 費多分ヲ要スルトキハ或ハ請願人ヨリ支弁セシムルコトアルヘシ
 右告示ス

明細表

- 一 產地
- 一 製品ナレハ其製者ノ住所姓名并ニ製法
- 一 產出高(舊規使用ノモノナレハ其多寡ノ見積)
- 一 使用ノ目的

試驗品數量

一分折試驗

固體ナレハ二斤位
 液體ナレハ五合位(品柄ニ依リ本文數量ヲ要セス又
 ハ多量ヲ要スルモノモアルヘシ)

○乙第九十號

明治十七年七月九日

各郡役所 町村戸長役場

本年六月勸第二號ヲ以テ論達致置候仙北郡山谷川崎村發生ノ惡虫其後河邊雄勝由利等ノ
 諸郡ニ於テモ同様發生之趣ニ付自然其他ノ地方ニモ發生候哉モ難計依テ該虫驅除手續別
 冊ノ通ニ候條其兆候ヲ視認候ハ、速ニ施行可致爲心得此旨相達候事

惡虫驅除手續

- 第一項 惡虫(本年仙北郡山谷川崎村ニ)ハ何植物ヲ問ハズ嫩芽ノ内ハ總テ之ヲ食食スル
 モノニテ該虫ノ猖獗ヲ逞フスルニ當テハ瞬間ニ數町歩ノ青植物ヲ喰尽シ之ヲ忽諾ニ附
 スル如キニ於テハ實ニ容易ナラサル患害ヲ來スニ至ル故ニ深メ此手續キニ準據シ速ニ
 驅除シ決シテ等閑ニ附スベカラズ
- 第二項 各郡内ニ於テ惡虫發生シタルトキハ戸長ハ先ツ部民ヲ鼓舞シ第四項ノ方法ニ基
 キ速ニ驅除セシムヘシ且ツ其景況ヲ所管郡役所ニ通牒スヘシ
- 第三項 但發生ノ惡虫漸次蔓延ノ北アルトキハ隣村戸長役場ニ通牒スヘシ
- 第四項 郡役所ニ於テ惡虫發生ノ通知ヲ受ケタルトキハ直ニ現況ヲ視察シ詳細上申シ猶
 ホ驅除方法等十分指揮スヘシ
- 第五項 驅除法ハ其土地ノ狀態ニ依リ効驗ヲ異ニスルモノナレバ左ニ當地方ニ於テ施行
 スヘキ二三ノ方法ヲ掲グ

其一 (燒殺) 此法ハ各地一般施行スベキ方法ナリ然レハ發生ノ區域稍々廣大ナル場
 處ニ於テハ最モ良法トス其方先ツ適宜ノ場處ヲ撰ミ藪或ハ柴其他ノ燃料ヲ堆積
 シ而シテ其周邊ニ散在セル惡虫ヲ追ヒ集メ十分集マリタル時ヲ窺ヒ前ノ燃料ニ火
 チ放チ一時ニ之ヲ燒殺スルモノトス如斯漸次其簡處ヲ移シ殘虫ナキヲ要ス

其二 (溝渠) 此法ハ土質輕鬆ナル場處ニ行フテ最モ効驗アル方法ナリ先ツ惡虫ヲ追
 ヒ集ムベキ便利ノ箇所ヲ撰ミ幅二尺余深サ三尺程ノ溝渠ヲ長サ適宜ニ鑿チ其向
 岸ニ布片若クハ藎ノ類ヲ張り數人連帶シ急ニ虫ヲ追迫シ以テ溝中ニ陥下セル者
 ヲ殺スナリ又前ノ溝渠ノ向岸ニ藪其他ノ燃料ヲ堆積シ置キ同様虫ヲ追迫シ其溝
 中ニ陥下スルト同時ニ堆積シタル燃料ニ火ヲ放チ之ヲ溝中ニ落シ燒殺スルモ亦
 良ロシ但該方法及ヒ其一ノ方法ヲ行フニ際シ藪等ノ燃エ方緩慢ナルキハ石炭油ヲ
 灌クベシ

其三 (薰蒸) 該法ハ森林中ニ發生シ樹木ニ懸昇リ枝葉ヲ噴ケスル等ノ場合ニ施行スル方
 法ナリ其方硫黃(敢テ純粹ノ品ヲ要セズ)ヲ森林中或ハ樹下ニ薰蒸スベシ然ルキ
 ハ該蟲忽チ麻痺シ一時死狀ヲナシ樹木ヨリ落ツ此時ニ當テ悉ク之ヲ殺スベシ然
 ラザレバ惡虫再ビ蘇生スルガ故ニ能ク注意シテ殘蟲ナキヲ要ス

其四 (撲殺) 此法モ一般施行スル方法ニシテ即チ木枝ヲ束ネ帚狀トナシ虫類ノ蟄集
 スル處ヲ撲チ殺スナリ

其五 (採卵) 以上ノ方法ハ惡虫未タ全ク生育ヲ遂ケザル以前ニ於テ施行スル方法ナ
 リ故ニ若ク十分生育シ産卵ノ期ニ至レバ力メテ其卵子ヲ採取シ之ヲ燒却スベシ

然ラザレバ翌年再ビ發生スルノ恐レアレバナリ
 第五項 惡虫發生ニ際シ第四項ノ方法ニ基キ驅除法ヲ施行シ全ク其効ヲ奏シタルトキハ
 其統計左ノ雜形ニ準シ町村戶長役場ヨリ所管郡役所ニ届出郡役所ニ於テハ郡内取纏メ
 勸業課ニ報告スヘシ

○惡虫被害田圖調

第一表

村名	被害田	品目	數	損毛	高	被害田	品目	數	損毛	高	
村名	字	被害田	品目	數	損毛	高	被害田	品目	數	損毛	高

合計

備考 此欄内ニハ被害ノ景況其他一切ノ参考件ヲ記入スヘシ又山林原野等ニ發生シ田
 圃ニ害ヲ加ヘサルトキハ此表ニ準シ詳細取調フベシ

第二表

村名	發生地ノ區域	驅除終月日	驅除着手人員數	見積石數
田	發生地ノ區域	驅除終月日	驅除着手人員數	見積石數

備考	合計								
右之通ニ候也									
年號月日									
何那何町村組合戸長									
何 之 誰 印									
○乙第四十號 明治十八年四月九日 郡役所 町村戸長役場									
今般甲第二十二號ヲ以テ布達候牛馬籍調理手續左ノ通相定メ候條此旨相達候事									
但明治十六年一本縣乙第三號達ハ相廢ス									
牛馬籍調理手續									
第一條 牛馬籍帳ハ第一號書式ニ依リ町村ヲ區分シ戸長ニ於テ調製同役場ニ備置クベシ									
第二條 牛馬増減ハ所有主ヨリ届出ノ都度之ヲ加除スヘシ									
第三條 牛馬賣渡讀渡轉籍寄留届出ノ際戸長役場所管外ニ涉ルトキハ第二號書式ノ送狀ヲ所有主ニ下付スヘシ									
但駒價糶場ニ於テ賣拂フモノハ同場糶拂証ヲ以テ送狀ニ換用スヘシ									
第四條 戸長役場ニ於テハ毎年十二月三十一日現在高ヲ調査シ第三號書式ノ如ク製表ニ掲ケ翌年一月十五日限り所管郡役所ニ差出スヘシ									
第五條 郡役所ニ於テハ該表取纏ノ上一郡總計表第三號表ヲ作り戸長役場ノ製表ト共ニ									

消印	切押	戸長役場印
二月一日限り之ヲ縣廳ニ出スヘシ		
第一號書式 (●印ハ朱書)		
(牛) (馬) 籍 帳		
●(牛馬籍帳料紙ハ勘業課ヨリ下附スヘシ)		
何那何町村		
第一號		
何町村 (記帳ハ一頭毎ニ紙端ヲ改ムヘシ分娩ノ駒價モ亦同シ)		
何號 (付號ハ一人毎ニ起號シ分娩駒價ハ第何號ノ子ト肩書スヘシ) 何番地族籍		
(牛) (馬) 農用ノ別ヲ記入スヘシ		
産地何縣何郡何町村		
種類内國種外國種又ハ何回雜種		
血統父牛馬何々母牛馬何々		
毛色何毛		
年齡何歳		
買受年月日何縣何郡何村某ヨリ買讓受		
送籍年月日何村ヨリ入籍又ハ何村へ送籍ス		
分娩年月日牝牡牛馬ヲ産ス但分娩ハ其都度追次ニ記入スヘシ		
賣渡年月日何縣何郡何村某へ賣讓渡		
<p>總テ牛馬所有買讓受分娩入籍ハ届書ニ基 キ本式ニ準シ記帳スヘク賣讓渡斃死屠撲 殺轉籍ハ其時々其項下ニ事由ヲ記載シ朱 線ヲ畫シテ消印ノ二字ヲ朱記スヘシ 賣讓渡轉籍ハ送狀ト割印スヘシ</p>		

牛馬籍帳ニ割印

● 送 狀 ● (用紙半紙半枚)
● 第何號 ● (牛馬籍帳ノ記號ヲ附記スヘシ) 秋田縣何郡何町村
● 屠殺 ● 年月日何々ノ爲ニ屠殺ス
● 撲殺 ● 年月日何々ノ爲ニ撲殺ス
● 盜難 ● 年月日何々所ケテ盜難
● 寄留 ● 年月日何郡村ヘヨリ寄留
● 第二號

押切

(牝) (牡) 牛馬

產地 ● 何縣何郡何町村

種類 ● 內國種外國種又ハ何回雜種

血統 ● 父牛何々母牛何々

毛色 ● 何毛

年齡 ● 何歳

右 (買渡) (何村ヘ轉籍) 届出ニ付送狀差出候也

年號月日

何郡町村戸長役場 御中

處有主

賣渡人 何

何縣何郡何町村

買受人 何

轉籍ハ買渡受人ヲ記入セス

何郡町村

戸長役場

印

製表凡例

- 一 牝牡洋種ニシテ例ヘハ短角種ノ牝ニ「デボン」種ノ牡ヲ配シテ得タル者、類ハ「デボン」種何回雜種ト云ヒ内國種ノ牝ニ血統ノ正確ナラザル洋種ノ牡ヲ配シテ得タルモノハ單ニ和洋何回雜種ト稱ス
- 一 一回雜種ノ牝ニ内國種ノ牡ヲ配シ又ハ二回雜種ノ牡ヲ配シ又ハ二回雜種ノ牡ヲ配シテ得タルモノ、類ハ退却雜種ト云フ
- 一 種類ノ正確ナラザル洋種牝牡ヨリ得タルハ洋種ト云フ
- 一 力用トハ特ニ物貨運搬或ハ乘料車用等ニ役スルヲ云ヒ農用トハ専ラ耕作ニ役スルヲ云ヒ力用農用相兼ヌルモノハ其重ナル方ニ從フベシ
- 一 繁殖用トハ繁殖ヲ圖ル爲ニ使役ニ供セズシテ飼養スルモノヲ云フ
- 一 乳用トハ特ニ搾乳ノ爲ニ飼養スルモノヲ云フ
- 一 牧場ニ放養スル畜類ハ一場毎ニ製表スベシ

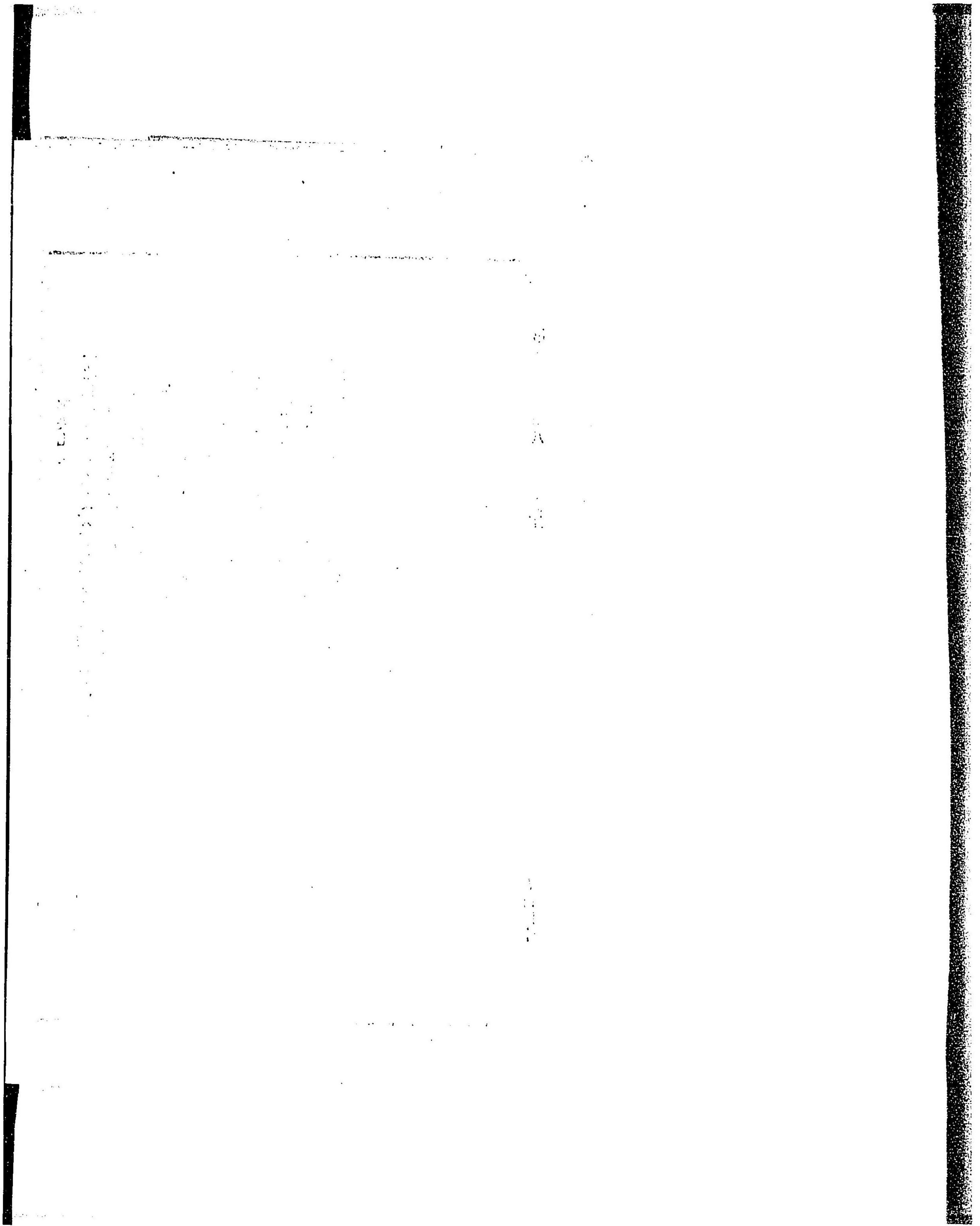

明治 年

何郡何村養牛表

内種

比較	前年		合計	乳用	繁殖用	農用	力用		現
	減	増							
牝	牝	牝	牝	牝	牝	牝	牝	牝	二歲以上
									當
									歲
									計
									二歲以上
									屠
									上
									減

同

畜馬表

内種

比較	前年		合計	繁殖用	農用	力用		現
	減	増						
牝	牝	牝	牝	牝	牝	牝	牝	二歲以上
								當
								歲
								計
								二歲以上
								屠
								上
								減

何郡何町養牛表

頭

當

歲

計

内種

賣

二

歲

屠

以

斃

上

當

賣

屠

斃

歲

耗

賣

屠

計

斃

斃

五百五十(其二)

畜馬表

頭

當

歲

計

内種

賣

二

歲

屠

以

斃

上

當

賣

屠

斃

歲

耗

賣

屠

計

斃

斃

(米志)(料紙ハ勘業課ヨリ下附スヘシ)

明治 年

何郡何町畜馬表

內種

耗		減				頭				現				
比較 減	前年 增	合計		繁殖用	農用	力用	比較 減	前年 增	合計		繁殖用	農用	力用	
		牝	牝						牝	牝				牝
賣														二歲以上
斃														當
賣														回
斃														二
賣														二歲以上
斃														當
賣														回
斃														三
賣														二歲以上
斃														當
賣														回
斃														四
賣														二歲以上
斃														當
賣														回
斃														五
賣														二歲以上
斃														當
賣														回
斃														改
賣														二歲以上
斃														長
賣														當
斃														種

(米造)料紙ハ勸業課

畜馬表

内種

	以上當歳回	二歳以上當歳回	四以上當歳回	五以上當歳回	改種	洋種	退却種	雜種	計
覽									
賣									
覽									
賣									
覽									
賣									
覽									
賣									
覽									
賣									
覽									
賣									
覽									
賣									
覽									
賣									
覽									
賣									
覽									
賣									
覽									
賣									
覽									
賣									
覽									
賣									
覽									
賣									
覽									
賣									
覽									
賣									
覽									
賣									
覽									
賣									
覽									
賣									
覽									
賣									
覽									
賣									
覽									
賣									
覽									
賣									
覽									
賣									
覽									
賣									

(未定) 料紙ハ勸業課ヨリ下附スヘシ

明治 年

何郡何村養牛表

外種

現 頭

年種	力	農	繁殖	乳	合	前年		比較	年種
						增	減		
別	牝	牝	牝	牝	牝	牝	牝	牝	別
一	當	回	歲	二	歲	以上	賣	屠	牝
二	當	回	歲	二	歲	以上	賣	屠	牝
三	當	回	歲	二	歲	以上	賣	屠	牝
四	當	回	歲	二	歲	以上	賣	屠	牝
五	當	回	歲	二	歲	以上	賣	屠	牝
改	良	種	牝	牝	牝	牝	牝	牝	牝
洋	牝	牝	牝	牝	牝	牝	牝	牝	牝

減 耗

年種	力	農	繁殖	乳	合	前年		比較	年種
						增	減		
別	牝	牝	牝	牝	牝	牝	牝	牝	別
一	當	回	歲	二	歲	以上	賣	屠	牝
二	當	回	歲	二	歲	以上	賣	屠	牝
三	當	回	歲	二	歲	以上	賣	屠	牝
四	當	回	歲	二	歲	以上	賣	屠	牝
五	當	回	歲	二	歲	以上	賣	屠	牝
改	良	種	牝	牝	牝	牝	牝	牝	牝
洋	牝	牝	牝	牝	牝	牝	牝	牝	牝

(米書)用紙ハ勸業課ヨリ

養牛表

外種

五百五十(其三)

回	四	回	五	回	改良種	洋種	退却雜種	計
當	當	當	當	當	當	當	當	當
二	二	二	二	二	二	二	二	二
歲	歲	歲	歲	歲	歲	歲	歲	歲
以	以	以	以	以	以	以	以	以
上	上	上	上	上	上	上	上	上
當	當	當	當	當	當	當	當	當
回	回	回	回	回	回	回	回	回
計	計	計	計	計	計	計	計	計

回	四	回	五	回	改良種	洋種	退却雜種	計
當	當	當	當	當	當	當	當	當
二	二	二	二	二	二	二	二	二
歲	歲	歲	歲	歲	歲	歲	歲	歲
以	以	以	以	以	以	以	以	以
上	上	上	上	上	上	上	上	上
當	當	當	當	當	當	當	當	當
回	回	回	回	回	回	回	回	回
計	計	計	計	計	計	計	計	計

(米奇)用紙ハ勸業課ヨリ下附スヘシ

計	獸名				種別	年	種	何年何國何郡	傳染病調	何年何國何郡	內種ノ部
	撲		斃								
	撲	斃	牡	牝							
					一	二歲以上	同	斃	二		
					回	當歲			歲		
					二	二歲以上	同		以		
					回	當歲					
					三	二歲以上	同	撲	上		
					回	當歲					
					四	二歲以上	外種ノ部		當		
					回	當歲			斃		
					五	二歲以上	外種ノ部				
					回	當歲					
					改	二歲以上	外種ノ部	撲	歲		
					良	當歲					

(米書)本表ハ料紙ヲ下付セス戸

同	傳染病調			内種ノ部			外種ノ部		
	撲上	當	計	撲	當	計	撲	當	計
三	二歲以上	當	計	二歲以上	當	計	二歲以上	當	計
四	二歲以上	當	計	二歲以上	當	計	二歲以上	當	計
五	二歲以上	當	計	二歲以上	當	計	二歲以上	當	計
改	二歲以上	當	計	二歲以上	當	計	二歲以上	當	計
消	二歲以上	當	計	二歲以上	當	計	二歲以上	當	計
退	二歲以上	當	計	二歲以上	當	計	二歲以上	當	計
計	二歲以上	當	計	二歲以上	當	計	二歲以上	當	計

(米書) 本表ハ料紙ヲ下付セス戸長役場ニ於テ製表スヘシ

五百五十 (其四)

○秋田縣達第百二十七號 明治十九年十一月十五日
勸業事務會則別冊之通相定ム

郡役所

勸業事務會則

第一條 勸業事務會ハ専ラ勸業上ノ事務ヲ談話協議シ民業ノ隆盛ヲ希圖スルヲ以テ目的トス

第二條 會員ハ勸業課員各郡吏ノ内勸業主務者ヲ以テ之レニ充ツ

但特ニ農工商篤志ノ者ヲ召喚シ參考ノ席ニ在テ陳辨セシムルコトアルヘシ

第三條 議題ハ知事及會頭ヨリ之ヲ發ス

第四條 事務會ノ會頭ハ第一部長ヲ以テ之ニ充ツ

但勸業課長ヲシテ代理セシムルコトアルヘシ

第五條 事務會ハ通常會ト臨時會トノ二類ニ分チ毎年四月ニ開クモノヲ通常會トシ臨時

ニ開クモノヲ臨時會トス

第六條 事務會ハ事項ニヨリ會員ノ一部或ハ幾部ヲ召集シテ開設スルコトアルヘシ

第七條 書記ハ屬官中ヨリ之ヲ爲サシム

○達第三十三號 明治二十年三月四日

今般縣令第十八號假開業獸醫免許出願細則ニ據リ假開業出願者アルトキハ豫メ區域ヲ定

メ左ノ條項取調申スヘシ

獸醫假開業出願取調書

住所

郡役所

營業區域	何郡一圓又ハ何郡ノ内何町	族籍	氏	年月生	名
區域内地勢					
同牛馬頭數					
營業年限何ヶ年					
開業獸醫居住地ヨリ假開業獸醫營業區域マテノ最近距離何里					
普通文書					

○丙第五百廿八號 明治十四年十一月 各郡役所
 虫害届出之節記載方疎漏ニシテ虫狀等識別ナシ難キヲ以テ質疑應答ニ時日ヲ空費候儀モ有之ニ付今般別紙雛形ヲ以テ其筋ヨリ照會有之候條向後右ニ照準且ツ何郡類似ノ方言何ト稱スル虫云々ト記載報告可致此旨相達候事

虫類區別
 無翅部 蚤、虱、蟻、等之ニ屬ス
 甲翅部 金龜子、天牛、叩頭虫及蜘蛛 等之ニ屬ス
 膜翅部 蜂、蟻、鶯花娘子、等之ニ屬ス
 直翅部 蝗、蟋蟀、等之ニ屬ス

鮮翅部 蝶、蛾、及其蠶、螟、蠅、尺蠖、等之ニ屬ス
 半翅部 蚜虫、椿象、蟬、浮塵子、等之ニ屬ス
 双翅部 蠅、虻、蚊、等之ニ屬ス
 右ノ外蛇、蛙、蟹、蚯蚓、蛞蝓、蜘蛛、蠍、等ハ各其名ヲ稱スヘシ

○丙第五百七十六號 明治十七年七月廿四日 各郡役所
 農商工山林ノ實況ヲ視察シ其得失ヲ調査スルハ勸業ノ要務ニ候處兎角通信規則ノ不完全ナルヨリ其報告等充分整備ヲ得ヌ因テ今般其筋達之次第モ有之農商工通信規則別冊之通相定候條右ニ準シ通信可致此旨相達候事

但通信事項ハ更ニ勸業課ヨリ通牒スヘシ

農商工通信規則

第一條 農商工山林ニ關スル事項ハ此規則ニ據リ郡役所及ヒ通信員ヨリ勸業課ニ報告シ勸業課ハ郡役所又ハ通信員ニ諮問應答ス可シ
 但郡内ニ施行スヘキ通信規則ハ各郡役所ニ於テ適宜之ヲ設ケ通信ノ便益ヲ開クヘキモノトス

第二條 通信ヲ分ツテ定期報臨時報ノ二種トス

第三條 定期報トハ通信事項中特ニ報道期限ヲ定メタルモノヲ云フ

第四條 臨時報トハ通信事項中特ニ報道期限アルト否トニ關セズ臨時報告スルモノヲ云フ

但非常ノ變異ニ係ル場合ハ電報ヲ用ユヘシ

第五條 報告上物質形狀等文辭ニ盡シ難キモノハ圖畫寫真雜形若クハ見本等ヲ添ヘ數量比例、歩合等ニ係ルモノハ表ヲ附スヘシ

第六條 報告ハ可成平易ノ文字ヲ用ヒ又數量歩合等ニシテ地方慣用ノ稱呼アルモノ及ヒ方言等ハ解説ヲ加フベシ

第七條 郡役ハ又ハ通信員ニ於テ質問ヲ要スル事件アルキハ其事由ヲ詳記シテ勸業課ニ質問スベシ

第八條 定期報及ヒ臨時報ノ外農商工山林ニ關シ尙ホ報告ヲ要スヘキ事項左ノ如シ

一 郡衙ノ調査書會社協會等ノ規則并ニ報告書又ハ官民ノ著述編纂翻譯及ヒ報告等ハ可成現本ヲ送致スヘシ尤モ著譯書等冊數浩翰ナルモノハ題名、目錄、及ヒ其要旨ヲ報告スルモ妨ケナシ

二 有功者ノ事蹟及ヒ履歷等ハ古今ニ拘ハラズ調査報告スヘシ

三 改良發明試驗ノ成績及ヒ該事業ニ關スル各地方從來ノ習慣新設ノ方法等ハ可成精密ニ報道スヘシ

四 博覽會共進會集談會等ノ開設アルトキハ其開閉期日及ヒ出品談話ノ景況等ヲ報告スヘシ

第九條 農商工山林ノ件ニ付郡役所又ハ通信員ト各官署ノ間ニ於テ直ニ文書ノ往復ヲナシタルトキハ其寫ヲ添ヘ勸業課ヘ申報スヘシ

第十條 郡内ニ於テ通信員ヲ要用ト見認ルトキハ郡役所限リ適宜之ヲ設クルヲ得ヘシ但此場合ニ於テハ通信員ノ族籍姓名住所ヲ記シ勸業課ヘ通牒スヘシ

○郡第二百六十四號 明治廿年九月十二日 郡役所

蟲害豫防ノ義ハ農事上必要欠クヘカラサルノ急務ニシテ既ニ本年縣令七十九號ヲ以テ規則ヲ制定シ之ヲ發布セリ然レ共該旨趣民間ニ徹底セス折角ノ良法ヲシテ有名無實ニ屬セシムル事無キヲ保シ難シ就テハ左ノ標準相示メシ候條好機ヲトシ郡内ヘ諭示致スヘシ

右訓令ス

論達標準

田圃ノ諸作物ヲ害スル蟲災ノ慘狀古今其例少カラス之レ或ハ氣候ノ如何ニ依リ蟲類ノ蕃殖ヲ辨クルアリトイヘトモ畢竟スルニ農家蟲災ヲ天爲ニ歸シ豫防驅除ヲ忽諸ニ附スルニ職由セズシハアラス曩キニ縣令第七十九號ヲ以テ虫害豫防規則制定ニ就テハ今後不測ノ大災ナカルヘシトイヘトモ其驅除豫防ノ方法適當ヲ得サルトキハ該規則モ終ニ其効ナキニ到ルヘシ苟モ農家タルモノハ宜ク斯意ヲ諒シ害蟲ヲ發見セシトキハ別紙ノ方法ニ基キ驅除豫防ニ從事シ蔓延セシメサル機篤ク注意スルヲ肝要トス故ニ今其害虫ノ種類及驅除ノ方法ヲ左ニ示メス

稻ノ害虫部

鱗翅類 螟蟲

(變化及舉動)該蟲ノ蛾ニ羽化スルハ地方ニ因リテ稍遲速アリト雖モ大概五六月ノ候トス暫時ニシテ稻葉ニ卵ヲ産下シ之ヲ覆フニ体毛ヲ以テス后凡ソ二週間ヲ經テ螟蟲孵化シ稻莖ノ軟部ニ蝕入り三十日許ニシテ蛹トナル此ノ如クニ變化スルト一年二回若クハ三回ニ及ブ

驅除法

第一蛾ヲ認ルルハ暖カナル夜ヲトシ黄昏ヨリ十時頃迄畦畔ニ於テ燒蛾ノ法ヲ施スベシ
 第二蛹ノ時ハ稻ヲ拔取リ腐肥等ト共ニ堆積スヘシ又降雪ノ前後被害ノ近傍田畔ニ生ス
 ル雜草ヲ燒盡スルヲ要ス然ルトキハ他ノ害虫ヲモ殺スノ効アリ
 第三螟虫ヲ殺スニハ田面ニ水ヲ滿タシメ魚油(一坪ニ付凡六七滴)ヲ滴スルトキハ効アリ

全

苞蟲

(變化及舉動)此虫ハ六七月ノ交孵化シ常ニ稻葉ヲ綴リ之ヲ咀嚼ス長スルニ及ンテ一寸餘
 ニ至ル七八月ノ交老整シテ蛹ト成リ后羽化スルモノナリ

驅除法

第一除草ノ際能ク其葉面ヲ點檢シテ該蟲ノ附着セルモノヲ拾潰シ又該葉ヲ網纏セルモ
 ノヲ殺スヘシ
 第二八月上旬ヨリ細網ノ類ヲ携ヘ羽化蟲ヲ捕獲スベシ又螟蟲第三法ヲ兼用スルモ亦可
 ナリ

半翅類

浮塵子

(變化及舉動)浮塵子ハ夏季稻田ニ發生群集シ其養液ヲ吸收シ遂ニ枯死セシムルニ至ル該
 虫ハ稻及ヒ其他ノ植物ノ葉背ニ卵ヲ産下スルモノナリ
 但驅除及豫防等ハ螟虫ニ記載スル方法ヲ施用スヘシ
 桑ノ害虫部

鱗翅類

尺蠖、粘蠶

(變化及舉動)該蟲多シハ五月中旬頃孵化シ桑ノ軟芽ヲ咀嚼シ柔葉ヲ害スルヲ以テ其收量
 ヲ減スルノミナラズ桑樹ヲ枯死セシム六七月ノ交ニ至レハ老整シテ繭ヲ營ミ其中ニ蛹ト
 成リ爾后凡ソ二週間ヲ經テ蛾ニ羽化スルモノナリ

驅除法

第一尺蠖ヲ驅除スルニハ缺ヲ以テ其体部ヲ切斷スルヲ簡易ノ方法トス
 第二五月上旬ノ頃ヨリ桑園ヲ徘徊シ蛾ヲ目撃セハ速ニ捕殺スヘシ一蛾ヲ得ルハ數百ノ
 蟲ヲ殺スノ効アリ
 第三秋季落葉ヲ集メ堆積スルカ或ハ燒却シテ肥料ニ供スヘシ然ルトキハ害虫ノ卵ヲ驅
 ルノ効大ナリ

甲翅類

天牛

(變化及舉動)此虫ハ桑樹ノ軟部ヲ嚼ミ秋季該部ニ産卵スルモノニシテ其孵化シタルモノ
 ヲ世俗「テツホウムシ」ト云フ桑樹ニ穴ヲ穿チ其中ニ生息シ害ヲ爲ス極テ大ナリ

驅除法

第一該虫ノ生息スル穴ヲ認ムルトキハ粘土又ハ味噌等ヲ以テ孔口ヲ塞キテ殺スヘシ之
 レ單ニ簡便ナル方法トス
 第二天牛ヲ得ルニハ突然桑樹ヲ振動シ地上ニ墜落シタルモノヲ適宜殺スヘシ
 ○號外
 明治廿年十一月三十日
 秋田町 湯澤町 蠶種檢査所
 蠶種檢査員ヘ相當ノ旅費ヲ支給ス

右訓令ス

○郡第九十六號

明治廿一年四月十一日

郡役所 戸長役場

蠶業ハ國家經濟ニ關スル重要品ナリ宜ナルカナ各縣競テ此業ノ振起増進ヲ計ラサルナシ本縣人民ニ於テモ亦稍々該業ノ貴重スヘキヲ覺知シ近年大ニ増進ノ傾向アリト雖モ動モスレハ桑葉ニ欠乏ヲ告グルモノ少シトセス夫レ桑樹ハ蠶業ノ基本ナリ其基本ヲ培養セスシテ漫ニ其振起ヲ計ラント欲スルハ木ニ縁テ魚ヲ求ムルト一般豈得ヘケンヤ今其本縣ハ幸ニ土壤廣潤天然ノ遺利鮮シトセサルモ大ニ衆力ヲ協合シテ一大富源ヲ開發スヘキ企圖アルモノヲ明カサルハ毎ニ遺憾トスル所ナリ且目下備賫ノ低廉ナル何等ノ事業ト雖モ興起セサルコトナカルヘシ此時ニ乘シ思想ヲ遠大ニシ不用ノ土地ヲ利用シテ植桑ノ事業ヲ興起セハ其國家ヲ益スル果シテ幾子ソヤ然ルニ今般蠶系業組合役員ニ於テ來ル二十二年ヨリ向フ十ヶ年間管内毎戸一ヶ年桑苗五本宛ノ目安ヲ以テ栽植誘導獎勵ノ議決議セシ趣申出即チ之ヲ裁可シタリ因テ別紙該獎勵手續心得相示候條猶郡役所戸長役場ニ於テモ一層人民ヲ誘導シ官民一致勉テ此偉業ヲシテ倍賫地ニ擴張セシメ終始其完キヲ將來ニ遺サシコトヲ專ラ盡力スヘシ

右訓令ス

桑苗栽植獎勵手續心得

第一條 蠶絲組合員ノ内外ヲ問ハス來ル二十二年ヨリ向フ十ヶ年間毎戸一ヶ年桑苗五本

宛ノ目安ヲ以テ栽植方獎勵スヘシ

第二條 栽植スヘキ地所ヲ有セサルモノ及他ニ事故アリ承諾セサルモノハ敢テ抑制スヘ

カラス

第三條 既ニ栽植ノ承諾ヲ爲シタルモノハ承諾書ヲ差出サセ其名簿ヲ編製スヘシ

第四條 部内篤志者ヲ誘導シテ適宜ノ地ニ桑苗圃ヲ設置スヘシ

第五條 桑苗ヲ購求セント欲スルモノアルトキハ之レカ紹介ヲ爲シ又購求スヘキ資力ナ

キモノハ適宜桑苗惠與ノ手續ヲ爲スヘシ

第六條 有志者ヨリ桑苗及苗圃地ヲ公衆ノ用ニ供セントスル者若クハ費金ヲ義捐セント

欲スルモノアルトキハ其買數反別代價等詳記シ縣廳ヘ届出ツヘシ

第七條 毎戸ニ於テ栽植シタル苗數及反別取調其年ノ分ハ翌年六月三十日限り縣廳ヘ届

出ツヘシ

第八條 栽植及獎勵上格別盡力功勞アルモノハ其人名及其理由ヲ詳記シ縣廳ヘ届出ツヘ

シ

第九條 此獎勵方ハ郡吏戸長ニ於テ毎戸ニ就キ親シク誘導ヲ爲スモノト雖モ實際止ヲ得

サル場合ニハ便宜ノ方法ヲ以テスヘシ

第十條 此獎勵手續ハ郡ヲ蠶絲業組合役員ト協議シ終始目的ヲ達スル様盡力スヘシ

○郡第二百二十九號 明治廿一年八月十八日 郡役所(南秋田河邊郡役所ヲ除ク)戸長役場

氣象報告手續左ノ通り相定メ來ル明治廿二年一月一日ヨリ施行ス

但明治十八年丙第三百五十四號全十九年第九十四號達ハ本文施行ノ日ヨリ廢止ス

右訓令ス

氣象報告手續

第一條 氣象報告ヲ分テ左ノ四種トス

- 一 通常報告
- 一 臨時報告
- 一 特別報告
- 一 雨量報告

第二條 通常報告ハ左ニ掲クル郡役所及ヒ長役場ニ於テ取扱フヘシ

- 由利郡役所
 - 山本郡役所
 - 鹿角郡役所
 - 平鹿郡役所
- 北秋田郡役所
- 仙北郡役所
- 雄勝郡役所
 - 山本郡鶴川村外四ヶ村戸長役場
 - 全郡八森村外一ヶ村戸長役場
 - 全郡二ツ井村外四ヶ村戸長役場
 - 河邊郡種澤村外五ヶ村戸長役場
 - 全郡三内村外三ヶ村戸長役場
 - 北秋田郡東大館町外二ヶ村戸長役場
 - 全郡水無村外四ヶ村戸長役場
 - 仙北郡境村外三ヶ村戸長役場
 - 全郡角館岩瀬町外八ヶ町戸長役場
- 由利郡雄越村戸長役場
 - 全郡矢島町外四ヶ町村戸長役場
 - 全郡内道川村外四ヶ村戸長役場
 - 南秋田郡笠岡村外五ヶ村戸長役場
 - 全郡舟川村外四ヶ村戸長役場
 - 全郡北浦村外六ヶ町村戸長役場
 - 全郡五十目村外七ヶ村戸長役場
 - 鹿角郡毛馬内村外二ヶ村戸長役場
 - 平鹿郡沼館村外三ヶ村戸長役場

雄勝郡下院内村外一ヶ村戸長役場

全郡西馬音内村外四ヶ村戸長役場

第三條 臨時報告及特別報告ハ各郡役所及各戸長役場ニ於テ取扱フベシ

第四條 雨量報告ハ左ニ掲クル郡役所及戸長役場ニ於テ取扱フベシ

- 由利郡役所
 - 雄勝郡役所
 - 仙北郡役所
 - 鹿角郡役所
- 山本郡役所
 - 南秋田郡舟川村外四ヶ村戸長役場

第五條 各報告ハ左ノ類別ニ從ヒ之ヲ調整シ直ニ秋田測候所ヘ送附スヘシ

一 通常報告ハ毎日標準時正午十二時ニ觀測セル溫度風位力及天氣ノ三項ト毎日ニ於ル

天氣現象ノ大要

一 臨時報告ハ暴風雨洪水地震落雷等凡テ非常現象ノ實況及被害ノ有無

一 特別報告ハ霜雪ノ始終期日等凡テ氣象ニ關スル定期現象ノ大要

一 雨量報告ハ毎日標準時午前十時ニ測リタル雨量ノ多寡

第六條 報告期限ハ左ノ如シ

- 一 通常報告 翌月五日
- 一 臨時報告 即日
- 一 特別報告 即日
- 一 雨量報告 翌月五日

第七條 各郡役所及各戸長役場ニ於テハ氣象ニ關スル事務ヲ取扱ハシムル爲メ氣象報告委員ヲ定メ其姓名ハ豫メ秋田測候所ヘ通知スヘシ

第八條 氣象報告事務監督ノ爲メ隨時技術員ヲ派出スルコトアルヘシ

第九條 氣象報告ニ係ル調査ノ順序方法ハ秋田測候所ヨリ通知スヘシ

○達第百二十二號 明治廿一年九月廿九日 蠶種検査所

蠶種検査員事務取扱心得

第一項 凡テ蠶種ノ検査ハ明治十九年八月農商務省令第九號及昨廿年四月本縣令第三十八號ニ依リ施行スルモノトス

第二項 通常検査ノ事務ハ毎日午前八時ヨリ午後五時迄トス但日曜日及大祭日ハ休暇トシ臨時至急ノ事務アルトキハ此限ニアラス

第三項 製造人ヨリ差出シタル蠶種ハ住所氏名ヲ改メ其枚毎ニ番號ヲ附シ蠶種受渡簿(一號書式ノ通)ニ登記スヘシ

第四項 蠶種ノ検査ハ蠶種受渡簿ノ番號ニ依リ順次検査ヲ爲シ其裏面ノ四隅ニ検査証又ハ廢棄証印ヲ捺捺スヘシ但検査ノ成績ハ一枚毎ニ検査成績簿(二號書式ノ通)ニ登記スヘシ

第五項 框製蠶種ハ普通製ト同ク検査規則取扱手續第五條ニ據リ検査スヘキハ勿論ナリト雖モ當分ノ内左ノ手續ヲ以テ其親蛾ヲ検査スヘシ

框製蠶種ハ製造人ニ於テ既ニ其親蛾ヲ検査シ有毒ノ區ヲ截斷シテ検査ニ出シタルモ

ノ又ハ親蛾ヲ検査セサルモ蛾ト産卵ノ區トニ符號ヲ附セシテ検査所ニ出シタルモノハ蠶種検査取扱手續第五條ノ方法ヲ以テ検査スヘシ

親蛾ト其産卵トニ符號ヲ附シテ検査所ニ出シタルモノハ其蛾ヲ検査シ蛾ニ病毒ナキモノハ同號ノ産卵區ノ表面ニ(産卵ノ間)ニ甲號印ヲ捺シ病毒アルモノハ乙號印ヲ捺シ裏面ニ蠶種検査規則取扱手續第五條ニ掲ケル証印ヲ捺捺スヘシ

甲號印検査証印 朱文 原種用 圓形三分

乙號廢棄証印 量字廢棄 長方形 長三分 幅二分

親蛾ハ蠶種取扱手續第五條ニ據リ蠶種検査終了セシ後ニ於テ検査スヘシ

第六項 検査済ノ蠶種ハ受渡簿ノ下部ヘ受領ノ証印ヲ捺シタル後下付スヘキモノトス但本人又ハ本人委託ノ証明アル代人ノ外之ヲ下渡スヲ得ス

第七項 原種用ニ不合格ノ蠶種ニテ更ニ製絲用種ノ検査ヲ請ヒ之ニ合格ノモノハ最初押捺シタル廢棄証ヲ消除シ(三號離形ノ通)更ニ製絲用種ノ検査証印ヲ捺捺スヘシ

第八項 検査施行中ハ沈黙精査視檢ニ誤リナキヲ要ス但主務ノ官吏ヲ除クノ外他人ヲシテ器械又ハ帳簿等ヲ閱覽セシムルヲ得ス

第九項 検査所ニ受領セシ蠶種ハ總テ貯藏函ニ納メ損傷ナキ様注意スルハ勿論検査所事務取扱時限外ハ諸物品ヲ鄭重ニ保護シ紛失毀損等ノ虞ナカラシムヘシ

第十項 検査所ノ需用品ハ總テ現品ヲ以テ給付スヘキニ付要用ノ都度本處ヘ請求スヘシ

第十一項 事務ノ都合ニ依リ出張又ハ巡回ヲナサントスルトキハ豫メ本處ノ認許ヲ經ヘ

第十二項 検査員及助手ハ日々出勤簿ニ認印シテ其勤惰ヲ明カニスヘシ

第十三項 検査員及助手ハ日々服務シタル事項ヲ日誌ニ登記シ一週間毎ニ之ヲ摘録シテ本廳ニ報告スヘシ

第十四項 凡官廳又ハ人民ヨリ受領シ及官廳又ハ人民ヘ發送シタル文書ハ悉ク之ヲ類別編綴シテ保存スヘシ但検査所ヨリ發送スル文書ハ總テ所名ヲ用フヘキモノトス

第十五項 検査所閉鎖ノ節ハ書類器具其他検査所々屬ノ物品ヲ詳細記載シタル目錄ヲ添テ本廳ヘ納付スヘシ

第十六項 検査員又ハ助手疾病其他ノ事故ニ依リ職務ニ服スル能ハサルトキハ其旨本廳ヘ届出ツヘシ但私事ヲ以テ他出行等ヲ許サスト雖モ止ムヲ得サル場合ニ於テハ豫メ本廳ノ認許ヲ請フヘシ

第十七項 検査所閉鎖ノ上ハ蠶種検査枚數及検査成績簿ヲ添ヘ検査期限中取扱ヒタル事務ハ總テ本廳ヘ報告スヘシ

●一號

蠶種受渡簿

(●印ハ朱書)

收受月日	普通製枚數	框製枚數	郡名	町村名	人名	月日	何郡何村何誰印

蠶種検査成績簿

●二號	番號	內番號	框製及區數	原種
一	號	一	番	何
●三號	廢棄之証	消印		枚

秋田縣某検査所製絲用種検査之証

第一類 第九 森林坑業

○第二百五十六番 明治十一年九月九日

人民處有林地ノ內官林ニ接屬セル箇處ニ於テ伐採方出願ノ者ハ以來官林接屬ノ景況等ヲ摸寫セル畧繪圖面貳葉ツ、願書三冊ツ、相添可願出此旨觸示候事

但官林接屬ノ箇處ニ無之候ハ、其旨願面中ニ記載可願出事

○第三百九番 明治十一年十月廿八日

山林原野官民有地區別ニ付耕地ノ養水溜池及井溝等官有地第三種ニ決定候分ト雖モ從前

第一類 第九 森林坑業

五百六十五

之通水掛リ地民ニ所用セシメ耕地一途ニ相用候分ニ限リ借地料區入費等賦課不致候條此旨諭示候事

○甲第六十二號 明治十四年四月十四日

各人民居住宅地内ノ立木ト雖モ舊藩慣行ヲ以是迄出願許可ノ上伐採仕來候處今般詮議ノ次第有之向后宅地内ノ諸木伐採ノ節ハ出願ニ不及候條此旨布達候事

十三年甲第
六十八號ニ
テ追加

但山林ノ名稱ナキ田畑畦畔等ノ立木モ本文同様タルヘキ事

○甲第八十號

明治十六年十一月廿四日

自今坑業明細表差出候節試堀借區ハ證券ノ番號又採取爐稼ハ許可ノ節願書へ記載ノ番號ヲ記入差出スヘシ此旨布達候事

但試堀延期讓渡廢業其他鑛業人ニ關係ノ書類差出候節モ總テ本文同様相心得ヘシ

○甲第八十五號

明治十六年十一月廿九日

自今借區開坑出願ノ節ハ坑法第三章第九款第二項ノ規則ニ據リ別紙雜形ニ照準測量圖ヲ調製差出スヘシ此旨布達候事

甲第八十五號雜形

何府何國何郡何町字何
 何縣何區何地 尺度本形何分ノ一或ハ何
 實測圖
 間ヲ何寸又ハ何分ニ製ス
 官地字何 何坪
 民地字何 何坪
 合計何坪

何府何國何郡何町何番地
 何縣何區何地
 華士族平民
 願人何
 全全
 地主何
 隣借區人何
 地元戶長何
 某印
 某印
 某印
 某印

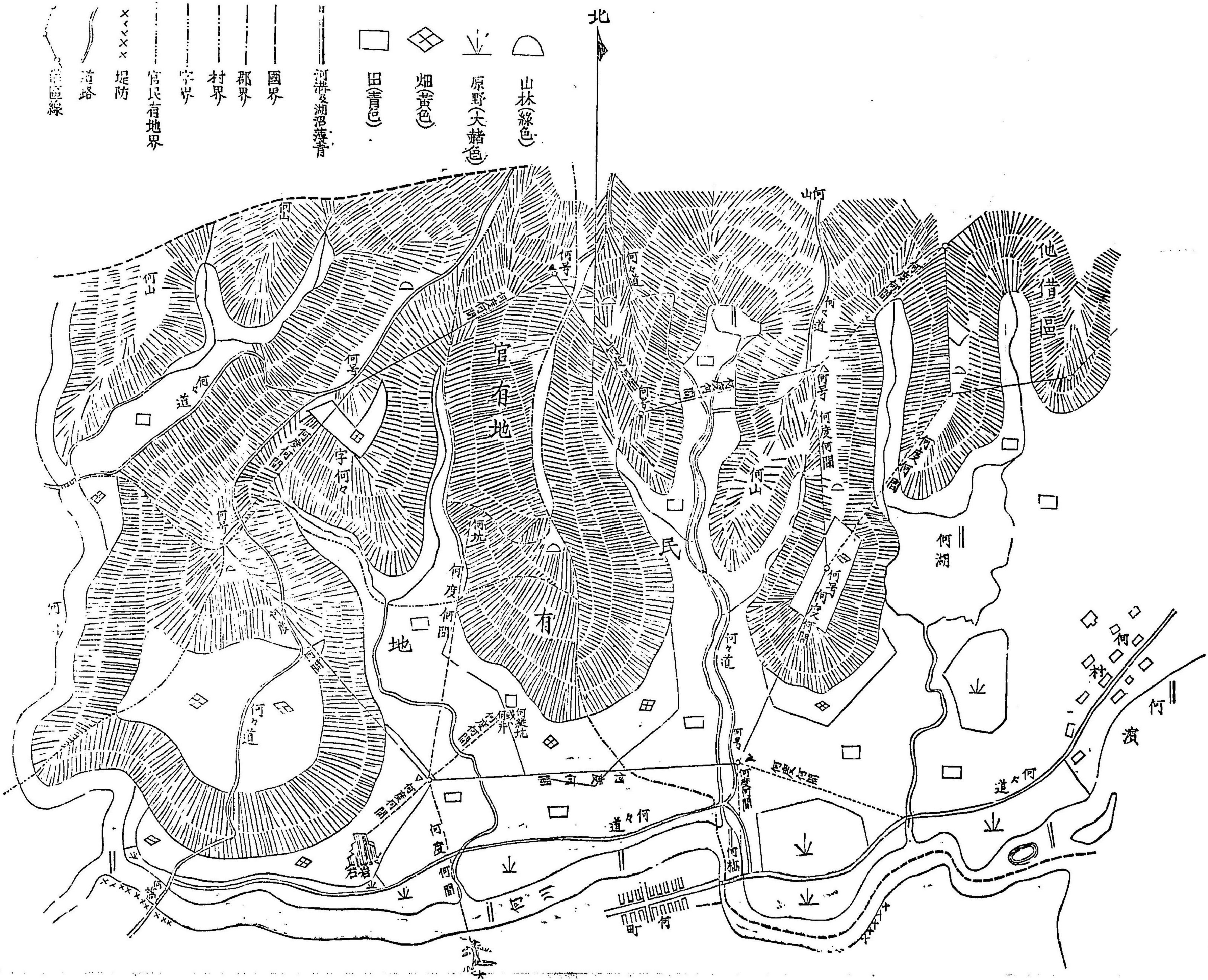

壹萬坪以內ノ借區ニ於テハ圖上△或ハ▲印ノ如キ其區界ノ兩端ニ確乎トシテ容易ニ動カスヘカラル物ヲ設クヘシ
 (家屋橋梁大木ハ岩石ノ如シ) ナキトハ方四寸ニ下ラサル杭ヲ
 壹萬坪以上ノ地ニテハ少クモ四箇所同様ノモノヲ置カサルヘカラス若シ其近傍(家屋橋梁大木或ハ岩石ノ如シ)
 尺ノ深サニ打込ミ杭ノ頭部凡二寸チ地面ニ出シ置ヘシ或ハ其近傍ノ道路ニ四ツ角ノ如キ地カ又ハ郡界村界等ノ傍杭アルキハ其杭
 點トシテ測量シ或ハ其杭ヨリ何方位何尚等ヲ測リ前ニ記セシ如キ方四寸ニ下ラサル杭ヲ同様ノ深サニ打込ミ之ヲ基點トスルモ妨
 シ圖ノ如ク其近傍他借區ノ間ハ少クモ二箇所其借區ノ何番杭ヨリ他借區ノ何番杭マテ方位及ヒ距離ヲ測リ圖面ニ記入シ置クヘシ
 増減借區ノキハ原圖ヲ製シ若干ノ增區前全樣圖ノ式ニ依ルヘシ減區ノキハ其區域ハ無彩色ニ製スヘシ
 何號トアルハ基點ヨリ一二三號ト順次記載スヘシ

府何國何郡何町何字何
 縣何國何郡何村何字何
 何鎮借區願地 尺度本形何分ノ一或ハ何實測圖
 間ヲ何寸又ハ何分ニ製ス
 官地字何 何坪
 民地字何 何坪
 合計何坪

何縣何國何郡何町何番地
 何縣何國何郡何村何番地
 華士族平民
 願人 何
 全 全
 全 地主 何
 全 隣借區人 何
 地元戶長 何
 某印 某印 某印 某印

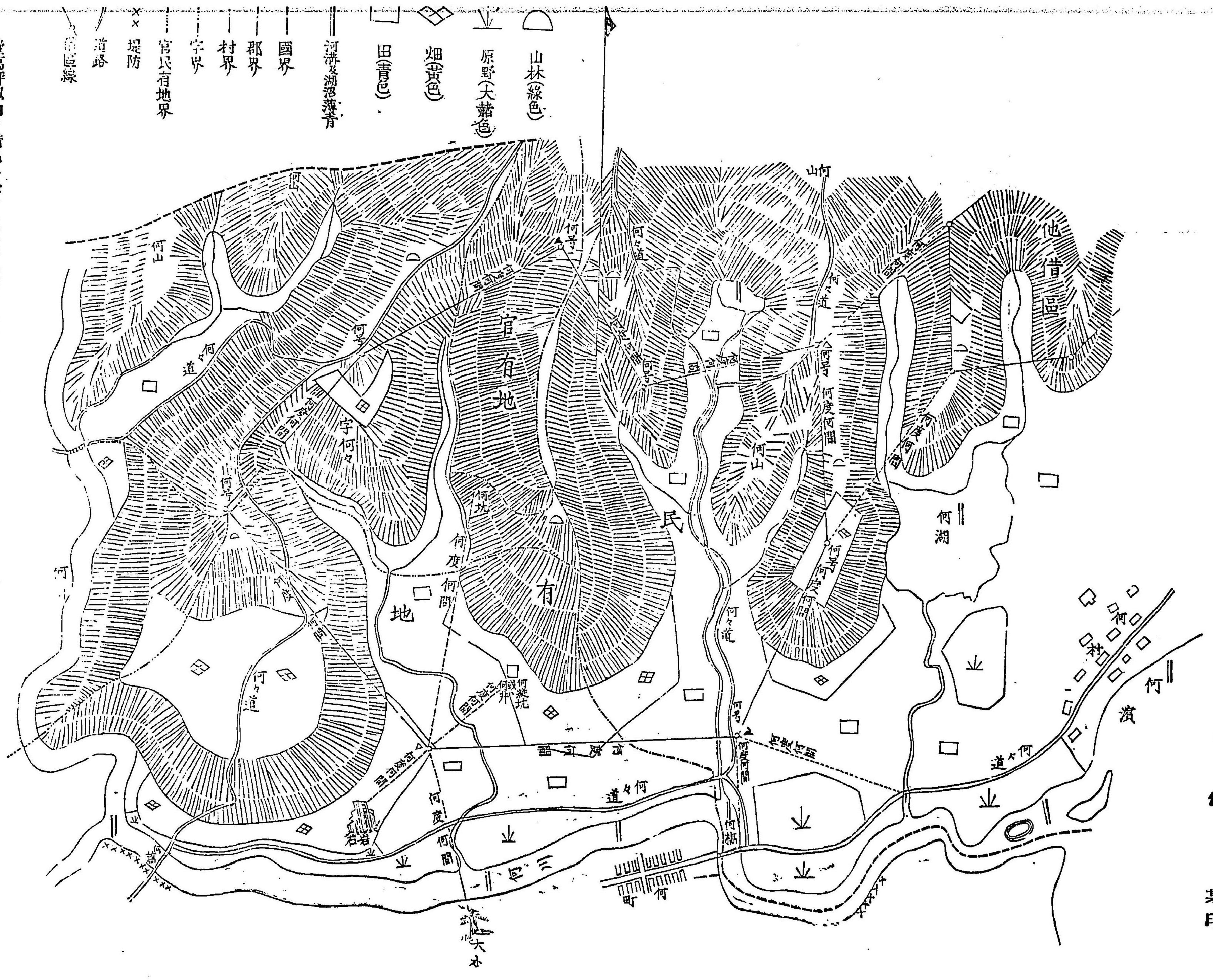

壹萬坪以内ノ借區ニ於テハ圖上△或ハ▲印ノ如キ其區界ノ兩端ニ確乎トシテ容易ニ動カスヘカラサル物ヲ設クヘシ(家屋橋梁大木或ハ尺ノ深サニ打込ミ杭ノ頭部凡二寸チ地面ニ出シ置ヘシ或ハ其近傍ノ道路ニ四ツ角ノ如キ地カ又ハ郡界村界等ノ傍杭アルキハ其杭ヲ凡五點トシテ測量シ或ハ其杭ヨリ何方位何間等ヲ測リ前ニ記セシ如キ方四寸ニ下ラサル杭ヲ同線ノ深サニ打込ミ之ヲ基點トスルモ妨ケナシ)圖ノ如ク其近傍他借區ノ間ハ少クモ二箇所其借區ノ何番杭ヨリ他借區ノ何番杭マテ方位及ヒ距離ヲ測リ圖面ニ記入シ置クヘシ
 増減借區ノキハ原圖ヲ製シ若干ノ増區前全樣圖ノ式ニ依ルヘシ減區ノキハ其區域ハ無彩色ニ製スヘシ
 何號トアルハ基點ヨリ一二三號ト順次記載スヘシ

農事
林業
衛生
教育
警察
消防
土木
工務
財政
庶務
庶民

○甲第四十一號 明治十八年六月三日

從來坑業借區人ニ於テ疎水運輸其他風廻シ等ノ爲メ借區外地底ニ一條ノ坑路ヲ設クルモ
ノ其坑路ノ高巾通洞規則ニ據ラサルトキハ許可ヲ得ス開鑿致シ來リ候者有之哉ニ相聞右
ハ假令通洞規則ニ據ラサルモノト雖トモ借區外ヨリ坑路ヲ開鑿セント欲スルトキハ詳細
之圖面相添地主連署出願許可ヲ得ヘキ儀ト可相心得此旨布達候事

○甲第三十九號 明治十九年五月十七日

坑業試堀願書ニ附帶ノ圖面ハ自今借區圖同様隣借區人又ハ隣試堀人ノ連署ヲ以テ指出ス
ヘシ

右布達ス

○甲第四十五號 明治十九年六月八日

諸坑物借區及試堀開坑ヲ出願セントスルモノハ左ノ書式ニ依リ坑業見込書正副二通相添
差出スヘシ

但十六年甲第四十號全甲第七十七號布達ハ廢止ス

右布達ス

坑業見込書

一坑業ニ用ル木材并薪炭

右ハ私林ヲ以テ供スルカ或ハ官林ヲ仰クカヲ記載スヘシ若シ官林ヲ仰カント欲スル
トキハ其村名字所并拂下ヲ乞フヘキ木種及ヒ員數ヲ詳記シ且之レニ其地所ノ圖面ヲ
添フヘシ

一坑業ニ用ル地所

右ハ坑口水拔道路木土積場土沙棄場諸所作事場洗鑛場溶鑛場等官地ヲ要スルカ要セサルカヲ記スヘシ若シ官地ヲ要スルモノトセバ其郡村字地種地目反別ヲ詳記シ且其圖面ヲ添フヘシ

一鑛脈ノ方位並巾員

右ハ何十何度ニ位シ其巾員即今何程ナルヤヲ記スヘシ但一定ノ鑛脈ナキモノハ其景況ヲ詳記スヘシ

一鑛物ノ分量並掘採高

右ハ何鑛物ニシテ(分拆表アラバ)目形拾貫目中(金銀銅其他專テ採取セントスル鑛物)何程ヲ含有シ差向一日大凡何百貫目ヲ掘採スル見込等ヲ詳記スヘシ

一製煉法

右ハ本邦古來ノ慣習法ヲ用ルカ又ハ西洋法ニ倣フカ若シ西洋法ナラハ何様ノ器械ヲ用ヒ何様ノ手續ヲ以テスル等ヲ詳記スヘシ但試掘願ニハ要セズ

一掘採法

右ハ何様ノ器械ヲ以テ一日堅石何程ヲ開採シ及ヒ差向坑穴ハ何程ノ巾員ニナシ或ハ舊坑廢石ノ取明ケニ着手シ或ハ即今何様ノ器械ヲ以テ疏水ニ着手スル等ノ見込ヲ詳記スヘシ

一運搬ノ便否

右ハ採鑛所ヨリ製煉所及ヒ製煉所ヨリ何村(驛)迄各何程ヲ隔テ其間運搬ノ便否ヲ詳記スヘシ

一使役人員

右ハ差向坑夫何人製煉夫何人雜役夫何人ヲ使役スルノ見込ヲ記スヘシ

一着手ノ期日

右ハ許可後幾日ヲ期シ開坑ニ着手スルヲ記スヘシ

一資金額及豫算

右ハ坑業ニ支辨スヘキ資金額及ヒ坑業着手後一ケ年間ノ收支豫算ヲ記スヘシ

但試掘ニハ收支豫算記載スルニ不及今般何郡何村字何ニ於テ何鑛試掘(借區)出願候ニ付御許可ノ上ハ前記ノ見込ヲ以テ坑業可致候也

何府縣何郡區何町村何番地屬籍

年號月日

縣 令 宛

何 某 印

戶長與書

○秋田縣令第六十五號 明治二十年六月八日

諸坑物ノ試掘及借區ヲ出願セントスル者ハ其地元戶長ノ公證アル町村並ニ地主ノ承諾書ヲ添付スベシ

但正當ノ事由無クシテ本文ノ承諾ヲ拒ム場合ニ於テハ其旨ヲ付記シ願書ヲ差出スベシ

○秋田縣令第六十四號 明治廿一年十月三日

抗業ニ關スル諸願屆書ハ自今左ノ通り差出スヘシ

但從前ノ達中本文ニ抵觸スル部分ハ廢止ス

一借區及試堀願書圖面共

三通

但片有地ハ圖面中地主連署ヲ隣借區アル者ハ其位置ヲ記入スヘシ

一借區試堀讓替願

三通

但受渡人連署

一増減借區并坪數更正願

三通

但增區ノ民有地ニ涉ル者ハ圖面中地主連署

一借區廢業願

二通

但其月迄ノ抗業明細表二枚ヲ添ヘシ

一抗業見込書

一通

一身元取調書

一通

一地主承諾書

一通

一代人ヲ以テ願出ル者ハ委任狀正副

一全上ノ際委任届

一通

右ノ外日本抗法ニ據リ出願スヘキ件ハ總テ

三通

○乾第百二十號 明治十七年七月廿五日

諸抗場稼人廢業出願セント欲スル者ハ抗業明細表相添願出スヘキ儀ト可相心得此旨告示候事

但証券引上抗業禁止之者ハ處分申渡之日ヨリ一周間内ニ抗業明細表差出スヘシ

○乙第五十七號

明治十四年七月廿五日

郡役所

町村役場

管下官林事務之儀ハ山林局出張處ニ於テ取扱候得共其保護取締ニ於テハ平素注意可致ハ勿論ニ付官林内火災風損蟲害盜伐其他都テ官林之利害ニ關スル事件發見候ハ、速ニ同局

ヘ申報シ且ツ難差置場合ニ於テハ直チニ防禦取締向ニ從事候様可致此旨相達候事

○乙第四十三號

明治十五年四月廿八日

郡役所

町村役場

民有森林之義ニ付本年太政官第三號布達相成候ニ付テハ民有林之内水源涵養土砂并止風潮除類雪止等ノ如キ國土保安ニ關係アル箇所ニ於テ伐木及鑛物土石ヲ堀採セント欲スル

モノアルトキハ其都度實地之景狀ヲ檢査シ書面相添可伺出此旨相達候事

○乙第百三十四號

明治十六年十一月廿九日

郡役所

町村役場

自今借區開抗稼業人ニシテ税金怠納スルニ於テハ二月一日ヲ以テ証券取揚營業禁止候義ト可相心得依テ該稼業人ニ於テ不都合無之様可致旨豫テ達置ヘシ此旨相達候事

但証券取揚ケノ場合ニ於テハ抗法第三十二款ニ照シ税金徵收ニ不及義ト心得ヘシ

○乙第百二十九號

明治十七年十月六日

町村役場

諸鐵山試掘並借區開坑出願ノ者有之トキハ左ノ雜形ニ照準願人身元取調可差出此旨相達候事

身元取調書

願人連署ナラバ各通

何鐵山試掘又ハ借區願人

何縣何郡何村屬籍

一何程

耕宅地并山林原野

但此地價何程

家屋土藏并納屋

一何棟

公債証書并銀行

但此價格何程

又ハ諸會社株券

一何程

所有金

一何程

工商業ニ屬スル資本

右身元取調書相違無之候也

但工商業ノ種類ヲ記スヘシ

年號月日

縣令宛

何郡何町戶長

何

ノ

誰印

○丙第九號

明治十九年四月十五日

郡役所 町村戶長役場

自今試掘及借區出願有之候節ハ官有地ニ限リ地種地目等願書ニ記載セシム可シ

右相違ス

○丙第三百二十五號

明治十七年十二月廿六日

郡役所

抗業明細表ノ義ハ毎年一月七月兩度可差出制規ニ候所往々失期ノモノ有之甚々不都合ニ付自今一月七月各十五日限リ無相違可差出萬一失期スルニ於テハ斷然抗法ニ據リ處分可致候條心得違無之様郡内抗業人共ハ無漏諭示可致此旨相達候事

○郡第二百十三號

明治十九年六月廿五日

各郡役所

官林接續民林伐採許可之都度本廳ニ届出來候處今般秋田大林區署ヨリ照會之次第モ有之候條直ニ其郡小林區署及派出所ヘ通知スヘシ

但明治十二年丙第三百七十二號達ハ廢止ス

右相違ス

○郡第一百一號

明治十九年十月廿八日

平鹿郡ヲ除ク

每年二月七月兩度別紙借區抗業人ヨリ可差出抗業明細表自今其役所ニ於テ取續メ一月ヨリ六月迄上半年期分ハ七月三十日限リ七月ヨリ十二月迄下半年期分ハ翌年一月三十日限リ差出スヘシ

右訓令ス

右訓令ス

明治廿年一月廿四日

各郡役所

○郡第五十六號
農ニ民有保護林調査了セルヲ以テ臺帳及繪圖面共下波置候處爾來右ニ据置別紙處分法ニ因リ處分可致候條此旨郡内所有者へ達方取計フヘシ
右訓令ス

(別紙)

民有保護林處分法

一 水源涵養輪伐山林及林

是ハ從來伐木ノ慣習アリト雖モ專ラ水源涵養ニ關スル必用林タルヲ以テ漫リニ伐採ヲ許可スルトキハ水源涵養ノ患害ヲ生スル恐レアリ然レモ今俄ニ從來伐採ノ慣習ヲ嚴禁シカダキ事情ナキニアラサレバ曩キニ下附セル輪伐區畫ニ基キ其伐採ヲ許可スヘキ儀ニ付伐採ノ都度縣廳へ出願セシムヘシ

一 水源涵養輪伐林場及林山

是ハ森林之名義ニアラスト雖モ該地内荆棘蔓草等ニシテ田地灌漑ノ水源ヲ涵養スル丁恰モ水源林ノ如キ効力アルヲ以テ漫リニ之レカ伐採ヲ許可スルハ水源涵養ヲ告ルノ恐レアリ然レモ今俄ニ從來伐採ノ慣習ヲ嚴禁シカダキ事情ナキニアラサレハ伐採出願ノ節前條ノ通り縣廳へ出願セシムヘシ

一 水源涵養禁伐山林及林

是ハ從來水源林ノ制札アリ或ハ其無之モ共ニ現場水源涵養ノ成績顯然ニシテ田地灌漑上忽諾ニ付スヘカラサルノ緊要林ナルヲ以テ嚴ニ伐採ヲ禁止シ將來益々之レカ繁

殖方ニ獎勵ヲ加ヘ永ク保存セシムルモノトス

一 水源涵養禁伐林場林山及萱場

是ハ森林ノ名義ニアラスト雖モ該地内樹木或ハ柴立等ニシテ田地灌漑ノ水源ヲ涵養スル恰モ水源林ト異ルコトナシ故ニ若シ之レカ伐採ヲ許可スルトキハ水源涵養ノ患室アルヲ以テ其伐採ヲ禁止シ永ク保存セシムルモノトス

一 水源涵養山林

是ハ土砂停止林中ニ存在セル森林ニシテ沿海地方ニ在テハ常ニ砂礫ノ飛散ヲ遮斷スト雖モ亦水源ヲ涵養スルノ効用著シキヲ以テ水源林ニ組込ミタルモノナリ素ヨリ伐採ヲ禁止スルモ從來ノ慣習ニ因リ下枝惡木ノ如キハ之レカ伐採ヲ許可セサルヲ得サルノ事情アレバ伐採ノ都度縣廳へ出願セシムヘシ

一 土砂停止山林

是レハ沿海地方ナレハ砂礫ノ飛散ヲ防キ家屋及耕地ノ保護ヲナスカ爲メ松樹ヲ栽培シタル森林ナレハ伐採ヲ禁止スヘキモノト雖モ從來惡木下枝伐採慣行アルヲ以テ前項ノ通り伐採ノ都度縣廳へ出願セシムヘシ

一 土砂停止禁伐山林及林

是ハ沿海地方ノ森林ニシテ從來土砂停止ノ爲メ故サテニ栽培シタルモノナリ今若シ之レカ伐採ヲ許可スルトキハ耕地及人家旅客共ニ砂礫飛散ノ災害ヲ蒙ルノ現況ナルヲ以テ其伐採ヲ禁止シ獎勵之レカ繁殖方ニ獎勵ヲ加ヘ永ク保存セシムルモノトス

一 土砂停止禁伐林場及敷地

第一類

第九 森林抗業

五百七十五

是ハ森林ノ名義ニアラスト雖モ土砂扞止林接續地ニシテ樹木生立ニ至テハ其効用前
項ニ異ナルヲ依テ之レカ伐採ヲ禁止シ永ク保存セシムルモノトス

一 土石除禁伐山林

是ハ土石壞崩ノ危険ヲ支フルノ森林ニシテ若シ其伐採ヲ許可スルトキハ耕地用水路
及道路共破壞ヲ蒙ルルノ現象ナルヲ以テ嚴ニ之レカ伐採ヲ禁止シ永ク保存セシム
ルモノトス

一 額雪止禁伐山林及林

是ハ山上墮落ノ積雪ヲ支柱シ旅客ノ安寧ヲ保護スルノ緊要林ナルヲ以テ之レカ伐採
ヲ禁止シ尙將來其栽培ヲ獎勵シ永ク保存セシムルモノトス

一 額雪止禁伐秣場

是ハ森林ノ名義ニアラスト雖モ該地内樹木ノ生立アリ其効力前項ト異ナルコトナシ
依テ之レカ伐採ヲ禁止シ尙將來其栽培ヲ獎勵シ永ク保存セシムルモノトス

一 額雪止禁伐山林

是ハ額雪ヲ支柱スルト同時ニ水源ヲ涵養スルノ効力ヲ兼有セル森林ニシテ之レカ伐
採ヲ許可スルトキハ額雪ノ患ヒ水源涸渇ノ恐レアルヲ以テ之レカ伐採ヲ禁止シ將來
尙其栽培ヲ獎勵シ永ク保存セシムルモノトス

一 川除禁伐山林及林

是ハ水害防止ニ係ル川岸ノ森林ニシテ激流ヲ支ヘ耕地堤塘等ノ壞崩ヲ防グノ緊要林
ナルヲ以テ之レカ伐採ヲ禁止シ將來尙其栽培ヲ獎勵シ永ク保存セシムルモノトス

一 川除禁伐秣場及敷地

是ハ森林ノ名義ニアラスト雖モ該地内立木及ヒ敷地等ニシテ水害豫防上其効用前項
ト異ルコトナシ依テ之レカ伐採ヲ禁止シ將來尙其栽培ヲ獎勵シ永ク保存セシムルモ
ノトス

一 風除禁伐宅地及林

是ハ從來ヨリノ風除林ニシテ暴風雨ヲ遮斷シ家屋牆壁及耕地等ヲ保護スルノ効力不
少モノニ付之レカ伐採ヲ禁止シ永ク保存セシムルモノトス

一 風川除禁伐林

是ハ一方ニ於テハ暴風ヲ遮斷シテ家屋田圃ノ破損ヲ保護シ又一方ニ於テハ大水ノ際
其激流ヲ遮リ以テ耕地堤塘等ノ壞崩ヲ防グ等最有益ノ緊要林ナルヲ以テ之レカ伐採
ヲ禁止シ將來尙其栽培ヲ獎勵シ永ク保存セシムルモノトス

一 風潮除禁伐山林

是ハ沿海地方ニ在テ從來風潮除ノ爲メ故ラニ栽培セル森林ニシテ今若シ之レカ伐採
ヲ許可スルトキハ砂礫飛散ノ災害ヲ蒙ルノ恐レアルヲ以テ之レカ伐採ヲ禁止シ將來
尙其栽培上ニ獎勵ヲ加ヘ永ク保存セシムルモノトス

一 並木代用禁伐

是ハ從來エリ並木代用林ニシテ冬日ハ即チ風雪ヲ防止シ夏日ハ即チ炎熱ヲ遮斷シ以
テ旅客ノ安寧ヲ保護スル等最モ効用アルモノニ付之レカ伐採ヲ禁止シ將來尙其植栽
ヲ獎勵シ永ク保存セシムルモノトス

一漁船目標禁伐山林
一回船目標禁伐山林

是ハ孰レモ漁船廻船等ノ目標森林ニシテ秣山ト雖モ共ニ立木アリ其効用森林ト異ナルコトナリ故ニ今若シ之レカ伐採ヲ許可スルトキハ海上風波又ハ日暮等ニ際シ船舶爲ニ其方針ヲ失フノ恐レナシトセス因テ之レカ伐採ヲ禁止シ尙ホ將來其植繼ヲ獎勵シ永ク保存セシムルモノトス

○郡第百六十五號

明治廿一年五月二十九日

郡役所 戶長役場

昨二十年六月縣令第六十五號ヲ以諸坑物ノ試堀及借區出願セント欲スル者ハ其地元戶長ノ公証アル町村並地主ノ承諾書ヲ添申スヘキ旨達置候處右ハ固ヨリ民有地ニ限レル義ニシテ官地ニハ該承諾書ヲ添申スヘキ理由無之然トモ凡ソ坑業ハ専ラ地元町村ニ其利害ノ關スル所少カラサルニ付官地ナレバ一應地元町村ヘ支障之有無問合セ若シ支障アレバ其理由ヲ添申セシムヘキ迄ニ止ル儀ニ有之候處近來民有地全權承諾書ヲ添付スル者有之且右等之爲メ地元町村ニ於テ猥リニ他人ノ舉ヲ拒ミ或ハ金員ヲ貪ル等ノ弊害有之哉ニ相聞コヘ候元來坑物ハ悉ク政府ノ所有ナレハ民有地主ト雖トモ斯ル不都合之レアルヘカラス況ンヤ官地ニシテ他人ノ舉ヲ拒ム等之義ハ万ノ不都合之次第ニ候條以來心得違之者無之様深ク注意スヘシ

右訓令ス

○郡第百九號

明治廿一年七月廿一日

郡役所 戶長役場

坑業借區并試堀出願人ハ隣借區又ハ隣試堀人之アル節ハ圖面ニ連署可致制規ニ候處近來隣借區等ノ距離少ク離隔シムルカ或ハ隣村ニアツテハ村名ノ異ナルヲ奇貨トシ隣區ニ接近スルモ運署ヲ乞ハヌ其儘出願候者有之不都合候條自今該出願者有之候ハ、郡役所及ヒ戶長役場ニ於テ篤ク注意シ若シ近傍ニ於テ借區并試堀人有之ニ於テハ其距離詳記副申スヘシ

但近傍ニ於テ借區若シハ試堀出願中ニ係ルモノ有之場合モ亦其旨副申スヘシ

右訓令ス

第一類

第十 捕魚採藻

○第三百九十八番

明治九年九月三十日

昨八年太政官第百九十五號公布一當縣本年第一據リ從來人民於テ捕魚採藻等之爲水面ヲ區畫シ稼業致來ル分ハ都テ官地拜借之名義ニ換稱可致管ニ付同年四月本縣第百三十三番觸示漁業取締規則相廢止更ニ捕魚採藻取締規則左之通相定候條此旨觸示候事

但昨八年以降持場免許ヲ得稼來ル者ハ本年十月三十一日迄稼業不苦候事

捕魚採藻取締規則

第一條 凡ソ海川湖ニ於テ捕魚等之爲水面區畫持場營業致度者ハ第二條ニ據リ第一號書式ニ準ヒ繪圖面相添五ヶ年以内之年季ヲ以拜借可願出申
但豫テ該場所得之利潤ヲ見込百分ノ三ヲ以營業稅トス尤不相當ノ儀申立候向ハ詮議之上一般之投標ニ付スル儀モ可有之事

十年第三百
九十一番但
書追加

十四年甲第
百九十六號
但書追加

十二年甲第
二十七號但
書改正

第二條 海川湖之類ハ固ヨリ官有タリト雖モ地元村町へ属シ水害等多少之關係アル亦縁故ナシトモ故ニ專ラ該町村ヨリ願出ルヲ至當トス尤一水面ニシテ甲乙兩村ニ跨ルハ合併願出ルモノトモ若シ止ムテ得サル之事故アリテ一括シ難キモノハ幅員折半ノ積ヲ以願出ルモ妨ケナシ

但伍長總代人或ハ漁師代人等ノ署名ヲ以出願許可ヲ得シ持場ニ今後相加リ漁業ヲナサントスルモノハ最初免許人及以後免許ヲ得シモノ承諾ヲ得連署出願スルニアラサレハ免許鑑札ヲ下附セズ

第三條 然リト雖モ其箇所ニ依リ一人稼或ハ幾名持等之許可ヲ得從來多少之入費相懸ケ稼來ルモノハ確證或ハ其情態精細可申出證議之上更ニ双方ヨリ投票セシメ標面營業稅之金高ニ依リ拜借ヲ許シ若シ地元村町ト協議合併之上一括之願面ヲ以テ申出ルモ都合ニ任スヘシト雖モ事理ヲ辨別セシテ爭論ヲ醸スモノハ双方ヨリ引上一般ノ入會場トナスヘシ

但其稼業上ニヨリ一ケ年内一季或ハ二季等拜借ノ期節ヲ限リ願出ルヲ得ス其使用ノ有無ヲ問ハス都テ全年拜借ノ積ヲ以可申出且一ケ所ニシテ甲乙稼業ノ種類各異ナルト雖モ連名願出ハ互ノ持場ト看做スヘシ尤投票ノケ所ハ此限ニアラス

第四條 水面地元甲乙兩村ニ關係シ甲ハ拜借之望無之乙ヨリ願出ル時ハ甲ノ添書ヲ受取可申出地元ニ於テ望無之分ハ一般ノ入會場ト爲スヘシ

第五條 持場拜借開濟ノ上ハ第二號雜形ノ通持場許可ノ証ヲシテ一人毎免許鑑札可下渡年季明又ハ廢業ノ節ハ六號書式ニ準據該鑑札返納方可届出事

但引續營業致度者ハ鑑札相添其旨願出ヘシ尤鑑札手数料トシテ其都度金貳錢ツ、收入スヘシ

第六條 拜借免許ヲ得タル持主事故アリテ廢業シ示談之上代人ニ加入スルハ願出次第手数料ヲ收入鑑札書換下附スヘシト雖モ賣買又ハ書入等不相成事

但他ノ漁者ヲ備入稼業致度者ハ許可之際人員ヲ可申出第三號雜形之鑑札ヲ下附シ手数料トシテ金貳錢ヲ收入セシムル事

第七條 免許持場外ニ於テ入會稼業致度者ハ願出次第第四號雜形ノ鑑札ヲ下附シ免許稅トシテ年々金十五錢ヲ收入セシムル事

但年齡十五歲以下ハ限外タルヘシ

第八條 前條ノ鑑札ヲ所持スルモノハ既定持場へ滲入スルヲ禁スト雖モ竿釣鉸突漁ニ限リ入會稼不苦尤窺場引網持網流網等惣テ箇所ヲ限ルノ持場ニ接近シ本業者ノ營利ヲ妨ル義ハ決シテ不相成事

第九條 拜借免許ヲ得タル持主ニ於ケル該場内專業ヲ許シ他ノ妨害スルヲ禁スト雖モ敢テ其私有ト爲スニ非ス故ニ竿釣鉸突漁ノ二種ニ限リ一般普通ノ漁業ト見做シ其場内へ入會稼キ可爲致候事

第十條 第二三條ニ據リ筑井川溜漁ノ見込ヲ以テ持場拜借願出ルモノハ其架設川筋上流凡二町下流同五町以内地元村町無故障之添書ヲ得第五號雜形之願書相添可願出尤免許稅トシテ本稅持場拜借之外一ケ所ニ付一ケ年金五拾錢ヲ徵収同號雜形之鑑札ヲ下附シ手数料金二錢ヲ收入セシムル事

九年十月第
四百二十四
號改正

十年第三百
九十二番
以テ改正

九年十月第
四百二十四
番以テ改
正但書保
存

九年十月第
四百十二番
以テ追加

十七年甲第
十五番以
テ改正

但持場拜借年季内ニ架設願出ルモ第五號離形之通タルヘシ
第十一條 前條ノ漁業ハ該川上通船流木其他堤防等ノ妨碍ナカランガ爲メ総テ水面半川
ヲ除キ架設スルモノトス

第十二條 拜借免許ヲ得タル持主ト雖モ通船流木其他水面上一般ノ融通ヲ妨害拒止スル
ノ權利ハ一切無之且水流ノ變換ニ依リ治水上ニ對シ障礙タルアレハ詮議ノ上年季内ト
雖モ持場爲取拂候儀モ可有之事

第十三條 探漁之儀ハ海川湖共一般ノ入會トシ稼業致度者ハ願出次第第四號離形ノ鑑札
ヲ附與シ免許稅トシテ年々金五錢ヲ收入セシム尤年齡十五歳以下ハ限外タルヘキ事
但捕魚之爲拜借セル持場内へ濫入シ本業者ノ營利ヲ妨ルヲ禁ス尤稼業之季節ニ依リ
本主ノ障礙ヲササルハ限外トス

第十四條 鵜遣ヒ漁ノ儀ハ更ニ鑑札ヲ下附シ免許稅トシ本稅之外一羽ニ付一ヶ年金壹圓
五拾錢ヲ收入セシム尤自己ノ拜借持場内ニ於テ和稼候共更ニ願出同様納稅可致事
但他ノ持場内ノ入會不相成事

第十五條 以上各種ノ稅金納期ハ年々二月八月兩度ニ區別シ半額宛收入セシムル事
第十六條 免許鑑札ハ稼業中必ス携帯スヘシ
但主務ノ官吏及警察官又ハ巡行巡查ニ於テ携携ノ鑑札ヲ點檢スルコトアルヘシ

書式并鑑札離形
第一號 拜借願書式
官地水面漁場拜借願

何郡何村地方字何々
何川或ハ海湖面

長何百何拾間

此水面何百何拾何坪

拜借年季何ヶ年

所得見込一ヶ年金高ハ他日ノ沙汰ヲ待チ投標スルモノトス
此百分三營業稅一ヶ年金前ニ同シ

但書坪ニ付金

右ハ明治九年第三百九十八番御觸示ニ基キ當明治何年ヨリ何年迄何ヶ年中拜借仕度尤御
規則之條件堅ク相守營業稅之儀ハ御成規之通り上納可仕候條免許御鑑札御下渡被成下度
繪圖面和添此段奉願上候以上

年 月 日

區名國郡町番號

伍長總代 何何何 誰誰誰

第二號 秋田縣長官宛 持場鑑札離形

第何號

表 縣印 漁業持場免許
明治何年 何月何ヶ年限

裏 秋田縣 第何大區何小區
何郡何村 何 誰

<p>三號 備入鑑札雛形</p> <p>全上</p> <p>表 上〇全</p> <p>漁業備鑑札</p> <p>明治何年何月</p> <p>裏 〇</p> <p>全上</p> <p>雁主</p> <p>何 誰</p>		<p>第四號 入會鑑札雛形</p> <p>全上</p> <p>表 上〇全</p> <p>漁業</p> <p>採藻</p> <p>入會鑑札</p> <p>明治何年何月</p> <p>裏 〇</p> <p>全上</p> <p>何 誰</p>	
<p>第五號 築漁業願書式</p> <p>川留漁業願書式</p> <p>何郡何村地方字何々</p> <p>何川筋</p> <p>長何拾何間</p> <p>架設年季何々年</p> <p>幅何拾間</p> <p>何月取拂</p> <p>右、明治九年第三百九十八番御觸示ニ基キ川留架設營業仕度尤御規則之條件堅ク相守リ</p>			

十二年甲第
二十七號
以テ増補

免許稅之義務御成規之通上納可仕候條御鑑札御下渡被成下度繪圖面并地元村示談書相添
此段奉願上候以上

區名國郡村番號

何 何

秋田縣長官宛

戸長與印

第六號 漁業鑑札返上之儀ニ付御届

私儀去何年何月何郡何村何川筋ニ於テ漁業御鑑札御下付相成營業罷在候所何年何月廢業
(或ハ年期滿)ニ付別紙目錄之通御鑑札返上仕候條此段御届仕候也

何郡何村

年 月 日

秋田縣令宛

鑑札返上目錄

何 某

第一號 第十 捕魚採藻

第一號 一漁業鑑札 何枚

第二號 一漁業持場免許鑑札 何枚

第三號

五百八十五

一漁業入會鑑札	何枚
第何號	
一漁業備鑑札	何枚
合計何枚	
右之通りニ候也	
年 月 日	何郡何村
秋田縣令宛	何
戸長惣代検査形添書々式	某
川留漁場検査形御届	
第何大區何小區何郡何村何誰外何名ヨリ	川留漁業出願ニ付出張實地検査仕候所耕地并治水上障害無之候此段御届申上候以上
年 月 日	何村伍長總代
秋田縣長官宛	何 何
正 副 長	誰 誰
鑑札形	

全上	全上
川留	裏
漁業鑑札	〇
明治何年何月何日	何
何ヶ年限	誰

○第四百七十六番 明治九年十一月廿七日
 本年十月第三百九十九番ヲ以漁業持場拜借出願期限觸示候ニ就テハ從來之證書等ニ據リ申出候分ハ右期限後出願之權利無之ハ勿論ニ候得トモ今後新ニ漁場見立其地元村町限共同拜借申出候儀ハ期限後ト雖モ不苦候條取締規則第二條ニ照準該場所得見込金高記載可願出此旨觸示候事

○甲第十五號 明治十三年二月十四日
 本縣明治九年九月第三百九十八番觸示ニ據リ竝架川留ニ限リ營業致度モノハ自今毎年二月七月兩度ニ可願出右二期ヲ過去申出候分ハ順次繰下候條爲心得此旨布達候事

但本年ニ限リ七月ヨリ施行候條出願手續ハ從來之通可相心得事

○甲第十四號 明治十三年八月三十日
 竝并ニ川留漁業之義者實地検査之上差許來候處水流ノ變換ニ從ヒ往々治水上障害ヲ醸シ候而已ナラヌ將來水産繁殖上ニ於テモ頗ル差支有之義ニ付來十四年一月以後ハ渾テ通船アル川筋連帶セルニ於テ竝并川留漁業共一切差止候條此旨布達候事

○甲第十五號 明治十三年八月三十日

近來銚子口又ハ川口等ニ於テ指網ヲ以テ水面ニ張切リ鮭鱒ヲ漁業スルモノ有之極右ハ自然漁類ノ通路ヲ遮斷シ同業者ノ營利ヲ妨クルノミナラス將來水産繁殖上ニ於テモ頗ル障害有之義ニ付右等ノ漁法ハ自今一切差止候條此旨布達候事

明治十三年十二月二日

本縣管内之儀者大海西北ニ連環シ巨河大湖之レニ疏通シ其地形水産ニ富ミ漁業ニ採藻ニ活路ヲ繫クモノ頗ル多ク就中漁業ノ如キハ其產出収利ノ額ハ殆ント米産ト馬産ノ間ニ位ス然レトモ漁撈ノ方法未タ其宜キヲ得スシテ徒ラニ目前ノ細利ニ走り其繁殖ヲ永遠ニ企圖セズンハ遂ニ其魚苗ヲ尽シテ乏絶ナラシムルニ至ルハ必然ナリ從前ハ夫々繁殖法ノ慣行モ有之候得共近年自然ニ廢滅セシノミナラス甚シキハ水流ニ毒藥ヲ投シテ之ヲ攫取スルモノアルニ至リ後來魚卵繁殖上障害不少儀ニ付自今水流ニ藥種ヲ投スルハ勿論數畧又ハ柴漬持網ヲ以テ鮭鱒等ノ子漁撈之儀一切差止候條此旨布達候事

明治十三年十二月二日

今般鮭魚繁殖法別冊之通相設ケ來ル明治十四年一月ヨリ施行候條此旨由利河邊兩郡内へ布達候事

鮭魚繁殖法

第一條 由利郡子吉川ノ内子吉橋ヨリ上流石澤川ニ入り大梁内村境マテ河邊郡岩見川川口雄物川ヨリ上流三内岩見村境マテヲ以テ鮭魚繁殖ノ種川ト定メ孵化養育スルノ處トス
第二條 種川ハ其年十月ヨリ翌年一月マテヲ以テ鮭魚ヲ孵化スルノ季節トナス此ノ季節中ハ建網引網流網居探網等ノ漁法ヲ用ヒテ隔日ニ之ヲ捕ルヘシ

第三條 種川ニ於テハ産卵ノ後ニアラサレバ雌魚ヲ捕フヲ禁ス
第四條 種川ノ保護ハ其願出ニ依リ地元町村ノ受持ト定メ以テ稼業ヲナサントスルモノハ甲斐難形ニ依リ願出免許鑑札ヲ受クヘシ尤營業稅額ハ捕漁採藻取締規則ニ依ルヘシ
但地元町村ノ協議ニ依リ關係ノ町村組合ヲ以テ願出ルモ妨ケナシ
第五條 種川地元町村ニ於テハ二町村限リ協議ノ上取締人二名ツ、ヲ定メ置諸事ノ取締ヲ爲サシムヘシ
第六條 取締人ハ漁業季節中時々實地ヲ巡視シ組合又ハ他人ニ於テ産卵養育上障害ヲナスモノアリト認ルトキハ速ニ之ヲ差止ムヘシ
第七條 取締人ニ於テ漁業人名簿及捕魚帳ヲ製シ左ノ雛形ニ依リ明瞭登記スヘシ

明治何年	○
何月	○
何日	○
漁業人名簿	何郡何村
取締人	何人
誰	何人

何年何月何日
種川漁業許可
何村誰長二三男親隱居
甥伯父叔父

半紙登帳

一雌魚何尾
此代價何圓何錢
合計何尾

此代價何圓
內雄魚何尾
代價何圓
同雌魚何尾
代價何圓

第八條 稼人ニ於テ捕魚帳ヲ製シ左ノ雛形ニ依リテ記載シソノ都度々々取締人ニ差出シ
割印ヲ受クヘシ

半紙四ツ折

何月何日

明治何年何月ヨリ
何年何月マテ

捕魚帳

何村
營業人
何ノ誰印

半紙堅帳

何月何日

一雄魚何尾
此代價何圓何錢
以テ代價ヲ記入スヘシ以下同之

一雌魚何尾
此代價何圓何錢

一雄魚何尾
此代價何圓何錢

何村
何ノ誰

何村
何ノ誰

右
同
人

同
同
同

何年何月ヨリ
何年何月マテ

捕魚帳

何郡何村取締人
何ノ誰

一雄魚 此貫目何貫目此代價何程
 一雌魚 何尾 此貫目何貫目此代價何程
 合計何貫目 此代價何程
 第九條 取締人若シ本則ニ對シテ不正ノ所爲アルカ又ハ地元町村ニ於テ種川ノ保護充分ナラサルト認ムルトキハ該町村受持チ引上ケ更ニ他ニ貸渡スコトアルヘシ
 第十條 稼人若シ捕魚ノ數量等ヲ隱蔽スル歟其他本則ニ對シテ不正ノ所行アルトキハ種川ニ於テ營業差止ムルコトアルヘシ
 第十一條 取締人ニ於テ左ノ離形ニ據リ収獲表ヲ調製シ前月分翌月五日限り本縣勸業課ヘ届出ツヘシ

種川鮭魚収獲表

村名	捕魚數	貫目	代價
何村	何尾	何貫	何圓
何村	何尾	何貫	何圓
合計	何百尾	何百貫	何十圓

右ハ何月分前誓之通ニ候也

十三年丁第
四號ヲ以テ
挿入

何川 石澤川
岩見川
取締人 姓 名 印

秋田縣勸業課御中

第十二條 本縣ニ於テハ時々係員ヲ巡回セシメ取締人及稼人ノ帳簿ヲ檢査スルコトアルヘシ

甲號離形

官地種川漁業願

何郡何村地方何村境ヨリ何々マテ
種川字何々 石澤川或ハ岩見川 鮭魚
長サ何百間 幅何間

一期所得見込金高何程

右ハ明治何年第何號布達ニ基當村ニ係ル川筋ニ限り拜借ノ上入會漁業仕度尤御規則ノ條件堅ク相守候間免許鑑札御下渡被成下度依テ別紙繪圖面相添此段奉願候也
年 月 日

縣郡村番地

身分

姓

名 印

同

印

縣令宛

第一類 第十 捕魚採藻

前書之通一村協議之上願出候ニ相違無之依テ與印仕候也

戸長 姓 名 印

○丁第九號

明治十四年十月十四日

明治十三年十月十二日第二號布達ヲ以テ鮭魚繁殖法相定候ニ就テハ右種川ニ係ル地方ニ於テ從前官地水面拜借許可ノ指令ハ自今惣テ取消候條此旨由利河邊兩郡ヘ布達候事
但鮭魚孵化季節外ニ於テ他ノ漁業致度モノハ捕魚採藻取締規則ニ照準シ本月三十日限リ願出ツヘシ

○第百七十一號

明治十四年十月廿一日

由利郡子吉川子吉橋ヨリ上流石澤川大梁村境マテ并ニ河邊郡岩見川川口雄物川ヨリ上流三内村境マテ鮭魚孵化繁殖ノ爲メ種川ト相定候ニ付該水面ノ儀ハ毎年十月ヨリ翌年一月迄入會漁業禁止候條此旨布達候事

○第百八號

明治十五年七月六日

水産ノ繁殖ヲ謀ルハ目下ノ要務ニ候處近來河海ヲ論セス諸魚ノ卵ヲ採取スル者有之就中鱒魚ハ本縣ノ巨産ニ候處右海面ノ漁場ニ於テ卵ヲ採取候儀ハ甚々心得違ノ事ニシテ繁殖上妨害不尠ニ付自今一切魚卵採取不相成候此旨布達候事
但シ風波ノ爲メ流レ寄リ候卵子ハ此限ニアラス

○第百五十八號

明治十五年十二月十三日

水産繁殖ノ爲メ明治十三年八月甲第百五十五號ヲ以テ指網禁止之義及布達置候所流網之義モ同様水産繁殖上妨害不尠ヲ以テ雄物米白子吉ノ三川ヘ標木建設シ自今其下流ニ於テ流網

漁業ヲ禁止候條此旨布達候事

○甲第七十五號

明治十六年十一月一日

鱒魚ハ本縣ノ盛産ニ付卵子ノ繁殖ヲ妨ケサル機充分注意可致處近來海灣ニ於テ手線網ヲ使用スルモノ多分有之右ハ繁殖上一大妨害ヲ來シ候ニ付自今鱒魚漁業ニ限リ該網使用ノ儀一切禁止候條此旨布達候事

○第五號

明治二十年一月卅一日

漁業組合準則別紙之通り相定ム

漁業組合準則

第一條 漁業水産動物採ニ從事スルモノハ適宜區畫ヲ定メ組合ヲ設ケ規約ヲ作り縣廳ノ認可ヲ請フヘシ

但漁者僅少ニシテ他ノ漁場ニ關係セサル地ハ縣廳ノ認可ヲ受ケ組合ヲ設ケサルコトヲ得

第二條 組合ハ營業ノ弊害ヲ矯正シ利益ヲ増進スルヲ目的トスヘシ

第三條 組合ハ左ノ二類トス

第一類 捕魚採藻遠海漁業若クハ大地引各其種類ニ從ヒ特ニ組合ヲナスモノ

第二類 河海湖沼沿岸ノ地區ニ於テ各種ノ漁業ヲ混同シテ組合ヲナスモノ

第四條 前條第二類ノ漁業ニシテ漁場ノ相連帶スルモノハ必ス一組合トスヘシ

第五條 組合ノ規約ニ掲グヘキ事項ハ左ノ如シ

一 組合ノ名稱及事務所ノ位置

- 二 組合ノ目的
 - 三 役員撰舉法及權限
 - 四 會議ニ關スル規程
 - 五 加入者及退去者ニ關スル規程
 - 六 違約者處分ノ方法
 - 七 費用ノ徴収及賦課法
 - 八 捕漁採藻ノ季節ヲ定ムルコト
 - 九 漁具漁法及採藻ノ制限ヲ立ルコト
 - 十 漁場區域ニ關スルコト
 - 十一 前各項ノ外組合ニ於テ必要トナス事項
- 第六條 組合ハ規約ヲ更正シ若クハ其組合ヲ分立合併セントストキハ縣廳ノ認可ヲ請フヘシ
- 第七條 組合ハ聯合會ヲ設ケ其規約ヲ造リ若クハ之レヲ更正セントストキハ縣廳ノ認可ヲ請フヘシ
- 第八條 二縣以上ニ渉ル組合及聯合會ノ規約ハ交渉管轄廳ヲ經テ農商務省ノ認可ヲ請フヘシ
- 但規約ヲ更正シ若クハ其組合ヲ分立合併セントストキモ又本條ニ準スヘシ
- 第九條 二縣以上ニ渉ル組合ハ便宜ノ地ニ事務所本部ヲ設ケ其他ハ每縣事務所支部ヲ置クヘシ

但支部ハ組合ノ事情ニ依リ其必要ナラサル場合ニ於テハ之ヲ置カサルヲ得

○乙第八十六番

明治十一年五月一日

區 戶 長

明治九年十月以降官地水面漁場拜借願濟之向ハ追テ實地檢査之上限可令確定旨夫々及指令置候處右檢査之義者相廢止候條自今拜借願濟之上戶長又ハ書記役之内該場へ立會持場水涯ノ上下へ適宜之木標ヲ爲相建區畫相定候様可致尤明治九年乙第七十八番ヲ以相違候取扱規則第三條ニ依リ既ニ區畫相定置候分ハ其儘確定候義ト可相心得此旨相違候事

○乙第七十四番

明治十一年十一月十三日

區 戶 長

明治九年九月第三百九十八番ヲ以觸示候捕魚採藻取締規則中ニ掲載有之第一號及第五號願書式末項戶長與書自今左之通記載致シ該町村內協議ノ整否ヲ保スヘク且捕魚採藻ニ付舊伍長總代ニ於テ關係セシ事件ハ以後悉皆戶長ノ擔當ニ相附シ候條此旨相違候事前書之通一村內協議ヲ遂ケ出願候ニ相違無之依テ與印仕候也

第一類

第十一 雜款

○第五百二十番

明治七年九月十五日

是迄諸願伺屆書等差出候節監察其他各種ノインキ又ハ朱等ニテ書候者不少有ハ日用文書并ニ點削等ニ相用候外諸願伺屆書等總テ公文ニ相用候儀不相成候若等閑ニ打過右等之書面差出候節ハ直ニ可差戻候條此旨觸示候事

○第三百二十一番 明治十年十月十七日
區戸長以下一般人民ニ至ルマテ御用召等ヲ始メ總テ禮服用之節羽織袴ヲ以換用不苦候條此旨觸示候事

○告第四十七號 明治十五年十月十八日
日章御國旗之義ハ鄉村社祭日其他一町村或ハ一已人民ノ祝日等ニテモ掲揚候儀不苦候條此旨告示候事

但從前本縣ノ達指令等本文ニ抵觸ノ分ハ都テ消滅候儀ト可相心得事
○告示第九十三號 明治廿一年十一月廿四日
自今縣廳及郡役所門内昇降所迄乘車馬隨意タルヘシ

○乙第二百六番 明治十年十二月十八日
郵便ヲ以達進之願伺書等指令和濟郵送候テモ問々受領證不指出向有之候ニ付總テ郵送之分ハ本月廿一日ヨリ目錄相添及送達候條有自左之文例ニ倣ヒ受領之證ヲ記載シ半ケ月分ツ、無洩取纏メ郵便又ハ好便ヲ以返戻可有之候此旨相達候事
但本文之趣ハ所部人民中ヘモ相達置可申事
文例
右之通何月何日相達正ニ落手仕候也

○乙第二十一號 明治十三年二月二十日

區務所事務所ハ印
所名人民ハ姓名
郡役所 町村役場

各町村公有記録繪圖面等保存之儀ハ是迄一定ノ方法モ無之候處今般内務省ヨリ達之旨モ有之候條自今左ノケ條ニヨリ嚴重取締可致此旨相達候事
但時宜ニヨリ官吏派出檢査セシムル儀モ可有之候條此旨可相心得事
一町村公有ノ記録繪圖面等ハソノ目錄一通ヲ作り一ハ之ヲ役場ニ留メ置キ一ハ之ヲ該郡役所ニ備ヒ置クモノトス
一自今新製ハ勿論從前散佚ノ舊記檢出スルトキハ年々一月七月ヲ以該目錄ニ記載スルモノトス
一主管者變換ノ節ハ該目錄ト現品ト照合授受スヘシ
一人民私有ノ古記寶錄等ニテ後証トモ成ル可キモノハ漸次謄寫シテ備フヘシ
一前條私有ノ書籍ヲ所有者其儘納本セントスルトキハ役場ニ於テ直ニ之ヲ領收スルヲ得ルト雖此場合ニ於テハソノ書名並代價人名トモ詳記其都度本廳ヘ届出ヘシ
○乙第九十號 明治十四年十二月二十日 町村役場
從來三大節ニ膺リ戸長以下人民之賀表各役場纏ヲ以テ本廳ヘ差出來候向モ有之候處自今不及其儀候條此旨相達候事
○乙第百貳號 明治十六年九月廿二日 郡役所 町村戸長役場
戸長ニ於テ裁判所檢事ヨリ犯罪者所刑ノ通知相受テ候節祠官掌又ハ住職等ハ罪刑名身分等ヲ詳カニ直チニ可届出此旨相達候事
○乙第三十九號 明治十七年五月廿六日 郡役所 町村役場
土地人口及ヒ農業統計材料取調之方儀ニ付統計院ヨリ各郡町村戸長ヘ直チニ可及諮詢儀

モ可有之候條右場合ニ於テハ其事詳細取調可差出此旨相達候事

明治十七年七月廿六日

郡役所 町村戸長役場

○乙第百號 人民印影簿調製及取扱規程左ノ通心得ヘシ此旨相達候事
但文字不明瞭虧損或ハ印影類似ノモノ等ハ可成改刻セシムヘシ尤印面ハ氏名ヲ用ヒ候
様説示スヘシ

人民印影簿調製及取扱規程

- 第一條 印影簿ハ一町村毎氏ノ頭字ヲイロハ別ケニシテ製作スヘシ
- 第二條 人民ヨリ第一書式ノ通り爲届出而シテ第二式ノ帳簿ヲ製シ片面四葉ツ、貼付シ置クヘシ
- 但改刻ノ分ハ原印届ノ上ニ貼付スヘシ
- 第三條 印影ハ戸主ニ限ルト雖トモ非戸主ニシテ別戸ニ居リ出店別宅ノ類他ノ後見人又ハ代人トナリ或ハ商業等ニテ自己ノ名前ヲ以テ事ヲ處辨スルモノハ印影ヲ調製スルヲ得此場合ニ於テハ印影ヲ戸長役場ヘ届出サシムヘシ
- 第四條 人民相對ノ諸約定書及委任狀等ノ印影照合ヲ申出ル時ハ字書寸法等鄭重ニ照合シ其相違ナキヲ認候上第三書式ノ通り付箋スヘシ
- 第五條 印影簿ハ他ノ書類ト混同セス別ニ一筐ニ藏メ其出入ヲ嚴ニスヘシ

第一屆書式

用紙半紙八ツ切

何郡何町村何番地 士族
平民

印鑑 ○ 何國何郡何町村誰彫刻或ハ何年何月日 苗字名 ○ 上ノ印
ニ同シ

年號月日 印影(改刻)及御届候也

前代ヨリ用ヒ來ルモノハ其旨ヲ記載スヘシ
彫刻ノ知レタルモノ亦同シ

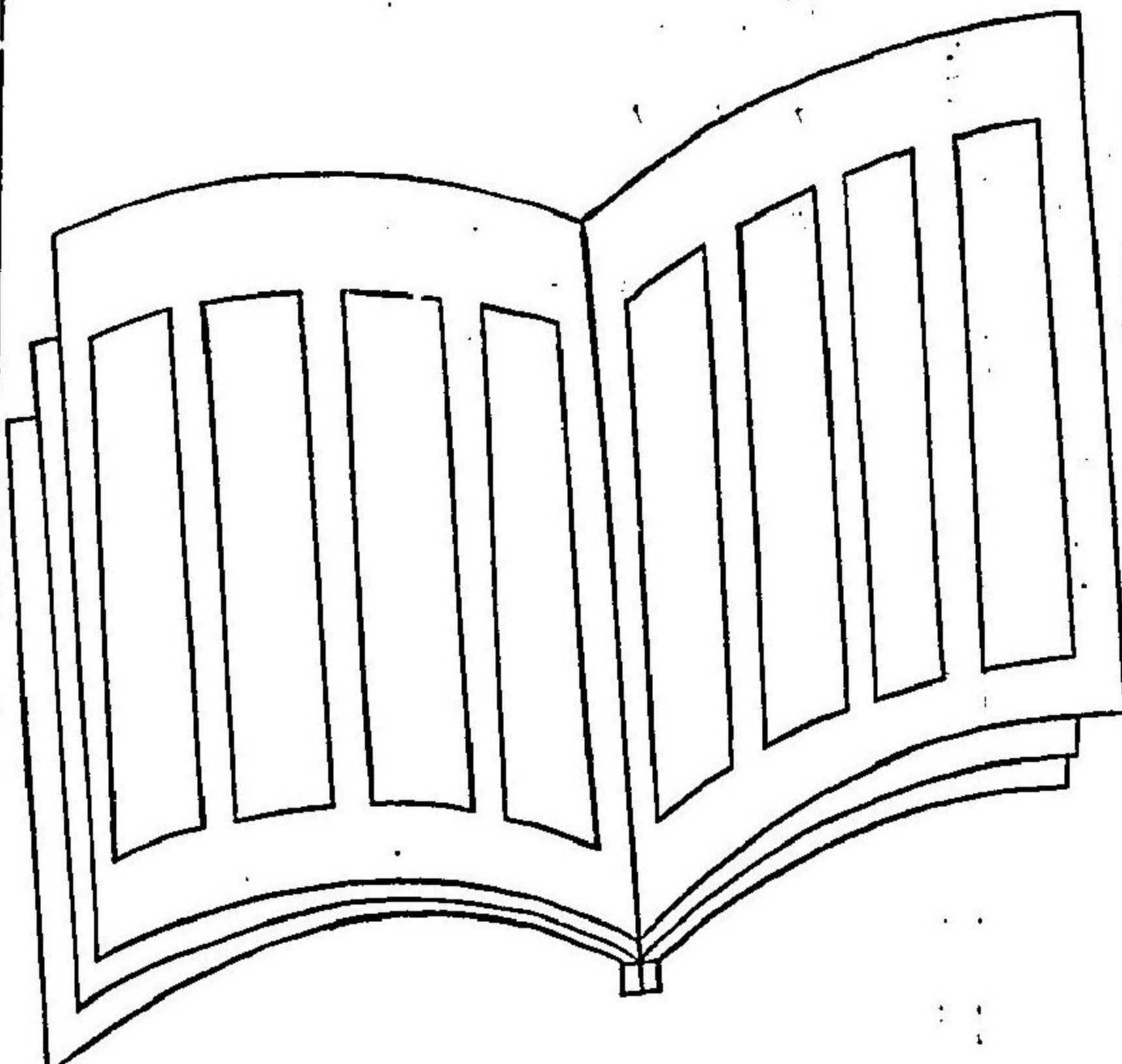

第二帳簿式用紙傘紙

第三付箋式

委任狀或金 穀貸借証						
年號月日	、、	、、	、、	、、	、、	、、
	、、	、、	、、	、、	、、	、、
	、、	、、	、、	、、	、、	、、
	、、	、、	、、	、、	、、	、、
	、、	、、	、、	、、	、、	、、
	、、	、、	、、	、、	、、	、、
親類	何ノ	誰	○			
誰	何ノ	誰	○			
誰	何ノ	誰	○			
誰	何ノ	誰	○			
誰	何ノ	誰	○			

朱印
印
役場長 何ノ誰實印ハ役場印形簿
ニ照合済

○乙第四十二號 明治十八年四月九日 郡役所 町村戸長役場
民事裁判上身代限財產取調之節郵便切手ヲ所持スル者アリ該切手ヲ公賣財產之中ニ加フ
ヘキ爲メ郵便條例第三十六條第三十七條ニ依リ買戻シテ乞ハントスルモ第三十七條ニ在

リテハ四枚以上聯續シタルモノニアラサレハ其買戻ノ請求ヲナスヲ得サルノ成規ニ有之
候處右處分ニ際シ此有價ノ郵便切手ヲ公賣シ其財產ニ加フルヲ得セシメサルハ公賣處分
上ノ穩當之義ニ付其枚數ノ多寡ヲ問ハス聯續セサルモノト雖モ身代限財產處分スルキニ
限リ驛遞局若クハ驛遞出張局兼攝郵便局ニ於テ郵便條例第三十七條ニ準據シ特別ヲ以テ
買戻相成旨令般其筋ヨリ申越候條爲心得此旨相達候事
○乙第百十四號 明治十八年九月十五日 郡役所 町村戸長役場
民事裁判上身代限財產所分ノキニ限リ郵便切手四枚以上連續セザル分ト雖モ驛遞局若ク
ハ驛遞出張局兼攝郵便局ニ於テ買戻ノ儀ニ付本年四月乙第四十二號ヲ以テ相達置候所諸
税金(戸數)不納ニシテ財產公賣ノ場合ニ於テモ右手續ニ準シ買戻候旨其筋ヨリ申越候條
爲心得此旨相達候事

○乙第百貳十號 明治十八年九月三十日 郡役所 町村戸長役場
犯則ニ由リ官沒シタル物件ヲ裁判所ノ囑托ニ依リ戸長ニ於テ公賣取扱タル節右公賣ニ關
スル費用(物件看守者ノ手當并藏)ハ其裁判所ノ費用ニ相立ヘキモノニ付戸長役場費ヨリ
支弁セサル義ト心得ヘシ此旨相達候事
○乙第百三十六號 明治十八年十月十一日 郡役所 町村長役場
外國人旅行又ハ滞在中死去シ其土地へ埋葬或ハ火葬致度旨申出ル節ハ其都度事實ヲ具シ
經伺ノ上處分候義ト可相心得此旨相達候事
○乙第四十號 明治十九年三月廿七日 郡役所 町村戸長役場
甲役場部内在住ノモノト雖トモ乙役場部内ニ土地若クハ建物ヲ有スルトキハ乙役場ニ於

第一類 第十一 雜款

テモ其印影ヲ爲届出十七年本縣乙第百號達ニ準シ取扱フヘシ此旨相達候事

○秋田縣達第九十四號

明治十九年八月十九日

郡役所 戸長役場

毎月氣象表ヲ通報スル

地震落雷火山暴發山崩地誌海嘯洪水暴風雨嚴霜大雪降雪及ヒ非常天候ノ爲メ動植物其他損害有之節ハ其景況被害等時々取調正副二通宛郡役所ヲ經テ本廳ヘ差出スヘシ

○達第十九號

明治二十年二月五日

郡役所 戸長役場

租稅其他不納ノ爲メ地所建物船舶ノ公賣處分ニ着手スルトキ又ハ其公賣處分ヲ取消タルトキハ速ニ其旨ヲ公賣財産所在地ヲ管轄スル登記所ヘ通報スヘシ

○達第二十號

明治二十年二月七日

郡役所 戸長役場

法律第一號登記法實施ニ付テハ租稅其他不納者公賣處分ノ際公賣スヘキ物件ニ關シ債主ノ有無ヲ始メ其債主ノ住所氏名ノ調査ヲ要スルトキモ管轄登記所ヘ照會スヘシ

○達第百六十六號

明治廿年十二月廿四日

郡役所 戸長役場

登記法第四十條ニ據リ地所建物船舶ノ證明ヲ請フモノアルトキハ十二月卅一日迄其證明ヲ與フル義ト心得ヘシ

○丙第七十八號

明治十九年三月十七日

郡役所

人民相互ノ訴訟ヨリ起ル抵當物公賣處分ノ義裁判處ノ照會ニ依リ其公賣取扱上ニ要スル費用(揭示費及ヒ公賣金ヲ裁)ハ該公賣代金ノ内ヨリ引去リ殘金ヲ當初照會ヲ受ケタル裁判處ヘ送付スヘキ管ノ處公賣金少額ニシテ右費用ヲ引去ルニ足ラサルトキハ其不足金額

ヲ訴訟原告ヨリ取立仕譯書ヲ裁判處ニ可差出義ト心得ヘシ此旨相達候事

○郡第百三十八號

明治二十年四月二十八日

郡役所

總テ報告并諸取調物ノ事件ニシテ進達ノ期限ヲ刻シタルモノハ失期不相成管ノ處往々等閑ニ流ル、モノアリ又ハ事實調査正確ナラサルカ爲メ往復數日ニ涉リ自然失期ノ結果ヲ呈スルモノ等有之廳務ノ滯滞不少而已ナラス主務省進達ノ期限ニ差響キ整理上内外ノ差支ヲ來シ極スル處縣治ノ体面ニモ關係有之不都合不少候條自今延期ノ儀難及詮議候間此旨擔當主員及ヒ戸長等ヘ嚴ニ示達シ厚ク將來ヲ注意アルヘシ

右訓令ス

○郡第百四十六號

明治二十年五月七日

郡役所 戸長役場

身代限財産取調ノ際地所建物船舶ヲ所有スルモノアルキハ登記所ヘ照會ノ上他ニ登記シタル所有者ナキトニ限リ其財産ニ組入ルヘキ儀ト心得ヘシ

右訓令ス

○郡第九十四號

明治二十一年四月十日

郡役所 戸長役場

地券及營業諸鑑札類紛失遺失及其發見等は迄告示ヲ發シテ人民ノ注意ヲ促シ來候所自今右告示ヲ廢シ候條該事件ハ所管郡役所及戸長役場ニ於テ五日ヨリ少ナカラサル日數直ニ揭示取計フヘシ

但左ニ記スル鑑札類ハ本文ノ取扱ヲ爲シタル后依舊上申スヘシ
右訓令ス

一 船鑑札

- 一菓子製造營業鑑札
- 一菓子小賣營業鑑札
- 一菓子仕入出賣鑑札
- 一煙草仕入出賣及印紙買入鑑札
- 一賣藥印紙買入鑑札
- 一牛馬賣買免許鑑札
- 一賣藥行商鑑札
- 一賣藥免許鑑札
- 一銃獵免狀

明治十年十月十五日

各課 警察所

無號 自今判任官以下通常禮服用之節黑若クハ紺色ノ上服(英)フロックコートヲ以テ換用不

苦候條爲心得此旨相達候事

明治十七年十二月十日

各課 署

先般爵位御制定叙爵相成候ニ付テハ自今公文上有爵者署名式左ノ通り制定相成候趣其向ヨリ通牒有之候條自今諸申牒ヲ始メ其他公文ニハ必ス該署名式ニ據リ記載可致此旨相達候事

署名式

官 爵 姓名

第二類

第一 水利土工

○第四百七十五番

明治七年八月廿八日

道路並木ノ儀ハ雨風寒暑ノ節行客ヲ保護シ實ニ有用ニシテ最モ培養スベキモノニ付既ニ昨明治六年太政官第四百十六號公布之趣モ有之候處往々其根ヲ掘リ其皮ヲ剝キ其幹ヲ削リ其心ヲ燃シ其松脂ヲ採テ我生業ヲ營業者有之夫レカマメ根倒レ風折レ等出來候趣相聞ヘ實以不相濟儀ニ候處尙又今般内務省ヨリ嚴重取締可致旨御達ノ趣モ有之候條區長ニ於テ精々説諭ヲ加ヘ一層取締方注意可致今後心得違右等之所爲イマシ候ハ、嚴密探索及相當之處分可及候此旨觸示候事

○甲第四百五號

明治十二年六月四日

水車營業舊規願之者ハ自今水上水下之村ト遂協議水路堤防其他故障無之ニ於テハ該村之添書ヲ得水路並ニ水車建築等之繪圖面和副出願可致此旨布達候事

○甲第四十五號

明治十三年四月廿六日

人民私費ヲ以テ架設ノ橋梁及渡津自今軍隊伍ヲ組ミ進行ノ節ハ其貸錢請求不相成旨其筋ヨリ違有之候條此旨布達候事

○甲第六十五號

明治十五年十二月廿六日

人民私費ヲ以テ開設シタル橋梁渡津及道路等電信配達人配達ル特ニ配達人タルヲ証スノ時ニ限リ貸錢請求不相成候條此旨布達候事

○甲第十七號

明治十六年二月十九日

明治十二年十二月本縣甲第二百一十一號布達道路橋梁河港堤防建築修繕規則相廢更ニ別冊之通相定候條此旨布達候事

第一條 道路橋梁河港堤防建築修繕地方稅土木費ヲ以支消スルテ所左之通

道路橋梁

陸羽街道

雄勝郡院內峠ヨリ北秋田郡矢立峠ニ至ル

角館街道

仙北郡大曲驛ヨリ角館町ヲ經岩手縣界仙巖峠ニ至ル

船川街道

南秋田郡典農村字追分ヨリ船越村ヲ經船川港ニ至ル

能代街道

山本郡鶴形村ヨリ鹹淵村ヲ經能代港ニ至ル

大間越道

山本郡豐岡金田村ヨリ能代港ヲ經岩館村青森縣境ニ至ル

來滿街道

鹿角郡錦木村ヨリ毛馬内村ヲ經大湯村青森縣境ニ至ル

鬼首街道

雄勝郡橫堀村ヨリ川井村ヲ經役内村宮城縣境ニ至ル

鹿角街道

北秋田郡大館町ヨリ十二所町鹿角郡花輪村ヲ經宮麓村岩手縣境ニ至ル

阿仁街道

北秋田郡坊澤村ヨリ鷹巢村及米内澤村ヲ經銀山町ニ至ル

男鹿街道

南秋田郡富永村ヨリ野石村山本郡蘆崎村淺内村ヲ經能代町ニ至ル

酒田街道

南秋田郡馬口勞町ヨリ河邊郡百三段濱田村由利郡本庄町ヲ經山形縣境三崎峠ニ至ル

本庄街道

雄勝郡湯澤町ヨリ西馬音内村由利郡老方村ヲ經本庄町ニ至ル

角間川街道

仙北郡川ノ目村字追分ヨリ平鹿郡角間川村ヲ經橫手町ニ至ル

平和街道

平鹿郡橫手前郷村ヨリ小松川村ヲ經黑澤村岩手縣境ニ至ル

矢嶋街道

由利郡本庄町ヨリ矢嶋町ニ至ル

鷹巢街道

北秋田郡綴子村ヨリ鷹巢村ニ至ル

虎ノ口街道

二十七年甲第
二十六號ヲ
以改定

二十七年甲第
二十六號ヲ
以改定

第二類

第一

水利土功

六百九

十八年甲第
八十一號第
加

南秋田郡通町ヨリ土手長町及龜ノ町虎ノ口ヲ經入川橋通登町ニ至ル
 縣廳道
 南秋田郡大町貳丁目ヨリ本廳ニ至ル
 横町通
 南秋田郡本町五丁目ヨリ横町ヲ經虎ノ口街道西土手龜ノ丁ニ至ル
 土崎港灣道
 土崎港下酒田町ヨリ同港物上場ニ至ル
 右道路ニ屬スル橋梁
 河港堤防
 雄物川
 雄勝郡柳田村ヨリ下モ平鹿仙北河邊ノ三郡ヲ經南秋田郡土崎港ニ至ル
 米白川
 鹿角郡熊澤川合流ヨリ下モ北秋田郡ヲ經山本郡能代港ニ至ル
 子吉川
 由利郡元町村ヨリ下モ本庄古雪港ニ至ル
 阿仁川
 北秋田郡銀山町ヨリ米代川ニ至ル
 玉川
 仙北郡岩瀬村ヨリ雄物川ニ至ル

二十二年
第五十八
號ヲ以テ
改正スル
以下第三
條ヲ削

旭川
 南秋田郡新中嶋ヨリ雄物川ニ至ル
 船川港
 土崎港
 能代港
 古雪港
 第二條 前一條地方稅土木費支辨ニ屬スル各項ノ外道路橋梁河港堤防建築修繕ハ其利害
 ニ係ル市町村ノ費用又ハ人民自費ヲ以支辨スルモノトス
 但建築變更ニ屬スル工事ハ着手前知事ノ認可ヲ受クヘシ
 ○秋田縣令第三十三號 明治二十年三月三十日
 道路掃除規則別冊之通り相定メ本年四月一ヨリ施行ス
 道路掃除規則
 第一條 道路橋梁ノ掃除ハ沿道町村ノ負擔ト定メ所管郡役所ニ於テ之レヲ管理スヘシ
 但住宅前ノ道路ハ各持主ノ負擔トス
 第二條 町村掃除丁場ノ境界ニハ別紙雜形ノ標柱ヲ建設スヘシ
 第三條 左ニ掲クル各項ノ道路掃除ハ一ケ年ニケ度 消雪後一回 トス其他ノ道路ハ關係町
 村ニ於テ適宜之ヲ定メ所管郡役所ニ届出ヘシ
 一陸羽街道
 一角館街道

- 一 鬼首街道
 - 一 船川街道
 - 一 能代街道
 - 一 大間越街道
 - 一 酒田街道
 - 一 來滿街道
 - 一 鹿角街道
 - 一 阿仁街道
 - 一 本莊街道
 - 一 角間川街道
 - 一 平和街道
 - 一 矢嶋街道
 - 一 鷹巢街道
 - 一 男鹿街道
- 第四條 前條定期掃除ノ度數ヲ定ムト雖モ特ニ掃除ヲ要スル場合ハ郡役所ヨリ達スルコトヲアルヘシ
- 第五條 定期掃除濟之上ハ其町村戸長ヨリ處管郡役所ヘ届出檢査ヲ受クヘシ
- 第六條 掃除ノ方法ハ路傍ノ溝渠ヲ浚下水ノ疏通ヲ宜シカラシメ塵芥生草障害物ヲ除キ努メテ清潔ナラシムヘシ

第七條 左ニ掲クル場合ニ於テハ其都度速カニ處理スヘシ

- 一 路傍ノ樹木風倒雪折等ニテ通行ノ障害又ハ道路ノ破壞トモ成ルヘキキハ取除クコト
- 一 雨後道路ニ水溜リ等アルトキハ流シ去ルコト
- 一 積雪ノ爲メ運搬ノ不便又ハ往來ノ危険ト認ムルトキハ之レヲ切均ラスコト
- 一 積雪橋梁ノ高欄ヲ埋没シ往來ノ危険ト認ムルトキハ之レヲ取除クコト

第八條 洪水ノ際橋梁ニ流水衝突等總テ危険ノ場合アルトキハ速ニ手當ヲナシ十分之ヲ保護スヘシ

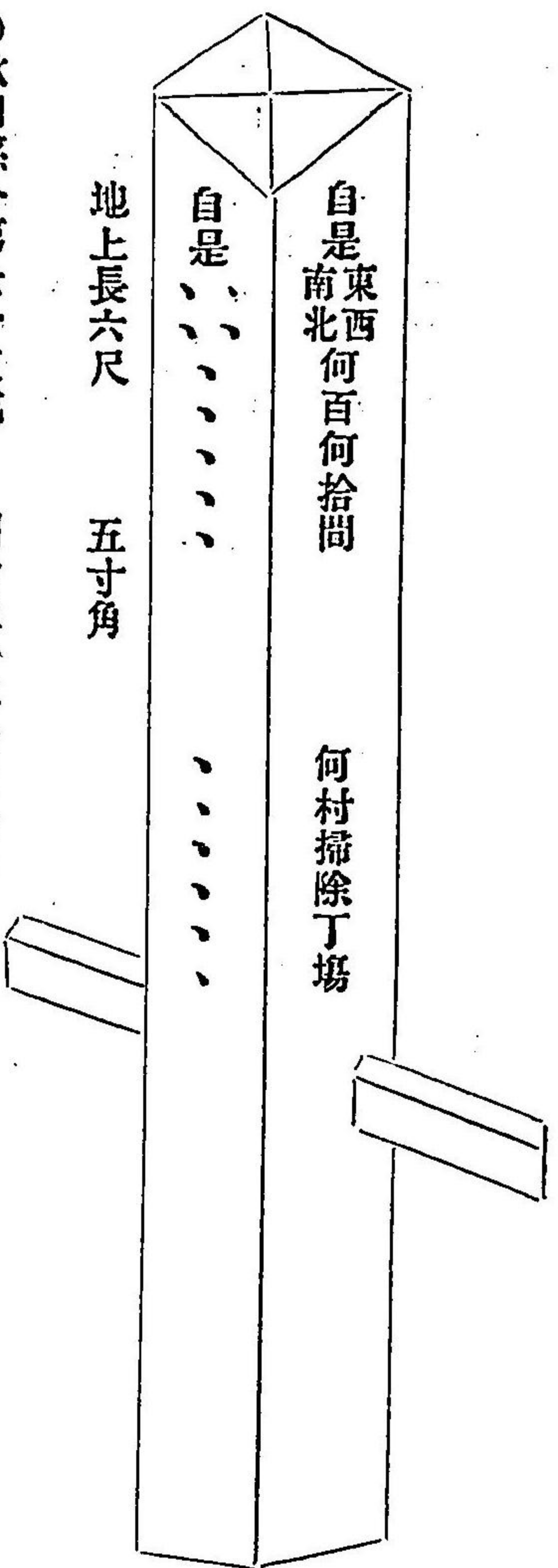

○秋田縣令第六十三號 明治二十年六月六日
 道路取締規前別冊之通相定メ本月十五日ヨリ施行ス
 但明治十七年甲第九十二號布達ヲ以テ定メタル市街地ニハ本則ヲ適用セス

道路取締規則

- 第一條 本則ニ於テ道路ト稱スルモノハ道敷並ニ道路ニ添フタル下水並木敷及橋梁トス
- 第二條 道路ニ沿ヒ家屋ヲ建築スルモノハ道路ニ軒先ヲ出ス可カラズ
- 第三條 道路ニ沿ヒ家屋其他ノ建物ヲ建設セント欲スルモノハ幅二尺以上ノ下水ヲ設ケ建築スヘシ
- 第四條 下水ノ深サハ其最高水面道路ノ地盤ヨリ五寸以下トナシ兩側ノ土留ハ石或ハ其他堅牢ナルモノヲ以テ築造スヘシ
- 第五條 下水アル道路ヨリ岐分スル耕作道及ヒ下水ヲ袴リ宅地其他へ通スル場所ハ橋又ハ埋樋ヲ設ケ下水ノ疏通ヲ妨クヘカラス
- 第六條 道路ニ竹木土石稻藁ノ類又ハ肥土等ノ肥料ヲ留置クヘカラス
- 第七條 道路ニ沿ヒタル用水路ハ毎年一ケ度以上浚渫スヘシ
- 第八條 浚渫シタル下火及ヒ用惡水路ノ泥土ヲ道路ニ布キ又ハ留置クヘカラス
- 第九條 許可ヲ得一時道路ニ竹木土石ノ類ヲ置キ又ハ市場ヲ開設シタル等總テ道路ヲ使用シタルキハ其都度掃除スヘシ
- 第十條 道路毀損シ下水ヲ塞塞スヘカラス
- 第十一條 道路ニ沿ヒ已ニ建設シタル家屋其他建物ハ爾後改築ノ節第二條第三條ニ依ルヘシ
- 第十二條 道路ニ沿ヒ已ニ設ケアル用惡水路及ヒ水車等ノ水道ニシテ其最高水面道路ノ地盤ヨリ五寸下ヲサレモノハ漸次五寸以下ニ改造スヘシ

但水車ニ用ユル水道ハ壹尺以下トナスヘシ
 第十三條 道路ノ下水ニシテ常時他ノ用水路ニ使用スルモノ及ヒ道路ニ屬セサル用惡水路其他ノ水道ノ爲メニ要スル道路ノ土留ハ其引水者ノ負擔トス
 第十四條 本則ニ於テ爲スヘキ義務ヲ怠ルトキハ官ニ於テ執行シ其費用ヲ徴收スヘシ
 第十五條 本則中別段ノ制規令達アルモノハ其制規令達ニ從フヘシ
 ○秋田縣令第七十七號 明治二十年七月二日
 竹木川流規則別冊之通相定メ本年七月五日ヨリ施行ス

竹木川流規則

- 第一條 河川ニ竹木ヲ流シ運搬セント欲スルモノハ左ノ各條ニ據ルヘシ
- 第二條 竹木川流シハ筏流及散流(方言クヌ)ノ二種トス
- 第三條 左ニ列記スル河川ノ區域内ニ於テ散流スヘカラス
 - 一 雄物川 雄勝郡柳田村ヨリ土崎港ニ至ル
 - 一 米白川 鹿角郡毛馬内川合流ヨリ能代港ニ至ル
 - 一 子吉川 由利郡元町村ヨリ古雪港ニ至ル
 - 一 南秋田旭川 中嶋土手町ヨリ雄物川ニ至ル
 - 一 玉川 仙北郡岩瀨村ヨリ雄物川ニ至ル
 - 一 阿仁川 北秋田郡銀山町ヨリ米白川ニ至ル
 - 一 馬場目川 南秋田郡山内川合流ヨリ八朝湖ニ至ル
 - 一 鞠子川 北仙郡高梨村ヨリ雄物川ニ至ル

- 一 藤琴川 山本郡柏毛川合流ヨリ米白川ニ至ル
- 一 德澤川 由利郡德澤村ヨリ子吉川ニ至ル
- 一 石澤川 由利郡館村ヨリ子吉川ニ至ル
- 一 皆瀬川 雄勝郡戸波村ヨリ雄物川ニ至ル
- 一 平鹿旭川 平鹿郡百萬刈川合流ヨリ雄物川ニ至ル
- 一 岩見川 河邊郡山内川合流ヨリ雄物川ニ至ル
- 一 小阿仁川 北秋田郡神田面村字屋尻ヨリ阿仁川ニ至ル
- 第四條 前條ニ列記スル河川ノ區域内ニ於テハ必ス筏ニ組ミ立ツヘシ
但筏ニ組立ルコト能ハサルモノハ第七條ニ據リ其旨記載スヘシ
- 第五條 筏ハ壹房長五拾六尺巾拾四尺ヲ超ユヘカラス
- 第六條 第三條ニ列記スル河川ノ上流及他ノ河川ニ於テ竹木散流スルモノハ必ス相當ノ
看護人ヲ付シ橋杭堤防其他ニ衝突ノ害ナカラシムヘシ
- 第七條 竹木川流シ願ニハ左ノ各項ヲ記載スヘシ
 - 一 竹木川流シスヘキ河川名及出シ場揚ケ場ノ地名
 - 一 竹木員數及川流日數一ケ年ヲ超ユルヲ得ス
 - 一 筏ハ壹房ノ乗込人員
 - 一 散流ハ看護人ノ員數
- 第八條 總テ竹木川流ニ據テ橋梁堤防其他ヲ破損シタルモノハ其害者ヲシテ直ニ修繕元
形ニ復サシムヘシ

○秋田縣令第七十七號 明治廿一年十二月廿八日
人民私費ヲ以テ開設シタル橋梁渡津及ヒ道路等制服ヲ着シタル電報配達人ヨリ賃錢請求
不相成旨明治十五年甲第百六十五號ヲ以テ布達候處左ノ印鑑携帯ノ者ハ制服ノ着否ニ拘
ハラス賃錢請求相成ラス

印鑑雜形

二寸五分

第何國號
何地郵便電信(電信)局集配人
何ノ誰

明治年月日

何國
何地
郵便電信局

○告示第五十一號 明治二十年四月廿七日
本年三月縣令第三十六號道路掃除規則第三條ニ掲載スル定期掃除施行之期日ハ其都度所
管郡役所ヨリ達スヘシ

○乙第廿番 明治九年二月五日 正副區戶長
水害取調之儀ニ付明治七年乙三十七番ヲ以相達置候所追々差出候向モ有之候得共取調方

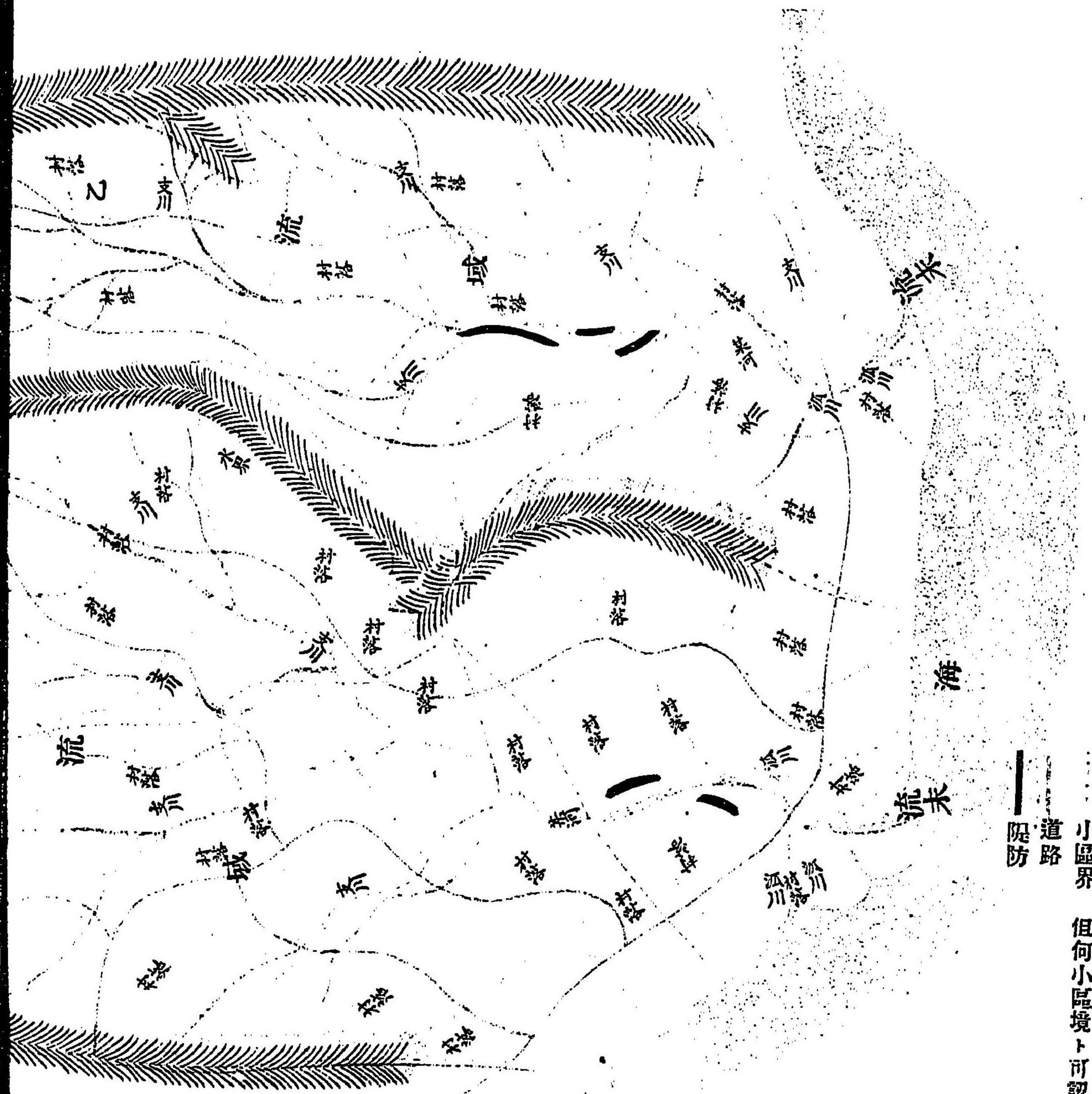

流域圖解用紙差濃紙管故エ
 小區村々取纏可申コト
 ○流域トハ河身ニ向ヒ傾斜スル地面ノ全体ヲ其河ノ流域ト號ス
 ○水界トハ甲ノ流域ト乙ノ流域トノ境界ヲ水界ト號ス

(六百十八ノ次)

- 管轄界 但何縣境ト可認
- 大區界 但何大區境ト可認
- 小區界 但何小區境ト可認
- 道路
- 隄防

區々ニシテ調理差支候條別紙離形ニ照準小區限精細繪圖面相製水害之箇所相記兼テ相違置候表面名書ニ據リ調理差支無之様取調其都度無遺漏小區扱所ニテイテ取纏縣廳エ可差出昨八分ハ離形ニ照準來ル三月十日迄無相違差可出此旨相違候事
 但四大區小六區ハ昨八分差出濟

六百十八

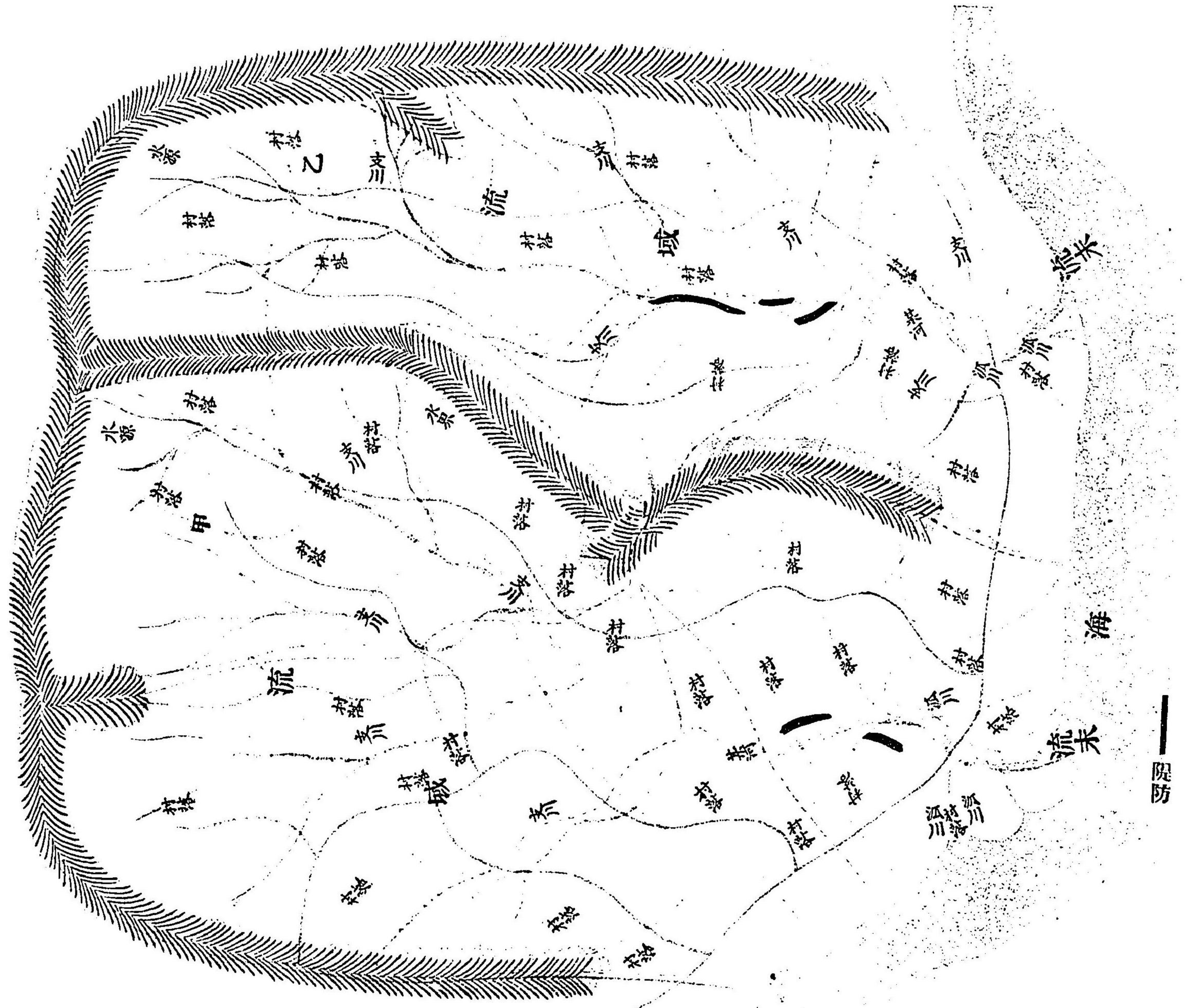

○乙第四十七號 明治十六年五月九日 郡役所 町村役場
 河港堤防道路橋樑用悪水路溜池等其他新築變更ノ分其ク所限リ調整スヘキニ付自今別紙
 書式ニ據リ各町村ニ於テ半年分ツ、取調所管郡役所ニテ之ヲ纏ノ年々六月限可届出此
 旨相達候事

何國何郡何村地内何川筋堤防改築或ハ疏通變更之件

出願 明治年月日 着手 明治年月日
 許可 明治年月日 落成 明治年月日

一堤長 馬踏 高 敷
 川長(新築ノ川ヲ云フ) 上口 床 深

一金 正算費
 内金 地方税
 協議費

一反別 川敷濱地但敷ケ村有之ハ一村
 一金 濱地減租
 川敷濱地毎ニ記載以下做之

一請願人名 何國何郡何村何々街道變更之件

出願 明治年月日 着手 明治年月日
 許可 明治年月日 落成 明治年月日
 一新道開鑿長 中

一金	正算費
內金	地方稅
一金	協議費
一反別	道敷潰地
一金	潰地減租
一廢道長	巾
一反別	廢道起返分
一請願人名	
出願	何國何郡何村何街道中何川從前渡舟之處新架橋之件
許可	明治年月日 着手 明治年月日
橋名	落成 明治年月日
一木石橋長	
一土船橋長	巾 或刻橋敷
一金	正算費
	但地方稅敷或ハ協議費敷
	右從前ノ橋錢或ハ新設ノ橋錢何年ヨリ何年マテ何ヶ年間收領
一人	金何程 一疋 金、車類等金、
一請願人名	
	何國何郡何村用水欠乏或湛何村地内滯井新築溝渠ノ件

出願	明治年月日	着手	明治年月日
許可	明治年月日	落成	明治年月日
一溜地長		濁面積	
一右周圍堤長		馬路敷高	
一溝渠長		床上口	
一金		正算費	
一反別		敷地潰地	
一金		潰地減租	
一反別		新墾及起返地急速取調カタク	
一請願人名			
出願	何國何郡何村内何港波戸變更ノ件		
許可	明治年月日	着手	明治年月日
一波止長		落成	明治年月日
一金		敷上幅	高
一金		敷下幅	深
內金		正算費	
內金		地方稅	
內金		協議費	

一請願人名
何國何郡何村地内何街道幅員取廣ノ件

出願 明治 年月日 若手 明治 年月日
許可 明治 年月日 落成 明治 年月日

一道路幅員取廣長
内 舊道 幅
新鑿 幅平均

一金 何間 正 算 費
内 金 地 方 稅
一 反 別 協 議 費
一金 道 敷 潰 地
潰 地 減 租

一請願人名
○乙第八十四號 明治十六年七月十八日 郡役所 町村戸長役場
河港道路橋梁其他修築工費出來形算帳差出方順序明治十二年二月乙第二十號ヲ以テ相達置候處自今所管郡役所ヲ經テ其都度本縣へ可差出此旨相達候事

○郡第五十四號 明治十九年九月十四日 郡役所
會社或ハ一人ニ於テ往來人馬車ヨリ貸金需求橋梁架設及渡船設置願等許可シタルトキハ該貸額揭示書受取方自今所管郡役處へ可願出旨可及指令候條郡役所ニ於テハ願人ヨリ

高札木製等 爲指出本縣第二部ヨリ其都度通知スル處之賃額別紙書式ニ據リ記載下渡スヘシ

右訓令ス 揭示書式 記

一 歩行人 壹人 秋田縣何郡何村(何川渡船)
一 人力車 壹輛 金何厘
一 雪車 壹挺 金何厘
一 何々 何々 金何厘

右何年ヨリ(期限アルモノハ)(何年何月マテ)公私之別ナク前記之賃金通行之節可拂渡モノ也 但制規アルモノハ此限ニアラス

明治十年何年月 秋 田 縣
○郡第四百一十一號 明治十九年十二月十五日 郡役處
本年縣達第四百一十四號第九項ニ揭クル地方稅支并ニ係ル道路堤防急破修繕施行方之儀ハ修繕豫防之急ヲ告ケ土木課員ノ出張ヲ俟ツ能ハサル場合ニ於テ施工シ其景狀及目論見金高速ニ具申スヘシ 但目論見金高可成壹ケ所拾圓ヲ超過スヘカラス

右訓令ス

○第三百二十二號

明治廿年四月廿五日

郡役所

本年三月縣令第三十六號道路掃除之儀ハ規則第三條ニ掲クル定期内ニ於テ其都度適宜施行期日ヲ定メ掃除セシムヘシ

右訓令ス

○郡第四百十三號

明治廿年五月四日

郡役所

土木補助費取扱法別冊之趣相定ム

右訓令ス

町村土木補助費取扱法

第一條 町村土木補助費ハ一町村又ハ數町村ノ公共ニ係ル道路橋梁河港堤防ノ修築工費

ニシテ町村會ノ評決ニ依リ起工スルモノニ限リ補助ス

第二條 左ニ掲クル各項ノ工事ハ補助金ヲ給セズ

- 一 作場道及神社佛閣へ通スル道路
- 一 用水路惡水路及溜池

第三條 補助金ヲ支給スルハ町村費ノ支辨ニ堪ヘサルモノニ限ルト雖モ其級否ヲ定ムル

- 一 工事ノ必要
- 一 費用ノ堪否

ハ左ノ順序ニ從フヘシ

第四條 前條第一項道路橋梁ニ就テハ人馬往來ノ繁簡物貨運送ノ便否河港ニ席テハ船舶

出入ノ多寡又ハ水害ノ大小等其利害緩急ヲ比較シ必要ト認ムルモノヲ取ルヘシ

第二項ハ補助金ヲ除キ町村費ノ支出高地價割反別割ハ地租七分ノ一八歩以上戸數割營業割等ノ諸税ハ合計平均一戸五拾錢以上ニ當ルモノヨリ取ルヘシ

第五條 補助金ノ割合ハ工事中一個人又ハ一部人民ノ便宜ニ依リ聯帶出費スルモノ及寄附金ヲ除ク外工費惣計ノ五歩以内トス

○郡第二九號 明治廿一年一月廿一日 郡役所

客歲郡第四百十三號訓令ニ據リ町村土木補助費取扱ノ分ハ來ル二十一年度ヨリ別紙書式ニ照準指令後三日以内ニ報告スヘシ

右訓令ス

町村土木補助費何々村

創竣	明治何年何月何日創業 全何月何日竣功
路線	何々街道 何郡何村地内
河川	何々川支川(派川)何々川何郡何村地内
道路新築延長	何里何町何間何尺巾平均何尺
全修繕全上	何里何町何間何尺巾平均何尺
橋石土木	長何間巾何間

補助額ノ歩合	道路(治水)費何分
町村費賦課額ノ歩合	地租壹圓ニ付何圓何拾何銭 營業税及ヒ戸數割等一戸平均何拾何銭
工事仕様ノ概	
工費金	何千何百何拾何圓
内課	金、金、金、金、金、金、金、金、金、金、 寄町 地方税補助金 附村 補助金 金 費

備考

一 町村費ノ歩合ハ其年度内本費ヲ支出スル迄ニ賦課セシ額ヲノ額ニ依リ算ス
 一 工事ノ仕様概畧仮令ハ砂利敷何拾何坪其他云々該仕様帳ニ據リ記入スヘシ
 一 橋梁ハケ處毎ノ長全上
 一 其他種目ノ異ナルモノハ本文ニ準シ記載スヘシ
 一 平面圖ヲ添付スヘシ

○郡第百二十八號 明治二十一年五月四日 郡役所
 土木工事受負者ヨリ身元保証金上納ノ義申出候ハ、出張土木課員ノ報告ニ據リ徵收シ工
 事完結後再報告ニ據リ還付方取計フヘシ
 右訓令ス

○廳第百二十六號 明治二十年十月十二日 第二部
 官署ノ工事ニ係リ道路ノ往來又ハ牛馬諸車ノ通行停止ヲ必要トスルキハ主務課若クハ主任官吏ヨリ豫メ期限ヲ定メ現場ノ畧圖ヲ添へ所管警察署へ停止方ヲ照會スヘシ
 但本文ノ場合ニ於テハ可成橋梁ニハ假橋ヲ設ケ道路ハ片側ヲ、停止候様注意セシムヘシ

○廳第百四十四號 明治二十二年三月二十二日 第二部
 雄勝郡杉峠ヨリ北秋田郡矢立峠ニ至ル國道及大間越街道能代街道中道路看守人ヲ置キ道路看守人設置規則別冊之通り相定メ本年四月一日ヨリ施行ス
 但二十年四月廳第百二號訓令道路看守人ハ本年三月三十一日限り廢止ス

道路看守人設置規則

第一條 道路看守人ハ道路橋梁ヲ看守保全スルヲ以テ職務トス

第二條 道路看守人ハ左ノ區別ニ依リ一區各一人ヲ置ク

- 一 雄勝郡院內村杉峠ヨリ全郡三關村字上關下關境迄
- 二 全郡三關村字上關下關境ヨリ平鹿郡榮村字新藤柳田大屋新町境迄
- 三 平鹿郡榮村字新藤柳田大屋新町境ヨリ仙北郡六鄉村藤木村字下深井境迄
- 四 仙北郡六鄉村藤木村字下深井境ヨリ全郡神寺村字北樽岡刈和野村境迄
- 五 全郡神宮寺村字北樽岡刈和野村境ヨリ河邊郡和田村字神內和田境迄
- 六 河邊郡和田村字神內和田境ヨリ秋田市南秋田郡寺內村字八橋境迄

七 秋田市南秋田郡寺内村字八橋境ヨリ飯田川村字下虻川和田妹川境迄
 八 南秋田郡飯田川村字下虻川和田妹川境ヨリ山本郡鹿渡村森岡村境迄
 九 山本郡鹿渡村森岡村境ヨリ全郡鹿渡村森岡村境迄
 十 全郡鹿渡村森岡村境ヨリ全郡鹿渡村森岡村境迄
 十一 全郡鹿渡村森岡村境ヨリ全郡鹿渡村森岡村境迄
 十二 北秋田郡綴子村早口村字長坂境ヨリ全郡大館町釋迦内村境迄
 十三 全郡大館町釋迦内村境ヨリ全郡大館町釋迦内村境迄
 第三條 道路看守人ハ第二部土木課監督ニ属スト雖モ時宜ニ依リ郡長市長又ハ町村長ノ指揮ヲ受ク
 第四條 道路看守人ノ職務ニ關スル職務心得ヲ制定シ認リテ請フヘシ

第二類

第二 軍事

○甲第三十二號 明治十七年五月卅一日
 歸休兵及ヒ豫備後備ノ軍籍ニ在ル者ノ賭博犯ノ處分ヲ受ケタル時ハ本人又ハ親族ノ内其刑期ヲ記載シ申渡テ受ケタル日ヨリ五日以内ニ所轄戸長役場ヘ届出戸長役場ニ於テハ所管郡役所ヲ經由シ速ニ本廳ヘ可差出此旨布達候事
 ○甲第七十二號 明治十七年八月十九日
 徵兵相當ニシテ逃亡及ヒ失踪シタル者ハ戸主或ハ親族ノ者ヨリ本人姓名並ニ生年月日等

二十二年縣令第六號ヲ以テ改正

詳記其事由書ニ戸長之與書證印ヲ受ケ其都度無遲滯所管警察署又ハ分署ニ可届出此旨布達候事

但徵兵年度ニ關セス即今逃亡失踪中ノモノト雖モ精々搜索ヲ加ヘ尙歸郷セサルトキハ本文同様ノ手續ヲ以テ届出ヘシ

○甲第九十七號 明治十七年十二月廿七日

諸兵異動届出方ノ義今般左ノ通相定候條別紙第一號第二號書式ニ照準三日以内ニ戸長ヘ届出戸長ニ於テハ所管郡役所ヲ經由三日以内ニ本縣ヘ可届出此旨布達候事

第壹號書式 一例 國民兵異動御届

何府何郡何町何區何村族及職業

某何男(伯叔父弟)何

某

生年月日

右者何年何月何日何府何郡何町何村族及職業何ノ某(養長男或ハ養弟)ニ(送)籍致候條此段御届申上候也

年月日

何町外何ヶ村

何町

戸主

何

ノ

某印

前書之通相違無之候也
戸長何ノ某殿

二例 國民兵異動御届

何町外何ヶ村
戸長何ノ某印
何府何郡何町
何縣何區何村
族及職業

生年月日

某(養長男養孫)戸ハ(伯叔父何男)
何(養弟ノ類)ノ某

右者何年何月何日何府何郡何町族及職業何ノ某(ヨリ)離縁(送)籍致候條此段御届申上候也

年月日

何町
何ノ某印

何町外何ヶ村

戸長何ノ某殿

前書之通相違無之候也

年月日

何町外何ヶ村
戸長何ノ某印

三例 國民兵異動御届

生年月日

何府何郡何町
何縣何區何村
戸主何ノ某

右私儀何年何月何日何府何郡何町(ヨリ)全戸移住致候條此段御届申上候也

年月日

何町
戸主何ノ某印

何町外何ヶ村

戸長何ノ某殿

前書之通相違無之候也

年月日

何町外何ヶ村
戸長何ノ某印

第二號書式

一例

國民兵異動無之御届
本年何月當部内ニ於テ自滿十七年國民兵異動無之候條此段御届仕候也

年月日

何郡何町外何ヶ村
戸長何ノ某印

縣令宛

二例

(現役) (兵) (現役) (補充員) (歸休兵) (豫備兵) (後備役) (豫備兵) (後備兵) (豫備徵員) (異動御届)

何府何郡何村

(戶主或ハ某何男) (伯叔父ノ類)

何 某

何年現役補充何兵何番
右私(或ハ私何男伯叔父弟甥ノ類) 何年何月何日何府何郡何村何族及職業何ノ某(ヨリ) 離縁(送) 籍致候條此段御届申上候也

年月日

何郡何村

縣令宛

何 何

某印

前書之通相違無之候也

何町外何ヶ村

戸長 何

某印

年月日

○秋田縣令第七十六號 明治二十年六月廿五日

陸軍歸休兵并ニ豫備役後備軍驅員兵員ニシテ定時演習召集ニ際シ父母ノ重病或ハ死亡等ノ故ヲ以テ召集ノ延期ヲ願フ者ハ二週日以内延期相成ル儀ニ付左ノ通り心得ヘシ

一 豫備役後備軍驅員ハ後備軍司令官ニ願出テ許可ヲ受クヘシ

一 歸休兵并ニ豫備役後備役兵員ハ戸長ノ與書證印ヲ以テ府縣駐在官ニ願出許可ヲ受ク

ヘシ

一 診斷書又ハ證明書ヲ願書ニ添ヘ差出スヘシ

一 前項許可ヲ受ケタル者ハ其旨速ニ本廳ヘ届出ヘシ

○秋田縣令第八十三號 明治廿年七月十九日

陸軍召集ハ臨時モ猶豫スヘカラサル重大ノ儀ニ付人民私費ヲ以テ開設セル橋梁渡津等ニ於テ近衛鎮台充員及後備軍召集ニ際シ令狀所持ノ驅員兵員ハ勿論該令狀及旅費金配達ノ者通行ノ節貸金請求相成ラサル儀ト心得ヘシ

但本文ノ配達者ハ郡役所戸長役場ノ證明書ヲ所持スルモノニ限ルヘシ

○秋田縣令第百十二號 明治廿年十二月一日

歸休兵及豫備後備兵服役者ハ本籍住宅ノ門柱又ハ入口等往來ヨリ見易キ箇所ヘ左ノ標札ヲ掲クヘシ

凡七寸

何年豫備(後備)役

兵種

第何番

姓

名

4112

板

何年徵兵歸休

兵種

第何番

姓

名

4112

板

第二類

第二

軍事

養實歸休ハ何年徵兵ノ下(養實)ノ二字ヲ挿入スヘシ

○秋田縣令第三十一號 明治二十一年四月二十五日

徵兵令ニ依リ徵集シタル海軍現役兵滿期歸郷シタルトキハ其日ヨリ三日以内ニ戸長ニ届出テ戸長ハ其都度所管郡役所ヲ經テ縣廳ニ届出ツヘシ

○秋田縣令第三十三號 明治二十一年四月二十七日

在郷諸兵 歸休兵、現役輸重輸卒、豫備役、甲縣ヨリ乙縣又ハ甲郡ヨリ乙郡ヘ轉スルキハ乙所ノ新人別書ハ甲所ノ戸主ヨリ異動届ニ添ヘ差出スヘシ

○秋田縣令第四十一號 明治二十一年五月三十日

本年三勅令第十七號陸軍各兵科現役下士補充條例第八條ニ據リ現役免除ヲ願フ者其事故父兄ノ死亡處刑若クハ失踪等ニ係ルモノハ戸長ノ證明書癡疾不具等ニ係ルモノハ醫師ノ診斷書ヲ其親族ヨリ本人ヘ送付スヘシ

○秋田縣令第二十二號 明治二十二年三月六日

本年法律第一號ヲ以テ徵兵令改正ニ付テハ同令第二十五條第四十六條ノ届書並同令第二十六條ニ係ル出願書式別紙ノ通相定ム

但從前ノ達等ニテ本條ニ牴觸スルモノハ總テ廢止ス

適齡届書式

徵兵適齡御届

何郡町(村)番地住

族及職業

姓 名

年月日生

右私或ハ私何男(孫)甥(伯)叔(父)又ハ附籍等ニテ本年何月滿二十歳ニ相成候間此段及御届候也

右戸主

姓 名 印

年 月 日

何郡町戸長

姓 名 殿

徵兵令第七條ニ既當ノモノハ其事項ヲ姓名ノ順ニ詳ニ摘載スヘシ

異動届書式

徵兵異動御届

何郡町(村)番地住

族及職業

何年徵兵適齡 姓 名

年月日生

右私或ハ私何男(孫)弟等ニテ徵兵令第三十六條第三十七條第三十八條或ハ第三十九條第四十一條ニ依リ徵集延期又ハ徵集猶豫相成タル處頭書之通該事故相止ミ候間此段及御届候也

右戸主

年月日

何郡村戸長

姓名殿

姓

名印

頭上ニ摘載ヲ要スヘキ事項左ノ如シ

一舊徴兵令第十七條ノ資格ヲ失ヒタル年月日及各其事由
一全令第十八條第二項第三項第七項及ヒ第十九條第廿一條ノ事故止ミタル年月日及ヒ各其事由

應徴願書式

寄留地ニ於テ御徴集願

何郡町(村)番地住

族及職業

何(府)縣何郡(區)町(村)何某方寄留

姓

名

右私或ハ私何男(弟)等ニテ本年徴兵適齡ノ處頭書之地ニ何々ノ爲メ寄留罷在候間同所ニ於テ御徴集被下段此段奉願候也

年月日

何郡長姓名殿

右戸主

姓

名印

前書之通相違無之候也

年月日

何郡(町)村戸長

姓

名印

○告示第四十九號

明治廿年四月二十日

陸軍歸休兵并ニ豫備役後備軍艦員兵員ニシテ他ニ寄留中充員召集後備軍召集若クハ演習召集ニ際スルトキハ便宜ニ依リ寄留地ヨリ直ニ召集地又ハ近衛兵集合地ニ到ラント欲スル者ハ左ノ通り心得ヘシ

一陸軍歸休兵并ニ豫備役後備軍艦員兵員ニシテ寄留地ヨリ直ニ召集ニ應シ又ハ近衛兵集合地ニ到ラント欲スル者ハ召集ノ命令ヲ通報スヘキ者ヲ定メ原籍戸長役場及ヒ郡駐在官ヲ經テ後備軍司令官ニ願出許可ヲ受クヘシ

但許可ヲ受ケタル者ニシテ其通報人死亡スルカ又ハ其他ノ事故ニ依リ變換セシ時ハ本文ノ手續ヲ以テ其旨届出ヘシ

一令狀及ヒ旅費ハ其召集ノ命令ヲ通報スヘキ者ニ於テ受領シ之ヲ本人ニ送致スヘシ

一旅費額ハ本籍ヨリ召集地又ハ近衛兵集合地迄ノ計算トス

一近衛兵員兵員近衛兵集合地ヲ經テ寄留地ヨリ直ニ召集地ニ到ル者ニシテ近衛兵集合地迄ノ旅費ヲ給シタル者ノ同地ヨリ召集地迄ノ旅費ハ到着ノ上近衛ヨリ追給ス

○告示第六十五號 明治二十年六月一日

徴兵令ニ據リ徴集ニ應シタル海軍現役兵ニシテ身上ニ異動ヲ生スルトキハ入營前後ノ別ナク戸主又ハ親族ノ者ヨリ届出郡長戸長與書證印ヲ得横須賀鎮守府へ届出ツル儀ト心得

○告示第五十九號 明治廿一年五月廿四日
今般勅令第二十九號ヲ以テ大隊區司令部條例制定和成候ニ付其監視區長駐劄地並ニ監視區域左之通り

監視區長駐劄地	監視區域
北秋田郡 鷹巢村	南秋田郡 北秋田郡 河邊郡
平鹿郡 橫手町	鹿角郡 山本郡
	仙北郡 由利郡
	平鹿郡 雄勝郡

○秋田縣告示第七號 明治廿二年四月十日
徵兵事務條例第六十二條ニ依リ徵集延期又ハ徵集猶豫ヲ願出ルルハ同條第二項ノ手續ヲ以テ該願書ハ所轄郡市長ニ差出スヘシ

○乙第百二號 明治十五年十二月六日 郡役所 町村役場
陸軍恩給又ハ扶助料ヲ受ケタル者氏名ヲ改メシ時ハ本籍戸長ノ認印セシ届書ニ恩給登錄寫帖ヲ副ヘ其金員ヲ受領スヘキ府縣廳ニ出シ府縣廳ニ於テハ登錄寫帖ノ裏面ヘ其氏名並ニ年月日ヲ記載シ長官署名捺印シテ本人ニ下附シ其事由可届出旨今般其筋ヨリ達相成候條恩給又ハ扶助料拜戴之者へ無洩達シ置ヘシ此旨相達候事

○乙第八號 明治十七年二月七日 郡役所 町村戸長役場
昨年五月乙第五十號ヲ以徵發事務取扱手續相達置候處左之通改定候條此旨相達候事

- 徵發事務取扱手續
- 第一條 徵發令ニ依リ徵發物件ヲ賦課スルハ軍事ニ關スル重大ノ事件ニ付臨時失機ノ弊ナカラント要ス故ニ本令第八條同事務條例第十四條ニ基キ縣ノ徵發區ニ當リ豫テ徵發ニ應スヘキ便宜ノ方法ヲ設ク爲メ左ノ各條ヲ定ム
 - 第二條 本令第十二條第一項ノ徵發ヲ受ケタルキハ其差出場所ノ最近ナル郡内ヘ賦課スルヲ以テ其郡役所ニテモ右場所ノ最近ナル町村ヘ賦課スルモノトス
 - 第三條 郡長ハ前條賦課ノ供給ニ便ナラシムル爲メ豫メ隣郡ト商議シ適宜ノ方法ヲ設ケ且所轄内町村ニ組合ヲ設ケ届出ツヘシ
 - 第四條 戸長ハ賦課ノ供給ヲ便ニセンカ爲メ組合町村中協議ノ上各營業者中二人以上總代人ヲ定メ徵發ニ應スル事務ヲ弁理セシム
 - 但交換年限等モ亦協議ニ依ルヘシ
 - 第五條 前條總代人撰定ノ上ハ姓名住所取調郡役所ヘ届出郡役所ニ於テハ郡内取調縣廳ヘ差出スヘシ
 - 第七條 本令第十二條第二項以下第十三條各項中郡ノ徵發ニ係ルモノハ郡長町村ノ徵發ニ係ルモノハ戸長ニ於テ適宜方法ヲ設ケ届出ヘシ
 - 第八條 陸海軍官憲ヨリ本令第四條ノ各項中徵發ヲ課セラレタルトキハ即時ニ會社店長

十九年丙第
七十號達ニ
テ削除
△號ニテ但

ハ戸長ニ戸長ハ郡長ニ郡長ハ縣廳へ届出ヘシ

第九條 徵發物件ヲ差出場所へ輸送スル出費ハ徵發區ノ義務ニ係ルヲ以テ縣ノ徵發區トナリタルトキハ全管内戸數ニ賦課シ郡ノ徵發區トナリタルトキハ其郡内ノ協議費町村ノ徵發區トナリタルトキハ其町村ノ協議費ヲ以テ支弁ス(二三町村ニ一ノ役場ヲ置クニ聯合會并町村會等ニ於テ豫メ徵収支出ノ方法ヲ定メ届出ヘシ)

但戸長ハ郡役所ヲ經テ届出ヘシ

第十條 徵發物輸送費ヲ賦課スルニ先テ其輸送ニ關スル費額ノ明細書ヲ作り徵發區内へ告示ス可シ郡長戸長ニ在テハ縣廳へモ届出ヘシ

第十一條 輸送費徵收ノ達アルトキハ期限ヲ誤ラス戸長ニ於テ取纏郡長ニ送附シ郡長之ニ明細書ヲ添ヘ差出スヘシ

第十二條 徵發物件ヲ差出場所へ輸送スルニ際シテハ時機切迫ニシテ輸送費ヲ徵收スル暇ナキヲ以テ暫ク供給ヲ受ケ所有者ヲシテ各自ニ其費金ヲ負擔セシムヘシ

第十四條 總代人ニ於テ賦課ヲ弁理シ又ハ取調等ノ爲メニ要スル費用ハ各營業者ノ負擔トス故ニ支弁ノ方法ヲ豫定スヘシ

第十五條 徵發物件ノ供給ヲ受ケ差出場所ニ輸送シタルトキハ附録第二號離形ニ倣ヒ假受領書ヲ附與スヘシ

第十六條 徵發物賠償金ハ郡役所或ハ戸長役場ヲ經テ假受領書ト交換下附スヘシ

第十八條 第十二條ノ場合ニ於テハ物件輸送之際各自要シタル人馬(舟車)ノ數ヲ認メ總代人ノ捺印ヲ受ケタル証ヲ出スヘシ出張官吏ハ之ニ証印ノ上相渡シ退テ第十六條賠償

十九年丙第七十號ヲ以テ

全上

十九年丙第七十號ヲ以テ

金同様ノ手續ヲ以テ交換スルモノトス

但賃金ハ該所通常ノ賃價ヲ以テ給ス

第十九條 徵發事務條例附録第三號ノ一離形徵發物件表ハ正副二通ヲ製シ毎年二月十五日迄差出スヘシ

但用紙ハ可下渡ニ付豫メ其枚數ヲ取調兵事課へ請求スヘシ

第二十條 郡長ハ別表離形ニ準シ第一號ヨリ第八號迄徵發諸表ヲ製シ前條表面ト共ニ差出スヘシ

但其郡内ニ於テ新メニ構造シ若クハ買入タル漁船アルトキハ第九號離形ノ表面ヲ製シ其時々届出ヘシ

第二十一條 前條徵發諸表ハ左記調査方梗概ニ準據調製スヘシ

徵發物件表調査方梗概

附録第三號ノ一

一 徵發物件表

徵發物件ニシテ表式中之レカ區畫ヲ設ケサル者即チ徵發令第十二條第九項同第十條第一項第三項等ノ種類ハ各徵發區ニ於テ之ヲ調査シ置ク可キ者ナレハ本表中ニ掲載スルニ及ハサルモノトス

第四號

戸數

每町村民家ノ現在軒ヲ合算シ其家屋ノ全部又ハ幾部ヲ以テ官署 郵便局電信分局警場等若クハ學校ニ使用スルモノモ本番ニ算入スヘキモノトス

第二類

第二 軍事

六百四十一

第五番 各戸坪數
 民家ノ總坪數ヲ記入ス若シ其家屋ノ全部又ハ幾部ヲ官署若クハ學校ニ使用スル者モ亦算入スヘキモノトス

第七番 人夫
 本番ニハ第一豫備徴員ニシテ力業ニ従事スルモノハ總テ該人夫中ニ合算スヘキモノトス

第八番第九番 貸庫貸廐
 本番ハ貸庫ノ外自家ノ使用ニ供スルモノタリトモ暫ク空虛ト爲シ貸用スルモ支障ナキモノ又貸廐ノ外營業上他人ノ牛馬ヲ繫泊セシムルモノモ亦算入ス但貸庫貸廐共箇數ノミヲ記入スヘキモノトス

第十番 官廨
 官廨ハ諸官省院廳府縣廳及ヒ郡役所戸長役場浦役場警察署裁判所郵便局電信局等ノ類ニシテ民家及ヒ寺院ヲ使用スル者モ皆算入スヘキモノトス

第十一番 寺院
 本番ハ内陣ヲ除キ其建坪寺院内幾軒數アルヲ合算記入ス若シ其寺院ノ全部若クハ幾部ヲ以テ官署又ハ學校ト爲ス者モ本番ニ記入スヘキモノトス

第十二番 學校
 學校内幾軒數アルモ其建坪ヲ合算記入スヘキモノトス

第十三番 水車場

本番ハ水車及蒸氣精米器械ノ別ナク一日一石以上ヲ搗舂スル箇數ヲ記入スルモノトス

第十四番 病院
 本番ハ箇數ノミヲ記入スヘキモノトス

職工番
 本番ハ他ノ職工ヲ混入ス可カラズ其順序ニ隨ヒ記入スヘキモノトス

第壹號表
 第二番 何驛
 本番ハ從前宿驛ノ唱呼アルニ拘ラス現今著明ノ場所ヲ記入スヘキモノトス

同 何港
 本番ハ船舶輻湊通商繁盛ナル郡内著明ノ場所ヲ記入スヘキモノトス

同 何市街
 本番ハ單ニ何々ト稱スル郡内著明ナル場所ヲ記入スヘキモノトス

同 何町
 本番ハ一部落ヲナシテ何町ト名稱シタル場所ヲ記入スヘキモノニシテ前項市街中ノ一町名ヲ別舉スルノ謂ニアラス

右ノ外郡内著明ノ場所ニアラサル物件ハ總テ其他ノ村落ノ番ニ記入スヘキモノトス

第三第四第五第六第七第八第九番 牛馬

本街中乘馬車馬ハ主トシテ使用ニ適スルモノヲ記入シ大八車製ノ如キ荷車ヲ引
 シ者ハ駄馬ニ辨シテ馬車馬ニ辨入スヘカラス且其乘駄相半スルモノハ飼主ノ指定
 ニ任ス辨馬モ亦之ニ準ス但乘馬本分ノ馬匹及種馬種牛ハ控除ス

第十第十一第十二第十三第十四番 車輛

本畫中馬車ハ人乘馬車及西洋荷馬車ヲ云ヒ又荷車馬ハ大八車製ノ如キ者ニシテ車
 輛ハ總テ國稅ヲ徵收(下半年ノ國稅ヲ納メタル數)シタル數ヲ記入スルモノトス

第二號表

第二第三第四第五第六番 物產

第二畫ハ陸米糶米ヲ除キ支米ノミヲ記入シ且ツ本畫ハ總テ其年中ニ收穫セシ總數
 ヲ記入スルモノトス

第七番 醬油

本畫ハ其年中國稅徵收ノ檢査ヲ爲シタル高チ記入スルモノトス

合計畫

本畫ハ各町村物產ヲ統計スルニ當リ四拾五入法ヲ用ヒ石位ニ止ムルモノトス

第三號表

本表ハ遊船渡船橋用船ハ表上スルニ及ハス

第一號雜形

徵發物件表

明治 年十二月三十一日調

第二號雜形	合計	何						何國何郡																																
		郡						東西凡何里何丁 南北凡何里何丁																																
		其他ノ村落	何町	何市街	何港	何驛	何驛	那町村 各驛諸港	牛		馬				車																									
										車牛	荷牛	辨牛	乘馬	馬車馬	駄馬	辨馬	馬車	荷馬車	八力車	荷車	牛車																			

郡 何							郡名		船 舶 表 明治 年十二月三十一日調 何 郡 役 所	第三號雜形
村 町 何							村街在所郡 名町市々役			
何 町	何 村	何 村	何 村	何 町	何 町	何 町	町村名	戶長役 場所在		
何	何	同	同	何	何	同	何	稱(其名稱ナキモノ ハ町村名)	定繫ノ港灣河岸場名	
村	町			岸	灣		港			
								船 漁	西洋形	
								船 帆	日 本 形	
								上石五十 川及五十 小解漁石 廻舟未滿 舟海	倉	
								船 庫	水田	
								用 耕	水災	
								船 作		
								船 豫		
								船 防		

合 計	何 村	何 村	何 町	何 町	戶長役場所在町村品		徵發物件表	
					目	量	何 郡 役 所	量
					玄	米		
					大	麥		
					小	麥		
					裸	麥		
					鹽			
					醬	油		

第五號雜形

何郡何町(村)市場平均物價表

備考	種別	平均價				何郡役所				
		何年	何年	何年	何年	自何年	至何年	三箇年	平均	
○各種類共其品質數等アルヲ以テ各上中下三等ノ價ヲ平均ス 濱物ハ澤庵濱トス	玄米	壹石								
	精米	壹石								
	鹽	壹石								
	味噌	壹貫目								
	醬油	壹石								
	漬物 四斗樽入	壹樽								
	梅干 四斗樽入	壹樽								
	大麥	壹石								
	小麥	壹石								
	裸麥	壹石								
	林檎	壹貫目								
	松薪	壹貫目								
	堅薪	壹貫目								
	炭	壹貫目								
	石炭	壹噸								

第四號雜形

船 表

免狀番號				船名				用途				航路				何郡役所						
番號	何年	何月	何日	船名	何年	何月	何日	用途	何年	何月	何日	何港	何港	何港	何港	何年	何月	何日	何港	何港	何港	何港
一〇二五	何年	何月	何日	郵船	何年	何月	何日	郵船	何年	何月	何日	何港ヨリ	何港ヲ經テ	何港	何港	何年	何月	何日	何國	何郡	何町	何村
一二五六	何年	何月	何日	旅客船	何年	何月	何日	旅客船	何年	何月	何日	何港ヨリ	何港マテ	何港	何港	何年	何月	何日	何國	何郡	何町	何村
五七八九	何年	何月	何日	港内使用船	何年	何月	何日	港内使用船	何年	何月	何日	何港				何年	何月	何日	何國	何郡	何町	何村

第九號雜形		源 船 表		何 郡 役 所	
船名	何 丸	所屬	何國何郡何町(村)何番地	社	何々社 或 何某
免狀番號	一〇三八	登簿噸數	何千何百何十噸		
買入代價	何萬何千何百圓	用 方	郵船旅客船石炭船挽船港內 使用船等		
運航港津	何港ヨリ何々ヲ經テ何港マテ或ハ何港何港間				
一晝夜炭費	何百何十斤	石炭貯量	何萬何千斤		
一晝夜油費	何升	一晝夜賄費	何斤		
荷積機械之數	何箇	一箇何噸			
蒸溜水機械一晝夜蒸溜量	何噸				
運轉手定員	何人	機關手定員	何人		
水夫定員	何人	火夫定員	何人		
自餘乘組定員	事務掛リ何人賄夫何人等	積荷ノ量	何百何十噸		

六百五十二

第六號雜形		西洋形船舶器械製造修場表		何 郡 役 所	
持 主	何國何郡何町(村)何番地華(士)族(平民)何某				
所在地名	何國何郡何町(村)何番地何港(河)東(南、西、北)岸				
創業年月	何年何月				
造 第一長サ	何尺盤木ノ廣サ	何尺	水中盛尾ヨリ深サ何尺	斜度「」メ「」ト付	何「」ミリ
船 第二同	同	同	同	同	同
臺 第三同	同	同	同	同	同
修 第一盤木上最大ノ長サ	何尺渠口最大ノ廣サ	何尺	平時滿潮面ヨリ		何尺
船 第二同	同	同	同		同
渠 第三同	同	同	同		同
曳 第一盤木上最大ノ廣サ	何尺機械最大ノ噸數	何尺			何噸
第二同	同	同			同

第二類 第二 軍事

六百五十二

造船機械工長	造船職工			端舟職工			船具職工			填隙職工			製帆職工			製圖職工			摸型職工		
	何人			何人			何人			何人			何人			何人			何人		
	何人			何人			何人			何人			何人			何人			何人		
源機製造最大極	何馬力			何噸			何噸			何噸			何噸			何噸			何噸		
	何馬力			何噸			何噸			何噸			何噸			何噸			何噸		
	何馬力			何噸			何噸			何噸			何噸			何噸			何噸		
何國何郡何町(村)何番地何某			何國何郡何町(村)何番地何某			何國何郡何町(村)何番地何某			何國何郡何町(村)何番地何某			何國何郡何町(村)何番地何某			何國何郡何町(村)何番地何某			何國何郡何町(村)何番地何某			
何馬力			何噸			何噸			何噸			何噸			何噸			何噸			
何馬力			何噸			何噸			何噸			何噸			何噸			何噸			
何馬力			何噸			何噸			何噸			何噸			何噸			何噸			
何馬力			何噸			何噸			何噸			何噸			何噸			何噸			

六百五十三

前二箇年間製 造シタル船隻 馬力ノ及噸數		源船 何噸 何馬力 何艘		帆船 何噸 何馬力 何艘	
一各職工ノ數ハ場内最大事業ニ要スル一日ノ總數ヲ記スヘシ 一造船職工ニシテ端舟職工ヲ兼ル者アレハ造船職何人内兼端舟職何人ト記スヘシ他ノ 兼職モ之ニ準ス					
第七號雛形					
日本式西洋式鑄造場表					
何郡役所					
持主 何國何郡何町(村)何番地華(士)族(平民)何某					
所在地名 何國何郡何町(村)何番地					
熔鐵爐 數 何箇		鐵量 何貫目		熔鐵機械種類 氣(人力)	
平常製造品種 何品		職工ノ數 何人		一職工ノ數ハ場内最大事業ニ要スル一日ノ總數ヲ記スヘシ	

第二類 第二 軍事

六百五十三

一 熔鐵量ハ爐數ノ多少ニ拘ハラス一回ニ溶解シ得ル量ヲ掲クヘシ
 一本表ニハ一回ノ熔鐵量百貫目以下ノ鑄造場ハ之ヲ掲クルヲ要セス

第八號雜形

旋盤ニ臺以上裝置鐵工場表

何郡役所

持	丸	何國何郡何町(村)何番地華(士)族(平民)何某
所在地名	何國何郡何町(村)何番地	
旋盤	長サ	何「ヒート」
旋盤	兵隔	何「インチ」
器械種類	類	蒸(水車)(風車)(人力)
馬力	力	何馬力
職工ノ數	數	何人

一 職工ノ數ハ場内最大事業ニ要スル一日ノ總數ヲ記スヘシ
 一 旋盤(轆轤ノ如キモノ)兵隔トハ旋軸ト盤面ノ間隔即チ其所ニ廻轉スル物體ノ半徑ナリ

○乙第百十八號 明治十八年九月廿九日 郡役所 町村戸長役場
 豫備後備兵ニシテ郡駐在官へ可差出諸願届共是迄戸長與書ヲ要シ直ニ差出來候處自今郡役所ヲ經由可差出此旨相達候事

○乙第百四十號 明治十八年十二月廿八日 町村戸長役場
 徵兵未行地へ全戸寄留ノ者ニ對シ本籍戸長ヨリ在住證等ヲ寄留地戸長へ請求スルトキハ自今其戸籍寫相添へ照會スヘシ此旨相達候事

○乙第百十八號 明治十九年二月十七日 郡役所 町村戸長役場
 明治十八年十一月 本縣乙第百三十四號達海軍武官結婚條例中第七條ノ儀ハ自今下士卒ニ限リ届出ニ及ハサル旨被相達候ニ付此旨相達候事

○乙第百二十三號 明治十九年二月廿七日 郡役所 町村戸長役場
 近衛下士滿期又ハ家事故障ニ依リ豫備役及ヒ後備軍艦員ニ入籍ノ者ハ自今近衛艦員ニ相定候就テハ從前近衛下士ニシテ既ニ本籍地方所管鎮臺ノ豫備役及ヒ後備軍艦員ニ編入シ今猶在役ノ者ハ此際更ニ近衛豫備役及ヒ後備軍艦員ニ編入替ノ上在郷中ハ本籍地方所管鎮臺ノ管理ニ屬シ候旨被達候條爲心得此旨相達候事

○丙第百四十三號 明治十九年五月廿九日 郡役所 町村戸長役場
 豫備後備兵ノ點呼ハ本籍地方ノ召集ニ應スヘキ等ノ處學術修業若クハ商業等ノ爲メ他府縣へ寄留ノ者ハ本人ノ願ニ由リ寄留地ノ點呼召集ニ應スルコトヲ得ル儀ニ付本籍郡駐在官へ願出候様該軍籍ノ者へ達スヘシ

但本年ニ限リ寄留地郡駐在官へ願出其旨本籍郡駐在官へ届出ツヘシ

右相違ス

六百五十六

○秋田縣達第八十四號 明治十九年八月四日

郡役所 戸長役場

陸軍隊附下士卒埋葬規則左之通定メラル

陸軍隊附下士卒埋葬規則

第一條 隊附下士卒死去シタルムキハ此規則ニ依リ取扱フモノトス隊附諸工及ヒ諸生徒死去シタルトキ亦之ニ準ス但營外居住ノ者ニ在テハ此規則ニ依ルノ限ニ在ラス
歸休兵及ヒ豫備後備ノ兵籍ニ在ル者ハ召集中死去シタルトキニ限リ此規則ニ依リ取扱フヘシ

第二條 死體ハ陸軍一定ノ埋葬地ニ葬ルヘシ若シ遺言シテ某ノ場所ニ葬ルヲ願ヒ又ハ親族ヨリ引受テ願フトキハ之ヲ許スコトヲ得但遺言ノ場所遠隔ノ地ニ在テ事實行ヒ難キトキハ之ヲ許サス

第三條 死去シタル者アルトキハ速ニ其所轄ノ北海道廳府縣ニ通報シ道廳府縣ヨリ親族ニ達シ若シ死體ノ引受テ願フ者ハ二日死去ノ日ヨリ起算ス 以內ニ所管ノ近衛鎮臺營所等ニ願出ツヘキ旨ヲ告ケシメ其期日內ニ願出テサルトキハ陸軍埋葬地ニ葬ルヘシ但傳染病ニ因リ二日ノ期限ヲ待ツヘカラサル者ハ此限ニ在ラス

第四條 死去シタル者アルトキハ埋葬料トシテ左ノ金額ヲ給ス其殘金ハ陣營經理部ニ貯藏シ墓標朽敗ノ時建換費ニ充ツヘシ
一 下士及ヒ士官生徒ニハ金拾五圓
一 卒諸工及ヒ諸生徒ニハ金拾圓

第五條 死者ヲ欲スルトキハ畧服ヲ着セザルモノトス

第六條 陸軍埋葬地ノ葬法ハ神葬又ハ佛葬ノ式ヲ以テ施行スルモノトス死者遺言シテ他ノ葬法ヲ請フト雖モ之ヲ許サス

第七條 墓標ハ木柱ヲ以テ之ヲ製シ其寸法下士及ヒ士官生徒ハ高サ二尺五寸方六寸卒諸工及ヒ諸生徒ハ高サ二尺方五寸トシ其表面ニハ官位勳氏名墓ト記シ側面ニハ死去ノ年月日ヲ記スヘシ其墓標朽敗スルトキハ更ニ之ヲ製シ書方ハ舊ニ依ル

第八條 墓標ノ製ハ前條ニ示ス如シト雖モ定期ノ埋葬料ヲ以テ支辨シ得ヘキ地方ニ於テハ碑石ヲ建設スルモ妨ケナシ

第九條 陸軍埋葬地ニ葬リタル者ト雖モ六箇月以內ニ於テ親族故舊ヨリ改葬ヲ願フトキハ之ヲ許スコトアルヘシ

第十條 陸軍埋葬地ニハ親族故舊ヨリ燈籠水鉢等ノ建設ヲ願フト雖モ之ヲ許サズ

第十一條 陸軍埋葬地ニ葬リタル後十年ヲ經タルトキハ之ヲ合葬スルコトヲ得但埋葬地充塞シタルトキハ十年以內ト雖モ合葬スルコトアルヘシ

合葬シタルトキハ更ニ碑石ヲ建テ表面ニ陸軍軍人合葬之墓ト記シ右側ヨリ背面ニ連ネ官位勳氏名ヲ列記シ其各自名ノ左傍ニ死去ノ年月日ヲ記シ左側面ニハ何年何月何日建ト記スルモノトス

第十二條 陸軍埋葬地ノ設ケナキ地ニ在テハ近傍ノ寺院等ニ葬リ爾後若干年間ノ祭祀ヲ其葬リタル地ノ管理者ニ約シ其費用トシテ埋葬料ノ殘金ヲ給ス
寺院等ニ葬リタル後ハ親族ヨリ其葬リタル他ノ管理者ニ協議シ何等ノ處置ヲ爲スモ各

人ノ望ニ任ス

第十三條 寺院等ニ葬ルトキハ第四條ニ掲ケタル埋葬料ノ外地價現入費ヲ給ス
第十四條 寺院等ニ葬リタル者ノ墓標ハ第七條第八條ニ同シ但木標ハ朽敗スルモ更ニ之ヲ製セズ

第十五條 親族ノ願ニ依リ死體ヲ引渡ストキハ定則ノ如ク之ヲ斂シ白布ヲ以テ棺上ヲ覆フヘシ其棺柩及ヒ白布ノ費用ハ埋葬料ノ内ヨリ支辨シ其殘金ハ之ヲ親族ニ下付ス
第十六條 隨省中死去シタル者アルトキハ埋葬料ヲ其所轄道廳府縣ノ郡(區)役所ニ送付シ親族ニ下付シテ埋葬セシム

○秋田縣達第四百四十號 明治十九年十二月十五日 郡役所 戸長役場
海軍下士卒徵兵ヲ 戸籍上異動アルトキハ其都度無洩戸長ヨリ本廳ヘ届出ヘシ

但本年二月第十八號達下士卒結婚ノ儀ハ此ノ限リニアラス
本年三月乙第三十七號達ハ廢止ス

○達第七十四號 明治廿年四月廿七日 郡役所 戸長役場
陸軍召集事務取扱細則紙之通り相定ム

陸軍召集事務取扱細則

第一條 戸長ニ於テ召集ノ人員通行ノ沿道(國縣)各宿驛ニ軍用旅舎ヲ指定スヘシ其要項左ノ如シ

一 宿驛ニ宿泊ヲ要スル人員一日凡ソ五十人位ト豫定シ若シ現今ノ旅館屋業者ニ配當スルモ其人員ニ充足セサル驛村等ニ在テバ他ニ相當ノ家屋ヲ以テ宿舎ニ指定

スヘシ

但旅舎ヲ指定シタル上ハ總テ其承諾書ヲ徵シ置クモノトス

二 宿舎ハ家屋ノ廣狹ニヨリ止宿人員ニ多寡アリト雖モ凡一室内ニ疊ニ付一人ノ割ヲ以テ算定スルモノトス

三 宿泊料(食糧握飯)一人ニ付金拾五錢ヨリ多カラサルヲ以テ豫定スルヲ要ス但旅舎主ノ注意ニ出テ本文ノ料金ヲ減額スルモノハ適宜ニ任ス

四 旅舎ニ掲用スヘキ標旗標燈ハ別ニ官ヨリ給セサルヲ以テ旅舎所有ノ國旗又ハ高張若シクハ提燈等ニ陸軍ノ徽章ヲ必ス附着セシムルモノトス

第二條 戸長ニ於テ旅舎主ノ姓名并ニ毎戸ノ宿泊員數調書ヲ製シ郡役所ヲ經テ縣廳ヘ指出スヘシ

但指定ノ旅舎ニ異動ヲ生シタルキハ其時々申報スヘシ

第三條 召集人員臨時夥數ニシテ豫定ノ旅舎不足ヲ生シタル場合ハ速ニ戸長ニ於テ更ニ相當ノ旅舎ヲ指定シ其旨郡長ニ申報スヘシ

第四條 郡長ニ於テ召集條例第二十九條ノ達ヲ受ケ之ヲ戸長ニ達スルノ場合尤モ急速ヲ要スルヲ以テ豫テ其達文案ヲ豫定シ置クヘシ

但本條ノ場合ハ時宜ニヨリ郡吏ヲ派遣シ戸長ノ業務ヲ補助セシムル等渾テ指支ナキヲ要ス

第五條 郡長及戸長ニ於テ樞員兵員召集發令ノ際脚夫ヲ使用スヘキ其方法ヲ豫定シ置クヘシ

第六條 召集條例第三十條第三十一條ニ揭示アル召集令狀ヲ各自ニ配達シタルハ其受領証ヲ徴スヘキヲ以テ郡役所戸長役場ニ於テ豫メ其人員ニ應シ受領料紙(鎮臺規定事務細則第三十條ノ雜)ヲ調製シ置クヘシ
但令狀ヲ配達スヘキ其送附文書ヲ豫テ認メ置クヘシ

第七條 驅員兵員旅費受領證書ノ料紙ハ戸長ニ於テ豫メ之ヲ調製シ置キ現金下渡ノ際本人ニ捺印セシメ之ヲ郡長ニ送達スヘシ

第八條 召集條例第四十九條ノ警報ハ揭示場ノ外人民輻輳地又ハ公衆ノ注目スヘキ適當ノ場所ヘ尙揭示ヲ要スルヲ以テ豫テ其箇所撰定シ置クヘシ

第九條 郡役所及ヒ戸長役場ニ於テハ條例第四百四十八條ニヨリ名簿ヲ調製シ置キ身上異動アルハ其ハ加除訂正スヘシ

第十條 寄留地ヨリ直ニ召集ニ應スヘキ許可ヲ受タル驅員兵員ノ令狀及旅費ハ原籍通報人ニ渡シ本人ニ送達セシムヘシ

第十一條 戸長ハ召集ニ應スヘキモノ、住所姓名書ヲ作り令狀送達後二十四時間ヲ過キ出頭セサルモノハ其旨ヲ頭書シ直ニ所管警察署同分署又ハ巡查派出所ヘ送付スヘシ

第十二條 驅員兵員召集ノ途中疾病又ハ川支其他ノ事故ニテ滞留シ戸長ノ証認書ヲ請求スル者アルトキハ事實ヲ調査シ左ノ書式ニ依リ速ニ之ヲ與フヘシ

証認書

近衛(鎮臺)何驅員(何兵)

右(何症ニ罹リ醫師診斷書ノ通)(何地河川出水橋梁流失)(積雪)ニ付何日ヨリ何日マテ何日間何地ニ於テ滞留候儀相違無之候也

何縣何郡

年 月 日

何 町 村 戸 長

第十三條 前條ノ者ニ限リ其事故ノ爲メ旅費欠乏シ召集地又ハ近衛集合地ニ到リ難キ旨訴出ルトキハ戸長ニ於テ篤ト取調全ク事實不都合ナキニ於テハ役場諸費ノ有合金ヲ以テ一時繰替貸與(十里以上ハ全額滞在日當金貳拾八錢)シ該金戻入方ノ儀ハ其受領証ヲ添ヘ郡役所及ヒ當廳ヲ經テ近衛或ハ師團監督部ヘ請求スヘシ

但役場諸費有合セサルトキ又ハ其金巨額ニシテ役場諸費ニテ繰替難キ場合ハ其旨速ニ管郡役所ヘ申出テ該金繰替ヲ受ケ之ヲ貸與シ戻入方ノ儀ハ本文ノ手續ヲ履行シ受領ノ上直チニ郡役所ヘ返納スヘシ

第十四條 郡役所ニ於テ前條但書ノ請求ヲ受クルトキハ明治十九年十一月十一號訓令ニ基キ郡廳費ヲ以テ速カニ繰替方取計フヘシ

第十五條 第十三條第十四條ノ繰替ヲ爲シタル場合ハ郡長及ヒ戸長ニ於テ其繰替タル事故金員等取調速ニ本廳ヘ届出ヘシ

第十六條 兵員召集令狀各自ノ異動ニヨリ訂正ヲ要スル爲メ郡駐在官ヘ差出中召集令アルハ戸長ハ旅費ノミ支給シ直ニ出發セシメ召集地又ハ集合地ヘ到着ノ上其旨本人ヨリ該地出張ノ縣駐在官ヘ届出サシムヘシ

二十年達第
十二年達第
十二年達第

○達第百九號 明治二十年六月二十三日 郡役所 戸長役場
元軍用電信技手ニシテ直ニ陸軍技手トナリ電信ノ業務ニ服スル者ハ明治十八年九月本縣乙第百十三號達ニ據リ引續徵集猶豫ニ屬スル儀ト心得ヘシ

○達第百三十號 明治廿年八月三十日 郡役所 戸長役場
海軍恩給令ニ據リ恩給并扶助料出願中本人族籍變換若シハ改氏名等異動アルトキハ速ニ本縣へ届出サシムヘシ

○達第七十一號 明治廿一年六月二日 郡役所 戸長役場
海軍歸休兵及豫備兵後備兵ノ結婚願書ハ直ニ鎮守府司令長官ニ差出サシムヘシ

○達第九十五號 明治廿一年七月廿三日 郡役所 戸長役場
志願兵現役中傷痍疾病 永久兵役ニ堪ヘサル 其他ノ事故ニ依リ三年未滿ニシテ該役ヲ免セラレ豫備役若シハ後備役ニ編入セサル者ハ更ニ徵兵檢査所ニ呼出シ身體檢査ヲ受ケシムヘシ

但常備年期ノ第七年檢査時限ヲ經過シタル者ハ此限ニ在ラヌ

○達第百二十六號 明治廿一年十月八日 郡役所 戸長役場
陸軍下士服役中家事故障ヲ以テ現役免除ヲ願フ者ハ本年五月縣令第四十一號ノ手續ヲ爲シ本人ヨリ所管長官ニ出願セシムヘシ

○達第百二十八號 明治廿二年三月十四日 郡役所 戸長役場
本年法律第一號ヲ以テ徵兵令改正ニ付テハ舊徵兵令ニ交渉ノ件取扱方左之通心得可シ

第一項 左ニ掲グル者ハ戸長ニ於テ徵兵事務條例施行細則第一條ニ依リ壯丁名簿ヲ作り

郡長ニ差出ヌ可シ

一 新令第四十條第四十一條ニ當リ徵集ニ應スヘキ者

二 舊令第十八條第六項ニ當リ徵集猶豫中ノ者

三 舊令第十七條ニ當ル者ニシテ其實格ヲ失ヒ第十八條第六項第十九條第二十一條ニ當ル者ニシテ其事故止ミ本年徵集ニ應スヘキ者

四 新令施行前逃亡失踪其他ノ事故ニテ翌年回シト爲リタル者

第二項 前項ノ壯丁名簿ハ郡長之ヲ大隊區徵兵署ニ提出ヌ可シ

第三項 新令第三十六條第三十七條第三十八條第三十九條及第四十一條ニ當リ徵集延期又ハ徵集猶豫中ノ者ハ別ニ壯丁名簿ヲ作ルヲ要セス

從前ノ徵集猶豫名簿ヲ郡役所へ備置キ異動ヲ生スル者アルトキハ訂正ヌ可シ

○達第二十九號 明治廿二年三月十四日 郡役所 戸長役場
海軍生徒及海軍工夫ハ常備兵籍ニ編入シ東京商船學校函館商船學校生徒ノ卒業者ハ海軍生徒ニ準セラル

○達第三十五號 明治廿二年三月廿三日 郡役所 戸長役場
徵兵事務條例第十六條ノ大隊區徵兵署事務員タル地方徵兵醫員ハ一徵募區ニ四名ヲ採用ス

○丙第百六十四號 明治十五年四月廿七日 郡役所
寡婦孤兒扶助料請求之期ハ恩給令第六十五條及ヒ第九十四條掲載有之候處扶助料ヲ受ルノ寡婦死没或ハ復籍ノ際孤兒アルモノ該扶助料總受ノ義請求期限掲載無之右ハ令第九十四條扶助料請求期限ニ倣ヒ寡婦死没或ハ復籍ノ日ヨリ一ヶ年ノ間其事狀ヲ審ニシテ願出

サル者ハ其權利消絶ニ属スヘキ旨其筋ヨリ申越候條爲心得該扶助料拜受之者へ無洩傳達致スヘシ此旨相達候事

但扶助料ヲ受クルノ孤兒死没或ハ年齡滿限等ニテ其次子ニ移轉願ノ期限モ本文同様心得ヘシ

○郡百十一號 明治十九年十一月九日

郡役所

其筋内論之次第モ有之ニ付陸軍歸休兵豫備後備軍驅員兵員臨時召集旅費之儀ハ尋常手續ヲ經テ可支拂答ニ候得共若シ至急之際送付方遲滞スルニ於テハ各兵集合之時機ヲ失候ニ付如斯場合ニ在リテハ一時郡役所現金有合候節ハ繰替支拂方取計フヘシ

右訓令ス

○郡第三號

明治廿年一月十一日

郡役所

明治十九年十月陸軍省令甲第三十九號陸軍召集條例第十四樣式召集旅費概算表ハ現員ノ十分ノ三ヲ加ヘ調査スヘシ

但本文十分ノ三ニ當ル人員ノ旅費金ハ現員中最遠隔ノ者ニ均シキ額ヲ以テ算スヘシ

右訓令ス

○郡第十一號

明治二十年一月二十日

郡役所

常備歸休兵豫備後備軍驅員兵員召集及教導團生徒旅費概則左ノ通定メラル

右訓令ス

常備歸休兵豫備後備軍驅員兵員召集及教導團生徒旅費概則

第一條 教導團ニ入學及常備歸休兵豫備後備軍驅員兵員召集旅費十里詰金四拾錢滞在

日當金貳拾八錢ヲ給スヘシ但十里以上ノ端里數一里以上六里未滿ハ日當之半額六里以上ハ全額ヲ給ス

第二條 近方三里未滿ハ給セス三里以上六里未滿ハ半額ヲ給シ六里以上ハ全額ヲ給ス但三里未滿ト雖トモ一泊セシムルトキハ金貳拾錢三里以上六里未滿一泊セシムルトキハ金四拾錢ヲ給シ又召集地ニ到着翌日午後ニ至リ入營セシムルトキハ別ニ食料金八錢ヲ給ス

○郡百二十五號

明治二十年四月

郡役所

陸軍歸休兵並豫備後備軍驅員兵員臨時召集旅費金支出金庫區域列紙之通必得ヘシ

右訓令ス

陸軍諸兵臨時召集旅費支出金庫區域

秋田國庫金出納支所
全
鷹巢國庫金出納支所
能代國庫金出納支所
大曲國庫金出納支所
横手國庫金出納支所
湯澤國庫金出納支所
本莊國庫金出納支所

郡名
南秋田郡
河邊郡
北秋田郡
山本郡
仙北郡
平鹿郡
雄勝郡
由利郡

花輪國庫金出納支所

鹿角郡

明治二十年八月四日

郡役所

○郡第二百廿四號
陸軍各兵科現役士官候補生及陸軍幼年學校生徒召募之節出願者有之ハ陸軍各兵科現役士官補充條例第六條並ニ陸軍幼年學校條例第八條ノ身分財產等詳細シモノハ原籍郡區役所へ照取調其時々差出スヘシ

廿一年一月
郡第十七號
加チ以但書迄

但寄留者出願セシトキハ其履歷及幼時ヨリ受ケタル教育等詳細本籍戸長へ届出サシムヘシ

○郡第二百三十一號

明治廿年八月四日

郡役所

本月四日郡第二百二十四號ヲ以テ訓令及ヒタル陸軍各兵科現役士官補充條例第六條並陸軍幼年學校條例第八條身分財產等ノ取調方別冊規程並ニ書式ニ據リ差出スヘシ

身分、財產、教育、性質、及品行證明書調製規程

- 一 身分、財產、教育、性質、及品行證明書ニ左ノ項目ニ據リ別紙書式ニ準シ調製スヘシ
- 二 身分ハ郡區長(戸長)ノ證明書ニ據リ父問ハス並ニ現時戸主ノ身分履歷ヲ記載シ然ル后本人身分ヲ記載ス
- 三 財產ハ郡區長(戸長)ノ證明書ニ據リ父並ニ現時ノ戸主及本人ノ財產ヲ記載ス若シ父或ハ戸主ノ財產ト本人ノ財產ト合併セル者ハ併セ記スヘシ
- 四 教育ハ本人ノ届書ト其教授セシ教師ノ證明書ニ據リ記載シ且卒業證書アルモノハ其寫ヲ添フヘシ

五 性質ハ父(母)(祖父母)(兄弟)等並ニ郡區長(戸長)及ニ教育ヲ受ケシ教師ノ證明書ニ據リ記載スヘシ

六 品行ハ裁判所或ハ警察署證明書等ニ據リ其父問ハス並ニ現時戸主ノ素行ヲ記載シ然ル后本人ノ素行ヲ記載ス但本行品行証書ハ志願人ヲシテ直チニ受ケシムヘシ

七 寄留人所管ヲ府縣知事ニシテ證明ヲ爲シ得サルトキハ本籍ニ付縣知事ヲ照會シテ之ヲ爲スヘシ

書式

身分財產教育性質及品行證明書

一 身分

○父

- 一 何府(縣)何族(平民)舊何藩何族(平民)何其現今(元)何省(府)(縣)等何官委任(判任)何等
 - 一 陸軍何官何某何ノ何年何々出征(征討)ノ役何月何日何所ニ於テ戰死(負傷現今退職)等
 - 一 現今(元)第何國立銀行頭取(何會社々長)(何會社役人)(農)(工)(商)等
 - 一 右ノ外官職等ノ任免營業ノ履歷詳細ヲ記スヘシ
- 現時ノ戸主
- 一 父ノ項ニ準スヘシ
 - 一 祖母(祖父母)(兄弟)等マルコトノ記載スヘシ

○本人
 一何府(縣)何族(平民)何學校生徒(何營業)(何省何官)等

二財產
 ○父
 一動産不動産ノ所有高
 一何々ノ所得税金何圓ヲ納ム
 一動産不動産ヲ所有セサルモ家計困難ナシ
 (僅ニ家計ヲ維持ス)
 一家計困難(稍困難ナリ)(甚シク困難ス)
 財産ノ所有高或ハ生計上ノ現状ヲ詳細記載スヘシ

○現時ノ戸主
 一父ノ項ニ準スヘシ
 但母(祖父母)(兄弟)等タルコトヲ記載スヘシ

○本人
 一父ノ項ニ準スヘシ

○父本人(現時ノ戸主本人ノ此書式ハ父或ハ現時ノ戸主ト本人ト
 一父ノ項ニ準スヘシ

三教育
 一何年何月何歳ニシテ何府(縣)何郡(區)何小學ニ入り何年何月何歳ニシテ尋常小學

全科卒業
 一何年何月何歳ニシテ何々高等小學ニ入り何年何月何歳ニシテ高等小學全科卒業
 一何年何月何歳ニシテ尋常中學ニ入り何年何月何歳ニシテ尋常中學全科卒業
 一何年何月何歳ニシテ何年何月ヨリ何年何月マテ何學校(塾)ニ入教師某ニ就キ何學
 マテ學ヒ但學科精細ノ科目又修學セシ書名等ヲ記載スヘシ
 一何年何月ヨリ何年何月マテ何學研究ノ爲メ何國外國ニ在留

四性質
 一温良(敏捷)等

五品行
 ○父
 一裁判所或ハ警察署ノ証明書
 (身代限リノ處分ヲ受ケタルコトナシ輕罪以上ノ刑ニ處セラレタルコトナシ賭博
 犯ノ處分ヲ受ケシコトナシ)
 一違背罪又ハ懲戒等ニ依リ罰セラレタルモノノ類

○現時ノ戸主
 一父ノ項ニ準スヘシ

○本人
 一父ノ項ニ準スヘシ

右之通り相違無之候也

考 備	合 計	臺						
		役	備	後	後	初	七	役
		六年	五年	四年	三年	二年	初年	六年
<p>增ノ部</p> <p>近衛初年歸休歩兵上等兵(銃卒)(喇叭卒) 何某歸郷全何年豫備役何兵何卒何某何縣 何郡ヨリ移住全何年後備役何兵何卒何郡 ヨリ入籍 何々々々</p> <p>減ノ部</p> <p>鎮台何年何役何兵何卒何某何縣へ移住ス 全何年何役何兵何卒何某死亡</p>								
<p>雜ノ部</p> <p>近衛(鎮台)何年何役何兵何名歸休兵ヨリ 豫備へ編入又ハ豫備ヨリ後備へ編入 近衛(鎮台)豫備役(後備軍)驅員何名 召集ニ應スヘキ現役在郷輸卒何名</p>								

凡例本表ハ毎月一日ノ現在員ヲ記入スヘキヲ以テ前月中他管へ送籍及死亡者又ハ他管

ヨリ入籍者等ヲ備考ノ欄内増又ハ減ノ部へ記入スヘシ○年度區分ハ歸休兵ハ其歸休セ
シ年豫備役ハ其編入セシ年ヲ初年トシ翌年ハ即チ二年目へ移リ以下之ニ倣フ○豫備役
後備軍驅員及ヒ現役輸卒ニシテ召集ニ應スヘキ在郷者ノ員數ハ備考雜ノ部へ記スヘシ
歸休兵ヨリ豫備へ豫備ヨリ後備へ移リタル者ハ表中増減シ而シテ同雜ノ部へ事故員數
ヲ記スヘシ○海岸砲兵ハ兵種ヲ分ツニ及ハス

第二類

第三 教育

○甲第二十四號 明治十六年三月二日
學事講究ノ目的ヲ以テ有志結合教育會等ヲ設ケントスルモノハ其規則ヲ具シ可何出且開
會ノ都度議事ノ顛末可届出此旨布達候事
但本文伺届等ノ場合ハ會場所在學區學務委員ノ奥印ヲ得郡役所ヲ經由スヘシ

○甲第四十六號 明治十六年七月五日
學術講究ノ爲メ學會(館、舍、塾)ヲ開設セントスル者ハ豫メ左ノ各項ヲ具シ郡役所ヲ經
由開申スヘシ此旨布達候事
但シ從來開設セル學會ハ此際本文ニ依リ更ニ開申スヘキ事

- 一 開設ノ目的
- 一 位置
- 一 名稱

一 學科
 一 講究ノ方法
 一 會員
 一 役員
 一 會費

前項々ノ外別ニ規則等アルモノハ之ヲ掲グヘシ

○甲第六十九號 明治十六年九月廿五日
 官公立師範學校卒業証若クハ教員免許狀所持ノ者改氏改名之節届出方從來區々ニ涉リ或ハ届出サルモノ往々有之不都合ニ候條自今其都度學務委員ノ奥印ヲ得郡役所ヲ經由シ本廳へ届出ツヘシ此旨布達候事

但シ從前改氏改名ノモノニシテ未タ届出サルモノハ此際本文ニ準シ届出ツヘク候事

○甲第十號 明治十八年二月廿六日
 師範學校卒業証書若クハ教員免許狀所持セル者ニシテ有効年限中左ノ各項ニ遭遇スル場合ニ於テハ所管郡役所ヲ經由シ本廳へ可届出此旨布達候事

但シ從來左ノ一項若クハ數項ニ該當セル者ハ此際速ニ届出ヘク事

一 他ノ職務ニ付任免
 一 某學校へ入學及退學
 一 轉籍若クハ寄留

○甲第五十三號 明治十九年七月十五日

文部省令第十號第十條第十一條ニ基ツキ秋田縣尋常師範學校生徒各郡薦舉ノ員數方法ヲ定ムルコト左ノ如シ

右布達ス

秋田縣尋常師範學校生徒各郡薦舉ノ員數方法

第一條 郡長ハ左表ニ依リ秋田縣尋常師範學校ノ生徒ヲ薦舉スヘシ但薦舉スヘキ生徒ノ數定員ニ滿タサルトキハ左表ノ員數ヲ減スルコトヲ得

郡名	生徒數	郡名	生徒數
南秋田郡	二四	由利郡	二二
北秋田郡	二二	仙北郡	二二
鹿角郡	八	平鹿郡	一六
山本郡	一四	雄勝郡	一五
河邊郡	七		

第二條 生徒募集ノ員數及入學試驗ノ期日ハ秋田縣尋常師範學校長ヨリ其都度郡長ニ通報スルモノトス郡長ハ通報ヲ得タルトキ第一條ノ定員ニ比準シ之レヲ薦舉スヘシ

第三條 郡長ハ薦舉生徒ノ入學ニ關スル書類ヲ總メ意見書ヲ付シ秋田縣尋常師範學校長ニ回送スヘシ回送期日ハ其都度該學校長ヨリ通報スルモノトス

二十一年
令二十號
二十九年
改九號
正三ニテ

第四條 郡長ハ生徒ヲ薦舉スルトキ誓約書ヲ徵スヘシ生徒ハ可成其所轄內學校教員中ヨリ薦舉スヘシ

第五條 品行不正交際不修ノモノハ薦舉スルヲ得ス

○秋田縣令第六號 明治十九年八月九日

勅令第十四號小學校令第九條ニ基キ小學校教員月俸旅費額ヲ定ムルコト左ノ如シ

尋常小學校教員 七圓以上貳拾圓以下
高等小學校教員 拾圓以上三十圓以下
簡易科小學校教員 五圓以上拾五圓以下
旅費額

月	俸	額	車馬賃	每一里	日當	每一日
十	五	圓以上	金	六	錢	四
金	拾	五	圓未滿	金	五	錢
			金	三	十	錢

○秋田縣令第十六號 明治十九年九月廿二日

文部省令第十二號小學校教員免許規則第十五條ニ依リ學力檢定試驗手数料及免許手数料
上納手續ヲ定ムルコト左ノ如シ
小學校教員學力檢定試驗手数料及免許手数料上納手續

廿一年
令十二號
以改正

第一條 學力檢定試驗手数料及免許手数料ノ額ハ各金五拾錢トス

第二條 學力檢定試驗手数料ハ願書ト共ニ當廳ニ差出スヘシ又該數料ハ願下ヲナシ若クハ試驗ニ應セサルトキト雖モ之ヲ還付セサルモノトス

第三條 小學校教員免許手数料ハ免許狀授與ノ際上納スヘシ
但師範科卒業ノ際免許狀ヲ受クルモノハ手数料ヲ納ムルコトヲ要セス

第四條 毀損紛失等ノ爲メ免許狀ノ再授ヲ請フモノハ第一條ノ手数料ヲ上納スヘシ

○秋田縣令第十七號 明治十九年九月廿九日

勅令第十四號小學校令第四條ニ基キ學齡兒童就學規則ヲ定ムルコト左ノ如シ

學齡兒童就學規則

第一條 學齡兒童就學ニ關スル事務ハ戶長之ヲ掌理シ郡長之ヲ監督ス

第二條 凡ソ兒童ノ翌年ニ於テ學齡ニ入ルベキモノアルトキハ父母後見人ハ兒童ノ氏名族籍誕生ノ年月日及就學セシムヘキ小學校ヲ記載シ其年十月迄ニ兒童現住地ノ戶長ニ届出ヘシ

第三條 前條翌年中學齡ニ入ルヘキ兒童ニシテ就學セシムルコト能ハサルトキハ父母後見人ハ兒童ノ氏名族籍誕生ノ年月日及就學セシムルコト能ハサル事由并ニ其期限ヲ記載シ就學猶豫ノ願書ヲ其年十月迄ニ現住地戶長ニ差出シ戶長ハ適否ノ意見ヲ附シ郡長ヲ經テ其年十二月迄ニ知事ノ許可ヲ受クヘシ

第四條 前條就學猶豫ヲ與フル相當ノ事由ト認ムヘキモノ左ノ如シ
一 癡疾ノ者

一 身体ノ發育其度ニ適セサル者
 一 疾病ニ罹リ速ニ治愈ノ目的ナキ者
 一 兒童其力ニ藉リテ生活スル者
 一 一家貧乏ノ者

第五條 就學猶豫ノ許可ヲ得タルモノ其期限内ニ於テ就學セシムルコトヲ得ヘキ場合ニ至リタルトキ又ハ其満期ノ後直チニ就學セシムルコトヲ得ルモノハ父母後見人ヨリ其就學セシムヘキ小學校ヲ記載シ之ヲ現住地戸長ニ届出テ戸長ハ郡長ヲ經テ知事ニ開申スヘシ

第六條 就學猶豫ノ期滿ツルモ尙ホ就學セシムルコト能ハサル者ハ第三條ノ手續ニ依リ更ニ猶豫ヲ願出ヘシ

第七條 兒童就學ノ後尋常小學校ヲ卒業スシテ一ヶ月以上就學セシムルコト能ハサル場合アルトキ又ハ第四條ノ各項ニ該當スル事由ヲ生スルハ父母後見人ハ第三條ノ手續ニ依リ速ニ就學猶豫ヲ願出ヘシ

第八條 未ダ尋常小學校ヲ卒業サル學齡兒童ノ他學區ニ轉住セントスルキハ現住地ノ戸長ニ於テ其兒童ノ就學ニ關スル事項ヲ詳記シヨル學齡送籍書ヲ父母後見人ニ與ヘ之ヲ轉籍地ノ戸長ニ送達セシムヘシ

第九條 本則ニ關スル取扱細則ハ別ニ定ムル所ニ依ル

○秋田縣令第十二號 明治二十年二月七日
 小學校職員職制ヲ定ムルコト左ノ如シ

二十一年
令第三十八
號改正

小學校職員職制

第一條 學校長ハ校務ヲ整理シ訓導授業生ヲ監督シ教室ノ秩序ヲ保持スルコトヲ掌ル但學校長ヲ缺クトキハ首席訓導ヲシテ學校長ノ職務ヲ掌ラシム

第二條 訓導ハ學校長ノ指揮ヲ承ケ教授ノ事ヲ掌ル

第三條 授業生ハ學校長ノ指揮ヲ受テ訓導ニ附屬シ其職掌ヲ助ク

○秋田縣令第十三號 明治二十年二月七日
 小學校職員職制
 小學校授業生學力檢定試驗手續及免許手續ヲ定ムルコト左ノ如シ

第一條 小學校授業生學力檢定試驗手續及免許手續額并上納手續
 第二條 小學校授業生學力檢定試驗手續額ハ金貳拾錢トス
 第三條 小學校授業生學力檢定試驗手續額ハ金貳拾錢トス
 第四條 小學校授業生學力檢定試驗手續額ハ金貳拾錢トス

第一條 小學校授業生學力檢定試驗手續額及免許手續額并上納手續
 第二條 學力檢定試驗手續額ハ願書ト共ニ差出スヘシ又手續料ハ願下チナシ若クハ試驗ニ應セサルトキト雖トモ之ヲ還付セサルモノトス

第三條 小學校授業生學力檢定試驗手續額及免許手續額并上納手續
 第四條 毀損紛失等ノ爲メ免許狀ノ再授ヲ請フモノハ其手續料トシテ金拾五錢ヲ上納スヘシ

○秋田縣令第十四號 明治二十年二月九日
 秋田縣尋常師範學校ニ於テ文部省令第九號尋常師範學校ノ學科及其程度ヲ實施スル方法ヲ定ムルコト左ノ如シ
 尋常師範學校ノ學科及其程度實施方法

第一條 學年ハ四月一日ニ始マリ翌年三月二十五日ニ終ル

第二條 授業時間ハ一週三十四時毎日六時トシ土曜日ハ特ニ四時トス

第三條 休業日ハ左ノ如シ

日曜日

神武天皇祭 四月三日

開校紀念日 四月七日

夏季休業 自七月十六日

秋季皇靈祭 至八月卅一日

神嘗祭 秋分日

十月十七日

天長節 十一月三日

新嘗祭 十一月廿三日

冬季休業 自十二月二十五日

孝明天皇祭 至一月七日

紀元節 一月三十日

二月十一日

春季皇靈祭 春分日

學年末休業 自三月二十六日

至三月三十一日

第四條 學科及其程度ノ配當ハ別表ノ定ムル所ニ依ル

第五條 教科用圖書ハ別ニ之ヲ定ム

第六條 試業ヲ分テテ小試業及大試業トス

廿四年
修正
令第十號
以

廿一年
令第十號
以

廿一年
令第十號
以

廿一年
修正
令第十號
以

第七條 小試業ハ各學科進歩ノ程度ニ從ヒ一學年中三回以上五回以下臨時之ヲ施行シ以テ學級ノ坐次ヲ定ム

第八條 大試業ハ每學年末ニ於テ一學年間履修セシ各學科ノ全体ヲ試驗シ學級ノ坐次及等級ヲ定ム

第九條 試業ノ優劣ハ總テ點數ヲ以テ之ヲ評定シ各學科一百ヲ以テ最上點トス

第十條 試業ノ成績ヲ調査スルニハ小試業ノ得點ヲ合計シ學科數ヲ以テ除シタルモノヲ小試業ノ成績點トシ又大試業ノ得點ト小試業ノ通約點ヲ二倍シタル數トヲ合計シ之ヲ三除シタルモノヲ大試業ノ成績點トス

但第四年大試業ノ成績點ハ從前施行セル大試業ノ成績點ヲ合計通約シテ之ヲ定ム

第十一條 各學科ノ得點五十以上成績點六十以上ヲ得タルモノヲ以テ及第トシ以下ヲ落第トス

第十二條 各學科ノ中一學科ノ得點數五十以上ニ充タサルモ成績點七十以上ヲ得タルモノハ學校長ノ見込ニ依リ不合格ノ學科ニ限リ再ヒ試驗ヲ爲スコトトルヘシ

第十三條 事故アリテ大試業ヲ受クル能ハサルモノ三十日以内ニ出席シタルトキハ學校長ノ見込ニ依リ試驗ヲ爲スコトアルヘシ

第十四條 第四年ノ大試業ニ於テ及第シタルモノハ其點數ニ從ヒ學力ヲ査定シ各學科ノ得點七十以上成績點八十五以上ヲ優等トシ其以下ヲ尋常トシテ卒業證書ニ於テ之ヲ證明スヘシ

第十五條 第一年第二年第三年ノ大試業ニ及第シタル生徒ニハ第一號書式ノ證書第年四

ノ大試業ニ及第シタル生徒ニハ第二號書式ノ證書ヲ授與スヘシ

第 一 號	番 號 證 校 印 尋常師範學科第二一年ノ修業 ナ證書 年 月 日 秋田縣尋常師範學校	族 籍 姓 名 年 月 生
第 二 號	號 證 校 印 尋常師範學科ヲ履修シ成規ノ試験ヲ經テ正ニ其業ヲ卒ヘタリ依テ其在學中ノ學力ヲ査定シテ優等トス 年 月 日 秋田縣尋常師範學校校長姓名印 右試験ノ適當ナルヲ認メ茲ニ之ヲ證ス 秋田縣尋常師範學校	族 籍 姓 名 年 月 生

六百八十二

二十一年十一月十六日
令第六十六號
追加

秋田縣尋常師範學校學科課程表

學 科	倫 理	教 育	國 語	漢 文	英 語	數 學
第一 年	一 倫道德ノ要旨	二 總論、智育、德育、體育ノ理	三 日本文法、日本文學ノ要畧	二 支那ノ文法、文學ノ要畧	五 讀習綴	四 算 算
第二 年	一 全 上	八 學校ノ設置、編制、管理ノ方法、教育ニ關スル本邦、外國ノ教育史ノ概畧	一 全 上	二 全 上	四 文讀法	三 代數ノ釋義ヨリ求メ、幾何ノ公理、定義、公理、
第三 年	一 全 上	四 理科ノ教授ノ原法	二 全 上	三 全 上	三 文讀法	三 代數ノ指數法、二次方程式、比例、圓積、比例、
第四 年	一 全 上	二 八 實地授業				

第二類 第三 教育

六百八十三

○秋田縣令第十七號 明治二十年二月廿八日 文部省令第八號小學校ノ學科及其程度實施方法ヲ定ムルコト左ノ如シ 第一條 小學校ノ學科及其程度實施方法 小學校ノ學年ハ四月一日ニ始リ翌年三月三十一日ニ終ル之ヲ一學年ノ修業期限	體操	音樂	習字	家事
	三女	二	四	五
	普通體操	ノ旋用上音單圖業	自楷習	服ノ事出
	兵式體操	ノ律上ノ唱音書楷字	在書行書	裁用項等
	六	ノ和名及歌、樂、器、複	書書行書	縫各裁縫係
	普通體操	ノ拍子	法	具
	三全	二全	四	五全
	上	上	圖行書草書	上
	三女	一男	一	四全
	三全	全	圖器	上
上	上	器書法	五全	
上	上	上	上	
三八				

手工業	物理化學	博物	地理歷史	簿記
二	二	二	三	
手農	物理	植物	地理	
工業	總論、力學、物質論	動物	總論、日本地誌、外國地誌、制圖法、日本歷史	
法具ノ種類用	化學	二	三	
農土ノ成分	物理	二	地理	
肥料ノ用法	化學	動物	外國地誌	
家畜ノ選擇	物理	植物	日本歷史	
保護等ノ要	化學	二	外國歷史	
器具ノ用法	物理	二	三	
衣食住金錢ノ	化學	二	地理	
上	總論、非金屬化合物、及其性質	二	外國歷史	
二	物理	二	地理	
手工業	化學	二	外國歷史	
全	物理	二	地理	
上	越學、磁	二	外國歷史	
上	及金屬元素、及其化合物、其性質	二	外國歷史	
六	物理	三	二	
理工手農	化學	三	複單	
ノ業工全業	上主業工業	三	記記	
要上財	ル有機物	物		
上				

トス

第二條 小學校ノ始業時限ヲ定ムルコト左ノ如シ

自四月一日	午前八時
至六月三十日	
自七月一日	午前七時
至八月卅一日	
自九月一日	午前八時
至同月三十日	
自十月一日	午前九時
至三月卅一日	

第三條 小學校ノ休業定日左ノ如シ

日曜日	土曜日午後
夏季休 自八月七日	冬季休 自十二月二十五日
至同月卅一日	至翌年一月廿四日
孝明天皇祭	神元節
春季皇靈祭	神武天皇祭
秋季皇靈祭	神嘗祭
天長節	新嘗祭
鎮守祭	

第四條 生徒ノ入學ハ成ルヘシ學年ノ始メニ於テスヘシ

第五條 小學校ノ學科及其程度ノ配當ハ別表ノ定ムル所ニ依ル

第六條 小學校ノ教科用圖書ハ別ニ之ヲ定ム

第七條 尋常小學校ニ於テ土地ノ情況ニ依リ圖書唱歌ノ一科若クハ二科ヲ設クルトキハ其課程ハ配當表ノ朱書ニ依ル可シ

但本文ノ場合ニ於テハ當廳ノ認可ヲ受クヘシ

第八條 高等小學校ニ於テ土地ノ情況ニヨリ英語ヲ設クルトキハ其課程ハ配當表ノ朱書ニ依ルヘシ

但本文ノ場合ニ於テハ當廳ノ認可ヲ受クヘシ

第九條 高等小學校ニ於テハ土地ノ情況ニ依リ農業手工及商業科ノ内一科ヲ課スヘシ

但其所設ノ學科ハ當廳ニ具中スヘシ

第十條 尋常小學校ニ於テハ全科卒業ノ後既修ノ學科ヲ温習シ且ツ之ヲ補修セシムル爲メニ一ケ年間温習科ヲ設クヘシ

但卒業ノ後高等小學校ニ入ルモノハ此ノ限リニアラス

第十一條 小學校ニ於テハ每學年中五月七月十月十二月ノ五回既修ノ學科ニ於テ小

試驗ヲ施行シ生徒ノ坐次ヲ進退シ又學年末ニ於テ該學年中履修セシ學科ニ就キ大試驗

ヲ施行シ及第落第ヲ判定スヘシ

第十二條 試驗ノ評點ハ各學科一百ヲ以テ定點トス

第十三條 小試驗ニ於テハ各學科得點ニ日課點ヲ合計シ學科數ニ一ヲ加ヘタルモノヲ以テ除シ之ヲ成績點トス

但各學科日課點ハ一日各十點トナシ其勤惰良否ヲ監査シテ之ヲ附シ月末ニ至テ合計

二十年
第十四號
令

<p>シ定點一百ニ準シテ比例スルモノトス 第十四條 大試験ニ於テハ各學科ノ試験得點平均數ニ一學年間ノ小試験成績平均點數ヲ合計シ之ヲ二除シテ成績點トス 但第四年大試験ノ成績點ハ從前施行セル大試験ノ成績點ヲ合計通約シテ之ヲ定ム 第十五條 大試験成績點六十以上ヲ得タルモノヲ及第トス 但成績點六十點以上ニ及フモ一學科ノ得點二十點以下ナルモノハ落第トス 第十六條 大試験ニ欠席シタル生徒ハ教員ノ見込ニ依リ試験ヲ施行シ學級ヲ進ムルコトヲ得 第十七條 大試験各學科ノ問題數凡ソ左ノ如シ</p>									
尋常小學科									
算術	習字	作文	讀書	修身	學科		圖畫	唱歌	體操
					第一	第二			
四	四	二	凡五	一題	第一	第二	一	一	一
題	字	題	行	法	年	年	圖	曲	上
同	六	同	凡七	同	第三	第四	一	同	上
上	字	上	行	上	年	年	圖	上	上
同	八	同	同	同	第一	第二	一	一	上
上	字	上	上	上	年	年	圖	上	上
同	同	同	同	同	第三	第四	一	同	上
上	上	上	上	上	年	年	圖	上	上

六百八十八

<p>高等小學科</p>									
算術	英語	習字	作文	讀書	修身	學科		圖畫	唱歌
						第一	第二		
五	讀方取	十	二	凡十	一題	第一	第二	一	一
題	解方取	字	題	行	法	年	年	圖	上
同	凡七行	上	上	上	上	第三	第四	一	上
上	語	上	上	上	上	年	年	圖	上
同	同	同	同	同	同	第一	第二	一	上
上	同	上	上	上	上	年	年	圖	上
同	同	同	同	同	同	第三	第四	一	上
上	同	上	上	上	上	年	年	圖	上

第二類 第三 教育

六百八十九

二十一年
第十四號

裁縫	體操	唱歌	圖畫	商業(手工)	地理	理科	歷史
一	一	一	一	四	四	四	
同	同	同	同	同	同	同	四
上	上	上	上	上	上	上	題
同	同	同	二	同	同	同	同
上	上	上	圖	上	上	上	上
同	同	同	同	同	同	同	同
上	上	上	上	上	上	上	上

第十八條 尋常小學校高等小學校トモ第四年ノ大試験ニ及第シ成績點九十以上ヲ得タルモノヲ優等トシ其以下ヲ尋常トシ卒業證書ニ於テ之ヲ証明スヘシ

第十九條 尋常小學校高等小學校トモ第一年第二年第三年ノ大試験ニ及第シタル生徒ニハ第一號書式ノ證書第四年ノ大試験ニ及第シタル生徒ニハ第二號書式ノ證書ヲ授與スヘシ

六百九十一

修身		讀書		作文		習字		算術		合計		日課		總計		成績		席次		籍姓		姓名	
九〇	一〇〇	八〇	一〇〇	七〇	一〇〇	八〇	一〇〇	八〇	一〇〇	四〇〇	五〇〇	八〇	一〇〇	六〇〇	一〇〇	八〇	一〇〇	三	士	何	誰	何	誰

明治何年 何月何日 何郡何學校何年生小試験表

受持教員 何ノ誰

第一號	秋田縣何郡何々尋常高等小學校	年月日
第二號	秋田縣何郡何々尋常高等小學校校長姓名印	年月日

族籍 姓名 年月生

族籍 姓名 年月生

高等小學校第二二年ノ修業ヲ證ス

高等小學校ヲ履修シ正ニ其業ヲ卒ヘタリ依テ在學中ノ學力ヲ査定シテ優等トス

第二類 第三 教育

六百九十一

明治何年 自何月何郡何學校何年生小試驗平均點一覽表										何月何日		何郡何學校何年生大試驗表		受持教員		何ノ誰				
明治何年	自何月	何郡	何學校	何年生	小試驗	平均點	合計	算術	習字	作文	讀書	修身	何月	何日	何郡	何學校	何年生	受持教員	何ノ誰	
九〇	一〇〇	一〇〇	一〇〇	一〇〇	八〇	八〇	四〇〇	一〇〇	一〇〇	一〇〇	一〇〇	一〇〇	九〇	一〇〇	一〇〇	一〇〇	一〇〇	七〇	七〇	何ノ誰
七〇	八〇	六〇	九〇	一〇〇	七〇	七五	四〇〇	一〇〇	一〇〇	一〇〇	一〇〇	一〇〇	一〇〇	一〇〇	一〇〇	一〇〇	一〇〇	七〇	七五	何ノ誰
九〇	一〇〇	一〇〇	一〇〇	一〇〇	六〇	七〇	四〇〇	一〇〇	一〇〇	一〇〇	一〇〇	一〇〇	一〇〇	一〇〇	一〇〇	一〇〇	一〇〇	七〇	七五	何ノ誰
九〇	一〇〇	一〇〇	一〇〇	一〇〇	六〇	七〇	四〇〇	一〇〇	一〇〇	一〇〇	一〇〇	一〇〇	一〇〇	一〇〇	一〇〇	一〇〇	一〇〇	七〇	七五	何ノ誰

明治何年何月何郡何學校 高等尋常第何年生 日課表

受持教員

生徒姓名	科目										日										
	學科	學科	學科	學科	學科	學科	學科	學科	學科	學科											
一日											二日										
三日											四日										
五日											六日										
七日											八日										
九日											十日										
十一日											十二日										
十三日											十四日										
十五日											十六日										
十七日											十八日										
十九日											廿日										
廿一日											廿二日										
廿三日											廿四日										
廿五日																					

(朱書)每學科ノ増減點ハ受持教員ニ於テ適宜手帳等ニ記載シ置キ授業後本表ニ一日ノ總數ヲ記入スヘシ

生徒數 男女 何人 何人 本月中生徒 入級 除級 入級 除級 何人 何人 授業日數 生徒出席總數 生徒日々

圖畫ヲ設クルハ其教授時間ハ讀書ヨリ一時ヲ取テ之ニ充ツベシ唱歌ヲ設クルハ其教授時間ハ讀書ヨリ二時ヲ取テ之ニ充ツベシ圖書唱歌ノ二	通計	體操	唱歌	圖畫	算術
	六	遊戯	單音唱歌		六
	六	前年ノ續	前年ノ續		六
	六	徒手體操	前年ノ續	自在畫 直線曲線ノ 器具及簡易	六
	六	啞鈴體操	前年ノ續	自在畫 器具及花葉	六
	六				六
	100.05	10.91	10.91	3.64	21.82

尋常小學校ノ學科及其程度配當表 (印ハ朱書)	學年		各學科時 數百分比例
	第一	第二	
	第三	第四	
	計合	計合	
	五年	六年	
	七年	八年	
修身	讀書	作文	習字
簡易ノ事柄日 常ノ作法	假名ノ單語短 句ノ漢字交リ短 句ノ漢字交リ短 句ノ漢字交リ短 句ノ漢字交リ短	假名ノ單語短 句ノ漢字交リ短 句ノ漢字交リ短 句ノ漢字交リ短	假名ノ單語短 句ノ漢字交リ短 句ノ漢字交リ短 句ノ漢字交リ短
前年ノ續	前年ノ續	前年ノ續	前年ノ續
前年ノ續	前年ノ續	前年ノ續	前年ノ續
前年ノ續	前年ノ續	前年ノ續	前年ノ續
前年ノ續	前年ノ續	前年ノ續	前年ノ續
五、四五	二九、〇九	一〇、九一	二一、八二

習字	英語	算術	地理	歴史
日用文字行書 前年ノ續	綴字 習字 前年ノ續	算用數字簡易 法減法乘法除 法雜題及暗算 前年ノ續	形近傍ノ地 秋田縣地理 本邦地理 前年ノ續	本邦歴史 前年ノ續
前年ノ續	讀方譯解 會話 前年ノ續	比例ノ簿記 簡易ノ簿記 前年ノ續	地球ノ形狀 夜四季ノ原因 大洋洲ノ名 目及外國地理 前年ノ續	前年ノ續
前年ノ續	讀方譯解 習字作文 會話 前年ノ續	利息算及日用 易ノ簿記 前年ノ續	前年ノ續	前年ノ續
九、八四	一、四八	一七、二一	五、七四	五、七四

科ヲ併セ設クルトキハ其唱歌ハ第三年第四年ニ於テ一週四度或時トシ讀書ヨリ或時ヲ取テ之ニ充ツベシ

高等小學校ノ學科及其程度配當表

(印ハ朱書)

學科	第一學年		第二學年		第三學年		第四學年	
	教時週毎	教度週毎	教時週毎	教度週毎	教時週毎	教度週毎	教時週毎	教度週毎
作文	漢字交リ文	漢字交リ文	漢字交リ文	漢字交リ文	漢字交リ文	漢字交リ文	漢字交リ文	漢字交リ文
讀書	漢字交リ文	漢字交リ文	漢字交リ文	漢字交リ文	漢字交リ文	漢字交リ文	漢字交リ文	漢字交リ文
修身	簡易ノ事柄	簡易ノ事柄	簡易ノ事柄	簡易ノ事柄	簡易ノ事柄	簡易ノ事柄	簡易ノ事柄	簡易ノ事柄
學科	第一學年	第二學年	第三學年	第四學年	第一學年	第二學年	第三學年	第四學年
計合	六、六一	一六、一一	四、九二	六、六一	六、六一	一六、一一	四、九二	六、六一
各學科時數	六、六一	一六、一一	四、九二	六、六一	六、六一	一六、一一	四、九二	六、六一
百分比例	六、六一	一六、一一	四、九二	六、六一	六、六一	一六、一一	四、九二	六、六一

理科	農業	(手工)	(商業)	圖書	唱歌
日常近易ノ理	農具及肥料ノ 使用法	木工具ノ使用 法、木材ノ性 質種類、強弱 等ノ概畧	地方日用物品 ノ種類、產地 等	自在書 直線曲線ノ單 形及簡易ノ器 具	單音唱歌
前年ノ續	前年ノ續 土質、培養、疏 水、禾穀、蔬菜 等ノ耕作	前年ノ續 木材ノ組合、接 合及簡易ナル 木造器具ノ製 造	前年ノ續 商家ノ心得へ 商業簿記ノ商法 上規法ノ要旨	自在書 器具花葉	前年ノ續
前年ノ續	前年ノ續 養蠶、培桑、家 畜、魚鳥飼養 實業	前年ノ續	前年ノ續 運輸、交通、商業 經濟ノ要旨	自在書 花葉草木等 用器、簡易ノ 幾何圖及器具	複音唱歌
前年ノ續	前年ノ續 農家ノ經濟ニ 關スル事柄	前年ノ續	前年ノ續 商業上實習	前年ノ續	前年ノ續
六、五六	八	七、三七	九	八	六、五六

六百九十八

二月十一日
秋田縣令第五
號改定

體操	裁縫	通計
輕體操及兵式 體操	運針法 通常衣服類ノ 縫方	男 女 一 二 一 二
前年ノ續	前年ノ續	前年ノ續
前年ノ續	前年ノ續	前年ノ續
前年ノ續	前年ノ續	前年ノ續
九、八四	九、八四	一〇、〇〇

英語ヲ設クルトキハ其教授時間第一年ニ於テハ讀書習字算術圖畫ヨリ各一時間ヲ取リ
 第二年第三年ニ於テハ讀書習字圖畫ヨリ各一時間ヲ取リ第四年ニ於テハ習字算術農業
 (手工)(商業)圖畫ヨリ各一時間ヲ取リ之ニ充ツ可シ
 裁縫ノ教授時間ハ第一年第二年第三年ニ於テハ農業ヨリ二時ヲ取リ土曜日ニ於テ特ニ
 一時間ヲ増スベシ第四年ニ於テハ農業(手工)(商業)ヨリ三時ヲ取リ尙土曜日ニ於テ特
 ニ一時間ヲ増スベシ

○秋田縣令第二十九號 明治二十年三月二十三日
 秋田縣尋常中學校職員職制ヲ定ムルコト左ノ如シ

第二類 第三 教育

六百九十九

秋田縣尋常中學校職員職制

- 第一條 學校長ハ校務ヲ整理シ教諭以下ノ職員ヲ監督ス
 - 第二條 教諭ハ學校長ノ指揮ヲ承ケ教授ノ事ヲ掌ル
 - 第三條 助教諭ハ學校長ノ指揮ヲ承ケ教諭ノ職掌ヲ助ク
 - 第四條 書記ハ學校長ノ指揮ヲ承ケ庶務ニ從事ス
- 秋田縣令第三十號 明治二十年三月二十四日
小學簡易科教則ヲ定ムルコト左ノ如シ
- 小學簡易科教則
- 第一條 小學簡易科ノ修業年限ヲ三ケ年トス
 - 第二條 小學簡易科ノ學科ハ讀書作文習字算術トス
 - 第三條 小學簡易科ノ授業時間ヲ每週十八時毎日三時トス
 - 第四條 各學科ノ程度及每週授業時間左ノ如シ

讀書	學年		計合
	第一	第二	
假名ノ單語短句	上全	上全	各學科時數百分比例
簡易ノ漢字交リ短	四	四	
及書取	四	四	二二、二二
漢字交リ文及書取	四	四	二二、二二

第二類 第三 教育

作文	習字	算術	通計	
			九	八
假名ノ單語短句	假名日用文字行書	珠算、加減、乘、除、方、算、珠、物、ノ、法、及、暗、算	四	四
簡易ノ漢字交リ短	日用文字、口上書類、行書	加減、乘、法、及、暗、算	四	四
前年ノ續	日用文字、口上書類、行書	珠算、除、法、度、量、衡、貨、幣、及、日、用、適、切、ノ、雜、題、及、暗、算	四	四
一二、一一	一六、六七	五〇、〇〇	一〇〇、〇〇	一〇〇、〇〇

第五條 小學簡易科ニ於テ兒童六十人以下ノ場合ハ學級ヲ分ツコトヲ得ス

第六條 小學簡易科ノ教科用圖書ハ別ニ之ヲ定ム

第七條 小學簡易科ノ學年休業定日及試験法等ハ尋常小學校ニ準ス

第八條 小學簡易科ニ於テハ土地ノ情況ニ依リ兒童ヲ分チテ午前通學生午後通學生ノ二トシテ教授スルコトヲ得

○秋田縣令第三十九號 明治二十年四月十二日
秋田縣尋常中學校ニ於テ文部省令明治十九年第十四號尋常中學校ノ學科及其程度ヲ實施

スル方法ヲ定ムルコト左ノ如シ

秋田縣尋常中學校ノ學科及其程度實施方法

第一條 學年ハ四月一日ニ始リ翌年三月二十五日ニ終ル

第二條 授業時間ハ一週二十八時毎日五時間トシ
土曜日ハ特ニ三時間トス

第三條 休業日ハ左ノ如シ

日曜日

神武天皇祭 四月三日

開校紀念日 九月一日

夏季休業 自七月十六日
至八月三十一日

秋季皇靈祭 秋分日
十月十七日

神嘗祭 十一月三日

天長節 十一月二十三日

新嘗祭 自十二月二十五日
至一月七日

冬季休業 一月三十日

孝明天皇祭 二月十一日

紀元節 春分日

春季皇靈祭

學年末休業

自三月二十六日
至三月三十一日

第四條 學科及其程度ノ配當ハ別表ノ定ムル所ニ依ル

第五條 教科用圖書ハ別ニ之ヲ定ム

第六條 生徒ノ入學ハ學年ノ始ニ於テスルヲ常トスト雖ヒ欠員アルトキハ臨時ニ募集スルコトアルヘシ

但募集ノ期日員數等ハ其都度前以テ廣告スベシ

第七條 入學ヲ許スヘキモノハ左ノ資格ヲ有スルモノタルヘシ

第一項 年齡滿拾二年以上ノモノ

第二項 品行端正身體強健ニシテ規定ノ學科ヲ修ムルニ堪フヘキモノ

第三項 第五級ニ入ルコトヲ得ヘキモノハ小學校又ハ其他ノ學校ニ於テ該級ノ課程ヲ修ムルニ堪フヘキ學力ヲ得タルモノ其他ノ級ニ入ルコトヲ得ヘキモノハ此例ヨリ推シテ相當ノ年齡ニ達シ其課程ヲ修メ得ヘキ學力ヲ有スルモノ

第四項 規定ノ授業料ヲ納メ得ルモノ

第五項 確實ナル保証人二名ヲ立ルモノ

第八條 入學志願者ノ願書及履歷書ハ左式ニ依テ之ヲ出スヘシ

入學願書
某志願者 儀今般御校ヘ入學仕度依テ履歷書相添此段相願候也

何國何郡何町何番地
何縣何島何區何村何番地

年月日

秋田縣尋常中學校長姓名殿

履歷書式(用紙美濃紙)

住或ハ寄留
何府道
何縣何郡何町何番地
何府道
何縣何郡何町何番地
入學志願者 姓名 何年何月生

何府道
何縣何郡何町何番地
住或ハ寄留

何府道
何縣何郡何町何番地
何府道
何縣何郡何町何番地
入學志願者 姓名

一 何年何月ヨリ何年何月マテ何所何學校等ニ於テ若クハ某ニ就キ何年何月間何學科修業

一 何年何月何學校ニ於テ第何年ノ課程卒業或ハ全科卒業

一 卒業證書或ハ進級證書ノ寫

一 賞罰

第九條 入學ノ許可ヲ得タルモノハ左式ノ保證書ヲ差出スヘシ

保證書式(用紙美濃紙規則ニ依リ)

保證書

右ノ者儀今般御校ヘ入學御許可相成候ニ就テハ御校則並時々ノ御達御告諭等堅ク爲相守且本人在學中ニ關スル事件ハ私共一切引受可中依テ保證如斯候也

秋田縣羽後國南秋田郡秋田何町
何番地住或ハ寄留

何府道
何縣何郡何町何番地
何府道
何縣何郡何町何番地

保證人 姓名 何年何月生

秋田縣何國何郡何町何番地住

或ハ寄留
何府道
何縣何郡何町何番地