

(交通)

神立橋 全郡 七八
 吉志橋 全郡 八三
 明治二十九年四月 五、五三〇 斐伊川
 三十二年三月 一、八九五 神戸川

○第八四 船

總數

三十二年

三十一年

三十年

西洋形船

蒸氣船

帆船

日本形船

五十石以上

五十石未満

倉庫船、傳馬船、耕作船、
 其他主トシテ權ノ
 等以テ運航スル船

二〇、六七四

五四

一八

三六

二〇、六二〇

五〇九

五四四

一九、五六七

一九、四〇九

二五

一六

九

一九、三八四

五一六

四三五

一八、四三三

一九、七六九

一九

一七

二

一九、七五〇

五〇四

四三一

一八、八二五

○第八五 全上郡市別

蒸氣船 風帆船 日本形船 五十石以上 五十石未満

三十二年未調
 倉庫船、傳馬船等
 主トシテ權ノ
 以テ運航スル船

計

松江市	八束郡	能義郡	仁多郡	大原郡	飯石郡	安濃郡	邇摩郡	邑智郡
一五								
九								
四七	一八				二九		四七	
九〇	八三				九		七四	
五、六七八	六七八				二、八四〇		八九七	三〇八
五、七八六	七六二				二、八七九		一〇二八	三〇八

【六三三】

(表通)

那贊郡
美濃郡
鹿尾郡
周吉外三郡
各郡計

八
三
一
一
一
三六
四
十
四
六

一〇七
四八
一
四八
一〇七
五〇九
一八七
一
四八
一五二

一六四
二〇六五
八六七
九八
九八
四九一四
五二八四
一九五六七
〇六七四

○第八六社

神社
官國幣社
縣社
鄉社
村社

神社及神職

三〇四四
七
三
二二九
一〇四八

三十二年未調

五二〇
二四
一九
二四〇
三一〇

無格社

○第八七

寺院
天台宗
真言宗
淨土宗
臨濟宗
曹洞宗
黃檗宗
眞宗
日蓮宗
時宗

寺院及住職

一八四八
一三五四
三七
二二八
二二七
一五六
三三七
一
五〇三
六九
六

無格社

三十二年未調

一七
一〇五四
一五
七九
七八
一三一
二九八
一
四〇〇
五〇
三

(社寺)

一六五

(社寺)

○第八八

著名神社

祭

神

祭日所在地

官幣大社

出雲大社

大己貴命

五月十四日 鞆川郡杵築町

國幣中社

美保神社

事代主神

四月七日 八束郡美保關村

熊野神社

素盞鳴尊

十月十四日 全郡熊野村

水若酢神社

水若酢命

五月三日 穩地郡 郡 村

國幣小社

日御碕神社

天照大日靈尊、正哉吾勝之速日、天忍穗耳尊、天穗日命、天津彦根命、活津彥根命、熊野鷹樟命

七月七日 鞆川郡日御碕村

物部神社

宇麻志麻遲命

十月九日 安濃郡川合村

須佐神社

須佐之男命

四月十八日 飯石郡東須佐村

縣社

須衛都久神社

伊弉册命、速玉之男命、事解之男命、菊理姬命、素盞鳴尊

十月九日 松江市 東 茶

賣布神社

速秋津比賣神

十月十日 全 市 和多見

松江神社

舊松江藩主松平家 祖先從四位上左近衛少將發出羽守源朝臣直政

七月五日 全 市 殿 町

佐太神社

佐太御子命

九月廿五日 八束郡佐太村

能義神社

大穗日命

十月十九日 能義郡能義村

須我神社

須佐之男命、稻田比賣命、清湯山主三名狹瀨彦八島野神

九月十四日 大原郡海潮村

大祭天石門彦神社

天石門別命

十月十九日 那賀郡石見村

天豐足柄姬命神社

天豐足柄姬命

五月九日 全 郡濱田町

多鳩神社

精羽八重事代主命

十月廿一日 全 郡二宮村

城上神社

大物主命

十月十九日 邇摩郡大森村

柿本神社

柿本人麿

九月十一日 美濃郡高津村

(社寺)

(社寺)

玉若醉命神社玉若醉命

五月五日周吉郡下西村

○第八九 著名寺院

寺名	宗 旨	開基人名	創 建	所 在 地
鱒淵寺	天台宗	智尊	延曆年中	能義郡字賀莊村
清水寺	全上	隆	推古天皇五年	能義郡字賀莊村
岩屋寺	真言宗	行	不詳	仁多郡橫田村
甘南備寺	全上	不詳	天平年中	邑智郡川下村
大願寺	淨土宗	正	貞永元年	安濃郡大田村
華藏寺	臨濟宗	智元	天長二年	八束郡本庄村
雲樹寺	全上	覺明	嘉曆元年	能義郡字賀莊村
安國寺	全上	師法	不詳	八束郡竹矢村
城安寺	全上	源翁	正和年中	能義郡廣瀨町

龍雲寺	曹洞宗	祖環	永德二年	那賀郡蘆谷村
永明寺	全上	月因	應永廿七年	鹿足郡津和野町
滿行寺	真宗	照西	永錄五年	邇摩郡大國村
萬福寺	時宗	吞海	正和年中	美濃郡益田町

慈惠及褒賞

○第九〇 國費救恤ノ人員

總數		癱疾		(慈惠及褒賞)
男	女	男	女	
三二二	二二四	五五	五〇	一六九
二六七	二七二	五八	四三	
三三二	三三二	四一	四六	
二九四	二九四	四一	四六	
三十一一年	三十一一年	三十一一年	三十一一年	
三十年	三十年	三十年	三十年	
二十九年	二十九年	二十九年	二十九年	

(慈惠及褒賞)

總計	老衰		疾病		幼弱		棄兒	
	女	男	女	男	女	男	女	男
九五	一二八	一一〇	一〇六	三五	三七	三	七	
一一〇	一五六	一三五	一一二	三八	二九	六	〇	
九二	一二六	八二	七五	二八	一六	七	二	
七三	九三	五二	四四	二二	一六	八	二	

一七〇

○第九一 國費救恤ノ米代

總計	三十二年	三十一年	三十年	二十九年
三、七四九、三九四	六、六三八、三八九	四、三七九、五八五	三、二二九、一九〇	

總計	老疾		疾病		幼弱		棄兒												
	女	男	女	男	女	男	女	男											
六三三、〇一五	一二八一、二三五	九七六、九八四	八六九、二三三	一、四七六、〇四九	二、七〇五、七〇六	一、九〇六、六四二	一、三六二、〇一九	一、二九八、四一〇	二、二六二、六六八	一、二七二、三五五	七一五、四三四	二八五、一九一	三、五二一、四〇九	二、〇七、一四七	一、五五、九〇八	六六、七二九	一、三六、四七一	一、一六、四五七	二二六、五九六

○第九二 備荒儲蓄金被救助者及金額

總計	三十二年		三十一年		三十年		二十九年												
	金額	人員	金額	人員	金額	人員	金額	人員											
四、二五、二八六	四七	一、一六五、三三二	二七五	六、六〇三、六〇二	四六六五	二、二一八、六四二	一、二七六	三、九一、二八六	三九	一、〇〇九、三三〇	二二八	二、二一八、六四二	一、二七六	一、〇〇九、三三〇	二二八	一、〇〇九、三三〇	二二八	一、〇〇九、三三〇	二二八

(慈惠及褒賞)

一七一

(慈惠及褒賞)

水災ノタメ	風災ノタメ	雪災ノタメ	崩災ノタメ	地租ノ貸與	蝗災ノタメ	(慈惠及褒賞)	
						金額	人員
九〇〇〇	二五〇〇〇					二	三
一五〇〇〇	一一七、四三一		二二七九二		二七八九	三	三
	三〇〇一一	二〇〇〇〇	一一〇〇〇	一、一〇一、一〇二	三、三三三、七三五	九	一七二

○第九三

受賞者ノ成績

總數	人命救助	實業精勵者	德行著	捐金者	土功費	慈惠費	教育費	衛生費	警察費	(慈惠及褒賞)				
										金額	人員	金額	人員	
一六三四〇	三〇				一一三六九	九〇〇七	二、一一四	五		三十二年	三十七、二七九	二八	一六、五〇四	二一九
			五		一六、二〇五	三、一四二				三十一年	三七、一四二	一	一六、四一一	八
					五二二一八	二、三二七八	二、五二八	五九	四	三十年	三、七二八	八	一、四二九六	一〇
						四六七	一、三二〇	四一		二十九年	二、〇二七	二	一、四二九六	二
					五二九	三六九	七二八	二二	九	二十九	二、〇二七	四	一、四二九六	九
					二〇二七	七二八				二十九	二、〇二七	二	一、四二九六	九
					二〇二七	七二八				二十九	二、〇二七	二	一、四二九六	九
					二〇二七	七二八				二十九	二、〇二七	二	一、四二九六	九
					二〇二七	七二八				二十九	二、〇二七	二	一、四二九六	九

(衛生)

勸業費
其他

○第九四

受賞品ノ種類

三十二年

三十一年

三十年

二十九年

三〇五九

七五一

二五三

五八二二

一七四

二

二七七

三六九

二

褒章
褒狀
銀杯
木杯
金員

五九八三

一〇〇八

三〇

六三三八

一〇〇〇

一九

四五四八

四六七

五〇

四七七

一五五八

六六

衛生

○第九五

醫師產婆及鍼灸等

三十二年

三十一年

三十年

二十九年

醫師

內外科

專門科

產婆

內務省免許

地方廳免許

鍼灸

藥劑師

製藥者

藥種商

八九三

五九〇

三〇三

六六八

一五

六五三

七六一

二五

一五

五二九

九〇四

五八五

三一九

六六七

一四

六五三

七二二

二五

一四

四九五

九三〇

五八四

三四六

六九〇

一五

六七五

六九一

一九

一六

四三〇

九六八

六二二

三五六

六四三

二二

六三一

六六四

一一

一五

三七三

(衛生)

○第九六 全上郡市別
醫師 產婆 鍼灸

藥劑師

製藥者

藥種商

三十二年未調

一七五

美濃郡 那賀郡 邑智郡 邇摩郡 安濃郡 飯石郡 鞆川郡 大原郡 仁多郡 能義郡 八束郡 松江市

(衛生)

五六	九八	七七	三七	三四	三九	一六〇	三四	三九	四五	一〇一	六七
二三	四三	二八	七六	五一	六八	七三	六一	三六	四五	一〇	二三
七五	五一	一七	二六	一八	四九	一三九	三八	五〇	四三	六七	九九
二	三	一	一	一	二	二	一	一	一	一	九
一	一	一	一	一	一	一	一	三	一	一	九
三三	三〇	二九	二一	二四	五二	九四	四四	五四	二六	一九	五一

一七六

鹿足郡 周吉外三郡 合計

○第九七

松江病院 公立浦郷病院 濱田病院 濟生病院 畑迫病院 三好病院 合計

(衛生)

八九三	五八	四八	八九三	五八	四八
六六八	一九	一一	六六八	一九	一一
七六一	九	八〇	七六一	九	八〇
二五	一	四	二五	一	四
一五	一	一	一五	一	一
五二九	九	五四	五二九	九	五四

病 院 所 在 地

職 員

外 來 患 者 入 院 患 者

計

三十二年調

一七七

松江母衣 知夫浦郷村 那賀濱田町 全郡和田村 鹿足郡畑迫村 周吉郡西郷西町

二二 四四八 一五〇〇 六六四六 二六七五 二〇九七 三三三七 二〇六〇

三三一 五四 七四 二二二 二二五 二四 九二〇

四八六九 一五五四 六七二〇 二八九七 二二二二 三二六一 二二五三

(衛生)

○第九八

病院患者及死亡人ノ病症別

三十二年調

一七八

患者

男

女

計

患者百中死亡

傳染性病
發育及營養的病
皮膚及筋病
骨及關節病
血行器病
神經系及五管病
呼吸器病
消化器病
泌尿及生殖器病

一〇七五	七一〇	一七八五	一七四
五一〇	二五三	七六三	四〇九
一二九八	七三二	二〇三〇	〇一〇
五三〇	四二二	九五三	〇三一
三五八	三六九	七二七	二八九
一六二七	一二四一	二八五八	一四〇
二三〇二	一五九〇	三八九二	一三九
三、四五四	二、四八四	五、九三八	〇九九
一〇一七	一、三四六	二、三六三	〇九三

外襲性變死
中毒症
原因不詳
合計

○第九九

癩毒受檢人員

三十二年

三十一年

三十年

二十九年

檢查所
受檢人
患者

○第一〇〇

驅黴院及檢黴所

職員

受檢人

患者

三十二年調

松江驅黴院
(衛生)

五
二七九二
一七九

五九八

一〇九	四九	一五八	一、二六
三	四	七	一
三〇	一九	四九	一
二、三〇三	九、二一〇	二、五二二	一、二四

八	八	七	七
一〇二〇五	八、一六四	六、八八九	六、〇三五
四二二	六四二	一、五五二	五、四五

(衛生)

濱田驅癥院
 安來檢癥所
 美保關檢癥所
 杵築檢癥所
 濱田檢癥所
 西郷檢癥所
 温泉津檢癥所

○第一〇一

八種傳染病患者死亡

總數
患者
死亡

總數	患者	死亡	濱田驅癥院	安來檢癥所	美保關檢癥所	杵築檢癥所	濱田檢癥所	西郷檢癥所	温泉津檢癥所	合計
三十二年	二四六一	三七一	四							二二
三十一年	二八二七	八〇一								二二
三十年	二二二八	六八九	一	四〇三	七三六	一七三	三三七九	一八六四	八五九	一〇二〇五
二十九年	五七六二	一六五八								四三三

一八〇

虎列拉
 赤痢
 腸窒扶私
 痘瘡
 發疹窒扶私
 猩紅熱
 (衛生)

虎列拉	赤痢	腸窒扶私	痘瘡	發疹窒扶私	猩紅熱
患者	患者	患者	患者	患者	患者
死亡	死亡	死亡	死亡	死亡	死亡
三十二年	六〇三	二一八	七二三	一八四	一五
三十一年	二二二〇	六二八	五二四	一一二	一三
三十年	一七〇四	五三六	三五八	九三	二〇
二十九年	四九九八	一四四五	六二四	一五一	一七

一八一

(衛生)

外襲性變死	三七八	三六七	二九七	二七八
中毒性	九	一六	一四	七
原因不詳	一	一五	一〇	五
呼吸器病ノ内				
肺病	一、一八三	一、〇七五	一、〇五九	一、〇五〇
○第一〇四種痘				
總計	一、八六六			

總計	善感	不善感	初種	善感	不善感
三十二年	一九九二七	二、四四五	一四、五二六	二、五三三	二、五三三
三十一年	二〇、〇一四	二、四六二	一五、七〇三	三、二八八	三、二八八
三十年	二九、七九六	三、五八八	一六、八六九	四、六五五	四、六五五
二十九年	一八、四三〇	一、三二四	一四、六〇二	二、六九二	二、六九二

再種	善感	不善感
以上	五、四〇一	九、九二二
總計	四、三一一	一、一三三
三十二年	四、三一一	一、一三三
三十一年	二、九二七	三、一三三
三十年	三、八二八	一、〇五五
二十九年	三、八二八	一、〇五五

教育及新聞雜誌

○第一〇五 小學校 年末調

總數	三十二年	三十一年	三十年	二十九年
尋常	五〇八	五二二	四八五	四六五
尋常併置	四一〇	四二〇	四一〇	三九六
高等併置	七八	七二	五五	五一
高等	二〇	二〇	二〇	一八

○第一〇六 全上郡市別 三十二年未調

松江	尋常	尋常併置	高等	計
三十二年	五	五	五	二八七
三十一年	五	五	五	二八七
三十年	五	五	五	二八七
二十九年	五	五	五	二八七

(教育及新聞雜誌)

鹿	美	那	邑	邇	安	飯	歟	大	仁	能	八
足	濃	賀	智	摩	濃	石	川	原	多	義	東
郡	郡	郡	郡	郡	郡	郡	郡	郡	郡	郡	郡
二五	四〇	六二	四三	一五	八	一八	六六	一九	一三	二五	四八
四	四	三	五	八	六	七	四	一	二	一	二
一	一	一	一	一	一	一	五	二	一	四	一
二九	四五	七五	四九	二四	一五	二六	七五	二二	一六	三〇	六〇

合	知	海	穩	周
計	夫	士	地	吉
郡	郡	郡	郡	郡
四一〇	七	一	六	九
七八	三	四	二	四
二〇				
五〇八	一〇	五	八	一三

○第一〇七 小學校教員

年末調

總	數		三十二年	三十一年	三十年	二十九年
	男	女				
正	教員		七四八	三五四	一三三三	一三二二
	男	女				
正	教員		七四八	三五四	一三三三	一三二二
	男	女				
正	教員		七三〇	二九八	一二八〇	一二五九
	男	女				
正	教員		六五	七三九	二七四	一二七二
	男	女				
正	教員		四九	七三三	二三六	一一七一
	男	女				

(教育及新聞雜誌)

(教育及新聞雜誌)

尋常本科		小學校本科		專科		准教員		尋常本科		小學校本科	
女	男	女	男	女	男	女	男	女	男	女	男
598	48	143	21	7	15	262	102	247	50	15	1
594	47	229	9	7	8	227	45	199	7	18	1
613	50	220	10	6	5	202	60	182	13	19	1
590	39	216	7	7	3	92	41	84	2	8	1

○第一〇八 全上郡市別

專科		准教員		尋常本科		小學校本科		計	
女	男	女	男	女	男	女	男	女	男
51	1	333	178	333	189	37	1	366	146

三十二年未調

正教員

准教員

雇

計

松江市		八束郡		能義郡	
女	男	女	男	女	男
33	11	86	12	49	4
37	3	14	13	5	7
47	2	20	28	13	19
30	3	10	53	67	30
50	3	23	30	37	191

(教育及新聞雜誌)

(教育及新聞雜誌)

邑智郡	那賀郡	美濃郡	鹿足郡	周吉郡	穩地郡
女男	女男	女男	女男	女男	女男

五七	一	九二	三	四五	二	二八	三	二七	一	二
----	---	----	---	----	---	----	---	----	---	---

二四	四	四五	九	二二	六	一七	六	九	三	三
----	---	----	---	----	---	----	---	---	---	---

三三	六	三八	九	五一	二二	一七	四	二	四	五	七
----	---	----	---	----	----	----	---	---	---	---	---

一一三	一一	一七五	二二	一九	三〇	六二	一三	三七	七	一九	七
-----	----	-----	----	----	----	----	----	----	---	----	---

一九三

(教育及新聞雜誌)

仁多郡	大原郡	飯石郡	安濃郡	邇摩郡
女男	女男	女男	女男	女男

三一	三	三六	四	一四八	一七	四二	三	二五	五	三〇	二
----	---	----	---	-----	----	----	---	----	---	----	---

二	九	八	〇	四	一八	九	五	三	三	一五	四
---	---	---	---	---	----	---	---	---	---	----	---

一九二	八	五	一〇	二	三九	三三	三三	二二	一四	一	八
-----	---	---	----	---	----	----	----	----	----	---	---

五〇	一七	五四	二五	二二	六七	六三	二	五二	八	六三	一〇
----	----	----	----	----	----	----	---	----	---	----	----

一九二

(教育及新聞雜誌)

海士郡	知夫郡		合計	
	女	男	女	男
一九四	一	一〇	五	一七八
二二	三	二六	八	一三三三
四	一	一〇	五	三三三
二	四	一	一	一七八
二	二	一	一	二六二
二	四	一	一	一〇二
七	三	三	三	七四八
七	三	三	三	七四

○第一〇九學齡人員

學齡人員	三十二年		三十一年		三十年		二十九年	
	女	男	女	男	女	男	女	男
計	一〇五、六〇一	一〇五、六〇一	一〇六、六〇六	一〇六、六〇六	一〇六、七二七	一〇六、七二七	一〇九、〇七四	一〇九、〇七四
女	五〇、七二二	五〇、七二二	五一、二四二	五一、二四二	五一、九七二	五一、九七二	五一、六八三	五一、六八三
男	五四、八九五	五四、八九五	五五、三六四	五五、三六四	五五、七四五	五五、七四五	五七、三九一	五七、三九一

年未調

就學義務ノ既ニ生シタル者	就學		不就學		就學義務ノ生セサル者		學齡百中	
	女	男	女	男	女	男	就學	不就學
計	四八、二三四	四八、二三四	一八、〇三五	一八、〇三五	三七、六一〇	三七、六一〇	八七、六七	一一、三三
女	三七、七六七	三七、七六七	一三、四五〇	一三、四五〇	二四、二二〇	二四、二二〇	八七、六八	一一、三三
男	一〇、四六四	一〇、四六四	四、五八〇	四、五八〇	一三、三八〇	一三、三八〇	八一、八	一八、一九
計	八六、〇〇一	八六、〇〇一	一九、〇三〇	一九、〇三〇	三七、六一〇	三七、六一〇	三七、六一〇	三七、六一〇
女	二九、〇〇一	二九、〇〇一	一四、二七四	一四、二七四	一四、七二七	一四、七二七	二〇、〇二	二〇、〇二
男	九、一九四	九、一九四	四、七五六	四、七五六	五、一九七	五、一九七	一七、〇六五	一七、〇六五
計	三七、七六七	三七、七六七	一八、〇三五	一八、〇三五	三七、六一〇	三七、六一〇	三七、六一〇	三七、六一〇
女	二九、〇〇一	二九、〇〇一	一三、四五〇	一三、四五〇	一五、五五〇	一五、五五〇	三七、六一〇	三七、六一〇
男	八、七六六	八、七六六	四、五八〇	四、五八〇	四、一九〇	四、一九〇	三七、六一〇	三七、六一〇

○第一一〇全上郡市別

(教育及新聞雜誌)

三十二年未調

一九五

(教育及新聞雜誌)

學齡

能義郡	八束郡	松江市
計	計	計
女	女	女
男	男	男
五二二二	九、五三五	三八三三
二、三六四	四、四〇四	一、七三〇
二、八四八	五、一三一	三、八三三

就學義務ノ既ニ生シタル者

就學 不就學

一、九〇一	一、三三〇	三、三二二	四、五三三	三、二五九	七、七九二	二、五九五	一、八一七	四、四一三
七九	二八八	三六七	一四五	七八二	九二七	六三	三八三	四四六

一九六
就學義務ノ生
セサルモノ

一、三二一	一、二二	二、四四	四、五三	三、六三	八、一六	一、九〇	一、六四	三、五四
-------	------	------	------	------	------	------	------	------

仁多郡	大原郡	鐵川郡	飯石郡
計	計	計	計
女	女	女	女
男	男	男	男
一、七三三	一、八九三	九、八八四	二、二〇七
一、六一七	三、九三二	二、〇二六	二、四六七
三、三三九	一、〇三八	一、〇三八	四、六七四

(教育及新聞雜誌)

一、五五三	一、三三八	三、九〇一	一、八一七	三、四三九	一、六二〇	九、二八八	七、四三七	二、六六二	二、二〇六	一、七三六	三、九八二
五、四	一、五四	二、〇八	五、二	一、三五	一、八七	五、〇七	一、七七九	二、二八六	二、一九	二、九〇	四、〇九

一九七

一、二五	一、一五	二、三〇	二、六七	二、三八	三、〇五	六、八五	六、六八	一、三五三	一、四二	一、四一	二、八三
------	------	------	------	------	------	------	------	-------	------	------	------

安濃郡

計 女 男

二三八〇

二〇九七

四四七七

三三三六

二八七二

六二九八

五〇五四

五〇七九

一〇一三三

八六三九

八〇二七

一六六六六

一九四七

一三九二

三三三九

二八四八

一八八八

四七三六

四二九九

三九九六

七八九五

七六八七

五五五八

一三二四五

二二二

五二七

七四九

二六四

八〇九

一〇七三

三八七

一一〇一

一四八八

五六六

一八五八

二四二四

二二一

一七八

三八九

二一四

一七五

三八九

三六八

三八二

七五〇

三八六

六一一

九九七

美濃郡

計 女 男

三八〇二

三七三三

七五三五

二〇八八

二二二三

四二一〇

一一二二八

九九一

二二一九

四八〇

四一六

八九六

三二四七

二八六九

六一一六

一七六二

一六〇〇

三三六二

一〇二三

八三二

一八五五

四七二

三九〇

八六二

二五一

五五九

八一〇

一四七

三三九

四八六

六

七二

七八

八

二六

三四

三〇四

三〇五

六〇九

一七九

一八三

三六二

九九

八七

一八六

一

一

一

海士郡 知夫郡 合計

計女男 計女男 計女男

五二一	四九三	一〇〇六	七八七	七九三	一五八〇	五四、八九五	五〇七二	一〇五、六〇七
四六九	三九六	八六五	六八五	六六九	一、三五四	四八、二三四	三七、七六七	八六、〇〇一
六	四六	五二	二五	四六	七一	二、九〇一	九、一九四	二、〇九五
三八	五一	八九	七七	七八	一五五	三七、七六〇	三七、七五一	七五、一一一

○第一二一 小學校生徒

年末調

三十二年 三十一年 三十年 二十九年

總數 計女男

尋常 全補習 高等

計女男 計女男 計女男

四〇、四五六	三〇、九三二	七二、三八八	三二、三八〇	二九、〇八四	六〇、四六四	六八三	二二二	九〇五	八三、〇七	一、五六六	九八七三
三九、一五五	二八、七五八	六七、九一三	三一、二七〇	二七、三四八	五八、六一八	五四二	一三一	六七三	七二、五三三	一二七〇	八、五二三
三九、三二七	二九、〇五九	六八、三八六	三一、九五〇	二七、八〇九	五九、七五九	五六五	九六	六六一	六七、三七七	一一五三	七、八九〇
三九、七九一	二七、九二七	六七、七二八	三三、〇二二	二六、八〇九	五九、八二一	四九六	八七	五八三	六二、三三三	一〇〇三	七、二三六

(教育及新聞雜誌)

全補習
計 女 男
全專修
計 女 男

一八
五七
七五
六八
三
七一

一三
七
二〇
七七
二
七九

一〇
一
六五
一〇
六六

五
二七
三二
一四五
一
一四六

○第一二二全上郡市別

三十二年未調

尋常高等計

松江市
計 女 男

一九九八
九二二
一〇八六

八四三
二二五
一〇六七

一九三八
一〇三七
三〇六五

(教育及新聞雜誌)

二〇三

八束郡
計 女 男

二八四九
二四五〇
五二九九

七二二
八九
八〇一

三五六一
二五三九
五二〇〇

能義郡
計 女 男

一三三三
一五六一
二八九三

九〇
七〇一
七九一

一四三二
二二六二
三六八四

仁多郡
計 女 男

一一四四
一二四一
一〇九七

六一
三三三
三七四

一四一〇
二二六二
二六一五

大原郡
計 女 男

一一四九
一二二九
二二七八

八二
三九八
四八〇

一三三一
一五二七
二七五八

鐵川郡	計	女	男
飯石郡	計	女	男
安濃郡	計	女	男
遷摩郡	計	女	男

鐵川郡	5,038	5,348	10,386
飯石郡	1,525	1,476	3,001
安濃郡	1,247	1,330	2,577
遷摩郡	1,580	1,915	3,495

鐵川郡	1,641	3,021	4,662
飯石郡	4,121	5,331	9,452
安濃郡	4,161	5,191	9,352
遷摩郡	1,310	1,649	2,959

鐵川郡	6,679	5,650	12,329
飯石郡	1,937	1,529	3,466
安濃郡	2,205	2,893	5,098
遷摩郡	1,710	3,564	5,274

邑智郡	計	女	男
那賀郡	計	女	男
美濃郡	計	女	男
鹿足郡	計	女	男

邑智郡	3,209	2,988	6,197
那賀郡	5,844	4,491	10,335
美濃郡	2,225	2,311	4,536
鹿足郡	1,271	1,207	2,478

邑智郡	3,491	5,712	9,203
那賀郡	8,921	2,261	11,182
美濃郡	3,141	7,751	10,892
鹿足郡	8,211	3,541	11,752

邑智郡	3,558	3,045	6,603
那賀郡	6,736	4,717	11,453
美濃郡	2,739	2,396	5,135
鹿足郡	1,289	1,261	2,550

(教育及新聞雜誌)

周吉郡		穩地郡		海士郡		知夫郡					
計	男女	計	男女	計	男女	計	男女				
六七六	六一六	一二九二	二八三	二八五	五六八	三三八	三五〇	六八八	四八七	五一〇	九九七
二四九	三四	二八三	一四七	三七	一八四	一三五	一二	一四七	一五七	一三	一七〇
九二五	六五〇	一五七五	四三〇	三三二	七五二	四七三	三六二	八三五	六四四	五三三	一二六七

1106

備考

合 計	
計	男女
三三〇六三	二九三〇六
六一三六九	六二三六九
八三九三	一六三六
一〇〇一九	一〇〇一九
四〇四五六	三〇九三三
七二三八八	七二三八八

尋常補習ハ尋常生徒數ニ、高等補習及全專修ハ高等生徒數ニ合算セリ

○第一二三 小學校生徒卒業

總數	三十二年		三十一年		三十年		二十九年	
	計	男女	計	男女	計	男女	計	男女
一〇九五二	三〇八四	七二〇七	九七六九	三〇三三九	二八二五	七二〇七	七四二五	一九二三
				六六三〇	二八二五	五二五〇二		
					一〇〇三三	二二〇七		

(教育及新聞雜誌)

1107

(教育及新聞雜誌)

尋常	計	女	男
		三六六一	六、一四
高等	計	女	男
		九七七五	九、九三
		一八三	一、二七六

○第一二四 全上郡市別

松江市	尋常	計	女	男
			二、九七五	五、六八〇
八束郡	尋常	計	女	男
			九、二六二	二、七〇一
			一、六四	九、一六五
			一、二一四	九、五〇
			一、八三	九、九三
			一、二七六	一、二七六

高等

松江市	計	女	男
		二、七〇一	六、四六〇
八束郡	計	女	男
		九、二六二	二、七〇一
		一、六四	九、一六五
		一、二一四	九、五〇
		一、八三	九、九三
		一、二七六	一、二七六

計

松江市	計	女	男
		二、七〇一	六、四六〇
八束郡	計	女	男
		九、二六二	二、七〇一
		一、六四	九、一六五
		一、二一四	九、五〇
		一、八三	九、九三
		一、二七六	一、二七六

(教育及新聞雜誌)

能義郡	尋常	計	女	男
			二、九七五	五、六八〇
仁多郡	尋常	計	女	男
			九、二六二	二、七〇一
大原郡	尋常	計	女	男
			一、六四	九、一六五
敷川郡	尋常	計	女	男
			一、二一四	九、五〇
飯石郡	尋常	計	女	男
			一、八三	九、九三
安濃郡	尋常	計	女	男
			一、二七六	一、二七六

二〇九

能義郡	計	女	男
		二、九七五	五、六八〇
仁多郡	計	女	男
		九、二六二	二、七〇一
大原郡	計	女	男
		一、六四	九、一六五
敷川郡	計	女	男
		一、二一四	九、五〇
飯石郡	計	女	男
		一、八三	九、九三
安濃郡	計	女	男
		一、二七六	一、二七六

(教育及新聞雜誌)

周吉郡	鹿足郡	美濃郡	那賀郡	邑智郡	邇摩郡
女男	女男	女男	女男	女男	女男

一〇一	一四四	一八五	二二九	三二四	四〇三	三六八	七〇六	三四三	六〇一	二一八	三四二
-----	-----	-----	-----	-----	-----	-----	-----	-----	-----	-----	-----

一〇	四六	八	三六	六	三三	二二	一〇五	二	三一	五	六四
----	----	---	----	---	----	----	-----	---	----	---	----

一一〇

一一一	一九〇	一九三	二七五	三三〇	四三四	三八九	八一	三四五	六三二	二二三	四〇六
-----	-----	-----	-----	-----	-----	-----	----	-----	-----	-----	-----

欠

MISSING

師範學校		第一中學		第二中學		小學校教員講習所		簡易科		本科	
畢業生徒	徒	畢業生徒	徒	畢業生徒	徒	畢業生徒	徒	畢業生徒	徒	畢業生徒	徒
128	128	117	117	121	121	118	118	54	54	17	17
100	100	11	11	166	166	73	73	29	29	48	48
111	111	10	10	18	18	166	166	1	1	1	1
111	111	10	10	18	18	166	166	1	1	1	1
76	76	33	33	14	14	90	90	1	1	1	1

○第一二六縣立學校費

鐵川中學		中學修道館	
畢業生徒	徒	畢業生徒	徒
10	10	173	173
9	9	10	10
150	150	196	196
1	1	1	1
1	1	233	233

三十二年度 三十一年度

三十年度 二十九年度

師範學校		第一中學校	
收入	支出	收入	支出
675	45233	5864	15059
606	29295	3876	9357
546	17270	3020	15281
298	2871	2774	21970

欠

MISSING

能義郡	仁多郡	大原郡	鞆川郡	飯石郡	安濃郡
收入	收入	收入	收入	收入	收入
支出	支出	支出	支出	支出	支出
1,091	1,357	804	2,061	1,629	1,314
2,349	1,283	1,739	7,434	1,427	1,578
1,879	1,566	2,444	9,864	1,308	8,961
1,724	651	1,510	8,267	931	9,269

(教育及新聞雜誌)

(教育及新聞雜誌)

郡	收入	支出	收入	支出	收入	支出	收入	支出
通摩郡	六三	一一四〇二	九一五	一五〇一四	八三三	九九二七	八二〇三	八二七
邑智郡	二九一	二〇四九五	一七〇	一六八八三	三二二五	一七九三四	一三二五	四八四
那賀郡	三六五八	三三二七二	四四九四	二七五三三	八八〇九	二八〇四一	三〇六八	一八三二四
美濃郡	一一二五	二五四九八	二二四二	二二六六〇	一三三三	一五七九一	一六〇八	一四四九六
鹿足郡	六二九	一一四二八	二〇三三	二〇六三一	二五七六	九七二二	三二八六	九二八二
周吉外三	五八	一八七九七	二五二七	一八四八	一八四八	一四七〇	一四七〇	一四七〇
藤吉	五八	一八七九七	一八三〇	一八三〇	一七二五五	一七二五五	一五四七五	一五四七五

合計 收入 支出

○第一二八 新聞紙及雜誌發行高

新聞紙及雜誌	三十二年	三十一年	三十年	二十九年
山陰新聞	一〇九二六三三	一〇六八四八九	九七八六二二	九七六八二五
松江日報	一三三三六三三	一三八四〇五〇	一六四五〇〇〇	一六六八二〇〇
濱田商況日報	一六二五〇	—	—	—
風調新誌	七三三三	六二二六	八九四五	五八一八
農藝雜誌	三三五〇	三〇三五	二九六〇	三七八三
島根縣私立雜誌	一一二一八	八四〇一	六九一〇	五七八一
鹿足郡私立雜誌	五四〇	五四九	五五五	五五五
教育足郡私立雜誌	—	—	—	—
大日本私立衛生雜誌	一八六	六三〇	三一四	三三七
會島根支會	—	—	—	—
合計	一七九四七	三九六五五	四六八五〇	三五八五三
合計	三二九六八四	二八三四七六	二六一五六四	二〇三六三三

(教育及新聞雜誌)

(教育及新聞雜誌)

八束農事報
新天
學友會雜誌
能義郡雜誌
學生會雜誌
紅葉文庫

八五二
八九四
|
二二〇
二二六

五五〇
|
一〇六四
|
二〇〇

二二八
|
|
|
|
|

二二六三
|
|
|
|

警察

○第一一九警察官

年末調

三十二年

三十一年

三十年

二十九年

總數
警部長
警部
技手

四九四
|
四〇

四六九
|
四〇

四五七
|
三八

四四二
|
三九

巡查

○第一二〇盜難

三十二年 三十一年 三十年 二十九年

四四二
二

四二八
九

四〇八
九

三九二
九

強盜ニ遭ヒシ人
強盜ニ遭ヒシ人

船 家 人

五 | 一

四 | 七

七 | 六

五 | 五

窃盜ニ遭ヒシ人
窃盜ニ遭ヒシ人

船 家 人

二八七三
八〇

四六三〇
六三

四〇〇三
九一

三五九六
一六二

騙取拐帶詐欺取財ニ遭ヒシ人

三九一

四二一

三八八

二七〇

(警察)

○第一二二 盜難貨幣及物品價格

二一九

(警察)

三十二年

三十一年

三十年

二十九年

總計

一六、三〇、五五五

二四、七二、八八〇

二六、〇三、〇八六

一八、八七、七五九

貨幣

五、八〇、七八三

七、五七、九六〇

一〇、一〇、三九三

六、〇九、三九一

穀類

七、一六、一三一

三、〇二、七二九

一、六九、五九四

一、二五、〇七二

衣類

二、九八、二四五七

五、〇三、五八八

五、九四、二四三

三、七四、六〇九

家畜

五、五三、一八〇

六、一四、六三〇

八、〇九、九四〇

九、五五、七三〇

雜品

六、一七、八〇四

八、四七、六一四

七、四八、〇三七

六、九二、〇三七

○第一二二二變死

三十二年

三十一年

三十年

二十九年

總數

三九七

三七三

二九八

二八三

自殺

一三四

一四一

一二四

九二

誤死

一二五

一五四

一七五

一三三

二三〇

殺害 過誤殺 洪水 海嘯 難船 火災 獸害 途上發病 其他 不詳

○第一二三三火災

三十二年

三十一年

三十年

二十九年

(警察)

二二二

二

六

一

七

一

四

一

六

八

三

四

五

一

二

〇

一

四

一

八

三

四

三

一

二

六

五

一

三

六

三

〇

九

四

一

六

四

一

九

三

三

(警察)

總數

失火
放火
不審火
延雷火
燒

○第一二四 火防組

三十二年

三十一年

三十年

二十九年

組員數
人
脚筒
雲龍水

三五〇
二一〇
一三三
三四
九三

三一五
一八五
二三
三四
七三

五三三
一九九
一四
四〇
二八〇

三八一
一六四
一五
四〇
一六二

○第一二五 就捕犯罪者

總數

國事ニ關ス
逃走ノ囚徒
監視規則ヲ犯ス
貨幣偽造ニ關ス
賭博ニ關ス
人ヲ殺害ス
人ヲ創傷ス
幼者ヲ遺棄ス
窃盜(次ノ二項ヲ除ク)
(警察)

三十二年

三十一年

三十年

一三三七
一
一
二六
一九二
七
三

二〇六六
一
一
三〇
四
一九八
一四
三七

一七〇〇
一
一
三九
六
二六六
四
三八

一三三三

七四二

(警察)

拘 摸
 田野山林牧場等ノ
 産物ヲ盗ム
 強盗次ノ項ヲ除ク
 強盗人ヲ殺傷ス
 詐欺 取財
 放 火
 其他ノ犯罪者
 輕罪犯(諸税ニ係ル
 則者)其他

○第一二六 監視人員

總數

三十二年 四五七
 三十一年 四九一
 三十年 四六六
 二十九年 四一三

七	六二	三	八九	八	一七三	五	三〇
一	一三三	四	一〇九	二	一四四	四	五八五
三	九六	六	二	一四一	一五九	六	一七五

○第一二七 違警罪犯者

總數

三十二年 一八二八
 三十一年 一八三二
 三十年 一三〇七
 二十九年 一八四三

三三	四三	免主刑	輕罪	重罪	特別監視	輕罪	重罪
九	三九六	一	七	一	四	四	一
四七	四四四	一	一	一	一	一	一

刑法及地方ニ
 於テ定メタル
 無罪
 免訴
 拘留
 科料
 (警察)

四	一	一九四	四三六
一〇	二	一六五	四九三
二	一	二一七	二九四
八	一	一四五	六三六

(警察)

諸犯則ニ係ル

無罪	免訴	拘留	科料
四	一	九	二九〇
五	六	二	二四八
二	一	五	七八五
一	一	八	一〇三〇

○第一二八 政談集會

三十二年 三十一年 三十年 二十九年

開會次數	演說人員	解散	演說停止
三九	二二七	一	一
二七	五八	一	一
二七	一	一	一
一八	三七	一	一

○第一二九 銃砲彈藥賣買

三十二年 三十一年 三十年 二十九年

免許商人ノ買高

軍銃	獵銃	火藥	彈藥
二	一九五	一三四八	一八九五
三	一五五	一二七九	一
二	一三一	一八六七	一
一八	二七	一三六三	一

免許商人ノ賣高

軍銃	獵銃	火藥	彈藥
一	一四五	一五七九	四〇
一〇	一二五	一	一
八	二二八	一八〇三	一
七	二九	一二三八	一

○第一三〇 貸席及娼妓ノ一

三十二年 三十一年 三十年 二十九年

(警察)

年末調

二二七

(警察)

娼 貸
・ 妓 席

○第一三三 全上ノ二

六四
一八七

七五
二〇三

娼 妓 數

二二八

六三

一四三

三十貳年未調

四九
一三三

貸 席 數

松江市大字松江分

八束郡美保關村

能義郡安來町

鏡川郡杵築町

邇摩郡温泉津村

那賀郡濱田町

周吉郡西郷町

合 計

五七

九

九

四

一七

六五

二六

一八七

監 獄

○第一三三 監 獄 署

所在地

監 獄 署 松江市内中原

濱田支署 那賀郡濱田町

西郷支署 周吉郡西郷町

○第一三三 監 獄 官

敷地總
坪數

五九六一

三五九八

一八八六

事務室

七九坪

三六

二三

拘留室

八一坪

四一

二

囚人監

四二三坪

一三三

五三

工場

七〇三坪

二九二

五五

三十貳年

年 未 調

總 數

三十二年

三十一年

三十年

二十九年

典 獄

書 記

看 守 長

一九三

一

二

六

二〇四

一

三

四

一九六

一

三

五

二〇六

一

二

六

(監獄)

三三九

(監獄)

○第一三五 監獄ノ出入人員

刑 事 被 告 人	囚 人		懲 治 人		携 帶 乳 兒		別 房 留 置 人	
	女	男	女	男	女	男	女	男
三十二年	六〇	四	六八三	五五	二	一	一〇	四
三十一年	一一六	六	七五五	五九	一	一	一〇	五
三十年	一一五	六	六六二	六二	一	一	七	二
二十九年	一一六	七	七三九	五一	一	一	八	二

二二二

總 數	授 業 手		押 丁	技 術 雇 員	事 務 雇 員	女 監 取 締	看 守	教 誨 師	監 獄 醫 生
	女	男							
三十二年	八二〇	六五	一六	〇	二〇	七	一〇七	六	七
三十一年	九五八	七三	一五	九	一三	九	二〇	六	六
三十年	八五九	七二	一四	九	一三	九	二二	六	六
二十九年	九五	五九	一五	〇	一三	八	二一	六	七

○第一三四 在 監 人 員

年 末 調

二二〇

(監獄)

刑事被告人

入 出

一六五七
一五九五

一九六二
一九六三

一九六六
一九六四

一五〇八
一五七六

囚人

入 出

一八二六
一九〇二

二二四二
二二五二

一九九一
二〇五七

一七五三
一七九六

懲治人

入 出

九 八

四 四

五 四

三 五

別房留置人

入 出

? ?

五三 五七

一〇二 一〇一

五九 五二

攜帶乳兒

入 出

? ?

三 八

一七 一五

二二 二一

○第一三六 在監人ノ賞罰

三十二年

三十二年

三十年

二十九年

特赦

一

四

四

五

三

賞

賞表

二五

二九

一九

三五

計

三〇

三三

二四

四〇

罰

獨室

一六

七

八

一七

計

九七四

一四四五

八二六

一四〇九

○第一三七 在監人死亡病症別

三十二年

三十一年

三十年

二十九年

(監獄)

一三三

(醫 獄)

總計	三六	五四	三三	三三
傳染性病	九	六	一	三
發育及營養的病	二	二	二	三
皮膚及筋病	一	一	一	一
骨及關節病	一	一	一	一
血行器病	一	四	三	一
神經系及五官病	二	六	一	一
呼吸器病	三	二	八	一
消化器病	六	六	六	四
泌尿及生殖器病	一	一	一	一
外製性變死	一	一	一	一
中毒性	一	一	一	一

原因不詳

○第一三八 在監人工錢收入及給與

收 入	三十二年	三十一年	三十年	二十九年
給 與	三十二年	三十一年	三十年	二十九年
	六三八八・七九四	六五〇八・一二二	五九八〇・五七四	五四九〇・一五三
	一九二六・六八五	二四五八・九〇〇	二二二〇・四九〇	二五〇四・二二七

議 會

○第一三九 貴族院多額納稅者議員互撰者

田部 長右衛門	飯石郡吉田村平民鑛業	納 稅 額
佐々田 懋	那賀郡木田村士族農業	四、四五二・一一九
堀 禮造	鹿足郡畑迫村士族鑛業商業	二、七〇二・四九四
佐藤喜八郎	松江市白瀉本町平民農業	二、四二一・〇二八
(議會)		二、〇七九・〇六二
		一、三三五

卅三年七月廿三日

(議會)

並河理二郎 能義郡安來町平民農業
 原本大三郎 能義郡安來町平民農業
 岡崎運兵衛 松江市豎町平民農業
 糸原武太郎 仁多郡八川村平民農業
 恒松臺太郎 安濃郡大田村平民農業
 櫻井三郎右衛門 仁多郡阿井村平民鑛業
 竹下弘 安濃郡波根西村平民農業
 遠藤嘉右衛門 皷川郡今市町平民農業
 木佐德三郎 皷川郡平田町平民農業
 高橋佐十郎 皷川郡稗原村平民農業
 江角柳四郎 皷川郡久木村平民農業

二三六

二〇七一・三九二
 一九五七・五七七
 一九五三・九二四
 一八七四・〇四六
 一八〇〇・三七九
 一七三六・六八二
 一五九六・九八二
 一五五一・三八一
 一三八四・〇二九
 一三六五・六八三
 一三三一・七二六

○第一四〇

衆議院議員選舉調

三十一年三月

第一區
 第二區
 第三區
 第四區
 第五區
 第六區
 合計

松江市
 八束郡
 能義郡

(議會)

○第一四一 縣會議員

仁多郡
 大原郡
 皷川郡

飯石郡
 安濃郡
 邇摩郡

直接國稅拾五圓以上ヲ納ムルモノ

選舉權ヲ有スルモノ

人口千人ニ付選舉權ヲ有スルモノ

一四三一
 二〇二四
 一九五〇
 八三一
 一二六三
 一〇五
 七六〇四

一四三一
 一八七八
 一七六四
 八三一
 一〇三三
 一〇一
 七〇三八

一三
 一五
 一四
 六
 六
 三
 一〇

一三七

○第一四二郡市會議員

鹿尾郡 三
美濃郡 三
市會議員

○第一四三町村會議員

飯石郡 三〇
安濃郡 六
通摩郡 七
邑智郡 五

○第一四二郡市會議員

鹿尾郡 三
美濃郡 三

○第一四三町村會議員

飯石郡 三〇
安濃郡 六
通摩郡 七
邑智郡 五

合計 三三

合計 三三

明治三十二年

明治三十二年

○第一四四郡市會議員

郡市會議員

合計 三三

○第一四三町村會議員

合計 三三

合計 三三

○第一四二郡市會議員

合計 三三

合計 三三

明治三十二年

明治三十二年

色智郡	三	美濃郡	三	周吉外	三
那賀郡	四	鹿足郡	一	三郡	一
○第一四二	郡市會議員	明治三十二年	合計	合計	合計
松江市	三九	飯石郡	四〇	那賀郡	四〇
八束郡	三〇	安濃郡	三〇	美濃郡	三〇
能義郡	二八	通摩郡	二〇	鹿足郡	二〇
仁多郡	二七	邑智郡	二七	合計	三〇
大雁郡	二五	合計	二七	合計	三〇
○第一四三	町村會議員	明治三十二年	合計	合計	三〇
八束郡	四〇	通摩郡	四三	合計	三〇
能義郡	三〇	邑智郡	二八	合計	三〇
仁多郡	二〇	合計	二八	合計	三〇
大雁郡	一〇	合計	一〇	合計	三〇

○第一四四 財政 國庫支出ノ縣費

仁多郡	一〇	那賀郡	二九
大雁郡	一〇	美濃郡	三三
飯石郡	一七	鹿足郡	五九
安濃郡	一〇	周吉外	一八
合計	一〇	合計	一〇八
三十一年度	一六、一九〇、〇一七	三十二年度	一三、九〇、〇八八
三十二年度	一四、四、七二、一三二	三十年度	一三、六、五五、三〇三
合計	七〇、〇〇〇	合計	七〇、〇〇〇

總計	三十一年度	三十二年度	三十年度
經常部	一六、一九〇、〇一七	一三、九〇、〇八八	一三、六、五五、三〇三
神社	一四、四、七二、一三二	一三、四、一、一三二	一三、一、五五、七二七
國幣社例祭幣帛料	六、五、六、六〇〇	四、九、九、八〇〇	四、九、九、八〇〇
(財政)	七〇、〇〇〇	七〇、〇〇〇	七〇、〇〇〇

(財政)

在府縣獄囚徒費
 俸給及諸給
 廳費
 褒賞
 徵兵費
 恩賜及救助費
 難破船費
 賠償及訴訟費
 警察費連帶支辨金
 旅費
 雜費
 機密費

一、六〇〇	二八、五九八	五五、三一一
四五、四四四、八六三	四三、九〇六、二六四	四三、四八九、九九九
五、三一六、六四七	四、五六三、四七四	三、七三七、五一八
三、四三〇、〇〇〇	六、三六、九八〇	四、九四、一七〇
四、〇九七、七八	四、四三二、二四八	四、六〇九、一四一
四、九八四、二九九	七、八三六、八六七	四、九七三、三六三
—	一、〇〇八、〇六五	—
三、五一〇、八〇	四、〇〇六〇	一、五〇、九八〇
一、七三二、〇四一	一、七六六、九一七	一、二九八、五七四
一、五九〇、七、四四六	一、二一九八、八一六	一、一四〇、九、三三三
四、二五七、五三七	三、三五七、六四九	二、九六九、五三一
九、〇〇〇、〇〇〇	九、〇〇〇、〇〇〇	九、〇〇〇、〇〇〇

傳染病豫防費補助
 地方視學費
 小學校教員年功加俸
 通信事業費
 賞勳年金
 交官恩給
 軍人恩給
 學校職員恩給
 講拂庚辰金
 種牡馬檢查費
 臨時部費
 隱岐國航海費補助

一、二七四、七七七	三、二七、三二四	—
二、五四五、〇六五	一、八二九、六二〇	一、四一六、〇四三
六、九一四、五五〇	五、九八九、〇三七	四、八一三、五八五
一、〇四、一〇〇	一、三七、二二〇	七二、八八〇
五、六〇〇、〇〇〇	四、九五三、〇〇〇	四、九五九、〇〇〇
四、〇七四、四一三	二、七二二、二一〇	二、四六三、六八三
一、七四三、七五八	一、五三〇、一、九四	一、六五一、七、八〇二
五〇二、九五一	四〇二、一〇三	四三三、八〇一
—	八四三	二七、四八四
一、五八、五三〇	一、二八、〇八〇	—
一、七七八、八〇五	五、七六二、八六九	四、六五二、五〇六
六、〇〇〇、〇〇〇	—	—

(財政)

(財政)

災 害 諸 費	二九四・一〇〇	四一〇・七七七
臨 時 褒 賞 諸 費	—	—
臨 時 檢 疫 部 費	三七四四・六六五	一四八七・〇六七
傳染病豫防救治從事者特別手當	三〇〇・〇〇〇	一四一四・九〇二
府縣會及郡會議員總選舉	一四七六・〇二〇	—
取 締 費	—	—
衆議院議員總選舉取締費	—	—
獸 疫 費	六六三・〇	一三〇四・七二〇
地方度量衡定期檢定費	五四四七・七一二	—
罹災救助基金補助	五八・六七八	—
○第一四五 縣歲入決算		
總 計	七〇九〇・六三三	六二四二・七五八

三十一年度

三十一年度

經 常 部	六四一・四九六・二七八	四九〇・二一〇・五二八
地 租 割	三八一・〇七九・五九二	二四七・二八〇・五四三
營 業 稅	三九九五・二二三	三二一・七八・三六六
雜 種 稅	六四二・一一・七五二	四八・六三三・六二六
營 業 稅 附 加 稅	八三七・九〇一	九二六・〇〇八
戶 數 割	八五・六九九・九九五	九一・六八一・五〇六
財 產 收 入	四四三・六〇〇	四三二・九八四
雜 收 入	四四・五一九・六一八	四三・一四二・九四〇
國 庫 下 渡 金	一七・三二七・五八八	一七・五九六・四七五
臨 時 部	六七・五六七・三四四	一三四・一〇七・〇三〇
綠 越 金	六三・六〇七・八七七	一一一・六九三・八五二
國 庫 下 渡 金	九八・四五三	一五・一四九
(財政)		二四三

二四三

(財政)

國庫補助金
財産賣拂代
年賦返納金
雑収入
勸業費寄附金
勸業資金繰入

○第一四六 縣稅收入ノ郡市別

總計
松江市
八束郡
能義郡

三十二年度
五七九三・一五・四七二
一六、四〇五・〇七五
八二、九三三・一五九
五〇、六一三・七七四

三十一年度
四二八、九三八・一二九
一四、一九七・六三五
六、一〇六・九二一
三五、六九八・九二〇

三十年度
四〇、二三六・六〇七
一、四二五・四〇六
五七、七三五・九三八
三三、二九八・九九

二四四

一、四五四・三二七

三九四・八一〇

二、四九〇

五一九・五八八

一

二六、八二四

仁多郡
大原郡
鐵川郡
飯石郡
安濃郡
邇摩郡
邑智郡
那賀郡
美濃郡
鹿足郡
周吉外三郡

一九三〇九・七二七
三〇、六七五・三九五
一八、九三七・一〇八
二八、五二四・三三四
二二、三八八・八四二
二五、二四四・六〇三
四〇、三六八・四二八
六二、七四四・六三七
四一、五五二・五四三
二一、三九八・四四三
一八、二一九・四一四

一三、八五三・四二七
二一、七八四・〇五六
八六、五七四・八五六
二一、〇九三・八九四
一六、三四五・六一五
一九、二一〇・五六七
二九、六一三・七三八
四七、三二六・八五七
三〇、六六六・二九八
一六、〇一九・八〇三
一五、五九〇・五四二

二二、八二八・四九二
二〇、五九五・六四五
八一、二七四・五九六
一九、八二九・一九四
一五、四二一・七三五
一八、〇五五・五三一
二七、七九七・六〇一
四四、三六一・八六二
二九、一五二・三九〇
一五、二五〇・〇七三
一四、四四九・九四五

○第一四七 縣歲出決算

二四五

(財政)

二四六

總計
 經常部
 警察費
 警察廳舍修繕費
 土木費
 縣會議諸費
 衛生及病院費
 教育費
 郡廳舍修繕費
 郡吏員給料旅費及
 廳中諸費
 救育費

	三十二年度	三十一年度
總計	五八九九九三・二五七	五五〇六〇九・六八一
經常部	四二四・一一四・〇一〇	三九六・二五三・六二一
警察費	一〇二・一一三・三七一	一〇四・五二〇・一九八
警察廳舍修繕費	一五二・〇〇一・〇	一五〇・一七五・〇
土木費	五二・五七三・五六二	四三・五五六・四六八
縣會議諸費	八・〇七〇・二九八	六・二一九・二三七
衛生及病院費	一三・四九八・五四八	一三・七六一・一三九
教育費	五八・一八〇・九五二	四六・一〇三・〇六二
郡廳舍修繕費	一・〇九四・〇六一	一・五一一・三三四
郡吏員給料旅費及	五三・一四六・〇一三	五〇・〇八七・三三九
廳中諸費	一・二〇三・六九五	一・三六四・四〇七
救育費		

諸達書及揭示諸費
 勸業費
 縣稅取扱費
 縣廳舍修繕費
 縣監獄費
 縣監獄修繕費
 衆議院議員選舉費
 縣會議員選舉費
 縣吏員費
 財產費
 臨時部
 警察廳舍建築費

	三十二年度	三十一年度
諸達書及揭示諸費	八九四・〇八一	九八二・七三二
勸業費	三四・六六五・一八六	二七・二三六・五七一
縣稅取扱費	一〇・四八六・四二一	九・七〇四・三六一
縣廳舍修繕費	一〇九一・二八九	四八八・六三四
縣監獄費	七四・六九二・三四八	八二・八七二・六三八
縣監獄修繕費	一七六八・六二〇	一・二一六・一五七
衆議院議員選舉費	三八・〇八二	五三九・五三二
縣會議員選舉費	一四二七・三九一	
縣吏員費	六・四三三・三九四	三・九五六・九七八
財產費	一・二二六・六八八	八四一・〇九四
臨時部	一六五・八七九・二四七	一五四・三五六・〇六〇
警察廳舍建築費	五九〇・七二〇	九〇・八九六

二四七

(財政)

土木費
 教育費
 郡廳舎建築費
 衛生及病院費
 諸達書及揭示諸費
 勸業費
 縣監獄建築費
 郡市町村土木補助費
 郡市町村土木補助費
 費本年度支出額
 市町村傳染病豫防補助費
 郡市町村教育補助費
 本年度支出額
 縣國航海補助費本年
 度支出額

八、四七〇、二九一
二、三六五、三一九
三、四三五、八〇二
九、一二二
二、七八六、五六五
五九〇、八九〇
二、五二七、四二七
七、二二一、三九一
五、二七八、二〇三
三、五〇〇、〇〇〇
二、〇〇〇、〇〇〇
二、三三三、八〇〇
一、七八三、六二八
二、三七、八九二
一、九八〇、七七三
八七、〇〇〇
二、九八、五一四
一、一三〇、八三〇
五、三七八、二七二
一〇、八五九、三九四
三、五〇〇、〇〇〇
二、〇〇〇、〇〇〇

二四八

慈惠院補充費本年
 度支出額
 縣債費
 雜費

五、〇〇〇、〇〇〇
二、二七八、三〇五
四九三、六九〇
五、〇〇〇、〇〇〇
三、七六〇、二一八
一、七九、五九三

○第一四八 郡役所經費

總計
 八東郡役所
 能義郡役所
 仁多郡役所
 大原郡役所
 戴川郡役所
 飯石郡役所

三十二年度	三十一年度	三十年度
五三、一四五、四一三	五〇、五二四、九八一	四五、八八七、〇六五
五三、四八、七八三	五〇、〇六八、五三〇	四六、七六、六七三
三、九九一、六八九	三、八六〇、八五四	三、五〇二、四七七
三、二一四、四五五	三、〇一一、二一一	二、七四七、九一一
三、四五二、〇〇六	三、八一六、三五二	二、九四二、五七六
六、六七三、八五一	六、四五四、五七四	五、八一九、一七七
三、七二一、九六三	三、四六〇、六〇五	三、二七三、〇四八

(財政)

二四九

(財政)

安濃郡役所
邇摩郡役所
邑智郡役所
那賀郡役所
美濃郡役所
鹿足郡役所

○第一四九 郡費收入ノ決算

總計	三十二年	三十一年	三十年
經常部	一三三、七九七・四七七	一三三、二七五・二四八	七二、四三七・二七〇
財産收入	一〇〇、二九二・一八〇	七七、一〇六・八九四	五三、九〇一・六五九
各町村分賦額	一三、七八・五三三	一九、七六・六六〇	一、五六八・七九三
	九六、五九三・九二六	七三、八三八・七九一	五二、八三八・二七九

(財政)

臨時時部
繰越金
財産收入
郡債
財産繰入
縣補助金
寄附金
雑收入
郡有財産繰入

○第一五〇 郡費支出ノ決算

臨時時部	三十二年	三十一年	三十年
繰越金	二二、三一九・七三二	一、二九一・四四三	四九四・五八七
財産收入	二二、五〇五・二九七	三六、一六八・三五四	一八、五三三・六一一
郡債	一五、七一一・〇五八	一五、四八二・八四八	八〇、五九・三七五
財産繰入	四、二九・九一八	二、〇七二・八四〇	—
縣補助金	四、〇〇〇・〇〇〇	七、三〇〇・〇〇〇	—
寄附金	—	一、三四九・五三〇	五、九四五・〇〇〇
雑收入	二、六二七・〇六七	四、四九五・三〇五	五、二八・一〇二
郡有財産繰入	一〇、三〇六・七	三〇、四・五八八	一、三二五・〇〇〇
	六三、四、六六四	四、五一、七五一	二、六八八・一三四
	—	六、五一、四九二	—

(財政)

總計

經常一部

會 議 費
郡 吏 員 費
教 育 補 助 費
勸 業 補 助 費
財 產 費
雜 支 出 費
金 庫 費
土 木 補 助 費
勸 業 費
郡 費 取 扱 費

三九二〇三・〇六四	三九五・六三七・九一七	二五三
三三八〇・一〇四	三六六一九・三二六	五九八八三七・一〇
五七九九・八一八	三八〇八・三二七	二七三八五・九四三
七五五五・二六四	六七五一・八三二	三一・一八四二
	二〇七九・二一六	六二四五・〇四〇
	八三四六・六六八	一一一九・五五三
一二九二・六〇八	二七九五・八一七	七七四六・〇三五
三三三・一九三	二九五・四四九	一八四九・六六四
	八六・八六〇	五四七・九一五
	二九七一・五八四	三三八二・四五〇
一〇六七・九三五	一五六六・三二五	一四三四・三五七
四四五・四〇六	三四二・四四一	二七八・二六九

(財政)

臨時部

教 育 費
土 木 費
衛 生 及 病 院 費
諸 稅 及 負 擔
教 育 獎 勵 費
財 產 編 入
教 育 費 本 年 度 支 出
額
衛 生 及 病 院 獎 勵 費
勸 業 獎 勵 費
衛 生 補 助 費
郡 會 議 員 選 舉 費
臨 時 部

五〇九・六五六	七二六・六三七	二九一・一六六
三九二四・一〇七	六六・二三三	
二六五・一〇八	六一〇・四七	四一一・五三〇
	七八七	
	七五・〇〇〇	
		九〇六・三三三
	六〇・三三三・三〇三	
	一五〇・〇〇〇	
	四〇〇・〇〇〇	
	二二〇・〇〇	六二〇・〇〇〇
五九七・一〇九		
七七八・三・九六〇	五九〇・一八六〇・一	三三二・四九七・七六七

(財政)

教育補助費
 教育補助費本年度
 支出額
 勸業補助費
 勸業補助費本年度
 支出額
 土木補助費
 土木補助費本年度
 支出額
 救助費
 郡債費
 建築費
 勸業費
 財產費
 土木費
 教育獎勵費

五二四六五九一	三二四六五五五	五五四八七一
四六四〇一七八	一六二八二一九	一三三九四〇六
五〇〇〇〇		
一五三五四〇二〇	二二五〇〇〇〇	二五三四二二三
二三五七九五七九	二三一七二〇八八	一〇九五九九六二
	一九二二二七五	
八二八二三五	三二二二二三三	三五八七五〇
	六五一四六〇	三九二六八八二
一七六七九三一	四二〇〇〇	一八七三三六
四四五六六七	四二〇三五〇	六二七四四〇〇
七七三四九二九	一〇八五八四四三	一九六五九二四
	六三九八〇	

二五四

勸業獎勵費
 土木補助費
 郡吏員費
 勸業補助費本年度
 支出額
 教育費本年度支出額
 雜支
 勸業費本年度支出
 額
 財產費本年度支出額
 財產賣却費
 勸業資本金償還
 會議費
 衛生費
 衛生補助費
 (財政)

七四六三二四四	一〇〇〇〇〇	二七六六七四三
七〇八〇〇	一八二六九〇九	一〇一四五〇
二〇〇〇〇	一〇四一五〇	
九二八六三四五	三〇〇〇〇〇	
一八四二二〇	八四八三七九五	五九〇七三八
一四二〇〇〇	六三〇〇	四〇五七七九
二二六六三三	一三二四六九	
	二二六六三三	
	一三二四〇〇	
	二四九七一一	
八五三二六		四八一三二四
三六九九七二		
一四七五〇〇		一五〇〇〇〇

二五五

(財政)

○第一五一 郡費收入及支出決算ノ郡別

二五六

總計	三十二年		三十一年		三十年	
	收入	支出	收入	支出	收入	支出
八束郡	九六九四・九九八	九四一五・六二六	九六八四・七八六	八二六一・六〇〇	五三八四・七八九	五三九四・七八九
能義郡	七三六四・七九三	七三六四・七九三	五七二二・四八五	六三三二・〇九〇	三八二二・八〇一	四〇一一・二六九
仁多郡	三五九九・三三八	三五九九・三三八	三九二八・一五七	三九二八・一五七	八七五三・四二三	八七五三・四二三
大原郡	五・六七八・六六一	四・九三二・七九二	四・五三六・五二五	三・八四四・七二七	三・六〇一・八〇一	二・八〇八・九五九
總計	一二三・七九七・四七七	九九二・〇三・〇六四	一二三・二七五・二四八	九五・六三七・九一七	七二・四三七・二七〇	五九・八八三・七一〇

郡名	三十二年		三十一年		三十年	
	收入	支出	收入	支出	收入	支出
飯石郡	五九一六・三五四	四五〇七・〇八八	四〇七三・六三五	三〇七八・八一七	八三二五・二一〇	七五二一・三九〇
安濃郡	四三〇〇・一四四	六・九三九・二九五	二五九五・五八二	二〇六九・六一八	二五八八・六六九	二・一三六・四五七
邇摩郡	一〇七七・一〇二七	四・九四一・二四一	六五・一四・三五八	四・四八〇・〇二五	二・四四九・七九六	一・九二九・五〇四
邑智郡	一八五二・〇三六七	一四・九二二・三三〇	一七九〇・三八五	一五八九・六六三	八・四六〇・八五〇	八・四六〇・八五〇
那賀郡	一九・〇二四・二三八	一〇・一〇二・〇五七	一六七七・〇〇四	一〇・二二九・六八三	九・〇三四・二九〇	五・五七四・七九四
總計	一二三・七五二・三五〇	一八二・九四・八九一	一九九二・一七二	一八六六・六二二	六・五三〇・二〇四	三・三三三・三一八

(財政)

二五七

(財政)

美濃郡 收入

支出

鹿足郡 收入

支出

○第一五二一市町村費收入ノ決算

總計	三十二年	三十一年	三十年
財産ヨリ生スル收入	一五五、一七〇、〇六七	一三四、九八〇、〇九一	一二一、九四七、九一〇
使用料及手数料	四六、四九七、五一七	四三、八六七、〇八六	四二、二〇八、二三五
雑收入	七八四、二五四七	六六、三三五、二八八	三〇、三六〇、〇〇四
前年度繰越金	九二、九二八、二七六	一〇七、二六六、八五四	九九、六二九、一三〇
縣稅補助金	八八、三三八、五四一	六六、三三〇、四六四	五〇、六三四、一八七
	八五、四三二、八三五	七二、〇六三、一〇四	四三、二三八、五二五

二五八

七五四三、九五三

五三〇四、八二二

四八〇二、六〇三

四八〇二、六〇三

(財政)

郡費補助金

聯合町村費補助金

寄附金

國庫交付金

縣稅交付金

市町村稅

夫役

現品

市町村公債

翌年度ヨリ繰入

○第一五三三市町村費支出ノ決算

郡費補助金	三十二年	三十一年	三十年
聯合町村費補助金	二九、二五七、九八二	二九、二七五、〇六七	一九、一三一、七四五
寄附金	一、六三〇、三七六	一、四四三、六〇〇	—
國庫交付金	四三、一〇九、九一七	三九、四二五、四二九	五九、八九三、五〇四
縣稅交付金	二七、二二、三九三	三五、五一、三三三	二九、〇一、三九二
市町村稅	七、四一三、二七〇	六、九一三、一八〇	六、五七七、〇五〇
夫役	九三、一四〇、五九三	七六、三九〇、五七一	六六、三三三、二五九
現品	六、四八八、二六二	一、七七六、二三四	一、四三九、四、二七四
市町村公債	三三、七五〇	—	八二二、一〇一
市町村公債	二〇八、六九五、二三四	一九七、四三〇、八八一	一一三、八八五、七〇六
翌年度ヨリ繰入	九五、一、二三四	—	—

一五九

三十二年

三十一年

三十年

(財政)

總計

市役所及町村役場費
 會議費
 土木費
 教育費
 衛生費
 救助費
 警備費
 勸業費
 諸稅及負擔
 市町村公債費
 雜支

一四六〇四二四・〇七四	一三六二一三三・四六五	一〇四四六〇四・三四一
二八〇二二五・七七一	二四九七六〇・〇四五	二二三二一八・五九九
一三六六三・二七〇	一一八二二・五八八	一一二四三・二六九
二九六〇六五・五九二	二五五八八二・六三七	一九八八八二・二一五
三三一〇八九・五八〇	二八八九五四・七二九	二八〇一五一・九九二
一〇四九九六・九九二	一一九九二二・〇八五	四九〇七八・七七六
六七八・五一一	一七一・四四二	一三六三・五三一
三七七八・一七四	四〇五六・六九五	四三一・九五五
一八二七七・〇七三	一三六四九・九九七	一五三〇五・一三五
一二九三三六・〇七三	八四二二・九七五	七四三五四・九七三
一五四四三五・七五六	一二二九二五・五二八	九一七三五・〇五九
一二三〇六三・二七二	一〇三〇五四・四三二	八八二九一・三四二

一六〇

航海費
 欠損金

五八二四・〇九〇

五二二四・六七一

七〇六七・五九五

〇第一五四 市町村費收入及支出決算ノ郡市別

三十二年度

三十一年度

三十年度

總計	收入	支出	收入	支出	收入	支出
一五五二七〇六・〇六七	一四六〇四二四・〇七四	一四六〇四二四・〇七四	一三四九八八〇・〇九一	一三六二一三三・四六五	一一一九四七九・一〇二	一〇四四六〇四・三四一
松江市	四〇三二六・四二三	三九二四五・四三二	三五六四九・六七三	三三八〇六・八四九	二七三三〇・三三六	二七三三〇・三三六
八束郡	一三三〇六三・八〇六	一二四九一七・九一七	一一八六六六・五一二	一一二四四六・一九四	一〇八四四九・七二七	一〇八四四九・七二七
能義郡	九四六二七・三〇二	八八八八一・四三九	八六八二九・五〇四	七九二〇〇・一八三	七三一九九・三四〇	六九五三〇・四一一

(財政)

一六一

(財政)

郡	收入	支出	公債價格	株券價格
仁多郡	五二二三一・三七四	四三、四五五・二〇二	三九七二・八六八	
大原郡	四五、九五五・一五七	四一、〇三二・〇五二	三六五二・五七四	
飯石郡	七六、九六七・八八三	六三、九六一・九三七	五五七八三・六一〇	
安濃郡	七二、七二七・二二七	六一、六七五・七三四	五三、五三一・七二七	
那賀郡	二五、九三三・六四〇	二二、一七二・九七〇	一七、二四九・五八六	
那賀郡	二四、四五六・三一一	二一、六八二・三一一	一六、一六九・八五四	
飯石郡	九九、二五〇・六二三	九〇、七三五・四二二	七〇、三四二・八六七	
安濃郡	九七、七八〇・六七三	八九、三六七・九七八	六九、一三三・三五三	
那賀郡	七六、七五〇・八八二	七七、四四九・〇二八	七八、八二二・一四八	
那賀郡	七二、六六二・四八五	七二、〇六六・六五七	六八、一五九・四五七	
那賀郡	一〇六、四一七・三一一	九三、二三四・〇九八	六三、七二四・五七六	
那賀郡	一〇〇、七〇二・三三二	八八、九四六・七四八	五六、七七四・八七五	

六三二

(財政)

郡	收入	支出	公債價格	株券價格
邑智郡	一九八、三三八・三二二	一二三、五五七・九八二	一二三、六〇〇・一四九	
那賀郡	一八四、九九五・二二七	一一七、〇六三・五五五	一一七、一五六・〇八七	
那賀郡	一五二、七〇二・八五四	一四〇、六〇四・九九二	一一二、〇七三・七九七	
那賀郡	一四三、六九八・三九八	一二八、五五一・九六八	一〇一、五七六・八六〇	
美濃郡	九七、四二六・八八二	九二、三二八・一〇二	七六、三四六・四二四	
美濃郡	九〇、〇〇二・〇〇九	八五、九〇九・四九九	七〇、一二七・六七四	
鹿足郡	四三、七一四・八〇一	三四、六五九・九三九	三〇、〇七七・三六五	
鹿足郡	四一、九八八・三四四	三三、五五六・七二九	二九、二四六・〇四〇	
周吉外三郡	二二、三七六・四九七	一八、〇一七・九九八	八七、五一〇・四〇九	
周吉外三郡	一一三、二〇六・五三四	一〇〇、七八七・〇〇八	八一、〇七七・六四〇	

〇第一五五 市町村基本財産

土地價格

建物價格

穀物價格

公債價格

株券價格

三十二年度末調

一六三三

郡市	諸品價格	預金	貸付金	現金	計
松江市	二四六九	二二〇四一	—	二四八〇	—
八束郡	二〇九四	三〇五六七	—	六七九五	三二九〇
能義郡	四六六九	二〇三三三	—	一〇九二二	二五六〇
仁多郡	七二二三	一五〇六四	—	一六二〇七	三〇三五
大原郡	二二六四六	一九二二五	—	一五九五一	四五四〇
飯石郡	一〇六四一	五八五二〇	—	六七九三八	一二〇四一
安濃郡	一一九九〇	一九九三七	—	六九〇二	—
瀨摩郡	五三三七	一八二〇三	—	—	三五〇〇
邑智郡	二二八二	一五九三五	—	—	二四〇〇
那賀郡	一九五一七	一三七八八	—	—	一〇一六五
美濃郡	二八二四	四七七四	—	—	二六三〇
合計	—	—	—	—	—

(財政)

二六四

郡市	諸品價格	預金	貸付金	現金	計
鹿足郡	四八七七	五〇四三	九六三	九三	一七三〇
周吉外	八五六二	三三三三三	三五五六	四七七八〇	一六〇〇
三郡	—	—	—	—	—
合計	一七五七〇〇	二九二一九七	九四五〇	一七三三三三	四八五九一
松江市	—	二九一	—	—	二七二八一
八束郡	二二六	五八九〇	三三三七	四八七	六二九二六
能義郡	—	五二六〇	一一〇九一	一三三五	五六〇四〇
仁多郡	—	五五五一	八四五七	一三七八	五七八六九
大原郡	—	一二四六	五五八五	一九七九	五二〇六二
飯石郡	八四一	三五八四〇	九五六五	三三三七	一九八七三
合計	三〇七	八八一	二六六三九	六〇三八	七三〇二七

(財政)

二六五

(財政)

地租	○第一五六 直接國稅		
	三十二年	三十一年	三十年
安濃郡	六五	—	八一〇
邇摩郡	四二〇	一四八二四	八九二
邑智郡	—	一、四九二	二、四〇〇
那賀郡	七五二	二、二五六	三、三〇五
美濃郡	—	二、四四一	六、七四四
鹿足郡	一、四六八	四、七一九	三、七二六
周吉外	四九〇二九	二、一〇五二	二、〇六三
三郡	五三、一三八	一、五〇七五八	一、〇二二、三五九
合計	七八、八七二	二七、四三一	—

三十二年

三十一年

三十年

(財政)

所得稅	○第一五七 間接國稅		
	三十二年	三十一年	三十年
烟	一〇七、九六〇、四五三	九四、六九七、八五八	九四、五三八、八四八
郡村宅地	五四八、七四三、三五四	四、一六四、八八一	四、一六四、一六五
市街宅地	七五三八、二二八	三、六七九、九七一	三、六九三、八〇四
鑛泉地	七七、六〇五	五七、五二四	五八、七八三
池沼地	四一、五二二	三、一、九三三	二、五、四六五
山	—	九、二五四、二二五	九、一八三、二九〇
原野	—	三、七、二八九	三、三、一〇三
雜種地	四〇、九一六	三、一、三二六	二、九、七九四
牧場	—	三、三〇二	三、三〇二
營業稅	四、一八四、九一七	—	—
合計	四、一八四、九一七	二〇、三五四、七八一	一、七六〇、一七〇

第一五七 間接國稅

(財政)

三十二年

三十一年

三十年

(財政)

總計
酒稅
烟草稅
証券印稅
油稅
國立銀行稅
取引所稅
船稅
賣藥稅
鑛業稅
並鑛區稅

三十二年度

三十一年度

三十年度

二六八

酒稅	八二六二〇九九・九一四	五三六、九四〇・三三三	五八二、〇六六・九三〇
烟草稅	七七五、八九五、九六六	四八九、五七五、〇二六	五二二、〇四四、四六六
証券印稅	?	五八六、一一九五	二〇、五五三、六三八
油稅	三二二、四四、八七九	一三八〇、六、九七三	一六、二九九、三二九
國立銀行稅		一七五、七五、六五六	一八八、六三、二七七
取引所稅		三二四、〇〇〇	四四八、〇〇〇
船稅			一九九、五三九
賣藥稅	一七五、二〇、〇〇〇		五、六七〇
鑛業稅	六三、一、六三九	六〇、五六、四三〇	八、二一四、七七二
並鑛區稅		四八四、〇、九四三	六、四七六、三三九

狩獵免許稅
登錄稅

○第一五八 國稅怠納者及金額

三十二年度

三十一年度

三十年度

狩獵免許稅	一〇〇五、四三〇		二、〇〇〇
登錄稅			

總

總計
地租
所得稅
酒稅

(財政)

總計	二六九一人	三九三五	三七〇六人
地租	一九九八	二八七九	二二三六一
所得稅	一〇七、四七二・九	九三一、九〇六	七〇四、八五一
酒稅	一〇、九三六、六〇七	一八、九三三、〇三〇	二八、一〇、七七
人員	二六九一人	三九三五	三七〇六人
金額	一五、四一三、四五三	六、六九三、六五一	六、四六九、五二六
人員	一一〇	一〇五	六二
金額	一二、二五、六九六	三〇、一、三四一	一八、六、四四八
人員	三三	一三九	二一八
金額	一〇、九三六、六〇七	一八、九三三、〇三〇	二八、一〇、七七

二六九

(財政)

煙草稅	鹽油稅	賣藥稅	鑛業稅	營業稅	狩獵免許稅	人員		金額	
						人員	金額	人員	金額
1	38	1	13	1543.925	1	1	529.644	1340.010	
5	8	76	11	446	1	1	137.933	100	
1	1	1	1	2548.144	1	1	119.000	3008.218	
1	1	1	1	72	1	1	139.000	1062	
1	1	1	1	324.08	1	1	255.502	339.300	
1	1	1	1	108.000	1	1	75	13	
1	1	1	1	53	1	1	1	1	
1	1	1	1	210.387	1	1	1	1	

1270

官吏及文書

○第一五九 縣

總數	知事	書記官	警部長	參事官	技師	典獄	屬	地方視學	年末調			
									三十二年	三十一年	三十年	二十九年
1	1	1	1	1	1	1	1	1	153	137	153	129
1	1	1	1	1	1	1	1	1	61	61	83	60
3	3	3	3	3	3	3	3	3	271	271	271	271

(官吏及文書)

(官吏及文書)

技手
警部
監獄書記
看守長

○第一六〇 縣判任官階級別

二七二	七	三八	三三	五
二	〇	三	四	六
二	〇	三	三	六
二	〇	三	三	六

三十二年未調

總數

一級俸
二級俸
三級俸
四級俸
五級俸

屬 地方視學 技手

五九	三	三	三	三
三	三	三	三	三
三	三	三	三	三
三	三	三	三	三
三	三	三	三	三

警部 監獄書記 看守長

六級俸
七級俸
八級俸
九級俸
十級俸
十五圓未滿

○第一六一 島廳及郡役所吏員

年末調

四	七	六	七	五	三	一
三	五	九	一	二	〇	一
一	三	二	一	四	三	一
一	三	二	一	四	三	一
一	三	二	一	四	三	一

島司
郡長
郡書記
島廳書記

(官吏及文書)

三十二年
三十一年
三十年
二十九年

一	三	二	一	一	一	一
一	三	二	一	一	一	一
一	三	二	一	一	一	一
一	三	二	一	一	一	一
一	三	二	一	一	一	一

(二七三)

(官吏及文書)

郡視學
郡吏員

九
一〇

〇
五

二

二七四
年末調

○第一六二市町村吏員

三十二年

三十一年

三十年

二十九年

市吏員

三

三

三

三

市長

一

一

一

一

助役

一

一

一

一

參事會員名譽職

六

六

六

六

收入役

一

一

一

一

市書記

二〇

二

一

一

市事務備

四

五

四

八

區長代理名譽職

一

一

一

一

常設委員名譽職

四
二
三

四
六
五

四
五
九

五
〇
七

町村吏員

四
七
五

四
六
四

四
五
九

五
〇
七

町村長

二
七
〇

二
六
三

二
四
六

二
七
一

助役

二
七
二

二
九
〇

二
三
九

二
八
四

常設委員名譽職

三
八
九

三
四
一

三
五
一

八
六
二

收入役

二
六
二

二
四
九

二
四
七

二
四
六

町村書記

五
九
三

五
七
八

五
八
一

六
〇
七

町村事務備

一
四
三

一
五
八

一
八
六

一
五
三

區長代理名譽職

二
七
三

二
七
〇

二
六
八

二
五
三

戶長

一
三

一
三

一
四

一
四

戶長役場事務備

九

五

五

七

備考 ×印ハ兼務ノ數ナリ
(官吏及文書)

二七五

(官吏及文書)
○第一六三 文書ノ發送及收受

發送	三十二年		三十一年		三十年		二十九年	
	管内	管外	管内	管外	管内	管外	管内	管外
知事官房	八二二三六	一一一〇五	九〇一七六	一三三三七	七八六〇五	二四三一一	二六二一〇	七三、九三四
内務部	三、八四四	六、五九五	四、六九五	八、二二六	三、八二五	六、六四五	五、四二二	五、七二四
警察部	四、五五九	二、六五七	五、〇八一	二、三〇四	四、〇七九	二、二五四	三、九二七	二、三三五
監獄署	一、八三〇	七二七	一、七五四	二、〇七四	一、七六〇	一、四三六	一、五八八	一、〇三三
收受	三、五四三	六、六四三	三、一五三	一、七九六	四、六一八	七、〇六一	三、二八三	七、七二八

(官吏及文書)

知事官房	内務部	警察部	監獄署
管内	管内	管内	管内
管外	管外	管外	管外
二九二	二八八二八	二三七二一	四九〇〇
一七三三	一七五九	一九七九	六七四
四三三四	二八八二八	二三七二一	四九〇〇
三〇〇六	三三二四五	一九七二九	三三二八
三三三三	一七五九	二二六四六	三三二八
二四八	三四〇五九	一六六三〇	一八四六
三六三一	一七五一	七五八二	一八四六
三二八三	三四〇五九	一六六三〇	一八四六
四五二九	二三七〇	二五五二三	二四〇七
三二八三	三四〇五九	二五五二三	二四〇七
二三五	二三七〇	四五五三	二四〇七

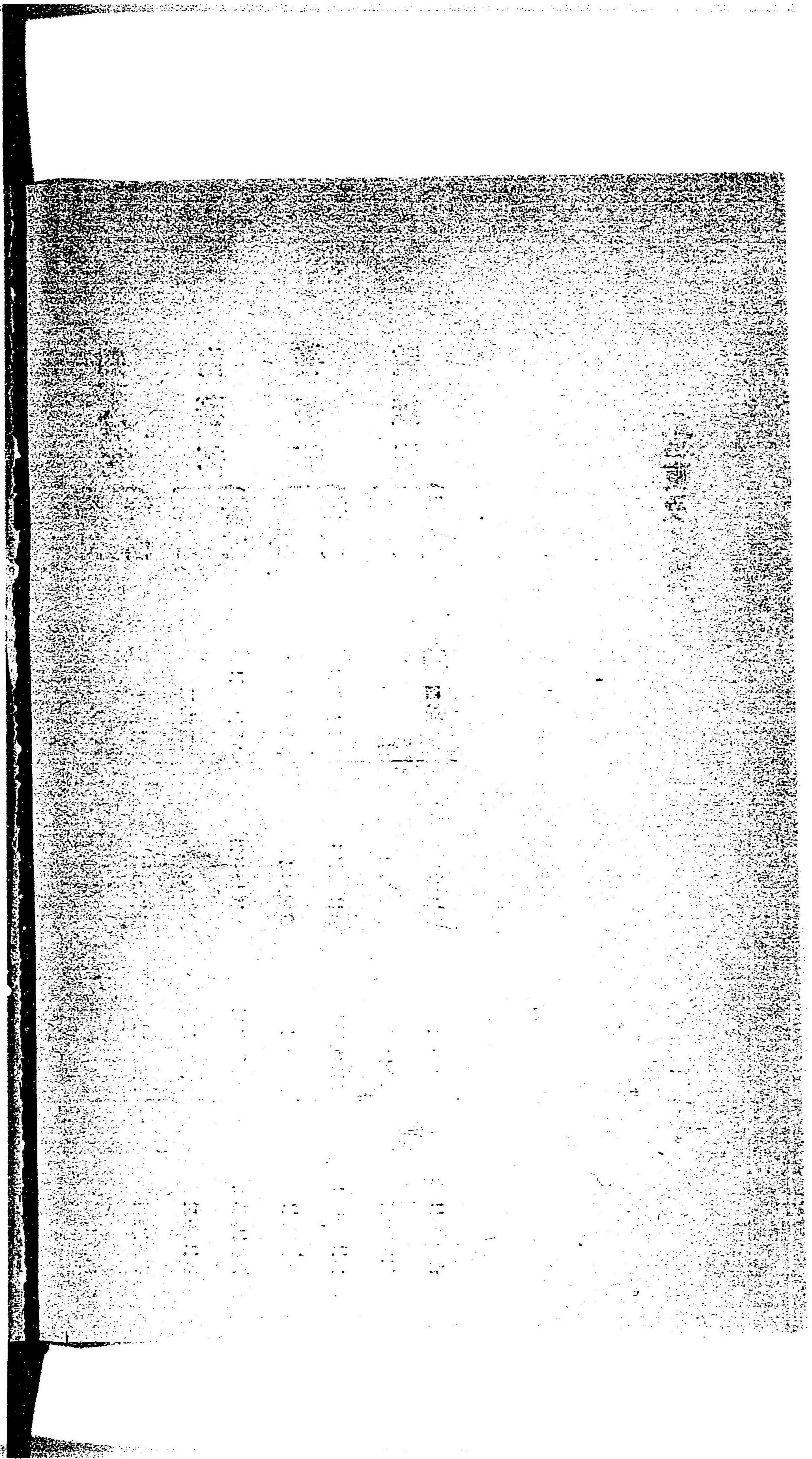

明治三十五年十一月十五日印刷
明治三十五年十一月二十一日發行

編纂 島根縣知事官房

島根縣松江市殿町二十九番地

印刷人 蒲生善之助

島根縣松江市殿町二十九番地

印刷所 蒲生活版所

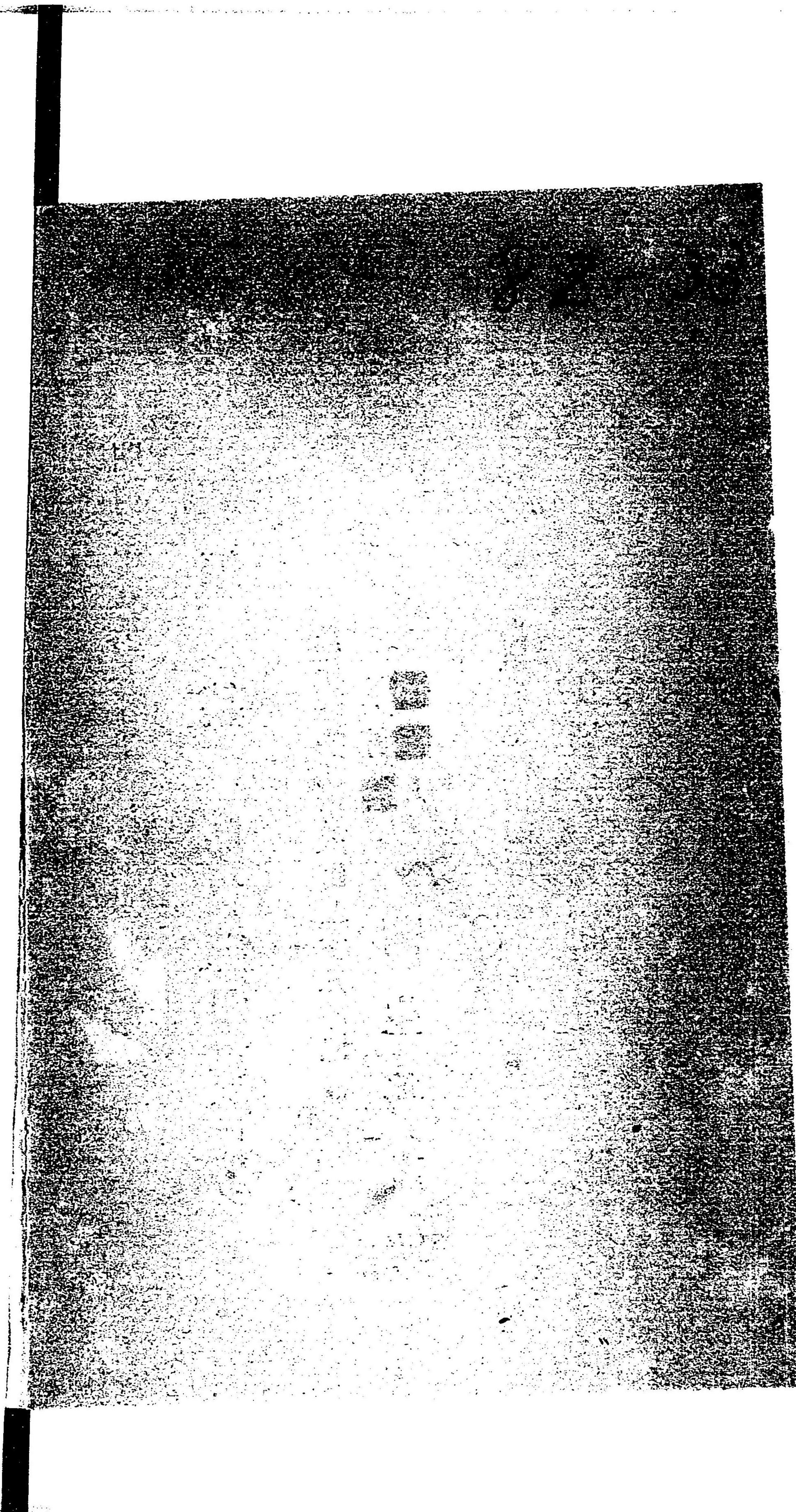





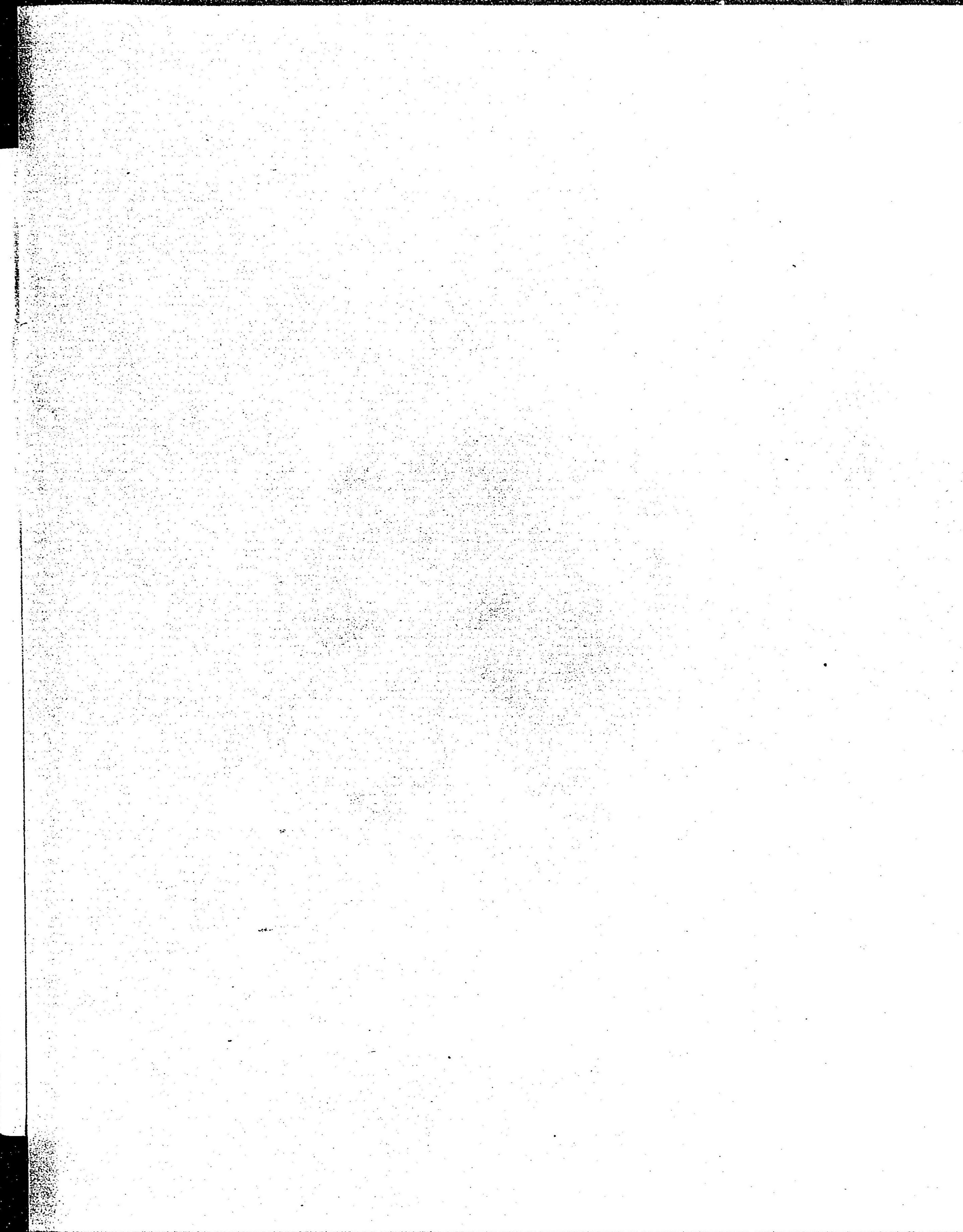
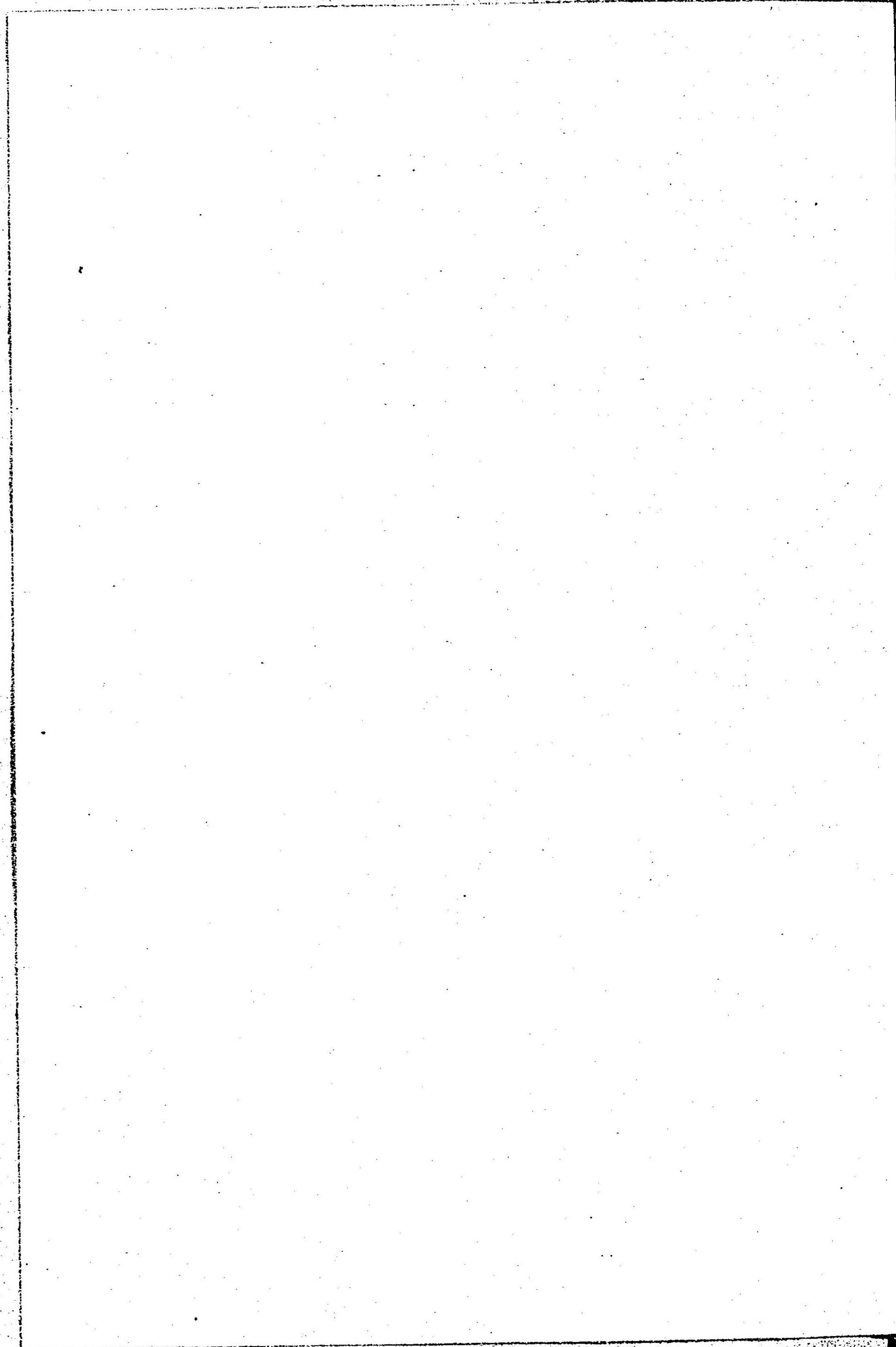



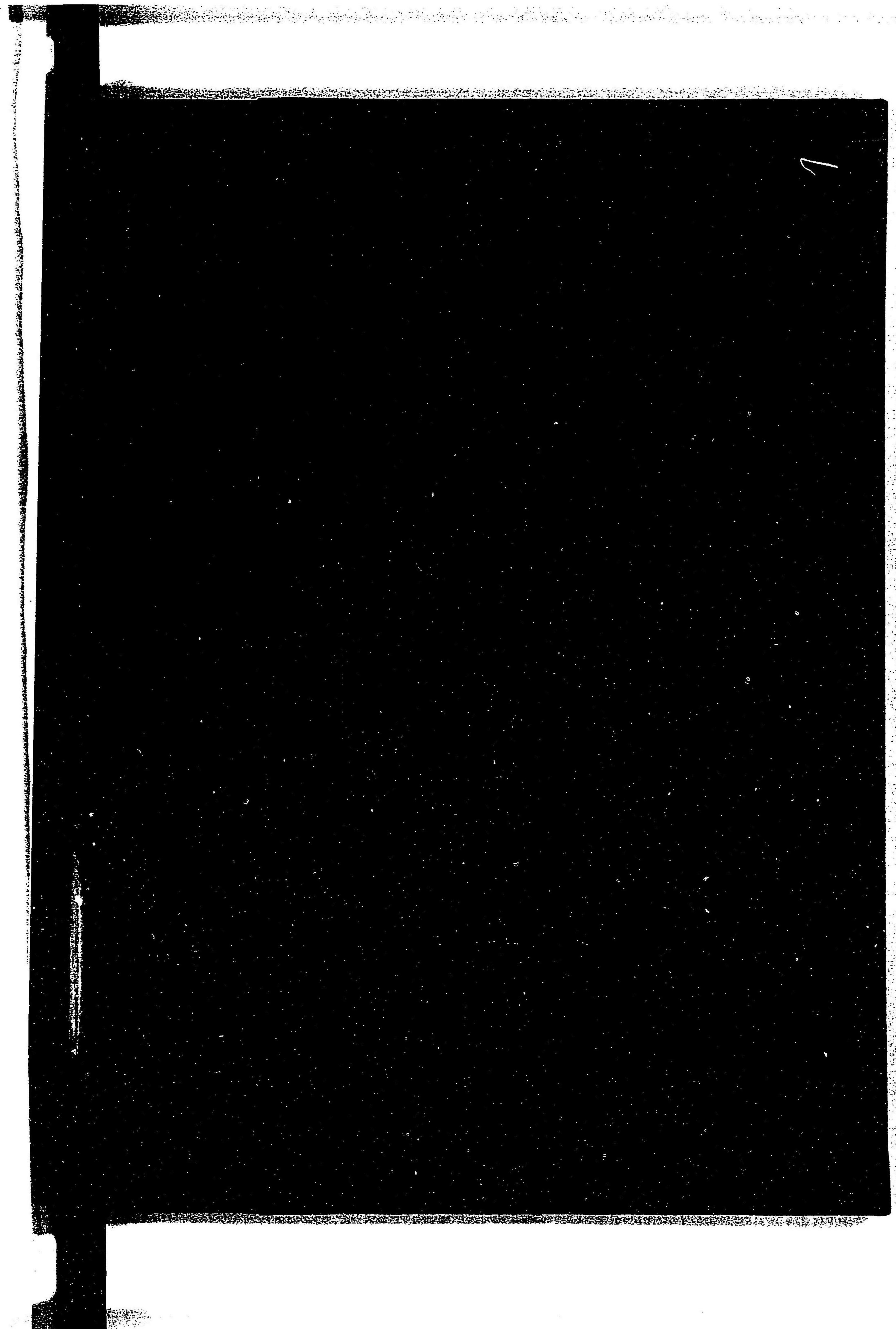

122
67