

575

227719

(23)



575

山西省
第一次經濟統計
續集
民國八年分
山西省長公署統計處編纂

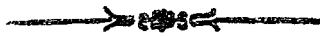

民國十年三月刊行



MG
F12P.6-66
32

經濟統計續集凡例

- (一) 本集分爲二編第一編貿易第二編交通
- (一) 第一編依據民國八年分輸出入物品調查月表分爲兩類一全省輸出入物品以省爲單位指經過各厘卡者而言一各縣輸出入物品以縣爲單位指出入縣境者而言其間有經過厘卡而不入各縣者亦有出入縣境而不過厘卡者故分別編纂
- (一) 第二編分船舶電報電話郵政四類船舶以八年分沿黃河二十縣船舶調查表爲根據電報電話均以太原電報局調查表爲根據郵政以山西郵務管理局調查表爲根據分類編纂
- (一) 本集各種價值及收支各款電費電機等項均以銀元一元爲單位船數以一艘爲單位載重以一噸爲單位路綫以一里爲單位員役以一人爲單位郵件以一件爲單位其重量以一公斤爲單位惟輸出入物品數量單位複雜另於各表內分別詳註
- (一) 本集各種單位以下一律四捨五入惟輸出入物品百分比例截至一位小數一人之平均額截至三位小數爲止以下仍四捨五入
- (一) 本集二編計共圖九表三十六皆就原有材料分類集計而編製之各項數目一仍其舊概不臆爲更改



3 1798 6916 3

經濟統計續集目錄

第一編 貿易

| | | | |
|-----|------------------|----|----|
| 第一 | 全省輸出入物品總價值比較圖 | | |
| 第二 | 全省輸出入物品經過各卡價值比較圖 | | |
| 第三 | 全省各項輸出入物品價值比較圖 | | |
| 第四 | 各縣輸出入物品價值比較圖 | | |
| 第五 | 各縣輸出入物品價值與人口比較圖 | | |
| 第六 | 輸出入物品價值 | 1 | |
| 第七 | 輸出入物品價值比較 | 2 | |
| 第八 | 全省輸出物品價值 | 3 | |
| 第九 | 全省輸入物品價值 | 4 | |
| 第十 | 各縣輸出物品價值 | 5 | 8 |
| 第十一 | 各縣輸入物品價值 | 9 | 12 |
| 第十二 | 全省輸出入物品價值百分比 | 13 | 14 |
| 第十三 | 各縣輸出入物品價值百分比 | 15 | 18 |
| 第十四 | 各縣輸出入物品價值與人口之比 | 19 | 22 |
| 第十五 | 全省輸出物品 (使用品類) | 23 | 31 |

| | | |
|------|---------------|---------|
| 第十六 | 全省輸出物品 (奢侈品類) | 32—40 |
| 第十七 | 全省輸出物品 (消耗品類) | 41—50 |
| 第十八 | 全省輸入物品 (使用品類) | 51—59 |
| 第十九 | 全省輸入物品 (奢侈品類) | 60—68 |
| 第二十 | 全省輸入物品 (消耗品類) | 69—77 |
| 第二十一 | 各縣輸出物品 (使用品類) | 78—113 |
| 第二十二 | 各縣輸出物品 (奢侈品類) | 114—149 |
| 第二十三 | 各縣輸出物品 (消耗品類) | 150—185 |
| 第二十四 | 各縣輸入物品 (使用品類) | 186—221 |
| 第二十五 | 各縣輸入物品 (奢侈品類) | 222—257 |
| 第二十六 | 各縣輸入物品 (消耗品類) | 258—293 |

第 二 編 交 通

| | | |
|-----|------------------|-------|
| 第 一 | 全省船舶統計比較總圖 | |
| 第 二 | 各縣船舶種類比較圖 | |
| 第 三 | 各局管轄路線及來去電報次數比較圖 | |
| 第 四 | 電報各局收支比較圖 | |
| 第 五 | 船舶統計 | 1—9 |
| 第 六 | 船路一覽表 | 10—12 |

| | | |
|-------|------------|---------|
| 第 七 | 船舶種類 | 17 |
| 第 八 | 船舶用途 | 18 |
| 第 九 | 船舶入水年齡 | 15 — 18 |
| 第 十 | 電綫電報 | 19 |
| 第 十 一 | 最近二年電綫電報比較 | 19 |
| 第 十 二 | 電局員役 | 19 |
| 第 十 三 | 最近二年電局員役比較 | 20 |
| 第 十 四 | 報費收入 | 21 |
| 第 十 五 | 最近二年報費收入比較 | 22 |
| 第 十 六 | 電報支出 | 23 |
| 第 十 七 | 最近二年電報支出比較 | 24 |
| 第 十 八 | 電話 | 25 |
| 第 十 九 | 山西郵務區郵務情形表 | 26 |

第一編

貿易

全省輸出入物品總價值比較圖

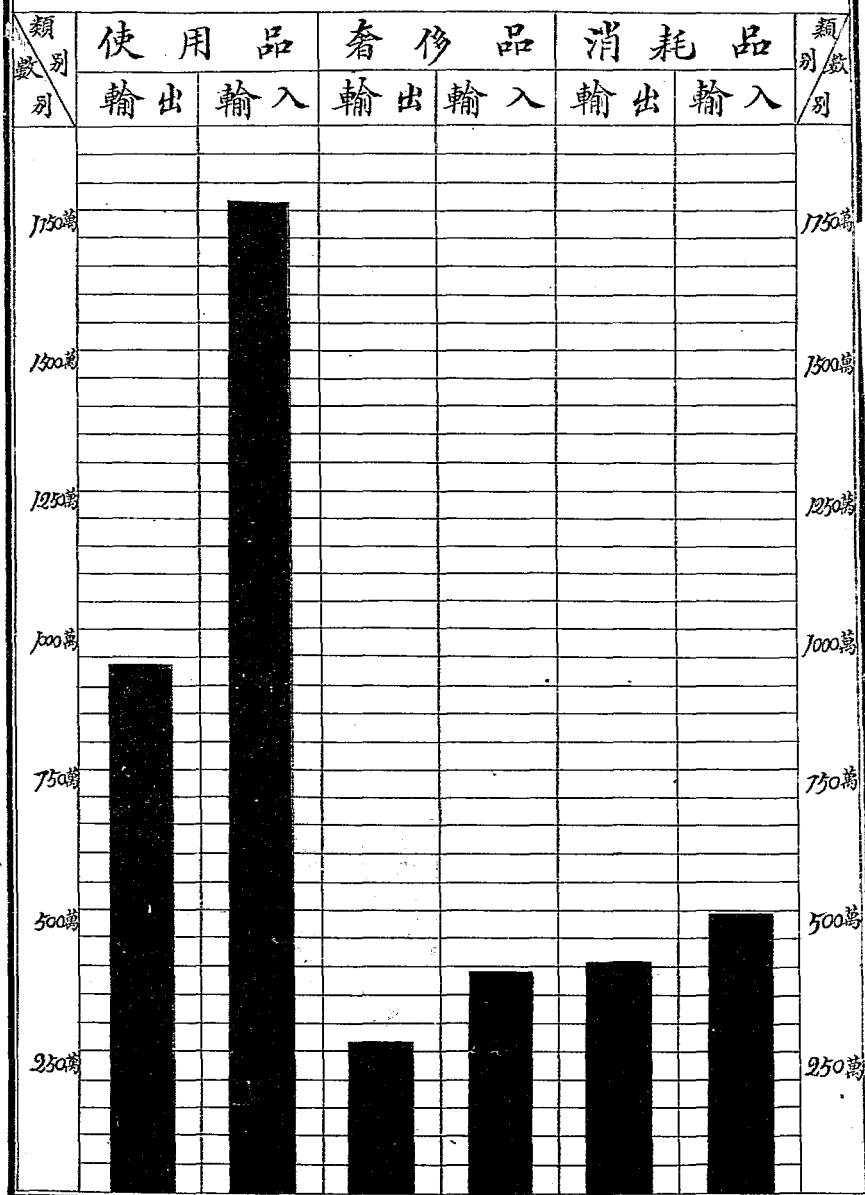

每格以五十萬計算

全省輸出入物品經過各卡價值比較圖

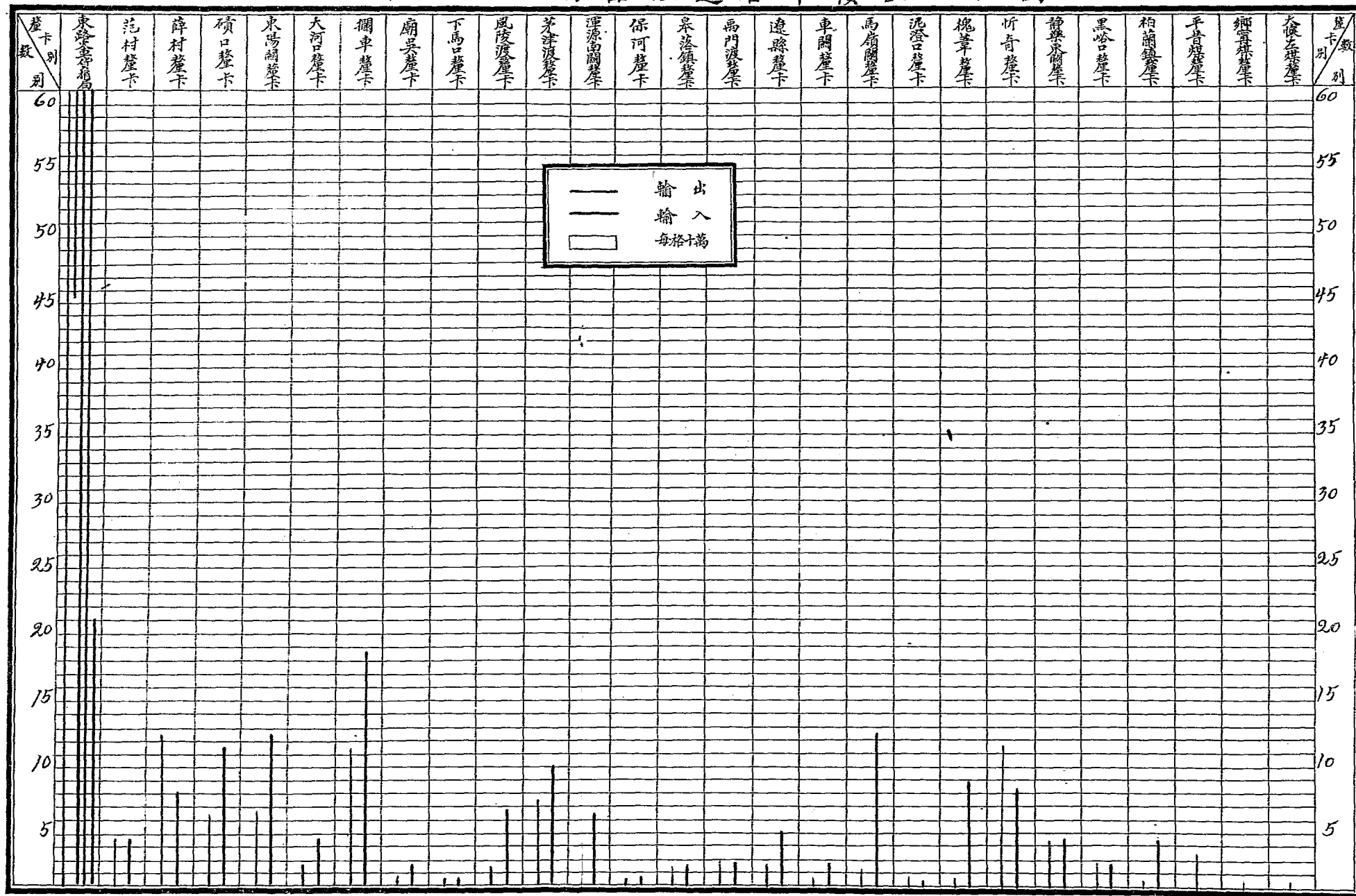

全省船舶統計比較總圖

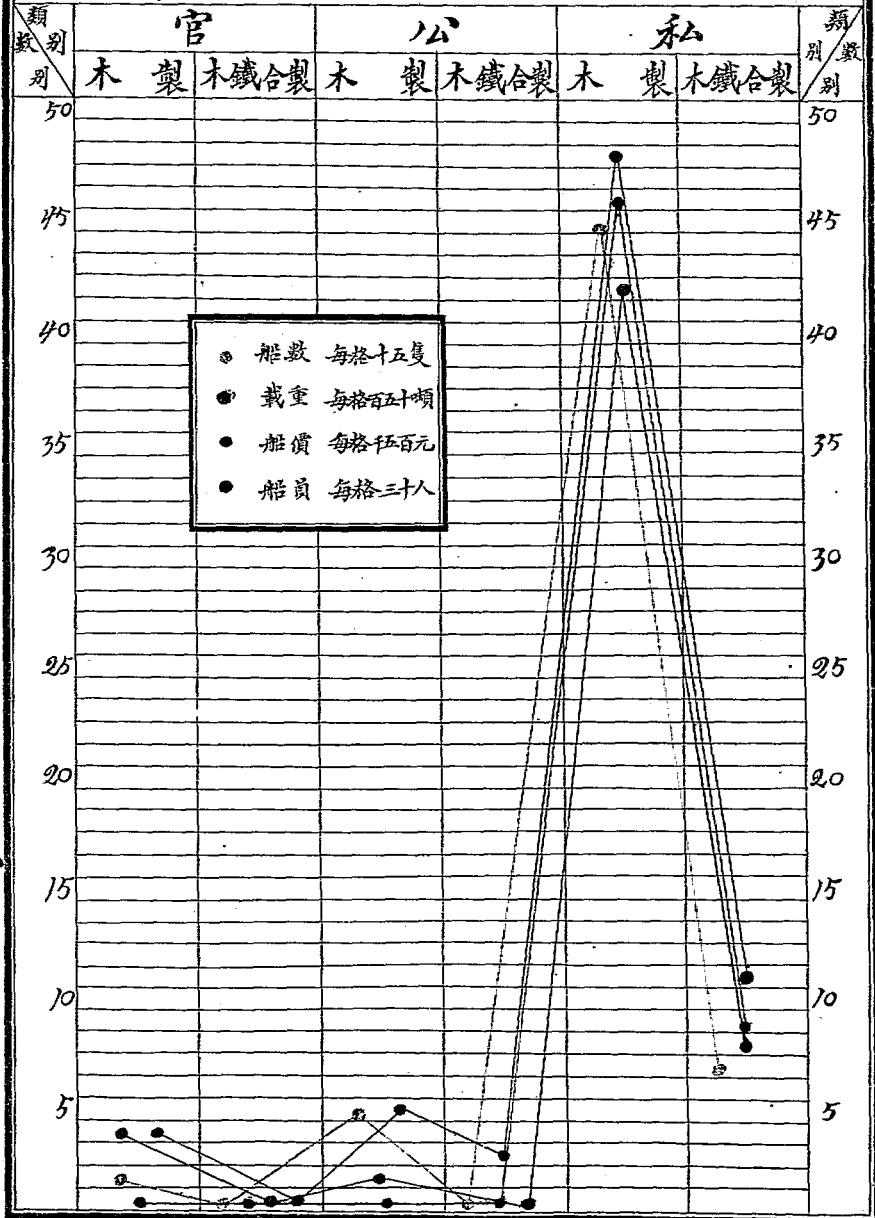

各縣船舶種類比較圖

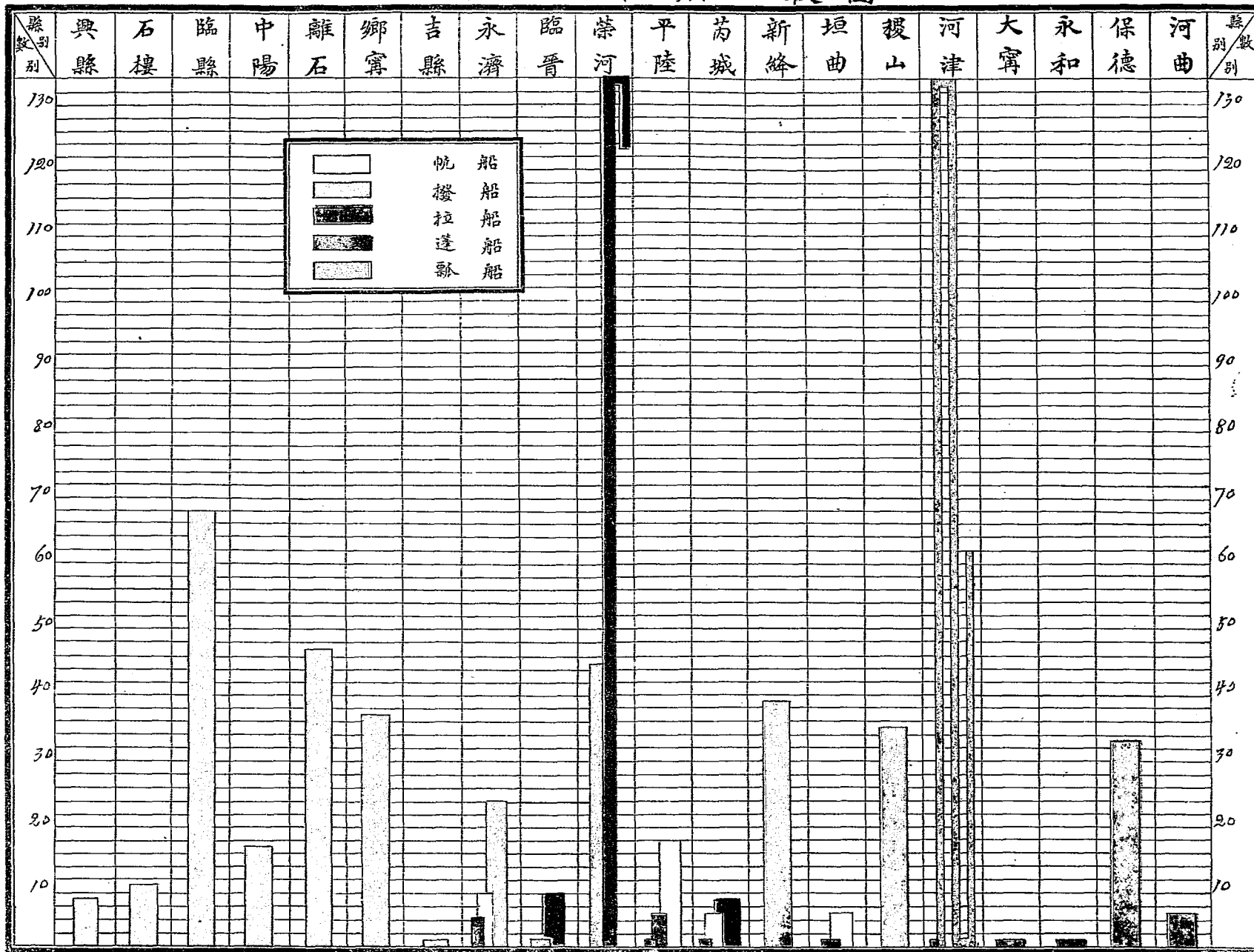

各局管轄路線及來去電報次數比較圖

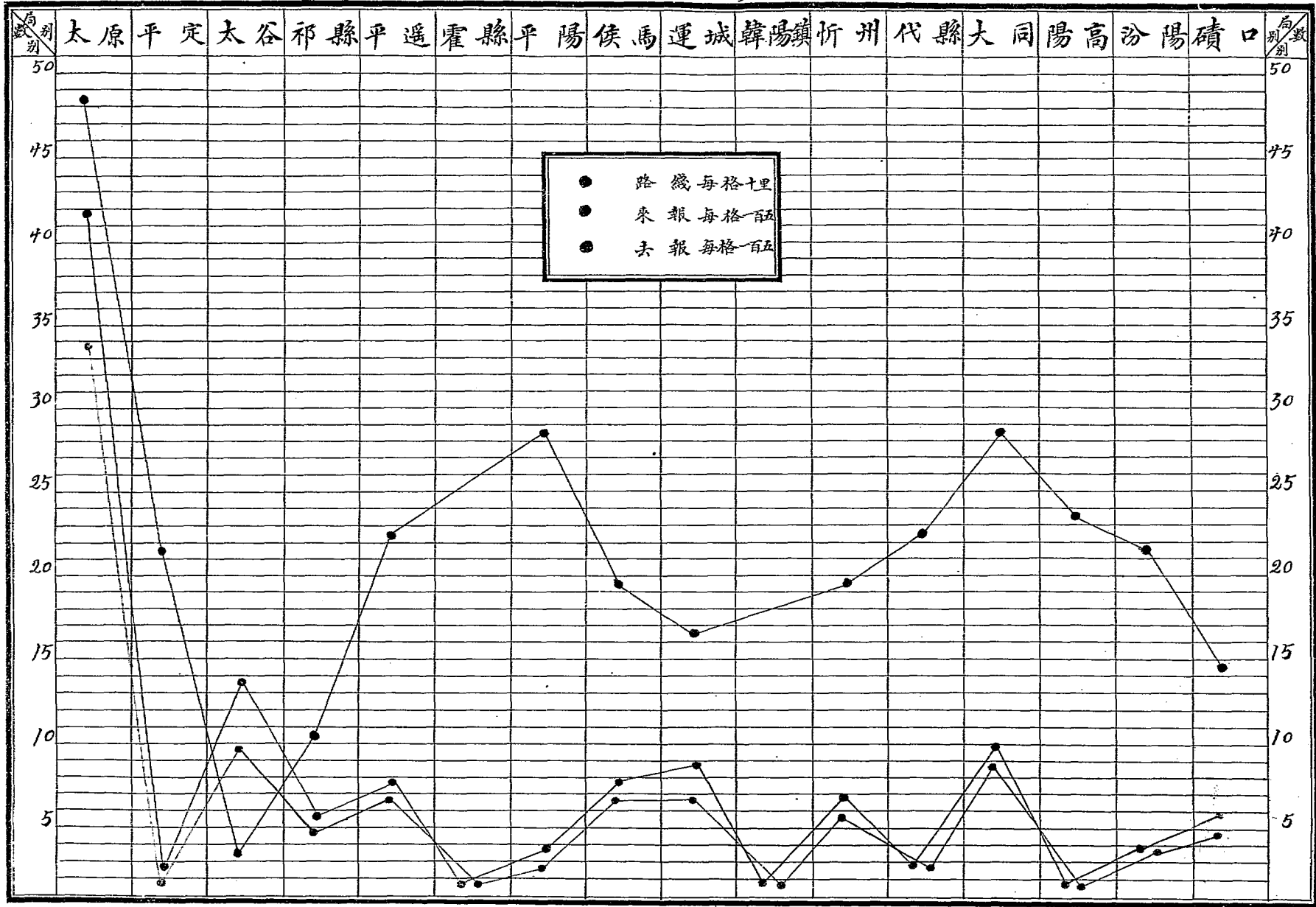

電報各局收支比較圖

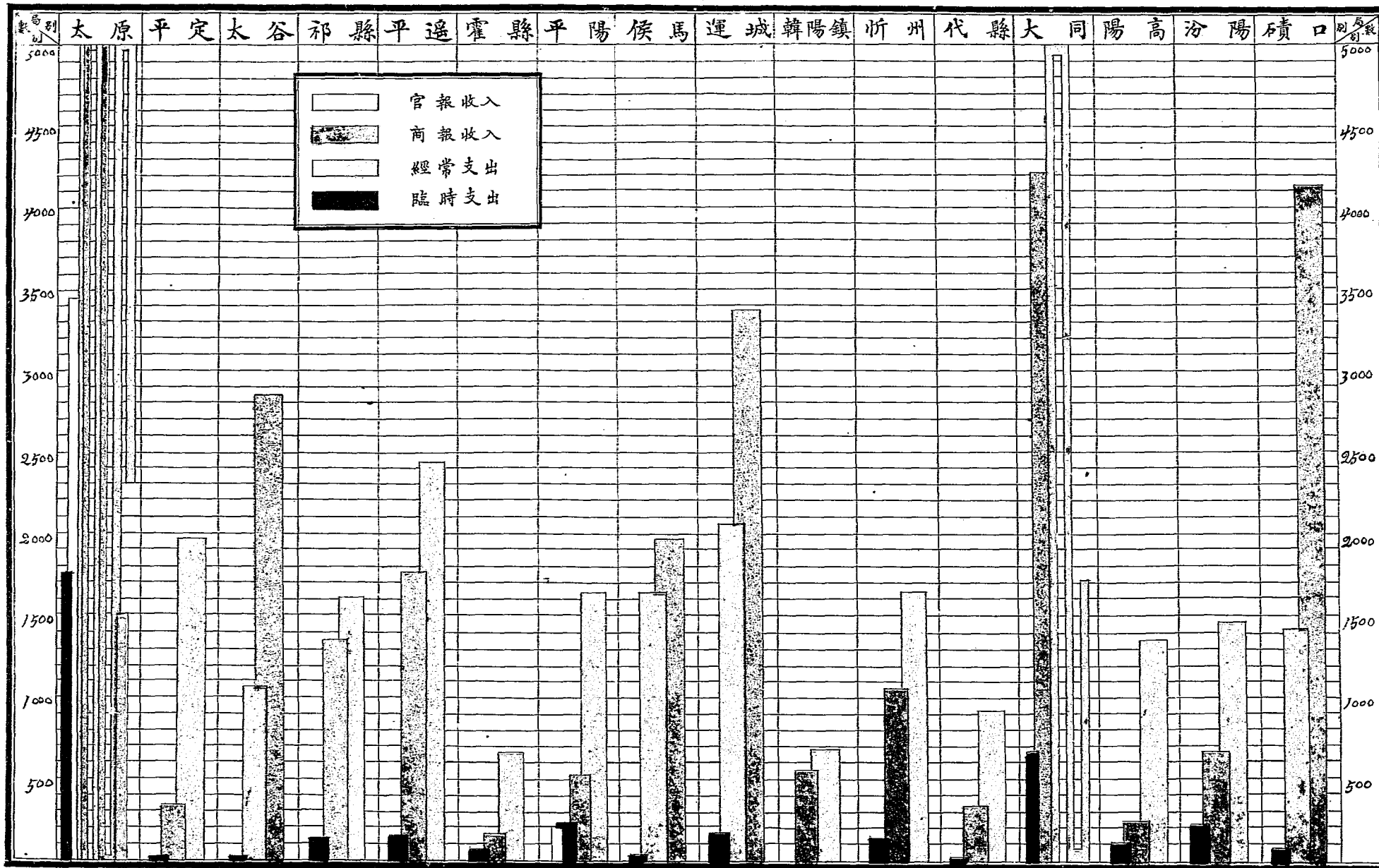



船 舶

| 類 別 | | 興 縣 | | | 石 樓 縣 | | |
|-----------------------|----|--------|------------------|-----|--------|------------------|----|
| | | 木 製 | 木 鐵 合 製 | 計 | 木 製 | 木 鐵 合 製 | 計 |
| 船 數 | 官 | - | - | - | 9 | - | 9 |
| | 公 | - | - | - | - | - | - |
| | 私計 | 7 | - | 7 | 9 | - | 9 |
| 載 重 | 官 | - | - | - | 4 | - | 4 |
| | 公 | - | - | - | - | - | - |
| | 私計 | 18 | - | 18 | 4 | - | 4 |
| 船 價 | 官 | - | - | - | 38 | - | 38 |
| | 公 | - | - | - | - | - | - |
| | 私計 | 186 | - | 186 | - | - | - |
| 船 夥 友 僱 員 | 官 | - | - | - | 9 | - | 9 |
| | 公 | - | - | - | - | - | - |
| | 私計 | 9 | - | 9 | 9 | - | 9 |
| 員 | 官 | - | - | - | 3 | - | 3 |
| | 公 | - | - | - | - | - | - |
| | 私計 | 21 | - | 21 | - | - | - |
| 員 | 計 | 21 | - | 21 | 3 | - | 3 |

統 計

| 臨 縣 | | | 中 陽 縣 | | | 離 石 縣 | | |
|--------|------------------|-------|--------|------------------|-----|--------|------------------|-------|
| 木 製 | 木 鐵 合 製 | 計 | 木 製 | 木 鐵 合 製 | 計 | 木 製 | 木 鐵 合 製 | 計 |
| - | - | - | - | - | - | - | - | - |
| 5 | - | 5 | - | - | - | - | - | - |
| 61 | - | 61 | - | 15 | 15 | 45 | - | 45 |
| 66 | - | 66 | - | 15 | 15 | 45 | - | 45 |
| - | - | - | - | - | - | - | - | - |
| 10 | - | 10 | - | - | - | - | - | - |
| 305 | - | 305 | - | 131 | 131 | 357 | - | 357 |
| 315 | - | 315 | - | 131 | 131 | 357 | - | 357 |
| - | - | - | - | - | - | - | - | - |
| 50 | - | 50 | - | - | - | - | - | - |
| 1,830 | - | 1,830 | - | 452 | 452 | 2,919 | - | 2,919 |
| 1,880 | - | 1,880 | - | 452 | 452 | 2,919 | - | 2,919 |
| - | - | - | - | - | - | - | - | - |
| 25 | - | 25 | - | - | - | - | - | - |
| - | - | - | - | 2 | 2 | 3 | - | 3 |
| 25 | - | 25 | - | 2 | 2 | 3 | - | 3 |
| - | - | - | - | - | - | - | - | - |
| - | - | - | - | 12 | 12 | - | - | - |
| - | - | - | - | 12 | 12 | - | - | - |

船 舶

| 類 別 | | 鄉 宵 縣 | | | 吉 縣 | | |
|-----------|-----|-------|---------|-------|-----|---------|----|
| | | 木 製 | 木 鐵 合 製 | 計 | 木 製 | 木 鐵 合 製 | 計 |
| 船 數 | 官 | - | - | - | - | - | - |
| | 公 | - | - | - | - | - | - |
| | 私 計 | 35 | - | 35 | 1 | - | 1 |
| 載 重 | 官 | - | - | - | - | - | - |
| | 公 | - | - | - | - | - | - |
| | 私 計 | 625 | - | 625 | 4 | - | 4 |
| 船 價 | 官 | - | - | - | - | - | - |
| | 公 | - | - | - | - | - | - |
| | 私 計 | 2,585 | - | 2,585 | 80 | - | 80 |
| 船 夥 友 僱 員 | 官 | - | - | - | - | - | - |
| | 公 | - | - | - | - | - | - |
| | 私 計 | 7 | - | 7 | - | - | - |
| 員 | 官 | - | - | - | - | - | - |
| | 公 | - | - | - | - | - | - |
| | 私 計 | 19 | - | 19 | - | - | - |
| 員 | 官 | - | - | - | - | - | - |
| | 公 | - | - | - | - | - | - |
| | 私 計 | 19 | - | 19 | - | - | - |

統 計

| 永 濟 縣 | | | 臨 晉 縣 | | | 榮 河 縣 | | |
|--------|------------------|-------|--------|------------------|-------|--------|------------------|--------|
| 木 製 | 木 鐵 合 製 | 計 | 木 製 | 木 鐵 合 製 | 計 | 木 製 | 木 鐵 合 製 | 計 |
| 11 | - | 11 | - | - | - | - | - | - |
| - | - | - | - | 1 | 1 | 1 | - | 1 |
| 24 | - | 24 | - | 8 | 8 | 116 | 69 | 185 |
| 35 | - | 35 | - | 9 | 9 | 117 | 69 | 186 |
| 61 | - | 61 | - | - | - | - | - | - |
| - | - | - | - | 5 | 5 | 27 | - | 27 |
| 86 | - | 86 | - | 107 | 107 | 1,251 | 1,078 | 2,329 |
| 147 | - | 147 | - | 112 | 112 | 1,278 | 1,078 | 2,356 |
| 4,533 | - | 4,533 | - | - | - | - | - | - |
| - | - | - | - | 160 | 160 | 120 | - | 120 |
| 1,240 | - | 1,240 | - | 1,000 | 1,000 | 13,455 | 8,696 | 22,151 |
| 5,773 | - | 5,773 | - | 1,160 | 1,160 | 13,575 | 8,696 | 22,271 |
| 12 | - | 12 | - | - | - | - | - | - |
| - | - | - | - | 6 | 6 | 2 | - | 2 |
| 28 | - | 28 | - | 17 | 17 | 57 | 33 | 90 |
| 40 | - | 40 | - | 23 | 23 | 59 | 33 | 92 |
| 61 | - | 61 | - | - | - | - | - | - |
| - | - | - | - | - | - | 2 | - | 2 |
| 44 | - | 44 | - | 20 | 20 | 323 | 165 | 488 |
| 105 | - | 105 | - | 20 | 20 | 325 | 165 | 490 |

船 舶

| 類 別 | | 平 陸 縣 | | | 芮 城 縣 | | |
|-----------------------|---|--------|------------------|-------|--------|------------------|-------|
| | | 木 製 | 木 鐵 合 製 | 計 | 木 製 | 木 鐵 合 製 | 計 |
| 船 數 | 官 | - | 2 | 2 | - | - | - |
| | 公 | - | 7 | 7 | - | - | - |
| | 私 | - | 13 | 13 | 13 | - | 13 |
| | 計 | - | 22 | 22 | 13 | - | 13 |
| 載 重 | 官 | - | 3 | 3 | - | - | - |
| | 公 | - | 15 | 15 | - | - | - |
| | 私 | - | 33 | 33 | 52 | - | 52 |
| | 計 | - | 51 | 41 | 52 | - | 52 |
| 船 價 | 官 | - | 400 | 400 | - | - | - |
| | 公 | - | 1,283 | 1,283 | - | - | - |
| | 私 | - | 1,094 | 1,094 | 1,510 | - | 1,510 |
| | 計 | - | 2,777 | 2,777 | 1,510 | - | 1,510 |
| 船 夥 友 僱 員 | 官 | - | 1 | 1 | - | - | - |
| | 公 | - | 18 | 18 | - | - | - |
| | 私 | - | 13 | 13 | 30 | - | 30 |
| | 計 | - | 32 | 32 | 30 | - | 30 |
| 員 | 官 | - | 12 | 12 | - | - | - |
| | 公 | - | 33 | 33 | - | - | - |
| | 私 | - | 58 | 58 | 34 | - | 34 |
| | 計 | - | 103 | 103 | 34 | - | 34 |

統 計

| 新 絳 縣 | | | 垣 曲 縣 | | | 稷 山 縣 | | |
|--------|------------------|-------|--------|------------------|-------|--------|------------------|-------|
| 木 製 | 木 鐵 合 製 | 計 | 木 製 | 木 鐵 合 製 | 計 | 木 製 | 木 鐵 合 製 | 計 |
| 9 | - | 9 | - | - | - | - | - | - |
| 28 | - | 28 | 1 | - | 1 | 23 | - | 23 |
| - | - | - | 5 | - | 5 | 10 | - | 10 |
| 37 | - | 37 | 6 | - | 6 | 33 | - | 33 |
| 4 | - | 4 | - | - | - | - | - | - |
| 12 | - | 12 | 4 | - | 4 | 37 | - | 37 |
| - | - | - | 10 | - | 10 | 18 | - | 18 |
| 16 | - | 16 | 14 | - | 14 | 55 | - | 55 |
| 1,080 | - | 1,080 | - | - | - | - | - | - |
| - | - | - | 100 | - | 100 | 2,080 | - | 2,080 |
| 3,020 | - | 3,020 | 1,330 | - | 1,330 | 500 | - | 500 |
| 4,100 | - | 4,100 | 1,430 | - | 1,430 | 2,580 | - | 2,580 |
| - | - | - | - | - | - | - | - | - |
| - | - | - | - | - | - | - | - | - |
| - | - | - | 7 | - | 7 | - | - | - |
| - | - | - | 7 | - | 7 | - | - | - |
| 15 | - | 15 | - | - | - | - | - | - |
| 34 | - | 34 | - | - | - | 25 | - | 25 |
| - | - | - | 80 | - | 80 | 9 | - | 9 |
| 49 | - | 49 | 80 | - | 80 | 34 | - | 34 |

船 船

| 類 別 | | 河 | 津 | 縣 | 大 | 甯 | 縣 |
|--------|----|--------|------------------|--------|--------|------------------|----|
| | | 木 製 | 木 鐵 合 製 | 計 | 木 製 | 木 鐵 合 製 | 計 |
| 船 數 | 官 | 1 | - | 1 | - | - | - |
| | 公 | - | - | - | - | 1 | 1 |
| | 私計 | 324 | - | 324 | - | - | - |
| | | 325 | - | 325 | - | 1 | 1 |
| 載 重 | 官 | 12 | - | 12 | - | - | - |
| | 公 | - | - | - | - | 1 | 1 |
| | 私計 | 3,857 | - | 3,857 | - | - | - |
| | | 3,869 | - | 3,869 | - | 1 | 1 |
| 船 價 | 官 | 200 | - | 200 | - | - | - |
| | 公 | - | - | - | - | 50 | 50 |
| | 私計 | 32,400 | - | 32,400 | - | - | - |
| | | 32,600 | - | 32,600 | - | 50 | 50 |
| 船 夥 | 官 | 2 | - | 2 | - | - | - |
| | 公 | - | - | - | - | 5 | 5 |
| | 私計 | 20 | - | 20 | - | - | - |
| | | 22 | - | 22 | - | 5 | 5 |
| 僱 員 | 官 | 2 | - | 2 | - | - | - |
| | 公 | - | - | - | - | - | - |
| | 私計 | 648 | - | 648 | - | - | - |
| | | 650 | - | 650 | - | - | - |

統 計

| 永 和 縣 | | | 保 德 縣 | | | 河 曲 縣 | | |
|-------------|-----------------------|--------|-------------|-----------------------|--------|-------------|-----------------------|--------|
| 永 木 製 | 和 木 鐵 合 製 | 縣 計 | 保 木 製 | 德 木 鐵 合 製 | 縣 計 | 河 木 製 | 曲 木 鐵 合 製 | 縣 計 |
| - | - | - | - | - | - | - | - | - |
| 1 | - | 1 | - | - | - | 5 | - | 5 |
| - | - | - | 31 | - | 31 | - | - | - |
| 1 | - | 1 | 31 | - | 31 | 5 | - | 5 |
| - | - | - | - | - | - | - | - | - |
| 3 | - | 3 | - | - | - | 30 | - | 30 |
| 1 | - | - | 182 | - | 182 | - | - | - |
| 3 | - | 3 | 182 | - | 182 | 30 | - | 30 |
| - | - | - | - | - | - | - | - | - |
| 70 | - | 70 | - | - | - | 350 | - | 350 |
| - | - | - | 1,046 | - | 1,046 | - | - | - |
| 70 | - | 70 | 1,046 | - | 1,046 | 350 | - | 350 |
| - | - | - | - | - | - | - | - | - |
| - | - | - | - | - | - | 10 | - | 10 |
| - | - | - | - | - | - | - | - | - |
| - | - | - | - | - | - | 10 | - | 10 |
| - | - | - | - | - | - | - | - | - |
| 10 | - | 10 | - | - | - | 20 | - | 20 |
| - | - | - | 109 | - | 109 | - | - | - |
| 10 | - | 10 | 109 | - | 109 | 20 | - | 20 |

船 舶 統 計

| 類 別 | | 合 計 | | | 備 考 |
|-----|---|--------|---------|--------|---|
| | | 木 製 | 木 鐵 合 製 | 計 | |
| 船 數 | 官 | 30 | 2 | 32 | 一 由官款購置者爲官船由公款購置者爲公船歸私人所有者爲私船 一 木表僅就黃河船舶分縣編製內地汾沁等河船舶均不在內 |
| | 公 | 64 | 9 | 73 | |
| | 私 | 672 | 105 | 777 | |
| | 計 | 766 | 116 | 882 | |
| 載 重 | 官 | 81 | 3 | 84 | |
| | 公 | 123 | 21 | 144 | |
| | 私 | 6,765 | 1,349 | 8,114 | |
| | 計 | 6,969 | 1,373 | 8,342 | |
| 船 價 | 官 | 5,851 | 400 | 6,251 | |
| | 公 | 2,770 | 1,493 | 4,263 | |
| | 私 | 62,101 | 11,242 | 73,343 | |
| | 計 | 70,722 | 13,135 | 83,857 | |
| 船 夥 | 官 | 23 | 1 | 24 | |
| | 公 | 37 | 29 | 66 | |
| | 私 | 161 | 65 | 226 | |
| | 計 | 221 | 95 | 316 | |
| 備 員 | 官 | 81 | 12 | 93 | |
| | 公 | 91 | 33 | 124 | |
| | 私 | 1,287 | 255 | 1,542 | |
| | 計 | 1,459 | 300 | 1,759 | |

船 路 二 覽 表

| 縣 別 | 永濟縣 | 臨晉縣 | 榮河縣 | 平陸縣 | 芮城縣 | 新絳縣 | 垣曲縣 |
|-----|-----------------|------------|----------------|-----------------|-----------------|-----------|-----|
| 行 | 風陵渡至 潼關 | 吳王渡至 夏縣 | 禹門渡 | 太陽渡至 陝縣 | 太安至陽 家灣 | 通津渡 | 東灘渡 |
| 船 | 一〇 | 一 | 二四 | 二 | 二 | 九 | 六 |
| 地 | 渭南至 閿鄉 | 吳王渡至 咸寧 | 三河口 | 茅津渡至 會館 | 潼關至 陝縣 | 洽水渡 | |
| 點 | 七 草陝 | 八 | 三 遠關 | 二 萬錦灘至 會館 | 五 大禹至西 古禹 | 三 林渡 | |
| 及 | 二 遠關至文 底鎮 | | 三 口頭 | 一 車村渡 | 一 關陝至 鄉縣 | 七 南馬村渡 | |
| 船 | 五 永樂渡 | | 二 廟前鎮 | 一 洪陽渡 | 一 曲靈至 裡寶 | 二 南社村渡 | |
| 數 | 一 小里渡 | | 七 白馬渡 | 二 白浪渡至 瀨池 | 三 禮關至 教鄉 | 五 西馬村渡 | |
| | 九 | | 二 黃河 | 四 尖坪渡 | 一 | 九 樊村渡 | |
| | | | 五 黃渭汾 三河 | 一 | | 一 店頭村渡 | |
| | | | 一 二三 | | | 一 | |

船 路 一 覽 表

| 縣 別 | 稷 山 縣 | 河 津 縣 | 大 寧 縣 | 永 和 縣 | 保 德 縣 | 河 曲 縣 |
|---------------------------------|-------|-----------|-----------|-------|-------|------------|
| 行 船 地 點 及 船 數 | 三義渡 | 禹門渡 | 馬關至 宜川 | 永和關渡 | 陝西 | 伏家口渡 |
| | 九 | 一 | 一 | 一 | 二 | 一 |
| | 費村渡 | 三河至 壘寶 | | | 磧口 | 許家口渡 |
| | 一〇 | 三四 | | | 一六 | 一 |
| | 通義渡 | | | | 臨縣 | 土地家 灣渡 |
| | 六 | | | | 一 | 一 |
| | 玉壁渡 | | | | 府谷 | 關河口渡 |
| | 四 | | | | 三 | 一 |
| | 底史渡 | | | | | 巡鎮買家 口渡 |
| | 四 | | | | | 一 |
| | | | | | | |
| | | | | | | |

船 舶 種 類

| 縣 別 | | 帆 船 | 撥 船 | 拉 船 | 篷 船 | 瓢 船 | 計 |
|-----|----|--------|--------|--------|--------|--------|-----|
| 興 | 縣 | - | 7 | - | - | - | 7 |
| 石 | 樓縣 | - | 9 | - | - | - | 9 |
| 臨 | 縣 | - | 66 | - | - | - | 66 |
| 中 | 陽縣 | - | 15 | - | - | - | 15 |
| 離 | 石縣 | - | 45 | - | - | - | 45 |
| 鄉 | 寧縣 | - | 35 | - | - | - | 35 |
| 吉 | 縣 | - | 1 | - | - | - | 1 |
| 永 | 濟縣 | 8 | 22 | - | 5 | - | 35 |
| 臨 | 晉縣 | - | 1 | 8 | - | - | 9 |
| 榮 | 河縣 | - | 13 | 143 | - | - | 186 |
| 平 | 陸縣 | 16 | 1 | - | 5 | - | 22 |
| 芮 | 城縣 | 5 | 1 | 7 | - | - | 13 |
| 新 | 絳縣 | - | 37 | - | - | - | 37 |
| 垣 | 曲縣 | 15 | 1 | - | - | - | 6 |
| 稷 | 山縣 | - | 33 | - | - | - | 33 |
| 河 | 津縣 | - | 1 | - | - | 324 | 325 |
| 大 | 寧縣 | - | 1 | - | - | - | 1 |
| 永 | 和縣 | - | 1 | - | - | - | 1 |
| 保 | 德縣 | - | 31 | - | - | - | 31 |
| 河 | 曲縣 | - | 5 | - | - | - | 5 |
| 合 | 計 | 34 | 456 | 158 | 10 | 324 | 882 |

船 舶 用 途

14

| 縣 別 | 輸 | | | | 過 渡 | 合 計 |
|-------|--------|--------|--------|-----|--------|--------|
| | 運 鹽 | 運 炭 | 其 他 | 計 | | |
| 興 縣 | - | - | - | - | 7 | 7 |
| 石 樓 縣 | - | - | - | - | 9 | 9 |
| 臨 縣 | - | - | 61 | 61 | 5 | 66 |
| 中 陽 縣 | - | - | 13 | 13 | 2 | 15 |
| 離 石 縣 | - | - | 45 | 45 | - | 45 |
| 屬 寧 縣 | - | - | 3 | 3 | 32 | 35 |
| 吉 縣 | - | - | - | - | 1 | 1 |
| 永 濟 縣 | - | - | 15 | 15 | 20 | 35 |
| 臨 晉 縣 | - | - | 8 | 8 | 1 | 9 |
| 榮 河 縣 | - | 174 | - | 174 | 12 | 186 |
| 平 陸 縣 | 3 | - | 1 | 1 | 17 | 22 |
| 芮 城 縣 | - | - | 6 | 6 | 7 | 13 |
| 新 絳 縣 | - | - | - | - | 37 | 37 |
| 垣 曲 縣 | - | - | 5 | 5 | 1 | 6 |
| 稷 山 縣 | - | - | - | - | 33 | 33 |
| 河 津 縣 | - | 324 | - | 324 | 1 | 325 |
| 大 寧 縣 | - | - | - | - | 1 | 1 |
| 永 和 縣 | - | - | - | - | 1 | 1 |
| 保 德 縣 | - | - | 17 | 17 | 14 | 31 |
| 河 曲 縣 | - | - | - | - | 5 | 5 |
| 合 計 | 3 | 498 | 174 | 675 | 210 | 885 |

船 入

| 縣 別 | 一 年 | 二 年 | 三 年 | 四 年 | 五 年 | 六 年 | 七 年 |
|-----|--------|--------|--------|--------|--------|--------|--------|
| 興 縣 | - | - | 7 | - | - | - | - |
| 石樓縣 | - | - | 3 | 3 | 3 | - | - |
| 臨 縣 | - | 61 | - | - | 5 | - | - |
| 中陽縣 | 13 | 2 | - | - | - | - | - |
| 離石縣 | - | - | 1 | 29 | 15 | - | - |
| 鄉寧縣 | 3 | 4 | 27 | 1 | - | - | - |
| 吉 縣 | - | - | 1 | - | - | - | - |
| 永濟縣 | 1 | 5 | 5 | 6 | 2 | 2 | 3 |
| 臨晉縣 | - | - | 7 | - | 2 | - | - |
| 榮河縣 | 52 | 40 | 40 | 25 | 17 | - | - |
| 平陸縣 | 2 | 3 | 5 | 1 | 9 | - | 2 |
| 芮城縣 | 1 | - | 2 | - | 3 | 2 | 3 |
| 新降縣 | 2 | 11 | - | - | 8 | 1 | - |
| 垣曲縣 | - | - | 1 | 1 | 1 | 1 | 1 |
| 稷山縣 | - | - | 4 | - | 9 | - | 16 |
| 河津縣 | 173 | 26 | 125 | 1 | - | - | - |
| 大寧縣 | 1 | - | - | - | - | - | - |
| 永和縣 | 1 | - | - | - | - | - | - |
| 保德縣 | - | 14 | 14 | 1 | 2 | - | - |
| 河曲縣 | - | - | 5 | - | - | - | - |
| 合 計 | 252 | 166 | 247 | 68 | 76 | 6 | 25 |

水 年 齡

| 八 年 | 九 年 | 十 年 | 十 一 年 | 十 二 年 | 十 三 年 | 十 四 年 | 十 五 年 | 計 |
|--------|--------|--------|-------------|-------------|-------------|-------------|-------------|-----|
| - | - | - | - | - | - | - | - | 7 |
| - | - | - | - | - | - | - | - | 9 |
| - | - | - | - | - | - | - | - | 66 |
| - | - | - | - | - | - | - | - | 15 |
| - | - | - | - | - | - | - | - | 45 |
| - | - | - | - | - | - | - | - | 35 |
| - | - | - | - | - | - | - | - | 1 |
| 4 | 1 | - | 1 | 1 | 1 | - | - | 35 |
| - | - | - | - | - | - | - | - | 9 |
| 1 | 1 | - | 6 | - | - | - | 1 | 186 |
| - | - | - | - | - | - | - | - | 22 |
| 1 | - | - | - | 1 | - | - | - | 13 |
| - | - | 14 | 1 | - | - | - | - | 37 |
| 1 | - | - | - | - | - | - | - | 6 |
| - | - | 4 | - | - | - | - | - | 33 |
| - | - | - | - | - | - | - | - | 325 |
| - | - | - | - | - | - | - | - | 1 |
| - | - | - | - | - | - | - | - | 1 |
| - | - | - | - | - | - | - | - | 31 |
| - | - | - | - | - | - | - | - | 5 |
| 7 | 5 | 18 | 8 | 2 | 1 | - | 1 | 882 |

電 綫 電 報

| 局 別 | 管轄路綫里數 | 來報次數 | 去報次數 | 合計次數 | 每里平均次數 |
|-----|--------|--------|--------|--------|--------|
| 太原 | 480 | 6,023 | 4,860 | 10,883 | 23 |
| 平定 | 205 | 210 | 133 | 343 | 2 |
| 太谷 | 30 | 1,903 | 1,294 | 3,197 | 11 |
| 祁縣 | 92 | 749 | 535 | 1,284 | 14 |
| 平遙 | 220 | 911 | 809 | 1,720 | 8 |
| 霍縣 | - | 63 | 64 | 127 | - |
| 平陽 | 275 | 345 | 255 | 600 | 2 |
| 侯馬 | 190 | 968 | 755 | 1,723 | 9 |
| 運城 | 160 | 1,072 | 895 | 1,967 | 12 |
| 韓陽鎮 | - | 27 | 35 | 62 | - |
| 忻州 | 190 | 819 | 711 | 1,530 | 8 |
| 代縣 | 220 | 175 | 154 | 329 | 1 |
| 大同 | 274 | 1,278 | 1,142 | 2,420 | 9 |
| 陽高 | 230 | 93 | 86 | 179 | 1 |
| 汾陽 | 205 | 398 | 327 | 725 | 4 |
| 磧口 | 140 | 638 | 576 | 1,214 | 9 |
| 計 | 2,911 | 15,672 | 12,631 | 28,303 | 8 |

路綫以一里爲單位電報次數以一次爲單位

最近二年電綫電報比較

18

| 局 別 | 管轄路綫里數 | | 來報次數 | | 去報次數 | | 合計次數 | |
|-------|--------|------------------|--------|------------------|--------|------------------|--------|------------------|
| | 本 年 | 民 國 七 年 | 本 年 | 民 國 七 年 | 本 年 | 民 國 七 年 | 本 年 | 民 國 七 年 |
| 太 原 | 480 | 457 | 6,023 | 7,542 | 4,860 | 6,596 | 10,883 | 14,138 |
| 平 定 | 205 | 205 | 210 | 465 | 133 | 239 | 343 | 704 |
| 太 谷 | 30 | 30 | 1,903 | 1,513 | 1,294 | 1,336 | 3,197 | 2,849 |
| 祁 縣 | 92 | 92 | 749 | 665 | 535 | 468 | 1,284 | 1,133 |
| 平 遙 | 220 | 220 | 911 | 1,018 | 809 | 916 | 1,720 | 1,934 |
| 霍 縣 | - | - | 63 | 295 | 64 | 269 | 127 | 564 |
| 平 陽 | 275 | 275 | 345 | 469 | 255 | 416 | 600 | 885 |
| 侯 馬 | 190 | 190 | 968 | 1,032 | 755 | 826 | 1,723 | 1,858 |
| 運 城 | 160 | 160 | 1,072 | 1,310 | 895 | 1,167 | 1,967 | 2,477 |
| 韓 陽 鎮 | - | - | 27 | 42 | 35 | 49 | 62 | 91 |
| 忻 州 | 190 | 190 | 819 | 1,297 | 711 | 1,218 | 1,530 | 2,515 |
| 代 縣 | 220 | 108 | 175 | 290 | 154 | 285 | 329 | 575 |
| 大 同 | 274 | 420 | 1,278 | 1,627 | 1,142 | 1,469 | 2,420 | 3,096 |
| 陽 高 | 230 | 230 | 93 | 206 | 86 | 257 | 179 | 443 |
| 汾 陽 | 205 | 220 | 398 | 411 | 327 | 339 | 725 | 750 |
| 瀋 口 | 140 | 140 | 638 | 783 | 576 | 729 | 1,214 | 1,512 |
| 計 | 2,911 | 2,937 | 15,672 | 18,965 | 12,631 | 16,559 | 38,303 | 35,524 |

電 局 員 役

| 局 別 | 員 司 | 總 管 領 生 | 工 頭 巡 丁 | 局 役 | 合 計 | 每 百 里 平 均 員 役 |
|-------|-----|---------|---------|-----|-----|---------------|
| 太 原 | 5 | 20 | 12 | 8 | 45 | 9 |
| 平 定 | 1 | 2 | 6 | 1 | 10 | 5 |
| 太 谷 | 1 | 1 | 1 | 2 | 5 | 14 |
| 祁 縣 | 1 | 1 | 2 | 2 | 6 | 7 |
| 平 遙 | 2 | 1 | 5 | 2 | 10 | 5 |
| 霍 縣 | 1 | 1 | - | 1 | 3 | - |
| 平 陽 | 1 | 1 | 6 | 2 | 10 | 4 |
| 侯 馬 | 1 | 1 | 1 | 2 | 5 | 4 |
| 運 城 | 2 | 1 | 3 | 5 | 11 | 7 |
| 韓 鎮 陽 | 1 | 1 | - | 1 | 3 | - |
| 忻 州 | 1 | 2 | 3 | 1 | 7 | 1 |
| 代 縣 | 1 | 1 | 2 | 1 | 5 | 2 |
| 大 同 | 2 | 12 | 8 | 3 | 25 | 9 |
| 陽 高 | 1 | 1 | 3 | 1 | 6 | 3 |
| 汾 陽 | 1 | 2 | 3 | 1 | 7 | 3 |
| 磧 口 | 1 | 1 | 2 | 2 | 6 | 4 |
| 計 | 23 | 49 | 60 | 35 | 167 | 6 |

員役以一人為單位

最近二年電局員役比較

| 局 別 | 員 司 | | 總管領生 | | 工頭巡丁 | | 局 役 | | 合 計 | |
|-----|--------|------------------|--------|------------------|--------|------------------|--------|------------------|--------|------------------|
| | 本 年 | 民 國 七 年 | 本 年 | 民 國 七 年 | 本 年 | 民 國 七 年 | 本 年 | 民 國 七 年 | 本 年 | 民 國 七 年 |
| 太平 | 5 | 6 | 20 | 19 | 12 | 10 | 8 | 7 | 45 | 42 |
| 原定 | 1 | - | 2 | 2 | 6 | 6 | 1 | 1 | 10 | 9 |
| 谷 | 1 | - | 1 | 1 | 1 | 1 | 2 | 2 | 5 | 4 |
| 縣 | 1 | 1 | 1 | 1 | 2 | 2 | 2 | 2 | 6 | 6 |
| 遙 | 2 | 2 | 1 | 1 | 5 | 5 | 2 | 2 | 10 | 10 |
| 平 | 1 | - | 1 | 1 | - | - | 1 | 1 | 3 | 2 |
| 霍 | 1 | 1 | 1 | 2 | 6 | 6 | 2 | 2 | 10 | 11 |
| 平 | 1 | 1 | 1 | 1 | 4 | 4 | 2 | 2 | 8 | 8 |
| 侯 | 2 | 2 | 1 | 1 | 3 | 3 | 5 | 5 | 11 | 11 |
| 運 | 1 | - | 1 | 1 | - | - | 1 | 1 | 3 | 2 |
| 韓 | 1 | - | 2 | 2 | 3 | 3 | 1 | 1 | 7 | 6 |
| 忻 | 1 | - | 1 | 1 | 2 | 2 | 1 | 1 | 5 | 4 |
| 代 | 2 | 2 | 12 | 13 | 8 | 7 | 3 | 3 | 25 | 25 |
| 大 | 1 | 1 | 1 | - | 3 | 3 | 1 | 1 | 6 | 5 |
| 陽 | 1 | - | 2 | 1 | 3 | 3 | 1 | 1 | 7 | 5 |
| 汾 | 1 | - | 1 | 1 | 2 | 2 | 2 | 2 | 6 | 5 |
| 口 | | | | | | | | | | |
| 計 | 23 | 16 | 49 | 48 | 60 | 57 | 35 | 34 | 167 | 155 |

報費收入

| 局別 | 官報 | 商報 | 合計 | 每里平均收入 |
|----|-------|--------|--------|--------|
| 太原 | 3,445 | 11,499 | 14,944 | 31 |
| 平定 | - | 333 | 333 | 2 |
| 太谷 | - | 2,841 | 2,841 | 95 |
| 祁縣 | - | 1,368 | 1,368 | 15 |
| 平遙 | - | 1,785 | 1,785 | 8 |
| 霍縣 | - | 150 | 150 | - |
| 平陽 | 212 | 533 | 745 | 2 |
| 侯馬 | - | 1,992 | 1,992 | 10 |
| 運城 | - | 3,386 | 3,386 | 21 |
| 韓陽 | - | 552 | 552 | - |
| 忻州 | - | 1,078 | 1,078 | 6 |
| 代縣 | - | 324 | 324 | 1 |
| 大同 | - | 4,205 | 4,205 | 15 |
| 陽高 | - | 249 | 249 | 1 |
| 汾陽 | - | 673 | 673 | 3 |
| 磧口 | - | 4,129 | 4,129 | 3 |
| 計 | 3,657 | 35,097 | 38,754 | 15 |

報費以一元為單位

最近二年報費收入比較

22

| 局 | 別 | 官 報 | | 商 報 | | 合 計 | |
|----|----|--------|------------------|--------|------------------|--------|------------------|
| | | 本 年 | 民 國 七 年 | 本 年 | 民 國 七 年 | 本 年 | 民 國 七 年 |
| 太平 | 原定 | 3,445 | 12,186 | 11,499 | 16,765 | 14,944 | 28,951 |
| | 谷 | - | 11 | 333 | 589 | 333 | 600 |
| 太 | 縣 | - | - | 2,341 | 2,518 | 2,841 | 2,518 |
| 平 | 遙 | - | 29 | 1,368 | 1,083 | 1,368 | 1,083 |
| 霍 | 縣 | - | - | 1,785 | 2,370 | 1,785 | 2,399 |
| 平 | 陽 | - | - | 150 | 104 | 150 | 104 |
| 侯 | 馬 | 212 | 501 | 533 | 1,753 | 745 | 2,254 |
| 運 | 城 | - | 56 | 1,092 | 2,570 | 1,992 | 2,626 |
| 韓 | 鎮 | - | 77 | 3,386 | 1,527 | 3,386 | 4,604 |
| 忻 | 州 | - | - | 552 | 146 | 552 | 146 |
| 代 | 縣 | - | - | 1,078 | 2,291 | 1,078 | 2,291 |
| 大 | 同 | - | - | 324 | 815 | 324 | 815 |
| 場 | 高 | - | 348 | 4,205 | 5,151 | 4,205 | 5,499 |
| 汾 | 陽 | - | 108 | 249 | 829 | 249 | 937 |
| 磧 | 口 | - | - | 673 | 411 | 673 | 411 |
| 計 | | 3,657 | 13,316 | 35,097 | 45,364 | 38,754 | 58,680 |

電 報 支 出

| 局 別 | 經 常 | 臨 時 | 合 計 | 每 里 平 均 支 出 |
|-------|--------|-------|--------|-------------|
| 太 原 | 17,700 | 1,766 | 19,466 | 41 |
| 平 定 | 1,987 | 9 | 1,996 | 10 |
| 太 谷 | 1,073 | 19 | 1,092 | 36 |
| 祁 縣 | 1,609 | 136 | 1,745 | 19 |
| 平 遙 | 2,432 | 151 | 2,583 | 12 |
| 霍 縣 | 684 | 87 | 771 | - |
| 平 陽 | 1,656 | 215 | 1,871 | 7 |
| 侯 馬 | 1,650 | 44 | 1,694 | 9 |
| 運 城 | 2,084 | 187 | 2,271 | 14 |
| 韓 陽 鎮 | 681 | - | 681 | - |
| 忻 州 | 1,629 | 111 | 1,740 | 9 |
| 代 縣 | 912 | 14 | 926 | 4 |
| 大 同 | 11,701 | 689 | 12,390 | 15 |
| 陽 高 | 1,340 | 101 | 1,441 | 6 |
| 汾 陽 | 1,485 | 203 | 1,688 | 8 |
| 磧 口 | 1,409 | 96 | 1,505 | 11 |
| 計 | 50,032 | 3,831 | 53,863 | 17 |

支出以一元為單位

最近二年電報支出比較

24

| 局別 | 經常 | | 臨時 | | 合計 | |
|----|--------|--------|-------|-------|--------|--------|
| | 本年 | 民國七年 | 本年 | 民國七年 | 本年 | 民國七年 |
| 太原 | 17,700 | 18,438 | 1,766 | 3,349 | 19,466 | 21,787 |
| 平定 | 1,987 | 1,398 | 9 | 7 | 1,996 | 1,905 |
| 太谷 | 1,073 | 1,052 | 19 | - | 1,092 | 1,052 |
| 祁縣 | 1,609 | 1,505 | 136 | 3 | 1,745 | 1,508 |
| 平遙 | 2,432 | 2,510 | 151 | 172 | 2,583 | 2,682 |
| 霍縣 | 684 | 336 | 87 | - | 771 | 336 |
| 平陽 | 1,656 | 2,548 | 215 | 573 | 1,871 | 3,121 |
| 侯馬 | 1,650 | 1,660 | 44 | 165 | 1,694 | 1,325 |
| 運城 | 2,084 | 3,125 | 187 | 229 | 2,271 | 3,354 |
| 韓陽 | 681 | 337 | - | 100 | 681 | 437 |
| 忻州 | 1,629 | 1,744 | 114 | 160 | 1,743 | 1,904 |
| 代縣 | 912 | 931 | 14 | 21 | 926 | 952 |
| 大同 | 11,701 | 10,360 | 689 | 676 | 12,390 | 11,036 |
| 陽高 | 1,540 | 1,324 | 101 | 160 | 1,441 | 1,184 |
| 汾陽 | 1,485 | 654 | 203 | 9 | 1,688 | 663 |
| 磧口 | 1,409 | 655 | 96 | 24 | 1,505 | 679 |
| 計 | 50,032 | 49,077 | 3,831 | 5,648 | 53,863 | 54,725 |

| 類 別 | 本 年 | 較 七 年 | |
|---------|-----|-------|---|
| | | 增 | 減 |
| 電 話 用 戶 | 192 | 57 | - |
| 員 役 人 數 | 員 司 | 5 | 3 |
| | 領 生 | 8 | 2 |
| | 綫 工 | 5 | 2 |
| | 局 役 | 1 | - |
| | 計 | 19 | 6 |

用戶以一戶為單位員役以一人為單位月租收支均以一元為單位

話 局

| 類 別 | 本 年 | 較 七 年 | | |
|------------------|-------|--------|-------|---|
| | | 增 | 減 | |
| 電 機 月 租 | 西 洋 匣 | 6 | - | - |
| | 東 洋 匣 | 4 | - | - |
| | 平 均 | 5 | - | - |
| 全 年 | 收 入 | 10,744 | 2,620 | - |
| | 支 出 | 7,908 | 2,271 | - |
| 收 支 較 | 比 增 | 2,836 | 349 | - |
| | 比 減 | - | - | - |

山西郵務區

| 類 別 | | 本 年 | 民 國 七 年 | 民 國 六 年 |
|--------|-------|------------|------------------|------------------|
| 郵 | 接 收 | 12,289,304 | 12,059,269 | 11,865,596 |
| | 交 寄 | 5,264,051 | 5,115,194 | 4,993,626 |
| 件 | 轉 發 | 7,428,680 | 7,296,240 | 6,879,620 |
| 就地投遞之件 | 信 函 | 16,100 | 12,000 | 12,000 |
| | 其 他 | 2,000 | 1,100 | 2,000 |
| 包 | 數 目 | 427,183 | 398,500 | 402,400 |
| 裹 | 重 量 | 1,820,699 | 1,553,400 | 1,667,700 |
| 民局包封信函 | | 700 | 500 | 1,210 |
| 信箱郵件 | 信 函 | 209,500 | 195,200 | - |
| | 其 他 | 14,000 | 12,300 | - |
| 匯兌銀鈔 | 匯 銀 元 | 772,900 | 670,000 | 429,200 |
| | 兌 銀 元 | 694,400 | 460,700 | 278,500 |

重量以公斤一斤為單位銀元以一元為單位郵件包裹信函均以一件

郵 務 情 形 表

28

| 類 別 | | 本 年 | 民 國 七 年 | 民 國 六 年 | |
|------------------|------|--------|------------------|------------------|---|
| 快遞信件 | 接 收 | 20,570 | 19,320 | 20,560 | |
| | 交 寄 | 19,120 | 18,550 | 16,330 | |
| 保險信函 | 件 數 | 31 | 44 | 132 | |
| | 保險元數 | 1,497 | 2,645 | 11,411 | |
| 保 險 包 裹 | 接 收 | 件 數 | 2,760 | 2,500 | - |
| | | 保險元數 | 113,300 | 123,600 | - |
| | | 重 量 | 14,530 | 12,700 | - |
| | 交 寄 | 件 數 | 30 | 200 | - |
| | | 保險元數 | 560 | 8,600 | - |
| | | 重 量 | 70 | 1,400 | - |
| 轉 寄 | 件 數 | - | - | - | |
| | 保險元數 | - | - | - | |
| | 重 量 | - | - | - | |

為單位

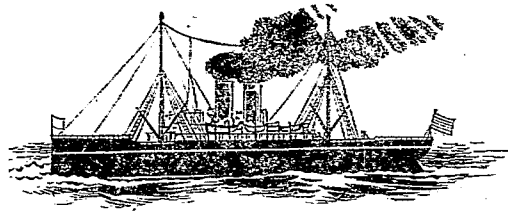



輸 出 入 物 品 價 值

| 類 別 | | 輸 出 總 數 | 輸 入 總 數 | 輸 出 超 過 數 | 輸 入 超 過 數 |
|-----|------|------------|------------|-----------|------------|
| 經 | 使用品類 | 9,406,168 | 17,608,174 | - | 8,202,006 |
| 過 | 奢侈品類 | 2,510,353 | 3,823,508 | - | 1,313,155 |
| 整 | 消耗品類 | 4,010,170 | 4,974,071 | - | 963,901 |
| 卡 | 計 | 15,926,691 | 26,405,753 | - | 10,479,062 |
| 出 | 使用品類 | 8,985,810 | 72,702,461 | - | 63,716,651 |
| 入 | 奢侈品類 | 3,023,331 | 7,333,639 | - | 4,310,308 |
| 各 | 消耗品類 | 5,417,369 | 8,794,892 | - | 3,377,523 |
| 縣 | 計 | 17,426,510 | 88,830,99 | - | 71,404,482 |

輸 出 入 物 品 價 值 比 較 ²

| 類 別 | 百 分 比 例 | | 一 人 之 平 均 額 | | |
|------------------|---------|-------|-------------|-------|-------|
| | 輸 出 | 輸 入 | 輸 出 | 輸 入 | |
| 使用 品 類 | 經過釐卡 | 59.0 | 66.7 | 0.826 | 1.546 |
| | 出入各縣 | 51.6 | 81.5 | 0.789 | 6.384 |
| 奢 侈 品 類 | 經過釐卡 | 15.8 | 11.5 | 0.220 | 0.336 |
| | 出入各縣 | 17.3 | 8.3 | 0.265 | 0.644 |
| 消 耗 品 類 | 經過釐卡 | 25.2 | 18.8 | 0.352 | 0.436 |
| | 出入各縣 | 31.1 | 9.9 | 0.476 | 0.772 |
| 計 及 平 均 | 經過釐卡 | 100.0 | 100.0 | 0.466 | 0.773 |
| | 出入各縣 | 100.0 | 100.0 | 0.510 | 2.488 |

本表百分比係以使用奢侈消耗三種物品總價作為百分比各種價值所得之分數分以下截至一位小數為止一人之平均額係以八年分全省人口總數與輸出入數相較推算每人應得之數元以下截至三位小數為止

3 全省輸出物品價值

| 經過釐卡 | 使用品類 | 奢侈品類 | 消耗品類 | 合計 |
|---------|-----------|-----------|-----------|------------|
| 東路火車貨捐局 | 5,423,450 | 1,140,817 | 1,011,230 | 7,575,497 |
| 范村釐卡 | 378,691 | 9,557 | 6,743 | 394,991 |
| 薛村釐卡 | 860,827 | 211,121 | 115,540 | 1,187,488 |
| 值口釐卡 | 337,203 | 58,899 | 108,760 | 504,862 |
| 東陽關釐卡 | 522,340 | 10,271 | 6,516 | 539,127 |
| 大河口釐卡 | 85,375 | 14,533 | 86,437 | 186,345 |
| 攔車釐卡 | 331,274 | 78,648 | 614,984 | 1,024,906 |
| 廟吳釐卡 | 10,836 | 46 | 14,486 | 25,368 |
| 下馬口釐卡 | 1,767 | 769 | 10,716 | 13,252 |
| 風陵渡釐卡 | 49,393 | 18,453 | 96,784 | 164,632 |
| 茅津渡釐卡 | 227,544 | 910 | 436,948 | 665,402 |
| 渾源南關釐卡 | 79,755 | 139,973 | 38,289 | 258,017 |
| 保河釐卡 | 12,820 | 18,911 | 2,382 | 34,113 |
| 皋落鎮釐卡 | 115,471 | 776 | 24,249 | 140,496 |
| 禹門渡釐卡 | 18,634 | 10,188 | 155,615 | 184,437 |
| 遼縣釐卡 | 89,255 | 51,100 | 1,260 | 141,615 |
| 車關釐卡 | 32,109 | 118 | 7,192 | 39,419 |
| 馬嶺關釐卡 | 92,176 | 603 | 23,375 | 116,154 |
| 泥澄口釐卡 | 95,561 | 148 | 2,302 | 98,011 |
| 槐葦釐卡 | 69,634 | 7,790 | 21,413 | 98,837 |
| 忻奇釐卡 | 102,896 | 727,240 | 266,108 | 1,096,244 |
| 靜樂東關釐卡 | 293,516 | - | 43,051 | 336,597 |
| 黑峪口釐卡 | 168,401 | 6,713 | 6,002 | 181,119 |
| 柏蘭鎮釐卡 | 7,207 | 2,769 | 17,467 | 27,443 |
| 平昔煤釐卡 | - | - | 805,709 | 805,709 |
| 鄉寧煤釐卡 | - | - | 26,702 | 26,702 |
| 大懷左煤釐卡 | - | - | 59,910 | 59,910 |
| 合計 | 9,406,168 | 2,510,353 | 4,010,170 | 15,926,691 |

全省輸入物品價值

| 經過釐卡 | 使用品類 | 奢侈品類 | 消耗品類 | 合計 |
|---------|------------|-----------|-----------|------------|
| 京路火車貨捐局 | 8,032,844 | 2,536,587 | 3,429,273 | 13,998,709 |
| 范村釐卡 | 248,927 | 75,332 | 13,146 | 337,405 |
| 薛村釐卡 | 699,588 | 1,895 | 12,779 | 714,262 |
| 磧口釐卡 | 979,084 | 7,953 | 72,577 | 1,059,614 |
| 東陽關釐卡 | 746,266 | 172,756 | 240,714 | 1,159,736 |
| 大河口釐卡 | 364,330 | 2,130 | 18,687 | 385,147 |
| 攔車釐卡 | 999,374 | 154,949 | 325,124 | 1,779,447 |
| 廟吳釐卡 | 176,015 | 3,037 | 473 | 179,525 |
| 下馬口釐卡 | 32,825 | 18,271 | 14,185 | 65,281 |
| 風陵渡釐卡 | 385,639 | 107,904 | 102,737 | 596,280 |
| 茅津渡釐卡 | 485,832 | 278,006 | 158,296 | 922,134 |
| 渾源南關釐卡 | 512,982 | 5,852 | 42,900 | 561,734 |
| 保河釐卡 | 42,075 | 15,834 | 3,041 | 60,950 |
| 泉落鎮釐卡 | 103,327 | 6,890 | 37,446 | 147,663 |
| 禹門渡釐卡 | 181,644 | 4,733 | 110 | 186,487 |
| 遼縣釐卡 | 384,109 | 14,347 | 7,457 | 405,913 |
| 車關釐卡 | 173,106 | 2,415 | 3,044 | 183,565 |
| 馬嶺關釐卡 | 1,030,727 | 56,503 | 79,179 | 1,166,409 |
| 泥澄口釐卡 | 31,100 | 304 | 231 | 31,635 |
| 槐葦釐卡 | 625,321 | 23,435 | 144,818 | 793,574 |
| 忻奇釐卡 | 584,661 | 554 | 160,445 | 745,660 |
| 靜樂東關釐卡 | 247,211 | 28,445 | 77,175 | 352,831 |
| 黑峪口釐卡 | 176,332 | 196 | 20,817 | 197,345 |
| 柏蘭鎮釐卡 | 359,855 | 5,180 | 9,412 | 374,447 |
| 平昔煤釐卡 | - | - | - | - |
| 鄉寧煤釐卡 | - | - | - | - |
| 大懷左煤釐卡 | - | - | - | - |
| 合計 | 17,608,174 | 3,823,508 | 4,974,071 | 26,405,753 |

各縣輸出物品價值

| 縣 | 別 | 使用品類 | 奢侈品類 | 消耗品類 | 合計 | |
|---|---|------|-----------|---------|---------|-----------|
| 陽 | 曲 | 縣 | 190,408 | 3,022 | 45,965 | 239,395 |
| 太 | 原 | 縣 | 3,848 | 20,834 | 14,387 | 39,069 |
| 榆 | 次 | 縣 | 168,357 | 49,521 | 330 | 218,208 |
| 太 | 谷 | 縣 | 564,064 | 66,825 | 27,187 | 658,076 |
| 和 | | 縣 | 122,424 | 67,979 | - | 190,403 |
| 交 | 城 | 縣 | 1,420,423 | 111,473 | 55,406 | 1,587,302 |
| 文 | 水 | 縣 | 294,325 | 8,530 | 11,183 | 314,047 |
| 嵐 | | 縣 | 35,146 | 944 | 1,608 | 37,698 |
| 興 | | 縣 | 34,730 | - | 2,785 | 37,515 |
| 徐 | 溝 | 縣 | 163,105 | 1,414 | 38,676 | 203,195 |
| 清 | 源 | 縣 | 11,372 | 30,690 | 47,687 | 89,749 |
| 肯 | 嵐 | 縣 | 75,891 | 3,270 | 2,917 | 82,078 |
| 汾 | 陽 | 縣 | 177,075 | 34,082 | 2,822 | 213,979 |
| 孝 | 義 | 縣 | 15,572 | 23,525 | - | 39,097 |
| 平 | 遙 | 縣 | 219,716 | 32,045 | 29,222 | 280,983 |
| 介 | 休 | 縣 | 3,741 | 12,051 | 91,713 | 107,505 |
| 石 | 樓 | 縣 | 4,163 | 715 | 210 | 5,088 |
| 臨 | | 縣 | 418,015 | 17,573 | 13,403 | 448,991 |
| 中 | 陽 | 縣 | 32,484 | 1,155 | 334 | 33,973 |
| 離 | 石 | 縣 | 7,276 | 10,908 | 10 | 18,194 |
| 方 | 山 | 縣 | 26,427 | 3,907 | 1,856 | 31,290 |
| 長 | 治 | 縣 | 93,966 | 4,384 | 262,518 | 360,868 |
| 長 | 子 | 縣 | 28,693 | 4,034 | 886 | 33,613 |
| 屯 | 留 | 縣 | 181,916 | 19,709 | 75 | 200,800 |
| 襄 | 垣 | 縣 | 37,508 | 9,177 | 1,995 | 48,680 |
| 潞 | 城 | 縣 | 16,503 | 7,111 | - | 23,614 |
| 壺 | 關 | 縣 | 13,648 | 1,559 | 11,824 | 27,031 |

各縣輸出物品價值 6

| 縣 | | 別 | 使用品類 | 奢侈品類 | 消耗品類 | 合 計 |
|---|---|--------|---------|-----------|-----------|-----------|
| 黎 | 城 | 縣 | 44,124 | 12,130 | 17,600 | 73,854 |
| | | 順 | 7,879 | 52 | 8,902 | 16,833 |
| 平 | 城 | 縣 | 19,985 | 1,208 | 221,264 | 242,457 |
| | | 高 | 12,579 | 123,230 | 214,960 | 350,769 |
| 陽 | 平 | 縣 | 1,384 | 200,594 | 10,316 | 212,294 |
| | | 陵 | 34,255 | 43,743 | 59,780 | 137,778 |
| 沁 | 水 | 縣 | 10,161 | 60,897 | 16,232 | 87,290 |
| | | 遼 | 17,426 | 5,926 | 1,145 | 24,497 |
| 和 | 順 | 縣 | 98,572 | 2,940 | 8,712 | 110,224 |
| | | 榆 | 14,570 | - | - | 14,570 |
| 沁 | 源 | 縣 | 45,800 | 5,929 | 2,841 | 54,570 |
| | | 武 | 76,323 | 1,295 | 16,236 | 93,854 |
| 平 | 定 | 縣 | 75,601 | 18,810 | 1,923 | 96,334 |
| | | 陽 | 3,560 | - | 1,160,825 | 1,164,385 |
| 昔 | 孟 | 縣 | 53,588 | - | - | 53,588 |
| | | 壽 | 29,815 | 6,839 | 24,790 | 61,444 |
| 臨 | 陽 | 縣 | 167,943 | 7,766 | 1,562 | 177,271 |
| | | 洪 | 63,618 | 54,948 | 66,475 | 185,041 |
| 浮 | 洞 | 縣 | 317,274 | 11,282 | - | 328,557 |
| | | 山 | 30,094 | 1,709 | 463 | 32,266 |
| 安 | 澤 | 縣 | 62,313 | 1,969 | 213,613 | 277,895 |
| | | 曲 | 131,585 | 1,829 | 4,982 | 138,396 |
| 沃 | 城 | 縣 | 226,880 | 1,271,039 | - | 1,497,919 |
| | | 城 | 9,975 | 837 | 60,427 | 71,239 |
| 汾 | 城 | 縣 | 23,005 | 3,649 | 294 | 26,948 |
| | | 襄 | 13,391 | 7,992 | 3,088 | 24,471 |
| 吉 | 縣 | 25,732 | 286 | 269 | 26,287 | |

各縣輸出物品價值

| 縣 | | 別 | 使用品類 | 奢侈品類 | 消耗品類 | 合 計 |
|---|---|---|---------|---------|-----------|-----------|
| 永 | 濟 | 縣 | 74,508 | 4,160 | 12,158 | 90,826 |
| | 晉 | 縣 | 163,761 | 898 | 5,865 | 170,524 |
| 虞 | 鄉 | 縣 | 112,586 | 3,802 | - | 116,388 |
| | 榮 | 縣 | 46,625 | - | 18 | 46,643 |
| 堯 | 萬 | 縣 | 30,274 | 930 | 87 | 31,291 |
| | 倚 | 縣 | 76,108 | 15,042 | 1,555 | 92,705 |
| 解 | 縣 | 縣 | 203,111 | 33,623 | 1,794,700 | 2,031,434 |
| | 安 | 縣 | 61,598 | 6,481 | - | 68,079 |
| 夏 | 陸 | 縣 | 49,038 | 22,109 | 13,079 | 84,226 |
| | 平 | 縣 | 44,567 | 27 | 43,007 | 87,601 |
| 芮 | 城 | 縣 | 13,206 | 294 | - | 13,500 |
| | 絳 | 縣 | 108,733 | 56,749 | 42,248 | 207,730 |
| 垣 | 曲 | 縣 | 47,021 | 1,075 | 3,405 | 51,501 |
| | 喜 | 縣 | 8,871 | 272 | 13,894 | 23,037 |
| 聞 | 絳 | 縣 | 80,295 | 1,566 | 5,985 | 87,846 |
| | 稷 | 縣 | 6,903 | 1,117 | 3,340 | 11,360 |
| 河 | 山 | 縣 | 92,001 | 366 | 1,985 | 94,352 |
| | 津 | 縣 | 68,038 | 6,502 | - | 74,540 |
| 霍 | 西 | 縣 | 68,465 | 498 | - | 68,963 |
| | 汾 | 縣 | 33,325 | 693 | 1,004 | 35,022 |
| 靈 | 石 | 縣 | 33,254 | 1,030 | - | 34,284 |
| | 趙 | 縣 | 13,132 | 4,478 | 14,167 | 31,777 |
| 隰 | 大 | 縣 | 10,089 | 14 | 52 | 10,155 |
| | 蒲 | 縣 | 18,077 | 5,911 | 2,145 | 26,133 |
| 永 | 和 | 縣 | 6,302 | 31 | - | 6,333 |
| | 大 | 縣 | 416,697 | 375,322 | 137,858 | 929,877 |

各縣輸出物品價值

8

| 縣 | 別 | 使用品類 | 奢侈品類 | 消耗品類 | 合計 | |
|----|---|------|-----------|-----------|-----------|------------|
| 懷山 | 仁 | 縣 | 55,355 | 6,986 | 43,900 | 106,241 |
| | 陰 | 縣 | 61,135 | 1,246 | 5,222 | 67,603 |
| 陽天 | 高 | 縣 | 155,781 | 1,112 | 17,147 | 174,040 |
| | 鎮 | 縣 | 45,814 | - | 47,061 | 92,875 |
| 黃靈 | 靈 | 縣 | 25,304 | 6,360 | 30,625 | 62,289 |
| | 邱 | 縣 | 34,479 | 156 | 142 | 34,777 |
| 渾源 | 源 | 縣 | 132,327 | 15,076 | 2,754 | 150,157 |
| | 應 | 縣 | 22,256 | 364 | 6,970 | 29,590 |
| 右玉 | 玉 | 縣 | 38,276 | - | 122 | 38,398 |
| | 雲 | 縣 | 111,600 | - | 212,236 | 323,836 |
| 左平 | 魯 | 縣 | 9,669 | - | - | 9,669 |
| | 朔 | 縣 | 52,549 | 5,776 | 255 | 58,580 |
| 偏神 | 武 | 縣 | 9,755 | 8 | 64,173 | 73,936 |
| | 關 | 縣 | 33,617 | 1,002 | - | 34,619 |
| 五忻 | 池 | 縣 | 44,763 | 20 | 6,376 | 51,159 |
| | 寨 | 縣 | 27,022 | - | 16,214 | 43,236 |
| 定代 | 襄 | 縣 | 26,518 | 225 | 3,572 | 30,315 |
| | 樂 | 縣 | 14,263 | 6,048 | 33,983 | 54,294 |
| 崞 | 臺 | 縣 | 94,128 | 4,140 | 17,955 | 116,223 |
| | 五 | 縣 | 25,403 | 13,534 | 5,061 | 43,998 |
| 崞 | 臺 | 縣 | 48,816 | 4,199 | 13,406 | 66,415 |
| | 崞 | 縣 | 16,366 | 4,356 | 1,255 | 21,977 |
| 繁保 | 峙 | 縣 | 13,747 | 775 | 3,400 | 17,922 |
| | 德 | 縣 | 5,760 | 10,542 | 5,610 | 21,912 |
| 河 | 曲 | 縣 | 17,200 | 5,870 | 1,380 | 24,450 |
| 合 | 計 | | 8,985,810 | 3,023,331 | 5,417,369 | 17,426,510 |

9 各縣輸入物品價值

| 縣 | 別 | 使用品類 | 奢侈品類 | 消耗品類 | 合計 |
|----|---|------------|-----------|-----------|------------|
| 陽曲 | 縣 | 49,979,277 | 4,285,001 | 4,861,416 | 59,125,694 |
| 太原 | 縣 | 90,340 | 24,296 | 27,859 | 142,491 |
| 榆次 | 縣 | 591,155 | 155,788 | 115,818 | 862,761 |
| 太谷 | 縣 | 999,992 | 222,876 | 110,159 | 1,333,027 |
| 祁縣 | 縣 | 612,833 | 110,637 | 88,929 | 811,499 |
| 交城 | 縣 | 1,904,878 | 20,556 | 46,065 | 1,971,499 |
| 文水 | 縣 | 232,974 | 64,872 | 34,496 | 332,345 |
| 嵐縣 | 縣 | 50,809 | 8,389 | 9,807 | 69,005 |
| 興縣 | 縣 | 23,528 | 4,361 | 1,024 | 28,921 |
| 徐溝 | 縣 | 64,482 | 5,307 | 20,625 | 90,414 |
| 清源 | 縣 | 114,751 | 13,017 | 10,457 | 138,255 |
| 崞縣 | 縣 | 110,119 | 15,787 | 6,086 | 131,992 |
| 汾陽 | 縣 | 5,183,046 | 264,648 | 101,651 | 5,549,345 |
| 孝義 | 縣 | 118,190 | 8,451 | 58,181 | 184,822 |
| 平遙 | 縣 | 317,195 | 44,996 | 45,585 | 407,770 |
| 介休 | 縣 | 226,685 | 48,454 | 136,599 | 411,740 |
| 石樓 | 縣 | 2,966 | 128 | 444 | 3,538 |
| 臨縣 | 縣 | 199,855 | 18,237 | 30,718 | 248,940 |
| 中陽 | 縣 | 25,486 | 2,515 | 10,306 | 38,307 |
| 離石 | 縣 | 36,823 | 4,409 | 21,939 | 63,171 |
| 方山 | 縣 | 13,266 | 1,725 | 6,255 | 21,246 |
| 長治 | 縣 | 30,570 | 1,279 | 2,916 | 34,759 |
| 長子 | 縣 | 29,584 | 1,538 | 3,464 | 34,586 |
| 屯留 | 縣 | 75,097 | 5,145 | 15,804 | 96,046 |
| 襄垣 | 縣 | 27,252 | 4,253 | 46,578 | 78,084 |
| 潞城 | 縣 | 8,931 | 3,186 | 13,271 | 25,188 |
| 壺關 | 縣 | 83,273 | 4,676 | 63,715 | 151,664 |

各縣輸入物品價值 10

| 縣 | 別 | 使用品類 | 奢侈品類 | 消耗品類 | 合計 |
|---|---|---------|--------|---------|---------|
| 黎 | 城 | 80,537 | 3,554 | 72,716 | 156,807 |
| 平 | 順 | 2,138 | 414 | 8,747 | 11,294 |
| 晉 | 城 | 327,514 | 18,601 | 38,653 | 384,768 |
| 高 | 平 | 431,900 | 29,998 | 211,766 | 673,664 |
| 陽 | 城 | 142,923 | 14,024 | 33,390 | 190,335 |
| 陵 | 川 | 115,728 | 14,152 | 60,072 | 189,952 |
| 沁 | 水 | 100,038 | 10,292 | 80,137 | 190,448 |
| 遼 | | 99,69 | 9,733 | 21,193 | 130,622 |
| 和 | 順 | 200,661 | 7,321 | 3,458 | 211,440 |
| 榆 | 社 | 100,972 | 2,377 | 4,931 | 108,280 |
| 沁 | | 71,803 | 7,810 | 6,338 | 85,951 |
| 沁 | 源 | 40,967 | 297 | 2,553 | 42,904 |
| 武 | 鄉 | 79,340 | 4,511 | 19,856 | 104,007 |
| 平 | 定 | 363,118 | 32,730 | 154,363 | 550,236 |
| 昔 | 陽 | 162,152 | 9,825 | 11,561 | 183,538 |
| 孟 | | 171,812 | 180 | 17,204 | 189,196 |
| 壽 | 陽 | 578,871 | 47,775 | 293,141 | 919,795 |
| 臨 | 汾 | 95,414 | 3,317 | 34,706 | 133,465 |
| 洪 | 洞 | 171,817 | 51,052 | 46,399 | 275,798 |
| 浮 | 山 | 7,400 | 883 | 7,362 | 15,651 |
| 鄉 | 奔 | 20,670 | 3,787 | 15,235 | 39,742 |
| 安 | 澤 | 37,290 | 2,260 | 37,856 | 77,412 |
| 曲 | 沃 | 98,492 | 29,591 | 103,073 | 231,157 |
| 冀 | 城 | 26,953 | 1,523 | 31,139 | 59,615 |
| 汾 | 城 | 48,666 | 10,724 | 42,278 | 101,668 |
| 襄 | 陵 | 10,110 | 871 | 10,322 | 21,283 |
| 吉 | 縣 | 4,337 | 1,453 | 3,949 | 9,739 |

11 各縣輸入物品價值

| 縣 | 別 | 使用品類 | 奢侈品類 | 消耗品類 | 合計 |
|---|---|-----------|---------|---------|-----------|
| 永 | 濟 | 65,550 | 1,409 | 43,272 | 110,231 |
| 臨 | 晉 | 84,545 | 13,108 | 18,316 | 115,969 |
| 虞 | 鄉 | 8,143 | 725 | 2,125 | 10,993 |
| 榮 | 河 | 13,989 | 7,791 | 11,083 | 31,963 |
| 萬 | 泉 | 21,801 | 11,629 | 10,650 | 44,080 |
| 猗 | 氏 | 43,681 | 11,170 | 17,323 | 72,174 |
| 解 | 縣 | 1,418,941 | 412,980 | 230,323 | 2,061,344 |
| 安 | 邑 | 64,781 | 78,688 | 21,260 | 164,729 |
| 夏 | 縣 | 30,090 | 41,858 | 27,281 | 102,229 |
| 平 | 陸 | 49,517 | 19,758 | 570 | 69,845 |
| 芮 | 城 | 6,503 | 3,093 | 12,218 | 21,814 |
| 新 | 絳 | 260,844 | 21,105 | 45,403 | 327,352 |
| 垣 | 曲 | 10,220 | 3,594 | 8,431 | 22,245 |
| 聞 | 喜 | 10,954 | 2,017 | 4,412 | 17,383 |
| 絳 | 縣 | 5,751 | 2,153 | 18,920 | 26,824 |
| 稷 | 山 | 3,025 | 19,238 | 25,707 | 47,968 |
| 河 | 津 | 79,173 | 9,323 | 48,020 | 136,516 |
| 霍 | 縣 | 33,168 | 10,100 | 37,212 | 80,480 |
| 汾 | 西 | 8,507 | 2,016 | 7,902 | 18,425 |
| 靈 | 石 | 46,709 | 8,500 | 57,860 | 113,069 |
| 趙 | 城 | 77,532 | 45,247 | 9,872 | 132,651 |
| 臨 | 縣 | 20,976 | 1,649 | 8,345 | 30,970 |
| 大 | 宵 | 2,840 | 718 | 1,485 | 5,043 |
| 蒲 | 縣 | 13,016 | 1,874 | 6,466 | 21,356 |
| 水 | 和 | 2,665 | 145 | 6,383 | 9,193 |
| 大 | 同 | 1,791,501 | 324,781 | 171,146 | 2,287,428 |

各縣輸入物品價值

12

| 縣 | 別 | 使用品類 | 奢侈品類 | 消耗品類 | 合計 |
|-----|---|------------|-----------|-----------|------------|
| 懷山陽 | 仁 | 119,814 | 12,055 | 8,994 | 140,863 |
| | 陰 | 24,631 | 4,937 | 3,864 | 33,432 |
| 天 | 高 | 222,368 | 44,245 | 45,921 | 312,534 |
| | 鎮 | 264,673 | 103,374 | 70,911 | 440,958 |
| 廣 | 靈 | 54,608 | 13,137 | 8,548 | 76,293 |
| | 邱 | 45,397 | 4,079 | 5,206 | 54,682 |
| 靈 | 源 | 359,531 | 25,594 | 25,100 | 410,225 |
| | 應 | 120,359 | 18,918 | 12,059 | 151,336 |
| 右 | 玉 | 30,865 | 19,211 | 11,651 | 61,727 |
| | 雲 | 208,226 | 43,561 | 14,938 | 266,725 |
| 左 | 魯 | 29,277 | 3,606 | 2,869 | 35,746 |
| | 朔 | 78,552 | 14,490 | 8,721 | 101,763 |
| 朔 | 武 | 26,660 | 9,733 | 12,454 | 48,853 |
| | 關 | 35,640 | 1,124 | 6,846 | 43,610 |
| 偏 | 池 | 166,063 | 9,995 | 3,380 | 179,438 |
| | 神 | 55,655 | 9,589 | 8,084 | 73,328 |
| 五 | 寨 | 1,096,546 | 181,672 | 293,001 | 1,571,219 |
| | 忻 | 219,209 | 13,856 | 30,225 | 263,290 |
| 定 | 襄 | 90,283 | 22,168 | 21,939 | 134,390 |
| | 靜 | 108,693 | 17,165 | 23,430 | 149,288 |
| 代 | 台 | 237,792 | 1,661 | 18,673 | 257,526 |
| | 五 | 22,098 | 6,517 | 6,077 | 34,692 |
| 崞 | 峙 | 44,845 | 5,495 | 7,496 | 57,836 |
| | 德 | 90,218 | 11,998 | 12,218 | 114,434 |
| 保 | 曲 | 30,877 | 9,701 | 18,045 | 58,622 |
| | 河 | | | | |
| 合 | 計 | 72,702,461 | 7,333,639 | 8,794,892 | 88,830,992 |

13 全省輸出入物品價值百分比

| 經過釐卡 | 使用品類 | | 奢侈品類 | | 消·耗品類 | |
|------------|------|------|------|------|-------|------|
| | 輸入 | 輸出 | 輸入 | 輸出 | 輸入 | 輸出 |
| 東路火車貨捐局 | 57.1 | 71.6 | 18.1 | 15.1 | 24.5 | 13.3 |
| 范村釐卡 | 73.8 | 95.9 | 22.3 | 2.4 | 3.9 | 1.7 |
| 薛村釐卡 | 97.9 | 72.5 | 0.3 | 17.8 | 1.8 | 9.7 |
| 礦口釐卡 | 92.1 | 66.8 | 0.8 | 11.7 | 6.8 | 21.5 |
| 東陽關 釐卡 | 64.4 | 96.9 | 14.9 | 1.9 | 20.7 | 1.2 |
| 大河口 釐卡 | 94.4 | 45.8 | 0.6 | 7.8 | 4.8 | 46.1 |
| 攔車釐卡 | 56.1 | 32.3 | 25.6 | 7.7 | 18.3 | 60.0 |
| 潮吳釐卡 | 98.6 | 42.7 | 1.7 | 0.2 | 0.5 | 57.1 |
| 下馬口 釐卡 | 50.3 | 13.5 | 28.0 | 5.8 | 21.7 | 80.4 |
| 風陵渡 釐卡 | 64.7 | 30.0 | 18.1 | 11.2 | 17.2 | 58.8 |
| 茅津渡 釐卡 | 52.7 | 34.3 | 30.1 | 0.1 | 17.2 | 65.0 |
| 渾源南 關釐卡 | 91.3 | 31.0 | 1.0 | 54.2 | 7.7 | 14.8 |
| 保河釐卡 | 69.0 | 37.0 | 26.0 | 55.4 | 5.4 | 7.5 |
| 皋落鎮 釐卡 | 70.0 | 82.1 | 4.7 | 0.6 | 25.3 | 17.8 |

本表係以使用奢侈消耗三種物品總價作為百分比比較各種價值所得之

全省輸出入物品價值百分比

| 經過釐卡 | 使 用 品 類 | | 奢 侈 品 類 | | 消 耗 品 類 | |
|------------|---------|------|---------|------|---------|-------|
| | 輸 入 | 輸 出 | 輸 入 | 輸 出 | 輸 入 | 輸 出 |
| 馬門法 釐卡 | 97.4 | 10.1 | 2.5 | 5.5 | 0.1 | 84.1 |
| 遼縣釐卡 | 94.7 | 63.0 | 3.5 | 36.1 | 1.8 | 0.0 |
| 車關釐卡 | 97.0 | 81.5 | 1.5 | 0.8 | 1.7 | 18.2 |
| 馬嶺關 釐卡 | 88.4 | 79.1 | 4.8 | 0.5 | 6.8 | 20.1 |
| 泥澄口 釐卡 | 99.8 | 97.5 | 0.1 | 0.2 | 0.1 | 2.3 |
| 槐葦釐卡 | 78.8 | 70.1 | 2.9 | 7.9 | 18.3 | 21.7 |
| 忻奇釐卡 | 78.1 | 9.1 | 0.1 | 66.3 | 21.5 | 24.3 |
| 靜樂車 關釐卡 | 70.0 | 87.2 | 8.1 | - | 21.0 | 12.8 |
| 黑峪口 釐卡 | 89.1 | 93.0 | 0.1 | 3.7 | 10.5 | 3.3 |
| 柏蘭鎮 釐卡 | 96.1 | 26.3 | 1.1 | 10.1 | 2.5 | 63.6 |
| 平昔煤 釐卡 | - | - | - | - | - | 100.0 |
| 鄉寶煤 釐卡 | - | - | - | - | - | 100.0 |
| 大懷左 釐卡 | - | - | - | - | - | 100.0 |
| 平 均 | 80.0 | 50.8 | 9.1 | 11.9 | 10.9 | 37.5 |

分數分以下截至一位小數為止後表同

各縣輸出入物品價值百分比

| 縣別 | 使用品類 | | 奢侈品類 | | 消耗品類 | |
|-----|------|------|------|------|------|------|
| | 輸入 | 輸出 | 輸入 | 輸出 | 輸入 | 輸出 |
| 陽曲縣 | 84.0 | 79.5 | 7.2 | 1.3 | 8.2 | 19.2 |
| 太原縣 | 63.5 | 9.9 | 17.1 | 53.3 | 19.1 | 36.8 |
| 榆次縣 | 68.5 | 77.1 | 18.1 | 22.7 | 13.4 | 0.2 |
| 太谷縣 | 75.0 | 85.6 | 16.7 | 10.2 | 8.3 | 4.2 |
| 祁縣 | 75.3 | 64.3 | 13.6 | 35.7 | 10.8 | - |
| 交城縣 | 96.7 | 89.5 | 1.0 | 7.0 | 2.3 | 3.5 |
| 文水縣 | 70.1 | 93.7 | 19.5 | 2.7 | 10.1 | 3.3 |
| 嵐縣 | 73.6 | 93.2 | 12.2 | 2.5 | 14.2 | 4.3 |
| 興縣 | 81.4 | 92.6 | 15.1 | - | 3.5 | 7.4 |
| 徐溝縣 | 71.3 | 80.3 | 5.9 | 0.7 | 22.8 | 19.0 |
| 濼源縣 | 83.0 | 12.7 | 9.1 | 34.2 | 7.6 | 53.1 |
| 尚嵐縣 | 83.4 | 92.4 | 12.0 | 4.0 | 4.6 | 3.6 |
| 汾陽縣 | 93.4 | 82.8 | 4.8 | 15.9 | 1.8 | 1.3 |
| 孝義縣 | 63.9 | 39.8 | 4.6 | 60.2 | 31.5 | - |
| 平遙縣 | 77.8 | 78.2 | 11.0 | 11.4 | 11.2 | 10.4 |
| 介休縣 | 55.0 | 3.5 | 11.8 | 11.2 | 33.2 | 85.3 |
| 石樓縣 | 83.8 | 81.8 | 3.6 | 14.1 | 12.6 | 4.1 |
| 臨縣 | 80.2 | 93.1 | 7.4 | 3.9 | 12.1 | 3.0 |
| 中陽縣 | 66.5 | 95.6 | 6.6 | 3.4 | 26.9 | 1.0 |
| 離石縣 | 58.3 | 39.9 | 7.9 | 60.0 | 34.7 | 0.1 |
| 方山縣 | 62.5 | 84.5 | 8.1 | 9.6 | 29.4 | 5.9 |
| 長治縣 | 87.9 | 26.1 | 3.7 | 1.2 | 8.4 | 72.7 |
| 長子縣 | 85.5 | 85.1 | 4.5 | 12.0 | 10.0 | 2.6 |
| 屯留縣 | 78.1 | 90.2 | 5.4 | 9.8 | 16.5 | - |
| 襄垣縣 | 34.9 | 77.0 | 5.4 | 18.9 | 59.7 | 4.1 |
| 潞城縣 | 34.6 | 69.9 | 12.6 | 30.1 | 52.8 | - |
| 壺關縣 | 54.9 | 50.6 | 3.1 | 5.7 | 42.0 | 43.7 |

各縣輸出入物品價值百分比 16

| 縣別 | 使用品類 | | 奢侈品類 | | 消耗品類 | |
|-----|------|-------|------|------|------|------|
| | 輸入 | 輸出 | 輸入 | 輸出 | 輸入 | 輸出 |
| 黎城縣 | 51.3 | 59.7 | 2.3 | 16.4 | 46.4 | 23.9 |
| 平順縣 | 18.9 | 16.8 | 3.7 | 0.3 | 77.4 | 52.9 |
| 晉城縣 | 85.1 | 8.2 | 4.8 | 0.5 | 10.1 | 91.3 |
| 高平縣 | 64.1 | 3.6 | 4.5 | 35.1 | 31.4 | 61.3 |
| 陽城縣 | 75.1 | 0.0 | 7.4 | 94.5 | 17.5 | 4.9 |
| 陵川縣 | 60.9 | 24.9 | 7.5 | 31.7 | 31.6 | 43.4 |
| 沁水縣 | 52.5 | 11.6 | 5.4 | 69.8 | 42.1 | 18.6 |
| 沁縣 | 76.3 | 71.1 | 7.5 | 24.2 | 16.2 | 4.7 |
| 和順縣 | 94.9 | 89.3 | 3.5 | 2.7 | 1.6 | 7.9 |
| 榆社縣 | 93.3 | 100.0 | 2.2 | - | 4.5 | - |
| 沁縣 | 83.5 | 83.9 | 9.1 | 10.6 | 7.4 | 5.2 |
| 沁源縣 | 93.1 | 81.3 | 0.6 | 1.4 | 6.0 | 17.3 |
| 武鄉縣 | 76.6 | 78.5 | 4.3 | 19.5 | 19.1 | 2.0 |
| 平定縣 | 66.0 | 0.3 | 5.9 | - | 28.1 | 99.7 |
| 昔陽縣 | 88.3 | 100.0 | 5.4 | - | 6.3 | - |
| 孟縣 | 90.8 | 48.5 | 0.1 | 11.2 | 9.1 | 40.3 |
| 善陽縣 | 62.9 | 91.7 | 5.2 | 4.4 | 31.9 | 0.9 |
| 臨汾縣 | 71.5 | 34.4 | 2.5 | 29.7 | 26.0 | 35.9 |
| 洪洞縣 | 63.4 | 96.6 | 19.6 | 3.1 | 17.0 | - |
| 浮山縣 | 47.4 | 93.2 | 5.6 | 5.3 | 47.6 | 1.4 |
| 鄉寧縣 | 52.0 | 22.4 | 9.5 | 0.7 | 38.5 | 76.9 |
| 安澤縣 | 48.2 | 95.1 | 2.9 | 1.3 | 48.9 | 3.6 |
| 曲沃縣 | 42.6 | 15.1 | 12.8 | 84.9 | 44.6 | - |
| 翼城縣 | 45.2 | 13.9 | 2.6 | 1.2 | 52.2 | 84.9 |
| 汾城縣 | 47.9 | 85.3 | 10.5 | 13.6 | 41.6 | 1.1 |
| 襄陵縣 | 47.5 | 54.7 | 4.0 | 32.7 | 48.5 | 12.6 |
| 吉縣 | 44.6 | 97.9 | 14.9 | 1.1 | 40.5 | 1.0 |

17 各縣輸出入物品價值百分比

| 縣別 | 使用品類 | | 奢侈品類 | | 消耗品類 | |
|------|------|------|------|------|------|------|
| | 輸入 | 輸出 | 輸入 | 輸出 | 輸入 | 輸出 |
| 永濟縣 | 59.4 | 82.0 | 1.3 | 4.6 | 39.3 | 13.4 |
| 臨晉縣 | 73.0 | 96.1 | 11.2 | 0.5 | 15.8 | 3.1 |
| 虞鄉縣 | 74.1 | 96.7 | 6.6 | 3.3 | 19.3 | - |
| 榮河縣 | 40.9 | 99.9 | 24.4 | - | 34.7 | 0.1 |
| 萬泉縣 | 49.4 | 96.7 | 26.4 | 3.0 | 24.2 | 0.3 |
| 猗氏縣 | 60.5 | 82.1 | 15.5 | 16.2 | 24.0 | 1.7 |
| 解縣 | 68.8 | 10.1 | 20.0 | 1.6 | 11.2 | 88.3 |
| 安邑縣 | 39.3 | 90.5 | 47.8 | 9.5 | 12.9 | - |
| 夏縣 | 29.4 | 58.3 | 43.9 | 26.2 | 26.7 | 15.5 |
| 平陸縣 | 70.9 | 50.9 | 28.3 | - | 0.8 | 49.1 |
| 芮城縣 | 29.8 | 97.9 | 14.2 | 2.1 | 56.0 | - |
| 新絳縣 | 79.7 | 52.4 | 6.4 | 27.3 | 13.9 | 20.3 |
| 垣曲縣 | 45.9 | 91.3 | 16.2 | 2.1 | 37.9 | 6.6 |
| 聞喜縣 | 63.0 | 38.5 | 11.6 | 1.2 | 25.4 | 60.3 |
| 絳縣 | 21.5 | 91.4 | 8.0 | 17.8 | 70.5 | 6.8 |
| 稷山縣 | 6.3 | 60.8 | 40.1 | 9.8 | 53.6 | 29.4 |
| 河津縣 | 58.0 | 97.5 | 6.8 | 0.4 | 35.2 | 2.1 |
| 霍縣 | 41.3 | 91.3 | 12.5 | 8.7 | 46.2 | - |
| 汾西縣 | 46.2 | 99.3 | 10.9 | 0.7 | 42.9 | - |
| 靈石縣 | 41.3 | 95.1 | 7.5 | 2.0 | 51.2 | 2.9 |
| 趙城縣 | 58.5 | 97.0 | 34.1 | 3.0 | 7.4 | - |
| 隰縣 | 67.8 | 41.3 | 5.3 | 14.1 | 26.9 | 44.6 |
| 大寧縣 | 56.3 | 99.4 | 14.3 | 0.1 | 29.4 | 0.5 |
| 蒲縣 | 60.9 | 69.2 | 8.8 | 22.6 | 30.3 | 8.2 |
| 永和中縣 | 29.0 | 99.5 | 1.6 | 0.5 | 69.4 | - |
| 大同縣 | 78.3 | 44.8 | 14.2 | 40.4 | 7.5 | 14.8 |

各縣輸出入物品價值百分比 18

| 縣 別 | 使 用 品 類 | | 奢 侈 品 類 | | 消 耗 品 類 | |
|-----|---------|------|---------|------|---------|-------|
| | 輸 入 | 輸 出 | 輸 入 | 輸 出 | 輸 入 | 輸 出 |
| 懷仁縣 | 85.0 | 52.1 | 8.6 | 6.6 | 6.4 | 41.3 |
| 山陰縣 | 73.6 | 90.5 | 14.8 | 1.8 | 11.6 | 7.7 |
| 陽高縣 | 71.1 | 89.5 | 14.2 | 0.6 | 14.7 | 9.9 |
| 天鎮縣 | 60.0 | 49.3 | 23.9 | - | 16.1 | 50.7 |
| 廣靈縣 | 71.6 | 40.6 | 17.2 | 10.3 | 11.2 | 49.1 |
| 靈邱縣 | 83.0 | 99.1 | 7.5 | 0.5 | 9.3 | 0.4 |
| 渾源縣 | 87.7 | 88.1 | 6.2 | 10.1 | 6.1 | 1.8 |
| 應縣 | 79.5 | 75.2 | 12.5 | 1.2 | 8.0 | 23.6 |
| 右玉縣 | 50.0 | 99.7 | 31.1 | - | 18.9 | 0.3 |
| 左雲縣 | 78.1 | 34.5 | 16.3 | - | 5.6 | 95.5 |
| 平魯縣 | 82.0 | - | 10.0 | - | 8.0 | 100.0 |
| 朔縣 | 77.2 | 89.7 | 14.2 | 9.9 | 8.6 | 0.4 |
| 寧武縣 | 54.6 | 13.2 | 19.9 | - | 25.5 | 86.8 |
| 偏關縣 | 81.7 | 97.1 | 2.6 | 2.9 | 15.7 | - |
| 神池縣 | 92.5 | 87.5 | 5.6 | - | 1.9 | 12.5 |
| 五寨縣 | 75.9 | 62.5 | 13.1 | - | 11.0 | 37.5 |
| 忻縣 | 69.8 | 87.5 | 11.6 | 0.7 | 18.6 | 11.8 |
| 定襄縣 | 83.3 | 26.3 | 5.2 | 11.1 | 11.5 | 62.6 |
| 靜樂縣 | 67.2 | 81.0 | 16.5 | 3.6 | 16.3 | 15.4 |
| 代縣 | 72.8 | 57.7 | 11.5 | 30.8 | 15.7 | 11.5 |
| 五台縣 | 92.3 | 73.5 | 0.4 | 6.3 | 7.3 | 20.2 |
| 崞縣 | 63.6 | 74.5 | 18.9 | 19.8 | 17.5 | 05.7 |
| 繁峙縣 | 77.5 | 76.7 | 9.5 | 4.3 | 13.0 | 19.0 |
| 保德縣 | 78.9 | 26.3 | 10.5 | 48.1 | 10.6 | 25.6 |
| 河曲縣 | 52.7 | 70.4 | 16.5 | 24.0 | 30.8 | 5.6 |
| 平 均 | 95.7 | 67.1 | 11.1 | 12.3 | 23.2 | 20.1 |

各縣輸出入物品價值與人口之比

| 縣 | 別 | 一 輸 | 人 出 | 之 額 | 一 輸 | 人 入 | 之 額 | 輸出超過數 | 輸入超過數 |
|---|---|--------|--------|--------|--------|--------|--------|-------|--------|
| 陽 | 曲 | 縣 | | 1.119 | | 27.640 | | | 26.521 |
| | | 縣 | | 0.357 | | 1.308 | | | 0.946 |
| 太 | 原 | 縣 | | 1.519 | | 6.002 | | | 4.483 |
| | | 縣 | | 5.326 | | 10.788 | | | 5.457 |
| 榆 | 次 | 縣 | | 1.435 | | 6.106 | | | 4.673 |
| | | 縣 | | 14.975 | | 18.600 | | | 3.625 |
| 太 | 谷 | 縣 | | 1.815 | | 1.924 | | | 0.109 |
| | | 縣 | | 0.742 | | 1.359 | | | 0.617 |
| 祁 | 城 | 縣 | | 0.418 | | 0.328 | 0.095 | | |
| | | 縣 | | 4.358 | | 1.939 | 2.419 | | |
| 交 | 水 | 縣 | | 1.085 | | 1.671 | | | 0.586 |
| | | 縣 | | 2.123 | | 3.411 | | | 1.291 |
| 文 | 溝 | 縣 | | 1.480 | | 38.374 | | | 36.894 |
| | | 縣 | | 0.322 | | 1.523 | | | 1.201 |
| 嵐 | 源 | 縣 | | 1.181 | | 1.714 | | | 0.533 |
| | | 縣 | | 0.838 | | 3.209 | | | 2.371 |
| 興 | 峇 | 縣 | | 0.154 | | 0.107 | 0.047 | | |
| | | 縣 | | 2.227 | | 1.235 | 0.992 | | |
| 徐 | 風 | 縣 | | 0.505 | | 0.569 | | | 0.064 |
| | | 縣 | | 0.135 | | 0.471 | | | 0.336 |
| 清 | 山 | 縣 | | 1.023 | | 0.694 | 0.329 | | |
| | | 縣 | | 2.012 | | 0.194 | 1.818 | | |
| 崙 | 治 | 縣 | | 0.215 | | 0.221 | | | 0.006 |
| | | 縣 | | 1.815 | | 0.868 | 0.947 | | |
| 汾 | 子 | 縣 | | 0.347 | | 0.556 | | | 0.209 |
| | | 縣 | | 0.223 | | 0.238 | | | 0.015 |
| 孝 | 留 | 縣 | | 0.229 | | 1.284 | | | 1.055 |
| | | 縣 | | | | | | | |
| 平 | 垣 | 縣 | | | | | | | |
| | | 縣 | | | | | | | |
| 介 | 城 | 縣 | | | | | | | |
| | | 縣 | | | | | | | |
| 石 | 關 | 縣 | | | | | | | |
| | | 縣 | | | | | | | |
| 臨 | 陽 | 縣 | | | | | | | |
| | | 縣 | | | | | | | |
| 中 | 石 | 縣 | | | | | | | |
| | | 縣 | | | | | | | |
| 離 | 山 | 縣 | | | | | | | |
| | | 縣 | | | | | | | |
| 方 | 治 | 縣 | | | | | | | |
| | | 縣 | | | | | | | |
| 長 | 子 | 縣 | | | | | | | |
| | | 縣 | | | | | | | |
| 長 | 留 | 縣 | | | | | | | |
| | | 縣 | | | | | | | |
| 屯 | 垣 | 縣 | | | | | | | |
| | | 縣 | | | | | | | |
| 襄 | 城 | 縣 | | | | | | | |
| | | 縣 | | | | | | | |
| 璐 | 關 | 縣 | | | | | | | |
| | | 縣 | | | | | | | |
| 壺 | 關 | 縣 | | | | | | | |
| | | 縣 | | | | | | | |

本表係以各縣八年分人口總數與各該縣八年分輸出入物品價值總數

各縣輸出入物品價值與人口之比

20

| 縣 | 別 | 一 輸 人 出 之 額 | 一 人 入 之 額 | 輸出超過數 | 輸入超過數 | |
|---|---|----------------------------|-----------------------|-------|--------|-------|
| 黎 | 城 | 縣 | 0.940 | 1.996 | | 1.056 |
| 平 | 順 | 縣 | 0.186 | 1.248 | | 1.062 |
| 晉 | 城 | 縣 | 0.877 | 1.892 | | 0.515 |
| 高 | 平 | 縣 | 1.485 | 2.896 | | 1.411 |
| 陽 | 城 | 縣 | 1.139 | 1.021 | 0.118 | |
| 陵 | 川 | 縣 | 0.990 | 1.365 | | 0.375 |
| 沁 | 水 | 縣 | 0.897 | 1.957 | | 1.060 |
| 遼 | | 縣 | 0.331 | 1.767 | | 1.436 |
| 和 | 順 | 縣 | 1.818 | 3.487 | | 1.669 |
| 榆 | 社 | 縣 | 0.268 | 1.994 | | 1.726 |
| 沁 | | 縣 | 0.491 | 0.770 | | 0.279 |
| 源 | 源 | 縣 | 1.299 | 0.594 | 0.705 | |
| 武 | 鄉 | 縣 | 0.713 | 0.769 | | 0.056 |
| 平 | 定 | 縣 | 3.762 | 1.778 | 1.984 | |
| 昔 | 陽 | 縣 | 0.426 | 1.462 | | 1.036 |
| 孟 | | 縣 | 0.313 | 0.965 | | 0.652 |
| 壽 | 陽 | 縣 | 0.909 | 5.254 | | 4.345 |
| 臨 | 汾 | 縣 | 1.315 | 0.948 | 0.367 | |
| 洪 | 洞 | 縣 | 2.931 | 2.460 | 0.471 | |
| 浮 | 山 | 縣 | 0.635 | 0.308 | 0.327 | |
| 鄉 | 寧 | 縣 | 4.796 | 0.686 | 4.110 | |
| 安 | 澤 | 縣 | 2.419 | 1.353 | 1.066 | |
| 曲 | 沃 | 縣 | 17.005 | 2.624 | 14.381 | |
| 襄 | 城 | 縣 | 0.766 | 0.641 | 0.125 | |
| 汾 | 城 | 縣 | 3.386 | 1.277 | 2.106 | |
| 襄 | 陵 | 縣 | 0.360 | 0.313 | 0.047 | |
| 吉 | | 縣 | 0.995 | 0.369 | 0.626 | |

相較推得每人之平均數自元以下截至三位小數為止其超過之數仍按

各縣輸出入物品價值與人口之比

| 縣 | 別 | 一 輸 入 之 額 | 一 輸 入 之 額 | 輸 出 超 過 數 | 輸 入 超 過 數 | |
|---|---|-----------------------|-----------------------|-----------|-----------|-------|
| 永 | 濟 | 縣 | 0.821 | 0.961 | | 0.140 |
| 臨 | 晉 | 縣 | 1.826 | 1.242 | 0.584 | |
| 虞 | 鄉 | 縣 | 2.080 | 0.196 | 1.884 | |
| 榮 | 河 | 縣 | 0.607 | 0.416 | 0.191 | |
| 萬 | 泉 | 縣 | 0.362 | 0.510 | | 0.148 |
| 猗 | 氏 | 縣 | 1.069 | 0.833 | 0.236 | |
| 解 | 縣 | 縣 | 35.991 | 3.652 | 32.339 | |
| 安 | 邑 | 縣 | 0.662 | 1.601 | | 0.939 |
| 夏 | 縣 | 縣 | 0.705 | 0.857 | | 0.152 |
| 平 | 陸 | 縣 | 1.059 | 0.845 | | 0.214 |
| 芮 | 城 | 縣 | 0.191 | 0.308 | | 0.117 |
| 新 | 絳 | 縣 | 2.110 | 3.323 | | 1.213 |
| 垣 | 曲 | 縣 | 0.900 | 0.389 | | 0.511 |
| 聞 | 喜 | 縣 | 0.192 | 0.145 | | 0.047 |
| 絳 | 縣 | 縣 | 1.712 | 0.523 | 1.189 | |
| 稷 | 山 | 縣 | 0.105 | 0.444 | | 0.339 |
| 河 | 津 | 縣 | 0.961 | 1.391 | | 0.430 |
| 霍 | 縣 | 縣 | 1.253 | 1.353 | | 0.100 |
| 汾 | 西 | 縣 | 1.540 | 0.411 | | 1.129 |
| 靈 | 石 | 縣 | 0.434 | 1.400 | | 0.966 |
| 趙 | 城 | 縣 | 0.379 | 1.466 | | 1.087 |
| 隰 | 縣 | 縣 | 0.598 | 0.583 | | 0.015 |
| 大 | 宵 | 縣 | 0.607 | 0.302 | | 0.305 |
| 蒲 | 縣 | 縣 | 0.963 | 0.787 | | 0.176 |
| 水 | 和 | 縣 | 0.365 | 0.530 | | 0.165 |
| 大 | 同 | 縣 | 3.020 | 7.430 | | 4.410 |

一人計算

各縣輸出入物品價值與人口之比

32

| 縣 | 別 | 一輪 | 人出之額 | 一輪 | 人入之額 | 輸出超過數 | 輸入超過數 |
|----|----|----|-------|-------|-------|-------|-------|
| 懷山 | 仁陰 | 縣 | 1.305 | 1.733 | | | 0.428 |
| | | | 1.225 | 0.606 | 0.619 | | |
| 陽高 | 鎮靈 | 縣 | 1.327 | 2.384 | | | 1.057 |
| | | | 0.803 | 3.810 | | | |
| 廣靈 | 邱源 | 縣 | 0.645 | 0.790 | | | 0.145 |
| | | | 0.281 | 0.442 | | | |
| 渾源 | 縣 | 縣 | 0.822 | 2.245 | | | 1.423 |
| | | | 0.219 | 1.120 | | | |
| 應右 | 玉雲 | 縣 | 0.489 | 0.787 | | | 0.298 |
| | | | 4.262 | 0.351 | 3.911 | | |
| 左平 | 魯 | 縣 | 0.305 | 1.128 | | | 0.823 |
| | | | 0.370 | 0.642 | | | |
| 朔寧 | 武關 | 縣 | 1.113 | 0.736 | | | 0.377 |
| | | | 0.898 | 1.131 | | | |
| 偏神 | 池寨 | 縣 | 1.138 | 3.995 | | | 2.857 |
| | | | 1.032 | 1.750 | | | |
| 忻定 | 襄樂 | 縣 | 0.124 | 6.447 | | | 6.323 |
| | | | 0.480 | 0.233 | | | |
| 靜代 | 臺 | 縣 | 1.103 | 1.275 | | | 0.172 |
| | | | 0.332 | 1.126 | | | |
| 五崞 | 峙德 | 縣 | 0.336 | 1.305 | | | 0.969 |
| | | | 0.386 | 0.136 | | | |
| 繁保 | 曲 | 縣 | 0.155 | 0.500 | | | 0.345 |
| | | | 0.395 | 2.063 | | | |
| 河平 | 均 | 均 | 0.203 | 0.488 | | | 0.285 |
| | | | 1.735 | 2.316 | 0.705 | 1.370 | |

全省輸出物品

(使用品類)

| 類 | 別 | 東路火車 數 | 貨捐局 量價 | 范村 數 | 盤卡 量價 | 薛村 數 | 盤卡 量價 |
|-------------|-----|--------------|-----------|----------|----------|-------------|----------|
| | | | 斤 元 | 斤 元 | 斤 元 | 斤 元 | 斤 元 |
| 花 布 | 棉 | 12,198,494 | 2,066,270 | 1,080 | 336 | 50,713 | 15,754 |
| | 粗布 | | | 1,100 | 418 | 1,172,283 | 432,536 |
| | 愛國布 | | | | | 24,400 | 22,080 |
| | 洋布 | | | 150 | 150 | 384,020 | 378,364 |
| | 夏布 | | | | | | |
| | 蘇 | 12,860 | 1,929 | | | | |
| 類 | 計 | 12,211,554 | 2,068,199 | | 924 | | 848,734 |
| 皮 毛 類 | 皮 | 2,715,865 | 1,132,833 | 332,171 | 358,421 | | |
| | 毛 | 1,935,700 | 711,505 | 25,076 | 5,827 | | |
| | 計 | 4,651,565 | 1,844,358 | 357,247 | 364,248 | | |
| 服 用 類 | 衣服 | 5,030 | 2,908 | | | | |
| | 草帽 | | | | | | |
| | 靴鞋 | | | 雙 301 | 115 | 雙 3,170 | 1,268 |
| 類 | 計 | 5,030 | 2,908 | 301 | 115 | 3,170 | 1,268 |
| 食 用 類 | 茶 | 1,800 | 540 | | | 斤 2,359 | 661 |
| | 糖 | | | | | 斤 67,789 | 10,164 |
| | 油 | 4,330 | 700 | 斤 360 | 57 | | |
| | 麵粉 | 121,540 | 6,095 | | | | |
| 類 | 計 | 127,670 | 7,335 | 360 | 57 | 70,148 | 10,825 |
| 牲 畜 類 | | 個 3,328 | 20,350 | 個 443 | 13,347 | | |
| 米 糧 類 | | 石 200,826 | 1,480,300 | | | | |
| | 計 | | 5,423,450 | | 378,691 | | 860,827 |

全省輸出物品

24

(使用品類)

| 類 | 別 | 磧口 麓卡 | | 東陽 關 麓卡 | | 大河口 麓卡 | |
|---|-----|-----------|---------|-----------|---------|-----------|--------|
| | | 數 | 價 | 數 | 價 | 數 | 價 |
| 花 | 棉 | 38,884 | 15,531 | | | | |
| | 粗布 | 1,351,580 | 273.151 | | | | |
| | 愛國布 | | | | | | |
| | 洋布 | 39,290 | 37,810 | | | | |
| | 洋緞 | | | | | | |
| 布 | 夏布 | | | | | | |
| | 鞋 | 斤 2,831 | 339 | 斤 84,705 | 8,313 | 斤 143,400 | 28,172 |
| 類 | 計 | | 326,831 | 84,705 | 8,313 | 143,400 | 28,172 |
| 皮 | 皮 | | | 斤 93,914 | 44,065 | 斤 12,190 | 5,021 |
| | 毛 | | | 7,365 | 1,841 | 76,880 | 15,271 |
| | 類 | 計 | | 100,379 | 45,906 | 89,070 | 20,292 |
| 服 | 衣服 | | | | | | |
| | 便帽 | | | | | 頂 3,900 | 380 |
| | 草帽 | | | 頂 206,075 | 82,917 | | |
| | 靴鞋 | 雙 2,474 | 1,057 | | | | |
| 類 | 計 | 2,474 | 1,057 | 206,075 | 82,917 | 3,800 | 380 |
| 食 | 茶 | 斤 860 | 241 | | | | |
| | 糖 | 47,665 | 8,063 | | | | |
| | 油 | | | 斤 8,465 | 1,143 | | |
| | 麵粉 | 25,271 | 1,011 | | | | |
| 類 | 計 | 73,796 | 9,315 | 8,465 | 1,143 | | |
| 牲 | 畜類 | | | 個 35,526 | 373,224 | 個 89 | 1,433 |
| 米 | 糧類 | | | 石 3,143 | 11,737 | 石 8,686 | 35,093 |
| 類 | 計 | | 337,203 | | 522,340 | | 85,375 |

全省輸出物品

(使用品類)

| 類 | 別 | 開 | 車 | 鐵 | 炭 | 卡 | 順 | 吳 | 炭 | 卡 | 下 | 馬 | 口 | 炭 | 卡 | | | | |
|---|---|---------|---------|---------|---|--------|--------|-------|---|---|-------|-----|-----|---|---|-------|-------|---|---|
| | | 數 | 量 | 價 | 值 | 數 | 量 | 價 | 值 | 數 | 量 | 價 | 值 | 數 | 量 | 價 | | | |
| | | | 斤 | 元 | | 斤 | 元 | | 斤 | 元 | | 斤 | 元 | | 斤 | 元 | | | |
| 花 | 布 | 棉 | 665,760 | 260,106 | - | - | - | - | - | - | - | - | - | - | - | - | - | | |
| | | 粗 | - | - | - | - | 12,810 | 4,080 | - | - | - | - | - | - | - | - | - | | |
| | | 愛國 | - | - | - | - | - | - | - | - | - | - | - | - | - | - | - | - | |
| | | 洋 | - | - | - | - | - | - | - | - | - | - | 810 | - | - | - | 1,440 | | |
| | | 洋 | - | - | - | - | - | - | - | - | - | - | - | - | - | - | - | - | |
| | 麻 | 28,910 | 5,201 | - | - | - | - | - | - | - | - | - | - | - | - | - | - | | |
| 類 | 計 | 694,670 | 265,307 | - | - | 12,810 | 4,080 | - | - | - | 810 | - | - | - | - | 1,440 | - | | |
| 皮 | 毛 | 皮 | 3,400 | 1,360 | - | - | - | - | - | - | - | - | - | - | - | - | - | - | |
| | | 毛 | 3,400 | 1,360 | - | - | - | - | - | - | - | - | - | - | - | - | - | - | |
| 類 | 計 | 3,400 | 1,360 | - | - | - | - | - | - | - | - | - | - | - | - | - | - | - | |
| 服 | 用 | 衣 | - | - | - | - | - | - | - | - | - | - | - | - | - | - | - | - | |
| | | 便 | 2,070 | 828 | - | - | - | - | - | - | - | - | - | - | - | - | - | - | - |
| | | 草 | - | - | - | - | - | - | - | - | - | - | - | - | - | - | - | - | - |
| 類 | 計 | 2,070 | 828 | - | - | - | - | - | - | - | - | - | - | - | - | - | - | - | |
| 食 | 用 | 茶 | - | - | - | - | - | - | - | - | - | 400 | - | - | - | - | 80 | - | |
| | | 糖 | - | - | - | - | 10,420 | 2,008 | - | - | - | 100 | - | - | - | - | 15 | - | |
| | | 油 | - | - | - | - | 36,700 | 4,750 | - | - | - | 400 | - | - | - | - | 16 | - | |
| | | 麵 | 59,370 | 2,055 | - | - | - | - | - | - | - | 300 | - | - | - | - | 24 | - | |
| 類 | 計 | 59,370 | 2,055 | - | - | 47,120 | 6,758 | - | - | - | 1,200 | - | - | - | - | 135 | - | | |
| 牲 | 畜 | 9,790 | 51,658 | - | - | - | - | - | - | - | 個 | - | - | - | 7 | 180 | - | | |
| 米 | 糧 | 2,503 | 10,066 | - | - | - | - | - | - | - | 石 | - | - | - | 3 | 12 | - | | |
| 類 | 計 | - | 381,274 | - | - | - | 10,836 | - | - | - | - | - | - | - | - | 1,767 | - | | |

全省輸出物品

(使用品類)

| 類別 | | 泥 | 澄 | 口 | 殼 | 卡 | 機 | 葦 | 簾 | 卡 | 折 | 奇 | 簾 | 卡 |
|-------------|-----|--------|---|---|--------|---|--------|---|--------|---|---------|-------|--------|---------|
| | | 數 | 量 | 價 | 值 | 數 | 量 | 價 | 值 | 數 | 量 | 價 | 值 | 元 |
| 花 布 | 花 | | | | 元 | | | | | | | | | |
| | 粗布 | | | | | | | | | | 43,958 | 斤 | 16,671 | |
| | 愛國布 | | | | | | | | | | 183,029 | 丈 | 65,775 | |
| | 洋布 | | | | | | | | | | 13,740 | | 19,236 | |
| | 洋緞布 | | | | | | | | | | | | | |
| | 夏布 | | | | | | | | | | | | | |
| | 蘇 | 29,700 | | | 3,106 | | 16,250 | | 2,438 | | | | | |
| 類 | 計 | 29,700 | | | 3,103 | | 16,250 | | 2,438 | | | | | 101,682 |
| 皮 毛 類 | 皮 | | | | | | | | | | | | | |
| | 毛 | | | | | | | | | | | | | |
| | 計 | 13,830 | | | 2,834 | | 17,493 | | 2,948 | | | | | |
| | 計 | 13,830 | | | 2,834 | | 29,542 | | 13,762 | | | | | |
| 服 用 類 | 衣服 | | | | | | | | | | | | | |
| | 便帽 | | | | | | | | | | | | | |
| | 草帽 | | | | | | | | | | | | | |
| | 靴鞋 | | | | | | | | | | | | | |
| 類 | 計 | | | | | | | | | | | | | |
| 食 用 類 | 茶 | | | | | | | | | | | | | |
| | 糖 | | | | | | | | | | | | | |
| | 油 | | | | | | | | | | | | | |
| | 麵粉 | | | | | | | | | | | | | |
| 類 | 計 | | | | | | 5,835 | | 467 | | | 6,790 | 斤 | 1,214 |
| | 計 | | | | | | 5,835 | | 467 | | | 6,790 | | 1,214 |
| 牲 | 畜類 | 5,603 | | | 41,071 | | 個 | | 52,967 | | | | | |
| 米 | 糧類 | 1,157 | | | 48,550 | | 石 | | | | | | | |
| | 計 | | | | 95,561 | | | | 69,634 | | | | | 102,896 |

全省輸出物品

28

(使用品類)

| 類 | 別 | 靜 | 東 | 關 | 益 | 卡 | 黑 | 哈 | 口 | 益 | 卡 | 油 | 蘭 | 鐘 | 益 | 卡 | |
|--------|----|---|---------|---------|---|---------|--------|---------|---------|---------|-------|---|---|-------|---|-------|---|
| | | 數 | 量 | 價 | 量 | 價 | 值 | 值 | 量 | 價 | 值 | 值 | 量 | 價 | 量 | 價 | 值 |
| | | | | | | 元 | 元 | 元 | 元 | 元 | 元 | 元 | 元 | 元 | 元 | 元 | 元 |
| 花 布 | 花 | | | | | | | 8,100 | | 4,050 | | | | | | | |
| | 粗 | | | | | | | 167,956 | | 110,380 | | | | | | | |
| | 愛國 | | | | | | | | | | | | | | | | |
| | 洋 | | | | | | | 9,171 | | 16,228 | | | | | | | |
| | 及 | | | | | | | | | | | | | | | | |
| 類 | 計 | | 斤 | | | | | | | | | | | | | | |
| | | | 17,550 | | | 2,309 | | | | | | | | | | | |
| | | | 17,550 | | | 2,309 | | | | 130,658 | | | | | | | |
| 皮 毛 | 皮 | | 斤 | | | | | | | | | | | 斤 | | | |
| | 毛 | | 135,590 | | | 70,123 | | | | | | | | 2302 | | 1,522 | |
| | 類 | | 72,700 | | | 14,718 | | | | | | | | 3,400 | | 550 | |
| | 計 | | 208,290 | | | 84,840 | | | | | | | | 5,702 | | 2,072 | |
| 服 用 | 服 | | | | | | | | | | | | | | | | |
| | 便 | | | | | | | | | | | | | | | | |
| | 草 | | | | | | | | | | | | | | | | |
| 類 | 計 | | | | | | | 雙 | | 218 | | | | | | | |
| | | | | | | | | 547 | | 218 | | | | | | | |
| | | | | | | | | 547 | | 218 | | | | | | | |
| 食 用 | 茶 | | | | | | | 斤 | | 739 | | | | | | | |
| | 糖 | | | | | | | 1,478 | | 739 | | | | | | | |
| | 油 | | | | | | | 8,640 | | 928 | | | | | | | |
| | 麵 | | 85,200 | | | 12,096 | | 12,580 | | 1,988 | | | | | | | |
| | 類 | 計 | | 857,000 | | | 21,291 | 斤 | 106,380 | | 9,040 | | | | | | |
| | | | 942,200 | | | 33,387 | | 129,078 | | 12,695 | | | | | | | |
| 牲 畜 | 類 | | 個 | | | | | 個 | | 1,450 | | | | | | | |
| | | | 13,897 | | | 169,160 | | 179 | | 1,450 | | | | | | | |
| 米 糧 | 類 | | 石 | | | | | 石 | | 23,383 | | | | 石 | | 5,135 | |
| | 計 | | 8,450 | | | 3,350 | | 16,540 | | 23,383 | | | | 506 | | 5,135 | |
| | | | | | | 293,546 | | | | 168,404 | | | | | | 7,207 | |

全省輸出物品

(使用品類)

| 類 | 別 | 保河 | | 卡盤 | | 泉落 | | 鏡盤 | | 卡萬 | | 門渡 | | 益卡 | |
|-----|-----|----|----------|----|--------|---------|----------|--------|---------|----|----|----|---------|-------|--------|
| | | 數 | 量價 | 數 | 值元 | 數 | 量價 | 數 | 值元 | 數 | 量價 | 數 | 量價 | 數 | 值元 |
| 花布類 | 花 | | | | | 307,120 | | 92,436 | | | | | | | |
| | 棉布 | | | | | | | | | | | | 丈 | | |
| | 粗布 | | | | | | | | | | | | 8,380 | | 4,919 |
| | 愛國布 | | | | | | | | | | | | | | |
| | 洋布 | | | | | | | | | | | | 2,155 | | 1,925 |
| 布類 | 洋緞布 | | | | | | | | | | | | | | |
| | 夏布 | | | | | | | | | | | | | | |
| | 蘇 | | 斤 3,025 | | 419 | | 斤 37,500 | | 7,220 | | | | | | |
| 類 | 計 | | 3,025 | | 419 | | 344,320 | | 99,856 | | | | 11,035 | | 6,844 |
| 皮毛類 | 皮 | | 斤 2,605 | | 1,015 | | 斤 15,339 | | 4,513 | | | | 斤 60 | | 24 |
| | 毛 | | 4,960 | | 856 | | 2,700 | | 810 | | | | | | |
| | 類 | 計 | 7,565 | | 1,871 | | 18,039 | | 5,323 | | | | 60 | | 24 |
| 服用類 | 衣服 | | | | | | | | | | | | 件 1,255 | | 1,529 |
| | 便帽 | | | | | | | | | | | | | | |
| | 草帽 | | | | | | | | | | | | 雙 764 | | 253 |
| 類 | 計 | | | | | | | | | | | | | 1,882 | |
| 食用類 | 茶 | | | | | | | | | | | | 斤 7,942 | | 2,032 |
| | 糖 | | | | | | | | | | | | 34,295 | | 5,906 |
| | 油 | | 斤 89,660 | | 10,530 | | | | | | | | 2,438 | | 394 |
| | 麵粉 | | | | | | | | | | | | 4,250 | | 210 |
| 類 | 計 | | 89,660 | | 10,530 | | | | | | | | 48,975 | | 8,542 |
| 牲畜類 | | | | | | | 個 2,743 | | 10,492 | | | | 個 320 | | 890 |
| 米糧類 | | | | | | | | | | | | | 斤 48 | | 452 |
| 類 | 計 | | 100,250 | | 12,820 | | | | 115,471 | | | | | | 18,634 |

全省輸出物品

30

(使用品類)

| 類 | 別 | 遼 縣 | | 卡 車 | | 關 盤 | | 卡 馬 | | 嶺 關 | | 盤 卡 | |
|-------|-------|---------|--------|--------|---|--------|--------|--------|--------|--------|---------|--------|--------|
| | | 邊 數 | 量 價 | 值 元 | 數 | 量 價 | 值 元 | 數 | 量 價 | 值 元 | 數 | 量 價 | 值 元 |
| 布 | 花 棉 | | | | | | | | | | | | |
| | 粗 布 | | | | | | | | | | | | |
| | 愛國布 | | | | | | | | | | | | |
| | 洋 布 | | | | | | | | | | | | |
| | 洋 緞 | | | | | | | | | | | | |
| | 夏 布 | | | | | | | | | | | | |
| | 蘇 | | 斤 | | | | | | | | 斤 | | |
| | | 226,525 | | 21,725 | | | | | | | 13,344 | | 1,715 |
| 類 | 計 | 226,525 | | 21,725 | | | | | | | 13,344 | | 1,715 |
| 皮 | 皮 | | 斤 | | | 斤 | | | | | 斤 | | |
| | | 45,176 | | 13,406 | | 12,200 | | 4,500 | | | 91,334 | | 25,141 |
| | 毛 | 88,465 | | 17,621 | | 2,700 | | 740 | | | 56,969 | | 13,724 |
| 類 | 類 | 134,641 | | 31,027 | | 14,900 | | 5,240 | | | 148,303 | | 38,865 |
| 服 | 衣 服 | | | | | | | | | | | | |
| | 便 帽 | | | | | 頂 | | 11,258 | | | | | |
| | 用 草 帽 | | | | | 53,680 | | | | | | | |
| 類 | 靴 鞋 | | | | | | | | | | | | |
| 類 | 計 | | | | | 53,680 | | 11,258 | | | | | |
| 食 | 茶 | | | | | | | | | | | | |
| | 糖 | | | | | | | | | | | | |
| | 油 | | 斤 | | | | | | | | 斤 | | |
| | | 7,250 | | 1,087 | | | | | | | 517 | | 75 |
| | 麵 粉 | | | | | | | | | | | | |
| | | 515 | | 20 | | | | | | | 300 | | 24 |
| 類 | 計 | 7,765 | | 1,107 | | | | | | | 817 | | 99 |
| 牲 畜 類 | | 個 | | | | 個 | | | | | 個 | | |
| | | 7,547 | | 32,456 | | 2,099 | | 11,741 | | | 6,185 | | 47,507 |
| 米 糧 類 | | 石 | | | | 石 | | | | | 石 | | |
| | | 1,094 | | 2,940 | | 735 | | 3,370 | | | 1,375 | | 3,990 |
| 類 | 計 | - | | 89,255 | | - | | 32,109 | | | - | | 92,176 |

全省輸出物品

(使用品類)

| 類 | 別 | 合計 | | 備考 |
|-----|-----|--------------|-------------|--|
| | | 數量 | 價值 | |
| 花布類 | 棉花 | 14,117,575 斤 | 2,575,428 元 | 一棉花皮毛麵粉茶糖油麻均以斤為單位 一衣服以件為單位帽以頂為單位靴鞋以雙為單位 一布類以丈為單位牲畜以個為單位米糧以石為單位 |
| | 粗布 | 2,898,163 丈 | 891,722 | |
| | 愛國布 | 38,140 | 41,316 | |
| | 洋布 | 445,386 | 445,920 | |
| | 洋緞布 | - | - | |
| | 夏布 | - | - | |
| 類計 | 計 | 657,801 斤 | 88,654 | |
| | 計 | - | 4,143,040 | |
| 皮毛類 | 皮 | 3,516,775 斤 | 1,694,521 | |
| | 毛 | 2,315,488 | 791,245 | |
| | 計 | 5,832,263 | 2,485,766 | |
| 服用類 | 衣服 | 6,291 件 | 4,540 | |
| | 便帽 | 63,990 頂 | 14,034 | |
| | 草帽 | 206,075 頂 | 32,017 | |
| | 靴鞋 | 119,427 雙 | 47,846 | |
| 類計 | 計 | - | 147,937 | |
| 食用類 | 茶 | 15,977 斤 | 5,923 | |
| | 糖 | 204,003 | 33,987 | |
| | 油 | 274,052 | 37,151 | |
| | 麵粉 | 1,455,049 | 58,137 | |
| 類計 | 計 | 1,949,081 | 135,198 | |
| 牲畜類 | | 93,722 個 | 857,638 | |
| 米糧類 | | 247,237 石 | 1,636,589 | |
| 類計 | | | 9,406,168 | |

全省輸出物品

32

(奢侈品類)

| 類別 | 東路火車貨捐局 | | 范村蓋 | | 薛村蓋 | | 卡 | |
|-------|-----------|-----------|---------|--------|-------|---------|---------|---------|
| | 數 | 量價 | 數 | 量價 | 數 | 量價 | 數 | 量價 |
| | | 元 | | | | | | 元 |
| 綢各色緞 | | | | | | | | |
| 綢各色綢 | | | | | | | | |
| 絲棉繭 | | | | | | | | |
| 其他 | | | | | | | | |
| 類計 | | | | | | | | |
| 皮細毛皮衣 | 37,949 | 566,306 | | | | | | |
| 粗毛皮衣 | | | | 19,100 | | 4,056 | | |
| 貨其他 | | | | | | | | |
| 類計 | 37,949 | 566,306 | 19,100 | | 4,056 | | | |
| 海菜類 | | | | | | | | |
| 乾鮮貨類 | 3,390,593 | 465,960 | 390,000 | | 1,560 | | | |
| 顏本國顏料 | 188,082 | 66,298 | 562 | | 165 | 112,125 | 13,997 | |
| 料外國顏料 | | | | | | 3,500 | 3,500 | |
| 類計 | 188,082 | 66,298 | 562 | | 165 | 115,625 | 17,497 | |
| 磁料器類 | 5,740 | 4,530 | | 120 | | 9 | 175 | 72 |
| 京廣洋貨類 | | | | | | | 324,630 | 184,778 |
| 煙水旱煙 | 85,025 | 24,115 | 8,750 | | 2,013 | 24,247 | 7,844 | |
| 煙葉 | 300 | 45 | 7,500 | | 1,725 | | | |
| 酒 | 79,960 | 13,563 | 290 | | 29 | | | |
| 類計 | 165,285 | 37,723 | 18,540 | | 3,767 | 24,247 | 7,844 | |
| 煙捲類 | | | | | | | 18,600 | 930 |
| 其他 | | | | | | | | |
| 類計 | | 1,140,817 | | | 9,557 | | | 211,121 |

全省輸出物品

(奢侈品類)

| 類 別 | 漢口 益 卡 | | 東 陽 關 益 卡 | | 大 河 口 益 卡 | |
|-----------|---------|--------|-----------|--------|-----------|--------|
| | 數 量 | 價 值 元 | 數 量 | 價 值 元 | 數 量 | 價 值 元 |
| 綢 各 色 緞 | | | | | | |
| 各 色 綢 | | | | | | |
| 絲 絲 棉 繭 | | | | | | |
| 其 他 | | | | | | |
| 類 計 | | | | | | |
| 皮 細 毛 皮 衣 | | | | | 件 | |
| 貨 粗 毛 皮 衣 | | | | | ,278 | 2,780 |
| 其 他 | | | | | | |
| 類 計 | | | | | 278 | 2,780 |
| 海 菜 類 | 斤 | 65 | | | | |
| 乾 鮮 貨 類 | | | 斤 | 391 | 斤 | 1,390 |
| 顏 本 國 顏 料 | 斤 | 470 | 斤 | 8,144 | | |
| 料 外 國 顏 料 | 3,610 | | 28,465 | | 30,160 | |
| 類 計 | 3,610 | 470 | 28,465 | 8,144 | | |
| 磁 料 器 類 | | | | | | |
| 京 廣 洋 貨 類 | 斤 | 36,158 | | | | |
| 煙 水 旱 煙 | 斤 | 19,695 | 斤 | 400 | | |
| 酒 煙 葉 | | | | | | |
| 酒 | 3,410 | 341 | 26,715 | 1,336 | 斤 | 10,363 |
| 類 計 | 115,802 | 20,036 | 28,715 | 1,736 | 138,500 | 10,363 |
| 煙 捲 類 | 匣 | 2,170 | | | | |
| 其 他 | | | | | | |
| 計 | | 58,899 | 66,507 | 10,271 | | 14,533 |

全省輸出物品

34

(奢侈品類)

| 類別 | 欄 | 車 | 鏡 | 益 | 卡 | 府 | 吳 | 益 | 卡 | 下 | 馬 | 口 | 益 | 卡 |
|----|-------|---|---------|--------|---|-------|-------|----|---|---|-------|-------|----|-----|
| | 數 | 量 | 價 | 值 | 數 | 量 | 價 | 值 | 數 | 量 | 價 | 值 | 數 | 值 |
| | | | | 元 | | | | 元 | | | | | | |
| 綢 | 各色 | | | | | | | | | | | | | |
| | 各色 | | | | | | | | | | | | | |
| | 絲 | 斤 | 16,545 | 66,180 | | | | | | | | | | |
| | 繭 | | | | | | | | | | | | | |
| | 其 | | | | | | | | | | | | | |
| | 他 | | | | | | | | | | | | | |
| 類 | 計 | | 16,545 | 66,180 | | | | | | | | | | |
| 皮 | 細毛皮衣 | | | | | | | | | | | | | |
| | 粗毛皮衣 | | | | | | | | | | | | | |
| | 貨 | | | | | | | | | | | | | |
| | 其 | | | | | | | | | | | | | |
| | 他 | | | | | | | | | | | | | |
| 類 | 計 | | | | | | | | | | | | | |
| 海 | 菜類 | | | | | | | | | | | | | |
| | 乾鮮菜類 | 斤 | 17,580 | 1,758 | | 斤 | 2,300 | 46 | | 斤 | 1,650 | | 33 | |
| | 顏 | | | | | | | | | | | | | |
| | 本國顏料 | | | | | | | | | | | | | |
| | 料 | | | | | | | | | | | | | |
| | 外國顏料 | | | | | | | | | | | | | |
| | 類 | | | | | | | | | | | | | |
| | 計 | | | | | | | | | | | | | |
| | 磁料器類 | | | | | | | | | | 個 | 7,140 | | 316 |
| | 京廣洋貨類 | | | | | | | | | | 個 | 533 | | 420 |
| | 煙 | | | | | | | | | | | | | |
| | 水旱煙 | | | | | | | | | | | | | |
| | 煙 | | | | | | | | | | | | | |
| | 酒 | 斤 | 71,400 | 10,710 | | | | | | | | | | |
| | 酒 | | | | | | | | | | | | | |
| | 類 | | 71,400 | 10,710 | | | | | | | | | | |
| | 計 | | | | | | | | | | | | | |
| | 煙捲類 | | | | | | | | | | | | | |
| | 其 | | | | | | | | | | | | | |
| | 他 | | | | | | | | | | | | | |
| 類 | 計 | | 105,525 | 78,648 | | 2,300 | | 46 | | | | | | 769 |

全省輸出物品

(奢侈品類)

| 類別 | 風陵渡 | | 卡 | | 津渡 | | 潭南關 | | 卡 | |
|-------|--------|----|--------|----|-------|----|---------|----|---------|----|
| | 數 | 量價 | 數 | 值元 | 數 | 量價 | 數 | 量價 | 數 | 值元 |
| 綢緞 | | | | | | | | | | |
| 各色綢 | | 丈 | | | | | | | | |
| 各色綢 | 405 | | 486 | | | | | | | |
| 絲 | | | | | | | | | | |
| 棉 | | | | | | | | | | |
| 繭 | | | | | | | | | | |
| 其他 | | | | | | | | | | |
| 類計 | 405 | | 486 | | | | | | | |
| 皮貨 | | | | | | | | | | |
| 細毛皮衣 | | | | | | | | 件 | | |
| 粗毛皮衣 | | | | | | | 13,275 | | 102,280 | |
| 其他 | | | | | | | | | | |
| 類計 | | | | | | | 13,275 | | 102,280 | |
| 海菜類 | | 斤 | | | | | | | | |
| | 1,270 | | 245 | | | | | | | |
| 乾鮮貨類 | | 斤 | | | | 斤 | | | | |
| | 90,665 | | 4,718 | | 3,150 | | 910 | | | |
| 顏料 | | 斤 | | | | | | 斤 | | |
| 本國顏料 | 462 | | 422 | | | | 37,835 | | 2,270 | |
| 外國顏料 | | | | | | | | | | |
| 類計 | 462 | | 422 | | | | 37,835 | | 2,270 | |
| 磁料器類 | | | | | | | | | | |
| 京廣洋貨類 | | 斤 | | | | | | | | |
| | 5,670 | | 341 | | | | | | | |
| 煙水 | | | | | | | | | | |
| 早煙 | | | | | | | | | | |
| 煙葉 | | | | | | | | | | |
| 酒 | | 斤 | | | | | | 斤 | | |
| | 3,366 | | 266 | | | | 590,221 | | 35,423 | |
| 類計 | 3,366 | | 266 | | | | 590,221 | | 35,423 | |
| 煙捲類 | | 匣 | | | | | | | | |
| | 17,500 | | 11,975 | | | | | | | |
| 其他 | | | | | | | | | | |
| 計 | | | 18,453 | | 3,150 | | 910 | | 139,973 | |

全省輸出物品

36

(奢侈品類)

| 類 別 | 泥 澄 口 壺 | | 卡 槐 葦 壺 | | 卡 折 奇 壺 | |
|-----------|---------|-----|---------|-------|-----------|---------|
| | 數 | 量 價 | 數 | 量 價 | 數 | 量 價 |
| | | 元 | | 元 | | 元 |
| 綢 各色 緞 | - | - | - | - | - | - |
| 綢 各色 綢 | - | - | - | - | - | - |
| 絲 棉 | - | - | - | - | - | - |
| 織 罽 綸 | - | - | - | - | - | - |
| 其 他 | - | - | - | - | - | - |
| 類 計 | - | - | - | - | - | - |
| 皮 細毛皮衣 | - | - | - | - | - | - |
| 貨 粗毛皮衣 | - | - | - | - | - | - |
| 其 他 | - | - | - | - | - | - |
| 類 計 | - | - | - | - | - | - |
| 海 菜 類 | - | - | - | - | - | - |
| 乾 鮮 貨 類 | 斤 | 123 | 斤 | 7,790 | 斤 | 11,878 |
| | 2,414 | | 125,940 | | 155,920 | |
| 顏 本國 顏料 | 斤 | 25 | - | - | 斤 | 12,855 |
| | 580 | | - | - | 152,568 | |
| 料 外國 顏料 | - | - | - | - | - | - |
| 類 計 | 斤 | 25 | - | - | 斤 | 12,855 |
| | 580 | | - | - | 152,568 | |
| 磁 料 器 類 | - | - | - | - | 個 | 231 |
| | - | - | - | - | 23,080 | |
| 京 廣 洋 貨 類 | - | - | - | - | 斤 | 2,853 |
| | - | - | - | - | 3,170 | |
| 煙 水 旱 煙 | - | - | - | - | 斤 | 699,423 |
| | - | - | - | - | 4,516,266 | |
| 煙 葉 | - | - | - | - | - | - |
| 酒 | - | - | - | - | - | - |
| 類 計 | - | - | - | - | 斤 | 699,423 |
| | - | - | - | - | 4,516,266 | |
| 煙 捲 類 | - | - | - | - | - | - |
| 其 他 | - | - | - | - | - | - |
| 類 計 | 2,994 | 148 | 125,940 | 7,790 | - | 727,240 |

全省輸出物品

(奢侈品類)

| 類別 | 靜樂東關蓋卡 | 黑 | 哈 | 口 | 蓋 | 卡 | 柏 | 蘭 | 鑽 | 蓋 | 卡 | |
|----|--------|---|---|---|---|---|--------|-------|--------|--------|-------|-------|
| | 數 | 量 | 價 | 值 | 數 | 重 | 價 | 值 | 數 | 量 | 價 | 值 |
| | | | 元 | 元 | | | 元 | 元 | | | 元 | 元 |
| 綢 | 各色緞 | - | - | - | - | - | - | - | - | - | - | - |
| | 各色綢 | - | - | - | - | - | - | - | - | - | - | - |
| | 絲 | - | - | - | - | - | - | - | - | - | - | - |
| | 繻 | - | - | - | - | - | - | - | - | - | - | - |
| | 其他 | - | - | - | - | - | - | - | - | - | - | - |
| 類 | 計 | - | - | - | - | - | - | - | - | - | - | - |
| 皮 | 細毛皮衣 | - | - | - | - | - | - | - | - | - | - | - |
| | 粗毛皮衣 | - | - | - | - | - | - | - | - | - | - | - |
| | 其他 | - | - | - | - | - | - | - | - | - | - | - |
| 貨 | 計 | - | - | - | - | - | - | - | - | - | - | - |
| 類 | 計 | - | - | - | - | - | - | - | - | - | - | - |
| 海 | 菜類 | - | - | - | - | - | - | - | 斤 | 27 | - | 27 |
| | 乾鮮貨類 | - | - | - | - | 斤 | 2,450 | 122 | 斤 | 11,344 | - | 1,227 |
| 顏 | 本國顏料 | - | - | - | - | - | - | - | - | - | - | - |
| | 外國顏料 | - | - | - | - | - | - | - | - | - | - | - |
| 料 | 計 | - | - | - | - | - | - | - | - | - | - | - |
| 類 | 計 | - | - | - | - | - | - | - | - | - | - | - |
| 磁 | 料器類 | - | - | - | - | - | - | - | - | - | - | - |
| 京 | 廣洋貨類 | - | - | - | - | 斤 | 1,354 | 1,396 | - | - | - | - |
| | 煙水 | - | - | - | - | 斤 | 13,462 | 4,877 | - | - | - | - |
| | 早煙 | - | - | - | - | - | - | - | - | - | - | - |
| | 煙葉 | - | - | - | - | - | - | - | - | - | - | - |
| | 酒 | - | - | - | - | - | 1,763 | 212 | 11,908 | - | 1,515 | |
| | 酒 | - | - | - | - | - | - | - | - | - | - | |
| 類 | 計 | - | - | - | - | - | 15,225 | 5,089 | 11,908 | - | 1,515 | |
| 煙 | 捲類 | - | - | - | - | - | - | - | - | - | - | - |
| | 其他 | - | - | - | - | - | 2,635 | 106 | - | - | - | - |
| 其 | 計 | - | - | - | - | - | - | 6,713 | 23,279 | - | 2,769 | |

全省輸出物品

38

(奢侈品類)

| 類 別 | 保 河 蓋 | | 泉 落 鎮 益 | | 禹 門 渡 益 | |
|-----------|--------|-------------|---------|--------------|---------|--------------|
| | 保 數 | 河 蓋 量 價 | 泉 數 | 落 鎮 益 量 價 | 禹 數 | 門 渡 益 量 價 |
| 綢 各 色 緞 | - | - | - | - | - | - |
| 各 色 綢 | - | - | - | - | - | - |
| 絲 棉 | - | - | - | - | - | - |
| 蠶 繭 | - | - | - | - | - | - |
| 其 他 | - | - | - | - | - | - |
| 類 計 | - | - | - | - | - | - |
| 皮 細 毛 皮 衣 | - | - | - | - | - | - |
| 粗 毛 皮 衣 | - | - | - | - | - | - |
| 貨 其 他 | - | - | - | - | - | - |
| 類 計 | - | - | - | - | - | - |
| 海 菜 類 | - | - | - | - | - | - |
| 乾 餅 貨 類 | - | 斤 409 | 33 | 斤 9,100 | 364 | 斤 18,930 |
| 顏 本 國 顏 料 | - | 斤 67,200 | 9,030 | - | - | 斤 1,284 |
| 料 外 國 顏 料 | - | - | - | - | - | - |
| 類 計 | - | 67,200 | 9,030 | - | - | 1,284 |
| 磁 料 器 類 | - | - | - | - | - | 個 505 |
| 京 廣 洋 貨 類 | - | - | - | - | - | 斤 15,785 |
| 煙 水 旱 煙 | - | - | - | - | - | - |
| 煙 葉 | - | - | - | 斤 2,750 | 412 | - |
| 酒 | - | 斤 2,900 | 267 | - | - | 斤 3,450 |
| 類 計 | - | 2,900 | 267 | 2,750 | 412 | 3,450 |
| 煙 捲 類 | - | - | - | - | - | - |
| 其 他 | - | 22,855 | 9,581 | - | - | - |
| 計 | - | - | 18,911 | 11,850 | 776 | - |
| | - | - | - | - | - | 10,188 |

全省輸出物品

(奢侈品類)

| 類別 | 邊數 | 縣量 | 筮價 | 卡值元 | 車數 | 關量 | 筮價 | 卡值元 | 馬數 | 嶺量 | 關價 | 筮卡值元 |
|-------|----|-----------|----|--------|----|-------|----|-----|----|-------|----|------|
| 類 | | | | | | | | | | | | |
| 各色緞 | | | | | | | | | | | | |
| 各色綢 | | | | | | | | | | | | |
| 絲棉 | | | | | | | | | | | | |
| 羅繭 | | | | | | | | | | | | |
| 其他 | | | | | | | | | | | | |
| 類計 | | | | | | | | | | | | |
| 皮細毛皮衣 | | | | | | | | | | | | |
| 粗毛皮衣 | | | | | | | | | | | | |
| 貨其他 | | | | | | | | | | | | |
| 類計 | | | | | | | | | | | | |
| 海菜類 | | | | | | | | | | | | |
| 乾鮮貨類 | | 斤 | | | | 斤 | | | | 斤 | | |
| | | 968,355 | | 45,461 | | 1,650 | | 118 | | 531 | | 68 |
| 顏本國顏料 | | 斤 | | | | | | | | | | |
| | | 1,926 | | 385 | | | | | | | | |
| 料外國顏料 | | | | | | | | | | | | |
| 類計 | | 1,926 | | 385 | | | | | | | | |
| 磁料器類 | | | | | | | | | | | | |
| 京廣洋貨類 | | | | | | | | | | | | |
| 煙水旱煙 | | 斤 | | | | | | | | | | |
| | | 1,393 | | 209 | | | | | | | | |
| 煙葉 | | | | | | | | | | | | |
| 酒 | | | | | | | | | | 斤 | | |
| | | 51,328 | | 5,045 | | | | | | 5,348 | | 585 |
| 類計 | | 52,721 | | 5,254 | | | | | | 5,348 | | 585 |
| 煙捲類 | | | | | | | | | | | | |
| 其他 | | | | | | | | | | | | |
| 計 | | 1,023,002 | | 51,100 | | 1,650 | | 118 | | 5,879 | | 603 |

全省輸出物品

(奢侈品類)

| 類 別 | 合 數 | 量 價 | 計 值 | 備 考 |
|-----------|-----|-----------|-----------|--|
| | | | 元 | |
| 綢 各色緞 | | 丈 | | 一 絲繭乾鮮貨海菜顏料京廣洋貨煙酒均以斤爲單位 一 綢緞以丈爲單位皮衣及其他皮貨以件爲單位磁料器以個爲單位煙捲以匣爲單位 一 其他一類係不屬於各類之奢侈品其單位極爲複雜未便詳註 |
| 綢 各色綢 | | 405 | 486 | |
| 絲 絲 棉 | | 斤 | | |
| 絲 蠶 繭 | | 16,545 | 66,180 | |
| 其 他 | | | | |
| 類 計 | | | 66,666 | |
| 皮 細毛皮衣 | | 件 | | |
| 皮 粗毛皮衣 | | 37,949 | 566,306 | |
| 貨 其 他 | | 13,553 | 105,060 | |
| 類 計 | | 19,100 | 4,056 | |
| | | 70,602 | 675,422 | |
| 海 菜 類 | | 斤 | | |
| 乾 鮮 貨 類 | | 1,836 | 337 | |
| 顏 本 國 顏 料 | | 斤 | | |
| 料 外 國 顏 料 | | 5,232,468 | 544,991 | |
| 類 計 | | 594,699 | 114,258 | |
| | | 3,500 | 3,500 | |
| | | 598,199 | 117,758 | |
| 磁 料 器 類 | | 個 | | |
| | | 36,760 | 5,264 | |
| 京 廣 洋 貨 類 | | 斤 | | |
| | | 449,133 | 234,307 | |
| 煙 水 旱 煙 | | 斤 | | |
| 煙 葉 | | 4,763,535 | 758,576 | |
| 酒 | | 10,550 | 2,182 | |
| 類 計 | | 990,559 | 80,088 | |
| | | 5,764,644 | 840,846 | |
| 煙 捲 類 | | 匣 | | |
| | | 79,500 | 15,075 | |
| 其 他 | | 25,490 | 9,687 | |
| 計 | | | 2,510,353 | |

全省輸出物品

(消耗品類)

| 類別 | | 東路火車貨捐局 | | 范村 | | 卡 | | 薛村 | | 卡 | |
|-----|-----|------------|------------|---------|-------|--------|-------|---------|---------|--------|----|
| | | 數 | 量價 | 數 | 量價 | 數 | 量價 | 數 | 量價 | 數 | 量價 |
| | | 元 | | 元 | | 元 | | 元 | | 元 | |
| 木料類 | 材板 | | | | | | | | | | |
| | 樣標 | 根 | 5 | | 10 | | | | | | |
| | 其他 | 24,965 | | 2,208 | | | | | | | |
| 類計 | | | | 2,218 | | | | | | | |
| 紙張類 | 本國紙 | 刀 | 59,332 | 19,487 | 刀 | 103 | 30 | 刀 | 43,780 | 14,970 | |
| | 外國紙 | | | | | | | | | | |
| | 類計 | 59,332 | | 19,487 | 103 | | 30 | 43,780 | | 14,970 | |
| 藥物類 | | 斤 | 187,910 | 45,907 | 斤 | 18,114 | 2,579 | 斤 | 14,155 | 1,417 | |
| 文具類 | | | | | | | | | | | |
| 五金類 | 鐵 | 斤 | 31,493,100 | 868,210 | | | | 斤 | 519,436 | 48,488 | |
| | 其他 | | 12,214 | 7,812 | 斤 | 350 | 7 | | | | |
| | 類計 | 31,505,314 | | 876,022 | 350 | | 7 | 519,436 | | 48,488 | |
| 雜貨類 | | 斤 | 675,040 | 37,252 | 斤 | 31,244 | 3,926 | 斤 | 130,656 | 50,241 | |
| 燃料類 | 煤炭 | | | | | | | | | | |
| | 煤油 | | | | 斤 | 1,525 | 198 | 斤 | 2,678 | 424 | |
| | 燒洋蠟 | | | | | 18 | 3 | | | | |
| | 蠟燭 | | | | | | | | | | |
| | 類計 | | | | 1,543 | | 201 | 2,678 | | 424 | |
| 其他 | | 1,051,186 | | 30,344 | | | | | | | |
| 計 | | | 1,011,230 | | | 6,743 | | | 115,540 | | |

全省輸出物品

42

(消耗品類)

| 類 | 別 | 嶺南 | | 東陽 | | 關嶺 | | 大河口 | |
|-----|-----|---------|---------|--------|-------|----|-----|-----------|--------|
| | | 數量 | 價值元 | 數量 | 價值元 | 數量 | 價值元 | 數量 | 價值元 |
| 木料類 | 板 | - | - | 247 | 2,223 | - | - | 210 | 3,600 |
| | 椽 | - | - | - | - | - | - | 1,015 | 1,545 |
| | 其他 | 14,059 | 1,060 | - | - | - | - | - | - |
| 類計 | | 14,059 | 1,060 | 247 | 2,223 | - | - | - | 5,145 |
| 紙張類 | 本國紙 | 57,661 | 19,786 | - | - | - | - | - | - |
| | 外國紙 | - | - | - | - | - | - | - | - |
| 類計 | | 57,661 | 19,786 | - | - | - | - | - | - |
| 藥物類 | | 11,145 | 1,114 | 4,116 | 1,996 | - | - | 87,130 | 8,023 |
| 文具類 | | - | - | - | - | - | - | - | - |
| 五金類 | 鐵 | 416,661 | 41,667 | 31,942 | 2,297 | - | - | 2,757,250 | 71,328 |
| | 其他 | 3,600 | 1,008 | - | - | - | - | - | - |
| | 類計 | 420,261 | 42,675 | 31,942 | 2,297 | - | - | 2,757,250 | 71,328 |
| 雜貨類 | | 119,270 | 43,782 | - | - | - | - | - | - |
| 燃料類 | 煤炭 | 2,200 | 343 | - | - | - | - | 1,113,200 | 1,161 |
| | 煤油 | - | - | - | - | - | - | - | - |
| | 洋蠟 | - | - | - | - | - | - | - | - |
| | 蠟燭 | - | - | - | - | - | - | - | - |
| 類計 | | 2,200 | 343 | - | - | - | - | 1,113,200 | 1,161 |
| 其他 | | - | - | - | - | - | - | 7,620 | 780 |
| 計 | | - | 108,760 | - | 6,516 | - | - | - | 86,437 |

全省輸出物品

44

(消耗品類)

| 類別 | | 風陵渡 | | 茅津渡 | | 匯源 | | 南關 | |
|-----|-----|---------|--------|---------|------------|----|---------|----|---------|
| | | 數 | 量 | 數 | 量 | 數 | 量 | 數 | 量 |
| | | 價 | 值 | 價 | 值 | 價 | 值 | 價 | 值 |
| | | 元 | 元 | 元 | 元 | 元 | 元 | 元 | 元 |
| 木料類 | 材板 | 82 | 2,430 | | | | | | |
| | 博欄 | - | - | | | | | | |
| | 其他 | - | - | | | | | | |
| 計 | | 82 | 2,430 | | | | | | |
| 紙張類 | 本國紙 | | | | | | 184,265 | | 14,405 |
| | 外國紙 | | | | | | | | |
| 計 | | | | | | | 184,265 | | 14,405 |
| 藥物類 | | 斤 | 859 | 斤 | 24,930 | 斤 | 1,046 | 斤 | 130,711 |
| 計 | | 12,569 | | | | | | | 12,925 |
| 文具類 | | | | | | | | | |
| 五金類 | 鐵 | 斤 | 46,816 | 斤 | 82,000 | | 3,150 | | |
| | 其他 | | | | | | | 斤 | 37,584 |
| | 計 | 880,037 | 46,816 | 82,000 | 3,150 | | 37,584 | | 4,407 |
| 計 | | 880,037 | 46,816 | 82,000 | 3,150 | | 37,584 | | 4,407 |
| 雜貨類 | | 斤 | 46,679 | 斤 | 12,309,840 | 斤 | 428,492 | 斤 | 440,774 |
| 燃料類 | 煤炭 | | | 斤 | 980,000 | | 3,500 | | |
| | 煤油 | | | | | | | | |
| | 洋蠟 | | | | | | | | |
| | 蠟燭 | | | | | | | | |
| | 計 | | | 980,000 | 3,500 | | | | |
| 其他 | | | | | 217,100 | | 760 | | 13,593 |
| 計 | | | 96,784 | | | | 436,948 | | 38,289 |

全省輸出物品

(消耗品類)

| 類 | 別 | 泥澄口蓋 | | 卡 值元 | 槐 葦 蓋 | | 卡 值元 | 折 奇 蓋 | | 卡 值元 |
|-------------|-------|--------------|-------|----------------|--------------|--------|----------------|---------|-------|---------|
| | | 數 | 量 價 | | 數 | 量 價 | | 數 | 量 價 | |
| 木 材 類 | 板 | - | - | - | - | - | - | - | - | - |
| | 椽 | - | - | - | - | - | - | - | - | - |
| | 其他 | - | - | - | 22 | 475 | - | 205 | 4,694 | - |
| 類 計 | | - | - | - | 22 | 475 | - | 205 | 4,694 | - |
| 紙 張 類 | 本國紙 | - | - | - | - | - | - | 23,202 | 4,760 | - |
| | 外國紙 | - | - | - | - | - | - | - | - | - |
| | 類 計 | - | - | - | - | - | - | 23,202 | 4,760 | - |
| 藥物類 | | 斤 2,620 | - | 53 | 斤 5,315 | 702 | - | - | - | - |
| 文具類 | | - | - | - | - | - | - | - | - | - |
| 五 金 類 | 鐵 | 斤 361,540 | 2,027 | - | 斤 35,040 | 1,077 | 斤 5,130,474 | 246,680 | - | - |
| | 其他 | 73 | 22 | - | - | - | - | - | - | - |
| | 類 計 | 361,613 | 2,049 | - | 35,040 | 1,077 | 5,130,474 | 246,680 | - | - |
| 雜貨類 | | 斤 200 | - | 20 | 斤 190,950 | 15,795 | 斤 14,170 | 1,134 | - | - |
| 燃 料 類 | 煤 炭 | 斤 216,248 | 180 | 斤 2,367,400 | 3,364 | - | - | - | - | - |
| | 煤 油 | - | - | - | - | - | - | - | - | - |
| | 燒 洋 蠟 | - | - | - | - | - | - | - | - | - |
| 類 計 | | 216,248 | 180 | 2,367,400 | 3,364 | - | - | - | - | - |
| 其他 | | - | - | - | - | - | 369,202 | 8,840 | - | - |
| 計 | | 580,681 | 2,302 | - | - | 21,413 | - | 266,108 | - | - |

全省輸出物品

46

(消耗品類)

| 類別 | | 靜樂東關 | 益卡 | 黑峪 | 口益卡 | 柏蘭 | 鎮益卡 |
|-----|-----|-------------|------------|-------------|------------|-----------------|--------|
| | | 數量 | 價值 | 數量 | 價值 | 數量 | 價值 |
| 木料類 | 板 | 7,276 付 | 3,496 元 | 420 付 | 2,753 元 | | |
| | 椽 | 22,620 根 | 25,110 | 559 根 | 516 | | |
| | 其他 | 8,700 | 9,150 | | | | |
| | 計 | | 37,756 | | 3,269 | | |
| 紙張類 | 本國紙 | | | 5,553 刀 | 903 | | |
| | 外國紙 | | | | | | |
| | 計 | | | 5,553 | 903 | | |
| 藥物類 | | 12,300 斤 | 4,920 | | | 5,920 斤 | 392 |
| 文具類 | | | | | | | |
| 五金類 | 鐵 | | | | | | |
| | 其他 | | | | | | |
| 雜貨類 | | | | 11,703 斤 | 1,605 | | |
| 燃料類 | 煤 | | | | | 11,475,000 斤 | 17,075 |
| | 炭 | | | | | | |
| | 煤油 | | | 1,500 斤 | 225 | | |
| | 燒洋蠟 | | | | | | |
| 計 | | | | 1,500 | 225 | 11,475,000 斤 | 17,075 |
| 其他 | | 7,400 | 375 | | | | |
| 計 | | | 43,051 | | 6,002 | 11,480,920 | 17,467 |

全省輸出品

(消耗品類)

| 類別 | 保河 | | 卡嶺 | | 鎮盤 | | 禹門 | | 渡盤 | | | |
|------|-------|----|-------|----|---------|----|--------|----|------------|----|---------|---|
| | 數 | 量價 | 數 | 量價 | 數 | 量價 | 數 | 量價 | 數 | 量價 | | |
| 木板 | - | - | - | - | 153 | 付 | 4,209 | 元 | 61 | 付 | 4,344 | 元 |
| 橡標 | - | - | - | - | - | - | - | - | - | - | - | - |
| 料其他 | - | - | - | - | - | - | - | - | 522 | - | 5,589 | - |
| 類計 | - | - | - | - | 153 | - | 4,209 | - | - | - | 9,933 | - |
| 紙本國紙 | 9,019 | 刀 | 2,063 | - | - | - | - | - | 5,977 | 刀 | 2,870 | - |
| 張外國紙 | - | - | - | - | - | - | - | - | - | - | - | - |
| 類計 | 9,019 | - | 2,063 | - | - | - | - | - | 5,977 | - | 2,870 | - |
| 藥物類 | - | - | - | - | 68,730 | 斤 | 7,832 | - | 1,150 | 斤 | 154 | - |
| 文具類 | - | - | - | - | - | - | - | - | - | - | - | - |
| 五金 | - | - | - | - | - | - | - | - | 714,095 | 斤 | 41,542 | - |
| 其他 | - | - | - | - | - | - | - | - | 100 | - | 21 | - |
| 類計 | - | - | - | - | - | - | - | - | 714,195 | - | 41,563 | - |
| 雜貨類 | 4,095 | 斤 | 319 | - | 275,600 | 斤 | 12,208 | - | 43,922 | 斤 | 16,763 | - |
| 燃料 | - | - | - | - | - | - | - | - | 17,937,987 | 斤 | 83,742 | - |
| 煤炭 | - | - | - | - | - | - | - | - | - | - | - | - |
| 煤油 | - | - | - | - | - | - | - | - | - | - | - | - |
| 燒洋蠟 | - | - | - | - | - | - | - | - | - | - | - | - |
| 蠟燭 | - | - | - | - | - | - | - | - | 400 | - | 60 | - |
| 類計 | - | - | - | - | - | - | - | - | 17,938,387 | - | 83,802 | - |
| 其他 | - | - | - | - | - | - | - | - | 5,218 | - | 530 | - |
| 計 | - | - | 2,382 | - | - | - | 24,249 | - | - | - | 155,615 | - |

全省輸出物品

48

(消耗品類)

| 類 | 別 | 邊 | 縣 | 卡 | 車 | 關 | 卡 | 馬 | 嶺 | 關 | 卡 |
|-----|-----|--------|---------|-------|---------|--------|-------|--------|--------|-------|--------|
| | | 數 | 量 | 價 | 數 | 量 | 價 | 數 | 量 | 價 | 數 |
| | | 付 | 元 | 元 | 斤 | 斤 | 元 | 元 | 付 | 元 | 元 |
| 木料類 | 材板 | 124 | | 134 | | | | | 392 | | 2,333 |
| | 橡欄 | 根 | | | | | | | 根 | | |
| | 其他 | | | | | 14 | 165 | | 16 | | 7 |
| | 計 | | | 334 | | 14 | 165 | | | | 17,158 |
| 紙張類 | 本國紙 | | | | | | | | 刀 | | 730 |
| | 外國紙 | | | | | | | | | | |
| | 計 | | | | | | | | 12,279 | | 730 |
| 藥物類 | | 斤 | | 斤 | | | | 斤 | | | |
| | | 11,742 | | 215 | 30,740 | | 5,077 | | 5,928 | | 1,252 |
| 文具類 | | | | | | | | | | | |
| 五金類 | 鐵 | | 斤 | | 斤 | | | | 斤 | | |
| | 其他 | | 594,458 | | 631 | 28,700 | | 1,459 | 48,143 | | 1,394 |
| | 計 | | 594,458 | | 631 | 28,700 | | 1,459 | 48,143 | | 1,394 |
| 雜貨類 | | | | | | | | | | | |
| 燃料類 | 煤炭 | | | | 斤 | | | | | | |
| | 煤油 | | | | 197,300 | | 395 | | | | |
| | 洋蠟 | | | | | | | | | | |
| | 蠟燭 | | | | | | | | 斤 | | 512 |
| 計 | | | | | 197,300 | | 395 | 4,200 | | 512 | |
| 其他 | | 1,000 | | 80 | 96,300 | | 96 | 42,439 | | 2,329 | |
| 計 | | | | 1,260 | | | 7,192 | | | | 23,375 |

全省輸出物品

(消耗品類)

| 類別 | | 平昔 | | 鄉甯 | | 大樓左 | |
|-----|------|-------------|---------|------------|--------|------------|--------|
| | | 數 | 量價 | 數 | 量價 | 數 | 量價 |
| | | 卡值元 | | 卡值元 | | 卡值元 | |
| 木料類 | 木板 | - | - | - | - | - | - |
| | 棟樑其他 | - | - | - | - | - | - |
| 計 | | - | - | - | - | - | - |
| 紙張類 | 本國紙 | - | - | - | - | - | - |
| | 外國紙 | - | - | - | - | - | - |
| 計 | | - | - | - | - | - | - |
| 藥物類 | | - | - | - | - | - | - |
| 文具類 | | - | - | - | - | - | - |
| 五金類 | 鐵 | - | - | - | - | - | - |
| | 其他 | - | - | - | - | - | - |
| 計 | | - | - | - | - | - | - |
| 雜貨類 | | - | - | - | - | - | - |
| 燃料類 | 煤炭 | 560,298,480 | 805,709 | 23,646,000 | 26,702 | 24,701,040 | 59,910 |
| | 煤油 | - | - | - | - | - | - |
| 燒燻類 | 洋蠟 | - | - | - | - | - | - |
| | 蠟燭 | - | - | - | - | - | - |
| 計 | | 560,298,480 | 805,709 | 23,646,000 | 26,702 | 24,701,040 | 59,910 |
| 其他 | | - | - | - | - | - | - |
| 計 | | 560,298,480 | 805,709 | 23,646,000 | 26,702 | 24,701,040 | 59,910 |

全省輸出物品

50

(消耗品類)

| 類別 | | 合計 | | 備考 |
|-----|-----|-------------|-----------|---|
| | | 數量 | 價值 | |
| 木料類 | 板 | 9,059 | 26,644 | 一其他一欄係不屬於各類之消耗物品單位複雜未便詳註木料類其他欄亦同 一材板以付為單位椽標以根為單位紙以刀為單位文具以打為單位 一藥物五金雜貨燃燒四類均以斤為單位 |
| | 椽 | 66,803 | 42,199 | |
| | 其他 | 48,503 | 23,348 | |
| 計 | | - | 92,191 | |
| 紙張類 | 本國紙 | 478,070 | 85,144 | |
| | 外國紙 | - | - | |
| | 計 | 478,070 | 85,144 | |
| 藥物類 | | 761,395 | 118,741 | |
| 文具類 | | 43 | 206 | |
| 五金類 | 鐵 | 58,806,103 | 1,983,201 | |
| | 其他 | 58,921 | 13,277 | |
| | 計 | 58,860,024 | 1,996,478 | |
| 雜貨類 | | 14,300,490 | 669,053 | |
| 燃料類 | 煤炭 | 642,934,355 | 1,002,081 | |
| | 煤油 | 5,707 | 847 | |
| | 洋蠟 | 18 | 3 | |
| | 蠟燭 | 4,600 | 572 | |
| | 計 | 642,945,180 | 1,003,503 | |
| 其他 | | 1,811,447 | 44,854 | |
| 計 | | - | 4,010,170 | |

全省輸入物品

(使用品類)

| 類 | 別 | 東路火車貨捐局 | | 范村 | | 登卡 | | 薛村 | | 養卡 | |
|----|-----------|-----------|-----------|-----------|--------|---------|---------|---------|-----------|---------|---------|
| | | 數 | 量價 | 數 | 量價 | 數 | 量價 | 數 | 量價 | 數 | 量價 |
| 花 | 棉花 | 3,321,037 | 斤 元 | 902,897 | 斤 元 | 16,536 | 斤 元 | 4,654 | | | |
| | 粗布 | 7,717,216 | 丈 | 3,929,510 | 丈 | 423,980 | 丈 | 220,479 | | | |
| | 愛國布 | 84,180 | | 84,334 | | 211 | | 181 | | | |
| | 洋布 | 2,123,810 | | 2,116,931 | | 21,900 | | 17,520 | | | |
| | 洋緞 | 14,744 | | 44,231 | | | | | | | |
| | 夏布 | | | | | | | | | | |
| 布 | 蘇 | | | | | 22,200 | 斤 | 3,850 | | 2,780 | 斤 |
| | 類計 | | | 7,077,903 | | | | 246,684 | | 2,780 | 334 |
| 皮 | 皮 | 54,186 | 斤 | 61,397 | 斤 | | | | 451,148 | | 219,066 |
| | 毛 | | | | | | | | 2,279,880 | | 331,057 |
| | 類計 | 54,186 | | 61,397 | | | | | 2,731,028 | | 550,123 |
| 服 | 衣服 | 63,262 | 件 | 95,306 | 件 | | | | | | |
| | 便帽 | 22,493 | 頂 | 5,216 | 頂 | | | | | | |
| | 草帽 | | | | | | | | | | |
| | 靴鞋 | 17,400 | 雙 | 9,572 | 雙 | | | | | | |
| 類計 | | | 110,094 | | | | | | | | |
| 食 | 茶 | 679,830 | 斤 | 340,009 | 斤 | 650 | | 266 | | | |
| | 糖 | 1,876,255 | | 375,251 | | 138 | | 21 | | 360 | 54 |
| | 油 | 284,946 | | 59,367 | | 3,303 | | 491 | | 68,420 | 10,264 |
| | 麵粉 | 128,220 | | 6,489 | | | | | | | |
| 類計 | 2,969,251 | | 781,116 | | 4,091 | | 778 | | 68,780 | 10,318 | |
| 牲 | 畜類 | | 個 | 2,324 | 個 | 45 | | 1,465 | | 16,346 | 138,813 |
| 米 | 糧類 | | | | | | | | | | |
| 類計 | | | 8,032,844 | | | | 248,927 | | | 699,588 | |

全省輸入物品

52

(使用品類)

| 類 | 別 | 口 | | 卡 | | 陽 | | 關 | | 大 | | 河 | |
|-------------|-----|-----------|---|---------|---|---------|---------|---|---|---------|---|---|---------|
| | | 積 | 口 | 卡 | 卡 | 陽 | 陽 | 關 | 關 | 大 | 大 | 河 | 河 |
| | | 數 | 量 | 值 | 值 | 量 | 量 | 量 | 量 | 數 | 量 | 量 | 量 |
| | | | 價 | 元 | 元 | 斤 | 元 | 元 | 元 | 斤 | 斤 | 斤 | 元 |
| 花 布 類 | 棉花 | - | - | - | - | 326,705 | 114,798 | - | - | 189,900 | - | - | 76,617 |
| | 粗布 | 21,000 | - | 78,750 | - | 379,323 | 421,543 | - | - | 296,520 | - | - | 132,044 |
| | 愛國布 | - | - | - | - | 5,210 | 7,244 | - | - | 11,525 | - | - | 21,610 |
| | 洋布 | - | - | - | - | 149,095 | 162,381 | - | - | 40,150 | - | - | 64,980 |
| | 洋緞 | - | - | - | - | 7,480 | 24,270 | - | - | 3,572 | - | - | 11,258 |
| | 夏布 | - | - | - | - | - | - | - | - | - | - | - | - |
| | 計 | - | - | 78,798 | - | - | 730,236 | - | - | - | - | - | 306,509 |
| 皮 毛 類 | 皮 | - | 斤 | - | - | - | - | - | - | - | - | - | - |
| | 毛 | 1,188,266 | - | 547,027 | - | - | - | - | - | - | - | - | - |
| | 計 | 1,328,390 | - | 207,842 | - | - | - | - | - | - | - | - | - |
| | 計 | 2,516,656 | - | 754,869 | - | - | - | - | - | - | - | - | - |
| 服 用 類 | 衣服 | - | - | - | - | 3,770 | 3,152 | - | - | 10,362 | - | - | 10,996 |
| | 便帽 | - | - | - | - | 3,100 | 825 | - | - | - | - | - | - |
| | 草帽 | - | - | - | - | - | - | - | - | - | - | - | - |
| | 靴鞋 | - | - | - | - | - | - | - | - | - | - | - | - |
| | 計 | - | - | - | - | - | 3,977 | - | - | 10,362 | - | - | 10,996 |
| 食 用 類 | 茶 | - | - | - | - | 3,917 | 3,187 | - | - | - | - | - | - |
| | 糖 | - | - | - | - | 73,468 | 8,866 | - | - | 3,960 | - | - | 2,020 |
| | 油 | 293,997 | 斤 | 44,100 | - | - | - | - | - | 126,080 | - | - | 18,203 |
| | 麵粉 | - | - | - | - | - | - | - | - | 152,750 | - | - | 20,678 |
| | 計 | 293,997 | - | 44,100 | - | 77,385 | 12,053 | - | - | 282,790 | - | - | 40,901 |
| 牲畜類 | | 18,964 | 個 | 101,317 | - | - | - | - | - | - | - | - | - |
| 米糧類 | | - | - | - | - | - | - | - | - | 2,200 | 石 | - | 5,924 |
| | 計 | - | - | 979,084 | - | - | 746,266 | - | - | - | - | - | 364,330 |

全省輸入物品

(使用品類)

| 類 | 別 | 獨 | | 廟 | | 下 | |
|-------------|-----------|-----------|---------|---------|--------|--------|--------|
| | | 數 | 價 | 數 | 價 | 數 | 價 |
| 花 布 類 | 棉 | | 元 | 378,098 | 元 | 69,809 | 元 |
| | 粗布 | 1,352,090 | 704,789 | - | - | - | - |
| | 愛國布 | - | - | - | - | - | - |
| | 洋布 | 154,380 | 153,938 | - | - | - | - |
| | 洋緞 | - | - | - | - | - | - |
| | 夏布 | - | - | - | - | - | - |
| 類計 | 1,506,470 | 858,727 | 409,088 | 164,241 | 82,759 | 7,728 | |
| 皮 毛 類 | 皮 | - | - | 12,360 | 7,530 | 45,960 | 9,919 |
| | 毛 | - | - | 7,850 | 4,244 | 7,980 | 2,019 |
| | 類計 | - | - | 20,210 | 11,774 | 53,940 | 11,938 |
| 服 用 類 | 衣服 | - | - | - | - | - | - |
| | 便帽 | - | - | - | - | - | - |
| | 草帽 | - | - | - | - | 1,650 | 53 |
| 類計 | - | - | - | - | 1,650 | 53 | |
| 食 用 類 | 茶 | 244,290 | 120,866 | - | - | - | - |
| | 糖 | 111,270 | 14,781 | - | - | 410 | 55 |
| | 油 | 33,330 | 5,000 | - | - | 1,460 | 202 |
| | 麪粉 | - | - | - | - | - | - |
| | 類計 | 388,890 | 140,647 | - | - | 1,870 | 257 |
| 牲畜類 | - | - | - | - | 348 | 12,849 | |
| 米糧類 | - | - | - | - | - | - | |
| 類計 | - | 999,374 | - | 176,015 | - | 32,825 | |

全省輸入物品

54

(使用品類)

| 類 | 別 | 風 陵 渡 登 | | 卡 茅 津 渡 登 | | 渾 源 南 關 登 卡 | | |
|-------|-------|-----------|---------|-----------|---------|-------------|---------|---------|
| | | 數 | 量 價 | 數 | 量 價 | 數 | 量 價 | |
| 花 布 類 | 花 粗 布 | - | - | 598,050 | - | 205,037 | 206,607 | 65,774 |
| | 愛國布 | - | - | - | - | - | 丈 | - |
| | 洋 布 | - | - | 92,850 | - | 123,062 | 397,530 | 164,105 |
| | 洋 緞 布 | - | - | 2,620 | - | 5,700 | 11,270 | 10,023 |
| | 夏 布 | - | - | - | - | - | - | - |
| 類 計 | 斤 | 1,034,256 | 40,522 | 1,800 | - | 232 | 斤 | 92,669 |
| | 計 | 1,034,256 | 40,522 | - | - | 339,081 | - | 243,387 |
| 皮 毛 類 | 皮 | 斤 | 12,107 | 5,168 | - | - | 斤 | 1,316 |
| | 毛 | 268 | 52 | - | - | - | 18,969 | 5,229 |
| | 計 | 12,375 | 5,220 | - | - | - | 20,786 | 5,788 |
| 服 用 類 | 衣 便 帽 | - | - | - | 頂 | 5,100 | - | - |
| | 草 帽 | 頂 | 8,535 | 535 | 23,350 | 3,281 | - | - |
| | 靴 鞋 | - | - | 4,500 | - | 6,300 | - | - |
| | 計 | 8,535 | 535 | - | - | 14,681 | - | - |
| 食 用 類 | 茶 | - | - | 斤 | 187,080 | 57,868 | 斤 | 513 |
| | 糖 | - | - | - | 274,360 | 54,493 | 6,390 | 1,144 |
| | 油 | 斤 | 200 | 30 | 75,000 | 10,500 | 27,305 | 3,375 |
| | 麵 粉 | - | - | - | - | - | - | - |
| 類 計 | 200 | 30 | 536,440 | - | 122,861 | 34,208 | 5,644 | |
| 牲 畜 類 | 個 | 10,929 | 336,431 | 個 | 544 | 9,209 | 個 | 20,158 |
| 米 糧 類 | 石 | 209 | 2,901 | - | - | - | 石 | 15 |
| 類 計 | - | 385,639 | - | - | 485,832 | - | 512,982 | |

全省輸入物品

(使用品類)

| 類 | 別 | 保河 | | 卡 | | 泉落鎮 | | 卡 | | 馮門渡 | | 卡 | |
|---|----|----|--------|---|--------|-----|---------|---|---------|-----|---------|---|---------|
| | | 數 | 量 | 價 | 值 | 數 | 量 | 價 | 值 | 數 | 量 | 價 | 值 |
| 花 | 棉 | | 斤 | | 元 | | | | | | 斤 | | 元 |
| | 花 | | 10,540 | | 4,502 | | | | | | 509,320 | | 112,121 |
| | 粗 | | 丈 | | | | 丈 | | | | | | |
| | 布 | | 10,200 | | 3,714 | | 92,780 | | 70,229 | | | | |
| | 愛國 | | | | | | 8,534 | | 9,618 | | | | |
| | 布 | | | | | | | | | | | | |
| 布 | 洋 | | 21,029 | | 23,745 | | | | | | | | |
| | 洋 | | | | | | | | | | | | |
| | 緞 | | | | | | | | | | | | |
| | 夏 | | | | | | | | | | | | |
| | 布 | | | | | | | | | | 82,387 | | 10,201 |
| 類 | 計 | | | | 31,761 | | 101,314 | | 79,847 | | 591,707 | | 122,322 |
| 皮 | 皮 | | | | | | | | | | 斤 | | |
| | 毛 | | 斤 | | | | | | | | 38,945 | | 26,140 |
| | 類 | | 3,938 | | 1,289 | | | | | | 19,114 | | 3,389 |
| 類 | 計 | | 3,938 | | 1,289 | | | | | | 58,030 | | 3,029 |
| 服 | 衣 | | | | | | | | | | | | |
| | 便 | | | | | | | | | | | | |
| | 用 | | | | | | | | | | | | |
| | 類 | | | | | | | | | | | | |
| 食 | 茶 | | | | | | | | | | 斤 | | |
| | 糖 | | 斤 | | | | | | | | 530 | | 106 |
| | 用 | | 6,552 | | 1,204 | | | | | | | | |
| | 類 | | 4,200 | | 504 | | | | | | 8,850 | | 461 |
| 食 | 麵 | | | | | | | | | | | | |
| | 類 | | | | | | | | | | | | |
| 類 | 計 | | 10,752 | | 1,708 | | | | | | 9,380 | | 567 |
| 牲 | 畜 | | 個 | | | | 個 | | | | 個 | | |
| | 類 | | 160 | | 7,317 | | 1,144 | | 23,480 | | 12,159 | | 28,726 |
| 米 | 糧 | | | | | | | | | | | | |
| | 類 | | | | | | | | | | | | |
| 類 | 計 | | | | 42,075 | | | | 103,327 | | | | 181,644 |

全省輸入物品

56

(使用品類)

| 類 | 別 | 絲 | | 卡 | | 關 | | 卡 | | 馬 | | 關 | | 卡 | |
|---|----|-----------|--------|---------|---------|---------|-------|---------|---------|-----------|--------|---------|---------|-------|-----------|
| | | 邊數 | 量價 | 量價 | 量價 | 量價 | 量價 | 量價 | 量價 | 量價 | 量價 | 量價 | 量價 | 量價 | 量價 |
| | | | 斤元 | 斤元 | 斤元 | 斤元 | 斤元 | 斤元 | 斤元 | 斤元 | 斤元 | 斤元 | 斤元 | 斤元 | 斤元 |
| 花 | 棉 | 117,623 | | 46,411 | | 85,347 | | 14,063 | | 226,546 | | 59,715 | | | |
| | 粗 | 1,111,132 | | 335,271 | | 780,262 | | 142,642 | | 1,108,954 | | 804,102 | | | |
| | 愛國 | | 80 | | 80 | | 1,250 | | 1,840 | | 7,314 | | 9,582 | | |
| | 洋 | | 585 | | 439 | | 8,468 | | 9,000 | | 94,888 | | 118,724 | | |
| | 洋 | | | | | | 450 | | 900 | | 8,464 | | 17,834 | | |
| | 夏 | | | | | | | | | | | | | | |
| 布 | 蘇 | | | | | | | | | | 斤 | | | | |
| | 計 | | | 382,201 | | | | 168,443 | | | 1,744 | | 209 | | |
| 皮 | 皮 | | | | | | | | | | 斤 | | | | |
| | 毛 | | | | | | | | | | 26,282 | | 7,990 | | |
| | 計 | | | | | | | | | | 9,350 | | 2,955 | | |
| 服 | 衣 | | | | | 件 | | 2,151 | | 2,228 | | 223 | | | |
| | 便 | | | | | | | | | | 頂 | | 1,118 | | |
| | 草 | | | | | | | | | | 1,200 | | 120 | | |
| | 靴 | | | | | | | | | | 雙 | | 434 | | |
| | 計 | | | | | 2,683 | | 2,151 | | | | | 1,895 | | |
| 食 | 茶 | | 斤 | | 403 | | 950 | | 285 | | 斤 | | 1,735 | | |
| | 糖 | | 9,117 | | 1,126 | | 6,325 | | 1,012 | | 13,506 | | 2,877 | | |
| | 油 | | 2,178 | | 379 | | 570 | | 114 | | 4,030 | | 505 | | |
| | 麵 | | | | | | | | | | | | | | |
| 類 | 計 | | 11,945 | | 1,908 | | 7,845 | | 1,411 | | 22,613 | | 5,117 | | |
| | 牲 | | | | | | | | | | 個 | | 860 | | |
| 米 | 糧 | | | | | 石 | | 832 | | 6,099 | | 石 | | 1,844 | |
| | 計 | | | | 384,109 | | | | 178,106 | | | | 602 | | 1,030,727 |

全省輸入物品

(使用品類)

| 類 | 別 | 泥澄口 | | 益卡 | | 槐華 | | 益卡 | | 折奇 | | 益卡 | | |
|-----|-------|--------|--------|--------|---------|-----------|---------|---------|-----------|-----------|---------|---------|--------|---|
| | | 數 | 量價 | 數 | 值 | 數 | 量價 | 數 | 值 | 數 | 量價 | 數 | 值 | |
| 布類 | 棉花 | 6,061 | 元 | 1,694 | 元 | 242,632 | 元 | 65,759 | 元 | - | - | - | - | |
| | 粗布 | 81,629 | 元 | 27,104 | 元 | 1,335,346 | 元 | 473,758 | 元 | - | - | - | - | |
| | 愛國布 | - | - | - | - | - | - | - | - | - | - | - | - | |
| | 洋布 | 45 | 元 | 57 | 元 | 30,378 | 元 | 28,912 | 元 | - | - | - | - | |
| | 洋緞 | - | - | - | - | 74 | 元 | 146 | 元 | - | - | - | - | |
| | 反布 | - | - | - | - | - | - | - | - | - | - | - | - | |
| | 蔴 | - | - | - | - | - | - | - | - | 9,351 | 斤 | 2,660 | 元 | |
| | 計 | - | - | 28,855 | 元 | - | - | 568,575 | 元 | 9,351 | 斤 | 2,660 | 元 | |
| | 皮毛類 | 皮 | - | - | - | - | - | - | - | - | 157,988 | 斤 | 18,146 | 元 |
| | | 毛 | - | - | - | - | 520 | 元 | 104 | 元 | 6,700 | 斤 | 1,463 | 元 |
| 計 | | - | - | - | - | 520 | 元 | 104 | 元 | 164,488 | 斤 | 19,609 | 元 | |
| 服用類 | 衣服 | 2,140 | 件 | 1,662 | 元 | 19,179 | 元 | 10,229 | 元 | - | - | - | - | |
| | 便帽 | - | - | - | - | 115 | 元 | 196 | 元 | - | - | - | - | |
| | 草帽 | 315 | 頂 | 45 | 元 | 2,300 | 元 | 640 | 元 | - | - | - | - | |
| | 靴鞋 | 10 | 雙 | 8 | 元 | 200 | 元 | 70 | 元 | - | - | - | - | |
| 計 | - | - | 1,715 | 元 | - | - | 11,135 | 元 | - | - | - | - | | |
| 食用類 | 茶 | 663 | 斤 | 141 | 元 | 40,102 | 元 | 1,135 | 元 | - | - | - | - | |
| | 糖 | 1,061 | 斤 | 217 | 元 | 141,190 | 元 | 11,097 | 元 | - | - | - | - | |
| | 油 | 195 | 斤 | 39 | 元 | 220,584 | 元 | 33,239 | 元 | 2,759,075 | 斤 | 333,733 | 元 | |
| | 麵粉 | 865 | 斤 | 133 | 元 | 450 | 元 | 36 | 元 | 1,155,514 | 斤 | 78,939 | 元 | |
| 計 | 2,784 | 斤 | 530 | 元 | 402,326 | 元 | 45,507 | 元 | 3,914,589 | 斤 | 412,672 | 元 | | |
| 牲畜類 | - | - | - | - | - | - | - | - | 5,489 | 個 | 149,720 | 元 | | |
| 米糧類 | - | - | - | - | - | - | - | - | - | - | - | - | | |
| 計 | - | - | 31,100 | 元 | - | - | 625,321 | 元 | - | - | 584,661 | 元 | | |

全省輸入物品

58

(使用品類)

| 類 | 別 | 靜 | 樂 | 東 | 關 | 盤 | 卡 | 黑 | 哈 | 口 | 盤 | 卡 | 柏 | 蘭 | 鏡 | 盤 | 卡 |
|-----|-----|---------|---|---|---|---------|---|---------|---|---------|---------|-------|---------|---|---------|---------|---|
| | | 數 | 量 | 量 | 價 | 值 | 值 | 數 | 量 | 價 | 值 | 值 | 數 | 量 | 價 | 值 | 值 |
| | | 斤 | | 元 | | 斤 | | 元 | | 元 | | 斤 | | 元 | | 元 | |
| 布 | 棉花 | 8,300 | | | | 4,650 | | | | | | | 27,500 | | | 11,000 | |
| | 粗布 | 564,500 | | | | 226,600 | | | | | | | 448,000 | | | 295,980 | |
| | 愛國布 | 100 | | | | 180 | | | | | | | 9,000 | | | 9,000 | |
| | 洋布 | 9,790 | | | | 9,956 | | | | | | | 20,220 | | | 21,264 | |
| | 洋緞 | | | | | | | | | | | | 3,080 | | | 4,520 | |
| | 夏布 | | | | | | | | | | | | | | | | |
| | 蘇 | 15,500 | | | | 1,640 | | | | | | | | | | | |
| 類 | 計 | | | | | 243,026 | | | | | | | | | | 341,064 | |
| 皮毛類 | 皮 | | | | | | | 181,722 | | | 144,579 | | | | | | |
| | 毛 | | | | | | | 480 | | | 176 | | | | | | |
| | 類計 | | | | | | | 182,202 | | | 144,755 | | | | | | |
| 服用類 | 衣服 | 1,100 | | | | 550 | | | | | | | | | | | |
| | 便帽 | | | | | | | | | | | | | | | | |
| | 草帽 | | | | | | | | | | | | | | | | 1 |
| | 靴鞋 | | | | | | | | | | | | 1,000 | | | 500 | |
| 類 | 計 | 1,100 | | | | 550 | | | | | | 1,000 | | | 500 | | |
| 食糧類 | 茶 | 3,450 | | | | 1,295 | | | | | | | 3,200 | | | 1,280 | |
| | 糖 | 1,9800 | | | | 2,340 | | | | | | | 42,140 | | | 6,096 | |
| | 油 | | | | | | | | | | | | 3,430 | | | 415 | |
| | 麵粉 | | | | | | | | | | | | | | | | |
| 類 | 計 | 23,250 | | | | 3,635 | | | | | | 7 | 48,770 | | 7,791 | | |
| 牲畜類 | | | | | | | | 1,061 | | 31,577 | | | 350 | | 10,500 | | |
| 米糧類 | | | | | | | | | | | | | | | | | |
| 類 | 計 | | | | | 247,211 | | | | 176,332 | | | | | 359,855 | | |

全省輸入物品

(使用品類)

| 類 | 別 | 合計 | | 備考 | |
|-----|-----|------------|------------|------------------|--|
| | | 數量 | 價值 | | |
| 花布類 | 棉花 | 5,292,061 | 1,651,181 | 本表各種單位均與輸出使用品類表同 | |
| | 粗布 | 16,847,562 | 8,234,987 | | |
| | 愛國布 | 127,904 | 143,669 | | |
| | 洋布 | 2,778,358 | 2,865,732 | | |
| | 洋緞 | 14,688 | 108,859 | | |
| | 夏布 | - | - | | |
| 類計 | - | 13,076,072 | | | |
| 皮毛類 | 皮 | 2,170,781 | 1,047,421 | | |
| | 毛 | 3,583,739 | 560,319 | | |
| 類計 | - | 1,607,740 | | | |
| 服用類 | 衣服 | 104,726 | 124,269 | | |
| | 便帽 | 35,929 | 12,455 | | |
| | 草帽 | 37,350 | 4,674 | | |
| | 靴鞋 | 24,095 | 16,884 | | |
| 類計 | - | 158,282 | | | |
| 食用類 | 茶 | 1,170,902 | 529,701 | | |
| | 糖 | 2,587,302 | 482,654 | | |
| | 油 | 3,917,153 | 628,798 | | |
| | 麵粉 | 1,437,799 | 106,275 | | |
| 類計 | - | 1,639,551 | | | |
| 牲畜類 | - | 88,005 | 1,109,538 | | |
| 米糧類 | - | 3,858 | 16,991 | | |
| 類計 | - | - | 17,608,174 | | |

全省輸入物品

60

(奢侈品類)

| 類 別 | 東路火車貨 | | 范 村 益 | | 卡 薛 村 帝 | | 卡 | |
|-----------|-----------|-----|-----------|-----|-----------|--------|-------|-------|
| | 數 | 量 價 | 數 | 量 價 | 數 | 量 價 | 數 | 量 價 |
| | | 元 | | 元 | | | | 元 |
| 綢 各色緞 | | | | | | | | |
| 綢 各色綢 | 4,834 | 丈 | 16,278 | 丈 | 285 | 428 | | |
| 絲 棉 | | | | | | | 斤 | |
| 蠶 繭 | | | | | | | 275 | 166 |
| 其 他 | | | | | | | | |
| 類 計 | 48,834 | | 16,278 | | 285 | 428 | 275 | 166 |
| 皮 細毛皮衣 | | | | | | | | |
| 貨 粗毛皮衣 | | | | | | | | |
| 其 他 | | | | | | | | |
| 類 計 | | | | | | | | |
| 海 菜 類 | 676,143 | 斤 | 263,165 | 斤 | 500 | 40 | 斤 | 3,080 |
| 乾 鮮 貨 類 | 109,249 | 斤 | 204,376 | 斤 | 1,492,010 | 59,778 | | |
| 顏 本國顏料 | 245,654 | 斤 | 96,116 | | | | | |
| 料 外國顏料 | 19,064 | 箱 | 6,941 | | | | | |
| 類 計 | | | 103,057 | | | | | |
| 磁 料 器 類 | 578,430 | 個 | 320,683 | 個 | 2,920 | 66 | | |
| 京 廣 洋 貨 類 | 1,497,675 | 斤 | 1,223,810 | 斤 | 15,796 | 15,020 | | |
| 煙 水 旱 煙 | | | | | | | 斤 | 3,020 |
| 煙 葉 | | | | | | | | 1,359 |
| 酒 酒 | 10,022 | 斤 | 13,975 | | | | | |
| 類 計 | 10,022 | | 13,975 | | | | 3,020 | 1,359 |
| 煙 捲 類 | 3,912,430 | 匣 | 391,243 | | | | | |
| 其 他 | | | | | | | | |
| 類 計 | | | 2,536,587 | | | 75,332 | 6,375 | 1,895 |

全省輸入物品

(奢侈品類)

| 類別 | 漢口 渣卡 | | 東陽 關 渣卡 | | 大河口 渣卡 | |
|-----------|--------|-------|---------|---------|--------|-------|
| | 數量 | 價值 | 數量 | 價值 | 數量 | 價值 |
| 綢 各色 緞 | | | 260 | 2,600 | | |
| 各色 綢 | | | 420 | 1,260 | | |
| 絲 絲 棉 | | | | | | |
| 其 其 他 | | | | | | |
| 類 計 | | | 680 | 3,860 | | |
| 皮 細毛皮衣 | 176 | 1,408 | | | | |
| 貨 粗毛皮衣 | | | | | | |
| 其 他 | | | | | | |
| 類 計 | 176 | 1,408 | | | | |
| 海 菜 類 | 57,000 | 2,450 | 46,777 | 21,828 | | |
| 乾 鮮 貨 類 | | | 164,264 | 2,582 | 71,000 | 2,130 |
| 顏 本國顏料 | | | 24,544 | 10,464 | | |
| 料 外國顏料 | | | 14,000 | 7,015 | | |
| 類 計 | | | | 17,479 | | |
| 磁 料 器 類 | | | 1650 | 66 | | |
| 京 廣 洋 貨 類 | 3,900 | 4,095 | 79,774 | 118,008 | | |
| 煙 水 旱 煙 | | | | | | |
| 酒 煙 葉 | | | | | | |
| 酒 | | | 600 | 185 | | |
| 類 計 | | | 600 | 185 | | |
| 煙 捲 煙 | | | | | | |
| 其 他 | | | 8,200 | 8,748 | | |
| 計 | | 7,953 | | 172,756 | 71,000 | 2,130 |

全省輸入物品

(奢侈品類)

| 類別 | 風陵渡 | | 卡茅津 | | 渡盤卡潭 | | 源南關 | | 盤卡 | |
|-------|---------|-------------|---------|----------------|-------|--------------|-------------|----|------------|----|
| | 數 | 量價 | 數 | 量價 | 數 | 量價 | 數 | 量價 | 數 | 量價 |
| 網各色緞 | - | - | - | 丈 1,300 | - | 元 16,000 | - | - | - | - |
| 各色綢 | 3,947 | 斤 7,016 | - | 丈 7,900 | - | 元 20,100 | - | - | - | - |
| 絲棉 | 4,769 | 斤 14,366 | - | - | - | - | - | - | - | - |
| 蠶繭 | - | - | - | - | - | - | - | - | - | - |
| 其他 | - | - | - | - | - | - | - | - | - | - |
| 類計 | - | - | 21,382 | - | 9,700 | - | 36,100 | - | - | - |
| 皮細毛皮衣 | - | - | - | - | - | - | - | - | - | - |
| 粗毛皮衣 | - | - | - | - | - | - | - | - | - | - |
| 貨其他 | - | - | - | - | - | - | - | - | - | - |
| 類計 | - | - | - | - | - | - | - | - | - | - |
| 海菜類 | - | - | - | 斤 23,400 | - | 元 13,929 | - | - | - | - |
| 乾鮮貨類 | 19,901 | 斤 1,291 | - | 斤 7,300 | - | 元 2,201 | - | - | - | - |
| 顏料 | 1,610 | 斤 129 | - | - | - | - | - | - | - | - |
| 本國顏料 | - | - | - | - | - | - | - | - | - | - |
| 外國顏料 | - | - | - | 箱 2,800 | - | 元 1,110 | - | - | - | - |
| 類計 | 1,610 | 斤 129 | - | 2,800 | - | 元 1,110 | - | - | - | - |
| 磁料器類 | - | - | - | 個 29,010 | - | 元 4,855 | - | - | - | - |
| 京廣洋貨類 | 1,165 | 斤 70 | - | 斤 29,518 | - | 元 18,491 | - | - | - | - |
| 煙水旱煙 | 208,359 | 斤 84,846 | - | 斤 1,900 | - | 元 760 | 斤 19,124 | - | 元 5,852 | - |
| 煙葉 | - | - | - | 斤 8,000 | - | 元 380 | - | - | - | - |
| 酒 | - | - | - | - | - | - | - | - | - | - |
| 類計 | 208,359 | 斤 84,846 | - | 9,900 | - | 元 1,640 | 19,124 | - | 元 5,852 | - |
| 煙捲類 | 5,100 | 匣 186 | - | 匣 2,865,000 | - | 元 199,680 | - | - | - | - |
| 其他 | - | - | - | - | - | - | - | - | - | - |
| 類計 | - | - | 107,904 | - | - | 273,006 | 19,124 | - | 元 5,852 | - |

全省輸入物品

64

(奢侈品類)

| 類別 | 保河 | | 卡泉 | | 嶺落 | | 益卡 | | 禹門 | | 渡益 | | 卡 | |
|-------|----|----------|----|--------|----|----------|----|-------|----|---|----------|---|-------|---|
| | 數 | 量 | 價 | 值 | 數 | 量 | 價 | 值 | 數 | 量 | 價 | 值 | 數 | 量 |
| | | 丈 | | 元 | | | | 元 | | | | | | 元 |
| 綢各色緞 | | 260 | | 2,640 | | | | | | | | | | |
| 綢各色綢 | | 524 | | 2,096 | | | | | | | | | | |
| 絲棉繭 | | | | | | | | | | | | | | |
| 其他 | | | | | | | | | | | | | | |
| 類計 | | 784 | | 4,736 | | | | | | | | | | |
| 皮細毛皮衣 | | | | | | | | | | | | | | |
| 粗毛皮衣 | | | | | | | | | | | | | | |
| 貨其他 | | | | | | | | | | | | | | |
| 類計 | | | | | | | | | | | | | | |
| 海菜類 | | 斤 1,240 | | 180 | | | | | | | 斤 2,224 | | 412 | |
| 乾鮮貨類 | | 斤 160 | | 11 | | | | | | | 斤 14,341 | | 1,081 | |
| 顏本國顏料 | | 斤 560 | | 84 | | 斤 22,350 | | 4,220 | | | 斤 2,415 | | 450 | |
| 料外國顏料 | | | | | | | | | | | | | | |
| 類計 | | 560 | | 84 | | 22,350 | | 4,220 | | | 2,415 | | 450 | |
| 磁料器類 | | | | | | 個 4,600 | | 720 | | | | | | |
| 京廣洋貨類 | | | | | | 斤 3,900 | | 1,950 | | | | | | |
| 煙水旱煙 | | 斤 32,440 | | 10,794 | | | | | | | 斤 6,980 | | 2,790 | |
| 煙葉 | | | | | | | | | | | | | | |
| 酒 | | 360 | | 29 | | | | | | | | | | |
| 類計 | | 32,800 | | 10,823 | | | | | | | 6,980 | | 2,790 | |
| 煙捲類 | | | | | | | | | | | | | | |
| 其他 | | | | | | | | | | | | | | |
| 計 | | | | 15,834 | | | | 6,890 | | | 25,960 | | 4,733 | |

全省輸入物品

(奢侈品類)

| 類別 | 遼寧 | 盤卡 | 車關 | 盤卡 | 馬嶺 | 關盤 | 卡 |
|-------|--------|----|--------|--------|-------|---------|--------|
| | 數 | 量價 | 數 | 量價 | 數 | 量價 | 值 |
| | | 元 | | 元 | | | 元 |
| 緞各色緞 | | | | | | 26 | 104 |
| 緞各色緞 | | | | | | 17 | 70 |
| 絲絲棉 | | | | | | | |
| 繭繭繭 | | | | | | | |
| 其他 | | | | | | | |
| 類計 | | | | | | 43 | 174 |
| 皮細毛皮衣 | | | | | | | |
| 粗毛皮衣 | | | | | | | |
| 貨其他 | | | | | | | |
| 類計 | | | | | | | |
| 海菜類 | 7,082 | 斤 | 298 | 1,250 | 84 | 3,778 | 1,834 |
| 乾鮮貨類 | 92,804 | 斤 | 2,889 | 21,900 | 534 | 189,590 | 5,862 |
| 顏本國顏料 | | | | 860 | 258 | 6,811 | 3,088 |
| 料外國顏料 | | | | | | | |
| 類計 | | | | 860 | 258 | 6,811 | 3,088 |
| 磁料器類 | 1,350 | 個 | 52 | | | 2,408 | 431 |
| 京廣洋貨類 | 4,574 | 斤 | 3,384 | 1,750 | 1,539 | 53,066 | 37,562 |
| 煙水旱煙 | | | | | | | |
| 煙業 | 3,562 | 斤 | 372 | | | | |
| 酒 | | | | | | 6,414 | 641 |
| 類計 | 3,562 | | 372 | | | 6,414 | 641 |
| 煙捲類 | | | | | | 8,050 | 746 |
| 其他 | 17,159 | | 7,352 | | | 14,483 | 6,165 |
| 計 | | | 14,347 | 23,760 | 2,415 | | 56,503 |

全省輸入物品

(奢侈品類)

66

| 類 別 | 泥 澄 口 蓋 卡 | | 槐 葦 帚 卡 | | 折 奇 籠 卡 | |
|-----------|-----------|-----|---------|--------|---------|--------|
| | 數 | 量 價 | 數 | 量 價 | 數 | 量 價 |
| | | 元 | | 元 | | 元 |
| 綢 各色織 | - | - | - | 175 | - | 1,235 |
| 綢 各色綢 | - | - | - | 638 | - | 1,839 |
| 絲 棉 襪 | - | - | - | - | - | - |
| 絲 蠶 繭 | - | - | - | - | - | - |
| 其 他 | - | - | - | - | - | - |
| 類 計 | - | - | - | 813 | - | 3,094 |
| 皮 細毛皮衣 | - | - | - | - | - | - |
| 貨 粗毛皮衣 | - | - | - | - | - | - |
| 其 他 | - | - | - | - | - | - |
| 類 計 | - | - | - | - | - | - |
| 海 菜 類 | 350 | 斤 | 43 | 斤 | 49,588 | 3,494 |
| 乾 鮮 貨 類 | 2,540 | 斤 | 112 | 斤 | 28,780 | 1,248 |
| 顏 本國顏料 | 310 | 斤 | 56 | 斤 | 2,484 | 623 |
| 料 外國顏料 | - | - | - | - | - | - |
| 類 計 | 310 | 斤 | 56 | 斤 | 2,484 | 623 |
| 磁 料 器 類 | - | - | - | 360 | 個 | 144 |
| 京 廣 洋 貨 類 | - | - | - | 12,851 | 斤 | 11,334 |
| 煙 水 旱 煙 | - | - | - | 23,191 | 斤 | 3,498 |
| 酒 煙 葉 | - | - | - | - | - | - |
| 酒 酒 | - | - | - | - | - | - |
| 類 計 | - | - | - | 23,191 | 斤 | 3,498 |
| 煙 捲 類 | 6 | 匣 | 12 | - | - | - |
| 其 他 | 130 | - | 81 | - | - | - |
| 計 | - | - | 304 | - | 23,435 | 34,704 |
| | | | | | | 554 |

全省輸入物品

(奢侈品類)

| 類別 | 數量 | 價 | 卡值元 | 數量 | 價 | 卡值元 | 數量 | 價 | 卡值元 |
|--------|--------|---|--------|-----|----|-----|--------|---|-------|
| 各色綢 | | | | | | | | | |
| 各色綢 | | | | | | | 150 | | 510 |
| 絲 棉 | | | | | | | | | |
| 襪 繭 | | | | | | | | | |
| 其他 | | | | | | | | | |
| 類 計 | | | | | | | 150 | | 510 |
| 皮 細毛皮衣 | | | | | | | | | |
| 粗毛皮衣 | | | | | 15 | 150 | | | |
| 貨 其他 | | | | | | | | | |
| 類 計 | | | | | 15 | 150 | | | |
| 海 菜類 | 2,700 | | 540 | 156 | | 46 | 300 | | 18 |
| 乾 鮮貨類 | 20,700 | | 1,491 | | | | | | |
| 顏 本國顏料 | | | | | | | 800 | | 160 |
| 料 外國顏料 | | | | | | | | | |
| 類 計 | | | | | | | 800 | | 160 |
| 磁 料器類 | | | | | | | | | |
| 京 廣洋貨類 | 8,500 | | 7,490 | | | | 564 | | 197 |
| 煙 水 早煙 | 43,180 | | 18,924 | | | | | | |
| 煙 葉 | | | | | | | | | |
| 酒 酒 | | | | | | | | | |
| 類 計 | 43,180 | | 18,924 | | | | | | |
| 煙 捲類 | | | | | | | | | |
| 其 他 | | | | | | | 78,500 | | 4,295 |
| 計 | 75,080 | | 28,445 | | | 196 | | | 5,180 |

全省輸入物品

68

(奢侈品類)

| 類 | 別 | 合 | 計 | 備 | 考 | |
|---|------|---|-----------|-----------|------------------|--|
| | | 數 | 量價 | 值 | | |
| | | | 丈 | 元 | | |
| 綢 | 各色緞 | | 2,321 | 22,579 | 本表各種單位均與輸出奢侈品類表同 | |
| | 各色綢 | | 62,715 | 49,617 | | |
| | 絲棉 | | 4,769 | 14,366 | | |
| | 織繭 | | 275 | 166 | | |
| | 其他 | | - | - | | |
| | 類計 | | - | 86,728 | | |
| 皮 | 細毛皮衣 | | 190 | 1,450 | | |
| | 粗毛皮衣 | | 15 | 150 | | |
| | 其他 | | - | - | | |
| | 類計 | | 205 | 1,600 | | |
| 海 | 菜類 | | 886,918 | 310,531 | | |
| 乾 | 鮮貨類 | | 3,784,379 | 313,196 | | |
| 顏 | 本國顏料 | | 351,588 | 130,997 | | |
| 料 | 外國顏料 | | 35,864 | 15,066 | | |
| | 類計 | | - | 146,063 | | |
| 磁 | 料器類 | | 712,318 | 370,055 | | |
| 京 | 廣洋貨類 | | 1,729,236 | 1,568,897 | | |
| 煙 | 水旱煙 | | 902,617 | 284,936 | | |
| | 煙葉 | | 548,896 | 108,099 | | |
| 酒 | 酒 | | 17,796 | 14,870 | | |
| | 類計 | | 1,468,809 | 407,905 | | |
| 麵 | 捲類 | | 6,790,636 | 591,892 | | |
| 其 | 他 | | 118,472 | 26,641 | | |
| | 類計 | | - | 3,823,508 | | |

全省輸入物品

(消耗品類)

| 類 | 別 | 東器 | 火車 | 貨捐 | 局 | 范 | 村 | 盤 | 卡 | 薛 | 村 | 盤 | 卡 |
|-----|------|-----------|----|-----------|---|--------|---|--------|---|--------|---|---|--------|
| | | 數 | 量 | 價 | 值 | 數 | 量 | 價 | 值 | 數 | 量 | 價 | 值 |
| | | 付 | 元 | 元 | 元 | 元 | 元 | 元 | 元 | 元 | 元 | 元 | 元 |
| 木 | 材板 | 170 | - | 198 | - | - | - | - | - | - | - | - | - |
| | 傢 | - | - | - | - | - | - | - | - | - | - | - | - |
| | 料其他 | 387,212 | - | 53,587 | - | 1,114 | - | 94 | - | - | - | - | - |
| 類計 | | - | - | 53,785 | - | 1,114 | - | 94 | - | - | - | - | - |
| 紙 | 本國紙 | 907,347 | 刀 | 302,449 | 刀 | 35,005 | 刀 | 5,549 | - | - | - | - | - |
| | 張外國紙 | 265,112 | 刀 | 132,556 | - | - | - | - | - | - | - | - | - |
| | 類計 | 1,172,459 | - | 435,005 | - | 35,005 | - | 5,549 | - | - | - | - | - |
| 藥物類 | | 735,148 | 斤 | 788,739 | - | 9,650 | 斤 | 2,074 | - | 22,800 | 斤 | - | 12,085 |
| 文具類 | | 8,876 | 打 | 32,135 | - | 8,333 | 打 | 1,100 | - | - | - | - | - |
| 五 | 鐵 | 366,646 | 斤 | 94,571 | - | 570 | 斤 | 170 | - | - | - | - | - |
| | 金其他 | 9,410 | - | 122,662 | - | - | - | - | - | - | - | - | - |
| | 類計 | 376,056 | - | 217,233 | - | 570 | - | 170 | - | - | - | - | - |
| 雜貨類 | | 2,457,714 | 斤 | 732,169 | - | 11,776 | 斤 | 2,903 | - | 23,113 | 斤 | - | 694 |
| 燃 | 煤炭 | - | - | - | - | - | - | - | - | - | - | - | - |
| | 煤油 | 5,243,729 | 斤 | 1,085,425 | - | 5,824 | 斤 | 552 | - | - | - | - | - |
| | 燒洋蠟 | 31,706 | - | 15,853 | - | 2,390 | - | 518 | - | - | - | - | - |
| | 蠟燭 | - | - | - | - | 821 | - | 186 | - | - | - | - | - |
| 類計 | | 5,275,435 | - | 1,101,278 | - | 9,335 | - | 1,256 | - | - | - | - | - |
| 其他 | | 368,273 | - | 68,934 | - | - | - | - | - | - | - | - | - |
| 總 | | - | - | 3,429,278 | - | - | - | 13,146 | - | 45,913 | - | - | 12,779 |

全省輸入物品

(消耗品類)

70

| 類別 | | 口 盤 卡 | | 東 陽 關 盤 卡 | | 大 河 口 盤 卡 | |
|-------------------------------------|--|--------------|--------|--------------|---------|-------------|--------|
| | | 數 量 | 價 值 | 數 量 | 價 值 | 數 量 | 價 值 |
| | | 元 | | 元 | | 元 | |
| 木 材 板 料 棟 其 他 類 計 | | 438 | 13,140 | | | | |
| | | 438 | 13,140 | | | | |
| | | | | | | | |
| 紙 本國紙 張 外國紙 類 計 | | 15,000 | 3,606 | | | 39,291 | 8,166 |
| | | | | | | 460 | 460 |
| | | 15,000 | 3,606 | | | 39,751 | 8,626 |
| 藥 物 類 | | 斤 730 | 511 | 斤 9,041 | 12,517 | | |
| 文 具 類 | | | | | | | |
| 五 鐵 金 其 他 類 計 | | | | 斤 11,400 | 2,616 | | |
| | | 斤 1,700 | 510 | | | | |
| | | 1,700 | 510 | 11,400 | 2,616 | | |
| 雜 貨 類 | | 斤 534,999 | 54,522 | 斤 159,067 | 193,372 | | |
| 燃 煤 炭 煤 油 燒 洋 蠟 蠟 燭 類 計 | | | | 斤 211,060 | 27,209 | 斤 63,950 | 9,007 |
| | | 斤 400 | 288 | 20,000 | 5,000 | | |
| | | 400 | 288 | 231,060 | 32,209 | 63,950 | 9,007 |
| 其 他 | | | | | | 132 | 1,054 |
| 總 | | | 72,577 | 410,568 | 240,714 | | 18,687 |

全省輸入物品

(消耗品類)

| 類 | 別 | 擱車 鐵 盤 卡 | | 廟 吳 盤 卡 | | 下 馬 口 盤 卡 | | |
|-------|-----------|-----------|---------|---------|-----|-----------|--------|-----|
| | | 數 | 量 價 | 數 | 量 價 | 數 | 量 價 | |
| | | 元 | | 元 | | 元 | | |
| 木 材 | 樑 | | | | | 付 | 27 | 14 |
| | 椽 | | | | | 根 | 20 | 2 |
| | 其他 | 44,680 | 2,235 | | | | 941 | 188 |
| | 類 計 | 44,680 | 2,235 | | | | | 204 |
| 紙 張 | 本國紙 | 471,930 | 35,788 | | | 斤 | 9,001 | 380 |
| | 外國紙 | | | | | | | |
| | 類 計 | 471,930 | 35,788 | | | | 9,001 | 380 |
| 藥 物 類 | | 斤 | | | | 斤 | | |
| | | 467,770 | 122,356 | | | 54,854 | 4,598 | |
| 文 具 類 | | 打 | | | | | | |
| | | 8,070 | 1,647 | | | | | |
| 五 金 | 鐵 | | | | | 斤 | 150 | 50 |
| | 其他 | | | | | | 720 | 144 |
| | 類 計 | | | | | | 870 | 194 |
| 雜 貨 類 | | 斤 | | 斤 | | 斤 | | |
| | | 67,477 | 17,334 | 3,590 | 473 | 22,029 | 8,809 | |
| 燃 燒 | 煤 炭 | | | | | | | |
| | 煤 油 | 1,328,238 | 145,764 | | | | | |
| | 洋 蠟 | | | | | | | |
| | 蠟 燭 | | | | | | | |
| 類 計 | 1,328,238 | 145,764 | | | | | | |
| 其 他 | | | | | | | | |
| 總 | | | 325,124 | 3,590 | 473 | | 14,185 | |

全省輸入物品

72

(消耗品類)

| 類 別 | | 風 陵 渡 蓋 | | 茅 津 渡 蓋 | | 渾 源 南 關 | | 蓋 卡 | |
|-------|-----|---------|---------|---------|---------|---------|-------|--------|-------|
| | | 數 | 量 價 | 數 | 量 價 | 數 | 量 價 | 數 | 量 價 |
| | | 元 | | 元 | | 元 | | 元 | |
| 木 材 | 板 | - | - | - | - | - | 2,510 | - | 4,480 |
| 料 | 椽 標 | 14,458 | 2,462 | - | - | - | - | - | - |
| | 其 他 | 1,023 | 2,854 | 56,890 | 7,765 | - | - | - | - |
| 類 | 計 | - | 5,316 | 52,890 | 7,765 | 2,510 | - | 4,480 | - |
| 紙 | 本國紙 | 378,763 | 42,779 | 298,448 | 67,153 | - | - | - | - |
| 張 | 外國紙 | - | - | 473 | 85 | - | - | - | - |
| 類 | 計 | 378,763 | 42,779 | 298,921 | 67,238 | - | - | - | - |
| 藥 物 | 類 | 97,392 | 22,407 | 5,968 | 21,646 | - | - | - | - |
| 文 具 | 類 | - | - | 1,548 | 914 | - | - | - | - |
| 五 鐵 | 類 | - | - | - | - | 34,945 | - | 2,591 | - |
| 金 其 他 | 類 | - | - | 20,150 | 7,950 | - | - | - | - |
| 類 | 計 | - | - | 20,150 | 7,950 | 34,945 | - | 2,591 | - |
| 雜 貨 | 類 | 154,411 | 32,235 | 24,745 | 35,844 | 31,010 | - | 27,770 | - |
| 燃 煤 | 炭 | - | - | - | - | - | - | - | - |
| | 煤 油 | - | - | - | - | 44,739 | - | 4,964 | - |
| 燒 洋 | 蠟 | - | - | 12,504 | 6,204 | - | - | - | - |
| | 蠟 燭 | - | - | - | - | - | - | - | - |
| 類 | 計 | - | - | 12,504 | 6,204 | 44,739 | - | 4,964 | - |
| 其 他 | 類 | - | - | 24,918 | 10,735 | 6,898 | - | 3,095 | - |
| 總 | 計 | - | 102,737 | - | 158,296 | - | - | 42,900 | - |

全省輸入物品

(消耗品類)

| 類 | 別 | 保 河 益 卡 | | 桌 落 鎮 益 卡 | | 禹 門 渡 益 卡 | |
|-------|-------|-------------|-------|-------------|----------|-----------|----------|
| | | 數 | 量 價 | 數 | 量 價 | 數 | 量 價 |
| | | 元 | | 元 | | 元 | |
| 木 材 板 | 椽 類 | - | - | - | 根 104 | - | 104 |
| | 料 其 他 | - | - | 5,420 | - | 751 | - |
| | 類 計 | - | - | - | - | 855 | - |
| 紙 張 類 | 本國紙 | 刀 630 | 126 | 刀 5,980 | - | 1,565 | - |
| | 外國紙 | - | - | - | - | - | - |
| | 類 計 | 630 | 126 | 5,980 | - | 1,565 | - |
| 藥 物 類 | | - | - | 斤 79,280 | - | 23,784 | 斤 300 |
| 文 具 類 | | - | - | - | - | - | - |
| 五 金 類 | 鐵 | 斤 30,770 | 1,542 | 斤 6,850 | - | 1,370 | - |
| | 其 他 | - | - | - | - | - | 斤 500 |
| | 類 計 | 30,770 | 1,542 | 6,850 | - | 1,370 | 500 |
| 雜 貨 類 | | 斤 430 | 26 | 斤 17,298 | - | 2,701 | - |
| 燃 燒 類 | 煤 炭 | - | - | - | - | - | - |
| | 煤 油 | - | - | 斤 11,970 | - | 1,796 | - |
| | 蠟 燭 | - | - | - | - | - | - |
| 類 計 | | - | - | 11,970 | - | 1,796 | - |
| 其 他 | | 16,880 | 1,347 | 23,250 | - | 5,375 | - |
| 總 計 | | - | 3,041 | - | - | 37,446 | 800 |
| | | | | | | | 110 |

全省輸入物品

74

(消耗品類)

| 類別 | | 聯 | | 車 | | 馬 | | 關 | |
|-----|-----|--------|-------|-------|-----|-------|---------|----|--------|
| | | 送數 | 蓋價 | 卡值 | 關量 | 蓋價 | 卡值 | 馬數 | 關量 |
| | | | 元 | 元 | 付 | 元 | 付 | 元 | 元 |
| 木料類 | 板 | - | - | - | 400 | 160 | 75 | - | 637 |
| | 櫟 | - | - | - | - | - | 2,380 | - | 214 |
| | 其他 | - | - | - | 55 | 7 | 1,671 | - | 355 |
| 計 | | - | - | - | - | 167 | - | - | 1,206 |
| 紙張類 | 本國紙 | 21,793 | 1,064 | 2,190 | 刀 | 573 | 23,505 | 刀 | 2,827 |
| | 外國紙 | - | - | - | - | - | - | - | - |
| | 計 | 21,793 | 1,064 | 2,190 | 刀 | 573 | 23,505 | 刀 | 2,827 |
| 藥物類 | | 3,421 | 1,710 | 6,474 | 斤 | 648 | 1,838 | 斤 | 365 |
| 文具類 | | - | - | - | - | - | 2,065 | 打 | 1,612 |
| 五金類 | 鐵 | 6,503 | 199 | - | - | - | 3,234 | 斤 | 1,179 |
| | 其他 | - | - | - | - | - | 198 | - | 232 |
| | 計 | 6,503 | 199 | - | - | - | 3,482 | - | 1,411 |
| 雜貨類 | | 12,300 | 1,959 | 9,560 | 斤 | 1,656 | 252,460 | 斤 | 63,625 |
| 燃料類 | 煤 | - | - | - | - | - | 74,295 | 斤 | 436 |
| | 油 | 27,243 | 2,525 | - | - | - | 33,775 | 斤 | 4,775 |
| | 蠟 | - | - | - | - | - | 73 | - | 84 |
| | 蠟 | - | - | - | - | - | 3,301 | - | 539 |
| | 計 | 27,243 | 2,525 | - | - | - | 111,444 | - | 5,834 |
| 其他 | | - | - | - | - | - | 9,594 | - | 2,299 |
| 總 | | - | 7,457 | - | - | 3,044 | - | - | 79,179 |

全省輸入物品

(消耗品類)

| 類 | 別 | 泥 澄 口 蓋 卡 | | 機 萃 蓋 卡 | | 折 奇 蓋 卡 | |
|---|-----|-----------|-----|-------------|-----|---------|-------------|
| | | 數 | 量 價 | 數 | 量 價 | 數 | 量 價 |
| 木 | 材 板 | | | | | | |
| 料 | 條 標 | | | | | | |
| | 其 他 | | | 3,120 | | 289 | |
| 類 | 計 | | | 3,120 | | 289 | |
| 紙 | 本國紙 | | | 斤 63,827 | | 9,047 | 斤 35,160 |
| 張 | 外國紙 | | | | | | |
| 類 | 計 | | | 63,827 | | 9,047 | 35,160 |
| 藥 | 物 類 | | | 斤 3,760 | | 1,962 | 斤 37,200 |
| 文 | 具 類 | | | | | 打 65 | |
| 五 | 鐵 | | | 斤 2,970 | | 414 | |
| 金 | 其 他 | | | | | | |
| 類 | 計 | | | 2,970 | | 414 | |
| 雜 | 貨 類 | 斤 580 | 98 | 斤 48,478 | | 9,711 | 斤 2,061,420 |
| 燃 | 煤 炭 | | | | | | |
| | 煤 油 | 斤 1,431 | 133 | 斤 1,020,170 | | 117,222 | |
| 燒 | 洋 蠟 | | | | | | |
| | 蠟 燭 | | | | | | |
| 類 | 計 | 1,431 | 133 | 1,020,170 | | 117,222 | |
| 其 | 他 | | | 102,290 | | 6,078 | |
| 總 | | 2,011 | | | | 144,818 | 160,445 |

全省輸入物品

76

(消耗品類)

| 類別 | | 靜樂東關 | | 黑哈口 | | 卡柏蘭 | | 鐵盤卡 | |
|-----|-----|------|---------|---------|----|---------|--------|--------|--------|
| | | 數 | 量價 | 數 | 量價 | 數 | 量價 | 數 | 量價 |
| | | 元 | | 元 | | 元 | | 元 | |
| 木料類 | 材板 | - | - | - | - | - | - | - | - |
| | 椽樑 | - | - | - | - | - | - | - | - |
| | 其他 | - | - | - | - | - | - | - | - |
| 計 | | - | - | - | - | - | - | - | - |
| 紙張類 | 本國紙 | 刀 | 5,200 | 1,540 | - | - | - | - | - |
| | 外國紙 | - | - | - | - | - | - | 刀 | 5,530 |
| | 計 | - | 5,200 | 1,540 | - | - | - | - | 4,090 |
| 計 | | - | 5,200 | 1,540 | - | - | - | 1,720 | 2,150 |
| 計 | | - | 5,200 | 1,540 | - | - | - | 7,250 | 6,240 |
| 藥物類 | | 斤 | 2,400 | 1,440 | 斤 | 12,520 | 5,420 | 斤 | 3,520 |
| 計 | | - | 2,400 | 1,440 | - | 12,520 | - | - | 434 |
| 文具類 | | - | - | - | - | - | - | - | - |
| 五金類 | 鐵 | 斤 | 274,400 | 10,752 | - | - | - | 斤 | 120 |
| | 其他 | - | - | - | - | - | - | - | - |
| | 計 | - | 274,400 | 10,752 | - | - | - | - | 120 |
| 計 | | - | 274,400 | 10,752 | - | - | - | 120 | 12 |
| 雜貨類 | | 斤 | 79,450 | 5,7248 | 斤 | 149,737 | 15,397 | - | - |
| 燃料類 | 煤炭 | - | - | - | - | - | - | - | - |
| | 煤油 | 斤 | 19,600 | 2,865 | - | - | - | 斤 | 13,000 |
| | 洋蠟 | - | - | - | - | - | - | - | - |
| 計 | | - | 19,600 | 2,865 | - | - | - | - | 2,450 |
| 計 | | - | 19,600 | 2,865 | - | - | - | 13,000 | 2,450 |
| 其他 | | - | 5,550 | 3,330 | - | - | - | 6,400 | 276 |
| 總 | | - | 77,175 | 162,257 | - | 20,317 | - | - | 9,412 |

全省輸入物品

(消耗品類)

| 類 | 別 | 合計 | | 備 | 考 |
|---|-----|-----------|-----------|-----------|------------------|
| | | 數 | 價 | | |
| 木 | 材 | | 付 | 元 | 本表各種單位均與輸出消耗品類表同 |
| | 板 | 3,182 | 根 | 5,489 | |
| | 椽 | 16,966 | 根 | 2,782 | |
| | 其他 | 502,564 | | 81,265 | |
| 類 | 計 | - | | 89,536 | |
| 紙 | 本國紙 | 2,318,600 | 刀 | 487,622 | |
| | 張 | 267,765 | | 135,251 | |
| | 類 | 計 | 2,586,365 | 622,873 | |
| 藥 | 物 | 1,554,116 | 斤 | 1,037,611 | |
| 文 | 具 | 28,957 | 打 | 37,503 | |
| 五 | 錢 | 738,608 | 斤 | 115,466 | |
| | 金 | 32,678 | | 131,573 | |
| | 類 | 計 | 771,286 | 247,039 | |
| 雜 | 貨 | 6,121,594 | 斤 | 1,403,191 | |
| 燃 | 煤 | 74,295 | 斤 | 436 | |
| | 油 | 7,992,127 | | 1,404,687 | |
| | 蠟 | 67,373 | | 27,947 | |
| | 燭 | 4,122 | | 725 | |
| | 類 | 計 | 8,137,917 | 1,433,795 | |
| 其 | 他 | 564,185 | | 102,523 | |
| 總 | 計 | - | | 4,974,071 | |

各縣輸出物品

78

(使用品類)

| 類 | 別 | 縣 | | 原 | | 檢 | | 次 | |
|-------------|--------|---------|---------|--------|-------|---------|---------|---|---|
| | | 勝 | 太 | 原 | 縣 | 檢 | 次 | 縣 | 縣 |
| | | 數 | 數 | 量 | 值 | 數 | 值 | 數 | 值 |
| | | | | 價 | 元 | 量 | 元 | 量 | 元 |
| 花 布 類 | 花布 | | | | | | | | |
| | 粗布 | | | | | | | | |
| | 愛國布 | 12,850 | 21,350 | | | | | | |
| | 洋布 | | | | | | | | |
| | 洋緞布 | | | | | | | | |
| 類計 | 12,850 | 21,350 | | | | | | | |
| 皮 毛 類 | 皮 | 67,670 | 34,578 | 16,850 | 3,045 | 3,750 | 4,987 | | |
| | 毛 | | | 3,600 | 803 | 4,500 | 1,050 | | |
| | 類計 | 67,670 | 34,578 | 20,450 | 3,848 | 8,250 | 6,037 | | |
| 服 用 類 | 衣服 | | | | | | | | |
| | 便帽 | | | | | | | | |
| | 草帽 | | | | | | | | |
| 類計 | | | | | | | | | |
| 食 用 類 | 茶 | | | | | | | | |
| | 糖 | | | | | | | | |
| | 油 | | | | | | | | |
| 類計 | 麵粉 | | | | | 2,050 | 855 | | |
| | 類計 | | | | | 2,050 | 855 | | |
| 性畜類 | | | | | | | | | |
| 米 糧 類 | 米 | 31,920 | 134,480 | | | 60,621 | 161,465 | | |
| | 類計 | 31,920 | 134,480 | 20,450 | 3,848 | 60,621 | 161,465 | | |
| 類計 | | 190,408 | 20,450 | 3,848 | | 168,357 | | | |

各縣輸出物品

(使用品類)

| 類別 | | 太 | 谷 | 縣 | 郟 | 縣 | 交 | 城 | 縣 | |
|-------------|-----|---------|---------|---------|---------|-------|---------|---------|--------|-----------|
| | | 數 | 量 | 價 | 數 | 量 | 價 | 數 | 量 | 價 |
| | | | 斤 | 元 | | 丈 | 元 | | 丈 | 元 |
| 花 布 | 棉 | 46,620 | | 17,400 | | | | | | |
| | 粗布 | 440,617 | | 207,413 | 34,423 | | 20,594 | 28,020 | | 26,714 |
| | 愛國布 | 182,359 | | 133,440 | 40,637 | | 46,138 | 600 | | 888 |
| | 洋布 | 195,520 | | 189,969 | 33,927 | | 47,748 | | | |
| | 洋緞 | 2,846 | | 5,552 | | | | | | |
| | 夏布 | 951 | | 906 | | | | | | |
| | 蘇 | 320 | | 60 | | | | | | |
| 類計 | | | 554,840 | | 108,887 | | 114,580 | 28,620 | | 27,602 |
| 皮 毛 類 | 皮 | | | | 12,950 | | 1,727 | 629,141 | | 1,266,085 |
| | 毛 | | | | 18,550 | | 556 | 39,860 | | 12,944 |
| | 類計 | | | | 31,500 | | 2,283 | 669,001 | | 1,279,029 |
| 服 用 類 | 衣服 | | | | 2,120 | | 4,220 | | | |
| | 便帽 | | | | | | | | | |
| | 草帽 | | 頂 | 64 | | | | | | |
| | 靴鞋 | | 雙 | 6 | | | | 16,300 | | 9,415 |
| 類計 | | | 70 | | 2,120 | | 4,220 | 16,300 | | 9,415 |
| 食 用 類 | 茶 | | 斤 | 2,119 | | 11,00 | | | | |
| | 糖 | | | 21,849 | | 3,269 | | | | |
| | 油 | | | 31,456 | | 4,593 | | | 斤 | 7,378 |
| | 麵粉 | | | 2,228 | | 192 | | | 24,630 | 4,745 |
| 類計 | | | 57,659 | | 9,154 | | | 32,008 | | 5,334 |
| 牲畜類 | | | | | | | | | | |
| 米糧類 | 米 | | | | 298 | | 1,341 | 30,775 | | 93,543 |
| | 類計 | | | 564,064 | | | 122,424 | | | 1,420,423 |

各縣輸出物品

80

(使用品類)

| 類 | 別 | 水 | | 嵐 | | 縣 | | 縣 | | |
|-----|-----|---------|---------|---------|--------|--------|--------|---|--------|--------|
| | | 文數 | 量價 | 數 | 量價 | 數 | 量價 | 數 | 量價 | |
| | | | 元 | | 元 | | 元 | | 元 | |
| 花布類 | 棉花 | - | - | - | - | - | - | - | - | |
| | 粗布 | - | - | - | - | - | - | - | - | |
| | 愛國布 | - | - | - | - | - | - | - | - | |
| | 洋布 | - | - | - | - | - | - | - | - | |
| | 洋緞布 | - | - | - | - | - | - | - | - | |
| | 夏布 | - | - | - | - | - | - | - | - | |
| 類計 | | - | - | - | - | - | - | - | - | |
| 皮毛類 | 皮 | 斤 | 44,494 | 22,288 | 斤 | 2,497 | 1,123 | 斤 | 13,760 | 5,406 |
| | 毛 | | 26,933 | 6,478 | | 1,894 | 459 | | 2,440 | 488 |
| | 類計 | 斤 | 71,427 | 28,764 | | 4,391 | 1,582 | | 16,200 | 5,894 |
| 服用類 | 衣服 | - | - | - | - | - | - | - | - | - |
| | 便帽 | - | - | - | - | - | - | - | - | - |
| | 草帽 | - | - | - | - | - | - | - | - | - |
| | 靴鞋 | - | - | - | - | - | - | - | - | - |
| 類計 | | - | - | - | - | - | - | - | - | |
| 食用類 | 茶 | - | - | - | - | - | - | - | - | - |
| | 糖 | - | - | - | - | - | - | - | - | - |
| | 油 | - | - | - | 斤 | 9,662 | 1,220 | - | - | - |
| | 麵粉 | 斤 | 167,927 | 6,856 | | 32,815 | 1,195 | - | - | - |
| 類計 | 斤 | 167,927 | 6,856 | | 42,477 | 2,415 | - | - | - | |
| 牲畜類 | | - | - | - | - | - | - | 個 | 3,931 | 28,836 |
| 米糧類 | 米 | 石 | 34,079 | 258,705 | 石 | 6,455 | 31,149 | - | - | - |
| | 類計 | 石 | - | 294,325 | - | - | 35,146 | - | - | 34,730 |

各縣輸出品類

82

(使用品類)

| 類 | 別 | 陽 | | 濠 | | 平 | | 遙 | |
|-----|-----|---------|---------|----|--------|----|--------|-----------|---------|
| | | 份數 | 量價 | 縣值 | 縣值 | 縣值 | 縣值 | 量價 | 縣值 |
| 花布類 | 棉花 | | | | | | | 斤 | 元 |
| | 粗布 | | | | | | | 2,242,590 | 75,738 |
| | 愛國布 | | | | | | | 112,620 | 31,416 |
| | 洋布 | | | | | | | 16,501 | 12,739 |
| | 洋緞 | | | | | | | 69,714 | 43,550 |
| | 夏布 | | | | | | | | |
| 類計 | | | | | | | | | 163,243 |
| 皮毛類 | 皮 | | | | | | | 斤 | |
| | 毛 | | | | | | | 16,940 | 13,662 |
| | 計 | | | | | | | 10,865 | 1,910 |
| | | | | | | | | | 27,305 |
| 衣服類 | 便帽 | | | | | | | | 頂 |
| | 草帽 | | | | | | | | 50 |
| | 靴鞋 | | | | | | | | 雙 |
| | 類計 | | | | | | | | 70 |
| | | | | | | | | | 151 |
| 食用類 | 茶 | | | | | | | 斤 | |
| | 糖 | | | | | | | 10,758 | 1,434 |
| | 油 | | | | | | | 226,878 | 22,838 |
| | 麵粉 | | | | | | | 181,588 | 30,385 |
| | 類計 | | | | | | | 斤 | |
| | | 496,700 | 20,042 | | | | | 18,500 | 1,665 |
| | | 496,700 | 20,042 | | | | | 437,724 | 56,322 |
| 牲畜類 | | | | | | | | | |
| 米糧類 | | | | | | | | 石 | |
| | | 26,400 | 157,033 | | | | | | |
| 類計 | | | 177,075 | | 27,305 | | 15,572 | | 219,716 |

各縣輸出物品

(使用品類)

| 類 | 別 | 休 | | 石 | | 縣 | | 臨 | | 縣 | |
|-------------|----------------|---------|-------|---------|---------|----------|-------|--------------|-------------|---------|---------|
| | | 數 | 價 | 數 | 價 | 數 | 價 | 數 | 價 | 數 | 價 |
| | | 元 | | 元 | | 元 | | 元 | | 元 | |
| 花 布 類 | 棉花 | | | | | | | | | | |
| | 粗布 | | | | | | | | | | |
| | 愛國布 | | | | | | | | | | |
| | 洋布 | | | | | | | | | | |
| | 洋緞布 | | | | | | | | | | |
| 類計 | | | | | | | | 斤 693,689 | | 69,110 | |
| 皮 毛 類 | 皮 | 24,580 | 3,507 | 1,840 | | 386 | | 斤 24,547 | | 6,766 | |
| | 毛 | 880 | 154 | 4,995 | | 866 | | 23,799 | | 5,367 | |
| | 類計 | 25,460 | 3,661 | 6,835 | | 1,252 | | 48,346 | | 12,133 | |
| 服 用 類 | 衣服 | | | | | | | | | | |
| | 便帽 草帽 靴鞋 | | | | | | | | | | |
| 類計 | | | | | | | | | | | |
| 食 用 類 | 茶 | | | | | | | | | | |
| | 糖 | | | | | | | | | | |
| | 油 | | | | | | | 斤 55,321 | | 8,044 | |
| 類計 | 麵粉 | | | | | | | 1,321,006 | | 32,975 | |
| | 類計 | | | | | | | 1,376,327 | | 41,019 | |
| 牲 畜 類 | | | | | 個 54 | | 395 | | | | |
| 米 糧 類 | | 石 15 | | 石 80 | | 石 860 | | 2,516 | 石 63,080 | | 295,753 |
| | 類計 | | 3,741 | | | | 4,163 | | | 418,015 | |

各縣輸出物品

84

(使用品類)

| 類 | 別 | 陽 | | 離 | | 石 | | 方 | | 山 | | 縣 | |
|-------------|-----|---|--------|--------|----|--------|-------|-------|----|---------|--------|--------|-------|
| | | 數 | 量價 | 數 | 量價 | 數 | 量價 | 數 | 量價 | 數 | 量價 | 數 | 量價 |
| | | | | 元 | | | | 元 | | | | 元 | |
| 花 布 | 棉花 | | | | | | | | | | | | |
| | 粗布 | | | | | | | | | | | | |
| | 愛國布 | | | | | | | | | | | | |
| | 洋布 | | | | | | | | | | | | |
| | 洋緞布 | | | | | | | | | | | | |
| 布 | 麻 | | | | | 斤 | 9,603 | 1,280 | | 斤 | 45,700 | | 3,884 |
| | 計 | | | | | | 9,606 | 1,280 | | | 45,700 | | 3,884 |
| 皮 毛 類 | 皮 | 斤 | 6,661 | 2,569 | 斤 | 8,600 | 3,440 | | 斤 | 2,400 | | 2,523 | |
| | 毛 | | 6,472 | 8,371 | | 2,500 | 1,300 | | | 2,070 | | 414 | |
| | 計 | | 13,133 | 11,540 | | 11,200 | 4,740 | | | 4,470 | | 2,939 | |
| 服 用 類 | 衣服 | | | | | | | | | | | | |
| | 便帽 | | | | | | | | | | | | |
| 食 用 類 | 草帽 | | | | | | | | | | | | |
| | 靴鞋 | | | | | | | | | | | | |
| | 計 | | | | | | | | | | | | |
| 食 用 類 | 茶 | | | | | | | | | | | | |
| | 糖 | | | | | | | | | | | | |
| | 油 | | | | | | | | | 斤 | 11,940 | | 1,659 |
| 食 用 類 | 麵粉 | 斤 | 8,960 | 549 | 斤 | 11,700 | 767 | | | 172,750 | | 5,908 | |
| | 計 | | 8,960 | 549 | | 11,700 | 767 | | | 184,690 | | 7,567 | |
| 牲 | 畜類 | 個 | 7,778 | 14,948 | | | | | | | | | |
| 米 糧 類 | 米 | 石 | 1,575 | 5,447 | 石 | 655 | 489 | | 石 | 4,125 | | 12,037 | |
| | 計 | | | 32,484 | | | 7,276 | | | | | 26,427 | |

各縣輸出物品

(使用品類)

| 類 | 別 | 治 | | 長 | | 電 | | 留 | | | | | |
|-------------|------|---------|---------|--------|--------|-------|---------|--------|--------|---------|---------|---------|---------|
| | | 量 | 價 | 量 | 價 | 量 | 價 | 量 | 價 | | | | |
| 花 布 類 | 花粗布 | - | - | 丈 | 372 | - | 299 | 丈 | 4,090 | 3,300 | | | |
| | 愛國布 | - | - | - | - | - | - | - | - | - | | | |
| | 洋布 | - | - | - | - | - | - | - | - | - | | | |
| | 洋緞布 | - | - | - | - | - | - | - | - | - | | | |
| | 夏布 | 斤 | 695,760 | 元 | 71,782 | 斤 | 163,104 | 元 | 21,213 | 斤 | 2,250 | 元 | 223 |
| 類計 | 斤 | 695,760 | 元 | 71,782 | - | - | 元 | 21,512 | - | - | 元 | 3,525 | |
| 皮 毛 類 | 皮 | 斤 | 2,161 | 元 | 1,306 | 斤 | 1,689 | 元 | 399 | 斤 | 12,403 | 元 | 3,913 |
| | 毛 | 斤 | 1,818 | 元 | 457 | 斤 | 171 | 元 | 51 | 斤 | 11,235 | 元 | 2,528 |
| | 類計 | 斤 | 3,979 | 元 | 1,763 | 斤 | 1,860 | 元 | 950 | 斤 | 23,641 | 元 | 6,441 |
| 服 用 類 | 衣服 | - | - | - | - | - | - | - | - | - | - | - | |
| | 便帽草鞋 | - | - | - | - | - | - | - | - | - | - | - | |
| 食 用 類 | 茶 | - | - | - | - | - | - | - | - | - | - | - | |
| | 糖 | - | - | - | - | 斤 | 4,000 | 元 | 600 | 斤 | 104,654 | 元 | 10,759 |
| | 油 | - | - | - | - | 斤 | 576 | 元 | 34 | 斤 | 19,149 | 元 | 528 |
| 類計 | - | - | - | - | 斤 | 4,576 | 元 | 634 | 元 | 123,803 | 元 | 11,287 | |
| 牲 畜 類 | 畜 | - | - | - | - | - | - | - | - | 個 | 15,440 | 元 | 115,258 |
| | 類計 | 石 | 3,834 | 元 | 20,421 | 石 | 2,292 | 元 | 5,597 | 元 | 25,005 | 元 | 44,505 |
| 類計 | - | - | 元 | 93,966 | - | - | 元 | 28,693 | - | - | 元 | 181,016 | |

各縣輸出物品

(使用品類)

| 類 | 別 | 黎城 | | 平順 | | 晉城 | | 縣城 | |
|-----|-----|--------|--------|-------|-------|--------|--------|----|----|
| | | 數 | 量價 | 數 | 量價 | 數 | 量價 | 數 | 量價 |
| | | | 元 | | 元 | | 元 | | 元 |
| 花布類 | 棉花 | - | - | - | - | - | - | - | - |
| | 粗布 | - | - | - | - | - | - | - | - |
| | 愛國布 | - | - | - | - | - | - | - | - |
| | 洋布 | - | - | - | - | - | - | - | - |
| | 洋緞 | - | - | - | - | - | - | - | - |
| | 夏布 | - | - | - | - | - | - | - | - |
| | 計 | 11,225 | 1,686 | - | - | - | - | - | - |
| | 計 | 11,225 | 1,686 | - | - | - | - | - | - |
| 皮毛類 | 皮 | 19,893 | 4,117 | 886 | 239 | 12,030 | 2,109 | | |
| | 毛 | 31,250 | 8,687 | - | - | 3,035 | 347 | | |
| | 計 | 51,143 | 12,804 | 886 | 239 | 15,065 | 2,456 | | |
| 服用類 | 衣服 | - | - | - | - | - | - | - | - |
| | 便帽 | - | - | - | - | 3,600 | 216 | | |
| | 草帽 | 9,519 | 3,238 | - | - | - | - | | |
| | 計 | 9,519 | 3,238 | - | - | 3,600 | 216 | | |
| 食用類 | 茶 | - | - | - | - | - | - | - | - |
| | 糖 | - | - | - | - | - | - | - | - |
| | 油 | - | - | - | - | - | - | - | - |
| | 麵粉 | 16,084 | 681 | 9,316 | 364 | - | - | | |
| | 計 | 16,084 | 681 | 9,316 | 364 | - | - | | |
| 牲畜類 | 畜類 | 2,782 | 13,369 | - | - | - | - | | |
| | 米糧類 | 3,875 | 12,346 | 2,386 | 7,276 | 4,457 | 17,313 | | |
| | 計 | - | 44,124 | - | 7,879 | - | 19,985 | | |

各 縣 輸 出 物 品

(使用品類)

| 類 別 | 水 縣 | | | 和 順 | | | |
|-------|--------|--------|--------|--------|---------|--------|-------|
| | 送 縣 | 水 縣 | 送 縣 | 和 順 | 和 順 | 和 順 | |
| | 數 | 量 價 | 數 | 量 價 | 數 | 量 價 | |
| | | 元 | | 元 | | 元 | |
| 花 布 | 花 粗 布 | | | | | | |
| | 愛國布 | | | | | | |
| | 洋 布 | | | | | | |
| | 洋 緞 布 | | | | | | |
| | 夏 布 | | | | | | |
| | 斤 | | 斤 | | 斤 | | |
| | 19,899 | 2,365 | 30,630 | 3,892 | 158,215 | 17,617 | |
| 類 計 | 19,899 | 2,365 | 30,630 | 3,892 | 158,215 | 17,617 | |
| 皮 毛 類 | 皮 | 斤 | | 斤 | | 斤 | |
| | | 9,537 | 2,417 | 21,318 | 3,888 | 9,863 | 6,534 |
| | 毛 | 斤 | | 斤 | | 斤 | |
| | 21,239 | 4,457 | 17,232 | 4,302 | 23,578 | 6,039 | |
| 類 計 | 30,776 | 6,874 | 38,600 | 8,190 | 33,441 | 12,573 | |
| 服 用 類 | 衣 服 | | | | | | |
| | 便 帽 | | | | 頂 | | |
| | 草 帽 | | | | 2,363 | 420 | |
| | 靴 鞋 | | | | | | |
| 類 計 | | | | 2,563 | 420 | | |
| 食 用 類 | 茶 | | | | | | |
| | 糖 | | | | | | |
| | 油 | | | 斤 | | | |
| | | | 12,263 | 1,693 | | | |
| 類 計 | | | 12,263 | 1,693 | | | |
| 牲 畜 類 | | | | | 個 | | |
| | | | | | 5,382 | 33,786 | |
| 米 糧 類 | 石 | | 石 | | 石 | | |
| | 312 | 622 | 941 | 3,651 | 12,598 | 34,176 | |
| 類 計 | | 10,161 | | 17,426 | | 98,572 | |

各縣輸出物品

90

(使用品類)

| 類 | 別 | 社 | | | 縣 | | | 源 | | |
|-----|-----|----|--------|--------|----|--------|--------|----|--------|--------|
| | | 檢數 | 量 | 價 | 檢數 | 量 | 價 | 檢數 | 量 | 價 |
| | | 元 | | | 元 | | | 元 | | |
| 布類 | 棉花 | | | | | | | | | |
| | 粗布 | | | | | | | | | |
| | 愛國布 | | | | | | | | | |
| | 洋布 | | | | | | | | | |
| | 洋緞布 | | | | | | | | | |
| | 夏布 | | | | | | | | | |
| | 蔴 | 斤 | 199 | 12 | | | | 斤 | 44,470 | 4,480 |
| 類計 | | 斤 | 199 | 12 | | | | 斤 | 44,470 | 4,480 |
| 皮毛類 | 皮 | 斤 | 13,611 | 4,387 | 斤 | 6,598 | 2,337 | 斤 | 9,934 | 3,028 |
| | 毛 | | 43,374 | 8,225 | | 22,228 | 6,478 | | 8,910 | 1,831 |
| | 類計 | | 56,485 | 12,612 | | 28,826 | 8,835 | | 18,844 | 4,859 |
| 服用類 | 衣服 | | | | | | | | | |
| | 便帽 | | | | | | | | | |
| 類計 | 草帽 | | | | | | | | | |
| | 靴鞋 | | | | | | | | | |
| 食用類 | 茶 | | | | | | | | | |
| | 糖 | | | | | | | | | |
| | 油 | | | | | | | | | |
| | 麵粉 | 斤 | 13,820 | 484 | 斤 | 55,970 | 1,672 | | | |
| 類計 | | 斤 | 13,820 | 484 | | 55,970 | 1,672 | | | |
| 牲畜類 | | | | | | | | 個 | 3,825 | 33,360 |
| 米糧類 | 米 | 石 | 5,344 | 1,462 | 石 | 14,148 | 35,293 | 石 | 10,475 | 33,624 |
| | 類計 | | | 14,570 | | | 45,800 | | | 76,324 |

各縣輸出物品

(使用品類)

| 類 | 別 | 武 | 鄉 | 縣 | 平 | 定 | 縣 | 昔 | 陽 | 縣 |
|-------------|----|--------|---|--------|-------|---|-------|---|--------|--------|
| | | 數 | 量 | 價 | 數 | 量 | 價 | 數 | 量 | 價 |
| | | | | 元 | | | 元 | | | 元 |
| 花 布 | 棉 | | 丈 | | | | | | | |
| | 粗 | 1,500 | | 600 | | | | | | |
| | 愛國 | | | | | | | | | |
| | 洋 | | | | | | | | | |
| | 夏 | | | | | | | | | |
| 類 | 計 | | 斤 | 3,905 | | | | 斤 | 62,810 | 9,419 |
| | 計 | | | 4,505 | | | | | 62,810 | 9,419 |
| 皮 毛 類 | 皮 | 24,350 | 斤 | 7,541 | 5,586 | 斤 | 3,137 | 斤 | 7,664 | 704 |
| | 毛 | 60,644 | | 10,420 | 2,010 | | 423 | | 8,380 | 2,220 |
| | 計 | 84,994 | | 17,961 | 7,596 | | 3,560 | | 16,544 | 2,924 |
| 服 用 類 | 衣 | | | | | | | | | |
| | 便 | | | | | | | | | |
| | 草 | | | | | | | | | |
| | 鞋 | | | | | | | | | |
| 食 用 類 | 茶 | | | | | | | | | |
| | 糖 | | | | | | | | | |
| | 油 | 15,090 | 斤 | 1,659 | | | | | | |
| | 麵 | 66,400 | 斤 | 2,015 | | | | | | |
| 類 | 計 | 81,490 | | 3,674 | | | | | | |
| | 計 | | | | | | | | | |
| 牲 畜 類 | 類 | | | | | | | | | |
| | 計 | | | | | | | | | |
| 米 糧 類 | 類 | 17,789 | 石 | 49,461 | | | | 石 | 15,815 | 41,245 |
| | 計 | | | 75,601 | 7,596 | | 3,560 | | | 53,588 |

各縣輸出物品

92

(使用品類)

| 類 | 別 | 孟 | | 陽 | | 臨 | | 汾 | | 縣 |
|----|-----|---------|---------|--------|--------|---------|--------|---------|--------|--------|
| | | 數 | 價 | 數 | 價 | 數 | 價 | 數 | 價 | |
| | | | 元 | | 元 | | 元 | | 元 | 元 |
| 布 | 棉花 | | | | | | | 117,600 | | 25,975 |
| | 粗布 | | | 606 | | 120 | | | | |
| | 愛國布 | | | | | | | | | |
| | 洋布 | | | | | | | | | |
| | 洋緞布 | | | | | | | | | |
| 夏布 | | | | | | | | | | |
| 類 | 計 | | | 603 | | 120 | | 117,600 | | 25,975 |
| 皮 | 皮 | .21,590 | 5,423 | 13,451 | | 8,056 | | 14,500 | | 5,660 |
| | 毛 | .87,400 | 23,232 | 62,860 | | 17,473 | | | | |
| | 類 | 計 | 108,990 | 28,655 | 76,321 | | 25,529 | | 14,500 | 5,660 |
| 服 | 衣服 | | | | | | | | | |
| | 便帽 | 8,500 | 1,160 | | | | | | | |
| | 草帽 | | | | | | | | | |
| 用 | 靴鞋 | | | | | | | | | |
| 類 | 計 | 8,500 | 1,160 | | | | | | | |
| 食 | 茶 | | | | | | | | | |
| | 糖 | | | | | | | 178,000 | | 23,090 |
| | 油 | | | | | | | | | |
| 用 | 麵粉 | | | | | | | | | |
| 類 | 計 | | | | | | | 178,000 | | 23,090 |
| 牲 | 畜類 | | | 171 | | 1,490 | | | | |
| 米 | 糧類 | | | 27,771 | | 140,804 | | 1,213 | | 8,893 |
| 類 | 計 | | 29,815 | | | 167,943 | | | | 63,618 |

各縣輸出物品

(使用品類)

| 類 | 別 | 洪洞縣 | | 浮山縣 | | 鄉寧縣 | | 襄陵縣 | |
|-----|-----|---------|---------|--------|---|--------|---|--------|--------|
| | | 量 | 價 | 量 | 價 | 量 | 價 | 量 | 價 |
| 花布類 | 棉花 | 680,500 | 225,206 | | | | | | |
| | 粗布 | | | | | | | | |
| | 愛國布 | | | | | | | | |
| | 洋布 | | | | | | | | |
| | 洋緞 | | | | | | | | |
| | 夏布 | | | | | | | | |
| 類計 | | 680,500 | 225,206 | | | | | | |
| 皮毛類 | 皮 | 13,500 | 1,874 | 3,207 | | 739 | | 7,581 | 3,874 |
| | 毛 | 1,780 | 646 | 1,947 | | 389 | | 5,521 | 1,419 |
| | 類計 | 15,280 | 2,520 | 5,154 | | 1,128 | | 13,202 | 5,293 |
| 服用類 | 衣服 | | | | | | | | |
| | 便帽 | | | | | | | | |
| | 草帽 | | | | | | | | |
| 食用類 | 茶 | | | | | | | | |
| | 糖 | | | | | | | | |
| | 油 | | | 7,528 | | 909 | | | |
| 類計 | 麵粉 | 232,600 | 12,816 | 1,300 | | 78 | | | |
| | 類計 | 232,600 | 12,816 | 8,828 | | 987 | | | |
| 牲畜類 | | | | | | | | | |
| 米糧類 | 米 | 17,982 | 76,732 | 11,749 | | 27,979 | | 17,005 | 57,020 |
| | 類計 | | 217,274 | | | 30,994 | | | 62,313 |

各縣輸出物品

(使用品類)

| 類 | 別 | 汾城 | | 襄陵 | | 吉縣 | | 縣值元 |
|------|-----|--------|--------|--------|--------|--------|--------|-----|
| | | 數 | 價 | 數 | 價 | 數 | 價 | |
| 花布類 | 棉花 | 58,900 | 14,970 | 24,990 | 7,007 | | | |
| | 粗布 | 2,000 | 1,000 | 117 | 58 | | | |
| | 愛國布 | | | | | | | |
| | 洋布 | | | | | | | |
| | 洋緞布 | | | | | | | |
| | 夏布 | | | | | | | |
| 類 | 計 | | 15,970 | | 7,065 | | 1,450 | 97 |
| | 類 | | | | | | | |
| 皮毛類 | 皮 | 16,500 | 2,125 | 1,287 | 534 | 4,500 | 1,496 | |
| | 毛 | | | 1,130 | 336 | 5,460 | 678 | |
| | 計 | 16,500 | 2,125 | 2,417 | 870 | 10,060 | 2,174 | |
| 衣服用類 | 衣服 | | | | | | | |
| | 便帽 | | | | | | | |
| | 草帽 | | | | | | | |
| | 靴鞋 | | | 258 | 115 | | | |
| 類 | 計 | | | 258 | 115 | | | |
| | 類 | | | | | | | |
| 食用類 | 茶 | | | | | | | |
| | 糖 | | | | | | | |
| | 油 | 800 | 120 | 15,900 | 2,254 | 2,490 | 376 | |
| 類 | 麵粉 | | | 6,966 | 308 | | | |
| | 計 | 800 | 120 | 22,866 | 2,562 | 2,490 | 376 | |
| 牲畜類 | 個 | 230 | 3,540 | | | | | |
| | 類 | | | | | | | |
| 米糧類 | 石 | 205 | 1,250 | 974 | 2,779 | 7,112 | 19,509 | |
| | 計 | | 23,005 | | 13,391 | | 25,732 | |

各縣輸出物品

96

(使用品類)

| 類 | 別 | 永濟 | | 臨晉 | | 虞鄉 | | 縣 | |
|-----|------|---------|----------|--------|-----------|---------|-----------|---|----|
| | | 數 | 量價 | 數 | 量價 | 數 | 量價 | 數 | 量價 |
| 布 | 棉花 | 313,368 | 斤 56,155 | 55,463 | 斤 15,925 | 427,024 | 斤 107,684 | | |
| | 粗布 | | | | | | | | |
| | 愛國布 | | | | | | | | |
| | 洋布 | | | | | | | | |
| | 洋緞 | | | | | | | | |
| | 夏布 | | | | | | | | |
| 類計 | | 313,368 | 斤 56,155 | 55,463 | 斤 15,925 | 427,024 | 斤 107,684 | | |
| 皮毛類 | 皮 | 6,778 | 斤 1,410 | 10,746 | 斤 2,982 | 1,965 | 斤 517 | | |
| | 毛 | 416 | 斤 104 | 2,587 | 斤 533 | 2,455 | 斤 883 | | |
| | 類計 | 7,194 | 斤 1,514 | 13,333 | 斤 3,515 | 4,420 | 斤 1,400 | | |
| 服用類 | 衣服 | | | | | | | | |
| | 草帽靴鞋 | | | | | | | | |
| 食用類 | 茶 | | | | | | | | |
| | 糖 | | | | | | | | |
| | 油 | 520 | 斤 52 | 2,916 | 斤 379 | 19,867 | 斤 2,979 | | |
| 類計 | 麵粉 | 72,809 | 斤 3,836 | | | | | | |
| | 類計 | 73,329 | 斤 3,888 | 2,916 | 斤 379 | 19,867 | 斤 2,979 | | |
| 牲畜類 | | | | | | | | | |
| 米糧類 | 米 | 2,607 | 石 12,951 | 56,308 | 石 143,942 | 84 | 石 523 | | |
| | 類計 | | 74,508 | | 163,761 | | 112,586 | | |

各縣輸出物品

(使用品類)

| 類 | 別 | 榮 數 | 河 景 價 | 縣 值 數 | 萬 泉 量 價 | 縣 值 數 | 荷 數 | 氏 量 價 | 縣 值 數 | | | | |
|-------------|----------|--------|-------------|-------------|------------------|-------------|--------|-------------|-------------|---------|---|--------|---|
| 花 布 | 棉花 | 16,426 | 斤 | 45,881 | 元 | 26,410 | 斤 | 6,361 | 元 | 139,140 | 斤 | 39,576 | 元 |
| | 粗布 | - | - | - | - | 9,341 | 丈 | 4,583 | - | - | - | - | - |
| | 愛國布 | - | - | - | - | - | - | - | - | - | - | - | - |
| | 洋布 | - | - | - | - | - | - | - | - | - | - | - | - |
| | 洋綢 | - | - | - | - | - | - | - | - | - | - | - | - |
| | 夏布 | - | - | - | - | - | - | - | - | - | - | - | - |
| 類 | 計 | 16,426 | 斤 | 45,881 | 元 | - | - | 10,944 | 元 | 150,640 | 斤 | 39,921 | 元 |
| 皮 毛 類 | 皮 | 1,611 | 斤 | 72 | 元 | 3,612 | 斤 | 702 | 元 | 30,760 | 斤 | 4,376 | 元 |
| | 毛 | - | - | - | - | 5,202 | 斤 | 2,258 | 元 | - | - | - | - |
| | 類計 | 1,611 | 斤 | 72 | 元 | 8,814 | 斤 | 2,960 | 元 | 30,760 | 斤 | 4,376 | 元 |
| 服 用 類 | 衣服 | - | - | - | - | - | - | - | - | - | - | - | - |
| | 便帽 | - | - | - | - | - | - | - | - | - | - | - | - |
| | 草帽 靴鞋 | - | - | - | - | - | - | - | - | - | - | - | - |
| 類 | 計 | - | - | - | - | - | - | - | - | - | - | - | |
| 食 用 類 | 茶 | - | - | - | - | - | - | - | - | - | - | - | - |
| | 糖 | - | - | - | - | - | - | - | - | - | - | - | - |
| | 油 | 5,600 | 斤 | 672 | 元 | 4,000 | 斤 | 800 | 元 | 35,973 | 斤 | 5,463 | 元 |
| 類 | 計 | 5,600 | 斤 | 672 | 元 | 4,000 | 斤 | 800 | 元 | 35,973 | 斤 | 5,463 | 元 |
| 牲 畜 類 | 類 | - | - | - | - | - | - | - | - | - | - | - | - |
| 米 棉 類 | 米 | - | - | - | - | 4,450 | 石 | 15,570 | 元 | 8,444 | 石 | 26,348 | 元 |
| | 類計 | 23,637 | 斤 | 46,625 | 元 | - | - | 30,274 | 元 | - | - | 76,108 | 元 |

各縣輸出物品

98

(使用品類)

| 類 | 別 | 縣 | | 安 | | 邑 | | 縣 | | 夏 | | 縣 | |
|---|-----|---------|---|---------|--------|---|--------|---|--------|---|--------|--------|--------|
| | | 數 | 量 | 價 | 值 | 數 | 量 | 價 | 值 | 數 | 量 | 價 | 值 |
| | | | 斤 | 元 | | 斤 | 元 | | 斤 | | 斤 | 元 | |
| 花 | 花 | 464,060 | | 126,230 | 47,850 | | 11,963 | | 13,300 | | | | 3,775 |
| | 粗布 | | | | | | | | | | | | |
| | 愛國布 | | | | | | | | | | | | |
| | 洋布 | | | | | | | | | | | | |
| | 洋緞布 | | | | | | | | | | | | |
| | 夏布 | | | | | | | | | | | | |
| | 漱 | | | | | | | | | | | | |
| 類 | 計 | 464,060 | | 126,230 | 47,850 | | 11,963 | | 13,300 | | | | 3,775 |
| 皮 | 皮 | | 斤 | | | | | | | | 斤 | | |
| | 毛 | 854 | | 2,843 | | | | | 16,939 | | | | 5,520 |
| | 毛 | 4,500 | | 621 | | | | | 41,540 | | | | 12,403 |
| 類 | 計 | 5,354 | | 3,464 | | | | | 58,479 | | | | 17,928 |
| 服 | 衣服 | | | | | | | | | | | | |
| | 便帽 | | | | | | | | | | | | |
| | 草帽 | | | | | | | | | | | | |
| | 靴鞋 | | | | | | | | | | | | |
| 類 | 計 | | | | | | | | | | | | |
| 食 | 茶 | | | | | | | | | | | | |
| | 糖 | | | | | | | | | | | | |
| | 油 | | 斤 | | | 斤 | | | | | | | |
| | 麵粉 | 8,730 | | 999 | 9,900 | | 1,485 | | | | 斤 | | |
| | 麵粉 | | | | | | | | | | 45,100 | | 1,735 |
| 類 | 計 | 8,730 | | 999 | 9,900 | | 1,485 | | 45,100 | | | | 1,735 |
| 牲 | 畜類 | | | | | | | | | | 個 | | 350 |
| | 米糧類 | 29,668 | 石 | 72,418 | 12,753 | 石 | 48,150 | | 4,580 | 石 | | 25,250 | |
| | 計 | | | 203,111 | | | 61,598 | | | | | | 49,038 |

各縣輸出物品

100

(使用品類)

| 類 | 別 | 垣 | | 縣 | | 縣 | | 縣 | |
|-------------|-----|--------|--------|-------|-------|--------|--------|---------|--------|
| | | 數 | 價 | 數 | 價 | 數 | 價 | 數 | 價 |
| 花 布 類 | 棉花 | | | | | | | 91,500 | 28,800 |
| | 粗布 | | | | | | | | |
| | 愛國布 | | | | | | | | |
| | 洋布 | | | | | | | | |
| | 洋緞 | | | | | | | | |
| | 夏布 | | | | | | | | |
| 類 | 計 | | | | | | | 31,800 | 3,875 |
| | | | | | | | | 123,300 | 32,675 |
| 皮 毛 類 | 皮 | 斤 | | 斤 | | | | | |
| | 皮 | 4,147 | 2,745 | 2,319 | 493 | | | | |
| | 毛 | | | 424 | 121 | | | | |
| 類 | 計 | 4,147 | 2,745 | 2,743 | 614 | | | | |
| 服 用 類 | 衣服 | | | | | | | | |
| | 便帽 | | | | | | | | |
| | 草帽 | | | | | | | | |
| | 靴鞋 | | | | | | | | |
| 類 | 計 | | | | | | | | |
| 食 用 類 | 茶 | | | | | | | | |
| | 糖 | | | | | | | | |
| | 油 | 斤 | | 斤 | | 斤 | | | |
| | 油 | 2,417 | 310 | 80 | 10 | 18,000 | 1,480 | | |
| | 麵粉 | 46,239 | 1,538 | 5,585 | 289 | 500 | 60 | | |
| 類 | 計 | 48,656 | 1,848 | 5,665 | 299 | 18,500 | 1,540 | | |
| 牲 | 畜類 | 個 | | 個 | | | | | |
| | | 1,242 | 6,853 | 191 | 4,889 | | | | |
| 米 | 糧類 | 石 | | 石 | | 石 | | | |
| | | 10,826 | 35,575 | 516 | 3,069 | 10,030 | 46,080 | | |
| 類 | 計 | | 47,021 | | 8,871 | | 80,295 | | |

各縣輸出物品

(使用品類)

| 類 | 別 | 稷 | | 縣 | | 河 | | 津 | | 縣 | | 種 | | 縣 | | | |
|---|-----|---|-------|---|-------|-------|---------|-----|--------|-----------|-----------|--------|--------|---|---|---|---|
| | | 數 | 量 | 價 | 值 | 數 | 量 | 價 | 值 | 數 | 量 | 價 | 值 | 數 | 量 | 價 | 值 |
| | | | 斤 | 元 | 元 | | 斤 | 元 | 元 | | 斤 | 元 | | 斤 | 元 | | 元 |
| 花 | 棉花 | | 7,160 | | 2,148 | | 316,890 | | 65,986 | | | | | | | | |
| | 粗布 | | | | | | 1,230 | | 369 | | | | | | | | |
| | 愛國布 | | | | | | | | | | | | | | | | |
| | 洋布 | | | | | | | | | | | | | | | | |
| | 洋緞 | | | | | | | | | | | | | | | | |
| | 夏布 | | | | | | | | | | | | | | | | |
| 類 | 計 | | 7,160 | | 2,148 | | | | 66,355 | | | | | | | | |
| 皮 | 皮 | | 1,478 | | 296 | | 9,589 | | 4,328 | | 17,810 | | 8,417 | | | | |
| | 毛 | | | | | | | | | | 21,424 | | 3,542 | | | | |
| | 類 | 計 | 1,478 | | 296 | | 9,589 | | 4,328 | | 39,234 | | 11,959 | | | | |
| 服 | 衣服 | | | | | | | | | | | | | | | | |
| | 便帽 | | | | | | | | | | | | | | | | |
| | 草帽 | | | | | | | | | | | | | | | | |
| 用 | 靴鞋 | | | | | | | | | | | | | | | | |
| | 類 | 計 | | | | | | | | | | | | | | | |
| | 食 | 茶 | | | | | | | | | | | | | | | |
| 用 | 糖 | | | | | | 1,360 | | 260 | | | | | | | | |
| | 油 | | | | | | | | | | 187,379 | | 25,698 | | | | |
| | 麪粉 | | | | | | | | | | 1,033,998 | | 30,381 | | | | |
| 類 | 計 | | | | | 1,360 | | 260 | | 1,221,577 | | 56,079 | | | | | |
| 牲 | 畜類 | | | | | | 7,376 | | 21,058 | | | | | | | | |
| 米 | 糧類 | | 1,279 | | 4,459 | | | | | | | | | | | | |
| 類 | 計 | | | | 6,903 | | | | 92,001 | | 1,260,911 | | 68,038 | | | | |

各縣輸出物品

102

(使用品類)

| 類 | 別 | 汾 | | 西 | | 靈 | | 石 | | 趙 | | 城 | | 縣 |
|-----|--------|--------|--------|--------|---------|-------|--------|--------|--------|-------|---|--------|-------|--------|
| | | 數 | 量 | 價 | 值 | 數 | 量 | 價 | 值 | 數 | 量 | 價 | 值 | |
| 布 | 棉花 | - | - | - | - | - | - | - | - | - | - | 21,350 | - | 7,585 |
| | 粗布 | - | - | - | - | - | - | - | - | - | - | - | - | - |
| | 愛國布 | - | - | - | - | - | - | - | - | - | - | - | - | - |
| | 洋布 | - | - | - | - | - | - | - | - | - | - | - | - | - |
| | 洋緞布 | - | - | - | - | - | - | - | - | - | - | - | - | - |
| | 夏布 | - | - | - | - | - | - | - | - | - | - | - | - | - |
| 類計 | | - | - | - | - | - | - | - | - | - | - | 21,350 | - | 7,585 |
| 皮毛類 | 皮 | - | 斤 | - | - | - | 斤 | - | - | - | - | 斤 | - | - |
| | 毛 | 81,694 | - | 43,533 | - | 4,644 | - | 1,631 | - | 2,230 | - | - | - | 1,010 |
| | 類計 | 8,200 | - | 1,789 | - | 1,345 | - | 235 | - | 300 | - | - | - | 75 |
| 類計 | 89,894 | - | 45,322 | - | 5,989 | - | 1,866 | - | 2,530 | - | - | - | 1,085 | |
| 服用類 | 衣服 | - | - | - | - | - | - | - | - | - | - | - | - | - |
| | 便帽 | - | - | - | - | - | - | - | - | - | - | - | - | - |
| | 草帽 | - | - | - | - | - | - | - | - | - | - | - | - | - |
| 類計 | - | - | - | - | - | - | - | - | - | - | - | - | - | |
| 食用類 | 茶 | - | - | - | - | - | - | - | - | - | - | - | - | - |
| | 糖 | - | - | - | - | - | - | - | - | - | - | - | - | - |
| | 油 | - | - | - | - | - | - | - | - | - | - | 斤 | - | 530 |
| 類計 | 48,510 | 斤 | 1,656 | - | 120,700 | 斤 | 3,999 | - | 17,600 | - | - | - | 794 | |
| 類計 | 48,510 | - | 1,656 | - | 120,700 | - | 3,999 | - | 19,950 | - | - | - | 1,324 | |
| 牲畜類 | | - | - | - | - | 3,248 | 個 | 27,460 | - | - | - | - | - | - |
| 米糧類 | | - | 石 | - | - | - | - | - | - | - | - | 石 | - | 23,260 |
| | 類計 | 6,508 | - | 21,487 | - | - | - | - | - | - | - | 3,130 | - | 33,254 |
| 類計 | - | - | 68,465 | - | - | - | 33,325 | - | - | - | - | - | - | |

各縣輸出物品

(使用品類)

| 類 | 別 | 縣 | | 大 | | 蒲 | | 縣 | |
|-------------|-----|--------|--------|--------|--------|--------|--------|---|---|
| | | 數 | 價 | 數 | 價 | 數 | 價 | 數 | 價 |
| | | | 元 | | 元 | | 元 | | 元 |
| 花 布 類 | 棉花 | | | 5,011 | | 1,284 | | | |
| | 粗布 | | | | | | | | |
| | 愛國布 | | | | | | | | |
| | 洋布 | | | | | | | | |
| | 洋緞布 | | | | | | | | |
| 類 | 計 | | | 5,011 | | 1,284 | | | |
| 皮 毛 類 | 皮 | 3,720 | 2,270 | 5,116 | 2,112 | 14,026 | 7,336 | | |
| | 毛 | 32,500 | 3,252 | 16,412 | 2,796 | 16,125 | 2,865 | | |
| | 計 | 36,220 | 5,522 | 21,528 | 4,908 | 30,151 | 10,201 | | |
| 服 用 類 | 衣服 | | | | | | | | |
| | 草帽 | | | | | | | | |
| 食 用 類 | 茶 | | | | | | | | |
| | 糖 | | | | | | | | |
| | 油 | | | 1,023 | 114 | 21,670 | 2,045 | | |
| | 麵粉 | | | 1,408 | 94 | 7,909 | 227 | | |
| 類 | 計 | | | 2,431 | 208 | 29,579 | 2,272 | | |
| 牲 畜 類 | 個 | 2,212 | 4,840 | | | | | | |
| 米 糧 類 | 石 | 871 | 2,770 | 1,073 | 3,689 | 2,235 | 5,604 | | |
| | 計 | | 13,132 | | 10,089 | | 13,077 | | |

各縣輸出物品

(使用品類)

| 類 | 別 | 山陰 | | 陽高 | | 天鎮 | | 縣 | |
|-----|-----|---------|--------|--------|---------|--------|--------|---|---|
| | | 數 | 價 | 數 | 價 | 數 | 價 | 數 | 價 |
| 花布 | 粗布 | - | - | - | - | - | - | - | - |
| | 愛國布 | - | - | - | - | - | - | - | - |
| | 洋布 | - | - | - | - | - | - | - | - |
| | 洋織布 | - | - | - | - | - | - | - | - |
| | 夏布 | - | - | - | - | - | - | - | - |
| | 計 | 10,080 | 1,160 | 1,982 | 1,982 | - | - | - | - |
| 皮毛類 | 皮 | 10,590 | 5,892 | 20,540 | 11,810 | 32,769 | 5,406 | - | - |
| | 毛 | 20,369 | 4,553 | 20,284 | 3,430 | - | - | - | - |
| | 計 | 30,959 | 10,445 | 40,824 | 15,240 | 32,769 | 5,406 | - | - |
| 服用類 | 衣服 | - | - | - | - | - | - | - | - |
| | 草帽 | - | - | - | - | - | - | - | - |
| | 鞋 | - | - | - | - | - | - | - | - |
| | 計 | - | - | - | - | - | - | - | - |
| 食用類 | 茶 | - | - | - | - | - | - | - | - |
| | 糖 | - | - | - | - | - | - | - | - |
| | 油 | 1,254 | 1,309 | 91 | 18 | - | - | - | - |
| | 麵粉 | 110,486 | 3,478 | - | - | - | - | - | - |
| | 計 | 111,740 | 4,787 | 91 | 18 | - | - | - | - |
| 牲畜類 | 米 | 13,691 | 44,743 | 18,737 | 138,541 | 7,526 | 40,408 | - | - |
| | 計 | - | 61,135 | - | 155,781 | - | 45,814 | - | - |

各 縣 輸 出 物 品

106

(使用品類)

| 類 | 別 | 雲 | | 縣 | | 邱 | | 源 | | 縣 | |
|-------------|-----|---|---------|--------|-------|-------|-------|--------|--------|--------|---------|
| | | 數 | 量價 | 數 | 量價 | 數 | 量價 | 數 | 量價 | | |
| | | | | 元 | | | | | | 元 | |
| 花 布 | 花 | | | | | | | | | | |
| | 粗布 | | | | | | | | | | |
| | 愛國布 | | | | | | | | | | |
| | 洋布 | | | | | | | | | | |
| | 夏布 | | | | | | | | | | |
| 類 | 計 | 斤 | 192,000 | 19,480 | 斤 | 656 | 42 | 斤 | 34,460 | 4,802 | |
| 皮 | 皮 | | | | | | | | | | |
| 毛 | 毛 | | | | | | | | | | |
| 類 | 計 | 斤 | 4,244 | 609 | 斤 | 4,048 | 3,007 | 斤 | 14,814 | 4,577 | |
| | | | 4,244 | 609 | | 4,048 | 3,007 | | 3,347 | 769 | |
| | | | 4,244 | 609 | | 4,048 | 3,007 | | 18,661 | 5,346 | |
| 服 用 類 | 便帽 | | 頂 | 16,400 | 2,205 | | | | | | |
| | 草帽 | | | | | | | | | | |
| 類 | 計 | | 16,400 | 2,205 | | | | | | | |
| 食 用 類 | 茶 | | | | | | | | | | |
| | 糖 | | | | | | | | | | |
| 類 | 計 | | | | | 斤 | 3,300 | 495 | | | |
| | | | | | | | 3,300 | 495 | | | |
| 牲 | 畜 | | | | | 個 | 77 | 1,413 | 個 | 12,921 | 119,435 |
| 米 | 糧 | | 石 | 490 | 3,010 | 石 | 5,958 | 29,522 | 石 | 531 | 2,744 |
| 類 | 計 | | | 25,304 | | | | 34,479 | | | 132,327 |

各縣輸出物品

(使用品類)

| 類 | 別 | 應 | | 縣右 | | 縣左 | | 雲 | |
|-------------|-----|--------|-----|--------|---------|--------|---------|---------|---------|
| | | 數 | 量 | 值 | 數 | 量 | 值 | 數 | 量 |
| | | | | 元 | | 元 | | | 元 |
| 花 布 類 | 棉花 | | | | | | | | |
| | 粗布 | | | | | | | | |
| | 愛國布 | | | | | | | | |
| | 洋布 | | | | | | | | |
| | 洋緞 | | | | | | | | |
| | 夏布 | | | | | | | | |
| | 蒜 | | | | 斤 | | | 斤 | |
| | | | | | 4,950 | | 495 | 13,662 | 1,516 |
| | 計 | | | | 4,950 | | 495 | 13,662 | 1,616 |
| 皮 毛 類 | 皮 | | 斤 | | | | | | |
| | | 6,736 | | 1,697 | | | | | |
| | 毛 | | 斤 | | | | | | |
| | | 32,728 | | 7,373 | 29,556 | 6,135 | 131,546 | 21,153 | |
| | 計 | 39,464 | | 9,070 | 29,556 | 6,135 | 131,546 | 21,153 | |
| 服 用 類 | 衣服 | | | | | | | | |
| | 便帽 | | | | | | | | |
| | 草帽 | | | | | | | | |
| | 靴鞋 | | | | 雙 | 1,575 | 1,575 | 24,396 | 19,477 |
| | 計 | | | | 1,575 | 1,575 | 24,396 | 19,477 | |
| 食 用 類 | 茶 | | | | | | | | |
| | 糖 | | | | | | | | |
| | 油 | | | | 斤 | 99,540 | 9,059 | 519,812 | 40,484 |
| | 麪粉 | | 斤 | 275 | 19 | 58,480 | 2,950 | 135,743 | 9,036 |
| | 計 | | 275 | 19 | 158,020 | 12,009 | 655,555 | 49,520 | |
| 牲 | 畜類 | | | | 個 | 1,264 | 17,966 | 5,253 | 16,484 |
| 米 | 糧類 | | 石 | 3,974 | 13,167 | 24 | 96 | 750 | 3,350 |
| | 計 | | | 22,256 | | | 38,276 | | 111,600 |

各縣輸出物品

108

(使用品類)

| 類 | 別 | 魯 | | 朔 | | 晉 | | 武 | | 縣 |
|-------------|-----|--------|--------|-------|---------|---------|---------|-------|--------|-------|
| | | 平 | 各 | 縣 | 朔 | 縣 | 晉 | 武 | 縣 | |
| | | 數 | 量 | 值 | 數 | 量 | 值 | 數 | 量 | 值 |
| | | | 價 | 元 | | 價 | 元 | | 價 | 元 |
| 花 布 類 | 棉 | - | - | - | - | - | - | - | - | - |
| | 粗布 | - | - | - | - | - | - | - | - | - |
| | 愛國布 | - | - | - | - | - | - | - | - | - |
| | 洋布 | - | - | - | - | - | - | - | - | - |
| | 洋緞布 | - | - | - | - | - | - | - | - | - |
| 夏布 | - | - | - | - | - | - | - | - | - | - |
| 類 | 計 | - | - | - | - | - | - | - | - | - |
| 皮 毛 類 | 皮 | 斤 | 4,308 | 2,206 | 斤 | 6,007 | 2,367 | 斤 | 7,451 | 3,604 |
| | 毛 | - | 9,895 | 1,953 | - | 45,857 | 10,354 | - | 67,450 | 4,549 |
| | 類 | 計 | 14,203 | 4,159 | 51,864 | 12,721 | 74,911 | 8,153 | | |
| 服 用 類 | 衣服 | - | - | - | - | - | - | - | - | - |
| | 便帽 | - | - | - | - | - | - | - | - | - |
| | 草帽 | - | - | - | - | - | - | - | - | - |
| 類 | 計 | - | - | - | - | - | - | - | - | - |
| 食 用 類 | 茶 | - | - | - | - | - | - | - | - | - |
| | 糖 | - | - | - | - | - | - | - | - | - |
| | 油 | 斤 | 38,192 | 4,114 | 斤 | 245,984 | 24,369 | 斤 | 2,244 | 224 |
| 類 | 麵粉 | - | 38,749 | 1,396 | - | 75,468 | 3,084 | - | 56,777 | 1,378 |
| | 類 | 計 | 76,941 | 5,510 | 321,152 | 27,453 | 59,021 | 1,602 | | |
| 牲 | 畜類 | - | - | - | 個 | 880 | 4,121 | - | - | - |
| 米 | 糧類 | - | - | - | 石 | 2,099 | 8,254 | - | - | - |
| 類 | 計 | 91,144 | 9,669 | - | - | 52,549 | 133,932 | 9,755 | | |

各縣輸出物品

(使用品類)

| 類 | 別 | 關 | | 神 | | 池 | | 五 | | 樂 | | |
|-------------|-----|---------|--------|--------|---------|---------|--------|---------|---------|-------|--------|--------|
| | | 偏數 | 量價 | 縣值元 | 數 | 量價 | 縣值元 | 數 | 量價 | 縣值元 | | |
| 花 布 類 | 棉花 | | | | | | | | | | | |
| | 粗布 | | | | | | | | | | | |
| | 愛國布 | | | | | | | | | | | |
| | 洋布 | | | | | | | | | | | |
| | 洋緞 | | | | | | | | | | | |
| | 夏布 | | | | | | | | | | | |
| 類計 | | | | | | | | | | | | |
| 皮 毛 類 | 皮 | | 斤 | 3,120 | | 92,524 | 3,233 | | 4,497 | | 斤 | 4,060 |
| | 毛 | | 21,201 | 6,588 | | 26,832 | 5,497 | | 17,964 | | 4,173 | |
| | 類計 | | 25,766 | 9,708 | | 119,356 | 8,730 | | 22,461 | | 8,233 | |
| 服 用 類 | 衣服 | | | | | | | | | | | |
| | 便帽 | | | | | | | | | | | |
| | 草帽 | | | | | | | | | | | |
| | 靴鞋 | | | | | | | | | | | |
| 類計 | | | | | | | | | | | | |
| 食 用 類 | 茶 | | | | | | | | | | | |
| | 糖 | | | | | | | | | | | |
| | 油 | | 斤 | 18,128 | | 127,105 | 4,804 | | 5,621 | | 斤 | 614 |
| | 麵粉 | | 64,000 | 2,489 | | 180,550 | 31,229 | | 189,754 | | 4,198 | |
| 類計 | | 225,951 | 20,617 | | 307,655 | 36,033 | | 195,375 | | 4,812 | | |
| 牲 畜 類 | 畜類 | | | | | | | | | | | |
| | 米糧類 | | 石 | 3,292 | | | | | 6,345 | | 石 | 13,977 |
| 類計 | | 972 | 33,617 | | 42,7011 | 44,763 | | | | | 27,022 | |

各縣輸出物品

110

(使用品類)

| 類 | 別 | 忻 | | 襄 | | 靜 | | 樂 | |
|-------------|-----|--------|--------|--------|--------|--------|---------|--------|--------|
| | | 數 | 量價 | 數 | 量價 | 數 | 量價 | 數 | 量價 |
| | | 元 | | 元 | | 元 | | 元 | |
| 花 布 類 | 棉 | - | - | - | - | - | - | - | - |
| | 粗布 | - | - | - | - | - | - | - | - |
| | 愛國布 | 10,273 | 丈 | 17,873 | - | - | - | - | - |
| | 洋布 | - | - | - | - | - | - | - | - |
| | 洋緞布 | - | - | - | - | - | - | - | - |
| 類 | 計 | 01,273 | 丈 | 17,873 | - | - | - | - | - |
| 皮 毛 類 | 皮 | 18,309 | 斤 | 5,587 | 20,935 | 7,555 | 30,796 | 22,084 | |
| | 毛 | 10,411 | - | 2,566 | 1,970 | 407 | 23,740 | 7,467 | |
| | 類 | 計 | 28,720 | - | 7,953 | 22,005 | 7,972 | 54,536 | 29,551 |
| 服 用 類 | 衣服 | - | - | - | - | - | - | - | |
| | 便帽 | - | - | - | - | - | 70,000 | 6,300 | |
| | 草帽 | - | - | - | - | - | - | - | |
| 類 | 計 | - | - | - | - | - | 70,000 | 6,300 | |
| 食 用 類 | 茶 | - | - | - | - | - | - | - | |
| | 糖 | - | - | - | - | - | - | - | |
| | 油 | - | - | - | 3,200 | 461 | 40,130 | 5,300 | |
| 類 | 麵粉 | 10,912 | 斤 | 596 | - | - | 525,800 | 16,128 | |
| | 類 | 計 | 10,912 | 596 | 3,200 | 491 | 565,930 | 21,428 | |
| 牲 | 畜 | - | - | - | - | - | 1,730 | 9,050 | |
| 米 糧 類 | 米 | - | - | - | - | - | - | - | |
| | 糧 | 3 | 石 | 96 | 1,106 | 5,830 | 6,639 | 27,799 | |
| 類 | 計 | - | - | 26,518 | - | 14,293 | - | 94,128 | |

各縣輸出物品

(使用品類)

| 類 | 別 | 代 | | 縣 | | 五 | | 縣 | | 縣 | |
|-------------|-----|---|--------|--------|---|--------|--------|---|--------|--------|-------|
| | | 數 | 價 | 值 | 數 | 價 | 值 | 數 | 價 | 值 | 元 |
| | | | | 元 | | | 元 | | | | 元 |
| 花 布 類 | 棉 | | | | | | | | | | |
| | 粗布 | | | | | | | | | | |
| | 愛國布 | | | | | | | | | | |
| | 洋布 | | | | | | | | | | |
| | 洋緞布 | | | | | | | | | | |
| | 蘇 | | | | | | | | 斤 | 5,118 | 1,023 |
| 類 | 計 | | | | | | | | 斤 | 5,118 | 1,023 |
| 皮 毛 類 | 皮 | 斤 | 27,319 | 7,302 | 斤 | 8,127 | 3,856 | 斤 | 8,640 | 4,320 | |
| | 毛 | | 3,300 | 660 | | 13,004 | 2,222 | | 15,785 | 3,555 | |
| | 類 | 計 | 30,619 | 7,962 | | 21,131 | 6,078 | | 24,425 | 7,875 | |
| 服 用 類 | 衣服 | | | | | | | | | | |
| | 便帽 | | | | | | | | | | |
| | 草帽 | | | | | | | | | | |
| | 靴鞋 | | | | | | | | | | |
| 類 | 計 | | | | | | | | | | |
| 食 用 類 | 茶 | | | | | | | | | | |
| | 糖 | | | | | | | | | | |
| | 油 | | | | | | | | 斤 | 24,509 | 3,676 |
| | 麵粉 | | | | | | | | | 3,202 | 323 |
| 類 | 計 | | | | | | | | | 27,711 | 3,999 |
| 牲 | 畜類 | 個 | 645 | 11,745 | | | | | | | |
| 米 糧 計 | 類 | 石 | 754 | 5,696 | 石 | 4,235 | 42,732 | 石 | 512 | 3,469 | |
| | 計 | | | 25,403 | | | 48,810 | | | 16,366 | |

各縣輸出物品

112

(使用品類)

| 類 | 別 | 繁峙 | | 保德 | | 河曲 | | 縣 | | |
|-----|-----|----|--------|--------|--------|--------|--------|--------|--------|-------|
| | | 數 | 量價 | 數 | 量價 | 數 | 量價 | 數 | 量價 | |
| | | 元 | | 元 | | 元 | | 元 | | |
| 花布類 | 花粗布 | | | | | | | | | |
| | 愛國布 | | | | | | | | | |
| | 洋布 | | | | | | | | | |
| | 洋緞布 | | | | | | | | | |
| | 夏布 | | | | | | | | | |
| 類 | 計 | | | | | | | | | |
| 皮毛類 | 皮 | 斤 | 7,324 | 2,132 | 斤 | 4,108 | 1,733 | 斤 | 11,717 | 8,498 |
| | 毛 | | 19,121 | 4,054 | | 4,022 | 1,749 | | 29,372 | 5,152 |
| | 類 | 計 | 26,945 | 6,186 | 8,130 | 3,482 | 41,089 | 13,630 | | |
| 服用類 | 衣服 | | | | | | | | | |
| | 草帽鞋 | | | | | | | | | |
| 類 | 計 | | | | | | | | | |
| 食用類 | 茶 | | | | | | | | | |
| | 糖 | | | | | | | | | |
| | 油 | 斤 | 1,650 | 241 | 斤 | 24,394 | 1,783 | 斤 | 23,181 | 3,295 |
| 類 | 麵粉 | | 13,250 | 471 | | 3,727 | 495 | | 5,500 | 275 |
| | 類 | 計 | 14,900 | 712 | 28,121 | 2,278 | 28,681 | 3,570 | | |
| 牲畜類 | | 個 | 742 | 2,310 | | | | | | |
| 米糧類 | | 石 | 1,179 | 4,039 | | | | | | |
| 類 | 計 | | 13,747 | 36,251 | | 5,760 | 69,770 | 17,200 | | |

各縣輸出物品

(使用品類)

| 類 | 別 | 合計 | | 備考 |
|-----|-----------|-----------|-----------|---------------------|
| | | 數量 | 價值 | |
| 花布類 | 棉花 | 6,281,572 | 1,200,078 | 本表各種單位均與全省輸出入使用品類表同 |
| | 粗布 | 634,936 | 296,566 | |
| | 愛國布 | 250,370 | 232,423 | |
| | 洋布 | 299,061 | 281,267 | |
| | 洋緞 | 2,846 | 5,652 | |
| | 夏布 | 951 | 906 | |
| | 蔴 | 2,444,275 | 264,826 | |
| 類計 | - | 2,281,723 | | |
| 皮毛類 | 皮 | 1,950,634 | 1,724,905 | |
| | 毛 | 1,497,764 | 321,130 | |
| | 類計 | 3,448,398 | 2,046,035 | |
| 衣服類 | 衣服 | 2,269 | 6,748 | |
| | 便帽 | 123,895 | 12,989 | |
| | 草帽 | 81,177 | 16,486 | |
| | 靴鞋 | 42,614 | 30,679 | |
| | 類計 | - | 66,902 | |
| 食用類 | 茶 | 12,877 | 2,534 | |
| | 糖 | 250,087 | 26,367 | |
| | 油 | 2,708,001 | 287,455 | |
| | 麵粉 | 5,927,026 | 233,960 | |
| 類計 | 8,897,991 | 550,316 | | |
| 牲畜類 | | 84,381 | 532,794 | |
| 米糧類 | 米 | 931,156 | 3,508,040 | |
| | 類計 | - | 8,985,810 | |

各 縣 輸 出 物 品

114

(奢 侈 品 類)

| 類 別 | 陽 曲 | | 太 原 | | 榆 次 | | 縣 值 元 |
|-----------|--------|-----|-------|---------|--------|---------|--------|
| | 數 | 量 價 | 數 | 量 價 | 數 | 量 價 | |
| 綢 緞 | | | | | | | |
| 各 色 綢 | | | | | | | |
| 各 色 緞 | | | | | | | |
| 絲 棉 | | | | | | | |
| 蠶 紗 | | | | | | | |
| 其 他 | | | | | | | |
| 類 計 | | | | | | | |
| 皮 毛 皮 衣 | | | | | | | |
| 粗 毛 皮 衣 | | | | | | | |
| 貨 其 | | | | | | | |
| 類 計 | | | | | | | |
| 海 菜 類 | | | | | | | |
| 乾 鮮 貨 類 | 46,238 | 斤 | 3,022 | 斤 | 93,800 | 2,038 | |
| 顏 本 國 顏 料 | | | | 250,503 | 斤 | 9,123 | |
| 料 外 國 顏 料 | | | | | | | |
| 類 計 | | | | 250,503 | 斤 | 9,125 | |
| 磁 料 器 類 | | | | 266,830 | 個 | 6,354 | 9,140 |
| 京 廣 洋 貨 類 | | | | | | | 1,183 |
| 煙 水 旱 煙 | | | | | | | |
| 煙 葉 | | | | | | | |
| 酒 酒 | | | | | | 490,980 | 斤 |
| 類 計 | | | | | | 490,980 | 48,440 |
| 煙 捲 類 | | | | | | | |
| 其 他 | | | | 41,900 | | 3,297 | |
| 類 計 | 46,238 | | 3,022 | | | 20,834 | 49,621 |

各縣輸出物品

(奢侈品類)

| 類別 | 太谷 | | 縣 | | 郵 | | 縣 | | 委 | | 城 | | 縣 | |
|-------|------|--------|--------|--------|--------|--------|---|---|---|---------|--------|---------|---|---|
| | 數 | 量價 | 數 | 值 | 數 | 量價 | 數 | 值 | 數 | 量價 | 數 | 值 | 數 | 值 |
| | | 元 | | 元 | | 元 | | 元 | | | | | | 元 |
| 綢 | 各色緞 | 2,383 | 17,120 | 8,850 | 35,100 | | | | | | | | | |
| 絲 | 各色綢 | 9,083 | 21,424 | 10,174 | 29,855 | | | | | | | | | |
| | 棉 | 31 | | | | | | | | | | | | |
| | 蠶繭 | | 304 | | | | | | | | | | | |
| | 其他 | 338 | 1,086 | | | | | | | | | | | |
| 類 | 計 | | 39,934 | 19,024 | 64,955 | | | | | | | | | |
| 皮貨 | 細毛皮衣 | | | | | | | | | 件 | 6,350 | 96,561 | | |
| | 粗毛皮衣 | | | | | | | | | | | | | |
| | 其他 | | | | | | | | | | | | | |
| 類 | 計 | | | | | | | | | 6,350 | 96,561 | | | |
| 海菜類 | | 斤 | 1,896 | 1,245 | | | | | | 斤 | 97,320 | 5,149 | | |
| 乾鮮貨類 | | 斤 | 48,173 | 3,447 | 71,931 | 1,373 | | | | | | | | |
| 顏料 | 本國顏料 | 斤 | 169 | 10 | | | | | | | | | | |
| | 外國顏料 | | | | | | | | | | | | | |
| 類 | 計 | | 169 | 10 | | | | | | | | | | |
| 磁料器類 | | | | | | | | | | 個 | 12,05 | 1,080 | | |
| 京廣洋貨類 | | 斤 | 11,999 | 12,950 | 1,240 | 1,651 | | | | | | | | |
| 煙水旱煙 | | 斤 | 28,982 | 4,845 | | | | | | | | | | |
| | 煙葉 | | | | | | | | | 斤 | 43,660 | 2,023 | | |
| | 酒 | | | | | | | | | | | | | |
| | 酒 | 1,683 | 167 | | | | | | | | 64,500 | 6,660 | | |
| 類 | 計 | 30,665 | 5,012 | | | | | | | 108,160 | 8,683 | | | |
| 煙捲類 | | 匣 | 70,250 | 4,071 | | | | | | | | | | |
| 其他 | | | | | | | | | | | | | | |
| 其 | 他 | 3,277 | 156 | | | | | | | | | | | |
| 計 | | | 66,525 | | | 67,979 | | | | | | 111,473 | | |

各 縣 輸 出 物 品

116

(奢 侈 品 類)

| 類 別 | 文 數 | 水 | | 嵐 | | 興 | | 縣 值 |
|-----------|---------|---------|---|-------|-------|-------|-----|-----|
| | | 量 | 價 | 值 | 數 | 值 | 數 | |
| | | | | 元 | | | 元 | |
| 綢 緞 類 | 各色 | | | | | | | |
| | 各色 | | | | | | | |
| | 絲 棉 | | | | | | | |
| | 其 他 | | | | | | | |
| 類 計 | | | | | | | | |
| 皮 貨 類 | 細毛皮衣 | | | | | | | |
| | 粗毛皮衣 | | | | | | | |
| | 其 他 | | | | | | | |
| 類 計 | | | | | | | | |
| 海 菜 類 | | | | | | | | |
| 乾 鮮 貨 類 | | 斤 | | 5,999 | | | | |
| | 116,711 | | | | | | | |
| 顏 料 類 | 本國顏料 | | | | | | | |
| | 外國顏料 | | | | | | | |
| 類 計 | | | | | | | | |
| 磁 料 器 類 | | | | | | | | |
| 京 廣 洋 貨 類 | | 斤 | | 2,540 | | | | |
| | 3,411 | | | | | | | |
| 酒 類 | 水 早 煙 | | | | | | | |
| | 煙 葉 | | | | | | | |
| | 酒 | | | | 斤 | 7,673 | 944 | |
| 類 計 | | | | | 7,673 | 944 | | |
| 煙 卷 類 | | | | | | | | |
| 其 他 | | | | | | | | |
| 類 計 | | 120,122 | | 8,539 | | 7,673 | 944 | |

各縣輸出物品

(奢侈品類)

| 類 別 | 徐 縣 | | 清 源 | | 崑 崑 | | 崑 崑 | |
|-----------|------------|-------|-----------|----------------|--------|--------|-------------|-------|
| | 數 量 | 價 值 | 數 量 | 價 值 | 數 量 | 價 值 | 數 量 | 價 值 |
| | | 元 | | 元 | | 元 | | 元 |
| 網 各 色 緞 | | | | | | | | |
| 各 色 綢 | | | | | | | | |
| 絲 棉 | | | | | | | | |
| 其 他 | | | | | | | | |
| 類 計 | | | | | | | | |
| 皮 絨 毛 皮 衣 | | | | | | | | |
| 其 他 | | | | | | | | |
| 類 計 | | | | | | | | |
| 海 菜 類 | | | | | | | | |
| 乾 鮮 貨 類 | | | | 斤 1,108,049 | | 30,690 | | |
| 顏 本 國 顏 料 | | | | | | | | |
| 料 外 國 顏 料 | | | | | | | | |
| 類 計 | | | | | | | | |
| 磁 料 器 類 | | | | | | | | |
| 京 廣 洋 貨 類 | | | | | | | | |
| 煙 水 旱 煙 | | | | | | | | |
| 酒 煙 葉 | | | | | | | | |
| 酒 | 斤 9,257 | 1,414 | | | | | 斤 23,404 | 3,270 |
| 類 計 | 9,257 | 1,414 | | | | | 23,404 | 3,270 |
| 煙 捲 類 | | | | | | | | |
| 其 他 | | | | | | | | |
| 計 | 9,257 | 1,414 | 1,108,049 | | 30,690 | | 23,404 | 3,270 |

各 縣 輸 出 物 品

118

(奢侈品類)

| 類 別 | 汾 陽 | | 孝 義 | | 平 遙 | | 縣 值 元 | |
|-----------|---------|---------|---------|---------|---------|-------|---------|--------|
| | 數 量 | 價 值 元 | 數 量 | 價 值 元 | 數 量 | 價 值 元 | | |
| 織 各 色 緞 | | | | | | | | |
| 各 色 綢 | | | | | | | | |
| 絲 棉 繭 | | | | | | | | |
| 其 他 | | | | | | | | |
| 類 計 | | | | | | | | |
| 皮 細 毛 皮 衣 | | | | | | | | |
| 粗 毛 皮 衣 | | | | | | | | |
| 其 他 | | | | | | | | |
| 類 計 | | | | | | | | |
| 海 菜 類 | | | | | | 斤 | 5,762 | |
| 乾 鮮 貨 類 | 390,800 | 17,217 | 68,850 | 10,224 | 斤 | 8,952 | 935 | |
| 顏 本 國 顏 料 | | | | | | | | |
| 料 外 國 顏 料 | | | | | | | | |
| 類 計 | | | | | | | | |
| 磁 料 器 類 | | | | | | | | |
| 京 廣 洋 貨 類 | | | | | | 斤 | 3,680 | 1,045 |
| 煙 水 旱 煙 | | | 斤 | 77,574 | 9,725 | 斤 | 15,786 | 2,526 |
| 煙 葉 | | | 斤 | 79,917 | 3,576 | | | |
| 酒 | 斤 | 121,960 | 16,865 | | | | 224,895 | 21,777 |
| 類 計 | 斤 | 121,960 | 16,865 | 157,491 | 13,301 | | 240,681 | 24,303 |
| 煙 捲 類 | | | | | | | | |
| 其 他 | | | | | | | | |
| 計 | 512,760 | 34,082 | 226,341 | 23,525 | 258,780 | | 32,045 | |

全省輸出物品

120

(奢侈品類)

| 類別 | 揚 | | 石 | | 方 | | 山 | |
|-------|------|--------|-------|---------|---------|-------|--------|-------|
| | 中數 | 量價 | 離數 | 量價 | 縣數 | 量價 | 縣數 | 量價 |
| | | 元 | | 元 | | 元 | | 元 |
| 綢 | 各色緞 | | | | | | | |
| | 各色綢 | | | | | | | |
| 絲 | 絲棉 | | 1,200 | | 7,200 | | | |
| | 繻繭 | | | | | | | |
| | 其他 | | | | | | | |
| 類計 | | | 1,200 | | 7,200 | | | |
| 皮 | 細毛皮衣 | | | | | | | |
| 貨 | 粗毛皮衣 | | | | | | | |
| | 其他 | | | | | | | |
| 類計 | | | | | | | | |
| 海菜類 | | | | | | | | |
| 乾鮮貨類 | 斤 | 49,464 | 1,138 | 斤 | 30,700 | 468 | | |
| 顏料 | 本國顏料 | | | 斤 | 106,200 | 3,240 | | |
| 料 | 外國顏料 | | | | | | | |
| 類計 | | | | 106,200 | 3,240 | | | |
| 磁料器類 | | | | | | | | |
| 京廣洋貨類 | | | | | | | | |
| 煙水 | 早煙 | | | | | 斤 | 2,870 | 547 |
| | 煙葉 | 斤 | 300 | 17 | | | | |
| 酒 | 酒 | | | | | | 24,600 | 2,460 |
| 類計 | | 300 | 17 | | | | 27,470 | 3,007 |
| 煙捲類 | | | | | | | | |
| 其他 | | | | | | | | |
| 計 | | 49,764 | 1,155 | 138,100 | 10,908 | | 27,470 | 3,007 |

各縣輸出物品

(奢侈品類)

| 類 別 | 長 治 | | 縣 子 | | 屯 留 | | 縣 值 元 |
|-----------|----------|-------|---------|-----|-------|----------|--------|
| | 數 | 量 價 | 數 | 量 價 | 數 | 量 價 | |
| 綢 各色 緞 | | | | | | | |
| 綢 各色 綢 | | | | | | | |
| 絲 棉 繭 | | | | | | | |
| 其 他 | | | | | | | |
| 類 計 | | | | | | | |
| 皮 細毛皮衣 | | | | | | | |
| 粗毛皮衣 | | | | | | | |
| 貨 其 他 | | | | | | | |
| 類 計 | | | | | | | |
| 海 菜 類 | | | | | | | |
| 乾 鮮 貨 類 | | | | | | 斤 28,034 | 13,796 |
| 顏 本國顏料 | | | 斤 3,760 | | 1,350 | 斤 6,800 | 204 |
| 料 外國顏料 | | | | | | | |
| 類 計 | | | 斤 3,760 | | 1,350 | 斤 6,800 | 204 |
| 磁 料 器 類 | | | | | | | |
| 京 廣 洋 貨 類 | | | | | | | |
| 煙 水 旱 煙 | | | | | | | |
| 檯 葉 | | | | | | | |
| 酒 酒 | 斤 67,778 | 4,384 | 斤 3,474 | | 2,570 | 斤 61,960 | 3,619 |
| 類 計 | 斤 67,778 | 4,384 | 斤 3,474 | | 2,570 | 斤 61,690 | 3,619 |
| 煙 捲 類 | | | | | | | |
| 其 他 | | | | | | | |
| 計 | 67,778 | 4,384 | | 393 | 114 | 14,352 | 2,090 |
| | | | | | 4,034 | | 19,709 |

各 縣 輸 出 物 品

122

(奢 侈 品 類)

| 類 別 | 垣 | | 縣 | | 城 | | 關 | | 總 值 元 |
|-----------|---|--------------|---|-------|---|--------------|---|--------------|-------|
| | 數 | 量 價 | 數 | 值 元 | 數 | 量 價 | 數 | 量 價 | |
| 綢 各 色 緞 | | | | | | | | | |
| 綢 各 色 綢 | | | | | | | | | |
| 絲 棉 繭 | | | | | | | | | |
| 絲 繭 繭 | | | | | | | | | |
| 其 他 | | | | | | | | | |
| 類 計 | | | | | | | | | |
| 皮 細 毛 皮 衣 | | | | | | | | | |
| 皮 粗 毛 皮 衣 | | | | | | | | | |
| 貨 其 他 | | | | | | | | | |
| 類 計 | | | | | | | | | |
| 海 菜 類 | | | | | | | | | |
| 乾 鮮 貨 類 | | 斤 3,290 | | 207 | | | | 斤 1,665 | 131 |
| 顏 本 國 顏 料 | | | | | | | | | |
| 料 外 國 顏 料 | | | | | | | | | |
| 類 計 | | | | | | | | | |
| 磁 料 器 類 | | 個 14,00 | | 197 | | | | 個 170,260 | 735 |
| 京 廣 洋 貨 類 | | | | | | | | | |
| 煙 水 旱 煙 | | | | | | | | | |
| 煙 葉 | | | | | | | | | |
| 酒 酒 | | 斤 153,244 | | 8,773 | | 斤 141,689 | | 斤 7,111 | 8,310 |
| 類 計 | | 153,244 | | 8,773 | | 141,689 | | 7,111 | 8,310 |
| 煙 捲 類 | | | | | | | | | |
| 其 他 | | | | | | | | | |
| 類 計 | | | | 9,177 | | 141,689 | | 7,111 | 1,559 |

各縣輸出物品

(奢侈品類)

| 類 | 別 | 城 | | 縣 | | 平 | | 順 | | 縣 | | 城 | | 縣 | |
|---|-------|---------|----|--------|---|-------|----|----|---|--------|----|---|-------|---|---|
| | | 數 | 量價 | 數 | 元 | 數 | 量價 | 數 | 元 | 數 | 量價 | 數 | 元 | 數 | 元 |
| 類 | 各色緞 | | | | | | | | | | | | | | |
| | 各色綢 | | | | | | | | | | | | | | |
| | 絲棉 | | | | | | | | | | | | | | |
| | 其 | | | | | | | | | | | | | | |
| | 計 | | | | | | | | | | | | | | |
| 類 | 皮細毛皮衣 | | | | | | | | | | | | | | |
| | 粗毛皮衣 | | | | | | | | | | | | | | |
| | 其 | | | | | | | | | | | | | | |
| 類 | 計 | | | | | | | | | | | | | | |
| 類 | 海菜類 | | | | | | | | | | | | | | |
| | 乾鮮貨類 | | 斤 | | | | 斤 | | | | | | | | |
| | | 75,825 | | 9,002 | | 7,318 | | 52 | | | | | | | |
| 類 | 顏本國顏料 | | | | | | | | | | | | | | |
| | 料外國顏料 | | | | | | | | | | | | | | |
| | 計 | | | | | | | | | | | | | | |
| 類 | 磁料器類 | | | | | | | | | | | | | | |
| 類 | 京廣洋貨類 | | | | | | | | | | | | | | |
| 類 | 煙水旱煙 | | | | | | | | | | | | | | |
| | 煙葉 | | | | | | | | | | | | | | |
| | 酒 | | 斤 | | | | | | | | 斤 | | | | |
| | | 62,530 | | 3,128 | | | | | | 15,780 | | | 1,208 | | |
| 類 | 計 | 62,530 | | 3,128 | | | | | | 15,780 | | | 1,208 | | |
| 類 | 煙捲類 | | | | | | | | | | | | | | |
| 類 | 其 | | | | | | | | | | | | | | |
| 類 | 計 | 138,355 | | 12,130 | | 7,318 | | 52 | | 15,780 | | | 1,208 | | |

各 縣 輸 出 物 品

124

(奢侈品類)

| 類 別 | 高 平 | | 陽 城 | | 陵 川 | | 縣 值 元 |
|-----------|---------|-----|---------|-----------|---------|-----------|----------|
| | 數 | 量 價 | 數 | 量 價 | 數 | 量 價 | |
| 綢 各 色 緞 | | | | | | | |
| 各 色 綢 | | 式 | | | | | |
| 絲 棉 | 65,868 | 斤 | 32,364 | | | | |
| 其 他 | 12,857 | 斤 | 40,353 | 26,307 | 191,440 | 7,901 | 19,310 |
| 類 計 | | | | | | 22,430 | 6,735 |
| 皮 細 毛 皮 衣 | | | | | | | |
| 貨 粗 毛 皮 衣 | | | | | | | |
| 其 他 | | | | | | | |
| 類 計 | | | 72,717 | 26,307 | 191,440 | 30,051 | 26,045 |
| 海 菜 類 | | | | 斤 120 | 14 | | |
| 乾 鮮 貨 類 | 512,825 | 斤 | 10,333 | 斤 19,670 | 1,085 | 斤 13,009 | 2,530 |
| 顏 本 國 顏 料 | | | | 斤 9,000 | 900 | | |
| 料 外 國 顏 料 | | | | | | | |
| 類 計 | | | | 9,000 | 900 | | |
| 磁 料 器 類 | | | | 個 307,820 | 7,155 | | |
| 京 廣 洋 貨 類 | 1,377 | | 350 | | | | |
| 煙 水 旱 煙 | | | | | | | |
| 煙 葉 | | | | | | | |
| 酒 酒 | 365,405 | 斤 | 39,830 | | | 斤 184,587 | 15,168 |
| 類 計 | 365,405 | | 39,830 | | | 184,587 | 15,168 |
| 煙 捲 類 | | | | | | | |
| 其 他 | | | | | | | |
| 類 計 | | | 123,230 | | 200,594 | 227,647 | 43,743 |

各縣輸出物品

(奢侈品類)

| 類別 | 水 | | 送 | | 和 | | 順 | | 縣 |
|----|------|-----------|--------|----------|-------|---|----------|-------|---|
| | 數 | 價 | 數 | 價 | 數 | 價 | 數 | 價 | |
| | | 元 | | 元 | | 元 | | 元 | |
| 綢 | 各色 | 丈 | | | | | | | |
| | 各色 | 5,398 斤 | 7,389 | | | | | | |
| 絲 | 絲 | 17,306 斤 | 46,825 | | | | | | |
| | 繭 | 5,302 斤 | 1,749 | | | | | | |
| | 其他 | 3,074 | 2,572 | | | | | | |
| 類 | 計 | | 58,535 | | | | | | |
| 皮 | 細毛皮衣 | | | | | | | | |
| 貨 | 粗毛皮衣 | | | | | | | | |
| | 其他 | | | | | | 1,953 件 | 906 | |
| 類 | 計 | | | | | | 1,953 | 906 | |
| 海 | 菜類 | | | | | | | | |
| 乾 | 鮮貨類 | 212,533 斤 | 2,362 | 87,711 斤 | 5,926 | | | | |
| 顏 | 本國顏料 | | | | | | | | |
| 料 | 外國顏料 | | | | | | | | |
| 類 | 計 | | | | | | | | |
| 磁 | 料器類 | | | | | | | | |
| 京 | 廣洋貨類 | | | | | | | | |
| 煙 | 水旱煙 | | | | | | | | |
| 酒 | 煙葉 | | | | | | | | |
| | 酒 | | | | | | 20,348 斤 | 2,034 | |
| 類 | 計 | | | | | | 20,348 | 2,034 | |
| 煙 | 捲類 | | | | | | | | |
| 其 | 他 | | | | | | | | |
| 類 | 計 | | 60,897 | 87,711 | 5,926 | | | 2,940 | |

各縣輸出物品

126

(奢侈品類)

| 類 | 別 | 社 | | 縣 | | 源 | | 縣 |
|-------|------|---|---|--------|---|-------|----|-------|
| | | 數 | 量 | 數 | 量 | 數 | 量 | |
| 絲綢類 | 各色緞 | | | | | | | |
| | 各色綢 | | | | | | | |
| | 棉繭 | | | | | | | |
| | 其他 | | | | | | | |
| 計 | | | | | | | | |
| 皮貨類 | 細毛皮衣 | | | | | | | |
| | 粗毛皮衣 | | | | | | | |
| 計 | | | | | | | | |
| 海菜類 | | | | | | | | |
| 乾鮮貨類 | | | | 87,290 | 斤 | 5,929 | | |
| 顏料類 | 本國顏料 | | | | | 5,400 | 斤 | 1,275 |
| | 外國顏料 | | | | | | | |
| 計 | | | | | | 5,400 | | 1,275 |
| 磁料器類 | | | | | | | | |
| 京廣洋貨類 | | | | | | | | |
| 煙酒類 | 水旱煙 | | | | | | | |
| | 煙葉 | | | | | | | |
| | 酒 | | | | | | | |
| 計 | | | | | | | | |
| 煙捲類 | | | | | | | | |
| 其他 | | | | | | | 80 | 20 |
| 計 | | | | 87,290 | | 5,929 | | 1,295 |

各縣輸出物品

(奢侈品類)

| 類 | 別 | 武 數 | 鄉 量 | 縣 價 | 平 數 | 定 量 | 縣 價 | 昔 數 | 陽 量 | 縣 價 | 縣 值 |
|-------------|----------|--------|--------|--------|--------|--------|--------|--------|--------|--------|--------|
| 綢 絲 類 | 各色緞 | | | | | | | | | | |
| | 各色綢 | | | | | | | | | | |
| | 絲 | | | | | | | | | | |
| | 蠶繭 其他 | | | | | | | | | | |
| | 類計 | | | | | | | | | | |
| 皮 貨 類 | 細毛皮衣 | | | | | | | | | | |
| | 粗毛皮衣 | | | | | | | | | | |
| | 其他 | | | | | | | | | | |
| 類計 | | | | | | | | | | | |
| 海菜類 | | | | | | | | | | | |
| 乾鮮貨類 | | 斤 | 30,925 | 1,339 | | | | | | | |
| 顏料類 | 本國顏料 | | 斤 | 46,530 | 16,048 | | | | | | |
| | 外國顏料 | | | | | | | | | | |
| 類計 | | 46,530 | 16,048 | | | | | | | | |
| 磁料器類 | | | | | | | | | | | |
| 京廣洋貨類 | | | | | | | | | | | |
| 煙酒類 | 水旱煙 | | | | | | | | | | |
| | 煙葉 | | | | | | | | | | |
| | 酒 | | 斤 | 18,480 | 1,293 | | | | | | |
| 類計 | | 18,480 | 1,293 | | | | | | | | |
| 煙捲類 | | | | | | | | | | | |
| 其他 | | | 216 | 130 | | | | | | | |
| 類計 | | | | 18,810 | | | | | | | |

各縣輸出物品

128

(奢侈品類)

| 類 | 別 | 孟 | | 陽 | | 臨 | | 汾 | |
|-------|------|---|---------|-------|---|---------|-------|---|---------|
| | | 量 | 價 | 量 | 價 | 量 | 價 | 量 | 價 |
| 絲綢類 | 各色緞 | | | | | | | | |
| | 各色綢 | | | | | | | | |
| | 絲棉 | | | | | | | | |
| | 蠶繭 | | | | | | | | |
| | 其他 | | | | | | | | |
| 類 | 計 | | | | | | | | |
| 皮貨類 | 細毛皮衣 | | | | | | | | |
| | 粗毛皮衣 | | | | | | | | |
| | 其他 | | | | | | | | |
| 類 | 計 | | | | | | | | |
| 海菜類 | | | | | | | | | |
| 乾鮮貨類 | | 斤 | 42,972 | 6,363 | 斤 | 335,800 | 7,320 | | |
| 顏料 | | 斤 | 164,000 | 476 | | | | | |
| 料 | | 斤 | 164,000 | 476 | | | | | |
| 類 | | 計 | 164,000 | 476 | | | | | |
| 磁料器類 | | | | | 個 | 1,200 | 18 | 個 | 1,250 |
| 京廣洋貨類 | | | | | | | | 斤 | 55 |
| 煙水旱煙 | | | | | | | | 斤 | 172,000 |
| 煙葉 | | | | | | | | | |
| 酒 | | | | | 斤 | 4,280 | 428 | 斤 | 228,400 |
| 類 | | | | | 斤 | 4,280 | 428 | 斤 | 400,400 |
| 類 | | | | | | | | | |
| 煙捲類 | | | | | | | | | |
| 其他 | | | | | | | | | |
| 類 | | 計 | 206,972 | 6,839 | | | 7,766 | | 54,948 |

各縣輸出物品

(奢侈品類)

| 類別 | 洪洞 | | 浮山 | | 鄉寧 | | 縣 | |
|-------|---------|---------|--------|-------|-----|--------|-------|----|
| | 數 | 量價 | 數 | 量價 | 數 | 量價 | 數 | 量價 |
| | | | | | | | | |
| 綢絲類 | 各色線 | | | | | | | |
| | 各色綢 | | | | | | | |
| | 棉 | | | 斤 | | | | |
| | 蠶繭 | | | 2,220 | 642 | | | |
| | 其他 | | | | | | | |
| 類計 | | | 2,220 | 642 | | | | |
| 皮貨類 | 細毛皮衣 | | | | | | | |
| | 粗毛皮衣 | | | | | | | |
| | 其他 | | | | | | | |
| 類計 | | | | | | | | |
| 海菜類 | | | | | | 斤 | | |
| | | | | | | 24,333 | | |
| 乾鮮貨類 | | | 斤 | | | | | |
| | | | 7,479 | 438 | | | 296 | |
| 顏料類 | 本國顏料 | | | | | | | |
| | 外國顏料 | | | | | | | |
| | 類計 | | | | | | | |
| 磁料器類 | | | | | | 個 | | |
| | | | | | | 6,794 | 860 | |
| 京廣洋貨類 | | | | | | | | |
| 煙酒類 | 水旱煙 | 斤 | | | | | | |
| | | 8,800 | 1,545 | | | | | |
| | 煙葉 | | | | | | | |
| 酒類 | 酒 | 128,600 | 9,738 | 斤 | | 斤 | | |
| | | | | 7,084 | 629 | 7,130 | 813 | |
| | 類計 | 137,400 | 11,283 | 7,084 | 629 | 7,130 | 813 | |
| 煙捲類 | | | | | | | | |
| 其他 | | | | | | | | |
| 類計 | 137,400 | 11,283 | 16,783 | 1,709 | | | 1,969 | |

各 縣 輸 出 物 品

130

(奢侈品類)

| 類 別 | 安 澤 | | 縣 曲 | | 沃 | | 縣 翼 | | 城 | | 縣 值 元 |
|-----------|--------|--------|-------|-----|-----------|-----------|-----------|--------|--------|-----|-------|
| | 數 | 量 價 | 數 | 值 元 | 數 | 量 價 | 數 | 量 價 | 數 | 量 價 | |
| 綢 各色緞 | - | - | - | - | - | - | - | - | - | - | - |
| 綢 各色綢 | - | - | - | - | 21 | - | 6,462 | 12,924 | - | - | - |
| 絲 棉 | - | - | - | - | - | - | - | - | - | - | - |
| 絲 蠶繭 | 斤 | - | - | - | - | - | - | - | - | - | - |
| 其 他 | 682 | - | 327 | - | - | - | - | - | - | - | - |
| 類 計 | 682 | - | 327 | - | 6,462 | - | 12,924 | - | - | - | - |
| 皮 細毛皮衣 | - | - | - | - | - | - | - | - | - | - | - |
| 貨 粗毛皮衣 | - | - | - | - | - | - | - | - | - | - | - |
| 其 他 | - | - | - | - | - | - | - | - | - | - | - |
| 類 計 | - | - | - | - | - | - | - | - | - | - | - |
| 海 菜 類 | - | - | - | - | - | - | - | - | - | - | - |
| 乾 鮮 貨 類 | 斤 | 37,250 | 1,230 | - | 斤 | 446,700 | 27,745 | - | - | - | - |
| 顏 本國顏料 | - | - | - | - | 斤 | 7,200 | 3,720 | 斤 | 31,079 | 837 | - |
| 料 外國顏料 | - | - | - | - | - | - | - | - | - | - | - |
| 類 計 | - | - | - | - | 7,200 | 3,720 | 31,079 | 837 | - | - | - |
| 磁 料 器 類 | - | - | - | - | - | - | - | - | - | - | - |
| 京 廣 洋 貨 類 | - | - | - | - | - | - | - | - | - | - | - |
| 煙 水 旱 煙 | - | - | - | - | 斤 | 6,718,850 | 1,226,650 | - | - | - | - |
| 煙 葉 | - | - | - | - | - | - | - | - | - | - | - |
| 酒 酒 | 斤 | 3,265 | 272 | - | - | - | - | - | - | - | - |
| 類 計 | 3,265 | - | 272 | - | 6,718,850 | 1,226,650 | - | - | - | - | - |
| 煙 捲 類 | - | - | - | - | - | - | - | - | - | - | - |
| 其 他 | - | - | - | - | - | - | - | - | - | - | - |
| 計 | 41,197 | - | 1,829 | - | - | - | 1,271,039 | 31,079 | 837 | - | - |

各縣輸出物品

(奢侈品類)

| 類別 | 汾城 | | 襄陵 | | 吉縣 | | 縣 | |
|----|------|-------------|-------|------------|-------|------------|-----|----|
| | 數 | 量價 | 數 | 量價 | 數 | 量價 | 數 | 量價 |
| | | 元 | | 元 | | 元 | | 元 |
| 綢 | 各色織 | | | | | | | |
| | 各色綢 | 100 | 200 | | | | | |
| 絲 | 絲 | | | | | | | |
| | 蠶繭 | | | | | | | |
| | 其他 | | | | | | | |
| 類 | 計 | 100 | 200 | | | | | |
| 皮 | 細毛皮衣 | | | | | | | |
| | 粗毛皮衣 | | | | | | | |
| 貨 | 其他 | | | | | | | |
| 類 | 計 | | | | | | | |
| 海 | 菜類 | | | | | | | |
| 乾 | 鮮貨類 | 斤 2,600 | 133 | 斤 8,452 | 379 | 斤 392 | 13 | |
| 顏 | 本國顏料 | | | 斤 1,875 | 258 | | | |
| 料 | 外國顏料 | | | | | | | |
| 類 | 計 | | | 1,875 | 258 | | | |
| 磁 | 料器類 | | | | | | | |
| 京 | 廣洋貨類 | | | | | | | |
| 煙 | 水旱煙 | 斤 300 | 20 | 斤 9,955 | 942 | | | |
| | 煙葉 | | | | | | | |
| 酒 | 酒 | 斤 39,700 | 3,296 | 67,750 | 6,413 | 斤 2,700 | 273 | |
| 類 | 計 | 40,000 | 3,316 | 77,705 | 7,355 | 2,700 | 273 | |
| 煙 | 捲類 | | | | | | | |
| 其 | 他 | | | | | | | |
| | 計 | | 3,649 | 88,032 | 7,992 | 3,092 | 286 | |

各 縣 輸 出 物 品

132

(奢 侈 品 類)

| 類 別 | 永 濟 | | 臨 晉 | | 虞 鄉 | | 縣 值 | |
|-----------|--------|-----|-------|--------|--------|--------|-----|-------|
| | 數 | 量 價 | 數 | 量 價 | 數 | 量 價 | 元 | 元 |
| 綢 各 色 緞 | | | | | | | | |
| 各 色 綢 | | | | | | | | |
| 絲 棉 繭 | | | | | | 斤 | | |
| 蠶 繭 | | | | | | 78 | | 386 |
| 其 他 | | | | | | | | |
| 類 計 | | | | | | 78 | | 386 |
| 皮 細 毛 皮 衣 | | | | | | | | |
| 粗 毛 皮 衣 | | | | | | | | |
| 貨 其 他 | | | | | | | | |
| 類 計 | | | | | | | | |
| 海 菜 類 | | | | | | | | |
| 乾 鮮 貨 類 | | 斤 | | 斤 | | 斤 | | |
| | 68,098 | | 2,216 | 18,682 | 898 | 580 | | 12 |
| 顏 本 國 顏 料 | | 斤 | | | | | | |
| | 5,180 | | 828 | | | | | |
| 料 外 國 顏 料 | | | | | | | | |
| 類 計 | 5,180 | | 828 | | | | | |
| 磁 料 器 類 | | | | | | | | |
| 京 廣 洋 貨 類 | | | | | | | | |
| 煙 水 旱 煙 | | | | | | | | |
| 煙 菜 | | | | | | | | |
| 酒 酒 | | 斤 | | | | 斤 | | |
| | 1,243 | | 640 | | | 70,068 | | 3,404 |
| 類 計 | 1,243 | | 640 | | | 70,068 | | 3,404 |
| 煙 捲 類 | | | | | | | | |
| 其 他 | | | | | | | | |
| 類 計 | 15,584 | | 476 | | | | | |
| | | | 4,160 | | 18,682 | | 898 | |
| | | | | | | 70,726 | | 3,802 |

各 縣 輸 出 物 品

134

(奢 侈 品 類)

| 類 別 | 解 縣 | | 安 邑 | | 縣 夏 | | 縣 值 |
|-----------|---------|--------|---------|-------|---------|-----|--------|
| | 數 | 量 價 | 數 | 量 價 | 數 | 量 價 | |
| | | 元 | | 元 | | 元 | 元 |
| 綢 各 色 緞 | | | | | | | |
| 各 色 綢 | 丈 | | | | | | |
| 絲 棉 | 9,180 | 18,360 | | | | | 5,793 |
| 蠶 繭 | | | | | | | |
| 其 他 | | | | | | | |
| 類 計 | 9,180 | 18,360 | | | | | 5,793 |
| 皮 細 毛 皮 衣 | | | | | | | |
| 粗 毛 皮 衣 | | | | | | | |
| 貨 其 他 | | | | | | | |
| 類 計 | | | | | | | |
| 海 菜 類 | | | | | | | |
| 乾 鮮 貨 類 | 斤 | | 斤 | | 斤 | | |
| 顏 本 國 顏 料 | 845 | 158 | 140,688 | 6,321 | 158,094 | | 3,582 |
| 料 外 國 顏 料 | 19,137 | 5,741 | | | 19,500 | | 9,855 |
| 類 計 | 19,137 | 5,741 | | | 19,500 | | 9,855 |
| 磁 料 器 類 | | | | | 個 | | 16 |
| 京 廣 洋 貨 類 | | | | | | | |
| 煙 水 旱 煙 | | | 斤 | | 斤 | | |
| 煙 葉 | | | 1,000 | 160 | 400 | | 20 |
| 酒 | | | | | | | |
| 類 計 | | | 1,000 | 160 | 400 | | 20 |
| 煙 捲 類 | 匣 | | | | | | |
| 其 他 | 229,000 | 9,364 | | | | | |
| 類 計 | | 33,623 | 141,688 | 6,481 | | | 22,109 |

各 縣 輸 出 物 品

(奢 侈 品 類)

| 類 別 | 平 陸 | | 丙 城 | | 新 縣 | | 絳 縣 | |
|-----------|-----|---------|-----|---------|-----|---------|--------|-----|
| | 數 | 量 價 | 數 | 量 價 | 數 | 量 價 | 數 | 量 價 |
| | | 元 | | 元 | | 元 | | 元 |
| 綢 各 色 緞 | | | | | | | | |
| 綢 各 色 緞 | | | | | | | | |
| 絲 棉 繭 | | | | | | | | |
| 絲 苧 繭 | | | | | | | | |
| 其 他 | | | | | | | | |
| 類 計 | | | | | | | | |
| 皮 細 毛 皮 衣 | | | | | | 件 | 48,360 | |
| 粗 毛 皮 衣 | | | | | | | | |
| 貨 其 他 | | | | | | 1,300 | 5,650 | |
| 類 計 | | | | | | 7,742 | 54,010 | |
| 海 菜 類 | | | | | | | | |
| 乾 鮮 貨 類 | | 斤 1,380 | 27 | | | | | |
| 顏 本 國 顏 料 | | | | | | 斤 7,310 | 1,519 | |
| 料 外 國 顏 料 | | | | | | | | |
| 類 計 | | | | | | 7,310 | 1,519 | |
| 磁 料 器 類 | | | | | | | | |
| 京 廣 洋 貨 類 | | | | | | | | |
| 煙 水 旱 煙 | | | | 斤 2,450 | 294 | 斤 6,596 | 1,220 | |
| 煙 葉 | | | | | | | | |
| 酒 酒 | | | | | | | | |
| 類 計 | | | | 2,450 | 294 | 6,596 | 1,220 | |
| 煙 捲 類 | | | | | | | | |
| 其 他 | | | | | | | | |
| 計 | | 1,380 | 27 | 2,450 | 294 | . | 56,749 | |

各縣輸出物品

136

(奢侈品類)

| 類 別 | 曲 | | 開 | | 喜 | | 控 | | 縣 | |
|-----------|--------|---|-------|---|-------|---|-----|--------|--------|-------|
| | 量 | 價 | 量 | 價 | 量 | 價 | 量 | 價 | 量 | 價 |
| | 數 | 元 | 數 | 元 | 數 | 元 | 數 | 元 | 數 | 元 |
| 綢 | | | | | | | | | | |
| 各色緞 | | | | | | | | | | |
| 各色綢 | | | | | | | | | | |
| 絲 | | | | | | | | | 斤 | |
| 蠶繭 | | | | | | | | | 650 | 306 |
| 其他 | | | | | | | | | | |
| 類 計 | | | | | | | | | 650 | 306 |
| 皮 | | | | | | | | | | |
| 細毛皮衣 | | | | | | | | | | |
| 粗毛皮衣 | | | | | | | | | | |
| 貨 其他 | | | | | | | | | | |
| 類 計 | | | | | | | | | | |
| 海 菜 類 | | | | | | | | | | |
| 乾 鮮 貨 類 | 46,973 | 斤 | 629 | 斤 | 137 | 斤 | 91 | 斤 | 16,000 | 1,050 |
| 顏 本 國 顏 料 | 2,540 | 斤 | 446 | | | | | 斤 | 500 | 150 |
| 料 外 國 顏 料 | | | | | | | | | | |
| 類 計 | 2,540 | | 446 | | | | | 500 | | 150 |
| 磁 料 器 類 | | | | | | | | | | |
| 京 廣 洋 貨 類 | | | | | | | | | | |
| 煙 水 旱 煙 | | | | | | | | | | |
| 煙 葉 | | | | | 斤 | | 27 | | | |
| 酒 | | | | | 斤 | | 154 | 斤 | 500 | 60 |
| 類 計 | | | | | 2,990 | | 181 | 500 | | 60 |
| 煙 捲 類 | | | | | | | | | | |
| 其 他 | | | | | | | | | | |
| 類 計 | 2,540 | | 1,075 | | 3,127 | | 272 | 17,650 | | 1,566 |

各縣輸出品

(奢侈品類)

| 類別 | 山 | | 河 | | 津 | | 縣 | | 縣 | | |
|-------|---------|---|-------|---|-------|---|-----|---|--------|---|-------|
| | 稷 | 量 | 縣 | 河 | 津 | 縣 | 縣 | 縣 | 縣 | 縣 | |
| | 數 | 價 | 值 | 數 | 量 | 價 | 值 | 數 | 量 | 價 | |
| | | | 元 | | | | 元 | | | 元 | |
| 網各色緞 | | | | | | | | | | | |
| 網各色綢 | | | | | | | | | | | |
| 絲棉 | | | | | | | | | | | |
| 絲 | | | | | | | | | | | |
| 其 | | | | | | | | | | | |
| 他 | | | | | | | | | | | |
| 類計 | | | | | | | | | | | |
| 皮細毛皮衣 | | | | | | | | | | | |
| 粗毛皮衣 | | | | | | | | | | | |
| 貨其 | | | | | | | | | | | |
| 他 | | | | | | | | | | | |
| 類計 | | | | | | | | | | | |
| 海菜類 | | | | | | | | | | | |
| 乾鮮貨類 | 107,000 | 斤 | 1,117 | | 329 | 斤 | 26 | | 7,100 | 斤 | 2,485 |
| 顏本國顏料 | | | | | | | | | 19,411 | 斤 | 4,017 |
| 料外國顏料 | | | | | | | | | | | |
| 類計 | | | | | | | | | 19,411 | 斤 | 4,017 |
| 磁料器類 | | | | | | | | | | | |
| 京廣洋貨類 | | | | | | | | | | | |
| 煙水旱煙 | | | | | | | | | | | |
| 煙葉 | | | | | | | | | | | |
| 酒 | | | | | | | | | | | |
| 酒 | | | | | | | | | | | |
| 類計 | | | | | | | | | 3,240 | 斤 | 340 |
| | | | | | | | | | 3,240 | 斤 | 340 |
| 煙捲類 | | | | | | | | | | | |
| 其 | | | | | | | | | | | |
| 他 | | | | | | | | | | | |
| 類計 | 107,000 | | 1,117 | | 3,569 | | 366 | | 19,411 | | 6,502 |

各 縣 輸 出 物 品

138

(奢 侈 品 類)

| 類 別 | 份 | 西 | 縣 | 石 | 縣 | 部 | 城 | 縣 |
|------------------------------|---------|-------|-----|-------------|--------|-------------|-------------|-------|
| | 數 | 量 | 價 | 數 | 量 | 數 | 量 | 值 |
| | | | 元 | | | | | 元 |
| 綢 緞 絲 綢 其 他 類 計 | 各 色 緞 | - | - | - | - | - | - | - |
| | 各 色 綢 | - | - | - | - | - | - | - |
| | 絲 綢 | - | - | - | - | - | - | - |
| | 其 他 | - | - | - | - | - | - | - |
| 類 計 | - | - | - | - | - | - | - | |
| 皮 毛 皮 衣 其 他 類 計 | 細 毛 皮 衣 | - | - | - | - | - | - | - |
| | 粗 毛 皮 衣 | - | - | - | - | - | - | - |
| | 其 他 | - | - | - | - | - | - | - |
| 類 計 | - | - | - | - | - | - | - | |
| 海 菜 類 | - | - | - | - | - | - | - | |
| 乾 鮮 貨 類 | 斤 | 7,787 | 450 | 斤 | 16,700 | 693 | - | |
| 顏 料 類 計 | 本 國 顏 料 | - | - | - | - | - | - | |
| | 外 國 顏 料 | - | - | - | - | - | - | |
| 磁 料 器 類 | - | - | - | - | - | - | - | |
| 京 廣 洋 貨 類 | - | - | - | - | - | - | - | |
| 煙 水 旱 煙 煙 葉 酒 類 類 計 | 水 旱 煙 | - | - | - | - | - | - | |
| | 煙 葉 | - | - | - | - | - | - | |
| | 酒 | 斤 | 600 | 48 | - | - | 斤 10,300 | 1,030 |
| 類 計 | 斤 | 600 | 48 | - | - | 斤 10,300 | 1,030 | |
| 煙 捲 類 | - | - | - | - | - | - | - | |
| 其 他 | - | - | - | - | - | - | - | |
| 計 | - | 8,387 | 498 | 斤 16,700 | 693 | 斤 10,300 | 1,030 | |

各縣輸出品

140

(奢侈品類)

| 類 | 別 | 永 | 和 | 縣 | 大 | 同 | 縣 | 仁 | 縣 |
|-------|------|-------|---|----|--------|---|---------|---------|-------|
| | | 數 | 量 | 值 | 數 | 量 | 值 | 量 | 值 |
| | | | 價 | 元 | | 價 | 元 | 價 | 元 |
| 綢 | 各色緞 | | | | | | | | |
| | 各色綢 | | | | | | | | |
| | 絲棉 | | | | | | | | |
| | 蠶繭其他 | | | | | | | | |
| 類計 | | | | | | | | | |
| 皮貨類 | 細毛皮衣 | | | | 29,413 | 件 | 369,839 | | |
| | 粗毛皮衣 | | | | | | | | |
| | 其他 | | | | | | | | |
| 類計 | | | | | 29,413 | | 369,839 | | |
| 海菜類 | | | | | | | | | |
| 乾鮮貨類 | | | 斤 | 31 | | | | 斤 | |
| | | 2,800 | | | | | | 13,454 | 539 |
| 顏料類 | 本國顏料 | | | | | | | | |
| | 外國顏料 | | | | | | | | |
| | 類計 | | | | | | | | |
| 磁料器類 | | | | | | | | 個 | |
| | | | | | | | | 754,288 | 6,447 |
| 京廣洋貨類 | | | | | | | | | |
| 煙酒類 | 水旱煙 | | | | | | | | |
| | 煙葉 | | | | | | | | |
| | 酒 | | | | | | | | |
| 類計 | | | | | | | | | |
| 煙捲類 | | | | | | | | | |
| 其他 | | | | | 7,425 | | 5,483 | | |
| 類計 | | 2,800 | | 31 | | | 375,322 | | 6,986 |

各縣輸出物品

(奢侈品類)

| 類別 | 由數 | 陰景價 | 陽值數 | 高量價 | 天數 | 貨量價 | 縣值 |
|-------------|--------|-----|-------|--------|----|-------|----|
| | | | 元 | | | | 元 |
| 網各色緞 | | | | | | | |
| 各色湖 | | | | | | | |
| 絲 綉 棉 內 其 他 | | | | | | | |
| 類 計 | | | | | | | |
| 皮 細毛皮衣 | | | | | | | |
| 粗毛皮衣 | | | | | | | |
| 貨 其 他 | | | | | | | |
| 類 計 | | | | | | | |
| 海 菜 類 | | | | | | | |
| 乾 鮮 貨 類 | 9,268 | 斤 | 741 | | | | |
| 顏 本 國 顏 料 | | | | | | | |
| 料 外 國 顏 料 | | | | | | | |
| 類 計 | | | | | | | |
| 磁 料 器 類 | | | | | | | |
| 京 廣 洋 貨 類 | | | | | | | |
| 煙 水 旱 煙 | | | | | | | |
| 煙 葉 | | | | | | | |
| 酒 酒 | 5,040 | 斤 | 505 | 10,330 | 斤 | 1,058 | |
| 類 計 | 5,040 | | 505 | 10,330 | | 1,058 | |
| 煙 捲 菸 | | | | | | | |
| 其 他 | | | | 941 | | 54 | |
| 類 計 | 14,308 | | 1,245 | | | 1,112 | |

各縣輸出物品

142

(奢侈品類)

| 類 別 | 廣 靈 | | 縣 靈 | | 邱 縣 | | 潭 源 | | 縣 值 元 |
|-----------|--------------|-------|-----|------------|-----|--------------|------------|--------|-------|
| | 數 | 量 價 | 數 | 量 價 | 數 | 量 價 | 數 | 量 價 | |
| 綢 各 色 緞 | | | | | | | | | |
| 各 色 綢 | | | | | | | | | |
| 絲 棉 | | | | | | | | | |
| 蠶 繭 | | | | | | | | | |
| 其 他 | | | | | | | | | |
| 類 計 | | | | | | | | | |
| 皮 細 毛 皮 衣 | | | | | | | | | |
| 粗 毛 皮 衣 | | | | | | | | | |
| 貨 其 他 | | | | | | | | | |
| 類 計 | | | | | | | | | |
| 海 菜 類 | | | | | | | | | |
| 乾 鮮 貨 類 | | | | 斤 1,200 | | 115 | | | |
| 顏 本 國 顏 料 | | | | | | | 斤 6,011 | | 359 |
| 料 外 國 顏 料 | | | | | | | | | |
| 類 計 | | | | | | | 6,011 | | 359 |
| 磁 料 器 類 | | | | | | | | | |
| 京 廣 洋 貨 類 | | | | | | | | | |
| 煙 水 旱 煙 | | | | | | | | | |
| 煙 葉 | | | | | | | | | |
| 酒 酒 | 斤 101,000 | 6,360 | | 斤 450 | 41 | 斤 245,079 | | 14,717 | |
| 類 計 | 101,000 | 6,360 | | 450 | 41 | 245,079 | | 14,717 | |
| 煙 捲 類 | | | | | | | | | |
| 其 他 | | | | | | | | | |
| 類 計 | 101,000 | 6,360 | | 1,650 | 156 | 251,090 | | 15,076 | |

各縣輸出物品

(奢侈品類)

| 類別 | 應 | | 縣 | 右 | | 縣 | 左 | | 雲 | 縣 |
|-------------|------|---|-------|-----|---|---|---|---|---|---|
| | 數 | 量 | | 價 | 數 | | 量 | 價 | | |
| 綢 絲 類 | 各色綢 | | | | | | | | | |
| | 各色綢 | | | | | | | | | |
| | 絲 | | | | | | | | | |
| | 其他 | | | | | | | | | |
| 類計 | | | | | | | | | | |
| 皮貨類 | 細毛皮衣 | | | | | | | | | |
| | 粗毛皮衣 | | | | | | | | | |
| | 其他 | | | | | | | | | |
| 類計 | | | | | | | | | | |
| 海菜類 | | | | | | | | | | |
| 乾鮮貨類 | | | | | | | | | | |
| 顏料類 | 本國顏料 | 斤 | | 364 | | | | | | |
| | 外國顏料 | | | | | | | | | |
| | 類計 | | 2,428 | 364 | | | | | | |
| 磁料器類 | | | | | | | | | | |
| 京廣洋貨類 | | | | | | | | | | |
| 煙酒類 | 水旱煙 | | | | | | | | | |
| | 煙葉 | | | | | | | | | |
| | 酒 | | | | | | | | | |
| 類計 | | | | | | | | | | |
| 煙捲類 | | | | | | | | | | |
| 其他 | | | | | | | | | | |
| 類計 | | | 2,428 | 364 | | | | | | |

各 縣 輸 出 物 品

144

(奢 侈 品 類)

| 類 別 | 平 魯 | | 縣 朔 | | 縣 甯 | | 武 武 | | 縣 縣 |
|-----------|-----|-----|-----|-------------|-----|-------|-----|----------|-----|
| | 數 | 量 價 | 數 | 量 價 | 數 | 量 價 | 數 | 量 價 | |
| | | 元 | | 元 | | 元 | | 元 | 元 |
| 綢 各 色 緞 | | | | | | | | | |
| 各 色 綢 | | | | | | | | | |
| 絲 棉 | | | | | | | | | |
| 其 他 | | | | | | | | | |
| 類 計 | | | | | | | | | |
| 皮 細 毛 皮 衣 | | | | | | | | | |
| 粗 毛 皮 衣 | | | | | | | | | |
| 貨 其 他 | | | | | | | | | |
| 類 計 | | | | | | | | | |
| 海 菜 類 | | | | | | | | | |
| 乾 鮮 貨 類 | | | | 斤 3,886 | | 301 | | 斤 141 | 8 |
| 顏 本 國 顏 料 | | | | | | | | | |
| 料 外 國 顏 料 | | | | | | | | | |
| 類 計 | | | | | | | | | |
| 磁 料 器 類 | | | | | | | | | |
| 京 廣 洋 貨 類 | | | | | | | | | |
| 煙 水 旱 煙 | | | | | | | | | |
| 煙 葉 | | | | | | | | | |
| 酒 酒 | | | | 斤 85,636 | | 5,475 | | | |
| 類 計 | | | | 85,636 | | 5,475 | | | |
| 煙 捲 類 | | | | | | | | | |
| 其 他 | | | | | | | | | |
| 類 計 | | | | 89,522 | | 5,776 | | 141 | 8 |

各縣輸出物品

(奢侈品類)

| 類 別 | 關 稅 | | 神 池 | | 五 寨 | | 縣 值 |
|-----------|-----|---------|-------|-------|-----|-----|-----|
| | 偏 數 | 量 價 | 數 值 | 量 價 | 數 值 | 量 價 | |
| | | 元 | | 元 | | 元 | |
| 綢 各色緞 | | | | | | | |
| 各色綢 | | | | | | | |
| 絲 絲棉 | | | | | | | |
| 蠶 繭 | | | | | | | |
| 其 他 | | | | | | | |
| 類 計 | | | | | | | |
| 皮 細毛皮衣 | | | | | | | |
| 粗毛皮衣 | | | | | | | |
| 貨 其 他 | | | | | | | |
| 類 計 | | | | | | | |
| 海 菜 類 | | | | | | | |
| 乾 鮮 貨 類 | | 斤 62 | 5 | 斤 212 | 20 | | |
| 顏 本國顏料 | | | | | | | |
| 料 外國顏料 | | | | | | | |
| 類 計 | | | | | | | |
| 研 料 器 類 | | | | | | | |
| 京 廣 洋 貨 類 | | | | | | | |
| 煙 水 旱 煙 | | | | | | | |
| 煙 葉 | | | | | | | |
| 酒 酒 | | 斤 7,268 | 997 | | | | |
| 類 計 | | 7,268 | 997 | | | | |
| 煙 捲 類 | | | | | | | |
| 其 他 | | | | | | | |
| 計 | | 7,330 | 1,002 | 212 | 20 | | |

各縣輸出物品

146

(奢侈品類)

| 類別 | 折數 | | 縣定 | | 縣靜 | | 縣定 | |
|----|------|--------|-----|---|--------|-------|-------|-------|
| | 量 | 價 | 數 | 價 | 數 | 價 | 數 | 價 |
| | | 元 | | 元 | | 元 | | 元 |
| 綢 | 各色 | | | | | | | |
| | 各色 | | | | | | | |
| 絲 | 絲 | | | | | | | |
| | 蠶 | | | | | | | |
| | 其他 | | | | | | | |
| 類 | 計 | | | | | | | |
| 皮 | 細毛皮衣 | | | | | | | |
| 貨 | 粗毛皮衣 | | | | | | | |
| 類 | 其他 | | | | | | | |
| | 計 | | | | | | | |
| 海 | 菜類 | | | 斤 | 3,300 | 66 | | |
| 佐 | 鮮貨類 | | | | | | 斤 | 4,060 |
| | | | | | | | | 240 |
| 顏 | 本國顏料 | | | | | | | |
| 料 | 外國顏料 | | | | | | | |
| 類 | 計 | | | | | | | |
| 磁 | 料器類 | | | | | | | |
| 京 | 廣洋貨類 | | | | | | | |
| 煙 | 水旱煙 | | | | | | | |
| | 煙葉 | | | | | | | |
| 酒 | 酒 | | | 斤 | 61,795 | 5,982 | | |
| 類 | 計 | | | | 61,795 | 5,982 | | |
| 煙 | 捲類 | | | | | | | |
| 其 | 他 | 11,283 | 225 | | | | 1,150 | 3,900 |
| | 計 | 11,283 | 225 | | 65,095 | 6,048 | | 4,140 |

各縣輸出物品

(奢侈品類)

| 類 | 別 | 代 | | 縣 | 五 | | 縣 | 埠 | | 縣 |
|----|------|---------|--------|--------|-------|--------|-------|---|--------|-------|
| | | 數 | 價 | | 數 | 價 | | 數 | 價 | |
| | | 量 | 價 | 值 | 量 | 價 | 值 | 數 | 量 | 值 |
| | | | | 元 | | | 元 | | | 元 |
| 絲 | 各色緞 | - | - | - | - | - | - | - | - | - |
| | 各色綢 | - | - | - | - | - | - | - | - | - |
| | 棉 | - | - | - | - | - | - | - | - | - |
| | 繭 | - | - | - | - | - | - | - | - | - |
| | 其他 | - | - | - | - | - | - | - | - | - |
| 類 | 計 | - | - | - | - | - | - | - | - | - |
| 皮貨 | 細毛皮衣 | - | - | - | - | - | - | - | - | - |
| | 粗毛皮衣 | - | - | - | - | - | - | - | - | - |
| | 其他 | - | - | - | - | - | - | - | - | - |
| 類 | 計 | - | - | - | - | - | - | - | - | - |
| 海 | 菜類 | - | - | - | - | - | - | 斤 | 17,778 | 643 |
| 乾 | 鮮貨類 | 斤 | 2,950 | 226 | 斤 | 9,709 | 1,475 | - | - | - |
| 顏 | 本國顏料 | 斤 | 72,900 | 10,936 | - | - | - | - | - | - |
| | 外國顏料 | - | - | - | - | - | - | - | - | - |
| 類 | 計 | 斤 | 72,900 | 10,936 | - | - | - | - | - | - |
| 磁 | 料器類 | - | - | - | - | - | - | - | - | - |
| 京 | 廣洋貨類 | - | - | - | - | - | - | - | - | - |
| 煙 | 水旱煙 | - | - | - | - | - | - | - | - | - |
| | 葉 | 斤 | 27,950 | 2,372 | - | - | - | - | - | - |
| | 酒 | - | - | - | 斤 | 20,640 | 2,724 | - | - | - |
| 類 | 計 | 斤 | 27,950 | 2,372 | 斤 | 20,640 | 2,724 | - | - | - |
| 煙 | 捲菸 | - | - | - | - | - | - | - | - | - |
| 其 | 他 | - | - | - | - | - | - | - | 13,055 | 3,713 |
| 類 | 計 | - | - | - | - | - | - | - | 13,055 | 3,713 |
| 類 | 計 | 103,800 | 13,534 | 30,349 | 4,199 | - | - | - | - | 4,356 |

各縣輸出物品

148

(奢侈品類)

| 類別 | 時 | | 縣 | | 德 | | 河 | | 曲 | | 縣 | |
|-------|---|-------|---|-----|---|-----------|---|--------|---|--------|---|-------|
| | 繁 | 量 | 價 | 值 | 數 | 量 | 價 | 值 | 數 | 量 | 價 | 值 |
| | 數 | | | 元 | | | | 元 | | | | 元 |
| 綢 | | | | | | | | | | | | |
| 各色 | | | | | | | | | | | | |
| 色綢 | | | | | | | | | | | | |
| 絲棉 | | | | | | | | | | | | |
| 藍繭 | | | | | | | | | | | | |
| 其他 | | | | | | | | | | | | |
| 類計 | | | | | | | | | | | | |
| 皮細毛皮衣 | | | | | | | | | | | | |
| 粗毛皮衣 | | | | | | | | | | | | |
| 貨其他 | | | | | | | | | | | | |
| 類計 | | | | | | | | | | | | |
| 海菜類 | | | | | | | | | | | | |
| 乾鮮貨類 | | 斤 | | 406 | | 斤 | | 1,585 | | 斤 | | 128 |
| | | 608 | | | | 30,800 | | | | 1,664 | | |
| 顏木國顏料 | | | | | | | | | | 斤 | | 4,450 |
| 料外國顏料 | | | | | | | | | | 38,346 | | |
| 類計 | | | | | | | | | | 38,349 | | 4,450 |
| 磁料器類 | | | | | | 個 | | 8,848 | | | | |
| | | | | | | 2,004,963 | | | | | | |
| 京廣洋貨類 | | | | | | | | | | | | |
| 煙水旱煙 | | 斤 | | 12 | | | | | | | | |
| | | 242 | | | | | | | | | | |
| 煙 / 葉 | | | | | | | | | | | | |
| 酒 | | | | | | 斤 | | 109 | | 斤 | | 1,292 |
| 酒 | | 5,450 | | 357 | | 640 | | | | 13,157 | | |
| 類計 | | 5,992 | | 369 | | 640 | | 109 | | 13,157 | | 1,292 |
| 煙捲類 | | | | | | | | | | | | |
| 其他 | | | | | | | | | | | | |
| 類計 | | 6,300 | | 775 | | | | 10,542 | | 53,170 | | 5,870 |

各縣輸出品

(奢侈品類)

| 類 | 別 | 合 | 計 | 備 | 考 |
|---|-------|------------|---|-----------|---------------------|
| 類 | 別 | 量 | 價 | 值 | |
| 類 | 別 | 數 | | 元 | |
| 綢 | 各色綢 | 11,233 | 丈 | 52,220 | 本表各種單位均與全省輸出入奢侈品類表同 |
| | 各色綢 | 112,060 | 斤 | 131,152 | |
| | 絲棉 | 66,310 | 斤 | 305,818 | |
| | 絲麻 | 32,034 | 斤 | 10,440 | |
| | 其他 | 4,792 | 斤 | 6,866 | |
| | 類計 | - | - | 506,496 | |
| 皮 | 細毛皮衣 | 42,205 | 件 | 514,760 | |
| | 粗毛皮衣 | - | - | - | |
| | 貨其他 | 3,253 | 件 | 6,536 | |
| | 類計 | 45,458 | 件 | 521,316 | |
| 海 | 菜類 | 125,881 | 斤 | 12,879 | |
| | 乾鮮貨類 | 5,372,504 | 斤 | 202,827 | |
| | 顏本國顏料 | 825,782 | 斤 | 76,108 | |
| | 料外國顏料 | - | - | - | |
| | 類計 | 825,782 | 斤 | 76,108 | |
| | 磁料器類 | 4,003,930 | 個 | 50,287 | |
| | 京廣洋貨類 | 21,762 | 斤 | 20,186 | |
| | 煙水旱煙 | 7,070,958 | 斤 | 1,280,020 | |
| | 煙葉 | 152,449 | 斤 | 8,084 | |
| | 酒 | 3,419,286 | 斤 | 300,144 | |
| | 類計 | 10,642,693 | 斤 | 1,588,248 | |
| | 煙捲類 | 291,230 | 匣 | 13,435 | |
| | 其他 | 116,422 | 斤 | 31,549 | |
| | 計 | - | - | 3,023,331 | |

各縣輸出品

150

(消耗品類)

| 類別 | | 陽曲 | | 太原 | | 榆次 | | 縣值元 |
|-----|-----|--------|---------|--------|--------|---------|-------|-----|
| | | 數 | 量價 | 數 | 量價 | 數 | 量價 | |
| 木料類 | 板 | - | - | - | - | - | - | - |
| | 椽 | - | - | - | - | - | - | - |
| | 其他 | - | - | 10 | - | 135 | - | - |
| 計 | | - | - | 10 | - | 135 | - | - |
| 紙張類 | 本國紙 | 刀 | 11,600 | 464 | 刀 | 358,130 | 7,912 | - |
| | 外國紙 | - | - | - | - | - | - | - |
| | 計 | 刀 | 11,600 | 464 | 刀 | 358,130 | 7,912 | - |
| 藥物類 | | - | - | - | - | - | 斤 | 330 |
| 文具類 | | - | - | - | - | - | - | - |
| 五金類 | 鐵 | 斤 | 721,700 | 40,160 | 斤 | 2,600 | 130 | - |
| | 其他 | - | - | - | - | - | - | - |
| | 計 | 斤 | 721,700 | 40,160 | 斤 | 2,600 | 130 | - |
| 雜貨類 | | - | - | 斤 | 90,400 | 6,210 | - | - |
| 燃料類 | 煤 | - | - | - | - | - | - | - |
| | 油 | - | - | - | - | - | - | - |
| | 蠟燭 | - | - | - | - | - | - | - |
| 計 | | - | - | - | - | - | - | - |
| 其他 | | 63,330 | - | 5,341 | - | - | - | - |
| 計 | | - | 45,965 | - | 14,387 | 6,330 | 330 | - |

各縣輸出物品

(消耗品類)

| 類 | 別 | 谷 | | 那 | | 城 | | 縣 | |
|-----|-----|--------|---|--------|---|---|---|-----------|--------|
| | | 太 | 縣 | 那 | 城 | 縣 | 交 | 城 | 縣 |
| | | 數 | 量 | 數 | 量 | 數 | 數 | 量 | 量 |
| | | | 價 | 值 | 價 | 值 | 值 | 價 | 值 |
| | | | 元 | 元 | 元 | 元 | 元 | 元 | 元 |
| 木料類 | 材板 | | | | | | 付 | 5,437 | 20,669 |
| | 椽樑 | | | | | | 根 | 30,030 | 12,851 |
| | 其他 | | | | | | | | |
| 計 | | | | | | | | | 33,520 |
| 紙張類 | 本國紙 | 15,006 | 刀 | 4,077 | | | | | |
| | 外國紙 | | | | | | | | |
| 計 | | 15,006 | | 4,077 | | | | | |
| 藥物類 | | 29,024 | 斤 | 6,532 | | | 斤 | 13,571 | 3,792 |
| 文具類 | | | | | | | | | |
| 五金類 | 鐵 | 80 | 斤 | | | | | | |
| | 其他 | 210 | | 46 | | | | | |
| | 計 | 290 | | 50 | | | | | |
| 雜貨類 | | 37,678 | 斤 | 8,766 | | | 斤 | 29,687 | 3,296 |
| 燃料類 | 煤炭 | | | | | | 斤 | 1,227,345 | 2,846 |
| | 煤油 | 62,342 | 斤 | 7,981 | | | | | |
| | 洋蠟 | | | | | | | | |
| | 蠟燭 | 313 | | 81 | | | | | |
| 計 | | 62,655 | | 8,062 | | | 斤 | 1,227,345 | 2,846 |
| 其他 | | | | | | | | 1,098,028 | 11,952 |
| 計 | | | | 27,487 | | | | | 55,406 |

各縣輸出品

152

(消耗品類)

| 類 | 別 | 水 | | 嵐 | | 興 | | 縣 |
|---|-----|---------|---|--------|--------|-------|-------|-------|
| | | 文 | 量 | 縣 | 量 | 縣 | 量 | |
| | | 數 | 價 | 值 | 價 | 值 | 價 | 值 |
| | | | | 元 | | 元 | | 元 |
| 木 | 材 | | | | | | 37 | 121 |
| | 樣 | | | | | | 根 | |
| | 料 | | | | | | 3,024 | 634 |
| | 其 | | | | | | | |
| | 他 | | | | | | | |
| | 計 | | | | | | | 755 |
| 紙 | 本國紙 | | | | | | | |
| | 外國紙 | | | | | | | |
| | 計 | | | | | | | |
| 藥 | 物 | | 斤 | | 斤 | 12 | 斤 | |
| | 類 | 9,772 | | 1,076 | 396 | | 4,030 | 2,030 |
| 文 | 具 | | | | | | | |
| | 類 | | | | | | | |
| 五 | 鐵 | | | | | | | |
| | 金 | | | | | | | |
| | 其 | | | | | | | |
| | 他 | | | | | | | |
| | 計 | | | | | | | |
| 雜 | 貨 | | 斤 | | 斤 | | | |
| | 類 | 9,540 | | 8,847 | 12,457 | 1,596 | | |
| 燃 | 煤 | | 斤 | | | | | |
| | 炭 | 266,679 | | 1,260 | | | | |
| 燒 | 煤 | | | | | | | |
| | 油 | | | | | | | |
| 燒 | 洋 | | | | | | | |
| | 蠟 | | | | | | | |
| | 蠟 | | | | | | | |
| | 燭 | | | | | | | |
| | 計 | | 斤 | | | | | |
| | 類 | 266,679 | | 1,260 | | | | |
| 其 | 他 | | | | | | | |
| | 計 | | | | | | | |
| 計 | | 285,991 | | 11,183 | 12,853 | 1,608 | | 2,785 |

各縣輸出品

(消耗品類)

| 類 | 別 | 產 | 溝 | 縣 | 清 | 源 | 縣 | 寄 | 嵐 | 縣 |
|---|-----|-----------|---|--------|-----------|---|--------|---|--------|-------|
| | | 數 | 量 | 值 | 數 | 量 | 值 | 數 | 量 | 值 |
| | | | 價 | 元 | | 價 | 元 | | 價 | 元 |
| 木 | 材 | | | | | | | | 付 | 248 |
| | 板 | | | | | | | | 64 | |
| | 樣 | | | | | | | | 根 | 1,503 |
| 料 | 其 | | | | | | | | 6,132 | |
| | 他 | | | | | | | | | |
| 類 | 計 | | | | | | | | | 1,750 |
| 紙 | 本國紙 | | | | | | | | | |
| | 外國紙 | | | | | | | | | |
| 類 | 計 | | | | | | | | | |
| 藥 | 物 | | | | | | | 斤 | 16,142 | 1,166 |
| 文 | 具 | | | | | | | | | |
| 類 | 計 | | | | | | | | | |
| 五 | 鐵 | | | | | | | | | |
| | 其 | | | | | | | | | |
| 金 | 他 | | | | | | | | | |
| 類 | 計 | | | | | | | | | |
| 雜 | 貨 | 斤 | | | 斤 | | | | | |
| | | 1,327,000 | | 38,676 | 2,272,078 | | 44,214 | | | |
| 燃 | 煤 | | | | 斤 | | | | | |
| | 炭 | | | | 2,674,826 | | 3,473 | | | |
| 燒 | 煤 | | | | | | | | | |
| | 油 | | | | | | | | | |
| 蠟 | 洋 | | | | | | | | | |
| | 蠟 | | | | | | | | | |
| 類 | 計 | | | | 斤 | | | | | |
| | | | | | 2,674,826 | | 3,473 | | | |
| 其 | 他 | | | | | | | | | |
| 計 | | 1,327,000 | | 38,676 | 4,946,904 | | 47,687 | | | 2,917 |

各縣輸出物品

154

(消耗品類)

| 類 | 別 | 汾陽 | | 孝義 | | 平遙 | | 趙縣 | |
|-----|-----|--------|----|-------|----|----|---------|----|--------|
| | | 數 | 量價 | 數 | 量價 | 數 | 量價 | 數 | 量價 |
| | | | | 元 | | | | | 元 |
| 木 | 板 | | | | | | | | |
| | 條 | | | | | | | | |
| | 料 | | | | | | | | |
| 其他 | | | | | | | | | |
| 計 | | | | | | | | | |
| 紙 | 本國紙 | | | | | | 刀 | | 1,577 |
| | 外國紙 | | | | | | 6,718 | | |
| 計 | | | | | | | 6,718 | | 1,577 |
| 藥物類 | | | | | | | 斤 | | |
| | | | | | | | 24,960 | | 4,244 |
| 文具類 | | | | | | | | | |
| 五 | 鐵 | | | | | | 斤 | | |
| | 其他 | | | | | | 54,452 | | 3,117 |
| 計 | | | | | | | 54,452 | | 3,117 |
| 雜貨類 | | | | | | | 斤 | | |
| | | 79,170 | | 2,822 | | | 187,251 | | 18,193 |
| 燃 | 煤 | | | | | | 斤 | | |
| | 油 | | | | | | 14,245 | | 2,089 |
| 燒 | 洋 | | | | | | | | |
| | 蠟 | | | | | | | | |
| 計 | | | | | | | 14,245 | | 2,089 |
| 其他 | | | | | | | | | |
| 計 | | 79,170 | | 2,822 | | | | | 29,222 |

各縣輸出物品

(消耗品類)

| 類別 | 體 | | 石 | 樓 | | 縣 | 區 | 縣 |
|-----|-----|-----------|-----------|-------|-----|--------|--------|--------|
| | 分數 | 量價 | | 量價 | 量價 | | | |
| | | 元 | | | 元 | | | 元 |
| 木料類 | 材板 | - | - | - | - | - | - | - |
| | 椽欄 | 41,050 | 13,935 | - | - | - | - | - |
| | 其他 | 320,000 | 34,800 | - | - | - | - | - |
| 類計 | - | 48,735 | - | - | - | - | - | |
| 紙張類 | 本國紙 | - | - | - | - | 27,878 | 刀 | 12,403 |
| | 外國紙 | - | - | - | - | - | - | - |
| 類計 | - | - | - | - | - | 27,878 | - | 12,403 |
| 藥物類 | 斤 | 6,000 | 600 | 斤 | 870 | 65 | - | - |
| 文具類 | - | - | - | - | - | - | - | - |
| 五金類 | 鐵 | - | - | - | - | 50,000 | 斤 | 1,000 |
| | 其他 | 斤 | 1,564 | 1,850 | - | - | - | - |
| | 類計 | 斤 | 1,564 | 1,850 | - | - | 50,000 | 1,000 |
| 雜貨類 | 斤 | 353,999 | 32,538 | 斤 | 737 | 145 | - | - |
| 燃料類 | 煤炭 | 斤 | 2,020,000 | 4,040 | - | - | - | - |
| | 煤油 | - | - | - | - | - | - | - |
| | 洋蠟 | - | - | - | - | - | - | - |
| | 蠟 | 斤 | 11,400 | 3,750 | - | - | - | - |
| 類計 | - | 2,031,400 | 7,790 | - | - | - | - | |
| 其他 | - | 500 | 200 | - | - | - | - | |
| 計 | - | - | 91,713 | 1,607 | - | 210 | - | 13,403 |

各縣輸出物品

(消耗品類)

156

| 類 | 別 | 陽 | | 離 | | 石 | | 方 | | 山 | | 縣 | |
|---|-------|-------|----|-----|----|-----|----|----|----|----|-------|-------|-------|
| | | 中數 | 量價 | 縣值 | 離數 | 量價 | 石值 | 方數 | 方值 | 山量 | 山價 | 縣值 | 元 |
| 木 | 材 | | 付7 | 元56 | | | | | | 付 | 1,365 | | 936 |
| | 材 | | 根 | | | | | | | 根 | 8,500 | | 920 |
| | 料 | 1,600 | | 60 | | | | | | | | | |
| 類 | 計 | | | 116 | | | | | | | | | 1,856 |
| 紙 | 本國紙 | | | | | 刀50 | | 10 | | | | | |
| | 外國紙 | | | | | | | | | | | | |
| 類 | 計 | | | | | 50 | | 10 | | | | | |
| 藥 | 物類 | | 斤 | 183 | | | | | | | | | |
| | 1,827 | | | | | | | | | | | | |
| 文 | 具類 | | | | | | | | | | | | |
| 五 | 鐵 | | | | | | | | | | | | |
| | 金 | | | | | | | | | | | | |
| 類 | 計 | | | | | | | | | | | | |
| 雜 | 貨類 | | | | | | | | | | | | |
| 燃 | 煤 | | | | | | | | | | | | |
| | 炭 | | | | | | | | | | | | |
| | 煤 | | | | | | | | | | | | |
| | 油 | | | | | | | | | | | | |
| 燒 | 煤 | | | | | | | | | | | | |
| | 油 | | | | | | | | | | | | |
| 類 | 煤 | | | | | | | | | | | | |
| | 油 | | | | | | | | | | | | |
| 其 | 他 | 40 | | 35 | | | | | | | | | |
| 計 | | | | 334 | | 50 | | 10 | | | | 1,856 | |

各縣輸出物品

(消耗品類)

| 類別 | | 治 | | 縣 | | 屯 | | 留 | |
|-------------|----------------------------|----------------|---------|----|---|------------|-------|---|------------|
| | | 長 | 價 | 長 | 價 | 長 | 價 | 長 | 價 |
| | | 數 | 元 | 數 | 元 | 數 | 元 | 數 | 元 |
| 木 材 類 | 板 標 其 他 計 | | | | | | | | |
| | 紙 張 類 | | | | | | | | |
| 藥物類 | | 斤 293 | | 97 | | 斤 195 | | 9 | 斤 4,430 |
| 文具類 | | | | | | | | | |
| 金 屬 類 | 五 其 他 計 | 斤 5,541,450 | 262,421 | | | | | | |
| | 雜貨類 | | | | | | | | |
| 燃 燒 類 | 煤 油 并 蠟 燭 計 | | | | | 斤 3,757 | 564 | | |
| | 其 他 計 | | | | | 1,743 | 313 | | |
| 計 | | 5,541,743 | 262,518 | | | 886 | 4,430 | | 75 |

各縣輸出物品

158

(消耗品類)

| 類 | 別 | 垣 | | 縣 | | 城 | | 關 | | 縣 |
|-----|-----|---------|-------|---|---|---|---|---------|--------|--------|
| | | 數 | 價 | 數 | 價 | 數 | 價 | 數 | 價 | |
| | | 元 | | 元 | | 元 | | 元 | | 元 |
| 木 | 材 | | | | | | | | | |
| | 緣 | | | | | | | | | |
| | 其他 | | | | | | | | | |
| 類計 | | | | | | | | | | |
| 紙 | 本國紙 | | | | | | | | | |
| | 外國紙 | | | | | | | | | |
| 類計 | | | | | | | | | | |
| 藥物類 | | | | | | | | 斤 | 41,820 | 8,657 |
| 文具類 | | | | | | | | | | |
| 五 | 鐵 | | | | | | | 斤 | 70,900 | 3,085 |
| | 其他 | | | | | | | | | |
| 類計 | | | | | | | | 70,900 | | 3,085 |
| 雜貨類 | | | | | | | | 斤 | 316 | 82 |
| 燃 | 煤 | 692,000 | 1,995 | | | | | | | |
| | 油 | | | | | | | | | |
| 燒 | 洋蠟 | | | | | | | | | |
| | 蠟燭 | | | | | | | | | |
| 類計 | | 692,000 | 1,995 | | | | | | | |
| 其他 | | | | | | | | | | |
| 計 | | 692,000 | 1,995 | | | | | 113,086 | | 11,824 |

各縣輸出品

(消耗品類)

| 類 | 別 | 黎 | | 平 | | 晉 | | 城 | | 縣 |
|-----|-----|--------|----|--------|----|--------|----|-----------|----|---------|
| | | 數 | 量價 | 數 | 量價 | 數 | 量價 | 數 | 量價 | |
| | | 元 | | 元 | | 元 | | 元 | | 元 |
| 木 | 材 | - | - | - | - | - | - | - | - | - |
| | 板 | - | - | - | - | - | - | - | - | - |
| | 緣 | - | - | - | - | - | - | - | - | - |
| 料 | 其 | - | - | - | - | - | - | 800 | - | 24 |
| | 他 | - | - | - | - | - | - | - | - | - |
| 類計 | | - | - | - | - | - | - | 800 | - | 24 |
| 紙 | 本國紙 | - | - | - | - | - | - | - | - | - |
| | 外國紙 | - | - | - | - | - | - | - | - | - |
| 類計 | | - | - | - | - | - | - | - | - | - |
| 藥物類 | | 37,580 | 斤 | 4,938 | 元 | 5,973 | 斤 | 2,691 | 元 | - |
| 文具類 | | - | - | - | - | - | - | - | - | - |
| 五 | 鐵 | - | - | - | - | - | - | 8,698,000 | 斤 | 219,396 |
| | 其他 | - | - | - | - | - | - | 1,160 | 元 | 1,844 |
| 類計 | | - | - | - | - | - | - | 8,699,160 | 元 | 221,240 |
| 雜貨類 | | 12,893 | 斤 | 3,862 | 元 | 4,400 | 斤 | 1,760 | 元 | - |
| 燃 | 煤 | - | - | - | - | - | - | - | - | - |
| | 炭 | - | - | - | - | - | - | - | - | - |
| | 油 | - | - | - | - | - | - | - | - | - |
| | 煤 | - | - | - | - | - | - | - | - | - |
| 燒 | 煤 | - | - | - | - | - | - | - | - | - |
| | 油 | - | - | - | - | - | - | - | - | - |
| 煙 | 煤 | - | - | - | - | - | - | - | - | - |
| | 油 | - | - | - | - | - | - | - | - | - |
| 類計 | | - | - | - | - | - | - | - | - | - |
| 其他 | | 50,473 | 元 | 8,800 | 元 | 10,373 | 元 | 4,451 | 元 | - |
| 計 | | - | - | 17,600 | 元 | - | - | 8,902 | 元 | 221,264 |

各 縣 輸 出 物 品

160

(消耗品類)

| 類 別 | 高 平 | | 縣 陽 | | 城 | | 縣 陵 | | 川 | | 縣 值 |
|-------|-----|----------------|---------|-----|--------------|-----|--------|-----|--------------|--------|--------|
| | 數 | 量 價 | 數 | 量 價 | 數 | 量 價 | 數 | 量 價 | 數 | 量 價 | |
| 木 材 板 | | | 元 | | | | 元 | | | | 元 |
| 料 椽 檁 | | | | | | | | | 根 | | |
| 其 他 | | 15,260 | 115 | | | | | | 1,301 | | 224 |
| 類 計 | | 15,260 | 115 | | | | | | 1,301 | | 224 |
| 紙 本國紙 | | 297,258 | 1,308 | | 72,400 | | 1,608 | | | | |
| 張 外國紙 | | | | | | | | | | | |
| 類 計 | | 297,258 | 1,308 | | 72,400 | | 1,608 | | | | |
| 藥 物 類 | | | | | 11,050 | | 908 | | 斤 | 60,955 | 32,448 |
| 文 具 類 | | 打 1,784 | 51 | | | | | | | | |
| 五 鐵 | | 斤 7,887,350 | 187,049 | | 斤 195,500 | | 7,800 | | 斤 529,091 | | 27,108 |
| 金 其 他 | | 254,892 | 24,307 | | | | | | | | |
| 類 計 | | 8,142,242 | 211,356 | | 195,500 | | 7,800 | | 529,091 | | 27,108 |
| 雜 貨 類 | | 斤 1,375 | 89 | | | | | | | | |
| 燃 煤 炭 | | 斤 1,678,000 | 612 | | | | | | | | |
| 煤 油 | | | | | | | | | | | |
| 燒 洋 蠟 | | | | | | | | | | | |
| 蠟 燭 | | 9,519 | 1,229 | | | | | | | | |
| 類 計 | | 1,687,519 | 1,841 | | | | | | | | |
| 其 他 | | | | | | | | | | | |
| 計 | | | 214,960 | | | | 10,316 | | | | 59,780 |

各縣輸出物品

(消耗品類)

| 類 | 別 | 水 | | 縣 | | 和 | 順 | 縣 |
|-----|-----|-----|--------------|-------------|------------|--------|-------------|-------|
| | | 還 | 水 | 還 | 縣 | | | |
| | | 數 | 價 | 數 | 價 | 數 | 量 | 值 |
| | | | 元 | | 元 | | 付 | 元 |
| 木 | 材板 | 119 | 1,807 | | | | 160 | 1,243 |
| | 條欄 | | | | | | 9,426 | 554 |
| | 料其他 | 790 | 157 | | | | | |
| 類 | 計 | | 1,964 | | | | | 1,797 |
| 紙 | 本國紙 | | | | | | | |
| | 外國紙 | | | | | | | |
| 類 | 計 | | | | | | | |
| 藥物類 | | | 斤 19,794 | 斤 2,041 | 斤 2,093 | 30 | 斤 537 | 182 |
| 文具類 | | | | | | | | |
| 五 | 鐵 | | 斤 485,985 | 斤 11,662 | | | 斤 16,900 | 3,191 |
| | 金其他 | | | | | | 14,400 | 432 |
| | 類計 | | 485,985 | 11,662 | | | 31,300 | 3,623 |
| 雜貨類 | | | 斤 7,454 | 斤 565 | 斤 6,203 | 1,115 | 斤 11,462 | 3,062 |
| 燃 | 煤炭 | | | | | | 斤 15,990 | 48 |
| | 煤油 | | | | | | | |
| | 燒洋蠟 | | | | | | | |
| | 蠟燭 | | | | | | | |
| 類 | 計 | | | | | 15,990 | 48 | |
| 其他 | | | | | | | | |
| 計 | | | 16,232 | 8,301 | 1,145 | | | 8,712 |

各縣輸出物品

162

(消耗品類)

| 類別 | | 社 | | 縣 | | 縣 | | 源 | |
|------------------|-----|--------|--------|--------|----------|--------|--------|--------------|--------|
| | | 檢 數 | 量 價 | 值 數 | 量 價 | 值 數 | 量 價 | 值 數 | |
| 木 材 料 類 | 板 | - | - | - | 1,309 | 2,505 | - | 1,489 | 2,527 |
| | 標 | - | - | - | 270 | 324 | - | 32,432 | 3,039 |
| | 其他 | - | - | - | - | - | - | 1,415 | 1,540 |
| 計 | | - | - | - | - | 2,829 | - | - | 7,106 |
| 紙 張 類 | 本國紙 | - | - | - | - | - | - | - | - |
| | 外國紙 | - | - | - | - | - | - | - | - |
| 計 | | - | - | - | - | - | - | - | - |
| 藥物類 | | - | - | - | 斤 620 | 12 | - | 斤 53,905 | 3,962 |
| 文具類 | | - | - | - | - | - | - | - | - |
| 五 金 類 | 鐵 | - | - | - | - | - | - | 斤 152,200 | 5,168 |
| | 其他 | - | - | - | - | - | - | - | - |
| | 計 | - | - | - | - | - | - | 152,200 | 5,168 |
| 雜貨類 | | - | - | - | - | - | - | - | - |
| 燃 燒 類 | 煤 | - | - | - | - | - | - | - | - |
| | 炭 | - | - | - | - | - | - | - | - |
| | 煤油 | - | - | - | - | - | - | - | - |
| | 洋蠟 | - | - | - | - | - | - | - | - |
| 計 | | - | - | - | - | - | - | - | - |
| 其他 | | - | - | - | - | - | - | - | - |
| 計 | | - | - | - | - | 2,841 | - | - | 16,236 |

各縣輸出物品

(消耗品類)

| 類 | 別 | 武 | 鄉 | 縣 | 平 | 定 | 縣 | 昔 | 陽 | 縣 |
|-----|-----|---------|---|-------|-------------|---|-----------|---|---|---|
| | | 數 | 量 | 值 | 數 | 量 | 值 | 數 | 量 | 值 |
| | | 價 | | 元 | 價 | | 元 | 價 | | 元 |
| 木 | 材 | - | - | - | - | - | - | - | - | - |
| | 椽 | - | - | - | - | - | - | - | - | - |
| | 料 | - | - | - | - | - | - | - | - | - |
| | 類 | - | - | - | - | - | - | - | - | - |
| 紙 | 本國紙 | - | - | - | - | - | - | - | - | - |
| | 外國紙 | - | - | - | - | - | - | - | - | - |
| 張 | 計 | - | - | - | - | - | - | - | - | - |
| 藥物類 | | - | - | - | - | - | - | - | - | - |
| 文具類 | | - | - | - | - | - | - | - | - | - |
| 五 | 鐵 | - | - | - | 28,895,000 | 斤 | 856,918 | - | - | - |
| | 金 | - | - | - | - | - | - | - | - | - |
| 類 | 計 | - | - | - | 28,895,000 | - | 856,918 | - | - | - |
| 雜貨類 | | - | - | - | - | - | - | - | - | - |
| 燃 | 煤 | 108,000 | 斤 | 216 | 172,259,200 | 斤 | 303,907 | - | - | - |
| | 煤油 | - | - | - | - | - | - | - | - | - |
| 燒 | 洋蠟 | - | - | - | - | - | - | - | - | - |
| | 蠟 | - | - | - | - | - | - | - | - | - |
| 類 | 計 | 108,000 | - | 216 | 172,259,200 | - | 303,907 | - | - | - |
| 其他 | | 841,210 | - | 1,707 | - | - | - | - | - | - |
| 計 | | - | - | 1,923 | 201,154,200 | - | 1,160,825 | - | - | - |

各縣輸出物品

164

(消耗品類)

| 類 | 別 | 正 | | 陽 | | 臨 | | 汝 | |
|-----|-----|--------------|--------|-------------|----|-------|----|--------------|--------|
| | | 數 | 量價 | 數 | 量價 | 數 | 量價 | 數 | 量價 |
| | | | | 縣值元 | | 縣值元 | | 縣值元 | |
| 木料類 | 板 | - | - | - | - | - | - | - | - |
| | 櫟 | - | - | - | - | - | - | - | - |
| | 其他 | - | - | 8 | - | 240 | - | - | - |
| 計 | | - | - | 8 | - | 240 | - | - | - |
| 紙張類 | 本國紙 | - | - | - | - | - | - | 刀 272,000 | 66,400 |
| | 外國紙 | - | - | - | - | - | - | - | - |
| 計 | | - | - | - | - | - | - | 272,000 | 66,400 |
| 藥物類 | | - | - | - | - | - | - | 斤 1,260 | 75 |
| 文具類 | | - | - | - | - | - | - | - | - |
| 五金類 | 鐵 | 斤 777,000 | 24,790 | - | - | - | - | - | - |
| | 其他 | - | - | 斤 120 | - | 48 | - | - | - |
| | 計 | 777,000 | 24,790 | 120 | - | 48 | - | - | - |
| 雜貨類 | | - | - | 斤 10,470 | - | 1,250 | - | - | - |
| 燃料類 | 煤 | - | - | - | - | - | - | - | - |
| | 炭 | - | - | - | - | - | - | - | - |
| | 油 | - | - | - | - | - | - | - | - |
| | 蠟 | - | - | - | - | - | - | - | - |
| 計 | | - | - | - | - | - | - | - | - |
| 其他 | | - | - | 115 | - | 24 | - | - | - |
| 計 | | 777,000 | 24,790 | - | - | 1,562 | - | - | 66,475 |

各縣輸出物品

(消耗品類)

| 類 | 別 | 洞 | | 縣 | 山 | | 縣 | 甯 | | 縣 |
|---|-----|---|---|---|---|--------|-----|-------------|---------|---------|
| | | 洪 | 洞 | | 浮 | 山 | | 鄉 | 甯 | |
| | | 數 | 量 | 值 | 數 | 量 | 值 | 數 | 量 | 值 |
| | | | | | | | 元 | | | 元 |
| 木 | 材 | | | | | | | | 2,875 | 2,963 |
| | 緣 | | | | | | | | 根 | 520 |
| | 料 | | | | | | | | 6,761 | |
| | 其 | | | | | | | | | |
| | 他 | | | | | | | | | |
| 類 | 計 | | | | | | | | | 3,483 |
| 紙 | 本國紙 | | | | | | | | | |
| | 外國紙 | | | | | | | | | |
| 類 | 計 | | | | | | | | | |
| 藥 | 物 | | | | | | | | 斤 | |
| | 類 | | | | | | | | 4,850 | 173 |
| 文 | 具 | | | | | | | | | |
| | 類 | | | | | | | | | |
| 五 | 錢 | | | | | | | | 斤 | |
| | 其 | | | | | | | | 117,464 | 3,665 |
| 類 | 計 | | | | | | | | 117,464 | 3,665 |
| 雜 | 貨 | | | | | | | | | |
| | 類 | | | | | | | | | |
| 燃 | 煤 | | | | | 斤 | | | 斤 | |
| | 炭 | | | | | 77,819 | 197 | 178,762,479 | 206,292 | |
| | 煤 | | | | | | | | | |
| | 油 | | | | | | | | | |
| 燒 | 洋 | | | | | | | | | |
| | 蠟 | | | | | | | | | |
| | 蠟 | | | | | | | | | |
| 類 | 計 | | | | | 77,819 | 197 | 178,762,479 | | 206,292 |
| 其 | 他 | | | | | 24,200 | 266 | | | |
| 計 | | | | | | | 463 | | | 213,613 |

各縣輸出物品

166

(消耗品類)

| 類 | 別 | 安澤 | | 西沃 | | 縣翼 | | 城縣 | |
|-----|-----|----|-------|-------|----|----|-----------|-----------|--------|
| | | 數 | 量價 | 數 | 量價 | 數 | 量價 | 數 | 量價 |
| 木 | 材 | | 406 | 1,374 | | | | 205 | 2,489 |
| | 椽 | | 根 | 816 | | | | | |
| | 料 | | 747 | | | | | | |
| | 其他 | | 3,518 | 2,212 | | | | 74,670 | 4,996 |
| 類 | 計 | | | 4,402 | | | | | 7,485 |
| 紙 | 本國紙 | | | | | | | | |
| | 外國紙 | | | | | | | | |
| 類 | 計 | | | | | | | | |
| 藥物類 | | | | | | | | | |
| 文具類 | | | | | | | | | |
| 五 | 鐵 | | | | | | 斤 | 1,876,814 | 49,483 |
| | 其他 | | | | | | | | |
| 類 | 計 | | | | | | 1,876,814 | 49,483 | |
| 雜貨類 | | | 斤 | 580 | | | | | |
| 燃 | 煤 | | | | | | 斤 | 1,371,500 | 3,014 |
| | 油 | | | | | | | | |
| 燒 | 洋蠟 | | | | | | | | |
| | 蠟燭 | | | | | | | | |
| 類 | 計 | | | | | | 1,371,500 | 3,014 | |
| 其他 | | | | | | | | 222,600 | 445 |
| 計 | | | | 4,982 | | | | | 60,427 |

各縣輸出物品

(消耗品類)

| 類別 | | 汾 | 城 | 縣 | 襄 | 陵 | 縣 | 吉 | 縣 |
|----|-----|-----|---|-----|--------|---|-------|-------|-----|
| | | 數 | 量 | 值 | 數 | 量 | 值 | 數 | 值 |
| | | 付 | 價 | 元 | | | 元 | | 元 |
| 木 | 材 | 3 | | 96 | | | | | |
| | 板 | | | | | | | | |
| | 椽 | | | | | | | | |
| | 欄 | | | | | | | | |
| 料 | 其他 | | | | 28 | | 96 | | |
| | 計 | 3 | | 96 | 28 | | 96 | | |
| 紙 | 本國紙 | | | | 刀 | | | | |
| | 外國紙 | | | | 15,374 | | 2,992 | | |
| | 計 | | | | 15,374 | | 2,992 | | |
| 藥 | 物 | | | | | | | 斤 | |
| | | | | | | | | 1,554 | 216 |
| 文 | 具 | | | | | | | | |
| 五 | 鐵 | | | | | | | | |
| | 金 | | | | | | | | |
| | 其他 | | | | | | | | |
| 類 | 計 | | | | | | | | |
| 雜 | 貨 | | | | | | | | |
| 燃 | 煤 | | | | | | | | |
| | 炭 | | | | | | | | |
| | 油 | | | | | | | | |
| | 蠟 | | | | | | | | |
| 燒 | 洋 | | | | | | | | |
| | 蠟 | | | | | | | | |
| 類 | 蠟 | 斤 | | 198 | | | | 斤 | |
| | 計 | 850 | | 198 | | | | 380 | 53 |
| 其 | 他 | | | | | | | | |
| 計 | | | | 294 | | | 3,088 | 1,934 | 269 |

各縣輸出物品

166

(消耗品類)

| 類 | 別 | 永 | | 臨 | | 晉 | | 虞 | | 鄉 | | 縣 |
|-----|---|---|---------|---|--------|---|--------|---|-------|---|---|---|
| | | 數 | 價 | 數 | 價 | 數 | 價 | 數 | 價 | 數 | 價 | |
| 木 | 材 | | 付 | | 元 | | 付 | | 元 | | | |
| | 板 | | 84 | | 1,859 | | 64 | | 415 | | | |
| | 椽 | | - | | - | | - | | - | | | |
| 料 | 其 | | - | | - | | 15 | | 825 | | | |
| | 他 | | - | | - | | - | | - | | | |
| 類 | 計 | | 84 | | 1,859 | | - | | 1,240 | | | |
| 紙 | 本 | | | | | | 刀 | | | | | |
| | 國 | | | | | | 3,000 | | 240 | | | |
| | 紙 | | | | | | - | | - | | | |
| 張 | 外 | | | | | | - | | - | | | |
| | 國 | | | | | | - | | - | | | |
| 類 | 計 | | | | | | 3,000 | | 240 | | | |
| 藥物類 | | | | | | | | | | | | |
| 文具類 | | | | | | | | | | | | |
| 五 | 鐵 | | | | | | | | | | | |
| | 其 | | | | | | | | | | | |
| 金 | 他 | | | | | | | | | | | |
| | 類 | | | | | | | | | | | |
| 類 | 計 | | | | | | | | | | | |
| 雜貨類 | | | 斤 | | | | 斤 | | | | | |
| | | | 228,709 | | 10,299 | | 56,366 | | 4,385 | | | |
| 燃 | 煤 | | | | | | | | | | | |
| | 炭 | | | | | | | | | | | |
| | 煤 | | | | | | | | | | | |
| | 油 | | | | | | | | | | | |
| 燒 | 蠟 | | | | | | | | | | | |
| | 蠟 | | | | | | | | | | | |
| 類 | 蠟 | | | | | | | | | | | |
| | 蠟 | | | | | | | | | | | |
| 類 | 計 | | | | | | | | | | | |
| 其他 | | | | | | | | | | | | |
| 計 | | | | | 12,158 | | | | 5,865 | | | |

各縣輸出品

(消耗品類)

| 類 | 別 | 河 | | 萬 | | 泉 | | 荷 | | 氏 | | 縣 值 元 |
|------------------|--------|---|--------|--------|-------|--------|--------|--------|--------|--------|---|-------------|
| | | 數 | 量 價 | 值 元 | 數 | 量 價 | 值 元 | 數 | 量 價 | 值 元 | | |
| 木 材 料 類 | 板 | - | - | - | - | - | - | - | - | - | - | - |
| | 標 | - | - | - | - | - | - | - | - | - | - | - |
| | 其 他 | - | - | - | 24 | - | 12 | - | - | - | - | - |
| | 計 | - | - | - | 24 | - | 12 | - | - | - | - | - |
| 紙 張 類 | 本國紙 | - | - | - | - | - | - | - | - | - | - | - |
| | 外國紙 | - | - | - | - | - | - | - | - | - | - | - |
| 藥物類 | | - | - | - | 5,000 | 斤 | 75 | - | 16,820 | 斤 | - | 1,177 |
| 文具類 | | - | - | - | - | - | - | - | - | - | - | - |
| 五 金 類 | 鐵 | - | - | - | - | - | - | - | - | - | - | - |
| | 其 他 | - | - | - | - | - | - | - | - | - | - | - |
| 雜貨類 | | - | 450 | 斤 | 18 | - | - | - | - | - | - | - |
| 燃 燒 類 | 炭 | - | - | - | - | - | - | - | - | - | - | - |
| | 油 | - | - | - | - | - | - | - | - | - | - | - |
| | 蠟 | - | - | - | - | - | - | - | - | - | - | - |
| | 蠟 | - | - | - | - | - | - | - | - | - | - | - |
| 其他 | | - | - | - | - | - | - | 18,900 | - | - | - | 378 |
| 計 | | - | 450 | 斤 | 18 | - | 87 | - | - | - | - | 1,555 |

各縣輸出物品

(消耗品類)

| 類 | 別 | 縣 | | 城 | | 新 | | 絲 | |
|---|-----|------------|-----|--------|-----|---------|-----|--------|-----|
| | | 平數 | 磅量價 | 磅量價 | 磅量價 | 磅量價 | 磅量價 | 磅量價 | 磅量價 |
| | | 元 | | 元 | | 元 | | 元 | |
| 木 | 材板 | - | - | - | - | - | - | - | - |
| | 料 | - | - | - | - | - | - | - | - |
| | 類計 | - | - | - | - | - | - | - | - |
| 紙 | 本國紙 | - | - | - | - | - | - | - | - |
| | 類計 | - | - | - | - | - | - | - | - |
| 藥 | 物類 | 3,486,900 | 斤 | 15,656 | | | | | |
| 文 | 具類 | - | - | - | - | - | - | - | - |
| 五 | 鐵 | - | - | - | - | - | - | - | - |
| | 類計 | - | - | - | - | - | - | - | - |
| 雜 | 貨類 | - | - | - | - | 219,949 | 斤 | 42,248 | |
| 燃 | 煤炭 | 10,503,300 | 斤 | 27,351 | | | | | |
| | 煤油 | - | - | - | - | - | - | - | - |
| 燒 | 洋蠟 | - | - | - | - | - | - | - | - |
| | 蠟燭 | - | - | - | - | - | - | - | - |
| 類 | 計 | 10,503,300 | | 27,351 | | | | | |
| 其 | 他 | - | - | - | - | - | - | - | - |
| 計 | | 13,990,200 | | 43,007 | | 219,949 | | 42,248 | |

各縣輸出物品

172

(消耗品類)

| 類別 | 垣 | | 縣 | | 開 | | 喜 | | 縣 | | 縣 |
|-------------|-----|--------|--------|-------|---|---------|---|--------|---|--------|-------|
| | 數 | 量 | 價 | 值 | 數 | 量 | 價 | 值 | 數 | 量 | |
| | | | | 元 | | | | 元 | | | 元 |
| 木 材 類 | 板 | 157 | | 1,550 | | | | | | | |
| | 椽 | 1,800 | | 180 | | | | | | | |
| | 其他 | | | | | | | | | | |
| 類計 | | | | 1,730 | | | | | | | |
| 紙 張 類 | 本國紙 | | | | | | | | | | |
| | 外國紙 | | | | | | | | | | |
| 類計 | | | | | | | | | | | |
| 藥·物類 | | 斤 | 13,900 | 533 | 斤 | 21,325 | | 1,934 | 斤 | 22,500 | 2,500 |
| 文具類 | | | | | | | | | | | |
| 五 金 類 | 鐵 | | | | | | | | | | |
| | 其他 | | | | | | | | | | |
| 類計 | | | | | | | | | | | |
| 雜貨類 | | | | | 斤 | 202,345 | | 11,960 | 斤 | 28,200 | 3,435 |
| 燃 料 類 | 煤 | | | | | | | | | | |
| | 炭 | | | | | | | | | | |
| | 油 | | | | | | | | | | |
| | 蠟 | | | | | | | | | | |
| 類計 | | | | | | | | | | | |
| 其他 | | 56,218 | | 1,142 | | | | | | | |
| 計 | | | | 3,405 | | 223,670 | | 13,894 | | 50,700 | 5,985 |

各縣輸出物品

(消耗品類)

| 類 | 別 | 山 | | 河 | | 津 | | 霍 | | 縣 |
|---|-----|--------|-------------|--------|-------------|-------|---|---|---|---|
| | | 稅 | 量 | 縣 | 稅 | 量 | 縣 | 稅 | 量 | |
| | | 數 | 價 | 值 | 數 | 價 | 值 | 數 | 價 | 值 |
| | | | | 元 | | | 元 | | | |
| 木 | 材 | - | - | - | - | - | - | - | - | - |
| | 樣 | - | - | - | - | - | - | - | - | - |
| | 其 | - | - | - | - | - | - | - | - | - |
| 類 | 計 | - | - | - | - | - | - | - | - | - |
| 紙 | 本國紙 | - | - | - | - | - | - | - | - | - |
| | 外國紙 | - | - | - | - | - | - | - | - | - |
| 類 | 計 | - | - | - | - | - | - | - | - | - |
| 藥 | 物類 | - | 斤 36,710 | 3,340 | - | - | - | - | - | - |
| 文 | 具類 | - | - | - | - | - | - | - | - | - |
| 五 | 鐵 | - | - | - | 斤 35,603 | 1,985 | - | - | - | - |
| | 其 | - | - | - | - | - | - | - | - | - |
| 類 | 計 | - | - | - | 35,603 | 1,985 | - | - | - | - |
| 雜 | 貨類 | - | - | - | - | - | - | - | - | - |
| 燃 | 煤 | - | - | - | - | - | - | - | - | - |
| | 煤 | - | - | - | - | - | - | - | - | - |
| | 油 | - | - | - | - | - | - | - | - | - |
| | 燻 | - | - | - | - | - | - | - | - | - |
| 類 | 計 | - | - | - | - | - | - | - | - | - |
| 其 | 他 | - | - | - | - | - | - | - | - | - |
| 計 | | 36,710 | 3,340 | 35,603 | 1,985 | | | | | |

各縣輸出物品

174

(消耗品類)

| 類 | 別 | 汾 | | 西 | | 靈 | | 石 | | 歸 | | 趙 | | 城 | | 縣 | |
|-----|-----|---|---|---|---|---|---|-----------|---|---|-------|---|---|---|--|---|--|
| | | 數 | 量 | 價 | 值 | 數 | 量 | 價 | 值 | 數 | 量 | 價 | 值 | | | | |
| | | | | 元 | | | | | | 元 | | | | | | | |
| 木 | 材 | | | | | | | | | | | | | | | | |
| | 椽 | | | | | | | | | | | | | | | | |
| | 其他 | | | | | | | | | | | | | | | | |
| 類計 | | | | | | | | | | | | | | | | | |
| 紙 | 本國紙 | | | | | | | 萬 | | | 44 | | | | | | |
| | 外國紙 | | | | | | | 1,490 | | | | | | | | | |
| | 類計 | | | | | | | 1,490 | | | 44 | | | | | | |
| 藥物類 | | | | | | | | | | | | | | | | | |
| 文具類 | | | | | | | | | | | | | | | | | |
| 五 | 鐵 | | | | | | | | | | | | | | | | |
| | 其他 | | | | | | | | | | | | | | | | |
| | 類計 | | | | | | | | | | | | | | | | |
| 雜貨類 | | | | | | | | | | | | | | | | | |
| 燃 | 煤 | | | | | | | 斤 | | | 960 | | | | | | |
| | 炭 | | | | | | | 1,441,000 | | | | | | | | | |
| | 煤油 | | | | | | | | | | | | | | | | |
| 燒 | 洋蠟 | | | | | | | | | | | | | | | | |
| | 蠟 | | | | | | | | | | | | | | | | |
| | 蠟燭 | | | | | | | | | | | | | | | | |
| 類計 | | | | | | | | 1,441,000 | | | 960 | | | | | | |
| 其他 | | | | | | | | | | | | | | | | | |
| 計 | | | | | | | | | | | 1,004 | | | | | | |

各縣輸出物品

(消耗品類)

| 類 | 別 | 縣 | | 天 | | 縣 | | 縣 | |
|---|-----|---------|--------|-------|----|----|--------|---|-------|
| | | 數 | 量價 | 數 | 量價 | 數 | 量價 | 數 | 量價 |
| 木 | 材 | | | | | | | | |
| | 板 | | | | | | | | |
| | 標 | | | | | | | | |
| 料 | 其 | | | | | | | | |
| | 他 | | | | | | | | |
| | 計 | | | | | 36 | | | |
| 紙 | 本國紙 | | | | | | | | |
| | 外國紙 | | | | | | | | |
| | 計 | | | | | | | | |
| 藥 | 物 | | | 1,101 | | 16 | 20,454 | | 770 |
| | 類 | | | | | | | | |
| 文 | 具 | | | | | | | | |
| | 類 | | | | | | | | |
| | 計 | | | | | | | | |
| 五 | 錢 | 427,680 | 12,830 | | | | 5,705 | | 259 |
| | 其 | | | | | | | | |
| | 計 | 427,680 | 12,830 | | | | 5,705 | | 259 |
| 雜 | 貨 | 250 | 137 | | | | 53,094 | | 1,091 |
| | 類 | | | | | | | | |
| | 計 | | | | | | | | |
| 燃 | 煤 | 400,900 | 1,200 | | | | 20,000 | | 25 |
| | 炭 | | | | | | | | |
| | 油 | | | | | | | | |
| 機 | 油 | | | | | | | | |
| | 蠟 | | | | | | | | |
| | 蠟 | | | | | | | | |
| 類 | 計 | 400,000 | 1,200 | | | | 20,000 | | 25 |
| | 其 | | | | | | | | |
| | 他 | | | | | | | | |
| 計 | | 827,930 | 14,167 | | | 52 | 99,253 | | 2,145 |

各縣輸出物品

176

(消耗品類)

| 類 別 | | 永 | 和 | 縣 | 大 | 同 | 縣 | 樓 | 仁 | 縣 |
|-------|-------|---|---|---|---|---|-------------|---------|-----------|--------|
| | | 數 | 量 | 值 | 數 | 量 | 值 | 數 | 量 | 值 |
| | | | 價 | | | 價 | 元 | | 價 | 元 |
| 木 材 板 | 料 緣 標 | | | | | | | | | |
| | | | | | | | | | | |
| 類 計 | | | | | | | | | | |
| 紙 張 | 本國紙 | | | | | | | | 刀 | 2,477 |
| | 外國紙 | | | | | | | | | |
| 類 計 | | | | | | | | | 11,599 | 2,477 |
| 藥 物 類 | | | | | | | | | | |
| 文 具 類 | | | | | | | | | | |
| 五 金 類 | 鐵 | | | | | | | | | |
| | 其 他 | | | | | 斤 | 2,905 | 3,364 | | |
| 類 計 | | | | | | 斤 | 2,905 | 3,364 | | |
| 雜 貨 類 | | | | | | 斤 | 33,750 | 1,809 | 斤 | 23,896 |
| 燃 料 | 煤 炭 | | | | | 斤 | 168,925,506 | 132,685 | 斤 | 17,527 |
| | 煤 油 | | | | | | | | | |
| 燒 類 | 洋 蠟 | | | | | | | | | |
| | 蠟 | | | | | | | | | |
| 類 計 | | | | | | | 168,925,506 | 132,685 | 1,733,105 | 17,527 |
| 其 他 | | | | | | | | | | |
| 計 | | | | | | | | 137,858 | | 43,900 |

各縣輸出物品

(消耗品類)

| 類 | 別 | 山陰 | | 陽高 | | 天鎮 | | 縣值元 |
|-----|--------|--------------|-------|--------------|--------|----------------|--------------|-------|
| | | 數 | 量價 | 數 | 量價 | 數 | 量價 | |
| 木料類 | 板 | | | | | | | |
| | 橡 櫟 其他 | | | | | | | |
| | 計 | | | | | | | |
| 紙張類 | 本國紙 | | | | | | | |
| | 外國紙 | | | | | | | |
| | 計 | | | | | | | |
| 藥物類 | | | | 斤 134,104 | | 8,186 | 斤 172,586 | 5,921 |
| 文具類 | | | | | | | | |
| 五金類 | 鐵 | | | | | | | |
| | 其他 | | | | | | | |
| | 計 | | | | | | | |
| 雜貨類 | | 斤 205,180 | 5,222 | 斤 298,061 | 8,961 | 斤 1,740,640 | 41,140 | |
| 燃料類 | 煤 炭 | | | | | | | |
| | 煤 油 | | | | | | | |
| 燒燭類 | 洋 蠟 | | | | | | | |
| | 蠟 燭 | | | | | | | |
| | 計 | | | | | | | |
| 其他 | | | | | | | | |
| | 計 | 205,180 | 5,222 | 432,165 | 17,147 | 1,913,226 | 47,061 | |

各縣輸出物品

(消耗品類)

| 類 | 別 | 應 | | 右 | | 左 | | 雲 | |
|---|-----|---------|---|-------|---|-----|---|-----------------|---------|
| | | 數 | 價 | 數 | 價 | 數 | 價 | 數 | 價 |
| 木 | 板 | | | | | | | | |
| 料 | 標 | | | | | | | | |
| 類 | 其他 | 420 | | 84 | | | | | |
| | 計 | 420 | | 84 | | | | | |
| 紙 | 本國紙 | | | | | | | | |
| 類 | 外國紙 | | | | | | | | |
| | 計 | | | | | | | | |
| 藥 | 物 | 斤 | | 斤 | | | | | |
| | 類 | 530 | | 53 | | 585 | | 88 | |
| 文 | 具 | | | | | | | | |
| 五 | 鐵 | | | | | | | | |
| 金 | 其他 | | | | | 斤 | | 34 | |
| 類 | 計 | | | | | 345 | | 34 | |
| | | | | | | 345 | | 34 | |
| 雜 | 貨 | 斤 | | | | | | 斤 | |
| | 類 | 398,054 | | 6,833 | | | | 1,418 | |
| 燃 | 煤 | | | | | | | 斤 | |
| | 炭 | | | | | | | 226,200,000 | |
| | 煤 | | | | | | | | |
| | 油 | | | | | | | | |
| 燒 | 洋 | | | | | | | | |
| | 蠟 | | | | | | | | |
| | 蠟 | | | | | | | | |
| 類 | 計 | | | | | | | 226,200,000 | 211,120 |
| 其 | 他 | | | | | | | | |
| | 計 | | | 6,970 | | 930 | | 122,226,201,418 | 212,236 |

各縣輸出物品

180

(消耗品類)

| 類 | 別 | 平 | 魯 | 縣 | 朔 | 縣 | 武 | 縣 |
|---|-----|---|---|---|-------|-----|-----------|--------|
| | | 數 | 量 | 價 | 數 | 量 | 價 | 數 |
| 木 | 材 | | | | | | 付 | 元 |
| | 板 | | | | | | 420 | 2,502 |
| | 椽 | | | | | | 根 | |
| 料 | 其 | | | | | | 361,974 | 42,771 |
| | 他 | | | | | | 25,890 | 17,143 |
| 類 | 計 | | | | | | | 62,416 |
| 紙 | 本國紙 | | | | | | | |
| | 外國紙 | | | | | | | |
| 類 | 計 | | | | | | | |
| 藥 | 物 | | | | 斤 | 6 | 斤 | |
| 類 | 類 | | | | 138 | | 9,508 | 549 |
| 文 | 具 | | | | | | | |
| 類 | 類 | | | | | | | |
| 五 | 鐵 | | | | | | | |
| | 金 | | | | | | | |
| 類 | 計 | | | | | | | |
| 雜 | 貨 | | | | 斤 | 249 | 斤 | |
| 類 | 類 | | | | 5,828 | | 13,058 | 138 |
| 燃 | 煤 | | | | | | 斤 | |
| | 炭 | | | | | | 1,458,200 | 1,070 |
| 燒 | 煤 | | | | | | | |
| | 油 | | | | | | | |
| 蠟 | 洋 | | | | | | | |
| | 蠟 | | | | | | | |
| 類 | 蠟 | | | | | | | |
| | 蠟 | | | | | | | |
| 類 | 計 | | | | | | 1,458,200 | 1,070 |
| 其 | 他 | | | | | | | |
| 計 | 計 | | | | 5,966 | 255 | | 64,173 |

各縣輸出物品

182

(消耗品類)

| 類 | 別 | 折 | | 縣 | | 定 | | 縣 | | 部 | | 總 | | 縣 |
|---|-----|-------|---|-------|---|--------|---|--------|---|---|---|--------|---|--------|
| | | 數 | 價 | 值 | 數 | 量 | 價 | 值 | 數 | 量 | 價 | 值 | | |
| | | | | 元 | | | 元 | | | | | | | 元 |
| 木 | 材 | - | - | - | - | - | - | - | - | - | - | - | - | - |
| | 板 | - | - | - | - | - | - | - | - | - | - | - | - | - |
| | 椽 | - | - | - | - | - | - | - | - | - | - | - | - | - |
| 料 | 其 | 6,831 | - | 3,572 | - | - | - | - | - | - | - | 51,862 | - | 17,881 |
| | 他 | - | - | - | - | - | - | - | - | - | - | 4,670 | - | 74 |
| 類 | 計 | 6,831 | - | 3,572 | - | - | - | - | - | - | - | - | - | 17,955 |
| 紙 | 本國紙 | - | - | - | - | 69,535 | - | 25,501 | - | - | - | - | - | - |
| | 外國紙 | - | - | - | - | - | - | - | - | - | - | - | - | - |
| 類 | 計 | - | - | - | - | 69,535 | - | 25,501 | - | - | - | - | - | - |
| 藥 | 物 | 類 | - | - | - | - | - | - | - | - | - | - | - | - |
| | | | - | - | - | - | - | - | - | - | - | - | - | - |
| 文 | 具 | 類 | - | - | - | - | - | - | - | - | - | - | - | - |
| | | | - | - | - | - | - | - | - | - | - | - | - | - |
| 五 | 鐵 | - | - | - | - | 34,900 | - | 5,769 | - | - | - | - | - | |
| | 其他 | - | - | - | - | - | - | - | - | - | - | - | - | |
| 類 | 計 | - | - | - | - | 34,900 | - | 5,769 | - | - | - | - | - | |
| 雜 | 貨 | 類 | - | - | - | - | - | - | - | - | - | - | - | - |
| | | | - | - | - | - | - | - | - | - | - | - | - | - |
| 燃 | 煤 | - | - | - | - | - | - | - | - | - | - | - | - | |
| | 油 | - | - | - | - | - | - | - | - | - | - | - | - | |
| 燒 | 洋 | - | - | - | - | - | - | - | - | - | - | - | - | |
| | 蠟 | - | - | - | - | - | - | - | - | - | - | - | - | |
| 類 | 蠟 | - | - | - | - | - | - | - | - | - | - | - | - | |
| | 燭 | - | - | - | - | - | - | - | - | - | - | - | - | |
| 其 | 他 | - | - | - | - | - | - | - | - | - | - | - | - | |
| 計 | | 6,831 | - | 3,572 | - | - | - | 33,983 | - | - | - | - | - | 17,955 |

各縣輸出物品

(消耗品類)

| 類 | 別 | 代 | | 縣 | | 臺 | | 縣 | | 縣 | |
|-----|-----|-------|-------|--------|--------|--------|---|---------|---|-------|---|
| | | 數 | 價 | 值 | 數 | 價 | 值 | 數 | 價 | 值 | 值 |
| | | | | 元 | | | 元 | | | 元 | 元 |
| 木 | 材 | - | - | - | - | - | - | - | - | - | - |
| | 椽 | - | - | - | - | - | - | - | - | - | - |
| | 料 | 750 | 1,849 | - | - | - | - | - | - | - | - |
| 類計 | | 750 | 1,849 | - | - | - | - | - | - | - | - |
| 紙 | 本國紙 | - | - | - | - | - | - | 55,620 | - | 1,038 | - |
| | 外國紙 | - | - | - | - | - | - | - | - | - | - |
| | 類計 | - | - | - | - | - | - | 55,620 | - | 1,038 | - |
| 藥 | 物 | 斤 | 342 | 斤 | 6,264 | 533 | - | - | - | - | - |
| | 類 | 1,370 | - | - | - | - | - | - | - | - | - |
| 文具類 | | - | - | - | - | - | - | - | - | - | - |
| 五 | 錢 | - | - | - | - | - | - | - | - | - | - |
| | 金 | - | - | - | - | - | - | - | - | - | - |
| | 類計 | - | - | - | - | - | - | - | - | - | - |
| 雜貨類 | | 斤 | 2,870 | - | - | - | - | - | - | - | - |
| 燃 | 煤 | - | - | - | 斤 | 12,873 | - | 斤 | - | 217 | - |
| | 炭 | - | - | - | 64,515 | - | - | 107,942 | - | - | - |
| | 油 | - | - | - | - | - | - | - | - | - | - |
| 燒 | 洋 | - | - | - | - | - | - | - | - | - | - |
| | 蠟 | - | - | - | - | - | - | - | - | - | - |
| | 蠟 | - | - | - | - | - | - | - | - | - | - |
| 類計 | | - | - | - | 64,515 | 12,873 | - | 107,942 | - | 217 | - |
| 其他 | | - | - | - | - | - | - | - | - | - | - |
| 計 | | - | 5,061 | 70,779 | 13,406 | - | - | - | - | 1,255 | - |

各縣輸出物品

(消耗品類)

184

| 類 | 別 | 緊 | 時 | 縣 | 德 | 縣 | 河 | 曲 | 縣 |
|---|-----|--------|----|-------|-----------|-------|-------|---|-------|
| | | 數 | 量 | 值 | 量 | 值 | 數 | 量 | 值 |
| | | | 付 | 元 | | 元 | | | 元 |
| | | | 32 | 160 | | | | | |
| | | | 根 | 1,411 | | | | | |
| 木 | 材 | | | | | | | | |
| | 板 | | | | | | | | |
| | 棕 | 9,256 | | | | | | | |
| | 料 | | | | | | | | |
| | 其 | | | | | | | | |
| | 他 | | | | | | | | |
| 類 | 計 | | | 1,571 | | | | | |
| 紙 | 本國紙 | | | | 刀 | 124 | 刀 | | |
| | | | | | 307 | | 6,855 | | 1,235 |
| 張 | 外國紙 | | | | | | | | |
| 類 | 計 | | | | 307 | 124 | 6,855 | | 1,235 |
| 藥 | 物 | 斤 | | 斤 | | | | | |
| | 類 | 60,221 | | 1,829 | 28,832 | 2,403 | | | |
| 文 | 具 | | | | | | | | |
| | 類 | | | | | | | | |
| 五 | 鐵 | | | | | | 斤 | | |
| | | | | | | | 135 | | 100 |
| 金 | 其 | | | | | | | | |
| | 他 | | | | | | | | |
| 類 | 計 | | | | | | 135 | | 100 |
| 雜 | 貨 | | | | | | 斤 | | |
| | 類 | | | | | | 1,780 | | 45 |
| 燃 | 煤 | | | | 斤 | | | | |
| | 炭 | | | | 2,054,470 | 3,083 | | | |
| | 煤 | | | | | | | | |
| | 油 | | | | | | | | |
| 燒 | 洋 | | | | | | | | |
| | 蠟 | | | | | | | | |
| | 蠟 | | | | | | | | |
| 類 | 計 | | | | 2,054,470 | 3,083 | | | |
| 其 | 他 | | | | | | | | |
| 計 | | | | 3,400 | | 5,610 | | | 1,380 |

各縣輸出物品

(消耗品類)

| 類別 | 合計 | | 備考 | |
|-----|--------------|---------------|---------------------|-----------|
| | 數量 | 價值 | | |
| 木料類 | 材板 | 27,035 付 | 46,905 元 | |
| | 條欄 | 617,740 根 | 106,669 | |
| | 其他 | 727,426 | 79,469 | |
| 類計 | - | 233,043 | 本表各種單位均與全省輸出入消耗品類表同 | |
| 紙張類 | 本國紙 | 1,235,420 刀 | | 132,220 |
| | 外國紙 | - | | - |
| 類計 | 1,235,420 | 132,220 | | |
| 藥物類 | 4,455,852 斤 | 127,034 | | |
| 文具類 | 1,784 打 | 51 | | |
| 五金類 | 鐵 | 56,576,509 斤 | | 1,727,092 |
| | 其他 | 275,596 | | 31,925 |
| 類計 | 56,852,105 | 1,759,017 | | |
| 雜貨類 | 46,880,222 斤 | 2,150,780 | | |
| 燃料類 | 煤炭 | 800,221,876 斤 | 964,026 | |
| | 煤油 | 76,587 | 10,070 | |
| | 洋蠟 | - | - | |
| | 蠟燭 | 26,219 | 5,875 | |
| 類計 | 800,324,682 | 979,971 | | |
| 其他 | 2,388,725 | 35,253 | | |
| 計 | - | 5,417,369 | | |

各縣輸入物品

186

(使用品類)

| 類 | 別 | 陽 | | 太 | | 縣 | | 榆 | | 次 | | 縣 | |
|---|-----|-------------|------------|---------|--------|---------|---------|---|---|---|---|---|---|
| | | 數 | 量 | 數 | 量 | 數 | 量 | 數 | 量 | 數 | 量 | | |
| | | 價 | | 價 | | 價 | | 價 | | 價 | | 價 | |
| | | 斤 | 元 | 斤 | 元 | 斤 | 元 | 斤 | 元 | 斤 | 元 | 斤 | 元 |
| 花 | 棉花 | 209,200 | 62,501 | 64,539 | 22,438 | 140,275 | 53,326 | | | | | | |
| | 粗布 | 11,288,500 | 2,349,075 | 4,028 | 32,223 | 99,440 | 283,102 | | | | | | |
| | 愛國布 | 2,466,850 | 1,589,590 | 1,070 | 550 | 3,715 | 3,531 | | | | | | |
| | 洋布 | 2,497,000 | 2,372,150 | 5,326 | 8,522 | 145,454 | 132,306 | | | | | | |
| | 洋緞 | 142,675 | 499,363 | 497 | 1,392 | 6,441 | 10,963 | | | | | | |
| | 夏布 | - | - | 5 | 4 | - | - | | | | | | |
| 布 | 蘇 | 484,750 | 97,670 | 15,288 | 2,177 | 39,923 | 5,731 | | | | | | |
| | 計 | - | 6,970,349 | - | 67,406 | - | 488,959 | | | | | | |
| 皮 | 皮 | - | - | 9,348 | 605 | 11,460 | 5,400 | | | | | | |
| | 毛 | - | - | 16,893 | 2,614 | 4,399 | 1,103 | | | | | | |
| | 計 | - | - | 26,241 | 3,219 | 15,859 | 6,503 | | | | | | |
| 服 | 衣服 | - | - | - | - | 件 | 214 | | | | | | |
| | 便帽 | - | - | - | - | 頂 | 2,358 | | | | | | |
| | 草帽 | - | - | - | - | 頂 | 196 | | | | | | |
| | 靴鞋 | - | - | 533 | 447 | 雙 | 5,676 | | | | | | |
| | 計 | - | - | 533 | 447 | - | 8,444 | | | | | | |
| 食 | 茶 | 13,498 | 86,388 | 2,404 | 692 | 32,748 | 7,631 | | | | | | |
| | 糖 | 42,117 | 144,635 | 24,439 | 2,632 | 173,918 | 19,391 | | | | | | |
| | 油 | 7,501,500 | 1,162,405 | 84,885 | 14,937 | 460,039 | 48,674 | | | | | | |
| | 麵粉 | 157,152,500 | 41,008,000 | 9,948 | 1,007 | 2,002 | 161 | | | | | | |
| 類 | 計 | 165,149,615 | 42,401,423 | 121,676 | 19,268 | 666,707 | 75,857 | | | | | | |
| 牲 | 畜類 | - | - | - | - | - | - | | | | | | |
| 米 | 糧類 | 60,750 | 607,500 | - | - | 石 | 11,392 | | | | | | |
| 計 | | - | 49,979,277 | - | 90,340 | - | 591,155 | | | | | | |

各縣輸入物品

(使用品類)

| 類 | 別 | 太谷 | | 縣 | | 文 | | 水 | |
|------|-----|---------|---------|-----------|-----------|---------|---------|--------|---|
| | | 數 | 價 | 數 | 價 | 數 | 價 | 數 | 價 |
| 布 | 棉花 | 149,930 | 48,975 | 2,407,076 | 84,426 | 108,716 | 40,308 | | |
| | 粗布 | 850,245 | 334,997 | 290,373 | 168,120 | 18,632 | 6,108 | | |
| | 愛國布 | 10,187 | 54,715 | 3,890 | 4,350 | 35,720 | 34,696 | | |
| | 洋布 | 646,718 | 500,790 | 92,190 | 130,862 | 79,301 | 87,237 | | |
| | 洋緞 | 4,863 | 9,261 | 8,076 | 25,276 | 7,555 | 20,620 | | |
| | 夏布 | 1,365 | 971 | - | - | - | - | | |
| | 蔴 | 12,104 | 1,919 | 39,466 | 7,395 | 7,765 | 1,941 | | |
| 類 | 計 | - | 951,628 | - | 420,429 | - | 190,930 | | |
| 皮毛類 | 皮 | - | - | 3,110 | 1,146 | - | - | | |
| | 毛 | - | - | 23,759 | 4,692 | - | - | | |
| | 計 | - | - | 26,869 | 5,838 | - | - | | |
| 服用類 | 衣服 | - | - | - | - | - | - | | |
| | 便帽 | - | - | 4,350 | 2,725 | - | - | | |
| | 草帽 | 1,100 | 66 | - | - | 1,020 | 816 | | |
| | 靴鞋 | 40 | 16 | 719 | 904 | 3,065 | 3,126 | | |
| 類 | 計 | - | 82 | - | 3,629 | - | 3,942 | | |
| 食用品類 | 茶 | 18,330 | 5,422 | 292,814 | 101,602 | 14,699 | 5,642 | | |
| | 糖 | 105,465 | 12,842 | 118,605 | 18,069 | 56,293 | 7,192 | | |
| | 油 | 209,837 | 29,370 | 1,096,624 | 59,595 | - | - | | |
| | 麵粉 | 4,689 | 362 | 48,508 | 2,771 | 301,512 | 17,957 | | |
| | 類 | 計 | 338,321 | 47,996 | 1,556,551 | 182,937 | 372,504 | 30,791 | |
| 牲畜類 | - | - | - | - | - | - | - | | |
| 米糧類 | 米 | 29 | 236 | - | - | 1,416 | 7,311 | | |
| | 計 | - | 999,992 | - | 612,833 | - | 232,974 | | |

各縣輸入物品

188

(使用品類)

| 類 | 別 | 交城 | | 縣嵐 | | 縣興 | | 縣 | |
|-----|-----|----|-----------|-----------|--------|--------|--------|--------|----|
| | | 數 | 量價 | 數 | 量價 | 數 | 量價 | 數 | 量價 |
| | | | 斤元 | | 斤元 | | 斤元 | | 斤元 |
| 花布類 | 棉花 | | 11,317 | 3,533 | 14,165 | 5,666 | 7,360 | 2,574 | |
| | 粗布 | | 322,480 | 118,871 | 46,999 | 20,733 | 44,630 | 15,881 | |
| | 愛國布 | | 470 | 3,790 | - | - | 260 | 345 | |
| | 洋布 | | 2,542 | 22,535 | 9,280 | 12,463 | 2,282 | 2,148 | |
| | 洋緞 | | 13 | 272 | 335 | 1,216 | - | - | |
| | 夏布 | | 4 | 8 | - | - | - | - | |
| | 滌 | | 27,047 | 3,784 | 2,156 | 1,009 | 300 | 60 | |
| 類 | 計 | | - | 150,793 | - | 41,087 | - | 22,008 | |
| 皮毛類 | 皮 | | 2,769,909 | 1,728,439 | - | - | - | - | |
| | 毛 | | 61,769 | 16,480 | - | - | - | - | |
| | 類 | 計 | 2,831,678 | 1,744,919 | - | - | - | - | |
| 服用類 | 衣服 | | 31 | 19 | 1,125 | 1,975 | - | - | |
| | 便帽 | | - | - | - | - | - | - | |
| | 草帽 | | 156 | 104 | - | - | - | - | |
| | 靴鞋 | | 40 | 60 | 5,006 | 3,908 | 370 | 203 | |
| 類 | 計 | | - | 183 | - | 5,883 | 370 | 203 | |
| 食用類 | 茶 | | 4,785 | 1,799 | 3,715 | 1,259 | 720 | 372 | |
| | 糖 | | 19,015 | 3,501 | 8,661 | 2,103 | 4,491 | 945 | |
| | 油 | | 24,953 | 3,683 | 1,950 | 477 | - | - | |
| | 麵粉 | | - | - | - | - | - | - | |
| 類 | 計 | | 48,753 | 8,983 | 14,326 | 3,839 | 5,211 | 1,317 | |
| 牲畜類 | | | - | - | - | - | - | - | |
| 米糧類 | | | - | - | - | - | - | - | |
| 類 | 計 | | - | 1,904,878 | - | 50,809 | - | 23,528 | |

各縣輸入物品

(使用品類)

| 類 | 別 | 源 | | 滬 | | 甯 | |
|---|-----|------------|---------|------------|--------|------------|---------|
| | | 清數 | 量價 | 徐數 | 量價 | 縣值 | 量價 |
| | | 斤 | 元 | 斤 | 元 | 斤 | 元 |
| 花 | 棉花 | 28,587 | 9,350 | 4,733 | 1,483 | 16,006 | 5,111 |
| | 粗布 | 113,806 | 52,260 | 100,255 | 36,338 | 100,896 | 80,717 |
| | 愛國布 | 3,506 | 3,380 | 695 | 910 | 2,980 | 5,788 |
| | 洋布 | 39,453 | 25,594 | 1,656 | 1,514 | 6,720 | 10,235 |
| | 洋緞 | 980 | 1,902 | 181 | 5,515 | 483 | 1,889 |
| | 夏布 | 60 | 72 | 58 | 47 | - | - |
| | 蒜 | 斤 8,814 | 2,078 | 斤 1,030 | 232 | - | - |
| 類 | 計 | - | 95,636 | - | 46,039 | - | 103,770 |
| 皮 | 皮 | - | - | - | - | - | - |
| 毛 | 毛 | - | - | - | - | - | - |
| 類 | 計 | - | - | - | - | - | - |
| 服 | 衣服 | - | - | - | - | 件 760 | 744 |
| | 便帽 | 頂 1,185 | 124 | - | - | 頂 6,241 | 1,117 |
| | 草帽 | 1,880 | 1,330 | - | - | 24 | 24 |
| | 靴鞋 | 雙 424 | 498 | 雙 655 | 296 | 雙 1,429 | 1,273 |
| 類 | 計 | - | 1,952 | 655 | 296 | - | 3,158 |
| 食 | 茶 | 斤 5,319 | 2,133 | 斤 285 | 160 | 斤 1,133 | 666 |
| | 糖 | 33,549 | 4,919 | 21,308 | 2,593 | 11,297 | 2,482 |
| | 油 | 52,046 | 7,637 | 20,745 | 3,022 | 144 | 43 |
| | 麵粉 | 32,941 | 2,026 | 1,404 | 59 | - | - |
| 類 | 計 | 123,855 | 16,715 | 43,742 | 5,834 | 12,574 | 3,191 |
| 牲 | 畜類 | - | - | 個 1,056 | 12,313 | - | - |
| 米 | 糧類 | 石 30 | 448 | - | - | - | - |
| 計 | | - | 114,751 | - | 64,482 | - | 110,119 |

各縣輸入物品

190

(使用品類)

| 類 | 別 | 汾陽 | | 介休 | | 孝義 | | 縣 | |
|---|-----|------------|----------------|---------|--------------|---------|-------------|---|----|
| | | 數 | 量價 | 數 | 量價 | 數 | 量價 | 數 | 量價 |
| 布 | 棉花 | 98,970 | 斤 32,668 | 50,697 | 斤 16,436 | 23,179 | 斤 13,726 | | |
| | 粗布 | 14,853,800 | 丈 4,377,862 | 142,070 | 丈 113,656 | 64,504 | 丈 51,603 | | |
| | 愛國布 | - | - | 330 | 429 | - | - | | |
| | 洋布 | 151,650 | 206,334 | 20,294 | 12,529 | 5,408 | 10,812 | | |
| | 洋緞 | - | - | 567 | 1,516 | 482 | 1,230 | | |
| | 夏布 | - | - | - | - | - | - | | |
| 類 | 蘇 | 14,860 | 斤 3,284 | 50,398 | 斤 10,239 | 47,319 | 斤 6,723 | | |
| | 計 | - | 5,120,148 | - | 154,805 | - | 84,094 | | |
| 皮 | 皮 | - | - | 905 | 斤 3,620 | - | - | | |
| | 毛 | - | - | 3,344 | 斤 586 | - | - | | |
| 類 | 計 | - | - | 4,249 | 4,206 | - | - | | |
| | 衣服 | - | - | 845 | 件 480 | - | - | | |
| 用 | 便帽 | - | - | 2,547 | 頂 1,249 | 576 | 377 | | |
| | 草帽 | - | - | 726 | 330 | - | - | | |
| | 靴鞋 | - | - | 696 | 644 | 3,753 | 1,950 | | |
| 類 | 計 | - | - | - | 2,703 | - | 2,327 | | |
| | 茶 | 33,050 | 斤 13,385 | 19,062 | 斤 7,516 | 3,545 | 斤 1,023 | | |
| 食 | 糖 | 39,430 | 5,257 | 65,737 | 12,969 | 46,051 | 6,566 | | |
| | 油 | 260,010 | 40,311 | 232,983 | 34,631 | 148,563 | 20,818 | | |
| | 麵粉 | 33,750 | 2,628 | 2,300 | 230 | 37,726 | 3,262 | | |
| 類 | 計 | 366,240 | 61,581 | 320,082 | 55,346 | 235,890 | 31,769 | | |
| | 牲畜類 | - | - | 160 | 個 9,605 | - | - | | |
| 米 | 糧類 | 96 | 石 1,317 | 2 | 石 20 | - | - | | |
| | 計 | - | 5,183,046 | - | 226,685 | - | 118,190 | | |

各縣輸入物品

(使用品類)

| 類 | 別 | 產 | | 石 | | 艘 | | 隨 | | |
|-----|-----|---------|---------|-------|-------|---------|---------|--------|----|---|
| | | 平數 | 量價 | 縣值 | 數 | 量價 | 縣值 | 數 | 量價 | |
| | | | 斤元 | 元 | 斤 | 斤元 | 元 | 數 | 斤元 | |
| 花布 | 棉花 | 275,171 | 77,561 | 4,533 | 1,556 | 138,516 | 48,963 | | | |
| | 粗布 | 438,775 | 141,900 | 805 | 644 | 120,648 | 96,518 | | | |
| | 愛國布 | 9,343 | 9,343 | 51 | 41 | 6,302 | 9,453 | | | |
| | 洋布 | 23,798 | 17,320 | 188 | 188 | 3,028 | 27,669 | | | |
| | 洋緞 | - | - | - | 21 | 36 | 2,353 | 11,263 | | |
| | 夏布 | 12,710 | 7,448 | - | - | - | - | - | - | - |
| 類 | 計 | - | 253,572 | - | 2,465 | - | 193,866 | - | - | |
| 皮毛類 | 皮 | - | - | - | - | 1,500 | 1,845 | | | |
| | 毛 | - | - | - | - | 1,500 | 1,845 | | | |
| 服用類 | 衣服 | - | - | - | - | - | - | | | |
| | 便帽 | - | - | - | - | 3,140 | 290 | | | |
| | 草帽 | 1,580 | 1,490 | - | - | - | - | | | |
| 類 | 靴鞋 | 50 | 50 | - | - | - | - | | | |
| | 計 | - | 1,540 | - | - | 3,140 | 290 | | | |
| 食用類 | 茶 | 13,708 | 1,507 | 190 | 95 | 370 | 93 | | | |
| | 糖 | 115,723 | 15,074 | 1,463 | 238 | 17,839 | 3,761 | | | |
| | 油 | 298,308 | 45,067 | 770 | 110 | - | - | | | |
| | 麵粉 | 5,437 | 435 | - | - | - | - | | | |
| 類 | 計 | 433,176 | 62,033 | 2,423 | 443 | 18,209 | 3,584 | | | |
| 牲畜類 | | - | - | - | - | - | - | | | |
| 米糧類 | | - | - | - | 8 | 58 | - | | | |
| | 計 | - | 317,195 | - | 2,966 | - | 199,855 | | | |

各縣輸入物品

192

(使用品類)

| 類 | 別 | 中 | | 陽 | | 縣 | | 石 | | 方 | | 山 | |
|-----|-----|---|--------|--------|---|--------|---|--------|---|--------|---|--------|---|
| | | 數 | 量 | 價 | 值 | 數 | 量 | 價 | 值 | 數 | 量 | 價 | 值 |
| | | | 斤 | 元 | 元 | 斤 | 斤 | 元 | 元 | 斤 | 斤 | 元 | 元 |
| 布 | 棉花 | | 32,788 | 10,007 | | 17,525 | | 7,010 | | 7,500 | | 2,860 | |
| | 粗布 | | 19,750 | 7,001 | | 22,444 | | 9,379 | | 5,325 | | 2,266 | |
| | 愛國布 | | 250 | 255 | | 1,065 | | 1,100 | | 2,760 | | 3,748 | |
| | 洋布 | | 3,925 | 5,027 | | 7,360 | | 8,720 | | 2,449 | | 2,747 | |
| | 洋緞 | | 175 | 825 | | 170 | | 620 | | 55 | | 135 | |
| | 夏布 | | - | - | | 550 | | 80 | | - | | - | |
| | 蘇 | | 2,549 | 301 | | - | | - | | - | | - | |
| 類 | 計 | | - | 23,416 | | - | | 26,906 | | - | | 11,756 | |
| 皮毛類 | 皮 | | - | - | | - | | - | | - | | - | |
| | 毛 | | - | - | | - | | - | | - | | - | |
| 衣服類 | 衣服 | | 292 | 403 | | - | | - | | - | | - | |
| | 便帽 | | 260 | 117 | | 2,500 | | 603 | | - | | - | |
| | 草帽 | | - | - | | - | | - | | - | | - | |
| | 靴鞋 | | 3 | 10 | | 4,370 | | 1,636 | | - | | - | |
| 類 | 計 | | - | 530 | | - | | 2,239 | | - | | - | |
| 食糧類 | 茶 | | 530 | 233 | | 1,375 | | 476 | | - | | - | |
| | 糖 | | 3,107 | 503 | | 10,630 | | 2,702 | | 12,340 | | 1,510 | |
| | 油 | | 5,281 | 734 | | 34,500 | | 4,500 | | - | | - | |
| | 麵粉 | | - | - | | - | | - | | - | | - | |
| 類 | 計 | | 8,918 | 1,470 | | 46,505 | | 7,678 | | 12,340 | | 1,510 | |
| 牲畜類 | | - | - | | - | | - | | - | | - | | |
| 米糧類 | 米 | | 5 | 70 | | - | | - | | - | | - | |
| | 類 | | - | 25,486 | | - | | 36,823 | | - | | 13,266 | |

各縣輸入物品

(使用品類)

| 類 | 別 | 治 縣 | | 子 縣 | | 屯 留 | | 縣 值 |
|-------|-------|--------|--------|--------|--------|---------|--------|-----|
| | | 長 數 | 價 元 | 長 數 | 價 元 | 數 | 價 元 | |
| 花 布 | 花 棉 | 25,630 | 9,063 | 57,661 | 22,755 | 101,852 | 30,954 | |
| | 粗 布 | 12,188 | 5,338 | 3,706 | 4,703 | 36,982 | 21,340 | |
| | 愛國布 | 3,752 | 4,563 | - | - | 555 | 845 | |
| | 洋 布 | 7,430 | 8,563 | 1,013 | 1,371 | 14,346 | 17,733 | |
| | 洋 緞 | 529 | 1,028 | 88 | 161 | 100 | 200 | |
| | 夏 布 | - | - | - | - | - | - | - |
| 類 計 | | | 28,755 | | 28,590 | | 71,075 | |
| 皮 毛 類 | 皮 毛 計 | | | | | | | |
| 服 用 類 | 衣 服 計 | | | | | | | |
| | 便 帽 | | | | | | | |
| | 草 帽 | | | | | | | |
| | 靴 鞋 | | | | | | | |
| 食 用 類 | 茶 | 415 | 179 | 128 | 59 | 2,895 | 1,281 | |
| | 糖 | 9,216 | 1,200 | 890 | 181 | 10,938 | 1,866 | |
| | 油 | 2,179 | 436 | 4,339 | 501 | 5,397 | 875 | |
| | 麵 粉 | | | | | | | |
| 類 計 | | 11,810 | 1,815 | 5,357 | 741 | 19,230 | 4,022 | |
| 牲 畜 類 | | | | | | | | |
| 米 糧 類 | | | | 石 29 | 253 | | | |
| 類 計 | | | 30,570 | | 29,584 | | 75,097 | |

各縣輸入物品

194

(使用品類)

| 類 | 別 | 婁 | | 縣 | | 城 | | 靈 | | 關 | | 縣 | | |
|---|---|-------|-------------|-------------|------------|------------|-------------|------------|---|---|----|---|---|--|
| | | 數 | 量價 | 數 | 值 | 數 | 量價 | 數 | 值 | 數 | 量價 | 數 | 值 | |
| 花 | 棉 | 花 | 23,938 斤 | 10,775 元 | 8,134 斤 | 1,623 元 | 22,820 斤 | 8,672 元 | | | | | | |
| | | 粗布 | 1,042 丈 | 2,695 | 2,106 丈 | 1,685 | 92,620 丈 | 41,179 | | | | | | |
| | 布 | 愛國布 | 1,130 丈 | 1,954 | 43 丈 | 86 | 2,790 丈 | 3,086 | | | | | | |
| | | 洋布 | 12,280 丈 | 10,123 | 1,206 丈 | 3,618 | 20,750 丈 | 23,776 | | | | | | |
| | | 洋緞 | 98 丈 | 174 | 161 丈 | 645 | 594 丈 | 1,692 | | | | | | |
| | | 夏布 | — | — | — | — | — | — | | | | | | |
| | | 蘇 | 800 斤 | 88 | 337 斤 | 38 | — | — | | | | | | |
| 類 | 計 | — | 25,809 | — | 7,695 | — | 78,408 | | | | | | | |
| 皮 | 毛 | 皮 | — | — | 15 斤 | 38 | — | — | | | | | | |
| | | 毛 | — | — | 15 斤 | 38 | — | — | | | | | | |
| 服 | 衣 | 服 | — | — | — | — | 1,220 件 | 1,586 | | | | | | |
| | | 便帽 | — | — | — | — | — | — | | | | | | |
| | 用 | 草帽 | 110 頂 | 38 | — | — | — | — | | | | | | |
| | | 靴鞋 | — | — | 240 雙 | 280 | — | — | | | | | | |
| 類 | 計 | 110 | 38 | 240 | 280 | 1,220 | 1,586 | | | | | | | |
| 食 | 茶 | 茶 | 1,249 斤 | 2,46 | 50 斤 | 31 | 453 斤 | 195 | | | | | | |
| | | 糖 | 4,057 | 4,66 | 4,468 | 595 | 3,620 | 717 | | | | | | |
| | 用 | 油 | 2,790 | 4,69 | 480 | 72 | 20,200 | 2,367 | | | | | | |
| | | 麵粉 | 240 | 12 | — | — | — | — | | | | | | |
| 類 | 計 | 8,336 | 1,193 | 4,998 | 698 | 24,273 | 3,279 | | | | | | | |
| 牲 | 畜 | 類 | — | — | — | — | — | — | | | | | | |
| 米 | 糧 | 類 | — | — | — | — | — | — | | | | | | |
| | | 計 | 25 石 | 212 | 2 石 | 20 | — | — | | | | | | |
| 類 | 計 | — | 27,252 | — | 8,731 | — | 83,273 | | | | | | | |

各縣輸入物品

196

(使用品類)

| 類 | 別 | 平 | | 陽 | | 城 | | 陵 | | 川 | | 縣 | |
|---|-----|---------|---------|---------|---------|---------|---------|-----|-------|---|---|---|---|
| | | 高 | 價 | 量 | 值 | 數 | 價 | 量 | 值 | 數 | 價 | 量 | 值 |
| | | 數 | 元 | 斤 | 元 | 斤 | 元 | 斤 | 元 | 斤 | 元 | 斤 | 元 |
| 花 | 棉 | 1,850 | 55,250 | 48,605 | 15,796 | 28,961 | 9,825 | | | | | | |
| | 粗布 | 481,575 | 220,574 | 107,290 | 85,832 | 195,937 | 79,485 | | | | | | |
| | 愛國布 | 1,880 | 2,325 | 550 | 750 | 476 | 820 | | | | | | |
| | 洋布 | 131,116 | 14,013 | 11,138 | 22,276 | 8,110 | 7,586 | | | | | | |
| | 洋緞 | 1,090 | 3,034 | 2,230 | 5,460 | 946 | 2,543 | | | | | | |
| | 夏布 | - | - | - | - | - | - | - | | | | | |
| 類 | 計 | - | 295,353 | - | 130,114 | - | 100,259 | - | | - | | - | |
| | 皮 | - | - | - | - | - | - | - | - | - | - | - | - |
| 毛 | 毛 | - | - | - | - | - | - | - | - | - | - | - | - |
| | 類 | 計 | - | - | - | - | - | - | - | - | - | - | - |
| 服 | 衣服 | 3,932 | 3,957 | - | - | - | - | 99 | 92 | - | - | - | - |
| | 便帽 | - | - | 7,473 | 996 | - | - | - | - | - | - | - | - |
| | 草帽 | 12,350 | 4,645 | - | - | - | - | - | - | - | - | - | - |
| | 靴鞋 | 328 | 382 | - | - | - | - | - | - | - | - | - | - |
| 類 | 計 | - | 8,984 | 7,473 | 996 | 99 | 92 | - | - | - | - | - | - |
| | 食 | 6,287 | 2,396 | 14,808 | 2,368 | 1,114 | 411 | - | - | - | - | - | - |
| 用 | 茶 | 23,690 | 2,879 | 47,293 | 6,634 | 3,178 | 1,113 | - | - | - | - | - | - |
| | 油 | 51,000 | 3,025 | 17,898 | 2,809 | 24,703 | 3,483 | - | - | - | - | - | - |
| | 麵粉 | - | - | - | - | 222,481 | 8,568 | - | - | - | - | - | - |
| 類 | 計 | 80,977 | 13,300 | 79,999 | 11,811 | 256,476 | 13,578 | - | - | - | - | - | - |
| | 牲 | 79 | 6,355 | - | - | - | - | - | - | - | - | - | - |
| 米 | 糧 | 28,729 | 107,908 | - | - | - | - | 216 | 1,802 | - | - | - | - |
| | 類 | 計 | 431,900 | - | 142,921 | - | 115,728 | - | - | - | - | - | - |

各縣輸入物品

(使用品類)

| 類 | 別 | 水 | | 遼 | | 縣 | | 和 | | 順 | | 縣 | |
|-----|-----|---------|--------|---------|--------|---------|--------|--------|--------|---------|--------|---------|--------|
| | | 數 | 量價 | 數 | 量價 | 數 | 量價 | 數 | 量價 | 數 | 量價 | 數 | 量價 |
| 花 | 棉花 | 86,450 | 斤 元 | 13,644 | 斤 元 | 30,881 | 斤 元 | 12,100 | 斤 元 | 94,705 | 斤 元 | 23,255 | 斤 元 |
| | 粗布 | 124,619 | 丈 | 52,872 | 丈 | 87,618 | 丈 | 70,094 | 丈 | 173,401 | 丈 | 140,815 | 丈 |
| | 愛國布 | 3,074 | 丈 | 4,919 | 丈 | 563 | 丈 | 701 | 丈 | 911 | 丈 | 1,941 | 丈 |
| | 洋布 | 9,331 | 丈 | 11,433 | 丈 | 5,846 | 丈 | 6,392 | 丈 | 16,929 | 丈 | 21,152 | 丈 |
| | 洋緞 | 721 | 丈 | 1,871 | 丈 | 559 | 丈 | 2,042 | 丈 | 1,253 | 丈 | 2,831 | 丈 |
| | 夏布 | 727 | 丈 | 471 | 丈 | - | 丈 | - | 丈 | 3 | 丈 | 4 | 丈 |
| | 涼 | - | 丈 | - | 丈 | - | 丈 | - | 丈 | 370 | 丈 | 74 | 丈 |
| 類 | 計 | - | - | 85,210 | - | - | - | 91,329 | - | - | - | 190,073 | - |
| 皮 | 皮 | - | - | - | - | - | - | - | - | 3,699 | - | 1,019 | - |
| | 毛 | - | - | - | - | - | - | - | - | 11,344 | - | 3,667 | - |
| | 類 | 計 | - | - | - | - | - | - | - | 15,043 | - | 4,686 | - |
| 服 | 衣服 | 98 | 件 | 252 | 件 | 507 | 件 | 678 | 件 | 552 | 件 | 1,041 | 件 |
| | 便帽 | 6,447 | 頂 | 1,076 | 頂 | 4,120 | 頂 | 740 | 頂 | 4,767 | 頂 | 1,036 | 頂 |
| | 草帽 | 2,748 | 雙 | 358 | 雙 | 2,844 | 雙 | 361 | 雙 | 300 | 雙 | 45 | 雙 |
| | 鞋 | 445 | 雙 | 225 | 雙 | 803 | 雙 | 348 | 雙 | 3,970 | 雙 | 2,513 | 雙 |
| | 類 | 計 | - | 1,911 | - | - | - | 2,127 | - | - | - | 4,635 | - |
| 食 | 茶 | 3,666 | 斤 | 1,626 | 斤 | 1,322 | 斤 | 831 | 斤 | 1,290 | 斤 | 528 | 斤 |
| | 糖 | 11,218 | 斤 | 1,895 | 斤 | 5,598 | 斤 | 1,022 | 斤 | 3,100 | 斤 | 638 | 斤 |
| | 油 | 2,000 | 斤 | 306 | 斤 | 3,695 | 斤 | 565 | 斤 | 291 | 斤 | 73 | 斤 |
| | 麵粉 | - | - | - | - | 102,371 | 斤 | 3,792 | 斤 | - | - | - | - |
| 類 | 計 | 16,884 | - | 3,827 | - | 112,986 | - | 6,210 | - | 4,681 | - | 1,239 | - |
| 牲畜類 | - | - | - | - | - | - | - | - | - | - | - | - | - |
| 米 | 糧類 | 2,735 | 石 | 9,090 | 石 | - | 石 | 30 | 石 | - | 石 | 28 | 石 |
| | 計 | - | - | 100,038 | - | - | - | 99,696 | - | - | - | 200,661 | - |

各縣輸入物品

198

(使用品類)

| 類 | 別 | 社 | | 縣 | | 縣 | | 源 | | 縣 | | | |
|-----|-------|---------|---------|--------|-------|---------|--------|--------|-------|--------|--------|--------|---|
| | | 檢數 | 量價 | 值 | 數 | 量價 | 值 | 數 | 量價 | | 值 | | |
| 花 | 棉花 | 168,082 | 斤 | 66,753 | 元 | 144,531 | 斤 | 55,953 | 元 | 9,620 | 斤 | 3,765 | 元 |
| | 粗布 | 70,912 | 丈 | 25,451 | | 11,034 | 丈 | 5,675 | | 82,242 | 丈 | 33,078 | |
| | 愛國布 | 1,100 | | 1,215 | | 2,316 | | 2,550 | | 440 | | 411 | |
| | 洋布 | 3,267 | | 4,232 | | 2,055 | | 2,442 | | 670 | | 698 | |
| | 洋緞 | 982 | | 2,006 | | 325 | | 734 | | 20 | | 55 | |
| | 夏布 | - | | - | | - | | - | | - | | - | |
| | 藤 | 180 | 斤 | 23 | 元 | 22,881 | 斤 | 2,185 | 元 | - | | - | |
| 類計 | - | | 99,680 | | - | | 69,539 | | - | | 38,007 | | |
| 皮 | 皮 | - | | - | | - | | - | | - | | - | |
| | 毛類計 | - | | - | | - | | - | | - | | - | |
| 服 | 衣服 | 105 | 件 | 158 | | - | | - | | - | | - | |
| | 便帽 | 15 | 頂 | 3 | 元 | 4,200 | 頂 | 420 | 元 | 930 | 頂 | 549 | 元 |
| | 草帽 | 443 | 頂 | 66 | 元 | - | | - | | - | | - | |
| | 靴鞋 | - | | - | | 300 | 雙 | 150 | 元 | 330 | 雙 | 121 | 元 |
| | 類計 | - | | 227 | | - | | 570 | | - | | 670 | |
| 食 | 茶 | 32 | 斤 | 16 | 元 | 3,494 | 斤 | 1,132 | 元 | 924 | 斤 | 171 | 元 |
| | 糖 | 3,893 | | 582 | | 4,717 | | 296 | | 3,642 | | 894 | |
| | 油 | 3,479 | | 465 | | 1,339 | | 242 | | 2,020 | | 200 | |
| | 麵粉 | 50 | | 2 | | - | | - | | 430 | | 22 | |
| 類計 | 7,454 | | 1,065 | | 9,550 | | 1,670 | | 7,016 | | 1,287 | | |
| 牲畜類 | - | | - | | - | | - | | - | | - | | |
| 米糧類 | - | | - | | - | 石 | 24 | 元 | - | 石 | 10 | 100 | 元 |
| 類計 | - | | 100,972 | | - | | 71,803 | | - | | 40,064 | | |

各縣輸入物品

(使用品類)

| 類 | 別 | 武 | 鄉 | 縣 | 平 | 定 | 縣 | 昔 | 陽 | 縣 |
|---|-----|---------|---|--------|---------|---------|---------|---------|---|---|
| | | 數 | 量 | 值 | 數 | 量 | 值 | 數 | 量 | 值 |
| | | | 斤 | 元 | 斤 | 元 | 元 | 斤 | 元 | 元 |
| 花 | 棉花 | 160,361 | 丈 | 62,158 | 55,598 | 13,657 | 5,720 | 1,679 | | |
| | 粗布 | 26,315 | 丈 | 12,491 | 253,169 | 100,237 | 326,912 | 50,768 | | |
| | 愛國布 | 990 | | 1,085 | 11,815 | 13,019 | 230 | 296 | | |
| | 洋布 | 1,522 | | 1,691 | 58,909 | 63,204 | 25,493 | 32,622 | | |
| | 洋縲布 | 45 | | 180 | 3,946 | 7,838 | 26,917 | 35,402 | | |
| | 夏布 | - | | - | - | - | - | - | - | |
| 類 | 計 | - | - | 77,605 | - | 211,031 | - | 120,767 | | |
| | 皮 | - | - | - | - | - | 14,841 | 2,860 | | |
| 毛 | 皮 | - | - | - | - | - | 1,410 | 352 | | |
| | 毛 | - | - | - | - | - | 16,251 | 3,212 | | |
| 服 | 衣服 | - | - | - | 614 | 3,044 | - | - | | |
| | 便帽 | - | - | - | 1,538 | 278 | 1,068 | 278 | | |
| | 草帽 | - | - | - | 4,376 | 2,002 | - | - | | |
| | 靴鞋 | - | - | - | 280 | 277 | - | - | | |
| 類 | 計 | - | - | - | - | 5,601 | 1,068 | 278 | | |
| | 食 | 1,150 | 斤 | 415 | 47,180 | 17,145 | 820 | 328 | | |
| 用 | 茶 | 13,325 | | 1,554 | 52,951 | 9,803 | 10,742 | 2,081 | | |
| | 糖 | - | | - | 517,006 | 75,032 | 22,960 | 4,006 | | |
| | 油 | - | | - | 30,903 | 2,324 | - | - | | |
| 類 | 麵粉 | - | | - | - | - | - | - | | |
| | 計 | 14,475 | | 1,969 | 648,040 | 104,354 | 34,522 | 6,415 | | |
| 牲 | 畜類 | - | | - | - | - | - | - | | |
| | 米 | 6 | 石 | 72 | 10,075 | 42,157 | 5,288 | 31,480 | | |
| 類 | 計 | - | | 79,646 | - | 363,143 | - | 162,152 | | |

各縣輸入物品

200

(使用品類)

| 類 | 別 | 益 | | 縣 | | 陽 | | 臨 | | 汾 | |
|---|-----|---------|--------|---------|--------|---------|-----------|---------|---------|---------|--------|
| | | 數 | 量 | 數 | 量 | 數 | 量 | 數 | 量 | 數 | 量 |
| | | | 價 | | 價 | | 價 | | 價 | | 價 |
| 花 | 棉 | 17,150 | 斤 | 4,890 | 元 | 325,547 | 斤 | 113,745 | 元 | - | - |
| | 粗布 | 131,313 | 丈 | 54,335 | 元 | 495,912 | 丈 | 187,459 | 元 | 500 | 600 |
| | 愛國布 | 12,230 | 丈 | 18,330 | 元 | 2,586 | 丈 | 3,879 | 元 | 7,000 | 9,100 |
| | 洋布 | 15,437 | 丈 | 20,091 | 元 | 76,907 | 丈 | 67,046 | 元 | 46,770 | 48,114 |
| | 洋緞 | 6,360 | 丈 | 13,900 | 元 | 3,158 | 丈 | 6,917 | 元 | 3,710 | 2,770 |
| | 夏布 | - | 丈 | - | 元 | - | 丈 | - | 元 | 820 | 994 |
| | 麻 | 18,520 | 斤 | 3,818 | 元 | 3,941 | 斤 | 835 | 元 | 281,000 | 24,300 |
| 類 | 計 | - | - | 117,394 | 元 | - | - | 379,931 | 元 | - | 85,878 |
| 皮 | 皮 | - | 斤 | - | 元 | 4,120 | 斤 | 2,243 | 元 | - | - |
| | 毛 | 25,000 | 斤 | 7,500 | 元 | 16,281 | 斤 | 4,023 | 元 | - | - |
| | 類 | 計 | 25,000 | 7,500 | 20,401 | 6,266 | - | - | - | - | - |
| 服 | 衣服 | 8,667 | 件 | 6,873 | 元 | - | 頂 | - | 元 | - | - |
| | 便帽 | - | 頂 | - | 元 | 1,280 | 頂 | 549 | 元 | - | - |
| | 用草帽 | 5,200 | 頂 | 1,040 | 元 | 863 | 頂 | 860 | 元 | - | - |
| | 靴鞋 | - | 雙 | - | 元 | 741 | 雙 | 224 | 元 | - | - |
| 類 | 計 | - | - | 7,913 | 元 | - | - | 1,633 | 元 | - | - |
| 食 | 茶 | 13,760 | 斤 | 6,847 | 元 | 14,096 | 斤 | 4,124 | 元 | 2,330 | 1,326 |
| | 糖 | 2,160 | 斤 | 1,070 | 元 | 147,536 | 斤 | 16,606 | 元 | 84,200 | 8,210 |
| | 用油 | 52,800 | 斤 | 10,016 | 元 | 848,988 | 斤 | 127,404 | 元 | - | - |
| | 麵粉 | - | 斤 | - | 元 | 104,192 | 斤 | 9,369 | 元 | - | - |
| | 類 | 計 | 68,720 | 斤 | 17,933 | 元 | 1,114,852 | 斤 | 157,503 | 元 | 86,530 |
| 牲 | 畜類 | - | - | - | - | - | - | - | - | - | - |
| 米 | 糧類 | 2,565 | 石 | 21,072 | 元 | 7,278 | 石 | 33,546 | 元 | - | - |
| 計 | | - | - | 171,812 | 元 | - | - | 573,879 | 元 | - | 95,414 |

各縣輸入物品

(使用品類)

| 類 | 別 | 洪洞 | | 浮山 | | 鄉 | | 雷 | | 縣 | | | |
|-----|--------|--------|---------|---------|-------|-------|-------|-------|-------|-------|--------|--------|---|
| | | 數 | 量價 | 數 | 量價 | 數 | 量價 | 數 | 量價 | 數 | 量價 | | |
| 花布類 | 綿布 | 97,000 | 斤 | 30,200 | 元 | 7,599 | 斤 | 2,372 | 元 | 5,009 | 斤 | 1,720 | 元 |
| | 粗布 | - | - | - | - | 2,180 | 丈 | 646 | - | 9,654 | 丈 | 5,923 | - |
| | 愛國布 | 96,800 | 丈 | 112,417 | 元 | 433 | 丈 | 743 | - | 1,165 | 丈 | 1,732 | - |
| | 洋布 | 27,750 | 丈 | 26,275 | 元 | 1,380 | 丈 | 1,641 | - | 5,150 | 丈 | 6,846 | - |
| | 洋緞 | 700 | - | 910 | - | - | - | - | - | 403 | - | 1,123 | - |
| | 夏布 | - | - | - | - | - | - | - | - | - | - | - | - |
| 類計 | 蘇 | - | - | - | - | 3,170 | 斤 | 631 | - | 6,401 | 斤 | 1,276 | - |
| | 計 | - | - | 169,802 | - | - | - | 6,033 | - | - | - | 18,620 | - |
| 皮毛類 | 皮 | 600 | 斤 | 120 | - | - | - | - | - | - | - | - | - |
| | 毛計 | 600 | - | 120 | - | - | - | - | - | - | - | - | - |
| 服用類 | 衣服 | - | - | - | - | - | - | - | - | - | - | - | - |
| | 便帽 | - | - | - | - | - | - | - | - | 681 | 頂 | 183 | - |
| | 草帽 | - | - | - | - | - | - | - | - | - | - | - | - |
| 類計 | 靴鞋 | - | - | - | - | - | - | - | - | - | - | - | - |
| | 計 | - | - | - | - | - | - | - | - | 681 | - | 183 | - |
| 食用類 | 茶 | - | - | - | - | 70 | 斤 | 133 | - | - | - | - | - |
| | 糖 | 11,100 | 斤 | 4,325 | - | 6,014 | - | 1,181 | - | 853 | 斤 | 398 | - |
| | 油 | 4,000 | - | 600 | - | - | - | - | - | 7,966 | - | 1,290 | - |
| | 麵粉 | - | - | - | - | 618 | - | 59 | - | - | - | - | - |
| 類計 | 15,100 | - | 4,925 | - | 6,702 | - | 1,373 | - | 9,854 | - | 1,867 | - | |
| 牲畜類 | - | - | - | - | - | - | - | - | - | - | - | - | |
| 米糧類 | - | - | - | - | - | - | - | - | - | - | - | - | |
| 類計 | - | - | 174,847 | - | - | - | 7,406 | - | - | - | 20,670 | - | |

各縣輸入物品

202

(使用品類)

| 類 | 別 | 安 | | 澤 | | 縣 | | 曲 | | 沃 | | 縣 | | 翼 | | 城 | | 縣 | | | |
|---|---|-----|---|--------|-----|--------|--------|-----|---|---------|--------|--------|--------|--------|---|--------|-----|---|--------|--------|--------|
| | | 數 | 量 | 價 | 量 | 價 | 數 | 量 | 價 | 數 | 量 | 價 | 數 | 量 | 價 | 數 | 量 | 價 | 數 | 量 | 價 |
| 花 | 棉 | 花 | 斤 | 7,233 | | 元 | 2,389 | | | | | | 元 | | 斤 | 53,313 | | | | 元 | 17,058 |
| | | 粗布 | 丈 | 16,750 | | 元 | 6,882 | | 丈 | 300 | | 元 | 150 | | 丈 | 2,777 | | | | 元 | 1,369 |
| | 布 | 愛國布 | 丈 | 4,063 | | 元 | 1,178 | | | | | | | | | 丈 | 508 | | | 元 | 586 |
| | | 洋布 | 丈 | 11,447 | | 元 | 13,979 | | 丈 | 23,330 | | 元 | 25,380 | | 丈 | 2,087 | | | | 元 | 2,381 |
| | | 洋緞 | 丈 | 237 | | 元 | 563 | | 丈 | 5,682 | | 元 | 7,715 | | 丈 | 328 | | | | 元 | 752 |
| | | 夏布 | 丈 | | | 元 | | | | | | 元 | | | | 丈 | 45 | | | 元 | 34 |
| | | 蘇 | 斤 | 6,205 | | 元 | 739 | | 斤 | 32,000 | | 元 | 4,560 | | 斤 | 1,610 | | | | 元 | 161 |
| 類 | 計 | | | | 元 | 25,730 | | | | | 元 | 37,305 | | | | | | 元 | 22,341 | | |
| 皮 | 毛 | 皮 | | | | | | | | | | | | | | | | | | | |
| | | 毛 | | | | | | | | | | | | | | | | | | | |
| 服 | 衣 | 便帽 | 頂 | 5,120 | | 頂 | 102 | | | | | | | | 頂 | 935 | | | 元 | 244 | |
| | | 草帽 | 頂 | 17,282 | | 頂 | 2,761 | | | | | | | | 頂 | 800 | | | 元 | 80 | |
| | 靴 | 鞋 | 雙 | | | | | | | | | | | | 雙 | 452 | | | 元 | 271 | |
| | | 計 | | 22,402 | | 元 | 2,863 | | | | | | | | | | | | 元 | 739 | |
| | 食 | 茶 | 糖 | 斤 | 830 | | 斤 | 450 | | 斤 | 33,100 | | 元 | 12,510 | | 斤 | 894 | | | 元 | 324 |
| 油 | | | 斤 | 7,590 | | 斤 | 1,222 | | 斤 | 120,190 | | 元 | 27,973 | | 斤 | 15,802 | | | 元 | 3,549 | |
| 麵 | | 粉 | | 24,494 | | 斤 | 2,771 | | 斤 | 16,000 | | 元 | 19,200 | | | | | | 元 | | |
| | | 計 | | 32,914 | | 元 | 4,443 | | 斤 | 194,290 | | 元 | 60,688 | | 斤 | 16,696 | | | 元 | 3,373 | |
| 牲 | 畜 | 類 | | | | | | | | | | | | | | | | | | | |
| 米 | 糧 | 類 | 石 | 811 | | 石 | 4,260 | | | | | | | | | | | | | | |
| | | 計 | | | | 元 | 37,296 | | | | | 元 | 98,493 | | | | | | 元 | 26,953 | |

各縣輸入物品

(使用品類)

| 類 | 別 | 涪城 | | 襄陵 | | 吉 | | 縣 | |
|-----|-----|--------|--------|--------|--------|-------|-------|-----|-----|
| | | 數 | 量價 | 數 | 量價 | 數 | 量價 | 數 | 量價 |
| | | | 斤元 | | 丈斤 | | 元 | | 斤元 |
| 花布類 | 棉花 | | | | | | | 940 | 196 |
| | 粗布 | 10,850 | 4,840 | 48 | 27 | 2,435 | 1,414 | | |
| | 愛國布 | 2,090 | 2,735 | 713 | 790 | 220 | 320 | | |
| | 洋布 | 10,675 | 11,003 | 521 | 542 | 963 | 1,402 | | |
| | 洋緞 | 1,337 | 2,585 | 137 | 192 | 16 | 64 | | |
| | 夏布 | 20 | 40 | | | | | | |
| | 蔴 | 3,520 | 1,070 | 13,600 | 904 | | | | |
| 類 | 計 | | 22,273 | | 2,455 | | 3,396 | | |
| 皮毛類 | 皮 | | | | | | | | |
| | 毛 | | | | | | | | |
| 類 | 計 | | | | | | | | |
| 服用類 | 衣服 | | | | | | | | |
| | 便帽 | 260 | 136 | 163 | 241 | | | | |
| | 草帽 | | | 5 | 45 | | | | |
| | 靴鞋 | 260 | 274 | | | | | | |
| 類 | 計 | | 410 | | 286 | | | | |
| 食用類 | 茶 | 1,005 | 384 | 365 | 135 | 180 | 90 | | |
| | 糖 | 19,150 | 3,284 | 6,430 | 912 | 4,700 | 851 | | |
| | 油 | 11,200 | 1,667 | | | | | | |
| | 麪粉 | | | | | | | | |
| | 類 | 計 | 31,355 | 5,335 | 6,795 | 1,047 | 4,880 | 941 | |
| 牲畜類 | 個 | 3,472 | 13,310 | | | | | | |
| 米糧類 | 石 | 924 | 7,338 | 1,299 | 6,322 | | | | |
| 計 | | | 48,666 | | 10,110 | | 4,337 | | |

各縣輸入物品

204

(使用品類)

| 類 | 別 | 永濟 | | 臨晉 | | 虞鄉 | |
|-----|-----|---------|----|--------|----|--------|-------|
| | | 數 | 量價 | 數 | 量價 | 數 | 量價 |
| 布 | 棉花 | | 斤 | | 元 | | 元 |
| | 粗布 | 50,909 | 丈 | 36,254 | 丈 | 12,767 | 丈 |
| | 愛國布 | 551 | | 38,029 | | 16,989 | |
| | 洋布 | 10,283 | | 25,944 | | 32,460 | |
| | 洋縲 | 461 | | 27,825 | | 8,776 | |
| | 夏布 | - | | 50 | | 48 | |
| 類 | 蕪 | 16,368 | 斤 | 6,260 | 斤 | 940 | 斤 |
| | 計 | - | | 37,806 | | 71,980 | |
| 皮毛類 | 皮 | - | | - | | - | |
| | 毛 | 546 | 斤 | 114 | | - | |
| 類 | 計 | 546 | | 114 | | - | |
| 服用類 | 衣服 | - | | - | | - | |
| | 便帽 | - | | 1,592 | 頂 | 879 | |
| | 草帽 | 3,470 | 頂 | 1,410 | 頂 | 485 | |
| | 靴鞋 | - | | 377 | 雙 | 771 | |
| 類 | 計 | 3,470 | | 278 | | 2,135 | |
| 食糧類 | 茶 | 80,153 | 斤 | 19,950 | 斤 | 10,654 | 斤 |
| | 糖 | 33,542 | | 6,747 | | 23,661 | |
| | 油 | 370 | | 50 | | 16,705 | |
| | 麵粉 | 2,775 | | 146 | | 7,890 | |
| 類 | 計 | 116,840 | | 26,893 | | 58,910 | |
| 牲畜類 | | - | | - | | - | |
| 米糧類 | | - | | - | | - | |
| 計 | | 31 | 石 | 459 | | - | |
| | | - | | 65,550 | | 84,545 | |
| | | - | | - | | 4,600 | 個 |
| | | - | | - | | - | 276 |
| | | - | | - | | - | 8,143 |

各縣輸入物品

(使用品類)

| 類 | 別 | 榮河 | | 萬泉 | | 蔚縣 | | 氏縣 | |
|-----|-----|-------|--------|--------|--------|--------|--------|--------|----|
| | | 數 | 量價 | 數 | 量價 | 數 | 量價 | 數 | 量價 |
| 布 | 花 | - | - | 12,000 | 元 | 2,880 | - | - | - |
| | 粗布 | 2,055 | 丈 | 486 | 丈 | 631 | 3,075 | 1,601 | |
| | 愛國布 | 1,970 | 1,970 | 2,617 | 3,387 | 5,100 | 5,627 | | |
| | 洋布 | 3,280 | 974 | 6,797 | 10,356 | 5,569 | 5,102 | | |
| | 洋緞 | 1,641 | 1,552 | 220 | 880 | 1,149 | 2,280 | | |
| | 夏布 | - | - | - | - | - | - | - | |
| 類 | 蘇 | 8,130 | 斤 | 934 | 斤 | 364 | 2,720 | 424 | |
| | 計 | - | - | 5,916 | - | 18,498 | - | 15,034 | |
| 皮毛類 | 皮 | 504 | 斤 | 815 | - | - | - | - | |
| | 毛 | 72 | 斤 | 26 | - | - | 86,900 | 23,597 | |
| | 計 | 576 | - | 841 | - | - | 86,900 | 23,597 | |
| 衣服類 | 衣服 | - | - | - | - | - | - | - | |
| | 便帽 | 1,036 | 頂 | 615 | - | - | 1,235 | 546 | |
| | 草帽 | - | - | - | - | - | - | - | |
| 類 | 鞋 | 370 | 雙 | 280 | - | - | - | - | |
| | 計 | - | - | 895 | - | - | 1,235 | 546 | |
| 食用類 | 茶 | 550 | 斤 | 275 | 斤 | 1,038 | 1,168 | 442 | |
| | 糖 | 5,020 | 940 | 14,790 | 2,265 | 9,830 | 1,830 | | |
| | 油 | 1,810 | 277 | - | - | 416 | 624 | | |
| | 麵粉 | - | - | - | - | - | - | - | |
| 類 | 計 | 7,380 | 1,492 | 16,950 | 3,303 | 11,414 | 2,896 | | |
| | 牲畜類 | 19 | 個 | 954 | - | - | - | - | |
| 米糧類 | 石 | 2,420 | 2,990 | - | - | - | 252 | 1,608 | |
| | 計 | - | 13,088 | - | 21,801 | - | - | 43,681 | |

各縣輸入物品

206

(使用品類)

| 類 | 別 | 縣 | | 安 | | 邑 | | 夏 | | 縣 | |
|-------------|-----|-----------|-----------|---------|--------|--------|---|---|---|--------|--------|
| | | 數 | 價 | 數 | 價 | 數 | 價 | 數 | 價 | 數 | 價 |
| | | 元 | | 元 | | 元 | | 元 | | 元 | |
| 花 布 | 棉花 | - | - | - | - | - | - | - | - | 5,245 | 397 |
| | 粗布 | 517,289 | 200,901 | 5,558 | 4,446 | - | - | - | - | 3,563 | 2,012 |
| | 愛國布 | 207,232 | 175,337 | - | - | - | - | - | - | 1,136 | 1,404 |
| | 洋布 | 599,442 | 516,296 | 26,085 | 21,773 | - | - | - | - | 10,793 | 70,464 |
| | 洋緞 | 153,656 | 436,822 | 1,740 | 3,600 | - | - | - | - | 305 | 883 |
| | 夏布 | 6,950 | 10,425 | - | - | - | - | - | - | - | - |
| 類 | 計 | - | 1,340,911 | - | - | 34,219 | - | - | - | 34,978 | 3,529 |
| | 麻 | 5,650 | 1,130 | 22,000 | 4,400 | - | - | - | - | - | - |
| 皮 毛 類 | 皮 | - | - | 894 | 347 | - | - | - | - | 736 | 221 |
| | 毛 | - | - | - | - | - | - | - | - | 3,348 | 1,229 |
| | 計 | - | - | 864 | 347 | - | - | - | - | 4,084 | 1,450 |
| 服 用 類 | 衣服 | 14 | 730 | - | - | - | - | - | - | 22 | 66 |
| | 便帽 | 17,130 | 15,614 | 1,540 | 624 | - | - | - | - | 982 | 350 |
| | 草帽 | 850 | 1,020 | 1,000 | 1,000 | - | - | - | - | 2,500 | 160 |
| | 靴鞋 | 5,190 | 10,153 | 500 | 794 | - | - | - | - | - | - |
| 類 | 計 | - | 27,567 | - | - | 2,418 | - | - | - | - | 376 |
| 食 用 類 | 茶 | 82,300 | 17,000 | 14,425 | 5,963 | - | - | - | - | 2,960 | 1,104 |
| | 糖 | 146,279 | 31,122 | 36,160 | 4,297 | - | - | - | - | 13,164 | 3,054 |
| | 油 | 10,000 | 1,301 | 81,150 | 9,195 | - | - | - | - | 18,415 | 2,534 |
| | 麵粉 | - | - | 111,640 | 7,842 | - | - | - | - | - | - |
| 類 | 計 | 238,579 | 49,423 | 243,375 | 27,197 | - | - | - | - | 34,539 | 6,692 |
| 牲 畜 類 | 類 | - | - | - | - | - | - | - | - | 694 | 2,433 |
| 米 糧 類 | 石 | - | 140 | - | - | - | - | - | - | - | - |
| | 計 | - | 1,418,041 | 10,000 | 600 | - | - | - | - | - | 30,090 |
| 類 | | 計 | | 計 | | 計 | | 計 | | 計 | |
| | | 1,418,041 | | 10,000 | | 64,781 | | - | | 30,090 | |

各縣輸入物品

(使用品類)

| 類 | 別 | 陸 | | 城 | | 新 | | 縣 | |
|-------------|-------------|---------|---|--------|-------|-------|---------|-----|---------|
| | | 平 | 陸 | 縣 | 城 | 縣 | 縣 | | |
| | | 數 | 量 | 值 | 量 | 值 | 數 | 值 | |
| | | | 價 | 元 | | 元 | | 元 | |
| 花 布 | 花 粗 布 | 30,568 | 丈 | 9,586 | - | - | 27,359 | 丈 | 19,055 |
| | 愛 國 布 | - | - | - | 571 | 990 | 14,583 | 丈 | 19,609 |
| | 洋 布 | 8,397 | 丈 | 10,076 | 1,770 | 1,902 | 38,826 | 丈 | 85,417 |
| | 洋 縐 布 | - | - | - | - | - | 3,862 | 丈 | 12,230 |
| | 夏 布 | - | - | - | - | - | - | - | - |
| | 蔴 | 51,300 | 斤 | 12,280 | 1,600 | 235 | - | - | - |
| 類 | 計 | - | - | 31,942 | - | 3,127 | - | - | 136,311 |
| 皮 毛 類 | 皮 | - | - | - | 1,930 | 716 | 244,396 | 斤 | 72,715 |
| | 毛 | - | - | - | - | - | 120,641 | 斤 | 19,830 |
| | 財 | - | - | - | 1,930 | 716 | 365,037 | 斤 | 92,545 |
| 服 用 類 | 衣 | - | - | - | - | - | - | - | - |
| | 便 帽 | - | - | - | - | - | - | - | - |
| | 草 帽 | - | - | - | - | - | - | 頂 | 892 |
| | 靴 鞋 | - | - | - | - | - | - | 雙 | 260 |
| 類 | 計 | - | - | - | - | - | - | - | 1,152 |
| 食 用 類 | 茶 | - | - | - | - | - | 22,760 | 斤 | 7,037 |
| | 糖 | - | - | - | 1,860 | 352 | 38,236 | 斤 | 16,433 |
| | 油 | 120,970 | 斤 | 17,575 | 1,600 | 272 | 4,470 | 斤 | 386 |
| | 麵 粉 | - | - | - | - | - | - | - | - |
| 類 | 計 | 120,970 | - | 17,575 | 3,460 | 624 | 65,466 | - | 23,856 |
| 牲 畜 類 | 畜 | - | - | - | 258 | 2,036 | - | 個 | - |
| 米 糧 類 | 糧 | - | - | - | - | - | - | 石 | 6,980 |
| | 計 | - | - | 49,517 | - | 6,503 | - | 680 | 260,844 |

各縣輸入物品

208

(使用品類)

| 類 | 別 | 曲 | | 開 | | 喜 | | 縣 | | 縣 | |
|-------------|--------|-----|-------|--------|-------|--------|-------|--------|-------|-------|-------|
| | | 量 | 價 | 量 | 價 | 量 | 價 | 量 | 價 | 量 | 價 |
| 花 布 類 | 棉花 | 斤 | 3,580 | 元 | 1,349 | 斤 | 8,815 | 元 | 2,594 | - | - |
| | 棉布 | 丈 | 5,760 | - | 2,477 | 丈 | 1,824 | - | 917 | 文 | 1,990 |
| | 愛國布 | - | - | - | - | - | 1,305 | - | 1,564 | - | 50 |
| | 洋布 | - | - | - | - | - | 2,415 | - | 2,739 | - | 4,605 |
| | 洋緞布 | - | - | - | - | - | 250 | - | 666 | - | 20 |
| | 夏布 | - | - | - | - | - | - | - | - | - | - |
| 類計 | - | - | - | 3,823 | - | - | - | 8,480 | - | 6,665 | 4,465 |
| 皮 毛 類 | 皮 毛 | - | - | - | - | - | - | - | - | - | - |
| 服 用 類 | 衣服 | 件 | 425 | - | 1,192 | - | - | - | - | - | - |
| | 便帽 | - | - | - | - | - | - | - | - | 頂 | 6,000 |
| | 草帽 | - | - | - | - | - | - | - | - | - | 300 |
| 類計 | - | 425 | - | 1,192 | - | - | - | - | - | 6,000 | 300 |
| 食 用 類 | 茶 | - | - | - | - | 斤 | 5,788 | - | 1,459 | 斤 | 440 |
| | 糖 | - | - | - | - | - | 4,905 | - | 960 | - | 3,900 |
| | 油 | - | - | - | - | - | - | - | - | - | - |
| 類計 | - | - | - | - | - | 10,693 | - | 2,419 | - | 4,340 | 986 |
| 牲 畜 類 | 畜類 | 個 | 216 | - | 5,211 | - | - | - | - | - | - |
| 米 糧 類 | 糧類 | - | - | - | - | 石 | 5 | - | 55 | - | - |
| 類計 | - | - | - | 10,226 | - | - | - | 10,954 | - | - | 5,751 |

各縣輸入物品

(使用品類)

| 類 | 別 | 山 | | 河 | | 津 | | 縣 | | | | |
|-------------|-----|-------|----|-------|--------|-----|--------|-----|--------|----|--------|---|
| | | 稜數 | 量價 | 值元 | 數 | 量價 | 值元 | 數 | 量價 | 值元 | | |
| 花 布 | 棉花 | - | - | - | 3,640 | 斤 | 910 | 元 | 76,504 | 斤 | 23,005 | 元 |
| | 粗布 | - | - | - | 8,065 | 丈 | 6,452 | 丈 | 3,515 | 丈 | 769 | 丈 |
| | 愛國布 | 813 | 丈 | 862 | 1,949 | 丈 | 2,015 | 丈 | 467 | 丈 | 345 | 丈 |
| | 洋布 | 875 | 丈 | 964 | 14,102 | 丈 | 16,534 | 丈 | 1,480 | 丈 | 1,608 | 丈 |
| | 洋緞 | - | - | - | 783 | 丈 | 1,949 | 丈 | 72 | 丈 | 217 | 丈 |
| | 及布 | - | - | - | - | 斤 | - | 元 | - | - | - | 元 |
| 類 | 計 | 1,688 | 元 | 1,826 | - | - | 29,487 | 元 | - | - | 23,172 | 元 |
| 皮 毛 類 | 皮 | - | - | - | 210 | 斤 | 579 | 斤 | - | - | - | - |
| | 毛 | - | - | - | 310 | 斤 | 124 | 斤 | - | - | - | - |
| | 類 | 計 | - | - | - | 520 | 斤 | 703 | 斤 | - | - | - |
| 服 用 類 | 衣服 | - | - | - | - | 頂 | - | 頂 | - | - | - | - |
| | 便帽 | - | - | - | 85 | 頂 | 96 | 頂 | 68 | 頂 | 19 | 頂 |
| | 草帽 | - | - | - | - | 雙 | - | 雙 | 2,295 | 雙 | 191 | 雙 |
| | 鞋 | - | - | - | 93 | 雙 | 145 | 雙 | 105 | 雙 | 67 | 雙 |
| 類 | 計 | - | - | - | - | - | 241 | 頂 | - | - | 277 | 頂 |
| 食 用 類 | 茶 | 2,265 | 斤 | 450 | 1,488 | 斤 | 598 | 斤 | 830 | 斤 | 176 | 斤 |
| | 糖 | 4,603 | 斤 | 749 | 20,562 | 斤 | 3,198 | 斤 | 30,714 | 斤 | 4,357 | 斤 |
| | 油 | - | - | - | 3,731 | 斤 | 831 | 斤 | - | - | - | - |
| | 粉 | - | - | - | 165 | 斤 | 7 | 斤 | 2,388 | 斤 | 186 | 斤 |
| 類 | 計 | 6,868 | 斤 | 1,199 | 25,946 | 斤 | 4,634 | 斤 | 33,932 | 斤 | 4,719 | 斤 |
| 性 | 畜類 | - | - | - | 1,9198 | 個 | 36,920 | 個 | - | - | - | - |
| 米 | 糧類 | - | - | - | 1,168 | 石 | 7,188 | 石 | - | - | - | - |
| 類 | 計 | - | - | 3,025 | - | - | 79,173 | 石 | - | - | 33,168 | 石 |

各縣輸入物品

210

(使用品類)

| 類 | 別 | 汾 | | 西 | | 縣 | | 石 | | 縣 | | 趙 | | 城 | | 縣 | | |
|----|----|-----|--------|-------|-------|--------|--------|--------|--------|-------|--------|--------|--------|---|---|---|---|---|
| | | 數 | 量 | 價 | 值 | 數 | 量 | 價 | 值 | 數 | 量 | 價 | 值 | 數 | 量 | 價 | 值 | |
| 花 | 棉 | 花 | 13,160 | 斤 | 4,598 | 元 | 5,710 | 斤 | 2,032 | 元 | - | - | - | - | - | - | - | - |
| | | 粗布 | 2,385 | 丈 | 717 | 元 | 27,869 | 丈 | 22,295 | 元 | - | - | - | - | - | - | - | - |
| | 布 | 愛國布 | 900 | 丈 | 1,050 | 元 | - | - | - | - | 5,000 | 丈 | 9,850 | 元 | - | - | - | - |
| | | 洋布 | 1,675 | 丈 | 1,345 | 元 | 7,220 | 丈 | 5,826 | 元 | 29,995 | 丈 | 55,375 | 元 | - | - | - | - |
| | | 洋緞 | 160 | 丈 | 352 | 元 | 12 | 丈 | 48 | 元 | 620 | 丈 | 1,925 | 元 | - | - | - | - |
| | | 夏布 | - | - | - | - | - | - | - | - | - | - | - | - | - | - | - | - |
| | 蘇 | - | - | - | - | 29,042 | 斤 | 5,809 | 元 | 3,740 | 斤 | 561 | 元 | - | - | - | - | |
| 類計 | - | - | 8,062 | 元 | - | - | 36,010 | 元 | - | - | 67,711 | 元 | - | - | - | - | | |
| 皮 | 皮 | - | - | - | - | 313 | 斤 | 428 | 元 | - | - | - | - | - | - | - | - | |
| | | 毛 | - | - | - | - | 313 | 斤 | 428 | 元 | - | - | - | - | - | - | - | |
| 服 | 衣 | 服 | - | - | - | - | 84 | 件 | 67 | 元 | - | - | - | - | - | - | - | |
| | | 便帽 | - | - | - | - | - | - | - | - | - | - | - | - | - | - | - | - |
| | 草帽 | - | - | - | - | - | - | - | - | - | - | - | - | - | - | - | - | |
| | 靴鞋 | - | - | - | - | - | - | - | - | - | - | - | - | - | - | - | - | |
| 類計 | - | - | - | - | 84 | 件 | 67 | 元 | - | - | - | - | - | - | - | - | | |
| 食 | 茶 | - | - | - | - | 3,150 | 斤 | 859 | 元 | 2,870 | 斤 | 1,371 | 元 | - | - | - | - | |
| | | 糖 | 2,220 | 斤 | 389 | 元 | 20,666 | 斤 | 3,245 | 元 | 34,350 | 斤 | 8,450 | 元 | - | - | - | - |
| | 用 | 油 | 400 | 斤 | 56 | 元 | 33,555 | 斤 | 5,010 | 元 | - | - | - | - | - | - | - | |
| | | 麵粉 | - | - | - | - | 12,713 | 斤 | 1,090 | 元 | - | - | - | - | - | - | - | - |
| 類計 | - | - | 2,620 | 元 | 445 | 元 | 70,084 | 元 | 10,204 | 元 | 37,220 | 元 | 9,821 | 元 | - | - | | |
| 牲 | 畜 | - | - | - | - | - | - | - | - | - | - | - | - | - | - | - | - | |
| 米 | 糧 | - | - | - | - | - | - | - | - | - | - | - | - | - | - | - | - | |
| 類計 | - | - | - | 8,507 | 元 | - | - | 46,709 | 元 | - | - | 77,532 | 元 | - | - | - | - | |

各縣輸入物品

(使用品類)

| 類 | 別 | 縣 | | 大 | | 蒲 | | 縣 | | | | |
|---|-----|---|--------|---|--------|---|-------|-------|--------|-----|--------|-------|
| | | 數 | 價 | 數 | 價 | 數 | 價 | 數 | 價 | | | |
| 花 | 棉花 | 斤 | 6,420 | 元 | 1,884 | | | 斤 | 1,366 | 元 | 428 | |
| | 粗布 | 丈 | 23,230 | | 12,237 | 丈 | 6 | 丈 | 15,832 | | 8,180 | |
| | 愛國布 | | 1,800 | | 2,286 | | 117 | | 473 | | 1,020 | |
| | 洋布 | | 2,420 | | 2,894 | | 463 | | 1,827 | | 1,840 | |
| | 洋緞 | | | | | | 丈 | 6 | | 12 | | 137 |
| | 夏布 | | | | | | | | | | | |
| | 蔴 | | | | | | 斤 | 1,033 | | 135 | | 1,850 |
| 類 | 計 | | | | 19,301 | | | | 2,450 | | 12,284 | |
| 皮 | 皮 | | | | | | | | | | | |
| | 毛 | | | | | | | | | | | |
| 類 | 計 | | | | | | | | | | | |
| 服 | 衣服 | 件 | 280 | | 336 | 件 | 30 | | 36 | | 400 | |
| | 便帽 | 頂 | 2,800 | | 695 | | | | | | | |
| | 草帽 | | | | | | | | | | | |
| | 靴鞋 | 雙 | 444 | | 322 | | | | | | | |
| 類 | 計 | | | | 1,353 | | 30 | | 36 | | 400 | |
| 食 | 茶 | 斤 | 30 | | 12 | 斤 | 35 | | 14 | | 20 | |
| | 糖 | | 1,000 | | 190 | | 2,410 | | 340 | | 2,162 | |
| | 油 | | | | | | | | | | | |
| | 麵粉 | | | | | | | | | | | |
| 類 | 計 | | 1,030 | | 202 | | 2,445 | | 354 | | 2,182 | |
| 牲 | 畜 | | | | | | | | | | | |
| 米 | 糧 | 石 | 12 | | 120 | | | | | 石 | 5 | |
| 類 | 計 | | | | 20,976 | | | | 2,840 | | 13,016 | |

各縣輸入物品

212

(使用品類)

| 類 | 別 | 永 | | 縣 | | 同 | | 縣 | | 仁 | | 縣 | |
|------|-----|-------|---|-------|---|-----------|---|-----------|---|---------|---|---------|---|
| | | 數 | 價 | 值 | 數 | 量 | 價 | 值 | 數 | 量 | 價 | 值 | |
| | | | | 元 | | 斤 | | 元 | | 斤 | | 元 | |
| 布類 | 棉花 | - | - | - | - | 152,784 | - | 61,515 | - | 35,569 | - | 14,586 | - |
| | 粗布 | 1,376 | - | 1,101 | - | 1,215,364 | - | 550,434 | - | 142,500 | - | 66,638 | - |
| | 愛國布 | - | - | - | - | 21,562 | - | 28,600 | - | 6,548 | - | 7,188 | - |
| | 洋布 | 400 | - | 480 | - | 333,753 | - | 369,967 | - | 9,061 | - | 9,431 | - |
| | 洋緞 | - | - | - | - | 9,382 | - | 27,905 | - | 165 | - | 363 | - |
| | 夏布 | - | - | - | - | - | - | - | - | - | - | - | - |
| 布類 | 蘇 | 780 | - | 142 | - | 13,236 | - | 1,992 | - | 1,019 | - | 112 | - |
| | 計 | - | - | 1,723 | - | - | - | 1,040,433 | - | - | - | 98,318 | - |
| 皮毛類 | 皮 | - | - | - | - | 1,566,501 | - | 527,485 | - | - | - | - | - |
| | 毛 | - | - | - | - | 250,187 | - | 88,847 | - | - | - | - | - |
| | 計 | - | - | - | - | 1,816,688 | - | 116,332 | - | - | - | - | - |
| 服用類 | 衣服 | 300 | - | 600 | - | - | - | - | - | - | - | - | - |
| | 便帽 | 800 | - | 64 | - | 970 | - | 683 | - | 342 | - | 119 | - |
| | 草帽 | - | - | - | - | - | - | - | - | - | - | - | - |
| | 靴鞋 | - | - | - | - | 750,031 | - | 94,817 | - | 340 | - | 340 | - |
| 食用品類 | 茶 | - | - | - | - | 44,524 | - | 13,611 | - | 2,942 | - | 1,533 | - |
| | 糖 | 650 | - | 211 | - | 172,817 | - | 23,190 | - | 8,139 | - | 1,128 | - |
| | 油 | 500 | - | 67 | - | 6,731 | - | 1,740 | - | 148 | - | 37 | - |
| | 麵粉 | - | - | - | - | 1,454 | - | 145 | - | - | - | - | - |
| 食用品類 | 計 | 1,150 | - | 278 | - | 225,526 | - | 38,686 | - | 11,229 | - | 2,698 | - |
| | 牲畜類 | - | - | - | - | 55 | - | 350 | - | - | - | - | - |
| 米糧類 | 米 | - | - | - | - | - | - | - | - | 4,831 | - | 18,339 | - |
| | 計 | - | - | 2,665 | - | - | - | 1,791,501 | - | - | - | 119,814 | - |

各縣輸入物品

(使用品類)

| 類 | 別 | 山 | | 縣 | | 高 | | 天 | | 鎮 | | 縣 | |
|---|-----|--------|--------|--------|---------|---------|---------|---|---|---|---|---|---|
| | | 數 | 價 | 數 | 價 | 數 | 價 | 數 | 價 | 數 | 價 | 數 | 價 |
| 花 | 棉花 | 7,462 | 3,191 | 76,886 | 24,489 | 17,906 | 7,124 | | | | | | |
| | 粗布 | 20,164 | 10,089 | 30,922 | 154,501 | 234,188 | 187,355 | | | | | | |
| | 愛國布 | 799 | 1,040 | 815 | 864 | 1,790 | 6,575 | | | | | | |
| | 洋布 | 3,329 | 3,220 | 12,945 | 22,940 | 12,183 | 11,467 | | | | | | |
| | 洋緞 | 374 | 748 | 2,220 | 6,662 | 1,927 | 1,909 | | | | | | |
| | 夏布 | - | - | - | - | - | - | | | | | | |
| 類 | 計 | - | 18,288 | - | 210,747 | - | 214,887 | | | | | | |
| | 滌 | - | - | 12,149 | 1,291 | 3,483 | 457 | | | | | | |
| 皮 | 皮 | - | - | 1,219 | 3,148 | 56,451 | 32,061 | | | | | | |
| | 毛 | - | - | 9,483 | 2,243 | 47,318 | 13,249 | | | | | | |
| 毛 | 毛 | - | - | 10,702 | 5,391 | 103,769 | 45,340 | | | | | | |
| | 計 | - | - | - | - | - | - | | | | | | |
| 服 | 衣服 | - | - | 2 | 2 | - | - | | | | | | |
| | 便帽 | - | - | 1,322 | 256 | 100 | 30 | | | | | | |
| | 草帽 | - | - | 1,420 | 353 | 264 | 132 | | | | | | |
| | 靴鞋 | - | - | 1,243 | 1,075 | - | - | | | | | | |
| 類 | 計 | - | - | - | 1,686 | 364 | 162 | | | | | | |
| | 食 | 718 | 216 | 2,047 | 597 | 3,188 | 1,531 | | | | | | |
| 用 | 糖 | 17,854 | 5,979 | 28,912 | 3,745 | 21,001 | 2,597 | | | | | | |
| | 油 | 727 | 148 | 864 | 173 | 968 | 156 | | | | | | |
| | 麵粉 | - | - | - | - | - | - | | | | | | |
| 類 | 計 | 19,299 | 6,343 | 31,823 | 4,515 | 25,157 | 4,284 | | | | | | |
| | 牲畜類 | - | - | - | - | - | - | | | | | | |
| 米 | 糧類 | - | - | 210 | 29 | - | - | | | | | | |
| | 計 | - | 24,631 | - | 222,368 | - | 264,673 | | | | | | |

各縣輸入物品

214

(使用品類)

| 類 | 別 | 靈 | | 邱 | | 源 | | 縣 | |
|---|----|--------|----------|--------|----------|---------|-----------|----|----|
| | | 廣數 | 量價 | 靈數 | 量價 | 源數 | 量價 | 靈數 | 量價 |
| 花 | 棉 | 39,850 | 斤 15,657 | 4,516 | 斤 1,516 | 99,085 | 斤 43,332 | | |
| | 粗 | 73,006 | 丈 26,487 | 44,436 | 丈 35,549 | 645,844 | 丈 258,495 | | |
| | 愛國 | - | - | 385 | 丈 407 | - | - | | |
| | 洋 | 8,353 | 丈 6,195 | 4,915 | 丈 5,138 | 34,486 | 丈 34,486 | | |
| | 洋 | - | - | 305 | 丈 660 | 132 | 丈 264 | | |
| | 夏 | - | - | - | - | - | - | | |
| 布 | 麻 | - | - | - | - | - | - | | |
| | 計 | - | 48,339 | - | 43,270 | - | 336,577 | | |
| 皮 | 皮 | 762 | 斤 1,100 | - | - | 9,552 | 斤 7,954 | | |
| | 毛 | - | - | - | - | 39,770 | 斤 7,954 | | |
| | 類計 | 762 | 斤 1,100 | - | - | 49,322 | 斤 15,908 | | |
| 服 | 衣 | - | - | - | - | - | - | | |
| | 便 | 345 | 頂 51 | 120 | 頂 12 | - | - | | |
| | 草 | - | - | 48 | 雙 24 | - | - | | |
| | 鞋 | - | - | 130 | 雙 65 | - | - | | |
| 類 | 計 | 345 | 頂 51 | - | 101 | - | - | | |
| 食 | 茶 | 1,251 | 斤 607 | 52 | 斤 17 | 3,806 | 斤 1,326 | | |
| | 糖 | 34,020 | 斤 4,026 | 6,805 | 斤 833 | 36,963 | 斤 5,638 | | |
| | 油 | - | - | 182 | 斤 28 | 6,792 | 斤 82 | | |
| | 麵 | 415 | 斤 85 | 1,671 | 斤 128 | - | - | | |
| 類 | 計 | 35,686 | 斤 4,718 | 8,710 | 斤 1,006 | 47,561 | 斤 7,046 | | |
| 牲 | 畜 | - | - | - | - | - | - | | |
| 米 | 糧 | 20 | 石 400 | 122 | 石 1,020 | - | - | | |
| | 計 | - | 54,608 | - | 45,397 | - | 359,531 | | |

各縣輸入物品

(使用品類)

| 類 | 別 | 應 | | 縣 | | 右 | | 玉 | | 縣 | | 左 | | 雲 | | 縣 | |
|-----|-----|---|---------|--------|---------|-------|--------|--------|--------|-------|---------|--------|---------|-------|---|---|---|
| | | 數 | 量 | 價 | 值 | 數 | 量 | 價 | 值 | 數 | 量 | 價 | 值 | 數 | 量 | 價 | 值 |
| | | | 斤 | | 元 | | 斤 | | 元 | | 斤 | | 元 | | 斤 | | 元 |
| 布 | 棉花 | | 66,090 | | 22,969 | | 10,300 | | 5,208 | | 43,550 | | 18,402 | | | | |
| | 粗布 | | 183,236 | | 56,059 | | 28,905 | | 14,997 | | 542,487 | | 100,250 | | | | |
| | 愛國布 | | 1,164 | | 1,189 | | 40 | | 60 | | 6,575 | | 6,960 | | | | |
| | 洋布 | | 28,534 | | 28,624 | | 451 | | 4,689 | | 14,515 | | 26,564 | | | | |
| | 洋緞 | | 2,170 | | 5,590 | | 195 | | 490 | | 838 | | 1,694 | | | | |
| | 夏布 | | | | | | | | | | | | | | | | |
| | 蘇 | | 1,245 | | 130 | | | | | | | | | | | | |
| 類 | 計 | | | | 114,561 | | | | 25,444 | | | | 193,870 | | | | |
| 皮毛類 | 皮 | | | | | | 114 | | 228 | | 8,349 | | 18,573 | | | | |
| | 毛 | | | | | | | | | | | | | | | | |
| | 計 | | | | | | 114 | | 228 | | 8,349 | | 18,573 | | | | |
| 服用類 | 衣服 | | | | | | | | | | | | | | | | |
| | 便帽 | | | | | | 430 | | 135 | | | | | | | | |
| | 草帽 | | | | | | | | | | | | | | | | |
| | 靴鞋 | | | | | | 175 | | 263 | | | | | | | | |
| 類 | 計 | | | | | | | | 398 | | | | | | | | |
| 食用類 | 茶 | | 2,180 | | 1,660 | | 4,047 | | 2,366 | | 3,400 | | 1,189 | | | | |
| | 糖 | | 15,790 | | 3,286 | | 11,100 | | 2,069 | | 39,564 | | 5,346 | | | | |
| | 油 | | 8,577 | | 834 | | 207 | | 54 | | | | | | | | |
| | 麵粉 | | 300 | | 18 | | | | | | | | | | | | |
| | 類 | 計 | | 26,847 | | 5,798 | | 15,354 | | 4,489 | | 42,964 | | 6,535 | | | |
| 牲畜類 | | | | | | | | | | | | | | | | | |
| 米糧類 | | | | | | | 19 | | 308 | | 7,952 | | 29,248 | | | | |
| | 計 | | | | 120,359 | | | | 30,865 | | | | 208,226 | | | | |

各縣輸入物品

216

(使用品類)

| 類 | 別 | 魯 | | 朔 | | 甯 | | 武 | |
|-------------|-----|--------|-------------|-------------|-------------|-------------|-------------|-------------|----|
| | | 平數 | 量價 | 縣值 | 數 | 量價 | 縣值 | 甯數 | 量價 |
| 花 布 類 | 花 | | 斤 6,936 | 元 2,769 | 斤 27,527 | 元 11,173 | 斤 10,973 | 元 3,945 | |
| | 粗布 | | 丈 26,991 | 元 21,593 | 丈 63,479 | 元 50,783 | 丈 28,998 | 元 12,427 | |
| | 愛國布 | | 丈 418 | 元 586 | 丈 2,020 | 元 2,397 | 丈 1,925 | 元 2,331 | |
| | 洋布 | | 1,030 | 1,352 | 3,699 | 4,498 | 2,759 | 1,905 | |
| | 洋線 | | - | - | 605 | 1,354 | 80 | 160 | |
| | 夏布 | | - | - | - | - | - | - | |
| | 蘇 | | 斤 1,575 | 元 318 | 斤 14,797 | 元 2,504 | 斤 1,344 | 元 280 | |
| 類計 | | - | 26,618 | - | 72,709 | - | 21,048 | | |
| 皮 毛 類 | 皮 | | 740 | 179 | - | - | - | - | |
| | 毛計 | | - | 179 | - | - | - | - | |
| 服 用 類 | 衣服 | | - | - | - | - | - | - | |
| | 便帽 | | - | - | - | - | - | - | |
| | 草帽 | | - | - | - | - | - | - | |
| | 鞋 | | - | - | - | - | 雙 576 | 315 | |
| 類計 | | - | - | - | - | 576 | 315 | | |
| 食 用 類 | 茶 | | 斤 1,513 | 元 695 | 斤 3,488 | 元 1,223 | 斤 2,175 | 元 1,392 | |
| | 糖 | | 9,174 | 1,780 | 21,934 | 4,124 | 斤 10,438 | 1,452 | |
| | 油 | | 15 | 5 | 1,530 | 375 | - | - | |
| | 麵粉 | | - | - | - | - | - | - | |
| 類計 | | 10,702 | 2,480 | 26,952 | 5,722 | 12,663 | 2,844 | | |
| 牲 畜 類 | | - | - | - | - | - | - | - | |
| 米 糧 類 | | - | - | 石 17 | 121 | 石 930 | 2,459 | | |
| 類計 | | - | 29,277 | - | 78,552 | - | 26,666 | | |

各 縣 輸 入 物 品

218

(使用品類)

| 類 別 | 沂 縣 | | 定 縣 | | 襄 縣 | | 靜 縣 | | 樂 縣 | |
|-------|---------|--------------|-------------|--------------|------------|--------------|------------|-----|-----|--|
| | 拆數 | 量 價 | 數 值 | 數 量 | 價 值 | 數 量 | 價 值 | 數 量 | 價 值 | |
| 花 布 類 | 棉 花 | 48,926 斤 | 19,424 元 | 23,670 斤 | 9,629 元 | 13,593 丈 | 3,791 元 | | | |
| | 粗 布 | 842,435 丈 | 673,947 | 247,310 丈 | 141,561 | 170,025 丈 | 68,103 | | | |
| | 愛國布 | 53,030 | 10,606 | 1,737 | 1,254 | 400 | 720 | | | |
| | 洋 布 | 668,567 | 200,570 | 16,212 | 16,782 | 7,400 | 7,904 | | | |
| | 洋 緞 | 7,223 | 21,668 | 606 | 12,565 | 330 | 1,320 | | | |
| | 夏 布 | 151 斤 | 301 | | | | | | | |
| | 蕨 | 30,359 斤 | 7,936 | 2,750 斤 | 71 | 17,698 斤 | 2,819 | | | |
| 類 計 | - | 934,452 | - | 181,862 | - | 84,657 | | | | |
| 皮 毛 類 | 皮 | 3,530 斤 | 56,637 | | | | | | | |
| | 毛 計 | 3,530 | 56,637 | | | | | | | |
| 服 用 類 | 衣 服 | 528 件 | 2,764 | 1,240 件 | 3,837 | 5,029 件 | 1,006 | | | |
| | 便 帽 | 12,133 頂 | 6,633 | | | | | | | |
| | 草 帽 | | | | | 350 頂 | 210 | | | |
| | 靴 鞋 | 14,497 雙 | 13,462 | 4,439 雙 | 3,399 | | | | | |
| 類 計 | - | 22,859 | - | 12,236 | - | 1,216 | | | | |
| 食 用 類 | 茶 | 39,218 斤 | 21,839 | 13,050 斤 | 9,379 | 4,160 斤 | 2,080 | | | |
| | 糖 | 159,757 | 24,022 | 61,099 | 8,814 | 17,712 | 2,330 | | | |
| | 油 | 207,994 | 26,885 | 36,630 | 6,419 | | | | | |
| | 麵 粉 | 126,953 | 9,643 | 7,240 | 499 | | | | | |
| 類 計 | 533,922 | 82,389 | 118,019 | 25,111 | 21,872 | 4,410 | | | | |
| 牲 畜 類 | | | | | | | | | | |
| 米 糧 類 | | 石 | | | | | | | | |
| 計 | | 5 | 209 | | | | | | | |
| 類 計 | - | 1,096,546 | - | 219,209 | - | 90,283 | | | | |

各縣輸入物品

(使用品類)

| 類 | 別 | 代 | 縣 | | 臺 | | 縣 | | 縣 | |
|---|----|--------|---------|---------|---------|--------|--------|---|---|---|
| | | 數 | 量 | 值 | 數 | 量 | 值 | 數 | | 量 |
| | | | 斤 | 元 | 斤 | 元 | 斤 | 元 | 斤 | 元 |
| 花 | 棉 | 80,520 | 3,333 | 24,850 | 12,359 | 1,808 | 650 | | | |
| | 粗 | 89,993 | 33,072 | 253,936 | 193,965 | 27,497 | 12,623 | | | |
| | 愛國 | 8,808 | 5,280 | 3,198 | 3,298 | 527 | 721 | | | |
| | 洋 | 24,726 | 30,870 | 16,420 | 16,515 | 3,441 | 4,658 | | | |
| | 洋 | 2,182 | 5,659 | 2,245 | 4,015 | 131 | 378 | | | |
| | 夏 | 22 | 22 | - | - | 327 | 126 | | | |
| 布 | 蘇 | 9,520 | 2,671 | - | - | - | - | | | |
| | 計 | - | 85,907 | - | 230,152 | - | 19,156 | | | |
| 皮 | 皮 | 2,300 | 1,506 | - | - | - | - | | | |
| | 毛 | - | - | - | - | - | - | | | |
| 毛 | 毛 | - | - | - | - | - | - | | | |
| | 計 | 2,300 | 1,506 | - | - | - | - | | | |
| 服 | 衣 | - | - | - | - | - | - | | | |
| | 便 | 5,635 | 3,377 | - | - | 580 | 180 | | | |
| | 用 | 1,950 | 584 | 100 | 80 | 326 | 130 | | | |
| | 靴 | 4,415 | 4,297 | 1,230 | 670 | 1,328 | 1,250 | | | |
| 類 | 計 | - | 8,258 | - | 750 | - | 1,560 | | | |
| | 食 | 4,026 | 1,650 | 2,385 | 1,824 | 803 | 367 | | | |
| 用 | 糖 | 20,440 | 4,667 | 18,015 | 3,643 | 1,669 | 907 | | | |
| | 油 | 20,548 | 2,665 | 3,250 | 373 | 267 | 108 | | | |
| | 麵 | - | - | - | - | - | - | | | |
| 類 | 計 | 45,014 | 8,982 | 23,650 | 5,840 | 2,739 | 1,382 | | | |
| | 牲 | 539 | 4,040 | 33 | 1,050 | - | - | | | |
| 米 | 糧 | - | - | - | - | - | - | | | |
| | 計 | - | 108,693 | - | 237,792 | - | 22,098 | | | |

各縣輸入物品

220

(使用品類)

| 類 | 別 | 綉 | | 保 | | 德 | | 河 | | 曲 | | 縣 | | |
|-------|-------|--------|--------|---------|--------|--------|--------|-----|-----|---|--------|---|---|---|
| | | 繁 | 時 | 縣 | 保 | 德 | 德 | 河 | 河 | 曲 | 曲 | 縣 | 縣 | 縣 |
| | | 數 | 量 | 值 | 數 | 量 | 價 | 值 | 數 | 量 | 價 | 值 | 數 | 價 |
| 花 | 棉 | 花 | 斤 | 元 | 斤 | 元 | 斤 | 元 | 斤 | 元 | 斤 | 元 | 斤 | 元 |
| | | 7,758 | 1,937 | 12,543 | 2,122 | 5,354 | 2,458 | | | | | | | |
| | 布 | 綢 | 丈 | 元 | 丈 | 元 | 丈 | 元 | 丈 | 元 | 丈 | 元 | 丈 | 元 |
| | | 39,736 | 31,789 | 36,188 | 20,056 | 35,512 | 11,824 | | | | | | | |
| | | 愛國布 | 丈 | 元 | 丈 | 元 | 丈 | 元 | 丈 | 元 | 丈 | 元 | 丈 | 元 |
| | | 6,829 | 4,845 | 5,340 | 7,131 | 4,506 | 5,197 | | | | | | | |
| | 布 | 洋布 | 丈 | 元 | 丈 | 元 | 丈 | 元 | 丈 | 元 | 丈 | 元 | 丈 | 元 |
| 3,271 | | 3,135 | 11,321 | 12,494 | 7,042 | 8,063 | | | | | | | | |
| 洋緞 | | 丈 | 元 | 丈 | 元 | 丈 | 元 | 丈 | 元 | 丈 | 元 | 丈 | 元 | |
| | 夏布 | 丈 | 元 | 丈 | 元 | 丈 | 元 | 丈 | 元 | 丈 | 元 | 丈 | 元 | |
| | 521 | 862 | 1,020 | 2,795 | 280 | 735 | | | | | | | | |
| | 蔴 | 斤 | 元 | 斤 | 元 | 斤 | 元 | 斤 | 元 | 斤 | 元 | 斤 | 元 | |
| | 2,234 | 169 | - | - | - | - | - | - | - | - | - | - | - | |
| 類 | 計 | - | - | 42,737 | - | - | 44,598 | - | - | - | 28,277 | - | - | |
| 皮 | 皮 | 皮 | 斤 | 元 | 斤 | 元 | 斤 | 元 | 斤 | 元 | 斤 | 元 | 斤 | 元 |
| | | 196 | 20 | - | - | - | - | - | - | - | - | - | - | - |
| 毛 | 毛 | 毛 | 斤 | 元 | 斤 | 元 | 斤 | 元 | 斤 | 元 | 斤 | 元 | 斤 | 元 |
| | | 196 | 20 | - | - | - | - | - | - | - | - | - | - | - |
| 服 | 衣 | 服 | 頂 | 元 | 頂 | 元 | 頂 | 元 | 頂 | 元 | 頂 | 元 | 頂 | 元 |
| | | 2,930 | 389 | 790 | 522 | - | - | - | - | - | - | - | - | |
| | 用 | 草帽 | 雙 | 元 | 雙 | 元 | 雙 | 元 | 雙 | 元 | 雙 | 元 | 雙 | 元 |
| | | 1,665 | 221 | - | - | - | - | - | - | - | - | - | - | - |
| | 靴鞋 | 雙 | 元 | 雙 | 元 | 雙 | 元 | 雙 | 元 | 雙 | 元 | 雙 | 元 | |
| | 639 | 264 | 340 | 680 | - | - | - | - | - | - | - | - | - | |
| 類 | 計 | - | - | 874 | - | 1,202 | - | - | - | - | - | - | - | |
| 食 | 茶 | 糖 | 斤 | 元 | 斤 | 元 | 斤 | 元 | 斤 | 元 | 斤 | 元 | 斤 | 元 |
| | | 289 | 135 | - | - | - | - | 200 | 108 | | | | | |
| | 用 | 油 | 斤 | 元 | 斤 | 元 | 斤 | 元 | 斤 | 元 | 斤 | 元 | 斤 | 元 |
| | | 4,607 | 1,068 | 11,284 | 2,626 | 16,233 | 2,492 | | | | | | | |
| | 麵粉 | 斤 | 元 | 斤 | 元 | 斤 | 元 | 斤 | 元 | 斤 | 元 | 斤 | 元 | |
| | 51 | 11 | 14,218 | 2,002 | - | - | - | - | - | - | - | - | | |
| 類 | 計 | 4,947 | 1,214 | 261,079 | 17,215 | 16,433 | 2,500 | - | - | - | - | - | | |
| 牲 | 畜 | 類 | - | - | - | - | - | - | - | - | - | - | - | - |
| | | - | - | - | - | - | - | - | - | - | - | - | - | - |
| 米 | 糧 | 類 | - | - | 石 | 元 | 石 | 元 | 石 | 元 | 石 | 元 | 石 | 元 |
| | | - | - | 5,961 | 27,203 | - | - | - | - | - | - | - | - | - |
| 類 | 計 | - | 44,845 | - | 90,218 | - | 30,877 | - | - | - | - | - | - | |

各縣輸入物品

(使用品類)

| 類 | 別 | 計 | | 備 | 考 |
|-----|-----|---|-----------------|------------|---------------------|
| | | 合 | 價 | | |
| | | 數 | 量 | 元 | |
| 布 | 棉花 | | 斤 6,671,647 | 1,520,584 | 本表各種單位均與全省輸出入使用品類表同 |
| | 粗布 | | 丈 38,121,065 | 13,534,890 | |
| | 愛國布 | | | 2,279,452 | |
| | 洋布 | | | 3,763,016 | |
| | 洋緞 | | | 1,274,716 | |
| | 夏布 | | | 13,647 | |
| | 蔴 | | | 275,673 | |
| 類 | 計 | | - | 24,661,978 | |
| 皮毛類 | 皮 | | 斤 4,718,003 | 2,472,077 | |
| | 毛 | | 斤 410,691 | 198,230 | |
| 類 | 計 | | 5,128,699 | 2,670,307 | |
| 服用類 | 衣服 | | 件 159,842 | 38,023 | |
| | 便帽 | | 頂 111,429 | 47,680 | |
| | 草帽 | | | 22,717 | |
| | 靴鞋 | | 雙 825,710 | 159,451 | |
| 類 | 計 | | - | 267,871 | |
| 食用類 | 茶 | | 斤 1,003,794 | 431,462 | |
| | 糖 | | | 604,863 | |
| | 油 | | | 1,837,311 | |
| | 麵粉 | | | 41,097,198 | |
| 類 | 計 | | 175,470,137 | 43,970,834 | |
| 牲畜類 | | | 個 31,702 | 137,748 | |
| 米糧類 | | | 石 153,494 | 993,723 | |
| 類 | 計 | | - | 72,702,461 | |

各 縣 輸 入 物 品

222

(奢侈品類)

| 類 別 | 陽 曲 | | 太 原 | | 榆 次 | | 縣 值 元 | |
|--------|-----------|-----------|--------|--------|--------|--------|----------|--------|
| | 數 | 量 價 | 數 | 量 價 | 數 | 量 價 | | |
| 綢 各色緞 | 57,490 | 459,920 | | | | 3,170 | 1,131 | |
| 綢 各色緞 | 4,208 | 168,321 | | | | 609 | 1,438 | |
| 絲 棉 | | | | | | 92 | 461 | |
| 絲 繭 | | | | | | | | |
| 其 他 | | | | | | 1,567 | 4,451 | |
| 類 計 | 61,698 | 628,241 | | | | | 7,531 | |
| 皮 細毛皮衣 | | | | | | | | |
| 貨 粗毛皮衣 | | | | | | 50 | 526 | |
| 其 他 | | | | | | | | |
| 類 計 | | | | | | 50 | 526 | |
| 海 菜類 | | | 斤 | 2,058 | 355 | 斤 | 26,370 | 8,407 |
| 乾 鮮貨類 | | | 斤 | 58,888 | 2,956 | 斤 | 108,523 | 12,100 |
| 顏 本國顏料 | | | | | | 斤 | 25,807 | 9,182 |
| 料 外國顏料 | 5,312 | 21,892 | | | | | | |
| 類 計 | 5,312 | 21,892 | | | | 25,807 | 9,182 | |
| 磁 料器類 | 257,128 | 158,552 | 個 | 14,500 | 580 | 個 | 1,860 | 359 |
| 京 廣洋貨類 | 8,517 | 670,662 | 斤 | 1,115 | 2,020 | 斤 | 8,200 | 47,704 |
| 煙 水旱煙 | 1,786,000 | 535,800 | 斤 | 19,340 | 7,736 | 斤 | 83,730 | 15,987 |
| 煙 葉 | 7,402,600 | 2,049,210 | | | | | | |
| 酒 | | | 斤 | 15,644 | 1,745 | | | |
| 類 計 | 9,188,600 | 2,585,010 | 34,984 | 9,481 | | 83,730 | 15,987 | |
| 煙 捲類 | 4,412,880 | 220,644 | 匣 | 42,880 | 2,144 | 匣 | 101,000 | 53,992 |
| 其 他 | | | | 12,507 | 6,760 | | | |
| 總 | | 4,285,001 | | | 24,296 | | 155,788 | |

各縣輸入物品

(奢侈品類)

| 類別 | 太谷 | | 祁縣 | | 文水 | | 縣值元 | | | |
|-------|----|-----------|----|-----------|----|-----------|----------|--|----------|----------|
| | 數 | 量價 | 數 | 量價 | 數 | 量價 | | | | |
| 綢各色縐 | | 丈 11,788 | | 元 69,232 | | 丈 1,938 | 元 16,385 | | 丈 176 | 元 1,678 |
| 各色綢 | | 斤 26,467 | | 斤 53,838 | | 斤 8,972 | 斤 32,667 | | 斤 3,446 | 斤 11,184 |
| 絲 | | 斤 55 | | 斤 220 | | | | | 斤 761 | 斤 3,544 |
| 蠶繭 | | | | | | | | | | |
| 其他 | | | | | | | | | | |
| 類計 | | | | 元 123,290 | | 元 10,910 | 元 49,052 | | | 元 16,406 |
| 皮細毛皮衣 | | | | | | | | | | |
| 粗毛皮衣 | | | | | | | | | | |
| 貨其他 | | | | | | 8 | 15 | | | |
| 類計 | | | | | | 8 | 15 | | | |
| 海菜類 | | 斤 3,695 | | 斤 2,078 | | 斤 9,073 | 斤 15,460 | | | |
| 乾鮮貨類 | | 斤 15,599 | | 斤 2,869 | | 斤 2,815 | 斤 5,444 | | 斤 1,120 | 斤 2,448 |
| 顏本國顏料 | | 斤 191 | | 斤 206 | | 斤 4,628 | 斤 647 | | 斤 23,125 | 斤 1,646 |
| 料外國顏料 | | | | | | | | | | |
| 類計 | | 斤 191 | | 斤 206 | | 斤 4,628 | 斤 647 | | 斤 23,125 | 斤 1,646 |
| 磁料器類 | | 個 467 | | 個 32 | | 個 3,719 | 個 2,608 | | 個 2,691 | 個 1,108 |
| 京廣洋貨類 | | 斤 8,747 | | 斤 54,963 | | 斤 959 | 斤 8,186 | | 斤 2,007 | 斤 24,724 |
| 煙水旱煙 | | 斤 87,412 | | 斤 13,019 | | 斤 83,218 | 斤 17,044 | | 斤 80,393 | 斤 14,832 |
| 煙葉 | | | | | | | | | 斤 7,716 | 斤 387 |
| 酒 | | | | | | | | | | |
| 酒 | | 斤 20,633 | | 斤 5,627 | | | | | | |
| 類計 | | 斤 108,045 | | 斤 18,646 | | 斤 83,218 | 斤 17,044 | | 斤 88,109 | 斤 15,219 |
| 煙捲類 | | 匣 42,250 | | 匣 20,792 | | 匣 45,000 | 匣 12,181 | | 匣 1,974 | 匣 3,324 |
| 其他 | | | | | | | | | | |
| 總 | | | | 元 222,876 | | 元 110,637 | | | | 元 64,875 |

各縣輸入物品

224

(奢侈品類)

| 類別 | 交城 | | 鳳凰 | | 興 | | 縣值元 |
|-------|-------------------|-------------|------------|-------------|------------|------------|-------|
| | 數 | 量價 | 數 | 量價 | 數 | 量價 | |
| 絲綢類 | 各色緞 | 丈 15 | 元 93 | - | - | - | - |
| | 各色綢 | 5,865 | 2,346 | - | - | - | - |
| | 絲 棉 織 繭 其 他 | - | - | - | 1,176 | 176 | - |
| | 類 計 | 5,880 | 2,439 | 1,176 | 176 | - | - |
| 皮貨類 | 細毛皮衣 | - | - | - | - | - | - |
| | 粗毛皮衣 其 他 | - | - | - | - | - | - |
| 類 計 | - | - | - | - | - | - | |
| 海菜類 | 斤 921 | 656 | - | - | - | - | - |
| 乾鮮貨類 | 斤 188,790 | 5,847 | 斤 209 | 83 | 斤 1,768 | 615 | - |
| 顏料類 | 本國顏料 | 斤 6,093 | 1,740 | 斤 10,017 | 1,370 | - | - |
| | 外國顏料 | - | - | - | - | - | - |
| 類 計 | 6,093 | 1,740 | 10,017 | 1,370 | - | - | |
| 磁料器類 | 個 59,540 | 695 | 個 1,188 | 718 | - | - | - |
| 京廣洋貨類 | 斤 795 | 4,302 | 斤 987 | 2,316 | 斤 1,283 | 1,201 | - |
| 煙酒類 | 水旱煙 | 斤 12,390 | 2,474 | 斤 13,971 | 3,389 | 斤 6,330 | 2,553 |
| | 煙 葉 酒 | 斤 200 | 22 | - | - | - | - |
| 類 計 | 12,590 | 2,496 | 13,971 | 3,389 | 6,330 | 2,553 | |
| 煙捲類 | 匣 47,620 | 2,381 | 匣 4,314 | 337 | - | - | - |
| 其 他 | - | - | - | - | - | - | - |
| 總 計 | - | 20,556 | - | 8,389 | 9,331 | 4,369 | - |

各縣輸入物品

(奢侈品類)

| 類別 | 源 | | 徐 | | 海 | | 崑 | | 縣 | | |
|----|------|--------|--------|--------|-------|--------|--------|-----|--------|--------|-----|
| | 清 | 量 | 值 | 數 | 量 | 價 | 值 | 數 | | 量 | 價 |
| | 數 | 價 | 元 | 元 | 元 | 元 | 元 | 元 | 元 | 元 | 元 |
| 綢 | 各色 | 184 | 1,048 | | 264 | 1,858 | | | | | |
| | 各色 | 858 | 951 | | 739 | 2,216 | | | | | |
| 絲 | 絲 | | | | | | | | | | |
| | 棉 | | | | | | | | | | |
| | 其 | | | | | | | | | | |
| | 他 | | | | | | | | | | |
| 類 | 計 | 442 | 1,999 | | 1,003 | 4,074 | | | | | |
| 皮 | 細毛皮衣 | | | | | | | | | | |
| | 粗毛皮衣 | | | | | | | 件 | 120 | 720 | |
| 貨 | 其 | | | | | | | | | | |
| | 他 | | | | | | | | | | |
| 類 | 計 | | | | | | | 120 | | 720 | |
| 海 | 菜類 | 斤 | 8,663 | 1,092 | 斤 | 1,240 | 155 | 斤 | 357 | 49 | |
| | 乾 | 斤 | 803 | 482 | 斤 | 4,524 | 37 | 斤 | 9,458 | 808 | |
| | 鮮 | | | | | | | | | | |
| | 貨 | | | | | | | | | | |
| | 類 | | | | | | | | | | |
| 顏 | 本國顏料 | | | | | | | | 斤 | 3,350 | 503 |
| | 料 | | | | | | | | | | |
| | 外國顏料 | 箱 | 3 | 11 | | | | | | | |
| 類 | 計 | 3 | 11 | | | | | | 3,350 | 503 | |
| 磁 | 料器類 | | | | 個 | 2,759 | 168 | 個 | 807 | 26 | |
| 京 | 廣洋貨類 | 斤 | 2,135 | 6,279 | 斤 | 150 | 213 | 斤 | 1,125 | 1,584 | |
| 煙 | 水旱煙 | 斤 | 12,001 | 1,910 | 斤 | 12,392 | 660 | 斤 | 22,311 | 11,997 | |
| | 煙 | | | | | | | | | | |
| | 葉 | | | | | | | | | | |
| 酒 | 酒 | | | | | | | | | | |
| 類 | 計 | 12,001 | 1,910 | 12,392 | 660 | 22,311 | 11,997 | | | | |
| 煙 | 捲類 | 匣 | 30,000 | 1,274 | | | | | | | |
| 其 | 他 | | | | | | | | | | |
| 總 | | | 13,047 | | | 5,307 | | | | 15,787 | |

各縣輸入物品

226

(奢侈品類)

| 類 別 | 陽 縣 | | 介 休 縣 | | 孝 義 縣 | | 縣 值 |
|-----------|-------------|--------------|--------------|-------------|-------------|-------------|----------|
| | 數 | 量 價 | 數 | 量 價 | 數 | 量 價 | |
| 絲 綢 類 | 各色緞 | 丈 5,945 | 元 24,764 | 丈 198 | 元 1,886 | 丈 144 | 元 447 |
| | 各色綢 | 斤 265 | 元 208,719 | 斤 3,195 | 元 1,278 | 斤 293 | 元 670 |
| | 絲棉 | 斤 44 | 元 229 | - | - | - | - |
| | 蠶繭 | - | - | - | - | - | - |
| | 其他 | - | - | - | - | - | - |
| 類 計 | - | 元 233,712 | 斤 3,393 | 元 3,164 | 斤 437 | 元 1,117 | |
| 皮 貨 類 | 細毛皮衣 | - | - | - | - | - | - |
| | 粗毛皮衣 | - | - | - | - | - | - |
| | 其他 | - | - | - | - | - | - |
| | 類 計 | - | - | - | - | - | - |
| 海 菜 類 | 斤 3,830 | 元 5,300 | 斤 6,090 | 元 1,669 | 斤 2,442 | 元 244 | |
| 乾 鮮 貨 類 | 斤 78,000 | 元 4,984 | 斤 12,659 | 元 11,127 | 斤 32,038 | 元 3,268 | |
| 顏 料 類 | 本國顏料 | 斤 8970 | 元 1,067 | 斤 12,914 | 元 2,707 | 斤 10,027 | 元 905 |
| | 外國顏料 | - | - | 箱 15 | 元 80 | 箱 350 | 元 45 |
| | 類 計 | 斤 8570 | 元 1,067 | - | 元 2,787 | - | 元 950 |
| 磁 料 器 類 | 個 7,700 | 元 1,389 | 個 6,314 | 元 1,311 | 個 12,058 | 元 310 | |
| 京 廣 洋 貨 類 | 斤 3,080 | 元 4,932 | 斤 13,004 | 元 24,835 | 斤 3,465 | 元 2,357 | |
| 煙 酒 類 | 水旱煙 | 斤 79,860 | 元 11,772 | 斤 2,842 | 元 614 | 斤 1,672 | 元 205 |
| | 煙 葉 | - | - | - | - | - | - |
| | 酒 | - | - | 斤 2 | 元 1 | - | - |
| | 類 計 | 斤 79,860 | 元 11,772 | 斤 2,842 | 元 615 | 斤 1,672 | 元 205 |
| 煙 捲 類 | 匣 38,000 | 元 1,244 | 匣 35,000 | 元 2,948 | - | - | |
| 其 他 | 元 950 | 元 208 | - | - | - | - | |
| 總 計 | - | 元 264,648 | - | 元 48,456 | - | 元 8,451 | |

各縣輸入物品

(奢侈品類)

| 類 | 別 | 平 數 | 造 量 | 縣 值 | 石 數 | 樓 量 | 縣 值 | 臨 數 | 量 | 價 | 縣 值 |
|---|------|--------|--------|--------|--------|--------|--------|--------|--------|--------|--------|
| | | | 價 | 元 | | | 元 | | | | 元 |
| 絲 | 各色綵 | | | | | | | | | | |
| | 各色綢 | | | | | | | | 丈 | | 261 |
| | 棉繭 | | | | | | | | | | |
| | 繭繭 | | | | | | | | | | |
| 類 | 計 | | | | | | | 65 | | 261 | |
| 皮 | 細毛皮衣 | | | | | | | | | | |
| | 粗毛皮衣 | | | | | | | | | | |
| | 其他 | | | | | | | | | | |
| 類 | 計 | | | | | | | | | | |
| 海 | 菜類 | 33,459 | 斤 | 14,487 | | | | | 斤 | 1,272 | 675 |
| 乾 | 鮮貨類 | 19,352 | 斤 | 2,533 | | | | | 斤 | 1,977 | 367 |
| 顏 | 本國顏料 | 7,181 | 斤 | 1,860 | | 94 | | 48 | 斤 | 18,105 | 3,337 |
| | 外國顏料 | | | | | | | | | | |
| 類 | 計 | 7,181 | | 1,860 | | 94 | | 48 | 18,105 | 3,337 | |
| 磁 | 料器類 | | | | | | | | | | |
| 京 | 廣洋貨類 | 26,396 | 斤 | 24,198 | | | | | 斤 | 315 | 670 |
| 煙 | 水旱煙 | 17,746 | 斤 | 1,912 | | 160 | | 80 | 斤 | 59,707 | 12,457 |
| | 煙葉 | | | | | | | | | | |
| 酒 | 酒 | | | | | | | | | | |
| | 計 | 12,746 | | 1,912 | | 160 | | 80 | 59,707 | 12,457 | |
| 煙 | 捲類 | | | | | | | | 圓 | 1,250 | 570 |
| 其 | 他 | | | | | | | | | | |
| | 總 | 99,134 | | 44,990 | | 254 | | 128 | | | 18,337 |

各縣輸入物品

228

(奢侈品類)

| 類 別 | 中 | 陽 | 縣 | 石 | 縣 | 方 | 山 | 縣 |
|-----|------|-------|-------|-------|-------|-------|-------|---|
| | 數 | 量 | 價 | 數 | 量 | 價 | 數 | 量 |
| | | | 元 | | | 元 | | 元 |
| 綢 | 各色 | - | - | - | - | - | - | - |
| | 各色 | - | - | - | - | - | - | - |
| | 絲 | - | - | - | - | - | - | - |
| | 其他 | - | - | - | - | - | - | - |
| 類 | 計 | - | - | - | - | - | - | - |
| 皮 | 細毛皮衣 | - | - | - | - | - | - | - |
| 貨 | 粗毛皮衣 | - | - | - | - | - | - | - |
| | 其他 | - | - | - | - | - | - | - |
| 類 | 計 | - | - | - | - | - | - | - |
| 海 | 菜類 | 斤 | 54 | 斤 | 615 | 斤 | 150 | |
| | | 125 | | 1,816 | | 900 | | |
| 乾 | 鮮貨類 | 斤 | 237 | 斤 | 1,055 | - | - | |
| | | 1,945 | | 7,397 | | - | - | |
| 顏 | 本國顏料 | 斤 | 783 | - | - | - | - | |
| | | 2,704 | | - | - | - | - | |
| 料 | 外國顏料 | - | - | - | - | - | - | |
| 類 | 計 | 2,704 | 783 | - | - | - | - | |
| 磁 | 料器類 | 個 | 62 | 個 | 40 | - | - | |
| | | 100 | | 4,000 | | - | - | |
| 京 | 廣洋貨類 | 斤 | 41 | 斤 | 2,623 | 斤 | 100 | |
| | | 25 | | 1,935 | | 150 | | |
| 煙 | 水旱煙 | 斤 | 1,324 | 斤 | 350 | 斤 | 1,475 | |
| | | 4,799 | | | | 7,850 | | |
| 煙 | 葉 | - | - | - | - | - | - | |
| 酒 | 酒 | - | - | - | - | - | - | |
| 類 | 計 | 4,799 | 1,324 | 350 | 76 | 7,850 | 1,475 | |
| 煙 | 捲類 | 匣 | 14 | - | - | - | - | |
| | | 13 | | - | - | - | - | |
| 其 | 他 | - | - | - | - | - | - | |
| 總 | | - | 2,515 | - | 4,409 | 8,900 | 1,725 | |

各縣輸入物品

230

(奢侈品類)

| 類 | 別 | 垣 | | 縣 | | 城 | | 縣 | | 關 | | 縣 | |
|---|------|---|--------|---|-------|---|-------|---|-------|---|--------|--------|-------|
| | | 數 | 價 | 值 | 數 | 價 | 值 | 數 | 價 | 值 | 數 | 價 | 值 |
| 綢 | 各色緞 | 丈 | 8 | 元 | 88 | 丈 | 110 | 元 | 1,097 | | | | |
| | 各色綢 | | - | | - | 丈 | 130 | | 307 | | | | |
| 絲 | 棉 | 斤 | - | | - | | - | | - | | | | |
| | 繭 | 斤 | 127 | | 55 | | - | | - | | | | |
| | 其他 | | - | | - | | - | | - | | | | |
| 類 | 計 | | - | | 143 | | 240 | | 1,404 | | | | |
| 皮 | 細毛皮衣 | | - | | - | | - | | - | | | | |
| 貨 | 粗毛皮衣 | | - | | - | | - | | - | | | | |
| | 其他 | | - | | - | | - | | - | | 42 | | 210 |
| 類 | 計 | | - | | - | | - | | - | | 42 | | 210 |
| 海 | 菜類 | 斤 | 1,167 | | 345 | 斤 | 96 | | 93 | | | | |
| 乾 | 鮮貨類 | 斤 | 1,901 | | 455 | 斤 | 694 | | 232 | | | | |
| 顏 | 本國顏料 | 斤 | 49 | | 37 | | - | | - | | | | |
| 料 | 外國顏料 | | - | | - | | - | | - | | | | |
| 類 | 計 | | 49 | | 37 | | - | | - | | | | |
| 磁 | 料器類 | | - | | - | | - | | - | | | | |
| 京 | 廣洋貨類 | 斤 | 29 | | 60 | 斤 | 807 | | 1,028 | | | | |
| 煙 | 水旱煙 | 斤 | 17,279 | | 2,260 | | - | | - | | | | |
| 酒 | 煙葉 | | 12,190 | | 803 | 斤 | 1,430 | | 429 | | 斤 | 22,330 | 4,466 |
| 類 | 酒計 | | 29,466 | | 3,063 | | 1,430 | | 429 | | 22,330 | | 4,466 |
| 煙 | 捲類 | 匣 | 108 | | 150 | | - | | - | | | | |
| 其 | 他 | | - | | - | | - | | - | | | | |
| 總 | | | - | | 4,253 | | - | | 3,186 | | - | | 4,676 |

各縣輸入物品

(奢侈品類)

| 類別 | 黎城 | | 平順 | | 晉城 | | 縣 | | |
|-------|-------|-------|-------|-----|-------|-----|---------|---------|-------|
| | 數 | 量價 | 數 | 量價 | 數 | 量價 | 數 | 量價 | |
| | | 元 | | 元 | | 元 | | 元 | |
| 綢各色緞 | | | | | | | 233 | 1,544 | |
| 各色綢 | | | | | | | 337 | 1,259 | |
| 絲棉 | | | | | | | | | |
| 蔴繭 | | | | | | | | | |
| 其他 | | | | | | | | | |
| 類計 | | | | | | | 570 | 2,803 | |
| 皮細毛皮衣 | | | | | | | | | |
| 粗毛皮衣 | | | | | | | | | |
| 貨其他 | | | | | | | | | |
| 類計 | | | | | | | | | |
| 海菜類 | 斤 | 1,577 | 1,726 | | | | 斤 | 2,600 | 198 |
| 乾鮮貨類 | | | | 斤 | 200 | 22 | 斤 | 43,058 | 1,784 |
| 顏本國顏料 | 斤 | 5,420 | 1,626 | | | | 斤 | 4,200 | 520 |
| 料外國顏料 | | | | | | | | | |
| 類計 | 5,420 | 1,626 | | | | | 4,200 | 520 | |
| 磁料器類 | | | | | | | | | |
| 京廣洋貨類 | | | | | | | 斤 | 4,370 | 3,526 |
| 煙水旱煙 | 斤 | 1,120 | 202 | 斤 | 2,631 | 392 | | | |
| 標葉 | | | | | | | 斤 | 150,500 | 9,770 |
| 酒 | | | | | | | | | |
| 酒 | | | | | | | | | |
| 類計 | 1,120 | 202 | 2,631 | 392 | | | 150,600 | 9,770 | |
| 煙捲類 | | | | | | | | | |
| 其他 | | | | | | | | | |
| 總 | 8,117 | 3,554 | 2,831 | 414 | | | | 18,601 | |

各縣輸入物品

232

(奢侈品類)

| 類 | 別 | 平 | | 縣 | | 陽 | | 城 | | 縣 | | 陵 | | 川 | | 縣 | |
|---|------|---|---|---------|---|--------|---|---|--------|---|--------|---|--------|--------|--------|--------|---|
| | | 高 | 量 | 價 | 值 | 數 | 量 | 價 | 值 | 數 | 量 | 價 | 值 | 數 | 量 | | 價 |
| 織 | 各色緞 | | 丈 | 81 | 元 | 481 | | 丈 | 136 | 元 | 1,393 | | | | | | |
| | 各色綢 | | | 320 | | 1,118 | | | 391 | | 2,245 | | | | | | |
| | 絲 | | | | | | | | | | | | | | | | |
| | 棉 | | | | | | | | | | | | | | | | |
| | 繻 | | | | | | | | | | | | | | | | |
| 類 | 計 | | | 401 | | 1,599 | | | 527 | | 3,508 | | | | | | |
| 皮 | 細毛皮衣 | | 件 | | | | | | | | | | | | | | |
| | 粗毛皮衣 | | | 166 | | 1,267 | | | | | | | | | | | |
| | 其他 | | | | | | | | | | | | | | | | |
| 類 | 計 | | | 166 | | 1,267 | | | | | | | | | | | |
| 海 | 菜類 | | 斤 | 2,219 | | 1,775 | | 斤 | 1,250 | | 764 | | 斤 | 557 | | 364 | |
| | 乾鮮貨類 | | 斤 | 13,030 | | 828 | | 斤 | 1,5339 | | 1,341 | | | | | | |
| 顏 | 本國顏料 | | 斤 | 7,339 | | 2,684 | | 斤 | 18,111 | | 34,22 | | 斤 | 3,232 | | 841 | |
| | 外國顏料 | | 箱 | 280 | | 668 | | 箱 | 289 | | 289 | | | | | | |
| | 類 | 計 | | | | 3,352 | | | | | 3,711 | | 3,232 | | 841 | | |
| 磁 | 料器類 | | 個 | 21,507 | | 1,789 | | | | | | | | | | | |
| 京 | 廣洋貨類 | | 斤 | 5,125 | | 6,437 | | | | | | | 斤 | 3,324 | | 1,439 | |
| 煙 | 水旱煙 | | 斤 | | | | | 斤 | | | | | 斤 | | | | |
| | 煙葉 | | 斤 | 151,550 | | 10,966 | | 斤 | 9,100 | | 1,820 | | 斤 | 55,636 | | 11,508 | |
| | 酒 | | 斤 | 3,902 | | 1,598 | | | 27,800 | | 2,780 | | | | | | |
| | 類 | 計 | | 155,452 | | 12,564 | | | 36,900 | | 4,600 | | 55,536 | | 11,508 | | |
| 煙 | 捲類 | | 匣 | 522 | | 387 | | | | | | | | | | | |
| 其 | 他 | | | | | | | | | | | | | | | | |
| 總 | | | | | | 29,998 | | | | | 14,024 | | 62,749 | | 14,152 | | |

各縣輸入物品

(奢侈品類)

| 類別 | 延數 | 水 量 價 | 縣 值 元 | 遼 數 | 量 價 | 縣 值 元 | 和 數 | 順 量 價 | 縣 值 元 |
|-------|----|-------------|-------------|-------------|--------|-------------|--------|-------------|-------------|
| 綢各色緞 | | 丈 | | | | | | 38 | 570 |
| 各色綢 | | 124 | 174 | | | | | | |
| 絲絲棉 | | | | | | | | | |
| 蠶繭 | | | | | | | | | |
| 其他 | | | | | | | 55 | | 308 |
| 類計 | | 124 | 174 | | | | 94 | | 878 |
| 皮細毛皮衣 | | | | | | | | | |
| 粗毛皮衣 | | | | | | | | | |
| 貨其他 | | | | | | | | | |
| 類計 | | | | | | | | | |
| 海菜類 | | 斤 495 | 269 | 斤 1,371 | | 143 | | 35 | 20 |
| 乾鮮貨類 | | 斤 4,573 | 268 | 斤 6,568 | | 284 | | | |
| 顏本國顏料 | | 斤 - | | 斤 12,911 | | 3,859 | | 斤 3,659 | 1,649 |
| 料外國顏料 | | 斤 379 | 596 | | | | | | |
| 類計 | | 379 | 596 | 12,911 | | 3,859 | | 3,659 | 1,649 |
| 磁料器類 | | 個 974 | 52 | 個 400 | | 2 | | | |
| 京廣洋貨類 | | 斤 1,590 | 2,564 | 斤 1,579 | | 2,088 | | 2,154 | 3,936 |
| 煙水旱煙 | | 斤 2,500 | 500 | 斤 9,380 | | 2,021 | | 斤 3,441 | 827 |
| 煙葉 | | 32,726 | 3,269 | | | | | | |
| 酒 | | 15,025 | 2,413 | 12,958 | | 1,267 | | | |
| 類計 | | 50,251 | 6,182 | 22,338 | | 3,288 | | 3,441 | 827 |
| 煙捲壽 | | 匣 3,360 | 168 | 匣 827 | | 69 | | 匣 22 | 11 |
| 其他 | | | | | | | | | |
| 總 | | | 10,273 | | | 9,733 | | | 7,321 |

各 縣 輸 入 物 品

234

(奢 侈 品 類)

| 類 別 | 社 | | 縣 | | 源 | | 縣 | |
|------|-------|-------|--------|-------|-------|-------|-----|----|
| | 檢數 | 量價 | 數 | 量價 | 數 | 量價 | 數 | 量價 |
| | | 元 | | 元 | | | | 元 |
| 緞 | | | | | | | | |
| 各色 | | | | | | | | |
| 各色 | | | | | | | | |
| 絲 | | | | | | | | |
| 蠶 | | | | | | | | |
| 其 | | | | | | | | |
| 他 | | | | | | | | |
| 計 | | | | | | | | |
| 皮 | | | | | | | | |
| 細毛皮衣 | | | | | | | | |
| 粗毛皮衣 | | | | | | | | |
| 其 | | | | | | | | |
| 他 | | | | | | | | |
| 計 | | | | | | | | |
| 海 | 斤 | | 斤 | | 斤 | | 斤 | |
| 菜 | 1,601 | 168 | 1,485 | 268 | 742 | 215 | | |
| 類 | | | | | | | | |
| 乾 | | | 斤 | | 斤 | | | |
| 鮮 | | | 4,024 | 71 | 1,880 | 72 | | |
| 貨 | | | | | | | | |
| 類 | | | | | | | | |
| 顏 | 斤 | | 斤 | | | | | |
| 本國顏料 | 6,141 | 1,385 | 19,233 | 3,975 | | | | |
| 料 | | | | | | | | |
| 外國顏料 | | | | | | | | |
| 類 | | | | | | | | |
| 計 | 6,141 | 1,385 | 19,233 | 3,975 | | | | |
| 磁 | | | | | | | | |
| 料 | | | | | | | | |
| 器 | | | | | | | | |
| 類 | | | | | | | | |
| 京 | | | 斤 | | | | | |
| 廣 | 317 | 437 | 860 | 1,481 | | | | |
| 洋 | | | | | | | | |
| 貨 | | | | | | | | |
| 類 | | | | | | | | |
| 煙 | 斤 | | 斤 | | | | | |
| 水 | 1,310 | 382 | 9,050 | 1,764 | | | | |
| 早 | | | | | | | | |
| 煙 | | | | | | | | |
| 葉 | | | | | | | | |
| 酒 | | | | | | | | |
| 酒 | | | | | | | | |
| 類 | | | | | | | | |
| 計 | 1,310 | 382 | 9,050 | 1,764 | | | | |
| 煙 | 匣 | | 匣 | | | | | |
| 捲 | 500 | 5 | 395 | 251 | | | | |
| 類 | | | | | | | | |
| 其 | | | | | | | | |
| 他 | | | | | | | | |
| 總 | | 2,377 | | 7,310 | | 2,622 | 287 | |

各縣輸入物品

(奢侈品類)

| 類別 | 武 | 鄉 | 縣 | 平 | 定 | 縣 | 昔 | 陽 | 縣 |
|----|------|----|-------------|-------|-------------|--------|-------------|------------|-------|
| | 數 | 量 | 價 | 數 | 量 | 價 | 數 | 量 | 價 |
| | | | 元 | | 元 | 元 | | 元 | 元 |
| 綢 | 各色 | 綵 | - | - | 67 | 550 | - | 105 | 1,280 |
| 綢 | 各色 | 綢 | - | - | 335 | 1,803 | - | 516 | 1,356 |
| 絲 | 棉 | 藍 | - | - | 180 | 543 | - | - | - |
| 其 | 他 | | - | - | - | - | - | - | - |
| 類 | 計 | | - | - | - | 2,896 | - | 621 | 2,636 |
| 皮 | 細毛皮衣 | | - | - | - | - | - | - | - |
| 粗 | 毛皮衣 | | - | - | - | - | - | - | - |
| 貨 | 其 | 他 | - | - | - | - | - | 274 | 489 |
| 類 | 計 | | - | - | - | - | - | 274 | 489 |
| 海 | 菜 | 類 | - | - | 斤 6,063 | 2,183 | - | - | - |
| 乾 | 鮮 | 貨 | 斤 3,000 | 75 | 斤 27,710 | 2,049 | 斤 1,379 | 斤 201 | 201 |
| 顏 | 本國 | 顏料 | - | - | 斤 2,344 | 921 | 斤 25,631 | 斤 2,573 | 2,573 |
| 料 | 外國 | 顏料 | - | - | 箱 18 | 432 | 箱 45 | 箱 109 | 109 |
| 類 | 計 | | - | - | - | 1,353 | - | - | 2,682 |
| 磁 | 料 | 器 | - | - | 個 2,119 | 1,486 | 個 13,480 | 個 104 | 104 |
| 京 | 廣 | 洋 | 斤 120 | 12 | 斤 3,799 | 5,892 | 斤 2,715 | 斤 3,715 | 3,715 |
| 煙 | 水 | 旱 | 斤 22,530 | 4,424 | 斤 24,396 | 3,940 | - | - | - |
| 煙 | 葉 | | - | - | - | - | - | - | - |
| 酒 | 酒 | | - | - | 30,540 | 3,546 | - | - | - |
| 類 | 計 | | 22,530 | 4,424 | 54,936 | 7,585 | - | - | - |
| 煙 | 捲 | 菸 | - | - | 205,000 | 9,285 | - | - | - |
| 其 | 他 | | - | - | - | - | - | - | - |
| 總 | | | 25,650 | 4,511 | - | 92,730 | - | - | 9,825 |

各縣輸入物品

236

(奢侈品類)

| 類別 | 孟 | | 縣 | | 陽 | | 臨 | | 汾 | |
|-------|---|----|--------|-----|---|---------|--------|-----|-------|-------|
| | 數 | 量價 | 數 | 量價 | 數 | 量價 | 數 | 量價 | 數 | 量價 |
| 綢 | | | 元 | | 元 | | | | | 元 |
| 各色緞 | | | | | | | | | | |
| 各色綢 | | | | | | | | 丈 | | 640 |
| 絲 | | | | | | | | 400 | | |
| 棉 | | | | | | | | | | |
| 麻 | | | | | | | | | | |
| 其他 | | | | | | | | | | |
| 類計 | | | | | | | | 400 | | 640 |
| 皮 | | | | | | | | | | |
| 細毛皮衣 | | | | | | | | | | |
| 粗毛皮衣 | | | | | | | | | | |
| 貨其他 | | | | | | | | | | |
| 類計 | | | | | | | | | | |
| 海菜類 | | | | | 斤 | 41,214 | 3,019 | 斤 | 2,088 | 969 |
| 乾鮮貨類 | | 斤 | 20,000 | 80 | 斤 | 277,219 | 10,750 | | | |
| 顏料 | | | | | 斤 | 50,909 | 1,300 | | | |
| 本國顏料 | | | | | | | | | | |
| 外國顏料 | | | | | | | | | | |
| 類計 | | | | | 斤 | 50,909 | 1,300 | | | |
| 磁料器類 | | | | | 個 | 18,668 | 793 | | | |
| 京廣洋貨類 | | | | | 斤 | 9,284 | 12,885 | 斤 | 1,240 | 1,736 |
| 煙水旱煙 | | | | | 斤 | 34,296 | 3,619 | | | |
| 煙葉 | | | | | | | | | | |
| 酒 | | | | | | 685 | 62 | | | |
| 類計 | | | | | | 34,981 | 3,681 | | | |
| 煙捲類 | | 匣 | 2,500 | 100 | | 252,500 | 15,347 | | | |
| 其他 | | | | | | | | | | |
| 總 | | | | 180 | | | 47,775 | | | 3,345 |

各縣輸入物品

(奢侈品類)

| 類別 | 洪洞 | | 浮山 | | 鄉 | | 縣 | | |
|-------|--------|----|--------|----|-------|----|-----|-------|-------|
| | 數 | 量價 | 數 | 量價 | 數 | 量價 | 數 | 量價 | |
| 各色緞 | 23,600 | 丈 | 45,200 | 元 | | | | 60 | 510 |
| 各色綢 | | | | | 25 | 丈 | 38 | 146 | 756 |
| 絲 | | | | | | | | | |
| 藍 | | | | | | | | | |
| 其他 | | | | | | | | | |
| 類計 | 23,600 | | 45,200 | | 25 | | 38 | 206 | 1,266 |
| 皮細毛皮衣 | | | | | | | | | |
| 粗毛皮衣 | | | | | | | | | |
| 其他 | | | | | | | | | |
| 類計 | | | | | | | | | |
| 海菜類 | | | | | 100 | 斤 | 11 | 70 | 14 |
| 乾鮮貨類 | | | | | | | | 80 | 28 |
| 顏料 | | | | | 1,150 | 斤 | 160 | 30 | 5 |
| 本國顏料 | | | | | | | | | |
| 外國顏料 | | | | | | | | | |
| 類計 | | | | | 1,150 | | 160 | 30 | 5 |
| 磁料器類 | 800 | 個 | 40 | | 5 | 個 | 7 | | |
| 京廣洋貨類 | | | | | | | | 74 | 253 |
| 煙水旱煙 | 81,000 | 斤 | 8,812 | | 4,358 | 斤 | 667 | 4,526 | 2,186 |
| 煙葉 | | | | | | | | | |
| 酒 | | | | | | | | | |
| 類計 | 81,000 | | 8,812 | | 4,358 | | 667 | 4,526 | 2,186 |
| 煙捲類 | | | | | | | | 25 | 35 |
| 其他 | | | | | | | | | |
| 總 | | | 54,052 | | | | 883 | | 3,787 |

各縣輸入物品

238

(奢侈品類)

| 類 別 | 安 澤 | | 縣 曲 | | 沃 | | 縣 翼 | | 城 | |
|-----------|----------|------|-------|----------|-----------|--------|---------|-------|-------|-----|
| | 安 數 | 澤 量價 | 縣 值元 | 曲 數 | 沃 量價 | 縣 值元 | 翼 數 | 城 量價 | 縣 值元 | |
| 綢 各色綢 | | | | | | | | 丈 12 | | 60 |
| 絲 各色綢 | | | | | | | | | | |
| 絲 縐 繭 | | | | | | | | | | |
| 其 他 | | | | | | | | | | |
| 類 計 | | | | | | | | 12 | | 60 |
| 皮 細毛皮衣 | | | | | | | | | | |
| 貨 粗毛皮衣 | | | | | | | | | | |
| 其 他 | | | | | | | | | | |
| 類 計 | | | | | | | | | | |
| 海 菜 類 | | | | | 斤 17,730 | | 11,786 | 斤 834 | | 152 |
| 乾 鮮 貨 類 | 斤 2,500 | | 100 | 斤 55,000 | | 2,800 | 斤 601 | | 144 | |
| 顏 本 國 顏 料 | 斤 620 | | 93 | | | | 斤 58 | | 177 | |
| 料 外 國 顏 料 | | | | | | | 箱 8 | | 56 | |
| 類 計 | 620 | | 93 | | | | | | 233 | |
| 磁 料 器 類 | 個 8,160 | | 463 | | | | 個 114 | | 247 | |
| 京 廣 洋 貨 類 | 斤 180 | | 186 | | | | 斤 284 | | 324 | |
| 煙 水 旱 煙 | 斤 11,824 | | 1,418 | | | | 斤 1,180 | | 254 | |
| 煙 葉 | | | | | | | | | | |
| 酒 | | | | | 斤 166,800 | | 15,005 | | | |
| 類 計 | 11,824 | | 1,418 | 166,800 | | 15,005 | 1,180 | | 254 | |
| 煙 捲 類 | | | | | | | 匣 26 | | 109 | |
| 其 他 | | | | | | | | | | |
| 總 | | | 2,260 | 239,530 | | 29,591 | | | 1,523 | |

各縣輸入物品

(奢侈品類)

| 類別 | 汾城 | | 襄陵 | | 吉 | | 縣 |
|-------|----|------------|--------|------------|-----|------------|-------|
| | 數 | 量價 | 數 | 量價 | 數 | 量價 | |
| | | 丈 元 | | | 元 | | 元 |
| 綢各色緞 | | 180 | 1,730 | | | | |
| 綢各色綢 | | 769 | 1,882 | | | | |
| 絲棉繭 | | 斤 855 | 731 | | | | |
| 其他 | | | | | | | |
| 類計 | | | 4,343 | | | | |
| 皮細毛皮衣 | | | | | | | |
| 粗毛皮衣 | | | | | | | |
| 貨其他 | | | | | | | |
| 類計 | | | | | | | |
| 海菜類 | | 斤 2,288 | 1,024 | 斤 130 | 23 | | |
| 乾鮮貨類 | | 斤 1,056 | 665 | | | | |
| 顏本國顏料 | | 斤 7,995 | 2,059 | 斤 3,155 | 127 | 斤 2,334 | 585 |
| 料外國顏料 | | | | | | | |
| 類計 | | 7,995 | 2,059 | 3,155 | 127 | 2,334 | 585 |
| 磁料器類 | | 個 100 | 20 | | | | |
| 京廣洋貨類 | | 斤 414 | 957 | 斤 87 | 107 | 斤 580 | 358 |
| 煙水旱煙 | | 斤 3,550 | 484 | 斤 1,834 | 561 | 斤 1,572 | 510 |
| 煙葉 | | | | | | | |
| 酒 | | 15,000 | 1,172 | | | | |
| 類計 | | 18,550 | 1,656 | 1,834 | 561 | 1,572 | 510 |
| 煙捲類 | | | | 斤 15 | 33 | | |
| 其他 | | | | | | | |
| 總 | | | 10,724 | | 851 | 4,486 | 1,453 |

各縣輸入物品

240

(奢侈品類)

| 類 別 | 永 濟 | | 臨 晉 | | 虞 鄉 | | 縣 鄉 | | | |
|-----------------|--------|-----|-------|--------|--------|--------|-------|-----|-------|-----|
| | 數 | 量 價 | 數 | 量 價 | 數 | 量 價 | 數 | 量 價 | | |
| 綢 緞 絲 綉 其 他 類 計 | 各色緞 | - | - | 158 | 元 | 1,768 | - | 元 | 8 | |
| | 各色綢 | - | - | 2,720 | - | 4,323 | - | - | - | |
| | 絲 綉 | - | - | - | - | - | 斤 | 95 | 370 | |
| | 其 他 | - | - | - | - | - | - | - | - | |
| 類 計 | - | - | 2,878 | - | 6,094 | - | - | 378 | | |
| 皮 貨 類 計 | 細毛皮衣 | - | - | - | - | - | - | - | - | |
| | 粗毛皮衣 | - | - | - | - | - | - | - | - | |
| 海 菜 類 | 斤 | 72 | 11 | 斤 | 3,008 | 428 | 斤 | 37 | 78 | |
| 乾 鮮 貨 類 | 13,221 | 斤 | 1,294 | - | - | - | - | - | - | |
| 顏 料 類 計 | 本國顏料 | - | - | - | - | - | - | - | - | |
| | 外國顏料 | - | - | - | - | - | - | - | - | |
| 磁 料 器 類 | - | - | - | - | - | - | - | - | - | |
| 京 廣 洋 貨 類 | - | - | - | 斤 | 657 | 788 | - | - | - | |
| 煙 酒 類 計 | 水 旱 煙 | 斤 | 160 | 104 | 斤 | 17,168 | 2,128 | 斤 | 1,550 | 267 |
| | 煙 葉 | - | - | - | - | - | - | - | - | |
| | 酒 | - | - | - | 47,574 | 3,670 | - | - | - | |
| 類 計 | 160 | 斤 | 104 | 64,742 | 5,798 | 1,550 | 斤 | 267 | | |
| 煙 卷 類 | - | - | - | - | - | - | - | - | - | |
| 其 他 | - | - | - | - | - | - | - | - | - | |
| 總 計 | 13,453 | 斤 | 1,409 | - | 13,108 | - | - | 723 | | |

各縣輸入物品

(奢侈品類)

| 類別 | 榮河 | | 縣萬 | | 泉 | | 縣猗 | | 氏 | | 縣 |
|-------|--------|----|-------|----|--------|----|--------|----|--------|----|--------|
| | 數 | 量價 | 數 | 量價 | 數 | 量價 | 數 | 量價 | 數 | 量價 | |
| 緞 | | | | | 370 | | 1,915 | | 315 | | 756 |
| 各色緞 | | | | | | | | | | | |
| 各色緞 | 2,066 | | 2,665 | | 3,024 | | 4,954 | | 390 | | 743 |
| 絲 | | | | | | | | | | | |
| 棉 | | | | | | | | | | | |
| 繭 | | | | | | | | | | | |
| 其他 | | | | | | | | | | | |
| 類計 | 2,066 | | 2,665 | | 3,394 | | 6,869 | | 705 | | 1,499 |
| 皮 | | | | | | | | | | | |
| 細毛皮衣 | | | | | 件 | | | | | | |
| 粗毛皮衣 | | | | | 9 | | 106 | | | | |
| 貨 | | | | | | | | | | | |
| 其他 | | | | | | | | | | | |
| 類計 | | | | | 9 | | 106 | | | | |
| 海菜類 | | | | | 斤 | | 71 | | 1,459 | | 585 |
| 乾鮮貨類 | 1,289 | | 767 | | | | | | 1,517 | | 523 |
| 顏料 | | | | | 斤 | | | | 斤 | | |
| 本國顏料 | 2,700 | | 541 | | 2,200 | | 660 | | 8,200 | | 1,070 |
| 外國顏料 | | | | | | | | | | | |
| 類計 | 2,700 | | 541 | | 2,200 | | 660 | | 8,200 | | 1,070 |
| 磁料器類 | 6,030 | | 376 | | | | | | 個 | | 1,295 |
| 京廣洋貨類 | 735 | | 1,339 | | 斤 | | 125 | | 斤 | | 100 |
| 煙水旱類 | 4,192 | | 1,473 | | 斤 | | 7,950 | | 斤 | | 2,005 |
| 煙葉 | | | | | | | | | | | |
| 酒 | | | | | | | | | | | |
| 酒 | 6,300 | | 630 | | 5,200 | | 520 | | 23,538 | | 4,642 |
| 類計 | 10,492 | | 2,103 | | 13,150 | | 2,955 | | 27,543 | | 6,325 |
| 煙捲類 | | | | | | | | | | | |
| 其他 | | | | | | | | | | | |
| 總 | | | 7,791 | | | | 11,629 | | | | 11,170 |

各縣輸入物品

242

(奢侈品類)

| 類別 | 縣安 | | 邑 | | 縣 | | 縣 |
|-------|---------|---------|-----------|--------|--------|---|--------|
| | 數 | 價 | 數 | 價 | 數 | 價 | |
| 綢各色緞 | 4,975 | 37,720 | 560 | 3,410 | 6 | | 33 |
| 各色緞 | 95,193 | 221,478 | 2,953 | 6,316 | 399 | | 628 |
| 絲棉 | - | - | - | - | 7,630 | | 31,309 |
| 其他 | - | - | - | - | - | | - |
| 類計 | 100,168 | 259,198 | 3,513 | 9,726 | - | | 31,970 |
| 皮細毛皮衣 | 8 | 400 | - | - | - | | - |
| 細毛皮衣 | 17 | 423 | - | - | - | | - |
| 其他 | - | - | 66 | 330 | - | | - |
| 類計 | 25 | 823 | 66 | 330 | - | | - |
| 海菜類 | 24,510 | 35,089 | 2,721 | 1,373 | 746 | | 192 |
| 乾鮮貨類 | 40,772 | 7,103 | 82,314 | 2,662 | 15,706 | | 1,268 |
| 顏本國顏料 | 1,900 | 570 | 20,700 | 3,950 | 1,536 | | 173 |
| 料外國顏料 | 323 | 1,032 | 800 | 365 | 5 | | 60 |
| 類計 | - | 1,602 | - | 4,315 | - | | 233 |
| 磁料器類 | 550 | 6 | - | - | 5,215 | | 698 |
| 京廣洋貨類 | 15,900 | 104,271 | 2,819 | 3,247 | 194 | | 201 |
| 煙水旱煙 | 8,750 | 2,570 | - | - | 15,416 | | 6,794 |
| 煙葉 | 3,000 | 180 | - | - | - | | - |
| 酒 | 20,000 | 2,136 | 18,000 | 1,800 | 41,426 | | 3,502 |
| 類計 | 31,750 | 4,886 | 18,000 | 1,800 | 56,842 | | 10,296 |
| 煙捲類 | - | - | 1,445,000 | 55,033 | - | | - |
| 其他 | - | - | - | - | - | | - |
| 總 | - | 412,980 | - | 78,688 | - | | 44,858 |

各縣輸入物品

(奢侈品類)

| 類別 | 陸 | | 芮 | | 城 | | 新 | | 縣 |
|----|------|--------|--------|--------|-------|--------|--------|--------|--------|
| | 平 | 價 | 值 | 量 | 價 | 值 | 數 | 量 | |
| | 數 | | 元 | 數 | 元 | 元 | 數 | 價 | 元 |
| 綢 | 各色 | - | - | 丈 | 33 | 165 | - | - | - |
| | 各色 | - | - | - | - | - | 丈 | 125 | 394 |
| | 絲 | - | - | - | - | - | - | - | - |
| | 繭 | - | - | - | - | - | - | - | - |
| 絲 | 繭 | - | - | - | - | - | - | - | - |
| | 繭 | - | - | - | - | - | - | - | - |
| 類 | 計 | - | - | 33 | 165 | 125 | 394 | - | - |
| | 皮 | - | - | - | - | - | - | - | - |
| 類 | 細毛皮衣 | - | - | - | - | - | - | - | - |
| | 粗毛皮衣 | - | - | - | - | - | - | - | - |
| 類 | 貨 | - | - | - | - | - | - | - | - |
| | 其他 | - | - | - | - | - | - | - | - |
| 類 | 計 | - | - | - | - | - | - | - | - |
| | 海 | - | - | - | - | - | 斤 | 23,668 | 10,643 |
| 類 | 菜 | - | - | - | - | - | 斤 | 16 | 102 |
| | 乾 | - | - | 斤 | 3,450 | 207 | 斤 | 16 | 102 |
| 類 | 鮮 | - | - | 斤 | 5,440 | 2,494 | - | - | - |
| | 貨 | - | - | - | - | - | - | - | - |
| 類 | 顏 | - | - | - | - | - | - | - | - |
| | 料 | - | - | - | - | - | - | - | - |
| 類 | 本 | - | - | - | - | - | - | - | - |
| | 國 | - | - | - | - | - | - | - | - |
| 類 | 顏 | - | - | - | - | - | - | - | - |
| | 料 | - | - | - | - | - | - | - | - |
| 類 | 計 | - | - | 5,440 | 2,494 | - | - | - | - |
| | 磁 | 個 | 49,000 | 1,470 | - | - | - | - | - |
| 類 | 料 | - | - | - | - | - | - | - | - |
| | 器 | - | - | - | - | - | - | - | - |
| 類 | 京 | - | - | - | - | - | 斤 | 1,925 | 3,115 |
| | 廣 | - | - | - | - | - | 斤 | 9,520 | 4,446 |
| 類 | 洋 | - | - | - | - | - | 斤 | 9,520 | 4,446 |
| | 貨 | - | - | - | - | - | - | - | - |
| 類 | 煙 | 斤 | 25,954 | 12,953 | 斤 | 438 | 227 | 31,670 | 2,405 |
| | 水 | - | - | - | - | - | - | - | - |
| 類 | 旱 | - | - | - | - | - | - | - | - |
| | 煙 | - | - | - | - | - | - | - | - |
| 類 | 藥 | - | - | - | - | - | - | - | - |
| | 酒 | 52,250 | 5,335 | - | - | - | 31,670 | 2,405 | - |
| 類 | 計 | 78,204 | 18,288 | 438 | 227 | 45,690 | 6,851 | - | - |
| | 煙 | - | - | - | - | - | - | - | - |
| 類 | 捲 | - | - | - | - | - | - | - | - |
| | 其 | - | - | - | - | - | - | - | - |
| 類 | 他 | - | - | - | - | - | - | - | - |
| | 總 | - | 19,758 | - | - | 3,093 | - | 21,105 | - |

各縣輸入物品

244

(奢侈品類)

| 類別 | 曲 | | 喜 | | 絲 | | 噸 |
|--------|-------|-------|-------|--------|--------|-------|-------|
| | 量 | 價 | 量 | 價 | 數 | 價 | |
| | 噸數 | 元 | 噸數 | 元 | 噸數 | 元 | 噸數 |
| 綢 | | | | | | | |
| 各色緞 | | | | 丈 | | | |
| 各色綢 | | | | 290 | 1,109 | | |
| 絲 | | | | | | | |
| 蠶 | | | | | | | |
| 棉 | | | | | | | |
| 繭 | | | | | | | |
| 其他 | | | | | | | |
| 類計 | | | | 290 | 1,109 | | |
| 皮 | | | | | | | |
| 細毛皮衣 | | | | | | | |
| 粗毛皮衣 | | | | | | | |
| 其他 | | | | | | | |
| 貨類計 | | | | | | | |
| 海菜類 | | | | | | | |
| 乾鮮貨類 | | | | 斤 | | | |
| 50 | | | | 50 | 10 | | |
| 顏料 | | | | 斤 | | | |
| 本國顏料 | | | | 400 | 103 | | |
| 外國顏料 | | | | | | 箱 | |
| 557 | | | | | | 557 | 373 |
| 類計 | | | | 400 | 103 | 557 | 373 |
| 磁料器類 | | | | 個 | | | |
| 22,055 | | | | 22,055 | 318 | | |
| 京廣洋貨類 | 斤 | | | | | | |
| 7,366 | 7,366 | 3,592 | | | | | |
| 煙水旱煙 | 斤 | | | 斤 | | 斤 | |
| 162 | 162 | 20 | 1,325 | 477 | 10,450 | 1,780 | |
| 煙葉 | | | | | | | |
| 120 | 120 | 12 | | | | | |
| 酒 | | | | | | | |
| 酒 | | | | | | | |
| 類計 | 282 | 32 | 1,325 | 477 | 10,450 | 1,780 | |
| 煙捲類 | | | | | | | |
| 其他 | | | | | | | |
| 總 | 7,648 | 3,594 | | | 2,017 | | 2,153 |

各縣輸入物品

(奢侈品類)

| 類別 | 縣數 | | 大 | | 縣 | | 縣 | |
|-------|-------|-------|-----|----|-------|-----|-------|-------|
| | 數 | 量價 | 數 | 量價 | 數 | 量價 | 數 | 量價 |
| | | 元 | | 元 | | 元 | | 元 |
| 各色緞 | | | | | | | | |
| 各色綢 | | | | | | | | |
| 絲棉 | | | | | | | | |
| 蠶網 | | | | | | | | |
| 其他 | | | | | | | | |
| 類計 | | | | | | | | |
| 皮細毛皮衣 | | | | | | | | |
| 粗毛皮衣 | | | | | | | | |
| 貨其他 | | | | | | | | |
| 類計 | | | | | | | | |
| 海菜類 | | | | | | | 斤 | 9 |
| | | | | | | | 22 | |
| 乾鮮貨類 | 8,352 | 斤 | 460 | 斤 | 1,038 | 150 | 斤 | 450 |
| | | | | | | | 斤 | |
| 顏本國顏料 | | | | | 848 | 85 | | |
| 料外國顏料 | | | | | | | | |
| 類計 | | | | | 848 | 85 | | |
| 磁料器類 | 3,760 | 個 | 262 | 個 | 1,683 | 91 | | |
| 京廣洋貨類 | 54 | 斤 | 81 | | | | 個 | 35 |
| | | | | | | | 285 | |
| 煙水旱煙 | 5,600 | 斤 | 846 | 斤 | 500 | 150 | 斤 | 1,380 |
| 煙葉 | | | | | | | | |
| 酒 | | | | | | | | |
| 酒 | | | | | 2,896 | 242 | | |
| 類計 | 5,600 | | 846 | | 3,396 | 392 | 6,333 | 1,380 |
| 煙捲類 | | | | | | | | |
| 其他 | | | | | | | | |
| 總 | | 1,649 | | | | 718 | | 1,874 |

各縣輸入物品

(奢侈品類)

| 類別 | 山陰 | | 陽高 | | 天鎮 | | 縣 | |
|-------|----|---------|-------|-----------|--------|----------|---|---------|
| | 數 | 量價 | 數 | 量價 | 數 | 量價 | 數 | 量價 |
| | | 元 | | 元 | | 元 | | 元 |
| 綢各色緞 | | | | 丈 | | 丈 | | |
| 各色綢 | | | | 7 | 23 | 245 | | 995 |
| 絲絲棉 | | | | | | | | |
| 蕊繭 | | | | | | | | |
| 其他 | | | | 520 | 1,051 | | | |
| 類計 | | | | | 1,074 | 245 | | 995 |
| 皮細毛皮衣 | | | | | | | | |
| 粗毛皮衣 | | | | | | | | |
| 貨其他 | | | | 29 | 18 | | | |
| 類計 | | | | 29 | 18 | | | |
| 海菜類 | | 斤 1,523 | 152 | 斤 10,834 | 679 | 斤 2,146 | | 454 |
| 乾鮮貨類 | | 斤 5,310 | 1,589 | 斤 3,214 | 2,542 | 斤 9,731 | | 742 |
| 顏本國顏料 | | | | 斤 28,394 | 3,616 | 斤 31,642 | | 4,647 |
| 料外國顏料 | | | | | | | | |
| 類計 | | | | 28,394 | 3,616 | 31,342 | | 4,647 |
| 磁料器類 | | | | 個 9,900 | 1,618 | 個 1,468 | | 1,949 |
| 京廣洋貨類 | | 斤 630 | 428 | 斤 1,815 | 3,405 | 斤 2,637 | | 2,545 |
| 煙水旱煙 | | 斤 9,308 | 2,768 | 斤 114,198 | 30,155 | 斤 79,065 | | 94,042 |
| 煙葉 | | | | | | | | |
| 酒 | | | | 44 | 8 | | | |
| 類計 | | 9,308 | 2,768 | 114,242 | 30,163 | 79,065 | | 94,042 |
| 煙捲菸 | | | | 匣 22,600 | 1,130 | | | |
| 其他 | | | | | | | | |
| 總 | | 16,771 | 4,937 | | 44,245 | | | 105,374 |

各縣輸入物品

250

(奢侈品類)

| 類別 | 廣 | | 靈 | | 邱 | | 源 | | 縣 | | |
|-------|------|--------|--------|--------|-------|-------|-------|-----|---------|--------|--------|
| | 數 | 量價 | 數 | 量價 | 數 | 量價 | 數 | 量價 | 數 | 量價 | |
| 綢緞 | 各色 | | | | | | | 140 | | 1,111 | |
| | 各色 | | | | | | 300 | | | 1,459 | |
| | 絲棉 | | | | | | 斤 | | | 160 | |
| | 其 | | | | | | 20 | | | | |
| 類計 | | | | | | | | | | 2,740 | |
| 皮貨 | 細毛皮衣 | | | | | | | | | | |
| | 粗毛皮衣 | | | | | | | | | | |
| | 其他 | | | | 88 | | 8 | | | | |
| 類計 | | | | | 88 | | 8 | | | | |
| 海菜類 | 斤 | 3,144 | | 1,035 | | | | 斤 | 8,058 | 1,030 | |
| 乾鮮貨類 | 斤 | 13,930 | | 772 | | | | 斤 | 104,823 | 5,843 | |
| 顏料 | 本國顏料 | | | | 斤 | 1,814 | 245 | 斤 | 60 | 30 | |
| | 外國顏料 | | | | | | | | | | |
| 類計 | | | | | 斤 | 1,814 | 245 | 斤 | 60 | 30 | |
| 磁料器類 | 個 | 1,200 | | 61 | | 3,680 | 164 | | | | |
| 京廣洋貨類 | 斤 | 1,125 | | 888 | | 994 | 1,356 | 斤 | 5,853 | 5,853 | |
| 煙酒 | 水旱煙 | 斤 | 24,940 | | 6,251 | 斤 | 6,174 | 斤 | 1,555 | 29,083 | 10,096 |
| | 煙葉 | | | | | | | | | | |
| 類計 | | 24,940 | | 6,251 | | 6,174 | 1,555 | | 29,083 | 10,096 | |
| 煙捲菸 | 匣 | 10,400 | | 4,130 | | 905 | 751 | | | | |
| 其他 | | | | | | | | | | | |
| 總 | | | | 13,137 | | | 4,079 | | | 25,594 | |

各縣輸入物品

(奢侈品類)

| 類別 | 應縣 | | 右玉 | | 左雲 | | 縣 | | |
|----|------|--------|--------|----|--------|----|--------|---------|---------|
| | 數 | 量價 | 數 | 量價 | 數 | 量價 | 數 | 量價 | |
| | | 丈元 | | | | | | 元 | |
| 綢 | 各色 | 245 | 2,450 | | | | | | |
| | 各色 | 1,555 | 7,162 | | | | | | |
| 絲 | 絲 | | | | | | | | |
| | 蠶 | | | | | | | | |
| | 其 | | | | | | | | |
| 類 | 計 | 1,800 | 9,612 | | | | | | |
| 皮 | 細毛皮衣 | | | | | | | | |
| | 粗毛皮衣 | | | | | | | | |
| 貨 | 其他 | | | | | | | | |
| 類 | 計 | | | | | | | | |
| 海 | 菜類 | 斤 | 129 | 斤 | 436 | 斤 | 138 | 2,550 | 960 |
| 乾 | 鮮貨類 | 斤 | 216 | 斤 | 3,361 | 斤 | 286 | 2,472 | 625 |
| 顏 | 本國顏料 | | | 斤 | 2,370 | 斤 | 237 | 9,172 | 1,376 |
| 料 | 外國顏料 | | | | | | | | |
| 類 | 計 | | | 斤 | 2,370 | 斤 | 237 | 9,172 | 1,376 |
| 磁 | 料器類 | | | 個 | 1,600 | | 14 | | |
| 京 | 廣洋貨類 | 斤 | 2,274 | 斤 | 217 | | 437 | | |
| 煙 | 水旱煙 | 斤 | 16,784 | 斤 | 30,338 | 斤 | 15,179 | 斤 | 120,416 |
| | 煙葉 | 3,000 | 390 | 斤 | 149 | | 11 | | |
| 酒 | 酒 | | | | | | | | |
| 類 | 計 | 19,784 | 6,571 | 斤 | 30,487 | 斤 | 15,190 | 斤 | 120,416 |
| 煙 | 捲類 | 匣 | 400 | 匣 | 116 | 匣 | 58,180 | 匣 | 2,909 |
| 其 | 他 | | | | | | | | |
| 總 | | | 18,918 | | | | 19,211 | 134,610 | 43,561 |

各縣輸入物品

252

(奢侈品類)

| 類別 | 魯 | | 朔 | | 甯 | | 武 | | 縣 |
|------------------|--------|-------|--------|----------|--------|----------|--------|-----|----|
| | 平 | 量 | 縣 | 量 | 縣 | 量 | 縣 | 量 | |
| | 數 | 價 | 值 | 價 | 值 | 價 | 值 | 價 | 元 |
| 綢 絲 類 | 各色緞 | - | - | 丈 184 | - | 元 570 | - | - | - |
| | 各色綢 | - | - | - | - | - | - | - | - |
| | 棉 | - | - | - | - | - | - | - | - |
| | 繭 | - | - | - | - | - | - | - | - |
| | 其他 | - | - | - | - | - | - | - | - |
| 類計 | - | - | - | 184 | - | 570 | - | - | - |
| 皮 貨 類 | 細毛皮衣 | - | - | - | - | - | - | - | - |
| | 粗毛皮衣 | - | - | - | - | - | - | - | - |
| | 其他 | - | - | - | - | - | - | - | - |
| 類計 | - | - | - | - | - | - | - | - | |
| 海 菜 類 | 斤 | - | - | 斤 | - | 斤 | - | 斤 | - |
| | 201 | 30 | 1,829 | 807 | 313 | 170 | | | |
| 乾 鮮 貨 類 | 斤 | - | - | 斤 | - | 斤 | - | 斤 | - |
| | 512 | 182 | 2,562 | 807 | 1,342 | 405 | | | |
| 顏 料 類 | 本國顏料 | - | - | - | - | 斤 | 1,000 | 200 | |
| | 外國顏料 | - | - | 箱 | 28 | 34 | 箱 | 5 | 15 |
| | 類計 | - | - | 28 | 34 | - | - | 215 | |
| 盛 料 器 類 | 斤 | - | - | 斤 | - | 個 | 794 | 202 | |
| | 36 | 32 | 20 | 52 | 605 | 905 | | | |
| 煙 酒 類 | 斤 | - | - | 斤 | - | 斤 | - | 斤 | - |
| | 7,191 | 2,777 | 33,619 | 12,220 | 8,566 | 4,283 | | | |
| | 500 | 50 | - | - | - | - | | | |
| 酒 類 | 斤 | - | - | 斤 | - | 斤 | - | 斤 | - |
| | 3,492 | 529 | - | - | 46,809 | 2,705 | | | |
| 類計 | 11,183 | 3,356 | 33,619 | 12,220 | 55,375 | 6,988 | | | |
| 煙 卷 類 | - | - | - | - | - | 圓 | 18,200 | 848 | |
| 其 他 | - | - | - | - | - | - | - | - | |
| 總 | 11,932 | 3,300 | - | 14,490 | - | - | 9,733 | | |

各縣輸入物品

(奢侈品類)

| 類 | 別 | 偏 | | 縣 | 池 | | 縣 | 五 | | 縣 | |
|-------|------|---|-------|-------|---|--------|-------|---|--------|-------|---|
| | | 數 | 價 | | 數 | 價 | | 數 | 價 | | 數 |
| | | 元 | | 元 | | 元 | | 元 | | 元 | |
| 綢 | 各色綢 | | | | | | | | | | |
| | 各色綢 | | | | | | | | | | |
| | 絲棉 | | | | | | | | | | |
| | 其他 | | | | | | | | | | |
| | 計 | | | | | | | | | | |
| 皮 | 細毛皮衣 | | | | | | | | | | |
| | 粗毛皮衣 | | | | | | | | | | |
| | 其他 | | | | | | | | | | |
| 類計 | | | | | | | | | | | |
| 海 | 菜類 | 斤 | 80 | 11 | 斤 | 115 | 17 | 斤 | 422 | 63 | |
| | 乾鮮貨類 | 斤 | 1,787 | 81 | 斤 | 635 | 167 | 斤 | 8,599 | 524 | |
| 顏 | 本國顏料 | 斤 | 2,667 | 336 | | | | | | | |
| | 外國顏料 | | | | | | | | | | |
| 類計 | | 斤 | 2,667 | 336 | | | | | | | |
| 破料器類 | | | | | | | | | | | |
| 京廣洋貨類 | | 斤 | 607 | 478 | | | | | | | |
| 煙 | 水旱煙 | 斤 | 301 | 218 | 斤 | 26,951 | 9,811 | 斤 | 20,216 | 1,660 | |
| | 煙葉 | | | | | | | | | | |
| 酒 | 酒 | | | | | | | | 3,220 | 342 | |
| | 類計 | 斤 | 301 | 218 | 斤 | 26,951 | 9,811 | 斤 | 23,436 | 9,002 | |
| 煙捲類 | | | | | | | | | | | |
| 其他 | | | | | | | | | | | |
| 總 | | | 5,942 | 1,124 | | 27,701 | 9,995 | | 32,459 | 9,589 | |

各 縣 輸 入 物 品

254

(奢侈品類)

| 類 別 | 折 數 | | 縣 定 | | 縣 淨 | | 縣 淨 | | | | | | |
|-----------|-----|---------|-----|---------|-----|--------|-----|--------|---|--------|----|--------|----|
| | 數 | 價 | 數 | 價 | 數 | 價 | 數 | 價 | | | | | |
| 綢 各色緞 | 丈 | 806 | 元 | 5,063 | 丈 | 35 | 元 | 280 | | | | | |
| 綢 各色綢 | | 919 | | 5,511 | | 10 | | 24 | | | | | |
| 絲 絲 棉 | | - | | - | | - | | - | | | | | |
| 絲 蠶 繭 | | - | | - | | - | | - | | | | | |
| 其 他 | | - | | - | | - | | - | | | | | |
| 類 計 | | 1,725 | | 10,574 | | 45 | | 304 | | | | | |
| 皮 細毛皮衣 | | - | | - | | - | | - | | | | | |
| 皮 粗毛皮衣 | | - | | - | | - | | - | | | | | |
| 貨 其 他 | | 1,287 | | 415 | | - | | - | | | | | |
| 類 計 | | 1,287 | | 415 | | - | | - | | | | | |
| 海 菜 類 | 斤 | 4,034 | | 2,379 | 斤 | 3,499 | | 1,526 | 斤 | 992 | 元 | 91 | |
| 乾 鮮 貨 類 | 斤 | 19,725 | | 15,390 | 斤 | 35,895 | | 4,863 | 斤 | 2,140 | 元 | 171 | |
| 顏 本 國 顏 料 | 斤 | 50,507 | | 4,619 | 斤 | 3,300 | | 132 | 斤 | 1,500 | 元 | 825 | |
| 料 外 國 顏 料 | | - | | - | | - | | - | | - | | - | |
| 類 計 | | 50,507 | | 4,619 | | 3,300 | | 132 | | 1,500 | | 825 | |
| 磁 料 器 類 | 個 | 13,877 | | 6,570 | 個 | 86,835 | | 1,111 | | - | | - | |
| 京 廣 洋 貨 類 | 斤 | 98,314 | | 121,818 | 斤 | 2,515 | | 4,139 | 斤 | 1,275 | | 2,830 | |
| 煙 水 旱 煙 | 斤 | 65,432 | | 15,783 | 斤 | 9,372 | | 1,781 | 斤 | 76,490 | | 18,159 | |
| 煙 葉 | | 38,886 | | 3,949 | | - | | - | | - | | - | |
| 酒 | | 499 | | 75 | | - | | - | | - | | - | |
| 類 計 | | 104,867 | | 19,807 | | 9,372 | | 1,781 | | 76,490 | | 18,159 | |
| 煙 捲 類 | | - | | - | | - | | - | | 匣 | 44 | 元 | 92 |
| 其 他 | | - | | - | | - | | - | | - | | - | |
| 總 | | - | | 181,672 | | - | | 13,856 | | - | | 22,168 | |

各縣輸入物品

(奢侈品類)

| 類別 | 代數 | 縣值 | | 臺 | | 縣 | | 縣值 |
|----|------|--------|--------|-----|-------|-------|-----|-------|
| | | 量 | 價 | 量 | 價 | 數 | 價 | |
| 綢 | 各色 | 丈 | 元 | 丈 | 元 | 丈 | 元 | 元 |
| | 各色 | 121 | 1,237 | 30 | 240 | | | |
| | 綢 | 880 | 1,596 | 丈 | | 124 | 丈 | 314 |
| | 絲 | 斤 | | 36 | | | 104 | |
| | 棉 | 9 | 33 | | | | 斤 | 120 |
| | 繭 | | | | | | 30 | |
| | 其 | | | | | | | |
| | 他 | | | | | | | |
| 類 | 計 | | 2,866 | 66 | 364 | | | 434 |
| 皮 | 細毛皮衣 | | | | | | | |
| 貨 | 粗毛皮衣 | | | | | | | |
| | 其 | | | | | | | |
| | 他 | | | | | | | |
| 類 | 計 | | | | | | | |
| 海 | 菜類 | 斤 | 元 | 斤 | 元 | 斤 | 元 | 元 |
| | | 2,396 | 1,056 | 222 | 222 | 1,020 | | 316 |
| 乾 | 鮮貨類 | 斤 | 元 | | | 斤 | 元 | 元 |
| | | 20,090 | 2,619 | | | 2,689 | | 350 |
| 顏 | 本國顏料 | 斤 | 元 | 斤 | 元 | 斤 | 元 | 元 |
| | | 2,230 | 197 | 800 | 160 | 5,816 | | 1,680 |
| 料 | 外國顏料 | | | | | | | |
| 類 | 計 | 2,230 | 197 | 800 | 160 | 5,816 | | 1,680 |
| 磁 | 料器類 | 個 | 元 | | | 個 | 元 | 元 |
| | | 2,656 | 535 | | | 2,287 | | 587 |
| 京 | 廣洋貨類 | 斤 | 元 | 斤 | 元 | 斤 | 元 | 元 |
| | | 2,879 | 3,878 | 100 | 160 | 959 | | 1,485 |
| 煙 | 水旱煙 | 斤 | 元 | 斤 | 元 | 斤 | 元 | 元 |
| | | 9,870 | 4,536 | 594 | 155 | 6,282 | | 1,641 |
| 酒 | 葉 | | | | | | | |
| | | | | | | | | |
| 酒 | | | | | | | | |
| | | | | | | | | |
| 類 | 計 | 9,870 | 4,536 | 594 | 155 | 6,282 | | 1,641 |
| 煙 | 捲類 | 匣 | 元 | | | | | |
| | | 13,400 | 540 | | | | | |
| 其 | 他 | 2,315 | 938 | | | | 185 | 24 |
| 總 | | | 17,165 | | 1,061 | | | 6,517 |

各 縣 輸 入 物 品

256

(奢 侈 品 類)

| 類 別 | 繁 峙 | | 保 德 | | 河 曲 | | 縣 值 | |
|-----------|---------|-----|-------|-----|----------|-----|--------|----------|
| | 數 | 量 價 | 數 | 量 價 | 數 | 量 價 | 元 | 元 |
| 綢 各 色 緞 | 84 | | 112 | | 818 | | 3,272 | |
| 各 色 綢 | 9 | | 42 | | 347 | | 1,126 | |
| 絲 棉 | - | | - | | - | | - | |
| 蠶 繭 | - | | - | | - | | - | |
| 其 他 | - | | - | | - | | - | |
| 類 計 | 93 | | 154 | | 1,255 | | 4,398 | |
| 皮 細 毛 皮 衣 | - | | - | | - | | - | |
| 粗 毛 皮 衣 | - | | - | | - | | - | |
| 貨 其 他 | - | | - | | 23 | | 18 | |
| 類 計 | - | | - | | 23 | | 18 | |
| 海 菜 類 | 斤 490 | | 76 | | 139 | | 278 | |
| 乾 鮮 貨 類 | 斤 6,102 | | 324 | | - | | 500 | 100 |
| 顏 本 國 顏 料 | 斤 1,475 | | 147 | | 斤 430 | | 86 | |
| 料 外 國 顏 料 | - | | - | | - | | - | |
| 類 計 | 1,475 | | 147 | | 430 | | 86 | |
| 磁 料 器 類 | 個 1,394 | | 395 | | - | | - | |
| 京 廣 洋 貨 類 | 斤 799 | | 1,684 | | 斤 610 | | 776 | 斤 2,435 |
| 煙 水 旱 煙 | 斤 7,711 | | 2,631 | | 斤 1,866 | | 933 | 斤 15,564 |
| 煙 葉 | - | | - | | - | | - | - |
| 酒 | - | | - | | 斤 5,830 | | 1,297 | - |
| 類 計 | 7,711 | | 2,631 | | 7,696 | | 2,230 | 斤 15,564 |
| 煙 捲 類 | 匣 126 | | 84 | | 匣 50,750 | | 4,212 | 國 2,500 |
| 其 他 | - | | - | | - | | - | - |
| 總 計 | - | | 5,495 | | - | | 11,998 | 9,700 |

各縣輸入物品

(奢侈品類)

| 類別 | 合計 | | 備考 |
|-------|-----------|-----------|---------------------|
| | 數量 | 價值 | |
| 綢各色緞 | 118,801 | 717,168 | 本表各種單位均與全省輸出入奢侈品類表同 |
| 各色綢 | 171,898 | 777,325 | |
| 絲絲棉 | 9,676 | 37,350 | |
| 意繭 | 222 | 425 | |
| 其他 | 5,419 | 11,236 | |
| 類計 | - | 1,543,504 | |
| 皮細毛皮衣 | 8 | 400 | |
| 粗毛皮衣 | 327 | 3,274 | |
| 貨其他 | 1,809 | 1,503 | |
| 類計 | - | 5,177 | |
| 海菜類 | 307,382 | 143,263 | |
| 乾鮮貨類 | 1,540,459 | 163,022 | |
| 顏本國顏料 | 524,880 | 88,130 | |
| 料外國顏料 | 8,934 | 29,258 | |
| 類計 | - | 117,388 | |
| 磁料器類 | 680,348 | 216,652 | |
| 京廣洋貨類 | 289,966 | 1,434,446 | |
| 煙水旱煙 | 3,647,875 | 1,062,506 | |
| 煙葉 | 7,893,302 | 2,097,362 | |
| 酒酒 | 641,188 | 65,363 | |
| 類計 | - | 3,225,233 | |
| 煙捲類 | 7,953,108 | 459,564 | |
| 其他 | 5,845,957 | 25,390 | |
| 總計 | - | 7,333,639 | |

各縣輸入物品

258

(消耗品類)

| 類別 | | 陽曲 | | 太原 | | 榆次 | | 縣 | |
|-----|--------|-----------|-----------|--------|--------|---------|---------|--------|--------|
| | | 數 | 量價 | 數 | 量價 | 數 | 量價 | 數 | 量價 |
| | | 元 | | 元 | | 元 | | 元 | |
| 木料類 | 材板 | - | - | - | - | - | - | - | - |
| | 漆 | 86,300 | 61,480 | 3,000 | 1,800 | - | - | - | - |
| | 其他 | 162,200 | 274,690 | 1,255 | 2,482 | 517 | 429 | - | - |
| 類計 | | - | 336,170 | - | 4,282 | 517 | 429 | - | - |
| 紙張類 | 本國紙 | 1,918,257 | 2,843,780 | 15,823 | 860 | 21,894 | 21,594 | - | - |
| | 外國紙 | 184,920 | 341,680 | - | - | 857 | 1,262 | - | - |
| | 類計 | 2,103,177 | 3,190,460 | 15,823 | 860 | 22,751 | 22,856 | - | - |
| 藥物類 | 斤 | 391,800 | 189,950 | 斤 | 16,624 | 6,017 | 斤 | 1,219 | 3,536 |
| 文具類 | | - | - | - | - | - | 打 | 115 | 519 |
| 五金類 | 錫 | 450,200 | 134,000 | 29,355 | 2,547 | 24,130 | 739 | - | - |
| | 其他 | 348,700 | 34,880 | 1,038 | 501 | 98,515 | 4,896 | - | - |
| | 類計 | 798,900 | 168,880 | 30,393 | 3,048 | 122,645 | 5,635 | - | - |
| 雜貨類 | 斤 | 6,555,840 | 806,445 | 斤 | 4,214 | 8,626 | 斤 | 31,515 | 52,658 |
| 燃料類 | 煤炭 | - | - | - | - | - | - | - | - |
| | 煤油 | 1,782,011 | 160,381 | 5,578 | 5,020 | 319,533 | 28,758 | - | - |
| | 洋蠟 | - | - | 10 | 2 | 170 | 82 | - | - |
| | 蠟燭 | - | - | - | - | 1,403 | 279 | - | - |
| 類計 | | 1,782,011 | 160,381 | 5,588 | 5,022 | 321,106 | 29,119 | - | - |
| 其他 | 25,115 | 9,130 | - | - | - | 2,159 | 1,066 | - | - |
| 總 | | - | 4,861,416 | - | 27,855 | - | 115,818 | - | - |

各縣輸入物品

(消耗品類)

| 類 | 別 | 太谷 | | 縣 | | 文 | | 水 | |
|---|-----|---------|---------|---------|--------|--------|--------|---|---|
| | | 數 | 價 | 數 | 價 | 數 | 價 | 數 | 價 |
| 木 | 板 | 71 | 1,460 | 144 | 2,498 | - | - | - | - |
| | 條 | - | - | 根 | 8,614 | 1,247 | - | - | - |
| | 其他 | - | - | 1,204 | 3,117 | - | - | - | - |
| | 計 | 71 | 1,460 | - | 6,862 | - | - | - | - |
| 紙 | 本國紙 | 49,990 | 9,998 | 77,781 | 22,341 | 40,147 | 14,044 | - | - |
| | 外國紙 | - | - | - | - | - | - | - | - |
| 類 | 計 | 49,990 | 9,998 | 77,781 | 22,341 | 40,147 | 14,044 | - | - |
| 藥 | 物 | 34,300 | 27,440 | 14,192 | 5,192 | 5,771 | 745 | - | - |
| | 類 | - | - | - | - | - | - | - | - |
| 文 | 具 | 48 | 48 | 20 | 75 | - | - | - | - |
| | 類 | - | - | - | - | - | - | - | - |
| 五 | 鐵 | 97,835 | 3,715 | 36,770 | 2,716 | 1,587 | 784 | - | - |
| | 其他 | 545 | 22 | 95,550 | 3,822 | - | - | - | - |
| | 計 | 98,380 | 3,737 | 132,320 | 6,538 | 1,587 | 784 | - | - |
| 雜 | 貨 | 35,742 | 27,968 | 1,574 | 21,852 | 9,977 | 14,572 | - | - |
| | 類 | - | - | - | - | - | - | - | - |
| 燃 | 煤 | - | - | 690,000 | 2,760 | 61,000 | 305 | - | - |
| | 油 | 312,775 | 39,068 | 177,660 | 21,690 | 25,800 | 2,836 | - | - |
| | 洋蠟 | 218 | 57 | 550 | 220 | - | - | - | - |
| | 蠟 | 608 | 117 | - | - | - | - | - | - |
| 類 | 計 | 313,601 | 39,242 | 868,210 | 24,670 | 86,800 | 3,141 | - | - |
| 其 | 他 | 817 | 266 | 1,214 | 499 | 2,154 | 1,110 | - | - |
| | 總 | - | 110,159 | - | 88,029 | - | 34,496 | - | - |

各縣輸入物品

260

(消耗品類)

| 類別 | 交數 | 城 | | 鳳 | | 興 | | 縣 |
|-----|-----|---------|--------|--------|--------|-------|---|-------|
| | | 量 | 價 | 值 | 數 | 量 | 價 | |
| | | | | 元 | | | 元 | 元 |
| 木板 | | | | | | | | |
| 椽標 | | | | | | | | |
| 料其他 | | | | | | | | |
| 類計 | | | | | | | | |
| 紙 | 刀 | 18,577 | 5,573 | | | | 刀 | 112 |
| 張 | 外國紙 | | | | 刀 | 4,665 | | |
| 類計 | | 18,577 | 5,573 | 7,775 | 4,665 | 595 | | 112 |
| 藥物類 | 斤 | 11,674 | 2,840 | | | | | |
| 文具類 | 打 | 30 | 900 | | | | | |
| 五金 | 斤 | 37,010 | 1,596 | | | | | |
| 金其他 | | 20,956 | 655 | 斤 | 16,450 | 658 | 斤 | 55 |
| 類計 | | 57,966 | 2,251 | 16,450 | 658 | 220 | | 55 |
| 雜貨類 | 斤 | 8,955 | 13,914 | 斤 | 1,255 | 3,265 | 斤 | 726 |
| 燃煤 | | | | | | | | |
| 煤油 | 斤 | 224,111 | 20,170 | 斤 | 7,250 | 1,219 | 斤 | 131 |
| 燒洋蠟 | | | | | | | | |
| 蠟燭 | | | | | | | | |
| 類計 | | 224,111 | 20,170 | 7,250 | 1,219 | 775 | | 131 |
| 其他 | | 595 | 417 | | | | | |
| 總 | | | 46,065 | | | 9,807 | | 1,024 |

各縣輸入物品

(消耗品類)

| 類 | 別 | 源 | | 濬 | | 崑 | | 崑 | |
|-------|-----|--------|--------|--------|--------|--------|--------|--------|-------|
| | | 清 | 縣 | 徐 | 濬 | 縣 | 崑 | 崑 | 縣 |
| | | 數 | 值 | 數 | 價 | 值 | 數 | 量 | 值 |
| | | | 元 | | 元 | 元 | | | 元 |
| 木 | 材 | - | - | - | 194 | 4,801 | - | - | - |
| | 椽 | - | - | - | 根 | - | - | - | - |
| | 料 | - | - | - | 1,429 | 2,639 | - | - | - |
| | 其他 | - | - | - | 4,049 | 2,131 | - | - | - |
| 類 | 計 | - | - | - | - | 9,571 | - | - | - |
| 紙 | 本國紙 | 刀 | 2,584 | 刀 | 115 | 75 | 刀 | 1,710 | 855 |
| | 張 | 15,550 | - | - | - | - | - | - | - |
| | 外國紙 | 498 | 398 | - | - | - | - | - | - |
| 類 | 計 | 15,048 | 2,982 | 115 | 75 | 75 | 1,710 | 855 | |
| 藥 | 物類 | 斤 | 1,499 | 斤 | 20,044 | 3,155 | - | - | - |
| 8,614 | - | - | - | - | - | - | - | - | - |
| 文 | 具類 | - | - | - | - | - | - | - | - |
| 五 | 鐵 | 斤 | 673 | 斤 | 3,140 | 79 | 斤 | 15,144 | 1,426 |
| | 金 | 19,652 | - | - | - | - | - | - | - |
| | 其他 | 2,999 | 366 | - | - | - | 324 | 486 | |
| 類 | 計 | 22,651 | 1,039 | 3,140 | 79 | 79 | 15,468 | 1,912 | |
| 雜 | 貨類 | 斤 | 1,941 | 斤 | 1,647 | 1,877 | 斤 | 1,155 | 2,381 |
| 8,614 | - | - | - | - | - | - | - | - | - |
| 燃 | 煤 | - | - | - | - | - | - | - | - |
| | 炭 | - | - | - | - | - | - | - | - |
| | 煤 | 斤 | 2,565 | 斤 | 10,750 | 5,868 | 斤 | 2,456 | 221 |
| | 油 | 22,580 | - | - | - | - | - | - | - |
| | 燒 | - | - | - | - | - | - | - | - |
| 洋 | 蠟 | - | 127 | - | - | - | - | 241 | 58 |
| | 蠟 | 605 | - | - | - | - | - | - | - |
| | 蠟 | - | - | - | - | - | - | - | - |
| 類 | 計 | 23,185 | 2,692 | 10,750 | 5,868 | 5,868 | 2,697 | 279 | |
| 其 | 他 | 1,154 | 304 | - | - | - | 955 | 659 | |
| 總 | | - | 10,457 | - | - | 20,625 | - | 6,086 | |

各縣輸入物品

262

(消耗品類)

| 類 | 別 | 陽 | | 介 | | 休 | | 孝 | | 義 | |
|-----|-----|----|------------|---------|----|--------|---------|-----|---------|---------|--------|
| | | 份數 | 最價 | 縣值元 | 介數 | 量付 | 價 | 縣值元 | 孝數 | 量 | 義價 |
| 木料類 | 板 | | | | | 43 | 3,600 | | | | |
| | 椽 | | | | | 4,000 | 2,400 | | | | |
| | 其他 | | | | | 13,715 | 22,150 | | | | |
| | 計 | | | | | | 28,150 | | | | |
| 紙張類 | 本國紙 | 刀 | 4,730 | 3,369 | 刀 | 36,237 | 10,871 | 刀 | 65,589 | | 11,827 |
| | 外國紙 | | | | | | | | | | |
| | 計 | 刀 | 4,730 | 3,369 | 刀 | 36,237 | 10,871 | 刀 | 65,589 | | 11,827 |
| 藥物類 | | 斤 | 10,300 | 9,220 | 斤 | 14,074 | 12,667 | 斤 | 710 | | 197 |
| 文具類 | | | | | 打 | 1,897 | 4,643 | | | | |
| 五金類 | 鐵 | 斤 | 97,600 | 6,412 | | | | | 斤 | 43,510 | 13,971 |
| | 其他 | | | | 斤 | 27,395 | 10,958 | | 12 | | 5 |
| | 計 | 斤 | 97,600 | 6,412 | 斤 | 27,395 | 10,958 | | 43,522 | | 13,976 |
| 雜貨類 | | 斤 | 21,234 | 39,893 | 斤 | 26,715 | 53,417 | | 斤 | 3,454 | 15,290 |
| 燃料類 | 煤炭 | 斤 | 16,390,100 | 39,226 | | | | | | | |
| | 煤油 | | 13,200 | 1,373 | 斤 | 88,375 | 8,995 | | 斤 | 156,567 | 14,091 |
| | 洋蠟 | | | | | 90 | 54 | | | 13,455 | 2,691 |
| | 蠟燭 | | | | | 50 | 50 | | | 262 | 109 |
| | 計 | | 16,403,300 | 40,599 | | 88,515 | 9,099 | | 156,829 | | 16,891 |
| 其他 | | | 11,515 | 2,188 | | 11,874 | 6,794 | | | | |
| 總 | | | | 101,651 | | | 136,599 | | | | 53,181 |

各縣輸入物品

(消耗品類)

| 類 | 別 | 道 | | 縣 | | 縣 | | 臨 | | | |
|---|-----|--------|---|--------|---|-----|---|--------|--------|--------|--------|
| | | 平 | 造 | 石 | 樓 | 縣 | 臨 | 數 | 量 | 價 | 值 |
| | | 數 | 量 | 數 | 量 | 數 | 量 | 數 | 量 | 元 | 元 |
| 木 | 材 | | | | | | | | | | |
| | 板 | | | | | | | | | | |
| | 緣 | | | | | | | | | | |
| | 櫛 | | | | | | | | | | |
| 料 | 其 | | | | | | | | | | |
| | 他 | | | | | | | | | | |
| 類 | 計 | | | | | | | | | | |
| | | | | | | | | | | | |
| 紙 | 本國紙 | | 刀 | | | | | | 刀 | | |
| | 張 | 75,543 | | 11,799 | | | | 16,003 | | 10,900 | |
| | | | | | | | | | | | |
| 類 | 外國紙 | | | | | | | 240 | | 200 | |
| | 計 | 75,543 | | 11,799 | | | | 16,243 | | 11,100 | |
| 藥 | 物 | | 斤 | | | | | 斤 | | | |
| | 類 | 52,162 | | 8,318 | | 290 | | 52 | | 5,600 | 2,280 |
| 文 | 具 | | | | | | | | 打 | | |
| | 類 | | | | | | | | 315 | | 400 |
| 五 | 鐵 | | 斤 | | | | | | 斤 | | |
| | 金 | 72,946 | | 3,012 | | | | | 180 | | 6 |
| | 其 | | | | | | | | | 120 | 24 |
| 類 | 他 | | | | | | | | | | |
| | 計 | 72,946 | | 3,012 | | | | | 300 | | 30 |
| 雜 | 貨 | | 斤 | | | | | | 斤 | | |
| | 類 | 8,979 | | 17,854 | | 215 | | 392 | | 7,155 | 13914 |
| 燃 | 煤 | | | | | | | | | | |
| | 炭 | | | | | | | | | | |
| | 煤 | | 斤 | | | | | | 斤 | | |
| | 油 | 34,883 | | 4,159 | | | | | 32,667 | | 2,940 |
| 燒 | 洋 | | | | | | | | 600 | | 72 |
| | 蠟 | | | | | | | | | | |
| 類 | 蠟 | 1,620 | | 443 | | | | | | | |
| | 計 | 36,503 | | 4,602 | | | | | 33,267 | | 3,012 |
| 其 | 他 | | | | | | | | 84 | | 12 |
| | 總 | | | 45,585 | | 505 | | 444 | | | 30,748 |

各縣輸入物品

264

(消耗品類)

| 類 | 別 | 陽 | | 縣 | | 石 | | 縣 | | 方 | | 山 | | 縣 | |
|---|-----|--------|----|--------|---|--------|----|--------|---|-------|---|---|----|-------|---|
| | | 中數 | 量價 | 量價 | 元 | 數 | 量價 | 元 | 數 | 量價 | 元 | 數 | 量價 | 元 | |
| 木 | 材 | - | - | - | - | - | - | - | - | - | - | - | - | - | - |
| | 條 | - | - | - | - | - | - | - | - | - | - | - | - | - | - |
| | 標 | - | - | - | - | - | - | - | - | - | - | - | - | - | - |
| 料 | 其 | - | - | - | - | - | - | - | - | - | - | - | - | - | - |
| | 他 | - | - | - | - | - | - | - | - | - | - | - | - | - | - |
| | 計 | - | - | - | - | - | - | - | - | - | - | - | - | - | - |
| 紙 | 本國紙 | 10,096 | 刀 | 2,009 | 元 | 27,047 | 刀 | 8,114 | 元 | 5,604 | 刀 | - | - | 1,753 | 元 |
| | 外國紙 | - | - | - | - | - | - | - | - | - | - | - | - | - | - |
| | 計 | 10,096 | 刀 | 2,009 | 元 | 27,047 | 刀 | 8,114 | 元 | 5,604 | 刀 | - | - | 1,753 | 元 |
| 藥 | 物 | - | 斤 | 81 | 元 | 806 | 斤 | 4,516 | 元 | - | - | - | - | - | - |
| | 類 | - | 40 | - | - | - | - | - | - | - | - | - | - | - | - |
| 文 | 具 | - | - | - | - | 815 | 打 | 1,643 | 元 | - | - | - | - | - | - |
| | 類 | - | - | - | - | - | - | - | - | - | - | - | - | - | - |
| 五 | 錢 | 4,842 | 斤 | 171 | 元 | 12,700 | 斤 | 433 | 元 | 5,100 | 斤 | - | - | 423 | 元 |
| | 其 | 155 | - | 465 | - | - | - | - | - | - | - | - | - | - | - |
| | 計 | 4,997 | 斤 | 636 | 元 | 12,700 | 斤 | 433 | 元 | 5,100 | 斤 | - | - | 423 | 元 |
| 雜 | 貨 | 1,595 | 斤 | 6,329 | 元 | 1,215 | 斤 | 3,716 | 元 | 4,985 | 斤 | - | - | 3,988 | 元 |
| | 類 | - | - | - | - | - | - | - | - | - | - | - | - | - | - |
| 燃 | 煤 | - | - | - | - | - | - | - | - | - | - | - | - | - | - |
| | 油 | 4,725 | 斤 | 1,229 | 元 | 22,975 | 斤 | 2,688 | 元 | 570 | 斤 | - | - | 91 | 元 |
| | 蠟 | - | - | - | - | - | - | - | - | - | - | - | - | - | - |
| 燒 | 洋 | - | - | - | - | - | - | - | - | - | - | - | - | - | - |
| | 蠟 | 125 | - | 22 | - | - | - | - | - | - | - | - | - | - | - |
| | 蠟 | 4,850 | 斤 | 1,251 | 元 | 22,975 | 斤 | 2,688 | 元 | 570 | 斤 | - | - | 91 | 元 |
| 其 | 他 | - | - | - | - | 1,124 | - | 829 | - | - | - | - | - | - | - |
| | 總 | - | - | 10,306 | 元 | - | - | 21,939 | 元 | - | - | - | - | 6,255 | 元 |

各縣輸入物品

(消耗品類)

| 類 | 別 | 治 | | 縣 | | 子 | | 縣 | | 屯 | | 留 | | 縣 |
|---|-----|---|--------|---|-------|---|--------|---|-------|---|---|---|-----------|--------|
| | | 數 | 量 | 價 | 值 | 數 | 量 | 價 | 值 | 數 | 量 | 價 | 值 | |
| | | | | | 元 | | | | 元 | | | | | 元 |
| 木 | 材 | | | | | | | | | | | | | |
| 料 | 板 | | | | | | | | | | | | | |
| | 條 | | | | | | | | | | | | | |
| | 標 | | | | | | | | | | | | | |
| | 其 | | | | | | | | | | | | | |
| | 他 | | | | | | | | | | | | | |
| 類 | 計 | | | | | | | | | | | | | |
| 紙 | 本國紙 | | 刀 | | 226 | | 3,463 | | 1,039 | | 刀 | | 50,919 | 6,031 |
| 張 | 外國紙 | | | | | | 56 | | 58 | | | | | |
| 類 | 計 | | 646 | | 226 | | 3,519 | | 1,097 | | | | 50,919 | 6,031 |
| 藥 | 物 | | | | | | 斤 | | 59 | | | | | |
| | 類 | | | | | | 173 | | | | | | | |
| 文 | 具 | | | | | | 打 | | 44 | | 打 | | 150 | 213 |
| | 類 | | | | | | 25 | | | | | | | |
| 五 | 鐵 | | | | | | | | | | 斤 | | 42,847 | 2,468 |
| 金 | 其 | | | | | | | | | | | | | |
| 類 | 他 | | | | | | | | | | | | | |
| | 計 | | | | | | | | | | | | 42,847 | 2,468 |
| 雜 | 貨 | | 斤 | | 189 | | 斤 | | 146 | | 斤 | | 3,249 | 2,598 |
| | 類 | | 1,479 | | | | 183 | | | | | | | |
| 燃 | 煤 | | | | | | | | | | 斤 | | 1,074,570 | 3,301 |
| | 炭 | | | | | | | | | | | | | |
| | 油 | | 斤 | | 2,495 | | 斤 | | 2,118 | | | | 9,687 | 1,193 |
| | 煤 | | 25,210 | | | | 12,100 | | | | | | | |
| 燒 | 洋 | | | | | | | | | | | | | |
| | 蠟 | | | | | | | | | | | | | |
| | 蠟 | | | | | | | | | | | | | |
| 類 | 計 | | 25,210 | | 2,495 | | 12,100 | | 2,118 | | | | 1,084,257 | 4,494 |
| 其 | 他 | | | | | | | | | | | | | |
| 總 | | | | | 2,910 | | | | 3,464 | | | | | 15,804 |

各縣輸入物品

266

(消耗品類)

| 類 | 別 | 垣 | | 縣 | | 城 | | 查 | | 關 | | 縣 | |
|-----|-----|--------|--------|--------|--------|--------|--------|--------|--------|---|--------|--------|---|
| | | 數 | 量價 | 值 | 數 | 量價 | 值 | 數 | 量價 | 值 | 數 | 量價 | 值 |
| | | | 元 | 元 | | 付 | 元 | | | | | 元 | 元 |
| 木料類 | 板 | | | | 48 | | 528 | | | | | | |
| | 緣 | | | | | | | | | | | | |
| | 其他 | | | | | | | | | | | | |
| | 計 | | | | 48 | | 528 | | | | | | |
| 紙張類 | 本國紙 | | | | 538 | | 367 | | 22,792 | | | 2,478 | |
| | 外國紙 | | 169 | 231 | 30 | | 12 | | 310 | | | 415 | |
| | 計 | | 169 | 231 | 568 | | 379 | | 23,102 | | | 2,893 | |
| 藥物類 | | 1,035 | 313 | | | | | | | | | | |
| 文具類 | | | | | 274 | | 554 | | | | | | |
| 五金類 | 鐵 | | 770 | 161 | 571 | | 13 | | | | | | |
| | 其他 | | | | | | 132 | | | | | | |
| | 計 | | 770 | 161 | 571 | | 145 | | | | | | |
| 雜貨類 | | 56,031 | 44,865 | 13,486 | | 10,789 | | 73,406 | | | 58,725 | | |
| 燃料類 | 炭 | | | | | | | | | | | | |
| | 煤油 | | 8,975 | 1,009 | 23,650 | | 876 | | 15,075 | | | 2,097 | |
| | 洋蠟 | | | | | | | | | | | | |
| | 蠟 | | | | | | | | | | | | |
| 計 | | 8,975 | 1,009 | 23,650 | | 876 | | 15,075 | | | 2,097 | | |
| 其他 | | | | | | | | | | | | | |
| 總 | | | 46,579 | | | | 13,271 | | | | | 63,715 | |

各縣輸入物品

(消耗品類)

| 類 | 別 | 城 | | 平 | 順 | | 縣 | 城 | | 縣 |
|-------------|--------|-------------|--------|-------------|-------|---|---|--------------|---|--------|
| | | 數 | 價 | | 數 | 價 | | 數 | 價 | |
| | | | 元 | | 元 | | 元 | | 元 | 元 |
| 木 材 類 | 板 | - | - | - | - | - | - | 90 | - | 720 |
| | 標 | - | - | - | - | - | - | - | - | - |
| | 其他 | - | - | - | - | - | - | - | - | - |
| | 計 | - | - | - | - | - | - | 90 | - | 720 |
| 紙 張 類 | 本國紙 | 6,748 | 2,115 | - | - | - | - | 102,839 | - | 4,874 |
| | 外國紙 | - | - | - | - | - | - | - | - | - |
| | 計 | 6,748 | 2,115 | - | - | - | - | 102,839 | - | 4,874 |
| 藥 物 類 | | 斤 1,288 | 415 | - | - | - | - | 斤 950 | - | 190 |
| 文 具 類 | | 打 767 | 1,014 | - | - | - | - | - | - | - |
| 五 金 類 | 鐵 | 387,500 | 27,125 | - | - | - | - | - | - | - |
| | 其他 | - | - | - | - | - | - | - | - | - |
| | 計 | 387,500 | 27,125 | - | - | - | - | - | - | - |
| 雜 貨 類 | | 斤 38,899 | 31,199 | 斤 10,334 | 8,267 | - | - | 斤 9,096 | - | 7,277 |
| 燃 料 類 | 煤 炭 | 2,821,500 | 8,465 | - | - | - | - | - | - | - |
| | 煤 油 | 15,884 | 2,383 | 斤 3,400 | 480 | - | - | 斤 252,050 | - | 25,205 |
| | 洋 蠟 | - | - | - | - | - | - | - | - | - |
| | 計 | 2,837,384 | 10,848 | 3,400 | 480 | - | - | 252,050 | - | 25,205 |
| 其 他 | | - | - | - | - | - | - | 10,210 | - | 387 |
| 總 | | - | 72,716 | 13,734 | 8,747 | - | - | - | - | 38,653 |

各縣輸入物品

268

-(消耗品類)

| 類 | 別 | 高 | 平 | 縣 | 陽 | 城 | 縣 | 陵 | 川 | 縣 |
|-----|-----|---------|---|---------|--------|---|--------|---|--------|--------|
| | | 數 | 量 | 值 | 數 | 量 | 值 | 數 | 量 | 值 |
| | | | 價 | 元 | | | 元 | | | 元 |
| 木 | 材板 | | 付 | 1,565 | | | | | | |
| | 料 | | | | | | | | | |
| | 類計 | 78 | | 1,565 | | | | | | |
| 紙 | 本國紙 | 刀 | | 1,850 | 39,403 | | 11,821 | | 5,085 | 3,358 |
| | 張 | | | | | | | | | |
| | 類計 | 7,532 | | 1,850 | 39,403 | | 11,821 | | 5,085 | 3,358 |
| 藥物類 | | 斤 | | 49,799 | 斤 | | 2,570 | | 斤 | 49 |
| 文具類 | | 打 | | 2,657 | 打 | | 2,053 | | | |
| 五 | 鐵 | | | | 斤 | | 90 | | | |
| | 金 | | | | | | | | | |
| | 類計 | 7,590 | | 2,279 | 4,358 | | 615 | | | |
| 雜貨類 | | 斤 | | 129,515 | 斤 | | 9,306 | | 斤 | 48,709 |
| 燃 | 煤炭 | | | | | | | | | |
| | 煤油 | 斤 | | 14,895 | 斤 | | 4,379 | | 63,873 | 7,956 |
| | 燒洋蠟 | 300 | | 164 | 631 | | 252 | | | |
| | 蠟燭 | | | | | | | | | |
| 類計 | | 123,550 | | 15,059 | 37,736 | | 4,631 | | 63,873 | 7,956 |
| 其他 | | 15,415 | | 9,042 | 11,214 | | 2,304 | | | |
| 總 | | | | 211,766 | | | 33,390 | | | 60,072 |

各縣輸入物品

(消耗品類)

| 類 | 別 | 水 | | 縣 | | 和 | | 順 | | |
|---|------|-----------|----|--------|--------|--------|----|--------|----|-------|
| | | 總數 | 量價 | 值元 | 數 | 量價 | 值元 | 數 | 量價 | 值元 |
| 木 | 材板 | | | | | | | | | |
| | 椽標 | | | | | | | | | |
| | 料其他 | | | | | | | 377 | | 8 |
| 類 | 計 | | | | | | | 377 | | 8 |
| 紙 | 本國紙 | 29,506 | 刀 | 3,979 | 刀 | 1,268 | 刀 | 2,463 | | 739 |
| | 張外國紙 | | | | | | | 102 | | 92 |
| | 類計 | 29,506 | 刀 | 3,979 | 8,455 | 1,268 | 刀 | 2,565 | | 831 |
| 藥 | 物類 | 636 | 斤 | 276 | 905 | 479 | | | | |
| 文 | 具類 | 56 | 打 | 141 | 43 | 130 | | | | |
| 五 | 鐵 | 300 | 斤 | 60 | 5,005 | 302 | 斤 | 8,687 | | 610 |
| | 金其他 | | | | 5,670 | 601 | | 106 | | 85 |
| | 類計 | 300 | 斤 | 60 | 10,675 | 903 | | 8,793 | | 695 |
| 雜 | 貨類 | 56,344 | 斤 | 68,722 | 17,051 | 13,641 | | | | |
| 燃 | 煤炭 | 3,860,545 | 斤 | 3,771 | | | | | | |
| | 煤油 | 9,745 | 斤 | 2,498 | 19,538 | 2,688 | 斤 | 9,035 | | 1,321 |
| | 燒洋蠟 | 60 | | 30 | | | | 772 | | 122 |
| | 蠟 | | | | 23 | 4 | | 1,328 | | 242 |
| 類 | 計 | 3,870,350 | | 6,299 | 19,611 | 2,692 | | 11,135 | | 1,685 |
| 其 | 他 | 1,215 | | 660 | 4,215 | 2,080 | | 575 | | 239 |
| 總 | | | | 80,137 | | 21,193 | | | | 3,458 |

各 縣 輸 入 物 品

270

(消耗品類)

| 類 別 | 輸 社 | | 縣 送 | | 縣 送 | | 源 | |
|-------|----------|-------|----------|-------|---------|-------|---|-----|
| | 數 | 量 價 | 數 | 量 價 | 數 | 量 價 | 數 | 量 價 |
| | | 元 | | 元 | | 元 | | 元 |
| 木 材 板 | - | - | - | - | - | - | - | - |
| 料 橡 標 | - | - | - | - | - | - | - | - |
| 其 他 | - | - | - | - | - | - | - | - |
| 類 計 | - | - | - | - | - | - | - | - |
| 紙 本國紙 | 刀 663 | 164 | 刀 6,720 | 1,356 | 刀 2,247 | 1,576 | | |
| 張 外國紙 | - | - | - | - | - | - | - | |
| 類 計 | 663 | 164 | 6,720 | 1,356 | 2,247 | 1,576 | | |
| 藥 物 類 | - | - | 斤 3,180 | 318 | - | - | - | |
| 文 具 類 | - | - | 打 200 | 1,016 | - | - | - | |
| 五 鐵 | 斤 13,691 | 741 | 斤 10,450 | 246 | - | - | - | |
| 金 其 他 | 300 | 19 | 620 | 126 | - | - | - | |
| 類 計 | 13,991 | 760 | 11,070 | 372 | - | - | - | |
| 雜 貨 類 | 斤 2,233 | 1,786 | 斤 2,621 | 2,097 | 斤 881 | 705 | | |
| 燃 煤 炭 | - | - | - | - | - | - | - | |
| 煤 油 | 斤 8,299 | 1,097 | 斤 8,775 | 1,179 | 斤 1,815 | 238 | | |
| 燒 洋 蠟 | - | - | - | - | - | - | - | |
| 蠟 燭 | - | - | - | - | 170 | 34 | | |
| 類 計 | 8,299 | 1,097 | 8,775 | 1,179 | 1,985 | 272 | | |
| 其 他 | 3,115 | 1,124 | - | - | - | - | - | |
| 總 | - | 4,931 | - | 6,338 | - | 2,553 | | |

各縣輸入物品

(消耗品類)

| 類 | 別 | 武 | 鄉 | 縣 | 平 | 定 | 縣 | 昔 | 陽 | 縣 |
|-----|--------|--------|--------|---------|---------|---------|---------|--------|--------|--------|
| | | 數 | 量 | 價 | 數 | 量 | 價 | 數 | 量 | 價 |
| | | | | 元 | | | 元 | | | 元 |
| 木料類 | 板 | - | - | - | - | - | - | - | - | - |
| | 椽 | - | - | - | - | - | - | - | - | - |
| | 其他 | - | - | - | - | - | - | - | - | - |
| | 計 | - | - | - | - | - | - | - | - | - |
| 紙張類 | 本國紙 | 11,080 | - | 3,324 | 78,184 | - | 5,678 | 6,740 | - | 2,022 |
| | 外國紙 | 65 | - | 74 | - | - | - | - | - | - |
| | 計 | 11,145 | - | 3,398 | 78,184 | - | 5,678 | 6,740 | - | 2,022 |
| 藥物類 | - | 13,090 | 斤 | 674 | 斤 | 873 | 380 | 斤 | 2,272 | 201 |
| 文具類 | - | - | - | - | 打 | 28 | 177 | 打 | 12 | 31 |
| 五金類 | 鐵 | 3,500 | 斤 | 315 | 6,020 | 斤 | 919 | - | - | - |
| | 其他 | - | - | - | 679 | - | 43 | 斤 | 1,881 | 357 |
| | 計 | 3,500 | 斤 | 315 | 6,699 | 斤 | 962 | 斤 | 1,881 | 357 |
| 雜貨類 | - | 16,313 | 斤 | 13,050 | 164,235 | 斤 | 131,388 | 斤 | 4,576 | 3,661 |
| 燃料類 | 煤炭 | - | - | - | - | - | - | - | - | - |
| | 煤油 | 18,185 | 斤 | 2,413 | 138,356 | 斤 | 13,869 | 斤 | 37,660 | 4,663 |
| | 洋蠟 | - | - | - | 5 | - | 2 | - | - | - |
| | 蠟燭 | - | - | - | - | - | - | - | - | - |
| 計 | 18,185 | 斤 | 2,413 | 138,361 | 斤 | 13,871 | 斤 | 37,660 | 4,663 | |
| 其他 | - | - | - | 3,455 | - | 1,907 | - | 895 | - | 626 |
| 總 | - | - | 19,850 | - | - | 154,363 | - | - | - | 11,561 |

各縣輸入物品

272

(消耗品類)

| 類 | 別 | 孟 | | 壽 | | 陽 | | 臨 | | 汾 | | 縣 |
|---|-----|--------|-------|---------|---------|---------|-------|---------|----|--------|----|--------|
| | | 數 | 量價 | 數 | 量價 | 數 | 量價 | 數 | 量價 | 數 | 量價 | |
| 木 | 材 | - | - | - | - | - | - | - | - | - | - | - |
| | 板 | - | - | - | - | - | - | - | - | - | - | - |
| 料 | 傢 | - | - | - | - | - | - | - | - | - | - | - |
| | 其 | - | - | - | - | - | - | - | - | - | - | - |
| 類 | 他 | - | - | - | - | - | - | - | - | - | - | - |
| | 計 | - | - | - | - | - | - | - | - | - | - | - |
| 紙 | 本國紙 | 23,000 | 刀 | 2,274 | 刀 | 669,367 | 刀 | 200,810 | 刀 | 10,120 | 刀 | 3,036 |
| | 外國紙 | - | - | - | - | - | - | - | - | - | - | - |
| 張 | 類 | - | - | - | - | - | - | - | - | - | - | - |
| | 計 | 23,000 | 2,274 | 669,367 | 200,810 | 10,120 | 3,036 | - | - | - | - | |
| 藥 | 物 | 3,000 | 斤 | 2,520 | 斤 | 77,566 | 斤 | 16,169 | 斤 | 2,700 | 斤 | 1,090 |
| | 類 | - | - | - | - | - | - | - | - | - | - | - |
| 文 | 具 | - | - | - | - | 115 | 打 | 345 | - | - | - | - |
| | 類 | - | - | - | - | - | - | - | - | - | - | - |
| 五 | 錢 | - | - | - | - | 200,457 | 斤 | 6,661 | - | - | - | - |
| | 其他 | - | - | - | - | 9,521 | - | 464 | - | - | - | - |
| 金 | 類 | - | - | - | - | 209,978 | - | 7,125 | - | - | - | - |
| | 計 | - | - | - | - | - | - | - | - | - | - | - |
| 雜 | 貨 | 7,539 | 斤 | 6,031 | 斤 | 58,230 | 斤 | 46,584 | 斤 | 38,225 | 斤 | 30,580 |
| | 類 | - | - | - | - | - | - | - | - | - | - | - |
| 燃 | 煤 | - | - | - | - | - | - | - | - | - | - | - |
| | 油 | 39,250 | 斤 | 5,291 | 斤 | 206,900 | 斤 | 20,628 | - | - | - | - |
| 燒 | 蠟 | - | - | - | - | - | - | - | - | - | - | - |
| | 蠟 | - | - | - | - | 2,060 | - | 301 | - | - | - | - |
| 類 | 蠟 | - | - | - | - | - | - | - | - | - | - | - |
| | 計 | 39,250 | 5,291 | 208,960 | 20,929 | - | - | - | - | - | - | |
| 其 | 他 | 10,250 | - | 1,088 | - | 2,154 | - | 1,179 | - | - | - | - |
| | 總 | - | - | 17,204 | - | - | - | 293,141 | - | - | - | 34,706 |

各縣輸入物品

(消耗品類)

| 類 | 別 | 洞 | | 谷 | | 山 | | 縣 | | 鄉 | | 縣 |
|---|-----|---|--------|--------|---|--------|-------|---|--------|--------|-------|--------|
| | | 洪 | 洞 | 縣 | 谷 | 山 | 縣 | 鄉 | 縣 | | | |
| | | 數 | 量 | 值 | 數 | 量 | 值 | 數 | 數 | 量 | 價 | 值 |
| | | | | 元 | | 付 | 元 | | | | | 元 |
| 木 | 板 | | | | | 3 | 180 | | | | | |
| | 樣 | | | | | | | | | | | |
| | 料 | | | | | | | | | | | |
| | 其他 | | | | | | | | | | | |
| 類 | 計 | | | | | 3 | 180 | | | | | |
| 紙 | 本國紙 | | 刀 | 15 | | 刀 | 682 | | 刀 | 12,236 | | 2,129 |
| | 張 | | 100 | | | 2,273 | | | | | | |
| | 外國紙 | | | | | | 8 | | | | | |
| 類 | 計 | | 100 | 15 | | 2,277 | 690 | | 12,236 | | 2,129 | |
| 藥 | 物 | | | | | 斤 | 229 | | | | | |
| | | | | | | 422 | | | | | | |
| 文 | 具 | | | | | 打 | 101 | | | | | |
| | | | | | | 40 | | | | | | |
| 五 | 鐵 | | | | | 斤 | 148 | | | | | |
| | 金 | | | | | 1,595 | | | | | | |
| | 其他 | | | | | | | | | | | |
| 類 | 計 | | | | | 1,595 | 148 | | | | | |
| 雜 | 貨 | | 斤 | 44,974 | | 斤 | 362 | | 斤 | 16,418 | | 13,134 |
| | | | 56,218 | | | 453 | | | | | | |
| 燃 | 煤 | | | | | | | | | | | |
| | 炭 | | | | | | | | | | | |
| | 煤 | | 斤 | 1,908 | | 斤 | 177 | | | | | |
| | 油 | | 14,400 | | | 1,120 | | | | | | |
| | 洋 | | | | | | | | | | | |
| 蠟 | | | | | | | | | | | | |
| 蠟 | | | | | | | | | 斤 | 85 | | 22 |
| 類 | 計 | | 14,400 | 1,908 | | 1,120 | 177 | | 85 | | 22 | |
| 其 | 他 | | | | | 89,423 | 5,475 | | | | | |
| 總 | | | | 46,897 | | | 7,362 | | | | | 15,285 |

各縣輸入物品

274

(消耗品類)

| 類別 | | 安縣 | | 澤縣 | | 曲沃 | | 翼縣 | | 城縣 | | | |
|-----|-----|----|--------|--------|---|--------|---------|--------|---------|--------|-------|-----|---|
| | | 數 | 量 | 價 | 元 | 數 | 量 | 價 | 元 | 數 | 量 | 價 | 元 |
| 木料類 | 板標 | - | - | - | - | - | - | - | - | - | - | - | - |
| | 其他 | - | - | - | - | 3,580 | - | 170 | - | 297 | - | 407 | - |
| 計 | | - | - | - | - | 3,580 | - | 170 | - | 297 | - | 407 | - |
| 紙張類 | 本國紙 | 刀 | 4,990 | 1,497 | 刀 | 71,200 | 21,365 | 刀 | 4,977 | 1,493 | - | - | - |
| | 外國紙 | - | - | - | - | 刀 | 4,800 | 4,800 | - | - | - | - | - |
| 計 | | - | 4,990 | 1,497 | - | 76,000 | 26,165 | - | 4,977 | 1,493 | - | - | - |
| 藥物類 | | - | - | - | - | 斤 | 38,800 | 13,430 | - | - | - | - | - |
| 文具類 | | - | - | - | - | - | - | - | - | 打 | 9 | 24 | - |
| 五金類 | 鐵 | 斤 | 2,040 | 400 | 斤 | 60,000 | 2,400 | 斤 | 727,464 | 16,671 | - | - | - |
| | 其他 | - | - | - | - | - | - | - | - | 420 | 113 | - | - |
| 計 | | - | 2,040 | 400 | - | 60,000 | 2,400 | - | 727,884 | 16,784 | - | - | - |
| 雜貨類 | | 斤 | 41,584 | 33,267 | 斤 | 3,110 | 19,630 | 斤 | 12,224 | 9,779 | - | - | - |
| 燃料類 | 煤炭 | - | - | - | - | - | - | - | - | - | - | - | - |
| | 煤油 | 斤 | 17,100 | 2,692 | - | - | - | - | 斤 | 16,250 | 2,179 | - | - |
| 其他 | 洋蠟 | - | - | - | - | - | - | - | 45 | 16 | - | - | - |
| | 蠟燭 | - | - | - | - | - | - | - | - | - | - | - | - |
| 計 | | - | 17,100 | 2,692 | - | - | - | - | 16,295 | 2,195 | - | - | - |
| 其他 | | - | - | - | - | 85,125 | 41,278 | - | 815 | 457 | - | - | - |
| 總計 | | - | - | 37,356 | - | - | 103,073 | - | - | 31,139 | - | - | - |

各縣輸入物品

(消耗品類)

| 類 | 別 | 汾城 | | 襄陵 | | 吉縣 | | 縣 | | |
|-----|-----|-----|-----------|--------|---|--------|-------|---|---------|-------|
| | | 數 | 價 | 數 | 價 | 數 | 價 | 數 | 價 | |
| | | | 元 | | 元 | | 元 | | 元 | |
| 木料類 | 板 | - | - | - | - | - | - | - | - | |
| | 緣 | - | - | - | - | - | - | - | - | |
| | 其他 | - | - | - | - | - | - | - | - | |
| | 計 | - | - | - | - | - | - | - | - | |
| 紙張類 | 本國紙 | 刀 | 7,437 | 2,531 | 刀 | 2,652 | 580 | 刀 | 415 | 124 |
| | 外國紙 | 張 | 8 | 6 | - | - | - | - | - | - |
| | 計 | | 7,445 | 2,537 | | 2,652 | | | 415 | 124 |
| 藥物類 | | 斤 | 2,556 | 1,101 | 斤 | 950 | 237 | 斤 | 3,910 | 968 |
| 文具類 | | 打 | 37 | 100 | 打 | 6 | 18 | - | - | - |
| 五金類 | 鐵 | 斤 | 539 | 257 | - | - | - | 斤 | 4,330 | 178 |
| | 其他 | - | - | - | - | - | - | - | - | - |
| | 計 | | 539 | 257 | - | - | - | | 4,330 | 178 |
| 雜貨類 | | 斤 | 30,198 | 24,158 | 斤 | 11,584 | 9,267 | 斤 | 2,481 | 1,985 |
| 燃料類 | 煤 | 斤 | 3,375,900 | 12,420 | - | - | - | 斤 | 180,955 | 671 |
| | 煤油 | | 11,000 | 1,432 | 斤 | 1,450 | 220 | | 100 | 18 |
| | 洋蠟 | | 50 | 23 | - | - | - | | 10 | 5 |
| | 蠟 | - | - | - | - | - | - | - | - | - |
| | 計 | | 3,386,050 | 13,875 | 斤 | 1,450 | 220 | | 181,065 | 694 |
| 其他 | | 717 | 250 | - | - | - | - | - | - | |
| 總 | | - | 42,278 | - | - | 10,322 | - | - | 3,949 | |

各縣輸入物品

276

(消耗品類)

| 類 | 別 | 永濟縣 | | 臨晉縣 | | 虞鄉縣 | | 縣 |
|-----|-----|---------|--------|--------|--------|--------|--------|-------|
| | | 數 | 價 | 數 | 價 | 數 | 價 | |
| 木料類 | 板 | - | - | 付 | 元 | - | - | - |
| | 條 | - | - | 215 | 3,690 | - | - | - |
| | 其他 | - | - | 根 | 100 | - | - | - |
| | 計 | - | - | 2,000 | 1,044 | - | - | - |
| 紙張類 | 本國紙 | 15,023 | 4,507 | 刀 | 1,291 | 刀 | 100 | 22 |
| | 外國紙 | - | - | 38 | 86 | - | - | - |
| 計 | | 15,023 | 4,507 | 4,341 | 1,377 | 100 | - | 22 |
| 藥物類 | | 斤 | 30 | 斤 | 3,361 | - | - | - |
| 文具類 | | - | - | - | - | - | - | - |
| 五金類 | 鐵 | 194,663 | 9,941 | 斤 | 2,955 | 斤 | 25,193 | 812 |
| | 其他 | - | - | - | - | - | - | - |
| 計 | | 194,663 | 9,941 | 74,300 | 2,955 | 25,193 | - | 812 |
| 雜貨類 | | 斤 | 28,611 | 斤 | 4,508 | 斤 | 1,614 | 1,291 |
| 燃料類 | 炭 | - | - | - | - | - | - | - |
| | 油 | 斤 | 41 | 斤 | 1,143 | - | - | - |
| | 蠟 | 225 | 69 | 9,525 | 138 | - | - | - |
| | 蠟燭 | 134 | - | 175 | - | - | - | - |
| 計 | | 359 | 110 | 9,700 | 1,281 | - | - | - |
| 其他 | | 314 | 73 | - | - | - | - | - |
| 總 | | - | 43,272 | - | 18,316 | - | - | 2,125 |

各 縣 輸 入 物 品

278

(消耗品類)

| 類 | 別 | 縣 安 | | 邑 夏 | | 縣 夏 | |
|-----|---------|---------|---------|--------|---------|---------|--------|
| | | 解 | 縣 | 安 | 邑 | 縣 | 夏 |
| | | 數 | 值 | 數 | 值 | 數 | 值 |
| | | 量 | 元 | 量 | 元 | 量 | 元 |
| 木 材 | 板 | - | - | 83 | 1,740 | - | - |
| | 椽 | - | - | 20 | 400 | - | - |
| | 其 他 | - | - | 1,205 | 2,972 | - | - |
| | 類 計 | - | - | - | 5,112 | - | - |
| 紙 張 | 本國紙 | 35,795 | 28,636 | 1,212 | 3,636 | 13,931 | 3,910 |
| | 外國紙 | - | - | - | - | - | - |
| | 類 計 | 35,795 | 28,636 | 1,212 | 3,636 | 13,931 | 3,910 |
| 藥 物 | 類 | 198,710 | 21,850 | 28,570 | 676 | - | - |
| 文 具 | 類 | 22,435 | 2,646 | - | - | - | - |
| 五 金 | 鐵 | 14,400 | 1,239 | 77,000 | 3,210 | 65,840 | 3,778 |
| | 其 他 | 35,000 | 2,690 | - | - | 2,280 | 912 |
| | 類 計 | 49,400 | 3,929 | 77,000 | 3,210 | 68,120 | 4,690 |
| 雜 貨 | 類 | 198,988 | 159,190 | 8,773 | 7,018 | 11,415 | 15,173 |
| 燃 料 | 煤 炭 | 575,650 | 4,172 | - | - | 249,210 | 3,429 |
| | 煤 油 | 31,250 | 7,485 | 12,250 | 1,617 | 811 | 73 |
| | 燒 洋 蠟 | 280 | 112 | - | - | 13 | 6 |
| | 蠟 燭 | - | - | - | - | - | - |
| 類 計 | 607,180 | 11,769 | 12,250 | 1,617 | 250,034 | 3,508 | |
| 其 他 | 類 | 4,569 | 2,303 | - | - | - | - |
| 總 計 | 類 | - | 250,323 | - | 21,269 | - | 27,281 |

各縣輸入物品

(消耗品類)

| 類 | 別 | 陸 | | 城 | | 縣 | | 縣 | |
|---|-----|-------|-------|-----|--------------|-------|--------------|-------|--------|
| | | 數 | 量價 | 數 | 量價 | 數 | 量價 | 數 | 量價 |
| 木 | 材 | | | | | | | | |
| | 椽 | | | | | | | | |
| | 其他 | | | | | | | 523 | 605 |
| 類 | 計 | | | | | | | 523 | 605 |
| 紙 | 本國紙 | 2,896 | | 579 | 450 | 67 | 15,917 | | 4,775 |
| | 外國紙 | | | | | | | | |
| | 類 | 計 | 2,896 | 579 | 450 | 67 | 15,917 | | 4,775 |
| 藥 | 物類 | | | | | | 斤 1,525 | | 307 |
| 文 | 具類 | | | | | | | | |
| 五 | 鐵 | | | | 斤 930 | 235 | 斤 823,037 | | 22,955 |
| | 金 | | | | | | | 5,784 | 1,599 |
| | 類 | 計 | | | 930 | 235 | 828,821 | | 24,554 |
| 雜 | 貨類 | | | | 斤 6,858 | 5,486 | 斤 11,374 | | 9,099 |
| 燃 | 煤 | | | | 斤 667,000 | 6,102 | | | |
| | 油 | | | | 2,025 | 328 | 斤 31,610 | | 5,691 |
| | 蠟 | | | | | | | 1,860 | 372 |
| 類 | 計 | | | | 669,025 | 6,430 | 33,488 | | 6,063 |
| 其 | 他 | | | | | | | | |
| 總 | | 2,896 | | 579 | | | 12,218 | | 45,403 |

各縣輸入物品

(消耗品類)

280

| 類別 | | 垣 | | 縣 | | 縣 | | 縣 | |
|-----|-----|-------|-------|--------|--------|-------|----|-----------|--------|
| | | 數 | 量價 | 數 | 量價 | 數 | 量價 | 數 | 量價 |
| | | | 元 | | 元 | | 元 | | 元 |
| 木料類 | 枋板 | | | | | | | | |
| | 椽檁 | | | | | | | 根 | |
| | 其他 | | | | | | | 3,700 | 540 |
| 類計 | | | | | | | | 3,700 | 540 |
| 紙張類 | 本國紙 | | | | 刀 | 948 | | 刀 | |
| | 外國紙 | | | | 4,660 | | | 4,450 | 1,665 |
| | 類計 | | | | 4,660 | 948 | | 4,450 | 1,665 |
| 藥物類 | | 斤 | 45 | 斤 | 3,590 | 1,842 | | 斤 | 1,300 |
| 文具類 | | | | | | | | | |
| 五金類 | 鐵 | 斤 | 345 | 斤 | 2,000 | 95 | | 斤 | 583 |
| | 其他 | 8,625 | | | | | | 8,600 | |
| | 類計 | 8,625 | 345 | 2,000 | 95 | | | 8,600 | 583 |
| 雜貨類 | | 斤 | 2,576 | 斤 | 1,636 | 1,309 | | 斤 | 11,612 |
| 燃料類 | 煤炭 | | | 斤 | 20,000 | 120 | | 斤 | 3,220 |
| | 煤油 | 斤 | 153 | 斤 | 300 | 38 | | 1,960,000 | |
| | 洋蠟 | | | | | | | | |
| | 蠟燭 | | | | | | | | |
| | 類計 | 1,075 | 153 | 20,300 | 153 | | | 1,060,000 | 3,220 |
| 其他 | | 1,264 | 5,313 | 10,000 | | 60 | | | |
| 總 | | | 8,433 | | | 4,412 | | | 18,920 |

各縣輸入物品

(消耗品類)

| 類 | 別 | 山 | | 河 | | 津 | | 霍 | | 縣 | |
|-----|-----|--------|----|--------|-----------|--------|--------|--------|----|--------|----|
| | | 數 | 量價 | 數 | 量價 | 數 | 量價 | 數 | 量價 | 數 | 量價 |
| | | | | 元 | | 元 | | 元 | | | 元 |
| 木料類 | 材板 | - | - | - | 1,353 | 付 | 632 | - | - | - | - |
| | 條 | - | - | - | 952 | 根 | 112 | - | - | - | - |
| | 其他 | - | - | - | - | - | - | - | - | - | - |
| | 計 | - | - | - | - | - | 744 | - | - | - | - |
| 紙張類 | 本國紙 | 1,260 | 刀 | 633 | 5,873 | 元 | 1,762 | 3,452 | 刀 | 755 | 元 |
| | 外國紙 | - | - | - | - | - | - | - | - | - | - |
| | 計 | 1,260 | 刀 | 633 | 5,873 | 元 | 1,762 | 3,452 | 刀 | 755 | 元 |
| 藥物類 | | - | - | - | 719 | 斤 | 124 | 5,490 | 斤 | 2,172 | 元 |
| 文具類 | | - | - | - | 6 | 打 | 26 | 2 | 打 | 9 | 元 |
| 五金類 | 鐵 | - | - | - | 159,688 | 斤 | 6,589 | 15,339 | 斤 | 1,354 | 元 |
| | 其他 | - | - | - | - | - | - | 474 | - | 79 | 元 |
| | 計 | - | - | - | 159,688 | 斤 | 2,589 | 15,813 | 斤 | 1,433 | 元 |
| 雜貨類 | | 31,340 | 斤 | 25,072 | 斤 | 26,158 | 20,926 | 39,070 | 斤 | 31,261 | 元 |
| 燃料類 | 煤炭 | - | - | - | 4,315,820 | 斤 | 17,263 | - | - | - | - |
| | 煤油 | - | - | - | 875 | - | 125 | 9,650 | 斤 | 1,370 | 元 |
| | 洋蠟 | - | - | - | 270 | - | 178 | 37 | - | 15 | 元 |
| | 蠟燭 | - | - | - | - | - | - | - | - | - | - |
| | 計 | - | - | - | 4,316,965 | 斤 | 17,566 | 9,687 | - | 1,385 | 元 |
| 其他 | | - | - | - | 875 | - | 292 | 307 | - | 197 | 元 |
| 總 | | - | - | 25,705 | - | - | 48,029 | - | - | 37,212 | 元 |

各縣輸入物品

282

(消耗品類)

| 類 | 別 | 汾 | | 靈 | | 石 | | 趙 | | 縣 |
|---|-----|-------|-------|---------|--------|-------|-------|---|---|---|
| | | 數 | 價 | 數 | 價 | 數 | 價 | 數 | 價 | |
| | | 元 | | 元 | | 元 | | 元 | | 元 |
| 木 | 材 | - | - | - | - | - | - | - | - | - |
| | 板 | - | - | - | - | - | - | - | - | - |
| | 傢 | - | - | - | - | - | - | - | - | - |
| | 其 | - | - | - | - | - | - | - | - | - |
| 類 | 計 | - | - | - | - | - | - | - | - | - |
| 紙 | 本國紙 | 1,236 | 423 | 15,941 | 3,192 | 5,800 | 1,176 | - | - | - |
| | 外國紙 | - | - | - | - | - | - | - | - | - |
| | 類計 | 1,236 | 423 | 15,941 | 3,192 | 5,800 | 1,176 | - | - | - |
| 藥 | 物類 | - | - | 522 | 3,198 | - | - | - | - | - |
| 文 | 具類 | - | - | 60 | 98 | - | - | - | - | - |
| 五 | 鐵 | - | - | 19,850 | 2,433 | - | - | - | - | - |
| | 其 | - | - | - | - | - | - | - | - | - |
| | 類計 | - | - | 19,850 | 2,433 | - | - | - | - | - |
| 雜 | 貨類 | 9,349 | 7,479 | 8,314 | 6,651 | 9,995 | 7,996 | - | - | - |
| 燃 | 煤 | - | - | - | - | - | - | - | - | - |
| | 油 | - | - | 17,290 | 2,192 | 7,500 | 700 | - | - | - |
| | 蠟 | - | - | - | - | - | - | - | - | - |
| | 蠟 | - | - | 908 | 191 | - | - | - | - | - |
| | 類計 | - | - | 18,198 | 2,383 | 7,500 | 700 | - | - | - |
| 其 | 他 | - | - | 108,715 | 39,905 | - | - | - | - | - |
| 總 | | - | 7,902 | - | 57,860 | - | 9,872 | - | - | - |

各縣輸入物品

(消耗品類)

| 類 別 | | 隱 | 縣 | 大 | 甯 | 縣 | 蒲 | 縣 |
|-----|-----|-------|-------|--------|-------|--------|-------|--------|
| | | 數 | 量 | 數 | 量 | 數 | 數 | 數 |
| | | 價 | 價 | 價 | 價 | 價 | 價 | 價 |
| | | 元 | 元 | 元 | 元 | 元 | 元 | 元 |
| 木 | 板 | - | - | - | - | - | - | - |
| 料 | 條 | - | - | - | - | - | - | - |
| 類 | 其 | - | - | - | - | - | - | - |
| 計 | 他 | - | - | - | - | - | - | - |
| 紙 | 本國紙 | 刀 | 3,785 | 刀 | 81 | 刀 | 597 | 2,985 |
| 張 | 外國紙 | - | - | 4 | - | - | - | - |
| 類 | 計 | 1,790 | 3,785 | 270 | 81 | 2,985 | 597 | - |
| 藥 | 物 | 斤 | 46 | 斤 | 103 | - | - | - |
| 類 | 計 | 185 | 46 | 553 | 103 | - | - | - |
| 文 | 具 | 打 | 195 | 打 | 20 | - | - | - |
| 類 | 計 | 60 | 195 | 7 | 20 | - | - | - |
| 五 | 錢 | 斤 | 42 | 斤 | 41 | 斤 | 102 | 10,551 |
| 金 | 其 | 200 | 40 | 1,415 | - | - | 80 | - |
| 類 | 計 | 620 | 82 | 1,415 | 41 | 10,551 | 182 | - |
| 雜 | 貨 | 斤 | 4,012 | 斤 | 1,038 | 斤 | 5,687 | 7,109 |
| 類 | 計 | 5,015 | 4,012 | 1,298 | 1,038 | - | - | - |
| 燃 | 煤 | - | - | 斤 | 198 | - | - | - |
| 類 | 油 | 斤 | 120 | 55,292 | 4 | - | - | - |
| 燒 | 洋 | 50 | 25 | 25 | - | - | - | - |
| 蠟 | 蠟 | - | - | - | - | - | - | - |
| 類 | 計 | 125 | 145 | 55,317 | 202 | - | - | - |
| 其 | 他 | 200 | 80 | - | - | - | - | - |
| 總 | 計 | - | 8,345 | - | 1,485 | - | 6,466 | - |

各縣輸入物品

284

(消耗品類)

| 類 | 別 | 和 | | 大 | | 同 | | 懷 | | 仁 | | 縣 | |
|---|-----|-----|-------|---------|---------|---------|--------|--------|--------|-------|---|-------|---|
| | | 數 | 量 | 價 | 值 | 數 | 量 | 價 | 值 | 數 | 量 | | 價 |
| | | | | 元 | | | 元 | | | 元 | | | 元 |
| 木 | 材 | - | - | - | - | - | - | - | - | 473 | - | 916 | |
| | 板 | - | - | - | - | - | - | - | - | 根 | - | - | |
| | 傢 | - | - | - | - | 24,911 | - | 5,435 | - | 4,140 | 根 | 1,053 | |
| | 料 | - | - | - | - | 2,515 | - | 12,346 | - | - | - | - | |
| 類 | 計 | - | - | - | - | - | - | 17,781 | - | - | - | 1,969 | |
| 紙 | 本國紙 | 刀 | 303 | 1,108 | 刀 | 117,667 | 35,300 | - | - | - | - | - | |
| | 外國紙 | - | - | - | - | 1,814 | 3,627 | - | - | - | - | - | |
| | 類 | 計 | 303 | 1,103 | 119,481 | 38,927 | - | - | - | - | - | - | |
| 藥 | 物類 | 斤 | 1,050 | 567 | 斤 | 14,912 | 3,016 | - | - | - | - | - | |
| 文 | 具類 | - | - | - | - | 打 | 200 | 1,700 | - | - | - | - | |
| 五 | 鐵 | 斤 | 1,300 | 105 | 斤 | 348,918 | 19,917 | 斤 | 24,037 | 2,010 | - | - | |
| | 其他 | - | - | - | - | 68,975 | 3,517 | 斤 | 23,800 | 952 | - | - | |
| | 類 | 計 | 1,300 | 105 | 387,893 | 23,434 | 47,887 | 2,962 | - | - | - | - | |
| 雜 | 貨類 | 斤 | 5,629 | 4,503 | 斤 | 67,354 | 53,883 | 斤 | 2,170 | 1,736 | - | - | |
| 燃 | 煤 | - | - | - | - | - | - | - | - | - | - | - | |
| | 炭 | - | - | - | - | - | - | - | - | - | - | - | |
| | 煤 | 斤 | 820 | 100 | 斤 | 207,578 | 18,682 | 斤 | 19,344 | 1,741 | - | - | |
| | 油 | - | - | - | - | - | - | - | - | - | - | - | |
| 燒 | 洋 | - | - | - | - | - | - | - | - | - | - | - | |
| | 蠟 | - | - | - | - | 5,100 | 820 | - | - | - | - | - | |
| 類 | 計 | 820 | 100 | 212,678 | 19,502 | 19,344 | 1,741 | - | - | - | - | | |
| 其 | 他 | - | - | - | - | 33,215 | 12,903 | 5,864 | 586 | - | - | | |
| 總 | | - | - | 6,383 | - | 171,146 | - | - | - | 8,994 | - | - | |

各縣輸入物品

(消耗品類)

| 類別 | | 山陰 | 縣陽 | 高 | 縣天 | 鎮 | 縣 |
|-----|-----|--------|-------|---------|--------|--------|--------|
| | | 數 | 數 | 數 | 數 | 數 | 數 |
| | | 量 | 量 | 量 | 量 | 量 | 量 |
| | | 價 | 價 | 價 | 價 | 價 | 價 |
| | | 元 | 元 | 元 | 元 | 元 | 元 |
| 木料類 | 板 | - | - | - | - | - | - |
| | 樣 | 535 | 133 | - | - | - | - |
| | 其他 | - | - | 305 | 638 | 1,910 | 237 |
| 計 | | 535 | 133 | 305 | 638 | 1,910 | 237 |
| 紙張類 | 本國紙 | 刀 | 464 | 10,403 | 3,121 | 刀 | 1,155 |
| | 外國紙 | - | - | - | - | 564 | 157 |
| | 計 | 823 | 494 | 10,403 | 3,121 | 5,602 | 1,312 |
| 雜物類 | | - | - | 斤 | 22 | - | - |
| | | - | - | 109 | - | - | - |
| 文具類 | | - | - | 打 | 98 | - | - |
| | | - | - | 54 | - | - | - |
| 五金類 | 鐵 | 斤 | 534 | 斤 | 9,466 | 斤 | 3,345 |
| | | 6,374 | - | 171,772 | - | 61,852 | - |
| | 其他 | 120 | 72 | 52,875 | 2,115 | 958 | 308 |
| 計 | | 6,494 | 606 | 224,647 | 11,581 | 62,810 | 3,653 |
| 雜貨類 | | 斤 | 759 | 斤 | 17,115 | 斤 | 27,471 |
| | | 949 | - | 21,424 | - | 34,339 | - |
| 燃料類 | 炭 | - | - | - | - | - | - |
| | 煤 | 斤 | 1,151 | 斤 | 13,185 | 斤 | 38,160 |
| | 油 | 12,789 | - | 120,585 | - | 48,000 | - |
| | 洋蠟 | - | - | - | - | 392 | 78 |
| | 燻 | - | - | 956 | 161 | - | - |
| 計 | | 12,789 | 1,151 | 121,451 | 13,346 | 48,392 | 38,238 |
| 其他 | | 2,141 | 721 | - | - | - | - |
| 總 | | - | 3,864 | - | 45,921 | - | 70,911 |

各縣輸入物品

(消耗品類)

286

| 類 別 | | 廣 靈 | | 縣 靈 | | 邱 靈 | | 縣 溼 | | 源 縣 | |
|------------|-----|-----|--------|-------|-----|--------|-------|-----|---------|-------|--------|
| | | 數 | 量 價 | 數 | 值 元 | 數 | 量 價 | 數 | 值 元 | 數 | 量 價 |
| 木 材 料 類 | 板 | - | - | - | - | - | - | - | - | 142 | 426 |
| | 椽 | - | - | - | - | 1,151 | - | 428 | - | - | - |
| | 其他 | - | 588 | - | 63 | - | - | - | - | - | - |
| | 計 | - | 588 | - | 63 | 1,151 | - | 428 | - | 142 | 426 |
| 紙 張 類 | 本國紙 | - | - | - | - | - | - | - | - | - | - |
| | 外國紙 | - | - | - | - | - | - | - | - | - | - |
| | 計 | - | - | - | - | - | - | - | - | - | - |
| 藥 物 類 | | - | - | - | - | - | - | - | - | 8,644 | 863 |
| 文 具 類 | | - | - | - | - | - | - | - | - | - | - |
| 五 金 類 | 鐵 | - | 9,680 | 714 | - | 6,778 | 1,657 | - | 117,168 | - | 7,088 |
| | 其他 | - | - | - | - | 232 | 58 | - | 662 | - | 198 |
| | 計 | - | 9,680 | 714 | - | 7,010 | 1,715 | - | 117,830 | - | 7,286 |
| 雜 貨 類 | | - | 5,329 | 4,263 | - | 994 | 795 | - | 7,126 | - | 5,711 |
| 燃 燒 類 | 炭 | - | - | - | - | - | - | - | - | - | - |
| | 煤油 | - | 29,650 | 3,508 | - | 18,900 | 2,268 | - | 88,800 | - | 10,656 |
| | 洋蠟 | - | - | - | - | - | - | - | 1,057 | - | 158 |
| | 蠟燭 | - | - | - | - | - | - | - | - | - | - |
| | 計 | - | 29,650 | 3,508 | - | 18,900 | 2,268 | - | 89,857 | - | 10,814 |
| 其 他 | | - | - | - | - | - | - | - | - | - | - |
| 總 計 | | - | - | 8,548 | - | - | 5,206 | - | - | - | 25,100 |

各縣輸入物品

(消耗品類)

| 類 | 別 | 應 | | 縣右 | | 縣左 | | 靈 | | 縣 |
|---|---|--------|-----|--------|---|-----------|--------|--------|----|--------|
| | | 數 | 量價 | 值 | 數 | 量價 | 值 | 數 | 量價 | |
| 木 | 材 | | 付 | 元 | | 付 | 元 | | | 元 |
| | 板 | | 110 | 11 | | 8 | 48 | | | |
| | 橡 | 62,473 | | 3,247 | | | | | | |
| | 標 | | | | | | | | | |
| 料 | 其 | - | | - | | - | | - | | |
| | 他 | - | | - | | - | | - | | |
| 類 | 計 | - | | 3,258 | | 8 | 48 | - | | |
| 紙 | 本 | | 刀 | | | 刀 | | | 刀 | |
| | 國 | 7,227 | | 2,168 | | 2,363 | 709 | 45,500 | | 6,500 |
| | 紙 | | | | | | | | | |
| | 張 | | | | | | | | | |
| 類 | 外 | - | | - | | - | | - | | |
| | 國 | - | | - | | - | | - | | |
| 類 | 計 | 7,227 | | 2,168 | | 2,363 | 709 | 45,500 | | 6,500 |
| 藥 | 物 | - | | - | | 斤 | | | | |
| 類 | | - | | - | | 998 | 173 | - | | |
| 文 | 具 | - | | - | | 打 | | | | |
| 類 | | - | | - | | 115 | 234 | - | | |
| 五 | 鐵 | | 斤 | | | 斤 | | | 斤 | |
| | | 18,429 | | 1,942 | | 18,267 | 760 | 19,143 | | 1,165 |
| 金 | 其 | - | | - | | 20 | 25 | - | | |
| | 他 | - | | - | | - | | - | | |
| 類 | 計 | 18,429 | | 1,942 | | 18,287 | 785 | 19,143 | | 1,165 |
| 雜 | 貨 | | 斤 | | | 斤 | | | 斤 | |
| 類 | | 2,463 | | 1,970 | | 4,193 | 3,354 | 2,611 | | 2,089 |
| 燃 | 煤 | | | | | 斤 | | | | |
| | 炭 | - | | - | | 2,057,600 | 4,759 | - | | |
| 煤 | 油 | | 斤 | | | | | | 斤 | |
| | | 22,722 | | 2,305 | | 11,350 | 1,589 | 46,175 | | 5,089 |
| 燒 | 洋 | 145 | | 58 | | - | | 635 | | 95 |
| | 蠟 | | | | | - | | - | | |
| 蠟 | 蠟 | 1,552 | | 310 | | - | | - | | |
| | 蠟 | | | | | - | | - | | |
| 類 | 計 | 24,419 | | 2,673 | | 2,068,950 | 6,348 | 44,810 | | 5,184 |
| 其 | 他 | 80 | | 48 | | - | | - | | |
| 總 | | - | | 12,059 | | - | 11,651 | - | | 14,938 |

各縣輸入物品

288

(消耗品類)

| 類 | 別 | 卷 | | 湖 | | 甯 | | 武 | | 縣 |
|---|-----|---|-------|-------|--------|-------|--------|-------|---|--------|
| | | 平 | 量 | 縣 | 量 | 縣 | 量 | 縣 | 量 | |
| | | 數 | 價 | 值 | 數 | 價 | 值 | 數 | 價 | 值 |
| 木 | 材 | | 付 | 元 | 付 | 元 | | | | 元 |
| | 板 | | 135 | 136 | 3,416 | 1,542 | | | | |
| | 椽 | | 根 | 145 | 2,211 | 162 | | | | |
| | 料 | | 4,820 | | | | | | | |
| | 其 | | 795 | 469 | - | - | - | - | - | - |
| | 他 | | | | | | | | | |
| 類 | 計 | - | - | 750 | - | 1,704 | - | - | - | - |
| 紙 | 本國紙 | | 刀 | 614 | 刀 | 985 | 刀 | 3,953 | | 1,186 |
| | 張 | | 2,365 | | 2,405 | | | | | |
| | 類 | | | | | | | | | |
| | 外國紙 | | - | - | - | - | - | - | - | - |
| 類 | 計 | | 2,365 | 614 | 2,405 | 985 | 3,953 | | | 1,186 |
| 藥 | 物 | | 斤 | 43 | 斤 | 82 | 斤 | 1,014 | | 121 |
| | 類 | | 21 | | 319 | | | | | |
| 文 | 具 | | - | - | 打 | 116 | - | - | - | - |
| | 類 | | | | 80 | | | | | |
| 五 | 鐵 | | 斤 | 416 | 斤 | 527 | 斤 | 2,664 | | 119 |
| | 金 | | 8,015 | | 11,409 | | | | | |
| | 類 | | | | | | | | | |
| | 其 | | - | - | - | - | 22,291 | | | 1,566 |
| 類 | 計 | | 8,015 | 416 | 11,409 | 527 | 24,951 | | | 1,685 |
| 雜 | 貨 | | 斤 | 720 | 斤 | 3,985 | 斤 | 8,130 | | 6,504 |
| | 類 | | 900 | | 4,981 | | | | | |
| 燃 | 煤 | | - | - | - | - | - | - | - | - |
| | 油 | | 斤 | 284 | 斤 | 1,189 | 斤 | 3,950 | | 450 |
| | 燒 | | 2,156 | | 6,610 | | | | | |
| | 蠟 | | 364 | 42 | 675 | 133 | - | - | - | - |
| | 蠟 | | - | - | - | - | - | - | - | - |
| 類 | 計 | | 2,520 | 326 | 7,285 | 1,322 | 3,950 | | | 450 |
| 其 | 他 | | - | - | - | - | 4,595 | | | 2,508 |
| 總 | | | - | 2,869 | - | 8,721 | - | - | - | 12,454 |

各縣輸入物品

(消耗品類)

| 類 | 別 | 關 | | 縣 | | 池 | | 五 | | 樂 | | 縣 |
|---|-----|--------|--------|-------|--------|--------|--------|-----|--------|-------|---|---|
| | | 偏 | 量 | 價 | 值 | 數 | 量 | 價 | 值 | 數 | 量 | |
| | | 數 | | 元 | 元 | | | 元 | 元 | | | 元 |
| 木 | 材 | - | - | - | - | - | - | - | - | - | - | - |
| | 綠 | - | - | - | - | - | - | - | - | - | - | - |
| | 其 | 13,308 | - | 2,343 | - | - | - | - | - | - | - | - |
| | 類 | 13,308 | - | 2,343 | - | - | - | - | - | - | - | - |
| 紙 | 本國紙 | 刀 | 902 | 36 | 刀 | 898 | 135 | 刀 | 7,230 | 2,169 | - | |
| | 外國紙 | - | - | - | - | - | - | - | - | - | - | |
| 類 | 計 | 902 | 36 | 898 | 135 | 7,230 | 2,169 | - | - | - | | |
| 藥 | 物 | 斤 | 403 | 18 | - | - | - | 斤 | 225 | 56 | - | |
| 文 | 具 | - | - | - | - | - | - | - | - | - | - | |
| 五 | 鐵 | 斤 | 27,633 | 2,479 | 斤 | 14,273 | 1,058 | 斤 | 16,808 | 975 | - | |
| | 其 | - | - | - | - | - | - | - | - | - | - | |
| | 類 | 計 | 27,633 | 2,479 | 14,273 | 1,058 | 16,808 | 975 | - | - | | |
| 雜 | 貨 | 斤 | 2,260 | 1,308 | 斤 | 1,135 | 908 | 斤 | 5,323 | 4,258 | - | |
| 燃 | 煤 | - | - | - | - | - | - | - | - | - | - | |
| | 油 | 斤 | 250 | 38 | 斤 | 06,085 | 846 | 斤 | 3,220 | 515 | - | |
| | 洋 | 170 | 34 | 64 | 13 | 303 | 112 | - | - | - | | |
| | 蠟 | - | - | - | - | - | - | - | - | - | | |
| | 類 | 計 | 250 | 72 | 6,149 | 859 | 3,523 | 626 | - | - | | |
| 其 | 他 | - | - | - | 765 | 420 | - | - | - | | | |
| 總 | | - | 6,846 | - | 3,380 | - | 8,084 | - | - | | | |

各 縣 輸 入 物 品

290

(消 耗 品 類)

| 類 別 | 沂 縣 | | 定 縣 | | 樂 縣 | | |
|------------|--------|-------------|--------|-------------|--------|-------------|--------|
| | 斤 數 | 價 值 元 | 斤 數 | 價 值 元 | 斤 數 | 價 值 元 | |
| 木 材 類 計 | 板 | - | 付 | 43 | 4,250 | - | - |
| | 條 | 28,866 | 6,288 | 根 | 19,752 | 4,106 | - |
| | 其 他 | 56,127 | 33,278 | | 160 | 64 | 155 |
| | 計 | - | 39,565 | - | - | 8,420 | 155 |
| 紙 張 類 計 | 本國紙 | - | - | 刀 | 6,270 | 4,163 | 20,257 |
| | 外國紙 | - | - | | 4 | - | - |
| | 計 | - | - | 6,270 | 4,163 | 20,257 | 5,780 |
| 藥 物 類 | 斤 | 31,398 | 10,581 | 斤 | 200 | 60 | 斤 |
| 文 具 類 | 打 | 215 | 724 | 打 | 20 | 43 | - |
| 五 金 類 計 | 鐵 | 1,540,874 | 81,186 | 斤 | 85,280 | 3,538 | 斤 |
| | 其 他 | 327,900 | 13,116 | | 21,885 | 4,836 | 斤 |
| | 計 | 1,868,774 | 94,302 | 107,165 | 8,519 | 97,800 | 3,785 |
| 雜 貨 類 | 斤 | 81,431 | 65,145 | 斤 | 8,298 | 6,638 | 斤 |
| 燃 料 類 計 | 煤 炭 | - | - | - | - | - | - |
| | 煤 油 | 169,389 | 15,245 | 斤 | 18,300 | 2,296 | 斤 |
| | 燒 洋 蠟 | 1,374 | 562 | | 125 | 50 | - |
| | 蠟 燭 | - | - | | 20 | 36 | - |
| 其 他 | 98,154 | 66,871 | - | - | - | 斤 | |
| 總 計 | - | 293,001 | - | - | 30,225 | - | 21,939 |

各縣輸入物品

(消耗品類)

| 類 | 別 | 代 | | 縣 | | 五 | | 台 | | 縣 | | 縣 |
|---|-----|---------|---------|-------|--------|--------|--------|-------|---|---|---|---|
| | | 數 | 價 | 值 | 數 | 量 | 值 | 數 | 量 | 值 | 價 | |
| | | | 元 | 元 | | 付 | 元 | | 元 | | 元 | 元 |
| 木 | 材 | - | - | - | 180 | 180 | - | - | - | - | - | - |
| | 板 | - | - | - | - | - | - | - | - | - | - | - |
| | 椽 | 3,200 | 196 | - | - | - | - | - | - | - | - | - |
| 料 | 其 | - | - | - | 6,203 | 1,241 | - | - | - | - | - | - |
| | 他 | - | - | - | - | - | - | - | - | - | - | - |
| 類 | 計 | 3,200 | 196 | - | - | - | - | - | - | - | - | - |
| 紙 | 本國紙 | 12,633 | 3,790 | 7,483 | 6,245 | 2,663 | 799 | - | - | - | - | - |
| | 外國紙 | - | - | 100 | 250 | - | - | - | - | - | - | - |
| | 類 | 計 | 12,633 | 3,790 | 7,583 | 6,495 | 2,663 | 799 | - | - | - | - |
| 藥 | 物 | 1,993 | 873 | 5,536 | 5,696 | 463 | 389 | - | - | - | - | - |
| | 類 | - | - | - | - | - | - | - | - | - | - | - |
| 文 | 具 | 715 | 1,887 | - | - | 45 | 79 | - | - | - | - | - |
| | 類 | - | - | - | - | - | - | - | - | - | - | - |
| 五 | 錢 | 105,540 | 5,232 | 2,300 | 115 | 26,960 | 1,689 | - | - | - | - | - |
| | 其 | 1,780 | 712 | 766 | 568 | 7,975 | 319 | - | - | - | - | - |
| | 類 | 計 | 107,420 | 5,994 | 3,066 | 688 | 34,935 | 2,008 | - | - | - | - |
| 雜 | 貨 | 4,515 | 3,614 | 3,223 | 2,578 | 2,098 | 1,678 | - | - | - | - | - |
| | 類 | - | - | - | - | - | - | - | - | - | - | - |
| 燃 | 煤 | - | - | - | - | - | - | - | - | - | - | - |
| | 炭 | - | - | - | - | - | - | - | - | - | - | - |
| | 油 | 26,710 | 4,221 | 9,450 | 1,800 | 4,000 | 471 | - | - | - | - | - |
| | 類 | 計 | 26,710 | 4,221 | 9,450 | 1,800 | 4,000 | 471 | - | - | - | - |
| 燒 | 洋 | - | - | - | - | 53 | 24 | - | - | - | - | - |
| | 蠟 | - | - | - | - | - | - | - | - | - | - | - |
| 蠟 | 蠟 | 1,190 | 143 | - | - | - | - | - | - | - | - | - |
| | 類 | 計 | 27,900 | 4,364 | 9,450 | 1,800 | 4,053 | 495 | - | - | - | - |
| 其 | 他 | 4,157 | 2,712 | - | - | 935 | 629 | - | - | - | - | - |
| | 總 | - | 23,430 | - | 18,673 | - | 6,077 | - | - | - | - | - |

各縣輸入物品

292

(消耗品類)

| 類 | 別 | 繁 | | 縣 | | 德 | | 縣 | | 曲 | | 縣 | |
|---|-----|--------|--------|-------|---|--------|--------|--------|---|---------|---------|--------|-----|
| | | 數 | 價 | 數 | 價 | 數 | 價 | 數 | 價 | 數 | 價 | 數 | 價 |
| 木 | 材 | - | - | - | - | 付 | 元 | - | - | 付 | 元 | - | - |
| | 板 | - | - | - | - | 60 | 24 | - | - | 110 | 200 | - | - |
| | 緣 | 根 | - | - | - | - | - | - | - | 根 | - | - | - |
| | 櫥 | 107 | - | 53 | - | - | - | - | - | 3,180 | 466 | - | - |
| 料 | 其 | 915 | - | 1,681 | - | - | - | - | - | - | - | - | - |
| | 他 | - | - | - | - | - | - | - | - | - | - | - | - |
| 類 | 計 | - | - | 1,734 | - | 60 | 24 | - | - | - | - | - | 666 |
| | | - | - | - | - | - | - | - | - | - | - | - | - |
| 紙 | 本國紙 | 刀 | - | 258 | - | 刀 | - | 682 | - | 刀 | - | 805 | 20 |
| | 張 | 860 | - | - | - | 745 | - | - | - | 805 | - | - | - |
| | 外國紙 | - | - | - | - | - | - | - | - | - | - | - | - |
| 類 | 計 | 860 | - | 258 | - | 745 | - | 682 | - | 805 | - | 805 | 80 |
| | | - | - | - | - | - | - | - | - | - | - | - | - |
| 藥 | 物 | 斤 | - | 74 | - | 斤 | - | 1,294 | - | 斤 | - | 1,200 | 340 |
| | 類 | 381 | - | - | - | 398 | - | - | - | - | - | - | - |
| 文 | 具 | 打 | - | 24 | - | - | - | - | - | - | - | - | - |
| | 類 | 4 | - | - | - | - | - | - | - | - | - | - | - |
| 五 | 錢 | 斤 | 22,079 | 2,744 | - | 斤 | 12,511 | 1,136 | - | 斤 | 136,657 | 11,629 | - |
| | 其 | 5,670 | - | 386 | - | - | - | - | - | 46 | - | 365 | - |
| | 他 | - | - | - | - | - | - | - | - | - | - | - | - |
| 類 | 計 | 27,749 | - | 3,130 | - | 12,511 | - | 1,136 | - | 736,703 | - | 12,024 | - |
| | | - | - | - | - | - | - | - | - | - | - | - | - |
| 雜 | 貨 | 斤 | 1,915 | 1,532 | - | 斤 | 8,253 | 6,606 | - | 斤 | 5,545 | 4,336 | - |
| | 類 | - | - | - | - | - | - | - | - | - | - | - | - |
| 燃 | 煤 | - | - | - | - | - | - | - | - | - | - | - | - |
| | 油 | 斤 | 2,765 | 377 | - | 斤 | 26,944 | 2,425 | - | 斤 | 2,550 | 499 | - |
| | 蠟 | 50 | - | 90 | - | 30 | - | 15 | - | - | - | - | - |
| | 蠟 | - | - | - | - | 120 | - | 36 | - | - | - | - | - |
| 類 | 計 | 2,815 | - | 467 | - | 27,114 | - | 2,476 | - | 2,550 | - | 499 | - |
| | | - | - | - | - | - | - | - | - | - | - | - | - |
| 其 | 他 | 415 | - | 277 | - | - | - | - | - | - | - | - | - |
| | 總 | - | - | 7,496 | - | - | - | 12,218 | - | - | - | 18,045 | - |

各 縣 輸 入 物 品

(消 耗 品 類)

| 類 別 | | 合 計 | 備 考 |
|-------|-------|--------------|-----------|
| | | 數 價 | |
| 木 材 | 板 | 6,563 付 | 29,828 元 |
| | 傢 櫥 | 268,961 根 | 94,912 |
| | 其 他 | 274,050 | 362,809 |
| 類 計 | | - | 487,549 |
| 紙 張 | 本國紙 | 3,998,048 刀 | 3,419,742 |
| | 外國紙 | 202,350 | 358,201 |
| | 類 計 | 4,200,398 | 3,777,943 |
| 藥 物 類 | | 1,170,519 斤 | 432,726 |
| 文 具 類 | | 31,662 打 | 24,780 |
| 五 金 類 | 鐵 | 6,907,929 斤 | 468,708 |
| | 其 他 | 1,385,507 | 98,880 |
| | 類 計 | 8,293,436 | 567,588 |
| 雜 貨 類 | | 8,442,345 斤 | 2,539,639 |
| 燃 料 | 煤 炭 | 38,775,042 斤 | 115,590 |
| | 煤 油 | 5,473,406 | 609,869 |
| | 燒 洋 蠟 | 23,446 | 5,847 |
| | 蠟 燭 | 20,286 | 3,877 |
| | 類 計 | 44,292,180 | 737,183 |
| 其 他 | | 604,119 | 229,558 |
| 總 計 | | - | 8,794,892 |

本表各種單位均與全省輸出入消耗品類表同

第二編

交通

