اطلاعات

۲۴ صفحه

۵شنبه ۲۹فروردینماه۱۳۴۷ . . . . . شماره ۱۲۵۶۲
. . . . . سال چهل و دوم . . . . . تکشماره ۴ ریال

متن لایحه جدید نظام‌وظیفه

خدمت‌مشمولین تحصیلکرده ۶ ماه اضافه‌میشود

قانون معافیت مشمولین مازاد بر احتیاج ارتش لغو میگردد

در صفحه بیست‌ویکم

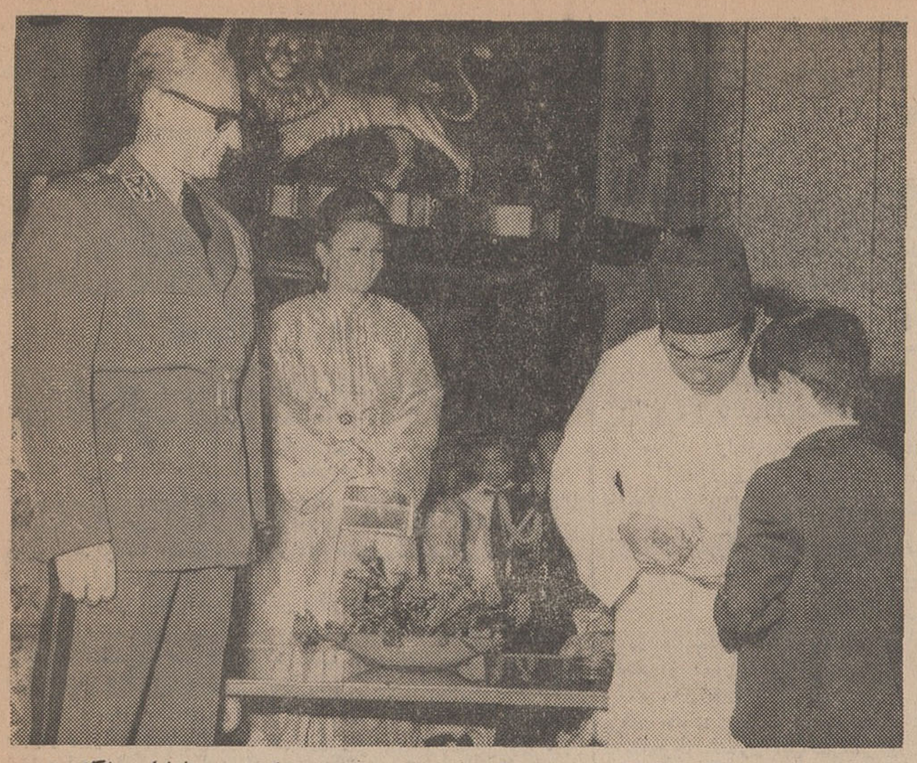

اعلیحضرت پادشاه مراکش پس از اعطای نشان بولیعهدایران‌بزبان فرانسه با ایشان و همچنین والاحضرت فرحناز صحبت کردند و روی والاحضرتین را بوسیدند. سپس شاهنشاه و شهبانو بمناسبت اخذنشان برگونه ولایتعهد بوسه زدند.
علیاحضرت شهبانو لباس زیبای مراکشی (کافتان) دربردارند.

ضیافتی‌پرشکوه‌وشاهانه و خاطره‌یك‌شب‌فراموش نشدنی مراکش

شهبانو

با لباس زیبای مراکشی

در ضیافت دیشب سفیر کبیر مراکش شرکت فرمودند

* اعلیحضرت‌پادشاه‌مراکش یك‌قطعه‌نشان‌عالی‌مراکش رابرسینه‌والاحضرت‌ولیعهد نصب کردند

● سه‌هواپیماوسائل‌ضیافت دیشب را از دربارمراکش بتهران آورده بودند

شاهنشاه آریامهر وعلیاحضرت شهبانو فرح ووالاحضرتین ولیعهدو فرحناز و میهمان عالیقدر شاهنشاه اعلیحضرت ملك حسن دوم، عصر دیروز در ضیافت مجلل و باشکوهی که در هتل هیلتون از طرف مهدی عبدالجمیل سفیر رمراکش درتهران ترتیب یافته بود شرکت فرمودند.

اعلیحضرت پادشاه مغرب دراین ضیافت یك قطعه نشان درجه یك «محمدیه» برسینه والاحضرت‌ولیعهد نصب کردند.

چند دقیقه قبل ازساعت ۶بعد از ظهر اعلیحضرت سلطان حسن دوم پادشاه مغرب باتفاق‌والاحضرت شاهپور غلامرضا در هتل هیلتون حضور یافته و به سالن «بالروم»

بقیه در صفحه چهارم

تلاش صلح خاورمیانه شکست خورد

تاریخ کنکور

دانشگاه های پهلوی ، ملی ، صنعتی آریامهر و پلی‌تکنیك

در صفحه بیست‌ویکم

مامورین نماینده اوتانت با بن‌بست‌مواجه گردید و او ممکن است بزودی به نیویورك‌باز- گردد

اعراب واسرائیل حاضر نشدندپیشنهادات‌یارینك را بپذیرند

شورویها در سوریه ، مصر و عراق پایگاه‌های هوائی بدست آوردند

درصفحه ۳

در پیام شاهنشاه به مجمع سالانه انجمن بین‌المللی روابط عمومی گفته شد

دنیابایدجبهه‌واحدی علیه بیسوادی تشکیل دهد

● جوامع پیشرفته‌درمبارزه بابیسوادی بایستی نقش موثرتری بر عهده گیرند

● والاحضرت اشرف‌پهلوی اظهار داشتند : بایدمردم و دولتها را متوجه ساخت که در عصر ما با سواد بودن‌یکی‌ازشرایط‌پیشرفت اقتصادی و اجتماعی‌است

در صفحه بیست‌ویکم

وابسته‌های نظامی آمریکا درمسکو متهم‌بجاسوسی شدند

درصفحه ۲

●

شورش بزرگ علیه ناصر

در صفحه ۲

اطلاعیه از باشگاه‌دارائی

باشگاه ورزشی دارائی منحل شد!

هیئت مدیره باشگاه دارائی قبل از ظهر امروزعلل تصمیم‌خودرادراین‌باره‌اعلام‌کرد

بنابه‌تصمیم هیئت مدیره باشگاه ورزشی دارائی ، از امروز فعالیت های‌این باشگاه‌رسما تعطیل گردید، آقای علی‌اکبر محب رئیس‌باشگاه در نامه‌ای که خطاب به سازمان تربیت‌بدنی نوشته شده علل انحلال باشگاه‌خودرااینطورشرح داده‌است.

ریاست سازمان تربیت بدنی ایران

باستحضار میرساندچون‌جنابعالی وعوامل فعلی سازمان تربیت‌بدنی که غالبا وابسته به باشگاه تاج میباشند باعناد و لجاج خاص و با اعمال و رفتار دور از عدالت‌ونظامات ورزشی که مخالف با روح انقلاب شاه و مردم است هم خودنانرابرای نابودی و دهم کوبیدن بنیان و اساس باشگاه دارائی که‌قریب‌سی سال است در راه تعمیم ورزش و تندرستی جوانان خاصه پرورش قهرمانان نیرومند و نامدار دررشته های مختلف ورزشی تلاش وفعالیت های‌پی‌گین و ثمربخش داشته و از دوران ولایتعهدی شاهنشاه جوان- بخت همگام بانهضت نوین ورزشی گام برداشته و همواره از نظر مراحم و الطاف ذات مقدس‌ملوکانه بخاطر رویه متین خود برخوردار بوده مصروف‌داشته‌ایدلذا باموافقت هیئت مدیره کانونی ر' که موقعیت و شهرت بین‌المللی پیدا کرده و با خون دل و از دست دادن جوانی و سپید نمودن موی خود بوجود آورده‌ام بدلائل زیر انحلال آنرا اعلام مینمایم .

۱- برخلاف تمام موازین قانونی و اخلاقی دستور داده‌اید به‌هیچیك ازنامه‌های باشگاه دارائی جواب داده نشود کمااینکه از بدو تصدی آن تیمسار تابحال به نامه‌های‌شماره ۴۹۹۴-۲۹ر۱۲ر۴۶ و ۱۱-۸ر۱ر۴۶ و ۱۴-۱۰ر۱ر۴۷و ۱۷-۱۵ر۱ر۴۷ و ۱۸-۱۵ر۱ر۴۷و ۲۷-۲۴ر۱ر۴۷و ۲۸-۲۶ر۱ر۴۷و۲۹-۲۶ر۱ر۴۷و۳۰-۲۶ر۱ر۴۷ و ۱۲-۸ر۱ر۴۷ باشگاه دارائی پاسخی داده نشده‌است.

۲- برخلاف تمام موازین قانونی و حقوقی آئین‌نامه و مقررات فوتبال غیرآماتوری را که به تصویب و توشیح شاهنشاه آریامهر رسیده‌و باشگاهها باستناد و اعتبار آن با

بقیه در صفحه ۲۳

مادر پنج قلوها

تحت مراقبت پزشکی قرار گرفت

یکی از نوزادان ۵ قلو۴ روز و ۴ نوزاد دیگر ۵ روز زنده ماندند

در صفحه ۲۱

عکس بالااز زهرا مادر پنج‌قلوها و ۴ نوزادی که تا ۵ روز زنده مانده‌اندبرداشته شده‌است (یکی از نوزادان قبل از رسیدن‌خبرنگار عکاس روزنامه مرده‌بود و ۴نوزاد دیگر نیز روز بعد مردند) چنانکه در عکس هم دیده می شودنوزادان جثه های درشت داشتند و اگر وضع تغذیه آنان مرتب بود نمی- مردند .

معاون نخست‌وزیر از طرف دولت اعلام داشت :

سرمایه‌گذاری بمیزان نامحدود آزاد است

● افراد کوته‌بین شایعات محدودیت سرمایه‌گذاری را منتشر میسازند

دومین جلسه شورای هم‌آهنگی ساعت ۳و نیم بعداز ظهر دیروزبه ریاست آقای محمد خسرو شاهی‌و شرکت معاون نخست وزیرو مدیر عامل بیمه و مقامات عالی رتبه‌دولتی و اطاقهای بازرگانی و صنایع و معادن تشکیل شد .

آقای دکتر تدین معاون نخست وزیر گفت‌هدف‌مادر شورا هم‌آهنگ کردن دو بخش عمومی‌و خصوصی برای پیشبرد برنامه های اقتصادی میباشد .

بقیه در صفحه چهارم

دختران دیپلمه امسال بخدمت سپاه دانش اعزام میشوند

● دختران و زنان دیپلمه سالهای گذشته و افراد مازاد بر احتیاج از خدمت معاف میشوند

درصفحه۲۱

اطلاعیه‌فروشگاه‌فردوسی

هم‌میهنان‌عزیز : بطوریکه‌اطلاع‌داریدفروشگاه فردوسی تاکنون در راه حمایت مصرف‌کننده‌گام هائی برداشته و بدفعات در مواقع‌مختلف با تامین‌مواد مورد احتیاج عامه ببرنامه تعدیل قیمت‌ها کمك‌نموده‌است.

اینك نیز با عرضه‌کردن برنج به بهای ارزان قدم دیگری بر- میدارد‌واز صبح‌امروز برنج‌بسیار خوب را از قرار هر کیلو ۲۷ ریال‌درکیسه های ۵ کیلوئی درفروشگاه مرکزی وفروشگاه قلهك در اختیار عامه‌قرارداد.

امیداست این اقدام نیز در تامین رفاه هم میهنان عزیز موثر واقع گردد.

آ-۳۸۴۰

فروشگاه فردوسی

آگهی‌اعزام مهندس وتکنیسین به‌رومانی

آ-۳۶۰۲ درصفحه۱۰

آگهی مسابقه‌ورودی‌دانشگاه‌پهلوی برای‌سال‌تحصیلی۴۸-۱۳۴۷

آگهی مسابقات ورودی دانشگاه پهلوی در سه نوبت در تاریخ اول و دوازدهم و بیست ویکم اردیبهشت ماه دراین روزنامه‌چاپ‌خواهدشد

دارندگان دیپلم کامل دبیرستان در رشته‌های ریاضی وطبیعی وادبی و دانش آموزان فعلی سال ششم دراین سه رشته می‌توانند برای مسابقات ثبت‌نام کنند .

آ-۳۵۷۶ ۱-۲

آگهی اعزام محصل بخارجه

بانك مرکزی ایران درنظر داردتعدادی محصل که‌دارای شرایط زیر باشند از راه‌مسابقه انتخاب و برای تحصیل در رشته های حسابداری ،آمار ،اقتصاد ،علم ماشین های حساب و حساب‌احتمالات و بیمه به خارجه اعزام نماید :

۱-تابعیت دولت شاهنشاهی ایران
۲-حد اکثر سن ۱۸ سال «متولدین ۱۳۲۹ وبعداز آن »
۳-دارابودن دیپلم متوسطه در رشته ریاضی
۴-حد اقل مجموع نمرات دروس کتبی ثلث سوم سال ششم شامل (جبر ، مثلثات ، ترسیمی و رقومی ، هندسه و مخروطات ، حساب استدلالی ، مکانیك ، فیزیك ،شیمی، انشاءفارسی ، دیکته و ترجمه وانشاء انگلیسی »۱۷۰
۵- دارا بودن سلامت کامل
۶-دانستن زبان انگلیسی

داوطلبان واجد شرایط می توانند حد اکثر تا آخر وقت اداری‌روز سه شنبه هیجدهم تیر ماه ۱۳۴۷ بادر دست داشتن مدارك زیر :

۱-اصل و یك نسخه عکس کارنامه سال ششم که حاوی ریز نمرات دروس کتبی ثلث‌سوم باشد (یاریز نمرات کتبی ثلث سوم به تصدیق دبیرستان و بخش آموزش و پرورش مربوطویادبیرستان واداره آموزش و پرورش شهرستان مربوط) در صورتیکه عکس کارنامه بدون اصل آن ارائه شود و یا کارنامه حاوی ریز نمرات دروس کتبی ثلث سوم سال ششم نباشد و یاریزنمرات قلم‌خوردگی داشته ، به تصدیق دبیرستان و بخش و یادبیرستان و اداره‌آموزش و پرورش نرسیده باشد ، پذیرفته نخواهد شد .
۲- سه‌قطعه‌عکس ۴×۶ جدید
۳-دوبرك رونوشت شناسنامه
۴-تقاضا نامه با ذکر نشانی‌کامل منزل و شماره تلفن

مستقیما مراجعه و یامدارك خودرا بنشانی : بانك مرکزی ایران اداره کارگزینی ، اتاق ۱۰۹ ارسال نمایند .

کارت‌های امتحانی درروز دوشنبه ۲۴ تیرماه ۱۳۴۷ توزیع‌وامتحان کتبی راس ساعت نه صبح روز سه شنبه ۲۵ تیر ماه ۱۳۴۷ در محل موسسه‌علوم‌بانکی‌بنشانی:جاده قدیم شمیران ،خیابان سلطنت‌آباد بالای ضرابخانه برگزار خواهد شد .نتیجه امتحانات کتبی ظرف یك هفته اعلام و باکسانی که نمره کافی آورده باشند مصاحبه بعمل خواهد آمد .

مواد امتحان کتبی شامل : زبان فارسی ، ریاضیات و انگلیسی خواهد بود و محصلینی که‌انتخاب میشوند باید تعهد خدمت‌بمدتی دوبرابر مدت تحصیل به‌بانك بسپارند

ضمنا کلیه هزینه مسافرت ، اقامت و تحصیل از طرف بانك پرداخت خواهد شد .

بانك مرکزی ایران

آگهی جلسه مسابقه

پیروآگهی های قبلی درمورد استخدام یکصد نفر مهندس و لیسانسیه برای این وزارت باطلاع کلیه کسانی که ثبت‌نام نموده و یا تاتاریخ ۲ر۲ر۴۷ (ضرب‌الاجل مقرر) ثبت نام می نمایند میرساند که جلسه مسابقه روز هفتم اردیبهشت ۴۷خواهد بود . شرکت کنندگان باید روز پنجم برای حضور در جلسه مزبور کارت لازم از اداره کل کارگزینی اخذ نمایند . محل وساعت مسابقه موقع اخذکارت باطلاع خواهد رسید . الف۶۱۱

وزارت اصلاحات ارضی وتعاون روستائی

آ-۳۸۱۰ ۱-۳

از امشب در ۱۲ سینمای بزرك پایتخت

فردای باشکوه

باشرکت : پروین غفاری - بوتیمار

تقاضا از فضلا و نویسندگان

آستان قدس از علما ، فضلا ونویسندگان‌محترم دعوت میکند که با نگارش مقالاتی متناسب با شان دربار ولایت مدار رضوی با نامه آستان قدس که بطور فصلی منتشر میشود همکاری و مساعدت فرمایند .

مقالات وارده پس از تصویب هیئت تحریریه‌وبه ترتیب‌تاریخ وصول و رعایت تناسب مطلب درمجله درج‌خواهد شدو درصورت تمایل آقایان‌نویسندگان‌محترم‌حق‌التحریرمناسبی پرداخت‌میگردد.

آ-۳۶۸۸ ۱-۲ نیابت تولیت عظمی

جناب آقای ساموئل خاچیکیان
کارگردان ارزنده سینمای ایران
بدینوسیله اززحمات شما برای ساختن فیلم بزرك وجالب (ببرمازندران) سپاسگذاری مینمایم
مهدی میثاقیه

آ-۳۷۶۶

شیرین پلو بامرغ وسبزی‌پلو باماهی‌سفید وکوکو

ناهار فردا جمعه در سلف‌سرویس فروشگاه بزرگ ایران

کافه‌تریا

از ساعت ۹ صبح تا ۱۲ سایر قسمتها تا اطلاع ثانوی تعطیل خواهد بود .

آ-۳۷۷۸

سرمقاله

مجله روشنفکران و مسائل ایران

کسانی که با مطبوعات بین‌المللی آشنائی دارند «اکسپرس» نشریه هفتگی فرانسه را خوب می‌شناسند.

مترجم ما که مقاله اخیر «اکسپرس» را درباره ایران ترجمه کرده، ازین مجله بعنوان نشریه متمایل به‌چپ‌فرانسه نام برده است ولی «اکسپرس» ولو قیافه متمایل به‌چپ داشته باشد بیشتر به‌سبب اینکه مورد توجه روشنفکران می‌باشد شهرت و اعتبار دارد ونه‌فقط در فرانسه، بلکه درسراسر دنیا طبقه روشنفکر این هفته‌نامه فرانسوی را مطالعه میکند.

چنین اعتباری البته معلول روش واقع‌بینانه ومتانت این نشریه سنگین است در تجزیه و تحلیل مسائل مختلف و اجتناب از افراط یاتفریط مخصوصا طی تفسیر های سیاسی و مقالات خارجی که وجه امتیاز «اکسپرس» نسبت به‌نشریات مشابه بشمار می‌آید.

این توضیح برای آن بود که خوانندگان عزیزما «اکسپرس» رابهتر و بیشتر بشناسند، اما موضوع بحث‌ما مقاله‌ایست که در شماره اخیر «اکسپرس» پیرامون تحولات و مسائل جاری ایران انتشار یافته و متن آن درشماره دیشب «اطلاعات» منعکس بود.

علت بررسی این‌مقاله نیز معلوم است. چون مقالاتی ازین قبیل درواقع انعکاس عقاید ونظرات طبقه‌منورالفکر اروپا نسبت به‌ایران امروز شمرده میشودو بی‌شك هموطنان ما بی‌علاقه نیستند که بدانند روشنفکران و صاحبنظران در آنطرف مرز های ما راجع بایران چگونه فکرو قضاوت میکنند.

اکسپرس، چند موضوع را بعنوان مسائل روز ایران تحت بررسی قرار داده است از قبیل روابط ایران و شوروی و سفر کاسیگین به ایران، خلیج‌فارس، نفت و تحولات اجتماعی و پیشرفت های اقتصادی ایران.

درخصوص ایران و شوروی، هفتگی اکسپرس مینویسد: «ایرانیان امروزه روابط اقتصادی نزدیکی باشوروی دارند. نخست وزیر شوروی طی اقامت‌خود درایران از اصفهان و شیراز و تخت‌جمشید دیدن کرد وپیاده در خیابانهای تهران‌به‌گردش پرداخت درحالی که بیست‌و پنج سال پیش، استالین پای خود را ازسفارت شوروی درتهران بیرون نگذاشت. شاهنشاه ایران میگویند: درسال ۱۹۵۶من‌در مسکو با خروشچف ملاقات کردم واین موقعی بود که‌نخست‌وزیر وقت شوروی میخواست تا سال ۱۹۷۰ کشور او از لحاظ سطح‌زندگی بپای امریکا برسد. خروشچف در آن موقع‌بمن گفت شما نیز مجبور خواهید شد ازجاده کمونیسم عبور کنید ولی‌اکنون ببینید خروشچف در کجاست و ماکجاهستیم!»

این بیان خروشچف متاثر ازیك تئوری قدیمی بوده است. تئوری سیاستمدارانی که بنابا‌عتقاد ایشان ممالکی چون ایران جز در صورت اتکاء بقدرتهای بزرگ‌دنیا ومستهلك شدن درایده‌ئولوژی آنها قادر نیستند برمشکلات خود غلبه کنند ودر مقام برخورد با منافع سیاست های مقتدر و متنفذ طاقت بیاورند وبالاخره بدون استعانت دیگران خرخود رااز پل بگذرانند. این همان عقیده‌ایست که تحولات چندساله اخیر ایران یکسره قلم نسخ و بطلان روی آن کشیده استو ماتوانسته‌ایم نمونه‌ای از یك سیاست مستقل بدنیا ارائه کنیم که‌در سایه آن نه‌تنها به‌تامین مقاصد تحول و رفورم داخلی توفیق یافته‌ایم بلکه حتی اصول روابط خارجی خود رامطابق جامع‌ترین شکل همزیستی سالم بارژیمهای متضاد و متفاوت، تنظیم کرده‌ایم. چنانکه بلافاصله بعداز بازدید دوستانه نخست‌وزیر شوروی ازایران، کشور ما از رهبر یك مملکت مسلمان سلطنتی پذیرائی میکند و در همین حال مقدمات سفر رئیس جمهوری یوگسلاوی دیده میشود. معنای روابطی اینچنین آنست که مامیتوانیم باهر کشوری فارغ‌از شرایط و مشخصات آن کشور دوست باشیم وبرمبنای قانون حقوق‌بشر همکاری کنیم مشروط براینکه دوستی و همکاری مادوجانبه و متکی به‌احترامات ورعایت های متقابل باشد.

اکسپرس بعداز توضیحاتی درباره رشد اقتصادی و ثبات‌سیاسی ونتایج انقلاب ایران به‌مسئله خلیج‌فارس اشاره میکند و مینویسد: «روش جدی ایران نسبت به‌خلیج‌فارس بنظر ایرانیان یکی‌دیگر از جنبه‌های ضروری تجدید عظمت‌تاریخی ایران می‌باشد. بنظر آنها خلیج‌فارس باید بیك دریای صلح‌وراه آبی‌امن مبدل شود و این مسئله برای‌ایران ضرورت حیاتی دارد ... در مدت اقامت کاسیگین رسما موضوع خلیج‌فارس در ایران مطرح نشده‌است، زیرا ایرانیها میخواهند خودشان دیگران را وادارند که حقوق آنها را محترم شمارند. همین روش را در مذاکرات نفت نیز مراعات میکنند».

برای ملتی مثل ملت ایران که سالها در نقطه برخورد سیاست های قدرتمند قرار داشته و آزموده است که مهربانی دایه ارزان تمام نمی‌شود، چه راهی غیر ازین وجود دارد که راسا از حقوق ومنافع خود حراست کندو پیوسته بقدرت ملی خود متکی باشد و بداند: کس نخارد پشت‌او - جز ناخن انگشت‌او.

در مورد تعویق شروع مذاکرات صلح:

امریکا به‌ویتنام شمالی اخطار کرد

توکیو - رویتر - خبرگزاری فرانسه - آسوشیتدپرس - ویتنام شمالی روز چهارشنبه اعلامیه جانسون‌را در «هونولولو» تحریف حقایق نامید و محلهای پیشنهاد شده از طرف آمریکا برای مذاکرات صلح را رد کرد. دراین‌پیشنهاد در گفتاری به امضای مفسر از رادیو هانوی پخش شد خلاصه این گفتار چنین بود جانسون تاکید کرده است که امریکارسما «پنوم‌پن» و «ورشو» راکه‌ازطرف‌ما بعنوان‌محل تماس مقدماتی پیشنهاد شده رد میکند اوهمچنین گفته‌که منتظر پاسخ رسمی‌هانوی‌درباره‌محل‌های پیشنهادی‌آمریکاست اعلامیه سخنگوی وزارت خارجه ویتنام‌شمالی در ۱۳ آوریل رسما تاکید کرده‌که محلهای پیشنهادی آمریکابرای جمهوری‌دمکراتیك‌ویتنام‌مناسب نیست

در واشنگتن محافل امریکائی گفتند در گفتار رادیو هانوی‌مبنی‌بر اینکه محل های پیشنهادی امریکا برای هانوی مناسب نیستند چیز تازه‌ای وجود نداردو این عمل‌بمنزله پاسخ رسمی‌ازطرق دیپلماتیك‌راجع به پیشنهاد امریکاشمرده‌نمیشود.

امریکا «وین‌تیان» . دهلی . رانگون - جا کارتا - یاژنو رابعنوان محل مذاکره پیشنهاد کرده است.

یك دلیل امریکا برای‌رد کردن شهر ورشو بعنوان محل مذاکره این بوده است که ویتنام جنوبی که متحد امریکاست نمایندگی سیاسی‌درورشو ندارد‌و بمذاکرات دسترسی آسان نخواهد داشت. مقامات رسمی گفتند مراجعه به‌طرف ثالثی مثلا اوتانت یا شوروی‌برای شکستن بن‌بست‌برسر محل‌مذاکره تاکنون انجام نگرفته است.

اما در محافل لندن گفته‌میشود احتمال دارد مداخله طرف ثالثی که ممکن است‌علاوه‌براوتانت وشوروی یك کشور بیطرف دیگر باشد لازم آید در محافل سیاسی لندن‌نگرانی از این مطلب بالا گرفته که پس از دو هفته از اعلام‌شروع مذاکره‌هنوز حتی محل ملاقات تعیین نشده و ممکن است اگر ملاقات هانوی واشنگتن صورت‌نگیرد مسئله کهنه شود و کم کم منتفی گردد.

محافل لندن میگویند همچنین معلوم نیست‌ویتنام شمالی درصورت شروع مذاکرات تا کجا پیش خواهد رفت و تاچه حد راه‌سازش و مصالحه رادر پیش‌خواهدگرفت هانوی فقط این تقاضا را مرتبا تکرار کرده است که پرزیدنت جانسون باید دستور قطع کامل بمباران ویت‌نام شمالی و سایر عملیات جنگی را صادر کند وخود اعلام نکرده در برابر این قطع بمباران چه خواهد کرد منابع سیاسی لندن میگویند دو عامل در تصمیم هانوی موثر است.

۱- هانوی از اینکه انتظارش برای یك قیام عمومی در ویت‌نام جنوبی درجریان حمله سال‌نوقمری تحقق نیافته ناراحت است ودرست نمیداند وضع در جنوب چگونه خواهد بود.

۲- بمباران ویت‌نام شمالی باعث خسارات بسیار بر این کشور گردیده است و هانوی در تماس های خصوصی با دیپلماتهای کمونیست به این مطلب اعتراف کرده است.

*** بازگشت جانسون**

پرزیدنت جانسون به مذاکرات خود با «پارك» رئیس جمهوری کره جنوبی در باره دفاع دیپلماسی دو کشور در شمال شرقی آسیا و ویت‌نام پایان داد.

این کنفرانس دو نفره ظاهرا باعث آشتی دوکشور پس ازتیرگی روابط آندو بدنبال توقیف کشتی پوئبلو از طرف کره شمالی شده است کره جنوبی ازاینکه امریکا سیاست مدارا وماشات را درمورد کشتی‌پوئبلو بکارمیبرد عصبانی بود.

در پایان این مذاکرات پرزیدنت جانسون هونولولو را ترك گفت.

پرزیدنت جانسون‌درراه بازگشت به تکزاس در کالیفرنیا توقف کرده وبا آیزنهاور مذاکره خواهد کرد.

هنوز بدرستی‌نتیجه مذاکرات پرزیدنت جانسون‌با فرماندهان‌ارتش امریکا معلوم نیست. این‌مذاکرات پیرامون تحولات سیاسی و نظامی ویتنام بوده است.

سناتور مك‌کارتی کاندیدای‌ریاست جمهوری امروز گفت دولت‌امریکا باید دین‌راسك وزیر خارجه خودرا عوض کند تا دلیلی بر تمایل‌خود به تغییر درجریان جنك ویتنام‌نشان دهد.

وی گفت این مطلب مایه امیدواری است که کاخ‌سفیدبرای‌سازش‌متقابل بمنظور پایان دادن به جنك ویتنام حاضر شده است.

مك‌کارتی همچنین گفت مایل است با سناتور کندی در یك بحث دو نفره تلویزیونی شرکت نماید وی‌پیشنهاد کرده‌این بحث‌تلویزیونی قبل از انتخابات مقدماتی که قرار است هفتم مه در ایندیانا بعمل آید صورت گیرد.

وی افزود که چنین بحثی آزمایش مناسب برای من و کندی خواهد بود.

سناتور مك‌کارتی‌طی نطق‌دیگری درپیتسبورك گفت پرزیدنت جانسون در دو هفته اخیر که صحبت صلح و مذاکره در ویتنام شده چندان کاری برای جلب اعتماد لازم جهت حل‌و فصل اختلاف با دشمن نشان نداده است.

حمایت‌ازویتنام

کاسیگین نخست وزیرشوروی روز چهارشنبه درپاسخ‌نطق امریکا باید هرچه زودتر وارد مذاکره باویتنام‌شمالی شودوی که در ضیافتی‌ازطرف پرزیدنت ایوبخان در راولپندی سخن میراند گفت دولت شوروی در این مسئله بطور کامل ازویتنام حمایت میکند.

این نخستین‌اظهارنظر رسمی ازطرف یك‌رهبر شوروی‌درباره جدال هانوی -واشنگتن بر سر محل مذاکره است‌مطبوعات پاکستان نیز امروز امریکا را به تاکتیك‌های‌جهت تعویق‌مذاکرات متهم ساختند کاسیگین گفت بر همه روشن است‌که دولت‌ویتنام شمالی اخیرا به‌امریکا پیشنهاد کرده‌که مذاکراتیکه‌راه رابرحل و فصل سیاسی مسئله ویتنام میگشاید آغازکنددولت شوروی عقیده دارد که امریکا باید فورا این پیشنهاد را بپذیرد و وارد مذاکره شود.

اخطاردین‌راسك

دین‌راسك وزیرامورخارجه امریکا طی نطقی در برابر سردبیر های روزنامه های امریکائی گفت: متاسفم که نمی توانم مطلب تازه ای در مورد دورنمای تماس با ویتنام شمالی بگویم. تا امروز هنوز پاسخ رسمی هانوی در مورد انتخاب محلی برای مذاکرات نمایندگان طرفین بدست‌ما نرسیده‌است ما همچنان‌تلاش می کنیم تا محلی که‌برای طرفین قابل قبول باشد بیابیم لکن تلاشهای یك جانبه دراین زمینه کافی نیست او به هانوی‌اخطار کرد شانس صلح‌را که اینك بوجود آمده‌با حملات قلمی وزبانی از بین نبرد. دین راسك جمله ای ازپرزیدنت جانسون نقل کرد که موکدا خاطرنشان ساخته است‌امریکا یك‌راه حل نادرست رادر مورد ویتنام نمی‌پذیرد دین‌راسك اظهار امیدواری نمود که هرچه زودتر مذاکرات ثمربخش بین طرفین صورت گیرد. او گفت اگرصلح‌ویتنام از طریق مذاکره بدست نیاید سرانجام صلح‌زمانی‌در ویتنام استقرارخواهدیافت که ویتنام شمالی‌به عزم راسخ‌مادر مورد دفاع ازاستقلال وآزادی ویتنام اعتقاد کامل حاصل کند.

وزیر امور خارجه امریکا اهمیت اقدام یك‌جانبه امریکا را در کاهش عملیات نظامی در ویتنام از طریق قطع بمباران قسمت زیادی از سرزمین ویتنام شمالی‌را خاطرنشان‌ساخت. وی گفت کمونیستها در برابر این‌اقدام هیچگونه عمل متقابلی انجام ندادند حتی یك کیلومتر مربع از سرزمین ویتنام جنوبی از حمله کمونیست هادرامان نماند.

دین‌راسك گفت‌امریکا در جستجوی آن نیست که‌در ویتنام جنوبی پایگاه دائم داشته باشد او تائید کرد که شش ماه پس از امنیت کامل در ویتنام دولت‌امریکا نیروهای خودرا از ویتنام خارج می کندوی بار دیگر حق زندگی ملل کوچك آسیا را در صلح و دوراز حملات همسایگان تائید نمودو گفت‌احترام‌امریکا به‌تعهداتش برای صلح جهانی‌اهمیت زیاد دارد.

وابستگان نظامی آمریکا در مسکو متهم بجاسوسی شدند

مسکو - ۱۷ آوریل - خبرگزاری فرانسه - روزنامه ایزوستیا امروز نوشت پنج تن از وابستگان نظامی سفارت آمریکا درمسکو ویك وابسته نیروی هوائی کانادا علیه شوروی دست بجاسوسی زده‌اند. درجیب وابستگان نظامی امریکا یاد داشتی یافت شده که نشان میدهد آنهابعضی اسرار نظامی شوروی را یادداشت میکردند. دو نفر از این گروه‌هنگامی که با یك اتومبیل وارد یك اردوگاه نظامی شوروی شدند بازداشت گردیدند.

این روزنامه مینویسد این‌حادثه‌در هشتم آوریل روی داد سرهنك دوم «گرهارد جاکوبسون» و «هوگو - واتسون» دو تن‌از وابسته های نظامی امریکا پس از بازداشت آزاد شدند لکن احتمال دارد دستور اخراج‌آنها از خاك شوروی صادر شود.

ایزوستیا میافزاید سرهنك دوم ریچارد و سرگرد البرهامرو سرگرد رالف شانل سه تن دیگر از وابسته‌های نظامی شوروی ۷ آوریل گذشته درصدد برآمدند ازیك کارگاه کشتی سازی درلنین‌گراد فیلمبرداری کنند. سرهنك دوم واتسون معاون وابسته نیروی هوائی‌کانادادرمسکو نیزهمراه آنها بود روزنامه مزبور می‌نویسد این چهارتن متهم به اعمال جاسوسی هستند.

یك روزنامه شوروی نوشت:

آلمان‌غربی به‌چین موشك بالیستیك میدهد

مسکو - ۱۷ آوریل - خبرگزاری فرانسه - روزنامه «گازت‌لیترر» چاپ شوروی در آخرین شماره‌خود آلمان غربی‌را متهم کرده‌است که قدرت نظامی چین کمونیست را تقویت می کند. وی می نویسد تقویت قدرت نظامی چین کمونیست توسط آلمان غربی خصوصادرزمینه موشکهای بالستیك بابرد ۶۵۰ کیلو متر است.

این روزنامه خاطرنشان ساخته‌است که درزمینه سیاسی ضد شوروی فاشیست های آلمان ورهبران چین کمونیست نظر مشابهی دارند. اینك نازیهای جدید آلمان برای حل مسئله وحدت دو آلمان روی کمك وحمایت چین کمونیست حساب می کنند. «گازت لیترر» مینویسد یکن‌در صورت‌برقرار کردن‌مناسبات دیپلماسی بابن حتی حاضر است ماهیت مناسبات ایده‌ئولوژی‌باآلمان شرقی‌راتغییر دهد وحتی مناسبات عادی خودرا با این کشور تجدید نظر کند. «گازت لیترر» چین کمونیست را متهم کرده است‌برای از بین‌بردن‌وحدت‌جهان‌سوسیالیستی با آلمان غربی تبانی و همکاری می کند.

نویسنده مقاله اهمیت خاصی به توسعه مناسبات اقتصادی بین‌آلمان غربی‌وچین کمونیست داده و می‌نویسد: حجم بازرگانی خارجی آلمان غربی با چین کمونیست‌بیش از حجم مبادلات بازرگانی آلمان غربی با فرانسه و انگلستان‌است. «گازت‌لیترر» می‌نویسد: کارشناسان آلمان غربی به پکن رفتند تا چین کمونیست‌را در ساختن موشکهای بالیستیك یاری کنند وی‌می‌افزاید آلمان غربی یك‌کارخانه تولیدپولاد بظرفیت ۳ میلیون تن در سال‌در چین کمونیست می سازد. این روزنامه سپس اعلام کرده است که بین آلمان غربی و چین کمونیست مذاکراتی صورت گرفته تا آلمان غربی «آب سنگین» که برای‌ساختن سلاح اتمی ضروری است به چین کمونیست بدهد.

برنامه امشب‌سینما
بولوار
انتهای بولوار
مقابل پارك فرح
تلفن ۶۰۲۹۲

فیلمی از مایکل‌کاکویانیس
سازنده «زوربای یونانی»
کندیس برگن
درفیلم
روزیکه ماهیها میمیرند
رنگی
THE DAY THE FISH CAME OUT
بشرکت: تام کورتنی. کولین بلاکلی
موزیك از: میکیس تئودوراکیس
آهنگساز فیلمهای «زوربای یونانی» و «کرت»
آ-۳۷۷۰

مهاجری و شرکاء تقدیم میکند
گردشهای دستجمعی دوردنیا اروپا - خاوردور
۴۳ روزدوردنیا - حرکت ۹و۳۰ اردیبهشت - ۱۲و۲۷خرداد
۳۵ روز اروپا - حرکت ۳۱ اردیبهشت - ۴ تیر
۲۱ روز اروپا - حرکت ۳۱ اردیبهشت - ۴ تیر
۲۱روزخاوردور - حرکت ۱۲اردیبهشت - ۲۳خرداد - ۳مرداد
شرکت مسافرتی وجهانگردی مهاجری وشرکاء باهمکاری
SAS SWISSAIR
خیابان ویلا - شماره ۳ - تلفن ۶۶۱۰۲، ۴۰۴۶۸، ۶۸۲۴۲

بزودی: رویداد فصل
بال هواپیمائی
آگهی‌های مارا تعقیب کنید....
آ-۳۵۶۲ ۱-۲

شماره تلفن سازمان چاپ وانتشارات محمدعلی علمی به ۳۳۸۳۴۶ تغییر کرده است
آ-۳۷۸۶ ۱-۲

کلاسهای آمادگی برای مسابقات تربیت دبیرومعلم
آموزشگاه دخترانه خزائلی
تاهشتم اردیبهشت ثبت‌نام میشود
نشانی: شاه‌آباد اوایل کوچه ظهیرالاسلام شماره تلفن ۳۷۲۶۷
آ-۳۶۸۲ ۱-۲

کلاسهای کنکور نوبت‌صبح
در آموزشگاه خزائلی
برای کلاسهای کنکورکه‌وقت تدریس آن از ۸ ونیم تا ۱۱ ونیم صبح است در رشته های حقوق، ادبیات، پزشکی، علوم ثبت نام میشود و کلاسها از صبح‌دوم اردی بهشت ماه کار خودرا آغاز خواهندکرد.
آدرس: خیابان‌شاه‌آباد - کوچه‌محمودی - پلاك ۱۲ - آموزشگاه خزائلی
تلفن: ۳۸۰۰۶ - ۳۴۸۸۱
آ-۳۰۰۴ ۱-۳

گروه فرهنگی هدف
کلاس جدید کنکورادبی وحقوق وبازرگانی وحسابداری واقتصاد ازاول اردیبهشت‌ماه شروع میشود
نام‌نویسی همه‌روزه از ۵ تا ۹ بعدازظهر
نشانی - خیابان شاه محل دبیرستان شماره ۴ هدف
آ-۳۷۴۸ -۱- تلفن ۴۷۸۵۲

گروه فرهنگی هدف
برای کلاس آمادگی برای مسابقه کلاسهای تربیت‌معلم ثبت‌نام میکند
نشانی - خیابان‌شاه دبیرستان شماره ۴ پسران هدف
نام نویسی هرروز از ۵ تا ۹ بعداز ظهر
آ-۳۷۵۰ -۱-

چاپ دوم
تراژدی
مکبث
ترجمه: دکترعبدالرحیم احمدی
که مدتها نایاب بود باتجدیدنظرکامل درترجمه منتشرشد
شرکت سهامی‌نشر اندیشه شاه‌آباد
تلفن ۳۰۲۹۶۳ آ-۳۶۵۶

لطفا گاز مورد احتیاج خود را بوسیله تلفن ۶۱۱۳۰۱ از ساعت ۷ صبح الی ۱۱ شب سفارش دهید.
شرکت سهامی ایران‌گاز
آ-۳۷۴۰

تلاش صلح خاورمیانه شکست خورد

● ماموریت یارینك نماینده اوتانت با بن‌بست روبرو گردید

قاهره :۱۷آوریل - خبرگزاری فرانسه - رویتر - آسوشیتدپرس- ماموریت یارینك فرستاده‌مخصوص سازمان ملل متحد به‌خاورمیانه با شکست روبرو شد و او نیمه شب گذشته قاهره را بسوی نیکوزیاترك کرد.

ناظرین امور سیاسی معتقدند سرانجام یارینك موفق نشد راه‌حلی برای رفع کشمکش‌اعراب واسرائیل پیدا کندوبا بن‌بست روبرو گردید. لکن ازآنجا که تایك هفته دیگر مسئله خاورمیانه در مجمع عمومی سازمان ملل متحد مطرح میشود اعراب و اسرائیل هیچیك حاضر نیستند مسئولیت اعلام شکست ماموریت یارینك را بعهده بگیرند. رهبران اسرائیل به‌یارینك خاطر- نشان ساختند در شرایط کنونی حاضر نیستند سرزمین های‌اشغالی اعراب را ترك کنند واعراب متقابلا اعلام کرده‌اند تانیروهای اسرائیلی از سرزمین‌های اشغالی اعراب‌خارج نشوندحاضربه‌مذاکرات‌صلح‌نیستند خبرگزاری خاورمیانه اعلام کرد مذاکرات یارینك با محمود ریاض وزیر امور خارجه مصر به هیچگونه نتیجه‌ای منجر نشد زیرا یارینك حامل هیچگونه پیشنهادتازه‌ای‌نبود. محمود ریاض درپایان مذاکرات دو ساعته با یارینك گفت‌روش ماتغییر ناپذیر است ما هرگز حاضرنیستیم یك‌وجب ازسرزمین عربی راازدست بدهیم‌وی گفت اسرائیل‌باید قطعنامه ۲۲ نوامبر ۱۹۶۷شورای امنیت را اجرا کند.

قبلا قراربود یارینك‌بیست‌و چهار ساعت درقاهره بسربرد لکن بعلت شکست مذاکرات بارهبران مصر فوری قاهره را بسوی نیکوزیا ترك کرد.

یارینك پس از ورود به قاهره در اورشلیم وعمان مذاکراتی با رهبران دوکشور اسرائیل واردن بعمل آورده بود. حسن‌الزیات سخنگوی دولت مصر اعلام کرد ازنظر مصر یارینك دربن‌بست کامل قرار دارد. احتمال میرود بدنبال شکست تلاش‌های یارینك‌او بزودی به‌نیویورك بازگردد:

*** بیشتر شده**

«جان کمیش» کارشناس مسائل خاورمیانه«ایونینك» استانداردچاپ لندن در آخرین شماره این‌روزنامه نوشته‌است تعدادکشتی های‌جنگی شوروی در مدیترانه از جمله زیر دریائی از امریکا بیش‌تر شده است‌لکن‌هنوز قدرت آتش ناوگان دریائی امریکا در مدیترانه بیش از شوروی است وی مینویسد بموجب گزارشی که توسط‌کشور های عربی تهیه شده تعداد کشتی های جنگی شوروی در مدیترانه‌از ژانویه گذشته تاکنون تقریبا دو برابر شده یعنی از ۴۷ فروند به ۸۹ فروند رسیده است.

ناوگان شوروی بکمك پایگاه های هوائی در سوریه، مصر و عراق نرمش و تحرك بیشترضعفش را در زمینه قدرت آتش نسبت به ناوگان امریکا جبران میکند. وی معتقد است فرودگاه های نظامی سوریه نزدیك مرز ترکیه در حال حاضر پنج اسکادران میك و چهار اسکادران بمب افکن های‌شوروی را جا و پناه داده‌اند در مصر نیز شش اسکادران بمب افکن های شوروی که از حمایت شکاریها برخوردارند میباشد.

در عراق نیز شوروی موفق‌شده است از چهار پایگاه اصلی نظامی استفاده کند. و یك ارتباط دائم در ستاد نیرو های هوائی عراق مستقر سازد.

*** محافل دولتی**

منابع گرداعلام کردندکه ملامصطفی بارزانی رهبرکردهای عراق‌مسئولیتی در حوادث زد و خورد اخیر درشمال عراق نداشته‌است‌واین حوادث‌توسط بعضی محافل‌دولتی‌ایجاد شده است.

زیرا این محافل دولتی نفع خود را در این می‌بینند که در شمال‌عراق وضع پیوسته‌جوشان و خروشان‌باشد دولت عراق اعلام‌کرده‌بود این‌حوادث که در آن ۱۰ کشته و ۱۱ نفر مجروح شدند کار دسته‌ای از راهزنان وعمال امپریالیسم و یهودیان است.

با این کلمات معلوم نشده که‌واقعا بنظر دولت‌عراق چه کسی در ایجاد این ماجرا دست داشته است.

مسلم است‌کردها در ماههای اخیر از اینکه دولت اجرای وعده های‌خود را دایر بر این خود مختاری کردها بامروز و فردا میاندازد ناراضی شده‌اند.

اما کردهامیگویندما مایلیم بدولت در اجرای این وعده ها کمك کنیم ومانع سوء نیت بعضی محافل حاکمه باشیم.

شورش بزرگ علیه عبدالناصر

رم- رویتر - گزارش‌های رسیده از قاهره حاکی‌است که عبدالناصر با شورشی بزرك از طرف قاضیان و پزشکان مصری‌علیه سیاست داخلی خویش مواجه شده است.

قاضیان و پزشکان در جلسات جداگانه خود اعلامیه های‌انتقادی علیه دولت‌ناصرصادر کرده‌خواستار قانونی شدن عملیات دولت‌و آزادی های مدنی برای مردم مصر شدند

دراین اعلامیه هابحزب واحد حاکم مصر نیز حمله شده است.

درحدود ۵۰۰ پزشك مصری‌اعلامیه شدیداللحن انتقادی صادر کرده و به ناصر اخطار کرده‌اند اگرجلوی پخش‌این اعلامیه‌را بگیرددر خیابان های قاهره به‌تظاهرات اعتراض‌آمیز دست خواهند زد.

گزارش دیگری حاکی است‌که دانشجویان پزشکی مصر تصمیم گرفته‌اند اگراین تظاهرات‌خیابانی پزشکان رخ دهد آنها برای ایجاد کمربند حفاظتی‌دربرابر حمله‌پلیس به استادان پزشکی وارد خیابان‌ها خواهند شد.

باوجود اخطارنه اعلامیه قاضیان در مطبوعات دولتی منتشر شد نه اعلامیه پزشکان و هر دو اعلامیه بطورخصوصی‌ازطرف‌صادر کنندگان پخش گردید.

گفته میشود این مبارزه جوئی علیه رژیم ناصر در۱۶ سال‌حکومت او سابقه ندارد.

قاضیان و پزشکان در اعلامیه های خود خواسته‌اند که نظارت بر رفراندوم در قانون اساسی جدید بعهده حزب سوسیالیست مصر گذاشته نشود بلکه توسط هیئتی از قضات تحت نظارت قرار گیرد.

در اعلامیه قاضیان نکات زیر بچشم میخورد.

آزادی عقیده و بیان و اجتماعات برای هر فرد باید تامین شود افراد باید آزادی انتقاد بحث و پیشنهاد داشته باشند. اصل حاکمیت‌قانون باید محترم شمرده شود و قضات تنها ناظران بر اجرای قانون‌باشند قوانین استثنائی که در سال های اخیر گذارده شده باید لغو شود. و یك قانون عمومی بر روابط مردم و دولت حکومت کند دراعلامیه به عضویت اجباری قاضیان‌در حزب دولتی نیز اعتراض شده است.

اخبار کوتاه

کیپ‌تاون- «فیلیپ‌بلی‌برك» تنهامردی که اکنون با قلب عاریه زندگی میکند اظهار داشت که دعوت تلویزیون برزیل را برای‌بازدید از آن کشور پذیرفته است ولی این مسافرت باین زودی انجام نخواهد شد زیرادر حال حاضر مجبور است هرچند روز یکبار تحت معاینه پزشکی قرار گیرد.

واشنگتن - امروز فاش‌شد که رابرت مك‌نامارا وزیرسابق دفاع‌امریکا قبل از آنکه پنتاگون را ترك گفته‌و دربست رئیس‌بانك‌جهانی مشغول کار شود نطق مهمی در جلسه سری کمیسیون خارجی سنای امریکا ایراد کرده است.

مك‌نامارا گفته‌است که‌هرگونه نزدیکی شوروی به چین کمونیست جهان‌رادر برابرخطر بزرگی قرار خواهد داد.

هونولولو - کاخ سفید واشنگتن اعلام داشت که«جان گورتون» نخست وزیر جدیداسترالیاو همسرش روز های ۲۷ و ۲۸ ماه مه را مهمان‌پرزیدنت جانسون‌خواهند بود.

این نخستین باد است که «گورتون» درمقام‌نخست وزیری کانادا از امریکا دیدن میکند.

پاریس - «لازوریك» مدیر روزنامه «اورور» چاپ پاریس در یك حادثه رانندگی بشدت زخمی گردید واندکی‌بعد دربیمارستان درگذشت.

این حادثه هنگامی روی داد که اتومبیل حامل «لازوریك» با یك اتومبیل دیگر تصادم کردو مدیر روزنامه «اورور» بخارج از اتومبیل پرتاب گردید.

دهلی‌جدید - شهرالهآباد از دو روز قبل به صحنه زد و خورد های شدیدی بین‌هندیها و مسلمانان تبدیل شده است.

گزارشهای رسیده حاکی است که تاکنون شش نفر دراین زدو خوردهاکشته‌شده وگروهی زخمی گردیده‌اند.

مسکو - امروز کسب اطلاع گردید که مامورین پلیس‌شوروی یك‌شبکه ضد رژیم کمونیستی در این کشور کشف‌کرده و گردانندگان آن را سرکوب نموده است.

مسکو - امروزخروشچف نخست‌وزیر سابق شوروی هفتادوچهارمین سالگرد تولد خود را در محیط خانوادگی جشن گرفت. در روزنامه های‌شوروی کوچکترین خبری در این باره منتشر نگردید.

متهم بقتل لوترکینگ شناخته شد

واشنگتن -یونایتدپرس -پلیس فدرال امریکا دیروز (اریك‌استارو- گالت) رابعنوان شرکت در توطئه جهت اجرای قتل‌مارتین‌لوتر کینك متهم نمود این نخستین باراست که در موردقتل کینك‌ازتوطئه نام برده می شود پلیس فدرال عکسی از متهم منتشر کرده که او رابنام گالت که با نام های هاروی‌ولومیر وجان‌ویلاردنیز معروفیت‌داردشناخته شده‌است. حکم‌توقیف گالت‌دیروز در بیرمنگام آلاباماصادر شد در حکم‌توقیف گفته شده گالت‌بایك نفر دیگر که میگوید برادر اوست در ۲۹ مارس‌وارد توطئه بمنظور قتل لوتر کینك شده‌و در ماه‌اوریل این‌توطئه عملا منجر به قتل کینك گردید. گالت که در ۲۰ژوئیه ۱۹۳۱ متولدشده و مو های‌قهوه‌ای دارد فرق باز نمیکند چشمان‌ابی وبینی‌باریك مستقیم داردو قد اودر حدود ۱۷۰سانتیمتر استو درحدود ۷۰ کیلووزن دارد این مرد. که رسماشناخته‌شده‌اکنون فراری‌است و مشخصات او به افراد پلیس‌داده شده‌است او عادت دارد که اغلب به گوش خود را با دست چپ خویش بکشد بطوری که گوش چپ او اندکی از گوش راستش دراز تراست. در حکم توقیف گالت تصریح شده که وی بایك تفنك دوربین دار که در محل‌قتل یك یافته شده در خیابان‌ممفیس بسوی کینك‌تیراندازی کرده‌و اورا کشته‌است. محل خریداری تفنك توسط او معین شده که یك‌اسلحه فروشی در بیرمنگام بوده‌است و تاریخ خرید ۳۰ مارس بوده‌است تحقیقات در باره گالت اطلاعات‌زیر رانشان داده‌است او مدتی بعنوان آشپز در یك کشتی رودخانه‌ای میسی‌سی‌پی کار می کرده‌است‌به رقص علاقه زیادی داشته و در ۱۹۶۴ و۱۹۶۵ در نیواورلئان به کلاس رقص میرفته است بعد در یك کلاس متصدی بار نامنویسی کردو از آن فارغ‌التحصیل شده است. پلیس فدرال در باره‌مردی که گفته می شود برادر گالت‌و شریك جرم اوست‌توضیحات زیادی نداده است.

کنفرانس کوچك سران عرب

ریاض-۱۷ آوریل-خبرگزاری فرانسه، سلطان حسن دوم‌پادشاه مغرب و ملك حسین پادشاه اردن هاشمی روز یکشنبه ۲۱ آوریل در ریاض میهمان ملك فیصل پادشاه عربستان‌سعودی خواهند بود و باین ترتیب یك کنفرانس سه جانبه در کاخ سلطنتی‌ریاض تشکیل خواهد شد.

سلطان حسن دوم‌قبل‌ازآنکه‌بدعوت ملك فیصل به عربستان سعودی مسافرت کند از ترکیه و ایران دیدن کرده است. ملك حسین نیز از هم‌اکنون‌ازشیخ نشین های خلیج فارس دیدن میکند. هر دوپادشاه معتقدند که‌باید هر چه زودتر یك کنفرانس عالی از سران کشورهای عربی تشکیل شود و بدون شك در ملاقات خود با پادشاه عربستان سعودی کوشش خواهندکرد که موافقت ملك فیصل را نیز باتشکیل این کنفرانس جلب کنند درحالی که پادشاه عربستان سعودی‌تشکیل کنفرانس سران را بیفایده میداند واعلام داشته است که در جلسات کنفرانس احتمالی سران عرب شرکت نخواهدکرد.

کاسیگین وارد پاکستان شد

راولپندی - ۱۷ آوریل - خبرگزاری فرانسه - الکسی کاسیگین نخست وزیر شوروی بعدازظهر امروز برای یك دیدار رسمی از پاکستان وارد راولپندی شد واز فردا گفتگوهای خود را با پرزیدنت ایوب خان آغاز خواهد کرد.

صاحبنظران سیاسی در راولپندی اظهار داشتند که رئیس جمهوری پاکستان در مذاکرات خود با کاسیگین روابط هند و شوروی و مخصوصا کمك‌های نظامی مسکورا بدهلی‌نو مطرح خواهد کرد، این مسئله‌حساس‌ترین‌موضوع‌مذاکرات سران دوکشور را تشکیل میدهد زیرا پرزیدنت‌ایوب‌خان معتقداست که‌کمك های شوروی به پاکستان بسیار ناچیز است.

آب‌صاف ایران‌صاف

تهیه‌کننده هرنوع دستگاههای تصفیه آب - فاضل آب ولوازم استخر

بلوار الیزابت: خیابان میکده خیابان جنوبی سازمان آب‌شماره ۷۰ تلفن ۶۲۸۱۳۱-۶۲۸۱۳۲-۶۲۸۱۳۳

نخستین اثر پرجلال‌سال۱۳۴۷ یکهفته موفقیت آمیز را بااستقبال فراوان‌دوستداران‌سینما پشت‌سرگذاشت واینك.

ازامروز - آغاز دومین هفته

درسینماهای **رکس - کاپری ریولی - سعدی - پولیدور**

پول برینر ● تریورهوارد

غاری اندروز ● اندریوکایر

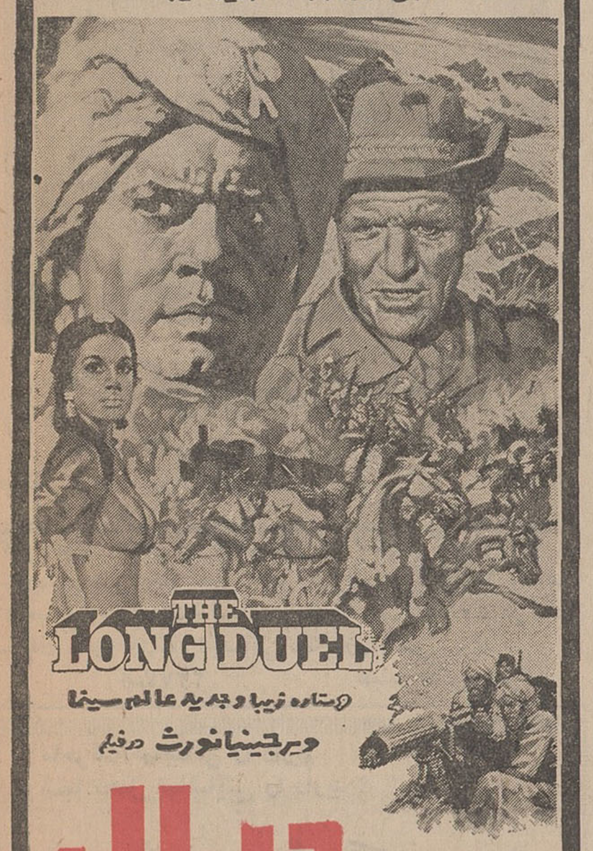

ستاره زیبا و جدید عالم سینما

ویرجینیانورث درفیلم

جدال بزرگ

پاناویژن

(سینما سکوپ)

رنگی

محصول مشترک پارامونت - آرتوررانك سال ۱۹۶۸

عظیم ترین محصول مشترك کشور های آمریکا وانگلستان - شاهکاری‌که خاطره آثار جاویدی چون «گونگادین» - و - «نیزه داران بنگال» را زنده ساخته است

بزودی

یک فیلم از پلازا

بهروز وثوقی ● ایرج قادری

درفیلم

دشت سرخ

تکنی‌اسکوپ ● رنگی (تکنی‌کالر)

باشرکت

مارلین اشمیت زندی شاندرمنی غیاث ● ساقی شهرام

کارگردان: حکمت آقانیکیان

مدیر فیلمبرداری: مصطفی عالمیان

۷ هفته ازدحام - ۷ هفته استقبال شدید

۷ هفته صف طولانی-۷هفته‌شوروهیجان

واینك **آغاز هشتمین هفته نمایش**

پر بهاترین اثر سینمائی سال - از امشب در

سینمادیاموند

باربارا پارکینز ● پاتی‌دوك ● شارون‌تیت

پل‌بورك ● تونی‌اسکاتی و... سوزان هیوارد

درفیلم

"VALLEY OF THE DOLLS"

دره گناه

(دره عروسکها)

اقتباس‌ازکتاب پرفروش نویسنده‌امریکائی: ژاکلین‌سوزان

بکارگردانی: مارك رابسن

پاناویژن - رنگی محصول فوکس قرن بیستم

بلیط را قبلا ازگیشه سینما رزرو فرمائید

برنامه آینده سینماهای

اونیورسال - پاسیفیک - ایران - رویال - تهران

الوند - لیدو - نپتون - ژاله - پاسارگاد - مونت کارلو - و.. آستارا

(تجریش)

حبیبی

قهرمان کشتی جهان

درفیلم

ببر مازندران

باشرکت: نیکو - نیلوفر - داریوش طلائی - ایران دفتری - ملاقاسمی - رستمخانی - کوره‌پیان - حسین‌پور موسوی - وزیری - منیره نجاتی - و مربی‌کشتی‌ایران حبیب‌اله بلور

کارگردان: ساموئل خاچیکیان محصول استودیو میثاقیه

شهرستانها تبریز (کریستال - متروپل) - مشهد: (فردوسی - هما) آبادان(شیرین - ایران - متروپل) اهواز (آریا - ساحل) بابل (داریوش - سانترال) اصفهان (چهارباغ - مهتاب - مایاك) شیراز: (پارس - مترو)

سرمایه گذاری بمیزان نامحدود آزاد است

بقیه از صفحه اول

از نظر اقتصادی نتیجه این هم‌آهنگی این بوده است که درپرتو تلاش و کوشش همه جانبه‌وهمگام جامعه ایرانی موفقیت هائی‌بدست آید که هم‌اکنون درنشریات کشور های مختلف با شگفتی از آن یاد میشود .

بدست آوردن رشد اقتصادی سالانه بین ۸ تا ۱۱ درصد و یا ترقی ارزش پول کشور در سال ۱۹٦٦ بنابه تشخیص مراجع‌صاحب نظرخارجی ٤ دهم‌درصدودرسال۱۹٦۷ نسبت به قوی‌ترین پول دنیاه۱ر۱ درصد افزایش ارزش داشته‌واین که باوجود افزایش قدرت خرید ترقی شاخص هزینه زندگی در سه سال اخیر سالیانه کمتر از یك‌در صد بوده است تماما نتیجه فکر و کار جامعه ایرانی است

*** سرمایه‌گذاری آزاد است**

باوجود این چون گاه بیگاه شنیده میشود که برخی از افراد کوته بین و یا مغرضینی که برای ارضاء حس کینه‌توزی خود و یا از روی حسادت نسبت به کسانی که بسرمایه و کار و کوشش‌خود دراین محیط امن و باثبات‌تحصیل درآمد میکنند به نشر مطالب‌بی‌مغز و دور از حقیقت می پردازند لازم میداند یك بار دیگر صریحا در این مجمع که صاحبان صنایع و بازرگانان شرکت دارند باطلاع بخش خصوصی برساند که دولت نسبت به سرمایه گذاری و فعالیت های بخش خصوصی اعم از فردی‌و جمعی و شرکت ها و موسسات بهیچوجه نظر تحدیدی نداشته و سرمایه گذاری های فردی‌وجمعی همه در کشور ما محفوظ و در پناه امنیت و ازادی کامل قرار دارد .

سرمایه گذاری و فعالیت های اقتصادی در ایران حدوحصری‌ندارد وهرکس‌می تواند بارعایت قوانین ایران که برمبنای دموکراسی استوار است فعالیت نماید .

*** سیستم اقتصادی ایران**

امنیت‌و ثبات سیاسی کشورما از بزرگترین عواملی است که به سرمایه گذاران‌امکان میدهد که برای تامین منافع خود و جامعه ایرانی به توسعه اقتصادی ایران کمك‌نمایند ومادام‌که فعالیت آنها منطبق‌با قوانین جامعه است‌بارعایت نظامات این جامعه‌درپرداخت‌مالیات وحق‌بیمه‌و غیره باید مطمئن باشند که در پناه قانون و موردعنایت شاهنشاه آریامهر و پشتیبانی دولت خواهندبود و همانطور که گفته شد پایه های سیستم اقتصادی ایران به نحوی ریخته شده است که هیچگاه تحدید سرمایه‌گذاری ها، محدودیت فعالیت های‌فردی مورد نداشته باشد .

امید است که این تصریحات‌که همیشه از طرف مسئولین با بیان رساو قاطع اظهار شده و میشود کافی‌باشد که بخش خصوصی‌بدون توجه‌به انتشارات مغرضین و کوته‌بینان راه خودرا بااطمینان‌ودلگرمی کامل‌ادامه دهد و بداند که هر‌گونه شایعه ای که با اصل آزادی فعالیت‌های اقتصادی منافات‌داشته باشد از سیاست اقتصادی دولت بدور است .

*** پیشنهاد دبیر فدراسیون**

بعدآقای خوئی دبیر فدراسیون اتاقهای بازرگانی گزارشی ازامور شوراداد و گفت فدراسیون اماده است که مطالعات و توصیه های شورای هم آهنگی را بموقع اجرا بگذارد و ضمنا پیشنهاد کرد که کمیسیونهائی در زمینه های‌مختلف مطالعاتی را شروع کند از جمله مسئله بیمه سرمایه های بخش خصوصی و کارکنان این بخش‌بود

صندوق مشترك

بعد آقای دکتر فرهنك مهر مدیر عامل شرکت بیمه ایران در این مورد توضیحات مفصلی داد و گفت مااخیرا صندوق مشترکی با تمام بیمه های خصوصی و دولتی برای بیمه کردن‌سرنشینان اتوبوس تشکیل دادیم وازاین کار سودی نبردیم درآمد و خسارت تقریبا یکی بود ما می‌خواهیم همین کار را یعنی صندوق‌مشترکی با کمك‌تمام بیمه ها و اتاق بازرگانی و اتاق صنایع و معادن تشکیل دهیم و کارکنان آن قسمت از بخش خصوصی را که از بیمه های‌اجتماعی استفاده نمی برندبیمه نمائیم . بهر صورت ماآماده‌ایم که همه‌نوع کمك رابدون سود جوئی‌باهدفهای رفاهی انجام دهیم .

*** لزوم نظارت بربیمه‌ها**

آقای دکتر مهر ضمنا از وضع چندبیمه خصوصی اظهارنارضایتی کردو گفت دولت بایدبرای نظارت بربیمه سازمان مرکزی ناظری به وجود آورد تااین نواقص در بیمه ها از بین برودآقای تاجبخش‌مشاور بیمه اتاق بازرگانی در همین زمینه توضیح داد که متاسفانه بعضی از شرکت های بیمه‌فاقد کادرمتخصص و کارشناسان متبحر هستند باید دراین زمینه اقدامات اصلاحی بعمل آید . بعد در مورد بیمه های بخش خصوصی مدعی شد که‌برای سازمان بیمه های اجتماعی باید مرزی تعیین گردد تا بشود کارکنان بخش خصوصی را بدون معطل‌شدن در سازمان های بیمه دیگر بیمه کرد .

آقای خسروشاهی گفت‌ماازسه سال قبل این مسئله رامورد‌مطالعه قرار دادیم . حرف ما بطور خلاصه اینست که ما میخواهیم کارمندان بخش خصوصی را بیمه کنیم.این عده را بیرون میکنند وهیچ‌تامینی ندارند ما میخواهیم این تامین را فراهم سازیم بیمه اجتماعی هم‌نمی تواند این کار را انجام دهد. حالا من نمیدانم که آیا قوانین برای شما محدودیت بوجود می‌آورد یا نه ؟ بهرحال ما مایلیم که مطالعه کنید و طرحی بدهید که‌کارکنان بخش خصوصی‌رابتوانیم بیمه‌نمائیم. بیمه کردن‌سرمایه های‌بخش‌خصوصی مطلب دیگری است که متاسفانه هنوز در کشورما سابقه ندارد تمام کالاهای کشاورزی ما احتیاج به بیمه دارد . در باغداری و سیفی کاری تحول بزرگی بوجود آمده و اگر این محصولات بیمه نشود معلوم نیست بهمین خوبی پیش برود .

بهرحال مایلم که بعد ازکنفرانس اطاق بازرگانی در شیراز جلسه‌ای با حضور سندیکای بیمه گران تشکیل بدهم واین مسئله‌را مورد مطالعه قرار دهیم .

برای نظم بیشتر

آقای سرمد در پایان جلسه پیشنهاد کرد که کمیته‌ای برای تنظیم نظامنامه و تعیین هدفهای شورا تشکیل گردد تا کارهای شورا نظم بیشتری پیداکندومطالب متنوع‌باید درکمیسیونهای‌مخصوص طرح شودونتایج مطالعه شده ان به شورا بیاید تا ازوقت شورابهتر استفاده شود .

در آخر جلسه تصمیم گرفته شد که اولین کمیسیون مربوطه بیمه باشرکت سندیکای‌بیمه‌گران و نمایندگان شورای هم آهنگی تشکیل گردد .

باستانشناسان گز اصفهان را ترجیح دادند !

● در هتل شاه عباس شرق شناسان به نقالی گوش کردند و چای قندپهلو خوردند

شرکت کنندگان در پنجمین کنگره جهانی باستان شناسی و هنرایران روز سه شنبه در اصفهان بودندوعصر آنروز پس از بازدید از آثار تاریخی اصفهان رهسپار شیراز گردیدند.

● خرید سوغات

محمد فربدخبرنگار اعزامی اطلاعات که در معیت‌باستانشناسان وشرقشناسان میباشد مینویسد :

اغلب باستانشناسان خارجی‌آثار باستانی و تاریخی اصفهان راقبلا دیده‌بودند بنابراین ترجیح دادند فرصتی را که برای بازدیداین آثار اختصاص یافته بود صرف خریدسوغاتی بکنند و در میان‌این سوغاتیها گزوسوهان‌اصفهان‌بیشتر از هر چیز بچشم میخورد .

*** ترسو نیستم !**

چندنفری از باستان شناسان خارجی به زبان فارسی کاملا تسلط دارندوعده زیادی نیز می‌توانند تا تا حدودی فارسی صحبت کنند ولی بهر صورت‌لهجه غلیظ و مخصوص کسبه و مغازه داران اصفهان برای این عده ناآشنا و نامفهوم بودو بعضی نیز سعی می کردند که‌این لهجه را تقلید کنندواین کار اسباب تفریح‌وسرگرمی‌مغازه‌داران رافراهم آورده‌بود در یکی از فروشگاه هاپروفسورگریشمن‌اظهار داشت بااینکه بلهجه اصفهانی آشنائی نداردولی لهجه کاشی را خوب صحبت می کند واضافه کرد: اما مثل کاشی ها ترسونیستم!

شرق‌زده

در هتل شاه عباس برای اعضاء کنگره بساط قهوه‌خانه و نقالی ترتیب داده شده‌بود و باستان - شناسان روی زمین چمباتمه‌زده، به‌سخنان درویش بدقت گوش‌می کردند و با خوردن چای قندپهلو و کشیدن قلیان برای نیمساعت هم که‌شده خارجیان شرکت کننده در کنگره شرق زده شدند.

شهبانو بالباس زیبای مراکشی

بقیه از صفحه اول

نه در آن جمع کثیری ازمدعوین مرکب از رجال و شخصیت های مملکتی و سفرای خارجی بابانوان خود حضور داشتند نزول اجلال فرمودند .

سالن مذکور بطرز باشکوهی‌با صنایع دستی مراکشی مزین شده بود و انواع و اقسام غذا ها و شیرینی های مراکشی در سرتاسر تالار قرار داشت تمام پیشخدمت‌ها مراکشی بودند و کلیه همراهان‌با لباس رسمی مراکشی از میهمانان خود پذیرایی میکردند .

در سالن دیگری نمایشگاهی از آثار صنعتی مراکش ترتیب یافته بود که بسیار جالب توجه بود .

ساعت ٦ بعد از ظهراعلیحضرت همایون باتفاق علیاحضرت شهبانو و والاحضرت ولیعهد ووالاحضرت فرحناز به سالن پذیرائی هتل تشریف فرما شدند و مورداستقبال پادشاه مراکش و رجال آنکشور قرار گرفتند .

***لباس‌مراکشی‌شهبانو**

شاهنشاه لباس نظامی بر تن داشتند و علیاحضرت شهبانو لباس صورتی رنك مراکشی بنام(کافتان) که از طرف‌پادشاه‌مغرب‌حضورشان تقدیم شده بود در بر داشتند که بسیار جلب توجه کرد .

اعلیحضرتین و علیاحضرت شهبانو ابتدا در جایگاه مخصوصی قرار گرفتند و دراین‌جااعلیحضرت ملك حسن دوم نشان درجه اول کشور خود را که مزین‌بجواهربود برسینه رضا پهلوی ولیعهدایران نصب فرمودند .

در این جا رجال و شخصیت های مملکتی شرفیاب و معرفی‌می شدند و اعلیحضرتین در جلوی‌میز بزرك از غذای مطبوع مراکشی صرف فرمودند .

منظره سالن با حضورپیشخدمت های مراکشی که مشغول خدمت بودند بسیار جالب بود . ظرف مخصوصی که از آن دود مطبوع عود متصاعد بود جلوی جایگاه‌قرار داده شده بود .

درساعت هفت‌و ده دقیقه شاهنشاه و شهبانو و والاحضرتین بکاخ سلطنتی مراجعت فرمودندو اعلیحضرت پادشاه مراکش و - والاحضرت عایشه خواهر پادشاه‌و مولای علی برادر پادشاه و سایر همراهان اعلیحضرتین را بدرقه فرمودند .

این مراسم و پذیرائی مجلل تا پاسی از شب ادامه داشت .

● شب مراکش

خبرنگار اطلاعات که در این مراسم افتخارحضورداشت گزارش میدهد که ضیافت دیشب سفیر مراکش درخاطره‌مدعوین چگونگی یك‌شب افسانه‌ای مراکشی‌و داستان های هزارو یکشب را باقی گذاشت وبرای هیچکس قابل تصور نبود که احساس کند درپایتخت ایران‌و در هتلی مدرن‌قراردارد. یکی‌ازهمراهان پادشاه مراکش میگفت: محیط موجود هیچگونه تفاوتی با محیط دربار پادشاه مراکش ندارد . پیشخدمت های سپید جامه وزرین کمر که بره‌های بریان‌در سینی‌های طلائی دردست دارند ، همچنین بوی خوش‌عود دردربار پادشاهان‌مراکش همیشه وجودداشته‌است .کنجکاوی پرسید این‌همه وسائل ، ظروف ،غذا وپیشخدمت هااز کجا آمده‌اند و پاسخ شنید که سه هواپیما این‌ها رااز رباط ودربار پادشاه مراکش بتهران منتقل کرده‌اند تا حقیقتا خاطره یك شب فراموش نشدنی مراکش رادر خاطره هاباقی وبرای همیشه زنده نگاهدارند .

آقای برکاش وزیر عمران وبرنامه ریزی مراکش باتفاق آقای دکتر زاهدی وزیر کشاورزی صبح امروز جهت بازدید از فعالیت های بنگاه اصلاح‌بذر و موسسه رازی بکرج رفت و ناهار را نیز باتفاق وزیر کشاروزی درآنجا صرف کرد .

پیش بینی هوا

هوای کرانه های دریای مازندران واستانهای آذربایجان‌وکردستان‌وسلسله جبال البرز قسمتی‌ابری در بعضی‌نقاط تمام ابری همراه با رگبار های پراکنده ورعد و برق درنواحی کوهستانی‌است. هوای تهران قسمتی‌ابری‌گاهی تمام‌ابری همراه با رگبارهای پراکنده وباد شدید درسطح زمین‌می باشد . هوای استان های خوزستان و فارس و شهرستان های مرکزی قسمتی‌ابری بتدریج تمام ابری همراه باباد شدید در سطح زمین ورگبار پراکنده و گرد وخاك‌خواهد بود

گرمترین نقطه زاهدان و ایرانشهر حداکثر ۳٦وسردترین نقطه همدان حداکثر۲٤ وحداقل ٦ درجه . حداکثر درجه حرارت تهران ۲۸ و حداقل ۱۷درجه بوده‌است .

تقویم اطلاعات

پنجشنبه-بیست و نهم فروردین ماه ۱۳٤۷- نوزدهم محرم‌الحرام ۱۳۸۸-هیجدهم آوریل ۱۹٦۸

اذان صبح ساعت ۳و۵۲ دقیقه
طلوع آفتاب ساعت۵و۲۷دقیقه
غروب آفتاب ساعت٦و۳۱دقیقه

نتیجه قرعه‌کشی بلیطهای اعانه ملی

شماره‌های برنده‌سری ۹۰٤ چهارشنبه ٤۷/۱/۲۸

شصت ریال	۹
یکهزاروشتادریال	۷۹
یکهزاریال	۷۱۵
ده‌هزاریال	٦٦۸٦
بیست‌هزاریال	۱۳٤٤۳
یکصدهزاریال	۰۱۱۷۹۹٤
یکصدهزاریال	۰۲۱۷۹۹٤
یکصدهزاریال	۰۳۱۷۹۹٤
یکصدهزاریال	۰٤۱۷۹۹٤
یکصدهزاریال	۰۵۱۷۹۹٤
یکصدهزاریال	۰٦۱۷۹۹٤
یکصدهزاریال	۰۷۱۷۹۹٤
یکصدهزاریال	۰۸۱۷۹۹٤
یکصدهزاریال	۰۹۱۷۹۹٤
یکصدهزاریال	۱۰۱۷۹۹٤
یکصدهزاریال	۱۱۱۷۹۹٤
یکصدهزاریال	۱۲۱۷۹۹٤
یکصدهزاریال	۱۳۱۷۹۹٤
یکصدهزاریال	۱٤۱۷۹۹٤
یکصدهزاریال	۱۵۱۷۹۹٤
یکصدهزاریال	۱٦۱۷۹۹٤
یکصدهزاریال	۱۷۱۷۹۹٤
یکصدهزاریال	۱۸۱۷۹۹٤
دویست‌هزاروشصت‌ریال	۱٤۹٦٦۰۹
یکصدهزاروشصت‌ریال (جایزه ماهانه دویست‌هزار ریالی)	۰٤۹٦٦۰۹
یکمیلیون‌وشصت‌ریال	۰۸۲۰۸٦۹
پانصدهزاروشصت‌ریال (جایزه ماهانه یکمیلیون ریالی)	۱۸۲۰۸٦۹

شماره‌های ماقبل ومابعد جایزه یك میلیون ریالی هریك برنده بیست و پنجهزار ریال
شماره‌های ماقبل ومابعد جایزه پانصدهزار ریالی هریك برنده دوازده‌هزارو پانصدریال
شماره‌های ماقبل ومابعد جایزه دویست‌هزار ریالی هریك برنده پنجهزار ریال
شماره‌های ماقبل ومابعد جایزه یکصدهزار ریالی هریك برنده دو هزار ریال

برندگان جوایز یك‌میلیون ریالی، پانصد هزار ریالی، دویست هزار ریالی و یکصد هزار ریالی باید حداکثر تاروز چهارشنبه آینده برای دریافت جایزه خود به بنگاه اعانه ملی مراجعه کنند، از میان این برندگان‌دونفر بحکم‌قرعه قهرمان شانس میشوند که باولین قهرمان‌شانس یکدستگاه اتومبیل پیکان، به دومین قهرمان شانس هموزن‌خودش پول (سکه) اهداء میشود.

از امشب در سینماهای

سهیلا-الوند-فردوسی

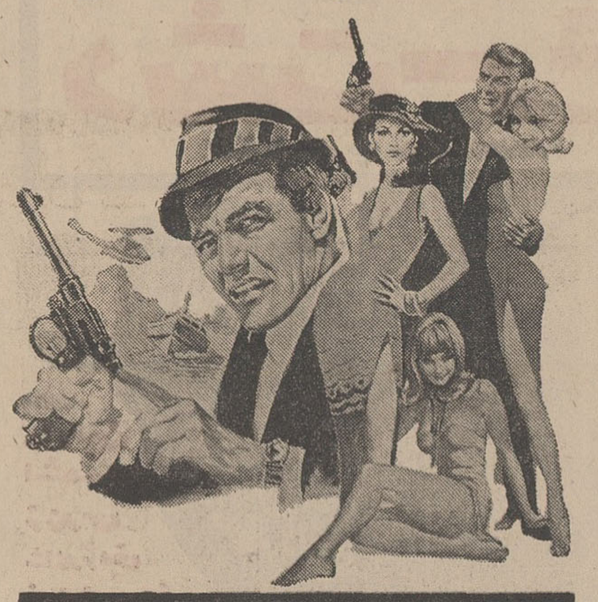

تونی کنتال ۰ برادر تاریس در فیلم

۲ شیطون در سنگاپور

سینماسکوپ و رنگی

از امشب برای مدتی کوتاه در

کاباره چاتانوگا

یکی از مشهورترین خوانندگان ایتالیائی

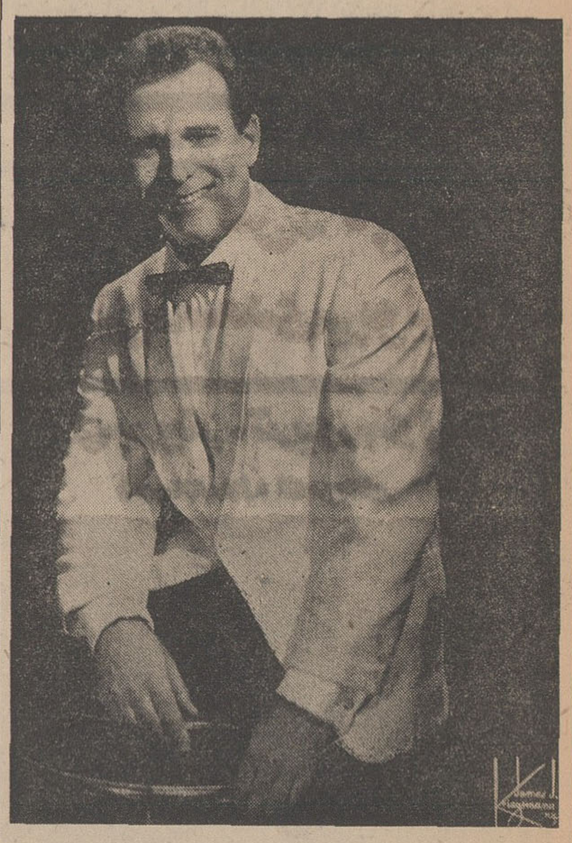

جیاکومو (روندنیلا)

همراه با برنامه های سرگرم‌کننده دیگر

چاتانوگا: جاده‌پهلوی-تلفن رزرو ٦۲٤۵۹۷-٦۲۵۳۰۱

شرکت ملی نفت ایران

آگهی مزایده شماره ۱۱٦

شرکت ملی‌نفت ایران‌تعدادی‌ماشین‌آلات واجناس مستعمل ازقبیل انواع‌غلطك انواع سیمان مخلوط‌کنی - انواع ماشین‌سنك خردکن - انواع‌کمپرسور - انواع ماشین‌جوشکاری‌وانواع موتور وپمپ و ژنراتور موجود درانبار مازاد اهواز را در چهار گروه مجزا بوضع موجود از طریق‌مزایده عمومی بفروش میرساند .

۱- علاقمندان میتوانند برای‌دریافت برك مشخصات و شرایط شرکت‌درمزایده درتهران باطاق ۱۲۲۵ طبقه دوازدهم اداره‌مرکزی شرکت واقع درخیابان‌تخت‌جمشید ویا درخرمشهر باداره اجناس مازادجنوب‌مراجعه نمایند.

۲- پیشنهاد دهندگان میتوانند قبل‌از تسلیم پیشنهاد از ساعت ۸ بامداد الی ۱۲ ظهر روزهای۲ر۲ر۱۳٤۷و۳ر۲ر۱۳٤۷و ٤ر۲ر۱۳٤۷ در انبار مازاد اهوازحضور یافته وباتفاق نماینده اداره اجناس‌مازادجنوب مورد مزایده را رویت نمایند .

۳- سپرده شرکت در مزایده فوق طبق مبلغ ذکر شده در مقابل هر گروه در برك مشخصات وشرایط شرکت‌درمزایده میباشدکه بایستی بصورت اسناد خزانه بصندوق حسابداری شرکت‌تسلیم‌گردیده‌ورسید مربوطه ضمیمه پیشنهاد گردد. سپرده بجز اسنادخزانه که‌تحویل‌صندوق‌شرکت شده باشد بهیچ صورت دیگری پذیرفته نخواهدشد . از جمله‌اسنادخزانه‌تودیع شده دربانکها نیز مورد قبول نمی باشد .

٤- به پیشنهادات ناقص - مبهم -مشروط وفاقد قبض سپرده و به پیشنهاداتیکه باشرایط مندرج در آگهی‌وبرك مشخصات و شرایط شرکت در مزایده مغایرت داشته باشد یابیش ازیك‌شخص حقیقی ویا حقوقی آنراامضاءنموده باشد وهمچنین به پیشنهاداتیکه پس ازموعد مقرر واصل شده مطلقا ترتیب اثر داده نخواهد شد .

۵- پیشنهادات تاآخروقت اداری‌روز ۹ر۲ر۱۳٤۷ پذیرفته و درساعت ۹ بامداد روز ۱۲ر۲ر۱۳٤۷ در کمیسیون معاملات‌واقع در عمارت مرکزی‌دوم روبروی درب بزرك دانشگاه نبش‌خیابان‌رازی‌طبقه‌ششم‌اطاق کنفرانس باز وقرائت خواهد شد .

٦- شرکت دررد یاقبول یك‌یاکلیه پیشنهادات واصله بدون آنکه محتاج به ذکردلیل باشدمختاراست. حضورپیشنهاددهندگان ویا نمایندگان آنها بادر دست داشتن معرفی نامه در جلسه قرائت پیشنهادات آزاد است .

آ-۳۱۵٦

آگهی از شرکت سهامی تلفن ایران

شرکت سهامی تلفن ایران با توجه به کثرت متقاضیات تلفن تهران اقدام باجرای برنامه توسعه تلفن های تهران در بعضی از مناطق تهران نموده است که اضطرارا از نظر فنی مشترکانی که تاکنون با شماره های پنج رقمی زیر ارتباط داشته‌اند از تاریخ ۳۰ر۱ر٤۷ همان شماره فقط با اضافه‌شدن شماره۳ بشماره٦رقمی بشرح زیر تبدیل می گردد :

شماره های جدید		شماره های فعلی	
۳۳۱۹۹۹ الی	۳۳۱٦۰۰	۳۱۹۹۹ الی	۳۱٦۰۰
۳۳۲۹۹۹ الی	۳۳۲۰۰۰	۳۲۹۹۹ الی	۳۲۰۰۰
۳۳۳۹۹۹ الی	۳۳۳۰۰۰	۳۳۹۹۹ الی	۳۳۰۰۰
۳۳٤۹۹۹ الی	۳۳٤۰۰۰	۳٤۹۹۹ الی	۳٤۰۰۰
۳۳۵۹۹۹ الی	۳۳۵۰۰۰	۳۵۹۹۹ الی	۳۵۰۰۰
۳۳٦۹۹۹ الی	۳۳٦۰۰۰	۳٦۹۹۹ الی	۳٦۰۰۰
۳۳۷۹۹۹ تا	۳۳۷۰۰۰	۳۷۹۹۹ تا	۳۷۰۰۰
۳۳۸۹۹۹ تا	۳۳۸۰۰۰	۳۸۹۹۹ تا	۳۸۰۰۰
۳۳۹۹۹۹ تا	۳۳۹۰۰۰	۳۹۹۹۹ تا	۳۹۰۰۰

ضمنا شماره های ۵ رقمی زیر بشرح مقابل تبدیل میشود :

۳۰۱۵۹۹ تا	۳۰۱۰۰۰	۳۱۵۹۹ تا	۳۱۰۰۰
۳۰۱٦۹۹ تا	۳۰۱٦۰۰	۳۰۱۹۹ تا	۳۰۱۰۰

و اضطرارا ارتباط کلیه مشترکان منطقه ۳ از ساعت ۱۰بعداز ظهر روز ۲۹ر۱ر٤۷ تا ساعت ۷ صبح روز سی‌ام فروردین ماه ٤۷ موقتا قطع خواهد شد . الف ۵۲۰

شرکت سهامی تلفن ایران

مجمع عمومی عادی صاحبان سهام شرکت سهامی کریم

ساعت‌چهاربعداز ظهرروزپنجشنبه دوم خرداد ماه ۱۳٤۷ در محل دفتر شرکت تشکیل خواهد شد از صاحبان محترم سهام دعوت میشود بارعایت مقررات اساسنامه درمجمع مذکور حضور بهمرسانند .

دستور جلسه :

۱- استماع گزارش هیئت‌مدیره در خصوص عملیات سال ۱۳٤٦

۲- تصویب ترازنامه و اتخاذ تصمیم نسبت به حساب سودوزیان

۳- انتخاب بازرس

هیئت مدیره‌شرکت سهامی کریم

آ-۲۳۹۱

آگهی‌دعوت مجمع فوق‌العاده شرکت سهامی کاروتولیدایران

هیئت مدیره شرکت از سهامداران دعوت مینمایدساعت ۱۰ صبح روزیکشنبه پانزدهم اردیبهشت ماه ٤۷ در دفتر شرکت محل باشگاه اجتماعی همایون حاضر شوند .

آ-۲۳۷۷ هیئت مدیره شرکت

ماجرئت نمایشش را داریم
شما تحمل تماشایش را دارید ؟

چشم براه گودو

کمدی اندوهبار از ساموئل بکت

بازیگران

پرویزصیاد - داود رشیدی - پرویزکاردان - سیروس‌افهمی

کارگردان : داود رشیدی

ازفرداشب درانجمن ایران وامریکا

بلیط : نیل. سخن. خانه‌کتاب . انجمن

آ-۳۲۲٦ ۱-۲

اخبار شهرستانها

دامپروری جیرفت از رونق افتاده!

تأسیس کارخانه کمپوت سازی در جیرفت، باقتصاد این شهرستان کمک میکند

برمیزان تلفات دامها و طیور در جیرفت روز بروز افزوده میشود :

شیر وماست در منطقه جیرفت بافسانه‌ها پیوسته است !

کارخانه روغن نباتی جیرفت که چندسال‌قبل ایجاد گردیده فاقد دستگاه تصفیه است و نمیتوان‌ازآن استفاده کرد !

تاسیس کارخانه‌کمپوت سازی دراین‌شهرستان ضرورت دارد

تاچندی‌پیش‌خوراك‌اکثر مردم جیرفت‌فقط مرغ‌و خروس و جوجه بود و حالا ...!...

شهرستان‌جیرفت که تاچندی قبل‌ازلحاظ تهیه لبنیات‌معروف خاص و عام بود حالا با مشکل کمبود. لبنیات مواجه گردیده‌و شیر و ماست برای مردم این منطقه حکم افسانه را پیداکرده است!ارتباط بین جیرفت‌وقراء تابعه از طریق هلیل رود بهنگام ریزش‌باران قطع میشود وآنانکه کار فوری دارند باید آنقدر انتظار بکشند تا آب رودخانه نقصان‌یابد ! کارخانه‌روغن‌نباتی جیرفت که چند سال قبل ایجاد شده فاقد دستگاه تصفیه است و نمیتوان از آن بهره‌برداری کرد ... این مطالب از جمله مسائل‌مورد بحث‌هشتمین‌جلسه هیئت مشورتی روزنامه‌اطلاعات درجیرفت‌بود . تفصیل‌مذاکرات اعضای هیئت مشورتی درجلسه مزبور طبق گزارش خبرنگارما در جیرفت بدینقرار است:

دامها وطیور میمیرند

آقای پارسا

مدتی است مرك و میر بین دامها و طیور در منطقه جیرفت افزایش‌یافته و گوسفند ها و مرغ و خروسهای اهالی بعلت ابتلا به بیماریهای‌مختلف دسته دسته تلف میشوند .

این ، مطلبی بود که توسط آقای جلال پارسا عضو هیئت مشورتی در آغاز جلسه عنوان شد و مورد تایید کلیه اعضاء قرار گرفت .آقای پارسا در تعقیب سخنان خود گفت: در سالهای قبل تعداد مروغ و خروس و جوجه در جیرفت بحدی زیاد بود که اهالی حداکثر با پرداخت ده‌ریال میتوانستند یك «جوجه» بخرند و بدین ترتیب بساط جوجه خوری ! همواره در اکثر خانه ها گسترده‌بود. متاسفانه مدتیست بین مرغ و خروس ها و همچنین دامهای این منطقه بیماری های مختلفی بروز کرده و حیوانات را دسته دسته تلف میکند . در صورتیکه اینوضع ادامه پیدا کندو مقامات‌دامپزشکی در صددچاره‌جوئی برنیایند بعید نیست در هفته ها و ماههای آینده نسل این حیوانات‌در جیرفت منقرض شود ! و جوجه دراین شهرستان حکم کیمیا را پیدا کند ! مهمتر از همه اینکه جیرفت درگذشته از نظر تهیه لبنیات ضرب‌المثل‌بوده و اکنون در این منطقه دامپروری ، شیر و ماست صورت افسانه بخود گرفته‌است و اهالی‌حتی برای‌مصرف خودنمی توانند بآسانی بآن‌دسترسی پیداکنند .

* مشکل ارتباطی

آقای پارسا سپس در مورد راه جیرفت از طریق «هلیل‌رود» باقراء تابعه مطالبی بیان داشت و ضمن‌آن گفت : هر وقت در این منطقه‌بارندگی میشود ارتباط جیرفت باقراء اطراف قطع میگردد و کسانیکه ناچارند برای انجام کار های خود به مرکز شهر (سبزواران) بروند باید آنقدر صبر کنند تا از شدت جریان آب‌رودخانه کاسته شود ! برای رفع این مشکل‌و ایجاد پل پرروی رودخانه مزبور از متصدیان امور تقاضای رسیدگی و توجه‌داریم ...

* چرا بهره برداری نمیشود

آقای افشاری

آقای‌محمود افشاری دومین سخنران جلسه ضمن‌اشاره بلزوم بهره برداری‌ازکارخانه روغن نباتی جیرفت اظهار داشت:عملیات‌ساختمان و نصب موتور آلات کارخانه روغن نباتی در جیرفت چند سال پیش خاتمه‌یافته اما هنوز بهره‌برداری از این‌کارخانه شروع نشده است . تا آنجا که اطلاع دارم ، کارخانه روغن نباتی جیرفت فاقد دستگاه تصفیه میباشد و همین امر موجب گردیده است که‌متصدیان مربوطه تاکنون نتوانند بهره‌برداری از کارخانه را آغاز نمایند . چنانچه نسبت به تهیه و نصب دستگاه‌تصفیه این‌کارخانه اقدام شود علاوه‌براینکه عده ای برای گردش چرخ کارخانه و فراهم آوردن و حمل مواد اولیه بکار مشغول خواهند شد ، در وضع اقتصادی این شهرستان نیز تحولی پدید خواهد آمد .

* کارخانه کمپوت سازی

ناطق افزود : در جیرفت‌میوه‌جات گرمسیری و سردسیری جهت تهیه کمپوت بحد فراوان وجود دارد و اغلب این میوه ها بعلت عدم وجود کارخانه کمپوت‌سازی در جیرفت، بدون مشتری میماند و از بین میرود. چه‌خوبست‌اولیاء امور نسبت‌باحداث کارخانه‌کمپوت‌سازی‌در این‌شهرستان اقدام مقتضی بعمل آورند .

* تقاضای مردم

آقای سیدی

آقای انیس سیدی در خاتمه سخنان آقای افشاری اظهار داشت: افتتاح‌شعبه یانمایندگی بانك‌رهنی در جیرفت یکی دیگر از خواست ها و تقاضا های‌عمومی مردم این شهرستان است و در اینمورد از اولیاء امور انتظار بذل توجه داریم .

* نصب موتور برق

آقای معین زاده

سپس آقای‌معین‌زاده از اقدام مسئولین مربوطه در مورد حمل دستگاه سیصدکیلوواتی مولدبرق بجیرفت‌تشکر کرد و از جانب خود و اعضای هیئت مشورتی و کلیه اهالی شهرتقاضا نمود که نسبت بانتقال دومین‌موتور برق بجیرفت و نصب آن اقدام‌لازم بعمل آید .

مذاکرات هیئت‌های مشورتی

چند خبر کوتاه

شیراز : سمینار روسای اوقاف منطقه فارس و بنادر بمدت دو روز در مرکز منطقه تشکیل شد . در این سمینار، مشکلات اداری اوقاف منطقه فارس و بنادر اعم از امورمالی و اداری مطرح گردیدو برای رفع آنها تصمیماتی اتخاذشد. برابر اختیاراتی که دراجرای انقلاب اداری بمدیران کل اوقاف داده شده ، از این‌پس امور امارات اوقاف در هر منطقه ، توسط مدیران کل حل‌و فصل خواهد شد .

مشهد : اولین جلسه شورای‌فرهنگی خراسان‌دراین هفته با شرکت آقای دکتر اسماعیل بیگی رئیس‌دانشگاه مشهد و چندنفر دیگر در دفتر کار آقای حبیبی‌مدیر کل آموزش‌وپرورش‌خراسان تشکیل گردید . دراین‌جلسه مسائل مربوط به توسعه ساختمان های فرهنگی ،امتیاز چندآموزشگاه جدیدوهمچنین نامگذاری چند دبستان و دبیرستان مطرح شد و مورد تایید و تصویب قرارگرفت.

تبریز : با استفاده ازیك دستگاه موتورپمپ‌قوی،قسمتی از آب رودخانه عظیم ارس در منطقه قزل قشلاق به‌محل مهمانسرا و منازل کارمندان سد ارس منتقل شد . ازاین آب برای غرس اشجاروچمن کاری محوطه مهمانسراومنازل کارمندان سد ارس استفاده میشود .

اتومبیلی سوخت

اتومبیل فولکس استیشن شماره ۳۹۶۹ساری ۷۰ برانندگی گل آقا منصوری در شش کیلو متری‌جاده بابل بعلت نقص فنی از ناحیه‌موتور آتش گرفت .

گزارش خبرنگار ما در نوشهر حاکیست : حریق پس از چندلحظه بسایر قسمت های اتومبیل سرایت کرد و آنرا بیك مشت آهن پاره تبدیل نمود . دراین حادثه‌برانندهٔ آسیبی نرسید .

جریمه شدند

سنندج - چند روز قبل ۵ نفر از خبازان و یکنفر قصاب بعلت گرانفروشی توسط بازرسان شهرداری به دادگاه گرانفروشان معرفی شدند و به پرداخت مبلغ ۷۵۰۰ ریال جریمه نقدی محکوم گردیدند .

۱۴۳۷ رشته دام نایلونی

ازعده‌ای قاچاقچی ماهی کشف شد

طی ۲۴ ساعت گذشته مامورین مبارزه با صید قاچاق شیلات شمال با همکاری مامورین انتظامی در ساحل دریا وکنار رودخانه‌های شمال تعداد یکهزار و چهارصد و سی‌و هفت رشته «دام»و «ماشك» که یکنوع تور نایلونی ماهیگیری است کشف کردند .دامهاوماشك های نایلونی به عده‌ای از صیادان و قاچاقچیان ماهی تعلق داشت که باتنظیم صورتجلسه باداره شیلات شمال تحویل گردید. تلاش‌مامورین برای جلوگیری از صید ماهی بطور غیر مجاز در نقاط مختلف گیلان ادامه دارد

سارق زبردست مشهد

در بیست وششمین سرقت بدام افتاد

سارق زبردستی که طی دو ماه اخیر مرتکب۲۵ فقره سرقت در مشهد شده است توسط مامورین کلانتری بخش سه‌این‌شهردستگیر شد و باقرار صادره از طرف‌بازپرس دادسرا زندانی گردید .

طبق گزارش خبرنگار ما در مشهد : این سارق که «علی‌مرغی» نام‌دارد شب گذشته هنگامی که قصد داشت برای بیستو ششمین بار دست به سرقت بزند دستگیر شد ،وی‌طی دوماه اخیر با سرقت های پیاپی ساکنان مشهد راناراحت کرده بود .

علی مرغی ضمن بازجوئی‌اعتراف کردکه مرتکب ۲۷ فقره سرقت از منازل خیابان های مختلف‌مشهد شده است . هم اکنون مامورین سرگرم جمع آوری اموال مسروقه میباشند .

شمارهٔ تلفن مستقیم سازمان شهرستانها

از ۳۱۵۳۲ به ۳۳۱۵۳۲ تغییر یافت

ازآقایان خبرنگاران اطلاعات در شهرستانها خواهشمنداست اخبار تلفنی خودرا باشمارهٔ جدید (۳۳۱۵۳۲) بسازمان شهرستانها اطلاع دهند . :رشمارهٔ تلفن دیگر سازمان شهرستانها (۳۰۵۰۶۷) تغییری داده نشده است .

غیرت!

نمیدانیم از دوره کدام خدا بیامرز به «سیب‌زمینی» لقب «بی‌رك» داده‌اند اما کم‌و بیش شاهدیم که آدمهای تنبل و بیحال رابه سیب زمینی تشبیه میکنند و جمله «سیب زمینی بی رك » هم در ردیف اصطلاحات عامیانه مردم برای خود جائی باز کرده است ! اگرچه بگفته قدیمی ها ، سیب زمینی رك‌ندارد ولی دوروز پیش همین سیب‌زمینی ناقابل‌وبی رك ماجرائی بوجود آورد و دو برادر رابجان هم انداخت که در نتیجه یکی از آنها کشته شد .

حالا این شما و اینهم اصل ماجری ، بطریقی که آقای محرم دادخواه خبرنگار اطلاعات در سراب گزارش داده است .

***

پریروز بین دو برادر از ساکنین قریه « قلعه‌چوق» واقع در سه کیلو متری سراب هنگام تقسیم مقداری سیب زمینی مشاجره‌ای درگرفت که منجر به نزاع بین آندو شد و برادر بزرگتر با چند ضربه بیل برادر کوچکتر خود راکشت ! مقتول رحمان مقصودی اصل نا مداشت که ۲۵ ساله بود و برادر ۲۷ ساله وی حاج مسیب‌نام دارد . دو برادر هنگامی به نزاع‌پرداختند که بر سر تقسیم مقداری سیب زمینی اختلاف نظر پیدا کرده بودندورحمان در حال مشاجره ، « غیرت » برادرش رابه سیب زمینی تشبیه کرد !این تشبیه برای حاج مسیب گران آمدوبرای اینکه نشان بدهد که «بی‌رك» نیست بطرف برادر خود حمله‌ور شد و باضربات پی‌در پی بیل‌رحمان را ازپای درآورد . مامورین ژاندارمری با اطلاع از جریان در محل واقعه حاضر شدند و حاج مسیب را باتهام قتل‌دستگیر کردند .

قسمتی از گنبد شیخ صفی الدین فروریخت !

این گنبد که به «الله‌الله» معروف گردیده از شاهکار های معماری دوره صفویه است .

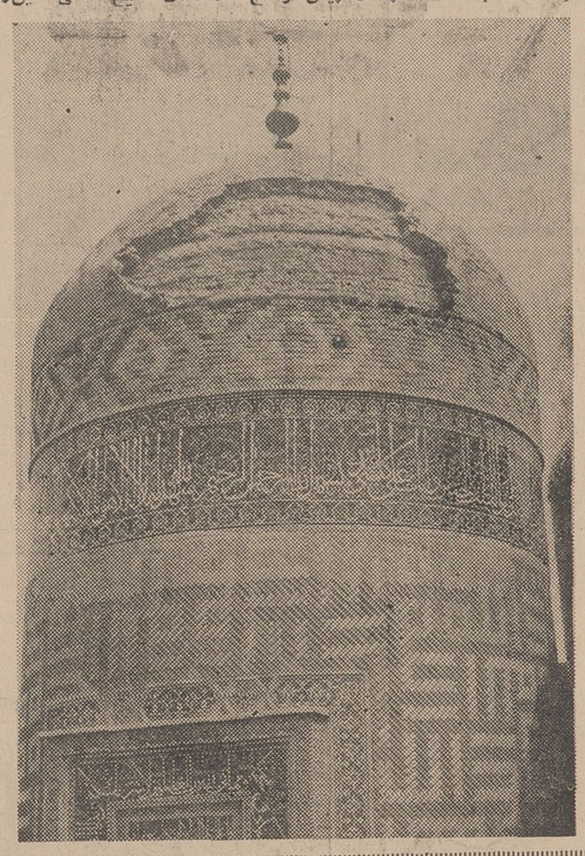

اعضای هیئت مشورتی روزنامه اطلاعات در اردبیل چندی پیش‌لزوم‌تعمیروتوجه بوضع ساختمان‌آرامگاه‌شیخ صفی‌الدین را یادآور شده بودند ...

گنبد فرو ریزد .

چنانچه خوانندگان ارجمند به اطلاعات در اردبیل ، لزوم‌توجه به خاطر داشته باشند ما چندی پیش وضع ساختمان شیخ صفی‌الدین‌را ازقول اعضای‌هیئت مشورتی‌روزنامه در همین صفحه یادآور شدیم و اگر در همانموقع نسبت به تقاضا و پیشنهاد اعضای هیئت مشورتی مبنی بر تعمیر اساسی ساختمان آرامگاه توجه میشد بطور قطع از ریزش دیواره گنبد اصلی و با ارزش مقبره جلوگیری بعمل میامد .

مسئله قابل توجه اینجاست که مدتی قبل براثر تقاضای اهالی و اولیای امور باستان شناسی‌وشورای حفاظتی شهر اردبیل ، چند تن از مهندسین و کارشناسان مربوطه جهت بازدید مقبره شیخ‌صفی‌الدین باردبیل آمدند و پس از دیدن وضع ساختمان ، انهدام قریب - الوقوع دیواره گنبد را تایید کردند و قرار شد هرچه زودتر مقدمات ترمیم خرابیها و مرمت اساسی ساختمان فراهم گردد.امابابازگشت مهندسین اعزامی به تهران، گوئی مسئله‌ترمیم‌مقبره بکلی از خاطره ها محو شد و سرانجام دیواره خارجی گنبد الله الله فروریخت.

آقای مهندس اربابی فرماندار اردبیل پریروز با اطلاع از جریان در محل گنبد حضور یافت و با مشاهده وضع ، از ریزش دیواره گنبد شدیدا اظهار تاسف کرد . انتظار میرود مقامات مرکزنسبت باعزام کارشناس و تامین‌اعتبارجهت تعمیر قسمت‌های فرو ریخته‌وسایر خرابیهای مقبره شیخ‌صفی الدین اقدام فوری بعمل آورند .

رئیس دفتر دیوانعالی کشور افغانستان

خانه انصاف یکی ازقراء ساری راافتتاح کرد

آقای احمد علی‌حیرت رئیس‌دفتر دیوانعالی کشور افغانستان بمنظور بازدید از شورای داوری شهرستان ساری وخانه‌های انصاف حومه،وارد این شهرستان شد .

بنابگزارش خبرنگار مادرساری رئیس‌دفتردیوانعالی کشورافغانستان باتفاق آقای دکتر ابهری رئیس دادگستری استان مازندران‌وقضات مرکز استان ،به قریه «قادی کلا» عزیمت نمود و خانه انصاف این روستا را افتتاح‌نمود.

خانه‌ای سوخت

دهشال : چند شب قبل منزل مسکونی گالی‌پوشی یکی‌ازساکنین قریه «ششکل» از توابع دهشال‌بنام محمد علی صفری آتش گرفت‌و بکندوجی که در همان نزدیکی‌قرار داشت نیز سرایت کرد. آتش‌براثر فعالیت همسایگان مهار گردیدولی خساراتی ببار آورد . هنوزعلت‌آتش سوزی معلوم نیست.

غسالخانه میسازند

ورامین : به پیشنهاد شهرداری ورامین وتصویب استانداری استان مرکزی ، قریبایکدستگاه غسالخانه مجهز دراین شهر احداث خواهد شد .

اهالی منتظر شروع عملیات ساختمانی غسالخانه مزبورمیباشند.

غرس نهال

اخیرا دوازده هزار و چهارصد اصله نهال پیوندی و سیصد وهیجده کیلو بذرگندم در اختیار باغداران و کشاورزان استان آذربایجان‌شرقی گذاشته شد .

نهال های مذکور توسط کشاورزان غرس گردیده‌است .

گشایش یافت

دلیجان : چند روز قبل حمام مجهز وبهداشتی دلیجان ، طی مراسمی بنام شاهنشاه آریامهر توسط بخشدار این بخش گشایش یافت و بهره‌برداری از آن آغاز گردید .

آغاز بهره‌برداری

ساری : اخیرا عملیات لوله کشی و نصب منبع آب آشامیدنی قراء رمدان ،و «گرك‌تپ» ازتوابع«چهار دانگه» ساری باتمام رسید و طی مراسمی افتتاح شد و مورد بهره برداری قرار گرفت.

برنامه تلویزیون ایران

فریشته آبادان

جمعه ۳۰ فروردین ۱۳۴۷

ساعت ۴٫۳۰ سلام شاهنشاهی
ساعت ۴٫۳۱ اعلام برنامه
ساعت ۴٫۳۳ فیلم سینمائی
ساعت ۶٫۰۰ یك دو سه
ساعت ۶٫۳۰ اخبار هفته
ساعت ۷٫۰۰ منیکس
ساعت ۸٫۰۰ فراری
ساعت ۹٫۰۰ حرف توحرف
ساعت ۹٫۳۰ اخبار
ساعت ۹٫۴۵ هاك
ساعت ۱۰٫۴۵ آهنك های شاد
ساعت ۱۱٫۰۰ پایان

تصادف خونین درجاده دزفول-اندیمشك

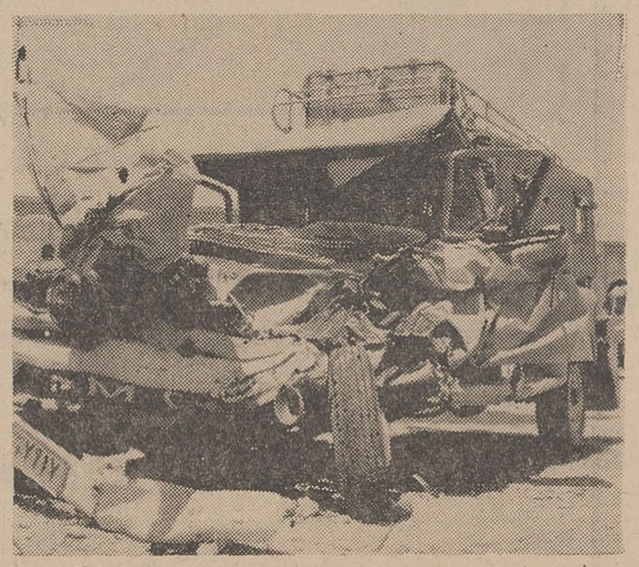

دزفول - اتومبیل وانت شماره ۷۹۱۷- اهواز ۴۹ برانندگی‌محمد نصیر پور در جاده اندیمشك - دزفول با یکدستگاه اتومبیل ارتشی تصادف کردو در نتیجه موتور و قسمتی از بدنه اتومبیل وانت درهم کوبیده شدو بصورتی درآمد که درعکس بالا ملاحظه میکنید .براثر شدت تصادف ، راننده اتومبیل وانت بسختی آسیب‌دید وچند لحظه بعد بعلت خونریزی شدید در پشت فرمان اتومبیل جان سپرد ...

عدم توجه بوضع ساختمان مقبره شیخ صفی‌الدین‌اردبیلی موجب گردید که پریشب قسمتی از دیوار خارجی گنبد اصلی این بنای با ارزش تاریخی فرو ریزد و بقیه‌دیواره این گنبد نیز در خطرانهدام قرار گیرد !

ساختمان مقبره شیخ‌صفی‌الدین از جمله شاهکار های معماری‌دوران صفویه است . این مقبره‌همچنین آرامگاه عده‌ای از شاهان وشاه زادگان صفوی و بزرگان آن‌دوره میباشد و نوع ساختمان از هر جهت کم نظیر و باعظمت است . متاسفانه در سالهای اخیر نسبت بمرمت و نگهداری این بنای با ارزش تاریخی چندان. توجهی‌نشده و طی این مدت قسمت هائی از ساختمان آسیب دیده وفروریخته است . پریشب نیز قسمتی ازدیوار گنبد اصلی مقبره که به گنبد الله الله معروف میباشد فروریخت و احتمال میرود در صورتی که نسبت به مرمت فوری گنبدمزبور اقدام نشود بقیه دیواره خارجی

خلاصه‌ای از: حوادث شهرستانها

* قاتل کیست؟

خرم‌آباد لرستان - پریشب زن ۴۵ ساله‌ای بنام زهرافرزند آقاجان که از چند ناحیه بدن بشدت زخمی شده بود به بخش شبانه روزی بیمارستان پهلوی خرم‌آباد انتقال یافت اما تلاش پزشکان برای معالجه وی به نتیجه نرسیدوزهرادر بیمارستان فوت کرد. در معاینه‌ای که از جسد بعمل آمد. علت مرك وی ضربه مغزی تشخیص داده شد. از کیفیت مجروح شدن زهرا هنوز اطلاعی در دست نیست اما گفته میشود یك یا چند نفر او را مورد ضرب و جرح قرارداده‌و موجب‌مرك‌زن‌مذکور گردیده‌اند پرونده مربوطه‌فعلاتحت‌رسیدگی است.

* چوپان را کشت

شوشتر - اتوبوس شماره ۱۷۳۷- اهواز ۵۰ برانندگی خدیر که‌درجاده‌اهواز -شوشتر حرکت میکرد در پانزده کیلو متری‌شوشتر با مردچوپانی‌بنام یدالله محمدی تصادف کرد و موجب مرك‌وی گردید. اتوبوس مزبور پس از برخورد باچوپان، از مسیر خود منحرف شد و واژگون گردید. علت وقوع‌این دو حادثه سرعت زیاد اتوبوس‌و لغزندگی جاده بوده است.

* خودرا بدار زد

اهواز - حسن قیصری ۲۳ ساله ساکن‌بخش دو اهواز پریشب در یکی از اطاقهای‌منزل خویش ، خود را باطناب بدار آویخت . وی هنگامی دست بخودکشی زد که همه‌ی ساکنان منزل‌خوابیده بودند.حسن‌چندی پیش نیز بقصد انتحار مقداری «مرك موش» خورده بود اما بستگانش بموقع متوجه شدند‌و او را نجات داده بودند ...

* انفجار درصحرا

همدان - دیروز مرد ۴۰ساله‌ای بنام شاداله آذری از ساکنین حصار دیزج‌همدان‌براثرانفجار شیئی مرموز در حوالی میدان تیر تیپ ۲۰ همدان‌ازپای درآمد وفرزند ۱۲ ساله او بنام فیض‌اله مجروح گردید . حادثه هنگامی رویداد که شاداله و فرزندش قصدداشتند بوته‌خاری را از زیر خاك بیرون بکشندامّا جسم مرموز شبیه نارنجك که در کنار بوته افتاده‌بود ناگهان باصدای مهیبی منفجر شد و وجب قتل شاداله و مجروح شدن فیض‌اله گردید.

* حادثه در معدن

بافق - پریروز کارگر ۴۵ ساله‌ای بنام«بالا محمودی»هنگام کار در معدن‌سنك «لاغره»بافق، بعلت پاره شدن «تسمه» یکی‌از دستگاههای سنك خردکنی و اصابت آن‌باوی، سختی‌مجروح شد. ویرا ببیمارستان یزدمنتقل کردند. اما «بالا» بعلت‌خونریزی شدید درگذشت.

* جنازه‌ای در کارون

خرمشهر - بعد ازظهر پریروز مامورین شهربانی خرمشهر جنازه جوانی از اهالی تهران را برروی آب رودخانه کارون‌پیدا کردند. وی پانزده روز قبل از تهران وارد خرمشهر شده ودر هتل کارون‌اینشهر اقامت گزیده بود. مامورین انتظامی پس از بازدید اثاثه متوفی‌در هتل، دور دریافتند که او «علی باینده» نام داشته و بقصد خودکشی ازهتل خارج شده و خود را بداخل کارون انداخته است. علی‌باینده درنامه‌ایکه ازخودبجای گذاشته علت خودکشی را مقروض بودن ذکر کرده و کسی را مسئول مرك خود ندانسته است.

* خودرا آتش زدند !

مسجد سلیمان - دو نفر به اسامی ستار ابولی ۱۳ ساله‌و «اورسی» سی ساله اهل مسجد سلیمان ، دیروزبقصد خودکشی خود را بانفت آتش زدند . بستگان‌و آشنایان آندو،بمحض اطلاع ازجریان آتش‌را خاموش کردند و هر دو نفی را که از چند ناحیه بدن دچار سوختگی شده بودند . ببیمارستان انتقال دادند.

* عابر قربانی شد

زاهدان - مامورین گروهان ژاندارمری زاهدان مطلع شدند جنازه مردی در راه زاهدان - «گوربند» افتاده است. جنازه بزاهدان حمل شد و طی بررسی معلوم گردید که این مرد طی تصادف اتومبیل بقتل رسیده‌و نامش محمد سراوانی است. بدنبال تحقیقاتی وسیع راننده جیپ دولتی شماره ۳۴۶۳ بنام سید علی هاشمی باتهام تصادف منجر بقتل محمد سراوانی دستگیر شد و بوقوع تصادف اعتراف کرد و روانه زندان گردید.

گامی دیگر در راه پیشرفت برنامه‌های آبادانی کشور

شرکت سهامی سیمان تهران، با نصب سیلوهای مخصوص و حمل سیمان با تانکر، سیمان مورد نیاز شما را در محل مصرف تأمین میکند.

- از ساختن انبار برای نگاهداری سیمان بی نیاز میشوید.
- بهای کیسه کاغذی سیمان را صرفه جوئی میکنید.
- برای تخلیه، هزینه اضافی نمی‌پردازید.
- از ریخت و پاش سیمان جلوگیری میکنید.
- همیشه باندازهٔ کافی سیمان در اختیار دارید.
- سیمان مورد مصرف را میتوانید با قپان زیر سیلو وزن کنید.
- بیم سوء استفاده و خارج کردن سیمان از کارگاه را از بین میبرید.
- از آسیب پذیری سیمان در برابر رطوبت و دیگر عوامل طبیعی جلوگیری میکنید.

شرکت سهامی سیمان تهران - خیابان کوشک - تلفن ۴-۳۵۷۹۱

دعوت هیئت مدیره شرکت سهامی خورشید

از آقایان اعضاء هیئت‌مدیره شرکت سهامی‌خورشید دعوت میشود تادرمورد اخذ تصمیمات‌لازم و تعیین مدیر عامل در روز سه‌شنبه ۳اردیبهشت ماه ۱۳٤۷ درساعت ۳ بعدازظهر در محل شرکت حضور بهم‌رسانند.

آ-۲۳۵۱ کفیل موقت هیئت مدیره شرکت‌سهامی خورشید

پرفسور فضل‌الله رضا رئیس‌دانشگاه آریامهر:

روابط نزدیک بین صنایع و دانشگاهها مهمترین عامل پیشرفت صنعتی است

پروفسور فضل الله رضا رئیس دانشگاه آریامهر اظهار نظر نمود که ایران در سالهای قبل ازپایان قرن بیستم وظیفه سنگینی‌در تربیت دانشمندان و محققان علوم دارد و ازهم اکنون باید بایجاد اتمسفری که چنین دانشمندان و محققانی‌را بوجود آورد اقدام کرد.

رئیس دانشگاه صنعتی آریامهر که در جلسه ماهانه ناهار انجمن مدیریت سخن میگفت از صاحبان صنایع دعوت کرد که با ایجاد روابط بسیار نزدیك با دانشگاه صنعتی آریامهر امکانات‌وتجربیات خویش را در اختیار این دانشگاه بگذارند تا در آینده این دانشگاه قادر باشد جواب نیازمندی های صنعتی در ایران از نظر تحقیقات علمی و تربیت مهندسان با تجربه

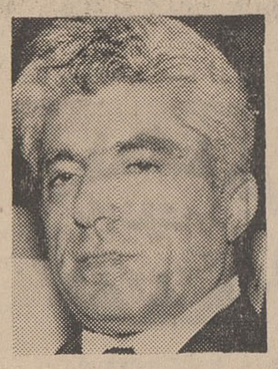

را بدهد.

پروفسور رضا در جلسه‌ای سخن می‌گفت که جمعی نزدیك‌بدویست تن ازصاحبان صنایع‌بخش‌خصوصی و ملی، شخصیت های دانشگاهی‌و فرهنگی حضور داشتند. از جمله حاضران در این جلسه تیمسار سپهبد علی‌محمدخادمی مدیرعامل شرکت هواپیمائی ملی ایران پس از ختم جلسه برئیس دانشگاه آریامهر آمادگی‌شرکت هواپیمائی ملی ایران‌رابرای هرگونه‌همکاری با آن دانشگاه اعلام داشت.

*** مهمترین عامل**

پرفسور رضا در سخنان خود درباره آینده صنعتی و تحقیقاتی ایران گفت که ایجاد روابطنزدیك بین صنایع و دانشگاههای صنعتی از مهمترین عوامل پیشرفت‌صنعتی کشور خواهد بود. ناطق گفت تحقیقات و کاوش های علمی باید نقش بزرگی را در توسعه و ترقی صنعتی در کشور ما بازی کنند.ما باید اتمسفر فراگیری عمیق رادر میان طبقه روشنفکر و دانشگاهی ایجاد و خلق کنیم.

رئیس دانشگاه آریامهر گفت اگر کشور ما میخواهد خود رابه پایه علوم و تکنولوژی دنیای متمدن امروز برساند لازمه آن جنبش و حرکت و همکاری میان تمام‌ارگان های ذیعلاقه و ذینفع‌است‌بالاترین آرزوی شاهنشاه آریامهر جزترقی و پیشرفت ایران و همپایه نمودن آن با کشورهای متمدن و پیشرفت در علوم و تکنولوژی نیست.

اگر ایران بخواهد در این‌راه موفق شود لازمه آن اینست که‌به این وضع فراگیری علوم و دانش امروز بصورت ظاهری خاتمه‌دهیم‌و بیشتر به فراگیری در عمق توجه نمائیم.

*** یك میلیون مهندس**

پرفسور رضا گفت امریکا در حال حاضر نزدیك بیك میلیون تن مهندس دارد و این به میزان یك مهندس درهریکصدیایکصدوده‌نفر از جمعیت امریکاست.

این رقم تاسال ۲۰۰۰ میلادی به یکنفر مهندس در میان ۷۵ نفراز مردم امریکا خواهد رسید. درتائید گفته قبلی خود در مورد همکاری بین صنایع و دانشگاه ها، استاد سابق دانشگاه سیراکیوز امریکا که سالهای متوالی از عمر خود را در خدمت به علم‌وتحقیق اختصاص داده است و امروز دارای بالاترین مقامهای علمی در جهان می‌باشند افزود که هشتاد در صد از این مهندسان هنگام تحصیل‌دردانشگاه درروی پروژه‌هائی تحقیق و کارمی کردند که هنگام تحصیل آنان‌هنوز اختراع نشده بود.

در مورد برنامه های‌آینده‌دانشگاه آریامهر پرفسور رضارئیس‌دانشگاه صنعتی آریامهر که بیش ازدوماه انتخاب وی باین سمت نمی گذرد گفت که هدف وی توسعه این دانشگاه وهمطراز کردن‌بااستاندارد دانشگاههای مهم بین‌المللی‌وایجاد روابط‌بااین‌دانشگاهها میباشد‌تصمیم براین‌است که‌درآینده ازتجربیات دانشگاههای موفق جهان استفاده گردد. در جهان امروز هزاران جزوه و کتاب پیرامون آخرین تحقیقات علمی چاپ و انتشار می‌یابد ولی دانشگاه ما متاسفانه‌باید بگویم که فقط پنج عدداز‌آنان را دریافت میکرد.

فراگیری یك زبان زنده‌خارجی در میان دانشجویان مهمترین هدف ما است تا آنان بتوانند به آسانی از اینگونه جزوه‌ها استفاده‌نمایند.

*** علمی یاتحقیقی**

یکی از حاضران در جلسه از پرفسور رضا پرسید که بنظر او ایران بیشتر نیازمند بکدام طبقه از مهندسان علمی یا تحقیقی‌است.

پرفسور رضا پاسخ داد که‌باین سئوال نمیتوان بطور دقیق پاسخ گفت .اما آنچه مسلم است‌اینست که تحقیق و تتبع به منزله کالائی نیست که بتوان آنرا وارد کرد. این امر بتدریج با ایجاد اتمسفری که از آن ذکرشد صورت خواهد گرفت، و از همه بالاتر نبایدتوقع داشت که جوانان ما با چند سال تحصیل دردانشگاه هرکدام‌محققی از آب در بیایند.

در گوشه و کنار شهر

تهیه و تنظیم از: نوشیروان کیهانی زاده

طمع

* مرد ۳۰ ساله‌ای که دیروز به اتهام حمل مقداری تریاك محاکمه میشد گفت‌در مشهد در قهوه‌خانه‌ای‌نشسته بودم مردی از مشتریان - قهوه خانه مرا به سینمادعوت کرد و ضمن راه ازآرزوهایم پرسید. به او گفتم دلم یك خانه سه طبقه با وسائل کامل یك مغازه خواربار فروشی، یك اتومبیل شخصی و ۱۰ هزار تومان پول نقد برای طلاق دادن زن بد اخلاقم می خواهد.

گفت تحقق این آرزو ها مشکل است، ولی اگر کاری را که می گویم انجام بدهی ظرف مدت کوتاهی به همه آنها خواهی رسید گفتم چه کار؟

گفت چند بار از مشهدبه تهران بروی و هر بار با خودت یکی دو چمدان پر از تریاك ببری. قبول کردم ولی در نخستین سفر گرفتار شدم و آرزو هایم برباد رفت.

رقابت دخترانه

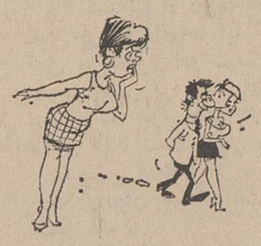

* یك دختر ۲۰ ساله به این علت که دوستش با خواستگار او نامزد شده خود را مسموم کرد.

این دختر گفت بر سر «مهر» با خواستگارم که به او علاقمند هستم اختلاف پیدا کردم. او می گفت دختری که از «مهر» صحبت می کند به خواستگارش اطمینان ندارد و قبل از عقد در فکر طلاق است و چون پا فشاری کردم از ازدواج با من منصرف شد و با دوستم که دختری ۲۳ ساله است نامزد شد دوستم در جریان - خواستگاری من با خواستگار آشنا شد و خود را دردل او جا کرد. خبر نامزدی آنها بقدری مرا ناراحت کرد که بفکر خودکشی افتادم لکن پس از خوردن «سم» از عمل خود پشیمان شدم و تصمیم گرفته‌ام علاقه این مرد را از «دل» خود بیرون کنم.

تلویزیون آموزشی

وزارت آموزش و پرورش

تلویزیون آموزشی فردا (جمعه) یك‌برنامه فوق‌العاده بشرح زیر از ساعت ۸٫۳۰تا ۱۲ پخش خواهد کرد.

۱-برنامه دسته کر
۲-ژیمناستیك با موزیك
۳- دکلمه
٤- یك قطعه فکاهی
۵- آواز با ارکستر
٦- میزگرد جوانان
۷- فیلم
۸- موسیقی ایرانی
۹- مسابقه اطلاعات عمومی
۱۰- بانه
۱۱- اعلام برنامه های هفته آینده
۱۲- تئاتر

برنامه شنبه

۸٫۳۰ اعلام برنامه
۸٫۳۵ جبر ششم ریاضی
۹٫۱۵ فیلم آموزشی
۹٫۳۰ شیمی ششم طبیعی و ریاضی
۱۰٫۱۵ فیلم
۱۰٫۳۰ زبان انگلیسی
۱٤٫۳۵ فیزیولوژی جانوری ششم طبیعی
۱۵٫۱۵ فیلم
۱۵٫۳۵ شیمی ششم طبیعی‌و ریاضی

تلویزیون ایران

برنامه امشب

-۱۷ اعلام برنامه
-۱۷٫۳ تقویم روز
-۱۸٫۸ اخبار
۱۷٫۳۵ بررسی مطبوعات
۱۷٫۳۰ فیلم سینمائی
۱۹٫۳۰ مهاجمین
۲۰٫۳۰ بالاتر از خطر
۲۱٫۳۰ رنگین کمان
۲۲٫۳۰ شما و سینما
۲۲٫٤۵ فیلم سینمائی
-۲٤٫ پایان برنامه

برنامه فردا شب

-۱۵٫ اعلام برنامه
۱۵٫٤ تقویم روز
-۱۵٫۸ فیلم سینمائی
-۱۷٫ اخبار هفته
۱۷٫۳۰ یك ،دو ، سه
-۱۸٫ پیانو
۱۸٫۱۵ برنامه تخت جمشید
۱۸٫۳۰ گلچین
-۱۹٫ آقای منیکس
-۲۰٫ فراری
-۲۱٫ حرف تو حرف
۲۱٫۳۰ فیلم سینمائی (بنام یك میلیون دلاری)

برنامه امشب

۱۷ صفحات درخواستی
۱۷٫۳۰ رپرتاژ هنر برای‌مردم از مدرسه شبانه‌روزی‌دختران
۱۹٫۳۰ کهکشان
۲۰٫۳۰ اخبار
۲۱ دکترین کیسی
۲۲ سرکار استوار
۲۲٫۳۰ فیلم سینمائی

برنامه فردا

۱۵٫۳۰ صفحات درخواستی
۱٦ فیلم سینمائی
۱۷٫۳۰ مسابقه معما
۱۸ فیلم مسابقات فوتبال
۱۹ روز ها و روزنامه ها
۱۹٫۳۰ رنگارنك
۲۰ دختر شاه پریان
۲۰٫۳۰ اخبار
۲۱ در نبرد زندگی
۲۱٫۳۰ مسابقه برد باکیست
۲۲ غرب وحشی
۲۲٫۵۰ آخرین اخبار

برنامه بامدادی شنبه

٦٫۳۰ - سلام شاهنشاهی - آغاز برنامه
٦٫۳۲ - نیایش
٦٫۳۷ - ورزش
٦٫٤۵ - مضحك قلمی
۷٫۰۰ اخبار
۷٫۰۵ - موسیقی
۷٫۱۵ - تدبیر منزل
۷٫۳۰ - فیلم‌فرار

تلویزیون آمریکا

برنامه امشب

۱۸ خلاصه اخبار جهان
۱۸٫۱۵ عصر فضا
۱۸٫۳۰ موسیقی ملی‌آمریکا
۱۹ صحنه‌ای از فیلم های گذشته
۱۹٫۳۰ دیك‌واندیك
۲۰ دانیل‌بون
۲۱ خلاصه اخبار جهان
۲۱٫۰۵ واریته
۲۱٫۵۵ فیلم سینمائی

برنامه فردا

۱۳٫٤۵ نمایش مایك‌جاکلاس
۱۵ فیلم سینمائی
۱۷٫۱۵ سرکار ستوان
۱۸ خلاصه اخبار جهان
۱۸٫۱۵ بزرگترین نمایشنامه ها
۱۸٫۳۰ سرگذشت.
۱۹ مرد سوم
۱۹٫۳۰ دانی توماس
۲۰ دره بزرك
۲۱ خلاصه اخبار جهان
۲۱٫۰۵ نمایش لارنس ولك
۲۱٫۵۵ فیلم سینمائی

برنامه شنبه

۱۵٫۳۰ کارتون
۱٦٫۳۰ فیلم آموزشی
۱۷ هنرمندان آماتور
۱۷٫۳۰ ماهیگیر پرنده

دنباله برنامه از ساعت ۱۸ بر شماره فردا درج می گردد.

فقط بطلبید..

بیدرنگ از آن شما خواهد بود!

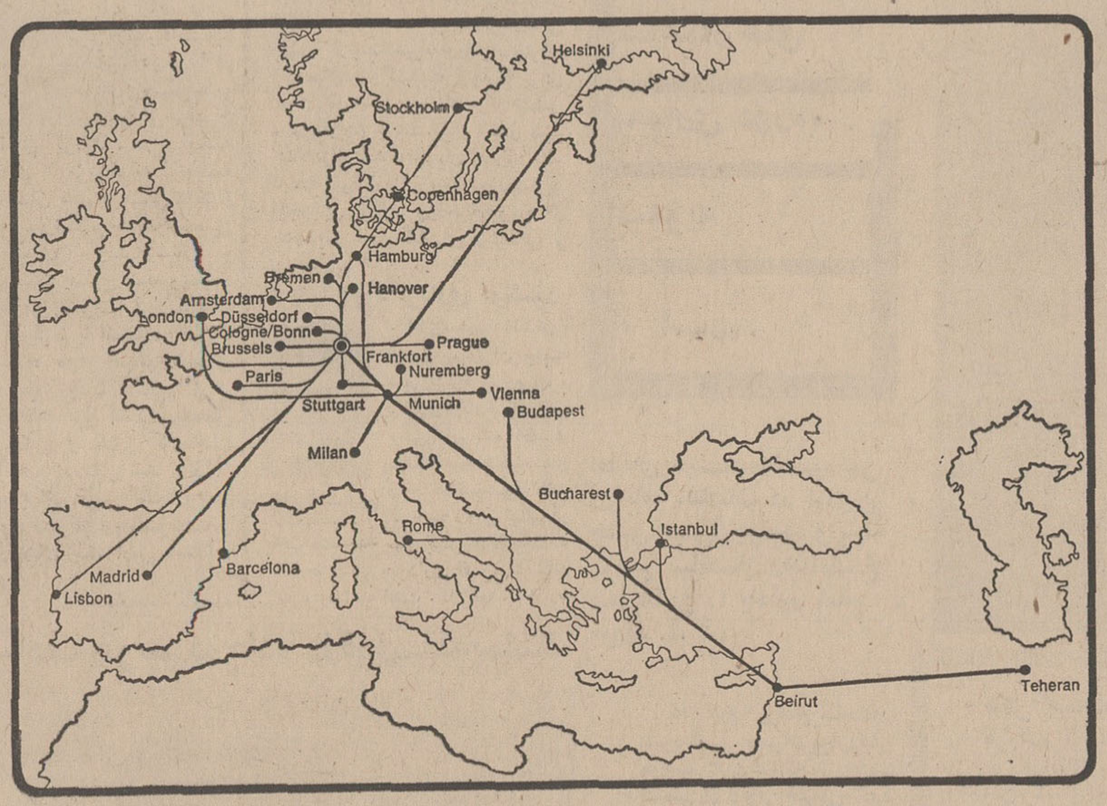

شما فقط بهای بلیط به اروپا می‌پردازید- همه اضافات دیگر مجانی است: از جمله سرویس عالی، بهترین و آخرین نوع هواپیما (بوئینگ ۷۲۷ و بوئینگ کاملا جدید ۷۳۷). تجارب و کاردانی کارکنان ما. همه اینها در سراسر شبکه وسیع اروپائی‌مابه ۳۵ شهر، بمحض طلبیدن شما بیدرنگ از آن شما خواهدبود.

لوفت هانزا

برای اطلاعات بیشتر به آژانس مسافرتی یاتای خودتان ویالوفت‌هانزا مراجعه فرمائید

خیابان فردوسی، تلفن ٦۹-۲۰۵۱٦۵. آبادان هانزا لاین تلفن ۲٤۸۱.

شیراز: تلفن ۷۰٦۸

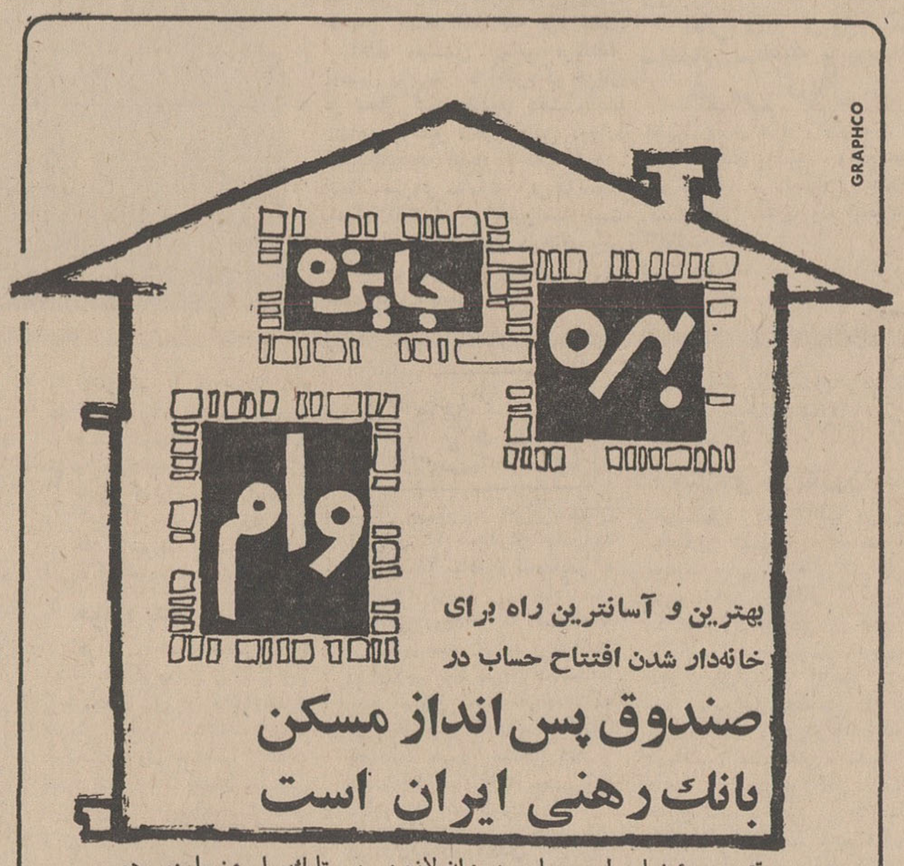

بهترین و آسانترین راه برای خانه‌دار شدن افتتاح حساب در

صندوق پس انداز مسکن بانك رهنی ایران است

وقتی سپردهٔ شما دراین حساب به‌میزان لازم رسید، تایك‌برابرونیم این‌سپرده بعنوان وام پانزده‌ساله وبا حداقل بهره بشما پرداخت می‌شود، تاخانه‌دلخواه خودرا تهیه نمائید. ضمناً بوجوه پس‌انداز شما حداکثر بهره تعلق می‌گیرد و هرسال نیز بقید قرعه جوائز نقدی با ارزشی دریافت خواهید داشت

دیروز

صفحه ۷ . . .

پنجشنبه ۲۹ فروردین‌ماه ۴۷

نوزدهم محرم ۱۳۸۸ . . .

اطلاعات

هجدهم آوریل ۱۹۶۸ . . .

شماره ۱۲۵۶۲ . . .

سال چهل‌ودوم . . . .

بزرگترین کشف تاریخ باستانشناسی درایران

کاشف نفت ایران یك باستانشناس بود

آثار باستانی ایران کابینه فرانسه را از سقوط نجات داد

باستانشناسان چه‌مبلغ حق الکشف میگیرند ؟

باستانشناسی وباستانشناسان

خبر تشکیل پنجمین کنگره جهانی باستانشناسی و هنر ایران را که با شرکت ۲۷۰ دانشمندو باستانشناس از ۳۶ کشور و ۸۷تن از دانشمندان زن و مرد ایرانی برگزار گردید . مطالعه کردیم . در اینجا بهمین مناسبت یکی از نویسندگان اطلاعات با مراجعه به شخصیت ها وباستانشناسان‌معروف و بدست آوردن اسناد و مدارك معتبر تاریخچه‌ای جالب و خواندنی تهیه کرده است که‌بنظرعلاقمندان میرسد .

* بزرگترین کشف باستانشناسی

در باره بزرگترین کشف تاریخ باستانشناسی ایران دبیر پنجمین کنگره جهانی باستانشناسان اظهار داشت : باید قبرستان سلاطین «مارلیك » را نامبرد و این نه‌تنها بزرگترین کشف بلکه برجسته ترین تلاشی است که در مورد باستانشناسی در خاور میانه میتوان بحساب آورد .

* بزرگترین شخصیت باستانشناسی

بزرگترین شخصیت باستان‌شناسی جهانی بی‌شك پرفسور «رابرت بریدوود»ازموسسه‌مطالعات و تاریخ انسان شناسی دانشگاه شیکاگو است که در ایران،عراق و ترکیه موفقیت های‌شایان‌توجهی بدست آورده و در کنگره وطن‌ما نیز شرکت نموده است . «پرفسور پوپ» رئیس کنگره حاضر و پرفسور یشمن را میتوان جزو بزرگترین باستانشناسان عصر حاضر بحساب آورد .

* کاشف اولیه نفت ایران

در اینجا بی مورد نیست از ـ (د ..مورگان) باستانشناس قدیمی که در حقیقت کاشف اولیه نفت ایران است ذکری بمیان آوریم.

در سال ۱۸۹۶ « مورگان » ـ باستانشناس فرانسوی که مشغول خاکبرداری و حفاری از گورستان فراعنه بود آرزو داشت‌روزی‌بتواند اقدامات «مارسل دیولافوآ » سلف خویش را در سر زمین ایران بخصوص خرابه های‌تاریخی‌شوش که مقر سلاطین مقتدر ایران ـ باستان بوده دنبال کند . اتفاقا در همان موقع ناصرالدین شاه بضرب گلوله از پای در می‌آیدو مظفرالدین شاه به تخت سلطنت میرسد و او که «مورگان » را از زمان ولیعهدی خویش بدرستی می شناخت وازطرفی«مارسل دیولافوا» وجهه خود را در ایران از دست داده ونمیتوانست مجددابااین کشور برگردد موجبات عزیمت«مورگان» را بایران فراهم میسازد ونامبرده نیز با اختیارات تام و کمك عده‌ای از دانشمندان و باستانشناسان ورزیده منجمله«پیرشیلی »متخصص و کارشناس معروف خط میخی در ایران شروع بکار میکند و هم او بود که برای اولین بار بوجودنفت در ایران پی میبرد ، زیرااطلاعاتش منحصر بشناسائی طبقات زمین‌بود، منتهی «دارسی » که فردی زرنك و موقع شناس بود از گزارشی که (مورگان) در خصوص کشف نفت ایران بپاریس فرستاد مطلع شده قبل از آنکه فرانسویان بفکر تحصیل امتیاز و بهره برادری از نفت ایران بیفتند پیشی گرفت و بهمین دلیل همبود که‌شرکت‌سابق نفت تا آخرین لحظات حیات ـ (مورگان) همه ساله کمکهائی باو میکرد .

* نقش آثار باستانی‌ایران درنجات دولت فرانسه

در میان اعضای هیئتی که با «مورگان.» بایران آمده بودندزنی بود بنام « مادام لامپر » که با همسرش هریك وظایف خاصی در هیئت علمی فرانسه داشتند . این زن بواسطه کاردانی و زیرکی مورد توجه « مورگان » رئیس هیئت بود و وظایف منشی‌گری‌را انجام‌میداد . د رمراجعت بپاریس‌زن مزبور که از ارقام هزینه هیئت مطلع بود « مورگان» را متهم به سوء استفاده و افراط وتفریط در اموال و اعتبار کرد شکایت وی در پارلمان فرانسه مطرح گردید و مجلس ملی فرانسه بسال ۱۹۱۲به خاطر این موضوع رسماوزیرفرهنك آن کشور را استیضاح کرد . در آن تاریخ وزیر فرهنك فرانسه «کلمانسو » بود که بعد ها به صدارت نیز رسید و عنوان « ببر فرانسه » راگرفت . کلمانسوبرای دادن پاسخ و کسب اطلاعات لازم از عملیات « مورگان » بدون خبر قبلی بموزه « لوور » رفت و موزه داران را احضار کردو بلافاصله مقامات موزه دلمانسو را در تالار مخصوص «شوش » گردش داده و آثار مکشوفه « مورگان» را که جزء بزرگترین سرمایه های‌تاریخی جهان است نشانش دادند . وزیر فرهنك فرانسه از دیدن آن‌ذخائر قیمتی مبهوت شده فورا به‌مجلس بازگشت و پاسخ دندان شکنی به استیضاح کننده داد که در نتیجه استیضاح پس گرفته شد و در حقیقت ذخایر تاریخی اموال‌موقعیت متزلزل کابینه فرانسه را ثبات بخشید . پس از این‌واقعه«مورگان» نیز بیمار و بستری گردید و تا آخرین روز حیات نیز از کمك های نقدی شرکت سابق نفت برخوردار بود و میتوان گفت‌سر زمین خوزستان زندگی او را تامین کرد.

* پیشرفت‌باستانشناسی * در ۵۰ سال اخیر

علم باستانشناسی در ۵۰ساله اخیر بسیار پیشرفت کرده‌وروش بررسی و حفاری بخصوص در کشور های خاور میانه و نزدیك دچار تحولات و دگرگونیهای دیگر شده و بخصوص بعلت رابطه نزدیك‌بین کشور ها و انعقاد کنفرانس هاو کنگره های‌باستان‌شناسی‌وهمکاری های ثمر بخش روز بروز این پیشرفت ها محسوس تر میگردد.

* موزه‌های بزرك جهان

در حال حاضر بزرگترین موزه های جهان که در آنها آثار عتیقه و باستانی با مراقبت های بسیار نگهداری میشود عبارتند از موزه «لوور » در پاریس و موزه های بریتانیا و متروپولتین که در این موزه ها بسیاری از آثار باستانی و عتیقه ایران نیز نگهداری می گردد .

* حق‌الکشف آثار عتیقه وباستانی

درباره حق‌الکشف آثار عتیقه و باستانی و اینکه چه مبلغ از آثار مکشوفه به کاشف تعلق میگیرد است نصف اشیاء عتیقه‌وباستانی دبیر کنگره باستان شناسی اظهار باید بکاشف و حفار آن داده‌شود داشت طبق قانون تحقیقات که‌در و نصف دیگر در موزه ایران سال ۱۳۰۹ رسمابه تصویب‌رسیده باستان نگهداری گردد .

اعضاء کنگره باستانشناسی درحضور شاهنشاه وشهبانو

باستانشناس

در ژرفنای خاك سیه‌باستانشناس
در جستجوی مشعل تاریك مردگان
در آرزوی اخگر گرمی بگور سرد
خاکستر قرون کهن را دهد بباد :

***

تااز شکسته های یکی جام
یاگوشوارههای یکی گوش
یا از دو چشم جمجمه‌ای مات‌وبی‌نگاه
گیرد سراغ راه
بیرون کشد فراموشی سیاه
افسانه گذشت جهان گذشته را
وزمردگان بزنده کند داستان غم .

***

بی اعتنا به تربت گلچهرگان خاك
بر استخوان پیرو جوان میزند کلنك
تا در رسوب چشمه خشکیده حیات
یابد نشان فطره وهمی بگور تنك

***

ناگاه خیره گژدمی‌از گوشه مغاك
ازدنك دنك نیشه هراسان وخشمناك
سر میکشد زجمجمه‌ای شوم و دلگزای
میتازدش بهستی و میدوزدش بجای
لختی دگر ، به دخمه‌تاریکی و هراس
کفتار میخورد زتن باستانشناس !

شوش ۱۰ر۱ر۳۵
فریدون توللی

مقام محترم وزارت‌کشور. رونوشت ژاندارمری‌کل

برچیده شدن چند کانون فساد از جاده ازگل‌ولشکرك‌که موجب ناراحتی اهالی و ساکنین ازگل بوده بدستور مقام محترم فرمانداری و بخشداری شمیران باهمکاری و فعالیت پی گیر فرماندهان و مامورین صدیق ژاندارمری که از خواسته های دیرینه مردم مسلمان و شاهدوست این محل می باشد موجب‌رفاه وآسایش اهالی گردید ضمن تشکروسپاسگزاری‌تشویق‌مامورین وظیفه شناس رااز مقامات مربوطه تقاضا داریم .

آ ـ ۳۳۱۹ انجمن‌محلی‌عمران ازگل

ازامروزیك‌فیلم فوق‌العاده‌درسینماهای

مولن‌روژ ـ دیانا ـ مهتاب

کریستال ـ اسکار

همانطورکه‌پس‌از نمایش‌فیلم «دکتر نو»وموفقیت فوق‌العاده‌آن‌سری‌بعدی‌فیلمهای‌جیمز باند«دامی‌برای‌جیمز باند» ـ«گلدفینگر»ـ «تندربال» و ....) دیدنی‌تر وپرخرج‌تر از آن بوجودآمده .

اینك بعد از موفقیت‌بی‌نظیر «آنژلیك زیبای سرگردان» فیلم دیگری بنام «آنژلیك تشنه انتقام» تهیه‌شده که هزار بار از آن دیدنی‌تر و جالب‌تراست

ازسینمای مدرن کریستال‌حتما دیدن‌کنید

«ملاقات درچین» در برلیان وزهره ادامه دارد

سینما گلدن‌سیتی

که در مدت کوتاه فعالیت‌سینمائی خود آثار گرانبها و پرارزشی را تقدیم علاقمندان سینما کرده است ، بزودی شاهکاربزرك ۱۹۶۸ کمپانی مترگلدوین مایر را به طریقه عظیم ۷۰ میلیمتری‌و صدای سحرانگیز استریوفونیك ٦ باندی در معرض قضاوت همگان قرار خواهد داد .

آنتونی‌کوئین
چارلزبرونسون
هنرمندفیلم«۱۲مردخبیث»
آنجانت‌کامر
درفیلمی‌از مترو گلدوین‌مایر

توپهای سان‌سباستیان

رنگی .بطریقه ۷۰ میلیمتری
با صدای
استریو فونیك ٦ باندی

بکارگردانی : هانری‌ورنوی
کارگردان فیلم «ساعت ۲۵»

از اول اردیبهشت شماره جدید تلفن شرکت بوتاگاز بامسئولیت محدود

۳۳۳۲۲۳

ـ۳۳۲۳۸۹

آ ـ ۳۶۹۲

باخصوصیات عالی بادبزنهای دولوکس

توشیبا

آشنا شوید

Toshiba

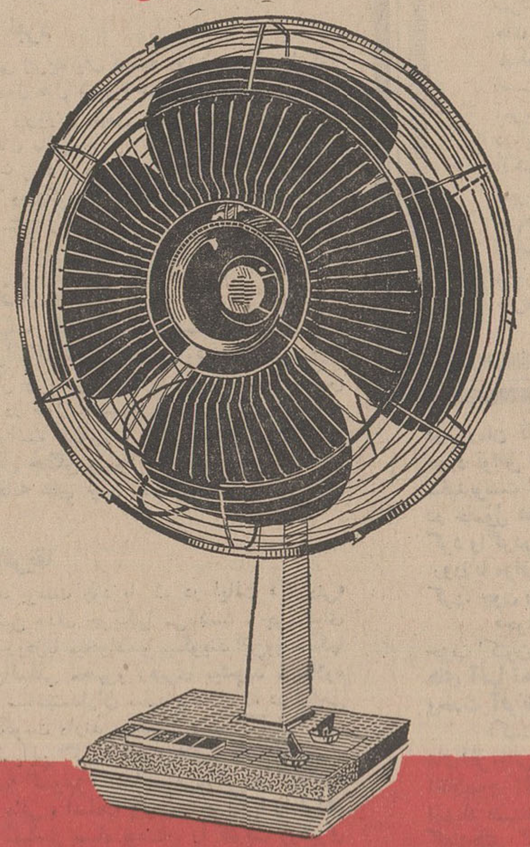

۱ـ با استفاده‌گرافویل مثال که منحصر به توشیبا است بادبزن توشیبا بهیچوجه احتیاج به روغنکاری ندارد .

۲ـ تکمه مخصوص برای تنظیم سرعت بادبزن.

۳ـ بسادگی قابل نصب بدیوار است

۴ـ توری حفاظی آن براحتی جدامیشود

۵ـ برای نظافت بادبزن میتوانید پره های آن را باز کنید

۶ـ هنگام تغییرجهت ، بادبزن بهیچوجه نمی‌لغزد وحلقه برای دست واگشتان ندارد .

۷ـ باین وسیله نوسان بادبزن قابل کنترل است.

۸ـ بااین سویچ‌کنترل وقت باد بزن در دست‌شماست.

۹ـ توشیبا دارای پایه گردان برای خنك کردن همه جانبه اطراف خود میباشد

توشیبا سازنده بیش از ۶۰۰۰ نوع لوازم الکتریکی والکترونیکی

از : اورور (چاپ پاریس)

پس از بیست سال اسرار بزرگترین قتل‌سیاسی در اروپای شرقی فاش میشود

«مازاریک» را استالین کشت؟!

شخصیتی که چك‌اسلواکی واروپای شرقی بوجوداو افتخار میکرد چگونه از پای درآمد

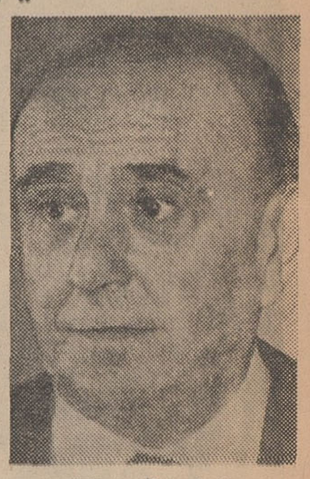

پرده ابهامی که سالها اسرار مرك «یان مازاریك» (وزیر امور خارجه اسبق چك‌اسلواکی) رافرا گرفته بتدریج و به آرامی کنار میرود و حقیقت برای همگان‌روشن میشود . اکنون روزنامه‌های پراك کم وبیش مطالبی در این‌باره‌منتشر می‌کنند وبازماندگان دوران های حوادث خونین با محیط مناسبی که پس‌از روی کار آمدن دولت جدید بوجود آمده سکوت طولانی را شکسته و لب به سخن‌می - گشایند و اسرار پشت پرده را یکی پس از دیگری فاش میکنند. اکنون دیگر تقریبا مسلم شده است که «یان مازاریك» بدست یك جاسوس استالین بنام سرگرد «فرامنس شرام» کشته شده‌است.

• آغاز ماجرا

این ماجرا که براثر یك رشته حوادث و تحولات سیاسی روی‌داد از شب دهم‌مارس ۱۹۴۸ آغازمیشود. ازاواخر سال ۱۹۴۷ سوسیالیست های ملی(حزب ادواربنش که در آن هنگام رئیس جمهوری بود) و حزب «پوپولیت» یعنی (دموکرات مسیحی‌ها) و دموکراتهای چك - اسلواکی که از پایان جنك با کمونیستها در دولت همکاری‌می - کردند تصمیم گرفتند دربرابرحزب کمونیست عکس‌العمل‌شدیدی‌نشان بدهند .

چیزی که آنها را بخیال‌مخالفت با حزب کمونیست انداخت توهین و تحقیری بود که استالین به‌چك- اسلواکی را وامیداشت. دیکتاتور شوروی در آن هنگام‌چکوسلواکی را مجبور کرد که کمك امریکا راباروپا که تحت‌برنامه « مارشال» اجرا میشد رد کند .

در ۲۰ فوریه ۱۹۴۸ دوازده وزیر غیر کمونیست کابینه که برای تحت تاثیر قراردادن‌حزب کمونیست تهدیدباستعفا از هیئت دولت می- کردندمجبور شدنداز پست‌های‌خود کنار بروند .

باین ترتیب کمونیستها مقامهای حساس و مهم را مانند نخست - وزیری ووزارت دفاع قبضه‌کردند. بدنبال کنار رفتن وزیران‌غیر- کمونیست«گوتوالد» بنخست‌وزیری و«سوبودا» رئیس جمهوری فعلی- بوزارت دفاع برگزیده شدند بدرخواست حزب کمونیست چك- اسلواکی سندیکاها کماندوهای داوطلب تشکیل داده و به‌کمك مامورین پلیس مراکز احزاب غیر کمونیست را اشغال کرده و مانع از انتشار روزنامه‌های وابسته به احزاب سیاسی غیرکمونیست شدند

• تظاهرات

روز ۲۴ فوریه ادارات و سازمان های حزب سوسیال دموکرات بدست کمونیستها افتاد .

در همان هنگام ، کمونیستها برای آنکه «ادوارد بنش» را تحت فشار قرار دهند در برابر کاخ ریاست جمهوری دست بتظاهرات زدند . در همین موقع مخالفان‌حزب کمونیست به برپا کردن تظاهرات متقابل دست زدند ولی مامورین پلیس صفوف تظاهر کنندگان‌غیر- کمونیست رادرهم شکستند . سرانجام ادوارد بنش‌تسلیم‌شدوروز ۲۵ فوریه «گوتوالد» را مامور تشکیل کابینه جدید کرد . دراین دولت اکثریت پستها را کمونستها بدست آوردند .

«بنش» پس از تشکیل دولت جدید پایتخت را ترك گفت وبری استراحت به کاخ ییلاقی خود در «سنریموودوستی» رفت‌وطرفدارانش تنها ماندند . در همین موقع بود که «پروکودرتینا»وزیر سابق دادگستری خود را از پنجره آپارتمانش بخارج پرتاب کرد ولی نتوانست بمقصود خود برسد .

«پروکو»قصد خودکشی داشت‌اما فقط از چند ناحیه زخمی گردید ودربیمارستان گفت :« میخواستم که به مفهوم عمل من پی‌ببرندولی متاسفم که در کوشش خود موفق نشدم.»

• خودکشی

«یان مازاریك»بااینکه کمونیست نبود در دولت جدید شرکت کرد و «گوتوالد» پست وزارت‌امورخارجه را در کابینه خود بوی تفویض کرد. ظاهرا کمونیستها میتوانستند وجود «مازاریك» را در هیئت دولت تحمل کنند .

اما بامداد روز دهم مارس خبری باین‌مضمون درکشور های خارجی انتشار یافت : «یان‌مازاریك» فرزند رئیس‌جمهوری‌سابق‌نیزمانندهمکارش «درتینیا» خودرا از پنجره ساختمان وزارت امور خارجه بخارج پرتاب کرد و جسد او را سپیده‌دم در محوطه کاخ وزارت امورخارجه‌پیدا کردند» .

همان روز رسما در پراك اعلام شد که «مازاریك» خودکشی کرده است . در همین هنگام شایع شد که «مازاریك» از مدتی قبل‌دوچار حالت عصبی‌شده‌وقبلا نیزسه باردر صددخودکشی برآمده است .

تاسال جاری در پراك مرك «مازاریك»را ناشی از خودکشی میدانستند و هرکس غیراز این سخنی برزبان میاورد بطور اسرار آمیزی ناپدید میشد .

اینك برای کشف اسرار مرك مازاریك ، و بمنظور پایان دادن‌به شایعاتی که در این باره وجود دارد از طرف زمامداران جدید چکسلواکی تحقیقاتی آغاز شده است .

کسانی که در سال ۱۹۴۸شاهد حوادث و جریانات پشت پرده‌بودند میگویند که در شب دهم مارس ۱۹۴۸ چند اتومبیل در برابر کاخ‌وزارت امور خارجه‌چکسلواکی متوقف شدند. پس ازآن یکی از همکاران‌مازاریك‌رادر اتاق کارش زندانی کرده و در را بروبش بستند و بلافاصله ارتباط تلفنی کاخ قطع گردید .

همکار مازاریك پس از آن‌صدای پای چند نفر را که باعجله ازپله ها بالا و پائین میرفتند شنید وبه فاصله چند دقیقه اتومبیل ها جلو کاخ وزارت امور خارجه را ترك گفتند و فردای آن روز جسدبیجان مازاریك روی‌سنگفرش جلوپنجره کاخ پیدا شد .

میگویند در آن شب مامورین سازمان (ان .ك . و .د) (نام‌جدید گپئو) بسرپرستی فرانتیس شرام (یکی از آلمانیهای منطقه سودت که در مسکو تعلیمات لازمه‌رادیده بود) وارد اتاق کار وزیر امور خارجه چکسلواکی شده و دست‌و پای او را گرفته و از پنجره به خارج پرتاب کرده‌اند .

خود « شرام» نیز بطور اسرار آمیزی بقتل رسید .

باین ترتیب که در ساعت ۷بامداد روز ۲۷ مه ۱۹۴۸ زنك در خانه بصدا می‌آید وقتی که شرام دررا باز میکند مردی که بارانی بلندی پوشیده بود دو تیر بسوی اوشلیك میکند و شرام در دم جان‌میسپارد وقاتل بیدرنك فرار میکند وباین ترتیب پرونده مازاریك بسته‌شد.

برلن و بسیاری از شهرهای آلمان غربی این روزها شاهد شدیدترین نبردهای خیابانی بین‌جوانان ومامورین پلیس است .

این عکس صحنه‌ای از زدوخورد شدیدی را که دیروز در فرانکفورت روی داد و مامورین‌پلیس دست‌بیك حمله متقابل دامنه‌دار زدند نشان‌میدهد در جریان این زدوخوردها یك عکاس خبرگزاری امریکائی آسوشیتدپرس کشته شده است . این‌عکاس باسنك مورد حمله قرار گرفت وصورتش بکلی متلاشی شد و سپس در بیمارستان‌درگذشت.

از : مفسر مسائل آفریقائی خبرگزاری آسوشیتدپرس

آفریقا

صحنه دومین جنگ بزرگ چریکی

● سیاهپوستان آفریقا برای‌ساقط‌کردن‌حکومت اقلیت سفیدپوست بسیج شده‌اند

هنوز جنك ویتنام پایان نیافته است که آتشی شبیه جنك چریکی ویتنام در افریقا شعله‌ور میگردد . نیرو های مسلح‌تحت‌فرماندهی‌نظامیان‌سفید پوست‌در منطقه‌وسیعی‌ازقاره افریقا علیه چریکهای‌سیاه پوست‌مبارزه میکنند. دامنه‌عملیات چریکی ازسواحل اقیانوس اطلس تا کرانه های اقیانوس هند گسترش یافته ودر مناطق افریقائی زیر نفوذ پرتقال تاکناره های‌رودزامبیای،مرزهای‌موزامبیك، زامبیا و داخل‌خاك رودزیا همه‌جا دراکثر ساعات روز ودر بیشتر ایام هفته صدای شلیك گلوله شنیده میشود .

اگرچه جنك بین ارتش دولتهای سفید پوست و چریك های افریقائی بصورت‌یك جنك حقیقی درنیامده است امارفتار خصومت‌آمیز و مبارزات چریکی هر روز شدت بیشتری مییابد.

• ویتنام ، افریقا

یکی از فرماندهان ارتش دولتی رودزیا که آفتاب‌سوزان افریقا ودوندگی درمرز علیه چریکها اورا ازهر سیاهی سیاه‌تر کرده است میگفت :سواحل رودبزرك زامبیای که منطقه غیر نظامی و مزارع توتون در این قسمت رودزیا است ویتنام ما شده است .ما باجنگی شبیه جنك ویتنام روبرو هستیم. باضافه خشونت بیشتر، چریك افریقائی جنگجوتر از چریك جنوب شرقی آسیا است . آنها نشان داده‌اند که اگر تعلیم نظامی یابند سرسخت تری‌از جنگجویان جنوب شرقی آسیا هستند.

• هشت سال نبرد

مبارزات چریکی افریقائیان برضد دولت پرتقالی ،انگولا وموزامبیك از هشت‌سال قبل شروع شده است . بااینکه در این مدت چریکها پیروزی مهمی بدست نیاورده‌اند لیکن توانسته‌اند خسارت های مالی وجانی زیاد به لیسبون وارد کنند وپرتقال را با مشکلات زیاد روبرو سازند . علاوه بر این‌ادامه فعالیت های چریکی درانگولا و موزامبیك موجب شده که سازمانهای سیاه پوستان رودزیا نیز باعمال چریکی متوسل شوند .

• نگرانی رودزیا

اینك چریکهای آفریقائی ، سالیسبوری (رودزیا)را نگران کرده‌اند .زیرا ماههاست از نواحی‌رود زامبیای برودزیا حمله میکنند ، مرکز چریکهای رودزیا زامبیا است و این کشور افراد خودرا در طول هشتصد کیلومتر مرز زامبیا و رودزیا در حمله بمواضع نظامی و دفاعی دولت یان‌اسمیت رهبری میکند .وسائل جنگی ، سلاح و مهمات چریك های رودزیا ساخت کارخانه های چین کمونیست و کشور های اروپای شرقی است .

• ویت‌کنك افریقا

کشاورزان سفید پوست رودزیا که در ایالت «کاردنی» اقامت دارند ونخستین هدف چریکها می‌باشند ، چریکهای افریقائی راویت کنك رودزیا میخوانندو میگویند این‌ویتکنگها توسط کمونیزم بین‌المللی مجهزو رهبری میشوند . بعلاوه اکثر صاحب‌منصبان سیاستمداران سفید پوست که در نواحی جنوب قاره افریقا حکومت دارند میگویند : خرابکاران‌آلت- دست‌بیگانگان‌هستند. این گروه جنبش‌های روز افزون ملیون‌افریقارادسیسه کمونیزم میدانند و میگویند کمونیزم بین‌المللی تسهیلات مالی ، اسلحه وتربیت چریکها را فراهم کرده و سازمانهای سیاسی سیاه پوستان را تقویت ورهبری میکند .

امانه‌تنها رهبران سازمانهای سیاسی افریقائی بلکه روسای جمهور بعضی‌از کشور های افریقائی رسما اعلام‌می- کنند که‌نیروهای آزادی بخش افریقا رایاری کرده نیازمندی های آنها را برآورده میسازند . ژولیوس نیرر رئیس جمهوری تانزانیا بارها اعلام کرده است :دول آفریقائی هر سازمانی راکه درحصول استقلال کشور آفریقائی بکوشد یاری کرده‌و میکند .

«اتحادیه ملی زیمبابو» و «سازمان وحدت مردم زیمبابو» دوسازمانی هستند که دربدست آوردن استقلال رودزیا و تشکیل یك‌دولت سیاه پوست تلاش میکنند .باوجود آنکه‌این دوسازمان تاحدی بایکدیگر رقابت میکنند معذلك در چند مورد توافق دارند . هردو حزب در ازپادرآوردن رژیم اقلیت سفیدپوست رودزیا میکوشند. هردو حزب اعلام کرده‌اند که در حصول هدف از هر منبعی به‌آنها کمك شود قبول خواهند کرد واگردر خواسته خود یعنی تشکیل یك دولت اکثریت در رودزیا موفق شوند نام این کشور را به «زیمبابو»مبدل‌خواهند کرد. چون رودزیا نامی‌است که اروپائیان باین‌کشور داده‌اند.

«جوشاانکومو» و «اندانبیگی سیتول» رهبران این دو حزب اکنون‌در زندان‌دولت یان‌اسمیت بسر میبرند . اماسازمان های آنها تحت‌رهبری معاونین دو حزب و باکمك علنی‌سازمان وحدت آفریقا فعالیت های خود را دنبال میکنند .

«کنت‌گوآندا» رئیس جمهوری زامبیا که علنا از چریك های‌آفریقائی‌حمایت‌کرده است اخیرا در «موساکا» گفت: انقلابیون آفریقائی مانند دستگاه جوجه‌کشی روبه رشد و ازدیاد هستند و نمیتوان بازور آنها رانابود کرد . مخصوصا کمك‌های گوناگون چین کمونیست باین گروه در تقویت آنها موثر است .

• سقوط

اکثر کارشناسان آفریقائی اظهار میدارند اگرعملیات چریکی سازمانهای رودزیا افزایش یابد دولت یان‌اسمیت که بادویست وسی هزار سفید پوست میخواهد برچهار میلیون‌و ششصد هزار سیاه پوست فرمانروائی داشته باشد از پای درخواهد آمد .علاقه‌این چهار میلیون و ششصد هزار تن‌سیاه پوست درحصول استقلال و کمك‌هائیکه ازمردم بویژه زنان رودزیائی بانقلابیون میشود حاکی ازاین است که‌یان‌اسمیت با ویت‌کنك تازه روبرواست وامکان موفقیت او خیلی کم‌است.

از : پاری‌ماچ

باچهره‌های رقبای پرزیدنت جانسون آشناشویم

رابرت‌کندی حامی جوانان و سیاهپوستان

● نامزد مقام ریاست جمهوری آمریکا ده‌فرزند دارد

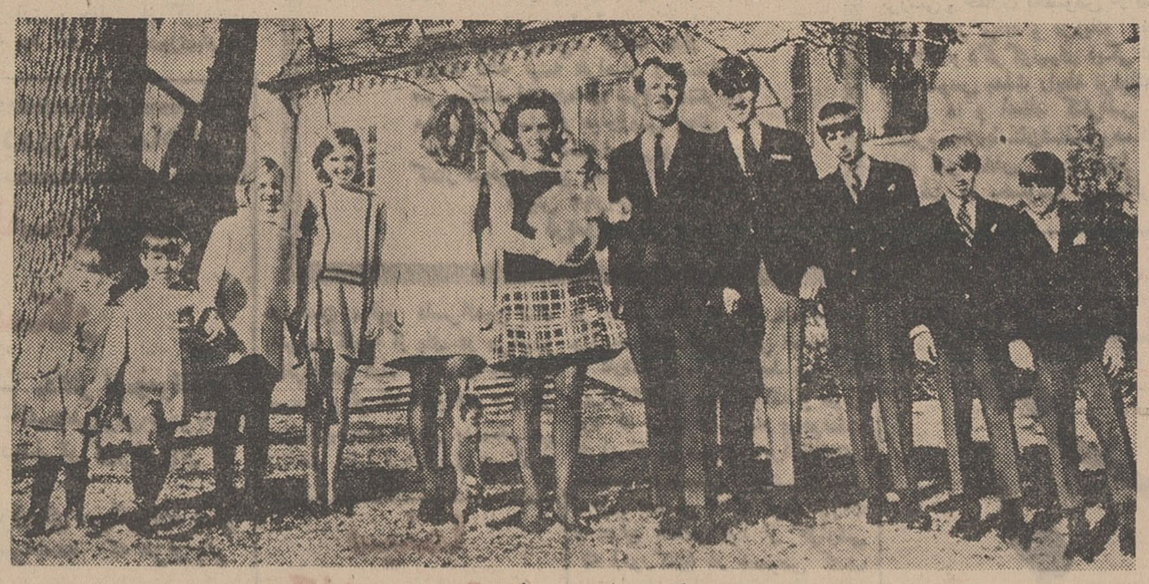

بوب کندی با همسر وفرزندانش

«بوب کندی» ، مردی‌که ممکن است فردا مقام ریاست جمهوری ایالات متحده را اشغال کند معبود جوانان و زنان امریکائی است(بیش از نیمی از جمعیت‌امریکا راجوانان کمتر از ۳۰ سال تشکیل میدهند) .

بوب با قیافه جوان ، لبخندی سرشار ازنشاط‌و نیروی جوانی‌دندان های ریز صدفی و چشمان آبی که میگویند دارای قوه جاذبه مغناطیسی است در ۴۳ سالگی قلب طبقه جوان امریکا را تسخیر کرده است . اما در پشت این قیافه ظاهری یك مغز الکترونیك نهفته‌است . اوسیاستمدار مبرزی‌است که باوضاع و احوال جهان آشنائی کامل دارد و دردوران ریاست جمهوری برادرش جوانترین وزیر دادگستری تاریخ امریکابشمار میرفت .

او در عین حال که حقوقدان ، نویسنده و پژوهنده است به‌ورزش و کوه پیمائی علاقه فراوانی دارد .

«بوب کندی» حامی جوانان و طرفدار پروپا قرص حقوق سیاه - پوستان است .

روزنامه نگاران میگویند که‌کندی از یك «نیروی جادوئی»برخورداراست باین ترتیب حتی مخالفین‌خودرامسحور میسازد .

بوب کندی قوطی سیگاری در جیب دارد که روی آن این کلمات نقش شده است : پس از من چرا تو نباشی ؟ این قوطی سیگار را «جان» برادر مقتولش پس از پیروزی در انتخابات ریاست جمهوری بوی‌هدیه داده است . آیا این طلسم کندی است ؟

در پشت سر افسانه کندی یك خانواده آرام و خوشبخت قرار دارد یك مردویك زن چهل ساله بنام «اتل» و ... ده فرزند .

مثل اینکه در «قبیله» کندی برای تشکیل خانواده‌های پر جمعیت رقابت و چشم هم چشمی وجود دارد .

بانو کندی مادر بوب بیش از ۷ فرزند نداشت !

خانواده بوب کندی در خانه‌بزرگی در حومه نیویورك زندگی میکند که دارای چهار هکتار باغچه و جنگل است . آنها یك خانه دیگر نیز در ویرجینیادارند.

بوب کندی علاقه زیادی‌به‌کودك دارد و همیشه بالبخندی این جمله را تکرار میکند :

« من از خرگوش سفید بسیار خوشم می‌آید زیرا بچه های زیاد بدنیا می‌آورد . »

اما «اتل» همسر بوب میگوید : (غیر از «بابی» و بچه هابهیچ چیز دیگر علاقه ندارم).

جهان

پل فروخته شد

لندن - سخنگوی شهرداری لندن اعلام داشت که پل تاریخی لندن بیك امریکائی فروخته شده است.

نام خریدار «پل لند»و مبلغی که برای آن پرداخت شده فاش نگردیده است اما در محافل مطلع صحبت از یك میلیون لیره انگلیسی‌میشود.

این امریکائی‌پولدارمصالح پل را به امریکا حمل خواهد کرد و در آن سوی اقیانوس اطلس دوباره آن را بپاخواهد نمود.

پل لندن در سال ۱۱۷۶ ساخته شده و تاسال ۱۷۵۰ تنها پل پایتخت بشمارمیرفت. پل لندن چندین بار تعمیرویا از نو ساخته شده و پل فعلی متعلق بسال ۱۸۲۵ است و دیگر برای وسائط نقلیه‌مدرن قابل استفاده نیست.

ترك سینما

هالیوود - «مارلون براندو» هنرپیشه معروف سینما اعلام داشت که عجالتا سینمارا‌ترك خواهد کرد تا بتواند تمام‌وقت خودرا در راه دفاع از حقوق سیاه‌پوستان صرف کند.

باین ترتیب «براندو» از ایفای نقش اصلی در فیلم «ارنجمنت» خودداری خواهد کرد .

طغیان فرات

دمشق- رودخانه فرات‌ناگهان طغیان کرده‌و ممکن است‌آب مناطق وسیعی از اطراف‌این رودخانه را فرا گیرد.

خبرگزاری سوریه گزارش داد که از هم‌اکنون برای جلوگیری از حوادث ناشی‌از طغیان رود فرات اقدامات احتیاطی بعمل آمده است.

از: تایمز لندن

اگر یارینگ شکست بخورد...

یارینك دیپلمات سوئدی که هفته- هاست در مقام نماینده خصوصی اوتانت درمنطقه عربی خاورمیانه‌در حال مسافرت و مذاکرات دائمی بسر میبرد دیروز چهارشنبه برای دوازدهمین بار وارد قاهره شد تابا مقامات مصری در باره حل اختلاف اعراب و اسرائیل مذاکره کند.

چون تاکنون از سفرهای متعدد او نتیجه‌ای حاصل‌نشده است‌ناظرین سیاسی به دوازدهمین بازدید یارینك از قاهره بیش از حد اهمیت‌میدهند. چون اگر وی در این مذاکرات‌با رهبران مصر موفق نشود راه حل نهائی برای پایان دادن به بحران بدست آورد باحتمال قوی به تلاش خود پایان خواهد داد .

گروهی راعقیده بر اینست که در چنین وضعی بار دیگر مسئله خاورمیانه به شورای امنیت ملل متحد باز خواهد گشت .

تقاضای اسرائیل برای گفتگوی مستقیم بااعراب‌ورد این پیشنهاد از جانب دول عربی مهمترین نکته اختلاف است که تاکنون یارینك نتوانسته است حل‌نماید.

همزمان با شایعه مربوط به‌پایان تلاش‌های یارینك دول عرب از نو بسرعت مسلح میشوند .

منابع نظامی عراق علنا میگویند آنچه در ماه ژوئن باسرائیل برتری میداد امروز در اختیار عراق نیزقرار گرفته است.

اگر یارینك بدون حصول نتیجه به‌نیویورك باز گردد فعالیتهای چریکی بر ضد اسرائیل با شدت خیلی بیشتر جریان خواهد یافت. حمله اسرائیل به کراله دراردن که روز بیست‌ویکم‌ماه مارس‌صورت گرفت برای انهدام نیروی چریکی اعراب بود. اما اسرائیل از اینکار نتیجه‌ای جز این بدست نیاورد که بمردم اسرائیل فهماند که حملات چریکی نه ماه گذشته در سطح کوچك دنبال میشده و اینك باید منتظر حملات شدیدتر از ناحیه چریکهای عرب بود.

در نتیجه حمله اخیر اسرائیل باردن یهودیانیکه در نواحی‌مناطق اشغال‌شده و بین اعراب زندگی میکنند و میلیون‌ها عرب را درآن سوی مرز همسایه دارند با وحشت زیاد تدارك می‌بینند تا در صورت حمله چریکی از خود دفاع نمایند.

تل‌اویو ضعف چریك عرب‌را درلو دادن دوستان خود دلیل بی‌اعتمادی بسازمان چریکی عرب دانسته مدعی است عملیات چریکی عرب نمیتواند باسرائیل لطمه‌ای وارد کند . اخیرا در حدود پانصدتن از چریکهای الفتح توسط مامورین انتظامی اسرائیل بازداشت‌شدند. این گروه‌درمدتی کوتاه‌نام‌همکاران خودرافاش کرده‌موجبات دستگیری دوهزار چریك‌دیگررافراهم آوردند اسرائیل اطمینان دارد همین‌نقطه ضعف عملیات ضد اسرائیل ازجانب الفتح را از موفقیت بازخواهدداشت در حالیکه کارشناسان نظامی‌ومنابع عربی اطمینان دارند آنانکه گرفتار شده‌اندچریك نبوده‌اندو یاکسانیرا که نام برده‌اند جز عداوت و کینه رابطه‌ای‌نداشته‌اند‌دراصل‌چریکهای عرب را ترتیب یافته و مورد اعتماد میدانند و میگویند اگر کارها با مذاکرات پایان نیابد توسط همین چریکها از اسرائیل انتقام خواهند گرفت.

یک هفته در سینمای جهان

سقوط فیلمهای تقلیدی ایتالیائی

جنجال برسر عکسهای لخت ستاره اسکاری امسال ! رازخودکشی «جنیفرجونز»، سرلارنس الیویر وریچارد برتون روی صحنه تآتر.

سینما

* جمعه

بالاخره برندگان جوایز اسکار امسال معلوم شدند و تمام سرو صداها در این باره به پایان رسیدو آنعده روزنامه‌هاو مجلات امریکائی که هر روز سنك حق از دست رفته سیدنی پواتیه بازیگر سیاهپوست امریکائی رابرسینه میزدندخاموش شدند و امروز که سه روز از پخش جوایزی میگذردهیچ خبری ازبرندگان اسکار نیست بجز اینکه چند ساعت پیش‌از فرانسه‌خبر رسید که کاترین هیپبورن برنده اسکار بهترین آکتریس سال از دست یك عکاس فرانسوی به دادگاه پاریس شکایت برده است و علت شکایت او این

بوده که عکاس مزبور از کاترین یك سری عکس لخت وقتی که اودر ساحل دریا مشغول گرفتن حمام آفتاب بوده، گرفته‌است. حالامعلوم نیست دادگاه پاریس در این باره چه‌رائی صادر خواهد نمود.

* شنبه

حتما در خبرها خوانده‌اید که ستاره اسکار گرفته‌سینمای امریکا جنیفرجونز اخیرا دست بخودکشی زد ولی خوشبختانه بهر ترتیبی‌بود بخاطر کوشش زیاد پزشکان‌ازمرك رهائی یافت، ولی‌مضحك اینجا است که بالاخره یك خبرنگار امریکائی پی‌به‌راز خودکشی جنیفر برده است وامروز هم بعضی از خبرگزاریها عین گزارش او را مخابره کردند.

خبرنگار مزبور اظهار داشته طی مصاحبه‌هائی که با خود او و بچه‌هایش انجام داده علت خودکشی

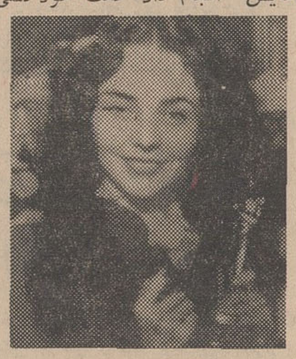

جنیفر را این موضوع تشخیص داده است، جنیفر برای تحصیل دخترش «ماری جنیفر» او را بیك مدرسه شبانه روزی که در یك ایالت‌دیگر بوده می‌فرستد ، ولی وقت بازگشت به منزل از نبودن او احساس‌تنهائی میکند و چون طاقت‌تنهائی رانداشته دست بخودکشی میزند ! می‌بینید ، جدا طرز فکر یك‌زن‌پا بسن گذاشته که در سال ۱۹۴۳ بخاطر بازی در فیلم « آواز برنادت» اسکار بهترین آکتریس سال را گرفت و آکنون هنوز درجرگه ستارگان مشهور سینما قرار داردچگونه است ؟!واقعا که جای تاسف است.

* یکشنبه

باز بازار شایعات داغ‌شده و مجلات اروپائی خصوصا انگلیسی یك‌شایعه داغ برای ستون شایعات خود یافته‌اند . شایعه بازهم مربوط‌به ادری هیپبورن است و یك عشق‌تازه برای او . البته اگر یادتان باشد چندی پیش شایع شده بود که ادری بیك میلیاردرایتالیائی علاقمند شده ولی دوباره حالا شایع شده که روابط ادری و همبازی‌اش در فیلم «دوهمسفر» آلبرت فینی آنقدر گرم شده که‌حالا مرتب‌روزنامه‌هاومجلات باتیترهای درشت می‌نویسند،«فینی» و «ادری» کی با هم ازدواج خواهند کرد ؟ در حالیکه دست کم ادری ده سال از آلبرت فینی بزرگتر است ولی هر دوی آنها از ازدواجهای گذشته خود صاحب یك فرزند می باشند.بهرحال اینهم شایعه‌ای است که امروز خبرش بدست ما رسید .

* دوشنبه

ازمظاهر سقوط سینمای ایتالیا !

باسقوطی که سینمای ایتالیابطور تقریب در رشته فیلمهای تقلیدی ازجمله ،وسترن امریکائی،تاریخی و غیره نصیبش شد، بار دیگر از تمام امکانات موجود خود سود برده و مشغول ساختن فیلمهای بسیاری با داستانهای روزکه‌اکثرا شامل بهترین صحنه‌های عشقی و اصل تازه اضافه شده ، لختی‌می‌باشند ،گردیده‌واکنون‌مشهورترین سینماگران این کشور درحالیکه نامدارترین چهره‌های سینمائی‌خود را در اختیار دارند در حال ساختن فیلمهائی از این قبیل می‌باشند . از مشهورترین کسانیکه که‌اکنون بی‌مهابادر مقابل‌دوربین‌فیلمبرداری کاملا لخت ظاهر میشوند ، بایداز جینالولو بریجیداو کلودیا کاردیناله نام برد !

* سه‌شنبه

پس ازبازگشت‌مجدد سرلارنس الیویر ، هنرمند مشهور تاتر و سینمای انگلیس بدنیای هنر و اعلام اولین کار او که قرار است در تاتر باشد ، ریچارد برتون هنرپیشه مشهور سینمای‌بین‌المللی که مدتها است شایعه کنارگیری او از سینما شنیده می شود نیز اعلام کرد ، بطور ناگهانی تصمیم گرفته کار در سینما را به کار در تاتر تبدیل کند . بدنبال این تصمیم برتون ،دومین کار تاتری خود را که داستانی مبنی‌برزندگی نخست وزیر فقیدانگلیس‌وینستون چرچیل موسوم به « سربازان » است اعلام کرد . کار اول «موبی دیك» خواهد بود . حالابااین‌حساب از هم اکنون علاقمندان به تاتر در انگلیس خصوصا باین دو بازیگر قدیمی سنهای تاتر ، در انتظار روزی هستند که اولین کارمشترك این دو موسوم به «سربازان » بروی صحنه بیاید و مطمئنا تامدت ها همه جا بحث از بازگشت این دو هنرمند مشهور انگلیس به‌تاتر خواهد بود .

بالاخره هنرپیشه تعقیب هم به هالیوود کشیده شد

* چهارشنبه

مطابق معمول در بین خبرهای خارجی که امروز رسیده ، بدنبال داغ‌ترین خبر می گشتم که‌ناگهان یکی از مجله های هفتگی‌سینمائی بدستم افتد ، محض تماشا مجله مزبور را ورق میزدم که در یکی از صفحات این مجله ،عین خبری را که ما در شماره دو هفته پیش خود (پنجشنبه ۲۵ فروردین) چاپ کرده‌بودیم دیدم . اول باورم‌نمی‌شد که مضمون این مطلب همان چیزی باشد که ما در شماره ۱۵ فروردین خود بعنوان مطلب روز شنبه استفاده کرده و از آن یاد کرده بودیم .ولی وقتی کاملا آن را خواندم دیدم بله ، مضمون‌همان مضمون است با این فرق که‌جناب نویسنده مطلب در همین زمینه هشداری به هنرمندان ایرانی داده است !

خنده‌ام گرفت چون در مملکت ما هر کس از هر کجا بیکار می‌شود به سینما راهبر می‌شود ،نه بالعکس ،بنابراین مارا‌چه بمقایسه با هنرپیشگان امریکائی چون کرك‌داگلاس که‌رئیس کمیته ملی المپیك این کشور شده‌است!

* پنجشنبه

تلویزیون یك بازیگر دیگر و مشهور خود را از دست داد و شکارچی این صید ،صیادهمیشگی یعنی هالیوود بود . بطور حتم شما دو هنرپیشه دوست داشتنی سری فیلم های تلویزیونی تعقیب را میشناسید ، رابرت کولپ و بیل کازبی . بازیگر از دست رفته همین هنرپیشه سیاهپوست‌این‌فیلم ها یعنی بیل کازبی است که قرارداد بازی در یك فیلم را که توسط کمپانی یونیورسال تهیه خواهد شد پذیرفته و اعلام کرد پس از پایان قرار داد فعلی‌اش که فقط پنج ماه دیگر از تاریخ آن باقیست ، مشغول بازی در این فیلم که « خدایا ، مارك را نجات بده » نام دارد خواهد شد . وحالا معلوم نیست بازرفتن بیل کازبی، سرنوشت سری فیلم های موفق و جالب تعقیب و بازیگرسفید پوست این فیلم رابرت کولپ چه خواهد شد .

تنها نکته‌ای که در این میان کاملا معلوم می شود این است که هنوز دستمزد بازی در سینما چندین برابر بازی در تلویزیون است که آکتور محبوبی چون بیل‌کازبی که تمام شهرت خودرا در تلویزیون بدست آورد ،حاضر به کار در سینما شده است ، در این‌فیلم گروه مشهور«فورتاپس» همبازی «کازبی» خواهند بود .

چشم‌ها همه متوجه مشهد خواهدشد

بزودی زیباترین ومجلل‌ترین وبزرگترین سینمای‌کشور ما وسراسرکشورهای خاورمیانه درمشهدافتتاح میشود

«سینمادیاموند»

سینمای عظیم وخیره‌کننده باظرفیت خارق‌العاده (۲۲۵۰ صندلی) مجهز بدستگاه خنك کننده تهویه مطبوع (ارکاندیشن) ودستگاههای‌نمایش‌فیلمهای‌هفتادمیلیمتری‌با صدای استروفونیك ٦ باندی

همه نگاه‌ها متوجه مشهد خواهدشد

آ-۳۷۷٦

شکست ۱۹٦۸

سروزی

۱۳٤۷

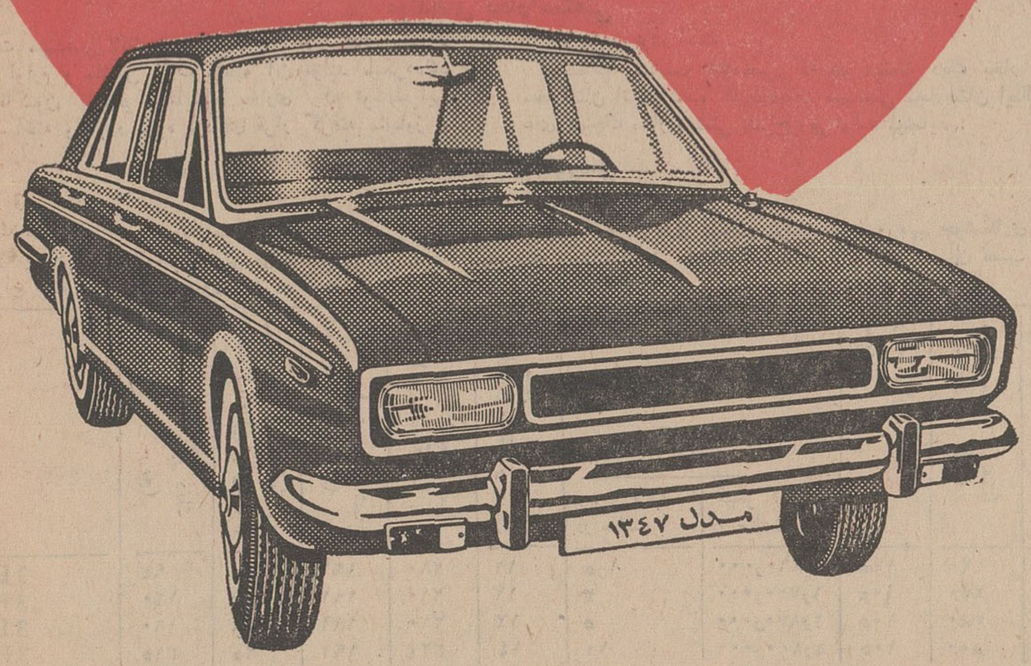

پیکان ۱۳٤۷ وقتی به بازار میآید که اتومبیل ۱۹٦۸ سه ماه کهنه شده است

پیکان ٤۷

ثمره نبوغ مهندسین ودستزنج کارگران ایرانی

کارخانجات مهندسی لانگ

LÁNG 1868 BUDAPEST

بوداپست
تأسیس
۱۸۶۸

کارخانجات مهندسی لانك از جمله مهمترین کارخانجات صنایع سنگین مجارستان بشمار میروند که محصولات عمده آن شامل توربین های بخار و میعان عادی و مخصوص وهمچنین موتور های دیزل ثابت ودریائی و مولد های صنعتی‌بخار وماشین آلات صنایع شیمیائی وکنسرو سازی وشکر وسایر مواد غذائی وکارخانجات نورد و پرس های فشار زیاد با فیلتر اطاقك هوا ازنوع AJKO میباشد .

توربین‌های بخار

در سال های اخیر صنعت تولید مولدهای نیرو گسترش‌عظیمی یافته و همانطوری که مشاهده گردیده معمولا افزایش مولدهای نیرو مقدمه تصاعد عمومی محصولات و فرآورده های صنعتی می باشد چنانچه سال ۱۹۵۳ را بعنوان مبداء حساب کرده وتولیدات صنعتی آنرا برابر ۱۰۰ بگیریم در سال ۱۹۶۰ شاخص تولیدات صنعتی به ۱۳۹وشاخص تولید نیروی‌برق به ۱۷۰ رسیده بود .

درسال ۱۹۵۶ میزان تولید نیروی برق درسراسر جهان‌برابر ۱۶۷۲ میلیارد کیلووات ساعت بود که تا سال ۱۹۶۰ درحدود ۳۴ درصد افزایش یافته و به ۲۲۳۱ میلیارد کیلووات ساعت‌رسید. درهمین مدت ظرفیت تولیدی نیروگاه های جهان (ازجمله اتحاد جماهیر شوروی) که در سال ۱۹۵۶ برابر ۳۸۰٫۰۰۰ مگاوات بود در سال ۱۹۶۰ به ۵۳۰٫۰۰۰ مگاوات رسید .

در کشور هائی که دررشته تولید نیروبسیار پیشرفته‌اندشاخص تولید بیش‌ازبیش بالا رفته است ولی حتی در این کشور ها هم قسمت اعظم نیروی تولید شده ازتوربین های بخار گرفته میشود.

کارخانجات مهندسی لانك از سال ۱۹۰۵ تاکنون توربین‌بخار تولید کرده و اکنون یکی از کهن ترین سازندگان توربین‌بخار در اروپا شمرده میشوند . تولید توربین ضربه‌ای بخار در سال ۱۹۰۳ طبق پیمانی که باشرکت اشروایس (زوریخ - سویس) منعقد گردید آغاز شد ولی درسال۱۹۳۵ طبق قراری که باشرکت براون بووری (بادن- سویس) گذارده شد کارخانجات .مهندسی لانك نوع تولیدات خودرا به توربین واکنش تبدیل نمودند که دارای مرحله ناظم کورتیس بود .

بین سال های ۱۹۰۵ و ۱۹۴۵ این کارخانجات ۳۹۳ توربین باظرفیت کلی ۸۴۰ مگاوات‌ساخته و موردبهره برداری قراردادند.

پس‌از پایان جنك دوم جهانی کارخانجات مهندسی لانك اقدام به تولید توربین های بخاری نمودند که طرح آن در خودکارخانه تهیه شده بود و در این مدت بیش‌از ۹۰۰ توربین‌را باتمام‌رسانیده و مورد بهره‌برداری قرار داده یا در دست ساختمان دارند . ظرفیت‌کلی این توربین‌ها به ۴۶۰۰ مگاوات میرسد .

بزرك ترین توربینی که از سال ۱۹۰۵ تاکنون ساخته شده توربینی بقدرت ۱۰۰ مگاوات است از نوع حرارت مجدد بوده و درنیروگاه بانهیدا (مجارستان) موردبهره‌برداریست. این‌توربین ۱۰۰ مگاواتی و همچنین توربین های ۵۰ مگاواتی نیروگاه های نیشاپالکونیا - اوروشلانی - دونامنتی پچوهژی (که کلیه در مجارستان واقعند) بعلت محسنات ومزایائی که دارند (مانند روشن شدن و بکار افتادن سریع - دقت زیاد آلات سنجش - سهولت بهره برداری و غیره)از بسیاری از مولد های نوع خود که توسط کارخانجات دیگر با همان قدرت و ظرفیت ساخته شده‌اند بهتر عمل میکنند .

کارخانجات مهندسی لانك بمنظور تقلیل هزینه اولیه نصب مولد ها سعی کردند که مولد های ۱۰۰ و ۵۰ مگاواتی را طوری بسازند که بجای تعبیه در ماشینخانه و نیروگاه بشود آنها را در فضای باز وزیرسایبان نصب کرد (مانند نیروگاه های دونامنتی و گیونگیوس) و با این روش مجارستانی اکنون میتوان در مناطقی تا ۴۰ درجه مدار عرض جغرافیائی از این نوع مولد نیرو در فضای باز تعبیه کرد .

دراین مورد باید اهمیت اختراع دو مهندس مجارستانی (پروفسور دکتر هلرو دکتر فورگو) را تاکید کرد که درنتیجه اختراع مزبور اینك نیروگاه های بزرك را هم میتوان با هواخنك کرد (مانند نیروگاه های گیونگیوس در مجارستان وایین بورن در آلمان غربی) و بنابراین با استفاده از این اختراع ممکن است درنقاط کم‌آب نیز نیروگاه تاسیس کرد (این نقاط شامل‌بیابان و مناطق خشك و نواحی قطبی و حتی اراضی آن رودخانه هائی میگردد که سطح آب آنها متغیر است .)

کارخانجات مهندسی لانك باتجاربی که درزمینه‌تکامل توربین میعان بخار و اقتباس اصول «آجرچینی» بدست آورده‌اندتوانستند توربین های صنعتی و حرارتی که کاملا مطابق‌مشخصات ونظرات مشتریان باشد تولید کنند .

مهندسین این کارخانجات بجای اینکه سعی کنند بخار را پس‌از انبساط مهار کنند اجازه دادند که بخار آزادانه بحداکمل حجم خود انبساط یافته و درجه حرارت آن بحداقل (درجه‌حرارت آب گرم) برسد و بدین وسیله توربین های حرارتی مخصوص مجارستان‌بوجود آمد.

کارخانجات مهندسی لانك در سال ۱۹۶۶ قرارداد خود را با شرکت براون بووری (بادن - سویس) تجدید کردند تااینکه بتوانند جوابگوی تقاضا های روز افزون مشتریان خودبرای‌توربین های بزرك میعانی صنعتی و حرارتی بوده و ضمنا محصولات آنها بمعیار و استاندارد جهانی باشد .

فرآورده های کارخانجات مهندسی‌لانك بوسیله‌شرکت ترانس الکترو - بوداپست - صادر میشود .

موتورهای دیزل

بیش‌از پنجاه سال است که کارخانجات‌مهندسی لانك‌دیزلهای متوسط دریائی تولید میکند که دراین مدت موتورهای لانك تحت شرایط مختلف کارکرده و دررودخانه و دریا مرغوبیت خودرا ثابت کرده‌اند . لانك حین طرح ریزی و تولید موتورها وانتخاب مواد اولیه آنها همواره کوشیده است که موتورهائیکه به‌بازار میدهد کاملا مرغوب و پردوام وایمن باشند .

ازجمله مشخصات عمده موتورهای دیزل لانك آسانی‌وسادگی نگهداری آنها و مصرف کم وراحتی تعمیر و پیاده‌کردن قطعات آنها میباشد .

موتورهای دیزل‌لانك از موسسات بسیاری از کشورهای بزرك مانند نیروی دریائی شوروی و موسسه ثبت کشتی‌های لویدز انگلستان و آلمان و غیره گواهینامه طبقه‌بندی دریافت کرده‌اند.

موتور های دیزل لانك بوسیله شرکت نیکلس -بوداپست- صادر میگردد .

مولدهای بخار صنعتی

کارخانجات مهندسی لانك از سال ۱۸۶۸ مولد های بخار و دیك بخار و لوازم و ماشین آلات مشابه آن تولید میکرده‌اند بطوری که تاکنون تعداد مولد های بخاری که توسط این کارخانجات ساخته و مورد بهره برداری قرار گرفته متجاوز از ۴۲۰۰ واحد بوده است

درنتیجه سیاست تخصصی که در صنعت دیك بخار سازی مجارستان اتخاذ شده کارخانجات مهندسی مجارستان اینك‌مولد های کوچك بخار صنعتی بشرح زیر تولید مینماید :

مولدهای بخار سه تنوره‌ای

مدل 3 HO

این دیك های بخار صنعتی دارای تنوره و دودکش یك تکه‌هستند که کلیه از ورق فولادی درست شده و بهم جوشکاری شده‌اند . در این دیك ها فضای بزرگی برای آب درنظر گرفته شده ودر صورت تمایل دستگاه تولید حرارت زیاد در آن نصب میشود . انواع نفت سوز و گاز سوز این مولد ها با مشخصات ذیل است :

مدل	سطح حرارت گیر دیك بخار (به متر مربع)	سطح دستگاه حرارت دهنده زیاد (بمترمربع)	درجه حرارت بخار اشباع شده (به سانتیگراد)	درجه حرارت بخار بسیار گرم (به سانتیگراد)	فشار مجاز KP در سانتیمتر مربع	بدهی ترم (T) در ساعت	بدهی کیلو کالری در ساعت	درجه حرارت تغذیه	مصرف سوخت (نفت) در ساعت (به KP)	وزن دیك بخار بدون آب (به تن)
3 HO-1.5/12	۹۵	۵	۱۹۱	۲۱۰	۱۲	۱٫۵	۸۶۰٫۰۰۰	۱۰۵	۱۲۰	۲۲
3 HO-3/12	۱۲۰	۷	۱۹۱	۲۱۰	۱۲	۳	۱٫۷۲۰٫۰۰۰	۱۰۵	۲۳۰	۲۷
3 HO-5/12	۱۶۰	۸	۱۹۱	۲۱۰	۱۲	۵	۲٫۸۷۰٫۰۰۰	۱۰۵	۳۸۰	۳۰
3 HO-10/14	۳۱۵	۲۵	۱۹۱	۲۲۷	۱۴	۱۰	۵٫۸۰۰٫۰۰۰	۱۰۵	۸۰۰	۴۰

مولدهای بخار نوع لوله آب پرشیب بامخزن‌کوچك‌آب

مدل PAX

این دیك‌ها از نوع‌کوره داخلی آجری بالوله‌آب پرشیب‌بوده که‌از ورق فولاد جوشکاری شده ساخته شده و دارای مخزن کوچك آب و دستگاه حرارت ده هوا ودستگاه حرارت زیاد (برای انواع نفت‌سوز و گاز سوز) میباشد . مشخصات این نوع بقرار ذیل است .

مدل	سطح گرم کننده دیك بخار (بمتر مربع)	سطح گرم کننده دستگاه حرارت زیاد	بدهی ترم (T) در ساعت	بدهی کیلو کالری در ساعت	درجه حرارت بخار (به سانتیگراد)	کوران لازم (میلیمتر WG)	فشار مجاز (KP در سانتیمتر مربع)	درجه حرارت تغذیه (به سانتیگراد)	حداقل بار در ساعت (به KP)	مصرف سوخت درساعت (به KP)	وزن دیك بخار بدون (بدون آب)
PAX-2/16	۲۷	۸	۲	۱٫۱۲۰٫۰۰۰	۲۵۰	۱۹۰	۱۶	۱۴۰	۰٫۶	۱۴۰	۱۷
PAX-6/16	۵۰	۲۱	۶	۳٫۴۴۰٫۰۰۰	۲۸۰	۲۰۰	۱۶	۱۴۰	۱٫۸	۴۳۰	۱۹
PAX-10/16	۵۷٫۳	۲۸	۱۰	۵٫۸۴۰٫۰۰۰	۳۰۰	۲۵۰	۱۶	۱۴۰	۱٫۸	۷۵۰	۲۰

مولدهای بخار ورق فولادی برای حرارت مرکزی

مدل LK

این دیگها ازنوع کوره داخلی آجری بالوله آب‌شیب میباشد که‌از ورق‌فولاد جوشکاری شده ساخته شده‌و دارای سه تنوره ودودکش (برای انواع نفت سوز و گاز سوز)هستند. مشخصات آنهابقرار زیر است :

مدل	عامل‌حرارت	سطح گرم کننده (بمترمربع)	بدهی‌در ساعت (کیلو کالری)	درجه حرارت تغذیه به‌سانتیگراد	درجه‌حرارت تغذیه به‌سانتیگراد	فشار مجاز (KP) درسانتیمتر مربع	حداکثر فشاربه میلیمتر (WG)	درجه حرارت گاز تنوره به‌سانتیگراد	مصرف سوخت نفت درساعت (به KP	وزن دیك بخاربه تن (بدون آب)
LK-1	آب گرم	۲۰	۵۰۰٫۰۰۰	۹۰	۷۰	-	۳۷	۲۸۰	۶۵	۴
LK-2	آب گرم	۵۰	۱٫۰۰۰٫۰۰۰	۹۰	۷۰	-	۳۷	۲۸۰	۱۳۰	۶
LK-1G	بخار	۲۰	۳۰۰٫۰۰۰	۱۱۰	۸۰	۰٫۵	-	۲۷۰	۴۰	۴
LK-2G	بخار	۵۰	۷۵۰٫۰۰۰	۱۱۰	۸۰	۰٫۵	-	۲۷۰	۱۰۰	۶

کارخانجات مهندسی لانك مولد های بخار را بالوازم آتشزای نفت سوز یاگاز سوز برای صدور تولید مینماید .
(محصولات فوق توسط شرکت کمپلکس - بوداپست -صادر میشود)

لوازم صنایع شیمیائی

کارخانجات مهندسی لانك از سال ۱۸۶۸ انواع ماشین آلات ولوازم صنایع شیمیائی را تولید میکرده استو تنوع محصولات آن ازآنجا آشکار میگردد که به تنهائی در ۵سال اخیر این‌موسسه بیش‌از ۵۰۰نوع کالای مختلف برای این صنایع درست کرده که شامل فرآورده‌های زیر میباشد :

مبدل های حرارت -دستگاه‌های تبخیر دستگاههای‌ستون - اتوکلاو - مخمرهای‌داروهای آنتی‌بیوتیك - لوازم داخلی مبدلهای فشار زیاد آمونیاك - صافی های چرخان - دستگاه های تغلیظ- دستگاه های تولید صمغ اپکسید - دستگاه های مخصوص تولید کود .

کارخانجات مهندسی لانك باکمال خوشوقتی انواع لوازم و ماشین آلات صنایع شیمیائی را طبق مشخصات خارجی و نظر مشتریان تهیه کرده و برنامه کار و مشخصات ماشین آلات‌موجود آنها رادرنظر میگیرد .

محصولات‌فوق‌الذکر توسط شرکت کموکمپلکس -بوداپست- صادر میگردد .

لوازم صنایع‌کنسروسازی‌وقندوشکروسایرموادغذائی

یکی از محصولات عمده کارخانجات مهندسی لانك کارخانه کامل آب ورب‌گوجه فرنگی گیری‌است‌که ازسال ۱۹۵۸تاکنون صادرمیشده است . این کارخانه رامیتوان‌بادستگاه کنترل خودکار بادی بکار انداخت .تااین تاریخ بیش‌از ۱۸۰ کارخانه متنوع و کامل آب ورب کوجه فرنگی گیری ساخته شده و موردبهره- برداری قرار گرفته است .

کارخانه‌های قندو شکر نیزاز تاریخ ۱۸۶۸ تولیدشده و در اینخصوص ماشین آلات زیر از رشته های تخصصی کارخانجات لانك است :

دستگاه شستشوی چغندرقند- ماشین برش چغندرقند-دستگاه خنك‌کننده وبهم‌زن - ظروف خلاء - دستگاه تبخیر - دستگاه حرارت مقدماتی - پرس های چغندرقند.

دستگاه های مزبور توسط شرکت کمپلکس - بوداپست - صادر میگردد .

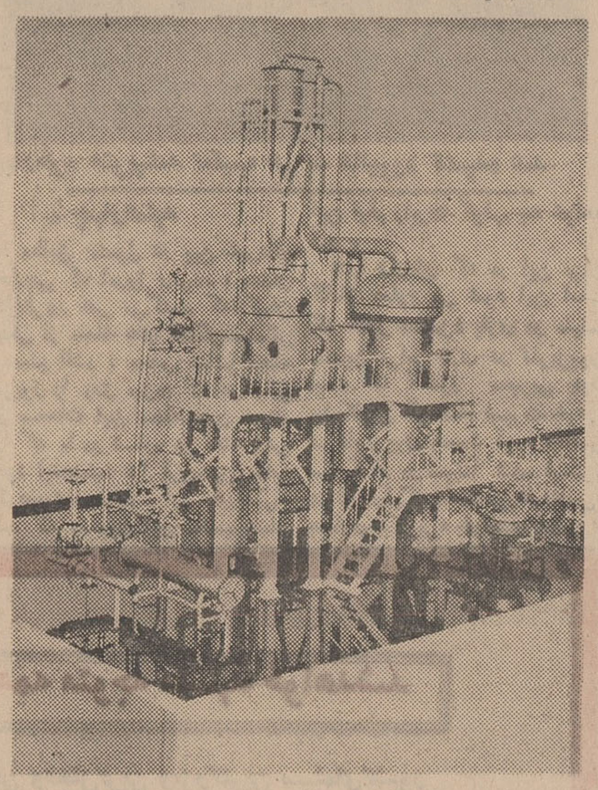

پرس‌های فیلتری اطاق‌هوای پرفشار ازنوع AJKO

دربسیار ازصنایع مهندسین هنگام صاف‌کردن برخی ازمواد که بسهولت قابل تصفیه نیستند دچار اشکالات عدیده‌ای میگردند . زیرا اغلب این مواد ازخود رسوبات مختلف ودارای رطوبت‌زیاد باقی میگذارند . دراین موارد بایدعمل صافی تحت فشار زیاد صورت پذیرد زیرا درغیر اینصورت از سرعت ومیزان بدهی صافی بحدی کاسته میشود که دیگر فیلتر قادر بجوابگوئی تقاضاهای شدید دستگاه های جدید صنایع نمیباشد .

نوع جدید پرسهای فیلتری اطاق هوای پرفشار نوع AJKO

یکی از محصولات جدید کارخانجات مهندسی لانك ابداع‌مهمی است که در رشته تصفیه صنعتی اثرمهمی خواهد داشت .این محصول فیلتر -پرس AJKO میباشد که‌اصول نوینی درفن‌تصفیه بوجود آورده زیرا قادراست انواع موادی‌راکه صاف‌کردن آنها مشکل است (مانند موادریز - کرك‌دار -الیافی)و حتی موادتعلیقی رافیلتر نماید .

این صافی برای اولین بار درنمایشگاه صنعتی لایپزیك ۱۹۶۶ عرضه گردید و درهمان نمایشگاه مدال طلابه‌آن اعطا شد. فیلتر پرس AJKO اینك تحت امتیاز «جوهاش - کنکولی »توسط کارخانجات مهندسی لانك تولید میگردد .

مرکز تحقیقات AJKO وابسته بکارخانجات مهندسی لانك باکمال مسرت همه‌گونه آزمایشهای فیلتری رابامعیار عالی فنی برای مشتریان خودانجام میدهد .

فرآورده مزبور توسط شرکت کموکمپلکس- بوداپست صادر میشود.

کارخانجات مهندسی لانك بدینوسیله مجددا آمادگی خودرا برای همکاری باسایر موسسات و کارخانجات خارجی بمنظورانجام سفارشات مشتریان دیگر اعلام میدارد .

درسالهای اخیر چنین همکاری باموسسات‌مختلفی صورت‌گرفته وکلیه آنها قرین موفقیت وبنفع متقابل بوده‌است .

آگهی ثبت‌نام

داوطلبان شرکت در امتحانات نهائی تخصصی دانشکده‌پزشکی دانشگاه تهران میتوانند از روز شنبه ۴۷٫۱٫۳۱ تا آخر روز شنبه ۴۷٫۲٫۱۴ از ساعت ۲ تا۶ بعداز ظهر برای ثبت نام بادر دست‌داشتن مدارك زیر بدبیرخانه دانشکده پزشکی مراجعه نمایند .

۱- عکس ۴×۶ چهار قطعه .
۲- رونوشت شناسنامه دو برك .
۳- برك معافیت یا خاتمه خدمت وظیفه عمومی و فتوکپی‌آن.
۴- رونوشت مصدق یافتوکپی دیپلم دکترا - پزشکی .
۵- برك موافقت نامه استاد مربوط .
۶- ۴ جلد پایان‌نامه تخصصی که نسخه اصلی آن بامضاء استاد راهنما رسیده باشد .
۷- دوبرك خلاصه پایان نامه تخصصی .
۸- رسید مبلغ پنج‌هزار ریال بحساب ۱۷۷۲بانك مرکزی بابت ثبت نام درامتحان تخصصی مربوط .
۹- داوطلبان فارغ‌التحصیل از دانشکده های پزشکی‌شهرستان ها و یاکشور های خارجی باید تائیدیه دکترای پزشکی نیز ارائه دهند .
۱۰-داوطلبانی که‌دوره دستیاری خودرادر دانشکده های‌پزشکی شهرستان ها و یاکشور های خارجی گذرانده‌اند باید علاوه‌بر مدارك بالا گواهی های مبنی‌بر گذراندن دوره دستیاری مربوط رانیز ارائه نمایند .
۱۱- پس از انقضای مدت مذکور دیگر از داوطلبان برای شرکت درامتحانات این دوره ثبت نام بعمل نخواهد امد .

الف ۴۵۹ . رئیس دانشکده پزشکی - دکتر حفیظی

استخدام راننده

سازمان سپاه دانش برای بازرسی مستمر امور مربوطه به‌سپاهیان دانش‌نقاط مختلف کشور به‌استخدام ۱۰ نفر راننده پایه یك بطور پیمانی موقت یکساله که دارای شرایطزیر باشند احتیاج‌دارد :

۱-داشتن گواهینامه رانندگی پایه‌یك
۲-حداقل داشتن گواهینامه ششم‌ابتدائی
۳-سن بیش از ۴۰سال نباشد

درصورتیکه تعداد تقاضا کنندگان بیشتر از عده مورد نیازباشد دارندگان مدارك تحصیلی‌بالاترحق تقدم‌خواهند داشت

واجدین شرایط بالا بادردست داشتن مدارك لازم همه روزه تاآخروقت اداری روزیکشنبه۱۵ اردیبهشت ۱۳۴۷ باداره‌سازمان وکارگزینی سازمان کل سپاه دانش واقع درخیابان پاستورمراجعه نمایند الف۵۹۵ سازمان سپاه دانش

۳۳۲۸_ ۱_۲

آگهی حراج شماره یك

اداره اردنانس نیروی زمینی شاهنشاهی تعداد۳۴۰۲ حلقه‌لاستیك روئی فرسوده رادر سه‌پارتی از طریق حراج درساعت یازده صبح روز چهار شنبه ۴۷٫۲٫۱۱ در دژ عباس آباد بفروش میرساند .

۱-خریداران می توانند همه روزه درساعت اداری بدایره‌پشتیبانی اداره اردنانس مراجعه نموده پس از اخذ مشخصات کامل وسایل مورد حراج ورویت آنهادر محل درساعت وروزتعیین شده در حراج شرکت فرمایند .

۲-در میدان حراج از آقایان برندگان حراج نقدا پول دریافت خواهدشد .

۳-خریداران پس از دریافت حواله وسایل فروخته‌شده بایستی حد اکثر در ظرف ده روز آنهارا از انبار های اداره‌اردنانس‌خارج و حمل نمایند در غیر این صورت اجناس فروخته‌شده متعلق به دولت خواهد شد الف ۵۹۴

اداره اردنانس نیروی زمینی شاهنشاهی

آگهی خرید لیمو ترش

بدینوسیله باطلاع آقایان باغداران و تولید کنندگان لیموترش میرساند : شرکت تعاونی تهیه و توزیع میادین‌تهران کلیه‌محصول لیموترش کشور را باشرایط‌سهل و آسان و بطور نقد خریداری مینماید هریك از آقایان باغداران و تولید کنندگان که احتیاج بدریافت مساعده داشته باشند میتوانند بامراجعه بشرکت وامضای قرارداد نسبت بدریافت مساعده از طریق بانك اعتبارات تعاونی توزیع اقدام نمایند

مدیر عامل - سرگرد اسمعیل رحیمی

آ_۲۲۱۸ ۱_۳

آگهی اعزام کارآموز برومانی

شرکت سهامی تراکتور سازی ایران بمنظور تامین کادر فنی مورد نیاز کارخانه در تبریز تعدادی مهندس مکانیك و ذوب فلزات و تکنیسین (فارغ التحصیلان هنرستان های صنعتی و آموزشگاه های حرفه‌ای) جهت کار آموزی از طریق مسابقه باشرایط ذیل برومانی اعزام مینماید :

۱-تابعیت ایران
۲-انجام خدمت نظام یامعافیت دائم
۳-آشنائی کامل بزبان انگلیسی
۴-حداکثر سن برای مهندسین سی سال برای تکنیسین ها ۲۵ سال

سپردن تعهد خدمت پس‌ازپایان‌دوره کارآموزی.

کلیه هزینه های مربوطه از طرف شرکت پرداخت خواهدشد داوطلبین برای کسب هرگونه اطلاعات بیشتر و ثبت نام بادر دست داشتن مدارك لازم تاپایان وقت اداری دوازدهم اردیبهشت ماه جاری بدفتر شرکت واقع در خیابان تخت جمشید شماره ۴۳۵ مراجعه نمایند .

۱-۲ آ-۳۶۰۲ مدیر عامل

«ال.اس.دی» از جهنم آمده!

پزشکان آمریکائی معتقدندماده‌ای از این شدیدتر سلامت جامعه را تهدید نمیکند

هنگامیکه ال- اس -دی برای نخستین‌باربعنوان مسئله‌روزومبتلابه اجتماع درامریکا مطرح گردید، طرفداران مصرف آن ادعا میکردند که این ماده‌بی‌آزار استولی پلیس ومعلمان اخلاق عقیده براین داشتند که استفاده ازال- اس-دی زیان‌آور و همراه باضایعات جبران ناپذیر خواهد بود. متخصصان ودانشمندان ماموریت یافتند که معلوم کنند حقیقت مربوط به‌ال- اس - دی‌چه می‌باشد وحق‌باکدام جبهه است.

البته علم وبررسی و کاوش به تدریج صورت میگیرد و سالهاطول خواهد کشید که فرضیه ها ثابت گردد و صورت حقیقت بخودبگیرد. معذلك اخیرا گزارشی مهم در مورد اثرات‌این‌ماده بوسیله‌محققان ودانشمندان درنیویورك انتشار یافته. که چکیده آن چنین است.

● قویترین مخدر

بموجب تحقیقات این دانشمندان ال-اس -دی قویترین ماده مخدر است که‌نام دیگرش«هالوسینوجنز» است وبسیار خطرناك می‌باشد و اثرات آن میتواندبرای همیشه در بدن باقی بماند.

معتادین در استفاده از این ماده مرتکب دو خطر حیاتی میگردند. یکی‌از آنها ضایعات مغزی خواهد بود که منجر به خلق نوزادان ناقص- الخلقه میگردد و دیگری عدم‌تعادل دائمی روانی است.

● هیپی ها

گزارش محققان زمانی انتشار می‌یابد که‌خوشبختانه میزان‌مصرف کنندگان این ماده «کشنده»، بطور قابل ملاحظه‌ای در میان محصلان تقلیل یافته است. اما هیپی هاکه بیشتر مصرف کنندگان ال -اس- دی را تشکیل میدهند با انتشار این گزارش احساساتی از خویش‌بخرج ندادند وفکرمیکنند که‌اعلام‌ضایعات درمورد استفاده از این ماده قسمتی از نقشه های سازمان مبارزه با مواد مخدر است.

«جیمز گودراد» کمیسر این‌سازمان اخیرا اعلام کرد که تعداد مصرف کنندگان ال-اس- دی در طول‌سال های ۱۹۶۷و ۱۹۶۶ افزایش یافت ولی اخیرا استفاده از این ماده‌قوس نزولی طی میکند.

دکتر «ویلیام فورش» معاون‌مدیر بخش‌روانی‌بیمارستان«بلوو»(امریکا) که‌بیش‌از هر بیمارستان دیگری در شرق سانفرانسیسکو مبتلایان به ال-اس -دی‌درآن بستری هستند، اخیرا گفت: از زمانیکه این بیمارستان اولین بیمار ال -اس-دی را در دسامبر ۱۹۶۴ بستری کرد، متجاوز از سیصد بیمار دیگر که بیشتر آنان در سنین جوانی وقبل از ۲۰ سال هستند در این‌بیمارستان معالجه شدند. بیشتر این بیماران بین دوتاسه‌روزبهبودیافتندولی بطور تقریب چهل تن آنان بهبود نیافتند.

بیمارستان بلوو مدت‌دوتاسه‌هفته اینگونه بیماران رادر مراحل اولیه مورد درمان قرارمیدهد و چنانچه اثرات بهبودی در آنان‌ظاهرنگردید آنان‌را برای همیشه به بیمارستان های روانی منتقل می کند.

تاکنون عده ای نیز ازراه‌مصرف این ماده سمی دست بخودکشی زده‌اند. یکی‌از آنها با مصرف مقدار زیادی از این ماده در وسط خیابان پنجم نیویورك شروع بقدم زدن کرد وزیر ماشین رفت. گروهی بعد از مصرف‌خودرا از پنجره به بیرون پرت‌کردند بدین خیال که می‌توانند پرواز کنند. بعضی از پزشکان امریکائی تاآنجاال.اس.دی را خطرناك میدانند که به آن نام ماده‌ای که از جهنم آمده داده‌اند.

سرویس‌علمی آسوشیتدپرس

حمله بزرگ زنبورهای افریقائی بامریکا

● میلیونها زنبور آفریقائی بانیشهای‌زهرآگین‌خطری جدی برای آمریکا بوجود آورده‌اند

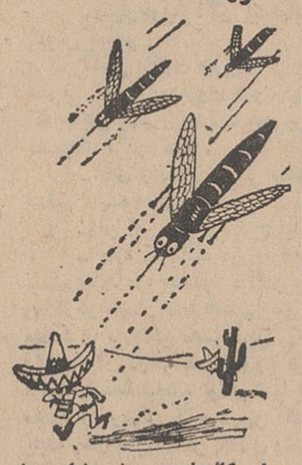

امریکائیها در معرض خطر حمله وحشتناکی قرارگرفته‌اند: حمله‌زنبور های عسل افریقائی که در سال۱۹۵۷ از یك دانشگاه «سائوپولو» (شیلی) فرار کردند.

● هفده ملکه نبورها

این زنبور ها که اکنون بصورت دسته‌های انبوهی درآمده‌اند بتدریج بسوی شمال پیش میروند و در همه جا دسته‌های جدیدی‌بوجود میآورند. در آن سال آزمایشگاه «سائوپولو» هفده ملکه زنبور افریقائی واردکرده بود ولی چون این زنبور ها در عین حال که عسل زیادی تولید میکنند بسیار خطرناك هستند تصمیم گرفت که از آنها بهره‌برداری نکند اما کارمندان آزمایشگاه روزی خبر دار شدند که زنبورها فرار کرده‌اند.

همین ملکه‌ها اکنون میلیون ها زنبور عسل خطرناك در امریکا بوجود آورده‌اند تنها در سال ۱۹۶۷ زنبور های مهاجم که بدون آنکه کسی مزاحمشان شود بهر جنبنده‌ای که در سر راه‌خود به‌بینند حمله‌ور میشوند ده روستائی، صدها اسب و دام را با نیش های زهرآگین خود از پای درآوردند.

● کشتار زنبورها

ماه گذشته دسته‌ای ازاین زنبورها بگروهی از کودکان خرد سال که در اطراف‌شهر مکزیکو مشغول بازی بودند حمله ور شدند و مامورین آتش‌نشانی مجبور شدند باشعله‌افکن آنها را معدوم سازند. قبل از آنکه نسل‌این زنبورها به کشورهای‌دیگر قاره‌امریکا راه یابدوزیر کشاورزی برزیل ازکلیه کسانی که در کندوهای خود زنبور افریقائی داشتند درخواست کرد که همه آنها رااز بین‌ببرند ولی هیچکس بدستور وی توجهی نکرد زیرا وزارت کشاورزی حاضر نشده بود پولی در برابر کشتار زنبور ها به صاحبان کندوها بپردازد. اکنون دسته های زنبورهای افریقائی‌سالی‌بیش‌ازپانصد یا ششصد کیلومتر بطرف شمال پیشروی می‌کنندو اینك بعضی‌مناطق کلمبیا و امریکای مرکزی از این‌زنبور ها پر شده است.

بکلیه صاحبان کندو در این‌مناطق دستور داده شده است که ملکه های افریقائی رااز‌بین ببرند ولی باوجود این‌اقدامات، رئیس‌تجسسات وزارت کشاورزی امریکامعتقد است که‌اکنون هیچ چیز نمیتواند جلو پیشروی این زنبورهای خطرناك را بایالات متحده بگیرد. بانزدیك شدن زنبور های افریقائی به کالیفرنیا عمر یکی از سازمانهای مشهورپرورش زنبورعسل بپایان می‌رسد و زحماتی که کارکنان این موسسه در طول سالهای متمادی متحمل شده بودند از بین خواهد رفت.

* کرایه دادن

در این منطقه جنوبی امریکا که پرورش زنبور عسل رواج کامل دارد کلیه دسته های زنبور های وحشی به وسیله داروهای حشره‌کش از میان برده شده و یك حشره‌شناس بنام «هوستون» برای جایگزین کردن‌زنبور های وحشی با زنبور های معمولی موسسه بزرگی‌برای کرایه دادن‌زنبور عسل تاسیس کرده است.

این موسسه هرآن آماده است ۷۵ هزار دسته‌زنبورعسل باهیجده‌کامیون بهرنقطه‌ای از نقاط امریکا بفرستد. هردسته زنبور که شامل یك ملکه و چهل هزار کارگر است روزانه به پانزده فرانك و سی سانتیم کرایه داده میشود و صاحبان کندوها پس از بهره‌برداری آنها را به موسسه‌باز میگردانند. اینك باهجوم زنبورهای افریقائی این موسسه بزرك درآستانه اضمحلال قرار گرفته است‌تنها بخاطر اینکه‌روزی‌یکی‌از کارمندان‌فراموشکار آزمایشگاه یادش رفت‌پنجره اتاقی را که ملکه‌های آفریقائی‌در آنجانگهداری میشدند به‌بندد.

فروشگاه قاسم کریم ولاور

سازندهٔ کلیه- لوله واتصالات چدنی وبورس آهن آلات لوازم لوله‌کشی ساختمانی

تهران خیابان خیام مقابل پارک شهر تلفن فروشگاه ۳۰۴۹۸۶ ۳۰۳۴۸۶

شدیدترین زلزله ها قادر به تکان دادن‌این‌ساختمان ۳۶ طبقه نیست

ساختمان یك بنای عظیم ۳۶ اشکوبه در توکیو پایان‌یافت ارتفاع این ساختمان ۱۴۷متر است ودر برابر شدیدترین زمین لرزه‌ها نظیر زلزله‌ای که در سال ۱۹۲۳ «کانتون» را زیرورو کرد مقاومت‌می کند.

از اول ماه مارس تاکنون چندین بار در توکیو زمین بشدت تکان خورد. ولی کارگرانی که‌هنوزدرقسمتهای فوقانی ساختمان‌مزبور مشغول کاربودند میگویند که اساسا وقوع این زمین لرزه‌ها را احساس نکرده‌اند. ساختمان این بنای عظیم ۵۰ میلیون دولار تمام شده ولی هم‌اکنون تقریبا کلیه اتاقهاوآپارتمانهای آن به اجاره داده شده است در ساختمان این بنای بزرك الیاژی از فولاد و آلومینیوم بکار برده شده که تکانهای شدید را بخود جذب‌می کند.

فیگارو

ضد سرما

امریکائیها برای خلبانان نیروی هوائی ایالات متحده که در مناطق قطبی مشغول انجام وظیفه هستند وسیله جدیدی اختراع کرده‌اند که آنها را در مواقع خطر از سوز سرمای طاقت فرسای قطبی محافظت میکند این وسیله جدید نجات عبارت ازبلم‌های لاستیکی‌است که‌دارای‌روپوش‌مخصوصی‌بوده ودر سردترین‌زمستان‌قطبی جان خلبانان امریکا را ازخطریخ‌زدن رهائی می‌بخشد.

عکس‌از: خبرگزاری فرانسه

خریدار نقره

هر نوع اشیاء نقره ساخته‌شده کهنه یا از مدل افتاده برای‌فروش ویا تعویض با مدل جدیدخریداری می شود. دارندگان

به‌مغازه‌هاشم نقره‌چی‌لاله‌زار مقابل سینما ایران تلفن: ۳۵۲۴۶ مراجعه فرمایند.

آ-۲۸۵۴

وانت وسه چرخه بارکش

مزدا

باصرفه، محکم، سریع، راحت

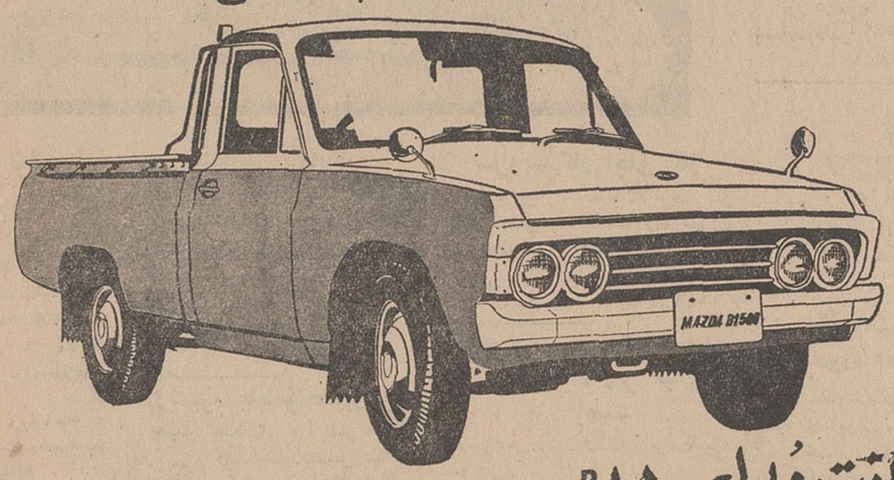

وانت مدل B۱۵۰۰

بقدرت ۷۲ اسب- ۴ سیلندر، بظرفیت استاندارد ۱۰۰۰ کیلو، ۳ مسافر، باسرعت ۱۲۰ کیلومتر در ساعت

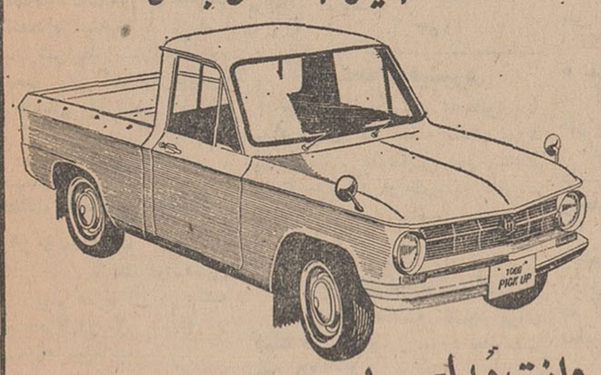

وانت مدل ۱۰۰۰

بقدرت ۴۸-اسب- ۴ سیلندر- بظرفیت استاندارد ۵۰۰ کیلو ۲ مسافر، باسرعت ۱۰۰ کیلومتر در ساعت

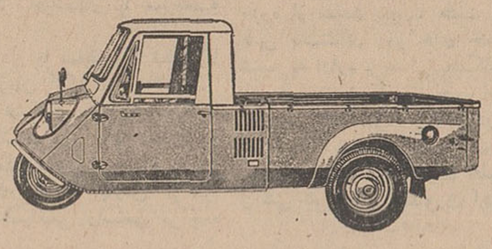

سه چرخه بارکش مدل T۶۰۰

بقدرت ۲۱-اسب، ۲ سیلندر، سوپاپ دار، بظرفیت استاندارد، ۵۰۰ کیلو

From the world's most progressive automotive plant.

MAZDA

Toyo Kogyo Co., Ltd., Hiroshima, Japan

نماینده انحصاری درایران شرکت ایران کالا بامسئولیت محدود خیابان خیام- ۵۶۵ ساختمان صادقی- تلفن ۲۳۱۹۰ / ۲۷۹۹۳

نمایشگاه: خیابان بوذرجمهری نو- شماره ۱۲۹۳ - تلفن: ۲۳۵۷۱

لوازم یدکی درتمام ایران باقیمت مناسب وفراوان

ارج

نامی که میشناسید وبآن اطمینان دارید

روابط عمومی ارج

بیانات والاحضرت شاهدخت شمس

۳۰ سال قبل در همین روز

طبق تلگراف واصله از بارفروش اولین جلسه شیر و خورشید نسوان این شهر تحت حمایت علیاحضرت ملکه پهلوی و ریاست عالیه والاحضرت شاهدخت شمس پهلوی در مدرسه بنات دولتی با حضور ۶۱ نفر از خواتین تشکیل گردید بدوا والاحضرت فرمایشات بلیغی مبنی براهمیت این‌موسسه و علاقمندی اعلیحضرتین شاهنشاه وملکه پهلوی ایراد نمود و مدعوین را تشویق به مساعدت و همراهی باین موسسه خیریه فرمودند بعد خانم ملوك‌کیا مدیر مدرسه که از طرف علیاحضرت مامور دعوت نسوان‌بود نطق مفصلی مبنی برسپاسگذاری و اظهار تشکر ازاعلیحضرتین و والاحضرت‌شاهدخت ایرادنمودبعدآقای‌دکترامیراعلم نایب رئیس جمعیت شیر و خورشید شرح مفصلی از تاریخچه و اهمیت موسسه مذکور در دنیا بیان‌وشروع به انتخاب اعضاء جمعیت‌گردید هفت‌نفراعضاء مدیره بریاست خانم ملوك‌کیا انتخاب شدند و در همان جلسه بانوان محترمه بارفروش قریب پانصد تومان اعانه تقدیم موسسه خیریه شیرو خورشید نسوان‌بارفروش‌نمودند در پایان والاحضرت شاهدخت شمس جلوی محصلات که مترنم بسرود بودند توقف و تمجید نمودند.

اعلان حاکم بحرین

برطبق اطلاعاتی که از جنوب- واصل گردیده‌است حاکم بحرین بتمام اهالی‌جزیره اعلان داده است که از تاریخ هذه‌السنه هر کس‌در بحرین متولد میشود ازرعایای‌بحرین محسوب است و هر که ساکن بحرین است ولو از اهالی عراق هم باشد و میل ماندن در بحرین را دارد بایستی خود را ازرعایای بحرین بداند .

اطلاعات مینویسد معلوم نیست دیگر این چه نغمه ایست این تشبث برای چیست و بازچه مقصودی در این کار تعقیب میشود برانگیختن حاکم بحرین برای زمزمه این‌ادعا و این عمل بامسائل مطروحه در مجمع‌ملل چه‌مناسبت دارد این ها تشبثات ضعیفی است که در مقابل یك حقانیت مسلمی‌اعمال میشود .

اعزام دوازده نفر برای بیسیم

از ۲۰ نفر اعضاء بیسیم امتحان صورت گرفته تا دوازده نفر از میان آنها برای اعزام بفرانسه واخذتعلیمات لازم انتخاب‌شوند .

عده مجانین سال گذشته

برطبق احصائیه سالیانه دارالمجانین که باداره صحیه بلدیه راپرت شده است عده مجانین اناث و ذکور در سال ۱۳۰۷ بالغ بر ۲۰۵ نفر بود که ۱۳۷ نفر آن مرد و ۶۸ نفر زن بوده اند از این عده ۱۲ نفرفوت نموده و ۱۲۷ نفر شفا یافته‌اند .

قسمت عمده مجانین در نتیجه مرض سیفلیس و عصبانیت و استعمال الکل و حشیش مبتلا به جنون گردیده اند که مرض سیفلیس بواسطه ازدیاد فواحش و عدم حفظ الصحه آنها روبه ازدیاد گذارده.

اعلان علیه امراض مقاربتی

تزریق واکسن (کونوکوکسیل) میکروب سوزاك را نابود مینماید .

تزریق (مطارسان) سفلیس را ذلیل می - گرداند و تب های مزمن را برطرف نموده بثورات‌جلدی‌رابزودی معالجه مینمایدتزریق (سیطوپلاسما) گلبولهای‌خون‌رازیادتر نموده بدن‌را در مقابل میکروبهای خارجی حفظ مینماید شخص را چاق و فربه نموده چهره را گلگون میگرداند .

ریل‌گذاری جنوب

عملیات ریل گذاری بین اهواز و دزفول پیشرفت کافی نموده و تاکنون از اهواز بطرف دزفول بیش از ۸ کیلومتر ریل گذاری شده ، بین بندرشاهپور و اهواز ریل‌گذاری تاحدود پل خورزنگی‌رسیده ولی فعلابواسطه ساختمان پل مزبور که قریب یکماه طول خواهد کشید ریل‌گذاری آن متوقف‌گردیده است .

برای توسعه راهسازی

چون در بودجه هذه‌السنه اعتباری برای ساختن راههای شوسه درجه دوم مملکت وجود ندارد وزارت فواید عامه در نظرگرفته است که ساختمان این قبیل راهها را باکمك مردم از حیث دادن عمله شروع نماید بعلاوه برای مخارجات دیگر حقوقی از موادنفتی و بنزین‌وروغن و غیره اخذ و برای‌مصارف راهسازی اختصاص داده شود .

(نقل از اطلاعات ۲۹ فروردین ۱۳۰۸)

جدول کلمات متقاطع شمار ۳۷۱۴۵

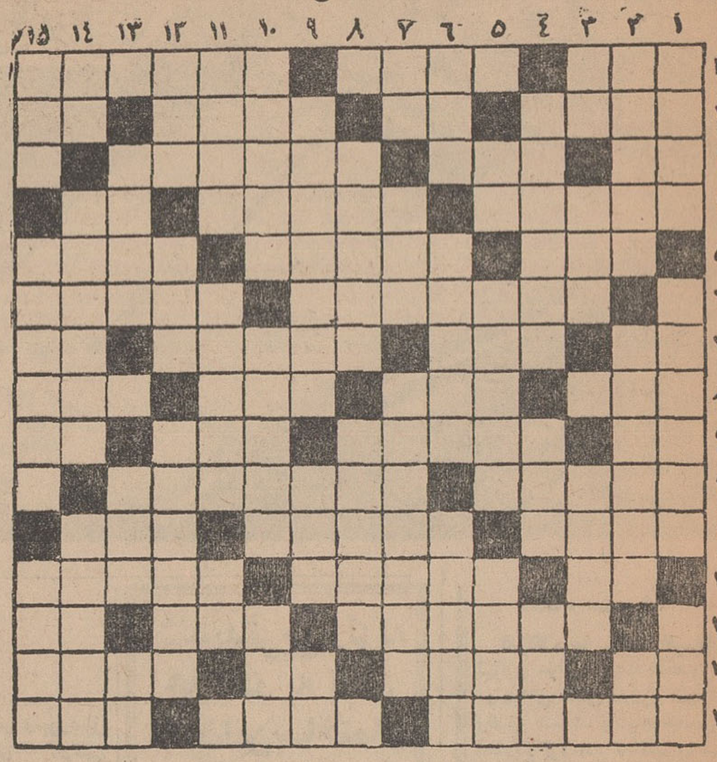

افقی :

۱- شیرخداو مرد بزرك عالم اسلام-از صفات خداوندی - سولیست ارکستر ۲- بیدادگر و ستم‌پیشه - بیعاروبیکار-نقطه های ریز در گراور - زیرپا مانده ۳-از ضمایر متصل - ستاره - از قهرمانان افسانه‌ای داستان‌های شرقی۴-سعادتمند- پیغام‌دهنده و پیروی کننده - تکیه به پشتی ۵-نیست‌شده واصلا و ابدا-برخورد کردن - اشك شب بررخسار گل ۶ -چنین آدمی مشکل بتواند از خودتصمیمی بگیرد - دوسال قبل ۷- اولین‌عدد -ترس و وحشت - گاهی در برابر تقدیر عاجز است - هم دردریاست و هم در دهان۸- نگفتنی - از خبرگزاریها - آتش وطاعت وعبادت - از فلزات ۹- زیباترین پدیدهٔ طبیعت - ضربه‌ای باانگشت - منطقه‌ای در جنوب - حرف فاصله۱۰- کمربندی دورکره‌زمین - درراه عشق ترك راه‌وترك مال و ترك جان است ۱۱- علم ستاره شناسی - علاقه‌ای مفرط‌به‌گل دارد - دستگاهی در موسیقی ایرانی ۱۲- شراب انگوری - فیلمهای وابسته و پشت سرهم راگویند - هرشهری دارد ۱۳ -رشد و نموکردن و اصطلاحا بمعنی افتخارنمودن- قیمت - علامت مفعول بی‌واسطه ۱۴-گل‌سرخ - شهری در فرانسه - حقیقت‌چنین است - در مقابل گرفتن‌پول‌میدهند ۱۵-از کشورهای اروپائی - کشف‌کننده - پرهیزکار

عمودی :

۱- بزرك و بزرگوار - منطقه‌ای‌سرسبز و زیبا در مازندران - عمیق ۲- حسی‌که محل آن در پوست است - کمبودش‌در بدن ایجاد نرمی استخوان میکند - از سیگارهای وطنی ۳- پهلوان-روزشادمانی عمومی - توبه‌کننده ۴- فرزند ایرج -از میوه‌های تابستانی - نا مداکس رئیس‌اسبق سازمان سیا ۵- پدرپدر - ترقی‌کردن‌و بالارفتن - روان و واضح ۶- ازسبزی‌ها- کیسه چرمی - تپه بلند است یا کوه کوتاه ۷- پنج‌ترکی - محل تلاقی‌رودخانه و دریا - مشورت‌کردن ۸- اثر چیزی در چیز دیگر - نوار باریك برموی دختربچه ۹- منظور بندگان خداست - حرف‌زدن نمیتواند - بنده و جنابعالی ۱۰-دزدزرنك است با چشم‌بندی میکند - هیچ‌ندان‌ترکی -سوپ بسیار فرنگی‌مآبانه ۱۱- اگر زیرزمین نباشدشهری در آسیاست - نام وزیر افراسیاب - آخر وکف ۱۲- ظاهر ساختمان - سلطان‌بیشه -از خانواده‌گل سرخ است اما رنگش سیاه می‌باشد ۱۳- حتما دل دلداده‌ای رابرده است -پرچم کوچك - عرب ۱۴- خانواده - نفرت‌داشتن و مخالف‌بودن-شیشه شراب ۱۵-عبادت وطاعت -خانواده پرتقال ولیمو- معمولی

حل جدول شماره ۳۷۱۳

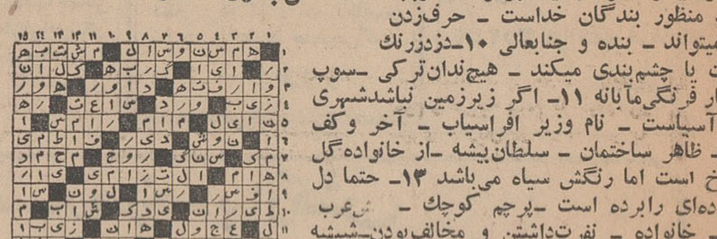

جاه طلب

ترجمه : رضا عقیلی

اثر : فرانسواپونتیه

-۶۲-

- فراموش کرده‌اید که ما پانصد میلیون فرانك هم تضمین می سپاریم ؟

- شما باسپردن این تضمین ، ما را بایك بانك خصوصی طرف معامله میکنید که ممکن است هر ساعت اراده کند پیش پرداخت را از ما مطالبه نماید . در این صورت منهم چاره‌ای جز واریز کردن آن نخواهم داشت . بعبارت ساده‌تر : بانك دست روی گلوی ما انداخته و هر لحظه بخواهد ، آنرا فشار میدهد و معدن را تصاحب می کند .

- ما مراقبت خواهیم کردکه چنین اتفاقی نیفتد و بانك شما رابرای واریز پیش پرداخت در محظور نگذارد .

- شما مدیر و صاحب اختیار موسسه صنایع فولاد هستید ، رئیس بانك نیستید ، رئیس بانك قانونا ، شخص دیگری است .

- ما وسائلی داریم که مانع اقدام بانك بشویم .

- یعنی میفرمائید آنقدر در بانك نفوذ دارید و آنقدر دستتان در بانك باز است که میوانید مانع اقدامات قانونی بانك بشوید ؟

- از آنهم بیشتر . بانك بخود ما تعلق دارد ولی چون ما قانونا نمیتوانیم بانکداری کنیم ، لذا اسما بنام دیگری است و عملا مال ما است .

- آفرین ! من‌بدنبال همین جمله میگشتم که از دهان شما بیرون آید ! شما که اینقدر دربانك نفوذدارید وبقول خودتان بانك بشما تعلق دارد ، چرا خودتان شخصا این پیش پرداخت را از بانك نمیگیرید که بما بپردازید ؟چه دلیل‌دارد که پای شخص ثالثی ولو بظاهر هم که باشد ، در این‌شرکت باز شود ؟... با این وصف اگر خود شما بجای ما بودید باز هم نسبت به‌این پیشنهاد خوشبین بودید ؟

«آلبر» ناگهان متوجه شد که باتمام زرنگی و مهارت ، قافیه‌را باخته و مچش‌بازشده و طرف او آنقدر ها هم که اوساده وعاری ازکار تصورش میکرد ،نیست . نمیدانست درمقابل‌منطق قوی «آلیس» چه‌جوابی‌بدهد . قدری به‌لکنت زبان افتاد ولی‌برای اینکه جوابی داده باشد ، گفت :

-باینصورت که‌شما میگوئید ، برای ما امکان‌پذیر نیست.

-آخر بچه‌دلیل ؟چه اشکالی دارد؟وقتی بانك باتضمین شماکه بصورت سفارش اعتبارخواهد بود ، حاضر میشود یك «ریسك» پانصد میلیونی روی‌من بکند، چراخودتان این «ریسك» رانمی‌کنید ؟چراخودتان بااین سازمان عریض و طویل صنایع فولاد ،شخصا این اعتباررا نمیگیرید؟ در اینصورت میتوانیداز اعتبار خود استفاده کرده و پیش‌پرداخت را بجابپردازید . من هرگز نمیتوانم قبول کنم که‌بانك «مسین» تقاضای اعتبار شمارا ردکند. بانك «مسین» که متعلق بخودتانست وجای خود دارد، شماازهربانکی‌درپاریس تقاضای‌اعتبار کنیدشرط می‌بندم که‌درعرض یکساعت ، باتقاضای شما موافقت کندو هر لحظه که‌بخواهید، پولش را دراختیارتان بگذارد .

-متاسفانه اینطور نیست .

-من باور نمی‌کنم .

-آخر شما این بانکداران را نمی‌شناسید !

-چرا خوب می‌شناسم . هر چه «پیراستاد» و یابعبارت صریحتر ، هرچه «مالك پشت‌پرده‌ای» بایشان بگوید، بادل‌و جان می‌پذیرند .

-خیر اشتباه میکنید ... شما پیشنهاد دیگری‌دارید ؟

-البته .

ژرژ که از طرز گفتگوی همسرش و مخصوصا مخالفت او باپیشنهاد عموآلبر سخت‌ناراحت شده بود، خواست میانجیگری کند.ولی آلیس مانع‌شدو گفت :

-بگذار خودم به‌تنهائی بحث‌کنم من میدانم چه‌بایدکرد!

عموآلبر که‌هرگز تصور نمیکرد بازنی کار کشته‌و وارد به‌مسائل‌اقتصادی و بانکی سروکار پیدا خواهد کرد ، ازاینهمه تیزهوشی و سرعت انتقال ، غرق‌تعجب شد. او ابتدا فکر کرده بود که ددمورد معدن منگنز «خریس‌احمد» سرو کارش با ژرژ خواهد بود، برادر زاده‌اش را خوب می‌شناخت و با حجب‌ذاتی‌و صفاوپاکدلی که‌در اوسراغ داشت ، مسلم میدانست که ژرژ هرگزبا پیشنهاد وی مخالفت نخواهد کرد .

پیش‌بینی او دربارهٔ ژرژ درست بود ولی متاسفانه عنان‌و اختیار کارها دردست ژرژبود. عمو «آلبر» اکنون خودرا باوضع تازه‌ای روبرو میدید که قبلادرباره‌اش فکر نکرده بود ... صلاح درآن‌دید که فعلادست‌از احتجاج‌بردارد و بسخنان آلیس گوش دهد. لذابا صدای شمرده‌ای گفت :

-بسیارخوب، اگر پیشنهاد تازه‌ای دارید، بفرمائید ،من گوش میکنم .

آلیس ازروی مبل راحتی بلندشد و یك صندلی کنارمیز تحریر کشید وروبروی عمو آلبر قرار گرفت . اکنون میدید که جایش بهتر وبلندتر شده‌و براو مسلط نشسته است .شروع بصحبت کردو گفت :

-آقای رانکور ،خیلی متاسفم که‌من مثل ژرژ ،بسهولت تسلیم نمیشوم ...

-ولی این مسئله مطرح نیست بلکه ..

-اجازه بفرمائید من حرف بزنم واگر سیاست بازی بلد نیستم ،باید مرا ببخشید ، آقای محترم ، ژرژ برادرزادهٔ شماست وما هردو مهمان شما هستیم ومن بسهم خودم بسیار خوشوقت و متشکرم که‌دراین مدت پذیرائی شاهانه‌ای ازما بعمل آورده‌اید ولی مابرای درخواست وام ویا فروش سهام معدن ویا استمداد ازشما باینجا نیامده بودیم.شما بودید که بما پیشنهاد کردید معدن راباوسائل تازه مجهز کنیم تابهره‌برداری آن افزایش یابد. مادر حال حاضر باهمان وسائل قراضه قدیمی سالانه‌مبلغی که‌تقریبا بین پانزده و بیست میلیون فرانك است ،سودخالص ازمعدن میبریم.قطعاشما انتظارندارید که‌ما معدنمان‌رابانیرنگها وحیله‌های بانکی ازدست‌بدهیم .ضمنا خوب میدانید که هیچ ابله‌دیوانه‌ای حاضر نمیشود نصف معدنی را که سالانه هفت‌تا ده میلیون فرانك عایدی خالص دارد به‌چهار میلیون فرانك سهل است به‌چهل‌میلیون فرانك بفروشد .بنابراین قسمت اول پیشنهاد شما که یقین دارم باشتابزدگی طرح کرده‌ایدو هرگز قصد بیرون آوردن معدن رااز چنك ماندانشته‌و ندارید، منتفی میگردد. قسمت دوم پیشنهادشما این‌بود که تمام محصول معدن رایکجابخود اختصاص دهید و چون بدینطریق حق فروش‌آزاد ازماسلب خواهدشد لذا ریش و قیچی بدست‌شما میافتد و بهر نرخی‌که شما تعیین کنید - خاصه اینکه یکپا سهیم و مالك معدن نیزشما هستید -ما مجبوریم بهمان نرخ باشما معامله کنیم ... اگر معاملات بهمین سادگی است من‌پیشنهاد میکنم که شماباهمین شرایط پیشنهادی خودتان ، کنسرسیوم‌فولادتان رابما بفروشید ومارا در آن سهیم کنید ، آیا حاضرید ؟

استخدام

یك‌موسسه بزرك تولیدی در تهران

دونفر از فارغ‌التحصیلان رشته‌برق هنرستان صنعتی را که آشنائی بزبان آلمانی داشته باشنداستخدام مینماید. داوطلبان مشخصات کامل وآدرس خودرا با رونوشت مدارك براهنمای شماره۲۲ روزنامه‌اطلاعات ارسال فرمایند.
۱-۵ ۱-۳۰۱۰

استخدام راننده

تعدادی راننده که دارای گواهینامه دو همگانی ویك باشند و خدمت نظام را انجام‌یادارای گواهی معافیت باشند استخدام میشوند .
واجدین شرایط میتوانند همه روزه صبحها بشرکت زمزم(پپسی کولا) خیابان آیزنهاور خیابان جیحون مراجعه نمایند .
۱-۵ آ-۲۸۶۶

کارخانجات صنعتی لیلاند موتور ایران

نقشه‌کش قالب و قطعات ماشین که دارای دیپلم هنرستان در رشته فلزکاری‌باحداقل‌دوسال سابقه کار باشد استخدام مینماید.
آدرس - کیلو متر ۱۴ جاده کرج
۱-۳ آ-۱۹۴۵

بیك راننده پایه دوم

شخصی برای تمام وقت نیازمندیم ساختمان پلاسکو طبقه چهارم شرکت جواهر سازی رکورد
۱-۲ آ-۳۸۳۴

WANTED: An efficient Latin-Farsi typist for full Time Employment by foreign Manufacturing Company in Teheran area.
Application to be addressed to P.O. Box 2531, Tehran.
A—2191 2—1

به چند نفر بازاریاب

که درامرفروش آهن‌آلات‌سابقه داشته و دارای تضمین کافی باشند نیازمند است‌واجدین‌شرایط مدارك ومشخصات ویك قطعه عکس و آدرس کامل خودرا به‌صندوق‌پستی ۲۳۸۱ تهران ارسال فرمایند .
۲۱ آ-۳۱۸۷

دوشیزه یابانوتحصیلکرده

جهت همکاری با نشریه‌ایکه بفارسی و انگلیسی منتشر میشود استخدام مینماید داوطلبان بین ساعت ۱۰ الی ۱۳ بنشانی خیابان اسلامبول پاساژ پلاسکو اطاق۲۰۱ مراجعه نمایند .
۱-۲ آ-۱۵۳

استخدام میشود

چند نفر دوشیزه یا بانوی با سواد برای کار بسته بندی مورد نیاز است . داوطلبین بین ساعت ۱۰ تا یك بعد از ظهر به تلفن - ۷۰۳۰۱ مراجعه نمائید .
۱-۲ آ-۳۷۰۴

پسربچه‌ای‌که بیش از

۱۵ سال نداشته باشد برای کمك در کار منزل مورد نیازاست تلفن ۷۰۳۷۸

تعدادی زن و مرد

از ششم ابتدائی تا دیپلم مورد نیاز است تلفن ۳۱۸۶۹
۱-۱۰۰ آ-۱۳۹

برای‌استخدام در موسسات‌ملی و دولتی

براهنمائی شرکت کارجویان شاهرضا اول خیابان روزولت ساختمان جم طبقه سوم پلاك ۳۰۷ مراجعه فرمائیدتلفنهای ۷۵۷۶۲۹و ۷۶۵۶۸۸
۱-۱۵ آ-۵۱

سرویس‌کار اجاق گاز

مورد نیاز است کالری گاز جاده آبعلی بعد از سه راه تهران پارس‌جنب کارخانه قفل سازی مهریا
۱-۵ آ-۱۵۱

شرکت سهامی کارخانجات پارس بافراد زیر نیازمند است

مهندس در رشته اتومکانیك سه نفر
نقشه کش فنی با سابقه سه نفر
کارگر فرز کار با سابقه دو نفر
کارگر پرس کار با سابقه ۵ نفر
کارگر جوشکار با سابقه‌سه نفر
انبار دار با سابقه کارتکس با دانستن زبان انگلیسی یکنفر .
واجدین شرایط بین ساعات ۹ تا ۱۲ باستثنای روز های تعطیل در جاده آبعلی بعد از سه راه تهران پارس کارخانجات پارس لوکس به آقای مهندس راسخی مراجعه نمایند .
۱-۲ آ-۳۷۹۰

مکانیك

کارخانجات ویتانا بچندمکانیك فارغ‌التحصیل هنرستان صنعتی احتیاج دارد .
داوطلبان میتوانند همه روزه مستقیما بکارخانجات ویتانا واقع در جاده جنوبی (قدیمی)کرج مراجعه فرمایند .
۱-۲ آ-۳۷۰۰

خدمتکار زن مورد نیازاست

بعد از ساعت ٤ به تلفن۴۲۷۸۸ مراجعه شود .
آ-۲۳۲۷

پرستاری برای نگهداری

نوزاد مورد نیاز است لطفا به شماره تلفن ۳۰۴۵۷۱ تلفن‌فرمایند
آ-۳۸۰۸

باشگاه هواپیمائی کشوری ایران

استخدام‌هنرآموز برای‌طی دوره معلم خلبانی

باشگاه خلبانی و فنی هواپیمائی کشوری ایران بمنظور تکمیل کادر معلم خلبانی خود تعدادی داوطلب را که دارای دیپلم کامل ریاضی و یا هر نوع لیسانس بوده و سن آنها بین ۲۱ تا ۲۵ سال باشد از طریق مسابقه ورودی استخدام‌می نماید .
داوطلبان شرکت‌در مسابقه می توانند از یکم الی ۳۱ر۲ر۴۷ همه روزه از ساعت پنج تا هشت بعداز ظهر باستثنای روز های جمعه و شنبه به اداره پرسنلی باشگاه‌واقع در خیابان شاهرضا جنب سینما پلازا مراجعه نموده و ضمن‌دریافت شرایط استخدام ثبت نام نمایند.
اداره پرسنلی باشگاه خلبانی و فنی هواپیمائی کشوری ایران
آ-۳۵۴۰

سکرتر

یکنفر دوشیزه یا بانو که به ماشین نویسی فارسی و انگلیسی و بزبان انگلیسی آشنائی کامل داشته باشد برای‌تمام‌وقت‌استخدام میشود- داوطلبان میتوانند بشرکت سهامی جنرال مکانیك - خیابان تخت جمشید - خیابان کیوان شماره ۶۷ ساختمان جنرال طبقه چهارم مراجعه نمایند .
۱-۳ آ-۲۳۵۳

راننده پایه ۲ همگانی

مورد نیاز است تلفن ۳۱۸۶۹
۱-۳ آ-۱۵۴

برای یکی از درمانگاههای

جنوب شهر یکنفر پزشك برای عصر ها با پروانه و یکنفر دندان پزشك با پروانه دائم و یکنفر پزشکیار دندان پزشکی و یکنفر پزشکیار رسمی استخدام میشود بتلفن ۲۷۸۹۷ صبح تا ظهرمراجعه شود .
آ-۲۳۲۱

آگهی استخدام

یك شرکت‌بزرك‌تجارتی‌شخصی را که دارای مشخصات زیرباشد استخدام میکند .
۱- میزان تحصیلات معادل دیپلم .
۲- دارای تجربه و علاقه درامور فروشندگی .
۳- سن بیشتر از ۲۸سال‌نباشد.
٤- دارای‌معافیت نظامی‌وتصدیق رانندگی .
متقاضیان در صورت تمایل کتبا مشخصات کامل خود را بصندوق پستی ۱۰۳۶ ارسال نمایند .
۱-۳ آ-۳۷۲۶

فقط با یك تلفن۷۵۷۶۲۹ و۷۶۵۶۸۸شرکت‌جویان

مشاور امور استخدامی شما قرار گرفته و کارگر و کارمند و همچنین متخصصین ورزیده مورد نیازتان را بدون دریافت کار مزد بشما معرفی مینماید.
۱-۱۵ آ-۵۹

جویای کار

راننده باماشین فولکس

سواری آماده کار لطفا بشماره ۲۵ راهنمای روزنامه اطلاعات مراجعه فرمائید ۱-۵ آ-۲۰۶۷

حسابدار ورزیده

برای‌تصدی قسمت‌حسابداری‌شرکت ها با حقوق مکفی آماده کار است لطفا براهنمای شماره ۱۳ اطلاعات مراجعه فرماقید .
۱-۲ آ-۱۵۹۵

با ۵۰ درصد تخفیف و استفاده‌مجانی‌از کلاس‌ماشین‌نویسی
دوره‌کامل دفترداری دوبل وحسابداری عالی
که شامل‌حسابداری بازرگانی ، صنعتی ، دولتی،حسابرسی، بایگانی ونحوه تنظیم پروژه حسابداری میباشد تحت‌نظر آقای منوچهر جمشیدی‌مولف کتابهای حسابداری‌فرا گرفته باخذ گواهینامه نائل شوید . شهریه دوره معمولی‌بجای ۱۰۰ تومان ۵۰ تومان دوره پیشرفته بجای ۲۰۰ تومان ۱۰۰ تومان دوره عالی بجای ۳۰۰ تومان ۱۵۰ تومان با ۵۰٪ تخفیف و استفاده مجانی از کلاس حسابداری .
دوره‌کامل‌ماشین‌نویسی‌فارسی‌یالاتین‌را همراه
با بایگانی و نامه نگاری تجارتی فرا گرفته باخذ گواهینامه نائل شوید. شهریه ماهانه ماشین‌نویسی‌وبایگانی بجای۵۰ تومان۲۵تومان کنتراتی‌درجه۱ بجای۳۰۰تومان۱۵۰ تومان با۵۰٪تخفیف‌و استفاده‌مجانی از کلاس‌دفترداری‌وحسابداری
زبان انگلیسی،آلمانی‌وفرانسه‌راازمقدماتی تاعالی
فرا گیرید شهریه ترم‌سه‌ماهه بجای۹۰تومان ٤۵ تومان با۵۰٪ تخفیف واستفاده مجانی از کلاسهای زبان
دوره‌کامل منشیگری‌راکه‌شامل‌دفترداری‌دوبل
وحسابداری ، ماشین نویسی فارسی و لاتین ، بایگانی ، نامه نگاری و اصول اداری میباشد فرا گیرید.
شهریه دوره کامل بجای ۶۰۰ تومان فقط ۳۰۰تومان
شاهرضا نبش‌ایرانشهرآموزشگاه فرهنك

حراج کفاشی میرزابگیان

ازاول اردیبهشت - چهارراه یوسف‌آباد
۱-۳ آ-۲۱۵۷

انجمن دوشیزگان و بانوان

دهم اردیبهشت‌ماه‌تشکیل میشود

کلاس منشیگری

زیرنظر : دکتر سلطانی ، دکتر حاج سیدجوادی و خانم مهرانگیز علیزاده - دوره سه‌ماه-شهریه ۸۰ تومان .

شامل : بایگانی - حسابداری- ماشین‌نویسی-نامه‌نگاری اداری- آشنائی باقوانین اجتماعی -آداب معاشرت - آشنائی با ماشین های حساب .

علاوه بر این ، برای دوره جدید این کلاسها نامنویسی میشود :

خیاطی -ماشین‌نویسی-آشپزی- کمك‌های اولیه-آرایش وزیبائی- فارسی - انگلیسی - گلسازی - سنگدوزی - سبدبافی - رانندگی

برای نامنویسی بدبیرخانه انجمن دوشیزگان و بانوان (خیابان بهار شمالی - نبش نامجو - تلفن های ۷۵۶۸۳۱ و ۷۶۴۹۸۴) مراجعه‌فرمائید.

انتقاد

احمد احرار

چشمه آب حیات !

یاد هراتی کاشف معروف داروی سرطان بخیر .

من نمیدانم این جناب هراتی و شریك شفیقش آشیخ حسن حالاکجا هستند و آیا از پولهای شربتی که جهت معالجه سرطان اختراع کرده بودند چیزی برایشان مانده یانمانده است . الغرض اگر شما هراتی را دیدید از قول من سلام برسانید و بگوئیددرکوهستان«بوسنی»یوگسلاوی جائی که اخیراچشمه آب حیات‌کشف شده ، جای مرد خبره کارآزموده‌ای مثل او خالی است .

چند سال پیش قصه ای میخواندم که حالا یادم نیست نویسنده یا مترجمش کی بود . اما عنوانش بود: «آب‌بوری»!آب بوری همان‌چیزیست که امروزه اسمش را گذاشته‌اندرنك مو انواع آن در لابراتوار های‌بزرك و معروف دنیا به الوان مختلف‌ساخته میشود . ولی سابقا یکجور دوا بود که اگر کسی میخواست موی مشکی خود را «بور» کند از آن بسرش میمالید و این دوا چون مایع‌بود می گفتند آب بوری .

داستان‌این بود که‌مردی دراتوبوس کنار خانم سیاه‌موئی می نشیند و بمناسبتی سرحرف را با آن خانم باز میکند و بالاخره بحث را میکشاند به اینکه آیا زنهای موسیاه بیشترجلب توجه میکنند یا زنهای مو بور ؟ نتیجه اینکه‌خانم تحت تاثیر منطق واستدلال آقا متقاعد میشود زنهای موبورجاذب تر و نزد مردها محبوب‌ترند و بحال خودش‌تاسف میخورد که چرا موسیاه است و موبور نیست . در اینوقت آقای ناشناس میگوید : خانم جان، غصه نخورید . اگر چه شما سیاه مو هستید و با این موی مشکی قیافه جذابی ندارید معهذا من داروئی‌در اختیار دارم که تازه کشف شده است و میتواند ظرف چند ثانیه آدم را چنان «بور» کند که خودش متحیر بماند . در ضمن چون شما خانم خوبی هستید یك شیشه ازین آب بوری را بشما میفروشم ده دلار . در حالیکه برای‌تاجرش‌خیلی‌بیشتر تمام‌شده‌است خلاصه ، خانم با اشتیاق و تشکر زیاد ده دلار میدهد و یك شیشه از داروی معجزه‌آسای مرد خیرخواه میخرد . مرد در ایستگاه بعدی پیاده میشود وخانم چند ایستگاه آنطرفتر، سپس با سرعت بخانه میرود و قبل ازهر کار وارد اطاق توالت شده در را از پشت قفل میکند و به ازمایش دوای «بوری» میپردازد . شیشه دوا یك شیشه کوچك معمولی بود و مایع داخل آن چیزی درست شبیه آب خالص که البته هیچکدام اینها اصالت و خاصیت دوا را نفی نمیکند ولی هر چه خانم با این مایع بی بو و بی رنك سرش را میشوید اثری از تغییر رنك پیدا نمیشود .بعد از یکساعت انتظار و هنگامیکه شیشه کاملا خالی شده بود ورقه‌ای کاغذ که در جعبه دوا قرار داشت توجه خانم را جلب میکند و بخیال اینکه دستوراستعمال‌داروست آنرابرداشته بسرعت‌میخواند . روی‌این ورقه کاغذ نوشته‌شده بود : «خانم عزیز امتاسفم که مو های شما بور نشده است . ولی تصدیق بفرمائید که بنده ادعانکردم داروی من مو های قشنك شما را که همه زیبائی آن برنك سیاهش بسته است بور خواهد ساخت . من گفتم این دارو آدم را چنان بور میکند که خودش متحیر میشود و اکنون ... تصدیق بفرمائید که سرکار هم‌حسابی «بور» شده اید !

استفاده از ضعف های بشر ، در همه جای دنیا سهل ترین راه نان درآوردن است . حتی لازم نیست‌که شکار آدم عامی و ساده ای باشد ، همینقدر که شکارچی بتواند نقطه ضعف حریف را تشخیص دهد و آنجا را نشانه بگیرد کار تمام است . حال ضعف آدم ممکن است طمعش باشد. ممکن است جاه‌طلبی باشد . ممکن است علاقه بمال باشد یا علاقه بمقام یا علاقه بزن و بسا چیز های دیگر..

راسپوتین چندین سال یکه‌تازدربار شکوهمند تزاری بود و نبض‌امپراتور و امپراتریس روسیه را در دست داشت . چون روی نقطه ضعف دربار تزار الکساندر یعنی بیماری ولیعهد انگشت نهاده بود . هیپنوتیزم می‌کرد ، جادو میکرد ، حقه میزد یا هر کلکی در آستین داشت آن‌بحث‌دیگری است.هیپنوتیزر و جادوگر و حقه‌باز در هر عصری فراوان پیدا میشود که اغلبشان در فقر و گمنامی و بدبختی زندگی میکنند و پایشان هم به پله قصر سلطنتی نمیرسد .

هراتی چند ماه تمام مملکت ما را منتر کرد در حالیکه وزارت بهداری با او مخالف بود ، پزشکان عموماو را رجاله و شیاد میدانستند ومحافل علمی دنیا به بامبولی که راه انداخته بودبانظرتمسخر و نفرت مینگریستند. اما هیچکس جرات نداشت به هراتی از گل‌نازکتر بگوید زیرا پشت‌سر او هزاران سرطانی مایوس از حیات ایستاده بودند و بیماری علاج‌ناپذیر، یعنی نقطه ضعف و رك خواب ایشان را هراتی وسیله پیش بردن مقصود خود قرار داده بود .

شما خیال میکنید زندگی رمالان و پیشگویان‌درهمین تهران از مراجعات بیوه‌زنها و پیرزنها اداره میشود ؟ ممکن است باور نکنید ولی حقیقت اینست که مشتری عمده این جماعت رجال و اعیان و شخصیت های طراز اول مملکتند . نه اینجا چنین است، در همه‌جای دنیا اینطور است .

یکی از رمالهای متشخص تهران‌که با اغلب خانواده های دست اول مراوده و آشنائی دارد ، شبی من‌و یکی دو نفر از رفقا را دعوت کرده بود بمنزلش . تابستان بود و شدت گرما و جائی که مانشسته بودیم‌اطاق کوچکی بود . این اطاق دو در داشت که اگر هر دو در باز میبود کورانی بوجودمیامد و از شدت گرمامیکاست ولی متاسفانه کلید یکی از درها گم شده بود و هر چه اهل خانه جستجو میکردند پیدانمیشد . ضمن‌این‌احوال که گرما همه ما را بی‌تاب کرده بود صاحبخانه داشت تعریف میکرد که خانم فلان شخصیت از خانه اش قهر کرده و بجای نامعلومی رفته بود و کوشش کسانش برای یافتن او بجائی نمیرسید . عاقبت متوسل بمن شدند. رمل انداختم ، دیدم در عمارتی‌بالای کوه نشسته است وزیر پایش دریا قرار دارد . با این راهنمائی دو روز بعد او را در ویلای یکی از دوستانش در فلان شهر سویس پیدا کردند .

من‌از گرمابجان آمده بودم .برگشتم گفتم : فلانی ، توکه قادری رمل‌بکشی و زن گم شده را در سویس بیابی همتی بکن ، یك‌رملی هم بکش و کلید این اطاق را در خانه خودت پیداکن که از گرما نفله نشویم !

بشر در عین حال که تصور میکند به اوج قدرت رسیده ، هنوز چندان ضعیف است‌که درموقع‌ترس وتردید و اضطراب به واهی ترین چیز ها توسل‌میجوید . نهایت این ضعف‌ممکن است خصوصی باشد یا عمومی . ترس از پیری ، شکستگی ، بیماری ، از پای افتادن و مردن جزو ضعف های‌عمومی نوع بشر است و همانطور که رمال وقتی حس میکند شکار او دچار مشکلات خانوادگی است یا در کار خود با اشکالی روبرو شده از همان راه‌واردمیشود و حریف را میدوشد، رنود دیگری هم از نقطه ضعف های عمومی نوع انسان برای بریدن‌گوش خلق استفاده میکنند . مثلا کافی‌است شهرت بدهند فلان چشمه‌آبش دارای خاصیت معجزاثری است که پیران را جوان میکند و با همین عنوان‌آب خالص را که هیچ اثری غیر از رفع عطش ندارد به طلا نزدیك کنند. فقط این‌کار خبرگی میخواهد و ورزیدگی و ازینروست که میگویم جای هراتی خودمان‌درکوهسار«بوسنی»یوگسلاوی خالی است !

۳۰۱۰

* زباله‌دانی

طرح جدید جمع آوری زباله را خواندم و بخاطرم‌آمد که یادآور شوم‌که مدتهاست یك خرابه در خیابان خورشید جنب دبیرستان آزرم قراردارد که پارکینك وسائل زباله‌کشی رفتگران محل و محل جمع‌آوری زباله گردیده‌است وبوی عفونت آن بهداشت‌این منطقه را در خطر قرار داده است .

غضنفری

* سگهای ولگرد

در خیابان امیرابراهیمی واقع درخیابان‌شمیران تعدادی سك‌ولگرد امان مردم محل‌را بریده‌اند ، از انجمن بهداری تهران تقاضا میشود بمحل‌ما سری بزنند .

ب-ر

ازساعت ٦ تا ۷ بعدازظهر نظریات‌شمارامنعکس‌میکند

* خداپدرت‌رابیامرزد

اتوبوس شماره ۲۷۹۸ در ساعت ۱۹و۴۵ دقیقه روز۱۲٫۲۴ اسفند چنان باسرعت‌درخیابان حرکت میکرد که وقتی به چهارراه بهار رسید و چراغ قرمز گردید وناگزیر بتوقف شدتمام‌مسافرین رویهم‌ریختند.

مثل‌معمول براننده اعتراض کردم و چندجواب درشت و سربالا شنیدم گفتم شکایت میکنم ، گفت : خداپدرت را بیامرزد ! اسمعیل آریا

* یکی در میان

من ساکن خیابان سپه غربی هستم ، چراغهای این خیابان یکی یادوتادرمیان مدتی است خاموش است ، هر چه تلفن کرده ایم برای روشن کردن نیامده اند لطفا شرکت برق توجهی‌بوضع خاموشی چراغهای منطقه مذکور بنماید .

بالائی

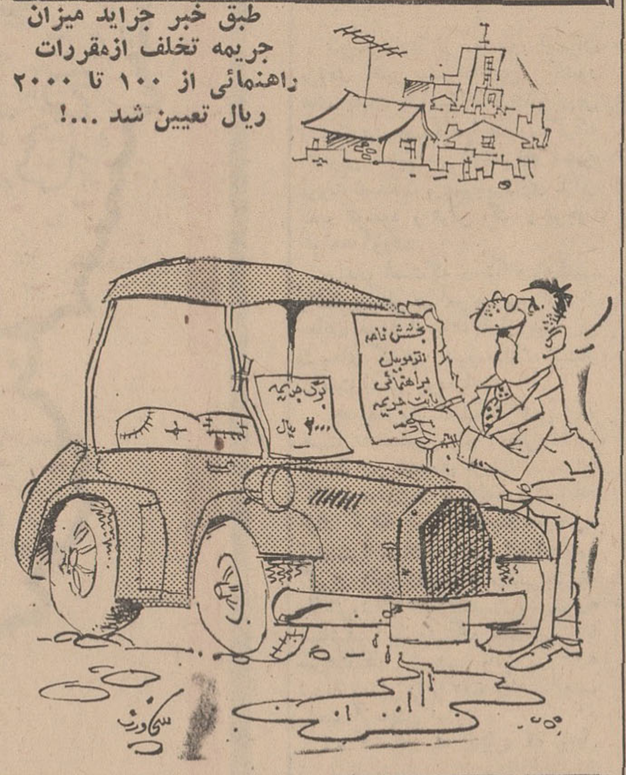

طبق خبر جراید میزان جریمه تخلف ازمقررات راهنمائی از ۱۰۰ تا ۲۰۰۰ ریال تعیین شد ...!

دعوت کنید

یکی‌ازدانشیاران دانشگاه‌تهران را بعلت تصادف مختصری که با اتومبیلی نموده بود ، برای‌استماع چهار جلسه سخنرانی باداره راهنمائی ور انندگی احضارکرده بودند ، رسم براینستکه که داهنمائی‌ورانندگی برای‌رانندگان متخلف جلسات سخنرانی تشکیل میدهد و راننده متخلف موظف است که پس از شرکت درجلسات سخنرانی گواهینامه اخذ شده خود را دریافت نماید . دراجرای اینگونه‌مقررات‌که صورت‌آموزشی دارد وبسیارهم معقول است‌کسی حرفی ندارد ، بخصوص که در این جلسات بانمایش فیلم های خارجی که جنبه آموزشی داردو بفارسی‌دوبله‌گردیده بهترین‌طریق هدایت‌وآموزش انجام‌میگیرد.اما مطلب‌آنستکه برای‌اجرای این‌کار صحیح شرایط طوری است که در وهله اول متخلف رانندگی تصور میکند،او را جلب کرده‌اند.دوست دانشیار من میگفت :

من‌اول برای شرکت درجلسات سخنرانی بسیار ناراحت و ملول بودم ، ولی وقتی شرکت کردم وضع را غیر از آنچه در ذهن خود تصور کرده بودم یافتم سخنرانی و فیلم های نمایشی در این جلسات بقدری آموزنده و مفیدبود که بهتراست این‌آموزش را راهنمائی و رانندگی در سطح وسیعتری‌انجام‌دهد و برای‌اجرای منظور فوق نمایش این فیلمها را درسینما ها وتلویزیون هااجباری نماید . این آموزش فقط نباید منحصر به متخلفین و برای‌تنبیه آنان اجرا گردد ، بلکه درسی است‌که‌میبایدهر یك از رانندگان وسائل نقلیه و حتی عابرین‌پیاده از آن استفاده کنند و مورددیگر مربوط بورقه جلب میباشد. چه اشکالی دارد که نام آنرا عوض کنند و بجای «جلب» جهت‌شرکت در سخنرانی ، نام آنرا «دعوت» بگذارند همین یك کلمه «دعوت» کلی در روحیه مردم موثر است.

سیاوش‌سیروس

هر مطلب از هر بیننده

خسارت عملی

بعد از ظهر دیروز رئیس اطاق صنایع و معادن ایران باتفاق تنی چند از مقامات اطاق و صاحبان صنایع ، از یك کارخانه جدیدالتاسیس که محصول آن برای اولین‌بار ببازار ایران عرضه میشود دیدن میکردند .

کارخانه‌ای بود مدرن ، منظم و تمیز که مدیریت صحیح در هرگوشه آن بچشم میخورد . مدیرکارخانه ضمن مطالبی که عنوان میکرد گفت : بسیاری ازکشور های خارجی حتی اروپائی دامنه حمایت از صنایع داخلی کشورشان را تا حدی توسعه داده‌اند که‌مسئله نوع جنس برایشان مطرح نیست و هر جنسی که در کشور آنها تولید بشود ، دولت از آن حمایت میکند ومردم هم آنرا میخرند ، اما درایران علاوه برسیاست صحیح دولت که حمایت از صنایع را برمبنای بازرگانی آزاد و حمایت مصرف کننده قرار داده ، خریدار نیز جنس خوب میخواهد .

مدیر این واحد صنعتی معتقد بود که بهمین جهت صنایع ایران بسرعت مسیر ترقی و بهبود را طی میکنند ، چنانکه در کارخانه وی نیز با تدابیر و تلاش های زیاد سعی میشود کالائی تولید وعرضه گردد که نظیر آن حتی در کشورهای صنعتی بزرك جهان نیز موجود نیست . دراین زمینه آنچه در اختیار است از نظر بهبود جنس ، کوتاهی نکرده‌ایم، اما برخی مشکلات موجب عوارضی میشود که‌احتمالا ممکن است گاه مارا از این مسیر منحرف کند و یا ضررهای سنگینی بصنایع وارد سازد . مدیر مزبور از جمله گله‌هایش قطع و وصل وقت و بیوقت برق بود و اتفاقا در جریان بازدید رئیس اطاق صنایع ، دوبار برق قطع شد . مهندس کارخانه میگفت : طی ماه گذشته بیش از نه ساعت و نیم برق کارخانه قطع بوده و برای هر ساعت قطع برق ۴۰۰ هزار ریال ضرر کرده‌ایم زیرا کلیه مصنوعاتی که در کوره ها و قسمت های مختلف در حال ساخت و تولید است از بین میرود و باید از ماشینها خارج گردد وبدور ریخته شود . برای پیشرفت صنایع و بهبود و توسعه آن همه سازمانها و دستگاهها باید همکاری و همفکری داشته باشند و یقینا هر یك از سازمانها که در اجرای این هدف کوتاهی کنند و نقصی نشان دهند عملا به صنعت کشور و اقتصاد مملکت خسارت زده‌اند .

همایون فروزان

زایمان غیر طبیعی

دیروز یکی از دوستان که به تازگی پدر شده است از رویه‌ای که بسیاری از بیمارستان های خصوصی پیش گرفته اند صحبت داشت و میگفت در این‌بیمارستان ها و زایشگاه های خصوصی‌برای یك زایمان طبیعی بیش از دو هزار تومان دریافت میدارند و هیچ معلوم نیست که آیا پرداخت این مبلغ عادلانه و مطابق مقررات و قوانین جاریه است و یا باز هم چند پزشك انساندوست برای «خدمت به خلق» چنین تصمیمی اتخاذ نمودند .

متاسفانه در حال حاضر رویه بهتر و عالیتری جایگزین برنامه فعلی گردیده و اجرا میشود و آن اینکه دائم خبرداد میشویم‌زایمان هائی که در بیمارستان های خصوصی و زایشگاه ها صورت میگیرد غیر طبیعی است وپزشك متخصص‌انساندوست برای نجات زائو‌از«خودگذشتگی» نشان داده و برای این لطف بزرك محق‌است بدلخواه وجوهی دریافت دارد و بدین ترتیب تمام زایمانها در بیمارستان خصوصی غیر طبیعی میشود .

چند روز قبل که راجع به نظام پزشکی صحبت میکردیم یادآور شدیم یکی از وظایف کوچك آن‌را انتشار دفترچه های مخصوص که بموجب آن قیمت ویزیت پزشکان ، جراحی در بیمارستانها واشغال‌تخت بیمارستان در اطاق های مشخص معلوم گردد متذکر گردیدیم ولی با همه خوش‌بینی نمیدانم چرا باورم نمیشود که نظام پزشکی بتواند واقعا آنرا اجرا کند . امروز که جلوی اجحاف بعضی از پزشکانی را که باصطلاح خودشان تیم تشکیل میدهند و با همکاری یکدیگر کلینیك،بیمارستان های‌خصوصی بخشهای اورژانس برپا میسازند نمی‌گیرند و یا نمیخواهندبگیرند به‌نظرم نظام پزشکی هم نمیتواند جلوی اینکار ها رابگیرد حالا تا چه اندازه پیش‌بینی من درست‌باشد آینده قضاوت‌خواهد کرد .

علیرضا شفائی

نام ادارات وموسسات

طبق سنت پارلمانی ، ناطقین دربودجه کل کشور میتوانندراجع به هر مطلبی که بنظرشان برسد صحبت کنند . در اسفند ماه گذشته هم هنگام بررسی بودجه کل کشور یکی از ناطقین در باره لزوم یکنواخت و هماهنك شدن اسامی‌دستگاه های دولتی‌تذکراتی داد .

در سالهای اخیر بعلت توسعه و پیشرفت روز افزونی که در شئون مختلف مملکت پیش آمده ادارات و سازمانهای تازه برای انجام وظایف خاصی بوجود آمده ونتیجه این شده است که در حال حاضر ادارات و سازمانها و موسسات‌متعددی بانامهای‌مختلف و متفاوت (در بعضی موارد هم شبیه بهم) بوجود آمده که اغلب موجب‌سرگردانی و بلاتکلیفی‌مردم عادی‌وارباب رجوع هنگام‌مراجعه باین دستگاه ها میشود .

یکبار در دولت های پیشین هنگام بحث در بودجه چنین‌بحثی بمیان آمد و اولیای امور وقت وعده‌دادند که برای ازمیان‌بردن این مشکل مطالعاتی کرده و به اصطلاح سازمان های مملکتی را «استاندارد» کنند .

وقتی توجه کنیم که علاوه بر وزارتخانه های متعدد ، شایدبیش از بیست نام مختلف و متنوع برای ادارت و موسسات دولتی در نظر گرفته شده آنوقت بمشکل موجود پی میبریم . بطور نمونه تعدادی از این اسامی را بنظر شما میرسانم : انستیتو مرکز تحقیقات ، سازمان ، شرکت ، شرکت سهامی ، شرکت ملی ، سازمان آب و برق منطقه‌ای ، شرکت برق منطقه ای ، موسسه آبشناسی ، سازمان مرکزی‌تعاون وغیره‌البته‌هر یك از این‌موسسات ممکن است وظایف خاصی داشته باشند ولی بطوریکه در گذشته هم وعده داده شده میتوان این اسامی را محدود و یا حداقل ازگسترش‌بیش‌از حدآن‌جلوگیری نمود .

یوسف خوشرو

بالا وپائین شهر

در گذشته گروهی از مردم براستی از اینکه ساکن پائین‌شهر بودند و د ر خیابانهای جنوبی شهر سکونت داشتند بدون جهت اظهار عدم رضایت میکردند و از این بابت خود را حقیر می‌شمردند . شاید هنوز هم امثال این گروه از مردم در اجتماع ما باشند بهر حال اگر در گذشته علتی برای این گونه نارضایتی‌ها وجودداشت خوشبختانه باتوجهی که به آسایش ساکنان شهر و همه طبقات مردم از طرف مسئولان مختلف میشود باید ریشه این‌خود خوری ها از بین برود . ممکن است شهرداری به نظافت خیابان های جنوب شهر باندازه شمال توجه نکند و یا وزارت آموزش و پرورش در اعزام معلمین‌مجرب به مدارس جنوب شهر آنهم‌بخاطر عدم قبول معلمین بتدریس در این مدارس‌بواسطه‌بعد مسافت‌احتمالا کم‌توجهی‌داشته باشد ولی نکته‌ای چشم‌گیر و قابل دقت وجود دارد که با توجه بآن باید گفت مردم پائین شهر و ساکنان قسمت‌های جنوبی تهران واقعا از ارزاق ارزان قیمت ، حتی ارزانتر از بهائی‌که درفروشگاه های‌باصطلاح تعاونی بفروش میرسد ، استفاده میکنند .

چند روز قبل به ملاقات‌دوست بیمارم‌که‌در اطراف خیابان‌مولوی سکونت داشت رفتم و بعلت‌عجله زیادنتوانستم‌چند تا قوطی‌کمپوت برای این بیمار بخرم و بهمراه داشته باشم .

براستی شگفت انگیز بود وقتی مشاهده کردم یك قوطی کمپوت که در شمال شهر و فروشگاه‌های بزرك به قیمت ۳۵ ریال‌بفروش میرسد در لبنیات فروشی این خیابان ۱۸ ریال ارزش داشت وقتی من این تفاوت را دیدم‌بفکرم رسیدقیمت سایر خواربارراجویا شوم و متوجه شدم که خیارشور سیری ۵ ریال در شمال شهر به سیری دو ریال و پنیر سیری ۱۵ ریال به سیری ٦ تا ۷ ریال و بالاخره همه‌ی اجناس با همین اختلاف بفروش میرسد .

آیا با این ترتیب من که در خیابان فرح ساکن هستم در رفاه و آسایش قرار دارم یا دوستم که در خیابان مولوی سکونت دارد؟.

محسن‌فتحی

ساختمانهای تهران هماهنگی ندارد

ناله‌های مردم

از بدو گسترش تهران ،مسئله مسکن برای توده مردم بخصوص کارمندان و کارگران از مسائلی بوده است که در سال های اخیر قسمتی از افکار را متوجه خودنموده است و در طی همین سالها نیز اراضی بسیاری در اطراف شهر تهران وجود داشته که با بورس بازی دلالان زمین و خریدوفروش بدون دلیل و بدون سبب افزایش قیمت یافته و رفته رفته‌چندساختمان در آن ایجاد شده که بصورت ظاهر مستحکم و زیبا بوده ولی پس از چند سالی بعلت معماری سازی زهوار این خانه ها از هم گسسته و در نتیجه از حیز انتفاع افتاده است ، دلیل اینگونه خانه‌سازیها فقط بخاطر بالا بردن قیمت اراضی اطراف آن صورت گرفته وهمانطور که ملاحظه شده است ، دردی از دوش طبقه اجاره نشین‌برنداشته است . در حال حاضر در همین تهران بزرك ساختمان های رفیع و عظیمی بناشده و در کنار این ساختمان های مجهز خانه های بسیار کوچك و محقر نیز بچشم میخورد که برازندگی ساختمان های اصلی را تحت‌الشعاع قرارمی دهد و در نتیجه چشم انداز را ضایع میکند ، حال که برنامه های آبادانی و عمران در دست اقدام است ، شایسته آنست که دولت اراضی بایر را در تمام‌نقاط از صاحبان آن بقیمت عادله روز خریداری کند و سپس بوسیله‌بانك های دولتی این اراضی را طبق‌نقشه شهر سازی ساختمان‌نماید و مانند چند نقطه تهران (تهران‌پارس- ویلاشهر - شهر آراء) باقساط در اختیار کارمندان و کارگران قرار دهد و با اجرای این برنامه هم اجاره نشینها صاحب خانه خواهند شد و هم قیافه ناموزون ساخمان های فعلی تهران از بین خواهد رفت .

محمد شهیدی

باغ نرده‌کشی شود

اینجانبان اهالی‌خیابان حسام‌السلطنه و گلستانی‌وده متری مقدم وتیموری تقاضا داریم دستور داده شودکه باغ واقع در بین این خیابانها بنام «زعیم» که‌مرکز تهیه کود و گلکاری میباشد و دراثر انباشته‌شدن انواع زباله و کثافات تولید عفونت وپشه و مگس میکند و ساکنین محل بخصوص در تابستان در ناراحتی بسر میبرند بخارج از شهر منتقل گردد و یالااقل اگر بصورت باغ اداره میشود دستور داده شود که دور آنرا نرده آهنی بگذارند تا ماهم ازدیدار باغ لذت ببریم و هم‌اینکه چنانچه کثافاتی در آن انباشته گردد ، در معرض دید مامورین شهرداری باشد .

رضا مظاهری‌وچند امضای دیگر

تقاضای رسیدگی

در ۱۷٫۱٫۴۷ ساعت ۹ شب در میدان شهناز میخواستم باتفاق بستگانم سوار اتوبوس شماره ۳۵۷۸ خط ۱۰۱ بشوم ، با اینکه ما پایمان روی رکاب اتومبیل بود کمك راننده در رابست و وضعی ناهنجار و خطرناك پیش آمد که اگر فرزندانم بدادم نرسیده بودند قطعا مجروح‌میشدم .بالاخره‌اتومبیل ایستاد و وقتی سوار شدیم باملامت و شماتت راننده و کمك راننده مواجه گردیدیم که حتی حکم می کردند باید پیاده شویم ، درصورتی که در ایستگاه مبداء (میدان - شهناز) بیش از ۵ تا٦ نفر مسافر نداشت و دیگر از سوار کردن خودداری مینمود . آیا آقایان رانندگان و کمك رانندگان حق دارند با مسافرین اینگونه رفتار کنند ؟ در غیر اینصورت تقاضادارم بموضوع فوق رسیدگی شود .

شمسی - س

ازعوارض معاف شویم

در نامه ها و شکایات مردم یك افسر در موردزمین هائی که اجازه ساختمان نمیدهند مطلبی رایادآور شده بود ، میخواستم اضافه کنم که کلیه زمین هائی که از ۲۰ سال پیش بافسران داده‌اند ، عملا در اختیار دولت قرارگرفته است و اگر روزی بخواهیم زمین خود را بفروشیم آنقدر مالیات و عوارض به آن اضافه شده که بایستی‌چیزی هم دستی بدهیم و از خیر مالکیت بگذریم ، میخواستم پیشنهاد کنم اگر روزی اجازه فروش بما دادند و یا خواستند خودشان زمین های ما را بخرند لااقل از وصول این‌گونه عوارض صرف نظر کنند .

یکی از هزاران افسر

پاسخ بنامه‌های مردم

تامل کنید

درمورد شرح مندرج درشماره ۱۲۵۰۷ درباره ضعف برق‌امیرآباد شمالی شرکت منطقه‌ای تهران‌اعلام داشته است که درحال حاضر کمیسیون برق های اختصاصی این شرکت مشغول تنظیم قرارداد برای پذیرش مشترکین برق روشنائی می‌باشد و بدیهی است مشترکین محترم ناحیه مذکور باید تاحصول نتیجه‌قطعی تامل کنند .

دستور داده شد

آقای مهندس حمیدیه مدیر امور توسعه و بهره‌برداری شرکت تلفن ایران درپاسخ شرح مندرج در شماره ۱۲۵۰٦ تحت عنوان «خدامیداند » بامضای آقای‌محمود اجاق مشترك شماره ۹۳۵۱۰ یاد آور شده‌است که تلفن شماره‌فوق دوباره‌درتاریخ ۴٫۱۱و۱۵٫۱۱٫۴٦ خرابی‌داشته که بمحض‌اعلام‌مشترك رفع عیب شده و ایجاد نقص در تلفن مذکور درست مصادف‌باایام نزول برف و باران بوده که‌باتوجه بطول زیاد سیم درحدود چهارصد متراغلب باوضع‌نامساعدهواخرابی جهت مشترك پیش می‌آیدو بلحاظ پیش‌گیری از اینگونه‌نقائص‌دستور تعویض پست و کوتاه نمودن طول سیم بقسمت های ذیربط داده شده است .

جزو اصناف نیستند

اداره روزنامه اطلاعات درشماره ۱۲۵۱۸-۲٫۱۲٫۴٦ روزنامه‌اطلاعات ضمن مطالبی که تحت عنوان پنج مطلب از پنج نویسنده درج میشود که درنوع خود ابتکار جالب و انتقادی و بسیار لازم است مقاله‌ای به‌امضاء آقای شریف مشکین‌بود که عده‌ای ازاصناف‌مزورانه‌اجناس خودرا بعنوان حراج عرضه میکنند درحالیکه قیمت حقیقی اجناس‌مورد حراج غالبا کمتر از ارزش واقعی آنهااست و خواسته بودند که شورای عالی اصناف هم برای جلوگیری ازین گونه تبلیغات نادرست اقدام کند . شورای عالی اصناف لازم دانست توضیحی دراین‌باره به‌استحضار برساند . فروشندگان اجناس حراجی از اصنافی نیستند که وابسته به‌افراد اتحادیه‌های صنفی وابسته به‌شورای عالی اصناف باشند و بطور کلی اصناف وابسته به‌شورای‌عالی‌اصناف مانند خواربار فروش ومیوه فروش وچلوکبابی ورستوران و آهنگر و ساعت‌سازشیرینی وآجیل فروش و حصیر فروش وامسال آن که آقای مشکین بخوبی همه آنها را می‌شناسند از اصنافی نیستند که کالای خودرا بحراج گذارندو لذا شورای اصناف نسبت به اصنافی که به‌شورای عالی اصناف وابستگی ندارند وظیفه اقدام ندارد .

باتقدیم احترام

رئیس شورای عالی اصناف-قبادیان

یک تیر و دو نشان
عطر و پسند خوشترین حشره کش
AEROSOL
a-tak
ATAK اتاک
INSTANT ACTION
محلول اتاک دارای عطری
پسند و بی نظیر و عالیترین
حشره کش در دنیا است
نماینده انحصاری در ایران دراگ استور تخت جمشید تلفن ٦٨١٠١-٦٧٨٢٣

ورق شیروانی پلاسکوکار
مدرن - محکم - بادوام - زیبا و روشن - در ۵ رنگ
برای سقف کارگاههای فنی و پاساژها ، سایبان مدرن برای پلاژ - آلاچیق
فروشگاههاو بازارهای روز
مرکز پخش : تهران بازار جنب سرای حاجی حسن فروشگاه مرکزی پلاسکوکار تلفن ۵۲٦٤۵

جدیدترین دستگاه اتمی تشخیص موادمعدنی در ایران نصب میشود

ATOMIC ABSORPTION SPECTROPHOTOMETER

بهره‌برداری از معادن ایران بزودی نظیر پیشرفته‌ترین کشور های جهان با استفاده ازجدیدترین ودقیقترین دستگاهها صورت گرفته وتحولی عظیم در استخراج منابع ثروت مملکت و بهره‌برداری ازآن بنفع توسعه و ترقی کشور بوجود خواهد آورد.

چندی است که دستگاههای اتمی والکترونیکی در امر بهره‌برداری از معادن مورد استفاده قرار میگیردر نتیجه‌ای که این شیوه داشته بسیار شگفت انگیز بوده است.

جدیدترین دستگاه اتمی که جهت تشخیص مواد معدنی اخیرا توسط شرکت‌های بزرك استخراج کننده معادن‌در جهان‌مورد استفاده قرار گرفته دستگاه‌اتمیك اسپکترو فوتومترا میباشد که برای اندازه‌گیری دقیق کلیه‌مواد معدنی‌بطریقه «الکترونیك» و «اسپکترونومتری» میباشد. این دستگاه قادر است با سرعت قابل توجهی بالغ بر ۵۰۰ نمونه معدنی را با دقت یك میلیونیم واحد آزمایش نماید.

شرکت باریت ایران که مایل است همگام با پیشرفتهای عظیم مملکت قدم‌هائی‌برای ترقی‌وپیشرفت تکنیك کار خود بردارد دستگاه مزبور را سفارش‌داده تا نظیرمترقی ترین کشورهای دنیا این دستگاه در ایران نصب و مورد بهره‌برداری قرار گیرد.

هم اکنون نظیر این دستگاه در سازمان بزرك و بین‌المللی بریتیش ایست ایران ...
(BRITISH EAST IRAN RESEARCH ASSOCIATION)
وسازمان بین‌المللی F.A.O. وابسته بسازمان ملل مورد استفاده قرار گرفته و نتایج بسیار درخشان داده است.

این دستگاه توسط کارخانجات «ایل» "EEL" انگلستان‌وابسته بگروه «آوانس .... ساخته شده و توسط شرکت شهلا تحویل گردیده است وشرکت باریت‌ایران سرافراز است که میتواند همگام بابزرگترین سازمانهای بین‌المللی از این دستگاه در ایران استفاده نماید.

مهندسان معدنی رومانی برای همکاری بامهندسان باریت وارد تهران شدند

گروهی از مهندسان وکارشناسان معدنی رومانی دراین‌هفته واردتهران شدند کارشناسان مزبور دومین گروه مهندسان مشاور خارجی هستند که برای همکاری در اجرای برنامه‌های بزرك اکتشاف و بهره‌برداری معادن ایران که توسط شرکت باریت ایران صورت‌میگیرد بایران آمده‌اند.

کارشناسان مزبور بعنوان‌مهندسان مشاور با مهندسان و معدن‌شناسان ایرانی‌در اجرای برنامه‌های شرکت باریت ایران همکاری‌خواهد داشت.

SIACO ORIENTAL CARPETS

وارد کننده همه نوع فرش ایرانی برای فروش درانگلستان و اروپا - نماینده می‌پذیرد طالبین مراجعه فرمائید .

SIACO FURS AND SKINS

وارد کننده پوست ایران - نماینده می‌پذیرد طالبین مراجعه فرمائید

ASKO ENTERPRISES

صادر کننده انواع محصولات نوو دست دوم از قبیل لوازم یدکی موتور ، کامیون ،لاری‌های سنگین ، جرثقیل ، ماشین‌آلات الکتریکی و محصولات آهنی وفولادی . همچنین هواپیماهای سبك ویدکی‌های آن . خواهشمند است برای کسب اطلاعات بیشتربه گروه شرکت هائی که نمایندگی آن با

Sheikh Ijaz Ahmad, Brook House, 48 Upper Thames Street, London E.C.4. England. مکاتبه فرمائید .

ایران طیور

تیرماه ۱۳۲۲

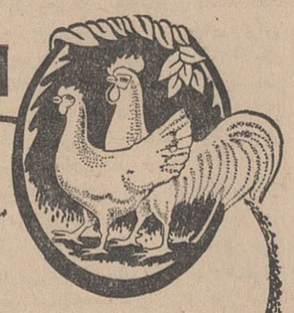

سازنده
مطمئن ترین ماشینهای جوجه کشی
ولوازم مرغداری
همگام باپیشرفتهای صنعت مرغداری درایران است
کاتالوك مجانا ارسال میشود .

تهران: شاهرضا - میدان فردوسی تلفن ۶۶۱۰۹ تلفن کارخانه ۹۵۳۹۸۹

افتخار بر شما

برای ۲۱ سالی که گذشت

سازمان شاهنشاهی خدمات اجتماعی ۱۳۲۶

بمناسبت بیست ویکمین سالگرد تأسیس سازمان شاهنشاهی خدمات اجتماعی

طی ۲۱ سال گذشته بهمت شما خریداران نیکوکار بلیطهای اعانه ملی واز محل عوایداین بلیطها ۲۶۳ درمانگاه وبیمارستان در دورافتاده ترین نقاط کشور و در روستاهائی که قبلا رنگ پزشگ وداروبخودندیده بود بنیان گذارده شده‌است و میلیونها نفرازهموطنان مااز پزشگ و داروی رایگان استفاده‌میکنند . شما اگر تاکنون حتی یك بلیط اعانه ملی خریده‌اید در انجام این خدمت مقدس وایجاد ۲۶۳ درمانگاه‌و بیمارستان سهیم هستید .

بنگاه اعانه ملی بمناسبت بیست ویکمین سالگرد سازمان‌شاهنشاهی خدمات اجتماعی و بزرگداشت خدماتی که طی این ۲۱ سال‌بهمت شما نیکوکاران انجام‌گرفته، اقدام به‌انتشار یك سری بلیط مخصوص اعانه ملی نموده‌است . جایزه‌اولین قهرمان شانس این بلیطها ۲۱ کاپ افتخار با ۲۵۰۰ سکه پهلوی طلا میباشد .

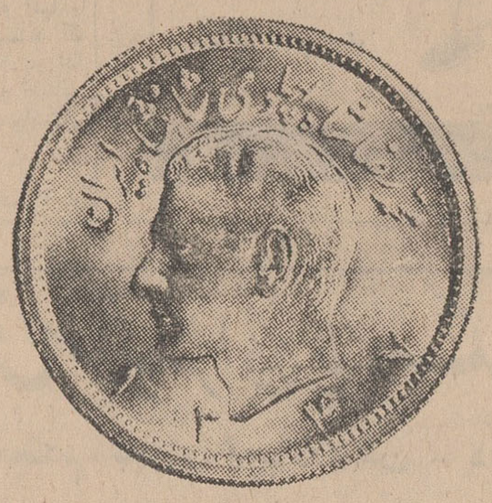

۲۱ کاپ افتخار با ۲۵۰۰ سکه پهلوی طلا

آگهی راجع بمسابقه ورودی
استخدام ثبت کل اسناد واملاک

پیرو آگهی مورخ ۴ر۱۱ر۴۶ موضوع‌استخدام‌ارزیاب -بایگان -منشی - حسابدار - تحویلدار- ماشین نویس مامور اجرا بدینوسیله باطلاع کلیه‌داوطلبانی که مدارك خود را در موعد مقرر ارسال داشته‌اند میرساند برای دریافت کارت ورودی‌بجلسه امتحان از تاریخ ۵ر۲ الی ۷ر۲ر۴۷ بادر دست داشتن اصل شناسنامه‌ویك قطعه عکس ۳ × ۴ در محل‌های مشروحه ذیل‌مراجعه نمایند.

۱- اداره کارگزینی ثبت کل (برای افرادیکه تقاضای خدمت در شهرستانهای تهران - قزوین- جوشقان -محلات دماوند - ساوه - زرند ساوه-ورامین -شاهرود نموده‌اند.

۲- ثبت ساری (برای افرادیکه تقاضای‌خدمت در شهرستانهای ساری -بهشهر -بابل نموده‌اند.

۳- ثبت تبریز (برای افرادیکه تقاضای‌خدمت در شهرستانهای تبریز -مشگین شهر - خلخال - هشترود -نمین -کلیبر- رضائیه -نقده -خوی -سردشت -بوکان نموده‌اند)

۴- ثبت کرمانشاهان (برای افرادیکه تقاضای خدمت در شهرستانهای کرمانشاه -ایلام- قصر شیرین -شاه آباد غرب -هرسین -کوهدشت -سنندج -قروه -بانه -مریوان -همدان -اسدآباد- نویسرکان نموده‌اند)

۵- ثبت اهواز (برای افرادیکه تقاضای‌خدمت‌در شهرستانهای اهواز -خرمشهر -دزفول -شوشتر- مسجد سلیمان -دشت میشان نموده‌اند)

۶- ثبت شیراز (برای افرادیکه تقاضای‌خدمت‌در شهرستانهای لارستان- کازرون -نی‌ریز -داراب- فیروزآباد -بوانات -ممسنی -بوشهر - خورموج-برازجان- گناوه -اردکان -تفت -بافق -شهربابك نموده‌اند)

۷- ثبت کرمان (برای افرادیکه تقاضای‌خدمت‌درشهرستانهای کرمان -بم -بافت - زرند کرمان- جیزفت- بردسیر -بندر عباس -میناب -بندرلنگه-زاهدان -سراوان -ایرانشهر -زابل -نموده‌اند)

سالن امتحان و مسابقه در هر یك از هفت‌شهر مذکور میباشد و محل آن درروی کارت ورودبجلسه امتحان قید و در ادارات ثبت نقاط فوق نیز آگهی‌خواهد شد امتحان ساعت ۵ر۹ صبح‌روز ۸ر۲ر۱۳۴۷ بعمل خواهد آمد هریك‌از داوطلبان‌در جلسه‌امتحان بایستی فقط دو عدد مداد ومداد پاك کن و کارت‌ورود بجلسه همراه داشته باشند. الف ۴۶۳

معاون وزارت دادگستری و سرپرست ثبت کل. سلحشور ۱- ۳ ۱-۳۱۱۶

شرکت مدیکور - بوداپست مجارستان

شرکت الکترو مدیکال - تهران نماینده انحصاری مدیکور

ازعلاقمندان دعوت مینمایدکه ازغرفه‌لوازم ودستگاههای طبی وجراحی «مدیکور» در نمایشگاه صنایع مجارستان از۲۱فروردین تا ۶ اردیبهشت ۱۳۴۷ بین ساعات ۱۰ صبح تا ۱ بعدازظهر و۴ تا۸ بعداز ظهر واقع درمحل سازمان نمایشگاهها -جاده پهلوی بازدیدنمایند. آ-۲۶۹۰ ۱-۳

آگهی دعوت مجمع عمومی صاحبان سهام شرکت مهندسین مشاور آرتا ایران

مجمع عمومی شرکت سهامی مهندسین‌مشاور آرتاایران درتاریخ دهم اردیبهشت ماه یکهزار و سیصد و چهل وهفت‌روز سه‌شنبه درمحل شرکت واقع درخیابان حافظ شماره ۷۲پاساژ زمرد -طبقه چهارم تشکیل‌میشود . از صاحبان سهام شرکت‌دعوت میشود که درمجمع عمومی مزبور حضور بهمرسانند

دستور جلسه ۱-رسیدگی به‌ترازنامه سال ۱۳۴۶ شرکت
۲-رسیدگی به‌اوضاع داخلی شرکت

آ-۳۷۱۰ هیئت‌مدیره شرکت سهامی مهندسین مشاور آرتاایران

شرکت کشتیرانی کویت «ش-م-ک»

ALMUBARAKIAH کشتی المبارکیه سفر ۶

بدینوسیله باطلاع میرساند .کشتی فوق هم اکنون در خرمشهر مشغول‌تخلیه بوده وتا تاریخ ۱۵ اردیبهشت ماه برای بنادر ذیل بارگیری مینماید .

لیورپول - هامبورك - برمن - آنتور پ - نتردام

برای اطلاع بیشتر ورزرو جا مراجعه شود به

شرکت بابکو بامسئولیت محدود

خیابان فردوسی کوچه برلن‌ساختمان جواهری تلفن ۳۱۳۲۱ الی۵

آ-۳۷۴۲

آگهی استخدام

شهربانی کل کشور تعدادی کارمندلیسانسیه بر طبق لایحه قانونی استخدام کشوری بشرح‌ذیل استخدام مینماید

عنوان شغل	گروه شغلی	تعداد مورد نیاز	حداقل شرائط تحصیلی لازم
کارشناس آمار	۶	۱ نفر	لیسانس در رشته آمار یالیسانس‌دررشته های‌ریاضی
کارشناس اموراداری	۶	۲ نفر	اقتصادی و علوم اجتماعی و گذراندن دوره‌تخصصی آمار . لیسانس در رشته علوم اداری یا لیسانس‌و گذراندن دوره تخصصی علوم اداری
کارشناس‌بودجه‌وبرنامه	۶	۲ نفر	دانشنامه‌لیسانس در رشته حسابداری یا اقتصاد یا علوم اداری و بازرگانی
مترجم متخصص	۶	۱ نفر	دانشنامه لیسانس و تسلط کافی بفن ترجمه(لیسانس رشته زبان انگلیسی ارجح است).

داوطلبان واجد شرائط در صورت تمایل می‌توانند فرم ذیل‌را تکمیل نموده‌همراه بادوقطعه عکس ۴ × ۶ خودوسیله پست سفارشی لغایت روز ۲۰ر۲ر۴۷ بنشانی (اداره کارگزینی شهربانی کل کشور واقع در خیابان ثبت تهران ارسال دارند. تاریخ‌و محل امتحان بعدا باطلاع داوطلبان خواهد رسید .

نام خانوادگی نام تاریخ تولد

شماره شناسنامه ومحل صدور رشته تحصیلی آخرین مدرك تحصیلی

رشته‌تحصیلی نشانی کامل پستی

الف ۵۹۷ شهربانی کل کشور

فروشگاه بزرگ ایران
FOROUSHGAHE BOZORGE IRAN
IRAN DEPARTMENT STORE

فروش فوق العاده بهاره فروشگاه بزرگ ایران باموفقیت ادامه دارد

پیراهن مردانه ازپارچه توهالون نازك گلدار ۲۰۵ ریال
پیراهن مردانه ازپارچه ترترون نازك ۳۲۵ ریال
پیراهن مردانه ازپارچه داکرن چهارخانه ۴۴۵ ریال
رپدشامبر مردانه ازبهترین پارچه ابریشم طبیعی ۸۴۵ ریال
بلوزتریکو آستین بلند سه دکمه بهاره ۳۶۵ ریال
بلوزتریکو آستین کوتاه بهاره از ۲۹۵ تا ۳۱۵ ریال
پیژامای پوپلین مردانه ۲۴۵ ریال
پیژامای مردانه ازپارچه ترترون الوان خارجی ۶۳۵ ریال
جوراب مردانه پرلون ظریف ۲۸ ریال
پیراهن پسرانه ازپارچه کتون گلدارآستین کوتاه ۱۲۸ ریال
پیژامای پسرانه ازپارچه پوپلین الوان ۲۹۵ ریال
کت وشلوار ازپارچه ترگال فرانسوی ۳۳۵۰ ریال
کت وشلوار ازپارچه پشمی ظریف خارجی ۲۲۰۰ ریال
شلوارتك بهاره ازپارچه ترگال ایتالیائی ۷۲۵ ریال

فروشگاه بزرگ ایران

دامن تریکو بهاره درنگهای مختلف ازنخ سیبولا ۵۲۰ ریال
بلوزتریکو بهاره در۱۴رنگ از ۳۸۰ ریال تا ۵۲۰ ریال
لباسهای بهاره درطرح ورنگ مختلف ۹۷۵ ریال
شلوارهای بهاره از۶ تا۱۸ساله از ۱۴۰ ریال تا ۳۰۰ ریال
شلوارهای کابوئی بین از ۱۲۰ ریال تا ۲۵۰ ریال
بلوزهای آرلون وکشمیر بهاره از ۱۸۰ ریال تا ۲۸۰ ریال
کیف اسپرت بهاره ازچرم مصنوعی ۲۴۵ ریال
دم پائی اطاق خواب ساتن پاشنه دار ۲۹۵ ریال
دم پائی زنانه گل چینی پاشنه دار ۲۳۵ ریال

هنر امروز

سیلوی وارطان

ازمرك نجات یافت

موزیك

*حتما خبر تصادف اتومبیل سیلوی‌وارتان خواننده‌زیبا ومشهور فرانسوی را در روزنامه چند شب قبل خوانده‌اید . امروز خبررسید که دوست صمیمی‌و قدیمی سیلوی، مرسدس کالمل که در این تصادف همراه سیلوی بوده است بخاطر جراحات وارده درگذشت .

امروز صبح «سیلوی» همچنانکه در حال بیهوشی بسر می‌برد از بیمارستان «ورسی» محل حادثه به یك کلینیك خصوصی در حومه پاریس منتقل شد ، این کلینیك همانجائی است که چندی‌پیش شوهر سیلوی ، جانی هالیدی بعد از یك حادثه رانندگی بمدت چندروز در آنجا بستری گردید . اینطور که پزشکان بیمارستان «ورسی» اظهار نظر کرده‌اند ، حال سیلوی هیچ خوب نیست و هنوز نمی‌توان امیدبه بهبودی کامل او داشت . هر چند که دیگر خطر مرك اورا تهدید نمیکند . تنهاچیزی که طی‌دوروز بیهوشی ، سیلوی ، برزبان رانده این بود که از حال‌دوست همراهش، «مرسدس کالمل» پرسیده است . باحال متشنجی که سیلوی دارد تا چندین هفته نباید خبر درگذشت صمیمی ترین دوستش را باو داد . دکتر مخصوص سیلوی گفته‌است جانی هالیدی‌شوهر سیلوی‌درمراسم تدفین دوست سیلوی شرکت کرده وبرای دلجوئی از مادر «مرسدس» بخانه او در «ورسی» رفت . بهرحال هنوز تمام دوستداران آوای این خواننده دوست داشتنی فرانسوی نگران حال او هستند و تاوقتیکه اعلامیه بعدی پزشکان معالج اودر باره بهبودی بیشتر حال سیلوی منتشر نشود، نمی‌توان در موردوضع او اظهار نظری کرد. بدنیست باین نکته توجه کنید که هنگام‌رسیدن سیلوی و دوستش به‌بیمارستان ، پزشکان بیمارستان «ورسی» حال سیلوی را خیلی وخیم‌تر از دوستش «مرسدس» فقید میدانستند ولی او دارفانی راوداع گفت‌واز قرارمعلوم، حداقل اینکه سیلوی از مرك‌حتمی نجات یافته است .

کنسرت

همانطور که اطلاع‌دادیم دو هنرمند معروف کشور اطریش برنامه رسیتالی در محل تالار دانشکده هنر های زیبا اجرا کردند .

این برنامه از طرف‌انجمن فیلارمونیك تهران با همکاری اداره فرهنك اطریش ترتیب یافته بود .

درعکس دو هنرمند مزبور راهنگام اجرای برنامه‌مشاهده می‌کنید .

آثار «رودن» درتوکیو

رودن : خداوند پیش ازخلق‌انسان‌مدل آنرا ساخت !

پیشرفت هنرهای مختلفه ازجمله ، توجه است . چه در حال حاضر سینما ، نقاشی ، تئاتر ، موریك‌و ژاپن در هرزشته‌ای از رشته های غیره در ژاپن بخصوص در این ده مختلف هنر و حتی ادبیات ،یکی‌از ساله اخیر بسیار چشم گیر وقابل بزرگان دنیای حاضر محسوب‌می شود . هنری که تازگی در این کشور بیش از پیش هوا خواه‌پیدا کرده و مردم نسبت به آن علاقه نشان می‌دهند ، هنر مجسمه سازی است و بهمین خاطر در حال حاضر در ژاپن مجسمه سازان جوان و هنرمندی پیدا شده‌اند که کار آنها نه تنها در خاك خود ژاپن بسیار مورد توجه است در کشور های اروپائی و امریکائی‌نیزباقیمت های فراوان خریدار دارد . بااین حساب ژاپنیها هر چند یکبار نمایشگاهی در زمینه‌های مختلف خصوصا از کار های هنرمندان خارجی در شهرهای مهم خود از حمله توکیو ، یوکوهاما وباکیوتو تشکیل می‌دهند که ازجمله باید از نمایشگاه آثار پیکاسو،فستیوال فیلمهای پرارزش ایتالیائی وغیره نام برد که در چندین شهر بزرك ژاپن افتتاح گردید .

آخرین نمایشگاهی که ژاپنیها در پایتخت کشور خود از آثاریك هنرمند خارجی تشکیل داده‌اند ، نمایشگاهی است از آثار برجسته مجسمه ساز مشهور فرانسوی «رودن» که مقامات مسئول‌ژاپونی، تحمل زحمات فراوان مجسمه های آورده شده باین نمایشگاه را از موزه‌های مختلف هنری دنیا برای نمایش به توکیو آورده‌اند .

برای آنکه مجسمه‌های‌جاودانی رودن محیط کاملا مناسبی برای عرضه خود داشته باشند،قسمتی‌از باغ موزه هنرهای جدیدتوکیو را باینکار اختصاص داده‌اند وازمدت ها پیش با صرف مبالغی خرج‌آنرا برای نمایش آثار « رودن » مهیا نموده‌اند . برای مجسمه‌های بزرك رودن لازم بود محل های‌مخصوصی در نظر گرفته شود ، واینکار را با دقت فراوان انجام شد وسرانجام مردم هنر دوست توکیو مخصوصا آن عده از مردم‌این شهر که‌علاقه خاصی به دیدن و مطالعه آثار هنری دارند توانستند آثار مجسمه ساز مشهور فرانسوی را در کنار خود بیابند .

رودن ، همان کسی است که مجسمه‌های مشهوری چون بوسه ، اندوه و آرایش ونوس را ساخته است و بیش از هر کس دیگر توانسته زیبائیهای نهان‌اندام‌ظریف زن را تجسم ابدی بخشد .

از گفته‌های مشهور رودن یکی این است که یکبار گفته بود ، «جسم انسانی همچون برجی است که حرکت می کند » و بعدزمانی دیگر افزوده بود :

«اگر مانتوانیم تصور خلق‌دنیای بشری را بوسیله خدا بکنیم.شاید باین نکته پی ببریم که خدا بیش از خلق انسان به مدل وشکل‌دادن آن پرداخت .»

واین چنین بوده است اندیشه شگرف رودن در ساختن وپرداختن انسان ، و ظریف‌ترین نوع انسان یعنی زن !

اداره فرهنك اطریش ترتیب یافته بود .

درعکس دو هنرمند مزبور راهنگام اجرای برنامه‌مشاهده می کنید .

آگهی استخدام

واحد ساختمان کارخانه ذوب آهن آریامهر بافراد زیر که‌در کارهای مونتاژ ماشین‌آلات و تجهیزات فنی و ساختمان های فلزی تجربه داشته باشند نیازمند است :

۱- تکنیسین — حداقل دارای دیپلم فنی هنرستان
۲- مکانیسین — حداقل دارای‌تحصیلات‌سوم متوسطه
۳- کمك مکانیسین‌یا کارگرفنی — حداقل دارای ششم ابتدائی
٤- الکتریسین (برق کار) — حداقل دارای دیپلم فنی هنرستان
٥- کارگر فنی (برق کار) — حداقل دارای ششم ابتدائی

داوطلبان بایستی دارای برك معافیت یا خاتمه خدمت ریر پرچم بوده و درساعت ۹صبح ۷ اردیبهشت ماه بادردست داشتن مدارك مربوطه بکارگزینی واحد واقع در ٤٥ کیلو متری جاده‌اصفهان- شهر کرد مراجعه فرمایند. انتخاب از طریق آزمایش و مصاحبه انجام خواهند شد .

واحد ساختمان کارخانه ذوب‌آهن آریامهر

۱-۵ — آ-۳٤۱۲

اعضای محترم انجمن پرستاران ایران

نظر باینکه هیئت مدیره انجمن موظف است در اردیبهشت‌ماه جاری مجمع عمومی را باحضور اعضای حاضر درمرکز بمنظور استماع گزارش هیئت مدیره و تجدید انتخابات تشکیل دهد باطلاع میرساند که جلسه عمومی در روز سه‌شنبه ۳اردیبهشت‌ماه ۱۳٤۷ ساعت ٥بعدازظهر دردفتر انجمن‌پرستاران خیابان هدیت شماره ۲۸۳ تشکیل میگردد.خواهشمند است باشرکت خوددراین جلسه مجددا همکاری و پشتیبانی خودرا ازانجمن پرستاران‌ایران اعلام فرمائید

رئیس انجمن پرستاران ایران ناصره.ا.ربوبی

آ-۲۳۱۷

آگهی استخدام

ژاندارمری کل کشور برای تکمیل کادر اداره پلیس راه ۱۰۰ نفر داوطلب باشرایط زیر استخدام مینماید .

۱- تابعیت کشور شاهنشاهی ایران .
۲- متدین بیکی از ادیان رسمی کشور .
۳- دارابودن گواهینامه ششم متوسطه .
٤- سن داوطلبین نباید کمتر از ۱۸ سال و بیشتر از ۲٥سال تمام باشد .
٥- حداقل قد ۱٦٦ سانتیمتر .
٦- داشتن بنیه قوی و تندرستی کامل و تناسب اندام طبق گواهی اداره بهداری ژاندارمری .
۷- نداشتن پیشینه کیفری که مستلزم محرومیت از حق استخدام دولتی باشد .
۸- عدم معروفیت بفساد عقیده واخلاقو سوء رفتار و کردار .
۹- داوطلبین طبق قانون استخدام موقت مصوبه خرداد ماه ٤٤وآئین نامه اجرائی قانون مزبور بطور موقت برای‌مدت ۱۱ سال با احتساب دوره آموزشگاه استخدام دراین مدت حق استعفاء ندارد .
۱۰- معرفی ضامن معتبر (حداقل اعتبار ضامن سی هزار ریال دادن ضمانت نامه رسمی).
۱۱- داوطلبین در مدت آموزشگاه شبانه روزی بوده وهزینه خوراك و پوشاك و مسکن وحقوق ماهیانه آنان مطابق دانش - آموزان آموزشگاه گروهباندومی ژاندارمری خواهد بود .
۱۲- در صورتی که تعداد داوطلبین از حد مورد نیاز تجاوز نماید انتخاب بطریق مسابقه ورودی خواهد بود .
۱۳- پس از طی دوره آموزشگاه (۲٦هفته) در صورت موفقیت در امتحانات مربوطه بدرجه گروهبان دومی مفتخر و ترفیعات بعدی آنان برابر قانون استخدام نیرو های مسلح شاهنشاهی خواهدبود.

داوطلبین میتوانند از تاریخ۱ر۲ر۱۳٤۷ برای ثبت نام و کسب اطلاع بیشتر همه روزه در ساعات اداری به‌دایره اداری اداره پلیس راه ژاندارمری در خیابان ثریا مقابل کارلتون هتل مراجعه نمایند الف ۳٦٦

ژاندارمری کل کشور

۱-۳ — آ-۳۱۲٦

آگهی استخدام

ژاندارمری کل کشور برای تکمیل کادر افسری جزء تعدادسیصد نفر داوطلب باشرائط زیر استخدام مینماید .

۱- تابعیت کشور شاهنشاهی ایران .
۲- متدین بیکی از ادیان رسمی کشور (اسلام - مسیحی - زردشتی - کلیمی).
۳- حداقل سن ۱۸ سال تمام و حداکثر سن ۲٥سال تمام .
٤- حداقل قد ۱٦٥ سانتیمتر .
٥- دارابودن گواهینامه رسمی دوره کامل متوسطه دریکی از رشته های ادبی - طبیعی - ریاضی .
٦- دارا بودن صحت مزاج و تناسب اندام بر طبق گواهی بهداری ژاندارمری کل کشور .
۷- نداشتن پیشینه سوء و معروف نبودن بفساد اخلاقو عقیده و عدم محکومیت به کیفر جنحه و جنایت که مستلزم محرومیت دائم از خدمات دولتی باشد .
۸- احراز موفقیت در آزمایش های ورودی
۹- مدت تحصیل در آموزشگاه افسری جزء ژاندارمری هیجده ماه خواهد بود .
۱۰- دانشجویان در مدت تحصیل در آموزشگاه افسری جزء شبانه روزی بوده و کلیه مخارج آنان از قبیل خوراك ، پوشاك، مسکن و لوازم تحصیلی بعهده ژاندارمری کل کشور خواهد بود ودرمدت تحصیل از ⅔ حقوق مبنا مندرج در بند ج‌ماده ٥۸ قانون استخدام نیروهای مسلح شاهنشاهی استفاده خواهند نمود .
۱۱- دانشجویانی که دوره آموزشگاه‌را با موفقیت‌طی نمایند بدرجه ستوان سومی مفتخر و حقوقو مزایا و ترفیعات بعدی آنان برابر مقررات قانون استخدام نیرو های مسلح شاهنشاهی خواهد بود .
۱۲- داوطلبین میتوانند حداکثر تایکم تیرماه ۱۳٤۷ باستثناء ایام تعطیلی همه روزه بادر دست داشتن مدارك تحصیلی وعین شناسنامه جهت ثبت‌نام بمرکز فرهنگی ژاندارمری واقع در خیابان شاهپور مراجعه نمایند . الف ٤٦۰

ژاندارمری کل کشور

۱-۳ — آ-۳۱۳٦

پیرو ابتکار سیستم تهویه مطبوع ساراول ارکه طی چند سال اخیر تحول عظیمی در زمینه تهویه مطبوع در ایران بوجود آورده

اینك شرکت مهندسی ساراول مفتخر است

«تأسیسات خشك کن هوا»

شماره ثبت (۷۱۵۳)

رابرای مصارف زیر عرضه مینماید

۱- انبارهای مهمات ارتش
۲- انبارهای دارو وکارخانجات داروسازی
۳- انبارهای لاستیك
٤- انبارهای آهن وماشین آلات
٥- انبارهای خشکبار وانواع محصولات قنادی وپسته
٦- سیلوهای گوناگون برای غلات مختلف
۷- انبارهای قند وشکر
۸- انبارهای چای وکارخانجات چای خشك کنی
۹- انبارهای دخانیات
۱۰- انبارهای سیب زمینی وپیاز
۱۱- انبارهای قماش
۱۲- انبارهای مختلف برای کالاهای گوناگون که احتیاج برطوبت معینی دارند وبهمین علت انبارنمودن این گونه کالاها درسواحل وبنادر جنوب وبحر خزر مقدور نبوده
۱۳- کلیه انبارهائیکه احتیاج بهوای خشك دارند
۱۴- برای خشك نمودن هوای کشتیهای ازکارافتاده ویاکشتیهائیکه برای مدتهای طولانی تحت تعمیر خواهند بود وپس ازآن مورد استفاده قرارخواهند گرفت .

«تأسیسات خشك کن هوا بدون تغییر دادن درجه حرارت داخل انبار رطوبت نسبی رانحو مطلوب و مورد احتیاج تأمین مینماید»

شرکت مهندسی ساراول

ویلا - خیابان دامغان - شماره ٦ تلفن ٦۱۲۲۲۹/٤۳۹٥۲

نیازمندیهای شما

تلفنهای ۳۱۵۳۳ و ۳۰۰۱۱

خرید و فروش اثاثیه

خرید
فرش کیهان تلفن ۷۶۳۷۷۶
انواع قالی‌وقالیچه کهنه ونو
مخصوصا قالی‌های سنگین‌قیمت راخریداریم‌بهتر است‌برای‌معاملات هرنوع فرش باسازمان فرش کیهان تماس بگیریدچون مشاورین‌مامجانا در اختیار شما خواهند بود.
۱-۳۰۰ آ-۱۳۱

فرش رضوی تلفن ۷۶۴۸۰۰
خیابان روزولت میدان ۲۵شهریور خریدار فرشهای نوو کهنه صادراتو تحت نظر کارشناس مطلع باقیمت منصفانه می‌باشد موقع خرید و فروش باتلفن ۷۶۴۸۰۰ مکالمه فرمائید.
۱-۲۶ آ-۷۰

فروشگاه‌حاجیان‌تلفن۳۸۸۳۸
قالی و قالیچه کهنه و نو شمارا جهت صادرات‌در منزل‌نقدا خریدار است همچنین یخچال - تلویزیون وسایر لوازم منزل - کارکنان این فروشگاه باوسیله مجهزی که در اختیار دارند بدون وقفه در محل اجناس راعادلانه‌خریداری مینمایند انتهای امیرکبیر آ-۱۱۳

فرش گلشن تلفنهای ۶۲۱۴۱۵ و ۶۲۱۴۲۱
انواع فرش های نواز تمام‌شهرستان های ایران موجود می‌باشد و قیمت یك کلام در ضمن فرش کهنه خریداریم.

قیمت یك کلام
شرکت فرش کاشانی
مرغوبترین فرشهای ایران رابا دلپذیرترین نقشها تقدیم میدارد.
در نمایشگاه و فروشگاه فرش کاشانی
قیمت یك کلام است
فرشهای کهنه خریداری میشود. خیابان پهلوی بین تخت طاووس و عباس آبادپلاك ۵۳۱ تلفن ۶۲۶۵۱۰

فروشگاه خالقی
تلفنهای ۳۰۳۰۸۰ و ۳۰۳۰۹۰
فرش کهنه ونو ، یخچال ، تلویزیون ولوازم منزل شمارا خریداریم

فروشگاه نیك
تلفنهای ۷۶۰۱۴۲ و ۷۵۷۵۴۶
منصف‌ترین خریدار فرش ، یخچال تلویزیون و سایر لوازم منزل
۱-۲۶ آ-۳۷

فروشگاه و نمایشگاه آسیا
یخچال ، تلویزیون ، اجاق گاز وفرش عادلانه‌خریداریم‌شاه‌چهارراه پیروز تلفن ۶۱۲۸۳۲
۱-۲۶ آ-۶۳

فروشگاه کالای مرکزی
تلفن ۶۵۰۵۷
خرید یخچال ، تلویزیون ،فرش ، اجاق گاز و سایر لوازم منزل .

فروشگاه‌آرمان‌تلفن۶۹۶۲۳
بهترین خریدار تلویزیون ،فرش، چراغ‌گاز و هر نوع یخچال نفتی
۱-۲۶ آ-۷۴

فروشگاه سعید - سرچشمه
خریدار اثاث خانگی و فرشهای سنگین قیمت تلفن ۳۸۶۶۷ ۲۳۳۷۶

ژاله فروشگاه ثابت
خریدار اجناس دست دوم ۷۱۹۰۱
۱-۲۰ آ-۳۹۷۹

سازمان بزرگی خریدار
انواع پوشاك میباشد
از تولید کنندگان لباس های پارچه‌ئی ضخیم - نازك - لباس منزل و هر نوع پوشاك دیگر - (باستثنای تریکوتاژ) که برای زنانه - دخترانه - مردانه -پسرانه و نوزاد فعالیت میکنند وآماده‌گی فروش بحد کافی دارد خواهشمند است با ذکر نوع محصول خودبا صندوق پستی ۲۵۶۳ مکاتبه‌فرمایند.
۱-۳ آ-۳۷۴۶

فروش
بدون پیش قسط
رادیوگرام مبله
استامبول ساختمان پلاسکو طبقه پائین ایران صنعت تلفن ۳۰۳۶۰۲
۱-۲۶ آ-۸۱

نمایشگاههای مبل

پیراهن مبل ۳۹۵۰۵
تعویض پارچه مبل ۳۹۵۰۵
پرده‌دوزی شهرزاد ۳۹۵۰۵
۱-۲۶ آ-۳۹۸۷

پرده دوزی‌ارجمند ۳۷۳۷۰
۱-۲۶ آ-۳۹۷۸

نمایشگاه‌مبل‌ایتکار۹۵۳۷۲۶
همه نوع مبلمان مدرن نقد و اقساط بفروش میرسد از این نمایشگاه دیدن فرمائید سلسبیل مقابل سینما خرم.

شستشوی مبل وفرش

شستشوی مبل و فرش‌کلین سرویس مهر مبتکر ،پیشرو
جهت شستشوی مبل و فرش در جای خود با مواد آزمایش شده و دستگاه منحصر بفرد فقط‌به کلین سرویس اطمینان داشته باشیدتلفن ۹۵۲۵۴۶
۱-۳۰ آ-۱۰۳

دوراکلین سرویس
بین‌المللی آمریکا
وابسته بکارخانجات خشکشوئی تاول ماستر ایران مبلمان و فرش وصندلی و سقف اتومبیل شمارادر محل بدون شکافتن بامواد خارجی‌و دستگاه‌های اتوماتیك‌تمیز می‌نماید تلفنهای ۷۵۸۳۹۵و ۷۵۸۳۹۶
۱-۳۰ آ-۳۹۰۱

شستشوی مبل‌وفرش‌ساحل
نظافت مبلمان‌وپلیش‌وسیله‌دستگاه برقی در جای خود تلفن ۹۱۵۶۵
۱-۳ آ-۲۶

شستشوی مبل‌وفرش ادیب
مبل ، فرش ، تشکهای ماشین‌در جای‌خود تمیز مینماید‌تلفن ۹۵۲۴۵۴
۱-۲۶ آ-۲

تعمیرات

تعمیرگاه تلویزیون الکترون
تلفن ۷۶۳۶۸۲
آماده برای نصب کنورتور جهت فرستنده دولتی و آموزش وپرورش روی هر نوع تلویزیون و تعمیر تلویزیون آر،سی،آ، شاوب‌لورنس تلفونکن ، سیبرا ،فیلیپس وسایر مارکها باسرویس مجهز سیار در منازل بویژه شمیرانات
۱-۱۵ آ-۷۱

یگانه تعمیرگاه مجهز R.C.A
شرکت تلویزیون سرویس
ایران تکنیك
تعمیر تلویزیون‌های فیلیپس ، شاوب‌لورنس ، تلفونکن ، زیمنس، سیبرا ،وستینگهاوس بلاپونکت، دمونت و سایر مارکها و نصب کنورتور اتوماتیك خارجی جهت تلویزیون‌های نامبرده با ضمانت نامه و سرویس مجهز سیار تلفنهای ۶۹۵۱۴و ۴۲۷۳۳

شرکت سهامی رادیو
تلویزیون ایران
جهت‌نصب کنورتورو تعمیرتلویزیون های R.T.A—R.C.A که تحت‌نظر متخصصین کارآزموده‌انجام میگیرد وبه‌تعمیرگاه خودتان‌بشماره های ۹۰۳۱۹و ۹۰۳۲۰ و ۹۰۳۲۱ مراجعه نمائید.

توجه فرمائید
تلویزیون سرویس
باطلاع دارندگان انواع تلویزیون میرساند تعمیر تلویزیون را با نازلترین قیمت و نصب کنورتور را با ۹۰ تومان‌و ضمانتنامه کتبی قبول مینماید تلفن ۴۸۵۳۳
۱-۳۰ آ-۱۲۶

نصب کنورتور
تعمیر انواع تلویزیون ، رادیو گرام ، درمنزل شما فقط بایك‌تلفن ۶۱۳۷۶۰
۱-۱۰ آ-۱۰۴

سرویس تلویزیون گارانتی
تعمیر تلویزیونهای سیبر R.C.A. اداء جنرال الکتریك ، تلفونکن و نصب کنورتور در تمام نقاط تهران ویژه شمیرانات تلفن ۶۲۸۳۷۱

تعمیرگاه لباسشوئی‌برقی
آلکسی تلفن ۷۵۰۴۸
آ-۴۰۱۲ ۱-۱۶

تعمیرگاه یخچال اردشیر
تعمیر انواع یخچال ۷۳۳۶۰
۱-۲۶ آ-۲۹

معاملات املاک و مستغلات و اتومبیل

فروش
خانه‌ای در سلطنت آباد
اول اختیاریه فروشی نقد یامعاوضه با خانه‌ای در شهر تلفن ۳۵۸۳۰
۱-۶ آ-۱۴۵

خرید و فروش املاك نارمك
اسماعیلی سی متری چهارراه‌مینو ۷۹۲۲۷۷
۱-۳۰ آ-۳۴۸۶

چند قطعه زمین مرغوب
بین‌خیابان نادرشاه وآبان بقیمت مناسب بفروش می‌رسد ۶۶۶۵۹
۱-۵ آ-۱۴۴

ویلای مشجر در الهیه
بمساحت ۱۵۵۰ متر با استخر ساختمان دو طبقه و شوفاژ شامل ۸، اطاق و سرویس کامل قیمت ۶۳۵ هزار تومان تلفن ۴۰۰۰۰ و ۶۰۰۰۰
۱-۲ آ-۱۵۲

خریداری میشود

خریدوفروش‌اراضی نارمك
تهران پارس- دردشت
بازرگانی امینی -تلفن۷۹۰۰۹۰
۱-۳۰ آ-۳۹

بورس اراضی جنت‌آباد
باغ فیض، حاجی‌آباد، کن وهاشمی جاده کرج ،جاده قزوین ،بافت‌آباد وحومه آژانس نوین ۶۱۱۷۷۱
۱-۲۶ آ-۶۵

دفترپارس خریدارزمین
وخانه‌های ویلائی و مستغلات در عباس آباد و شمیرانات ۷۶۱۵۵۸
۱-۲۶ آ-۳۹۹۳

دفتر براتی شمیران
خیابان‌پهلوی‌باغ فردوس ۸۵۲۵۷۵
۱-۲۶ آ-۱۲۲

دفتر دادوستد ۷۵۶۰۹۹
خریدوفروش خانه زمین مستغلات
۱-۲۴ آ-۱۲۱

پهلوی دره قشلاق داودیه
دروس ، مبارك اباد ۷۷۰۴۷۷
۱-۲۶ آ-۴

اراضی یوسف آباد
خریداریم دفتر سلامت ۶۲۰۷۹۳
۱-۲۵ آ-۵

بورس‌اراضی جنت‌آباد
حسن آباد -باغ فیض‌پوینك کاظم آباد ، سازمان برنامه خریداریم تلفن ۹۵۲۷۱۰
۱-۲۰ آ-۳۱

بنگاه‌کوشان۳۹۷۸۴ خریدار
ویلا خانه زمین در شهروشمیران
۱-۱۰ آ-۲۶۷۸

اراضی نارمك را خریداریم
املاك حقیقت تلفن ۷۹۳۵۷۳
۱-۲۴ آ-۹۴

خریدار فوری خانه‌مستغلات
زمین و تلفن در شهروشمیرانات تلفن ۴۵۰۵۷
۱-۱۰ آ-۱۰۰

اجاره داده میشود

برای اجاره فوری خانه
و آپارتمانتان فقط کافی است با تلفن ۴۵۰۵۷ تماس بگیرید.
۱-۱۰ آ-۱۰۱

نبش چهارراه بهار و تخت جمشید
یکدستگاه آپارتمان برای محل کار اجاره داده میشود تلفن ۷۵۶۲۰۳ و ۷۴۸۳۰
۱-۴

خانه‌ای واقع در عباس آباد
ابتدای خیابان فرغنیا دارای هشت اطاق با کلیه وسایل نوساز مناسب جهت استفاده مهندسین مشاور وسفارتخانه هاباجاره‌واگذار میگردد ۷۶۱۵۵۸
۱-۷ آ-۱۵۵

شاهرضا پل‌چوبی‌خیابان گرامی
آپارتمان‌مدرن ۵ اطاقه تلفن ۷۵۵۷۱۲

یکدستگاه منزل ۸۰۰ متر
مشجر دارای ۶ اطاق گاراژ نوساز بابرق و آب و تلفن در شمیران دزاشیب باجاره واگذار میشود طالبین به‌حاجب‌الدوله حاج اصغر گمینی مراجعه فرمایند . تلفن (۵۵۴۳۰)
۱-۳ آ-۲۰۹۹

اجاره میشود

تلفن ۴۰۰۰۰ و ۶۰۰۰۰
مخصوص اجاره منازل بخارجیان
۱-۲۶ آ-۷۳

اجاره منازل بخارجیان تلفن
۴۲۳۸۲ دفتر ۴۰۸۰۱ منزل
۱-۱۰۰ آ-۶۸

فروش اتومبیل

انواع فولکس‌واگنهای نو را
ازشرکت سهامی عباد خیابان امیر کبیرخیابان ملت‌تلفنهای ۳۰۴۱۸۱ و۳۰۴۴۷۲ خریداری نمائید.
۱-۲۶ آ-۱۳۰۰

اتومبیل پیکان ۲۸۲۸۱
فروشگاه اتومبیل پرویز خیابان‌ری میدانشاه ۲۸۲۸۱و ۲۹۵۴۸
۱-۳۰ آ-۳۵

یکدستگاه شورلت استیشن
آمبولانسی مدل ۶۳ بفروش‌می رسد تلفن ۳۰۴۸۰۳
۱-۳ آ-۳۶۰۰

برای ساختمان شما

کلیه کارهای تعمیرات
و نوسازی ساختمان بطور نقد و اقساط انجامیشود تلفن۳۱۸۶۹
۱-۲۶ آ-۱۲۳

رفع گرفتگی لوله ساختمان
در ۲۰ دقیقه سازمان تراکم
تلفن ۸۸۱۶۸۱

یادداشت فرمائید
نقشه و نظارت در امور ساختمانی‌با نازلترین قیمت پذیرفته میشود شرکت ساختمانی کار ساز تلفن ۳۰۵۱۵۶
۱-۱۰۰ آ-۱۳۸

لوله بازکنی فاضل آب
باستگاه تراکم هوا
تلفن ۷۶۳۲۸۶

نقاشی ساختمانی جانفدا
باقساط ده ماهه ۷۸۱۹۷۷
۱-۳۰ آ-۱۳۶

کولر
کارگاه فنی طاهری
نصب و تعمیر کولر و کانال کشی ساختمان باتضمین تلفن ۷۶۵۲۶۴
۱-۳۰ آ-۸۹

معاملات پول

پول شرطی‌موجود است
تلفن۳۹۰۶۷و ۳۶۸۸۵مراجعه‌نمائید
۱-۲۰ آ-۸

برای اطمینان بیشتر
ومبیع سهم پول شرطی‌خود را بدفتر سام اطلاع دهید ۷۶۲۶۵۹
۱-۳۰ آ-۵۳

از یك میلیون ریال ببالا پول
موجودپاکپور ۲۲۷۲۹و ۶۲۷۶۹۷
۱-۲۰ آ-۷

چك‌های برگشتی
را نقدا خریداریم ۶۵۴۶۴

پول‌تومانی ۲ شاهی۷۳۵۴۱

پول‌تومانی۲شاهی۶۲۸۰۹۰

گم شده

چکهای شماره ۴۷۰۹۰۴
۱ر۸۹و ۴۷۰۹۰۵ -۱ر۸۹ بانك ملی ایران شعبه نهم آبان سفیدو بدون امضاء از حساب شماره۱۶۴۷ یعقوب مخانی و سالار گریبانگی مفقود گردیده و از درجه اعتبار ساقط است.
آ-۲۳۴۳

عزیزاله طاهر خانی (محرمعلی هادیان) عکس بالامدت یکسال است از تاکستان خارج شده و دیگر خبری از وی نیست هرکس اطلاعی از نامبرده دارد خواهشمند است در تهران خزانه‌فرح‌آبادفلکه اول خوار بار فروشی جعفر طاهر خانی‌یاتلفن ۲۱۱۴۹ خبر دهد.
آ-۲۳۶۳

سازمانهای فنی و فرهنگی

سالن رقص روزیتا
رقصهای مدرن رابا کم ترین‌قیمت و کوتاهترین مدت کنتراتی و خصوصی زیر نظر مادموازل‌روزیتا بیاموزید نادری بین قوام‌السلطنه و یوسف‌آباد کانون هنر تلفن۶۵۷۴۷

باسی تومان
فقط باسی تومان شهریه‌یا کنتراتی ماشین نویسی فارسی و انگلیسی را یاد گرفته و بکار مشغول شوید کارو آموزش تلفن ۴۹۴۹۴
۱-۲۰ آ-۲۳

تخفیف فوق العاده
آموزشگاه خیاطی‌طلوع‌جهان
وآموزشگاه آرایش همایون
جهت دوره‌جدیدهنرجو میپذیرند درهردو آموزشگاه بخانم های فرهنگی تخفیف مخصوص داده‌می‌شود.
خیابان سلسبیل (رودکی) چهار راه بوستان سعدی تلفن ۹۲۷۸۴
۱-۱۰ آ-۹۶

آموزشگاه خیاطی فیروزی
برای دوره‌جدیدتااول اردیبهشت ماه ثبت‌نام مینماید - انتهای فیشر آباد خیابان نادرشاه پلاك ۵۰ تلفن ۶۲۱۱۹۸

درهنرستان رقص‌کیشمیه
رقصهای مدرن سالن را (کنتراتی‌و خصوصی) توسط دوشیزگان گیتا وژیلابیاموزید دروازه‌دولت‌ساختمان هنرستان ملك ۷۵۶۷۰۲
۱-۱۰ آ-۱۳۵

تدریس خصوصی

ریاضیات وفیزیك، شیمی
بخصوص ششم‌توسط دانشجوی فنی باسابقه با تضمین دقت عمل تلفن ۹۵۳۸۸۷
۱-۵ آ-۲۰۷۱

انگلیسی خصوصی۶۲۹۵۱۷
۱-۲۰ آ-۶۶

فقط ۴۰۰ تومان
انگلیسی کنتراتی توسط‌بانوی انگلیسی پهلوی تلفن ۴۲۰۸۶
۱-۲۶ آ-۱۳۴

عربی خصوصی۸۸۰۲۷۷
۱-۵ آ-۲۱۷۹

تدریس انگلیسی
بعداز ظهر ها تلفن ۴۱۶۷۰
۱-۳ آ-۱۴۳

دانشجوی دانشکده صنعتی
حاضر بتدریس‌خصوصی تلفن۴۴۰۸۴
۱-۲ آ-۲۱۹۵

متفرقه

تعمیر تلفن و نصب فلك
۲ و ۳ ریالی تلفن ۵۰۰۰۰
۱-۲۶ آ-۱۲۷

بورس‌لاستیك
۲۰×۹۰۰
گودریچ جنرال
خیابان امیرکبیرمقابل‌شرکت ایران‌پیما فروشگاه رضا- تهرانی تلفن ۳۵۹۹۲
۱-۱۰ آ-۱۱۲

تانکر سازی لوپ
تانکر ۵۰۰تا ۵۰۰۰۰ لیتر موجود سفارشات لغایت۴۸ ساعت تحویل میگردد خیابان‌قزوین سه‌راه آذری ۹۴۴۱۴
۱-۲۶ آ-۳۹۸۹

لوازم یدکی موتورهای
زمینی‌ینباخ Jenbach
ودیز لجوشکاری سیار رسید تاسیسات نوین تلفن ۳۰۴۳۱۰ خیابان فردوسی پاساژ فردوسی تهران
۱-۵۱ آ-۶۴۱۱۶

فروش
یك دستگاه کامل تهویه (گرم و سرد) ساخت «مارلو» دارای ۴۸ رادیاتور قابل نصب روی دستگاه شوفاژ مرکزی بدون احتساب‌حقوق گمرکی بفروش میرسد.
تلفن : ۶۲۹۲۱۰ داخلی ۴۱ یا ۳۸
آ-۲۲۷۵

تبوض

قبوض اصلاحات ارضی بیواسطه خریداریم‌پاکپور ۲۲۷۲۹و ۶۲۷۶۹۷
۱-۲۰ آ-۶

قبوض قالی وقالیچه بانك
کارگشائی رانقداخریداریم۴۵۰۵۷
۱-۱۰ آ-۱۰۲

رفع گرفتگی برنوع لوله ساختمانی
بادستگاه تراکم هوا- تلفن ۷۸۷۲۷

راهنمای پزشکی اطلاعات

بیماریهای آمیزشی مجاری ادرار
دکتر محمدرضا مسدد
دیپلمه آمریکادروازه‌دولت۳۴۳۸۹

بیماریهای‌آمیزشی‌مجاری‌ادرار
میدان بهارستان‌خیابان‌صفی‌علیشاه
دکتر یحیی صدری

ترك تریاك و هروئین
دکتر اسلامدوست حشمت‌الدوله چهار راه گلشن۴۸۳۲۳و۶۱۳۰۶۷

دکتر معانی خیابان‌فردوسی
مقابل بانك ملی پس‌انداز

دکتر رحمت‌اله سمیعی
تخصص و دیپلمه‌ناسیونال بیماریهای پوست و آمیزشی از دانشگاه پاریس پذیرائی۴تا۸بعداز ظهر تخت‌جمشید جنب‌چهارراه‌بهار

دکترگرجی ۳۴۳۸۹متخصص
بیماریهای خون وانواع کم‌خونیها ز دانشگاه پاریس دروازه دولت

دکترنبوی متخصص چشم
خیابان پهلوی پائین‌چهارراه‌شاه کوچه ملك۲تا۵ بعداز ظهر ها

بیماریهای آمیزشی مجاری‌ادرار
دکتر احتیاطی دیپلمه ازامریکا سپه چهارراه پهلوی‌تلفن ۶۸۴۸۷

دکتر فرنوش تلفن ۴۸۵۵۵
داخلی ،پوست ، مقاربتی ، گواهی نامه از پاریس . امیریه اول‌منیریه

دکترعباس جناب زاده
امراض مقاربتی ومجاری ادرار، خیابان منوچهری مقابل ژاندارك.

دکتر دانشگر
امراض مقاربتی و مجاری ادرار سپه مقابل‌پستخانه تلفن۳۰۲۴۱۶

بیماریهای معده،کبد، روده
بواسیربدون‌عمل‌جراحی‌دکتررفیعی متخصص از دانشگاه پاریس‌جامی اول کوچه پاریس ۴۸۱۸۹

بواسیر بدون جراحی ، فیستول، فیسور بامتد موثر دکتر نیك‌نژاد گرگان جنوبی گرامی عصر ها،

دکترسیدمحمدکاظم طباطبائی
تجریش متخصص و استادیار بیماریهای داخلی ، میدان سرپل اول مقصودبك تلفن ۸۵۳۵۶

دکتر مظهری
داخلی-رماتیسم-الرژی
شمال پارك ساعی تلفن ۶۲۰۲۷۹

ترك تریاك دکتر رحمانی
متخصص امراض اعصاب، روح از دانشگاه لندن خیابان‌پهلوی بالاتر ازخیابان‌امیراکرم‌تلفن۴۵۱۱۴

ترك تریاك و هروئین
دکتر صفائی با ۲۹ سال سابقه ومتدجدید بستری وسرپائی سعدی شمالی‌جنب‌بانك‌بیمه تلفن۳۰۴۱۵۳

دکتر مظهری
داخلی - رماتیسیم -الرژی
شمال پارك ساعی تلف ۶۲۰۲۷۹

معالجه فلج باروش‌هموپاتیك
منحصر بفرددرایران دکتربهره‌مند سعدی کوچه شمالی بیمه تلفن ۳۰۱۱۷ و ۸۶۳۲۸

*** دکتر پولوسا ۴۶۵۸۹**
بیماریهای آمیزشی و مجاری ادرار خیابان فردوسی شمالی کوچه صادق

دکتر قیصر تلفن ۷۶۵۶۱۴
متخصص فیزیوتراپی از کپنهاك درمان فلج ها درد های عصبی ، عضلانی و رماتیسم ، سیاتیك ، تخت جمشید چهار راه بهار، کوچه آفتاب

دکتر سامنی خیابان ژاله
آب‌سردار تلفن ۳۸۵۷۰

داروخانه ها

داروخانه شبانه روزی
تخت جمشید
درتمام ساعات شبانه روز در خدمت شما است تلفن ۶۸۱۰۱و ۶۷۸۲۳

داروخانه شبانه روزی‌پارس
جاده پهلوی-شمال پارك ساعی‌تلفن ۶۲۰۲۷۹و ۶۲۹۴۹۱

داروخانه مهران‌تلفن۹۰۴۰۷
شیروخورشید چهار راه استخر

داروخانه‌شبانه‌روزی‌بنژامین
تهرانو ایستگاه پل ۷۹۲۰۳۰

پانسیون

پانسیون تهران
روبروی فرصت کوچه لادن شماره خیابان شاهرضا میدان فردوسی ۱۶ مبلغ ۲۵۰ تومان
۱-۵

برنامه سینماها

● **آنژلیك** - رنگی- ربرت حسین - میشل مرسیه
ماژستیك (۶۸۴۶۱) ۱۱- ۳- ۵-۷-۹ر۱۵

● **آنژلیك تشنه‌انتقام**- سینماسکوپ-رنگی-میشل‌مرسیه
مون روز (۷۲۹۲۹) ۱۱- ۳ر۱۵- ۵ر۱۵- ۷ر۳۰- ۹ر۴۵ نریستال (۳۷۶۷۵) ۱۰ر۳۰ -۲ر۳۰ -۴ر۳۰-۶ر۳۰ -۸ر۳۰ دیانا (۴۷۳۶۵) ۱۰ - ۱۲-۲-۴- ۶- ۸- ۱۰ مهتاب (۴۷۷۷۷) ۱۰ر۳۰- ۳-۵ ۷-۹ اسکار (۹۵۰۸۹۸) ۱۰- ۲ر۳۰- ۴ر۳۰- ۶ر۳۰ -۸ر۳۰

● **برای پیروزی** - رنگی- سینه‌راما- هنری فاندا
الانیت (۶۲۷۱۷۱) ۱۱- ۳- ۶ر۱۵ -۹ر۳۰

● **آنهافقط یکبار می‌کشند** - رنگی-دیوید مك‌کالوم - رادیوسیتی (۴۱۳۲۰) ۱۱ر۱۵ -۳ر۳۰ -۵ر۲۰ -۷ر۳۰- ۹ر۴۵ نیا دزا (۶۵۳۰۷) ۱۱ -۳ -۵ -۷-۹ر۱۵ ب.ب (۶۹۶۴۱) - ۱۰ر۱۵- ۲-۴ -۶ -۸-۱۰ ادئون (۳۸۱۱۸) آستارا (۸۴۰۲۲) ۱۰ر۳۰- ۲ر۳۰- ۴ر۳۰- ۶ر۳۰ -۸ر۳۰

● **بازی سرنوشت** - رنگی- میراندامارتینو- الن‌استیل گلدن‌سیتی (۶۱۳۲۶۹) ۱۱- ۳ر۳۰- ۵ر۳۰ - ۷ر۳۰ -۹ر۳۰

● **جدال‌بزرك** - سینماسکوپ - رنگی- یول برینر- ریولی (۷۵۷۷۷۷) ۱۱ر۱۵- ۳ر۳۰ -۵ر۳۰- ۷ر۳۰-۹ر۳۰پولیدور (۶۴۵۸۵) ۱۱ر۳۰- ۳ر۳۰- ۵ر۴۵-۸- ۱۰ رکس (۳۵۲۹۳)سعدی (۳۶۴۶۸) ۱۰ر۳۰- ۲ر۳۰- ۴ر۳۰- ۶ر۳۰- ۸ر۳۰ کاپری (۴۸۴۰۱) ۱۱-۳-۵ -۷-۹

● **جسارت** - رنگی- جین فاندا - پیتر مك‌انری
سانترال (۴۸۶۸۶) ۱۱- ۳ - ۵ - ۷ - ۹ر۱۵ امپایر (۶۲۳۹۴۲) ۱۱ر۳۰ - ۳ر۳۰ - ۵ر۳۰ - ۷ر۳۰ - ۹ر۴۵ ایفل (۴۵۳۷۷) ۱۰- ۱۲ - ۲ - ۴ - ۶ - ۸ -۱۰ر۱۵ تاج (۳۳۰۶۴) ۱۰ر۳۰ - ۲ر۳۰ - ۴ر۳۰ - ۶ر۳۰ - ۸ر۳۰ - ۱۰ر۳۰

● **دورازاجتماع خشمگین**- رنگی- ۷۰ میلیمتری
پارامونت (۴۸۳۲۱) ۱۰ر۴۵- ۲ر۴۵ -۶ -۹ر۱۵

● **دکترفاستاس** - رنگی- الیزابت‌تیلور- ریچارد برتون سینه‌موند (۴۸۳۲۲) ۱۱ر۱۵- ۳ر۳۰- ۵ر۳۰- ۷ر۳۰ ۹ر۳۰

● **دره‌گناه** - رنگی- باربارا پارکینز- سوزان هیوارد دیاموند (۶۲۸۴۰۰) ۱۱- ۳- ۵ر۳۰- ۷ر۴۵-۱۰

● **روزیکه ماهیها میمیرند** - رنگی- کندیس برگن بولوار (۶۰۲۹۲) ۱۱- ۳- ۵- ۷ر۱۵ -۹ر۳۰

● **فردای باشکوه** - پروین غفاری- بوتیمار
اروپا (۳۰۳۱۷۹) آسیا (۴۲۹۰۹)پلازا (۴۴۲۵۵) میامی (۷۴۳۲۹) ۱۱- ۳-۵ -۷-۹ر۱۵ سیلوانا (۳۳۷۷۷) همای (۶۹۶۶۴) المپیا (۹۱۷۹۶) ستاره (۵۸۷۲۱) ۱۰ر۳۰- ۲ر۳۰- ۴ر۳۰- ۶ر۳۰ - ۸ر۳۰ ری (۲۲۵۷۸) تیسفون (۹۳۸۸۲) ناتالی (۹۵۴۵۳۴) - پرسپولیس (۵۸۱۰۸۳) ۱۰ -۱۲ -۲ -۴ -۶ -۸

● **مرد دوچهره** - بوتیمار- بیك‌ایمانوردی- فرانك
اونیورسال (۶۶۹۵۳) پاسیفیك (۷۳۳۱۱) ۱۱-۳-۵-۷ر۱۵-۹ر۳۰ ایران (۳۶۳۵۴) تهران(۳۸۱۶۵) نپتون (۷۶۰۱۳۶) مونت‌کارلو (۷۹۷۴۱)۱۰ر۳۰- ۲ر۳۰-۴ر۳۰-۶ر۳۰- ۸ر۳۰ ژاله (۳۰۴۱۲۰) الوند (۵۵۵۳۸) لیدو ۱۰- ۱۲-۲- ۴-۶ -۸ پاسارگاد (۷۹۲۷۸۲) ۹-۱۱-۱-۳-۵-۷-۹

● **ملاقات درچین**- رنگی- ژان‌پل‌بلموندو-اورسولاآندرس برلیان (۳۳۵۳۵) ۱۰- ۱۲-۲- ۴- ۶-۸ زهره (۳۰۴۸۰۸) ۱۰ر۳۰ ۲ر۳۰-۴ر۳۰-۶ر۳۰-۸ر۳۰

● **مرغ دریائی**- سینماسکوپ - رنگی- الیزابت تیلور- گلدیس (۶۲۸۷۱۳) ۳- ۵-۷ -۹ر۳۰ بزبان اصلی

● **ساعت ۲۵** - رنگی- آنتونی کوئین- ویرنالیزی تخت‌جمشید (۴۳۵۵۰) ۲ر۴۵- ۵- ۷ر۱۵- ۹ر۳۰

● **هفت تیرکش**- سینماسکوپ - رنگی- آنتونی‌گیدرا حافظ (۳۴۰۷۴) کیهان (۹۲۳۶۰) ۱۰ر۱۵- ۱۲ر۱۵- ۲ر۱۵ - ۴ر۱۵- ۶ر۱۵- ۸ر۱۵ سهیلا (۳۶۴۲۴) ۱۰ر۴۵ -۲ر۴۵ -۶ر۴۵- ۸ر۴۵ رویال (۴۹۷۸۵) فردوسی (۳۵۸۹۴) ۱۱ر۱۵- ۳ر۱۵ - ۵ر۱۵ -۷ر۱۵- ۹ر۱۵

● **آی باکلاه آی بی‌کلاه** - نصیریان- جعفری- انتظامی تالار ۳۴ شهریور (۲۵۴۴۴) ۸بعداز ظهر

● **تامپسون** - رنگی- گوردون میچل پارك (۳۹۶۳۷) ۹- ۱۱ -۱ -۳ -۵- ۷-۹

● **جهنم زیرپای من**- فردین مشعل (۳۳۸۲۶) ۱۰ر۳۰ - ۲ر۳۰ - ۴ر۳۰ - ۶ر۳۰ - ۸ر۳۰

● **خطرناکتر ازمرد** - سینماسکوپ - رنگی- الکه زومر پردیس ۱۰ر۳۰- ۱۲ر۳۰- ۲ر۳۰- ۴ر۳۰- ۶ر۳۰- ۸ر۳۰

● **۱۲ مرد خبیث** - رنگی- لی‌ماروین- ارنست بورگنایر آریا (۳۹۸۸۴) ۹ - ۱۲ - ۳ - ۶ -۹

● **درلطافت صبح** - رنگی- ایوت میمیو کسری (۷۵۶۹۳۹) ۱۱-۳- ۵-۷ -۹

● **قماربازسین‌سیناتی**- سینماسکوپ- استیومك‌کوئین فری (۹۵۳۳۳۶) ۱-۳-۵-۷-۹ کسری (۷۵۶۹۳۹) ۱۱- ۳- ۵- ۷-۹

● **عربسك - عملیات خطرناك**
البرز (۳۰۴۲۵۸) ۸ر۳۰- ۱۲- ۳ر۳۰ -۷-۱۰ر۳۰

کتابهای مورد نیاز شما

قابل توجه خانواده ها
انتشار کتاب طبی
دردهای پشت‌وگردن مراقبت و پیشگیری از آنها منتشر شدمولف دکتر کیوان گوهر درخشان متخصص‌جراحی ارتوپدی‌استخوان، مفاصل و شکسته‌بندی از مطبوعاتی امیرکبیر ابتیاع فرمائید.
۱-۱۵ آ-۳۳

اطلاعات ۱۳۰۴
صاحب‌امتیازو مدیر مسئول
عباس مسعودی
خیابان خیام ایران چاپ
چاپخانه اطلاعات تلفن۳۰۳۹۶۵
تلفنخانه ۳۰۰۱۱ تا ۳۰۰۱۹

باران مصنوعی ایمز آمریکا
نماینده انحصاری شرکت باران خیابان آیزنهاور تلفن ۹۵۰۱۰۹

هنوز زنان جنوب شهر از برنامه تنظیم خانواده بی خبرند!

زنان کشور ما واقعا نیاز به‌راهنمایی دارند . نیازدارند که به‌آنها نکاتی یادآوری شود تاجهل و نادانی آنها مانع اجرای بعضی برنامه های مفید که واقعا بخیر و صلاح آنهاست نشود .

درحال حاضر دستگاه‌های بهداشتی کشورمابرای‌اجرای برنامه تنظیم خانواده تجهیز شده‌اند در نقاطی که بیشتر نیازبه‌فوریت اجرای این برنامه احساس شده است مراکزی باوسایل وامکانات بوجود آمده تازنان بامراجعه به‌یك‌چنین مراکزی بتوانند بافاصله بین فرزندان‌وتقلیل تعداد آنها ، فرصت‌پیدا کنند که به‌وضع یکی دوفرزندی که دارند بهتررسیدگی کنند چون هرقدر که تعداد فرزندان یك‌خانواده کمتر باشدتردیدی نیست که‌فراهم کردن مخارج‌ووسایل‌زندگی آنهاهم آسان‌ترخواهد بودو برای اجرای یك‌چنین برنامه‌ای دولت بودجه قابل توجهی اختصاص داده تاقبل ازآنکه مابسرنوشت کشورهایی مثل پاکستان و هندوستان دچار شویم از ایجاد بحران‌ازدیاد جمعیت جلوگیری کنیم .

برای اجرای این برنامه تبلیغاتی نشد و زنها که‌حالا واقعا پی‌برده‌اند که ماشین آدم‌سازی نیستند خودشان باميل و رغبت‌به‌این مراکز مراجعه کرده و می‌کنند ،اما لزوم ایجاد مراکز بیشتر ، درنقاط جنوبی تهران واقعا احساس میشود .

خانم آموزگاری میگفت: برای‌شناسائی‌بیشترشاگردانم وضع زندگی آنها روزی خواستم وضع‌زندگی و تعداد خواهرها و برادرهایشان را برایم بنویسند. باور کنید یك کلاس ۴۰ نفری فقط۵ شاگردم درخانواده‌ای باسه فرزندزندگی میکردند بقیه ۶،۷،۹،۸ خواهر و برادر داشتندوچند نفری‌هم‌میگفتند که‌خواهر یا برادری در راه دارند .

باید از ازدیاد بیش ازحد اطفال‌درجنوب شهرجلوگیری کرد .هرقدر مدرسه و ممهد کودك ایجاد شودبخدا کفاف نخواهد داد و این بچه‌ها که اکثرا مجبورندباپدرومادرشان درزیر سقف یك اطاق زندگی کنند نه‌بهداشت‌دارند ونه‌سلامتی .

چه بهتر که نسلی سالم داشته باشیم و این امکان ندارد مگر آنکه‌برای اجرای برنامه تنظیم خانواده دست‌به تبلیغ بزنیم از مددکاران اجتماعی کمك بخواهیم که باخانواده های جنوب‌شهر تماس بگیرند و زنان جنوب تهران را که اغلب پیروهرکه دندان‌دهد ، نان دهد هستند بااین برنامه ونحوه اجرای آن آشنا کنند .

نباید از روستاها برای اجرای این برنامه ها غافل شویم چون زنان روستایی برای بیشتر کردن کارگران بی‌جیره و مواجب جهت گرداندن کار های مزرعه هرسال یك بچه پیدا می‌کنند و این بچه های کوچك‌بدون آموزش و بهداشت ، بدون داشتن یك زندگی مرفه مجبورهستند ازهمان دوران کودکی به‌فعالیت‌های پدر و مادرکشیده‌شوند و اینجاست که لزوم اجرای برنامه‌تنظیم خانواده درروستاها و نقاط دوردست بیشتر محسوس می‌شود !

سیما دبیر آشتیانی

مادام نهو

رم ـ بانو «نگودین نهو» که زمانی روزنامه‌های سراسردنیا درباره او مطالب و مقالاتی مفصل انتشار میدادندامروزه دیگر جزو فراموش شد ان است .ولی او دیروز با شرکت در مراسمی که بمناسبت سالروزدرگذشت دخترجوانش در شهر رم برپاشد بار دیگر توجه خبرنگاران راجلب کرد.

دختر زیبای مادام نهوسال گذشته در یك حادثه اتومبیل در فرانسه درگذشت. بانو «نهو» پس از آنکه در سال ۱۹۶۳همسر خودرادرسایگون از دست داد ه‌در اروپا زندگی می‌کند.

چرا استاد گل‌آرای ژاپنی ؟

همزمان با تشکیل کنگره جهانی باستان شناسی‌وهنرایران ،نمایشگاه های مختلفی در موزه ایران باستان ترتیب داده شد که یکی از آنها نمایشگاه هنر ایران به ابتکار خانم ژاپنی آقای«جی‌کلاك»استاد دانشگاه پهلوی شیراز بود . برای ترتیب این نمایشگاه ازیك استاد گل آرائی‌ژاپنی و چند متخصص دیگر دعوت شده‌بود که متاسفانه‌یاخوشبختانه هیات‌مزبور فرصتی برای عرضه هنر خود نیافت.

سئوالی که در این میان طرح می‌شود اینکه چرا کسی نبود باین خانم ژاپنی بگوید درحالیکه ما در کشور خودمان خانم‌های متخصص این رشته فراوان داریم و اکثرا هم تحصیلات خود را در ژاپن باتمام رسانده‌اند ، چطور شده شما کار آنها را قبول ندارید ؟مگرنه اینست که این خانم‌ها برای یك چنین روزهائی رنج سفر وهزینه تحصیل را برخود هموارکرده ودرس خوانده‌اند .

خانم دروتی هانپوت هم شخصیت مهمی شد !

همانطور که دکتربلیبرك دومین مرد قلب پیوندی‌یکی از قهرمانان قرن بیستم باقی خواهد ماند خانم دروتی - هانپوت هم که قلب شوهر سیاه پوستش در سینه دکتر بلی‌برك می‌تپد درکشورهای غرب شخصیتی شده است بطوریکه ازبسیاری‌کشورهای امریکایی از او دعوت شده که بطورغیر رسمی از آن کشور ها دیدن کند و کار تا بجائی رسیده است که حضور خانم دروتی در یك مسابقه فوتبال در بوئنوس آیرس بوسیله خبرگزاریها به تمام نقاط جهان مخابره میشود .

این خانم جوان که قبلا قرار بوده در الیزابت یکی از بنادر افریقای جنوبی‌فستیوال رقصهای محلی را افتتاح کند مسافرت چند روزه‌به‌آرژانتین و بازدید از کشور امریکای جنوبی را به شرکت در مراسم افتتاح ترجیح داده و با وجود آنکه قرار بوده‌است عواید این مراسم برای سیاه پوستان بی بضاعت مورد استفاده قرار گیرد معهذا با یك معذرت عذر جریان را خواسته است ومسئولین‌جشن هم از اینکه خانم دروتی - هانپوت همسر مردی که‌قلبش هنوز زنده است نتوانسته در این مراسم شرکت کنداظهار تاسف کرده‌اند اینهم‌یکنوع شخصیت پیدا کردن درقرن ماست !

آریا
اتومبیل شخصیتها

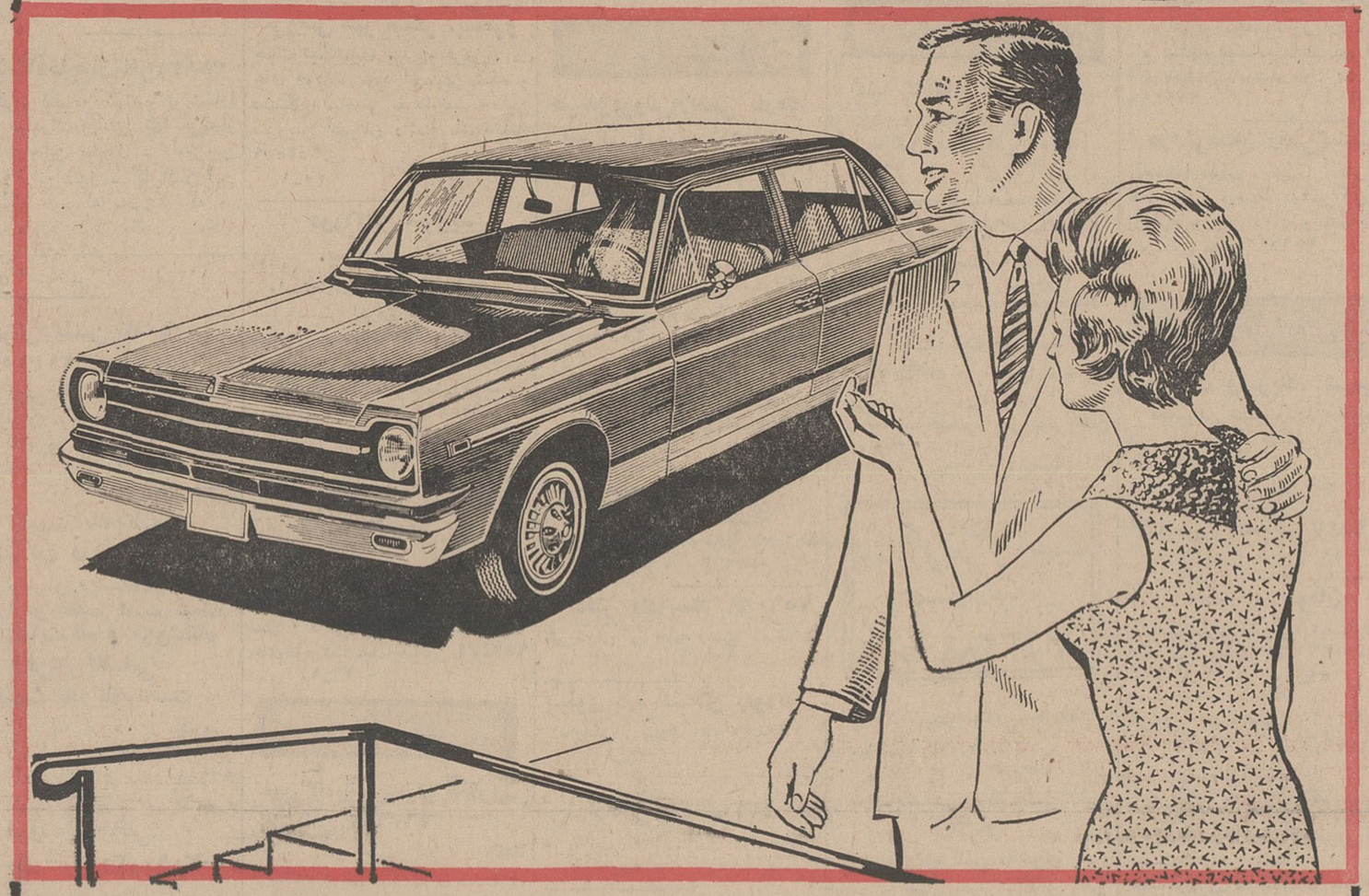

ما بحکم طبیعت همه چیز را
می بینیم ولی آنچه را که دوست
داریم تماشا می کنیم
شما هم تمام اتومبیل ها را می بینید
ولی آریا را تماشا کنید

آریا مدل ۱۹۶۸ بفرمان تلسکوپی مجهز است و بدین جهت بهنگام حوادث‌رانندگی رل اتومبیل در بدنه فرومیرود و آسیبی براننده وارد نمیشود .همچنین خطر بریدن ترمز بعلت داشتن ترمز دوبل بکلی منتفی شده است . آریامدل ۱۹۶۸ باموتوری بقدرت ۱۲۸ قوه اسب شاهکار صنعت‌اتومبیل سازی است .

کانون آگهی زیبا

هوور ماشین لباسشوئی که شما احتیاج دارید
ولی هوور به کمك شما احتیاج ندارد

تنها کاری که شما میکنید :
۱ ـ لباسها را در داخل ماشین قرار دهید .
۲ ـ برنامه را تنظیم کنید .
۳ ـ بقیه کارهارا بعهده هوور بگذارید.
هوور بطرز کاملا اتوماتیك ـ لباسهارا بعدازخیس کردن ، شستن ، کردادن نیمه خشك جهت اطوکردن آماده میکنید .
هوور مدل ۸۸ با ظرفیت ۵ کیلو ۱۶ برنامه مختلف شستشو .

مدل ۸۸ با اقساط هفته‌ای ۶۳ تومان قابل پرداخت در هرماه
مدل ۷۷ با اقساط هفته‌ای ۵۵ تومان قابل پرداخت در هرماه
نصب ، سرویس و لوازم یدکی مجانی
فروش در کلیه فروشگاههای معتبر و یا
نمایشگاه کارخانجات تولیدی فیلور
خیابان شاهرضا چهارراه کالج شماره ۲۰۰ تلفن ۲ - ۴۹۲۶۱ - ۶۶۰۳۴

شرکتهای نفتی شریک ایران، تولید نفت را افزایش میدهند

مقدورات تولید نفت کلیه شرکت های نفتی که درخلیج فارس فعالیت دارند بوسیله شرکت ملی نفت بررسی شد

● **شرکت نفتی «ایپاك» در سال ۱۹۶۷ قریب ۳۵ میلیون بشکه تولیدداشت**

شرکت ملی نفت ایران مقدورات تولید تمام شرکت های نفتی را نه در خلیج فارس فعالیت دارند برای افزایش تولید در برنامه چهارم مورد بررسی قرار داده است این شرکت هاکه باشرکت ملی نفت شریك هستند در سال‌های آینده تولیدات خود را به‌حداکثر ممکن افزایش دهند.

«ایپاك» که‌درحال‌حاضر بزرك ترین شرکت نفتی بعداز کنسرسیوم نفت میباشد، در سال ۱۹۶۷ قریب ۳۵ میلیون بشکه تولیدداشت.

در حوزه داریوش تولید بحد اکثر رسیده و رقم تولید فعلی آن نسبت به ذخیره رقم نهائی‌شناخته شده‌است.

اما در حوزه کورش بهره‌برداری سال قبل سه میلیون ونیم بشکه بودو امکان‌افزایش‌ان تا ده‌میلیون بشکه درسال وجود دارد، منتهی بسته شدن کانال سوئز موجب شدکه‌این برنامه سرعت لازم را از دست بدهد.

● **حوزه سیروس**

ایپاك در سال جاری تمام کوشش خود را مصروف حوزه سیروس که حوزه جدیدالاکتشافی است‌خواهد نمود. توسعه اکتشافات این‌حوزه وچند حوزه دیگر دربرنامه‌ایپاك وجود دارد.

سیریپ در سال قبل ۷٫۵میلیون بشکه تولید داشت‌وقراراست‌امسال تولید خود را تا حد ممکن‌افزایش دهد. بهمین میزان تولیدسیریپ خیلی بیشتر از پورسالتاژی است که‌شرکت ملی نفت از کنسرسیوم تقاضا کرده‌است.

فعالیت‌سیریپ‌بیشتر در حوزه جدید نوروز متمرکزاست بهره‌برداری از این حوزه در سال قبل بمیزان تجاری رسیده‌است.

بسته شدن کانال سوئز در کار سیریپ‌نیز اثر فراوان دارد، زیرا ایتالیا بازار طبیعی‌نفت‌سیریپ می‌باشد. معهذا سیریپ تولیدخود را محدود نکرد و در سه منطقه دریاوخشکی باشدت‌مشغول‌اکتشاف وتولید می‌باشد.

✻ **مذاکرات آینده**

«لاپکو» یکی از شرکت های جدید نفتی که‌درخلیج فارس‌فعالیت دارد ودر منطقه «لاوان» به ذخایر بزرك نفتی رسیده آینده درخشانی در پیش دارد و گفته میشود در چند سال آینده تولید آن به ده‌میلیون تن خواهد رسید.

شرکت مزبورخارج‌از محدودیت هاو انتظارات فعلی با سرعت مشغول اکتشاف و تولید است.

شرکت نفتی دیگر، شرکت «ایمنکو» است که در آن کمپانی های امریکائی و دولت هند سرمایه گذاری کرده‌اند. این شرکت هم درسال قبل‌به‌منبع‌جدید نفتی‌رسیده است. ودرسال جاری اکتشاف خود را دراین منطقه افزایش خواهدداد. توضیحات فوق نشان میدهد که در پنج‌سال، برنامه چهارم، تمام‌شرکت های‌نفتی بغیراز کنسرسیوم حداکثر تلاش را برای بالابردن‌تولید نفت در حوزه های قرارداد بعمل خواهند آورد و شرکت ملی نفت از این لحاظ اطمینان دارد که تولید تمام شرکت های نفتی فعال، بحدمطلوب برسد ومذاکرات ماه آینده‌تکلیف تولید نفت خام در حوزه قرارداد کنسرسیوم راهم‌روشن خواهد کرد.

اقتصاد

کشتیرانی آریا آغاز بکار میکند

کشتیهای متعلق بشرکت کشتیرانی آریا از هفته آینده بمنظورحمل‌و نقل کالا در خطوط کشتیرانی آمریکا مشغول بکار خواهد شد.

این شرکت با مشارکت بانك ملی ایران، سازمان برنامه، بانك توسعه صنعتی و معدنی بانك صادرات و همکاری اطاق بازرگانی تهران تشکیل شده است.

برنامه کار شرکت کشتیرانی در مرحله اول ایجاد و استقرار خط منظم بین خلیج فارس وسپس بنادر خلیج فارس و اروپا و سایر نقاط جهان است.

برای‌ایجاد خط کشتیرانی‌بین بنادر شمال و جنوب خلیج فارس نیز چندین فروند کشتی خریداری شده است که بزودی با برنامه‌ای منظم کار خود را آغاز خواهند کرد.

ورود دلار ازخارج بامریکا بشدت افزایش یافت

دولت آمریکا اعلام کرد که درسه ماهه سال ۱۹۶۸ اوضاع اقتصادی آمریکا بسیار سودبخش بوده و ورود دلار از خارج به آمریکا به طور بیسابقه‌ای افزایش یافته است تولیدات ملی دراین مدت نسبت به مدت مشابه سال گذشته ٤درصد افزایش یافته است.

وزارت بازرگانی آمریکا نیزاعلام کرد که‌درسه‌ماه ژانویه، فوریه، مارس ۱۹۶۸جمعا۸۲۷میلیاردو۳۰۰ میلیون‌دلارمعاملات بازرگانی در امریکاانجام گرفته است.این‌رقم نسبت‌بسه‌ماه‌سال۱۹۶۷ ۲۰ میلیارد دلار افزایش داشته است.

واردات اتومبیل های خارجی کم شد ولی در مقابل تولید وصدور اتومبیل های آمریکائی بطرز بیسابقه‌ای افزایش یافته است.

تولیدات صنایع داخلی نسبت به سالهای ۱۹۵۷ و۵۹به‌نسبت ۱۶٫۲ در صد افزایش یافته است

قیمت برنج ترقی کرد

زمینه برنج درتهران نسبتا زیاد و درشهرستانهای شمالی کم است

مظنه انواع برنج متوسط کیلوئی یکریال درتهران ترقی کرد. این افزایش بعلت گرمی نسبی معاملات پس‌از پایان تعطیلات نوروزبوجود آمده است.

زمینه‌برنج درتهران نسبتافراوان است ولی در شهرستانهای شمالی بعلت‌کمبود زمینه، احتمال‌افزایش

برنج

قیمت وجود دارد این‌ترقی هم‌اکنون دربرنج چمپا محسوس است‌بنحوی که در حال حاضر قیمت آن هر کیلو به ۲۰ ریال رسیده که‌ظرف چندروز اخیر کیلوئی ۱٫۵ ریال بقیمت آن افزوده شده است با ترقی اخیر به‌قیمت برنج چمپا ظرف یکماهه گذشته کیلوئی ۳ ریال افزوده شده است.

درحال حاضر زمینه برنج چمپا که مصرف آن در شهرستانها و روستاهای شمالی زیاد است کم شده و قیمت آن هرکیلو ۱۹ریال میباشد درقیمت برنج از نوع اعلا مانند دمسیاه و صدری درجه یك تغییری بوجود نیامده و مظنه آن بین ۳۵ تا ۳۸ ریال است.

رویهمرفته قیمت برنجهای اعلا درسال جاری ارزان‌تر از قیمت‌سال گذشته است‌قیمت برنجهای‌متوسط با ترقی اخیر نسبت بمدت مورد مقایسه تفاوت زیادی ندارد.

دکتر گلن سیبرك رئیس کمیسیون نیروی‌اتمی‌امریکا گفت:

بزودی ازنیروی اتم برای افزایش تولید مواد غذائی استفاده خواهدشد

رئیس کمیسیون نیروی اتمی آمریکا دیروز اظهار داشت‌بزودی ممکنست بااستفاده از نیروی‌اتمی مساله تولید مواد غذائی و تامین خوراك بشر و جلوگیری از قحطی وگرسنگی حل شود.

دکتر گلن سیبرك که درسازمان های علمی کارولینای جنوبی و جورجیا سخن میگفت طرقی‌را مورد تشریح قرار دادکه باتوجه به آن در عصر اتمی سرانجام آرزو های امروزی بشر جامه عمل خواهد پوشید واین امر کمك بفرارسیدن فردای درخشانتر و بهتری که در انتظارما است خواهد کرد.

دکتر سیبرك گفت قصد ماتاکید در تولید هرچه بیشتر مواد غذائی است. لکن اغلب ما این نکته‌را درك نکرده‌ایم که اگر از ضایع شدن و هدر رفتن خواربازی که هم‌اکنون تولید میشود ممانعت‌بعمل آید تا چه حد کمبود مواد غذائی جهان کاهش خواهد یافت.

وی یادآور شدکه امروزه با استفاده از رادیو ایزوتوپهامیتوان زیانهای ناشی از آفات تباه کننده نباتی‌را از برخی از میوه‌ها وسبزی ها کاهش داد و عواملی را که موجبات تاخیر در رشدآنها میشود مرتفع ساخت.

معاملات فرش در تهران ساکت است

خریدهای صادراتی فرش ازاواخرخردادماه آغاز میشود

بازار فرش تهران پس از ایام سوگواری ماه محرم کم‌کم جریان طبیعی خودراآغاز می‌کند. تعطیلات عید و بدنبال آن سوگواری محرم فعالیت عادی‌بازار را سست کرده بود بخصوص در زمینه معاملات عمده فروشی اصولا داد و ستد به ندرت‌انجام می گرفته است. در ماه اول سال معاملات در بازارخیلی کم میشود و بخصوص‌در سالهای اخیر که میزان تولید کالا های مصرفی در داخل کشور از قبیل یخچال، کولر، فلاسك، و پارچه های نخی و ابریشمی‌و نظایر آن‌زیاد شده از میزان فعالیت های‌وارداتی در این ماه و نیز اردیبهشت ماه کاسته است.

صادرات فرش در چند روز اخیر فعالیت خود را آغاز کرده‌است و از نظر صادراتی‌بازار آلمان برای ایران در درجه اول اهمیت قرار دارد بطوریکه۸۰درصد واردات آلمان از ایران در زمینه فرش متمرکز شده است.

معاملات داخلی فرش نیز رونقی ندارد و قیمت‌انواع فرش در حدود قیمت های زمستان گذشته می‌باشد ولی این قیمت رویهم کمی گرانتر از بهای فرش در مدت مشابه سال گذشته می باشد. پیش بینی‌می شود که معاملات داخلی تا اواخر خرداد بهمین نحو آرام‌باشد اما در اوایل تابستان خرید های صادراتی در نقاط تولیدی فرش آغازخواهد شدو معاملات آن رونق خواهد گرفت.

یادبود نمایشگاه آبان ٤٦

اطاق صنایع‌و معادن‌ایران، برای اولین بار بمنظور حفظ خاطره نمایشگاه های داخلی وبمنظور آنکه پیشرفت های صنعتی ایران طی سال های اخیر همواره‌در معرض‌قضاوت ملت ایران قرار گیرد، اقدام بانتشار کتاب جالبی کرده است. در این کتاب که بصورت زیبائی تهیه شده فرمایشات شاهنشاه آریامهر در کلیه‌غرفه هاواوامر معظم‌له در زمینه توسعه صنایع و همچنین آمارو ارقام واطلاعاتی پیرامون واحد تولیدی شرکت کننده در نمایشگاه گردآمده است.

سرفصل هریك از بخش های این کتاب اختصاص به انتشار کلیاتی‌از صنایع‌موجود کشور دارد، واطلاعات جامعی در این زمینه در اختیار خوانندگان قرار گرفته‌است.

Ets. NEPTUNE SHIPPING CO.

شرکت کشتیرانی نپتون

سرویس مستقیم‌کشتیرانی هرپانزده روز

از بندرشاهپور به‌جیبوتی ـ آساب ـ ماساوا و به‌مومبازا با ترانس شیپمنت

کشتی میراسفر۳۲حرکت ۱۶فروردین

کشتی آنژل سفر ۱۵ حرکت ۲ اردیبهشت

برای‌هرگونه اطلاع و یاذخیره جای‌بار

لطفا به‌نماینده کل‌مادرایران مراجعه فرمائید:

شرکت‌بار و کشتیرانی

تهران ـ خیابان سعدی ۱۶۸

تلفن ۳۰۴۸۲۵ـ۳۰۴۵۴۰ نشانی تلگرافی: باب شیپ

خرمشهر: تلفن ۲۹۸۰ـ۲۹۶۰

تبریز ۲۲۳۳ آـ۳۵۷٤

کارخانجات رنگ سازی رنگین

تهیه‌کننده انواع رنگهای صنعتی رنگهای دریائی

انواع جلا. ضد زنگ. تی نر

رنگهای چکشی ـ اتومبیل و ساختمانی

تلفن ۲ـ۴۹۲۶۱ـ۴۴۹۵۸ـ۶۵۶۶۸ کارخانه: ۶۷۰۹۱

تبریکات

جناب آقای اسفندیاری

انتصاب آن جناب رابریاست فدراسیون دوومیدانی تبریك میگویم

میانه ـ مهدیزاده

سرکار سرگرد دکتر مسعود انصاری

موفقیت بزرك جنابعالی را درنیل بجایزه سلطنتی بزرگترین کتاب سال صمیمانه تبریك عرض‌مینمایم

آـ۳۶۶۶ سرگرد امینی نائینی

از شهرهای بزرگ اروپا و آسیا دیدن کنید

باقبول وظیفهٔ مهمانداری در هما، بامابه گروه زنان ومردان پیشرو ایرانی بگروید ومهمانوازی ایرانی راکه یکی از سنن ملی کشورماست بجهانیان عرضه نمائید

IRANAIR

دیدن مراکز تمدن قدیم وجدید، ملاقات باموردم سایرکشورها، اقامت دربهترین هتلها بخرج هواپیمائی ملی ایران. استفاده اززیباترین یونیفورمها، استفاده ازبیمهٔ مجانی

شرایط محل استخدام حداقل سن ۱۸سال، مجردبودن، سلامت کامل، داشتن اندام مناسب برای مهمانداری، حداقل قد ۱۶۰سانت، دانستن زبان انگلیسی برگ خاتمه خدمت یامعافی سربازی، برای آقایان.

مزایای اداری استخدام باحقوق مکفی (شروع ۹٫۰۰۰ ریال درماه). دیدن دورهٔ تخصصی مهمانداری، ارتقاء بدرجهٔ سرمهمانداری درصورت شایستگی. دریافت اضافه حقوق به نسبت پیشرفت وابرازلیاقت. مسافرت مجانی برای پدر ومادروخواهروبرادرتحت تکفل طبق مقررات «هما». استفاده ازوسیلهٔ نقلیه برای رفت وآمد ازمنزل تافرودگاه وبرگشت.

داوطلبان برای کسب اطلاعات بیشتر و ثبت‌نام ازتاریخ نشراین آگهی تاآخروقت روز ۱۷ر۲ر۴۷ ازساعت ٤ تا ۶٫۳۰ بعد ازظهر بادردست‌داشتن فتوکپی گواهینامه تحصیلی و برك معافیت‌نظام‌وظیفه (برای آقایان) ودو قطعه‌عکس ۶×٤ ویك برك‌رونوشت شناسنامه باداره استخدام هواپیمائی ملی ایران واقع در خیابان سپهبدزاهدی (فیشرآباد) چهارراه ثریا شماره ۹٤ مراجعه نمایند.

بانزدیک شدن فصل آبیاری

بارش آب

اولین سازنده وسایل آبیاری بارانی در ایران

انواع وسایل جدید خودرا معرفی مینماید:

● لوله‌های فولادی گالوانیزه بااتصالات سریع ازانواع مختلف برای لوله‌های متحرك آبیاری بارانی.

● لوله‌های سبك‌وزن آلومینیومی با اتصالات سریع ازانواع مختلف برای لوله‌های متحرك آبیاری بارانی.

● لوله‌های فولادی گالوانیزه یا کاربولاکه، بااتصال نیمه‌ثابت جهت لوله‌های ثابت و نیمه ثابت آبیاری بارانی.

● لوله‌های مخصوص با دریچه های قابل تنظیم واتصال سریع برای تنظیم آب‌وسهولت آبیاری در آبیاری نشتی بجای روش قدیمی سیفون.

● انواع آبپاش‌های معروف برنزی آبیاری بارانی برای‌مزارع بزرگ.

● آبپاش‌های مخصوص آبیاری پارکها و چمنها با دستگاه تنظیم خودکار آبیاری.

BARECHAB

بارش آب:

تهران ـ خیابان آناتول فرانس شماره ۹۹

تلفنهای ۶۱۲۸۳۴ ـ ۴۴۷۲۳ ـ ۶۵۷۷۳ ـ ۶۷۷۲۸

آگهی بورس کارآموزی در بیروت

هیئت عمران بین‌المللی‌آمریکا برای سال ۱۳٤۷ تعدادی بورس کارآموزی دانشگاه آمریکائی بیروت رابا شرایط و مشخصات زیر دراختیار دولت ایران می گذارد:

۱ـ تعلیم و تربیت ـ ٦ بورس فوق‌لیسانس دوساله دررشته‌های تعلیم و تربیت، مدیریت، آموزشی، زبان انگلیسی، راهنمائی برای فارغ‌التحصیلان لیسانسیه در رشته‌های متناسب

۲ـ کشاورزی، ٥بورس بشرح زیر:

الف ـ فوق لیسانس دوساله در کلیه رشته های کشاورزی‌برای فارغ التحصیلان دانشکده های کشاورزی.

ب ـ دوره یکساله آموزش فنی و حرفه‌ای منحصرا برای‌دیپلمه هائی که در سمت مروجین کشاورزی مشغول خدمت هستند.

۳ـ بهداشت ـ شش‌بورس

الف ـ دوره یکساله تخصصی بهداشت در رشته های آموزش بهداشت، مهندسی بهداشت، مدیریت بیمارستان ها، آمار بهداشتی، مدیریت دستگاههای بهداشتی برای فارغ التحصیلان رشته های طبیعی و پزشکی دانشگاه ها.

ب ـ دوره یکساله تخصصی آزمایشگاهی برای دیپلمه های طبیعی و ریاضی.

ج ـ دوره یکساله تخصصی پرستاری برای لیسانسیه های‌پرستاری

٤ـ علوم بازرگانی. یك بورس

فوق لیسانس بمدت دوسال در علوم بازرگانی برای فارغ‌التحصیلان دوره های چهارساله رشته علوم بازرگانی.

٥ـ علوم اداری ـ ٦ بورس

دوره یکساله برای فارغ التحصیلان دانشگاه ها که حد اقل سه سال در سمت اداری سابقه خدمت داشته باشند.

تاریخ شروع کلیه این بورس ها اول اکتبر می باشد.

کرایه رفت و برگشت و همچنین هزینه های اقامت و تحصیل بعهده‌مقامات هیئت عمران بین‌المللی آمریکاخواهدبود.

شرایط داوطلبان

۱ـ اشتغال در دستگاه های دولتی و موسسات وابسته

۲ـ دارابودن درجه‌تحصیلی موردنیاز بامعدل «ب» یا چهارده و بیشتر

۳ـ داشتن‌چندسال سابقه خدمت در رشته انتخابی

٤ـ تسلط کامل بزبان انگلیسی

٥ـ عدم تجاوزسن‌از۳٥سال برای دوره‌های‌دوساله‌فوق‌لیسانس و چهل سال برای دوره های یکساله

کلیه داوطلبان واجد شرایط می توانند بادر دست داشتن معرفی نامه (طبق فرم مخصوصی که طی بخشنامه شماره ۱۰۱۱٥ آمورخ ۲٥ر٥ر٤٦ برای کلیه‌دستگاه های دولتی ارسال گردیده است) و دو قطعه عکس ٤×٦ حداکثر تاپایان وقت اداری روز شنبه ۱٤ر۲ر٤۷ جهت‌نام نویسی و تنظیم برك درخواست بورس باداره کل آموزش و انتخاب این سازمان مراجعه نمایند.

از کلیه داوطلبان واجد شرایط ساعت نه صبح روز یکشنبه ۱٥ر۲ر٤۷ در محل سازمان امتحان مقدماتی زبان انگلیسی بعمل خواهد آمد الف ٥۰۸

سازمان اموراداری‌واستخدامی کشور

آـ۳۳٤٤ ۱ـ۲

ورزشی اطلاعات

کارن مویر

دختر پانزده ساله قاره سیاه نامزد مدالهای طلائی المپیک مکزیکو!

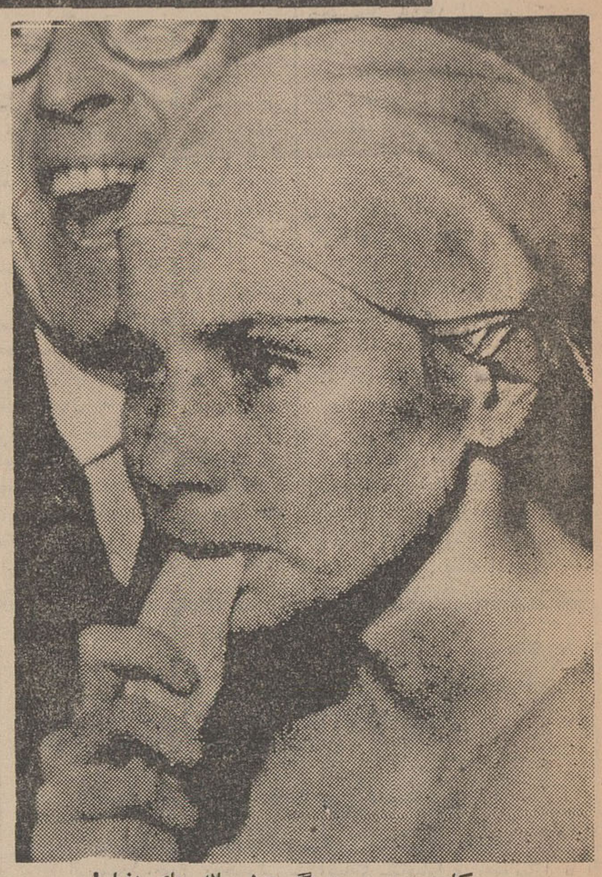

کارن مویر معجز گر ۱۵ ساله سنای دنیا!

بدون تردید اگر قرار میشد که از هم اکنون نتایج بازیهای المپیك آینده (۱۹۶۸) درمکزیکو پیش‌بینی گردد ، بطور حتم تنها نتیجه‌ای که بدون هیچ تردیدی از جانب تمام صاحب نظران پذیرفته میشد .دو مدال طلای «کارن‌مویر» دوشیزه شناگر کشور آفریقای جنوبی در دو رشته شنای صدمتر پشت ودویست متر بود . و آنهائیکه ازنزدیك با شرایط بدنی این دختر اعجوبه آفریقائی در داخل آب آشنانیستند بعد از اکتبر آینده و پایان‌بازیهای مکزیکو خواهند دید که چگونه دو مدال طلای المپیك برسینه‌زیبای این دختر ، خواهد درخشید . وشاید این گفته ،بزرگترین‌و مطمئن‌ترین پیش‌بینی باشد که در دنیای ورزش انجام شده است.

نام‌اصلی‌اش «کارن ایوت‌مویر» است و همین چند روز پیش در مسابقات شنای قهرمانی فرانسه که بدعوت فدراسیون شنای این کشور به‌فرانسه سفر کرده بود ، توانست بازهم رکورد جهانی خودرا در رشته دویست متر بالابرد و هیچ بعید نیست همین‌فرداخبر شکستن‌رکورد تازه‌ای را از جانب اودر مسابقات قهرمانی شنای‌بانوان کانادا که باز او بنابدعوت قبلی در آن شرکت خواهد کرد، شنیده نشود.

«کارن» که اکنون پانزده سال بیشتر ندارد، اولین رکورد جهانی خود را هنگامیکه در آستانه سیزده سالگی بود بدست آورد و اکنون در صورتیکه کشورآفریقائی، آفریقای جنوبی به‌بازیهای المپیك مکزیکو راه داده شود ، یکی از بزرگترین امید های این کشور در این بازیها بشمار میرود .

برای اولین‌بار در سال ۱۹۶۵، هنگامیکه همراه تیم‌شنای نوجوانان کشورش‌در مسابقات‌قهرمانی‌بریتانیا درلیورپول شرکت‌کرده بودشناخته شد، درآن‌زمان. دختری‌بودکوچك، خجالتی که درخارج از آب ، هر کسی بادیدن اویك دختر خجالتی و آرام راازاو تصور میکرد ، ولی همانجا دربازیهای‌قهرمانی لیورپول، درطول مدت مسابقه تمام چشمها را بخود خیره کرد وحاکم مطلق تمام شناهای دختران شد واین چیزی‌بود عجیب ونوظهور واز آنجا بود که کم کم دنیای ورزش قبول کرد ،یك اعجوبه دیگر در ورزش شنا درحال تولد است و براستی لقب آنروز روزنامه «اکیپ»مشهورترین‌روزنامه ورزشی فرانسه و اروپا برازنده او بود. در آنموقع اورا «دان شولاندر» دختران لقب دادند و خواهیم دید که اگر به‌بازیهای مکزیکو راه یابد چگونه همان قدر مدال خواهد گرفت که‌در المپیك ۱۹۶۴ دان ـ شولاندر امریکائی گرفت.

بمجرد پایان بازیهای لیورپول در ضمن مسابقات انتخابی انگلستان در لندن به بزرگترین افتخارات رسید و توانست بعنوان خردسال‌ـ ترین رکورددار جهان نامش را به ثبت برساند . چون زمانی را که‌او در شنای ۱۱۰ یارد جهانی بدست آورده بود بافاصله زیاد ازبهترین زمان موجود بهتر بود و رکوردآن روز او برای این مقدار ۷ر۶۸ ثانیه بود که هشت دهم ثانیه از رکورد جهانی دوشیزه انگلیسی و قهرمان جهان لیندالادگرو بهتر بود . و پس ازاین رکوردجهانی کارن بود که‌اورا بدست مربی مشهور تیم‌ملی شنای آفریقای جنوبی «آلکس‌بولی» که سالها در خدمت تیم ملی شنای زنان و مردان این کشور می‌باشد، سپرده شد ،این «آلکس‌بولی»همان کسی است که تحت نظر او، «جون هاریسون» یك دختر دیگر اهل آفریقای جنوبی در سال بازیهای المپیك سال ۱۹۵۲ هلسینکی یك مدال طلای المپیك را گرفت. وحالا امروز همان «کارن‌مویر» کوچك سال ۱۹۶۵ ، پیك ، خدای شنا در قسمت بانوان تبدیل شده است و روزبروز رکورد های اوبهتر وبیشتر قابل توجه میگردد .

حالا، این الماس داخل آب ، دنیای ورزش آفریقای جنوبی ، به صورت یك قهرمان بین‌المللی برای آمادگی بیشتر و مقابله با رقبای احتمالیش مرتب در سیرو گشت است و همانطور که گفته شد هفته پیش در فرانسه بود ، حالا درکانادا است وبعد به‌امریکا ، شوروی ، انگلستان و بسیاری دیگر ازکشور های اروپائی سفر خواهد کرد .و معلوم نیست تازمان فرارسیدن‌بازی های مکزیکو چقدر دیگر رکورد های جهانی خودرا که‌در حال حاضر بافاصله زیادازقهرمانان دیگرجلوتر می‌باشد، بهترو بهتر خواهد کرد. تنها چیزی که‌از هم‌اکنون معلوم است ، این که «کارن» در بازی های مکزیکو به‌آسانی تمام در تمام رشته های شناهای پائین بانوان‌مدال طلاخواهد گرفت و شاید روزی شاهد باشیم که بگردن او آنقدر مدال طلاآویخته شده باشد که از لحاظ گرفتن مدال طلانیز رکوردار بی‌رقیب دنیای ورزش گردد . بامید آنروز طلائی برای‌این اعجوبه‌پانزده ساله کشور آفریقای جنوبی .

دنیای ورزش

*** بامبرك (آلمان غربی)**

در مسابقات شطرنج‌بین‌المللی که در بامبرك واقع در آلمان غربی درحال‌انجام است‌تاکنون پس‌از انجام چهاردوره‌مسابقه جدول رده‌بندی باین صورت بدست آمده است .

۱ـ«تیگران پتروسیان» و «پل کرز» از شوروی ـ ۳امتیاز
۳ـ «دونر» و «میلکوبابوزوف» (بلغارستان) و «پوتارشمید» (آلمان غربی) ـ ۵ر۲ امتیاز
۶ ـ بوریسلاو ایوکف (یوگوسلاوی) با یك بازی ناقمام ـ۲ امتیاز

*** ملبورن (استرالیا)**

«نوبیهوکو هاسگاوا» قهرمان پینك‌پنك ژاپن وجهان شب گذشته در مسابقات پینك‌پنك انفرادی آقایان در مسابقات‌قهرمانی آسیای‌جنوب شرقی مقام نخست را بدست آورد. در مسابقه فینال وی‌با یك ژاپنی دیگر بنام «شی ـ جیئوایتو» روبرو شد که ۲۱ـ ۱۹،۱۶ـ۲۱و ۲۰ـ ۲۲ بر او پیروزشد .

*** ژوهانسبورك (آفریقای جنوبی)**

در مسابقات تنیس قهرمانی بانوان ، در آفریقای جنوبی، دوشیزه «مارگارت کورت» استرالیائی .موفق‌شد باپیروزی در مسابقه فینال در برابر «ویرجینیاوید» از انگلستان ، مقام قهرمانی‌تنیس تك‌نفره‌این کشور را بدست آورد . مدت مسابقه این دو پنجاه دقیقه بطول انجامید و قهرمان استرالیائی طی دوگیم بانتیجه ۴ـ۶ پیروزشد .

مراسم پرشکوه قرعه کشی جایزه ممتاز مادام‌العمر ماهی دوهزار تومان بانك عمران در تلویزیون ایران

همه یکصدا گفتند هورا اوج قدرت هورا بانك عمران

آقای عزت‌اله متوجه در هنگام اجرای برنامه

ساعت۵ر۷ بعدازظهر روزدوشنبه ۲۶ فروردین ماه ۴۷ مراسم‌قرعه‌ـ کشی برای تعیین برنده خوشبخت جایزه ممتاز مادام‌العمر ماهی دو هزار تومان دراستودیو تلویزیون ایران انجام شد .

عده زیادی از علاقمندان حساب تشکیل سرمایه برای نظارت بر جریان قرعه‌کشی جایزه این‌بانك در سالن تلویزیون اجتماع کرده بودند و همگی آنها یك سئوال داشتند .

چه‌کسی برنده خواهد شد ؟

بالاخره انتظار بپایان رسید وبی اغراق بایدگفت‌که در این لحظه استودیو تلویزیون ایران تاکنون شاهد چنین هیجانی نبوده وتشریح حالت بینندگان و تماشاچیان‌وصف ناپذیر است . آقایان نمایندگان محترم دادستانی ، دارائی و بانك عمران ناظر بر جریان قرعه‌کشی بودند دفاتر مهروموم شده حاوی اسامی و شماره حساب دارندگان حساب تشکیل سرمایه درسراسر ایران درگوشه دیگر استودیو بچشم میخورد .

ابتدا جوایزی بکودکانی که با آقای متوجه گوینده خوش بیان همکاری مینمودند از طرف بانك اهداشد و سپس مراسم‌قرعه‌کشی آغازگردید. اولین گوی ازگردونه خارج شد « عدد ۵» وپس‌از آن شماره های دیگر

*** سئوال وجواب**

دو شماره دیگر سرنوشت گنج اهدائی بانك‌عمران تعیین وبرنده خوشبخت که آنرا معرفی میکرد قبل از تعیین دو شماره دیگر یکی از تماشاچیان حاضر در استودیو سوالی در مورد وام تهیه خانه‌حساب تشکیل سرمایه از آقای متوجه نمودند که ایشان نیز جواب این مسئله را بعهده‌آقای«مسعود محبی» مدیر روابط عمومی بانك عمران نهادند و ایشان‌درپاسخ چنین گفتند: «امروزه دیگر تهیه خانه رانمیتوان بعنوان یك مشکل بحساب آورد زیرا بانك عمران که همواره هدفی جز خدمت مردم ندارد بابتکار بیسابقه‌ای این مشکل بزرك راحل کرده است . باینصورت که کلیه دارندگان حساب تشکیل سرمایه میتوانند به نسبت موجودی خود در بانك تامین اعتبار کرده‌و وام‌دریافت دارند.

*** واین وام تاسه برابر موجودی حساب پرداخته میشود**

باینصورت که هرکس هر قدر در دفترچه حساب تشکیل سرمایه موجودی داشته باشد میتواند تاسه برابر آن از بانك برای تهیه خانه وام دریافت دارد و مدت استهلاك‌و استرداد آن نیز دو برابر مدت پس انداز میباشد باینترتیب اگر شخص دارنده حساب پس از ۶ سال پس انداز بخواهد وامی جهت تهیه‌خانه دریافت کند میتواند اقساط آنرا در عرض ۱۲ سال مستهلك سازد. و همچنین خانه‌ایکه برای آن ازبانك وام دریافت گردیده بعنوان وثیقه مورد قبول بانك خواهد بودو احتیاج بوثیقه بیشتری ندارد با اینوضع‌دو مشکل بزرك تهیه خانه بخودی خود از بین میرود این دو مشکل بودجه اولیه و وثیقه میباشد.

*** سئوال دوم**

چیزیکه باعث‌تعجب گردانندگان برنامه شد این‌بود که‌اکثرتماشاچیان باعلاقه‌ای خاص برای اطلاع بیشتر از مزایای بی‌نظیر بانك عمران‌اقدام بطرح سئوالات مختلفی مینمودند. تااینکه دوشیزه خانمی در مورد بیمه تصادف باوسائط نقلیه سئوالی مطرح ساختند که آقای محبی‌چنین گفتند :«بیمه در مقابل تصادف‌با وسائط نقلیه نیز یکی از ابتکارات مخصوص بانك عمران میباشد باین ترتیب که کلیه دارندگان حساب بانك عمران‌درمقابل‌تصادف‌باوسائط نقلیه‌تایکصدهزار ریال‌بیمه‌میباشند واحیانا اگر خدای نکرده در اثر تصادف باوسائط نقلیه مجروح و یا مصدوم شوند تمام مخارج از قبیل پزشك و دارو وبیمارستان از طرف بانك عمران براین مبنی پرداخت میشود که آخرین‌موجودی شخص مصدوم در تعداد ماه های پس‌انداز او ضرب شده و مبلغ حاصل صرف مداوا و معالجه او خواهد شد .

*** سومین سئوال**

یکی از مدعوین توضیح‌بیشتری در مورد بیمه عمر خواستند که به ایشان چنین پاسخ داده شد«بانك عمران کلیه دارندگان‌حساب‌تشکیل سرمایه را نزد هشت شرکت بزرك بیمه مجانا بیمه عمر مینماید باین معنی که‌اگربرای یکی‌ازدارندگان حساب تشکیل‌سرمایه‌واقعه‌ناگواری روی دهد ۸ شرکت بزرك بیمه‌تعهد نموده‌اند معدل موجودی یك‌ساله شخص متوفی را احتساب کرده ، تاحداکثر مبلغ پانصد هزار ریال بلاعوض بر موجودی حسابش بیافزایند و اگر چنانچه این‌شخص برای فرزندان یا منسوبین و یا اشخاص دیگری هم افتتاح حساب نموده باشد در صورتی که سن آنها از ۱۸ سال بیشتر نباشد این ۸ شرکت بیمه تعهد دارند علاوه بروجهی که بر حساب شخص‌متوفی میافزایند برابر معدل موجودی‌یك ساله فردافرد انها تا یکصد هزار ریال که جمعا بالغ بریك میلیون ریال میشود مسترد دارند . در ضمن بانك عمران هزینه بیمه‌عمر مشتریان را راسا میپردازد . واز این بابت دیناری دریافت نخواهد داشت .

پس از طرح این سئوالات که علاقه تماشاچیان و مردم رانسبت بمزایا و جوایز بینظیر بانك‌عمران میرساند بقیه مراسم قرعه کشی برای تعیین شماره نهائی ادامه‌یافت پایان قرعه کشی و تعیین نام‌برنده خوشبخت جایزه ممتاز مادام‌العمر ماهی ۲هزار تومان مورد انتظار همگان بود چه آنها که‌درتلویزیون دعوت بودند و چه آنها که در منازل خود با هیجان بیشتری به جام تلویزیون چشم دوخته بودند . انتظار به پایان رسید .

*** هورا اوج قدرت**

*** هورا بانك عمران**

هلهله . شادی . و شوری‌ان چنان که باید سراغش را فقط در مراسم قرعه کشی جایزی‌ه‌مادام‌ـ العمر ماهی دو هزارتومان دید

آخرین شماره از گردونه خارج شد و دلها میطپید چشمها منتظر و صدا خاموش بود تا نام‌خوشبخت ترین فرد انتخابی بانك عمران تعیین گردد دفاتر بهم ریخت اعداد زیرورو شدند و نام برنده‌خوشبخت بهمراه هلهله و شادی وصف‌ناپذیر همه اعلام گردید .

*** برنده جایزه**

برنده این جایزه بزرك (که در شماره آینده مفصلا در مورد او صحبت خواهد شد)«دوشیزه‌نوشین صفائی » متولد ۱۳۴۰ میباشدایشان در روز ۲۷ اسفند ماه ۴۶باموجودی ۱۲۰۰ ریال در شعبه تجریش بانك عمران افتتاح حساب نموده بود باین ترتیب مراسم قرعه‌کشی جایزه بزرك بانك عمران درساعت ۸ شب‌درحالیکه‌مدعوین‌وتماشاچیان خاطره خوشی را بهمراه میبردند و از خداوند برای دوشیزه هفت‌ساله « نوشین صفائی » که درسال اول دبستان تحصیل میکند عمر نوح آرزو میکردند خاتمه یافت .

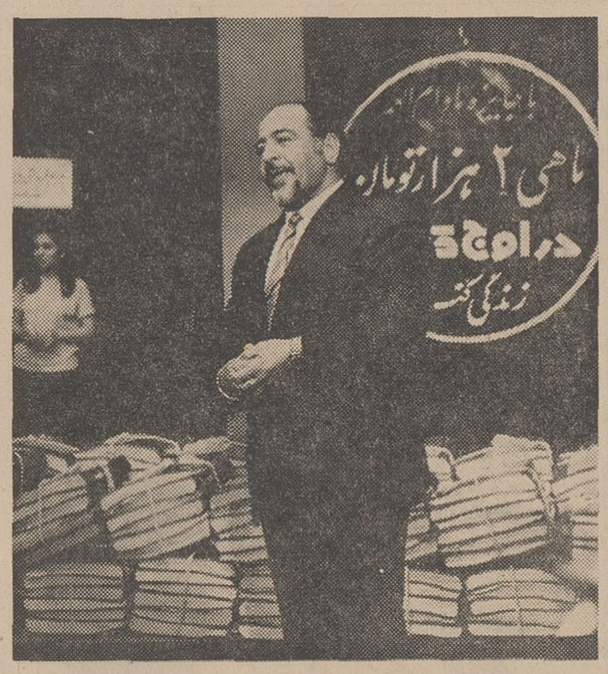

* آقای مسعود محبی مدیر روابط عمومی مطالبی پیرامون مزایای حساب تشکیل سرمایه بانك عمران‌بیان‌داشتند

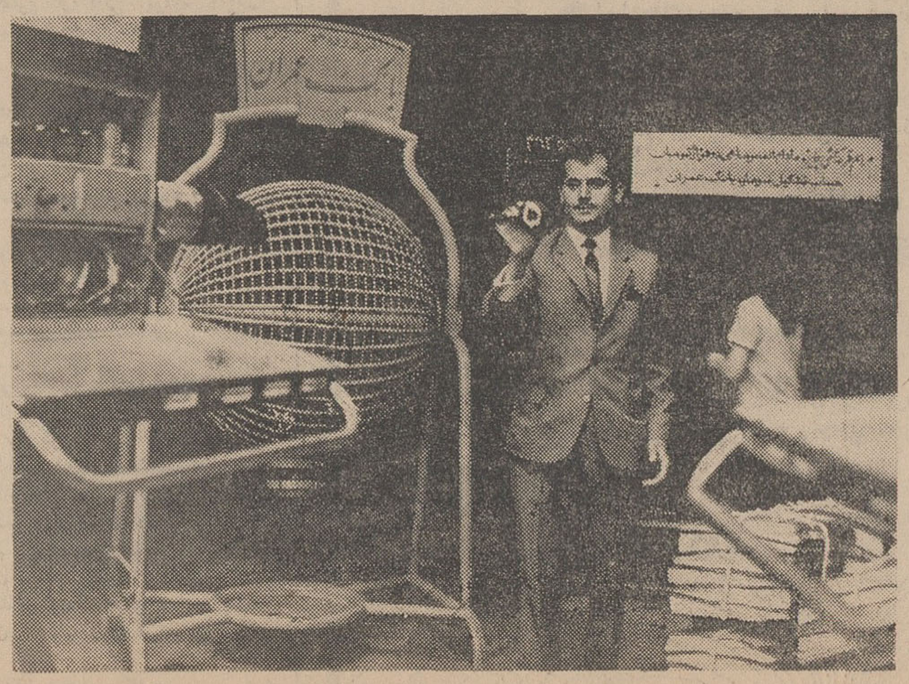

«شماره ۵» اولین گوئی‌که از گردونه خارج شد

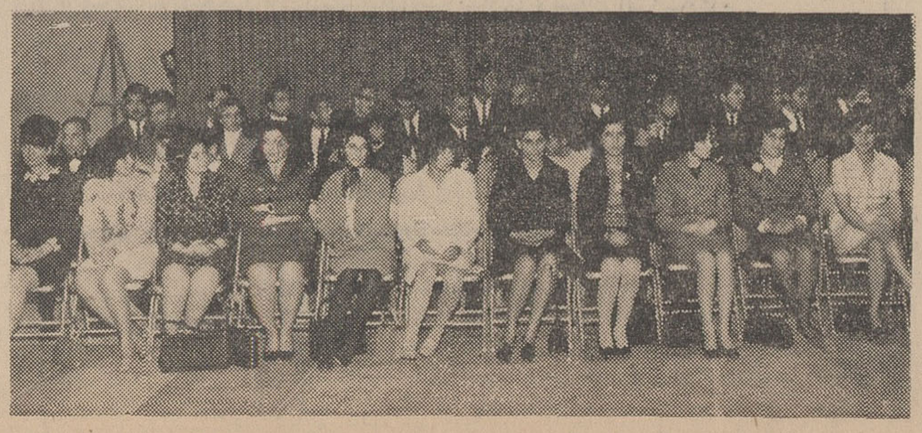

عده‌ای ازنظارت‌کنندگان‌مراسم قرعه‌کشی دراستودیوی تلویزیون ایران

مصرف بعضی داروها
برای زنان باردار ممنوع میشود

صبح امروز علیاحضرت شهبانو ریاست عالیه انجمن ملی حمایت کودکان از سرای کودك واقع در کوی خزانه دیدن کردند.

در این بازدید آقای دکترعلیقلی لقمان‌ادهم طی گزارشی که بعرض رسانید گفت:

باتوجه به تجربیاتی که حاصل شده است ترتیبی داده خواهد شد که مادران در مدت بارداری از مصرف برخی دارو ها منع شوند. بعضی از اقلام دارو ها حتی دارو های مسکن اثرات نامطلوب روی جنین گذاشته‌وبوجود آمدن کودکان عقب افتاده عمیق ناشی از مصرف همین داروها وضایعات جنینی‌است.

ضیافت وزیر اطلاعات

از طرف آقای جواد منصور وزیر اطلاعات دیروزضیافتی بناهاربافتخار وزیر اطلاعات مراکش ترتیب یافت که در آن چندتن ازآقایان وزیران و شخصیت های مختلف مملکتی حضور داشتند.

سفیر ایران در آدیس‌آبابا

صبح امروزآقای اردشیر زاهدی به پیشگاه شاهنشاه آریامهر بار یافت و آقای منوچهر اعتماد مقدم را بعنوان سفیر شاهنشاه در آدیس‌آبابا به‌حضورملوکانه معرفی کرد.

طرح کوره ذوب‌آهن تهیه شد

رادیو مسکو در بخش دیشب خود اعلام داشت: طرح کوره ذوب آهن‌ایران‌بوسیله کارشناسان شوروی تهیه شد.

ظرفیت کوره مذکور سالیانه‌نیم میلیون تن خواهدبود.

این طرح ظرف چند روز آینده تحویل ایران خواهدشد.

درمعادن‌بکار گماشته‌میشوند

گداها، دزدان و ولگردان و معلولین بی‌سرپرست تهران و سراسر کشور برای کار به‌معادن آهن و زغال بافق اعزام میشوند.

برای سکونت معلولین از طرف اردوهای کار قلعه بدرآبادلرستان که بصورت شهری ساخته شده است در نظر گرفته شده‌ومعلولین سراسر کشور باین شهر منتقل خواهند شد و در آنجا به کارهائی که از دست آنان‌برمی‌آید گمارده میشوند.

مبادله موافقت نامه‌های ایران و مراکش

دراین عکس از چپ به‌راست آقایان لمرانی رئیس کل شرکت فسفات مراکش، علوی وزیر صنایع مراکش، دکتر اقبال رئیس هیئت مدیره شرکت ملی نفت ایران‌وباقر مستوفی‌مدیر عامل‌وحشمت‌بینا عضو هیئت مدیره شرکت ملی صنایع پتروشیمی هنگام‌امضاء قرارداد‌ایران‌ومراکش دیده میشوند

وزیران خارجه ایران و مراکش پیش‌از ظهرامروزاسناد تصویب‌شده عهدنامه مودت و موافقتنامه های فرهنگی و همکاری‌علمی وفنی ایران و مراکش را مبادله کردند.

عهدنامه و موافقت‌نامه‌های‌مذکور که در بهار سال ۱۳۴۵ همزمان با مسافرت شاهنشاه آریامهر به مراکش بین دو دولت امضاء شده بود لازم‌الاجرا اعلام گردید.

آقای اردشیر زاهدی‌وزیر خارجه ایران و آقای احمدالعراقی وزیر خارجه‌مراکش‌پس‌ازمبادله‌موافقتنامه های مذکور اظهار امیدواری کردند که سفریادشاه‌مغرب‌بایران بتوسعه روابط دو کشور استحکام بخشد.

موافقتنامه های پتروشیمی.

عصر دیروز نیز با حضور آقای دکتر اقبال، رئیس هیئت مدیره و مدیر عامل شرکت ملی نفت ایران شش موافقتنامه مربوط به تولیدو خریدو فروش محصولات پتروشیمی بین شرکت ملی صنایع پتروشیمی ایران و هیئت‌اقتصادی کشورمغرب بامضاء رسید.

این موافقتنامه را آقای مهندس باقر مستوفی‌مدیر عامل شرکت‌ملی صنایع پتروشیمی بنمایندگی از جانب ایران و لمرانی رئیس کل شرکت فسفات‌مراکش‌از طرف‌دولت مغرب امضاء کردند.

● طرح مشترك

براساس این‌موافقتنامه‌هاشرکت **ملی پتروشیمی ایران و شرکت** شیمیائی شاهپور از ایران وشرکت فسفات مراکش مشترکا طرح‌تولید کود شیمیائی را با استفاده ازسنك فسفات موجوددرآن کشوروگوگرد و آمونیاك ایران مورد مطالعه قرار میدهند.

مطابق این موافقتنامه‌ها ایران‌به مغرب آمونیاك‌صادر خواهد نمود سنك‌فسفات‌وکود شیمیائی‌فسفات‌دار ازآن کشور خریداری خواهد کرد.

*** تشدید مناسبات**

پس از امضاء موافقتنامه ها، آقای علوی وزیر صنایع مراکش سخنانی ایراد نمود و ضمن آن مراتب خوشوقتی خود را از اینکه سفر اعلیحضرت سلطان حسن دوم به ایران ودیدار ایشان ازشاهنشاه آریامهر، موجب تشدیدمناسبات اقتصادی و تحکیم موافقتنامه هائی که در سفر شاهنشاه آریامهر به مراکش بعمل آمده، ابراز داشت.

سپس آقای دکتر اقبال ضمن اظهار تشکر در پاسخ وزیر صنایع مراکش گفت:

«همانطور که گفتید توجهات‌و رهبری های مخصوص شاهنشاه - آریامهر موجب توسعه مناسبات اقتصادی و همبستگی بیشتر ایران و مغرب گردیده است و امیدوارم روزبروز این مناسبات گسترش‌یابد و نتایج مطلوب تری برای دوکشور ببار آورد.

دنیاباید‌جبهه‌واحدی علیه

مجمع سالانه انجمن بین‌المللی روابط عمومی امروز باپیام شاهنشاه آریامهر درسالن کنفرانس شرکت ملی نفت‌ایران افتتاح شد.

در آغاز آقای دکتراقبال رئیس هیئت مدیره و مدیر عامل شرکت ملی‌نفت ایران‌پیام‌شاهنشاه آریامهر را باین شرح قرائت کرد.

*** پیام شاهنشاه**

تشکیل جلسات شورا و مجمع سالانه انجمن بین‌المللی روابط عمومی درایران موجب خوشوقتی ماست. همچنین موجب مسرت‌است که موضوع مورد بحث جلسات‌این مجمع «مشکلات موجود در پیکار بابیسوادی و نقش روابط عمومی در مقابله بااین مشکلات» قرار داده شده است.

مبارزه با بیسوادی یعنی پیکاربا اهریمنی که مانع بزرگی در راه توسعه و ترقی ملتها بشمار میرود یکی‌از عمده‌ترین مسائلی است که جهان امروز باآن روبروست و ما که خود پیشرو پیکارجهانی بابی‌سوادی هستیم اعتقاد داریم که این پیکار وقتی به‌پیروزی میانجامد که درآن همه نیروهای اجتماعی جوامع مختلف گیتی دریك جبهه واحد دوش بدوش یکدیگر تلاش کنند.

البته جوامع پیشرفته که ازلذت بهره‌مندی ازعلم‌ودانش برخوردارند واز مشکلات برقراری ارتباط با جوامع‌عقب‌مانده آگاه‌هستندبایستی نقش موثرتری در این مبارزه بر عهده گیرند. بخصوص‌روابط‌عمومی که‌از پدیده های جالب دنیای مترقی کنونی است خود عامل موثری در پیکار جهانی‌با بیسوادی میتواند باشد وانتخاب موضوع مورد بحث برای جلسات این مجمع نشانه روشن‌بینی مسئولان انجمن بین‌المللی روابط عمومی ووقوف آنان باهمیت وظائف روابط عمومی درحل مسائل جهانی است.

امید است که دراین پیکارجهانی باکمك شما عاملان روابط عمومی پیروزی کامل نصیب نوع بشر گردد و بدینطریق افتخار بزرگی برای قرن ما درتاریخ بشریت ثبت‌بشود. آرزوداریم که‌در آینده نزدیك همه ابناء بشر از برکت صلح پایدار و زندگانی همراه بادانش و بینش برخوردار گردند.

سپس‌والاحضرت شاهدخت‌اشرف پهلوی بیاناتی ایراد فرمودند.

والاحضرت در زمینه نقش روابط عمومی در پیکار جهانی بابیسوادی فرمودند.

*** بیانات والاحضرت اشرف**

خانم هاوآقایان: بسیارخوشوقتم که امروز در مجمع صاحبنظران ومتخصصینی چون شماسخنرانی نمایم واز این که مطلب مورد بحث‌امسال خود را مسئله پیکاربا بیسوادی قرار داده‌ایدمتشکرم.

امروز بر هیچکس پوشیده‌نیست که بیسوادان دنیابیشتر از هفتصد میلیون نفرند. یعنی هفتصدمیلیون افراد بیش از سیزده سال که نه می توانندبخوانند ونه بنویسند. این‌وضع هم ضد و نقیض و هم خطرناك است.

*** وضع انفجار انگیز**

همین تصویر در مورد وضع‌ملل نسبت به یکدیگر نیز صدق می کند. مشتی ثروتمنددر برابرگروه عظیمی مستمند قرار گرفته‌اند، و پرتگاهی که کشور های توسعه یافته را از دیگر ممالك جدامی سازد روزبروز عمیق می شود.

دراینجا خطر چنین وضع ضدو نقیضی خوب محسوس می شود، زیرا دنیای کنونی بقدری‌همبستگی یافته‌است که دیگر سرنوشت‌ملل قابل تفکیك از یکدیگر نیست. تقسیم‌گیتی به دو دسته، یکی پیشرفته و دیگری‌عقب مانده، وضع انفجار انگیزی ببارآورده است که مواهب علم وصنعت‌امروز رابی‌حاصل می سازد.

پیش از هر چیز باید مردم و دولت ها را متوجه ساخت که در عصر ما باسواد بودن‌نه‌تنها تفننی محسوب نمیشود، بلکه یکی از شرایط پیشرفت‌اقتصادی واجتماعی است. و در اینجاست که وظیفه تشکیلات روابط عمومی ووسایل ارتباطی در زمینه بین‌المللی وملی هویدا می گردد، یعنی باید هم عقاید عمومی ملی را برانگیخت و هم عقاید عمومی جهانی‌را.

● کنگره وزراء

درسال ۱۹۶۵ در تهران کنگره جهانی وزرای آموزش وپرورش تشکیل یافت تا برای از میان‌بردن بیسوادی چاره‌جوئی کند. برای نیل بدین هدف کنگره تهران استفاده از جمیع وسایل‌اطلاعاتی یعنی مطبوعات، رادیو، تلویزیون وسینما را لازم دانست. از طرف دیگر کنگره از کشور هائی که مشکل بیسوادی را حل کرده‌اند درخواست‌نمود که به‌عنوان‌همبستگی های انسانی از وسایل خبری خود استفاده نمایند و طی اعلامیه‌ای گوشزد کنند که بلیه بیسوادی بعلت تاثیر سوئی که برپیشرفت اقتصادی واجتماعی دارد، برای توسعه کشور های صنعتی نیززیان بخش‌است.

روز هشتم سپتامبر درتمام‌کشور هاروزپیکار جهانی بابیسوادی اعلام گردید.

سازمان های روابط عمومی و ارتباطات می‌توانند در تجلیل این روز بین‌المللی کمك های شایان نمایند. روز هشتم سپتامبر موقعیت بی‌نظیری برای برانگیختن مردم جهان در راه مبارزه با بیسوادی است‌واین سازمان ها می توانند یك جنبش‌همدردی و همکاری‌بین‌المللی را مایه بخشند.

*** ۳ میلیون دلار**

در اینجا میخواهم نمونه‌ای‌چند از تجربیات کمیته ملی پیکار با بیسوادی را که من افتخار ریاست آنرا دارم ذکر کنم.

سال گذشته با کمك سازمان های ملی روابط عمومی ومسئولین اطلاعات اقدامات تبلیغاتی خاصی بعمل آمد که به نحوشایانی‌مورد استقبال قرار گرفت. مشارکت مردم در تمام نقاط کشور ازحدود انتظار ما تجاوز کرد

نزدیك به ۳ میلیون دلار پول گرد آمد که‌بوسیله آن و با استفاده از منابع‌دیگر توانستیم شاگردان کلاس های پیکار با بی سوادی را به پانصد هزار نفر برسانیم.

از طرف دیگر، کمیته ملی پیوسته میکوشد تا توجه بیسوادان را جلب نماید وآنها را به نام‌نویسی تشویق کند. دراین راه سینمانقش بسیار مهمی رابرعهده دارد.

همزمان با یك جنبش تبلیغاتی شدید، حساب جایزه‌دارمخصوصی بازشد. همچنین هفته‌ای بنام هفته پیکار با بیسوادی در بازارتهران برگزار گردید.

نقش وسایل اطلاعاتی وتبلیغاتی را در راه برافکندن ننك بیسوادی ذکر کردم، اینك گمان می کنم برشما متخصصین شایسته روابط عمومی‌است که در باره‌بهترین نحوه بثمر رساندن این تلاش بحث نمائید. اطمینان دارم که حاصل کار های شمابرای تمام کسانی که در تمام دنیا در راه باسواد کردن بزرگسالان میکوشند اهمیت بسیار دارد.

بعد از پایان بیانات والاحضرت آقای جواد منصور وزیر اطلاعات پشت تریبون قرار گرفت و گفت:

*** اظهارات وزیر اطلاعات**

ماهمه میدانیم هرکس‌که مایل‌به باسوادشدن‌باشدبایددارای‌انگیزه‌ای از ارزشهای‌اخلاقی‌و حیثیت اجتماعی و همچنین سودهای مادی ناشی ازآن باشد. او باید بپذیرد که سواد یا توانائی خواندن و نوشتن، امروزاز ضروریات است نه یك وسیله تجملی که در انحصار گروهی معدود باشد. پیروزی شگفت‌آور سپاه دانش ایران در ترمیم ۱۰۱۸۷ مدرسه و ساختن ۱۱۵۶۸ کلاس درس‌تا آغاز سال جاری که در آنها حدود یك میلیون وپانصد هزار نوآموز میان سنین ۶ و۱۵ سال و یك میلیون وپانصد هزار نفر بزرك سال در کلاسهای مناطق روستائی ایران نامنویسی کرده‌اند بر همگان آشکار است.

● نقش مهم

دراینجا من درباره جنبه های آموزشی و راهنمائی حرفه‌ای برنامه های متعددی که از رادیوو تلویزیون کشورمان پخش میشود و بسیار موثر بوده‌اند صحبت نمی‌کنم، امروز در مناطق روستائی و همچنین در مراکز شهری‌شوق‌وذوق‌زیادی برای‌استفاده از تسهیلات آموزشی و پیکار با بی‌سوادی ابرازمیکرددو وسایل‌ارتباطی سمعی وبصری نقش‌مهمی در حفظ‌این ذوق و شوق و کمك بیشتر بایجاد علاقه باز هم زیادتر ایفا مینمایند.

*** افزایش علاقه**

ما امروز درایران‌یك شبکه‌رادیوئی داریم که امواج آن به سراسر کشور میرسد، شبکه تلویزیونی ملی ما تقریبا یکسال پیش در تهران آغاز بکار کرد ولی این شبکه توسعه بسیاری خواهد یافت. فیلم‌بمقدار زیاد تولید میشود، بدیهی است بررسی هریك از این وسائل محلی خاص در موضوع مورد بحث‌این کنفرانس‌خواهد داشت ولی باید دانست که در عین حال همه آنها یك وجه مشترك دارند و آن این است که آنها رامیتوان برای افزایش علاقه به خواندن، یاد گرفتن وافزودن دانش بکار برد. بعضی از این وسایل را ممکن‌است‌برای آموزش، مستقیما و همراه نظام رسمی آموزشی سپاه دانش، برنامه آموزش بزرك‌سالان‌و سایر خدمات آموزشی بکار برد.

*** زندگی بهتر**

والاحضرتا: مذاکرات این‌کنفرانس بی‌شك از نظر بررسی نقش روابط عمومی و وسایل کسب و رساندن اطلاعات بطور جمعی بمنظور ترویج سواد و ریشه‌کن کردن بیسوادی ثمربخش خواهد بود ولی یك نکته حتمی است و آن اینکه با گسترش سریع و همگانی سواد که شاهنشاه محبوب ما مبتکر آن بوده‌اند، جهان ما مکان بهتری برای زندگی همه ابناء بشر خواهد بود.

مشکل کشورهای درحال‌توسعه

درپایان جلسه پرفسور اوکل رئیس انجمن بین‌المللی روابط عمومی نطق مبسوطی ایراد کرد و گفت مسئله بیسوادی‌در کشورهای درحال توسعه بزرگترین مشکل میباشد و متاسفانه این کشورها همانطوریکه در امر اقتصادی مشکلاتی دارند در مورد بیسوادی نیز دچار معضلات فراوانی‌میباشند در آینده مشکلات مزبور افزون‌تر میشود زیرا با افزایش جمعیت متاسفانه تعداد بیسوادان در این کشورها نیز افزوده میشود. سپس رئیس انجمن شش پیشنهاد مطرح کرد که قرار است در اجلاسیه‌این دوره مورد بررسی قرار گیرد.

آقای اوکل سپاه‌دانش‌وپیشرفت اقتصادی و بهداشت را در ایران ستود و گفت ایران نمونه خوبی برای مبارزه با بیسوادی است که باید از آن سرمشق گرفت.

مادر پنج‌قلوها تحت مراقبت پزشکی

در فاصله زمانی که سیل کمکها بسوی پنج‌قلو های آذربایجانی روان بود و آنها میتوانستند بعداز این کمکها سالم و تندرست بزرك شوندو زندگی جالبی داشته باشند، بعلت عدم تغذیه کافی، کمبود شیر مادر و دوری وسختی راه زادگاهشان یکی‌پس‌ازدیگری بفاصله ۲۴ ساعت درگذشتند

بعداز ظهردیروز گزارشهای‌واصله بتهران حاکی ازآن بود که پنج قلو های آذربایجانی در چهارمین روز حیات خود یکی پس ازدیگری درگذشتند نوزادان پنج قلو در موقع تولد زنده بوده‌اند و مدت چهار روز نیز حیات داشتند.

*** اوامر شهبانو**

علیا حضرت شهبانو به‌محض‌اطلاع از تولد نوزادان پنج قلو از مادر گرامی‌خود سرکار علیه بانو فریده دیباخواستند که اقدامات لازم را برای نجات و حفظ پنج قلو ها و همچنین تامین احتیاجات پدرومادر آنان و تهیه کلیه وسایل لازم‌مبذول دارند.

بلافاصله اوامر علیا حضرت به استانداری آذربایجان‌ابلاغ شدو خانم فریده دیبا با تبریز تماس گرفتند و دستور دادند خانم دکتر نورائی متخصص اطفال که در استخدام بیمارستان شیروخورشید سرخ تبریز است باتفاق‌چند پزشك و پرستار بقریه لالان عزیمت‌نمایند وکلیه وسایل پزشکی و وسایل و لوازم زندگی راباخود به محل‌تولد پنج قلو ها ببرند.

*** برای انتقال بتهران**

ابتداتصمیم گرفته شد که بعلت فقدان وسایل و لوازم کافی درقریه لالان پنج قلو هاو مادر آنها را به وسیله هلیکوپتر به تبریزو ازتبریز بوسیله‌هواپیما به تهران انتقال‌دهند ولی بعلت خرابی هوا که از بعداز ظهر روز سه شنبه تاچهار شنبه ادامه داشت این امر امکان پذیر نگردید بدین جهت قرار شد آمبولانس مجهزی اینکار راانجام دهد ولی در آخرین ساعت هنگامی که اکیپ امدادی از تبریز عازم لالان بود اطلاع رسید که پنج‌قلو ها فوت شده‌اند و حال مادر آنهانیز رضایتبخش نیست.

*** عزیمت آمبولانس**

برای نجات مادر پنج قلو ها اکیپ امدادی باستثنای خانم دکتر نورائی متخصص اطفال به طرف لالان حرکت کرد باکیپ مزبور دستور داده شد در صورت لزوم‌مادر پنج‌قلوها را به تبریز یا تهران انتقال دهند.

برحسب اوامر علیا حضرت شهبانو آقای دکتر خطیبی مدیر عامل‌شیر و خورشید برای کمك به خانواده پنج قلو ها و نجات مادر آنان به شیروخورشید سرخ‌تبریز دستورات موکدی صادر کرد.

نمایندگان اعزامی اطلاعات ازتبریز بقریه لالان طی گزارش تلفنی‌خود اظهار داشتند.

ماساعت ۷ بعداز ظهر روز سه شنبه به کلیبر رسیدیم و بلافاصله باراهنمائی آقای اصغری نماینده کلیبر عازم منطقه خمارلو که در ۶۰ کیلو متری کلیبر است شدیم. پس از عبوراز قراء خانه خسرو، قلملو، قوزیاشان، کیارق، هوج سفلی، هوج علیا، گاو آهن و آورسن و همچنین گذشتن‌ازچندین رودخانه بقریه لالان رسیدیم وبه منزل حسین پدر ۵قلوهارفتیم.

*** عکسبرداری از نوزادان**

هنگامی که بمنزل ۵ قلو هارسیدیم یکی از انها فوت شده‌بودساکنین منزل اظهار داشتند که وی عصر سه شنبه یعنی چند ساعت قبل از ورود ما فوت شده است. چهارنوزاد باقی مانده زنده بودند، از آنان و مادر نوزادان عکس برداری کردیم آنشب رادر همان قریه بروزآوردیم و صبح برای گزارش جریان به طرف اهر حرکت کردیم.

چند ساعت بعددر اهر اطلاع‌حاصل کردیم که چهار نوزاد باقی مانده نیز یکی پس‌از دیگری‌درگذشته‌اند

● خوشحال نبود

خبرنگاران اعزامی اطلاعات به قریه «لالان» بعد از ملاقات باحسین پدر پنج قلو ها و زهرا مادر ۳۵ ساله آنها مینویسد:

حسین پدر پنج قلوها از قیافه‌اش معلوم بود که از وضع موجود یعنی داشتن بچه های زیادی راضی نیست، او اگرچه بچه ها رانعمت الهی میشمارد ولی میگفت: من‌نان این یکی ها را هم بزور درمی‌آورم. از طرفی در دهکده ما آدم را چشم میزنند میترسم از دنیا آمدن بچه‌ها چشم زخمی بخود من یا مادر بچه‌ها بخورد! رویهمرفته حسین ازداشتن ۵ بچه آنهم ۵ قلو خوشحال نبود.

*** شیر ندارم**

زهرا مادر پنج قلو ها را درست شبی که یکی از پنج قلو ها مرده بود دیدم، از مرك آن یکی زیاد ناراحت نبود چون چهارتای دیگر اطرافش سرو صدا میکردند، گریه بچه ها یك لحظه‌قطع نمیشد، زهرا مانده بود معطل که کدام یك از بچه ها را آرام کند، او میگفت شیر ندارم به بچه ها بدهم و چون گرسنه‌اند گریه میکنند.

برای ما عجیب این بود که از اهالی ده کسی حاضر نشده بوددر تغذیه بچه ها یا لااقل در نگهداری آنها زهرا را کمك کنند. زهرا مادر ۵ قلو ها قبلا همسر دیگری داشته که از او دو فرزند دارد که بزرك ترین آنها ۸ ساله است و در قریه «روزباتان» در منزلی‌خدمتکاری میکند. زهرا پس از فوت شوهر اولش بعقد ازدواج حسین درآمد و ازاو صاحب‌دو فرزند «دوقلو» گردید و آخرین زایمان او همین ۵ قلو ها بودند.

زهرا با اینکه چهار روزاز وضع حملش گذشته‌بود وقاعدتا میبایست به استراحت مطلق میپرداخت ازروی ناچاری نشسته بود و یکی‌یکی بچه ها را بغل میکرد و قنداب میداد و زمین میگذاشت. دادن «قنداب» و درست کردن آنهم زیادساده‌نبود برای تغذیه مداوم بچه ها احتیاج به مقدار زیادی قند و چندین کتری آبجوش بود که از این لحاظ هم لنگی داشتند.

خبرنگار اطلاعات‌مینویسد: آنچه من دیدم صحنه رقت‌باری بود از زندگی این پدر و مادر با ۴ نوزاد گرسنه (یکی از نوزادان قبل از رسیدن ما مرده بود).

*** علت فوت**

خبرنگاران اعزامی اطلاعات به قریه لالان درپایان گزارش خوددر موردفوت‌پنج‌قلوها‌اظهارنظر کرده‌اند که بعلت عدم‌تغذیه کافی یعنی‌کافی نبودن شیر مادر برای پنج نوزاد و همچنین نبودن شیر خشك در قریه مزبور پنج‌قلوها که هنگام تولد از سلامت کامل برخوردار بوده‌اند فوت شدند و اضافه میکند که با کمال تاسف اهالی قریه کمترین مساعدت را درباره مادر پنج قلوها رواندا‌شته‌اند و حسین شوهر زهرا نیز ساعتی بعداز ورودما بدون توجه به‌اهمیت موضوع قریه‌را برای‌انجام کارهای معمولی ترك کرده بود.

*** ارسال کمك**

آقای‌دادفر فرماندارارهو فرمانده گروهان ژاندارمری آن شهر که برای انتقال مادر پنج قلوها به اهر، عازم کلیبر شده بودند، ساعت ۶ بعد از ظهر دیروزوارد کلیبرشدندو بلافاصله بطرف قریه «لالان» حرکت کردند.

همراه این‌اکیپ، دو پزشك جراح و متخصص بیماریهای زنان و مقداری دارو و پوشاك و لوازم دیگر میباشد که اجناس مزبور در اختیار مادر ۵ قلوها گذاشته‌خواهدشد. احتمال دارد اکیپ مزبور امروز به کلیبر باز گردند.

لایحه‌حمایت

بقیه از صفحه آخر

هرگونه تغییر یا تحریف دراثر ممنوع است‌مگرآنکه بااجازه‌مولف باشد.

آثار اتباع بیگانه‌مقیم ایران‌اگر برای نخستین‌بار درایران نشر یابد بشرط معامله متقابل از حمایت‌این قانون برخوردار خواهد بود.

کسانیکه یکی از اعمال زیررا مرتکب شوند، بزندان تادیبی از یك تاسه سال محکوم خواهندشد:

۱- هرکس تمام یا قسمتی ازاثر دیگری را بنام خود یا بنام شخص دیگری غیراز پدیدآورنده پخش‌یا عرضه نماید.

۲- کسانیکه برخلاف مقررات این قانون‌ازاثرهای دیگران‌استفاده وبهره‌برداری کنند

۳- کسانیکه برخلاف قرارداد اثری رازائد بر دفعات یا میزان یا مدت معین پخش و نشر و عرضه نمایند. اثرهائیکه پیش از تصویب این قانون پدید آمده از حمایت‌این قانون برخوردار است.

دختران دیپلمه امسال

بقیه از صفحه اول

امروز کسب اطلاع شد که دختران‌وزنان دیپلمه‌سالهای‌گذشته ازخدمت در سپاه دانش زنان‌معاف خواهند شد. این دسته ازدیپلمه ها چنانچه داوطلب خدمت باشند میتوانند بخدمت در سپاه دانش دختران در آیند.

یك مقام مطلع بخبرنگار فرهنگی ماگفت: فارغ‌التحصیلان امسال دبیرستانهای دخترانه که ادامه تحصیل نمیدهند، به خدمت سپاه دانش زنان و دختران درخواهند آمد.

وزارت آموزش و پرورش‌قریب سه‌هزار نفر از این عده را برای خدمت در سپاه‌دانش‌به‌نقاط‌مختلف کشور اعزام‌خواهد کرد و افراد مازاد براحتیاج از خدمت معاف خواهند شد.

ضمنا وزارت بهداری و وزارت آبادانی‌و مسکن نیز احتیاجات‌خود رااز میان زنان و دختران دیپلمه انتخاب خواهند کرد.

مقامات‌مسئول اظهار داشتند که باحتمال زیاد کار اعزام دختران‌و زنان برای مبارزه بابیسوادی‌وتعلیم روستائیان از مهرماه سال جاری آغاز خواهد شد.

درمانگاه‌شیروخورشید سرخ‌درعمان
روز اول اردیبهشت افتتاح میشود

بفرمان شاهنشاه آریامهر شیر وخورشید سرخ ایران در شیخ‌نشین عجمان یك‌مرکز مجهزدرمانی ساخته وآماده کرده‌است که از طرف آن جمعیت اداره خواهدشد.

هیئت پزشکی کادر پرستاری‌و فنی‌این درمانگاه صبح امروزبمحل ماموریت خود عزیمت نمودند. بعد از ظهر امروز آقای دکتر خطیبی مدیر عامل جمعیت شیرو خورشید سرخ بامر والاحضرت شاهدخت شمس پهلوی ریاست عالیه جمعیت برای شرکت در مراسم‌افتتاح‌مرکز درمانی مزبور عزیمت نمود

درگذشت‌معاون‌فنی‌دادگستری

باکمال تاسف امروز اطلاع حاصل شد که آقای دکتر عبدالعلی دهقان معاون فنی وزارت دادگستری‌براثر یك کسالت ممتد سحرگاه امروز درگذشت.

صبح روز یکشنبه اول اردیبهشت ماه مراسم‌تشییع جنازه مرحوم‌دکتر دهقان از طرف قضات و کارکنان وزارت دادگستری‌از اداره پزشکی قانونی انجام میگردد.

خدمت مشمولین

بقیه از صفحه اول

فراکسیون پارلمانی حزب ایران نوین دیروز جلسه داشت در این جلسه ۵ لایحه جدید دولت مطرح شدو به‌تصویب رسید وآماده تقدیم به‌مجلس شد.

آقای محسن خواجه‌نوری رئیس فراکسیون پارلمان ایران نوین در این مجلس گفت:

دولایحه جداگانه مربوط به‌نظام وظیفه از طرف وزارت جنك‌تقدیم فراکسیون شده‌بود که‌در کمیسیونی که دیروز در مجلس تشکیل شد این دولایحه‌تلفیق گردیدو بصورت یك‌لایحه جامع تنظیم شد

*** از بین میرود**

در این جلسه تیمسار سپهبد کاتوزیان معاون پارلمانی وزارت جنك لایحه تقدیمی دولت را تشریح کرد و گفت:

بموجب این‌لایحه، معافیت های بقیدقرعه ازبین خواهدرفت وازسال جاری ببعد، مشمولین نظام وظیفه بدون استثناء احضار خواهند شد.

معاون وزارت جنك افزود، با انقلاب شاه ومردم وتساوی حقوق افراد، زیبنده نبود که مدت خدمت مشمولین‌عادی‌بامدت‌خدمت‌مشمولین تحصیلکرده تفاوت و اختلاف داشته باشد یعنی دوره خدمت مشمولین عادی ۲۴ ماه‌باشد ولی مدت خدمت مشمولین دیپلمه ببالا از ۱۸ ماه تجاوز نکند. بموجب این قانون‌مدت خدمت همه مشمولین یکسان و مساوی خواهدشدوخدمت زیرپرچم دوسال خواهد بود.

*** متن لایحه**

متن لایحه تلفیقی دولایحه تقدیمی دولت که‌توسط کمیسیون خاصی یکجا تنظیم شده است بشرح زیر می‌باشد.

لایحه قانون الغاء قانون معافیت مشمولین مازاد براحتیاج ارتش مصوب آبانماه ۱۳۴۳والحاق موادی بقانون خدمت نظام وظیفه عمومی و اصلاح قانون خدمت نظام وظیفه مشمولین فارغ‌التحصیل دیپلمه‌به‌بالا مصوب اردیبهشت ماه ۱۳۳۹.

ماده ۱- از تاریخ تصویب این قانون. قانون معافیت مشمولین‌مازاد بر احتیاج ارتش مصوب آبانماه ۱۳۴۳ ملغی و مقررات زیر بقانون خدمت نظام وظیفه عمومی مصوب اسفند ماه ۱۳۲۱ الحاق میگردد.

الف- در هر مرحله از تامین احتیاجات کلیه مشمولین عادی بلامانع توسط اداره وظیفه عمومی بمراکز آموزشی ارتش شاهنشاهی تحویل خواهند شد.

ب- تعدادیکه‌برای تامین‌احتیاجات واحد های ارتش شاهنشاهی و ژاندارمری کل کشور مورد نیاز هستند بوسیله هیئتهائیکه ارتش شاهنشاهی و ژاندارمری کل کشور تعیین خواهند نمود انتخاب و بلافاصله بانجام خدمت زیر پرچم مشغول خواهند شد.

پ- پس‌از تامین احتیاجات‌ارتش شاهنشاهی و ژاندارمری کل کشور بشرح مذکور دربند «ب» بالاچنانچه مازادی‌وجود داشته باشد پس از طی دوره های آموزش مقدماتی و تکمیلی انفرادی برای فرا گرفتن تعلیمات حرفه‌ای‌یا کشاورزی وانجام خدمات عمرانی در اختیار دولت گذارده میشوند.

ت- هرگاه امکانات ارتش شاهنشاهی اجازه ندهد که برنامه آموزش های مقدماتی و تکمیلی انفرادی را درباره مشمولان مازاد بر احتیاج بموقع اجراءبگذارد و این قبیل مشمولان برای فراگرفتن آموزشهای حرفه‌ای یا کشاورزی و انجام خدمات‌عمرانی مورد احتیاج دولت هم نباشند مرخص و از انجام خدمت زیر پرچم معاف خواهندشد.

تبصره- آئین‌نامه اجرائی مقررات این‌ماده‌به وسیله‌وزارتخانه های‌جنك و کشور تدوین و تصویب و بموقع اجراء گذارده خواهد شد.

ماده ۲- بند «الف» ماده‌یك قانون مربوط بخدمت نظام وظیفه مشمولین فارغ‌التحصیل دیپلمه ببالا مصوب اردیبهشت ماه ۱۳۳۹ درباره‌مشمولان دیپلمه و بالاتر که از تاریخ تصویب این قانون‌ببعد بخدمت‌اعزام خواهند شد بشرح زیر اصلاح میگردد.

«الف» - دوره زیر پرچم دوسال.

۶ ماه اضافه

خبرنگار مامیافزاید: درحال حاضر مشمولین تحصیلکرده دیپلم ببالا ۱۸ ماه خدمت زیر پرچم انجام میدهند که ۴ ماه آن در آموزشگاه و ۱۲ ماه در واحدها و محل خدمتی میگذرد با تصویب قانون‌جدید خدمت مشمولین تحصیلکرده درواقع ۶ماه اضافه می شود ومثل مشمولین عادی ۲۴ماه(دو سال خدمت میکنند)

مسابقه ۱۰۰ کیلومتری
دوچرخه‌سواری کاپ‌آریامهر

ساعت ۷ صبح یکشنبه پانزدهم اردیبهشت هشتمین دوره مسابقات یکصد کیلومتری دوچرخه‌سواری کارگران در مسیر جاده تهران - کرج زیر نظر سازمان تربیت‌بدنی و تفریحات سالم وزارت کاربرگزار میگردد.

این هشتمین سال است که کارگران در مسابقه صد کیلومتری «کاپ ولیعهد» شرکت میکنند. نام‌نویسی تا ظهر روز شنبه ادامه دارد و به نفرات اول تا ششم‌جوائز نفیسی اهدا خواهد شد.

تاریخ کنکور دانشگاه ها

روزهای سی‌ویکم خرداد و اول تیرماه مسابقه ورودی‌دانشگاه‌پهلوی شیراز در تهران و شیراز برگزار میشود

بهمین‌جهت از هفته آینده ثبت‌نام برای کنکور این دانشگاه آغاز میگردد و مهلت برای این ثبت‌نام تا آخر اردیبهشت ماه خواهد بود کلیه دیپلمه‌های طبیعی، ریاضی‌و ادبی ودانش‌آموزان سالهای ششم دبیرستان میتوانند ثبت‌نام کنندولی دانش‌آموزان سالهای‌ششم‌درصورت موفقیت در کنکورباید درخردادماه دیپلمه گردند.

رشته‌های تحصیلی در دانشگاه پهلوی زبان و ادبیات فارسی، زبان و ادبیات انگلیسی، زبانهای‌جدید (فرانسه وآلمانی)تاریخ، روانشناسی و آموزش و پرورش، عمران ملی، اقتصاد زمین شناسی، زیست‌شناسی، شیمی، فیزیك، ریاضی، کشاورزی، پزشکی، مهندسی‌شیمی، مهندسی راه و ساختمان مهندسی برق و الکترونیك، مهندسی‌مکانیك تکنولژی پزشکی میباشد.

دیپلمه‌های ششم ریاضی وطبیعی در کلیه‌رشته‌های‌فوق‌میتوانندشرکت نمایند ولی دارندگان ششم ادبی فقط در رشته‌های زبان و ادبیات فارسی، انگلیسی و زبانهای‌جدید و تاریخ میتوانند تحصیل نمایند.

کارتهای شرکت کنندگان در کنکور روزهای بیست‌و نهم وسی‌ام خردادماه توزیع میشود.

*** دانشکده پلی‌تکنیك**

امروز آقای دکتر حائری یگانه رئیس دانشکده صنعتی پلی تکنیك تهران بخبرنگار ما گفت از نیمه دوم اردیبهشت ماه ثبت نام برای کنکور این دانشکده آغاز میگردد وامتحانات ورودی دانشکده پلی تکنیك دراواخر تیر ماه و اوائل مرداد ماه خواهدبود.

● دانشگاه صنعتی آریامهر

سبك کنکورورودی‌دانشگاه صنعتی آریامهر تغییر خواهد کرد.

آقای پروفسورفضل‌اله رضانیابت تولیت عظمای‌دانشگاه صنعتی‌آریامهر درنظر داردسبك‌کنکور در این‌د

قاتلی با ۲ اشتباه بدام افتاد

جدال دراستخر

وی پس از ارتکاب قتل به اهواز گریخت وسپس به‌تهران بازگشت و دستگیر شد

اسمم اصغر حسینی .است ۲۵ ساله‌ام . روز شانزدهم فروردین جاری در احمدآباد جانسپار واقع‌در ۱۲ کیلو متری تهران برسر آب مزرعه بانادعلی‌احمد آبادی اختلاف پیدا کردم‌مشاجره مادر کنارمجرای استخر روی داد و برسر بازکردن آن باهم به‌کشمکش پرداختیم و سپس بایکدیگر گلاویز شدیم . زدوخورد مانزدیك به‌یك ساعت‌طول کشید ودر این مدت چند بار صحنه زدوخورد که بامشت و لگد صورت میگرفت به داخل استخر کشانیده شد. تقریبا هردونفرما از رمق رفته بودیم وروی‌آب استخر دست و پا میزدیم که چند نفراز اهالی ده‌به کمك علی‌آمدند من‌با آخرین رمق خودبابفرار گذاردم و خویش را به تهران رسانیدم . در اینجا شنیدم که علی‌براثر زدو خورد مرده ،لذا ازترس به‌اهه‌از گریختم ، اما در ایستگاه راه‌آهن یکی از آشنایانم مرا دید و یکی‌دوروز بعد که از جریان زدوخوردآگاه‌شدبه‌مامورین خبرداد که من‌رهسپار خوزستان بودم. مامورین درتعقیب‌من باهواپیما به‌اهواز آمدندو چون اطمینان‌داشتم که در اهواز دستگیر خواهم شد دوباره به‌تهران بازگشتم ، ولی در اینجا نیزیك‌باردیگر مرتکب‌اشتباه شدم. من‌درتهران به‌خانه یکی از بستگانم رفتم غافل از اینکه این شخص ازماجرا باخبر است و از عمل من متاسف. او ظاهرا از من استقبال کرد ، اما پنهانی جریان را به‌آقای سرگرد طیبی کلانتر بخش ۱۴پلیس‌تهران اطلاع داد و اومرا هنگامیکه مشغول خوردن چای‌بودم دستگیر نمود .

این مطلب را امروز مردی در داسرای تهران به‌خبرنگاران گفت که به‌اتهام قتل‌از کلانتری ۱۴ نزد آقای هدایت بازپرس فوق‌العاده دادسرا فرستاده شده بود .

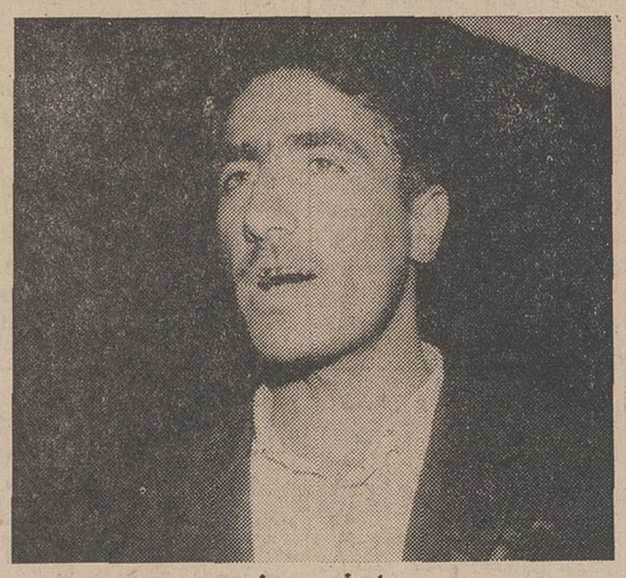

اصغر حسینی

زدوخورد بخاطرهیچ

دیروز شعبه۴ دادگاه‌جنائی‌مرکز بریاست آقای دکتر حسنعلی‌صفائی محاکمه جوانی بنام جمشید ایمن را به اتهام قتل آغاز نمود .

بموجب کیفرخواست دادسرای تهران جمشید ایمن۲۰ ساله‌کارمند بیمارستان معتادین متهم است که روز هیجدهم اردیبهشت. ماه سال گذشته یوسف بهشتی دوست خود را مقابل شهرداری ناحیه ۳تهران «میدان ژاله» به قتل رسانید .

دادستان برای جمشید تقاضای مجازات اعدام کرده است .

یکساعت و نیم بعد از ظهر جلسه دادگاه بعنوان تنفس تعطیل شدو دنباله محاکمه به امروز موکول گردید .

عشق ابدی‌است

* یك زن جوان که برای گرفتن طلاق به دادگاه خانواده آمده بود می گفت شوهرم سه روز پس‌ازازدواج ناپدید شد و چند ماه بعد از آلمان برایم نامه‌نوشت که در آن کشور با دختر مورد علاقه‌اش ازدواج کرده‌است.

برایش نامه نوشتم اگر عاشق دختر آلمانی بودچرا به ایران‌باز گشت‌ومرا بدبخت کرد در جوابم نوشت مانند بسیاری از مردم تصور می کردم - که عشق یك پدیده مادی و زود گذر است وروی همین اعتقاد از عشق خودبه یك دختر آلمانی که‌در کلاس دانشگاه آغاز شده‌بود گذشتم به ایران آمدم و با توازدواج کردم تا بکلی این عشق را فراموش کنم ، اما ظرف سه روز، به باطل بودن تصور خودم پی بردم و متوجه شدم که عشق ابدی است و نمی توانم دختر مورد علاقه‌خود را فراموش کنم . لذا به آلمان بازگشتم و در همان اولین روز ورودم به‌این کشور با این دختر ازدواج کردم .

در نامه بعدی‌برایش‌نوشتم چرا مرا طلاق ندادی ومانند جانیان از ایران گریختی . جوابم داد برای اینکه‌خجالت می کشیدم .

این زن اضافه کرد که از آن پس شوهرم آدرس خود را تغییر داد و ارتباط ماقطع شد .

دو سال صبر کردم تامردم موضوع ازدواج مرا فراموش کنند و امروز که احساس کردم آبها از آسیابها افتاده برای گرفتن طلاق به داد - گستری مراجعه کردم .

این زن می گفت که به شکایتش در شعبه ۱۷دادگاه شهرستان تهران رسیدگی میشود .

حوادث

تلفن ۳۰۳۵۶۹

هرچند زمان یکبار فیلمی محبوب همگان میشود

امسال فیلم فارسی

عشق قارون

بزودی

سیمون سینوره

درنقش

زن تو لئه گر

سینماسکوپ . رنگی

محصول کمپانی یونیورسال

بزودی

راجندرکمار

درفیلم

نشان

دعوت مجمع عمومی عادی

چون مجمع عمومی عادی‌صاحبان سهام شرکت تعاونی تهیه و توزیع گوشت گاو وگوساله‌تهران وحومه درساعت ۳بعداز ظهر روز یکشنبه بیست‌و نهم اردیبهشت ماه ۴۷ در محل شرکت (دروازه شمیران - خیابان هدایت) تشکیل خواهد شد از کلیه آقایان سهامداران شرکت دعوت میشود که بادر دست داشتن عین شناسنامه و دوقطعه عکس و فیش بانك اعتبارات تعاونی شعبه کشتارگاه تاده (۱۰) روز قبل از تشکیل مجمع‌عمومی برای دریافت کارت ورود بمجمع عمومی و اخذ برك سهام بدفتر شرکت مراجعه نمایندورود در جلسه منوط بارائه کارت فوق‌الذکر خواهد بود:

دستور جلسه

۱- گزارش‌هیئت‌مدیره شرکت:

۲- گزارش مدیر عامل شرکت درباره تراز و حساب سود و زیان درآخر اسفند ماه ۴۶ :

۳- تجدیدانتخاب‌سه‌نفربازرسان شرکت :

رئیس هیئت مدیره شرکت تعاونی تهیه و توزیع‌گوشت گاو تهران -مرتضی طوسی

آ-۳۸۸۴

مجمع عمومی فوق‌العاده شرکت سهامی شکر

در تاریخ ۲۹ر۲ر۴۷ ساعت ۱۶ در محل شرکت واقع‌در خیابان شاهپور علیرضا تشکیل می‌شود از آقایان صاحبان سهام دعوت میشود که در جلسه مزبور شرکت‌نمایند .

دستور جلسه :

رسیدگی به‌پیشنهاد هیئت‌مدیره در مورد تصویب مزایائی برای سرمایه های‌جدیدوسایر پیشنهادات هیئت مدیره . هیئت مدیره

آغازدومین‌هفته نمایش فقط در

سینما آسیا

بازهم عشق پورزیم

رنگی - اسپنسر کالر

باشرکت: راج شری . ششی کاپور

کیشورکمار . کالپانا . معمود . ممتاز

از امشب درسینماهای

اروپا-میامی

سیلوانا-همای-ری-پانوراما

تیسفون-ناتالی-المپیا

پرسپولیس-ستاره-و.. پلازا

یکبار دیگر پرده سینما شاهد استثنائی ترین . اثرسینمای فارسی خواهد بود ... فیلمی شکوهمندکه چند بار بدیدنش خوا هید رفت ... اثری اجتماعی وآموزنده برای تمام خانواده‌ها

پروین غفاری - بوتیمار

درفیلم

فردای باشکوه

باشرکت: تابش . مصدق . قدکچیان . عدیله . ولیزاده

دادرحکمت شعار

رقص: جمیله — آواز: عمدیه . عارف

کارگردان: صمد صباحی — فیلمبردار: رفعت

از امشب درسینماهای

نیاگارا-ب.ب

ادئون.رادیوسیتی.وآستارا

(تجریش)

هر حادثه مهیجی که در تصور بگنجد در این‌فیلم‌وجود دارد
هرصحنه عشقی که شما رامسحورکنددراین‌فیلم وجوددارد

هاوائی

بزودی

HAWAII Dancing-restaurant

دانسینگ رستوران

مجلل ترین وزیباترین دانسینگ رستوران درایران بابزرگترین ارکستر جاز افتتاح خواهدشد

خیابان نیشرآباد - هتل مومر - تلفن: ۳-۶۱۱۵۲۲

باشگاه ورزشی دارائی منحل شد

بقیه از صفحه اول

فوتبالیستهای خود در محاضر رسمی قرارداد منعقد و ماهیانه از ۵۰هزار تا یکصد هزار ریال حقوق پرداخت نموده‌اند با دشمنی ومخالفتی که‌با رئیس فدراسیون فوتبال داشته‌ایدو منافع باشگاه تاج را هم تامین نمیکرد با صدور بخشنامه شماره ۹ر۳۸۱ در تاریخ ۱۱ر۱ر۴۷ لغو و کلیه مسابقات فوتبال را بغیر از مسابقه غیر رسمی تاج و پرسپلیس موقوف نمودید .

۲- تعمد در انجام این امر غیر قانونی و مایوس نمودن جوانان و تحمیل هزینه‌ای حداقل ماهیانه در حدود یکصد هزار ریال به باشگاه دارائی بر طبق لیست های تنظیمی و چکهای صادره‌ورسید های‌موجود.

۴- در عوض اختصاص دادن‌مبلغ بیست و هفت میلیون و چهار صد وچهل‌هزارریال‌درمتن‌بودجه مملکتی بعنوان سهمیه یکساله باشگاه‌تاج که معادل ۸ برابر سهمیه کلیه باشگاه ها میباشد در صورتیکه‌برای باشگاه دارائی ماهیانه فقط ۸۰۰ تومان منظور شده است .

۵- سعی و اهتمام برای نشر اعلامیه ساختگی بر علیه اینجانب وسیله ایادی شناخته شده خود .

۶- اجرای نظرات و اغراض شخصی بجای قوانین و مقررات محسوبه که تماما به تصویب ذات مقدس شاهنشاه آریامهر رسیده است .

۷- ارسال نامه موهن و تهدید- آمیزشماره۲۶ر۱ مورخه ۱۲ر۱ر۴۷.

۸- ارسال‌نامه شماره ۱۰۶ مورخه ۱۰ر۱ر۴۷ فدراسیون فوتبال درباره اعزام آقای جلال طالبی فوتبالیست مشهور و ارزنده تیم ملی ایران برای مسابقات آسیائی و تحمیل هزینه مسافرت و پول جیبی ایشان تعمدا به باشگاه‌دارائی که‌بهیچوجه ارتباطی با باشگاه دارائی ندارد.

۹- پرونده سازی و متهم کردن روسای باشگائیکه با شما رقابت داشته‌اند .

۱۰-متهم‌نمودن‌قاطبه خدمتگزاران و خادمین ورزش و قلمداد نمودن باشگاه‌ها به لانه‌فساد و تشبیه‌نمودن سازمان‌تربیت‌بدنی به‌مرداد ومعرفی ننمودن لاشخور تیز چنگال را به ملت ایران .

۱۱- مهمترین نکته‌ای که در ورزش مملکت موثر است و آن ریاست نه تنها به آن توجهی نکرده‌اند بلکه درست بعکس آن رفتار شده است از بین بردن‌رقابت های ورزشی میباشد و این عمل با پیاده کردن کادر سازمان ورزشی تاج درکادر سازمان تربیت‌بدنی انجام پذیرفته است و همگان نیز بدان معترفند .

در خاتمه همانطور که ضمن‌نامه شماره ۴۹۸۶ مورخه ۲۷ر۱۰ر۴۶ اشعار داشته‌ام امیدوارم جنابعالی بتوانید از همه افرادیکه درگذشته باشما رقابت داشته‌اند خارج ازچهار چوب باشگاه تاج تصویری روشن‌و دوست داشتنی بسازید و پیش از افرادخانواده‌ورزش‌در ایجادصمیمیت ورفاه این خانواده وامیدوار نمودن جوانان موثرباشید و بجای انتقام وتصفیه حساب کدورتها ونگرانیها و تبعیضاتی که در گذشته وحال بوجود آورده‌اید رفع نمائید .

چون اینجانب موظف هستم بر طبق ماده ۲۷ آئین‌نامه باشگاه های ورزشی ایران اموال منقول و غیر منقول که‌سازمان تربیت‌بدنی برای استفاده ورزشکاران در اختیارم گذاشته طبق صورت‌مجلس تحویل ورسید دریافت نمایم لذا شایسته است دستور فرمائید نماینده آن سازمان برای انجام تنظیم صورت مجلس تحویل و تحول در محل باشگاه دارائی حضور بهم‌رسانند.

رئیس سابق باشگاه ورزشی دارائی ایران - محب

آ-۳۹۰۶

مجالس ترحیم

بانهایت تاسف درگذشت شادروان مادر گرامی جناب آقای دکتر محمد موتمنی رئیس پیشین بهداری راه‌آهن وخاله‌جناب آقای مهندس کمال‌دری معاون وزارت راه را باطلاع میرساند. مجلس‌ترحیم آنمرحومه از ساعت ۹تا۱۱ صبح‌روز یکشنبه اول اردیبهشت‌ماه ۱۳۴۷ در مسجد مجد منعقد خواهد بود .

۱-۲ آ-۳۸۹۰ وزیرراه

کانون تهران بانهایت تاسف وتاثر درگذشت شادروان بانو مهرالسادات موتمنی مادر ارجمند جناب آقای‌دکترمحمد موتمنی‌دبیرکل محبوب کانون‌و خاله گرامی‌جناب‌آقای مهندس کمال‌دری‌عضو محترم کانون‌را باطلاع دوستان میرساند . مجلس یادبودمردانه‌ازساعت ۹تا۱۱ صبح روز یکشنبه اول اردیبهشت‌ماه در مسجد مجد و مجلس ترحیم زنانه در همانروز از ساعت۴تا۶ بعدازظهر در منزل آقای دکتر محمد موتمنی خیابان تخت‌طاووس (بین خیابان های روزولت و فرح) شماره ۹۹برگزار خواهد شد .

مراسم شب هفت آنمرحومه نیز روز دوشنبه‌دوم اردیبهشت از ساعت ۴تا۶ بعدازظهر در وادی‌السلام‌قم باغ رضوان برگزار میگردد .

۱-۲ آ-۳۸۹۰

بانهایت تاسف درگذشت شادروان بانومهرالسادات موتمنی مادر گرامی همکار ارجمند جناب آقای دکتر محمد موتمنی مدیر عامل محترم بنگاه حمایت مادران ونوزادان را باطلاع فامیل و علاقمندان واعضای کانون مدیریت میرساند . مجلس یادبود مردانه روز یکشنبه اول اردیبهشت ماه از ساعت۹تا۱۱ صبح در مسجدمجد و مجلس ترحیم زنانه در همانروز از ساعت ۴تا۶ بعداز ظهر در منزل آقای دکتر محمد موتمنی خیابان تخت طاوس (بین‌خیابانهای روزولت و فرح)شماره۹۹برگزار خواهد شد .

کانون مدیریت

۱-۲ آ-۳۸۹۰

جبهه یاران متحد بانهایت تاسف فوت بانو مهرالسادات موتمنی مادر آقای دکترمحمدموتمنی مدیر عامل بنگاه حمایت مادران و نوزادان را باطلاع‌دوستان میرساند . مجلس یادبود مردانه روز یکشنبه اول اردیبهشت از ساعت ۹تا۱۱ صبح در مسجدمجدومجلس یادبود زنانه در همانروز از ساعت ۴تا۶ بعدازظهر در منزل آقای دکتر محمد موتمنی خیابان تخت طاوس (بین خیابانهای روزولت و فرح) شماره ۹۹ برگزار خواهد شد .

دبیر کل - دکتر محمدحسین‌ادیب

۱-۲ آ-۳۸۹۰

خانواده‌های : موتمنی ، آهی ، اکرمی ، خلعت‌بری اسفندیاری ، نواب‌یزدی ، نوابی ، تاژ ، خشایار،مهراد، فویمی ، دری ، ایمن ، مجلل ، عابدینی ، یاسینی ، مستوفی ، امین صادقیه ، ادیب‌زاده

بانهایت تاسف درگذشت شادروان بانومهرالسادات موتمنی مادر آقای‌دکتر محمدموتمنی مدیر عامل‌بنگاه حمایت مادران و نوزادان را باطلاع خویشان‌و دوستان میرسانند . مجلس یادبود مردانه روز یکشنبه اول اردیبهشت از ساعت ۹تا۱۱ صبح در مسجدمجدومجلس ختم زنانه همان‌روز ازساعت ۴ تا۶ بعدازظهر در منزل آقای دکتر محمد موتمنی خیابان تخت طاوس (بین خیابان های روزولت و فرح) شماره ۹۹ برگزار خواهد شد .

۱-۲ آ-۳۸۹۰

به‌آقای دکتر محمد موتمنی مدیر عامل بنگاه حمایت مادران و آقای مهندس دری معاون وزارت راه و سایر بازماندگان آنمرحومه ضایعه ناگواررا تسلیت میگوئیم .

بانهایت تاسف وتاثر درگذشت شادروان سیدشمس‌الدین فروتن کشفی‌راباطلاع دوستان گرامی وفامیل میرساند . مجلس ترحیم مردانه صبح‌روزجمعه ۳۰ر۱ر۴۷ از ساعت ۸ونیم تا۱۱در مسجد فخرالدوله (دروازه شمیران) و مجلس ترحیم زنانه در همان روز از ساعت ۲تا ۶ بعدازظهر در منزل واقع در خیابان بوذرجمهری‌نو - کوچه بهشتی شماره ۲۵ برقراراست.

الاحقر حاج سیدیحیی اسلامبولچی ، الاحقرحاج سیدمحمدباقر بروجردی ، غلامحسین فروتن ، حاج احتشام‌الواعظین

خانواده‌های : فروتن ، کشفی ، بهشتی ، احتشام، قائم‌مقامی ، فریس ، رازانی ، بهتاش ، علاقبند،شبیری، نادری ، جلالی ، عمید ، شیخ‌الاسلامی ، دیبا ، مرادی، الماس‌گنج ، متبحری‌نژاد ، مفید ، صوراسرافیل ، نوربخش ، سازگار

آ-۲۳۵۷

بعموم افراد خانواده‌های عزادار بویژه بانوفروتن سازگار مصیبت وارده را تسلیت میدهیم

باکمال تاسف فوت عبدالباقی‌عرب‌شهیری بزرگ خاندان شهیری راباطلاع آشنایان و دوستان میرساند مجلس ختم آنمرحوم از ساعت ۴تا ۶ونیم بعدازظهرروز جمعه ۳۰ر۱ر۴۷ در مسجد خندق‌آباد واقع در خیابان مولوی (اسماعیل‌بزاز) برقرار خواهد شد .

خانواده‌های : محسن شهیری ، عباس شهیری، مهندس محمود متقی کاشانی ، ابوالقاسم پذیرائی‌پور، حسن تبریزیان ، خسرو شکوهی ، تقی متقی‌کاشانی، مهدی شهیری ، باقر مجتهدی ، محمدتقی میرزائی، منوچهر و فریدون شهیری ، ستوان‌یکم محمدپازوکی

آ-۲۳۶۹

بعموم بازماندگان آنمرحوم مصیبت وارده راتسلیت میدهیم

خانواده‌های : خلیل‌زاده تبریزی ، صالح‌نیا ، صالحی ، مرشد ، آگاه،قاضی،کاظمی ، امامی‌خامنه‌ای سرلشگر صمدیان‌پور ، سرهنگ‌مهدوی ، مدرس‌صادقی زندی ، دولتشاهی

بانهایت تاسف درگذشت مرحوم حاج‌محمدحسن خلیل‌زاده تبریزی بزرگ خاندان خلیل‌زادهٔ تبریزی و پدر آقایان حسین و محمدخلیل‌زاده رادر اصفهان‌به استحضار میرساند . مجلس یادبود مردانه فقیدسعید روز شنبه ۳۱ فروردین‌ماه ۴۷ از ساعت ۴تا۶ بعدازظهر در مسجد ارك و مجلس ترحیم زنانه در همان ساعت‌و همان روز در خیابان فرح‌شمالی - خیابان کورش‌شمارهٔ ۶۹ منزل آقای محمد خلیل‌زاده منعقد است .

۲-۲ آ-۲۲۱۷

باقلبی اندوهبار درگذشت مادر عزیزم راباطلاع میرساند . بنابه‌خواسته آن مرحوم مجلس ترحیم‌زنانه و مردانه روز جمعه ۳۰فروردین‌از ۴تا۶ عصر در منزل واقع در خیابان تهران‌نو ایستگاه فرودگاه ۱۵ متری‌اول ۸متری سوم پلاك ۲۰۲ برگزار میگردد .

آ-۲۳۹۹ سروان منوچهرپیامی

مصیبت وارده را بعموم بازماندگان بویژه آقای سیدمحمد پیامی بزرك خانواده و فرزندان آن‌مرحومه تسلیت میگوئیم

هوالحی‌الذی لایموت

بدینوسیله فوت مرحوم مغفور آقای‌حسن شفقی بزرك خاندان شفقی را در سبزوار باطلاع دوستان‌و آشنایان میرساند . مجلس ختم آن مرحوم روز شنبه سی‌ویکم فروردین ماه ۴۷ از ساعت ۴تا۶ بعدازظهر در حسینیه قلهك و ختم زنانه در همان روز و همان ساعت در منزل آقای جعفر شفقی خیابان شمیران(جاده قدیم) ایستگاه مینا خیابان علائی پلاك ۱۵ منعقداست شرکت دوستان و آشنایان موجب شادی روح آن‌فقید سعید خواهد شد .

آ-۲۲۶۱

الاحقر - عباس‌مشکوری

بانهایت تاسف درگذشت شادروان حسن شفقی پدر گرامی آقای جعفر شفقی مدیر دبستان‌ملی‌شهریار قلهك راباطلاع همکاران‌محترم میرساند . مجلس‌ختم آن مرحوم از ساعت ۴تا۶ بعدازظهر روز شنبه‌سی‌ویکم فروردین‌ماه چهل‌وهفت در حسینیه قلهك ایستگاه شهرداری کوچه دبیرستان جم برگزار خواهد شد.

مدیر کل آموزش و پرورش استان مرکز-یمین

آ-۲۲۶۱

بانهایت تاثر درگذشت فقیدسعید شادروان حسن شفقی پدر گرامی آقای جعفر شفقی مدیردبستان ملی شهریار قلهك راباطلاع همکاران محترم‌میرساند مجلس ترحیم آن مرحوم از ساعت ۴تا۶ بعدازظهرروز شنبه سی‌ویکم فروردین ماه در حسینیه قلهك‌ایستگاه شهرداری کوچه دبیرستان جم منعقد است .

رئیس اداره آموزش و پرورش شهرستان شمیران

آ-۲۲۶۱ منصوریان

بانهایت تاثر درگذشت فقید سعید شادروان حسن شفقی پدرگرامی آقای جعفر شفقی‌رئیس‌سازمان فرهنگی شهریار قلهك راباطلاع اهالی محترم میرساند مجلس ترحیم آن مرحوم از ساعت ۴تا۶ بعدازظهرروز شنبه ۳۱ر۱ر۴۷ در حسینیه قلهك برگزار خواهدشد.

رئیس انجمن محلی غرب قلهك -سرتیپ‌نصراله‌حکیمی

آ-۲۲۶۱

خانواده‌های : شفقی ، متحدی ، ممتحنی ،اقبالی، آرمان ، برزگر ، خاتمی ، کیانی ، کشاورزپور،شجاعی ووابستگان

بدینوسیله فوت مرحوم مغفورخلدآشیان‌حسن‌شفقی بزرك خاندان شفقی را در سبزوار باطلاع دوستان و آشنایان محترم میرسانند . مجلس ترحیم آن مرحوم روز شنبه ۳۱ر۱ر۴۷ از ساعت۴تا۶بعدازظهر درحسینیه قلهك ایستگاه شهرداری کوچه دبیرستان جم و ختم زنانه در همان روزوهمان‌ساعت‌درخیابان شمیران (جاده قدیم) ایستگاه علائی پلاك ۱۵ منزل جعفر شفقی منعقد است .

آ-۲۲۶۱

بعموم بازماندگان آنمرحوم مصیبت وارده راتسلیت میدهیم

بانهایت تاسف درگذشت شادروان‌سرهنگ‌بازنشسته ابراهیم درگاهی راباطلاع بستگان و دوستان وآشنایان میرساند . هزینه ختم‌مردانه بنابوصیت آنمرحوم‌صرف امور خیریه و مجلس ختم زنانه روز جمعه ۳۰فروردین از ساعت ۴ بعدازظهر در منزل شخصی آن فقیدسعید واقع در خیابان امیریه کوچه قلعه‌وزیر شماره ۱۳۱ برگزار میگردد .

محترم درگاهی ، مهندس داوددرگاهی ، بیژن درگاهی ، نیرقربانی،بدری سبکبار،وخانواده‌های‌وابسته

آ-۳۸۷۴

باکمال تاسف فوت مرحوم محمدرضا مهراد کارمند بازنشسته وزارت امور خارجه وابوی دوشیزه ناهید مهراد وابسته سفارت شاهنشاهی ایران در بیروت‌رابه اطلاع میرساند . مجلس ترحیم آنمرحوم از ساعت۹تا۱۱ صبح روز شنبه ۳۱ فروردین‌ماه‌جاری‌درمسجدفخرالدوله واقع در دروازه شمیران منعقد خواهد بود .

آ-۳۸۴۴ وزارت امورخارجه

هو

۱۲۱

بمناسبت فوت مرحوم مغفور جنت‌مکان آقای محمدرضا مهراد مجلس ترحیم در مسجد فخرالدوله روز شنبه ۳۱ر۱ر۴۷ از ساعت ۹ الی ۱۱ منعقد است دوستان و آشنایان برای شادی روح آن مرحوم‌شرکت فرمایند .

محمد راستین (رونقعلی) ، عبداله صوفی(عزتعلی) سیدهبته‌اله جذبی (ثابت‌علی)

خانواده‌های : مهراد ، نقشه‌چی ، افضلی‌پور، مستوفی،کیهانی ، رئیس ، لواسانی ، مصطفوی کاشانی، میربختیار ، معینی ، موسوی‌غروی ، سیادت‌نژاد،شالچی پورافضل ، فرهت ، دره،آمیزش ، سمیعی ،میثمی ، موحدی ، ملکشاهی ،دبیرزاده ، مسچی

بانهایت تاسف درگذشت مرحوم محمدرضامهراد راباستحضاربستگان و دوستان‌میرسانند . مجلس‌ترحیم فقید سعید روز شنبه ۳۱ر۱ر۴۷ از ساعت ۹تا۱۱ صبح در مسجد فخرالدوله و مجلس ختم زنانه در همان روز از ساعت ۳ تا۵ بعدازظهر در منزل آنمرحوم واقع در خیابان آمل - کوچه تیموریان برقرار خواهد بود.

آ-۲۳۷۹

بعموم افراد خانواده‌های عزادار بویژه بازماندگان آنمرحوم مصیبت وارد ه‌را تسلیت میدهیم

همکارارجمند آقای سیدابوالحسن‌عظیم‌زاده

مصیبت وارده رابه‌آن دوست و همکار ارجمند صمیمانه تسلیت میگوئیم .

قسمت کارگزینی سازمان نقشه‌برداری

آ-۲۴۰۵

یادبود

بمناسبت چهلمین روز درگذشت بانو تاج‌الملوك واسعی روزجمعه سی‌ام فروردین ماه ۱۳۴۷ مجلس تذکری در منزل شخصی آنمرحومه واقع در خیابان ژاله پلاك ۴۶۹ از ساعت ۴تا۶ بعدازظهر منعقد است. حضور سروران و دوستان و آشنایان موجب افتخارو تسلی خاطر خواهد بود .

دکتر عبدالله واسعی - دکتر فریدون واسعی

آ-۲۳۷۱

مراسم سالروز بانو ملکه شاکری همسر محمد اسمعیل شاکری از ساعت ۳ونیم تا۵ونیم بعدازظهرروز جمعه ۳۰ فروردین ماه در آرامگاه فیروزآبادی(جنب بیمارستان فیروزآبادی شهرری) برقرار است .

آ-۳۷۳۴ خانواده شاکری

مادر عزیز پنج سال است که دست روزگارگل وجود تراازشاخسار حیات چیده وبخاك تیره افکنده‌و از آن همه صفا و صفات ملکوتی فقط یادی‌وخاطراتی مانده که باداغ جانسوز مرك تو در قلوب ما همواره زنده و جاویدان است . روز شنبه سی‌ویکم فروردین ماه که مصادف باسالروز درگذشت مادر گرامی ما مرحومه عزیزالملوك‌ملکمی همسر مرحوم ناظم‌الممالك ملکمی است هزینه یادبود همچنان که کمال مطلوب اوبود صرف امور خیریه میشود .

عزت‌الملوك معینیان ، دکتر علی‌اصغر معینیان ، سرهنك علی ملکمی ، سرگرد عباس ملکمی

آ-۲۳۲۳

بدینوسیله باستحضار کلیه خویشان و سروران گرامی میرساند روز شنبه ۳۱ فروردین ماه ۱۳۴۷ که مصادف باهفتمین روزدرگذشت شادروان‌حسین‌قراگزلو می‌باشد مراسمی از ساعت ۴تا۶ بعدازظهر دراین‌بابویه آرامگاه مرحوم لاله برگزار میگردد .

مهندس امیرخسروقراگزلو

آ-۲۳۵۵

بمناسبت تصادف روز اول اردیبهشت ماه ۴۷ با چهلم مرحوم سرهنك مهدی‌لك‌مظاهری از ساعت۴تا۶ بعدازظهر مراسمی در امامزاده صالح (تجریش) منعقد خواهد بود .

خاندان لك‌مظاهری و خانواده‌های وابسته

۱-۲ آ-۲۴۱۹

تسلیت

بانهایت تاسف مصیبت وارده را به‌آقای شجاعی که از معتمدین صنف‌خباز هستندو خدمات‌شایان‌توجهی به‌سندیکای کارگران خباز تهران و حومه نموده‌اندو نیز فعالیت‌های پی‌گیری درشورای همکاری‌سندیکاهای کارگری درراه خدمت به‌طبقه کارگر انجام داده‌اند صمیمانه تسلیت میگویم .

رئیس کل تشکیلات سندیکای کارگران‌خباز تهران‌وحومه

آ-۳۹۰۲ محمداصفهانی‌نژاد

آقای فرشید وشیدرذکائی

مارادر غم خود شریك بدانید

ریاضی ، عرفانیان ، باشباغی ، شجاعی ، ناظم‌پور

آ-۲۳۸۵

هیئت مدیره انجمن محلی بخش ۱۵ مصیبت‌وارده را بدوست گرامی جناب آقای ناصراحمدی تسلیت عرض نموده و بقای عمر ایشان وبازماندگان آنمرحوم راازخداوند متعال خواستاراست .

رئیس انجمن محلی حاجی فتحعلی راه‌پیما ،رحیم راه‌پیما ، حاجی‌ناصرزمانی‌زاده ، مفیدی ، یعقوب‌تیزقلم، جعفر الیاس‌ون ، ذبیح‌اله بیگدلی ، حاجی افضلی ، حاجی عطائی ، تهرانی ، حاجی‌هاشم‌عبداله‌پور ، دکتر پارسا ، مصطفی نیکومنش ، کریم راه‌پیما

آ-۲۳۸۳

سرکار ستوان یکم نادر مویدی

از طرف خود و همکارانم مصیبت وارده‌رابه‌شماو خانواده محترم تسلیت میگویم .

عجب‌شیر - سرهنك ستاد ارمکان

آ-۳۸۴۸

جناب آقای دکتر ابوالقاسم امین

بانهایت تاثر وتاسف درگذشت پدر بزرگوارتان راازطرف استادان و کارکنان و دانشجویان دانشکده پزشکی دانشگاه ملی ایران و خود اینجانب به آن همکار گرامی تسلیت عرض مینماید .

پروفسور انوشیروان پویان - رئیس‌دانشکده‌پزشکی

آ-۳۸۵۲

جناب آقای زین‌العابدین رهبری

مصیبت وارده را به‌آنجناب و خاندان محترم رهبری تسلیت عرض مینماید .

مهندس‌والا ، مهندس‌برومند ، سلطانی ، مهندس شریفی ، مهندس تاجبخش ، مهندس نیلی ، معینی، افشار ، مهاجر ، دیهیمی ، ترکمنچی ، جعفری،دبیری، منیریان ، کیهانی ، سعیدی ، احمدعلی امیری،منتظری

آ-۲۳۸۷

سرور عزیز جناب آقای دکتر تویسرکانی

مصیبت وارده را از صمیم قلب بجنابعالی‌وخانواده محترمتان تسلیت گفته از خداوند بزرك برای‌شماصبر جمیل آرزو دارم .

آ-۲۳۶۵ سیدمهدی آستانه

جناب آقای جعفر شفقی

باکمال تاسف مصیبت وارده را به‌جنابعالی‌تسلیت عرض کرده بقای عمر بازماندگان را امسئلت دارم.

آ-۲۴۰۳ محمود آشتیانی

سرکار خانم مهراد

دبیران و کارمندان دبیرستان ۲۵ شهریوربا نهایت تاسف وتاثر فوت پدر گرامیتان را خدمت‌سرکار و خانم فروزنده مهراد و خانم دکتر ناهید مهراد تسلیت عرض نموده و بقاء عمر بازماندگان راازخداوند خواستارند .

رئیس دبیرستان ۲۵ شهریور-فخری‌نوربخش

آ-۲۳۹۷

سرکار سرهنك محمد مهدوی

مصیبت وارده را بشما و فامیل محترم تسلیت عرض نموده بقاء عمر و سلامتی بازماندگان‌راازخداوند متعال مسئلت مینمائیم .

کارمندان شرکت نقشه‌برداری پیرامید

آ-۲۳۷۵

فوت آقای دکتر علامیر مدیر عامل شرکت‌سهامی بایرفارماایران رابکلیه بازماندگان آن‌مرحوم‌وهمچنین کلیه کارکنان شرکت بایرفارماایران تسلیت عرض میکنیم.

شرکت سهامی کارتن ایران

آ-۲۳۶۷

باقلبی اندوهگین درگذشت دوست‌عزیزمان‌شادروان منصور اعتمادی صاحب‌منصب عالیرتبه بانك ملی‌ایران را تسلیت عرض نموده دوام وبقاء بازماندگان آن‌فقید سعیدرا از خداوند خواهانیم .

گرگان - حسین جرجانی ، منصور گرگانی ، رحیم جرجانی ، حسین گرگانی ، بهمن‌جرجانی

آ-۳۷۸۲

سرکار سرهنك دوم ستاد محمد نجاتی

از طرف خود و عموم همکارانم مصیبت وارده به آن فامیل محترم را تسلیت گفته‌سلامتی‌بازماندگان‌را از درگاه خداوند بزرك مسئلت دارم .

سرلشگر هاشمی‌نژاد

آ-۲۳۶۱

جناب آقای دکتر محمد موتمنی

باکمال تاسف درگذشت مادر گرامیتان‌راتسلیت عرض نموده بقاء عمر جنابعالی و خانواده محترم راازخداوند متعال خواهانیم .

نگهبانان حمایت مادران

آ-۲۴۴۷

جناب آقای شفقی مدیر محترم موسسه فرهنگی شهریار قلهك

درگذشت ابوی گرام رابه‌آنجناب و خانواده محترم تسلیت عرض نموده و خودرا در غم شما سهیم میدانیم .

مهدی علیرضائی ، احمد علیرضائی ، محمودعلیرضائی

آ-۲۳۹۵

جناب آقای جعفر شفقی

فوت پدر گرامیتان‌را تسلیت عرض کرده بقای عمر و سلامتی بازماندگان راخواهانم .

شمس‌الدین‌سیدعباسی

آ-۲۴۰۳

سرکار سرهنك دکتر شریعتمداری

از طرف خود و همکارانم مصیبت وارده راتسلیت می‌گویم .

آ-۳۴۱۳

سرتیپ دکتر پروانه

سرکار سرهنك دکتر فرازی

از طرف خود و همکارانم مصیبت وارده راتسلیت میگویم .

آ-۲۴۱۳

سرتیپ دکتر پروانه

جناب آقای دکتر محمد موتمنی

باتاسف فراوان مصیبت وارده را بجنابعالی‌تسلیت میگوئیم

دکتر اسماعیلی ، دکتر برار ، دکتر مفتاح،دکتر مفتاح ،دکتر اسدزاده ، دکتر مهجور ، دکتر ربانی، دکتر ثلاث ، دکتر صادقی ، دکتر پیرزاده ، دکتر حسین‌دوست ، دکتر احمدزاده ، دکتر فرسام

آ-۲۴۳۷

سپاسگزاری

خانواده‌های هدایت و مظاهر از کلیه ذوات‌محترمی که بمناسبت مصیبت وارده دراین چند روزه اخیراظهار ملاطفت فرموده وباتشریف‌فرمائی خود موجبات تسکین خاطر افراد خانواده رافراهم کرده‌اند سپاسگزاری می‌نمایند .

آ-۲۳۴۳

از کلیه اقوام و آشنایان و دوستان گرامی‌ساکن تهران و شهرستانهای دور ونزدیك که درعزای فرزند ناکام مافرخ‌شمسائی شریك غم‌واندوه بوده وباحضوردر مجلس سوگواری یا وسیله تلگراف‌ونامه‌ابرازهمدردی نموده و ماراتسلی داده‌اند نهایت سپاسگزاریم .

خانواده شمسائی و فریدون اصلی

آ-۳۸۴۶

تشکر وسپاسگزاری

از موالیان عظام و سروران گرام و افسران‌عالیمقام وروسای محترم شورا و انجمنهای‌محلی و دوستان‌معزز و مدیران محترم جراید و شرکت‌های ساختمانی‌و سایر طبقات مختلف که در مصیبت‌درگذشت بانوعزت‌الملوك سهراب‌زاده ابراز تفقد فرموده در مراسم‌تشییع وشب هفت و مجلس ترحیم شرکت کرده ومارامشمول‌عنایات والطاف خود قرار داده‌اند وهم‌چنین دوستان ارجمندی که بوسیله تلگراف و نامه ابراز همدردی و لطف فرموده‌اند صمیمانه تشکر وسپاسگزاری نموده سلامت وتوفیق همگی را آرزومندیم و چنانچه در شرفیابی‌و عرض تشکر حضوری تاخیرو قصوری حاصل گرددامید عفو داریم .

از طرف عموم بازماندگان محمدقلی سهراب‌زاده

آ-۲۳۵۹

باکمال احترام از سروران معظم ، کارمندان‌محترم اداره‌کل هواپیمائی کشوری - بانك ملی ایران و فرهنگیان ارجمند و همه دوستان و آشنایان که در تشییع جنازه و مجالس ترحیم در تهران و اصفهان‌و شب هفت شادروان حسین‌صراف‌زاده شرکت فرموده‌یا بوسیله تلگراف و روزنامه مارا از طریق لطف برای همیشه رهین منت خودقرارداده‌اندصمیمانه‌سپاسگزاری مینمائیم .چنانچه در عرض تشکر حضوری بواسطه تالمات شدید روحی تاخیر یا قصوری رخ‌دهد ازپیشگاه عموم امید عفو داریم .

آ-۲۴۳۱

خانواده‌های صرافزاده

بدینوسیله از کلیه سروران گرام ، فامیل‌ودوستان ارجمندی که در واقعه دردناك فوت مادرعزیزمان‌حضورا یابوسیله تلگراف و نامه ابراز تفقدوهمدردی‌فرموده‌اند صمیمانه سپاسگزاری نموده و چنانچه بعلت تالمات روحی توفیق عرض تشکر حضوری حاصل نگرددامید عفو و بخشش داریم .

سرهنك ۲ مسعود نظری‌زاده ، منصور نظری‌زاده سرگرد محسن نظری‌زاده ، سرگرد رضانظری‌زاده، سرهنك مصطفی‌پور طهماسبی ، ناصرپورطهماسبی

آ-۲۴۵۳

سوگواری - وعظ وخطابه

طبق معمول سنواتی مجلس سوگواری حضرت خامس‌آل‌عبا علیه‌آلاف‌التحیةوالثناءازروز جمعه ۲۰محرم بمدت‌ده‌روز از ساعت۴ تا۷ بعدازظهر در منزل‌آقای‌حاج محمدحسین کوشانپور واقع در خیابان شاهرضا کوچه لادن کاشی۴۳منعقد است علاقمندان استفاده فرمایند.

آ-۲۳۴۹

جناب آقای دکتر خسروآهی

ضمن ابراز همدردی مصیبت وارده را بجنابعالی وعموم افرادی که از این فقدان سوگوارند تسلیت مگیوئیم .

دکتر اسماعیلی ، دکتر برار ، دکتر مفتاح،دکتر ربانی ، دکتر ثلاث ، دکتر پیرزاده ، دکتر صادقی، دکتر مهجور ، دکتر حسین‌دوست ، دکتر احمدزاده، دکتر اسدزاده ، دکتر فرسام

آ-۲۴۳۹

مصیبت وارده را به‌سرکار خانم لیلی آهی(ایمن) و خانواده‌های محترم آهی وایمن تسلیت میگوئیم .

کارمندان موسسه ملی روانشناسی

آ-۲۳۲۵

پنجشنبه
● هجدهم آوریل ۱۹۶۸
● نوزدهم محرم ۱۳۸۸
● شماره ۱۲۵۶۲

در مراسم افتتاح کافه تریا اداره آزمایش رانندگی شهردار تهران اعتراف کرد که :

۴۰ درصد از اسفالت تهران بکلی خراب است

● در این مراسم رئیس شهربانی گفت که بجای پاسگاه های ژاندارمری تهران کلانتریهای پلیس مستقر خواهد شد

ظهر دیروز تیمسار سپهبد مبصر رئیس شهربانی کل کشور باحضور شهردار پایتخت ، همه کلانترهای پلیس تهران و جمعی از افسران راهنمائی و روسای ادارات شهربانی «سلف سرویس و کافه‌تریای اداره آزمایش رانندگی» را گشود .

سرکار سرهنگ شیرزاد معاون فنی راهنمائی در این مراسم گفت که این سلف سرویس از محل عوارضی ساخته شده که اداره آزمایش رانندگی از متقاضیان گواهینامه رانندگی برای شهرداری تهران وصول کرده‌است ودرخواست نمود شهردار قسمت بیشتر از این عواید را صرف اداره آزمایش کند و میدان بهتری برای آن بسازد .

گفته میشود که عواید عوارض گواهینامه تاکنون در حدود ۲-۳ میلیون تومان بوده است .

در گفت و شنودی که در این کافه‌میان‌شهردار وافسران‌شهربانی روی‌داد افسران شهربانی از خرابی اسفالت خیابانها که خط کشی‌های راهنمائی را موج‌دار نشان می‌دهد گله کردند و شهردار اعتراف‌نمود که۴۰درصداز اسفالت‌خیابانهاواقعا خراب است و اضافه کرد که شهرداری بادرآمدکنونی خودنمی‌تواند همه‌این خرابیهاراترمیم کند.

موضوع دیگر گوشت بود که افسران شهربانی از گرانی آن‌می‌نالیدند و شهرداری گفت که همه تلاش خود را برای رفع آن بکار میبرد ودر ضمن لزوم توجه به‌دام‌پروری بخصوص پرورش گاو را تاکید میکرد .

شهردار میگفت در ایران گاورا فقط برای شیر پرورش میدهندنه برای گوشت‌و تنهاگاوهائی راجهت گوشت میفروشند که‌از کار افتاده باشند .

شهردار درمورد نقشه تهران گفت باین‌جهت محل کارخانه ها و گاراژ ها رافاش نمیکنیم که قیمت اراضی بالانرود و ما پس از اتخاذ تدبیردر مورد جلوگیری از گران شدن اراضی نقشه کامل تهران را انتشار می‌دهیم .

یکی از مدعوین گفت که‌شهربانی پس‌از انتشار نقشه تهران برای استقرار کلانتری بجای پاسگاه‌های ژاندارمری چه نقشه‌ای دارد تیمسار مبصر گفت دراین مورد طرحی‌تهیه کرده‌ایم که پس از دریافت اعتبار آنرا اجراخواهیم کردو جای‌پاسگاه های ژاندارمری که هم‌اکنون در شهر قرار گرفته‌اند کلانتری‌پلیس مستقر خواهد شد .

شاهنشاه آریامهر و علیاحضرت شهبانو فرح وولاحضرت ولیعهدو والاحضرت فرحناز هنگام پیاده‌شدن از اتومبیل سلطنتی در برابر هتل هیلتون برای شرکت در ضیافت سفیر مراکش .

شهبانو فرح‌همانطوریکه درعکس ملاحظه میشود لباس زیبای‌صورتی رنك مراکشی «کفتان» هدیه‌پادشاه مراکش‌را در بردارند .

آقای علم وزیر دربار شاهنشاهی درسمت راست عکس افتخارحضور دارند .

شرفیابی قائم‌مقام اردوی کار بحضور شهبانو

بعدازظهر دیروز تیمسار سرلشگر تقوی قائم‌مقام دبیر کل کانون های کارآموزی بحضور علیاحضرت شهبانو فرح شرفیاب شد و بیلان فعالیت کانون‌های کارآموزی‌سراسر کشور را بعرض رسانید .

وزیر اطلاعات پاکستان بایران می‌آید

بدعوت آقای جواد منصور وزیر اطلاعات و بانوساعت یك‌وربع بامداد روز شنبه آقای خواجه شهاب‌الدین وزیر اطلاعات پاکستان و بانوبرای یك دیدار ۱۲ روزه از پیشرفت برنامه های عمرانی و فعالیت های شبکه رادیوتلویزیون ایران‌بتهران خواهند آمد .

وزیر اطلاعات پاکستان در روز اول اقامت خود دفتر مخصوص اعلیحضرتین راامضاءنموده تاج گلی برآرامگاه رضاشاه کبیر نثارخواهد نمودوباوزیراطلاعات ملاقات مینماید

خواجه شهاب‌الدین و بانو از تاسیسات رادیو ایران ، تلویزیون ملی ،موسسه اطلاعات دیدن میکنند و پس از بازدید از آثار تاریخی اصفهان وشیراز برای زیارت‌آستان قدس رضوی عازم مشهد میشوند.

در فراکسیون پارلمانی حزب ایران نوین

لایحه‌حمایت‌حقوق‌مؤلفین وهنرمندان بتصویب رسید

● این لایحه دراولین‌جلسه علنی به مجلس شورایملی تقدیم میشود

* بموجب‌لایحه‌جدیدسارقین آثار هنری به یك تا سه سال‌زندان‌محکوم‌میگردند

لایحه قانونی حمایت‌حقوق‌مولفین ومصنفین‌وهنرمندان دیشب‌بتصویب فراکسیون پارلمان حزب ایران نوین (اکثریت) رسید و مقرر شد که دراولین جلسه علنی به مجلس تقدیم شود .این لایحه قانونی در پنج فصل و۳۵ماده تنظیم گردیده است .

بموجب لایحه تنظیمی دولت، از نظر این قانون به مولف ومصنفو هنرمند «پدید آورنده» وبه آنچه که از راه دانش یاهنر ویا ابتکار آنان پدید می آید بدون در نظر گرفتن طریقه یا روشی که دربیان ویا ظهور ویا ایجاد آن‌بکار رفته «اثر» اطلاق می شود .

اثرهای مورد حمایت این قانون بشرح‌زیراست :

کتابها و هرگونه شعرو نوشته های دیگر علمی ،ادبی و هنری ، سخنرانیها و خطابه ها - اثرهای سمعی و بصری - اثر های‌موسیقی باگفتار وبی گفتار ، تصنیف، ترانه وسرود -نقاشی ها ، تصویر ها،نقش ها ، طرحها ، نوشته ها و خطهای تزئینی و هرگونه اثر های تجسمی هرگونه پیکره (مجسمه) - اثر های معماری - اثرهای عکاسی-اثر های مربوط بهنرهای دستی یا صنعتی -اثرهائیکه برپایه فرهنك عامه(فولکلور)پدیدآمده‌باشد.ترجمه اقتباس .تلخیص . تفسیرو حاشیه نویسی . گردآوریهای علمی،ادبی‌و هنری‌وهرگونه‌اثر مبتکرانه دیگری که از ترکیب یك یا چند اثر از اثرهای نامبرده در این فصل پدید آمده باشد .

حقوق پدیدآورنده اثر شامل‌حقوق معنوی و مادی وی می‌باشد .

پدید آورنده میتواند در استفاده ازاین حق یااعمال آن شخصا عمل نماید و یا آنرا بغیر واگذارنماید. حقوق‌پدید آورنده اثر بطور محدود یاغیرمحدود قابل انتقال است .نقل از اثر هائیکه بارعایت حق مولف انتشار یافته درحدود متعارف مجاز است .

نقل اثرهای علمی ، ادبی وهنری درمطبوعات ورادیو و تلویزیون (تا جائیکه جنبه خبری دارد) مجاز است .

حقوق مادی پدید آورنده اثر ، پس‌از مرك وی بورثه منتقل میشود ومدت استفاده از این‌حق برای‌ورثه تاسی سال‌از تاریخ‌مرك پدیدآورنده است ودر صورتیکه ورثه‌ای وجود نداشته‌باشد متعلق بوزارت فرهنك و هنر خواهد بود .

بقیه در صفحه بیست‌ویکم

تحقیق هیئت‌بازرسی درباره اراضی اطراف اصفهان

سخنگوی دادگستری امروز گفت: یك هیئت بازرسی مرکب از بازرسان کل کشور باتفاق معاون ثبت کل برای رسیدگی به اراضی اطراف شهر اصفهان و همچنین موضوعات ثبتی به استان دهم عزیمت کرد

کاشی سعدی
مهندسین کاشی سعدی را ترجیح میدهند

آگهی انتخابات هیئت مدیره جامعه داروسازان ایران

پیروماده ۲ از بنددوم «فصل سوم» اساسنامه جامعه‌داروسازان ایران -مجمع عمومی جامعه داروسازان ایران در روز جمعه ششم اردیبهشت ماه ۴۷ ساعت سه بعداز ظهر در خیابان بلوار«الیزابت دوم » جنب سینما بلوار سالن ستاره بلوار تشکیل میشود .

دستور جلسه :

۱-گزارش هیئت مدیره
۲-گزارش مالی
۳- انتخاب هیئت مدیره جدید

از کلیه همکاران محترم داروساز تقاضا میشود بادر دست‌داشتن کارت عضویت در ساعت مقرر در جلسه حضور بهمرسانند .

توضیح آنکه تاریخ انتخابات که قبلا آگهی شده بود بعللی که مورد تائید هیئت مدیره می باشد بدین وسیله اصلاح‌میشود

آ-۲۳۳۵ هیئت مدیره جامعه داروسازان ایران

اطلاعیه فوری - یك اکازیون عالی
سری‌سوم اززمینهای جوارکارخانجات عظیم ذوب‌آهن ایران تفکیك و با سند مالکیت متری ۵۰ ریال .
اسلامبول بازار کمپانی طبقه سوم‌شماره ۲۴۴ مراجعه‌فرمائید
۱-۳ آ-۱۷۱۱

شماره تلفن های بانك عمران

ازتاریخ سی‌ام فروردین ماه ۴۷ بشرح زیر تغییر یافته است .

مستقیم دفتر مدیرعامل	۳۳۲۶۲۶
مستقیم صندوق	۳۳۶۳۲۳
مستقیم اداره حقوقی	۳۳۳۴۹۰
تلفن‌خانه	۳۳۳۴۳۶
تلفن‌خانه	۳۳۳۴۳۷
تلفن‌خانه	۳۳۳۴۳۸
تلفن‌خانه	۳۳۶۳۲۴
تلفن‌خانه	۳۳۶۳۲۵
تلفن‌خانه	۳۳۶۳۲۸

آ-۳۶۵۰

HAWI LUX
هاویلوکس
معتبرترین نام در صنعت رنگسازی

جهان نو
مجلهٔ مردم روشنفکر
شمارهٔ ۱۱ و ۱۲ در متجاوز از دویست صفحه

آپارتمان اجاره
خیابان‌نادری-نبش‌قوام‌السلطنه
آپارتمان‌های ۳و ۴اطاقه ساختمان نوبنیاد فرقانی مجهز به تهویه‌مطبوع-آسانسوروپارکینك اختصاصی‌برای‌موسسات تجاری - دفاتر وبنگاه های ملی .
طالبین بدفتر ساختمان یابه‌تلفن‌های ۴۴۷۲۴ و ۴۴۳۱۵ مراجعه‌فرمایند . آ-۳۲۰ ۱-۵

بعد از تخلیه ضد یخ
بلافاصله زنك ورسوب داخل رادیاتور را بالوبازتمیز نمائید.
تلفن پخش ۶۱۲۴۹۸ آ-۲۶۴۲ ۱-۵

اطلاعیه
کارخانه شیر پاستوریزه تهران
بنابه تقاضای عده کثیری‌ازساکنین‌محترم پایتخت بدینوسیله باطلاع میرساند بمنظور کمك به‌بهداشت‌وسلامت افرادیکه‌احتیاج بمصرف شیر بدون چربی‌دارند کارخانه شیر پاستوریزه تهران مبادرت به تهیه شیر پاستوریزه‌بدون‌چربی‌درشیشه‌های نیم لیتری بادرپوش زرد رنك‌آلومینیومی نموده که بهای هر شیشه ۵ (پنج ریال) دراختیار مصرف کننده‌قرارخواهد گرفت علاقمندان میتوانند مقدارموردنیازروزانه خود را از لبنیات فروشان تهران وحومه خریداری نمایند .
مدیر عامل کارخانه شیرپاستوریزه تهران - مهندس ابوالقاسم زاهدی
آ-۳۷۹۸

در منطقه شهر جدید ذوب‌آهن ایران

شهر اصفهان نو

زمین به قطعات۴۰۰ الی ۳۲۰۰ متر با سند مالکیت با آب وبرق خیابان کشی ، درختکاری ،وسیله‌ایاب‌وذهاب مجانی متری ۶۰ریال به ده نفر از خریدارانی که تاپایان سال جاری ساختمان زمین‌خودرا باتمام برسانند به حکم قرعه یك میلیون ریال جایزه نقدی پرداخت می گردد .

موسس شهر اصفهان نو - حاج‌سید جلال‌امین جواهری

دفتر مرکزی اصفهان دروازه دولت-تلفن ۷۴۴۹-و۷۳۲۱ - نمایندگی تهران اول فرح شمالی دفتر صبور تلفن ۷۶۳۳۹۰ آبادان-احمد آباد لین۱ دفتر حاج نصرالله کریمی - دفترعراقی خیابان زاهدی بنگاه ویلا، خیابان امیری دفتر سینا، اهواز ،خیابان فردوسی زرگری امین جواهری- خرم آباد خیابان حافظ دفتر ۳ آقای رجائی-بروجرد دفترخانه شماره ۱- آقای سلطانی ، اراك اول خیابان حصار دفتر ۴۶ آقای مرزبان ، شهر کرد دفتر ۶۹ آقای مشرف- کرمانشاه دفتر شماره ۱۱ آقای تهامی

آ-۳۶۰۲۲ ۱-۳

هربامداداول سلام
بعداصلاح با پرما
پرماساخت ایران تابخواهیدمیتراشد

دومین‌مرحله‌قرعه‌کشی‌قصر کاج جایزه بزرگ بیسکویت کاج

درتاریخ دهم اردیبهشت ۱۳۴۷ درایستگاه فرستنده‌تلویزیون ایران برگذار میشود .

ازنامبردگان زیرکه‌کارتهای برنده خودرا بنشانی‌دفتر بیسکویت‌کاج ارسال داشته‌اند خواهشمند است برای دریافت‌کارت شرکت درقرعه‌کشی ساعت ۱۰ صبح روز هشتم اردیبهشت بادر دست داشتن شناسنامه و کارت برنده (یانیمه‌کارت) بدفتر بیسکویت کاج واقع در میدان بهارستان مراجعه فرمایند .

کسانیکه تاتاریخ تعیین شده مراجعه نکنند یا پس‌از دریافت‌کارت درجلسه قرعه‌کشی شرکت نفرمایند بهیچ صورت درقرعه‌کشی شرکت داده نمیشوند و هیچ حقی به آنان تعلق نمیگیرد .

۱-آقای سید محمد علی جعفریان تهران
۲-آقای حاج غلام محمد صدری نیا تربت جام
۳-سرکار استوار یکم محمودشادی ورامین
۴- آقای مصطفی کزوه ساوه
۵-آقای نصرت‌الله نجار ،کلینی شهسوار
۶-آقای علی نصیری شهسوار
۷-خانم ایران خمسی تهران
۸-آقای رضا قلی اخباری تهران
۹-آقای سعداله بهزادی تهران
۱۰-آقای محمد عاصی یزد
۱۱-آقای رستم علی‌روستائی‌علیشاه تهران
۱۲- آقای رمضانعلی رسولی تهران
۱۳-آقای قلی نژاد ساری
۱۴-آقای موسی خودکامه بجنورد
۱۵-سرپاسبان حسین موذنی رشت
۱۶- خانم حکیمه منیری تهران
۱۷-آقای محمد حسین علمدار شیراز
۱۸-آقای محمد رضا اخوان عطار همدان
۱۹-آقای محمد رضا محمدزاده حقایق‌گو رضائیه
۲۰-آقای محمد اخلاقی پسوه
۲۱-آقای سید محسن هاشمی شیراز
۲۲-آقای عبدالرضا قربانی قوچان
۲۳-آقای علی اکبر قنادی لار
۲۴- آقای کاظم اسمعیل شوشتری رامهرمز
۲۵- آقای سید حسین نقیبی کرج
۲۶- عطیه نوزاد گیلان
۲۷-سید حاجی بهمنیار گومیشان
۲۸- آقای مختار قبادیان مازندران- دوآب
۲۹-آقای حشمت صادق حیدری تهران
۳۰-آقای شکراله عبدالحسینی کرج
۳۱-آقای غلامرضا جعفرعلی تهران
۳۲-آقای میرزاخان محمودی آمل
۳۳-آقای غلامحسین قناد مهربان علی‌آباد گرگان
۳۴- آقای غلامرضا تاجری تهران
۳۵- آقای فریدون انتخابی فرد تهران
۳۶-آقای عزیزه سوزنکاری تبریز تهران
۳۷-آقای محمدابراهیم بشارتی جوکده تهران
۳۸-آقای‌عنایت‌الله اشتاروی تهران
۳۹-خانم صادقی تهران
۴۰-خانم زاتمکانوش تهران
۴۱- آقای علی جولانی تهران
۴۲-مهندس ابراهیم باربد دزاشیب
۴۳-آقای‌سیروس فرهی‌فر تهران
۴۴-آقای محمود بزمهر لاهیجان
۴۵-آقای طاهر سرمدی تهران
۴۶-آقای بیژن وصالی تهران
۴۷- آقای حسین علیزادگان تهران
۴۸-آسیه جفرودی رشت
۴۹-آقای‌عباسعلی خطیب زاده شاهرود
۵۰-آقای عبدالحسین نظریان بهبهان
۵۱-آقای اسدالله قلی‌پور مبرهن لاهیجان
۵۲-آقای قدرت‌رحمت حقیقی بندرشاه
۵۳-آقای فرج لاسانی صومعه‌سرا
۵۴-آقای حسین نعمائی سمنان
۵۵- آقای یعقوب فراخی بندرشاه
۵۶- آقای محمد رضا رضازاده شیراز
۵۷- آناهید طهماسیان تهران
۵۸ -حسین سمائی اراك
۵۹-آقای معین صنعتی مشرقی رشت
۶۰-آقای مهدی کلانتری کرمان
۶۱-آقای سید حسن میر فلاح شهسوار
۶۲ آقای علی کاوند درود
۶۳-آقای حسین مسماری تبریز
۶۴-آقای غلامحسین حفظی رضائیه
۶۵-حلیمه فلاح آمل
۶۶-خانم تقی‌دخت‌مفرد شیراز
۶۷-آقای علی حافظی شیرگاه
۶۸-آقای سید قاسم اشرفی گیلان
۶۹-آقای عسگر حیاتی شاهی
۷۰-آقای علی صدر زاده تهران