

飲水洞昭和四年水位年表 (單位米)

飲水洞

月日	一月	二月	三月	四月	五月	六月	七月	八月	九月	十月	十一月	十二月	河川名	萬頃江
1	0.155	0.075	0.305	0.285	0.280	0.045	1.500	0.040	0.850	0.170	0.025	0.060	位	全羅北道 全州郡 東上面 大羅里
2	0.150	0.075	0.250	0.250	0.240	0.040	0.900	0.045	0.700	0.160	0.025	0.060		
3	0.145	0.070	0.230	0.235	0.210	0.040	0.705	0.050	0.505	0.150	0.060	0.060		
4	0.140	0.070	0.215	0.220	0.180	0.035	0.555	0.055	0.350	0.140	0.060	0.250		
5	0.140	0.065	0.200	0.200	0.160	0.035	0.350	0.050	1.105	0.090	0.055	0.240		
6	0.135	0.060	0.185	0.170	0.140	0.035	0.300	0.050	0.800	0.075	0.055	0.200	最低水位	月 日 10-30 0.020
7	0.135	0.060	0.170	0.280	0.200	0.035	0.300	0.050	0.605	0.065	0.065	0.200	湯水位	0.030
8	0.130	0.060	0.155	0.310	0.300	0.030	0.355	0.045	0.350	0.080	0.065	0.200	低水位	0.050
9	0.120	0.060	0.150	0.550	0.255	0.030	0.365	0.050	0.275	0.075	0.060	0.170	平水位	0.135
10	0.115	0.060	0.140	0.670	0.220	0.030	0.355	0.045	0.225	0.070	0.060	0.150	平均水位	0.207
11	0.110	0.065	0.155	0.450	0.200	0.030	0.350	0.040	0.210	0.065	0.060	0.130	最高水位	月 日 8-21 1.600
12	0.110	0.065	0.150	0.460	0.185	0.035	0.200	0.035	0.200	0.065	0.065	0.100		
13	0.110	0.065	0.145	0.420	0.170	0.040	0.175	0.030	0.180	0.065	0.055	0.120	月 日 — —	—
14	0.250	0.060	0.135	0.370	0.150	0.040	0.170	0.025	0.120	0.060	0.055	0.135		
15	0.450	0.065	0.125	0.330	0.130	0.045	0.150	0.035	0.175	0.050	0.045	0.140	備考	
16	0.350	0.070	0.120	0.300	0.145	0.045	0.275	0.040	0.200	0.050	0.045	0.850	備考	
17	0.310	0.070	0.115	0.280	0.135	0.040	0.220	0.250	0.175	0.065	0.045	0.950		
18	0.250	0.065	0.110	0.230	0.130	0.040	0.200	0.800	0.170	0.060	0.055	0.720		
19	0.235	0.065	0.170	0.200	0.110	0.035	0.155	0.380	0.350	0.055	0.055	0.590		
20	0.220	0.065	0.255	0.280	0.100	0.035	0.100	0.390	0.315	0.050	0.055	0.540		
21	0.200	0.065	0.240	0.190	0.090	0.030	0.095	1.600	0.300	0.050	0.055	0.500		
22	0.150	0.060	0.220	0.210	0.085	0.030	0.075	1.250	0.250	0.045	0.055	0.460		
23	0.130	0.075	0.210	0.195	0.080	0.035	0.070	0.780	0.200	0.045	0.050	0.400		
24	0.120	0.075	0.220	0.185	0.080	0.030	0.060	0.500	0.175	0.040	0.050	0.330		
25	0.115	0.070	0.260	0.180	0.080	0.030	0.055	0.450	0.160	0.035	0.065	0.315		
26	0.115	0.070	0.255	0.950	0.070	0.025	0.050	0.550	0.175	0.035	0.085	0.300		
27	0.110	0.070	0.550	0.775	0.060	0.025	0.045	0.655	0.185	0.030	0.075	0.850		
28	0.105	0.220	0.480	0.540	0.055	0.035	0.045	0.505	0.180	0.025	0.070	0.750		
29	0.100	—	0.450	0.420	0.050	0.950	0.045	0.400	0.185	0.025	0.065	0.750		
30	0.090	—	0.320	0.330	0.050	0.550	0.045	0.300	0.175	0.020	0.065	0.785		
31	0.080	—	0.300	—	0.045	—	0.045	1.300	—	0.025	—	0.700		
合計	5.075	2.015	6.985	10.465	4.985	2.480	83.10	10.795	9.945	2.095	1.700	12.005		
平均	0.164	0.072	0.225	0.349	0.141	0.083	0.268	0.348	0.328	0.066	0.057	0.387		
最低	0.080	0.060	0.110	0.170	0.045	0.025	0.045	0.025	0.120	0.020	0.025	0.060		

新泰仁昭和四年水位年表 (單位米)

新泰仁

月日	一月	二月	三月	四月	五月	六月	七月	八月	九月	十月	十一月	十二月	河川名	東津江
1	0.56	1.04	0.65	0.56	0.92	0.61	1.18	0.59	1.46	0.61	0.57	0.56	位	全羅北道 井邑郡 龍北面 九石里
2	0.54	1.02	0.66	0.54	0.85	0.62	1.28	0.60	1.15	0.60	0.56	0.56		
3	0.53	1.00	0.72	0.54	0.64	0.60	0.92	0.56	0.97	0.59	0.57	0.58		
4	0.54	0.94	0.60	0.54	0.63	0.60	0.92	0.56	0.98	0.60	0.56	0.66		
5	0.55	0.88	0.58	0.53	0.65	0.60	0.89	0.54	1.08	0.60	0.57	0.60		
6	0.57	0.88	0.58	0.52	0.64	0.59	0.86	0.52	1.04	0.60	0.62	0.58	最低水位	月 日 8-15 0.50
7	0.56	0.86	0.58	0.86	0.65	0.60	2.46	0.66	0.71	0.61	0.66	0.60	湯水位	0.53
8	0.80	0.86	0.58	0.60	0.83	0.61	1.78	0.54	0.66	0.92	0.60	0.62	低水位	0.57
9	0.74	0.86	0.57	0.61	0.86	0.66	0.92	0.63	0.65	0.82	0.60	0.59	平水位	0.61
10	0.74	0.64	0.56	0.60	0.63	0.84	0.92	0.60	0.63	0.64	0.59	0.60	平均水位	0.72
11	0.72	0.65	0.54	0.58	0.60	0.96	0.80	0.52	0.62	0.64	0.58	0.59	最高水位	月 日 7-7 2.46
12	0.80	0.58	0.55	0.62	0.60	1.10	0.74	0.52	0.64	0.62	0.58	0.58		
13	0.76	0.60	0.54	0.61	0.60	1.18	0.64	0.51	0.66	0.62	0.57	0.58	月 日 — —	ナシ
14	0.80	0.60	0.54	0.58	0.60	1.26	0.62	0.52	0.65	0.60	0.56	0.59		
15	0.76	0.60	0.54	0.54	0.60	1.22	0.60	0.50	0.64	0.59	0.56	0.60	備考	
16	0.66	0.64	0.52	0.92	0.62	1.17	0.59	0.60	0.62	0.58	0.56	1.16	備考	
17	0.72	0.60	0.54	0.86	0.62	1.23	0.62	1.12	0.61	0.60	0.65	1.12		
18	0.58	0.62	0.54	0.80	0.60	1.28	0.58	0.86	0.62	0.59	0.60	1.00		
19	0.56	0.60	0.54	0.59	0.60	1.32	0.60	0.62	0.78	0.58	0.60	0.92		
20	0.60	0.60	0.54	0.58	0.59	1.15	0.58	0.58	0.96	0.60	0.59	0.74		
21	0.60	0.62	0.54	0.60	0.60	1.20	0.66	1.62	0.72	0.59	0.58	1.03		
22	0.62	0.60	0.56	0.58	0.61	1.21	0.75	1.26	0.66	0.58	0.58	0.96		
23	0.62	0.60	0.54	0.57	0.60	1.22	0.60	1.00	0.65	0.57	0.57	0.88		
24	0.62	0.58	0.54	0.58	0.61	1.17	0.66	0.78	0.64	0.58	0.58	0.69		
25	0.68	0.58	0.52	0.58	0.61	1.17	0.60	0.79	0.62	0.58	0.59	0.74		
26	0.68	0.58	0.54	0.62	0.60	1.14	0.56	0.78	0.84	0.59	0.60	0.71		
27	0.66	0.58	0.64	0.79	0.62	1.14	0.55	0.96	0.68	0.58	0.59	0.94		
28	0.64	0.64	0.76	1.26	0.64	1.18	0.58	0.62	0.66	0.59	0.59	0.98		
29	1.10	—	0.76	1.25	0.68	1.66	0.60	0.68	0.62	0.58	0.58	1.14		
30	1.09	—	0.58	1.26	0.60	0.76	0.60	0.65	0.62	0.57	0.56	1.16		
31	1.12	—	0.58	—	0.60	—	0.60	1.18	—	0.58	—	1.14		
合計	21.52	19.85	18.03	20.67	20.15	30.05	25.26	22.47	22.84	19.00	17.57	24.20		
平均	0.69	0.71	0.58	0.69	0.65	1.00	0.81	0.72	0.76	0.61	0.59	0.78		
最低	0.53	0.58	0.52	0.52	0.59	0.59	0.55	0.50	0.61	0.57	0.56	0.56		

白山昭和四

白山

月 日	一月		二月		三月		四月		五月		六月		七月	
	高	低	高	低	高	低	高	低	高	低	高	低	高	低
1	1.59	1.41	1.57	1.39	2.05	1.64	1.30	—	1.81	1.61	1.22	—	2.38	—
2	1.46	1.37	1.43	—	1.73	1.58	1.23	—	1.50	—	1.20	—	2.47	—
3	1.38	—	1.45	—	1.51	1.40	1.20	—	1.33	—	1.18	—	2.18	—
4	1.36	—	1.44	—	1.33	—	1.18	—	1.27	—	1.20	—	1.79	—
5	1.32	—	1.41	—	1.30	—	1.18	—	1.28	—	1.58	1.28	2.05	1.77
6	1.34	—	1.38	—	1.28	—	1.18	—	1.26	—	1.77	1.48	2.22	1.93
7	1.37	—	1.37	—	1.25	—	1.68	1.34	1.70	1.42	1.85	1.60	2.72	2.40
8	1.43	—	1.39	—	1.22	—	1.96	1.36	2.10	1.65	1.97	1.75	2.97	2.48
9	1.43	—	1.36	—	1.20	—	2.05	1.45	2.18	1.74	2.93	1.79	2.85	2.02
10	1.65	1.43	1.88	1.27	1.23	—	2.24	1.57	2.23	1.77	2.85	1.82	2.74	1.95
11	1.98	1.48	1.98	1.28	1.90	1.28	2.46	1.55	2.82	1.72	2.78	1.85	2.57	1.84
12	2.27	1.50	1.73	1.33	2.38	1.37	2.49	1.58	2.61	1.78	2.47	1.75	2.38	1.77
13	1.93	1.49	1.68	1.36	2.17	1.48	2.63	1.60	2.43	1.76	2.05	1.63	1.95	1.68
14	1.72	1.52	1.74	1.43	2.22	1.50	2.35	1.52	2.28	1.66	1.74	1.47	1.60	1.52
15	1.61	1.50	1.70	1.59	2.17	1.53	2.08	1.49	1.79	1.58	1.60	1.46	1.48	—
16	1.49	1.38	1.62	1.48	1.91	1.48	1.83	1.47	1.45	—	1.52	—	1.40	—
17	1.48	—	1.40	—	1.82	1.44	1.60	1.48	1.44	—	1.51	—	1.45	—
18	1.36	—	1.34	—	1.55	1.32	1.48	—	1.41	—	1.53	—	1.48	—
19	1.35	—	1.45	—	1.30	—	1.33	—	1.37	—	1.56	—	1.58	—
20	1.32	—	1.22	—	1.23	—	1.30	—	1.42	—	1.65	—	1.75	—
21	1.34	—	1.68	1.22	1.25	—	1.63	1.33	1.56	1.45	1.78	1.54	2.03	1.65
22	1.36	—	2.23	1.20	1.51	1.15	1.86	1.45	1.67	1.47	1.83	1.55	2.15	1.69
23	1.37	—	2.28	1.29	1.90	1.18	2.13	1.52	1.70	1.54	2.10	1.58	2.32	1.74
24	1.64	1.38	2.44	1.32	2.27	1.30	1.88	1.64	1.76	1.60	2.05	1.54	2.38	1.76
25	1.96	1.40	1.72	1.41	2.38	1.40	2.28	1.57	2.30	1.62	1.92	1.52	2.37	1.70
26	1.75	1.43	1.87	1.50	2.42	1.52	2.20	1.65	2.12	1.58	1.88	1.48	2.20	1.64
27	1.86	1.44	2.02	1.52	2.35	1.63	2.15	1.57	2.00	1.53	1.83	1.47	2.07	1.62
28	2.06	1.42	2.14	1.64	2.22	1.64	2.12	1.82	1.78	1.45	1.88	1.67	1.86	1.55
29	2.15	1.45	—	—	1.97	1.58	2.04	1.84	1.62	1.40	2.58	—	1.62	1.48
30	2.07	1.43	—	—	1.85	1.50	1.96	1.83	1.35	—	1.80	—	1.43	—
31	1.78	1.42	—	—	1.54	1.35	—	—	1.30	—	—	—	1.45	—
合計	50.18	24.45	46.92	22.23	54.41	30.27	55.00	32.63	54.84	30.33	55.86	30.23	63.89	34.19
平均	1.62	1.44	1.60	1.39	1.76	1.44	1.83	1.55	1.77	1.60	1.86	1.60	2.06	1.80
最	2.27	1.37	2.44	1.20	2.42	1.15	2.63	1.33	2.82	1.40	2.93	1.28	2.97	1.48

年水位年表 (單位米)

白山

八月		九月		十月		十一月		十二月		河川名	東津江
高	低	高	低	高	低	高	低	高	低	位	
1.42	—	2.48	—	1.78	1.56	2.32	1.50	2.10	1.45	全羅北道	扶安郡
1.48	—	2.32	—	2.17	1.60	2.47	1.52	2.15	1.47		白山面
1.67	—	2.43	1.90	2.54	1.67	2.35	1.50	1.70	1.42		龍溪里
2.08	1.67	2.68	1.95	2.70	1.68	1.96	1.47	1.64	1.40	最低水位	月日 3-22
2.48	1.77	2.77	2.02	2.66	1.70	1.73	1.44	1.57	1.38		1.15
2.76	1.94	2.65	1.95	2.13	1.62	1.50	—	1.42	—	平均	低 1.61
3.05	2.03	2.57	1.84	1.92	1.55	1.45	—	1.33	—		高 1.83
2.98	1.96	2.30	1.68	1.79	1.64	1.39	—	1.34	—	小平潮時均	低 —
2.74	1.80	1.91	1.62	1.64	—	1.30	—	1.31	—		高 1.36
2.36	1.72	1.63	—	1.50	—	1.29	—	1.27	—	大平潮時均	低 1.73
1.94	1.66	1.49	—	1.47	—	1.29	—	1.27	—		高 2.52
1.59	—	1.45	—	1.38	—	1.26	—	1.26	—	最高水位	月日 8-7
1.44	—	1.38	—	1.33	—	1.26	—	1.25	—		3.05
1.30	—	1.40	—	1.32	—	1.50	1.27	1.80	1.32	洪水位	ナシ
1.28	—	1.48	—	1.35	—	1.85	1.32	2.28	1.40		
1.29	—	1.57	—	1.44	—	2.24	1.42	2.98	2.23	備考	
2.02	—	1.65	—	1.88	1.43	2.48	1.48	2.96	2.28		
1.91	—	1.96	1.63	2.28	1.52	2.57	1.51	2.57	2.08		
2.05	1.73	2.24	1.82	2.52	1.63	2.72	1.55	2.50	1.87		
2.13	1.78	2.45	1.88	2.58	1.59	2.05	1.47	1.96	1.69		
2.87	2.65	2.37	1.72	2.64	1.57	1.77	1.49	1.73	1.55		
2.88	2.42	2.32	1.67	1.93	1.56	1.47	—	1.48	—		
2.63	2.02	2.14	1.56	1.78	1.52	1.40	—	1.50	—		
2.55	1.86	1.88	1.50	1.63	—	1.35	—	1.51	—		
2.46	1.92	1.58	—	1.45	—	1.34	—	1.53	—		
2.15	1.76	1.47	—	1.40	—	1.34	—	1.55	—		
1.93	1.68	1.57	—	1.33	—	1.35	—	1.76	—		
1.60	—	1.51	—	1.30	—	1.34	—	1.82	—		
1.55	—	1.43	—	1.38	—	1.85	1.35	2.25	2.12		
1.52	—	1.52	—	1.82	1.43	2.04	1.39	2.31	2.08		
1.87	—	—	—	2.25	1.46	—	—	2.35	2.07		
63.98	32.37	58.60	24.74	57.29	26.79	52.23	21.68	56.50	27.81		
2.06	1.96	1.95	1.77	1.85	1.57	1.74	1.45	1.82	1.74		
3.05	1.66	2.77	1.50	2.70	1.43	2.72	1.27	2.98	1.32		

東津昭和四

東津

月 日	一 月		二 月		三 月		四 月		五 月		六 月		七 月	
	高	低	高	低	高	低	高	低	高	低	高	低	高	低
1	2.00	0.40	1.26	0.42	2.56	0.40	1.76	0.42	1.76	0.50	1.54	0.40	2.48	1.28
2	1.84	0.40	1.00	0.40	2.02	0.42	1.35	0.41	1.54	0.54	1.86	0.38	2.56	1.26
3	1.21	0.42	1.00	0.39	1.54	0.41	1.01	0.40	1.37	0.52	2.03	0.36	2.62	1.05
4	1.00	0.41	1.08	0.38	1.26	0.40	1.24	0.42	1.63	0.53	2.15	0.37	2.54	1.00
5	1.14	0.40	1.21	0.40	1.00	0.40	1.45	0.43	1.90	0.50	2.26	0.42	2.68	1.03
6	1.56	0.40	1.40	0.40	1.15	0.39	1.79	0.40	2.16	0.50	2.42	0.41	2.75	1.02
7	1.78	0.41	1.67	0.38	1.42	0.41	2.03	0.41	2.42	0.53	2.65	0.40	2.86	1.04
8	2.19	0.58	1.94	0.36	1.78	0.40	2.46	0.41	2.67	0.55	2.78	0.48	2.99	1.07
9	2.45	0.47	2.15	0.38	2.09	0.38	2.78	0.39	2.96	0.54	2.55	0.46	3.15	1.08
10	2.68	0.45	2.42	0.40	2.25	0.38	3.00	0.38	3.18	0.52	3.66	0.49	3.46	1.12
11	2.84	0.43	2.60	0.40	2.61	0.39	3.34	0.40	3.02	0.50	3.47	0.48	3.32	1.14
12	3.02	0.44	2.85	0.39	2.98	0.38	3.10	0.38	2.76	0.53	3.24	0.47	2.97	1.20
13	2.53	0.42	2.66	0.40	3.26	0.40	2.72	0.39	3.38	0.52	3.05	0.49	2.65	1.17
14	2.24	0.40	2.24	0.40	2.90	0.40	2.26	0.40	3.00	0.52	2.37	0.53	2.33	1.02
15	1.96	0.41	1.83	0.40	2.10	0.39	2.90	0.40	2.50	0.54	1.86	0.49	1.89	0.94
16	1.78	0.40	1.27	0.42	1.63	0.38	2.51	0.40	2.05	0.53	1.54	0.50	1.84	0.88
17	1.46	0.40	1.00	0.43	1.15	0.39	1.54	0.41	1.76	0.52	1.67	0.52	1.98	0.91
18	1.14	0.40	1.00	0.45	1.02	0.40	1.08	0.41	1.57	0.48	1.92	0.51	2.16	0.94
19	1.02	0.41	1.20	0.44	1.04	0.41	1.26	0.40	1.64	0.45	2.08	0.49	2.34	0.89
20	1.00	0.39	1.45	0.44	1.57	0.40	1.58	0.42	1.97	0.46	2.25	0.48	2.60	0.88
21	1.09	0.38	1.97	0.45	1.91	0.42	1.81	0.45	2.04	0.48	2.37	0.50	2.81	0.92
22	1.28	0.39	2.59	0.42	2.23	0.41	2.14	0.48	2.25	0.50	2.50	0.52	2.96	0.90
23	1.94	0.40	2.84	0.40	2.54	0.45	2.46	0.50	2.54	0.49	2.66	0.50	2.72	0.91
24	2.82	0.40	3.02	0.39	2.79	0.48	2.67	0.47	2.83	0.52	2.81	0.54	3.17	0.89
25	3.05	0.40	3.21	0.39	2.97	0.52	3.02	0.48	2.50	0.50	2.75	0.55	3.09	0.88
26	3.14	0.38	3.50	0.40	3.18	0.55	2.90	0.50	2.24	0.51	2.64	0.52	2.95	0.94
27	3.30	0.40	3.58	0.41	3.20	0.41	2.81	0.52	2.91	0.52	2.53	0.57	2.72	0.92
28	3.00	0.41	3.10	0.42	2.98	0.42	2.77	0.50	2.63	0.50	2.72	0.55	2.50	0.89
29	2.26	0.42	—	—	2.77	0.40	2.30	0.54	2.44	0.52	2.40	0.56	2.11	0.87
30	2.00	0.43	—	—	2.50	0.40	2.08	0.56	2.23	0.50	2.43	0.57	1.76	0.85
31	1.52	0.44	—	—	2.17	0.40	—	—	1.87	0.42	—	—	1.48	0.86
合計	62.24	12.89	57.04	11.96	66.57	12.79	66.12	13.03	71.72	15.74	73.16	14.51	80.44	30.75
平均	2.01	0.42	2.04	0.41	2.15	0.41	2.20	0.44	2.31	0.51	2.44	0.48	2.59	0.99
最	3.30	0.38	3.58	0.36	3.26	0.38	3.34	0.38	3.38	0.42	3.66	0.36	3.46	0.85

年水位年表 (單位米)

東津

八 月	九 月		十 月		十 一 月		十 二 月		河川名	東津江
	高	低	高	低	高	低	高	低		
1.87	0.74	2.09	0.92	2.04	0.65	2.77	0.54	2.72	0.53	全羅北道 扶安郡 東津面 銅田里
2.00	0.87	2.26	0.95	3.28	0.64	2.95	0.54	2.24	0.52	
2.16	0.86	2.64	0.95	3.47	0.66	2.86	0.55	1.89	0.54	最低水位 月 2-8 0.36
2.38	0.89	3.00	0.94	3.65	0.64	2.68	0.53	1.66	0.51	
2.54	0.88	3.20	0.96	3.34	0.65	2.42	0.55	1.57	0.50	平均 低 0.59 高 2.28
2.70	0.85	3.32	0.93	2.78	0.64	2.05	0.56	1.50	0.52	
2.91	0.86	3.10	0.90	2.26	0.66	1.83	0.53	1.42	0.51	小平潮時均 低 0.56 高 1.37
2.80	0.89	2.85	0.91	1.94	0.67	1.69	0.51	1.43	0.50	
3.32	0.98	2.52	0.89	1.67	0.64	1.47	0.50	1.45	0.52	大平潮時均 低 0.60 高 3.23
3.00	0.99	2.00	0.88	1.42	0.60	1.28	0.52	1.50	0.52	
2.52	0.97	1.72	0.85	1.24	0.57	1.16	0.51	1.83	0.52	最高水位 月 12-18 3.78
2.08	0.95	1.20	0.83	1.18	0.58	1.36	0.54	2.05	0.51	
1.76	0.93	0.94	0.80	1.27	0.56	1.63	0.52	2.27	0.50	月 8-22 洪水位 3.16
1.45	0.96	1.12	0.77	1.45	0.59	1.98	0.50	2.48	0.54	
1.67	0.97	1.58	0.75	1.68	0.57	2.76	0.50	2.94	0.52	備 考
1.84	0.98	1.87	0.76	1.94	0.56	3.25	0.51	3.41	0.52	
1.98	0.96	2.24	0.77	2.32	0.58	3.43	0.52	3.64	0.54	72.02 32.55 70.94 29.89 72.15 18.30 69.76 15.62 72.42 16.52
2.00	0.97	2.48	0.74	2.57	0.57	3.57	0.50	3.78	0.55	
2.18	0.92	2.72	0.73	2.83	0.55	3.52	0.53	3.34	0.53	2.32 1.05 2.34 0.79 2.30 0.59 2.33 0.52 2.34 0.53
2.32	1.67	2.91	0.72	3.02	0.58	3.16	0.51	3.02	0.56	
2.49	2.25	3.05	0.70	3.27	0.55	2.78	0.50	2.65	0.57	3.32 0.74 3.32 0.66 3.65 0.54 3.57 0.50 3.78 0.50
2.76	1.42	2.84	0.69	3.42	0.57	2.45	0.53	2.28	0.55	
2.83	1.31	2.98	0.69	3.10	0.54	2.02	0.52	2.04	0.53	1.95 1.07 1.88 0.69 1.68 0.54 2.24 0.53 2.54 0.53
3.05	1.10	2.86	0.71	2.91	0.58	1.71	0.50	1.93	0.55	
3.00	1.12	2.24	0.70	2.42	0.55	1.58	0.51	1.87	0.56	1.78 0.97 2.42 0.67 1.88 0.55 2.69 0.52 2.70 0.56
2.52	1.16	2.08	0.68	1.87	0.56	1.67	0.52	2.09	0.54	
2.40	1.11	1.37	0.69	1.54	0.57	1.85	0.51	2.36	0.55	1.82 0.96 2.86 0.66 2.22 0.56 2.95 0.51 2.83 0.55
1.95	1.07	1.88	0.69	1.68	0.54	2.24	0.53	2.54	0.53	
1.78	0.97	2.42	0.67	1.88	0.55	2.69	0.52	2.70	0.56	1.94 0.94 — — 2.49 0.57 — — 2.99 0.57
1.82	0.96	2.86	0.66	2.22	0.56	2.95	0.51	2.83	0.55	
1.94	0.94	—	—	2.49	0.57	—	—	2.99	0.57	72.02 32.55 70.94 29.89 72.15 18.30 69.76 15.62 72.42 16.52
2.32	1.05	2.34	0.79	2.30	0.59	2.33	0.52	2.34	0.53	
3.32	0.74	3.32	0.66	3.65	0.54	3.57	0.50	3.78	0.50	2.32 1.05 2.34 0.79 2.30 0.59 2.33 0.52 2.34 0.53
3.32	0.74	3.32	0.66	3.65	0.54	3.57	0.50	3.78	0.50	

浦橋昭和四年水位年表 (單位米)

浦橋

月日	一月	二月	三月	四月	五月	六月	七月	八月	九月	十月	十一月	十二月	河川名	東津江	
1	1.02	1.51	2.60	2.82	2.88	2.86	2.18	2.92	1.76	2.93	1.20	1.75	位	全羅北道	
2	0.94	1.54	2.66	2.83	2.90	2.86	1.16	2.95	1.70	2.92	1.20	1.75			金堤郡
3	0.90	1.54	2.69	2.83	2.92	2.86	1.26	2.98	1.50	2.93	1.20	1.75			月村面
4	0.82	1.56	2.72	2.83	2.92	2.80	2.28	3.00	2.10	2.95	1.24	1.75			新德里
5	0.80	1.57	2.73	2.82	2.92	2.75	2.50	2.97	2.90	2.70	1.24	1.75			月日
6	0.80	1.57	2.72	2.82	2.92	2.72	2.82	2.94	3.00	2.50	1.20	1.76	最低水位	1-9	
7	0.78	1.58	2.70	2.83	2.92	2.69	2.94	2.94	3.00	2.15	1.20	1.76	湯水位	0.76	
8	0.76	1.61	2.70	2.83	2.90	2.67	2.29	2.94	3.00	2.10	1.20	1.75	低水位	0.89	
9	0.76	1.64	2.70	2.83	2.89	2.69	2.34	2.98	3.00	2.45	1.18	1.75	低水位	1.24	
10	0.78	1.68	2.70	2.83	2.89	2.70	3.05	2.97	2.70	2.50	1.14	1.10	平水位	2.67	
11	0.98	1.72	2.71	2.83	2.88	2.72	2.30	2.98	2.10	2.65	1.18	0.89	平均水位	2.25	
12	1.00	1.76	2.72	2.83	2.88	2.76	1.56	2.98	1.89	2.70	1.24	0.89	最高水位	月日	
13	1.28	1.80	2.72	2.85	2.87	2.81	1.11	2.97	2.10	2.95	1.16	1.10	最高水位	6-30	
14	1.52	1.81	2.72	2.87	2.87	2.86	1.80	2.97	2.15	2.90	1.76	1.20	月日	3.06	
15	1.76	1.83	2.72	2.87	2.87	2.92	1.90	2.97	2.45	3.00	1.06	1.75	洪水水位	ナシ	
16	1.98	1.85	2.72	2.86	2.87	2.93	2.00	2.97	2.90	2.75	1.24	2.25	備考		
17	2.09	1.89	2.72	2.86	2.86	2.94	2.12	3.00	2.95	2.55	1.10	2.90			
18	2.16	1.95	2.72	2.86	2.86	2.96	2.16	3.00	2.90	2.25	1.00	2.90			
19	1.32	2.12	2.73	2.86	2.86	2.96	2.25	3.00	2.85	2.11	1.00	2.30			
20	0.95	2.17	2.73	2.86	2.86	2.98	2.35	3.00	2.70	2.10	1.10	1.15			
21	0.90	2.22	2.73	2.86	2.86	2.99	2.41	3.00	2.70	2.10	1.20	1.10			
22	0.86	2.27	2.73	2.88	2.86	2.98	2.50	2.98	2.70	1.95	1.24	1.10			
23	0.79	2.32	2.73	2.89	2.86	2.98	2.60	1.10	2.45	1.25	1.45	1.10			
24	0.96	2.35	2.72	2.92	2.86	2.98	2.75	1.90	2.45	1.75	1.75	1.10			
25	1.00	2.38	2.72	2.94	2.86	2.97	2.80	1.80	2.75	1.75	1.75	0.96			
26	1.11	2.41	2.73	2.96	2.86	2.96	2.81	2.50	2.75	1.85	1.75	0.96			
27	1.20	2.44	2.74	2.76	2.86	2.96	2.90	2.90	2.80	1.55	1.75	0.96			
28	1.28	2.50	2.75	2.79	2.86	2.96	2.92	2.92	2.80	1.30	1.72	0.96			
29	1.35	—	2.76	2.82	2.86	2.92	2.92	1.65	2.90	1.30	1.73	1.20			
30	1.42	—	2.78	2.85	2.86	3.06	2.92	1.70	2.95	1.30	1.76	1.20			
31	1.47	1	2.80	—	2.86	—	2.90	2.10	—	1.30	—	1.20			
合計	35.74	53.59	84.32	85.49	89.20	86.20	72.80	83.98	76.90	69.49	39.94	46.04			
平均	1.15	1.91	2.72	2.85	2.88	2.87	2.35	2.71	2.56	2.24	1.33	1.49			
最低	0.76	1.51	2.60	2.76	2.86	2.67	1.11	1.10	1.50	1.30	1.00	0.89			

竹林昭和四年水位年表 (單位米)

竹林

月日	一月	二月	三月	四月	五月	六月	七月	八月	九月	十月	十一月	十二月	河川名	東津江	
1	2.20	2.01	2.57	2.49	2.63	2.51	2.80	1.58	2.36	2.26	2.31	2.45	位	全羅北道	
2	2.20	2.01	2.58	2.49	2.63	2.48	2.42	1.52	2.35	2.26	2.31	2.45			扶安郡
3	2.20	2.00	2.59	2.49	2.64	2.48	2.48	1.52	2.55	2.33	2.31	2.45			白山面
4	2.20	2.00	2.59	2.49	2.64	2.56	2.64	1.50	2.60	2.45	2.31	2.45			竹林里
5	2.20	2.00	2.59	2.50	2.64	2.54	2.61	1.48	2.47	2.40	2.32	2.46			月日
6	2.20	2.00	2.59	2.50	2.63	2.54	2.71	1.44	2.48	2.34	2.32	2.46	最低水位	8-15	
7	2.20	2.08	2.59	2.53	2.68	2.56	2.66	1.40	2.40	2.30	2.34	2.46	湯水位	1.34	
8	2.20	2.06	2.59	2.55	2.68	2.54	2.69	1.34	2.42	2.30	2.36	2.47	低水位	2.06	
9	2.18	2.06	2.59	2.50	2.69	2.50	2.71	1.40	2.42	2.30	2.36	2.47	平水位	2.43	
10	2.18	2.06	2.59	2.49	2.69	2.45	2.70	1.39	2.42	2.30	2.37	2.47	平均水位	2.33	
11	2.18	2.06	2.59	2.50	2.68	2.38	2.69	1.34	2.42	2.42	2.39	2.48	最高水位	月日	
12	2.18	2.06	2.59	2.52	2.68	2.49	2.64	1.30	2.41	2.32	2.40	2.49	最高水位	12-31	
13	2.20	2.06	2.59	2.53	2.68	2.45	2.62	1.25	2.41	2.22	2.40	2.50	最高水位	2.81	
14	2.21	2.06	2.59	2.54	2.68	2.44	2.58	1.20	2.40	2.28	2.40	2.50	月日		
15	2.21	2.06	2.59	2.54	2.67	2.46	2.56	1.15	2.40	2.29	2.41	2.51	洪水水位	ナシ	
16	2.20	2.10	2.10	2.50	2.66	2.44	2.53	1.16	2.39	2.31	2.41	2.67	備考		
17	2.20	2.12	2.00	2.55	2.65	2.46	2.48	1.22	2.39	2.33	2.41	2.67			
18	2.20	2.12	1.72	2.55	2.64	2.49	2.40	1.24	2.40	2.33	2.42	2.67			
19	2.18	2.20	1.66	2.62	2.64	2.46	2.31	1.26	2.44	2.30	2.43	2.68			
20	2.16	2.28	1.60	2.67	2.64	2.48	2.24	1.44	2.53	2.24	2.43	2.73			
21	2.16	2.32	1.60	2.67	2.62	2.46	2.22	1.90	2.53	2.26	2.44	2.76			
22	2.16	2.35	1.65	2.50	2.61	2.37	2.20	2.44	2.52	2.28	2.44	2.70			
23	2.15	2.38	1.70	2.56	2.61	2.30	2.16	2.63	2.52	2.29	2.45	2.66			
24	2.10	2.41	1.72	2.56	2.61	2.24	2.12	2.65	2.45	2.30	2.45	2.67			
25	2.10	2.42	1.75	2.60	2.61	2.14	2.02	2.70	2.22	2.30	2.46	2.67			
26	2.09	2.42	1.75	2.61	2.60	2.08	1.95	2.54	1.92	2.31	2.46	2.67			
27	2.08	2.43	1.99	2.60	2.58	2.05	1.85	2.54	2.16	2.32	2.46	2.70			
28	2.06	2.45	2.00	2.62	2.55	2.10	1.80	2.56	2.40	2.32	2.45	2.74			
29	2.06	—	2.50	2.62	2.50	2.58	1.74	2.58	2.36	2.32	2.45	2.64			
30	2.05	—	2.48	2.62	2.45	2.69	1.69	2.60	2.32	2.32	2.45	2.72			
31	2.04	—	2.49	—	2.41	—	1.63	2.68	—	2.31	—	2.81			
合計	66.93	60.58	69.59	76.51	81.92	72.72	72.85	54.95	72.06	71.61	71.92	80.23			
平均	2.16	2.16	2.24	2.55	2.62	2.42	2.35	1.77	2.40	2.31	2.40	2.59			
最低	2.04	2.00	1.60	2.49	2.41	2.05	1.63	1.15	1.92	2.22	2.31	2.45			

榮山浦昭和四

榮山浦

月 日	一 月		二 月		三 月		四 月		五 月		六 月		七 月	
	高	低	高	低	高	低	高	低	高	低	高	低	高	低
1	1.55	0.30	2.15	0.43	1.75	0.25	1.70	0.07	1.90	...	2.78	2.60
2	1.38	0.20	1.43	0.40	1.82	0.25	1.55	0.05	1.79	0.13	3.52	—
3	1.60	0.30	1.50	0.35	1.52	0.22	1.55	0.05	1.79	0.13	2.25	1.30
4	1.65	0.30	1.60	0.30	1.35	0.20	1.40	0.01	1.98	0.18	2.05	1.30
5	1.80	0.30	1.50	0.30	1.65	0.22	1.75	0.02	2.08	0.20	2.15	1.10
6	1.80	0.25	1.60	0.30	1.82	0.20	1.80	↔0.03	2.00	0.21	2.20	1.00
7	1.85	0.35	2.15	0.35	1.75	0.30	2.12	0.28	1.80	↔0.10	1.96	0.21	3.25	0.90
8	2.17	0.40	2.40	0.30	1.87	0.25	2.25	0.35	2.00	0.01	2.86	0.38	3.25	0.78
9	2.25	0.35	2.25	0.30	2.18	0.25	2.20	0.20	2.48	0.40	3.05	0.40	3.25	0.70
10	2.25	0.35	1.70	0.28	2.20	0.30	2.25	0.20	2.90	0.40	3.15	0.35	3.10	0.65
11	1.45	0.40	2.92	0.28	1.75	0.30	2.45	0.20	2.94	0.40	3.10	0.40	3.05	0.63
12	1.62	0.40	1.85	0.28	1.88	0.25	2.45	0.20	3.04	0.36	2.95	0.23	2.90	0.67
13	1.80	0.42	1.78	0.25	2.15	0.25	2.50	0.20	2.89	0.37	2.70	0.20	2.68	0.65
14	1.90	0.52	2.10	0.25	2.25	0.22	2.45	0.18	2.79	0.36	2.32	0.15	2.40	0.63
15	1.50	0.65	2.02	0.28	2.40	0.22	2.45	0.15	2.60	0.35	2.00	0.55
16	1.45	0.55	2.00	0.30	2.35	0.20	2.22	0.15	2.31	0.35	1.72	0.55
17	1.80	0.50	2.02	0.28	2.38	0.20	1.95	0.15	2.23	0.29	2.05	0.01	1.55	0.45
18	1.73	0.45	1.90	0.28	2.32	0.22	1.89	0.10	2.90	0.30	1.74	0.19	1.45	0.45
19	1.78	0.45	2.05	0.28	1.80	0.18	1.97	0.15	2.05	0.28	1.73	0.18	1.50	0.40
20	1.80	0.42	2.20	0.30	1.96	0.20	2.00	0.08	2.10	0.28	1.70	0.15	1.65	0.50
21	2.05	0.42	2.45	0.30	2.05	0.12	1.90	0.08	2.10	0.30	2.60	0.15	1.85	0.45
22	2.05	0.40	2.60	0.30	2.25	0.18	2.00	0.05	2.10	0.25	2.60	0.01	2.85	0.45
23	2.35	0.35	2.62	0.30	2.50	0.20	2.15	0.05	2.65	0.25	2.55	0.01	2.40	0.45
24	2.45	0.38	1.80	0.30	2.55	0.28	2.32	0.10	2.70	0.25	2.50	0.00	2.90	0.42
25	2.70	0.40	2.00	0.25	2.20	0.10	2.30	0.10	2.75	0.25	2.43	0.00	2.88	0.40
26	2.00	0.35	2.25	0.25	2.50	0.18	2.30	0.12	2.70	0.25	2.40	0.00	2.75	0.40
27	2.00	0.35	2.30	0.25	2.40	0.20	2.30	0.25	2.65	0.23	2.35	0.00	2.68	0.35
28	2.08	0.35	2.25	0.30	2.26	0.35	2.30	0.22	2.35	0.20	2.60	0.20	2.50	0.35
29	2.00	0.35	—	—	2.25	0.32	2.00	0.20	2.23	0.20	2.75	2.72	2.30	0.30
30	1.98	0.32	—	—	2.25	0.30	2.00	0.15	2.10	0.20	2.35	1.35	2.15	0.32
31	1.83	0.30	—	—	2.00	0.30	—	—	2.25	0.35	—	—	1.90	0.35
合計	48.86	10.18	57.99	7.91	64.29	7.95	62.59	5.25	71.96	6.96	65.99	8.14	75.86	20.55
平均	1.95	0.41	2.05	0.28	2.07	0.26	2.08	0.17	2.30	0.22	2.36	0.30	2.45	0.68
最	2.70	0.30	2.92	0.25	2.55	0.10	2.50	0.05	3.04	↔0.10	3.15	0.00	3.52	0.30

年水位年表 (單位米)

榮山浦

八 月	九 月		十 月		十 一 月		十 二 月		河川名	榮山江
	高	低	高	低	高	低	高	低		
1.70	—	1.82	1.00	2.35	0.60	2.60	0.30	2.80	0.25	全羅南道
1.70	0.38	2.05	0.80	2.68	0.60	2.25	0.30	1.95	0.25	
1.90	0.50	2.95	0.70	2.70	0.50	2.70	0.30	1.80	0.25	榮山面
1.50	0.60	2.92	0.70	2.70	0.50	2.00	0.25	1.50	0.28	榮山里
2.30	0.50	2.95	0.63	2.55	0.60	1.80	0.25	1.70	0.25	最低水位
3.23	0.45	2.80	0.57	2.45	0.60	1.65	0.40	1.55	0.28	↔ 0.10
3.20	0.42	2.70	0.60	2.30	0.55	1.40	0.55	1.42	0.28	平均
3.05	0.45	2.50	0.55	1.80	0.52	1.30	0.40	1.00	0.35	低
2.95	0.40	2.30	0.50	1.65	0.55	1.00	0.35	1.20	0.32	高
2.70	0.35	2.00	0.40	1.22	0.52	1.00	0.35	1.35	0.30	小平湖時均
2.40	0.35	1.60	0.42	0.95	0.50	1.05	0.35	1.50	0.30	低
2.10	0.30	1.20	0.40	1.00	0.50	1.40	0.30	1.95	0.35	高
1.80	0.30	1.00	0.35	1.10	0.45	1.75	0.30	2.25	0.30	大平湖時均
1.60	0.23	1.15	0.30	1.40	0.40	2.18	0.30	2.62	0.30	低
1.40	0.25	1.45	0.45	1.80	0.50	2.40	0.30	2.95	0.30	高
1.45	0.35	1.60	0.30	2.20	0.50	2.65	0.30	3.10	1.02	最高水位
1.97	1.72	1.80	0.30	2.25	0.48	2.25	0.25	2.10	1.20	月日
1.75	1.22	2.50	0.25	2.55	0.45	1.85	0.25	1.88	1.12	7-2
2.70	0.90	2.40	0.30	2.50	0.40	1.95	0.25	2.08	0.92	ナシ
2.75	0.78	2.45	0.40	2.40	0.40	2.05	0.25	2.10	0.80	洪水位
2.80	0.90	2.55	0.45	2.20	0.35	1.65	0.25	1.95	0.75	備考
2.80	1.15	2.47	0.40	2.15	0.38	1.50	0.20	1.60	0.71	
2.75	0.90	2.30	0.40	2.00	0.45	1.30	0.22	1.65	0.65	
2.68	0.88	2.08	0.40	1.80	0.40	1.45	0.20	1.55	0.55	
2.75	0.80	1.90	0.38	1.65	0.40	1.35	0.20	1.85	0.55	
2.50	0.78	1.42	0.75	1.35	0.45	1.65	0.20	2.10	0.45	
2.20	0.80	1.45	0.85	1.30	0.35	2.10	0.20	2.10	0.50	
2.00	0.75	1.32	0.80	1.75	0.32	2.45	0.30	2.50	0.65	
1.70	0.70	1.35	0.65	2.05	0.30	2.60	0.30	2.50	1.20	
1.60	0.70	2.08	0.60	2.35	0.30	2.70	0.30	2.45	1.08	
1.50	0.70	—	—	2.45	0.30	—	—	1.65	1.12	
69.43	19.51	61.06	15.60	81.60	14.12	55.98	8.87	60.70	17.63	
2.24	0.65	2.04	0.52	1.99	0.46	1.87	0.29	1.96	0.57	
3.23	0.23	2.95	0.25	2.70	0.30	2.70	0.20	3.10	0.25	

羅州昭和四年水位年表 (單位米)

月日	一月	二月	三月	四月	五月	六月	七月	八月	九月	十月	十一月	十二月	河川名	榮山江
1	0.78	0.70	0.78	0.74	0.69	0.42	2.46	0.45	1.20	0.80	0.62	0.58	位	全羅南道
2	0.78	0.70	0.75	0.73	0.67	0.42	3.15	0.47	1.15	0.78	0.62	0.57		羅州郡
3	0.77	0.70	0.71	0.72	0.64	0.42	2.78	0.62	0.91	0.76	0.61	0.57		羅新面
4	0.77	0.70	0.71	0.70	0.62	0.42	1.37	0.80	0.87	0.74	0.61	0.60		三都里
5	0.76	0.69	0.70	0.70	0.61	0.41	1.08	0.67	0.80	0.72	0.61	0.62	置	最低水位
6	0.76	0.68	0.70	0.70	0.61	0.41	1.02	0.65	0.77	0.70	0.70	0.62		月 6-27 0.32
7	0.75	0.67	0.70	0.72	0.64	0.49	0.90	0.62	0.74	0.68	0.82	0.62		湯水位
8	0.74	0.66	0.69	0.76	0.62	0.58	0.84	0.56	0.71	0.78	0.76	0.64		低水位
9	0.74	0.64	0.69	0.76	0.69	0.60	0.80	0.54	0.67	0.78	0.68	0.64		平水位
10	0.74	0.63	0.68	0.78	0.68	0.54	0.75	0.53	0.65	0.77	0.66	0.63		平均水位
11	0.76	0.63	0.67	0.78	0.68	0.40	0.70	0.52	0.63	0.77	0.65	0.63		最高水位
12	0.76	0.63	0.66	0.77	0.67	0.39	0.72	0.49	0.61	0.76	0.64	0.62		月 7-2 3.38
13	0.75	0.62	0.65	0.76	0.62	0.39	0.74	0.48	0.58	0.75	0.63	0.62		月 7-2 3.38 洪水水位
14	0.75	0.62	0.65	0.74	0.62	0.38	0.72	0.47	0.57	0.74	0.62	0.63		
15	0.90	0.62	0.64	0.72	0.60	0.38	0.70	0.46	0.56	0.73	0.61	0.68		備考
16	0.88	0.62	0.63	0.70	0.60	0.37	0.67	0.44	0.54	0.72	0.61	1.10		備考
17	0.86	0.62	0.62	0.70	0.58	0.37	0.64	1.80	0.52	0.70	0.60	1.15		
18	0.84	0.62	0.62	0.69	0.58	0.37	0.62	1.54	0.52	0.69	0.62	1.11		
19	0.82	0.62	0.61	0.69	0.56	0.35	0.60	1.52	0.68	0.68	0.61	1.06		
20	0.79	0.62	0.61	0.68	0.54	0.34	0.57	0.92	0.72	0.67	0.60	0.98		
21	0.78	0.64	0.60	0.68	0.53	0.34	0.55	0.90	0.70	0.67	0.59	0.93		
22	0.76	0.66	0.60	0.67	0.52	0.34	0.54	1.20	0.69	0.66	0.58	0.86		
23	0.75	0.66	0.60	0.66	0.50	0.34	0.53	1.05	0.68	0.66	0.58	0.82		
24	0.74	0.66	0.60	0.65	0.49	0.33	0.52	0.90	0.66	0.65	0.58	0.79		
25	0.73	0.66	0.62	0.65	0.48	0.33	0.50	0.86	0.65	0.65	0.60	0.77		
26	0.72	0.66	0.68	0.67	0.47	0.33	0.48	0.83	0.80	0.64	0.60	0.76		
27	0.72	0.66	0.75	0.79	0.46	0.32	0.46	0.92	1.00	0.64	0.59	1.20		
28	0.72	0.72	0.80	0.82	0.46	0.32	0.44	0.92	0.97	0.64	0.59	1.25		
29	0.71	—	0.79	0.77	0.45	2.24	0.43	0.90	0.94	0.63	0.58	1.30		
30	0.71	—	0.78	0.71	0.44	2.22	0.42	0.86	0.91	0.63	0.58	1.28		
31	0.70	—	0.76	—	0.42	—	0.43	1.25	—	0.62	—	1.20		
合計	23.74	18.31	21.05	21.61	17.74	15.56	27.13	25.14	22.40	21.81	18.75	25.83		
平均	0.77	0.65	0.68	0.70	0.57	0.52	0.88	0.81	0.75	0.70	0.62	0.83		
最低	0.70	0.62	0.60	0.65	0.42	0.32	0.42	0.44	0.52	0.62	0.58	0.57		

鳴綠昭和四年水位年表 (單位米)

月日	一月	二月	三月	四月	五月	六月	七月	八月	九月	十月	十一月	十二月	河川名	鎭津江
1	1.05	0.87	1.00	0.96	0.93	0.56	2.00	0.64	1.45	0.90	0.74	0.93	位	全羅南道
2	1.02	0.86	0.98	0.95	0.92	0.55	2.60	0.63	1.24	0.88	0.73	0.90		谷城郡
3	0.90	0.86	0.96	0.94	0.90	0.55	2.30	0.62	1.12	0.87	0.72	0.88		梧谷面
4	0.89	0.85	0.94	0.93	0.88	0.54	2.15	0.65	1.10	0.86	0.70	1.25		鳴綠里
5	0.88	0.85	0.93	0.93	0.86	0.54	2.00	0.64	1.00	0.84	0.68	1.20	置	最低水位
6	0.87	0.84	0.92	0.62	0.85	0.53	1.75	0.63	0.86	0.83	1.45	1.15		月 6-11 0.50
7	0.86	0.84	0.88	1.10	0.93	0.53	1.50	0.62	0.85	0.82	1.25	1.10		湯水位
8	0.86	0.83	0.87	1.00	0.97	0.53	1.35	0.62	0.80	0.80	1.10	1.30		低水位
9	0.95	0.82	0.87	0.95	0.96	0.52	2.50	0.61	0.79	0.78	0.98	1.20		平水位
10	0.94	0.80	0.86	0.93	0.94	0.52	1.75	0.60	0.78	0.77	0.95	1.15		平均水位
11	0.93	0.78	0.85	0.92	0.92	0.50	1.42	0.59	0.78	0.76	0.93	0.97		最高水位
12	0.92	0.77	0.85	1.25	0.88	0.67	1.30	0.58	0.77	0.76	0.92	0.96		月 6-29 5.80
13	0.88	0.77	0.84	1.15	0.87	0.66	0.97	0.58	0.77	0.75	0.90	0.94		月 6-29 5.80 洪水水位
14	1.45	0.76	0.84	1.00	0.86	0.64	0.95	0.57	0.76	0.75	0.88	0.92		
15	1.34	0.75	0.83	0.95	0.85	0.63	0.86	0.57	0.75	0.74	0.83	0.90		備考
16	1.22	0.75	0.83	0.93	0.77	0.63	0.75	0.65	0.74	0.73	0.84	2.00		備考
17	1.20	0.74	0.82	0.92	0.76	0.62	0.74	2.00	0.73	0.72	0.82	1.74		
18	1.20	0.73	0.80	0.90	0.75	0.62	0.73	1.50	0.73	0.72	1.20	1.52		
19	0.98	0.73	0.78	0.88	0.73	0.60	0.72	1.40	1.15	0.68	1.15	1.36		
20	0.98	0.72	0.77	0.87	0.72	0.60	0.70	1.15	1.00	0.68	1.10	1.25		
21	0.97	0.70	0.76	0.86	0.70	0.59	0.68	1.50	0.95	0.67	1.00	1.17		
22	0.97	0.68	0.75	0.85	0.68	0.58	0.67	1.25	0.92	0.66	0.98	1.15		
23	0.96	0.67	0.75	0.84	0.66	0.57	0.67	1.14	0.90	0.66	0.97	1.14		
24	0.96	0.67	0.74	0.82	0.65	0.57	0.66	1.00	0.85	0.65	0.96	1.12		
25	0.95	0.66	0.75	0.76	0.64	0.56	0.66	0.64	0.84	0.65	1.25	1.10		
26	0.94	0.65	0.76	0.87	0.64	0.56	0.65	1.80	1.15	0.64	1.20	1.05		
27	0.93	0.65	1.20	1.15	0.63	0.55	0.64	1.50	1.05	0.64	1.15	1.08		
28	0.92	1.10	1.15	1.13	0.62	1.50	0.64	1.35	0.97	0.63	1.00	1.35		
29	0.92	—	1.10	0.97	0.58	5.50	0.63	1.15	0.94	0.62	0.98	2.54		
30	0.90	—	1.00	0.95	0.57	2.50	0.62	1.10	0.92	0.60	0.95	2.42		
31	0.87	—	0.98	—	0.56	—	0.62	2.05	—	0.75	—	1.34		
合計	30.61	21.70	27.96	28.58	24.23	25.02	36.18	30.33	27.66	22.81	29.34	39.08		
平均	0.99	0.77	0.88	0.95	0.78	0.83	1.17	0.98	0.92	0.74	0.98	1.26		
最低	1.86	0.65	0.74	0.76	0.56	0.50	0.62	0.57	0.73	0.60	0.68	0.88		

松亭里昭和四年水位年表 (單位米)

松亭里

月日	一月	二月	三月	四月	五月	六月	七月	八月	九月	十月	十一月	十二月	河川名	松津江	
1	1.95	1.53	1.40	2.73	2.42	1.39	4.72	1.08	3.05	1.76	1.14	1.14	位	全羅南道	
2	1.83	1.52	1.39	2.71	2.39	1.37	4.66	1.07	2.78	1.74	1.13	1.13		求禮郡	
3	1.80	1.51	1.35	2.70	2.36	1.34	4.45	1.05	2.32	1.72	1.12	1.14		土旨面	
4	1.75	1.50	1.33	2.68	2.32	1.31	4.52	1.24	1.95	1.70	1.11	1.20		置	松亭里
5	1.54	1.48	1.31	2.64	2.29	1.28	3.43	1.25	1.53	1.68	1.11	1.17			
6	1.50	1.47	1.30	2.60	2.20	1.26	3.05	1.20	1.38	1.66	1.18	1.15	最低水位	月 3-25 0.97	
7	1.48	1.45	1.28	2.52	2.12	1.24	2.92	1.32	1.25	1.64	2.01	1.14	湯水位	1.00	
8	1.47	1.43	1.27	2.53	2.15	1.22	3.30	1.35	1.20	1.62	1.95	1.28		低水位	1.15
9	1.43	1.41	1.26	2.52	3.20	1.19	3.00	1.30	1.18	1.60	1.90	1.26	平水位	1.41	
10	1.40	1.40	1.24	2.60	3.11	1.17	2.58	1.25	1.16	1.57	1.71	1.26		平均水位	1.74
11	1.38	1.38	1.23	2.62	2.79	1.18	2.50	1.21	1.14	1.55	1.64	1.25	最高水位	月 6-29 9.37	
12	1.36	1.36	1.20	2.63	2.67	1.19	2.48	1.18	1.13	1.53	1.60	1.24		月 6-29 9.37	
13	1.35	1.36	1.19	2.63	2.45	1.18	2.11	1.15	1.12	1.51	1.56	1.22	月 6-29 洪水水位	9.37	
14	2.34	1.32	1.18	2.62	2.29	1.15	1.85	1.13	1.11	1.49	1.41	1.18		月 6-29 洪水水位	9.37
15	2.32	1.30	1.17	2.61	2.21	1.12	1.60	1.12	1.10	1.47	1.34	1.21	備 考		
16	1.54	1.29	1.16	2.57	1.99	1.09	1.55	1.23	1.10	1.48	1.28	2.51			
17	1.52	1.38	1.15	2.54	1.95	1.07	1.47	3.38	0.99	1.46	1.24	3.79			
18	1.50	1.37	1.14	2.50	1.90	1.05	1.41	2.82	0.99	1.43	1.18	3.65			
19	1.48	1.36	1.13	2.48	1.87	1.04	1.38	2.65	1.12	1.41	1.16	3.64			
20	1.46	1.35	1.12	2.47	1.84	1.03	1.34	2.39	1.33	1.38	1.15	3.65			
21	1.44	1.34	1.10	2.45	1.81	1.02	1.30	3.25	1.30	1.35	1.14	3.50			
22	1.42	1.31	1.00	2.41	1.78	1.01	1.28	3.02	1.29	1.32	1.13	2.92			
23	1.40	1.30	0.99	2.40	1.67	1.00	1.25	2.95	1.25	1.29	1.13	2.51			
24	1.38	1.29	0.98	2.38	1.60	1.00	1.22	2.63	1.20	1.26	1.12	2.48			
25	1.36	1.28	0.97	2.36	1.58	0.99	1.20	2.31	1.16	1.24	1.13	2.15			
26	1.34	1.27	1.31	2.48	1.55	0.99	1.18	2.00	1.15	1.21	1.28	2.12			
27	1.70	1.26	2.78	2.49	1.54	0.98	1.15	2.18	2.49	1.18	1.21	2.19			
28	1.68	1.36	2.77	2.50	1.52	1.16	1.12	2.37	2.08	1.16	1.18	2.52			
29	1.58	—	2.77	2.48	1.49	9.48	1.10	2.15	1.95	1.14	1.17	2.86			
30	1.56	—	2.75	2.45	1.46	4.50	1.98	2.02	1.30	1.13	1.15	2.35			
31	1.54	—	2.73	—	1.42	—	1.96	1.85	—	1.13	—	3.30			
合計	48.80	38.57	44.95	76.30	69.94	46.00	69.06	57.10	44.60	44.81	39.56	64.11			
平均	1.57	1.38	1.45	2.54	2.06	1.53	2.23	1.84	1.49	1.45	1.32	2.07			
最低	1.36	1.26	0.97	2.36	1.42	0.98	1.10	1.05	0.99	1.13	1.11	1.13			

安東昭和四年水位年表 (單位米)

安東

月日	一月	二月	三月	四月	五月	六月	七月	八月	九月	十月	十一月	十二月	河川名	洛東江
1	0.48	0.45	0.47	0.65	0.67	0.61	2.24	0.42	0.96	0.56	0.48	0.47	位	慶尙北道
2	0.48	0.48	0.49	0.63	0.67	0.57	2.52	0.42	0.93	0.54	0.48	0.47		安東郡
3	0.47	0.54	0.49	0.63	0.64	0.57	2.30	0.41	0.79	0.54	0.47	0.47		安東面
4	0.47	0.50	0.47	0.63	0.61	0.55	1.62	0.40	0.75	0.54	0.47	0.47	置	玉洞
5	0.53	0.50	0.48	0.63	0.61	0.53	1.50	0.40	0.69	0.53	0.47	0.63		
6	0.54	0.49	0.50	0.62	0.60	0.51	1.47	0.39	0.65	0.53	0.46	0.63	最低水位	月 8-15 0.37
7	0.54	0.48	0.50	0.58	0.60	0.51	1.23	0.38	0.63	0.52	0.46	0.63	湯水位	0.39
8	0.52	0.47	0.50	0.58	0.60	0.50	1.00	0.38	0.59	0.52	0.46	0.63		低水位
9	0.52	0.46	0.50	0.70	0.63	0.50	0.89	0.38	0.59	0.53	0.46	0.93	平水位	0.53
10	0.52	0.45	0.50	0.76	0.82	0.49	0.89	0.38	0.59	0.53	0.45	0.62		平均水位
11	0.52	0.45	0.50	0.74	0.81	0.49	0.98	0.38	0.59	0.52	0.45	0.62	最高水位	月 6-29 3.51
12	0.50	0.45	0.49	0.74	0.79	0.49	0.82	0.39	0.58	0.52	0.45	0.60		月 6-29 洪水水位
13	0.48	0.45	0.48	0.74	0.77	0.49	0.81	0.37	0.58	0.51	0.45	0.58	備 考	
14	0.49	0.42	0.47	0.79	0.75	0.49	0.75	0.37	0.57	0.51	0.45	0.58		
15	0.49	0.42	0.47	0.78	0.70	0.48	0.72	0.37	0.57	0.51	0.45	0.56		
16	0.52	0.50	0.47	0.76	0.68	0.48	0.72	0.54	0.57	0.50	0.45	0.70		
17	0.54	0.49	0.47	0.75	0.66	0.48	0.72	0.64	0.57	0.50	0.45	1.52		
18	0.52	0.48	0.47	0.73	0.65	0.47	0.65	1.42	0.55	0.50	0.45	1.45		
19	0.51	0.45	0.47	0.69	0.64	0.46	0.65	1.50	0.55	0.50	0.45	1.32		
20	0.50	0.43	0.47	0.65	0.62	0.46	0.62	1.22	0.61	0.50	0.45	1.10		
21	0.48	0.42	0.47	0.64	0.61	0.46	0.60	0.95	0.60	0.50	0.45	1.38		
22	0.48	0.43	0.47	0.64	0.60	0.45	0.59	0.88	0.60	0.50	0.45	1.06		
23	0.48	0.46	0.65	0.63	0.59	0.45	0.58	0.84	0.59	0.50	0.45	0.93		
24	0.48	0.49	0.65	0.63	0.57	0.45	0.57	0.79	0.58	0.50	0.45	0.88		
25	0.49	0.47	0.66	0.63	0.57	0.45	0.55	0.74	0.58	0.49	0.45	0.85		
26	0.45	0.50	0.66	0.63	0.62	0.45	0.55	0.72	0.57	0.49	0.47	0.79		
27	0.45	0.48	0.68	0.63	0.69	0.44	0.54	0.71	0.59	0.49	0.47	0.77		
28	0.44	0.48	0.67	0.63	0.67	0.44	0.53	0.71	0.58	0.49	0.47	0.73		
29	0.46	—	0.67	0.62	0.65	1.67	0.52	0.70	0.57	0.49	0.47	0.75		
30	0.46	—	0.67	0.68	0.63	2.08	0.52	0.70	0.56	0.48	0.47	0.78		
31	0.46	—	0.65	—	0.61	—	0.50	0.73	—	0.48	—	0.84		
合計	15.27	13.09	16.56	20.14	20.33	17.47	29.15	19.63	18.79	15.82	13.76	24.46		
平均	0.49	0.47	0.53	0.67	0.66	0.58	0.94	0.63	0.62	0.51	0.46	0.79		
最低	0.44	0.42	0.47	0.58	0.57	0.44	0.50	0.37	0.55	0.48	0.45	0.47		

洛東昭和四年水位年表 (單位米)

洛東

月日	一月	二月	三月	四月	五月	六月	七月	八月	九月	十月	十一月	十二月	河川名	洛東江	
1	0.56	0.54	0.64	0.85	0.86	0.85	4.71	0.76	1.95	1.03	0.77	0.98	位	慶尚北道	
2	0.55	0.55	0.62	0.84	0.84	0.84	4.83	0.76	2.08	1.00	0.76	0.96		尙州郡	
3	0.55	0.55	0.61	0.84	0.83	0.82	5.24	0.75	1.90	0.98	0.76	0.95		洛東面	
4	0.54	0.55	0.61	0.83	0.81	0.82	3.92	0.73	1.70	0.96	0.76	0.93		置	洛東里
5	0.54	0.55	0.60	0.82	0.80	0.81	3.24	0.73	1.65	0.95	0.76	0.92			最低水位
6	0.54	0.55	0.60	0.82	0.78	0.80	3.21	0.73	1.79	0.93	0.75	0.90	備	考	
7	0.53	0.55	0.60	0.85	0.79	0.79	2.90	0.72	1.83	0.91	0.75	0.87	備	考	
8	0.53	0.55	0.60	0.89	0.87	0.78	2.75	0.71	1.80	0.90	0.75	0.85	備	考	
9	0.52	0.54	0.59	0.91	0.92	0.78	2.53	0.69	1.72	0.88	0.74	0.95	備	考	
10	0.52	0.53	0.59	0.95	0.91	0.78	2.30	0.69	1.65	0.87	0.74	0.96	備	考	
11	0.51	0.53	0.59	0.98	0.89	0.78	2.27	0.68	1.60	0.86	0.73	0.94	備	考	
12	0.51	0.53	0.58	1.04	0.87	0.76	2.20	0.67	1.53	0.85	0.73	0.91	備	考	
13	0.51	0.53	0.58	1.06	0.84	0.76	2.05	0.65	1.49	0.85	0.73	0.89	備	考	
14	0.51	0.53	0.58	1.06	0.81	0.75	1.90	0.64	1.45	0.84	0.72	0.87	備	考	
15	0.53	0.53	0.58	1.05	0.81	0.73	1.82	0.63	1.40	0.84	0.71	0.88	備	考	
16	0.54	0.53	0.57	1.03	0.81	0.72	2.38	0.63	1.36	0.83	0.71	1.09	備	考	
17	0.53	0.54	0.57	1.00	0.80	0.72	2.15	1.02	1.33	0.83	0.70	1.65	備	考	
18	0.53	0.54	0.56	0.98	0.80	0.71	1.98	1.95	1.29	0.83	0.69	2.90	備	考	
19	0.53	0.58	0.56	0.97	0.80	0.70	1.83	2.20	1.35	0.82	0.69	2.76	備	考	
20	0.54	0.62	0.56	0.96	0.80	0.68	1.69	2.25	1.50	0.82	0.68	2.45	備	考	
21	0.54	0.65	0.56	0.96	0.79	0.68	1.53	2.19	1.47	0.81	0.68	2.57	備	考	
22	0.54	0.70	0.56	0.96	0.78	0.68	1.40	2.25	1.39	0.81	0.68	2.53	備	考	
23	0.54	0.70	0.57	0.95	0.78	0.67	1.25	2.24	1.33	0.81	0.67	2.30	備	考	
24	0.55	0.69	0.59	0.93	0.79	0.67	1.13	2.17	1.28	0.81	0.67	2.15	備	考	
25	0.55	0.67	0.60	0.92	0.80	0.69	1.03	2.05	1.23	0.80	0.66	1.93	備	考	
26	0.55	0.66	0.60	0.93	0.82	0.80	0.95	1.95	1.29	0.79	0.67	1.70	備	考	
27	0.55	0.55	0.65	0.92	0.85	0.93	0.90	1.83	1.36	0.79	0.80	1.55	備	考	
28	0.55	0.55	0.73	0.90	0.86	1.05	0.86	1.75	1.27	0.78	0.96	1.48	備	考	
29	0.54	—	0.80	0.89	0.86	3.40	0.82	1.70	1.19	0.78	1.00	1.52	備	考	
30	0.54	—	0.84	0.87	0.85	5.13	0.79	1.63	1.08	0.78	1.00	1.50	備	考	
31	0.54	—	0.85	—	0.85	—	0.77	1.73	—	0.77	—	1.55	備	考	
合計	16.61	16.09	18.14	27.98	25.67	30.07	67.93	40.08	45.28	26.51	22.42	45.93			
平均	0.54	0.57	0.62	0.93	0.83	1.00	2.17	1.29	1.51	0.86	0.75	1.46			
最低	0.51	0.53	0.56	0.82	0.78	0.67	0.77	0.63	1.08	0.77	0.66	0.88			

江倉昭和四年水位年表 (單位米)

江倉

月日	一月	二月	三月	四月	五月	六月	七月	八月	九月	十月	十一月	十二月	河川名	洛東江	
1	0.67	0.57	0.66	0.64	0.81	0.62	3.68	0.90	1.53	1.01	0.72	0.91	位	慶尚北道	
2	0.66	0.56	0.72	0.63	0.80	0.61	3.94	0.89	1.42	0.98	0.74	0.86		善山郡	
3	0.65	0.55	0.71	0.62	0.79	0.60	4.31	0.88	1.27	0.96	0.75	0.82		善山面	
4	0.66	0.54	0.69	0.61	0.78	0.59	3.12	0.87	1.16	0.94	0.73	0.85		置	院洞
5	0.66	0.53	0.68	0.60	0.77	0.58	2.49	0.86	1.21	0.92	0.70	0.89			最低水位
6	0.65	0.52	0.67	0.59	0.76	0.57	2.46	0.85	1.18	0.90	0.72	0.94	備	考	
7	0.64	0.51	0.66	0.62	0.79	0.58	2.42	0.84	1.15	0.89	0.76	1.00	備	考	
8	0.63	0.50	0.65	0.71	0.85	0.57	2.07	0.83	1.10	0.93	0.78	1.07	備	考	
9	0.64	0.49	0.64	0.76	0.91	0.56	1.85	0.82	1.05	0.95	0.75	1.02	備	考	
10	0.63	0.48	0.63	0.82	0.98	0.55	1.56	0.81	1.01	0.92	0.71	0.99	備	考	
11	0.62	0.47	0.62	0.95	0.96	0.54	1.42	0.80	0.98	0.89	0.68	0.96	備	考	
12	0.61	0.46	0.61	1.08	0.91	0.55	1.46	0.79	0.94	0.87	0.65	0.95	備	考	
13	0.60	0.45	0.60	1.09	0.85	0.56	1.40	0.78	0.91	0.85	0.63	0.94	備	考	
14	0.72	0.44	0.59	1.02	0.86	0.55	1.32	0.77	0.89	0.83	0.62	0.96	備	考	
15	0.73	0.43	0.58	0.99	0.89	0.56	1.25	0.79	0.84	0.81	0.61	0.99	備	考	
16	0.71	0.45	0.57	0.96	0.91	0.55	1.51	0.82	0.82	0.80	0.60	1.12	備	考	
17	0.70	0.48	0.56	0.94	0.88	0.54	1.41	0.98	0.80	0.81	0.59	1.52	備	考	
18	0.69	0.52	0.55	0.92	0.86	0.53	1.26	1.55	0.79	0.82	0.64	2.21	備	考	
19	0.68	0.56	0.57	0.89	0.83	0.52	1.12	2.00	0.82	0.80	0.68	2.17	備	考	
20	0.67	0.68	0.58	0.87	0.78	0.51	1.07	1.95	0.85	0.79	0.69	2.18	備	考	
21	0.66	0.69	0.57	0.89	0.76	0.50	1.04	1.83	0.97	0.78	0.67	2.19	備	考	
22	0.65	0.68	0.56	0.91	0.74	0.49	1.02	1.66	1.06	0.77	0.65	1.95	備	考	
23	0.64	0.67	0.55	0.92	0.72	0.48	1.00	1.51	0.99	0.76	0.63	1.78	備	考	
24	0.63	0.66	0.54	0.89	0.71	0.49	0.98	1.25	0.94	0.75	0.62	1.59	備	考	
25	0.62	0.65	0.53	0.86	0.69	0.50	0.97	1.26	0.82	0.74	0.65	1.56	備	考	
26	0.61	0.64	0.52	0.87	0.68	0.52	0.96	1.28	0.84	0.73	0.69	1.51	備	考	
27	0.60	0.63	0.62	0.89	0.67	0.53	0.95	1.32	0.88	0.72	0.77	1.46	備	考	
28	0.59	0.64	0.71	0.86	0.66	0.58	0.94	1.27	0.96	0.71	0.85	1.41	備	考	
29	0.58	—	0.68	0.84	0.65	1.98	0.93	1.25	1.05	0.70	0.92	1.39	備	考	
30	0.57	—	0.66	0.82	0.64	4.18	0.92	1.24	1.04	0.69	0.91	1.40	備	考	
31	0.56	—	0.65	—	0.63	—	0.91	1.27	—	0.71	—	1.42	備	考	
合計	19.93	15.45	19.19	25.08	24.52	21.49	51.74	34.92	30.27	25.73	21.11	41.01			
平均	0.64	0.55	0.62	0.84	0.79	0.72	1.67	1.13	1.01	0.83	0.70	1.32			
最低	0.56	0.43	0.52	0.59	0.63	0.48	0.91	0.77	0.79	0.69	0.59	0.82			

倭館甲昭和四年水位年表 (單位米)

倭館甲

月日	一月	二月	三月	四月	五月	六月	七月	八月	九月	十月	十一月	十二月	河川名	洛東江	
1	1.00	1.00	1.00	1.08	1.12	1.00	4.42	1.20	2.57	1.38	1.08	1.26	位	慶尙北道	
2	1.00	1.00	1.00	1.07	1.10	0.98	5.05	1.22	2.48	1.35	1.08	1.25		漆谷郡	
3	1.00	1.00	1.00	1.06	1.07	0.96	5.60	1.18	2.40	1.32	1.08	1.23		倭館面	
4	1.00	1.00	1.00	1.06	1.04	0.94	4.38	1.16	2.30	1.32	1.08	1.23		置	石田洞
5	1.00	1.00	1.00	1.00	1.03	0.92	3.22	1.14	2.20	1.28	1.08	1.23		最低水位	月 6-22 0.82
6	1.00	0.98	1.00	1.00	1.02	0.92	3.14	1.10	1.93	1.28	1.08	1.24	湯水位	0.83	
7	1.00	0.98	1.00	1.07	1.03	0.90	2.73	1.08	1.68	1.27	1.06	1.24	低水位	0.99	
8	1.00	0.98	1.00	1.00	1.05	0.88	2.73	1.05	1.60	1.28	1.06	1.24	平水位	1.08	
9	1.00	0.98	1.00	1.05	1.10	0.85	2.74	1.04	1.52	1.28	1.05	1.22	平均水位	1.31	
10	1.00	0.98	1.00	1.05	1.10	0.85	2.75	1.00	1.44	1.26	1.04	1.22	最高水位	月 7-3 5.60	
11	1.00	0.98	1.00	1.07	1.16	0.84	2.95	1.00	1.42	1.26	1.04	1.22	月 7-3 洪水位	5.60	
12	0.98	0.97	1.00	1.06	1.20	0.83	2.76	1.00	1.40	1.24	1.04	1.22	備	考	
13	0.98	0.97	1.00	1.06	1.25	0.83	2.78	1.00	1.40	1.24	1.04	1.23			
14	0.98	0.99	1.00	1.17	1.18	0.82	2.78	0.99	1.38	1.22	1.03	1.23			
15	0.98	1.00	1.00	1.18	1.14	0.82	2.70	0.99	1.37	1.22	1.02	1.28			
16	0.97	1.00	1.00	1.18	1.12	0.82	2.64	0.98	1.35	1.22	1.02	1.47			
17	0.97	1.00	0.98	1.20	1.10	0.83	2.45	1.30	1.30	1.22	1.02	1.63			
18	0.97	1.00	0.98	1.20	1.08	0.82	2.00	1.50	1.30	1.20	1.01	2.40			
19	0.99	1.00	0.98	1.17	1.04	0.82	1.78	1.85	1.28	1.20	1.00	1.54			
20	0.99	1.00	0.98	1.14	1.02	0.82	1.70	2.56	1.27	1.20	1.00	2.43			
21	0.99	1.00	0.96	1.10	1.02	0.82	1.47	2.48	1.30	1.20	1.00	2.36			
22	0.99	1.00	0.96	1.12	1.00	0.82	1.40	2.40	1.32	1.20	1.00	2.24			
23	0.99	1.00	0.98	1.00	0.97	0.83	1.36	2.38	1.30	1.20	1.00	2.13			
24	0.99	1.00	0.98	1.00	0.94	0.83	1.34	2.30	1.28	1.20	1.00	2.04			
25	1.00	1.00	1.00	1.05	0.94	0.83	1.34	2.28	1.28	1.24	1.00	1.88			
26	1.00	1.00	1.00	1.08	0.96	0.84	1.33	2.20	1.30	1.24	1.00	1.67			
27	1.00	1.00	1.02	1.07	0.96	0.84	1.32	2.16	1.30	1.22	1.00	1.59			
28	1.00	1.00	1.04	1.07	1.00	0.86	1.27	2.14	1.38	1.17	1.02	1.46			
29	1.00	—	1.07	1.10	1.01	2.80	1.24	2.14	1.43	1.14	1.27	1.47			
30	1.00	—	1.07	1.32	1.02	4.86	1.20	2.20	1.40	1.14	1.28	1.49			
31	1.00	—	1.07	—	1.02	—	1.20	2.27	—	1.10	—	1.75			
合計	30.77	27.81	31.07	32.78	32.79	31.78	75.57	49.29	46.88	38.29	31.48	48.09			
平均	0.99	0.99	1.00	1.09	1.09	1.06	2.44	1.59	1.56	1.24	1.05	1.55			
最低	0.97	0.97	0.96	1.00	0.94	0.82	1.20	0.98	1.27	1.10	1.00	1.22			

玄風昭和四年水位年表 (單位米)

玄風

月日	一月	二月	三月	四月	五月	六月	七月	八月	九月	十月	十一月	十二月	河川名	洛東江	
1	0.82	0.99	0.68	0.96	0.94	0.76	6.29	1.03	1.55	1.27	0.92	1.08	位	慶尙北道	
2	0.86	0.80	0.81	0.90	0.92	0.74	6.48	1.02	1.76	1.23	0.91	1.06		遼城郡	
3	0.80	0.75	0.76	0.88	0.91	0.68	7.36	1.02	2.01	1.17	0.91	1.02		玄風面	
4	0.80	0.71	0.77	0.88	0.89	0.65	6.42	0.97	1.86	1.14	0.91	0.98		置	城下洞
5	0.81	0.67	0.77	0.86	0.85	0.65	4.77	0.94	1.68	1.13	0.90	0.98		最低水位	月 6-23 0.38
6	0.82	0.72	0.78	0.85	0.84	0.66	3.83	0.92	1.55	1.12	0.90	1.01	湯水位	0.46	
7	0.80	0.69	0.77	0.86	0.82	0.57	3.46	0.92	1.46	1.10	0.92	1.00	低水位	0.71	
8	0.80	0.76	0.78	0.89	0.87	0.56	3.08	0.93	1.40	1.09	0.91	0.98	平水位	0.91	
9	0.80	0.78	0.76	0.91	0.88	0.56	2.67	0.94	1.33	1.10	0.90	0.99	平均水位	1.14	
10	0.82	0.66	0.75	0.94	0.95	0.55	2.29	0.97	1.28	1.11	0.89	1.00	最高水位	月 7-3 7.45	
11	0.82	0.61	0.73	0.91	0.98	0.53	2.20	0.90	1.22	1.09	0.87	1.00	月 7-3 洪水位	7.45	
12	0.81	0.56	0.71	1.04	0.94	0.52	2.06	0.88	1.17	1.08	0.86	1.00	備	考	
13	0.80	0.55	0.71	1.13	1.12	0.51	2.00	0.86	1.13	1.07	0.85	0.99			
14	0.79	0.55	0.70	1.12	1.10	0.50	1.97	0.84	1.10	1.06	0.85	0.97			
15	0.78	0.56	0.69	1.10	1.03	0.49	1.77	0.81	1.07	1.05	0.84	1.04			
16	0.78	0.60	0.70	1.07	1.01	0.48	1.75	0.86	1.04	1.05	0.84	1.04			
17	0.78	0.73	0.69	1.10	0.96	0.48	2.08	1.62	1.02	1.04	0.83	1.30			
18	0.79	0.69	0.68	1.18	0.92	0.46	1.48	1.49	0.98	1.02	0.83	1.88			
19	0.79	0.66	0.69	1.15	0.87	0.44	1.71	1.80	1.06	1.02	0.83	2.94			
20	0.86	0.67	0.71	1.10	0.84	0.42	1.56	2.40	1.06	1.01	0.82	2.88			
21	0.88	0.69	0.66	1.03	0.82	0.40	1.38	2.59	1.10	1.00	0.82	2.76			
22	0.92	0.73	0.65	0.94	0.80	0.39	1.34	2.12	1.18	0.99	0.82	2.72			
23	1.02	0.72	0.65	0.93	0.76	0.38	1.26	1.94	1.18	0.98	0.81	2.58			
24	0.98	0.71	0.64	0.92	0.74	0.44	1.23	1.88	1.16	0.98	0.80	2.31			
25	0.85	0.70	0.64	0.90	0.72	0.42	1.20	1.74	1.12	0.98	0.80	2.00			
26	0.83	0.68	0.65	0.86	0.68	0.38	1.17	1.62	1.16	0.98	0.79	1.85			
27	0.82	0.66	0.78	0.86	0.66	0.39	1.14	1.57	1.20	0.97	0.81	1.79			
28	0.80	0.65	0.84	0.85	0.66	0.77	1.12	1.57	1.18	0.96	0.86	1.72			
29	0.80	—	0.84	0.86	0.75	6.75	1.10	1.55	1.28	0.95	0.97	1.73			
30	0.76	—	0.88	0.96	0.72	6.33	1.08	1.59	1.31	0.93	1.06	1.78			
31	0.82	—	0.90	—	0.76	—	1.05	1.61	—	0.92	—	1.91			
合計	25.61	19.25	22.77	28.94	26.71	27.86	78.30	41.90	38.60	32.59	26.03	48.24			
平均	0.83	0.69	0.73	0.96	0.86	0.93	2.53	1.35	1.29	1.05	0.87	1.56			
最低	0.76	0.55	0.64	0.85	0.66	0.38	1.05	0.81	0.98	0.92	0.79	0.97			

津洞昭和四年水位年表 (單位米)

月 日	津洞												河川名	洛東江
	一月	二月	三月	四月	五月	六月	七月	八月	九月	十月	十一月	十二月		
1	0.37	0.28	0.28	0.67	0.57	0.18	7.80	0.98	1.82	2.05	1.10	0.97	位	慶尙南道
2	0.37	0.28	0.28	0.64	0.56	0.16	7.54	0.96	1.80	1.90	1.09	0.97		咸安郡
3	0.36	0.28	0.28	0.60	0.54	0.14	7.75	0.95	1.79	1.85	1.09	0.99		漆西面
4	0.36	0.28	0.28	0.58	0.57	0.12	7.17	0.94	1.77	1.80	1.07	1.10		溪內里
5	0.34	0.27	0.28	0.55	0.50	0.10	6.30	0.94	1.75	1.73	1.06	1.06		最低水位
6	0.34	0.27	0.28	0.53	0.48	0.08	4.80	0.93	1.74	1.70	1.06	1.02	↔ 0.14	月 6-24
7	0.33	0.27	0.28	0.56	0.46	0.06	4.10	0.93	1.72	1.68	1.15	1.00	湍水位	↔ 0.09
8	0.33	0.27	0.27	0.58	0.64	0.04	3.50	0.93	1.70	1.65	1.15	0.97	低水位	0.27
9	0.33	0.28	0.27	0.60	1.20	0.02	3.10	0.92	1.67	1.62	1.13	0.95	平水位	0.88
10	0.33	0.28	0.27	0.62	1.15	0.00	2.89	0.90	1.65	1.55	1.13	0.95	平均水位	1.05
11	0.33	0.27	0.27	0.64	1.04	↔0.02	2.40	0.88	1.62	1.51	1.12	0.92	最高水位	月 6-29
12	0.32	0.27	0.26	0.70	0.95	↔0.03	2.20	0.86	1.60	1.47	1.12	0.90	8.00	8.00
13	0.32	0.27	0.26	0.70	0.90	↔0.05	2.00	0.83	1.57	1.42	1.10	0.90	月 6-29	8.00
14	0.31	0.27	0.26	0.68	0.85	↔0.06	1.88	0.82	1.55	1.37	1.09	1.37	備	考
15	0.31	0.26	0.26	0.67	0.80	↔0.07	1.64	0.81	1.52	1.33	1.08	1.49	備	考
16	0.30	0.26	0.26	0.65	0.75	↔0.08	1.60	0.80	1.50	1.30	1.07	1.47	備	考
17	0.30	0.26	0.26	0.65	0.70	↔0.09	1.55	2.40	1.47	1.25	1.07	1.40	備	考
18	0.30	0.27	0.25	0.65	0.65	↔0.10	1.50	2.38	1.40	1.20	1.06	1.32	備	考
19	0.30	0.27	0.25	0.65	0.60	↔0.11	1.44	2.20	1.65	1.17	1.05	1.25	備	考
20	0.30	0.26	0.28	0.65	0.55	↔0.11	1.42	2.12	1.70	1.15	1.05	2.60	備	考
21	0.30	0.26	0.34	0.65	0.50	↔0.12	1.40	2.04	1.64	1.13	1.04	2.62	備	考
22	0.30	0.26	0.30	0.64	0.45	↔0.13	1.33	2.00	1.60	1.10	1.05	2.40	備	考
23	0.30	0.27	0.30	0.62	0.40	↔0.14	1.30	1.96	1.55	1.10	1.04	2.27	備	考
24	0.29	0.27	0.30	0.60	0.37	↔0.14	1.25	1.92	1.50	1.10	1.04	2.05	備	考
25	0.29	0.27	0.35	0.60	0.34	↔0.13	1.22	1.84	1.48	1.09	1.02	1.88	備	考
26	0.29	0.27	0.45	0.60	0.30	↔0.10	1.20	1.75	2.30	1.09	1.02	1.80	備	考
27	0.29	0.27	0.84	0.60	0.27	↔0.03	1.17	2.12	2.26	1.08	1.00	1.77	備	考
28	0.29	0.28	0.80	0.59	0.25	0.30	1.14	2.00	2.17	1.08	1.00	1.70	備	考
29	0.29	—	0.75	0.59	0.23	7.00	1.12	1.94	2.05	1.07	0.98	1.77	備	考
30	0.28	—	0.72	0.58	0.21	7.80	1.07	1.90	1.90	1.08	0.97	1.72	備	考
31	0.28	—	0.70	—	0.19	—	1.03	1.87	—	1.09	—	1.65	備	考
合計	9.75	7.57	11.23	18.64	17.93	14.49	85.81	44.82	51.44	42.71	32.00	45.23	備	考
平均	0.31	0.27	0.36	0.62	0.58	0.48	2.77	1.45	1.71	1.38	1.07	1.46	備	考
最低	0.28	0.26	0.25	0.53	0.19	↔0.14	1.03	0.80	1.40	1.07	0.97	0.90	備	考

守山昭和四年水位年表 (單位米)

月 日	守山												河川名	洛東江
	一月	二月	三月	四月	五月	六月	七月	八月	九月	十月	十一月	十二月		
1	↔0.03	↔0.21	↔0.20	0.15	↔0.03	↔0.32	6.27	0.20	0.87	0.63	0.18	0.21	位	慶尙南道
2	↔0.03	↔0.21	↔0.21	0.11	↔0.02	↔0.33	6.29	0.21	0.85	0.58	0.14	0.20		密陽郡
3	↔0.05	↔0.22	↔0.21	0.10	↔0.08	↔0.34	6.39	0.20	0.95	0.52	0.12	0.20		下南面
4	↔0.09	↔0.23	↔0.21	0.06	↔0.11	↔0.35	6.00	0.17	1.10	0.49	0.13	0.24		守山里
5	↔0.12	↔0.23	↔0.22	↔0.02	↔0.15	↔0.36	5.20	0.16	1.05	0.46	0.15	0.30		最低水位
6	↔0.15	↔0.24	↔0.22	↔0.02	↔0.15	↔0.33	4.18	0.14	0.92	0.44	0.16	0.30	↔ 0.48	月 6-21
7	↔0.15	↔0.25	↔0.23	↔0.01	↔0.05	↔0.30	3.34	0.11	0.77	0.41	0.17	0.29	湍水位	↔ 0.39
8	↔0.20	↔0.26	↔0.23	0.05	0.35	↔0.28	2.85	0.08	0.68	0.42	0.18	0.28	低水位	↔ 0.24
9	↔0.20	↔0.27	↔0.24	0.10	0.45	↔0.27	2.38	0.05	0.60	0.42	0.18	0.27	平水位	0.10
10	↔0.21	↔0.28	↔0.24	0.10	0.38	↔0.28	2.05	0.06	0.53	0.41	0.17	0.26	平均水位	0.33
11	↔0.22	↔0.28	↔0.24	0.09	0.30	↔0.27	1.65	0.08	0.47	0.40	0.17	0.26	最高水位	月 7-3
12	↔0.22	↔0.28	↔0.24	0.09	0.22	↔0.21	1.40	0.10	0.40	0.39	0.16	0.25	6.44	6.44
13	↔0.23	↔0.29	↔0.25	0.08	0.17	↔0.27	1.28	0.06	0.36	0.39	0.16	0.25	月 7-3	6.44
14	↔0.20	↔0.29	↔0.25	0.08	0.10	↔0.36	1.12	0.02	0.33	0.38	0.16	0.24	備	考
15	↔0.10	↔0.30	↔0.17	0.08	0.08	↔0.39	1.08	↔0.05	0.30	0.38	0.15	0.23	備	考
16	↔0.12	↔0.30	↔0.20	0.08	0.05	↔0.39	0.97	0.12	0.26	0.37	0.15	0.22	備	考
17	↔0.12	↔0.30	↔0.22	0.08	0.03	↔0.41	0.87	0.52	0.23	0.36	0.15	1.06	備	考
18	↔0.13	↔0.30	↔0.25	0.07	0.02	↔0.43	0.95	1.55	0.17	0.35	0.14	1.60	備	考
19	↔0.14	↔0.28	↔0.28	0.08	↔0.03	↔0.45	1.10	1.35	0.20	0.34	0.13	1.82	備	考
20	↔0.15	↔0.26	↔0.28	0.10	↔0.10	↔0.46	0.96	1.10	0.20	0.32	0.12	2.00	備	考
21	↔0.16	↔0.25	↔0.29	0.07	↔0.14	↔0.48	0.80	1.55	0.23	0.30	0.10	2.05	備	考
22	↔0.17	↔0.23	↔0.31	0.04	↔0.16	↔0.39	0.65	1.35	0.25	0.29	0.08	2.00	備	考
23	↔0.18	↔0.22	↔0.32	0.01	↔0.18	↔0.39	0.55	1.15	0.28	0.28	0.05	1.92	備	考
24	↔0.20	↔0.21	↔0.33	0.00	↔0.20	↔0.40	0.45	0.97	0.38	0.27	0.05	1.68	備	考
25	↔0.21	↔0.20	↔0.34	↔0.01	↔0.23	↔0.41	0.42	1.15	0.38	0.28	0.06	1.47	備	考
26	↔0.21	↔0.20	↔0.35	↔0.03	↔0.25	↔0.41	0.38	0.95	0.41	0.27	0.10	1.28	備	考
27	↔0.21	↔0.20	↔0.25	↔0.05	↔0.27	↔0.40	0.34	0.84	0.42	0.26	0.15	1.10	備	考
28	↔0.21	↔0.20	0.38	↔0.04	↔0.28	↔0.18	0.30	0.78	0.59	0.25	0.23	1.13	備	考
29	↔0.21	—	0.35	↔0.04	↔0.30	4.15	0.26	0.75	0.77	0.24	0.22	1.15	備	考
30	↔0.22	—	0.28	↔0.03	↔0.32	6.35	0.24	0.73	0.70	0.22	0.21	1.20	備	考
31	↔0.22	—	0.20	—	↔0.33	—	0.23	0.80	—	0.20	—	1.25	備	考
合計	↔5.08	↔6.99	↔5.57	1.37	↔1.23	0.64	60.95	17.25	15.65	11.32	4.92	26.71	備	考
平均	↔0.16	↔0.25	↔0.18	0.05	↔0.04	0.02	1.97	0.56	0.52	0.37	0.14	0.86	備	考
最低	↔0.23	↔0.30	↔0.35	↔0.05	↔0.33	↔0.48	0.23	↔0.05	0.17	0.20	0.05	0.20	備	考

龜浦昭和四

日	一月		二月		三月		四月		五月		六月		七月	
	高	低	高	低	高	低	高	低	高	低	高	低	高	低
1	1.65	1.00	1.50	0.87	1.65	1.02	1.22	0.96	1.50	1.15	1.58	1.15	3.60	—
2	1.65	1.00	1.48	1.00	1.49	0.97	1.09	0.93	1.38	1.12	1.65	1.14	3.70	—
3	1.58	1.09	1.40	1.08	1.25	0.92	1.08	0.88	1.47	1.04	1.75	1.15	3.70	—
4	1.53	1.14	1.45	1.05	1.19	0.97	1.25	0.94	1.52	1.00	1.80	1.17	3.55	—
5	1.50	1.05	1.53	1.03	1.28	1.00	1.38	0.90	1.58	0.95	1.92	1.15	3.27	—
6	1.49	0.99	1.55	1.00	1.37	0.94	1.50	0.95	1.60	0.90	1.97	1.15	2.84	2.78
7	1.52	1.00	1.61	1.00	1.46	0.89	1.80	1.05	1.80	1.03	1.90	1.15	2.46	2.25
8	1.60	0.98	1.70	1.10	1.47	0.90	1.75	1.00	1.82	0.90	1.90	1.12	2.35	1.70
9	1.68	0.96	1.70	0.93	1.64	0.95	1.80	1.00	1.88	1.10	1.90	1.20	2.20	1.70
10	1.67	0.98	1.72	0.90	1.67	0.93	1.88	1.02	1.95	1.16	1.90	1.28	2.15	1.57
11	1.74	1.00	1.75	0.88	1.73	0.90	1.83	1.05	1.90	1.22	1.89	1.28	2.03	1.41
12	1.82	0.96	1.77	0.90	1.85	0.90	1.80	1.02	1.85	1.22	1.78	1.30	1.97	1.37
13	1.75	0.95	1.65	0.82	1.90	1.07	1.76	1.05	1.73	1.20	1.65	1.23	1.93	1.35
14	1.85	1.00	1.63	0.82	1.85	0.98	1.58	1.00	1.62	1.18	1.67	1.20	1.89	1.33
15	1.79	0.98	1.58	0.84	1.79	1.00	1.50	0.98	1.60	1.22	1.74	1.20	1.85	1.28
16	1.70	0.97	1.47	0.82	1.65	1.00	1.50	1.07	1.57	1.15	1.82	1.23	1.70	1.23
17	1.60	0.95	1.44	0.95	1.50	0.96	1.40	1.10	1.73	1.17	1.78	1.26	1.70	1.17
18	1.54	0.90	1.25	1.04	1.42	0.98	1.56	0.95	1.71	1.15	1.84	1.27	1.20	1.17
19	1.52	1.00	1.50	1.03	1.36	1.10	1.50	0.90	1.75	1.15	1.84	1.27	1.78	1.18
20	1.37	0.95	1.54	0.97	1.50	1.05	1.57	0.94	1.78	1.14	1.85	1.22	1.83	1.20
21	1.50	1.00	1.64	0.94	1.53	0.97	1.63	0.93	1.80	1.17	1.89	1.25	1.84	1.20
22	1.58	1.05	1.80	1.00	1.68	1.10	1.90	1.05	1.86	1.16	1.92	1.28	1.92	1.18
23	1.65	1.18	1.88	1.05	1.85	1.04	1.80	1.03	1.88	1.16	1.88	1.22	1.95	1.20
24	1.77	0.92	1.90	0.99	1.85	1.03	1.80	1.08	1.90	1.20	1.78	1.12	1.97	1.23
25	1.77	0.97	1.82	0.90	1.78	0.88	1.77	1.05	1.90	1.30	1.77	1.20	1.90	1.17
26	1.83	0.90	1.77	0.90	1.71	0.84	1.82	1.23	1.80	1.25	1.80	1.23	1.88	1.12
27	1.88	0.90	1.74	0.88	1.66	0.85	1.77	1.13	1.65	1.18	1.85	1.27	1.88	1.12
28	1.80	0.95	1.73	1.00	1.67	0.90	1.70	1.15	1.65	1.14	2.05	1.42	1.84	1.10
29	1.77	0.90	—	—	1.55	0.95	1.56	1.17	1.63	1.20	2.70	—	1.80	1.08
30	1.55	0.89	—	—	1.45	0.81	1.45	1.05	1.64	1.23	3.75	—	1.80	1.09
31	1.56	0.95	—	—	1.35	0.93	—	—	1.57	1.20	—	—	1.82	1.70
合計	51.21	30.46	45.50	26.69	49.10	29.73	47.95	30.56	53.02	35.34	57.52	34.11	68.30	35.25
平均	1.65	0.98	1.62	0.95	1.58	0.96	1.60	1.02	1.71	1.14	1.92	1.22	2.20	1.36
最	1.88	0.89	1.90	0.82	1.90	0.81	1.90	0.88	1.95	0.90	3.75	1.12	3.70	1.07

年水位年表 (單位米)

日	八月		九月		十月		十一月		十二月		河川名	洛東江
	高	低	高	低	高	低	高	低	高	低		
1	1.87	1.15	1.90	1.13	1.93	1.10	1.95	1.09	1.82	1.03	慶尙南道 東萊郡 龜浦面 龜浦里	位
2	1.68	1.07	1.98	1.16	1.95	1.05	1.95	1.07	1.82	1.05		
3	1.75	1.08	2.08	1.22	2.03	1.10	1.90	1.05	1.90	1.08		
4	1.90	1.10	2.10	1.20	2.10	1.15	1.90	1.00	1.80	1.00	最低水位	月 3—30 0.81
5	2.00	1.13	2.08	1.25	2.10	1.15	1.85	0.97	1.70	0.97		
6	2.08	1.12	2.07	1.18	2.11	1.21	1.75	1.06	1.65	0.97	平均	低 1.11 高 1.79
7	2.10	1.30	2.00	1.15	2.10	1.20	1.75	1.05	1.60	0.97		
8	2.02	1.22	1.93	1.19	1.94	1.20	1.68	1.05	1.50	1.00	小平 湖時均	低 1.11 高 1.47
9	1.98	1.12	1.85	1.20	1.80	1.20	1.56	1.10	1.52	1.00		
10	1.92	1.10	1.70	1.18	1.65	1.15	1.45	1.10	1.50	1.10	大平 湖時均	低 1.16 高 1.99
11	1.89	1.15	1.76	1.28	1.51	1.30	1.37	1.10	1.55	1.08		
12	1.85	1.25	1.70	1.38	1.55	1.20	1.50	1.00	1.56	1.10	最高水位	月 6—30 3.75
13	1.88	1.35	1.56	1.39	1.50	1.15	1.60	1.04	1.70	1.10		
14	1.82	1.43	1.70	1.29	1.64	1.15	1.70	1.05	1.87	1.18	月 6—30 3.75	備 考
15	1.95	1.34	1.75	1.25	1.78	1.10	1.80	1.05	2.00	1.25		
16	1.90	1.55	1.32	1.08	1.80	1.15	1.90	1.05	2.10	1.20	洪水位	3.75
17	2.20	1.71	1.84	1.08	1.95	1.10	2.02	1.10	21.3	1.26		
18	2.00	1.48	1.88	1.04	2.05	1.15	2.00	1.10	2.20	1.24	備 考	
19	2.00	1.37	1.95	1.03	2.05	1.10	2.00	0.98	2.15	1.25		
20	2.00	1.28	1.95	1.01	2.05	1.07	1.93	0.97	2.18	1.38		
21	2.09	1.37	1.92	1.00	2.05	1.05	1.84	0.97	2.03	1.40		
22	2.17	1.40	1.99	1.00	2.05	1.08	1.60	0.90	1.85	1.35		
23	2.10	1.32	1.99	1.06	1.90	1.05	1.54	0.86	1.77	1.30		
24	2.05	1.27	1.98	1.07	1.78	1.00	1.59	0.95	1.58	1.23		
25	2.05	1.10	1.87	1.10	1.70	1.08	1.60	1.02	1.55	1.19		
26	2.00	1.22	1.82	1.27	1.75	1.20	1.54	1.04	1.58	1.11		
27	1.94	1.22	1.80	1.20	1.55	1.12	1.68	1.10	1.70	1.19		
28	1.87	1.20	1.60	1.19	1.70	1.10	1.80	1.00	1.70	1.12		
29	1.86	1.20	1.75	1.22	1.80	1.08	1.70	0.98	1.65	1.05		
30	1.58	1.25	1.89	1.15	1.85	1.05	1.80	1.05	1.80	1.15		
31	1.80	1.16	—	—	1.90	1.09	—	—	1.91	1.24		
合計	60.30	39.01	55.71	34.95	57.62	34.88	52.25	30.95	55.37	35.54	備 考	
平均	1.95	1.26	1.86	1.16	1.86	1.13	1.74	1.03	1.79	1.15		
最	2.20	1.07	2.10	1.00	2.11	1.00	2.02	0.86	2.20	0.97		

東村昭和四年水位年表 (單位米)

月 日	東村												河川名	洛東江
	一月	二月	三月	四月	五月	六月	七月	八月	九月	十月	十一月	十二月		
1	0.69	0.67	0.69	0.78	0.77	0.72	2.60	0.68	0.73	0.77	0.77	0.73	位	慶尚北道 達城郡 壽城面 孝睦里
2	0.69	0.67	0.69	0.78	0.77	0.72	2.50	0.68	0.73	0.77	0.77	0.73		
3	0.69	0.67	0.70	0.78	0.77	0.71	2.25	0.68	0.72	0.77	0.76	0.73		
4	0.69	0.67	0.70	0.78	0.76	0.71	1.50	0.68	0.71	0.82	0.76	0.74		
5	0.69	0.67	0.69	0.78	0.76	0.71	1.30	0.67	0.71	0.82	0.76	0.75		
6	0.69	0.67	0.69	0.78	0.75	0.70	1.18	0.67	0.70	0.81	0.76	0.75	最低水位	月 6-26 0.62
7	0.70	0.67	0.68	0.79	0.75	0.70	1.10	0.67	0.70	0.81	0.78	0.75		
8	0.70	0.67	0.68	0.79	0.75	0.70	1.00	0.66	0.70	0.84	0.78	0.75	湯水位	0.64
9	0.69	0.67	0.67	0.80	0.95	0.69	0.94	0.66	0.70	0.86	0.77	0.75	低水位	0.67
10	0.69	0.67	0.67	0.80	0.92	0.68	0.88	0.66	0.70	0.84	0.77	0.75	平水位	0.73
11	0.69	0.67	0.67	0.80	0.87	0.67	0.82	0.65	0.70	0.83	0.76	0.75	平均水位	0.77
12	0.69	0.66	0.67	0.80	0.83	0.66	0.80	0.65	0.70	0.82	0.76	0.75	最高水位	月 6-29 5.05
13	0.68	0.66	0.67	0.80	0.80	0.65	0.79	0.65	0.70	0.81	0.76	0.75		
14	0.68	0.66	0.67	0.80	0.78	0.65	0.77	0.65	0.69	0.81	0.76	0.75	月 6-29 洪水位	5.05
15	0.68	0.66	0.67	0.80	0.76	0.65	0.75	0.64	0.69	0.81	0.75	0.75		
16	0.68	0.66	0.67	0.80	0.76	0.65	0.74	0.64	0.69	0.81	0.75	0.76	備考	
17	0.68	0.66	0.67	0.79	0.75	0.65	0.73	0.88	0.68	0.80	0.75	0.76		
18	0.68	0.66	0.67	0.79	0.75	0.64	0.72	0.88	0.68	0.80	0.74	0.77		
19	0.68	0.65	0.67	0.78	0.75	0.64	0.71	0.80	0.72	0.79	0.74	0.77		
20	0.68	0.65	0.67	0.78	0.74	0.64	0.71	0.78	0.73	0.79	0.74	0.78		
21	0.68	0.65	0.67	0.77	0.74	0.64	0.70	0.78	0.72	0.79	0.74	1.25		
22	0.67	0.65	0.66	0.77	0.73	0.63	0.70	0.77	0.72	0.79	0.74	1.30		
23	0.67	0.65	0.66	0.76	0.73	0.63	0.70	0.77	0.72	0.79	0.73	1.20		
24	0.67	0.65	0.66	0.76	0.73	0.63	0.70	0.76	0.72	0.79	0.73	1.10		
25	0.67	0.65	0.66	0.76	0.73	0.62	0.70	0.75	0.72	0.78	0.74	0.95		
26	0.67	0.65	0.66	0.76	0.73	0.62	0.70	0.75	0.73	0.78	0.74	0.90		
27	0.67	0.65	0.68	0.78	0.73	0.63	0.69	0.74	0.75	0.78	0.74	0.85		
28	0.67	0.65	0.68	0.78	0.73	0.72	0.69	0.74	0.80	0.78	0.74	0.80		
29	0.67	—	0.79	0.78	0.72	4.80	0.69	0.74	0.80	0.77	0.73	0.91		
30	0.67	—	0.79	0.78	0.72	2.30	0.68	0.74	0.78	0.77	0.73	1.00		
31	0.67	—	0.78	—	0.72	—	0.68	0.73	—	0.77	—	1.20		
合計	21.12	18.49	21.25	23.50	23.75	25.76	30.42	22.20	21.54	24.77	22.55	26.48		
平均	0.68	0.66	0.69	0.78	0.77	0.86	0.98	0.72	0.72	0.80	0.75	0.85		
最低	0.67	0.65	0.66	0.76	0.72	0.62	0.68	0.64	0.68	0.77	0.73	0.73		

篤山昭和四年水位年表 (單位米)

月 日	篤山												河川名	洛東江
	一月	二月	三月	四月	五月	六月	七月	八月	九月	十月	十一月	十二月		
1	0.84	0.82	0.87	0.98	0.81	0.53	3.88	0.79	1.18	0.92	0.81	0.77	位	慶尚南道 晉州郡 奈洞面 篤山里
2	0.84	0.81	0.97	0.93	0.76	0.52	3.52	0.79	1.06	0.90	0.80	0.76		
3	0.83	0.80	0.89	0.91	0.73	0.50	2.70	0.80	1.02	0.89	0.80	0.76		
4	0.82	0.80	0.82	0.89	0.70	0.50	1.86	0.80	0.97	0.88	0.79	0.80		
5	0.82	0.79	0.80	0.86	0.66	0.49	1.71	0.81	0.96	0.87	0.79	0.80		
6	0.81	0.78	0.78	0.85	0.65	0.48	1.58	0.80	0.92	0.86	0.82	0.83	最低水位	月 6-26 0.43
7	0.80	0.76	0.77	0.88	0.79	0.52	1.46	0.80	0.88	0.86	0.86	0.80		
8	0.80	0.74	0.77	1.12	1.78	0.50	1.39	0.81	0.86	0.88	0.94	0.81	湯水位	0.48
9	0.84	0.74	0.76	1.10	1.31	0.52	1.36	0.80	0.84	0.90	0.86	0.80	低水位	0.76
10	0.85	0.76	0.75	1.04	1.20	0.50	1.23	0.80	0.84	0.90	0.83	0.81	平水位	0.82
11	0.86	0.80	0.74	1.00	1.15	0.49	1.16	0.80	0.83	0.89	0.82	0.80	平均水位	0.91
12	0.86	0.85	0.73	0.97	0.92	0.48	1.09	0.80	0.81	0.89	0.80	0.79	最高水位	月 6-29 7.90
13	0.85	0.84	0.72	0.96	0.90	0.48	1.04	0.80	0.88	0.80	0.80	0.79		
14	0.88	0.83	0.71	0.95	0.85	0.48	1.02	0.79	0.79	0.88	0.79	0.79	月 6-29 洪水位	7.90
15	0.96	0.83	0.71	0.93	0.82	0.48	0.99	0.79	0.78	0.88	0.78	0.85		
16	0.98	0.82	0.71	0.89	0.81	0.57	0.97	1.30	0.78	0.87	0.78	1.98	備考	
17	0.94	0.82	0.70	0.86	0.78	0.54	0.96	2.27	0.77	0.86	0.78	1.76		
18	0.92	0.80	0.70	0.84	0.76	0.52	0.93	1.60	0.76	0.86	0.78	1.50		
19	0.90	0.80	0.72	0.83	0.74	0.50	0.92	1.24	0.82	0.86	0.78	1.32		
20	0.90	0.81	0.74	0.82	0.70	0.50	0.90	1.14	0.95	0.86	0.77	1.24		
21	0.89	0.80	0.77	0.82	0.67	0.48	0.89	1.04	0.90	0.85	0.77	1.40		
22	0.89	0.80	0.76	0.82	0.66	0.47	0.88	1.08	0.87	0.85	0.77	1.22		
23	0.87	0.79	0.76	0.80	0.65	0.45	0.87	1.03	0.85	0.85	0.77	1.08		
24	0.86	0.78	0.73	0.80	0.63	0.44	0.87	0.98	0.83	0.84	0.77	1.05		
25	0.85	0.78	0.80	0.88	0.62	0.43	0.86	0.94	0.82	0.84	0.79	1.02		
26	0.85	0.77	0.93	0.76	0.62	0.43	0.85	0.94	1.20	0.83	0.80	1.00		
27	0.83	0.77	1.35	0.85	0.60	0.55	0.83	0.98	1.24	0.82	0.79	0.98		
28	0.86	0.78	1.28	0.96	0.58	1.88	0.81	1.08	1.12	0.82	0.78	1.06		
29	0.84	—	1.19	0.90	0.56	6.53	0.80	0.99	1.03	0.82	0.77	1.32		
30	0.84	—	1.08	0.85	0.55	2.50	0.80	0.95	0.96	0.81	0.77	1.24		
31	0.82	—	1.02	—	0.54	—	0.79	0.98	—	0.81	—	1.30		
合計	26.70	22.27	26.09	27.05	24.50	24.26	39.92	30.52	27.44	28.73	23.98	32.43		
平均	0.86	0.80	0.84	0.90	0.79	0.81	1.29	0.98	0.91	0.86	0.80	1.05		
最低	0.80	0.74	0.70	0.76	0.54	0.43	0.79	0.79	0.76	0.81	0.77	0.76		

密陽昭和四年水位年表 (單位米)

費陽

月日	一月	二月	三月	四月	五月	六月	七月	八月	九月	十月	十一月	十二月	河川名	洛東江
1	0.10	0.10	0.29	0.62	0.49	0.29	1.30	0.18	0.37	0.25	0.21	0.15	位	慶尙南道
2	0.10	0.10	0.28	0.60	0.46	0.29	1.60	0.17	0.36	0.27	0.21	0.14		密陽郡
3	0.10	0.10	0.26	0.57	0.45	0.28	1.32	0.15	0.34	0.28	0.21	0.14		密陽面
4	0.10	0.10	0.26	0.55	0.43	0.27	1.01	0.14	0.33	0.29	0.21	0.17		龍平里
5	0.10	0.19	0.25	0.52	0.41	0.26	0.98	0.13	0.32	0.28	0.21	0.17		
6	0.09	0.19	0.24	0.49	0.40	0.24	0.74	0.12	0.30	0.26	0.24	0.16	最低水位	月 8-15 0.06
7	0.09	0.19	0.24	0.57	0.54	0.23	0.67	0.11	0.29	0.26	0.26	0.19	湯水位	0.08
8	0.10	0.19	0.24	0.68	0.56	0.22	0.59	0.11	0.28	0.25	0.25	0.19	低水位	0.14
9	0.10	0.29	0.23	0.69	0.67	0.21	0.55	0.10	0.28	0.29	0.24	0.18	平水位	0.25
10	0.10	0.29	0.22	0.70	0.56	0.19	0.53	0.10	0.27	0.28	0.22	0.17	平均水位	0.33
11	0.10	0.23	0.22	0.70	0.52	0.18	0.50	0.10	0.26	0.27	0.20	0.15	最高水位	月 6-28 4.97
12	0.09	0.23	0.22	0.68	0.50	0.17	0.47	0.09	0.25	0.26	0.20	0.14		
13	0.09	0.24	0.21	0.67	0.47	0.15	0.45	0.09	0.25	0.25	0.20	0.16	最高水位	月 6-29 4.97
14	0.08	0.25	0.21	0.65	0.46	0.14	0.43	0.08	0.25	0.25	0.20	0.18	備	考
15	0.08	0.25	0.21	0.61	0.45	0.14	0.42	0.06	0.25	0.24	0.19	0.19		
16	0.09	0.25	0.21	0.56	0.47	0.14	0.40	0.10	0.24	0.24	0.19	0.21		
17	0.09	0.25	0.21	0.52	0.46	0.13	0.38	1.81	0.23	0.24	0.18	0.23		
18	0.09	0.25	0.20	0.50	0.44	0.13	0.36	0.76	0.23	0.24	0.18	0.25		
19	0.09	0.25	0.20	0.48	0.43	0.13	0.34	0.65	0.28	0.23	0.18	0.27		
20	0.08	0.25	0.20	0.47	0.41	0.13	0.32	0.53	0.29	0.23	0.17	0.59		
21	0.07	0.25	0.20	0.56	0.40	0.12	0.30	0.51	0.28	0.23	0.17	0.97		
22	0.07	0.25	0.20	0.52	0.38	0.12	0.29	0.50	0.26	0.23	0.17	0.99		
23	0.07	0.25	0.20	0.50	0.35	0.12	0.27	0.48	0.25	0.23	0.16	0.76		
24	0.07	0.25	0.20	0.48	0.33	0.11	0.26	0.46	0.23	0.22	0.16	0.68		
25	0.07	0.25	0.20	0.46	0.31	0.11	0.24	0.45	0.22	0.22	0.17	0.57		
26	0.09	0.24	0.24	0.65	0.33	0.11	0.23	0.43	0.29	0.22	0.17	0.49		
27	0.10	0.23	0.42	0.69	0.32	0.60	0.21	0.43	0.28	0.22	0.16	0.56		
28	0.11	0.27	0.58	0.62	0.31	0.72	0.21	0.42	0.28	0.22	0.15	0.59		
29	0.10	—	0.69	0.59	0.30	4.67	0.20	0.41	0.27	0.21	0.15	0.62		
30	0.10	—	0.67	0.57	0.30	2.43	0.20	0.40	0.25	0.21	0.15	0.74		
31	0.10	—	0.65	—	0.29	—	0.19	0.38	—	0.21	—	0.86		
合計	2.81	6.18	8.85	17.47	13.20	13.03	15.98	10.45	8.28	7.58	5.76	11.86		
平均	0.09	0.22	0.29	0.58	0.43	0.43	0.51	0.34	0.28	0.24	0.19	0.38		
最低	0.07	0.10	0.20	0.46	0.29	0.11	0.20	0.06	0.22	0.21	0.15	0.14		

扶助昭和四年水位年表 (單位米)

扶助

月日	一月	二月	三月	四月	五月	六月	七月	八月	九月	十月	十一月	十二月	河川名	兄山江
1	0.43	0.36	0.42	0.41	0.35	0.42	2.15	0.35	0.62	0.75	0.60	0.52	位	慶尙北道
2	0.45	0.36	0.42	0.41	0.35	0.40	3.30	0.35	0.60	0.75	0.60	0.52		迎日郡
3	0.48	0.36	0.41	0.41	0.35	0.40	2.30	0.34	0.60	0.80	0.60	0.52		達田面
4	0.43	0.35	0.40	0.40	0.35	0.40	1.60	0.34	0.60	1.00	0.60	0.52		柳江洞
5	0.42	0.35	0.40	0.40	0.35	0.39	1.42	0.34	0.60	0.90	0.60	0.52		
6	0.42	0.35	0.40	0.40	0.35	0.39	1.22	0.33	0.60	0.88	0.60	0.52	最低水位	月 6-27 0.25
7	0.40	0.35	0.40	0.40	0.40	0.38	1.10	0.33	0.60	0.88	0.59	0.52	湯水位	0.29
8	0.40	0.35	0.40	0.40	0.50	0.38	1.00	0.33	0.60	0.88	0.59	0.52	低水位	0.35
9	0.40	0.34	0.39	0.39	0.46	0.38	0.85	0.32	0.58	0.86	0.59	0.52	平水位	0.42
10	0.40	0.34	0.39	0.39	0.44	0.37	0.75	0.32	0.58	0.86	0.58	0.52	平均水位	0.56
11	0.39	0.34	0.39	0.39	0.44	0.37	0.70	0.30	0.57	0.86	0.58	0.52		
12	0.39	0.34	0.39	0.39	0.43	0.37	0.68	0.30	0.57	0.84	0.58	0.52	最高水位	月 6-29 4.56
13	0.39	0.34	0.38	0.39	0.43	0.35	0.66	0.29	0.57	0.84	0.58	0.54		
14	0.38	0.34	0.38	0.38	0.42	0.35	0.64	0.29	0.57	0.82	0.58	0.54	最高水位	月 6-29 4.56
15	0.38	0.34	0.38	0.38	0.42	0.34	0.62	0.29	0.55	0.82	0.57	0.56	備	考
16	0.38	0.33	0.38	0.38	0.42	0.34	0.60	0.97	0.55	0.80	0.57	0.56		
17	0.37	0.33	0.37	0.38	0.42	0.32	0.58	1.57	0.55	0.80	0.56	0.56		
18	0.37	0.33	0.37	0.39	0.42	0.32	0.58	1.20	0.55	0.75	0.56	0.58		
19	0.37	0.33	0.37	0.41	0.42	0.30	0.56	0.90	0.60	0.75	0.56	0.60		
20	0.37	0.33	0.36	0.41	0.42	0.30	0.56	0.85	0.60	0.70	0.55	1.30		
21	0.37	0.33	0.36	0.40	0.41	0.28	0.55	0.75	0.60	0.68	0.55	1.80		
22	0.37	0.33	0.35	0.40	0.41	0.28	0.50	0.72	0.58	0.66	0.55	1.50		
23	0.39	0.33	0.35	0.39	0.41	0.26	0.45	0.70	0.58	0.64	0.55	1.20		
24	0.40	0.32	0.35	0.39	0.41	0.26	0.40	0.70	0.56	0.63	0.55	1.10		
25	0.39	0.32	0.35	0.38	0.52	0.25	0.38	0.68	0.56	0.62	0.55	1.00		
26	0.37	0.32	0.38	0.37	0.50	0.25	0.36	0.66	1.30	0.61	0.55	0.95		
27	0.37	0.32	0.45	0.36	0.47	0.25	0.36	0.64	1.20	0.61	0.55	0.87		
28	0.37	0.32	0.45	0.36	0.46	0.32	0.36	0.64	1.00	0.61	0.54	1.20		
29	0.36	—	0.44	0.35	0.43	3.95	0.35	0.62	0.80	0.61	0.54	1.50		
30	0.36	—	0.42	0.35	0.42	2.00	0.35	0.62	0.75	0.61	0.53	1.80		
31	0.36	—	0.42	—	0.42	—	0.35	0.62	—	0.60	—	1.90		
合計	12.13	9.45	12.12	11.86	19.00	15.37	26.28	17.66	19.59	23.42	17.10	26.30		
平均	0.39	0.34	0.39	0.39	0.42	0.51	0.85	0.57	0.65	0.76	0.57	0.85		
最低	0.36	0.32	0.35	0.35	0.35	0.25	0.35	0.29	0.55	0.60	0.53	0.52		

大松昭和四年水位年表 (單位米)

大松

月日	一月	二月	三月	四月	五月	六月	七月	八月	九月	十月	十一月	十二月	河川名	兄山江	
1	0.82	0.70	0.73	0.62	0.70	0.65	1.02	0.78	0.90	0.75	0.65	0.68	位	慶尚北道	
2	0.90	0.75	0.68	0.56	0.72	0.65	1.35	0.76	0.82	0.76	0.65	0.60		迎日郡	
3	0.94	0.66	0.58	0.43	0.60	0.68	1.18	0.82	0.84	0.82	0.66	0.84		大松面	
4	0.85	0.70	0.53	0.51	0.61	0.73	1.05	0.82	0.82	0.71	0.62	0.80		置	松内洞
5	0.70	0.70	0.60	0.52	0.63	0.78	0.95	0.84	0.80	0.81	0.70	0.68			最低水位
6	0.65	0.64	0.62	0.55	0.54	0.82	1.02	0.86	0.80	0.80	0.70	0.70	満水位	0.53	
7	0.60	0.67	0.45	0.85	0.66	0.82	0.94	0.82	0.80	0.88	0.88	0.65	低水位	0.63	
8	0.59	0.64	0.50	0.65	0.72	0.82	0.86	0.82	0.80	0.80	0.70	0.63	平水位	0.74	
9	0.62	0.70	0.56	0.69	0.68	0.82	0.90	0.78	0.90	0.81	0.84	0.72	平均水位	0.75	
10	0.62	0.65	0.53	0.75	0.72	0.83	0.82	0.81	1.04	0.80	0.65	0.72	最高水位	月日 6-29 2.16	
11	0.60	0.57	0.54	0.71	0.71	0.87	0.78	0.84	1.04	0.89	0.70	0.68		月日 6-29 洪水水位	2.16
12	0.74	0.70	0.60	0.74	0.75	0.85	0.75	0.85	1.04	0.80	0.74	0.74	備考		
13	0.69	0.74	0.76	0.74	0.71	0.81	0.80	0.91	1.02	0.77	0.72	0.70			
14	0.76	0.68	0.69	0.77	0.68	0.71	0.73	0.86	0.97	0.74	0.73	0.78			
15	0.80	0.63	0.76	0.68	0.67	0.72	0.75	0.82	0.94	0.78	0.62	0.89			
16	0.73	0.60	0.70	0.72	0.68	0.78	0.82	0.95	0.93	0.75	0.68	0.84			
17	0.75	0.63	0.65	0.70	0.60	0.82	0.74	1.05	0.83	0.74	0.58	0.78			
18	0.70	0.64	0.65	0.72	0.64	0.82	0.72	0.91	0.82	0.78	0.65	0.80			
19	0.72	0.59	0.72	0.52	0.60	0.85	0.78	0.83	0.74	0.74	0.65	0.79			
20	0.65	0.55	0.60	0.60	0.71	0.78	0.79	0.83	0.80	0.75	0.67	1.24			
21	0.55	0.51	0.52	0.62	0.68	0.84	0.84	0.89	0.72	0.80	0.68	0.88			
22	0.54	0.56	0.58	0.85	0.74	0.85	0.84	0.87	0.75	0.90	0.64	0.84			
23	0.46	0.66	0.68	0.72	0.82	0.84	0.82	0.84	0.75	0.80	0.66	0.80			
24	0.50	0.69	0.65	0.70	0.80	0.74	0.84	0.84	0.75	0.80	0.70	0.74			
25	0.54	0.64	0.76	0.68	0.88	0.72	0.82	0.80	0.82	0.89	0.72	0.76			
26	0.58	0.61	0.54	0.75	0.82	0.75	0.82	0.82	1.00	0.85	0.70	0.64			
27	0.64	0.62	0.65	0.75	0.70	0.72	0.78	0.86	0.90	0.86	0.74	0.74			
28	0.68	0.78	0.63	0.80	0.71	0.76	0.75	0.92	0.88	0.86	0.65	0.72			
29	0.63	—	0.72	0.74	0.70	1.80	0.77	0.91	0.90	0.78	0.58	0.67			
30	0.74	—	0.57	0.60	0.73	1.15	0.80	0.92	0.95	0.75	0.68	0.65			
31	0.78	—	0.58	—	0.70	—	0.76	0.89	—	0.79	—	0.78			
合計	21.07	18.21	19.33	20.24	21.61	24.78	28.59	28.62	28.07	24.76	20.54	23.48			
平均	0.68	0.65	0.62	0.67	0.70	0.83	0.86	0.86	0.87	0.80	0.68	0.76			
最低	0.46	0.51	0.45	0.43	0.60	0.65	0.72	0.76	0.72	0.71	0.58	0.60			

南濱昭和四年水位年表 (單位米)

南濱

月日	一月	二月	三月	四月	五月	六月	七月	八月	九月	十月	十一月	十二月	河川名	兄山江	
1	0.40	0.30	0.37	0.12	0.33	0.25	0.38	0.44	0.54	0.42	0.35	0.24	位	慶尚北道	
2	0.38	0.35	0.32	0.11	0.35	0.32	0.48	0.44	0.60	0.34	0.31	0.25		迎日郡	
3	0.52	0.32	0.20	0.04	0.28	0.30	0.54	0.50	0.52	0.40	0.32	0.36		浦項面	
4	0.45	0.37	0.11	0.16	0.36	0.28	0.55	0.50	0.44	0.35	0.28	0.38		置	浦項洞
5	0.40	0.20	0.20	0.14	0.20	0.40	0.45	0.46	0.44	0.42	0.20	0.36			最低水位
6	0.35	0.18	0.20	0.21	0.22	0.50	0.50	0.46	0.40	0.48	0.23	0.28	満水位	0.11	
7	0.20	0.26	0.10	0.42	0.35	0.44	0.55	0.45	0.42	0.54	0.50	0.20	低水位	0.24	
8	0.11	0.30	0.20	0.30	0.28	0.34	0.64	0.42	0.44	0.52	0.45	0.36	平水位	0.37	
9	0.20	0.30	0.20	0.22	0.26	0.46	0.50	0.44	0.52	0.50	0.38	0.40	平均水位	0.36	
10	0.22	0.35	0.20	0.34	0.30	0.48	0.55	0.42	0.55	0.44	0.28	0.32	最高水位	月日 6-29 0.86	
11	0.28	0.30	0.20	0.40	0.42	0.51	0.46	0.50	0.62	0.46	0.45	0.38		月日 6-29 洪水水位	ナシ
12	0.40	0.40	0.26	0.35	0.33	0.46	0.44	0.46	0.60	0.32	0.34	0.28	備考		
13	0.35	0.40	0.32	0.38	0.36	0.40	0.45	0.48	0.62	0.48	0.25	0.36			
14	0.40	0.40	0.38	0.41	0.30	0.30	0.44	0.50	0.62	0.38	0.20	0.40			
15	0.38	0.38	0.40	0.30	0.31	0.40	0.42	0.48	0.60	0.40	0.25	0.55			
16	0.41	0.25	0.39	0.34	0.20	0.45	0.30	0.58	0.50	0.38	0.28	0.50			
17	0.30	0.23	0.24	0.30	0.28	0.46	0.44	0.66	0.48	0.30	0.24	0.44			
18	0.20	0.28	0.22	0.28	0.30	0.45	0.34	0.58	0.42	0.38	0.11	0.54			
19	0.40	0.35	0.24	0.10	0.33	0.47	0.33	0.55	0.40	0.30	0.34	0.52			
20	0.11	0.20	0.20	0.20	0.31	0.45	0.36	0.52	0.34	0.38	0.28	0.82			
21	0.15	0.14	0.16	0.24	0.34	0.40	0.48	0.54	0.32	0.34	0.40	0.44			
22	0.05	0.25	0.14	0.45	0.40	0.42	0.48	0.50	0.32	0.50	0.22	0.48			
23	0.05	0.20	0.32	0.35	0.40	0.38	0.46	0.40	0.34	0.48	0.38	0.28			
24	0.06	0.20	0.30	0.32	0.46	0.32	0.48	0.39	0.38	0.44	0.24	0.22			
25	0.30	0.26	0.33	0.18	0.54	0.34	0.45	0.48	0.50	0.48	0.38	0.20			
26	0.24	0.25	0.22	0.36	0.34	0.36	0.44	0.52	0.70	0.44	0.40	0.10			
27	0.40	0.28	0.34	0.35	0.30	0.30	0.38	0.52	0.52	0.46	0.38	0.40			
28	0.30	0.34	0.30	0.40	0.30	0.42	0.40	0.46	0.52	0.48	0.28	0.24			
29	0.40	—	0.42	0.38	0.35	0.86	0.49	0.45	0.60	0.44	0.20	0.20			
30	0.38	—	0.20	0.20	0.32	0.42	0.38	0.60	0.58	0.39	0.25	0.32			
31	0.40	—	0.15	—	0.30	—	0.40	0.54	—	0.40	—	0.32			
合計	9.19	8.04	7.83	8.35	10.12	12.94	13.98	15.24	14.85	13.04	.17	11.14			
平均	0.30	0.29	0.25	0.28	0.33	0.41	0.45	0.49	0.49	0.42	0.31	0.36			
最低	0.05	0.14	0.10	0.04	0.20	0.25	0.30	0.39	0.32	0.30	0.11	0.10			

北川口昭和四年水位年表 (單位米)

月日	一月	二月	三月	四月	五月	六月	七月	八月	九月	十月	十一月	十二月	河川名	兄山江
1	0.51	0.45	0.50	0.33	0.46	0.49	0.50	0.57	0.70	0.50	0.40	0.39	位	慶街北道
2	0.62	0.46	0.48	0.32	0.54	0.43	0.62	0.56	0.68	0.48	0.42	0.37		迎日郡
3	0.69	0.44	0.26	0.18	0.43	0.47	0.63	0.60	0.62	0.50	0.38	0.58		浦項面
4	0.68	0.44	0.30	0.28	0.40	0.52	0.66	0.61	0.63	0.50	0.43	0.46		置
5	0.54	0.43	0.30	0.28	0.43	0.56	0.72	0.64	0.50	0.59	0.50	0.50		鶴山洞
6	0.39	0.38	0.35	0.35	0.40	0.54	0.74	0.64	0.58	0.60	0.46	0.52	最低水位	月日 4-3 0.18
7	0.38	0.40	0.22	0.58	0.44	0.57	0.65	0.67	0.48	0.60	0.62	0.40	濁水位	0.30
8	0.36	0.40	0.25	0.35	0.47	0.55	0.73	0.57	0.50	0.58	0.62	0.38	低水位	0.39
9	0.38	0.40	0.32	0.44	0.50	0.59	0.72	0.58	0.63	0.62	0.59	0.50	平水位	0.50
10	0.37	0.37	0.33	0.47	0.47	0.61	0.70	0.60	0.66	0.60	0.48	0.52	平均水位	0.51
11	0.43	0.43	0.34	0.46	0.52	0.63	0.55	0.62	0.78	0.58	0.66	0.35	最高水位	月日 12-20 0.88
12	0.54	0.40	0.33	0.50	0.50	0.67	0.62	0.63	0.70	0.60	0.61	0.44		ナシ
13	0.44	0.52	0.60	0.52	0.47	0.52	0.59	0.62	0.78	0.50	0.39	0.43	洪水位	ナシ
14	0.58	0.47	0.52	0.50	0.46	0.53	0.63	0.68	0.72	0.58	0.50	0.57	備考	
15	0.62	0.37	0.46	0.44	0.43	0.45	0.57	0.71	0.75	0.51	0.37	0.68		
16	0.48	0.35	0.45	0.47	0.44	0.60	0.56	0.72	0.70	0.56	0.39	0.60		
17	0.42	0.40	0.42	0.48	0.39	0.54	0.47	0.70	0.68	0.49	0.30	0.57		
18	0.48	0.33	0.44	0.46	0.39	0.52	0.50	0.67	0.57	0.55	0.42	0.64		
19	0.47	0.32	0.52	0.32	0.41	0.62	0.53	0.65	0.60	0.49	0.52	0.60		
20	0.46	0.30	0.35	0.45	0.43	0.60	0.57	0.67	0.57	0.50	0.50	0.88		
21	0.37	0.28	0.32	0.40	0.40	0.63	0.56	0.69	0.54	0.51	0.43	0.64		
22	0.32	0.30	0.46	0.52	0.44	0.67	0.61	0.65	0.47	0.58	0.46	0.50		
23	0.28	0.43	0.44	0.50	0.60	0.60	0.52	0.62	0.50	0.60	0.38	0.46		
24	0.26	0.40	0.45	0.44	0.60	0.53	0.54	0.58	0.54	0.58	0.42	0.42		
25	0.37	0.32	0.46	0.40	0.62	0.55	0.60	0.60	0.52	0.63	0.52	0.47		
26	0.36	0.38	0.41	0.52	0.56	0.50	0.56	0.60	0.82	0.62	0.47	0.39		
27	0.48	0.43	0.46	0.45	0.52	0.51	0.58	0.63	0.70	0.60	0.48	0.48		
28	0.36	0.46	0.42	0.50	0.42	0.55	0.54	0.68	0.67	0.62	0.42	0.49		
29	0.59	—	0.43	0.46	0.50	0.82	0.54	0.67	0.66	0.60	0.32	0.39		
30	0.49	—	0.30	0.42	0.43	0.58	0.56	0.73	0.64	0.48	0.35	0.37		
31	0.48	—	0.34	—	0.47	—	0.54	0.66	—	0.48	—	0.40		
合計	14.18	11.08	12.23	12.79	14.54	16.95	18.41	19.82	18.89	17.29	19.81	15.39		
平均	0.46	0.39	0.39	0.43	0.47	0.56	0.59	0.64	0.63	0.56	0.46	0.50		
最低	0.26	0.28	0.22	0.18	0.39	0.43	0.47	0.56	0.47	0.48	0.30	0.37		

安邊昭和四年水位年表 (單位米)

月日	一月	二月	三月	四月	五月	六月	七月	八月	九月	十月	十一月	十二月	河川名	安邊南大川
1	0.31	0.30	0.35	0.36	0.50	0.26	0.77	0.62	0.60	0.41	0.33	0.33	位	威鏡南道
2	0.32	0.30	0.33	0.38	0.50	0.25	0.75	0.64	0.62	0.40	0.34	0.32		安邊郡
3	0.31	0.24	0.34	0.36	0.50	0.22	0.85	0.55	0.60	0.39	0.32	0.34		鶴城面
4	0.33	0.24	0.32	0.35	0.62	0.20	0.76	0.68	0.56	0.34	0.33	0.40		置
5	0.40	0.23	0.32	0.34	0.54	0.20	0.67	0.64	0.57	0.33	0.32	0.38		門外里
6	0.38	0.25	0.34	0.32	0.51	0.28	0.66	0.57	0.51	0.32	0.33	0.35	最低水位	月日 6-22 0.12
7	0.32	0.24	0.33	0.35	0.49	0.32	0.70	0.50	0.50	0.31	0.31	0.34	濁水位	0.15
8	0.34	0.25	0.32	0.36	0.43	0.30	0.80	0.59	0.47	0.33	0.32	0.37	低水位	0.31
9	0.28	0.36	0.33	0.38	0.48	0.28	0.69	0.53	0.44	0.38	0.33	0.38	平水位	0.37
10	0.35	0.36	0.31	0.37	0.58	0.27	0.63	0.50	0.42	0.37	0.31	0.40	平均水位	0.44
11	0.37	0.37	0.33	0.37	0.59	0.25	0.58	0.49	0.42	0.40	0.32	0.38	最高水位	月日 8-17 2.03
12	0.32	0.33	0.34	0.36	0.53	0.23	0.61	0.44	0.42	0.36	0.34	0.39		ナシ
13	0.33	0.30	0.32	0.35	0.54	0.18	0.64	0.40	0.40	0.35	0.33	0.40	洪水位	ナシ
14	0.35	0.31	0.31	0.35	0.56	0.18	1.60	0.37	0.39	0.36	0.32	0.48	備考	
15	0.42	0.27	0.31	0.34	0.50	0.17	1.95	0.49	0.40	0.35	0.33	0.53		
16	0.33	0.23	0.40	0.33	0.45	0.16	1.45	0.57	0.42	0.34	0.33	0.52		
17	0.48	0.28	0.39	0.33	0.51	0.16	1.15	2.03	0.44	0.34	0.32	0.60		
18	0.44	0.30	0.33	0.34	0.45	0.14	0.98	1.38	0.42	0.35	0.32	0.58		
19	0.43	0.31	0.39	0.34	0.43	0.15	0.85	1.03	0.41	0.34	0.33	0.56		
20	0.37	0.40	0.35	0.35	0.42	0.14	0.73	0.86	0.41	0.34	0.32	0.55		
21	0.39	0.38	0.34	0.37	0.40	0.13	0.67	0.74	0.40	0.33	0.33	0.53		
22	0.38	0.36	0.35	0.32	0.38	0.12	0.62	0.68	0.38	0.35	0.31	0.51		
23	0.37	0.32	0.41	0.32	0.37	0.13	0.56	0.61	0.36	0.33	0.32	0.51		
24	0.35	0.30	0.55	0.37	0.36	0.15	0.95	0.56	0.37	0.32	0.34	0.50		
25	0.35	0.32	0.54	0.50	0.34	0.14	1.40	0.61	0.35	0.33	0.33	0.50		
26	0.40	0.31	0.45	1.08	0.33	0.12	1.00	0.60	0.37	0.31	0.32	0.49		
27	0.23	0.32	0.42	0.78	0.35	0.12	0.88	0.97	0.38	0.32	0.32	0.50		
28	0.25	0.31	0.40	0.72	0.34	0.35	0.80	0.75	0.39	0.32	0.31	0.51		
29	0.27	—	0.39	0.67	0.30	1.38	0.69	0.59	0.39	0.33	0.33	0.49		
30	0.34	—	0.37	0.60	0.30	1.00	0.62	0.55	0.40	0.35	0.31	0.43		
31	0.26	—	0.37	—	0.27	—	0.60	0.85	—	0.34	—	0.42		
合計	10.77	8.49	11.35	12.76	13.92	7.98	26.61	21.39	13.21	10.74	9.72	13.99		
平均	0.35	0.30	0.37	0.43	0.45	0.27	0.86	0.69	0.44	0.35	0.32	0.45		
最低	0.23	0.23	0.31	0.32	0.27	0.12	0.56	0.37	0.35	0.31	0.31	0.32		

永興昭和四年水位年表 (單位米)

永興

月日	一月	二月	三月	四月	五月	六月	七月	八月	九月	十月	十一月	十二月	河川名	龍興江
1	0.86	0.83	0.78	0.85	0.96	0.87	1.21	1.20	1.34	0.87	0.63	0.62	位	咸鏡南道 永興郡 德興面 豐陽里
2	0.87	0.83	0.78	0.85	0.96	0.85	1.20	1.19	1.36	0.87	0.63	0.63		
3	0.87	0.84	0.78	0.85	0.95	0.84	1.19	1.18	1.35	0.86	0.63	0.63		
4	0.87	0.84	0.78	0.86	0.95	0.83	1.16	1.17	1.36	0.86	0.63	0.64		
5	0.87	0.84	0.81	0.86	0.95	0.83	1.15	1.12	1.34	0.86	0.63	0.64		
6	0.86	0.84	0.82	0.86	0.94	0.83	1.14	1.10	1.29	0.86	0.63	0.65	最低水位	月日 12-1 0.62
7	0.86	0.84	0.82	0.86	0.94	0.82	1.13	1.00	1.26	0.86	0.63	0.64	湯水位	0.63
8	0.85	0.84	0.82	0.86	0.94	0.82	1.13	2.10	1.24	0.86	0.63	0.64	低水位	0.66
9	0.86	0.83	0.82	0.86	0.94	0.82	1.12	1.91	1.19	0.86	0.63	0.64	平水位	0.85
10	0.86	0.83	0.82	0.86	0.94	0.79	1.12	1.67	1.18	0.86	0.63	0.65	平均水位	0.94
11	0.86	0.84	0.82	0.86	0.94	0.79	1.12	1.48	1.17	0.86	0.63	0.65	最高水位	月日 7-13 4.42
12	0.86	0.84	0.82	0.86	0.94	0.78	1.10	1.36	1.15	0.85	0.63	0.65		
13	0.86	0.83	0.82	0.86	0.93	0.77	1.00	1.20	1.14	0.85	0.63	0.65	月日 7-13 洪水水位	4.42
14	0.85	0.83	0.83	0.86	0.93	0.76	3.42	1.18	1.12	0.85	0.63	0.66		
15	0.85	0.83	0.83	0.87	0.93	0.76	3.92	1.91	0.99	0.85	0.63	0.66	月日 7-24 洪水水位	3.90
16	0.84	0.83	0.83	0.87	0.93	0.76	2.92	1.15	0.97	0.84	0.63	0.66		
17	0.84	0.83	0.83	0.87	0.93	0.76	2.75	1.10	0.96	0.84	0.63	0.66	備考	
18	0.84	0.83	0.84	0.89	0.93	0.75	1.91	1.00	0.94	0.84	0.63	0.66		
19	0.84	0.82	0.84	0.89	0.93	0.75	1.73	1.00	0.94	0.84	0.63	0.66	備考	
20	0.84	0.82	0.84	0.89	0.92	0.75	1.26	1.00	0.94	0.83	0.63	0.66		
21	0.83	0.82	0.84	0.89	0.92	0.75	1.16	0.98	0.93	0.83	0.63	0.66	備考	
22	0.83	0.81	0.84	0.90	0.92	0.75	1.10	0.97	0.92	0.83	0.63	0.66		
23	0.84	0.79	0.84	1.41	0.92	0.74	1.00	0.97	0.92	0.83	0.63	0.66	備考	
24	0.84	0.79	0.84	1.40	0.91	0.74	3.43	0.98	0.91	0.83	0.63	0.66		
25	0.83	0.78	0.84	1.40	0.91	0.74	3.24	0.97	0.90	0.83	0.63	0.66	備考	
26	0.84	0.78	0.84	0.98	0.90	0.74	3.26	0.97	0.89	0.83	0.63	0.66		
27	0.83	0.78	0.85	0.97	0.90	0.74	2.25	0.98	0.89	0.83	0.63	0.66	備考	
28	0.83	0.78	0.85	0.96	0.89	0.85	2.16	0.97	0.88	0.83	0.63	0.66		
29	0.83	—	0.85	0.96	0.89	1.23	1.47	0.96	0.87	0.83	0.63	0.65	備考	
30	0.83	—	0.85	0.96	0.89	1.24	1.25	0.96	0.87	0.83	0.63	0.65		
31	0.83	—	0.85	—	0.88	—	1.21	1.36	—	0.83	—	0.65	備考	
合計	26.27	22.99	25.62	28.12	28.71	24.45	54.21	37.09	32.21	26.20	18.90	20.18		
平均	0.85	0.82	0.83	0.94	0.93	0.81	1.75	1.20	1.07	0.85	0.63	0.65		
最低	0.83	0.78	0.78	0.85	0.88	0.74	1.00	0.96	0.87	0.83	0.63	0.62		

馬山場昭和四年水位年表 (單位米)

馬山場

月日	一月	二月	三月	四月	五月	六月	七月	八月	九月	十月	十一月	十二月	河川名	龍興江
1	0.15	0.12	0.08	0.16	0.48	0.13	0.60	1.08	1.26	0.29	0.15	0.08	位	咸鏡南道 永興郡 德興面 新豐里
2	0.18	0.12	0.09	0.18	0.46	0.12	0.48	1.08	1.14	0.28	0.15	0.08		
3	0.24	0.18	0.00	0.18	0.44	0.10	0.46	0.98	1.15	0.28	0.15	0.14		
4	0.26	0.18	0.00	0.16	0.42	0.09	0.45	0.97	1.10	0.26	0.14	0.15		
5	0.26	0.16	0.00	0.15	0.50	0.09	0.44	1.00	0.88	0.25	0.14	0.14		
6	0.24	0.14	0.06	0.14	0.52	0.12	0.37	0.94	0.78	0.24	0.14	0.08	最低水位	月日 6-26 0.00
7	0.20	0.15	0.04	0.18	0.50	0.13	0.38	1.60	0.72	0.25	0.15	0.06	湯水位	0.00
8	0.27	0.13	0.05	0.18	0.48	0.10	0.68	1.75	0.66	0.30	0.16	0.04	低水位	0.09
9	0.28	0.10	0.06	0.20	0.47	0.08	0.48	1.36	0.64	0.29	0.14	0.07	平水位	0.20
10	0.25	0.11	0.06	0.18	0.46	0.06	0.40	1.12	0.60	0.26	0.14	0.08	平均水位	0.37
11	0.24	0.14	0.07	0.16	0.58	0.04	0.34	0.98	0.56	0.24	0.16	0.10	最高水位	月日 7-14 4.42
12	0.26	0.16	0.06	0.15	0.54	0.04	0.30	0.88	0.55	0.23	0.15	0.10		
13	0.24	0.10	0.04	0.18	0.52	0.06	0.46	0.78	0.54	0.22	0.14	0.10	月日 7-14 洪水水位	4.42
14	0.24	0.13	0.04	0.18	0.50	0.04	3.97	0.75	0.48	0.22	0.13	0.16		
15	0.13	0.13	0.04	0.17	0.47	0.03	2.92	0.78	0.48	0.22	0.12	0.23	月日 7-24 洪水水位	3.88
16	0.16	0.14	0.03	0.16	0.47	0.02	2.65	0.74	0.46	0.22	0.12	0.20		
17	0.28	0.15	0.05	0.19	0.44	0.01	1.74	0.72	0.44	0.22	0.12	0.23	備考	
18	0.26	0.16	0.08	0.22	0.42	0.00	1.26	0.77	0.42	0.20	0.12	0.23		
19	0.24	0.09	0.14	0.20	0.38	0.00	1.06	0.71	0.40	0.20	0.11	0.21	備考	
20	0.22	0.15	0.12	0.18	0.35	0.00	0.94	0.64	0.38	0.19	0.11	0.20		
21	0.20	0.09	0.08	0.21	0.32	0.00	0.86	0.70	0.36	0.18	0.11	0.20	備考	
22	0.21	0.14	0.07	0.20	0.30	0.00	0.74	0.63	0.34	0.18	0.11	0.03		
23	0.16	0.12	0.08	0.22	0.28	0.00	0.76	0.58	0.33	0.18	0.11	0.16	備考	
24	0.17	0.02	0.16	0.22	0.27	0.00	3.65	0.54	0.33	0.17	0.11	0.22		
25	0.20	0.02	0.30	0.25	0.25	0.00	3.24	0.56	0.32	0.16	0.11	0.22		
26	0.19	0.06	0.28	0.60	0.23	0.00	3.25	0.54	0.32	0.16	0.10	0.24	備考	
27	0.20	0.05	0.24	0.90	0.21	0.06	2.15	0.57	0.30	0.16	0.10	0.22		
28	0.18	0.04	0.20	0.74	0.20	0.50	2.06	0.54	0.30	0.16	0.09	0.19	備考	
29	0.18	—	0.18	0.62	0.18	0.56	1.36	0.49	0.30	0.16	0.09	0.17		
30	0.16	—	0.19	0.52	0.16	0.76	1.16	0.46	0.30	0.15	0.08	0.26		
31	0.14	—	0.18	—	0.14	—	1.00	2.02	—	0.15	—	0.12		
合計	6.59	3.28	3.07	7.98	11.94	3.14	40.61	27.26	16.84	6.67	3.75	4.71		
平均	0.21	0.12	0.10	0.27	0.39	0.10	1.31	0.88	0.56	0.22	0.12	0.15		
最低	0.14	0.02	0.00	0.14	0.14	0.00	0.30	0.46	0.30	0.15	0.08	0.03		

薪塘里昭和四年水位年表 (單位米)

薪塘里

月日	一月	二月	三月	四月	五月	六月	七月	八月	九月	十月	十一月	十二月	河川名	龍興江
1	0.80	0.52	0.68	0.63	0.97	0.65	1.08	1.57	1.74	0.76	0.58	0.48	位	咸鏡南道
2	0.81	0.53	0.67	0.63	0.92	0.64	0.99	1.50	1.69	0.75	0.58	0.47		永興郡
3	0.84	0.53	0.67	0.62	0.87	0.62	0.95	1.44	1.64	0.74	0.57	0.60		鎮坪面
4	0.80	0.54	0.66	0.61	0.86	0.61	1.00	1.38	1.48	0.73	0.57	0.63		薪塘里
5	0.83	0.58	0.65	0.61	0.99	0.60	1.00	1.46	1.33	0.72	0.56	0.62		置
6	0.82	0.57	0.65	0.60	0.97	0.61	0.97	1.42	1.18	0.71	0.55	0.62	最低水位	月 2--16 0.45
7	0.81	0.56	0.64	0.59	0.95	0.62	1.03	1.38	1.11	0.70	0.53	0.61	湯水位	0.48
8	0.80	0.55	0.65	0.61	0.93	0.61	1.06	2.26	1.06	0.70	0.51	0.61	低水位	0.55
9	0.80	0.52	0.63	0.61	0.95	0.60	1.02	1.95	1.02	0.69	0.50	0.61	平水位	0.68
10	0.80	0.50	0.61	0.62	1.05	0.58	0.95	1.66	0.97	0.69	0.49	0.60	平均水位	0.83
11	0.81	0.49	0.62	0.62	1.05	0.57	0.88	1.46	0.95	0.68	0.51	0.60	最高水位	月 7-14 4.50
12	0.81	0.48	0.63	0.61	1.03	0.56	0.78	1.35	0.93	0.68	0.53	0.59		4.50
13	0.81	0.47	0.61	0.61	1.00	0.56	0.84	1.24	0.92	0.67	0.55	0.60	月 7-14 洪水水位	4.50
14	0.85	0.46	0.59	0.62	0.98	0.55	4.43	1.14	0.91	0.67	0.55	0.62	月 7-24 洪水水位	4.15
15	0.84	0.46	0.57	0.62	0.96	0.55	3.12	1.08	0.90	0.66	0.54	0.63	備考	
16	0.78	0.45	0.55	0.63	0.95	0.54	3.17	1.14	0.89	0.66	0.54	0.69		
17	0.75	0.48	0.54	0.63	0.90	0.54	2.17	1.15	0.87	0.65	0.53	0.75		
18	0.73	0.71	0.53	0.64	0.87	0.53	1.86	1.14	0.86	0.65	0.53	0.76		
19	0.70	0.71	0.57	0.63	0.84	0.53	1.64	1.11	0.86	0.65	0.52	0.73		
20	0.69	0.72	0.58	0.62	0.82	0.52	1.46	1.08	0.85	0.64	0.52	0.72		
21	0.68	0.72	0.59	0.64	0.81	0.51	1.33	1.04	0.85	0.64	0.51	0.71		
22	0.67	0.69	0.59	0.64	0.79	0.51	1.24	1.01	0.84	0.63	0.53	0.69		
23	0.66	0.66	0.60	0.65	0.78	0.50	1.19	0.98	0.83	0.63	0.52	0.72		
24	0.64	0.64	0.61	0.70	0.76	0.50	3.78	0.94	0.81	0.62	0.51	0.75		
25	0.62	0.65	0.60	0.72	0.75	0.49	3.73	0.95	0.80	0.62	0.51	0.78		
26	0.60	0.66	0.59	1.12	0.74	0.49	3.48	0.93	0.79	0.61	0.50	0.79		
27	0.58	0.67	0.59	1.18	0.73	0.48	2.65	0.92	0.79	0.61	0.50	0.80		
28	0.56	0.66	0.58	1.13	0.71	0.53	2.02	0.91	0.78	0.60	0.49	0.78		
29	0.55	—	0.59	1.06	0.70	1.02	1.80	0.99	0.77	0.60	0.49	0.76		
30	0.53	—	0.60	1.00	0.68	1.15	1.60	0.89	0.77	0.59	0.48	0.76		
31	0.52	—	0.62	—	0.66	—	1.45	2.29	—	0.59	—	0.77		
合計	22.49	16.18	18.86	21.20	26.97	17.77	54.67	99.76	90.19	20.54	15.80	20.85		
平均	0.73	0.58	0.61	0.71	0.87	0.59	1.76	1.28	1.01	0.66	0.53	0.67		
最低	0.52	0.45	0.53	0.59	0.66	0.48	0.78	0.89	0.77	0.59	0.48	0.47		

鎮興場昭和四年水位年表 (單位米)

鎮興場

月日	一月	二月	三月	四月	五月	六月	七月	八月	九月	十月	十一月	十二月	河川名	龍興江
1	0.20	0.25	0.35	0.36	0.59	0.42	0.61	0.94	1.20	0.26	0.15	0.14	位	咸鏡南道
2	0.22	0.20	0.30	0.30	0.48	0.28	0.63	0.92	0.99	0.28	0.18	0.33		永興郡
3	0.25	0.18	0.35	0.26	0.39	0.32	0.63	0.87	1.00	0.25	0.20	0.35		鎮坪面
4	0.38	0.22	0.41	0.19	0.25	0.35	0.51	0.76	0.90	0.26	0.18	0.31		鎮興里
5	0.35	0.25	0.21	0.21	0.27	0.30	0.57	0.78	0.78	0.39	0.32	0.39		置
6	0.31	0.28	0.30	0.20	0.31	0.33	0.62	0.90	0.66	0.46	0.38	0.35	最低水位	月 11-28 0.10
7	0.28	0.31	0.23	0.21	0.33	0.32	0.62	0.84	0.64	0.54	0.42	0.32	湯水位	0.17
8	0.30	0.38	0.26	0.18	0.33	0.41	0.62	1.70	0.62	0.44	0.26	0.32	低水位	0.24
9	0.25	0.25	0.19	0.36	0.31	0.43	0.52	1.34	0.62	0.49	0.28	0.35	平水位	0.38
10	0.23	0.29	0.23	0.23	0.46	0.52	0.50	1.00	0.56	0.40	0.42	0.42	平均水位	0.48
11	0.25	0.35	0.25	0.36	0.52	0.54	0.61	0.80	0.54	0.56	0.36	0.22	最高水位	月 7-14 2.73
12	0.20	0.42	0.18	0.33	0.46	0.68	0.62	0.88	0.56	0.61	0.24	0.42		2.73
13	0.19	0.43	0.17	0.43	0.46	0.58	0.64	0.65	0.54	0.39	0.16	0.30	月 7-14 洪水水位	2.73
14	0.26	0.50	0.32	0.46	0.45	0.52	2.72	0.70	0.66	0.30	0.30	0.42	月 7-25 洪水水位	2.67
15	0.30	0.46	0.38	0.48	0.39	0.38	2.37	0.76	0.61	0.26	0.14	0.31	備考	
16	0.32	0.41	0.35	0.43	0.38	0.41	2.47	0.74	0.53	0.24	0.18	0.22		
17	0.21	0.37	0.36	0.38	0.46	0.39	1.82	0.88	0.43	0.29	0.16	0.41		
18	0.18	0.35	0.42	0.31	0.38	0.36	1.73	0.76	0.54	0.24	0.26	0.35		
19	0.23	0.31	0.38	0.28	0.22	0.36	1.67	0.71	0.43	0.19	0.27	0.42		
20	0.32	0.34	0.19	0.26	0.26	0.38	1.12	0.66	0.31	0.20	0.54	0.35		
21	0.40	0.30	0.25	0.26	0.46	0.38	0.97	0.62	0.42	0.18	0.53	0.35		
22	0.38	0.27	0.33	0.24	0.46	0.52	0.86	0.61	0.39	0.23	0.40	0.42		
23	0.20	0.28	0.31	0.26	0.41	0.48	0.92	0.60	0.48	0.19	0.28	0.38		
24	0.19	0.30	0.38	0.34	0.50	0.47	2.54	0.56	0.50	0.20	0.38	0.22		
25	0.35	0.32	0.45	0.28	0.51	0.43	2.59	0.62	0.44	0.31	0.30	0.18		
26	0.45	0.29	0.36	0.44	0.46	0.51	2.46	0.61	0.60	0.39	0.22	0.22		
27	0.36	0.30	0.38	0.79	0.46	0.53	2.18	0.65	0.59	0.38	0.22	0.19		
28	0.26	0.32	0.40	0.67	0.45	0.62	1.82	0.74	0.51	0.38	0.10	0.10		
29	0.40	—	0.37	0.51	0.38	0.64	1.67	0.72	0.40	0.29	0.16	0.21		
30	0.36	—	0.35	0.46	0.41	0.52	1.67	0.72	0.30	0.15	0.22	0.17		
31	0.28	—	0.41	—	0.36	—	0.88	1.71	—	0.18	—	0.18		
合計	8.86	8.99	9.82	10.52	12.56	13.98	40.16	25.75	17.75	9.99	8.21	9.52		
平均	0.29	0.32	0.32	0.35	0.41	0.45	1.30	0.83	0.59	0.32	0.27	0.30		
最低	0.18	0.18	0.17	0.18	0.22	0.28	0.50	0.56	0.30	0.15	0.10	0.10		

高原昭和四年水位年表 (單位米)

高原

月日	一月	二月	三月	四月	五月	六月	七月	八月	九月	十月	十一月	十二月	河川名	龍興江
1	0.88	0.88	0.64	0.86	0.95	0.62	0.92	0.84	1.00	0.70	0.80	0.78	位	威鏡南道
2	0.88	0.88	0.64	0.86	0.95	0.60	0.88	0.81	0.96	0.70	0.80	0.78		高原郡
3	0.88	0.88	0.64	0.86	0.95	0.60	0.88	0.79	0.92	0.70	0.80	0.80		下鉢面
4	0.88	0.88	0.64	0.86	0.95	0.60	0.88	0.78	0.90	0.70	0.80	0.81		徳興里
5	0.88	0.88	0.64	0.86	0.95	0.60	0.88	0.78	0.88	0.70	0.80	0.80		月日 6-28
6	0.88	0.88	0.64	0.86	0.95	0.60	0.88	0.79	0.85	0.70	0.80	0.80	最低水位	0.60
7	0.88	0.88	0.64	0.86	0.95	0.60	0.88	1.30	0.84	0.81	0.80	0.80	湯水位	0.60
8	0.88	0.88	0.64	0.86	0.95	0.60	0.88	1.10	0.82	0.80	0.79	0.80	低水位	0.70
9	0.88	0.88	0.64	0.89	0.96	0.60	0.88	1.00	0.79	0.80	0.79	0.75	平水位	0.81
10	0.88	0.88	0.64	0.88	0.99	0.60	0.88	0.97	0.77	0.80	0.79	0.75	平均水位	0.84
11	0.88	0.88	0.64	0.88	0.97	0.60	0.84	0.94	0.74	0.80	0.80	0.75	最高水位	月日 7-13
12	0.88	0.88	0.64	0.86	0.95	0.60	0.78	0.91	0.72	0.80	0.80	0.75		2.24
13	0.88	0.88	0.64	0.86	0.94	0.60	2.24	0.91	0.70	0.80	0.80	0.80		2.24
14	0.88	0.88	0.79	0.86	0.94	0.60	2.00	0.80	0.70	0.80	0.80	0.87	月日 一	ナシ
15	0.88	0.88	0.79	0.86	0.94	0.60	1.70	0.80	0.70	0.80	0.80	0.88	洪水水位	ナシ
16	0.88	0.88	0.83	0.86	0.94	0.60	1.50	0.80	0.70	0.80	0.80	0.89	備考	考
17	0.88	0.88	0.83	0.85	0.92	0.60	1.23	0.80	0.70	0.80	0.80	0.94		
18	0.88	0.88	0.83	0.85	0.91	0.60	1.10	0.80	0.70	0.80	0.80	0.96		
19	0.88	0.64	0.86	0.85	0.90	0.60	0.97	0.80	0.70	0.80	0.79	0.96		
20	0.88	0.64	0.86	0.85	0.88	0.60	0.93	0.79	0.70	0.80	0.79	0.96		
21	0.88	0.64	0.86	0.88	0.86	0.60	0.93	0.77	0.70	0.80	0.79	0.96		
22	0.88	0.64	0.86	0.88	0.83	0.60	0.91	0.76	0.70	0.80	0.79	0.96		
23	0.88	0.64	0.86	0.88	0.81	0.60	0.91	0.76	0.70	0.80	0.79	0.96		
24	0.88	0.64	0.86	0.88	0.81	0.60	1.40	0.76	0.70	0.80	0.79	0.93		
25	0.88	0.64	0.86	0.88	0.78	0.60	1.90	0.76	0.70	0.80	0.79	0.93		
26	0.88	0.64	0.86	1.28	0.76	0.60	1.50	0.76	0.70	0.80	0.78	0.93		
27	0.88	0.64	0.86	1.18	0.73	0.60	1.20	0.76	0.70	0.80	0.78	0.93		
28	0.88	0.64	0.86	1.10	0.70	0.60	1.00	0.76	0.70	0.80	0.78	0.93		
29	0.88	—	0.86	1.00	0.70	1.04	0.90	0.76	0.70	0.80	0.78	0.93		
30	0.88	—	0.86	0.96	0.67	0.95	0.89	0.76	0.70	0.80	0.78	0.93		
31	0.88	—	0.86	—	0.64	—	0.86	1.40	—	0.80	—	0.93		
合計	27.28	22.24	23.57	27.15	27.19	18.81	34.53	26.52	22.79	24.21	23.80	26.95		
平均	0.88	0.79	0.76	0.90	0.88	0.63	1.11	0.86	0.76	0.78	0.79	0.87		
最低	0.88	0.64	0.64	0.85	0.64	0.60	0.78	0.76	0.70	0.70	0.78	0.75		

島内昭和四年水位年表 (單位米)

島内

月日	一月	二月	三月	四月	五月	六月	七月	八月	九月	十月	十一月	十二月	河川名	龍興江
1	0.59	0.51	0.53	0.53	0.61	0.49	0.78	0.70	0.74	0.56	0.52	0.42	位	威鏡南原
2	0.59	0.51	0.54	0.54	0.60	0.49	0.72	0.66	0.68	0.56	0.52	0.43		高原郡
3	0.58	0.51	0.54	0.54	0.59	0.48	0.72	0.63	0.62	0.56	0.52	0.45		上山面
4	0.58	0.51	0.54	0.54	0.57	0.49	0.69	0.64	0.62	0.56	0.50	0.45		島内里
5	0.58	0.51	0.53	0.54	0.56	0.49	0.65	0.76	0.50	0.56	0.49	0.45		月日 12-1
6	0.58	0.51	0.53	0.53	0.56	0.50	0.67	0.89	0.59	0.57	0.49	0.45	最低水位	0.42
7	0.58	0.51	0.53	0.53	0.56	0.49	0.67	0.89	0.59	0.57	0.50	0.45	湯水位	0.43
8	0.58	0.51	0.53	0.53	0.55	0.48	0.67	0.80	0.59	0.56	0.48	0.45	低水位	0.48
9	0.58	0.51	0.53	0.53	0.53	0.48	0.66	0.73	0.58	0.56	0.48	0.45	平水位	0.53
10	0.58	0.51	0.53	0.53	0.52	0.48	0.65	0.65	0.59	0.56	0.48	0.45	平均水位	0.57
11	0.57	0.51	0.53	0.53	0.50	0.49	0.64	0.62	0.59	0.55	0.49	0.46	最高水位	月日 7-24
12	0.57	0.52	0.53	0.53	0.50	0.49	0.64	0.62	0.58	0.55	0.48	0.48		1.93
13	0.57	0.52	0.53	0.53	0.50	0.48	0.85	0.63	0.58	0.55	0.48	0.48		1.93
14	0.56	0.52	0.53	0.53	0.49	0.47	1.82	0.65	0.58	0.55	0.47	0.59	月日 一	ナシ
15	0.56	0.52	0.53	0.53	0.49	0.47	1.21	0.68	0.59	0.55	0.47	0.60	洪水水位	ナシ
16	0.56	0.53	0.53	0.53	0.49	0.46	1.00	0.67	0.59	0.55	0.47	0.62	備考	考
17	0.56	0.53	0.53	0.53	0.48	0.46	0.95	0.65	0.59	0.55	0.47	0.60		
18	0.54	0.53	0.54	0.53	0.48	0.46	0.87	0.64	0.60	0.55	0.45	0.46		
19	0.54	0.54	0.54	0.53	0.48	0.47	0.82	0.64	0.59	0.55	0.45	0.46		
20	0.54	0.54	0.53	0.55	0.48	0.47	0.78	0.64	0.59	0.54	0.45	0.46		
21	0.53	0.54	0.53	0.54	0.47	0.47	0.75	0.63	0.59	0.54	0.44	0.46		
22	0.52	0.54	0.53	0.54	0.47	0.46	0.73	0.63	0.59	0.54	0.44	0.46		
23	0.52	0.54	0.53	0.55	0.49	0.48	0.79	0.63	0.59	0.54	0.44	0.47		
24	0.52	0.54	0.53	0.54	0.49	0.48	1.93	0.61	0.58	0.54	0.43	0.47		
25	0.52	0.54	0.53	0.58	0.48	0.49	1.87	0.60	0.58	0.55	0.43	0.46		
26	0.52	0.54	0.53	0.71	0.48	0.49	1.65	0.68	0.57	0.55	0.43	0.46		
27	0.52	0.53	0.53	0.72	0.48	0.86	1.20	0.70	0.57	0.54	0.43	0.46		
28	0.52	0.53	0.53	0.68	0.48	0.94	0.87	0.68	0.58	0.54	0.43	0.46		
29	0.51	—	0.53	0.65	0.47	0.83	0.73	0.69	0.58	0.53	0.43	0.46		
30	0.51	—	0.53	0.65	0.47	0.78	0.71	0.89	0.58	0.53	0.42	0.46		
31	0.51	—	0.53	—	0.47	—	0.68	0.82	—	0.53	—	0.46		
合計	17.09	14.66	16.48	16.82	15.79	15.87	28.37	21.35	17.79	17.04	13.98	14.74		
平均	0.55	0.52	0.53	0.56	0.51	0.53	0.92	0.69	0.59	0.55	0.47	0.48		
最低	0.51	0.51	0.53	0.53	0.47	0.46	0.64	0.62	0.50	0.53	0.42	0.42		

蛤灘里昭和四年水位年表 (單位米)

月日	一月	二月	三月	四月	五月	六月	七月	八月	九月	十月	十一月	十二月	河川名	龍興江
1	0.84	0.78	0.57	0.57	0.72	0.49	0.80	0.91	1.06	0.60	0.54	0.52	位	咸鏡南道
2	0.84	0.77	0.57	0.56	0.71	0.49	0.82	0.84	1.02	0.58	0.54	0.54		高原郡
3	0.83	0.76	0.56	0.58	0.76	0.49	0.90	0.80	0.97	0.58	0.54	0.57		下鉢面
4	0.82	0.77	0.56	0.56	0.75	0.48	0.85	0.74	0.88	0.57	0.53	0.59		蛤灘里
5	0.83	0.76	0.55	0.54	0.74	0.49	0.80	0.87	0.85	0.59	0.53	0.60		最低水位
6	0.82	0.75	0.56	0.52	0.71	0.50	0.78	0.81	0.83	0.58	0.59	0.60	6-4	0.48
7	0.80	0.75	0.55	0.53	0.70	0.51	0.90	0.87	0.78	0.59	0.55	0.57	湯水位	0.50
8	0.81	0.74	0.54	0.54	0.70	0.52	1.23	1.52	0.74	0.57	0.53	0.56	低水位	0.54
9	0.80	0.73	0.56	0.55	0.72	0.62	1.10	1.01	0.74	0.69	0.55	0.55	平水位	0.63
10	0.80	0.73	0.55	0.55	0.73	0.63	0.95	0.93	0.72	0.68	0.57	0.54	平均水位	0.72
11	0.79	0.72	0.55	0.53	0.72	0.67	0.82	0.87	0.74	0.69	0.58	0.53	最高水位	7-14
12	0.80	0.71	0.54	0.54	0.74	0.61	0.78	0.82	0.73	0.56	0.55	0.54	3.25	
13	0.80	0.70	0.56	0.53	0.72	0.53	0.77	0.79	0.71	0.57	0.54	0.56	7-14	3.25
14	0.81	0.69	0.55	0.53	0.71	0.51	3.25	0.76	0.70	0.58	0.55	0.60	7-24	2.94
15	0.81	0.67	0.56	0.53	0.73	0.51	2.70	0.99	0.68	0.57	0.57	0.70	備考	
16	0.80	0.65	0.56	0.58	0.72	0.50	2.46	1.08	0.69	0.59	0.56	0.73		
17	0.79	0.63	0.56	0.56	0.72	0.53	1.76	1.26	0.70	0.55	0.56	0.75		
18	0.78	0.62	0.57	0.55	0.70	0.51	1.32	1.37	0.69	0.56	0.55	0.78		
19	0.77	0.60	0.57	0.56	0.69	0.55	1.11	1.32	0.63	0.58	0.54	0.78		
20	0.77	0.59	0.56	0.55	0.69	0.57	1.00	1.07	0.62	0.58	0.60	0.77		
21	0.78	0.57	0.56	0.54	0.64	0.63	0.87	0.93	0.63	0.59	0.51	0.79		
22	0.77	0.57	0.57	0.53	0.63	0.62	0.83	0.94	0.61	0.60	0.55	0.78		
23	0.78	0.56	0.58	0.54	0.65	0.61	0.82	0.87	0.65	0.58	0.60	0.79		
24	0.79	0.54	0.59	0.58	0.63	0.56	2.23	0.82	0.66	0.63	0.64	0.78		
25	0.78	0.52	0.58	0.80	0.59	0.54	2.67	0.78	0.67	0.62	0.50	0.74		
26	0.78	0.54	0.59	1.10	0.56	0.53	2.21	0.77	0.71	0.59	0.49	0.71		
27	0.79	0.55	0.59	0.90	0.53	0.51	1.52	0.96	0.67	0.57	0.50	0.67		
28	0.77	0.56	0.59	0.86	0.52	0.72	1.17	0.84	0.63	0.58	0.51	0.66		
29	0.78	—	0.58	0.80	0.50	1.36	1.02	0.79	0.62	0.55	0.51	0.60		
30	0.79	—	0.58	0.70	0.50	1.00	0.93	0.96	0.62	0.54	0.52	0.54		
31	0.77	—	0.57	—	0.49	—	0.89	1.42	—	0.54	—	0.52		
合計	24.69	18.53	17.53	18.31	20.62	17.79	40.26	30.28	21.95	18.25	16.40	19.96		
平均	0.80	0.66	0.57	0.61	0.67	0.59	1.30	0.98	0.73	0.59	0.55	0.64		
最低	0.77	0.50	0.54	0.52	0.49	0.48	0.77	0.74	0.61	0.54	0.49	0.52		

德上里昭和四年水位年表 (單位米)

月日	一月	二月	三月	四月	五月	六月	七月	八月	九月	十月	十一月	十二月	河川名	龍興江
1	0.85	0.80	0.68	0.70	0.70	0.70	0.80	0.90	1.05	0.73	0.64	0.60	位	咸鏡南道
2	0.80	0.72	0.68	0.56	0.75	0.67	0.78	1.05	1.00	0.70	0.64	0.60		永興郡
3	0.80	0.72	0.70	0.56	0.75	0.67	0.74	1.10	0.90	0.67	0.61	0.95		憶岐面
4	0.70	0.70	0.70	0.54	0.71	0.65	0.72	0.99	0.87	0.67	0.69	0.90		德上里
5	0.64	0.67	0.69	0.54	0.67	0.70	0.68	0.97	0.82	0.63	0.78	0.97		最低水位
6	0.64	0.60	0.67	0.50	0.67	0.70	0.66	0.90	0.80	0.63	0.85	0.94	4-7	0.50
7	0.68	0.60	0.67	0.50	0.65	0.68	0.66	0.90	0.80	0.60	0.85	0.70	湯水位	0.56
8	0.68	0.62	0.60	0.60	0.65	0.72	0.72	1.28	0.77	0.60	0.82	0.68	低水位	0.64
9	0.66	0.62	0.60	0.64	0.63	0.60	0.72	1.17	0.74	0.62	0.82	0.70	平水位	0.70
10	0.66	0.64	0.60	0.66	0.63	0.60	0.68	1.04	0.74	0.63	0.80	0.70	平均水位	0.75
11	0.72	0.64	0.58	0.72	0.60	0.57	0.66	0.97	0.71	0.67	0.77	0.75	最高水位	7-14
12	0.70	0.68	0.53	0.73	0.70	0.57	0.70	0.90	0.71	0.67	0.75	0.77	3.25	
13	0.74	0.68	0.55	0.75	0.74	0.55	0.70	0.90	0.70	0.64	0.71	0.80	7-14	2.74
14	0.74	0.70	0.55	0.70	0.74	0.66	2.73	0.88	0.70	0.65	0.70	0.80	7-14	2.74
15	0.71	0.70	0.57	0.70	0.72	0.68	2.10	1.07	0.68	0.67	0.70	0.95	備考	
16	0.71	0.75	0.57	0.61	0.70	0.68	1.98	1.00	0.68	0.68	0.73	0.90		
17	0.76	0.78	0.60	0.60	0.76	0.72	1.20	1.03	0.72	0.68	0.73	0.80		
18	0.75	0.62	0.60	0.58	0.76	0.74	1.01	0.97	0.68	0.66	0.74	0.78		
19	0.74	0.62	0.67	0.58	0.68	0.68	0.95	0.92	0.67	0.64	0.70	0.74		
20	0.70	0.64	0.64	0.55	0.65	0.70	0.84	0.90	0.65	0.64	0.70	0.80		
21	0.62	0.64	0.66	0.57	0.72	0.71	0.82	0.96	0.65	0.68	0.74	0.80		
22	0.62	0.67	0.67	0.57	0.75	0.73	0.80	0.95	0.70	0.80	0.74	0.78		
23	0.68	0.67	0.68	0.58	0.77	0.73	0.80	0.92	0.74	0.75	0.76	0.78		
24	0.68	0.62	0.68	0.60	0.73	0.70	1.90	0.90	0.71	0.82	0.76	0.75		
25	0.70	0.60	0.58	0.70	0.73	0.68	2.23	0.88	0.70	0.82	0.72	0.72		
26	0.70	0.60	0.58	0.67	0.70	0.68	1.85	0.88	0.70	0.80	0.72	0.70		
27	0.66	0.66	0.61	0.67	0.70	0.75	1.02	0.87	0.76	0.77	0.68	0.77		
28	0.68	0.66	0.64	0.68	0.66	0.76	0.98	0.85	0.76	0.73	0.68	0.84		
29	0.69	—	0.78	0.68	0.66	0.86	0.98	0.80	0.78	0.70	0.69	0.78		
30	0.84	—	0.72	0.64	0.75	0.75	0.95	0.80	0.78	0.68	0.64	0.78		
31	0.82	—	0.70	—	0.70	—	0.95	1.10	—	0.65	—	0.75		
合計	22.07	18.62	19.80	18.68	21.73	20.59	33.31	29.75	22.67	21.28	21.86	24.28		
平均	0.71	0.66	0.64	0.62	0.70	0.69	1.07	0.96	0.76	0.69	0.73	0.78		
最低	0.62	0.60	0.55	0.50	0.60	0.55	0.66	0.80	0.65	0.60	0.61	0.60		

咸興昭和四年水位年表 (單位米)

咸興

月日	一月	二月	三月	四月	五月	六月	七月	八月	九月	十月	十一月	十二月	河川名	城川江
1	0.35	0.30	0.50	0.60	0.60	0.40	1.10	0.80	0.90	0.49	0.44	0.40	位	咸鏡南道
2	0.35	0.30	0.50	0.60	0.60	0.40	1.10	0.80	0.90	0.49	0.44	0.40		咸興郡
3	0.35	0.30	0.50	0.65	0.60	0.35	1.10	0.75	0.85	0.49	0.44	0.41		咸興面
4	0.35	0.30	0.50	0.65	0.62	0.35	1.05	0.75	0.85	0.49	0.44	0.41		咸興里
5	0.35	0.30	0.52	0.65	0.62	0.35	1.00	0.80	0.90	0.48	0.44	0.41		
6	0.35	0.35	0.52	0.65	0.62	0.35	1.00	0.85	0.90	0.48	0.43	0.41	最低水位	月 6-22 0.23
7	0.35	0.35	0.52	0.65	0.62	0.37	1.00	0.85	0.85	0.48	0.43	0.40	湯水位	0.30
8	0.35	0.35	0.52	0.65	0.65	0.35	0.95	1.10	0.85	0.48	0.43	0.40	低水位	0.35
9	0.35	0.35	0.53	0.65	0.65	0.35	0.95	1.00	0.85	0.49	0.43	0.40	平水位	0.50
10	0.30	0.30	0.53	0.70	0.65	0.35	0.90	0.90	0.85	0.49	0.43	0.40	平均水位	0.56
11	0.30	0.30	0.53	0.70	0.65	0.30	0.90	0.90	0.80	0.49	0.43	0.42	最高水位	月 7-15 1.92
12	0.30	0.30	0.53	0.70	0.68	0.30	0.85	0.75	0.80	0.50	0.43	0.42		1.92
13	0.30	0.30	0.50	0.70	0.68	0.30	1.10	0.75	0.80	0.50	0.43	0.50	月 7-15 洪水水位	1.92
14	0.30	0.30	0.50	0.70	0.65	0.25	1.72	0.75	0.80	0.50	0.42	0.56		1.57
15	0.35	0.35	0.50	0.65	0.65	0.25	1.74	0.75	0.75	0.50	0.42	0.57	月 7-26 洪水水位	1.57
16	0.35	0.35	0.50	0.65	0.65	0.25	1.57	0.80	0.75	0.50	0.42	0.57	月 8-7 洪水水位	1.35
17	0.35	0.35	0.50	0.65	0.65	0.25	1.22	0.80	0.75	0.48	0.42	0.58	備考	
18	0.35	0.35	0.55	0.60	0.60	0.25	1.10	0.75	0.75	0.48	0.43	0.58		
19	0.35	0.35	0.55	0.60	0.55	0.25	1.00	0.75	0.70	0.48	0.43	0.57		
20	0.35	0.35	0.55	0.60	0.55	0.23	0.90	0.75	0.70	0.47	0.43	0.57		
21	0.30	0.35	0.55	0.60	0.55	0.23	0.80	0.68	0.70	0.47	0.42	0.56		
22	0.30	0.35	0.55	0.60	0.55	0.23	0.75	0.65	0.70	0.48	0.42	0.55		
23	0.30	0.35	0.52	0.65	0.50	0.38	0.80	0.65	0.65	0.48	0.42	0.55		
24	0.30	0.40	0.52	0.65	0.42	0.38	0.80	0.68	0.60	0.48	0.42	0.55		
25	0.30	0.40	0.52	0.65	0.42	0.38	1.35	0.68	0.50	0.46	0.40	0.52		
26	0.30	0.45	0.55	0.65	0.42	0.35	1.39	0.68	0.50	0.46	0.40	0.52		
27	0.30	0.45	0.55	0.60	0.42	0.35	1.15	0.68	0.50	0.46	0.40	0.50		
28	0.30	0.45	0.55	0.60	0.42	0.39	1.10	0.65	0.50	0.44	0.40	0.50		
29	0.30	—	0.55	0.60	0.42	1.10	0.95	0.65	0.50	0.44	0.40	0.50		
30	0.30	—	0.55	0.60	0.41	1.10	0.85	0.65	0.50	0.44	0.40	0.50		
31	0.30	—	0.55	—	0.41	—	0.80	0.90	—	0.44	—	0.50		
合計	10.05	9.70	16.31	19.20	17.48	11.14	32.99	23.90	21.95	14.81	12.69	15.19		
平均	0.32	0.35	0.53	0.64	0.56	0.37	1.06	0.77	0.73	0.48	0.42	0.49		
最低	0.30	0.30	0.50	0.60	0.41	0.23	0.75	0.65	0.50	0.44	0.40	0.40		

五老村昭和四年水位年表 (單位米)

五老村

月日	一月	二月	三月	四月	五月	六月	七月	八月	九月	十月	十一月	十二月	河川名	城川江	
1	1.15	1.15	1.15	1.15	1.20	1.15	1.25	1.18	1.20	1.17	1.06	1.04	位	咸鏡南道	
2	1.15	1.15	1.15	1.15	1.20	1.15	1.33	1.18	1.20	1.17	1.06	1.04		咸興郡	
3	1.15	1.15	1.15	1.15	1.22	1.15	1.34	1.18	1.23	1.17	1.06	1.04		上岐川面	
4	1.15	1.15	1.15	1.15	1.17	1.17	1.32	1.18	1.21	1.17	1.06	1.04		置	五老里
5	1.15	1.15	1.15	1.15	1.15	1.15	1.23	1.25	1.21	1.17	1.06	1.04			
6	1.15	1.15	1.15	1.15	1.15	1.15	1.30	1.20	1.22	1.17	1.06	1.04	最低水位	月 12-31 1.03	
7	1.15	1.15	1.15	1.16	1.15	1.15	1.29	1.30	1.21	1.17	1.06	1.04	湯水位	1.03	
8	1.15	1.15	1.15	1.17	1.15	1.15	1.60	1.65	1.21	1.17	1.07	1.04		1.15	
9	1.15	1.15	1.15	1.18	1.20	1.15	1.27	1.40	1.20	1.17	1.06	1.04	平水位	1.15	
10	1.18	1.15	1.15	1.20	1.25	1.15	1.26	1.25	1.18	1.17	1.15	1.04		1.17	
11	1.16	1.15	1.15	1.15	1.25	1.15	1.26	1.18	1.20	1.17	1.15	1.04	平均水位	1.17	
12	1.15	1.15	1.15	1.15	1.25	1.15	1.26	1.18	1.19	1.17	1.05	1.04		1.05	
13	1.15	1.15	1.15	1.20	1.25	1.15	1.36	1.17	1.18	1.17	1.05	1.04	最高水位	月 8-7 3.25	
14	1.15	1.15	1.15	1.17	1.25	1.15	1.77	1.27	1.17	1.17	1.05	1.04	月 6-28 洪水水位	1.92	
15	1.15	1.15	1.15	1.18	1.24	1.15	1.79	1.27	1.17	1.17	1.04	1.04		1.92	
16	1.15	1.15	1.15	1.19	1.20	1.15	1.70	1.27	1.17	1.17	1.04	1.04	月 7-15 洪水水位	3.00	
17	1.15	1.15	1.15	1.20	1.20	1.15	1.55	1.25	1.17	1.17	1.04	1.07	月 7-23 洪水水位	2.95	
18	1.15	1.15	1.15	1.20	1.20	1.15	1.20	1.32	1.17	1.17	1.04	1.05		3.25	
19	1.15	1.15	1.15	1.20	1.21	1.15	1.20	1.20	1.17	1.17	1.04	1.05	月 8-7 洪水水位	3.25	
20	1.15	1.15	1.15	1.20	1.20	1.15	1.20	1.20	1.17	1.17	1.04	1.04		備考	
21	1.15	1.15	1.15	1.22	1.20	1.15	1.20	1.20	1.17	1.17	1.04	1.04			
22	1.15	1.15	1.15	1.20	1.20	1.15	1.20	1.19	1.17	1.17	1.04	1.03			
23	1.15	1.15	1.15	1.20	1.20	1.17	1.20	1.19	1.17	1.17	1.04	1.03			
24	1.15	1.15	1.15	1.19	1.20	1.16	1.70	1.19	1.17	1.17	1.04	1.03			
25	1.15	1.15	1.15	1.18	1.20	1.15	1.70	1.18	1.17	1.17	1.04	1.03			
26	1.15	1.15	1.15	1.22	1.18	1.15	1.52	1.18	1.17	1.17	1.04	1.03			
27	1.15	1.15	1.15	1.20	1.15	1.18	1.75	1.19	1.17	1.17	1.04	1.03			
28	1.15	1.15	1.15	1.20	1.15	1.17	1.20	1.18	1.17	1.17	1.04	1.03			
29	1.15	—	1.15	1.20	1.15	1.30	1.20	1.18	1.17	1.17	1.04	1.03			
30	1.15	—	1.15	1.20	1.15	1.35	1.18	1.22	1.17	1.17	1.04	1.03			
31	1.15	—	1.15	—	1.15	—	1.18	1.23	—	1.17	—	1.03			
合計	35.69	32.20	35.65	35.46	37.02	34.95	42.51	38.21	35.53	36.27	31.64	32.19			
平均	1.15	1.15	1.15	1.18	1.19	1.16	1.37	1.23	1.18	1.17	1.05	1.04			
最低	1.15	1.15	1.15	1.15	1.15	1.15	1.18	1.17	1.17	1.17	1.04	1.03			

新昌昭和四

新昌

月 日	一 月		二 月		三 月		四 月		五 月		六 月		七 月	
	高	低	高	低	高	低	高	低	高	低	高	低	高	低
1	—	—	—	—	—	—	—	—	—	—	—	—	0.56	0.45
2	—	—	—	—	—	—	—	—	—	—	—	—	0.51	0.46
3	—	—	—	—	—	—	—	—	—	—	—	—	0.71	0.56
4	—	—	—	—	—	—	—	—	—	—	—	—	0.60	0.57
5	—	—	—	—	—	—	—	—	—	—	—	—	0.58	0.56
6	—	—	—	—	—	—	—	—	—	—	—	—	0.58	0.56
7	—	—	—	—	—	—	—	—	—	—	—	—	0.58	0.53
8	—	—	—	—	—	—	—	—	—	—	—	—	0.66	0.54
9	—	—	—	—	—	—	—	—	—	—	—	—	0.60	0.51
10	—	—	—	—	—	—	—	—	—	—	—	—	0.53	0.43
11	—	—	—	—	—	—	—	—	—	—	—	—	0.56	0.52
12	—	—	—	—	—	—	—	—	—	—	—	—	0.52	0.48
13	—	—	—	—	—	—	—	—	—	—	—	—	0.47	0.46
14	—	—	—	—	—	—	—	—	—	—	—	—	0.46	0.44
15	—	—	—	—	—	—	—	—	—	—	—	—	0.52	0.45
16	—	—	—	—	—	—	—	—	—	—	—	—	0.49	0.45
17	—	—	—	—	—	—	—	—	—	—	—	—	0.55	0.48
18	—	—	—	—	—	—	—	—	—	—	—	—	0.57	0.52
19	—	—	—	—	—	—	—	—	—	—	—	—	0.55	0.52
20	—	—	—	—	—	—	—	—	—	—	—	—	0.56	0.48
21	—	—	—	—	—	—	—	—	—	—	—	—	0.57	0.50
22	—	—	—	—	—	—	—	—	—	—	—	—	0.56	0.53
23	—	—	—	—	—	—	—	—	—	—	—	—	0.59	0.53
24	—	—	—	—	—	—	—	—	—	—	—	—	0.58	0.55
25	—	—	—	—	—	—	—	—	—	—	—	—	0.56	0.50
26	—	—	—	—	—	—	—	—	—	—	—	—	0.55	0.52
27	—	—	—	—	—	—	—	—	—	—	—	—	0.56	0.48
28	—	—	—	—	—	—	—	—	—	—	—	—	1.32	0.60
29	—	—	—	—	—	—	—	—	—	—	—	—	1.08	0.75
30	—	—	—	—	—	—	—	—	—	—	—	—	0.65	0.56
31	—	—	—	—	—	—	—	—	—	—	—	—	0.51	0.38
合計	—	—	—	—	—	—	—	—	—	—	—	—	12.80	10.75
平均	—	—	—	—	—	—	—	—	—	—	—	—	0.59	0.46
最	—	—	—	—	—	—	—	—	—	—	—	—	1.20	0.31

年水位年表 (單位米)

新昌

八 月	九 月		十 月		十 一 月		十 二 月		河川名 北青南大川
	高	低	高	低	高	低	高	低	
0.55	0.36	0.67	0.50	0.56	0.41	0.55	0.35	0.63	0.41
0.49	0.35	0.68	0.50	0.54	0.43	0.56	0.34	0.65	0.45
0.48	0.35	0.60	0.48	0.55	0.40	0.55	0.35	0.67	0.47
0.48	0.34	0.58	0.45	0.54	0.40	0.60	0.40	0.68	0.47
0.47	0.33	0.55	0.40	0.54	0.37	0.65	0.41	0.60	0.40
0.48	0.35	0.56	0.42	0.53	0.36	0.68	0.45	0.53	0.45
0.58	0.40	0.55	0.41	0.75	0.54	0.70	0.45	0.50	0.40
0.68	0.46	0.59	0.40	0.75	0.53	0.65	0.43	0.48	0.38
0.67	0.45	0.60	0.42	0.70	0.50	0.50	0.33	0.48	0.35
0.60	0.41	0.58	0.41	0.68	0.45	0.55	0.33	0.50	0.36
0.58	0.40	0.60	0.45	0.65	0.45	0.60	0.38	0.45	0.34
0.57	0.40	0.64	0.47	0.60	0.42	0.60	0.37	0.60	0.40
0.56	0.38	0.65	0.48	0.55	0.40	0.55	0.36	0.61	0.40
0.55	0.40	0.65	0.47	0.54	0.40	0.53	0.33	0.70	0.50
0.65	0.43	0.64	0.45	0.54	0.39	0.55	0.38	0.75	0.55
0.75	0.50	0.62	0.44	0.65	0.44	0.54	0.37	0.85	0.70
0.78	0.55	0.60	0.42	0.68	0.47	0.56	0.39	0.90	0.72
0.75	0.50	0.55	0.40	0.70	0.50	0.55	0.38	0.95	0.81
0.70	0.50	0.54	0.38	0.67	0.50	0.60	0.40	0.98	0.90
0.68	0.48	0.53	0.37	0.75	0.54	0.62	0.40	0.90	0.70
0.67	0.45	0.45	0.30	0.81	0.60	0.65	0.42	0.70	0.50
0.65	0.40	0.46	0.31	0.80	0.60	0.62	0.42	0.58	0.42
0.60	0.38	0.47	0.32	0.78	0.58	0.54	0.40	0.55	0.46
0.64	0.38	0.48	0.32	0.89	0.70	0.50	0.38	0.54	0.46
0.65	0.40	0.50	0.35	0.90	0.71	0.49	0.35	0.50	0.40
0.79	0.65	0.60	0.40	0.93	0.75	0.50	0.56	0.48	0.38
0.88	0.58	0.58	0.40	0.92	0.74	0.51	0.35	0.50	0.39
0.78	0.48	0.57	0.41	0.94	0.75	0.57	0.38	0.55	0.41
0.67	0.50	0.57	0.43	0.93	0.74	0.58	0.39	0.58	0.42
0.80	0.60	0.56	0.44	0.91	0.71	0.60	0.40	0.60	0.45
0.78	0.55	—	—	0.93	0.73	—	—	0.55	0.42
19.96	13.71	17.22	12.40	22.21	16.51	17.25	11.50	19.54	14.87
0.64	0.44	0.57	0.41	0.72	0.53	0.57	0.38	0.63	0.48
0.88	0.33	0.68	0.30	0.94	0.36	0.70	0.34	0.98	0.34

位	威鏡南道
置	北青郡
	新昌面
	新昌里
最低水位	月 日
	—
平均	低 —
	高 —
小平湖時均	低 —
	高 —
大平湖時均	低 —
	高 —
最高水位	月 日
	6—28
	1.35
	月 日
	6—28
	1.35
	月 日
	7—13
	1.29
備考	

南大橋昭和四年水位年表 (單位米)

月 日	南大橋												河川名	北青 南大川	
	一	二	三	四	五	六	七	八	九	十	十一	十二			
1	—	—	—	—	—	—	0.58	0.26	0.14	0.12	0.32	0.18	位	威鏡南道	
2	—	—	—	—	—	—	0.36	0.20	0.22	0.14	0.32	0.18	位	北青郡	
3	—	—	—	—	—	—	0.22	0.52	0.18	0.20	0.16	0.30	0.18	位	厚昌面
4	—	—	—	—	—	—	0.24	0.44	0.14	0.18	0.18	0.30	0.20	位	唐隅里
5	—	—	—	—	—	—	0.27	0.46	0.10	0.16	0.20	0.28	0.20	位	唐隅里
6	—	—	—	—	—	—	0.29	0.38	0.08	0.14	0.22	0.28	0.20	最低水位	—
7	—	—	—	—	—	—	0.28	0.46	0.04	0.14	0.28	0.28	0.20	湯水位	—
8	—	—	—	—	—	—	0.26	0.48	0.16	0.10	0.32	0.26	0.20	低水位	—
9	—	—	—	—	—	—	0.25	0.52	0.08	0.08	0.36	0.26	0.20	平水位	—
10	—	—	—	—	—	—	0.22	0.50	↔0.02	0.08	0.38	0.26	0.22	平水位	—
11	—	—	—	—	—	—	0.20	0.48	↔0.06	0.07	0.38	0.26	0.22	平均水位	—
12	—	—	—	—	—	—	0.24	0.42	↔0.02	0.06	0.36	0.24	0.22	最高水位	月日 7-13
13	—	—	—	—	—	—	0.22	0.48	↔0.14	0.06	0.34	0.24	0.22	最高水位	0.97
14	—	—	—	—	—	—	0.20	0.84	↔0.18	0.05	0.34	0.24	0.22	月日 6-28 洪水水位	0.88
15	—	—	—	—	—	—	0.18	0.74	0.16	0.04	0.38	0.24	0.24	月日 7-13 洪水水位	0.97
16	—	—	—	—	—	—	0.16	0.78	0.18	0.04	0.40	0.24	0.24	備考	—
17	—	—	—	—	—	—	0.13	0.60	0.12	0.02	0.42	0.22	0.26	備考	—
18	—	—	—	—	—	—	0.10	0.44	0.06	0.02	0.44	0.22	0.26	備考	—
19	—	—	—	—	—	—	0.06	0.40	↔0.08	↔0.02	0.44	0.22	0.26	備考	—
20	—	—	—	—	—	—	0.04	0.38	↔0.14	↔0.02	0.42	0.22	0.26	備考	—
21	—	—	—	—	—	—	↔0.02	0.38	↔0.18	↔0.04	0.40	0.22	0.26	備考	—
22	—	—	—	—	—	—	↔0.04	0.26	↔0.20	↔0.04	0.40	0.22	0.26	備考	—
23	—	—	—	—	—	—	0.02	0.26	↔0.24	0.02	0.38	0.20	0.26	備考	—
24	—	—	—	—	—	—	0.06	0.30	↔0.28	0.04	0.38	0.20	0.24	備考	—
25	—	—	—	—	—	—	0.02	0.36	↔0.06	0.06	0.36	0.20	0.24	備考	—
26	—	—	—	—	—	—	↔0.02	0.36	↔0.16	0.06	0.36	0.20	0.24	備考	—
27	—	—	—	—	—	—	↔0.04	0.34	0.18	0.08	0.35	0.20	0.24	備考	—
28	—	—	—	—	—	—	0.68	0.38	0.12	0.08	0.34	0.20	0.20	備考	—
29	—	—	—	—	—	—	0.76	0.32	0.08	0.10	0.34	0.18	0.20	備考	—
30	—	—	—	—	—	—	0.58	0.26	0.04	0.12	0.32	0.18	0.20	備考	—
31	—	—	—	—	—	—	—	0.34	0.16	—	0.32	—	0.20	備考	—
合計	—	—	—	—	—	—	5.56	13.82	0.58	2.24	10.23	7.20	6.90	備考	—
平均	—	—	—	—	—	—	0.20	0.45	0.02	0.07	0.33	0.24	0.22	備考	—
最低	—	—	—	—	—	—	↔0.04	0.26	↔0.28	↔0.04	0.12	0.18	0.18	備考	—

中里昭和四年水位年表 (單位米)

月 日	中里												河川名	北青 南大川								
	一	二	三	四	五	六	七	八	九	十	十一	十二										
1	—	—	—	—	—	—	—	—	—	—	—	—	—	0.70	0.39	0.38	0.13	0.05	0.01	位	威鏡北道	
2	—	—	—	—	—	—	—	—	—	—	—	—	—	0.55	0.38	0.41	0.12	0.05	0.01	位	北青郡	
3	—	—	—	—	—	—	—	—	—	—	—	—	—	0.93	0.35	0.36	0.10	0.04	0.02	位	良家面	
4	—	—	—	—	—	—	—	—	—	—	—	—	—	0.66	0.31	0.32	0.08	0.06	0.02	位	中里	
5	—	—	—	—	—	—	—	—	—	—	—	—	—	0.03	0.67	0.30	0.29	0.07	0.06	0.03	位	中里
6	—	—	—	—	—	—	—	—	—	—	—	—	—	0.05	0.60	0.30	0.25	0.06	0.06	0.04	最低水位	—
7	—	—	—	—	—	—	—	—	—	—	—	—	—	0.02	0.59	0.29	0.23	0.07	0.06	0.05	湯水位	—
8	—	—	—	—	—	—	—	—	—	—	—	—	—	0.01	0.58	0.64	0.21	0.10	0.05	0.06	湯水位	—
9	—	—	—	—	—	—	—	—	—	—	—	—	—	↔0.01	0.55	0.45	0.18	0.10	0.05	0.06	低水位	—
10	—	—	—	—	—	—	—	—	—	—	—	—	—	↔0.01	0.51	0.39	0.36	0.09	0.04	0.05	平水位	—
11	—	—	—	—	—	—	—	—	—	—	—	—	—	↔0.02	0.47	0.38	0.30	0.08	0.04	0.05	平均水位	—
12	—	—	—	—	—	—	—	—	—	—	—	—	—	0.02	0.43	0.33	0.28	0.07	0.04	0.06	最高水位	月日 7-13
13	—	—	—	—	—	—	—	—	—	—	—	—	—	0.02	1.12	0.31	0.27	0.06	0.04	0.06	最高水位	1.43
14	—	—	—	—	—	—	—	—	—	—	—	—	—	0.01	1.28	0.28	0.25	0.05	0.04	0.06	最高水位	1.43
15	—	—	—	—	—	—	—	—	—	—	—	—	—	↔0.04	1.12	0.58	0.24	0.05	0.04	0.07	月日 6-29 洪水水位	1.13
16	—	—	—	—	—	—	—	—	—	—	—	—	—	↔0.04	1.18	0.49	0.24	0.06	0.05	0.07	月日 7-13 洪水水位	1.43
17	—	—	—	—	—	—	—	—	—	—	—	—	—	0.03	1.01	0.42	0.22	0.06	0.05	0.08	備考	—
18	—	—	—	—	—	—	—	—	—	—	—	—	—	0.14	0.95	0.42	0.21	0.05	0.04	0.07	備考	—
19	—	—	—	—	—	—	—	—	—	—	—	—	—	0.01	0.75	0.38	0.20	0.04	0.05	0.07	備考	—
20	—	—	—	—	—	—	—	—	—	—	—	—	—	↔0.02	0.55	0.38	0.18	0.04	0.05	0.06	備考	—
21	—	—	—	—	—	—	—	—	—	—	—	—	—	0.02	0.45	0.37	0.17	0.03	0.05	0.06	備考	—
22	—	—	—	—	—	—	—	—	—	—	—	—	—	↔0.03	0.35	0.35	0.15	0.03	0.05	0.07	備考	—
23	—	—	—	—	—	—	—	—	—	—	—	—	—	↔0.03	0.35	0.32	0.14	0.02	0.04	0.06	備考	—
24	—	—	—	—	—	—	—	—	—	—	—	—	—	↔0.02	0.50	0.32	0.13	0.03	0.04	0.06	備考	—
25	—	—	—	—	—	—	—	—	—	—	—	—	—	0.02	0.53	0.40	0.13	0.03	0.04	0.05	備考	—
26	—	—	—	—	—	—	—	—	—	—	—	—	—	0.01	0.45	0.38	0.19	0.04	0.04	0.05	備考	—
27	—	—	—	—	—	—	—	—	—	—	—	—	—	↔0.01	0.36	0.48	0.18	0.04	0.03	0.05	備考	—
28	—	—	—	—	—	—	—	—	—	—	—	—	—	0.36	0.40	0.40	0.17	0.05	0.02	0.05	備考	—
29	—	—	—	—	—	—	—	—	—	—	—	—	—	0.95	0.46	0.32	0.15	0.05	0.02	0.06	備考	—
30	—	—	—	—	—	—	—	—	—	—	—	—	—	0.75	0.43	0.32	0.14	0.04	0.01	0.07	備考	—
31	—	—	—	—	—	—	—	—	—	—	—	—	—	—	0.41	0.52	—	0.05	—	0.07	備考	—
合計	—	—	—	—	—	—	—	—	—	—	—	—	—	2.22	19.89	11.95	6.93	1.89	1.30	1.65	備考	—
平均	—	—	—	—	—	—	—	—	—	—	—	—	—	0.08	0.64	0.39	0.23	0.06	0.04	0.05	備考	—
最低	—	—	—	—	—	—	—	—	—	—	—	—	—	↔0.04	0.35	0.28	0.13	0.02	0.01	0.01	備考	—

輸城昭和四年水位年表 (單位米)

月日	一月	二月	三月	四月	五月	六月	七月	八月	九月	十月	十一月	十二月	河川名	輸城川	
1	1.14	0.99	0.96	0.95	1.00	1.21	1.46	1.28	1.14	0.96	0.97	0.97	位	威鏡北道	
2	1.08	1.00	0.94	0.94	0.99	1.19	1.52	1.28	1.11	0.99	0.96	0.97		富寧郡	
3	1.09	1.00	0.91	0.93	0.98	1.17	1.56	1.27	1.11	0.99	0.96	0.97		青岩面	
4	1.08	1.00	0.92	0.94	0.98	1.17	1.55	1.28	1.11	0.99	0.96	0.98		置	稷下洞
5	1.07	1.00	0.92	0.96	1.00	1.17	1.54	1.30	1.09	0.98	0.96	0.98		最低水位	月日 3-14 0.89
6	1.06	0.99	0.93	0.96	1.00	1.15	1.55	1.29	1.08	0.98	0.96	0.98	湯水位	0.93	
7	1.03	0.94	0.94	0.97	1.01	1.16	1.57	1.27	1.08	1.02	0.95	0.98	低水位	0.96	
8	1.03	1.00	0.95	0.98	1.02	1.16	1.55	1.33	1.07	1.04	0.95	0.98	平水位	1.01	
9	1.02	1.01	0.94	1.01	1.03	1.17	1.54	1.30	1.07	1.01	0.95	0.97	平均水位	1.07	
10	1.03	1.06	0.93	1.00	1.05	1.18	1.52	1.29	1.06	1.01	0.96	0.97	最高水位	月日 7-7 1.57	
11	1.05	1.01	0.94	1.00	1.07	1.13	1.51	1.28	1.06	1.00	0.97	0.96	月日 1- ナシ		
12	1.05	1.02	0.96	1.01	1.08	1.12	1.49	1.26	1.05	1.01	0.96	0.96	洪水位	ナシ	
13	1.04	1.00	0.91	1.02	1.09	1.12	1.51	1.22	1.05	1.00	0.96	0.97	備考		
14	0.97	0.99	0.89	0.96	1.11	1.11	1.49	1.19	1.04	1.00	0.96	0.97			
15	1.29	1.02	0.92	0.98	1.16	1.12	1.46	1.18	1.06	1.00	0.96	0.97			
16	1.02	1.04	0.94	0.97	1.15	1.17	1.44	1.17	1.05	1.01	0.95	0.98			
17	1.07	0.99	0.92	1.00	1.13	1.15	1.41	1.18	1.03	1.02	0.95	0.98			
18	1.06	1.00	0.94	0.97	1.11	1.14	1.39	1.19	1.03	1.01	0.96	0.98			
19	1.06	1.01	0.93	0.97	1.11	1.13	1.38	1.16	1.01	1.01	0.95	0.99			
20	1.04	1.03	0.93	0.98	1.12	1.13	1.36	1.14	1.00	1.00	0.95	0.98			
21	1.10	1.00	0.95	0.98	1.14	1.12	1.34	1.13	0.99	0.99	0.94	0.99			
22	1.02	1.06	0.96	0.98	1.19	1.12	1.33	1.14	0.98	0.98	0.96	0.98			
23	1.02	1.05	0.96	0.98	1.22	1.14	1.36	1.15	0.97	0.98	0.96	0.99			
24	1.02	1.06	0.94	0.99	1.21	1.16	1.32	1.14	0.94	0.98	0.97	1.04			
25	1.01	1.05	0.95	0.97	1.20	1.15	1.33	1.14	0.92	0.97	0.97	1.02			
26	1.00	1.06	0.95	0.95	1.18	1.15	1.30	1.14	0.92	0.98	0.96	1.03			
27	0.99	1.03	0.94	0.95	1.25	1.17	1.28	1.13	0.94	0.97	0.97	1.05			
28	0.97	0.99	0.95	0.94	1.23	1.24	1.30	1.13	0.96	0.97	0.96	1.10			
29	1.00	—	0.94	0.96	1.24	1.50	1.29	1.12	0.98	0.97	0.96	1.09			
30	1.06	—	0.94	0.98	1.25	1.47	1.27	1.12	0.90	0.97	0.96	1.08			
31	0.99	—	0.95	—	1.23	—	1.29	1.15	—	0.97	—	1.07			
合計	32.46	28.40	29.05	29.18	34.53	35.27	44.21	37.35	30.80	30.76	28.76	30.93			
平均	1.05	1.01	0.94	0.97	1.11	1.18	1.43	1.20	1.03	0.99	0.96	1.00			
最低	0.97	0.94	0.89	0.93	0.98	1.11	1.27	1.12	0.92	0.97	0.94	0.97			

青岩昭和四年水位年表 (單位米)

月日	一月	二月	三月	四月	五月	六月	七月	八月	九月	十月	十一月	十二月	河川名	輸城川	
1	1.67	1.78	1.91	1.49	1.53	1.63	1.84	1.71	1.64	1.60	1.59	1.62	位	威鏡北道	
2	1.69	1.79	1.84	1.49	1.52	1.62	1.81	1.72	1.63	1.60	1.60	1.56		富寧郡	
3	1.70	1.80	1.81	1.50	1.54	1.62	1.96	1.72	1.62	1.60	1.59	1.54		青岩面	
4	1.74	1.82	1.86	1.49	1.56	1.62	1.91	1.72	1.62	1.60	1.59	1.54		置	水南洞
5	1.80	1.80	1.88	1.49	1.55	1.63	1.92	1.73	1.63	1.60	1.58	1.54		最低水位	月日 3-29 1.48
6	1.77	1.84	1.80	1.50	1.56	1.62	1.90	1.70	1.62	1.60	1.58	1.58	湯水位	1.49	
7	1.78	1.86	1.84	1.50	1.56	1.62	1.88	1.70	1.63	1.60	1.56	1.54	低水位	1.57	
8	1.79	1.82	1.89	1.52	1.57	1.62	1.85	1.78	1.63	1.61	1.56	1.55	平水位	1.63	
9	1.78	1.78	1.83	1.54	1.58	1.61	1.82	1.73	1.63	1.61	1.57	1.60	平均水位	1.66	
10	1.80	1.75	1.86	1.53	1.59	1.60	1.80	1.70	1.62	1.60	1.57	1.60	最高水位	月日 7-3 1.96	
11	1.79	1.74	1.79	1.53	1.60	1.59	1.78	1.69	1.62	1.59	1.58	1.59	月日 1- ナシ		
12	1.82	1.76	1.86	1.52	1.64	1.60	1.77	1.68	1.62	1.60	1.58	1.60	備考		
13	1.82	1.79	1.69	1.53	1.66	1.60	1.86	1.67	1.62	1.60	1.57	1.63			
14	1.84	1.78	1.69	1.53	1.65	1.59	1.79	1.66	1.62	1.60	1.58	1.63			
15	1.66	1.80	1.80	1.53	1.64	1.60	1.76	1.68	1.64	1.60	1.57	1.64			
16	1.69	1.82	1.82	1.53	1.65	1.62	1.75	1.68	1.63	1.61	1.58	1.65			
17	1.74	1.82	1.83	1.53	1.64	1.60	1.74	1.67	1.62	1.61	1.58	1.64			
18	1.84	1.84	1.85	1.53	1.64	1.60	1.73	1.69	1.62	1.60	1.60	1.65			
19	1.83	1.84	1.84	1.53	1.64	1.60	1.76	1.66	1.62	1.60	1.60	1.64			
20	1.76	1.84	1.79	1.53	1.62	1.59	1.73	1.66	1.62	1.60	1.60	1.63			
21	1.75	1.84	1.75	1.52	1.62	1.58	1.72	1.66	1.62	1.60	1.64	1.62			
22	1.80	1.86	1.59	1.52	1.66	1.59	1.71	1.66	1.62	1.59	1.67	1.61			
23	1.74	1.84	1.49	1.52	1.68	1.62	1.76	1.63	1.62	1.60	1.68	1.60			
24	1.72	1.78	1.50	1.53	1.68	1.62	1.73	1.64	1.63	1.60	1.66	1.60			
25	1.76	1.84	1.49	1.52	1.67	1.62	1.75	1.64	1.62	1.59	1.66	1.59			
26	1.80	1.84	1.49	1.53	1.68	1.60	1.75	1.66	1.62	1.60	1.62	1.55			
27	1.79	1.90	1.49	1.53	1.67	1.60	1.72	1.65	1.62	1.59	1.62	1.61			
28	1.80	1.90	1.50	1.52	1.66	1.64	1.76	1.64	1.62	1.60	1.60	1.65			
29	1.74	—	1.48	1.52	1.67	1.90	1.73	1.63	1.61	1.60	1.64	1.63			
30	1.76	—	1.49	1.52	1.66	1.85	1.73	1.63	1.61	1.60	1.62	1.64			
31	1.82	—	1.50	—	1.64	—	1.72	1.66	—	1.59	—	1.61			
合計	54.79	50.87	53.25	45.57	50.23	48.80	55.44	52.05	48.69	49.59	48.04	49.68			
平均	1.77	1.82	1.72	1.52	1.62	1.63	1.79	1.68	1.62	1.60	1.60	1.60			
最低	1.66	1.74	1.48	1.49	1.52	1.58	1.71	1.63	1.61	1.59	1.56	1.54			

會寧昭和四年水位年表 (單位米)

月日	一月	二月	三月	四月	五月	六月	七月	八月	九月	十月	十一月	十二月	河川名	豆滿江
1	↔0.13	↔0.20	0.32	0.39	0.17	↔0.47	↔0.93	↔0.98	↔1.21	位	咸鏡北道
2	↔0.20	↔0.21	0.32	0.34	0.08	↔0.52	↔0.93	↔0.98	↔1.20		會寧郡
3	↔0.20	↔0.21	0.29	0.32	↔0.06	↔0.52	↔0.93	↔0.99	↔1.20	置	會寧面
4	↔0.13	↔0.11	0.30	0.44	↔0.05	↔0.58	↔0.94	↔0.99	↔1.19		鰲山洞
5	↔0.16	↔0.12	0.29	0.49	↔0.05	↔0.56	↔0.94	↔0.99	↔1.19	最低水位	月日 12-1
6	↔0.03	↔0.17	0.30	0.52	↔0.07	↔0.57	↔0.94	↔0.99	↔1.19		↔1.21
7	0.07	↔0.19	0.29	0.53	↔0.10	↔0.58	↔0.92	↔0.99	↔1.20	濁水位	↔1.20
8	↔0.03	↔0.11	0.26	0.52	↔0.14	↔0.62	↔0.92	↔1.00	↔1.20	低水位	↔0.91
9	↔0.07	0.10	0.26	0.50	↔0.16	↔0.65	↔0.74	↔1.00	↔1.20	平水位	↔0.21
10	↔0.07	0.12	0.26	0.48	↔0.17	↔0.69	↔0.75	↔1.00	...	平均水位	↔0.31
11	↔0.13	0.16	0.18	0.46	↔0.22	↔0.74	↔0.79	↔1.01	...	最高水位	月日 7-15
12	↔0.16	0.18	0.14	0.42	↔0.23	↔0.75	↔0.84	↔1.01	...		0.84
13	↔0.16	0.20	0.14	0.50	↔0.27	↔0.76	↔0.89	↔1.02	...	月日 洪水位	ナシ
14	↔0.16	0.21	0.14	0.82	↔0.30	↔0.78	↔0.90	↔1.02	...		ナシ
15	↔0.19	0.21	0.14	0.84	↔0.35	↔0.78	↔0.90	↔1.04	...	備考	...
16	↔0.20	0.30	0.14	0.82	↔0.35	↔0.78	↔0.90	↔1.04
17	↔0.20	0.31	0.14	0.78	↔0.37	↔0.80	↔0.90	↔1.05	...	備考 十二月十日ヨリ同三十一日迄ハ結水ノタメ観測セズ 一月ヨリ四月ト十二月ハ結水ノタメ観測セズ	...
18	↔0.13	0.30	0.19	0.68	↔0.41	↔0.80	↔0.90	↔1.06
19	↔0.13	0.30	0.17	0.59	↔0.42	↔0.80	↔0.90	↔1.08
20	↔0.13	0.29	0.17	0.48	↔0.43	↔0.80	↔0.91	↔1.09
21	↔0.10	0.29	0.15	0.46	↔0.45	↔0.83	↔0.91	↔1.10
22	↔0.10	0.30	0.13	0.41	↔0.51	↔0.85	↔0.91	↔1.11
23	↔0.10	0.49	0.13	0.49	↔0.57	↔0.88	↔0.92	↔1.12
24	↔0.36	0.62	0.10	0.61	↔0.65	↔0.88	↔0.92	↔1.13
25	↔0.38	0.82	0.10	0.59	↔0.67	↔0.90	↔0.93	↔1.15
26	↔0.37	0.72	0.12	0.64	↔0.67	↔0.90	↔0.93	↔1.15
27	↔0.36	0.66	0.14	0.60	↔0.67	↔0.90	↔0.94	↔1.17
28	↔0.20	0.52	0.17	0.52	↔0.64	↔0.91	↔0.95	↔1.18	
29	↔0.20	0.39	0.16	0.41	↔0.55	↔0.92	↔0.96	↔1.20	
30	↔0.04	0.42	0.48	0.38	↔0.52	↔0.92	↔0.97	↔1.20	
31	0.32	...	0.28	↔0.47	...	↔0.98	
合計	↔4.75	6.91	6.12	16.91	↔10.28	↔22.44	↔28.09	↔31.84	↔10.78
平均	↔0.16	0.26	0.20	0.53	↔0.33	↔0.75	↔0.91	↔1.06	↔1.20
最低	↔0.38	↔0.21	0.10	0.28	↔0.67	↔0.92	↔0.98	↔1.20	↔1.21

訓戎昭和四年水位年表 (單位米)

月日	一月	二月	三月	四月	五月	六月	七月	八月	九月	十月	十一月	十二月	河川名	豆滿江
1	0.50	1.30	1.65	1.40	0.90	位	咸鏡北道
2	0.55	1.25	1.62	1.30	0.85		穩城郡
3	0.55	1.20	1.65	1.30	0.85	置	訓戎面
4	0.58	1.25	1.50	1.32	0.80		金華洞
5	0.58	1.20	1.60	1.30	0.75	最低水位	月日 -
6	0.60	1.10	1.64	1.25	0.70
7	0.60	1.00	1.60	1.20	0.68	濁水位	...
8	0.70	0.95	1.50	1.15	0.65	低水位	...
9	0.90	0.95	1.45	1.10	0.62	平水位	...
10	1.00	0.95	1.38	1.10	0.62	平均水位	...
11	1.06	1.00	1.35	1.00	0.60	最高水位	月日 7-25
12	1.10	1.00	1.30	1.00	0.60		2.10
13	1.24	1.05	1.30	1.00	0.58	月日 洪水位	ナシ
14	1.25	1.10	1.30	0.95	0.55		ナシ
15	1.25	1.10	1.35	0.95	0.50	備考 十月ト十一月ハ量水標ヨリ約一米モ減水ノタメ観測不能 一月ヨリ四月ト十二月ハ結水ノタメ観測不能	...
16	1.38	1.20	1.40	0.90	0.50
17	1.38	1.20	1.50	0.95	0.45
18	1.30	1.25	1.55	0.95	0.45
19	1.25	1.25	1.55	0.90	0.45
20	1.20	1.30	1.40	1.00	0.40
21	1.33	1.30	1.50	0.95	0.40
22	1.40	1.30	1.56	0.90	0.38
23	1.50	1.35	1.80	0.90	0.35
24	1.70	1.40	2.00	0.95	0.30
25	1.70	1.40	2.10	0.90	0.25
26	1.65	1.45	2.05	0.95	0.20	
27	1.65	1.45	2.00	0.95	0.20	
28	1.60	1.50	1.80	1.05	0.15	
29	1.50	1.60	1.70	1.00	0.10	
30	1.50	1.70	1.60	1.00	0.10	
31	1.45	...	1.50	0.95	
合計	35.95	37.05	49.20	32.52	14.99
平均	1.15	1.23	1.59	1.05	0.50
最低	0.50	0.95	1.30	0.90	0.10

下汝坪昭和四年水位年表 (單位米)

月日	一月	二月	三月	四月	五月	六月	七月	八月	九月	十月	十一月	十二月	河川名	豆満江
1	2.25	1.76	2.45	3.66	2.57	2.37	1.48	1.34	1.29	位	成鏡北道
2	2.12	1.78	2.43	3.39	2.45	2.32	1.46	1.34	1.29		慶興郡
3	1.99	1.79	2.42	3.08	2.40	2.25	1.44	1.34	1.29	置	慶興面
4	1.80	1.82	2.36	2.98	2.35	2.30	1.44	1.34	1.29		下汝坪洞
5	1.78	1.83	2.30	2.94	2.32	2.25	1.42	1.34	1.29	最低水位	月 ^日 12-1
6	1.76	1.88	2.28	2.89	2.30	2.15	1.40	1.34	1.29		1.29
7	1.88	1.90	2.24	2.85	2.30	1.90	1.39	1.34	1.29	湯水位	1.29
8	2.23	1.94	1.95	2.20	2.70	2.20	1.88	1.40	1.33	1.29	低水位	1.34
9	2.23	1.86	2.00	2.15	2.68	2.30	1.86	1.40	1.32	1.29	平水位	2.22
10	2.23	1.77	2.10	2.13	2.65	2.30	1.86	1.41	1.32	1.29	平均水位	1.95
11	2.23	1.69	2.20	2.07	2.64	2.28	1.86	1.43	1.31	1.29	最高水位	月 ^日 6-30
12	2.23	1.61	2.22	2.00	2.50	2.26	1.83	1.45	1.31	1.29		3.73
13	2.23	1.58	2.25	1.95	2.47	2.23	1.80	1.46	1.31	1.29	月 ^日 5-25 洪水水位	3.12
14	2.23	1.55	2.23	1.92	2.44	2.20	1.76	1.47	1.30	1.30		3.73
15	2.24	1.52	2.16	1.91	2.40	2.15	1.74	1.49	1.30	1.31	月 ^日 6-30 洪水水位	3.73
16	2.24	1.50	2.08	1.90	2.35	2.10	1.72	1.52	1.30	1.32	月 ^日 7-24 洪水水位	3.15
17	2.24	1.51	2.85	2.00	2.30	2.05	1.70	1.55	1.30	1.33	備考	
18	2.24	1.52	2.80	2.20	2.35	2.00	1.68	1.57	1.30	1.34	備考	
19	2.25	1.57	2.85	2.40	2.48	1.98	1.65	1.58	1.30	1.35		
20	2.25	1.60	2.81	2.45	2.48	1.90	1.62	1.59	1.30	1.34	一月一日ヨリ三月七日迄ハ結氷ノタメ觀測セズ	
21	2.25	1.56	2.78	2.36	2.48	1.92	1.60	1.58	1.30	1.34		
22	2.25	1.54	2.85	2.28	2.50	1.90	1.62	1.57	1.30	1.34		
23	2.25	1.54	2.88	2.30	2.85	1.89	1.60	1.55	1.30	1.34		
24	2.26	1.53	2.90	2.40	3.12	1.85	1.60	1.50	1.30	1.33		
25	2.26	1.52	3.01	2.50	3.00	2.05	1.60	1.45	1.30	1.32		
26	2.26	1.52	3.07	2.60	2.89	2.50	1.59	1.42	1.30	1.31		
27	2.27	1.52	2.98	2.70	2.85	2.60	1.57	1.42	1.30	1.31		
28	2.29	1.54	2.80	2.80	2.80	2.50	1.55	1.41	1.30	1.31		
29	...	—	2.30	1.57	2.70	2.90	2.74	2.40	1.52	1.40	1.30	1.31		
30	...	—	2.30	1.59	2.60	3.60	2.67	2.40	1.50	1.38	1.30	1.30		結氷
31	...	—	2.30	—	2.48	—	2.59	2.40	—	1.35	—	—	結氷	
合計	54.06	50.23	74.31	70.20	84.72	69.05	54.25	45.98	39.98	37.97		
平均	2.25	1.67	2.40	2.34	2.73	2.23	1.81	1.46	1.31	1.31		
最低	2.23	1.50	1.76	1.90	2.30	1.85	1.50	1.35	1.30	1.29		

飯山昭和四年水位年表 (單位米)

月日	一月	二月	三月	四月	五月	六月	七月	八月	九月	十月	十一月	十二月	河川名	豆満江
1	1.16	0.37	1.48	2.85	1.32	1.17	0.23	0.24	...	位	成鏡北道
2	1.00	0.38	1.40	2.73	1.29	1.12	0.24	0.25	...		慶興郡
3	0.90	0.39	1.38	2.42	1.17	1.04	0.25	0.27	...	置	蘆西面
4	0.82	0.38	1.20	2.33	1.11	1.02	0.25	0.27	...		飯山洞
5	0.71	0.42	1.09	2.22	1.00	0.93	0.27	0.26	...	最低水位	月 ^日 4-27
6	0.67	0.53	1.10	2.18	1.02	0.90	0.28	0.27	...		0.18
7	0.48	0.59	1.09	2.00	1.02	0.80	0.28	0.28	...	湯水位	0.20
8	0.64	0.63	1.09	1.80	1.00	0.71	0.28	0.22	...	低水位	0.28
9	0.54	0.78	1.09	1.75	1.36	0.64	0.28	0.23	...	平水位	0.80
10	0.44	1.11	1.01	1.60	1.35	0.65	0.30	0.22	...	平均水位	0.88
11	0.38	1.32	0.86	1.57	1.23	0.63	0.32	0.24	...	最高水位	月 ^日 7-1
12	0.35	1.38	0.87	1.42	1.10	0.54	0.38	0.22	...		3.00
13	0.28	1.45	0.87	1.38	0.90	0.47	0.43	0.21	...	月 ^日 7-1 洪水水位	3.00
14	0.30	1.49	0.81	1.30	0.88	0.43	0.45	0.20	...		
15	0.22	1.46	0.82	1.56	0.84	0.41	0.48	0.19	...	備考	
16	0.20	1.42	0.86	1.61	0.80	0.40	0.48	0.20	...	自至三月二十四日 ト十一月二十三日以降ハ結氷ノタメ觀測不能	
17	0.18	1.48	0.89	1.60	0.79	0.39	0.51	0.21	...		
18	0.20	1.50	1.11	1.56	0.75	0.38	0.48	0.20	...		
19	0.21	1.57	1.12	1.51	0.51	0.38	0.49	0.20	...		
20	0.20	1.37	1.20	1.50	0.50	0.37	0.35	0.19	...		
21	0.22	1.35	1.27	1.48	0.50	0.35	0.29	0.19	...		
22	0.19	1.52	1.28	1.54	0.52	0.32	0.28	0.20	...		
23	0.24	1.69	1.12	1.68	0.58	0.32	0.29		
24	0.22	1.81	1.10	1.86	0.63	0.31	0.28		
25	0.96	0.23	2.00	1.00	2.08	0.68	0.29	0.28		
26	1.00	0.24	2.05	0.92	1.98	0.93	0.28	0.27		
27	1.19	0.18	2.10	0.98	2.00	1.30	0.26	0.27		
28	1.20	0.19	1.82	1.20	1.30	1.37	0.24	0.26		
29	...	—	1.14	0.21	1.75	2.00	1.40	1.30	0.25	0.25		
30	...	—	1.13	0.38	1.60	2.51	1.61	1.21	0.24	0.22		
31	...	—	1.15	—	1.55	—	1.37	1.09	—	0.24	—	...		
合計	7.77	12.18	39.26	34.72	55.19	30.05	16.24	9.96	4.96	...		
平均	1.11	0.41	1.27	1.16	1.78	0.97	0.54	0.32	0.24	...		
最低	0.96	0.18	0.37	0.81	1.30	0.50	0.24	0.22	0.19	...		

5. 昭和四年水位總括表

目次

河川名	頁數(無潮區)	頁數(有潮區)
鴨綠江	185	189
清川江	"	"
大同江	185-186	"
禮成江	186	"
漢江	"	"
安城川	"	"
插橋川	"	189-190
錦江	"	190
萬頃江	187	"
東津江	"	"
榮山江	"	"
蟻津江	"	"
洛東江	187-188	"
兄山江	188	"
安邊南大川	"	"
龍興江	"	—
城川江	"	—
北青南大川	"	190
輪城川	"	—
豆滿江	"	—

昭和四年水位總括表 (無潮區)

河川名	量水標名	湧水位	低水位	平水位	平均水位	最低水位		最高水位		備考
						月日	水位	月日	水位	
洛東江	篤山	0.48	0.76	0.82	0.91	6-26	0.43	6-29	7.90	
"	晉州	—	—	—	—	—	—	6-29	6.66	
"	鼎岩	—	—	—	—	—	—	6-29	7.35	
"	密陽	0.08	0.14	0.25	0.33	8-15	0.06	6-29	4.97	
兄山江	扶助	0.29	0.35	0.42	0.56	6-27	0.25	6-29	4.56	
"	大松	0.53	0.63	0.74	0.75	4-3	0.43	6-29	2.16	
"	南濱	0.11	0.24	0.37	0.36	4-3	0.04	6-29	0.86	
"	北川口	0.30	0.39	0.50	0.51	4-3	0.18	12-20	0.88	
安邊南大川	安邊	0.15	0.31	0.37	0.44	6-22	0.12	8-17	2.03	
"	月浦里	—	—	—	—	—	—	8-17	2.10	
龍興江	長灘里	—	—	—	—	—	—	—	—	
"	永興	0.63	0.66	0.85	0.94	12-1	0.62	7-13	4.42	
"	馬山場	0.00	0.09	0.20	0.37	6-26	0.00	7-14	4.42	
"	坪灘	—	—	—	—	—	—	7-14	3.15	
"	薪塘里	0.48	0.55	0.68	0.83	2-16	0.45	7-14	4.50	
"	鎮興場	0.17	0.24	0.38	0.48	12-28	0.10	7-14	2.73	
"	高原	0.60	0.70	0.81	0.84	6-28	0.60	7-13	2.24	
"	德池場	—	—	—	—	—	—	7-14	3.75	
"	島內	0.43	0.48	0.53	0.57	12-1	0.42	7-24	1.93	
"	蛤灘里	0.50	0.54	0.63	0.72	6-4	0.48	7-14	3.25	
"	德上里	0.56	0.64	0.70	0.75	4-7	0.50	7-14	2.74	
城川江	咸興	0.30	0.35	0.50	0.56	6-22	0.23	7-15	1.92	
"	荷西里	—	—	—	—	—	—	7-15	1.79	
"	五老村	1.03	1.15	1.15	1.17	12-31	1.03	8-7	3.25	
北青南大川	南大橋	—	—	—	—	—	—	7-13	0.97	
"	中里	—	—	—	—	—	—	7-13	1.43	
輪城川	輪城	0.93	0.96	1.01	1.07	3-14	0.89	7-7	1.57	
"	青岩	1.49	1.57	1.63	1.66	3-29	1.48	7-3	1.96	
豆滿江	會寧	↔ 1.20	↔ 0.91	↔ 0.21	↔ 0.31	12-1	↔ 1.21	7-15	0.84	
"	訓戎	7-25	2.10	
"	下汝坪	1.29	1.34	2.22	1.95	12-1	1.29	6-30	3.73	
"	觀山	0.20	0.28	0.80	0.88	4-27	0.18	7-1	3.00	

昭和四年水位總括表 (有潮區)

河川名	量水標名	大潮時平均		小潮時平均		平均水位		最低水位		最高水位		備考
		干潮位	滿潮位	干潮位	滿潮位	干潮位	滿潮位	月日	水位	月日	水位	
鴨綠江	新義州	0.86	3.34	0.59	2.05	0.71	2.68	12-20	0.20	8-6	5.06	
清川江	東四里	—	—	—	—	—	—	—	—	7-13	5.37	
"	舊津	—	—	—	—	—	—	—	—	7-13	5.68	
"	深臺洞	0.28	3.80	0.34	1.77	0.29	2.91	11-30	0.02	8-6	5.14	
"	何日浦	...	6.27	...	4.46	...	5.36	8-7	6.79	
大同江	平壤	0.61	1.99	0.42	0.63	0.52	1.36	6-26	↔ 0.10	7-14	6.10	
"	下萬景臺	—	—	—	—	—	—	—	—	7-14	5.61	
"	大安里	—	—	—	—	—	—	—	—	—	—	
"	青龍	—	—	—	—	—	—	—	—	7-15	6.10	
"	海昌	—	—	—	—	—	—	—	—	—	—	
"	石海	—	—	—	—	—	—	—	—	8-6	7.32	
"	新津	—	—	—	—	—	—	—	—	—	—	
"	新村	—	—	—	—	—	—	—	—	8-6	3.75	
"	西湖橋	—	—	—	—	—	—	—	—	7-15	5.20	
"	於之屯坎	—	—	—	—	—	—	—	—	—	—	
"	新換浦	—	—	—	—	—	—	—	—	7-15	6.20	
"	石浦	—	—	—	—	—	—	—	—	—	—	
禮成江	鴨城里	1.08	2.61	0.69	0.92	0.81	1.78	12-10	0.15	7-15	7.13	
"	石山里	0.69	4.53	0.63	2.41	0.64	3.51	10-14	0.40	7-14	4.62	
"	碧淵渡	—	—	—	—	—	—	—	—	—	—	
"	玉山里	0.18	2.37	...	0.29	0.20	1.29	9-17	↔ 0.35	8-7	3.20	
漢江	舊龍山	0.89	2.49	0.55	0.86	0.75	1.77	3-20	↔ 0.03	8-18	5.54	
"	杏州	—	—	—	—	—	—	—	—	8-18	5.01	
"	楓谷	—	—	—	—	—	—	—	—	—	—	
"	高浪浦	—	—	—	—	—	—	—	—	7-14	9.70	
"	臨津里	0.77	2.69	0.51	0.77	0.70	1.66	6-3	0.20	7-14	5.72	
"	汝山	0.96	4.89	0.77	2.87	0.88	3.96	12-9	0.30	8-7	5.92	
"	臨漢面	—	—	—	—	—	—	—	—	7-14	6.30	
安城川	平澤	0.94	3.04	1.00	1.30	0.95	2.11	1-21	0.78	8-7	3.80	
"	內里	...	5.76	...	3.02	...	4.54	8-7	6.52	
"	東青	
插橋川	九萬	1-21	4.95	
"	玉琴	0.40	5.03	0.38	2.23	0.39	3.78	7-31	0.30	8-7	5.72	

昭和四年水位總括表 (有潮區)

河川名	量水標名	大潮時平均		小潮時平均		平均水位		最低水位		最高水位		備考
		干潮位	滿潮位	干潮位	滿潮位	干潮位	滿潮位	月日	水位	月日	水位	
掉橋川	仙掌	0.74	7.14	0.73	4.89	0.73	6.01	12-15	0.60	8-6	7.65	
"	倉所	1.62	7-5	3.50	
"	江清	0.90	3.57	0.89	1.45	0.91	2.48	2-7	0.61	8-7	4.36	
錦江	長蝦	—	—	—	—	—	—	—	—	—	—	
"	須詔院	—	—	—	—	—	—	—	—	—	—	
"	江景	...	4.00	...	2.32	...	3.27	9-4	4.88	
"	笠浦	—	—	—	—	—	—	—	—	—	—	
"	論山	—	—	—	—	—	—	—	—	—	—	
"	佛岩	—	—	—	—	—	—	—	—	—	—	
萬頃江	大場村	—	—	—	—	—	—	—	—	—	—	
"	白鷗亭	—	—	—	—	—	—	—	—	—	—	
"	木川浦	1.64	2.16	...	1.26	8-22	3.25	
"	東之山	—	—	—	—	—	—	—	—	—	—	
東津江	白山	1.73	2.52	...	1.36	1.61	1.83	3-22	1.15	8-7	3.05	
"	東津	0.60	3.23	0.56	1.37	0.59	2.28	2-8	0.36	12-18	3.78	
榮山江	榮山浦	0.41	2.72	0.33	1.48	0.40	2.11	5-7	↔0.10	7-2	3.52	
"	會津	—	—	—	—	—	—	—	—	—	—	
"	沙浦	—	—	—	—	—	—	—	—	—	—	
鯉津江	河東	—	—	—	—	—	—	—	—	6-29	6.23	
洛東江	三浪津	—	—	—	—	—	—	—	—	6-30	6.50	
"	院洞甲	—	—	—	—	—	—	—	—	7-2	5.64	
"	院洞乙	—	—	—	—	—	—	—	—	6-30	5.39	
"	龜浦	1.16	1.99	1.11	1.47	1.11	1.79	3-30	0.81	6-30	3.75	
"	下端	—	—	—	—	—	—	—	—	7-7	3.68	
北南大川	青新昌	—	—	—	—	—	—	—	—	6-28	1.35	

6. 昭和四年每洪水時最高水位一覽表

目次

河川名	頁數
鳴綠江	193
清川江	"
大同江	193-194
禮成江	194
漢江	194-195
安城川	195
挿橋川	"
錦江	195-196
萬頃江	196
東津江	"
榮山江	"
蟾津江	"
洛東江	196-197
兄山江	197
安邊南大川	"
龍興江	198
城川江	"
北青南大川	"
輸城川	"
豆滿江	"

昭和四年每洪水時最高水位一覽表

河川名	量水標名	指定 洪水位	第一回		第二回		第三回		第四回		第五回		第六回		第七回	
			月日時	水位	月日時	水位	月日時	水位	月日時	水位	月日時	水位	月日時	水位	月日時	水位
龍興江	長灘里	3.00	—	—	—	—	—	—	—	—	—	—	—	—	—	—
"	永興	2.50	7-13-24	4.42	7-24-17	3.90	—	—	—	—	—	—	—	—	—	—
"	馬山場	2.50	7-14- 1	4.42	7-24-17	3.88	—	—	—	—	—	—	—	—	—	—
"	坪灘	1.50	7-14- 8	3.15	—	—	—	—	—	—	—	—	—	—	—	—
"	薪塘里	2.50	7-14- 5	4.50	7-24-19	4.15	—	—	—	—	—	—	—	—	—	—
"	鎮興場	2.00	7-14-10	2.73	7-25- 1	2.67	—	—	—	—	—	—	—	—	—	—
"	五里浦	(1.80)	7-14-16	1.99	7-24- 4	1.99	—	—	—	—	—	—	—	—	—	—
"	郷校坂	(1.50)	—	—	—	—	—	—	—	—	—	—	—	—	—	—
"	高原	2.50	—	—	—	—	—	—	—	—	—	—	—	—	—	—
"	德池場	2.70	7-14- 2	3.75	7-24-23	2.86	—	—	—	—	—	—	—	—	—	—
"	島内	2.50	—	—	—	—	—	—	—	—	—	—	—	—	—	—
"	蛤灘里	2.50	7-14- 8	3.25	7-24-23	2.94	—	—	—	—	—	—	—	—	—	—
"	德上里	2.50	7-14- 8	2.74	—	—	—	—	—	—	—	—	—	—	—	—
城川江	成興	1.20	—	—	7-15-12	1.92	7-26- 0	1.57	8- 7-15	1.35	—	—	—	—	—	—
"	荷西里	1.20	—	—	7-15-12	1.79	7-26- 0	1.42	—	—	—	—	—	—	—	—
"	五老村	2.00	6-28-11	2.92	7-15- 5	3.00	7-23-16	2.95	8- 7-13	3.25	—	—	—	—	—	—
北青南大川	南大橋	0.80	6-28-22	0.88	7-13-23	0.97	—	—	—	—	—	—	—	—	—	—
"	中里	1.00	6-29-17	1.13	7-13-23	1.43	—	—	—	—	—	—	—	—	—	—
"	新昌	1.00	6-28-19	1.35	7-13-19	1.29	—	—	—	—	—	—	—	—	—	—
輪城川	輪城	3.00	—	—	—	—	—	—	—	—	—	—	—	—	—	—
"	青岩	2.50	—	—	—	—	—	—	—	—	—	—	—	—	—	—
豆滿江	會寧	3.50	—	—	—	—	—	—	—	—	—	—	—	—	—	—
"	訓戎	3.00	—	—	—	—	—	—	—	—	—	—	—	—	—	—
"	下汝坪	3.00	5-25-20	3.12	6-30-17	3.79	7-24-15	3.15	—	—	—	—	—	—	—	—
"	觀山	2.50	—	—	7- 1-14	3.00	—	—	—	—	—	—	—	—	—	—

備考 1. 表中指定洪水位=()印ヲ附セルハ干潮時ノ水位ナリ
2. 表中ゴデック數字ハ最高水位ヲ示ス

7. 既往最高水位記録表

目次

河川名	頁數
鴨綠江	201
清川江	"
大同江	201—202
禮成江	202
漢江	202—203
安城川	203
挿橋川	"
錦江	203—204
萬頃江	204
東津江	"
榮山江	"
蟾津江	"
洛東江	204—205
兄弟山江	205
安邊南大川	"
龍興江	206
城川江	"
北青南大川	"
輪城川	"
豆滿江	"

既往最高水位記録表

河川名	量水標名	観測開始			既往最高記録				昭和四年最高			量水標 零點標高
		年次	月	日	年次	月	日	水位	月	日	水位	
鴨綠江	蕙山鎮	昭和3	10	1	-	-	-	-	7	14	1.22	-
	新望坡鎮	" 4	9	1	-	-	-	-	7	14	2.96	-
	厚昌江口	" 4	6	15	-	-	-	-	7	14	5.60	-
	中江鎮	" 3	10	1	-	-	-	-	7	25	3.78	-
	滿浦鎮	" 4	7	1	-	-	-	-	7	26	4.15	-
	高山鎮	" 3	10	1	-	-	-	-	7	26	5.53	-
	渭原	" 3	10	1	-	-	-	-	7	26	6.10	-
	昌城	" 3	10	1	-	-	-	-	7	13	8.90	-
	水口鎮	大正11	12	1	大正12	8	14	9.52	7	14	6.60	9.591
	九龍浦	" 10	6	13	" 15	8	27	9.70	7	14	7.65	2.910
清川江	新義州	" 10	6	12	" 12	8	13	6.73	8	6	5.06	0.356
	江界	昭和3	10	1	-	-	-	-	7	13	6.80	-
	北院	大正6	1	1	大正14	8	12	7.30	7	13	6.52	21.949
	錄項臺	" 12	5	11	" 14	8	12	6.85	7	13	5.98	11.111
	北松里	" 5	11	1	" 14	8	12	6.55	7	13	5.86	3.794
	東四里	" 5	11	1	" 12	7	27	7.18	7	13	5.37	0.259
	寧邊	" 6	12	1	" 14	8	12	6.30	7	13	4.82	17.880
	龍岩	" 2	7	14	" 11	7	19	7.58	7	13	3.85	-
	龍灘	" 5	10	13	" 14	8	12	9.83	7	13	5.93	5.331
	長淵里	" 13	11	1	" 14	8	12	8.86	7	13	6.87	4.559
大同江	蒼津	" 5	10	11	" 14	8	12	7.73	7	13	5.68	1.276
	深臺洞	" 13	11	1	昭和2	7	17	5.88	8	6	5.14	0.431
	何日浦	" 13	11	1	大正15	7	29	7.78	8	7	6.79	2.456
	德川	" 1	10	1	" 12	7	31	7.74	7	13	5.85	-
	無盡臺	" 4	10	1	" 11	8	10	12.40	7	14	9.60	48.289
	順川	" 1	10	1	" 11	8	10	7.29	7	14	5.71	33.139
	麥田 <small>甲左岸</small>	" 6	7	2	" 11	8	11	10.00	7	14	7.32	12.758
	麥田 <small>甲右岸</small>	" 6	7	2	" 12	7	31	9.85	7	14	7.58	12.758
	麥田乙	" 6	7	2	" 12	7	31	9.71	7	14	7.22	12.758
	長水院	" 12	9	23	" 14	8	13	7.98	7	14	7.31	4.956
大同江	平壤	" 1	10	3	" 12	8	1	9.45	7	14	6.10	1.562
	下萬景臺	" 6	6	17	" 12	8	1	9.09	7	14	5.61	0.913
	大安里	" 6	7	16	" 11	8	22	7.00	-	-	-	2.915

既往最高水位記録表

河川名	量水標名	観測開始			既往最高記録				昭和四年最高			量水標 零點標高
		年次	月	日	年次	月	日	水位	月	日	水位	
大同江	成川	大正1	10	6	大正11	8	11	5.06	7	23	3.86	49.187
"	文城	14	10	1	昭和2	7	15	8.15	7	25	6.45	-
"	三登	1	10	8	大正12	8	1	12.90	7	15	4.60	38.317
"	沙灘洞	5	12	5	11	8	21	6.74	7	15	3.89	4.891
"	銀井	15	10	7	昭和2	7	15	6.61	7	15	5.25	1.500
"	青龍	7	12	1	大正11	8	21	9.14	7	15	6.10	↔ 1.388
"	海昌	5	12	1	11	8	21	11.85	-	-	-	↔ 3.637
"	石海	6	11	1	8	6	7.32	↔ 3.233
"	新津	15	10	2	-	-	-	-	-	-	-	0.000
"	新村	15	10	1	-	-	-	-	8	6	3.75	0.000
"	銀波	5	12	1	大正11	8	21	5.82	-	-	-	4.015
"	内壘洞	5	12	1	11	8	21	6.99	7	15	3.60	15.906
"	石城	15	10	6	昭和2	7	15	3.18	-	-	-	6.000
"	西湖橋	11	11	20	大正13	7	20	6.76	7	15	5.20	0.500
"	於之屯沢	15	7	20	昭和3	1	27	4.48	-	-	-	0.000
"	新換浦	5	12	1	大正13	7	20	6.79	7	15	6.20	↔ 2.869
"	石浦	15	10	3	-	-	-	-	-	-	-	↔ 0.020
"	金川	7	12	1	大正13	7	20	14.20	7	14	8.40	3.697
禮成江	鷗城里	昭和2	10	1	-	-	-	-	7	15	7.13	0.259
"	石山里	2	10	1	-	-	-	-	7	14	4.62	↔ 1.270
"	碧淵渡	大正7	12	1	大正10	8	4	8.55	-	-	-	↔ 3.650
"	玉山里	昭和2	10	1	昭和3	1	27	2.18	8	7	3.20	1.041
漢江	旌善	大正2	1	1	大正14	7	17	10.67	7	2	4.60	-
"	寧越	6	6	15	14	7	17	9.00	7	2	3.36	-
"	丹陽	6	6	11	15	8	5	15.20	8	18	5.72	-
"	忠州	4	3	1	11	7	29	11.48	8	18	5.22	59.296
"	牧溪	4	3	3	11	7	29	10.74	8	18	3.49	52.732
"	驪州	4	3	13	11	7	29	10.82	8	18	4.40	33.013
"	高安甲	3	11	1	14	7	18	19.38	8	18	5.90	10.284
"	高安乙	3	11	1	14	7	18	14.00	8	18	5.40	10.284
"	高嶽島	5	9	22	14	7	18	12.95	8	18	4.42	4.205
"	人道橋	7	8	14	14	7	18	11.76	8	18	4.45	2.470
"	舊龍山	6	7	1	14	7	18	12.74	8	18	5.54	1.275

既往最高水位記録表

河川名	量水標名	観測開始			既往最高記録				昭和四年最高			量水標 零點標高
		年次	月	日	年次	月	日	水位	月	日	水位	
漢江	杏州	大正5	8	1	大正14	7	18	10.63	8	18	5.01	↔ 0.068
"	楓谷	11	4	1	14	7	18	9.37	-	-	-	↔ 0.126
"	春川	3	10	21	14	7	18	17.82	8	17	6.70	57.619
"	加平	3	11	1	14	7	18	14.00	8	17	6.34	45.576
"	加平邑内	15	8	1	14	7	18	8.23	-	-	-	51.350
"	清平川	3	11	1	14	7	18	17.10	8	18	6.81	22.708
"	伊川	11	11	5	13	7	20	11.03	7	14	5.94	-
"	漣川	7	12	1	11	8	22	14.22	7	14	7.12	-
"	玄石里	15	8	1	昭和2	7	15	10.86	7	14	8.31	4.195
"	高浪浦	7	12	1	大正13	7	21	16.81	7	14	9.70	2.169
"	臨津里	15	9	1	昭和2	7	14	8.81	7	14	5.72	2.056
"	汶山	15	9	1	2	7	15	6.92	8	7	5.92	0.652
"	臨漢面	7	12	1	大正14	7	19	8.08	7	14	6.30	↔ 2.311
"	鐵原	4	1	1	14	7	18	13.50	8	17	7.45	-
"	全谷	11	11	1	14	7	18	9.70	8	17	6.18	-
安城川	兩合	昭和3	10	18	-	-	-	-	7	2	0.92	7.731
"	平澤	3	10	21	-	-	-	-	8	7	3.80	1.406
"	内里	3	10	24	-	-	-	-	8	7	6.52	↔ 1.415
"	檜花	3	10	30	-	-	-	-	7	2	1.50	6.247
"	東青	3	10	27	-	-	-	-	-	-	...	1.211
挿橋川	九萬	3	9	28	-	-	-	-	1	21	4.95	0.974
"	玉琴	3	10	7	-	-	-	-	8	7	5.72	↔ 0.691
"	仙掌	3	10	4	-	-	-	-	8	6	7.65	↔ 2.699
"	元坪	3	9	26	-	-	-	-	8	21	2.93	6.203
"	倉所	3	10	1	-	-	-	-	7	5	3.50	2.065
"	温泉	3	10	15	-	-	-	-	8	17	1.85	6.676
"	江清	3	10	12	-	-	-	-	8	7	4.96	0.721
錦江	沃川	大正4	1	1	大正5	6	24	11.16	7	3	4.40	33.499
"	美江	4	5	1	5	6	24	9.33	7	2	4.52	14.619
"	馬於口甲	6	6	1	12	7	25	9.95	-	-	-	9.189
"	馬於口乙	6	6	1	14	7	13	9.70	-	-	-	7.683
"	公州	4	4	5	14	7	13	9.88	7	2	3.40	6.625
"	津頭	11	4	1	14	7	13	9.03	-	-	-	3.560

既往最高水位記録表

河川名	量水標名	観測開始			既往最高記録				昭和四年最高			量水標 零點標高
		年次	月	日	年次	月	日	水位	月	日	水位	
錦江	窺岩里	大正4	6	1	大正14	7	13	6.90	7	3	2.30	1.126
"	長蝦	"8	7	5	"14	7	13	7.01	-	-	-	0.384
"	頌詔院	"8	7	5	"14	7	13	6.65	-	-	-	1.479
"	江景	"4	4	7	"9	7	20	6.36	9	4	4.88	2.084
"	笠浦	"8	6	10	"10	7	8	6.05	-	-	-	2.660
"	懷徳	"6	6	1	"14	7	12	4.50	-	-	-	30.850
"	石花	"6	6	1	"15	7	22	7.45	6	29	2.43	20.423
"	論山	"8	5	23	"14	7	12	5.40	-	-	-	0.217
"	佛岩	"8	5	19	"14	7	13	6.28	-	-	-	1.810
萬頃江	大川里	"1	9	1	"9	7	20	5.58	-	-	-	4.546
"	大場村	"6	3	1	"9	7	20	6.53	-	-	-	0.339
"	白鴨亭	"6	3	1	"9	7	20	5.91	-	-	-	0.155
"	木川浦	"2	11	1	"9	7	20	5.64	8	22	3.25	0.435
"	東之山	"2	11	1	"11	7	26	4.52	-	-	-	1.178
東津江	新泰仁	昭和3	10	1	-	-	-	-	7	7	2.46	2.284
"	白山	"3	10	5	-	-	-	-	8	7	3.05	0.564
"	東津	"3	10	10	-	-	-	-	12	18	3.78	0.879
"	浦橋	"3	10	15	-	-	-	-	6	30	3.06	0.116
"	竹林	"3	10	7	-	-	-	-	12	31	2.81	0.067
榮山江	馬勒里	大正5	10	1	大正9	7	20	5.12	-	-	-	10.016
"	西倉	"4	9	2	"5	9	4	2.80	7	2	0.40	10.126
"	本洞	"5	10	1	"9	7	20	5.95	-	-	-	5.579
"	羅州	"4	9	18	"9	7	20	6.42	7	2	3.38	2.293
"	榮山浦	"4	9	16	"9	7	20	7.94	7	9	3.25	0.338
"	會津	"5	11	1	"9	7	20	7.01	-	-	-	0.564
"	沙浦	"4	9	1	"12	6	30	5.24	-	-	-	2.511
"	仙岩	"4	9	14	"5	6	14	5.15	-	-	-	14.312
"	南平	"4	9	1	昭和3	8	29	4.37	8	16	2.30	12.640
鯉津江	赤城	"6	3	1	大正9	7	20	8.67	-	-	-	-
"	赤城	"6	3	1	"9	7	20	11.52	6	29	5.80	27.440
"	松亭	"6	3	1	"13	7	23	14.48	6	29	9.87	6.740
"	河東	"6	3	1	"9	7	20	9.48	6	29	6.23	1.485
洛東江	安東	"6	7	1	"8	7	7	5.25	6	29	3.51	85.514

既往最高水位記録表

河川名	量水標名	観測開始			既往最高記録				昭和四年最高			量水標 零點標高
		年次	月	日	年次	月	日	水位	月	日	水位	
洛東江	遠池	大正6	7	1	大正8	7	7	11.27	6	29	7.01	48.384
"	洛東	"4	8	1	"5	6	24	9.24	7	2	5.43	34.078
"	江倉	"12	10	26	"14	7	12	7.20	7	3	4.31	29.179
"	臨洙洞	"12	6	5	"14	7	13	8.82	7	3	5.81	21.786
"	倭館甲	"4	8	1	"14	7	13	8.18	7	2	5.41	19.096
"	倭館乙	"6	7	1	"14	7	13	8.16	-	-	-	19.096
"	倭館丙	"6	7	5	"14	7	13	7.76	7	3	5.31	19.105
"	玄風	"6	6	16	"14	7	13	12.64	7	3	7.45	8.464
"	馬首院	"8	7	1	"14	7	13	10.54	7	2	6.60	5.407
"	距龍江	"3	7	1	"14	7	13	12.60	6	29	9.63	1.130
"	津洞	"10	8	1	"14	7	13	10.81	6	29	8.00	2.103
"	徳村	"5	12	3	"14	7	13	11.00	6	30	7.88	1.830
"	臨海津	"10	7	1	"14	7	13	10.20	6	30	7.40	1.424
"	本浦里	"10	7	1	"14	7	13	9.29	7	3	6.77	1.020
"	守山	"5	11	24	"14	7	13	8.90	7	3	6.44	0.847
"	柳等	"10	7	1	"14	7	13	9.30	6	30	6.65	0.181
"	三浪津	"4	8	24	"14	7	13	9.36	6	30	6.50	0.518
"	院洞甲	"4	8	24	"14	7	14	7.64	7	2	5.64	0.803
"	院洞乙	"4	8	24	"14	7	14	7.30	6	30	5.39	0.788
"	龜浦	"6	6	1	"14	7	13	4.68	6	30	3.75	1.343
"	下端	"6	6	1	"7	7	26	4.30	7	7	3.68	2.637
"	東村	"12	6	19	"14	7	12	5.84	6	29	5.05	26.641
"	院旨	"10	11	1	"14	9	7	6.50	-	-	-	42.835
"	篤山	"10	11	1	"14	9	7	8.70	6	29	7.90	19.314
"	香州	"3	7	2	"14	9	7	7.28	6	29	6.66	15.716
"	鼎岩	"3	7	1	"14	7	12	8.43	6	29	7.35	6.444
"	密陽	"6	12	1	"14	9	7	5.60	6	29	4.97	11.400
兄山江	扶助	昭和3	10	1	-	-	-	-	6	29	4.56	0.223
"	大松	"3	10	1	-	-	-	-	6	29	2.16	1.017
"	南濱	"3	10	1	-	-	-	-	6	29	0.86	0.629
"	北川口	"3	10	1	-	-	-	-	12	20	0.88	0.788
安邊南大川	安邊	"2	6	16	昭和2	7	15	3.20	8	17	2.03	5.783
"	月浦里	"2	6	16	"2	7	14	2.28	8	17	2.10	0.231

既往最高水位記録表

河川名	量水標名	観測開始			既往最高記録				昭和四年最高			量水標 零點標高
		年次	月	日	年次	月	日	水位	月	日	水位	
龍興江	長灘里	大正4	12	1	大正12	7	30	6.50	—	—	—	11.360
"	永興	"6	11	1	"11	8	10	8.11	7	13	4.42	4.835
"	馬山場	"6	11	1	"12	7	31	5.63	7	14	4.42	1.914
"	坪灘	"6	11	1	"12	7	31	3.87	7	14	3.15	0.003
"	薪塘里	昭和2	3	1	昭和2	7	21	4.96	7	14	4.50	↔ 0.179
"	鎮興場	大正15	12	1	"2	7	14	3.00	7	14	2.73	↔ 0.504
"	五里浦	"4	12	1	大正8	10	6	4.55	7	14	1.99	↔ 1.095
"	郷校坂	"6	11	1	"14	9	8	5.08	↔ 0.977
"	高原	"7	11	1	"8	10	6	4.23	7	13	2.24	1.672
"	德池場	"4	12	1	"8	10	6	4.94	7	14	3.75	↔ 0.523
"	島内	"6	9	1	"8	10	6	3.92	7	24	1.93	3.941
"	蛤灘里	"7	12	1	"8	10	6	4.93	7	14	3.25	↔ 0.748
"	德上里	"7	11	1	"8	10	6	4.76	7	14	2.74	↔ 0.919
城川江	咸興	"5	1	1	昭和3	8	29	4.15	7	15	1.92	8.326
"	荷西里	"6	8	29	"3	8	29	3.95	7	15	1.79	7.047
"	五老村	"5	1	1	大正8	9	4	4.85	8	7	3.25	26.032
北青南大川	南大橋	昭和4	6	4	—	—	—	—	7	13	0.97	22.823
"	中里	"4	6	7	—	—	—	—	7	13	1.43	8.667
"	新昌	"4	6	10	—	—	—	—	6	28	1.35	↔ 0.700
輪城川	輪城	"3	11	15	—	—	—	—	7	7	1.57	11.002
"	青岩	"3	11	19	—	—	—	—	7	3	1.96	0.821
豆滿江	會寧	"3	11	20	—	—	—	—	7	15	0.84	—
"	調戎	"3	11	16	—	—	—	—	7	25	2.10	—
"	下汝坪	大正15	7	1	昭和3	8	8	6.52	6	30	3.73	22.264
"	甌山	"15	8	1	"3	8	9	6.25	7	1	3.00	0.770

8. 昭和四年洪水被害統計表

目次

種別	頁數
道別洪水被害統計一覽表	208—209
河川別洪水被害統計一覽表	210—213
河川別洪水被害統計表	214—229
鴨綠江	214—217
清川江	"
大同江	214—221
禮成江	218—221
漢江	"
榮山江	222—225
蟾津江	"
洛東江	222—229
兄山江	226—229
龍興江	"
城川江	"
其他河川	"

昭和四年洪水

道名	氾濫面積				農作物被害面積			農作物		
	畝	田	其他	計	畝	田	計	米	麥	豆
平安北道	633	3,471	1,612	5,716	190	2,222	2,412	188	17	548
平安南道	3,927	24,710	2,148	30,785	3,431	21,191	24,622	1,331	501	5,350
黃海道	29,759	2,389	40	32,188	14,539	1,793	16,332	4,630	23	208
京畿道	3,268	4,040	5	7,313	616	3,225	3,841	655	82	520
忠清北道	—	—	—	—	—	—	—	—	—	—
忠清南道	—	—	—	—	—	—	—	—	—	—
全羅北道	—	—	—	—	—	—	—	—	—	—
全羅南道	7,630	196	—	7,826	5	—	5	5	—	—
慶尙南道	121,077	137,704	12,098	270,879	27,727	69,259	96,986	13,333	3,480	13,418
慶尙北道	13,766	18,757	1,545	34,068	834	1,590	2,424	563	370	473
江原道	—	—	—	—	—	—	—	—	—	—
咸鏡南道	—	250	—	250	—	751	751	—	261	38
咸鏡北道	—	—	—	—	—	—	—	—	—	—
合計	180,060	191,517	17,448	389,025	47,942	100,091	147,979	20,705	4,734	20,556

道別洪水被

道名	土地被害									
	流失				土砂埋没				見積額	
	畝	田	其他	計	畝	田	其他	計		
平安北道	31	204	10	245	33	275	—	308	12,904	
平安南道	222	3,536	643	4,451	410	4,598	464	5,472	134,025	
黃海道	105	164	3	272	94	85	2	181	18,269	
京畿道	61	52	—	113	108	60	122	290	9,785	
忠清北道	—	—	—	—	—	—	—	—	—	
忠清南道	—	—	—	—	—	—	—	—	—	
全羅北道	—	—	—	—	—	—	—	—	—	
全羅南道	74	—	27	101	289	—	—	289	24,732	
慶尙南道	3,898	2,106	120	6,124	15,526	7,952	833	24,311	1,412,120	
慶尙北道	405	434	16	855	1,340	820	17	2,177	206,663	
江原道	—	—	—	—	—	—	—	—	—	
咸鏡南道	—	24	4	28	—	54	—	54	1,235	
咸鏡北道	—	—	—	—	—	—	—	—	—	
合計	4,798	6,570	823	12,189	17,800	19,844	1,438	39,082	1,819,733	

被害統計表

被害	工作物被害													
	穀類	蔬菜	見積額	道路		橋梁		堤防		護岸		鐵道		被害額
				流失	破損	流失	破損	流失	破損	流失	破損	流失	破損	
1,185	8.1	19,285	18,492	20,553	121	41	34	15,362	300	1,556	—	—	764,707	
27,575	5.3	140,843	3,997	4,946	57	39	327	2,406	119	384	100	750	89,621	
591	0.1	79,158	341	747	58	44	391	259	7	15	—	—	5,142	
695	2.5	22,776	691	111	5	12	45	50	—	—	—	—	8,095	
—	—	—	—	—	—	—	—	—	—	—	—	—	—	
—	—	—	—	—	—	—	—	—	—	—	—	—	—	
—	—	60	320	938	11	1,026	2,783	2,221	—	424	—	—	367,998	
7,285	300.9	645,181	5,870	8,527	25	100	42,852	47,734	1,264	345	—	15	395,311	
114	13.9	31,315	1,597	3,926	29	55	9,488	10,808	149	121	—	660	56,005	
—	—	—	—	—	—	—	—	—	—	—	—	—	—	
691	22.5	5,176	897	1,431	36	26	—	—	—	—	—	—	37,246	
—	—	—	—	—	—	—	—	—	—	—	—	—	—	
38,136	353.3	943,794	32,205	41,179	342	1,343	55,920	78,840	1,839	2,845	100	1,425	1,724,125	

被害統計表 (其ノ二)

家屋被害	人ノ被害			家畜被害				被害額						
	流失	全潰	半潰	床上浸水	床下浸水	被害額	被害額							
							牛		馬	豚	其他			
3	7	6	19	62	2,430	1	—	—	—	—	6	—	66	799,392
78	38	82	408	236	14,419	20	3	5	2	—	3	100	144	379,052
—	11	8	121	237	3,442	—	—	—	—	—	4	4	37	106,048
5	—	—	—	—	50	—	—	—	—	—	—	—	—	40,706
—	—	—	—	—	—	—	—	—	—	—	—	—	—	—
—	—	—	—	—	—	—	—	—	—	—	—	—	—	—
—	—	1	17	160	240	1	—	—	2	—	—	—	140	393,170
229	516	406	2,299	1,547	128,807	21	91	—	12	—	270	488	3,101	2,584,520
7	67	39	516	673	6,967	5	—	—	—	—	3	469	262	301,212
—	—	—	—	—	—	—	—	—	—	—	—	—	—	—
9	10	—	—	—	2,173	13	2	5	2	—	—	13	120	45,950
—	—	—	—	—	—	—	—	—	—	—	—	—	—	—
331	649	542	3,380	2,915	158,528	61	96	10	18	—	288	1,074	3,870	4,650,050

昭和四年洪水

河川別洪水被										
道府郡名	土地被害									損見 害額
	流失				土砂埋没				計	
	番	田	其他	計	番	田	其他	計		
鴨 綠										
平安北道	慈城	3	6	10	16	2	2	2	2	295
	楚山	3	11	—	14	—	39	—	39	634
	碧渣	—	—	—	—	—	—	—	—	—
	江界	3	3	—	6	3	35	—	38	240
	厚昌	—	—	—	—	—	—	—	—	—
	義州	—	—	—	—	—	—	—	—	—
	新義州	—	—	—	—	—	—	—	—	—
	計	3	20	10	36	3	76	—	79	1,219
咸鏡南道	豐山	—	—	4	4	—	—	—	—	35
	甲山	—	—	—	—	—	—	—	—	—
	新興	—	—	—	—	—	—	—	—	—
	計	—	—	4	4	—	—	—	—	35
	合計	6	20	14	40	3	76	—	79	1,254
清 川										
平安北道	昌城	—	—	—	—	—	—	—	—	—
	龜城	—	—	—	—	—	—	—	—	—
	博川	—	—	—	—	—	—	—	—	—
	泰川	—	—	—	—	—	—	—	—	—
	熙川	—	—	—	—	—	—	—	—	—
	雲山	25	184	—	209	30	199	—	229	11,685
	寧邊	—	—	—	—	—	—	—	—	—
	定州	—	—	—	—	—	—	—	—	—
	計	25	184	—	209	30	199	—	229	11,685
平安南道	安州	13	83	—	96	5	80	—	85	8,375
	价川	—	—	—	—	—	—	—	—	—
	計	13	83	—	96	5	80	—	85	8,375
	合計	38	267	—	305	35	279	—	314	20,060
大 同										
平安南道	德川	52	1,261	507	1,820	49	1,634	71	1,754	28,724

被害統計表

被害統計表 (其ノ二)													
家屋被害					人ノ被害			家畜被害				被合 害額計	
流失	全潰	半潰	床上浸水	床下浸水	被害額	死	傷	行衛不明	牛	馬	豚		其他被害額
江													
3	3	3	5	12	620	1	—	—	—	—	6	66	116,627
—	—	—	—	—	—	—	—	—	—	—	—	—	12,424
—	3	3	—	50	1,350	—	—	—	—	—	—	—	36,632
—	—	—	14	—	410	—	—	—	—	—	—	—	122,715
—	—	—	—	—	—	—	—	—	—	—	—	—	14,000
—	—	—	—	—	—	—	—	—	—	—	—	—	104,300
—	—	—	—	—	—	—	—	—	—	—	—	—	22,700
3	6	6	19	62	2,380	1	—	—	—	—	6	66	429,398
江													
2	—	—	—	—	90	—	—	—	—	—	—	—	3,216
—	1	—	—	—	53	—	—	—	—	—	—	—	33,334
—	—	—	—	—	—	—	—	—	—	—	—	—	1,000
2	1	—	—	—	143	—	—	—	—	—	—	—	37,550
5	7	6	19	62	2,529	1	—	—	—	—	6	66	466,948
江													
—	—	—	—	—	—	—	—	—	—	—	—	—	41,755
—	—	—	—	—	—	—	—	—	—	—	—	—	16,400
—	—	—	—	—	—	—	—	—	—	—	—	—	48,300
—	—	—	—	—	—	—	—	—	—	—	—	—	7,140
—	—	—	—	—	—	—	—	—	—	—	—	—	55,252
—	1	—	—	—	50	—	—	—	—	—	—	—	58,857
—	—	—	—	—	—	—	—	—	—	—	—	—	29,690
—	—	—	—	—	—	—	—	—	—	—	—	—	61,000
—	1	—	—	—	50	—	—	—	—	—	—	—	318,394
江													
—	—	1	7	13	58	—	—	—	—	—	—	—	11,452
—	—	—	—	—	—	—	—	—	—	—	—	—	2,590
—	—	1	7	13	58	—	—	—	—	—	—	—	14,042
—	1	1	7	13	108	—	—	—	—	—	—	—	392,496
江													
48	17	10	31	16	2,640	6	2	1	—	—	3	87	98,958

昭和四年洪水

河川別洪水被												
道 郡 名	氾 濫 面 積				農作物被害面積			農 作 物				
	畝	田	其 他	計	畝	田	計	米	麥	豆		
大 同												
平安南道	孟	山	404	8,400	18	8,822	411	8,357	8,768	242	—	4,392
	順	川	601	7,536	650	8,787	431	6,795	7,226	639	20	281
	江	東	10	395	93	498	6	246	252	19	—	65
	安	州	9	28	22	59	9	28	37	9	1	13
	平	原	440	715	196	1,351	22	328	350	43	—	31
	計		1,632	21,682	1,323	24,637	1,001	19,888	20,889	1,125	501	5,262
黃海道	遂	安	15	42	—	57	24	41	65	18	—	9
	載	寧	2,700	—	—	2,700	1,680	—	1,680	1,680	—	—
	安	岳	13,919	—	3	13,922	4,950	—	4,950	1,721	—	12
	計		16,634	42	3	16,679	6,654	41	6,695	3,419	—	21
	合 計		18,266	21,724	1,326	41,316	7,655	19,929	27,584	4,544	501	5,283
禮 成												
黃海道	平	山	157	841	27	1,025	87	666	753	64	23	124
	延	白	2,474	230	—	2,704	128	14	142	47	—	7
	遂	安	314	736	10	1,060	183	532	715	52	—	57
	合 計		2,945	1,807	37	4,789	398	1,212	1,610	163	23	168
漢												
京畿道	加	平	—	—	—	—	—	—	—	—	—	—
	楊	平	—	—	—	—	—	—	—	—	—	—
	利	川	—	—	—	—	—	—	—	—	—	—
	高	陽	20	30	—	50	—	—	—	—	—	—
	始	興	—	—	—	—	—	—	—	—	—	—
	富	川	—	—	—	—	—	—	—	—	—	—
	楊	州	—	—	—	—	—	—	—	—	—	—
	連	川	800	3,290	—	4,090	436	3,068	3,504	638	2	490
	長	湍	148	675	5	828	50	142	192	4	80	30
	開	城	2,300	45	—	2,345	130	15	145	13	—	—
	合 計		3,268	4,040	5	7,913	616	3,225	3,841	655	82	520

被害統計表

被害統計表 (其ノ一)													
被 害			工 作 物 被 害										
雜 穀	蔬 菜	見積額	道 路		橋 梁		堤 防		護 岸		鐵 道		被 害 額
			流 失	破 損	流 失	破 損	流 失	破 損	流 失	破 損	流 失	破 損	
江 (續)													
22,446	0.2	49,275	744	1,849	34	3	—	216	3	—	—	—	13,405
2,276	0.1	53,079	1,077	1,096	7	15	6	902	113	371	100	750	15,197
174	—	2,540	—	—	—	—	—	—	—	—	—	—	—
15	—	120	—	134	—	2	37	—	—	—	—	—	7,034
24	—	1,427	20	10	—	2	—	—	—	—	—	—	400
27,244	5.2	132,391	3,844	4,512	45	31	43	1,118	116	371	100	750	77,640
19	—	423	180	359	52	3	—	20	—	—	—	—	585
—	—	30,150	—	—	—	—	40	70	—	—	—	—	2,720
35	—	14,358	33	18	5	28	4	2	—	—	—	—	560
54	—	44,931	213	377	57	31	44	92	—	—	—	—	3,865
27,298	5.2	177,322	4,057	4,889	102	62	87	1,210	116	371	100	750	81,505
江													
328	—	5,682	—	2	—	2	—	—	—	—	—	—	20
—	—	1,020	10	27	—	1	347	137	—	—	—	—	974
101	0.1	2,857	118	341	1	10	—	30	7	15	—	—	283
429	0.1	9,559	128	370	1	13	347	167	7	15	—	—	1,277
江													
—	—	—	20	—	—	—	—	—	—	—	—	—	700
—	—	—	25	—	—	—	—	—	—	—	—	—	200
—	—	—	10	—	—	—	—	—	—	—	—	—	100
—	—	—	10	—	—	8	—	—	—	—	—	—	950
—	—	—	—	1	—	—	—	—	—	—	—	—	600
—	—	—	—	1	—	—	—	—	—	—	—	—	300
—	—	—	—	1	—	—	—	—	—	—	—	—	200
664	2.4	20,538	360	50	1	—	—	—	—	—	—	—	2,710
28	0.1	1,820	26	40	2	4	—	5	—	—	—	—	710
3	—	418	240	20	—	—	45	45	—	—	—	—	1,625
695	2.5	22,776	691	111	5	12	45	50	—	—	—	—	8,095

昭和四年洪水

河川別洪水被

道 郡 名	氾 濫 面 積				農作物被害面積			農作物		
	畝	田	其他	計	畝	田	計	米	麥	豆
洛 東										
慶尚北道	義城	1,040	1,521	35	2,596	—	228	228	—	153
	青松	—	—	2	2	—	—	—	—	—
	永川	902	1,002	100	2,004	3	62	65	—	—
	慶山	1,141	2,024	350	3,515	67	643	710	30	107
	清道	1,018	246	57	1,321	123	24	147	23	8
	高靈	517	356	2	875	389	25	414	311	—
	星州	95	60	—	155	1	15	16	—	81
	榮州	402	30	—	432	77	8	85	34	—
	計	13,053	17,609	1,337	31,999	834	1,259	2,093	563	115
	合 計	126,800	154,892	13,024	294,656	27,773	70,414	98,187	13,788	3,594
兄 山										
慶尚北道	迎日	258	426	200	884	—	26	26	—	50
	慶州	455	722	8	1,185	—	305	305	—	205
	合 計	713	1,148	208	2,069	—	331	331	—	255
龍 興										
咸鏡南道	永興	—	250	—	250	—	200	200	—	10
	合 計	—	250	—	250	—	200	200	—	10
城 川										
咸鏡南道	新興	—	—	—	—	—	—	—	—	—
	合 計	—	—	—	—	—	—	—	—	—
其 他										
平安北道	羅川江	—	—	—	—	—	—	—	—	—
平安南道	艾山江	1,950	598	575	3,123	1,925	598	2,523	175	65
黃海道	羅津浦川	5,000	540	—	5,540	5,000	540	5,540	671	—
同	渡馬川	5,180	—	—	5,180	2,487	—	2,487	377	—
全羅南道	耽津江	—	—	—	—	—	—	—	—	—
同	東川	5,186	196	—	5,382	5	—	5	5	—
同	雜河川	2,000	—	—	2,000	—	—	—	—	—
慶尚南道	雜河川	3,731	57	1	3,789	706	62	768	108	29
	合 計	23,047	1,391	576	25,014	10,123	1,200	11,923	1,398	94

被害統計表

被害統計表 (其ノ一)													
被 害			工 作 物 被 害										
雜 穀	蔬 菜	見積額	道 路		橋 梁		堤 防		護 岸		鐵 道		被 害 額
			流 失	破 損	流 失	破 損	流 失	破 損	流 失	破 損	流 失	破 損	
江 (續)													
31	1.1	2,980	—	34	—	—	—	—	—	—	—	250	
—	—	—	—	10	3	2	—	—	—	—	—	50	
—	—	—	13	329	—	6	—	—	—	—	—	1,596	
10	10.5	2,315	60	404	2	4	42	1,209	—	—	10	2,026	
4	—	1,360	429	524	5	8	808	259	—	—	—	3,631	
33	2.3	18,160	496	1,230	3	12	6,611	7,240	—	—	—	19,209	
—	—	810	—	—	—	—	—	387	—	—	—	1,073	
1	—	991	—	213	1	—	20	106	124	—	—	385	
114	13.9	28,865	1,597	3,923	29	55	9,488	10,790	149	121	—	55,932	
7,383	314.7	668,076	7,119	10,673	42	119	46,573	49,051	1,363	375	—	675	
江													
—	—	750	—	—	—	—	—	—	—	—	—	—	
—	—	1,700	—	3	—	—	—	18	—	—	—	73	
—	—	2,450	—	3	—	—	—	18	—	—	—	73	
江													
80	22.5	2,900	500	700	15	—	—	—	—	—	—	600	
80	22.5	2,900	500	700	15	—	—	—	—	—	—	600	
江													
—	—	—	121	163	1	—	—	—	—	—	—	1,550	
—	—	—	121	163	1	—	—	—	—	—	—	1,550	
河 川													
—	—	—	—	—	9	—	—	—	—	—	—	51,600	
112	0.1	6,214	113	360	—	7	284	504	3	13	—	8,610	
108	—	16,196	—	—	—	—	—	—	—	—	—	—	
—	—	8,472	—	—	—	—	—	—	—	—	—	—	
—	—	—	—	—	—	118	—	—	—	—	—	38,050	
—	—	60	13	518	1	102	2,273	1,493	—	—	—	37,142	
—	—	—	100	182	—	1	91	364	—	182	—	7,000	
12	—	3,770	172	490	4	12	5,173	5,708	50	91	—	28,630	
232	0.1	34,712	398	1,550	14	240	7,821	8,069	59	286	—	171,032	

昭和四年洪水

河川別洪水被

道 郡 名	地 被 害									損 害 見 積 額
	流 失			土 砂 埋 沒			損 害 見 積 額			
	畜	田	其 他	畜	田	其 他				
洛 東										
慶尙北道	義 城	5	63	68	—	—	—	—	—	4,350
	青 松	—	—	—	—	—	—	—	—	—
	永 川	68	110	178	414	290	—	704	5,503	—
	慶 山	73	202	5	280	156	293	10	459	11,202
	清 道	191	29	—	220	372	79	—	451	44,220
	高 靈	9	13	6	28	198	32	1	231	63,153
	星 州	—	—	—	—	7	—	—	7	2,155
	榮 州	12	—	—	12	65	8	—	73	1,925
	計	402	432	16	850	1,290	761	17	2,068	205,093
	合 計	4,016	2,493	136	6,645	15,394	8,643	849	24,886	1,559,924
兄 山										
慶尙北道	迎 日	—	—	—	—	—	—	—	—	—
	慶 州	3	2	—	5	50	59	—	109	1,570
	合 計	3	2	—	5	50	59	—	109	1,570
龍 興										
咸鏡南道	永 興	—	24	—	24	—	54	—	54	1,200
	合 計	—	24	—	24	—	54	—	54	1,200
城 川										
咸鏡南道	新 興	—	—	—	—	—	—	—	—	—
	合 計	—	—	—	—	—	—	—	—	—
其 他										
平安北道	漣 川 江	—	—	—	—	—	—	—	—	—
平安南道	艾 山 江	53	83	97	233	145	157	73	375	8,656
黃海道	羅 津 浦 川	—	—	—	—	—	—	—	—	—
同	渡 馬 川	—	—	—	—	—	—	—	—	—
全羅南道	耽 津 江	—	—	—	—	—	—	—	—	—
同	東 川	72	—	27	99	240	—	—	240	19,770
同	雜 河 川	2	—	—	2	10	—	—	10	4,000
慶尙南道	雜 河 川	185	10	—	195	849	37	1	887	38,589
	合 計	312	93	124	529	1,244	194	74	1,512	71,015

被 害 統 計 表

害 統 計 表 (其ノ二)

流 失	家 屋 被 害					人 ノ 被 害			家 畜 被 害					被 合 害 額 計	
	全 潰	半 潰	床 上 浸 水	床 下 浸 水	被 害 額	死	傷	行 衛 不 明	牛	馬	豚	其 他	被 害 額		
江 (續)															
—	—	—	—	—	—	—	—	—	—	—	—	—	—	—	7,580
—	—	—	—	—	—	—	—	—	—	—	—	—	—	—	50
—	—	—	—	—	—	—	—	—	—	—	—	—	—	—	7,099
—	2	5	35	67	376	1	—	—	—	—	—	10	12	15,931	
—	—	—	—	16	65	1	—	—	—	—	3	—	5	49,281	
—	1	—	3	—	—	1	—	—	—	—	—	—	—	100,522	
—	—	—	—	—	—	—	—	—	—	—	—	—	—	4,038	
—	—	—	—	—	—	1	—	—	—	—	—	—	—	3,301	
7	65	34	515	660	6,827	5	—	—	—	—	3	469	262	296,979	
224	564	411	2,697	2,134	131,149	23	89	—	11	—	267	957	3,243	2,758,705	
江															
—	—	—	—	—	—	—	—	—	—	—	—	—	—	—	750
—	2	5	1	13	140	—	—	—	—	—	—	—	—	—	3,483
—	2	5	1	13	140	—	—	—	—	—	—	—	—	—	4,239
江															
6	—	—	—	—	130	13	2	5	2	—	—	13	120	—	4,950
6	—	—	—	—	130	13	2	5	2	—	—	13	120	—	4,950
江															
1	9	—	—	—	1,900	—	—	—	—	—	—	—	—	—	3,450
1	9	—	—	—	1,900	—	—	—	—	—	—	—	—	—	3,450
河 川															
—	—	—	—	—	—	—	—	—	—	—	—	—	—	—	51,600
—	—	—	—	—	—	—	—	—	—	—	—	—	—	—	23,480
—	—	—	—	—	—	—	—	—	—	—	—	—	—	—	16,196
—	—	—	—	—	—	—	—	—	—	—	—	—	—	—	8,472
—	—	—	—	—	—	—	—	—	—	—	—	—	—	—	38,050
—	—	1	13	157	190	—	—	—	2	—	—	—	—	—	140
—	—	—	4	3	50	—	—	—	—	—	—	—	—	—	11,050
2	12	18	91	69	2,965	1	—	—	1	—	—	—	—	—	40
2	12	19	108	229	3,205	1	—	—	3	—	—	—	—	—	180

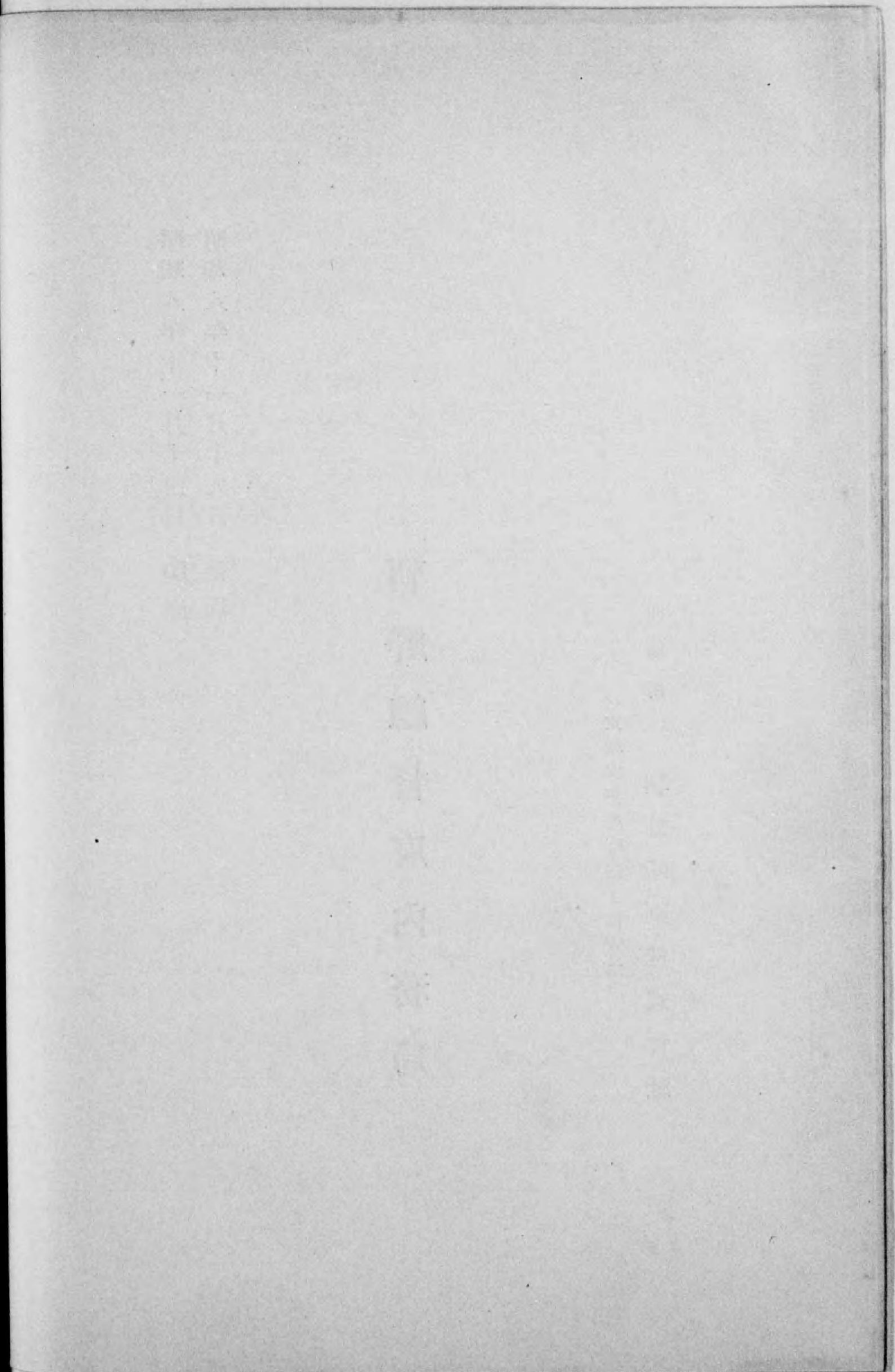
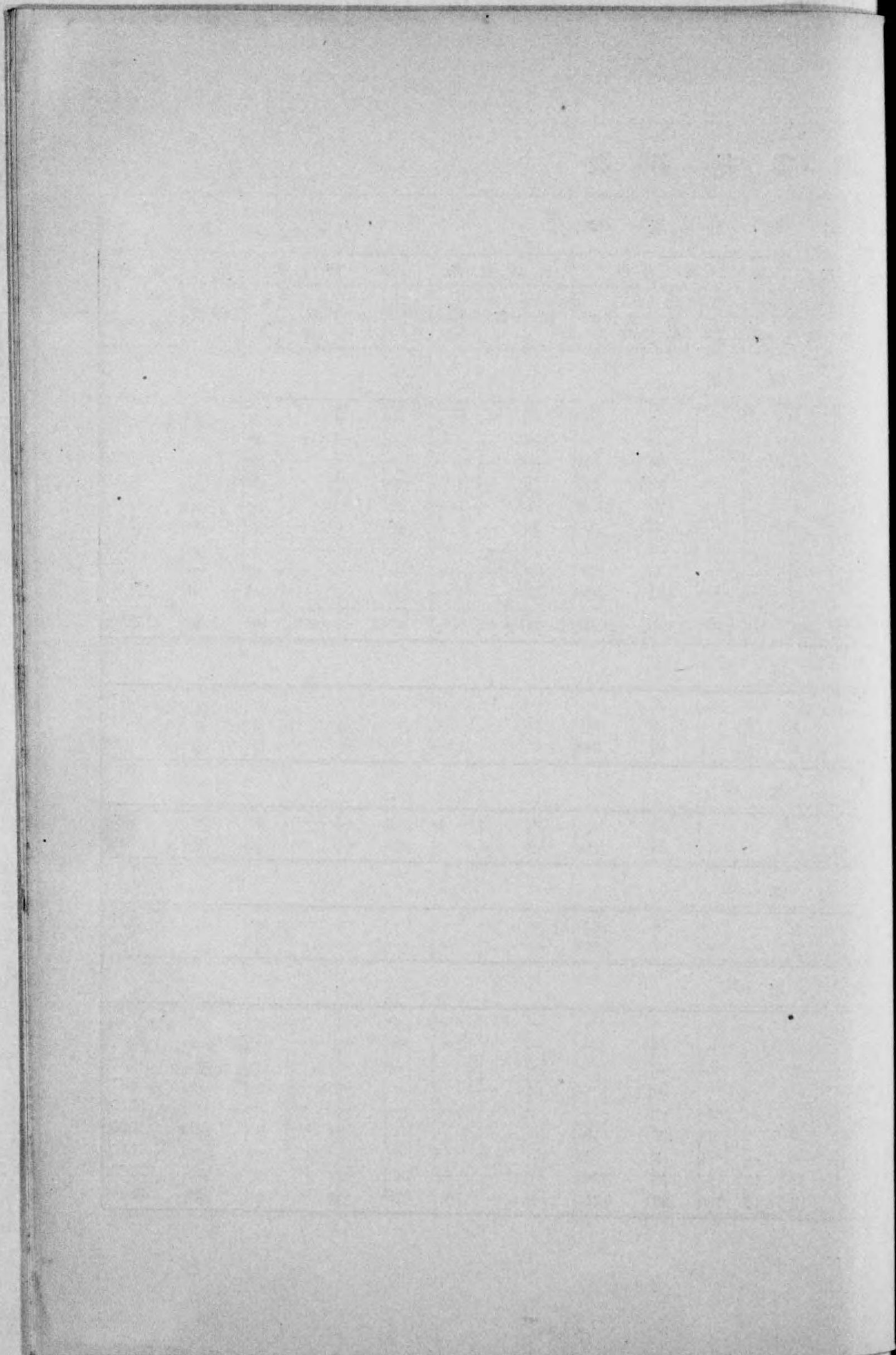

昭和八年十一月十四日 印刷
昭和八年十一月十九日 發行

朝鮮總督府內務局

京城府蓬萊町三丁目六二

印刷所 朝鮮印刷株式會社

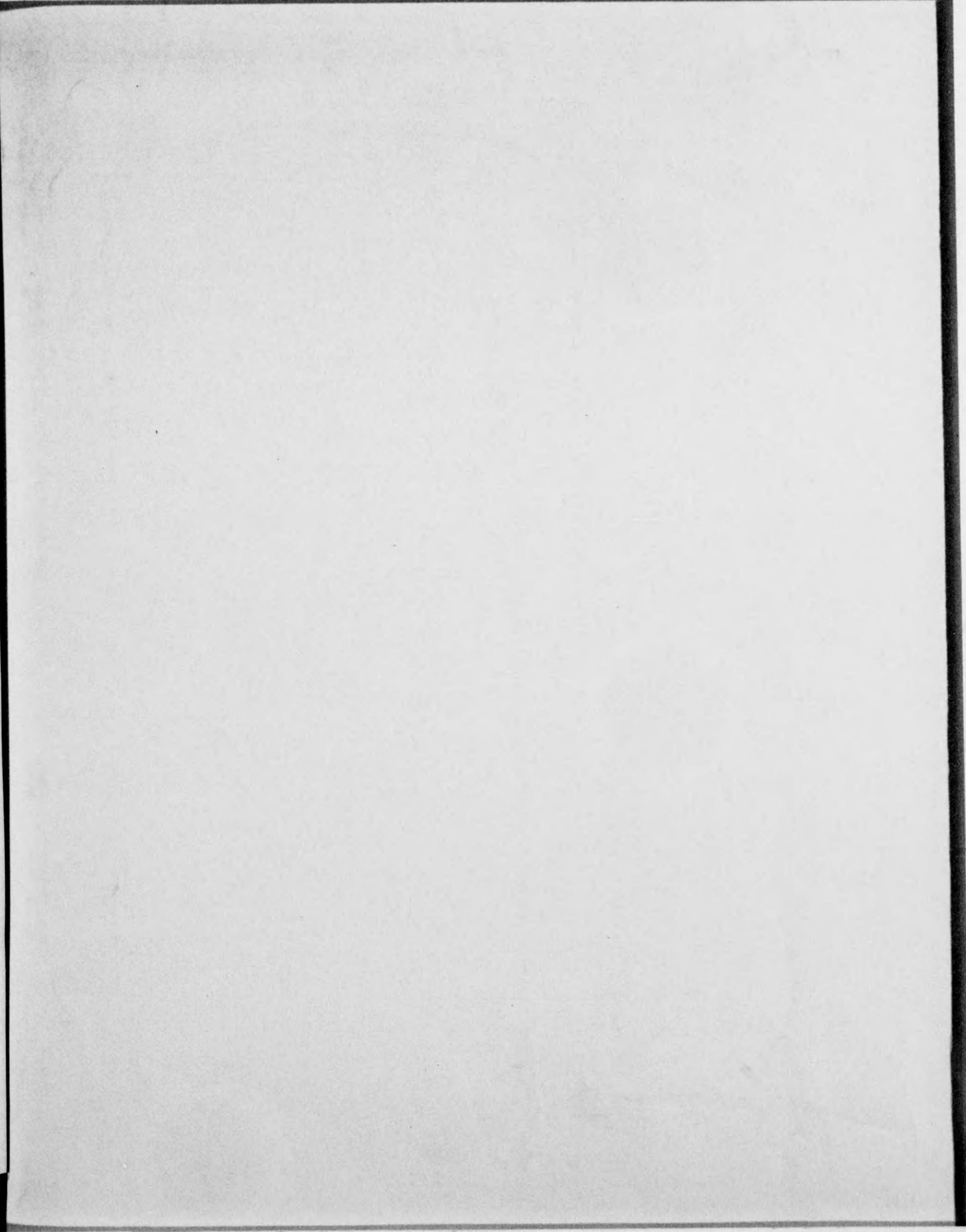
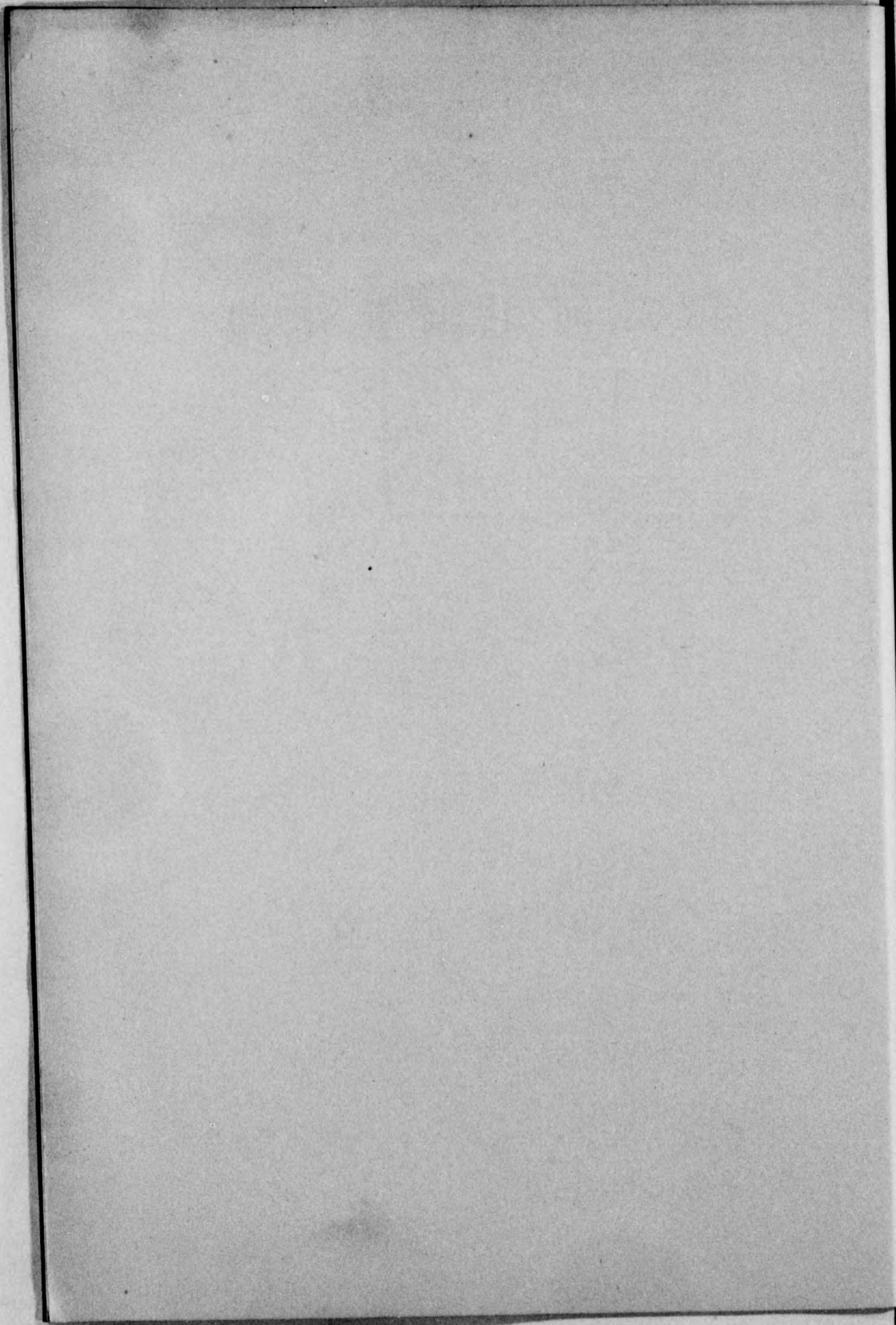

14.2
684

終