

織布染色整理用糊料

人絹用 赤玉 赤玉 赤玉
 赤玉 R フ ノ リン
 赤玉 デ キ ス ト
 赤玉 ソ リ ユ ス ト
 赤玉 プ リ テ ッ シ ュ
 赤玉 タ チ シ ュ
 赤玉 ゴ タ ビ
 赤玉 ー カ
 赤玉 セ ー
 米片 澱粉 澱粉 生芋 麵粉
 織布用 糊料
 糊料 用 防 晒 高 價
 糊料 用 防 晒 高 價

人織及高級綿織用

織布用

シントウ澱粉

G.P.サイジング・スターチ

一手販賣



渡邊惇商店

大阪市西區江戸堀北通三丁目四三

電話土佐堀(44)一三一三
 振替口座大阪六四四九



日本皮革株式会社代理店 伊豆本紡織革具製作所

大阪市浪速區新川町三丁目(八坂神社前)
 電話我(76)二一六七番 振替大阪八八一六五番
 浪速局私書函第五號

伊豆本紡織革具製作所

特後 四八



備設機械工場製造

モールドングマシン

特許新型造型機

MODEL S600-3B

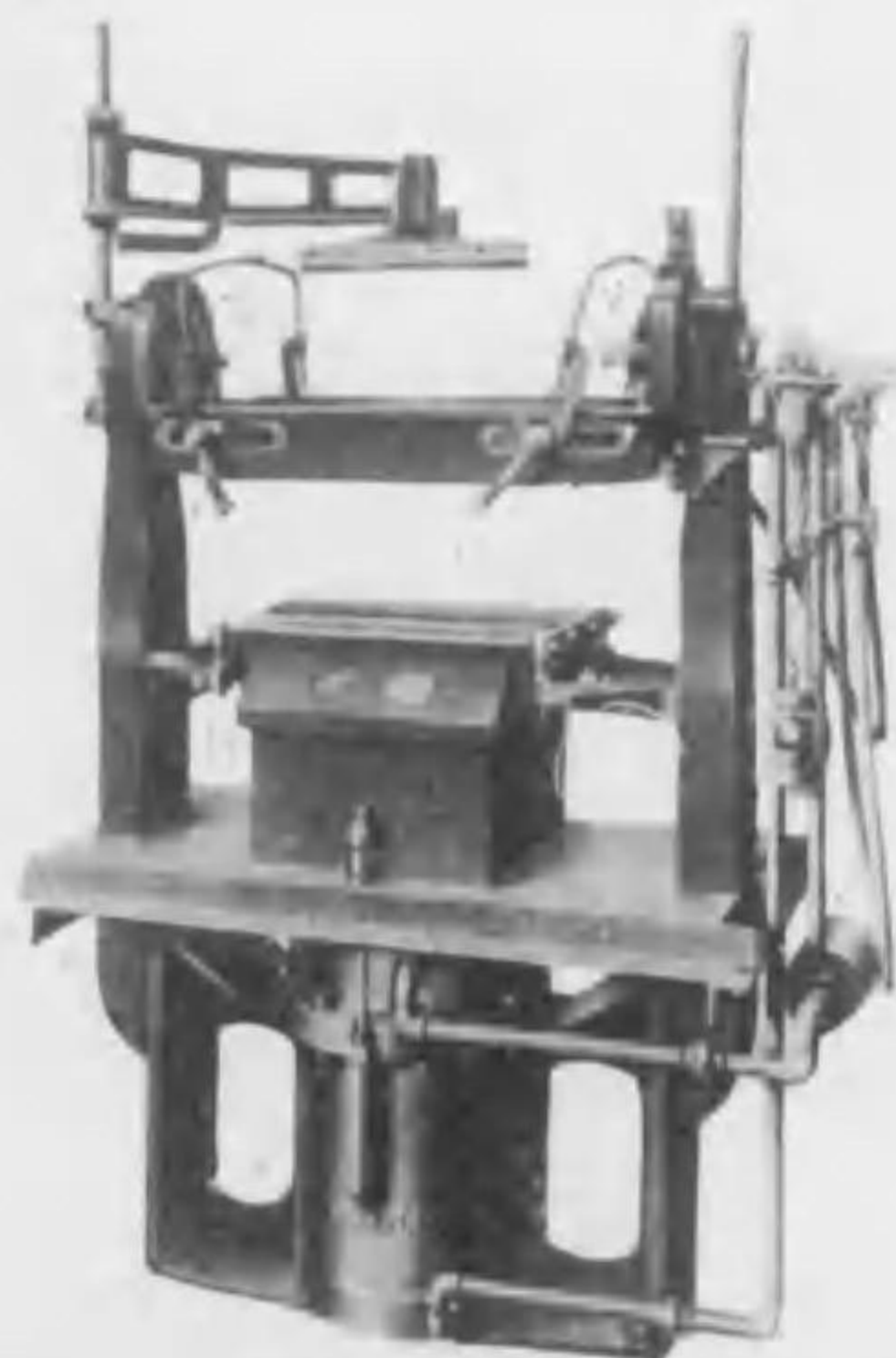

製品 概目

特許熔銑炉各種
モールドングマシン各種
中子鑄型・乾燥炉

鑄物砂處理裝置各種
中子製造機・中子砂混和機
鑄物掃除機械裝置

一手販賣

三菱商事株式會社機械部

乞御照會

株式會社 久保田製作所

本社營業所 名古屋市中區流町七番地 電話總機 {1650番
機械工場 {1651番
1652番
第一鑄工場 名古屋市中區兒玉町一六番地 電話西局 1570番
第二鑄工場 名古屋市中區名塚町一六番地 電話西局 266番
第三鑄工場 名古屋市中村區西宮町二番地 電話西局 4693番



高級工作機械と

高級輪具燃糸機



TYPE N. R. D
(細糸用濕式、乾式)

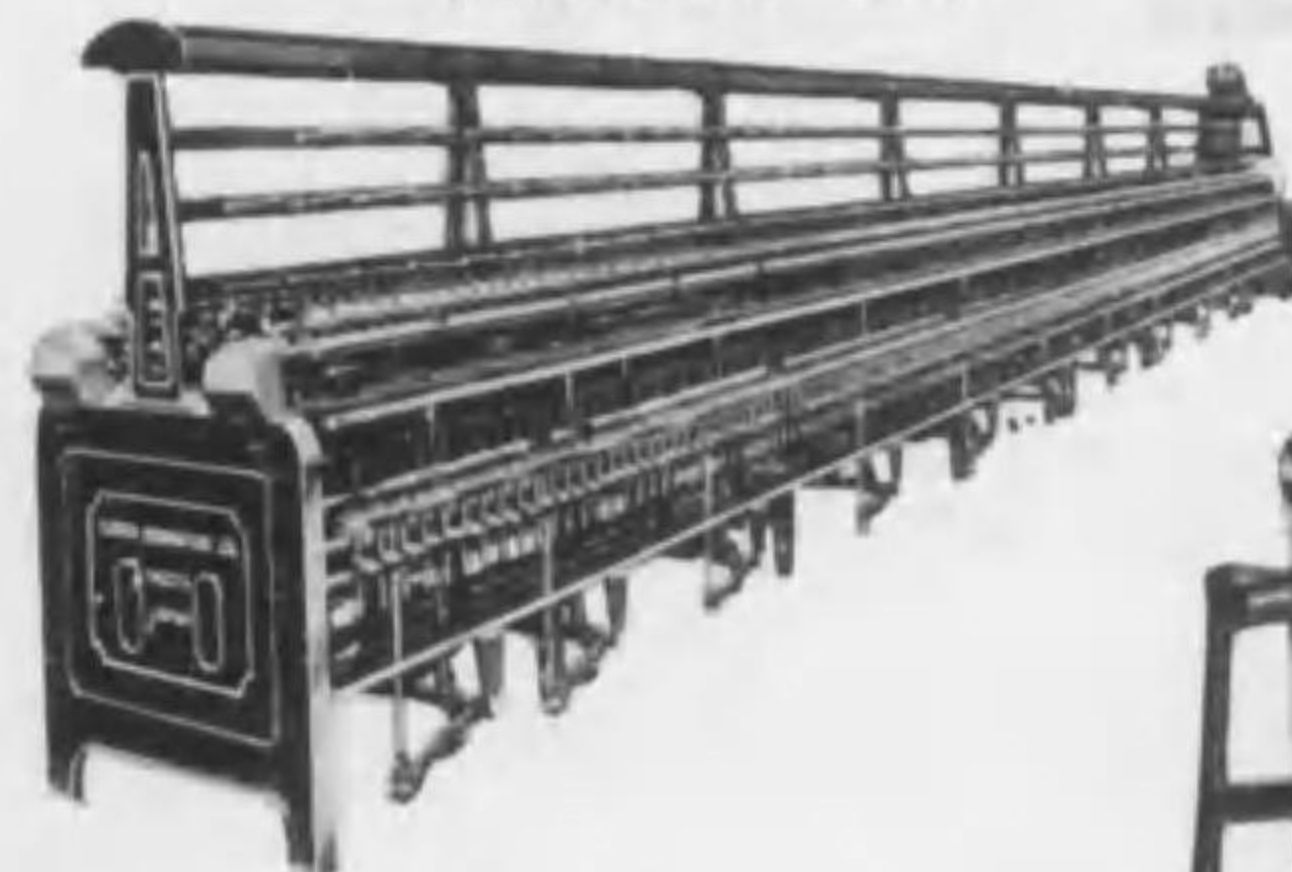

K.P型六呎強力旋盤

TYPE R. D. F. Y
(意匠燃糸機)



製品 概目

高級工作機械設計製作
高級輪具燃糸機(濕式乾式)
紡織機各種全工程及部品一式
人頭製造機
ステーブルファイバー製造機械
ゼロファンペーパー製造機械
リフト・トラップ

細糸、太糸用濕式及乾式燃糸機 各種製作
綿、毛、人絹、本絹用意匠燃糸機

株式會社 久保田製作所

本社營業所 名古屋市中區流町七番地 電話總機 {1650
機械工場 {1651
1652
第一鑄工場 名古屋市中區兒玉町一六五 電話 西 1570
第二鑄工場 名古屋市中區名塚町一六三 電話 西 266
第三鑄工場 名古屋市中村區西宮町二一 電話 西 4693

東洋ベアリング製造株式会社

NTN

Ball and Roller Bearings



特後 五二

東洋ベアリング製造株式会社

大阪市南区赤吉橋通四丁目新橋ビル
五場一桑店 支店-東京-居百屋

各工業用
刷毛用
起毛用
紡織用
製紙用
精練用
織毛用
毛織用
漂色用

岡傳兄弟木工所

ラチーヌ 木製タンス 木製ロール

(専門工場)

「カタログ謹呈」

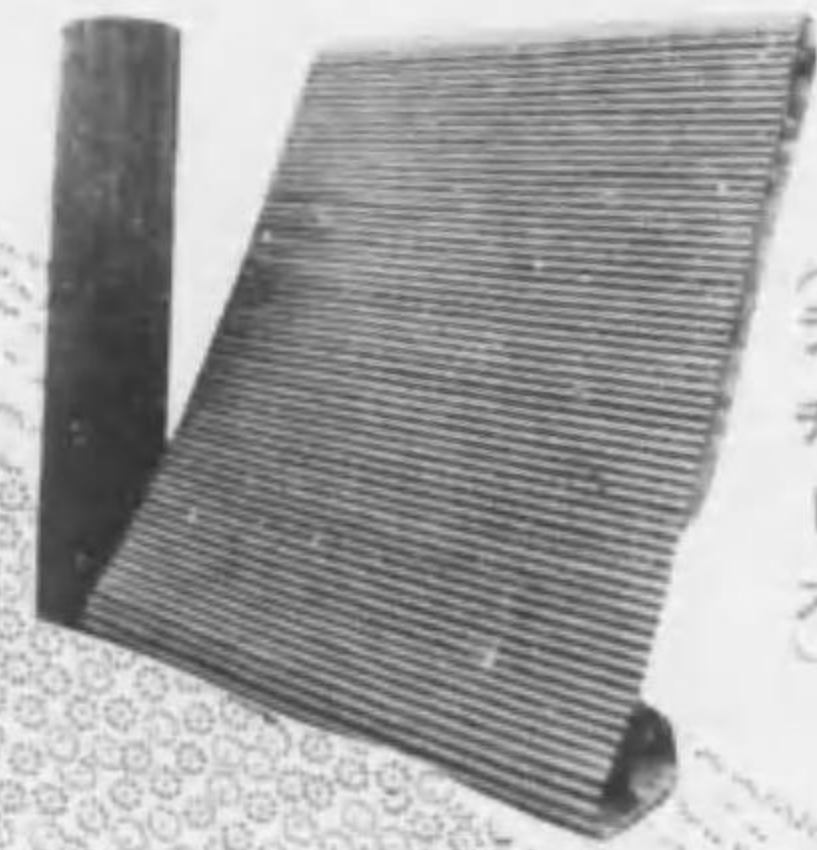

(ラチーヌ)



(ダンク)



紡毛機用ファンジーロール
チーク材張り

特後 五三



岡傳兄弟木工所

大阪市港区九條南通三丁目二六ノ一 電話西(43)四九〇七番
ヨマワルナ



燃糸機械一式専門製作

株式会社須賀製作所

本邦燃糸機需要ノ約八割ハ弊社ヨリ供給セリ



合 機

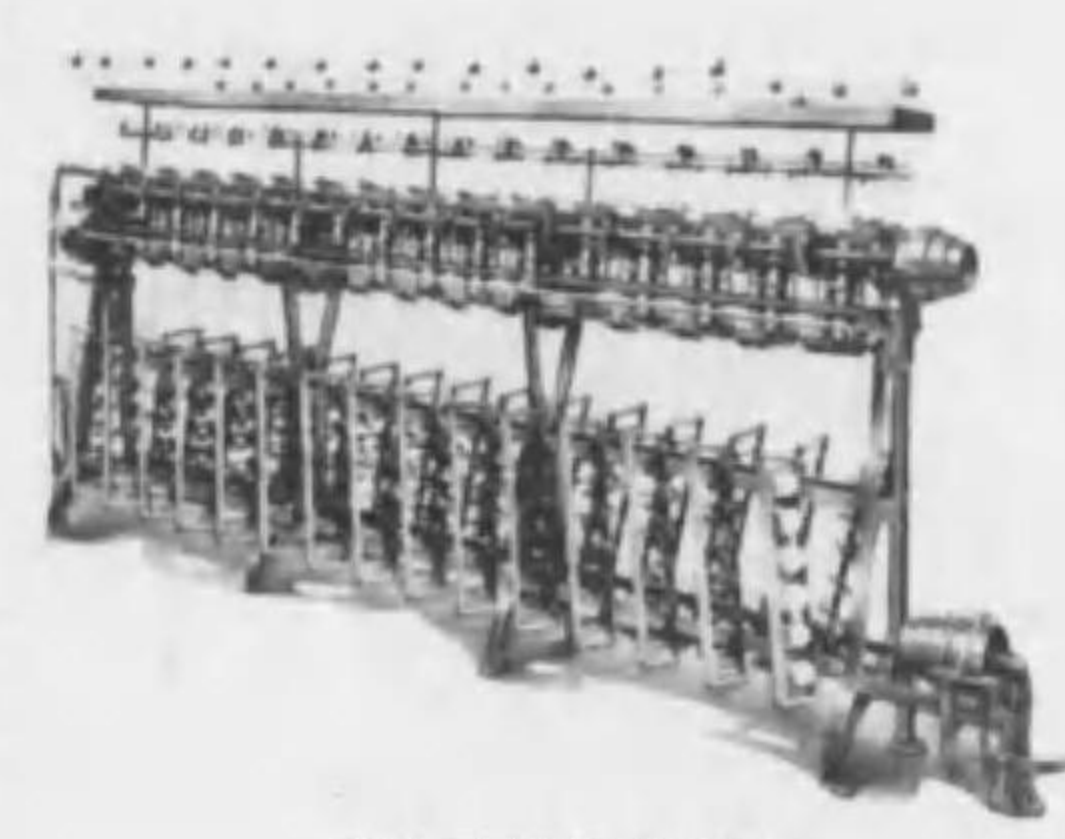

張力装置付引捕機



輪具式裝飾燃糸機



本社及第一工場

株 式 會 社

須 賀 製 作 所

東京市蒲田區東六郷四丁目三六番地
電話 蒲田 三九一六~七・四五七八

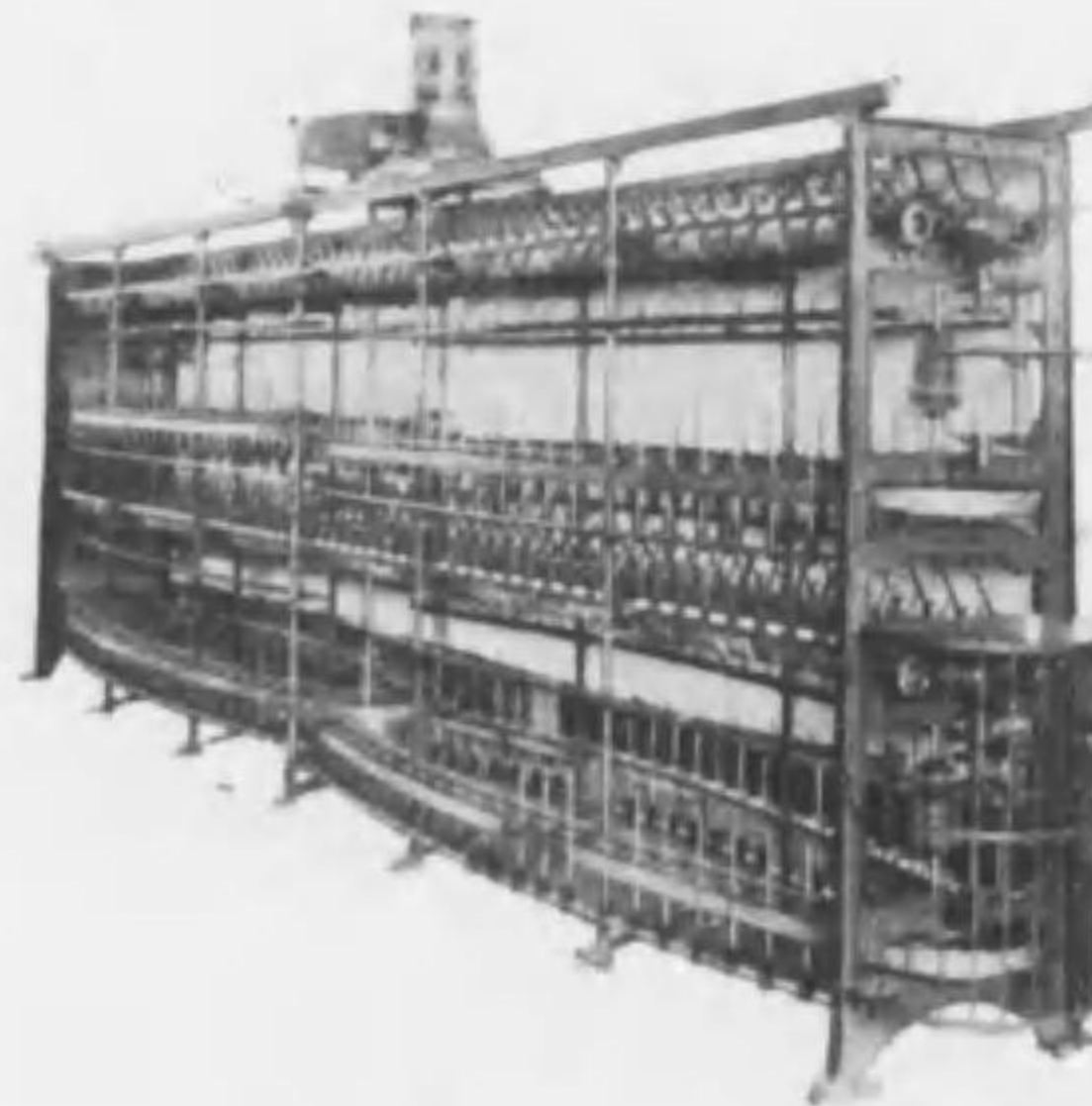

特許燃糸機

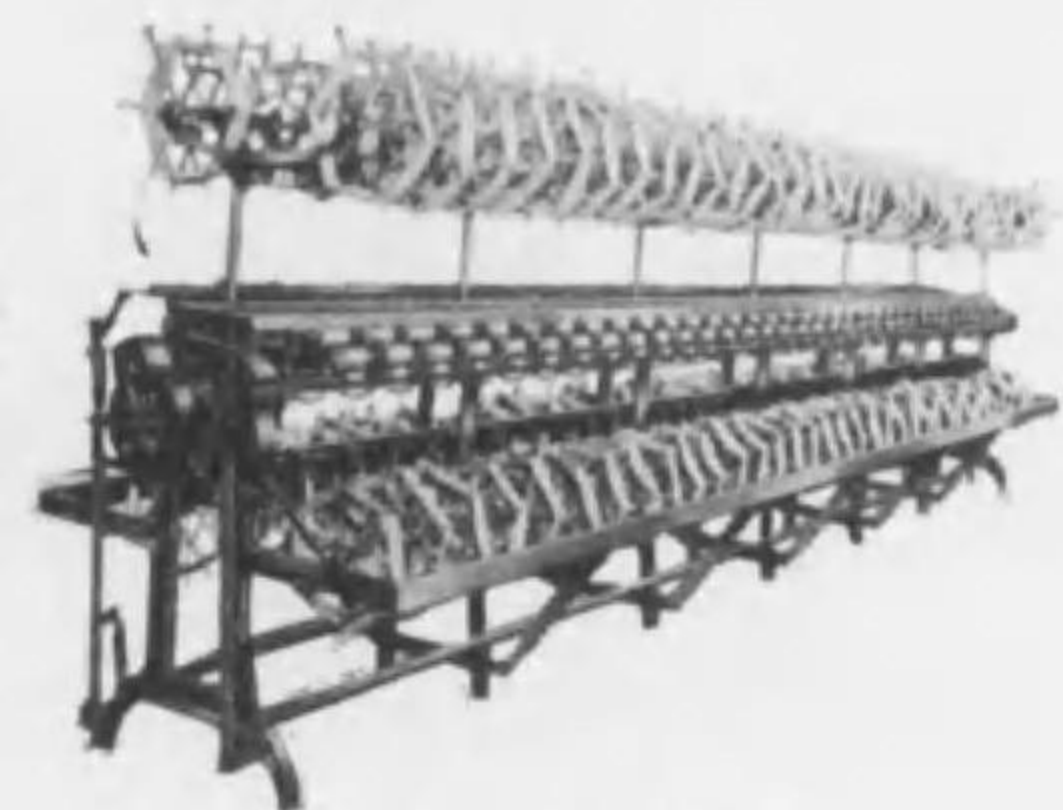

特許上下式繰返機

優秀ナル機械ハ完備セル工場ヨリ生ル

株式会社須賀製作所

特後

五五

特後

五四

- 北陸支店 金澤市上有松町イ七五
電話 金澤 四三一八番
- 大阪出張所 大阪市西區京町堀通三ノ一七
電話 土佐堀 五七二四番
- 福井出張所 福井市佐久良下町四七
電話 福井 一五五五番
- 名古屋出張所 名古屋市西區桶屋町四ノ一
電話 本局 二五〇〇番

- 第一工場 東京市蒲田區東六郷四丁目三六
電話蒲田 { 三九一六
 三九一七番
 四五七八
- 第二工場 東京市本所區龜澤町三ノ三
電話墨田 { 二四〇〇番
 三五七四番
- 試驗工場 金澤市上有松町イ七五
電話 金澤 四三一八番



紡織機械並 = 附屬用品

絹・綿・帆布
金箴専門製作

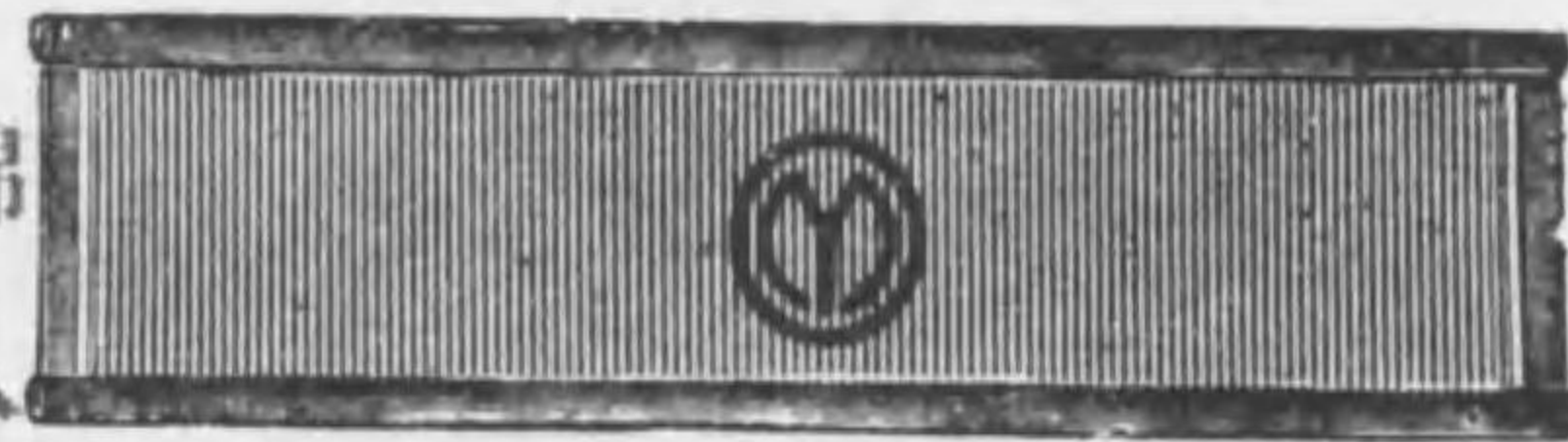

大綿・人絹・絹糊配合劑サイガムA
大阪サイジングネル・クリヤラークローズ・
ローラークローズ

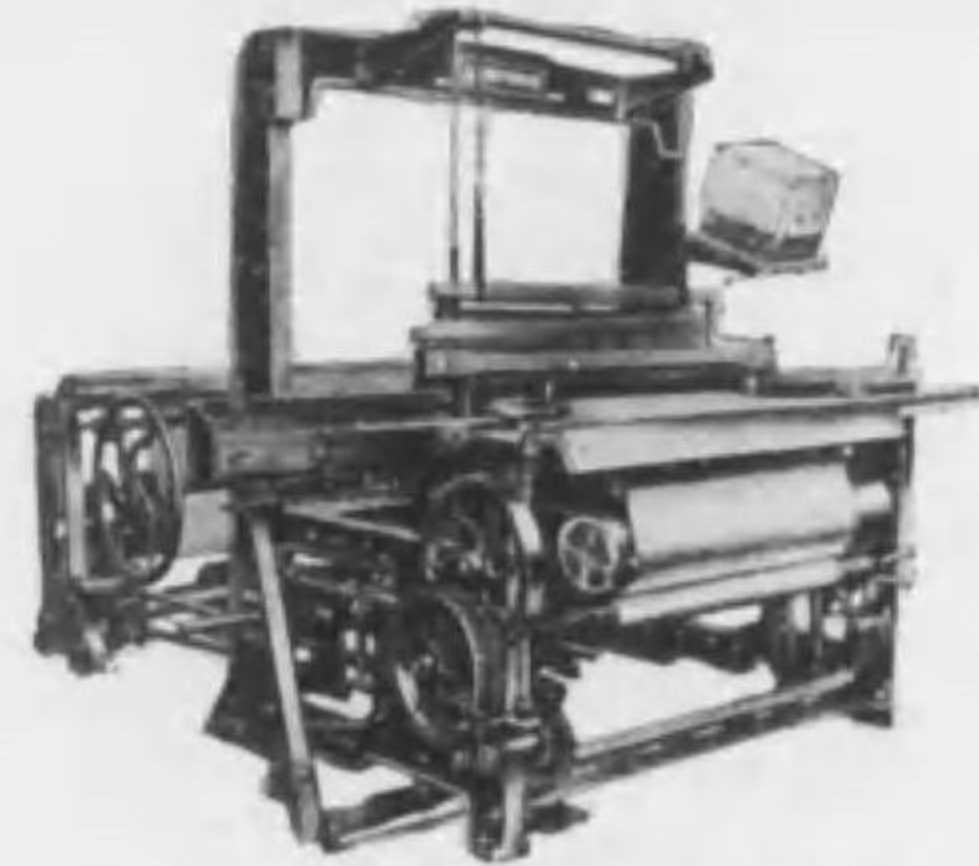

津田式Y型人絹織機(一丁杆)
重ナル代理及ビ特約

株式会社大阪帝革製造所代理店
合資会社津田駒次郎工場代理店
第一工業製薬株式会社代理店
播磨ヘルド製造所代理店
伊藤木管製造所代理店
大阪毛織株式会社特約店
合同シャトル株式会社特約店

人絹織物用機械並 = 用品在庫豊富



溝端商店

大阪府泉南郡貝塚町西 電話貝塚九番
金箴製作工場 貝塚町中

大帯革製ダイヤモンド印ベルト・ピツカー

月島機械株式會社

東京市京橋區月島通五丁目

營業品目

化學工業用諸機械・砂糖製造機械・人造絹絲製造機械
硫安製造機械・製鹽機械・青達工業用機械・無水酒精
製造機械・酒精蒸餾器・真空蒸發罐・遠心分離機・回
轉乾燥機・水壓搾機・水壓唧筒・真空唧筒・ハルブ
スチーピングプレツス・バルブチスインテグレーター
バキユムニーダー・フィルタープレツス・スピニング
バスヒーター・廢酸回收濃縮裝置・芒硝用クリスタラ
イザー・芒硝用横型遠心分離機・オリバーフィルター

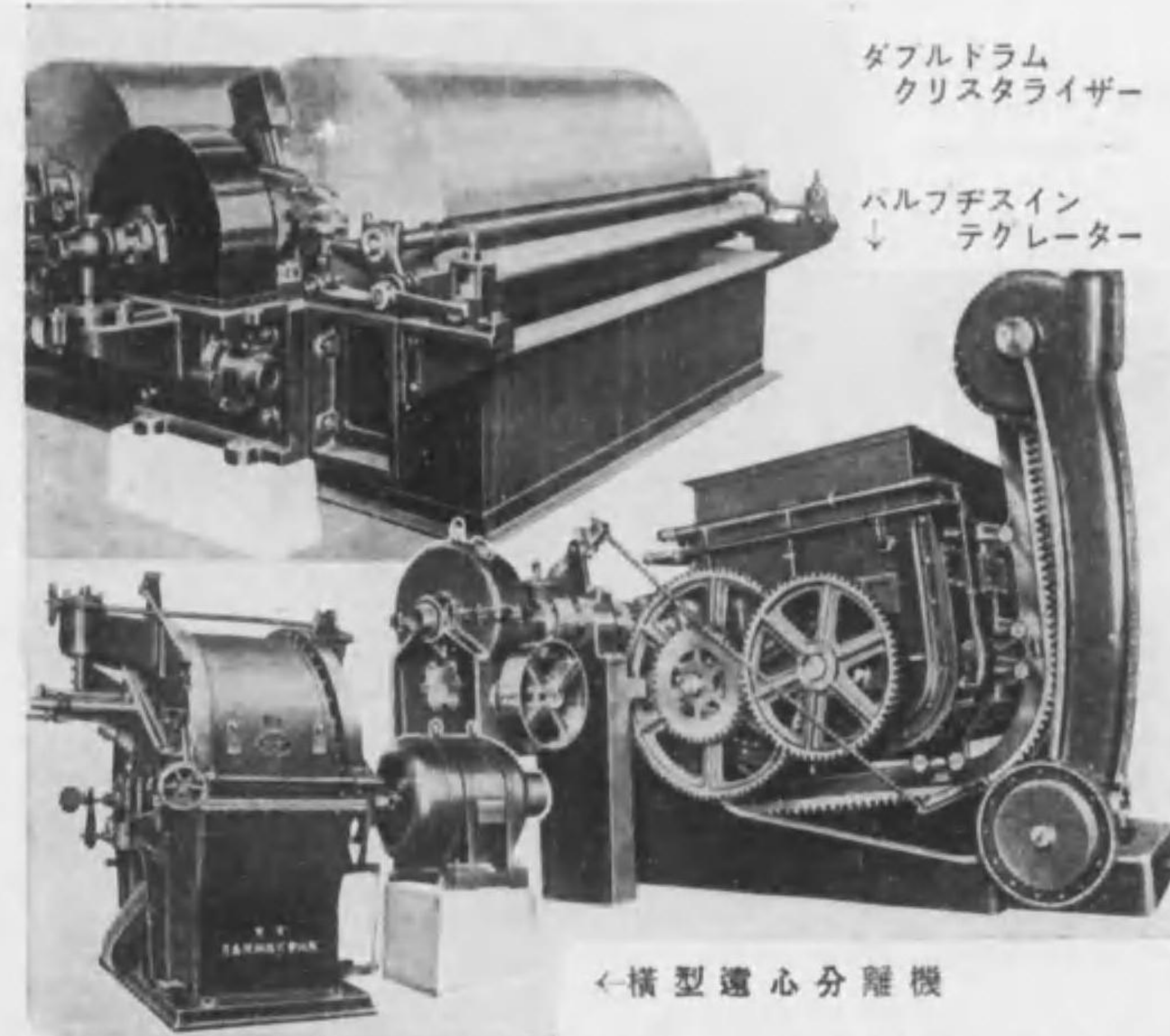

ダブルドラム
クリスタライザー

バルブチスイ
ンテグレーター

←横型遠心分離機

特許高速度撚糸機

特許局第五回、第六回發明展覽會發明協會
第四回、第五回日本發明互助會等最優等授與

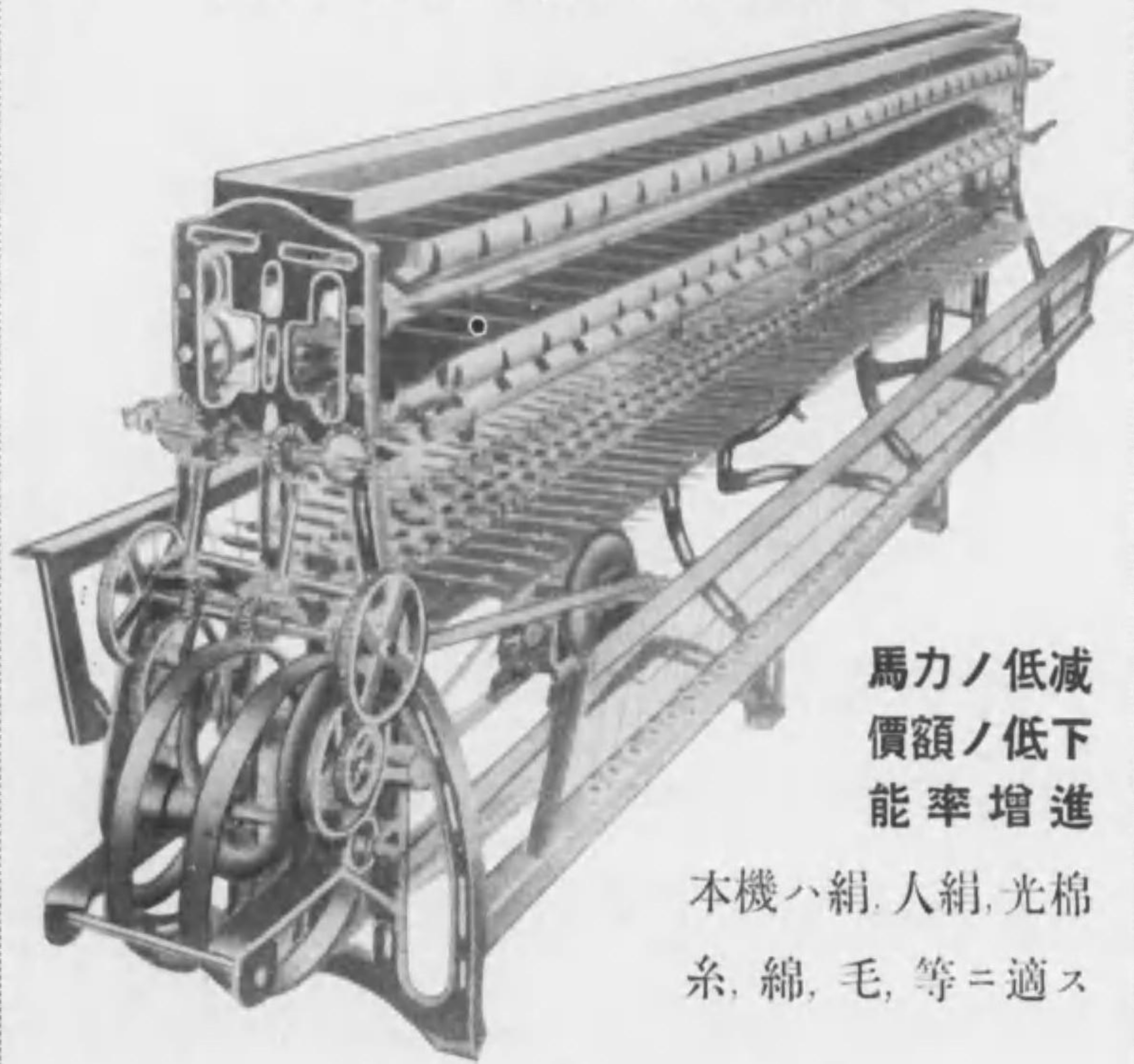

馬力ノ低減
價額ノ低下
能率増進

本機ハ絹、人絹、光棉
糸、綿、毛、等ニ適ス

製作種目

太物専用撚糸機、變化撚リング撚糸機、
防油リング、横式強撚撚糸機、上卷取撚
糸機、設計請負其他工場電働装置

長谷榮輔工作所

愛知縣名古屋鐵道古知野驛前
電話古知野局 132 番

特許河本式熱風乾燥糊付機

Patent Kawamoto's Hot Air Drying Sizing Machine

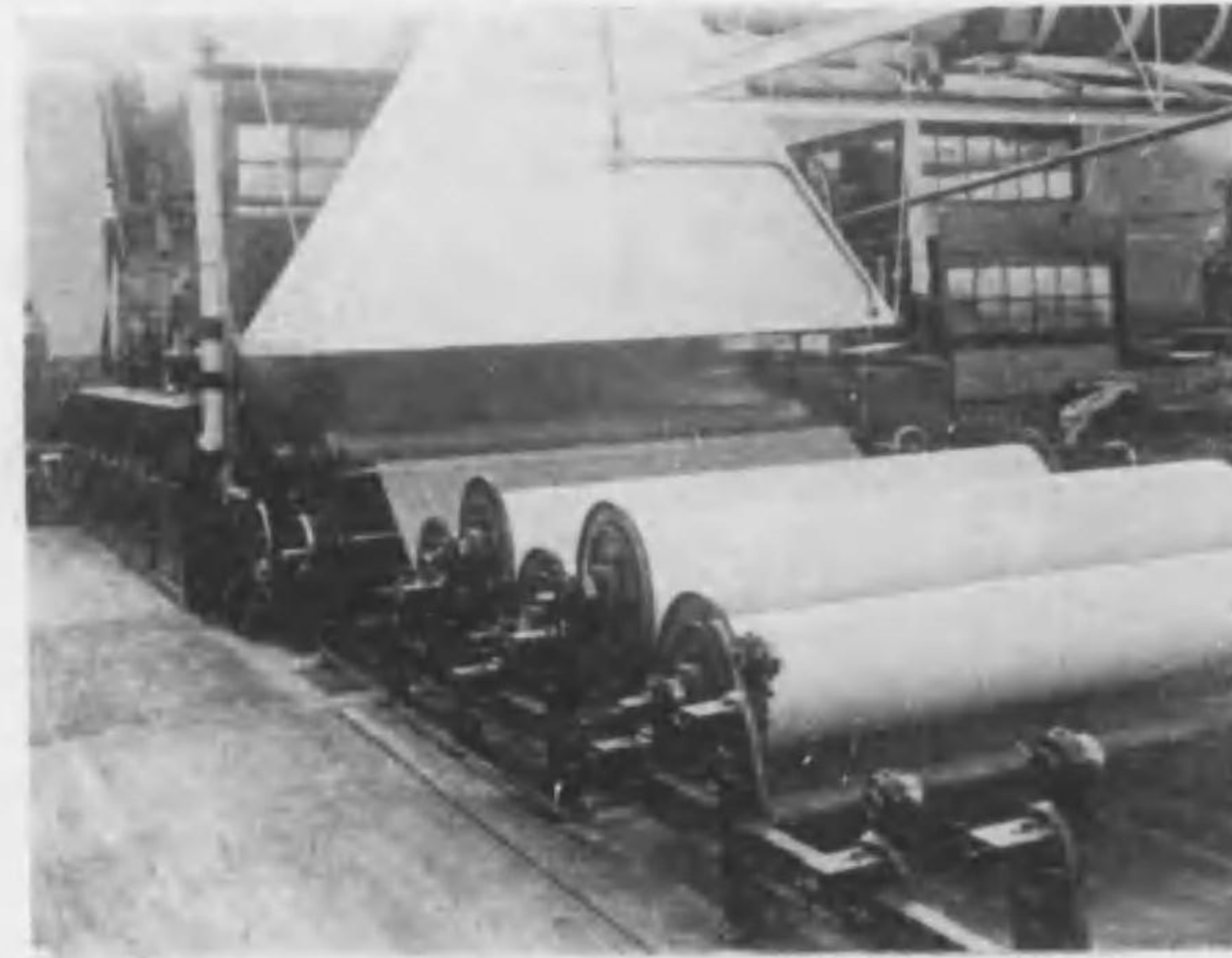

最新式

株式會社河本製機所

織布業ノ採算ハ只此二機アレバ足ル

特許河本式高速度荒卷整經機

Patent Kawamoto's High Speed Warping Machine



（人綿
絹
糸糸糸
モ一臺ニテ可能也

特後 五九

株式會社 河本製機所

名古屋市東區布池町一ノ八・電話東局(4)八一九・五一六八
河本軍需工場 名古屋市南區鳴濱町四
横代官町分工場 名古屋市東區横代官町一六

營業種目

- 一、輕合金及特殊鋼ノ製造並ニ金屬加工販賣
- 二、工作機械、鑛山用機械、電氣機械、化學工業用機械
- 三、各種纖維製造加工用機械
- 四、航空機及發動機部品、兵器部品
- 五、合成樹脂(レヨナイト)各種製品



東亞金屬工業株式會社

社長 松尾忠二郎

本社及營業所
 神戸工場 神戸市葺合區脇濱町三丁目二〇三五
 電話代表葺合五八七〇番(4)六七八一番(4)
 土山工場 神戸市葺合區脇濱町三丁目二〇三五
 電話代表葺合五八七〇番(4)六七八一番(4)
 東京工場 兵庫縣加古郡二見町土山驛前
 電話二見七八・一・二〇番
 東京市品川區東大崎一丁目
 電話大崎七八八・七八九番

ステープル・ファイバー製造販賣



東亞纖維工業株式會社

社長 松尾忠二郎

本社及工場 兵庫縣赤穂郡坂越町
 電話坂越一九二二番
 營業所 大阪市東區北濱二丁目九〇番地(片倉館)
 電話北濱六八九〇―六八九一

平
岩
鐵
工
所

優 良 國 產
平 岩 式 毛 織 機

Type. HOC

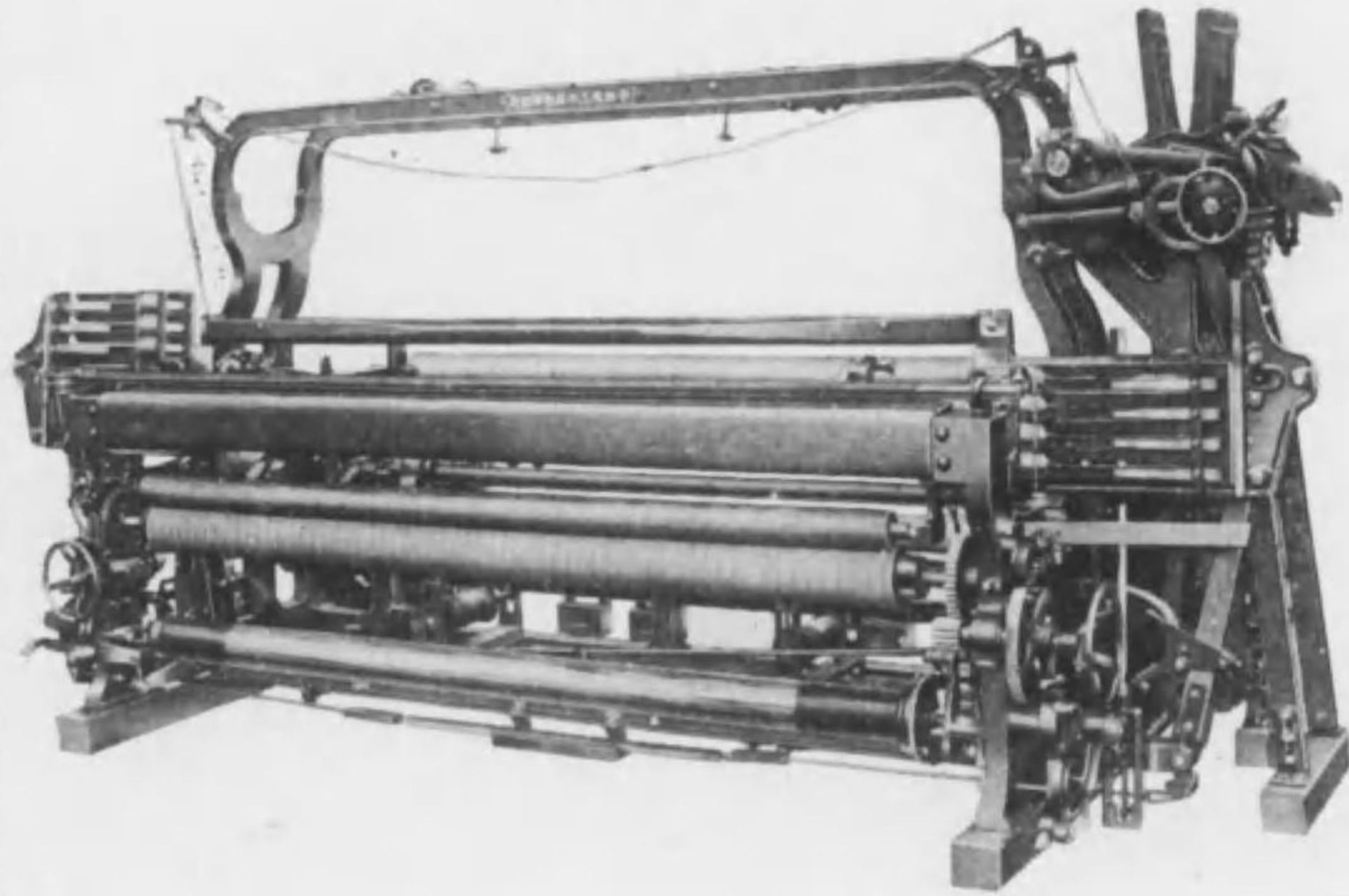

七 拾 五 吋
八 拾 五 吋
九 拾 貳 吋
百 〇 五 吋
各 種

毛 織 機 專 門 製 作

平 岩 鐵 工 所

愛 知 縣 岩 手 郡 棚 田 町
三 河 鐵 道 岩 手 郡 棚 田 町
電 話 岩 手 二 〇 番 前

詳細ハ御申込次第

型 錄 進 呈

特 後 六 二

KATO AND COMPANY

5-CHOME, IWAIDORI,

NAGOYA

加 藤 德 藏 商 店

營 業 科 目

朝鮮皮革株式會社中央總代理店
阪東調帶護謄株式會社中央總代理店
三ツ星調帶株式會社中央總代理店
日本トラペラー製造株式會社中央總代理店
(工業用皮革製品)
鍾馗印ビツカー製造發賣元
丸紡印ビツカー製造發賣元



加 藤 德 藏 商 店

名 古 屋 市 中 區 岩 井 通 り 五 丁 目

電 話 南 局 〇 六 三 三 七 番

特 後 六 三

株式会社藤田製作所

スピンドル リング
インナーチューブ
フリーテットローラー
フライヤー
其他紡織機
附属器具

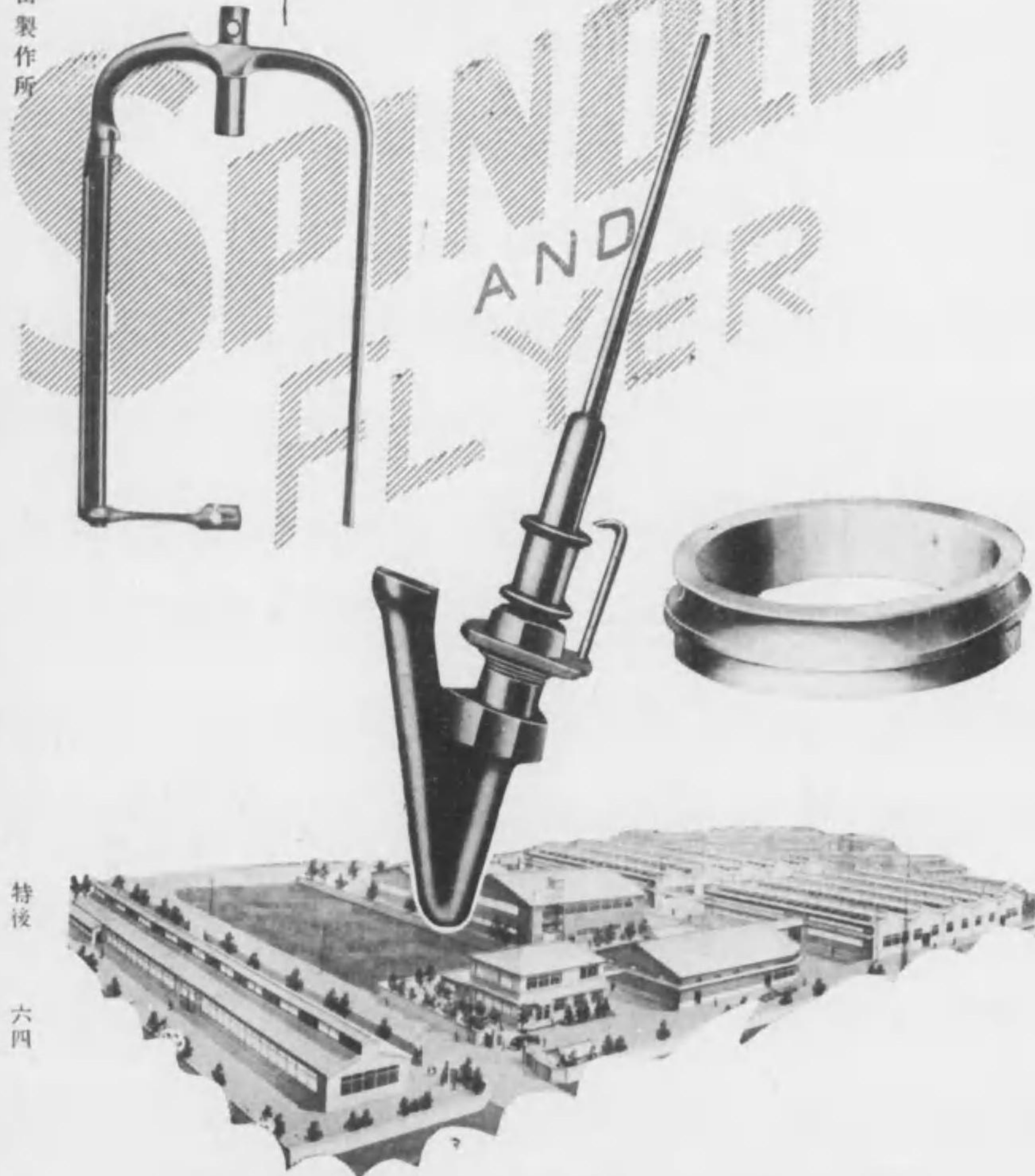

特後
六四

株式会社 藤田製作所

営業所 名古屋市昭和区二野町一ノ八 電話瑞穂 1544番
二野工場 電話瑞穂 1740番
横田工場 名古屋市熱田区熱田東町横田 電話南 565番



ハイドラフト式精紡機用

各種 クリヤラーローラー

専門製作

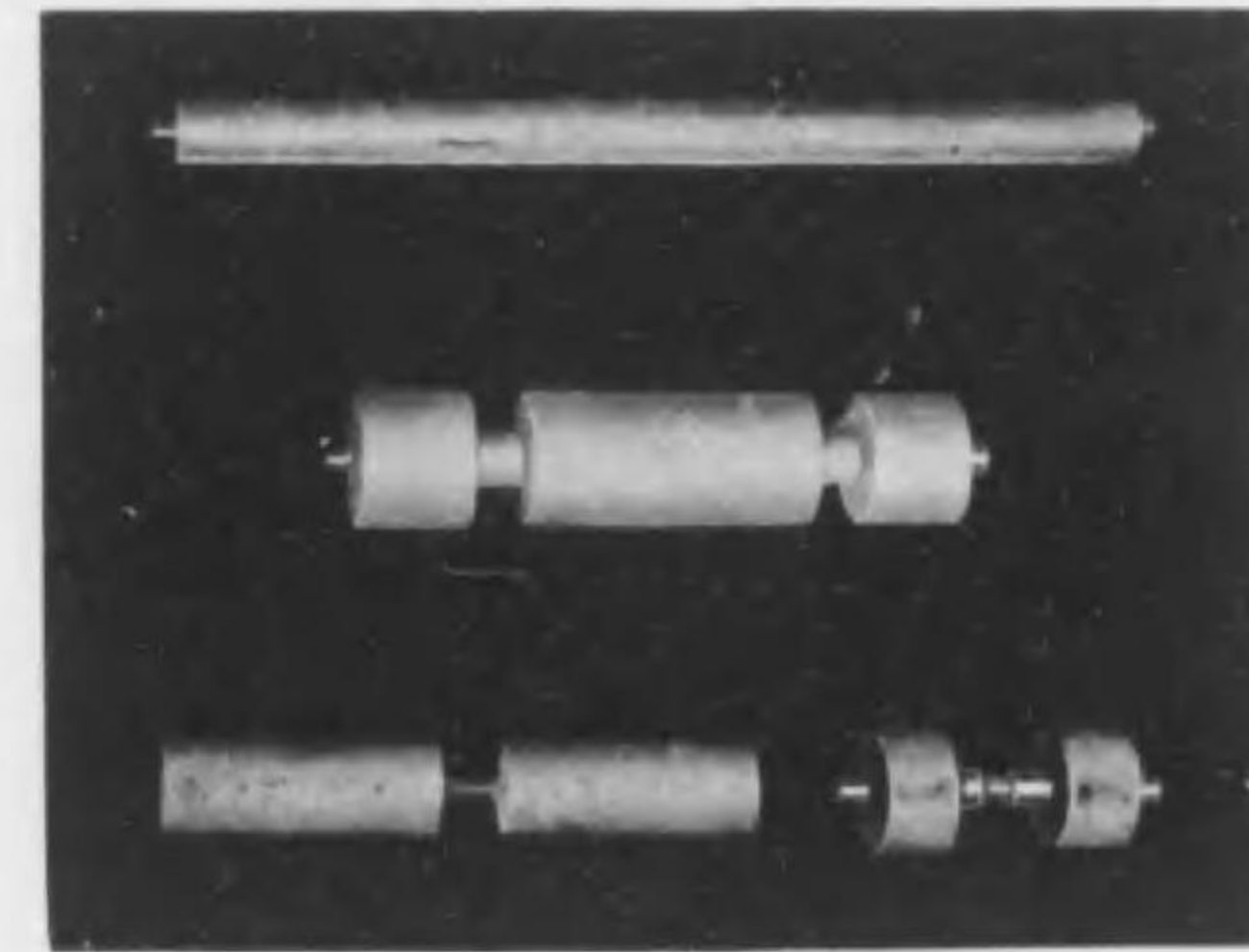

営業品目

精紡機ハイドラフト式用各種クリヤラーローラー
専門製作 紡織用各種木管
リグナンバイダー材メタル各種

合名会社 大西木管製造所

大阪市大正区大正通三丁目一四

電話櫻川(64)三八五五

第一工場 大阪市大正区大正通三丁目一四

第二工場 大阪市大正区三軒家東一丁目二八

自宅 大阪府中河内郡枚岡村大字額田山莊

電話枚岡五二七

合名会社大西木管製造所

特後
六五

マツダ 褪色試験器



特長

1. 光源として電球を用い、取扱簡単にして経常費僅少
2. 露光は観望月の自中と等しき褪色作用を有す
3. 時計針を露光せむため露光時計を自動的に記録し得
4. 水銀石英燈・炭素アークによる試験は實用上相當の誤差があると云はれてゐる

マツダ褪色試験器 ¥120.00
 定価 向用十六吋電氣扇 ¥33.00

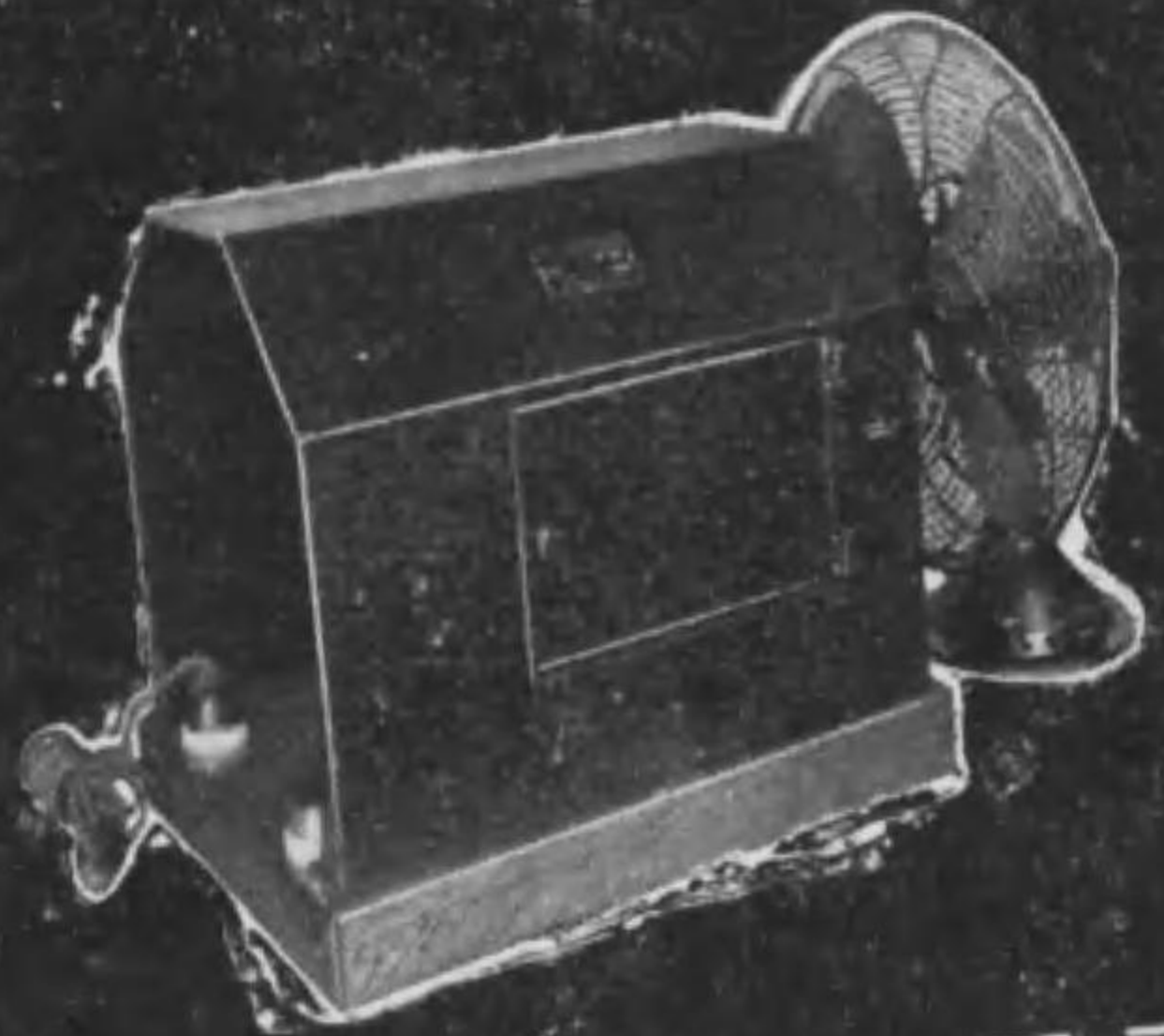

川崎市 東京電氣株式会社

高速度現象の観測には マツダストロボ装置(携帯用)

用途

各種の振動帶或は
迴轉體の高速度現象
観測に適當す

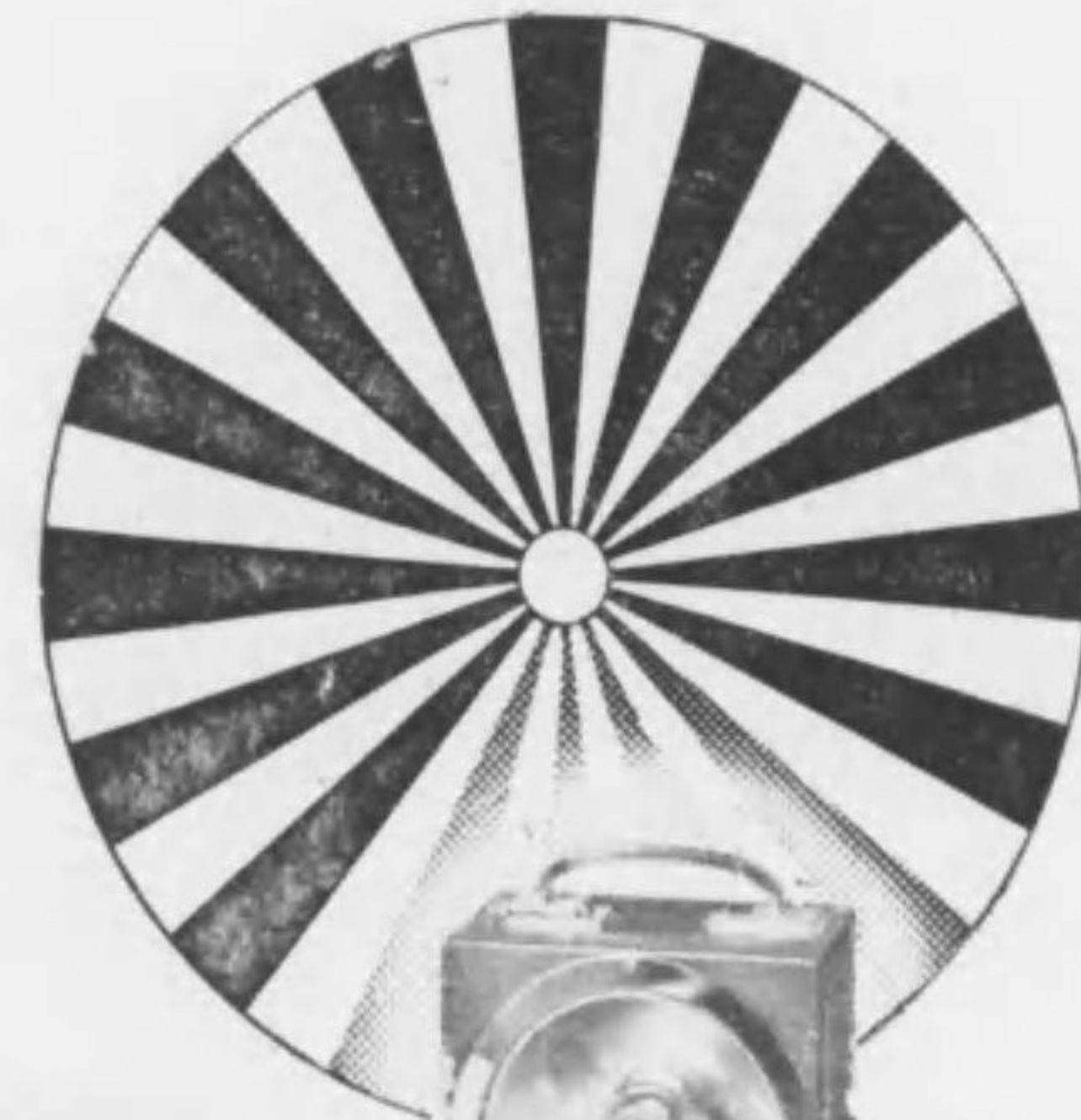

測定範圍
毎分600回~15,000回

川崎市 東京電氣株式会社

梅本製作所



鋼線及普通線
金石帆毛麻
其他特種品
網綿布織品

節約第一
各種ピツチ組替
專門製作



大阪府泉南郡貝塚町南

梅本製作所

電話貝塚三〇三番

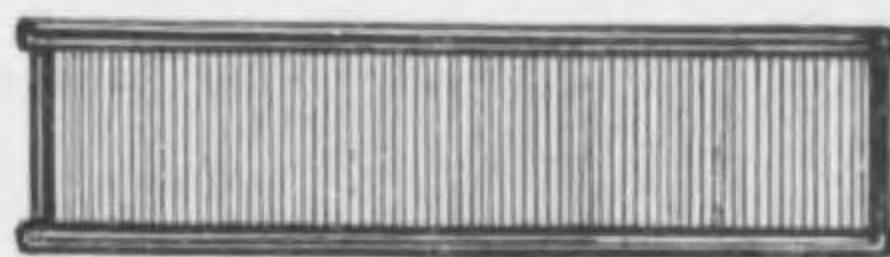

特後 七〇



紡織諸機械

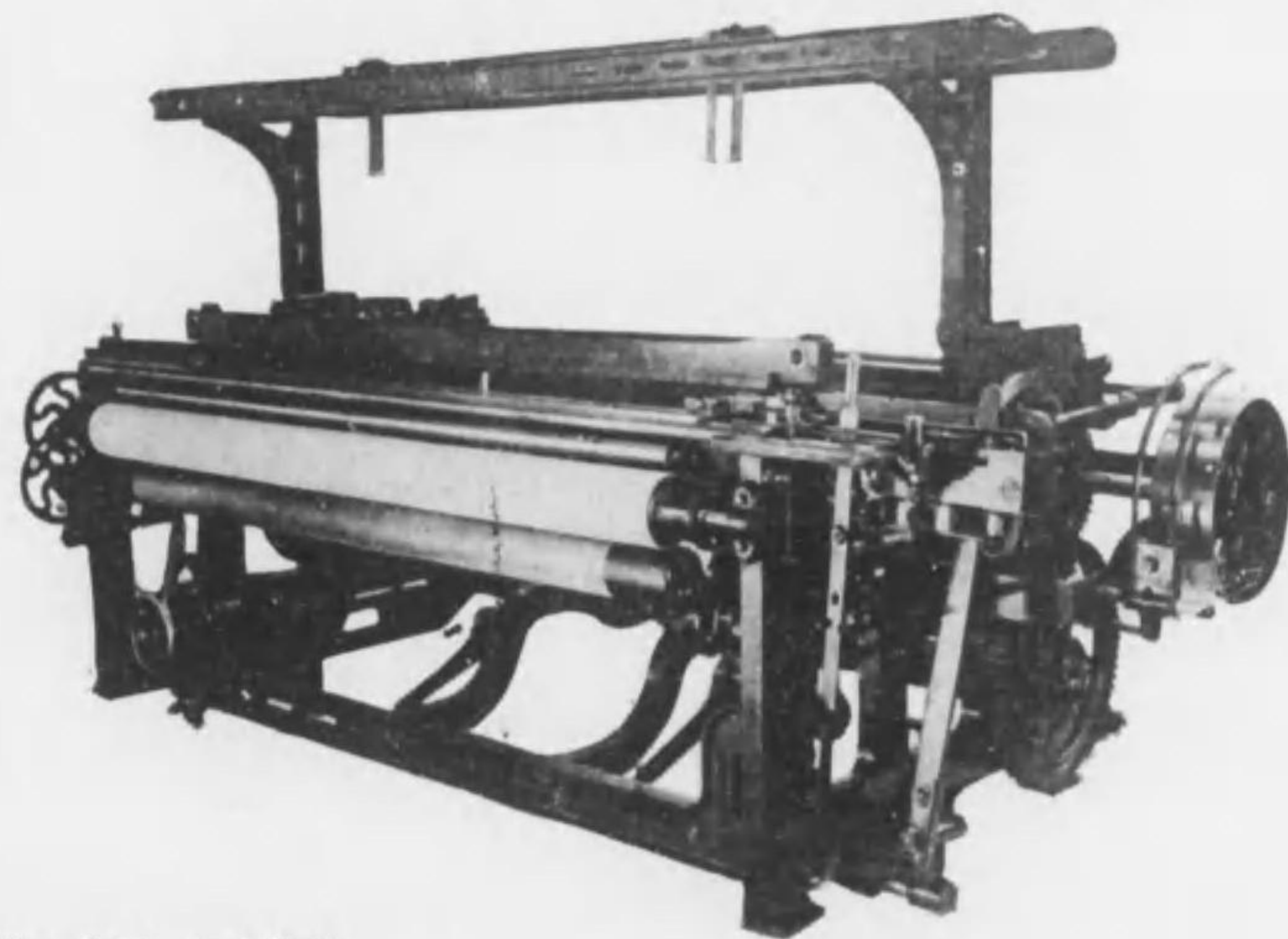

豊田式M型四巾織機

營業種目

各種高級力織機・紡織用諸機械・染色整理用機械
各種準備機・原軸傳導工具・附屬品一式

豊田式織機株式會社特約店
合名會社

東洋機料商會

營業所 名古屋市中區末廣町一丁目

電話中局③九四三・四二八八 振替口座名古屋局一〇五五

製作所 名古屋市千種區都通三丁目

倉庫 名古屋市東區筒井町三丁目

自宅 名古屋市千種區池下町一丁目

電話東局④一三六四
夜間專用電話
千種局一五九一

合名會社東洋機料商會

特後 七一

ク井ツクトラバース
チースワ井ンダー

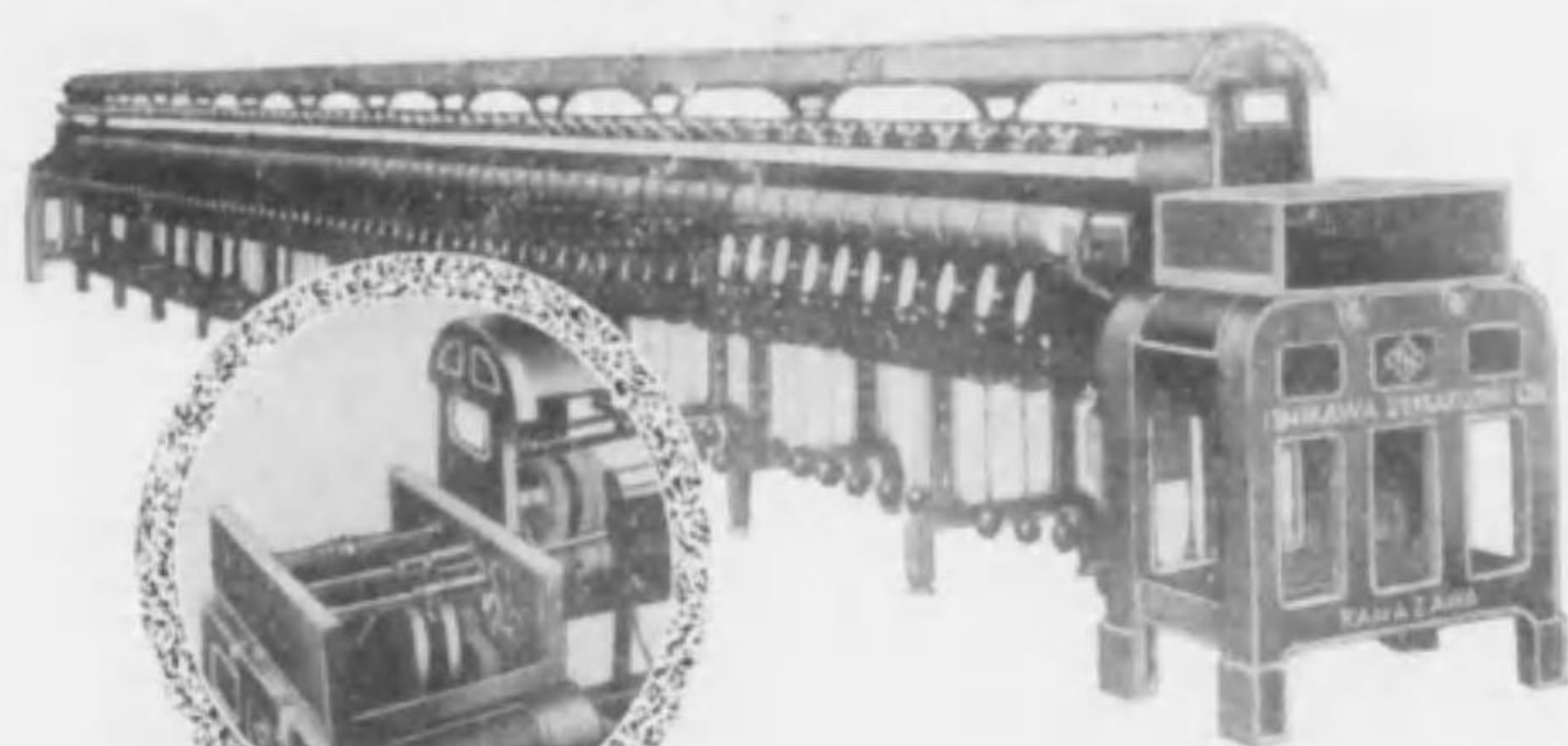

平面布疊機

リーチングマシン

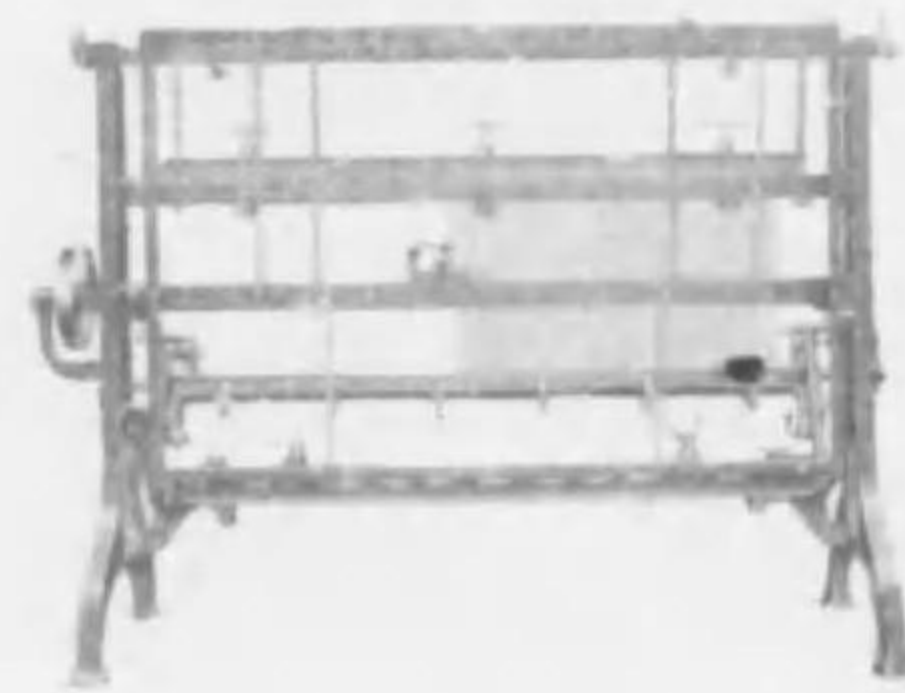

能率優秀、製品優良、価格低廉
なるこそ絶対に他の
追従を許さず

紡織機械一切及諸機械

株式會社 石川製作所

取締役會長 井村 荒喜

専務取締役 直山 興二

北陸線森本驛前

電話 金澤一四五〇番

森本 四番

振替 金澤二六〇番

紡織用各種ブラシ
各種機械用ブラシ
各種工業用刷毛
各種ブラシ原料

の御用命は!! 弊店へ

市岡勇商店

大阪市北區都島中通一丁目

電話 堀川三三一七番
振替 大阪八三二八八番

工場
附屬工場

市内北區都島中通一丁目一五
府下 中河内郡長瀬

凡ゆるブラシ刷毛に關し
お答へする機關完備致し
居り候間精々御利用被下
度候

株式会社エル・レイボルド商館

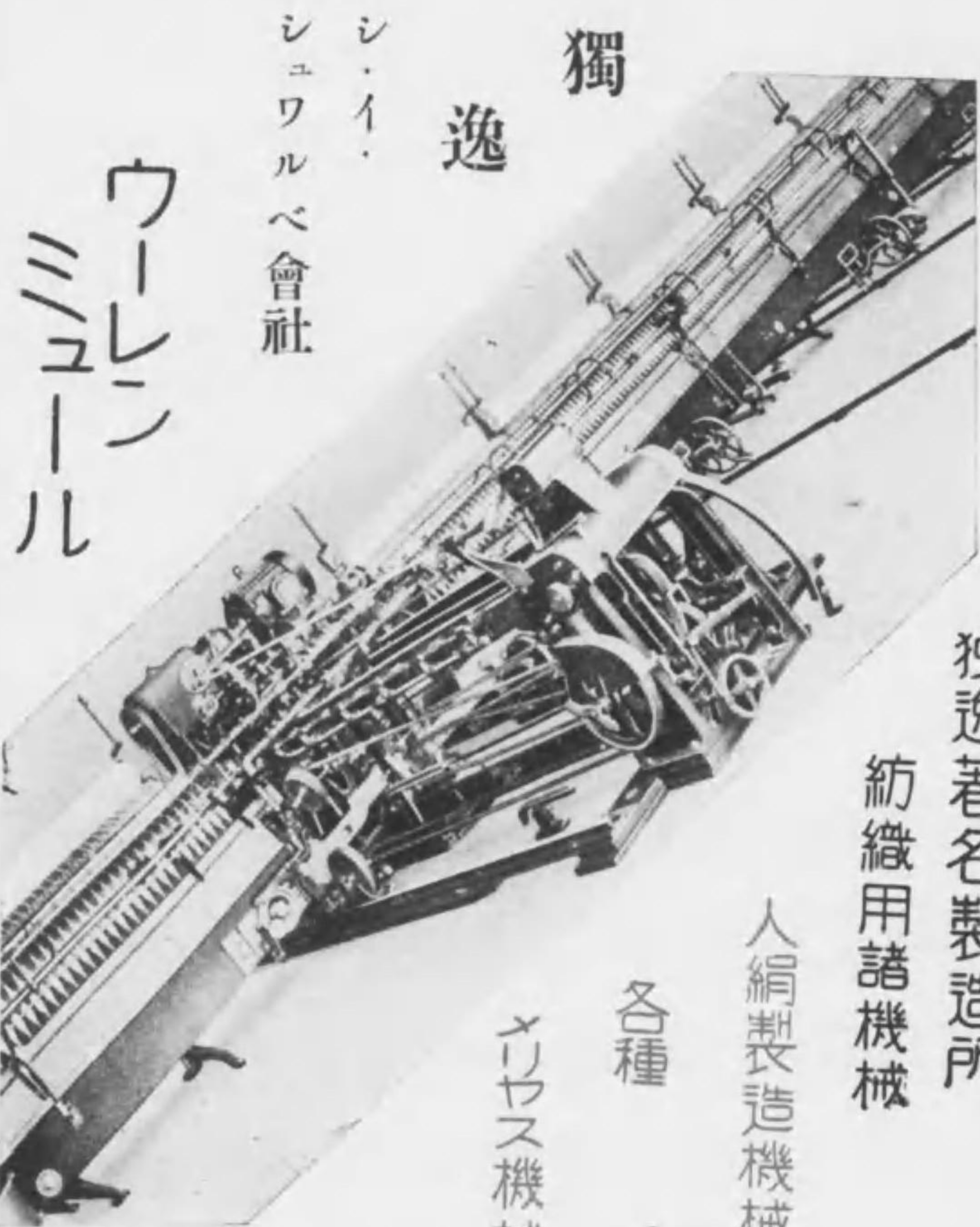

ウーレン
ミュール

シ・イ・
シユワルベ會社

獨

逸

独逸著名製造所

紡織用諸機械

人絹製造機械

各種

メリヤス機械

株式會社

エル・レイボルド商館

東京

日本橋區吳服橋三丁目
東京建物ビルディング
電話日本橋② 1211 1212 1213
1214 1215



大阪

西區江戸堀上通一丁目
日本海上ビルディング
電話土佐堀④ 1039 3033 3660

特後

七四

超高速 最新式人絹燃糸機

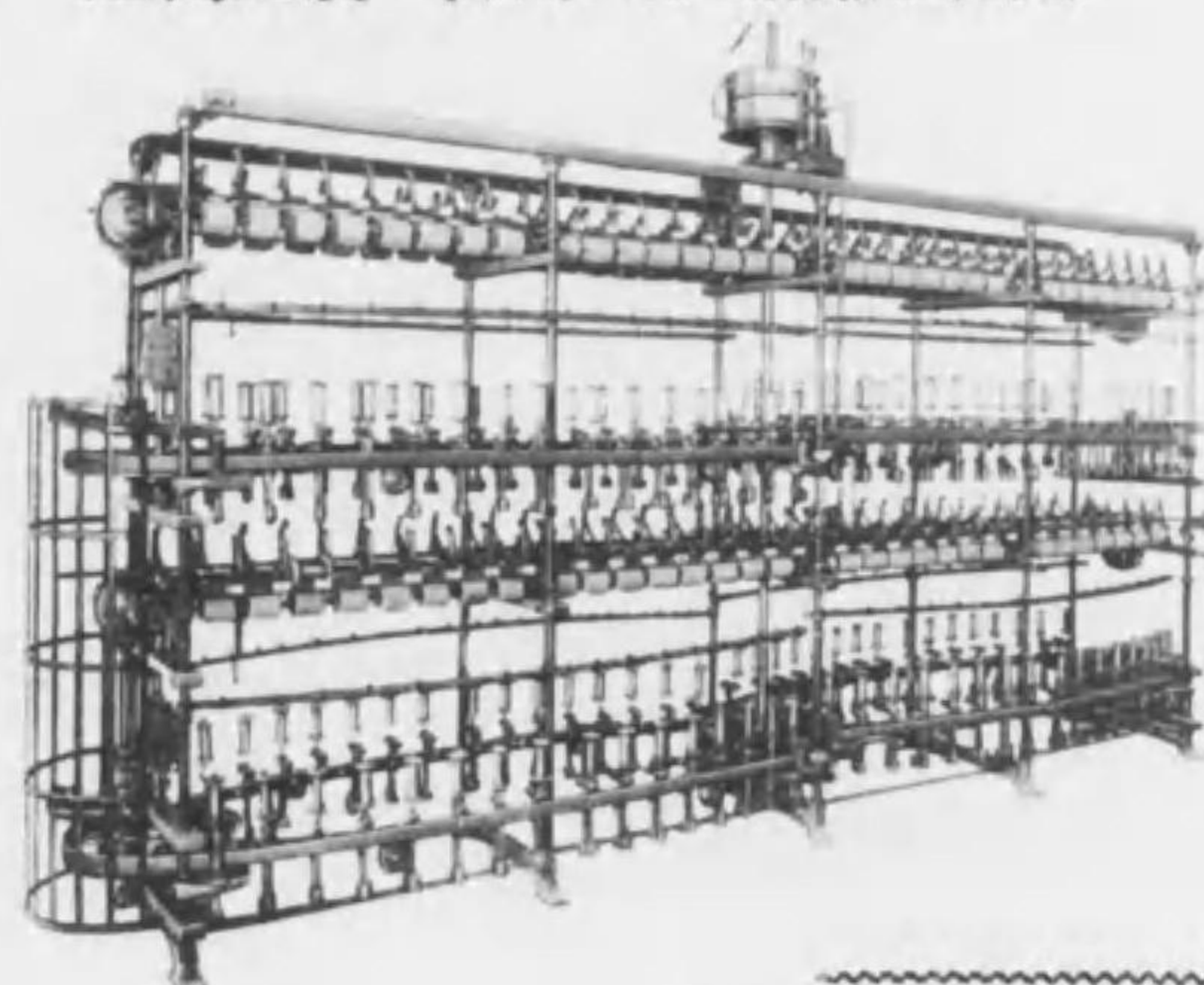

本機は全部鐵製にして主要分にはボールベヤリングを使用し運轉圓滑且つ動力の節約をなす
スピンドルには新案自動注油裝置完備す
錘の回轉數一分間一萬回以上

合名會社中山製作所

特許最新式高速度人絹管捲機

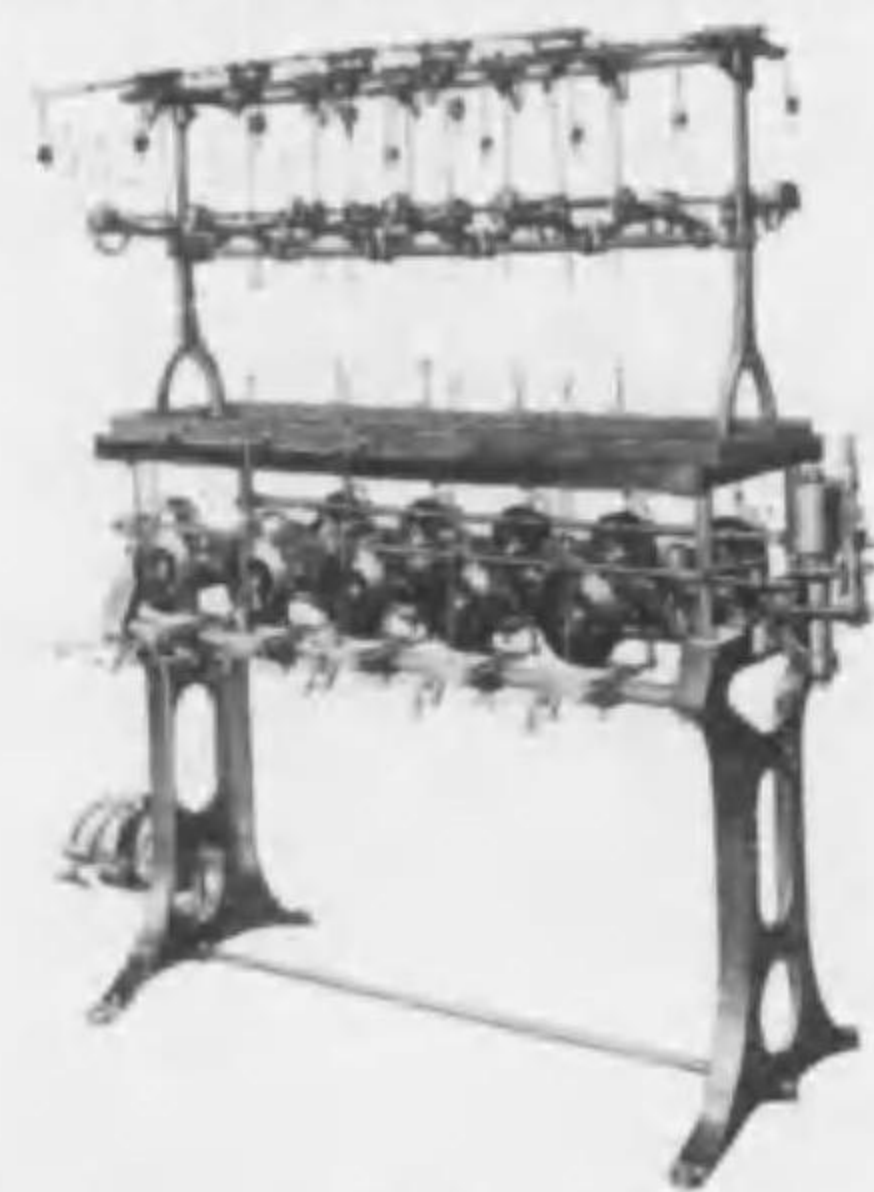

價格低廉、機構簡單
取扱平易
錘の回轉數一分間
三千五百回以上
チーズ・ホビン・総掛自由

營業課目 {燃絲機械・引揃機械
{其他準備機械一切

合名會社 中山製作所

本社 名古屋市東區下飯田町105 電話東(4)7628番
福井出張所 福井市城町一丁目 電話 749番
濱松出張所 濱松市佐藤町1200番

特後

七五

特許
アイデアルエア-瓦斯装置

77905 97571 97956 97957

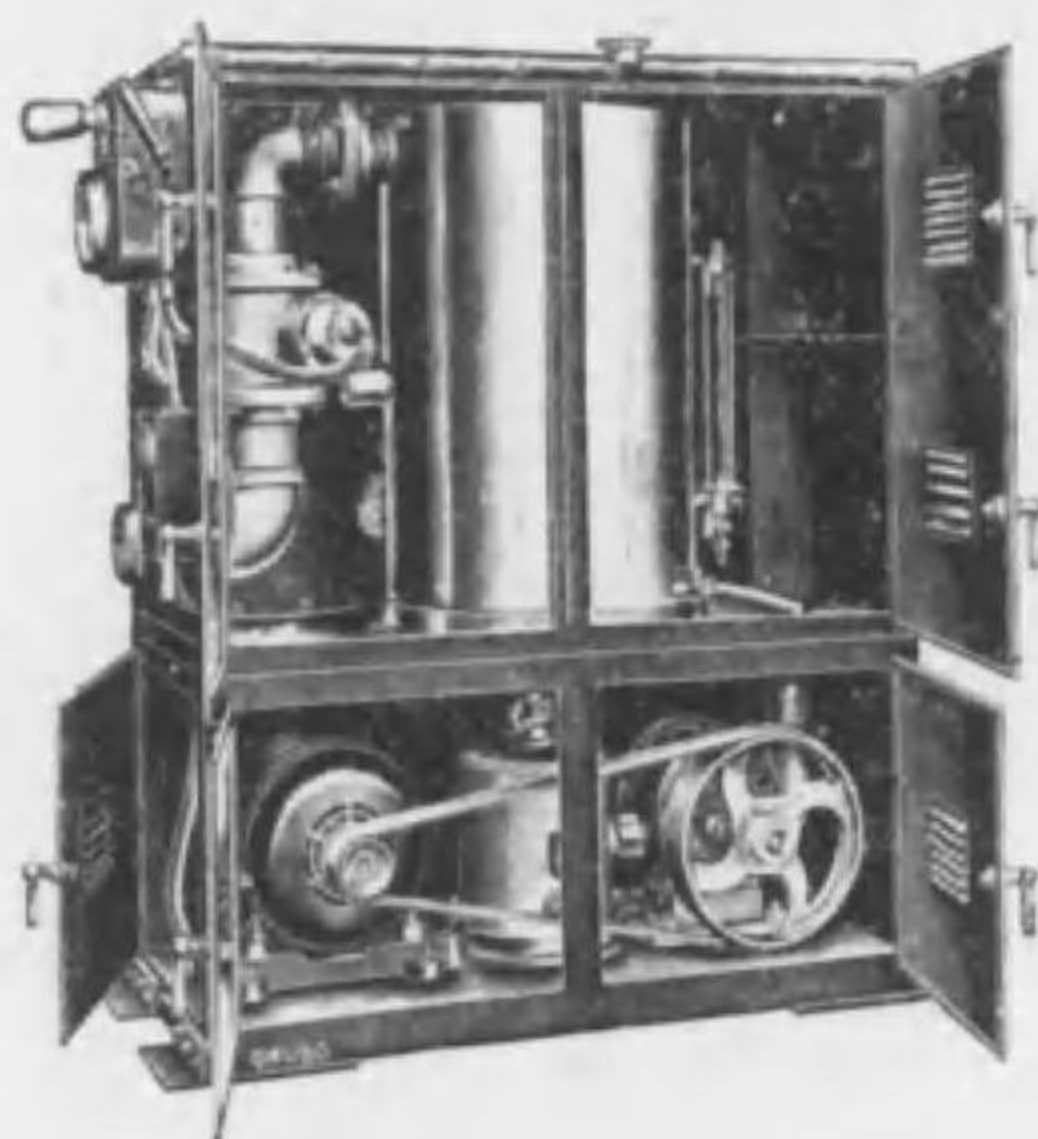

E. B. 100型
毎時發生量
1000立方呎

石炭瓦斯の供給せられぬ土地で最も簡易で然も熱量の多い安價の瓦斯はエア-瓦斯であります。エア-瓦斯發生装置の最も進歩した理想的と稱せらるものは

1. 瓦斯の必要量に應じ一定壓力の所要瓦斯を發生し瓦斯貯槽を具備せざるもの (特許)
 - A. 瓦斯貯槽なき爲發生した瓦斯に分解する機會を與へず完全に使用し得ること
 - B. 使用する瓦斯量大小變化するも瓦斯壓力均一にて頗る動搖せざること
 - C. 全容積狭小輕量にして移動或は据付自由なること
 - D. 如何に最寒の土地たりとも氷結する體なく充分使用し得ること
 - E. 残留瓦斯なき爲め安全で經濟なること
2. 瓦斯濃度自動調整装置を加設し可及的一定濃度の瓦斯を發生すること (特許)
2. 自動電流遮斷式安全器を加設し絶対に危險なきこと (特許)
4. 瓦斯發生量毎時50, 100, 200, 300, 500, 1000立方呎の瓦斯を發生する標準型あり尙特殊の装置も製作し撰擇に便なり

(型錄別冊あり)

理化學器械器具 度量衡器計量器



大久保器械店

東京市麹町區三香町三十番地 電話九段三〇四五番



TRADE MARK

人絹織機ノ權威
平和式
高級人絹織機

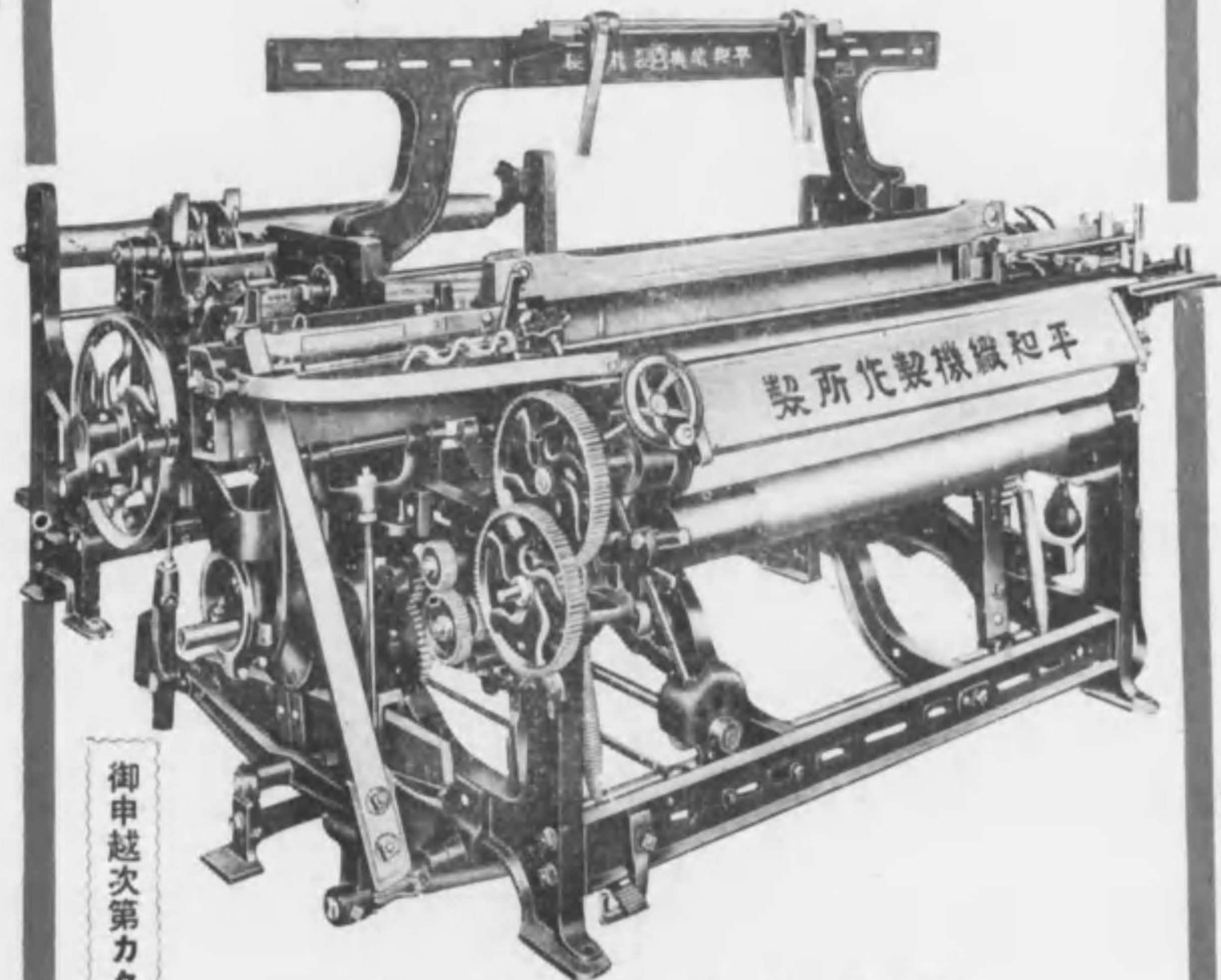

御申越次第カタクグ進呈

機構・性能・工作優秀
高級毛綿各種織機製作
弊所創業以來貳拾數年

平和織機製作所

名古屋市東区矢田町拾丁目 電話千種1080番

新	新	新	新	新	專	專
案	案	案	案	案	賣	賣
特	特	特	特	特	特	特
許	許	許	許	許	許	許
第	第	第	第	第	第	第
二	二	二	二	一	一	一
五	四	四	四	七	二	一
〇	八	四	一	〇	八	二
五	二	四	〇	〇	三	九
八	四	六	〇	一	八	六
〇	六	三	五	二	一	六
號	號	號	號	號	號	號

大藏省特許私設保稅工場



播磨ヘルド製造所

王子修一

完全焼入斯界之最高權威

本工場 神戸市灘區味泥町三丁目
電話御影六九六九番
分工場 神戸市葺合區筒井町三丁目二〇九
電話葺合一三六四番

紡織機用ピツカー
水壓機用パツキング
傳動用調節帶
製造販賣
其他工業用皮革製品一式



末廣ピツカー製作所

兵庫縣揖保郡班鳩町鵜
電話 鵜 四 六 番
振替口座大阪一〇二五四番



岩間式力織機

岩間製作所

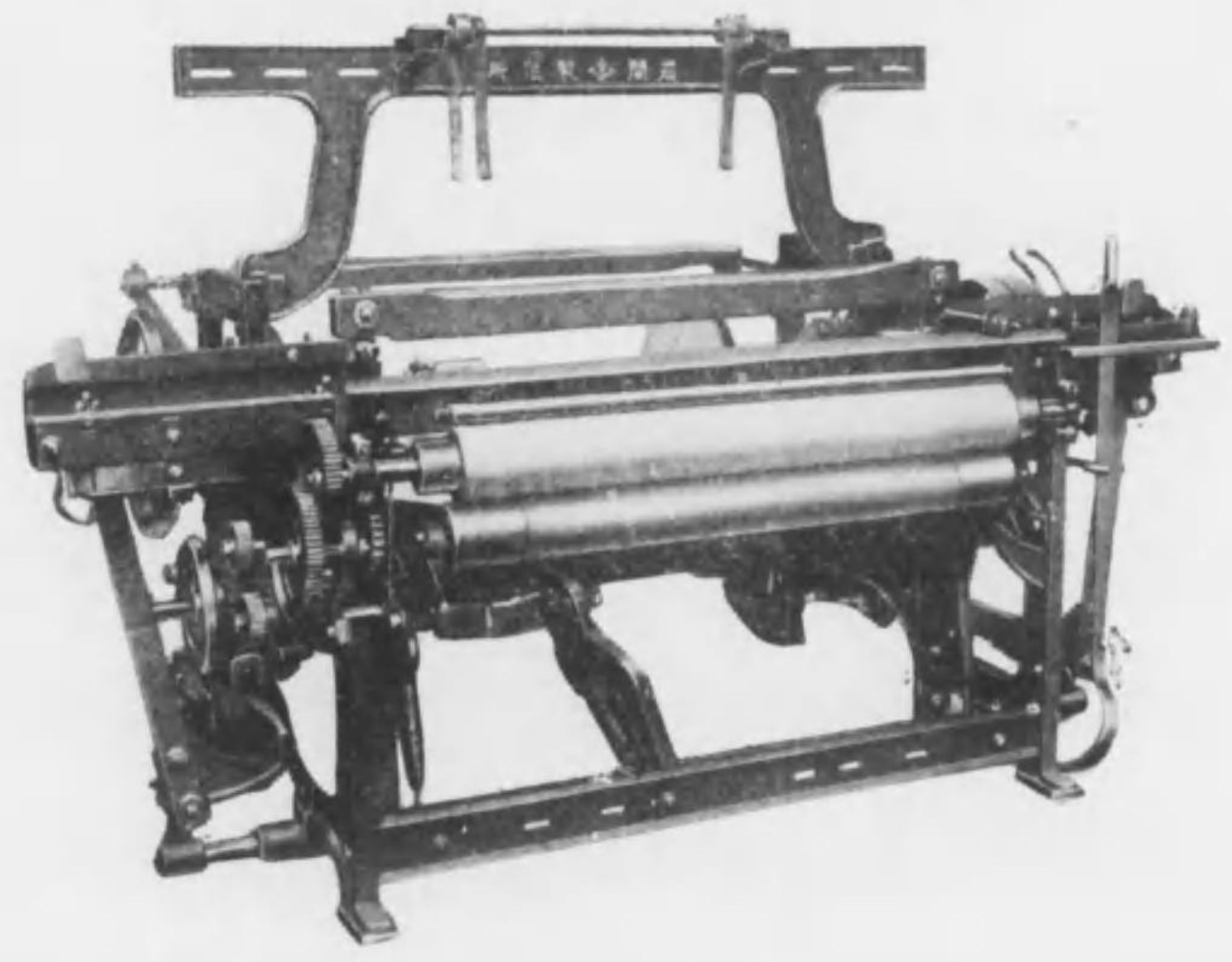

絹・人絹用・小幅・廣幅織機各種
並ニ附屬品製造販賣

岩間製作所

名古屋市中村區日置通リ二丁目七番地
電話西⑤三二七七番
振替名古屋一三七五-番
工場 名古屋市中村區柳堀町二丁目三番地
電話西⑤三七五三番

特後 八二

機卷筒度速高ルナヨシナ

飯田機料店

標高錄登

PAT. Nos. 145,840 145,892 186,106 192,315 200,167

機捲管度速高



能率 一分間三、五〇〇—六、〇〇〇回
機構 完全ニシテ破損セズ自動停止裝置アリ
調節 左卷、右卷、太、細、長短自在
耐久 オイル、ボツクス式ナレバ磨滅セズ
効果 綾振正確ニシテ解除良好
張力 二箇ノ調節裝置ニ依ルヲ以テ均正
イスタ フリクシヨンホキール式ナルヲ以テ加減シ得
用途 絹、麻、綿ハ勿論人絹及加工摺糸ニ好適
價格 此ノ種高級機中最廉價

東京府八王子市八日町
發賣元 飯田機料店
八王子高私書函第八號
電話一三三八番

特後 八三

耐久力二倍以上

商標 登錄



案新用實

番七二四六二一第
番九二四六二一第

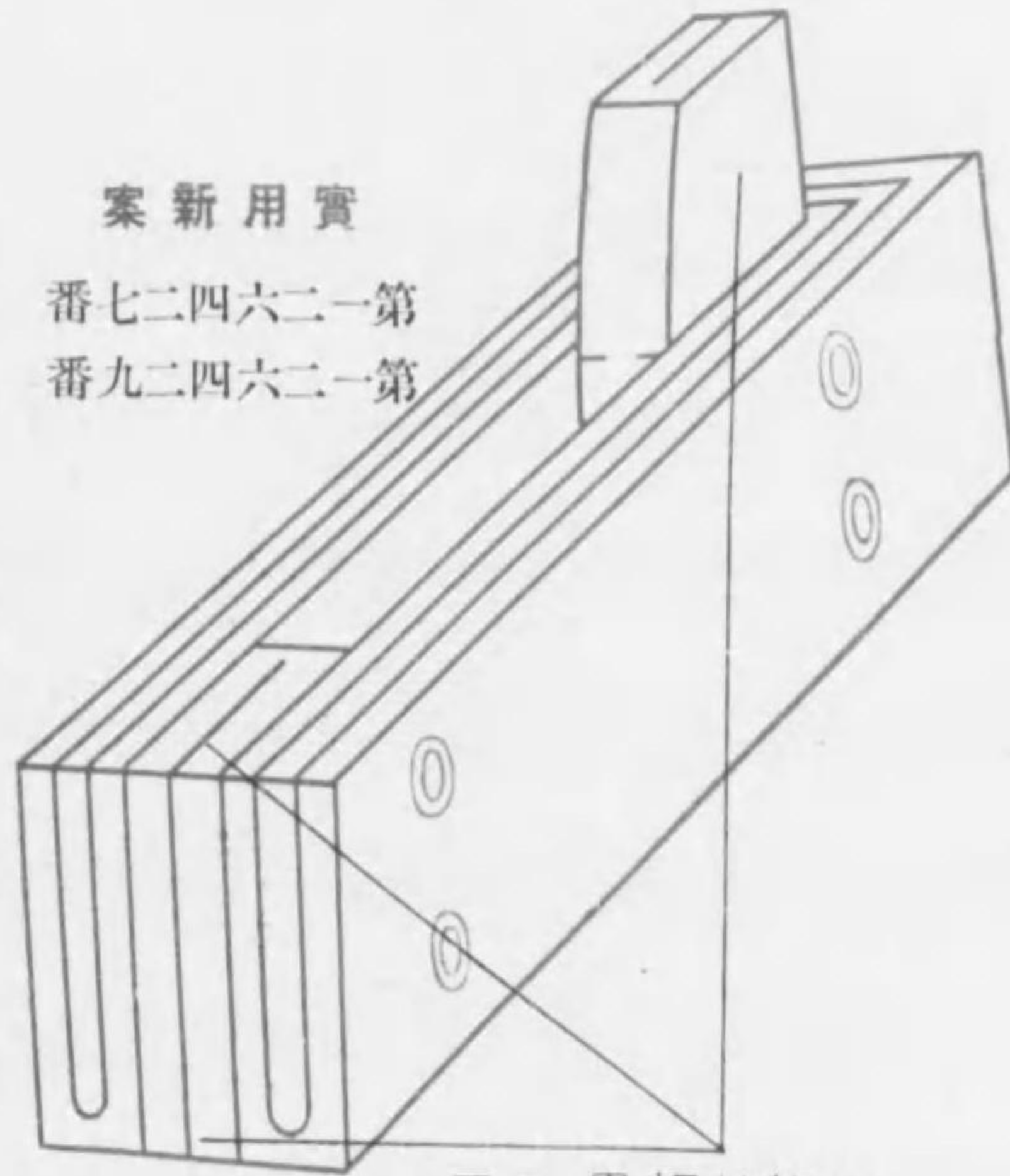

ノモシ疊折革枚一

責任保證

目品業營

管木用織紡 ルトツヤシ種各
一カツビ種各 ドルヘヤイツ種各
式一品用機織紡他其 プツラトスーアフバ

所業工菱三會合資

坂見月本松市津大
番二三二一話電
(用專業營) 番八一三
番六〇四三一都京替振

EC 電氣抵抗合金類
EC 發條用合金類
EC 耐酸合金類
線・棒・板・加工品
EC 特種ゴム加工品



東京イーシー工業株式會社

大阪出張所

大阪市西區阿波座中通一丁目(電停前)

電話新町(53)三四五・三三〇〇番

本社 東京市世田谷區池尻町



營業品概要

紡織用品	工業用品	クローム皮	ドビー皮	下打用各種	上打用各種	ロザード	レザード	エプロン	金星印	調整帶	金
織	業	皮	皮	各種	各種	ド	ド	レ	星	調	星
用	用	製	製	品	品	ピ	ピ	ン	印	帶	印
諸	諸	製	製	品	品	ツ	ツ	レ	調	革	調
革	革	品	品	革	革	カ	カ	ザ	帶	革	帶
製	製	品	品	品	品	ン	ン	ザ	革	革	革
品	品	品	品	品	品	グ	グ	革	革	革	革

製作專門

大百帶革製造所

名古屋市東區横代官町三二番

電話東 〇四一五番
振替名古屋二九六三番

紡績織物用諸機械
附屬用品各種針布

直輸出入並製作販賣



原商店

大阪市西區江戸堀下通一丁目

電話土佐堀七七七番

振替大阪一四一四二番



合名会社
木村チンローラー工務所

型録進呈

大阪市大正區泉尾中通四丁目
電話 櫻川一八九〇番

紡織特種木工専門製作



粗	練	ジ	精	各	各	各	各	各	各	各	各	特
紡	籐	ヨ	紡	種	種	種	種	種	種	種	種	種
用	用	キ	用	木	木	木	木	木	木	木	木	木
木	木	プ	メ	ス	ス	ス	ス	ス	ス	ス	ス	工
製	製	ー	タ	ピ	ポ	ハ	ハ	ハ	ハ	ハ	ハ	品
コ	コ	リ	ル	ン	ー	ウ	ウ	ウ	ウ	ウ	ウ	
レ	レ	用	ホ	ド	ル	ス	ス	ス	ス	ス	ス	
ク	ク	真	ル	ル	球	メ	メ	メ	メ	メ	メ	
タ	タ	鍮	ダ	ダ	球	タ	タ	タ	タ	タ	タ	
		ケ				ル	ル	ル	ル	ル	ル	
		ー				メ	メ	メ	メ	メ	メ	
		ス				タ	タ	タ	タ	タ	タ	

各種小物製品在庫豊富ニアリ

- 特許ジヨキープーリ用木メタル
- 特許ジヨキープーリ用タイガーメタル
- 特許ワキンダー用トラバースメタル

紡織用特種木工専門製作



熊春・木工製作所

大阪府泉南郡佐野町

電話(和泉佐野)二七五番
振替口座大阪一〇八〇六六番

紡績機械用

硝子玉

其他附屬品

大阪市西區京町堀上通三丁目二〇

曙陽商事

電話土佐堀四四二六番

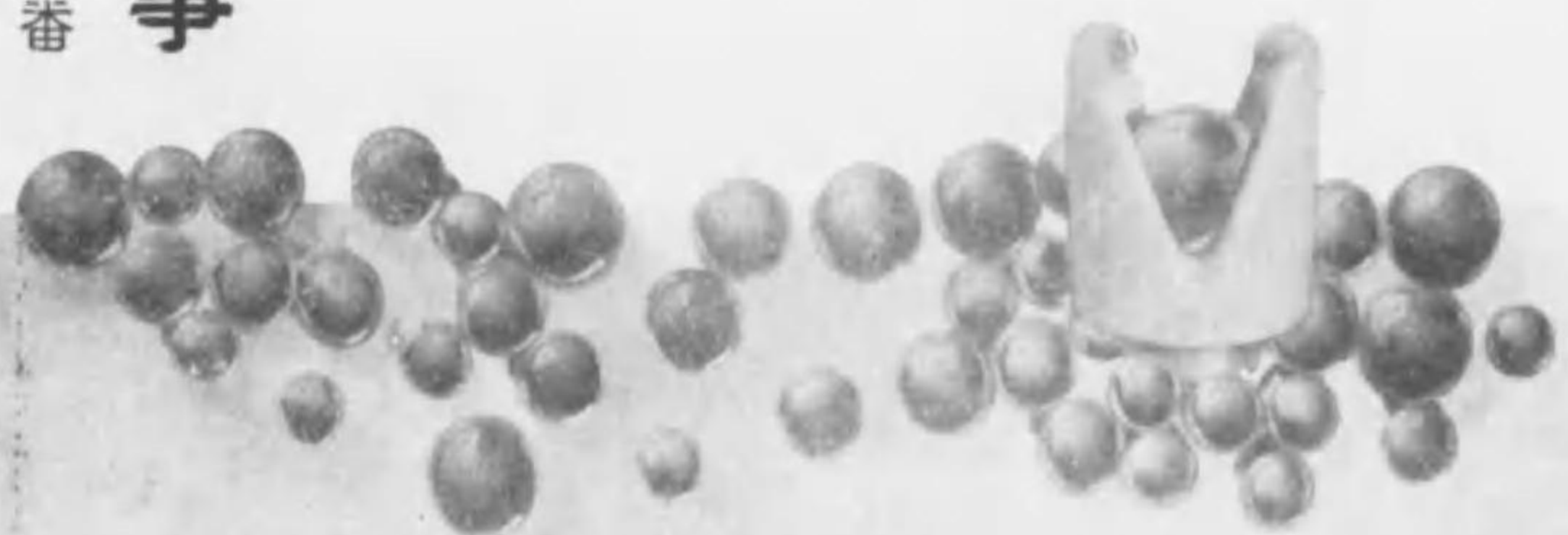

木管 紡織用 各種製造

丸八木管製造所



名古屋市昭和區堀田通六丁目六番地

電話瑞穂(73)三四〇五番



本廠圖社
丸八木管製造所



各種形状リング入綜統
 変り織用針金綜統
 針金綜統
 鋼鐵線鍍金
 針金加工品

京都市伏見區深草柴田屋敷町73
 (奈良電車伏見驛前)

戸田針金工業所

電話伏見1507番 振替京都13820番

ピッ
 カー
 製作



信樂調革製作所



京都七條郵便局私書函第參拾壹號
 京都市驛前東三丁目
 第一工場 京都市下京區東七條下之町六番地
 第二工場 京都市東山區山科西野山櫻ノ馬場町
 電話 ① 七〇七
 ② 六五二
 ③ 四五二
 ④ 四六六
 ⑤ 〇四六
 振替口座大阪七九八二〇番
 電信略號(シ)又ハ(シカ)

合名會社大阪ブラシ製作所

各種工業用ブラシ 製作販賣



營業課目

絹紡用・綿紡用
麻紡用・ラミー用
毛紡用等各種
紡績織物用並ニ
捺染用・別珍用
起毛用
等各種工業用



特後 九四

大阪市西淀川區大仁西一丁目十二番地

合名會社 **大阪ブラシ製作所**

電話福島⑤五五四五番
振替穴阪五七六〇九番

新

管

田中紙管製造所



電話八尾三三七〇番
振替口座大阪八一七七〇番



大阪府中河内郡八尾町大字八尾
(八尾中學校東)

特後 九五

田中紙管製造所

グラスウール グラスファイバー 日本硝織株式会社製品

保温、保冷、防音、消音用加工品
紡織用硝子纖維
紡織用硝子玉

旭レジン株式会社

製品
樹脂品
炭酸樹脂積層品
尿素樹脂積層品
ピツカー・トランペット
ポット各種
テンションプーリー
其他金屬代用品

代理店
合名会社 萬谷商店

大阪市東區横堀一丁目一二
電話北濱4909・1740・2157番

營業課目

毛糸紡績機械
人造纖維機械
化學機械
平衡及模範器
挾範空具
眞範空具
航空機具
無線通信用機品
電線通信用機品
電球通信用機品
ダイヤモン工具

毛織機械
人造纖維機械
化學機械
平衡及模範器
挾範空具
眞範空具
航空機具
特殊硝子製品



株式會社

川西機械製作所

本社及工場 神戸市林田區和田山通一丁目五番地
電話代表番號兵庫(6)三八三五番
東京出張所 東京市麴町區丸ノ内二丁目十二番地仲十三號館四號
電話丸之内(23)四六七八三五番

菱印アルカリ



● 純無水炭酸ソーダ

純度 九九・九%
理化学・官製・精密化学工業用

● 重炭酸ソーダ

局方品純度九九九%
薬局方及工業用

● ソーダ灰

純度 九九・三%
粒状及び粉状アンス・ライト

● 苛性ソーダ

純度 九八・〇%
人絹・人絹・染織用

● セスキ炭酸ソーダ

高級洗濯・洗浄・水軟化用
テキスタイル・染色・化粧品用

● 鹽化カルシウム

中性無苦土純度七二・〇%
製氷・冷凍・土木・豆腐用

—(營業種目)—

各種硝子、管、遠灰、苛性曹達、純無水炭酸曹達、セスキ炭酸ソーダ
局方及び工業用曹達、鹽化石灰、耐火煉瓦、電融鑄造耐火煉瓦コルハート

東京市丸の内 旭硝子株式会社 電話 [3185] (5)
丸の内 [3189] (5)

東京支店	東京市京橋區京橋二丁目	電話京橋	3101-3105 (5)
大阪支店	大阪市東區道修町四丁目	電話北濱	6556-6560 (5)
門司出張所	門司市棧橋通り一番地	電話門司	2820-2822 (3)
名古屋出張所	名古屋市中區廣小路通二丁目	電話本局	1697-1698
小樽出張所	小樽市南濱町一丁目	電話小樽	1403

紡績並紡織諸機械
各用品製造販賣



高橋商店

東京市神田區今川橋

(太平洋ビルディング)
電話神田區(25)二六六五番

直營製作工場 京北機械製作所

東京市王子區神谷町二丁目一三八二番地
電話赤羽二七四五番

機械 ー ド フ
機 ー ビ ヤ
作 筋 用 ス シ
種 機 磨
工 各 精 削

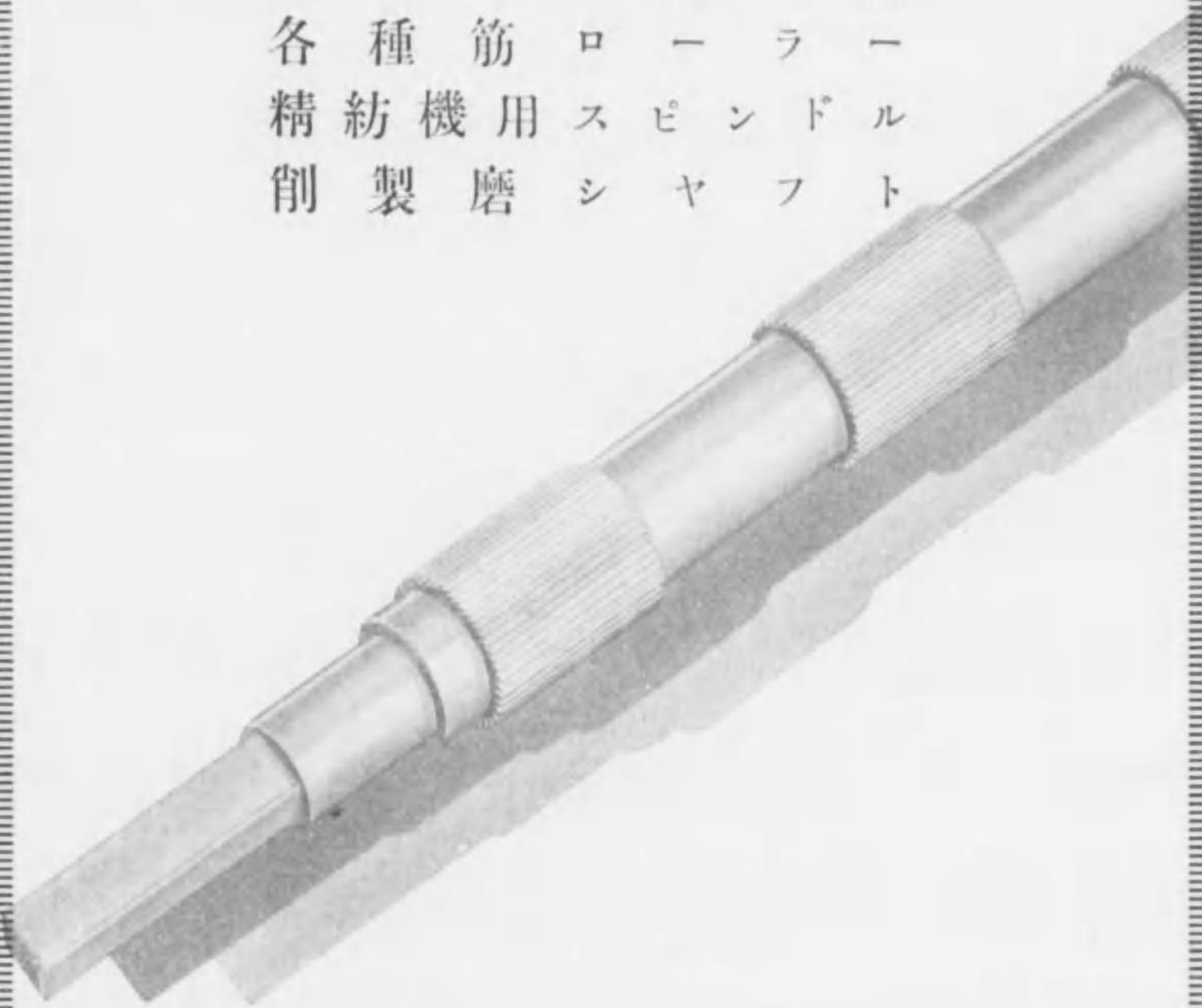

合資会社 日本シャフト製工所

尼崎市難波本町一丁目三八

電話尼崎局九四五・四五五番

紡織 燃糸 諸機械附屬
染色 整理

木工品全般製作

高島屋飯田株式會社紡織係特約店
笹村製綱所特約店
佐東合名會社中部代理店
熊春木工所中部代理店

名古屋市中川區富川町一丁目

木山製作所

東工場 電話南局三六七二番
名古屋市中川區二女子町三丁目

紡織用
ワーピングボビン

専門製作



昭和木管工業所

名古屋市 中川区 西古渡町丁ノ坪

電話南 一六六四番
二四九五番



大光社

代表者 長良直吉

営業所 大阪市北区神山町三十三 (市電太融寺下車)
電話北五五三〇番

津出張所 三重縣津市古河 電話伊勢津一三三二番
名古屋出張所 名古屋市西區塩町二丁目二五 電話西四二七二番

○技術員派遣部 紡織機械据付保繕の請負及技術工派遣
○機械部 新古紡織機械及原動機賣買紡織用品販賣

据付専門

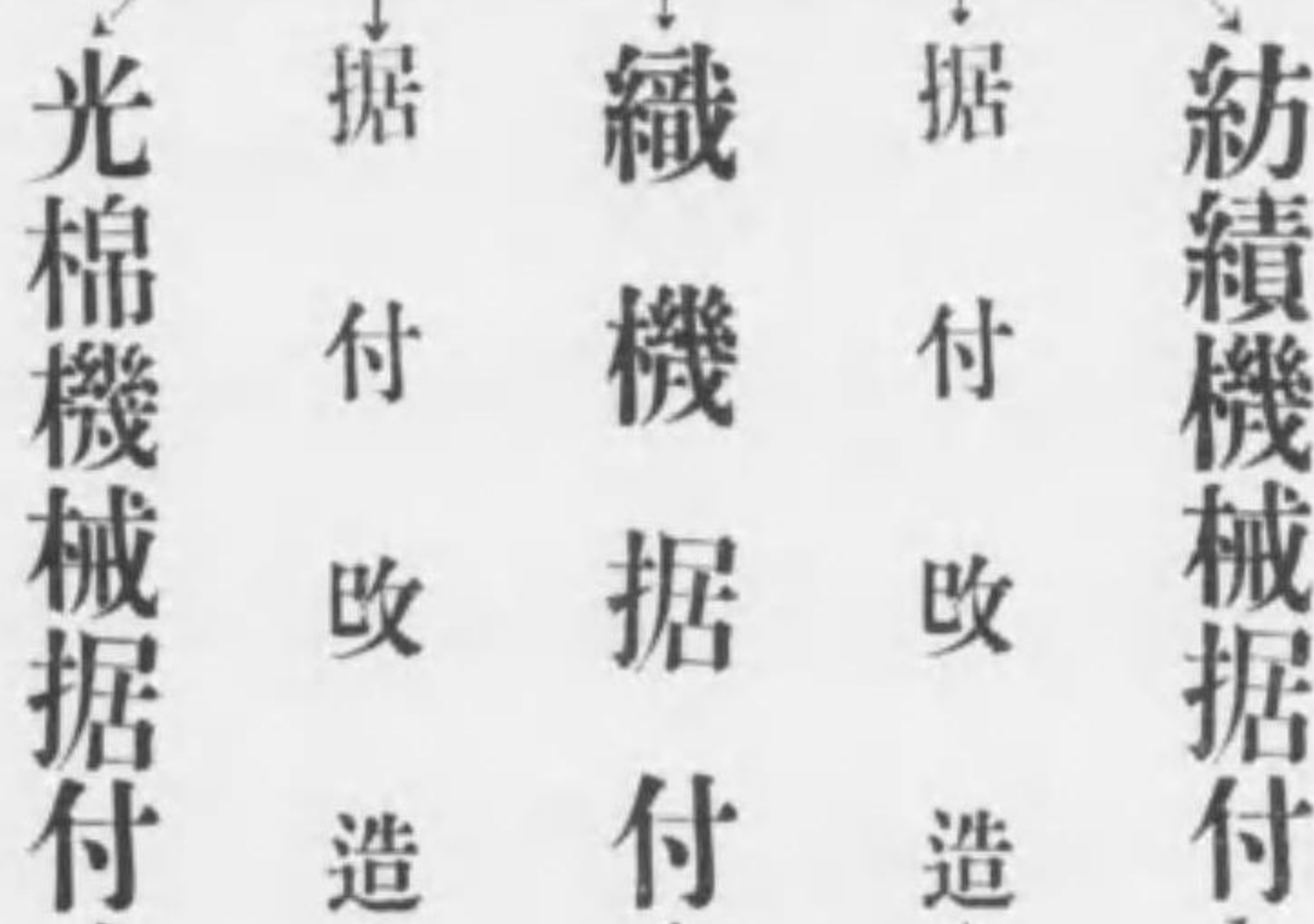

全國各會社殿の絶讃を辱ふす

○附記据付先御芳名増加し紙面に収り
切らず今回より御省略失禮致候段不
悪願上候

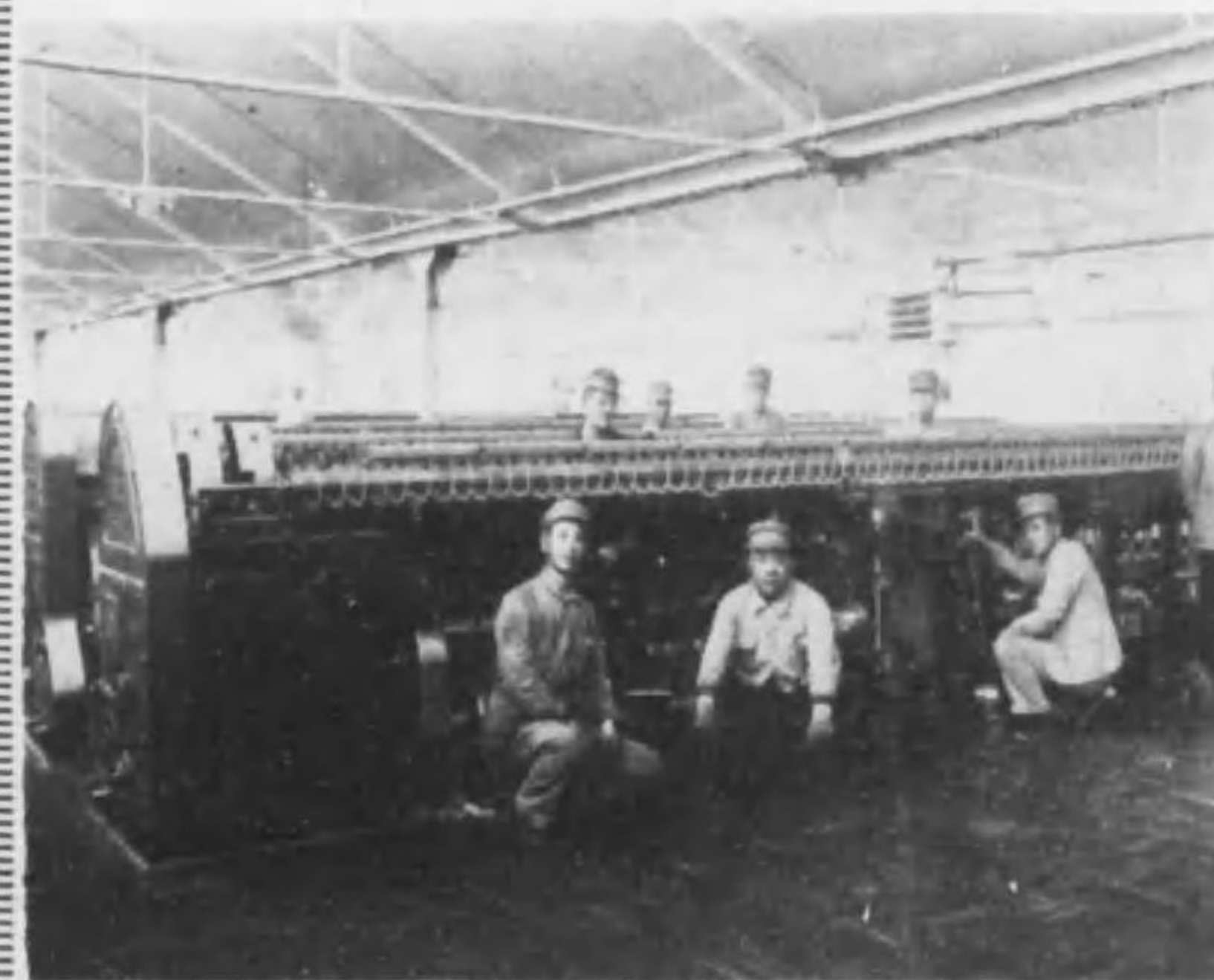

(某會社殿シムプレツキス据付完了記念)

据付問答

【問】僕は増設や作業變更で保繕工、鐵工、鋸力工、電工が足りないので困つてゐるが？

【答】何んだね君それは大光社に言へば譯は無だよ!!、大光社は紡織機械と電導装置の据付、運轉、修理、保繕を請負で完成してくるし、一人でも二人でも安心して使える工手は何時でも派遣してくれるよ、近頃は各會社も皆大光社を利用してゐるのを君は知らんとは時代遅れだね!!

國產  優良

紡織諸機械器具製作販賣

本多商事株式会社

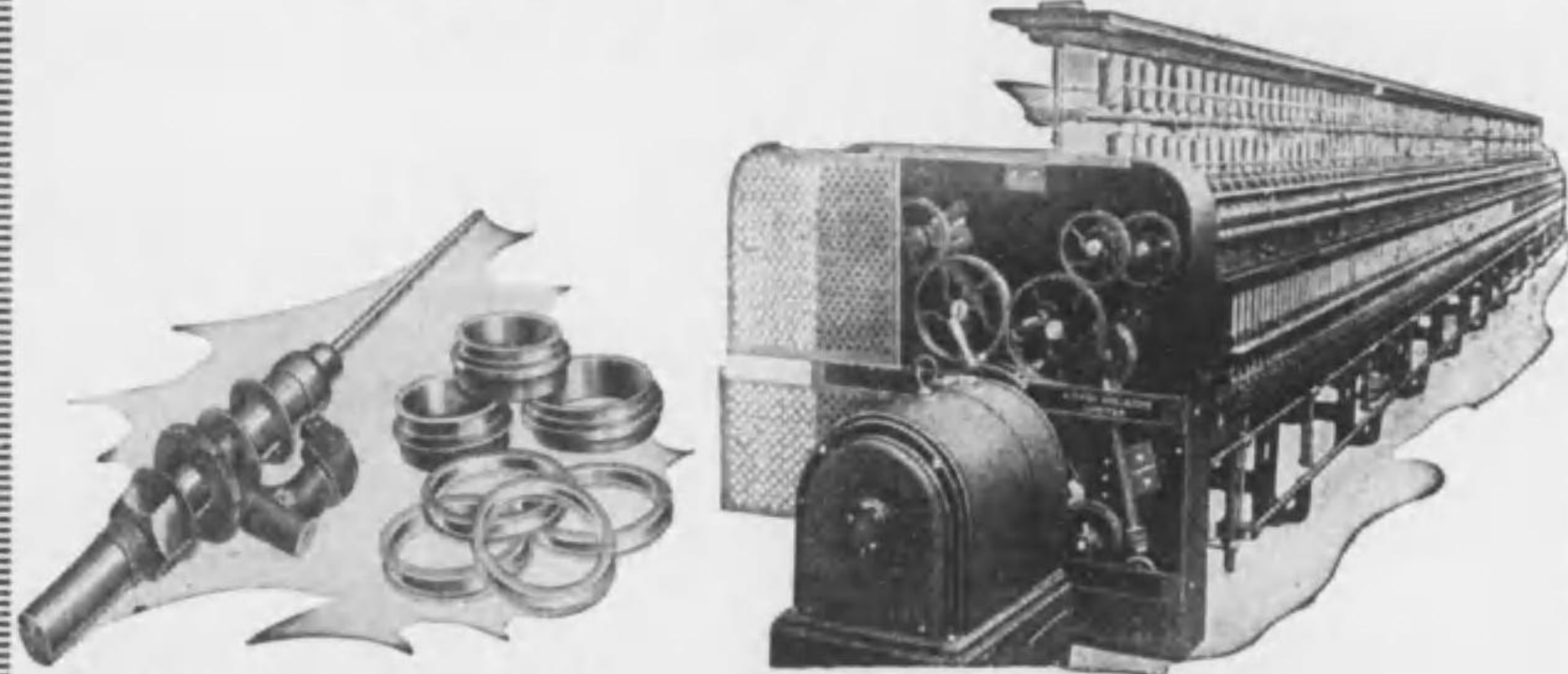

H. S 式 Ring & Spindle

Ring Twisting Frame

LIGNYTE
Silent Gear



弊社製品の主な納入先

和泉紡織株式会社	大正紡織株式会社	内海紡織株式会社	昭和紡織株式会社
日本毛織物株式会社	大阪紡織株式会社	海城紡織株式会社	昭和毛織物株式会社
日本絹織物株式会社	日本紡織株式会社	大阪紡織株式会社	大阪紡織株式会社
日本毛織物株式会社	日本紡織株式会社	大阪紡織株式会社	大阪紡織株式会社
日本毛織物株式会社	日本紡織株式会社	大阪紡織株式会社	大阪紡織株式会社

品質優秀と
価格低廉は世界一

非金屬製にして
堅牢世界無比

本多商事株式会社

本社 大阪市西淀川区野里町七九四 電話福島322・323・3744番
(阪神国道歌島橋電停前)

特後 一〇四

許特賣專
作製門專ゲンリ用績紡

- 一、式リング(ツヤケシ)
- 一、特殊加工ニ付
- 一、摩擦微少
- 一、調子優秀
- 一、紡出多量
- 一、耐久力強大

- 一、式リング(サビドム)
- 一、完全防錆
- 一、調子優秀
- 一、紡出多量
- 一、特殊加工ニ付
- 一、摩擦微少
- 一、耐久力強大
- 一、使用簡易

大阪市東成區大今里町八四六

電話南四五〇五番
振替大阪七三〇八八番
電 略 二

紡績用リング専門製作



合資
會社
日東リング製作所



合資會社日東リング製作所

特後 一〇五

平素ノ御愛顧ヲ謝ス

福音の場 石井式認機

舊型認機の最新式改造

綿糸・毛糸・人絹

ステープルファイバー認機各種

認機用石井式特許装置各種

石井式特許認機

ストツプモーション

石井式特許認機口付装置

平素ノ御愛顧ヲ謝ス

織工認機各種製造販賣

大阪市北区鶴野町三一

石井式特許認機製作所

電話北二八〇一番

營業種目

各種チンローラー
 テンションプーラー
 ファキバー各種加工
 紡織用各種鋺力
 鐵板類器具一切
 製作販賣

平井チンローラー製作所

大阪市旭區毛馬町一、二五一番地
電話 堀川(35)三九六五番

人造纖維製造用 日化式酸回收裝置

營業課目

特許日化式真空蒸發裝置(各種型)
 特許日化式晶析裝置(各種型)
 日化式藥液調溫裝置(各種)
 モンサント式硫酸製造裝置(ヴァナジウム法)
 水銀法 電解苛性ソーダー製造裝置
 隔膜法
 日化式二硫化炭素製造裝置
 ミスト・コツトレル ダスト・コツトレル
 諸化學工業用諸裝置・機械設計専門製作



株式會社 日本化學機械製作所

大阪市西淀川區姫島町一五〇番地
 電話福島(45) 6222, 6223, 5591, 5592

孔雀印
 ヤマト印
 ピツカー製作

京都工業株式會社

本社 京都市伏見區稻荷
 電話祇園(6) 四四七八番
 分工場 岐阜縣垂井町
 電話垂井 二九番



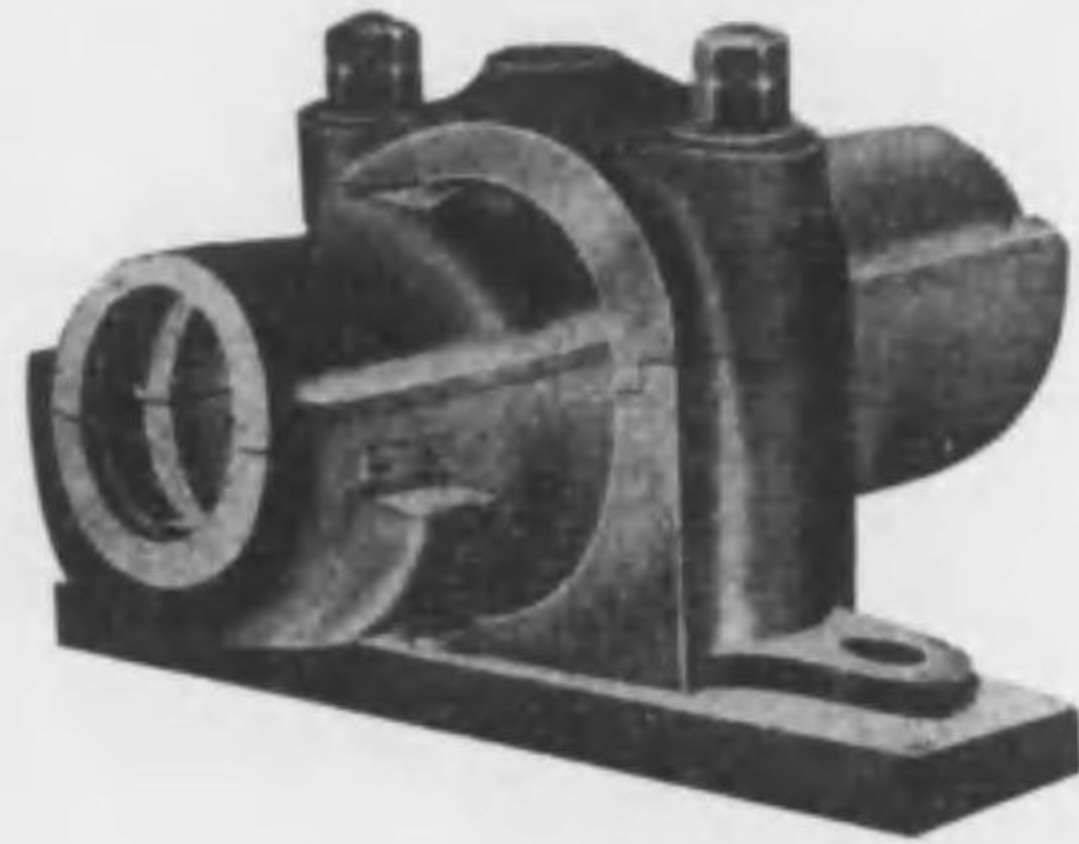

經濟と効力共に
100%
松井式特許
ベヤリング



高級
車軸傳導裝置一式
其他高級鑄物
東洋唯一専門工場

商標に御注意  標商に御注意

大 阪 市 西 淀 川 區 佃 町

松井鐵工株式會社

電話號碼(五)四
長三九一
番〇九三
振替代號 阪三二四三
電略(マ)ハ又(井ツマ)

木槽工業化學

營業課目

- パルス液貯藏木槽
- 人絹工場用木槽
- 人織工場用木槽
- 製紙工業用木槽
- 蒸水過精用木槽
- 染色漂白用木槽
- 貯藏水洗用木槽
- 各種化學工業用木槽
- クリヤラー類
- 排氣送氣各種木管
- 各工場搬車整理棚類
- 外木製備品全般



某工場木槽組立ノ圖



弊所製作の木槽・管は多年苦辛研究の結果に依るが故に精巧無比且つ又價格低廉なるが故に斷然他品の追隨を許さず保温、耐酸、耐アルカリ用として耐久力に於ても最大限度を確保し得る絶對優良品にして各大會社工場に納入の結果絶讃を賜り居る次第につき未だ御使用なき向は他製品と比較御研究御試用あらん事を。

合資會社

藤原製作所

神戸市神戸區北長狹通二丁目一一三

電話號碼②四六五九四〇一七 振替神P〇七〇六 大阪八三〇三四番
第一工場・神戸市神戸區北長狹通二丁目一八・第二工場・神戸市藝合區南木町一丁目一

シヨッパー型 500・300 耐抗張力試験機

紡織 試験機

製作品目

- 護謨及絶縁物試験機
- セメント及コンクリート試験機
- 織布及絲類試験機
- 金屬試験機
- 木材及建築材料試験機
- 紙・皮革其他各種試験機

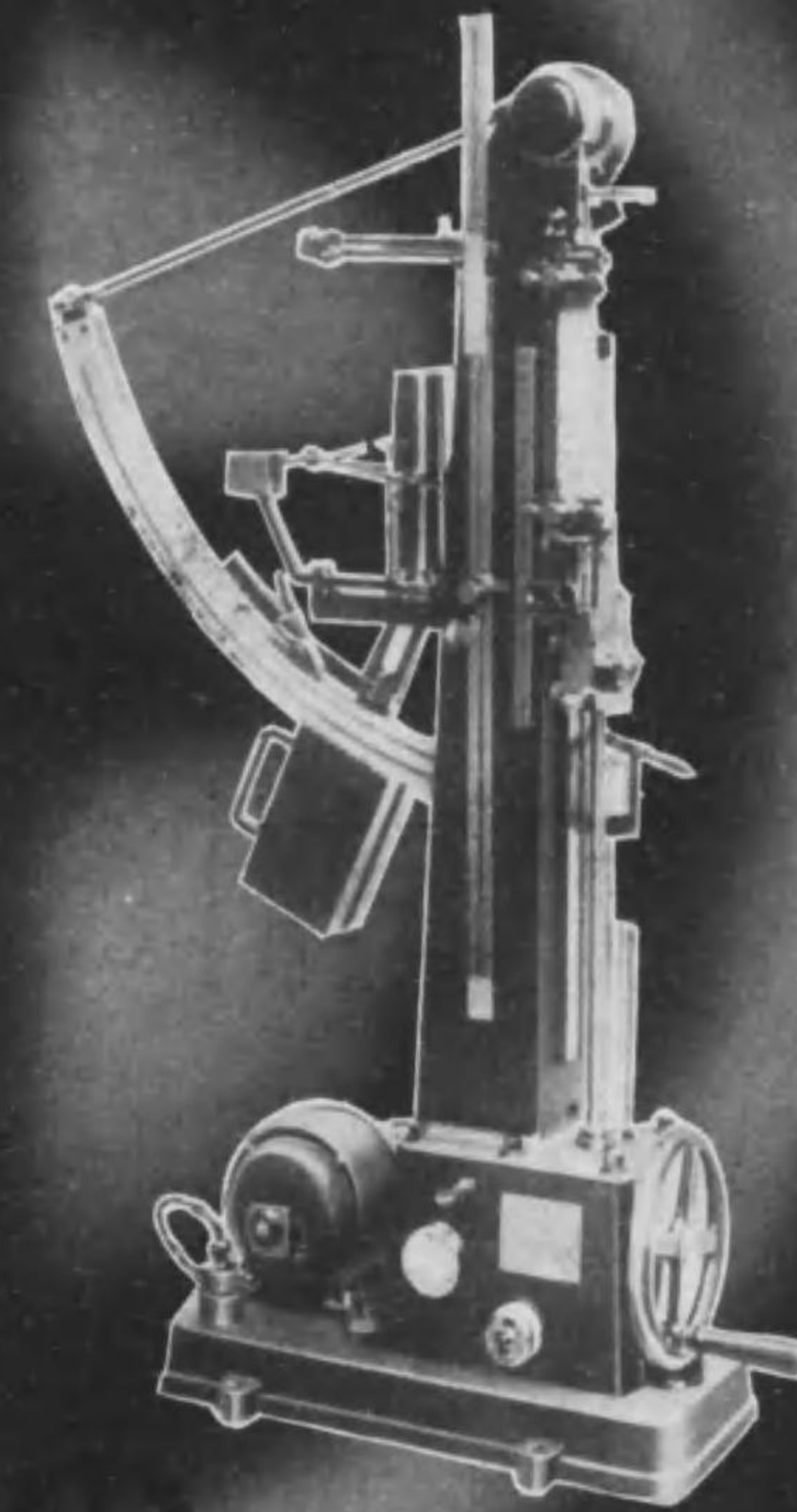

株式 會社
島津製作所

京都・東京・福岡・大阪

紡織機用製品作販賣



營業概目

- 新田帶革
- ピッキングバンド
- ピツカー及皮革
- ワイヤーヘルド
- シヤットトル
- 木管、ボビン
- 金 箆
- 其他紡機用木工品

新田帶革製造所特約店

大阪市北區梅ヶ枝町九十五

會社資 寺下商店

電話長北三〇一九番
振替大阪二〇四四二番

大阪機料株式會社
大竹機料合名會社
製品販賣

シングル ベッド ロータリープレス

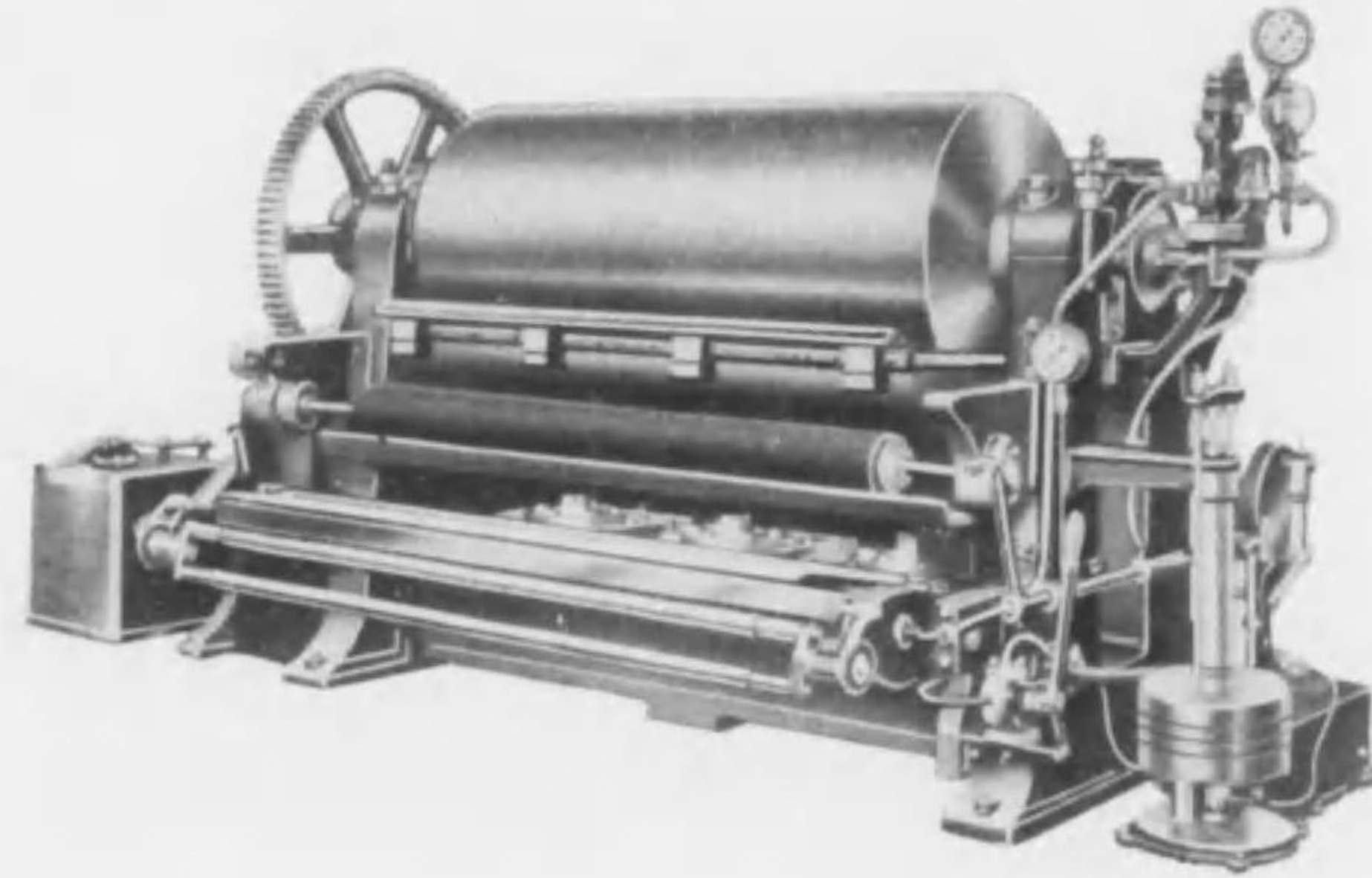

高田織機株式会社

和歌山市中之島

電話 一四六五番

振替口座大阪六五六五〇番
発信略號(タカ)又ハ(タ)

毛織物(精練、漂白、染色、起毛、整理)
綿織物(仕上用機械及附屬機械)製作

染色 起毛 捺染 整理
諸機械製作

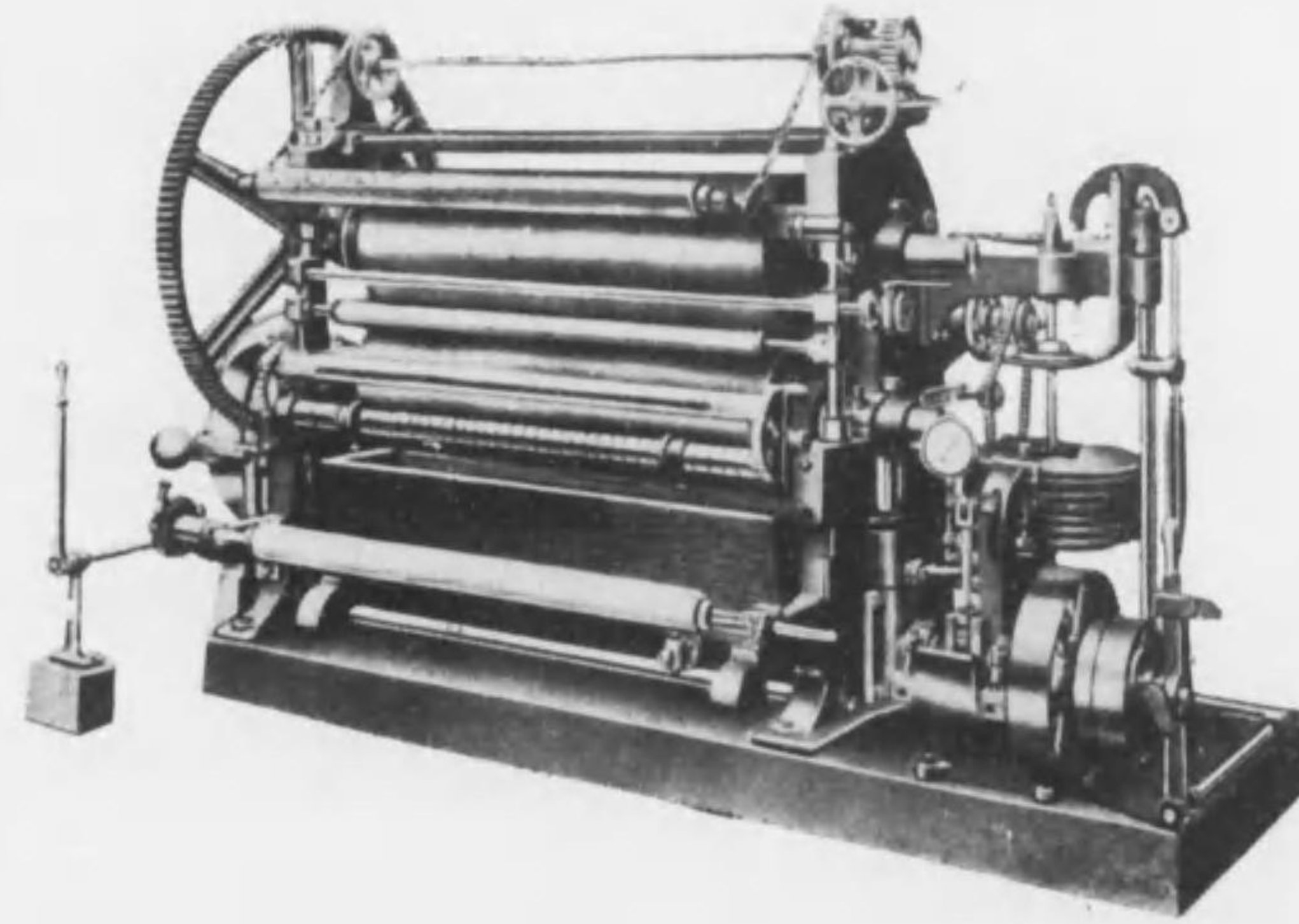

← 營業種目 →

綿布・絹布・人絹布・ステープルファイバー
精練・漂白・染色・捺染・整理
仕上機械及其附屬品一式

大木鐵工株式会社

和歌山市鹽道本通り三丁目

電話 一六七三番



最新型 J. K. K. 式

特許オートクロスガイダー

實用新案 第149007號 專賣特許第 94081號

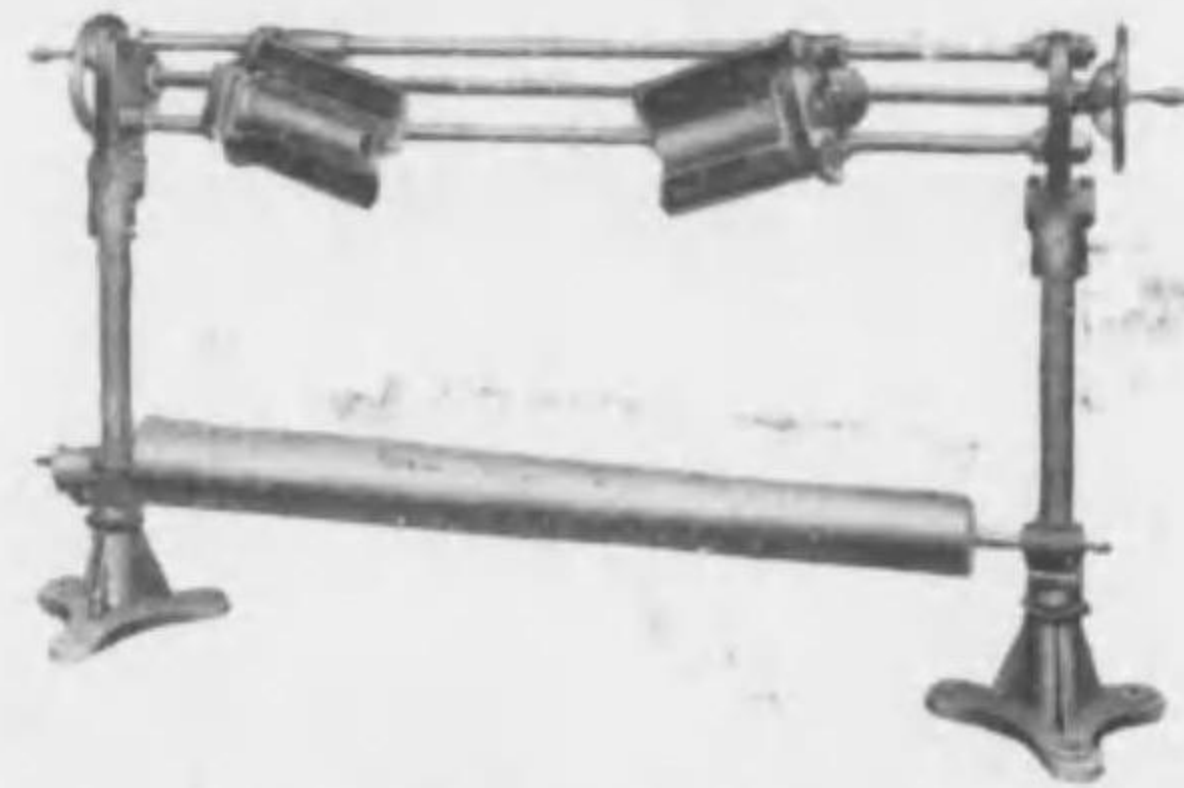

空氣壓縮機、電力、動力一切不用
従来のニューマチックガイダーを
簡単に廉價に改造し得

カレンダー、マンゲル用

各種ロール

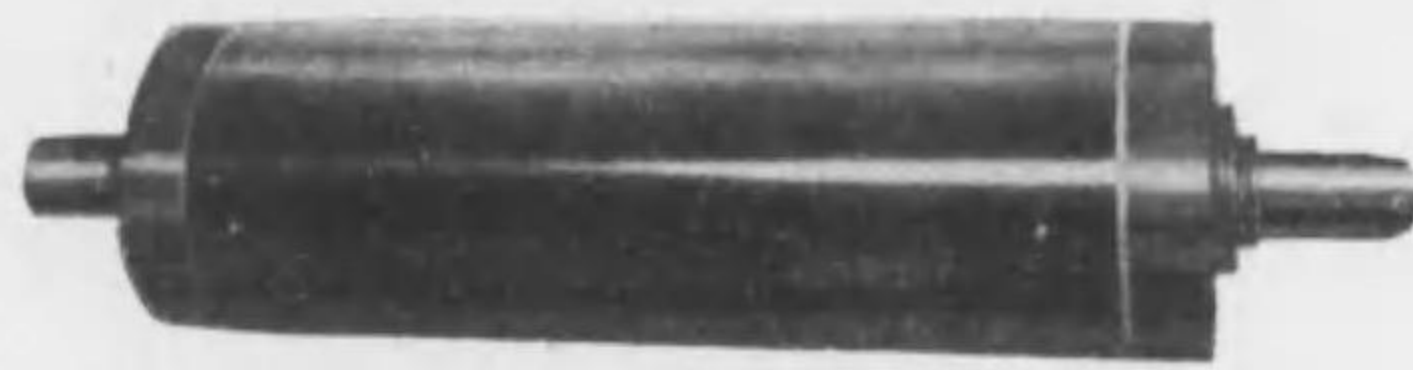

各ロールハ弊製作所獨特ノ技術ト強靱ナルブ
レスニ依リ優秀ナルロールヲ安價ニ提供シマ
ス各ロールノ新調、縮直シ修繕等ハ是非御用
命ヲ願ヒマス

特後 一一六

主要取扱品

綿毛、絹糸、人絹用紡績機械
綿毛、絹糸、光棉織物染色仕上用諸機械
カレンダー及ビマンゲル用各種ロール
國産ワーフタイングマシン及ビ部品
J. K. K. オートクロスガイダー
パーチメントペーパー並ニラツピングレザー
剪毛機用スパイラルカツター及ビレチャーブレード
A. B. C. V 型ロープ並ニシーブ
特許 WESCO 旋盤取付型高級研磨機
高級旋盤及ビ工作機械
J. E. S リミットゲータ
人絹用タンク運搬車



株式會社

西松商店

機械部

大阪市北區堂島濱通り一丁目
堂島ビルディング第四〇七號
電話北區四五二八・四五二九番
大阪中央郵便局私書函第一〇九號

旋盤取付型高速研磨機

特許225091

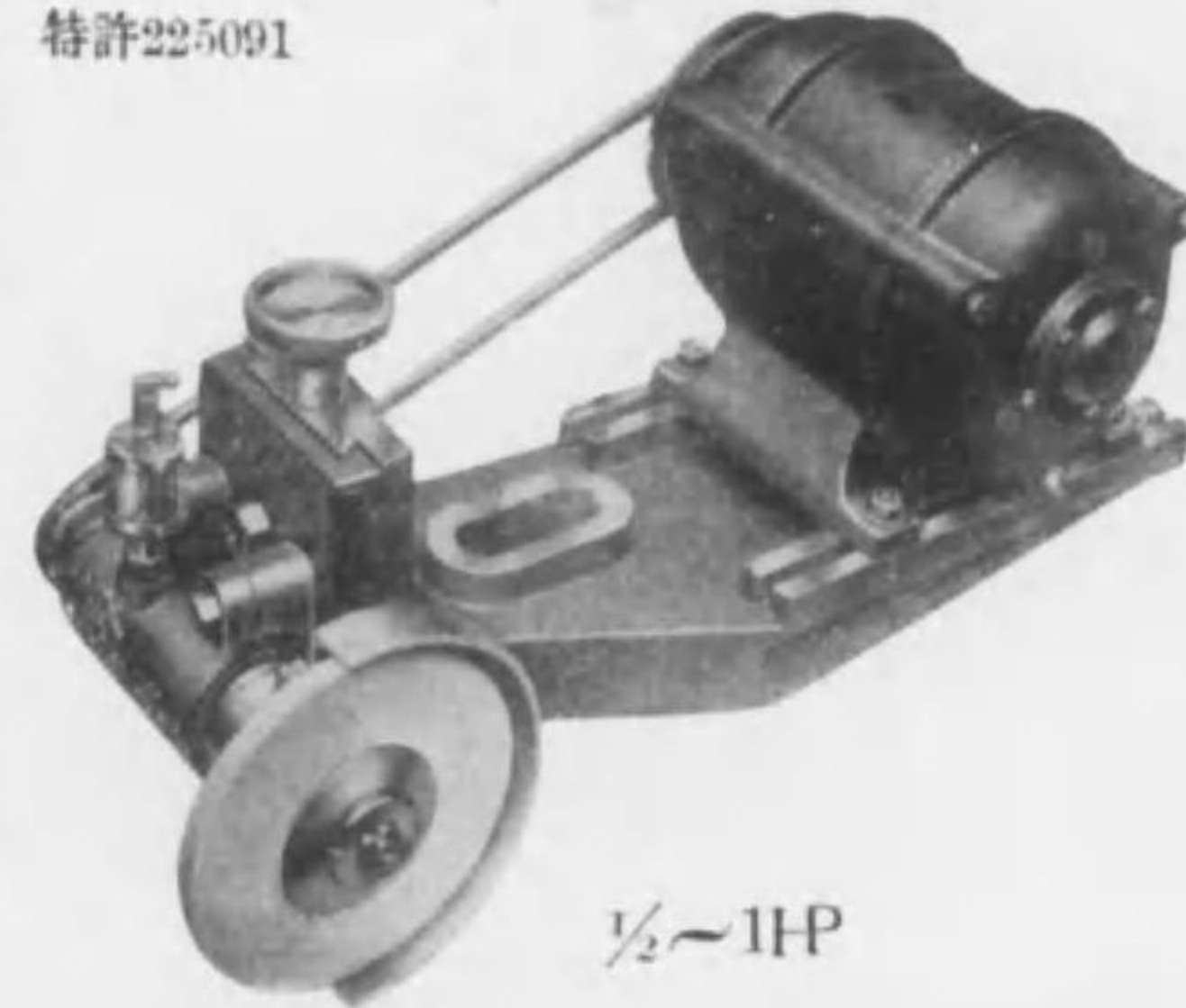

1/2~1HP

- ◇主軸=ボールベアリングヲ使用セズ
- ◇内徑用へ外徑用ホルダー取換自由
- ◇カタログハ御申越次第進呈

高級四呎六吋旋盤

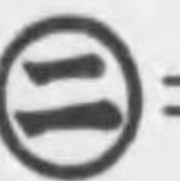

特後 二一七

合資會社小倉鐵工所

紡織機附屬品

自動車用品

製造販賣

合資會社
小倉鐵工所

大阪府東成区中川町百七十五番地

電話 二五九

特設 一二八

特設 一二八

ダンロップ型V型ロープベルト



斯界の王座

ベルト界の先驅

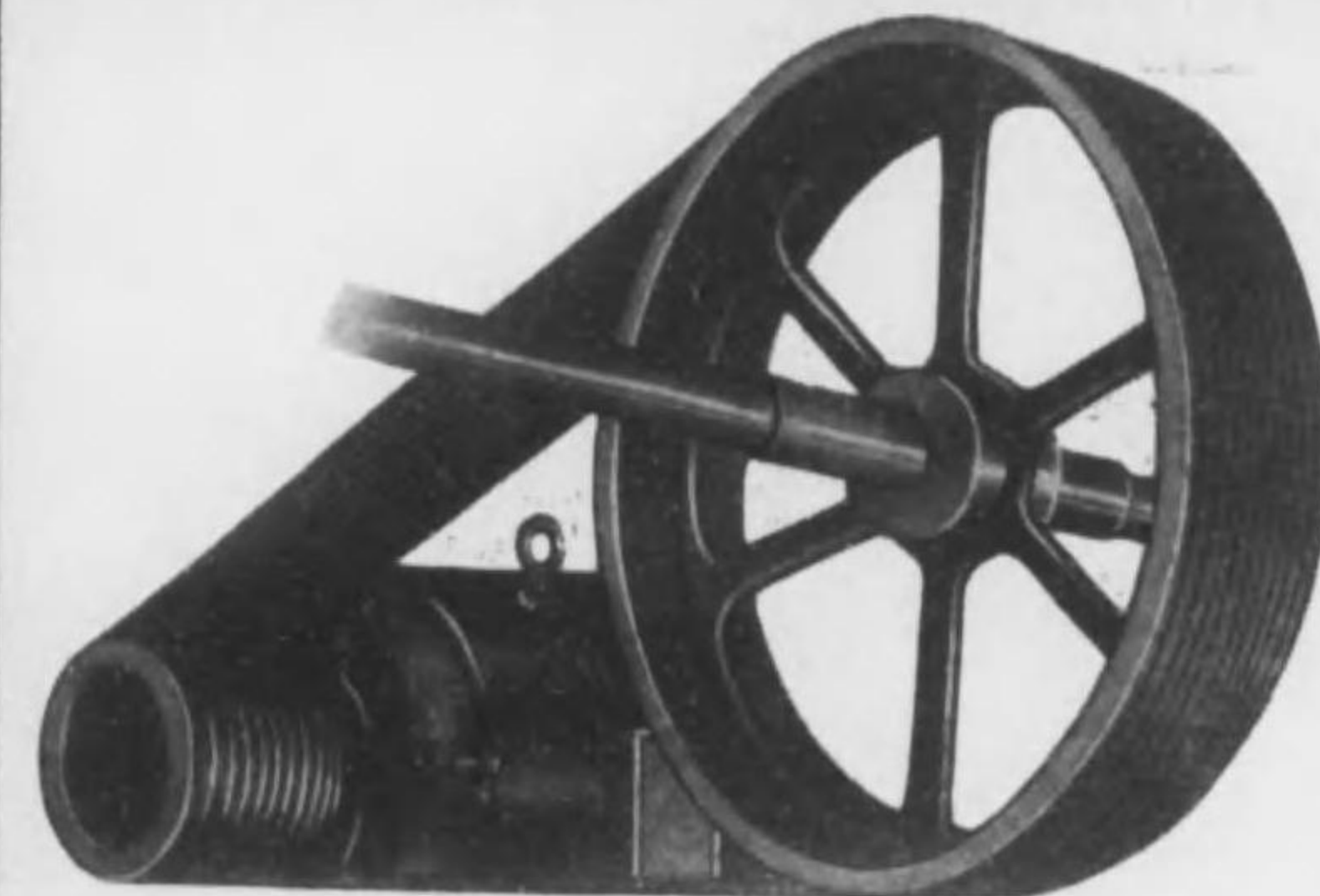

營業品目

各種傳動用ゴムベルト

各種コンベヤー用ゴムベルト

各種工業用ゴム製品及ホース類



日本ダンロップ護謨株式会社

日本總代理店

合資會社 大幡商店

大阪市西區立賣堀南通四丁目

電話新町 690・1603 番

出張所 東京市芝區櫻田備前町二九(電話銀座6410)

門司市末廣町二丁目(電話 1666)

合資會社大幡商店

特後 一一九



村上機料所

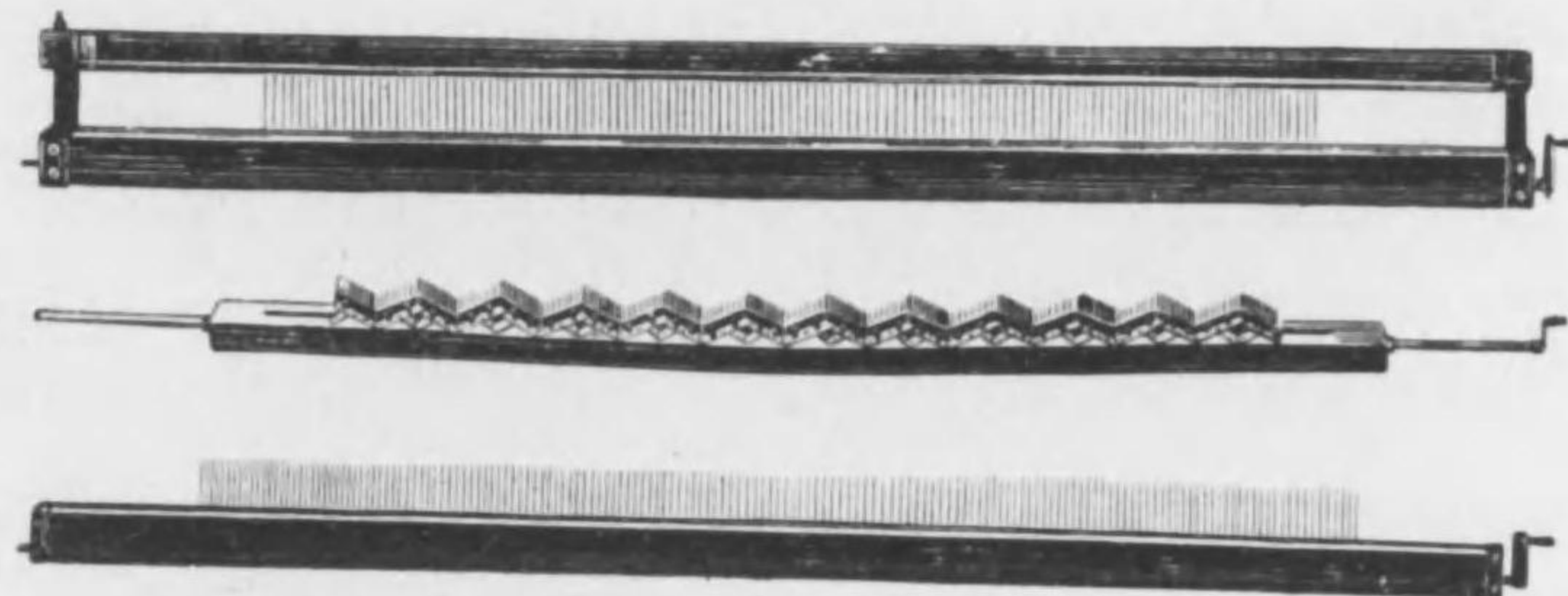

金 箴 専門製作
ニス引綜統

(創業慶應貳年)

村上機料所

大阪市東淀川区本庄西通り一丁目

電話北(36)四二九〇番

振替口座 大阪 三五六九二番

取引銀行三和銀行北天満支店

支店 岡山縣兒島町

電話味野二二四番

—定價表御申込次第郵呈—

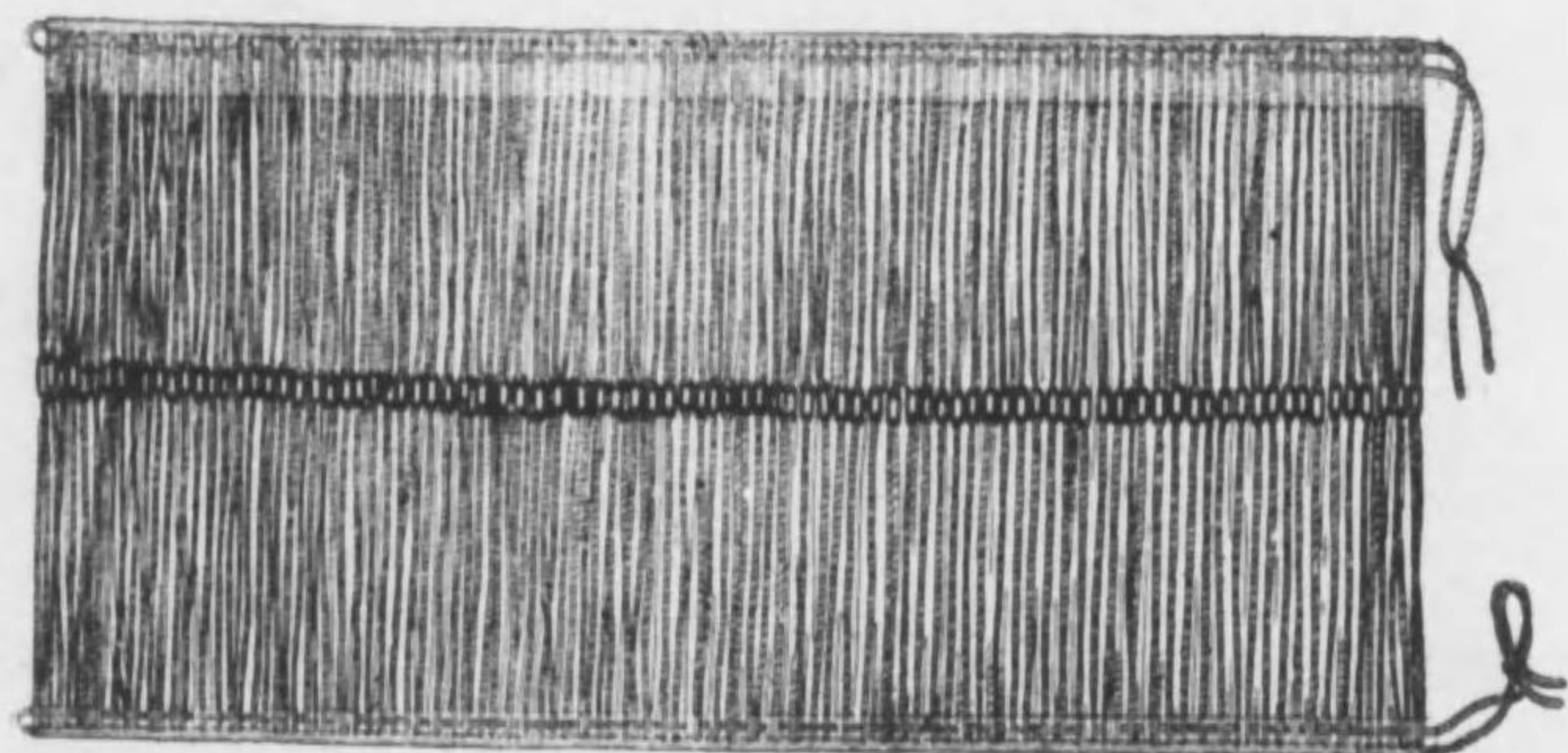

特後

一一〇

三菱商事株式会社

旭式アルカリ液回収装置

(日本及ド歐米諸國ノ特許ヲ有ス)

特許權者 旭ペンベルグ絹絲株式会社

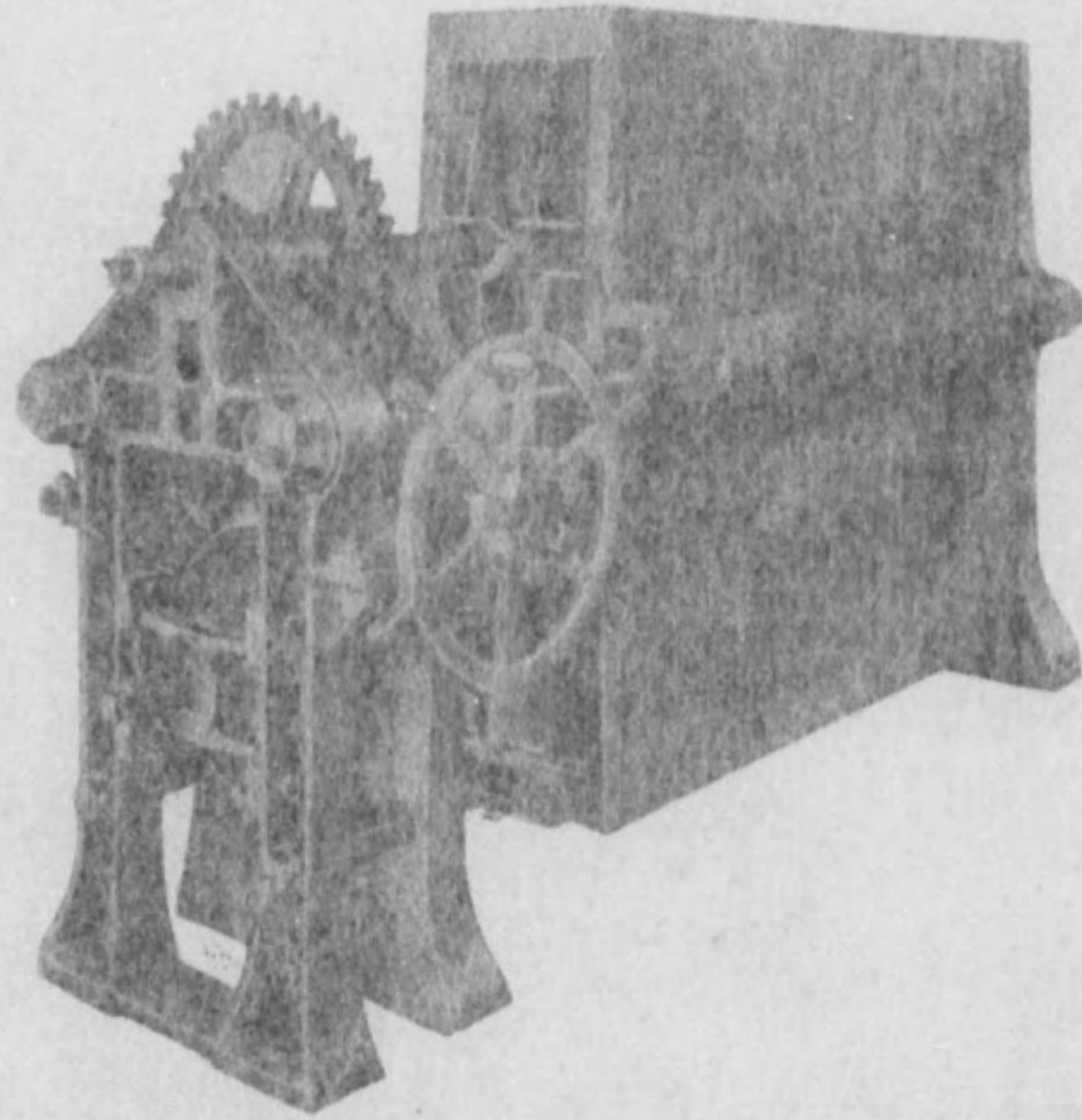

一 手 販 賣 店

三菱商事株式会社

後見返

三

纖維強伸度試驗器

バルブ、コック、ポンプ、其他附屬機械器具

ガラス製部分並ニエボナイト製部分品

人絹人織製造機械用

調節計、流量計、警報計、壓力計其他

北辰電機製人絹人織製造用溫度指示計、記録計

旭式特許アルカリ廢液回收裝置

人絹人織製造用冷凍機並ニ附屬裝置

人絹人織製造用酸室關係機械

コーホン式人織紡絲機、後處理機並ニ截斷機

コーホン式特許ビスコース短期熟成法

人絹製造機械

人絹人織製造機械

各種トラベラー

各種シャツトル並ニステッキ

各種木管並ニ針板

各種針布用針金

各種針布並ニ磨針機械

並ニコットンボール

仕上機用ジュートボール、ペーパーボール

晒白、精練、仕上、浸染、捺染機械

各種織布機械並ニ準備機械

各種纖維紡績機械

エス37

三菱商事株式會社機械部

本 部 東京市麴町
大阪支部 大阪市南區
支 店 内地・朝鮮・臺灣・

區丸ノ内二丁目一〇
安堂寺橋通三丁目一五
州・支那・印度・歐米其他各地

終