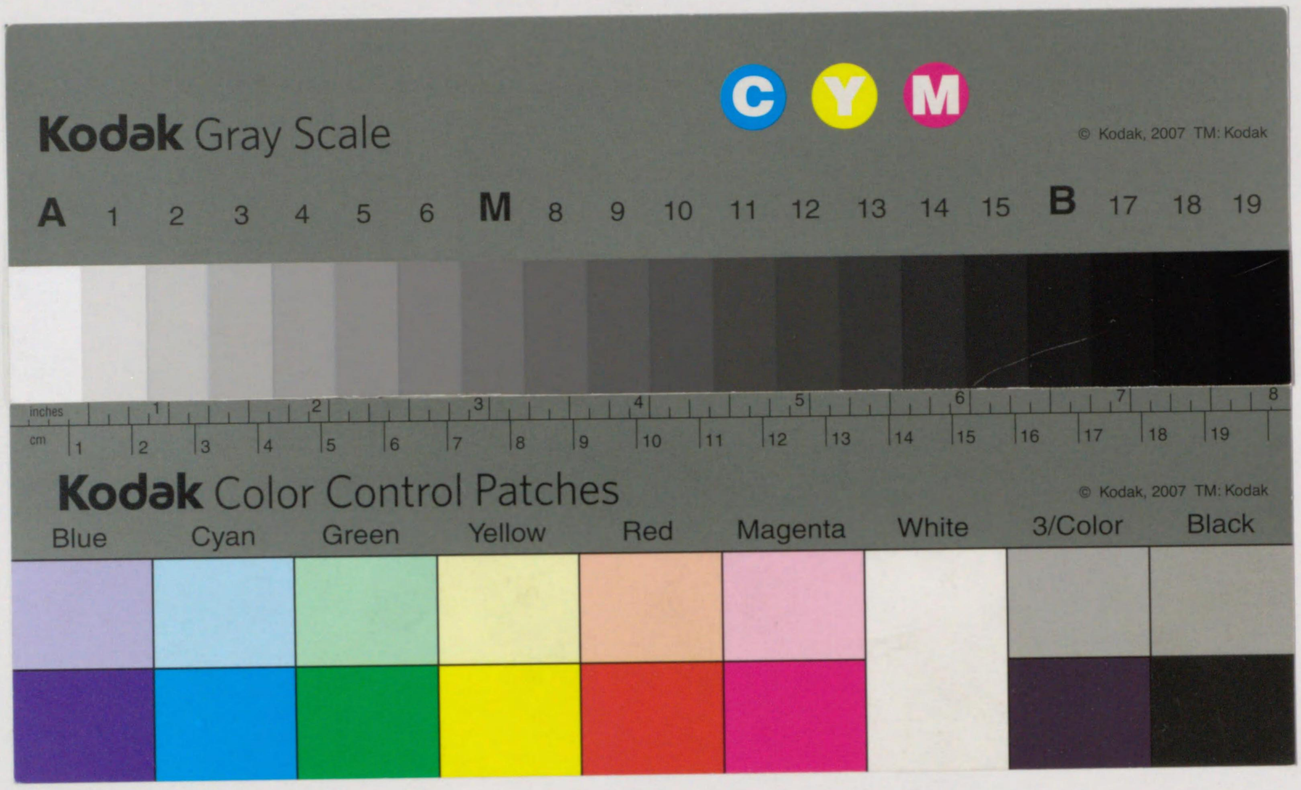

帝國圖書館報

第三十三冊
第九・十號

帝國圖書館

和漢書目錄目次

第一門　神書宗教……一頁
第二門　哲學　教育……五
第三門　文學　語學……一三
第四門　歷史　傳記　地誌……二五
第五門　國家學　法律　經濟　財政　社會　統計……三四
第六門　數學　理學　醫學……四七
第七門　工學　兵事　美術　音樂諸藝　產業……五三
第八門　叢書　隨筆雜書　點字圖書……七六

昭和十五年九・十月

帝國圖書館和漢圖書分類目錄

出版地東京、裝釘洋裝及ビ冊數一冊ナルトキハ之ヲ略ス　備考ハ特別書ナルコトヲ示ス

第一門

神書、宗教

アウグスチヌス懺悔錄　アウグスチヌス著　内村達三郎譯　春秋社　昭一五　五二八頁　四六　三、〇〇　函一九三
畔上賢造著作集　畔上賢造著　畔上賢造著作集刊行會編　同會　昭一五　六六一頁　四六　七九四　二四
第九卷　英文學　下　ミルトンの生涯・クロムエル傳
愛宕の松玄　訂三版　阪上招月(勢津)編　龜井松翠庵　昭一五　三六頁　四六　三九三　四三イ
伊勢參宮資料展目錄　大阪市役所編　大阪　同所　昭一五　四六　八三　三四〇
觀音經講話　鈴木天山　東京觀音會　昭一五　六三五頁　四六　三、〇〇　七六一　二〇九
觀音全集　有光社發行　昭一五　三二七頁　四六　一、八〇　七六一　一四三
第一卷　觀音信仰への道　鹽入亮忠
共助叢書　弘文堂發行　昭一五　一八〇頁　特小　九〇　七六一　六七
第二　森明と日本の神學　松村克己

第一門　神書、宗教

基督教文庫　長崎書店發行　昭一五　二七三頁　特小　七〇　六四七　二三七
第二六　罪人等　愚龍溢る　ジョン・バンヤン著　小野武雄譯
月愛三昧　金子大榮　名古屋　信道會館　昭一五　二八四頁　四六　一、五〇　七六一　一九五
皇道と佛道　補再版　寺本婉雅　京都　默働社　昭一五　四四七頁　四六　二、五〇　七〇三　五九イ
國體神祇辭典　小倉鐐爾　錦正社　昭一五　一六五六頁　菊　一八、〇〇　九〇〇　六一
國譯一切經　大東出版社發行　昭一五　二冊　各二、五〇　七〇三　一
和漢撰述部
第五　史傳部　第三　佛祖統紀　自卷第三〇至四六　志磐撰　佐藤密雄譯
第一八　洛陽伽藍記　楊衒之著　高橋太華譯
廬山記　陳舜俞著　岩間滿良譯
弘贊法華傳　惠詳著　梶芳光運譯
西大寺流聖教　眞言宗傳燈會編　昭一五　謄寫版　京都　同會　八冊　和　横小　一八五　一八四
第一冊　如意輪菩薩念誦次第
第二冊　如意輪念誦頸次第
第三冊　金剛界念誦私記
第四冊　金剛界頸次第
第五冊　胎藏界念誦次第
第六冊　胎藏
第七冊　不動明王念誦次第
第八冊　不動護摩私記

三憲幸心秘要錄　英範　京都　眞言宗傳燈會　昭一三　謄寫版　五七丁　和　中
三籟遺艸　脇田日毅　林竹次郎　昭一五　一三八頁　菊
至道無難禪師集　無難著　公田連太郎編　昭一五　四四二頁　菊　四、五〇
支那プロテスタント宣教師著作の切支丹禁制下に於ける日本への流入（特に「破邪書を通して見たる管見」）　小澤三郎　昭一五　（基督教史研究　第七冊拔刷）
社會思想と信念　矢吹慶輝　明治書院　昭一五　三四六頁　四六　二、三〇
社頭の感激　（遺兒の感想文集）　軍人援護會京都府支部編　京都　同部　昭一五　一六一頁　四六
宗教團體法釋義　補　市川三朗　宗教制度研究會　昭一五　四〇八頁　四六　三、〇〇
宗教は將來何うなるか　鶴藤幾太　宗教教育研究會　昭一五　三五三頁　四六　一、七五
十字架の神學叢書　十字架の神學社發行　昭一五　四冊　菊　一、一五
第一　十字架の神學　松谷義範
第二　教會の概念　カール・バルト著　紅松保雄譯
第三　說教の本質と說教者の課題　松谷義範
第四　ロマ書八章三二節に關する說教　（ルマン・フリードリヒ・コールブルュゲ著　紅松敏子譯）
儒教と道教　マクス・ウエーバー著　細谷德三郎譯　弘文堂　昭一五　四二二頁　菊　四、二〇
淨土教概論　望月信亨　弘文堂　昭一五　二七七頁　菊　三、五〇
諸法流傳授要意記　第一至第三　隆瑤　京都　眞言宗傳燈會　昭一五　謄寫版　三冊　和　中
神宮大麻及曆拜受統計表　（昭和一四年度　神宮神部署編　宇治山田　同署　昭一五　六四頁　四六倍）（神宮大麻及曆頒布統計表ノ續キ）
曹洞宗布教叢書　第一卷、第六卷至第一〇卷　曹洞宗布教叢書刊行會編　同會　昭五至六　六冊　菊
續雜司谷若葉集　卯木南甫編　聖典輪讀會　昭一五　一三六頁　四六　一、〇〇
校訂增補續天台座主記　延曆寺編　滋賀縣滋賀郡坂本村　同寺　昭一五　九八頁　菊
大正新修大藏經　高楠順次郎　大藏出版株式會社　昭一五　六〇七頁　四六倍
索隱　第一卷　阿含部
大神宮叢書　神宮司廳編　岐阜　西濃印刷株式會社　岐阜支店　昭一五　七八六頁　菊
第六　神宮隨筆大成　前篇
神事隨筆　度會延經
神事提要　荒木田守夏
旬一百問答、齋館隨筆　度會延賢
每事問　度會清在
每事問失考　度會常彰
閨窟間談　度會清在
齋居通　度會常彰
齋居通翼　度會常彰
齋居通續篇　度會常彰
神民須知　度會常彰
閑際隨筆　山神守胄
とばかり　西言直
同　第六
大日本教を宣布したる　黑住宗忠　岡山縣鄉土史學會編　岡山　同會　昭一五　一一三頁　菊　七〇
多賀神社文書　解說共　中村直勝編　滋賀縣犬上郡多賀村　多賀神社社務所　昭一五　二冊　和　大
神道大辭典　第三卷　トーワ　同社　昭一五　平凡社編　四五〇頁　四六倍　六、〇〇
神秘的人間像　リイドビーター著　今東光（春聽）譯　文曜書院　昭一五　三一三頁　四六　五、五〇
新戰時祝詞集成　下卷　武田政一編　明文社　昭一五　六〇二頁　菊　五、〇〇
神話　解釋學的考察　高坂正顯　岩波書店　昭一五　二一三頁　四六　一、六〇
新渡戸稻造記念聖書研究講座　關谷書店編　同店　昭一〇　二冊　菊
第一　新約書一般緒論　松本卓夫
舊約書一般緒論　渡邊善太
イエス傳　橋本正三
イスラエル民族の發達　渡邊善太
原始基督教　福富啓泰
モーゼ五書序說　都留仙次
第二　マタイ傳解說　富森京次
マルコ傳・ルカ傳　富森京次
ヨハネ福音書序說　須貝止
コリント前書・コリント後書・テサロニケ前書・テサロニケ後書　高橋虔
ヨハネ第一書・第二書・第三書　須貝止
創世記・出埃及記　都留仙次
利未記・民數紀略・申命記　都留仙次
ヨシュア記・士師記・ルツ記解說　手塚儀一郎
舊約外典　杉浦貞二郎
曹洞宗全書　曹洞宗全書刊行會編　同會　昭五至一三　一七冊　菊
第一　語錄　第一、三、五
第二　史傳　上、下
第三　注解　第一、二、四、五
第四　宗源　上、下
第五　清規
第六　禪戒
第七　室中、法語、頌古、歌頌、寺誌、金石文類
第九　系譜
第一〇　年表
別卷　拾遺

多田鼎集　多田鼎著　多田謹爾編　京都　同明舍　昭一五　三九二頁　四六　二、二〇
第一卷　正信偈本義
西藏傳聖典譯註佛教研究　京都　平樂寺書店發行　昭一五　一九九頁　菊　三、五〇
第六輯　獨習西藏文典　補再版　寺本婉雅
中央會堂五十年史　中央會堂編　同堂　昭一五　二九〇頁　四六　一、五〇
異文對譯出典遡考　傳光錄詳解　橫關了胤　佛教社　昭一五　二八三頁　和　大　五、〇〇
附錄　佛洲仙英禪師傳
高野山第二世傳燈國師傳　森田龍僊　和歌山縣伊都郡高野山金剛峯寺　昭一五　一四二頁　菊
傳法灌頂集要闕疑　眞言宗傳燈會編　京都　同會　昭一五　謄寫版　三冊　和　中
天理教統計年鑑　第九、一〇回　天理教教廳總務部調查課編　奈良縣丹波市町　天理教教廳　昭一四、一五　二冊　四六倍
道元禪師研究の手引　永久岳水　山喜房佛書林　昭一五　二二三頁　四六　一、八〇
內觀の法　訂三版　富士川游　中山文化研究所　昭一五　一五四頁　菊　一、〇〇
南傳大藏經　高楠博士功績記念會譯編　大藏出版株式會社　昭一五　二冊　菊
第二一卷下　增支部經典　第七
第六四卷　清淨道論　第三
同　第二一卷下、第二七卷、第六四卷
南都巡禮記　解說共　實叡　倭僧前田家育德財團　昭一五　複製　二冊　和　特大判中
新島先生片鱗　森中章光編　洗心會　昭一五　五六一頁　四六　二、五〇

第一門　神書、宗教

日蓮主義大講座　師子王文庫編　アトリエ社　昭一一　六册　菊　九〇〇　五三
　第一卷　日蓮主義概論　田中智學
　第二卷　法華經全文解說　長瀧智大
　第三卷　觀心本尊抄講義　山川智應
　立正安國論全文解說　保坂智宙
　第四卷　開目鈔全文講義　田中芳谷
　自然地理より見たる聖傳の考察　星野智融
　第五卷　日蓮主義處世原理の研究　高知尾智耀
　日蓮主義美學思想の研究　河野智新
　日蓮主義より見たる社會人生　武田智密
　第六卷　日蓮主義發展史　山川智應
　法華藝文私考　田中智學
　十一通御書宗要釋　田中智學
　一昨日御書感讀記　田中智學
　本化折衷論　田中智學
　日蓮主義より觀たる日本神道　鹽崎智豪
　日蓮主義の世界統一觀　長瀧智大
　日蓮聖人年歷史乘　田中智學
　附錄　文化的恢弘と日蓮主義

日華佛教研究會年報　日華佛教研究會編　京都　同會　一四、五　五四六
　昭一五　二四五頁　菊　二、〇〇

第四年　日華佛教交涉史の研究

日本基督神戸教會五十年畧史　日本基督神戸教會編　神戸　同會　七六一　一九六
　昭一五　八八頁　四六

第三　イエスの譬（共觀福音書に於ける）　赤岩榮　七六一　二〇三

日本人の基督教　今井三郎　第一公論社　七六一　一、六〇
　昭一五　三一八頁　四六

日本佛教史概說　圭室諦成　理想社出版部　九〇〇　三四
　昭一五　四四四頁　菊　三、五〇

人間道場　菅原時保　日本公論社　昭一五　二七四頁　四六　二、〇〇　七六一　一九〇

白隱禪師毒語心經講話　後藤瑞巖　勸銀禪話會　七六一　一八三
　昭一五　二七九頁　四六

八紘の家　今成覺禪　平凡社　昭一五　三六四頁　菊　二、八〇　九〇〇　五八

東本願寺史料　宗學院編修部編　七六六　二三
　嘉永三年至文久三年（嚴如上人時代）　京都　宗學院　昭一五　七九六頁　菊　七、〇〇

ピリピ書講解　松山　土肥書店　七八三　三〇九
　一章二七―二章一六（悖れる人々の間に於ける神の子たち）　カール・バルト著　橋本鑑譯
　昭一五　一〇六頁　四六　七〇

布教選書　京都　興教書院發行　七六一　八二
　昭一五　四〇〇頁　四六　一、九〇
　第四　人生莊嚴　工藤義修

福音的基督教の現代的實踐　熊谷政喜　名古屋　一粒社　昭一五　三六四頁　四六　二、五〇　七六一　一九一

富士宗學要集　第一、七　堀日亨編　雪山書房　昭一二　謄寫版　二册　菊　六七〇　二六

佛教の忠義哲學　佐々木憲德　京都　山崎寶文堂　七六一　二〇八
　昭一五　二三六頁　四六　一、五〇

佛說觀無量壽經講話　曉烏敏　石川縣石川郡出城村　香草舍　六四七　二三〇
　昭一五　三七九頁　特小　一、五〇

第二　觀念に顯はれたる佛身佛土

佛典研究　西尾京雄　京都　佛典研究會　九〇〇　二五
　昭一一　謄寫版　三三八頁　菊　五、〇〇

第一　藏梵對照譯名義大集西藏語索引

葡萄之枝文庫　長崎書店發行　七一五　二〇八
　昭一五　二三二頁　四六　一、二〇

法句經講義　訂　友松圓諦　傳成社　昭一五　三三五頁　四六　一、五〇　六六三　一

マホメツト傳　ワシントン・アーヴイング著　小林一郎譯　東邦書院　昭一五　四二二頁　四六　一、五〇　七六一　二一一

明治天皇の御敬神　內務省神社局指導課編　明治神宮奉祝會　昭一五　二五九頁　菊　九〇〇　六三

我れら何を爲すべきか　カアル・ヒルテイ著　陶山務譯　七六一　一八二
　第一書房　昭一五　二五二頁　四六　一、三〇

第二門

哲學

朝倉雜話　手島赴（和庵）著　明倫舍編　函　號
　京都　明倫舍　昭一五　五七頁　四六　七八三　三〇五

新しい鍵　佐藤信衛　中央公論社　昭一五　三五四頁　四六　二、〇〇　七九四　一二八

易經大講座　小林一郎　平凡社　昭一五　二册　菊　七六三　一三〇

第六卷　下經（一）　家人、睽、蹇、解、損、益、夬

第七卷　下經（二）　姤、萃、升、困、井、革、鼎

教本をゝしく立て　綿貫哲雄　日本青年館　七八三　三一
　抄　昭一五　一六六頁　四六　、六〇

オリヂナリテイー　菊池甚一郎　古今書院　七九四　一七
　昭一五　三三一頁　四六　三、〇〇

カント學派　高坂正顯　弘文堂　昭一五　二三二頁　菊　二、二〇　九〇〇　三八

教育に關する勅語謹話、戊申詔書謹話　川尻義祐（實孚）　心學參前舍　昭一五　二七五頁　四六　一、五〇　七六一　一八四

ゲシタルトの問題と學說　佐久間鼎編　內田老鶴圃　昭一五　九三頁　菊　一、五〇　六二五　三八

第七輯　ゲシタルト學論理學の諸問題　第二部　中村克己　說に於ける

第二門　哲學

言志四錄詳解　飯田傳一　東京開成館　九〇〇　六七
　昭一五　七九五頁　菊　四、六〇　七六一　一三〇

現代思想新書　三笠書房發行
　昭一五　二七七頁　四六　一、五〇

第七　神學の根本問題　カール・バルト著　菅圓吉譯

國學發達史　清原貞雄　畝傍書房　五五八　七四
　昭一五　四二二頁　菊　四、五〇

國民精神總動員實施概況　第五輯　神奈川縣編　橫濱　七九九　三四〇
　同縣　昭一五　一三八頁　菊

國民精神總動員本部要覽　訂補　國民精神總動員本部編　七九九　二三
　同部　昭一五　七二頁　菊　、五〇

國民精神文化研究基本文獻要目　國民精神文化研究所編　七九九　一
　同所　昭一四　五六頁　菊

心豊かな生活　清水谷善照、宮越太陽堂　七六一　一八六
　昭一五　三四八頁　四六　一、五〇

根源的主體性の哲學　西谷啓治　弘文堂　九〇〇　五九
　昭一五　四八一頁　菊　四、二〇

自己を省みる　眞渓涙骨　第一書房　七六一　一八五
　昭一五　三七四頁　四六　一、五〇

詩と愛と實存　吉滿義彥　河出書房　七六一　一九八
　昭一五　三三三頁　四六　二、三〇

尙書正義　吉川幸次郎譯　岩波書店　七六三　九六
　昭一五　四五七頁　菊　五、〇〇

第二册　夏の書、商の書

人生道場　伊福部隆彥　壯年社　昭一五　二八九頁　四六　一、五〇　七六一　二〇〇

精神分析性格改造法　大槻憲二　東京精神分析學研究所出版部　七六一　二〇四
　昭一五　三六二頁　四六　二、五〇

生活術　アンドレ・モーロア著　隅田久尾譯　伊藤書店　昭一五　三一三頁　四六　一、六〇　七六一　一八九

精神と情熱とに關する八十一章　訂　アラン著　小林秀雄譯　イ　五九五　四三三
　創元社　昭一五　三六五頁　四六　一、六〇

西哲叢書　弘文堂發行　昭一五　三三〇頁　四六　二、〇〇　佐藤省三　六九九　六七

第二八　コーヘン

世界人と日本人　大槻憲二　岡倉書房　昭一五　二六三頁　四六　一、八〇　七七七　一三

第五卷　轉換期の法律思想　後藤清

世界精神史講座　理想社出版部編　同社　昭一五　二冊　菊　各二、三〇　九〇〇　五

第四　西洋精神　第一

希臘文藝思潮　原隨園

ギリシヤ哲學の精神　川田熊太郎

原始基督教　山谷省吾

ローマ思想　臭茂一

中世精神史の理念　吉滿義彥

獨逸神秘主義　西谷啓治

ルネサンスの精神　平塚博

宗教改革の精神　石原謙

カント以前の形而上學と啓蒙思潮　池上鎌三

第五　西洋精神　第二

カント哲學　天野貞祐

獨逸觀念論　山崎正一

近代唯物思潮　島芳夫

實證主義精神　清水幾太郎

近代社會思想　黒川純一

ヘーゲル主義の哲學　鈴木權三郎

現代獨逸哲學の動向　伊藤吉之助

現代フランス思想　三宅茂

現代英米の哲學思潮　植田清次

世界大思想家選集　第一書房發行　昭一五　四一五頁　四六　一、八〇　七六一　一六七

第九　ヘエゲル篇　ゲオルク・ウイルヘルム・フリートリヒ・ヘエゲル著　三枝博音譯編

中庸講義　服部宇之吉　冨山房　昭一五　四三九頁　菊　四、五〇　九〇〇　二九

轉換期思想　三笠書房發行　昭一五　二六三頁　四六　一、八〇　七七七　一三

第五卷　轉換期の法律思想　後藤清

天才の發見　式場隆三郎　山雅房　昭一五　普及版　四六七頁　四六　一、七〇　七六一　四五

ドイツ精神　補　村上瑚磨雄　冨山房　昭一五　三一三頁　四六　一、七〇　七四七　九六

淘宮讀本　榛葉良男(元水)　三省堂　昭一五　一一九頁　四六　、九〇　七六一　一九七

藤樹學者淵岡山の研究參考書類　柴田基五郎　刊地並發行所不明　昭一五　一一頁　菊　七九九　三七四

東洋道德研究　西晉一郎　岩波書店　昭一五　二七二頁　菊　二、三〇　九〇〇　二八

道理への意志　天野貞祐　岩波書店　昭一五　二四三頁　四六　一、六〇　七九四　一三七

德學講義　第一册至第一〇册　西村茂樹　哲學書院　明三四　八册　和　小　(著者ノ書入手澤本)　掛　八二七　一八八

日本學叢書　雄山閣發行　昭一五　一九七頁　菊　一、五〇　七三八　一四四

第一三卷　靖獻遺言並講義　下　淺見絅齋著　佐々木望校註

報德外記　二宮尊德著　松本純郎校註

日本勤勞叢書　勤勞者教育中央會編　目黒書店　昭一五　三册　特小　各三〇　七九七　三四六

第一　勤勞の尊尚　西晉一郎

第二　新時代の勤勞　川上嘉市

第三　日本の勤勞　佐々井信太郎

日本思想史　清原貞雄　中文館　昭一五　二三〇頁　菊　二、五〇　五九三　七六

第二卷　飛鳥白鳳國民の精神生活

日本精神の根本問題　高階順治　第一書房　昭一五　三〇〇頁　四六　一、八〇　七九四　一三六

日本精神の要諦と惟神の大道　橋本文壽　京都　立命館出版部　昭一五　二三〇頁　四六　一、八〇　七六一　二〇五

日本精神文獻叢書　大東出版社發行　昭一五　二五三頁　菊　一、二〇　七四六　一五六

第六卷　國體篇　第四

創倭學校啓　河野省三解註

國意考　荷田春滿

直毘靈　賀茂眞淵

古道大意　本居宣長

新論　平田篤胤

人間の問題　現代人の課題　濱田與助　第一書房　昭一五　二四九頁　四六　一、二〇　會澤正志齋　七九四　八三

八紘一宇ノ大詔、紀元二千六百年紀元節ノ詔書謹解　三浦藤作　東洋圖書株式合資會社　昭一五　一七六頁　菊　一、八〇

ベルグソンと科學精神　再版　吉岡修一郎　第一書房　昭一五　三一七頁　四六　一、五〇

眞心叢書　秦賢助　高山書店　昭一五　三四三頁　四六　一、六〇

第三編　娘のまごころ

水戸學精神の講話　(弘道館記の一解釋)　松岡梁太郎、河出書房　昭一五　八五頁　四六　六〇

水戸學要義　深作安文　目黒書店　昭一五　一五〇頁　菊　一、五〇

同

民族性格學　エドワルト・シュプランガー著　大日方駿、喰代驥譯　刀江書院　昭一五　一七七頁　四六　一、五〇

大宇陀孝子物かたり　臼田香著　菟田郷土史研究會編　奈良縣松山町　同會　昭一五　四〇頁　和　中

和

教育

吏道經典　三澤寬二編　小山書店　昭一五　一九四頁　菊　二、〇〇　函　五〇

歷史的現實　田邊元　岩波書店　昭一五　一〇九頁　四六　、六〇　二六四　七〇

愛の女教師　小瀧探子　金星堂　昭一五　三一二頁　四六　一、五〇　九〇〇　四九

遊技・競技・新しい繩とび百種　マスゲーム　補　平岩男一　啓文社　昭一五　一八〇頁　四六　一、五〇　二七六　六〇三

石井亮一全集　石井亮一著　城戸幡太郎等編　一全集刊行會　昭一五　二冊　菊　六、〇〇　二九八　五七

第二卷　兒童學

第三卷　教育學

宇都宮市學事要覽　昭和一五年度　宇都宮市役所編　同所　昭一五　三六頁　四六　二五八、三　一九

英語教育叢書　研究社發行　昭一〇至一二　五册　菊　二六三、八　二五

第一　英語教育の目的と價値　岡倉由三郎

第二　英語教授法の言語學的基礎　神保格

英語教授法概論　定宗數松

初學年の教授とローマ字　村岡博

話方・聽方・書取及び習字　寺西武夫

譯讀と飜譯　澤村寅二郎

第三　英文法の教授と問題　岩崎民平
英作文の教授　青木常雄
試驗と學修　永原敏夫
學藝會の指導　上井磯吉
教室・圖書室・研究室の設備と管理　石黒魯平
英文學の教養と英語教育　小日向定次郎
第四　英語學概要　小林淳男
英語音聲學概說　豐田實
日英兩國發音差異の實驗的研究　兼弘正雄
語彙及び綴字の問題　市河三喜
風物知識　福原麟太郎
文體論　大和資雄
第五　教室英語　西村稠
實用英語　相良左
英語と米語　上田畊甫
口語と文語　西脇順三郎
標準語・方言及び俗語　中島文雄
日本英學小史　勝俣銓吉郎
第六　我國に於ける英語教授法の沿革　片山寛
歐米に於ける外國語教育とその制度　金子健二
英語教育に關する文部法規　櫻井役
女子英語教育論　岡田美津
英國文化史概論　石田憲次
英國國民性　齋藤勇

〔愛媛縣〕學事統計要覽　昭和一四年度　愛媛縣總務部統計課編　二五八、三
松山　同課　昭一五　三四頁　菊

大阪帝國大學一覽　昭和一四年度　大阪帝國大學編　二八一
大阪　同學　昭一四　四六

往年の學風　朝日新聞社編　二五九　八〇九
同社　昭一五　三一三頁　四六　一、二〇

財團法人大橋圖書館年報　自昭和一四年七月至昭和一五年六月　二七八　三
第三一回　大橋圖書館編　同館　昭一五　三七頁　菊

幼な兒へのお話　二五三、五　二七三
（母のために）　五版　石森延男
大阪　横山書店　昭一五　二四一頁　四六　一、六〇

大人の讀んだ小學國語讀本　沖野岩三郎　盛林堂　昭一五　二六三、二　五九七
三九八頁　四六　二、〇〇

和音感教育　佐藤吉五郎　二六三、三　四七四
三喜堂　昭一五　二五九頁　菊　二、六〇

革新教育叢書　賢文館發行　二五九、五　一五三
昭一五　四九五頁　菊　四、五〇

第一　初等教授改革論　梅根悟

教育紙芝居講座　松永健哉　元宇館　二七九　八六
昭一五　二一七頁　四六　一、三〇

教學一體國民學校教授原論　長谷川瑞一　啓文社　二六三　四八一
昭一五　二七八頁　菊　二、八〇

京都帝國大學一覽　昭和一四年度　京都帝國大學編　二八一　五
京都　同學　昭一四　四六

熊本高等工業學校一覽　二九二　四四
自昭和一四年至同一五年　熊本高等工業學校編
熊本　同校　昭一四　四六

藝能科音樂の指導原理と實際　二六三、三　四七一
北村久雄
厚生閣　昭一五　四一二頁　四、三〇

現行教育法令全書　遊佐重四郎編　誠文堂新光社　二五六、一　一四九
昭一五　六三〇頁　菊　三、〇〇

府令篇　第一　東京府

興亞教育論　關口泰　二五三　八六一
三省堂　昭一五　三五六頁　四六　二、二〇

皇紀二千六百年奉祝運動會資料　久本蘭吉編　二七六　八一二
啓文社　昭一五　三四八頁　菊　三、〇〇

體驗抄錄與村教育の經營　西尾彥朗　帝國教育會出版部　二七三　一六一
昭一五　三三六頁　四六　二、二〇

高等小學國史　上卷　文部省編　二九一　九
同省　昭一五　一七四頁　菊

公民科精義　田村德治　二七二、一
至文堂　昭一五　五一三頁　菊　五、〇〇

子を思ふ　大伴茂　二九〇　八三
平凡社　昭一五　二七二頁　四六　一、八〇

國語教育學會叢書　國語教育學會編　岩波書店　二七五、五　一〇三
昭一五　四四四頁　菊　三、五〇

第二輯　標準語と國語教育

國語教育文庫　晃文社發行　二六三、二　五九一
昭一五　二三七頁　四六　一、六〇

第六　國語のはたらく教室　西原慶一

國民科地理の本質と實踐　山本熊太郎　二六三、六　三五九
二三二頁　枹谷書院　昭一五　四六　一、七〇

國民學校教育叢書　教育科學社發行　二七三　一五九
昭一五　二九〇頁　菊　二、八〇

第四　國民學校藝能科精義　三苫正雄

國民學校教育體系　晃文社發行　二七三　一六三
昭一五　二冊　四六　一、六〇

第三卷　國民學校國民科讀み方教育　佐藤德市

第一〇卷　國民學校藝能科音樂教育　有賀正助

國民學校藝能科音樂精義　井上武士　教育科學社　二六三、三　四六六
昭一五　三三五頁　四六　三、三〇

國民學校藝能科の教育　大竹拙三　明治圖書株式會社　二六三、三　四七六
一五　二九六頁　四六　二、七〇

國民學校研究叢書　小原國芳編　玉川學園出版部　二五九　八〇六
昭一五　四冊　四六　各二、〇〇

第四卷　基礎的錬成、勞作教育論

第五卷　自學自習論、個性尊重論

第六卷　綜合教育研究

第七卷　生活教育論、鄉土教育論

國民學校實踐指針と理數科の經營　二七六　八一三
加々美良英　清水書店
昭一五　四八九頁　四六　三、〇〇

國民學校制に準據する職業指導法の實際　二七三　一六一
大日本職業指導協會編
青年教育普及會　昭一五　四八四頁　四六　二、八〇

國民學校叢書　明治圖書株式會社發行　二九〇　八三
昭一五　三〇二頁　四六　二、九〇

第四卷　藝能科教育の使命　三苫正雄　等

國民學校體錬科精義　齋藤薰雄　教育科學社　二六三、二　五九一
昭一五　二九二頁　菊　二、八〇

國民學校體錬科の教育　中尾勇　明治圖書株式會社　二六三、六　三五九
昭一五　三〇三頁　四六　二、七〇

國民學校とお母さんの心構へ　二七三　一五九
折居千一
昭林堂　昭一五　二〇八頁　四六　一、三〇

國民學校の基礎的研究　二七三　一六三
東京高等師範學校附屬小學校初等教育研究會編
大日本圖書株式會社　昭一五　六四五頁　菊　三、八〇

國民學校の研究　廣島高等師範學校附屬小學校學校教育研究會編　二七三　一三七
實文館　昭一五　三〇七頁　菊　二、五〇

第三輯　皇國臣民の基礎的錬成

國民學校の道德教育　山本幹夫　明治圖書株式會社　二六三、五　一七三
昭一五　二一一頁　四六　一、八〇

國民科讀方主任のために　秋田喜三郎　晃文社　昭一五　二六三、二　六〇三
二一五頁　四六　一、六〇

國民教育と勞作教育　小林澄兄　明治圖書株式會社　二五九　八〇六
昭一五　二七六頁　菊　三、三〇

第十四回御成婚記念大阪市小學校圖畫手工成績品展覽會　二六三、三　四六三
圖書作品圖錄　大阪市小學校教育研究會圖畫手工研究部編
大阪　同部　昭一五　圖版六三枚　菊

四聖の教育的感化　福島政雄　目黒書店　昭一五　二二八頁　菊　二、二一〇

實業教育資料　實業教育振興中央會編　同會　昭一五　五八頁　二五九　八〇三

第一〇　產業組合と產業組合教育　二五九五　一四六

實業教育の指針　（論文集）　大阪實業教育協會編　大阪　同會　昭一五　八五頁　菊　青木一己　二九三　六七

日本精神を基調とせる商業報國の信條　笹森吉三郎　佳登勝藏

商業教育論

中等商業學校教育上の指針となるべき日本精神を基調とせる產業報國の信條　山崎升

日本精神を基調とせる產業報國の信條　片野織平

日本精神を基調とせる農業報國の信條　菊池次男

教育上の指針となるべき日本精神を基調とせる商業報國の信條　生駒義清

商業教育の革新的基調　力富阡藏

商業學校に於ける日本精神を基調とせる產業報國の信條　片山暉廣

標語集

實踐教育講座　第一書房編　同房　昭一二　六冊　菊　二六三　四七九

第一　實際篇　第一　四月の教育

第二　實際篇　第二　五月の教育

第三　實際篇　第三　六月の教育

第四　實際篇　第四　七月の教育

第五　研究篇　第一卷至第三卷　國語　第一至第三

第四卷　書方

第六　研究篇　第五卷　夏休施設、校外教育、郷土教育の再檢討、國體明徴と宗教教育、教育ブロック組織案

幼稚園託兒所自由遊び　松石治子　大日本出版社峯文莊　昭一五　一六八頁　四六　一、二〇　二七一　三九

小學國史　尋常科用　上卷　文部省編　同省　昭一五　一六九頁　菊　二七二、一　二

莊内育英會報告　第一九回　昭和一四年度　莊内育英會編　酒田　同會　昭一五　八四頁　菊　二五九　八一〇

改新國史指導書　高等科　上卷　大久保謇　明治圖書株式會社　昭一五　三八八頁　四六　三、一〇　二六三、六　三五五

新算術書の研究と指導細案　尋六　小學館　昭一五　上卷　四七三頁　菊　香取良範　二六三、四　三三六

尋常小學算術　第六學年　兒童用　上　同省　昭一五　七七頁　菊　文部省編　二七二、一　一

水產講習所一覽　昭和一四年　同所　昭一四　菊　水產講習所編　二九六　三

青年教育賞入選論說集　青年教育振興會編　皇國青年教育協會　昭一五　三七二頁　四六　一、八〇　二五九、五　一五二

第二輯　我等は斯くして青年學校教育を充實發展せしめたり

全國公立私立中學校ニ關スル諸調査　昭和一三年度　文部省普通學務局編　同局　昭一五　四六倍　二七三　八

全國中等學校地理歷史教員第十三回協議會及滿洲旅行報告書　全國中等學校地理歷史教員協議會編　同會　昭一五　三七〇頁　四六倍　二五九　三八

體力向上講座　保健衞生協會發行　昭一五　三四二頁　菊　大西永次郎　二六六　七八一

第六卷　學校體育と學校衞生

臺灣學事一覽　昭和一四年度版　臺灣總督府文教局編　臺北　同局　昭一五　特小　二五八、三　八(イ)

臺灣の學校教育　昭和一四年度版　臺灣總督府文教局編　臺北　同局　昭一五　菊　二五九　八一三

統後父は戰に　坪田讓治編　新潮社　昭一五　二九〇頁　四六　一、五〇

綴方集

地方教育財政一班　昭和一四年一二月　文部省普通學務局編　同局　昭一四　三四頁　四六倍　二五八、二　一〇三

綴方への道　訂再版　石森延男　東京修文館　昭一五　四三〇頁　四六　一、八〇　二六三、二　六〇三

帝國少年團協會叢書　第三〇、三三號　帝國少年團協會編　同會　昭一五　二册　四六　各、一五　二七九五　一三四

天理圖書館一覽　昭和一五年八月　天理圖書館編　奈良縣丹波市町　同館　昭一五　四四頁　四六　二七八　三四八

東京工業大學一覽　自昭和一四年至同一五年　東京工業大學編　同學　昭一四　菊　二九三　六

東京帝國大學一覽　昭和一四年度　東京帝國大學編　同學　昭一四　四六　二八一　二

東京帝國大學理學部植物學教室沿革　小倉謙編　東京帝國大學理學部植物學教室　昭一五　三四二頁　菊　二八一　四七

附錄　理學部附屬植物園沿革

東京盲學校一覽　自昭和一四年四月至同一五年三月　東京盲學校編　同校　昭一四　菊　二九五　二四

東北帝國大學附屬圖書館醫科分館年報　第八次（自昭和一三年四月至同一四年三月）　東北帝國大學附屬圖書館醫科分館編　仙臺　同分館　昭一四　菊　二七八　一七九

東北讀本　教師用　文部省編　同省　昭一四　九六頁　菊　二七二、一　四

鳥取高等農業學校一覽　自昭和一四年至同一五年　鳥取高等農業學校編　鳥取　同校　昭一四　四六　二九一　六三

〔長野〕縣立長野圖書館十年史　縣立長野圖書館編　長野　同館　昭一四　九二頁　菊　二七八　三四三

〔名古屋〕市立名古屋圖書館年報　昭和一四年度　名古屋　同館　市立名古屋圖書館編　昭一五　菊　二七八　三四六

日本國民教育史　乙竹岩造　目黒書店　昭一五　四二二頁　菊　四、〇〇　二五五、一　一六九

日本の家庭教育　岡村恒造　新小說社　昭一五　三六七頁　四六　一、六〇　二七一　三三一

農村國民學校教科經營實踐體系　滋賀縣島小學校編　明治圖書株式會社　昭一五　三八三頁　四六　三、三〇　二六三　四八〇

農村國民學校の學級經營　滋賀縣島小學校編　明治圖書株式會社　昭一五　二三九頁　四六　二、〇〇　二六三　一五三

伸び行け子供　後藤岩男　第一公論社　昭一五　三四八頁　四六　一、六〇　二五三、五　二七四

母への親展書　ギルヘルム・シュテーケル著　清水慶子譯編　教材社　昭一五　二三九頁　四六　一、五〇　二七一　三八

北京近代科學圖書館概況　昭和一四年一二月　北京近代科學圖書館編　北京　同館　昭一四　五一頁　菊　二七八　三四四

北信五縣圖書館大會報告　第六回　石川縣中央圖書館編　金澤　石川縣圖書館協會　昭一五　一三六頁　菊　二七八　三四七

保導パンフレット　東京府中等學校保導協會編　同會　昭一五　四七頁　菊　二七九　七三

第四輯　青年期の反社會性と精神衞生　杉田直樹

青年心理上より見たる保導上の一問題　青木誠四郎

宮崎高等農林學校一覽　昭和一四年・昭和一五年　宮崎高等農林學校編　同校　昭一五　四六　二九一　七八

皇民錬成村の訓育　久保田清　第一出版協會　昭一五　一四〇頁　四六　一、〇〇　二九一、三　四九

室蘭高等工業學校一覽　昭和一四年度　室蘭高等工業學校編　室蘭　同校　昭一五　四六　二九三　一〇五

明治初期に於ける豐橋地方の初等教育　近藤恒次　豐橋市教育會　昭一五　一四二頁　菊　二五五、一　一七〇

文部省所管官立學校學生生徒卒業者入學志願者入學者
　昭一四年九月三〇日調　文部大臣官房文書課編
　同課　昭一五　謄寫版　四六倍　二八〇　三

青い上衣　湯淺克衛　昭和書房　昭一五　三一〇頁　四六　一、八〇　二七一　一八四イ

兩親教育　補一六版　兒玉九十　主婦之友社　昭一五　三八二頁　四六　一、五〇

勞働と青年　桐原葆見　科學主義工業社　昭一五　二七八頁　四六　一、六〇　二九〇　八一

若きドイツは鍛へる
（ドイツ青少年の國防教育）ヘルムート・シュテルレヒト著　日本青年外交協會出版部　昭一五　二三五頁　四六　一、五〇　二七九、五　一七九

第三門

文學　書目及論說

愛　前編　李光洙　モダン日本社　昭一五　四四六頁　四六　一、八〇　函號　七八　三九

愛情の倫理　岡田三郎　高山書院　昭一五　五三六頁　四六　二、三〇　七九　一九

愛の嵐　石川達三　實業之日本社　昭一五　二六七頁　四六　一、五〇　九〇三　三三

愛の出發　（他一〇篇）寺崎浩　今日の問題社　昭一五　二九三頁　四六　一、七〇　七九　二〇〇

愛の風土　（クリマ）アンドレ・モロア著　白水社　昭一五　三八九頁　四六　一、五〇　朝倉季雄譯　二八〇　三

青い上衣　湯淺克衛　昭和書房　昭一五　三一〇頁　四六　一、八〇　七九八　一九〇

青樫叢書　大阪府豐能郡中豐島村　青樫社發行　昭一五　二二五頁　四六　二〇〇　二七一　一八四イ

第三篇　青樫第一春の祝祭　合同歌集　秋田篤孝編　二七四　一八

赤い月　（他一〇篇）藤澤桓夫　河出書房　昭一五　二六〇頁　四六　一、五〇　七九八　二四四

秋の嵐　（他一一篇）宮内寒彌　河出書房　昭一五　二九八頁　四六　一、七〇　七九八　一八九

アースキン・コールドウェル短篇集　秋の求婚　アースキン・コールドウェル著　杉木喬譯　改造社　昭一五　二六八頁　四六　一、五〇　七九八　一九六

芥川賞全集　朱雀書林編　同書林　昭一五　二六七頁　四六　一、八〇　九〇三　三五一

第一　蒼氓　石川達三

城外　小田嶽夫

コシヤマイン記　鶴田知也

淺草紅團　川端康成　三笠書房　昭一五　二三六頁　四六　一、五〇　六〇三　二四三イ

阿帶　萩原朔太郎隨筆集　萩原朔太郎　河出書房　昭一五　二一八頁　四六　一、五〇　九〇三　二一六

あたゝかい夜　（他七篇）小田嶽夫　京都　人文書院　昭一五　二四六頁　四六　一、八〇　九〇三　二一八

新らしき門　美川きよ　河出書房　昭一五　二五五頁　四六　一、五〇　七九八　二五〇

アナトオル・フランス長篇小說全集　アナトオル・フランス　白水社　昭一五　三一九頁　四六　一、五〇　七九八　二一三

第一卷　シルヴェストル・ボナールの罪　伊吹武彥譯

アララギ叢書　齋藤茂吉、土屋文明編　岩波書店　昭一五　二冊　四六　三五七　一三九

支那事變歌集アララギ年刊歌集別篇

第七七篇　歌集　白墳　廣野三郎　ある女の告白　アンドレ・コルテイス著　松永穰譯　岡倉書房　昭一五　二三五頁　四六　一、五〇　七八七　二四九

或る女の半生　（他七篇）丹羽文雄　河出書房　昭一五　三三三頁　四六　七九八　一七三

幾山河　武田麟太郎　昭一五　二八六頁　四六　一、二〇　七八七　二四〇

幾山河　（陣中手記）松本耿平　書物展望社　昭一五　二四五頁　四六　一、三〇　九〇三　二三三

長篇小說石狩少女　森田たま　實業之日本社　昭一五　二六八頁　四六　一、五〇　九〇一　一七

石丸梧平創作選集　石丸梧平　千葉　人生創造社　昭一五　三五九頁　四六　一、八〇　九〇一　二

第二卷　結婚

泉　岸田國士　朝日新聞社　昭一五　四六八頁　四六　一、八〇　七九八　一七二

伊丹風俳諧全集　上卷　岡田利兵衛編　大阪　柳原書店　昭一五　五五八頁　菊　五五〇　七九四　一五一

一に十二をかけるのと十二に一をかけるのと　久保田万太郎著　中央公論社　昭一二　二六二頁　菊　三、八〇

陰影ある街　片岡鐵兵　萬里閣　昭一五　二九九頁　四六　一、五〇　七九四　一四六

短篇女の愛情　榊山潤　今日の問題社　昭一五　三六〇頁　四六　七九八　一六九

女と椅子　南里芊江　鱒書房　昭一五　二八〇頁　四六　一、五〇　九〇一　三七

女の蔭に　アンリ・デュヴェルノア著　大仙書房　昭一五　二七三頁　四六　一、四〇　七九八　二〇一

小說　海鷗の章　（他七編）今官一　昭一五　二七〇頁　四六　一、八〇　七九八　一八三

薄化粧　（他二篇）武田麟太郎　大阪　輝文館　昭一五　三一六頁　四六　一、五〇　九〇三　二七四

歌と門の盾　（他四篇）高木卓　三笠書房　昭一五　三〇二頁　四六　二、〇〇　九一〇　四三

美しい人たち　窪川稻子　金星堂　昭一五　三〇九頁　四六　一、八〇　九一〇　三八

美しき世界　エレナ・ポオタア著　昭一五　三八五頁　四六　一、七〇　野上彌生子譯　中央公論社　七八七　二四三

美しき蟲　片岡鐵兵　學藝社　昭一五　四五五頁　四六　二、三〇　七八七　二四三

海を歩く男　ビー・トレイヴン著　三教書店　昭一五　山本敎喜譯　三九六頁　四六　二、〇〇　七九八　二三三

永遠の女性　第一、二　三笠書房　昭一五　尾崎士郎　二冊　四六　三、三〇　九〇三　二四三

永遠の伴侶　上卷　小山書店　昭一五　メレシュコフスキイ著　三三二頁　四六　二、二〇　中山省三郎譯　九一〇　四七

叡智の文學　福原麟太郎　研究社　昭一五　三五一頁　四六　二、五〇　九一〇　四六

繪姿　（他四篇）石上玄一郎　中央公論社　昭一五　二八二頁　四六　一、九〇　九一〇　一三

越前の古俳諧　石橋重吉編　福井　福井圖書館　昭一五　二五六頁　四六　七九三　三〇三

王城句集　田中王城著　京都　田中八重編　田中八重　昭一五　二〇七頁　四六　七九八　二六一

太田伍長の陣中手記　太田慶一著　昭一五　土屋喬雄等編　二五九頁　四六　岩波書店　九〇三　二五五

音高く流れぬ　第一部　興風館　村上信彥　昭一五　二七四頁　四六　一、三〇　七九八　一九八

大人は怖い　松井玲子　大元社　昭一五　二九五頁　四六　一、五〇　九〇三　二七九

女と椅子　南里芊江　鱒書房　昭一五　二八〇頁　四六　一、四〇　七九八　二四三

短篇女の愛情　榊山潤　今日の問題社　昭一五　三六〇頁　四六　七九八　一七〇

女の蔭に　アンリ・デュヴェルノア著　大仙書房　昭一五　二七三頁　四六　一、四〇　柿本良平譯　七九八　二〇一

小說　海鷗の章　（他七編）今官一　昭一五　二七〇頁　四六　一、八〇　竹村書房　七九八　一八三

隨筆海珠鈔　中山省三郎　改造社　昭一五　四八三頁　四六　二、八〇　九一〇　四八

開拓文藝選書　洛陽書院發行　昭一五　二冊　四六　各一、五〇　七九八　一八四

第一輯　戲曲　大陸航路　近藤春雄

第二輯　創作　山に生きる人々　大石千代子

隨筆甲斐なき羽撃き　眞杉靜枝　協力出版社　昭一五　二七六頁　四六　一、七〇　七九八　二四八

〔香川縣立圖書館〕增加圖書目錄　香川縣立圖書館編　自昭和一三年四月至同一四年三月　高松　同館　昭一四　四六倍　二七八　三四五

附錄　香川縣立圖書館要覽　昭和一三年度

書き下ろし長篇小說叢書　河出書房發行　昭一五　二七八頁　四六　一、八〇　七三八　八〇

第二　詩と眞實　荒木巍

霞山會館圖書室增加圖書分類目錄　霞山會館圖書室編　同館　昭一五　一六三頁　四六倍　第一輯（自昭和一二年一〇月至昭和一四年一二月）　七五八　一

風の街　武田麟太郎　學藝社　昭一五　五二〇頁　四六　一、八〇　九〇三　二六六

鷲鳥の花　〔他一〇篇〕　中里恒子　甲鳥書林　昭一五　三九七頁　四六　二、五〇　七九八　二四〇

かつしか選集　第一輯　岡田教准編　岡田教准　昭一五　一三三頁　四六　七八三　三四四

神様の話　ライナア・マリア・リルケ著　谷友幸譯　白水社　昭一五　三一九頁　四六　一、五〇　九〇三　二七〇

童話集　鴎のたまご　安藤徇之助　童魚社　昭一五　一五七頁　四六　三、〇〇　七九三　二三

蚊帳　〔他七篇〕　武田麟太郎　今日の問題社　昭一五　三一九頁　四六　一、八〇　七八七　二三三

河竹默阿彌　河竹繁俊　創元社　昭一五　三七七頁　四六　一、六〇　九一〇　五六

河田誠一詩集　河田誠一　昭森社　昭一五　五一頁　四六倍　三、〇〇　七九六　一四八

增寫宇貞石圖　第三卷　藤原楚水編　興文社　昭一五　圖版八八頁　和　特大　一五、〇〇　箱　四二七　七三

訂　闕雪詩存　兵庫縣川邊郡稻野村　齋藤惠太郎編　齋藤惠太郎　昭一五　二一九頁　和　中　三〇九　五八

補再版　橘太關雪著

漢文學講座　共立社發行　昭八、九　四冊　菊　七六四　一五四

第一　諸子學　原富男

儒教倫理　高田眞治

支那經學史　本多龍成

第二　清朝儒學史概說　島田鈞一

陽明學概論　山田準

支那文學史　內田泉之助

支那小說　長澤規矩也

支郡戲曲史　青木正兒

第三　支那現代文　松枝茂夫

日本漢文學史　山岸德平

漢文教授法　山口察常

第四　漢文典　杖下隆之

支那家族制度に於ける主要問題　加藤常賢

朱子の倫理思想　後藤俊瑞

現代文藝　目加田誠

清朝尙書學　橋本成文

書道及金石　藤原楚水

建築　藤島亥治郎

本邦に於ける鄭註孝經の行刊について　林秀一

漢籍解題　長澤規矩也

漢文學研究導言　小柳司氣太

近世儒學史上に於ける閻齋學の地位　阿部吉雄

檄檀叢書　檄檀社發行　昭一五　二三九頁　四六　二、〇〇　五三九　三五四

第七篇　欸柳眼　舟崎靜枝

歸還者は叫ぶ　實籬晃　秋豐園出版部　昭一五　二一四頁　四六　一、五〇　七九三　一八六

句集　歸去來　山口草堂　交隣社　昭一五　一二二頁　四六　一、八〇　九〇三　二四〇

稀書解說　新生編　米山堂　稀書複製會編　昭一五　一一四頁　和　小　一五　三九四

希望の書　芹澤光治良　婦女界社　昭一五　二九九頁　四六　一、五〇　七九八　二四一

級長の探偵　川端康成　中央公論社　昭一二　三一〇頁　菊　二、五〇　七六四　一四五

鏡花全集　泉鏡花　岩波書店　昭一五　二冊　四六　七九八　一六七

卷五　錦帶記、さらさら越、湖のほとり、湯島詣、幻往來、名媛記、弓取町人、白羽箭、高野聖、海の鳴る時、湯女の魂

卷一五　遊行車、艷書、陽炎座、草鞋本、參宮日記、二た面、魔法燒、第二草鞋本、革鞄の怪、日本橋

京鹿子叢書　京都　京鹿子發行所發行　昭一五　二冊　四六　一、八〇　五一七　五九七

第一五編　海豹島　鈴鹿野風呂

卷一九　寄生

卷二〇　東屋

霧と白樺　〔他三篇〕　林房雄　河出書房　昭一五　二七六頁　四六　一、五〇　九〇三　二五五

近世狂歌史　四方赤良　日新書院　昭一五　五七八頁　四六　三、八〇　七六四　一四五

第五〇　英語文章法

第六三　文法論

近代短歌の性格　小泉苳三　昭一五　四一八頁　四六　二、〇〇　九一〇　三三

近代名家俳句鑑賞　石井庄司　育英書院　昭一五　二八八頁　四六　二、五〇　七九八　二三三

周作苦茶隨筆　訂　周作人著　一戶務譯　名取書店　昭一五　二、七六　七九八　二三六

クローデル隨想　ポール・クローデル著　長谷川泰雄譯　京都　立命館出版部　昭一五　二四九頁　菊　二五〇　九〇三　三

小軍事郵便　〔他四篇〕　河內仙介　新潮社　昭一五　二八五頁　四六　一、五〇　七九八　二三〇

軍需工場　藤岡一彌　創亞社　昭一五　二六〇頁　四六　一、三〇　九〇三　二四五

自選短篇集　薰風　石川達三　婦人文化社出版部　昭一五　二五八頁　四六　一、三〇　七九八　一八五

藝術放浪記　フランシス・カルコ著　永田逸郎譯　青木書店　〔昭一五　三三二頁　四六　一、八〇　六五六　六三

研究社英米文學語學講座　研究社發行　昭一五　五冊　菊　七七八　二

第一三　英國隨筆史　福原麟太郎

第一九　米國批評史　富田彬

第二六　キリスト教思潮　齋藤勇

第五〇　英語文章法　山本忠雄

第六三　文法論　大塚高信

源氏物語　谷崎潤一郎　中央公論社　昭一五　二冊　和　中　各一、〇〇　三〇四　三一

卷一九　寄生

卷二〇　東屋

現代戲曲　河出書房發行　昭一五　二冊　四六　各二、五〇　九〇三　一九四

第一卷　かどで　久保田万太郎

不幸　久保田万太郎

冬ざれ　久保田万太郎

好晴　久保田万太郎

フオオド躍進　水木京太

コンクリート　水木京太

地上の母　水木京太

二十六番館　川口一郎

晩秋　三宅由岐子

我等失ふとも　關口次郎

齋藤大使　關口次郎

第二卷　澤氏の二人娘　岸田國士

牛山ホテル　岸田國士

瀨戶內海の子供ら　小山祐士

猪之吉　田郷虎雄

双三郎と小女　田郷虎雄

クラス會　岡田禎子

町人　阪中正夫

赤鬼　阪中正夫

現代作家卅人論　淺見淵　竹村書房　昭一五　二五九頁　四六　一、六〇　九〇三　二四六

現代詩人集　山雅房發行　昭一五　三冊　圖版　四六　各一、八〇　九〇三　一三四

第一　今日の羊齒　小野十三郎
海市　吉田一穗
戲言集　高橋新吉
浦島太郎　中野重治
落下傘　金子光晴
結婚　山之口貘
第五　昨日の歌　尾崎喜八
文壇諷刺詩　小熊秀雄
東天紅　瀧口武士
嵐峪　藏原伸二郎
夜と晝　伊東靜雄
あたゝかい島にて　北川冬彥
第六　顯現篇　佐藤一英
鷲　大江滿雄
高原　田中冬二
風景　岡本潤
一粒の鹽　安西冬衛
動物群像　平田內藏吉

現代支那文學全集　東成社發行　昭一五　三一二頁　四六　一、五〇　七八七　一八五

第一二卷　文藝論集　周作人篇　周作人著　松枝茂夫譯
胡適篇　胡適著　吉村永吉譯
陳獨秀篇　陳獨秀著　吉村永吉譯
康白情篇　康白情著　吉村永吉譯
俞平伯篇　俞平伯著　吉村永吉譯
沈雁冰篇　沈雁冰著　猪俣庄八譯
胡風篇　胡風著　猪俣庄八譯
傳斯年篇　傳斯年著　金坂博譯

現代短歌　河出書房發行　昭一五　二冊　四六　九〇三　二四六

第三卷　春の土　窪田空穗
禿筆抄　岡麓
吐玉集　吉植庄亮
埴鈴集　若山喜志子
寒川　竹尾忠吉
第四卷　新作品抄　土岐善麿
流離抄　吉井勇
環林莊歌抄　臼井大翼
若蓬　植松壽樹
神と痴人　岡野直七郎

現代短歌叢書　弘文堂發行　昭一五　三冊　特小　各、八〇　七九七　二六四

第三卷　齋藤茂吉篇、岡麓篇、土屋文明篇、結城哀草果篇、土田耕平篇
第四卷　窪田空穗篇、吉井勇篇、松村英一篇、藤澤古實篇、杉浦翠子篇
第八卷　前田夕暮篇、齋藤瀏篇、矢代東村篇、岡野直七郎篇、筏井嘉一篇

現代俳句作家論　孝橋謙二　明治書房　昭一五　二六〇頁　四六　二、〇〇　九〇三　二三六

現代文章講座　第六卷　近藤一郎編　三笠書房　昭一五　四一三頁　四六　二、三〇　七九八　一四〇

倦鳥句選　夏　森古巢編　岸和田倦鳥發行所　昭一五　三五一頁　四六　二、四〇　七八六　一六七

戀の禁煙　ベラム・グレンビル・ウッドハウス著　東成社　昭一五　三〇〇頁　四六　一、三〇　七八七　二三八

黃河　宮本幹也　大仙書房　昭一五　四〇一頁　四六　一、八〇　七八七　二三三

小うた集　春日とよ編　古今堂　昭一五　一六三丁　和　小　三、三〇　三一〇　二

國民娛樂脚本集　（素人に出來る芝居の本）第一輯　國民精神總動員中央聯盟編　同聯盟　昭一五　一三八頁　菊　七九九　三七六

精神興揚國民百人一首　橋本陽雪編　橋本陽雪　昭一三　三四頁　菊　七九九　三七三

國譯漢文大成　國民文庫刊行會編　同會　昭一五　一八二四頁　四六倍　一五、〇〇　七八五　一

第六卷　續經子史部　第二輯
國譯資治通鑑　自第九至第一六　司馬光編　加藤繁、公田連太郎譯註

同　縮版　第三卷　文學部　第一輯　再版　七八五　一イ

湖沼戰區　〔他一〇篇〕　大江賢次　河出書房　昭一五　三一〇頁　四六　一、七〇　九〇三　二四八

古調月明集　熊平武二　昭森社　昭一五　六〇頁　菊　二、〇〇　七六四　一五七

子供の國から　ヨランダ・ド・オルムソソン・アルセン・アンリー著　澤田美喜子譯　伸展社　昭一五　二四六頁　菊　五、〇〇

コレット・ボドツシユ　モリス・パレス著　本田喜代治譯　白水社　昭一五　二九七頁　四六　一、五〇　七九八　三一

西行法師文獻目錄　大阪史談會編　大阪　同會　昭一五　一〇六頁　四六　一、一〇　七八三　三三四

西鄉隆盛　第二卷　落花の卷　林房雄　創元社　昭一五　二八二頁　四六　一、七〇　九〇三　二四七

堺市立堺圖書館圖書目錄　第四分冊之二（傳記）　堺市立堺圖書館編　堺　同館　昭一五　六六頁　四六倍　七四八　八三

櫻・酒・富士　牧水歌集　若山牧水著　若山喜志子、大悟法利雄編　新聲閣　昭一五　一五一頁／菊　七、〇〇　九〇八　二

猿の腰掛　尾崎一雄　高山書院　昭一五　三七〇頁　四六　二、〇〇　七九八　一七七

三國志　卷の三　草萊の卷　吉川英治　昭一五　三三九頁　四六　一、二〇　九〇三　六八

昭和歌人叢書　甲鳥書林發行　昭一五　三冊　四六　各一、七〇　七九八　三四

第三　歌運命　岡山巖
第六　歌大和　前川佐美雄
第九　歌赤道圈　五島美代子

三寶繪詞　中　源鶯憲　古典保存會　昭一五　複製　六一丁　和　大　特　三〇九　四一イ

同　中　三〇九　四一

詩歌叢書　白日社發行　昭一五　二九五頁　四六　二、〇〇　六二三　六四

第三〇編　詩歌作品　第一輯　前田夕暮編

此君　室生犀星隨筆集　室生犀星　京都　人文書院　昭一五　三五三頁　四六　二、〇〇　九一〇　三五

自動車部隊　佐藤觀次郎　高山書院　昭一五　四四八頁　四六　二、五〇　七九二　一七七

死の意義　ポール・ブールジェ著　瀧口亮譯　明窓社　昭一五　二九八頁　四六　二、四〇　九〇三　二一七

上海　橫光利一　三笠書房　昭一五　二七四頁　四六　一、五〇　九〇三　三三

十年　小野松二　作品社　昭一五　二〇四頁　四六　二、〇〇　七八七　三三五

陣中手記　秋風戰線　堀內民一　京都　甲鳥書林　昭一五　一九二頁　四六　一、五〇　七九八　一九一

隨筆集　秋冷抄　丹羽文雄　砂子屋書房　昭一五　二四九頁　四六　二、二〇　九一〇　三四

祝福　〔他七篇〕　伊藤整　河出書房　昭一五　二一一頁　四六　一、三〇　七九八　一九九

純情の山窩　三角寬　小峰書店　昭一五　五〇二頁　四六　二、〇〇　七八七　三三七

松花江　福田清人　昭和書房　昭一五　二三七頁　四六　一、五〇　七九八　一九四

少女シリヤ　シッランパア著　阿部知二譯　中央公論社　昭一五　四五〇頁　四六　二、〇〇　七九八　一七二

情熱の凱歌　シャルモンヌ著　永田逸郎譯　鱒書房　昭一五　二三八頁　四六　一、六〇　七九八　二二五

昭和名作選集　新潮社發行　昭一五　三〇七頁　四六　一、〇〇　七八三　一〇八
第二五　河豚〔他六篇〕　火野葦平
白と赤　美川きよ　時代社　昭一五　三七八頁　四六　一、七〇　七九八　三〇六
書きおろし新鋭作家叢書　六藝社發行　昭一五　二八二頁　四六　一、六〇　九〇三　二一五
長篇小說　第二　さすらひの森　松田解子
新ぐろりあ叢書　ぐろりあ・そさえて發行　昭一五　三册　四六　四、六〇
歌魚歌集　齋藤史　七九八　二一〇
戸隱の繪本　津村信夫　九〇三　二五〇
小說　昔野集　木山捷平　七九八　一八八
新作長篇叢書　中央公論社發行　昭一五　三一〇頁　四六　一、七〇　七九八　三三一
第一編　望樓　立野信之
新詩夜話　詩論集　阪本越郎　赤塚書房　昭一五　一九六頁　四六　一、三〇　七八七　二五〇
新春譜〔他一二篇〕　大江賢次　昭一五　三二九頁　四六　一、八〇　九〇三　二七七
新人文學叢書　宮越太陽堂發行　昭一五　二册　四六　各一、五〇　九〇三　三三
第四　初戀　永野滉
第九　日本橋　鈴木清次郎
新世界文學全集　河出書房發行　昭一五　四一三頁　四六　一、八〇　七九八　一二六
第七卷　バラントレイ家の世嗣　ロバート・ルイズ・スティーヴンソン著　中野好夫、相良次郎譯
闇の奥　ジョウゼフ・コンラッド著　中野好夫譯
新潮文庫　新潮社發行　昭一五　六册　特小　二、四五　藤澤桓夫　七九七　三三六
第四四九編　大阪
第四五〇編　熊の出る開墾地　佐々木俊郎　七九七　三三一
第四五一編　百鬼園隨筆選　その二　内田百閒　七九七　三三七
第四五二編　新選歌集　岡麓　七九七　三三八
第四五三編　新吉井勇集　吉井勇　七九七　三三九
第四五四編　愛の學校　上卷　エドモンド・デ・アミーチス著　宮原晃一郎譯　七九七　三四〇
新日本文學全集　改造社發行　昭一五　四六六頁　四六　一、五〇　七八七　一二八
第二卷　川端康成集　川端康成
審判　フランツ・カフカ著　本野亨一譯　白水社　昭一五　三一四頁　四六　一、五〇　七八八　二三五
新風平家物語　舟橋聖一　萬里閣　昭一五　三一二頁　四六　一、八〇　九〇三　二七八
親鸞　倉田百三　大東出版社　昭一五　二七三頁　四六　一、五〇　七九八　一七六
翠華集　升本喜兵衞（三世）著　星野麥人編　升本喜兵衞（四世）　昭一五　一五四丁　和中　三〇九　五六
句集すだち　泉九峰　神戸　泉英雄　昭一四　一七五頁　四六　七七七　二三四
砂がき　竹久夢二　時代社　昭一五　一八六頁　四六　三、〇〇　九〇三　三三〇
すべて此世も天國も　上卷　レイチェル・フィールド著　大久保康雄譯　三笠書房　昭一五　三一七頁　四六　一、八〇　九〇三　二五三
炭燒き　伊藤永之介　實業之日本社　昭一五　二七〇頁　四六　一、七〇　九一〇　五三
駿府の傳說　小山有言（枯柴）　一七〇頁　四六　一、〇〇　七八三　三一〇
生活の畝　〔他七篇〕　和田傳　昭和書房　昭一五　二三六頁　四六　一、五〇　七九八　一九三
新潮文庫　新潮社發行　昭一五　六册　特小　二、四五　藤澤桓夫　七九七　三三六
第四四九編　大阪
長篇小說　生產地帶　神山潤　新館書房　昭一五　一九八頁　四六　一、四〇　七九八　一七八

青年の果實　竹森一男　通文閣　昭一五　三〇八頁　四六　一、五〇　七九八　一八二
生の彩色　福田清人　河出書房　昭一五　二七六頁　四六　一、七〇　七九八　一七五
世界近代劇叢書　金星堂發行　大一四　一六八頁　四六　八五　五三七　四二
第二輯　夜の宿（どん底）　マキシム・ゴオリキイ著　小山內薰譯
世界文學五十講　ジョン・アルバート・メイシー著　內山賢次譯　第一書房　昭一五　四六九頁　四六　一、八〇　七九七　二三三
世界文庫　弘文堂發行　昭一五　七册　特小　三、八〇
第四三　愛と死の小說集　ビセンテ・ブラスコ・イバーニエス著　高橋正武譯
第四四　惡魔の弟子　バアナアド・ショオ著　中川龍一譯
第四五　幼き日　ハンス・カロッサ著　齋藤榮治譯
第四六　神の話　ライネル・マリア・リルケ著　菊池榮一譯
第四七　西班牙人形綺想曲　ハシント・グラウ著　笠井鎭夫譯
第四九　白と赤の間　第二　ドヴインガー著　藤本直秀譯
第五〇　イザベル、青春　アンドレ・ジイド著　今日出海譯
赤道海流　木村莊十　富士出版社　昭一五　三七〇頁　四六　一、七〇　七九七　三三六
先驅者の旗　村上元三　春陽堂　昭一五　三〇四頁　四六　一、八〇　七九八　二一一
戰場より歸りて　上田廣　學藝社　昭一五　二七四頁　四六　一、五〇　七九八　二三九
戰爭文學全集　潮文閣發行　昭一五　二册　四六　各二、五〇　七八六　九八
第一〇卷　白虎部隊　秦賢助
血蝴　安川隆治

劍と筆　大竹末吉
第一一卷　西住戰車長　永松淺造
南郷少佐　長倉榮
戰場秘話　赤堀又次郎

戰爭文學論　丸山熊雄　アルス　昭一五　二七六頁　四六　一、五〇　九〇三　二一九
宣撫行　川夜灘不逢　作家社　昭一五　二五五頁　四六　一、三〇　七八七　二三六
白秋全貌　第八輯（一六〇〇年版）　北原白秋　アルス　昭一五　四九四頁　四六　二、八〇　六四三　五一
川柳辭彙　第一冊　川柳辭彙刊行會編　同會　昭一五　九六頁　四六　七三　七九三　一四六
草原　和田傳　河出書房　昭一五　二七三頁　四六　一、七〇　九〇三　二三七
草上の饗宴　橋本英吉　昭和書房　昭一五　二八七頁　四六　一、五〇　七九八　二四六
續・愛の一家　サッペル著　宮原晃一郎譯　昭一五　五一一頁　四六　二、〇〇　九〇三　二八一
小說　その後の幸福　眞杉靜枝　昭一五　三〇〇頁　四六　一、八〇　七九八　二〇五
空の少年兵　倉町秋次　興亞日本社　昭一五　二六三頁　四六　一、三〇　九〇三　二三三
第二戰線　佐藤友松　泰陽堂　昭一五　二一〇頁　四六　一、三〇　九〇三　二四四
大望　鶴見祐輔　實業之日本社　昭一五　三七九頁　四六　一、八〇　七八七　二三七
大陸のあけぼの　別院一郎　昭一五　三九七頁　四六　一、七〇　七九八　二三九
小澤庵和尙の一生　細田源吉　昭一五　三八九頁　四六　二、五〇　九〇三　二六三
戰ふ日本刀　成瀨關次　實業之日本社　昭一五　三六一頁　四六　一、七〇　七八七　二二八
句集多磨　上林白草居　白草社　昭一五　二三二頁　四六　二、〇〇　九〇三　二七一

御國淨瑠璃田村三代記　小倉博編　仙臺　仙臺鄉土研究會出版部　昭一五　一一六頁　特小　六〇　七九七　三六一
（田村三代記（八段）、田村三代記（五段）、御山本地一代記（一〇段））

短歌叢書　短歌會發行　昭一五　二七〇頁　四六　二、五〇　七〇〇　一五四

第二編　歌紅白　棚橋古刀雄

短歌文學講座　第一卷　總說篇　廣瀨進編　三笠書房　昭一五　二八七頁　四六　二、〇〇　九一〇　四三

歌遲日　中井克比古　墨水書房　昭一五　一六七頁　四六　二、八〇　九八　三三

チボー家の人々　ロジエ・マルタン・デュ・ガール著　山内義雄譯　白水社　昭一五　三〇七頁　四六　一、三〇　七三四　二〇八

第七卷　父の死

中世紀に於ける英吉利神祕文學　倉長眞　教文館　昭一五　三三五頁　四六　二、五〇　九〇三　一四六

朝鮮文學選集　赤塚書房發行　昭一五　二三七頁　四六　一、六〇　七九八　一二九

第二卷　地脈　崔貞熙
距離　朴泰遠
姉の事件　金南天
足指が似て居る　金東仁
摸索　韓雪野
後記　兪鎭午

津輕海峽夜話　纐士四郎　青森　青森縣教育會　昭一五　二七〇頁　菊　一、八〇　七九九　一三五

土の言葉　渡部信義　大和書舍　昭一五　一三八頁　四六　二、〇〇　九〇三　一六二

妻と戰爭　〔他八篇〕　岡倉書房　大庭さち子　昭一五　三〇〇頁　四六　一、六〇　七九八　一七四

泥河　〔他六篇〕　砂子屋書房　小田嶽夫　昭一五　二六六頁　四六　二、〇〇　九一〇　四〇

定本常磐津全集　卷之二　常磐津文字太夫（一五世）校　常磐津全集刊行會　昭一五　七八丁　和綴本　大　三〇三　三一三

滴瀝　水野葉舟　草木屋出版部　昭一五　一二〇頁　菊　三、五〇　七六四　一五三

〔社團法人電氣協會關西支部・中央電氣俱樂部〕聯合圖書室圖書分類目錄　昭和一四年一月現在　電氣協會關西支部、中央電氣俱樂部聯合圖書室編　大阪　同室　昭一五　四九頁　四六倍　七九六　一三六

添削少錄　下　松瀨青々　大阪府高石町　倦鳥社　昭一五　三六四頁　四六　二、〇〇　七八七　二三三

短歌文學講座　第一卷　總說篇　廣瀨進編　三笠書房　昭一五　二八七頁　四六　二、〇〇　九一〇　四三

歌遲日　中井克比古　墨水書房　昭一五　一六七頁　四六　二、八〇　九八　三三

チボー家の人々　ロジエ・マルタン・デュ・ガール著　山内義雄譯　白水社　昭一五　三〇七頁　四六　一、三〇　七三四　二〇八

第七卷　父の死

中世紀に於ける英吉利神祕文學　倉長眞　教文館　昭一五　三三五頁　四六　二、五〇　九〇三　一四六

朝鮮文學選集　赤塚書房發行　昭一五　二三七頁　四六　一、六〇　七九八　一二九

第二卷　地脈　崔貞熙
距離　朴泰遠
姉の事件　金南天
足指が似て居る　金東仁
摸索　韓雪野
後記　兪鎭午

津輕海峽夜話　纐士四郎　青森　青森縣教育會　昭一五　二七〇頁　菊　一、八〇　七九九　一三五

土の言葉　渡部信義　大和書舍　昭一五　一三八頁　四六　二、〇〇　九〇三　一六二

妻と戰爭　〔他八篇〕　岡倉書房　大庭さち子　昭一五　三〇〇頁　四六　一、六〇　七九八　一七四

泥河　〔他六篇〕　砂子屋書房　小田嶽夫　昭一五　二六六頁　四六　二、〇〇　九一〇　四〇

定本常磐津全集　卷之二　常磐津文字太夫（一五世）校　常磐津全集刊行會　昭一五　七八丁　和綴本　大　三〇三　三一三

横光利一集天使　横光利一　創元社　昭一五　三四六頁　四六　一、五〇　六八七　二一イ

歌轉生　喜多浩平　高岡　野村書店　昭一五　一九三頁　菊　三、五〇　七九四　一四七

天の夕顏　中河與一　報國社　昭一五　一七四頁　四六　一、三〇　七六〇　一六イ

ドイツ魂　〔死の戰線だより〕　ルドルフ・ホフマン編　伊東鍈太郎譯　日本公論社　昭一五　二五四頁　四六　一、八〇　七八七　二三一

東京の片隅　德永直　筑摩書房　昭一五　三一三頁　四六　一、八〇　九〇三　一六四

東洋の幻　ピエル・ロティ著　岡田眞吉譯　白水社　昭一五　二六五頁　菊　一、三〇　七八七　二三九

トーマス・マン全集　トーマス・マン　三笠書房　昭一五　二七三頁　四六　一、八〇　九一〇　四四

第八卷　大公殿下　上卷　竹田敏行譯

ドクトルの手記　アクセル・ムンテ著　青木書店　昭一五　三一二頁　四六　一、七〇　七九七　二一二

橫光利一集時計　橫光利一　創元社　昭一五　三六九頁　四六　一、六〇　七九八　二三六

怒濤の譜　〔他八篇〕　河出書房　湯淺克衛　昭一五　二六九頁　四六　一、七〇　七九八　一七二

〔名古屋〕市立名古屋圖書館增加和漢圖書目錄　昭和一四年　市立名古屋圖書館編　名古屋　同館　昭一五　一〇四頁　四六倍　七九六　二一七

南山壽　內田百閒　中央公論社　昭一五　四一九頁　四六　二、二〇　九一〇　五三

難民行　〔他二篇〕　教材社　李如雲　昭一五　三二五頁　四六　一、五〇　七九八　一八六

詩集肉體輝燿　岡崎清一郎　文藝汎論社　昭一五　一〇五頁　四六　三、〇〇　七九八　二〇三

二十一世紀物語　杉山平助　教材社　昭一五　二六九頁　四六　一、五〇　七九八　二〇八

日本歌學大系　佐佐木信綱編　文明社　昭一五　四一八頁　菊　四、三〇　七六四　一五六

第一卷　歌經標式（眞本）
歌經標式（抄本）　藤原濱成
倭歌作式　藤原濱成
和歌式　喜撰
石見女式、新撰萬葉集序　孫姬
古今和歌集兩序　菅原道眞、源當時
新撰和歌序　紀貫之、紀淑望
和歌體十種　紀貫之
和歌十體　壬生忠岑
類聚證　源道濟

新撰和歌髓腦、新撰髓腦　藤原實賴
九品和歌　藤原公任
能因歌枕（略本）　能因
能因歌枕（廣本）　能因
隆源口傳　隆源
俊賴髓腦　源俊賴
奧義抄　藤原清輔

〔日本製鐵株式會社〕八幡製鐵所圖書館　和漢洋增加圖書目錄　第三卷　（自昭和一三年一月至昭和一四年一二月）　八幡製鐵所圖書館編　八幡　日本製鐵株式會社八幡製鐵所產業報國會　昭一五　五六頁　四六倍　七五八　五一

日本文學全史　東京堂發行　昭一五　四九七頁　菊　六三六　一七
卷五　鎌倉文學史　吉澤義則

日本文學入門　近藤忠義編　日本評論社　昭一五　四九二頁　四六　二、五〇　九〇三　一四五

日本文學之傳統　藤田德太郎　文園社　昭一五　二四五頁　四六　一、八〇　九〇三　二六八

希はしき子供　下卷　イナ・ザイデル著　伊東鍈太郎譯　刀江書院　昭一五　五二二頁　四六　二、〇〇　七九八　一三八

猫と庄造と二人のをんな　〔他一篇〕　谷崎潤一郎　創元社　昭一五　四四九頁　特小　一、六〇　七九八　一六八

眠りとともに　內田忠　椎の木社　昭一五　九〇頁　菊　一、〇〇　七九九　三三五

年刊俳句集　昭和一五年版　高木貴椉編　文川堂　昭一五　三二二頁　四六　二、〇〇　五五一　一六三

野　上林曉　河出書房　昭一五　二四六頁　四六　一、五〇　七九八　三三四

農婦譚　〔他二篇〕　青梧堂　住井すゑ子　昭一五　一六九頁　四六　一、〇〇　七九八　一九五

ノーベル賞文學叢書　今日の問題社發行　昭一五　三三五頁　四六　一、八〇　九〇三　一三二

第四　沙漠の中　グラーツイア・デレッダ著　岩崎純孝譯

野を征く　俵田寬夫　宇部　渡邊翁記念文化協會　昭一五　二四六頁　四六　一、〇〇　七八七　二三六

俳苑叢刊　三省堂發行　昭一五　一五冊　特小　各、五〇

雨滴醉　內藤吐天　七九七　三八七
花下微笑　阿波野青畝　七九七　三八三
行路　栗林一石路　七九七　三八六
東風の枝　岩田潔　七九七　四〇三
金剛纂　西島麥南　七九七　三八九

白鷺抄　木津柳芽　七九七　二九〇
塵中　細谷源二　七九七　三八八　歌集
翠黛　後藤夜半　七九七　三九六　短歌集
月魄　五十嵐播水　七九七　三九七　悲
永き午前　中村草田男　七九七　三八五　井
壁　竹下しづの女　七九七　三九八　火
向日葵　東鷹女　七九七　四〇一　美
百萬　石塚友二　七九七　四〇〇　雲
北方兵團　片山桃史　七九七　三八四　百
淀　森川曉水　七九七　三九九
短篇背景　〔他六篇〕神山潤　高山書院　昭一五　三〇三頁　四六　一、五〇　九〇一　一四
集　九〇一　一四
はがため記　清水桂一　泉書房　昭一五　二七三頁　四六　七九七　三三九
第一卷　上海時間
芭蕉俳句の解釋と鑑賞　志田義秀　至文堂　昭一五　三三八頁　四六　三、〇〇
馬頭琴　大野良子　女性時代社　昭一五　二三八頁　四六　一、〇〇　七八七　二三〇
母代　〔他七篇〕舟橋聖一　河出書房　昭一五　二五一頁　四六　一、五〇　九〇三　二五三
母のうたへる　岸小百合　冨山房　昭一五　二七四頁　四六　一、二〇　七九三　二四
母の青春　〔他一篇〕丹羽文雄　明石書房　昭一五　三三七頁　四六　一、七〇　九〇三　二七五
はりがね　（通信隊戰記）山口辰男　昭和塾堂　昭一五　二四九頁　四六　一、五〇　七九八　二四七
バルザック研究　太宰施門　京都　教育圖書株式會社　昭一五　三七〇頁　四六　二、五〇　九〇三　一九一
歌人軍醫春の戰闘記　中村春臺子　春秋社　昭一五　一六四頁　和　小　一、五〇　三一〇　四
前線手記
短篇　びいだあ・まいやあ　〔他七篇〕佐藤春夫　文園社　昭一五　二九四頁　四六　一、六〇　九〇三　二七三
集
悲慘の涯　シエロッエウスキ著　和見正夫譯　興風館　昭一五　二三八頁　四六　一、二〇　七八七　二二八
永き午前　中村草田男　七九七　三八五
壁　竹下しづの女　七九七　三九八
向日葵　東鷹女　七九七　四〇一
百萬　石塚友二　七九七　四〇〇
北方兵團　片山桃史　七九七　三八四
淀　森川曉水　七九七　三九九
短篇背景　〔他六篇〕神山潤　高山書院　昭一五　三〇三頁　四六　一、五〇　九〇一　一四
集　九〇一　一四
はがため記　清水桂一　泉書房　昭一五　二七三頁　四六　七九七　三三九
第一卷　上海時間
芭蕉俳句の解釋と鑑賞　志田義秀　至文堂　昭一五　三三八頁　四六　三、〇〇
馬頭琴　大野良子　女性時代社　昭一五　二三八頁　四六　一、〇〇　七八七　二三〇
母代　〔他七篇〕舟橋聖一　河出書房　昭一五　二五一頁　四六　一、五〇　九〇三　二五三
母のうたへる　岸小百合　冨山房　昭一五　二七四頁　四六　一、二〇　七九三　二四
母の青春　〔他一篇〕丹羽文雄　明石書房　昭一五　三三七頁　四六　一、七〇　九〇三　二七五
はりがね　（通信隊戰記）山口辰男　昭和塾堂　昭一五　二四九頁　四六　一、五〇　七九八　二四七
バルザック研究　太宰施門　京都　教育圖書株式會社　昭一五　三七〇頁　四六　二、五〇　九〇三　一九一
歌人軍醫春の戰闘記　中村春臺子　春秋社　昭一五　一六四頁　和　小　一、五〇　三一〇　四
前線手記
短篇　びいだあ・まいやあ　〔他七篇〕佐藤春夫　文園社　昭一五　二九四頁　四六　一、六〇　九〇三　二七三
集
悲慘の涯　シエロッエウスキ著　和見正夫譯　興風館　昭一五　二三八頁　四六　一、二〇　七九七　二二八
井上水果詩集　匪賊と遊ぶ　井上水果　大都書房　昭一五　四〇九頁　四六　三、〇〇　七九八　二二九
火のくにの子供　長谷健　モナス　昭一五　三二六頁　四六　一、八〇　七九八　二三七
美の傳統　岡崎義惠　弘文堂　昭一五　五二三頁　菊　四、五〇　九〇八　一
雲雀野　島田洗耳　長野　冬青會　昭一五　二〇九頁　菊　七六四　一四九
百姓彌之助の話　中里介山　大菩薩峠刊行會　昭一五　一二二頁　四六　、五〇　六八三　四一九
第七册　リンコルン角度の卷
歌集風雪　吉井勇　八雲書林　昭一五　二九四頁　四六　三、六〇　九一〇　五五
隨筆風物記　藏原伸二郎　ぐろりあ・そさえて　昭一五　四三四頁　四六　三、八〇　七九七　二三一
風流記　石黒敬七　六藝社　昭一五　三〇四頁　四六　一、七〇　九〇三　二六六
フオサイト家物語　ジヨン・ゴールズワージー著　小稻義男等譯　三學書房　昭一五　五六〇頁　四六　二、五〇　七八六　二三三
第二卷　裁判沙汰
歌集深見草　岡本かの子　改造社　昭一五　三七八頁　四六　二、七〇　九一〇　四一
武漢作戰　石川達三　中央公論社　昭一五　二四〇頁　四六　一、三〇　九一〇　五一
藤原定家全歌集　藤原定家著　冷泉爲臣編　昭一五　六〇九頁　菊　文明社　七八四　一五八

浮生　近松秋江　河出書房　昭一五　三三二頁　四六　二、〇〇　七九八　一九七
岡田三郎短篇傑作集　冬去りなば　岡田三郎　京都　人文書院　昭一五　二八三頁　四六　一、八〇　七九八　二〇九
佛蘭西文學賞叢書　實業之日本社發行　昭一五　二三八頁　四六　一、三〇　七八七　一八六
第六　作家の情熱　ジエローム・タロウ、ジヤン・タロウ著　水野成夫譯
文學と精神　青野季吉　河出書房　昭一五　二九四頁　四六　二、〇〇　九〇三　二二一
文學と民族性　ハインツ・キンデルマン著　新野敏一譯編　一路社　昭一五　一五三頁　四六　一、二〇　九〇三　二六五
文學の宿命　ジヨルジユ・デユアメル著　渡邊一夫譯　創元社　昭一五　一九一頁　四六　一、七〇　九一〇　五七
隨筆、文化と風土　高橋廣江　青光社　昭一五　四六四頁　四六　二、二〇　九一〇　三六
評論
文藝文化叢書　子文書房發行　昭一五　二册　四六　二、六〇　七九八　二〇三
第八　詩集大陸遠望　田中克己
第九　文學の發生　風卷景次郎　九一〇　五四
北京近代科學圖書館書目　北京近代科學圖書館編　北京　同館　昭一四　一七六頁　四六倍　七三三　九四
第一二　北京近代科學圖書館新着圖書目錄（昭和一三年一月至六月受入分）
北京好日　林語堂著　四季書房　昭一五　二册　四六　各一、八〇　七九八　一三七
第二部　庭の悲劇　中村雅男譯
第三部　秋の歌　松本正雄譯
紅螢　（丹羽文雄讀物集）丹羽文雄　時代社　昭一五　三六六頁　四六　一、七〇　七八七　二一九
動物小說集紅鱒　乾信一郎譯編　博文館　昭一五　三五七頁　四六　二、〇〇　七八七　二四八
第三門　文學

部屋をめぐつての隨想　グザヴイエ・ド・メーストル著　永井順譯　白水社　昭一五　二五五頁　四六　一、三〇　九〇三　二六七
ヘルマン・ヘツセ全集　（ヘルマン・ヘツセ　三笠書房　昭一五　二九三頁　四六　一、五〇　七八六　一四四
第二卷　夢魂さまよふ　相良守峯譯
民謠詩集　酸漿をとり　漆間けいわ　詩人界社　昭一五　二四六頁　四六　二、〇〇　九〇三　二六〇
詩集北歐に住みて　市河かよ子　昭森社　昭一五　一六八頁　菊　一、五〇　七六四　一四三
北窓ひらく　〔他一篇〕森山啓　教材社　昭一五　三四五頁　四六　一、六〇　七八七　六四
北極光　鶴見祐輔　春陽堂　昭一五　四〇二頁　四六　一、八〇　七八七　二四七
歌集歩道　佐藤佐太郎　八雲書林　昭一五　二五八頁　四六　二、五〇　七八七　二四六
炎の河　モオリアック著　二宮孝顯譯　青光社　昭一五　一九二頁　菊　一、三〇　九〇三　二六九
ボルネオ　アグネス・キース著　野原達夫譯　三省堂　昭一五　三八六頁　四六　一、四〇　七九八　二四二
牧の身邊　〔他八篇〕日比野士朗　高山書院　昭一五　三三三頁　四六　一、八〇　九〇三　二三八
松風みやげ　〔他九篇〕吉川英治　大元社　昭一五　三七五頁　四六　一、八〇　九〇三　二八〇
〔松本市立松本圖書館〕藏書目錄　松本市立松本圖書館編　松本　同館　昭一四　七五頁　菊　七五三　二一八
第三輯　歷史・地誌　昭和一四年九月末現在
祭着　〔他九篇〕壺井榮　河出書房　昭一五　二六七頁　四六　一、七〇　七九八　三三八
間宮林藏　佐佐木千之　至玄社　昭一五　三四八頁　四六　二、〇〇　九一〇　三九
眞山青果全集　眞山青果　大日本雄辯會講談社　昭一五　六一七頁　四六　二、五〇　九一〇　四五
第一卷　元祿忠臣藏

第三門　文學

萬葉集研究　上、下　齋藤茂吉編　岩波書店　昭一五　二冊　四六　五、〇〇　九〇三　二七二

南支那海　クロスビイ・ガルスチン著　南澤十七譯　興亞日本社　昭一五　二八八頁　四六　一、五〇　七九八　一八一

〔南滿洲鐵道株式會社〕調査部資料課資料分類目錄
第一輯　自第一分冊至第四分冊　昭和一三年一二月三一日現在　南滿洲鐵道株式會社調査部資料課編　大連　同社　昭一四　四冊　四六倍　一四、五　八七八

〔南滿洲鐵道株式會社〕哈爾濱圖書館增加圖書目錄
第一三號　昭和一四年一二月　南滿洲鐵道株式會社哈爾濱圖書館編　哈爾濱　同館　昭一四　五四頁　四六倍　七五八　七四

宮澤賢治全集　訂　宮澤賢治　十字屋書店　昭一五　五五四頁　菊　三、五〇　六七〇　一九イ

第二卷　詩集　坤卷

武藏野の言葉　吉田絃二郎　日本青年館　昭一五　一七二頁　四六　、八〇　九〇三　二三一

娘時代　大迫倫子　偕成社　昭一五　二七二頁　四六　一、二〇　七九八　二二七

胸の中の歌　井上友一郎　通文閣　昭一五　三二六頁　四六　一、五〇　九〇三　二三八

室町時代物語集　第四　横山重等校　大岡山書店　昭一五　五九五頁　菊　七、五〇　七三六　一六

物語近世文學　雄山閣編　同閣　昭一五　二五〇頁　菊　二、五〇　七六四　七三

第一一卷　笑話名作集

柳かぜ　濱田源治（壽堂）　小倉　濱田陸一　昭一五　六二頁　菊　九〇八　九

山中貞雄シナリオ集　下卷　山中貞雄　竹村書房　昭一五　三〇八頁　四六　一、八〇　七九八　三七

長篇小說山の民　江馬修　高山　飛彈考古土俗學會　昭一五　三四〇頁　四六　二、一〇　七五七　六七イ

第三部　途上

山本有三全集　山本有三　岩波書店　昭一五　六六八頁　四六　七八六　一〇二

第二卷　熊谷蓮生坊〔他九篇〕

闇の信號　大江太刀夫　天元社　昭一五　三二八頁　四六　一、七〇　九〇三　二二六

歌集やりうめ　中井克比古　墨水書房　昭一五　一〇八頁　四六　七九八　二一四

洋車（ヤンチヨ）の大將　尾崎士郎　高山書院　昭一五　三五五頁　四六　二、〇〇　九〇三　二五六

ポーランド短篇小說集勇士バルテック　山梨芳隆譯　時代社　昭一五　二六二頁　四六　一、五〇　七九八　二二〇

幽明〔他四篇〕　長與善郎　河出書房　昭一五　三三八頁　四六　二、〇〇　九〇三　二二五

短篇集夢ありし日　尾崎一雄　砂子屋書房　昭一五　三五七頁　四六　二、二〇　九一〇　三一

〔財團法人陽明文庫〕展觀目錄　第一回　陽明文庫編　同文庫　昭一四　六七頁　菊　二〇　七八一　三八四イ

吉田絃二郎感想選集　吉田絃二郎　新潮社　昭一五　四六九頁　四六　一、三〇　七六三　一七三

第一〇卷　我れひとり思ふ・欣求淨土

夜たちの手帳　マリイ・ロオランサン著　石村幹子譯　山本書店　昭一五　一一頁　四六倍　一、五〇　七九六　一三九

未明童話蘭の花　小川未明　三友社　昭一五　二九四頁　四六　一、五〇　七九三　二五

離村記　伊藤永之介　新館書房　昭一五　二九四頁　四六　二、〇〇　七九八　二四九

りんふん戰話集　上田廣　河出書房　昭一五　二四七頁　四六　一、五〇　七八七　二二四

ロダンへの手紙
ライネル・マリア・リルケ著　祖川孝譯　實業之日本社　昭一五　二三四頁　四六　一、三〇　九〇三　二四三

若い世代　岩倉政治　河出書房　昭一五　二五四頁　四六　一、五〇　七八七　二四五

若い夫人〔他八篇〕　川原久仁於　三笠書房　昭一五　二六〇頁　四六　一、五〇　七八七　二二五

若き女の告白〔他八篇〕　芹澤光治良　河出書房　昭一五　二三四頁　四六　一、五〇　九〇三　二四一

若き日の旅　里見弴　京都　甲鳥書林　昭一五　二二四頁　四六　二、〇〇　九〇三　一四七

語學

音聲學パンフレット　日本音聲學協會編　同會　昭一五　一二頁　菊　、三〇　七九九　三六六（函號）

第一輯　音聲表記法要覽　大西雅雄

言語形象學（教育的國語學序說）　上　飛田隆　修文館　昭一五　二五九頁　四六　二、二〇　九〇三　一四四

高等國文法新講　文章篇　八版　木枝增一　東洋圖書株式合資會社　昭一五　四一〇頁　菊　三、五〇　七三七　三九イ

國語學大系　福井久藏編　厚生閣　昭一五　二二三頁　菊　七四六　一一三

第八卷　文字　第二

國字考　伴直方
假字考　岡田眞澄
同文通考　新井白石
倭楷正訛　太宰春臺
轉注說　狩谷棭齋

國語と國民性（日本精神の闡明）　菊澤季生　修文館　昭一五　三一八頁　四六　二、五〇　九〇三　一四三

語原ギリシア語法
（醫學術語の語原の理解と製作に必要なギリシア語法の知識）　訂再版　緒方富雄　南山堂　昭一五　一八五頁　四六　三、三〇　五九六　一四〇イ

第三門　語學　第四門　歷史

實用日語自動詞他動詞分類字典　錢謙　帝國地方行政學會　昭一五　二九五頁　四六　二、五〇　七九八　二二八

支那言語學概說　王力著　佐藤三郎治譯　生活社　昭一五　一三九頁　四六　一、四〇　九一〇　三三

西藏語文法　訂補　寺本婉雅　京都　平樂寺書院　昭一五　二四〇頁　菊　四、五〇　三三二　三三〇ロ

華譯日本語會話教典　松本龜次郎　有隣書屋　昭一五　三二四頁　菊　三、八〇　七六四　一四八

日本語の問題（國語問題と國語教育）　石黑修　修文館　昭一五　二七二頁　四六　二、三〇　九〇三　一四二

ローマ字論文集　櫻根孝之進編　大阪　帝國ローマ字クラブ　昭一四　四六　九〇三　二五九

六部成語註解　內藤乾吉校　京都　內藤乾吉　昭一五　一七四頁　四六　七八七　二四一

第四門

歷史

尊經閣叢刊今鏡　解說共　育德財團發行　昭一四　複製　二冊　和　特小　特　へ（函號）　一二三イ

英國の世界侵略史　齋藤榮三郎　大東出版社　昭一五　三七一頁　四六　一、五〇　九〇五　五七

大分縣金石年表　上　日名子太郎編　大分縣久住町　日名子泰藏　昭一五　八〇頁　菊　七九九　三六三

汪悔翁乙丙日記私錄　汪子鐸著　稻葉誠一譯編　稻葉誠一　昭一五　一一〇頁　菊　七九九　三三八

概觀維新史　三版　維新史料編纂事務局編　同局　昭一五　九四六頁　菊　四、五〇　七九〇　四九ロ

鏡劍及玉の研究　考古學會編　吉川弘文館　昭一五　四〇九頁　菊　四、〇〇　七九〇　一三五

喜田貞吉選集　喜田貞吉著　喜田新六編　地人書館　昭一五　四九四頁　菊　五、五〇　七九〇　一二九

第一　法隆寺論攷

虛心文集　第八　黑板勝美　吉川弘文館　昭一五　四六二頁　菊　五、〇〇　七七八　四

近代歐洲史　下卷　ゲーチ著　菊池守譯　改造社　昭一五　四〇四頁　四六　二、三〇　九〇四　二

近代支那民族運動史　中國現代史研究委員會編　石川正義譯編　生活社　昭一五　二三九頁　菊　二、六〇　七九〇　一四五

鯨族開國論　桑田透一　書物展望社　昭一五　一四六頁　四六　一、五〇　九〇四　五七

源氏と平家　治承四年六月より壽永三年正月まで　生方敏郎　學藝社　昭一五　六五四頁　四六　四、〇〇　七八二　七三イ

現代日本文明史　東洋經濟新報社發行　昭一五　四三七頁　菊　三、二〇　七九〇　九四

第一四卷　技術史　三枝博音

皇國二千六百年史講話　帝都日日新聞社編　同社　昭一五　二三七頁　四六　一、二〇　七九二　一九〇

國史大年表　日置昌一　平凡社　昭一五　五〇六頁　四六　二、八〇　六六一　一九二ロ

第四卷　自元祿元年至天保十四年

古事記上卷講義　第一　山田孝雄　宮城縣鹽竈町　志波彥神社・鹽竈神社古事記研究會　昭一五　三四一頁　菊　七九〇　六四イ

古代精神　肥後和男　河出書房　昭一五　二六四頁　四六　二、〇〇　九〇四　六二

薩英戰爭と西鄕南洲　茂野幽考　六藝社　昭一五　二九一頁　四六　一、五〇　七九二　一七八

三體古事記　澁川玄耳著　誠文堂新光社編輯部補訂　同社　昭一五　四八〇頁　四六　二、五〇　三三五　一五四ロ

改訂支那革命外史　訂六版　北一輝著　北大輝編　北大輝　昭一五　四二六頁　四六　一、八〇　七九二　一八九

貞享二年漂民送還葡船長崎入津に關する大村家文書　武藤長藏　昭一四　（長崎高等商業學校研究年報「商業と經濟」第二〇年第一册別刷）　七九九　三三五

新羅史研究　今西龍　京城　近澤書店　昭八　五九五頁　菊　五、〇〇　九〇九　七二

史料大成　笹川種郎編　矢野太郎校　內外書籍株式會社　昭一五　二册　菊　各三、二〇　六五四　五〇イ

第二四　平戶記　第一　再版　平經高

續編　第三八　永昌記　藤原爲隆

春記脫漏補遺

世界興廢大戰史　仲小路彰　戰爭文化研究所　昭一五　二册　菊　七四一　六一

西洋戰史　第一卷　上代西南アジア戰史

西洋戰史　第二三卷　フランス大革命

世界大戰回顧錄　第四、五卷　ロイド・ジョージ著　內山賢次等譯　改造社　昭一五　二册　四六　各二、五〇　七九二　四〇

世界文化史大系　誠文堂新光社發行　昭一五　三二三頁　四六倍　六四八　九〇

第二四卷　現代の世界

戰爭史　西洋最近篇　伊藤政之助　戰爭史刊行會　昭一五　一二一三頁　菊　一〇、〇〇　七一八　一一六

綜合日本史大系　再版　內外書籍株式會社發行　昭一五　二册　菊　各二、八〇　七六六　八

第六卷　第一　吉野朝史　一　魚澄惣五郎

第六卷　第二　吉野朝史　二　魚澄惣五郎

大觀日本文化史薦書　地人書館發行　昭一五　二九三頁　特小　一、四五　七九七　二五〇

日本經濟史　本庄榮治郎

大日本維新史料　維新史料編纂事務局編　同局　昭一五　七〇三頁　菊　八、〇〇　一四、九　一二

第一編ノ五　自弘化四年四月至同年五月

大日本史料　東京帝國大學文學部史料編纂所編　同所　昭一四　九八七頁　菊　七、〇〇　特　一四、九　三

第九編之六　後柏原天皇　自永正一二年是歲至同一四年六月

大平洋二千六百年史　海軍有終會編　同會　昭一五　一一七四頁　菊　一二、〇〇　七九〇　一三六

同　七九〇　一三六イ

肇國と建武中興との聖業　山田孝雄　白水社　昭一五　一六五頁　菊　一、五〇　七九〇　一四六

桃蹊雜話　石川久徵　水戶　協文社　昭一五　四一九頁　四六　二、五〇　七九二　一七一

東洋史研究文獻類目　昭和一二年度　東方文化研究所編　京都　同所　昭一四　四六倍　一、五〇　一四、五　四五四イ

東洋史講座　雄山閣發行　昭一五　二四〇頁　菊　三、〇〇　六一五　一

第一七卷　支那美術史　金原省吾

二千六百年史　山口梧郎編　天泉社　昭一五　二册　四六　九〇四　二八

第三卷　古城二千六百年史

第四卷　忠臣二千六百年史

二千六百年史抄　菊池寬　同盟通信社　昭一五　一二八頁　四六　、三五　七八三　三二四

二千六百年史展覽會圖錄　解說共　朝日新聞社編　大阪　同社　昭一五　二册　和　特大並大　三〇、〇〇　三〇〇　一三九

二千六百年史展覽會目錄　朝日新聞社編　大阪　同社　昭一五　九一頁　四六　、二〇　七八三　三三七

日本人と其文化　西村眞次　冨山房　昭一五　三二三頁　四六　二、五〇　九〇四　五一

日本歷史文庫　白揚社發行　昭一五　二七七頁　特小　一、五〇　九〇四　六七

日本近代史學史　大久保利謙

補正明治史要　上、下　太政官修史局編　東京帝國大學史料編纂所修補　金港堂書籍株式會社　昭八　二册　菊　八、〇〇　三四　三三ロ

定版明治大正國民史　第二　維新改革編　白柳秀湖　千倉書房　昭一五　四五八頁　四六　二、〇〇　六七五　二五二イ

譯註大日本史　第六　志　川崎三郎譯註　建國記念事業協會　昭一五　六三二頁　四六倍　七五八　一〇〇

吉田藩民政史料　那賀山乙巳文編　豐橋　東三文化研究會　昭一五　一五頁　菊　七九九　三四二

第一　正德二年壬辰松平伊豆守信祝侯時代吉田惣町差出帳

增補六國史　佐伯有義編　朝日新聞社　昭一五　二册　菊　各二、〇〇　五九四　一四イ

卷三　續日本紀　卷上

卷八　文德實錄

歷史學叢書　螢雪書院發行　昭一五　二九二頁　菊　二、五〇　七七八　一〇

日本研究篇　第二　日本の政治　渡邊保、高橋磌一

歷史行事今日の話題　佐野年一編　大日本雄辯會講談社　昭一五　七八〇頁　四六　三、五〇　七九二　一九一

歷史調査報告　南滿洲鐵道株式會社編　丸善株式會社　昭一五　二册　菊　一四、〇〇　三四八　六〇ロ

第一　滿洲歷史地理　第一、二卷　再版　箭內亙等

歷史と環境　秋山謙藏　創元社　昭一五　三七九頁　四六　二、三〇　九〇四　六五

傳記

伊藤博文傳　上、中、下卷　春畝公追頌會編　同會　昭一五　三冊　菊　三六、〇〇　函　九〇九　號　一〇

勝海舟　田中惣五郎　千倉書房　昭一五　三一六頁　四六　二、〇〇　七九二　一八〇

奎堂松本先生ニ就テ　津田信吉編　愛知縣刈谷町　宇都宮萬五治　昭一五　二五六頁　菊　七九〇　一五七

皇室敬語便覽　藤樫準二　東京日日新聞社　昭一五　一七三頁　特小　、七〇　七九七　三六六

皇室略牒　昭和一四年一二月三一日調　宮內省圖書寮編　同寮　昭一五　三九頁　横特小　九四　六六七

兒島惟謙傳　訂六版　原田光三郎　京都　內外出版印刷株式會社　昭一五　二七三頁　四六　一、五〇　七九二　五ロ

護法の巨人兒島惟謙と其時代　原田光三郎　文光堂　昭一五　三七四頁　四六　四、〇〇　九〇四　七二

吳佩孚　武德報社編　北京　同社　民國二九、一九〇頁　四六　七八三　三三九

坂田大佐を偲ぶ　田昌編　民族文化研究所　昭一五　二一七頁　菊　九〇九　四

至誠殉國吉田松陰之最後　福本義亮　誠文堂新光社　昭一五　三一四頁　菊　三、八〇　九〇九　八

支那事變盡忠錄　第一卷　海軍省教育局編　同局　昭一五　四七九頁　菊　四、八〇　九〇九　二

支那事變忠勇列傳　陸軍之部　第五、八、九卷　忠勇顯彰會編　同會　昭一四、一五　三冊　菊　三四三　一

澁川春海の研究　西內雅　至文堂　昭一五　一九〇頁　菊　二、〇〇　七九〇　一四七

皇紀二千六百年莊內楠公會記念誌　莊內楠公會編　鶴岡　同會　昭一五　八四頁　四六倍　七九六　一四七

人生新書　松山悅三　人生社　昭一五　一四五頁　四六　一、〇〇　七六五　七九

第六篇　人間乃木

大西鄉書翰大成　渡邊盛衞編　平凡社　昭一五　二九六頁　菊　七九〇　一一〇

第二卷　征長時代、王政復古第一期、王政復古第二期、王政復古第三期

大衆人事錄

第一三版　外地・滿支・海外篇　帝國秘密探偵社、國勢協會編　同社等　昭一五　六一九頁　四六倍　一五、〇〇　五七六　三イ

高田半峰片影　薄田斬雲　早稻田大學出版部　昭一五　四二一頁　四六　三、五〇　七九二　一九二

高山彥九郎京日記　高山彥九郎著　水戶高山會編　水戶　同會　昭一五　二八頁　和　特小　、七〇　一八五　一八五

鬪ふヒットラー　菅井近男　高山書院　昭一五　二一七頁　四六　一、三〇　七九二　一七九

竹柏華葉　佐佐木信綱編　京都　人文書院　昭一五　八頁　圖版二六枚　和　特大　三〇七　八六

富永仲基　石濱純太郎　大阪　創元社　昭一五　二二七頁　特小　一、二〇　九〇四　六六

楠公叢書　堀江秀雄編　奉公會　昭一五　三五六頁　菊　三、〇〇　九〇九　三

第一輯　忠臣としての楠公

南朝悲史新田精神再檢討　三たび議會に討議された教科書問題　稻村坦元、谷口擊電編　新田精神普及會　昭一四　一〇〇頁　菊　七九九　三三二

人間と社會　訂　阿部眞之助　三省堂　昭一五　四四九頁　四六　二、二〇　七九二　一七五

人類の大恩人パストウール傳　フランシス・イー・ベンズ著　大江專一譯　青年書房　昭一五　三一六頁　四六　一、七〇　七九二　一九七

林子平と幕末の海防　上卷　內藤羊一（世水）　下田　下田開國記念館　昭一五　四八頁　菊　、五〇　七九九　三七五

蕃山先生傳　河本一夫　岡山　吉田書店　昭一五　一二六頁　四六　、六〇　七八三　三三八

海の先覺者藤川三溪傳　桑田透一　水產社　昭一五　二五〇頁　四六　二、二〇　九〇四　五九

藤田東湖の生涯と思想　大野愼　一路書苑　昭一五　二一〇頁　四六　一、五〇　七九二　一八五

藤山雷太傳　西原雄次郎編　藤山愛一郎　昭一四　六八三頁　菊　七六六　一一四イ

ペスタロツチー傳　第四卷　ハインリヒ・モルフ著　長田新譯　岩波書店　昭一五　五二四頁　菊　七六六　一一一

堀二作翁の生涯　佐藤種治編　高志書房　昭一五　二九三頁　菊　七九〇　一五六

牧野伸顯伯　下園佐吉　人文閣　昭一五　二五〇頁　四六　二、三〇　九〇四　五八

文部省職員錄　昭和一四年一〇月一日現在　文部大臣官房祕書課編　同課　昭一四　四六　一四、一一　五三

地誌紀行

青森市誌　東北通信社編　青森　同社　昭一五　二〇〇頁　菊　函　九〇九　號　七

アジア內陸叢刊　生活社發行　昭一五　四七三頁　菊　四、六〇　七六六　七一

第五　西藏・過去と現在　チヤールス・ベル著　田中一呂譯

アチツクミユーゼアム彙報　アチツクミユーゼアム發行　昭一五　二〇五頁　菊　三、〇〇　六〇一　三五

第四七　南千島色丹島誌　大野笑三編

アラビヤを探る　ラデイスラス　フアラゴ著　原田耕三、清澤政男譯　青年書房　昭一五　三三五頁　四六　一、七〇　七九二　一八二

一九三八年の歐米　佐々木駒之助　佐々木駒之助　昭一五　六二五頁　四六　七六五　二一八

伊那鄉土文庫　飯田　山村書院發行　昭一五　二八六頁　四六　一、五〇　七五一　五三

第八　信濃宮宗良親王　伊藤傳

岩手縣大鑑　新岩手日報社編　盛岡　新岩手日報社紀元二千六百年紀念事業部　昭一五　六三三頁　四六倍　一〇、〇〇　七七九　一三四

英國の風物　篠田錦策　研究社　昭一五　三八七頁　四六　二、五〇　九〇四　六八

愛媛縣勢要覽　昭一五年刊　愛媛縣總務部統計課編　松山　同課　昭一五　八二頁　四六　一四、四　五七五

大分市勢要覽　昭和一四年版　大分市役所編　大分　同所　昭一五　一六一頁　四六　一四、四　六三二

大阪鄉土史　久保田辰彥　大阪　大阪每日新聞社　昭一五　二五〇頁　四六　一、八〇　七九二　一八四

紀元二千六百年大阪市大觀　大阪市役所秘書課編　大阪　同所　昭一五　圖版三五枚　横大　四三〇　一三七

大阪市東區史紀要　大阪市東區役所編　大阪　同所　昭一五　一二頁　菊　七八一　二一三

第六輯　飫肥藩の紙專賣と大阪資本　堀江保藏

岡崎市勢要覽　昭和一五年　岡崎市役所編　岡崎　同所　昭一五　五八頁　横特小　一四、四　五二六

尾瀨　平野長英、川崎隆章　龍星閣　昭一五　五四二頁　四六　三、五〇　七九二　一九三

小樽市史蹟樺太國境劃定會議誌　近藤清吉編　小樽　北海道小樽市鄉土研究會　昭一四　二六六頁　菊　七九〇　一六四

第四門　地誌

尾道の市勢　昭和一五年　尾道市役所編　尾道　同所　昭一五　一二頁　菊　一四四　一二六

開村七十年　北海道石狩郡當別村役場編　北海道石狩郡當別村　同場　昭一五　一〇〇頁　菊　六〇　七九九　三三四

學生と日本　河合榮治郎編　日本評論社　昭一五　六九八頁　四六　九〇四　七一

上川開發史　鴻上覺一　旭川　北方時論社　昭一五　六九五頁　菊　九、八〇　七九〇　一四三　イ

樺太叢書　豐原　樺太廳發行　昭一四　一八一頁　特小　七九七　一〇

第二　サガレン紀行抄　アントン・チエーホフ著　太宰俊夫譯

附サガレンの思ひ出　エヌ・エス・ロパース著　太宰俊夫譯

變り行く支那　井東憲　秋豐園出版部　昭一五　二四八頁　四六　一、五〇　七九二　一七三

關東中心溫泉とハイキング　村田健藏　登山とスキー社　昭一五　三六二頁　四六　二、三〇　七九三　一九六

岐阜縣稻葉郡方縣村土地寶典　帝國市町村地圖刊行會編　同會　昭一五　圖版一八枚　和　特大　三〇〇　一四三

岐阜縣稻葉郡蘇原村土地寶典　帝國市町村地圖刊行會編　同會　昭一五　圖版二〇枚　和　特大　三〇〇　一三七

岐阜縣揖斐郡本鄉池田組合村土地寶典　帝國市町村地圖刊行會編　同會　昭一五　圖版一九枚　和　特大　三〇〇　一四〇

岐阜縣本巢郡船木村土地寶典　帝國市町村地圖刊行會編　同會　昭一五　圖版七枚　和　特大　三〇〇　一四三

京すゝめ　米山堂　稀書複製會編　卷第七　昭一五　一〇丁　和　特大　三〇五　一三〇

近畿景觀　北尾鐘之助　大阪　創元社　昭一五　三四一頁　四六　五五六　四〇八

第八篇　若狹紀行

近世船木物語　長谷川幸助（埋木）　山口縣船木町　埋木文庫　昭一五　一七〇頁　四六　七八三　三三五

古蹟調査報告　朝鮮古蹟研究會編　昭和一三年度　京城　同會　昭一五　九一頁　四六倍　一四五　六四五

駒ヶ嶽研究　第一輯　長野縣上伊那郡教育會編　長野　信濃每日新聞社　昭一五　一〇二頁　菊　七九九　三四一

最新支那大地圖　川俣鐵也編　國策遂行研究會　昭一五　一軸　一五、〇〇　軸　三　イ

佐賀縣史蹟名勝天然紀念物調査報告　第七輯　佐賀縣史蹟名勝天然紀念物調査會編　佐賀　同縣　昭一五　一三三頁　菊　一四五　三三〇

佐賀市勢要覽　昭和一五年度　佐賀市役所編　佐賀　同所　昭一五　二七頁　横特小　一四四　一〇九〇

紀行文集山海記　川田順　第一書房　昭一五　三〇一頁　四六　一、五〇　七九三　一九五

山岳新書　體育評論社發行　昭一五　二冊　特小　一、七〇　町田立穗　七九七　三四七

第四　山岳映畫撮影同行記

第五　東京山旅新コース　附近　岩根常太郎　七九七　四一三

支那研究古典叢刊　白揚社發行　昭一五　一九四頁　菊　二、〇〇　七七八　九

第一册　支那論　フランソア・ケネー著　勝谷在登譯

支那地理大系　自然環境篇　渡邊光編　日本評論社　昭一五　四八九頁　菊　五、〇〇　七九〇　一五一

支那に在りて思ふ　湯澤三千男　創元社　昭一五　二〇八頁　四六　一、三〇　七九三　一九九

信濃文化發達史　村澤武夫　飯田　山村書院　昭一五　一五五頁　菊　一、二〇　七九九　三五七

支那歷史地理叢書　富山房發行　昭一五　一四五頁　四六　一、二〇　七九三　四

第九　支那の佛塔　村田治郎

シベリヤ日記　復本武揚　大連　南滿洲鐵道株式會社總裁室弘報課　昭一四　二九一頁　菊　九〇九　三三

同　九〇九　三三　イ

新興國イラン　日本イラン文化協會編　同會　昭一五　七四頁　四六　七八三　二九三

新獨逸國家大系　新獨逸國家大系刊行會編　昭一五　四三二頁　菊　日本評論社　二五〇　七八四　二八

第四卷　政治篇　第四　（ナチスの政治組織）

國中央計畫と國土計畫　ハンス・ケルル著　中島清二譯

ナチス法治國　オツトー・ケールロイター著　大串兎代夫譯

裁判官と法律　ローランド・フライスラア著　柳瀨良幹譯

ナチス黨の組織的構成　ハンス・フアブリチウス著　大串兎代夫譯

ナチス自動車隊　アドルフ・ヒューライン著　山崎藤吾譯

在外ドイツ人　エルンスト・ウイル（ヘルム・ボーレ著　神川彥松譯

民族社會主義運動史　ハンス・フアブリチウス著　天澤不二郎譯

西南支那踏査記　向尚等著　河上純一譯　大東出版社　昭一五　四二三頁　四六　二八〇　七九二　一八三

世界地理　河出書房發行　昭一五　四八一頁　菊　四、五〇　七六六　一〇二

第一四卷　阿弗利加

地形・地體構造　山口貞夫

アフリカの氣候　福井英一郎

生物　稻荷山資生

印度洋海洋誌　吉村信吉

大西洋海洋誌　尾原信彥

エヂプト　竹內常行

北阿弗利加　矢島仁吉

中部阿弗利加　淺香幸雄

東阿弗利加　第一　竹內常行

東阿弗利加　第二　岩根保重

南阿弗利加　矢澤大二

第四門　地誌

綜合鄉土研究　香川縣　香川縣師範學校、香川縣女子師範學校編　高松　香川縣師範學校等　昭一四　八八二頁　四六倍　七七五　八一　イ

續ヴアガボンド通信　坂井米夫　改造社　昭一五　二八六頁　四六　一、八〇　七六五　三八

續仙臺風俗誌　鈴木省三　仙臺　鈴木雨香著書刊行會　昭一五　一一四頁　和　中　二、〇〇　一五四　八七

附錄　雨香年譜

外南洋の現勢　南洋廳編　南洋群島パラオ諸島コロオル島　同廳　昭一四　一四九頁　四六倍　七九六　一四三

蘇蒙叢書　外務省調査部編　同部　昭一四　一五　二册　菊　一四五　八五七

第四號　一九三九年ソ聯邦國內政治概觀、ソ聯の芬蘭進出と外交政策の本質、十月革命二十二周年に關するモロトフの演說

第五號　芬蘭事情、蒙古人民共和國の行政組織

露文ソ聯極東及外蒙調査資料翻譯　南滿洲鐵道株式會社調査部編　大連　同社　昭一四　九二頁　菊　一四五　五六三

第五八編　クラスノヤルスクーヂクソン島航空路の氣象　エ・ア・レオンチエフ著　安達正榮譯

太平洋の夢　室伏高信　青年書房　昭一五　二五二頁　四六　一、三〇　七九二　一九四

大陸年鑑　昭和一五年版（民國二九年版）　大陸新報社編　上海　同社　一四四　八五　イ

昭一五　四六一、一〇〇〔中國年鑑ノツヅキ〕

臺灣地名研究　安倍明義編　臺北　蕃語研究會　昭一三　四一八頁　菊　四、〇〇　九〇九　七三

高梨村鄉土沿革紀　後藤由外（寅之助）編　秋田縣仙北郡高梨村　池田文一郎　昭一五　四一八頁　菊　九〇四　七七

戰ふドイツ　朝日新聞社編　同社　昭一五　一六〇頁　四六倍　一、〇〇

丹後鄉土史料集　聽燈社出版部編　京都府宮津町　同部　昭一五　八六九頁　菊　七五三　九〇

東亞研究叢書　東亞研究叢書刊行會編　岩波書店、生活社　昭一五　二冊　菊　八、〇〇　七七八　六

第二輯　丹後田邊府志　靈　重

丹後州宮津府志　天野房成等

丹後州宮津府志拾遺　天野房成等

田邊舊記　逸見久堅

宮津舊記　賴　元等

峯山舊記　島本博教

御料所舊記

第三卷　方顯支那の民族産業　方顯廷著　笠原輝次等譯　平野義太郎編　七九二　一七六

地中海　國松久彌　古今書院　昭一五　一九〇頁　四六　一、三〇　三〇八　三〇

千葉縣山武郡鳴濱村土地寶典　帝國市町村地圖刊行會編　昭一五　圖版一四枚　和　同會　七八三　二七

中央アジア叢書　中央アジア研究會發行　昭一五　五册　四六

第一輯　中央アジアの歷史的意義　橋本增吉

赤色ルート　南　太郎

中央アジアの交通諸問題　シャルル・ステベー著　林道惠譯編

第三輯　新舊ロシア中亞政策一班（中央アジア民族問題）　三橋富治

第四輯　高架索の概觀（コーカサス旅行談）　德　光　三

第五輯　アフガニスタンの農業事情　內藤智秀

第六輯　西アジア文化

中央アジアと英露　田邊宗夫

朝鮮事情　昭和一五年版　朝鮮總督府編　京城　同府　昭一四　四六　一、〇〇　一四、四　一〇八九

獨逸の砂（獨逸の自然と生活）　青山一郎　長嶺書店　昭一五　二一三頁　四六　一、四〇　九〇四　六四

東京市史稿　橋梁篇　第二　東京市役所編　同所　昭一四　九七六頁　菊　一四九　七

同　橋梁篇　第二　一四九　八

東京市杉並區勢概要　昭和一五年版　東京市杉並區役所編　同所　昭一五　二一三頁　四六　七八三　三三〇

東京府市區町村便覽　東京地方改良協會編　同會　昭一四　一六七頁　菊　九〇九　二

東京府西多摩郡箱根ヶ崎村、石畑村、殿ヶ谷村、長岡村組合村土地寶典　帝國市町村地圖刊行會編　同會　昭一五　一五枚　和　特大　七九〇　四三

栃木縣史　第一五卷　市町村編　田代善吉　宇都宮　下野史談會　昭一五　六〇四頁　菊　六、〇〇　六四〇　一九

苫小牧町史　苫小牧町役場編　北海道苫小牧町　同場　昭一五　四八八頁　菊　九〇九　一

豐橋市勢要覽　昭一五年版　豐橋市役所編　豐橋　同所　昭一五　四六　三〇〇　一四二

中頸城郡誌　第一、二卷　新潟縣中頸城郡教育會編　高田　同會　昭一五　二冊　菊　六四〇　一九

名古屋溫故會叢書　名古屋溫故會編　名古屋　同會　昭一五　七〇頁　菊、七〇　九〇九　一四九

第三册　名府年中行事　花　秦　具　庵

ナチスの文化を探る　今泉孝太郎　慶應出版社　昭一五　四六一頁　四六　二、三〇　三〇七　一四一

奈良名所八重櫻　第一、二、三　大久保秀興著　稀書複製會編　米山堂　昭一五　複製二冊　和　特大　六六六　一九

南國紀行　平野亮平　平野亮平　昭一五　二九二頁　四六　七九三　二〇一

南洋廳調查課資料　南洋廳長官々房調查課編　南洋群島パラオ諸島コロール島　同課　昭一四　四〇六頁　菊　一四、五　八五八

第四輯　ニューギニア事情（濠洲委任統治領）　七九〇　一六三

日本史蹟の研究　上田三平　第一公論社　昭一五　三九二頁　四六　二、八〇　九〇四　六三

日本地政學宣言　小牧實繁　弘文堂　昭一五　二一一頁　四六　一、五〇　九〇四　七〇

紀元二千六百年奉祝「日本文化と京都」大展觀目錄　京都市史編纂事務局編　京都　同局　昭一五　一四八頁　菊　三〇　七九九　三六一

東亞研究講座　東亞研究會編　同會　昭一五　六二頁　四六　五〇　七九　一三一

第九四輯　歷史上支那と歐米との交涉一班　永持德一　七五三　九〇

東亞研究叢書　東亞研究叢書刊行會編　岩波書店、生活社　昭一五　二冊　菊　八、〇〇　七七八　六

第三卷　方顯支那の民族産業　方顯廷著　笠原輝次等譯　平野義太郎編

第八卷　中國農書　上卷　ウイルヘルム・ヴゲナー著　高山洋吉譯　九〇九　二

東亞地理圖集　西田與四郎、椎子二郎　東洋圖書株式合資會社　昭一五　二三六頁　菊　四、〇〇

東亞論叢　文求堂發行　昭一五　四三五頁　菊　三、六〇　七八四　一七

第三輯　滿洲の地域性（その學的方向に就いて）　小田內通敏

遼西の交通路に就いて　岡田一龜

漢魏時代に於ける西北支那の開發　松田壽男

滿洲族の停滯性　三上次男

元の上都竝に大都の平面に就いて　駒井和愛

清代の滿洲に於ける糧米の遷運に就いて（特に滿洲殖民史の一面として）　周藤吉之

蒙古文語の動詞活用に於ける介入音について　服部四郎

匈奴婦女の顏色「焉支」に就きて　江上波夫

蒙古法の法源　ウエー・アー・リヤザノフスキー著　青木富太郎譯

シベリヤ・蒙古及び歐露の異民族間に於けるシヤマン教　ウエー・エム・ミハイロフスキー著　高橋勝之譯　一四、四　一〇八九

東區史　第二卷　行政篇　大阪市東區法圓坂町外百五十七區町區會編　大阪　大阪市東區役所　昭一五　一三二七頁　菊　九〇九　二

美唄町史　北海道空知郡美唄町役場編　北海道美唄町　同場　昭一五　四四一頁　菊　九〇九　九

兵庫縣武庫郡甲東村土地寶典　大日本帝國市町村地圖刊行會編　兵庫縣武庫郡鳴尾村　同會　昭一五　圖版八枚　和　特大　三〇六　一三五

福岡縣〔地圖〕　再版　和樂路屋編　大阪　同屋　昭一五　一枚　四八·六〇×七二·八〇、二五　七八三　三三六

伏木港要覽　昭和一五年版　富山縣伏木町役場編　富山縣伏木町　同場　昭一五　一枚　一四、八　二七四

富士山　深田久彌編　青木書店　昭一五　五〇三頁　四六　三、二〇　七九二　一九八

北京を訪れて　岩崎晴子　竹柏會　昭一五　一〇〇頁　四六　一、五〇　七九二　二〇〇

暴風の島　小倉卯之助著　遺稿刊行會　昭一五　三一八頁　四六　一、五〇　九〇四　六〇

マレー蘭印紀行　金子光晴　二七六頁　菊　二、五〇　七九〇　一四八

見たまゝ聞いたまゝ　（盟邦獨逸に使して）　東武　東季彥　昭一五　一七五頁　菊　七九〇　一五九

武藏野百話　齋藤茂八（柴石）　柴石叢書刊行會　昭一五　一九九頁　四六　二〇〇　七九二　一七四

明倫誌　創立滿七十周年記念　京都市明倫尋常小學校編　京都　同校　昭一四　五七四頁　菊　七九〇　一六三

山口市勢要覽　昭和一五年版　山口市役所編　山口　同所　昭一五　六五頁　四六　一四、四　二一七

ラテン・アメリカ紀行　田中耕太郎　岩波書店　昭一五　六八二頁　四六　三、〇〇　七九二　一八七

蘭印事情　小笠原長丕　羽田書店　昭一五　三三三頁　四六　一、八〇　七九二　一八一

蘭領印度叢書　上、下卷　蘭印事情講習會編　愛國新聞社出版部　昭一五　二冊　四六　三、〇〇　七九九　一八八

第五門

國家學

				函號
アジア問題講座	創元社發行 特裝版	昭一五	一二册 四六	二三、六〇
第一卷至第三卷	政治・軍事篇	第一至第三		
第四卷至第六卷	經濟・產業篇	第一至第三		
第七卷至第八卷	民族・歷史篇	第一至第二		
第九卷	社會・習俗篇	第一至第二		
第一〇卷至第一一卷	思想・文化篇	第一至第二		
第一二卷	アジア人名辭典・綜合アジア年表			
イギリスの魔手ノルウェーに及ぶ	（獨逸白書第四號拔萃）	獨逸國外務省編		
	獨逸國大使館	昭一五	一〇四頁 四六	一、五〇
一年大事記	青島特別市公署成立週年記念編	青島特別市公署	五四頁 菊	七九 三三〇
一黨政治論	（ファシヨ黨政治論）	ムツソリーニ、マルピカーテイ著		
	獨伊文化研究會譯編	理想社出版部	昭一五 二〇八頁 四六	七五七 二三〇 イ
歐洲事情叢書	歐洲事情研究會編	ニツポンプレス	昭一五 二册 四六	七八三 一八九
第五册	大英帝國を支配する家族	ギーゼレル・ウキジング著	歐洲事情研究會譯	
第六册	英國の支那侵入	アルブレヒト・ハウスホーフアー著	歐洲事情研究會譯	
大谷光瑞興亞計畫	第九	大谷光瑞	有光社	七七五 六六
	昭一五	二三三頁	四六	一、三〇
斯くて獨逸は開戰した	ルードルフ・ラアソ・ウエールト編	佐藤謙三譯		
	改造社	昭一五	二三七頁 四六	一、三〇
火災統計表	昭和一三年度 同會	大日本火災保險協會編		
	昭一五	一二二頁	四六倍	一四、四 一〇一六
行政法に於ける全體と個人	渡邊宗太郎	有斐閣		
	昭一五	三九九頁	菊	九〇一 七三
行政法の基礎理念	第一	柳瀨良幹	弘文堂	
	昭一五	二七四頁	菊	七八四 一四〇
屑屋政談	岩洲辰雄 高山書院	昭一五	四四九頁 四六	七六七 二三〇
警察法概說	荒井尚 松華堂	昭一五	二〇三頁 菊	七六八 一六三
刑事政策の新動向	安平政吉	嚴松堂		
	昭一五	四〇七頁	菊	九〇一 八三
國際法研究資料としての條約	松原一雄	嚴松堂	昭一五	
	四四頁	菊	四〇	七九九 三五四
國民運動の再出發	安達巖	靈ヶ關書房		
	昭一五	二九〇頁	四六 一、八〇	七六七 二四七
改訂戸籍の法理と實際	總論篇	鎌田宗秀「戸籍と法理と實際」刊行所		
	昭一五	四六二頁	菊 四、八〇	七九一 四 イ
近衞時代の人物	山浦貫一	高山書院		
	昭一五	三三九頁	四六 一、七〇	七六七 二四一
近衞新體制の全貌	小田俊與編	皇國日本新聞社		
	昭一五	三〇六頁	四六 三、〇〇	七六七 二三五
埼玉縣通常縣會議事速記錄	第六二回（昭和一四年）	埼玉縣編		
	浦和 同縣	昭一五	四七一頁 菊	一四、三 一四
三國同盟と日米戰	松尾樹明	靈ヶ關書房		
	昭一五	三五二頁	菊 一、五〇	七六七 二五三
自治民政資料	別册共	大森佳一編		
	選舉肅正中央聯盟	昭一五	二册 四六	七六七 二三三
別册	自治民政年表			
支那社會政治思想史	上	呂振羽著	日本青年外交協會	
	出版部	昭一五	三七六頁 菊	一、二〇
少年受刑者統計一班	昭和一三年度	姬路少年刑務所編		
	姬路 同所	昭一五	菊	一四、六 六六
新支那讀本	殿田孝次 高山書院	昭一五	三七二頁 四六	一、八〇
新政治への展望	木原通雄、後藤勇	東海出版社		
	昭一五	一八〇頁	四六 一、四〇	七六七 二三一
躍進新體制を衝く	日本經濟研究會編	伊藤書店		
	昭一五	一八五頁	四六 一、二〇	七六七 二五四
新體制讀本	大渡順二 新紀元社	昭一五	三一九頁 四六	一、三〇
新體制とはどんなことか	報知新聞社政治部編			
	昭一五	二五八頁	四六 一、五〇	七六七 二四四
ヒツトラー總統演說集	世紀の獅子吼	アドルフ・ヒツトラー著	遠藤慣吾譯	
	羽田書店	昭一五	三三二頁 四六	一、六〇
世界政治・金融年報	第二輯（一九四〇年度）	ポール・アインチヒ著	瀧川貞樹、救仁鄉繁譯	
	白揚社	昭一五	三三八頁 菊	二、五〇
世界全體主義大系	白揚社發行			
	第一一	アメリカ資本主義批判	ソオスタイン・ヴエブレン著	橋本勝彥譯
				七六七 二四〇
東京市政概要	昭和一四年版 同所	東京市役所編		
	昭一四	四六		三五〇 二八〇
〔東洋協會調査部〕調査資料	第四三輯	東洋協會調査部編		
	同部	昭一五	九二頁 菊	一四五 四四〇
獨佛休戰協約全貌	片倉藤次郎譯編	朝日書房		
伊佛	昭一五	四一頁	四六、五〇	七八三 二九三
ナチス獨逸の解剖	森川覺三	コロナ社		
	昭一五	三七九頁	四六 二、五〇	七六七 二三六
國際世界の動き	昭和一五年版	外務省情報部編		
	良榮堂	昭一五	三三二頁 菊	三、〇〇 五六一 三三
全國都市問題會議總會文獻	全國都市問題會議事務局編	同會議		
	昭一五	五册	菊	一四、五 三九一
第七回	第一	研究報告	本邦都市發達の動向と其の諸問題 上	
	第二	研究報告	本邦都市發達の動向と其の諸問題 下	
	第三	研究報告	都市の人事行政	
	第四	主報告	本邦都市發達の動向と其の諸問題、都市の人事行政	
	第五	參考資料	市吏員に關する調査	
大日本外交文書	外務省調査部編	日本國際協會		
	昭一五	八五七頁	菊 一〇、〇〇	七二一 二一
第九卷	自明治九年一月至同年一二月			
獨逸の統制政策	三上正毅譯	今日の問題社		
	昭一五	三二二頁	四六 二、五〇	七六七 二四三
東亞解放論序說	原勝	日本青年外交協會		
	昭一五	三四五頁	四六 一、八〇	九〇五 三三
東亞共榮圈の諸問題	山口高等商業學校東亞經濟研究會編			
	生活社	昭一五	二七三頁 菊 一、八〇	七八四 一三八
東亞廣域經濟圈と獨逸	アメリカ太平洋協會編	小關藤一郎譯		
	東洋書館	昭一五	二三七頁 四六	一、五〇

第五門　國家學　法律

南進政策の再認識　飯澤章治　高山書院　昭一五　四五二頁　四六　二、〇〇　七六七　イ六〇

日・獨・伊同盟と日本の將來　野依秀市　秀文閣　昭一五　三四一頁　四六　一、二〇　七六八　一八五

日本外交祕話　中田千畝　博文館　昭一五　三四二頁　四六　二、〇〇　七六七　二五七

日本火災史と外國火災史　日本消防新聞社編　大日本消防學會　昭一五　二一二頁　菊　二、〇〇　七六四　一九

モンロー主義　デキスター・パーキンズ著　豐田義道譯　山水社　昭一五　三八三頁　四六　二、三〇　七六七　二四三

山形縣政史　巨人高橋勝兵衞翁　縣政研究會研究部　菅野喜吉　山形　昭一五　二二一頁　菊　七六七　二一五

歷代地方長官總覽　上、下　官界公論社編纂部編　同社　昭一五　二枚　七〇、〇〇　七七五　八七

日本行政法講義要綱　上卷　訂六版　杉村章三郎　有斐閣　昭一五　四〇九頁　菊　三、二〇　七〇一　一四　ハ

日本國際協會叢書　日本國際協會發行　昭一五　二二〇頁　菊　一、八〇　七六八　一五九

第二一〇輯　波蘭興亡史觀　木村惇

日本の外交　伊藤述史　三省堂　昭一五　一四二頁　四六　一、〇〇　七六七　二一六

博文館時局叢書　博文館編　同館　昭一五　一九五頁　四六　、八〇　七七　一九

第三輯　蘭領印度事情　鈴木艮

非常時內閣史　塚田昌夫編　非常時內閣史編纂所　昭一五　四六二頁　四六倍　九、〇〇　七九六　一四〇

ヒトラー總統演說集　アドルフ・ヒットラー著　工藤長祝譯　鐵十字社　昭一五　三二〇頁　四六　三、〇〇　七六七　二三七

米國戰爭權論　（その國內法及國際法學的研究）　松下正壽　有斐閣　昭一五　四七〇頁　菊　四、八〇　九〇二　八〇

米國の極東政策　グリスウオルド著　富强日本協會研究部譯編　同會　昭一五　四六八頁　四六　一、〇〇　七六七　二三九

伯林奪取　ゲツベルス著　下村昌夫譯　永田書店　昭一五　三五四頁　四六　二、五〇　七六八　一七九

盛岡少年刑務所少年受刑者ニ關スル統計　昭和一二、一三年度　盛岡少年刑務所編　同所　昭一五　菊　一四六　ロ五四

法律　儀式典禮

會社法論　第五分冊　大隅健一郎　巖松堂　昭一五　二四七頁　菊　一、九〇　函七九　一六三

同　五版　大隅健一郎　巖松堂　昭一五　六七九頁　菊　五、五〇　七五九　一六三　ロ

改保險業法解說　三浦義道　巖松堂　昭一五　三九三頁　菊　四、五〇　七六八　一六三

正

家庭法律講座　草薙晉　臺北　臺灣放送協會　昭一四　四二二頁　菊　七〇　七八四　一六〇

近世法制史料叢書　石井良助編　弘文堂　昭一四　三五七頁　菊　三、〇〇　七四九　九三　イ

改正商法株主重役の權利義務　大村聖友　東榮堂　昭一五　四八〇頁　菊　六、八〇　七六八　一六六

刑法各論講義　第一分冊　齋藤金作　巖松堂　昭一五　一九〇頁　菊　一、六〇　七八四　一三七

刑法講義　各論　訂再版　江家義男　東山堂　昭一五　三五八頁　菊　三、五〇　七四六　一三四　イ

刑法總論　牧野英一　有斐閣　昭一五　四七八頁　菊　四、〇〇　九〇一　五一

刑法要論　第二分冊　小泉英一　巖松堂　昭一五　一六三頁　菊　一、三〇　七八四　九一

司法沿革誌　司法省編　法曹會　昭一四　八三七頁　菊　一四、五　イ一

司法資料　司法省調査課編　同課　昭一四　三五五頁　菊　一四、五　五四

第二五七號　間諜行爲（竝にスイス法律に於ける其の刑法的防遏）　ヴアルター・マーラー著　佐藤莊一郎譯

人事訴訟手續法要論　三田高三郎　帝國判例法規出版社　昭一五　四一〇頁　菊　四八〇　九〇一　四七

秋官志　朝鮮總督府中樞院編　京城　同院　昭一四　九七九頁　菊　七八四　一五八

商事法判例研究　第三（昭和一三年度）　商法研究會編　有斐閣　昭一五　四九七頁　菊　五、〇〇　七四一　二三

聖德太子御憲法玄惠註抄　奧田正造編　昭一五　二六〇頁　和　中　三〇三　三三

商取引の法律實務　中倉貞重　ダイヤモンド社　昭一五　六七七頁　四六　三、五〇　七六七　二四五

第七十五帝國議會新法律の解說　法學協會編　同會　昭一五　五一七頁　菊　二、三〇　七五九　四六

日本競賣法論　井野博道　大阪　大同書院　昭一五　五〇六頁　菊　三、八〇　七八四　一四三

日本判例大成　非凡閣發行　昭一五　六六四頁　四六倍　六、〇〇　一四七　七三九

追錄　第二　日沖憲郎、長野潔編

判例親族法の研究　杉之原舜一　日本評論社　昭一五　二八一頁　菊　二、八〇　九〇一　五〇

判例體系　民事訴訟法　第三　箕田正一、竹野竹三郎編　大阪　同會　昭一五　一〇一二頁　菊　八、〇〇　一四七　五七三

第二四

船荷證券免責條款論　田中誠二　有斐閣　昭一四　九三四頁　菊　一二、〇〇　七八四　一三四　イ

保全處分判例研究　第一卷　吉川大二郎　京都　立命館出版部　昭一五　四三三頁　菊　四、三〇　七六八　一六七

滿洲帝國主要法令解說　長谷鎭廣　清水書店　昭一五　三七五頁　四六　三、二〇　七八八　一八四

明治法制史論　公法之部　上卷　小早川欣吾　巖松堂　昭一五　五五一頁　菊　五、〇〇　九〇一　六九

理窟物語　牧野英一　日本評論社　昭一五　三四六頁　四六　二、三〇　九〇五　三三

リプアリア法典　久保正幡譯　弘文堂　昭一五　二三六頁　菊　三、五〇　九〇一　八四

經濟

移植民問題研究叢書　叢書刊行會　昭一五　八六頁　菊　、五〇　函七五三　一四三　號

第五卷　獨逸の植民問題　バウエル著　前田稔靖譯

インフレーションの常識　沖中恒幸・千倉書房　昭一五　二五八頁　四六　一、二〇　九〇五　五九

インフレーションの統計的研究　ゼイムス・ハアヴエイ・ロージヤーズ著　大原社會問題研究所譯　栗田書店　昭一五　四一五頁　菊　五、八〇　九〇一　九三

英國經濟の衰頹過程　長守善　日本評論社　昭一五　三四七頁　菊　三、〇〇　七六七　二四五

大阪府物品販賣價格公表關係　第六至第八　大阪　同所　大阪商工會議所編　昭一五　三冊　四六倍　四、一〇　九〇七　七

恩給金庫の使命と利用　河沼高輝　政治教育協會　昭一五　二〇一頁　四六　一、二〇　七六七　三八

開戰後の英獨經濟體制　村山公三譯編　清和書店　昭一五　二七八頁　四六　一、八〇　七六七　二五八

價格等臨時措置關係解說と法令　大阪商工會議所編　大阪　同所　昭一五　一〇八頁　菊　七七　一六一

株式會社資本調　昭和一四年一二月二三日調査　日本興業銀行調査課編　同課　昭一五　四六倍　一四四　七八三

附　業別資本年次一覽表

株式會社年鑑　昭和一五年版　證券引受會社協會編　同會　昭一四　菊　七〇〇　一四五　八七三

東洋經濟株式會社年鑑　昭和一五年版（第一八回）　東洋經濟新報社編　同社　昭一五　五六〇頁　四六倍　三、〇〇　一四四　五三八

增補株式會社の實際　補一二版　長谷川安兵衞　昭一五　九一〇頁　菊　五、八〇　七三一　二九(イ)

貨幣の生ひ立ち　造幣局編　大阪　朝日新聞社　昭一五　一五二頁　四六倍　二、五〇　七九六　一二一

京都府金融要覽　昭和一五年四月　京都府經濟部商工課編　京都　同課　昭一五　三五頁　菊　七九九　三五一

銀行の計算規定　河端瑞雄　文雅堂　昭一五　二〇〇頁　四六　一、二〇　七八　一八一

銀行の人事行政　藤城敬二　文雅堂　昭一五　二一二頁　四六　一、三〇　七六七　二三三

近世日本の研究　本庄榮治郎　有斐閣　昭一四　三四四頁　菊　三、二〇　六〇〇　二一八

その二　幕末の新政策　再版

〔金融研究會〕講演集　金融研究會發行　昭一五　二〇八頁　四六　五九〇　二三九

第二〇編　滿洲の經濟並に金融に就いて　田中鐵三郎

〔財團法人金融研究會〕調書　金融研究會編　同會　昭一四、一五　二冊　菊　五九一　一七

別冊　金融資料　第一六號

別冊　金融資料　第一七號

金融統計資料解說　森川喬生　文雅堂　昭一五　二四三頁　四六　一、三〇　七六七　二三一

經營研究叢書　笠原書店發行　昭一五　四三七頁　菊　四、五〇　九〇一　四

第二卷　組合經濟の研究　國弘員人

經營統計の研究　郡菊之助　千倉書房　昭一五　二五一頁　四六　二、〇〇　九〇六　二四

慶應義塾大學講座經濟學　慶應出版社發行　昭一二至一四　一〇冊　菊　七六八　一七一

第一　經濟學史　高橋誠一郎

社會思想史　加田哲二

第二　日本經濟史　野村兼太郎

日本經濟思想　野村兼太郎

西洋經濟史　高村象平

英吉利經濟學　高橋誠一郎

佛蘭西經濟學說　增井幸雄

獨逸經濟學　武村忠雄

第三　經濟原論　高橋誠一郎

經濟心理學　藤林敬三

動態經濟學　武村忠雄

統制經濟法　峰村光郎

第四　經濟地理概論　小島榮次

經濟政策原理　氣賀健三

景氣變動論　小高泰雄

都市經濟論　奧井復太郎

第五　國際金融と外國爲替　金原賢之助

農業政策　奧井復太郎

工業政策　園乾治

商業政策　野村兼太郎

第六　經營經濟學　小高泰雄

經營分析　三邊金藏

金融論　金原賢之助

保險學　園乾治

第七　會計學　三邊金藏

統計學　寺尾琢磨

經濟統計學　寺尾琢磨

第八　財政學　永田清

現代の財政問題　永田清

支那の幣制　及川恒忠

第九　商法　西本辰之助

交通政策　增井幸雄

社會學　加田哲二

社會問題　加田哲二

第一〇　社會政策　奧井復太郎

民法　小池隆一

外交界の二樞軸　林毅陸

日本銀行論　町田義一郎

戰爭と財政　高木壽一

ソヴエート聯邦事情解說　平井新

マルクシズム批判　小泉信三

大臣と官僚　板倉卓造

株式會社法の改正について　西本辰之助

有限會社について　津田利治

ソ聯邦經濟地理概觀　小島榮次

ソ聯邦と資本主義　橘本勝彥

戰時經濟政策を中心とした日本產業の動向　吉田寬

現代佛蘭西政治經濟事情　下田博

計畫經濟の原理　ジー・デイー・エイチ・コール著　八木澤善次、本田悅郎譯　育成社　昭一五　三三七頁　菊　三、六〇　九〇一　四八

景氣の基礎知識　木村孫八郎　一元社　昭一五　二八四頁　四六　二、〇〇　九〇五　五八

研究年報經濟學　東北帝國大學經濟學會編　岩波書店　昭一五　一九七頁　菊　一四五　四〇四

第一二　貿易政策の新動向　油本豐吉

アフタリオンの景氣觀察とウイヒヤルツの批評　和田佐一郎

スミスの利子論　末永茂喜

工業の地方的分布狀態分析の諸方法に就て　米澤治文

ビスマルク貿易政策の基調　松原直雄

獨逸貨銀統制の轉回序說　服部英太郎

經濟學の新概念　再版　葛西千秋　同文館　昭一五　一八六頁　菊　一、八〇　七八四　一四一

經濟學名著選集　山田雄三、高島善哉編　日本評論社　昭一五　三一五頁　菊　三、〇〇　九〇一　八二

第一輯　マーシアル經濟學選集　アルフレッド・マーシャル著　杉本榮一等編

經濟關係法令並佈告集　第七、八輯　新京商工公會編　新京　同會　康德七　二冊　四六　各一、〇〇　七五一　一七五

經濟政策論　石井悅朗　科學文化研究所　昭一五　二六五頁　菊　四、五〇　七六八　一六五

經濟特殊研究叢書　大阪　大同書院發行　昭一五　二四一頁　菊　二、二〇　六八〇　一六六

第七編　新マルサス主義研究　吉田秀夫

現代經濟新書　慶應出版社發行　昭一五　二冊　菊　七九九　二五三

第三部　戰時經濟論　第四　現代貿易統制政策　岩田似

第四部　技術經濟論　第一　近代技術史　高村象平

公定價格品目一覽表　中央物價統制協力會議編　同會議　昭一五　二冊　菊　七九九　三三一

第一　昭和一五年八月一〇日現在

第二　昭和一五年八月一一日至同年九月一〇日

第五門　經濟

小賣物價及生計費指數　昭和一五年版　全國產業團體聯合會事務局編　同局　昭一五　四六倍　二五　一四、八　二六八

國防國家と新經濟體制　武田鼎一　高山書院　昭一五　二五一頁　四六、一、五〇　七六七　二六三

國民經濟學の本質　ワルター・オイケン著　大泉行雄譯　同文館　昭一五　一、六三頁　四六　七八三　三七

昭和古錢價格年鑑　岡田彌太郎編　岡田兩替店　昭一五　八四頁　和中　一、五〇　三〇三　三五

新訂　最近經濟問題叢書　大阪　甲文堂發行　昭一五　一九九頁　四六　一、五〇　六九六　五〇（イ）

第七　厚生經濟學　訂再版　中山伊知郎　一七四頁　四六倍　七九六　一四

最近新西蘭經濟事情　郡司喜一　外務省通商局　昭一五　四六倍　七九九　三八・

產業組合模範定款と其の解說　窪田角一　產業組合實務研究會　昭一五　一一六頁　菊、九〇　一四五　八五

支那經濟資料　生活社譯編　同社　昭一五　五册　菊　一五、六〇

第一　長沙經濟調查　平漢鐵路管理局經濟調查班編　一、二〇

第四　老河口支綫經濟調查　平漢鐵路經濟調查班編　一、二〇

第八　江西米穀運銷調查　江西省農業院農業經濟科編　一、五〇

第一四　湖南の穀米　張人价編　一、五〇

第一五　桐油（漢口の桐油と桐油業）　上海商業儲蓄銀行調查部編　一、五〇

支那戰時經濟論　石濱知行　慶應書房　昭一五　三〇三頁　菊　三、〇〇　九〇一　七七

支那幣制論（その興廢と再建）　阪島驒司　有斐閣　昭一五　三八九頁　菊　四、〇〇　九〇一　四九

重要物資統制讀本　商工行政社發行　昭一五　二册　四六　四、七〇　七七五　六〇

第一〇　機械の需給統制　橋井眞

第一一　皮革統制　增岡尙士

新經濟學原論　北澤新次郎　同文書院　昭一五　三五六頁　菊　三、二〇　九〇一　八六

新經濟體制研究　高橋龜吉　千倉書房　昭一五　三九八頁　菊　三、八〇　七六八　一六八

人口問題資料　人口問題研究會編　同會　昭一五　六四頁　菊、五〇　一四、五　三八七

第四一輯　人口問題講演集　第一三輯

人口理論と人口政策　南亮三郎　千倉書房　昭一五　三六五頁　菊　三、五〇　九〇一　七三

新體制の日本の政治・經濟・文化　經濟情報社編　天元社　昭一五　二五四頁　四六　一、五〇　七六七　二三九

新統制經濟讀本　大阪每日・東京日日新聞社エコノミスト部編　一元社　昭一五　三五七頁　四六　二、〇〇　七六七　二五〇

生活經濟學　齋藤榮三郎　伊藤書店　昭一五　三九四頁　四六　二、二〇　九〇五　四七

政治經濟學の問題（生活原理と經濟原理）　大熊信行　日本評論社　昭一五　六〇二頁　菊　六、〇〇　九〇一　八八

政治經濟叢書　讀ヶ關書房發行　昭一五　一八〇頁　四六　一、二〇　七八八　一八六

第一卷　獨逸國民經濟及國防經濟の原理　ハインリッヒ・ブンケ著　尾崎達男譯

世界經濟の現勢　戰後の發展と最近の動向　滿鐵調查部編　改造社　昭一五　五二三頁　菊　二、五〇　七六四　一三九

世界經濟問題講座　奉秋社發行　昭和七、八　八册　菊　七六八　一七〇

第一部　世界經濟總論

世界經濟の理論・世界經濟概觀　伊藤秀一

資本主義の發展・獨占資本主義の時代　野村兼太郎

資本主義第三期　高村象平

ソヴエート計畫經濟　小泉信三

ファッショ的統制經濟　加田哲二

第二部ノ一　世界經濟の現勢　高木壽一

世界戰後の財政制度　板倉卓造、西澤英一

金の問題　金原賢之助

國際資本及金融爭覇戰　金原賢之助

國際貸借の現狀　金原賢之助

世界重工業論　伊藤秀一、伊東佐吉

世界輕工業論　伊藤秀一、小高泰雄

第三部ノ二　世界經濟の現勢　加田哲二

極東經濟勢力圈　加田哲二

英帝國經濟勢力圈　寺尾琢磨

ソヴエート同盟經濟勢力圈　藤林敬三

世界の交通業　向井鹿松

國際聯盟、國際勞働立法　寺尾琢磨

資本主義產業と技術の問題　野村兼太郎

世界原始產業　野村兼太郎

世界商業の現勢　加田哲二

重要經濟統計　寺尾琢磨

第四　第三部　世界恐慌　小池基之

世界恐慌史　小高泰雄

恐慌學說史と景氣變動論　園乾治、伊東佐吉

マルクス恐慌理論　芦田均

現時の世界經濟恐慌概觀

世界農業恐慌

恐慌對策

恐慌と失業

第五　第四部ノ一　世界經濟政策

世界經濟政策最近の動向

國際社會政策

昭和一四年末現在　全國無盡中央會編　同會　昭一五　三四七頁　四六　三、五〇

今日の問題　社　昭一五　三〇二頁　四六　二、〇〇

戰時經濟講話　高橋龜吉　昭一五　三〇二頁　四六　二、〇〇　五六九　一五三　七六七　二六（イ）

世界重要經濟統計　第一五　渡邊銕藏　渡邊經濟研究所　昭一五　三一頁　菊　一四五　七三六

全國公債社債明細表　第四六回（昭和一四年一二月三一日現在）　日本興業銀行調查課編　同課　昭一五　四〇六頁　四六倍　三三七　一四三

全國無盡會社要覽　昭和一四年末現在　全國無盡中央會編　同會　昭一五　三四七頁　四六　三、五〇

第五門　經濟

拓務統計　昭和一三年　拓務大臣官房文書課編　日本拓殖協會　昭一五　四六倍　一、五〇　一四、四　八六〇　ナ

朝鮮經濟年報　昭和一五年版　全國經濟調査機關聯合會朝鮮支部編　改造社　昭一五　六七三頁　菊　三、四〇　一四、五　七六六　南

通貨管理研究　高島佐一郎　千倉書房　昭一五　八六一頁　菊　七、八〇　九〇一　九四　南

獨逸戰時經濟法令目錄　第一（一九三九年八月―一九四〇年六月）　渡邊經濟研究所　昭一五　三八頁　菊　渡邊銕藏編　七九　三三三　日

日本經濟革新案大綱　柴田敬　有斐閣　昭一五　七三頁　四六　四〇　七八三　三四三　日

日本經濟再建の目標　木村禧八郎　商工行政社　昭一五　二五〇頁　菊　二、〇〇　七六八　一五八　日

日本經濟再編成試案　（建設期經濟體制編成のために）　未定稿　昭和研究會事務局編　同會　昭一五　四九頁　四六　七八三　二九六　日

東亞經濟資料　大阪商工會議所編　大阪　同所　昭一五　三四九頁　菊　一四、五　八七六　日

社團法人東亞經濟懇談會會務報告　第一回　東亞經濟懇談會編　同會　昭一五　七七頁　菊　七九九　三四四　日

第一　圓域輸出統制要覽　一四、五　八七六　日

統制經濟違反事件と其の判例　（第一輯）　商工經營研究會編　大阪　大同書院　昭一五　一五二頁　四六　一、一〇　七六三　二九五　日

統制經濟講座　大阪毎日・東京日日新聞社エコノミスト部編　一元社　昭一五　三〇三頁　菊　二、二〇　七九一　三　日

第五　外國爲替統制篇　丸川賢太郎　松本治彦　日

外國經濟統制篇　日

圖南經濟論　楠崎敏雄　千倉書房　昭一五　三二一頁　菊　三、〇〇　九〇一　九三　日

取引先の開拓と培養　妹尾一雄　文雅堂　昭一五　一八〇頁　四六　一、二〇　七六七　三三〇　日

ナチス獨逸の經濟的發展　再版　ヴァソオ・トリヴアノヴィッチ著　大原社會問題研究所譯　栗田書店　昭一五　一七三頁　菊　一、三〇　七九　八五　イ　ナ

〔國民社會黨に於ける勞働及び經濟〕（下巻）の改題）

ナチス統制經濟讀本　新體制版　小島精一　千倉書房　昭一五　三〇〇頁　菊　一、〇〇　七八四　一三六　ナ

ナチスの戰爭經濟政策　小穴毅　時代社　昭一五　二二六頁　四六　一、二〇　一四、四　八六〇　ナ

南支經濟叢書　第三卷　福大公司企畫課編　台北　福大公司　昭一五　六四一頁　菊　二、〇〇　七九一　八〇　南

南洋華僑叢書　滿鐵東亞經濟調査局編　同局　昭一五　五一二頁　菊　二、七〇　一四、五　七六六　南

第四卷　關領印度に於ける華僑　岩隈博　等　七六四　四六　イ　南

日滿支經濟の基礎知識　木村增太郎編　大阪屋號書店　昭一五　六〇九頁　四六　四、〇〇　九〇五　六九　日

日本産業組合教育史　産業組合中央會編　同會　昭一五　一三二頁　菊　八〇　七九　三五三　日

日本全國銀行會社錄　第四八回（昭和一五年）　大阪　同所　昭一五　商業興信所編　二一三〇頁　四六倍　三〇、〇〇　八〇　三　日

附　役員錄　日

日本全体主義經濟の性格　勝田貞次　實業之日本社　昭一五　三四一頁　四六　一、七〇　七六七　二六一　日

日本統制經濟論　（その批判と提唱）　昭一五　五六一頁　原祐三　千倉書房　菊　五、二〇　七六八　一六九　日

日本の對支投資　樋口弘　慶應書房　昭一五　二九六頁　菊　三、〇〇　七六八　一六四　日

入門經濟學　ダイヤモンド社發行　昭一五　二册　菊　各二、二〇　七九一　二七　日

第三　經濟史　野村兼太郎　日

第五　財政學　永田清　日

增補農村産業組合の研究　補三版　八木芳之助　有斐閣　昭一五　五一四頁　菊　四、〇〇　七〇三　七　ロ

百萬人の經濟學　（ソリー・ブラット・フェアチャイルド著　元野義勝譯）　昭和書房　昭一五　二七二頁　四六　一、八〇　七六七　二三三　日

佛領印度支那　政治・經濟　太平洋協會編　河出書房　昭一五　五六六頁　菊　五、八〇　九〇一　八五　日

分村の前後　（大日向・讀書・富士見村を例として）　東京帝國大學農學部農業經濟學教室編　同教室　昭一五　一九六頁　菊　一、八〇　七九九　三五三　日

編譯彙報　中支建設資料整備委員會編　備事務所　昭一五　五册　南京　中支建設資料整　七九九　三三九　日

第一編　全國經濟委員會工作報告　民國二六年二月　同　會　譯編

第二編　四川政察報告書

第三編　全國經濟委員會會議紀要　第五集

（公路委員會第一次會議）

第五門　經濟

第四編　全國經濟委員會會議紀要　第三集　（工程專門委員會會議錄）

第六編　全國經濟委員會棉業統制委員會三年來工作報告

貿易經濟叢書　大阪市產業部貿易課編　大阪　同課　昭一四　三五四頁　菊　一、二〇　六〇四　一八四　日

第五九輯　新生支那事情

法と統制經濟　峯村光郎　東洋書館　昭一五　三三二頁　菊　二、八〇　九〇一　七六　日

保險公營の指導原理　理論及政策の研究　安藤良雄　大阪　復興社　昭一五　四四八頁　菊　四、八〇　九〇一　七四　日

本邦銀行財務分析　第一輯　（昭和一四年）　東京銀行集會所調査課編　同所　昭一五　九八頁　四六倍　七九六　一二九　日

滿洲紀行　島木健作　創元社　昭一五　三五九頁　特小　一、八〇　九〇五　五六　日

〔滿洲中央銀行調査課〕調査彙報　第二、四至六、九輯　滿洲中央銀行調査課編　新京　同課　康德四至六　五册　菊　一四、五　六八〇　日

滿洲帝國經濟全集　滿洲國通信社出版部編　新京　同部　康德七　四四四頁　菊　三、三〇　七五九　九一　日

第一七卷　消費組合篇　木村正道、岩田公六郎

民族と經濟　高田保馬　有斐閣　昭一五　二九四頁　菊　二、六〇　九〇一　七九　日

安田銀行六十年誌　安田銀行六十周年記念事業委員會編　安田銀行　昭一五　五三〇頁　四六倍　七九六　二二六　日

闇取引と刑罰　猪俣浩三　有光社　昭一五　三五四頁　四六　二、五〇　七六七　三三五　日

輸出金融損失補償法講話　岡本春太郎　文雅堂　昭一五　二二六頁　四六　一、三〇　七八八　一八三　日

〔橫濱正金銀行〕調査資料　橫濱正金銀行調査課編　橫濱　同課　昭一四　一册一枚　四六倍　一四、五　四九

第五門　經濟　財政　社會

第四六號　Monthly records of Y. S. B. exchange quotations with appendices of silver new prices in London & York, vol. 2, 1926-1938.

第四七號　本邦爲替基準變更前に於ける爲替事情一覽表　横濱正金銀行調査課編　横濱正金銀行　昭一五　二九

〔横濱正金銀行〕調査報告　横濱正金銀行調査課編　横濱正金銀行　昭一五　二冊　菊　一四、五

第一一七號　「スカンヂナヴイア」諸國一般事情　高山勝秀　同課　昭一五　一八五頁　四六倍　一四、七

第一一八號　ブラジルに於ける金融組織　椎木文也　會　昭一五　一四一六頁　四六　三、〇〇　一四、七　八〇八

蘭印最近の經濟外交政策　原田禎正譯　J・ファン・ヘルデレン著　生活社　昭一五　一〇五頁　菊　一、三〇　七九九　三三九

利潤統制と原價計算　沼田嘉穂等著　ダイヤモンド社　昭一五　三三二頁　菊　三、五〇　九〇一　六三

列國の對支投資と華僑送金　井村薫雄　生活社　昭一五　二三二頁　菊　二、五〇　九〇一　九〇

財政

〔會計檢査院〕檢査報告　昭和一三年度　會計檢査院長官房調査課編　同院　昭一五　一七七頁　菊　函　一四三　二〇

川崎市財政概要　昭和一五年度　川崎市役所編　川崎　同所　昭一五　六〇頁　四六　一四、四　六四九

京都市財政要覽　昭和一五年度　京都市役所編　京都　同所　昭一五　菊　一四、四　三四〇

勤勞所得の解說と取扱方　龜戸稅務署編　（ラルド社　昭一五　一五九頁　四六　一、〇〇　七六七　二一七

改訂財政學入門　井藤半彌　日本評論社　昭一五　三一七頁　四六　二、〇〇　七四三　三三（イ）

市町村財政概要　昭和一五年度　岐阜縣編　岐阜　同縣　昭一五　一八五頁　四六倍　一四、四　一一〇一

租稅法規類集　昭和一五年版　大藏省主稅局編　會　昭一五　一四一六頁　四六　三、〇〇　一四、七　八〇八

逐條地方稅法精義　谷口壽太郎等　文精社　昭一五　一〇四三頁　菊　七、五〇　七六八　一五七

地方財政概要　昭和一四年度　内務省地方局編　同局　昭一五　四六倍　一四、四　六七二

地方分與稅　藤井已之助等　自治館　昭一五　四〇一頁　菊　三、〇〇　九〇一　七五

帝國豫算提要　昭和一五年度　大藏省主計局編　内閣印刷局　昭一五　五四〇頁　菊　八五　一四、四　一〇三五

文部省會計例規類聚　文部大臣官房會計課編　帝國地方行政學會　昭一五　菊　一四、七　四九六（イ）

松平家藏慶永公御代給帳　福井　福井圖書館發行　昭一二　一四三頁　菊　九二三　一三

社會

有栖川宮記念厚生資金選奬錄　第七輯（昭和一四年）　高松宮家編　高松宮家　昭一四　二二〇頁　菊　函　一四、五　三三四（イ）

宇都宮市社會事業概要　宇都宮市役所編　宇都宮　同所　昭一五　六六頁　四六　七八三　三三〇

創立三周年記念大阪警察病院誌　大阪警察病院編　大阪　同院　昭一五　一四〇頁　菊　七九九　三六三

大阪市從業員（電氣局を除く）勞働組合の概觀　大阪市人事部編　大阪　同部　昭一五　五八頁　菊　七九九　三五九

女の話題　松田解子　モナス　昭一五　三四一頁　四六　二、三〇　七六七　二三七

科學的美容法　虎溪久次　昭和書院　昭一五　一八七頁　四六　一、二〇　七八八　一七八

間諜としての余の活躍　ロバート・ベーデン・パウエル著　高崎松雄譯　讀ヶ關書房　昭一五　二二五頁　四六　一、二〇　七六七　二五五

附錄　スパイは如何して防ぐか、南海の怪無電事件　茂野幽考

救護關係法規　大阪府社會事業聯盟編　大阪　同聯盟　昭一四　二八六頁　菊　一四、五　八五六

近世世相史概觀　齋藤隆三　創元社　昭一五　二九二頁　四六　一、四〇　七九九　三五九

警察共濟組合事業成積　昭和一三年度　内務省警保局編　同局　昭一四　四六倍　一四、四　六四九

結婚論　再版　フェリックス・アドラー著　西晉一郎、須鄕悦太郎譯　拓文堂　昭一五　一二八頁　四六　一、〇〇　七六七　二五六

現代大都市論　奥井復太郎　有斐閣　昭一五　七四三頁　菊　六、五〇　七六七　二三七

國際スパイ物語　黒田禮二　（ドレイフュス事件）　大日本法令出版株式會社　昭一五　三八八頁　四六　二、〇〇　七六七　二五五

國際宣傳戰　同盟通信社調査部編　高山書院　昭一五　三一五頁　四六　一、六〇　七六七　二三八

國際秘密戰と防諜　丸山義雄　實業之日本社　昭一五　二〇六頁　四六　一、〇〇　七六七　三三八

國際秘密力研究叢書　政經書房發行　昭一五　四七五頁　四六　三、五〇　七四七　八八

第八册　世界の秘密　愛宕北山譯編

第五門　社會

第五門　社會　統計

セント・ダンスタンの話　アーサー・ピアソン　中央盲人福祉協會　昭一五　三九頁　四六　七六三　三〇三
中央盲人福祉協會事業概要　中央盲人福祉協會編　同會　昭一一　一六頁　四六　七六三　二九九
朝鮮祭祀相續法論　序說　朝鮮總督府中樞院調査課（野村調太郎）編　京城　同院　昭一四　七三八頁　菊　七八四　一五九
轉換期の食糧問題　稻村順三　東洋經濟新報社　昭一五　四〇一頁　四六　二〇二〇　七九五　三四
獨逸諜報官の暗躍記　フォン・リンテレン著　日比谷出版社　昭一五　二〇七頁　四六　七六七　二四六
東京地方產業報國運動概要　昭和一四年度　東京地方產業報國聯合會編　同會　昭一五　二〇一頁　菊　七九九　三六四
東北振興史　下卷　淺野源吾編　東北振興會　昭一五　五二五頁　菊　七五六　二一八
ナチス國民厚生事業の概觀　ハンス・アルトハウス著　獨逸文化研究會譯　保科胤編　日光書院　昭一五　六二頁　四六、四〇　七八三　三三三
ナチス思想批判　賀田胸喜　原理日本社　昭一五　六七頁　四六、三〇　七八三　二九〇
日本社會事業新體制要綱　（國民厚生事業大綱）　日本社會事業研究會編　常磐書房　昭一五　一〇一頁　四六、五〇　七八三　三二九
日本反共運動の展望　國民政治經濟研究所編　昭一五　一四五頁　菊　同所　七八三　三三七
ファッショ・イタリヤの社會事業　下位春吉編　ミルコ・アルデマーニ　昭一五　六七頁　四六、三〇　七八三　三三一
福井縣社會事業要覽　昭和一五年八月　福井縣學務部社會課編　福井　同課　昭一五　二一一頁　菊　七九九　三四六
附錄　社會事業關係法規
麻藥中毒者救護會年報　昭和一四年度　麻藥中毒者救護會編　同會　昭一五　菊　一四、五　八三
茨城縣統計書　昭和一三年　第二編　茨城縣總務部統計課編　同縣　昭一五　四六倍　一四四　三

統計

明日への精神　宮本百合子　實業之日本社　昭一五　三一六頁　四六　一、七〇　七六七　三三四
盲人ニ關スル法律　中央盲人福祉協會譯編　同會　昭一三　一一〇頁　菊　七九九　三三三
盲導犬の訓練と歷史　中央盲人福祉協會編　同會　昭一五　五七頁　四六　八〇三　三〇一
盲目の勝利　中央盲人福祉協會編　同會　昭一四　三三頁　四六　八〇三　三〇〇
歐羅巴の食料難　渡邊銕藏　渡邊經濟研究所　昭一五　一六頁　菊　七九九　三六七
李朝實錄風俗關係資料撮要　朝鮮總督府中樞院（今村榮）編　同院　昭一四　九一四頁　菊　七六四　一五七
流言蜚語　清水幾太郎　日本評論社　昭一二　二四七頁　四六　一、五〇　七九八　二三五
林野現業員共濟組合事業成績　昭和一一、一二年度（第一八、一九回）　同局　昭一三、一五　一冊　四六倍　農林省山林局編　一四四　七三六
勞働力の再編成　陣峻義等　科學主義工業社　昭一五　二八八頁　四六　一、八〇　九〇五　六〇
ロシアの民族政策　（特に回教民族政策）　花岡止郎　生活社　昭一五　一九九頁　菊　二、五〇　九〇一　八九
我國に於ける勞資調整機關の變遷　協調會調査部編　同部　昭一五　一四二頁　菊　七九九　三三六

第六門

數學

一次函數・その應用　松本敏三　冨山房　昭一五　二三四頁　菊　三、五〇　函七〇　號八〇
工業高等數學　奥野保　修教社書院　昭一五　三三三頁　菊　三、五〇　七三一　一五
數學史　李儼著　生活社　島本一男、藪內清譯　二三二頁　菊　三、二〇　七三〇　七三
愛媛縣統計書　昭和一三年度　第一編　愛媛縣總務部編　松山　同縣　昭一五　一〇五頁　四六倍　一四、四　六四
大阪の市民調查　（世帶人員別・世帶數・生活必需品販賣店數及無世帶數編）　大阪市役所編　大阪　同所　昭一五　一七五頁　四六倍　一四、四　六四
佐賀市統計年報　昭和一五年　佐賀市役所編　佐賀　同所　昭一五　八六頁　四六　一四、四　六四
日本國勢圖會　昭和一六年版　矢野恆太、白崎享一編　國勢社　昭一五　四五〇頁　菊　一二、〇〇　五七三　三五
福島縣統計書　第五回（昭和一二年）上編　福島縣總務部統計課編　福島　同縣　昭一五　四六倍　一四、四　四一
高等教科　微分積分學　下卷　末綱恕一、荒又秀夫　冨山房　昭一五　二五〇頁　菊　三、〇〇　七七〇　五〇

理學

內蒙古の生物學的調查　木原均編　養賢堂　昭一五　二〇二頁　四六倍　二、八〇　函七九六　號一三七
X線　仁田勇　共立社　昭一五　二三二頁　菊　三、八〇　九〇七　四六
應用化學叢書　共立社發行　昭一五　一〇四頁　菊　一、三〇　一四、四　二三五
第二　應用電氣化學　武井武　一四、四　六四
溫泉法に關する文獻　昭和一四年九月　國際觀光局編　同局　昭一四　八四一頁　菊　函七〇　七九
害蟲・益蟲　素木得一　昭一五　大日本圖書株式會社　五四六頁　菊　五、五〇　七三一　一五六
海洋氣象臺彙報　海洋氣象臺編　神戶　同臺　昭一五　三冊　四六倍　一四、六　二五四
第一三〇號　日本の歷史時代の氣候に就いて（三）　田口龍雄
第一三三號　日本の歷史時代の氣候に就いて（五）　田口龍雄
第一三四號　黑潮のエネルギーに就いて　肥沼寬一
增科學雜話　阿部良夫　岩波書店　昭一五　一七七頁　四六　一、三〇　四六　三〇六
訂

化學實驗學　河出書房發行　昭一五　六四四頁　菊　八、〇〇　四七　七四四

第二部　有機化學・生物化學　第二卷　基本操作篇　一

一般操作法　桑田敬一

吸着法、クロマトグラフ法　田村國三郎

溶媒、脫色、鹽析、沈降、再結晶

透析、限外濾過、電氣透析、電氣限外濾過、電氣

滲透、電氣泳動　赤堀四郎、林繁彌

抽出、濾過、沈澱　久保田尙志

加熱、冷却、乾燥、攪拌、振盪、壓縮　後藤良造

蒸發、蒸溜分子蒸溜、濃縮、昇華、乾溜　村橋俊介

加壓器（オートクレーヴ其の他）　堤繁

ガスの製造及び精製法　古川淳二

有機物分析法

微量分析、元素分析（マクロ）　田村國三郎

微量物取扱法　村橋俊介

科學文獻抄　岩波書店發行　昭一五　二冊　四六倍　二、七〇　六一六　一五四

第五　界面化學　テングミュア著　仁科芳雄譯

第二〇　分子音響學　能本乙彥　六一六　一六九

〔角館縱行三橫行八圖幅第二八號地質圖〕

地質調査所製　東京地學協會　昭一四　一枚　三九・〇五×五九・三〇　二、八〇　四二八　八六

菊石　月明會編　同會出版部　昭一五　圖版一五枚　特大　一〇、〇〇

技術と自然科學的世界像　エヴアルト編　永野皓二等譯　白揚社　昭一五　三〇四頁　四六　一、八〇　七六九　三イ

球面星學　川畑幸夫　地人書館　昭一五　二〇二頁　菊　二、二〇　七七〇　七〇

〔京都帝國大學〕化學研究所要覽　昭和一五年　化學研究所編　京都　同所　昭一五　一〇二頁　四六　二八九　一五

京都府鑛物誌　益富壽之助、內山平八郎編　京都　京都鑛物趣味の會　昭一五　二四〇頁　四六倍　一〇、〇〇　七七九　一三一

京の櫻　香山益彥　京都　京都市產業部觀光課　昭一五　五七頁　四六　七八三　三三六

口之津〔縱行二四橫行三六圖幅第二九八號地質圖〕

地質調査所製　東京地學協會　昭一一　一枚　三九・〇〇×六四・五五　二、四〇　二　六六九

原色鑛石圖譜　粟津秀幸　共立社　昭一五　四八頁　圖版六四枚　菊　六、〇〇　七七二　一五四

鑛石鑑定法　科學書報編輯部編　誠文堂新光社　昭一五　四二六頁　四六　二、八〇　七六九　六一

改訂高等家事物理學　澁賀常一　培風館　昭一五　三九七頁　菊　三、五〇　四六　四〇六イ

御坊〔縱行一四橫行三一號地質圖〕

地質調査所製　東京地學協會　昭一四　一枚　三九・〇〇×六三・九〇　一、八〇　二　六六八

靜岡縣下田町萬藏山加里石英粗面岩調査報文　片山信夫　日本學術振興會　昭一五　一〇頁　四六倍　七九六　一三三

島原〔縱行二四橫行三五號地質圖〕

地質調査所製　東京地學協會　昭一一　一枚　三九・一〇×六四・三〇　二、六〇　二　六七〇

上海自然科學研究所彙報　上海自然科學研究所編　上海　同所　昭一四　五冊　四六倍　一四、五　三五一

第九卷　別冊　第三　揚子江ノぷらんくとんニ就テ　拓植秀臣等

第九卷　別冊　第九　江蘇省邳縣ニ於ケル Kala-azar ニ關スル調査成績　其二 Kala-azar 患者ノ脾臟及ビ肝臟穿刺液ニ於ケル所見竝ニ其ノ二、三ノ事項ニ就テ　楊述祖

第九卷　別冊　第一〇　Phage ノ起源　第二　動物糞便中ノ Phage ニ就テ　大橋倭吉

第九卷　別冊　第一一　Phage ノ起源　第三　鷄ノ糞便中ヘノ Phage ノ排泄ト飼料トノ關係　大橋倭吉

第九卷　別冊　第一二　安徽省淮南炭礦產植物化石　島倉巳三郎

常磐炭田第五區常陸國多賀郡松原町附近地質圖竝ニ地質斷面圖　說明書共　地質調査所編　東京地學協會　昭一三、一四　二冊　四六倍並菊　二、六五　一二　六六四

常磐炭田第四區常陸國多賀郡磯原町磐城國石城郡勿來町附近地質圖竝ニ地質斷面圖

說明書共　地質調査所編　東京地學協會　昭一四　二冊　四六倍並菊　四、三五　一二　六六三

常磐炭田第六區磐城國雙葉郡久之濱町附近地質圖竝ニ地質斷面圖

說明書共　地質調査所編　東京地學協會　昭一三、一四　二冊　四六倍並菊　三、三〇　一二　六六五

新生命論　永井潛　春秋社　昭一五　二七九頁　四六　一、八〇　七六九　五三

生機學談話會々報　第二輯至第四輯　生機學談話會編　同會　昭一〇至一三　三冊　菊　九二二　三

世紀の科學　竹內時男　畝傍書房　昭一五　二七九頁　菊　二、二〇　七七〇　七三

生物學總論　湯淺明　同文館　昭一五　六二六頁　菊　六、〇〇　一四五　三五一

「雪華圖說」考　田口龍雄　昭一四　〔海と空〕第一九卷第一二號別刷）　七七九　一三九

續晩秋記　辻村太郎　古今書院　昭一五　六二八頁　四六　三、八〇　九〇四　六一

大聖寺〔縱行一二橫行二一圖幅第一四五號地質圖〕

說明書共　地質調査所製　東京地學協會　昭一三、一四　一冊一枚　三九・〇五×六二・一五　二、六五　一二　六六三

臺灣地質圖幅　臺北　臺灣總督府殖產局發行　昭一四　三枚三冊　一二　六六五

第六號　花蓮港地質圖幅　同　局製

花蓮港圖幅說明書　宇佐美衞

第九號　豐濱地質圖幅　同　局製

豐濱圖幅說明書　宇佐美衞

第一三號　臺東地質圖幅　同　局製

第一三號　臺東圖幅說明書　大江二郎

臺灣に於ける野草と毒草　島田彌市　昭一四、一五　〔臺灣畜產會報第一卷第一號、第三卷第一號、第二號抜刷〕　九一三　一

高粱〔縱行一七橫行二七圖幅第二二四號地質圖〕

地質調査所製　東京地學協會　昭一三　一枚　三九・〇〇×六二・七五　二、四〇　一三　六七一

田邊〔縱行一四橫行三二圖幅第一九五號地質圖〕

地質調査所製　東京地學協會　昭一三　一枚　三九・〇五×六三・八〇　一、六〇　一三　六七三

朝鮮森林植物編　朝鮮總督府林業試驗場編　朝鮮京畿道高陽郡崇仁面　同場　昭一四　一〇六頁　四六倍　一四五　三四

第二三輯　くすのき科（樟科）、さるとりいばら科（菝葜科）　中井猛之進編

第六門　理學

朝鮮總督府地質調査所雜報　第五號　朝鮮總督府地質調査所編　京城　同所　昭一四　三〇頁　一四、五　六三一

天文學文獻抄　東京天文臺編　同臺　昭一五　二六頁　四六倍　一、二五　一四、五　六九九

第八册　暗黑星雲　廣瀨秀雄

東亞植物圖說　第三卷第四輯　中井猛之進編　春陽堂　昭一五　三七頁　四六倍　一、五〇　一四、五　四四七

東北帝國大學理學部地質學古生物學教室研究邦文報告　東北帝國大學編　仙臺　同學　昭一五　七二頁　四六倍　一、九〇　一四、五　四四

第三三號　宮城縣氣仙沼町近傍の地質に就きて（北上山地南部の層位學的研究　七）　志井田功

那珂川洪水　高橋六郎〔水利と土木〕昭和一五年三月號抜刷　別册　第六　洪水時に於ける那珂川流水量其他に就て　九一三　七

長野測候所氣象五十年報　月別及時別表　自明治二二年至昭和一三年　長野測候所編　長野　同所　昭一四　一五三頁　四六倍　一四、六　三六四

新潟縣岡野町油田（大日本帝國油田第三十六區）地形及地質圖　說明書共　地質調査所製　昭一三　一枚一册　一〇二・四五×六九・〇〇　二、一五　一三　六六六

新潟縣新津油田（大日本帝國油田第三十七區）南部地形及地質圖　地質調査所製　東京地學協會　昭一四　一枚　六四・八〇×六二・九〇　一、六〇　一三　六七六

日用便覽　昭和一五年（第三二次）　京城　朝鮮總督府氣象臺編　帝國地方行政學會朝鮮本部　昭一四　特小　一八〇　一四、六　一四八

ニツケル及びニツケル合金　山口縣中　修教社　昭一五　一五頁　菊　二、一〇　七七〇　七

北海道地質調査會報告　北海道地質調査會編　札幌　同會　昭一五　四八頁　四六倍　六二八　八

第一二號　北海道中部に於ける下部菊石層と輝綠凝灰岩層の層位關係に就て　大立目謙一郎

北海道稚内油田（大日本帝國油田第三十九區）地質圖　地質調査所製　東京地學協會　昭一四　一枚　七六・六〇×五一・六〇　一、六〇　一三　六七五

本邦鑛物圖誌　第三卷　伊藤貞市　大地書院　昭一五　一七六頁　四六倍　一二、〇〇　七三一　四六

滿洲鳥類原色大圖鑑　水野馨　東京プロセス社　昭一五　圖版六八枚　菊倍　三〇、〇〇　七五五　九五

〔滿洲帝國國務院大陸科學院〕地質調査所報告　第九七號　滿洲帝國國務院大陸科學院地質調査所編　新京　同所　康德六　五〇頁　四六倍　一、五〇　一四五　一八八

〔滿洲帝國國務院大陸科學院〕地質調査所要報　滿洲帝國國務院大陸科學院地質調査所編　新京　同所　康德六　一五頁　四六倍　一四五　八二

第一〇號　青城子附近の鐵床火成岩の分布　岡田重光

民族學研究法　フリッツ・グレーブナー著　小林秀雄譯　十字屋書店　昭一五　三三七頁　四六　一二、五〇　七六九　五三

無機化學要說　補三版　越山季一　昭一五　二一八頁　菊　二五〇　四七　七〇五

武藏野昆蟲記　石井悌　三省堂　昭一五　二七五頁　四六　一、六〇　七六九　五七

山形縣飽海油田（大日本帝國油田第三十八區）地形及地質圖　地質調査所製　東京地學協會　昭一四　一枚　九三・三〇×六六・一〇　一、六〇　一三　六七七

山形縣災異年表　昭和一四年一一月　山形測候所編　山形　同所　昭一四　六八頁　菊　七九九　三七

有機化學の進歩　第三輯　小竹無二雄、赤堀四郎編　共立社　昭一五　四〇一頁　四六倍　一〇、〇〇　四七　三六八

雪　田口龍雄　古今書院　昭一五　二〇一頁　菊　二、〇〇　七七一　一三

第六門　理學　醫學

財團法人理化學研究所案内　昭和一五年　同所　昭一五　理化學研究所編　四〇四頁　菊　三、八〇　二八九　七イ

一般生理學より　石原誠著　昭一五　石原正之編　克誠堂　二二七頁　菊　三、〇〇　六〇　一六一イ

力學汎論　佐藤瑞穗　内田老鶴圃　昭一五　四八六頁　菊　六、五〇　四六　四八三

粒子と波動　武田元敏、大竹羊三　修教社　昭一五　一九三頁　菊　一、三〇　四六　四八六

法規解說　エックス線診療必携　志賀達雄編　ラジオ科學社　昭一五　三三一頁　菊　二、五〇　一四、五　八八三

大阪市清掃事業年報　昭和一五年九月　大阪市保健部編　大阪　同部　昭一五　九七頁　菊　一四、五　八八三ロ

家畜解剖圖　訂再版　田中宏著　大澤岳次郎訂　學會　昭一五　三册　四六倍　各二、五〇　八三　四八ロ

一家庭看護學　訂一二版　竹内茂代　厚生閣　昭一五　四〇四頁　菊　三、八〇　六〇　一六三

第一〇號　青城子附近の鐵床火成岩の分布　岡田重光

民族學研究法　フリッツ・グレーブナー著　小林秀雄譯　十字屋書店　昭一五　三三七頁　四六　一二、五〇　七六九　五三

無機化學要說　補三版　越山季一　昭一五　二一八頁　菊　二五〇　四七　七〇五

武藏野昆蟲記　石井悌　三省堂　昭一五　二七五頁　四六　一、六〇　七六九　五七

山形縣飽海油田（大日本帝國油田第三十八區）地形及地質圖　地質調査所製　東京地學協會　昭一四　一枚　九三・三〇×六六・一〇　一、六〇　一三　六七七

山形縣災異年表　昭和一四年一一月　山形測候所編　山形　同所　昭一四　六八頁　菊　七九九　三七

有機化學の進歩　第三輯　小竹無二雄、赤堀四郎編　共立社　昭一五　四〇一頁　四六倍　一〇、〇〇　四七　三六八

雪　田口龍雄　古今書院　昭一五　二〇一頁　菊　二、〇〇　七七一　一三

醫學

各科救急處置の實際　診療と經驗社編　昭一五　五二二頁　大阪　同社　四六倍　九、〇〇　六〇　一六三

眼科診療新書　訂再版　小柳美三　南江堂　昭一五　四六三頁　四六倍　一〇、〇〇　五五　一五イ

眼科の栞　日本の巻　山賀勇編　半田屋書店　昭一五　四〇七頁　菊　三、五〇　五五　一八一

簡明齒科醫學叢書　オドント研究會編　南江堂　昭一五　一一一頁　四六　一、三〇
第一二編　齒科生理學

木下産科婦人科叢書　南山堂發行　昭一五　七六頁　菊　一、二〇
第二六卷　妊婦ノ疾病ト異常妊婦　松本操一

給養實施の研究　田村幸雄　神奈川縣庫間町　陸軍士官學校將校集會所　昭一五　一九五頁　菊　五八　二六九

局所解剖學　岡本規矩男　吐鳳堂　昭一五　一五七頁　菊　三、八〇　四九　一四八

局方藥鑑　日本醫師會藥品調査部編　同會　昭一五　五一〇頁　四六倍　五〇　四九一

現代醫學大辭典　春秋社編　同社　昭一五　五八二頁　菊　三、五〇　六〇　一五〇三

第一五卷　眼科學、齒科學篇

口蓋扁桃腺摘出法　大日本耳鼻咽喉科會第四四回總會宿題報告附錄　笹木實編　福岡　九州帝國大學醫學部耳鼻咽喉科學教室　昭一五　二九頁　菊　五八　二六九

細菌竝ニ血清學的研究手技　訂補四版　里見三男　南江堂　昭一五　三四三頁　菊　五、〇〇　五九　六八

最新内科學　上卷　小澤修造等　吐鳳堂　昭一五　五八六頁　四六倍　一、八〇　五三　四八九

砂丘の蔭に　吉田喜久代　長崎書店　昭一五　四七七頁　四六　二、〇〇　七六七　二一九

静岡市衛生組合五十年史　静岡市衛生組合編　同組合　昭一五　四八三頁　菊　六一　五二三

實驗漢方醫學叢書　春陽堂發行　昭一五　四三〇頁　菊　四、五〇　六〇　一二六三

第三　臨床應用編　再版　大塚敬節

實驗兒科學　下卷　一一版　長尾美知、長尾乾　金原商店　昭一五　四三三頁　四六倍　九、五〇　五六　六三

帝外科手術手技　第一輯　柳壯一　外科雜誌社　昭一五　二六〇頁　菊　四、〇〇　五四　一四一

日本人の壽命に關する研究　渡邊定、川井三郎　生命保險會社協會　昭一五　二九五頁　四六倍　六〇　一六二〇

日本病理學會會誌　第三〇卷（昭和一五年）　日本病理學會編　同會　昭一五　七八五頁　四六倍　二〇、〇〇　五一　二〇

尿毒症　衣川幸三　金原商店　昭一五　一六〇頁　菊　二、三〇　五三　四九〇

農村保健年報　第一輯（昭和一五年版）　全國協同組合保健協會編　同會出版部　昭一五　四九一頁　四六　二、〇〇　一四六　二九三

微熱と其の鑑別診斷　中村京亮　金原商店　昭一五　一一四頁　菊　二、三〇　六〇　一六一八

標準育兒講座　朝日新聞社編　大阪　同社　昭一五　三五二頁　菊　二、五〇　五六　四三五

第一卷　發育・榮養・育兒篇

健康小兒の發育
健康小兒の生理
乳兒の榮養
母乳（天然）榮養法
人工榮養法
離乳
幼兒の榮養
育兒

佐野保
佐々木哲丸
竹下成一
鎭目專之助
和泉成之
中鉢不二郎
廣島英夫
高橋次郎

北海道帝國大學醫學部附屬醫院編　札幌　同院　昭一五　三四八頁　特小　五〇　四九〇

前田整形外科學　訂三版　前田和三郎　南江堂　昭一五　六三八頁　四六倍　一二、〇〇　五四　一三一

藥品檢索表　訂二版　杉井善雄　南江堂　昭一五　八四頁　菊　二、二〇　五〇　四六五

藥理學提要　久保田實編　河合商店　昭一五　三〇一頁　菊　四、五〇　五〇　四九二

山梨縣衛生事業概要　昭和一五年　山梨縣警察部衛生課編　甲府　同課　昭一五　一七七頁　菊　六一　五三五

第七門　工學

株式會社池田組十年史　池田組編　同組　昭一五　七三頁　四六倍　函　七九六　二三

優生學の理論と實際　特に精神醫學との關係に於て　吉益脩夫　南江堂　昭一五　三一一頁　菊　四、五〇　六一　五三〇

醫事雜考妖異變　田中祐吉（香雪）　鳳鳴堂　昭一五　三六三頁　四六　二、〇〇　六〇　一六二一

療養教書

（私は結核をかうして治した）　美　青年書房　昭一五　三九〇頁　四六　二、〇〇　五三　四八八

理論生理學　再版　竹中繁雄　豪北　竹中繁雄　昭一五　一八五頁　菊　三、五〇　四八　一五八

臨床家希外科學　黒澤亮助　養賢堂　昭一五　二七〇頁　四六倍　三、五〇　七九六　九七

臨床家に必要なるレントゲン手技　再版　樋口助弘　金原商店　昭一五　三二六頁　菊　六、五〇　五三　七三

聯合微生物學會記錄　第一四回　聯合微生物學會編　同會　昭一五　二七四頁　四六倍　五九　一〇〇

吾が闘病　賀川豊彥、杉山平助　三省堂　昭一五　一五八頁　四六　一、二〇　六〇　一六一七

伊能忠敬越前測量に關する沿海日記　石橋重吉編　福井市立福井圖書館　昭一一　一一頁　菊　七九九　二四八

フェッブル應用力學　アウグスト・フェッブル著　最上武雄譯　工元社　昭一五　三一六頁　四六倍　五、〇〇　七九六　一二五

第三卷　材料强弱學

改正海事申請手續總攬　昭和一五年　根布善藏編　神戸　海文堂出版部　昭一五　四八三頁　四六　三、八〇　一四、七　七九二

海事年鑑　昭和一五・一六年版　海事彙報社編　大阪　同社　昭一五　五六六頁　四六　三、〇〇　三一　六三七

型打鍛造法　ケッスベルク著　鈴木正雄譯　科學主義工業社　昭一五　一一六頁　菊　一、五〇　七九九　三四八

滑空機操縱讀本　清水綠、今井克　有象堂出版部　昭一五　四〇三頁　四六　三、四〇　七七一　一〇八

機械製圖　藤井義信　丸善株式會社　昭一五　五三三頁　四六倍　七、〇〇　七七九　一三五

基礎を易說した工業熱力學　井原敏男　鐵道時報局　昭一五　四二九頁　菊　五、〇〇　七九五　一〇五

漁船發動機年鑑　昭和一六年度版　中央水產新聞社編　神戸　同社　昭一五　二九六頁　菊　四、二〇　一四、五　八八一

金屬材料　日本學術振興會編　岩波書店　昭一五　二册　四六倍　一四、五〇　七四〇　四二

第二卷　金屬特論

第三卷　金屬總論

建築寫眞類聚　洪洋社編　同社　昭一五　圖版四〇枚　四六　一、三〇　三九〇　二九

第一〇期　第二四輯　喫茶店の新構成

航空技術叢書　育生社發行　昭一五　八〇頁　菊　四、八〇　七七二　一三六

第二　ダグラス式DC—3型旅客飛行機取扱解說　宮本晃男編

航空機電氣裝備　遊上尙麿　工業圖書株式會社　昭一五　三三一頁　菊　四、〇〇　七七二　一五〇

航空工學便覽　日本航空學會編　同會　昭一五　八五六頁　特小　四、五〇　七九七　四一二

航空年鑑　昭和一四年　帝國飛行協會編　同會　昭一五　菊　三、五〇　五九三　三一イ

工廠業務改善會議議事錄　華北交通株式會社編　北京　同社　昭一四　二册　菊倍　七五五　七八

第二回　製罐關係

第三回　再用品・倉庫關係

帝國海事協會鋼船規則　昭和一五年　帝國海事協會編　同會　昭一五　四五三頁　四六　五、五〇　五〇九　一〇

港灣の管理とその運用　各國に於て流行してゐる管理制度批判　ブリソン・カンニンガム著　華北交通株式會社資業局資料課譯編　北京　同課　昭一四　一八四頁　菊　七九九　三二六

國產海底電線の重大なる意義と其の效果の重要性　（上海芝罘間海底電線の記錄的實績）　ワット社編　同社　昭一五　一四二頁　四六、八〇　六六六　一七三ロ

國寶成巽閣　育德財團發行　昭一五　一四頁　圖版七一枚　和　特大　特　三〇八　三九イ

最新歐米工作機械精密機械要覽　第四輯　圖集、解說　堀口益孝編　工業資料刊行會　昭一五　二册　菊倍　七五五　四六

最新金屬學大系　誠文堂新光社發行　昭一五　五六三頁　菊　七九五　三

第二卷　金屬研究法　松山芳治、仁科存

金屬研究法　西山善次

X線分析法　山田光雄

X線分光法　關戸信吉

X線透過檢査法　大久保準三、日比忠俊

電子顯微鏡

最新建築製圖　下篇　工業教育振興會編　同會　昭一五　圖版三七枚　特大　二、〇〇　四二六　一六〇

最新精密機械工學大系　誠文堂新光社發行　昭一五　五二〇頁　菊　七九五　一〇六

第一　光學機械器具　山田幸五郎

最新飛行機講座　平凡社發行　昭一五　二五九頁　菊　二、五〇　七七二　一一八

第六卷　發動機の原理　柴田浩

實用放送工學　下卷　日本放送協會編　日本放送出版協會　昭一五　五九八頁　菊　三、六〇　七七二　六七

重力式土木構造物の耐力計算法　櫻井盛男　シビル社　昭一五　一四六頁　四六　一、八〇　七七二　一五二

商船の形態　上野喜一郎　海と空社　昭一五　二三七頁　四六　二、五〇　七七一　一二七

照明工學實驗法　尾本義一　共立社　昭一五　一七〇頁　菊　二、五〇　七九五　九二

神宮の建築に關する史的調査　造神宮使廳（福山敏男調）編　宇治山田　同廳　昭一五　四〇八頁　菊　九〇〇　二六

セメントコンクリート道路　日本ポルトランドセメント同業會道路部編　大阪　同會　昭一五　二四頁　四六倍　、五〇　一四、五　四一四

第六二　東京府施工のコンクリート系鋪裝に就て　目黑清雄

臺灣鑛床調査要報　臺灣總督府殖產局編　臺北　同局　昭一四　二册　四六倍　一四、五　八八〇

第一號　東澳區域　臺北州蘇澳郡東澳附近に於ける含銅硫化鐵鑛床及滿俺鑛床調査報文　小笠原美津雄、木村正

第二號　南澳區域　臺北州蘇澳郡東澳粉鳥林附近及南澳大南澳北溪附近白雲母鑛床調査報文　宇佐美衛

彈性橋梁　理論と其の應用　第一册　成瀨勝武　工業雜誌社　昭一五　二二〇頁　四六倍　四、〇〇　七九六　一三五

地文航海學　補三版　酒井進　嵩山房　昭一五　三八九頁　菊　四、〇〇　六二七　二六九ロ

潮汐表　水路部編　同部　昭一五　三四六頁　菊　一、五〇　水　三二

昭和一六年　上卷　日本、南洋群島、シベリア東岸、滿洲國、支那、東叢島、南支那海

朝鮮鑛區一覽　昭和一四年七月一日現在　朝鮮總督府殖產局鑛山課編　京城　朝鮮鑛業會　昭一四　四六倍　二、〇〇　三二七　四四五

朝鮮鑛床調査要報　朝鮮總督府地質調査所編　京城　同所　昭一四　二册　四六倍　各一、五〇　三二一　一〇九

第一二卷　第二號　平安北道身彌島・炭島及椵島地質及鑛床調査報文　高橋英太郎

咸鏡南道定平郡長城鑛山螢石鑛床調査報文　宮澤俊彌

忠淸北道永同郡中川深川鑛山螢石鑛床調査報文　宮澤俊彌

第一三卷　第一號　平安北道義州郡水鎭面石溪鑛山（銅・ニッケル鑛床）調査報文　山口定

平安北道昌城郡田倉面重石鑛床調査報文　山口定

平安北道朔州郡外南面銀谷金山（金・珪石・コルンブ石鑛床）調査報文　山口定

鐵筋コンクリートローゼ桁　中島武　シビル社　昭一五　三三八頁　菊　三、八〇　七七二　一五一

鐵鋼總覽　昭和一五年度版　鐵鋼報國會編　商工行政社　昭一五　一七六三頁　菊　二〇、〇〇　七七六　六六

鐵線籠工法　木幡長命　川崎鐵鋼工場　昭一五　二五九頁　菊　二、五〇　七九五　一一三

土木工學基礎定本鐵道　下卷　小野諒兄　同文書院　昭一五　二四五頁　菊　二、五〇　七九五　七八

電氣過渡現象　額田巖　修教社書院　昭一五　三七七頁　四六倍　九、〇〇　七七九　一四一

電氣機械　大隅菊次郎　共立社　昭一五　三四二頁　菊　三、五〇　七九五　一〇七

電氣事業資料　電氣協會編　同會　昭一五　二四四頁　四六倍　、五〇　一四五　二七八

第七三號　農事用電氣使用狀況　第一一回報告　電氣廳編　一四五　一三

電氣事業法規　昭和一四年五月三版　電氣廳官房總務課編　電氣協會　昭一五　八二六頁　特小　二、〇〇　五六九　四一三　ハ　イ　一〇

電氣試驗所調查報告　電氣試驗所編　昭一四　二册　工業調查協會　四六倍　二、三五　一四五　一〇

第一一六號　農事用として見たる小型三相誘導電動機の特性　高橋正一、山本源次

第一一七號　現用編組局內ケーブルに關する調查　濱田安人、小川英二　七七二　一四六

電弧爐製鋼法　伊藤事治　科學主義工業社　昭一五　二八二頁　菊　三、五〇　四六　四六六

電子工學叢書　共立社發行　昭一五　一四六頁　菊　二、三〇　高眞空工學　須賀太郎　七七一　一三〇

電力國家管理論集　大和田悌二　交通經濟社出版部　昭一五　四六一頁　四六　二、五〇

道路講習會講演集　日本ポルトランドセメント同業會道路部編　大阪　同會　昭一五　一四二頁　四六倍　一、五〇　一四五　六八

第六　山口縣道路講習會講演集

特殊鋼成分及用途一覽表　國產品之部　日本鋼管株式會社技術研究部編　川崎　同部　昭一五　一九頁　四六倍　七九六　一二〇

特殊鑄鐵・鑄鋼及び鋼材　谷山巖　修教社　昭一五　一二〇頁　菊　二、一〇　七七三　一四八

土木行政叢書　好文館發行　昭一五　二五七頁　菊　二、〇〇　七九五　二五

第四　公有水面編　加藤清

〔土木試驗所〕試驗調查事項年報　昭和一四年度　土木試驗所編　同所　昭一五　四〇頁　四六倍　一四五　八七七

土木試驗所報告　土木試驗所編　同所　昭一五　四六倍　一四五　一三

第五〇號　アスファルト混合物類の抽出溶液よりアスファルトの回收方法に關する研究　西川榮三、松本榮

砂利道と土砂道との路面耐力の增進工法に關する比較試驗　山田元、船山晴雄

苫小牧工業港の修築と技術的檢討　苫小牧町役場編　北海道苫小牧町　同場　昭一五　三八頁　四六倍　七九六　一三三

內燃機關の取扱法及び試驗法　小林勝　山海堂出版部　昭一五　四一〇頁　菊　五、〇〇　七九五　一一六

日鐵八幡製鐵所研究報告　日本製鐵株式會社八幡製鐵所編　八幡　同所　昭一五　一七頁　四六倍　一四五　一三一

第二〇卷　第四號　高周波電氣爐熔鋼の溫度測定に就て　海野三朗

日本貨物船明細書　昭和一五年度（昭和一五年八月一日現在）　日本海運集會所　出版部編　神戸　同部　昭一五　一一五頁　特小　七、〇〇　六七七　七

日本鑛山協會資料　日本鑛山協會編　同會　昭一五　一〇九頁　四六倍　一四五　六八

第七七輯　鑛業用資材作業用品及其代用品に關する調查報告（昭和一五年七月調查）　八九　三三三

日本船名錄　昭和一五年度　遞信省管船局編　帝國海事協會　昭一五　六七六頁　四六倍　六、一〇　三一七　一

標準機械大觀　昭和一六年版　日本工業新聞社編　大阪　同社　昭一六　九五五頁　四六倍　三〇、〇〇　七〇五　四一

福岡鑛山監督局內鑛區一覽　昭和一五年七月一日現在　福岡鑛山監督局編　福岡　三光社印刷所　昭一五　二八九頁　四六倍　二、五〇　一四四　三六九

保安設備詳解　上、下卷　雜賀武　保安研究會　昭一五　二册　菊　各三、〇〇　七三　一四五

北支鐵鑛・硫黃鑛資源　門倉三能　丸善株式會社　昭一五　五一五頁　菊　二、〇〇　七九五　一〇一

無線電信無線電話法規大要　長津定　遞信青年社　昭一五　四五一頁　菊　三、〇〇　七三　一四七

模型製作ニューハンドブック　誠文堂新光社發行　昭一五　三〇六頁　四六　一、五〇　七〇三　四〇

第一三編　廢物利用電氣機械と實用品の作り方　山北藤一郎

ラジオ科學全書　ラジオ科學社發行　昭一五　一册　特小　各、九〇

第一三　陰極線オツシログラフと測定　加藤利治　七九七　三六一

第一四　送信機試驗法　鱸一一　七九七　三六五

ラジオの聽取障害と其の防止　名古屋中央放送局編　名古屋　同局　昭一五　二八頁　菊　七九九　六九

落下傘の理論と實習　ミローノフ、ヴイノグラドフ著　藤倉航空工業株式會社譯編　同社　昭一五　二三四頁　菊　七三　一四四

旅順工科大學報告　自第一卷第一號至第一卷第四號　旅順工科大學編　旅順　同學　昭五、六　四六倍　雜三一　四四

獨逸の戰爭論　國防科學研究會編　大日本雄辯會講談社　昭一五　三三三頁　菊　四、八〇　イ一七

リレー出版　オーム社發行　昭一五　三七二頁　菊　四、〇〇　六三五　一七

第九　電氣回路理論に於けるマトリクスの應用　早田保實　七七一　二八

現代建築　我家の知識　西田竹治　須原屋書店　昭一五　五三八頁　四六　三、八〇　七七一　二八

日本馬術史　第二卷至第四卷　日本乘馬協會編　大日本騎道會　昭一五　三册　菊　七七三　一五三

空襲と防空　帝國航空少年團編　同團　昭一五　一五二頁　四六　一、二〇　函　號　二九四

現代戰爭讀本　長野朗　和泉書院　昭一五　二九七頁　四六　一、六〇　七七一　二二六

最新作戰要務表解　第一、二部　訂五版　軍事學指針社編　同社　昭一五　表四九枚　菊　二、八〇　七七三　一〇三　イ

小戰例集　第三輯　教育總監部編　軍人會館圖書部　昭一五　五〇枚　四六　、七五　七七一　三五

戰史評論　第一卷　兵學研究會編　千城堂　昭一二　三三三頁　菊　二、五〇　七九〇　八六

改訂戰術研究上ノ著眼及原則問題ノ答解要領　田部聖編　兵書出版社　昭一五　二册　菊　四、五〇　七七三　一四三

陣中勤務之部　戰鬪之部　後篇　國防科學研究會編　大日本雄辯會講談社　昭一五　三三三頁　菊　四、八〇　七七三　一四三

毒瓦斯化學　林茂助　共立社　昭一五　二四三頁　菊　三、五〇　四七　七五〇

日本刀研究の手引　神津伯　雄山閣　昭一五　三一八頁　四六倍　四、五〇　七九五　八六

日本馬術史　第二卷至第四卷　日本乘馬協會編　大日本騎道會　昭一五　三册　菊　七七三　一五三

兵事　武器及武藝

第七門　兵事　美術

ブラッセー海軍年鑑　一九四〇年版　海軍有終會編輯部譯　昭一五　二四五頁　菊　一、六〇　七五三　一八一

陸軍航空を語る　西原勝　京都　人文書院　昭一五　三〇七頁　四六　一、八〇　七一　一〇〇

美術

アルス寫眞文庫　アルス發行　昭一五　四册　四六　各五〇　函號　七八〇　一九

第四一　構圖の纏め方　水平讓

第四二　田園の寫し方　植田正治

第四三　顏の研究　石津良介

第四四　寫眞用語解說　石井敏行

一兵隊の中支那スケッチ帖　長瀨實　春秋社　昭一五　一〇三丁　和　横小　一、八〇　一八五　一八七

小川芋錢翁草書帖　第三輯　小川芋錢畫　横地信輔編　青果堂　昭一五　圖版二五枚　菊　二、五〇　特　三〇七　七〇

荻島安二作品集　荻島安二　荻島安二同好會　昭一五　圖版四二枚　特大　二〇、〇〇　四二八　八九

額幅自在　上、下卷　林祖洞書　泰東書道院出版部　昭一五　二册　和　小　三、八〇　三一〇　三

河童の影法師　（芋錢先生と俳畫堂）　島田勇吉編　俳畫堂　昭一五　一七七頁　菊　二、八〇　七七三　一三九

紀元二千六百年奉祝美術展集　第一輯　アサヒグラフ編　朝日新聞社　昭一五　圖版六四頁　特大　一、〇〇　四二八　九六

木場名所圖繪　森田寛次郎畫　川部茶酔等編　加藤眞次郎　昭一五　一帖　和　横大　一〇、〇〇　特　四三〇　一三六

藝苑聚芳　第一期　繪畫篇　第一、二至一四　二册　藝苑聚芳刊行會編　京都　芸艸堂　昭一五　特大　七〇、〇〇　四二八　八七

玄光社寫眞全書　玄光社發行　昭一五　一七四頁　特小　一、五〇　七七三　六九

第一〇　風景寫眞の狙ひ方　吉川速男　七八五　五〇

乾坤社展　第二回　乾坤社編　大阪府枚方町同社　昭一五　圖版一七枚　四六倍　一、五〇　三〇三　三九

硯山畫集　水田硯山畫　青木幌昌編　芸艸堂　昭一五　圖版二〇枚　和　大　三〇三　三九

乾山抱一　高見澤木版社編　同社　昭一五　圖版一四六枚　菊倍　三五、〇〇　特　七五五　九三

現代素描全集　アトリエ社編　同社　昭一一、一二　圖版一二〇枚　特大　昭一一、一二、〇〇　四二八　八八

現代銘款窯印全集　乾　桂又三郎　岡山　文獻書房　昭一五　陶工　謄寫版　五〇頁　和　中　一、五〇　三〇三　三四

現代名家素描集　京都　芸艸堂發行　昭一五　二册　和　特大　各七、〇〇　四二五　一五三

第四輯　田中啣哉州自選　山水動物篇　田中啣哉州

第五輯　福田平八郎自選　花鳥篇　福田平八郎

小袖のすがたみ　稀書複製會編　米山堂　昭一五　複製　一三丁　和　中　三〇三　三六

自撰年譜　津田青楓　津田青楓　昭一五　五三丁　和　中　三〇三　三八

時代椀大觀　松田權六、羽野前三編　實雲舍　昭一三、一四　圖版六四枚　横特大　四二六　一九〇

十體字範　後編　下卷　高田忠周編　興文社　昭一五　七一六頁　四六　五、三〇　七七三　九六

支那陶磁の諸考察　上田恭輔　大阪屋號書店　昭一五　三八四頁　四六　三、五〇　七七三　一四〇

紀元二千六百年　聚樂社編　同社　昭一五　圖版一二枚　和　特大　四三七　七六

十二月圖帖

松陰先生遺墨帖　萩市教育會編　萩　同會　昭一五　圖版二六枚　横四六倍　一、〇〇　四三〇　一三〇

〔正倉院御物圖錄〕

第一輯至第三輯、第九、一〇輯　英文解說　帝室博物館編　同館　昭四至一二　五册　四六倍　特　四三五　二

紀元二千六百年記念正倉院御物特別展觀目錄　帝室博物館編　同館　昭一五　五四頁　圖版一六枚　菊　一、四〇　九二三　八

書鏡　訂補五版　藤原茂編　大阪　柳原書店　昭一五　一七五頁　菊　二、六〇　六〇八　一八四イ

人物畫の描き方　足立源一郎　崇文堂出版部　昭一五　一六九頁　四六　二、〇〇　七七三　一四一

改訂西歐名家原色畫集　第一、二輯　美術發行所編　昭一五　二册　四六倍　同所　各一、〇〇　七七九　一四三

西洋美術文庫　アトリエ社發行　昭一五　四册　四六　各九五　七五一　一六八

第二期　第二七卷　ドナテルロ　清水多嘉示

第三七卷　ワトオ　三輪福松

第三八卷　コンステブル　石井柏亭

第四五卷　アンリ・ルソオ　大森啓助

世界美術年表　圖書教育奨勵會編　晩成處　昭一五　七七頁　菊　一、〇〇　七七四　六三

素描・色彩の研究　再版　黒田重太郎　崇文堂出版部　昭一五　二五四頁　四六　三、三〇　六三三　七四イ

褚遂良行書四種　褚遂良書　同堂　昭一五　一九丁　和　特大　三、〇〇　三〇〇　一三六

帝室博物館圖錄　千字文、哀册、枯樹賦、暘觀帖　第四期　自第一輯至第二二輯　帝室博物館發行　昭九至一三　二册　特大　二四、〇〇　四三四　八七

東洋美術文庫　アトリエ社發行　昭一五　二册　四六　各九五　七五一　一六九

第二期　第三四卷　周文　松下隆章

第四七卷　廣重　内田誠

ドガに就て　（造形美論）　ヴアレリイ著　吉田健一譯　筑摩書房　昭一五　一八〇頁　菊　三、〇〇　七七四　六五

少年藝術史　ニール河の草　木村莊八　新生堂　昭一五　三三〇頁　四六　三、〇〇　三八六　一六八ロ

二科畫集　第二七回　朝日新聞社編　大阪　同社　昭一五　圖版三二枚　特大　七〇　四二六　一八八

二科展圖錄　第二七回　二科展圖錄刊行會編　同會　昭一五　圖版四一枚　菊　七〇七　二四八

日本美術院展覽會圖錄　第二七回　日本美術院編　大塚巧藝社　昭一五　圖版九一枚　和　特大　一七、〇〇　二三四　一九〇

日本美術資料　第三輯　美術研究所編　昭一五　圖版二〇枚　同所　特大　二二、〇〇　七五五　一

開館三周年記念日本美術圖書資料展覽會目錄　北京近代科學圖書館編　北京　同館　昭一四　四六頁　菊　七九九　三三一

日本蒔繪大觀　第一輯至第三輯　東洋古美術研究會編　京都　同會　昭一二　圖版一八枚　特大　四二七　七七

俳句趣味圖案　上野清江編　京都　芸艸堂　昭一五　二七丁　和　特大　三、五〇　三〇七　八三

楳嶺翁建碑記念畫集　楳嶺先生頌德記念像建設協贊會編　京都　芸艸堂　昭一五　圖版七二枚　和　特大　七、〇〇　三〇七　八八

富士山　岡田紅陽　アルス　昭一五　二六九頁　菊倍　一五、〇〇　七五五　九四

平安書道會第二十回展覽記念　平安書道會編　京都　同會　昭一五　二三丁　和　特大　三〇〇　一三五

兵隊の戰線寫眞報告　アサヒカメラ編　朝日新聞社　撮つた　昭一五　一四四頁　四六倍　二、〇〇　七九〇　一六五

同

放大古法帖　中央書道協會編　岡崎　同會　昭一五　三冊　和　特大　一四、五〇　七九〇　一六五　イ

第一卷　大唐三藏聖教序　上　王羲之書　三〇〇　一三八

第二卷　大唐三藏聖教序　下　王羲之書

第三卷　九成宮醴泉銘　歐陽詢書

ボナアル　ピエエル・ボナアル畫　高見澤木版社編　同社　昭　特　七五五　八八

一五　二〇〇頁　圖版二〇〇枚　菊倍　三五、〇〇　特　七五五　九六

マチス　小野忠重編　三甲社　昭一五　圖版五二枚　菊倍　一五、〇〇

滿蒙風物卽興　前川千帆著竝畫　アオイ書房　昭一五　二八丁　菊倍　七五五　九一

明治・大正・昭和物故作家油繪名作展畫集　明治美術研究所編　同所　昭一五　五六頁　四六倍　三、五〇　七九六　一二四

名物錦繡類纂　第一期　自第一輯至第二二輯　明石染人、狩野秀峯編　京都　田中平安堂　昭八至一四　二冊　特大　四三七　七八

文字と闘ふ　大阪毎日新聞社校正部編　大阪　同社　昭一五　六三九頁　四六　二、〇〇　〔「校正の研究」ノ改題改訂〕　五八六　七三　ハ

文様萬華鏡　下村秀治郎　京都　芸艸堂　昭一五　二八丁　和　特大　五、五〇　三〇七　八五

第一　菊

六朝墓誌精萃　第一卷　清雅堂編　同堂　昭一五　二四丁　和　特大　三、〇〇　三〇七　八四

音樂、諸藝

愛のベートーヴェン人　アンドレ・エヴジイ著　長松英一譯　日新書院　昭一五　二四八頁　四六　一、八〇　函　七四四　五三

エイゼンシュタイン映畫論　エイゼンシュタイン著　袋一平譯　京都　第一藝文社　昭一五　一六三頁　四六　一、二〇　七七三　一三七

江戸時代中期・日本劇場畫證史論　須田敦夫　昭一二　〔東洋建築第一卷第六號抜刷〕　七九六　一四一

演劇と舞踊の圖解　第四編　井口政治、松田青風　法木書店　昭一五　三一丁　和　中　一、五〇　三〇四　二一三

交響海道東征曲　北原白秋作詩　信時潔作曲　共益商社書店　昭一五　八三頁　四六倍　二、〇〇　七七九　一四〇

〔觀世流謠本〕　觀世左近（二四世）　檜書店　昭一五　五一丁　和　中　三〇三　二八八

第九　玉井、楠露、住吉謡、葵上、山姥

記錄映畫論　今村太平　京都　第一藝文社　昭一五　二一二頁　四六　一、四〇　七七三　一三八

ベートオヴエン交響曲第九番　ベートオヴエン作曲　梁塵社　昭一五　二九六頁　四六　四、五〇　七七三　一三四

チヤイコフスキイ交響曲第六番　（悲愴）　チヤイコフスキイ作曲　梁塵社　昭一五　二〇八頁　四六　三、二〇　七八三　三一四

ベートオヴエン交響曲第六番　（田園）　ベートオヴエン作曲　梁塵社　昭一五　一四八頁　四六　二、三〇　七八三　三一三

工場音樂調査　協調會産業福利部編　同部　昭一五　一三〇頁　菊　一、八〇　七九九　三六八　改訂

小鼓手附大成　第一卷　曲書店　再版　昭一五　一四丁　大阪　和　吉田謠模特小　六七　三五三

實古今名力士百傑傳　山本義一　博文館　昭一五　四二五頁　四六　二、二〇　七七三　一三三

支那劇大觀　波多野乾一　大東出版社　昭一五　四二八頁　菊　四、八〇　七七四　五八

新世界交響曲　ドボルザーク作曲　梁塵社　昭一五　一六〇頁　四六　三、五〇　七八三　三三五

西洋音樂史要　門馬直衛　刀江書院　昭一五　七八八頁　菊　一〇、〇〇　七七四　五九

茶道文庫　京都　河原書店發行　昭一五　二三八頁　四六　一、八〇　七六〇　一三七

第一〇　茶杓　高原慶三

茶道妙境　千宗守　大阪　創元社　昭一五　三四五頁　四六　二、〇〇　七七四　五七

釣魚大全　（靜思守る人の行樂）　再版　アイザック・ウオールトン著　谷島喜三郎譯　春秋社　昭一五　三〇三頁　四六　二、〇〇　七七三　一一七　イ

朝鮮の茶と禪　諸岡存、家入一雄　昭一五　一七九頁　菊　三、〇〇　七七四　五六

註評　津田宗及茶湯日記　松山米太郎評註　津田宗及茶湯日記　他會篇　上、下　刊行後援會　昭一二　二冊　和　大　二〇、〇〇〇　三〇五　四一　イ

第七門　音樂、諸藝

日本茶道史　西堀一三　昭一五　大阪　創元社　二五五頁　四六　一、四〇　七七三　一三三

日本文化映畫年鑑　昭和一五年版　文化日本社編　同社　昭一五　三一二頁　菊　六、〇〇　一四五　八八三

愛國の音樂者　バデレフスキー自傳　イグナツツ・バデレフスキー著　原田光子譯　第一書房　昭一五　四三九頁　四六　一、六〇　七七三　一三六

佛教聖歌　第一一回發表　佛教音樂協會編　同會　昭一五　三〇頁　四六　一、四〇　六七三　八五

フナ釣り　野瀬市郎　黄河書院　昭一五　二一一頁　特小　一、〇〇　七九七　三五〇

バップランデンブルグ協奏曲　第四至第六　ヨハン・セバスティアン・バッハ作曲　梁塵社　昭一五　一六〇頁　四六　二、五〇　七八三　二四三

ベートーヴエンピアノソナタ集　第一卷　ベートーヴエン作曲　東京音樂書院編輯部編　同院　昭一五　二一五頁　菊倍　五、〇〇　七五五　九三

寶生流參考謠本　寶生重英　わんや書店　昭一五　四冊　和　中　三〇九　四三

内一一　呉服、八幡、鸚鵡小町、櫻川、東岸居士

内一五　山姥、通盛、檜垣、富士太鼓、小塩

外　四　草雉、羅生門、弱法師、夜討曾我、須磨源氏

外　五　西王母、大佛供養、六浦、歌占、野守

王繪本扮戲盡　西邨楠亭畫　米山堂　昭一五　複製　二四丁　和　中　三〇二　三一一

レコード音樂名曲に聽く　下卷　野村光一　昭一五　六一一頁　創元社　四六　三、〇〇　七七三　一〇六

隨筆私の顔　石井漠　モダン日本社　昭一五　三五二頁　四六　二、〇〇　七七三　一四五

産業

鞍山商工名錄　康德六年度版　鞍山商工公會編　鞍山　同會　康德六　四六　一、五〇　函　七五　一八九

〔大阪市〕産業部調査資料　大阪市産業部編　大阪　昭一五　一二四頁　菊　同部　一四ノイ　九一九
第一七號　世界に於ける重要商品（其の三）（食料品）

〔大阪商工會議所〕統計年報　大阪商工會議所編　大阪　同所　昭和一五年版　昭一五　三五五頁　四六倍　一四ノ八　一七イ

會社四季報　東洋經濟新報社編　同社　昭一一至一五　一〇冊　特小　五、一〇　一四ノ五　八二七
昭和一一年　第一、二輯
昭和一二年　自第二輯至第四輯
昭和一三年　自第一輯至第四輯
昭和一五年　第四輯

各商工會議所ニ於ケル新規施設事業計畫　日本商工會議所編　同所　昭一五　二七頁　四六　九二三　二
第九

〔群馬縣商工奬勵館〕要覽　群馬縣商工奬勵館編　前橋　同館　昭一五　九九頁　四六　一四ノ八　二六七
昭和一四年

下關商工會議所五十年史　下關商工會議所編　下關　同所　昭一五　三四三頁　菊　七九九　一六〇

〔商工組合中央金庫調査課〕調査資料　商工組合中央金庫調査課編　同課　昭一五　一六二頁　菊　七九九　三七〇
第一　商工組合經營事例輯　第一輯

昭和一四年臨時國勢調査誌　大阪市役所編　大阪　昭一五　一九一頁　菊　九一二　二
全國試驗研究調査機關要覽　日本學術振興會調査課編　同會　昭一五　三八七頁　菊　二、二〇　六二七　三一三ロ
第三　工業編　改版

蘇聯に於ける重要原料資源の所在とその生産狀況　渡邊銕藏　渡邊經濟研究所　昭一五　四三頁　菊　七九九　三四九

ダイヤモンド産業全書　ダイヤモンド社發行　二九二頁　四六　二、〇〇　七四四　八三
第二〇　電氣機械

ダイヤモンド實務新書　ダイヤモンド社發行　昭一五　三冊　四六　七、一〇
第五　經營監査の實務　西野嘉一郎　七七五　一八四
第二二　工場事務の實際　小野寬德　七七五　一八五
第四九　固定資産管理の實務　白崎豊　七七五　一八六

中小商工業振興調査會資料　東京市役所編　同所　昭一四　三冊　菊　六八四　二〇〇
第一五輯　配給機構改善に關する座談會（米・雜穀・木炭の部）
第一六輯　配給機構改善に關する座談會（生鮮食料品）
第一七輯　商店法及商店員の福利施設等に關する座談會

東京市商工名鑑　昭和一四年版（第七回）　同所　昭一四　四六倍　東京市役所編　一五、〇〇　一四ノ八　一〇六

〔名古屋商工會議所〕統計年報　名古屋商工會議所編　名古屋　同所　昭和一四年　昭一五　四六倍　一四ノ八　二一

〔新潟商工會議所〕統計年報　新潟商工會議所調査課編　新潟　同所　昭和一五年版　昭一五　一一七頁　四六倍　一四ノ八　九七

華文　日本産業總覽　日本商業通信社編　同社　一九四〇　昭一五　九一八頁　四六倍　六五、〇〇
英文

滿洲國産業概觀　滿洲帝國産業部大臣官房資料科編　新京　滿洲事情案內所　康德六　菊　一四ノ三　一三四

宮城縣商工奬勵館年報　宮城縣商工奬勵館編　仙臺　同館　昭和一四年度　昭一五　二二頁　四六　一四ノ八　一七九

〔茨城縣農産物檢查所〕農産物檢查成績　茨城縣農産物檢查所編　水戶　同所　昭和一三年度（第二七號）　昭一五　一七六頁　菊　一四ノ二　八〇九

〔茨城縣立農事試驗場〕業務功程　茨城縣立農事試驗場編　茨城縣東茨城郡上大野村　同場　昭和一二、三年度　昭一四　菊　一四ノ三　三三五

永小作論　小野武夫　巖松堂　昭一二　三七三頁　菊　二、九〇　七八九　一四五
再版

大麻の研究　長谷川榮一郎、新里實三　栃木縣鹿沼町　長谷川唯一郎商店　昭一五　一五二頁　二、〇〇　七三六　一三五イ
再版

大菊の新しい作り方　尾崎哲之助　三省堂　昭一五　一七四頁　四六　一、〇〇　七八三　三〇八

各務研究報告　岐阜高等農林學校編　岐阜　同校　昭一四　一七頁　四六倍　一四ノ五　三二八
第四八號　寒天の品質に關する研究（岐阜寒天の品質に就いて）　小瀨伊俊　等

家畜品種概論　占野靖年　有誠堂　昭一五　一六七頁　菊　三、九〇　七九九　一六六

〔神奈川縣繭檢定所〕業務功程　神奈川縣繭檢定所編　神奈川縣厚木町　同所　昭和一四年度　昭一五　二六頁　菊　一四ノ二　九九〇

花木園藝　宮澤文吾　養賢堂　昭一五　五七〇頁　菊　五、八〇　七八九　一六九

北支那の林業概觀　山內倭文夫、天野一郎　興林會　昭一五　二二四頁　四六倍　七九六　一三三

鄉村建設理論　（一名　中國民族之前途）　梁漱溟著　大亞細亞建設社　昭一五　三四六頁　四六　二、五〇　七七五　一八〇

京都府蠶業試驗場報告　京都府蠶業試驗場編　京都府綾部町　同場　昭一五　四六倍　一四ノ二　八二六
第八號

金融合作社七年史　金融合作社聯合會編　新京　同會　康德六　三一六頁　菊　一四ノ二　九六三

愛知縣蠶業試驗場試驗報告　愛知縣蠶業試驗場編　愛知縣丹羽郡布袋町　同場　昭一五　七五頁　四六倍　一四ノ二　六二一
第一一號　蠶ノ絲癘病ニ關スル研究　第二、三報　伊與田茂

〔愛知縣追進農場〕業務功程　昭和一四年度　愛知縣追進農場編　岡崎　同場　昭一五　菊　一四ノ二　九六三
（第六輯）

農業　蠶絲業

經濟更生資料　青森縣企畫課編　青森　同縣　昭一五　八三頁　菊　九二　一〇

第三一輯　青森縣下に於ける特殊なる社會經濟制度の研究　橫山武夫　六九九　一〇一

奉天農業大學研究資料　奉天農業大學編　奉天　同學　康德七　一九頁　菊　一四、イ　八九三

第一〇號　果樹病害蟲害　果樹病害　瀧元清透　果樹害蟲　織田富士夫　一四、イ　八九三

第一六號　滿洲開拓農業經營の合理化問題（滿鐵自營村に於ける開拓農業經營に就て）　永友繁雄　一四、五　三〇八

小菊の新しい作り方　石飛太吉　昭一五　一六一頁　四六　一、〇〇　七八三　三〇七

國有林事業參考資料　農林省山林局編　同局　昭一五　九三頁　四六倍　一、〇〇　七九六　一二九

第一輯　森林勞働能率關係事項の調査研究　安武弘

蒟蒻栽培の實際　堀準爾　泰文館　昭一五　八八頁　四六、九〇　七七五　一七

蠶絲業關係法規　昭和一五年九月　農林省蠶絲局編　產業組合新聞社　昭一五　八九一頁　四六　二、五〇　一四、七　四九七

蠶絲業法竝關係法規　訂四一版　明文堂編輯部編　昭一五　三一八頁　四六　同堂　一、〇〇　三八八　五七

蠶絲試驗場彙報　蠶絲試驗場編　明文堂　昭一五　一〇五頁　菊　一四、イ　三六九、イ

第五五號　手剝に依る桑枝條の剝皮に關する調査　鈴木廣吉

剝皮機に依る桑條剝皮に關する調査　志方益三、本多眞一

絹網の防腐に關する試驗　鈴木文助

蠶絲試驗場報告　蠶絲試驗場編　同場　昭一五　六一頁　四六倍　一四、イ　三六九

第九卷第九號　X線照射の場合に現れたる蠶の突然變異に關する遺傳學的研究　第五　有賀久雄

家蠶に於ける第二聯關群の研究　第一　高崎恒雄

實用農藝全書　明文堂發行　昭一五　三九二頁　特小　一、二〇　一〇一

第一〇　果樹病蟲害　果樹病害　瀧元清透　果樹害蟲　織田富士夫　一四、イ　八九三

狩獵統計　昭和一三年度　農林省山林局編　同局　昭一四　四六倍　一四、五　三〇八

製絲工務要覽　柿崎倘　玉研社　昭一五　一五七頁　菊　二、〇〇　七九九　一五五

入間郡川越市製茶百斤品評會出品茶研究報告　茶業組合主催　第一九回（昭和一三年度）　埼玉縣豐岡町　埼玉縣茶業研究所　昭一三　七頁　菊　七九九　三三八

世界大戰下の獨逸農業生產　フリードリッヒ・エレボー著　澤田牧二郎、佐藤洋譯　帝國農會　昭一五　二二八頁　菊　七九九　三四七

施肥改善模範部落施計畫事例　帝國農會編　同會　昭一五　八二頁　四六　七九三　二九一

戰時農業政策大系　農村經濟調査局編　同局　昭一五　六六四頁　四六　七五五　一七三

臺灣總督府農業試驗所彙報　臺灣總督府農業試驗所編　同所　昭一四、一五　七册　四六倍　一四、イ　三八五、ハ

第一六一號　鳳梨の害蟲類殊ニパインアップルノコナカヒガラムシに就て　第一報　高橋良一

第一六二號　臺灣に於けるアボカード　貴島豐智

第一六三號　蒐麻蠶に於ける青蠶の遺傳　山下孝介、福田計

第一六四號　ケナフの二生態型に就て　鈴田巖

第一六五號　ミカンノトゲカメムシに關する研究　高橋良一

第一六六號　マタサキツヅラフヂ根塊のアルカロイド含量に關する試驗研究　第一、二報　石丸謀

第一六七號　マメドクガに關する調査　楚南仁博

臺灣總督府農業試驗所報告　臺灣總督府農業試驗所編　台北　同所　昭和一四、一五　二册　四六倍（「臺灣總督府中央研究所農業部報告」ノ改題）　一四、イ　二八五、ロ

第七三號　でりすニ關スル化學的試驗研究成績　石丸謀

第七四號　でりすニ關スル調査及栽培試驗成績　林四郎

臺灣總督府林業試驗所事報　臺灣總督府林業試驗所編　臺北　同所　昭一四　一一册　菊並四六倍　一四、イ　九八九

第一號　馬來、蘭領印度のゴム（パラゴム）　松浦作治郎

第二號　臺灣に於ける檜油に就て　田本秋實

第三號　海南島と支那香　山田金治

第四號　內地に於ける松脂事業　田本秋實

第五號　蘭領印度の芳香油　山田金治

第六號　熱帶產林木種子の發芽に對する溫度の影響　第一報　田添元、松浦作治郎

第七號　タマザキツヅラフヂの收穫量　山田金治

第八號　香油原料ゲラニユーム草の收穫量及收油量　山田金治

第九號　樟腦專賣第四十週年に當つて　松浦作治郎

第一〇號　造林の基礎としての植物生理の概念　松浦作治郎

第一一號　臺灣松脂事業に關する調査　田本秋實

畜產試驗場彙報　畜產試驗場編　千葉　同場　昭一五　五七頁　菊　一四、イ　五八一

第三七號　蚕兎成績概要

茶業組合中央會議所統計年報　昭和一四年　同所　昭一五　四六倍　茶業組合中央會議所編　一四、ロ　三七五

茶研要報　埼玉縣茶業研究所編　埼玉縣豐岡町　同所　昭一四　五三頁　菊　一四、イ　七八〇

第一五號　埼玉縣茶業研究所創立十週年記念　狹山茶品評會出品茶研究報告　宮地鐵治、松井久

帝室林野局北海道林業試驗場彙報　帝室林野局北海道林業試驗場編　札幌　同場　昭一五　七一頁　菊　一四、ロ　四四〇

第一號　北海道產主要林木の種子精選に就て　第一報　トドマツ、エゾマツ種子貯藏試驗經過報告　第一報　二、三林に對する生長モルモン劑の應用に就て　原田泰、柳澤聰雄

天然資源の開發　谷本龜次郎　泰文館　昭一五　三〇六頁　四六　一、八〇　七七五　一七四

〔東京府立農事試驗場、東京府種畜場〕特別報告　東京府立農事試驗場、東京府種畜場編　〔東京府立農事試驗場〕特別報告ノ續キ　同場　昭一五　九〇頁　一四、イ　九六三

トーマス燐肥肥效試驗成績報告　（收穫調査）第六報　日本鋼管株式會社技術研究部編　川崎　同社　昭一五　三〇頁　四六倍　七九六　一三四

特殊農業經營に關する調査　（耕作規模大なるものを中心として）　帝國農會編　同會　昭一五　四一頁　四六倍　七九六　一三三

篤農協會叢書　篤農協會編　同會　昭一五　一四六頁　菊　八〇　六五三　八五

第一五　夫子の道（孔子家語抄講）　安岡正篤

土壤實驗法　船引眞吾　養賢堂　昭一五　一七八頁　四六　二、三〇　七七〇　七六

〔栃木縣蠶業試驗場〕試驗報告　第三號　栃木縣蠶業試驗場編　栃木縣小山町　同場　昭一五　四六倍　一四、イ　八九一

〔栃木縣農産物檢査所〕農産物檢査成績　昭和一三年度（第二九號）　栃木縣農産物檢査所編　足利　同所　昭一五　二一三頁　菊　一四、イ　七四四

鳥取高等農業學校學術報告　鳥取高等農業學校編　鳥取　同校　昭七　一七二頁　四六倍　一四、五　四三一

第一卷　第三號　砂丘造林ニ關スル研究　原勝　一四、五　四三一

日本蠶絲業の再編成　五十嵐友幸　ダイヤモンド社　昭一五　五〇七頁　菊　五、五〇　九〇三　六七

日本中央蠶絲會事績報告　第七號（昭和一三年度）　日本中央蠶絲會編　同會　昭一四　菊　一四、イ　九〇八

農會法改正と部落農業團體の責務　小田部胤明　帝國農會　昭一五　二八頁　四六　七八三　二八八

農家負債と其整理　河田嗣郎、裕正夫　有斐閣　昭一五　四五二頁　菊　三、八〇　七九一　四五、イ

農業共同作業叢書　帝國農會編　同會　昭一五　五七頁　四六倍　七五一　一八一

第一六輯　農業共同作業能率調査（滋賀縣に於ける）

農業經營學の基礎理論　フリードリッヒ・アーレボー著　柏祐賢譯　西ヶ原刊行會　昭一五　三三六頁　菊　三、八〇　九〇三　七三

農業再編成と統制法規　渡邊文太郎　育生社　昭一五　二九九頁　四六　一、七〇　七七五　一五

農業年鑑　昭和一六年　國勢社　昭一五　二一〇頁　特小　三五　一四、二　一〇八

農事改良資料　農林省農務局編　同局　昭一五　一二三頁　四六倍　一四、二　七一七

第一五四號　小麥縞萎縮病ニ關スル研究　鐘方末彥、河合一郎

農事試驗場事務功程　昭和一四年度　農事試驗場編　同場　昭一五　五五頁　菊　一四、二　二〇五

農村物資調整資料　帝國農會編　同會　昭一五　二冊　菊　七九九　二〇八

其ノ七　農林水產業用綠材配給統制ニ關する參考資料

其ノ九　農林水產業用石油ノ配給統制事例　二（栃木縣）

馬匹血統登錄書　第一四卷（昭和一四年度）　日本競馬會編　同會　昭一四　四六　一四、三　五六四

濱松の農業　濱松市役所編　濱松　同所　昭一五　一三〇頁　菊　七九九　三五六

福澤村に於ける母性竝乳幼兒及村の經濟狀態に關する調査　神奈川縣方面委員聯盟、中央社會事業協會社會事業研究所編　中央社會事業協會社會事業研究所　昭一五　一四六頁　菊　一、〇〇　七九九　三六〇

〔布施市〕農家統計調査概要　第三回（昭和一四年）　布施市役所產業課統計係編　布施　同所　昭一五　菊　一四、二　九三五

部落農業團體整備關係法規　帝國農會編　同會　昭一五　一三六頁　四六　七九五　一七五

米國農業政策　ウイルソン・ギー著　井上陽之助譯　叢文閣　昭一五　一八一頁　四六　一、八〇　七九一　四五、イ

北洋材出材及其積取　須永欣夫　日本木材研究所　昭一五　三五一頁　四六　三、七〇　七五一　一八一

本邦畜產要覽　第一八次　農林省畜產局編　中央畜產會　昭一四　四六倍　一四、二　九三、イ

本邦ノ緬羊　第五輯　農林省畜產局編　同局　昭一五　九九頁　菊　六〇四　三五一

三重の林業　齋亮助編　津　三重縣山林會　昭一五　一三四頁　菊　七九九　三六九

有畜農業經營事例　昭和一五年九月　農林省畜產局編　同局　昭一五　四〇四頁　菊（畜產彙纂第九五號）　一四、二　九五九

優良芽接護謨樹の特徵と其の識別に就いての概論　南洋栽培協會編　同會　昭一五　四七頁　菊　七九九　一四四

林業政策　上卷　關部一郎　西ヶ原刊行會　昭一五　五二二頁　菊　一〇、〇〇　九〇二　七三

水產及漁業

鰮油と鰮粕及ミール　清水淳三、林巖　水產新報社東京支局　昭一五　一二〇〇頁　四六　三、〇〇　函　七七五

寒天原藻增產ニ關スル資料　農林省水產局編　同局　昭一五　謄寫版　二六六頁　菊　九〇七　八四

其ノ一　天草生產調査書

漁具定置箇所一覽圖　昭和一五年九月　水路部編　同部　昭一五　圖版一三七枚　横特大　九、〇〇　水　四四

群馬縣水產試驗場報告　昭和一三年度（第六號）　群馬縣水產試驗場編　群馬縣勢多郡南橘村　同場　昭一五　四一頁　四六倍　一四、二　八八九

最新水產製造原料　福岡國男　大日本水產會　昭一五　四〇〇頁　菊　四、三〇　大九九　一五三

天日製鹽業より見たる南洋　再版　大日本鹽業株式會社編　同社　昭一五　六五頁　菊　七九九　三四五

日本鰮類罐詰業水產組合沿革誌及鰮に關する文獻集　星野佐紀、木村金太郎編　日本罐詰協會　昭一五　七五一頁　菊　九〇二　一九

兵庫縣水產試驗場事業報告　昭和一四年度　兵庫縣水產試驗場編　明石　同場　昭一五　九七頁　四六倍　一四、二　六九二

北海道主要水產物生產高　昭和一四年中　北海道水產物檢查所編　札幌　同所　昭一五　四六倍　一四、二　四三九

商業交通

驛名の起源　札幌鐵道局旅客課編　札幌　同局　昭一五　一二六頁　四六　七五一　一五一

歐亂と各國の通商措置　第八輯　大阪府立貿易館企畫課調查係編　大阪　同館　昭一五　一〇三頁　菊　七九九　一七

ラヂオとカメラの隨筆集　音と影　成澤玲川　三省堂　昭一五　三八〇頁　四六　一、八〇　七七五　一八七

海運經濟諸統計　日本海運集會所、海事協同會調查部編　神戸　日本海運集會所　昭一五　五七頁　四六倍　一、五〇　一四、二　四二六

第五輯　主要運賃、傭船料指數

海運事情と統制　加藤秀雄　大阪　海運研究社　昭一五　三四〇頁　四六　二、〇〇　七七五　一八三

會計通論　補一七版　百瀨精一　野口亮　昭一五　二四二頁　菊　二、〇〇　大九九　一四六

可否茶館廣告　鄭永慶著　奥山儀八郎編　奥山儀八郎　昭一五　一六頁　四六　七九三　三四一

附錄　世界茶館事情

東洋經濟株界二十年　昭和一二年版　東洋經濟新報社編　同社　昭一二　四六倍　一、五〇　五四〇　一二三

「切手趣味」叢書　切手趣味社發行　昭一五　八冊　特小　三、一〇　六四七　二五七

第二八編　英和對譯記號入番號消印（其一）　トレイシー・ウツドワード著　切手趣味社譯

第二九編　日本の印紙類（其一）　中田實

第三〇、三一編　日本の郵便封皮帶紙及葉書　其一、二　中田實

第三二至三五編　續日本の郵便封皮帶紙及葉書　其一至四　中田實

京都紙商組合沿革史　八木吉輔編　京都紙商組合事務所　昭一五　二冊　菊　大九　一五六

附錄　日本紙業史　京都篇

航空經營論　福原武　ダイヤモンド社　昭一五　四八四頁　菊　六、八〇　九〇三　五九

最近工業組合簿記解說　訂三版　岡本正道　工業組合中央會　昭一五　三〇四頁　菊　二、五〇　七七六　四八

改訂財務諸表準則解說　訂七版　太田哲三　高陽書院　昭一五　三九六頁　菊　三、〇〇　六五〇　二四七

市營バス十年　神戸市電氣局編　神戸　同局　昭一五　八〇頁　菊　七九九　三五五

趣味之郵便切手　訂四版　三井高陽　國際交通文化協會　昭一五　二二二頁　四六　二、五〇　五二三　一六二

主要各國民間航空保護奬勵概況　昭和一五年一月　航空局編　同局　昭一五　菊　一四、四　九九五

主要各國民間航空輸送事業概要　昭和一五年一月　航空局編　同局　昭一五　菊　一四、四　九九六

第七卷　航空、經理

商學全集　千倉書房發行　昭一五　三二八頁　菊　一、八〇　一四、四　九九五

第三一卷　新企業と租稅　勝正憲

商業簿記概說　太神和好　叢文閣　昭一五　四一三頁　菊　四、〇〇　七八九　一五九

新株式取引所論　統制經濟と株式取引所　岡部寬之　同文館　昭一五　一七二頁　四六　一、三〇　大三　三一八

新聞廣告總覽　昭和一五年度版　新聞廣告奬勵會編　同會　昭一五　一九九頁　四六倍　六二六　六四

世界主要國貿易統計年表　英領印度・緬甸及錫蘭之部　昭和一四年度　內外商工時報發行所　昭一五　四六倍　一四八　二六三

戰時鐵道運賃論　再版　高橋秀雄　國際交通文化協會　昭一五　二五〇頁　菊　二、三〇　大九　一二〇

戰時貿易統制令の解說　商工經營研究會編　大阪　大同書院　昭一五　二五七頁　四六　一、八〇　七七五　一八一

貸借對照表分析論　訂補五版　小菅敏郎　高陽書院　昭一五　二六四頁　菊　二、五〇　六六二　八三

臺灣對南支南洋貿易表　昭和一四年　臺灣總督府財務局稅務課編　臺北　同局　昭一五　四六倍　一四、四　四五四

附錄　滿洲國・關東州・北支・中支

朝鮮の遞信事業　昭和一四年　朝鮮總督府遞信局編　京城　同局　昭一四　特小　五六九　一八三

通信事業經營論　訂補四版　渡邊晉二郎　交通經濟社出版部　昭一五　五二八頁　四六　二、〇〇　六二三　一四七

遞信事業史　遞信省編　遞信協會　昭一五　三冊　菊　七八九　一四九

第一卷　總說

第五卷　郵便貯金郵便爲替及附帶事業、簡易生命保險及郵便年金

東京府米穀消費調查書　昭和一五年二月　東京府米穀小賣商業組合聯合會編　同會　昭一五　三九頁　四六倍　七九六　一二八

堂島米市場史　須々木庄平　日本評論社　昭一五　六五九頁　菊　九、〇〇　九〇三　四九

附錄　米價表（自享保九年至慶應三年）

改訂動的貸借對照表論　上卷　オイゲン・シュマーレンバッハ著　土岐政藏譯　森山書店　昭一五　二五九頁　菊　二、六〇　七五三　一五三

度量衡統計要覽　第三四次（昭和一三年度）　商工省機械局編　同局　昭一四　四六倍　三三　三八五

長崎稅關貿易要覽　昭和一四年　長崎稅關編　長崎　同稅關　昭一四　四六　三三九　六一一

名古屋放送局沿革史　名古屋中央放送局編　名古屋　同局　昭一五　二四三頁　菊　大九　一五四

日滿貿易懇談會速記錄　東亞經濟懇談會編　同會　昭一五　三五二頁　菊　七八九　一五七

ニッポン世界一周大飛行　大阪毎日新聞社、東京日日新聞社編　大阪　同社　昭一五　三一三頁　四六　一、二〇　七七五　一九〇

日本外國貿易年表　昭和一三年　中篇　大藏省編　同省　昭一五　四六倍　一四、四　二五一

同　昭和一三年　下篇　大藏省編　同省　昭一五　四六倍　二、五〇　一四、四　二三〇

〔日本護謨製品輸出組合〕調查研究　日本護謨製品輸出組合編　神戸　同組合　昭一五　二冊　四六倍　一四、五　五一三

第二三輯　本邦各種護謨製品輸出統計表　昭和一四年度

第二四輯　世界主要市場の護謨製品需要狀況

日本商業・經濟講演集　日本商經研究所編　橫濱　同所　昭一五　七一頁　四六　一、二〇　一四、五　五九〇

第一二輯　統制とこれからの商店經營　清水正己

日ソ關係と世界の情勢　前田梅松

〔彥根高等商業學校〕調查研究　彥根高等商業學校調查課編　彥根　同課　昭一五　三二頁　菊　五七九　五二三

第六九輯　近世の商家使用人（近江商人に於ける事例を中心として）　宮本又次

貿易夏季大學講義集　昭和一四年度　橫濱貿易協會編　橫濱　同會　昭一五　二二二頁　菊　二、五〇　一四、八　二三八

輸出貿易に就いて　南鄕三郎

上海共同租界の話　渡邊俊郎

貿易振興の目標　鹽谷狩野吉

我國戰時財政經濟の基本　大野龍太

海軍より見たる世界の情勢　中村良三

國家總動員計畫概說　原口武夫

我が製鐵業の現狀　中松眞鄕

我國產金狀態及其の政策　松本彬

日本の海運　納賀雅友

貿易經營論　本田實　巖松堂　昭一五　一三七頁　菊　一、六〇　七七五　一九〇

第一部　貿易經營の基本問題

北聯電信略號　北海道信用購買販賣組合聯合會編　札幌　同會　昭一五　九四八頁　四六倍　一四、四　二三〇

橫濱港と其貿易　橫濱貿易協會編　橫濱　同會　昭一五　二八頁　菊　一四、五　五一三

橫濱市中央卸賣市場年報　昭和一四年　橫濱市中央卸賣市場編　橫濱　同場　昭一五　一〇〇頁　菊　一四、五　五九〇

陸運問題研究　島田孝一　丸善株式會社　昭一五　四六六頁　菊　四、八〇　一四、四　二五一

臨時輸出入許可規則ニ依ル輸出許可手續ノ詳解　淺井正久　大阪　紡織雜誌社　昭一五　六九頁　四六　一、三〇　七七三　二八七

我が放送事業の現況　（聽取者五百萬突破に際して）　小森七郎　日本放送協會　昭一五　一〇頁　菊　七九九　三三〇

工藝

改稿アルミニウムの性質及用途　小久保定次郎　内田老鶴圃　昭一五　三五二頁　菊　五、五〇

アンモニアソーダ工業用生石灰燒成に關する研究　岩瀨德三郎　東洋曹達工業株式會社　昭一五　五九頁　四六倍　函　七九六　一三七

伊太利アルミニウム工業のアウタルキー計畫による生産助成に關する記錄　パウロ・セラ著　日蘭商事株式會社譯編　同社　昭一五　一三頁　菊倍　函　七四五　一〇〇

鑄物專門作業法　吉原幸一等著　工學書院　昭一五　二六九頁　菊　三、七〇　七五五　九〇

英國メリヤス事情　土生英二編　神戸　日本莫大小輸出組合　昭一五　一〇九頁　菊　九一二　九

大阪工業試驗所報告　大阪工業試驗所編　工業調査協會　昭六、一五　三册　四六倍　三、七〇　一四、二　四九

第一二回　第五號

The influence of solubility, adsorption, complexformation and solvation upon the stability of the colloidal state. Weimarn

Surface-adsorption and dispergation of $BaSO_4$ in alcoholic-aqueous solutions of $BaCl_2$, $BaBr_2$ and BaI_2. Whimarn and S. Ishii

第二一回　第五號　再生ゴムに關する研究（第三報）油再生　杉本俊三等　ゴム

第六號　硫酸第一チタンに依る容量分析法（第一報）　江見浩二、土居秀夫

同　大阪工業試驗所編　工業調査協會　昭一五　五五頁　四六倍　一四、二　四九

第二〇回　第九號　蛋白質人造纖維に關する研究（第三・四報）　宇高春風

可塑物文獻資料　第一輯　森山藤吉郎　東榮社　昭一五　九二頁　菊　一、二〇　七九九　一六三

〔神奈川縣織物指導所〕業務成績報告　昭和一四年度（第七號）　神奈川縣織物指導所編　神奈川縣愛川町　同所　昭一五　六五頁　菊　七九九　三六五

〔神奈川縣工業試驗場〕業務報告　昭和一四年度　神奈川縣工業試驗場編　橫濱　同場　昭一五　四七頁　菊　一四、二　七三五

罐詰論　各論　函館　谷川英一　谷川英一　昭一五、一二九六頁　菊　七七六　一四八

雁皮聚錄　關彪編　丸善株式會社　昭一五　一二四頁　和　中　二、二〇　三〇九　五七

機織　大金光　コロナ社　昭一五　二八六頁　菊　三、五〇　九〇三　六六

經濟酒造法　再版　小出治彥　大阪　今野商店出版部　昭一五　二五七頁　菊　三、五〇　九〇三　三　一四、イ

鷄卵冷凍及乾燥　中原重樹　共立社　昭一五　一七九頁　菊　二、三〇　七九九　一六七

工業會社ニ關スル諸統計　昭和一五年一〇月　日本勸業銀行調査課編　同課　昭一五　三三頁　菊　七八一　二三五

工業組合叢書　工業組合中央會編　同會　昭一五　一一二頁　菊　、四〇　七九九　三四三

第一輯　中小工業と有限會社

工業組合の常識　川端巖　千倉書房　昭一五　三〇三頁　四六　一、二〇　九〇六　三三

合成ゴム　下光太郎　丸善株式會社　昭一五　五八四頁　菊　七、〇〇　九〇三　六八

合成樹脂　松井悅造　共立社　昭一五　二一九頁　菊　二、八〇　九〇三　六五

楮及楮紙考　王子製紙株式會社編　王子製紙株式會社　昭一五　一三〇頁　菊　七九九　一六五

酵素化學工業全集　厚生閣發行　昭一五　三册　菊　七七六　一〇五

第六卷　醱酵工業　第一　黑野勘六

第七卷　醱酵工業　第二　山田正一、松井久夫

第一七卷　水產加工篇　奥田讓

鹽辛及類似品　大谷武夫

冷凍・鹽藏品・乾製品　山本祥吉

鰹節　富山哲夫

飼料　大島幸吉

水產動物酵素化學　清水誠

水產皮革

香料化學　奥西平三郎等修教社　昭一五　四四六頁　菊　四、三〇　九〇三　六九

小間物化粧品年鑑　昭和一五年　東京小間物化粧品商報社編　同社　昭一五　二册　四六倍並四六　二、〇〇　一四、ロ　三一五

別册　業界人名辭典

最新工業材料叢書　材料研究會編　共立社　昭一五　三册　四六　四、五〇　藤井寬　七一　四九

第二　製鐵及製鋼法

第三　石灰　村上惠一

第四　鋼製建具　齋藤祐義

酒類密造矯正事業の概要　仙臺稅務監督局編　仙臺　同局　昭一五　三五頁　四六倍　七九六　一三〇

酒類密造矯正施設一般　仙臺稅務監督局編　仙臺　同局　昭一五　一六八頁　菊　七九九　三五八

産業衛生協議會報　產業衛生協議會編　倉敷　同會　昭四至七　菊並四六倍　〔以下「日本產業衛生協會報」ト改題〕　一八册　一四、二　九八八

第一　社會局に提出したる產業衛生協議會の決議並に答申

第二　第二回產業衛生協議會總會記要

第四　石炭山に於ける十二指腸蟲病の豫防並にその職業的疾患としての疑義（產業衛生協議會第二回總會宿題報告要旨）

第五　製絲工場の水蟲に關する報告（產業衛生協議會第二回總會宿題報告要旨）

第六　工業法及び健康保險法に於ける外傷性神經症の取扱に關する疑義　高折茂

第七　工場鑛山醫局の組織及び機能　南俊治

第八　第三回產業衛生協議會議事錄並に記錄

第九　第三回總會に於ける社會局長官諮問に對する答申

第一〇　鐵夫十二指腸蟲病に關する決議

第一一　第三回總會に於ける商工大臣諮問に對する答申

第一二　健康保險の醫業に及ぼしたる影響　古瀨安俊

第一三　職業と眼　小口忠太

第一四　外傷性神經症に關する小委員會報告　高折茂

附　金屬工業に於ける願望神經症　河合六郎

陸海軍に於ける願望神經症　植村秀一

第一五　工業醫局の組織及機能に關する小委員會報告　南俊治

附　工場醫局の組織及機能　川上六馬

第一六　第四回產業衛生協議會に對する社會局長官諮問「勞働者保護上工場醫局の使命を全うせしむべき方策如何」に對する答申

第一九　第四回產業衛生協議會に對する社會局長官諮問「本邦に於ける產業勞働者に課すべき體操には如何なる醫學的要素を含ましむべきや」に對する答申

奢侈品等製造販賣制限規則に就て　美濃部洋次　日本百貨店組合　昭一五　一〇二頁　菊　六〇　七九九　三三三

銃砲火藥類取締の栞　仲井勇　神戸銃獵雜誌社　昭一五　二四九頁　四六　一、八〇　七七五　一八三

人絹工場の設計と機械設備　京都帝國大學工學部工業化學教室喜多研究室編　大阪紡織雜誌社　昭一五　一一三頁　菊倍　四、五〇　七一九　三九

第二編　紡絲篇

人絹年鑑　昭和一五年版　同盟通信社編　同社　昭一五　八六二頁　菊　五、〇〇　一四、八　一七〇

石炭　森永泰士　嵩山房　昭一五　二五三頁　菊　三、五〇　九〇三　七四

石炭の合理的使用　商工省燃料局編　昭一五　四四四頁　菊　二、〇　八一　四三九

第二編　燃燒設備の補修

石炭の知識　井上昌男　大阪　紡織雜誌社　昭一五　一六八頁　四六　一、〇〇　七七五　一七三

セメント聯合會年鑑　昭和一四年度　セメント聯合會編　大阪　同會　昭一五　菊倍　四三三　一四九

織維需給調整總覽　山下重之　大阪　日本紡織研究所出版委員會　昭一五　四五八頁　菊　四〇〇　七八九　一五八

織維製品檢査成績統計表　昭和一四年自一〇月至一二月　織維需給調整協議會編　同會　昭一五　一三三頁　四六倍　一四、二、ロ　四三八

戰時下ニ於ケル工場經營管理　波多野貞夫編　昭一五　千倉書房　菊　一〇、〇〇　九〇三　五七

第一編　總論

ソ聯邦石油概觀　北樺太石油會社編　同社　昭一五　五〇頁　菊　七九九　三三七

大日本織物二千六百年史　上、下卷　日本織物新聞社編　大阪　同社　昭一五　二冊　四六倍　五〇、〇〇　七七九　一三三

臺灣總督府工業研究所報告　臺灣總督府工業研究所編　臺北　同所　昭一四　二冊　四六　一四、二、イ　九八二

第一號　放射線の醱酵微生物學的意義　第二報　中澤亮治、霜三雄　七七五　一八三

第七號　蓚酸醱酵に於て菌蓋に生ぜる結晶物質に就て　霜三雄　七一九　三九

臺灣總督府中央研究所工業部報告　臺灣總督府中央研究所工業部編　臺北　同所　昭一四　五頁　菊倍　一四、二、イ　二八五

第二三六號　臺灣産タンニン原料に關する研究　第一、二報　田崎佐市　一四、八　一七〇

賃織綿布標準組織表　第三卷　大日本紡績聯合會編　昭一五　二二三頁　四六倍　四五〇　七五八　一〇八

十日町織物同業組合史　十日町織物同業組合編　新潟縣十日町　同組合　昭一五　九八六頁　菊　七六　一六八

東京工業試驗所報告　東京工業試驗所編　工業調査協會　昭一五　八〇頁　菊　一四、二、イ　二一七

第三五回　第四號　礬土質物ヨリ「アルミナ」製造研究　井上春成、鈴木篤　四三三

第一報　高礬土質粘土ヨリ高壓「アルカリ」抽出法ニ依ル「アルミナ」ノ製造　七八九　一五八

第二報　燒成溫度ノ高礬土質粘土ノ性質ニ及ボス影響ト其利用法

〔栃木縣工業試驗場〕業務報告　栃木縣工業試驗場編　昭和一四年度　栃木縣　足利　同場　昭一五　三六頁　菊　一四、二　七〇四

ニツケル文庫　日本ニツケル時報局發行　昭一五　二八四頁　四六倍　七九六　一三六

第六卷　工作機械並に類似機械中のニツケル合金　ジエームス・エー・ラビット編　奥田秀次譯

日本工學全書　工業圖書株式會社發行　昭一五　二冊　菊　各二、五〇　望月重雄　七七三　一四九

高壓電氣工學

陰極線オツシログラフ高速攝影法　久保進　七九五　一〇三

日本工業經濟論　御園生桂三郎　東京旭印刷株式會社出版部　昭一五　三九三頁　菊　三、五〇　七九九　一六三

日本珈琲文獻略解　第五　奥山儀八郎編　昭一四〔長崎談叢第二五輯拔刷〕　九一二　一二

日本産業衛生協會會報　日本産業衛生協會編　同會　昭一〇至一四　四〇冊　四六倍　〔日本産業衛生協會報〕ノ改題　一四、二、イ　九八八

第五二號　第七回日本産業衛生協會總會議事錄

第五三號　産業勞働者の身體檢査及健康診斷に關する決議並に建議

第七回日本産業衛生協會總會に於ける社會局長官諮問「職業性疾患の豫防上適當なる施設如何」に對する答申第一

第五四號　國際産業醫學會議に提出したる産業醫學の國際的協力の新組織に關する日本産業衛生協會の提案

第五五號　八幡製鐵所に於ける職業病對策　職業病委員會九州地方部會編

第五六號　硝子工業に於ける職業性疾患調査成績　助川浩等

第五七號　ヴイスコース式人造絹絲工場に於ける職業性疾患　梅野正巳

第五八號　九州炭田に於ける「ワイル」氏病の發生狀況並に其の豫防對策に就て　職業病委員會九州地方部會編

二瀨鐵業所に於ける「ワイル」氏病統計　野村直躬

第五九號　印刷工の職業性疾患調査報告　石川知福

第六〇號　齒牙酸蝕症に就て　大塚武夫等

第六一號　第八回日本産業衛生協會總會記錄

第六二號　廣埃に因る疾患（第八回總會に於ける報告並に討議）　町田靜等

第六三號　有害瓦斯に因る疾患（第八回總會に於ける報告並に討議）　梅野正巳等

第六四號　騷音の問題（第八回總會に於ける報告並に討議）　井口哲宗等

第六五號　大氣の物理的條件に關する問題（第八回總會に於ける報告並に討議）　勝木新次等

第六六號　重筋的勞働に就て　古澤一夫

第六七號　鐵炭山に於ける衛生問題（第八回總會に於ける報告並に討議）　室木隆三郎等

第六八號　紅綠色盲者の含銅鐵々石辨別能について　竹村慶治

第六九號　船舶解體作業に於ける職業性中毒症に就て　大塚協

造船工場に於ける電光性眼炎と瓦斯中毒疾患　松尾等

造船業に於ける職業病　平岡寛

第七〇號　水銀中毒事例報告　八木卓爾

クローム中毒豫防施設に就て　石原勝

第七一號　健康保險問題　植村卯三郎等

第七二號　産業衛生の動向　暉峻義等

産業勞働者の負傷に對する外科的處置　植村卯三郎

第七三號　鐵肺罹患の動續年數別曲線に就ての一考察　石川知福

窯業に於ける硅肺問題　丸山穎人

鐵山勞働者の身體檢査（特に胸部レントゲン像に就て）　實來善次等

護謨工場に發生せる疾病の統計的觀察主として　タイヤ製造工の罹患率、强度率及度數率　柏村昧雄

第七門　産業（工藝）

第七六號　坑内空氣の理學的恕限條件に就いて　松下正信
第七七號　勞働時間問題　西村泰等
第七八號　鐵道醫の立場より見たる健康保險　馬渡一得
第七九號　第九回日本産業衞生協會總會記錄（抄）
第八〇號　産業外科　齋藤眞
第八一號　社會局長官諮問「産業勞働者の榮養改善に關する適切なる施設如何」に對する答申
第八二號　塵埃計數方法の標準術式の提唱　松藤元
立作業者の扁平足の研究　石田英吉
人絹紡絲工員手指損傷に對するラテックスの應用　池澤和夫
第八三號　保健看護婦に就て　近松寅三
寄宿舍廊下の方向の衞生學的意義　大鹿覺治
工業從業員の健康診斷の實際（特に結核について）　淺野均一等
第八四號　第一〇回日本産業衞生協會總會記錄（抄）
第八五號　産業從業員の體育問題　鯉沼茆吾
第八六號　産業勞働者の醫療の特殊性に就て　岩田穰、前山良策
各種職業に從事する發育期女性の體力に關する研究　第一　就職當初に於ける體力に就て　湯本アサ
第八七號　婦人勞働問題報告　大塚協
第八九號　第一回産業醫學會報告に於ける追加討論
第九〇號　第十二回日本産業衞生協會總會報告
第九一號　保健國策の根本問題　小泉親彦
現下戰時態勢の概要　植村甲午郎
第九二號　日本産業衞生協會臨時總會議事錄
第九三號　産業從業員の黴毒治療狀態の調査　寶來善次
第九四號　都市勤勞者の結核罹病に就いて　赤塚京治、奥野徹

日本産業衞生協會報

日本産業衞生協會編　同會　昭和七至一〇　三〇冊　一四、二イ　九八八
〔以下「日本産業衞生協會會報」ノ改題〕
第二〇號　第五回日本産業衞生協會議事錄
第二二號　傷痍疾病と災害前狀態との關係に就て　和通秀恒
第二三號　産業災害統計に就て　八木高次
第二四號　災害と心的態度並に災害頻發性素質に就て　上野義雄
第二五號　災害豫防運動の動向　蒲生俊文
第二六號　高溫中に於ける作業の身體に及ぼす影響に就て　鈴木和夫、梅崎松實
第二七號　本邦纖維工業に於ける各種作業場の溫濕度（第一報）　助川浩、勝木新次
第二八號　石炭鑛坑内作業場の溫度濕度並に冷却力に就て　松下正信
第二九號　紡績女工手の夏季作業室に於ける體溫と脈搏に就て　川上六馬
第三〇號　作業環境の溫濕度と精神機能　桐原葆見
第三一號　爐作業者並に鍛壓作業者の皮膚溫度に就て　平松眞兵衛
第三二號　重工業に於て高溫が身體に及ぼす影響の臨牀的觀察　黑田靜
第三三號　高溫高濕の個所に作業する鐵道工場從事員の身體的障碍に就て　井口哲宗
第三四號　物的方面より見たる工場災害　武田晴爾
第三五號　工場内溫濕度及び換氣に關する諸外國の法規　勝本新次
第三六號　第五回産業衞生協議會に於ける社會局長官諮問「産業災害豫防上特に考慮を要すべき醫學的方策如何」に對する答申
第三七號　産業勞働者採用時の現行身體檢査標準に就ての概觀　石川知福
第三八號　第六回日本産業衞生協會總會ニ於ケル社會局長官諮問「勞働者ノ肺結核豫防上適當ナル施設如何」ニ對スル答申
第三九號　第六回日本産業衞生協會總會議事錄
第四〇號　石炭鑛坑内作業場の深度大氣狀況が作業能率に及ぼす影響に就て　松下正信
第四一號　急性熱中症に關する實驗的研究　鈴木和夫
第四二號　鑛肺に就て病理的方面　石川知福
第四三號　鑛肺に就て臨牀的方面　馬渡一得
第四四號　災害頻發性に就て醫學的方面　和邇秀恒
第四五號　災害頻發性に就て心理學的方面　上野義雄
第四六號　夏期に於ける紡織女工手の輕症及慢性鬱熱症に就て　牧亮吉、川上六馬
第四七號　夏季に於ける紡織工場の疾病作業率並に疲勞休業率に就て　小川壽
第四八號　勞働者採用時の身體檢査法特にその形態學的計測方面に就て　八木高次
第四九號　勞働者最低年齡法に對する批判　石黑芳雄
第五〇號　航空醫學に就て　石黑芳雄

日本纖維協會講演輯

日本纖維協會編　名古屋　同會　昭一五　二〇頁　菊　一四、八　二三六
第一八册　日滿支に於ける麻資源に就て　鴛海文彦

JES 日本標準規格

縮版　第一、二、一三輯　商工省工業品規格統一調査會編　工業調査協會　昭八至一五　三册　四六　各、五〇　五九〇　四二二

燃料研究所報告

燃料研究所編　川口　同所　昭一五　二册　四六倍　一四、五　四三五

第四二號　イソプロピルエーテルの合成　その一　常壓におけるイソプロピルアルコールの脱水　勝野正治
第四三號　家庭煖房に就て　春日進、嘉藤市次郎

能登半島ニ於ケル珪藻土質斷熱煉瓦製造工業

藪田得三郎　七尾　日産化學工業株式會社七尾工場　昭一五　六頁　四六倍　七九六　一三一

〔廣島縣廣島工業試驗場〕事業報告書

昭和一四年度　廣島縣廣島工業試驗場編　廣島　同場　昭一五　菊　一四、二イ　五四九

防銹及び防蝕塗料

松本十九　修教社　昭一五　二四八頁　菊　三、一〇　九〇二　五八

保溫材の理論及實際

訂三版　若杉松三郎　丸善株式會社　昭一五　五九九頁　菊　六、五〇　六二七　二八六イ

本邦工業化學研究業績概要

昭和一四年度　工業化學會編　同會　昭一五　六五頁　菊倍　、七〇　一四、五　六〇九

マグネシウム及其合金

三ケ島秀雄　アグネ工學社　昭一五　三四二頁　菊　七、〇〇　九〇二　六三

水田政吉燃料論說報文集

上卷　水田政吉著　水田政吉燃料論說報文集刊行會編　化學工業時報社　昭一五　四四〇頁　四六倍　七九六　一四五

綿・スフ紡績

森山弘助　ダイヤモンド社　昭一五　四一三頁　菊　四、八〇　九〇二　七一

窯業特許集耐火物及斷熱材

（明治一八年至昭和一四年）　草間節次編　日本耐火協會　昭一五　二三六頁　菊　三、〇〇　九〇二　五六

熔接工學講座

太陽閣發行　昭一一、一二　三册　菊　七八九　一六一
第一　電氣熔接總論　岡本赳
電氣熔接機器　岡本赳、安藤弘平
電弧熔接工場設備　中村林次
熔接工の養成　福田烈

第八門

叢書

第七門　産業（工藝、家政）第八門　叢書

第二　熔接部の檢査及試驗法　佐佐木新太郎
特殊鋼の熔接　岡田實
鑄鐵の熔接　柴田晴彥
銅及其合金の熔接　大西巖
輕金屬及び合金の熔接　大西巖
特殊金屬及び合金の熔接　大西巖
第三　船舶の熔接　氏家竹次郎
建築の熔接　內藤多仲、鶴田明
橋梁の熔接　青木楠男
機械の熔接　齋藤哲夫

瀝青質塗料　市川良正　修教社　昭一五　九七頁　菊　一、九〇

我國ノ燐寸配給ト切符制度ノ研究　函　七九九　一四イ
加藤通文　神戸日本燐寸共販株式會社　昭一五　五七頁　菊
附錄　僕はマッチである

家政

日本の食物文化　小澤滋　岸文莊　昭一五　二五七頁　四六　一、六〇　函　六一　號

岩波新書　岩波書店發行　昭一五　六冊　特小　各、五〇

第六九　人種の問題　ヂユリアン・ハックスリ、エエ・シイ・ハッドン著　小泉丹譯　七九七　三三五
第七二　傳說　柳田國男　七九七　三三八
第七三　アラビアのロレンス　中野好夫　七九七　三三九
第七四　暴風雨　大谷東平　七九七　三四八
第七五　禪と日本文化　鈴木大拙著　北川桃雄譯　七九七　三六〇
第七六　支那の經濟機構　何廉之著　中西功、小泉讓譯　七九七　三八二
第七九　計算圖表　小倉金之助　六四六　四

岩波全書　岩波書店發行　昭一五　一七一頁　四六、八〇

岩波文庫　岩波書店發行　昭一五　二〇冊　特小　九、二〇

七九一—七九二a　煤煙　森田草平　五六九　一四イ
八一一—八一二a　新芭蕉俳句集　顯原退藏校註　五六九　一四イ
八三〇—八三一　風車小屋だより　アルフオンス・ドーデー著　櫻田佐譯　五六九　一四イ
二一二八—二一三〇　人間に就いて　下卷　ケトレー著　平貞藏、山村喬譯　七八〇　三六九
二三三五—二三三七　紅樓夢　第二　曹雪芹著　松枝茂夫譯　七九七　一五七
二三二一—二三二三　人文地理學原理　下卷　ブラーシュ著　飯塚浩二譯　七九七　一七五
二三六三—二三六五　古今著聞集　下卷　黒板勝美、丸山二郎校　七九七　二四八
二四八六　カインの末裔、クララの出家　有島武郎　七九七　三四一
二四八七—二四九〇　エリヤ隨筆　チヤアルス・ラム著　戸川秋骨譯　七九七　三四二
二四九一—二四九二　アグネス・ベルナウエル　フリードリツヒ・ヘツベル著　吹田順助譯　七九七　三四三
二四九三—二四九四　道德系譜學　フリードリヒ・ニイチエ著　木場深定譯　七九七　三四四
二四九五—二四九八　國富論　一　アダム・スミス著　大內兵衞譯　七九七　三四五
二五一一—二五一二　足迹　德田秋聲　七九七　三七三
二五一五—二五一七　魅せられたる魂　第一　ロマン・ローラン著　宮本正清譯　七九七　三七四
二五三八　可愛い女、犬を連れた奥さん　他一篇　チエーホフ著　神西清譯　七九七　三七五
二五三九　柳橋新誌　成島柳北著　鹽田良平校　七九七　四〇四
二五四三　デイジー・ミラー　（ヘンリ・ヂエイムズ著　渡邊純・川田周雄譯　七九七　四〇五
二五四四　メゾンテリエ　他三篇　モーパツサン著　河盛好藏譯　七九七　四〇六
二五四五—二五四六　穀物條例論（地代論）　マルサス著　楠井隆三、東嘉生譯　七九七　四〇七
二五四七—二五四八　民俗學方法論　カアルレ・クローン著　關敬吾譯　七九七　四〇八
改造文庫　改造社發行　昭一五　二二冊　特小　一一、〇〇
第一部　第五〇篇　改哲學概說（物と我）　桑木嚴翼　五六九　一四三
第一八一篇　老子の研究（上）　序說　武內義雄　七九七　三三四
第一八二篇　老子の研究（下）　道德經析義　武內義雄　七九七　三三四
第一八六篇　精神科學の論理　ジヨン・スチユアート・ミル著　松浦孝作譯　七九七　三三三
第一八七篇　アメリカ文學史要　ヴアン・ドーレン著　中柴光泰譯　七九七　三三五
第一八九篇　科學概論　ジヨン・アーサー・トムソン著　內山賢次譯　七九七　三五六

第八門　叢書

第一部　第一九一篇　通貨調節論(下)　ジョン・フラートン著　阿野季房譯　七九七　一八九
第一九二篇　人間の美的教育について　フリードリヒ・シラー著　島村教次譯　七九七　三五七
第一九四篇　國民經濟學體系　上　フリードリッヒ・リスト著　谷口吉彥・正木一夫譯　七九七　三五一
第二部　第三四四篇　本居宣長全集　第一卷　古事記傳　第二　本居宣長著　風巻景次郎校　七八〇　二一五
第三七三篇　宇治拾遺物語　下　中島悦次校註　七九七　一二四
第三七四篇　牧の方　坪内逍遙　七九七　四〇九
第四〇八篇　拾遺愚草　第二　藤原定家著　佐佐木信綱校註　七八〇　三八六
第四一四篇　現代語譯源氏物語　第四　窪田空穂譯　七八〇　三五四
第四三五篇　悪魔の酒　(第二部)　エ・テ・ア・ホフマン著　濱野修譯　七九七　三一六
第四三八篇　モーパッサン戯曲集　モーパッサン著　平野威馬雄譯　七九七　三三三
第四四一篇　新萬葉集集略解　一　橘千蔭著　森本健吉校　七九七　三五三
第四五一篇　戰爭と平和　第一卷　トルストイ著　梅田寛譯　七九七　三三四
第四六五篇　伊澤蘭軒　上　森鷗外　七九七　三七七
第四六八篇　ボオドレエル傳　アルフオンス・セシエ、ジュウル・ベルトオ著　齋藤磯雄譯　七九七　三二二

第四六九篇　サー・ロージャー物語　ジョーセフ・アデイスン、リチヤード・スティール著　清見利彥譯　七九七　三三三
第四七一篇　二重の誤解　(他六篇)　プロスペル・メリメ著　江口清譯　七九七　三五三
教養文庫　弘文堂發行　昭一五・二冊　特小　各、五〇
第六五　萬葉の世界　北住敏夫　七九七　三六三
第六七　フランス哲學の主要問題　今井仙一　七九七　三七六
現代教養講座　三笠書房發行　昭一五・三〇七頁　四六　一、八〇　七七七　八
第二卷　現代の文化科學　文化科學とは何か　樺俊雄
文化科學と民族　木村龜二
文化科學的世界像　小松攝郎
文化科學と教養　竹下直之
文化論　住谷悦男
現代の社會政策　大河内一男
現代社會學の動向　黒川純一
科學・政策・技術　石塚文夫
文獻解題
コバルト叢書　鱒書房發行　昭一五・二冊　四六　各一、一〇
第二一　人妻の教養　式場隆三郎　七七七　一七
第二二　斷髪女中　獅子文六
山東文化研究叢書　山東文化研究會發行　昭一五・一〇八頁　四六　一、一〇　七七三　二九七
第二輯　蒲柳泉と聊齋志異(山東奇談集)
春秋社思想選書　春秋社發行　昭一五・二冊　四六　各二、〇〇

經濟學の領域及方法　ケインズ著　濱田恒一譯　七八八　一八三
我等何を爲すべきか　レオ・トルストイ著　加藤一夫譯　七九四　一三三
尚德堂叢書　名古屋　安藤次郎發行　昭一五　二四頁　四六　五八四　二一
第一〇集　莫斯歌末亞一撰　堀川柳人校　七八三　三三三
新世代叢書　育生社發行　昭一五　一二四頁　四六　、八〇　前田多門
第二　アメリカ人の日本把握
鈴木翰大全集　鈴木翰大全集刊行會　昭一五　七八頁　四六、六五　七八三　二六九
第一三卷　天文學史物語　中卷　近世天文學史　七七七　二三
世界戰爭研究文庫　泉書房發行　昭一五　一二八頁　四六
第二　世界大戰と潛水艦戰　カール・ヘルフエリヒ著　安井源雄譯　七五一　二五五
戰爭文化叢書　アメリカ問題研究所發行　昭一五　一八六頁　四六　、八〇
第三二輯　日米百年戰爭　アメリカ問題研究所編
創元支那叢書　大阪　創元社發行　昭一五　三九六頁　四六　一、六〇　七七七　一四
第五　瓜豆集　周作人著　松枝茂夫譯
孫文全集　外務省調査部譯編　第一公論社　昭一五　二册　四六　各一、六〇　七六七　一六九
第三卷　革命方略、大亞細亞主義、講演及び談話篇(中)
第七卷　電文、書翰、遺書
大民文庫　大民社發行　昭一五　一二三頁　特小　、五〇　七九七　三一〇
第二　今日のイタリヤ　ミルコ・アルデマーニ著　下位春吉譯

大陸開拓精神叢書　南滿洲鐵道株式會社弘報課編　奉天　滿洲日日新聞社　康德七　一二八頁　四六　七八三　二三四
第一輯　神武天皇と國土開拓
天理圖書館叢書　天理圖書館編　奈良縣丹波市町　同館　昭一五　二〇八頁　四六倍　六二八　八四
第一二輯　天理圖書館稀書目錄
新定東湖全集　藤田東湖著　菊池謙二郎編　博文館　昭一五　一四二二頁　菊　一二、〇〇　九〇八　五
藤樹先生全集　第一册　訂　中江藤樹著　藤樹書院編　岩波書店　昭一五　七〇六頁　菊　五七四　二七
日本全書　樂浪書院發行　昭一五　一九四頁　特小　一、〇〇　七九七　三六四
平安時代前期文學史　峯岸義秋
蕃山全集　熊澤蕃山著　正宗敦夫編　蕃山全集刊行會　昭一五　四九一頁　菊　四、五〇　七八　七
第四册　論語小解、易經小解、繫辭傳
冨山房百科文庫　冨山房發行　昭一五　九册　特小　六、八〇　七九七　三一五
第一一一　詩人と英雄　他四篇　フリイドリヒ・グンドルフ著　小口優譯　七九七　三一三
第一一二、一一三　鴨長明全集　上、下　鴨長明著　簗瀬一郎校註　七九七　三一三
第一一四　マハー・ヴンサ(大史)　平松友嗣譯註　七九七　三一四
第一一五　アンリ・ブリュラールの生涯　スタンダール著　阿部敬二譯　七九七　三九一
第一一七　コサック・襲撃　トルストイ著　米川正夫譯　七九七　三九二
第一一八　ドン・ジュアン　そのほか　モリエール著　川島順平譯　七九七　三九三

第八門　叢書

第一一九　日本喫茶史　木宮泰彦　七九七　三九四

第一二〇　うづら衣評釋　佐佐政一著　穎原退藏校　七九七　三九五

マキアヴエルリ選集
ニツコロ・マキアヴエルリ著　多賀善彦譯
大阪　創元社　昭一五　三八四頁　四六　二、〇〇　七七七　一二

第六卷　フイレンツエ史　下

山鹿素行全集　廣瀨豊編　岩波書店　昭一五　六二七頁　四六　七七七　二一

思想篇　第一一卷　聖教要錄、四書句讀大全、大學、山鹿隨筆

雄山閣文庫　雄山閣發行　昭一四　一八九頁　特小

第一部　第四一　校訂　蘭說辨惑　大槻盤水著　植村宗平校　七九七　三六七

校訂　蘭學事始　杉田玄白著　植村宗平校

校訂　野叟獨語　杉田玄白著　植村宗平校

校訂　長崎夜話草　西川正休編　植村宗平校

第四二　校訂　吾妻鏡　第六冊　橋本實校　七三〇　一二イ

第四三　校訂　雨月物語　上田秋成著　小田切秀雄校　七九七　三六八

校訂　膽大小心錄　上田秋成著　小田切秀雄校

第四四　校訂　源平盛衰記　第二冊　橋本實校　七八〇　二二二

第四五　校訂　江戸繁昌記　上　寺門靜軒著　北澤二郎校　七九七　三七二

第四六　校訂　傾城島原蛙合戰　近松門左衞門著　奥山徹郎譯　七九七　三六九

校訂　國性爺合戰　近松門左衞門著　奥山徹郎譯

第四七　校訂　松翁道話　布施矩道著　吉田紹欽校　七九七　三七〇

賣卜先生安樂傳授　脇坂義堂著　吉田紹欽校

第四八　校訂　慶長見聞集　下　三浦淨心著　勝正二校　七八〇　二二一

第四九　校訂　風來六々部集　平賀源內著　齋藤亮信校　七九七　三七一

校訂　平賀鳩溪實記　櫟齋老人著　齋藤亮信校

陽明叢刊　陽明文庫發行　昭一四　三冊　和大　二〇、〇〇　特　三〇九　三五イ

第一輯　螢雪餘聞　上、中、下　近衞篤麿

ラヂオ新書　日本放送出版協會發行　昭一五　九冊　特小　各、五〇

第二一　現代哲學　池上鎌三　七九七　三一一

第二二　近世探檢史　小牧實繁　七九七　三一二

第二三　明治外交史話　渡邊幾治郎　七九七　三三〇

第二四　昔の南洋と日本　板澤武雄　七九七　三四九

第二五　農業經營と農家副業　日本放送協會編　七九七　三五八

第二六　細菌への挑戰(日本の細菌學史)　緒方規雄　五九　一〇七

第二七　ドイツ史話　圓地與四松　七九七　三五九

第二八　江戸の町人文學　重友毅　七九七　四一〇

第二九　支那の口語文學　宮原民平　七九七　四一一

若山儀一全集　上、下卷　若山儀一著　大山敷太郎編　東洋經濟新報社　昭一五　二冊　菊　七六四　一五〇

隨筆、雜書

朝日講演集　大阪朝日新聞合資會社編　大阪　同社　大正八　三八七頁　菊　一、〇〇　函　三三五　號　三三三

第四輯　白人閥の打破　末廣重雄

講和問題と米國　中島玉吉

國民的高唱　松波仁一郎

平等主義の現在觀　松波仁一郎

海洋の自由　松波仁一郎

統一と劃一との辨　原勝郎

現戰役に於ける列國海軍の行動　寺島健

航空戰に就て　淺田禮三

平和の保障としての國體及び政體　市村光惠

戰後の獨逸文學　成瀨無極

氣象學及氣象事業の利用　藤原咲平

現時の國民生活　本多精一

謎としての結核　松下禎二

支那の通貨としての銀　內藤虎次郎

子供の育て方　岸邊福雄

新時代の女子　吉岡彌生

飛行に於ける婦人の能力　ルース・ロー

朝日年鑑　昭和一六年　朝日新聞社編　同社　昭一五　一〇〇七頁　四六　一、二〇　一四、四　六七五

第八門　隨筆、雜書

池の素描　吳建文藝春秋社　昭一五　二七七頁　四六　一、七〇　九一〇　四九

伊勢年鑑　昭和一六年　伊勢新聞社編　津　同社　昭一五　五二二頁　四六　一、五〇　一四、四　六六二

英雄日本民族の自覺　香椎浩平　第一書房　昭一五　戰時體制版　三〇五頁　四六、七八　九〇三　二八二

思ひ出の數々　櫻井錠二著　九和會編　同會　昭一五　三五三頁　菊　七六四　一〇三イ

悲しきいのち　杉山平助　改造社　昭一五　四二七頁　四六　二、〇〇　九〇三　二三七

變つた行き方　住田正一　創亞社　昭一五　二二七頁　四六　一、二〇　七九八　一八七

隨筆集　虛心　木舍幾三郎　東海出版社　昭一五　四一二頁　四六　二、五〇　七九八　二〇七

景憲先生苦口文　姚文棟著　勸社編　上海　勸社　〔民國二九〕　一一八頁　和　特小　一八五　一八六

警察春秋　鈴木哲太郎　松華堂　昭一五　二九二頁　四六　一、二〇　九〇三　二五四

經世瑣言　訂補　安岡正篤著　龜井一雄編　刀江書院　昭一五　二九八頁　四六　二、〇〇　六三一　三七七ハ

〔財團法人啓明會〕紀要　啓明會發行　昭一二　一六七頁　菊　一、〇〇　一四、五　一四五

第二三號　Present day conditions of Japan　青木利三郎著　清水博英譯

鑛塵抄　坂本正道(星堂)　坂本良　昭一五　五六〇頁　四六　二、二〇　七九八　二一七

合同年鑑　昭和一六年　合同新聞社編　岡山　同社　昭一五　六五六頁　四六　一、三〇　一四、四　一〇七五

古稀小記　相馬半治　相馬半治　昭一四　二三一頁　菊　七六四　一四四

財團法人齋藤報恩會事業年報　第一五　(昭和一三年度)　齋藤報恩會編　仙台　同會　昭一五　四六倍　一四、五　一五三

支那の知性　林語堂著　喜入虎太郎譯　創元社　昭一五　三六四頁　四六　一、八〇　九一〇　一六

銃後純情　生田花世　道文書院　昭一五　三八八頁　四六　一、五〇　九〇三　二二四

人生好日　工藤直太郎　黃河書院　昭一五　二七〇頁　四六　一、六〇

生活文化の方向　古谷綱武編　名取書店　昭一五　二三四頁　四六　一、五〇

續會社の窓から　北山勇之助　水戸　北山勇之助　昭一五　四〇八頁　四六　三、〇〇

臺北帝國大學文政學部哲學科研究年報　臺北帝國大學文政學部編　臺北同部　昭一四　四三六頁　菊

第六輯　原始母系家族（パソツアハ族の家族生活）　岡田謙

朱子の德論　後藤俊瑞

實存的道德の諸問題　世良壽男

高砂族の行動特性（パイワンとルカイ）　藤澤衛

朝鮮自然科學協會北支蒙疆地方學術調査團報告論文集　朝鮮自然科學協會編　京城　同會　昭一五　四六倍

第二輯　蒙疆及北支地方產家畜ノ內部寄生虫ニ關スル研究　一色於菟四郎

（豫報二及二）

蒙疆地方ニ於テ蒐集シタル漢藥トソノ原植物　石戸谷勉

蒙古ノ昆蟲類　其ノ一　森爲三、趙福成

東方學報　東方文化研究所編　京都　同所　昭一五　一四五頁　四六倍　一、五〇

京都　第一〇冊　第四分

漢書補注補　狩野直喜

朱子の「氣」に就いて　安田二郎

本草の研究に就いて　木村康一

舞樂蘭陵王考　傳芸子

讀尙書注疏記　第七　經學文學研究室編

大同善化寺石刻錄　水野清一

同　東方文化學院編　同學院　昭一四　一九八頁　四六倍　一、〇〇

東京　第一〇冊之二

遼の慶州城址　竹島卓一

蒙疆發見の細形銅劍　駒井和愛

筑について　瀧　遼一

淨土教に於ける醍醐思想の發展　横超慧日

タイ國雲南省及び東京地方出土の數種の靑銅器に就いて　山本達郎

魏晋南北朝時代の尙方　米澤嘉圃

唐宋諸家の繪畫史論に於ける時代論　今村龍一

兩漢の中央諸軍に就いて　濱口重國

東方文化研究所研究報告　東方文化研究所編　京都　同所　昭一五　二冊　和　特大　七、〇〇

第一四冊　尙書正義定本　第三冊　自卷六至卷七

第四冊　自卷八至卷九

同　東方文化研究所編　京都　同所　昭一五　六六頁　圖版五〇枚　特大　一五、〇〇

第一五冊　古銅器形態の考古學的研究　梅原末治

東洋大學紀要　東洋大學學術研究會編　同學　昭一五　二九二頁　菊　二、〇〇

第一輯　日本教育學の性格　吉田熊次

新實在論の評述　大島正德

支那哲學の源流　飯島忠夫

朱子の倫理學說　中島德藏

無我論と輪廻轉生說　加藤精神

日本學術振興會學術部第五小（腐蝕防止）委員會報告　日本學術振興會編　同會　昭一五　三冊　四六倍　一、〇〇

隨筆めばえ　大崎省吾　修有書院　昭一五　三二一頁　四六　一、六〇

三分間隨筆集十龍の溜息　松內久宣　スクラム社　昭一五　二五三頁　四六　一、五〇

默魯庵漫錄　新藤默魯庵（正雄）　奈良　新藤地學文庫　昭六至一五　謄寫版　二冊　菊

第三　興福寺の繪馬目錄

第六　奈良の方言

第一七號　第一分科會報告　第六號　防蝕添加物ニ關スル文獻調査　青木保

第一八號　磁性酸化鐵の表面層を有する陽極の製法に關する研究　龜山直人、仲篤司

第二〇號　稀薄水溶液中に於ける鐵鋼の腐蝕に及す光の影響とその機作に就て　遠藤彥造、關口春次郎

〔日本學術振興會〕學術部第四小委員會報告　日本學術振興會發行　昭一五　二四頁　四六倍　四五　七七九　九三

第一五　熔接部の腐蝕　佐々木新太郎

日本豫言　室伏高信　三省堂　昭一五　二八七頁　四六　一、七〇　九一〇　一五

隨筆集　富貴の人　鍋井克之　小山書店　昭一五　三一〇頁　四六　二、二〇　九〇三　一四八

隨筆伯林の月　東鄕實　冨山房　昭一五　五三四頁　四六　二、八〇　九〇三　三三九

變革雜感　三宅雄二郎（雪嶺）　帝都日日新聞社　昭一五　四八五頁　四六　二、五〇　九〇三　三〇四

北海道樺太年鑑　昭和一六年版　小樽新聞社編　小樽　小樽新聞經營株式會社　昭一五　六〇四頁　四六　一、〇〇　一四、四　一〇〇四

滿鐵調査研究資料　南滿洲鐵道株式會社調査部編　大連　同社　昭一四　二一六頁　菊　一四五　八六三

第八編　北支農村概況調査報告（惠民縣　第一區　和平鄕　孫家廟）

〔財團法人三井報恩會〕事業報告　昭和一四年度　三井報恩會編　同會　昭一五　九七頁　菊　一、〇〇　一四五　四六三

〔財團法人三井報恩會〕資料　三井報恩會編　同會　昭一五　一〇二頁　菊　一四五　五五九

第三七號　特定振興村査部村の實績

觀るもの　井上吉次郎　大阪　文友堂　昭一五　二七一頁　四六　二、五〇　七九八　二三三

第八門　叢書　點字圖書

點字圖書目錄　中央盲人福祉協會編　同會　昭一三　八一頁　四六　函　七三　二九

九月閱覽人員幷貸附圖書册數

開館日數二十九日

閱覽人員								貸附圖書册數									
	種別	普通	特別	館外帶出	合計	一日平均			和漢書	洋書	合計	百分比例	一日平均				
第一門	神書 宗教	一、三九二					第一門	神書 宗教									
第二門	哲學 教育	四、三四三					第二門	哲學 教育									
第三門	文學 語學	一一、九四〇					第三門	文學 語學									
第四門	歷史 傳記 地誌	九、〇三九					第四門	歷史 傳記 地誌									
第五門	國家 法律 經濟 社會 統計	八、三七三					第五門	國家 法律 經濟 社會 統計									
第六門	數學 理學 醫學	九、四六五					第六門	數學 理學 醫學									
第七門	工學 兵事 藝術 產業	一二、二八七					第七門	工學 兵事 藝術 產業									
第八門	事彙 叢書 隨筆 雜書	五、九〇〇					第八門	事彙 叢書 隨筆 雜書									
合計		六二、七三九					合計										
一日平均		二、一六三・四					一日平均										
		八三・八															
		二、二四七・二															
	一人平均	一・九															

十月閱覽人員幷貸附圖書冊數

開館日數十九日

| 閱覽人員 | | |

U. S. ~~Congress–House~~. Examinations of rivers and harbors, 75th Congress, 2d session (Nov. 15–Dec. 21, 1937). Wash. 1938. 8°. (Its documents, no. 408–456, 75th Congress, 2d session.) Rg–110

——— *Engineer department.* Atlantic-Gulf ship canal, Fla.: letter from the secretary of war, transmitting, to the House of representatives, a letter from the chief of engineers, United States army, dated April 1, 1937, submitting a report, together with accompanying papers and illustrations on preliminary examination and survey of various routes for a waterway across southern Georgia or northern Florida to connect the Atlantic ocean with the Gulf of Mexico, authorized by the river and harbor acts approved Jan. 21, 1927 and July 3, 1930. Wash. 1938. 8°. pp. 625. 45 *maps*, 7 *tabs.* and 55 *diagrs.* (U. S.–*Congress–House.* Document, no. 194, 75th Congress, 1st session.) Rp–111

——— *National resources committee.* Water pollution in the United States: 3d report of the Special advisory committee on water pollution. Wash. 1939. 8°. pp. 165. (U. S.–*Congress–House.* Document, no. 155, 76th Congress, 1st session.) Rm–35

Architecture and Building

Lewis, Elmer A., *comp.* Public building act of 1926, with amendments. Condemnation laws, with amendments. Public works and construction laws. Wash. 1938. 8°. pp. 379. 314–65

Navigation and Ships.

Japan – *Mercantile marine bureau, comp.* List of merchant steam vessels of Japan, 1940. Tokyo. 1940. 4°. pp. 66. F–209

U. S. – *Hydrographic office.* American practical navigator: an epitome of navigation and nautical astronomy. Originally by Nathaniel Bowditch. (Revised edition of 1938.) Wash. 1939. 4°. pp. 386. *Illust.* Rm–36

Military arts.

Yamagami, Hatiro. Japan's ancient armour. Tokyo. 1940. 12°. pp. 82. *Illust.* and 2 *plts.* (Kokusai kanko kyoku. Tourist library, 31.) Da–338

Fine arts.

Noguchi, Yone. Hiroshige. Vol. 1–2. Tokyo. 1940. f°. 2 vols. *Illust.* and 76 *plts.* F–283

Amusements.

Kokusai bunka shinkokai, *comp.* La poupée japonaise. Tokyo. 1940. sq. 8°. pp. 85. 22 *plts.* Ea–302

Matuzaki, Meizi. Angling in Japan. (Translated by R. Okada.) Tokyo. 1940. 12°. pp. 99. *Illust.* and 2 *plts.* (Kokusai kanko kyoku. Tourist library, 32.) Da–339

Industrial arts.

(Including **Technology.**)

Directory of "made in Japan", 1940. Tokyo. 1940. 4°. Ps–88

Hoshino, Saki. The canning industry of Japan. Tokyo. 1940. 12°. pp. 30. (Japan economic federation. East Asia economic intelligence series, no. 5.) Ea–299

Indo-Japanese business directory, 1940–41. Tokyo. 1940. 4°. pp. 280. ..... Ps–69

Japan-Burma association. Industrial review of Nippon, June, 1940. Tokyo. 1940. f°. pp. 47. *Illust.* F–273

U. S. – *Patent office.* Decisions of the commissioner of patents and of the United States courts in patent and trade-mark and copyright cases; comp. from vols. 486 to 497, inclusive, of the Official gazette of the U. S. patent office during the year 1938. Wash. 1939. 8°. pp. 880. ..... Rg–12

Commerce.

U. S. – *Bureau of foreign and domestic commerce (Dep't of commerce).* Confectionery production and distribution, 1938. Wash. 1939. 8°. pp. 48. (Its domestic commerce series, no. 108.) Rp–119

——— ——— Consumer market data handbook, 1939 edition. By Ben P. Haynes and Guerry R. Smith. Wash. 1939. 4°. pp. 464. (Its domestic commerce series, no. 102.) Rp–122

——— ——— Foreign commerce yearbook, 1938. Wash. 1939. 8°. pp. 435. ..... Rp–116

——— *National bureau of standards.* Report of the 28th National conference on weights and measures attended by representatives from various states held at the National bureau of standards, Wash., D. C., May 31, June 1, 2, and 3, 1938. Wash. 1939. 8°. pp. 139. 4 *plts.* (Its miscellaneous publication, M161.) Rp–123

Transportation.

Lewis, Elmer A., *comp.* Laws relating to interstate and foreign commerce. Wash. 1938. 8°. pp. 410. 314–64

Manchoukuo postal society, *pub.* Postage stamps of Manchoukuo, 1940. Hsinking. 1940. obl. 8°. pp. 60. 36 *plts.* 243–470

U. S. – *Civil aeronautics authority.* Airport survey: letter from the Civil aeronautics authority, transmitting recommendations as to the desirability of federal participation in the construction, improvement, development, operation, and maintenance of a national system of airports. Wash. 1939. 8°. pp. 131. 8 *plts.*, *a tab.* & 5 *diagrs.* (U. S.–*Congress–House.* Document, no. 245, 76th Congress, 1st session.) Rp–117

——— *Interstate commerce commission.* 52d annual report of the Interstate commerce commission, 1938. Wash. 1938. 8°. pp. 183. ..... Rp–115

——— ——— Decisions of the Interstate commerce commission of the United States, [Motor carrier cases], (Finance reports), Jan. 1937–Sept. 1938. Wash. 1939. 8°. pp. 848. (Its reports, vol. 5, motor carrier cases.) Rp–113

——— ——— Decisions of the Interstate commerce commission of the United States, (Finance reports), Apr.–Nov. 1938. Wash. 1939. 8°. pp. 836. (Its reports, vol. 228.) Rp–114

——— ——— *Bureau of statistics.* Railroad sinking funds and funded debt. By W. H. S. Stevens. Wash. 1939. 8°. pp. 131. ..... Rp–120

VIII. Year books.

New Japan year book, 1940. 32d edition. Tokyo. 1940. 4°. Ps–41

——— *Library of Congress–Legislative reference service.* State law index: an index and digest to the legislation of the states of the United States enacted during the biennium, 1933–1934. No. 5. Wash. 1936. 8°. pp. 1126. ..... Rg–116

——— *Supreme court.* Cases adjudged in the Supreme court at October term, 1937. (From Jan. 18, 1938, to and including May 31, 1938.) Wash. 1938. 8°. 2 vols. (United States reports, vol. 303–304.) Rg–112

Economics and Finance.

U. S.–*Board of tax appeals.* Reports of the United States Board of tax appeals. Vol. 37, Jan. 1, 1938 to June 30, 1938. Wash. 1939. 8°. pp. 1408. Rh–62

——— *Bureau of the budget.* The budget of the United States government for the fiscal year ending June 30, 1940. Wash. 1939. 4°. pp. 971. Rh–73

——— *Comptroller of the currency.* 76th annual report of the comptroller of the currency covering the year ended Oct. 31, 1938. Wash. 1939. 8°. pp. 750. ..... Rh–69

——— *Congress–Joint committee on internal revenue taxation.* District of Columbia tax study: report pursuant to the act of May 16, 1938, amending the District of Columbia revenue act of 1937, and section 1203, revenue act of 1926. Wash. 1939. 8°. pp. 150. *A tab.* (Irs House document, no. 108, 76th Congress, 1st session.) Rh–63

——— *Court of claims.* Cases decided in the Court of claims of the United States, April 19, 1938 to Dec. 4, 1938, with abstract of decisions of the Supreme court in court of claims cases. Reported by James A. Hoyt. Vol. 87. Wash. 1939. 8°. pp. 792. Rg–111

——— *Dep't of justice.* Taxation of government bondholders and employees, the immunity rule and the 16th amendment: a study made by the Dep't of justice at the direction of Homer Cummings, attorney general. Wash. 1939. 8°. pp. 227. ... Rg–100

——— *General accounting office.* Decisions of the acting comptroller general of the United States. Vol. 17, July 1, 1937 to June 30, 1938. Wash. 1938. 8°. pp. 1260. ..... Rh–64

——— *National resources committee.* Patterns of resource use: a technical report prepared by the industrial section under the direction of Gardiner C. Means; submitted by the Industrial committee to the National resources committee. Wash. [1938.] 4°. pp. 149. ..... Rh–76

——— ——— Progress report, 1938: statement of the Advisory committee. Wash. 1939. 4°. pp. 51. *Illust.* ... Rh–77

——— *Office of internal revenue.* A list of the several collection districts, with the names and addresses of collectors. Revised June 1, 1939. Wash. 1939. 8°. pp. 22. ..... Rh–70

——— ——— Statistics of income for 1936. Part 2. Comp. from corporation income and excess-profits tax returns and personal holding company returns. Prepared under direction of the commissioner of internal revenue by the statistical section, income tax unit. Wash. 1939. 8°. pp. 235. ..... Rh–72

——— *Securities and exchange commission.* Investment trusts and investment companies: letter from the chairman of the Securities and exchange commission, transmitting, pursuant to law, a report on the origin, scope, and conduct of the study, nature, and classification of investment trusts and investment companies, *etc.* Wash. 1939. 8°. pp. 158. (U. S.–*Congress–House.* Document, no. 707, 75th Congress, 3d session.) Rh–65

——— *Tariff commission.* Changes in import duties since the passage of the tariff act of 1930, and items on which rates of duty or duty-free status is bound in trade agreements. Wash. 1939. 8°. pp. 171. (Irs miscellaneous series.) Rh–68

——— *Treasury dep't.* Annual report of the secretary of the treasury on the state of the finances for the fiscal year ended June 30, 1938. Wash. 1939. 8°. pp. 598. ..... Rh–71

——— ——— *Division of bookkeeping and warrants.* Combined statement of the receipts and expenditures, balances, *etc.*, of the United States for the fiscal year ended June 30, 1938. Wash. 1939. 4°. pp. 637. ..... Rh–75

——— ——— ——— Digest of appropriations for the support of the government of the United States for the service of the fiscal year ending June 30, 1939, and on account of deficiencies for prior years made by the 2d session of the 75th Congress (Nov. 15 to Dec. 21, 1937, inclusive) and the 3d session of the 75th Congress (Jan. 3 to June 16, 1938, inclusive). Wash. 1938. 4°. pp. 947. ..... Rh–74

Sociology.

Jahrbuch des Reichsarbeitsdienstes, 1940. Berl. 1939. 8°. pp. 121. *Illust.*, 10 *plts.* and *a map.* 307–139

Lewis, Elmer A., *comp.* Compilation of laws relating to mediation, conciliation and arbitration between employers and employees, *etc.* Wash. 1938. 8°. pp. 358. 314–66

U. S.–*National bureau of standards.* American standard safety code for the protection of heads, eyes and respiratory organs. Wash. 1938. 12°. pp. 95. (Irs handbook, H24.) Rp–124

——— *National railroad adjustment board.* Awards 2401 to 2800, 1st division, National railroad adjustment board. Vol. 14–15. Wash. 1938–39. 8°. 2 vols. Rp–118

——— *Railroad retirement board.* Annual report of the Railroad retirement board for the fiscal year ended June 30, 1938. Wash. 1938. 8°. pp. 166. ..... Rp–121

Statistics.

U. S.–*Bureau of the census.* Statistical abstract of the United States, 1938. 6th number. Wash. 1939. 8°. pp. 882. Ri–154

VI. Science. Mathematics. Medicine.

Science.

Osaka imperial university–*Faculty of science.* Collected papers from the Faculty of science, Osaka imperial university. Series B: Physics. Vol. 1–2, 1933–1934. Osaka. 1933–35. 4°. 2 vols. Rk–118

——— ——— Collected papers from the Faculty of science, Osaka imperial university. Series C: Chemistry. Vol. 1–5, 1933–1937. Osaka. 1933–38. 4°. 4 vols. Rk–119

U. S.—*Coast and geodetic survey.* Tide tables, Pacific ocean and Indian ocean, for the year 1940. Wash. 1939. 8°. pp. 283. (Its serial, no. 611.) ... Rk–120

——— *National resources committee.* Research, a national resource. 1. Relation of the federal government to research. Wash. 1939. 4°. pp. 255. (U. S.–*Congress–House.* Document, no. 122, 76th Congress, 1st session.) Rh–67

Mathematics.

Osaka imperial university–*Faculty of science.* Collected papers from the Faculty of science, Osaka imperial university. Series A: Mathematics. Vol. 1–4, 1933–36. Osaka. 1933–37. 4°. 3 vols. Rk–117

Medicine.

Osaka imperial university–*Faculty of medicine.* Collected papers from the Faculty of medicine, Osaka imperial university, 1936–1937. Osaka. 1937–38. 4°. 2 vols. RL–41

U. S.–*Public health service.* Studies on drug addiction, with special reference to chemical structure of opium derivatives and allied synthetic substances and their physiological action. By Lyndon F. Small, Nathan B. Eddy, Erich Mosettig and C. K. Himmelsbach. Wash. 1938. 8°. pp. 143. (Supplement, no. 138, to the Public health reports.) RL–38

VII. Engineering. Fine arts. Industrial arts. Agriculture. Commerce.

Engineering.

Tennessee valley authority. The Chattanooga flood control problem. Wash. 1939. 8°. pp. 137. *Illust.*, 13 *plts.* and 14 diagrs. (U. S.–*Congress–House.* Document, no. 91, 76th Congress, 1st session.) Rm–37

Hino, Ashihei. Sea and soldiers. Translated by Lewis Bush. Tokyo. 1940. 12°. pp. 172. 243–471

Molinari, Diego Luis. La empresa Colombina. Buenos Aires. 1938. 4°. pp. 230. *Illust.* and 4 *plts.* 305–324

U. S.–*Dep't of state.* The territorial papers of the United States. Vol. 6: the territory of Mississippi, 1809–1817. Comp. and ed. by Clarence Edwin Carter. Wash. 1938. 4°. pp. 893. ..... Rg–122

——— *Library of Congress–Division of manuscripts–Harkness collection.* The Harkness collection in the Library of Congress, documents from early Peru, the Pizarros and the Almagros, 1531–1578. Wash. 1936. 4°. pp. 253. 100–728

Biography.

Idditti, Smimasa. The life of Marquis Shigenobu Okuma, a maker of new Japan. Tokyo. 1940. 8°. pp.423. 11 *plts.* Ea–303

Kamizumi, Hidenobu, *tr.* A Japanese pastor in Peking: a story of the Reverend Yasuzo Shimidzu and his mission school for Chinese girls. Tokyo. 1940. 12°. pp. 223. 8 *plts.* 307–134

Nakamura, Koya, *comp.* Admiral Togo: a memoir. Tokyo. 1940. f°. pp. 347. 37 *plts.* B–363a

Sproston, John Glendy. A private journal of John Glendy Sproston, U. S. N. Ed. by Shio Sakanishi. Tokyo. 1940. 4°. pp. 122. 19 *plts.* (Sophia university, *ed.* Monumenta Nipponica monographs, series on early American-Japanese-relations.) C–259

Thomas Jefferson memorial commission. Report of the Thomas Jefferson memorial commission. Wash. 1938. 4°. pp. 16. *Illust.* (U. S.–*Congress–House.* Document, no. 699, 75th Congress, 3rd session.) Rg–120

Geography.

Kaji, Ryûichi. "O Japão moderno": visto segundo a sua história e civilização. Tokyo. 1940. 4°. pp. 121. 14 *plts.* and *a map.* C–260

Pan American institute of geography and history. Proceedings of the 2d general assembly held at Washington, Oct. 14–19, 1935. Wash. 1937. 8°. pp. 540. (U. S.–*Dep't of state.* Conference ser., no. 28.) (In English and Spanish.) Rf–10

V. Politics. Laws. Economics. Sociology. Statistics.

Politics.

American legion. Proceedings of the 20th national convention of the American legion, Los Angeles, Calif., Sept. 19–22, 1938. Wash. 1939. 8°. pp. 364. (U. S.–*Congress–House.* Document, no. 40, 76th Congress, 1st session.) ... Rn–19

Rauschning, Hermann. Hitler speaks: a series of political conversations with Adolf Hitler on his real aims. Lond. [1940.] 8°. pp. 287. 243–469

United Spanish war veterans. Proceedings of the stated convention of the 40th national encampment United Spanish war veterans, Portland, Oreg., Sept. 11 to 15, 1938. Wash. 1939. 8°. pp. 271. 5 *plts.* (U. S.–*Congress–House.* Document, no. 38, 76th Congress, 1st session.) Rn–18

U. S.–*Congress–House.* Cannon's procedure in the House of representatives. By Clarence Cannon. 3d ed. Wash. 1939. 16°. pp. 480. (Its document, no. 267, 74th Congress, 1st session.) Rg–113

——— ——— ——— Constitution, Jefferson's manual and rules of the House of representatives of the United States, 76th Congress. By Lewis Deschler. Wash. 1939. 8°. pp. 719. (Its document, no. 700, 75th Congress, 3d session.) Rg–35

——— ——— ——— Proceedings at the ceremony in commemoration of the one hundred and fiftieth anniversary of the commencement of the first Congress of the United States under the constitution at a joint session of the Congress in the House of representatives, March 4th, 1939. Wash. 1939. 8°. pp. 47. *Illust.* and 2 *plts.* (Its document, no. 212, 76th Congress, 1st session.) Rg–114

——— ——— ——— *Committee on the Library.* Index of congressional committee hearings prior to Jan. 3, 1935, in the United States' House library and supplement for 74th Congress prior to Jan. 5, 1937. Wash. 1937. 8°. pp. 567. ..... Rg–117

——— ——— *Senate.* Aliens employed by governmental departments and agencies: communications from the various governmental departments and agencies, transmitted to the Senate in response to Senate resolution no. 285 (75th Congress), submitted by senator McKellar, containing lists relative to aliens employed and the reasons for such employment. Wash. 1939. 8°. pp. 213. (Its document, no. 30, 76th Congress, 1st session.) Rg–115

——— ——— ——— Report of the secretary of the Senate from July 1, 1937, to June 30, 1938. Wash. 1938. 8°. pp. 484. (Its document, no. 1, 76th Congress, 1st session.) Rg–98

——— ——— ——— Senate miscellaneous documents, 75th Congress, 1st session (Jan. 5–Aug. 21, 1937). Wash. 1937. 8°. (Its document, no. 5–118, 75th Congress, 1st session.) Rg–34

——— ——— ——— *Committee on the Library.* Index of congressional committee hearings (not confidential in character) for 74th and 75th Congresses (Jan. 3, 1935, to Jan. 3 1939) in the United States Senate library, Capitol building. Supplement to 1935 index. Wash. 1939. 8°. pp.270 ... Rg–118

——— *National archives–Division of the federal register.* Federal register, 1938. Vol. 3: Jan. 1–June 3, 1938. Wash. 1938. 4°. pp. 1177. ..... Rd–4

Diplomacy and International relations.

(Including **Treaties.**)

Germany–*Auswärtiges Amt.* Documents concerning the Anglo-French policy of extending the war. Berl. 1940. f°. pp. 92. 305–321

——— ——— Documents relatifs à la politique franco-anglaise d'extension de la guerre. Berl. 1940. f°. pp. 88. 305–323

——— ——— Dokumente zur englisch-französischen Politik der Kriegsausweitung. [Berl.] [1940.] f°. pp. 134. 305—322

Henderson, *Sir* Nevile. Failure of a mission, Berlin, 1937–1939. Lond. [1940.] 12°. pp. 318. 243–468

U. S.–*Dep't of state.* Papers relating to the foreign relations of the United States, 1923. Vol. 1–2. Wash. 1938. 8°. 2 vols. Rg–93

Laws.

U. S.–*Bureau of prisons.* Federal offenders, 1938: a review of the work of the Federal bureau of prisons during the year ending June 30, 1938, including statistics of federal prisoners and of federal parole and probation. Fort Leavenworth, Kan. 1939. 8°. pp. 352. ..... Rg–121

——— *Congress–House–Committee on revision of the laws.* Cumulative supplement IV (Jan. 3, 1935, to June 30, 1938) to the code of the laws of the United States of America, 1934 edition, containing the general and permanent statutes enacted by the 74th Conrgess and 75th Congress together with perfecting amendments to the code, with ancillaries and index. Wash. 1938. 4°. pp. 976. ..... Rg–123

——— *Copyright office.* Decisions of the United States courts involving copyright, 1935–1937. Comp. and ed. by Herbert A. Howell. Wash. 1938. 8°. pp. 355. (Its bulletin, no. 21.) 100–507

——— *Dep't of justice.* The attorney general's survey of release procedures. Vol. 1–4. Wash. 1939. 8°. 4 vols. Rg–101

——— *District of Columbia.* Cumulative supplement IV, Apr. 15, 1929 to June 29, 1938, to the code of the District of Columbia; containing the laws, general and permanent in their nature, relating to or in force in the District of Columbia, *etc.* [With ancillaries and index.] Wash. 1939. 4°. pp. 292. ..... Rg–119

——— *Federal trade commission.* Federal trade commission decisions, findings, orders, and stipulations, June 25, 1935–July 9, 1936. Vol. 21–22. Wash. 1938–39. 8°. 2 vols. Rp–112

CONTENTS

	Pages		Pages
Amusements	6	Laws	3
Architecture	6	Literature	1
Bibliography	1	Mathematics	5
Biography	2	Medicine	5
Building	6	Military arts	6
Commerce	6	Navigation	6
Diplomacy	3	Politics	2
Economics	4	Religions	1
Education	1	Science	5
Engineering	5	Ships	6
Finance	4	Sociology	5
Fine arts	6	Statistics	5
Geography	2	Technology	6
History	1	Transportation	7
Industrial arts	6	Treaties	3
International relations	3	Year books	7
Language	1		

CLASSIFIED LIST

OF THE

BOOKS NEWLY ADDED TO THE IMPERIAL LIBRARY

Vol. XXXIII, No. 3, July-Sept., 1940

I. Religions.

Japan Christian year book, 1940. Tokyo. 1940. 12°. Da-219

II. Philosophy. Education.

Education.

U. S.-*Library of Congress-Catalog division.* A list of American doctoral dissertations printed in 1937, received in the Catalog division from Jan. 1937 to Sept. 1938, with supplement to earlier lists. Wash. 1939. 8°. pp. 422. 100-496

Bibliography.

Seimei hoken kaisya kyokai. 生命保險會社協會所藏 洋書目錄(昭和十二、十三年度增加) Tokyo. 1940. 4°. pp. 56. 100-657

Tôkyô imperial university-*Library.* Catalogue of foreign books in the Tôkyô imperial university. Supplement II, 1936-1937. Tokyo. 1939. f°. pp. 463. 100-708a

U. S.-*Library of Congress-Project, books for the adult blind.* Books for the adult blind, including the talking-book machine activity and service for the blind, from the annual reports, 1937-1938. [Wash.] [1939.] 8°. pp. 71. 4 *plts.* Rc-26

——— ——— ——— Books in braille, 1931-1938: catalog of titles placed in the distributing libraries, July 1931 to June 1938. Wash. 1939. 8°. pp. 95. 100-727

III. Literature. Language.

Literature.

Nouët, Noël. En écoutant le veilleur de nuit. Tokyo. 1940. 12°. pp. 91. *Illust.* Ea-298

Yoshida, Kenkō. Tsurezuregusa; oder, Aufzeichnungen aus Mussestunden. Uebersetzt, erläutert und eingeleitet von Oscar Benl. Tokyo. 1940. 8°. pp. 160. ..... Ea-300

——— Tsurezuregusa; oder, Aufzeichnungen aus Mussestunden. Uebersetzt, erläutert und eingeleitet von Oscar Benl. Tokyo. 1940. 8°. pp. 160. ..... Ea-300a

Huzii, Otoo. Japanese proverbs. (Illustrated by Senpan Maekawa.) Tokyo. 1940. 12°. pp. 111. *Illust.* and 3 *plts.* (Kokusai kanko kyoku. Tourist library, 33.) Da-340

Language.

Flondor, Radu N., *& etc.* Dictionar roman-japonez. 羅日辭典 Tokyo. 1940. 12°. pp. 1479. *Illust.* 243-472

IV. History. Biography. Geography and Travels.

History.

Black, John R. Young Japan. Yokohama and Yedo. A narrative of the settlement and the city from the signing of the treaties in 1858, to the close of the year 1879. With a glance at the progress of Japan during a period of twenty-one years. Vol. 1. Lond. and Yokohama. 1880. 12°. pp. 418. (Reproduced by T. Izumi, Tokyo, 1940.) Ea-297

昭和十六年七月十三日印刷
昭和十六年七月十五日發行

帝國圖書館

印刷所　内閣印刷局

BULLETIN
OF
BOOKS ADDED
TO THE
IMPERIAL LIBRARY
OF
JAPAN

Vol. XXXIII, No.3

July-Sept., 1940

Imperial Library
Tokyo, Japan
1941