

奉天市

市政統計彙刊

奉天市政公署統計處編纂

大元上年上半年份

大同元年十月刊印
市政統計彙刊第一期

編輯者 奉天市政公署統計股

校訂者 奉天市政公署統計股

印刷者 振信印刷製本部

奉天天德信商店附設

鼓樓北三道灣胡同

電話四九五七號

統計彙刊序

奉天市長閻傳紱

儒認統計爲社會學學科、當紀元一六六零年、德國赫模斯大學教授曰康令者、
有統計講義之編撰、椎輪大輅、爰啓厥端、大陸統計之學、則遠紹虞廷、荒要
侯甸、成賦五等、神禹玄圭告成之書、中西學者、俱推爲世界統計之祖、周禮小
司徒、稽國中四郊都鄙之夫家、九比之數、三年大比、受邦國之比要、漢則歲盡
上計、屬之大鴻臚、唐則天下財賦出入、戶口盈虛、屬之三司、粵稽滿洲、方大清
開國之初、籌畫旗民生計戶籍之文、見諸沈起文赫泰及御史舒赫德之言事者、釐
然俱有倫要、今者、新邦肇造、釐定官制、特設統計專處、屬之國務院法制局、
而各省地方官署、亦俱設有統計一科、誠以統計之學、爲群治標準所在、故特斤
斤三致意也、奉市爲辛未事變發源之區、地方元氣之耗傷、視全國各大城鎮爲尤
甚、苟欲加以善後適當之措施、必基於最近詳確之統計、有斷然者、惟因事變之
餘、地方狀態之變動甚劇、欲爲詳確之統計、較之平時、難易奚翅倍蓰、

傳紱受

事以來、即董率屬僚、孜孜從事、張皇搜剔、凡經半載、幸得草草成帙、爰亟付
手民、印刷披露、以供衆覽、其間互訛疏略之處、知不能免、惟願斯道名宿、有
以糾正焉、是爲序、

奉天市統計股成立沿革

統計乃究得失、決取舍、綜名數、專考稽、執簡御繁、提綱挈領、納萬殊於一本、蓋即古人由博返約之義也、理治者鮮不注意焉、奉天市政統計創自李前市長、於民國十八年四月、當開辦之初、本擬擴充範圍、延聘專門人材、成立統計專課、專事全市統計、竟以經費問題、未邀

省署允准、嗣經一再據情呈請、縮小範圍、變更計畫、祇准於總務課內、創設一股、當於民國十八年四月二十二日、委派人員、開始工作、現已四稔於茲、刊印統計彙刊四冊、章則彙編一本、此皆成立過程中、備有成績可考者也、迨至事變、趙公欣伯來長市政、對於統計、率由舊章、循序進行、惟閱時無多、趙公即榮升去任、閻公綏韜蒞任、勵精圖治、凡百庶政、罔不刷新、而且財政公開、事羅衆意、對於統計、尤爲特別重視、今後發展、正未可量度也、當茲彙刊告成、故特述其沿革、冠於篇首、以資考徵云爾、

奉天市政公署總務處第一課統計股謹述

例言

- (一) 本刊搜集統計材料、以有關本市市政者爲限、鑑別事務性質、區分總務財務行政工務衛生教育電務七類、而各類統計圖表、均酌加附註、並附說明、以資瞭然、
- (二) 本刊以圖表兩種、爲內容主要原質、所有附註及說明、均爲附帶文字、
- (三) 本刊所取材料、以本市各部組織爲限、自大同元年一月起、至六月底止、僅半年份、故其內容多不完備、務希閱者鑒原是幸、
- (四) 本刊因限於時間、倉卒出書、調查多有未週、取材難免挂漏、所有未及備載者、統俟續刊再錄、

奉天市政統計彙刊例言

綱舉目張

減式毅

文
明
先
道

于芷山敬題

日新異

奉天警備司令部參謀長曹秉森敬題

奉天市政統計彙刊 出版誌盛

禮儀三百 威儀三千

括舉其數 統計最先

名都大會 詎若奉天

閭閻鱗比 商賈雲聯

昭此政要 胥纂類編

金鑑彙刊 棼絲治焉

奉天省公署民政廳長趙鵬第拜祝

市政統計彙刊出版

燦然明備
細舉目張
齷與盛哉
政治之光

奉天省警務廳長三谷清

奉天市政統計彙刊出版紀念

懋績允著

韋煥章題

市政統計彙刊題

原始與終

奉天實業廳長徐紹卿

奉天市政統計彙刊祝辭

猗歟寶錄
媿美采風
裒多益寡
市政得此
卓爾懋績
神心佈護

僉載博聞
可觀可羣
計析無垠
治絲靡棼
斐然豐文
大旱瞻雲

王家鼎敬題

奉天市政公署市政統計彙刊題詞

潘垣市政經緯萬端
無巨無細籌算通盤
條分縷析臚列鴻刊
鈎玄提要慮竭精殫
開宗明義錦簇花團
包羅萬有洵屬大觀

奉天高等法院院長于宗海拜祝

市政統計輯刊

概
綱
切
要
領

得
從
新

市政统计彙刊出版紀念

綱
舉
目
張

吳恩培敬題

市政統計創刊紀念

猗歟大刊 邦國之光
搜羅匪富 言論精詳
啓迪民智 賴此津梁
風靡行世 紙貴洛陽

洛陽地方法院院長白斌安敬題

奉天市公署市政統計彙刊題辭

天柱龍蹲遼水鳳翔右飛左靈環固金湯闡
城溢郭歐棟美梁物華天寶建福會昌桓
桓司市喜起明良誠開公布實覈名詳春
臺康樂百姓平章日聽輿頌盈耳洋洋

闕 鐸

東北重鎮首推瀋陽門門完鑰九
市開場唯茲如庶賴有紀綱政出
乃市以周以詳與。阜。育。又。民。良
運此樞柄彙為為每有。列。眉。指。掌
資治良方熱紅休哉市政允臧
市政統計彙編出版祝辭

瀋海錢路保安維持會

奉天市政公署市政統計彙刊出版紀念

洪維司市政斥軌塗歲月日計
摠為簿書分門別類累黍析銖
斐然巨帙偉哉良圖我思晉祝
腹儉腸枯敬肅短引藉效嵩呼

瀋陽警察廳廳長齊思銘拜題

市的統計彙刊題詞

彙刊目錄

瀋陽市長謝桐森

奉天市政署側面

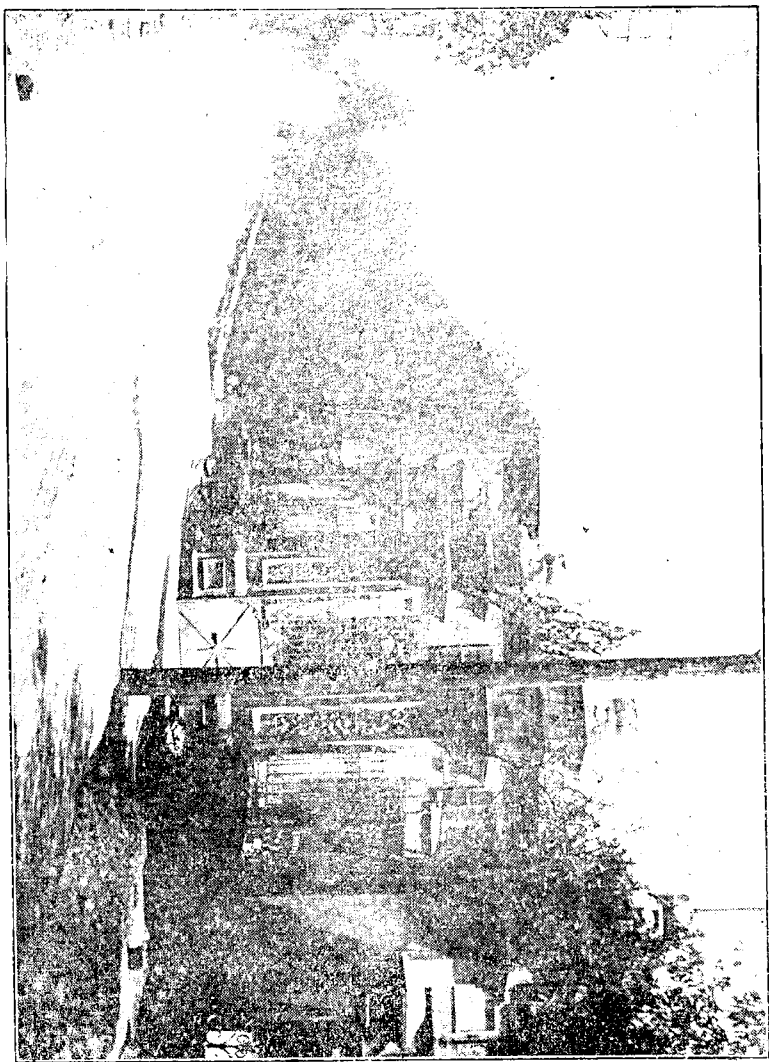

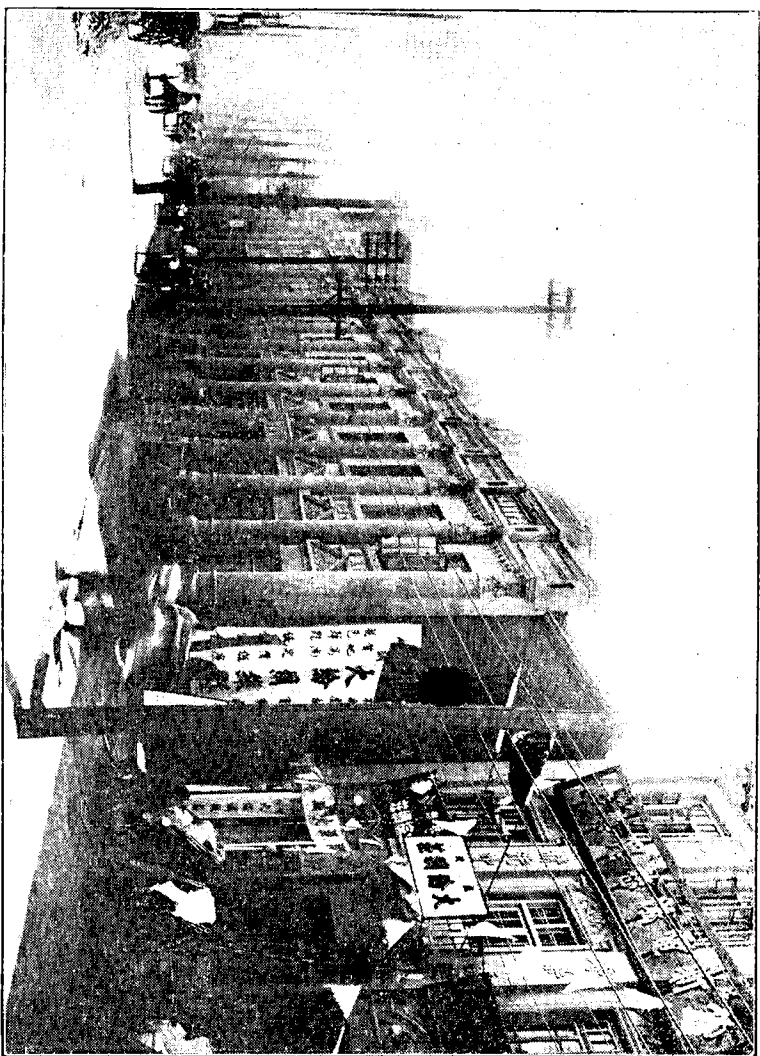

奉天城內鐘樓南大街商店之一部

奉天市磚城外電車路

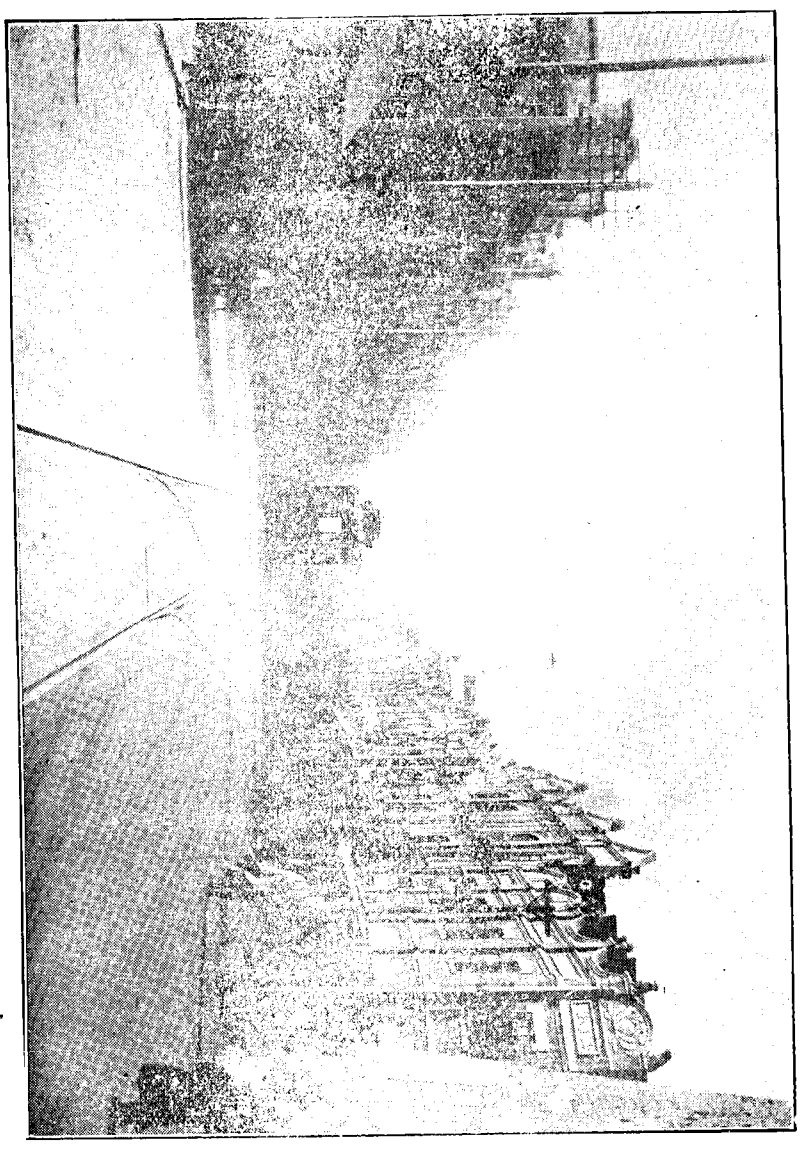

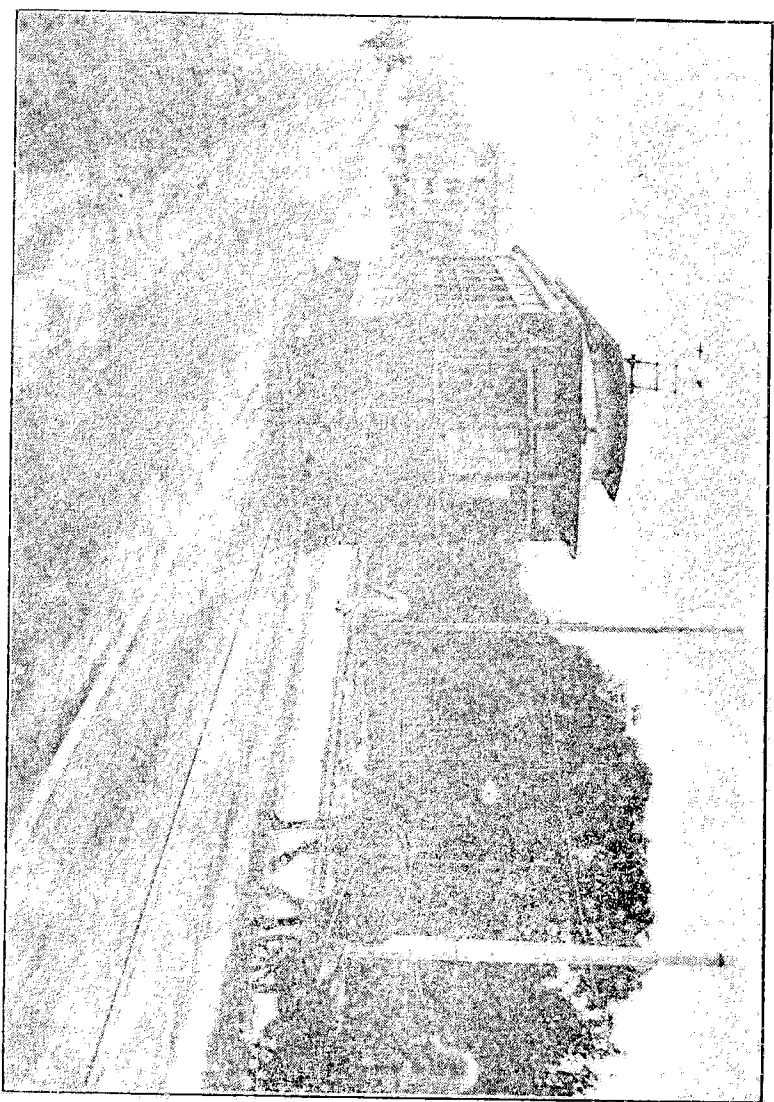

路車電外門邊西小市辰奉

秦 省 城 商 埠 經 路

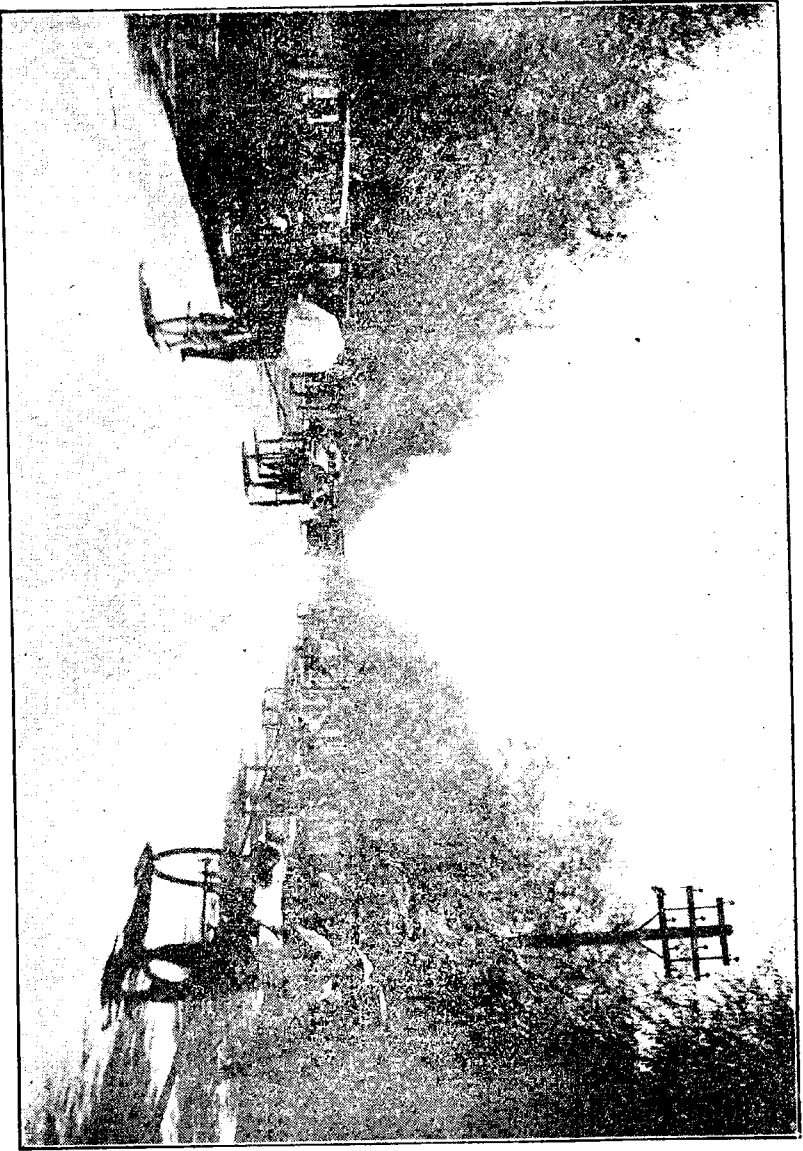

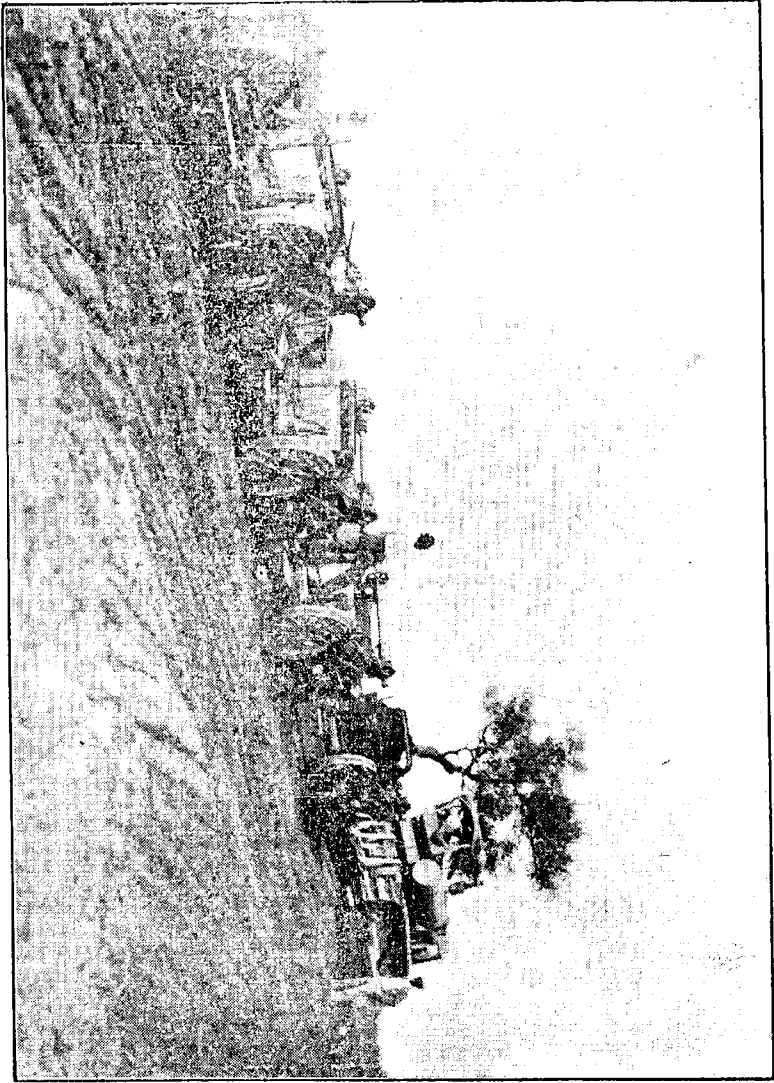

（一其）形情土運機路修署公政市天奉

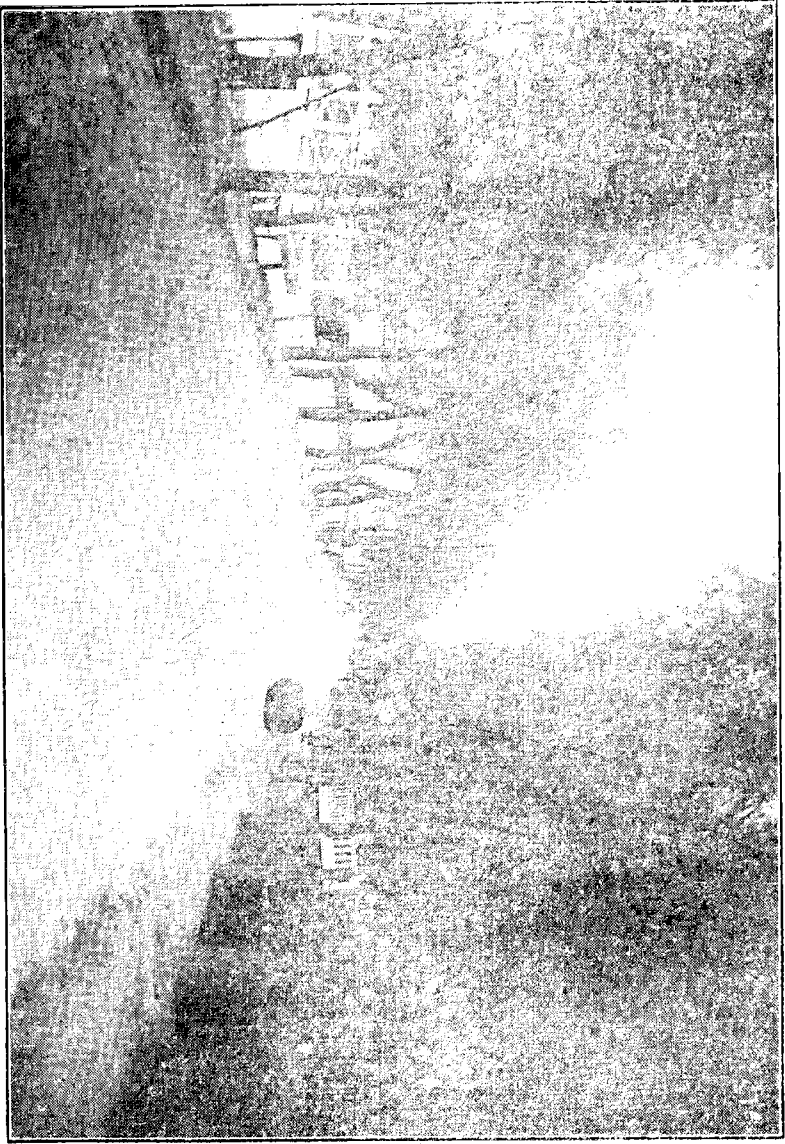

（一其）園公河泉萬市天泰

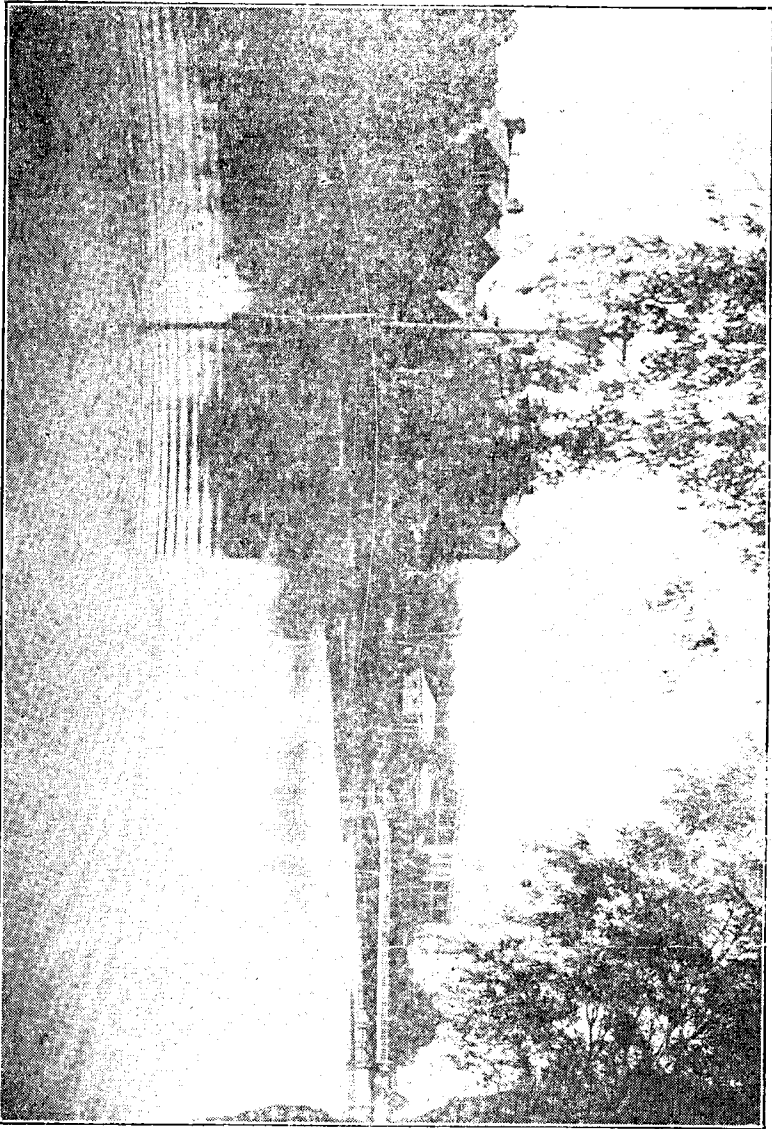

（二其）園公河泉萬市天奉

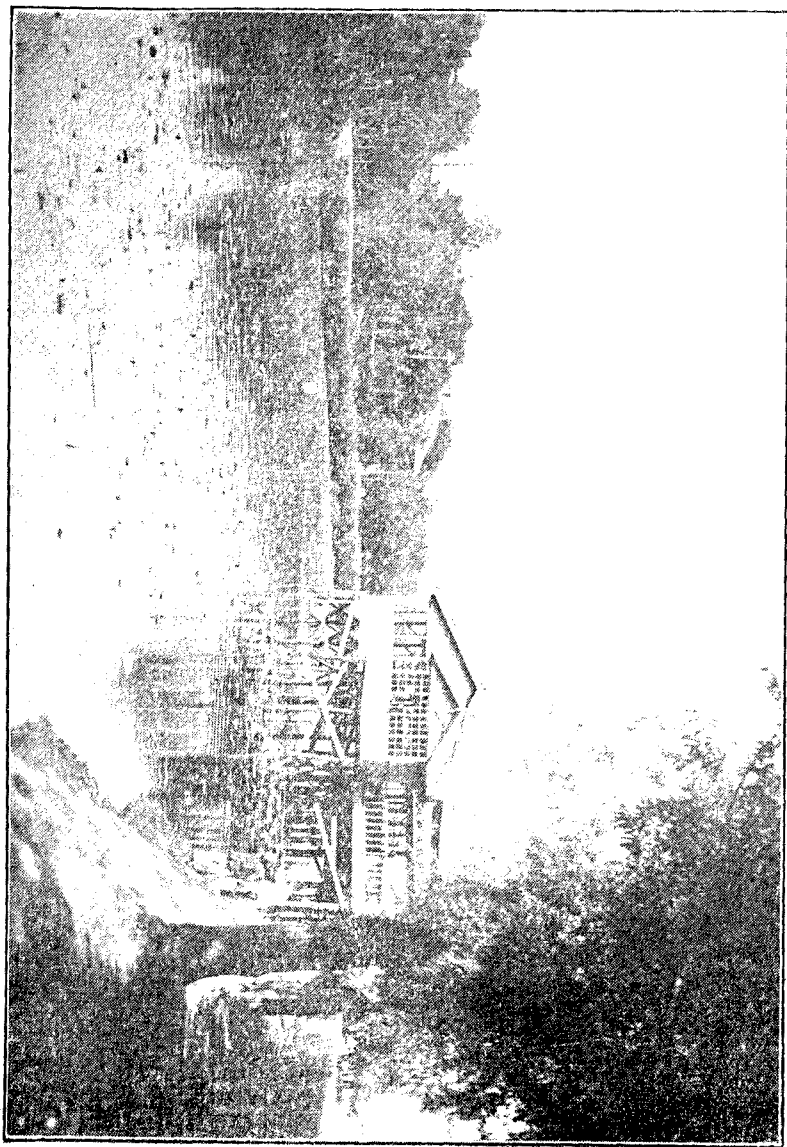

奉天市萬泉河公園(其三)

秦 天 市 北 陵 公 園 共 (一)



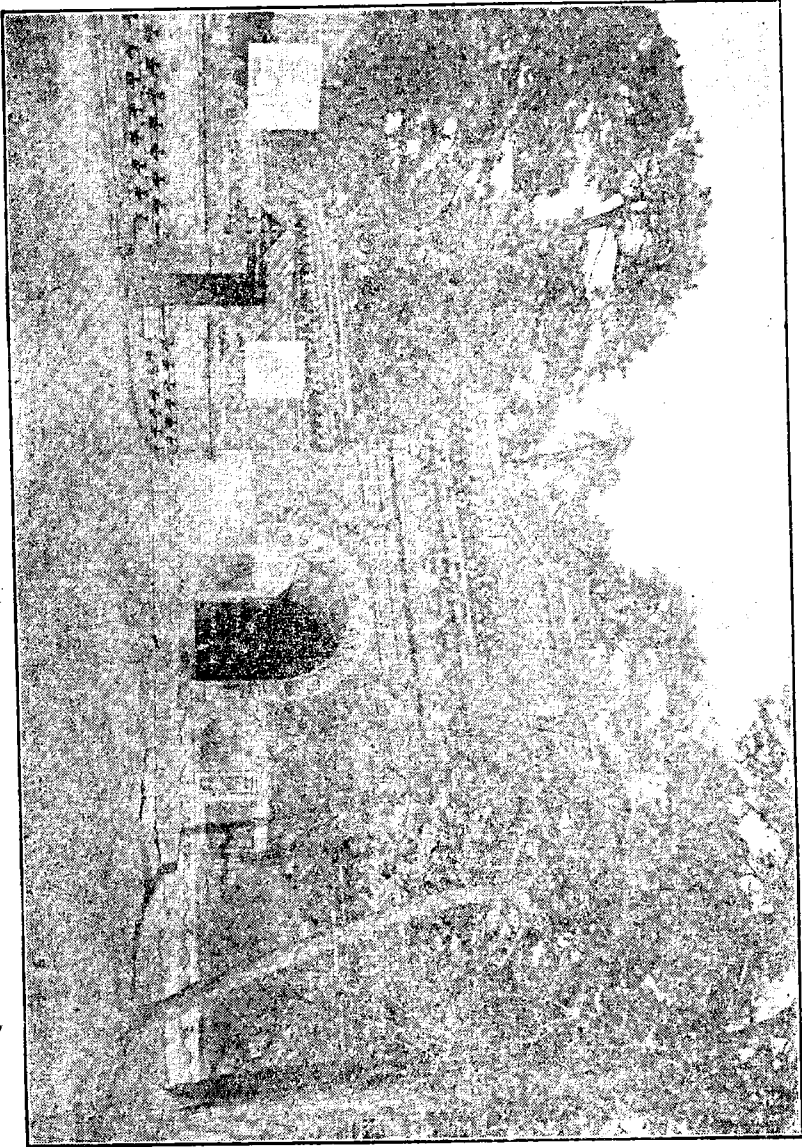

奉天市北陵公園(其二)

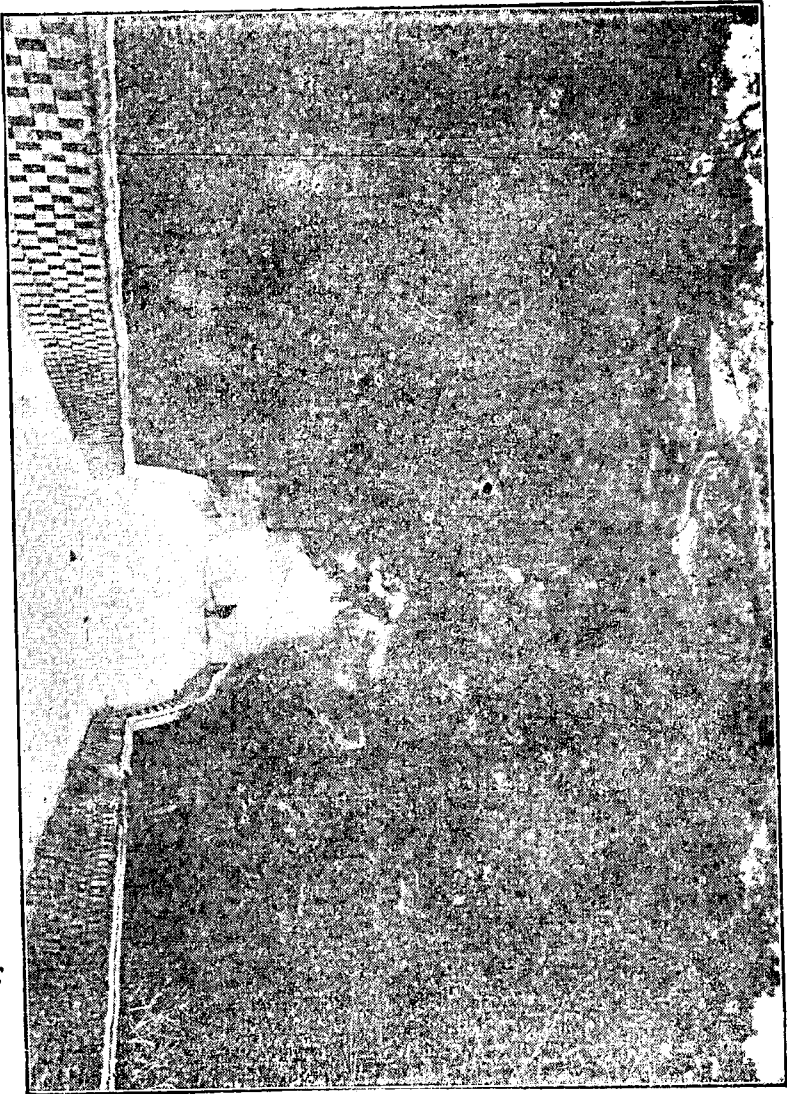

奉天市東陵公園(其二)

奉天市政統計彙刊第一期目錄

題辭

奉天省長臧式毅

奉天省警備司令于芷山

奉天警備司令部參謀長曹秉森

奉天省民政廳長趙鵬第

奉天省警務廳長三谷清

奉天省教育廳長韋煥章

奉天省實業廳長徐紹卿

奉天稅務監督署長王家鼎

奉天高等法院院長于宗海

奉天高等法院檢察廳廳長徐維新

滿洲中央銀行奉天分行駐在理事吳恩培

瀋陽地方法院院長白斌安

奉山鐵路管理局局長闕鐸

瀋海鐵路保安維持會

瀋陽警察廳廳長齊恩銘

瀋陽縣縣長謝桐森

插圖

奉天市政公署側面

奉天城內鐘樓南大街商店之一部

奉天市磚城外電車路

奉天市小西邊門外電車路

奉天省城商埠一經路

奉天省城商埠十一緯路

奉天市政公署修路機運土情形(其一)

奉天市政公署修路機運土情形(其二)

奉天市萬泉河公園(其一)

奉天市萬泉河公園(其二)

奉天市萬泉河公園(其三)

奉天市北陵公園(其一)

奉天市北陵公園(其二)

奉天市東陵公園(其一)

奉天市東陵公園(其二)

奉天鐵路局奉天總站

總務類

奉天市政公署職員統計概要

奉天市政公署各處職員人數分類統計表

奉天市政公署各處職員出身比較表

奉天市政公署各處職員年齡比較表

奉天市政公署各處職員籍貫比較表

奉天市政公署各處職員薪俸比較表

奉天市政公署各處職員家庭共有人數比較表

奉天市政公署大同元年上半年各處收文件數統計表

奉天市政公署大同元年上半年各處發文件數統計表

奉天市政公署大同元年上半年各月份收文件數統計表

奉天市政公署大同元年上半年各月份發文件數統計表

奉天市政公署內部組織圖

奉天市政公署各處職員人數分類統計圖

奉天市政公署職員出身比較圖

奉天市政公署職員年齡比較圖

奉天市政公署職員籍貫比較圖

奉天市政公署職員薪俸比較圖

奉天市政公署職員家庭人數比較圖

奉天市政公署大同元年上半年各處收文統計比較圖

奉天市政公署大同元年上半年各處發文統計比較圖

奉天市政公署大同元年上半年收發文種類比較圖

財務類

奉天市政公署財政統計

奉天市政公署並商埠局及附屬各機關大同元年度收入預算書

- 奉天市政公署並商埠局及附屬各機關大同元年度支付預算書
- 奉天市政公署及所屬各機關大同元年三月份十天支出計算書
- 奉天市政公署及所屬各機關大同元年四月份支出計算書
- 奉天市政公署及所屬各機關大同元年五月份支出計算書
- 奉天市政公署及所屬各機關大同元年六月份支出計算書
- 奉天市政公署大同元年上半年財政支出統計總表
- 奉天市政公署大同元年上半年徵收捐款統計表
- 奉天市政公署大同元年上半年徵收租款統計表
- 奉天市政公署大同元年上半年徵收稅款統計表
- 奉天市政公署大同元年上半年各月份買賣田房抽收手數料統計表
- 奉天市政公署大同元年上半年各區境內買賣田地抽收手數料統計表
- 奉天市政公署大同元年上半年各區買賣房間抽收手數料統計表
- 奉天市政公署官有產業統計表
- 奉天商埠局官有產業統計表
- 奉天市政公署大同元年上半年各項罰金調查統計

奉天市政公署大同元年上半年各月份罰金數目比較表

奉天市政公署大同元年上半年各月份罰金次數比較表

奉天市各屠獸場大同元年上半年屠宰數目統計表

奉天市各屠獸場大同元年上半年繳徵血款及衛生費統計表

奉天市政公署大同元年上半年財政支出按月比較圖

奉天市政公署大同元年上半年徵收捐款比較圖

奉天市政公署大同元年上半年徵收稅款比較圖

奉天市大同元年上半年各種罰金數目比較圖

奉天市大同元年上半年各月份罰金數目比較圖

奉天市各屠獸場大同元年上半年屠宰豬牛羊百分比圖

奉天市各屠獸場大同元年上半年繳徵血款及衛生費比較圖

奉天市各屠獸場大同元年上半年各月份繳徵血款及衛生費比較圖

行政類

奉天市戶口統計概要

奉天市大同元年上半年各月份戶口統計表

奉天市大同元年上半年市民職業調查表

奉天市大同元年上半年外國人寄居戶口統計表

奉天市宗教調查統計

奉天市管界內宗教調查表

奉天市廟宇調查一覽表

奉天市非自然死亡人數概況

奉天市民國二十年份非自然死亡人數調查表

奉天市民國二十年份非自然死亡者年齡調查表

奉天市大同元年上半年金融及物價之指數

奉天市大同元年上半年金融物價指數表

奉天市大同元年上半年各月份各種物價調查表

奉天市同善堂大同元年上半年各所收容人數調查統計

奉天市同善堂大同元年上半年各月份收養嬰兒表

奉天市同善堂大同元年上半年各月份殘廢所收養人數表

奉天市同善堂大同元年上半年各月份養老所收養人數表

奉天市同善堂附設濟良所大同元年上半年各月份收容婦女人數表

奉天市火警調查紀錄

奉天市大同元年上半年各月份火警起因表

奉天市大同元年上半年各區火警季節變化表

奉天市大同元年上半年火警時間比較表

奉天市各種車輛數目統計

奉天市各種車輛數目統計表

奉天市大同元年上半年工商舖開業歇業家數統計表

奉天市大同元年上半年呈請開設工商舖店家數調查表

奉天市各大工廠工人人數統計表

奉天市各大工廠調查表

奉天市各大工廠資本統計表

奉天市大同元年上半年戶口遷移出死亡嫁娶圖

奉天市大同元年上半年外國人寄居戶口總計調查圖

奉天市民國二十年份非自然死亡人數原因調查圖

奉天市民國二十年份非自然死亡人數調查統計圖

奉天市同善堂大同元年上半年各月份收養嬰兒統計圖

奉天市同善堂大同元年上半年各月份殘廢所收養人數統計圖

奉天市同善堂大同元年上半年各月份養老所收養人數統計圖

奉天市同善堂附設濟良所大同元年上半年各月份收容婦女人數統計圖

奉天市大同元年上半年火警起因圖

奉天市大同元年上半年各區火警比較圖

奉天市大同元年上半年火警季節變化圖

奉天市大同元年上半年火警時間比較圖

奉天市各種車輛數目統計圖

奉天市最近各商開業比較圖

工務類

奉天市各馬路長度及面積統計表

奉天商埠地各馬路長度寬度及面積統計表

奉天市及商埠地大同元年三四五六各月份各區建築房間數目統計表

奉天市大同元年計劃興修之各種工程一覽表

奉天商埠地大同元年計劃興修之各種工程一覽表

奉天市暨商埠地大同元年三四五六各月份各區建築房間統計圖

奉天市暨商埠地大同元年三四五六各月份建築房間統計圖

奉天市暨商埠地大同元年三四五六各月份建築種類數目統計比較圖

衛生類

奉天市大同元年上半年市民疾病分類統計表

奉天市大同元年上半年市民死亡人數性別年齡統計表

奉天市大同元年上半年市民職業分類出生嬰兒統計表

奉天市市立醫院大同元年上半年診治疾病種類人數統計表

奉天市各區滿醫藥店家數及人數調查統計表

奉天市政公署衛生處調查傳染病流行狀況表

奉天市立第一屠獸場衛生狀況調查表

奉天市立第二屠獸場衛生狀況調查表

奉天市立第三屠獸場衛生狀況調查表

奉天市立第四屠獸場衛生狀況調查表

奉天市大同元年上半年市民疾病分類統計圖

奉天市大同元年上半年市民死亡年齡比較圖

奉天市大同元年上半年市民職業分類出生嬰兒統計圖

奉天市市立醫院大同元年上半年診治疾病種類人數統計圖

教育類

奉天市教育概況

奉天市市立各小學校級數與全年經費統計表

奉天市市立各小學校男女教職員及男女學生人數統計表

奉天市市立各小學校教職員人數資格統計表

奉天市市立各小學校學生年齡統計表

奉天市市立各小學校學生家庭職業統計表

奉天市各娛樂場所分類調查表

奉天市市立各小學校全年經費比較圖

奉天市市立各小學校教職員人數統計圖

奉天市立各小學校學生人數統計圖

奉天市立各小學校教員人數資格統計圖

奉天市立各小學校學生年齡比較圖

奉天市立各小學校學生家庭職業統計圖

電務類

奉天市電車廠大同元年上半年收支比較表

奉天市電車廠大同元年上半年乘客人數比較表

奉天市電車廠大同元年上半年收支比較圖

奉天市電車廠大同元年上半年乘客人數比較圖

奉天市政公署職員統計概略

本公署當事變之餘、承維持地方之任務、因感於事繁人少、不敷分配、乃擴大範圍、改爲八處、曰秘書、曰總務、曰財務、曰行政、曰工務、曰衛生、曰教育、曰電務、每處設處長一員、以課長主任輔佐之、課長主任下、則有課員辦事員助理之、上下相循、各承其事、所以負責專責而不容稍怠也、而各處長課長、均皆學有專長、富有經驗、其餘職員、學識足備者、亦復不少、本署職員畢業於國內大學者二十一人、畢業於國內專門者四十一人、畢業於國外大學者十七人、畢業於國外專門者八人、他如師範畢業者四十一人、中學畢業者八十一人、若以年齡而論、二十六歲至三十歲者最多、計共六十二人、三十六歲至四十歲者次之、計共六十一人、三十一歲至三十五歲者又次之、計共六十人、他如二十五歲以下、五十歲以上者、各僅二三十人而已、若以省籍別之、外省僅佔百分之十、若以縣籍別之、籍隸瀋陽者約佔百分之四十、蓋因交通關係、土著之人當佔多數、勢使然也、如以各處人員多寡而論、則以財務處爲最多、計八十六人、以薪俸高低而論、則以秘書處爲最高、蓋秘書職責重要、薪俸當然優厚也、茲因統計關係、故將職員之出身籍貫年齡薪級等項、分別繪列圖表於下、以資觀者明晰、

奉天市政公署職員統計概略

奉天市政公署各處職員人數分類統計表

| 總計 | 電務處 | 教育處 | 工務處 | 衛生處 | 行政處 | 財務處 | 總務處 | 秘書處 | 員數 | | | | | | | | | | | | |
|-----|-----|-----|-----|-----|-----|-----|-----|-----|----|----|----|------|------|----|-----|-----|----|----|----|----|----|
| | | | | | | | | | 處長 | 課長 | 主任 | 二等課員 | 三等課員 | 技士 | 調查員 | 辦事員 | 僱員 | 合計 | | | |
| 一九 | 一 | 一 | 一 | 一 | 一 | 一 | 一 | 一 | 一 | 一 | 一 | 一 | 一 | 一 | 一 | 一 | 一 | 一 | 一 | 一 | 一 |
| 一三 | 一 | 二 | 二 | 二 | 二 | 二 | 二 | 二 | 二 | 二 | 二 | 二 | 二 | 二 | 二 | 二 | 二 | 二 | 二 | 二 | 二 |
| 二八 | 一 | 四 | 三 | 三 | 六 | 七 | 四 | 四 | 四 | 四 | 四 | 四 | 四 | 四 | 四 | 四 | 四 | 四 | 四 | 四 | 四 |
| 三三 | 一 | 二 | 七 | 三 | 四 | 八 | 七 | 七 | 七 | 七 | 七 | 七 | 七 | 七 | 七 | 七 | 七 | 七 | 七 | 七 | 七 |
| 六〇 | 一 | 三 | 九 | 二 | 一五 | 二一 | 九 | 九 | 九 | 九 | 九 | 九 | 九 | 九 | 九 | 九 | 九 | 九 | 九 | 九 | 九 |
| 五 | | | | 五 | | | | | | | | | | | | | | | | | |
| 五 | | 二 | | 二 | 一 | | | | | | | | | | | | | | | | |
| 五一 | 一 | 二 | 七 | | 四 | 二八 | 七 | 二 | 二 | 二 | 二 | 二 | 二 | 二 | 二 | 二 | 二 | 二 | 二 | 二 | 二 |
| 五七 | 三 | 四 | 四 | 四 | 四 | 一九 | 一九 | | | | | | | | | | | | | | |
| 二七〇 | 九 | 二〇 | 三三 | 二二 | 三七 | 八六 | 四九 | 一四 | 一四 | 一四 | 一四 | 一四 | 一四 | 一四 | 一四 | 一四 | 一四 | 一四 | 一四 | 一四 | 一四 |

附

一 凡檢查員視查員巡檢員均列入調查員欄內

一 醫務員列入技士欄內

記

一本表係大同元年四月份調查填註其在四月後任用之人員均未加入合併說明

奉天市政公署各處職員出身比較表

| 出身 | 秘書處 | 總務處 | 財務處 | 行政處 | 衛生處 | 工務處 | 教育處 | 電務處 | 合計 |
|------|-----|-----|-----|-----|-----|-----|-----|-----|----|
| 國內大學 | 一 | 四 | 五 | 四 | 三 | 三 | | 一 | 二二 |
| 國內專門 | 一 | 二 | 一〇 | 四 | 七 | 一四 | 三 | | 四一 |
| 國外大學 | 三 | 三 | 三 | 二 | 三 | | 一 | 二 | 一七 |
| 國外專門 | 四 | | 一 | | | 二 | 一 | | 八 |
| 師範學校 | 二 | 七 | 一三 | 七 | 二 | 四 | 四 | 二 | 四一 |
| 中學畢業 | 二 | 一四 | 四〇 | 九 | 四 | 三 | 六 | 三 | 八一 |

奉天市政統計彙刊

奉天市政公署各職員出身比較表

| | | | | | | | | | |
|------|----|----|----|----|----|----|----|---|-----|
| 職業學校 | 二 | 二 | 三 | | | | | | 九 |
| 軍警學校 | 四 | 二 | 三 | 一 | 二 | | | | 一二 |
| 高小畢業 | 六 | 二 | 二 | 二 | 五 | | | | 一六 |
| 其他教育 | 一 | 七 | 一〇 | 三 | 一 | 一 | | | 二四 |
| 總計 | 一四 | 四九 | 八六 | 三七 | 二三 | 三三 | 二〇 | 九 | 二七〇 |

奉天市政公署各處職員年齡比較表

| | | | | | | | | | | |
|----|-----|-----|-----|-----|-----|-----|-----|-----|----|----|
| 處 | 秘書處 | 總務處 | 財務處 | 行政處 | 衛生處 | 工務處 | 教育處 | 電務處 | 合計 | |
| 年齡 | 一一 | 九 | 一七 | 三 | 二 | 一 | | 二 | 三五 | |
| 人數 | 一 | 二 | 一 | | | | | | 三 | |
| 總計 | 二六 | 一三〇 | 三 | 九 | 二四 | 四 | 九 | 六 | 一 | 六二 |

奉天市政統計彙刊

| | | | | | | | |
|-----|-------|-------|-------|-------|-------|-------|-------|
| 總計 | 六〇—以上 | 五六—六〇 | 五一—五五 | 四六—五〇 | 四一—四五 | 三六—四〇 | 三一—三五 |
| 一四 | 一 | | 一 | 一 | | 五 | 二 |
| 四九 | | 二 | 一 | 五 | 三 | 四 | 一四 |
| 八六 | | | 二 | 七 | 五 | 一八 | 二二 |
| 三七 | | | 一 | 五 | 三 | 一二 | 九 |
| 二二 | | 一 | | 二 | 一 | 三 | 四 |
| 三三 | | | | 二 | 五 | 一二 | 七 |
| 二〇 | | | | | 一 | 六 | 七 |
| 九 | | | | | | 一 | 五 |
| 二七〇 | 一 | 三 | 五 | 二二 | 一八 | 六一 | 六〇 |

奉天市政公署各職員籍貫比較表

奉天市政公署各處職員籍貫比較表

| 籍貫 | 處別 | | | | | | | | |
|----|-----|-----|-----|-----|-----|-----|-----|-----|-----|
| | 秘書處 | 總務處 | 財務處 | 行政處 | 衛生處 | 工務處 | 教育處 | 電務處 | 合計 |
| 遼陽 | 三 | 一七 | 三四 | 一四 | 九 | 一七 | 一二 | 二 | 一〇八 |
| 法庫 | | 二 | 三 | 三 | 一 | | | 一 | 一〇 |
| 海城 | | 四 | | 二 | 一 | 一 | | 一 | 九 |
| 蓋平 | | | 一 | 一 | | 一 | 一 | | 四 |
| 北鎮 | | 一 | 三 | | | | 一 | | 五 |
| 台安 | | | | | 一 | | | | 一 |
| 營口 | | | 一 | 一 | | 一 | 一 | | 四 |
| 安東 | | | | 一 | | | | | 一 |

奉天市政統計彙刊

| 盤 山 | 金 縣 | 河 北 | 北 平 | 綏 中 | 鐵 嶺 | 興 城 | 錦 縣 | 東 豐 | 新 民 | 義 縣 |
|--------|--------|--------|--------|--------|--------|--------|--------|--------|--------|--------|
| | 二 | | | | | | | | 一 | |
| | 七 | 四 | 二 | | | | | | 二 | |
| | 四 | 五 | 四 | 一 | 三 | | | | 五 | 一 |
| | 二 | 三 | 一 | | | 一 | | 一 | 一 | 一 |
| 一 | | 四 | 一 | 一 | 一 | | | | | |
| | | 三 | | | | | | | 一 | |
| | | 三 | | | | | | | | |
| | 二 | | | | | | 一 | | | |
| 一 | 一七 | 二三 | 八 | 二 | 四 | 一 | 一 | 一 | 一〇 | 二 |

奉天市政公署各處職員籍貫比較表

| 復 縣 | 浙 江 | 黑 山 | 撫 順 | 旅 順 | 大 連 | 安 徽 | 河 南 | 寬 甸 | 鳳 城 | 西 安 |
|--------|--------|--------|--------|--------|--------|--------|--------|--------|--------|--------|
| | 一 | | | 一 | 一 | | | | | |
| | 二 | 一 | | | | | | | | |
| 一 | | 一 | 三 | | 一 | | | | | 一 |
| | | | | | | | | | | |
| | | | | | | | | | | |
| | | 一 | 一 | | | 一 | 一 | 一 | 一 | |
| | | 一 | 一 | | | | | | | |
| | | | | | | | | | | |
| 一 | 三 | 四 | 五 | 一 | 二 | 一 | 一 | 一 | 一 | 一 |

奉天市政統計彙刊

| 總計 | 日本 | 貴州 | 遼中 | 江西 | 清原 | 江蘇 | 本溪 | 山東 |
|-----|----|----|----|----|----|----|----|----|
| 一四 | 四 | | | | | 一 | | |
| 四九 | | 一 | 一 | | | 二 | | 一 |
| 八六 | | | | | 二 | 一 | 一 | 一 |
| 三七 | | | | | | | | |
| 二二 | | | | | | | | |
| 三三 | | | | 一 | | 一 | | |
| 二〇 | | | | | | | | |
| 九 | | | | | | | | |
| 二七〇 | 四 | 一 | 一 | 一 | 二 | 五 | 一 | 二 |

奉天市政公署各處職員薪俸比較表

奉天市政公署各處職員薪俸比較表

| 薪俸比率 | 處別 | 秘書處 | 總務處 | 財務處 | 行政處 | 衛生處 | 工務處 | 教育處 | 電務處 | 合計 |
|----------|----|-----|-----|-----|-----|-----|-----|-----|-----|----|
| 二——二〇〇元 | | | 一 | | | 一 | | | | 二 |
| 二——三〇〇元 | | | 一九 | 一九 | 四 | 四 | 四 | 四 | 三 | 五七 |
| 三——四〇〇元 | | 二 | 七 | 二八 | 六 | | 七 | 四 | 一 | 五五 |
| 四——六〇〇元 | | | 七 | 二二 | 一五 | 八 | 九 | 三 | | 六三 |
| 六——八〇〇元 | | 一 | 八 | 一〇 | 二 | 三 | 七 | 三 | 一 | 三五 |
| 八——一〇〇元 | | | | | 一 | | | | 一 | 二 |
| 一〇——一五〇元 | | | 三 | 六 | 六 | 三 | 三 | 三 | 一 | 二五 |
| 一五——二〇〇元 | | | 二 | 一 | 二 | 二 | 二 | 二 | | 一一 |
| 二〇——二五〇元 | | 二 | | | | | | | | 二 |

奉天市政公署各處職員家庭共有人數比較表

| 處 別 | 人 數 | |
|--------|------------------|------------------|
| | 一 一 一 二 | 三 一 一 四 |
| 秘書處 | | 一 |
| 總務處 | | 八 |
| 財務處 | 一 | 一五 |
| 行政處 | 一 | 二 |
| 衛生處 | | 四 |
| 工務處 | | 二 |
| 教育處 | | 四 |
| 電務處 | | 二 |
| 合 計 | 二 | 三八 |

| 總 計 | 年 度 | | | | |
|----------|------------------|------------------|------------------|------------------|------------------|
| | 一 九 二 七 | 一 九 二 八 | 一 九 二 九 | 一 九 三 〇 | 一 九 三 一 |
| 六〇〇以上 | | | | | |
| 五〇一—六〇〇元 | 一 | | | | |
| 四〇一—五〇〇元 | | | 一 | | |
| 三〇一—四〇〇元 | | 二 | 一 | 一 | |
| 二五—三〇〇元 | 六 | | | | |
| 總 計 | 一四 | 四九 | 八六 | 三七 | 二二 |
| | | | | 三三 | 二〇 |
| | | | | 九 | |
| | | | | 二七〇 | |
| | | | 一 | 一 | 九 |
| | | | | | 七 |

奉天市政公署各處職員家庭共有人數比較表

| | | | | | | | |
|-----|-------|-------|-------|------|------|------|------|
| 總計 | 二六一三〇 | 二二一二五 | 一六一二〇 | 一一一五 | 九一一〇 | 七一一八 | 五一一六 |
| 一四 | | | 一 | 一 | 四 | 五 | 二 |
| 四九 | 一 | 二 | | 三 | 五 | 一六 | 一四 |
| 八六 | | 一 | 二 | 七 | 一二 | 一七 | 三一 |
| 三七 | | 二 | | 三 | 八 | 一二 | 九 |
| 二二 | | | 一 | 二 | 五 | 四 | 六 |
| 三三 | | 一 | | 四 | 九 | 九 | 八 |
| 二〇 | | | | 五 | 三 | 七 | 一 |
| 九 | | | | | 一 | 二 | 四 |
| 二七〇 | 一 | 六 | 四 | 二五 | 四七 | 七二 | 七五 |

奉天市政公署大同元年上半年各處收文件數統計表

| | | | | | | | | | | | |
|----|----|----|----|----|----|----|----|----|----|----|----|
| 處別 | 類別 | 呈文 | 公函 | 訓令 | 指令 | 牌示 | 批佈 | 告委 | 任通 | 通知 | 合計 |
|----|----|----|----|----|----|----|----|----|----|----|----|

奉天市政統計彙刊

| 總計 | 電務處 | 教育處 | 衛生處 | 工務處 | 行政處 | 財務處 | 總務處 | 秘書處 |
|------|-----|-----|-----|-----|-----|-----|-----|-----|
| 二四〇二 | 四五 | 二一九 | 一五五 | 六一二 | 五七三 | 六七四 | 一二三 | 一 |
| 一五六四 | 九〇 | 一三六 | 二四六 | 二九 | 三一六 | 五二 | 六〇一 | 九四 |
| 一二七 | 九 | 六 | 三〇 | 四 | 二四 | 八 | 四二 | 四 |
| 一三二 | 一 | 六 | 八〇 | 五 | 一五 | 一四 | 六 | |
| 二〇四 | | 二二 | 一八四 | | | | | |
| | | | | | | | | |
| | | | | | | | | |
| 一 | | | | | | | 一 | |
| 三三七 | 一〇〇 | 二二 | 三四 | 七八 | 四〇 | | 一〇 | 四三 |
| 四七五六 | 二四五 | 四一〇 | 七三三 | 七二八 | 九六八 | 七四八 | 七八二 | 一四二 |

奉天市政公署大同元年上半年各處收文件數統計表

奉天市政公署大同元年上半年各處發文件數統計表

| 總計 | 電務處 | 教育處 | 衛生處 | 工務處 | 行政處 | 財務處 | 總務處 | 秘書處 | 處別 | | | | | | | | |
|------|-----|-----|-----|-----|-----|-----|-----|-----|-----|--------------------|----|----|----|-----|-----|-----|-----|
| | | | | | | | | | 別件數 | 呈文公函訓令指令牌示佈告委任通知合計 | | | | | | | |
| 四二六 | 七八 | 八 | 七三 | 八 | 一〇 | 一八 | 二二七 | 四 | 一一七 | 二〇 | 一〇 | 四 | 一 | 一五六 | 三九 | 三五二 | |
| 一〇六〇 | 八五 | 二五六 | 八四 | 二五 | 二八三 | 八九 | 一一一 | 一一七 | 二〇 | 二二 | 四五 | 五 | 四 | 一 | 一五六 | 三九 | 三五二 |
| 二九九 | 一八 | 九一 | 二四 | 三 | 六三 | 五八 | 二二 | 二〇 | 二二 | 二二 | 二二 | 二二 | 二二 | 二二 | 二二 | 二二 | 二二 |
| 八八一 | 三三 | 一五五 | 三五 | 一〇 | 三〇五 | 二八八 | 四五 | 一〇 | 一〇 | 一〇 | 一〇 | 一〇 | 一〇 | 一〇 | 一〇 | 一〇 | 一〇 |
| 七〇四 | 二二 | 一四 | 四 | 三三 | 二八一 | 三四二 | 五 | 四 | 四 | 四 | 四 | 四 | 四 | 四 | 四 | 四 | 四 |
| 四八 | | 五 | 二 | 二 | 一七 | 二〇 | 一 | 一 | 一 | 一 | 一 | 一 | 一 | 一 | 一 | 一 | 一 |
| 一五七 | | | | | 一 | | | | | | | | | | | | |
| 四四六 | | | 四 | 二七五 | | 二 | 一二六 | 三九 | | | | | | | | | |
| 四〇二一 | 二二六 | 五二九 | 二二六 | 三五五 | 九六〇 | 八一七 | 五四七 | 三五二 | | | | | | | | | |

奉天市政公署大同元年上半年各月份收文件數統計表

| 月別 | 類別 | | | | | | | 合計 | |
|----|------|------|-----|-----|-----|----|----|-----|------|
| | 呈文 | 公函 | 訓令 | 指令 | 牌示 | 批佈 | 告委 | | 任通 |
| 一月 | 二二七 | 一七七 | 二三 | 一五 | 七 | | | 三六 | 四七五 |
| 二月 | 一三六 | 二二五 | 二六 | 一〇 | 一二 | | | 二三 | 四三二 |
| 三月 | 三〇六 | 二二七 | 一七 | 二三 | 三三 | | 一 | 二九 | 六三五 |
| 四月 | 四〇四 | 二五八 | 二六 | 一六 | 四三 | | | 四七 | 七九四 |
| 五月 | 六五七 | 三〇五 | 一六 | 二七 | 四五 | | | 八三 | 一一三三 |
| 六月 | 六七二 | 三七二 | 二九 | 四〇 | 六五 | | | 一〇九 | 一二八七 |
| 總計 | 二四〇二 | 一五六四 | 一二七 | 一三二 | 二〇四 | | 一 | 三二七 | 四七五六 |

奉天市政統計彙刊

奉天市政公署大同元年上半年各月份發文件數統計表

| 總計 | 六月 | 五月 | 四月 | 三月 | 二月 | 一月 | 月別類別 | |
|------|-----|-----|-----|-----|-----|-----|------|-----|
| | | | | | | | 呈文 | 公函 |
| 四二六 | 七一 | 八五 | 八六 | 六三 | 五五 | 六六 | 一三一 | 五三 |
| 一〇八二 | 二七七 | 二四〇 | 二〇七 | 一二〇 | 一〇七 | 一三一 | 一〇一 | 七四 |
| 三一九 | 七〇 | 七七 | 四三 | 三三 | 四三 | 五三 | 一〇一 | 七四 |
| 八四七 | 二七四 | 一九九 | 一四〇 | 七四 | 五九 | 一〇一 | 一〇一 | 七四 |
| 七〇二 | 一六九 | 一六八 | 一六七 | 五九 | 六五 | 七四 | 七四 | 七四 |
| 四六 | 一九 | 九 | 二 | 二 | 七 | 七 | 七 | 七 |
| 一五六 | 一〇 | 三二 | 二六 | 四四 | 一四 | 三〇 | 三〇 | 三〇 |
| 四四三 | 七七 | 一三二 | 六二 | 六二 | 三七 | 七三 | 七三 | 七三 |
| 四〇二一 | 九六七 | 九四二 | 七三三 | 四五七 | 三八七 | 五三五 | 五三五 | 五三五 |

奉天市政公署內組織圖

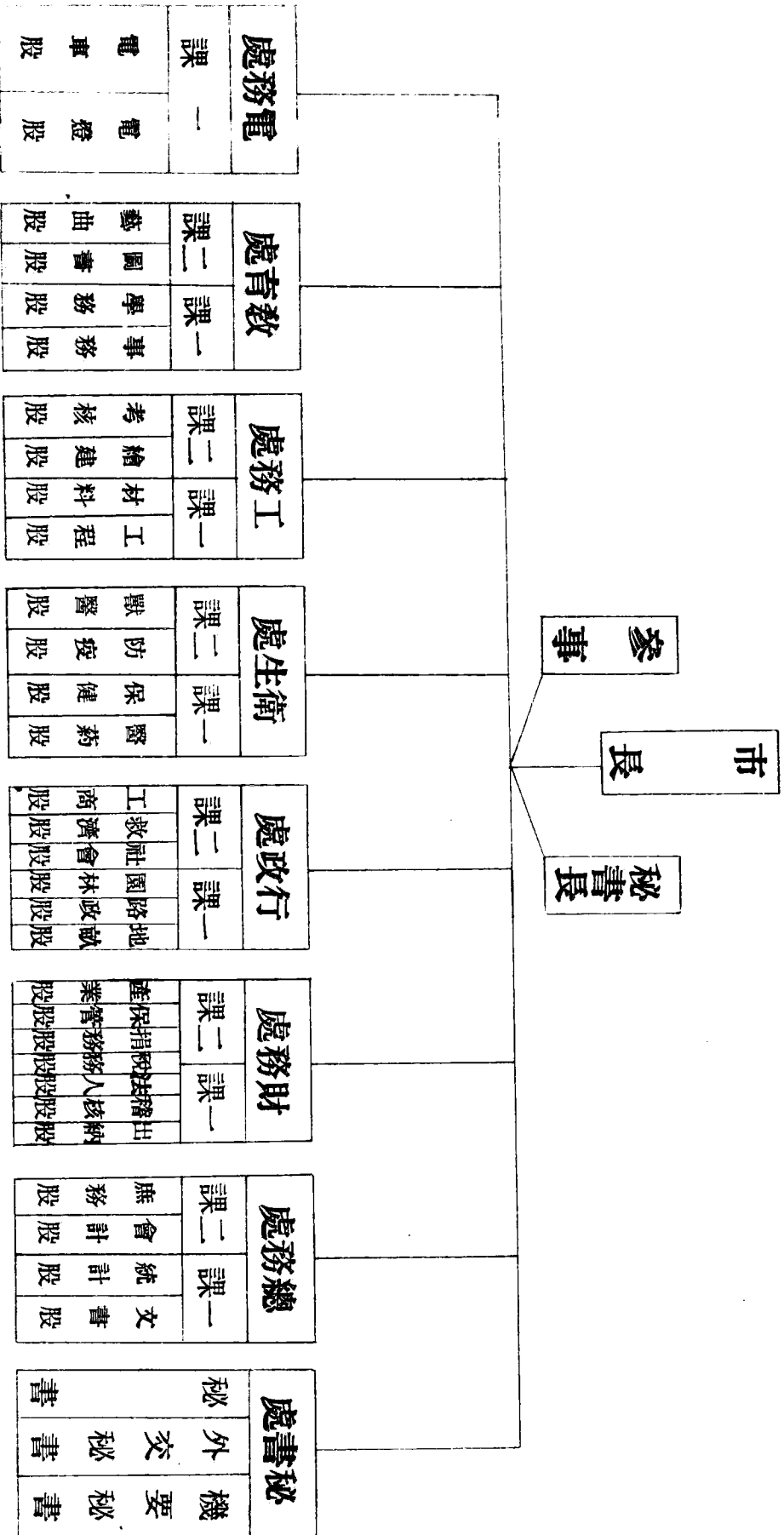

奉天市政公署各處職員人數分類統計圖

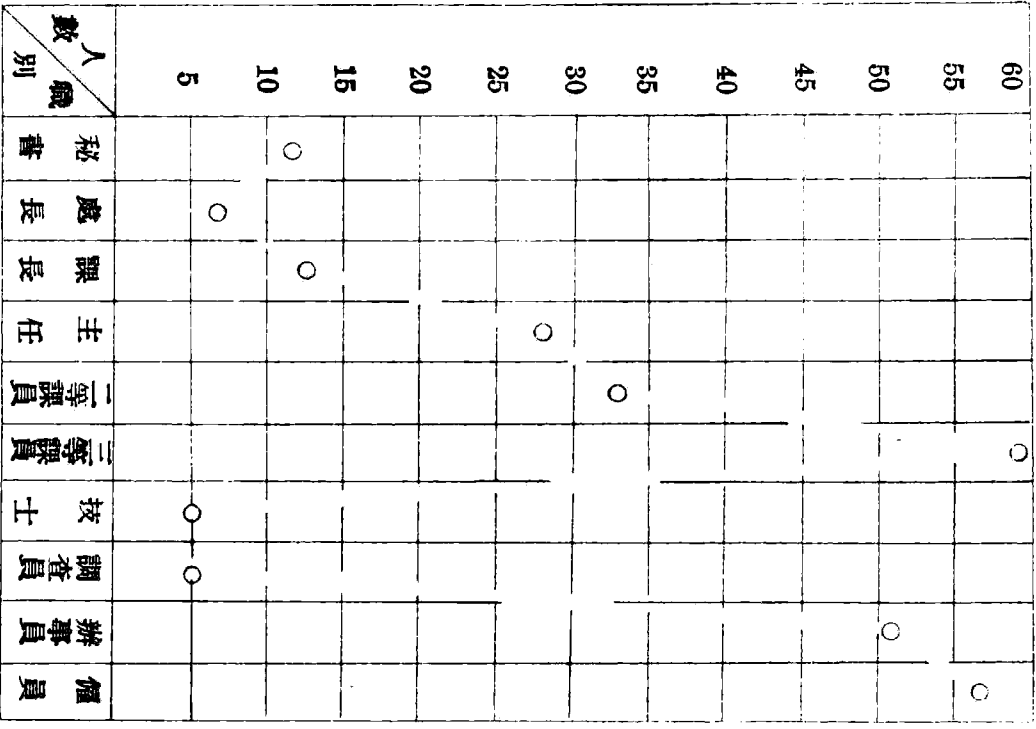
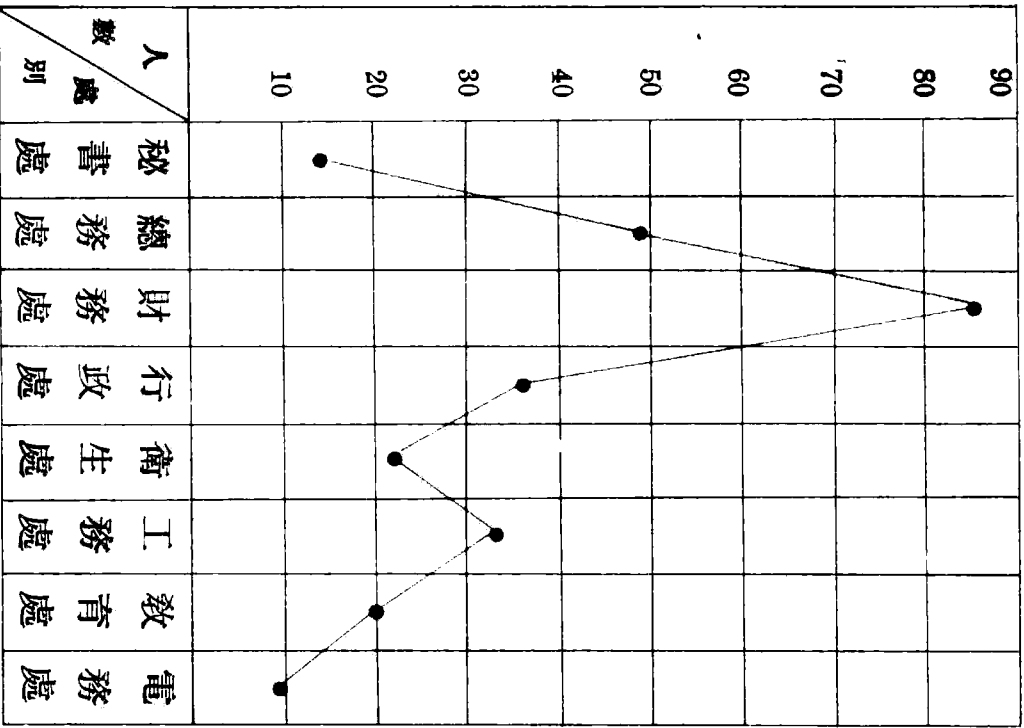

奉天市政公署職員出身比較圖

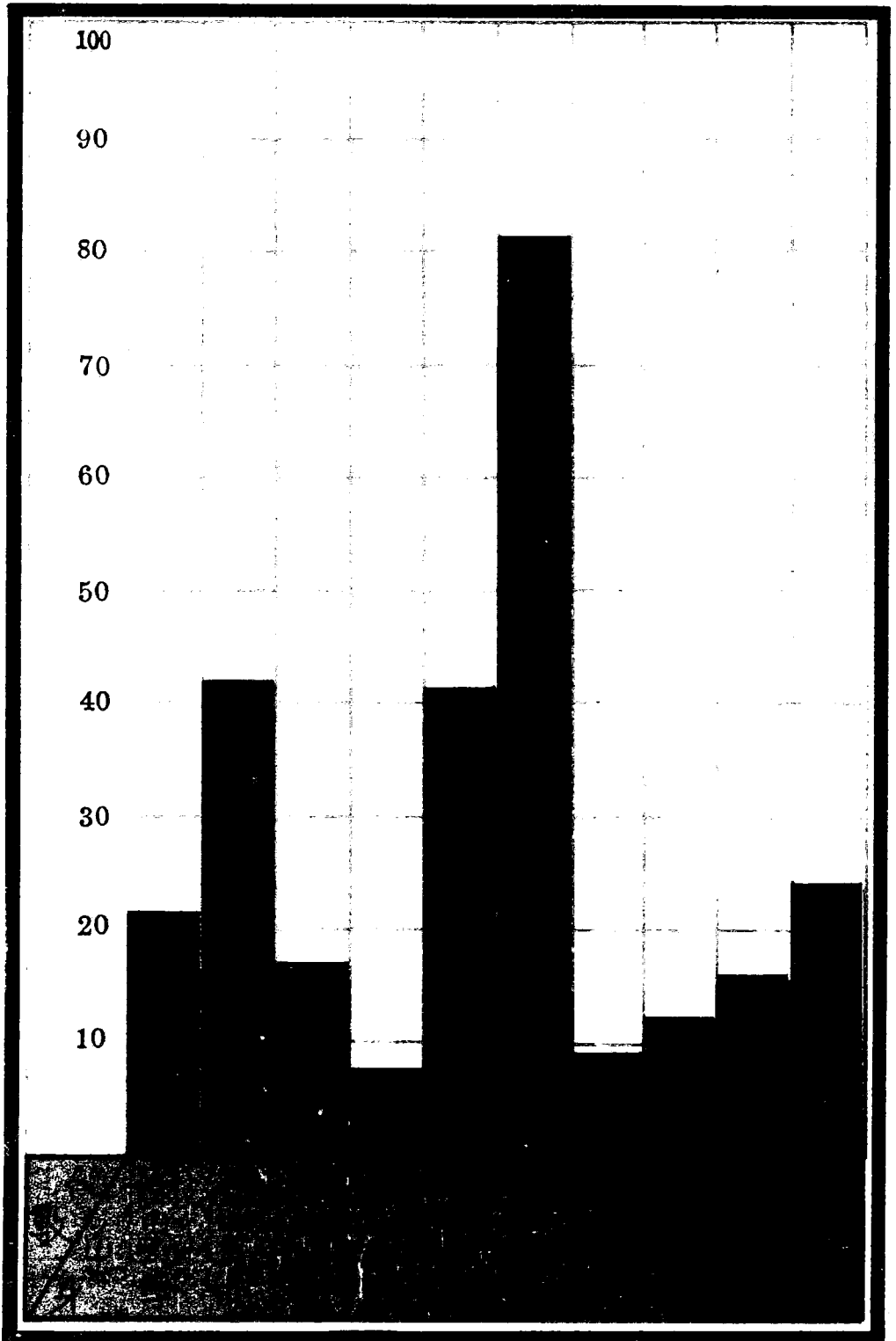

奉天市政公署職員年齡比較圖

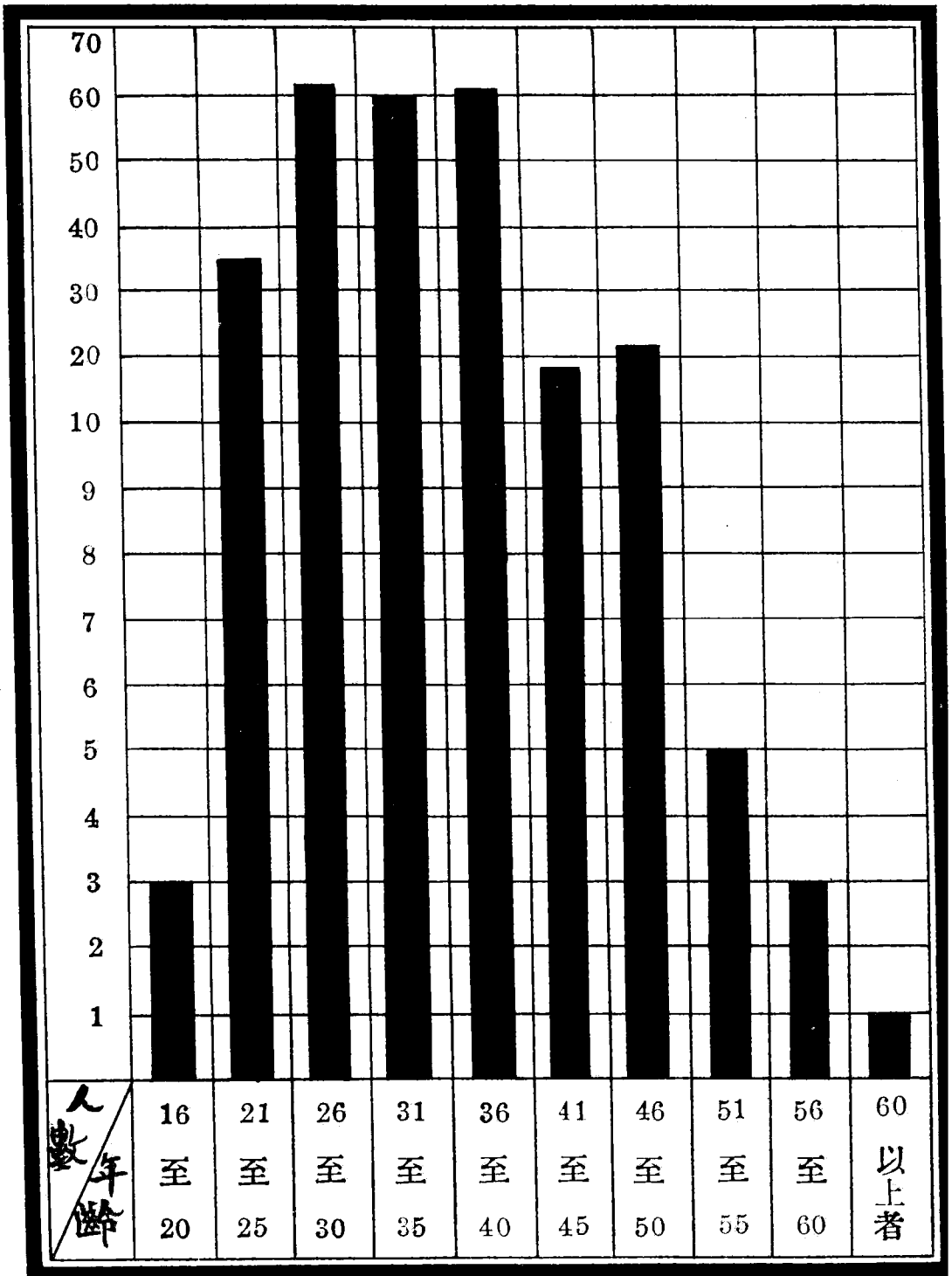

各省實籍員職占用百分比

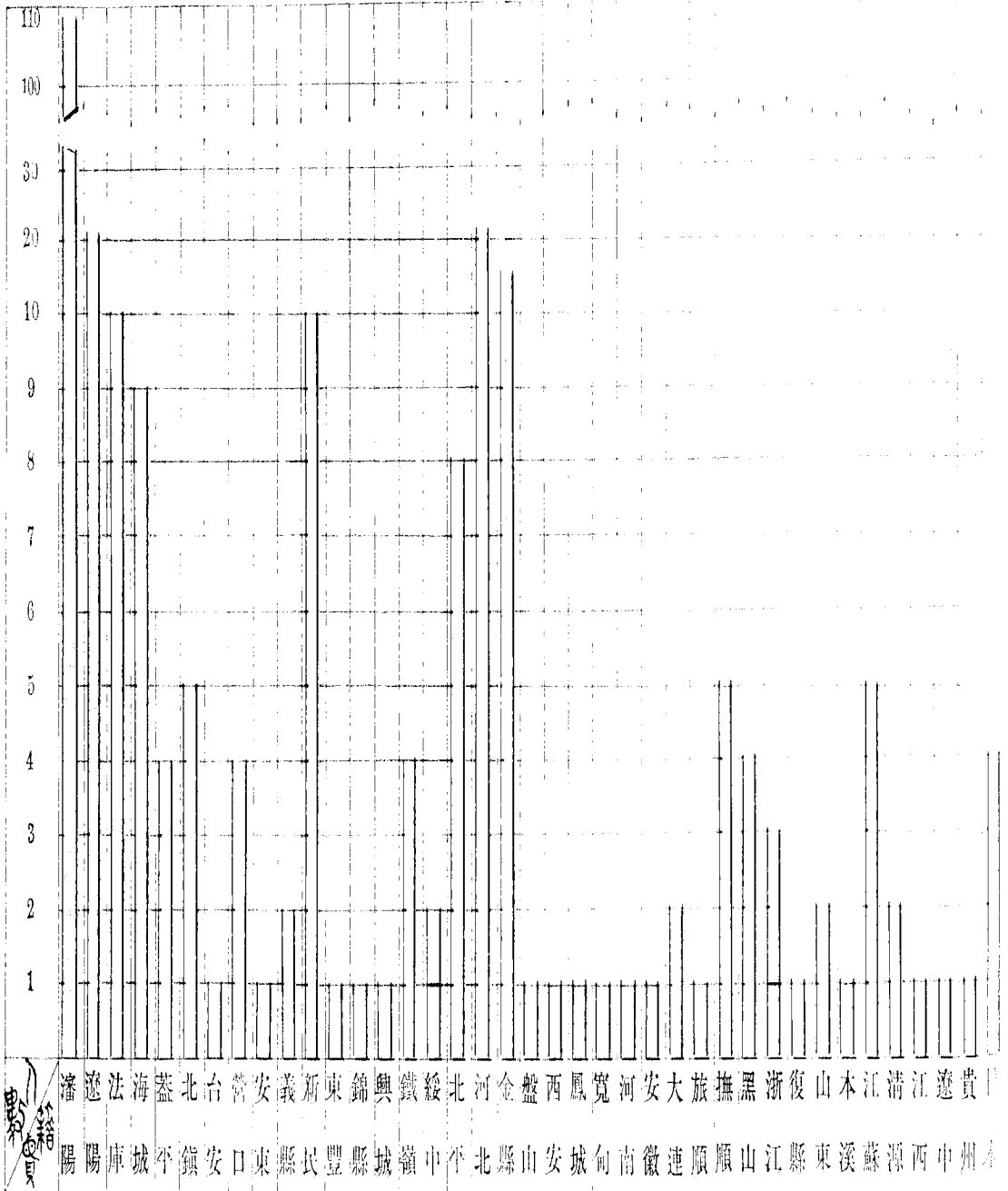

奉天市政公署職員薪俸比較圖

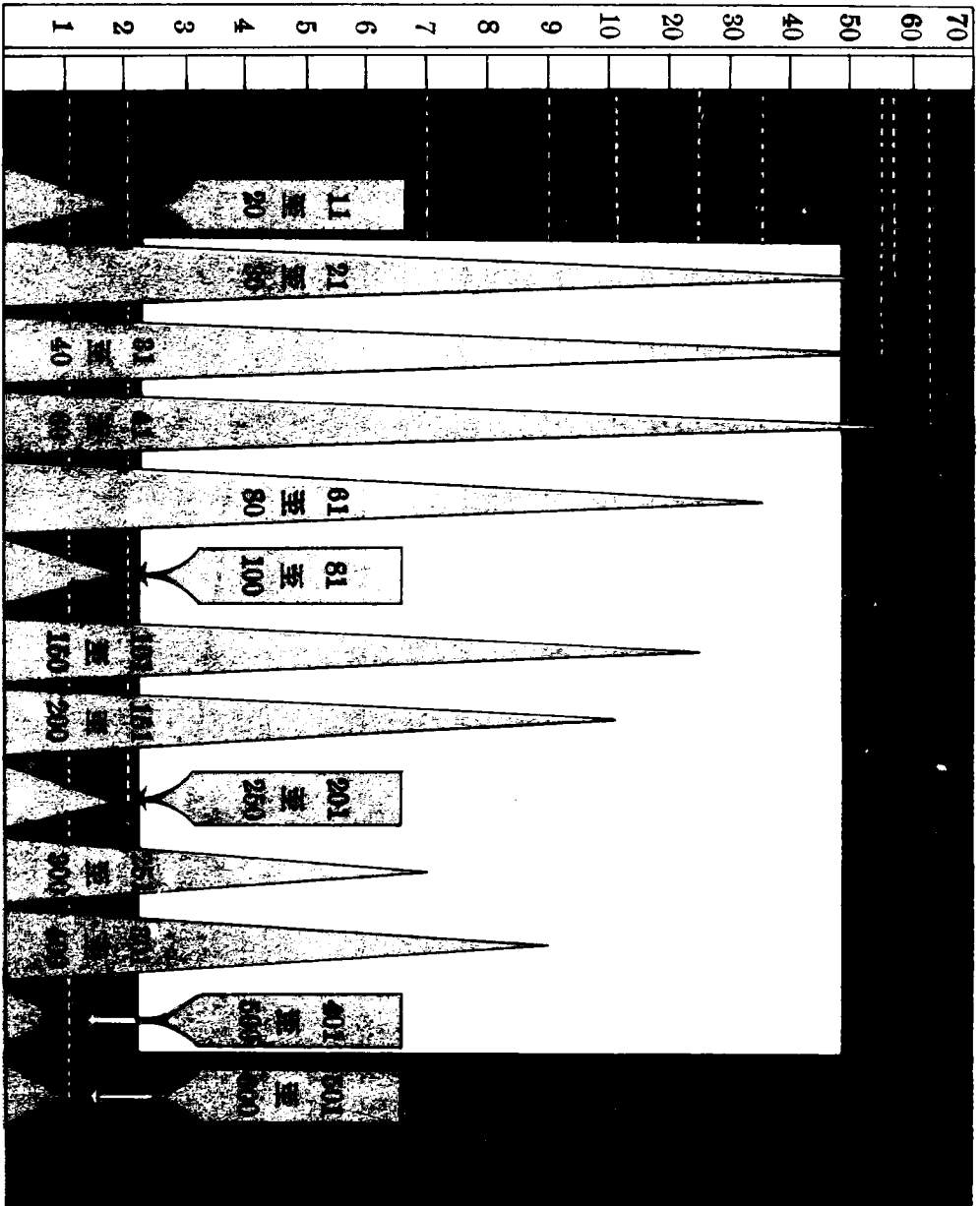

奉天市政公署職員家庭人數比較圖

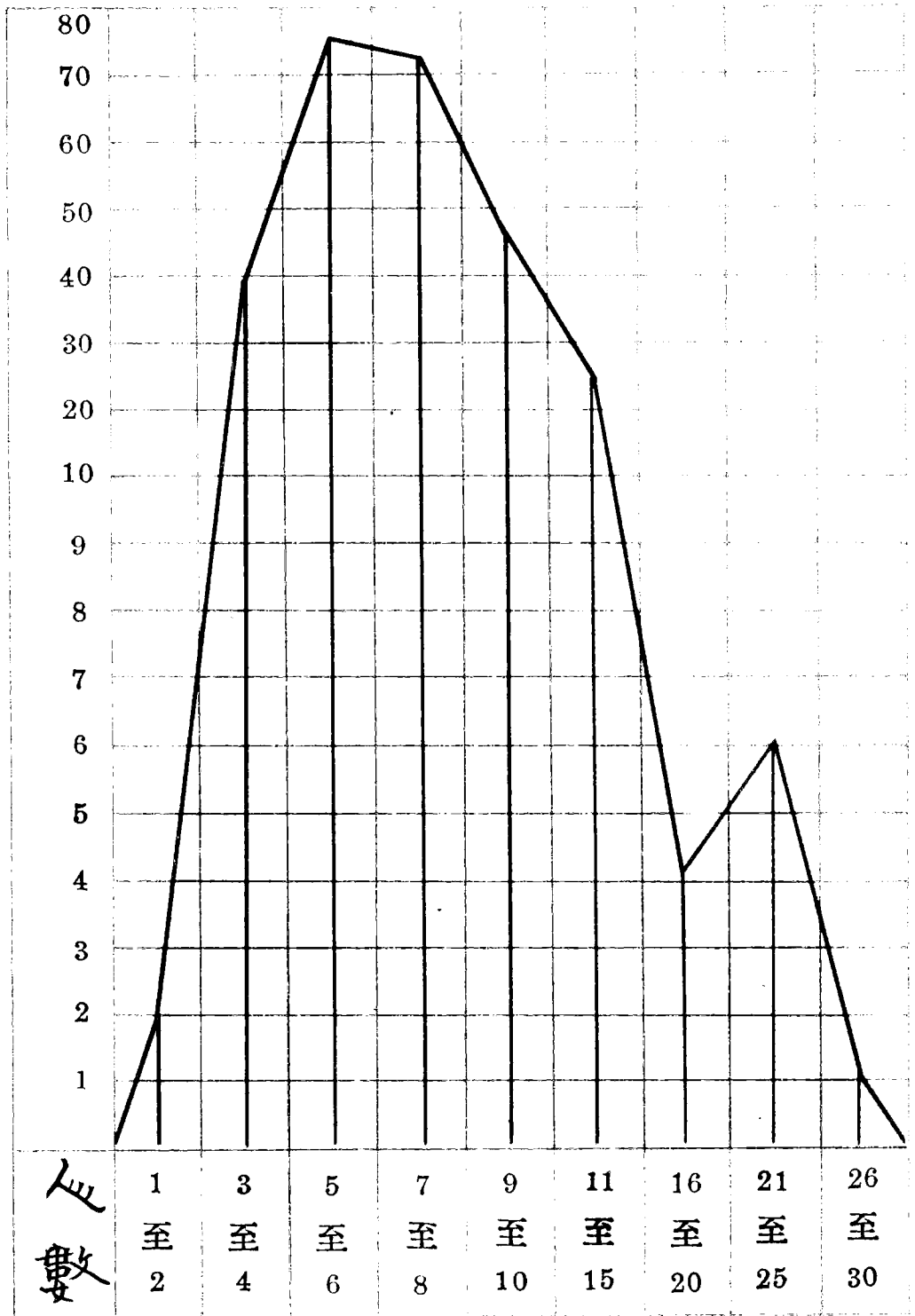

奉天市政公署大同元年上半年各處收文統計比較圖

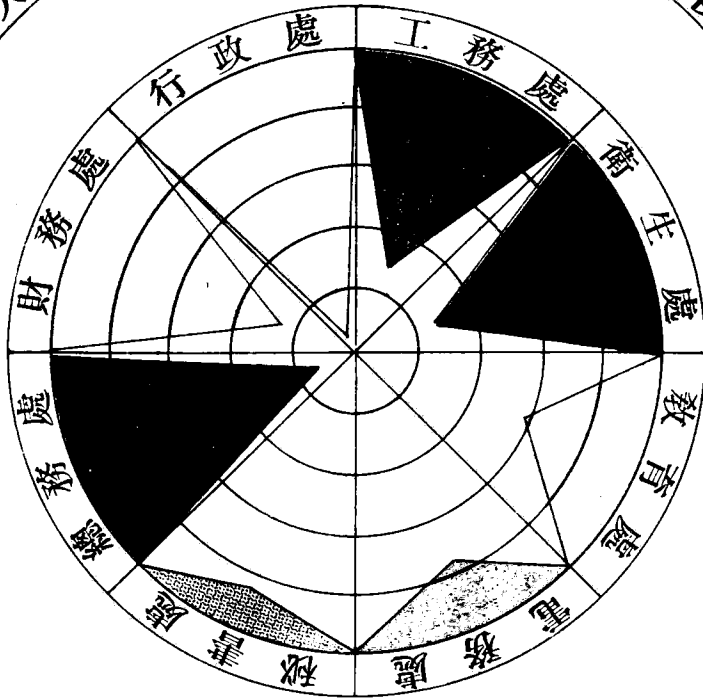

圖內每格代表二百

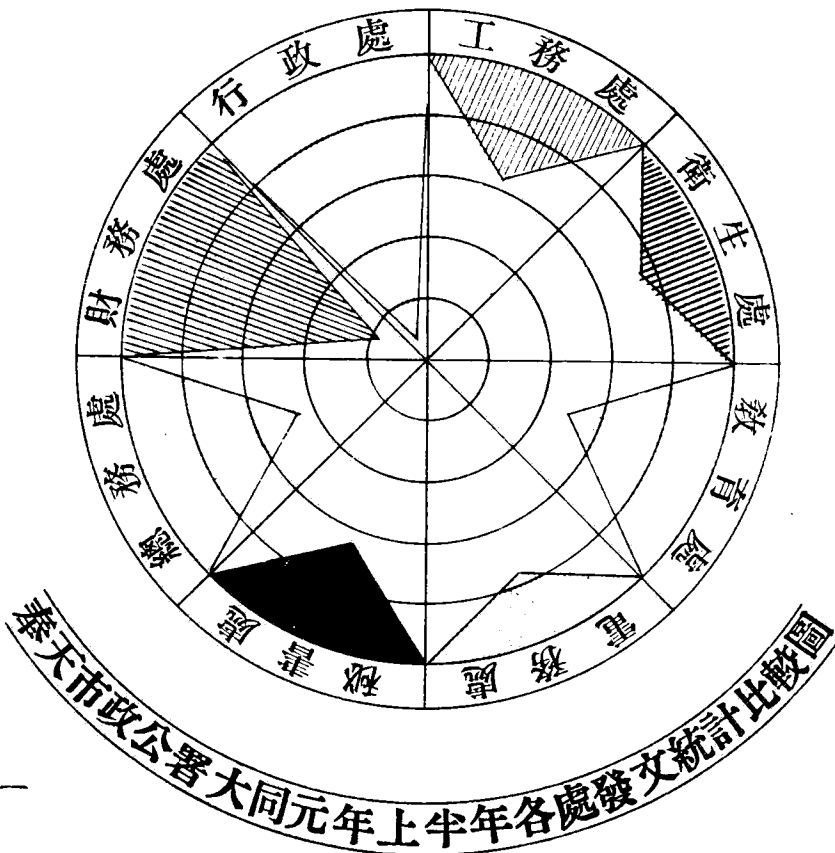

奉天市政公署大同元年上半年收發文種類比較圖

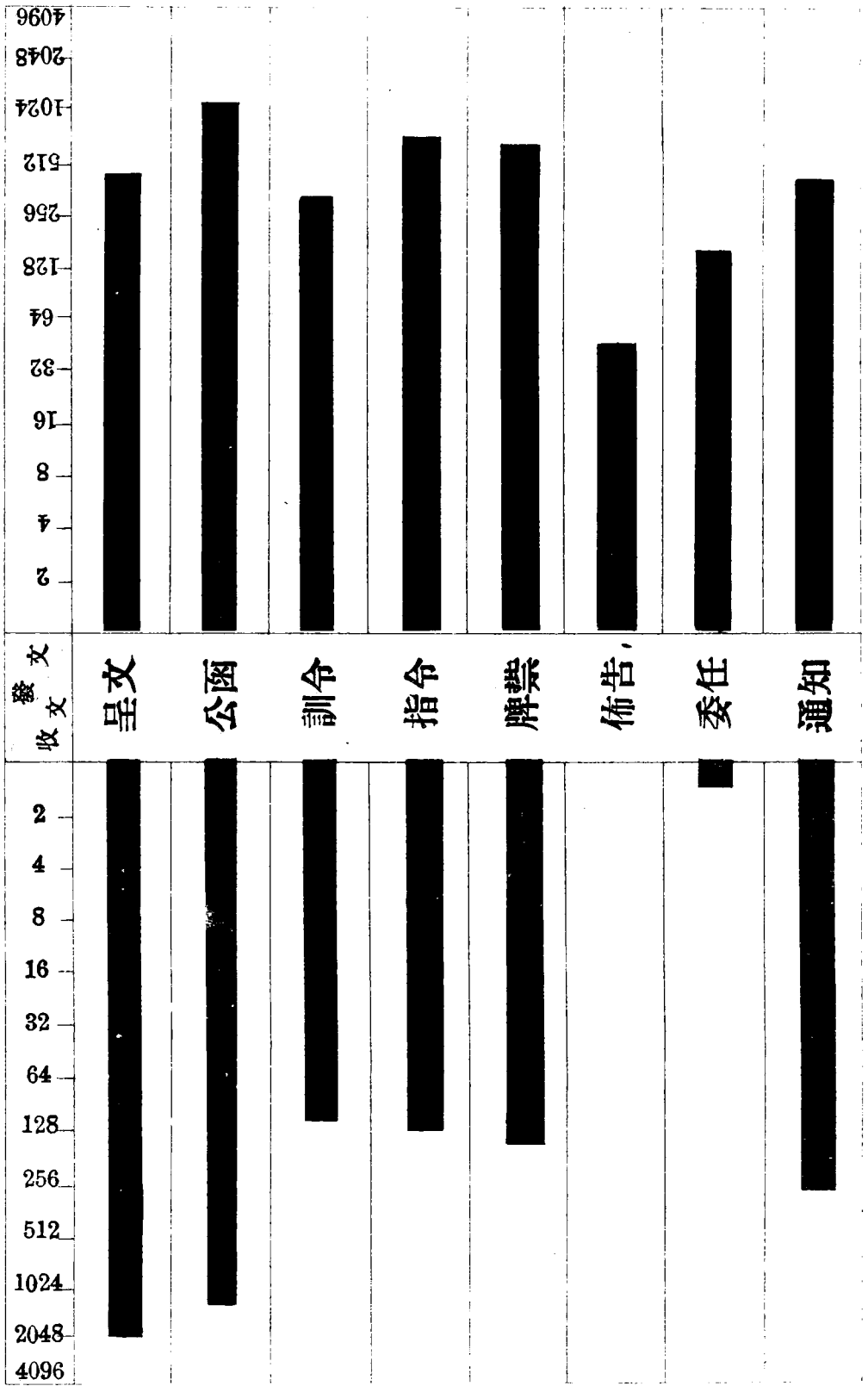

奉天市政公署財政統計

查澄清吏治、首要財政公開、而公開之道、既須預算之精詳、猶貴決算之覈實、本市長自本年三月蒞任以來、即實行財政公開主意、按月將收支確數、編造計算、張貼通衢、昭示大信、茲將本年三四五六月份、支出計算書、分別收支項目之盈虧、繪圖列表、使之條分縷析、以便觀者清晰、凡此財政、必期開源節流、取不病民、此又本市長整頓市政之本志也、統計之後、尚希海內財政專家、有所教正、則幸莫大焉

奉天市政公署並商埠局及附屬各機關大同元年度收入預算書

| 科 | 目 | 備 |
|---|---|-----------------------|
| 房 | 捐 | 十九萬八千一百零二元 |
| 戲 | 捐 | 三千零九十六元三角六分 |
| 雜 | 捐 | 一千二百三十六元四角八分 |
| 班 | 捐 | 一千九百五十九元七角二分 |
| | | 自大同元年七月起至大同二年六月止收入預算數 |
| | | 攷 |

奉天市政公署並商埠局及附屬各機關大同元年度收入預算書

| | | |
|--------|---|----------------|
| 妓 | 捐 | 二千三百一十八元六角四分 |
| 影戲附加捐 | 捐 | 三千零九十六元三角六分 |
| 斗用捐 | 捐 | 一萬五千四百三十一元二角八分 |
| 攤床捐 | 捐 | 一百零九元五角九分六厘 |
| 屠宰捐 | 捐 | 四萬二千零三十八元五角二分 |
| 各關官房租 | 租 | 一千三百五十七元四角四分 |
| 工業區官房租 | 租 | 二千六百五十二元六角 |
| 汽車租金 | 金 | 四千八百元 |
| 官地皮租 | 租 | 一萬八千二百六十六元八角八分 |
| 官地舖租 | 租 | 百五十七元零八分 |
| 田房手數料 | 料 | 六千零三十七元八角 |

| | |
|------------------|------------------|
| 報 効 金 | 一萬零三百五十七元零八分 |
| 罰 金 | 一千九百八十元 |
| 電車聯運區收入款 | 七千八百元 |
| 養 路 費 | 一萬六千八百元 |
| 牲 畜 稅 | 七萬四千七百九十元零七角二分 |
| 烟 酒 牌 照 | 二萬六千七百四十六元二角四分 |
| 營 業 稅 | 三十三萬七千一百五十三元六角八分 |
| 稅 務 罰 金 | 四千二百二十四元 |
| 商 埠 雜 捐 | 三萬一千二百元 |
| 市 場 床 租 | 三千一百八十三元七角二分 |
| 自 治 附 捐 | 一百一十五元四角四分 |

奉天市政公署並商埠局及附屬各機關大同元年度收入預算書

| | |
|---------|----------------|
| 屠宰附加捐 | 三萬四千九百三十五元八角四分 |
| 血料變價 | 一千三百四十九元零四分 |
| 戲票價 | 三百七十二元四角八分 |
| 印花票 | 四千九百二十二元二角八分 |
| 牛下水捐 | 四千八百六十四元三角二分 |
| 北陵參拜券 | 六千七百六十八元 |
| 年期租 | 一千八百零七元二角 |
| 馬路費 | 七百零三元六角 |
| 普通營業許可 | 二千二百三十八元 |
| 車捐 | 四萬七千零八十八元 |
| 市立醫院收入款 | 六千三百一十二元 |

| | | |
|----------|---|---------------|
| 地 | 丁 | 二千四百三十六元七角二分 |
| 食品註冊費 | | 二千四百七十二元 |
| 市報收入款 | | 八千四百元 |
| 肥料收入費 | | 五千四百元 |
| 大東區官產收入費 | | 一萬八千元 |
| 其他收入款 | | 九千四百零四元八角八分四厘 |
| 合計 | | 九十七萬二千四百八十六元 |

| | | |
|----------------------------|-----------------------|----|
| 奉天市政公署並商埠局及附屬各機關大同元年度支付預算書 | | |
| 費別 | 自大同元年七月起至大同二年六月止支付預算數 | 備考 |
| 市政公署經費 | 六十二萬一千九百零六元 | |

奉天市政公署並商埠局及附屬各機關大同元年度支付預算書

| | | |
|-----------|-----------|--|
| 工務處材料部經費 | 一萬二千六百元 | |
| 屠宰場經費 | 二萬八千六百八十元 | |
| 灑水車經費 | 二萬四千元 | |
| 東北兩陵經費 | 八千零二十元 | |
| 學校經費 | 十三萬九千元 | |
| 公園經費 | 一萬二千二百四十元 | |
| 奉天市報經費 | 二萬四千元 | |
| 通俗閱覽室經費 | 一千四百四十元 | |
| 市立醫院經費 | 三萬元 | |
| 同善堂經費 | 一萬二千元 | |
| 市政公署警衛隊經費 | 五千五百元 | |

| | | | |
|-------|--------------|--|--|
| 音樂隊經費 | 八千七百元 | | |
| 借款利息 | 八千四百元 | | |
| 臨時費 | 三萬六千元 | | |
| 合計 | 九十七萬二千四百八十六元 | | |

奉天市政公署及所屬各機關大同元年三月份十天支出計算書

| 費別 | 三月份預算數 | 三月份十天預算數 | 三月份十天計算數 | 比較 | |
|-----------|-----------|-----------|------------|----|-----------|
| | | | | 增 | 減 |
| 市政公署經費 | 案、五萬 〇〇〇 | 三、七萬 〇〇〇 | 一五、四八六 三三三 | | 六、二七六 〇〇〇 |
| 工程處材料部工料費 | 一、二五九 二〇〇 | 四、五 四〇〇 | 三六 四八〇 | | 一九七 九二〇 |
| 各種工程工料費 | 三、四〇〇 〇〇〇 | 七、一四四 三三三 | 五五二 四八〇 | | 六、七九〇 八五三 |
| 屠獸場經費 | 三、〇九〇 〇〇〇 | 一、一四〇 〇〇〇 | 一、一四〇 〇〇〇 | | |

奉天市政公署及所屬各機關大同元年三月份十天支出計算書

| | | | | | | | | | | | | | | | | | | |
|-----------|--------|-----|--|--------|-----|--|--------|-----|--|-------|-----|--|--|--|--|--|--|--------|
| 東北兩陵經費 | 一,000 | 000 | | 三三三 | 三三三 | | 三三三 | | | | | | | | | | | |
| 學校經費 | 10,000 | 000 | | 三,三三三 | 三三三 | | 四,九〇三 | 八九〇 | | 一,五七〇 | 五五七 | | | | | | | |
| 公園經費 | 二,五〇〇 | 000 | | 八三三 | 三三三 | | 一五 | 七〇〇 | | | | | | | | | | 八二七 |
| 圖書館經費 | 二,〇〇〇 | 000 | | 六六六 | 六六六 | | 五二〇 | 六〇〇 | | | | | | | | | | 一四六 |
| 奉天市公報經費 | 二,〇〇〇 | 000 | | 六六六 | 六六六 | | 六六六 | 六六六 | | | | | | | | | | |
| 醫院經費 | 一,〇〇〇 | 000 | | 三三三 | 三三三 | | 三三三 | 三三三 | | | | | | | | | | |
| 救濟院經費 | 五,〇〇〇 | 000 | | 一,六六六 | 六六六 | | 一,六六六 | 六六六 | | | | | | | | | | |
| 市政公署警衛隊經費 | 九七 | 〇〇〇 | | 三三三 | 六六六 | | 二七六 | 六〇〇 | | | | | | | | | | 四七 |
| 音樂隊經費 | 七〇〇 | 000 | | 三三三 | 三三三 | | 三三三 | 五〇〇 | | | | | | | | | | 一〇 |
| 臨時費 | 五,〇〇〇 | 000 | | 一,六六六 | 六六六 | | 一五九 | 〇〇〇 | | | | | | | | | | 一,五〇七 |
| 合計 | 二二,五〇〇 | 〇〇〇 | | 四〇,五二二 | 〇六五 | | 二六,二九七 | 五九三 | | 一,五七〇 | 五五七 | | | | | | | 一五,七九四 |
| | | | | | | | | | | | | | | | | | | 〇〇〇 |

備
查本公署及附屬各機關三月份十天預算數共為現大洋四萬零五百二十一元零六分五厘實支大洋共二萬六千二百九十七元五角九分三厘計節餘大洋一萬四千二百二十三元四角六分六厘至三月份十天實收數共為大洋一萬七千一百四十元零六角三分四厘較實支數不足大洋九千一百五十六元九角五分九厘已由接收存款項下彌補合
併聲明
考

奉天市政公署及所屬各機關大同元年四月份支出計算書

| 費別 | 四月份預算數 | 四月份計算數 | 比較 | | 備 |
|----------|-----------|-----------|----|----------|--------------------------------------|
| | | | 增 | 減 | |
| 市政公署經費 | 五六、六三七〇〇〇 | 四九、六四九七〇〇 | | 六、九七〇〇〇 | |
| 工程處材料部經費 | 二、四三九三七六 | 一、〇一四八七〇 | | 一、四四四五六 | 查此項經費前次公佈係按十二個月平均為二千一百二十六元現因興工故增加如上數 |
| 各種工程工料費 | 一六、〇六四一九〇 | 二六、〇六四一九〇 | | | |
| 屠獸場經費 | 三、五九〇〇〇〇 | 二、一三三三〇〇 | | 一、四五六〇〇〇 | |
| 灑水車經費 | 二、五〇〇〇〇〇 | 二、三三三七一〇 | | 一六六二九〇 | |

奉天市政公署及所屬各機關大同元年四月份支出計算書

| 東北兩陵經費 | 學校經費 | 公園經費 | 奉天市公報經費 | 通俗閱覽室經費 | 市立醫院經費 | 同善堂經費 | 市政公署警衛隊經費 | 音樂隊經費 | 臨時費 | 合計 |
|--------|--------|-------|---------|---------|--------|-------|-----------|-------|-------|--------|
| 七〇〇 | 一〇,〇〇〇 | 一,〇一〇 | 三,〇〇〇 | 二〇〇 | 一,〇〇〇 | 五,〇〇〇 | 四〇〇 | 七〇〇 | 三,〇〇〇 | 二五,九〇〇 |
| 〇〇〇 | 〇〇〇 | 〇〇〇 | 〇〇〇 | 〇〇〇 | 〇〇〇 | 〇〇〇 | 〇〇〇 | 〇〇〇 | 〇〇〇 | 五六八 |
| 六七七 | 九,〇四一 | 六五八 | | 一一〇 | 一,〇〇〇 | 五,〇〇〇 | 四〇〇 | 六六九 | | 六八,六五三 |
| 七六三 | 五五〇 | 五四〇 | | 五〇〇 | 〇〇〇 | 〇〇〇 | 〇〇〇 | 〇〇〇 | | 三三三 |
| | | | | | | | | | | |
| 二二 | 九五八 | 三六一 | 三,〇〇〇 | 九 | | | | 一一 | 三,〇〇〇 | 一七,三二七 |
| 一三七 | 四五〇 | 四六〇 | 〇〇〇 | 五〇〇 | | | | 〇〇〇 | 〇〇〇 | 四四五 |
| | | | | | | | | | | |

附記 查本月份預算數為大洋十一萬五千九百七十元零五角六分八厘寔支計算數為大洋九萬八千六百五十三元一角二分三厘計共節餘大洋一萬七千三百十七元四角五厘全數撥入本署五月份經費正式列收摺節開支合併聲明

奉天市政公署及所屬各機關大同元年五月份支出計算書

| 費別 | 五月份預算數 | 五月份計算數 | 比較 | | 備致 |
|----------|----------------|---------------|----|---------------|----|
| | | | 增 | 減 | |
| 市政公署經費 | 五、四、四五七 〇〇〇 | 四九、六九五 八六〇 | | 四、七六一 一四〇 | |
| 工務處材料部經費 | 一、四四九 七五五 | 一、二二九 四一〇 | | 二二〇 三四五 | |
| 各種工程工料費 | 二〇、〇六五 〇〇〇 | 四、七二七 〇七〇 | | 一五、三三七 九三〇 | |
| 屠宰場經費 | 三、三九〇 〇〇〇 | 八二九 〇〇〇 | | 二、五六一 〇〇〇 | |
| 澆水車經費 | 二、五〇〇 〇〇 | 二、四八九 七四〇 | | 一〇 二六〇 | |
| 東北兩陵經費 | 五二 〇〇〇 | 五二九 九五五 | | 一 〇六五 | |
| 學校經費 | 一〇、〇〇〇 〇〇〇 | 九、九七八 七七〇 | | 二二 二三〇 | |

奉天市政公署及所屬各機關大同元年五月份計算書

| | | | | | | | | | | |
|---|---|---------|-------|--------|-------|--------|-------|-------|-----|-----|
| 公 | 園 | 經 | 費 | 1,010 | 000 | 61 | 960 | 338 | 020 | |
| 奉 | 天 | 市 | 報 | 經 | 費 | 3,000 | 000 | 5,000 | 000 | |
| 通 | 俗 | 閱 | 覽 | 室 | 經 | 費 | 110 | 000 | 110 | 000 |
| 市 | 立 | 醫 | 院 | 經 | 費 | 1,000 | 000 | 1,000 | 000 | |
| 同 | 善 | 堂 | 經 | 費 | 2,000 | 000 | 2,000 | 000 | | |
| 市 | 政 | 公 | 署 | 警 | 衛 | 隊 | 經 | 費 | 200 | 000 |
| 音 | 樂 | 隊 | 經 | 費 | 700 | 000 | 700 | 000 | | |
| 臨 | 時 | 費 | 3,000 | 000 | 3,000 | 000 | | | | |
| 合 | 計 | 105,632 | 755 | 79,462 | 745 | 26,162 | 010 | | | |

附 查本月份預算數為大洋十萬零五千六百二十二元七角五分五厘實支計算為大洋七萬九千四百六十一元七角四分五厘計共節餘大洋二萬六千一百六十一元零一分全數撥入本署六月份經費正式列收掙節開支合併

記 聲明

奉天市政公署及所屬各機關大同元年六月份支出計算書

| 費別 | 六月份預算數 | 六月份計算數 | 比較 | |
|----------|-----------|-----------|----------|----------|
| | | | 增 | 減 |
| 市政公署經費 | 五〇、六四八〇〇〇 | 四二、九五八二九〇 | | 七、六八九七〇〇 |
| 工務處材料部經費 | 一、四四九七五五 | 一、〇五一二二〇 | | 三九八五三五 |
| 各種工程工料費 | 二〇、〇六五〇〇〇 | 二二、四三五六九二 | 二、三七〇六九二 | |
| 屠宰場經費 | 二、三九〇〇〇〇 | 九三〇〇〇〇 | | 一、四七七〇〇〇 |
| 灑水車經費 | 三、七五〇〇〇〇 | 二、五〇二一六〇 | | 一、二四八八四〇 |
| 東北兩陵經費 | 五二〇〇〇〇 | 五二〇九三五 | | 〇六五 |
| 學校經費 | 一〇、〇〇〇〇〇〇 | 九、九九二六六〇 | | 七三四〇 |
| 公園經費 | 一、〇一〇〇〇〇〇 | 七三二五〇〇 | | 二四八五〇〇 |
| 奉天市報經費 | 三、〇〇〇〇〇〇 | 九七七八八〇 | | 二、〇三二二二〇 |

奉天市政統計彙刊

奉天市政公署及所屬各機關大同元年六月份計算書

| | | | | | | | | |
|-----------|---|------------|--|--|-----------|--|--|------------|
| 通俗閱覽室經費 | 110 000 | 110 000 | | | | | | |
| 市立醫院經費 | 1,000 000 | 1,000 000 | | | | | | |
| 同善堂補助費 | 3,000 000 | 3,000 000 | | | | | | |
| 市政公署警衛隊經費 | 200 000 | 200 000 | | | | | | |
| 音樂隊經費 | 700 000 | 697 670 | | | | | | 2,330 |
| 臨時費 | 3,000 000 | 952 000 | | | | | | 2,048 000 |
| 合計 | 101,063 755 | 88,291 906 | | | 2,370 692 | | | 15,402 540 |
| 附記 | <p>查本月份支出預算數為國幣大洋十萬零一千零六十三元七角五分五厘實支計算數為國幣大洋八萬八千二百九十一元九角零六厘共節餘國幣大洋一萬二千七百七十一元八角四分九厘本月份實收數目為國幣大洋七萬二千三百三十六元二角八分較實支數不足大洋一萬五千九百五十五元六角二分六厘應由官銀號借款十萬元內撥補決不增加市民之負擔合併聲明</p> | | | | | | | |

奉天市政公署大同元年上半年財政支出統計總表

| 月 份 | 項 目 | 經常支出 | | | | 臨時支出 | | | | 雜項支出 | | | | 合 計 | |
|--------|--------|-------------|------------|-----------|-------------|------|----|----|----|------|----|----|----|--------|--|
| | | 經常 | 臨時 | 雜項 | 合計 | 經常 | 臨時 | 雜項 | 合計 | 經常 | 臨時 | 雜項 | 合計 | | |
| 一 | 月 | 三六、八〇三、三七〇 | 七、五四一、四〇一 | 八三、〇〇〇 | 三三、五二六、八二一 | | | | | | | | | | |
| 二 | 月 | 二四、三四、九二八 | 一五、六四六、九三四 | 一六八、〇〇〇 | 二六、〇三九、八五二 | | | | | | | | | | |
| 三 | 月 | 二五、一四一、三三三 | 七九、九一九、六六一 | | 二三、〇七〇、九九四 | | | | | | | | | | |
| 四 | 月 | 七九、九四八、六二〇 | 一、六八七、一五〇 | 五三四、五四〇 | 八二、一七〇、三二〇 | | | | | | | | | | |
| 五 | 月 | 七五、三二一、〇六五 | 二九四、六一〇 | | 七五、五一五、六七五 | | | | | | | | | | |
| 六 | 月 | 六九、二五、三六五 | 二一、八六、四七〇 | 一三、〇〇〇 | 九一、〇五三、八三五 | | | | | | | | | | |
| 總 | 計 | 八四八、五五三、六七二 | 二六、九六、二六六 | 一、五三七、五四〇 | 九七七、〇〇七、四七七 | | | | | | | | | | |
| 平 | 均 | 一四一、四二五、六二二 | 二一、一五四、三七八 | 二五四、五九〇 | 一六一、八三四、五七九 | | | | | | | | | | |

奉天市政統計彙刊

奉天市政公署大同元年上半年支出統計總表

奉天市政公署大同元年上半年徵收捐款統計表

| 捐別 | 收 入 方 法 | 款 數 | 備 考 |
|-----------|------------------------------|---------------|----------------|
| 房 捐 | 一等每月每間現洋三角二等二角三等一角 | 三、四六、四一、〇〇〇 | 本表均按奉小洋計算 |
| 斗 用 捐 | 每斗現洋四厘五毫 | 三〇〇、八七、九二〇 | 由各粮店代收按旬交捐務股 |
| 攤 床 捐 | 按資本二十元以上月納現洋二角三十元以上三角四十元以上四角 | 一〇、六四九、七六〇 | |
| 一 市 場 床 捐 | 仁一元義二元禮二元五角智三元五角信五元 | 六、三〇〇、〇〇〇 | 係城皇廟院內 |
| 戲 票 附 加 捐 | 按戲票售價每百元抽收六元 | 二四、三〇六、〇〇〇 | |
| 自 治 附 捐 | 按每座收奉小洋一分隨同戲捐一齊繳納 | 五、九五二、〇〇〇 | 由戲園代收隨同戲捐繳納捐務股 |
| 屠 宰 捐 | 牛每頭現洋二元猪每口五角羊每支三角 | 五八二、九六〇 | 同 係代潘上陽縣署征收 |
| 屠 宰 附 加 捐 | 牛每頭現洋一元猪每口五角羊每支二角 | 一、六四〇、四六〇、〇〇〇 | |
| 屠 宰 附 加 捐 | 牛每頭現洋一元猪每口五角羊每支二角 | 一、三三二、〇一〇、〇〇〇 | |

奉天市政統計彙刊

| | | | | | | | | |
|-----------|------------|--------------------------|------------|------------------------|----------------------------|---------------------------------------|------------|------------|
| 營業汽車捐 | 自用汽車捐 | 優藝捐 | 雜戲捐 | 妓捐 | 班捐 | 廣告捐 | 牛下水衛生捐 | 經紀捐 |
| 每輛每月收現洋三元 | 每輛每月收現洋四元 | 男藝每月現洋一元女藝二元優按包銀每百元抽二元五角 | 按日由一角至五元 | 一等每月每人現洋二元二等八角三等五角四等三角 | 一等每月每戶現洋四元二等二元五角三等一元五角四等一元 | 道旁每月每方尺八分牆壁每月每方尺四分屋頂每月每方尺四分每分收奉小洋三分六厘 | 每付收現洋二角 | 每月每人現洋一元二角 |
| 不詳 | 不詳 | 三、三六、三〇〇 | 一五、〇〇〇、〇〇〇 | 一九、三〇八、〇〇〇 | 九、六四八、〇〇〇 | 無 | 八五、三〇八、〇〇〇 | 二八八、〇〇〇 |
| 同 | 由警察局代徵按月解署 | | | | | | | |
| 上 | | | | | | | | |

奉天市政公署大同元年上半年徵收租款統計表

奉天市政公署大同元年上半年徵收租款統計表

| 租別 | 收入方法 | 款數 | 備考 |
|--------|--------------------------------------|------------|-----------|
| 官地皮租 | 上等每月每方丈五角中等每方丈三角下等每方丈二角收現洋 | 五二、九〇七、六〇〇 | 本表均按奉小洋計算 |
| 官地舖租 | 有官房者每間每月收租現洋二角無官房者每方丈每月三角 | 八、三三三、六〇〇 | |
| 工業區官房租 | 每月每間收租現洋二元五角 | 五一、四五〇、〇〇〇 | |
| 各關官房租 | 每月每間收租現洋二元 | 一七、八二〇、〇〇〇 | |
| 年期租 | 係工業區地畝每畝每年特等五十元上等四十五元中等四十元下等三十五元收奉大洋 | 五、〇九二、六六七 | |

奉天市政公署大同元年上半年徵收稅款統計表

| 營業稅 | 稅別 | 收入方法 | 款數 | | | | | |
|--------------------------------------|----|------|-------------|-------------|---------------|---------------|---------------|---------------|
| | | | 一月份 | 二月份 | 三月份 | 四月份 | 五月份 | 六月份 |
| 買賣業百元抽六角製造業百元抽四角五分加工業百元抽三角除米業百元抽一角五分 | | | 二九二、三八〇、〇〇〇 | 四三二、二六九、四三三 | 一、七四三、〇〇八、六〇〇 | 一、三三三、三〇三、七四四 | 一、二八九、八九八、六六六 | 一、一五一、〇六七、九九九 |

奉天市政統計彙刊

| 牛馬驛稅 | 猪稅 | 羊稅 | 驢稅 | 印子稅 | 菸牌照 | 酒牌照 | 牙帖稅 | 當稅 | 合計 |
|-----------|-----------|----------|---------|--------------------|---|----------|------------|------------------------|-------------|
| 百元抽六元 | 百元抽三元 | 全 | 全 | 凡屠宰牛羊一頭口者收印子稅奉大洋五元 | 整賣照全年收現洋一百元甲種照全年收現洋四十元乙種照全年收現洋二十元丙種照全年收現洋五元 | 全 | 每帖每年收現洋十二元 | 大當全年收現洋一百二十元小當全年收現洋六十元 | |
| 二七六、四九七〇〇 | 二三五、二四〇〇〇 | 三、六五四〇〇 | 四八〇〇〇 | 五〇、六四五〇〇 | 三〇、四一五〇〇 | 三五、二五〇〇〇 | | | 八六〇、八九六〇〇 |
| 二六九、五二六〇〇 | 一一〇、三二〇〇〇 | 四、〇六八〇〇 | 三九〇〇〇 | 三〇、四一五〇〇 | 五、一七五〇〇 | 九七、二二五〇〇 | | | 九三三、六〇三〇〇 |
| 二三〇、四四〇〇〇 | 七一、六七〇〇〇 | 二、五九〇〇〇 | 三、三六〇〇〇 | 二〇、九一五〇〇 | 六九、八七五〇〇 | 九七、二二五〇〇 | | 二九、五〇〇〇〇 | 二、二六八、四三六〇〇 |
| 七六、九八〇〇〇 | 七三、七四〇〇〇 | 二、〇九七〇〇 | 三、三〇〇〇〇 | 一三、二五〇〇〇 | 六五、八七五〇〇 | 五三、六二五〇〇 | | 一、五〇〇〇〇 | 一、六三三、六七〇七四 |
| 六、一二三〇〇 | 一一四、〇三〇〇〇 | 二、四三九〇〇 | 一、一〇〇〇〇 | 二六、八七〇〇〇 | 二五、五〇〇〇〇 | 二三、三七五〇〇 | 一五、〇〇〇〇〇 | | 一、五五九、四四八六六 |
| 五四、五五五〇〇 | 二六、〇三〇〇〇 | 一四、五八七五〇 | 五三五五〇 | 四一、一九五〇〇 | 一三、〇〇〇〇〇 | 九、二五〇〇〇 | 一、二〇〇〇〇 | 四、〇〇〇〇〇 | 一、四一五、四二〇九八 |

奉天市政公署大同元年上半年徵收稅款統計表

奉天市政公署大同元年上半年各月份買賣田房抽收手數料統計表

| 月別 | 項 | | 目 | 田房 | 間段 | 數 | 賣價 | 數目 | 手數料 | 款額 | 備 | 考 |
|----|---|---|----|----|----|---|----|-----------|-----|----------|---|---|
| | 房 | 田 | | | | | | | | | | |
| 一 | 房 | 田 | 二 | | | | | 七七五〇〇、〇 | 元 | 一三三二五、〇 | | |
| 二 | 房 | 田 | 三 | | | | | 二五〇〇〇、〇 | | 三七五〇、〇 | | |
| 三 | 房 | 田 | | | | | | | | | | |
| 四 | 房 | 田 | 一 | | | | | 一三〇〇〇、〇 | | 三九〇〇、〇 | | |
| 四 | 房 | 田 | 三 | | | | | 四六五〇〇〇、〇 | | 一三九五〇、〇 | | |
| 五 | 房 | 田 | 一〇 | | | | | 一五三一五〇〇、〇 | | 四五九四五、〇 | | |
| 五 | 房 | 田 | 三 | | | | | 一五〇〇〇〇、〇 | | 四五〇〇〇、〇 | | |
| 六 | 房 | 田 | 一〇 | | | | | 一五九〇〇〇〇、〇 | | 四七七〇〇〇、〇 | | |

奉天市政公署大同元年上半年各區買賣田地抽收手數料統計表

| 區別 | 項目 | 奉天市政公署大同元年上半年各區買賣田地抽收手數料統計表 | | | |
|-----|----|-----------------------------|----------|---------|----|
| | | 田地數 | 賣價數目 | 手數料款額 | 備考 |
| 第一區 | | | | | |
| 第二區 | | | | | |
| 第三區 | | | | | |
| 第四區 | | | | | |
| 第五區 | | 一二 | 一五〇〇〇、〇元 | 四五〇〇、〇元 | |
| 第六區 | | | | | |

| 附記 | 總計 | |
|--------------------|----------|---------|
| | 房 | 田 |
| 表內所列款數均按奉大洋計算以元為單位 | 二元二 | 三 |
| | 四八九〇〇〇、〇 | 一六〇〇〇、〇 |
| | 一三四七〇、〇 | 八二〇〇、〇 |

奉天市政統計彙刊

奉天市政公署大同元年上半年各區買賣田地抽收手數料統計表

| 附記 | 總計 | 第十一區 | 第十區 | 第九區 | 第八區 | 第七區 |
|--------------------|---------------|--------------|-------------|-----|-----|-----|
| 表內所列款數均按奉大洋計算以元為單位 | 一三 二八〇〇〇、〇 | 一 一三〇〇〇、〇 | 一 三九〇〇、〇 | | | |
| | 八四〇〇、〇 | | | | | |

奉天市政公署大同元年上半年各區境內買賣房間抽收手數料統計表

| 第一區 | 區別項目 | 田屋間數 | 賣價數目 | 手數料款額 | 備考 |
|-----|------|------|------------|----------|----|
| | | 五〇 | 一〇六五〇〇〇、〇元 | 三一九五〇、〇元 | |

奉天市政統計彙刊

| 總計 | 第十一區 | 第十區 | 第九區 | 第八區 | 第七區 | 第六區 | 第五區 | 第四區 | 第三區 | 第二區 |
|-----------|------|-----|-----|-----|-----|-----|----------|-----------|-----------|----------|
| 二八一 | | | | | | | 六四 | 七一 | 五七 | 三九 |
| 四四八九〇〇〇、〇 | | | | | | | 六一六五〇〇、〇 | 一二〇二五〇〇、〇 | 一〇九五〇〇〇、〇 | 五一〇〇〇〇、〇 |
| 一三四六七〇、〇 | | | | | | | 一八四九五、〇 | 三六〇七五、〇 | 三二八五〇、〇 | 一五三〇〇、〇 |
| | | | | | | | | | | |

奉天市政公署官有產業統計表

附

記

表內所列款數均按奉大洋計算以元為單位

奉天市政公署官有產業統計表

| 產業種類數 | 目地 | 點 | 估價 | 備考 |
|--------------------|-----------------------|---|---------|----|
| 工業區百間房 九畝七分三厘六毫 | 工業區大馬路 | | 每畝約值一千元 | |
| 七處官房 十六畝二分一厘二毫 | 大西關小西關小北關大北關小東關大東關小南關 | | 每畝約值二千元 | |
| 地舖 約十四畝七分 | 各關 | | 每畝約值一千元 | |
| 官地皮 約二百七十七畝三分七厘 | 各關 | | 每畝約值一千元 | |
| 血料場官地 約一畝七分零八毫 | 南滿鐵路西 | | 每畝約值六百元 | |
| 工業區官地 約一千一百五十畝 | 工業區 | | 每畝約值八百元 | |
| 居住區官地 一千七百六十四畝 | 大小北邊門外 | | 每畝約值八百元 | |

| 產 業 種 類 數 | 目 地 點 | 估 價 備 攷 |
|---------------------|-------------------------------|-----------|
| 奉天商埠局官有產業統計表 | | |
| 附 記 | 一、本署所有官房皆謂之官有產業 | |
| 一、凡市內官地皮亦謂之官有產業 | | |
| 第一期電車路兩側官地 | 二十四畝九分一厘 大小西門外 | 每畝約值一千二百元 |
| 第二期電車路兩側官地 | 二十七畝九分五厘 第二期電車路 | 每畝約值一千二百元 |
| 未 放 官 地 | 約七百畝 各 關 | 每畝約值八百元 |
| 牛羊下水場官地 | 約四畝一分六厘 南滿鐵路西 | 每畝約值六百元 |
| 工 業 區 官 房 | 一 百 間 一 馬 路 | 每間約值三百元 |
| 七 處 官 房 | 六 十 七 間 小西關大西關小北關 東關小南關 | 每間約值三百元 |

奉天商埠局官有產業統計表

| | | | | | |
|----|------------------------------------|--------|-----|-----------|------------|
| 樓 | 房 | 一百一十一間 | 浩然里 | 每間約值三百元 | |
| 正 | 瓦房 | 五十六間 | 全 | 每間約值二百五十元 | |
| 洋 | 瓦房 | 一十八間 | 全 | 每間約值二百元 | |
| 廂 | 瓦房 | 一百二十間 | 全 | 每間約值二百元 | |
| 平 | 房 | 十七間 | 全 | 每間約值一百五十元 | 三不管四間南市場二間 |
| 木 | 板房 | 一間 | 全 | 約值六十元 | |
| 合 | 計 | 三百二十三間 | | | |
| 附記 | 一、本局所有官房皆謂之官有產業 二、凡埠內官地皮亦謂之官有產業 | | | | |

奉天市政公署大同元年上半年各項罰金調查統計

政必依法而後行、事必有章而後進者、蓋爲其不齊而齊之、不正而正之、不明而明之、使治下有標的、有準繩、藉於式與人民使不枉法者也、今若市政事業、頭緒萬端、工作萬幾、勢

必齊之正之明之、然後始克有績也、試觀夫交通之整頓、建築之改良、衛生之講求、飲食之檢驗、公共遊息場所之設備、其不善者改之、善者繼之、並釐定規則、張榜通衢、昭示大眾、俾知有所遵循者、皆為市民謀唯一之福利耳、間有越章、或故意違犯者、亦必斟酌情形之輕重科以罰金、用懲既往、藉儆將來而已、務使市民在在咸知市政任務、與市民之關係、期於共同籌措發展、得以順序而進焉、本公署大同元年上半年、罰金共計三十四次、其中私宰者、計二十次、違章建築者四次、其他各項罰金、不過二三次而已、茲將各項罰金次數、與金額、分列表圖於下、

奉天市政公署大同元年上半年各月份罰金數目比較表

| 妨礙衛生 | 私宰 | 砍樹 | 次別 | | | | | | 計 |
|--------|---------|--------|----|----|----|----|----|----|---|
| | | | 一月 | 二月 | 三月 | 四月 | 五月 | 六月 | |
| 11,000 | 17,000 | 7,000 | | | | | | | |
| | 110,000 | | | | | | | | |
| | 55,570 | | | | | | | | |
| | 110,000 | | | | | | | | |
| | 186,000 | | | | | | | | |
| 11,000 | 461,570 | 35,000 | | | | | | | |

奉天市政公署大同元年上半年各月份罰金數目比較表

| 附記 | 總計 | 違章建築 | 違背公令 | 偽印子猪變價 | 偽造印子 | 私印錢條 |
|---------------|--------|-------|-------|--------|--------|-------|
| 本表以元為單位點以下為角分 | 一九一、〇〇 | | | | | |
| | 三六、〇〇 | | | | | |
| | 二七五、〇〇 | | | | 一六五、〇〇 | 九〇、〇〇 |
| | 二四、二七 | | 一〇、〇〇 | 三四、七〇 | 二四、〇〇 | |
| | 三七、一六 | 一五、〇〇 | | | 二、一六 | |
| | 二二一、〇〇 | 二〇、〇〇 | 一五、〇〇 | | | |
| | 八六四、四三 | 三五、〇〇 | 二五、〇〇 | 三四、七〇 | 一九一、一六 | 九〇、〇〇 |

奉天市政公署大同元年上半年各月份罰金次數比較表

| 次別 | 項別 | 數目 | | | | | |
|----|----|----|----|----|----|----|----|
| | | 一月 | 二月 | 三月 | 四月 | 五月 | 六月 |
| 一 | 樹 | 一 | 一 | | | | |
| 二 | 計 | | | | | | |

| | | |
|------------------|---|-----------------------|
| 場 別 數 目 | 月 | 奉天市各屠宰場大同元年上半年屠宰數目統計表 |
| | 別 | |
| | 一 | |
| | 月 | |
| | 二 | |
| | 月 | |
| | 三 | |
| | 月 | |
| | 四 | |
| | 月 | |
| 五 | | |
| 月 | | |
| 六 | | |
| 月 | | |
| 七 | | |
| 月 | | |
| 八 | | |
| 月 | | |
| 九 | | |
| 月 | | |
| 十 | | |
| 月 | | |
| 合計 | | |

| | | | | | | | |
|----|------|------|--------|------|------|------|----|
| 總計 | 違章建築 | 違背公令 | 偽印子猪變價 | 偽造印子 | 私印錢條 | 妨碍衛生 | 私宰 |
| 六 | | | | | | · | 五 |
| 四 | | | | | | 一 | 二 |
| 五 | | | | 一 | 一 | | 三 |
| 七 | | 一 | 一 | 一 | | | 四 |
| 四 | 二 | | | 一 | | | 一 |
| 八 | 二 | 一 | | | | | 五 |
| 三四 | 四 | 二 | 一 | 三 | 一 | 一 | 二〇 |

奉天市政公署大同元年上半年屠宰數目統計表

| 屠獸四第 | | 場獸屠三第 | | | 場獸屠二第 | | | 場獸屠一第 | | |
|------|-------|-------|-------|---|-------|---|-------|-------|---|--------|
| 牛 | 豬 | 羊 | 牛 | 豬 | 羊 | 牛 | 豬 | 羊 | 牛 | 豬 |
| | 三六九 | 五一四 | 二、三四一 | | | | 一、七四六 | | | 五、四六七 |
| | 二〇四 | 三六六 | 一、六七八 | | | | 五三一 | | | 二、五二九 |
| | 六五 | 二八三 | 七四〇 | | | | 三七二 | | | 二、五一三 |
| | 七二 | 一五七 | 四三五 | | | | 六三九 | | | 三、一六一 |
| | 八九 | 二七二 | 三四一 | | | | 七三四 | | | 三、七九九 |
| | 二〇七 | 一、七八三 | 三三五 | | | | 一、一七三 | | | 四、二三六 |
| | 一、〇〇六 | 三、三七五 | 五、八七〇 | | | | 五、一九五 | | | 二一、七〇五 |

| 場 | 總計 | | | 備 | 致 |
|---|----|--------|-------|-------|---|
| | 羊 | 猪 | 牛 | | |
| | | 七、五八二 | 二、三四一 | 五、一四一 | |
| | | 三、二六四 | 一、六七八 | 三、六六六 | |
| | | 二、九五〇 | 七四〇 | 二、八三三 | |
| | | 三、八七二 | 四三五 | 一、五七七 | |
| | | 四、六二二 | 三二四 | 二、七二二 | |
| | | 五、六一六 | 三三五 | 一、七八三 | |
| | | 二七、九〇六 | 五、八七〇 | 三、三七五 | |

奉天市各屠獸場大同元年上半年繳徵血款及衛生費統計表

| 月 | 捐率場別 | | | | 合 | 計 |
|----|------------|---------------|----------------|----------------|-------------|-------------|
| | 第一屠獸場 | 第二屠獸場 | 第三屠獸場 | 第四屠獸場 | | |
| 一月 | 猪 三、〇一〇、〇〇 | 猪 一、〇七、七六〇、〇〇 | 牛 四、二、三、八〇〇、〇〇 | 羊 一、五、四、四一〇、〇〇 | 三、一、三、〇〇、〇〇 | 八、九、一、七〇、〇〇 |
| 二月 | 猪 一、〇一〇、〇〇 | 猪 一、〇七、七六〇、〇〇 | 牛 四、二、三、八〇〇、〇〇 | 羊 一、五、四、四一〇、〇〇 | 三、一、三、〇〇、〇〇 | 八、九、一、七〇、〇〇 |

奉天市政統計彙刊

奉天市各屠獸場大同元年上半年繳徵血款及衛生費統計表

| 備 | 致 | 本表按泰小洋計算以元爲單位點下爲角分 | | | | | | |
|---|---|--------------------|------------|--------------|-----------|-----------|--------------|--|
| 二 | 月 | 一五二、七〇〇、〇〇 | 三一、八六〇、〇〇 | 三〇三、四〇〇、〇〇 | 一〇、九八〇、〇〇 | 一二、二四〇、〇〇 | 五〇八、八六〇、〇〇 | |
| 三 | 月 | 一五〇、七六〇、〇〇 | 三三、三三〇、〇〇 | 一三三、二〇〇、〇〇 | 八、四九〇、〇〇 | 三、九〇〇、〇〇 | 三二八、六九〇、〇〇 | |
| 四 | 月 | 一八九、六〇〇、〇〇 | 三六、三四〇、〇〇 | 七六、三〇〇、〇〇 | 四、七二〇、〇〇 | 四、三三〇、〇〇 | 三三五、三三〇、〇〇 | |
| 五 | 月 | 二二七、九四〇、〇〇 | 四二、〇五〇、〇〇 | 六一、三八〇、〇〇 | 八、一六〇、〇〇 | 五、三四〇、〇〇 | 三四六、八六〇、〇〇 | |
| 六 | 月 | 二五四、一六〇、〇〇 | 七、三六〇、〇〇 | 六〇、三〇〇、〇〇 | 五三、四九〇、〇〇 | 一三、四三〇、〇〇 | 四五一、七五〇、〇〇 | |
| 總 | 計 | 一、三〇三、三〇〇、〇〇 | 三一一、七〇〇、〇〇 | 一、〇五六、六〇〇、〇〇 | 四〇、三五〇、〇〇 | 六〇、三六〇、〇〇 | 二、八三三、二二〇、〇〇 | |

奉天市政公署大同元年上半年財政支出按月比較圖

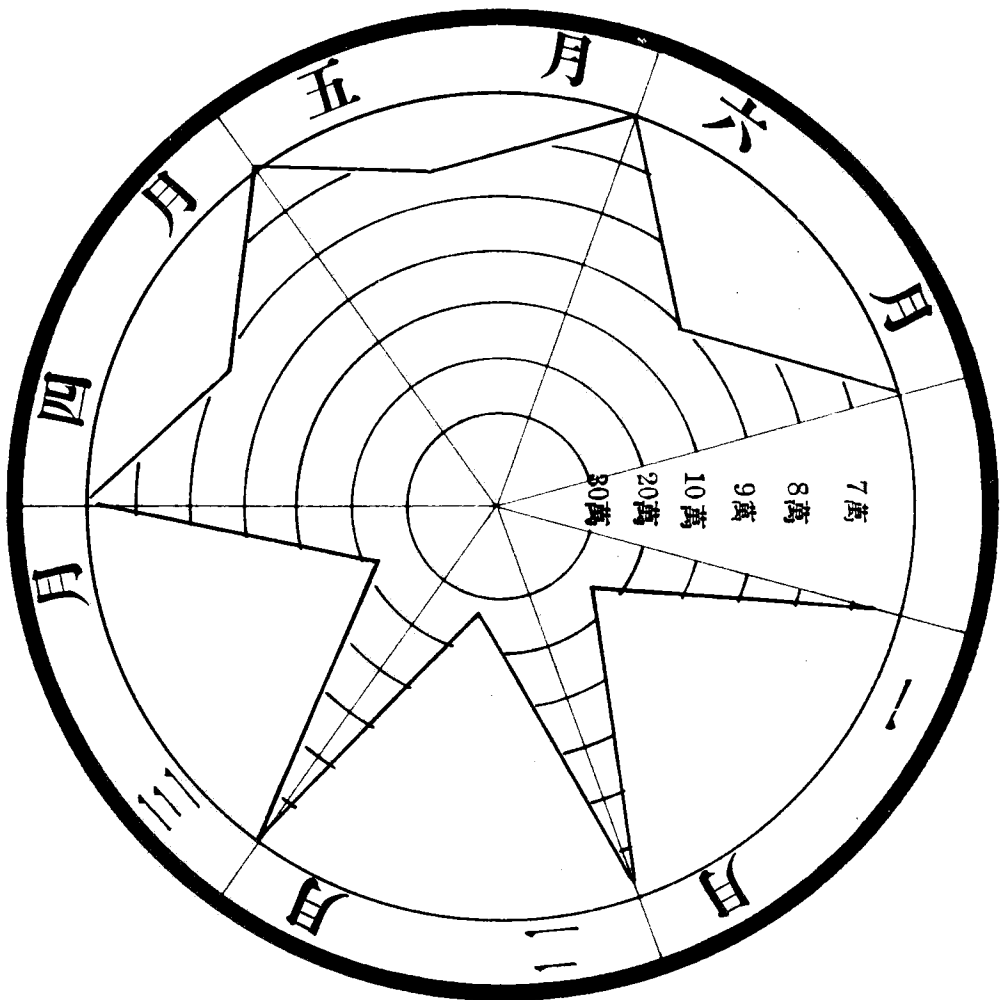

奉天市政公署大同元年上半年徵收捐款比較圖

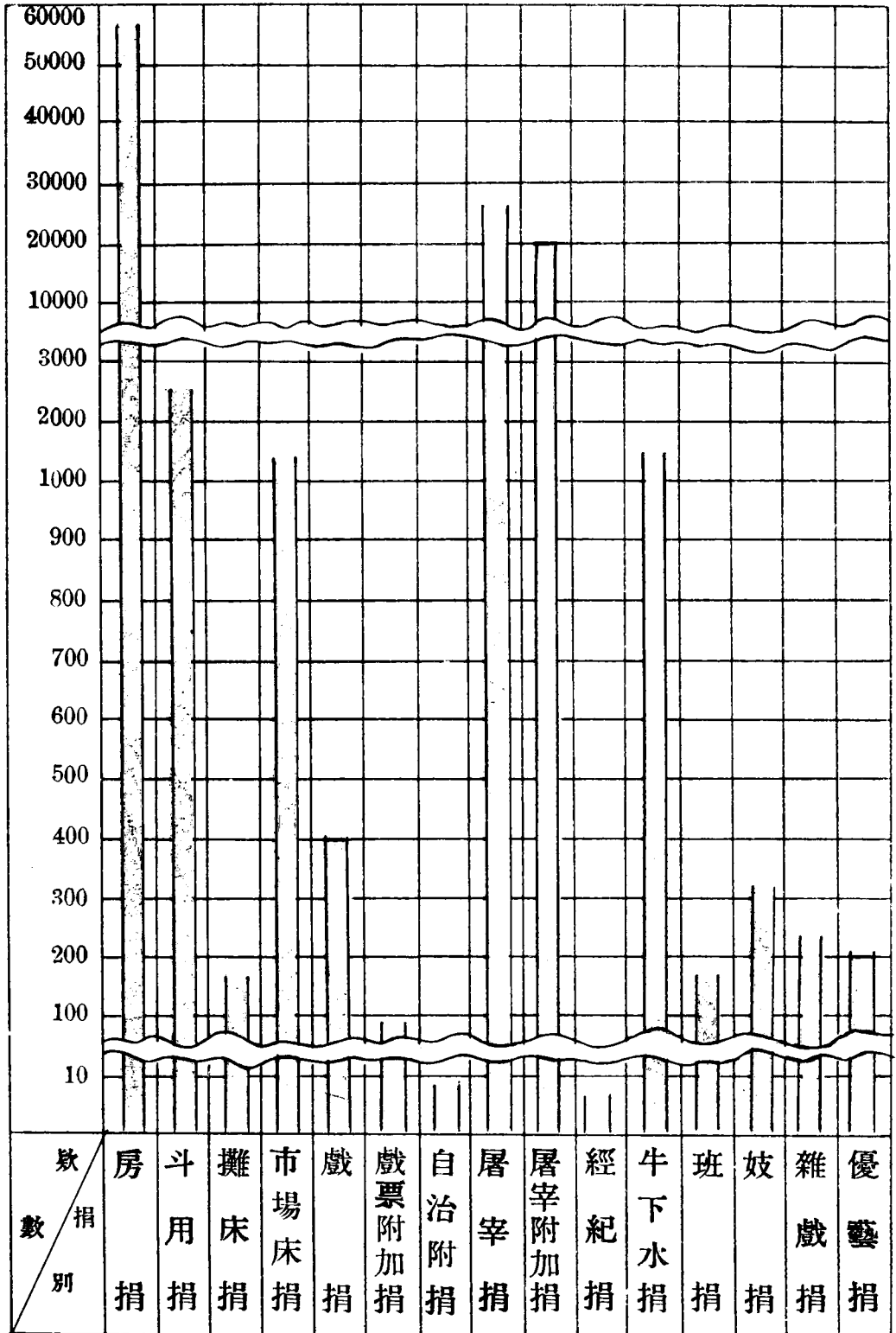

奉天市政公署大同元年上半年徵收稅款比較圖

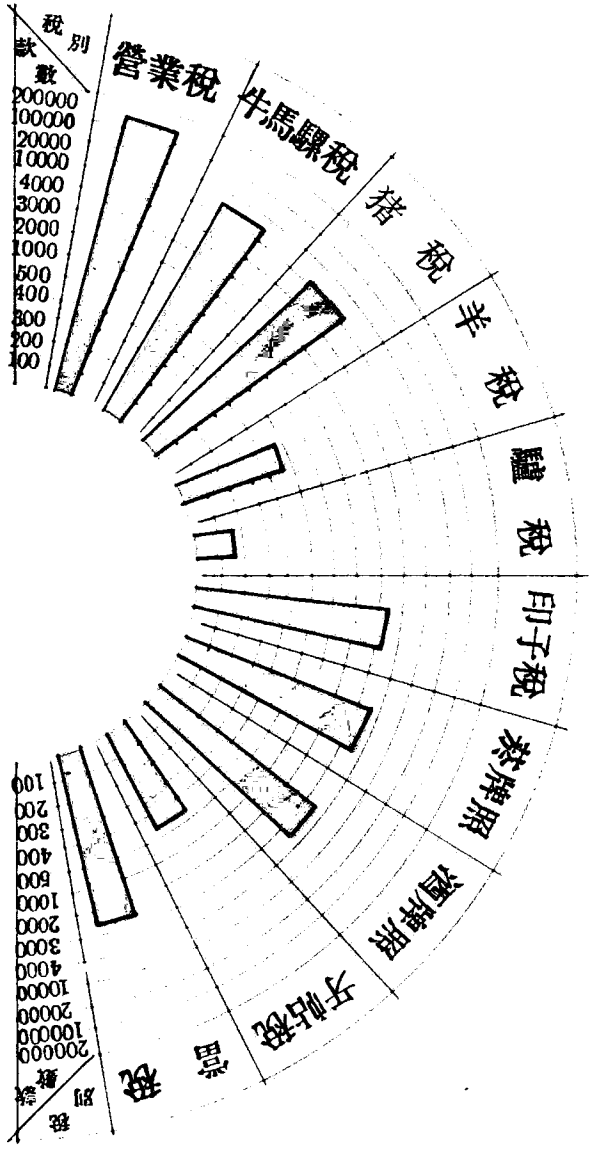

奉天市大同元年上半年各月份罰金數目比較圖

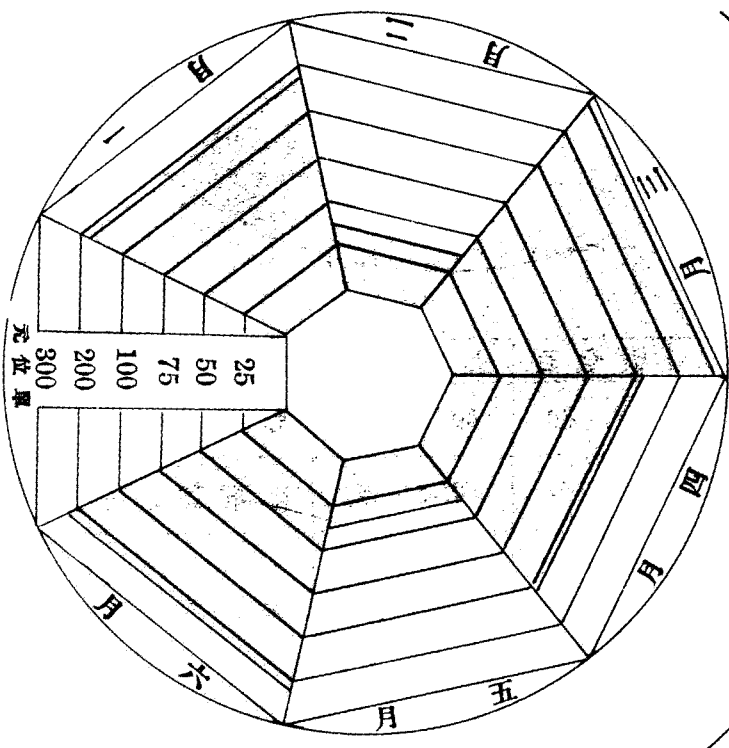

奉天市大同元年上半年各種罰金數目比較圖

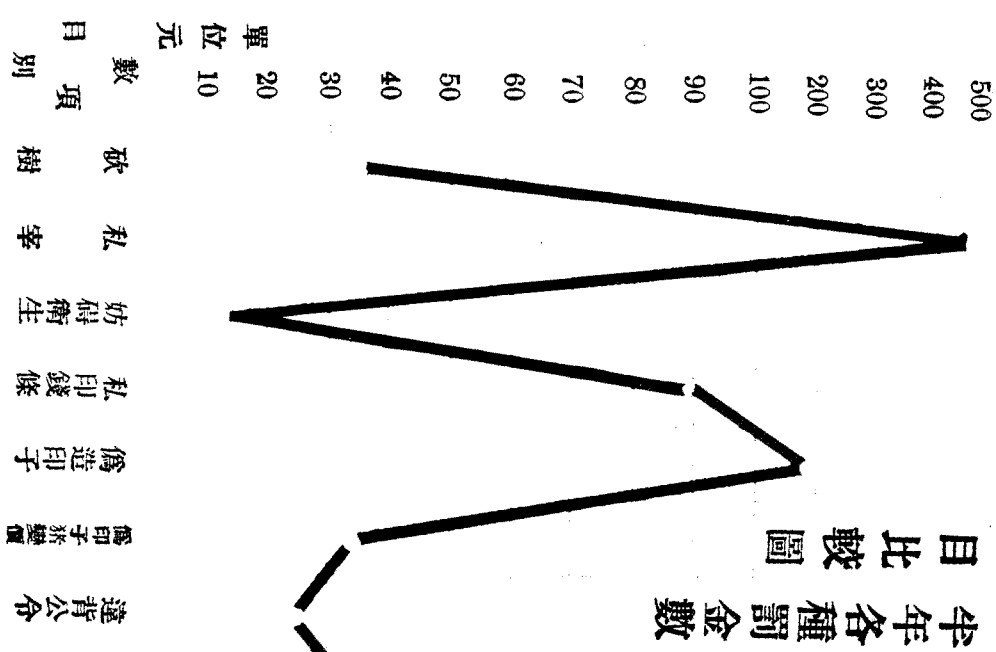

奉天市各屠獸場大同元年上半年屠宰猪牛羊百分比圖

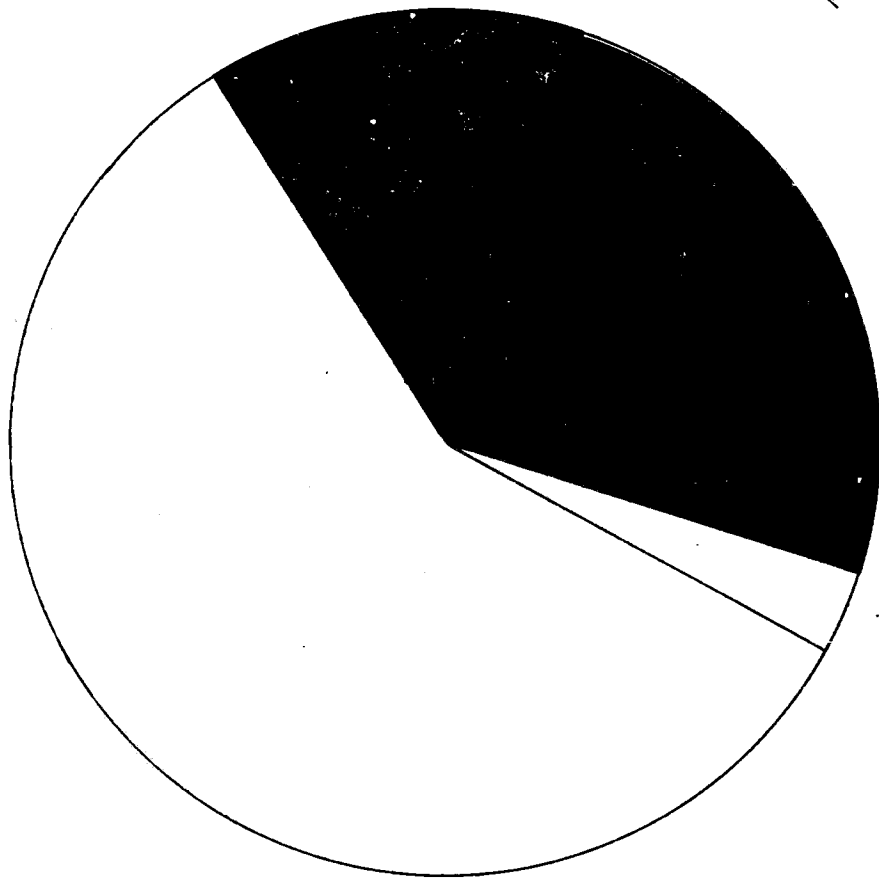

| 場 別 | 數 目 | 百 分 比 | 圖 例 |
|-------|----------|--------|-----|
| 第一屠獸場 | 猪 21,705 | 58.43% | |
| 第二屠獸場 | 猪 5,195 | 13.98% | |
| 第三屠獸場 | 牛 5,870 | 15.8 % | |
| | 羊 3,375 | 9.08% | |
| 第四屠獸場 | 猪 1,006 | 2.71% | |

奉天市各屠獸場大同元年上半年繳徵血款及衛生費比較圖

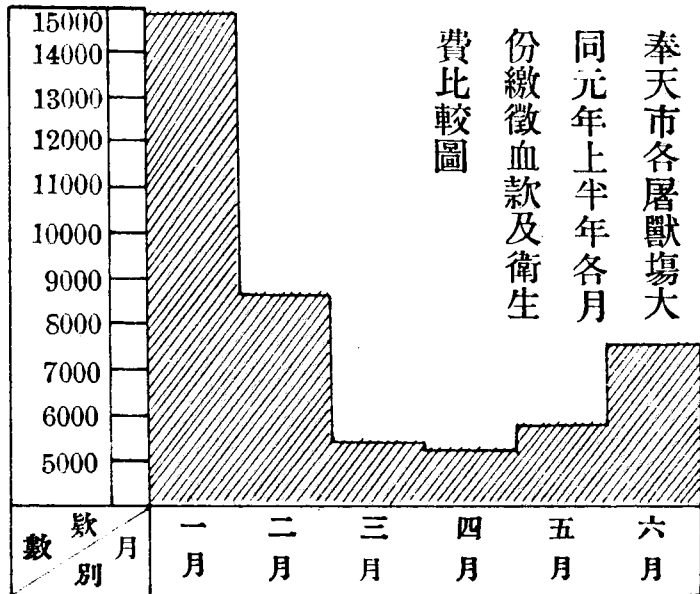
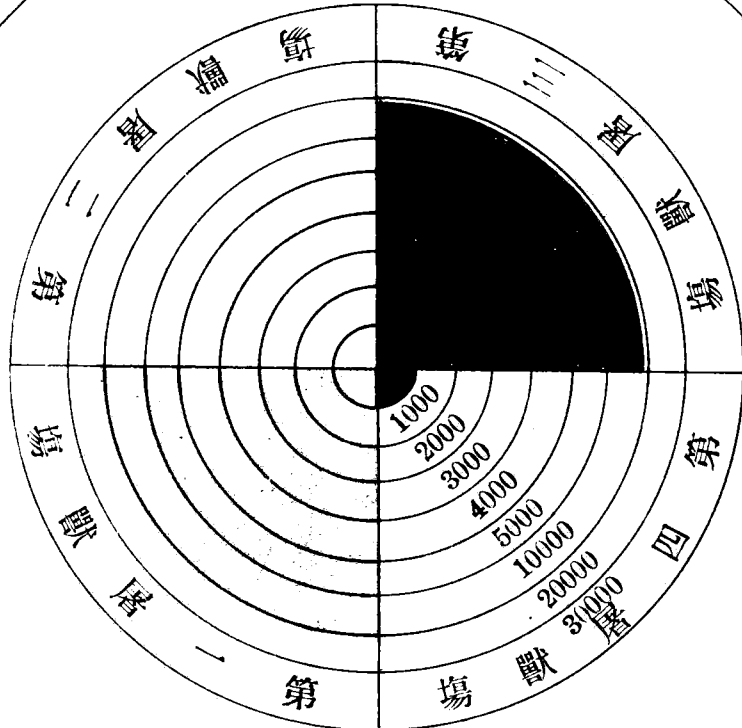

奉天市各屠獸場大同元年上半年各月份繳徵血款及衛生費比較圖

奉天市戶口統計概要

國家行政、首重戶口、戶口之繁簡、尤貴統計、否則措施政、茫無所從、是以漢高至咸陽、蕭何收秦律令圖書、具知天下阨塞、戶口多寡、用奠漢室基業、戰國之士、遊說人主、動輒以各國車騎方里相較、由此可知戶口統計之重要矣、蓋無統計、則無比較、無比較則欲知國課之臧拙、人口之增減、豈不憂憂乎難哉、吾國統計之書、始於禹貢、禹平水土、辨九田、稅課什一、於其時、民戶已有一千三百五十五萬九百餘戶、人口三千九百二十餘萬口、此爾時戶口與土地之統計也、惟後人但知祖述、不加研究、以致戶口之編查、非常疏漏、有司之登冊、戶科之稽查、率多憑空臆造、毫不確切、且其滋生數目、歲歲雷同、考其原因、不外人民以事不關己、漠然視之、復恐有丁口課稅之徵、隱匿不報、雖有政府及執行機關之催促、亦屬了草答覆、乖謬備至、欲求準確之數目、抑亦難矣、奉天市之戶口編查、係函託省會警察局、分區詳查、按月表報、茲將調查所得約略述之、奉天全市戶口約計六萬零九百戶、每月遷入者約計三千二百三十六戶、移出者約計一千七百九十五戶、平均增加額、月計一千四百四十一戶也、人口男約二十萬零七千六百餘名、女約十一萬八千六百餘口、男女出生死亡婚嫁人數、平均計算、無大差等、市民之職業、區分官吏、公務員、軍人、警士、教員、學生、農業、鑛業、工業、商業、牲畜業、漁業、律師、醫士、新聞業、

奉天市戶口統計概要

勞力業、娼妓及其他十八種、外國人寄居本市者、計分英法德俄日美韓丹波奧、及其他十一國、此最近調查之記錄也、將來本市、尙擬舉辦全市戶口縝密之調查、舉凡各人之體性年齡、疾病之種類、死亡之原因、由人口之靜態以觀其變態、推而及之於政治之良窳、經濟之裕澀、教育之善否、以及道德之醇薄、生物之遞嬗、氣候之寒暖、擴大研究、條分縷析、以大量之觀察、詳究其聯帶之關係、務求戶口數目、毫無訛謬、斯則盡調查之能事矣、茲將奉天市大同元年上半年戶口、分列表圖於後、俾留心市政者、有所尋繹焉、

奉天市大同元年上半年各月份戶口統計表

| 月份 | 戶數 | 人口 | | 遷移 | | 出生 | | | | 死亡 | | 嫁娶 | | | | |
|----|------|-------|-------|------|------|------|------|------|------|------|----|----|----|----|----|----|
| | | 男 | 女 | 戶 | 男 | 女 | 男 | 女 | 男 | 女 | 男 | 女 | 男 | 女 | | |
| 一月 | 五四六五 | 二八六六七 | 二二五二 | 二六八八 | 四九六六 | 一六〇三 | 一四五〇 | 二六四 | 二八四 | 四八九三 | 二六 | 二〇 | 六六 | 三三 | 七 | 一四 |
| 二月 | 五五〇三 | 二八六四九 | 二〇五七一 | 二九五五 | 一九八六 | 五七五一 | 五二四 | 八六九 | 二七五八 | 一六〇〇 | 三〇 | 二五 | 五九 | 五八 | 一六 | 一五 |
| 三月 | 五六七〇 | 二九二六九 | 二〇九七三 | 二〇二七 | 二六三七 | 八九一五 | 六八九 | 一八九九 | 六〇六七 | 三九九九 | 三七 | 二五 | 六六 | 六七 | 二二 | 一四 |
| 四月 | 五七五〇 | 二九四七〇 | 二二〇四三 | 二〇五二 | 二七二〇 | 八六三六 | 六六四一 | 一九六一 | 六五七九 | 四七七〇 | 三五 | 三八 | 八九 | 六九 | 一六 | 六 |

奉天市大同元年上半年市民職業調查表

| 軍人 | 公務員 | | 官吏 | | 種別 | | 月份 | | | |
|----------|---------|-----------|-----------|-----------|-----------|----|----|-----|----|----|
| | | | | | 客籍 | 本籍 | 男 | 女 | 性 | |
| | | | | | | | | | 客籍 | 本籍 |
| 客籍 一三 | 本籍 四 | 客籍 八五六 | 本籍 一〇九 | 客籍 一六二 | 本籍 一五五 | 男 | 女 | 一月份 | | |
| 五 | 三 | 八五四 | 一〇七 | 一五七 | 一三五 | 男 | 女 | 二月份 | | |
| 一〇 | 二 | 七三五 | 一〇三八 | 一三三 | 一五四 | 男 | 女 | 三月份 | | |
| 二二 | 二九 | 六九九 | 一〇三 | 一三三 | 一六一 | 男 | 女 | 四月份 | | |
| 一五 | 三〇 | 七〇〇 | 一一三 | 一四〇 | 二六二 | 男 | 女 | 五月份 | | |
| 一四 | 二八 | 六九二 | 一〇五 | 一五三 | 二九九 | 男 | 女 | 六月份 | | |

| 備致 | 月份 | |
|----|---------------------|--------------------|
| | 五 | 六 |
| | 五九三四二〇一八九二一五二四一三七〇三 | 六〇九六〇七六六一八六〇三六二五六六 |
| | 三七五八 | 三二五〇 |
| | 一三〇〇五 | 一〇七七 |
| | 九一五七 | 七九二 |
| | 一九三二 | 一五〇六 |
| | 六五九六 | 五〇三五 |
| | 四四九二 | 三五八一 |
| | 四八 | 二七 |
| | 三六 | 三 |
| | 九〇 | 七六 |
| | 八一 | 七四 |
| | 一五 | 八 |
| | 八 | 一四 |

奉天市政統計彙刊

奉天市大同元年上半年市民職業調查表

| 性畜業 | | 商業 | | 工業 | | 鑛業 | | 農業 | | 學生 | | 教員 | | 警士 | |
|-----|----|-------|-------|-------|-------|----|----|------|------|------|------|----|-----|-----|-----|
| 客籍 | 本籍 | 客籍 | 本籍 | 客籍 | 本籍 | 客籍 | 本籍 | 客籍 | 本籍 | 客籍 | 本籍 | 客籍 | 本籍 | 客籍 | 本籍 |
| 二七 | 三五 | 一三二二 | 一八六五四 | 一四三八〇 | 二四〇〇 | 一〇 | 五 | 五五五八 | 八五六九 | 四三二五 | 五五五八 | 六七 | 二四 | 四七七 | 五九九 |
| 四 | | 一三八 | 一五七 | 一七五七 | 一八六二 | | 一 | 九八五 | 一九八 | 一五八三 | 一九八一 | 一三 | 二九 | | |
| 二六 | 三五 | 二三四四 | 一八四九四 | 一四五三三 | 一三二六 | 八 | 四 | 五三八六 | 八三六八 | 四六三四 | 五八八四 | 六八 | 一〇三 | 四八三 | 六〇五 |
| | | 一五二三 | 一六四五 | 二〇七五 | 二〇三二 | | | 一一二 | 一四五八 | 一九二四 | 二二三 | 二三 | 三四 | 三 | 二 |
| 二六 | 三 | 二二九九六 | 一八二二 | 一四〇三 | 二七三三 | 五 | 四 | 五八六六 | 八五二五 | 五一九二 | 六〇〇〇 | 八九 | 二〇 | 四三四 | 六〇七 |
| | | 一九〇九 | 一九九九 | 二二四〇 | 二二九九 | | | 二〇八 | 一七三八 | 二三四一 | 二七七八 | 一五 | 二八 | | |
| 三三 | 四 | 一九二九 | 一八二四 | 一四三八〇 | 一三四二〇 | 三 | 四 | 五六八 | 七五三八 | 五五二一 | 六二八九 | 八四 | 二八 | 四九 | 七二四 |
| | | 一八七六 | 二〇二二 | 二五二〇 | 一九八八 | | | 一九五 | 二〇四 | 二四六四 | 二〇六三 | 一七 | 三三 | | |
| 二二 | 六 | 一八二七 | 一七五五 | 一五三二 | 一四二〇 | 二 | 五 | 五七〇 | 七四六三 | 五三七六 | 六二七三 | 八九 | 二〇 | 四二 | 六二五 |
| | | 一七六五 | 二〇三〇 | 二四三二 | 二〇九〇 | | | 一一〇 | 一一一 | 二五四二 | 二二二〇 | 二五 | 二二 | | |
| 二五 | 五 | 一八二五 | 一八六五 | 一五五〇 | 一五二〇 | 四 | 五 | 五六〇 | 七五六四 | 六四七七 | 六八九四 | 九八 | 二二 | 四三 | 七〇 |
| | | 一七九四 | 二二二〇 | 二四三三 | 二二二二 | | | 一一二 | 一三二 | 二八九二 | 三四二 | 三〇 | 二二 | | |

奉天市政統計彙刊

| 無職業 | | 其他 | | 娼妓 | | 勞力 | | 新聞記者 | | 醫士 | | 律師 | | 漁業 | |
|-------|-------|------|------|------|-----|-------|-------|------|----|-----|-----|----|----|-----|-----|
| 客籍 | 本籍 | 客籍 | 本籍 | 客籍 | 本籍 | 客籍 | 本籍 | 客籍 | 本籍 | 客籍 | 本籍 | 客籍 | 本籍 | 客籍 | 本籍 |
| 三三五四 | 二六〇八六 | 二八三 | 二二八 | 八六六 | 二四〇 | 一四三九八 | 一〇六四九 | 九 | 一九 | 二〇八 | 三三三 | 一六 | 三三 | 一六 | 二〇〇 |
| 四〇七八八 | 四一三四九 | 二六八 | 二五五 | 一一五〇 | 六四六 | 二九九二 | 二四三七 | | 一 | 三一 | 六 | | | | |
| 三三四〇二 | 二九一六三 | 一五二一 | 一三九七 | 八六九 | 三四三 | 一五四五九 | 一〇五六六 | 九 | 一三 | 二二三 | 三三三 | 一四 | 二四 | 一五二 | 一八七 |
| 三四六三 | 四〇八六六 | 二二七 | 一七五 | 一〇九一 | 六七 | 二八三七 | 一五〇四 | | | | | | | | |
| 三一七四七 | 二九四七九 | 二六五 | 一四六三 | 八七六 | 二四九 | 一四七七五 | 一九二七 | 六 | 一四 | 三二 | 三九 | 一三 | 三三 | 一五四 | 一八八 |
| 四〇四七六 | 四〇七三九 | 五三 | 六九八 | 一〇二一 | 三四 | 二九二五 | 二六〇三 | | 一 | 二 | 六二 | | | | |
| 二九六八五 | 三〇七六五 | 二七二 | 一五二 | 八八一 | 二六〇 | 一五八六五 | 二八〇〇 | 七 | 一四 | 一九〇 | 三二 | 二 | 三 | 一六二 | 一七九 |
| 四〇四六五 | 三九六五六 | 五七一 | 七〇〇 | 二二二 | 三〇七 | 三〇〇四 | 二七二二 | | 一 | 二五 | 六五 | | | | |
| 二八七九五 | 三二六五 | 一三三五 | 一五二二 | 八七三 | 二三〇 | 二九九一 | 二九二二 | 五 | 一六 | 二二 | 六三 | 一四 | 三三 | 一五三 | 一六八 |
| 四一九六一 | 四三五六一 | 五六二 | 七〇 | 二二二 | 三二〇 | 二九一五 | 二六二二 | | | | | | | | |
| 三〇六五一 | 三三五五二 | 一三三 | 一六二 | 九三三 | 二一〇 | 一五六六一 | 一五六五六 | 六 | 一七 | 二五 | 六四 | 一六 | 二四 | 一六一 | 一五二 |
| 四二〇二五 | 四四三二 | 四七五 | 七二 | 一三五 | 二五〇 | 二八七六 | 二七三 | | 三 | | | | | | |

奉天市大同元年寄居外國人統計表

| 備 攷 | 合 計 | |
|-----|--------|--------|
| | 本籍 | 客籍 |
| | 八八〇九六 | 九八五六九 |
| | 五二五七 | 五〇八九四 |
| | 九〇〇〇 | 九八八四九 |
| | 五一五二四 | 五四一九二 |
| | 九〇三三 | 一〇二六七五 |
| | 五二九六 | 五五六四五 |
| | 九三二八 | 七六七八二 |
| | 六八八四九 | 五三二六五 |
| | 九六一九八 | 七三七七八 |
| | 七五九九 | 五四四二二 |
| | 九八四六二 | 七九三八四 |
| | 七六〇三四 | 五五六五〇 |
| | 一八六六六七 | 一〇二二五一 |
| | 一八九八四九 | 一〇五七二六 |
| | 一九六九八 | 一九六九八 |
| | 一〇八五七三 | 一六九二〇〇 |
| | 二二〇一四 | 二六九九七六 |
| | 二七三九〇 | 二七三九〇 |
| | 二七六四六 | 一三二六八四 |

奉天市大同元年上半年外國人寄居戶口統計表

| 月 份 | 英 法 德 俄 日 美 韓 丹 波 奧 其他 合 計 | | | | | | | | | | | | | | | | | | | | | | | | | | | | | | | | | | |
|-----|----------------------------|---|---|---|---|---|---|---|---|---|---|---|---|---|---|---|---|---|---|---|---|---|---|---|---|---|---|---|---|---|---|---|---|---|---|
| | 男 | 女 | 男 | 女 | 男 | 女 | 男 | 女 | 男 | 女 | 男 | 女 | 男 | 女 | 計 | | | | | | | | | | | | | | | | | | | | |
| 一 月 | 五 | 三 | 三 | 〇 | 二 | 四 | 四 | 五 | 〇 | 六 | 七 | 〇 | 二 | 三 | 一 | 二 | 三 | 六 | 二 | 五 | 三 | 九 | 五 | | | | | | | | | | | | |
| 二 月 | 五 | 三 | 四 | 〇 | 一 | 二 | 四 | 五 | 九 | 二 | 五 | 九 | 四 | 七 | 五 | 一 | 五 | 二 | 四 | 六 | 七 | 一 | 三 | 四 | 六 | | | | | | | | | | |
| 三 月 | 六 | 三 | 四 | 〇 | 一 | 二 | 七 | 一 | 三 | 四 | 九 | 九 | 六 | 九 | 四 | 四 | 三 | 六 | 五 | 〇 | 二 | 五 | 五 | 二 | 八 | 五 | 七 | 一 | 三 | 九 | 六 | 五 | | | |
| 四 月 | 四 | 三 | 六 | 二 | 〇 | 二 | 六 | 四 | 六 | 二 | 九 | 八 | 七 | 四 | 七 | 三 | 六 | 八 | 三 | 四 | 二 | 二 | 五 | 九 | 二 | 三 | 〇 | 四 | 五 | 二 | 六 | 四 | 五 | 三 | 九 |

| 備 | 五 | 六 |
|---|---|---|
| 攷 | 月 | 月 |
| | 五 | 五 |
| | 六 | 三 |
| | 二 | 一 |
| | 七 | 五 |
| | 一 | 三 |
| | 八 | 五 |
| | 二 | 九 |
| | 三 | 九 |
| | 四 | 三 |
| | 二 | 〇 |
| | 〇 | 九 |
| | 九 | 六 |
| | 七 | 三 |
| | 一 | 〇 |
| | 一 | 一 |
| | 一 | 一 |
| | 八 | 五 |
| | 五 | 一 |
| | 四 | 九 |
| | 一 | 〇 |
| | 二 | 三 |
| | 三 | 三 |
| | 三 | 六 |

奉天市宗教調查統計

宗政爲鞏政之端、信徒乃附勢之母、古今來恃以立法揚政者良多、蓋利其皈依不疑、守道不阿、誓忠所主、萬衆一心、結而不解、造成邦家之光者、莫斯若焉、徵諸往古、羅馬以宗教稱強、身毒以佛道建業、此世界文明古國、盡人所樂道者也、他如以教而稱雄者、近世亦復不少、以此推之、吾國何獨不然哉、吾市又何獨不若斯哉、奉垣宗教紛繁、信徒廣衆、其要者有佛道回喇嘛天主基督諸教、全市各教傳教者、共四百二十五人、回教徒三萬人、天主教徒一萬二千人、基督教徒五千人、共計四萬七千人、而佛道喇嘛三教不與焉、此三教之信徒、百業中人皆有、而範圍又無限度、全族信者有之、一家信者有之、一家之中、一人信者亦有之、故不得其要數也、其在寺者無多、僧僅一百五十四人、道僅一百二十四人、喇嘛僅八十三人、此又宗教事業之特殊者也、各教均有附屬宣傳宗教組織、回教有清真小學生徒共

奉天市宗教查統計

五百三十人、東寺有慈善會、專事掩埋死亡與夫救濟事項、基督教有醫科大學生徒共一百五十人、坤光女校生徒共二百五十人、文會中學生徒共一百人、神學校生徒、共五十人、慎德小學生徒共三百人、天主教有光華小學生徒共一百七十人、佛教萬壽寺、有佛教聯合會、般若寺有佛學會、慈恩寺有普濟小學生徒共一百人、道教有玉皇廟私立小學生徒共一百四十人、此乃各教宣傳宗教之設施也、惟喇嘛教以地方人民習性傾向關係、信徒寥寥、所以並無任何施設、此全市之宗教較要者也、至於其他種種不成宗教之片面信仰、皆未加以調查、謹就前項諸教、詳加統計、分列圖表、以資行政者參考云爾

奉天市管界內宗教調查表

| 宗教 | | 系統 | | 佈道 | | 住 | | 所佈道者名稱及人數 | |
|----|-------|-----|---|------|---|----|---|-----------|--|
| 所屬 | 所屬派別 | 名稱 | 數 | 名稱 | 男 | 女 | 計 | | |
| 佛教 | 淨土宗本派 | 地藏菴 | 一 | 住持了明 | | 尼六 | 六 | | |
| 佛教 | 淨土宗別派 | 三聖菴 | 一 | 住持顯真 | | 尼二 | 二 | | |

| | | | | | | | | | | |
|------|------|------|------|------|-------|-------|-------|-------|-------|-------|
| 佛教 | 佛教 | 佛教 | 佛教 | 佛教 | 佛教 | 佛教 | 佛教 | 佛教 | 佛教 | 佛教 |
| 同 | 同 | 同 | 同 | 同 | 禪宗臨濟派 | 曹洞宗本派 | 禪宗毘盧派 | 禪宗毘盧派 | 禪宗毘盧派 | 禪宗毘盧派 |
| 上 | 上 | 上 | 上 | 上 | 吉 | 法 | 大 | 極 | 大 | 白 |
| 萬壽寺 | 慈恩寺 | 老虎廟 | 龍鳳寺 | 吉祥菴 | 吉祥菴 | 濟濟寺 | 大佛寺 | 極樂寺 | 大悲菴 | 白衣菴 |
| 一 | 一 | 一 | 一 | 一 | 一 | 一 | 一 | 一 | 一 | 一 |
| 住持省緣 | 住持修緣 | 住持顯義 | 住持道明 | 住持儼宏 | 住持昌賀 | 住持戒綱 | 住持心明 | 住持靜真 | 住持修極 | 住持印心 |
| 僧二〇 | 僧四〇 | | | | | | | | | |
| | | 尼三 | 尼二〇 | 尼四 | 尼五 | 尼四 | 尼五 | 尼三 | 尼六 | 尼三 |
| 二〇 | 四〇 | 三 | 二〇 | 四 | 五 | 四 | 五 | 三 | 六 | 三 |

奉天市管界內宗教調查表

| | | | | | | | | | | |
|-----------|----------|----------|----------|----------|----------|----------|----------|----------|----------|----------|
| 佛教 | 佛教 | 佛教 | 佛教 | 佛教 | 佛教 | 佛教 | 佛教 | 佛教 | 佛教 | 佛教 |
| 禪宗 昆盧派 | 同 | 同 | 同 | 同 | 同 | 同 | 同 | 同 | 同 | 同 |
| 上 | 上 | 上 | 上 | 上 | 上 | 上 | 上 | 上 | 上 | 上 |
| 白衣寺 | 老君堂 | 西關帝廟 | 地藏寺 | 小萬壽寺 | 大法寺 | 望雲寺 | 保覺寺 | 天齊廟 | 長安寺 | 龍王廟 |
| 一 | 一 | 一 | 一 | 一 | 一 | 一 | 一 | 一 | 一 | 一 |
| 住持 常粹 | 住持 隆光 | 住持 本言 | 住持 癩一 | 住持 智悟 | 住持 佛喜 | 住持 無堃 | 住持 省緣 | 住持 體安 | 住持 宗鑑 | 住持 思源 |
| 僧五 | 僧三 | 僧一 | 僧三 | 僧四 | 僧四 | 僧三 | 僧二 | 僧一 | 僧三 | 僧一 |
| | | | | | | | | | | |
| 五 | 三 | 一 | 三 | 四 | 四 | 三 | 二 | 一 | 三 | 一 |

奉天市政統計彙刊

| | | | | | | | | | | |
|------|------|------|------|------|------|------|------|------|------|-------|
| 道教 | 道教 | 道教 | 道教 | 道教 | 道教 | 道教 | 道教 | 道教 | 道教 | 佛教 |
| 同 | 同 | 同 | 同 | 同 | 同 | 同 | 同 | 同 | 龍門正宗 | 禪宗昆盧派 |
| 上南極宮 | 上真武廟 | 上三清觀 | 上斗姆宮 | 上面通觀 | 上關帝廟 | 上五聖觀 | 上華清宮 | 上太清宮 | 關岳廟 | 華岩寺 |
| 一 | 一 | 一 | 一 | 一 | 一 | 一 | 一 | 一 | 一 | 一 |
| 住持玉真 | 住持教福 | 住持玉慶 | 住持月潭 | 住持雲五 | 住持守一 | 住持理果 | 住持信珠 | 住持月潭 | 住持化難 | 住持思維 |
| 道五 | 道五 | 道一 | 道四 | 道三 | 道七 | 道六 | 道二 | 道六〇 | 道二〇 | 僧五 |
| | | | | | | | | | | |
| 五 | 五 | 一 | 四 | 三 | 七 | 六 | 二 | 六〇 | 二〇 | 五 |

奉天市管界內宗教調查表

| | | | | | | | | | | |
|-------|--------|-------|--------|--------|--------|--------|--------|-------|-------|-------|
| 天主教 | 基督教 | 回教 | 同上 | 同上 | 同上 | 同上 | 喇嘛教 | 道教 | 道教 | 道教 |
| 法國會 | 基督本派 | 墨汗宗 | 同上 | 同上 | 同上 | 同上 | 真言宗 | 蓬萊正宗 | 華山宗派 | 同上 |
| 天主教會 | 基督教會 | 清真寺 | 太平寺 | 興慶寺 | 寶勝寺 | 永光寺 | 延壽寺 | 五聖宮 | 七聖宮 | 三聖宮 |
| 四 | 五 | 四 | 一 | 一 | 一 | 一 | 一 | 一 | 一 | 一 |
| 教主魏宗藩 | 長老哈德文明 | 阿衡王秉衡 | 一住持齊永海 | 一住持烏慮庭 | 一住持德清齋 | 一住持白靜一 | 一住持白多善 | 一住持蓬源 | 一住持榮久 | 一住持禮文 |
| 神父元 | 牧師長老 | 阿衡四 | 喇嘛七 | 喇嘛五 | 喇嘛二五 | 喇嘛二六 | 喇嘛二〇 | 道五 | 道四 | 道二 |
| 一八 | 三〇 | 四 | 七 | 五 | 二五 | 二六 | 二〇 | 五 | 四 | 二 |

總

計

五六

三五四

六一

四二五

奉天市廟宇調查一覽表

大同元年三月份調查

| 分局別 | 分所別 | 街巷名稱 | 門牌號數 | 廟宇名稱 | 住持姓名 | 徒衆人數 | | 備攷 |
|------|-------|-------|------|------|------|------|---|----|
| | | | | | | 男 | 女 | |
| 第一分局 | 小北門分所 | 中街路北 | 五九 | 城皇廟 | 劉激 | 二 | 二 | |
| | 大東門分所 | 大街路北 | 一 | 龍王廟 | 思源 | 一 | | |
| | 大北門分所 | 長安寺胡同 | 一 | 長安寺 | 宗鑑 | 三 | | |
| | 同 | 坐隅半街 | 一一四 | 靈佑宮 | 吳信有 | 一 | | |
| | 小東門分所 | 三聖宮胡同 | 一 | 三聖宮 | 張禮文 | 二 | | |
| | 法政分所 | 石頭市胡同 | 一 | 聖清宮 | 石信珠 | 二 | | |
| | 文廟分所 | 書院胡同 | 四 | 節婦祠 | 姜伯儒 | 六 | | |

秦天市廟宇調查一覽表

| | | | | | | | | | | |
|-------|-------|-------|-------|--------|--------|-------|--------|-------|------|-----|
| | | | | | | | 第二分局 | | | |
| 順街分所 | 大悲庵分所 | | 魁星樓分所 | 小東門外分所 | 小東邊門分所 | 五聖觀分所 | 疊道分所 | 同 | 文廟分所 | 同 |
| 吉祥菴胡同 | 大悲庵胡同 | 魁星樓胡同 | 青雲寺胡同 | 榮行胡同 | 大街路南 | 五聖觀胡同 | 觀音庵西胡同 | 仙人洞胡同 | 同 | 同 |
| 八 | 一 | 二二 | 三四 | 一二三 | 一五八 | 五 | 一 | 一 | 二 | 三 |
| 吉祥庵 | 大悲庵 | 魁星樓 | 青雲寺 | 碾盤姑 | 精忠廟 | 五聖觀 | 觀音庵 | 仙人洞 | 文廟 | 孝子祠 |
| 昌賀 | 修極 | | 馮志岐 | 劉慶春 | 念西 | 李理果 | 本修 | 李景雲 | 姬金聲 | 姜伯儒 |
| | | | 一 | 五 | 一 | 六 | | 九 | 五 | |
| 三 | 六 | | | 四 | | | 二 | | 二 | |
| | | 係屬公有 | | | | | | | | |

| | | | | | | | | | | |
|-------|------|--------|-------|-------|------|------|------|------|------|-------|
| | | | | 第三分局 | | | | | | |
| 工夫市分所 | | 大什字街分所 | 小河沿分所 | 老堆子分所 | | | | | | 老虎廟分所 |
| 丙吉胡同 | | 娘娘廟胡同 | 小河沿胡同 | 楊教寺胡同 | | | | | | 大街路北 |
| 一七聖宮 | 二娘娘廟 | 一地藏寺 | 一保覺寺 | 一楊教寺 | 六永寧巷 | 五老虎廟 | 四養生廟 | 三孫祖廟 | 二天齊廟 | 一老君堂 |
| 劉榮久 | 夏萬升 | 馬福一 | 省綠 | 宋連波 | 普靜 | 顯義 | 潤忱 | 善元 | 體安 | 張潤普 |
| 四 | 三 | 三 | 七 | 一 | | | 一 | 一 | 一 | 三 |
| | | | 一〇 | 二 | 一 | 三 | | | | |

秦天市廟宇調查一覽表

| | | | | | | | | | | |
|-----|-------|-------|-------|--------|------|-------|-------|--------|-------|--------|
| | 第三分局 | | | | | | | | | |
| | 風雨壇分所 | 風雨壇分所 | 燧炸市分所 | 同 | 同 | 大南門分所 | 藥王廟分所 | 小南邊門分所 | | 大南門外分所 |
| | 老爺廟胡同 | 老爺廟胡同 | 吉祥庵胡同 | 東北大學胡同 | 勒石胡同 | 關帝廟胡同 | 大街路西 | 雙小廟胡同 | 火神廟胡同 | 大街路北 |
| | 二 | 一 | 一 | 四 | 一 | 一 | 一 | 一 | 、二 | 一 |
| 昭忠祠 | 姜公祠 | 關岳廟 | 吉祥庵 | 祖師堂 | 金佛寺 | 三聖庵 | 藥王廟 | 圓通觀 | 火神廟 | 關帝廟 |
| | | 趙化南 | 隆波 | 修清 | 候李氏 | 顯真 | 鄭桂忱 | 李雲五 | 許經一 | 高守一 |
| | | 二〇 | | 三 | 一 | | 六 | 三 | 一 | 七 |
| | | | 三 | | 一 | 二 | | 二 | | |
| 同 | 係屬公有 | | | | | | | | | |

奉天市政統計彙刊

| | | | | | | | | | | |
|--------|-------|-------|-------|-------|-------|-------|-----|-------|-------|-------|
| 第四分局 | | 第三分局 | | | | | | | | |
| 大什街分所 | | 西板井分所 | | | | | | 官燒鍋分所 | | |
| 小什街北胡同 | 板井東胡同 | 施牛糸胡同 | 華岩寺胡同 | 官燒鍋胡同 | 慈恩寺胡同 | 大井沿胡同 | | 大街路東 | 風雨壇胡同 | 玉皇廟胡同 |
| 一 | 二 | 一 | 五 | 四 | 三 | 二 | 一 | 六 | 五 | 四 |
| 萬壽寺 | 極樂寺 | 法濟寺 | 華岩寺 | 龍鳳寺 | 慈恩寺 | 大佛寺 | 南極宮 | 馬神廟 | 風雨壇 | 玉皇廟 |
| 豁 | 修 | 界 | 恩 | 道 | 修 | 常 | 王至真 | 雍萬喜 | 鮑錫九 | 張然太 |
| 峯 | 緣 | 綱 | 維 | 明 | 緣 | 慧 | | | | |
| 一六 | 二 | 二 | | | 二二 | | 一 | 一 | 一 | 二 |
| | | | 五 | 一三 | | 六 | | | | |
| | | | | | | | | | | |

奉天市廟宇調查一覽表

| | | | | | | | | | | |
|-------|---------|-------|--------|-------|-------|-------|------|--------|-------|-------|
| | | | | | | | | | | 第四分局 |
| 五斗居分所 | 大西城門外分所 | 子孫堂分所 | 大什街南分所 | | 朱剪爐分所 | 回回營分所 | | 小西邊門分所 | | 祠堂分所 |
| 高台廟胡同 | 小什字街北 | 子孫堂胡同 | 小西城門外 | 電車道路西 | 太清宮 | 大井沿胡同 | 大街路南 | 翠花胡同 | 圈神廟胡同 | 地藏菴胡同 |
| 一 | 一 | 一 | 一 | 二 | 一 | 一 | | 一 | 二 | 一 |
| 望雲寺 | 關帝廟 | 子孫堂 | 真武廟 | 三清觀 | 太清宮 | 永壽寺 | 藥王廟 | 斗姆宮 | 圈神廟 | 地藏菴 |
| 無 | | 馬振文 | 張教福 | 趙玉慶 | 葛月潭 | 法真 | 馬占鰲 | 葛月潭 | 張來山 | 丁明 |
| 三 | | 四 | 五 | | 六〇 | | 二 | 四 | 一 | |
| | | 四 | | | | | 一 | | | 六 |
| | | | | | | | | | | |

| | | | | | | | | | | |
|---------|-------|-------|-------|---------|-------|---------|-------|-------|--------|-------|
| | | | | | | | 第五分局 | | | |
| 小北城門外分所 | 橫街分所 | 土山子分所 | 爐灰山分所 | 大北邊門外分所 | 八王寺分所 | 大北城門外分所 | 天后宮分所 | 省議會分所 | 大西邊門分所 | 成平里分所 |
| 電車路 | 火神廟胡同 | 大興寺胡同 | 萬壽寺胡同 | 大街路西 | 八王寺胡同 | 財神廟胡同 | 天后宮胡同 | 順城街 | 觀音堂胡同 | 藥王廟胡同 |
| 一 | 一〇三 | 二 | 六五 | 二 | 一 | | 一 | 一 | 一 | 一 |
| 瘟神廟 | 火神廟 | 大興寺 | 小萬壽寺 | 應古寺 | 大法寺 | 財神廟 | 天后宮 | 仙人洞 | 觀音堂 | 藥王廟 |
| | 李叢山 | | 智悟 | | 佛喜 | | 邢德海 | 徐樹棠 | 柏遠堂 | 無窮 |
| | 一 | | 四 | | 四 | | 一 | | | 二 |
| | | | | | | | | 二 | | |
| | | | | | | | | | | |

奉天市廟宇調查一覽表

| | | 第十分局 | 第九分局 | 第七分局 | | 第六分局 | | | | |
|-------|-----|---------|------|-------|-------|-------|-------|-------|-------|---------|
| | | 發舒里分所 | 西塔分局 | 長安街分所 | 四馬路分所 | 新車站分所 | | | 老龍口分所 | 小北城門外分所 |
| 西北市場內 | | 二十九緯路路北 | 一緯路 | 東塔後胡同 | 四馬路大街 | 遠懷里 | 白衣寺胡同 | 白衣菴胡同 | 五聖宮胡同 | 電車路南 |
| 三 | 二 | 一 | 一 | 六一 | 三一 | 五 | 三 | 二 | 一 | 二 |
| 火神廟 | 關帝廟 | 保靈寺 | 延壽寺 | 永光寺 | 真武廟 | 積善寺 | 白衣寺 | 白衣菴 | 五聖宮廟 | 大仙堂 |
| 心鏡和尚 | 楊鴻昌 | 谷子祥 | 白多善 | 白靜一 | 張振起 | 包振聲 | 常粹 | 印心 | 田蓬緣 | 許鳳 |
| 一 | -- | 一 | 二〇 | 二六 | 一 | 一 | 五 | 一 | 五 | 一 |
| | | | | | | | | 三 | | |
| | | | | | | | | | | |

| | | | | | | | | | |
|---------|---|------|-----|---|-----|-----|----|--|--|
| | | | | | | | | | |
| 小西邊門外分所 | 一 | 皇寺分所 | 綱維里 | 一 | 實勝寺 | 德濟齋 | 二五 | | |
| 緯路 | | 新預里 | 里 | 二 | 興慶寺 | 烏憲廷 | 五 | | |
| | | | | 三 | 太平寺 | 齊永海 | 一 | | |
| | | | | 四 | 關帝廟 | 本言 | 一 | | |
| | | | | | | 麻清齋 | 一 | | |

奉天市非自然死亡人數概況

奉天市近數年來，非自然死亡之人數，與日俱進，有增無減，此雖由於省城人口銳增使然，要亦爲社會傾軋所迫演而至也，茲查二十年全年份，非自然死亡者，男女共一百零六人，約佔人口總數，萬份之三又三，其死亡類別，區分自殺、被殺、及誤殺三種，分別誌其死因於下，以資關心社會者參考焉。

(一)「自殺」比年以來，市內生活程度日高，中等家庭，月非百元，不能應付，儉陋小戶，月亦非四五十元，不敷分配，而一般市民之職業，除有生產技能者外，其他無論謀位置於何途，

多半月得三三十元、左右之收入、供一二人日腹尙虞不足、倘三人以上之家庭、即難維持現狀、即使經營負販者、蠅頭順手、而所得之微、仰事俯畜、亦難錫困窘、且多有賠累、至於一蹶不振者、因之有被迫自殺者、更有環境惡劣、受虐待忿而自殺者、亦復不少、此種自殺多出於女性、如爲媳、或童養媳、妓女爲多、他如情死、或婚姻不良而自殺者、兼亦有之、

(二)「被殺」近來習俗、漸進奢靡、人民之道德、日益墜落、爲此之故、各處暗娼齊集、於旅舍民窟之中、時爲藏穢納垢之所、以致醋海生波、發生飲刃之慘劇、亦有強搶不遂、殺人越貨者、總之被殺動機、胥出於財色兩途、一爲風俗不敦、一爲經濟壓迫、二種人數無大差忒、

(三)「誤殺」人死於誤殺者、事爲極慘、情殊可憫、蓋較之自殺被迫而死者、有過量慘淡現像也、何者、凡誤殺者、禍起俄頃、卒不及備、要皆由於肇禍者、玩忽職務、懼災者、疏於防範、兩相失慎、而慘劇成矣、吾人生茲科學昌明時代、凡行走坐臥、及操作等事、亟宜特別預防謹慎、語云知命者、不立乎巖牆之下、信哉不誣、

奉天市民國二十年份非自然死亡人數調查表

| 類 別 | 方 法 | 性 別 | 月 | | | | | | | | | | | | 計 | |
|--------|--------|--------|---|---|---|---|---|---|---|---|---|---|----|----|---|--|
| | | | 一 | 二 | 三 | 四 | 五 | 六 | 七 | 八 | 九 | 十 | 十一 | 十二 | | |
| | | | | | | | | | | | | | | | | |

| 被 | | | | | | | | 殺 | | | | 自 | | | |
|---|---|---|---|---|----|---|----|---|---|----|---|---|----|----|---|
| 被 | | 被 | | 刀 | | 槍 | | 自 | | 投 | | 自 | | 服 | |
| 綁 | | 勒 | | 傷 | | 傷 | | 刎 | | 井河 | | 縊 | | 毒 | |
| 女 | 男 | 女 | 男 | 女 | 男 | 女 | 男 | 女 | 男 | 女 | 男 | 女 | 男 | 女 | 男 |
| | | | | | | | | | 一 | | | | 一 | 一 | |
| | | | | | | | | | 一 | 一 | | 一 | 一 | | |
| | | | | | | | | | | 一 | | | 一 | | 一 |
| | | | | | | | 四 | | | | 一 | 一 | 二 | 一 | |
| | | | | | | | 二 | | | 一 | | | | 三 | |
| | | | | | | | 一 | | | | | | 一 | 三 | 二 |
| | | | | | 一 | | | | 一 | | | | 一 | 四 | 一 |
| | | | | | | | | 一 | | | 一 | | 三 | 二 | 三 |
| | | | | | | | 一 | | | | | | 一 | | |
| | | | | | 八 | | 八 | | | | | | 一 | | |
| | | | | | 二 | | | | | | | | | 一 | |
| | | | | | 一 | | | | | | | | | 一 | 一 |
| | | | 一 | | 一二 | | 一六 | 一 | 三 | 三 | 二 | 二 | 一四 | 一六 | 八 |

奉天市民國二十一年份非自然死亡人數調查表

| | | | | | | | | | | | | | | 誤 | | 殺 | |
|----|---|----|---|----|---|----|---|------|---|------|---|------|---|----|---|---|--|
| 燙死 | | 火燒 | | 水淹 | | 煤薰 | | 大車軋死 | | 汽車軋死 | | 火車軋死 | | 刑傷 | | | |
| 女 | 男 | 女 | 男 | 女 | 男 | 女 | 男 | 女 | 男 | 女 | 男 | 女 | 男 | 女 | 男 | | |
| | | | | | | | | | 一 | | 一 | | 一 | | | | |
| | | | | | | | 一 | | | | | | 一 | | | | |
| | | | | | | | 一 | | | | | 一 | | | | | |
| | | | 一 | 一 | | | | | | | | | | | | | |
| | | | | | | | | | | | | | | | | | |
| | | | | 一 | 一 | | 一 | | | | | | | | | | |
| | | | | | 二 | | | | | | | | 一 | | | | |
| | | | | | | | | | 一 | | | | | | | | |
| | | | | | | | | | | | | | | | | | |
| | | | | | | | | | | | | | | | | | |
| | | | | | | | | | | | | | | | | | |
| | | | | | | | | | | | | | | | | | |
| | | | | | 一 | | | | | | | | | | | | |
| | | | | | | 一 | | | | | | | | | | | |
| | | | | | | | | 三 | | | | | | | | | |
| | | | 一 | 二 | 五 | | 六 | | 二 | | 一 | 一 | 三 | | | | |

奉天市政統計彙刊

| 總計 | | 殺 | | | | | | | | | |
|----|----|----|---|----|---|----|---|-------|---|----|---|
| | | 醉死 | | 壓死 | | 跌死 | | 湧而急血死 | | 觸電 | |
| | | 女 | 男 | 女 | 男 | 女 | 男 | 女 | 男 | 女 | 男 |
| 一 | 五 | | | | | | 一 | | | | |
| 二 | 六 | | | | | | | | | | 一 |
| 二 | 五 | | | | | | | | | | |
| 三 | 八 | | | | | | | | | | |
| 四 | 三 | | | | | | 一 | | | | |
| 四 | 八 | | | | 一 | | | | | | |
| 四 | 七 | | | | | | | | | | |
| 三 | 一〇 | | | | | | 一 | | | | |
| | 一 | | | | | | | | | | |
| | 一七 | | | | | | | | | | |
| 一 | 四 | | | | 一 | | | | | | |
| 一 | 八 | | | | | | 一 | | | | |
| 二五 | 八一 | | | | 二 | | 四 | | | | 一 |

奉天市民國二十年份非自然死亡年齡調查表

奉天市民國二十年份非自然死亡者年齡調查表

| 被 殺 | | 自 殺 | | 投 河 | | 自 縊 | | 服 毒 | | 類 別 | 方 法 | 性 別 | 年 齡 |
|-----|-----|-----|---|-----|---|-----|---|-----|---|-----|-----|-----|-------------------|
| 槍 傷 | 自 刎 | 女 | 男 | 女 | 男 | 女 | 男 | 女 | 男 | | | | |
| | | | | | | | | | | | | | 十 歲 以 下 |
| | | | | | | | | | | | | | 十 歲 至 十 五 歲 |
| | | | | | | | | 六 | | | | | 十 六 歲 至 十 九 歲 |
| | 一 | | | | | | | 四 | | | | | 二十 歲 至 二 十 四 歲 |
| | 六 | | | | | | | 二 | 二 | | | | 二 十 五 歲 至 二 十 九 歲 |
| | 五 | | | | | | | 三 | | | | | 三十 歲 至 三 十 四 歲 |
| | | | | | | | | | 一 | 二 | | | 三 十 五 歲 至 三 十 九 歲 |
| | | | | | | | | | 四 | 一 | | | 四十 歲 至 四 十 四 歲 |
| | | | | | | | | | | | | | 四 十 五 歲 至 四 十 九 歲 |
| | | | | | | | | | | | | | 五十 歲 至 五 十 四 歲 |
| | | | | | | | | | | | | | 五 十 五 歲 至 五 十 九 歲 |
| | | | | | | | | | | | | | 六十 歲 至 六 十 四 歲 |
| | | | | | | | | | | | | | 六十 五 歲 以 上 |
| 一 | 六 | 一 | 三 | 三 | 二 | 二 | 一 | 四 | 一 | 六 | 八 | 計 | 合 |

| | | 誤 | | | | 殺 | | | | | | | | | |
|--------|---|----------|---|----------|---|----------|---|--------|---|--------|---|--------|---|--------|--------|
| 煤 薰 | | 大車 軋死 | | 汽車 軋死 | | 火車 軋死 | | 刑 傷 | | 被 綁 | | 被 勒 | | 刀 傷 | |
| 女 | 男 | 女 | 男 | 女 | 男 | 女 | 男 | 女 | 男 | 女 | 男 | 女 | 男 | 女 | 男 |
| | | | | | | | | | | | | | | | |
| | | | | | | | | | | | | | | | |
| | | | | | | | | | | | | | | | |
| | | | — | | | | | | | | | | | | |
| | — | | | | | | | | | | | | | | 二 |
| | 二 | | | | | | | | | | | | | | 二 |
| | | | | | | | | | | | | | | | 五 |
| | — | | | | | | | | | | | | | | |
| | — | | | | — | | — | | | | | | | | — |
| | | | | | | | | | | | | | | | |
| | | | | | | | — | | | | | | | | 二 |
| | — | | — | | | | | | | | | | | | |
| | | | | | | | | | | | | | | | |
| | 六 | | 二 | | — | — | 三 | | | | | | — | | — 二 |

奉天市民國二十年份非自然死亡者年齡調查表

殺

| 醉死 | | 壓死 | | 跌死 | | 湧而跑急血死 | | 觸電 | | 燙死 | | 火燒 | | 水淹 | |
|----|---|----|---|----|---|--------|---|----|---|----|---|----|---|----|---|
| 女 | 男 | 女 | 男 | 女 | 男 | 女 | 男 | 女 | 男 | 女 | 男 | 女 | 男 | 女 | 男 |
| | | | | | | | | | | | | | | 一 | |
| | | | | | | | | | | | | | | | 一 |
| | | | | | 一 | | | | 一 | | | | 一 | 一 | 一 |
| | | | | | | | | | | | | | | | |
| | | | | | 一 | | | | | | | | | | 二 |
| | | | | | 一 | | | | | | | | | | |
| | | | 一 | | | | | | | | | | | | |
| | | | 一 | | | | | | | | | | | | |
| | | | | | | | | | | | | | | | |
| | | | | | | | | | | | | | | | |
| | | | | | | | | | | | | | | | 一 |
| | | | | | | | | | | | | | | | |
| | | | 二 | | | | | | | | | | | | |
| | | | | | 四 | | | | | | | | | | |
| | | | | | | | | | 一 | | | | | | |
| | | | | | | | | | | | | | | 一 | |
| | | | | | | | | | | | | | | 二 | |
| | | | | | | | | | | | | | | | 五 |

| 總計 | | 男 | | 女 | |
|----|---|---|---|----|----|
| 一 | 二 | 七 | 五 | 一〇 | 一五 |
| 六 | 三 | 二 | 一 | 一〇 | 一 |
| 一 | 一 | 二 | 六 | 三 | 二 |
| 二 | 二 | 二 | 三 | 二 | 八 |
| 二五 | 一 | | | | |

奉天市大同元年上半年金融及物價之指數

物價指數之編制，其目的在得一經濟界之寒暑表，以表示一般物價之趨勢，而測驗貨幣購力之盈虧消長，是故選擇物品，務須求其賅要，分類比較，務須取其適當，核算方式，務須期其精確，蓋不如是，不足以爲一般物價之準繩，而窺測貨幣變動之實況也，誠以百貨價格，萬有不齊，變化之狀，層出不已，惟其變易不等，故必採用調和之法，以簡馭繁，俾得一定之重心，平均之趨勢，則指數尙焉，物價指數者，易言之，即此平均趨勢也，指數之原理既明，在凡物價之漲也，則當詳查其是否來源滯塞，是否奸商居奇，物價之落也，則當詳查其是否供過於求，是否購力薄弱，凡此種種，皆與人民有切膚之關係，不可不深加注意也，查奉天市各種物價係函託省會警察局，飭區調查，按月報告，綜觀本年上半年各月份之物價，均行日趨於低落，驟視之似由於供過於求，購力薄弱之所致，然詳查其原理，熟知竟大謬不然，其所以低落者，實因金融平穩，幣制漸有統一之趨勢，奉票與現洋之法價，既無絲毫之變更，而金票與現洋之價格，又僅有極微之差等，金融之根本既立，物價之低昂自免，兼以一

奉天大同元年上半年金融及物價之指數

各種捐稅、自新國成立以後、無不力行減免、貨物之稅率既輕、則價格自低、人民之負擔既減、則經濟自裕、如此而物價若不日趨低落、則斷無斯理也、故本表所列米豆麥麵、綢緞布棉、魚肉菜蔬、柴草煤炭、各項之價格除僅有一二種、具特殊之情形外、其餘物品、據大量之觀察、均皆日趨於低落、實為滿洲開國之最好景象、而為奉市近數年來所未有之事實也、謂所王道仁政、注意於物價一項、畧窺一斑矣、茲將大同元年上半年之物價指數、表列於後、以備留心民生者、有所採擇焉、

奉天市大同元年上半年金融物價指數表

| 金融類 | | 月別 | 二十年下半年物價中位數 | | 元年一月 | | 二月 | | 三月 | | 四月 | | 五月 | | 六月 | |
|-----|----|-------|-------------|--------|--------|--------|--------|--------|--------|--------|--------|--------|--------|--------|--------|--------|
| 品名 | 單位 | 現大洋 | 指數 | 指數 | 指數 | 指數 | 指數 | 指數 | 指數 | 指數 | 指數 | 指數 | 指數 | 指數 | 指數 | 指數 |
| 足金 | 兩每 | 九四、〇〇 | 100 | 九六、九六 | 九七、八七 | 九六、九六 | 九六、九六 | 九六、九六 | 九六、九六 | 九六、九六 | 九六、九六 | 九六、九六 | 九六、九六 | 九六、九六 | 九六、九六 | 九六、九六 |
| 頁金 | 兩每 | 九六、〇〇 | 100 | 一〇二、二六 | 一〇二、二六 | 一〇二、二六 | 一〇二、二六 | 一〇二、二六 | 一〇二、二六 | 一〇二、二六 | 一〇二、二六 | 一〇二、二六 | 一〇二、二六 | 一〇二、二六 | 一〇二、二六 | 一〇二、二六 |

| 粳米 | 大米 | 米 豆 麥 麩 類 | 奉票 | 英洋 | 美金 | 金票 | 鈔票 | 現小洋 | 足銀 | 鏢金 |
|-------|-------|-----------------------|--------|--------|--------|-------|-------|--------|-------|--------|
| | | | 每六元十元 | 元每 | 元每 | 元每 | 元每 | 元每 | 兩每 | 兩每 |
| 二、五〇 | 二、八〇 | | 一、〇〇 | 九三 | 三、九〇 | 一、八〇 | 一、六〇 | 八〇 | 一、三〇 | 九〇、〇〇 |
| 一〇〇 | 一〇〇 | | 一〇〇 | 一〇〇 | 一〇〇、〇〇 | 一〇〇 | 一〇〇 | 一〇〇 | 一〇〇 | 一〇〇、〇〇 |
| 八六、〇〇 | 九二、八二 | | 一〇〇、〇〇 | 一〇〇、〇〇 | 一〇〇、〇〇 | 八三、三三 | 六六、二二 | 二六、二五 | 二四、〇七 | 一〇〇、〇〇 |
| 九六、〇〇 | 九六、六四 | | 一〇〇、〇〇 | 一〇〇、〇〇 | 一〇〇、〇〇 | 七三、三三 | 六六、二二 | 二二、五〇 | 二二、〇七 | 九九、九九 |
| 九三、〇〇 | 九六、四四 | | 一〇〇、〇〇 | 一〇一、〇九 | 一〇一、五六 | 七三、三三 | 六二、五〇 | 一〇六、二五 | 二二、〇七 | 一〇〇、〇〇 |
| 九五、〇〇 | 九六、四四 | | 一〇〇、〇〇 | 一〇一、〇九 | 一〇一、五六 | 七七、七七 | 六二、五〇 | 一〇六、二五 | 二二、〇七 | 一〇一、一一 |
| 九五、〇〇 | 九六、三二 | | 一〇〇、〇〇 | 一〇一、〇九 | 一〇一、五六 | 七九、九九 | 六二、五〇 | 一二、五〇 | 二二、〇七 | 一〇一、三三 |
| 九五、〇〇 | 九六、三二 | | 一〇〇、〇〇 | 一〇一、〇九 | 一〇一、五六 | 七八、八八 | 六二、五〇 | 一二、五〇 | 二二、〇七 | 一〇一、三三 |

奉天市大同元年上半年金融物價指數表

| 貢 級 | 尺每 | 綢緞布棉 | | | | | | | | | |
|--------|-----|-------|-------|-------|-------|-------|-------|-------|-------|-------|--|
| | | 小麥 | 大麥 | 穀子 | 赤豆 | 白麩 | 元豆 | 紅糧 | 秈米 | 小米 | |
| | | 斗每 | 斗每 | 斗每 | 斗每 | 斤每 | 斗每 | 斗每 | 斗每 | 斗每 | |
| 一、八〇 | 一〇〇 | 一、六〇 | 八、五 | 九〇 | 二、六〇 | 一〇 | 一、二五 | 九五 | 一、一〇 | 一、八〇 | |
| 二五、〇〇 | 一〇〇 | 八二、二五 | 八二、三五 | 七七、七七 | 八八、四六 | 九〇、〇〇 | 八八、〇〇 | 八九、四七 | 八一、八一 | 八三、三五 | |
| 二五、〇〇 | 一〇〇 | 八四、三八 | 八八、三三 | 八三、三三 | 九二、三二 | 九〇、〇〇 | 八八、〇〇 | 八九、四七 | 八六、三六 | 八八、八八 | |
| 三三、三三 | 一〇〇 | 九四、四三 | 九四、一一 | 八八、八八 | 九二、三二 | 九〇、〇〇 | 九六、〇〇 | 九四、七四 | 九〇、九一 | 八八、八八 | |
| 四一、六一 | 一〇〇 | 九三、四三 | 九四、一一 | 九四、四四 | 九六、一五 | 九〇、〇〇 | 九六、〇〇 | 九四、七四 | 九〇、九一 | 九一、六六 | |
| 四一、六一 | 一〇〇 | 九三、四三 | 九四、一一 | 九四、四四 | 九六、一五 | 九〇、〇〇 | 九六、〇〇 | 八九、四七 | 九〇、九一 | 九四、四四 | |
| 一五〇、〇〇 | 一〇〇 | 九三、四三 | 九四、一一 | 九四、四四 | 九六、一五 | 九〇、〇〇 | 九六、〇〇 | 八九、四七 | 九五、四五 | 九四、四四 | |

奉天市政統計彙刊

| 紅洋布 | 青坎布 | 灰坎布 | 白市布 | 青市布 | 霞紗 | 羽毛紗 | 線春 | 串綢 | 霞緞 | 庫緞 |
|-------|--------|--------|--------|-------|--------|--------|--------|--------|-------|--------|
| 尺每 | 尺每 | 尺每 | 尺每 | 尺每 | 尺每 | 尺每 | 尺每 | 尺每 | 尺每 | 尺每 |
| 一、二四 | 一、二七 | 一、三三 | 一、一五 | 一、一八 | 一、八〇 | 一、四〇 | 一、六〇 | 一、一〇 | 一、三〇 | 一、三〇 |
| 100 | 100 | 100 | 100 | 100 | 100 | 100 | 100 | 100 | 100 | 100 |
| 六、五七 | 九四、一一 | 100、〇〇 | 100、〇〇 | 九四、四四 | 九三、七五 | 100、〇〇 | 100、〇〇 | 九〇、九一 | 七六、九三 | 100、〇〇 |
| 八五、七一 | 九四、一一 | 100、〇〇 | 100、〇〇 | 九四、四四 | 九三、七五 | 100、〇〇 | 100、〇〇 | 100、〇〇 | 八四、六二 | 100、〇〇 |
| 八五、七一 | 九四、一一 | 107、六九 | 九三、三三 | 八八、八九 | 100、〇〇 | 100、〇〇 | 106、三五 | 100、〇〇 | 九二、三七 | 107、六九 |
| 九二、八六 | 100、〇〇 | 107、六九 | 九三、三三 | 八八、八九 | 100、〇〇 | 100、〇〇 | 106、二五 | 100、〇〇 | 九二、三七 | 107、六九 |
| 九二、八六 | 100、〇〇 | 107、六九 | 九三、三三 | 九四、四四 | 106、二五 | 100、〇〇 | 106、二五 | 100、〇〇 | 九二、三七 | 107、六九 |
| 九二、八六 | 105、八九 | 115、三九 | 三三、三三 | 九四、四四 | 106、二五 | 100、〇〇 | 112、五〇 | 100、〇〇 | 九二、三七 | 107、六九 |

奉天市大同元年上半年金融物價指數表

| 猪肉 | | 銀魚 | | 青蝦 | | 蝸蟻 | | 白魚 | | 鯽魚 | | 梭魚 | | 鯉魚 | | 魚肉菜蔬 | | 棉花 | | 大布 | |
|------|--------|--------|--------|--------|--------|-------|-------|--------|--------|--------|--------|--------|--------|--------|--------|--------|--------|--------|--------|--------|--------|
| 斤每 | 斤每 | 斤每 | 斤每 | 斤每 | 斤每 | 斤每 | 斤每 | 斤每 | 斤每 | 斤每 | 斤每 | 斤每 | 斤每 | 斤每 | 斤每 | 斤每 | 尺每 | 尺每 | 尺每 | 尺每 | |
| 一、七 | 一、〇〇 | 五、〇 | 三、〇 | 一、〇〇 | 一、〇〇 | 二、〇 | 三、五 | 二、五 | 五、三 | 八、〇 | 一、〇〇 | 一、〇〇 | 一、〇〇 | 一、〇〇 | 一、〇〇 | 一、〇〇 | 一、〇〇 | 一、〇〇 | 一、〇〇 | 一、〇〇 | 一、〇〇 |
| 100 | 100 | 100 | 100 | 100 | 100 | 100 | 100 | 100 | 100 | 100 | 100 | 100 | 100 | 100 | 100 | 100 | 100 | 100 | 100 | 100 | 100 |
| 一七、七 | 一〇〇、〇〇 | 一〇〇、〇〇 | 一〇〇、〇〇 | 一〇〇、〇〇 | 一〇〇、〇〇 | 二〇、〇〇 | 三二、一 | 一〇〇、〇〇 | 一〇〇、〇〇 | 一〇〇、〇〇 | 一〇〇、〇〇 | 一〇〇、〇〇 | 一〇〇、〇〇 | 一〇〇、〇〇 | 一〇〇、〇〇 | 一〇〇、〇〇 | 一〇〇、〇〇 | 一〇〇、〇〇 | 一〇〇、〇〇 | 一〇〇、〇〇 | 一〇〇、〇〇 |
| 一七、六 | 一〇〇、〇〇 | 一〇〇、〇〇 | 一〇〇、〇〇 | 一〇〇、〇〇 | 一〇〇、〇〇 | 二〇、〇〇 | 三二、四 | 一〇〇、〇〇 | 一〇〇、〇〇 | 一〇〇、〇〇 | 一〇〇、〇〇 | 一〇〇、〇〇 | 一〇〇、〇〇 | 一〇〇、〇〇 | 一〇〇、〇〇 | 一〇〇、〇〇 | 一〇〇、〇〇 | 一〇〇、〇〇 | 一〇〇、〇〇 | 一〇〇、〇〇 | 一〇〇、〇〇 |
| 一九、一 | 一〇〇、〇〇 | 六〇、〇〇 | 八三、三 | 五〇、〇〇 | 一〇〇、〇〇 | 二〇、〇〇 | 八〇、〇〇 | 一〇〇、〇〇 | 一〇〇、〇〇 | 一〇〇、〇〇 | 一〇〇、〇〇 | 一〇〇、〇〇 | 一〇〇、〇〇 | 一〇〇、〇〇 | 一〇〇、〇〇 | 一〇〇、〇〇 | 一〇〇、〇〇 | 一〇〇、〇〇 | 一〇〇、〇〇 | 一〇〇、〇〇 | 一〇〇、〇〇 |
| 一九、四 | 一〇〇、〇〇 | 五〇、〇〇 | 八三、三 | 五〇、〇〇 | 一〇〇、〇〇 | 二〇、〇〇 | 八〇、〇〇 | 一〇〇、〇〇 | 一〇〇、〇〇 | 一〇〇、〇〇 | 一〇〇、〇〇 | 一〇〇、〇〇 | 一〇〇、〇〇 | 一〇〇、〇〇 | 一〇〇、〇〇 | 一〇〇、〇〇 | 一〇〇、〇〇 | 一〇〇、〇〇 | 一〇〇、〇〇 | 一〇〇、〇〇 | 一〇〇、〇〇 |
| 一四、七 | 一〇〇、〇〇 | 五〇、〇〇 | 八三、三 | 五〇、〇〇 | 一〇〇、〇〇 | 二〇、〇〇 | 七、四 | 一〇〇、〇〇 | 一〇〇、〇〇 | 一〇〇、〇〇 | 一〇〇、〇〇 | 一〇〇、〇〇 | 一〇〇、〇〇 | 一〇〇、〇〇 | 一〇〇、〇〇 | 一〇〇、〇〇 | 一〇〇、〇〇 | 一〇〇、〇〇 | 一〇〇、〇〇 | 一〇〇、〇〇 | 一〇〇、〇〇 |
| 一四、九 | 一〇〇、〇〇 | 五〇、〇〇 | 八三、三 | 五〇、〇〇 | 一〇〇、〇〇 | 二〇、〇〇 | 七、四 | 一〇〇、〇〇 | 一〇〇、〇〇 | 一〇〇、〇〇 | 一〇〇、〇〇 | 一〇〇、〇〇 | 一〇〇、〇〇 | 一〇〇、〇〇 | 一〇〇、〇〇 | 一〇〇、〇〇 | 一〇〇、〇〇 | 一〇〇、〇〇 | 一〇〇、〇〇 | 一〇〇、〇〇 | 一〇〇、〇〇 |

奉天市政統計彙刊

| 稱 | 大柴 | 柴草煤炭 | | | | | | | | | |
|--------|--------|-------|--------|--------|--------|--------|--------|--------|--------|-----|----|
| | | 稱 | 大柴 | 羊肉 | 大葱 | 香菜 | 韭菜 | 蘿蔔 | 菠菜 | 白菜 | 牛肉 |
| 每百捆 | 每百斤 | 每斤 | 每斤 | 每斤 | 每斤 | 每斤 | 每百個 | 每斤 | 每十斤 | 每斤 | |
| 一、八〇 | 一、四〇 | 三、三 | 一〇、一 | 三、〇 | 二、五 | 五、〇 | 〇、七 | 一、四 | 一、八 | | |
| 100 | 100 | 100 | 100 | 100 | 100 | 100 | 100 | 100 | 100 | 100 | |
| 100,00 | 100,00 | 二七、七 | 100,00 | 100,00 | 110,00 | 110,00 | 二四、二九 | 142,八六 | 100,00 | | |
| 100,00 | 100,00 | 二七、七 | 100,00 | 六六、六七 | 八〇,〇〇 | 110,00 | 143,八六 | 142,八六 | 100,00 | | |
| 一一、一一 | 八五、七一 | 113,七 | 100,00 | 五〇,〇〇 | 八〇,〇〇 | 110,00 | 143,八六 | 176,五七 | 100,00 | | |
| 一一、一一 | 八五、七一 | 113,七 | 100,00 | 113,七 | 80,00 | 110,00 | 114,一九 | 176,五七 | 111,一一 | | |
| 138,八九 | 七九、五七 | 二七、二七 | 100,00 | 16,六七 | 110,〇〇 | 140,〇〇 | 七、四三 | 142,八六 | 110,〇〇 | | |
| 166,六七 | 七九、五七 | 二七、二七 | 100,00 | 113,三 | 111,〇〇 | 140,〇〇 | 七、四三 | 107,一四 | 110,〇〇 | | |

奉天市大同元年上半年金融物價調查表

| 穀草 | 爐煤 | 無烟煤 | 木炭 | 塊煤 | 塊炸 | 土煤 | 葦子 |
|---------|---------|---------|---------|---------|---------|---------|---------|
| 斤百每 | 噸每 | 噸每 | 斤百每 | 噸每 | 斤百每 | 斤百每 | 捆百每 |
| 0,800 | 1,200 | 1,700 | 4,110 | 1,000 | 1,500 | 800 | 4,800 |
| 100 | 100 | 100 | 100 | 100 | 100 | 100 | 100 |
| 115,000 | 100,000 | 117,650 | 119,040 | 150,000 | 173,330 | 112,500 | 83,330 |
| 115,000 | 100,000 | 117,650 | 119,040 | 150,000 | 173,330 | 112,500 | 83,330 |
| 115,000 | 100,000 | 117,650 | 119,040 | 150,000 | 173,330 | 106,250 | 83,330 |
| 100,000 | 100,000 | 105,880 | 107,140 | 150,000 | 66,660 | 106,250 | 100,000 |
| 100,000 | 100,000 | 105,880 | 107,140 | 150,000 | 66,660 | 113,500 | 100,000 |
| 100,000 | 100,000 | 111,760 | 107,140 | 150,000 | 66,660 | 113,500 | 100,000 |

奉天市大同元年上半年各月份各種物價調查表

| 融 | | 金 | | | | | | 類 | 種 | 物 | 量 | 月 | 價 |
|------|------|------|----|------|-------|--------|-------|---|---|---|---|---|---|
| | | | | | | | | | | | | | |
| 美 | 金 | 鈔 | 現 | 足 | 鏢 | 頁 | 足 | 數 | 別 | 別 | 目 | 價 | |
| 金 | 票 | 票 | 小 | 銀 | 金 | 金 | 金 | | | | | | |
| 元 | 元 | 元 | 元 | 兩 | 兩 | 兩 | 兩 | | | | | | |
| 每 | 每 | 每 | 每 | 每 | 每 | 每 | 每 | | | | | | |
| 三、九〇 | 一、五〇 | 一、一〇 | 八五 | 一、六〇 | 九〇、〇〇 | 九六、〇〇 | 九三、〇〇 | 一 | 月 | 一 | 價 | | |
| 三、九〇 | 一、五〇 | 一、一〇 | 九〇 | 一、六〇 | 八九、〇〇 | 九五、〇〇 | 九三、〇〇 | 二 | 月 | 二 | 價 | | |
| 四、〇〇 | 一、五〇 | 一、〇〇 | 八五 | 一、六〇 | 九〇、〇〇 | 九八、〇〇 | 九三、〇〇 | 三 | 月 | 三 | 價 | | |
| 三、〇〇 | 一、五〇 | 一、〇〇 | 八五 | 一、六〇 | 九一、〇〇 | 九九、〇〇 | 九五、〇〇 | 四 | 月 | 四 | 價 | | |
| 三、〇〇 | 一、五〇 | 一、〇〇 | 九〇 | 一、六〇 | 九二、〇〇 | 九九、九〇 | 九六、〇〇 | 五 | 月 | 五 | 價 | | |
| 四、〇〇 | 一、五〇 | 一、〇〇 | 九〇 | 一、六〇 | 九三、〇〇 | 一〇五、〇〇 | 九八、〇〇 | 六 | 月 | 六 | 價 | | |

奉天市大同元年上半年各月份各種物價調查表

| 麥 | | | 豆 | | | | 米 | | | 泰小洋 | 英洋 |
|------|-------|------|------|------|------|------|------|------|------|------|----|
| 穀子 | 赤豆 | 白麩 | 元豆 | 紅糧 | 秣米 | 小米 | 粳米 | 大米 | 十每六元 | 元每 | |
| 斗每 | 斗每 | 斤每 | 斗每 | 斗每 | 斗每 | 斗每 | 斗每 | 斗每 | | | |
| 七、〇〇 | 二、三〇〇 | 〇、九〇 | 一、一〇 | 八、五 | 〇、九〇 | 一、五〇 | 二、二〇 | 二、六〇 | 一、〇〇 | 、九二〇 | |
| 七、七五 | 二、四〇〇 | 〇、九〇 | 一、一〇 | 八、五 | 〇、九五 | 一、六〇 | 二、三〇 | 二、六五 | 一、〇〇 | 、九二〇 | |
| 八、〇〇 | 二、四〇〇 | 〇、九〇 | 一、一〇 | 九、〇〇 | 一、〇〇 | 一、六〇 | 二、三〇 | 二、七〇 | 一、〇〇 | 、九三〇 | |
| 八、五 | 二、五〇〇 | 〇、九〇 | 一、一〇 | 九、〇〇 | 一、〇〇 | 一、六五 | 二、三五 | 二、七〇 | 一、〇〇 | 、九三〇 | |
| 八、五 | 二、五〇〇 | 〇、九〇 | 一、一〇 | 八、五 | 一、〇〇 | 一、七〇 | 二、四〇 | 二、七五 | 一、〇〇 | 、九四〇 | |
| 八、五 | 二、五〇〇 | 〇、九〇 | 一、二〇 | 八、五 | 一、〇五 | 一、七〇 | 二、四〇 | 二、七五 | 一、〇〇 | 、九四〇 | |

| 綢 | | | | | | | | | 麩 | |
|-----|-----|-----|------|------|------|------|------|------|------|------|
| 白市布 | 青市布 | 霞紗 | 羽毛紗 | 線春 | 串綢 | 霞緞 | 褲緞 | 貢緞 | 小麥 | 大麥 |
| 尺每 | 尺每 | 尺每 | 尺每 | 尺每 | 尺每 | 尺每 | 尺每 | 尺每 | 斗每 | 斗每 |
| 一、五 | 一、七 | 一、五 | 一、七〇 | 一、八〇 | 一、〇〇 | 一、〇〇 | 一、三〇 | 一、五〇 | 一、三〇 | 一、〇七 |
| 一、五 | 一、七 | 一、五 | 一、七〇 | 一、八〇 | 一、一〇 | 一、一〇 | 一、三〇 | 一、五〇 | 一、四〇 | 一、七五 |
| 一、四 | 一、六 | 一、〇 | 一、七〇 | 一、八五 | 一、一〇 | 一、一〇 | 一、三〇 | 一、六〇 | 一、五〇 | 一、八〇 |
| 一、四 | 一、六 | 一、〇 | 一、七〇 | 一、八五 | 一、一〇 | 一、一〇 | 一、三〇 | 一、七〇 | 一、五〇 | 一、八〇 |
| 一、四 | 一、七 | 一、五 | 一、七〇 | 一、八五 | 一、一〇 | 一、一〇 | 一、三〇 | 一、七〇 | 一、五〇 | 一、八〇 |
| 一、四 | 一、七 | 一、五 | 一、七〇 | 一、九〇 | 一、一〇 | 一、一〇 | 一、三〇 | 一、八〇 | 一、五〇 | 一、八〇 |

奉天市大同元上半年各月份各種物價調查表

| 肉 魚 | | | | | | 棉 布 | | | | |
|--------|--------|--------|--------|--------|--------|--------|--------|-------------|-------------|-------------|
| 青 蝦 | 蠣 蟻 | 白 魚 | 鯽 魚 | 梭 魚 | 鯉 魚 | 棉 花 | 大 布 | 紅 洋 布 | 青 坎 布 | 灰 坎 布 |
| 斤每 | 斤每 | 斤每 | 斤每 | 斤每 | 斤每 | 斤每 | 尺每 | 尺每 | 尺每 | 尺每 |
| 〇、五 | 〇、三 | 〇、二 | 二、五 | 二、五 | 二、五 | 、五三 | 〇、九 | 二、 | 、六 | 二、 |
| 〇、四 | 〇、三 | 〇、二 | 二、五 | 二、五 | 二、五 | 、五五 | 〇、九 | 二、 | 、六 | 二、 |
| 〇、三 | 二、五 | 〇、五 | 〇、二 | 二、六 | 二、六 | 、五五 | 〇、一 | 三、 | 、六 | 二、四 |
| 二、五 | 二、五 | 〇、五 | 〇、二 | 二、六 | 二、六 | 〇、六 | 〇、一 | 三、 | 、七 | 二、四 |
| 二、五 | 二、三 | 〇、二 | 〇、一 | 二、五 | 二、五 | 〇、六 | 〇、一 | 三、 | 、七 | 二、四 |
| 二、五 | 二、五 | 二、五 | 〇、一 | 二、五 | 二、五 | 〇、六 | 〇、一 | 三、 | 、八 | 二、五 |

| 柴 | 蔬 | | | | | 菜 | | | | | |
|------|------|-----|-----|-----|-----|------|-----|-----|-----|-----|------|
| | 大柴 | 羊肉 | 大葱 | 香菜 | 韭菜 | 蘿蔔 | 菠菜 | 白菜 | 牛肉 | 猪肉 | 銀魚 |
| | 斤百每 | 斤每 | 斤每 | 斤每 | 斤每 | 個百每 | 斤每 | 斤十每 | 斤每 | 斤每 | 斤每 |
| 1、10 | 02、1 | 二、六 | 24、 | 03、 | 03、 | 1、10 | 0、八 | 0、0 | 一、八 | 0、1 | 1、10 |
| 1、10 | 02、1 | 二、六 | 20、 | 01、 | 01、 | 1、10 | 01、 | 0、1 | 一、八 | 0、1 | 1、10 |
| 1、10 | 01、1 | 二、五 | 11、 | 一、五 | 01、 | 1、00 | 01、 | 二、五 | 01、 | 1、1 | 1、00 |
| 1、10 | 01、1 | 二、五 | 11、 | 01、 | 01、 | 1、00 | 0、八 | 二、五 | 01、 | 1、1 | 1、00 |
| 1、10 | 01、1 | 二、六 | 11、 | 0、五 | 0、五 | 0、八 | 0、五 | 0、1 | 二、四 | 二、五 | 0、七 |
| 1、10 | 01、1 | 二、六 | 11、 | 0、5 | 0、3 | 0、八 | 0、5 | 一、五 | 二、四 | 二、五 | 0、六 |

奉天市大同元年上半年各月份各種物價調查表

| 考 備 | 炭 | | 煤 | | | 草 | | | | |
|-----------------------------|--------|--------|-------------|--------|--------|--------|--------|--------|--------|--|
| | 殺 草 | 爐 煤 | 無 烟 煤 | 木 炭 | 塊 煤 | 塊 炸 | 土 煤 | 葦 子 | 秫 稽 | |
| | 斤百每 | 噸每 | 噸每 | 斤百每 | 噸每 | 斤百每 | 斤百每 | 捆百每 | 捆百每 | |
| 一本表物價均按大洋計算並以元爲單位請以下列角分合併聲明 | 1,00 | 113,00 | 110,00 | 5,00 | 15,00 | 1,10 | 9,00 | 2,00 | 1,80 | |
| | 1,00 | 113,00 | 110,00 | 5,00 | 15,00 | 1,10 | 9,00 | 2,00 | 1,80 | |
| | 1,00 | 113,00 | 110,00 | 5,00 | 15,00 | 1,10 | 8,50 | 2,00 | 1,80 | |
| | 8,00 | 113,00 | 116,00 | 2,50 | 12,00 | 1,00 | 8,50 | 2,80 | 2,00 | |
| | 8,00 | 113,00 | 116,00 | 2,50 | 12,00 | 1,00 | 9,00 | 2,80 | 2,50 | |
| | | | | | | | | | | |
| | | | | | | | | | | |
| | | | | | | | | | | |

奉天市同善堂大同元年上半年各所收容人數調查統計

善政不外愛民、王道首恤無告、所以古人有哀矜獨之政也。當今民生饑窘、百業凋荒、如嬰兒失育、老人失養、婦女被迫被棄者之種種畸形怪像、以至哀哀嗷嗷之情、在在均堪目覩。此誠政治上之一大污點也、爲人道計、爲地方秩序計、爲安來撫育計、有責者、豈容漠視、而不思有以救濟之乎、此各都市、所以有收容所之設施、蓋勉人與同善者也。奉天市同善堂、創設歷有年矣。綜藝者之成績、頗稱不惡。迨至事變、劉歸市署、接轄以來、仍因舊制、於其救濟施設稍覺紊雜者、重新整頓、分爲育嬰孤兒濟良救產養老殘廢等六所、及貧民工廠、醫學校、醫院以及株林寺等部、其所以教養兼施、提倡慈善、嘉惠羣黎者、用意亦云深且厚矣、茲將大同元年上半年、各所收養之人數、及收容以前之原因、分列圖表於後、關心社會者、庶可據於其因、謀挽救於其果、則國家前途、其有豈乎。

奉天市同善堂大同元年上半年各月份收養嬰兒表

| 一 收 養 數 | 月 項 別 | | 性 別 | 年 齡 | 年 | | | | | 合 計 | |
|------------------|-------------|---|--------|--------|-------|-------|-------|-------|------|--------|---|
| | 男 | 女 | | | 初生自三月 | 三月至六月 | 六月至二歲 | 一歲至二歲 | 二歲以上 | | |
| | 三 | 九 | | | | | | | | 三 | 九 |

奉天市同善堂大同元年上半年各所收容人數調查統計

| 月 | | | | 二 | | 月 | | | | 二 | | 月 | | | |
|-----|---|-----|---|-----|---|-----|---|-----|---|-----|---|-----|---|-----|---|
| 領養數 | | 死亡數 | | 收養數 | | 領養數 | | 死亡數 | | 收養數 | | 領養數 | | 死亡數 | |
| 女 | 男 | 女 | 男 | 女 | 男 | 女 | 男 | 女 | 男 | 女 | 男 | 女 | 男 | 女 | 男 |
| 一 | 四 | 六 | 二 | 十 | 六 | | 一 | | 二 | 八 | 二 | 一 | | 一 | 一 |
| | | | | | | | | | | | | | | | |
| | | | | | | | | | | | | | | | |
| | | | | | | | | | | | | | | | |
| | | 七 | 一 | | | | | | | | | | | | |
| 一 | | 五 | | | | | | | | | | | | | |
| | | | | | | | | | | | | | | | |
| 二 | 四 | 十八 | 三 | 十 | 六 | | 一 | | 二 | 八 | 二 | 一 | | 一 | 一 |

奉天市同善堂大同元年上半年各月份收養嬰孩表

| 計 | 總 | | | | 月 | |
|---|-----|---|-----|---|-----|---|
| | 領養數 | | 死亡數 | | 領養數 | |
| | 女 | 男 | 女 | 男 | 女 | 男 |
| | 三 | 九 | 二 | 四 | 一 | 一 |
| | | | 一 | | | |
| | | | 七 | 一 | | |
| | 三 | | 五 | 一 | 二 | |
| | | | | | | |
| | 六 | 九 | 三七 | 七 | 二五 | 一 |

奉天市同善堂大同元年上半年各月份殘廢所收養人數表

| 一 | 月 | | 類 | 入所原因 | 入所經過 | 殘廢原因 | 合計 |
|----|----|----|---|-----------------|---------------|------|----|
| | 別 | 項 | | | | | |
| 收養 | 性別 | | 別 | 無人奉養無力自給家庭虐待自願被 | 迫自然殘廢意外殘廢因病殘廢 | 原因 | 計 |
| | 女 | 男 | | | | | |
| | | 一 | | | | | |
| | 三 | 一三 | | | | | |
| | | | | | | | |
| | | | | | | | |
| | | 一 | | | | | |
| | | | | | | | |
| | | 一 | | | | | |
| | 三 | 二二 | | | | | |
| | | | | | | | |
| | 一七 | | | | | | |

奉天市政統計彙刊

| 三 月 | | | | | | 二 月 | | | | | | 一 月 | | | | | |
|-----|---|-----|---|-----|---|-----|---|-----|---|-----|---|-----|---|-----|---|--|--|
| 出 所 | | 死 亡 | | 收 養 | | 出 所 | | 死 亡 | | 收 養 | | 出 所 | | 死 亡 | | | |
| 女 | 男 | 女 | 男 | 女 | 男 | 女 | 男 | 女 | 男 | 女 | 男 | 女 | 男 | 女 | 男 | | |
| | | | | | | | | | | | | | | | | | |
| | | | | 二 | 六 | | | | | 一 | | | | | | | |
| | | | | | | | | | | | | | | | | | |
| | | | | | | 一 | 六 | | | | 五 | | | 一 | 二 | | |
| | | | | | | | | | | | 三 | | | | | | |
| | | | 一 | | | | | | | | | | | | | | |
| | | | 二 | | | | 四 | 一 | | | | | | 五 | | | |
| | | 二 | 四 | 二 | 六 | 一 | 二 | | 三 | 一 | 八 | | 七 | | 三 | | |
| | | | | | | | | | | | | | | | | | |
| | | | 九 | | 八 | | 七 | | 四 | | 九 | | | 一 | 二 | | |
| | | | | | | | | | | | | | | | 三 | | |

奉天市同善堂大同元年上半年各月份廢所收養人數表

| 六 | | 月 | | 五 | | 月 | | 四 | |
|----|---|----|----|----|---|----|---|----|----|
| 死亡 | | 收養 | | 出所 | | 死亡 | | 收養 | |
| 女 | 男 | 女 | 男 | 女 | 男 | 女 | 男 | 女 | 男 |
| | | | | | | | | | |
| | | 一 | 一一 | | | | 九 | | 一 |
| | | | 一 | | | | | | 八 |
| | | | | | | | | | 一 |
| | | | | | 四 | | | | |
| | | | | | | | | | |
| | 一 | | | | 一 | | | | 二 |
| | | | 一 | | | | 一 | | 四 |
| | 二 | 一 | 一一 | | 三 | | 二 | | 三 |
| 三 | | 一三 | | 四 | | 三 | | 九 | |
| | | | | | | | | 九 | |
| | | | | | | | | 二 | |
| | | | | | | | | | 一〇 |

奉天市同善堂大同元年上半年各月份養老所收養人數表

| 一 | 月別 | | 類別 | 性別 | 項別 | 入所原因 | 入所經過年數 | 年齡 | 比較 |
|---|----|----|----|----|----|-------------------|--------|------|----|
| | 收 | 養 | | | | | | | |
| | 女 | 男 | | | | | | | |
| | | 三 | | | | 無人奉養無力自給家庭虐待自願被迫五 | | 十六 | |
| | | | | | | | | 十六 | 一 |
| | | | | | | | | 十六以上 | 二 |
| | | 合計 | | | | | | 三 | |

| 計 | 總 | | 月 | |
|---|----|----|----|----|
| | 出所 | 死亡 | 收養 | 出所 |
| | 女 | 男 | 女 | 男 |
| | | | | 一 |
| | | | 八 | 四七 |
| | | | | 二 |
| 二 | 三五 | | | 五 |
| | | | | 一 |
| | | | | 四 |
| | | | | 三 |
| | 一 | | | 二 |
| | | | | 三 |
| 一 | 一〇 | 一 | 三 | 六 |
| 一 | 二四 | 二 | 一六 | 八 |
| | | | 四九 | 六六 |
| | | | | 五 |
| | 三七 | | 二四 | 六六 |
| | | | | 五 |

奉天市政統計彙刊

| 六 | | 月 | | 五 | | 月 | | 四 | | | | | | | |
|----|---|----|---|----|---|----|---|----|---|----|---|----|---|----|---|
| 死亡 | | 收養 | | 出所 | | 死亡 | | 收養 | | 出所 | | 死亡 | | 收養 | |
| 女 | 男 | 女 | 男 | 女 | 男 | 女 | 男 | 女 | 男 | 女 | 男 | 女 | 男 | 女 | 男 |
| | | | | | | | | | | | | | | | |
| | | | | | | | | 二 | | | | | | 一 | 二 |
| | | | | | | | | | | | | | | | |
| | | | | | 三 | | | | | | 三 | | | | |
| | | | | | | | | | | | | | | | |
| | | | | | | | | | | | 三 | | | | |
| | | | | | 一 | | 一 | | | | | | | | 一 |
| | 一 | | | | 二 | | 一 | | 二 | | | | 一 | 一 | 一 |
| 一 | | | | | | | | | | | | | | | |
| | | | | | 三 | | 二 | | 二 | | 三 | | 一 | | 三 |

奉天市同善堂大同元年上半年各月份收容婦女人數表

| 計 | | 總 | | | | 月 | |
|----|---|----|----|----|----|----|---|
| 出所 | | 死亡 | | 收養 | | 出所 | |
| 女 | 男 | 女 | 男 | 女 | 男 | 女 | 男 |
| | | | | 二 | 一六 | | |
| | 一 | | | | | | 一 |
| | | | | | | | |
| | 三 | | | | 一 | | |
| | 四 | 一 | 三 | 一 | 七 | | |
| | 四 | | 一三 | 一 | 八 | | 一 |
| 一 | | | | | 一八 | | 一 |

奉天市同善堂附設濟良所大同元年上半年各月份收容婦女人數表

| 二 月 | 一 月 | 人 類 | | 入 所 原 因 | 入 所 經 過 | 入 所 目 的 | 合 |
|--------|--------|--------|---|------------------|------------------|------------------|---|
| | | 數 | 別 | | | | |
| | | 虛待 | 入 | | | | 計 |
| | | 負債 | 所 | | | | |
| 一 | | 脫籍 | 原 | | | | |
| | | 自動 | 因 | | | | |
| | | 被動 | 入 | | | | |
| | | 合謀 | 所 | | | | |
| | | 從良 | 經 | | | | |
| | | 改業 | 過 | | | | |
| | | 學藝 | 入 | | | | |
| | | | 所 | | | | |
| | | | 目 | | | | |
| | | | 的 | | | | |

| 總計 | 六月 | 五月 | 四月 | 三月 |
|----|----|----|----|----|
| | | | | |
| 一 | | | | |
| 二 | | 一 | 一 | |
| 一 | | 一 | | |
| 二 | | 一 | | 一 |
| 三 | | | 一 | 二 |
| | | | | |
| | | | | |
| 九 | | 三 | 二 | 三 |

奉天市火警調查記錄

奉天市人烟稠密，房屋櫛比，每月火警之發生，勢難避免，而當春夏之交，風乾物燥，尤為火警發生最旺時期。稍一失慎，輒生危險，損失之鉅，動以萬計，本公署為明瞭市內每月發生火警之原因，藉資預防起見，曾函請省會警察局，飭區調查，按月報告，分製火警季節變化、火警起因、火警時間三表。查大同元年上半年，計共發生火警五十六次，以每月發生火警之次數多寡計之，四月份最多，計十二次，以每區發生火警多寡計之，以二四兩區為最多，計各九次。若以起火之時間而論，則上午約佔總額百分之四十六，下午約佔總額百分之五

十四、查其起火原因、最重要者、不外下列數種、(一)燒炕出火、(二)火爐串火、(三)蠟燈起火、(四)烟筒起火、(五)小綵放火、(六)電綫起火、(七)造飯失慎、(八)汽油串火、(九)電網起火等數種、起火之原因既明、則防範較易爲力、以後之火警、其將減少耶歟、茲分列表圖於後、以供參考焉、

奉天市大同元年上半年各月份火警起因表

| 項 別 | 月 別 | | | | | | 計 |
|------------------|--------|---|---|---|---|---|----|
| | 一 | 二 | 三 | 四 | 五 | 六 | |
| 燒 炕 串 火 | 一 | | | 一 | | 二 | 一〇 |
| 火 爐 串 火 | | | | | | | 四 |
| 蠟 燈 起 火 | | 一 | | | | | 一 |
| 烟 筒 起 火 | | | 一 | | 二 | | 三 |
| 小 綵 放 火 | | | | 一 | | 一 | 二 |

奉天市大同元年上半年各區火警季節變化表

| 第二區 | 第一區 | 次別 | |
|-----|-----|----|----|
| | | 數 | 月別 |
| 二 | | 一 | 月 |
| 二 | 四 | 二 | 月 |
| 一 | | 三 | 月 |
| 二 | 六 | 四 | 月 |
| 一 | | 五 | 月 |
| 一 | | 六 | 月 |
| 九 | 一〇 | 合 | 計 |

| 總計 | 不詳 | 電網起火 | 汽油串火 | 造飯失慎 | 電綫起火 |
|----|----|------|------|------|------|
| 八 | 四 | | | | |
| 一〇 | 三 | | | | 一 |
| 九 | 六 | | | | |
| 一二 | 六 | | | 二 | |
| 一一 | 五 | 一 | 二 | 一 | |
| 六 | 四 | | | | 一 |
| 五六 | 二八 | 一 | 二 | 三 | 二 |

奉天市大同元年上半年各區火警季節變化表

| 總計 | 第十一區 | 第十區 | 第九區 | 第八區 | 第七區 | 第六區 | 第五區 | 第四區 | 第三區 |
|----|------|-----|-----|-----|-----|-----|-----|-----|-----|
| 八 | | | 一 | | 一 | | 一 | 一 | 二 |
| 一〇 | | | | | 一 | | | 一 | 二 |
| 九 | | | | | 二 | 三 | 一 | 一 | 一 |
| 一二 | | | | | | | 三 | | 一 |
| 一一 | 一 | 一 | | 一 | | 二 | 一 | 三 | 一 |
| 六 | | | | 一 | | | 一 | 三 | |
| 五六 | 一 | 一 | 一 | 二 | 四 | 五 | 七 | 九 | 七 |

奉天市大同元年上半年火警時間比較表

| 時 別 | 月 | | | | | | 計 |
|---------|---|---|---|---|---|---|---|
| | 一 | 二 | 三 | 四 | 五 | 六 | |
| 上午 十二—一 | | | | | | | |
| 一一—二 | 一 | | | | | | 一 |
| 二—三 | | | | 二 | 一 | | 三 |
| 三—四 | | | | | 一 | | 一 |
| 四—五 | | 二 | | 二 | | | 四 |
| 五—六 | | | | | 一 | 二 | 三 |
| 六—七 | 一 | | | | | | 一 |
| 七—八 | | 一 | | | 一 | | 二 |
| 八—九 | | | | | | 二 | 二 |
| | | | | | | | 計 |

奉天市政統計彙刊

奉天市大同元年上半年火警時間比較表

| | | | | | | | | | | |
|--------|---|---|--|--|--|--|--|--|---|---|
| 九一十 | 二 | 一 | | | | | | | | 五 |
| 十一十一 | | 一 | | | | | | | | 一 |
| 十一十二 | | | | | | | | | 一 | 一 |
| 下午 十二一 | 一 | | | | | | | | | 六 |
| 一一二 | | | | | | | | | 一 | 一 |
| 二一三 | | 二 | | | | | | | | 四 |
| 三一四 | | | | | | | | | 一 | 一 |
| 四一五 | | | | | | | | | 一 | 二 |
| 五一六 | 二 | 一 | | | | | | | | 四 |
| 六一七 | | 一 | | | | | | | | 一 |
| 七一八 | | | | | | | | | 一 | 三 |

| | | | | |
|----|-----|-----|------|------|
| 總計 | 八十九 | 九十一 | 十一十一 | 十一十二 |
| 八 | 一 | 一 | 一 | 一 |
| 一〇 | 一 | 二 | 一 | 六 |
| 九 | 一 | 一 | 一 | 一 |
| 一二 | 二 | 一 | 一 | 一 |
| 一一 | 一 | 一 | 一 | 一 |
| 六 | 一 | 一 | 一 | 一 |
| 五六 | 一 | 二 | 四 | 一 |

奉天市各種車輛數目統計

奉天市各種車輛數目。以前雖有統計調查、然諸多脫略罅漏、難資考徵、本署有鑑於車輛與市內交通、關係之重要、不容稍緩、爰函託省會警察局、分區調查、以期精確、茲經調查結果、全市共有自用汽車一百二十五輛、營業汽車九十二輛、載重汽車四十五輛、自用人力車一百二十五輛、營業人力車一萬零五輛、馬車一千零九輛、統計一萬一千四百輛、其他如舊式轎車、單輪推車、雙輪手車、均在取締之例、故未加調查、概從畧焉、茲將各種車輛、分類繪列圖表於後、

奉天市各種車輛數目統計表

奉天市各種車輛數目統計表

| 局別 | 車輛數目 | | | | | | 合計 |
|------|------|------|------|-------|-------|-----|------|
| | 自用汽車 | 營業汽車 | 載重汽車 | 自用人力車 | 營業人力車 | 馬車 | |
| 第一分局 | 一六 | 三三 | 七 | 三六 | 一四〇 | 二六 | 二四八 |
| 第二分局 | 三三 | 八 | 四 | 三三 | 一六六 | 七九 | 三〇一 |
| 第三分局 | 一四 | 三 | | 一四 | 四三三 | 一五三 | 六二七 |
| 第四分局 | 四 | 四 | 一一 | 二二 | 一三七四 | 二九七 | 一七一一 |
| 第五分局 | 九 | 七 | 八 | | 一八五〇 | 一〇五 | 一九七九 |
| 第六分局 | | 二 | 二 | | 二〇一七 | 一三五 | 二二五六 |
| 第七分局 | 九 | | | 九 | 五〇一 | 三〇 | 五四九 |
| 第八分局 | 三六 | 三五 | 四 | 五 | 二五六 | 七三 | 四一一 |
| 第九分局 | 二 | 七 | 四 | 一 | 二八六六 | 七〇 | 二九五〇 |

奉天市大同元年上半年工商舖店開業歇業家數統計表

| 月份 | 開業家數 | | | 歇業家數 | | | 備考 |
|----|------|---|----|------|-----|-----|----------------------------------|
| | 工 | 商 | 計 | 工 | 商 | 計 | |
| 一月 | | | 四三 | | 二〇八 | 二五 | 查一二三月份開業工商舖均未經本署核發請領許可証其詳確數目無從考核 |
| 二月 | | | 二九 | | 二五八 | 三九 | |
| 三月 | | | 八七 | | 三三二 | 四〇八 | |

| 備考 | 總計 | 第十分局 | 第十一分局 |
|----|------|------|-------|
| | | 二〇 | 二 |
| | 四五 | 五 | 一 |
| | 一三五 | 六〇 | 六 |
| | 一〇〇五 | 八 | 三三 |
| | 一〇〇九 | 七 | 三〇一 |
| | 一五〇〇 | | |

奉天市政統計彙刊

奉天市大同元年上半年工商舖開業歇業家數統計表

| 合 計 | 六 月 | 五 月 | 四 月 |
|-----|-----|-----|-----|
| 四六四 | 二九 | 一四 | 一七 |
| 二九六 | 四九 | 五五 | 四三 |
| 一七三 | 四六 | 六四 | 六〇 |
| 五七六 | 一〇七 | 八三 | 一八 |
| 一七五 | 一七九 | 二三五 | 一七四 |
| 一九五 | 二六六 | 三一七 | 二九二 |

奉天市大同元年上半年呈請開設工商舖店家數調查表

| 名 稱 | 稱 業 類 別 | 資 本 總 額 | 開 設 月 日 | 備 註 |
|-----|---------------|-----------|---------|-----|
| 振 興 | 和 燒 餅 舖 | 五 十 元 | 四 月 一 日 | |
| 永 興 | 福 小 雜 貨 舖 | 八 十 元 | 四 月 二 日 | |
| 自 成 | 爐 鐵 爐 | 一 百 元 | 四 月 四 日 | |
| 榮 合 | 永 新 衣 莊 | 一 百 二 十 元 | 四 月 四 日 | |
| 興 隆 | 鐘 表 舖 修 理 鐘 表 | 五 十 元 | 四 月 四 日 | |
| 三 合 | 永 小 舖 | 八 十 元 | 四 月 四 日 | |

致

| | | | | | | | | | | | | | | | |
|------|-------|---------|--------|------|--------|-------|--------|-------|--------|-------|-------|-------|-------|-------|--------|
| 裕盛東全 | 裕和成魚行 | 福興祥織襪工廠 | 永慶長估衣舖 | 白家飯舖 | 福興和糧米舖 | 德勝泉澡塘 | 廣盛德鮮菓舖 | 福成德小舖 | 福和興燒餅舖 | 同茂東染房 | 維城池浴業 | 慶順成皮業 | 俊記洗衣局 | 松林元煤業 | 雙厚長菜床子 |
| 二 | 一 | 二 | 一 | 八 | 二 | 五 | 一 | 八 | 八 | 一 | 五 | 二 | 五 | 三 | 一 |
| 百 | 百 | 百 | 百 | 十 | 百 | 百 | 百 | 十 | 十 | 百 | 百 | 百 | 十 | 百 | 百 |
| 元 | 元 | 元 | 元 | 元 | 元 | 元 | 元 | 元 | 元 | 元 | 元 | 元 | 元 | 元 | 元 |
| 全 | 全 | 四 | 四 | 四 | 四 | 四 | 四 | 四 | 四 | 四 | 四 | 四 | 四 | 四 | 四 |
| | | 月 | 月 | 月 | 月 | 月 | 月 | 月 | 月 | 月 | 月 | 月 | 月 | 月 | 月 |
| | | 六 | 五 | 五 | 五 | 五 | 五 | 五 | 五 | 五 | 五 | 四 | 四 | 四 | 四 |
| | | 日 | 日 | 日 | 日 | 日 | 日 | 日 | 日 | 日 | 日 | 日 | 日 | 日 | 日 |

奉天市大同元年上半年呈請開設工商舖店家數調查表

| | | | | | | | | | | | | | | | |
|------|------|-------|------|------|------|------|------|------|------|------|------|--------|------|------|-------|
| 福興成 | 寶華染房 | 大同公順記 | 潤海池 | 萬盛泉 | 寶順興 | 同合長 | 利泉湧 | 慶禎祥 | 蘭香齊 | 裕新成 | 福順號 | 德恒義 | 匯源長 | 復聚德 | 福陞女工店 |
| 煎餅舖 | 小染房 | 小舖 | 浴業 | 雜貨舖 | 肉菜床 | 猪店 | 小舖 | 洋貨舖 | 餃子舖 | 襪子舖 | 洗帽所 | 新衣莊 | 小舖 | 煎餅舖 | 女工店 |
| 五十元全 | 五十元全 | 七十元全 | 五百元全 | 一百元全 | 一百元全 | 七百元全 | 一百元全 | 五十元全 | 五十元全 | 一百元全 | 五十元全 | 二百五十元全 | 一百元全 | 五十元全 | 五十元全 |
| | | | | | | | | 四月七日 | | | | | | | |

奉天市政統計彙刊

| | | | | | | | | | | | | | | | |
|--------|-------|-----------|-------|-------|---------|--------|--------|--------|--------|--------|-------|---------|--------|-------|---------|
| 利記北棧面粉 | 同隆泰小舖 | 裕慶德毛毯呢絨毛線 | 玉順興舊衣 | 寶益堂藥商 | 同慶源扇帽儼房 | 東昇源皮帽舖 | 文恒久洋貨舖 | 復聚興煎餅舖 | 吉順泰扇面舖 | 復興永成衣局 | 永順長煤炭 | 玉成久雜貨小舖 | 惠生東洋貨舖 | 杜壽舖書舖 | 雙義盛燒餅青菜 |
| 一千五百元 | 五十元 | 六百元 | 一百五十元 | 六百元 | 一百元 | 二百元 | 八十元 | 五十元 | 一百元 | 五十元 | 五百元 | 五十元 | 五十元 | 五十元 | 五十元 |
| 全 | 全 | 四月九日 | 全 | 全 | 全 | 全 | 全 | 全 | 全 | 全 | 全 | 全 | 全 | 全 | 四月八日 |
| | | | | | | | | | | | | | | | |

奉天市大同元年上半年呈請開設工商舖店家數調查表

| | | | | | | | | | | | | | | | |
|-----|-----|-----|-----|-----|-----|-----|-----|-----|------|-----|-----|-------|-----|-----|-----|
| 福源店 | 福順居 | 福順源 | 裕成魁 | 義興成 | 福盛興 | 永增茂 | 聚和成 | 廣源德 | 魁權書舖 | 福順盛 | 人和店 | 永興刻字局 | 雙合公 | 同興合 | 福興永 |
| 小 | 飯 | 小 | 小 | 小 | 小 | 小 | 小 | 小 | 小 | 小 | 小 | 小 | 小 | 小 | 小 |
| 客 | | | | 刀 | | 柴 | 餅 | 皮 | 毛 | 貨 | 貨 | 字 | 煤 | | 布 |
| 棧 | 舖 | 舖 | 舖 | 舖 | 舖 | 舖 | 舖 | 莊 | 舖 | 舖 | 店 | 表 | 炭 | 舖 | 房 |
| 五 | 一 | 五 | 八 | 一 | 五 | 一 | 五 | 七 | 五 | 一 | 一 | 五 | 一 | 五 | 一 |
| 十 | 百 | 十 | 十 | 百 | 十 | 百 | 十 | 百 | 十 | 百 | 百 | 十 | 百 | 十 | 百 |
| 元 | 元 | 元 | 元 | 元 | 元 | 元 | 元 | 元 | 元 | 元 | 元 | 元 | 元 | 元 | 元 |
| 全 | 全 | 全 | 全 | 全 | 全 | 全 | 全 | 全 | 全 | 全 | 全 | 全 | 全 | 全 | 全 |

奉天市政統計彙刊

| | | | | | | | | | | | | | | | |
|-----|-----|-----|-----|-----|-----|------|-----|-----|-------|-----|-----|-----|---------|-----|------|
| 邱家灘 | 義順成 | 復興永 | 同合成 | 恒長德 | 瑞興永 | 普雲錢號 | 義發和 | 興順福 | 西醫診療社 | 香發園 | 廣生永 | 福發祥 | 萬盛醬油分發所 | 華興東 | 彥民藥房 |
| 木 | 破衣 | 竹篩子 | 小舖 | 賬本 | 理髮 | 全 | 錢舖 | 小舖 | 醫院 | 飯舖 | 小舖 | 尖餅舖 | 醬油 | 新衣莊 | 中醫 |
| 舖 | 服 | 舖 | 舖 | 房 | 髮 | 全 | 舖 | 舖 | 院 | 舖 | 舖 | 舖 | 油 | 莊 | 醫 |
| 五 | 七 | 八 | 五 | 八 | 五 | 全 | 二 | 五 | 二 | 一 | 五 | 一 | 一 | 一 | 一 |
| 十 | 十 | 十 | 十 | 十 | 十 | 全 | 千 | 十 | 百 | 百 | 十 | 百 | 百 | 百 | 百 |
| 元 | 元 | 元 | 元 | 元 | 元 | 全 | 元 | 元 | 元 | 元 | 元 | 元 | 元 | 元 | 元 |
| 全 | 全 | 全 | 全 | 全 | 全 | 全 | 全 | 全 | 四 | 全 | 全 | 全 | 全 | 全 | 全 |
| | | | | | | | | | 月 | | | | | | |
| | | | | | | | | | 十 | | | | | | |
| | | | | | | | | | 一 | | | | | | |
| | | | | | | | | | 日 | | | | | | |

奉天市大同元年上半年呈請開設工商舖店家數調查表

| | | | | | | | | | | | | | | | |
|-----|-------|-------|-----|-------|-----|-----|---------|--------|-------|-----|-------|-----|-------|-------|------|
| 春發福 | 義盛長 | 仁裕號 | 天和成 | 呂記餃子舖 | 義昌永 | 永隆軒 | 義和隆 | 精益新 | 德發永 | 同聚德 | 裕升東 | 育生堂 | 同生堂 | 義興永 | 王煎餅舖 |
| 肉菜舖 | 成衣舖 | 估衣 | 煎餅舖 | 餃子舖 | 估衣 | 理髮 | 棕尼皮張代理店 | 修理鐘表補牙 | 雜貨煎餅舖 | 火灼舖 | 尖餅豆付舖 | 全 | 中藥商 | 茶食店 | 煎餅舖 |
| 七十元 | 一百元 | 二百五十元 | 五十元 | 五十元 | 二百元 | 五十元 | 三千元 | 一百元 | 七十元 | 五十元 | 五十元 | 一百元 | 一百五十元 | 一百五十元 | 五十元 |
| 全 | 四月十二日 | 全 | 全 | 全 | 全 | 全 | 全 | 全 | 全 | 全 | 全 | 全 | 全 | 全 | 全 |

| | | | | | | | | | | | | | | | |
|-----------------------|-------------|-------------|-----------------------|-----------------------|-----------------------|-------------|-----------------------|------------------|-------------|---------------------------------|-------------|-----------------------|-------------|-------------|-------------|
| 寶 鶴 興 | 振 遠 堂 | 馨 順 店 | 永 興 源 | 天 興 工 業 社 | 內 鴻 福 | 同 合 公 | 公 合 順 | 順 發 飯 莊 | 天 和 祥 | 快 輪 汽 車 修 理 部 | 萬 興 隆 | 信 成 永 | 興 盛 永 | 德 發 軒 | 玉 泉 興 |
| 煎 餅 豬 肉 | 膏 藥 舖 | 店 業 | 糧 米 | 繫 汁 | 鞋 舖 | 煤 舖 | 煎 餅 舖 | 飯 舖 | 煎 餅 舖 | 修 理 汽 車 | 糧 業 | 估 衣 | 肉 菜 舖 | 理 髮 | 洗 衣 局 |
| 一 百 五 十 元 | 一 百 元 | 八 十 元 | 一 百 五 十 元 | 一 百 元 | 二 百 五 十 元 | 一 百 元 | 一 百 二 十 元 | 一 百 元 | 五 十 元 | 三 百 元 | 二 百 元 | 二 百 五 十 元 | 一 百 元 | 五 十 元 | 五 十 元 |
| 全 | 全 | 全 | 全 | 全 | 全 | 全 | 全 | 全 | 全 | 全 | 全 | 全 | 全 | 全 | 全 |

奉天市大同元年上半年呈請開設工商舖店家數調查表

| | | | | | | | | | | | | | | | |
|--------|-----|--------|---------|----------|--------|--------|--------|----------|--------|-------|---------|--------|---------|-------|-------|
| 瑞升福煎餅舖 | 沈家館 | 福聚東組瓷舖 | 湧海源小雜貨舖 | 長發煤局劈柴煤舖 | 義合興小果舖 | 義合村鮮果局 | 福祿壽茶食店 | 邱家村記小雜貨舖 | 聚順東洋貨舖 | 公發東煤舖 | 德聚永小雜貨舖 | 德泰軒理髮舖 | 振富馬車行馬車 | 毛家爐錯 | 裕大洋扇舖 |
| 五 | 八 | 五 | 二 | 一 | 五 | 一 | 八 | 一 | 三 | 一 | 一 | 五 | 二 | 五 | 三 |
| 十 | 十 | 十 | 百 | 百 | 十 | 百 | 百 | 百 | 百 | 百 | 百 | 十 | 百 | 十 | 百 |
| 元 | 元 | 元 | 元 | 元 | 元 | 元 | 元 | 元 | 元 | 元 | 元 | 元 | 元 | 元 | 元 |
| 全 | 全 | 全 | 全 | 全 | 全 | 全 | 全 | 全 | 全 | 全 | 全 | 全 | 全 | 全 | 全 |
| | | | | | | | | | | | | | | 四月十三日 | |

奉天市政統計彙刊

| | | | | | | | | | | | | | | | |
|---|---|---|---|---|---|---|-------|---|---|---|---|---|---|---|---|
| 元 | 馬 | 通 | 福 | 廣 | 天 | 平 | 呂 | 振 | 稻 | 天 | 慶 | 德 | 三 | 同 | 義 |
| 盛 | 家 | 發 | 順 | 合 | 興 | 生 | 煎 | 興 | 香 | 順 | 和 | 順 | 義 | 芳 | 合 |
| 興 | 店 | 隆 | 合 | 長 | 恒 | 利 | 餅 | 長 | 村 | 和 | 祥 | 和 | 茂 | 號 | 彩 |
| 肉 | 伙 | 尖 | 燒 | 錢 | 銅 | 洋 | 煎 | 雜 | 南 | 刀 | 小 | 全 | 煎 | 鞋 | 染 |
| | | 餅 | 餅 | | 號 | 鐵 | 餅 | 貨 | 貨 | 剪 | | | 餅 | | |
| 菜 | 房 | 舖 | 舖 | 莊 | 舖 | 舖 | 舖 | 舖 | 業 | 床 | 舖 | | 舖 | 舖 | 房 |
| 一 | 一 | 二 | 一 | 二 | 二 | 五 | 八 | 七 | 三 | 全 | 全 | 全 | 五 | 三 | 一 |
| 百 | 百 | 百 | 百 | 千 | 百 | 十 | 十 | 十 | 百 | | | | 十 | 百 | 百 |
| 元 | 元 | 元 | 元 | 元 | 元 | 元 | 元 | 元 | 元 | | | | 元 | 元 | 元 |
| 全 | 全 | 全 | 全 | 全 | 全 | 全 | 全 | 全 | 全 | 全 | 全 | 全 | 全 | 全 | 全 |
| | | | | | | | 四月十四日 | | | | | | | | |

奉天市大同元年上半年呈請開設工商舖店家數調查表

| | | | | | | | | | | | | | | | |
|-----|-------|-------|-------|-------|-------|-----|-----|-----|--------|------|-----|------|-----|-----|-----|
| 德利永 | 盧記馬車行 | 東華興 | 森發和 | 慶記小舖 | 文增永 | 泰盛永 | 天義興 | 趙小舖 | 盛記分社衣莊 | 盛記衣莊 | 雙合永 | 大成旅館 | 勝記號 | 豐裕興 | 慶發號 |
| 洗衣局 | 馬車行 | 製革廠 | 全 | 雜貨舖 | 雜貨舖 | 煎餅舖 | 小舖 | 小舖 | 估衣 | 估衣 | 煎餅舖 | 客棧 | 小舖 | 雨傘舖 | 破衣服 |
| 五十元 | 五百元 | 三百五十元 | 八十元 | 一百五十元 | 一百二十元 | 五十元 | 八十元 | 一百元 | 二百元 | 五百元 | 七十元 | 四百元 | 五十元 | 三百元 | 五十元 |
| 全 | 全 | 全 | 四月十五日 | 全 | 全 | 全 | 全 | 全 | 全 | 全 | 全 | 全 | 全 | 全 | 全 |
| | | | | | | | | | | | | | | | |

奉天市政統計彙刊

| | | | | | | | | | | | | | | | |
|--------|--------|-------|-------|--------|------|---------|------|----------|------|--------|----------|------|--------|--------|-------|
| 福順長糧商 | 魁興東估衣舖 | 順成興魚業 | 同盛源魚業 | 濟民醫院 | 保生醫院 | 福聚齋修理鐘表 | 徐煎餅舖 | 四合興煎餅包米面 | 楊刻字舖 | 義發長雜貨舖 | 祖家小舖雜貨小舖 | 順興祥全 | 永順合尖餅舖 | 裕生厚靑菜 | 雙盛永肉舖 |
| 三百五十元全 | 二百五十元全 | 一百元全 | 一百元全 | 三百五十元全 | 二百元全 | 五十元全 | 五十元全 | 八十元全 | 八十元全 | 八十元全 | 一百元全 | 五十元全 | 八十元全 | 二百五十元全 | 二百元全 |
| | | | | | | | | | | | | | | | |

奉天市大同元年上半年呈請開設工商舖店家數調查表

| | | | | | | | | | | | | | | | |
|--------|--------|--------|--------|--------|-----------|--------|--------|------|---------|---------|--------|--------|--------|-------|-------|
| 永隆德小舖 | 鴻發軒理髮處 | 泉盛合豆磨房 | 德順成煎餅舖 | 義順長煎餅舖 | 永興車舖修理自轉車 | 寶聚成菜菸紙 | 復發園罈肉館 | 新發成全 | 李煎餅舖煎餅舖 | 趙煎餅舖煎餅舖 | 廣盛果局鮮菓 | 惠增園燒餅舖 | 四合盛洗衣局 | 源順店客棧 | 山西館飯館 |
| 一百五十元全 | 五十元全 | 一百元全 | 五十元全 | 八十元全 | 八十元全 | 八十元全 | 一百元全 | 七十元全 | 一百五十元全 | 一百元全 | 二百五十元全 | 五十元全 | 五十元全 | 一百元全 | 八十元全 |
| | | | 四月十六日 | | | | | | | | | | | | |

奉天市政統計彙刊

| | | | | | | | | | | | | | | | |
|-------|-----|------|------|-------|-------|-----|-------|-----|-----|------|-----|-----|------|------|-----|
| 玉陞女工店 | 義增東 | 眞興隆 | 福合東 | 得順女工店 | 金聲茂堂記 | 義興隆 | 吉慶女工店 | 永隆元 | 永興錢 | 天和茶社 | 盛發永 | 大興隆 | 濟中醫院 | 吉利昌 | 長盛和 |
| 女工 | 煎餅舖 | 鞋舖 | 煎餅小舖 | 女工店 | 刻字局 | 洋貨舖 | 店業 | 小舖 | 錢業 | 茶館 | 皮做房 | 鞋舖 | 西醫 | 豆腐磨房 | 鐵爐 |
| 八 | 五 | 一百八十 | 五十 | 八十 | 一百五十 | 五百 | 一百 | 八十 | 二千 | 一百五十 | 一百 | 二百 | 五百 | 一百 | 五十 |
| 元 | 元 | 元 | 元 | 元 | 元 | 元 | 元 | 元 | 元 | 元 | 元 | 元 | 元 | 元 | 元 |
| 全 | 全 | 全 | 全 | 全 | 全 | 全 | 全 | 全 | 全 | 全 | 全 | 全 | 全 | 全 | 全 |

奉天市大同元年上半年呈請開設工商舖店家數調查表

| | | | | | | | | | | | | | | | |
|--------|------|------|------|------|------|-------|------|--------|-------|------|------|---------|--------|------|------|
| 大和洋服店 | 春昌祥 | 玉升慶 | 榮生店 | 匯源東 | 天順福 | 義合車廠 | 大興成 | 景文馬車行 | 永茂成 | 王家小舖 | 福源成 | 東亞行 | 新泰興 | 天安醫院 | 義合長 |
| 洋服店 | 上雜貨 | 成衣局 | 伙房 | 尖餅舖 | 肉菜舖 | 修理自行車 | 扇莊 | 馬車行 | 補襪房 | 小雜貨舖 | 煎餅舖 | 修理自轉車鐘表 | 代理棉花店 | 西醫 | 餅子舖 |
| 一百五十元全 | 二百元全 | 八十元全 | 一百元全 | 一百元全 | 二百元全 | 一百元全 | 三百元全 | 二百五十元全 | 五十元全 | 五十元全 | 五十元全 | 一百元全 | 三百五十元全 | 四百元全 | 五十元全 |
| | | | | | | | | | 四月十八日 | | | | | | |

| | | | | | | | | | | | | | | | |
|------|------|------|------|--------|------|------|------|------|------|------|------|------|-------|------|------|
| 春興長 | 福興東 | 永安店 | 同合成 | 金生客棧 | 增盛長 | 政昌錢莊 | 楊家館 | 同義昌 | 海元勝 | 德順軒 | 鴻記書局 | 慶豐長 | 趙富馬車行 | 同義成 | 義發成 |
| 下雜貨 | 小舖 | 伙房 | 尖餅 | 伙房 | 新衣莊 | 錢莊 | 飯館 | 新衣莊 | 雜貨小舖 | 理髮 | 書局 | 烟床水壺 | 馬車 | 切面舖 | 煎餅舖 |
| 五十元全 | 八十元全 | 一百元全 | 一百元全 | 一百五十元全 | 四百元全 | 二千元全 | 五十元全 | 四百元全 | 一百元全 | 一百元全 | 一百元全 | 五十元全 | 三百元全 | 五十元全 | 八十元全 |

奉天市大同元年上半年呈請開設工商舖店家數調查表

| | | | | | | | | | | | | | | | |
|--------|--------|--------|-------|--------|---------|---------|---------|------|--------|--------|--------|--------|--------|---------|-------|
| 永盛長雜貨舖 | 裕興號錢業舖 | 三合成草料舖 | 三合盛小舖 | 永記煤局煤業 | 雙和成修理洋車 | 復興恒小雜貨舖 | 鴻順和油漆手工 | 順記理髮 | 聚益東肉菜舖 | 元興泰尖餅舖 | 增興和洋貨品 | 煥章藥房中藥 | 振興木舖 | 楊方嚴車行馬車 | 瑞文祥燒餅 |
| 三百五十元全 | 二千元全 | 一百五十元全 | 五十元全 | 五十元全 | 一百元全 | 一百元全 | 八十元全 | 二百元全 | 一百五十元全 | 五十元全 | 二百五十元全 | 一百八十元全 | 一百五十元全 | 一百元全 | 五十元全 |
| | | | | 四月十九日 | | | | | | | | | | | |

奉天市政統計彙刊

| | | | | | | | | | | | | | | | |
|-----|-----|-----|-----|-----|----|-----|-----|-----|-----|-----|-----|-----|-----|-----|-----|
| 永興東 | 三順軒 | 振起園 | 永利泉 | 長發園 | 晉記 | 德盛長 | 裕興和 | 五興泰 | 聚盛祥 | 戴鈞記 | 張小舖 | 趙小舖 | 德興祥 | 吳記都 | 長發書 |
| 織 | 理 | 飯 | 雜貨 | 飯 | 煎餅 | 小餅 | 煎餅 | 估衣 | 洋貨 | 扇子 | 小 | 小 | 糧米 | 泥瓦 | 舖工 |
| 布 | 髮 | 館 | 舖 | 館 | 舖 | 舖 | 舖 | 行 | 舖 | 舖 | 舖 | 舖 | 舖 | 房 | 業 |
| 三 | 七 | 五 | 一 | 一 | 七 | 五 | 五 | 一 | 一 | 二 | 八 | 五 | 三 | 五 | 八 |
| 百 | 十 | 十 | 百 | 百 | 十 | 十 | 十 | 百 | 百 | 百 | 十 | 十 | 百 | 十 | 十 |
| 元 | 元 | 元 | 元 | 元 | 元 | 元 | 元 | 元 | 元 | 元 | 元 | 元 | 元 | 元 | 元 |
| 全 | 全 | 全 | 全 | 全 | 全 | 全 | 全 | 全 | 全 | 全 | 全 | 全 | 全 | 全 | 全 |

奉天市大同元年上半年呈請開設工商舖店家數調查表

| | | | | | | | | | | | | | | | |
|---|---|---|---|---|---|---|---|---|---|---|-------|---|---|---|---|
| 三 | 同 | 寶 | 東 | 玉 | 洪 | 三 | 慶 | 富 | 大 | 聚 | 玉 | 永 | 志 | 永 | 鴻 |
| 合 | 芝 | 盛 | 記 | 記 | 興 | 合 | 源 | 得 | 同 | 興 | 聲 | 發 | 誠 | 生 | 記 |
| 爐 | 堂 | 興 | 煤 | 煤 | 車 | 泰 | 永 | 享 | 興 | 盛 | 爵 | 木 | 永 | 厚 | 裱 |
| 剪 | 藥 | 錢 | 煤 | 煤 | 修 | 煤 | 籐 | 糧 | 鞋 | 黑 | 香 | 木 | 尖 | 小 | 畫 |
| 子 | | | | | 理 | | 椅 | | | 皮 | 村 | | | | |
| 爐 | 商 | 莊 | 業 | 業 | 洋 | 舖 | 舖 | 米 | 舖 | 舖 | 點 | 舖 | 餅 | 舖 | 八 |
| 八 | 八 | 二 | 四 | 二 | 車 | 一 | 一 | 九 | 一 | 二 | 三 | 一 | 五 | 一 | 十 |
| 十 | 百 | 千 | 百 | 百 | 十 | 百 | 百 | 百 | 百 | 百 | 百 | 百 | 十 | 百 | 元 |
| 元 | 元 | 元 | 元 | 元 | 元 | 元 | 元 | 元 | 元 | 元 | 元 | 元 | 元 | 元 | 元 |
| 全 | 全 | 全 | 全 | 全 | 全 | 全 | 全 | 全 | 全 | 全 | 全 | 全 | 全 | 全 | 全 |
| | | | | | | | | | | | 四月二十日 | | | | |

奉天市政統計彙刊

| | | | | | | | | | | | | | | | |
|--------|------|------|-----|--------|------|------|-------|----|-----|------|-------|----|------|----|----|
| 義和 | 福盛 | 永順 | 勝賓客 | 東利 | 東發 | 惠民藥房 | 玉順 | 慶泰 | 福有 | 孫尖餅舖 | 恒興 | 天泰 | 慶增 | 同陞 | 慶合 |
| 福全 | 東煎餅舖 | 和皮包舖 | 棧客 | 成修理洋車舖 | 祥豆磨房 | 藥房 | 成刷子業坊 | 長香 | 德尖餅 | 舖尖餅 | 隆修理洋車 | 和煤 | 泰破衣莊 | 店小 | 興電 |
| 五 | 一 | 八 | 二 | 八 | 五 | 一 | 八 | 八 | 五 | 五 | 八 | 二 | 八 | 一 | 二 |
| 十 | 百 | 十 | 百 | 十 | 十 | 百 | 十 | 十 | 十 | 十 | 十 | 百 | 十 | 百 | 百 |
| 元 | 元 | 元 | 元 | 元 | 元 | 元 | 元 | 元 | 元 | 元 | 元 | 元 | 元 | 元 | 元 |
| 四月二十一日 | 全 | 全 | 全 | 全 | 全 | 全 | 全 | 全 | 全 | 全 | 全 | 全 | 全 | 全 | 全 |
| | | | | | | | | | | | | | | | |

奉天市大同元年上半年呈請開設工商舖店家數調查表

| | | | | | | | | | | | | | | | |
|-----|-----|-----|------|------|-----|-----|-----|-----|------|------|-----|-------|-----|-----|-----|
| 德發永 | 榮生福 | 永益和 | 韓煎餅舖 | 大東錢莊 | 永德長 | 玉興福 | 同慶豐 | 成太永 | 張燒餅舖 | 德聚東 | 聚義興 | 北順興 | 高家館 | 華興厚 | 東記號 |
| 小 | 梨 | 醬肉 | 煎餅 | 錢業 | 小舖 | 玻璃 | 新衣莊 | 新衣莊 | 飯舖 | 青菜醬醋 | 估衣行 | 修理自行車 | 飯館 | 洋貨 | 小舖 |
| 舖 | 床 | 舖 | 餅 | 業 | 舖 | 璃 | 莊 | 莊 | 舖 | 醋 | 行 | 車 | 館 | 貨 | 舖 |
| 一 | 五 | 一 | 八 | 二 | 一 | 八 | 一 | 三 | 一 | 一 | 二 | 八 | 一 | 一 | 一 |
| 百 | 十 | 百 | 十 | 千 | 百 | 十 | 百 | 百 | 百 | 百 | 百 | 十 | 百 | 百 | 十 |
| 元 | 元 | 元 | 元 | 元 | 元 | 元 | 元 | 元 | 元 | 元 | 元 | 元 | 元 | 元 | 元 |
| 全 | 全 | 全 | 全 | 全 | 全 | 全 | 全 | 全 | 全 | 全 | 全 | 全 | 全 | 全 | 全 |

奉天市政統計彙刊

| | | | | | | | | | | | | | | | |
|---|---|---|---|---|---|---|---|---|---|---|---|---|---|---|---|
| 福 | 信 | 慶 | 福 | 三 | 長 | 輔 | 興 | 白 | 義 | 惠 | 雙 | 沙 | 義 | 德 | 天 |
| 合 | 義 | 祥 | 全 | 義 | 發 | 昌 | 發 | 家 | 順 | 濟 | 合 | 鍋 | 興 | 隆 | 昇 |
| 盛 | 隆 | 福 | 泰 | 合 | 爐 | 達 | 祥 | 藥 | 和 | 東 | 興 | 居 | 福 | 泉 | 祥 |
| 羊 | 柳 | 煎 | 新 | 煎 | 鐵 | 雜 | 小 | 中 | 雜 | 小 | 小 | 飯 | 木 | 小 | 包 |
| 皮 | 條 | 餅 | 衣 | 餅 | | 貨 | | 藥 | | | 雜 | | | | 米 |
| 作 | 包 | 舖 | 莊 | 舖 | 爐 | 小 | 舖 | 舖 | 貨 | 舖 | 貨 | 舖 | 舖 | 舖 | 面 |
| 房 | 舖 | 舖 | 舖 | 舖 | 舖 | 舖 | 舖 | 舖 | 舖 | 舖 | 舖 | 舖 | 舖 | 舖 | 舖 |
| 一 | 一 | 五 | 一 | 八 | 八 | 五 | 五 | 五 | 一 | 一 | 八 | 三 | 六 | 一 | |
| 百 | 百 | 十 | 百 | 十 | 十 | 十 | 十 | 十 | 百 | 百 | 十 | 百 | 百 | 百 | |
| 五 | 五 | 元 | 五 | 元 | 元 | 元 | 元 | 元 | 元 | 元 | 元 | 元 | 元 | 元 | |
| 十 | 十 | 全 | 十 | 全 | 全 | 全 | 全 | 全 | 全 | 全 | 全 | 全 | 全 | 全 | |
| 元 | 元 | | 元 | | | | | | | | | | | | |
| 全 | 全 | | 全 | | | | | | | | | | | | |

奉天市大同元年上半年呈請開設工商舖店家數調查表

| | | | | | | | | | | | | | | | |
|---|---|---|---|---|---|---|---|---|---|---|---|---|---|---|--------|
| 姚 | 萬 | 三 | 信 | 興 | 東 | 福 | 協 | 三 | 福 | 德 | 興 | 志 | 寶 | 永 | 同 |
| 尖 | 通 | 林 | 成 | 記 | 合 | 發 | 盛 | 益 | 順 | 發 | 順 | 興 | 盛 | 利 | 聚 |
| 餅 | 福 | 車 | 興 | 號 | 軒 | 盛 | 福 | 和 | 合 | 源 | 爐 | 東 | 祥 | 成 | 公 |
| 舖 | 小 | 廠 | 織 | 佔 | 茶 | 饅 | 尖 | 充 | 米 | 肉 | 充 | 衣 | 小 | 煎 | 小 |
| 尖 | 醬 | 修 | 布 | 衣 | 鞋 | 鞋 | 餅 | 爐 | 面 | 菜 | 箱 | 箱 | 餅 | 餅 | 舖 |
| 舖 | 園 | 理 | 巾 | 舖 | 舖 | 舖 | 舖 | 舖 | 舖 | 舖 | 舖 | 舖 | 舖 | 舖 | 舖 |
| 五 | 一 | 八 | 三 | 四 | 八 | 二 | 八 | 五 | 九 | 一 | 一 | 二 | 一 | 八 | 一 |
| 十 | 百 | 十 | 百 | 百 | 十 | 百 | 十 | 十 | 百 | 百 | 百 | 百 | 百 | 十 | 百 |
| 元 | 五 | 元 | 元 | 元 | 元 | 元 | 元 | 元 | 元 | 元 | 元 | 元 | 元 | 元 | 元 |
| 全 | 全 | 全 | 全 | 全 | 全 | 全 | 全 | 全 | 全 | 全 | 全 | 全 | 全 | 全 | 全 |
| | | | | | | | | | | | | | | | 四月二十二日 |

奉天市政統計彙刊

| | | | | | | | | | | | | | | | |
|-----|-------|-------|-----|-----|-----|------|-----|-----|-------|-------|-----|-----|-------|-----|-------|
| 福海泉 | 同德長 | 福順爐 | 福昌和 | 福盛和 | 鴻昌爐 | 三合盛 | 山成玉 | 文興利 | 慶增福 | 運來東 | 永發祥 | 福順成 | 義盛針織廠 | 同興源 | 大同汽車行 |
| 小舖 | 皮舖 | 鐵爐 | 糧米 | 豆腐房 | 鐵爐 | 修理鐘表 | 小舖 | 小舖 | 皮業 | 估衣舖 | 尖餅舖 | 雜貨舖 | 襪子 | 尖餅舖 | 汽車 |
| 五十元 | 二百五十元 | 一百五十元 | 二百元 | 一百元 | 八十元 | 五十元 | 五十元 | 八十元 | 一百五十元 | 一百五十元 | 八十元 | 二百元 | 四百元 | 五十元 | 一千元 |
| 全 | 全 | 全 | 全 | 全 | 全 | 全 | 全 | 全 | 全 | 全 | 全 | 全 | 全 | 全 | 全 |

奉天市大同元年上半年呈請開設工商舖店家數調查表

| | | | | | | | | | | | | | | | |
|-------|------|-------|-----|------|-------|------|-----|-----|-----|-----|-----|-----|-----|-----|--------|
| 萬興鐵爐 | 文信公司 | 德春樓 | 長發恒 | 友利洋行 | 仁發祥 | 樹宜客棧 | 世合館 | 玉發長 | 長發盛 | 福玉祥 | 同利永 | 天和順 | 東雅軒 | 恩盛祥 | 三合棧 |
| 修理自行車 | 海陸運輸 | 白肉館 | 毡舖 | 五金雜貨 | 雜貨舖 | 客棧 | 燒餅舖 | 豆腐房 | 粉皮舖 | 肉舖 | 破鐵床 | 雜貨 | 茶館 | 牛肉 | 小店 |
| 九十元 | 八十元 | 三百五十元 | 二百元 | 三千元 | 一百五十元 | 一百元 | 五十元 | 五十元 | 五十元 | 一百元 | 五十元 | 二百元 | 八十元 | 一百元 | 二百元 |
| 全 | 全 | 全 | 全 | 全 | 全 | 全 | 全 | 全 | 全 | 全 | 全 | 全 | 全 | 全 | 四月二十三日 |

奉天市政統計彙刊

| | | | | | | | | | | | | | | | |
|--------|--------|--------|--------|-------|--------|-------|--------|--------|-------|--------|-------|-------|-------|----------|--------|
| 新利成尖餅舖 | 寶育堂中藥 | 修容堂理髮舖 | 義盛合雜貨舖 | 永合興小舖 | 廣聚永小車舖 | 王鞋舖靴鞋 | 存義福印刷局 | 永瑞成硝皮廠 | 益增成小舖 | 振泰成尖餅舖 | 天合順小舖 | 新發長成衣 | 廣發園飯館 | 同興德山貨代理店 | 悅發祥洋鐵舖 |
| 五十元全 | 三百五十元全 | 五十元全 | 五十元全 | 一百元全 | 一百元全 | 八十元全 | 一百元全 | 二百五十元全 | 五十元全 | 五十元全 | 五十元全 | 五十元全 | 八十元全 | 六千元全 | 八十元全 |

奉天市大同元年上半年呈請開設工商店舖家數調查表

| | | | | | | | | | | | | | | | |
|-----|-----|-----|-----|-----|-----|-----|-----|-----|-------|-----|-------|--------|-----|-----|-----|
| 李飯舖 | 東利軒 | 興盛合 | 義興永 | 德聚福 | 美香村 | 萬成東 | 福興店 | 天興成 | 三合餃子舖 | 德聚永 | 西園鐵床舖 | 德成發 | 東陞泰 | 德記長 | 公合興 |
| 飯 | 理 | 鼓樂 | 洋鐵 | 小 | 飯 | 尖餅 | 伙 | 尖餅 | 餃子 | 苞米 | 鐵 | 木 | 燒餅 | 尖餅 | 燒餅 |
| 舖 | 髮 | 房 | 床 | 舖 | 莊 | 舖 | 房 | 舖 | 舖 | 面 | 床 | 舖 | 舖 | 舖 | 舖 |
| 五 | 八 | 一 | 八 | 五 | 三 | 六 | 五 | 六 | 二 | 一 | 三 | 五 | 八 | 八 | 一 |
| 十 | 十 | 百 | 十 | 十 | 百 | 十 | 十 | 十 | 百 | 百 | 百 | 十 | 十 | 十 | 百 |
| 元 | 元 | 元 | 元 | 元 | 元 | 元 | 元 | 元 | 元 | 元 | 元 | 元 | 元 | 元 | 元 |
| 全 | 全 | 全 | 全 | 全 | 全 | 全 | 全 | 全 | 全 | 全 | 全 | 全 | 全 | 全 | 全 |
| | | | | | | | | | | | | 四月二十五日 | | | |

奉天市政統計彙刊

| | | | | | | | | | | | | | | | |
|----------------------------|----------------------------|--------------------------------------|----------------------------|-----------------------|----------------------------|----------------------------|---------------------------------|-----------------------|-----------------------|---|-----------------------|-----------------------|---------------------------------|-----------------------|----------------------------|
| 同 興 永 煎 餅 舖 | 義 盛 棧 運 輪 業 | 連 記 成 衣 局 成 衣 局 | 福 盛 簍 舖 簍 舖 | 尹 家 館 飯 舖 | 福 順 館 煎 餅 舖 | 慶 發 祥 煎 餅 舖 | 和 盛 永 翻 沙 銅 舖 | 振 興 東 煤 舖 | 會 仙 居 飯 館 | 寶 聚 豐 煎 餅 雜 貨 小 舖 | 回 家 館 飯 館 | 權 盛 長 橋 行 | 吉 順 泉 雜 貨 小 舖 | 寶 泉 東 小 舖 | 隆 昌 號 雜 貨 舖 |
| 五 十 元 全 | 一 千 元 全 | 六 十 元 全 | 五 十 元 全 | 六 十 元 全 | 二 百 元 全 | 五 十 元 全 | 一 百 五 十 元 全 | 八 十 元 全 | 一 百 元 全 | 五 十 元 全 | 六 十 元 全 | 一 百 元 全 | 一 百 元 全 | 八 十 元 全 | 五 十 元 全 |

奉天市大同元年上半年呈請開設工商舖店家數調查表

| | | | | | | | | | | | | | | | |
|-------|-------|--------|--------|-------|-------|-------|---------|--------|--------|--------|-------|-------|-------|-------|--------|
| 瑞林木廠 | 天聚棧客 | 西利盛洋貨莊 | 利發永煎餅舖 | 魁順永翠器 | 玉興隆小舖 | 貴華軒理髮 | 慶源隆雜貨鮮貨 | 義合順燒餅舖 | 三發合煎餅舖 | 中興成糧店 | 范燒餅舖 | 全盛興鞋舖 | 元亨茂小舖 | 錦豐泰小舖 | 三和興雜貨舖 |
| 商一萬元全 | 棧八千元全 | 莊二千元全 | 舖五十元全 | 器二百元全 | 舖八十元全 | 髮五十元全 | 貨五十元全 | 舖五十元全 | 舖八十元全 | 店七百元全 | 舖五十元全 | 舖四百元全 | 舖八十元全 | 舖八十元全 | 舖八十元全 |
| | | | | | | | | | | 四月二十六日 | | | | | |

奉天市政統計彙刊

| | | | | | | | | | | | | | | | |
|-------|-------|-------|-------|------|--------|--------|-------|-------|----------|--------|--------|-------|--------|--------|-------|
| 裕發源皮舖 | 泰豐祥尖餅 | 艷影照像館 | 順記號雜貨 | 張小舖 | 東生金尖餅舖 | 雙發號下雜貨 | 奎昌永織襪 | 三隆號雜貨 | 張家舖雜貨尖餅舖 | 興順太機房 | 起發園飯館 | 德盛合豆磨 | 福順長織帶子 | 鴻賓客店伙房 | 集賢村飯館 |
| 三百元全 | 一百元全 | 三百元全 | 七百元全 | 一百元全 | 五十元全 | 六百元全 | 五百元全 | 六千元全 | 一百元全 | 三百五十元全 | 一百五十元全 | 八十元全 | 五十元全 | 八十元全 | 八十元全 |

奉天市大同元年上半年呈請開設工商舖店家數調查表

| | | | | | | | | | | | | | | | |
|------|-----|-----|-----|-------|-----|-----|-----|-----|--------|-----|------|-----|-----|-----|-----|
| 振興藥局 | 順和成 | 東生長 | 義增興 | 德順興 | 協興和 | 增盛店 | 夏小舖 | 東興號 | 春和興 | 益昌源 | 吉順齋 | 德潤堂 | 志和新 | 富有元 | 天增興 |
| 中 | 糧 | 雜 | 尖餅舖 | 刷皮色手工 | 小木舖 | 伙房 | 小舖 | 估衣行 | 飯食店 | 錢業 | 修理鐘表 | 中藥商 | 鞋商 | 雜貨 | 機房 |
| 藥 | 米 | 貨 | 舖 | 工 | 舖 | 房 | 舖 | 行 | 店 | 業 | 表 | 商 | 商 | 貨 | 房 |
| 五 | 一 | 七 | 六 | 二 | 八 | 八 | 五 | 二 | 五 | 二 | 五 | 五 | 一 | 一 | 一 |
| 十 | 千 | 百 | 十 | 百 | 十 | 十 | 十 | 百 | 十 | 千 | 十 | 百 | 百 | 百 | 百 |
| 元 | 元 | 元 | 元 | 元 | 元 | 元 | 元 | 元 | 元 | 元 | 元 | 元 | 元 | 元 | 元 |
| 全 | 全 | 全 | 全 | 全 | 全 | 全 | 全 | 全 | 四月二十七日 | 全 | 全 | 全 | 全 | 全 | 全 |
| | | | | | | | | | | | | | | | |

| | | | | | | | | | | | | | | | |
|-------|---------|--------|-------|-------|--------|--------|-------|--------|-------|--------|--------|-------|--------|-------|-------|
| 寶元太小舖 | 永聚昌香油雜貨 | 榮生德估衣莊 | 雲陞祥縫紉 | 永興潤小舖 | 順合成尖餅舖 | 三義興尖餅舖 | 啓華新皮鞋 | 長盛洗衣局洗 | 關家店伙房 | 惠發元雜貨舖 | 中陽客棧客棧 | 王機房機房 | 天利成豆腐房 | 海隆棧伙房 | 三合園飯舖 |
| 五 | 八 | 一 | 一 | 一 | 五 | 一 | 一 | 一 | 五 | 一 | 四 | 八 | 五 | 五 | 五 |
| 十 | 十 | 百 | 百 | 百 | 十 | 百 | 百 | 百 | 十 | 百 | 百 | 十 | 十 | 十 | 十 |
| 元 | 元 | 元 | 元 | 元 | 元 | 元 | 元 | 元 | 元 | 元 | 元 | 元 | 元 | 元 | 元 |
| 全 | 全 | 全 | 全 | 全 | 全 | 全 | 全 | 全 | 全 | 全 | 全 | 全 | 全 | 全 | 全 |

奉天市大同元年上半年呈請開設工商舖店家數調查表

| | | | | | | | | | | | | | | | |
|---------|-------|-----------|--------|--------|--------|--------|--------|-------|--------|--------|--------|------|---------|--------|-------|
| 遵古山城山貨店 | 振久豐鞋店 | 蘇州稻香村南貨糕點 | 高豆腐房 | 慶樂園包子舖 | 東生合尖餅舖 | 長順成尖餅舖 | 福太康破衣舖 | 同心成尖餅 | 義興東雜貨舖 | 慶昌永雜貨舖 | 三合順尖餅舖 | 魏家車舖 | 慶成泉小雜貨舖 | 德發盛尖餅舖 | 德發女工店 |
| 四千元全 | 二百元全 | 四百元全 | 六十元全 | 一百元全 | 五十元全 | 八十元全 | 八十元全 | 八十元全 | 一百元全 | 一百元全 | 八十元全 | 一百元全 | 一百五十元全 | 五十元全 | 八十元全 |
| | | | 四月二十八日 | | | | | | | | | | | | |

奉天市政統計彙刊

| | | | | | | | | | | | | | | | |
|--------|-------|--------|--------|--------|--------|--------|-------|-------|-------|-------|-------|--------|-------|---------|--------|
| 永盛興雜貨舖 | 育克隆煤舖 | 隆泰號電料行 | 永巨成洋貨舖 | 永發祥鞋舖 | 長發德燒餅舖 | 三義成包子舖 | 振興園飯舖 | 福陞店伙房 | 源興茂洗染 | 四合居飯舖 | 同義合小舖 | 永順隆洋鐵舖 | 華昌興鞋舖 | 老福順堂售貨處 | 義順成上雜貨 |
| 一百元全 | 一百元全 | 一百元全 | 四百元全 | 一百五十元全 | 五十元全 | 五十元全 | 一百元全 | 一百元全 | 七十元全 | 八十元全 | 八十元全 | 八十元全 | 一百元全 | 四百元全 | 一百五十元全 |
| | | | | | | | | | | | | | | | |

奉天市大同元年上半年呈請開設工商舖店家數調查表

| | | | | | | | | | | | | | | | |
|----------------------------|---------------------------------|-----------------------|--------------------------------------|-----------------------|-----------------------|------------------|----------------------------|---------------------------------|-----------------------|-----------------------|--------------------------------------|------------------|------------------|---------------------------------|----------------------------|
| 雙 盛 合 蘇 刀 舖 | 永 泰 祥 舊 首 飾 舖 | 毓 生 號 錢 莊 | 三 合 義 修 理 自 行 車 | 福 慶 堂 獸 醫 | 德 興 永 補 襪 | 恒 記 糧 業 | 泉 順 永 洋 鐵 舖 | 六 合 皮 革 廠 皮 革 | 鳳 鳴 春 飯 館 | 富 發 泰 菜 商 | 德 發 盛 永 記 洋 鐵 舖 | 吉 星 店 小 | 仁 合 店 小 | 王 菓 子 舖 菓 子 舖 | 義 盛 和 饅 頭 舖 |
| 一 百 元 全 | 三 百 元 全 | 二 千 元 全 | 一 百 元 全 | 五 十 元 全 | 八 十 元 全 | 三 百 元 全 | 五 十 元 全 | 四 百 元 全 | 四 百 元 全 | 一 百 元 全 | 二 百 元 全 | 八 十 元 全 | 二 百 元 全 | 五 十 元 全 | 五 十 元 全 |
| | | | | | 四月二十九日 | | | | | | | | | | |

奉天市政統計彙刊

| | | | | | | | | | | | | | | | |
|---|---|---|---|---|---|---|---|---|---|---|---|---|---|---|---|
| 李 | 茂 | 興 | 天 | 鴻 | 義 | 同 | 萬 | 永 | 義 | 福 | 成 | 順 | 永 | 志 | 光 |
| 小 | 盛 | 順 | 順 | 順 | 順 | 義 | 隆 | 成 | 東 | 興 | 德 | 發 | 順 | 林 | 明 |
| 舖 | 東 | 湧 | 棧 | 祥 | 成 | 園 | 豐 | 和 | 刻 | 號 | 發 | 合 | 祥 | 祥 | 號 |
| 小 | 尖 | 染 | 店 | 鞋 | 煤 | 飯 | 全 | 雜 | 刻 | 木 | 小 | 修 | 理 | 小 | 製 |
| 舖 | 餅 | 房 | 商 | 舖 | 劈 | 館 | | 貨 | 字 | 舖 | 舖 | 理 | 洋 | 舖 | 肥 |
| | | | | | 柴 | | | 小 | 舖 | | | 車 | 髮 | | 皂 |
| 五 | 五 | 五 | 八 | 二 | 一 | 八 | 一 | 五 | 一 | 五 | 五 | 八 | 八 | 一 | 三 |
| 十 | 十 | 百 | 十 | 百 | 百 | 十 | 百 | 十 | 百 | 十 | 十 | 十 | 百 | 百 | 百 |
| 元 | 元 | 元 | 元 | 元 | 元 | 元 | 元 | 元 | 元 | 元 | 元 | 元 | 元 | 元 | 元 |
| 全 | 全 | 全 | 全 | 全 | 全 | 全 | 全 | 全 | 全 | 全 | 全 | 全 | 全 | 全 | 全 |
| | | | | | | | | | | | | | | | |
| | | | | | | | | | | | | | | | |

奉天市大同元年上半年呈請開設工商舖店家數調查表

| | | | | | | | | | | | | | | | |
|-----|-------|-----|------|------|-------|-----|-----|-----|-------|-----|-------|-----|-----|-----|-----|
| 義興爐 | 勸業五金行 | 同順成 | 德元長 | 祥記車廠 | 松竹茂 | 德森永 | 廣泉茂 | 溢源東 | 萬聚成 | 震峰店 | 德勝東 | 利合長 | 德義恒 | 義順成 | 東發合 |
| 鐵匠爐 | 五金行 | 尖餅舖 | 雜貨小舖 | 修理車 | 信封手工房 | 尖餅 | 香業 | 尖餅 | 煤業 | 小店 | 估衣舖 | 煤局 | 木舖 | 尖餅舖 | 肉床 |
| 八十元 | 一百五十元 | 八十元 | 五十元 | 八十元 | 一百元 | 七十元 | 三百元 | 八十元 | 一百五十元 | 一百元 | 一百五十元 | 一百元 | 五十元 | 五十元 | 一百元 |
| 全 | 全 | 全 | 全 | 全 | 全 | 全 | 全 | 全 | 全 | 全 | 全 | 全 | 全 | 全 | 全 |
| | | | | | | | | | | | | | | | |

奉天市政統計彙刊

| | | | | | | | | | | | | | | | |
|-----------------------|-------------|--------------------------------------|---------------------------------|--|----------------------------|--------------------------------------|--------------------------------------|--------------------------------------|---|----------------------------|---------------------------------|---|---|---|--|
| 尹 尖 餅 舖 全 | 天 日 升 | 大 方 棧 店 業 三 百 元 | 天 聚 園 包 子 舖 全 | 玉 樂 園 飯 館 一 百 五 十 元 | 玉 增 長 魚 業 全 | 天 翔 厚 洋 雜 貨 舖 全 | 會 豐 潤 碎 衣 一 百 元 | 達 通 遠 錢 莊 二 千 元 | 大 成 祥 雜 貨 舖 三 百 元 | 福 順 泰 尖 餅 全 | 長 順 德 破 衣 服 全 | 萬 盛 筆 店 水 筆 做 房 一 百 元 | 湧 泉 製 造 汽 水 工 廠 製 造 汽 水 二 百 元 | 春 發 軒 理 髮 處 一 百 元 | 天 增 福 小 雜 貨 舖 八 十 元 |
| 全 | 全 | 全 | 全 | 全 | 全 | 全 | 全 | 全 | 全 | 全 | 全 | 全 | 全 | 全 | 全 |
| | | | | | | | 四月三十日 | | | | | | | | |

奉天市大同元年上半年呈請開設工商舖店家數調查表

| | | | | | | | | | | | | | | | |
|------------------|------------------|------------------|------------------|------------------|------------------|------------------|----------------------------|------------------|------------------|------------------|-------------|------------------|------------------|------------------|------------------|
| 杜 小 舖 | 福 記 煤 局 | 孫 豆 磨 房 | 丁 家 車 廠 | 福 聚 成 | 和 順 長 | 天 益 成 | 天 利 商 行 | 天 中 號 | 三 合 園 | 永 增 勝 | 同 發 合 | 廣 聚 發 | 聚 盛 茂 | 復 興 和 | 增 盛 福 |
| 雜 貨 舖 | 煤 局 | 豆 磨 房 | 人 力 車 | 磨 房 尖 餅 | 餅 子 舖 | 竹 貨 舖 | 汽 車 零 件 | 菜 舖 | 餅 子 舖 | 煤 商 | 雜 貨 舖 | 包 子 舖 | 錢 莊 | 尖 餅 舖 | 小 雜 貨 舖 |
| 五 十 元 全 | 全 | 一 百 元 全 | 全 | 二 百 元 | 一 百 元 全 | 五 十 元 全 | 一 百 五 十 元 全 | 二 百 元 全 | 五 十 元 全 | 三 百 元 全 | 全 | 一 百 元 全 | 二 千 元 全 | 七 十 元 全 | 一 百 元 全 |
| | | | | 五 月 二 日 | | | | | | | | | | | |

奉天市政統計彙刊

| | | | | | | | | | | | | | | | |
|------|------|------|------|------|-------|-----|-----|------|------|------|------|-------|------|------|------|
| 春發祥 | 大生藥房 | 永茂長 | 德生祥 | 復興義 | 仁和女工店 | 長發東 | 雙合成 | 萬順爐 | 精良行 | 惠全永 | 柏尖餅舖 | 春蔚祥 | 同順昌 | 寶豐源 | 厚記錢號 |
| 小雜貨舖 | 西醫 | 小舖 | 估衣 | 魚業 | 女工店 | 破亂 | 尖餅 | 鐵爐 | 修表刻字 | 全 | 尖餅舖 | 女工成衣局 | 茶館 | 鮮貨茶食 | 金銀兩替 |
| 六十元全 | 一百元全 | 五十元全 | 二百元全 | 三百元全 | 全 | 全 | 全 | 五十元全 | 八十元全 | 六十元全 | 五十元全 | 一百元全 | 五十元全 | 七百元全 | 二千元全 |
| | | | | | | | | | | | | | | | |

奉天市大同元年上半年呈請開設工商舖店家數調查表

| | | | | | | | | | | | | | | | |
|--------|-------|--------|----------|-------|-------|--------|--------|---------|--------|--------|--------|-------|-------|-----------|-------|
| 慶發祥肉舖 | 福聚合小舖 | 三盛永鼓樂舖 | 大北稻香村鮮貨店 | 泰和堂藥舖 | 復興祥小舖 | 義和成尖餅舖 | 天福客棧旅店 | 李燒餅舖燒餅店 | 雙合泉豆腐房 | 萬花春老酒舖 | 海樂軒理髮舖 | 萬利和小舖 | 德慶祥煤局 | 興發馬車行修理馬車 | 華聚昌銅舖 |
| 一百二十元全 | 八十元全 | 一百元全 | 三百元全 | 七千元全 | 一百元全 | 五十元全 | 一百元全 | 五十元全 | 一百元全 | 三百元全 | 五十元全 | 全 | 一百元全 | 一百五十元全 | 一百元全 |

奉天市政統計彙刊

| | | | | | | | | | | | | | | | |
|---|---|---|---|---|---|---|---|---|---|---|---|---|---|---|---|
| 雙 | 日 | 明 | 永 | 天 | 天 | 天 | 魁 | 晉 | 德 | 晉 | 德 | 同 | 義 | 義 | 長 |
| 發 | 增 | 發 | 順 | 德 | 益 | 增 | 盛 | 古 | 聚 | 盛 | 香 | 合 | 聚 | 盛 | 元 |
| 盛 | 永 | 永 | 長 | 盛 | 和 | 恒 | 和 | 齋 | 成 | 長 | 村 | 興 | 成 | 興 | 商 |
| 理 | 粉 | 小 | 肉 | 雜 | 帶 | 帶 | 糧 | 古 | 苞 | 小 | 鮮 | 全 | 尖 | 成 | 洋 |
| 髮 | 豆 | | | | 子 | 子 | | | 米 | | 貨 | | 餅 | 衣 | |
| 全 | 房 | 舖 | 舖 | 貨 | 舖 | 舖 | 米 | 玩 | 舖 | 舖 | 店 | | 舖 | 局 | 行 |
| | 八 | 七 | 一 | 二 | 一 | 一 | 二 | 四 | 一 | 一 | 三 | 八 | 一 | 五 | 六 |
| | 十 | 十 | 百 | 百 | 百 | 百 | 百 | 百 | 百 | 百 | 百 | 十 | 百 | 十 | 百 |
| | 元 | 元 | 元 | 元 | 元 | 元 | 元 | 元 | 元 | 元 | 元 | 元 | 元 | 元 | 元 |
| 全 | 全 | 五 | 全 | 全 | 全 | 全 | 全 | 全 | 全 | 全 | 全 | 全 | 全 | 全 | 全 |
| | | 月 | | | | | | | | | | | | | |
| | | 三 | | | | | | | | | | | | | |
| | | 日 | | | | | | | | | | | | | |

奉天市大同元年上半年呈請開設工商舖店家數調查表

| | | | | | | | | | | | | | | | |
|---|---|---|---|---|---|---|---|---|---|---|---|---|---|---|---|
| 潤 | 永 | 三 | 天 | 四 | 義 | 復 | 聚 | 成 | 益 | 恒 | 清 | 志 | 潘 | 廣 | 天 |
| 生 | 記 | 玉 | 泉 | 海 | 和 | 陸 | 盛 | 發 | 發 | 興 | 真 | 發 | 小 | 發 | 發 |
| 成 | 號 | 成 | 永 | 棧 | 號 | 隆 | 長 | 永 | 祥 | 隆 | 漿 | 成 | 舖 | 祿 | 德 |
| 小 | 粉 | 皮 | 黑 | 客 | 帶 | 小 | 小 | 鐵 | 黑 | 估 | 子 | 鮮 | 小 | 糧 | 小 |
| 舖 | 皮 | 業 | 紙 | 棧 | 子 | 車 | 車 | 床 | 皮 | 衣 | 豆 | 貨 | 舖 | 米 | 舖 |
| 八 | 五 | 三 | 八 | 四 | 二 | 二 | 六 | 七 | 七 | 二 | 一 | 一 | 五 | 三 | 五 |
| 十 | 十 | 百 | 十 | 百 | 百 | 百 | 十 | 十 | 十 | 百 | 百 | 百 | 十 | 百 | 十 |
| 元 | 元 | 元 | 元 | 元 | 元 | 元 | 元 | 元 | 元 | 元 | 元 | 元 | 元 | 元 | 元 |
| 全 | 全 | 全 | 全 | 全 | 全 | 全 | 全 | 全 | 全 | 全 | 全 | 全 | 全 | 全 | 全 |
| | | | | | | | | | | | | | | | |

奉天市政統計彙刊

| | | | | | | | | | | | | | | | |
|-------|-------|-------|--------|--------|-------|-------|-------|---------|-------|--------|-----|-------|--------|--------|-------|
| 同昌棧客棧 | 德記顏粉莊 | 雙成興機房 | 天立芳鏡子舖 | 四合成洋貨行 | 福馨長雜貨 | 井記皮鞋莊 | 永盛公小舖 | 福陞合帽頭做房 | 義發東木舖 | 豐記局煤煤炭 | 徐小舖 | 興隆泰小舖 | 振興隆燒餅舖 | 福泰成尖餅舖 | 福聚東魚業 |
| 二百五十元 | 五十元 | 一百五十元 | 一百元 | 六百元 | 八十元 | 一百元 | 五十元 | 一百元 | 一百五十元 | 二百五十元 | 五十元 | 二百五十元 | 一百元 | 一百五十元 | 二百元 |
| 全 | 全 | 全 | 全 | 全 | 五月四日 | 全 | 全 | 全 | 全 | 全 | 全 | 全 | 全 | 全 | 全 |

奉天市大同元年上半年呈請開設工商舖店家數調查表

| | | | | | | | | | | | | | | | |
|-------|-----|-----|-----|-----|-----|-------|-------|------|-----|-------|-------|-----|-----|-----|-------|
| 興記醬肉舖 | 全成 | 福發 | 聚成 | 新發 | 三和 | 忠興 | 善智 | 維新車廠 | 德昌 | 萬隆 | 天慶 | 永玄 | 榮久 | 同益 | 興隆 |
| 醬肉舖 | 立草 | 長尖 | 興籐 | 成飯 | 益雜 | 長京 | 園飯 | 修理洋車 | 園尖 | 益雜 | 祥米 | 德小 | 成菓 | 合雜 | 盛雜 |
| 舖 | 舖 | 舖 | 子舖 | 館 | 貨 | 行 | 館 | 車 | 舖 | 舖 | 舖 | 舖 | 舖 | 舖 | 貨 |
| 一百五十元 | 二百元 | 六十元 | 八十元 | 五十元 | 八百元 | 一百五十元 | 一百五十元 | 一百元 | 七十元 | 一百五十元 | 二百五十元 | 一百元 | 二百元 | 二百元 | 一百五十元 |
| 五月六日 | 全 | 全 | 全 | 全 | 全 | 全 | 全 | 全 | 全 | 五月五日 | 全 | 全 | 全 | 全 | 全 |

奉天市政統計彙刊

| | | | | | | | | | | | | | | | |
|-------------|-----------------------|-------------|-----------------------|-------------|-----------------------|-------------|-------------|-------------|------------------|-------------|-------------|-------------|-------------|-------------|-------------|
| 發 記 號 | 春 山 伙 房 | 福 泉 湧 | 聚 隆 店 | 天 益 春 | 和 聚 盛 | 萬 盛 元 | 同 增 利 | 福 源 合 | 蚨 聚 公 | 聚 發 和 | 福 德 齋 | 德 發 園 | 同 義 盛 | 東 源 棧 | 德 興 久 |
| 小 | 店 | 小 | 旅 | 飯 | 織 | 全 | 煎 餅 | 成 衣 | 煤 | 煤 劈 柴 | 表 | 煎 餅 | 帽 頭 | 運 輪 | 包 米 面 |
| 舖 | 行 | 舖 | 店 | 館 | 襪 | | 舖 | 莊 | 局 | 舖 | 舖 | 舖 | 舖 | 業 | 舖 |
| 八 十 元 | 一 百 五 十 元 | 二 百 元 | 一 百 五 十 元 | 二 百 元 | 二 百 五 十 元 | 全 | 全 | 全 | 一 百 元 | 八 十 元 | 五 十 元 | 八 十 元 | 二 百 元 | 二 千 元 | 一 百 元 |
| 全 | 全 | 全 | 全 | 全 | 全 | 全 | 全 | 全 | 五 月 六 日 | 全 | 全 | 全 | 全 | 全 | 全 |

奉天市大同元年上半年呈請開設工商舖店家數調查表

| | | | | | | | | | | | | | | | |
|--------|------|-----|------|-----|------|-----|-----|-------|-----|-------|-----|------|------|-----|-----|
| 德源東雜貨舖 | 孫煎餅舖 | 萬盛東 | 義興隆 | 恒發永 | 一小作 | 福聚詳 | 三盛永 | 益順和 | 德記 | 廣泉發 | 春和興 | 德盛齋 | 雙合盛 | 金華茂 | 利盛永 |
| 蘇刀舖 | 煎餅舖 | 蘇繩舖 | 小煎餅舖 | 煎餅舖 | 小煎餅舖 | 雜貨床 | 洗衣局 | 油糧 | 畫舖 | 雜貨舖 | 小舖 | 修理眼鏡 | 牛肉菜舖 | 衣莊 | 蘇刀舖 |
| 一百元 | 五十元 | 全 | 一百元 | 一百元 | 八十元 | 五十元 | 八十元 | 二百五十元 | 五十元 | 三百五十元 | 八十元 | 八十元 | 一百元 | 八十元 | 一百元 |
| 五月七日 | 全 | 全 | 全 | 全 | 五月六日 | 全 | 全 | 全 | 全 | 全 | 全 | 全 | 全 | 全 | 全 |

奉天市政統計彙刊

| | | | | | | | | | | | | | | | |
|-------|----------------|-----------|--------------|------------|-----------|------------|---------------|------------|------------|---------|------------|---------------|------------|--------------|----------|
| 興發和舖全 | 老福興堂藥舖五十五元五月七日 | 同成祥皮店四百元全 | 萬春恒雜貨舖一百五十元全 | 興盛客棧客棧八十元全 | 德源泰染房五百元全 | 義利福雜貨舖八十元全 | 華洲藥房中藥商一百五十元全 | 四季發尖餅舖五十元全 | 義合公毡子舖三百元全 | 永順成成衣局全 | 同興成成衣局八十元全 | 永興書局書筆洋雜貨二百元全 | 永興園小飯舖五十元全 | 福興昌估衣舖二百五十元全 | 福發和黑紙做房全 |
|-------|----------------|-----------|--------------|------------|-----------|------------|---------------|------------|------------|---------|------------|---------------|------------|--------------|----------|

奉天市大同元年上半年呈請開設工商舖店家數調查表

| | | | | | | | | | | | | | | | |
|-------|-------|--------|--------|------|--------|------|--------|-------|-------|-------|--------|--------|--------|--------|--------|
| 振昇長錢莊 | 永聚祥小舖 | 福順成新衣莊 | 東合爐鐵爐 | 孫豆腐房 | 福勝東煎餅舖 | 李記糖舖 | 文興久成衣局 | 德發成木舖 | 祥順成破亂 | 魁發店小舖 | 永順興包子舖 | 三德永雜貨舖 | 廣福興牛乳舖 | 源聚祥尖餅舖 | 順興永雜貨舖 |
| 二千元全 | 五十元全 | 二百元全 | 一百二十元全 | 一百元全 | 五月九日 | 五十元全 | 八十元全 | 三百元全 | 全 | 全 | 五十元全 | 全 | 一百五十元全 | 五十元全 | 七十元全 |
| | | | | | | | | | | | | | | | |

奉天市政統計彙刊

| | | | | | | | | | | | | | | | |
|----|----|----|----|----|----|------|-----|----|----|----|----|----|------|----|----|
| 三合 | 永和 | 玉盛 | 雙盛 | 萬盛 | 復盛 | 益昌 | 魁盛 | 德盛 | 起發 | 福興 | 公順 | 大有 | 福興 | 福興 | 福振 |
| 成 | 興 | 東 | 祥 | 和 | 東 | 表 | 祥 | 永 | 園 | 隆 | 德 | 茶 | 記 | 隆 | 東 |
| 木 | 煎餅 | 燒餅 | 包子 | 雜貨 | 煎餅 | 修理鐘表 | 棉花房 | 小飯 | 鞋 | 雜貨 | 茶 | 肉 | 破亂衣服 | 生鐵 | 生鐵 |
| 舖 | 舖 | 舖 | 舖 | 舖 | 舖 | 表 | 房 | 舖 | 館 | 舖 | 店 | 社 | 舖 | 舖 | 舖 |
| 二 | 八 | 全 | 五 | 一 | 六 | 五 | 全 | 一 | 四 | 一 | 一 | 一 | 二 | 八 | 二 |
| 百 | 十 | | 十 | 百 | 十 | 十 | | 百 | 百 | 百 | 千 | 百 | 百 | 十 | 百 |
| 元 | 元 | | 元 | 元 | 元 | 元 | | 元 | 元 | 元 | 元 | 元 | 元 | 元 | 元 |
| 全 | 全 | 全 | 全 | 全 | 全 | 全 | 全 | 全 | 全 | 全 | 全 | 全 | 全 | 全 | 全 |

奉天市大同元年上半年呈請開設工商舖店家數調查表

| | | | | | | | | | | | | | | | |
|-----------------------|----------------------------|----------------------------|-----------------------|------------------|---|----------------------------|-----------------------|----------------------------|----------------------------|----------------------------|-----------------------|----------------------------|--------------------------------------|---------------------------------|-----------------------|
| 俊 大 興 煤 局 | 德 發 盛 鏢 子 舖 | 天 聚 成 黑 皮 房 | 海 興 隆 鞋 舖 | 楊 小 舖 全 | 永 發 德 小 舖 | 寶 德 成 洋 鐵 舖 | 春 茂 永 小 舖 | 天 聚 祥 煤 炭 舖 | 古 銘 齋 刻 字 舖 | 景 元 畫 舖 畫 舖 | 天 增 祥 面 莊 | 同 義 興 書 筆 局 | 吉 順 女 工 店 女 工 店 | 義 發 和 包 米 面 舖 | 寶 慶 堂 藥 商 |
| 一 百 元 全 | 五 十 元 全 | 二 百 五 十 元 全 | 一 百 元 全 | 五 十 元 全 | 一 百 五 十 元 五 月 十 日 | 八 十 元 全 | 五 十 元 全 | 二 百 元 全 | 五 十 元 全 | 五 十 元 全 | 五 百 元 全 | 三 百 元 全 | 八 十 元 全 | 一 百 元 全 | 五 百 元 全 |
| | | | | | | | | | | | | | | | |

奉天市政統計彙刊

| | | | | | | | | | | | | | | | |
|--------|-------|--------|---------|-------|---------|------|--------|-------|--------|--------|--------|--------|--------|-------|--------|
| 復和成煎餅舖 | 同順成小舖 | 同育堂小藥商 | 德發祥賣零顏料 | 存記皮鞋店 | 德盛興小舖 | 信茶館 | 東路館飯館 | 同興和染房 | 老昆華染房 | 郝興順豆腐房 | 雙泉湧洗衣房 | 鴻發長製皮革 | 德茂成旋匠舖 | 義和店小莊 | 天祥合洋貨莊 |
| 五十元全 | 全 | 全 | 一百元全 | 六百元全 | 六十元五月十日 | 七十元全 | 一百五十元全 | 五百元全 | 一百二十元全 | 全 | 八十元全 | 一百五十元全 | 全 | 五十元全 | 二百元全 |

奉天市大同元年上半年呈請開設工商舖店家數調查表

| | | | | | | | | | | | | | | | |
|------|------|------|------|------|------|------|------|-------|------|------|------|------|------|------|------|
| 福順成 | 華興茂 | 寶順店 | 德聲和 | 福勝發 | 文化書局 | 趙梨床 | 興發順 | 昆仲號 | 厚記 | 魁長盛 | 玉恒太 | 鳴記館 | 瑞興祥 | 四海居 | 馬家館 |
| 煎餅舖 | 鮮果局 | 店業 | 估衣 | 舊鞋 | 刻字 | 梨床 | 燒餅舖 | 牙粉 | 煤局 | 鮮菜 | 盜頭舖 | 小飯舖 | 鐵床 | 飯舖 | 飯舖 |
| 五十元全 | 三百元全 | 一百元全 | 二百元全 | 五十元全 | 全 | 一百元全 | 五十元全 | 二百元全 | 五十元全 | 一百元全 | 三百元全 | 五十元全 | 八十元全 | 五十元全 | 八十元全 |
| | | | | | | | | 五月十一日 | | | | | | | |

奉天市政統計彙刊

| | | | | | | | | | | | | | | | |
|-------|-----|------|-----|-------|-----|-----|-----|-----|-------|-----|-----|-----|-----|------|-------|
| 義和永 | 新九霞 | 永發成 | 文東閣 | 與盛長 | 德發福 | 春發爐 | 慶春堂 | 田玉興 | 永發祥 | 鴻順發 | 瑞成興 | 湧泉興 | 泰山鎮 | 義增盛 | 增順和 |
| 點心舖 | 皮鞋商 | 舊鐵繩頭 | 雜貨舖 | 青菜舖 | 機房 | 鐵床 | 瘡眼藥 | 成衣舖 | 雜貨 | 煤舖 | 小舖 | 鮮菓 | 菓 | 雜貨小舖 | 魚雜貨 |
| 一百五十元 | 四百元 | 五十元 | 八十元 | 一百五十元 | 全 | 一百元 | 五十元 | 八十元 | 一百二十元 | 一百元 | 五十元 | 八十元 | 二百元 | 五十元 | 三百五十元 |
| 全 | 全 | 全 | 全 | 全 | 全 | 全 | 全 | 全 | 全 | 全 | 全 | 全 | 全 | 全 | 全 |

奉天市大同元年上半年呈請開設工商舖店家數調查表

| | | | | | | | | | | | | | | | |
|--------|--------|--------|--------|----------|--------|--------|-------|--------|------|--------|--------|-------|--------|--------|--------|
| 德盛和草帽舖 | 惠豐水窖 | 義聚長木匠舖 | 三合興煎餅舖 | 中西印刷所印刷局 | 祥記帽頭做房 | 順興東洋鐵舖 | 長發爐匠爐 | 天慶福粉房 | 同發合全 | 鴻義興雜貨舖 | 復源湧青菜舖 | 同合成全 | 福順園煎餅舖 | 蔚生堂藥商 | 工業興石印局 |
| 三百元全 | 二百五十元全 | 一百元全 | 五十元全 | 三千元全 | 二百元全 | 一百元全 | 八十元全 | 一百五十元全 | 全 | 一百元全 | 五十元全 | 六十元全 | 八十元全 | 二百五十元全 | 八十元全 |
| | | | | | | | | | | | | 五月十二日 | | | |

奉天市政統計彙刊

| | | | | | | | | | | | | | | | |
|--------|-------|-------|-------|--------|--------|--------|--------|-------|---------|-------|--------|-------|-------|--------|-------|
| 義成號雜貨舖 | 義興成衣局 | 成記紙匣舖 | 匯海興小舖 | 食德軒燒餅舖 | 同發永煎餅舖 | 天仁堂中藥商 | 福蕙長雜貨舖 | 義昌源銀爐 | 興華齊信紙做房 | 玉順永小舖 | 永順順祥木舖 | 永興煎餅舖 | 永合公小舖 | 玉興德玉石舖 | 峻源隆錢莊 |
| 六十元全 | 八十元全 | 五十元全 | 八十元全 | 五十元全 | 八十元全 | 二百元全 | 七十元全 | 四千元全 | 一百元全 | 六十元全 | 一百五十元全 | 五十元全 | 全 | 八十元全 | 二千元全 |
| | | | | | | | | | | | | | | | |

奉天市大同元年上半年呈請開設工商舖店家數調查表

| | | | | | | | | | | | | | | | |
|-----|------|-------|-----|------|--------|-----|------|-----|-----|-----|-----|------|-----|-----|-----|
| 同義棧 | 會記煤局 | 天成德 | 德泰厚 | 玉順伙房 | 源豐和 | 聚義豐 | 張家小舖 | 慶合永 | 鼎記號 | 春霖堂 | 正興德 | 天興客棧 | 義發永 | 春記號 | 天合泉 |
| 客棧 | 煤局 | 織襪廠 | 破衣舖 | 小 | 修理馬車洋車 | 舊衣房 | 小舖 | 煤局 | 錢莊 | 藥商 | 舊衣舖 | 客棧 | 煎餅舖 | 舊衣 | 煤業 |
| 一 | 一 | 五 | 五 | 一 | 八 | 一 | 五 | 二 | 二 | 一 | 五 | 一 | 全 | 五 | 七 |
| 百 | 百 | 百 | 百 | 百 | 十 | 百 | 十 | 百 | 千 | 十 | 十 | 百 | | 十 | 十 |
| 元 | 元 | 元 | 元 | 元 | 元 | 元 | 元 | 元 | 元 | 元 | 元 | 元 | | 元 | 元 |
| 全 | 全 | 五月十三日 | 全 | 全 | 全 | 全 | 全 | 全 | 全 | 全 | 全 | 全 | 全 | 全 | 全 |

| | | | | | | | | | | | | | | | |
|--------|---------|---------|--------|-------|-------|--------|---------|-------|---------|-------|-------|--------|-------|--------|--------|
| 恒盛合豆腐坊 | 世德藥房成藥商 | 春生醫院西藥商 | 福盛東煎餅舖 | 福記號餽局 | 義泰源灰舖 | 永春和破鞋床 | 張豆腐房豆腐房 | 益增成小舖 | 松林車廠修理車 | 鴻興盛小舖 | 會賓店客店 | 東義興煎餅舖 | 于家店伙房 | 義合銀號錢業 | 義合順雜貨舖 |
| 八 | 一百五十元 | 二百百元 | 五十元 | 二百元 | 二百元 | 五十元 | 八十元 | 一百元 | 八十元 | 六十元 | 二百元 | 五十元 | 一百元 | 二千元 | 七十元 |
| 全 | 全 | 全 | 全 | 全 | 全 | 全 | 全 | 全 | 全 | 全 | 全 | 全 | 全 | 全 | 全 |

奉天市大同元年上半年呈請開設工商舖店家數調查表

| | | | | | | | | | | | | | | | |
|-------------|------------------|----------------|-------------|-----------------------|------------------|-------------|-------------|-------------|-------------|-------------|------------------|-------------|-------------|-------------|-------------|
| 永 成 海 | 東 興 和 | 松林 修理 車舖 | 天 聚 和 | 民生 洋服 店 | 成 記 衣 莊 | 寶 元 店 | 聚 興 隆 | 立 發 祥 | 德 泉 永 | 劉 家 館 | 德 慶 煤 局 | 洪 源 永 | 福 利 成 | 同 和 發 | 義 合 順 |
| 小 | 硝 皮 做 房 | 修 理 車 | 煎 餅 舖 | 洋 服 店 | 估 衣 店 | 客 店 | 肉 菜 舖 | 煤 局 | 小 舖 | 餃 子 館 | 煤 局 | 豆 腐 坊 | 小 舖 | 煎 餅 舖 | 煎 餅 舖 |
| 舖 | 全 | 八 十 元 | 五 十 元 | 一 百 元 | 二 百 元 | 七 十 元 | 全 | 二 百 元 | 全 | 全 | 全 | 一 百 元 | 一 百 元 | 全 | 五 十 元 |
| 七 十 元 | 全 | 全 | 全 | 五 月 十 四 日 | 全 | 全 | 全 | 全 | 全 | 全 | 全 | 全 | 全 | 全 | 全 |
| 全 | 全 | 全 | 全 | | | | | | | | | | | | |

奉天市政統計彙刊

| | | | | | | | | | | | | | | | |
|-----------------------|------------------|-------------|-------------|-----------------------|-------------|-------------|-------------|-------------|-------------|-------------|-------------|-----------------------|-----------------------|-------------|------------------|
| 泰 增 祥 | 天 興 號 | 權 盛 永 | 德 順 興 | 同 興 昶 | 魏 小 舖 | 永 吉 祥 | 大 有 店 | 曹 橋 坊 | 振 興 永 | 增 盛 東 | 萬 寶 棧 | 張 小 舖 | 復 發 和 | 中 華 起 | 長 盛 皮 房 |
| 煤 | 修 理 洋 車 | 木 器 商 | 饅 頭 舖 | 雞 業 | 雜 貨 | 小 舖 | 客 店 | 橋 房 | 小 舖 | 錢 莊 | 客 店 | 小 舖 | 車 舖 | 糖 餛 業 | 白 皮 做 房 |
| 一 百 五 十 元 | 八 十 元 | 一 百 元 | 五 十 元 | 一 百 五 十 元 | 五 十 元 | 一 百 元 | 全 | 八 十 元 | 一 百 元 | 一 萬 元 | 全 | 一 百 五 十 元 | 一 百 五 十 元 | 一 百 元 | 二 百 元 |
| 全 | 全 | 全 | 全 | 全 | 全 | 全 | 全 | 全 | 全 | 全 | 全 | 全 | 全 | 全 | 全 |
| | | | | | | | | | | | | | | | |

奉天市大同元年上半年呈請開設工商舖店家數調查表

| | | | | | | | | | | | | | | | |
|-------|------|------|------|-------|------|------|------|------|-------|------|------|------|------|------|------|
| 裕泰成粉行 | 聚生合 | 聚發永 | 聚泰隆 | 馬小舖 | 杜家床子 | 德盛永 | 雙合泰 | 榮賓旅館 | 德成久 | 東昇魁 | 乾豐和 | 德順永 | 同和號 | 福來盛 | 雙盛和 |
| | 簍 | 醬肉 | 饅首 | 小 | 峇布頭 | 菜 | 煎餅 | 旅 | 小 | 雜貨 | 饅頭 | 理髮 | 全 | 小 | 小器 |
| | 舖 | 舖 | 舖 | 舖 | 頭 | 床 | 舖 | 館 | 舖 | 床 | 舖 | 舖 | | 舖 | 作 |
| 一千元全 | 一百元全 | 五十元全 | 六十元全 | 全 | 一百元全 | 三百元全 | 八十元全 | 三百元全 | 五十元全 | 五十元全 | 八十元全 | 五十元全 | 一百元全 | 八十元全 | 一百元全 |
| | | | | 五月十六日 | | | | | 五月十四日 | | | | | | |

奉天市政統計彙刊

| | | | | | | | | | | | | | | | |
|--------|-------|-----------|-------|-------|--------|--------|--------|--------|-----|---------|-------|-------|--------|----------|----------|
| 福合永煎餅舖 | 雙發園飯舖 | 盛記紙局刷紙手工房 | 永聚和皮業 | 德增福小舖 | 東發合豆腐房 | 泉興盛豆腐房 | 吉興厚眼本舖 | 福盛泉豆腐房 | 候小舖 | 義順車行修理車 | 俊興女工店 | 隆泉永小舖 | 祥順軒理髮業 | 增盛義魁記硝皮業 | 老彩華一分社洗染 |
| 全 | 八十八元 | 一百元 | 三百元 | 一百元 | 五十元 | 全 | 五十元 | 一百元 | 五十元 | 五十元 | 一百元 | 一百五十元 | 一百元 | 二百元 | 四百元 |
| 全 | 全 | 全 | 全 | 全 | 全 | 全 | 全 | 全 | 全 | 全 | 全 | 全 | 全 | 全 | 全 |
| | | | | | | | | | | | | | | | |

奉天市大同元年上半年呈請開設工商舖店家數調查表

| | | | | | | | | | | |
|---|---|---|---|---|---|---|---|-------|----|---|
| 慶 | 利 | 源 | 京 | 帽 | 舖 | 一 | 百 | 五十 | 元 | 全 |
| 復 | 興 | 號 | 小 | 舖 | 一 | 百 | 元 | 全 | | |
| 洪 | 興 | 隆 | 玉 | 石 | 舖 | 八 | 十 | 元 | 全 | |
| 華 | 北 | 書 | 局 | 書 | 舖 | 五 | 十 | 元 | 全 | |
| 東 | 陞 | 和 | 煎 | 餅 | 舖 | 全 | | | 全 | |
| 振 | 記 | 興 | 皮 | 舖 | 八 | 十 | 元 | 五月十七日 | | |
| 永 | 發 | 合 | 煎 | 餅 | 舖 | 全 | | | | |
| 內 | 生 | 金 | 鴻 | 記 | 鞋 | 舖 | 二 | 百 | 五十 | 元 |
| 永 | 遠 | 興 | 染 | 房 | 三 | 百 | 元 | 全 | | |
| 義 | 發 | 祥 | 洋 | 鐵 | 舖 | 八 | 十 | 元 | 全 | |
| 同 | 發 | 皮 | 帽 | 舖 | 一 | 百 | 元 | 全 | | |
| 東 | 興 | 長 | 木 | 匠 | 舖 | 全 | | | | |
| 義 | 記 | 肉 | 舖 | 四 | 百 | 元 | 全 | | | |
| 福 | 香 | 居 | 飯 | 館 | 五 | 十 | 元 | 全 | | |
| 廣 | 華 | 長 | 提 | 包 | 舖 | 一 | 百 | 五十 | 元 | 全 |
| 王 | 小 | 舖 | 雜 | 貨 | 舖 | 五 | 十 | 元 | 全 | |

| | | | | | | | | | | | | | | | |
|------------------|-----------------------|----------------------------|-----------------------|----------------------------|----------------------------|----------------------------|-----------------------|----------------------------|----------------------------|-----------------------|---------------------------------|----------------------------|-----------------------|---------------------------------|-----------------------|
| 風 祥 茂 全 | 三 聚 和 小 舖 | 天 順 成 米 面 舖 | 東 興 茂 小 舖 | 惠 記 成 衣 局 | 十 美 香 醬 肉 舖 | 勝 京 飯 店 旅 館 | 四 和 棧 客 棧 | 雙 興 隆 雜 鐵 床 | 天 和 興 粉 車 店 | 德 義 軒 理 髮 | 福 林 眼 鏡 行 眼 鏡 | 振 興 東 煎 餅 舖 | 祥 順 和 梨 床 | 和 記 皮 莊 生 皮 莊 | 德 盛 東 小 舖 |
| 一 百 元 全 | 五 十 元 全 | 四 百 元 全 | 五 十 元 全 | 一 百 五 十 元 全 | 八 十 元 全 | 九 百 元 全 | 四 百 元 全 | 一 百 元 全 | 七 百 元 全 | 一 百 元 全 | 一 百 五 十 元 全 | 全 | 五 十 元 全 | 一 百 元 全 | 八 十 元 全 |
| | | | | | | | | | | | | | | | |

奉天市大同元年上半年早請開設工商舖店家數調查表

| | | | | | | | | | | | | | | | |
|--------|-------|------|-------|---------|-------|-----|--------|-------|----------|--------|-------|----------|---------|--------|-------|
| 天發祥洋鐵舖 | 義盛祥飯館 | 馬記皮舖 | 福全盛小舖 | 永興長棉業商行 | 大興昌鞋舖 | 張茶館 | 麟雲春小飯館 | 同發永鐵舖 | 三成女工廠女工店 | 連升恒饅頭房 | 羅蘭洋服店 | 恒升馬車行馬車行 | 東陞祥熟皮做坊 | 福興號洗衣局 | 福聚園飯舖 |
| 六十元 | 八十元 | 一百元 | 五十元 | 二百五十元 | 全 | 一百元 | 一百二十元 | 八十元 | 五十元 | 八十元 | 五百元 | 二百元 | 一百元 | 全 | 八十元 |
| 全 | 全 | 全 | 全 | 全 | 五月十八日 | 全 | 全 | 全 | 全 | 全 | 全 | 全 | 全 | 全 | 全 |
| | | | | | | | | | | | | | | | |

| | | | | | | | | | | | | | | | |
|----------------------------|------------------|---------------------------------|------------------|------------------|----------------------------|-----------------------|----------------------------|----------------------------|---------------------------------|----------------------------|----------------------------|----------------------------|-----------------------|----------------------------|-----------------------|
| 益 興 順 煎 餅 舖 | 德 元 照 像 | 天 真 照 像 修 表 店 | 久 盛 永 鐵 | 聚 發 合 小 | 世 合 祥 成 衣 局 | 福 慶 成 飯 舖 | 永 興 東 豆 磨 房 | 福 聚 成 餃 子 舖 | 恒 玉 成 黑 皮 做 房 | 四 合 永 煎 餅 舖 | 永 興 祥 煎 餅 舖 | 興 華 閣 理 髮 所 | 復 興 東 小 舖 | 寶 記 號 皮 做 房 | 席 珍 醫 社 業 |
| 五 十 元 全 | 四 百 元 全 | 三 百 元 全 | 一 百 元 全 | 五 十 元 全 | 八 十 元 全 | 五 十 元 全 | 一 百 元 全 | 五 十 元 全 | 三 百 元 全 | 一 百 元 全 | 五 十 元 全 | 一 百 元 全 | 一 百 元 全 | 三 百 元 全 | 一 百 元 全 |

奉天市大同元年上半年呈請開設工商舖店家數調查表

| | | | | | | | | | | | | | | | |
|------|-----|-------|-----|-----|-----|-----|-----|-------|-----|-----|-------|-----|-----|-----|-----|
| 福聚興 | 義合成 | 德勝長 | 積順祥 | 全盛永 | 四合興 | 興順合 | 同合興 | 興隆盛車舖 | 巨盛永 | 義興盛 | 東昇久 | 永泉軒 | 公盛和 | 連盛祥 | 吉發園 |
| 小雜貨舖 | 銅器 | 皮舖 | 成衣局 | 醬肉舖 | 銅做坊 | 洋鐵舖 | 煎餅舖 | 小平車舖 | 肉舖 | 洋鐵舖 | 粉車店 | 理髮 | 全 | 小舖 | 飯館 |
| 全 | 一百元 | 一百二十元 | 一百元 | 全 | 五十元 | 全 | 五十元 | 八十元 | 一百元 | 五十元 | 五百元 | 八十元 | 一百元 | 五十元 | 二百元 |
| 全 | 全 | 全 | 全 | 全 | 全 | 全 | 全 | 全 | 全 | 全 | 五月十九日 | 全 | 全 | 全 | 全 |
| | | | | | | | | | | | | | | | |

奉天市政統計彙刊

| | | | | | | | | | | | | | | | |
|---|--|--|---------------------------------|--|---|--|---|--|---|---|--|---|--|---|--|
| 大 吉 昌 糖 坊 八 十 元 全 | 永 遠 成 篋 子 舖 五 十 元 全 | 合 順 自 轉 車 舖 八 十 元 全 | 吉 祥 成 成 衣 局 全 | 同 義 成 旋 匠 舖 五 十 元 全 | 永 隆 號 石 灰 二 百 元 全 | 大 通 醬 園 醬 業 四 百 元 全 | 利 明 修 理 車 八 十 元 五 月 二 十 日 | 春 明 成 衣 局 成 衣 局 一 百 元 全 | 裕 和 慶 破 衣 五 十 元 全 | 萬 興 和 熟 皮 手 工 一 百 元 全 | 茂 盛 東 燒 餅 舖 五 十 元 全 | 永 發 東 小 舖 一 百 五 十 元 全 | 摩 登 鞋 店 鞋 店 二 百 五 十 元 全 | 文 記 號 小 舖 三 百 元 全 | 鴻 順 祥 烟 袋 舖 五 十 元 全 |
|---|--|--|---------------------------------|--|---|--|---|--|---|---|--|---|--|---|--|

奉天市大同元年上半年呈請開設工商舖店家數調查表

| | | | | | | | | | | | | | | | |
|---|---|---|---|---|---|---|---|---|---|---|---|---|---|---|---|
| 潤 | 恒 | 文 | 世 | 宋 | 和 | 德 | 西 | 福 | 福 | 德 | 連 | 德 | 振 | 同 | 寶 |
| 文 | 源 | 泰 | 順 | 尖 | 豐 | 勝 | 永 | 泉 | 興 | 聚 | 陞 | 增 | 興 | 聚 | 隆 |
| 閣 | 號 | 祥 | 軒 | 餅 | 商 | 合 | 昌 | 永 | 東 | 太 | 女 | 福 | 德 | 永 | 源 |
| 理 | 汽 | 鮮 | 理 | 尖 | 洋 | 運 | 祥 | 磨 | 糧 | 染 | 工 | 全 | 雜 | 煤 | 舊 |
| | | 菜 | | 舖 | 貨 | 輸 | 記 | 坊 | 商 | 坊 | 店 | | 貨 | 業 | 銀 |
| 髮 | 油 | 局 | 髮 | 舖 | 店 | 業 | 洋 | 坊 | 商 | 坊 | 店 | | 舖 | 業 | 首 |
| 六 | 三 | 全 | 八 | 五 | 三 | 全 | 一 | 二 | 全 | 三 | 一 | 五 | 全 | 一 | 飾 |
| 十 | 千 | | 十 | 十 | 百 | | 百 | 百 | | 百 | 百 | 十 | | 百 | 一 |
| 元 | 元 | | 元 | 元 | 元 | | 元 | 元 | | 元 | 元 | 元 | | 元 | 元 |
| 全 | 全 | 全 | 全 | 全 | 全 | 全 | 全 | 全 | 全 | 全 | 全 | 全 | 全 | 全 | 全 |
| | | | | | | | | | | | | | | | |

奉天市政統計彙刊

| | | | | | | | | | | | | | | | |
|------|------|------|-----|-----|------|------|------|------|--------|------|------|------|------|------|------|
| 馮成衣局 | 雙合興 | 玉豐祥 | 永興號 | 振興久 | 永昌厚 | 振興糧店 | 復興德 | 東陞合鞋 | 德記商行 | 普德堂 | 東立成 | 玉發成 | 華美藥房 | 義生福 | 小小舖 |
| 成衣局 | 尖餅舖 | 草料舖 | 玻璃舖 | 尖餅舖 | 舊棉花 | 車店 | 小舖 | 店 | 轉運 | 藥舖 | 米面舖 | 小飯舖 | 西藥舖 | 小舖 | 小舖 |
| 八十元全 | 一百元全 | 二百元全 | 全 | 全 | 六十元全 | 四百元全 | 五十元全 | 六十元全 | 六百元全 | 八十元全 | 八百元全 | 五十元全 | 一百元全 | 一百元全 | 一百元全 |
| | | | | | | | | | 五月二十一日 | | | | | | |

奉天市大同元年上半年呈請開設工商舖店家數調查表

| | | | | | | | | | | | | | | | |
|------|------|--------|--------|------|------|------|------|--------|------|------|------|--------|------|------|------|
| 瑞生祥 | 永成福 | 宏達烟行 | 增順成 | 永遠木舖 | 萬興永 | 同順和 | 福泉澡塘 | 萬益隆 | 福祥店 | 馮興爐 | 振記煤舖 | 泉興東 | 復源慶 | 同興成 | 萬順祥 |
| 舊衣莊 | 小舖 | 烟 | 煎餅舖 | 木舖 | 燒餅舖 | 洗衣局 | 澡塘 | 中藥房 | 伙房 | 鐵爐 | 煤局 | 豆腐坊 | 雜貨 | 刻字舖 | 小舖 |
| 八十元全 | 五十元全 | 一千五百元全 | 五十元全 | 三百元全 | 一百元全 | 八十元全 | 四百元全 | 二百五十元全 | 五十元全 | 五十元全 | 一百元全 | 一百五十元全 | 三百元全 | 五十元全 | 一百元全 |
| | | | 五月二十三日 | | | | | | | | | | | | |

奉天市政統計彙刊

| | | | | | | | | | | | | | | | |
|-------|--------|---------|-------|----------|--------|--------|---------|-------|--------|--------|----------|--------|--------|----------|---------|
| 三盛發魚舖 | 德泉齋燒餅舖 | 起興商行文具舖 | 長發合肉舖 | 老稻香村南號貨店 | 源記刷色做坊 | 文盛茂鏡框舖 | 永增爐馬荒爐全 | 合興盛飯館 | 雙盛永煎餅舖 | 德厚昌豆油坊 | 福慶錢莊兌換業全 | 日增盛煎餅舖 | 同義隆鞋業全 | 永裕成刷色皮做坊 | 復興簿記社賬本 |
| 一百元全 | 五十元全 | 一百五十元全 | 一百元全 | 四百五十元全 | 一百二十元全 | 一百元全 | 全 | 三百元全 | 八十元全 | 一百五十元全 | 二千元全 | 八十元全 | 全 | 一百元全 | 一百五十元全 |

奉天市大同元年上半年呈請開設工商舖店家數調查表

| | | | | | | | | | | | | | | | |
|---|--|--|---|---------------------------------|--------------------------------------|---|--|--|---|---|---|---------------------------------|---|---|---|
| 裕 禎 爐 鐵 爐 一 百 元 全 | 丁 靴 舖 舊 皮 靴 六 十 元 全 | 廣 源 墨 紙 房 毛 頭 紙 四 百 元 全 | 順 發 源 機 房 二 百 元 全 | 東 義 興 煤 局 全 全 | 萬 順 成 全 一 百 元 全 | 新 利 長 雜 貨 五 十 元 全 | 純 良 鞋 店 鞋 做 坊 一 百 元 五 月 二 十 四 日 | 德 發 和 成 衣 局 五 十 元 全 | 洪 發 祥 糖 坊 七 十 元 全 | 鴻 昇 馬 車 爐 修 理 馬 車 一 百 元 全 | 德 聚 盛 鐵 床 一 百 五 十 元 全 | 德 茂 永 爐 食 全 全 | 德 勝 祥 洋 貨 一 百 元 全 | 慶 順 長 粉 業 五 百 元 全 | 四 合 園 飯 館 一 百 五 十 元 全 |
|---|--|--|---|---------------------------------|--------------------------------------|---|--|--|---|---|---|---------------------------------|---|---|---|

奉天市政統計彙刊

| | | | | | | | | | | | | | | | |
|------|-----|------|--------|------|-----|-----|-------|-----|-------|-----|--------|-----|-----|-----|-----|
| 志大糖坊 | 萬隆謙 | 東達銀號 | 天元茂 | 利發厚棧 | 增義興 | 同聲合 | 稻香村林記 | 益昌號 | 同合長 | 世海慶 | 維森鐵舖 | 永興泉 | 金玫瑰 | 恩德永 | 海順勝 |
| 糖坊 | 小舖 | 錢業 | 硝皮舖 | 旅店 | 小舖 | 修理表 | 糕點 | 織洋襪 | 破衣服 | 鐵床子 | 鐵舖 | 豆腐坊 | 理髮 | 燒餅舖 | 小舖 |
| 八十五元 | 一百元 | 二千元 | 一百五十元 | 四百元 | 八十元 | 五十元 | 四百元 | 二百元 | 二百五十元 | 一百元 | 五十元 | 全 | 一百元 | 八十元 | 全 |
| 全 | 全 | 全 | 五月二十六日 | 全 | 全 | 全 | 全 | 全 | 全 | 全 | 五月二十五日 | 全 | 全 | 全 | 全 |

奉天市大同元年上半年呈請開設工商舖店家數調查表

| | | | | | | | | | | | | | | | |
|--------|------|-------|-------|------|-------|------|-----|-----|-----|-------|-----|-------|-----|-----|------|
| 鉅順和洋貨店 | 景源伙坊 | 西永昌東記 | 復昌合補 | 永成合鞭 | 泉興合豆 | 泉聚盛鍋 | 泰記 | 同元興 | 姚記 | 同義長 | 世隆慶 | 聚來客棧 | 義和長 | 華豐祥 | 世賢書局 |
| 店 | 房 | 衣 | 舖 | 舖 | 坊 | 餅 | 房 | 舖 | 床 | 局 | 花 | 棧 | 舖 | 坊 | 店 |
| 二百五十元 | 全 | 全 | 一百五十元 | 二百元 | 一百五十元 | 五十元 | 一百元 | 七十元 | 五十元 | 一百五十元 | 八十元 | 二百五十元 | 七十元 | 八十元 | 五十元 |
| 全 | 全 | 全 | 全 | 全 | 全 | 全 | 全 | 全 | 全 | 全 | 全 | 全 | 全 | 全 | 全 |

奉天市政統計彙刊

| | | | | | | | | | | | | | | | |
|----------------------------|---|---|--|--|--|--|--|--|--|--|---|---------------------------------|--|---|--|
| 玉 峰 祥 小 舖 全 | 萬 慶 店 伙 坊 五 十 元 全 | 同 記 號 豆 油 二 百 五 十 元 全 | 俊 發 祥 小 舖 一 百 元 五 月 二 十 七 日 | 天 興 福 小 梨 床 六 十 元 全 | 雙 盛 永 成 衣 舖 五 十 元 全 | 臨 五 祥 記 硝 皮 做 坊 三 百 元 全 | 瑞 祥 號 新 衣 舖 一 百 元 全 | 公 業 飯 莊 飯 館 一 百 五 十 元 全 | 天 盛 東 鐵 局 二 百 元 五 月 二 十 六 日 | 福 興 隆 尖 餅 舖 五 十 元 全 | 協 興 恒 菜 業 一 百 五 十 元 全 | 王 華 閣 理 髮 全 全 | 恩 合 園 小 飯 館 一 百 元 全 | 福 順 興 小 舖 八 十 元 全 | 德 興 泉 豆 磨 房 一 百 五 十 元 全 |
|----------------------------|---|---|--|--|--|--|--|--|--|--|---|---------------------------------|--|---|--|

奉天市大同元年上半年呈請開設工商舖店家數調查表

| | | | | | | | | | | | | | | | |
|---|---|---|---|---|---|---|---|---|---|---|---|---|---|---|---|
| 點 | 鴻 | 崇 | 景 | 萬 | 恩 | 益 | 福 | 瑞 | 馬 | 合 | 吉 | 天 | 義 | 吉 | 永 |
| 石 | | 成 | 泉 | 順 | 順 | 和 | 生 | 寶 | 家 | 興 | 順 | 玉 | 增 | 順 | 泉 |
| 齋 | 記 | 福 | 永 | 興 | 成 | 堂 | 祥 | 軒 | 機 | 泰 | 興 | 成 | 源 | 永 | 久 |
| 裱 | 修 | 尖 | 化 | 全 | 燒 | 小 | 錢 | 理 | 機 | 馬 | 豆 | 小 | 織 | 舊 | 豆 |
| 畫 | 理 | 餅 | 妝 | | 餅 | 藥 | | 髮 | | 鞭 | 磨 | | 布 | 衣 | 磨 |
| 舖 | 車 | 舖 | 品 | | 舖 | 商 | 舖 | 房 | 房 | 子 | 房 | 舖 | 機 | 業 | 房 |
| 全 | 廠 | 舖 | 品 | | 舖 | 商 | 舖 | 房 | 房 | 舖 | 房 | 舖 | 房 | 業 | 房 |
| | 一 | 五 | 一 | 八 | 六 | 五 | 二 | 全 | 一 | 二 | 一 | 六 | 四 | 二 | 八 |
| | 百 | 十 | 百 | 十 | 十 | 十 | 千 | | 百 | 百 | 百 | 十 | 百 | 百 | 十 |
| | 元 | 元 | 元 | 元 | 元 | 元 | 元 | | 元 | 元 | 元 | 元 | 元 | 元 | 元 |
| 全 | 五 | 全 | 全 | 全 | 全 | 全 | 全 | 全 | 全 | 全 | 全 | 全 | 全 | 全 | 全 |
| | 月 | | | | | | | | | | | | | | |
| | 二 | | | | | | | | | | | | | | |
| | 十 | | | | | | | | | | | | | | |
| | 八 | | | | | | | | | | | | | | |
| | 日 | | | | | | | | | | | | | | |

奉天市政統計彙刊

| | | | | | | | | | | | | | | | |
|-----|-----|-----|----------|-----|-----|-----|-----|-------|-----|-----|-----|-------|-----|-------|------|
| 利源泰 | 東發合 | 得利和 | 惠利牙院 | 魁發店 | 同興園 | 美麗容 | 德源厚 | 峻興隆 | 雙盛和 | 尙小舖 | 三合順 | 永泉興源記 | 修興成 | 義盛馬車爐 | 萬隆俊 |
| 雜貨舖 | 雜貨舖 | 尖餅舖 | 鑲牙修表代售成藥 | 店業 | 飯舖 | 理髮 | 全 | 全 | 全 | 小舖 | 尖餅舖 | 毡帽舖 | 雜貨 | 修理馬車 | 小雜貨舖 |
| 全 | 一百元 | 全 | 一百元 | 二百元 | 六十元 | 一百元 | 六十元 | 一百五十元 | 一百元 | 五十元 | 八十元 | 五十元 | 一百元 | 一百五十元 | 全 |
| 全 | 全 | 全 | 全 | 全 | 全 | 全 | 全 | 全 | 全 | 全 | 全 | 全 | 全 | 全 | 全 |

奉天市大同元年上半年呈請開設工商舖店家數調查表

| | | | | | | | | | | | | | | | |
|---|---|---|---|---|---|---|---|---|---|----|---|---|---|---|---|
| 德 | 吉 | 福 | 大 | 寶 | 瑞 | 聚 | 三 | 德 | 志 | 天 | 福 | 順 | 匯 | 東 | 天 |
| 增 | 順 | 全 | 恒 | 榮 | 興 | 成 | 合 | 興 | 成 | 泰 | 合 | 發 | 泉 | 海 | 泰 |
| 利 | 祥 | 興 | 表 | 祥 | 永 | 德 | 興 | 長 | 祥 | 永 | 祥 | 園 | 潤 | 軒 | 電 |
| 緘 | 舊 | 煤 | 舖 | 理 | 小 | 皮 | 尖 | 篋 | 小 | 估 | 小 | 飯 | 小 | 理 | 料 |
| 洋 | 衣 | | 修 | | | 做 | 餅 | | 車 | 衣 | | | | 髮 | 行 |
| 機 | 舖 | 局 | 理 | 髮 | 舖 | 坊 | 舖 | 舖 | 舖 | 舖 | 舖 | 館 | 舖 | 處 | 電 |
| 全 | 一 | 六 | 鐘 | 五 | 一 | 一 | 五 | 一 | 全 | 三 | 五 | 八 | 五 | 一 | 料 |
| | 百 | 十 | 表 | 十 | 百 | 百 | 十 | 百 | | 百 | 十 | 十 | 十 | 百 | 七 |
| | 五 | 元 | 全 | 元 | 元 | 元 | 元 | 元 | | 二十 | 元 | 元 | 元 | 元 | 十 |
| | 十 | 元 | 全 | 元 | 元 | 元 | 元 | 元 | | 元 | 元 | 元 | 元 | 元 | 元 |
| | 元 | 元 | 全 | 元 | 元 | 元 | 元 | 元 | | 五 | 元 | 元 | 元 | 元 | 元 |
| | 全 | 全 | 全 | 全 | 全 | 全 | 全 | 全 | | 月 | 全 | 全 | 全 | 全 | 全 |
| | | | | | | | | | | 三 | | | | | |
| | | | | | | | | | | 十 | | | | | |
| | | | | | | | | | | 日 | | | | | |

奉天市政統計彙刊

| | | | | | | | | | | | | | | | |
|-------|------|-----|-----|------|------|-------|-----|-----|-----|------|-----|-----|-----|-----|------|
| 振興草料舖 | 福記水舖 | 義和公 | 張家爐 | 周柳舖 | 祥雲書局 | 慶成泉和記 | 四海村 | 東雅軒 | 振興發 | 同賓客棧 | 永聚和 | 連祥閣 | 劉春起 | 恒順東 | 同和誠 |
| 草 | 熱水舖 | 襪子舖 | 工業 | 柳條編織 | 書店 | 醋醬園 | 飯舖 | 理髮 | 小舖 | 客棧 | 煤局 | 理髮業 | 鐵爐 | 洗染舖 | 雜貨小舖 |
| 料 | 舖 | 舖 | 業 | 織 | 店 | 園 | 舖 | 髮 | 舖 | 棧 | 局 | 業 | 爐 | 舖 | 舖 |
| 八 | 六 | 一 | 五 | 三 | 一 | 五 | 一 | 一 | 五 | 一 | 二 | 五 | 四 | 二 | 一 |
| 十 | 十 | 百 | 十 | 百 | 百 | 百 | 百 | 百 | 十 | 百 | 百 | 十 | 百 | 百 | 百 |
| 元 | 元 | 元 | 元 | 元 | 元 | 元 | 元 | 元 | 元 | 元 | 元 | 元 | 元 | 元 | 元 |
| 全 | 全 | 全 | 全 | 全 | 全 | 全 | 全 | 全 | 全 | 全 | 全 | 全 | 全 | 全 | 全 |
| | | | | | | | | | | | | | | | |

奉天市大同元年上半年呈請開設工商舖店家數調查表

| | | | | | | | | | | | | | | | |
|--------|-----|--------|-----|-----|------|--------|-------|-----|-----|--------|-------|-----|------|-----|-----|
| 永順祥 | 義合興 | 德泰深鞭桿舖 | 瑞符成 | 德興泉 | 魏記木舖 | 義順合 | 福瑞祥 | 天玉恒 | 裕豐和 | 恒興成 | 全興盛 | 慶義茂 | 五坊齋 | 惠源成 | 祥泰成 |
| 菜 | 錢 | 鞭 | 皮 | 小 | 木 | 尖餅 | 面米 | 小 | 布 | 修理自行車廠 | 鐵銅舖 | 雜貨 | 飯店小吃 | 成衣局 | 全 |
| 床 | 莊 | 舖 | 舖 | 舖 | 舖 | 舖 | 舖 | 舖 | 舖 | 一 | 一百五十元 | 全 | 八 | 二 | 八 |
| 一百五十元 | 二千 | 一百元 | 二百元 | 一百元 | 全 | 六十元 | 四百五十元 | 五十元 | 二百元 | 一百元 | 全 | 全 | 十元 | 百元 | 十元 |
| 五月三十一日 | 全 | 全 | 全 | 全 | 全 | 五月三十一日 | 全 | 全 | 全 | 全 | 全 | 全 | 全 | 全 | 全 |
| | | | | | | | | | | | | | | | |

奉天市政統計彙刊

| | | | | | | | | | | | | | | | |
|------|------|------|------|------|------|--------|------|------|------|------|------|--------|-----|------|------|
| 恒興昌 | 峻峰書舖 | 義順發 | 玉太東 | 三合東 | 玉順祥 | 俊元長 | 吉明表店 | 同聚成 | 春華軒 | 福立閣 | 惠源豐 | 聚義公 | 同合永 | 魁生祥 | 志誠菸行 |
| 雜貨舖 | 書舖 | 尖餅舖 | 修理鐘表 | 小雜貨舖 | 皮做房 | 雜貨 | 修理鐘表 | 織襪子 | 理髮行 | 理髮 | 賑本做房 | 織洋襪 | 醬肉舖 | 小舖 | 代理捲烟 |
| 一百元全 | 五十元全 | 六十元全 | 全 | 全 | 一百元全 | 一百五十元全 | 五十元全 | 二百元全 | 一百元全 | 五十元全 | 三百元全 | 一百五十元全 | 全 | 一百元全 | 一千元全 |
| | | | | | | | | | | | | | | | |

奉天市大同元年上半年呈請開設工商舖店家數調查表

| | | | | | | | | | | | | | | | |
|-------|------|-------|--------|------|--------|------|------|--------|--------|------|------|-----|------|------|------|
| 福勝東 | 立成永 | 信成客棧店 | 永德興 | 永泉長 | 東興木舖 | 泉祥鴻 | 榮發祥 | 大生公 | 長盛自轉車廠 | 三合公 | 德順長 | 福利合 | 利記小舖 | 鴻興車廠 | 顯卿藥房 |
| 臭油舊鐵舖 | 煤局 | 房 | 毡片舖 | 洗衣局 | 木舖 | 茶葉舖 | 菜舖 | 小雜貨舖 | 修理車舖 | 劈柴舖 | 銅鐵雜貨 | 鮮貨 | 小舖 | 自行車舖 | 中藥 |
| 四百元全 | 二百元全 | 四百元全 | 二百五十元全 | 六十元全 | 二百五十元全 | 三百元全 | 八十元全 | 二百五十元全 | 五十元全 | 一百元全 | 三百元全 | 全 | 全 | 五十元全 | 全 |
| | | | 六月二日 | | | | | | | | | | | | |

奉天市政統計彙刊

| | | | | | | | | | | | | | | | |
|--------|---------|-------|--------|--------|-----------|--------|--------|------|-------|----------|---------|--------|--------|-------|-------|
| 同發爐剪子爐 | 廣泰合雜貨鮮貨 | 福源祥鞋舖 | 世馨號小雜貨 | 桂林藥房中藥 | 長盛東煤局煤球劈柴 | 同聚永劈柴舖 | 三合興煎餅舖 | 同樂軒全 | 白水泉茶社 | 東亞電料行電料行 | 雙發成縫紉衣服 | 德興和雜貨舖 | 德盛茂煎餅舖 | 福泉永雜貨 | 永生德小舖 |
| 八 | 一百二十元 | 一百元 | 一百五十元 | 二百五十元 | 一百五十元 | 六十元 | 八十元 | 全 | 全 | 一百元 | 八十元 | 二百元 | 一百五十元 | 全 | 五十元 |
| 全 | 全 | 全 | 全 | 全 | 全 | 全 | 全 | 全 | 全 | 全 | 全 | 全 | 全 | 全 | 全 |

奉天市大同元年上半年呈請開設工商舖店家數調查表

| | | | | | | | | | | | | | | | |
|---|---|---|---|---|---|---|---|---|---|---|---|---|---|---|---|
| 利 | 復 | 復 | 永 | 慶 | 興 | 公 | 德 | 同 | 福 | 東 | 萬 | 天 | 興 | 成 | 大 |
| 聚 | 興 | 興 | 興 | 發 | 和 | 順 | 新 | 合 | 瑞 | 興 | 順 | 泰 | | 發 | 順 |
| 興 | 順 | 成 | 合 | 合 | 永 | 興 | 順 | 順 | 長 | 和 | 和 | 棧 | 記 | 園 | 彩 |
| 燒 | 木 | 煎 | 造 | 鮮 | 煎 | 布 | 鐵 | 鮮 | 饅 | 小 | 硝 | 旅 | 成 | 燒 | 洗 |
| 餅 | | 餅 | 黑 | 菓 | 餅 | 疋 | 匠 | 貨 | 首 | | 皮 | | 衣 | 餅 | |
| 舖 | 舖 | 舖 | 紙 | 局 | 舖 | 雜 | 舖 | 舖 | 舖 | 舖 | 做 | 店 | 局 | 舖 | 染 |
| 八 | 三 | 八 | 一 | 一 | 五 | 貨 | 五 | 一 | 五 | 五 | 房 | 二 | 五 | 一 | 一 |
| 十 | 百 | 十 | 百 | 百 | 十 | 元 | 十 | 百 | 十 | 十 | 元 | 百 | 十 | 百 | 百 |
| 元 | 元 | 元 | 元 | 元 | 元 | 元 | 元 | 元 | 元 | 元 | 元 | 元 | 元 | 元 | 元 |
| 全 | 全 | 全 | 全 | 全 | 全 | 全 | 全 | 全 | 全 | 六 | 全 | 全 | 全 | 全 | 全 |
| | | | | | | | | | | 月 | | | | | |
| | | | | | | | | | | 三 | | | | | |
| | | | | | | | | | | 日 | | | | | |

奉天市政統計彙刊

| | | | | | | | | | |
|---|---|---|---|---|---|---|---|---|---|
| 福 | 振 | 東 | 煎 | 餅 | 舖 | 一 | 百 | 元 | 全 |
| 茂 | 盛 | 興 | 全 | | | 八 | 十 | 元 | 全 |
| 東 | 永 | 茂 | 炸 | 蔴 | 花 | 一 | 百 | 元 | 全 |
| 德 | 山 | 號 | 書 | | 床 | 八 | 十 | 元 | 全 |
| 德 | 盛 | 茂 | 菜 | | 業 | 二 | 百 | 五 | 十 |
| 寶 | 山 | 玉 | 雜 | 貨 | 小 | 一 | 百 | 元 | 全 |
| 順 | 興 | 合 | 成 | 衣 | 局 | 一 | 百 | 元 | 全 |
| 天 | 義 | 成 | 鐵 | | 爐 | 八 | 十 | 元 | 全 |
| 祥 | 雲 | 齋 | 鞋 | | 舖 | 一 | 百 | 元 | 全 |
| 李 | 家 | 小 | 雜 | 貨 | 小 | 五 | 十 | 元 | 全 |
| 興 | 茂 | 長 | 帶 | | 子 | 一 | 百 | 元 | 全 |
| 寶 | 生 | 堂 | 泰 | 記 | 藥 | 八 | 百 | 元 | 全 |
| 久 | 遠 | 長 | 燒 | 餅 | 小 | 一 | 百 | 元 | 全 |
| 順 | 發 | 爐 | 尖 | | 餅 | 五 | 十 | 元 | 全 |
| 德 | 善 | 堂 | 小 | 藥 | 商 | 一 | 百 | 元 | 全 |
| 治 | 合 | 興 | 雜 | 貨 | 小 | 八 | 十 | 元 | 全 |

奉天市大同元年上半年呈請開設工商舖店家數調查表

| | | | | | | | | | | | | | | | |
|------|------|-----------|------|------|------|------|------|------|------|------|------|-------|------|------|-------|
| 三合興 | 隆泉 | 太古印刷局 | 同聚和 | 李家小舖 | 祥雲齋鞋 | 雙發永印 | 聚華齋南 | 瑞豐煤舖 | 華興東小 | 吉盛冰零 | 大吉祥小 | 魁盛東 | 寶順成粉 | 三吉盛茶 | 文雅軒鴻記 |
| 尖餅舖 | 海雜貨舖 | 文具印刷 | 尖餅舖 | 雜貨小舖 | 鞋舖 | 印舖 | 紙行全 | 煤球舖 | 舖 | 零 | 面莊 | 臭油亂鐵舖 | 房 | 社 | 理髮社 |
| 八百元全 | 二百元全 | 一千八百元六月四日 | 一百元全 | 五十元全 | 一百元全 | 一百元全 | 全 | 二百元全 | 一百元全 | 三百元全 | 二百元全 | 二百元全 | 三百元全 | 五十元全 | 三百元全 |
| | | | | | | | | | | | | | | | |

奉天市政統計彙刊

| | | | | | | | | | | | | | | | |
|----|----|----|----|----|----|----|----|----|----|----|----|----|----|----|----|
| 同義 | 永盛 | 和順 | 德順 | 純盛 | 自成 | 德馨 | 全盛 | 永陞 | 積陰 | 義合 | 德興 | 寶業 | 德發 | 福順 | 關飯 |
| 呂成 | 合糖 | 成青 | 長包 | 興典 | 義尖 | 堂中 | 居飯 | 祥石 | 藥房 | 爐 | 永油 | 染廠 | 店客 | 長雜 | 舖飯 |
| 衣局 | 房 | 貨 | 舖 | 鞋床 | 餅舖 | 藥舖 | 舖 | 印局 | 專方 | 爐 | 舖 | 房 | 棧 | 貨 | 舖 |
| 五 | 一 | 一 | 二 | 一 | 八 | 全 | 一 | 二 | 一 | 全 | 八 | 三 | 八 | 一 | 五 |
| 十 | 百 | 百 | 百 | 百 | 十 | | 百 | 百 | 百 | | 十 | 百 | 十 | 百 | 十 |
| 元 | 元 | 元 | 元 | 元 | 元 | 元 | 元 | 元 | 元 | 元 | 元 | 元 | 元 | 元 | 元 |
| 全 | 全 | 六 | 全 | 全 | 全 | 全 | 全 | 全 | 全 | 全 | 全 | 全 | 全 | 全 | 全 |
| | | 月 | | | | | | | | | | | | | |
| | | 六 | | | | | | | | | | | | | |
| | | 日 | | | | | | | | | | | | | |

奉天市大同元年上半年呈請開設工商舖店家數調查表

| | | | | | | | | | | | | | | | |
|------|--------|-----|------|------|------|-----|------|------|------|------|------|-------|------|------|------|
| 德盛長 | 永興福 | 三英東 | 廣和昌 | 雙興永 | 福義增 | 義合祥 | 麗華染房 | 玉發合 | 自立成 | 玉記小舖 | 呂鏗子舖 | 白宮理髮社 | 四合成 | 小樂園 | 雙利成 |
| 縫紉行 | 煤局 | 小舖 | 補襪床 | 雜貨 | 蠅甩子舖 | 煎餅舖 | 洗染房 | 豆腐房 | 燒餅舖 | 小舖 | 麻花舖 | 理髮 | 鐵木做房 | 飯莊 | 煎餅舖 |
| 七十元全 | 一百五十元全 | 全 | 五十元全 | 一百元全 | 七十元全 | 全 | 五十元全 | 八十元全 | 五十元全 | 二百元全 | 五十元全 | 一百元全 | 五十元全 | 三百元全 | 八十元全 |
| | | | | | | | | | | | | | | | |

奉天市政統計彙刊

| | | | | | | | | | | | | | | | |
|-----|------|-------|-----|------|-----|-----|-------|-----|------|-----|-----|-----|-----|-----|-----|
| 福順號 | 連陞漆舖 | 蘭華理髮社 | 恩興順 | 石鼓樂舖 | 天來東 | 第一棧 | 福勝長 | 永安振 | 義興隆 | 泰和盛 | 雙合發 | 慶陞福 | 福盛長 | 李鞋床 | 魁盛永 |
| 號 | 舖 | 社 | 順 | 舖 | 東 | 棧 | 長 | 振 | 隆 | 盛 | 發 | 福 | 長 | 床 | 永 |
| 包 | 漆工做房 | 理髮社 | 燒餅舖 | 鼓樂班 | 客 | 客 | 修理自行車 | 客 | 雜貨小舖 | 饅首舖 | 煎餅舖 | 簍 | 小 | 全 | 舊鞋床 |
| 鐵 | 房 | 社 | 舖 | 班 | 店 | 棧 | 車 | 棧 | 舖 | 舖 | 舖 | 舖 | 舖 | | 鞋 |
| 舖 | 一 | 三 | 五 | 八 | 一 | 四 | 八 | 五 | 八 | 全 | 全 | 五 | 八 | 一 | 五 |
| 全 | 百 | 百 | 十 | 十 | 百 | 百 | 十 | 百 | 十 | | | 十 | 十 | 百 | 十 |
| | 元 | 元 | 元 | 元 | 元 | 元 | 元 | 元 | 元 | | | 元 | 元 | 元 | 元 |
| 全 | 全 | 全 | 全 | 全 | 六 | 全 | 全 | 全 | 全 | 全 | 全 | 全 | 全 | 全 | 全 |
| | | | | | 月 | | | | | | | | | | |
| | | | | | 七 | | | | | | | | | | |
| | | | | | 日 | | | | | | | | | | |

奉天市政統計彙刊

| | | | | | | | | | | | | | | | |
|------|-------|-------|---------|---------|--------|---------|--------|--------|---------|--------|--------|--------|--------|----------|-----------|
| 麗山盛全 | 瑞發祥小舖 | 月合尖餅舖 | 福合順尖餅草料 | 萬興永支店鞋舖 | 聞香村醬肉舖 | 春盛東青菜雜貨 | 惠源東木梳舖 | 治興和燒餅舖 | 萬興號醬油雜貨 | 福順合染皮舖 | 天增興舊鞋舖 | 德順成尖餅舖 | 天成信做房莊 | 忠誠興治療馬匹症 | 權泰和田記鮮菓點心 |
| 二百元全 | 八十元全 | 五十元全 | 八十元全 | 三百元全 | 一百元全 | 一百元全 | 一百二十元全 | 五十元全 | 全 | 三百元全 | 八十元全 | 五十元全 | 一百元全 | 五十元全 | 七百元全 |
| | | | | | | | | | | | | | | | 六月十四日 |

奉天市大同元年上半年呈請開設工商舖店家數調查表

| | | | | | | | | | | | | | | | |
|------|-------|--------|------|------|-------|------|------|------|------|------|------|--------|-----|------|-------|
| 寶興客棧 | 福順號雲記 | 福田診療所 | 欣華閣 | 東興和 | 永業興盛記 | 亨興表店 | 泰記皮舖 | 金聚興 | 天利錢莊 | 文生堂 | 鳳儀表店 | 海發園 | 天合成 | 德義合 | 鴻勝棧 |
| 客棧 | 錢莊 | 西藥 | 理髮 | 修理洋車 | 運輪 | 修理表 | 製革廠 | 修理車 | 兌換業 | 藥商 | 修理表 | 飯館 | 估衣舖 | 小舖 | 客棧 |
| 八十元全 | 二千元全 | 三百五十元全 | 一百元全 | 八十元全 | 二千元全 | 八十元全 | 二百元全 | 一百元全 | 二千元全 | 一百元全 | 五十元全 | 一百五十元全 | 全 | 二百元全 | 三百元全 |
| | | | | | | | | | | | | | | | 六月十五日 |

奉天市政統計彙刊

| | | | | | | | | | | | | | | | |
|------------------|---------------------------------|----------------------------|----------------------------|----------------------------|---------------------------------|----------------------------|--------------------------------------|----------------------------|----------------------------|------------------|-----------------------|-----------------------|----------------------------|---------------------------------|-----------------------|
| 興 順 和 全 | 朱 煎 餅 舖 煎 餅 舖 | 永 聚 號 蒜 刀 | 興 隆 權 成 衣 局 | 義 盛 興 成 衣 舖 | 雲 真 照 像 館 照 像 | 義 發 和 飽 子 舖 | 復 興 刻 字 舖 刻 字 舖 | 廣 順 祥 估 衣 局 | 起 興 長 成 衣 局 | 樹 華 興 全 | 惠 發 源 鞋 舖 | 世 合 成 傢 具 | 古 書 店 舊 書 舖 | 同 運 昌 福 記 運 輸 | 東 興 順 粉 商 |
| 一 百 元 全 | 五 十 元 全 | 一 百 五 十 元 全 | 八 十 元 全 | 五 十 元 全 | 四 百 元 全 | 五 十 元 全 | 一 百 元 全 | 一 百 五 十 元 全 | 全 | 全 | 全 | 一 百 元 全 | 八 十 元 全 | 二 千 元 全 | 三 百 元 全 |
| | | | | | | | | | | | | | | | |

奉天市大同元年上半年呈請開設工商舖店家數調查表

| | | | | | | | | | | | | | | | |
|-----|-----|------|------|-----|-----|-----|-----|-----|-----|-----|-------|-----|-----|-----|-----|
| 春發和 | 振順德 | 義合享 | 朱煎餅舖 | 瑞增永 | 趙機房 | 義興閣 | 永興長 | 三合順 | 三盛合 | 雙順發 | 振三馬車爐 | 金盛合 | 福源誠 | 同義興 | 魁發永 |
| 簍 | 銅器 | 細皮做坊 | 煎餅舖 | 枋車舖 | 機房 | 理髮 | 灰煤舖 | 機房 | 煎餅舖 | 燒餅舖 | 鐵爐 | 小舖 | 燒餅舖 | 全 | 雜貨 |
| 八 | 五 | 四 | 五 | 一 | 全 | 一 | 三 | 四 | 五 | 五 | 八 | 一 | 五 | 八 | 一 |
| 十 | 十 | 百 | 十 | 百 | 元 | 百 | 百 | 百 | 十 | 十 | 十 | 百 | 十 | 十 | 百 |
| 元 | 元 | 元 | 元 | 元 | 元 | 元 | 元 | 元 | 元 | 元 | 元 | 元 | 元 | 元 | 元 |
| 全 | 全 | 全 | 全 | 全 | 全 | 全 | 全 | 全 | 全 | 全 | 全 | 全 | 全 | 全 | 全 |
| | | | | | | | | | | | | | | | |

奉天市政統計彙刊

| | | | | | | | | | | | | | | | |
|--|--------------------------------------|--------------------------------------|--------------------------------------|--|--------------------------------------|--|--|---|---|---|---|--|--|--|--|
| 天 興 久 米 面 舖 三 百 元 全 | 德 順 東 豆 腐 坊 全 全 | 福 聚 成 雜 貨 舖 全 全 | 劉 尖 餅 舖 煎 舖 全 全 | 天 興 德 傻 鞋 舖 一 百 元 全 | 恩 利 成 牛 肉 舖 全 全 | 和 成 興 鏟 木 舖 五 十 元 全 | 權 泰 合 圃 記 鮮 菓 點 心 舖 一 千 二 百 元 全 | 復 榮 堂 中 醫 藥 舖 一 百 五 十 元 全 | 寶 康 號 成 衣 局 二 百 元 全 六 月 十 五 日 | 隆 源 長 織 襪 二 百 元 全 | 天 聚 東 客 棧 二 百 五 十 元 全 | 濟 生 堂 小 菜 舖 一 百 元 全 | 陳 家 床 子 修 理 眼 鏡 五 十 元 全 | 鴻 記 工 廠 針 織 洋 襪 一 百 元 全 | 慶 元 榮 瓷 鐵 店 三 百 五 十 元 全 |
|--|--------------------------------------|--------------------------------------|--------------------------------------|--|--------------------------------------|--|--|---|---|---|---|--|--|--|--|

奉天市大同元年上半年呈請開設工商舖店家數調查表

| | | | | | | | | | | | | | | | |
|-------------|-------------|-----------------------|-------------|-------------|------------------|-------------|-------------|------------------|-------------|-------------|------------------|--|------------------|-------------|-----------------------|
| 德 盛 興 | 巨 泰 湧 | 古 文 圖 章 館 | 同 盛 源 | 同 義 興 | 趙 餅 子 舖 | 義 合 順 | 慶 餘 店 | 福 昌 興 | 邊 木 舖 | 雙 發 成 | 小 德 珍 閣 | 萊 記 公 司 | 華 豐 木 舖 | 德 茂 源 | 鴻 順 興 |
| 尖 餅 舖 | 小 舖 | 刻 字 舖 | 染 坊 | 洗 衣 局 | 餅 子 舖 | 尖 餅 舖 | 旅 店 | 細 皮 做 坊 | 木 舖 | 尖 餅 舖 | 飯 館 | 毛 織 皮 件 藥 品 化 妝 品 等 | 木 舖 | 尖 餅 舖 | 修 理 馬 車 |
| 全 | 一 百 元 | 五 十 元 | 五 百 元 | 八 十 元 | 五 十 元 | 八 十 元 | 一 百 元 | 三 百 元 | 全 | 八 十 元 | 一 百 元 | 四 千 元 | 八 百 元 | 一 百 元 | 八 十 元 |
| 全 | 全 | 全 | 全 | 全 | 全 | 全 | 全 | 全 | 全 | 全 | 全 | 全 | 全 | 全 | 六 月 十 六 日 |

奉天市政統計彙刊

| | | | | | | | | | | | | | | | |
|-------|-----|-----|-----|-----|------|-----|-----|-----|-------|-----|-----|-----|-----|-----|-----|
| 老恆春藥店 | 義德園 | 趙家舖 | 義豐長 | 義順店 | 永業興 | 三裕興 | 福泉興 | 豐隆合 | 天泰興 | 于家舖 | 德盛長 | 三合永 | 福聚東 | 四合興 | 義合興 |
| 中 | 飯 | 燒餅 | 雜貨 | 旅 | 印刷刻字 | 煤 | 小 | 紙書 | 山貨代理店 | 小 | 洋鐵 | 鮮貨 | 成衣 | 煤 | 飯 |
| 藥舖 | 舖 | 舖 | 舖 | 店 | 字 | 局 | 舖 | 舖 | 店 | 舖 | 舖 | 舖 | 舖 | 舖 | 館 |
| 二 | 一 | 八 | 一 | 全 | 一 | 一 | 一 | 八 | 一 | 全 | 一 | 八 | 五 | 一 | 全 |
| 百 | 百 | 十 | 百 | | 百 | 百 | 百 | 十 | 千 | | 百 | 十 | 十 | 百 | |
| 元 | 元 | 元 | 元 | | 元 | 元 | 元 | 元 | 八 | | 元 | 元 | 元 | 元 | |
| 全 | 六 | 全 | 全 | 全 | 全 | 全 | 全 | 全 | 全 | 全 | 全 | 全 | 全 | 全 | 全 |
| | 月 | | | | | | | | | | | | | | |
| | 十 | | | | | | | | | | | | | | |
| | 八 | | | | | | | | | | | | | | |
| | 日 | | | | | | | | | | | | | | |

奉天市大同元年上半年呈請開設工商舖戶家數調查表

| | | | | | | | | | | | | | | | |
|--------|------|------|-----|------|------|------|------|------|------|------|-------|------|-------|-------|--------|
| 寶全自轉車廠 | 四雲樓 | 李煎餅舖 | 天合園 | 慶發長 | 美記錢號 | 福盛源 | 福源長 | 天億公 | 極新永記 | 志誠新 | 德興印刷局 | 王記床子 | 東北大藥房 | 聚隆泰 | 天順泰 |
| 修理自行車 | 醬肉舖 | 煎餅舖 | 煎餅舖 | 小舖 | 錢業 | 煎餅舖 | 小舖 | 染皮做房 | 鞋舖 | 新衣莊 | 石印刻字 | 舊衣舖 | 西藥 | 米面煎餅舖 | 雜貨舖 |
| 五十元全 | 七十元全 | 全 | 全 | 五十元全 | 二十元全 | 五十元全 | 八十元全 | 四百元全 | 三百元全 | 一百元全 | 四百元全 | 五十元全 | 一千元全 | 二百元全 | 一百五十元全 |
| | | | | | | | | | | | | | | | |

奉天市政統計彙刊

| | | | | | | | | | | | | | | | |
|--------|--------|--------|--------|---------|--------|--------|--------|-------|---------|--------|-------|-------|-------|--------|-------|
| 慶泰永鐵爐 | 義信昌黑皮舖 | 稻香村糕點舖 | 三盛閣理髮 | 玉盛合成立衣舖 | 興美號雜貨餅 | 振業錢莊錢業 | 榮合祥漿子舖 | 純裕久鞋舖 | 天新染社洗染社 | 雙成永煎餅舖 | 萬勝合菜床 | 彩盛元毯舖 | 永全店旅舖 | 永順興蘇花舖 | 美華新染房 |
| 一百五十元全 | 二百元全 | 七百元全 | 一百五十元全 | 八十元全 | 二百元全 | 二千元全 | 五十元全 | 一百元全 | 四百元全 | 六月二十日 | 一百元全 | 二百元全 | 八十元全 | 八十元全 | 三百元全 |

奉天市大同元年上半年呈請開設工商舖店家數調查表

| | | | | | | | | | | | | | | | |
|-----|-----|-------|-------|-------|-----|--------|-----|-------|-------|------|------|-------|-----|-----|-----|
| 老昌號 | 俊德長 | 同記鞋莊 | 心安履 | 福裕齋成記 | 玉容閣 | 長音齋 | 增盛源 | 和順成 | 夫婦成衣局 | 登雲九鞋 | 純濟藥房 | 永合成 | 福榮軒 | 同興號 | 永陸園 |
| 小舖 | 雜貨舖 | 鞋舖 | 鞋舖 | 雜貨舖 | 理髮舖 | 竹貨舖 | 煎餅舖 | 木業舖 | 成衣局 | 業舖 | 西藥舖 | 煎餅舖 | 理髮舖 | 洋貨舖 | 飯館 |
| 一百元 | 全 | 一百五十元 | 二百五十元 | 一百元 | 全 | 八十元 | 五十元 | 六百五十元 | 八十元 | 一百元 | 二百元 | 一百五十元 | 一百元 | 二百元 | 全 |
| 全 | 全 | 全 | 全 | 全 | 全 | 六月二十一日 | 全 | 全 | 全 | 全 | 全 | 全 | 全 | 全 | 全 |
| | | | | | | | | | | | | | | | |

奉天市政統計彙刊

| | | | | | | | | | | | | | | | |
|-----|-------|-----|------|-----|-------|-----|-----|--------|-----|-----|-----|-------|-----|-----|------|
| 聚興泉 | 興順店 | 同發永 | 東生錢莊 | 天增源 | 東興盛 | 福興長 | 天合福 | 羽順興 | 魁勝園 | 福慶成 | 祥發園 | 德祥永 | 雙和成 | 四海春 | 義發書舖 |
| 小舖 | 旅店 | 洗衣局 | 錢業 | 豆腐坊 | 織毛巾子 | 雜貨舖 | 煎餅舖 | 洋鐵舖 | 燒麥館 | 菸蓆舖 | 燒餅舖 | 木舖 | 煎餅舖 | 飯館 | 書舖 |
| 一百元 | 一百五十元 | 六十元 | 二千元 | 一百元 | 一百五十元 | 全 | 一百元 | 五十元 | 八十元 | 四百元 | 五十元 | 一百二十元 | 一百元 | 三百元 | 全 |
| 全 | 全 | 全 | 全 | 全 | 全 | 全 | 全 | 六月二十二日 | 全 | 全 | 全 | 全 | 全 | 全 | 全 |
| | | | | | | | | | | | | | | | |

奉天市大同元年上半年呈請開設工商舖店家數調查表

| | | | | | | | | | | | | | | | |
|---|---|---|---|---|---|---|---|---|---|---|---|---|---|---|---|
| 茂 | 增 | 慶 | 福 | 鴻 | 雙 | 墨 | 萬 | 福 | 鳴 | 德 | 萬 | 德 | 永 | 恒 | 魁 |
| 記 | 盛 | 合 | 生 | 盛 | 和 | 隆 | 發 | 厚 | 記 | 發 | 泉 | 盛 | 興 | 興 | 盛 |
| 號 | 祥 | 成 | 久 | 泉 | 成 | 興 | 源 | 成 | 工 | 盛 | 居 | 祥 | 號 | 盛 | 齋 |
| 棉 | 鞋 | 皮 | 硝 | 雜 | 木 | 成 | 縫 | 燒 | 廠 | 鏡 | 青 | 煎 | 彈 | 米 | 牛 |
| 花 | 做 | 帽 | 皮 | 貨 | 做 | 衣 | 紐 | 餅 | 銅 | 框 | 菜 | 餅 | 染 | 面 | 肉 |
| 房 | 房 | 舖 | 舖 | 舖 | 坊 | 局 | 衣 | 舖 | 業 | 舖 | 醬 | 舖 | 舖 | 舖 | 床 |
| 五 | 一 | 二 | 三 | 一 | 二 | 八 | 三 | 八 | 一 | 五 | 一 | 一 | 三 | 五 | 五 |
| 十 | 百 | 百 | 百 | 百 | 百 | 十 | 百 | 十 | 百 | 十 | 百 | 百 | 百 | 十 | 十 |
| 元 | 五 | 五 | 五 | 五 | 元 | 元 | 元 | 元 | 元 | 元 | 元 | 元 | 元 | 元 | 元 |
| 全 | 全 | 全 | 全 | 全 | 全 | 全 | 全 | 全 | 全 | 全 | 六 | 全 | 全 | 全 | 全 |
| | | | | | | | | | | | 月 | | | | |
| | | | | | | | | | | | 二 | | | | |
| | | | | | | | | | | | 十 | | | | |
| | | | | | | | | | | | 三 | | | | |
| | | | | | | | | | | | 日 | | | | |

奉天市政統計彙刊

| | | | | | | | | | | | | | | | |
|-------------|-------------|-------------|------------------|----------------------------|-----------------------|------------------|-------------|-------------|-------------|-------------|-------------|-----------------------|-------------|-------------|-------------|
| 魁 盛 爐 | 天 然 履 | 慶 發 成 | 天 運 表 店 | 富 新 永 | 同 陞 照 像 館 | 孫 煎 餅 舖 | 自 立 永 | 德 興 盛 | 明 盛 合 | 天 興 茂 | 義 和 元 | 同 義 祥 錢 號 | 東 海 長 | 同 聚 厚 | 玉 發 東 |
| 修理 自行車 | 鞋 店 | 修理 自行車 | 修理 鐘 表 | 梨 床 | 影 印 館 | 煎 餅 舖 | 煎 餅 舖 | 洋 錢 行 | 小 舖 | 僂 鞋 舖 | 玻 璃 盒 | 錢 業 舖 | 雜 貨 舖 | 小 舖 | 煎 餅 舖 |
| 一 百 元 | 二 百 元 | 一 百 元 | 五 十 元 | 六 十 元 | 三 百 元 | 八 十 元 | 五 十 元 | 八 十 元 | 全 | 五 十 元 | 八 十 元 | 二 千 元 | 全 | 一 百 元 | 全 |
| 全 | 全 | 全 | 全 | 六 月 二 十 四 日 | 全 | 全 | 全 | 全 | 全 | 全 | 全 | 全 | 全 | 全 | 全 |
| | | | | | | | | | | | | | | | |

奉天市大同元年上半年呈請開設工商舖店家數調查表

| | | | | | | | | | | | | | | | |
|-----------------------|---|---|---|----------------------------|--|--------------------------------------|--|---|---|----------------------------|--|---|--|---|---|
| 天 仁 祥 鞋 舖 | 富 坤 女 工 店 女 工 店 全 | 寶 源 店 旅 店 八 十 元 全 | 勝 昌 號 洋 服 做 坊 三 百 元 全 | 永 泉 泰 小 舖 全 | 福 源 盛 估 衣 舖 一 百 五 十 元 全 | 公 合 祥 全 一 百 元 全 | 永 隆 泉 全 一 百 五 十 元 全 | 復 慶 永 小 舖 一 百 元 全 | 育 民 理 髮 處 理 髮 五 十 元 全 | 福 成 永 煤 局 全 | 仁 義 號 雜 貨 舖 一 百 元 全 | 日 陞 祥 織 洋 襪 舖 二 百 元 全 | 玉 盛 園 燒 餅 舖 一 百 元 全 | 三 盛 合 飯 舖 一 百 元 全 | 富 榮 閣 理 髮 八 十 元 全 |
|-----------------------|---|---|---|----------------------------|--|--------------------------------------|--|---|---|----------------------------|--|---|--|---|---|

奉天市政統計彙刊

| | | | | | | | | | | | | | | | |
|-----|-----|-----|-----|-------|-----|-----|-----|-----|-------|-----|-----|-----|--------|-------|-----|
| 德豐館 | 復興源 | 錫源號 | 永順合 | 大順車行 | 德順發 | 魁源永 | 同勝泰 | 福合盛 | 致意理髮所 | 永昌久 | 利合祥 | 福聚興 | 全盛東 | 同發合糧棧 | 義和永 |
| 飯 | 雜貨 | 尖餅 | 小 | 修理自行車 | 尖餅 | 雜貨 | 硝皮業 | 肉菜 | 理髮 | 糧 | 雜貨 | 煎餅 | 肉菜 | 糧 | 燒餅 |
| 館 | 舖 | 舖 | 舖 | 車 | 舖 | 舖 | 業 | 舖 | 髮 | 店 | 舖 | 舖 | 床 | 業 | 舖 |
| 八 | 三 | 一 | 全 | 一 | 八 | 三 | 全 | 全 | 二 | 一 | 二 | 八 | 一 | 二 | 八 |
| 十 | 百 | 百 | | 百 | 十 | 百 | | | 百 | 千 | 百 | 十 | 百 | 千 | 十 |
| 元 | 元 | 元 | | 元 | 元 | 元 | | | 元 | 元 | 元 | 元 | 元 | 元 | 元 |
| 全 | 全 | 全 | 全 | 全 | 全 | 全 | 全 | 全 | 全 | 全 | 全 | 全 | 全 | 全 | 全 |
| | | | | | | | | | | | | | 六月二十五日 | | |

奉天市大同元年上半年呈請開設工商舖店家數調查表

| | | | | | | | | | | | | | | | |
|-------|--------|--------|---------|--------|-------|--------|---------|-------|-------|-------|-------|---------|-------|-------|--------|
| 泰和醬園 | 興元長批柴舖 | 永發長黑皮舖 | 銘新齋修理鐘表 | 福興店糧車店 | 聚源厚鞋舖 | 湧泉澡塘浴業 | 鴻興泉雜貨梨床 | 慶發店旅店 | 廣昌棧旅店 | 東記號面莊 | 隆泉興小舖 | 魁昇永糧米面舖 | 仁義和全舖 | 會隆魁小舖 | 福增祥青菜 |
| 業 | 舖 | 舖 | 表 | 店 | 舖 | 業 | 床 | 店 | 店 | 莊 | 舖 | 舖 | 舖 | 舖 | 菜 |
| 一百八十元 | 一百元 | 二百元 | 五十元 | 七百元 | 三百元 | 四百元 | 五十元 | 一百五十元 | 八十元 | 一千二百元 | 一百元 | 四百元 | 一百二十元 | 一百元 | 一百五十元 |
| 全 | 全 | 全 | 全 | 全 | 全 | 全 | 全 | 全 | 全 | 全 | 全 | 全 | 全 | 全 | 六月二十七日 |

奉天市政統計彙刊

| | | | | | | | | | | | | | | | |
|----------------------------|----------------------------|------------------|----------------------------|-----------------------|-----------------------|-----------------------|-----------------------|----------------------------|-----------------------|---------------------------------|----------------------------|----------------------------|-----------------------|----------------------------|---------------------------------|
| 三 義 合 煎 餅 舖 | 公 記 號 糧 米 舖 | 同 新 成 全 | 復 興 義 小 舖 | 泰 和 福 飯 舖 | 同 興 德 錢 業 | 萬 國 社 理 髮 | 義 發 盛 鞋 業 | 宏 記 錢 號 錢 業 | 裕 德 堂 中 藥 | 輔 賢 齋 修 理 鐘 表 | 王 尖 餅 舖 尖 餅 | 泉 順 合 鮮 果 局 | 合 盛 元 紙 坊 | 永 順 長 醬 油 房 | 恒 興 源 呢 絨 雜 貨 |
| 一 百 元 全 | 六 百 元 全 | 一 百 元 全 | 一 百 五 十 元 全 | 一 百 元 全 | 二 千 元 全 | 二 百 元 全 | 一 百 元 全 | 二 千 元 全 | 四 百 元 全 | 五 十 元 全 | 八 十 元 全 | 二 百 元 全 | 一 千 元 全 | 五 百 元 全 | 一 萬 元 全 |
| | | | | | | | | | | | | | | | 六月二十八日 |

奉天市大同元年上半年呈請開設工商舖店家數調查表

| | | | | | | | | | | | | | | | |
|-------|-----|------|-----|-----|-----|------|-----|-----|-----|-----|-----|-------|-----|-----|--------|
| 義順成森記 | 福順昌 | 福盛銀號 | 義容閣 | 太德祥 | 聚和義 | 清久車廠 | 元昇和 | 永合爐 | 裕泰棧 | 明盛東 | 天利號 | 遼左文字館 | 文陞園 | 文陞元 | 福昌合 |
| 鏡 | 雜貨面 | 錢 | 理 | 小 | 紙 | 修理洋車 | 洋貨 | 刀鐵 | 客棧 | 豆腐 | 小 | 文字書畫 | 飯 | 小 | 鮮菓 |
| 舖 | 舖 | 業 | 髮 | 舖 | 房 | 車 | 舖 | 爐 | 棧 | 房 | 舖 | 畫 | 舖 | 舖 | 局 |
| 一 | 四 | 二 | 一 | 五 | 三 | 八 | 一 | 全 | 六 | 一 | 全 | 八 | 四 | 全 | 二 |
| 百 | 百 | 千 | 百 | 十 | 百 | 十 | 百 | 全 | 百 | 百 | 全 | 十 | 百 | 全 | 百 |
| 元 | 元 | 元 | 元 | 元 | 元 | 元 | 元 | 全 | 元 | 元 | 全 | 元 | 元 | 全 | 元 |
| 全 | 全 | 全 | 全 | 全 | 全 | 全 | 全 | 全 | 全 | 全 | 全 | 全 | 全 | 全 | 六月二十九日 |

奉天市政統計彙刊

| | | | | | | | | | | | | | | | |
|----------------------------|-----------------------|----------------------------|-----------------------|-----------------------|----------------------------|----------------------------|----------------------------|-----------------------|-----------------------|---------------------------------|---------------------------------|-----------------------|----------------------------|----------------------------|-----------------------|
| 祥 順 閣 理 髮 社 | 福 盛 永 小 舖 | 和 潤 齋 胡 琴 舖 | 義 泰 茶 社 茶 | 永 順 源 草 舖 | 廣 生 煤 局 煤 業 | 福 和 翔 店 客 店 | 林 記 鞋 莊 鞋 業 | 德 隆 久 木 舖 | 萬 隆 源 小 舖 | 廣 增 祥 馬 尾 做 房 | 順 昌 源 羊 皮 做 房 | 新 華 東 煤 業 | 義 順 合 漿 子 舖 | 發 成 公 蘇 刀 舖 | 文 興 茂 小 舖 |
| 全 | 二 百 元 | 八 十 元 | 一 百 元 | 一 百 元 | 二 百 五 十 元 | 一 百 元 | 二 百 元 | 四 百 元 | 一 百 二 十 元 | 全 | 一 百 元 | 三 百 元 | 八 十 元 | 一 百 二 十 元 | 全 |
| 全 | 全 | 全 | 全 | 全 | 全 | 全 | 全 | 全 | 全 | 全 | 六 月 三 十 日 | 全 | 全 | 全 | 全 |
| | | | | | | | | | | | | | | | |

奉天市大同元年上半年呈請開設工商舖店家數調查表

| | | | | | | | | |
|---|---|---|---|---|---|---|---|-----|
| 天 | 福 | 昌 | 小 | 舖 | 八 | 十 | 元 | 全 |
| 萬 | 聚 | 義 | 皮 | 靴 | 廠 | 三 | 百 | 元 |
| 老 | 順 | 車 | 行 | 修 | 理 | 車 | 一 | 百 |
| 洪 | 順 | 興 | 興 | 小 | 舖 | 全 | | 元 |
| 合 | 順 | 興 | 燒 | 餅 | 舖 | 五 | 十 | 元 |
| 金 | 陸 | 泉 | 深 | 塘 | 八 | 百 | 元 | 全 |
| 德 | 勝 | 長 | 小 | 舖 | 一 | 百 | 元 | 全 |
| 忠 | 義 | 久 | 成 | 衣 | 舖 | 一 | 百 | 五十元 |
| 瑞 | 發 | 煤 | 局 | 煤 | 業 | 全 | | 元 |
| 義 | 興 | 長 | 苞 | 米 | 面 | 二 | 百 | 元 |
| 福 | 源 | 盛 | 煎 | 餅 | 舖 | 八 | 十 | 元 |
| 蘇 | 餅 | 子 | 舖 | 苞 | 米 | 面 | 三 | 百 |
| | | | | | | | | 元 |
| | | | | | | | | 全 |

附二 查由四月一日至六月三十日止開業商號共一千七百六十二戶其在四月份以前因本署與實業廳事權尙未劃清
 記 所有工商舖店開業未經本署核發故其詳確數目無從攷核合併聲明

奉天市各大工廠工人人數統計表
大同元年六月份調查

| 廠名 | 業別 | 職工人數 | | | 合計 |
|--------|-----|-------|-----|-----|-------|
| | | 男 | 女 | 童 | |
| 奉天紡紗廠 | 紡織 | 1,100 | 300 | 100 | 1,500 |
| 東興紡紗廠 | 全 | 300 | | 100 | 500 |
| 同德永織工廠 | 全 | 60 | | 20 | 80 |
| 同茂陞機房 | 全 | 20 | | 15 | 35 |
| 至誠工廠 | 全 | 40 | | 50 | 90 |
| 純益公司 | 縱織 | 60 | | 30 | 90 |
| 萬順鐵工廠 | 鐵工廠 | 10 | | 23 | 33 |
| 興奉鐵工廠 | 全 | 50 | | 15 | 65 |
| 春榮鐵工廠 | 全 | 20 | | 10 | 30 |

奉天市各大工廠工人人數統計表

| | | | | | | | | | | |
|---------|--------|--------|--------|-----------|--------|--------|------|--------|--------|-------|
| 同昌行牙粉公司 | 肇新密業公司 | 惠臨火柴公司 | 飲和汽水公司 | 八王寺啤酒汽水公司 | 萬盛醬業公司 | 溥源醬業公司 | 萬通醬園 | 大同醬油公司 | 北寧瑛瑯工廠 | 東方鐵工廠 |
| 牙粉 | 密業 | 火柴 | 汽水 | 啤酒汽水醬油 | 全 | 全 | 全 | 醬油業 | 瑛瑯器具 | 全 |
| 二〇 | 二五六 | 二〇 | 二〇 | 四〇 | 一〇 | 一六 | 一八 | 一六 | 一〇 | 一〇 |
| | 七 | | | | | | | | | |
| 110 | | | | | | | 一八 | 一三 | 三 | 五 |
| 20 | 二六三 | 110 | 110 | 20 | 10 | 一六 | 三六 | 二九 | 一三 | 一五 |

奉天市各大工廠調查表

大同元年六月份調查

| | | | | | | | | | |
|-------|----|------|----|------|----|-------|-------|-------|------|
| 奉天紡紗廠 | 廠名 | 北市場西 | 廠址 | 官商合辦 | 性質 | 資本 | 計工費 | 每月出產 | 盈虧情形 |
| | | | | | | 男 二十元 | 女 二十元 | 童 十四元 | 不盈不虧 |
| | | | | | | | | 約四十萬元 | 不盈不虧 |

| | | | | | | |
|-----|-----|---------|------|------|--------|---------|
| 總計 | 永利號 | 南洋化粧品公司 | 景泰隆 | 天強公司 | 瑞光造胰公司 | 新中國造胰公司 |
| | 全 | 化粧品 | 玻璃器具 | 墨汁 | 造胰 | 造胰 |
| 二五五 | 八 | 九 | 一〇 | 一五 | 二 | 五 |
| 三〇七 | | | | | | |
| 四一八 | | | 七 | | | |
| 二八〇 | 八 | 九 | 一七 | 一五 | 二 | 五 |

奉天市各大工廠調查表

| | | | | | | | | | | |
|--------|--------|-------|-------|-------|-------|--------|-------|--------|--------|-------|
| 大同醬油公司 | 北寧瑤瑯工廠 | 東方鐵工廠 | 春榮鐵工廠 | 興泰鐵工廠 | 萬順鐵工廠 | 純益公司 | 至誠工廠 | 同茂陞機房 | 同德永織工廠 | 東興紡織廠 |
| 小河沿 | 六平分街局 | 全 | 大西邊門外 | 商埠六緯路 | 大西關 | 大北關 | 小北城門裡 | 小北關 | 大北關 | 小東邊門外 |
| 全 | 合資 | 全 | 獨資 | 合資 | 獨資 | 中央銀行附業 | 全 | 獨資 | 全 | 合資 |
| 十三元 | 十二元 | 二十元 | 二十元 | 二十元 | 二十元 | 十元 | 十元 | 七元 | 十一元 | 十三元 |
| | | | | | | | | | | |
| | 五元 | 全 | 六元 | 九元 | 二元 | 三元 | 六元 | 三元 | 三元 | 七元 |
| 約一千八百元 | 約一千元 | 約五百元 | 約一千元 | 約五百元 | 約六百元 | 五十萬金約 | 約一千元 | 約一千元 | 約六千元 | 約一萬元 |
| 不盈不虧 | 月虧約二千元 | 月虧七百元 | 月虧二百元 | 月虧一百元 | | 月虧約一萬元 | 不盈不虧 | 月虧約五百元 | 全 | 全 |

奉天市政統計彙刊

| | | | | | | | | | | |
|------------------|----------------------------|---------------------------------|---------------------------------|----------------------------|----------------------------|----------------------------|---|----------------------------|----------------------------|------------------|
| 天 強 公 司 | 瑞 光 造 紙 公 司 | 新 中 國 造 膠 公 司 | 同 昌 行 牙 粉 公 司 | 肇 新 密 業 公 司 | 惠 臨 火 柴 公 司 | 飲 和 汽 水 公 司 | 八 王 寺 啤 酒 汽 水 公 司 | 溥 園 醬 業 公 司 | 萬 盛 醬 業 公 司 | 萬 通 醬 園 |
| 大北城門裡 | 大北關 | 小北城門裡 | 中街賈記胡同 | 城北二台子 | 大西關 | 大北關 | 大北邊門裡 | 大西關 | 工業區 | 南市場 |
| 全 | 合資 | 獨資 | 全 | 全 | 全 | 全 | 全 | 全 | 全 | 全 |
| 十元 | 十五元 | 八元 | 九元 | 全 | 十元 | 八元 | 六元 | 二十元 | 十元 | 二十元 |
| | | | | 八元 | | | | | | |
| | | | 四元 | | | | | | | |
| 約五百元 | 約五千元 | 約三千元 | 約六千元 | 約五千元 | | 每年出產約計一萬五千元 | 約二千元 | 約一千元 | 約八百元 | 約一千元 |
| 全 | 全 | 全 | 不盈不虧 | 月虧約三千元 | | 年虧五千元 | 全 | 不盈不虧 | 月虧約二百元 | 全 |

| 飲 食 工 業 | | | | | | 機 械 工 廠 | | | | 廠 |
|----------------------------|---|----------------------------|----------------------------|------------------|----------------------------|-----------------------|-----------------------|-----------------------|-----------------------|---------------------------------|
| 飲 和 汽 水 公 司 | 八 王 寺 啤 酒 汽 水 公 司 | 溥 源 醬 業 公 司 | 萬 盛 醬 業 公 司 | 萬 通 醬 園 | 大 同 醬 油 公 司 | 東 方 鐵 工 廠 | 春 榮 鐵 工 廠 | 興 奉 鐵 工 廠 | 萬 順 鐵 工 廠 | 純 益 公 司 |
| 汽 水 | 啤 酒 汽 水 | 醬 業 | 醬 業 | 醬 業 | 醬 業 | 鐵 工 廠 | 鐵 工 廠 | 鐵 工 廠 | 鐵 工 廠 | 縲 織 |
| 四 千 元 | 三 十 萬 元 | 五 千 元 | 四 千 元 | 五 千 元 | 八 千 元 | 二 千 元 | 二 千 元 | 五 千 元 | 五 千 元 | 流 動 金 五 十 萬 元 |
| | | | | | | | | | | |

奉天市各大工廠資本統計表

| 總計 | 業 工 業 雜 | | | | | | | | | |
|---------------|---------|---------|---------|-----|------|--------|---------|--------|--------|--------|
| | 北寧珫瑯工廠 | 永利號 | 南洋化粧品公司 | 景泰隆 | 天強公司 | 瑞光造胰公司 | 新中國造胰公司 | 同昌牙粉公司 | 肇新密業公司 | 惠臨火柴公司 |
| 珫瑯器皿 | 化粧品 | 化粧品 | 玻璃 | 墨汁 | 造胰 | 造胰 | 牙粉 | 密業 | 火柴 | |
| 五萬元 | 一萬零五百元 | 四千七百五十元 | 八百元 | 一千元 | 二千元 | 三千元 | 二千元 | 四十八萬元 | 十八萬元 | |
| 六百三十八萬七千二百一十元 | | | | | | | | | | |

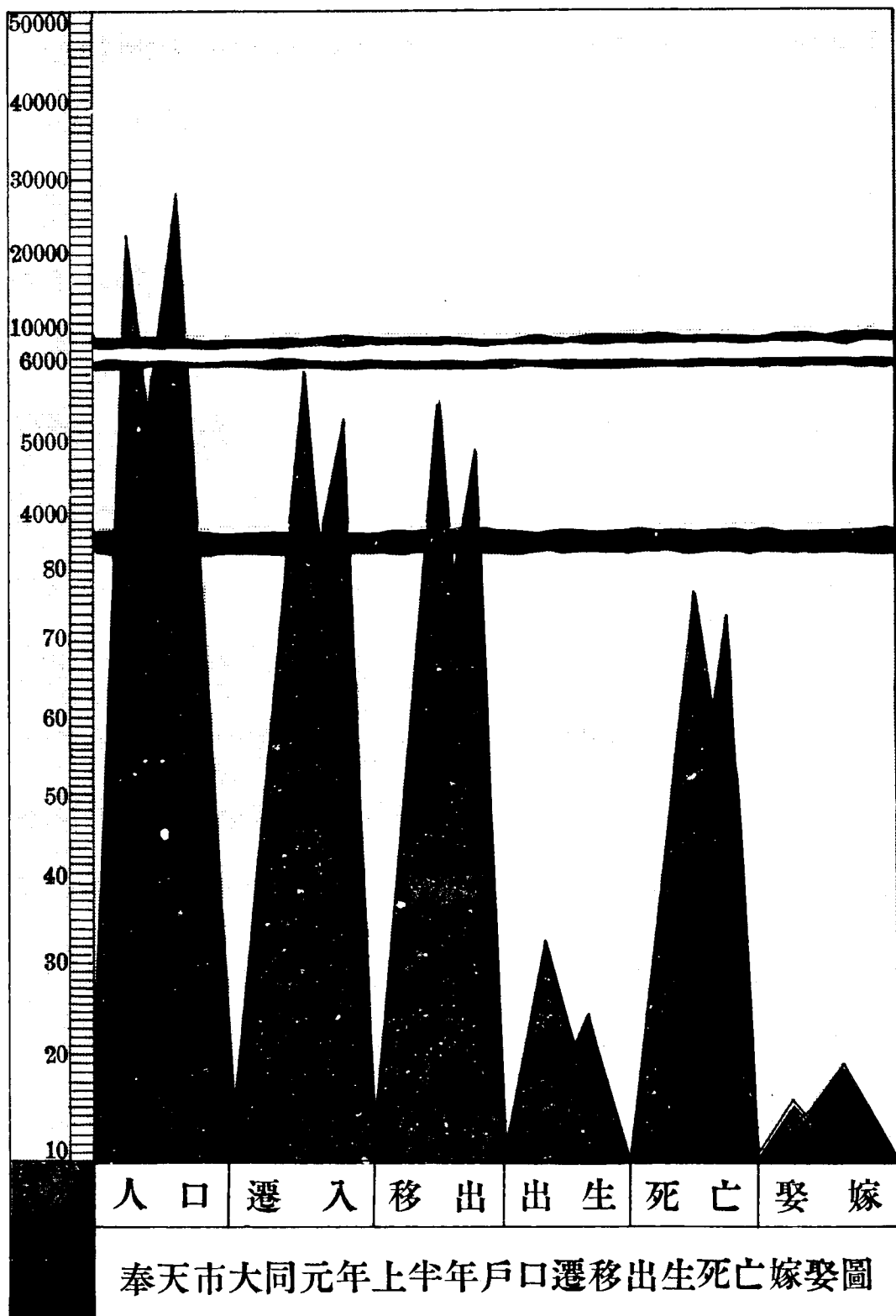

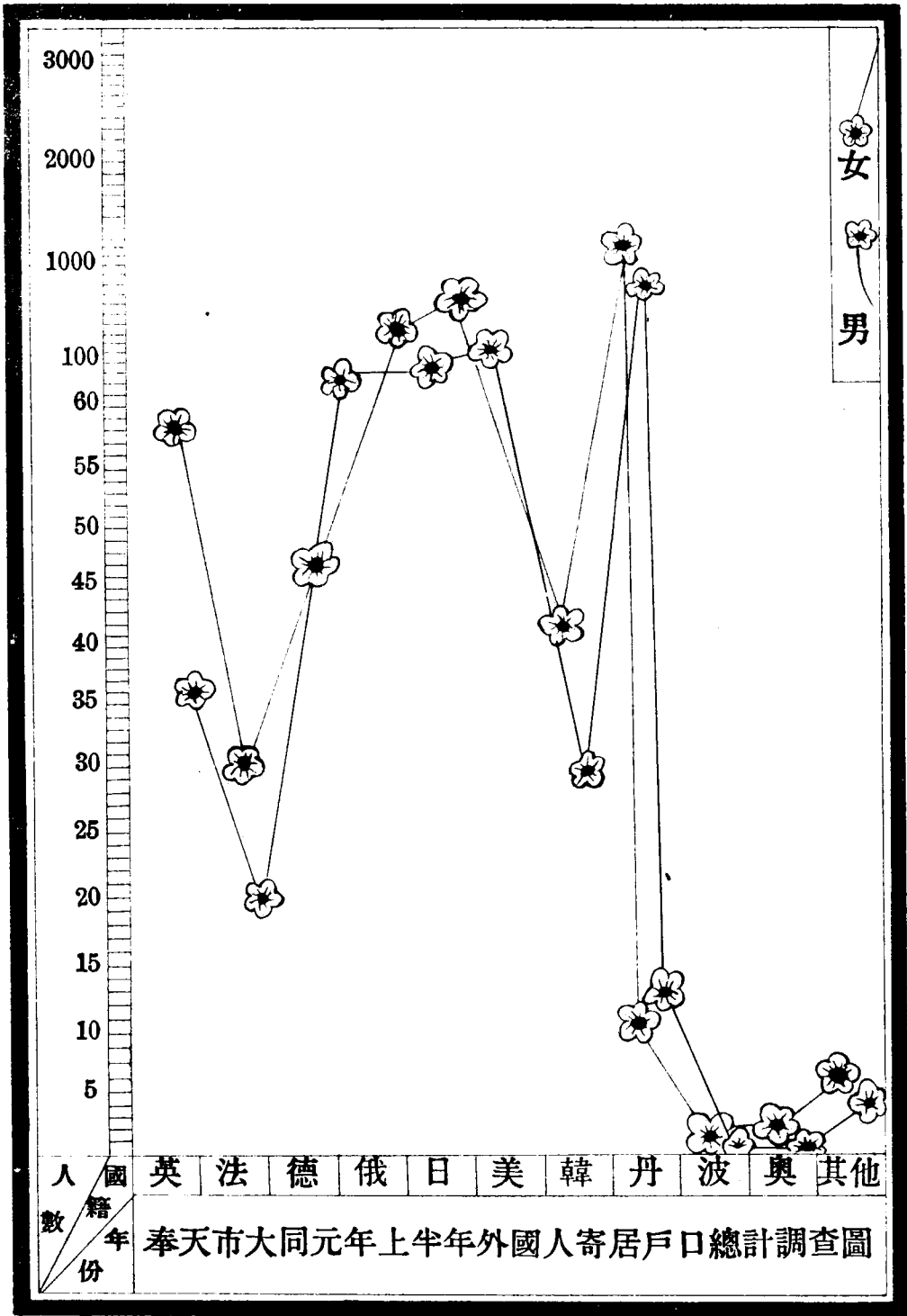

| | |
|----|--|
| 男 | |
| 女 | |
| 計合 | |

男女計

32
30
28
26
24
22
20
18
16
14
12
10
8
6
4
2

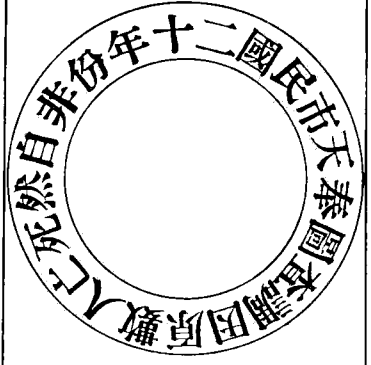

歷死 一
跌死 一

服毒
投井
自刎
槍傷
刀傷
疾病
被綁
火車
汽車
電車
大車
煤油車
水淹
火燒
過死
觸電
血

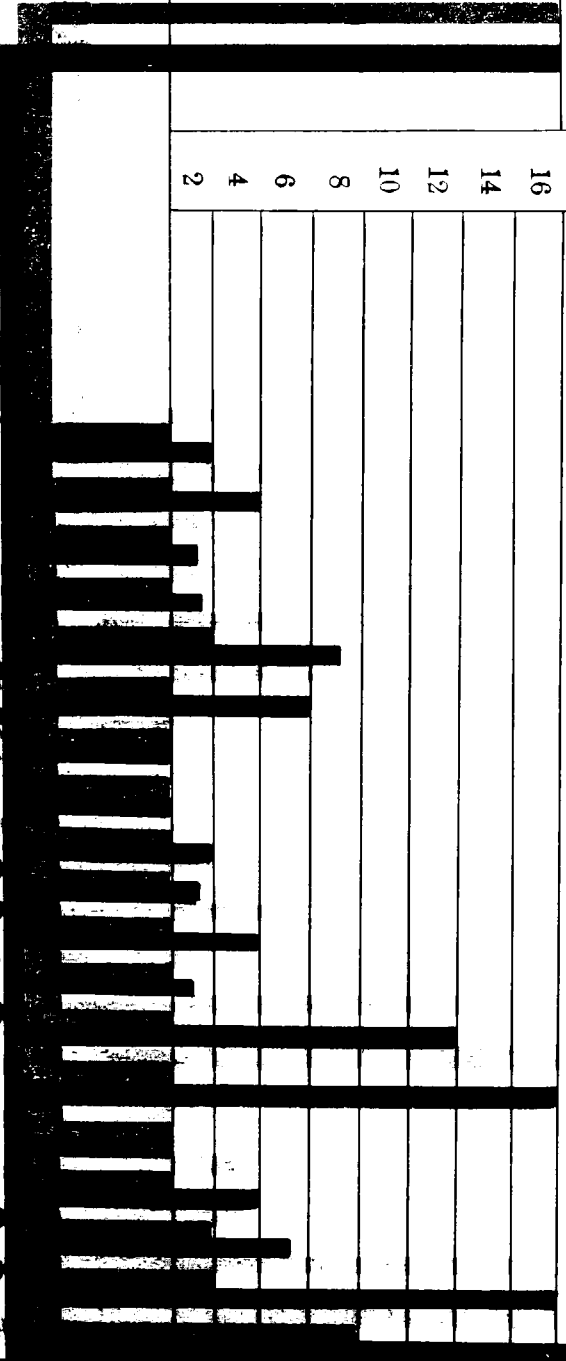

奉天市民國二十年份非自然死亡人數調查統計圖

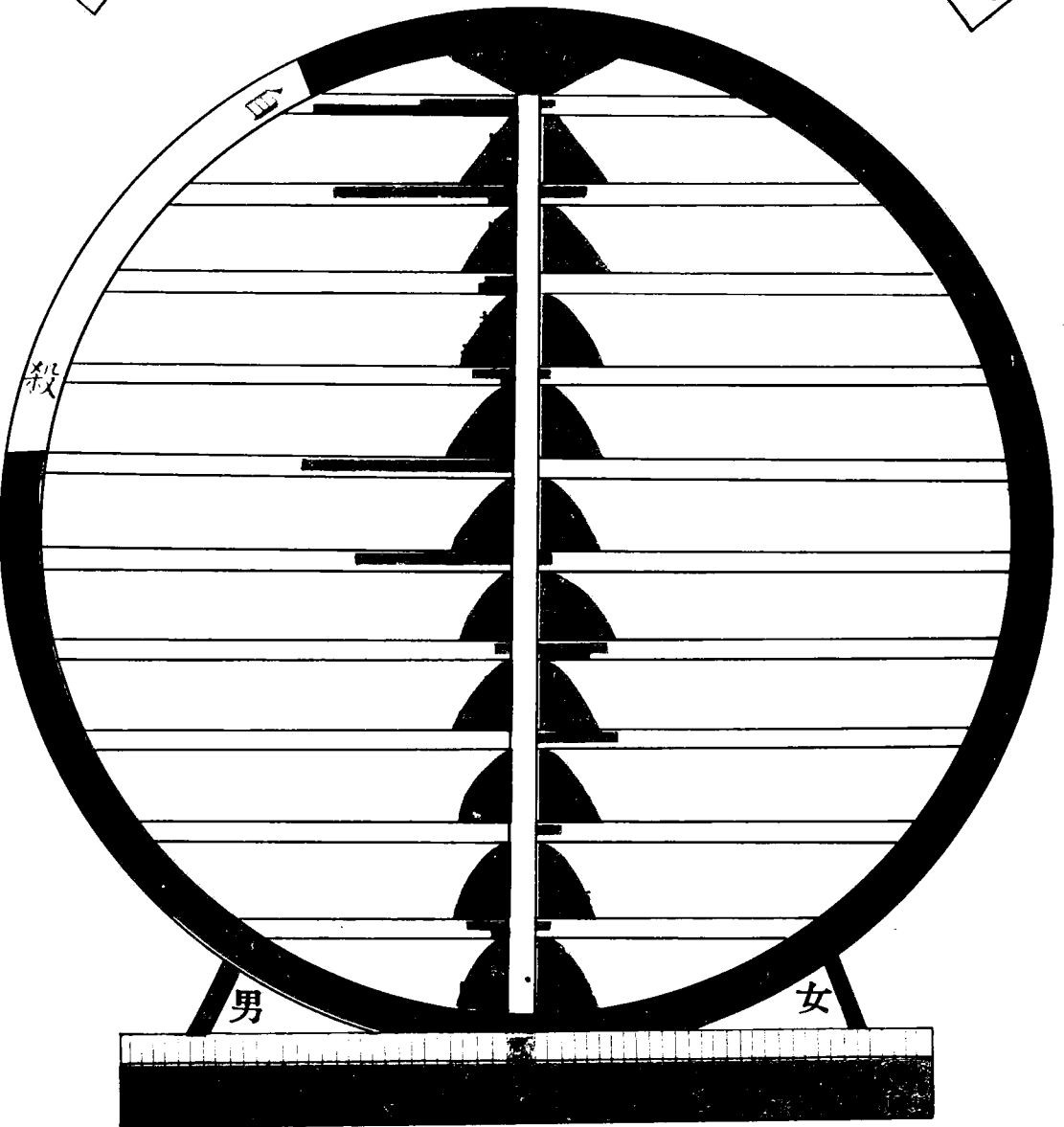

奉天市同善堂大同元年上半年各月份收養嬰兒統計圖

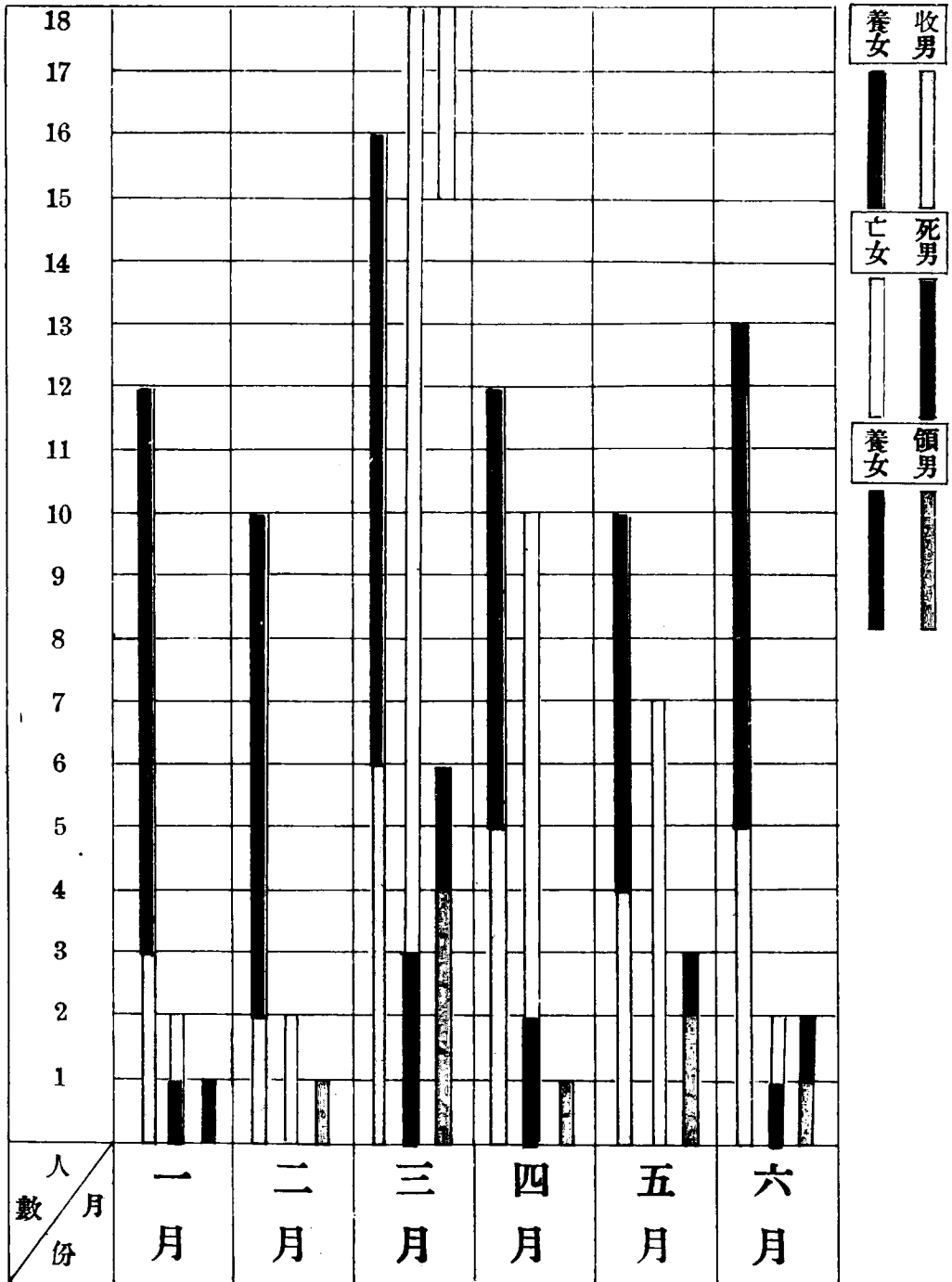

奉天市同善堂大同元年上半年各月份殘廢所收養人數統計圖



圖 例

| | | |
|-----|-----|-----|
| 收 養 | 死 亡 | 出 所 |
| | | |

奉天市同善堂大同元年上半年各月份養老所收養人數統計圖

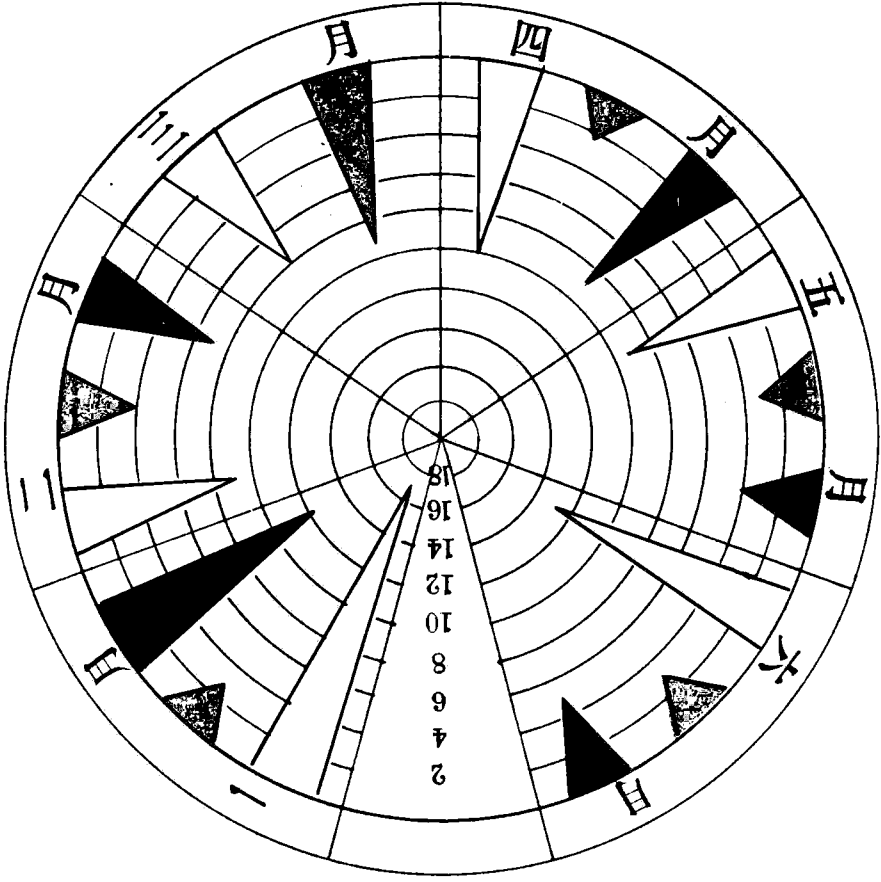
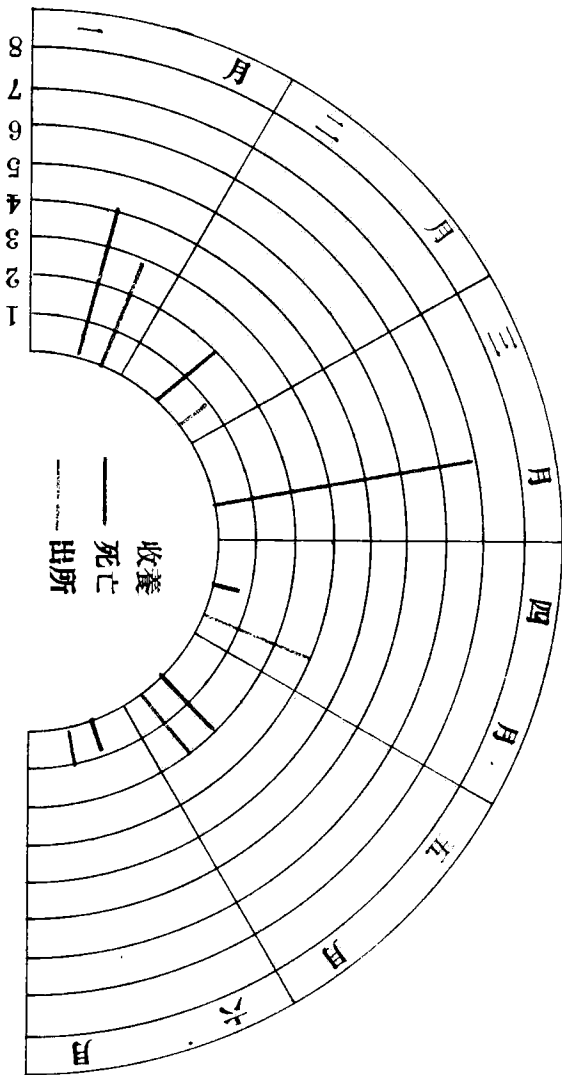

奉天市同善堂附設濟良所大同元年上半年各月份收容婦女人數統計圖

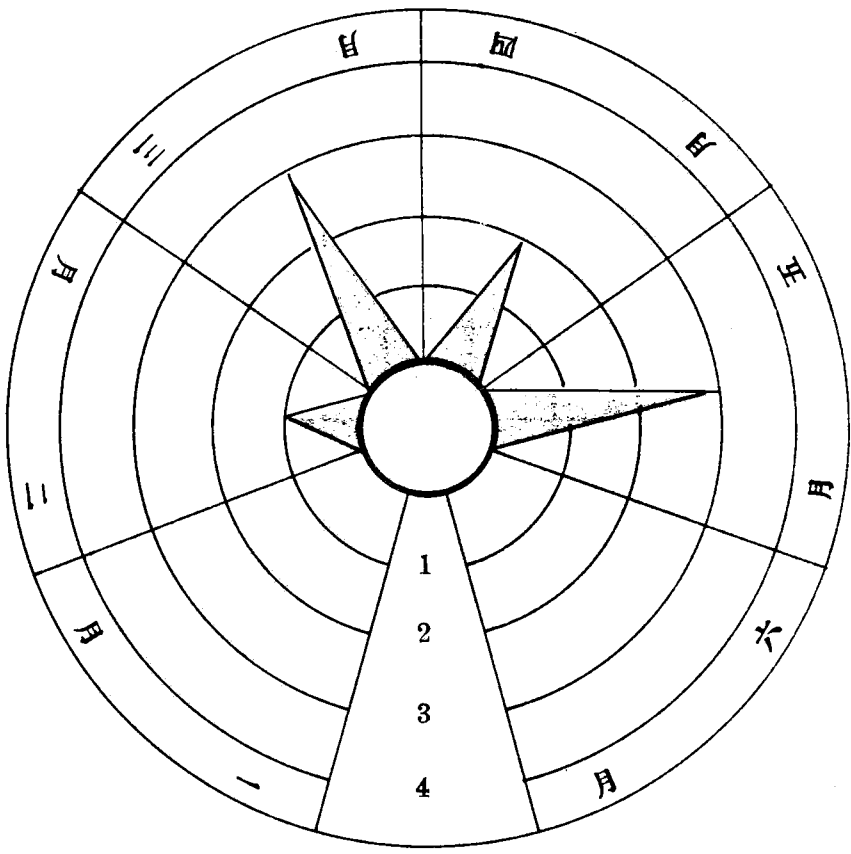

大同元年
上半年
市天
火警起因圖

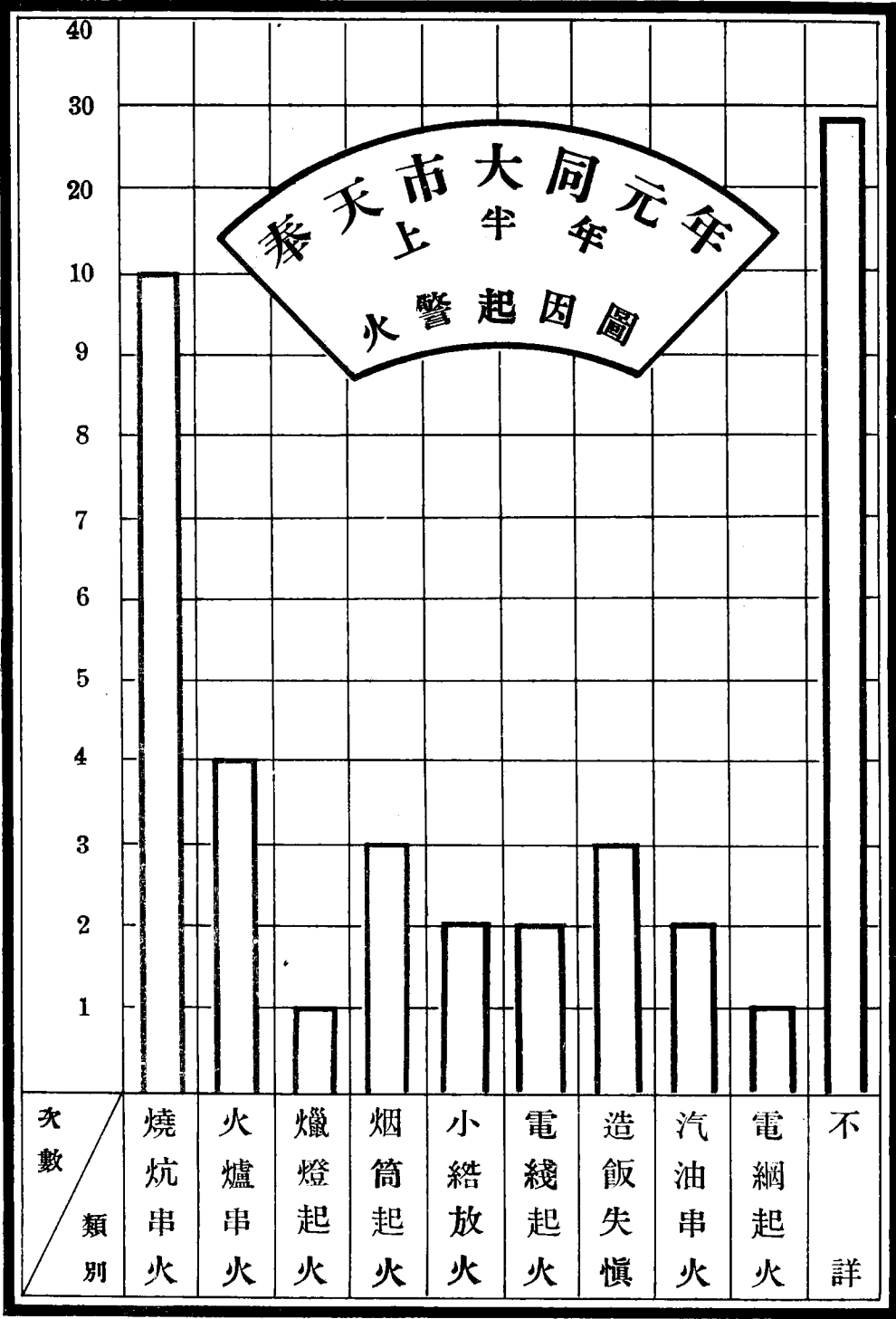

奉天市大同元年上半年各區火警比較圖

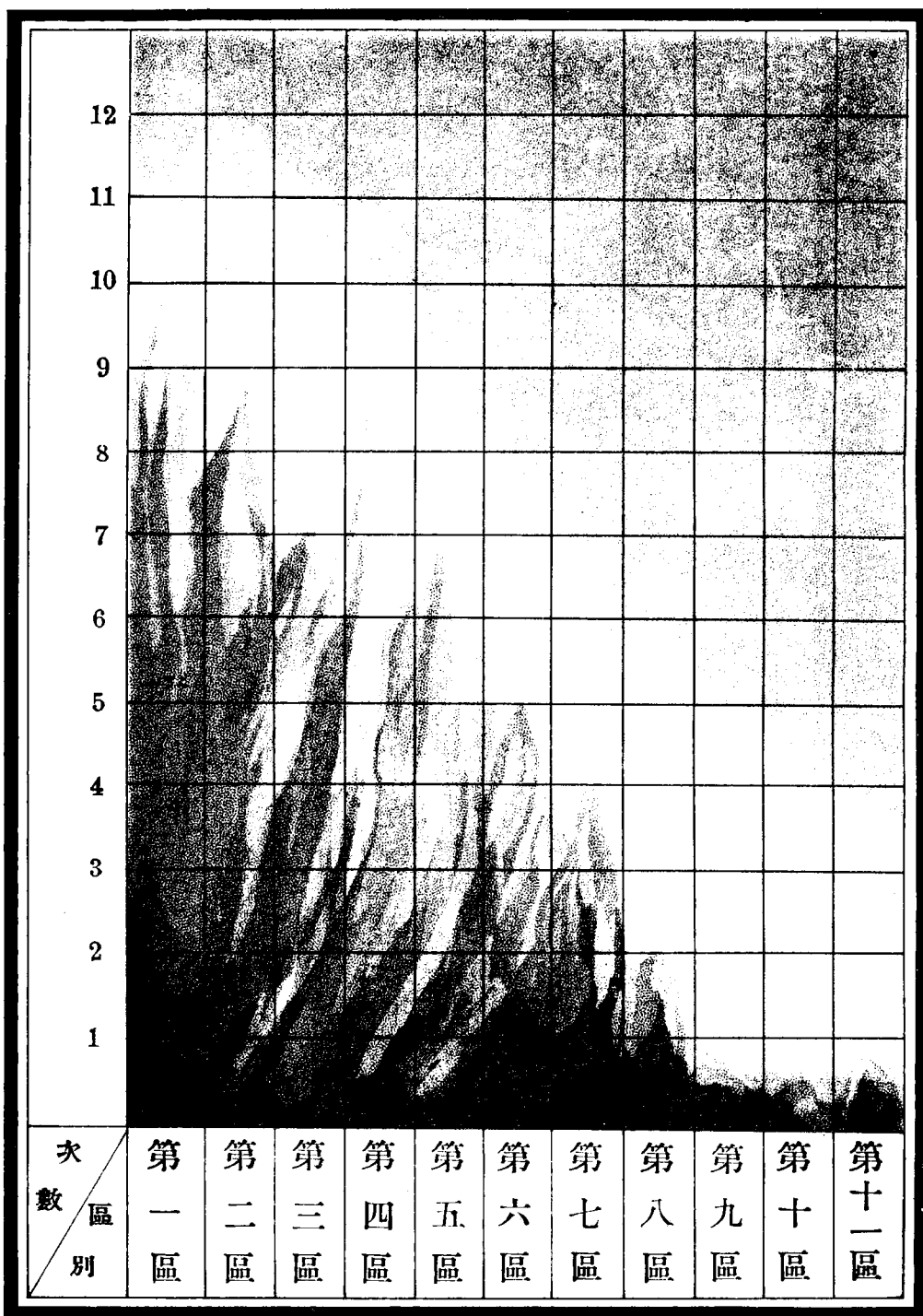

奉天市大同元年上半年火警季節變化圖

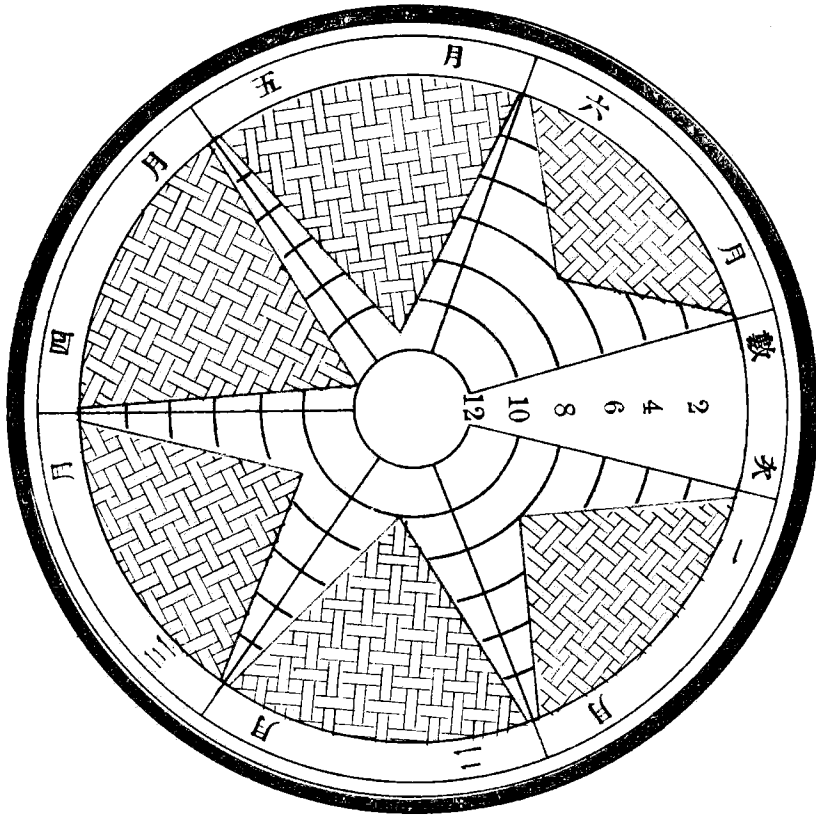

奉天市大同元年上半年火警時間比較圖

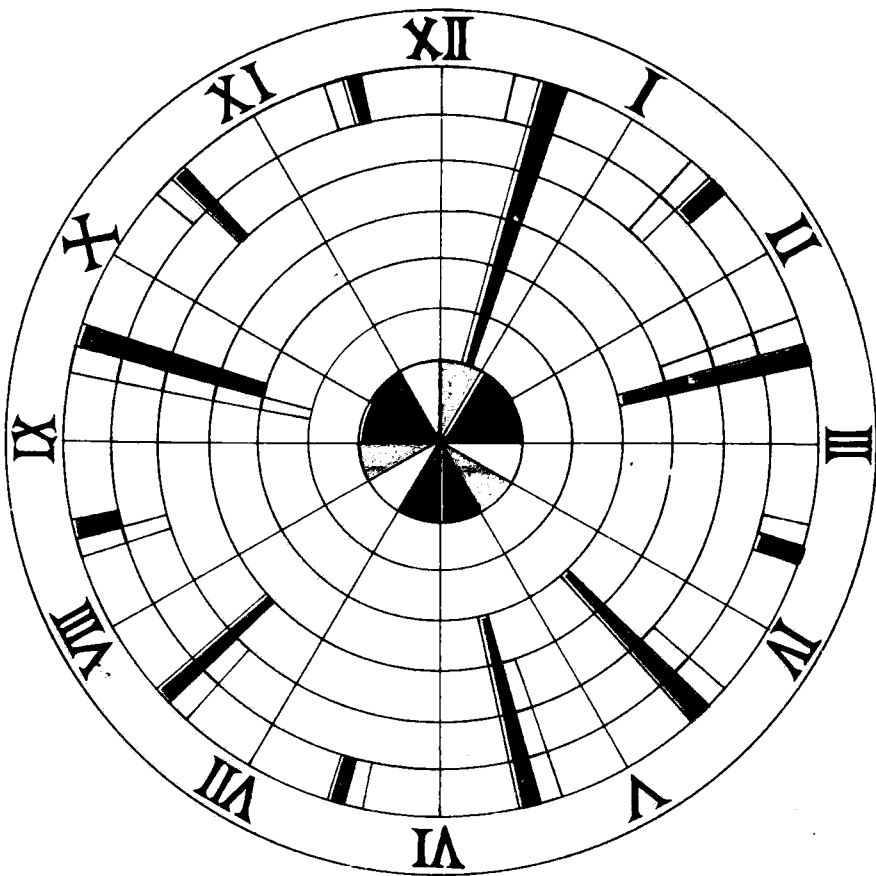

上 午

下 午

奉天市各種車輛數目統計圖

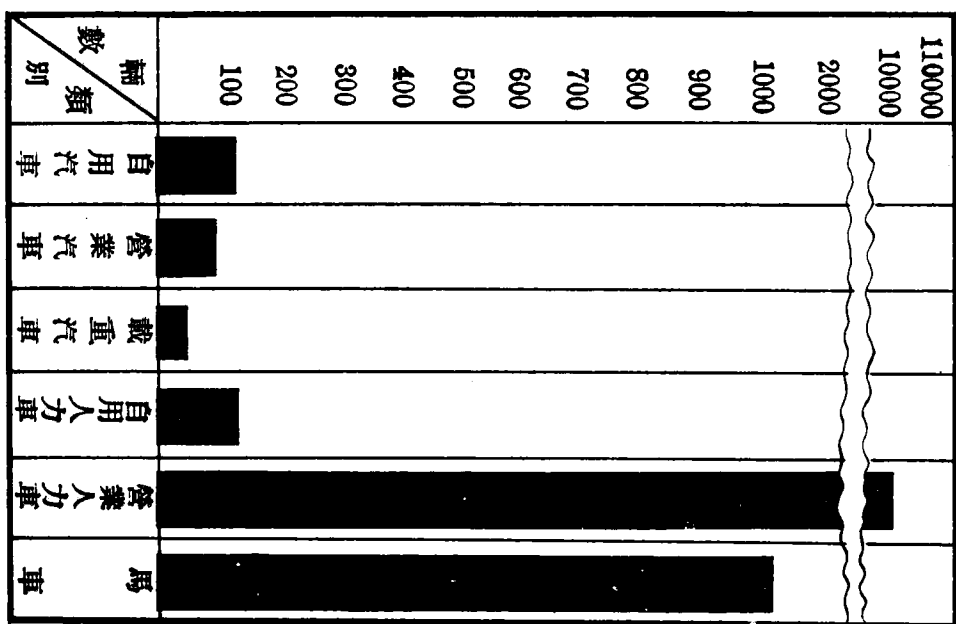
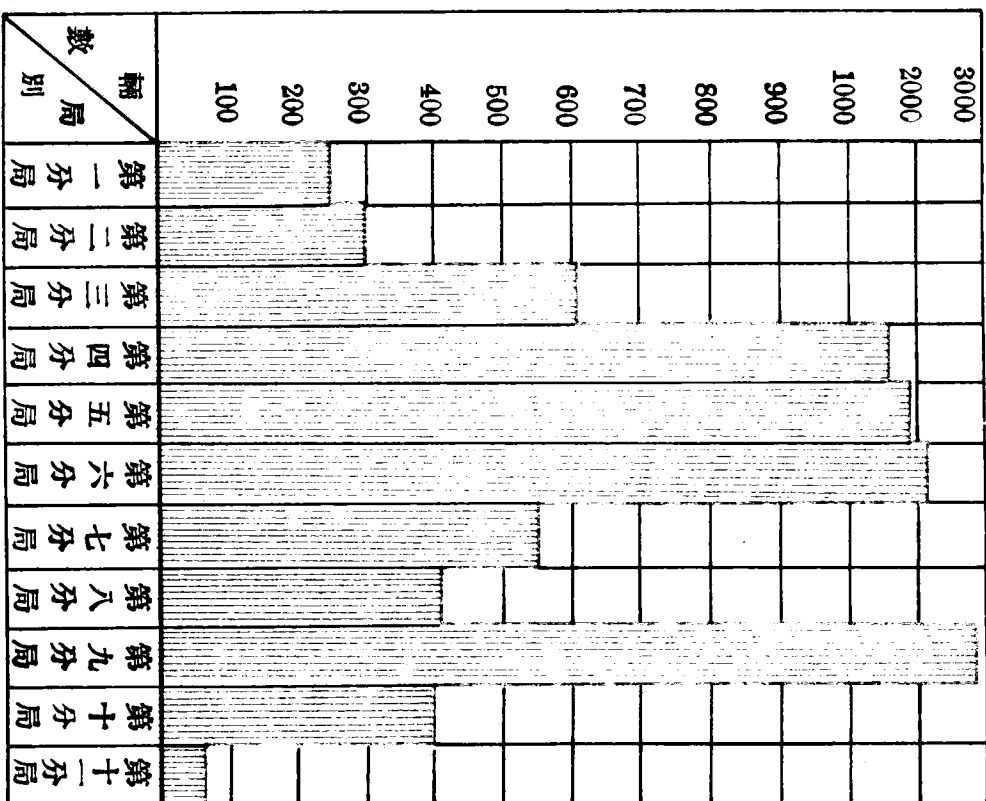

奉天市各馬路長度及面積統計表

| 馬路名稱 | 長度 (公尺) | 寬度 (公尺) | 面積 (平方公尺) | 備考 |
|-----------|-----------|---------|------------|-------|
| 大東關馬路 | 一、三三、〇〇〇 | 一〇、五六〇 | 一三、〇〇九、九二〇 | 已成臭油路 |
| 小東關馬路 | 一、五四、〇〇〇 | 一〇、五六〇 | 一五、八八二、二四〇 | 已成石子路 |
| 大南關馬路 | 一、七八、〇〇〇 | 一〇、〇四八 | 一七、三六二、九四四 | 全 |
| 小南關馬路 | 一、六〇、五〇〇 | 一〇、五六〇 | 一七、九六三、五八四 | 全 |
| 大西關馬路 | 一、四八〇、〇〇四 | 一四、四〇〇 | 二二、三二二、九三三 | 已成臭油路 |
| 小西關馬路 | 一、三五、五〇七 | 一三、九〇〇 | 一九、一三三、五二一 | 全 |
| 大北關馬路 | 一、七八、八〇〇 | 八、三三〇 | 一四、八四一、五七六 | 已成石子路 |
| 小北關馬路 | 一、五四六、八八〇 | 一〇、五六〇 | 一六、三三五、〇五三 | 全 |
| 大東門至小河沿馬路 | 九三、四〇八 | 六、四〇〇 | 六、三五七、八二一 | 已成石子路 |

奉天市各馬路長度及面積統計表

| | | | | |
|-----------|-----------|--------|------------|---|
| 鐵嶺道馬路 | 三六、五〇〇 | 六、五〇〇 | 二、〇八八、九六〇 | 全 |
| 子孫堂胡同馬路 | 三〇七、〇〇〇 | 六、〇〇〇 | 一、八四二、〇〇〇 | 全 |
| 友愛胡同馬路 | 一九〇、〇〇〇 | 六、〇〇〇 | 一、一四〇、〇〇〇 | 全 |
| 大小西大什字街馬路 | 八三、五九二 | 六、〇〇〇 | 四、九三五、〇〇〇 | 全 |
| 舊平康里街馬路 | 二六四、八〇〇 | 四、六〇〇 | 一、三二〇、〇八〇 | 全 |
| 利昇慶胡同馬路 | 一、〇五九、八四〇 | 六、四〇〇 | 六、七八二、九七七 | 全 |
| 營房胡同馬路 | 九八、二九八 | 六、六〇〇 | 六四八、七七七 | 全 |
| 電車道馬路 | 四、二四三、二〇〇 | 一六、〇〇〇 | 六七、八九一、二〇〇 | 全 |
| 般若寺胡同馬路 | 二四〇、〇〇〇 | 六、二〇〇 | 一、四八八、〇〇〇 | 全 |
| 工業區大馬路 | 一、二一〇、〇〇〇 | 一六、〇〇〇 | 一七、九二〇、〇〇〇 | 全 |
| 工業區二馬路 | 三三三、三〇三 | 一六、〇〇〇 | 五、一九五、二六四 | 全 |

奉天市政統計彙刊

| | | | | | | | | | | |
|--------------------|----------|-----------|-----------|--------------------|-----------|---------------|---------------|-----------|-----------|---------|
| 小南門裡馬路 | 鐘樓南馬路 | 大南門裡馬路 | 小西門裡馬路 | 小東門裡馬路 | 小北門裡馬路 | 大北門裡馬路 | 八關城門洞及甕圈馬路 | 工業區廣場馬路 | 工業區四馬路 | 工業區三馬路 |
| 三六〇,〇〇〇 | 四三三,四八八 | 四九六,五二二 | 三八〇,〇〇〇 | 二七五,六〇〇 | 三三二,四八〇 | 三三二,四二六 | 一,三五、七六 | 四一六,〇〇〇 | 七三四,〇〇〇 | 三七,三二二 |
| 一六,〇〇〇 | 一六,〇〇〇 | 一六,〇〇〇 | 一六,〇〇〇 | 一六,〇〇〇 | 一六,〇〇〇 | 一六,〇〇〇 | 八,三〇〇 | 一六,〇〇〇 | 一三,〇〇〇 | 一六,〇〇〇 |
| 五,七〇,〇〇〇 | 六,九八,八〇八 | 七,九四四,一九二 | 六,〇八〇,〇〇〇 | 四,四〇九,六〇〇 | 四,九九九,六八〇 | 四,九九八,六五六 | 一〇,二七三,五四二 | 六,六五六,〇〇〇 | 九,五四二,〇〇〇 | 五九六,九九二 |
| 已成臭油路各一半 石子路各一半 | 全 | 已成臭油路 | 已成臭油路 | 已成臭油路各一半 石子路各一半 | 已成石子路 | 已修臭油各一半 石子 | 全 大東門北甕圈在外 | 全 | 全 | 全 |

奉天市各馬路長度及面積統計表

| | | | | |
|----------|---------|--------|-----------|-----------|
| 交涉署西牆外馬路 | 一三六、五二三 | 一六、〇〇〇 | 二、一八四、一九三 | 已成臭油路 |
| 鼓樓南馬路 | 四八、九九六 | 一五、二二三 | 六、八三三、一七 | 全 |
| 四平街馬路 | 五三、六〇八 | 一五、二二三 | 七、九六〇、三六五 | 全 |
| 大東門裡馬路 | 二八七、二三三 | 一六、〇〇〇 | 四、五九五、七二三 | 全 |
| 大西門裏馬路 | 三八〇、〇〇〇 | 一五、〇五〇 | 五、八〇五、二〇〇 | 全 |
| 東華門東馬路 | 二二八、六〇八 | 二〇、三〇〇 | 三、五一一、六六三 | 已成臭油石子路各半 |
| 金鑾殿前馬路 | 三〇四、〇〇〇 | 一〇、二四〇 | 三、一二三、九六〇 | 已成臭油路 |
| 省署街馬路 | 五二〇、〇〇〇 | 五、六六四 | 二、八八八、六四〇 | 已成石子路 |
| 通天街馬路 | 二六〇、九六〇 | 五、七〇〇 | 一、四八七、四七三 | 全 |
| 電報局胡同馬路 | 二〇四、八〇〇 | 四、五〇〇 | 九三二、六〇〇 | 全 |
| 帥府後胡同馬路 | 一三〇、〇〇〇 | 三、七〇〇 | 四八一、〇〇〇 | 全 |

奉天商埠地各馬路長度寬度及面積統計表

| 馬路名稱 | 長度 (公尺) | 寬度 (公尺) | 面積 (平方公尺) | 備 |
|----------------------|---------|---------|-----------|-------|
| 德馨園胡同馬路 | 100,000 | 4,500 | 450,000 | 已成臭油路 |
| 德馨園胡同西口經帥府東西轅門至通天街馬路 | 155,000 | 4,500 | 702,500 | 全 |
| 北陵土馬路 | 448,000 | 16,000 | 7,168,000 | 已成土馬路 |
| 大東門北甕圈外馬路 | 110,000 | 8,300 | 913,000 | 已成石子路 |
| 大北關談瀛胡同馬路 | 440,000 | | | |
| 小南關板橋胡同馬路 | 60,000 | | | |
| 大小南關大什字街馬路 | 455,000 | | | |
| 工業區南七街馬路 | 383,000 | 6,400 | 2,451,200 | |

馬路名稱

長度 (公尺)

寬度 (公尺)

面積 (平方公尺)

備

致

奉天商埠地各馬路長度寬度及面積統計表

| | | | | | |
|----|----|--------------------|--------|---------------------|----------------|
| 一 | 緯路 | 一五三、二〇〇 四七四、八八〇 | 一六、〇〇〇 | 二五三九、九二〇 七九六、〇八〇 | 已成石子路 已修臭油路 |
| 二 | 緯路 | 一四五六、〇〇〇 | 九、六〇〇 | 一三九七六、〇〇〇 | 已成臭油路 |
| 三 | 緯路 | 一、〇六五、〇〇〇 | 九、六〇〇 | 一〇二五七、六〇〇 | 已成臭油路 |
| 四 | 緯路 | 二二七、六〇〇 | 九、六〇〇 | 二〇八六、九〇〇 | 已成土馬路 |
| 五 | 緯路 | 五九二、〇〇〇 | 一六、〇〇〇 | 九四七三、〇〇〇 | 已成臭油路 |
| 六 | 緯路 | 九四四、〇〇〇 | 九、六〇〇 | 九〇六二、四〇〇 | 已成石子路 |
| 七 | 緯路 | 七九三、六〇〇 | 九、六〇〇 | 七六三八、六〇〇 | 全 |
| 八 | 緯路 | 一、二八四、〇〇〇 | 九、六〇〇 | 一二三六、五〇〇 | 全 |
| 九 | 緯路 | 二〇八、〇〇〇 | 九、六〇〇 | 九六七、八〇〇 | 已成石子路 |
| 十 | 緯路 | 七六八、〇〇〇 | 九、六〇〇 | 七三七二、八〇〇 | 全 |
| 十一 | 緯路 | 一、九五二、〇〇〇 | 一六、〇〇〇 | 三二三三、〇〇〇 | 已成臭油路 |

奉天市政統計彙刊

| | | | | | | | | | | |
|-----------|----------|---------|----------|-----------|-----------|----------|----------|----------|----------|----------|
| 西二十一緯路 | 西二十緯路 | 西十九緯路 | 西十八緯路 | 西十七緯路 | 西十六緯路 | 西十五緯路 | 西十四緯路 | 十四緯路 | 十三緯路 | 十二緯路 |
| 一五八〇、八〇〇 | 一八五六、〇〇〇 | 八九六、〇〇〇 | 一二六、四〇〇 | 一二三、〇〇〇 | 一一〇、〇〇〇 | 四三、〇〇〇 | 一七六、〇〇〇 | 一二六、〇〇〇 | 一六四、〇〇〇 | 一六六、〇〇〇 |
| 九、六〇〇 | 九、六〇〇 | 九、六〇〇 | 九、六〇〇 | 九、六〇〇 | 九、六〇〇 | 九、六〇〇 | 九、六〇〇 | 九、六〇〇 | 一六、〇〇〇 | 九、六〇〇 |
| 一五二七五、七〇〇 | 一七二七、六〇〇 | 八六一、六〇〇 | 一〇八三、四〇〇 | 一一〇五九、二〇〇 | 一〇七五三、〇〇〇 | 四二四七、二〇〇 | 一六八九、六〇〇 | 二六七三、六〇〇 | 二六二四、〇〇〇 | 一六八一、六〇〇 |
| 全 | 全 | 全 | 全 | 全 | 全 | 全 | 全 | 預定路 | 全 | 已成土馬路 |

奉天商埠地各馬路長度寬度及面積統計表

| | | | | |
|--------|----------|-------|----------|-------|
| 市場西緯路 | 五四四,000 | 九,六〇〇 | 五三三,四〇〇 | 全 |
| 市場東緯路 | 九一五,二〇〇 | 九,六〇〇 | 八七八五,九〇〇 | 全 |
| 北二十九緯路 | 一三六,八〇〇 | 九,六〇〇 | 九九五三,三〇〇 | 全 |
| 北二十八緯路 | 二五六,〇〇〇 | 九,六〇〇 | 二四五七,六〇〇 | 已成土馬路 |
| 北二十七緯路 | 八六四,〇〇〇 | 九,六〇〇 | 八二九四,四〇〇 | 已成石子路 |
| 北二十六緯路 | 四八八,〇〇〇 | 九,六〇〇 | 四三〇〇,八〇〇 | 已成石子路 |
| 北二十五緯路 | 一四七,二〇〇 | 九,六〇〇 | 一三八五,一〇〇 | 全 |
| 北二十四緯路 | 四八六,四〇〇 | 九,六〇〇 | 四六六九,四〇〇 | 全 |
| 北二十三緯路 | 四一六,〇〇〇 | 九,六〇〇 | 三九九三,六〇〇 | 已成土馬路 |
| 西二十三緯路 | 四九九,二〇〇 | 九,六〇〇 | 四七二,三〇〇 | 全 |
| 西二十二緯路 | 一〇七五,二〇〇 | 九,六〇〇 | 一〇三二,九〇〇 | 全 |

| | | | | | | | | | | |
|---------|---------|---------|----------|------------------|---------|----------|---------|----------|---------|---------|
| 南三經路 | 南二經路 | 南一經路 | 九經路 | 八經路 | 六經路 | 五經路 | 四經路 | 三經路 | 二經路 | 一經路 |
| 八一六、〇〇〇 | 五七六、〇〇〇 | 三三〇、〇〇〇 | 二七六、〇〇〇 | 一八六、〇〇〇 | 五四四、〇〇〇 | 一〇四、〇〇〇 | 七二〇、〇〇〇 | 一七六、〇〇〇 | 九六〇、〇〇〇 | 二四五、二〇〇 |
| 九、六〇〇 | 九、六〇〇 | 九、六〇〇 | 一三、八〇〇 | 一六、〇〇〇 | 九、六〇〇 | 九、六〇〇 | 九、六〇〇 | 九、六〇〇 | 九、六〇〇 | 六、四〇〇 |
| 七四三、六〇〇 | 五五九、六〇〇 | 三〇七、〇〇〇 | 三二一六、八〇〇 | 二九六九六、〇〇〇 | 五三三、五〇〇 | 九六三〇、五〇〇 | 六九二、〇〇〇 | 一七四九、六〇〇 | 九二六、〇〇〇 | 九三八、九〇〇 |
| 全 | 全 | 已成土路 | 未修土路 | 南頭起至九緯路爲石子路以北爲土路 | 已成石子路 | 已成土路 | 已成石子路 | 已成臭油路 | 未成土馬路 | 已成石子路 |

奉天商埠地各馬路長度寬度及面積統計表

| | | | | | | | | | | |
|----------|----------|----------|----------|----------|----------|----------|----------|--------------|-------------|----------|
| 西二十一經路 | 西十經路 | 西九經路 | 西八經路 | 西七經路 | 西六經路 | 西五經路 | 南七經路 | 南六經路 | 南五經路 | 南四經路 |
| 一七三、〇〇〇 | 一五三、〇〇〇 | 一九八、〇〇〇 | 一九九、八〇〇 | 一四七、〇〇〇 | 八四、〇〇〇 | 二八、〇〇〇 | 一〇八、〇〇〇 | 一〇三、〇〇〇 | 六四、〇〇〇 | 八四、〇〇〇 |
| 九、六〇〇 | 九、六〇〇 | 九、六〇〇 | 一六、〇〇〇 | 九、六〇〇 | 九、六〇〇 | 九、六〇〇 | 九、六〇〇 | 九、六〇〇 | 九、六〇〇 | 九、六〇〇 |
| 一六五八、八〇〇 | 一四七四、〇〇〇 | 一九〇四、四〇〇 | 三九四八、八〇〇 | 一四一五、二〇〇 | 八二九四、四〇〇 | 二七六四、八〇〇 | 一三三五、〇〇〇 | 九三〇、四〇〇 | 六四四、〇〇〇 | 八二九四、四〇〇 |
| 全 | 全 | 全 | 全 | 全 | 全 | 預定路 | 預定路 | 南北段爲預定路中段爲土路 | 北段爲土路南段爲預定路 | 全 |

奉天市政統計彙刊

| | | | | | | | | | | |
|----------|---------|----------|----------|-----------|---------|----------|----------|----------|---------|-----------|
| 北二十二經路 | 北二十一經路 | 北二十經路 | 北十九經路 | 北十八經路 | 西十七經路 | 西十六經路 | 西十五經路 | 西十四經路 | 西十三經路 | 西十二經路 |
| 三八四、〇〇〇 | 二四三、二〇〇 | 三八四、〇〇〇 | 五七六、〇〇〇 | 一〇八八、〇〇〇 | 一三四、四〇〇 | 五七六、〇〇〇 | 一〇三四、〇〇〇 | 九三四、四〇〇 | 七五九、二〇〇 | 一八五六、〇〇〇 |
| 九、六〇〇 | 九、六〇〇 | 九、六〇〇 | 九、六〇〇 | 九、六〇〇 | 九、六〇〇 | 九、六〇〇 | 九、六〇〇 | 九、六〇〇 | 九、六〇〇 | 九、六〇〇 |
| 三六八六、四〇〇 | 二三四、八〇〇 | 三六八六、四〇〇 | 五五二九、六〇〇 | 一〇三七五、〇〇〇 | 二九〇、二〇〇 | 五五二九、六〇〇 | 九八三〇、四〇〇 | 八九七〇、二〇〇 | 七七八、三〇〇 | 一七八一八、〇〇〇 |
| 全 | 全 | 已成土路 | 全 | 已成石子路 | 全 | 全 | 全 | 全 | 全 | 全 |

奉天商埠地各馬路長度寬度及面積統計表

| | | | | | | | | | | |
|---------|---------|---------|-----------|-----------|-----------|-----------|-----------|---------|-----------|---------|
| 離明路 | 震東路 | 坎生路 | 坤厚路 | 巽從路 | 艮永路 | 乾元路 | 華興場 | 加茂町 | 市場南經路 | 北二十三經路 |
| 一八八、八〇〇 | 一八八、八〇〇 | 一八八、八〇〇 | 一六九、六〇〇 | 一六九、六〇〇 | 一六九、六〇〇 | 一六九、六〇〇 | 一六六、四〇〇 | 二一〇、〇〇〇 | 六〇八、〇〇〇 | 五七六、〇〇〇 |
| 六、四〇〇 | 六、四〇〇 | 六、四〇〇 | 六、四〇〇 | 六、四〇〇 | 六、四〇〇 | 六、四〇〇 | 六、四〇〇 | 一六、〇〇〇 | 九、六〇〇 | 九、六〇〇 |
| 二〇八、三〇〇 | 二〇八、三〇〇 | 二〇八、三〇〇 | 一〇八、五、四〇〇 | 一〇八、五、四〇〇 | 一〇八、五、四〇〇 | 一〇八、五、四〇〇 | 一〇八、五、〇〇〇 | 五二〇、〇〇〇 | 五八三、六〇〇 | 五五九、六〇〇 |
| 全 | 全 | 全 | 全 | 全 | 全 | 全 | 已成臭油路 | 已成石子路 | 北爲土路南爲預定路 | 已成石子路 |

兌 金 路 一八八、〇〇〇 六、四〇〇 二〇八、三〇〇 全

奉天市暨商埠地大同元年三四五六各月份各區建築房間數目統計表

| 區 別 | | 區 | | | | | | 房間數目 | | | | | 合 計 |
|-----|-----|---|---|---|---|---|---|------|-----|-----|-----|-----|-----|
| 月 別 | 月 別 | 三 | 四 | 五 | 六 | 七 | 八 | 新 建 | 改 建 | 修 補 | 油 畫 | 合 計 | |
| 一 | 三 | | | | | | | 二四 | | | | 三二 | |
| 二 | 四 | | | | | | | 一 | 二 | 五 | 一八 | 二六 | |
| 三 | 五 | | | | | | | 一 | 二五 | 三九 | 三八 | 一〇三 | |
| 四 | 六 | | | | | | | | 七 | 五二 | 一三 | 七二 | |
| 五 | 七 | | | | | | | | | 三 | | 三 | |
| 六 | 八 | | | | | | | | | 七 | | 二二 | |
| 七 | 九 | | | | | | | | | 三 | | 三 | |
| 八 | 十 | | | | | | | | | 七 | | 二二 | |
| 九 | 十一 | | | | | | | | | 三 | | 三 | |
| 十 | 十二 | | | | | | | | | 七 | | 二二 | |
| 十一 | 一 | | | | | | | | | 三 | | 三 | |
| 十二 | 二 | | | | | | | | | 七 | | 二二 | |
| 合計 | | | | | | | | 二四 | 二 | 八 | 一八 | 三二 | |

奉天市暨商埠地大同元年三四五六各月份各區築建房間數目統計表

| 五 | | 區 四 | | | | 區 三 | | | 區 六 | |
|----|---|-----|-----|----|---|-----|----|---|-----|----|
| 四 | 三 | 六 | 五 | 四 | 三 | 六 | 五 | 四 | 三 | 六 |
| 月 | 月 | 月 | 月 | 月 | 月 | 月 | 月 | 月 | 月 | 月 |
| 一 | | 四 | 四 | 五三 | | | 五 | 二 | | |
| 二 | | 一三 | 二二 | 五 | | 六 | 三 | 三 | | 六 |
| 三 | 一 | 八二 | 七九 | 二一 | 四 | 二六 | 一三 | | | 二六 |
| 六 | 三 | 六 | 二六 | 一五 | | 一七 | 五 | | | 一五 |
| 四〇 | 四 | 一〇五 | 一三一 | 九四 | 四 | 四九 | 二六 | 五 | | 四七 |

| 八 | 區 七 | | | | 區 六 | | | | 區 | |
|----|-----|----|----|----|-----|----|----|---|-----|-----|
| | 三 | 四 | 五 | 六 | 三 | 四 | 五 | 六 | 五 | 六 |
| 三 | 六 | 五 | 四 | 三 | 六 | 五 | 四 | 三 | 六 | 五 |
| 月 | 月 | 月 | 月 | 月 | 月 | 月 | 月 | 月 | 月 | 月 |
| 五 | | 一 | | | 五二 | 六 | | | | 二 |
| | | | 六 | 一 | | | | | 四 | 一〇 |
| 一八 | | 三一 | 三四 | 九 | 六二 | 四二 | 一七 | | 九九 | 二二二 |
| | | 二 | | | 一〇 | 二 | 二 | | 二 | |
| 二三 | | 三四 | 四〇 | 一〇 | 一二四 | 五〇 | 一九 | | 一〇五 | 二四四 |

奉天市營商埠地大同元年三四五六各月份各區建築房間數目統計表

| 區 十 | | | | 區 九 | | | | 區 | | |
|-----|---|----|---|-----|---|---|----|---|---|---|
| 六 | 五 | 四 | 三 | 六 | 五 | 四 | 三 | 六 | 五 | 四 |
| 月 | 月 | 月 | 月 | 月 | 月 | 月 | 月 | 月 | 月 | 月 |
| | | | 四 | | | | 二〇 | | | 四 |
| | | | | | | 四 | 一一 | | | |
| 二二 | | 二七 | 四 | | | | 一六 | | | 二 |
| | | 三 | | | | | | | | |
| 二七 | | 一〇 | 八 | | | | 四八 | | | 六 |

| | | | | | | |
|---|---|-----|-----|------|-----|------|
| 總 | 計 | 一〇二 | 一四四 | 一一五五 | 一九二 | 一六九三 |
| 附 | | | | | | |
| 記 | | | | | | |

奉天市大同元年計劃興修之各種工程一覽表

| 項 目 | 類 別 | 數 量 | 預 算 工 料 費 | 呈 請 日 期 | 備 註 |
|---------------|-----|-----|-----------|---------|-----|
| 修理大東大西小西城門洞路燈 | | 八、個 | 一四六、八〇元 | 三月二十五日 | |
| 拆修小東邊門 | | 一、處 | 一八五、二 | 一月十六日 | |
| 修理大東邊門裏邊井破壞工程 | | 四、個 | 三、四 | 四月二十六日 | |
| 修理小西關天德盛門前審查箱 | | 一、個 | 九、八〇 | 六月四日 | |
| 修理大西關高等法院前暗溝 | | 一、個 | 九三、〇〇 | 七月二十三日 | |

奉天市政統計彙刊

奉天市大同元年計劃興修之各種工程一覽表

| | | | | |
|-------------------|------------------|----------------|--------|-------------------|
| 修理大西門外西北轉角沉澱井 | 二個 | 八、四〇〇 | 六月二十五日 | |
| 修理小東門裏馬路暗溝 | 二個 | 七、一〇〇 | 七月二十九日 | |
| 計劃大西門外空場馬路交通 | 二處 | 三、六〇〇、八〇〇 元 | 二月十三日 | 查此項係計劃並未興修合併聲明 |
| 計劃大西門外電車站台 | 二處 | 四、五〇〇、二六〇 | 二月十三日 | 查此項係計劃工程並未興修合併聲明 |
| 修理大西門裏臭油路面暗溝塌陷 | 二處 | 三、六〇〇 | 三月二十五日 | |
| 翻修大東邊門外長安街馬路破壞 | 平方丈 三、九〇〇 | 四、六〇〇、二五〇 | 四月八日 | |
| 修理第一屠宰場房屋零星工程 | 全部 | 六、七〇〇、二〇〇 | 六月一日 | 查此項工程係全部破壞修補無法填數量 |
| 計劃翻修小西關子孫堂及友愛胡同馬路 | 平方米 三、四八〇、六〇〇 | 三、〇九〇、八五〇 | 全 | 查此項係計劃工程尙未興修合併聲明 |
| 修理第三屠宰場羊棚破壞工程 | 二所 | 五、六〇〇、八四〇 | 六月十六日 | |
| 計劃修築市內及工業區男女廁所工程 | 六處 | 每處平均價 八、七〇〇 | 六月二十七日 | 查此項係計劃工程並未興修合併聲明 |
| 新修瀋陽縣胡同石子馬路 | 米 三、五〇〇、二〇〇 | 一、六四四、二〇〇 | 七月二十五日 | |

奉天商埠地大同元年計劃興修之各種工程一覽表

| 項 目 | 類 別 | 數 量 | 預 算 工 料 費 | 呈 請 日 期 | 備 考 |
|----------------|-----|-----------|-----------|---------|-----|
| 十一緯路五緯路三緯路邊石塌陷 | | 三處 | 三五、〇〇元 | 五月十七日 | |
| 一緯路十間房馬路破壞補修 | | 五、全 | 一〇三、五〇 | 六月九日 | |
| 七緯路及四經路北口破壞補修 | | 二、全 | 二九五、〇〇 | 八月一日 | |
| 修理商埠局官房 | | 九二、間 | 六四四、九〇 | 八月六日 | |
| 翻修三緯路並舖洒臭油 | | 一、三七、五〇米達 | 三三、〇二四、二二 | 四月十五日 | |
| 翻修五緯路岔道臭油馬路 | | 一一五、〇〇米達 | 四、九六、九三 | 四月十五日 | |
| 新修九經路中段石子路 | | 三四、六〇米達 | 五、九二四、一二 | 八月十三日 | |
| 翻修八緯路及兩端石子馬路 | | 六六四、〇〇米達 | 九、〇六七、八六 | 五月十八日 | |

奉天商埠地大同元年計劃興修之各種工程一覽表

奉天市暨商埠地大同元年三四月五各月份各區建築房間統計圖

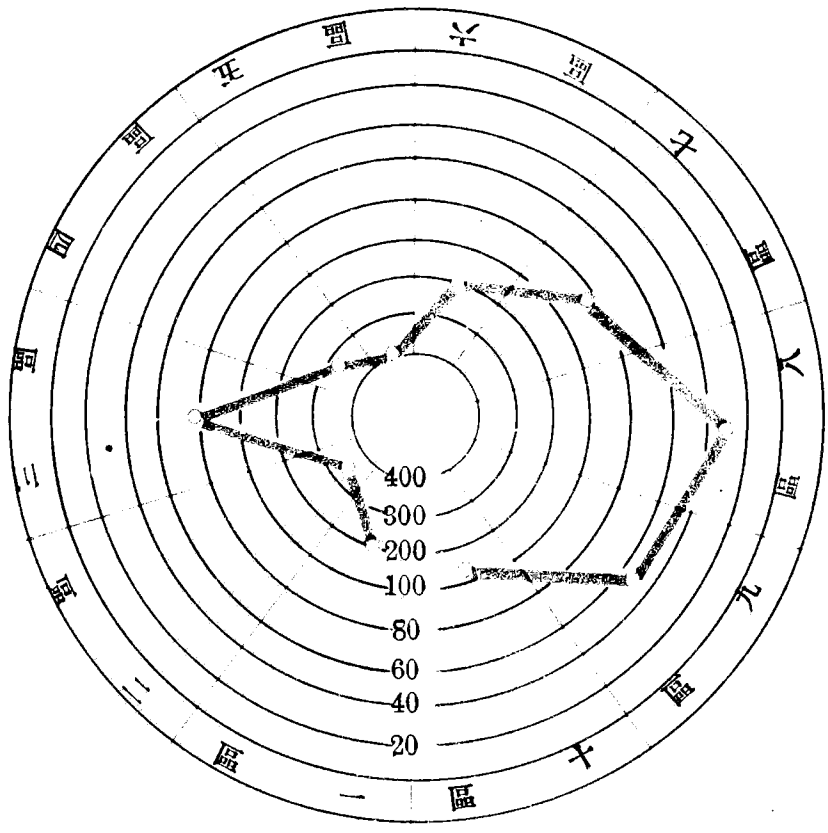

圖計統計數間房築建月各六五四三年元同大埠商及市天奉

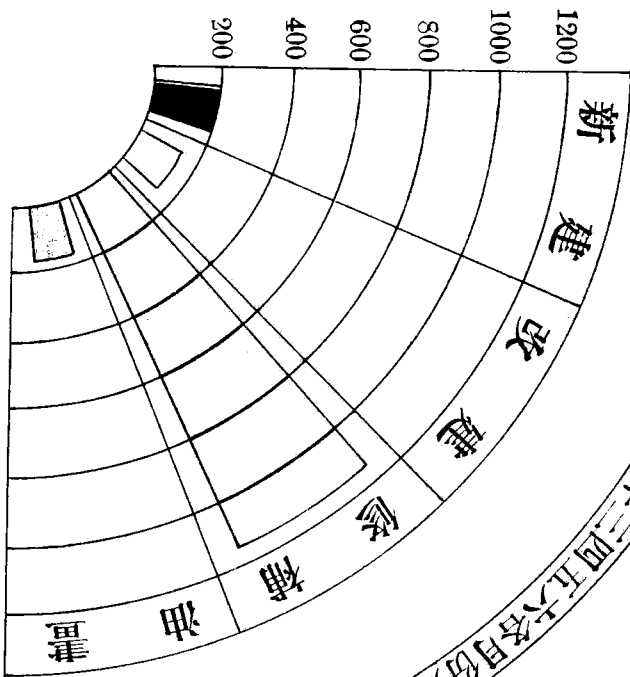
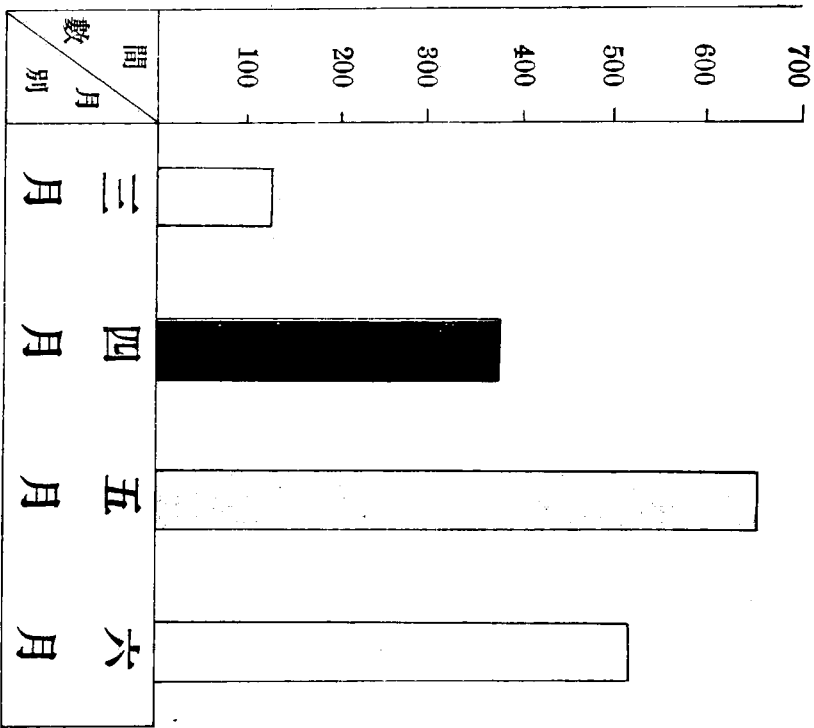

奉天市暨商埠地大同元年三四五六各月份建築種類數目統計比較圖

奉天市大同元年上半年市民疾病分類統計表

| 病類 | 月別 | | 男 | 女 | 男 | 女 | 男 | 女 | 男 | 女 | 男 | 女 | 合計 |
|-------|-----|-----|-----|-----|-----|----|-----|-----|-----|-----|-----|-----|------|
| | 一 | 二 | | | | | | | | | | | |
| 內科 | 一九四 | 一七四 | 一三二 | 一六二 | 一四四 | 九五 | 一六四 | 二七六 | 一七四 | 一七九 | 三三二 | 四四二 | 二四七二 |
| 外科 | 一五四 | 七五 | 五五 | 六四 | 九 | 五五 | 一〇一 | 四七 | 一三七 | 一〇一 | 三三〇 | 九三 | 二四八 |
| 皮膚花柳科 | 二九 | 九 | 八 | 八 | 一八 | 四 | 三二 | 一一 | 三七 | 四 | 二八 | 二〇 | 二三八 |
| 眼科 | 七〇 | 四 | 五二 | 三六 | 三五 | 三八 | 三三 | 四〇 | 五二 | 六五 | 二〇六 | 七七 | 七四五 |
| 耳鼻咽喉科 | 八 | 三九 | 七五 | 三九 | 四六 | 三九 | 五三 | 六九 | 五〇 | 八六 | 二六 | 九七 | 八〇〇 |
| 齒科 | 七二 | 三一 | 五二 | 三一 | 四三 | 三四 | 三〇 | 四七 | 四七 | 七五 | 六五 | 七六 | 六〇三 |
| 產婦科 | 三 | 三三 | 五 | 一四 | 五 | 一七 | 五 | 一三 | 六 | 一三 | 三 | 一九 | 一四 |
| 小兒科 | 一四四 | 八三 | 一九 | 六九 | 七〇 | 五六 | 一〇三 | 一〇一 | 二〇 | 二七 | 一四一 | 八七 | 一三二 |

奉天市政統計彙刊

奉天市大同元年市民疾病分類統計表

| | | | | | | | | | | | | | |
|----|-----|-----|-----|-----|-----|-----|----|-----|-----|-----|-----|-----|-----|
| 總計 | 七五三 | 四七七 | 五六一 | 四二四 | 四六〇 | 五四〇 | 五八 | 六〇三 | 六三三 | 六三三 | 二三三 | 九〇九 | 七四三 |
|----|-----|-----|-----|-----|-----|-----|----|-----|-----|-----|-----|-----|-----|

奉天市大同元年上半年市民死亡人數性別年齡統計表

| 年齡 | 性別 | | 月份 | | | | | | 合計 |
|-----------|----|----|----|----|----|----|----|----|----|
| | 男 | 女 | 一月 | 二月 | 三月 | 四月 | 五月 | 六月 | |
| 一歲至五歲 | 九 | 五 | 七 | 三 | 三 | 六 | 九 | 二 | 二〇 |
| 六歲至十歲 | 四 | 四 | 六 | 五 | 五 | 四 | 三 | 五 | 五 |
| 十一歲至十五歲 | 一 | 五 | 一 | 五 | 三 | 一 | 一 | 五 | 三 |
| 十六歲至二十歲 | 五 | 二 | 一 | 四 | 五 | 三 | 五 | 六 | 三 |
| 二十一歲至二十五歲 | 七 | 七 | 九 | 四 | 九 | 三 | 四 | 九 | 九 |
| 二十六歲至三十歲 | 一 | 六 | 四 | 三 | 八 | 四 | 八 | 九 | 一〇 |
| 合計 | 二〇 | 二〇 | 六五 | 九二 | 三六 | 三三 | 五三 | 六二 | 六五 |

奉天市政統計彙刊

| 總計 | 年齡未詳 | 七十一歲以上 | 六十五歲至七十歲 | 六十一歲至六十五歲 | 五十六歲至六十歲 | 五十一歲至五十五歲 | 四十六歲至五十歲 | 四十一歲至四十五歲 | 三十六歲至四十歲 | 三十一歲至三十五歲 |
|------|------|--------|----------|-----------|----------|-----------|----------|-----------|----------|-----------|
| 七三 | | 七 | 四 | 六 | 五 | 四 | 五 | 三 | 五 | 六 |
| 查 | 一 | 五 | 二 | 三 | 三 | 四 | 四 | 二 | | 七 |
| 七四 | | 八 | 五 | 三 | 五 | 五 | 四 | 二 | 二 | 一 |
| 八四 | | 七 | 九 | 三 | 二 | 八 | 五 | 八 | 六 | |
| 八五 | 三 | 三 | 七 | 四 | 一〇 | 五 | 四 | | 六 | 七 |
| 六 | | 二 | 三 | 二 | 五 | 三 | 五 | 六 | 一 | 一 |
| 一一 | | 八 | 七 | 六 | 七 | 三 | 一〇 | 五 | 三 | 六 |
| 七〇 | | 四 | 四 | 五 | 四 | 六 | 二 | 四 | 四 | |
| 二〇 | | 七 | 五 | 三 | 九 | 五 | 七 | 七 | 八 | 四 |
| 八九 | | 七 | 二 | 五 | 四 | 四 | 一 | 四 | 二 | 九 |
| 一〇 | | 六 | 八 | 一〇 | 一 | 八 | 六 | 五 | 二 | 五 |
| 九 | | 一 | 四 | 二 | 四 | 三 | 三 | 三 | 五 | 四 |
| 1010 | 三 | 六五 | 六六 | 六二 | 六八 | 六七 | 五六 | 四九 | 四四 | 五〇 |

奉天市大同元年上半年市民職業分類出生嬰兒統計表

奉天市大同元年上半年市民職業分類出生嬰兒統計表

| 職業別 | 父之性 | | 月份 | |
|-------|-----|----|----|----|
| | 男 | 女 | 一 | 二 |
| 農業 | 二〇 | 一五 | 二 | 三 |
| 工業 | 一七 | 一一 | 二 | 三 |
| 商業 | 二三 | 一三 | 二 | 三 |
| 交通業 | 一 | 一 | 二 | 三 |
| 公務業 | 五 | 五 | 二 | 三 |
| 自由業 | 四 | 二 | 二 | 三 |
| 家庭服務 | 六 | 四 | 二 | 三 |
| 無業及未詳 | 六 | 五 | 二 | 三 |
| | | | 三 | 四 |
| | | | 四 | 五 |
| | | | 五 | 六 |
| | | | 六 | 七 |
| | | | 七 | 八 |
| | | | 八 | 九 |
| | | | 九 | 十 |
| | | | 十 | 十一 |
| | | | 十一 | 十二 |
| | | | 十二 | 合計 |
| | | | | 計 |

奉天市市立醫院大同元年上半年診治疾病種類人數統計表

| 肺癆 | | 流行性腦脊髓膜炎 | | 狂犬病 | | 其他發熱及發疹病 | | 白喉 | | 鼠疫 | | 猩紅熱 | | 麻疹 | |
|----|----|----------|----|-----|---|----------|---|----|---|----|---|-----|---|----|----|
| 女 | 男 | 女 | 男 | 女 | 男 | 女 | 男 | 女 | 男 | 女 | 男 | 女 | 男 | 女 | 男 |
| 四 | 一 | 八 | 一二 | | | | | | | | | | | | |
| | 三 | | 一五 | | | | | | | | | | | | |
| 一三 | 一 | | 一 | | | | 二 | | | | | | | | 二 |
| 六 | 五 | | | | | | | | | | | | | 三 | |
| 八 | 一七 | | 一 | | | 二 | 四 | | | | | | | | 九 |
| 八 | 一五 | | | | | 二 | 二 | | | | | | | 二〇 | 七 |
| 三九 | 四二 | 八 | 二九 | | | 四 | 八 | | | | | | | 二三 | 一八 |

奉天市政統計彙刊

| 衰老及中風 | | 惡性腫瘤 | | 心腎病 | | 鼓脹黃疸 | | 其他腸胃病 | | 腹瀉及腸炎 | | 呼吸系病 | | 其他癆病 | |
|-------|---|------|---|-----|---|------|---|-------|----|-------|---|------|----|------|---|
| 女 | 男 | 女 | 男 | 女 | 男 | 女 | 男 | 女 | 男 | 女 | 男 | 女 | 男 | 女 | 男 |
| | | | | | | | 一 | | 二 | | | 二 | 四 | | |
| | | | | | | | | | 三 | 二 | | 七 | 四 | | |
| | | | | 一 | 一 | 四 | 一 | 四 | 二六 | 一 | | 一八 | 一四 | | |
| | | | | | 二 | | | 一九 | 二五 | 二 | | 一四 | 一二 | | |
| | | | | | 二 | 一 | 一 | 九 | 三七 | | | 二 | 二 | | 三 |
| | | | | | | | 二 | 三 | 二 | 一 | 二 | 二五 | 一六 | | |
| | | | | | | | | | | | | | | | |
| | | | | 一 | 五 | 五 | 五 | 三五 | 一四 | 六 | 二 | 八七 | 七一 | | 三 |

奉天市市立醫院大同元年上半年診治疾病種類人數統計表

| 糖尿 | | 外傷及災變 | | 中毒及自殺 | | 初生虛弱及早產 | | 抽風病 | | 產褥病 | | 瘡毒 | | 眼耳及附屬器之各種疾病 | |
|----|---|-------|-----|-------|----|---------|---|-----|---|-----|---|----|-----|-------------|-----|
| 女 | 男 | 女 | 男 | 女 | 男 | 女 | 男 | 女 | 男 | 女 | 男 | 女 | 男 | 女 | 男 |
| | | 二 | 三八 | | 八 | | | | | | | 二 | 二四 | 二 | 二〇 |
| | | 二 | 一四 | | | | | | | | | 四 | 四〇 | 二一 | 三〇 |
| | | 九 | 三三 | 二 | 四 | | | | | | | 二 | 七八 | 四二 | 四九 |
| | | 二〇 | 七二 | 二 | 二〇 | | | | | | | 五 | 七五 | 六一 | 九四 |
| | | 九 | 一〇五 | 一〇 | 三四 | | | 六 | | | | 四 | 一五一 | 四三 | 一五一 |
| | | 二四 | 七二 | 一 | 八 | | | 一 | | | | 一 | 一〇六 | 六〇 | 一〇三 |
| | | 七六 | 三三三 | 四三 | 七四 | | | 七 | | | | 一 | 四七四 | 二 | 四四七 |

奉天市各區滿醫藥店家數及人數調查統計表

| 區別 | 項別 | |
|-----|----|-----|
| | 藥店 | 家人數 |
| 第一區 | 二七 | 二八〇 |
| 第二區 | 三〇 | 二二一 |
| 第三區 | 三八 | 一三五 |
| 第四區 | 五三 | 四八四 |
| 第五區 | 一九 | 二三八 |

| 總計 | 其他種病症 | | | |
|-----|-------|-----|-----|------|
| | 女 | 男 | 女 | 男 |
| 六二 | 一三〇 | 一一 | 一八 | 一七 |
| 四五 | 一二九 | 九 | 五三 | 八〇 |
| 一五四 | 二六六 | 二七 | 六五 | 八七 |
| 二四五 | 三八七 | 三三 | 三三 | 八四 |
| 一七六 | 六三三 | 三二 | 三二 | 三三九 |
| 二一四 | 四六三 | 一七七 | 一七七 | 二〇〇七 |
| 八九五 | | | | |

奉天市各區滿醫藥店家數及人數調查統計表

| 總計 | 第十一區 | 第十區 | 第九區 | 第八區 | 第七區 | 第六區 |
|------|------|-----|-----|-----|-----|-----|
| 二五一 | 六 | 二五 | 一二 | 一二 | 七 | 二二 |
| 一八〇六 | 五一 | 一三九 | 五五 | 九〇 | 一九 | 九四 |

奉天市政公署衛生處調查傳染病流行狀況表

| 病名 | 流行年 | 月 | 預防概況 | 備考 |
|----|--------------------|---|----------|----|
| 赤痢 | 民國二十年六月及大同元年五月至七月間 | | 清潔飲食捕滅蒼蠅 | |

| 屠畜數目 | | | 項別類別 | 應填 | 事項 | 項備 | 考 |
|------|---|------------------------|------|----|----|----|---|
| 羊 | 牛 | 豬 | | | | | |
| 無 | 無 | 每月屠豬平均四千餘口全年計算屠豬四萬八千餘口 | | | | | |

奉天第一屠獸場衛生狀況調查表 大同元年六月份

| | | | | | | |
|----|---------------------------------|------------|------------|------------------------|-----------|-----------|
| 附記 | 虎列拉 | 猩紅熱 | 麻疹 | 天花 | 傷寒病 | 瘧疾 |
| | 大同元年六月(現在續發中) | 大同元年三月至四月間 | 大同元年三月至六月間 | 大同元年三月至五月間 | 二十年九月至十月 | 二十年七月至九月間 |
| | 宣傳預防施行預防注射並設備隔離所及其他一切應有設備業經呈報有案 | 宣傳隔離 | 宣傳隔離 | 宣傳種痘並由本署購備痘苗轉發市立醫院免費施種 | 宣傳隔離及預防注射 | 宣傳滅蚊 |

奉天市第一屠獸場衛生狀況調查表

| 場之設 | | | | | | | 豬 檢 查 員 有 無 | 所 在 地 及 面 積 | 場 別 | | | 場 之 性 質 及 沿 革 官 立 | 經 費 | |
|-------------|-------------|-------------|-------------|-----------------------------|-----------------------|-------------|----------------------------|-------------------------------------|--------|---|-----------|---|-------------------------------|---------------------------|
| 血 液 池 | 隔 離 室 | 消 毒 室 | 檢 查 室 | 屠 宰 室 | 生 體 檢 查 室 | 繫 留 室 | | | 羊 | 牛 | 豬 | | 支 出 | 收 入 |
| 無 | 無 | 無 | 無 | 舊屠宰室七間 新屠宰室七間 內設屠鍋淨水池 | 無 | 無 | 有 | 本場面積共一十一畝一分所在地處近大北邊門約距邊牆三十丈周圍情狀附圖標明 | 無 | 無 | 本場屠宰以豬為大宗 | 本場係屬官立有年現歸奉天市政公署管轄 | 每月收入奉大洋二十四萬元全年計算收入奉大洋二百八十八萬餘元 | 每月支出奉大洋二萬五千元全年計算支出奉大洋三十萬元 |

| | | | |
|--------|--------------|--------------------------------------|------------------------|
| 附 記 | 對於屠宰場將來改善之計劃 | 污物污水之處理 | 備 |
| | | 運除後之處理 | 運除辦法 |
| | | 污水池 | 污物池 |
| | | 設於屠宰室內取排洩水道或由地溝排出 | 污水池之水道排洩中間於屠宰室外設置污物池一處 |
| | | 污水自然以水道排出入於水泡內 | |
| | | 污物之運除以人力爲之 | |
| | | 污水污物運除後由場內夫役取淨水洗滌之 | |
| | | 本場設備之不周所有之設備必須力求完善而滲漏未修之處尙以四千元之數改善整頓 | |

奉天市第二屠獸場衛生狀況調查表

大同元年六月份

| | | | | | |
|--------|------------------|-------------|-------------|----------------------------|--------|
| 經 費 | 屠 畜 數 目 | 項 別 類 | 項 別 類 | 應 填 事 項 | 備 註 |
| | | 支 出 | 收 入 | 豬 | 牛 |
| | | | | 本場每月屠豬約在千餘口全年計算在一萬二千餘口 | |
| | | | | 無 | |
| | | | | 無 | |
| | | | | 本場每月收入奉小洋約在六萬餘元全年計算約在七十二萬元 | |
| | | | | 每月支出現大洋二百零一元全年計算二千四百十二元 | |

奉天市第二屠獸場衛生狀況調查表

| 場之設備 | | | | | | | | | 屠畜檢查員有無 | 所在地及面積 | 場別 | | | 場之性質及沿革 | |
|----------------|-----|---------------|-----|-----|-----|---------------------------------|-------|-----|---------|------------------------------------|----|---|--------|----------------|----|
| 污水池 | 污物池 | 血液池 | 隔離室 | 消毒室 | 檢查室 | 屠宰室 | 生體檢查室 | 繫留所 | | | 羊 | 牛 | 豬 | 私立 | 官立 |
| 一切污水由屠宰室洩入污水池內 | 無 | 所有血液向由血料廠來人接收 | 無 | 無 | 無 | 七間內設屠豬湯鍋二十口地下設暗溝一道以便流出屠豬之污水附圖標明 | 無 | 無 | 有 | 所在地小南關下頭距小南邊門五十餘丈周圍之情況另圖標明本場面積五畝二分 | 無 | 無 | 本場專司屠豬 | 係屬官立有年現歸市政公署管轄 | |

奉天市第三屠獸場衛生狀況調查表

| 對於屠獸場將來改善之計劃 | 污物污水之處理 | | 場之設備 | | | | | | | 屠畜檢查員有無 | 所在地及面積 | 場別 | | | |
|--------------------|--------------|------|------|-----|-----|-----|-----|-----|-----|---------|--------|-------|-----|-----|-----|
| | 運除後之處置 | 運除辦法 | 污水池 | 污物室 | 血液室 | 隔離室 | 消毒室 | 檢查室 | 屠宰室 | | | 生體檢查室 | 繫留所 | 羊 | 牛 |
| 擬定將來場內所缺各處呈請添築以期完善 | 由下水場賣給農人作為肥料 | 刷洗掃除 | 無 | 無 | 無 | 無 | 無 | 無 | 無 | 鐵棚大小兩所 | 無 | 無 | 無 | 屠羊場 | 屠牛場 |
| | | | | | | | | | | | | | | | |

在省會之北約距城市有三里周圍住戶零星佔用面積
東西寬二百米遠長二百米達

附記

奉天市第四屠獸場衛生狀況調查表 大同元年六月份

| 所在地及面積數目 | 場別 | | | 場之性質沿草 | | 經費 | | 屠畜數目 | | | 項別類別 | 應填 | 事項 | 項備 | 考 |
|-------------------|----|---|------|--------|----------|----------|---------|------|---|-------|------|----|----|----|---|
| | 羊 | 牛 | 豬 | 私立 | 官立 | 支用 | 收入 | 羊 | 牛 | 豬 | | | | | |
| 本場東西寬五十四丈六尺南北長十三丈 | 無 | 無 | 專司屠豬 | 無 | 奉天市政公署管轄 | 大洋一百三十五元 | 大洋二百零七元 | 無 | 無 | 二百零七口 | | | | | |

奉天市第四屠宰場衛生狀況調查表

| 附 記 | 對於屠宰場將來改善之計劃 | 污水污物之處理 | | 場之設備 | | | | | | | 屠宰 檢查 員 有 無 | | |
|--------|--------------|---------|-----------------|------|-----|-----|-----|-----|-----|-----|-------------------------|-------|-----|
| | | 運除後之處置 | 運除辦法 | 污水池 | 污物池 | 血液室 | 隔離室 | 消毒室 | 檢查室 | 屠宰室 | | 生體檢查室 | 繫留所 |
| | | | 場內污物僱夫役隨時解除相當辦法 | 有 | 無 | 無 | 無 | 無 | 無 | 無 | 無 | 無 | 無 |

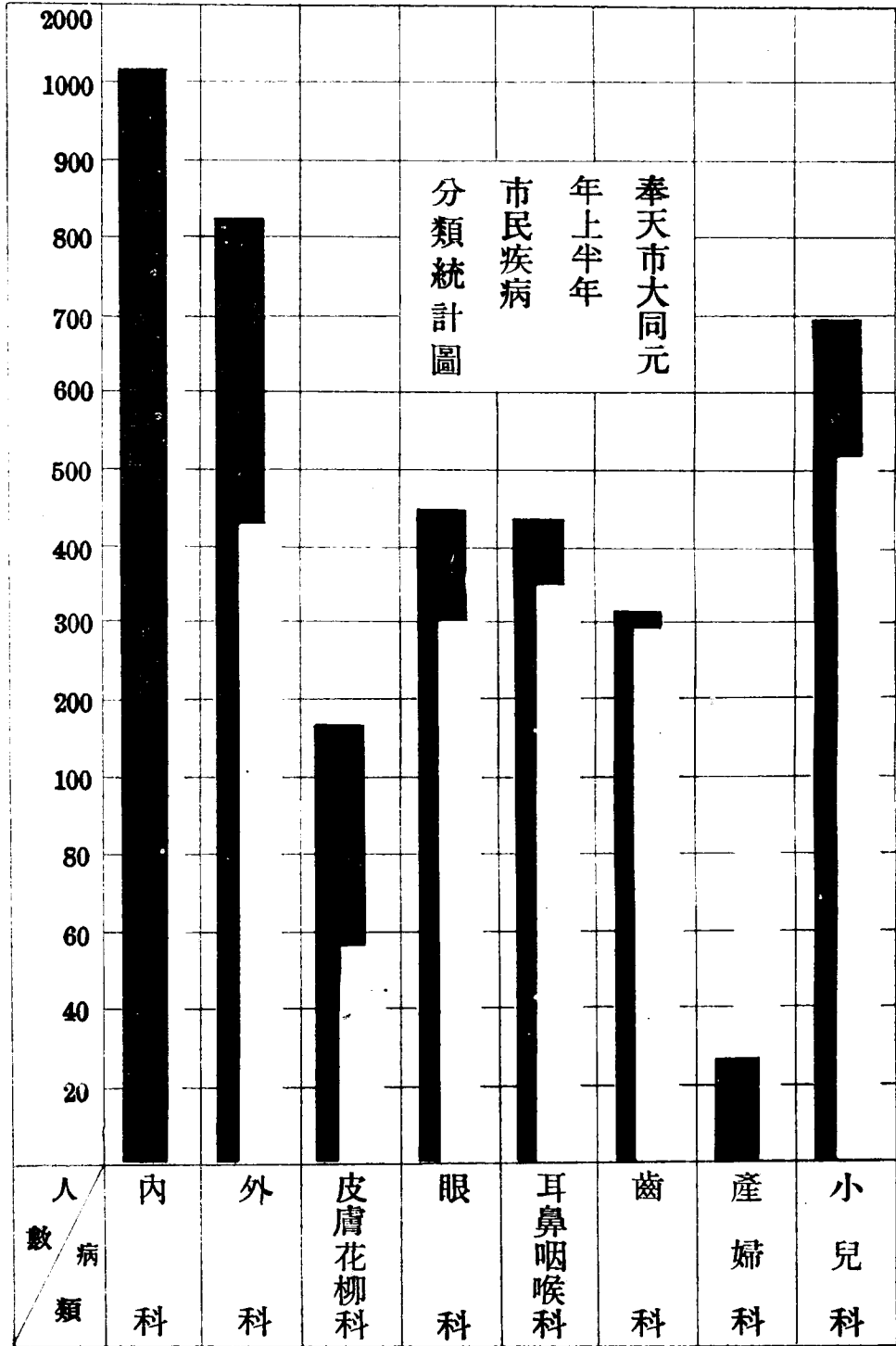

男
 女

奉天市大同元年上半年市民死亡年齡比較圖

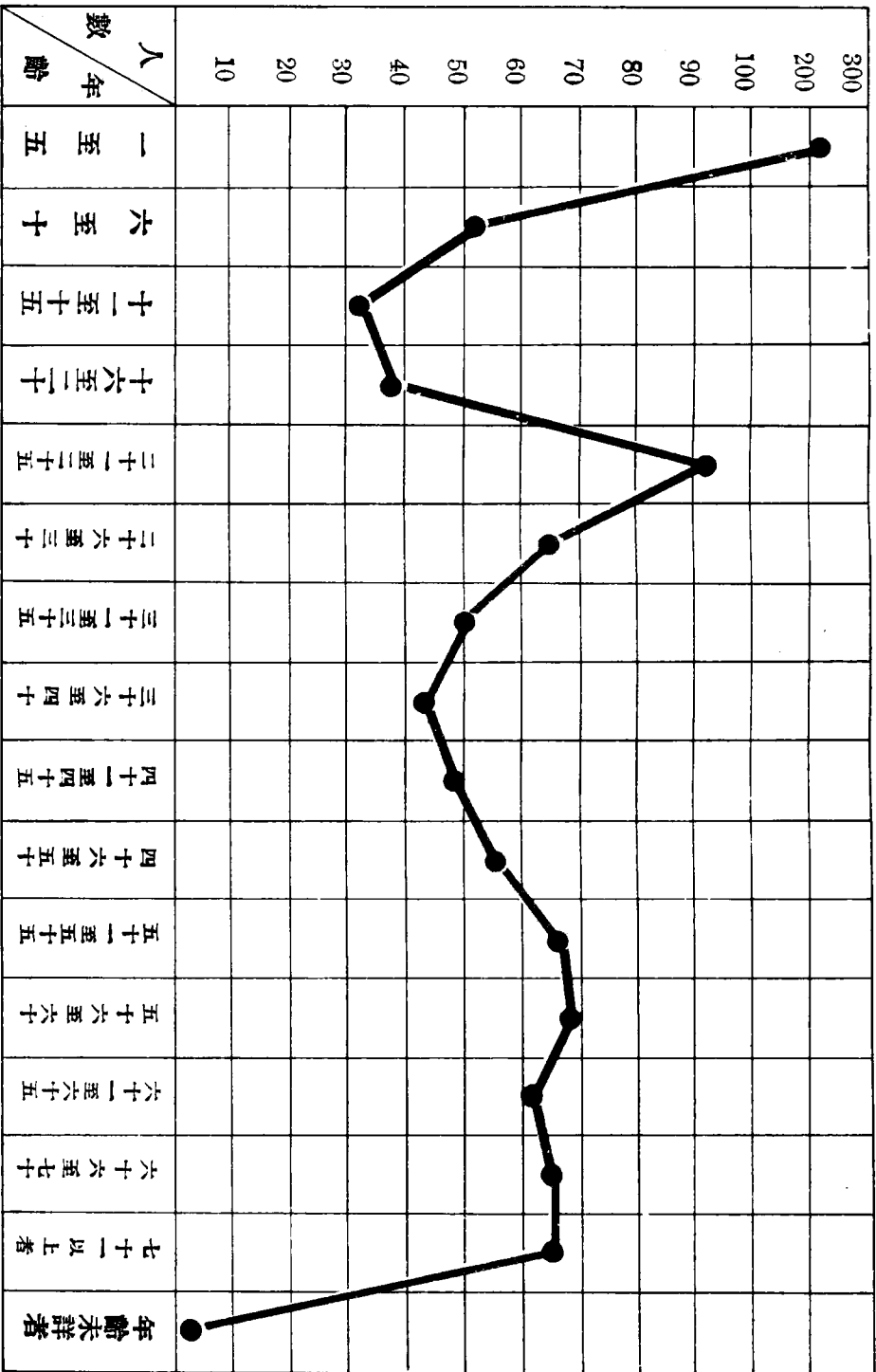

奉天市大同元年上半年市民職業分類出生嬰兒統計圖

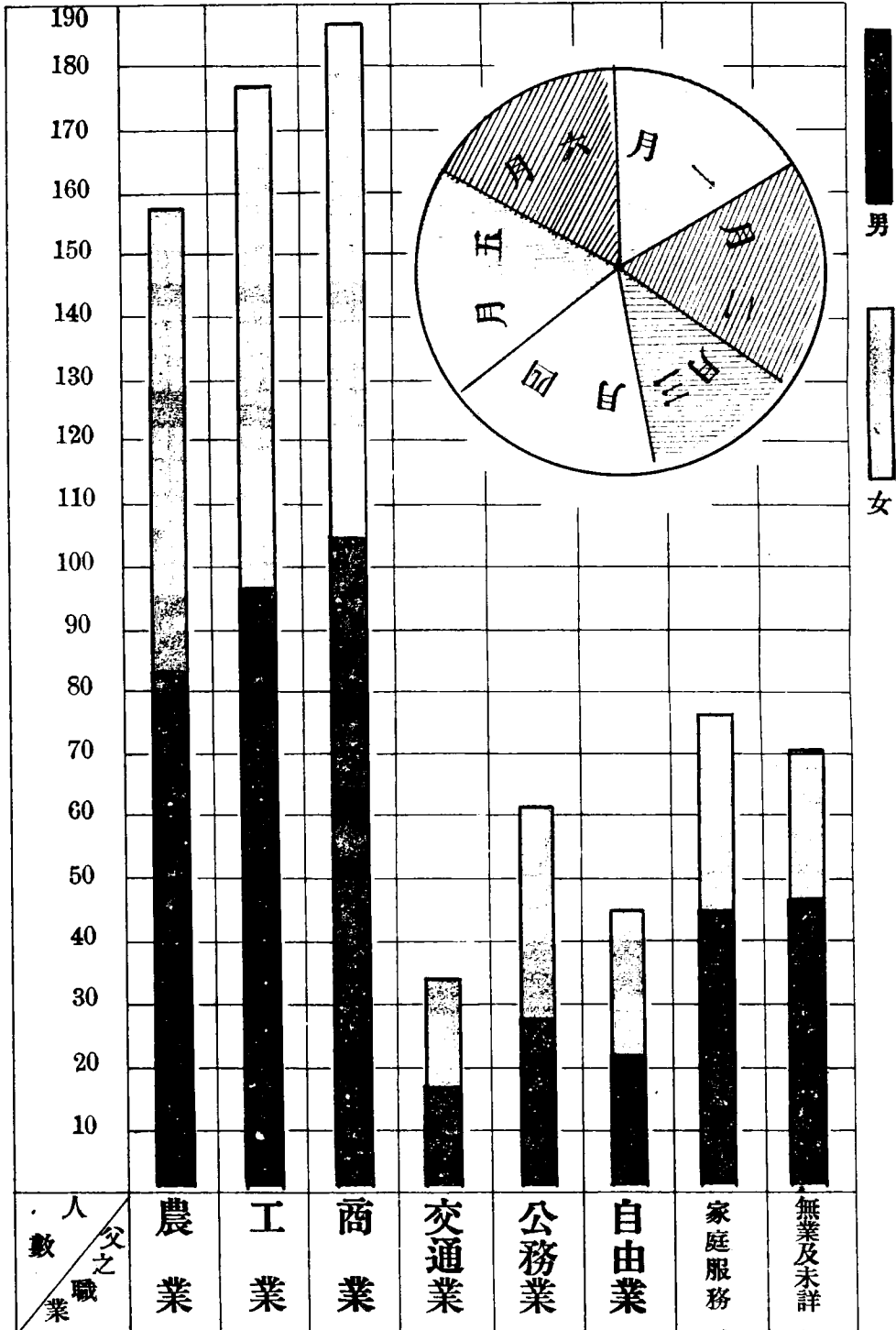

奉天市市立醫院大同元年上半年診治疾病種類人數統計圖

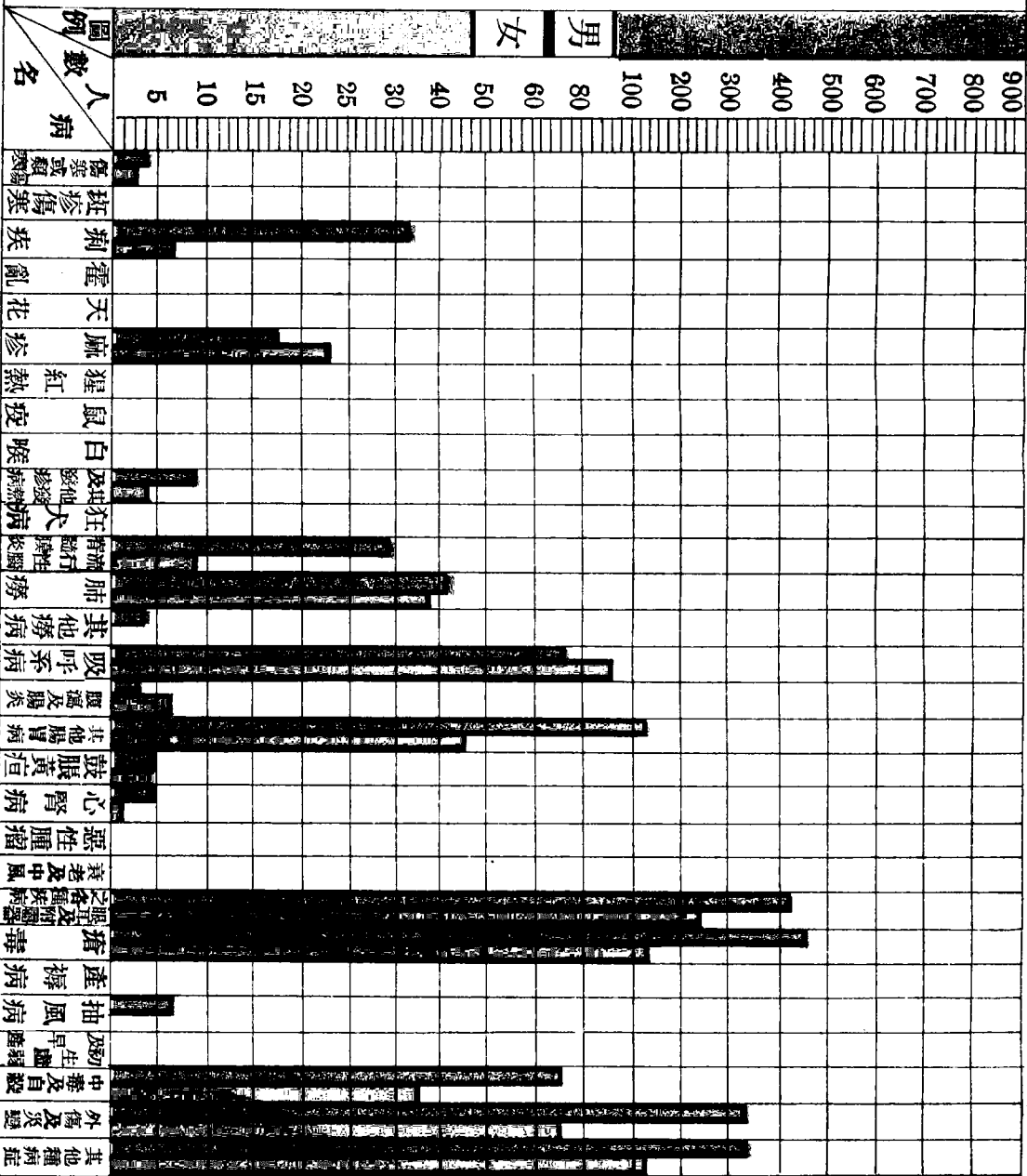

奉天市教育概要

教育爲造國之基、人才爲治世之本、故深心謀國者、置教育於諸端之首、蓋認其爲唯一之要務也、徵諸往古、周召伯雅化南岐、鄭子產逸行移政、非法律之萬能、乃教化之神聖也、後世遵行、無或阻替、故德勝法、日勝俄、皆歸功於小學教師者、有所自也、夫小學教育之本旨、原可以化梗頑、正人心、勵善行、移民性、凡社會國家之不齊、胥與斯補焉、謀國者、對之誠急務可知矣、奉天市內小學、由來歸廳直理、權無旁貸者、歷有年所於斯矣、前趙公欣伯以學者心身、來長市政、樹人素念、無日或遺、故將城關小學劃歸七校、大績微彰、遂榮升去任、三月之初、閻公接篆、坐未安席、即首先視查學校、不憚辛勞、籌畫進行、凡學校設備、教員延聘、課程分配、施教方針、罔不竭力督飭、期於美善、似此關心、宜乎功成立馬矣、現在市立七校共男女職教員一百三十八人、男女學生四千二百四十五名、全年經費十二萬七千八百九十元、高級學生二十三級、初級學生五十八級、共計八十一級、而教職員出身資格、大學畢業者二人、專門畢業者二十人、師範畢業者一百人、中學畢業者十五人、學生之年齡六歲者三十六名、七歲者一百八十二名、八歲者三百五十七名、九歲者四百九十五名、十歲者五百零五名、十一歲者六百十九名、十二歲者五百七十六名、十三歲者六百一十二名、十四歲者四百零二名、十五歲者三百四十三名、十六歲者一百六十四名、十七歲者一

奉天市市立各小學校級數與全年經費統計表

六十四名、十八歲者二十名、十八歲以上者六名、學生家庭職業、農界者三百六十八名、工界者七百零三名、商界者一千三百九十二名、學界者二百八十七名、政界者四百一十三名、法界者八十九名、軍警界者三百一十四名、交通界者一百四十三名、新聞界者十一名、醫界者一百五十九名、其他未詳者、三百六十六名、茲將最近調查所得、分別繪製圖表於後、用備研究教育者之參考云爾、

奉天市市立各小學校級數與全年經費統計表

| 校類別 | 級別 | | | 常年經費數 | 每級平均所佔經費 |
|---------|----|----|----|-----------|----------|
| | 高 | 初 | 計 | | |
| 市立第一小學校 | 八 | 一七 | 二五 | 三七、四一九、九三 | 一、四九六、七九 |
| 市立第二小學校 | 五 | 一三 | 一八 | 二六、九九七、〇四 | 一、四九九、八三 |
| 市立第三小學校 | 二 | 六 | 八 | 一三、二五一、六四 | 一、六五三、九五 |
| 市立第四小學校 | 二 | 七 | 九 | 一四、五六二、〇〇 | 一、六二八、〇〇 |
| 市立第五小學校 | 二 | 四 | 六 | 一〇、三八九、六〇 | 一、七三一、六〇 |

奉天市市立各小學校男女教職員及男女學生人數統計表

| 校別 | 教員 | 職學 | 生 | 總計 |
|---------|----|----|---|----------|
| 市立第六小學校 | 二 | 六 | 八 | 一、六八四、〇五 |
| 市立第七小學校 | 二 | 五 | 七 | 一、六八八、二〇 |
| 合計 | 三 | 五 | 八 | 一、五七九、〇〇 |

| 校別 | 教員 | | 職學 | | 生 | 總計 |
|---------|----|----|----|-----|-----|------|
| | 男 | 女 | 男 | 女 | | |
| 市立第一小學校 | 三一 | 一二 | 四三 | 九三三 | 四五四 | 一三八七 |
| 市立第二小學校 | 一八 | 一〇 | 二八 | 五五二 | 二二三 | 七八五 |
| 市立第三小學校 | 一〇 | 三 | 一三 | 二三〇 | 七三 | 三〇三 |
| 市立第四小學校 | 一二 | 三 | 一五 | 三七五 | 二二七 | 六〇二 |
| 市立第五小學校 | 七 | 三 | 一〇 | 二八九 | 一二八 | 四一七 |

奉天市市立各小學校男女教職員及男女學生人數統計表

| | | | | | | | |
|---------|-----|----|-----|------|------|------|------|
| 市立第六小學校 | 一五 | 一 | 一六 | 三七四 | 一七六 | 五五〇 | 五三四 |
| 市立第七小學校 | 八 | 五 | 一三 | 二三六 | 九七 | 三三三 | 三四六 |
| 合計 | 一〇一 | 三七 | 一三八 | 二九八九 | 一三八八 | 四二四五 | 八八九八 |

奉天市市立各學校教職員人數資格統計表

| 校別 | 資格 | | | | | | 總數 |
|---------|------|------|------|------|--------|--|----|
| | 大學畢業 | 專門畢業 | 師範畢業 | 中學畢業 | 其他學校畢業 | | |
| 市立第一小學校 | | 六 | 二五 | 八 | 四 | | 四三 |
| 市立第二小學校 | | 八 | 二〇 | 二 | 一 | | 三一 |
| 市立第三小學校 | | 二 | 一二 | | | | 一四 |
| 市立第四小學校 | | 一 | 一五 | | | | 一七 |
| 市立第五小學校 | | 一 | 七 | 三 | 一 | | 一二 |

奉天市市立各小學校學生年齡統計表

| 校 別 | 年 齡 | | | | | | | | | | 總 計 | | | |
|---------|-----|----|----|----|----|-----|-----|-----|-----|-----|-----|-----|-----|-----|
| | 六歲 | 七歲 | 八歲 | 九歲 | 十歲 | 十一歲 | 十二歲 | 十三歲 | 十四歲 | 十五歲 | | 十六歲 | 十七歲 | 十八歲 |
| 市立第一小學校 | 三 | 七 | 二二 | 一九 | 一五 | 一七 | 二四 | 二八 | 二八 | 一四 | 九 | 五 | 三 | 一三 |
| 市立第二小學校 | 三〇 | 七〇 | 七〇 | 六〇 | 九〇 | 一三〇 | 一〇〇 | 一三〇 | 七五 | 六〇 | 二五 | 一〇 | 五 | 七六五 |
| 市立第三小學校 | 三 | 一八 | 一六 | 一九 | 三〇 | 三三 | 三三 | 四七 | 三一 | 三三 | 二〇 | 一一 | 五 | 三〇三 |
| 市立第四小學校 | 四 | 一三 | 四七 | 六五 | 七九 | 九六 | 一〇七 | 七六 | 五二 | 四一 | 四一 | 五 | 三 | 五〇二 |
| 市立第五小學校 | 三 | 一七 | 三三 | 六五 | 三六 | 四〇 | 四七 | 四三 | 三五 | 五五 | 二〇 | 一五 | | 四二七 |

| | | | | | | | | | | | | | | |
|---------|--|---|---|--|----|---|-----|--|----|--|----|--|--|-----|
| 市立第六小學校 | | | | | | | | | | | | | | 一六 |
| 市立第七小學校 | | | 二 | | | 一 | | | | | 一〇 | | | 一四 |
| 合 計 | | 二 | | | 二〇 | | 一〇〇 | | 一五 | | 一〇 | | | 一四七 |

奉天市市立各小學校學生年齡統計表

| | | | | | | | | | | | | |
|---------|----|----|----|----|----|----|----|----|----|----|----|----|
| 市立第六小學校 | 一七 | 四七 | 七六 | 七〇 | 九六 | 四八 | 八七 | 四五 | 四三 | 一四 | 五 | 五八 |
| 市立第七小學校 | 四 | 二 | 三 | 四 | 五〇 | 六 | 四二 | 二 | 一四 | 一六 | 五 | 三三 |
| 合計 | 三六 | 一八 | 三五 | 四九 | 五〇 | 六九 | 五七 | 六二 | 四〇 | 三三 | 一六 | 四八 |

奉天市市立各小學校學生家庭職業統計表

| | | | | | | | | | | | | |
|---------|-----|----|----|----|-----|----|----|----|----|-----|----|----|
| 市立第一小學校 | 四〇 | 二七 | 五七 | 五八 | 一三六 | 三 | 一三 | 六二 | 九〇 | 四八 | 一七 | 七 |
| 市立第二小學校 | 一〇八 | 五五 | 一五 | 八八 | 一二五 | 二六 | 七五 | 一五 | 一九 | 一三一 | 一 | 一 |
| 市立第三小學校 | 七四 | 九七 | 六四 | 九 | 二二 | | 三八 | | 九 | | | |
| 市立第四小學校 | 二五 | 二七 | 二〇 | 一六 | 四五 | 七 | | 一五 | 七 | 四八 | | |
| 市立第五小學校 | 五八 | 八二 | 九四 | 三 | 五三 | 一八 | 二 | 一七 | 五 | | | |
| 校別 | 農 | 工 | 商 | 學 | 政 | 法 | 軍警 | 交通 | 新聞 | 醫 | 其他 | 總計 |
| 合計 | 四〇 | 二七 | 五七 | 五八 | 一三六 | 三 | 一三 | 六二 | 九〇 | 四八 | 一七 | 七 |

奉天市各娛樂場所分類統計調查表

| | | |
|------|---------|---------|
| 合 計 | 市立第六小學校 | 市立第七小學校 |
| 三六八 | 四九 | 一四 |
| 七〇三 | 四六 | 七九 |
| 一三九二 | 四八 | 二五二 |
| 二六七 | 三四 | 一九 |
| 四三三 | 七 | 四六 |
| 八九 | 四 | 二 |
| 三二四 | 二五 | 二八 |
| 一四三 | 二六 | 六 |
| 一一 | 二 | 一 |
| 一五九 | 一八 | 一六 |
| 三六六 | 七四 | 六五 |
| 四二四五 | 三三三 | 五五〇 |

| 雜 | 要電 | | 影評 | | 戲小 | | 戲京 | | 戲 |
|------|------------|------|--------------|-------------|------|---------------------|------------|----|---|
| | 場名 | 地址 | 每日平均 觀劇人數 | 場名 | 地址 | 每日平均 觀劇人數 | 場名 | 地址 | |
| 福順茶社 | 北市場商 場內 | 十六人 | 瀋陽電影 院 | 商埠七緯 路 | 三十五人 | 興業工業區 市場三馬路 | 三百二十 人 | | |
| 聚友茶社 | 工業區三 馬路 | 二十人 | 明星電影 院 | 城內第一 商場內 | 六十四人 | 中山商埠二 大戲十五緯 路 | 一百八十 五人 | | |
| 興業茶社 | 工業區三 馬路 | 二十五人 | | | | 共益商埠十 舞台八緯路 | 一百五十 五人 | | |
| 大有茶社 | 工業區三 馬路 | 二十人 | | | | | | | |

奉天市政統計彙刊

奉天市各娛樂場所分類統計調查表

奉天市立各小學校全年經費比較圖



奉天市立各小學校職教員人數統計圖

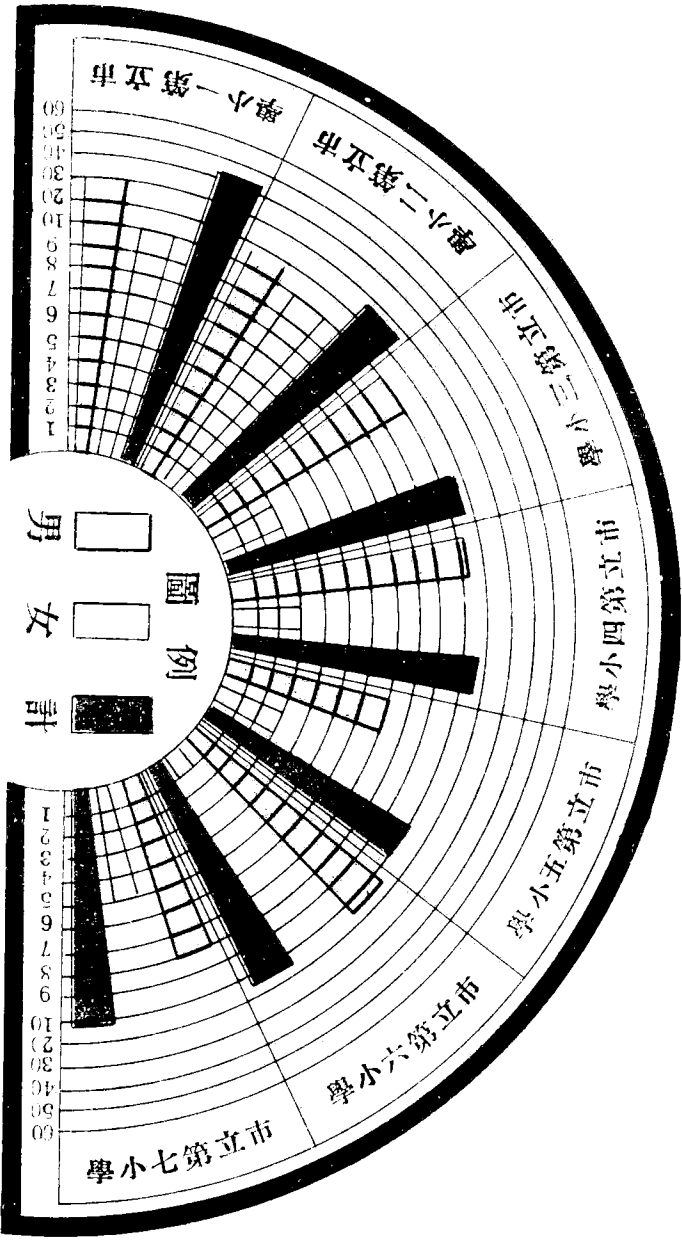

奉天市立各小學校學生人數統計圖

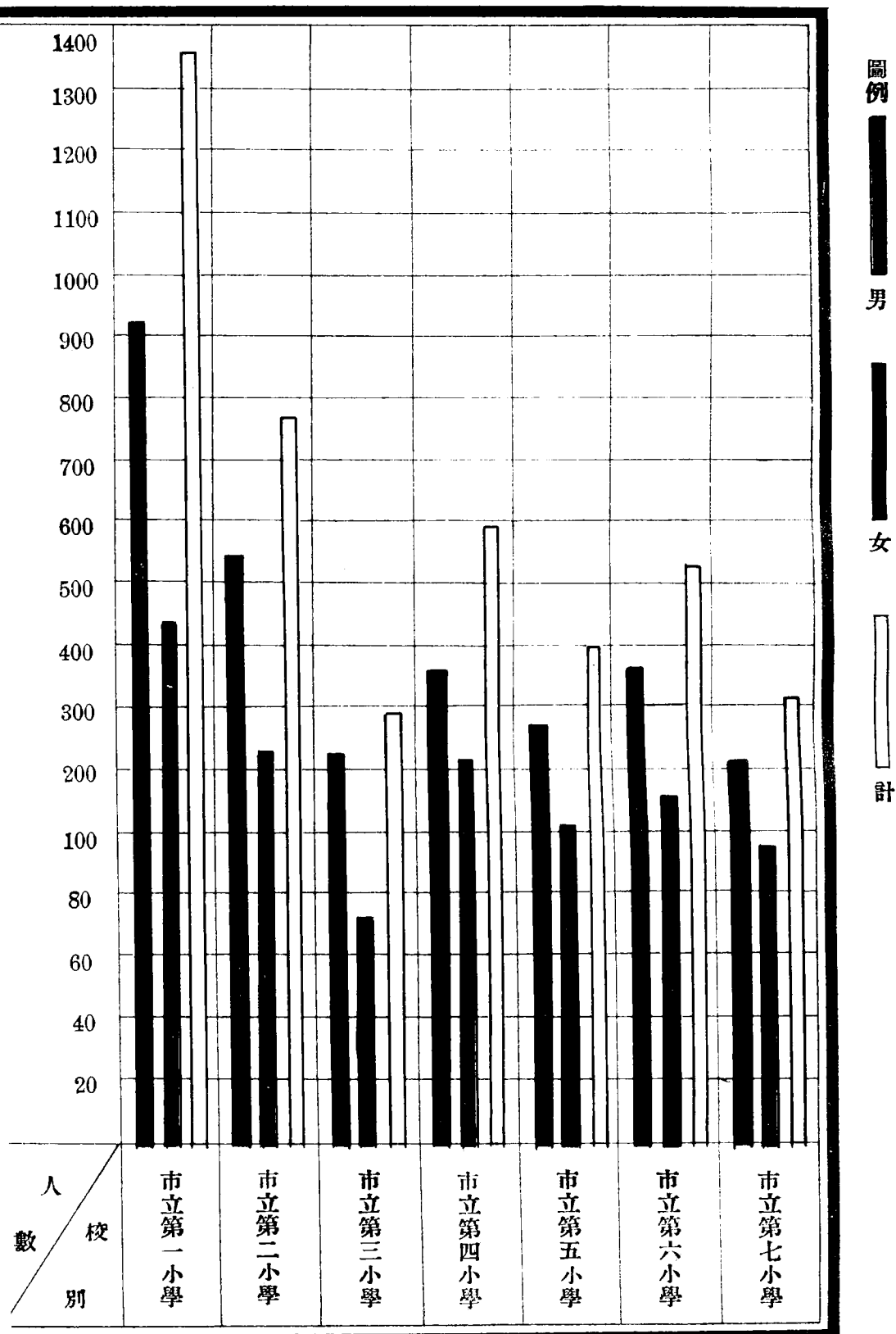

奉天市立各小學校職教員人數資格統計圖

| 資格 | 人數 | | | | | |
|-----|--------|------|------|------|------|----|
| | 其他學校畢業 | 中學畢業 | 師範畢業 | 專門畢業 | 大學畢業 | 資格 |
| 100 | | | | | | |
| 90 | | | | | | |
| 80 | | | | | | |
| 70 | | | | | | |
| 60 | | | | | | |
| 50 | | | | | | |
| 40 | | | | | | |
| 30 | | | | | | |
| 20 | | | | | | |
| 10 | | | | | | |
| 5 | | | | | | |

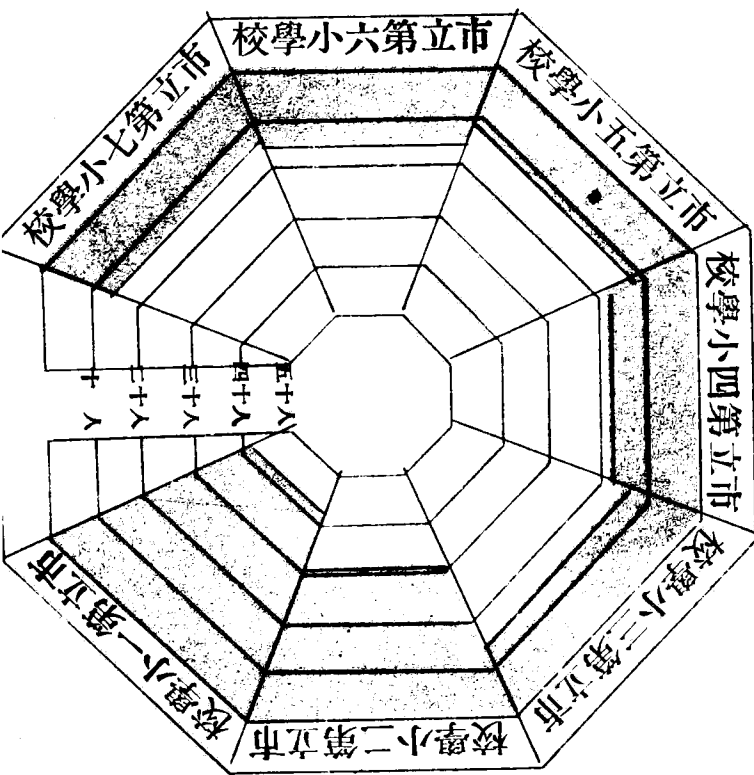

奉天市立各小學校學生年齡比較圖



奉天市立各小學校學生家庭職業統計圖

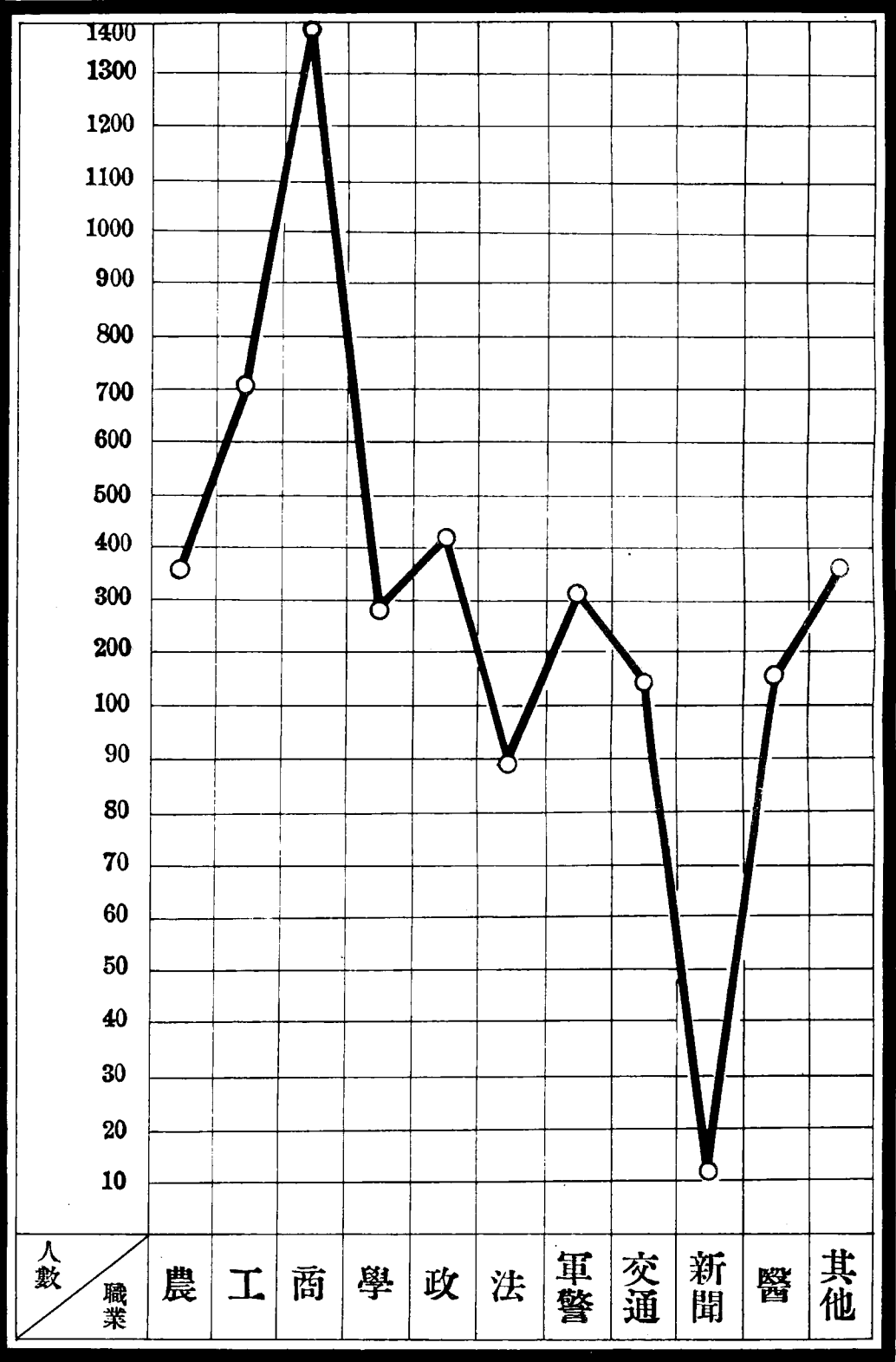

奉天市電車廠大同元年上半年收支比較表

| 備 考 | 總 計 | 六 月 | 五 月 | 四 月 | 三 月 | 二 月 | 一 月 | 月 項 別 | | 收 入 | 支 出 | 比 較 | |
|--------|----------|----------|----------|----------|----------|----------|----------|-------------|---------|---------|--------|---------|---------|
| | | | | | | | | 票 價 | 雜 項 | | | 合 計 | 盈 虧 |
| | 九〇、七三六二四 | 一五、九一四三三 | 一五、九二四六四 | 一五、九九六八一 | 一六、一八三三九 | 一五、〇二二一九 | 一一、七〇七六九 | 六三三六 | 一一、七二二七 | 一三、五七六〇 | | 一、九〇六四三 | 一、八〇六四三 |
| | 四六三九四 | 九六二七 | 六三〇七 | 六五八四 | 八九二八 | 八六四〇 | 六三三六 | | 一一、七二二七 | 一三、五七六〇 | | | |
| | 九一、二〇一〇八 | 一六、〇一〇四九 | 一五、九六七一 | 一六、〇六二六五 | 一六、二七三四七 | 一五、〇九七五九 | 一二、七二二七 | | 一一、七二二七 | 一三、五七六〇 | | 一、三九五三 | 一、九〇六四三 |
| | 八六、〇四八二〇 | 一五、二九四四五 | 一四、三六六〇三 | 一四、四九九六五 | 一四、五八二〇〇 | 一三、七三二七 | 一一、七二二七 | | 一一、七二二七 | 一三、五七六〇 | | 一、六八二七 | 一、九〇六四三 |
| | 六、九五九四一 | 七一六四四 | 一、六二〇六八 | 一、五六三〇〇 | 一、六八四二七 | 一、三五五三 | | | | | | | |
| | | | | | | | | | | | | | |
| | 一、八〇六四三 | | | | | | | | | | | | |

奉天市電車廠大同元年上半年收支比較表

奉天市電車廠大同元年上半年乘客人數比較表

| 月 別 | 項 別 | 乘 客 人 數 | 比 較 | | 備 考 |
|--------|--------|------------------|--------|---|--------|
| | | | 增 | 減 | |
| 一 月 | | 一五三、二四二 | | | |
| 二 月 | | 二八、二〇〇 | 六四、八七九 | | |
| 三 月 | | 三三〇、一〇四 | 一一、九六四 | | |
| 四 月 | | 三三三、一九三 | 三、〇八九 | | |
| 五 月 | | 三三四、四一五 | 一一、三 | | |
| 六 月 | | 三六、九四九 | 二、五三四 | | |
| 總 計 | | 一、七〇六、三三三 | | | |

奉天市電車廠大同元年上半年收支比較圖

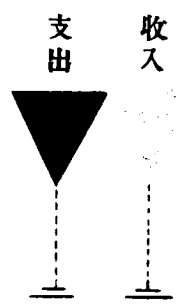
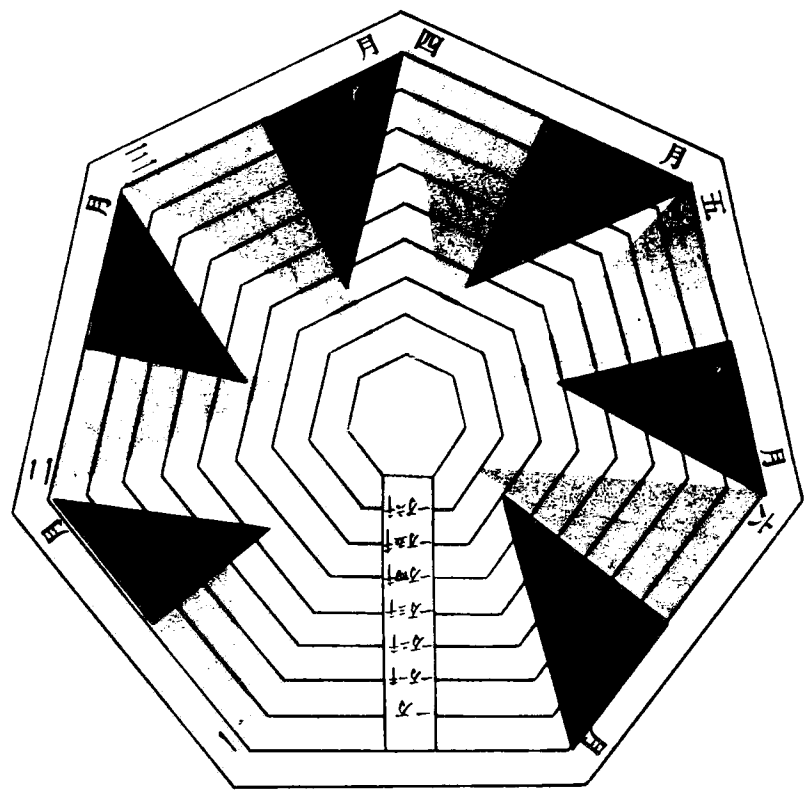

奉天市電車廠大同元年上半年乘客人數比較圖

