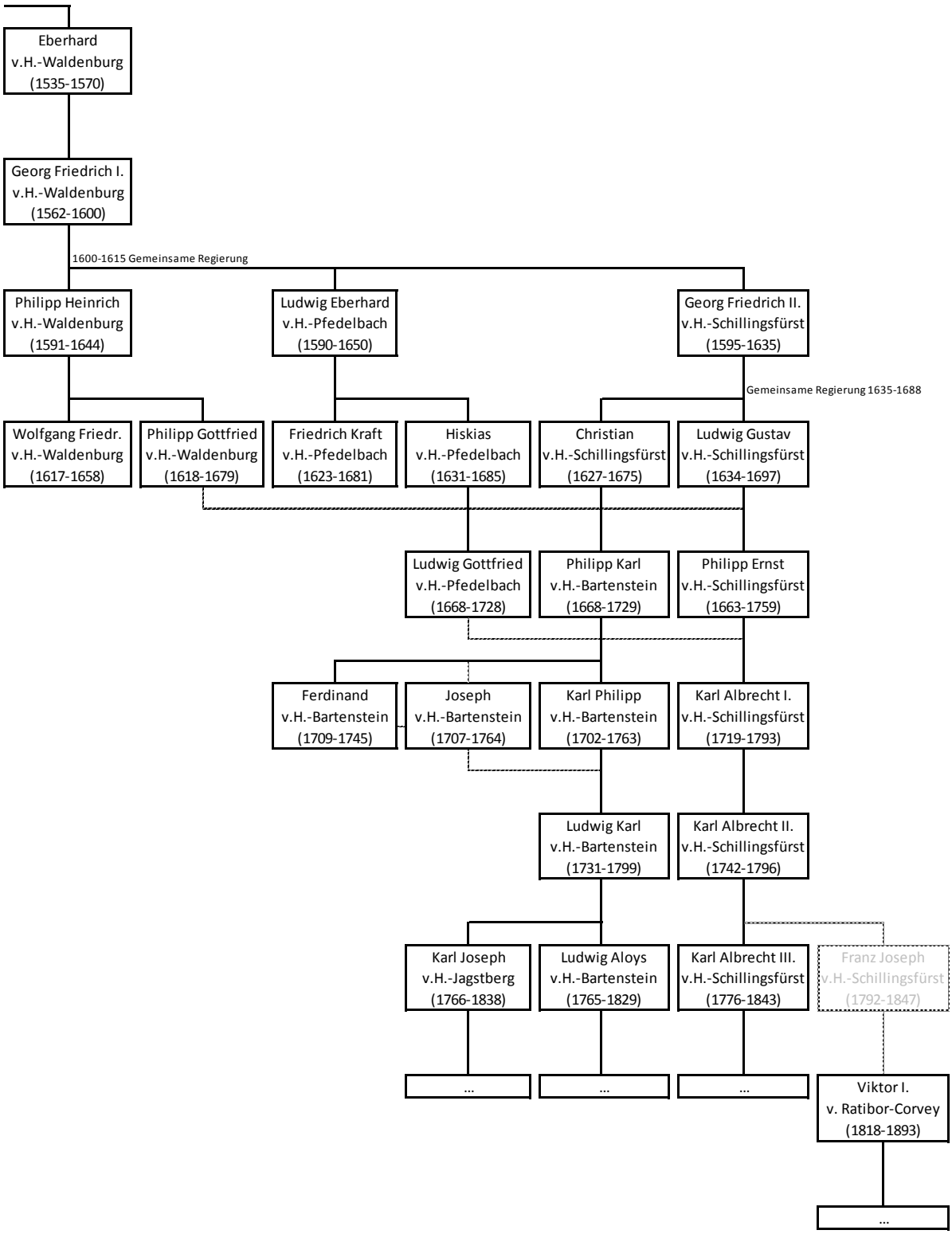

Regierende Grafen bzw. Fürsten der Linie Hohenlohe-Waldenburg in der Frühen Neuzeit