L'ABEILLE DE LA N.ORLEANS
Bureaux 73 rue de Chartres
NOUVELLE-ORLEANS;
MERCREDI MATIN, 27 FEVRIER.

FEUILLETON.

LE BARON DE TRENCK,

PAR

[illegible]

LE FAVORI.

X. (Suite.)

[illegible]

XI.

LE PLANÉTAIRE.

[illegible]

... Ce dilemme est trop délicat pour que nous ...

Une série bizarre d'événements était venue ... Frédéric avait été promptement ho... des bonnes grâces du roi, et il n'en fallait pas davantage pour exalter l'envie d'un esprit ... naturellement enclin aux ...

D'autre part, en admettant l'hypothèse d'une ambitieuse visée sur la princesse Amélie, M. de Jackinsky pouvait bien détester Trenck comme un rival préféré ... qu'il croyait ... quelques circonstances ... suppositions, si bien ... l'amant heureux de la belle Mme de Kleist.

Quoi qu'il en soit, le bonheur constant de Trenck, les dernières faveurs que lui avait valu la guerre, tout, jusqu'à la manière dont le roi avait accueilli la dénonciation de ses rapports avec son cousin le pandour, devenait pour Jackinsky un sujet secret et poignant d'amertume. Il comparait avec un dépit croissant à la fortune insolente de son trop heureux subordonné, lorsque le hasard le plus inattendu vint tout à coup à son aide.

Il se trouvait, au nombre des pages du roi, un jeune Schewerin, fils du grand écuyer de ce nom, et par conséquent petit-cousin de Mme de Kleist.

Ce jeune homme, qui joignait à un cœur très inflammable une cervelle plus légère encore, s'avisa de se déclarer le chevalier servant de sa belle cousine ... beaux d'azur, il se mit à protester très haut en toute occasion de la vertu de sa cousine.

On est toujours friand de scandales à la cour; ces propos ne tardèrent pas à se propager; le capitaine des gardes du corps y prêta particulièrement l'oreille. ... Ce fut heureusement en vain, car le jeune homme ... la princesse ...

(A continuer.)

Grand Bal Paré et Masqué

LES JEUNES GENS DU STOCK LANDING,
Mardi, 5 mars 1867 (MARDI GRAS)

[illegible]

Grand Bal Paré et Masqué

DONNE, MARDI SOIR, 5 MARS 1867,
(MARDI GRAS.)
AU MECHANICS INSTITUTE,
au Profit de l'Asile des Orphelins ...

[illegible]

Un Grand Bal Paré et Masqué

SERA DONNÉ A
L'OLYMPIC MUSIC HALL,
MARDI 5 Mars 1867.
(MARDI GRAS.)

INAUGURATION

De la Nouvelle Salle d'Orléans.

Grand Bal Paré et Masqué,

Par le Comité ...
LE 5 MARS 1867.
"MARDI GRAS."

[illegible]

Prix du Billet pour un Cavalier, $2.

Théâtre St-Charles.

MARDI GRAS. MARDI GRAS.
LE GRAND BAL PARÉ ET MASQUÉ

Grand Bal Paré et Masqué,

MARDI GRAS, 5 MARS 1867,

[illegible]

Mardi Gras. Mardi Gras.

Grand Bal Paré et Masqué.

[illegible]

Second

Grand Bal Paré et Masqué,

POUR ÊTRE DONNÉ PAR LA
Société de Bienfaisance
DES JEUNES ...
DANS LA SALLE DE L'OPÉRA,
MARDI, 5 de Mars 1867 ...

[illegible]

Un Grand Bal paré et Travesti

Société Alsacienne et Lorraine
A LA SALLE DE LA COMPAGNIE ALLEMANDE.

[illegible]

PRIX DU BILLET ... $2 00

THEATRE DE L'OPERA.

Au coin des rues Toulouse et Bourbon.
PAUL ALHAIZA ... Directeur.

[illegible]

LE MISANTHROPE ET L'AUVERGNAT,
LA RUE DE LA LUNE,

Théâtre St-Charles.

Mercredi, 27 Février,
M. JOHN E. OWENS ...
THE VICTIMS ...

Théâtre National.

Coin Ecrevisse et Perdido.

Mercredi, 27 Février 1867.

Trois Jours de la Vie d'un Joueur,

[illegible]

MARDI, 5 MARS, GRAND BAL de MARDI-GRAS.

ACADEMIE DE MUSIQUE.

SPALDING & BIDWELL, Directeurs ...

LUNDI soir, 25 février 1867 ...
HARRY MACARTHY
LOTTIE ESTELLE
TEDDY O'RANN,
Or LOVE AND POLITICS.

[illegible]

Musée du Crescent City.

[illegible]

NOUVELLE-ORLEANS ET ST-NAZAIRE
COMPAGNIE GÉNÉRALE TRANSATLANTIQUE.

[illegible]

Nouvelle-Orléans à Saint-Nazaire.

VIA HAVANE.

DARIEN

[illegible]

VICTOR PERRILLIAT, Agent.

Seule ligne directe pour la France.

[illegible]

VILLE DE PARIS ...

VICTOR PERRILLIAT, ...

POUR NEW-YORK.

[illegible]

Pour New-York directement.

[illegible]

MORNING STAR ...
HAVANA ...
MONTEREY ...
MARIPOSA ...
MATANZAS ...

[illegible]

Pour Bordeaux.

[illegible]

Paquebots de Vicksburg.

[illegible]

LES DERNIERES MODES.

LE MALAKOFF

ELLIPTIC DUPLEX.

(OU A DOUBLE RESSORT)
DE J. W. BRADLEY.

[illegible]

Le Malakoff par Excellence

Du Monde fashionable.

[illegible]

WESTS, BRADLEY & CO,

[illegible]

Mme. GROUX,

ARRIVANT DE PARIS ...

MASQUES ET DE COSTUMES

[illegible]

JACOB OTT, Entrepreneur.

[illegible]

Corde d'emballage, faite à la machine!

[illegible]

DR. M. PERL & CO.,

SUCCESSEURS DE ...

[illegible]

NOUVEAUTES!!

LION & PINSARD,

172 ... RUE DU CANAL ... 172

[illegible]

—PARFUMERIE FRANÇAISE—

MARCHANDISES SECHES

A BON MARCHÉ.

Vente en Gros et en Détail.

[illegible]

FONDERIE DE LEEDS

[illegible]

J. A. De HART

DENTISTE,

[illegible]

E. RICHARD

Fabricant de Billards,

[illegible]

B. ANTOGNINI,

Fabricant de Billards

... RUE CONTI ...

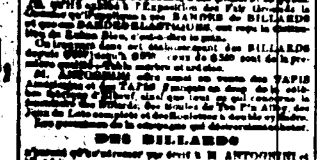

[illegible]

RESTAURANT COSMOPOLITE

LOUIS CHAPLAIN,

[illegible]

RESTAURANT ST-LOUIS.

[illegible]

SOULAGEMENT DES MALADIES

[illegible]

AVIS.

[illegible]

M. BARNETT Jr.
FELIX BOUSQUET.

Barnett & Bousquet,

MARCHANDS DE

[illegible]

INSTITUTIONS.

INSTITUTION AUDUBON

Pour les deux sexes.

DIRIGÉE PAR A. DARROT,

[illegible]

INSTITUT ST-LOUIS

POUR LES DEMOISELLES,

[illegible]

PENSIONNAT ET EXTERNAT

(ANGLAIS ET FRANÇAIS,)

DE DEMOISELLES

[illegible]

COLLEGE dirigé par H. CAGNON.

[illegible]

G. B. GRAHAM & Co.,

... RUE GRAVIER ...

ENTRE LES RUES CAMP ET ST-CHARLES.

IMPORTATEURS DE

Marchandises sèches, étrangères et du pays.

AGENTS DU

"YORK STREET FLAX SPINNING COMPANY" DE BELFAST.

[illegible]

Banque de l'Etat de la Louisiane.

[illegible]

Banque de l'Union de la Louisiane

[illegible]

GEO. A. FREERT, Caissier.

BANQUE DU COMMERCE DE LA N.-O.

[illegible]

Dépôt de Tapis

[illegible]

A. FROMHERZ & CO.

MALARCHER & CO.,

[illegible]

J. SCHWABACHER,

[illegible]

LOTERIE

DE L'ETAT DU KENTUCKY,

NUMÉRO SIMPLE.

MURRAY, EDDY & CO., directeurs

[illegible]

DROGUES, MEDICAMENTS, PEINTURES, HUILES, ETC.

CUSACHS & OGDEN,

IMPORTATEURS ET MARCHANDS EN GROS DE

Drogues,
Médicaments,
Peintures,
Huiles,
Huiles essentielles, etc.

[illegible]

CHAMPAGNE

Carte Blanche

[illegible]

AVIS.

Confiserie, Pâtisserie et Bals.

[illegible]

J. A. CELLES,

Architecte et Entrepreneur,

... RUE CARONDELET ...

G. W. DUNBAR & FILS,

[illegible]

ST. LEON DESTEZ,

[illegible]

Mme ALLUARD,

Somnambule.

[illegible]

COMPAGNIE DE GLACE

DU CRESCENT CITY.

[illegible]

Avis de Société.

[illegible]

A. CARRIERE & CO.

Demande de propriétés.

[illegible]

J. SAUVAGE,

VENTES JUDICIAIRES.

[illegible]

HARRY T. HAYS, Shérif de la paroisse d'Orléans.

[illegible]

VENTES A L'ENCAN.

PAR E. ROGER & CO.

[illegible]

PAR BERNARD TURPIN.

Vin Rouge de Bandol en Barriques.

PAR BERNARD TURPIN.

EUGENE TOURNÉ, Encanteur.

[illegible]

Succession de Michel Cicéron.

PAR BERNARD TURPIN,

EUGENE TOURNÉ, encanteur.

[illegible]

PAR S. GUINAULT

Succession de Jean-Baptiste Hazeur, No 148, de Homère Hazeur, No 148 ... de Joséphine Hazeur, No 149.

PAR S. GUINAULT, Encanteur.

[illegible]

Succession de Joséphine Hazeur—No 149

PAR S. GUINAULT, encanteur.

[illegible]

VENTES A L'ENCAN.

PAR HOFFMAN & MARKS.

Marchandises sèches,

PAR HOFFMAN & MARKS.

[illegible]

MONTGOMERY, BROS. & CO.

[illegible]

PAR MONTGOMERY & BROS.,

R. M. MONTGOMERY, Encanteur.

[illegible]

Vente par les Gardiens du Port.

PAR MONTGOMERY BROS. & CO.

R. M. MONTGOMERY, Encanteur.

[illegible]

Succession de James Murphy—No 27,303.

Mulets, Vache, Wagons à coton et à glace, Harnais, etc., à l'encan

PAR MONTGOMERY & BROS.,

R. M. MONTGOMERY, encanteur.

[illegible]

PAR A. FEIBER

[illegible]

PAR D. E. MORPHY.

Farine de Maïs. Farine de Maïs.

PAR D. E. MORPHY, encanteur.

[illegible]

Hareng Rec pour familles.

PAR D. E. MORPHY, encanteur.

Serrures. Serrures.

PAR D. E. MORPHY, encanteur.

Cordes goudronnées, tamis et balais.

PAR D. E. MORPHY, encanteur.

[illegible]

PAR J. P. BOISSEAU.

PAR J. P. BOISSEAU, encanteur.

[illegible]

PAR WALTON & DESLONDE

VENTE IMPORTANTE D'ACTIONS DE BANQUE.

DEUX CENTS ACTIONS du Fonds Capital DE LA BANQUE DU SUD, DE CETTE VILLE.

SUCCESSION DE GEORGE ARNOLD HOLT.

Deuxième Cour de District de la Nouvelle-Orléans, Dossier No 26,399.

PAR J. B. WALTON & DESLONDE.

J. B. WALTON, encanteur.

[illegible]

FRANCIS FERNANDEZ & CO.

PAR FRANCIS FERNANDEZ & CO.

[illegible]

FRANCIS FERNANDEZ & CIE.,

ENCANTEURS

[illegible]

MARDI, JEUDI, ET SAMEDI.

PAR J. B. CROZAT.

Quatorze beaux terrains situés tout près du Fair Grounds.

Succession de J. A. Blanc—No 27,026.

PAR J. B. CROZAT, encanteur.

[illegible]

AVIS JUDICIAIRES.

[illegible]

Succession de A. J. LOT.—No 27,434.—

[illegible]

P. R. O'RORKE, Greffier.

Succession de JAMES GEORGE HEBER—No 18,794—

[illegible]

Succession de IGNACIO ENTRE CANALES—No 27,377.—

[illegible]

ETAT DE LA LOUISIANE.

[illegible]

Succession de PETER HOLMES—No 25,230.

[illegible]

Succession de JOHN CRUDEN—No 26,762.

[illegible]

CHARLES ROLLING vs SES CREANCIERS.

SIXIEME COUR DE DISTRICT de la Nile-Orléans

[illegible]

VICTORIN ROMAIN vs. SES CREANCIERS.

[illegible]

F. O. CHALON, Député Greffier.

Succession de TARLETON F. KEITH—No 26,384.

[illegible]

Succession de GEORGE MAY—No 26,864.

[illegible]

Succession de MARIE MARINACE CASTANEDO

[illegible]

VENTES A L'ENCAN.

PAR GABRIEL LEAUMONT.

Vente Sans Réserve,

[illegible]

PAR GABRIEL LEAUMONT.

[illegible]

PAR C. E. GIRARDEY & CO.

VENTE IMPORTANTE

[illegible]

PAR C. E. GIRARDEY & CO.

[illegible]

PAR CHARLES E. FORTIER.

Succession de Numa Joseph Chevallon, No 26,593.

Succession de Pierre Adolphe Boyer, No 26,894.

Huit Terrains de prix, pour bâtir, sur l'Avenue Washington.

PAR CHARLES E. FORTIER, encanteur.

[illegible]

PAR FORSTALL & SPEAR.

Actions de Banque.

PAR FORSTALL & SPEAR.

PLACIDE J. SPEAR, encanteur.

[illegible]

PAR FORSTALL & SPEAR,

PLACIDE J. SPEAR, encanteur.

[illegible]

Succession de J. B. Plauché Jr.

Deuxième Cour de District de la Nlle Orléans, No 18,963.

PAR FORSTALL & SPEAR,

PLACIDE J. SPEAR, encanteur.

[illegible]

Champagne Moet & Chandon.

ANTOINE OECHS,

72 OLD STREET ... NEW YORK.

[illegible]

G. H. BAYLY & CO.,

Grand Chemin de Fer de la Nlle Orléans, de Jackson et du Nord.

REDUCTION DES PRIX DU PASSAGE

[illegible]

T. S. WILLIAMS,

Avis.

[illegible]

JOHN L. LEWIS, président,

Transfert de Bureaux.

[illegible]

VIN DE CHAMPAGNE

[illegible]

AUGUSTE COUTURIE,

Coffres Forts. Coffres Forts.

[illegible]

M. LEGENDRE, agent,