اطلاعات

پنجشنبه ۲۰ اسفندماه ۱۳۴۹
شماره ۱۳۴۴۱
... سال چهل و پنجم
... تکشماره ۵ ریال

۳۲ صفحه

نخست وزیر هنگام رسیدگی به لایحه بودجه درسنا، اعلام کرد

مرحله دوم قانون استخدام ابتدادر باره فرهنگیان اجرامیشود

- دولت از لحاظ ارزی هیچگونه نگرانی ندارد ترافیك تهران مشکلی نیست که بتوان آنرا در مدت کوتاهی حل کرد
- از وام بانك بین‌المللی برای گسترش آموزش‌و پرورش استفاده میشود
- آقای جفرودی‌ازفاصله‌ای که بین مردم و حزب مردم وجود دارد غافل مانده‌اند
- هویدا از قضات و کارمندان‌دولت دفاع کرد
- درباره جوانان نباید از روی فرم موویالباسشان قضاوت کرد

مسئله اعتصاب شرکت‌واحد رادولت پیش‌نیاورد تاحزب خودش آنرا حل کند

★ سناتور جفرودی : افزایش بهای بنزین و سود بازرگانی آهن آلات از اشتباهات بزرك دولت‌حزبی‌بود
* دولت درمورد احزاب تبعیض میکند

●

★ سناتور دکترصدیق: حقوق‌معلمان کم است ، باید اقدامی کرد تا تحصیلکرده‌ها برای معلمی تشویق شوند

بازنشستگان درسالهای بعد نیز کمک خواهند شد

مشروح نطق های آقایان سناتورصدیق‌وسناتورجفرودی در صفحه ۲۱ و پاسخ آقای هویدا نخست وزیر درصفحه ۴۹ چاپ شده است .

درجلسه ماهانه انجمن‌مدیریت

وزیر دارائی از مذاکرات پنهانی نفت سخن گفت

مقاومت شاهنشاه موجب شد که وزرای اوپك از تعدیل در تقاضاهای خودصرفنظر کنند . در صفحه ۷

مصاحبه خبرنگار اطلاعات با«اوزه بیو»

اوزه‌بیو

آرایش تیم پرسپولیس در مسابقه فوتبال فردا

مربی بنفیکا معتقد است حریفان ایرانی بنفیکا قادر به خلق شگفتی در برابر این تیم نیستند !

در صفحات ٤ و ۲۸

شاهنشاه و شهبانوی ایران‌برای ملاقات با اعضای خانواده سلطنتی هلند از سوئیس وارد «ش ام ارلبرگ» در اتریش شدند وبا پرنس برنارد و سایر اعضای خانواده سلطنتی هلند به اسکی پرداختند .

درعکس شاهنشاه و شهبانوی ایران و پرنس برناردشوهر ملکه ژولیانا ملکه هلند دیده میشوند. عکس رادیوئی اطلاعات

یک واقعه عجیب وحیرت آور درعالم پزشکی

خبرگزاریهای خارجی اعلام کردند

درفیلیپین مردی دوقلو زائید!

این مرد فیلیپینی که زن‌وه فرزند دارد از مدتی قبل‌درشکم خوداحساس‌درد میکرد و بالاخره پس‌از یك عمل جراحی٤ساعته دوبچه از شکم‌او بیرون اوردند .

پزشکان تهران معتقدند که این امرازلحاظ علمی‌قابل‌قبول‌نیست

در صفحات ۳ و ٤

شرایط ورود میوه ازطرف بانك مرکزی اعلام شد

در صفحه ٤

فاستونی مقدم بشوروی‌صادر شد

تارخانجات مقدم اولین محموله از سفارش جدید موروی را ازطریق مرزجلفا به آنکشور حمل‌کرد

شرح درصفحه ۲۹

برای اطلاع مالکین اراضی بایر تهران وشمیرانات

چون‌موعد تسلیم اظهارنامه مالیات اراضی بایر تا اخر اسفند ماه هرسال می‌باشد وسال جاری نیزدرشرف اختتام است اینك‌به یادآوری مراتب انتظاردارد کلیه‌مالکین‌محترم‌اراضی بایرار موقع استفاده قبل‌از سپری شدن اسفند ماه سال جاری به تنظیم وتسلیم اظهارنامه‌باداره مالیات اراضی بایرودرآمد کشاورزی تهران واقع درکاخ وزارت‌دارائی (اداره کل‌مالیاتهای تهران اوپرداخت مالیات متعلق‌اقدام فرمایند تامشمول جرائمی نگردند .م.الف ۱۲۶۳۷

مدیرکل مالیاتهای تهران . سالور

آ_۸۲۰۱۰ ۱_۳

اطلاعیه شرکت سهامی تلفن ایران

توجه ساکنان محترم پایتخت‌را بتغییراتی که امشب در شماره تلفنهای منطقه عشرت‌آباد داده خواهدشد درصفحه ۲٤ جلب مینمائیم .

فردا

صندوق پس‌انداز ملی‌و کلیه‌شعب بانك‌ملی‌ایران در سراسر کشور از ساعت ۹ صبح تا نیم و ازسه‌و نیم‌تا هفت بعداز ظهر برای افتتاح انواع حسابهای پس‌انداز و تکمیل موجودیها دائر و آماده‌کارنداز این‌فرصت زودگذراستفاده‌فرمائید.

سفر نوروزی بخیر

پایگاههای تعمیراتی ، واحد های سیار وتعمیرگاههای مجاز پیکان، ازبامداد ۲۸ اسفند ٤۹ تا غروب ٦ فروردین ۱۳۵۰د ر شهر ها ، شاهراهها‌ونقاط حساس‌وپررفت‌و آمد کشور، آماده خدمت خواهند بود .

بامراجعه به متن راهنما ونقشه‌ای‌که در صفحه۱۵ روزنامه بچاپ رسیده است .

درسفر نوروزی از خدمات رایگان ایران ناسیونال بهره‌مند شوید

SIEMENS

برای تسهیل خریدهای نوروزی‌فروشگاه شرکت سهامی زیمنس ایران ازتاریخ شنبه۱۵ اسفندماه ۱۳۴۹ همه روزه ازساعت ۷ الی ۱٤ و۱۶٫۳۰ الی ۲۰ باز خواهدبود . از مشتریان محترم‌دعوت میشود ازنمایشگاه واقع درخیابان تخت جمشید شماره ۳۲ تلفن ٦٦۰۸۷۱ بازدید فرمایند.

زیمنس ایران

اطلاعیه هیات نظارت

انتخابات‌دوره دوم‌هیئت مدیره‌نظام‌پزشکی‌مرکزی

بدینوسیله اسامی ۱۷تن‌پزشك و ۳تن دندانپزشك که در انتخابات هیئت مدیره مرکزی نظام پزشکی حائز اکثریت شدند، بشرح زیر اعلام می گردد:

۱- پزشکان

	رای
آقای دکترمنوچهر اقبال	۱٤۰۲
« « محمد علی‌حفیظی	۱۲۱۳
« « محمد طباطبائی	۱۱۱۲
« « یحیی عدل	۱۰۹۸
« « محمدعلی خلعتبری	۷٦۳
« « نصراله مقتدرمژدهی	٦۸۸
« « محسن ضیائی	٦٦۷
« « جهانشاه صالح	٦۵٦
« « قدرت‌اله موثقی	٦۲۵
« « مهدی امیرموحدی	۵٦٦
خانم‌دکتراشرف‌الملوك‌مصاحب	۵۵٦
آقای دکتر محمدعلی ملکی	۵٤۵
« « خداوردی کیافر	۵۳۰
« « مهدی آذر	۵۱۰
« « کمال‌الدین آرمین	۵۰۷
« « محسن چوبك	۵۰۰
« « حسن مرشد	٤۸۲

۲- دندانپزشکان

	رای
آقای دکتر حسین نواب	۲۲۵
« « اسماعیل یزدی	۱۷٦
« « محمد علی‌افتخاری	۱٦۵

هیات نظارت ،طبق آئین نامه انتخابات ، از این تاریخ تا یکهفته چنانچه اعتراضی‌واصل شود مورد بررسی قرار خواهد داد .

رئیس هیات نظارت
دکتر محمدعلی‌صدر

از کلیه همکاران ارجمند که در انتخابات دوره‌دوم هیئت مدیره مرکزی نظام پزشکی ایران ،اینجانب را مورد اعتماد و لطف خویش قرار داده‌اند ، صمیمانه‌متشکر وسپاسگزار است .

امید است نظام پزشکی ایران، تحت توجهات عالیه شاهنشاه آریامهر ، در خدمت بمردم و اعتلای مقام جامعه پزشکی ایران به توفیق کامل نائل آید .

رئیس‌هیئت مدیره مرکزی نظام پزشکی- دکتراقبال

اطلاعیه

فروشگاه شرکت تاپایان اسفند ماه ٤۹ روزهای جمعه از ساعت ۹ صبح الی یك‌بعداز ظهر بازو آماده‌فروش میباشد

شرکت سهامی فرش ایران

اطلاعیه‌فروشگاه‌فردوسی

فردا جمعه ، فروشگاه مرکزی
از ساعت ۹ صبح تایك بعدازظهر بازخواهدبود

رانندگان محترم تاکسی

تهران وحومه توجه فرمائید :

اکنون که در اجرای اوامر شاهنشاه آریامهر مبنی برمالك نمودن کلیه رانندگان تاکسی شرکت تعاونی تاکسیرانی با حمایت و راهنمائیهای بیدریغ دولت توفیق یافته کلیه رانندگان تاکسی تهران را مالك یکدستگاه تاکسی نماید افتخار دارد شروع برنامه اجتماعی دیگری‌را که تهیه مسکن برای رانندگان تاکسی میباشد باطلاع برساند :

در صفحه ۱۸

آگهی انتخابات شعب اطاق بازرگانی وصنایع و معادن ایران

درصفحه ۲۹

شماره جدید
دکترحسن بهره‌مند
پزشك هومیوپات ۳۰۱٦۱۷

شماره های جدید تلفنهای هتل کاسپین

۸۲٤۵۰۱
۸۲٤۵۰۳ - ۸۲٤۵۰۲ -
۸۲٤۵۰۵ - ۸۲٤۵۰٤ -

فقط شیر پاستوریزه تهران بنوشید
زیرا شیر ولبنیات سالم غذای کهن سالان جهان است

کاشی کاری تازیرسقف با کاشی ایران

در آستانه سال ۱۳۵۰ ۵ هدیه به پیشگاه ملت ایران تقدیم میداریم

سرمقاله

چهل سال قبل ـ چهل سال بعد!

«چه نقشه‌یی میتوان ریخت که مردم خود را معنا واخلاقا به‌درست راه رفتن ، چه در خیابان‌ها و چه درسایر کارها عادت بدهند ؟بالاخره باید تصدیق کرد که هیچ پلیس و ماموری نمیتواند موثرتر از خود مردم در تربیت و تصحیح اخلاق‌و عادات واقع گردد».

این دو جمله از سرمقاله «اطلاعات» نوزدهم اسفند ۱۳۱۰ یعنی‌چهل سال پیش است که‌در اخبار چهل سال پیش روزنامه دیروز نقل شده بود . ضمن این مقاله «اطلاعات» اشاره به تحولات زمان میکند و مینویسد :

« در مملکت ما عادت بر این بوده است که مردم در حین عبور از خیابانها تفاوتی بین پیاده‌رو و سواره‌رو نمیگذاشتند . البته مقتضیات زمان چنین بود، نه وسائل سریع السیری وجود داشت که مردم بیم از خطر داشته باشند و نه توجهی باین مسائل معطوف میشد ... تمام وسایل آنروزی رفتند و جای خود را به اتومبیل سپردند .اما بدبختانه آن عادت دیرینه باقی مانده و اثراتش زائل نشده است».

این مقاله مربوط به زمانی است که خیابانهای بزرگ تهران ازعدد انگشتان دست تجاوز نمیکرد . مال موقعی است که واگن اسبی هنوز درتهران دائربود ، خیابانهای آسفالته و اتومبیلهای جوروواجور واداره راهنمائی و رانندگی نداشتیم و خط کشی‌خیابان وتعیین محل مخصوص عبور برای اشخاص پیاده در مقاله «اطلاعات» بعنوان یکی از شگفتی های زندگی اروپائی ذکر میشد : « در اروپا برای عبور مردم از یکطرف به طرف دیگر خیابان محل‌های مشخصی تعیین گردیده که عابرین فقط از آن نقاط باید عبور کنند» ...

از آن زمان ما چهل سال دور شده‌ایم و چه چهل سالی که یک روز آن سیری نشده مگر آنکه در زندگی نوع بشر منشاء تحولی قرارگرفته است . بااینهمه اگر تاریخ روزنامه والفاظ و اصطلاحاتی مثل واگون اسبی ، نظمیه ، بلدیه ، آژان را از آن حذف کنیم ،بدان میماند که برای تهران امروز نوشته‌اند . تهرانی‌که از یکطرف سرپر دامان البرز کوه دارد و از طرف دیگر تاکهریزک ادامه پیدا میکند . تهرانی باسه میلیون‌و خردمیی جمعیت و غرقه درتجمل وناز . تهرانی متنعم ومرفه برعکس روزگاران گذشته ،اما همچنان گرفتار فقر اخلاقی و نظم اجتماعی .

شاید خرده بگیرید که درین روزگار و با اینهمه مسائل گوناگون که در اطراف ما بچشم میرسد ، طرز راه رفتن مردم آنچنان مسئله‌یی نیست که بشیوه چهل سال پیش در سرمقاله روزنامه بمعرض بحث‌قرار گیرد .اما اگر توجه بفرمائید در همان مقاله چهل سال قبل یک نکته ظریفی هست که میگوید چه میتوان کرد تا «مردم خود را معنا واخلاقا به‌درست راه رفتن ، چه در خیابان‌هاوچه درسایر کارها عادت‌بدهند»؟

قضیه اینست که طرز راه رفتن و برخورد یک مردمی در کوچه و خیابان، نشانه‌ایست از خلقیات و خصوصیات و راه ورسم‌آن مردم‌در سلوک بایکدیگر ودر شئون دیگر زندگی خیابان آئینه‌یی است که‌روحیه مردم را منعکس میکند .

وقتی شما در خیابان می‌بینید یکی که پشت‌فرمان اتومبیل نشسته است هرجا دلش خواست تند میراند، هرجا دلش نخواست گندمیراند، هرجا میلش کشید توقف میکند ، دور میزند ، بوق میزند وقائل به‌رعایت هیچ اساس وقاعده‌یی نیست مطمئن باشید این آدم درعرصه زندگی ، در خانه ، در اداره ، در مدرسه ، در مجلس میهمانی نیز همینطور متجاوز و خودخواه و نظم ناپذیر است . اگر بین صدنفر راننده ،ده نفر چنین کردند بدانیددرصد مردم چنانند واگر بیست‌نفر ، بیست در صد ...

این آشفتگی که در «ترافیک» تهران مشاهده میشود و نه سواره حد ومرزی برای خود میشناسد ، نه پیاده قانون و قاعده‌یی را مراعات میکند ، حاکی از یک آشفتگی وبی‌نظمی فکری و فطری است‌که چهل سال پیش هم گریبانگیر ما بوده است و اگر بهمین روال پیش بریم چهل سال دیگر هم وضع همین خواهد بود . مگر آنکه حدودشناسی ونظم واحترام به مقررات و حقوق‌دیگران را طوری به مردم القاکنیم که عادت مردم شود .

جام امیل دوژ یراردن

«ترجمه ازسرمقاله ژورنال دوتهران»

کمیته زبان فرانسه که ریاست افرا ای «ژاک ـ شاستونه» عضو آکادمی فرانسه عهده‌دار است ، برای دومین بار درهشت سال اخیر «ژورنال دوتهران» را به دریافت جام معروف «امیل‌دو- ژیراردن» مفتخر ساخت .

با اعطای این جام ، درواقع سهمی که «ژورنال‌دوتهران» نشریه سی‌وشش ساله موسسه اطلاعات در ترویج و اعتلای زبان فرانسه ایفا میکند ، برای مرتبه دوم از طرف یک مرجع مهم رسمی مورد تایید و تحسین قرار میگیرد.

این جام، همانند مدالی که از طرف فرهنگستان فرانسه به «ژورنال‌دوتهران» داده شد ، طبعامایه مسرت‌و سربلندی ودلگرمی همه کسانی است که علیرغم مشکلات بسیار ، به انتشار منظم ومداوم‌این روزنامه‌کمک میکنند . همچنانکه گردانندگان ژورنال‌دو تهران را بیش از پیش به‌ادامه کوشش مطبوعاتی خود درزمینه عرضه کردن صحیح‌ترین اخبار و بهترین مطالب درسریعترین زمان برای فرانسوی زبانهای مقیم ایران و ایرانیان علاقمند و آشنا به زبان فرانسه تشویق میکند .

البته این تنها هدف موسس ژورنال‌دوتهران نبوده است. سی و شش سال پیش وقتی سناتور عباس مسعودی مدیر موسسه اطلاعات به انتشار «ژورنال‌دوتهران» همت گماشت ، محرک و مشوق عمده وی رواج زبان و ادبیات فرانسه در ایران بود که خواه ناخواه در بسط روابط دوستانه بین ایران و فرانسه تاثیر بسزاداشت و مسعودی وجود نشریه‌یی را که‌بتواند معرف گذشته وحال ایران در نزد ملل فرانسه زبان واقع شود و در عین حال برای ایرانیانی که به زبان فرانسه آشنائی دارند مفید باشد ، لازم میشمرد .

تحقق این هدف البته‌آسان نبود ومسائل و مشکلات‌بسیاری برسر راه انتشار یک چنین نشریه منظمی وجود داشت که درطول سی وشش سال ، گاه‌بگاه «ژورنال‌دوتهران» را در معرض مخاطره قرار داده و حتی تهدید به تعطیل کرده است ، منجمله در طول سالهای سیاه جنگ جهانی دوم .

نیک میدانیم که هنوز در کار ما نقائص بسیاری وجود دارد و وظیفه ماست که در رفع آن بکوشیم . ولی یادآوری یک نکته بی‌مناسبت نیست که «ژورنال‌دوتهران» در کشوری چاپ ومنتشر میشود که کارگران چاپخانه و حروفچین های روزنامه مطلقا زبان‌فرانسه نمیدانند و با اینحال ، درسایه سخت‌کوشی و پشتکار وعلاقه‌مندی ، سی و شش سال‌است که منظما این روزنامه بدست خوانندگان فرانسه زبان و فرانسه‌دان میرسد و حتی بدریافت جایزه فرهنگستان فرانسه «بزرگترین مرجع ادبی و علمی» مفتخر میشود و برای دومین مرتبه جام «امیل‌دوژیراردن» را از آن خود میسازد .

این پاداش ، درحقیقت عامل تشویق کننده‌ایست برای همه کسانی که مستقیم یا غیر مستقیم در ادامه حیات «ژورنال‌دوتهران» سهمی دارند . حتی برای آن روشنفکران ، رجال وشخصیت هایی که چه از داخل و چه از خارج نسبت باین روزنامه اظهار علاقه میکنند . و نیز پاداش افتخارآمیزی است برای کارکنان ژورنال‌دوتهران چه، بموجب آن‌جمله مشهور تاریخی «دشواریهای فراوانی که آنها متحمل گشته‌اند براستی این چنین سپاس و ستایشی را درخور است.»

بی‌نظیر در طرح ، دوام وقابلیت شستشو

کاغذ دیواری آورا

محصول نروژ

نماینده انحصاری :

شرکت ایران پیک خیابان فردوسی ـ کوچه بلژیك ساختمان مسعود تلفن ۳۱۲۸۰۳

نمایندگی شیراز : موسسه خانه و تزئین

خیابان قصرالدشت ـ آقای رحیمیان

آ ـ ۸۳۳۰۴

سایگون ـ خبرگزاریها

در حالیکه نیروی های ویتنام شمالی بطور ناگهانی از مناطق جنوبی لائوس و اطراف شهر «چپون» ناپدید شده‌اند در مناطق شمالی لائوس نیروهای دولتی در برابر هجوم کمونیستها با وضع وخیمی روبرو شده و کنترل بسیاری از مواضع مهم سوق‌الجیشی را از دست داده‌اند .

دیشب نیروهای دولتی‌لائوس زیرفشار شدید کمونیستها اطراف فلات شمالی وسه موضع مهم سوق‌الجیشی را تخلیه کردند وبا بی‌نظمی عقب نشستند . این نخستین بار است که نیرو های ویتنام شمالی یك موضع مهم سوق‌الجیشی رادر این منطقه اشغال کرده‌اند .

یك سخنگوی دولتی گفت که سربازان دولتی لائوس آخرین پایگاههای خودرادردشت «بولون» دربرابر پیشروی سریع‌ارتش‌ویتنام شمالی‌تخلیه کرده‌اند و این پایگاههای مهم که مشرف برجاده هوشی‌مین است‌بدست کمونیستها افتاده است.

چند پست مهم لائوس بدست کمونیستها افتاد

در چند روز اخیر نیروهای کمونیست ویتنام‌شمالی‌سربازان دولت لائوس را بطور مداوم در این مواضع مورد حمله قرار میدادند . امروز یک فرمانده نظامی ویتنام جنوبی گفت : حمله ویتنام شمالی به مناطق شمالی لائوس نشان میدهد که ویتنام شمالی قصد دارد جبهه جنگ را وسیع‌تر کند و نبرد های ویتنام جنوبی را هرچه بیشتر باعماق خاك لائوس بدنبال خود بکشاند .

کمونیستها دیشب‌پست‌نظامی شماره ۲۲را اشغال‌کردند . در این پست یک سیستم هدایت هواپیماهای بمب‌افکن وجود داشت .

در جنوب لائوس نیروهای پیاده نظام ویتنام جنوبی بدون برخورد به مقاومت کمونیستها به پیشروی‌خود ادامه‌می‌دهند. سخنگوی نظامی سایگون‌اظهار داشت‌که اکنون ۹ راه فرعی از جاده هوشی‌مین تحت‌کنترل تفنگداران‌دریائی ویتنام‌جنوبی درآمده و شصت درصد رفت و آمد از این راه قطع شده‌است.

کارشناسان نظامی اظهار عقیده می‌کنندکه ژنرال جیاب مخصوصا به نیروهای خود فرمان عقب‌نشینی داده است تا با قطع کردن خطوط ارتباطی پشت جبهه ناگهان فرمان‌حمله متقابل صادر کند .

در کامبوج هنوز نبردهای شدیدی بین کمونیستها و قوای دولتی ادامه دارد . خطوط ارتباطی کامبوج مهمترین هدف حملات اخیر ویت‌کنگ‌هارا در کامبوج تشکیل می‌دهد .

راه شماره ۵ که پایتخت را به انبار برنج کامبوج می‌پیوندد زیرآتش شدید سلاحهای‌سنگین کمونیستها قرار گرفته است .

امروز در سایگون اعلام شد که طی ۲۳ روز نبردهای‌خونین در لائوس و کامبوج تلفات نیروهای دو طرف از کشته و زخمی و ناپدید شده به پنجاه و پنج هزار و چهارصد و هشتاد و هفت‌نفر میرسد دراین مدت از نیروهای ویتنام‌جنوبی ۷۰۵ نفر در لائوس کشته‌شده و ۲۵۹۰نفر زخمی گردیده‌اند .

فرماندهی نیروهای آمریکا در ویتنام جنوبی اعلام داشت که در جریان عملیات در مناطق جنوبی لائوس هلیکوپترهای آمریکائی ۲۹ هزار و هشتصد بار پرواز کردند .

کلی گفت: برای مسابقه انتقامی از داوران خارجی دعوت میکند

جوفریزر گفت: کلی یک مشت زن عالی است

نیویورک ـ جوفریزر، قهرمان بوکس جهان،بار دیگر تاکیدکرد که با محمد علی‌کلی «مسابقه برگشت» خواهد داد. فریزر شخصا در یک ایستگاه رادیو تلویزیونی در نیویورک حاضر شد وگفتار او بطور زنده پخش شد .

«دورهام» مربی فریزر قبلاگفته بود که به فریزر توصیه کرده که از بوکس کناره‌گیری کند و فریزر قول داده که به‌تقاضای‌او تسلیم شود. اما اظهارات دیروز فریزر، کناره‌گیری او را منتفی کرده است .

حق «مسابقه انتقامی» مال همان کمپانی «چارتول» است که رئیس آن «پرنچیو» مسابقه روز دوشنبه را سازمان داده بود .

کمپانی سینه‌راما که ازمسابقه فریزر ـ کلی فیلم رنگی برداشته اعلام‌کرد که قیمت‌های‌پیشنهادی برای نسخه‌های این فیلم، ازهر فیلم‌ورزشی‌دیگر درگذشته بیشتر است. این فیلم از فردا در تمام سینماهای آمریکا و کانادا نمایش داده میشود .

طبق برآوردی که شده ۳۰۰ میلیون نفر در سراسر جهان مسابقه کلی‌ـفریزر راازتلویزیون ۴۰ کشور تماشا کرده‌اند .

فریزر در یک مصاحبه‌رادیوئی دیگر گفت که در موقع وارد آوردن ضربه «هوك چپ» خود که کلی را آزیا درآورد ، چشم خود را بسته است .

خبرنگار ازفریزر سئوال‌کرد که آیا کلی ابلهانه بازی می‌کرد؟ فریزر از کلی تمجید کرد و گفت :

«برعکس او بسیار خوب و هشیارانه بازی میکرد امامن او رابه آنجا که میخواستم‌کشاندم. اما باور کنید مشت‌زن خوبی است.»

محمدعلی کلی نیز در یک مصاحبه با خبرنگاران گفت : جدا عقیده دارد که در مسابقه دو شب پیش حق اخذ تصمیم‌را از اوگرفته‌اند، اما او مشتاق‌یك مسابقه «انتقامی» است تا نشان دهد هنوز او در عالم بوکس بزرگترین قهرمان است .

او گفت: قضات در قضاوت مسابقه نسبت به اوغرض‌ورزی کرده‌اند.اوعقیده دارد که‌حداقل ۹روند از ۱۵ روند را او برنده بوده است. داور وسط ودوتا از داورهای اطراف رینگ در رای خود زیر تاثیر این نظر بوده‌اند که او «فراری ازخدمت سربازی» است و زمانی در «جامعه مسلمانان سیاه پوست» فعالیت شدید میکرده است .

او گفت: پیشنهاد میکنندداوران مسابقه آینده از افراد ملت‌های دیگر انتخاب شوند ، از جمله یک داور انگلیسی، یک داور ژاپنی و یک داور آلمان غربی بازی اورا داوری کنند تا باین ترتیب احساسات آمریکائی در نتیجه مسابقه دخالت نداشته باشد .

فریزر وکلی چه جور بوکسورهائی هستند ؟

مانیل ـ شورای جهانی بوکس که مرکز آن در مانیل است و گوئی از قافله نبرد عالمگیر جوفریزر ـ کلی فرسنگ ها عقب افتاده دیروز فریزر را «بوکسور ماه» انتخاب کرد و بی‌آنکه اشاره‌ای به پیروزی اخیر وی بر کلی بکند درباره‌اش گفت : بوکسور خوبی است ، البته اگر زیر نظر مربیان فیلیپینی به تمرینات مداوم دست‌بزند، از این هم بهتر میشود . و امید است که روزی بهترین بوکسور دنیا شود ...

فدراسیون بوکس فیلیپین کلی را بهترین بوکسور رینگ های بوکس سنگین وزن نامیده و نام بوکسور های فراموش شده‌ای چون «کی‌بوچانا»ی انگلیسی را بعنوان بوکسور های خوب بین‌المللی بمیان کشیده است .

درباره کلی فدراسیون نظر داده‌است بوکسوری است بی‌باك ، با تاکتیك های جنگی‌منحصر بخود که اگر مقامات آمریکائی ناحقش نکنند می تواند پشت کلیه مدعیان بوکسوری در جهان را به خاك رساند . و افسوس‌خورده است که متاسفانه در حال حاضر شرایط روحی لازم برای «این ببر جنگجوی سیاه» فراهم نمیشود .

درمصر گروه هائی از سربازان‌چند کشور عربی پابپای سربازان‌مصری آماده مقابله‌با حمله‌احتمالی اسرائیل شده‌اند . درعکس‌که از شهر سوئز گرفته‌شده یک سرباز سودانی درحالی‌که دست یک سرباز مصری را می فشارد دیده میشود . عکس رادیوئی اطلاعات

نیکسون گفت : جنك ویتنام آخرین جنك امریکا است

نیویورك ـ پرزیدنت نیکسون طی یک مصاحبه با سالزبرگر که درنیویورك تایمز چاپ شد گفت : من عقیده دارم جنگ ویتنام دارد به پایان خود نزدیك می شود و احتمالا آخرین جنگی خواهد بود که امریکا در آن می جنگد .

وی گفت : جنك ویتنام جنگی است که در آن قهرمانی وجود ندارد . من جدا شك دارم که ما درجنگی دیگر وارد شویم ، اما عقیده دارم برای ۲۵ سال آینده امریکا بعنوان بزرگترین قدرت اقتصادی و اتمی باقی خواهد ماند .

وی باتمایلات «کاری‌بکار سایر نقاط جهان نداشتن» که درآمریکا قوت میگیرد مخالفت کرد و گفت : من گمان نمیکنم ما درمسابقه تسلیحاتی از شوروی عقب بمانیم ، گمان نمی کنم نیرو های خود را از اروپا بیرون بکشیم ، مگر آنکه تعادل موضعی درآن قاره ایجاد شود .

تهدید انفجار بمب در کاخ سفید

واشنگتن ـ ماموران سرویس های مخفی امریکا امروز تمام قسمت های کاخ سفید واشنگتن رادرجستجوی یك بمب ساعت شمار زیرپا گذاشتند ولی‌اثری از بمب یا ماده منفجره بدست نیاوردند .

ماموران سرویس های مخفی بدنبال یك اعلام خطر تلفنی به کاخ سفید رفتند و بدون اطلاع پرزیدنت نیکسون به جستجو پرداختند .

پس از انفجاری که در کاخ سنای امریکا روی داد ماموران پلیس از تلفن های ناشناس بیش‌از پیش بوحشت می‌افتند تا آنوقت اغلب این اعلام خطر ها برای دست انداختن پلیس انجام میشدولی اکنون اغلب اتفاق می‌افتد که تلفن کنندگان ناشناس ساعت دقیق انفجار را تعیین می کنند و در همین ساعت انفجاری در محل روی‌می‌دهد اما اعلام خطر در کاخ سفید جدی نبود .

بعلت مخالفت اسرائیل باتخلیه مناطق اشغالی

مصر پیشنهاد افتتاح کانال سوئز را پس گرفت

قاهره ـ یوناتید پرس ـمصر دیشب پیشنهاد خود را برای افتتاح مجدد کانال سوئز و آماده کردن آن برای عبور کشتی های همه کشور ها پس گرفت . حافظ سخنگوی دولت مصر گفت : ما این پیشنهاد را بشرطی کردیم که اسرائیل نیرو های خود را از اراضی اشغالی ،لااقل بطور نسبی عقب بکشد . لما اسرائیل حاضرنشد نیرو های خود را از مناطق اشغالی اعراب بیرون ببرد و باین‌ترتیب‌ماپیشنهاد خود راپس می‌گیریم.

حافظ در باره گزارشی که در پاریس منتشر شده و حاکی است که اسرائیل حاضر شده نیرو های خود را ۲۵ کیلومتر از ساحل شرقی کانال سوئز عقب بکشد اظهار نظر میکرد.

وی گفت : اسرائیل فراموش کرده است که مصر پیشنهاد افتتاح کانال را بعنوان اولین قدم‌جهت‌اجرای قطعنامه‌شورای امنیت مطرح کرد نه بعنوان یک اقدام جداگانه،حالا که اسرائیل حاضر به اجرای این قطعنامه رسمی سازمان ملل نیست ، ما نظر خود را پس می گیریم ، زیرا مسئله اراضی اعراب‌نمی‌تواندمشمول هیچگونه استدلال یا سازش قرار گیرد . پیشنهاد مصرتوسط انورالسادات رئیس جمهوری آن کشور مطرح شده بود .

حافظ به اظهارات راجرز وزیر خارجه آمریکا که گفته‌بود شوروی نیز باید «نیروی» خود را از «خاورمیانه» بیرون ببرد حمله کرد و حضور سربازان شوروی را درمصر تکذیب کرد.

قبلا در قاهره افشا شد که انورالسادات به نیکسون اطلاع داده مصر در صورتی حاضربه تجدید روابط سیاسی با آمریکا است که آمریکا اسرائیل را قانع کند که نیرو های خود را از اراضی اشغالی بیرون ببرد .

راههای نظامی

درجبهه‌های‌جنگ خاورمیانه همچنان آرامش کامل برقرار است و در عین حال فعالیت های سیاسی برای حل مسالمت آمیز بحران در واشنگتن و سازمان ملل متحد دنبال می ـ شود .

در قاهره علی صبری معاون رئیس جمهوری مصر در یک مصاحبه اختصاصی با خبرنگار رادیو لوزان گفت : ما امکان راه حل سیاسی را کاملا رد نمی کنیم ولی در حال حاضر اسرائیل کلیه ابتکارات سیاسی را برای رفع بحران با شکست روبرو می کند در این شرایط ما تماس خود را با گونار ـ یارینگ و دولتهای بزرگ قطع نکرده‌ایم معذلک ما نمی ـ توانیم تنها براه های سیاسی متوسل شویم بلکه می توانیم‌از امکانات دیگر از جمله عملیات نظامی‌استفاده کنیم زیرا آزادی سرزمین های اشغالی مهمترین وظیفه مقدس ما است .

از طرف دیگر سخنگوی‌دولت مصر در تفسیر اظهارات ویلیام راجرزدرمورد کاهش نیروهای شوروی در مصر گفت که افراد شوروی در مصر منحصرا از کارشناسان تشکیل می شود.

در تل آویو گلدامایر سخنان اخیرانورالسادات را موردتفسیر قرار داد و گفت نطق رئیس جمهوری مصر در حقیقت اولتیماتومی برای اسرائیل به منظور بازگشت به مرز های قبل از ٤ ژوئن ١٩٦٧ بود

گلدامایرگفت لحن پاسخ‌مصر به یارینگ و سخنرانی اخیر انورالسادات نشان داد که جمهوری متحد عرب هنوز هم نمی خواهد برای برقراری‌صلح در منطقه عربی خاورمیانه با اسرائیل وارد مذاکره شود .

پیروزی عظیم بانو گاندی در انتخابات هند

دهلی جدید ـ خبرگزاری فرانسه ـ حزب جدید کنگره به رهبری بانو ایندیرا گاندی در انتخابات پارلمانی این کشور موفقیت بزرگی بدست آورد

نخستین نتیجه رای گیری که دیشب دردهلی نو انتشار یافت نشان میدهد که‌حزب بانو گاندی در بسیاری‌ازحوزه‌های انتخاباتی اکثریت را بدست آورده است .

در ایالت اوتارپرادش که سر ـ سخت‌ترین رقیب بانو گاندی در آنجا فعالیت می‌کرد حزب جدید کنگره شصت هزار رای اضافی بدست آورده است . بسیاری‌از وزیران کابینه بانو گاندی در حوزه های انتخابی خود وضع مساعدی دارند .

تابامداد نتیجه رای‌گیری‌نشان میدادکه حزب بانوگاندی از۲۰۰ کرسی که سرنوشت آنها معلوم شده اکثریت‌کرسی ها را بدست آورده است .

حزب «جان‌سانگ» ـ افراطی دست راستی ـ در این ساعت تنها هفت کرسی بدست آورده بود .

«ساوانترا» یکی‌دیگر ازاحزاب دست راستی و حزب کنگره مخالف بانو گاندی هر یک سه کرسی حزب کمونیست هند دو کرسی بدست آورده بودند

بانو گاندی‌ازایالت اوتارپرادش باصدور یازد هزار و هشتصد رأی اضافی به نمایندگی انتخاب شده است .

در ایالت اوتارپرادش که مهمترین ایالت اتحادیه هند ـ است حزب جدید کنگره تاکنون از ۴۳ کرسی ۳۷ کرسی آن را بدست آورد ه‌است

تعداد نمایندگان این ایالت جمعا ۸۵ نفر است ولی هنوز قرائت آراء در این ایالت پایان نیافته است .

دردهلی جدید که تاکنون دژ مستحکم دست راستی های «جان سانگ» بود حزب جدید کنگره نخستین چهار کرسی را که سرنوشت آنها تعیین شده است بدست آورده است .

طبق نخستین گزارشهای‌رسیده تاکنون حزب‌کنگره جدید درهمه ایالات مقام اول رادارد در عین حال رای‌گیری در بنگال‌در میان‌شورش وناامنی‌وزد وخورد های شدید ادامه دارد.

در جریان رای‌گیری دیروز مخالفان بانو گاندی چند حوزه انتخابیه را با بمب های دستی مورد حمله‌قراردادند و در نتیجه پنج نفرکشته‌شد و چهل نفردیگر زخمی گردیدند . بااینحال عده زیادی‌دررای‌گیری شرکت‌کردند.

در کلکته۹نفرکه می‌خواستند حوزه‌های انتخابیه را آتش‌بزنند در جریان زد و خورد با نیرو های پلیس کشته شدند ودو نفر دیگر دستگیر گردیدند

گزارشهای رسیده حاکی‌است که ۹ جوان مقتول از طرفداران حزب کمونیست طرفدار چین بوده‌اند .

بانوگاندی‌درپاسخ خبرنگاران که‌عقیده او را نسبت به نخستین نتیجه رای‌گیری سئوال کردند گفت : نتیجه‌رای‌گیری برای من غیر منتظره نبود.»

چین وویتنام‌شمالی اخطار کردند که امنیت آنها بخطر افتاده است

بعلت مخالفت اسرائیل باتخلیه مناطق اشغالی

چوئن‌لای

پکن ـ خبرگزاری فرانسه ـ بدنبال سفر ناگهانی اخیر چوئن‌لای‌به‌هانوی‌چین‌کمونیست و ویت‌نام شمالی با صدوربیانیه مشترکی اعلام داشتند که امنیت‌آنها براثر گسترش‌دامنه جنگ درهندوچین مورد تهدید قرار گرفته است .

چین کمونیست‌دراین‌اعلامیه بار دیگر پشتیبانی خود را از جمهوری دموکراتیک ویت‌نام شمالی اعلام داشته و از قول چوئن‌لای تاکید کرده است که اگر امپریالیسم بخواهد در سراشیبی جنگ بیش از پیش دامنه پیکار را در هندوچین گسترش دهد ملت چین حتی در برابر بزرگترین قربانی عقب‌نخواهدنشست وازهیچگونه کمک به ملت ویت‌نام شمالی دریغ نخواهد کرد .

در اعلامیه تاکید شده است امپریالیسم آمریکا نیروهای آمریکائی و سربازان دولت پوشالی سایگون‌را برای‌کشتار مردم‌هندوچین وارد جنگ‌کرده و بتمرکز واحدهای بزرگی از نیروهای خود در نزدیکی مدار ۱۷ درجه‌عرض‌جغرافیائی دست زده است واز واحدهای ناوگان هفتم و هواپیماهای جنگنده برای توسعه دامنه نبردها علیه جمهوری ویت‌نام شمالی استفاده می‌کند .

پکن و هانوی در پایان اعلامیه‌مشترك خود بااشاره به مبارزه جهان سوم برای بدست آوردن آزادی خود تاکید کرده‌اندکه از مبارزه ملت‌های عرب علیه اسرائیل پشتیبانی می‌کنند .

از طرف دیگر معاون ستاد ارتش چین‌که همراه‌چوئن‌لای به هانوی رفته بود در یک متینگ عمومی‌اظهارداشته‌است که ملت چین و ارتش آزادی بخش آن هرگز به امپریالیست های آمریکائی اجازه نخواهند داد به میل خود بهرکاری که دلشان خواست در هندوچین دست بزنند .

درهمین متینگ ژنرال جیاپ اعلام داشت که ارتش خلق ویت‌نام مصمم است مبارزه‌را تا پیروزی نهائی علیه امپریالیسم ادامه دهد .

اخطار جدی

روزنامه مردم ارگان حزب کمونیست چین امروز نوشت‌که آمریکا باید اخطار چین را جدی بگیرد . از سوی دیگر سیهانوك رهبر برکنار شده کامبوج گفت که چین‌کمونیست قول داده هرگاه ویت‌کنگها ، پاتت‌لائو یا چریکهای کامبوج تقاضای مداخله نظامی از آن کشور بکنند سربازان چین بلافاصله وارد جنگ خواهند شد .

RANK XEROX

Rank Xerox has just formed a subsidiary in Iran to market its range of copier-duplicators and is now building up its sales and service organization in Tehran.

WE REQUIRE

SALESMEN

The essential qualifications are:

1. A successful sales record with evidence of high level negotiations.
2. Education to Diploma Standard.
3. Good spoken and written English.
4. Iranian Nationality.
5. Certified exemption from, or completion of, National Service.

The company sets high standards in its recruitment and the conditions of service, including salary, are in line with these standards.
The career scope is that of a major international organization.

Apply in writing in English to P.O.Box 692(RX) Tehran.

مؤسسه انتشارات امیرکبیر

آدم عوضی!

نوشته : خسرو شاهانی

منتشر شد

درس سخنوری

۹۰جلسه سخنرانی‌دینی درسه جلد شامل سخنرانیهای‌حضرت آیت‌الله آقای نبوی قمی در ماه محرم و صفر و ماه مبارك رمضان جلد اول در اصول عقائد و جلد دوم در مباحث اخلاقی و جلد سوم در فروع اسلام

محل فروش تهران : کتاب فروشیهای ناصر خسرو و بوذرجمهری و بازار ، قم ـ کتابخانه های معتبر

دنیادردست آمریکا

نوشته حبیب‌الله جاودان.

مدیر مسئول روزنامه‌صدای جاودان بزودی انتشار خواهد یافت

آ ـ ۳۶۷۶۱

ضرب‌المثلهای معروف ایران

تالیف مهدی سهیلی

مشتمل‌برارزنده‌ترین ضرب‌المثلهاهمراه با داستانهای مربوط به ضرب‌المثلها

کتابی‌ارزنده برای محققان ، نویسندگان، دانشجویان وعموم دانش‌پژوهان

مرکز فروش ـ کتابخانه های‌معتبر تهران وشهرستانها

ناشرکتابخانه اشراقی‌خیابان شاه آباد مقابل سینما سعدی

تلفن ۳۱۵۳۰۲

دفتر مرکزی خیابان سعدی شمالی‌کوچه جنوبی بیمه

مجیب‌الرحمان برای جلوگیری از کشتار در پاکستان شرقی از اوتانت کمک خواست

داکا ـ رویتر ـ مدت‌ده روز متوالی است که ادارات دولتی درپاکستان شرقی بسته است و کارمندان آن‌به‌تصمیم دولت‌مبنی برتعویق تشکیل جلسه مجمع ملی تا ۲۵ مارس اعتراض می کنند .

این تحریم و اعتراض که بدعوت شیخ مجیب‌الرحمن صورت گرفته فقط شامل کارکنان‌برق و آب و ارتباطات نمی شود . قبلا قرار بود مجمع ملی هفته پیش تشکیل شود و طرح قانون اساسی جدید پاکستان را بریزد .

مردم درپاکستان شرقی‌ازدادن مالیات به دولت خودداری کرده‌اند و این به علت شروع نهضت عدم همکاری با دولت بوده است که آن نیز بدعوت شیخ‌مجیب صورت گرفته است.

پرواز های‌داخلی هواپیمائی پاکستان نیز تعطیل شد ، زیرا کارکنان هوائی به پیروی از این دعوت کاررا متوقف‌کرده‌اند فقط هواپیما های نظامی زیر فرمان نظامیان پرواز می ـ کنند .

درشهر رجاشی در ۲۶ کیلو متری داکا نیز بدنبال زدوخورد دانشجویان‌باقوای محلی‌مقررات منع عبورومرور اعلام شده است .

دیروز مجیب‌الرحمان تمرکز روز افزون نیرو های نظامی پاکستان را در پاکستان شرقی محکوم کرد و از اوتانت دبیر کل‌سازمان ملل دعوت کرد که از خطر کشتار دسته جمعی در این ناحیه جلوگیری کند .

شیخ‌مجیب‌الرحمن که عملا دستگاه دولتی پاکستان شرقی رادردست گرفته‌وقدرت اجرائی را از نظامیان سلب کرده گفت: تمرکزقوای نظامی «محیط‌ترور» بوجود آورده و سبب شده که کارشناسان خارجی این منطقه را ترک گویند .

افراد آلمانی ، انگلیسی ، هلندی، بلژیکی و ژاپنی‌پاکستان شرقی را تخلیه می کنند و این باعث نگرانی رهبران عوامی‌لیك شده است . اوتانت نیز اجازه تخلیه کارکنان محلی سازمان ـ های وابسته به ملل متحد را صادر کرده است .

دربرخی نقاط هند انتخابات‌هنوز ادامه دارد و عناصر افراطی و بخصوص شورشیان موسوم به«ناگزالیت»و کمونیست های‌طرفدار چین اغلب حوزه های انتخابیه‌را آتش میزنند و بافراد پلیس حمله می کنند . در عکس دو تن ازافراد پلیس دیده میشوند که از ترس آنکه اسلحه آنها بوسیله‌شورشیان ربوده نشود آنها را با زنجیربه کمربند های خودبسته‌اند. عکس رادیوئی اطلاعات

دادستان کل اروگوئه را دزدیدند

مونته‌ویدئو ـ «گیدوبرد اوربیه» ، دادستان کل اروگوئه را دزدیدند . وی وقتی از منزل خود خارج میشده ربوده‌شده است .

کار ربودن توسط چریک‌های «توپامارو» صورت گرفته که به‌همسر دادستان کل اطلاع داده‌اند پس‌از مذاکرات مختصری همین امروز وی را آزاد خواهند کرد.

پلیس گفت «اوربیه» ۵۹ ساله توسط چهار نفر چریک دزدیده شده است . در ماه اوت گذشته چریک‌های توپامارو یک قاضی رئیس دادگاه را دزدیدند که در اکثر محاکمات افراد توپامارو شرکت داشت .

به همسر او نیز گفته بودند میخواهند با قاضی‌مذاکرات مختصری انجام دهند ، اما سه روزبیایی او را مورد بازپرسی قرار دادند .

در سال جاری این دومین آدم‌دزدی «توپامارو»هاست . در ۸ ژانویه آنها جکسون سفیر انگلیس را دزدیدند و هنوز تقاضائی در مقابل آزادی او مطرح نکرده‌اند .

چین وکویت روابط سیاسی برقرار میکنند

کویت ـ محافل‌مطلع‌پایتخت کویت اظهار داشتندکه بزودی بین چین کمونیست و دولت کویت روابط سیاسی برقرار خواهد شد .

دیروز سفیر چین کمونیست در عراق وارد کویت شد و بلافاصله با عیسی الاحمد معاون وزارت امور خارجه‌این کشور ملاقات و گفتگو کرد . پس ازاین ملاقات یکسخنگوی کویت گفت دولت کویت‌آماده شناسائی چین‌کمونیست است.

جسد سه‌سرباز انگلیسی دریک‌خندق متروک کشف‌شد

بلفاست ـ سه سرباز غیر مسلح انگلیسی طی یک حمله در حومه بلفاست دراثر گلوله‌ازپا درآمدند. جسد این سه‌تن‌که بالباس‌شخصی بودند در یک خندق متروک کشف شد .

مسلم است که آنها با گلوله چریکهای افراطی ایرلندی از پا درآمده‌اند . قبلا نیز سه نفر از سربازان انگلیسی در جنگ با انقلابیون «ارتش جمهوری‌ایرلند» از پا درآمده بودند. این سربازان از ۸هزار سربازی هستند که‌دولت انگلیس بمناسبت شورش‌های‌اخیر ایرلند شمالی در این سرزمین مستقر کرده است . سربازان انگلیسی هنگامی کشته شدند که‌از یک رستوران بیرون می‌آمدند . صاحب رستوران بعدا گفت و قتی آنهااز سالن‌بیرون رفتند من‌صدای پنج گلوله را شنیدم .

یک واقعه عجیب و حیرت آور

برای اولین بار

مردی دو قلو زائید!

منیل ـ پزشکان یکی از بیمارستان‌های منیل پایتخت فیلیپین ، امروز از شکم مردی که برای درمان عارضه‌ای به‌بیمارستان‌مراجعه کرده بود ، دوبچه دوقلو بیرون آوردند .

خبر این رویداد غیر طبیعی بلافاصله طی اعلامیه‌ای بامضای پزشکان بیمارستان‌انتشار یافت و نظر به غوغائی که در محافل پزشکی پایتخت فیلیپین برانگیخت ، توسط خبر ـ گزاریها به سراسر دنیا مخابره شد و با اعجاب و شگفتی تلقی گردید .

عمل جراحی بر روی مردی که در منیل به شغل رانندگی سه چرخه باربری اشتغال دارد چهار ساعت بطول انجامید و تیمی‌از زبده‌ترین جراحان ، پس از تلاش فراوان توانستند اعضای تکامل یافته دو پسر بچه‌را چون دست ، پا ، موی سر . ناخن پا و دست و انگشت از شکم مرد بیرون آورند.

جراحان بیمارستان پس از معاینه اعضای بدن دوبچه بیرون آمده نظر دادند که‌بعلت آماده نبودن شرایط رشد در شکم مرد ، جنین‌ها «نارس و تکامل نیافته» بوده‌اند.

در اعلامیه‌ای که از طرف بیمارستان انتشار یافت گفته شده‌وجود کودکان و حتی‌اعضای نارس در زنان ، امر غیر مترقبه‌ای درعالم طب نیست ، اما این شاید برای نخستین بار باشد که جهان پزشکی با چنین رویداد شگفت‌انگیزو خارق‌العاده‌ای روبرو می‌شود.

در بولتن بیمارستان که به امضای دکتر «امیلیانوپرز» سرپرست‌تیم‌جراحی بیمارستان منتشر شده گفته شد که تئوری پزشکان منیل در این باره اینست که «داوردو سباستیان» بیماری که از شکم وی دوقلو های تکامل نیافته را بیرون آوردند خود ممکن است یکی از سه قلوهای مادر پیش از تولد بوده و با بدنیا آمدن وی دوقلوهای دیگر در شکم وی «جا» مانده‌اند .

روزنامه «دیلی استار» چاپ منیل درشماره امروز خود عکس و تفصیلات رویداد عجیب را انتشار داد و از کلیه پزشکان وجراحان فیلیپینی خواست برای‌حل این معمای‌پزشکی در منیل گرد هم آیند .

«سباستیان» در معاینات مقدماتی به‌پزشکان گفته است : هرچند وقت یکبار دردهای شدیدی در ناحیه شکم خود احساس‌میکردم وبعضی اوقات‌تکان خوردن شیئی‌هائی را در شکم خود بوضوح حس می‌کردم .مراجعات پی‌درپی من به پزشکان مثمرثمر واقع نمیشد وآنها با تجویز قرص‌ها و دواهای مسکن مرا روانه کار وخانه‌ام می‌کردند.

سباستیان متاهل و پدر پنج فرزند است . دومین بولتن بیمارستان حاکیست که‌اکنون حال وی خوب است و پزشکان وجراحان از نقاط دور و نزدیک مانیل و فیلیپین برای عیادت وی عازم بیمارستان هستند .

دنیای ورزش شنبه منتشر میشود

وصل کردن قطعات قطع شده بدن کار آسانی است

سان‌فرانسیسکو ـ جراحی که برای نخستین‌بار در تاریخ پزشکی توانست بازوی قطع شده انسانی را با موفقیت دوباره به بدن او وصل کند امروز درباره این عمل جراحی به اظهار نظر پرداخت و گفت : به خلاف آنچه که بسیاری می پندارند ، وصل اعضای قطع شده بدن انسان ، کار آسانی‌است بشرط‌آنکه اسباب ووسایل کار فراهم باشد و چند دستیار خوب دراختیار جراح باشد .

دکتر ویلیام هاریس ، استاد جراحی هاروارد ، نام این جراح امریکائی است که‌چندی پیش باوصل بازوی قطع شده،سرو صدای عجیبی‌درمحافل پزشکی برانگیخت.

وی دیروز طی نطقی در سانفرانسیسکو گفت از ۱۹۶۲ تاکنون در حدود یکصد تن در آمریکا ،با بازوان ودست های دوباره وصل شده زندگی می کنند و اگر کار وفعالیت آنها را از نزدیك به بینیم چه‌بسا باور نکنیم که دست و بازوی اینان دوباره بر بدن اینها وصل گردیده است .

دکتر ویلیام هاریس گفت : وصل کلیه ارگان های بیرونی بدن ، امکان پذیر است درصورتی که شخص بلافاصله پس از قطع شدن یکی از اعضای بدن ، با عضو قطع شده به بیمارستان مراجعه کند و جراح متخصص در این کار بی‌درنگ به وصل آن اقدام کند .

خانم‌لیك: چشمان سیاه اوناسیس مانع ازدواج من واو شد

نیویورک ـ «ورونیکالیک» که زمانی‌از زیبارویان عالم‌سینما بود ، دیروز طی مصاحبه‌ای گفت : «یک بار تقاضای‌ازدواج اوناسیس ثروتمند یونانی را رد کردم ، زیرا چشمان سیاه و نافذ اوناسیس مرا عصبی میکرد.»

ورونیکالیک‌که .اعترافکرد ۵۱ ساله است افشا کردکه وقتی‌در انگلیس کار تئاتری میکرده ، «هوارد هیوز» میلیاردر معروف نیز از او خواستگاری کرده است .

«ورونیکالیک» برای تبلیغ جهت کتاب «شرح حال» خود به آمریکا آمده است . او در این کتاب‌شرح سه ازدواج‌خود وماجراهای بسیارش‌را بامردان دیگر داده است .

وی در مورد اوناسیس نوشته که او در سالهای ۱۹۴۰ مرا در عطر ، غذا ، شراب عالی و تجملات دیگر غرق کرده بود ، درحالیکه بعلت‌جنگ غذای‌همه مردم ساده جیره‌بندی بود .اما من بعلت حالت عصبی چشمان سیاهش تقاضای او را برای ازدواج رد کردم . چشمانش طوری است که گوئی در کله آدم نفوذ می‌کند .

کاغذی که‌در ۸۰۰ درجه حرارت نمی‌سوزد

مسکو ـ در مسکو اعلام شد که کارشناسان شوروی از الیافسنگ «بازالت» کاغذی ساخته‌اند که حتی درکوره‌ای که ۸۰۰ درجه حرارت داردنمی سوزد .

این کاغذ درکارخانه کاغذ ـ سازی «کیف»ساخته شده‌وهرگز نمی پوسد ، درمقابل موجودات ذره‌بینی مقاومت دارد و آنرا بعنوان« فیلتر تصفیه هوا » نیز میتوان بکار برد . چاپ یا حك اسناد و نوشته ها روی این کاغذ عملا آنها را ابدی می ـ کند ، زیرا هرگز از بین نمی ـ رود .

تلویزیون برز جام‌جهان‌نما
با تصویر روشن‌وصدای صاف

شرکت ماجدی PFAFF
گلچینی از بهترین محصولات سازندگان بزرگ‌ماشین های دوزندگی صنعتی دنیا را با امکانات وسیع و شرایط سهل در اختیار شما میگذارد . خیابان نادری ساختمان فرقانی تلفن ۴۲۴۲۱ـ ۳۱۳۴۱۴شعبه مشهد ۴۱۵۳

کاریکاتور
عیدی مخصوص، یا شماره مخصوص نوروز مجله کاریکاتور
• برای اولین بار یک مصاحبه با آقای هویدا با نتیجه‌گیری اخلاقی!
• یک داستان مخصوص از رسول پرویزی
• کاریکاتورهای مخصوص‌ی باسوژه های عالی از کاریکاتوریستهای کاریکاتور
• نوشته های مخصوصی ازده هانویسنده طناز وغیرطناز
• فتوره‌انهای مخصوصی از نظامی گنجه ای
• برنامه موسیقی زنده
• روی جلد و پشت جلد رنگی بی نظیر
شماره مخصوص و استثنائی مجله کاریکاتور برای ۱۳ روز تفریح و سرگرمی شما تهیه شده
شماره مخصوص مجله کاریکاتور ۲۴ اسفند منتشر میشود

شادترین و بهترین هدیه نوروزی ۱۳۵۰
زرین پوری بنائی آرمان
یک خوشگل و ۱۰۰۰ مشکل
پیناسکوپ رنگی
باشرکت هیری . تابش . حسن خیاط باشی
کارگردان: محمد علی ذندی فیلمبردار: حمید مجتبوی

ایران طیور
سازنده ماشین‌های جوجه‌کشی و لوازم مرغداری
تولیدکننده تخم‌مرغ جوجه‌کشی و جوجه‌نژاد تخمی
مرکز فروش ـ تهران خیابان آیزنهاور ـ خیابان خوش شمالی تلفن ۹۷۴۳۸۹
نماینده ـ شاهرضا جنب میدان فردوسی تلفن: ۳۱۲۶۰۹ تلگرافی «کاط»

آسانسور اوتیس
اوتیس قدیمی‌ترین سازنده آسانسور در دنیا
برای تهیه و نصب با مهندسین با تجربه ما مشورت فرمایید
شرکت سهامی شعله خاور
خیابان تخت جمشید ـ چهارراه بهار تلفن ۸۲۹۰۲۰-۲۶

مؤسسه انتشارات امیرکبیر
آدم عوضی!
نوشته: خسرو شاهانی
منتشر شد

ایران گاز
پخش گاز
۸۲۷۱۳۱
تعمیرات
۸۲۳۰۵۱-۵۲
همه روزه ازساعت ۷ صبح الی ۱۱ شب
نمایشگاه مرکزی خیابان شاهرضا شماره ۳۳۰

نیوکارواش
اتوسرویس سریع ، روشوئی بادستگاههای تمام اتوماتیك
بدون دخالت‌دست با شامپو و پلیش مخصوص در پنج دقیقه ۶۰ ریال سرویس کامل در نیم ساعت ۱۴۰ ریال، تعمیرات‌جزئی پذیرفته میشود ساعات کار همه روزه و جمعه ها از ۷ر۵ صبح الی ۷ بعد از ظهر یکسره میباشد
آدرس: خیابان شاه عباس بین تخت‌طاوس‌وعباس‌آباد
اتوسرویس سریع تلفن ۶۲۰۳۸۵
آ ـ ۸۳۰۸۲ ۱ ـ ۲

اطلاعیه
نمایندگی انحصاری محصولات عکاسی و سینمائی SINGER ساخت آمریکا
از تاریخ ۱۳۴۹/۱۰/۲۸ بشرکت زهره آفاق تلفنهای ۴۰۴۷۵ و ۶۶۱۴۰۵
محل گردیده خواهشمند است برای هرگونه سفارش باین شرکت مراجعه فرمائید

وانت جیپ تویوتا ساخت ژاپن
یک عمر بشما خدمت میکند
وانت جیپ تویوتا ،دارای :
دو دیفرنسیال ، دو کمك‌سبك‌و سنگین ، ۱۵۵ قوه اسب
لطفا برای کسب اطلاعات بیشتر و یا خرید به :
شرکت سهامی تیك تاك ، بوذرجمهری‌غربی تلفنهای ۵۳۰۲۰ و ۵۰۴۲۳ویا به‌شرکت موتوکار، اکبانان تلفنهای ۳۱۹۳۵۱ و ۳۱۶۵۹۰ مراجعه‌فرمائید.
لوازم یدکی تویوتا همیشه به‌مقدار فراوان موجود است
از شهرستانها نماینده (واجدشرایط) میپذیریم

HANOVER FAIR '71
Thursday, April 22 — Friday, April 30
World market of industry
با آپادانا از عظیم‌ترین بازارهای مکاره‌سال ۱۹۷۱ دیدن بفرمائید
میلان‌وهانور
مخصوص بازرگانان محترم اربابان صنایع و علاقمندان بسیروسیاحت
در قشنگ‌ترین روزهای بهاری وبهترین فصل مسافرت باروپادر بزرگترین بازارهای جهانی شرکت‌نموده وباآخرین‌پدیده های صنعتی آشنا شوید .
باگردش در شهر های:رم ـ(ناپل ـ کاپری وسورنتو)ـ نیس ـ نان ـ مونت‌کارلو ـ میلان ـ پاریس، ژنو، لندن،هانور،هامبورك
مدت ۳۳ روز قیمت ۷۲۵۰ تومان (تاریخ حرکت بیستم فروردین ماه ۱۳۵۰) فراموش نفرمائید ۱۳۵۰ر۱ر۲۰
باهواپیمای جت ـ پذیرائی ، در هتل های درجه یك صبحانه، نهار ، گردش ، عوارض فرودگاهها براهنمائی راهنمای مجرب فارسی زبان آپادانا
آپادانا خیابان شمیران ـ چهارراه حقوقی اول خیابان ایرج تلفنهای رزرو ۷۵۶۲۰۳ ـ ۷۶۵۷۱۵ ـ ۷۵۴۸۳۰
جلسه معارفه از مسافرین محترم کلیه تور های ۱۶ـ۲۳ـ۲۶ ـ ۳۰روزه‌اروپا ۲۶و۲۹ روزه خاوردور و ۲۲ روزه آفریقا خواهشمند است جهت آشنا شدن با هم سفران خود راس‌ساعت ۷ر۳۰ عصر روز شنبه ۲۲ اسفند ماه در هتل مارلیك‌واقع در خیابان روزولت چهار راه ثریا حضور بهم رسانند.

درجلسه دیشب انجمن شهر تهران

اجازه تفکیک زمینهای خارج از محدوده تصویب شد

خبرهای روز

تلگرام تبریک شاهنشاه

ازجانب شاهنشاه آریامهر بمناسبت سالروز تولد اعلیحضرت فردریک نهم پادشاه‌دانمارک تلگرام‌تبریکی به‌اعلیحضرت‌پادشاه دانمارک به کپنهاک مخابره شد. شاهنشاه‌دراین پیام‌سلامت و سعادت اعلیحضرت‌پادشاه و نیک بختی ملت دانمارک را آرزو فرموده‌اند.

بحث و سخنرانی درباره نوروز

جلسات بحث و سخنرانی درباره «جشن نوروز» و «سیزده شنبه‌سوری» و «سیزده بدر»،عصردیروز در تالارموزه ایران باستان گشایش‌یافت.

این جلسات امروز و فردا نیز ادامه خواهد داشت. در جلسه عصر دیروز. آقای پهلبد وزیر فرهنگ و هنر حضور داشت و ٦ استاد و محقق در باره تاریخچه «نوروز» سخنرانی کردند.

ملاقات های وزیر خارجه

ساعت یك بعدازظهر امروز آقای زین‌العارفین عثمان سفیر اندونزی‌باآقای اردشیر زاهدی در کاخ‌وزارت امور خارجه ملاقات کرد.

عصر دیروز نیز محمد سمیح انور سفیر جمهوری متحده عرب باوزیر خارجه ملاقات کرد.

دکتر اقبال به کرمانشاه رفت

بامداد امروز آقای دکتر اقبال رئیس هیئت مدیره و مدیر عامل شرکت نفت باتفاق چندتن از مدیران صنعت‌نفت به کرمانشاه رفت.

طی این مسافرت که دو روز بطول خواهد انجامید آقای دکتر اقبال و همراهان از عملیات نوسازی پالایشگاه کرمانشاه و سایر تاسیسات نفت در این ناحیه بازدید خواهند کرد.

افزایش شاخص‌هزینه زندگی

بموجب گزارش بانك‌مرکزی ایران شاخص بهای کالا هاو خدمات‌مصرفی (هزینه‌زندگی) در ایران در بهمن ماه ۱۳۴۹ نسبت به ماه قبل ۱٫۵ درصد افزایش یافت.

این‌شاخص نسبت به رقم مشابه بهمن ماه سال گذشته نه‌دهم درصد افزایش نشان میدهد.

طی یازده ماه اول سال جاری شاخص بهای کالا ها وخدمات‌مصرفی بطورمتوسط ۲٫۱ درصدنسبت‌بمدت مشابه سال قبل افزایش یافته است.

ترقی فصلی بهای اکتبرمیوه هاوسبزی های‌تازه مهم ترین عامل افزایش شاخص بهای کالا ها و خدمات مصرفی در این ماه بود. ترقی قیمت گوشت، نان، برنج، روغن های نباتی و تیرآهن نیز در افزایش شاخص تاثیر داشت. در این ماه قیمت قالی وبرخی از اقلام پوشاك و همچنین قیمت‌کالاهاو خدمات‌ساختمان پائین آمد.

دومین کنگره کارگران پس‌فردا تشکیل‌میشود

روز شنبه (پس فردا)دومین کنگره کارگران ایران با پیام شاهنشاه آریامهر توسط آقای هویدا نخست وزیر افتتاح میشود.

در این کنگره که ازطرف سازمان کارگران حزب ایران نوین‌تشکیل میشود نمایندگان کارگران‌عضوسازمان‌کارگران درسراسر کشور شرکت می‌کنند و مسائل کارگری ظرف سه روز در آن مورد بحث و گفتگو قرار خواهد گرفت و قطعنامه کنگره روز ۲۴ اسفند انتشار میابد.

آرایش تیم پرسپولیس در مسابقه فوتبال فردا

باوجودی که در دیدار هفته پیش پرسپولیس در مسابقات باشگاهی تهران چندتن از بازیکنان سرشناس این تیم مصدوم شدند، بجز رحیمی‌پور یك چپ پرسپولیس، دیگر سرداران این تیم فردادرمسابقه پرسپولیس - بنفیکا شرکت خواهند کرد.

عزیز اصلی (دروازه‌بان) - ابراهیم آشتیانی، اکبرمحمدی جعفر کاشانی، رضا وطن‌خواه اصغر ادیبی، فریدون معینی، علی پروین، صفر ایرانپاك، همایون بهزادی و داریوش مصطفوی بازیکنان پرسپولیس در دیدار فردای این تیم با بنفیکا خواهند بود. در تیم بنفیکا نیز بجز اوزه‌بیو، سیموئز، آرتورجورج وهنریك دروازه‌بان بزرك پرتقال همه بزرگان این‌تیم‌قدرتمند پرتقالی شرکت دارند.

بازیکنان تیم فوتبال بنفیکا که‌روزسه‌شنبه به‌تهران آمده‌اند دیروز تاج گلهائی نثارآرامگاه رضاشاه کبیر نمودند و صبح امروز در سازمان تربیت بدنی وتفریحات سالم ایران با سپهبد پرویز خسروانی معاون نخست‌وزیر و سرپرست‌سازمان تربیت‌بدنی ملاقات کردند.

پیك تخت‌جمشید انتخاب شد

عصر دیروز، مراسم انتخاب نهائی «پیک تخت جمشید»برگزار شد

از میان داوطلبان، درنخستین مرحله انتخاب، ۱۵ نفر برگزیده شدند که اغلب از دانشجویان دانشگاه و مدارس عالی بودند.

درمرحله بعدی دوشیزگان‌یاسمن معینی (دانش آموز مدرسه امریکائی)، پرتو تهرانی (دانش جوی رشته گرافیک)ولادن‌ملیحی (دانش‌آموز مدرسه آمریکائی) انتخاب شدند و از میان این ۳ نفر، لادن ملیحی بعنوان «پیک تخت‌جمشید» برگزیده شد.

مجالس ختم‌صبحها در ۲۴ مسجدممنوع‌شد

شهربانی کل‌کشور امروزضمن انتشار اعلامیه‌ای برگزاری مجالس ختم را در ۲۴ مسجد پایتخت در ساعات صبح ممنوع ساخت.

اعلامیه شهربانی کل از این قرار است:

چون برگزاری مجالس ختم در خیابانهائی که زیادتر محل رفت و آمد وسائل نقلیه است باعث افزودن به حجم تراکم عبور و مرور خواهد شد از اینرو ازاین تاریخ برگزاری مراسم ختم در محدوده‌ها ومساجد مشروحه زیر صبحها بکلی ممنوع خواهد بود:

شهربانی کل کشور از اهالی محترم تهران که در همه حال بااین سازمان همکاری داشته‌اند انتظار دارد از ارسال تقاضا برای برگزاری مراسم ختم در محلهای ذکر شده همه روزه صبح ها باستثنای ایام تعطیل خودداری کنند زیرا شهربانی کل کشور که بخاطر تامین رفاه و آسایش عمومی انجام وظیفه میکند بمنظور جلوگیری از تراکم وسائل نقلیه از پذیرفتن این تقاضا معذور میباشد بماموران انتظامی دستور داده شده‌است در اجرای مفاد اطلاعیه اقدام لازم بعمل آورند محلها ومساجد مورد نظربشرح زیرخواهد بود:

از ناحیه شمال. خیابان‌عباس آباد. از ناحیه شرق خیابانهای ری وسیروس. از ناحیه جنوب خیابان بوذرجمهری و پاچنار. از ناحیه غرب خیابان کاخ.

مساجدالجواد واقع در میدان ۲۵ شهریور. ارك واقع‌درمیدان ارک. مسجد مجد در سپه. محمودیه در خیابان امیرکبیر. انصار در صفی علیشاه. خانقاه در صفی علیشاه. طالقانی اول ظهیرالاسلام. همت اول حسن آباد. امین‌السلطان در خیابان فردوسی. لاله‌زار در خیابان لاله‌زار. مسجد قائم در سعدی. مسجد هدایت در اسلامبول. شیشه در خیابان شیخ هادی. فخریه در امیریه. فخرالدوله دروازه شمیران. سپهسالار در بهارستان. توحید در شاه‌آباد. سراج‌الملک امیرکبیر. تکیه اسعد هاشم شاه آباد. حاجی نایب بهارستان پائوق دراکباتان جلیلی ایرانشهر. الرحمن بین ایرانشهر و فیشر آباد مجتبی در خیابان قدیم شمیران بالاتر از سینما ریولی.

شهربانی کل کشور

انتصاب

آقای جلال سیمائی بسمت مسئول دبیرستان بازرگانی نوانديش منصوب شد.

پیش‌بینی هوا

هوای‌سواحل دریای‌مازندران نیمه ابری تا تمام ابری‌گاهی همراه با بارندگی خفیف و مه صبحگاهی‌است، هوای‌نواحی غربی‌وجنوب‌غربی واستانهای آذربایجان قسمتی ابری‌گاهی تمام ابری همراه با رگبار پراکنده و رعدوبرق درنواحی کوهستانی. هوای استان خراسان‌نیمه‌ابری‌و درنواحی استان سیستان و کرمان و بلوچستان و نواحی مرکزی صاف تا قسمتی ابری همراه با باد نسبتا شدید و غبارآلود خواهد بود.

هوای تهران صاف تاقسمتی ابری‌همراه با وزش باد در سطح زمین است.

هوای تهران حداکثر ۱۹و حداقل ۹درجه‌بالای‌صفر بوده است.

ساعت هشت ونیم صبح سناتوردکتر طاهر ضیائی رئیس اتاق صنایع و بازرگانی رای خودرا به صندوق رای‌گیری انداخت. آقای نیکپور عضو هیئت نظارت برانتخابات در عکس دیده میشود.

انتخابات اتاق بازرگانی وصنایع انجام شد

صبح امروز اولین انتخابات اتاق مشترك بازرگانی وصنایع و معادن تهران در محل اتاق صنایع سابق آغاز شد.

در این انتخابات کلیه صاحبان صنایع و بازرگانان و ۳۷۷۰عضو اطاق تهران‌شرکت خواهند کرد. رای‌گیری تا ٦ بعد از ظهر ادامه خواهد داشت وفردا قرائت‌آراء شروع خواهد شد و احتمالا روزشنبه اسامی ٤٥ تن اعضای جدید اتاق بازرگانی وصنایع ومعادن تهران اعلام می‌گردد.

پیروزی مطلق

رای‌گیری در ساعات اول امروز چندان شلوغ نبود، اما هرچه بظهر نزدیکتر میشد هجوم‌رای‌دهندگان بیشترمیشد.

باحتمال زیاد اکثر رای دهندگان بعد ازظهرکه شرکتها تعطیل است بپای چهارصندوق رای خواهند آمد

مقارن ساعت نه صبح، سناتور دکتر ضیائی رئیس‌اتاق بازرگانی و صنایع و معادن ایران رای‌خود را بصندوق ریخت. در انتخابات امروز لیست ائتلافیون حاکم برآرای منفرد بود و بهمین جهت‌پیش بینی میشود لیست ائتلافی پیروزی مطلق خواهد داشت.

بودجه درسنا تصویب شد

سنا ساعت ۹ بامداد امروز به رسیدگی‌خود دراطراف‌لایحه بودجه سال ۱۳۵۰ کل کشور ادامه داد.

این جلسه به ریاست آقای مهندس شریف‌امامی وباحضور آقای نخست وزیر و چند تن از وزیران تشکیل شد

رسیدگی به لایحه بودجه تا ساعت یازده بامداد ادامه داشت و سپس با ورقه به لایحه بودجه رای گرفته شدکه به تصویب رسید.

این لایحه با٤٥ رای موافق از ٤٧ نفر سناتور که درجلسه بودند به تصویب رسید

پس‌از تصویب لایحه آقای هویدا نخست وزیرگفت: جناب آقای رئیس از این که این لایحه به تصویب رسید متشکرم با تصویب لایحه بودجه به‌دولت امکان دادید که در سالی‌که در پیش داریم خدمتگزار خوبی برای‌شاهنشاه و ملت ایران باشیم

بدیهی است بیانات سناتور های محترم‌وتذکرات آنان‌همیشه بیاد ما خواهد ماند و ما از آن استفاده خواهیم کرد و درسال آینده بودجه‌کاملتر ازامسال‌تقدیم قوه مقننه خواهیم کرد.

سالی که‌گذشت‌سال پر برکتی برا ی‌مملکت مابود و در این‌سال پیروزیهای عظیم و بزرگی تحت رهبری های شاهنشاه آریامهر نصیب کشورما شد.

این پیروزیها درسطح مملکت نبود بلکه در سطح جهانی بود.

نخست‌وزیر گفت: براثررهبری های‌شاهنشاه آریامهر نه تنها کشور مابلکه‌کشور های همجوار وسایر کشورهای دنیا نیز در رفاه بیشتر خواهند بود.

اقدامات انجام شده درسال های پیش‌نویداقدامات درخشانتر و بهتری را در سالهای آینده به ما میدهد و دولت خدمتگزار همیشه سعی خواهد کرد طوری انجام وظیفه کند که رضامندی خاطر شاهنشاه و ملت ایران را فراهم سازد.

درجلسه امروز همچنین بنابه پیشنهاد سناتورجعفری‌و تصویب سناتورها تبصره۱۰ ماده واحده بودجه به اینصورت اصلاح‌شد.

تبصره ۱۰ - به وزارت آموزش و پرورش اجازه داده میشود مطالبات‌معلمان استخدام شده‌درسال ۱۳۴۷ را بابت‌حقوق و مزایای همان سال از محل صرفه‌جوئیهای بودجه مصوب سال ۱۳۴۹ خود پرداخت و مانده اسناد مربوط به حقوق و مزایای سال ۱۳۴۷ خود را در محل صرفه‌جوئی‌اعتبارات همان سال به حساب‌منظور کند.

دراین جلسه همچنین آقایان سناتور پروفسور جمشید اعلم، سناتور بلوری و سناتور دکتر جهانشاه صالح‌تذکراتی‌در لایحه بودجه دادند که مشروح آن در شماره‌آینده‌چاپ خواهد شد.

پس از تصویب لایحه بودجه لایحه تبدیل‌نام وزارت اصلاحات ارضی وتعاون‌روستائی به‌وزارت تعاون‌و امور روستاها مطرح‌شد در این مورد آقای ولیان وزیر اصلاحات ارضی‌توضیحاتی داد و لایحه به تصویب رسید.

حزب عوامی بایك «ضد کودتا» قدرت‌را در پاکستان شرقی بدست گرفت

داکا - آسوشیتد پرس - حزب عوامی پاکستان با یك «ضد کودتا» دراین منطقه قدرت را بدست‌گرفت در حال حاضر ارتش فقط برقرارگاه های خود و فرودگاه داکا تسلط دارد اما حزب عوامی مجیب الرحمان‌خود را بصورت حاکم واقعی پاکستان شرقی می شناسد و بهمان‌ترتیب عمل می‌کند. بدستور مجیب - الرحمان رهبرحزب عوامی بانك ها اکنون شروع بکار کرده‌اندو مقامات غیر نظامی دستگاه های دولتی بدستور او شروع بکار میکنندویادست‌از کارمیکشند.

در استان های پاکستان شرقی اغلب در مقابل حرکت کاروان‌های نظامی موانع و راه بندان هائی ایجاد میشود و ممکن‌است‌که فروشندگان‌بنگالی از فروش مواد غذائی به آنها خودداری کنند.

شرایط‌ورود میوه

بانك مرکزی ایران طی بخشنامه‌ای به کلیه بانک های مجازکشوراعلام داشت با توجه به تصویبنامه هیات وزیران از تاریخ صدور تصویبنامه مذکور تاپایان روز ۱۵ فروردین ماه ۱۳۵۰ ورود سیب و نارنگی با پرداخت حقوق گمرکی و سود بازرگانی مقرر مجاز می باشد و باتوجه به اینکه تاریخ ترخیص سیب و نارنگی که باین ترتیب وارد میشود روز ۱۵ فروردین ماه۱۳۵۰ خاتمه می یابد وارد- کنندگان باید ترتیب سفارش کالا را طوری بدهند که میوه های آنها حداکثر تا پایان روز مذکور بیکی از گمرکات کشور رسیده باشد.

کمپانیهای شرط بندی ازشکست کلی ۴۵۰ میلیون دلا استفاده برند

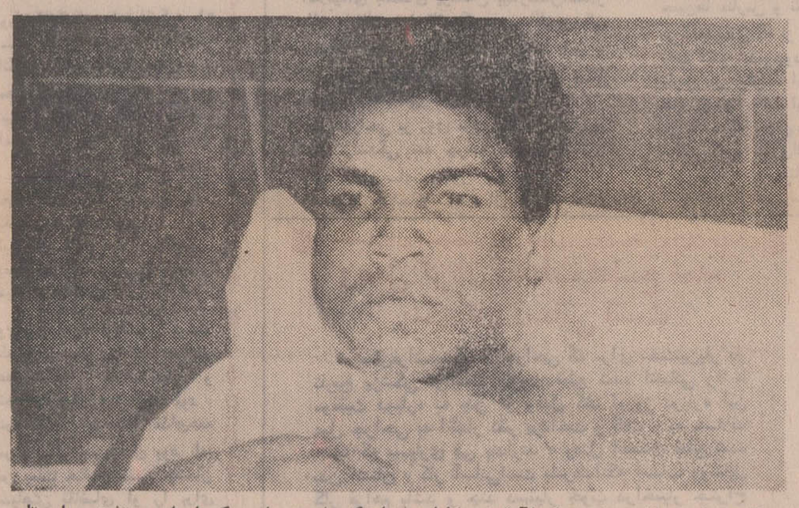

کلی شکست اخیر خود را باآرامش خاطر تحمل کرده‌است. این عکس‌اوراروی تخت بیمارستان نشان میدهد. در همین جا بودکه از چانه او عکس برداری شد و کلی در مصاحبه خود گفت می خواهد دوباره با فریزر مسابقه دهد.

«کلی» با رویدادهای‌شگفت طول‌حیات‌قهرمانی‌خودعلاقمندان فراوانی بدست آورده‌که حتی بعد از این دیدار ودیدن‌شکست او حاضر نیستند بپذیرند کلی مغلوب شده است!

بدین سبب شایعات فراوان بعد از مسابقه بوجود آمد، از جمله «ترور» فریزر و بعد اعتراض هزاران‌سیاه‌آمریکائی به شکل مسابقه ویا اینکه تفسیرهای‌گوناگون مراکزخبری جهان دراین باره.

چهره محبوب

کاسیوس حتی دیروز یا محمدعلی امروز مردیست که از جمله محبوب‌ترین‌چهره‌های تاریخ بکس میباشد، چهره آرام او و بعد خشم و خروش او درکنتوها، مسائل‌مذهبی، علاقمندی به انسانها،بوجود آوردن‌یک‌پرورشگاه‌بزرگ برای کودکان‌بی‌سرپرست سیاهپوست و سایر کارهای اجتماعی، از او مردی ساخته که شکست و نابودیش برای جامعه علاقمند بورزش امروز سخت دشوار است.

ولی بالاتر از همه این مسائل شکل مسابقه کلی - فریزر به این شایعات دامن‌زده است‌که کلی ناچاربوده‌شکست بخورد و دراین میان دسته‌های گانگستری ودرشرایطی «مافیا» را مردم بمیدان کشیده‌اند.

در گذشته‌های دور ونزدیک در بکس‌حرفه‌ای ازاین‌رویدادها فراوان بوده است قهرمانان فراوانی وجود داشته‌اند که با مسمومیت، تهدید به‌قتل وسایر وسائل مغلوب شده‌اند و این یادگاریست از سالهای اوج بکس حرفه‌ای در آمریکا.

«بت» تازه؟

با غیبت کلی بکس حرفه‌ای در آمریکا سخت رو به نابودی پیش میرفت و همه تلاش‌ترتیب دهندگان مسابقات و تبلیغات فراوان آنها و تولد فریزر - جری‌کواری - بوناونا ودیگران نتوانست بازار بکس‌را گرم‌کند واین منبع عظیم پولسازی تنها با بازگشت کلی ممکن بود بازگشتی که در یکطرف قضیه مسئله سرپیچی از خدمت سربازی و عوامل دیگر کار را برکلی دشوار میکرد ولی بهرحال ممکن شد.

ازاین‌رو اگر کلی قادر نباشد مدت زیاد با آزادی به رینگ‌یابه بهتر برگزار کنندگان مسابقات خدمت کند ،باید «بت» دیگری ساخته شود

مردی که‌جانشین کلی باشدو آزاد و این مرد شاید فریزر بود با ترتیب مسابقه‌ای که به‌پیروزی میرسید ولی‌افکار عمومی این را نپذیرفت و حالابار دیگردیدارها تجدید میگردد

ولی آیااین‌بار میتوان به‌آنچه در رینگ شکل میگیرد دل‌بست و آنرا واقعیت دانست. مسابقات بکس‌حرفه‌ای بیش ازآنچه بنظر میرسدازلحاظ‌شرط‌بندی‌درآمد دارد و این رقم در مسابقه کلی وفریزر میگویند تا ٦۰۰ میلیون دلاربوده است به نسبت ٦ به ٥ به سود فریزر

علاقمندی شدید مردم به کلی سبب شدبود که ۹۰ در صد به سوی‌او گرایش داشته باشند در حالیکه عموم‌دستگاههای برگزار کننده‌مسابقه و شرط‌بندیهاروی فریزر، جهت مخالف مردم‌عادی راگرفته بودند و طبیعی است در این‌شرایط پیروزی کلی‌مبلغی تا حدود ٤۵۰میلیون‌دلار به‌دستگاه های نامبرده‌زیان میرساند و این غیر قابل تحمل بود

بهر حال‌همه این حوادث‌گره کوری برای علاقمندان بوجود آورده که بدرستی نمیتوان بدان پاسخ گفت‌زیرامدرکی‌برای اثبات آن وجود ندارد، ضمن آنکه شواهد همه‌کو بیش این‌شایعات را قوت می‌بخشند

ولی آنچه مهم است اینکه گذشته از شایعات مردم سراسر دنیا روی صفحه تلویزیون شاهد این دیدار بودند و حالا با عطشی بیشتر بدنبال تهیه بلیط مسابقه بعدی یا گرفتن امتیاز پخش تلویزیونی میباشند به این امید که کلی واقعی را در رینگ به‌بینند و این چیزیست که گروه برگزارکننده پشت پرده و جلوی پرده بکس‌حرفه‌ای در جستجوی آن میباشند.

زایمان مرد ونظر محافل پزشکی تهران

واقعه حیرت‌انگیز زایمان مردی که خود چند فرزنددارد وخبر آن در صفحه ۳ امروز چاپ شده مورد توجه محافل پزشکی تهران قرار گرفت.

آقای دکتر پرویز معیلی متخصص زنان و زایمان با شنیدن این خبر گفت: راستش اینست که موضوع‌را باید اززبان علمی و پزشکی شنید تاباور کرد بهرحال‌گیرم که این خبر حیرت‌آور درست باشد در آنصورت بایدموضوع را از این نقطه نظرموردبررسی قرار داد که این مرد شایدیك حالت دوجنسی داشته است ولی باتوجه به‌اینکه از زنش ه‌بار بچه‌دار شده باورکردن دوجنسی هم قدری مشکل می‌شود.

مردهای دوجنسی زیاد دیده شده‌اند و باعمل جراحی نیز تبدیل به‌زن شده‌اند همینطور بعکس.ولی تفسیر موضوع را بزبان ساده نمیتوان تلقی کرد مگر اینکه منتظر گزارشهای پزشکی و علمی باشیم.

حساب دودوتا

آقای دکتر محمدتو کل‌پزشك دیگر متخصص زنان و زایمان گفت: با حساب دودوتا چهارتا نمیتوان قبول کرداگر که یك مرد توانسته دوقلو بزاید ولی این مساله سابقه دارد که در زنها نوعی نمونه‌ها دیده شده است که نطفه در نطفه شده است. به این صورت که نطفه‌ای داخل نطفه دیگر قرار میگیرد که بعدا یکی از انها رشد کرده نوزاد بوجود می‌آید نطفه دیگر در همین‌نوزاد باقی میماند ورشد ناقص‌میکند خواه در مرد باشد خواه درزن یعنی امکان دارد زنی بدون عمل لقاح‌نیز بچه‌دار شودمنتها بچه‌ای ناقص یاموجودی‌باناخن و موی سروواندامهای شبیه نوزاد.

دکتر توکل توضیح داد که در مرد یعنی همان نوزاد که نطفه در نطفه بوده البته‌خدمان و محل رشد جنین وجود ندارد بهمین علت نیز نطفه نقیه غیر طبیعی وناقص در همان محل که‌قرار گرفته انجام میشود. بهرحال باید دیدمعاینات‌بالینی و آزمایشها و نظرات علمی پزشکان در فیلم‌بین چه‌هست؟

ندیدهام

خانم‌دکترقازیان‌پزشک متخصص بیماری های زنان امروز دریک تماس تلفنی پس از شنیدن اصل خبر گفت:

شاید منبع خبر غلط است. چون منکه تابحال در کتابها هم چنین موردی را ندیده‌ام اگر اینطور باشد وجود دو سیستم زنانه و مردانه هردو دراین مرد مسلم است‌ووجود این دوسیستم غیرممکن نیست، ولی‌اینکه مردی بدون عمل جراحی قبلی درتغییر جنسیت فرزندی بدنیا آورد غیر ممکن است.

دونفر دیگر از هیجان مسابقه کلی- فریزر مردند!

* بلگراد: دیروز اعلام شد که دونفر دیگر ازهیجان دیدار کلی- فریزر درگذشته‌اند، این دو نفر که اهل یوگسلاوی می باشند ازفرستنده‌های تلویزیونی جریان مسابقه را تماشا می کردند و یکی از آنها زمانی که روند سیزدهم انجام میگردید دراثر ناراحتی‌قلب جان‌سپرد و دیگری بعد از اعلام شکست‌کلی بعلت حمله قلبی درگذشت، قبلا دو نفر نیز دراستادیوم مدیسون اسکوئر گاردن محل برگزاری مسابقه بعلت‌ناراحتی جانسپرده بودند.

مربی کلی از کار برکنار شد

نیویورك - رویتر- کمیسیون ویژه فدراسیون بوکس نیویورك امروز «دروبراون» کمك مربی محمدعلی کلی را باتهام تخلف‌از مقررات و قوانین بوکس از کار خود معلق کرد. کمیسیون در آخرین جلسه خود که دیشب تشکیل شد. نظر داد که‌براون در مسابقه دوشنبه شب سعی کرد از کنار رینك آموزش‌هائی به کلی بدهد و نگذارد اوبدست جوفریزر مغلوب‌گردد. کمیسیون طی‌اطلاعیه‌ای‌این‌عمل کمك‌مربی را «زیان‌آوربرای بوکس»جهانی تشخیص داده و او را از ادامه کاربمدت‌نامعلومی‌محروم کرده‌است.

در مسابقه دوشنبه شب هنگامی که کلی زیر ضربه‌روند نزدهم جوفریزرنقش زمین‌شد، براون برخلاف مقررات‌مسابقات بوکس بوی نزدیك شد و سعی کرد بادادن‌تعلیماتی جلوشکست او را از فریزر بگیرد.

براون ضمن زمزمه چیزهائی در گوش علی، حوله خیس را روی صورت وی گذارد و آب بصورت اوپاشید وبسیار کوشید تا توان از کف رفته کلی‌رابوی بازگرداند و او را برسر پای نگهدارد. قهرمان سابق بپا خاست لکن باز مغلوب جوفریزر شد...

«آرماند اشتراس» دبیراجرائی فدراسیون بوکس نیویورك‌معلق شدن براون را در پایان بازی بوی اطلاع‌داد و تعلیق امروز از تصویب کمیته‌ویژه فدراسیون گذشت.

یك سخنگوی کمیته مزبور امروز گفت: براون بعلت‌تخلف از مقررات و نادیده گرفتن مقررات مربی‌گری معلق‌گردید.

نخست‌وزیر: من هم طرفدار کلی هستم

دیدار کلی - فریزر هنوز مسئله روز جهان است.

کار توجه به این مسئله به آنجا کشید که در مجلس‌سنا نیز دیشب صحبت بازی کلی - فریزر بمیان آمد و آقای‌هویدا نخست وزیر ضمن‌جوابگوئی به آقای جفرودی که مخالف‌بودجه صحبت کرده بود گفت: آقای جفرودی آمدند اینجا وهرچه خواستند در مخالفت با بودجه صحبت کردند عین کلی که قبل از مسابقه رجزها میخواند و حریفش را تهدید میکرد، اما در رینگ بکس دیدیم که شکست خورد. البته‌باید بگویم‌که خود من هم طرفدار کلی هستم‌اما چگار میشود کرد؟...

کلی: من یک رهبر مذهبی مسلمان هستم وبنابد به سربازی بروم

نیویورك- یونایتدپرس- شکست محمدعلی کلی درمسابقه دوشنبه پیش استادیوم«مادیسن اسکویر گاردن» اولین شکست زندگی‌او نیست

سه سال قبل او از رفتن به سربازی امتناع ورزید و همین موجب شد که مقامات آمریکائی وی را از شرکت در مسابقات بمدت‌دوسال محروم کنند.بسیاری از مفسران ورزشی را عقیده براین است که برکنار ماندن از رینگ بوکس‌در این مدت نسبتا طولانی وضربه‌ای که این‌ازنظر روحی بروی وارد ساخت در شکست دوشنبه شب او تاثیر فراوان داشت. علت امتناع‌کلی از رفتن به سربازی این بود که وی میگفت من مسلمانم ویك رهبر مذهبی میباشم و بنابر اعتقادات مذهبی نباید باین خدمت بروم.

علی در اعلامیه‌ای که چند سال پیش در اختیار نمایندگان مطبوعات گذاردچنین گفت: من جنگی با ویتنام شمالی و ویت کنگ‌ندارم. همین یک جمله‌کافی بود که اورا در صف مخالفان این جنگ و هر جنگ مشابه قرار دهد و مجازاتی که‌دیوان عالی برای‌وی معین کرده ازهر مجازاتی برای او سنگین‌تر بود وآن برکنارماندن از رینگ‌بوکس بمدت دوسال گذشته بود.

هنوز نیزماجرای سربازی نرفتن کلی و کشمکشی که او بادیوان عالی داردخاتمه نیافته وعلیرغم کوشش های وکلای مدافع او ممکن است کلی را به پنج سال زندان وپرداخت ۱۰ هزار دلارجریمه محکوم کنند. دراین صورت شانس مسابقه دیگر و پیروزی احتمالی برفریزردرآینده بکلی از بین خواهد رفت‌وکلای مدافع‌وی‌میگویند تغییررای‌دادگاه دراین مورد بخصوص بسیار دشوارو‌بلکه‌غیرممکن خواهدبود.

قهرمان ۲۹ ساله پیشین‌ترجیح میدهد از دشواریها و مشکلات خود درمحضر دادگاه‌حرفی به میان نیاورد و معمولا میگوید: من دفاع از خود و برشمردن دشواری هایم را به وکلایم وامیگذارم. اما سرانجام به رای وتصمیم دیوانعالی گردن مینهم و می کوشم خود را با آن تطبیق دهم و باآن زندگی کنم. من راه صحیح زندگی را خودم انتخاب میکنم و آنها همچنین اگر فریزر نیز به‌توصیه دوستان‌که ویرا به کناره‌گیری از رینك بوکس ترغیب می - کنند توجه کند، مسئله‌روبرو شدن دیگر باره وی با کلی منتفی خواهد شد.

«یانك‌دورهام» مربی وی می گوید مطمئن است‌که فریزر طبق راهنمائی های او خود را بازنشسته خواهد کرد و دیگر باره باهیچ قهرمانی روی رینك بوکس روبرو نخواهد شد.

دورهام دراظهار نظر درباره کلی میگوید: در ۱۹۶۷ هنگامی که‌کلی‌بخاطر نرفتن به سربازی از عنوان قهرمانی خود محروم شد دربهترین وضع از نظر «فرم» بود. علی همانموقع بمن گفت که خود را بازنشسته کرده ودیگر بازی نخواهد داشت‌لیکن بعداز تصمیم خود منصرف شد و بااجازه دیوانعالی بار دیگر روی رینك بوکس ظاهر گشت و بافریزر نبرد کرد.

دورهام گفت از نظر استیل مبارزه فریزرو «مارسیانو» وجوه تشابه‌فراوان‌دارندهردو ضربات بی‌امان خود را برسر رقیب و حریف وارد می آورند تازمانی که او نقش زمین شود و دیگر نتواند از جای برخیزد.

دورهام میگوید: من دوست دارم که «جو» جوانترین‌قهرمان شکست‌ناپذیررینك بوکس‌سنگین وزن جهان باشد. او فقط ۲۷ سال دارد لکن ده سال ازهمین ۲۷ سال را روی رینك بوکس سپری کرده است و این برای قهرمان شدن کفایت میکند.

بنظر دورهام مدیران برنامه ها و واسطه ها درحالی که هنوز مشغول شمارش ٤۰ میلیون دلار عایدی هستند باز به‌مسابقه آینده این دو چشم دوخته‌اند لکن ممکن است رویای آنها تحقق پیدا نکند و نقشه هایشان نقش برآب گردد. چون فریزر ممکن‌است درتصمیم خودتجدید نظر کندوعلی‌از طرف دیوانعالی اجازه نیابد در مسابقه دیگر شرکت کند.

قسمت هجدهم از ماجراهای خواندنی نفت

از: علیرضا طاهری

مذاکرات تاریخی مجلس اول در باره امتیاز نامه دارسی

دوباره نیمنگاهی به‌ایران پیش از جنگ جهانی بیندازیم ، به‌ایران‌سال ۱۹۰۶ میلادی که اینزمان از مشروطیت برخوردار شده است .

پنج‌سالی از امضاء امتیاز استخراج نفت «ویلیام‌ناکس‌ـ دارسی» میگذرد .مردم ایران برای اولین بار لای پلکهای‌خواب آلوده را گشوده‌اند و از خود می‌پرسند : ماجرای این امتیاز چیست ؟! از امتیاز هرکسی چیزی میگویدو هرکسی‌شایعه‌یی میسازد ، اما براستی هیچکس نمیداند که واقعیت چیست‌و این همه سرو صدااز کجا آب‌میخورد . تنها کسانی ازماجرا های پشت‌پرده باخبرند که خود از کارچرخانان وکارگردانان تحصیل امتیاز «ویلیام‌ناکس دارسی» بوده‌اند . آنها هم دهانی مهر کرده و دوخته دارند .

بازار شایعه پردازیها داغ میشود تا به‌جایی که همه از مسئله نفت ایران سخن میگویند ویای این گفتوگو ها در مجلس شورای ملی نیز به‌میان می‌آید . چون مردم نسبت به‌امتیازی که پادشاه دوره استبداد به یک خارجی داده‌است، سخت مظنونند .

در یکی از جلسات مجلس شورای ملی ، نمایندگان از وزیر معادن میخواهند که امتیازنامه را به مجلس آورد و پیرامون آن توضیحاتی بدهد . توضیحاتی که قضیه راروشن کند ! ... بیگمان این اولین باری‌استکه مردم رسما درباره امتیاز نفت‌ایران استیضاح میکنند : در جلسه پنجم ذی‌حجه ۱۳۲۴ قمری (۱۲ دیماه ۱۲۸۴ شمسی) وزیرمعادن وقت ایران ، در مجلس حاضر میشود تابه‌پرسش نمایندگان پاسخ دهد .

(دردوره اول‌مجلس شورای ملی ایران ،اشخاص‌خارجی نیز میتوانستند در مجلس حاضر شوند و با اجازه مجلس بیاناتی بنمایند). از این‌روی عبدالعلی صدری (صدیق‌السلطنه)ـ کمیسر نفتـ و پسر آنتوان کتابچی‌خان نیز به مجلس می‌آیند تااگر لازم آمد ، توضیحاتی پیرامون معدن نفت ، بدهند .

در جلسه مجلس چه گذشت ؟

متن قسمت هایی از صورت جلسه پنجم ذی‌حجه ۱۳۲۴ را که مربوط به امتیاز «دارسی» میشود ، در این‌جامیاوریم . گفتوگوی نمایندگان مجلس شورای ملی‌درین جلسه، اوضاع اجتماعی ایران رادر آن دوران بروشنی تصویر میکندو نیاز به‌تفسیری ندارد :

آقاسیدمحمدتقی ـ آقای‌سعدـ الدوله جناب وزیر معادن امروز دوروز است‌که تشریف می‌آورند در مجلس.

سعدالدوله (میرزا جواد) ـ خیلی مرحمت فرمودند، غرض از تشریف آوردن ایشان چه بود ؟

آقا سیدمحمدتقی ـ شماایشان‌را خواسته بودید دربابت معدن .

سعدالدوله ـ یکی در عمل معدن نفت بودکه‌امتیازنامه آنراخواستیم آورده‌اند ؟

وزیر معادن (مهندس الممالک)ـ بلی حاضر است .

سعدالدوله ـ اگر مجلس صلاح میدانند یک کمیسیون برای تحقیق آن معین کنند .

آقا سیدمحمدتقی ـ این امتیازنامه رابخوانید بعد کمیسیونی مقرر نمایند .

(امتیازنامه را خواندند)

صدیق حضرت ـ در فصل اول لفظا انحصارداردرنسخه فرانسه ترجمه آن غلط شده است می ـ خواهیدبخوانم (خواندند)

وزیر معادن ـ این ترجمه‌ایست که وزارتخارجه داده است .

سعدالدوله ـ کدام‌معتبر است ؟ غالبا این‌امتیازنامه هارا صاحب امتیاز مینویسد و یک تقدیمی می‌ـ دهد که او را معتبر نمایند نه‌اصل را غرض این است که ملت بداند تفصیل کنترات و امتیازنامه های مارا با خارجه که بچه ترتیب‌است و چگونه تقلبات میکنند .

وزیر معادن ـ اگر اینگونه تقلبات نبود ملت‌برای چه مجلس را ایجاد میکرد ؟ این مجلس‌برای برداشتن همین خرابیهاست .در آن‌فصلی که علاوه‌برصدی شانزده از منافع مبلغ دو هزار تومان از بابت آن معدنی که در کاربوده وبدولت علیه عایدی میداد صاحب امتیاز نیز باید بدولت بدهد .

آقا سید محمد تقی

وزیر معادن ـ این‌جا توضیحی لازم دارد که این ۳معدن قبل از امتیاز سالی دوهزار تومان بدولت عایدی میداد امتیاز آنرا هم‌واگذار وبدولت علیه عایدی میداد صاحب امتیاز نیز باید بدولت بدهد .

معین‌التجار

مشیر الدوله

سعدالدوله

آقا میرزا محسن

تقی‌زاده

صدیق حضرت

سیدالحکما

تنکابنی

آقا سید مهدی

وزیر ـ سی نفر رئیس ، نایب رئیس ودکتر وماکینه‌چی‌و عملجات علمی هستند .

سعدالدوله ـ راپورت من پس صحیح‌است‌که یهودیهای‌بغداد وهندی در آنجا هستند.

وزیر ـ آن‌در معدن قصرشیرین بود که کتابچی‌خان کمیسر بود و از اینجاتلگرافکردیمو نوشتیم‌آنها را معزول کردند .

صدیق‌السلطنه (عبدالعلیخان‌صدری) علاوه بر راپورت های خودم‌آن تحقیقات تلگرافی از تلگرافخانه رامهرمز واین هم شرحی است‌که سردار اسعد مرقوم فرمودند که عملجات تمام ایرانی هستند مگر ۳۰ نفر .

(آن فصل قرائت شد) که ۲۰ هزار لیره از بابت امتیاز داده شده است .

سعدالدوله ـ آن ۲۰ هزار لیره چه شده است ؟

وزیر ـ بامین‌السلطان اقایك داده شد و قبض اقایك هم‌دردست است ، این‌هم سواد قبض .

سعدالدوله ـ درین کار کمیسر پسر کتابچی‌خان بود ؟

وزیر معادن ـ اول خود کتابچی بعد با پسرش شد ، حال دوسال است که با صدیق‌السلطنه است.

سعدالدوله ـ ما باید بدانیم که چرا بی جهت او معاف شده‌است ازین خدمت ؟

وزیر معادن ـ برای‌همین‌عبوبات بود که این مجلس تشکیل شد. برگذشته‌ها اعتراضی نیست ، انشاءالله ازین ببعد ترتیب‌صحیح خواهد بود .

سعدالدوله ـ اینکه‌میگویم‌برای این است که بعدا بی جهت کسیرا از خدمت معاف نکنند .

آقای میرزامحسن ـ او رعیت ایران بود ؟ .

سعدالدوله ـ بلی رعیت شده بود .

صدیق‌السلطنه ـ بلی کتابچی‌ـ خان ارمنی و رعیت ایران است .

رئیس ـ این مطلب را گفتید چیزی بخاطرم رسید اینست که آیا دولت نمیتواند نوکر خود را عزل‌نماید ؟

سعدالدوله ـ بقاعدهٔ نظامنامه . بی‌جهت و بی تقصیر نه .

آقای میرزامحسن ـ صحیح‌است که استحقاق عزل ندارد ولی اگر بگویند که چهار سال تو درین خدمت نفع بردی حال یکی دیگر ببرد چون کار کم است‌واشخاص زیاد این چطور است ؟

سعدالدوله ـ بعد کارهازیادپیدا خواهد شد و همه صاحب کار میشوند . اینقدر کار پیدا شود که آدم برای آن نباشد . اما بشرط آنکه کار برای آدم باشد نه آدم برای کار . نگویند چون فلانی بیکار بود . باو کاردادیم .

« بعد امتیازنامه ختم شد ، آن فصل اخیر که‌هرگاه‌میان‌سختین فرانسه و فارسی اختلافی پیداشد فرانسه مقدم است مطرح شد » .

سعدالدوله ـ در هیچجا همچو چیزی نشده است که زبان خارج را اولویت بر زبان‌خودشان‌بدهند.

ودید چاه های نفت درست بیرون نیامده که بتواند کمپانی تشکیل کند با بعضی‌از رفقای خودش شرکتی کرد که اسمش را شرکت معدن نفت‌گذاشت ، فصلی درین باب گذاشته است و درقرارنامه او نوشته است‌که باید عملجات‌از اهل ایران باشند ولی‌او ازعثمانی وهندی‌آورده‌است ولی‌حالاتلگرافی شده است که همه عملجات‌ایرانی

کردند باو که علاوه از صدی ۱۶ که باید بدولت‌بدهد آن دو هزار تومان را هم بدهد .

سعدالدوله ـ حالا میدهد ؟

وزیر معادن ـ هنوزنداده میگوید که‌باید من تحقیق بکنم و هنوز این معادن در تصرف من نیست ،من نمیدهم . ما جواب دادیم که ما هستند مگر سی نفر

سعدالدوله ـ ولی بنده‌شنیدم که اغلب بغدادی و عثمانی و هندی هستند .

حاج‌معین‌التجار «بوشهری»ـ بنده پارسال‌دیدم‌که‌مملجات ایشان‌ایرانی بودند ولی آن تشکیل کمپانی که بنابود بکند نکردند .

سعدالدوله ـ از پول خودش کمپانی کرده است .فرقی نمیکند.

وزیر معادن ـ هنوز از کیسه دولت چیزی نرفته است و ضرری بدولت نرسیده تلگرافی قرائت‌شد که رئیس تلگراف رامهرمز کرده بودبوزیر که عملجات معدن فعلا همه ایرانی هستند و سی نفر از خارجه هستند .

سعدالدوله ـ آن‌سی نفر خارجه چه‌قبیل اشخاص هستند ؟ باید بتصرف شما بدهیم ، معادن آنجا هست،باید بفرستید رسیدگی نمایند چاه بکنندتا معادن بیرون بیاید و این پول را باید بدهد و حق ندارند و خواهیم گرفت در جواب و سئوال هستیم .

سعدالدوله ـ چند سال‌است ؟

وزیر ـ شش سالست .

سعدالدوله ـ حالا کارمیکنند؟

وزیرـ در دومکان‌کار میکنند.

سعدالدوله ـ این شرط هست‌که تا چندمدت اگر دائر نکردامتیاز باطل باشد .

وزیر ـ بلی ، آن فصل میرسد.

سعدالدولهـ تاحال‌کمپانی کرده است ؟

وزیر ـ سنابود دوسال‌اگر کمپانی برای اینکار تشکیل‌ندهند باطل باشد ، چون دو سالش تمام شد در ساردین و مماتین مشغول هستند و قبل از شروع راپرت اقدامات را داده بود .

سعدالدوله ـ شما هیچ آنجاها رفته‌اید ؟

صدیق‌السلطنه ـ هنوز نرفته‌ام ، منتظر بودم که چاه نفت بیرون بیاید بروم . کمیسر سابق هم نرفته بود .

سعدالدوله ـ شما کمیسر دولتید، باید بروید آنجا وباشیدوبه‌بینید چه می‌کنند .

صدیق‌السلطنه ـ تاحال‌ماموریت برفتن نداشته‌ام ومنتظرم‌نفتی‌ظاهر بشود ، هرنوعی که وزارت معادن دستورالعمل دادند عمل کنم .

آقامیرزا طاهر (تنکابنی)ـ بگوئید حقوق خودشان را میگیرند یانه ؟

سعدالدوله ـ البته میگیرند .

آقامیرزاطاهر ـ مقصود همین است ، دیگر بروند برای چه ؟

رئیس ـ دیگر اینها خارج از مسئله است ، از مطلب خارج نشوید .

سعدالدوله ـ غرض این بوداین راپرتی که بمن داده بودنددربابت عملجات که خارجه هستند مجلس خواست درین باب کیفیت‌امتیاز او را بداند که بچه‌ترتیب است ، حال که فهمیدیم ایرانی هستند ولی باید آن سی‌نفررا که خارجه‌اندهم معلوم کنید چه‌کاره هستند . اگر در معدن نفت‌چیزی غیراز نفت استکشاف شود چه صورت دارد ؟

خیاط‌باشی ـ آن صندوق هائی را که بردند از قصر شیرین بخارجه آنها چه بوده است ؟

سعدالدوله ـ پس میدانید چرا

بقیه در صفحه ۱۲

وکلای دوره اول از وزیر معادن درباره عملیات حفاری درقصرشیرین‌و خوزستان سئوال میکنند :

صندوق هایی که از قصرشیرین به‌خارج بردند محتوی چه بود ؟

مقصود از تعیین «کمیسر نفت» اینست که حقوقی از دولت‌بگیرد، دیگر چه لازم است بالای‌سرمعادن برود و نظارت کند ؟!

همگام با تحول بزرك سینمای‌ملی‌و بمنظورایجادامکانات وسیع برای عرضه آثار باارزش سینمای ایران بزرگترین سینماهای‌تهران‌در گروهی ممتاز گرد آمده‌و کارخودرابانمایش فیلمی برگزیده از سینمای جدید آغاز می‌کنند

فردین • فروزان • بیگ ایمانوردی

آغاز سومین و آخرین هفته نمایش‌در

سینما ریولی

زن اگه خوشگل باشه چه مانعی داره که بیوه باشه
آنهم بیوه‌ای به طنازی و خوشگلی ویرنالیزی

ویرنالیزی • پیترمک انزی در فیلم

بیوه هم باشه قبوله

رنگی

باشرکت: ژان سروه پخش از: یونیورسال

در این زمانه یك دختر چکار باید بکند ؟
وقتی که پسر هادر عشقبازی اصرار می‌ورزند ؟! عشق... زیباترین‌چیزدرزندگی‌وبلوغ . . .پیچیده ترین مرحله برای یك دختر

آغاز چهارمین و آخرین هفته نمایش‌در

سینما امپایر

نمایشهای‌این‌فیلم برای‌اشخاص کمتر از ۱۸ سال ممنوع‌است

آغاز هفتمین و آخرین هفته نمایش‌در

سینما آتلانتیک

جسورانه ترین فیلم دهساله اخیرسینما

ماریزامل. الزامارتینلی . ژان‌سورل
در فیلم پانورامیك و رنگی

باشرکت : جان‌ایرلند. ژان‌سوبیسکی . فیت دامرگ

مقالات و گزارشهای سیاسی

از: تایم (چاپ آمریکا)

ترجمه : پرویز ایرانزاد

پاکستان: طوفان سیاسی در شرق و غرب

« اگر ما خود را اول «بنگالی» «پنجابی» و بعد مسلمان و پاکستانی بدانیم ، آنگاه پاکستان درمعرض خطر تجزیه قرار خواهد گرفت.»
از سخنان محمد علی جناح در سال ۱۹۴۸

هنگامی که این جملات از ذهن «محمد علی جناح» قائد اعظم پاکستان خارج میشد هنوز از در و دیوار پاکستان ـ که در سال ۱۹۴۷ از شبه قاره هندجدا شده بود ـ خون می چکید .هفته پیش در کشمکش های خونین این کشور نیز ، که بدنبال اختلافات شدید بین پاکستان غربی و شرقی رخ داد بازوقایع سال ۱۹۴۷ تکرار شد،پاکستان در معرض تجزیه و یا مهمتر جنگ های داخلی خونین قرار گرفت .

مردی که برای تجزیه شدن دو قسمت شرقی و غربی پاکستان، پای می فشرد ،شیخ مجیب الرحمن رهبر بلامنازع سیاسی میلیون ها تن در پاکستان شرقی است که هفته پیش به «وان کاگمین» خبرنگار مجله تایم در داکا گفت : «دیگر امیدی برای راه حل نیست » او مصراست که شرق و غرب پاکستان ، قوانین و نظامات جداگانه پیدا کنند . و ازهمینروست که انبوه طرفدارانش از پرداختن مالیات به دولت مرکزی سرباز زده اند .

علل کشمکش

انتظار میرود ، شیخ مجیب الرحمن با صدور بیانیه ای استقلال ایالت بنگال را اعلام دارد وبدین گونه هشتمین ملت پر جمعیت جهان در تاریخ ملت های مستقل ،راه خود را بسوی خودمختاری و استقلال بگشاید . اگر مجیب ـ الرحمن یك چنین بیانیه ای صادر کند نبرد های آشکار بین دو بخش شرق و غرب آغاز میشود و ارتش ۶۰ هزار نفری پاکستان که بسیاری شان از ایالت غربی اینکشورند ، مجبور به مداخله می شود ، و جنگ های پایان ناپذیر داخلی پاکستان را در بر میگیرد .

بحران کنونی نتیجه گسترش شورش هائی است که از امتناع دولت در به تعویق انداختن تشکیل مجلس موسسان و بازگرداندن کشور به دموکراسی غیرنظامی سرچشمه میگیرد و این شورش ها بود که دو سال پیش فیلد ـ مارشال ایوبخان رئیس جمهور پیشین را ناگزیر از استعفا و کناره گیری از صحنه سیاست کرد .

درماه دسامبر گذشته، یحیی خان انتخابات مجلس موسسان رادر پاکستان برگزار کرد، یحیی می پنداشت مجیب الرحمن و حزب عوامی لیك او نخواهند توانست بیش از ۴۰ درصد آراء را بدست آورند و بیش از ۱۱۹ کرسی از ۳۱۳ کرسی این کشور را بخود اختصاص دهند و این موجب میشد که مجیب از پیروزی نهائی و در دست گرفتن کنترل اوضاع دلسرد و نومید گردد ، اما. بطوریکه دیدیم قضیه درست برعکس شد ، و رحمن توانست ۱۶۷ کرسی از مجموع ۳۱۳ کرسی مجلس این کشور را بخود اختصاص دهد و در مجمع ملی این کشور نیز از اکثریت و محبوبیت بسیاری برخوردار گردد.

مجیب با برخورداری از این اکثریت و با نیروی قیمومتی که حائز شدن این اکثریت بوی بخشیده بود ، طرح شش ماده ای خود را عنوان کرد و پیشنهاد نمود پاکستان شرقی آزین ببعد، در دخل و تصرف مالیات ها ، تجارت و کمك های خارجی آزادی وبازدستی داشته باشد و بدین طریق به تسلط طولانی «غربی » بر « شرقی »پایان دهد. مجیب ،پاکستان غربی را با ۵۸ میلیون جمعیتش ، متهم میکند که ۷۰ درصد کمکهای خارجی را به خود اختصاص میدهد ۷۰ درصد واردات ملی در این بخش مصرف میشود و ۸۵ درصد امور کشوری و اداری در پاکستان غربی رتق وفتق میگردد.

به عکس ، پاکستان شرقی ، باقزونی جمعیتی که دارد هنوز یکی از تهیدست ترین مناطق جهان بشمار می آید ، و فهر طبیعت (چون طوفان چندی پیش با نیم میلیون تلفات) این بخش از پاکستان را در می نوردد وبر پریشانی و سیه روزی مردمش می افزاید .

مجیب طرفدار غرب

در پاکستان غربی ، ذوالفقار علی بوتو و حزب «خلق» اش نیرومند ترین نیروی سیاسی شناخته شد. بوتو فرزند یکی از زمین داران بزرگ پاکستان طرفدار و هوا خواه محور سیاسی چین کمونیست ، وبه عکس مجیب که از خانواده های متوسط است بوتو به نیره های اشرافی پاکستان متعلق است و در داشتن تمایلات ضد هندی نیز شهرت فراوان دارد اما مجیب طرفدار غرب و همزیستی مسالمت آمیز با هندوستان است .

باوجود این ،بسیاری ازسرمایه داران، نظامیان وبوروکرات های پاکستان پشتیبان «بوتو» اند که با طرح شش ماده ای مجیب مخالفت میورزد و اعتقاد دارد که پیاده کردن این طرح ها اتحاد پاکستان را درهم خواهد شکست و اتفاق ملی را از بین خواهد برد.

پس از انتخابات دسامبر ، مجیب دوبار دعوت پرزیدنت یحیی خان را برای ملاقات و مذاکره رد کرد. سپس یحیی خان وبوتو به داکا مرکز پاکستان شرقی رفتند اما نتوانستند با مجیب کنار آیند، مجیب به آندو گفت دیگر دوران حکومت «اقلیت» بر «اکثریت» بسر آمده است.

دو روز پیش از تاریخ آغاز تشکیل مجلس موسسان درداکا یحیی خان از ائتلاف با حزب عوامی لیگ مجیب خودداری کرد و اعلام داشت که مجلس موسسان به دو گروه مجزا تقسیم میشود و هر گروه جداگانه به تدوین قانون اساسی برای بخش خود خواهد پرداخت. این تصمیم یحیی خان با مخالفت شدید مجیب و پیروانش روبرو شد و مجیب به اعتصاب عمومی و نافرمانی مدنی دست زد و اعلام داشت که از این پس هیچ دستوری از دولت مرکزی را اجرا نخواهد کرد.

مجیب به منظور اعتراض به تعویق ، اعلام اعتصاب یکروزه کرد. جماعت خشمگین به وسط خیابانهای داکا ریختند، و در نبردهای سختی که بین مردم و سربازان دولتی در گرفت دست کم ۲۵ تن کشته شدند و یکصد تن نیز در شهر بندری «چیاگونگ» به قتل رسیدند مجیب تیراندازی سربازان بطرف مردم را « گناه نابخشودنی » خواند و اخطار کرد اگر سربازان به سربازخانه ها برنگردند جنگ داخلی آغاز خواهد شد.

در اواخر هفته پیش، یحیی خان طی یک پیام رادیوئی گفت مجلس موسسان در بیست و پنجم مارس تشکیل میشود. وی گفت: **تازمانیکه من در راس نیروهای نظامی ام ، یکپارچگی و اتفاق کامل پاکستان را تضمین میکنم.**

باوجود این ، بعید است که تعیین تاریخ مجلس موسسان نیز مجیب را آرام وراضی سازد . دو روز پیش ، رهبر پاکستان شرقی خطاب به مردم این منطقه گفت : من آنها (غربی ها) رادر خواهم شکست و بزانویشان در خواهم آورد و چنین پیداست که بحران پاکستان را به این زودیهای زود پایان و راه حلی نیست .

از : تایم

ترجمه : اخگر

لائوس: یک حمله بی حاصل دیگر:

وقتی در اوایل ماه گذشته عملیات «لام سون ۷۱۹» حمله به لائوس آغازگردید ملوین لرد وزیر دفاع امریکا پیش بینی کرد که ممکنست «روزهای سختی در در پیش باشد». هفته گذشته کمونیستها این پیش بینی را به مفیاس زیادی صورت عملیت دادند.

عمده قوای ویتنام جنوبی مشتمل بر ۱۰ هزار نفر سرباز و ۱۰۰ تانك و وسائل نقلیه زرهی در ۵۱ میلی داخل خاك لائوس در جاده شماره ۹ که با جنگل محصور گردیده مستقر شده بودند .

واحدهای کمونیستها وجناح این نیرو را که با نفرات زبده رنجر وهوابرد نگهبانی وتقویت میشد مورد یك سری حملات شدید خود قرار دادند .

نخستین صحنه خونین جنگ در پایگاهی در ۱۴ میلی داخل لائوس جائیکه گردان ۳۹ رنجر ویتنام جنوبی قبل از ترك موضع خود دلاورانه سه روز در مقابل یك هنگ ویتنام شمالی ایستادگی کرده بود بوقوع پیوست . از ۵۰۰ نفر رنجر ویتنام جنوبی که در این عملیات شرکت داشتند ۳۲۳ نفر کشته و زخمی و یا ناپدید شدند.

درمنطقه ای داخل تر درخاك لائوس در تپه ۳۱ یك گردان هوا برد نیروهای ویتنام جنوبی توسط یك نیروی دوهزارنفری کمونیستها که با تانکهای سبك روسی تقویت میشدند محاصره شدند با ادامه نبرد لاشه تانکهای متلاشی شده کمونیستها و هلیکوپترهای سرنگون شده امریکائی میدان جنگ راپوشانیده بود . حملات بمب افکنهای ب ۵۲ امریکائی آنچنان نزدیك به زمین انجام میشد که بقول یك خلبان امریکائی گردوخاکی که از زمین برمیخاست «چشم ما را آب میانداخت .»

شك و تردید

درسایگون عکس العمل عمومی ناخوشایند و زننده بود .

مقامات ویتنام جنوبی از این شکایت داشتندکه عملیات حمله به لائوس ساخته فکر رهبران نظامی امریکا بوده و منظور از آن تحقق هدفهای پنتاگون میباشدوبرای اجرای آن ارتش ویتنام جنوبی تلفات سنگینی را متحمل میگردید.هرساعت کامیونهای حامل اجساد کشته شدگان جنگ درگورستان نظامی «بین هوا» متوقف گردیده و محمولات خود را بکورکنهائی که طبق دستور میزان کار خود را که معمولا حفر ۱۰۰ متر در هفته است دو برابر کرده اند تحویل میدهند .

ملوین لرد در مصاحبه مطبوعاتی ۸۰ دقیقه ای خود در پنتاگون و ژنرال جان وگت عضو ستاد مشترك ارتش امریکا ادعا نمودند که تلفات طرفین در عملیات حمله به لائوس در سه هفته اول نبرد ۱۹۷۱۵ نفر از سربازان کمونیست و ۲۲۰۸ نفر از سربازان ویتنام جنوبی بوده است در این عملیات جمعا ۴۰ نفر امریکائی کشته و ۳۴ نفر زخمی شده اند. ژنرال وگت درجواب این سئوال که صرفنظر از میزان تلفات آیا قوای ویتنام جنوبی در پیشروی خود متوقف شده اند یا خیر پاسخ داد که چنین چیزی درست نیست وتوقف یکهفته ای در جاده شماره ۹ «مك» سنجیده شده ای بوده است که بفرماندهان نظامی ویتنام جنوبی امکان بررسی و ارزیابی نقل وانتقالات کمونیستها را داده است لرد افزود که «عملیات طبق نقشه ادامه خواهد داشت .»

هدفهای اولیه

گرچه سخنگویان مقامات رسمی هدفهای حمله به لائوس را زیاد با اهمیت جلوه نداده اند ولی منابع سایگون نمیتوانند از تاکید این نکته خود داری نمایند که هدفهای اولیه عملیات مزبور در آغاز خیلی بزرگتر بوده ولی نتایج عملیات تجدید نظرهائی را در آنها ایجاب نموده است .

بطور خلاصه هدفهای اولیه حمله به لائوس ارامیتوان بشرح ذیل خلاصه کرد :

۱ ـ نیروهای زرهی ویتنام جنوبی در جاده شماره ۹ قرار بود که ۲۵ میل بسمت «تچه پن» که محل تلاقی انشعابات مختلفه شاهراه هوشی مین است پیشروی نمایند .

۲ ـ نیروی مرکبی از قوای لائوس و تایلند بایستی از مرزغربی لائوس بطرف شرق در امتداد جاده شماره ۹ بسمت «مونگ فین» که محل پناهگاههای عمده تدارکاتی کمونیستها است پیشروی نمایند. این نیرو نیز در نیمه راه مقصد تعیین شده با مقاومت سختی روبرو گردیده است .

۳ ـ بعث اشتغال هلیکوپترها بعملیات جاده شماره ۹ نقشه ای قبلی مربوط بخط جریان تدارکات و افراد کمونیست بشهر «اتوپیو» در لائوس که در اشغال آنها میباشد عملی نگردید .

عوامل دیگری نیز جریان عملیات را برخلاف انتظارات قبلی تغییر جهت داده است . مثلا قوای توپخانه ویتنام جنوبی که از توپهای ۱۵۵ میلیمتری با بردیازده میل استفاده مینمایند غالبا زودتر در معرض آتش توپخانه قوای ویتنام شمالی که مسلح بتوپهای ۱۳۰ میلیمتری با برد ۱۷ میل میباشند قرار میگیرند . توده های مه پایگاه های آتشبارها را پوشیده و پشتیبانی هوائی را دشوار و تا حدودی غیر ممکن نموده است. بر عکس عملیات کامبوج قوای ویتنام شمالی با سرعت غیر منتظره ای حالت دفاعی بخود گرفته و با نیروهای کمکی جبهه خود را تقویت نمودند . حدود ۳۵ هزار سرباز کمونیست در اطراف «تچه پن» دریك نیمدایره وسیعی جلو پیشروی نیروهای ویتنام جنوبی را سدکرده است.

صاحبنظران نظامی در پنتاگون اظهار میدارند که حدود ۲۰ هزار نفر از افراد ویتنام شمالی از شمال و جنوب درجاده شماره ۹ در یك نقطه بیکدیگر نزدیك میشوند . قرار است بزودی از سه لشکر ویتنام شمالی که در بالای منطقه بیطرف موضع گرفته اند شش هزار نفر از افراد تازه نفس باین عده به پیوندند .

حمله بشمال

اظهارات نگوین وان تیو رئیس جمهور ویتنام جنوبی که تنها مساله مهم در حمله سربازان ویتنام جنوبی به شمال منطقه بیطرف «دور یا نزدیك بودن زمان حمله» است بیشتر به منظور مرعوب نمودن و وادار کردن هانوی بحفظ افراد خود در این منطقه و عدم اعزام آنها به لائوس بوده است . ولی ظاهرا اخطار هانوی که چنین اقدامی باعث دخالت چین در جنگ خواهد شد بتهدیدات حمله بویتنام شمالی پایان داده است .

جریان مداوم

در اوایل هفته ابرامز و سفیر آمریکا بانکرو ووان تیو رئیس جمهور ویتنام جنوبی درباره عملیات لائوس برای یکساعت تمام مذاکره نمودند . صبح روز بعد وان تیو ژنرال «دوکانوتری» را بسایگون احضار نمود . به امید اینکه تحرك بیشتری بعملیات لائوس داده شود وان تیو تصمیم گرفت که ژنرال تری را که فرمانده عملیات موفقیت آمیز کامبوج بود بجای ژنرال پریدمرنگ «هوانگ لام» بفرماندهی نیرو های ویتنام جنوبی در جاده هوشی مین بگمارد . ولی دو ساعت و نیم بعد ژنرال تری کشته شد .

تاکنون هیچگونه مدارکی برای عقب نشینی از عملیات لائوس مورد بررسی قرار نگرفته است زمینه قبلی برای موفق جلوه دادن این عملیات نیز آماده گردیده است. بطور خلاصه مینوان گفت تا کنون نتایج بدست آمده بدین قرار بوده است: بعضی ازقسمت های کم اهمیت جاده شاهراه هوشی مین قطع شده و قسمت های زیادی از شاه لوله ایکه به قطر ٤ اینچ ازبندر «هوانگ خه» در ویتنام شمالی منابع سوخت رابلائوس میرساند منهدم گردیده است بدون شك این عملیات زحمت و مجال بیشتری رابرای پنوم پن بوجود آورده و آنطورکه وان تیو ادعا میکند در جلوگیری از حمله کمونیستها به پنج ایالات شمالی ویتنام جنوبی موثر بوده است .

تعیین تاریخ

اینکه عملیات لائوس وسیله خوبی برای مخالفین ریچارد نیکسون جهت حمله باو باشد در آینده معلوم خواهد شد .

شخصیتهائی مانند یوجین مك کارتی ، اوریل هریمن و ادموند موسکی در سخنرانی های خود در دانشگاههای معروف امریکا مانند هاروارد و پنسیلوانیا موضوع حمله به لائوس را مطرح نمودند . موسکی تاریخ معینی را برای خروج همه نیروهای امریکائی از ویتنام تعیین نمود از ۵۴ نفر سناتور دمکرات ۳۵ نفر در هفته گذشته بنفع خروج کلیه نیروهای امریکائی در پایان ۱۹۷۲ رای دادند. معهذا با مقایسه به اعتراضاتی که حمله به کامبوج در ماه گذشته به دنبال داشت عکس العمل هائی که عملیات لائوس در آمریکا به وجود آورده چندان جالب توجه نمیباشد. بعلاوه چنانچه نیروهای ویتنام جنوبی موفق شوند موضع خود را در مقابل نیروهای کمونیست که دارای برتری قابل توجهی هستند حفظ نمایند انتقادات خرده گیران تاثیر خود را از دست خواهد داد .

دنیا در نیم قرن ۱۳۰۰-۱۳۵۰

در سومین قسمت رپرتاژ شبه قاره هند ، خواننده با وقایع روزهای نخست استقلال سرزمین پهناور هند آشنا میشود .

هنگامی که جنك جهانی دوم آغاز شد ، بریتانیا میخواست از نیروی انسانی و مالی هندوستان در جهت منافع متفقین استفاده کند ولی کنگره هند ، باوجود اینکه روال نهضت نازیسم را با هدفهای خود مغایر میدید و تجاوز نازیها را محکوم میکرد به بریتانیا اطلاع داد درصورتی بنفع متفقین واردجنك خواهد شد که استقلال کامل به هندوستان اعطا شود .

در آنزمان امپراطوری بریتانیای کبیر به هند احتیاج فراوان داشت و از اینرو وعده هائی به رهبران حزب کنگره داد ولی این وعده ها آنها را راضی نکرد . ورود ژاپن به جنك به وخامت اوضاع افزود و هندیها را برآن داشت که بنحوی شدید در استقلال خواهی یافشاری کنند . در آنزمان چرچیل میگفت :

«زندگی دو نفر از هر ده انگلیسی، از هند تامین میشود.» و این جمله میتواند نشانه شاخصی از اهمیت هند در اقتصاد آن زمان انگلستان ، باشد .

در نوامبر ۱۹۳۹، کلیه وزرای کنگره باین بهانه که حکومت بریتانیا دلیل کافی برای هدفهای جنگی خویش ارائه نکرده ، استعفا کردند و بدین ترتیب حکومت هند قوانین دفاعی مقرر کرد و پیشوایان ملی از کار برکنار شدند .

مصائب جنك

ارتش هند در جنك جهانی دوم نقشی مهم در پیروزی متفقین داشت. نخستین پیروزی متفقین در افریقای شرقی ، ایتالیا و آخرین پیروزی آنها در برمه (علیه ژاپن) به کمك سربازان هندی بدست آمد .

۲۴ هزار و ۳۳۷ هندی طول جنك کشته و ۱۱ هزار و ۷۵۴ هندی ناپدید، ۶۴ هزار و ۳۵۴ نفر زخمی و ۷۹ هزار و ۴۸۹ نفر اسیر شدند اما صنایع هندوستان کمکی مهمتر به متفقین کرد زیرا نه تنها همه اسلحه مورد نیاز ارتش هند در داخل کشور تولید شد بلکه بخش مهمی از تجهیزات ارتش امپراطوری در افریقا نیز از هند تامین شد .

حین جنك ، آزادیخواهان هندی از فرصت استفاده کرده نام «ارتش ملی هند» در خارج از هندوستان بوجود آورد .در اکتبر ۱۹۴۳ به بریتانیا و امریکا اعلان جنك داد و به کمك گروه کثیر هندیانی که باو پیوسته بودند و نیز قوای ژاپن پیروزیهائی بدست آورد ولی بعلت شکست خوردن دول محور نتوانست به عملیات خود ادامه دهد و سرانجام در حادثه سقوط هواپیما بسال ۱۹۴۵ کشته شد . مردم هند هنوز از «نتاجی» به عنوان ابر مردی فداکار و آزادیخواه یاد می کنند .

مرکزی بنام «دولت آزاد هند» در سنگاپور بوجود آوردند . پیشوای این نهضت مردی بود به نام «سوبهاس چندرابوس » که درمیان هندیان به «نتاجی» مشهور بود . این مرد که در آن زمان چهل سال داشت از جمله آزادیخواهان نیرومند بشمار میرفت . وی ارتشی به

نهرو در پای پرچمی ایستاده که مظهر استقلال، حاکمیت و آزادی هندو هندوان است . برای به اهتزاز درآمدن این پرچم چه خونها ریخته شد و چه جانها فدا گشت .

از هند بروید

گاندی و نهرو دراین مدت بیکار نبودند و نهضت جدیدی به نام «از هند بروید» بوجود آوردند ، نهضتی که هدف از ایجاد آن بیرون کردن انگلیسها از شبه قاره بود . در آن زمان حزب مسلمانان برهبری «جناح» یاددیگر با قوانین ۱۹۳۵ مخالفت کردو آزایجاد منطقه ای مسلمان نشین با استقلال کامل سخن راند. مسلمانان به رهبری «محمدعلی جناح» بشدت با حضور انگلستان در شبه قاره هند به مخالفت برخاستند .

نهضت «ازهند بروید» با واکنش شدید بریتانیا روبرو شد. پیشوایان هندوستان از جمله گاندی ، نهرو، «راجندرا پراشاد » و «مولانا ابوالکلام آزاد» زندانی شدند.در نتیجه تظاهراتی علیه نایب السلطنه وقت انجام گرفت و سرانجام چرچیل یك نظامی موسوم به لرد «ویول» را به عنوان نایب ـ السلطنه جدید به هند فرستاد تا جناح و سایر رهبران گروه های نیرومند هندوستان، گفتگو کند .

سه اصل

این سه تن پس از مذاکرات و مطالعات فراوان در ۱۶ مه ۱۹۴۶ اعلامیه ای منتشر کرده ، در آن سه اصل اساسی را متذکر شدند :

اول آنکه دولتی به صورت فدرال باید در هند تشکیل شود و برای تشکیل آن باید نمایندگان مجلس موسسان انتخاب شوند و قانون اساسی برای دولت نوین تدوین کنند .

دوم اینکه هند باید وحدت وتجزیه ناپذیری خود را حفظ کند و سوم حکومت موقت مستقل باید از تمام احزاب و گروهها در دهلی تشکیل شود .

در یك قدمی آزادی

حزب «مسلم لیك» یعنی جناح مسلمان استقلال طلب با اصل دوم این اعلامیه موافق نبود زیرا مسلمانان دریافته بودند بدون داشتن سرزمینی هند ، مجلس موسسان را برای تدوین قانون اساسی دعوت کرد واین مجلس درنهم سپتامبر ۱۹۴۶ بریاست دکتر « راجندرا پراشاد» افتتاح شد و سه سال بکار خود ادامه داد تا سرانجام توانست قانون اساسی جامعی در ۳۹۵ اصل تدوین و تصویب کند .

باوجود شرکت حزب «مسلم لیك» در حکومت موقت ، این حزب حاضر نشد در مجلس موسسان شرکت کند و بدین ترتیب محمد علی جناح که بعدها «قائد اعظم» لقب گرفت رسما درمقابل گاندی، نهرو وحزب کنگره قرار گرفت و استقلال مسلمانان را عنوان کرد . مسلمانان اعتقاد راسخ داشتند که نباید آنها را اقلیتی هفتاد میلیونی تابع هندوان قلمداد کرد و باید که کشوری مستقل به نام پاکستان ایجاد شود تا گروه مسلمانان دراین کشور از استقلال کامل برخوردار شود .

مخالفت گاندی و جناح و یا بعبارتی روشنتر هندوان و مسلمانان به نزاع های شدید دوگروه منجر گشت . و در آستانه استقلال ، شبه قاره هند دچار دودستگی و تفرقه شد و بیش از ۷ هزار نفر از دوطرف ، دراین مبارزات کشته شدند .

گزارش اول : آسیا
رویداد دوم : شبه قاره هند (۳)

شهادت در صبح آزادی هند

کشته شدن این افراد ، گاندی و حزب کنگره را بر آن داشت که درمقابل نظرات جناح مسلمان تسلیم شوند و با تجزیه هندوستان موافقت کنند . انگلستان که نخست با این طرح مخالف بود برائر تظاهرات مردم و کشته شدن ٤ هزار نفر در کلکته ، با تشکیل دو کشور مستقل در شبه قاره هند موافقت کرد و نایب السلطنه جدیدی را به نام «لرد مونتباتن» که نوه ملکه ویکتوریا بود به هند فرستاد.

این شخص در سوم ژوئن ۱۹۴۷ علام کرد که شبه قاره هند به دو دولت مشترك المنافع هند و پاکستان تقسیم میشود . ایالات مسلمان نشین، بلوچستان ، سند و شمال غربی و نیمی از پنجاب در غرب و نیمی از بنگال در شرق، دولت پاکستان را تشکیل میدهد و قسمت های شمالی ، مرکزی و جنوبی بنام هندوستان شناخته خواهد شد . اما متاسفانه وضع ایالت کشمیر مبهم ماند و هرچند اکثریت ساکنان این ایالت مسلمان بودند ولی جزء هیچیك ازدو کشور شمرده نشدند . کشمیر ازآن ملتی پیکارجو و مبارز تحت رهبری بزرگان و پیشوایان خود آزادی از کفرفته را مجددا به دست آورد و به عنوان نخستین مستعمره آزاد شده امپراطوری بریتانیا ، مقدمات زوال این امپراطوری و آزادی مستعمرات دیگر آنرا فراهم آورد .

روز ۱۵ اوت ۱۹۴۷ بریتانیا امور شبه قاره هند را به دو دولت مستقل و موقت واگذارد. حکمران هندوستان لرد «لوئی مونت باتن» نایب السلطنه بود و اگر نهرو اقتدار کافی نداشت مسلوم نبود کار این کشور تازه استقلال یافته به کجا میانجامید .

هیچکس گمان نمیبرد که «گاندی» بدون اینکه ثمره تلاشهایش را به چشم به بیند از دنیا رخت بربندد اما تعصب کورکورانه مردمی که از همکاری رهبر بزرك هندوان با مسلمانان دل آزرده شده بود ، قتل این رامرد بزرك را باعث شد .

قتل گاندی

هندیهای افراطی هیچگاه نتوانستند عظمت و بزرگی روح «گاندی» را دریابند. آنها گمان میبردند تا زمانی که گاندی زنده است هندوستان نمیتواند کشوری کاملا هندی شود واو موجب تجزیه هندو پاکستان گردید . درحالیکه حتی در دهلی پایتخت هند ، مردم با تنفر به مسلمانان مینگریستند و هرلحظه امکان برخورد شدیدتری بین دو گروه هند و مسلمان وجود داشت .

نخستین ضربه ای که پس از استقلال بر پیکر هند فرود آمد ، قتل «مهاتما گاندی » رهبر هندوان سابق، و فرمانروای پاکستان «محمد علی جناح» شد . بخش هند به نام قدیمی آن «بهارات» موسوم و مسکن هندوان شد درحالیکه مسلمانها در پاکستان مستقر شدند . ازاین رو گزارش را میتوان ازاین زمان به دو بخش کرد . بخش نخست هند پس از استقلال و بخش دوم پاکستان در سالهای پس از ۱۹۴۷ .

هند

در چهارم ژوئیه سال ۱۹۴۷ پارلمان انگلستان استقلال دو کشور هندو پاکستان را تصویب کرد و روز پانزدهم اوت به عنوان روز استقلال این کشور ها برگزیده شد و بدین ترتیب زمان تابحال موضوع اختلاف های هند و پاکستان مانده است و حتی جنگی بزرك برای تملك آن بین دو کشور درگرفت که شرح آن بعدا خواهد آمد .

اعلام استقلال

گاندی این مسائل رابخوبی درمی یافت وازاین رو هنگامی که کار تضاد و کشمکش بالا گرفت به روزه متوسل شد و تا زمانی که رهبران هندوضعی مساعد برای مسلمانان فراهم نکردند روزه خود را نشکست روز ۳۰ ژانویه ۱۹۴۸ ، ده روز پس از شکسته شدن آخرین روزه او ، هنگامی که برای شکرگزاری روزانه به باغ خانه «بیرلا» میرفت ، ناگهان هندوئی متعصب جلویش ظاهر شد و با شلیك چند تیر به زندگانی این مرد بزرك در صبح آزادی هند پایان داد .

زیر نظر: منصور تاراجی
همکاران:

ابوذر صداقت ، شاهین شهیدی ، پرویز ایرانزاد محمد حیدری، علی بهارلو و اسدالله آقائی

نفت

۳۱۱۰۷۱
خواننده محترم ـ بااین شماره تلفن میتوانید با هریك ازشعب وقسمتهای مربوط به موسسه اطلاعات ونشریات مختلف آن تماس بگیرید

دکتر جمشید آموزگار وزیر دارائی ایران، اسرار تازه‌ای ازمبارزه اوپك باکمپانیها را فاش ساخت

شاهنشاه فرمودند برو به کمپانیها بگو:

بازاری که خودش نفت میخواهد دیگر خرج دفتر ندارد!

ده سال طول کشید تا اوپک به خواستهای خود رسید

دیروز دکتر جمشید آموزگار وزیر دارائی و رئیس کمیته سه نفری اوپك مامور مذاکره با کمپانیهای نفتی بسیاری از مسائل پشت پرده مذاکرات نفتی تهران را فاش کرد.

آموزگار که در جلسه ناهار ماهانه انجمن مدیریت ایران در مقابل بیش از صدمدیر عالی‌مقام بخش خصوصی ودولتی پیرامون تاثیر نفت دراقتصاد ایران صحبت میکرد. ماجراها ومبارزات تاریخی نفت‌راتشریح نمود، که در زیر خلاصه آن آمده است.

جمشید آموزگار

آموزگار در مقدمه‌سخنان‌خود بحث اقتصادی جالبی در زمینه امور اقتصادی ایران و کشور های توسعه یافته بیان کرد، بعد صحبت را به نفت و حقوق‌ایران کشاند و گفت:

قبل‌از سال ۱۹۶۰ که اوپك تاسیس شد «قیمت اعلان شده» نفت سبك در خلیج فارس ۲٫۰۴ دلاربود اماآنرا در دوبار تقلیل به ۱٫۷۹ دلار (حمل از خارك) رساندند.

در همان موقع شاهنشاه به اهمیت خطر پی بردند و با الهام از اوامر ایشان‌مابدنبال جمع کردن کشور های‌ذینفع و مقاومت در مقابل کمپانی های نفتی افتادیم و بالاخره در سال ۱۹۶۰ اوپك‌تاسیس گردید. اوپك از همانروز اول‌تاسیس‌بدنبال برگرداندن «قیمت اعلان شده» به سطح بهای سابق بود، اما عملا دهسال طول کشید تا باین آرزو رسید. منتهی‌تاسیس اوپك از همان بدو و پیدایش موجب شد که دیگر کمپانی ها جرات نکنند قیمت نفت را تقلیل دهند والا چه بسابازهم قیمت تقلیل پیدا میکرد.

پرداخت مشخص

در این موقع آقای آموزگار مبارزه ایران و اوپك را درمورد بهره مالکان تشریح کرد و گفت:

معمولا از بابت استخراج نفت که دیگر جای آنرا با هیچ چیز نمیتوان پر کرد بهره مالکانه‌می پردازیم، در قرارداد ما با کنسرسیوم بهره‌مالکانه باسم پرداخت مشخص در شکم‌مالیات بود، یعنی مبلغی باسم «پرداخت مشخص» بما میدادند امابعد در موقع پرداخت ۵۰ درصدسود ویژه باسم مالیات مبلغ داده شده را ازآن‌کسر میکردند و در حقیقت از بابت بهره مالکانه چیزی بما داده نمیشد.

تاثیر جنك اعراب و اسرائیل

این مطلب مورد اعتراض ما بود و سرانجام‌اوپك دراین‌زمینه اقداماتی را شروع کردودرزمان وزارت‌دارائی آقای‌هویداموضوع بهره مالکانه با فرمولی حل‌شد یعنی اصل« بهزینه گذاردن » بهره مالکانه مورد قبول قرار گرفت و همه ۱۲٫۵ درصد باسم بهره مالکانه پرداخت شد. امادر مقابل هشت و نیم درصد بعنوان تخفیف گرفتند، و در دو سال بعد هر سال یك‌درصد بما داده شد در نتیجه در سال۱۹۶۶شش و نیم درصد آن ثابت باقیماند.

در این موقع اتفاقی افتاد وآن جنك اعراب و اسرائیل وبستن کانال سوئز بود که بازار نفت را بشدت گرم کرد و نفت نقش حیاتی‌تری پیدا کرد.

بستن کانال سوئز باعث شد که طول مسافت و زمان‌حمل نفت خلیج فارس به اروپا زیادتر بشود و در نتیجه‌برای نفت حوزه مدیترانه موقعیت ممتازی پیدا شد بهمین جهت کمپانیهای نفتی خودشان یکمرتبه به عربستان سعودی اعلام کردند که بعلت این موقعیت شش و نیم درصد تخفیف را برای آنمقدار نفتی که با لوله به خلیج فارس می‌آید (روزی ۵۰۰ هزار بشکه سالی ۲۵ میلیون تن) را لغو کرده‌اند.

وقتی گزارش امر به شاهنشاه داده شد امر فرمودند که دنبال این قضیه در اوپك گرفته شود، از آنجائیکه شرایط برای دادن تخفیف تغییر کرد لذا طبق مفاد قرارداد تکمیلی شش ونیم‌درصد نیز باید از بین برود این موضوع پس از بحث مفصل در اوپك با کمپانیهای نفتی بطور جدی در میان گذارده شد و بالاخره موفق شدیم شش و نیم درصد تخفیف را که کم کم‌ثابت باقیمانده بود با فرمول دیگری حذف کنیم آخرین سال حذف همین امسال بود و قرار بود تا آخر سال ۱۹۷۱ بقیه‌تخفیف که دو درصد بود لغو شود.

از طرف دیگر در همان قرارداد برای نفت سبك‌جریمه‌ای تعیین شد و علت آنهم این بود که‌در آنروز هانفت‌سنگین بازارگرمی در اروپا پیدا کرده بود و آنها مدعی بودند که نفت سبك را نمی توانند خوب بفروشند.

ماجرای نفت لیبی

نکته‌سوم اینکه برای بازاریابی هم هر بشکه چهار سنت از ما گرفتند که همه اینها تاسال ۱۹۷۵ ادامه می یافت در اینجا آقای آموزگار وزیر دارائی به مسئله دیگری که سراغاز مبارزات ومذاکرات نفتی‌تهران محسوب میشداشاره‌نمود و گفت کشور لیبی کشور نفتی تازه‌به میدان آمده‌ای بود که نفت سبك آن به بازار اروپا نزدیك بود و کمپانی های نفتی بسرعت مشغول توسعه اکتشافات و افزایش تولیدو صادرات بودند قیمت نفت ۴۰ درجه لیبی در حدود ۲٫۲۳ دلار قیمت داشت این قیمت بااحتساب‌قیمت خلیج فارس به‌ضرر دولت لیبی بود و از انجائی که نفت لیبی را ارزانتر بدست کمپانی‌ها میداد، نوعی مبارزه با نفت‌خلیج فارس تلقی میشد. قیمت اعلان شده نفت‌لیبی‌باتوجه به۴۰درجه‌بودن آن که قیمت بیشتری پیدا می کند و اختلاف قیمت حمل از خلیج فارس تا دریای مدیترانه که در حدود سی و پنج سنت می‌شد و می‌بایستی ۲۴۶ دلار میشد اما قیمت آنروز قریب۲۳ سنت کمتر یعنی‌در حدود۲٫۲۳ بود.

این مطلب‌را ما دراوپك‌مطرح کردیم وخواستیم که لیبی‌اقدام عملی بکند، هم حقش رابگیرد و هم از رقابت غیر معقول جلوگیری نمایدامالیبی دراوایل چندان جدی اقدام‌نکرد ولی‌پس ازفشار بسیار از ما کمك خواست. بنابه پیشنهاد ایران قطعنامه‌ای در اوپك تصویب‌شد که ازلیبی برای بالابردن قیمت حمایت جدی میشد. در همه این مواردشخص شاهنشاه‌هیئت نمایندگی ایران رارهبری می‌کردند و هیئت‌نمایندگی ایران که ریاستش به عهده من بود بطور جدی مسئله‌را دراجلاسیه های مختلف اوپك تعقیب نمود. ونتیجه این شد که‌لیبی کم کم مسئله رابطور جدی دنبال کرد.

در این موقع‌دوپیش آمددیگر موقعیت لیبی را تقویت کرد، یکی قطع لوله‌عربستان سعودی به مدیترانه که روزانه پانصد هزار بشکه نفت به اروپا می‌رسانده‌بود، قطع‌این‌لوله‌اروپارا مجبور کرد که از ذخایر خود استفاده کند.

افزایش مصرف

دومی بالا رفتن مصرف‌در کشور های اروپا بود.مصرف در اروپا بخصوص انگلستان وآلمان و ایتالیا آنچنان بالا رفت که تمام پیش بینی های قبلی را در هم ریخت مثلا آلمان به جای ۱۰٫۸ درصد ۱۳ درصد اضافه مصرف‌پیدا کرده بود. این‌دو مورد موقعیت لیبی را در مذاکرات تقویت نمود، آنچنان که لیبی موفق شد قیمت نفت‌خام چهل درجه خودرا۲٫۵۳سنت بالا ببرد و تعهد بگیرد که تاپنجسال آینده هر سال دو سنت برآن افزوده شود تابه ۲٫۶۳ سنت برسد.

از طرفی دیگر لیبی از کمپانی های نفتی خواست تفاوت فوق‌را در سال ۱۹۶۷ تا۱۹۷۰بپردازند زیرا واقعیت امر این بود که کمپانی ها این پول رانپرداخته و بسود خود برداشته بودند.

کمپانی های‌نفتی‌بعد ازمذاکرات مفصل دو دسته شدند عده‌ای حاضر شدند که این تفاوت را بابالابردن مالیات از۵۰ درصد به ۵۲ درصد تا ۵۵٫۵ درصد بپردازند و بعضی دیگر حاضر شدند باقساط در سالهای‌آینده بدهند.

دراینجا باید گفت هر دو دسته آنچه می پرداختند در حقیقت معادل پولی بود که از ۱۹۶۷به بعد بدهکار شده بودند بهمین جهت بعضی ها مالیاتشان ۵۲ درصدوبعضی‌دیگر ۵۵٫۵درصد شده بود و بطور متوسط لیبی چیزی درحدود۵۴درصد دریافت میدارد. در حقیقت این دسته از کمپانی ها حاضر نشدند که اصل « عطف بماسبق» راقبول کنند بهمین جهت با افزایش مالیات موافقت کردند.

گزارش این امر باز به عرض شاهنشاه رسید. شاهنشاه فرمودند فورا قضیه دنبال شود. برای اولین بار شاهنشاه آریامهر بودند که فرمودند باید مالیات ما از نفت به جای پنجاه درصد ۵۵ درصد باشد تا آنروز مسئله تغییر مالیات مطرح نبود، آنچه در لیبی شد در حقیقت پرداخت غرامت بود. کارشناسان شرکت ملی نفت که ریاستش بعهده آقای‌دکتر اقبال بود اوامرو نیات‌شاهنشاه را تعقیب کردند و موفق شدند این نظر اعلیحضرت همایونی را به کنسرسیوم بقبولانند و در ضمن اختلاف قیمت نفت سبك و سنگین راهم از بین ببرند و ۹ سنت بر قیمت نفت سنگین اضافه کنند.

این موفقیت‌بقدری بزرك بود که وقتی بدستور شاهنشاه مامطب را در کار اکاس باطلاع کشورهای عضو اوپك رساندیم آقای زکی‌یمانی وزیر نفت عربستان سعودی گفت.

« اگر شاهنشاه ایران نبود رقم مالیات ما تا ۵۲ درصد بالامیرفت واین پشتیبانی و شخصیت وهمت شاهنشاه ایران بودکه رقم‌مالیات به ۵۵ درصد رسید ».

بدنبال همین موفقیت تمام کشور های خلیج فارس موفق شدند که همین‌ارقام را بگیرند و همه‌آنها قدرشناس بودند ومکررآنراعنوان کردند و سپاسگزاری نمودند.

مذاکرات تهران

در اینجا آقای آموزگار وارد جریان تاریخی مذاکرات تهران شد و گفت: در مورد «قیمت اعلان شده» نفت خلیج‌فارس مادراوپك هنوز بحث داشتیم. هیات ایرانی برهبری شاهنشاه مدتها بود که موضوع قیمت را در اوپك تعقیب میکرد و بنا بتقاضای ایران این موضوع در دستور جلسه کاراکاس گذارده شده بود و حتی موفقیت فوق بدست

بقیه‌درصفحه۱۱

همهٔ
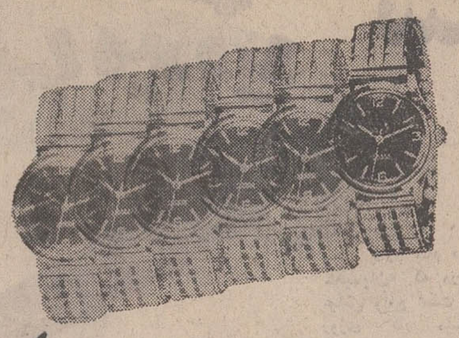
ولی
ی سویس خوبند

LUSINA
GENÈVE
ساخت سویس
لوزینا
ازبهترین است
فروش فوق العاده ساعت
کالای سویس ۱۶۳ خیابان اسلامبول ـ تهران
از ۱۱ الی ۲۹ اسفند
کالای سویس دراین مدت همه روزه از ۸ صبح الی ۸ بعدازظهر بازاست. پارکینگ جدید تهران جنب کالای سویس برای مشتریان محترم مجانی است

الورا زن ایرانی را عوض خواهد کرد؟
ELura

در نوروز ۱۳۵۰
بهترین عیدی که میتوانید به‌دوستان خودبدهیداینست که‌آنها رابرای تماشای‌شادی بخش ترین فیلم سال نو به
سینما امپایر
دعوت کنید
کاترین دونو و جک لمون در فیلم رنگی
احمق های ماه اپریل

The April Fools
باشرکت: پیتر لاخورد
شارل بوایه ـ میرنا لوی
جک وستون
محصول کمپانی
سینما سنتر فیلمز

ŠKODA دیزل ژنراتور های مارک اشکودا
برای مصارف صنعتی وروشنائی شهرها: انواع اتوماتیک برای بیمارستانها درمواقع اضطراری
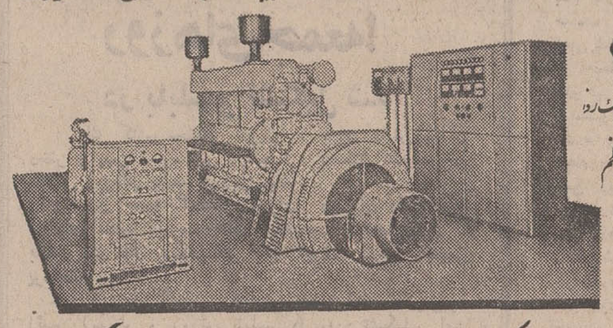
محکم ـ بادوام
دارای ساختمان مطابق تکنیک روز
لوازم یدکی فراوان ـ سرویس منظم
نماینده انحصاری درایران شرکت تجارتی ایران واشکودا
تخت جمشید شماره ۱۶۲ تلفن: ۶۱۳۳۶۰ ۴۰۴۲۷ تلگرافی اشکوداورکس

تغییر مکان
شرکت سهامی تجارتی سیکوبی از محل سابق خیابان کاخ جنوبی ـ کوچه هلالی شماره ۱۵ به خیابان پهلوی بالاتر از هتل میامی ساختمان جیلانچی نقل مکان نموده است (تلفن جدید ۶۲۳۴۶۹)

+ ۱۰٪ پاداش میگیرید
۹٪ جریمه نمیدهید
جمعاً ۱۹٪ بسود شماست
شما که عازم مسافرت نوروزی هستید و قبل از انقضای آخرین مهلت از تهران خارج میشوید، عوارض نوسازی ملك خودرا در اولین فرصت بپردازید و ازمزایای خوش حسابی استفاده کنید.
۲۹ اسفند آخرین فرصت
برای پرداخت عوارض نوسازی سال ۱۳۴۹
شما، با پرداخت بموقع عوارض نوسازی سال ۴۹، از ۱۰٪ پاداش خوش حسابی استفاده می کنید، از۹٪ جریمه دیرکرد معاف میشوید و جمعاً ۱۹٪ بسود خود صرفه جوئی می کنید.

کمپانی مترو گلدوین مایر، عرضه کننده قوی ترین و بزرگترین آثار سینمائی‌جهان تازه ترین شاهکار پرحادثه خودرا تقدیم میدارد.
از چهارشنبه ۲۶ اسفند
برنامه نوروز ۱۳۵۰ سینماهای
گلدن سیتی ادئون
مترو گلدوین مایر تقدیم میکند
کلینت ایستوود
تلی ساوالاس
در فیلمی بکارگردانی برایان هاتن
(سازنده فیلم قلعه عقابها)
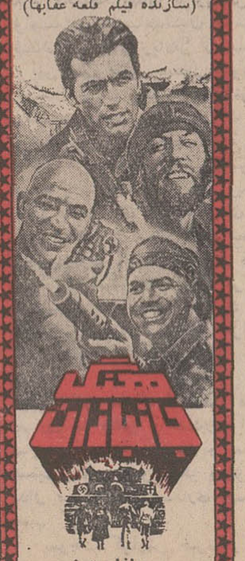
هتک جانبازان
پاناویژن ـ رنگی

سینما
پارامونت
از روز ۵ شنبه ۲۷اسفند تقدیم میکند
هر چه فیلم کمدی وسترن که تاکنون دیده‌اید، فراموش کنید چون فرانك سیناترا و جرج کندی دراین‌فیلم شمارا از خنده روده‌بر می کنند
مترو گلدوین مایر تقدیم میکند
فرانك سیناترا
جرج کندی
در فیلم پاناویژن و رنگی

کلانتر قلابی
باشرکت: آن جکسون
لوئیز نتلتون ـ میشل کاری

عید نوروز ۱۳۵۰
بشما خیلی خوش خواهد گذشت چون‌فیلم کمدی «غریبه ها» را می توانید
از روزه‌شنبه ۲۷ اسفند درسینما
رادیوسیتی
تماشا کنید . . .فیلمی که به‌یك بار دیدن‌آن قانع نخواهید بود
کمپانی پارامونت تقدیم میکند
جک لمون
سندی دنیس
در فیلم رنگی
«غریبه ها»

THE OUT-OF-TOWNERS
با شرکت: سندی بارون
رابرت نیکونو ـ رابرت کینگ

دو مرد، دو غول‌دو آتش دو بمب، دو گانگستر در غوغای‌بندر مارسی باوج‌قدرت و عظمت میرسند و اینست ماجرای پرشور آنان که تاریخ جنایت هرگز نظیر آن را بیاد ندارد
از روزه‌شنبه ۲۷ اسفند برنامه مخصوص نوروز ۱۳۵۰
کمپانی پارامونت تقدیم میکند
آلن دلون
ژان پل بلموندو
در فیلم رنگی
بورسالینو

Borsalino
باشرکت
کاترین روول ـ کورین مارشان
ماریو دیوید ـ میشل بوکه

هدیه عید نوروز
شهر فرنگ
اولین سینمای ممتاز ۴ ستاره ایران
★★★★
فیلمی که قلب ها را روشنی میبخشند، لبخند برلبان و اشك بر چشمان شمامی آورد.
استیو مک کوئین
در فیلم پاناویژن و رنگی
نیرنگ بازان

"The Reivers"
باشرکت: شارون فارل
ویل گیر ـ مایکل کنستانتین
روپرت گراس
محصول کمپانی
سینما سنتر فیلمز

گمشده

رضاخان قراچورلو عکس بالا که اختلال حواس دارد از ـ ۴۹٫۱۱٫۱۷ گمشده مادرش در طهران سرگردان است هر کس اطلاعی دارد به تلفونهای‌شماره ۹۶۰۲۲۴ ـ ۹۵۵۲۸۱ یامامورین انتظامی اطلاع فرمایند.
آ ـ ۳۶۷۸۹

اخبار شهرستانها

صفحه ۸ ـ اطلاعات

پنجشنبه ۲۰ اسفندماه ۱۳۴۹

شماره ۱۳۴۴۱

امسال عید بکجا میروید
نمایندگان اطلاعات در شهرستانها شما را راهنمائی میکنند

ساری، شهر همیشه بهار

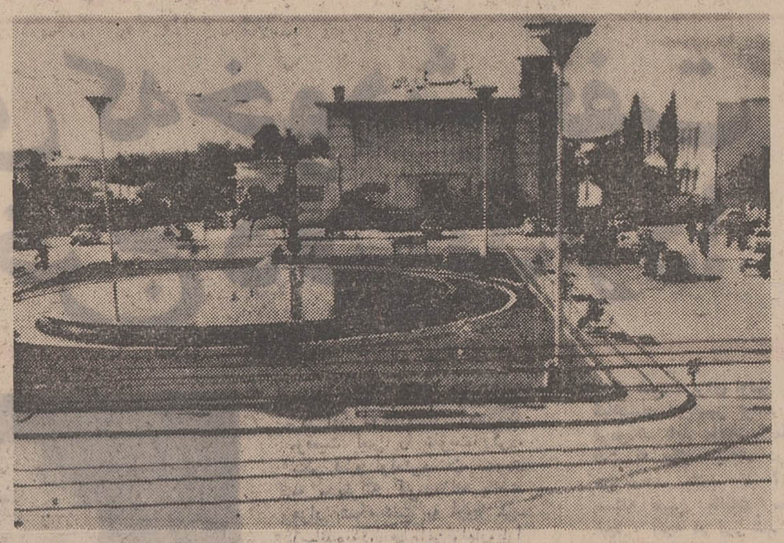

میدان رضاشاه کبیر ساری که اززیبائی خاصی برخورداراست ...

ساری ، مرکز استان دوم ، چون سایر شهرهای سواحل دریای گیلان و مازندران ، شهریست سرسبز و دیدنی ، شهری بامردمانی مهربان و مهمان‌نواز .

فاصله ساری باتهران‌ازطریق راه هرازدویست وهفتاد کیلو ـ متر واز طریق راه فیروز کوه سیصدوهفتاد کیلومتر میباشد.

مسافرت به شهرستان ساری با قطار ، اتوبوس و اتومبیل های سواری امکان‌پذیر استو آژانسهای مسافربری ایران ـ پیما ، پی‌ـام‌ـتی و سواریهای کرایه اتوبنز کیوانفر وبابل مشهد بکار حمل و نقل دراین راه اشتغال دارند . در اینجا نظر مسافران عزیز را به این نکته جلب میکنیم که جاده هراز تاساری اسفالت و جاده فیروز کوه خاکی میباشد .

ضمنا بهای بلیطهای قطار درجه یك چهارصدوبیست ریال درجه ۲ دویست‌وبیست ریال‌و درجه ۳یکصدوچهل ریال می‌ـ باشد . اتوبوسها این راه رابا دریافت نود ریال از هر مسافر طی‌میکنند و اتومبیلهای‌سواری کرایه باگرفتن یکصدو پنجاه ریال .

بدنیست بدانیدنرخهای‌مذکور درایام عید گاهی تابیست‌درصد افزایش می‌یابد .

هتلها و مسافرخانه‌ها

در شهر ساری تعدادی هتل و مسافرخانه وجود دارد که به ترتیب عبارتست از هتل جلب سیاحان ، هتل نادر ، هتل ساری ، مهمانخانه شمال ، مهمانخانه توکل و مسافرخانه های شمس وجابونی .

کرایه اطاق یك تخته درهتل های نادر وساری یکصدوبیست ریال و دوتخته دویست‌وبیست ریال میباشد .

در مسافرخانه‌های ساری نیز کرایه یك اطاق یك تخته ۵۰ ریال ، دوتخته ۸۰ ریال و۳و چهارتخته نودویکصد ریال‌می‌ـ باشد .

گردشگاه ها

در داخل شهر ساری چند منطقه «دیدنی» وجود دارد که از انجمله است .

محلاك پارك شهر ، میدان پهلوی و راه‌آهن ، در ساری برمسافران فرض است که امامزاده یحیی رانیز زیارت کنند واگر فرصتی دارند ، امامزاده عباس ، سرپل تجن و باغات اطراف شهر نیزدیدنی است .

سینماها :

در ساری چند سینما وجود دارد . نام سینماها بشرح زیر است :

سینما سپهر تلفن ۲۲۱۲ ، سینما مولن‌روژ تلفن ۲۴۶۳ ، سینما ایران تلفن ۲۳۱۲ و سینما فردوسی که در خیابان پهلوی واقع و تلفن ندارد . بهای بلیط سینماها بین ۲۵ تا۱۰ ریال است .

خط اتوبوس :

در شهرساری‌خط اتوبوسرانی دائر نیست ولی تعداد زیادی تاکسی وجود دارد . کرایه تاکسی برای یك نفر ۵ریال وبرای دونفر و سه‌نفر ده ریال است .

۲۱۰۶

شماره تلفن دفتر نمایندگی اطلاعات در ساری است

بیمارستان‌ها :

بیمارستان‌ها و درمانگاههای شهر ساری عبارتست از : بیمارستان پهلوی واقع‌درخیابان رازی . تلفن ۴۰۴۷، بیمارستان راه‌آهن واقع در خیابان‌راه‌آهن تلفن ۴۴۰۰ ، بیمارستان زارع واقع در جاده بهشهر (۵ کیلو متری ساری) تلفن ۴۲۷۰ و درمانگاه شهیاد واقع درخیابان رازی تلفن ۴۰۴۴ .

داروخانه‌ها

در شهر ساری یك‌داروخانه وجود دارد بنام «داروخانه‌دکتر مجیدیان» که در خیابان شاه عباس واقع است وبطورشبانه روزی کار میکند . تلفن داروخانه ۲۰۰۵ است .

تلفن کاریر :

اداره تلفن کاریر و اداره پست و تلگراف شهرساری در خیابان شاه‌قرار دارد ودرصورت لزوم میتوانید باتلفن‌های‌شماره ۴۰۸۶ تا ۴۰۹۵ تماس‌بگیرید تاوسائل مکالمهٔ تلفنی شما با شهر مورد نظرتان فراهم‌شود.

بانك ها :

بانکهائی که در شهر ساری وجود دارد به‌شرح زیر است: بانك ملی ایران ، بانك سپه تلفن ۲۰۵۰ بانك‌اعتبارات‌توزیع بانك بیمه ایران تلفن ۲۰۲۴ بانك کشاورزی تلفن های ۲ـ۲۰۶۰ بانك رهنی تلفنهای ۲ـ۲۱۷۱ بانك اصناف تلفن ۴۴۸۷ بانك بازرگانی تلفن ۲۰۹۰ بانك بیمه بازرگانان تلفن ۲۸۴۹ بانك تهران تلفن ۴۳۴۶ بانك صادرات ایران تلفن ۲۲۳۵ بانك عمران تلفن ۲۰۸۰

مراکز انتظامی

محل مراکز انتظامی شهر ساری به‌قرار زیر است :اداره شهربانی استان واقع در پارك شهر تلفن‌های ۴۰۲۰ـ۴۰۲۴ کلانتری یك واقع درپارك‌شهر تلفن ۴۰۲۱ کلانتری دو واقع در خیابان فرح‌آباد تلفن ۴۰۲۲ پادگان نظامی واقع در میدان پهلوی تلفن های ۲۷۰۵ـ۲۷۰۴ ناحیه‌ژاندارمری شمال واقع در خیابان‌راه‌آهن تلفن های۴۰۵۸ـ۴۰۵۷ گروهان ژاندارمری ساری واقع در خیابان ژاندارمری تلفن های ۲۰۷۱ ـ ۲۰۷۰

سوغاتی

درساری ، مرکز استان‌دوم، مسافر برای خرید سوغاتی در نمی‌ماند ! دراین شهرشمامی‌ـ توانید انواع واقسام مرکبات وگلهای طبیعی را برای‌دوستان وآشنایانتان بارمغان بیاورید. علاوه براین جاروهای ساری شهرتی بسزا دارد و پرتقال ، کاهو ، آب نارنج ، مربای نارنج ، ماهی ، گل بنفشه و گل نرگس آن نیز معروفست.

غذاهای محلی

لازم بیاداوریست که در مهمانخانه‌های ساری غذاهای معمولی فراوان یافت‌میشود وغذا های محلی مردم این دیار نیز عبارتست از : قعلیه ، ساك و «ماهی‌جیرزی» .

نکات قابل توجه

چون پیش‌بینی می‌شد که امسال نیز چون سالهای گذشته عدهٔ زیادی برای گذراندن تعطیلات نوروزی خود بساری سفر کنند کمیسیونی‌باشرکت مسئولین شهرداری ، سازمان جلب سیاحان ، ژاندارمری و بهداری در کاخ استانداری تشکیل گردید و برای تامین رفاه حال مسافران تصمیماتی اتخاذ گردید .

دراین جلسه از طرف مقامات مسئول شهرداری اعلام شد بمنظور نظارت برنحوه کار مهمانسراها و مسافرخانه های ساری درایام نوروز مامورینی بنام بازرسان شهرداری به خدمت گمارده خواهند شد و سعی شده است که‌حتی‌المقدور از اجحاف وگرانفروشی نیز جلوگیری بعمل اید .

مسئولین مربوطه سپس‌ضمن اشاره به اقدامات دیگری که انجام خواهد شد اضافه کردند جمع دیگری از مامورین شهرداری ساری در ایام‌نوروز کار راهنمائی مسافران را در داخل شهر بعهده خواهند گرفت و براساس مذاکراتی که صورت گرفته نانوایان ، قصابان وسایر فروشندگان مایحتاج‌عمومی در ایام‌تعطیلات عید به کار خود ادامه خواهند داد و باصطلاح مغازه های‌خود را تعطیل نخواهند کرد .

دراین جلسه همچنین اعلام شد : مهمانسرای جلب‌سیاحان ساری درایام عید برای‌مسافران نوروزی این شهر تخفیف‌فوق العاده‌ای در نظر گرفته است. ضمنا اداره کل آموزش و پرورش مازندران از چندی پیش برای رفاه فرهنگیان اقداماتی بعمل آورده و دراین راه قدمهائی برداشته است .

کنفرانس فرمانداران و بخشداران سیستان و بلوچستان .

دیروز کنفرانس مشترك اعضای انجمن های استان شهرستان‌و شهر و فرمانداران و بخشداران‌وشهرداران استان سیستان و بلوچستان وسیلهٔ آقای دهستانی‌استاندار سیستان و بلوچستان درزاهدان گشایش یافت . در مراسم افتتاح این کنفرانس،استاندار سیستان و بلوچستان ، ضمن تشریح هدفهای کنفرانس و برنامه‌های اجرائی سال آینده مطالبی بیان داشت .

بازرسی از کشتی «درویش» شروع شد

ازاین‌کشتی‌ویك کشتی دیگر، میلیون‌ها ریال کالای قاچاق بدست آمده است .

بازرسی از کشتی (۲۹ـ کاظمی) به‌پایان رسید و مامورین ژاندارمری‌ناحیه‌خوزستان‌بازرسی از کشتی «درویش» را شروع کردند .

این دوکشتی که از کویت میلیونها ریال کالای قاچاق به طرف خرمشهر حمل میکردند، دیروز در نزدیکی خرمشهر توقیف شدند که خبر آن‌دیروز درج شد .

بازرسی از کشتی (۲۹ـ کاظمی) ۳۰ساعت طول کشید و مقدار زیادی کالای قاچاق و اجناس لوکس‌وگرانبها بدست‌مامورین افتاد .

رئیس اداره گمرك آبادان که کارشناس امور کشتی نیز میباشد باتفاق‌یکی از کارمندان اداره گمرك این شهر برای کمك‌به‌مامورین هنك‌ژاندارمری آبادان در مورد پیدا کردن محل جاسازی دوکشتی مزبور از آبادان وارد خرمشهر شدو همکاری خود را با مامورین آغاز کرد .

ناخدای کشتی (۲۹ـ کاظمی) که بعلت حمل کالای قاچاق‌از کویت ،درخرمشهرتوقیف شده است ویکی دیگر از صاحبان اجناس قاچاق بنام « محمود عظیمی» فعلا متواری هستند و مامورین ژاندارمری ناحیه خوزستان برای‌دستگیری آنان تلاش میکنند .

فرهنگیان طبس

تدریس با «هیپنوتیزم» را از نزدیک تماشا کردند

عباس آرام : مقامات مسئول باید بمن میدان عمل بیشتری بدهند تا نظر خودرا باثبات برسانم ..

بیش از ۳۰ کودك ، بوسیله‌عباس آرام دبیر دبیرستان های طبس بخواب مصنوعی فرورفته‌اندو در عالم خواب ، توجه کامل‌به نکات درسی که توسط دبیرستان بازگو میشود دارند .
در عکس گروهی از آموزگاران و دبیران «طبس» هنگام تماشای تدریس از طریق هیپنوتیزم دیده میشوند .

«عباس آرام » که با روش تدریس و اموزش از راه «هیپنوتیزم» توجه‌محافل‌فرهنگی را بخود جلب کرده است،قبل از ظهر پریروز با حضور جمع کثیری از فرهنگیان و دبیران دبیرستان های طبس و اکیپ خبرنگاران اعزامی اطلاعات با خواب کردن متجاوز از سی کودك در محل دفتر نمایندگی اطلاعات در طبس نحوهٔ تدریس را از طریق هیپنوتیزم باردیگر عملا به فرهنگیان طبس نشان داد .

فرهنگیان طبس اکثرا عقیده دارند که مقامات‌مسئول باید برای روش جدیدی که آقای آرام ابداع نموده امکانات لازم را در اختیار وی قراردهند تا از این طریق بتوان نتایج درخشانی از نحوه جدیدتدریس علوم مختلف بدانش‌آموزان بدست آورد .

آقای مهدی مقدس کفیل آموزش و پرورش طبس به اکیپ خبرنگاران‌اعزامی‌اطلاعات که برای مشاهده طرح ابداعی آقای آرام به طبس رفته‌اند ، اظهار داشت : هرگونه‌پیشنهاد و طرحی که از طرف افراد مطلع و موثر در مورد پیشرفت امر آموزش و پرورش داده شود برای ما قابل‌احترام‌است. ولی این نظریات بایددرمعرض افکار عمومی قرار بگیرد و مورد موافقت مقامات مسئول نیز باشد .

آقای مقدس افزود : درمورد طرح ابداعی آقای ارام ،قطعا اداره کل مطالعات و برنامه های وزارت آموزش و پرورش مطالعه خواهد کرد و بموقع خود اقدامات لازم را معمول خواهد داشت .

آقایان رحیم طلوع‌محمودنیا احمد حجازی ، ابوالقاسم انصاری دبیر دبیرستان های طبس و همچنین آقای امراله ظهیری که مدتهاریاست‌فرهنك طبس را برعهده داشت و فعلا بازنشسته میباشد به‌اکیپ خبرنگاران اعزامی اطلاعات اظهار داشتند :

عباس آرام شخص فوق‌العاده‌ای است و چنانچه مقامات مسئول وزارت آموزش و پرورش کمك های لازم را برای پیشبرد این طرح مبذول دارند و نظارت کلی در اجرای آن بعمل‌آورند مسلما درکار تدریس و تعلیم‌و تربیت دگرگونی و تحول‌فوق‌ـ العاده‌ای بوجود خواهد آمد .

«عباس‌آرام» مردی که ، مدعی است ، میتواند با استفاده از نیروی علم هیپنوتیزم ذهن‌دانش آموزان را برای فراگیری دشوارترین درس‌ها آماده کند . امروز به خبرنگار مادر مشهد گفت : بنظر من میتوان برای افزایش میزان معلومات دانش آموزان از علم‌هیپنوتیزم بخوبی استفاده کرد و بهتر اینست که برای مدت یك یا دوسال از طریق خواب‌مصنوعی دانش آموزان را ، آموزش‌داد وبعد با استفاده از تجاربی‌که دراین راه تحصیل میشود ، تعدادی کلاس برای تدریس باعلم هیپنوتیزم ، اختصاص‌داد وی افزود : برای این منظور مقدمتا روش هیپنوتیزم بایددر یکی از کلاسهای اول یا دوم دبیرستان استفاده شود .

آقای آرام در پایان اظهار داشت : از مقامات مسئول وزارت آموزش و پرورش‌انتظار دارم دستور دهند ، مانع کار من نگردند . چون هدف من خدمت است و ثانیا تصمیمی اتخاذ شود تامن بتوانم باـ اساتید روانشناس ، و علماء فیزیولوژی و استادان‌علم‌فلسفه تماس حاصل کنم .

خبرنگار مادر مشهد گزارش داد اولیاءدانش‌آموزان‌دبیرستان های طبس در نظر دارند یك کلاس اختصاصی برای آقای آرام تشکیل دهند که هنگام فراغت با استفاده از علم هیپنوتیزم به‌تدریس بپردازد .

شهردار بندر لنگه :

مابرای گاوها درخت نکاشته‌ایم!

دیروز مامورین شهرداری بندرلنگه کلیه گاوها و احشامی راکه در خیابانهای این شهر سرگردان‌بودند جمع‌آوری و صاحبان آنها را برای اولین‌بار جریمه کردند !

خبرنگار اطلاعات در بندر لنگه گزارش داد: این امر بدنبال دستور اخیر شهردار انجام گرفت و آقای خدایار شهردار بندر لنگه دراین مورد اظهار داشت :

بازحمت و فعالیت فراوان درکنار خیابان ها وکوچه ها اقدام به غرس درخت شده است ولی عده‌ای از اهالی بدون توجه به‌این امر گاوها و احشام خودرا درخیابانها رها میسازند و احشام علاوه براینکه سردرختان را می‌ـ خورند و آنها را میشکنند کوچه و خیابان را نیز کثیف میسازند ، بدین ترتیب بمامورین دستور داده شد که کلیه گاوهای مزاحم و رهاشده در معابر را جمع‌آوری کنند و موضوع را بصاحبان آنها گوشزد نمایند و در صورت تکرار تخلف آنها را نقدا جریمه کنند !

کلاس مختلط برای روزهای جمعه!

در بابلسر تشکیل شد

یك کلاس‌مختلط تقویتی ، برای دانش‌آموزان دختر و پسر دبیرستانی دربابلسر تشکیل شد . این کلاس روزهای جمعه تشکیل میشود .

روز جمعه گذشته دختران وپسران دانش‌آموز سالهای ششم دبیرستان‌های شاهدخت و عصرپهلوی ، بابلسر درکنار یکدیگر به‌یادگیری درس شیمی پرداختند .

خبرنگار مادر بابلسر گزارش داد : آقای حسینی‌پور رئیس آموزش و پرورش بابلسر در مورد تشکیل این کلاسها اظهار داشت : چون دانش‌آموزان کلاس های ششم در درس شیمی ضعیف بنظر میرسیدند واز طرفی برای تدریس دراین کلاس‌ها دبیر شیمی که بتواند این خلاء راپرکند برای هردودبیرستان دخترانه و پسرانه وجود نداشت ناگزیر آقای قلی‌پور لیسانسیه شیمی که رئیس دبیرستان «رضاپهلوی» در بابل میباشد ، تدریس شیمی را قبول کرد .

مراسم جشن درختکاری درشیراز

باحضور آقای صدری استاندار فارس و مقامات عالیرتبه محلی و همچنین گروه کثیری از طبقات مختلف مراسم جشن درختکاری درپارك ولیعهد شیراز برگزار شد .

دراین مراسم پس از نواختن سلام شاهنشاهی آقای مهندس پرویز صدقیانی سرپرست منابع طبیعی استان فارس ضمن خیر مقدم پیرامون اثرات و ثمرات درختکاری و نقش درخت در زندگی ماشینی امروزی سخن گفت و اضافه کرد : در سال زراعی ۴۸ ـ ۴۹ جمعا ۳۱۲۸۰۰ اصله درخت بوسیله مردم‌در نقاط مختلف استان غرس گردیده و این‌مقدار انهائیست که توانسته‌ایم با صاحبانشان تماس بگیریم ولی درختکاری‌باوجود خشکسالی خیلی زیادتر از اینها انجام شده است .

این سرپرستی بمنظور تشویق و ترغیب مردم‌به‌امردرختکاری در سال جاری یکصدونودوشش هزار اصله نهال مختلف به موسسات دولتی و افرادی که برای دریافت و غرس نهال مراجعه نموده‌اند تحویل داده و طبق امار موجود تااین تاریخ ۲۲۴۵۰۰ اصله نهال نیز وسیله این سرپرستی راسا بمنظور توسعه پارك جنگلی فرحناز وپارك جنگلی رضاپهلوی وهمچنین جنگل کاری های دروازه قران واکبرآباد غرس نموده است و باین ترتیب در سال جاری شصت هکتار دیگر بمساحت پارك فرحنازپهلوی اضافه شده و درحال‌حاضرمساحت‌پارکهای‌موجود شیراز عبارتست از : پارك فرحناز پهلوی ۲۹۵ هکتار ، پارك رضاپهلوی ۱۱۰ هکتار ، پارك جنگلی دروازه قرآن حدودهشت هکتار . همچنین مساحت خزانه ها ونهالستانهای سرپرستی بنابراحتیاجات از پنج هکتار به ۱۱ هکتار توسعه داده شده است .

سپس آقای صدری استاندار فارس ضمن سخنانی گفت امروز مصادف با جشن درختکاری است لیکن چون ماایام عزاداری تمام شیعیان جهان است و بعلت پیش‌امدن فاجعه محرم‌عزادار هستیم بجای جشن فقط یادبودی برگزار کردیم وی درپایان مدال قهرمانان درختکاری استان و شهرستان رابسینه انان نصب کرد .

بموجب گزارش خبرنگار مااز شیراز درپایان این مراسم اقای صدری استاندار فارس بادست خود نهالی غرس کرد و تعداد زیادی نهال نیز بوسیله اقای امیرابراهیمی شهردار شیراز و سرکار سرهنك سالاری رئیس شهربانیهای استان فارس و سایر مدعوین غرس شد . عکس بالا اقای استاندار را در حال غرس نهال نشان میدهد .

آگهی استخدام

جمعیت شیرو خورشید سرخ ایران برای خدمت‌دربیمارستان ها ، درمانگاه ها و زایشگاه های خود در لار ، بستك ،عوض، عماده و میناب و سواحل خلیج فارس و سایر شعب جمعیت در شهرستان ها احتیاج باستخدام تعدادی افراد بشرح زیر دارد، ازداوطلبین خواهشمنداست‌برای مصاحبه حضوری در تهران به اداره امور بیمارستان‌های‌جمعیت واقع در خیابان سیمتری ، روبروی ستاد ژاندارمری کل، خیابان ده متری ساسان پلاك۱۲ مراجعه فرمایند و از افرادی‌که امکان مراجعه مستقیم ندارند تمنی میشود مدارك تحصیلی و سوابق کار خودرا به آدرس این اداره ارسال فرمایند .

۱ـ متخصص جراحی‌عمومی .
۲ـ متخصص بیماریهای‌زنان و زایمان .
۳ـ متخصص چشم پزشکی .
۴ـ متخصص بیهوشی .
۵ـ متخصص رادیولوژی
۶ـ متخصص داخلی .
۷ـ نرس ماما
۸ـ پرستار فارغ‌التحصیل
۹ـ بهیار مردو رن .
۱۰ـ تکنیسین رادیولوژی ، داروخانه .آزمایشگاه تشخیص طبی .

شرایط استخدام به‌شرح‌زیر است :

۱ـ در دست داشتن دیپلم های مربوطه.
۲ـ معافیت از خدمت زیرپرچم یابرك پایان خدمت
۳ـ صحت کامل مزاج
۴ـ نداشتن سن بیش از ۴۰ سال.
۵ـداشتن دونفر معرف

در مورد دفن جنازه در گورستان های شهر ری

چرا از مردم سلب مالکیت میشود ؟

خبرنگار ما در شهرری مینویسد : سالها است گورستان های شهر ری که در جوار بقاع متبرکه قرار دارد مدفن جنازه های مسلمین میباشد . عده‌ای نیز در این گورستانها از صدها سال قبل اقدام بخرید زمین و ایجاد مقبره کرده‌اند و براساس همین‌سنت کهن و قدیمی،جنازه هائی در محدوده این گورستانها دفن شده است . مردم هم بحکم‌وظیفه شرعی باپرداخت هزینه ،جائی برای خود و عزیزانشان خریداری کرده و سند مالکیت یا قبض رسید به مهر هیئت امنای بقاع متبرکه که مرجع رسمی هستند و وابسته به نخست‌وزیری و اوقاف کشور میباشند دریافت داشته‌اند . اینك با افتتاح گورستان بهشت‌زهرا ، شهرداری پایتخت از دفن اموات در گورستانها جلوگیری میکند و با این عمل خوددر واقع از افراد سلب مالکیت مینماید . براساس این دستور شهرداری پایتخت ، ماموران بهشت‌زهرا ، پس‌از تغسیل اموات ،اجازه حمل جنازه ها را بگورستانهای دیگر نمیدهند و اجبارا در همان محل دفن میکنند در حالیکه مردم ، برای دفن جنازه در گورستانهای دیگر، هم سند مالکیت در دست دارند و هم اجازه از مقامات رسمی ، بهرحال جا دارد اولیای امور در اینمورد تجدیدنظر کرده ترتیبی بدهند که دارندگان سند مالکیت زمین و مقبره بتوانند از آن استفاده نمایند .

پیروزی قهرمانان دو شهرستان مراغه دراستان آذربایجان‌شرقی

در مسابقات دو صحرانوردی رضاشاه کبیر تیم قهرمان‌شهرستان مراغه مقام اول را در استان آذربایجان شرقی بدست آورد ،در عکس‌بالاقهرمانان پیروز باتفاق آقای مجیدی مدیر کل آموزش وپرورش وآقای مجیدخرسندی مسئول تربیت‌بدنی مراغه دیده می شوند .

رپرتاژ از مسابقه بوکس کلی ـ فریزر

سوغات ولایات
سوغات: نیویورك هادی خرسندی

آقای سوغاتچی !

مرد حسابی ! چرا اصلا یاد ولایت‌ما نمی کنی ؟ چرا یك چیزی از اینجا نمی نویسی ؟ اینجا را عرض میکنم. ولایت نیویورك !

اره سوغاتچی جان . یك چیزی هم از ولایت مابنویس . مگرتو نیویورك راباندازهٔ یك ولایت هم قبول نداری ؟ پس بنویس که برق اینجامرتب‌خاموش میشود ، ترافیکش هم خراب اندرخراب است . عیب دیگرش هم اینست که مردمش زبان همدیگر را نمی‌فهمند . آخر هیچکدامشان فارسی بلد نیستند !

ضمنا سوغاتچی‌جان . حالا که این دوسه فقره شکایت را نوشتم بگذارچند کلمه دربارهٔ مسابقه بوکس کلی و فریزیر بنویسم . چون این‌روزهاهر کس دراین باره چیز ننویسد ، نویسنده نیست ! و مردم غیراز این مطالب‌چیزی دیگر نمیخواهند.بهمین جهت‌خواهشمندم رپرتاژی را که من از مسابقهٔ بوکس محمدعلی کلی ،وجوفریزیر تهیه کرده‌ام حتما چاپ کنی که بصلاح‌ستون‌سوغات ولایت است :

«شنوندگان عزیز ... من هم‌اکنون‌از استادیوم مدیسون اسکوئر گاردن‌واقع در شهر نیویورك باشما صحبت‌میکنم . دونفر دارند همدیگر راکتك میزنند . من بایکی از حاضران صحبت می کنم:

ـ آقا ببخشید . چرا این‌آقا ، دارد اون آقا را میزند ؟
ـ برای اینکه مسابقه‌است !
ـ چه مسابقه‌ای ؟
ـ مسابقهٔ محمدعلی وجو !
ـ مگر گندم وجو هم مسابقه میدهند!
ـ بعله .
ـ آن آقا کیست که ان وسط ایستاده ؟
ـ داور است .
ـ اگر داور است . پس چرا نمیزنند توی گوشش ؟
ـ شما از کجا آمده‌اید اینجا ؟
ـ من که میکروفن در دست دارم باید از شما سئوال کنم ، نه‌اینکه شما ازمن چیز بپرسید .
ـ خیلی خوب . سئوال کن .
ـ این داور طرفدار کدامیك‌ازبازیکنان است ؟
ـ داور که طرفدار کسی نیست .داور بیطرف است .
ـ غیر ممکنه !
ـ شما از کجا آمده‌اید آقا .
ـ قربان ! قرار نبود شما سئوال‌بکنید.
ـ بسیار خوب . بفرمائید .
ـ چرا مردم اینقدر برای تماشای‌این مسابقه سرودست می‌شکنند ؟
ـ برای اینکه جالب است .
ـ چرا نمیروند در ویتنام جنك‌راتماشا کنند که خیلی خیلی از این جالبتر است .
ـ دلشان نمیخواهد بروند .
ـ مگر ویتنام رفتن دلبخواه است ؟
ـ بعله .
ـ پس چرا محمدعلی کلی وقتی نرفت لقب قهرمانی را از او گرفتند ؟
ـ به‌جنابعالی هیچ مربوط نیست !
ـ خیلی هم بمن مربوط است !
ـ مگر جنابعالی چکاره‌اید ؟
ـ بنده فرستادهٔ مخصوص سوغاتچی هستم .
ـ بروبابا دلت خوشه !

شنوندگان عزیز . متاسفانه مخاطب بنده خیال کرد من دیوانه هستم.راهش راکشید و رفت و آن دونفر هم‌همینطور دارند میزنند توی سروکول هم .معلوم نیست برای چی ؟ عده‌ای میگویند دعوایشان شده . عده‌ای میگویندنمایش است و عده‌ای میگویند اینهم یکجور کاسبی است ، منهم هرچه فکر میکنم عقلم بجائی نمیرسد .

آقای سوغاتچی . خواهشمندم ضمن چاپ سوغات نیویورك ، بنویس که اصولا اینجور مسابقه‌ها ، جزو کارهای تبلیغاتی و قماربازی است یاخیر و ایا شما بااین مسابقه‌ها موافقید .

سوغاتچی ، والله بنده چون صبح اول صبح صدتومن از این بابت برنده‌شده‌ام چرا مخالف باشم ؟

چند راهنمائی :

برای آنکه کودک شما محبوب و اجتماعی شود

انچه در این مقاله مورد نظر است، روشهائیست برای محبوب شدن واجتمعی بارآوردن طفل، برای اینکار نخستین توصیه اینست که در سال های اول زندگی زیاد به بچه امر ونهی نکنید . باو اجازه دهید با بچه های هم‌سن وسالش بازی کند، این کار از یك سالگی ، زمانی که طفل بازی کردن‌بادیگری را یاد میگیرد ، باید اغازشود.

باو ازادی عمل بدهید تامتکی بنفس‌بارآید.در برنامه‌روزانه‌اش گاه و بیگاه تغییراتی بدهید . مثلا فاصله بین مدرسه و منزل از چند راه جداگانه طی شود تزیین اطاقها رادرصورت امکان عوض کنید .اورا وادار کنید بعضی اوقات‌خودش لباس‌بپوشد ودر باره‌موضوعات مختلف‌اظهار نظر کند . باو اجازه دهید کار های عادی که ازبچه های دیگر هم‌سن او سر میزند انجام‌دهد. اگر چه‌بنظرتان صحیح نباشد. (البته منظور کار های بد و ناشایست بچه‌های‌دیگر نیست).

نگذارید بچه خودش را از دیگر بچه ها جدا بداند. اگر دوستش را بمنزل می‌آورد ، عصبانی نشوید ، او نیز باندازه شما حق دارد از منزل استفاده کند . همانطور که‌شما مهمان‌دعوت میکنید . وقتی دوستانش به منزل شما می‌ایند دربهترین سرویس غذاخوری وبهترین اطاق منزل از انها پذیرائی کنیدو درحضور دوستانش با او دعوا نکنید .

اگر میخواهید کودکتان را به پیك‌نیك ، سینما و یا گردش ببرید از او بخواهید یکی از دوستانش را با خودبیاورد .البته دوستی که خودش میخواهد با او باشد نه انکه شما ترجیح میدهید . اگر به جشن تولد دوستش دعوت میشود ، هدیه‌ای در خوروضع زندگیتان بخریدتا باو بدهد .

نباید از اشیائی که در منزل دارید باو بدهید . از سه‌سالگی به‌بعد ، اگر چیزی میخواهید برایش بخرید بهتر است بانظر خودش باشد .البته باین‌صورت که مثلا پنج مدل بلوز باونشان بدهید که یکی را انتخاب کند. دراین صورت هم‌انچه شما می‌خواستید خریده‌اید‌وهم‌نظراورا خواسته‌اید .

باو بفهمانید محبوبیتی که از راه خرج کردن پول بدست می‌اید ماندنی نیست .

باو اجازه‌دهید و یا بهتراست اورا تشویق کنید دراجتماعات با اشخاص غریبه صحبت کند ـ این کار باعث میشود در سال های بعد بهتر مردم را بشناسد .مرتب باوبگوئید و یا عملا نشان دهید سئوال کردن عیب نیست در صورتی که جنبه‌غصولی نداشته باشد تا فرا رسیدن ساعت‌خوابش باو اجازه دهید برنامه مورد علاقه تلویزیونی‌اش را تماشا کند .

این اجازه در صورتی صحیح است که ساعت‌خوابش معین باشد با اودرست‌صحبت کنید اگر بچه دوم و سوم است ، لباس خواهر یابرادر بزرگتر را تنش نکنید . این کار اشکالی ندارد ، در صورتی که مدل لباس‌رافدری تغییر دهید ، و یا لااقل به اندازه اندام‌او در آورید . به سئوالهایش جواب‌دهید ،حتی اگر یك سئوال را چندین‌بار تکرار کرد . جواب هائی که باو میدهید،بایدمنطقی وقابل فهم او باشد .

اگر با دوستش دعوا کرد ، اجازه بدهید خودش برای معذرت خواستن با دوستش صحبت کند . البته با راهنمائی شما ، اگر دوستش مقصر بود، شما با او طرف نشوید ، بازهم میتوانید به کودکتان یاد دهید باصحبت کردن‌اورا به‌اشتباهش آگاه کند . در هر دعوا و زد و خورد خودش باید به تنهائی وضع و موقعیت را جور کند، دراین جور مواقع او فقط به کمك فکری شما نیاز دارد .اورا وادار نکنید کاری که مورد علاقه‌اش نیست انجام دهد . او را مجبور نکنید بابچه‌ای که از او خوشش نمی اید صحبت کند .

بطور کلی بدترین طریقه تربیت طفل ، مجبور کردن‌طفل و منع کردن‌اوست ... اگر این دو مورد با منطق و دلیل همراه باشد ، اشکالی ندارد ... اما اگر بی‌دلیل‌باشد، تنهانتیجه‌اش خرد کردن شخصیت طفل و بخصوص از اجتماع دور کردن اوست .

خجسته

فال فردا

فروردین- فردا یك شعاع تازه به زندگی شما می‌تابد بطوریکه ممکن است در زندگی آتی شما تاثیر عمیق بگذارد .

اردیبهشت- در محیط خانه مهربانی شما باعث‌میشود که همه دوستتان بدارند و از وجودشما لذت برده و برایتان احترام خاصی قائل بشوند .

خرداد- در محیط کار با دوستان بحث جالبی خواهید داشت ، مواظب باشید با حرفهای خود آنهارا نرنجانید .

تیر- دلتنگی شما رفع‌میشود ، اینهمه رویاپردازی‌ممکن است به تباهی زندگی شما منتهی شود حقایق زندگی را واضح‌تر بنگرید .

مرداد- خریدهای‌جالبی میکنید ولی مواظب‌بودجه ودخل‌و خرج خانواده باشید .

شهریور- بکاری که مورد‌علاقه شماست خواهید‌پرداخت.

مهر- دوستی که سالهاست او را می‌شناسید دعوتی کوتاه از شما میکند تا دیداری تازه کنید .

آبان- از حسادت اطرافیان ناراحت نشوید ستاره‌شما همیشه بلند است کارها را به خدا رجوع کنید و پاکی و حسن‌نیت را از دست ندهید .

آذر- در امتحانات موفق می‌شوید، در خانواده مورد تشویق قرارمیگیرید ولی استراحت روزانه را اگر چه نیم ساعت هم باشد فراموش نکنید .

دی ـ برای چه غم میخورید ؟ همه‌دنیا برای آن به‌جلو میرود که افراد بشر با شادی زندگی کنند غم تجملات‌زندگی‌را مخورید

بهمن- فردا در خانواده روز آرامش‌بخشی را خواهید گذراند

اسفند- حسادت دیگران را جلب نکنید و همه را به یك چشم بنگرید .

با خستگی بجنگیم

بهداشت خانواده
دکتر منصور عطار
متخصص بیماریهای کودکان

میگویند خستگی را باید با خستگی برطرف کرد زیرا خستگی که در نتیجه فعالیت فیزیکی منظم ایجاد شود خود باعث‌میگردد که قدرت بدنی شخص برای انجام کارها فزونی یابد .

از قدیم‌الایام میدانستند که خستگی در عضلات ایجاد اسیدلاکتیک مینماید و این ماده زائده عکس‌العمل‌های مختلف شیمیائی است که حتی‌در اثر کمترین فعالیت عضلانی چون بلند کردن آرنج و یا تکان دادن دست نیز ایجاد میشود اگر دربافت عضلانی‌مقدار کافی اسیدلاکتیک جمع شود عضله بخوبی منقبض نخواهد شد مگر اینکه این ماده‌دفع شود . اخیرا کشف کرده‌اند که غددسوررنال که در بالای کلیه‌ها قرار دارند در دفع این ماده کمک می‌کند ترشحاتی که در نتیجه تمرینهای فیزیکی توسط غدد سوررنال‌خارج میشود مقدار زیادی از اسیدلاکتیک راخنثی میکند و مقدار کمی از آن باقی میماند که باعث تحریک تنفس شده و بالنتیجه باعث فراوانی اکسیژن میگردد و خود اکسیژن در نتیجه اکسیداسیون در دفع این ماده کمک میکند .

مقاومت نسبت‌به خستگی برحسب‌اشخاص، متفاوت بوده و در درجه اول منوط به‌حالت فیزیکی شخص میباشد تحقیقاتی که در دانشکده «نورتف» روی ۶۰ مرد بسن ۱۹ تا ۶۱ ساله انجام شد نشان داد افرادی که بطور منظم تمرینهائی چون دو ، شنا وحرکاتی از این قبیل میکنند ظرفیت انجام کارشان ۲۰ درصد بالاتر از حد متوسط است بنابراین تمرین فیزیکی منظم علاوه بر اینکه حجم عضلات را زیاد میکند باعث میشود که عضلات ۵۰ در صد بیشتر از معمول اکسیژن خون را مصرف کنند جریان خون سریعتر گشته قلب با قدرت بیشتری بکار می‌پردازد و بالنتیجه عروق خونی کوچک نیز بخوبی باز شده و به عضلات بیشتر غذا میرسد و سبب میگردد که در مقابل خستگی بیشتر مقاومت کنند.

عده‌ای از محققین عقیده دارند برای اینکه غدد سوررنال اختلالی راه نیابد تمرین فیزیکی لازم و ضروری است تجربیات‌نشان داد که در حیوانات وحشی‌که اهلی شده‌اند این غدد کوچک میشوند و از این نظر فکر میکنند که در انسان نیز شروع تمدن باعث کم شدن فعالیت جسمی گشته و از حجم غدد سوررنال کاسته میگردد بطور کلی باید گفت که تمرینهای فیزیکی برای رفع خستگی روزانه بی‌نهایت موثر است .

باید دانست دستگاه عصبی نیز در ایجاد خستگی رل اساسی دارد اغلب اتفاق افتاده است که شخص از نتیجه شنیدن خبر ناراحت کننده ویا قرارگرفتن در وضعیت مشکلی حس میکند قوایش تحلیل رفته است غم و غصه یکی از علل مهم خستگی است کدر نتیجه‌شخص احساس خستگی جسمی میکند در صورتیکه سیستم اعصاب خسته است . کاریکه با ناراحتی توام باشد بمراتب پر مشقت‌تر ازکارمشکلی است‌که باخوشحالی ومسرت انجام گیرد مکث کوتاه در ضمن کار و خوردن چای ، قهوه ، بیسکویت و یا صحبت با رفقا ودوستان بهترین وسیله رفع خستگی است .

کار مورد علاقه

یکی از روان‌شناسان انگلیسی هشت راننده را مورد آزمایش قرار داد آنان‌را وادار کرد بدون توقف مسیر سه کیلومتری را در خارج شهر گاهی با رادیو و گاهی بدون آن حرکت کنند مشاهده کرد که‌راننده ها وقتی که بدون رادیو میرانند بخوبی وقتی که از رادیو استفاده میکنند رانندگی نمی کنند و این امر نتیجه یک نواخت‌بودن کار است که ایجاد خستگی میکند باید به خاطر داشت که بکاربردن کافئین یاداروهای محرک از ریشه‌ها آمفتامین که روی‌سلسله اعصاب تاثیر کرده و بر قدرت و تحمل شخص در مقابل خستگی میافزایند اگر به مقدار زیاد مصرف شوند خطرناک هستند.

دکتر «ولف» نشان داد که اشخاص خود- بخود و بدون قصد فقط نصف قدرتی راکه دارند مصرف می‌کنند حال آنکه درشرائط مخصوص میتوانند قدرت عضلانی بیشتری مصرف کنند برای اثبات این امر از عده‌ای خواست که با بازوان خود تا مدت زمانی که قادرند وزنه‌ای را حمل کنند .

در موقع خستگی بعد از مکثی کوتاه به آنان قرصی خورانید آنها تصور کردند که قرص ضد خستگی است دکتر «ولف»مشاهده کرد که قدرت این افراد بعد از خوردن‌قرص دو برابر شده است .

بطور کلی در مقابل خستگی و برای رفع آن باید به نکات زیر توجه نمود :

۱ـ افراد خسته تحت آزمایش‌های عمومی جسمانی قرار گیرند زیرا ممکن است اختلال بدنی در کار باشد .

۲ـ در صورت سلامت با دستور طبیب تمرین فیزیکی منظمی انجام شود .

۳ـ اگر کار شما یک نواخت است مکثهای کوتاه مثلا پنج‌دقیقه در وسط کار لازم است .

۴ـ برای سپری کردن وقت آزاد خودبرنامه جالبی تهیه کنید زیرا بیکاری مهمترین عامل خستگی است .

۵ـ بالاخره باید بخاطر سپرد که اندازه قدرت و توانائی در انجام کار منوط و مربوط به تصوری است که شخص از ابتدا نسبت به‌آن کار در نظر میگیرد اگر آنرا مشکل و غیر قابل عملی بیابد مسلما در انجام آن‌باز خواهد ماند واو اگر آنرا سهل و آسان بگیرد قطعا به موفقیت بپایان خواهد برد .

بانوی پزشکی که برای باردوم در هیات نظام پزشکی انتخاب میشود
دکتر اشرف‌الملوك مصاحب

بایداعتمادبیشتری بین پزشك‌ومردم بوجودآید

دارو برای عموم مردم به راحتی فراهم آید ضمن این که برای پیشرفت هدفهای نظام پزشکی آرزوی موفقیت میکنم خوشحالی خود را از انتخاب زنی که با کوشش مداومش خود را معتمدجامعه پزشکی ساخته پنهان نمی‌دارم.

دکتر مصاحب میگوید بزرگترین آرزوی جامعه پزشکی ایجاد وضعی است که در ان اعتماد عمیقی بین‌مردم و جامعه پزشکان گسترش یابد.

در انتخابات هیات مدیره جدید نظام پزشکی نام یك پزشك زن به چشم میخورد که برای بار دوم بعضویت‌این هیئت انتخاب میشود.

خانم دکتر اشرف‌الملوك مصاحب دراین دوره باتوفیقی چشمگیر در عداد پزشکان مشهور ایران در هیات مدیره راه یافته است.

برای اشنائی بیشتر با این پزشك در مطب موفق به دیدارش شدیم و با اندك فرصتی که بدست آمد در باره طرحهای او برای نظام پزشکی و کار های اینده‌اش صحبت کردیم .

خانم اشرف‌الملوك‌مصاحب ابتدا از مقام ارزنده پزشك در جامعه میگوید هدف طبیب خدمت به جامعه است. کسی که سالهای جوانی‌خود را وقف تحصیل علم کرده ثمره کارش بیشك بسود جامعه و افراد ان باید باشد و همینطور هم هست .

بیمار میداند که پزشك آخرین امید دهنده اوست و پزشك میداند که بیمار می‌باید سلامت جسم و روان‌خود را باز یابد دراین رابطه انسانی هرکدام باید بکوشند بدیگری اعتماد داشته باشند نظام پزشکی برای تقویت این ایمان و اعتقاد تشکیل شده است در سال اخیر کوشش های نظام پزشکی وقف طرح ریزی پیشنهاد هائی‌برای‌بهبود وضع بهداشت و درمان شد و این وظیفه در سالهای آینده مشکلتر خواهد بود چرا که این طرحها را باید بعمل رسانید.

روابط بهتر

از بین بردن شکاف بین مردم و اطبا، کنترل معدودی از پزشکان خاطی که متاسفانه موجب سلب اعتماد مردم از جامعه پزشکان شده‌اند و تعدادشان آنقدر کمست که هیاهو ها بیهوده بنظر می‌رسد و همچنین حل مسائل مربوط به مالیات پزشکان از مسائلی است که موردتوجه من بوده است اما مهمتر و بیشتر از همه هدف نظام پزشکی رسیدگی دقیق به بهداشت و دارو است .

نظارت بر کار بیمارستان های دولتی و خصوصی‌اهمیت زیادی دارد نظام پزشکی اهتمام دارد که بهداشت عمومی با کنترل دقیق‌پزشك،

بهترین آهنگهای سال ۴۹
«بامن وفاکن» و «موج دریای گیسوان تو» باصدای دلنشین افشین به‌بازار آمد .

شماره تلفن جدید کثر
منوچهر انصاری
۸۲۶۴۸۴

نمایشگاه چشم روشنی
روزهای جمعه تاشب بازاست
خیابان پهلوی چهار راه شاه

تبریك

استاد عزیز جناب آقای دکتر محسن ضیائی

انتخاب بحق و شایسته جنابعالی‌رادر سازمان نظام‌پزشکی ایران از صمیم قلب تبریك می‌گوئیم

آسیستان های مرکز طبی کودکان

این مرد را کی بقتل رسانده بود ؟ این دختره‌مضطرب‌و فراری کی بود، که وحشت همه جا سایه وار او را تعقیب میکرد ؟ و. . .این مرد مرموز که بود که سعی داشت قاتل اصلی را بدام پلیس بیاندازد ؟ ! . . .

آغاز سومین‌وآخرین‌هفته نمایش‌در

سینما رادیوسیتی

گروه فرهنگی هدف
برای کلاسهای کنکور ادبی ـ حقوق ـ ومدارس عالی ـ (زبان ـ حسابداری ـ ترجمه ـ پارس ـ عالی دختران ـ بازرگانی ـ مطبوعات ـ بانکداری ـ بیمه)
ازروز ۱۶ اسفند ۴۹ نامنویسی مینماید
شروع کلاسها از روز ۱۶ فروردین ماه ۱۳۵۰
محل نام‌نویسی دبیرستان هدف شماره ٤ خیابان شاه نزدیك چهارراه شیخ هادی تلفن ٤٧٨٥٢

مؤسسه زبان انگلیسی ماد
آگهی ثبت نام ترم بهار
۱ـ کلاسهای ترمی (اخذ دیپلم L.C.E از دانشگاه کمبریج لندن)
۲ـ کلاسهای کنکور بطور فشرده وتضمینی
۳ـ کلاسهای مکالمه وگرامر مخصوص کارمندان مؤسسات ملی و دولتی با ۳۰ در صد تخفیف ٤ـ کلاسهای مخصوص محصلین
شروع کلاسها هفتم وپانزدهم فروردین‌ماه
میدان کندی ـ ضلع غربی ـ تلفن ۹۵۰۵۸۲

آموزشگاه زبان انگلیسی طاهری
برای ترم بهاره فشرده وعادی کلاسهای زیر که‌از ۱۶ فروردین ماه ۱۳۵۰ شروع میشود تا تاریخ ۲۵ اسفند ثبت‌نام میکند .
کلاسهای ال سی ـ اعزام دانشجو بخارج ـ کنکور کلاس های دبیرستانی و مبتدی
خیابان شاه ـ بالاتر از چهارراه امیراکرم کوچه ماه شماره ۱۲ تلفن ۴۲۳۱۵

کمپرسورهای اشکودا «آتموس»
مخصوص کارهای سنگین راه سازی ومعادن
باموتوری قوی وتجهیزات فوق العاده وحمل آسان
دانواع مختلف ـ موجود در تهران
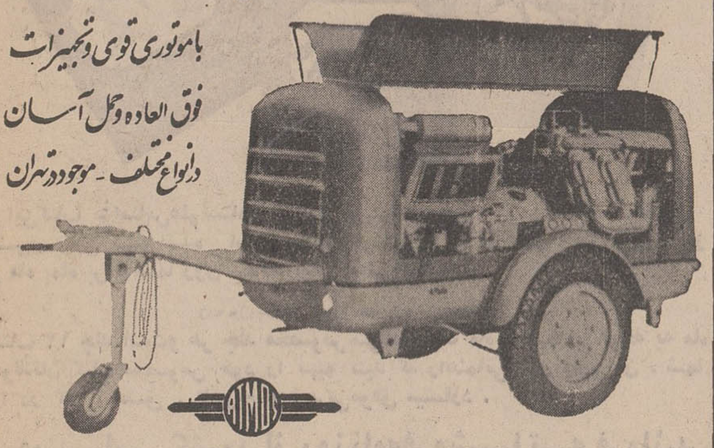
برای کسب اطلاعات بیشتر شرکت تجارتی ایران واشکودا خیابان تخت جمشید شماره ۱۶۲
تلفنهای ۴۰۴۲۷ و ۶۱۳۳۶۰ مراجعه فرمائید.

درسال ۱۳۵۰

سیصد میلیون تومان گاز بشوروی صادر میشود

بیش از ۵۳ میلیون تومان گاز در داخل کشور مصرف خواهدشد

چهارصد میلیون ریال گاز مایع در تهران توزیع میشود

در سال آینده از ایران قریب ۶۰۷۶ میلیون متر مکعب گاز توسط شاه‌لوله‌گاز به اتحاد جماهیر شوروی صادر خواهد شد.

قیمت این گاز ۳میلیارد ریال است که بابت بدهی ایران در مورد ذوب آهن‌وواریز حسابهای مبادلات بازرگانی منظور خواهد شد. همراه این‌مقدار گاز که بخارج صادر میشود قریب ۷۵۹ میلیون متر مکعب گازطبیعی درداخل کشور توسط لوله های گاز در شهر های اهواز- شیراز-و مشهد و شهر صنعتی قزوین و تهران بمصرف‌خواهدرسید و عملیات احداث تاسیسات و بهره برداری و شبکه گاز رسانی این شهرها تکمیل خواهد شد.

ارزش گاز طبیعی مصرفی داخلی ۵۳۸ میلیون‌ریال برآورد شده است . مصرف گاز در تهران در سال آینده هم محدود بمصارف صنعتی خواهد بود . شبکه اصلی‌گاز رسانی صنایع تهران چه در شرق و چه‌در غرب اوایل سال آینده به پایان خواهد رسید وانشعابات صنعتی‌ادامه خواهد داشت . در سال آینده انشعاب برای مصارف خانگی‌داده نخواهد شد، اماممکن است تهرانسر که در مسیر خط صنعتی غرب است از گاز طبیعی بهره‌مند گردد.

فروش گاز مایع

برای‌سال آینده علاوه بر گاز طبیعی ، گاز مایع که در سیلندر های مخصوص جا دارد کماکان توزیع‌خواهد شد . میزان فروش گاز مایع ۱۴۳هزار تن پیش‌بینی می گردد. این گاز که‌تقریبا همه‌آنها بمصرف خانگی می رسد ارزشی معادل ۴۰۷ میلیون ریال دارد که‌از دومنبع یعنی پالایشگاه آبادان و تهران تامین میگردد.

در دومین سمینار نیروی انسانی گفته شد

۲۰ مرکز تعلیمات حرفه‌ای جدید تأسیس میشود

آقای دکتر فرخ بختیاری مدیر کل وزارت کار و امور اجتماعی در دومین سمینار بررسی مسائل نیروی انسانی و اشتغال درایران تحت عنوان قانون کار آموزی‌و اشتغال صحبت کرد وی ضمن سخنان خود گفت : هم‌اکنون در مراکز حرفه‌ای وزارت کارو امور اجتماعی سالانه در حدود ۱۵۰۰ نفر از کارگران ساده‌و بدون مهارت در تخصص و حرفه های مختلف به کسب مهارت نائل میگردند .

سعی بر آنستکه با انتخاب کارآموز از نقاط دور افتاده کشور و تعلیم دادن آنها در مراکز حرفه‌ای‌موجود و کوشش برای ایجاد اشتغال این افراددر شهر های خود موجبات رشد و توسعه این مناطق را فراهم سازیم.

۲۰ مرکز تعلیماتی

در برنامه ۵ سال آینده‌وزارت کار و امور اجتماعی تاسیس‌بالغ بر ۲۰ مرکز تعلیمات حرفه‌ای جدید پیش بینی شده است که هم‌اکنون دست‌اندرکار تاسیس تعدادی از این مراکز هستیم .

بموجب قانون‌جدید کارآموزی کارفرمایان باید قبل ازاستخدام کارگرجدیدباوی‌قرارکارآموزی ببندند ، باین ترتیب کارگر فقط پس از کسب مهارت شغل مورد نظر را تصدی خواهد کرد.

بدیهی است کیفیت آموزش حرفه‌ای طبق استاندارد مهارت صورت خواهد گرفت و برآن مبنا مزد کارگر با توجه به‌طبقه بندی و ارزشیابی شغل تعیین و پرداخت خواهد شد .

۲درصد دستمزد

کارفرمایان و صاحبان صنایع و موسسات تولیدی(اعم ازدولتی یا خصوصی) طبق ضوابطی‌که شورایعالی کارآموزی با توجه بشرایط اقتصادی منطقه‌واوضاع واحوال خاص هر صنعت یا هر کارخانه‌تعیین‌خواهد کرد.ماهیانه مبلغی معادل ۲درصد دستمزد کارگران فنی خود را مطابق صورتهائی که همه ماهه‌سازمان بیمه های اجتماعی می فرستند جهت تامین هزینه های مربوط به تاسیس و اداره‌مراکزتعلیمات حرفه‌ای به صندوق کار آموزی خواهند پرداخت . از پیمانکاران ساختمانی معادل ۲ هزارم کل مبلغ صورت وضعیت کارشان دریافت خواهد شد. همچنین همه ساله اعتباری‌ازطرف دولت‌بعنوان کمک به صندوق کارآموزی در اختیاروزارت کار و اموراجتماعی قرار میگیرد که بمصرف‌پیشبرد هدفهای قانون کارآموزی‌خواهد رسید .

تشکر و سپاسگزاری

وظیفه اخلاقی خود میدانم ازپزشك دانشمند سرکار سرهنك دکتر احمدیوسف‌پور و همکاران گرامیشان سرکاران :سرهنك دکتر نجی ،سرگرد دکتر دلتشاهی که د رمداوای بیماری قلبی اینجانب منتهای توجه را مبذول‌داشته‌اند عمیقا سپاسگزاری نمایم.

دکتر مجتبی ابراری (سرگرد دندانپزشك)

آ-۷۵۳ ۳۶

امریکا، آلمان وژاپن

برای مزایده نفتی ایران پیشنهاداتی دادند

* آلمان ده میلیون تن نفت از ایران خرید وقرارداد در مرحله‌نهائی‌تنظیم‌است
* ژاپن سومین مصرف‌کننده جهان ، یکی از متقاضیان پرحرارت مزایده نفتی است

علی باستانی

امریکائی‌ها، آلمانیها، ژاپنی‌ها وچند کمپانی بزرگ نفتی دیگر برای اکتشاف‌واستخراج نفت‌در آخرین‌قسمت‌ازاراضی‌استردادی کنسرسیوم پیشنهاداتی بشرکت ملی نفت دادند .

پیش بینی میشود تا دهم اردیبهشت که آخرین روزقبول پیشنهادات است، احتمالا چند پیشنهاد دیگر نیز بشرکت ملی نفت برسد این‌اراضی درجنوب غربی ایران و در منطقه‌لرستان و تقریبا در جنوب شرقی نفت شاه و شمال غربی میدان نفتی اهواز قرار دارد.

مناطق دیگراز اراضی‌استردادی کنسرسیوم که در اطراف شیراز وشمال بندرعباس بود کمپانیهای نفتی آمریکائی کنیتنانتال ، کنسرسیومی ازکمپانیهای نفتی چند کشور اروپائی، اراپ فرانسوی بصورت پیمانکارامتیاز اکتشاف و استخراج آن را گرفتند .برای ن‌اراضی اعلان مزایده گذارده نشد چون‌عاملین پیمانکار شرکت‌ملی نفت‌هستند. اما برای این قسمت از اراضی که احتمال نه ، در ان‌زیاداست بمزایده گذارده شده است‌طبق قانون ورویه شرکت‌ملی نفت‌آن کمپانی نفتی برنده خواهد بود که‌علاوه برپرداختن امتیازات‌بیشتر از نظر مالی وفنی بازاریابی صلاحیت داشته باشد .

در مورد امتیاز موضوع : مشارکت ، میزان پذیره، مقدار سرمایه گذاری، هرکدام بنوبه خود شرط مهمی است .

شرکت ملی نفت تمام‌پیشنهادات رابا ضوابطی که خود دارد- و درمورد ۹قراردادیگر نیزمورد عمل قرار داده- از تاریخ یازده اردیبهشت‌تایک ماه موردبررسی قرار میدهد ودر پایان این مدت برنده را اعلان خواهد کرد.

قرارداد ایران و آلمان

دو کشور آلمان و ژاپن در مورد این قسمت از اراضی و بطور کلی درمورد بدست‌آوردن «امتیاز» خاص» از ایران تلاش فراوان نشان میدهند .

آلمانیها علاوه‌بر شرکت در این مزایده در جریان خرید ده میلیون تن نفت خام نیزمیباشند مذاکرات خرید این ده میلیون تن‌باشرکت ملی نفت پایان یافت وروی قیمت توافق نهائی بعمل آمد. آنچه از این معامله باقی ماند تعیین نحوه پرداخت بین دو دولت است. هنوز روشن نیست که قیمت نفت چگونه پرداخت میشودوارز موردمعامله باچه پولی خواهد بود و آیا دولت آن پول را در بازارآلمان مصرف خواهد کرد یا نه ؟ بهر حال این مسائل پولی نیزبزودی روشن خواهد شد وقرارداد به امضاء خواهد رسید .

آلمانیها برای بدست آوردن امتیاز خاص در منطقه فوق نیز فعالیتهای سیاسی فراوان بعمل آوردند اماآین فعالیت‌ها عملا نمیتوانست‌موثر باشد زیرا اراضی در مزایده عمومی بود طبعا برنده کسی است که در پیشنهادات خود امتیاز بیشتر بدهد از طرفی دیگر آلمانهاکه درفلات قاره که برنده‌یك‌قسمت از مزایده قبلی ..دند، کار را تاآخر ادامه ندادند واز سرمایه گذاری کافی خودداری کردندو همینکه در مراحل اولیه از پیدا کردن نفت دلسرد شدند، از ادامه کار خودداری کردند.

بهرحال یک امر را نمیتوان منکر شد و آن نزدیکی سیاسی و اقتصادی نوینی است که بین ایران وآلمان بوجود آمده‌است اگر شرکتهای نفتی آلمان در پیشنهادات خود از معامله‌گری فطری خود دست بردارند ، پیشنهاداتی در سطح عمومی و رقابت جهانی بدهند شانس موفقیت زیادی دارند .

هیئت ژاپنی در تهران

ژاپن دومین کشوری است که به نفت احتیاج زیادی دارد و بشدت درتلاش بدست آوردن امتیازات نفتی است در چند روزگذشته هیاتی‌ازژاپن بتهران آمد و این هیات ماموریت دارد که بدور دنیا مسافرت کند و مطالعاتی روی عرضه‌و تقاضای نفت بنماید و اوضاع‌و احوال نفت‌را درهمه جامورد بررسی‌و مطالعه دقیق قرار دهدوگزارش مشروحی بدولت ژاپن بدهد

ژاپن یکی از کشور های بزرك مصرف کننده نفت و مقام سوم بعداز امریکا و شوروی را در جهان دارد

منتهی امریکا و شوروی هردو خود بزرگترین تولید کننده نفت می باشند ولی ژاپن باید روزی چهار میلیون بشکه نفت مصرفی خود را از خارج وارد کند ۹۰ درصد این‌مقدار نفت‌ازحوزه خلیج فارس‌به ژاپن وارد می شود ایران به تنهائی ۴۲ درصد آنرا تامین میسازد مملکتی باچنین اوضاع واحوال و باقدرت مالی و صنعتی بزرك وروبتوسعه‌طبعایکی ازمقاضیان پرحرارت مزایده فوق خواهد بود .

اگرچه ژاپن از نظر سابقه و تجربه دراکتشافات نفتی و این نوع فعالیت ها بسیار ضعیف است ، معهذا چنانچه در پیشنهادات خود امتیازات کافی بدهد . ممکن است این نقطه ضعف خود را جبران سازد .

شرکت های دیگر نفتی از جمله شرکت های امریکائی از لحاظ سابقه و مالی باتجربه‌تر از ژاپن و آلمان هستند بهمین جهت رقابت ژاپن و آلمان با آنها کمی مشکل بنظر میرسد نتایج این مزایده تادهم خرداد روشن خواهد شد تا آنموقع نمیتوان برنده را معلوم کرد و حتی پیش‌بینی نمود که چه کسی برنده خواهد شد چون پیشنهادات بطور سری مورد مطالعه کارشناسان شرکت ملی نفت‌قرار میگیرد منتهی پس‌از پایان مطالعه نتایج آن علنی و اعلان خواهد شد .

خلاصه‌اخبار اقتصادی‌جهان

تقاضای افزایش قیمت

★شرکت‌ملی نفت‌ایران‌وشرکت‌نفت‌فرانسه‌از دولت‌هنددرخواست کرده‌اند که برای قیمت نفت خام تحویلی آنها پالایشگاه‌های هند قیمت بیشتری پرداخت شود. میزان درخواستی شرکت ملی نفت ایران ۳۵ تا ۳۸ سنت اضافی در هر بشکه و میزان درخواستی فرانسه ۲۷ سنت در هربشکه میباشد .

بارکش جدید

● اولین بارکش کوچک ژاپنی که با باطری کارمیکند به بازار آمد . حداکثر سرعت بارکشهای مزبور ۴۰ کیلومتر در هرساعت است . و هر ۸ ساعت باطری آنها باید تعویض گردد . قیمت هربارکش‌در بازار ژاپن‌معادل ۱۵۰۰دلار میباشد

پرداخت وام

● هیئت اعزامی بانک عمران آسیا وارد افغانستان‌شد تا طرح‌های آبیاری در شرق ودر شمال این کشور را بررسی نمایند بانک مزبور بیش از ۵ میلیون دلار برای اجرای دو طرح آبیاری به افغانستان وام داده است .

مبادلات بازرگانی

★ مصر و سیلان یک موافقتنامه بازرگانی امضاء نمودند که بموجب آن حجم مبادلات بازرگانی فیمابین در سال جاری به ۹ر۳ میلیون لیره استرلینگ بالغ خواهد شد رقم مربوطه در سال گذشته ۸ میلیون لیره استرلینگ بود صادرات‌مصر به سیلان منسوجات پنبه‌ای . فسفات و نفت خام و واردات آن از سیلان چای . کائوچو و کاکائو خواهد بود .

کارخانه کنسرو

● هیئت اعزامی بانک جهانی به هند تلویحا موافقت کرد که وامی بمبلغ ۳ر۸ میلیون دلار برای تاسیس دوکارخانه کنسرو میوه در ایالت آسا در اختیار هند گذاشته شود کارخانه‌های مزبور طی دوسال آینده بکار مشغول خواهندشد وظرفیت آنها ۱۰ هزار تن در هر فصل خواهد بود .

معاملات بورس

درجلسه‌چهارشنبه بورس‌اوراق بهادار ابتدا سه سهم قند کرمانشاه از قرار هر سهم ۶ هزار و ۳۱۵ ریال به مبلغ ۱۸ هزار و ۹۴۵ ریال خرید وفروش شد .

در این جلسه ۱۲ سهم بانك توسعه صنعتی و معدنی ایران از قرار هر سهم ۱۴۹۰ ریال به مبلغ ۱۷ هزار و ۸۸۰ ریال و۱۴ سهم دیگرازقرار هرسهم ۱۵۰۰ ریال به مبلغ ۲۱ هزار ریال معامله شد .

در همین جلسه ۲۰۰ سهم‌بانك تهران که برای اولین بار در بورس عرضه میشود و قیمت رسمی آن یکهزار ریال است‌به هر برگ ۱۳۵۰ ریال به مبلغ ۲۷۰ هزار ریال فروخته شد . ضمنا ده‌برگ دستور پرداخت های اصلاحات ارضی صادره‌سال ۴۵ به سررسید سالهای ۵۰ تا ۵۹ از قرار تومانی ۸ر۴۰ ریال به مبلغ ۸۳ هزار و ۴۸۷ ریال معامله شد .

جمع معاملات این‌جلسه‌بورس بالغ بر ۴۱۱ هزار و ۳۱۲ ریال میباشد .

دنیای‌ورزش

شنبه ها منتشر میشود

ارباب پارچك

-۶۴-

نوشته : ماریو پوزو

ازاینرو «تسیو» اتومبیل‌راروشن کرد و بطرف «پارچك» بحرکت درآمد .

«سونی»موقع حرکت‌اتومبیل به «تسیو» گفت :

ـما «واسطه»راگروگان نگاه میداریم تاتو بماخبردهی که «مایکل» صحیح وسالم‌ازنزد «سولوزو» بیرون آمده‌است .

ـمن‌تا «مایك»راسوار کشتی‌کنم فرصت تلفن کردن ندارم .

ـبهرحال این‌پسر رئیس‌ماست وسه نفرازاو مراقبت‌میکنند . درراه «تسیو»هرچه از پیراستاد بیاد داشت‌وهرچه‌خوددر خلال دهسال کار در«فامیل کورلئون» تجربه آموخته‌بود ، می‌خواست‌در عرض چنددقیقه به «مایکل»بیاموزد وباو گفت :

ـتوحکم طفل‌شیرخواری رادارای که‌به جنك شیرمیرود .

«سونی» پس‌از تلفن «فیلیپو»واطلاع‌از محل‌وعده‌گاه ، همانمد «کلمانزا»رابه رستوران «برونکس» فرستاد . تاهفت‌تیر کوچك رادر محلی دردستشوئی پنهان‌کند . «کلمانزا» درمراجعت محل دقیق هفت‌تیررا برای «مایکل» تشریح کرد . چون رفت‌و برگشت میس‌سولوزو آهسته‌درگوش سروان گفت :

ـنقشه‌مان تغییر کرد ومن رستوران دیگری‌را برای تشکیل جلسه سه‌نفری‌انتخاب کرده‌ام زیرامکن است‌افراد «کورلئون» بوئی‌ازاین قضیه‌ببرده ومحل مارا کشف کنند .

سروان‌با عصبانیت بلندبلند گفت :

ـپس‌معلوم‌می‌شود بمن‌اعتماد نداری .زیرا جزمن وتو هیچکس ازمحل تشکیل جلسه اطلاع‌ندارد . لابدمیخواهی بگوئی‌ممکن است من‌بافراد کورلئون خبرداده‌ام ؟ بهتراست من‌ازهمین‌جا پیاده شوم‌وتوهم شخص‌دیگری‌را انتخاب کنی .

«سولوزو» که منظورش اظهارعدم اعتماد به سروان نبود،از گفته خودپشیمان‌شدو بنای عذرخواهی‌را گذاشت‌و گفت:

ـمقصودم‌این‌بود افراد «کورلئون»آنقدر زرنگ وباهوشند که ممکن است بنحوی ازانحاء از محل امشب ما مطلع‌شده‌باشند والا هرگز قصداهانت نداشتم .

ساعت‌نه‌وربع کم‌مقابل رستوران «لونای لاجوردی» هرسه‌ازاتومبیل پیاده‌شدند .رستوران خلوت بود و جز چند مشتری که بعضی از آنها غذای خودرا تمام کرده و منتظر صورت‌حساب بودند کسی در آنجا بچشم نمیخورد .

«سولوزو»میزی‌درانتهای سالن‌انتخاب کرد و هرسه نفرپشت آن نشستند .«سولوزو» به‌دخترك‌خدمتکار سفارش غذای‌ایتالیائی و مشروب‌داد .تزئینات سالن رستوران به سبك ایتالیائی‌بود وشاید به همین جهت «سولوزو »آنجارا برای تشکیل جلسه انتخاب‌کرده بود ،همینکه غذا و مشروب روی‌میز چیده‌شد «سولوزو» به سروان گفت :

ـمن قصد ندارم چیزی‌رااز شما پنهان کنم زیرا قبلا درباره نحوه‌کارو چگونگی پخش‌مواد مخدره‌درنیویورك باشما صحبت کرده‌ام ولی‌بزبان انگلیسی تسلط ندارم اجازه می‌خواهم با«مایك» بزبان خودمان یعنی ایتالیائی صحبت کنم .

«سروان» که‌بلافاصله سرگرم‌خوردن شده‌بود بااشاره چشم و ابرو موافقت‌خودرااعلام داشت «سولوزو»به‌لهجه سیسیلی شروع‌به صحبت کرد و گفت :

ـ شمابابد قبلا بدانید که آنچه بین من و پدرتان گذشته مستقیما به کار مربوط بوده‌وحساب‌خصوصی قدیمی باهم‌نداشتیم ومن‌برای«ارباب‌بزرك» احترام فراوان‌قائلم‌وحتی‌آرزو دارم‌فرصتی دست دهد که من وارد دستگاه ایشان شوم و در آنجا خدمت کنم ولی شما باید بدانید که پدرتان به نسل گذشته تعلق‌دارد و عینا مثل سی سال پیش فکر می کند در صورتی که اوضاع عوض شده وباید مطابق امروز فکر کرد . او مانع پیشرفت و ترقی است . کارهائی که مورد علاقه من است مربوط به حالو آینده است . شاید نتوانید تصور کنید که این کار میلیونها دلار عایدی دارد و روز بروز بران افزوده‌خواهد شد. امابدرتان با این کار مخالف است . او خیال می کند که من عرضه اداره این کار را ندارم . پدر شماهمیشه اراده‌اش‌را به دیگران‌تحمیل کرده و من از چنین شخصیت هائی خوشم می آید زیرا خودم جزء همین افرادم ، منهم مثل پدرتان حاضر نیستم دیگری اراده‌اش را بمن تحمیل کند . من‌بی آنکه قصد اهانت داشته باشم صریحا می گویم برادرتان مثل پدرتان نیست. او کسی نیست که بتواند جای پدرتان را بگیرد . همچنین مشاور پدرتان «تام‌هاگن» کسی نیست که لیاقت این کار را داشته باشد، اوبا مشاور سابق« جنکواناندادو» که اخیرا درگذشت و خداوند اورا بیامرزد ، از زمین‌تا اسمان فرق دارد.«هاگن» یك‌ایرلندی است و من نمی دانم‌چطور پدرتان راضی شده برخلاف اصول یکنفر غیر سیسیلی را در راس این کار بگمارد . بهرحال من پیشنهاد صلح می کنم تاوقتی که پدرتان بهبود نیافته

شرکت تعاونی
فرهنگیان تهران
روز های جمعه اسفند ماه ازساعت ۹صبح تا یك بعد از ظهر باز است .
خرید برای عموم آزاد

بولدوزر فولر، مارشال (ساخت انگلستان)
برای امور کشاورزی درواحد های بزرگ وراهسازی
نماینده انحصاری : شرکت سهامی مکاورز خیابان آبرنهاور شماره ۶۹۱ تلفن: ۹۷۰۳۳۱ ۹۷۲۸۷۶

سال ۱۳۵۰، بر شما چگونه خواهد گذشت؟

این‌کتاب براساس‌علم ستاره شناسی بوسیله برجسته ترین ستاره شناسان مشرق زمین تهیه شده است و تمام‌حوادثی را که در سال ۱۳۵۰ روز بروز و ماه بماه برای شما روی میدهد پیش بینی میکنند .
کتاب ۱۲ جلد استو هر جلد مخصوص متولدین یك ماه و شما با توجه به ماه تولدتان کتاب مخصوص خود را تهیه نمید که راهنمائی های دقیق ان ، شما را در کار ، عشق ، ازدواج و زندگی‌موفق میسازد .
در سراسر کشور از روزنامه‌فروشیها تهیه فرمائید

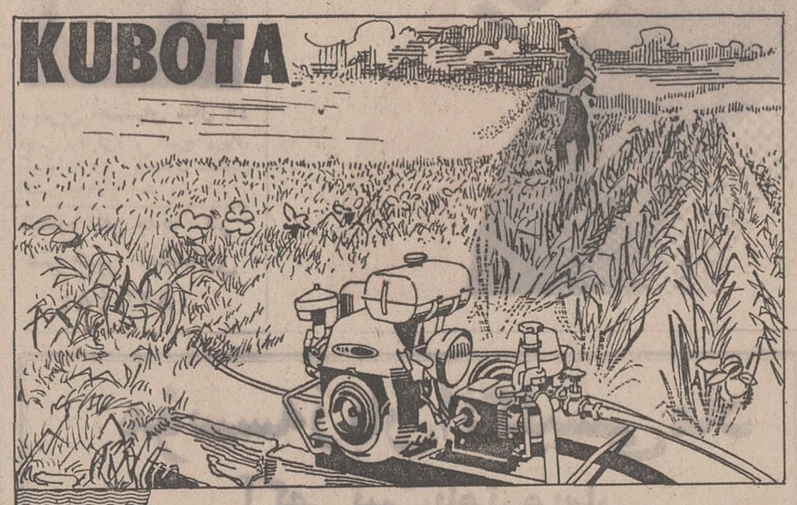

سمپاش زنبه‌ای کوبوتا
با ۱۵ سال سابقه درخشان درایران
مخصوص سمپاشی باغات ومزارع دارای دوشیلنگ
بطول ۴۰ متر و دوعدد لانس مخصوص
KUBOTA IRON & MACHINERY WORKS, LTD.
نماینده انحصاری درایران:
شرکت سهامی بازرگانی پیروزان تهران : خیابان بوذرجمهری جنب بازار آهنگرها تلفن ۲۳۸۶ ۲ـ ۵۴۲۸۸

خط کشتیرانی میتسوئی او - اس - کی
کشتی «کیبی‌مارو» سفر ۲۱
به بندر خرمشهر وارد و مشغول تخلیه میباشد
کشتی «مدرس‌مارو» سفر ۵۰
این‌کشتی درحدود ۲۲ اسفندماه بخرمشهروارد خواهدشد.
برای کسب‌اطلاع‌وتامین‌جا بنمایندگی کل‌در ایران
شرکت‌سهامی
لوانت‌اکسپرس‌ترانسپورت(ایران)
تهران : خیابان سعدی شماره۴۷۷ ـتلفن ۳۰۵۳۱۳ـ ۵ـ۳۰۴۹۳۱
وباشعبات این شرکت در
خرمشهر ـ خیابان فردوسی‌شماره۱۹۴ تلفن ۲۸۱۴ ـ۲۸۱۵ـ ۳۹۳۵
تبریز ـ خیابان فردوسی تلفن ۲۳۷۰ـ ۴۶۹۰
آبادان ـ شماره ۱۶ سان شاین بریم تلفن ۲۱۵۱ .

JET-TRANS LIMITED
Representing: The Hermann Ludwig Organization
شرکت حمل‌ونقل بین‌المللی جت‌ترانس
نمایندگی کل سازمان هرمن‌لودویك
سرویسهای منظم ـ سریع ـ ارزان ازکلیه نقاط دنیا زمینی ، دریائی ، هوائی
خیابان ثریا پلاك ۱۳۰ تلفن های ۸ تا ۸۲۵۰۷۶

حوادث

تقاضای اعدام برای یک قاتل

عیسی

دادستان تهران برای زنی که متهم است به کمک مرد دیگری شوهرش را کشته است وجنازه او را درجوی آب انداخته از دادگاه جنائی تقاضای مجازات سنگینی کرد. این زن که کبری نام دارد در مهر ماه امسال بکمک مرد باغبانی بنام عیسی شوهرش اسماعیل عبدی رابقتل رسانیده است.

جریان حادثه

در مهر ماه امسال یك رهگذر که از خیابان نیاوران شمیران می گذشت با جسد مرد ۲۹ ساله روبرو شد رهگذر فورا جریان را به کلانتری ۲ شمیران اطلاع‌داد ماموربن به محل رفتندوجنازه‌مردی را که هویتش‌معلوم نبود به اداره پزشکی قانونی منتقل کردند.

چند ساعت بعد زنی بنام کبری به ماموربن کلانتری مراجعه کرد و گفت که شوهرش بنام اسماعیل عبدی بطور ناگهانی ناپدید شده است وقتی ماموربن کبری را باجنازه پیداشده روبرو ساختند او گریه کنان گفت که جسد متعلق به شوهرش می باشد. کبری به ماموربن گفت که شوهرش دو روز قبل ناپدید شده است.

تلفن ناشناس

ماموربن چون دلیلی بر مجرمیت همسر مقتول پیدا نکرده بودند اورا آزاد گذاشتند اما چند ساعت بعد تلفن افسر نگهبان به‌صدا درآمد و مرد ناشناسی گفت که من می دانم چه کسی اسماعیل عبدی را بقتل رسانیده است او گفت که اسماعیل‌را شخصی بنام عیسی به قتل رسانیده. ماموربن همان شب بسراغ عیسی رفتند و او را به کلانتری آوردند و مورد بازجوئی قرارداددندهنگامی که ماموربن از عیسی درباره قتل‌اسماعیل تحقیق می‌کردند جای چند خراش در تن عیسی پیدا شد.

عیسی به کلی منکر ارتکاب قتل شدو در مورد آثار ضرب و جرح گفت که از پله ها سقوط کرده است اما چند لحظه بعد بازپرس دادسرای تهران تحقیقات مفصلی را از عیسی شروع کرد و عیسی در نزد آقای کاوه بازپرس شعبه ۲۰ دادسرای تهران اعتراف کرد که با همکاری کبری رمضانی نقشه قتل اسماعیل را طرح کرده واو را کشته است عیسی مرد ۵۰ ساله‌ای است‌و دریکی‌ازباغهای فرمانیه بسر می برد او به بازپرس دادسرای تهران گفت در یکسال قبل با اسماعیل عبدی که بکار باغبانی اشتغال داشت آشنا شدم و در همان اوائل دوستی احساس کردم که به زن او کبری دل بسته‌ام و بهمین دلیل اندو را مرتب به خانه‌ام دعوت می کردم عیسی‌گفت شش ماه قبل به کبری گفتم اگر از شوهرش طلاق‌بگیرد حاضرم با او ازدواج کنم. کبری نیز به پیشنهاد من جواب مثبت داد و از همان روز اقداماتی برای جدا شدن از شوهرش به عمل آورد ولی اسماعیل حاضر نشد کبری را طلاق دهد در این وقت بود که فکر کشتن او بسرمان افتاد و تصمیم گرفتیم او را که مانع ازدواجمان است از بین ببریم. عیسی اضافه کرد روز حادثه کبری مطابق نقشه قبلی شوهرش‌را از خانه‌شان در «کاشانك» شمیران به باغی که من در آن‌کار می کنم آورد به محض آنکه‌آن دو وارد باغ شدند کبری بمن اشاره کرد و آهسته گفت خلاصش کن.

باتفاق کبری اسماعیل را که از همه جابی‌خبر بود به زیر زمین بردیم و من ناگهان بطرف او حمله کردم‌و او را غافلگیر کردم و دستهایش را محکم گرفتم وکبری هم دستهایش را دور گردن او حلقه‌کرد و ابتدا سیم برق را دور بدنش پیچیدیم و بعد او را حفه کردیم.

در برابر اظهارات عیسی عابدی بازپرس کبری را به کلانتری احضار کرد و تحقیقاتی از او بعمل آورد. کبری تمام گفته های عیسی را تائید کرد و گفت وقتی اسماعیل را کشتیم جسد او را دریك چادرشب پیچیده‌و برای آنکه بوی تعفن ندهد مقداری‌عطر روی آن ریختیم وصبح روز بعد قصد داشتیم‌جسدرا با یك موتورسه‌چرخه از باغ خارج کنیم اما بعد پشیمان شدیم‌و سرانجام جسد رادر چرخ دستی مخصوص باغبانی گذاشتیم‌و در تاریکی شب از باغ بیرون بردیم و جسد را در کانال آب انداخته وبسرعت‌به باغ‌برگشتیم.

گزارش خبرنگار ما حاکیست چندروز قبل‌بازپرس دادسرای تهران کبری‌را برای آخرین دفاع از زندان‌به بازپرسی احضار کرد.

کبری اعتراف کرد که مقدار پولی که در جیب شوهرش بود به حسابش در یکی از بانك ها ریخته و ساعت و انگشترش و بعضی از لوازمات جیب شوهرم را عیسی برداشته است.

دادستان تهران پس از تنظیم پرونده برای کبری از دادگاه جنائی تقاضای مجازات سنگینی کردو همچنین برای عیسی از قضات دادگاه تقاضای اعدام کرد.

کبری

کشف قاچاق

بعداز ظهر دیروز مامورین گمرك آبادان ضمن بازرسی از موتورلنج های شماره ۲۱۳ و ۸۷۰۲ بناخدائی عبدالکریم شاه‌میری و «خضیر» بیش از هفتصد هزار ریال کالای قاچاق کشف کردند.

قاچاقچیان کالا های مزبور را در موتورخانه لنج ها مخفی کرده بودند. خبرنگار ما در آبادان گزارش داد: ناخدای دو موتورلنج که صاحب اجناس قاچاق بودندتوقیف‌شدند و کالای آنها نیز ضبط گردید.

دیگ‌حلیم‌نذری برای آزمایش به‌مشهدفرستاده‌شد

ممکن است مسمومیت براثر زنك‌زدگی دیك ایجاده شده باشد

بدنبال، مسمومیت عده‌کثیری از اهالی تربت حیدریه، که جریان مشروح آن درصفحه۱۲ شماره دیروز اطلاعات درج‌شد کلیه پزشکان و پرستاران بیمارستان و بهداری تربت حیدریه تلاش خویش را بکار بردند تا از مرك، مسمومین جلوگیری‌بعمل‌آورند، مسمومیت عده به علت خوردن حلیم نذری بود، پریشب بطور مداوم به مسمومین قرصهای‌ضدمسمومیت خورانده میشد و سرم تزریق‌می گردید. اکثر مسمومین را ساکنان محله های «سرتورسی» و قسمت شرق تربت حیدریه تشکیل میدهند.

بدستور آقای دکتر بهشتی رئیس بهداری تربت حیدریه باقیمانده حلیم نذری و ظروف مربوطه، به مرکزآزمایش‌مواد غذائی مشهد حمل گردید تاپس از آزمایش نوع سم مشخص شود. آقای دکتر بهشتی به خبرنگار ما در تربت حیدریه گفت: احتمال دارد، علت مسمومیت ،زنك زدگی ظروف باشد. پلیس‌تربت حیدریه، صاحب مجلس عزاداری و کلیه کسانی راکه در تهیه حلیم‌نذری فعالیت داشتند تحت نظر گرفته است.

اتومبیل عابری رازیر گرفت

ساعت چهاربعداز ظهر دیروز اتومبیل شماره ۵۵۰۴۸ تهران الف در جاده قدیم شمیران ایستگاه سرتیپ‌زاده باعابری بنام امیر مظفر تصادف کردو اورا بشدت مجروح ساخت. مجروح که بحال اغماء افتاده بودتوسط سرنشینان همین اتومبیل به بیمارستان رضا پهلوی منتقل گردید و راننده و سرنشینان اتومبیل بعداز چند لحظه بدون اطلاع مسئولین بیمارستان راترك کردند و متواری شدند.

خبرنگار اطلاعات در شمیران گزارش داد: مسئولین بیمارستان مجروح را تحت معالجه قرار دادند و بلافاصله جریان رابه کلانتری تجریش اطلاع‌دادند، صبح امروز باتلاش ماموربن کلانتری راننده متواری دستگیر شدو جریان تحت رسیدگی است.

بازاری که خودش نفت میخواهد

بقیه در صفحه ۷

آمده بود. بدستور شاهنشاه هیات نمایندگی ایران‌قطعنامه مربوطه را در کنفرانس طرح کرد که همان قطعنامه. معروف ۱۴۰ است که‌موجب تحول تاریخی و مذاکرات فراموش‌نشدنی تهران شد.

در این‌قطعنامه‌مابرای‌همه کشورها ۵۵ درصد مالیات خواستیم و تقاضای افزایش قیمت را نمودیم ودرخواست کردیم که تخفیف‌لغو شود و نابرابریهای قیمت حذف گردد و ضوابط جدیدی درقیمت درجات نفت واعتباری آن بوجود آید و سرانفرازیم که همه‌آنراهم گرفتیم.

در مذاکرات تهران در مرحله اول کمپانیهای نفتی‌اصولا آمادگی نداشتند، اما در مرحله دوم که آمادگی داشتند حاضر نبودند که همه تقاضاهای ما را بپذیرند، مثلا حاضر بودند که ۲۰ سنت به قیمت نفت بیافزایند اما حاضر نبودند که تخفیف را لغو کنند. وقتی مطلب را بعرض شاهنشاه رساندم فرمودند بروید به آنها بگوئید که آیا در حرف‌شما تضاد نیست اگر وضع آنقدر فرق‌کرده که شما حاضرید قیمت نفت را۲۰ سنت بالا ببرید، پس تخفیف چه معنی دارد؟. در حقیقت ما روزی تخفیف دادیم که شما میگفتید تقاضا برای نفت زیاد نیست اما حالا که ۲۰سنت‌بخاطر تقاضای زیاد میدهید پس‌شرایط فرق کرد و ما تخفیف را قبول نداریم و آنرا لغو خواهیم کرد. یا مثلا حاضر نبودند که‌نیم‌سنت تخفیف بازاریابی را پس بدهند. آنها روزی از ما بخاطر آنکه برای بازاریابی باید دفاتری در کشور های مختلف تاسیس کنند برای هربشکه نیم سنت از ما گرفتند. در اینمورد شاهنشاه فرمودند: به آنها بگوئیده‌بازاری که خودش نفت میخواهد دیگر خرج دفتر ندارد». یا وقتی که همکاران خارجی من وبعضی‌دیگر از داخل معتقد بودند که اوپك باید تعدیلی در تقاضاهای خود بوجود بیاورد. شاهنشاه فرمودند: «مگر معتقد نیستید تقاضائی که کردید حق است؟ اگر معتقدید من چگونه از حق ایران بگذرم؟ بروید آنها را قانع کنید که حقوقشان را مصرا بخواهند. بخاطر همین اوامر بود که من ساعتها با همکاران خارجی خود صحبت میکردم و تمام مذاکرات من باوزیران اوپك همین‌ها بود و این آقای باستانی (اشاره به خبرنگار اطلاعات) که خبر های نفتی را تعقیب میکرد بمن‌میگفت: شما چه میکنید؟. کار من حل‌وفصل همین مسائل و تفهیم نیات شاهنشاه بود که خوشبختانه موفق شدیم و همه آنچه را که میخواستیم تا دینار آخر گرفتیم.

همکاران من از کشورهای‌خلیج قدردان بودند و همه در موقع ترك کشور ما صمیمانه از حمایت بیدریغ شاهنشاه ایران سپاسگزاری میکردند.

بعضی از آنها باما دوست‌بودند، شاید سپاسگزاری آنها مورد انتظاربود، اما آنهائی که با ما اختلاف داشتندهم سپاسگزاری کردند.

وزیریکی از همین کشورها در هنگام ترك تهران تشکر میکرد و میگفت: من آرزو داشتم یکبار دیگر بحضور اعلیحضرت‌همایونی شرفیاب میشدم و حق‌شناسی‌خودم ودولتم وملتم را بعرض‌میرساندم. «او صراحتا میگفت: شاید اگر این مذاکرات در کشور من‌یا یك کشور عربی دیگر بود ما نمیتوانستیم و موفق نمیشدیم که این چنان موفقیت کامل و تمام بدست آوریم.

آموزگار صحبت خود رابانیایش برای سلامت شاهنشاه بدرگاه ایزد متعال و سپاس فراوان از اعلیحضرت همایونی در میان کف‌زدن مدیران عالی مقام انجمن پایان داد.

در این جلسه تیمسار خادمی رئیس انجمن مدیریت ایران‌هم‌در مقدمه وهم درپایان سخنان وزیر دارائی صحبت کرد. ابتدا آقای آموزگار را معرفی کرد وسوابق سیاسی واداری وی را شرح‌داددر پایان از بیانات مشروح وجالب‌وی قدردانی کرد.

تمدید نمیشود

مهلت پرداخت عوارض نوسازی سال ۱۳۴۹ بهیچ عنوان تمدید نمیشود و شما برای پرداخت عوارض ملك خود، با استفاده از ۱۰٪ پاداش خوش حسابی و معافیت از ۹٪ جریمه دیر کرد، فقط تا پایان اسفندماه جاری فرصت دارید.

هرچه زودتر

چون امکان دارد، براثر گرفتاری یا مسافرت نوروزی موفق به پرداخت بموقع عوارض نوسازی و استفاده از مزایای خوش حسابی، در آخرین روزهای سال نشوید، بنابراین هرچه زودتر با مراجعه به یکی از شعب بانك ملی ایران، عوارض نوسازی سال ۱۳۴۹ خود را بحساب شماره ۱۵۰۰۰ واریز کنید و با خاطر آسوده به استقبال سال نو بروید.

۲۹ اسفند آخرین فرصت

برای پرداخت **عوارض نوسازی** سال ۴۹

اولین وتنها تلویزیون تمام ترانزیستوری

۲۴ اینچ هیتاچی

شهاب

باشخصیات منحصربفرد

تصویر وصدای تلویزیونهای شهاب هیتاچی فوری وفوق العاده روشن است.

مصرف برق تلویزیونهای شهاب هیتاچی $\frac{1}{4}$ تلویزیونهای معمولی است.

تلویزیونهای شهاب هیتاچی بعلت استفاده ازترانزیستورهای سیلیکون گرم نمیشود عمر آن طولانی بوده وتعمیرات آن $\frac{1}{20}$ تلویزیونهای معمولی است.

تلویزیونهای شهاب هیتاچی درهفت مدل زیبا وچشم گیر باب هر سلیقه است.

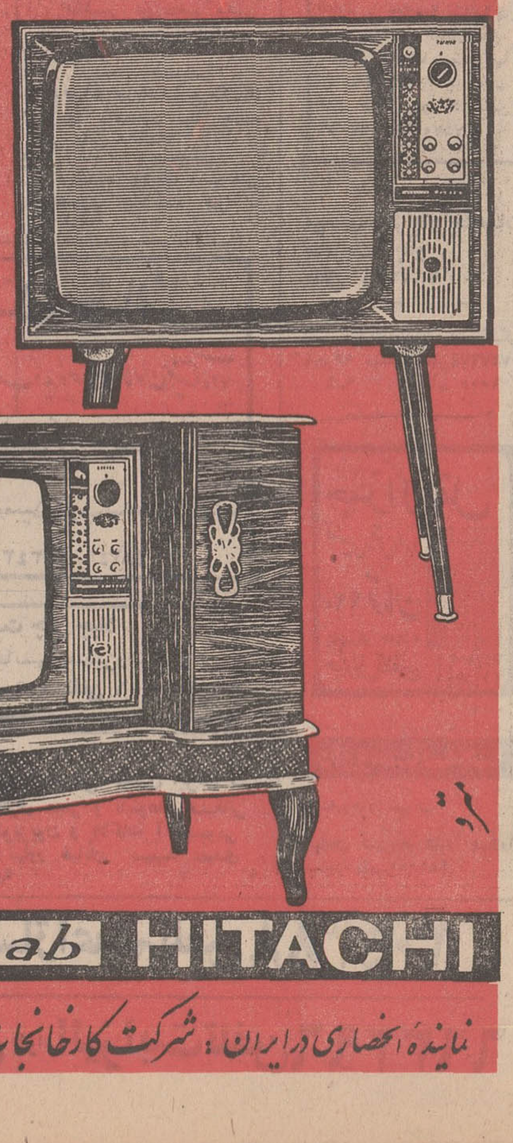

Shahab HITACHI

نماینده انحصاری درایران: شرکت کارخانجات رادیوشهاب ـ ساختمان آلومینیوم تلفن ۶۶۲۹۱۶ ۶۶۲۹۱۷

هفتهٔ فروش نوروزی فیلیپس

PHILIPS

۷ سین فیلیپس

جایزه × جایزه × جایزه × جایزه × جایزه × جایزه × جایزه

PHILIPS

۷ روز فروش نوروزی فیلیپس، فروش فوق العاده از ۲۰ تا ۲۷ اسفند

- جایزهٔ ممتاز فیلیپس که بین همهٔ خریداران نوروزی محصولات فیلیپس قرعه‌کشی میشود.
- جایزهٔ فیلیپس مخصوص ۷ نفر ازخریدارانی که نام خانوادگی آنها با حرف «ف» شروع میشود.
- جایزهٔ فیلیپس مخصوص ۷ نفر ازخریدارانی که نام خانوادگی آنها به حرف «س» ختم میشود.
- جایزهٔ فیلیپس مخصوص ۷ نفر ازخریدارانی که نام خانوادگی آنها از ۷ حرف تشکیل شده باشد.
- جایزهٔ فیلیپس مخصوص ۷ نفر ازخریدارانی که حداقل خرید آنها ۷ هزار ریال باشد.
- جایزهٔ فیلیپس مخصوص ۷ نفر ازخریدارانی که حداقل هفت نوع محصول دراین‌هفت روز خریده‌باشد.

هفتهٔ فروش فوق العادهٔ فیلیپس

از صبح پنجشنبه بیستم اسفند شروع میشود و تا روز پنجشنبه بیست‌وهفتم اسفند ادامه دارد.

هرخریدارنوروزی فیلیپس میتواند یك تا ۶ جایزهٔ بزرگ ازده‌ها جوایز جالب هفت‌سین فیلیپس بدست آورد.

فروش فوق‌العاده فیلیپس فقط درفروشگاه فیلیپس ـ خیابان شاهرضا ـ بین ویلا و میدان فردوسی.

۴۹.۳۴

اجتماعی

دولت با گرانفروشی میوه مبارزه میکند

از هفته آینده نارنگی و سیب فراوانی وارد کشور میشود

آزاد کردن ورود نارنگی و سیب و تقلیل سود بازرگانی به افزایش میوه کمك میکند

دو روز پیش دولت ورود نارنگی و سیب را تا تاریخ ۱۵ فروردین سال ۵۰ آزاد اعلام داشت و سود بازرگانی این دو محصول را ۶۰ درصد تقلیل داد.

مبارزه با سود جویان

دیشب یك کارشناس امور بازاریابی به خبرنگار ما اظهار داشت هم اکنون اکثر سردخانه های نقاط مختلف کشور پر از سیب های نوع مرغوب و بازار پسند میباشد و بعضی از سود جویان بمنظور فروختن این نوع سیب ها به قیمت گزاف از عرضه داشتن آنها در حال حاضر خودداری میکنند.

اقدام دولت

اقدام دولت در مورد آزاد کردن ورود سیب و نارنگی برای مبارزه با احتکار این قبیل سود جویان و در جهت رفاه مردم صورت گرفته ولی جا دارد به موازات این اقدام مفید دولت شهرداری تهران با تثبیت قیمت ها و کنترل نرخ ها از اجحاف بمردم در شب عید جلوگیری کند.

از هفته آینده

دیشب کسب اطلاع شد که از هفته آینده نارنگی و سیب فراوانی وارد کشور خواهد شد و با در نظر گرفتن بودجه عمومی این میوه جات قیمت گذاری خواهد شد و در فروشگاه های متعدد و موقت که برپا خواهند شد به مردم عرضه میگردند.

نرخ فعلی میوه

پرتقال از ۱۵ ریال تا ۴۰ ریال.
سیب مشهد ۵۰ ریال
سیب گلدن از ۶۰ الی ۷۵ ریال.
نارنگی از ۳۰ الی ۷۰ ریال
موز از دانه ۷ ریال تا ۱۲ ریال.

سال گذشته

در سال گذشته نیز بواسطه اقدام دولت برای ورود پرتقال و سیب از خارج بازار سیب و پرتقال که بطور سرسام آوری وسیله عده‌ای سودجو بالا رفته بود شکسته شد بطوری که قیمت سیب که بین ۷۰ تا ۱۲۰ ریال بود به قیمت ثابت از ۳۰ تا ۴۰ ریال تنزل کرد.

سال گذشته بواسطه عوامل مختلف پرتقال در بازار کم بود ولی امسال بواسطه فراوانی پرتقال و این که درفصل زمستان باپیش بینی های لازم صدمه‌ای به درختان پرتقال و مرکبات نرسیده است قیمت آن چندان ترقی نکرد و دولت نیز اقدامی برای ورود آن بعمل نیاورد.

در انجمن محلی بریانك

انجمن محلی بریانك درخیابان حسام‌السلطنه در روز گذشته تشکیل جلسه داد پس از بررسی احتیاجات محلی نه نفر از اعضاء انجمن برای تشکیل کمیته برگزاری جشنهای ۲۵۰۰ ساله شاهنشاهی انجمن حسام‌السلطنه انتخاب گردیدند.

راه فیروزکوه، تنها راه زمستانی تهران به مازندران و گرگان خواهد شد

مامورین تلاش میکنند که راههای چالوس و هراز را برای استفاده مسافرین نوروز تا عید باز کنند

عبور از راه چالوس و هراز درحال حاضر فقط برای کامیون های حامل تره‌بار و خواربار آزاد است

راه های چالوس و هراز متجاوز از یکماه است که بسته میباشد. البته چندبار دراین مدت باز و بسته‌شده‌ولی از تاریخ ۲۴ر۱۱ر۴۹ بکلی از طرف وزارت راه‌مسدود گردید و اجازه عبورو مرور وسائط نقلیه مسافری به‌هیچوجه به رانندگان داده نمیشد و فقط کامیون های‌حامل خواروبار و محمولات نفتی و علوفه آزادند که با رعایت مقررات و توجه به تذکرات مامورین پلیس راه‌ازاین دوراه عبور کرده و مایحتاج ضروری مردم دهکده‌های بین این دوراه تامین کنندوهمچنین کسانی که قصدورزش اسکی دارند بدون اجازه فدراسیون اسکی نمی‌توانند ازاین دوراه عبور کنند.

ازاین به‌بعد بهنگام ریزش برف و بوران راههای چالوس وهراز بسته خواهد شد

راه فیروز کوه تنها راه‌زمستانی‌خواهد بودکه تهران رابه مازندران و گرگان وصل خواهدکرد و از زمستان سال ۵۰ برای مسافرت بمناطق مازندران تنهااز این راه استفاده خواهدشد.

استاندار مازندران آقای شیبانی ضمن اظهار مطلب فوق اضافه می کند. از هم اکنون جاده فیروز کوه که از جهت ریزش بهمن ، وسائط نقلیه و مسافرین در امان بوده مصونیت دارند از سمت شاهی آغاز گردیده‌است‌ومامورین وزارت راه با فعالیت مشغول مرمت‌جاده‌پلها میباشند.

استاندار مازندران متذکر میشود که در برنامه عمرانی سال ۵۱ با اسفالت جاده فیروز کوه جاده مذکور بصورت راه درجه یك درخواهد امد بامحاسبه‌ای که گردید راه فیروزکوه ظرفیت کشش تمام ترافیك را دراین استان دارا می‌باشد.

هراز و چالوس

در مورد دو راه هراز و چالوس آقای شیبانی اظهار داشت تمام سعی مامورین براین است که این دو راه برای نوروز و ایام تعطیل باز گردد. و حتی این دو راه تا پایان سال‌جاری آماده برای عبورو مرور وسائط نقلیه و مسافرین شمال کشور خواهد بود.

بهمن‌گیرها

در برنامه عمرانی سال ۵۰ کلیه بهمن گیر های دو جاده هراز وچالوس ترمیم خواهد شد و همچنین‌طبق‌برنامه‌ای که در دست تهیه است از سال آینده بهنگام ریزش برف و بوران راه های چالوس و هراز هردو بسته خواهد شد و عبورو مرور از این‌دو جاده قطع می‌گردد.

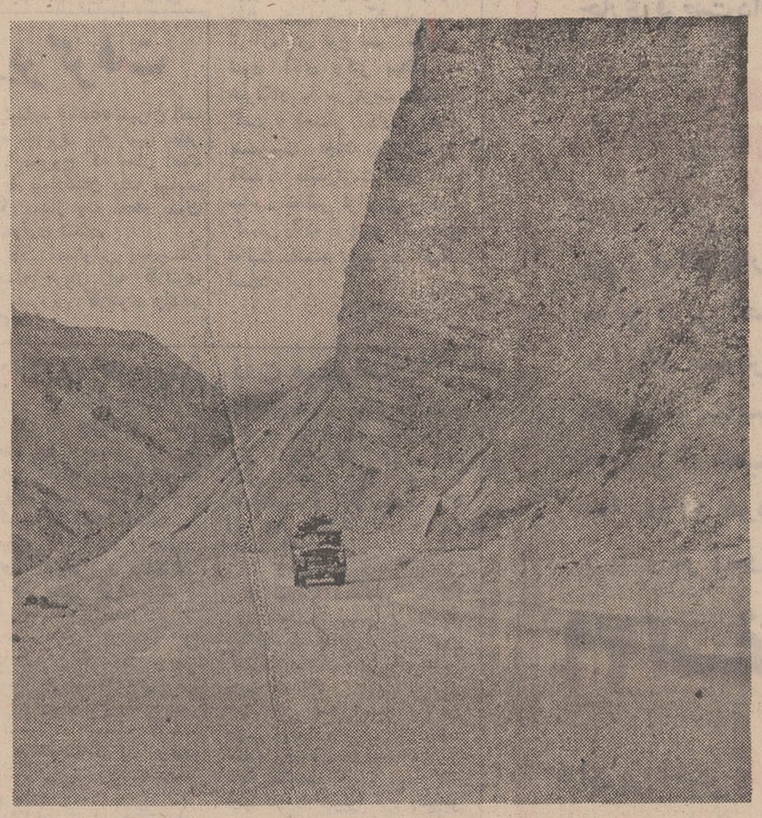

راه‌های چالوس و هراز تاعید بازخواهندشد

و پس از پایان ریزش برف‌مامورین باکمك هلیکوپتر و هواپیما بهمن ها را فرو خواهند ریخت بطوری که دیگر خطری متوجه وسائط نقلیه نباشد.

راه‌های فرعی

استاندار مازندران سپس درباره راه های فرعی مازندران بمرکز استان گفت در حال حاضر این راه ها وضع بسیار بدی داشته و از لحاظ اقتصادی ارزشی ندارد .وراهی‌نیست که‌روستائیان بتوانند با استفاده از ان محصولات‌خود را به بازار عرضه کنند باید یك نکته را متذکر شوم که محصولات دانه های روغنی در مناطق کوهستانی بسیارخوب بعمل میاید ولی چون راه‌وجودندارد کسی مبادرت به کشت ان نمی کند.

این راه ها اصلا در زمستان قابل عبو نمی باشند . اگر این راه ها پس از تعمیرات اساسی قابل استفاده گردد کمك شایانی به کشاورزان مازندران خواهدشد . مادر سال ۵۰ از اعتبارات عمرانی برای کشیدن این راه هااستفاده خواهیم کرد. استاندار مازندران همچنین متذکر شد که تامین آب آشامیدنی‌برای مردم مازندران نیز از برنامه های‌عمرانی سال ۵۰ ما خواهد بود . وی یادآورشد که آب آشامیدنی اکثر نقاط مازندران چندان خوب نیست و علت آن اینست اکثر چاه های عمیقی که زده میشود به گازو ریزش شن برمی‌خورد و چاه های کم عمق هم آبش آلوده و کفاف اهالی‌را نمی دهد. هم اکنون پروژه‌تامین آب در شهر های بابل ، بابلسر ، دیگر شهر ها تهیه گردیده که طبق آن در نقاطی که با این شکل‌چاه زده و با لوله کشی آب آنرا بمناطق‌مختلف‌خواهیم رساند.

مذاکرات تاریخی مجلس

بقیه از صفحه ۵

نمیگوئید ؟

وزیر معادن ـ شما سندی‌دارید از برای این مطالب یا این که‌به شما گفته‌اند ومی گوئید ؟

خیاط‌باشی ـ عرض میکنم این مطلب را کسانی که آنجا را دیده‌اند گفته‌اند .

صدیق‌السلطنه ـ آنوقت که در قصر شیرین چاه میکندند بنده مامور نبودم ، کتابچی‌خان بود .

آقای سیدمهدی ـ اثبات آن‌هم ممکن است ، هستند اشخاصی که اطلاع دارند .

سعدالدوله ـ اینکه گفتم کمیسر دولت باشد برای این کارهاست، هرگاه کمیسر بود دیگراینحرفها زده نمیشد .

آقای سید محمدتقی ـ کمیسررا بعضی نمیدانند ، خوبست فارسی بفرمائید .

سعدالدوله ـ من‌زبانم‌عادت کرده است ، نمیتوانم مدتی فکر کنم برای معنی یك لفظ ، پانزده سالست غیر از این نمیتوانم بگویم، عذر میخواهم‌بعدها آقایان بدانند که من چه میگویم مقصود از کمیسر چیست.وهم(کمیسیون) و (کمپانی) اینها همه فرانسه است.

آقای سید حسن تقی‌زاده ـ عرض میکنم که تا چندی قبل این ترتیب امتیاز دادن و گرفتن در ایران معمول ومرسوم نبوده است ، همه اینهابرداشت‌ازخارجه است ، این امتیازنامه‌ها رااغلب صاحبان امتیاز مینویسند بترتیب آنجا وقتیکه ترجمه بشود زیادات خیلی دارد مثل اینکه آنچه چوب محتاج است از جنگل قطع کند یافلان‌وفلان اینها را خوب است اسقاط کنند .

رئیس ـ البته بعدها بایدبنظر مجلس برسد اصلاح خواهد شد.

سعدالدوله ـ مقصود خیاط‌باشی از میانه نرود .

وزیر معادن ـ اگر سند داشته‌باشند صحیح است .

خیاط‌باشی ـ سند راهم تحصیل میکنیم و اثبات مینمائیم .

حاجی سیدباقر ـ من خودم‌آنجا بوده‌ام که چند قاطر بار کرده بودند می‌بردند، هرچه‌جویاشده‌ایم که چه چیز است گفته‌اند خاکی است که میبرند .

پسر کتابچی ـ آن خاك معدن‌نفت بوده‌است که برای‌امتحان‌برده‌اند.

سعدالدوله ـ معلوم شدمیگویند خاك همان معدن بود .

حاجی‌معین التجار ـ رسم است وقتی‌که چند ذرع چاه کندندقدری از آن خاك را برای امتحان حمل میکنند میبرند .

سیدالحکما ـ برای‌امتحان‌یکبار یك لنگه چقدر باید ببرند ؟ بار‌بارهم برای امتحان است ؟

رئیس ـ شش‌نفر از برای کمیسیون تحقیق این مطلب‌معین شدند .

سعدالدوله ـ بسیارخوب،مشغول شوند .

۸۲۸۱۷۴
شماره جدید تلفن موسسه ایرانفایلکس موسسه بایگانی نوین و سیستم های اداری ـ کارتکس ـ لایندکس

دنیای ورزش
این هفته فقط روزشنبه دردسترس شماست ، زیرا شماره مخصوص سال ۱۳۴۹ ماآنقدر زیبا ، جالب و استثنائی است که اگرشنبه تهیه نکنیدمدتهامتاسف خواهیدبود .

مؤسسهٔ انتشارات امیرکبیر
زندگینامهٔ ۳۸ ریاضی دان بزرگ در
ریاضی دانان نامی
اثر: اریك تمپل بل
ترجمهٔ: حسن صفاری

برنامه
جلسات بحث و مشاوره پزشکی
انجمن ملی راهنمائی و حمایت مبتلایان به‌بیماری قند
(پنجشنبه ۱۳ر۱۲ر۴۹ ساعت ۳۰ر۱۰ ـ تا۱۲)
بحث کننده : دکتر نظام مافی
(پنجشنبه ۲۰ر۱۲ر۴۹ساعت ۳۰ر۱۰ ـ تا۱۲)
بحث کننده : دکتر برکت
محل کنفرانس : سالن کنفرانس انستیتو خواربار و تغذیه‌ایران.
جاده پهلوی ـ مقابل هتل هیلتون.
ورود برای عموم پزشکان و دانشجویان و مبتلایان وعلاقمندان آزاد است.
آ ـ ۵۳۰۳۴

تبریکات و تهنیت فرهنگیان و طبقات مختلف مردم بمناسبت پیروزی اوپك

پیشگاه مبارك شاهنشاه آریامهر
پیروزی درخشان کنفرانس اوپك را که به رهبری خردمندانه پیشوای بزرك ایران صورت گرفته از صمیم قلب‌به‌آن شاهنشاه عالیمقام و ملت ایران تبریك و تهنیت عرض می نمائیم .
زرند کرمان ـ بانك صادرات : اصغر فردوسی ، رئیس‌اداره ثبت اسناد و املاك: عباس کاظمیان
آ ـ ۸۲۸۰۴

ابتکار عالی شاهنشاه آریامهر در پیروزی اوپك یکبار دیگر جهانیان را دچار شگفتی کرد . این موفقیت بزرك را به‌پیشگاه مبارك شاهنشاه و ملت ایران صمیمانه تبریك عرض مینمایم .
داروخانه سینا زرند کرمان : جان نثار محمد سلطان‌زاده
آ ـ ۸۲۸۶۰

پیروزی درخشان شاهنشاه عظیم الشان ملت ایران‌را در ماجرای نفت از صمیم قلب به‌پیشگاه مبارك همایونی‌و ملت ایران‌تبریك وتهنیت عرض مینمائیم .
شرکت مسافربری زرند کرمان : سید فواد تهامی ،وهاب کریمی ، محمد ابراهیمی
آ ـ ۸۲۸۰۸

پیشگاه مبارك شاهنشاه آریامهر
دبیران ، آموزگاران ، کارکنان‌ودانش آموزان ساحل‌نشین کرانه های خلیج فارس افتخار دارند باسپاس بیحد فرخنده پیروزی اوپك را تبریك عرض نمایند .
رئیس آموزش و پرورش بخش کنگان ـ هوشنك کازرونی
آ ـ ۸۲۸۱۰

پیشگاه مبارك شاهنشاه آریامهر
از طرف کلیه اموزگاران ، دبیران و کارکنان آموزش و پرورش پیروزی درخشانی را که تحت رهبری خردمندانه شاهنشاه عظیم‌الشان نصیب ملت ایران و اعضاء اوپك گردیده از صمیم قلب به پیشگاه پدر تاجدارو‌ملت ایران تبریك‌وتهنیت عرض می نماید .
جان نثار ـ غلامرضا اربابی رئیس اداره آموزش و پرورش چابهار
آ ـ ۸۲۸۱۲

نیازمندیها
تلفنهای ۳۱۱۲۲۰ـ۳۱۱۲۲۴

استخدام

دکتر داخلی جهت درمانگاه برای صبحها مورد نیاز است تلفن ۹۶۰۸۲۲

استخدام
چندنفر لیسانسیه بازرگانی باداشتن تضمین ملکی استخدام میشوند متقاضیان درخواستهای خود را با ذکر سوابق کار و یك قطعه عکس بصندوق‌پستی شماره ۱۸۷۶ـ۱۱ ارسال‌دارند.

بدونفر دوشیزه یابانولیسانسیه زبان انگلیسی و فرانسه یا آلمانی جهت مکالمه و ترجمه باحقوق مکفی‌نیازمندیم‌سازمان رقص بین‌المللی موسسه‌هنری سیامك نبش چهارراه‌قصر تلفن ۷۱۳۷۷

مرکز پژوهش فرهنگی و اجتماعی کانون پرورش فکری کودکان و نوجوانان به یك‌نفر کتابدار واجد شرایط جهت طبقه بندی کتب واسنادفارسی وانگلیسی نیازمند است . متقاضیان میتوانند روزهای شنبه تا پنجشنبه از ساعت ۸ صبح تا ۳۵ر۲ بعدازظهر به ایرانشهر شمالی خیابان‌ناصر شماره ۳ مراجعه کنند .
۱ـ۳ آ ـ ۸۳۳۳

اگر مایلید د رساعات‌بیکاری خود ماهی هزار تومان اضافه درآمد داشته باشید لطفا باما تماس بگیرید تلفن ۶۶۳۸۵۵
۱ـ۲ آ ـ ۳۶۷۸۵

استخدام مترجم
انجمن ملی حمایت کودکان برای خدمت در ساعات اداری به یکنفر مترجم که‌درزبانهای انگلیسی و فرانسه تبحرداشته ودارای شرایط‌استخدامی‌باشد نیازمند است .
داوطلبان می توانندهمه‌روزه بکارگزینی انجمن واقع در خیابان پهلوی بالاتر از میدان ولیعهد خیابان خسرو خاور مراجعه نمایند .
۱ـ۲ آ ـ ۸۳۲۷۸

آگهی استخدام
بیمارستان شهناز پهلوی دانشکده پزشکی برای تامین کادر فنی بتعدادی متخصص بیهوشی ، متخصص علوم آزمایشگاهی ، رادیولوك ، جراح ، متخصص رشته های مختلف بیماریهای داخلی ، پوست ، متخصص بیماریهای اطفال ، متخصص بیماریهای زنان و مامائی ، داروساز ، فیزیوتراپیست ، تکنیسین آزمایشگاه ، پرستار ماما ، پرستاربهیار ، مددکاراجتماعی، کمك‌داروساز ، تکنیسین برق ومکانیك و تاسیسات احتیاج دارد . داوطلبان واجد شرایط میتوانند همراه با دو قطعه عکس و فتوکپی آخرین مدرك تحصیلی و تخصصی‌ومختصری از شرح‌حال خود را با تعیین آدرس تا آخر فروردین ۱۳۵۰ در مشهد باداره کارگزینی دانشگاه ودرتهران بدفتر دانشگاه مشهد در وزارت‌علوم و آموزش‌عالی‌ارسال‌دارند.
دانشگاه‌مشهد

به خدمتکار زن شبانه‌روزی که آشپزی‌هم بداند نیازمندیم تلفن ۳۱۸۷۱۹
۱ـ۳ آ ـ ۱۰۰۹۶

شرکت نگاره
بعده‌ای خانم‌جهت فروشندگی دسته‌چك تخفیف نیازمنداست میدان فردوسی مقابل پمپ ـ بنزین کوچه علوی شماره ۹

شریک
سازمانی برای کار پرتنوع و آبرومند احتیاج بیك شریك با ۱۲۵ هزار تومان دارد . سود خالص تعهد شده ماهی هشتاد هزار ریال خواهد بود. ساختمان پلاسکو طبقه‌ششم شماره ۶۰۴

جویای کار

جوانی دانشجوی دانشکده شبانه از صبح تا ۲ بعد ازظهر برای کار آماده است به‌تلفن ۳۱۱۲۳۱ و راهنمای ۵۰۹ روزنامه اطلاعات مراجعه شود

مهندس راه و ساختمان
۳۰ساله با ۷ سال سابقه تحصیل کرده ، انگلستان با تجربیات فراوان در کارگاه و طراحی بعد ازظهر آماده کار است .
براهنمای شماره ۵۰۵ تلفن ۳۱۱۲۳۱ مراجعه فرمائید .

مترجم رسمی زبان‌آلمانی
باسابقه ممتد در امور فنی مربوط به بانك‌داری‌وبازرگانی ومسلط بزبان انگلیسی و فرانسه جویای کار میباشد تلفن ۶۲۲۲۶۵

راننده ۲ شخصی باسواد ومتاهل جویای کاراست تلفن ۶۶۳۴۰۹

گمشده

چکهای مسروقه از شماره‌ـ ۴۲۷۱۶۷ تا ۴۲۷۱۷۵ ازحساب ۵۰۷۷۰ بانکملی شعبه آبادان باجه ۵ از درجه اعتبار ساقط است .

چك شماره ۵۷۸۷۷۵ از حساب شماره ۰۹ر۲۳۵ بمبلغ بیست هزار ریال بانك تهران مجیدیه مفقود شده و از درجه اعتبار ساقط است .
خیراله حیاتی

آموزشگاهها

آموزشگاه ماشین نویسی بیژن
میدان ژاله

بادستگاه الکترونیکی که در ایران ، منحصرا در آموزشگاه رانندگی ومکانیکی تشکری نصب گردیده‌هرگونه مسائل فنی ، آئین‌نامه وسایر اطلاعات مورد لزوم ،بطورسمعی وبصری به داوطلبان بیسواد گواهینامه رانندگی ، در کمترین مدت ممکن آموخته میشود . این فرصت‌استثنائی‌و بی‌نظیر را از دست ندهید . خیابان خیام ـ بین سید نصرالدین و اعدام ـ تلفن ۲۳۵۵۵ و ۲۳۱۵۹

انگلیسی،فرانسه
آلمانی ، ایتالیائی بوسیله استادان خارجی وایرانی در کلاسهای عمومی و خصوصی زبان اقبال‌نوار درس مجانی روزولت ۸۲۰۸۲۶

دوزندگی
آموزشگاه خیاطی والیا عباس‌آباد فرح شمالی تلفن‌ـ ۷۶۰۰۹۴

تعلیم رانندگی
آموزشگاه رانندگی جمشید
با مربیان کارآزموده‌واسلوب صحیح درکمترین‌مدت‌رانندگی رابشمامی‌آموزد. خیابان‌هاشمی میدان سپاهی‌دانش تلفن ـ ۹۵۳۸۹۵

تدریس خصوصی

ریاضی . طبیعی . ادبی، زبان امور دانشجوئی دانشگاه تهران ۴۷۰۶۷

انگلیسی شورت‌هند ماشین نویسی توسط بانوی انگلیسی ۴۷۱۴۱

ریاضیات فیزیك شیمی‌مکانیك توسط دانشجوی سال چهارم فنی تلفن ۶۶۵۰۶۲

ریاضیات فیزیك رسم فنی دانشجوی دانشکده فنی ـ ۳۱۴۹۲۴

جرثقیل مجانی
برای کشیدن ماشینهای آسیب دیده اعضای کانون همیشه آماده است
برای اشخاص غیرعضو ساعتی سیصد ریال
کانون جهانگردی واتومبیل کلوپ شاهنشاهی ایران
تلفن : ۴۸۳۴۳ـ۴۸۳۴۲

کاپ پوست چین چیلا
بهترین پوست دنیا برای خانمهای متعین وشیك پوش
خیابان پرچم شماره ۱۵۹ تلفن ۹۷۰۱۰۶

چاپ فلزات
کارخانجات چاپ فلزات و قوطی سازی ایران .
سازنده انواع قوطیهای فلزی سینی و تابلوهای تبلیغاتی چاپ شیشه های رادیو تلویزیون و پلاکات آلومینیومی برای مصارف صنعتی آیزنهاور خیابان سپهبد عمیدی شماره ۱۵۴ تلفن ۹۵۴۷۰۲

رستورانهای خانوادگی

حاتم
پهلوی تلفن‌های ۸۹۲۲۸۱ ۸۹۲۲۸۲ و ۸۹۲۲۸۳

چلوکباب مخصوص سوپرکاخ
درسالن مجلل با موزیك روز و قیمت مناسب ایام تعطیل از ۹ صبح قابلمه برای پیك‌نیك خیابان کاخ بین شاه‌وامیراکرم تلفن‌رزرو ۶۶۱۹۶۹ و۶۶۷۷۸۳
۱ـ۲ آ ـ ۱۰۳۸

شرکت نریمیان
واردکننده قطعات ژیان
باتخفیف واقعا نمایان
۴۲۲ حشمت‌الدوله غربی تلفن ۹۵۰۱۱۱

آگهیهای متفرقه

قابل توجه شرکتها و بازرگانان
این موسسه حاضر است امورات حسابداری وحسابرسی و حسابداری صنعتی شما را بنحو احسن‌انجام‌دهد ۳۱۰۷۸۸

تعمیرورنگ
میز و صندلی آهنی‌ولوازم فلزی بازدید مجانی ـ تلفن ۸۲۵۶۳۰

فروشگاه توپولی
عرضه‌کننده‌بهترین‌وزیبا ترین سیسمونی نوزادو انواع لباس‌بچه‌گانه وکت وشلوار مخملی مشلوار وشلوار مخملی مخصوص بچه‌ها خیابان شاه مقابل کوچه‌لاله تلفن ۴۱۷۴۰

برج خنك کننده
COOLING-TANKER
۳۰۰ متر مکعب آب‌درساعت از ۴۰ درجه به ۳۰درجه‌حرارت در حداکثر حرارت هوا ۳۸ درجه مورد نیاز میباشد بعداز ظهرها از ساعت ۳ر۵ الی۶ر۵ با تلفن ۲۹۱۷۳ آقای افتخاری تماس بگیرید .
۱ـ۲ آ ـ ۱۰۵۹

اسناد لاوصول خریداریم ۳۵۱۶۱۷
۱ـ۲۶ آ ـ ۹۹۶۸

متخصص فنی پیانو
هویك یادگاریان (عضو انستیتوادوات موسیقی‌لندن) کوك (باگوش) تعمیرات‌ـ اجاره ـ معاوضه پیانوهای نو و مستعمل خیابان‌صفی‌ـ علیشاه نزدیك شاهرضا شماره‌های ۳۶و۷۰ ساختمان های جنرال موزیك تلفن ۷۵۷۰۶۶ و۷۵۷۰۳۹

موسسه طرح و خدمات مدیریت چاو .
تلفن ۷۶۳۷۴۱

دفتر نظارت محاسبات‌تفکیکی پذیرفته میشود تلفن۷۵۷۶۷۴
۱ـ۶ آ ـ ۱۰۰۵

دربازکن برق و تلفنی
جنرال تل
تضمین واقعی دارد
۲۲۰ تومان
لاله‌زار ۱۱۲
جنرال تلفن ۳۱۴۷۹۱ ۳۱۴۸۴۰

داروخانه‌ها
داروخانه مهران
خیابان شیروخورشید چهارراه استخر تلفن۹۵۴۰۰۷

کلیه لوازم یدکی اصلی فولکس واگن فقط در فروشگاه روشن با ۴۰ درصد تخفیف ـ خیابان ملت مقابل پاساژ اعظم تلفن ۳۰۵۴۸۸

فروشگاه الیزابت بمناسبت نوروز فرشهای ماشینی خودرا در بهترین رنگ و نازلترین قیمت تقدیم میکند انتهای بلوار الیزابت تلفن ۶۶۳۲۹۶

گزارش از: حسین ایزدی فرستاده مخصوص اطلاعات به اصفهان

برای اداره ذوب آهن

کادرهای فنی آماده میشوند

چای کیمیا
با عطر و طعم عالی

اختصاصی اطلاعات

در پانزدهمین قسمت رپرتاژ بزرگ مخصوص روزنامه اطلاعات به اصفهان با آموزشگاه متالوژی کارخانه ذوب آهن آریامهر آشنا می شوید.

در کارخانه ذوب آهن آریامهر به مسئله آموزش بهمان اندازه اهمیت داده می‌شود که به سایر مسائل اساسی و درجه اول، چه اگر نیروی انسانی کارآزموده و متخصص بقدری کافی موجود نباشد اداره صنعت عظیم ذوب آهن

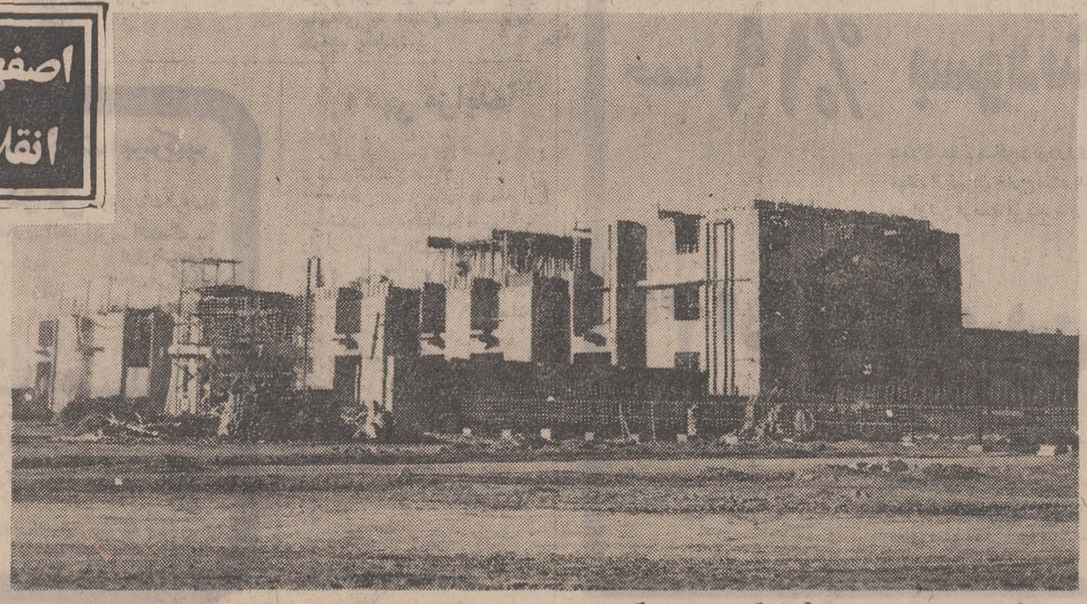

نمائی از بنای در دست احداث آموزشگاه متالوژی کارخانه ذوب آهن آریامهر

اصفهان در عصر انقلاب صنعتی

از ذوب آهن آریامهر چه میدانیم؟

از هشتصد نفر پذیرائی کند.

درساختمان آموزشگاه همچنین زمین لازم برای فوتبال و دیگر ورزشهای میدانی وتوسعه آتی آموزشگاه در نظر گرفته شده است. کار های ساختمانی این آموزشگاه در فروردین سال جاری آغاز شده و قرار است تا اوائل سال آینده خاتمه پذیرد.

جایگاه موقت

درحال حاضر ۴۶۰ نفر کارآموزان آموزشگاه متالوژی دانشگاه صنعتی آریامهر در ساختمانی موقت که در جاده ساوه واقع است سرگرم تحصیل می‌باشند. ۳۵۰ نفر از این گروه در پایان سال جاری فارغ‌التحصیل می‌شوند و در قسمت های مختلف کارخانه بکار مشغول خواهند شد.

کسانی که در این آموزشگاه به تحصیل اشتغال دارند دارای مدرک سیکل اول دبیرستان یا دیپلم می باشند. و دوره های آموزشی آنها یک یا دو سال است.

باپایان کارهای ساختمانی آموزشگاه اصلی متالوژی این آموزشگاه هشتصد دانشجو برای رشته های مختلف می پذیرد. واحدهای دیگر

در کارخانه ذوب آهن آریامهر واحدهای آموزشی دیگری نیز وجود دارد که یا مخصوص اطفال کارمندان و کارگران ذوب آهن می باشد و یا مخصوص تکمیل اطلاعات کادر فنی کارخانه است.

این واحدها عبارتند از:

۱ـ کودکستان
۲ـ یک دبستان مختلط دولتی که با کمک کارخانه اداره می‌شود.
۳ـ دبیرستان روزانه که بیست و سه محصل پسر و ۷ محصل دختر دارد و از اول سال تحصیلی جاری دایر شده است.
۴ـ دبیرستان شبانه که ۴۷ محصل در آن سرگرم تحصیل می‌باشند.
۵ـ کلاسهای روسی که در آن مهندسین و تکنیسین ها با اصطلاحات فنی و کارگاهی آشنا می شوند.
۶ـ کلاسهای طرح بین‌المللی به منظور باسواد کردن کارگران ساده. این کلاسها با همکاری آموزگاران طرح بین‌المللی مبارزه با بیسوادی اداره میشود. تعداد آنها ۳۰ کلاس است و ۷۸۹ نفر از کارگران کارخانه در آنها به تحصیل اشتغال دارند.

خدمت دیگر

کارخانه ذوب آهن آریامهر ... سفید است در کار انقلاب آموزشی با دانشگاههای کشور همکاری صمیمانه‌ای دارد. این کارخانه در تابستان هرسال از دانشگاه های مختلف عده‌ای کارآموزی می پذیرد تا آنها را با کار عملی فنی آشنا سازد.

فی‌المثل در سه ماهه تیر ـ مرداد و شهریور ماه سال جاری یکصد و هشتاد و شش نفر از دانشجویان دانشگاههای مختلف کشور در قسمت های مختلف کارخانه ذوب آهن به کارآموزی اشتغال داشته‌اند و از راهنمائی و همکاری صمیمانه مقامات کارخانه بهره‌مند شده‌اند.

دنباله دارد

مؤسسه انتشارات امیرکبیر

تاریخ مشروطهٔ ایران

چاپ هشتم

از: احمد کسروی

منتشر شد

تمدید نمیشود

مهلت پرداخت عوارض نوسازی سال ۱۳۴۹ بهیچ عنوان تمدید نمیشود و شما برای پرداخت عوارض ملک خود، با استفاده از ۱۰٪ پاداش خوش حسابی و معافیت از ۹٪ جریمه دیرکرد، فقط تا پایان اسفندماه جاری فرصت دارید.

هرچه زودتر

چون امکان دارد، بر اثر گرفتاری یا مسافرت نوروزی موفق به پرداخت بموقع عوارض نوسازی و استفاده از مزایای خوش حسابی، در آخرین روزهای سال نشوید، بنابراین هرچه زودتر با مراجعه به یکی از شعب بانک ملی ایران، عوارض نوسازی سال ۱۳۴۹ خود را بحساب شماره ۱۵۰۰۰ واریز کنید و با خاطر آسوده به استقبال سال نو بروید.

۲۹ اسفند آخرین فرصت

برای پرداخت عوارض نوسازی سال ۴۹

از امشب در سینماهای: اونیورسال ـ میامی ـ پاسیفیک ـ ایران ـ سایتا ـ تیفون ـ مارلیک ـ مونت کارلو ـ پانوراما و آستارا و سیلوانا و وایفل

آس فیلم تقدیم میکند

فروزان ـ فخرالدین در فیلم اسیر خشم

رنگی ایستمن کالر

با شرکت: نازنین

همزمان با تهران در شیراز (سینماهای مترو ـ پارامونت ـ پارس) و برنامه نوروزی سینما کارون (اهواز)

نویسنده آرت بوخوالد

مترجم پرویز ایرانزاد

کامپیوتر غیبگو!

در نقطه‌ای از این کره‌پهناور ما کامپیوتر بزرگ و مجهزی هست که اسرار نهان وآشکار شما را از سیر تا پیاز میداند هرگاه‌بخواهید‌مثلاقرض‌الحسنه پر بهره‌ای از بانکی بگیرید کافیست بانکدار اسم کوچک‌شما را روی کاغذی به خورددستگاه دهد تا جزئیات و خصوصیات زندگی شما را آشکار کند.

بدبختانه ماشین عظیم قادر نیست بین حقیقت و شایعه‌فرق قائل شود و تا اطلاعی اعم از درست یا نادرست به خوردش داده شود بایگانی میشود وبرای همیشه توی دستگاه می‌ماند.

***

روزی از روزها بسرم زد به تماشای مسابقه اتومبیلرانی بروم هیکز، کارول و آندرسون قهرمانان مسابقه نیز که بطور اتفاقی می‌شناختم همراه من بودند. کنجکاو بودم که به‌بینم همراهانم‌چه‌جور آدمهائی‌هستند و لذا از دوستم در بخش اعتبارات بانک خواستم‌کامپیوتر بانک را برای چند ساعت«بطور دوستانه» در اختیار من قرار دهد واو نیز پذیرفت.

روی تکه کاغذی نوشتم: «هیکز چه جور آدمی است. در خانه شماره ۴۳ لاوزرلیپ» زندگی میکند.

کامپیوتر پس‌از لحظه‌ای‌سکوت و تفکرجواب داد:

ـ «هیکز» متولد۲۴ اکتبر۱۹۲۵ آدمی است چاق و خپله وتا ۷ سالگی جای خود را ترمیکرد

نوشتم:

بچگی را فراموش کنم. چیز دیگری در باره‌اش میدانی؟

کامپیوتر پاسخ داد:

ـ هیکز زن زیبای اطواری‌دارد که هروقت از دست شوهر عصبانی شود انگشت‌هایش را گاز میگیرد.

گفتم:

به این چیزها علاقمند نیستم. اوضاع اتومبیلش چگونه‌است؟

کامپیوتر چند ثانیه مکث کرد و بعد نوشت:

ـ هیکز یک اتومبیل بیوک‌مدل ۱۹۵۷ دارد که در حال حاضر ماهی ۸۰ دلار قسط میدهد. بعلت خرابی تاکنون ۳۳۳ باردر گاراژ بوده و صاحبش ۳۵۰۰ دلار برای تعمیرش پرداخته‌است دو پایه صندلی پشت اتومبیل شکسته است و به لاستیک‌های ضد یخ جدید احتیاج دارد.

نوشتم:

حالا اطلاعاتی در باره کارول بمن بده، کارول درلانیزون «سرکینز» زندگی میکند تایپ کامپیوتر سریع شروع بکار کرد و پس از چند ثانیه نوشت:

ـ کارول مادر نیرومند وجهان دیده‌ای داشت که تا ۱۳سالگی لباسهای حریر مدل ملوانان دریائی را به تن پسرش میکرد.

بی صبرانه نوشتم:

همین را ادامه بده.

یک شورلت چهار در دارد که صندلیهایش با روکش‌ابریشمی مخصوص پوشانده شده است وقتی بچه‌هایش در اردوهستند لباسهای زنش را به تن میکند.

با عصانیت نوشتم:

ـ دیگر بس است در باره «اندرسون» چه‌میدانی؟ کامپیوتر نوشت آدرس خانه‌اش شماره ۱۹۸ اورکلیف کالیفرنیاست. اندرسون بایک‌خانم پولدارومسن سرو سری دارد.!

گفتم:

و درباره اتومبیلش؟پاسخ‌داد: از ماشین خودش استفاده‌میکند و ماشین زنش را سوار میشود

ـ منظورم این نبود، آیا این اتومبیل برای‌مسابقه‌اتومبیلرانی مناسب است؟.

نوشت در حال حاضر بله اما اگر مادر زنش بداندکه ماشین دخترش را میخواهد بالا بکشد قشقرقی بزرگ راه می‌اندازد.

نوشتم: متشکرم، کمک موثری از برای من بود.

جواب داد:

ـ بجای تشکرعمل ناپسندکتک زدن مادر بچه‌هایت را موقوف کن و گرنه موضوع را طی بیانیه‌ای به اطلاع ملت امریکا خواهم رساند!..

آگهی مناقصه (خرید وسائل انشعاب آب)

سازمان‌آب کرمان باستناد بند ۶ از یکصد ویکمین تصویبنامه هیئت مدیره تعداد ۲۰۰۰فقره وسائل انشعاب آب مشترکین سازمان را طبق‌نمونه مشخصات موجود در سازمان خریداری مینماید.

۱ـ داوطلبان بایستی پس‌از دریافت صورت ریز لوازم مربوطه از سازمان آب کرمان ۵٪ از مبلغ کل پیشنهادی خود را بعنوان سپرده به حساب شماره ۷۷۵۶ سازمان آب دربانك ملی‌شعبه کرمان پرداخت و رسید آنرا ضمیمه پیشنهادخود نمایند.(بجای۵٪ سپرده اسناد خزانه‌و یا ضمانت نامه بانکی نیز پذیرفته خواهد شد.)

۲ـ پیشنهاد دهندگان بایستی پیشنهاد خود را تا آخر وقت اداری روز یکشنبه ۱۵ر۱ر۱۳۵۰ بدفتر سازمان آب کرمان تسلیم و رسید دریافت دارند.

۳ـ پیشنهادات واصله در ساعت ده‌صبح روز دوشنبه ۱۶ر۱ر۵۰ در کمیسیون متشکله باز و قرائت و پس‌از رسیدگی اتخاذ تصمیم خواهد شد.

۴ـ پیشنهادات مخدوش و مبهم و مشروط‌و فاقد سپرده و همچنین به پیشنهاداتیکه بعداز موعد مقرر برسد ترتیب اثر داده نخواهد شد.

۵ـ لوازم مربوطه بایستی به انبار سازمان آب درکرمان تحویل شود مدت تحویل از تاریخ ابلاغ یا انعقاد قرارداد حداکثر سه ماه خواهد بود.

۶ـ سازمان آب درردیاقبول یك‌یا کلیه‌پیشنهادات مختار است.

۷ـ مالیات و عوارض و هزینه آگهی‌وهرگونه هزینه‌های دیگر بعهده برنده مناقصه خواهد بود.

۸ـ حضور پیشنهاددهندگان در جلسه‌مناقصه آزاد و عدم‌حضور آنها مانع رسیدگی‌به پیشنهادات و تعیین برنده مناقصه نخواهد بود.

۹ـ سپرده نفرات دوم وسوم تا انعقاد قرارداد بانفراول پرداخت نخواهد شد وچنانچه برنده‌مناقصه حاضر بانجام معامله نشود سپرده او بنفع سازمان آب ضبط ونفربعد برنده شناخته خواهد شد.

۱۰ـ در صورتیکه نفرات دوم و سوم نیز بشرط برنده شدن در مناقصه حاضر بانجام معامله نشوند سپرده آنان نیز بترتیب بنفع سازمان آب ضبط خواهد شد.

آ ـ ۸۱۰۷۴ ۱ـ۲ سرپرست‌سازمان آب کرمان ـجوادحسینی

مؤسسهٔ انتشارات امیرکبیر

شارل دوگل مرد بزرگ فرانسه‌از ماوراء بحار ـ الجزایر ـ اقتصاد ـ اروپا ـ جهان سخن می‌گوید:

خاطرات امید

تجدید حیات ۱۹۶۲ ـ ۱۹۵۸

ترجمهٔ شهرآشوب امیرشاهی

منتشر شد

درهفتهٔ اول انتشار بیش از ۲۵۰۰۰۰ نسخه‌ازاین‌کتاب به‌فروش رسید

آگهی مزایده

شرکت سهامی صنعتی و تولیدی ماشین سازی اراك‌حدود ۱۰۰۰ تن تخته های حاصله از باز شدن صندوقهای‌ماشین‌الات را از طریق مزایده کتبی به فروش میرساند.

طالبین میتوانندبرای‌مشاهده تخته ها تا آخر روز ۲۹ اسفند ماه ۱۳۴۹ بکارخانه ماشین ـ سازی واقع در کیلو متر چهار شهرستان اراك و دریافت برك مشخصات در اراك به دفتر کارخانه و در تهران بدفتر شرکت واقع در خیابان تخت جمشید نبش ملك‌الشعراء بهار ساختمان ۴۳۵ مراجعه‌فرمایند.

شرکت سهامی صنعتی و تولیدی ماشین‌سازی اراك

۱ـ۳ آ ـ ۸۲۹۶۸

+ ۱۰٪ پاداش میگیرید

۹٪ جریمه نمیدهید

جمعاً ۱۹٪ بسود شماست

شما که عازم مسافرت نوروزی هستید و قبل از انقضای آخرین مهلت از تهران خارج میشوید، عوارض نوسازی ملك خودرا در اولین فرصت بپردازید و ازمزایای خوش حسابی استفاده کنید.

۲۹ اسفند آخرین فرصت

برای پرداخت عوارض نوسازی سال ۱۳۴۹

شما، با پرداخت بموقع عوارض نوسازی سال ۴۹، از ۱۰٪ پاداش خوش حسابی استفاده می کنید، از۹٪ جریمه دیرکرد معاف میشوید و جمعاً ۱۹٪ بسود خود صرفه جوئی می کنید.

ولتکن منکم امة یدعون الی الخیر

«حسینیه ارشاد»

دوران ما دورهٔ تغییر ارزشها و تزلزل مبانی فکری و اخلاقی قدیم و در نتیجه بریدن نسل جدید از همهٔ پیوندهای گذشته است.

دردها و نیازهای تازه ای که تمدن امروز در زندگی انسان پدید آورده است لزوم یافتن راه حلهای قاطع و درمانهای مؤثری را بیش از هر وقت حیاتی و فوری ساخته است و در چنین زمانی حساس که بشریت در بحرانی ترین مراحل تاریخ خویش بسر میبرد (در حالیکه خود را از همه مبانی اعتقادی و اخلاقی رها میکند) در جستجوی یافتن و انتخاب کردن مبانی اعتقادی مبرهن و ارزشهای اخلاقی روشنتری نیز هست؟!

حسینیهٔ ارشاد براین اعتقاد که در مسیر تحولات و دگرگونیهای زمان که همه چیز را کهنه میسازد و در قبال و بلکه در همه حال دین حنیف اسلام باخصوصیت چند بعدی انقلابی خویش همواره نومانده و خود را با حرکت تاریخ و دگرگونیهای جبری انسان و اجتماع آنچنان هماهنگ میسازد که همه هنگام قادر است روح جاوید پویندگی و جهت ثابت تکاملی خویش را در تعبیرات و تجلیات متحول و متناسبی بعنوان قویترین عامل حیات و آگاهی و هدایت در کالبد هر مرحله ای از زمان بدمد، این ضرورت فوری و حیاتی را احساس کرده است که:

اکنون باید براساس شناخت روح زمان و بینش انسان امروز با زبان همین عصر و متناسب با دردها و نیازهای معنوی و اجتماعی موجود در نخستین گام به بررسی منطقی و تحقیقی علمی مذهب اسلام و مکتب تشیع پرداخته و پرده های تیره و ضخیم خرافات و انحرافات بسیاری را که انحطاط داخلی و استعمار فرهنگی خارجی در طول زمان بر سیمای پاک و تابناک آن کشیده است با سر انگشت منطق و استدلال و تحقیق بردارد و آنگاه با زبان و نظام و شیوه های متناسب با زمان به تبلیغ و معرفی آن با شرائطی بپردازد که شایستگی خلود و حضورش در این عصر که عصر دگرگونیهاست بر همه روشنفکران پاکدل پدیدار گردد و نقش حقیقی خویش را در هدایت انسان و تحقق ایده آلهای انسانی هر عصری ایفا کند.

حسینیهٔ ارشاد که دیری است ضرورت چنین تحول اساسی را در کار تحقیق علمی و تبلیغ اصولی اسلام بمنطق تشیع که جز تلقی صحیح و مترقی از اسلام نیست! دریافته «و فلسفه وجودی آن نیز همین است» تصمیم گرفته است تا آنجا که امکانات مادی و معنوی ایجاب میکند وضع تبلیغات اسلامی را با حقیقت و حیثیت اسلام سازگار ساخته و آنرا با ضرورت و تحول زمان تناسب دهد تا موجب دور شدن نسل جوان و تحصیل کردهٔ جامعه از حقایق اسلام نشود...

بر مبنای این ضرورت لازم دانسته است که در حدود امکان به امر تبلیغ و تعظیم شعائر اسلامی جنبهٔ تحقیقی و وجههٔ علمی بخشیده و پیوسته بکوشد تا بتدریج این مؤسسهٔ تحقیقی و تعلیمی و تبلیغی بصورت یک کانون جهانی «اسلام شناسی» و بویژه شناخت علمی و تحقیقی تعالیم تشیع درآید و براساس این هدف مقدس است که بعون الله تعالی بنای یک سازمان مستقل تحقیقاتی را پی ریخته است که گروهی از متخصصان رشته های مختلف «فرهنگ اسلامی» در آن بکار پژوهشی بپردازند و برای تسهیل همین منظور کتابخانه ای نیز تأسیس کرده است تا رفته رفته بشکل مرکز آمار و اطلاعات و اسناد و منابع مربوط به «اسلام شناسی» و بالاخص فرهنگ شیعی درآمده و در دسترس همهٔ محققان داخلی و خارجی قرار گیرد و جهت تکمیل و اشاعه امر تبلیغ تأسیس یک سازمان مستقل انتشاراتی را نیز آغاز کرده است تا در ضمن چاپ و پخش کنفرانسها و نتایج حاصلهٔ تحقیقات و مطالعات دانشمندان در انتشار آثار نویسندگان داخلی و خارجی که بشناخت مذهب و غنی ساختن اطلاعات اسلامی کمک میکند وظیفه ای را که بعهده گرفته است «حتی الامکان» انجام دهد.

بمدلول و اجرای این نظر که باید برای طبقه تحصیلکرده و دانشجویان متتبع و پژوهشگران مسائل علمی و انسانی برنامه ای ترتیب داده شود که طی یکدورهٔ کامل مباحث تحلیلی و تحقیقی «اسلام شناسی» بشیوهٔ علمی و متدیک تدریس گردد و شرکت کنندگان تحت نظر استاد آگاه و آزموده (طبق برنامهٔ معین) ضمن آموزش کاملاً اصولی و مدون با روش تحقیقی و بررسی علمی در این زمینه بوضعی هرچه بهتر آشنا شوند و در عین حال مشکلات فکری و مسائل علمی را آزادانه طرح کرده و بدرک و حل آن نائل گردند حسینیهٔ ارشاد از جناب آقای دکتر علی شریعتی «استاد دانشگاه» دعوت نموده است تا نخستین دورهٔ تحقیقی و آموزشی را در این زمینه آغاز نماید.

این کورس دارای سه مرحله پیاپی خواهد بود: (۱) تاریخ ادیان (۲) جامعه شناسی مذهبی (۳) اسلام شناسی.

کلیهٔ دانشجویان و پژوهشگران و بخصوص آشنایان به «علوم اجتماعی و انسانی» میتوانند در این کلاسها «با قید انضباط آموزشی» شرکت جویند و از آنجا که مباحثی که در هر جلسه طرح و بطور مبسوط شرح میشود جنبهٔ درسی داشته و طبعاً بمباحث قبلی و بعدی ارتباط مستقیم و لاینفک دارد مهمتر شرطی که برای شرکت داوطلبان واجد شرائط هست این است که متعهد باشند که با حضور خود دورهٔ این دروس را از آغاز تا انجام فراگیرند تا هدفی که از اجراء این برنامه تعلیماتی در نظر است حاصل آید.

برای بانوان و دوشیزگان دانش پژوه جایگاه جداگانه ای در نظر گرفته شده است که میتوانند بوسیلهٔ تلویزیون مدار بسته از دورهٔ این دروس استفاده نمایند. شروع دروس از روز: بیستم فروردین ماه ۱۳۵۰ و هر پانزده روز یکبار از ساعت دو و نیم الی پنج بعد از ظهر جمعه میباشد دبیرخانهٔ حسینیه برای ثبت نام «داوطلبان» و صدور کارت شناسائی برای آنان همه روزه صبح و عصر آماده است.

موسسه خیریه تعلیماتی و تحقیقات علمی و دینی حسینیه ارشاد تلفن ـ ۷۷۳۹۹۹ ـ ۷۷۴۶۵۱

شرکت ملی نفت ایران

پیش آگهی

قسمت پخش شرکت ملی نفت ایران در نظر دارد قسمتی از محدوده جایگاههای شرکتی فروش فرآورده های نفتی را برای امور تبلیغاتی اختصاص دهد.

موسسات و بنگاههای تبلیغاتی علاقمند میتوانند مدارك مربوط به موسسه تبلیغاتی خود را به «کمیسیون امور تبلیغاتی بازرگانی جایگاهها» واقع در ساختمان قسمت پخش نبش خیابان ثریا ارسال دارند تا مورد مطالعه قرار گرفته و از موسسات واجد شرایط بعداً «برای شرکت در مزایده دعوت بعمل خواهد آمد.

تمدید نمیشود

مهلت پرداخت عوارض نوسازی سال ۱۳۴۹ بهیچ عنوان تمدید نمیشود و شما برای پرداخت عوارض ملك خود، با استفاده از ۱۰٪ پاداش خوش حسابی و معافیت از ۹٪ جریمه دیرکرد، فقط تا پایان اسفندماه جاری فرصت دارید.

هرچه زودتر

چون امکان دارد، براثر گرفتاری یا مسافرت نوروزی موفق به پرداخت بموقع عوارض نوسازی و استفاده از مزایای خوش حسابی، در آخرین روزهای سال نشوید، بنابراین هرچه زودتر با مراجعه به یکی از شعب بانك ملی ایران، عوارض نوسازی سال ۱۳۴۹ خود را بحساب شماره ۱۵۰۰۰ واریز کنید و با خاطر آسوده به استقبال سال نو بروید.

۲۹ اسفند آخرین فرصت

برای پرداخت عوارض نوسازی سال ۴۹

سفر نوروزی بخیر

پایگاه‌ها، واحدهای سیار و تعمیرگاههای مجاز پیکان از بامداد ۲۸ اسفند ۴۹ تا غروب ۶ فروردین ۱۳۵۰ در شهرها، شاهراهها و نقاط حساس و پررفت و آمد کشور، آماده خدمت خواهند بود

اداره تعمیرگاههای کارخانجات صنعتی ایران ناسیونال، بدینوسیله باطلاع عموم دارندگان پیکان میرساند :

بمناسبت فرارسیدن تعطیلات نوروز علاوه‌بر آماده باش تعمیرگاههای مجازایران ناسیونال درتهران وشهرستانها که در زیر نام برده‌میشوند۱۶ پایگاه تعمیراتی در نقاط حساس و پررفت وآمد و۵ تعمیرکاه سیار در شاهراههای کشور مستقر شده که بمدت ۸ روز ، از بامداد روز ۲۸ اسفند ۱۳۴۹ تا غروب روز ششم فروردین ۱۳۵۰ آماده کمك به مسافران خواهند بود .

پایگاههای تعمیراتی که محل استقرار آنها برروی نقشه مشخص گردیده ، در کنار جاده ها برپا شده‌اند ودرچادر های سبز رنك با آرم (ایران ناسیونال) ، کاملا مشخص میباشند . تعمیرگاههای سیار نیز در تمام این مدت ،در مسیر شاهراههای تعیین شده در حال حرکت خواهند بود .

پایگاههای مستقر و واحدهای سیار تعمیراتی ، کلیه اتومبیل های پیکان راکه نیاز به بازدید فنی فوری‌و لوازم ضروری یدکی داشته باشند ، بدون دریافت دستمزد و حق بازبینی ، تحت تعمیرات لازم قرار میدهند .

خدمات مزبور ، در مسیرهای تهران ـ شیراز و تهران ـمشهد و تهران آبادان بترتیب از طرف سه اکیپ بسر پرستی آقایان مهندس امامی ، مهندس اربابها و بصیرت تحت کنترل دقیق و مراقبت دائمی قرار خواهد گرفت .

لطفانقشه روبروراز روزنامه جدا کنید و در مسافرت نوروزی همراه داشته باشید تادر صورت لزوم با مراجعه به آن از کمك های اولیه تعمیراتی در نزدیکترین پایگاه‌یا واحد سیار استفاده نمائید .

کارخانجات صنعتی ایران ناسیونال امیدوار است با استقرار پایگاهها و اعزام واحدهای تعمیراتی سیار به شاهراهها و آمادگی تعمیرگاههای مجاز سراسر کشور. سفر نوروزی کلیه دارندگان «پیکان» با مسرت ، آرامش و رضایت خاطر برگزار شود .

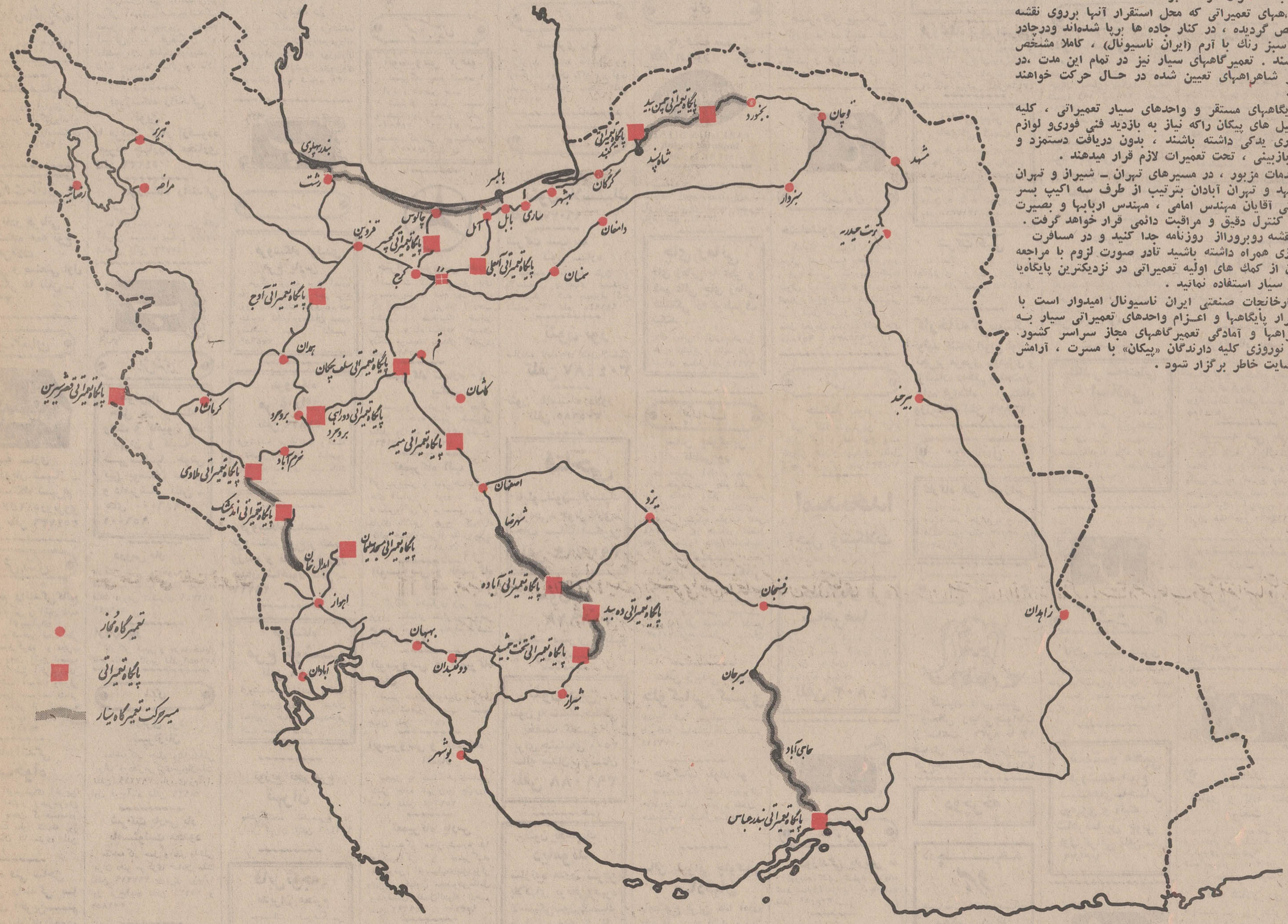

تعمیرگاههای مجاز پیکان در تهران

نام تعمیرگاه‌ها	نام صاحبان تعمیرگاهها	نشانی کامل نمایندگیها	تلفن
تعمیرگاه شماره ۱	آقای منوچهر لچمن	خیابان‌پهلوی روبروی‌خیابان‌رشت	٤٤٩٠٦
تعمیرگاه شماره ۲	آقای روح‌الامین	خیابان آیزنهاور خیابان‌رسنم	٤٣٣٤١
تعمیرگاه شماره ۳	آقای استپانیان	خیابان‌قدیم‌شمیران سیدخندان	٧٧١٤٥١
تعمیرگاه شماره ٤	آقای جواد تربتی	خیابان‌اکباتان‌جنب‌آموزش‌وپرورش	٩٣٢٩٥١
تعمیرگاه شماره ٥	آقای ظفر قندی	میدان ژاله خیابان شهباز	٣١٩٦٢٧
تعمیرگاه شماره ٦	آقای فولادی	خیابان‌امیرکبیر بعدازسرچشمه	٣١٥١٨٥ ٣١٤٤٦٦
تعمیرگاه شماره ۷	آقای کارامیان	خیابان‌آیزنهاور جمشیدآباد	٦٥٦٥٥
تعمیرگاه شماره ۸	آقای ذاکری وآقای حسین‌پور	خیابان‌شوش نرسیده‌بخط‌آهن	٥٨٩٣٤
تعمیرگاه شماره ۹	آقای اصغرخانی	خیابان‌تهران‌نو ایستگاه‌ارباب‌مهدی	٧٩٠٥١٤
تعمیرگاه شماره ۱۰	آقای امیری	خیابان‌جاده قدیم‌شمیران‌مقابل وزارت بهداری	٧٦٥٠١٤
تعمیرگاه شماره ۱۲	آقای حاتمی وآقای میانه‌چی	خیابان‌نارمک سی‌متری	٧٩٤٩٥٠
تعمیرگاه شماره ۱٤	آقای جمشید محمدی	خیابان‌نواب چهارراه‌اناری	٩٥٤٠٦٣-٦
تعمیرگاه شماره ۱۵	آقای شهریاری	خیابان‌خیام خیابان‌مختاری	٥٣٨٤٣ ٥٣٢٦١
تعمیرگاه شماره ۱٦	آقای سرداریان	خیابان‌شیراز (بهجت‌آباد)	٦٢٩٢٢٩ ٦٢٥٧٢٩
تعمیرگاه شماره ۱۸	آقای ایرج شهاب	خیابان‌شهناز ایستگاه‌مکلانتری	٧٥٧٨٥٥
تعمیرگاه شماره ۲٤	آقای گورکیان	خیابان‌فرح‌جنوبی ۲۰متری‌خوشنودی	٧٦٥٣٦٥
تعمیرگاه شماره ۲۵	آقای شریفی	خیابان پارس فلکه دوم	٧٨٨٨٠
تعمیرگاه شماره ۳۰	آقای رفیعی	خیابان‌پهلوی‌نرسیده‌بمیدان‌تجریش	٨٤١٣٥
تعمیرگاه شماره ۳۲	آقای کاشانی	خیابان‌سپه نرسیده‌بدانشکده افسری	٤٧٩٠٩

محل استقرار پایگاههای تعمیراتی

۱ ـ پایگاه های مسیر تهران ـ آبادان : سلف‌چکان، دوراهی بروجرد، ملاوی، اندیمشك

۲ ـ پایگاه های مسیر تهران ـ شیراز : میمه، آباده دهبید ، تخت‌جمشید

۳ ـ پایگاه های مسیر تهران ـ مشهد : آبعلی ، کنبد ، چمن بید

٤ ـ پایگاه بندرعباس

٥ ـ پایگاه کچسر

٦ ـ پایگاه آوج

۷ ـ پایگاه قصر شیرین

۸ ـ پایگاه مسجد سلیمان

مسیر سرویس‌های سیار

۱ ـ مسیر تهران ـ آبادان : ملاوی، ابدالخان (هفت‌تپه) و بالعکس

۲ ـ مسیر تهران ـ شیراز : شهرضا ، تخت‌جمشید و بالعکس

۳ ـ مسیر تهران ـ مشهد : شاه‌پسند ، بجنورد و بالعکس

٤ ـ مسیر خط کناره : بابلسر ، بندرپهلوی و بالعکس

٥ ـ مسیر تهران ـ بندرعباس : سیرجان ، بندرعباس و بالعکس

تعمیرگاههای شهرستانها

۱ ـ اصفهان
۲ ـ اهواز
۳ـ آبادان
٤ ـ آمل
٥ ـ بجنورد
٦ ـ بهبهان
۷ ـ بروجرد
۸ ـ بیرجند
۹ ـ بابل
۱۰ ـ بهشهر
۱۱ ـ بوشهر
۱۲ ـ تبریز
۱۳ ـ تربت حیدریه
۱٤ ـ چالوس
۱۵ ـ خرم‌آباد
۱٦ ـ رشت
۱۷ ـ رضائیه
۱۸ ـ رفسنجان
۱۹ ـ زاهدان
۲۰ ـ سیرجان
۲۱ ـ دوگنبدان
۲۲ ـ ساری
۲۳ ـ شیراز
۲٤ ـ قزوین
۲۵ ـ قوچان
۲٦ ـ قم
۲۷ ـ کرج
۲۸ ـ کرمانشاه
۲۹ ـ کاشان
۳۰ ـ گرگان
۳۱ ـ مشهد
۳۲ ـ مراغه
۳۳ ـ همدان
۳٤ ـ یزد
۳۵ ـ سمنان
۳٦ ـ سبزوار
۳۷ ـ دامغان

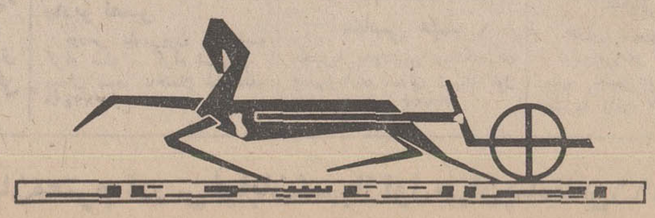

ایران ناسیونال ، با انجام خدمات رایگان ، برای عموم دارندگان پیکان سفر نوروزی خوشی را آرزو میکند.

کی چی کجا

هرچه لازم دارید از روی حروف الفبا پیدا کنید

ا

آرایش و زیبائی

گیسوی فنی
بمشتریان خود که شاغل در مؤسسات فرهنگی و یا اداری هستند و ام طویل المدت نقدی میدهد بین چهارراه پهلوی و امیر اکرم جنب کوچه بهرامی ساختمان شرکا.
تلفن: ۶۶۸۲۳-۶۱۳۷۶۰

فروشگاه مهتاب
فروشنده لوازم آرایش و تریکو واجناس لوکس وانواع صفحات روز: چهارراه مختاری شاهپور تلفن: ۲۵۲۰۰

آهن آلات ساختمانی

نادر قربانی
فروشنده همه نوع آهن آلات ساختمانی و صنعتی اول بازار آهنگر ها تلفن ـ ۲۶۰۵۵

آینه و شمعدان

آئینه نادریان
آئینه سازی
پرویز نادریان شهباز ـ جنوبی ایستگاه شهرام نادریان پلاک ۵۱۲ روبروی بانک ملی تلفن ۳۵۴۷۳۶

آموزش رانندگی

تعلیم رانندگی کالج
اموزش رانندگی و آئین نامه کالج با اتومبیلهای پیکان آریا و شاهین تحت نظر مربیان تحصیل کرده و مجرب در کمترین زمان آئین نامه و رانندگی را طبق آخرین روش و تکنیک به شما آموخته وقبولی شما را تضمین مینماید. نشانی خیابان ری بالاتر از کوچه آبشار نرسیده به سه راه امین حضور تلفن ۳۵۰۱۷۰

آموزشگاه رانندگی دولتخواه
مجهز به اتومبیلهای آخرین سیستم در اختیار هنرجویان قرار دارد تا پایان گواهینامه در کمترین مدت بطور شبانه روز حیدیه خیابان ۱۴ متری تلفن ۷۹۵۷۱۴

هنرکده فنی ساحل
تعلیم فنی رانندگی با اتومبیلهای آخرین سیستم زیر نظر مربیان کارآزموده سعدی شمالی اول مطبوعی طبقه دوم شماره ۴ تلفن ۳۱۴۵۱۴

آموزشگاه رانندگی جهان
شاه چهار راه باستان تلفن ـ ۴۷۱۸۱

آموزشگاه رانندگی منصور
تلفن ۳۵۲۵۰۷
مجهز بماشین های آخرین سیستم پیکان و آریا و شاهین میدان خراسان خیابان خاوران بیست متری ذوالفقاری.

کتاب مجموعه
سئوالهای آئین نامه راهنمائی و رانندگی خائف شما را از بدو تشکیل پرونده تا امتحان شهر واخذ گواهینامه راهنمائی میکند. آموزشگاه رانندگی فرهنگ تلفن ۶۶۰۱۹۵

آموزشگاه رانندگی حمید
مجهز به اتومبیلهای پیکان آریا شاهین ومربیان پایه یك ودو همگانی و مجهز به تمام وسائل فنی و معلم فنی لیسانسیه از واشنگتن انتهای فرح آباد ژاله بلوار رضا پهلوی تلفن ۷۹۴۷۵۴

هنرکده فنی رانندگی شهرزاد
شاهرضا چهارراه پهلوی تلفن ۴۸۶۶۲

آموزشگاه رانندگی شهرزاد نو
دارای اتومبیلهای آخرین سیستم خیابان شیروخورشید سرپل تلفن ۹۵۲۴۷۹

آموزشگاه رانندگی سلطانی
زودتر و بهتر میاموزد. خیابان قزوین سه راه مهرآباد. تلفن ۹۵۸۸۷۱

تعلیم رانندگی جم
هنرستان فنی ورانندگی جم مرکز آموزش صحیح رانندگی مجهز به بهترین وسیله آموزش به فرهنگیان و دانشجویان تخفیف داده میشود. نواب چهارراه رضائی و سالار تلفن ۹۵۳۷۸۹

آموزشگاه رانندگی نوین
با مربیان کار آزموده امیریه چهارراه مختاری تلفن ۵۴۳۳۲

آموزشگاه رانندگی تهران
باکادر مجرب وماشین های آخرین سیستم پیکان وآریا ـ شاهین تلفن ۴۷۵۳۷

ب

بارکش شهری

خوش بار
حمل بار بوسیله وانت و کامیون به ـ تهران و کلیه شهرستانها. خوش بین بوستان سعدی و دامپزشکی تلفن ـ های ۹۵۶۰۰۰ ـ ۹۵۶۰۰۱

دروس بار
بارکش شهر و حومه و به تمام شهرستانها قلهك چهارراه قنات دروس تلفنهای ۸۸۲۷۴۹ ۸۸۲۵۴۹

آریان بار
بارکش شهر و حومه. خیابان تاج مقابل کاریر تلفن ۹۷۱۵۵۱

باربری

باربری یزد شیرازیان
مقاطعه کار حمل ونقل داخلی ایران. دفتر مرکزی خیابان ملت تلفن ۳۱۷۲۱۹ باربری رزم آرا. اول فرح آباد تلفن ۲۸۱۲۶

شرکت پارس بار بامسئولیت محدود
مقاطعه کار حمل و نقل داخلی ایران دفتر مرکزی خیابان ملت تلفن ۳۱۷۲۱۹ باربری رزم آرا اول فرح آباد تلفن ۲۸۱۲۶ و ۳۰۲۸۵۷

تندبار
سریع ترین ـ مطمئن ترین موسسه حمل و نقل به تهران و حومه و به سایر شهرستانها. خیابان امیریه مقابل پل امیر بهادر تلفن های ۲۵۹۹۹ ـ ۲۶۹۹۹

شرکت باربری بهار
تهران ـ خیابان ری چهارراه صدرالاشراف قبول حمل کالا را به تمام نقاط کشور بویژه
یزد ـ رفسنجان ـ کرمان ـ شهربابك ـ سیرجان ـ بندر عباس وتوابع بم ـ زاهدان ـ زابل وتوابع خاش سراوان ـ راسك ـ ایرانشهر ـ چاه بهار تربت حیدریه ـ گناباد ـ قائن بیرجند و توابع
تلفنها ۲۵۷۲۹ ـ ۵۸۵۱۹ ـ ۲۰۰۴۲ ـ ۲۰۰۴۳

ترانسپورت فرسائی
مجهز به تریلرهای کمرشکن ۲۶ـ ۴۲ـ ۵۸ـ ۷۴ چرخ حمل بارهای سنگین از ظرفیت ۲۰ الی ۸۰ تن سه راه آذری ـ ۹۵۳۵۴۹

بوتیک

بوتیك و پوشاك تهران مد
فروشنده مدرنترین پوشاك روز برای تمام افراد باسلیقه لاله زار جنب مسجد لاله زار تلفن ۳۱۶۵۸۱

بوتیك دژ
تولید کننده و فروشنده مدرنترین پوشاك زنانه ومردانه درطرحهای جالب مد روز بلوار الیزابت وصال شیرازی روبروی بیمارستان آریا شماره ۱۳۰

پ

پرنده

فروشگاه تولیدی مرغ پارس
مرکز توزیع مرغ آماده به طبخ و زنده و تخم مرغ روز. سفارشات فوری پذیرفته میشود. نظام آباد میدان محمد رضاشاه بهرام تلفن ۷۵۵۹۵۹

فروشگاه مرغ پاك
تلفن ۵۱۸۷۹
فروشنده مرغ زنده و کشته وتخم مرغ: خیابان شاهپور چهارراه مختاری جنب بانك صادرات.

فروشگاه شایسته
فروشنده مرغ پر کنده وزنده و تخم مرغ روز میدان شاهپور تلفن ـ ۲۸۲۲۷

فروشگاه مرغ خوشبین
تلفن ۵۵۱۲۸
فروشنده مرغ زنده و کشته و تخم مرغ روز. میدان شاهپور خیابان مهدخانی جنب مسجد قندی.

توزیع تخم مرغ تهران
پخش کننده تخم مرغ در سراسر تهران تلفن ۹۵۶۴۰۶

قابل توجه مدیران محترم
موسسات فرهنگی بیمارستان «هتل ها» «سوپرمارکت ها» و کلیه فروشندگان مرغ موسسه توزیع مرغ و تخم مرغ تهران. اخیرا تسهیلاتی فراهم آورده که میتواند مرغ منجمد. خشکه پرزنده و تخم مرغ را بانازلترین قیمت وبا تخفیف قابل توجه در اختیارتان قرار دهد میدان باغشاه تلفن ۴۹۱۶۶

پارچه مردانه و زنانه

پارچه فروشی اطلسچی
فروشنده مدرن ترین وجالبترین پارچه های مد روز درطرحهای زیبا مخصوص آقایان از کشور های انگلیس ـ سویس ـ فرانسه بازار بزرك چهارسوق تلفن ۲۲۷۴۶

فروشگاه فدك
خانم های با سلیقه کلیه البسه خود را ازپارچه های فروشگاه فدك تهیه مینمایند این فروشگاه فروشنده مرغوبترین پارچه های زنانه و مخمل کاشان را بمعرض فروش گذاشته است.
سعدی نبش مهران تلفن ـ ۳۱۷۴۸۴

پلاستیک

موسسه پلاستیك سازی نیکو
سازنده انواع جلدهای پلاستیکی چاپ طلاکوبی خودکار تلفن ۳۱۴۷۲۴

برای سفارشات پلاستیك و قابسازی بشرکت تونیر مراجعه فرمائید تلفن ۷۹۹۹۶

ت

تعمیر اتومبیل

اتوسرویس کرملو
تعمیرگاه مجاز شماره ۱ اریا، شاهین جیپ شمیران مقابل سینما پاسفیك اول شیراز تلفن ۷۵۹۰۰۰ و ۷۴۶۴۲ انجام دهنده گارانتی اتومبیلهای نو تا ۵۰۰۰ کیلو متر

جنرال سرویس مدرن
تعمیرات کلی اتومبیل های مرسدس بنز در تمام روز آماده کار میباشد. زیرنظر (رحیم هاشمی) میکانیك خیابان شهباز سه راه شکوفه خیابان دلگشا نرسیده بمیدان کلانتری تلفن ۳۵۵۶۱۵

تعمیرگاه شماره ۱۰ پیکان
تعمیر و فروش لوازم یدکی پیکان. جاده قدیم شمیران مقابل وزارت بهداری تلفن ۷۱۹۶۴ ۷۶۵۰۱۴

تعمیرگاه آلپ
اتو سرویس و تعمیرات اتومبیل های آلمانی. فورد. اپل. فولکس واگن و مرسدس بنز و دارای بالانس چرخ چهارراه کالج خیابان شیراز مقابل پلی تکنیك تلفن ۶۶۸۸۱۱

اتوسرویس و تعمیرگاه ثابت
کارگاه آهنگری زیر نظر پرویز سلطانی تعمیر وسرویس هرنوع اتومبیل سه راه طرشت تلفن ۹۵۴۴۷۷

اتوسرویس و تعمیرگاه جهان
تعمیر همه نوع اتومبیل سواری خیابان شاهپور جنب سینما جهان تلفن ۵۵۱۲۰

اتوسرویس و تعمیرگاه اعتماد
مجهز به دستگاههای شاسی کشی جاده تهران نو چهارراه امامیه تلفن ۷۵۷۱۰۴

تعمیرگاه پارس
نمایندگی مجاز شماره ۱۸ فولکس واگن و تعمیرگاه مخصوص اتومبیلهای بنز دیزلی وبنزینی خیابان مخصوص مقابل بیمارستان لقمان الدوله ادهم تلفن ۹۵۹۶۹۲ ـ ۹۵۳۷۰۳

FIAT
تعمیرگاه مرکزی فیات
تعمیرات همه نوع اتومبیل فیات با سرویس مجهز شهناز چهارراه صفا شماره ۱۳۹ تلفن ۷۵۹۶۷۴

تعمیر لوازم برقی

تعمیرگاه ممتاز
تعمیر کننده انواع واقسام رادیو ورادیو گرام تلویزیون وگرام اتومبیل تلفن ۲۲۹۱۶ انبار گندم

تزئین مجالس جشن

الکتریکی ایفل
تزئینات مجالس وسیم کشی ساختمان و فروشنده ادوات برقی خیابان مولوی قنات آباد تلفن ۵۵۸۸۸

الکتریکی نور هاشمی
مجهزترین موسسه تزئینات الکتریکی و ظروف کرایه در ایران شهباز جنب میدان خراسان تلفن ۳۵۵۵۶۵ ـ ۳۵۵۵۶۴

تعمیر شوفاژ
سرویس شوفاژ جنرال
تلفن ۷۹۳۰۵۷

تعمیر و نصب یخچال و کولر و آبگرمکن

کارگاه صنعتی کاوه جلیلوند
نصب کولر و کانال کشی ساختمان اول فرح جنوبی شماره ۱ر۴ تلفن ۷۵۸۵۹۸

تریکو

عسگری زاده
تولید کننده عالیترین نوع تریکو در ایران. لاله زار نو کوی یاسمی ساختمان میخك تلفن ۳۱۷۶۲۲

تابلو

سیلور نئون پلاستیك
تلفن ۹۶۰۷۷۴

شرکت شب نما نئون ستاره
سازنده تابلوهای نئون و پلاستیك، چراغهای مدرن پلاستیکی شاه چهارراه کاخ شماره ۲۹۵ تلفن ۶۱۱۹۴۵

نئون نور
سازنده تابلوهای نئون پلاستیك
تلفن ۳۰۴۴۸۷

نئون پلاستیك دلاور
تلفن ۳۰۵۱۸۵

فتاحی
تابلو ـ نئون ـ پلاستیك طراحی ـ فونل کاری ـ چاپ سیلك اسکرین
تلفن ۳۹۳۷۱۹

نئون داد
۳۱۱۹۱۸
سازنده بهترین تابلو نئون پلاستیك

نئون آرین
نئون پلاستیك خطاطی تخفیف کلی برای جشنهای ۲۵۰۰ ساله میدان بهارستان
تلفن ۳۹۱۰۸۸

نئون پلاستیك دیاموند
سازنده مدرن ترین پلاکهای برنجی ومهره لاستیکی نئون پلاستیك نشانی سعدی شمالی جنب بانك بیمه ایران تلفن ۳۱۰۹۴۸

تابلو سازی نایس
سازنده نئون پلاستیك خیابان ری چهارراه صفاری تلفن ۲۵۹۴۹

ج

جوراب

مرکز پخش انواع جورابهای کنت
بازار دالان ماهوت فروشیها
تلفن ۵۱۸۹۳

ما مدعی هستیم که بهتر از جورابهای مردانه ساخت کارخانه برادران قندچی تاکنون به بازار نیامده و نخواهد آمد. زیرا جوراب های ساخت این کارخانه از بهترین مواد اولیه و تحت نظر متخصصین فن تهیه میشود بویژه جوراب های مردانه نخ (مرسریزه) بوذرجمهری نو تلفن: ۳۵۰۲۷۱ ـ ۳۵۳۴۸۸

جرثقیل

جرثقیل وتریلی بابك
مجهز به جرثقیلهای سبك وسنگین وگردان هیدرولیك آیزنهاور تلفن ۹۵۹۵۸۸

چ

چای

چای کیسه معطر (ریجویز)
Ridgways TEA
EARL GREY BLEND
Imported English
NET WT. 2¼ grams
BLENDED & PACKED BY RIDGWAYS LTD. LONDON ENGLAND
بسته بندی شده در لندن. نماینده انحصاری در ایران عرب زادگان تهران نیمچه قیصریه بازار تلفن ۲۳۴۶۴

چای زمانی
چای زمانی با عطر و طعم عالی چای زمانی خستگی را برطرف میکند.
چای زمانی را ازنزدیکترین مغازه ابتیاع فرمائید بازار سرای صلحی تلفن ۲۷۴۱۴

چلوکباب

سالن چلوکبابی کاظمی پور
در محیطی ارام و پذیرائی عالی مطبوعترین چلوکباب و انواع غذاهای دیگر رادراختیار خانواده های محترم میگذارد تهران نو ایستگاه مدرسه تلفن ۷۹۱۳۸۴ روز های تعطیل چلوکباب از ۸ صبح آماده است

سالن چلوکبابی حسنخانی
مطبوعترین چلوکباب وجوجه کباب با سرویس مخصوص برای میهمانیها و مجالس خصوصی آماده پذیرائی میباشد تلفن ۷۷۱۵۳۶ فرح شمالی میدان پالیزی

سالن زیبائی شماره ۲ چلوکبابی کسری
افتتاح شد ضرابخانه جنب داروخانه سلطنت آباد تلفن ۷۷۷۴۱۸

چلوکباب بلوار نو
بهترین چلوکباب باپذیرائی خوب در سالن مجهز و مدرن. جمشیدآباد شمالی چهارراه بلوار تلفن ۴۲۲۷۸

سالن پذیرائی چلوکبابی صادقیان
بامطبوع ترین غذا اماده پذیرائی میباشد میدان شهناز خیابان شهرستانی جنب سینما رنگین کمان تلفن ۷۵۵۹۴۹

سالن چلوکبابی برادران
بمدیریت علی شایسته و تقی محبی نجات مطبوعترین غذا وچلوکباب رادراختیار شما میگذارند حشمت الدوله چهارراه فیروز تلفن ۴۹۹۵۹

سالن چلوکبابی روشن
باوضعی بسیار جالب و دلپذیر شروع بکار کرده است این چلوکبابی مجهز بوسایل بهداشتی ودارای سالن مجلل و باشکوه که قسمتی ازآن رالژخانوادگی تشکیل میدهد با سرویس منظم وبا کارکنانی صدیق آماده پذیرائی ازمشتریان محترم می باشد. برای برگزاری جشن ها و میهمانیها با تمام وسایل در اختیار طالبین گذارده خواهد شد. خیابان قزوین دوراهی قپان طبقه زیرین بانك ملی تلفن ـ ۹۵۱۱۳۵

چلوکباب وجوجه کباب ملك
باسالنهای مجلل وباشکوه خیابان آیزنهاور جنب پپسی کولا تلفنها ۹۵۰۴۹۰ ـ ۹۵۹۵۱۰

سالن چلوکبابی هاشمی
مطبوع ترین چلوکباب برك وچلوخورشت خیابان سپه میدان باغشاه تلفن ۴۶۶۸۴

ح

حشره کش

حشره کش پلیتکس
اولین تولید کننده انواع حشره کش در ایران. تهران بوذرجمهری فروشگاه رنك چی تلفن ۲۴۳۵۰

خ

خشك شوئی

خشك شوئی پوستین
کیلوئی ۶۰ ریال ـ خشك ـ شوئی کلیه البسه بخصوص جیر و چرم طبیعی. سرویس خشك شوئی لرد بدون دریافت وجه اضافی انواع البسه خشك شوئی را از محل تحویل گرفته و در محل تحویل مینماید تلفن های ۹۵۰۸۸۵ ـ ۹۶۲۸۳۱

خشکبار

خشکبار بلوار
تهیه کننده بهترین نوع آجیل گرم و همه نوع پسته کادوئی خیابان پهلوی مقابل کوچه فیروزگر تلفن ۶۶۴۹۳۲

امید بخدا
آجیل وشکلات
بازار سه راه غریبان

خشکبار فرد شاهرضا
اولین تهیه کننده آجیل گرم و پسته کادوئی در ایران خیابان شاهرضا چهارراه پهلوی
تلفن ۴۰۸۰۲

د

دوزندگی

دوزندگی پاریس مد
دوزنده کت وشلوار مردانه شاهرضا اول لاله زار نو کوچه معمار تلفن ۳۰۵۰۸۹

دوزندگی شمس
که محل سابق آن شمس العماره بود به لاله زار پاساژ بهار با همین نام انتقال یافته است تلفن ۳۱۴۸۷۴

دوزندگی اوریانت
فروشنده انواع جدید و پارچه ها و دوزنده آخرین مدل ایتالیائی شاهرضا مقابل سینما دیانا تلفن شماره جدید ۶۶۵۷۴۳

خیاط لیدو
دوزنده بهترین لباسهای مردانه با آخرین مدروز شهباز جنوبی ایستگاه شهرام شماره ۵۷۱
تلفن ۳۵۴۷۰۶

دکوراسیون و تزئینات

تزئینات فربد
عرضه کننده انواع کاغذ دیواری ایرانی فرنگی کف پوش ـ پرده کرکره آمریکائی ثریا بین رامسر و روزولت شماره ۸۳ تلفن ۷۵۹۴۳۵

موسسه تزئینات فریبرز
پرده کرکره آمریکائی و تعمیرات آن کاغذدیواری با قیمت مناسب تلفن ۷۶۵۸۴۸

ایران دکور
دوخت و نصب پرده روتختی وپرده کرکره آمریکائی و انواع تزئینات بامتخصصین کارآزموده در اسرع وقت. آدرس: سعدی جنوبی مقابل سینما ادئون تلفن ۳۰۴۹۵۲

تزئینات کارآمد
آگوستیك تزئینی درده نوع وچسب آن جدیداوارد شد. کف پوش (ونیلکس) از دنلپ انگلستان در دوازده رنك باطرحهای جالب و انواع کاغذ دیواری مخملی وایرانی با نازلترین قیمت با نصب و تضمین جهت فروش آماده است. تلفن ۳۱۸۳۱۵

فروشگاه پرده اشرافی
عالیترین پرده با دوخت و نصب در اسرع وقت درفروشگاه پرده اشرافی شاهرضا مقابل فروشگاه بهرامی تلفن ۴۷۴۶۵

زندگی بهتر باحداقل قیمت
زیرنظر متخصصین درمنازل ومحل کار خود باانواع دکوراسیون و تعمیرات جدید به سبك معماری مدرن ۵ تا ۸ بعدازظهر به تلفن ۶۳۱۷۳۲

شرکت طیبی
نمایندگی کاغذ دیواری اینالیترای فرانسه امیرکبیر شماره ۲۰ تلفنهای ۳۱۴۱۷۷ ـ ۳۱۷۱۸۳

کارخانه گل سنگی
تولید کننده انواع لوازم تحریر مرمری رومیزی و تزئینات داخلی ساختمان جاده آرامگاه ایستگاه ورزشگاه تلفن ۲۶۸۷۳

درو پنجره ساختمانی

کارگاه فنی میرزائی
سازنده در و پنجره پروفیلی ولوله کشی خزانه فرح آباد فلکه سوم تلفن ۵۳۷۷۳ ـ ۲۱۵۸۳۰

دامپزشکی

کلینیك دامپزشکی وسالن زیبائی حیوانات
از ساعت ۸٫۳۰ تا ۱۳ خیابان تخت طاوس نبش فرح جنوبی تلفن ۷۶۲۱۱۶

دوچرخه

دوچرخه هرو
ساخت هندوستان محکم ارزان بدون رقیب

ر

رنگ ساختمان و اتومبیل

فروشگاه رنك کحالی
حاضر است کلیه رنگهای شرکتهای ملی و غیره را به نازلترین قیمت در دسترس خریداران قرار بدهد. تلفن ۵۳۵۱۷

فروشگاه رنك سنولوکس
تینر لوکس نامی آشنا در حلالیت رنگهای روغنی وفوری ومخصوص رنگهای کیلر و سیلر و پخش عمده رنگهای مل ـ و کاربید ـ حشمت الدوله جنب مسجد ولیعصر تلفن ۴۵۳۱۰ شماره ثبت شرکتها ومالکیت صنعتی (۳۴۶۰۰)

رادیو

رادیو نصیر
بورس تلویزیون و رادیو گرام مبله، گرام استریو میدان سپه ساختمان لباف تلفن ۳۱۷۵۲۰

رادیو اتومبیل سواری ـ باری ـ اتوبوس
مرکز فروش ونصب
رادیو شایان
پشت شهرداری تلفن ۳۰۵۰۴۶

رادیو شادی
نصب و تعمیر وفروش انواع رادیو گرام اتومبیل. بوذرجمهری نو نرسیده به خیابان ری تلفن ۳۵۰۵۴۶

س

ساختمان

دفتر ساختمانی مقدم
عرضه کننده خانه های مدرن بطور نقد و اقساط. شمیران خیابان بوعلی چهارراه اسدی شماره ۱۹۴ الی ۲۰۰ تلفن ۸۵۱۳۱۰

موسسه فنی صبا
لوله بازکنی با دستگاه تراکم هوا فوری.
تلفن ۷۶۰۸۷۷

دفتر فنی وساختمانی آریا
لوله بازکنی فاضل آب و کارهای ساختمانی ـ دستگاههای الکتریکی خیابان کارون جنب سینما مارلیك
تلفن ۹۵۶۱۲۹

نقاشی ساختمانی اسلامی
کارهای نقاشی: هتل سینما و هر نوع ساختمان در حداقل مدت. حشمت الدوله پلاك ۵ بین ساعت ۶ تا ۸ بعدازظهر ـ تلفن ۶۱۳۳۵۲

ش

شیشه

کالای شیشه قنبری
فروشنده انواع و اقسام شیشه های ساختمانی و الوان با نصب در محل باب همایون جنب مسافربری عدل تلفن ۳۰۴۵۹۷

شیشه محبی
فروشنده انواع شیشه های ساختمانی رومیزی و آئینه. شاهرضا پل چوبی اول گرامی تلفن ـ ۷۳۱۲۹

ص

صنایع چاپ

کارخانجات چاپ فلزات و قوطی سازی تهران
سازنده انواع قوطیهای فلزی ـ سینی ـ و تابلوهای تبلیغاتی ـ چاپ شیشه های رادیو تلویزیون و پلاکات آلومینیومی برای مصارف صنعتی تلفن ۹۵۴۷۰۲

چاپ وجعبه سازی جهان
انواع واقسام سفارشات جعبه های گالش پیراهن جوراب زیرپوش ـ فیتلر و غیره پامنار جنب کلانتری ۱۲ تلفن ـ ۳۱۳۲۲۱

ع

عکاسی

عکاسی هلند
مجهز به مدرنترین دستگاههای فیلمبرداری میدان شهناز اول شاهرضا تلفن ۷۳۷۲۷

عکاسی کنت
مجهز به مدرنترین دستگاههای فیلمبرداری از مجالس جشن و عروسی خیابان پهلوی نرسیده به چهارراه تخت جمشید تلفن ۶۶۵۵۸۱

ف

فروشگاه اتومبیل

اتومبیل جهان
فروش انواع اتومبیلهای نو برای تاکسی وانواع اتومبیلهای دست دوم شهباز نرسیده به غیاثی تلفن ۳۵۵۳۷۹

نمایشگاه اتومبیل جی.تی. G.T
خرید فروش اتومبیلهای دست دوم و پیکان نو خیابان میریه چهارراه ترجمان تلفن ۵۸۰۰۹۵

فتوکپی ـ پلی کپی

موسسه فنی بزرگمهر
چاپ ونقشه اوزالید بافتوکپی در اسرع وقت کاخ بالای خیابان بزرگمهر تلفن ۶۶۳۸۲۲

موسسه ایران تایپ
تحریر: صحافی. فتوکپی. پلی کپی شاهرضا مقابل درب خروجی دانشگاه تلفن ۶۶۳۸۲۷

فروشگاه ناصر
انواع ماشینهای تحریر و حساب نو و دست دوم وتعمیرات کلی برای فروش یا کرایه دروازه دولت مقابل سعدی تلفن ۸۲۶۲۰۵

موسسه فنی پارس
چاپ نقشه بااوزالید فتوکپی اسناد تحریر (فارسی ولاتین) پلی کپی در اسرع وقت با سرویس درهر نقطه میدان ۲۴ اسفند اول آیزنهاور بازار ایران طبقه دوم ۶۶۴۰۶۰

فرش

فرش توکلی
فروشنده همه نوع فرش و خریدار فرشهای کهنه صادراتی بوذرجمهری غربی سرای رازی تلفن ۲۰۸۲۹

ق

قنادی

قنادی و کافه قنادی نوبخت
سازنده انواع شیرینی های نرخامه دار و رولت خامه ای و کیك های سفارشی خیابان شاه آباد تلفن ۳۹۳۰۸۹

کافه قنادی ری
فروشنده بهترین شیرینی و انواع کیك های جشن تولد در اسرع وقت موجوداست خیابان ری چهارراه آبشار تلفن ـ ۳۵۳۴۰۳

کافه قنادی کاخ
سازنده بهترین شیرینی های تروکیك های جشن تولد در اسرع وقت مجیدیه شانزده ـ متری ارامنه اول.

قنادی نیکو
فروشنده آجیل و همه نوع شیرینی کیك عقد وجشن تولد خیابان مولوی شاهپور مقابل کوچه باغ وزیر دفتر تلفن ـ ۵۶۲۴۱

قنادی مهمانخواده
فروشنده آجیل گرم و همه نوع شیرینی و کیك عقد وجشن تولد خیابان رباط کریم سرپل تلفن ۹۵۴۶۸۳

توجه فرمائید
جمعه وقت رفتن به اسکی نان خامه ای ورولت ودرمراجعت شیرینی و آجیل منزل را از قنادی مارسل تهیه فرمائید. خیابان تهران نو ایستگاه پل

قنادی میهن
انواع شیرینیجات تروخشك وکیك عروسی تولد راازقنادی میهن ابتیاع فرمائید امیریه اول منیریه تلفن ۴۰۰۴۷

کارخانه تهران مبل: مبلمان خوب را از کارخانه دار باید خرید محصولات این کارخانه آخرین مدل ارزان با ده سال ضمانت برای مشتریان محترم. آدرس خیابان شهباز اول جهان پناه تلفن ۳۵۴۶۹۶

کی چی کجا ؟ کی چی کجا ؟ کی چی کجا ؟ کی چی کجا ؟ کی چی کجا ؟ کی چی کجا ؟

قابل توجه
قنادیهای تهران
لذیذترین و خوشمزه‌ترین
باقلوای لبنانی
بطور کلی و جزئی‌وانواع شیرینی و آجیل را با نازلترین قیمت‌از فروشگاه ممتاز مصدق‌ابتیاع‌فرمائید
خیابان شاهپور چهار راه مختاری تلفن ۵۴۳۰۴

کفاشی شمیران نو
فروشنده انواع کفشهای زنانه‌بابهترین طرحها ورنگهای مختلف چهارراه یوسف‌آباد خیابان‌شاه تلفن ۶۶۸۸۱۳

کتاب
کتب قدیمه خطی وچاپی
مینیاتور و روزنامه‌ها . و مجلات قدیم را کتابخانه‌شمس به قیمت اعلا خریدار است . ناصرخسرو تلفن ۲۱۳۸۳

کتابفروشی صدوق
مرکز پخش انواع کتاب های تاریخی و مذهبی بازار پاساژ اردیبهشت تلفن ۵۶۵۱۳

انتشارات علمیه اسلامیه
مرکز پخش . کلیه‌کتاب های مذهبی نوروز خان بازار شیرازی تلفن : ۵۲۸۷۲

شرکت سهامی‌طبع‌کتاب
مرکز پخش انواع‌کتاب های مذهبی ناصرخسرو مقابل وزارت دارائی تلفن ۵۱۹۲۵

کتابخانه سنائی
مرکز پخش انواع کتابهای علمی . ادبی . تاریخی.دواوین شعراء . شاه‌آباد چهارراه مخبرالدوله تلفن ۳۹۳۲۷۲ خیابان آذر مقابل دادگستری تلفن ۳۰۴۶۹۵

انتشارات مرتضوی
دورنمای رستاخیز در ادیان پیشین و قرآن . اثر سیدقطب ترجمه غلامرضا خسروی‌بازار بین‌الحرمین پاساژ مهتاش تلفن ۲۱۴۰۴

انتشارات شرق
(مسائل فلسفی)
شامل پرسشهائی: ازروان‌ـ شناسی. منطق. فلسفه.اخلاق. تالیف احمد سعیدی منتشر شد بهاء ۶۰ریال شاه‌آباد تلفن ۳۰۱۵۷۶

انتشارات شرکت‌اقبال
پزشك خانواده ـ ۲۰۰ریال تاریخ اختراعات ـ ۳۰۰ ریال هنرسخن گفتن ـ ۱۵۰ ریال شاه‌آباد تلفن‌ها ۳۱۸۷۰۱ ـ ۷۵۶۲۶۹

انتشارات سعید
مرکز پخش و فروش انواع کتابهای درسی . علمی .ادبی. تاریخی. سیاسی . قدیمی . رمان خارجی . اول‌مخبرالدوله تلفن ۳۹۱۴۱۳

کتابخانه مصطفوی
مرکز پخش بهترین کتابهای دینی.علمی.اخلاقی بوذرجمهری شرقی تلفن ۲۹۵۹۳

انتشارات بامداد
مرکز پخش وانتشار انواع کتب . دفترمرکزی شاه‌آباد کوچه مهندس‌الممالك ـ ۳۱۷۷۴۶ فروشگاه‌چهارراه‌شاه مقابل سینما آسیا .

انتشارات افشار
مرکزپخش وفروش‌انواع کتب سلسبیل سه راه اکبرآباد تلفن ۹۵۴۵۴۴

انتشارات گلسرخ
مرکز پخش وانتشار انواع کتب . کتابهای‌درسی.داستانی خیابان تاج مقابل نمازی سوم تلفن ۹۶۳۷۶۵ و ۹۵۸۸۷۴

موسسه انتشاراتی فراهانی
اسلام و عقاید آرای بشری تالیف استاد یحیی نوری تعداد ۷۲۵ صفحه قیمت ۴۰۰ ریال بازاربین‌الحرمین تلفن ۵۰۴۶۵

انتشارات عمید
انواع فرهنگهای عمیدمفصل برگزیده . میانه . جیبی . تاریخ وجغرافی . کتابهای‌علمی. ادبی. درسی . نفیس خطی . سی‌متری نارمك نبش چهارراه مینو . تلفن ۷۹۲۷۴۵

آشیانه کتاب
مرکز پخش و فروش انواع کتابهای درسی . علمی . اجتماعی. ادبی .مذهبی‌نازی‌آباد ایستگاه برق تلفن ۲۴۸۱۱

قالی‌شوئی

کارخانه مجهز قالی‌شوئی ابر تلفن ۵۴۴۸۳

قالب سازی
قاب سازی توکلی
سازنده قاب های زینتی . کچی . ساده پارچه‌ای وتعمیر انواع قاب های فرنگی. خیابان بوذرجمهری غربی تلفن۵۰۷۷۱

کراوات
بورس کراوات فخراجی
تولید کننده و فروشنده انواع کراواتهای مد روز در طرحهای مختلف بازار سرای خرازی طبقه دوم شماره ۱۰ تلفن ۵۵۸۱۶

کیف چمدان ـ لوازم سراجی

کارخانه چمدان سازی ایران
IRAN SUITPASE. FACTORY TEHRAN
شرکت‌جوشن تهران
تلفن :
۲۸۲۰۱ـ۹۵۶۰۴۰
بزرگترین کارخانه چمدان سازی‌ماشینی اتوماتیك در ایران و درکلیه شهرستانها نمایندگی‌فروش‌دارد
مرکز پخش درتهران پامنارساختمان‌زمردی

کلوپ ورزشی

باشگاه ورزشی اسب سواری مقدم اسب سواری درهوای آزاد خرید و فروش‌اسب
سوار کاری را در بهترین شرایط تحت نظر سوارکاران مجرب بیاموزید نزدیك باشگاه افسران آمریکائی جاده قدیم شمیران کوچه زرین‌آقای مقدم.

کیف وکفش زنانه

کفش پروین
فروشنده همه نوع کفش مردانه خیابان امیریه سریل امیربهادر تلفن ۵۳۱۳۳

قپان

قپان سازی بی‌نظیر
با سابقه‌ترین‌سازنده‌انواع قپان باسکول و ترازو متخصص تعمیرات انواع وسایل توزین اتوماتیك خیابان بین‌پمپ‌بنزین تلفن ۳۵۳۲۸۸

برای اتومبیل
(تورناکسی)
اتومبیلهای آخرین سیستم را بارانندگان و بدون راننده در تمام ساعات شبانه روز در اختیار شما میگذارد خیابان شهباز جنب میدان خراسان نورهاشمی تلفن‌های ۳۵۵۵۶۴و ۳۵۵۵۶۵

خاور تاکسی
با اتومبیلهای‌لوکس‌سواری بارانندگان و بدون راننده‌شبانه‌ـ روزی فرح‌جنوبی خیابان‌منصور تلفن ۲۳۳۲۵

تاج‌ری
مجهز به اتومبیل های آخرین سیستم اتوبوس و مینی‌بوس با راننده . شهرری سه‌راه ورامین
تلفن ۵۹۹۹۶ ـ ۵۹۱۴۹۸

ایرانیان تاکسی‌سرویس
مجهز به‌اتومبیلهای آخرین سیستم با رانندگان وبدون‌راننده در مدت‌شبانه روز . نادرشاه نزدیك چهل متری ایرانشهر تلفن‌ها ـ ۶۲۶۵۰۷ ـ ۶۲۰۶۱۰

کاغذ ـ پاکت
پارس پاکت
سازنده انواع واقسام‌پاکتهای کاغذی ونایلونی وکاغذهای متفرقه بازار چهارراه بین‌الحرمین تلفن های۲۰۳۷۱ و ۲۹۸۹۴

کارتن‌سازی
کارتن سازی آسیا
سفارشات کلی و جزئی را در اسرع وقت می‌پذیرد خیابان سیروس تلفن ۳۵۲۶۱۵

کارتن سازی
مهر
سفارشات کلی و جزئی‌را در اسرع وقت میپذیرد بوذرجمهری جنب بانك صادرات شعبه بازار پاساژ پست و تلگراف کارتن‌ـ سازی مهر تلفن ۵۸۴۵۵

کارتن سازی لوکس
سازنده انواع کارتن‌سفارشات به اندازه وهر تعداد دراسرع وقت بوذرجمهری جنب گاراژ اتوتاج تلفن ۲۲۷۰۶

گ

گل پرورش گل
علاقمندان بگل سرخ (رز) توجه‌فرمائید
باغ فرید عالیترین‌نوع گل سرخ‌را برای فروش و کاشت در منازل باغات . پارکها آماده است باغ فرید تهران خیابان‌شهباز تلفن ۳۵۵۶۱۴

رز
بزرگترین نمایشگاه گل تهران
انتهای یوسف آباد‌آخر خیابان محمد رضا شاه شماره ۱
تلفن ۶۲۰۵۲۹

ل

لوازم اتومبیل
دوزندگی اتومبیل کالج
دوزنده‌دوکش صندلی‌اتومبیل های سواری و دوکش صندلی و کوروکی حبیب تلفن۴۹۵۷۷

فروشگاه فراشاهی
فروشنده انواع لوازمات‌یدکی بنز سواری . تهران‌نوئل‌سیده به پمپ‌بنزین قاسم‌آباد تلفن ۷۹۱۶۱۹

کارگاه ایران‌فرز
سازنده انواع دنده های گیربیکس‌ـ تراشکاری وغیره خیابان قزوین جنب میدان خراسان نورهاشمی تلفن‌های۳۵۵۵۶۴و ۳۵۵۵۶۵

فروشگاه‌گوهری
فروشنده لوازم یدکی اتومبیل
اوپل
OPEL
سعدی جنوبی تلفن ۳۰۴۵۰۹

فروشگاه سرباز
آریا ـ شاهین ـ جیپ
اگر میخواهید ماشین شما همیشه سالم و مطمئن باشد لوازم اصلی مصرف کنید . نماینده رسمی شرکت جیپ نبش خیابان اکباتان و ملت ساختمان سرباز تلفن۳۱۰۶۱۶ و۳۱۲۵۰۲

لوازم آشپزخانه
کارخانه‌سازنده‌مصنوعات آلومینیوم منوچهر اورامانی
ظروف آشپزخانه و انواع کتری بازارحضرتی کوی‌ارامنه تلفن ۲۳۳۸۷

لوازم پوشاك ارتشی
سازمان هنری خواجوی
تهیه کلیه ارمهای ارتش شاهنشاهی و وزارتخانه‌هاچاپ‌پرچم های ایران وبین‌الملل تلفن ۵۱۶۲۸

فروشگاه پرچم
بورس پرچم و کلیه علائم ارتش تلفن ۶۰۱۷۹ وکیلی‌خیابان سپه روبروی شیخ ـ هادی

لوازم خانگی

شرکت ایران سب
تهران ـ خیابان آلومینیوم طبقه هشتم تلفن ۶۱۱۰۴۰ ـ ۶۰۵۴۰
پنج سال تضمین تعمیر مجانی
تنها دیگ زودپز استاندارد شده
صندوق پستی ۱۴۰۵

فروشگاه لشگر
افتتاح شد
کلیه اجناس خانگی‌را با نازلترین قیمت در دسترس عموم قرار میدهد . بورس‌فروش یخچال ـ تلویزیور سیمتری چهار راه لشگر فروشگاه‌لشگر تلفن ۲۶۷۳۸

فروشگاه پیمان
هدیه فروشگاه پیمان‌نازی‌آباد خیابان‌چمن تلفن ۵۱۳۵۹ تلویزیون ماهیانه صدوتومان تاآخرسال ۴۹ با آنتن‌مجانی

فروشگاه
داودی
فروشنده مصنوعات نفت و گاز والکتریك مبل‌وفرش وغیره خیابان مولوی‌قنات‌ـ آباد مقابل بانك کارگشائی تلفن‌ها ۵۵۴۶۸ ـ ۵۵۸۹۰

فروشگاه هنگامه
فروشنده مصنوعات‌نفت و گاز والکتریك :رادیو ـ تلویزیون «یخچال » جمشیدآباد شمالی چهارراه نصرت تلفن۶۶۳۹۳۳

فروشگاه
پیکان
فروشنده کلیه لوازم‌منزل یخچال ، تلویزیون، کولر بخاری جاده قدیم‌شمیران ایستگاه داودیه تلفن ـ ۷۷۴۹۲۱

فروشگاه تابان نو
فروشنده همه نوع لوازم خانگی خیابان نظام‌آباد سه‌راه عظیم‌پور .
تلفن ۷۴۳۶۳

فروشگاه
میرمجتهدی
فروشنده رادیو تلویزیون یخچال اجاق گاز و کلیه لوازم منزل سیمتری وثوق فلکه چهارگوش تلفن ۷۹۳۹۷۵

لوازم ساختمانی

فروشگاه سیمان تهران
عرضه کننده انواع سیمان و بهترین مصالح ساختمانی شوش ایستگاه بلور سازی تلفن ۵۲۸۲۲ (سیدپور)

سنك المپ
تولید کننده انواع سنگهای ساختمانی آرامگاه حنب پمپ بنزین تهران تلفنهای ۵۲۷۰۹ و ۵۸۱۹۹۲ شعبه کارخانه در اصفهان تلفن ۹۱۸۰۴

سنگبری توکل
تولید کننده‌انواع سنگهای ساختمانی سپهبد رزم‌آرا پل سیمان نبش خیابان سیمان ۵۹۰۲۸ و ۵۹۹۶۰

ورق شیروانی پلاسکو دار
برای نصب و زیرسازی فلزی به تلفن ۲۲۲۱۰ ـ ۲۲۲۳۰ مراجعه فرمائید .

کارخانه درستی
سازنده کلیه لوازم لوله کشی انشعابات اصلی‌و فرعی‌اب‌تهران‌وایستنده قاسم‌آباد‌تلفن۷۹۱۷۲۵ تلگرافی درستکو

سنگبری تهران ـ ری
تولید کننده انواع‌سنگهای ساختمانی . شهرری سه راه ورامین خیابان ابن‌بابویه‌تلفن های ۹ ـ ۵۹۲۸۸

خاك‌نگار مقدم
سازنده کاشیهای نقشی و خطی‌جهت مساجدوساختمانها‌ـ سپه روبروی مسجد مجد تلفن ۴۷۸۱۷

فروشگاه اسلامی
فروشنده انواع لوازمات ساختمانی . بوذرجمهری جنب انو تاج تلفن ۵۸۰۱۳۵

فروشگاه احمدی
فروشنده انواع مصالح ساختمانی ۴۵ متری‌سیدخندان نرسیده به کاخ اول تلفن ـ ۷۷۲۳۳۸

فروشگاه
جلال تهرانی
۲۷۳۵۰ـ ۵۴۹۴۴
آهن آلات . لوازم ساختمانی و سازنده انواع‌تورهای: سیمی ـ پرسی ـ جوشی صنعتی وگابیون‌جهت سدبندی . تهران خیابان بوذرجمهری اول پامنار

سنك‌کوبی مدرن
هنرمند : ۳۵۶۶۵۰
تولید کننده نمرات مرمر موته کاشان و سنگهای الوان شوش شرقی چهارراه شهرام.

فروشگاه جاوید
فروشنده لوازم ساختمانی‌و بهداشتی ولوازم لوله‌کشی خیابان‌تهران‌نو ایستگاه سی‌ـ متری نارمك تلفن ۷۹۱۱۸۴

فروشگاه ملی سپه
فروشنده انواع نمناهای ساختمانی و سرامیك ـ کاشی ولوازم بهداشتی سپه نرسیده به چهارراه حسن‌آباد .
تلفن ۶۶۸۴۰۳

فروشگاه آهن امین
نماینده شماره ۱۲ ایرانیت ومرکز پخش آهن‌آلات وکلیه لوازمات ساختمانی میدان تجریش دزاشیب‌مقابل‌کلانتری تجریش تلفن‌ها ۸۵۳۰۲ ـ ۸۳۹۹۲

لوازم محکماسی

کارگاه فنی کرمانی
تعمیرکلیه دوربینهای عکاسی چشمی و فلشهای عکاسی دستگاههای سینما شاه‌آباد مقابل‌سینماحافظ تلفن۳۰۵۳۷۷

لوازم صنعتی

جرال پیچ
جرال‌پیچ عرضه‌کننده بهترین ابزارآلات صنعتی وانواع پیچ ومهره‌واقسام تسمه های لاستیکی ونقاله تهران سپه مقابل پستخانه تلفن : ۲۰۳۶۵۲

لاستیك

قابل توجه دارندگان اتومبیل فروشگاه لاستیك زمانی
نمایندگی‌فروس‌انواع لاستیکهای ایرانی و خارجی ـ لاستیك برفی چهارفصل‌بدون میخ و با میخ رسیدبا نازلترین قیمت‌ومجهز به‌دستگاه‌بالانس‌چرخ ودستگاه تعویض لاستیك دراسرع‌وقت خیابان دانشگاه جنك روبروی تعمیرگاه مرکزی‌گلشن چمافی تلفن ۴۸۰۹۰

موزائیك ساختمان

موزائیك سازی‌ریاضتی
سازنده انواع موزائیك در طرحهای جالب و در ابعادمختلف نظام‌آباد جنب ارباب مهدی‌تلفن ۷۹۰۰۴۷

موزائیك سازی‌معصومی
تولید کننده انواع و اقسام موزائیکهای‌شکیل بابعاد مختلف خیابان جابری تلفن ۳۰۲۹۹۸

موزائیك بهساز برادران مطلبی
سازنده‌انواع‌موزائیکهای مرمری پلاك ۴۰×۴۰ عباس‌آباد مقابل بمپ‌بنزین تلفن ۷۵۲۰۴

کارخانه برادران همتی
سازنده انواع موزائیکهای شکیل در طرحهای‌جالب‌نارمك خیابان پدرثانی تلفن۷۹۲۱۱۵

موزائیك‌سازی شاهدوست
تولید کننده انواع‌موزائیك با سفارشات قبلی کارون بین سپه غربی و آریانا تلفن ـ ۹۵۳۵۸۷

موزائیك سازی و لاشه بری آریا
سازنده انواع موزائیکهای شکیل مجیدیه بین ایستگاه بربری و قنات شماره ۸۹۷ تلفن ۷۷۱۱۳۶

موزائیك سازی معصومی
سازنده انواع جالبترین موزائیکهای مرمر ـ الوان ـ دراندازه های مختلف خیابان حابری مقابل خیابان یاس تلفن ۳۰۲۹۹۸

موزائیك‌سازی رحیمی
تولید کننده انواع‌موزائیکهای مرمری ـ پلاکی‌ـ الوان وغیره نارمك‌ـ پارك‌شرقی .
تلفن ۷۹۰۰۳۳

مؤسسات مسافربری

اتو بنز کرمان
(K.M.T)
مجهز به سرویس‌های منظم هر روز به کرمان . زاهدان . بندر عباس. مشهدبرای‌مسافرین محترم بوذرجمهری سابق تلفن های ۳۵۶۹۰۳ ، ۵۳۹۷۴

اکسپورت
بهریز اژانس مسافربری به شهرهای مشهد . کاشان محلات علی‌گودرز خمین . اصفهان کرمان چهارراه مولوی تلفن ۳۵۱۳۳۷

راه‌پیما
مجهز به اتوبوسهای لوکس به شهرهای زنجان . میانه . سمنان . میدان راه‌آهن تلفن ۲۲۵۴۸

پی.ام.بی.
مجهز تریز مؤسسه مسافربری در سراسر ایران امیر کبیر تلفن ۳۱۳۱۵۴

اتوشهریر
بهریز مؤسسه مسافربری‌به شهرهای مشهد اصفهان شیراز یزد مازندران بوذرجمهری تلفن ۲۲۰۳۱ ـ ۲۶۳۸۶

اتو بوذرجمهر
مسافرت دلجسب با اتو‌ـ بوذرجمهر به شهرهای اصفهان‌ـ شهرضا . مشهد : گرگان گنبد بابل آمل ساری یزد بوذرجمهری شرفی تلفن های ۳۵۱۸۳۰ ـ ۵۴۷۸۶ ـ ۵۴۷۶۸ ـ ۳۵۱۶۵۵

اتو البرز طالقان
حمل مسافر به طالقان و به جومه . چهارراه ملك اول قلمستان تلفن ۲۷۵۳۰

مسافربری مظاهری اتوهمدان
با سرویس‌های مجهز به شهرهای آبادان ـ تبریز ـ مهاباد ـ بازرگان سیه مقابل شرکت نفت تلفن ۳۰۳۴۶۳

مبلمان منزل

نمایشگاه مبل حبیبی
قبل از خرید سرویس های مبلمان منزل خوداز سالنهای مبل حبیبی که بدست بهترین هنر آفرینان صنایع ایران نهیه شده دیدن‌فرمائید. شاهپور جنب فرهنك تلفن ۵۸۱۶۹۹

نمایشگاه مبل استیل کیومرثی
مبلمان وسرویس اطاق خواب وکلیه سفارشات را در اسرع وقت نقد و اقساط در اختیار مشتریان محترم میگذارد . شعبه کرج خیابان پهلوی مقابل سینما المانیك . خیابان دکتر شریف . مرکز ـ تهران دروازه شمیران ـ هدایت
تلفن : ۷۵۸۶۸۵

نمایشگاه مبل متین
سازنده : فروشنده انواع مبلمان و سرویس اطاق‌خواب و ناهارخوری . خیابان‌خیام‌پائین‌تر از میدان اعدام تلفن ۲۸۴۵۵

نمایشگاه مبلمان ودکوراسیون رویال تقدیم میدارد
مبل ۹ پارچه
۷۵۰تومان
رویال سازنده مبلمان دکوراسیون‌ورادیوگرام مبله‌درایران‌نمایندگی های کاغذ دیواری کف‌پوش، پرده‌کرکره موکت سعدی شمالی جنب سینما ادنون نمایشگاه رویال تلفن ۳۱۸۹۷۵

مبل عظیم
عالیترین مبلمان مدل 71
بازدم شمل همیشه بدون پیش قسط ..
خیابان قیام شمیران بالای سه‌راه زعفران نبش کوچه طاهرنیا تلفن ۷۰۳۴۴

مبل فردوس
تولیدکننده انواع مبلمان استیل و سرویس های کامل اطاق حواب وناهار خوری جمشیدآباد جنوبی سه راه سامان تلفن ۴۰۵۵۱

کارخانه مبل آریا
دکوراسیون برای ساختمانها و منازل‌دربهای‌پرسی وتزئیناتی. سفارشات مسلمان قبول میشود آیزنهاور اول خوش جنوبی مقابل ساسان تلفن ۹۶۰۳۱۹

نمایشگاه مبلمان زندگی جدید
فروشنده مبلمان و دکوراسیون اطاق خواب و سرویس‌غذاخوری فرح‌آباد ژاله مقابل سینماپاسارگاد تلفن ۷۹۶۹۵۱

نمایشگاه مبل محمودی
فروشنده همه نوع مبل و تزئینات ودکوراسیون‌اطاق خواب خیابان شهناز چهارراه‌صفا تلفن۷۵۸۵۹۷

نمایشگاه مبل کلهوری
سازنده مبلمان استیل‌و سرویس اطاق خواب و ناهار خوری بانازلترین قیمت که با بودجه شما مناسب میباشد. خیابان ژاله مقابل‌بانك‌ملی‌کوچه انوشیروان تلفن ۳۱۷۴۱۸

مصنوعات صنعتی

خم کاری وبرش هرنوع ضخامت
تهران‌نو قاسم‌آباد کوچه خسروی خم‌کاری لئون تلفن ۷۹۱۵۸۱

کارگاه فنی مان
سازنده ماشینهای بخار اطوکشی و ماشین لباسشوئی میدان ثریا اول خیابان آریا مقابل کلانتری ۶ عزیز ابراهیمیان تلفن ۷۶۳۸۰۳

پولیکا
پخش لوله های‌سخت (پی. وی .سی.) از صنایع پتروشیمی‌آبادان و لوازم لوله‌کشی منازل خیابان خیام پاساژ باقریان تلفن ۳۰۳۷۵۹

مصنوعات فلزی

کارخانه صنایع کیهان کار
تولید کننده لوازمات دفتری و اداری و کابینتهای فلزی و آشپزخانه . حافظ جنب بانك بازرگانی تلفن ۴۹۰۲۸ ـ ۹۵۰۴۵۱

کارخانجات صنعتی رخ
سازنده مصنوعات فلزی وسائل آشپزخانه ولوازم‌دفتری تهران‌نو ایستگاه قاسم‌آباد۱۷ متری قوامی تلفن۷۹۷۹۹

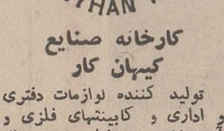

سازنده لوازم دفتری و آشپزخانه مدرن تلفن ـ ۸۲۱۲۱۱ ـ ۸۲۵۷۹۳

کارگاه صنعتی بیدار
سازنده انواع دربهای‌پروفیل و کشوئی و اسکلتهای فلزی مولوی بازارچه سعادت تلفن ۵۴۲۶۴

فروشگاه لبنیات ایران
عالیترین پنیر ـ تبریز و لیقوان کره تازه عسل سبلان روغن کرمانشاهی خیارشور تبریز اسلامبول‌تلفن۳۱۶۱۴۲ـ ۳۱۹۰۱۶

مصنوعات فلزی نظری استیل کرم
تلفن ۷۸۸۱۹
سازنده بهترین صندلی فلزی استیل کرم بالای‌سه‌راه تهران‌پارس جنب بانك ملی خیابان شیرود .

موتورسواری

فروشگاه‌حسینی
فروشنده لوازم یدکی‌موتور سیکلت هوندا‌ـسوپرکاپ‌ـ سوزوکی ـ یاماها ـ کاواساکی ـ تستی ـ پژو وتیلرهای‌ـ یانمارـایساکی میتسوبیشی‌ـ کوبوتاوساتو. خیابان‌امیریه‌چهارراه‌کمرك جنب دبیرستان سراج تلفن : ۲۷۳۱۴

فروشگاه سرابی
فروشنده انواع و اقسام موتورسیکلت و دوچرخه ولوازم یدکی فرح‌آباد ژاله مقابل کارخانه سیلکو تلفن۷۹۲۲۶۵

فروشگاه رشیدی
فروشنده لوازم یدکی موتورسیکلت خیابان نظام‌آباد بالاتر از ۱۴متری‌حسینی تلفن ۷۱۲۱۴

مواد غذائی

رب گوجه‌فرنگی ATA
در بزرگترین لابراتوار های دنیا بهترین شناخته شده است .

فروشگاه نوکل عطار
انواع ادویه‌جات و خواربار و مواد شیمیائی . بازار چهارسوق بزرك تلفن ۵۷۰۰۶ و ۲۶۵۶۱

قلندری
نان خانگی تبریزی خیابان دامپزشکی بین خیابان خوش و سلسبیل تلفن ۹۵۳۴۲۷

لواش پزی احمدی
لواش خانگی تبریزی باآرد آسیائی و باوزن صحیح‌خیابان شاه‌صفی جنب کوچه خلیل تلفن ۲۶۳۶۸۶

فروشگاه گوشت نوبهار
فروشنده مرغ پرکنده و زنده تخم‌مرغ روز و گوشت شیشلیك بدون یخی مولوی خانی‌آباد جنب کوچه دکتر ثمربخش‌تلفن ۲۹۱۸۵

فروشگاه گوشت حسن‌زاده
فروشنده گوشت گوسفند ومرغ پرکنده جاده قدیم شمیران مقابل تلفنخانه تلفن ۸۵۲۳۳۳۴

بازرگانی برادران شکلی
کره گاوی بسته بندی‌عسل سیلان پنیر لیقوان و پنیر بلغار خیابان خیام تلفن ـ ۲۵۸۱۳ و ۲۸۷۹۶

سوپرگوشت مرکزی
فروشنده گوشت گوسفند گاو مرغ: بیفتك : راسته : بالاتر از دوراهی یوسف‌آباد جنب تخت‌طاوس‌تلفن۶۲۹۳۰۶

فروشگاه شمیران
فروشنده مرغوبترین لبنیات وکلیه مواد غذائی در تهران خیابان امن‌سینما ایستگاه‌دروازه شمیران تلفن ۷۵۸۷۳۴

نان سپنج
تهیه شده از : آرد گندم و شکر وروغن حیوانی .
مرکز پخش : انتهای خیابان ری تلفن ۵۲۰۴۷

گوشت طلائی
فروشنده گوشت گوسفند گوساله مرغ خیابان مهران سه‌راه نارمك تلفن ۷۴۱۸۸

فروشگاه لبنیات ایران
عالیترین پنیر ـ تبریز و لیقوان کره تازه عسل سبلان روغن کرمانشاهی خیارشور تبریز اسلامبول‌تلفن۳۱۶۱۴۲ـ ۳۱۹۰۱۶

بنگاه جهانگیری
تلفن ۹۵۷۵۹۰
فروشنده کلی غلات در سراسر ایران خیابان شیروخورشید مقابل خاك نگار مقدم پلاك۱۲۵

سوپر مارکت فرد طلائی
کلیه مایحتاج خود را از این فروشگاه‌ابتیاع فرمائید میدان تجریش اول خیابان پهلوی‌تلفن۸۵۱۰۳۱ـ۸۵۲۵۲۹

فروشگاه ارزان نو
فروشنده مرغوبترین پنیر وکره باناز‌لترین قیمت خیابان انبار نفت جنب میدان طاهری تلفن ۹۵۷۸۱۱

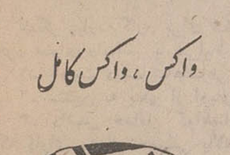

وسایل موسیقی

استریو نوای موسیقی
ضبط نوار کاست کارتریج و وسایل الکترونیك صوتی .
آدرس خیابان‌پهلوی مقابل اول پارك‌ساعی تلفن ۶۲۱۳۱۱

جهان رکورد
فروشنده صفحات‌استریو ۳۳ دور ساخت خارج کلاسیك و جاز وکلیه صفحات روز ایرانی و خارجی نادری مقابل یاساژفرشته تلفن ۴۵۱۳۶

ایران صنعت
تلفن ۳۰۳۶۰۲
بدون پیش‌قسط مبله گرام استریو ۱۵۰ تومان سفارش تلفنی پذیرفته میشود فقط اسلامبول ساختمان پلاسکو.

واکس ، واکس کامل

ایرانواکس ونك تهران
ایران تلفن ۶۲۳۵۳۱

واکس آپادانا

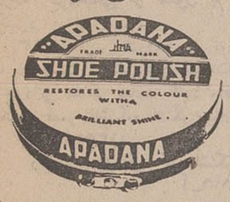

فروشگاه مرکزی تهران بازار آهنگرها تلفن ۵۲۲۱۳

وسایل برقی منزل

الکتریکی اسرام
انواع لوازم الکتریکی تجریش باغ فردوس تلفن۸۵۸۲۱

مجتبی پیشنمازی
نماینده فروش انواع لوسترهای کریستال و چراغهای رومیزی و دیواری ساخت کارخانه بوهم چك اسلواکی در ایران حاجب الدوله
تلفن ۲۲۹۶۰

صفحاتی که هفته آینده منتشر میشود : صفحات قصه بچه‌ها ـ عکس من ویتن ـ بگم چی شد رامش ـ خدا یکی یار یکی روانبخش ـ ـ آپولون ـ فاین‌موزیك

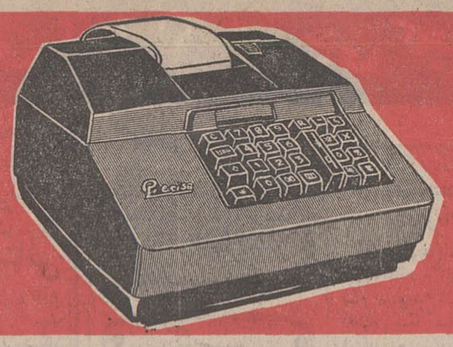

ماشین های حساب نواردار مکانیکی و الکترونیکی
هیچ ماشین حسابی دوام ، استحکام ، سرعت وظرافت
ماشین حساب **پرسیزا** را ندارد .
«ماشین حساب پرسیزا ساخت کشور سویس»
آدرس : شرکت سهامی ترنکار ـ میدان فردوسی ـ خیابان شاهرضا ۳۴۱ تلفن ۳۱۲۵۰۱ ـ ۳۱۲۸۷۴

پرسیزا
Precisa

آگهی تبدیل سهام شرکت سهامی خاص جزن

بااختیارات حاصله ازمجمع‌عمومی فوق‌العاده مورخ ۱۴ر۱۰ر۴۹ بدینوسیله باطلاع کلیه سهامداران شرکت نامبرده‌میرساند که برای تبدیل سهام بی‌نام به بانام از تاریخ نشر این آگهی ظرف مدت۶ ماه بدفتر شرکت مراجعه و نسبت به تبدیل سهام‌خود اقدام فرمایند .

۱ـ۳ هیئت‌مدیره شرکت سهامی خاص‌جزن

آگهی تبدیل سهام شرکت سهامی ساختمانی‌خاص‌مترو

با اختیارات حاصله از مجمع فوق‌العاده مورخ ۶ر۱۰ر۴۹ بدینوسیله باطلاع کلیه سهامداران شرکت نامبرده‌میرساند که برای تبدیل سهام بی‌نام خود به بانام از تاریخ نشر این‌آگهی مدت ۶ماه بدفتر شرکت مراجعه . نسبت به تبدیل سهام خود اقدام فرمایند .

هیئت‌مدیره شرکت سهامی خاص ساختمانی مترو

۱ـ۳ آ ـ ۸۰۲۶۰

آگهی دعوت

پیرو آگهی منتشره نظربااینکه درروز مقرر تعداد سهامداران حاضر درجلسه بحدنصاب پیش‌بینی شده دراساسنامه نرسیده بدینوسیله از صاحبان سهام دعوت میشود تا درمجمع عمومی فوق‌العاده شرکت سهامی پلان که‌ساعت پنج‌بعدازظهر روزشنبه ۲۱ر۱ر۵۰ درمحل شرکت تشکیل میشود حضور بهمرسانند .

دستور جلسه

۱ـ شور وتبادل نظر در مورد انحلال یابقاء شرکت .
۲ـ تقلیل سرمایه و تغییر پاره‌ای از مواد اساسنامه درصورت ادامه شرکت .

۲ـ۱ آ ـ ۳۶۱۵۹ هیئت مدیره

آگهی

دونفر مهندس الکترونیک فارغ‌التحصیل دانشگاه های امریکا باسابقه کار و دونفر ماشین نویس لاتین آشنا بزبان انگلیسی مورد نیاز است داوطلبان به دفتر شرکت صنایع هلیکوپتر ایران واقع در ضلع‌شمالی جاده فرودگاه مهرآباد روزهای هفته از ۸الی ۱۰ صبح مراجعه نمایند.

۱ـ۳ آ ـ ۳۶۶۶۷

تمدید نمیشود

مهلت پرداخت عوارض نوسازی سال ۱۳۴۹ بهیچ عنوان تمدید نمیشود و شما برای پرداخت عوارض ملك خود ، با استفاده از ۱۰٪ پاداش خوش حسابی و معافیت از ۹٪ جریمه دیرکرد ، فقط تا پایان اسفندماه جاری فرصت دارید .

هرچه زودتر

چون امکان دارد ، براثر گرفتاری یا مسافرت نوروزی موفق به پرداخت بموقع عوارض نوسازی و استفاده از مزایای خوش حسابی ، در آخرین روزهای سال نشوید ، بنابراین هرچه زودتر با مراجعه به یکی از شعب بانك ملی ایران ، عوارض نوسازی سال ۱۳۴۹ خود را بحساب شماره ۱۵۰۰۰ واریز کنید و با خاطر آسوده به استقبال سال نو بروید .

۲۹ اسفند آخرین فرصت

برای پرداخت **عوارض نوسازی** سال ۴۹

رانندگان محترم تاکسی

تهران وحومه توجه فرمائید

بقیه ازصفحه اول

برای اینکه این برنامه باروش صحیح واصولی انجام گیرد وحتی‌المقدور در ساختن مسکن رعایت نیازمندیها و نظرات رانندگان محترم شده‌باشد مبادرت به تهیه پرسشنامه‌ای گردیده که باید آنرا تنظیم و به شرکت تحویل فرمائید .

بنابراین از رانندگان گرامی خواهشمند است به مراکز زیر مراجعه و پرسشنامه رادریافت و پس‌از تنظیم‌حداکثر تا ۱۵ فروردینماه ۱۳۵۰ بمراکز مذکور تحویل فرمایند .

مراکز توزیع و تسلیم پوشنامه

۱ـ شرکت تعاونی تاکسیرانی خیابان نواب شمالی
۲ـ ساختمان جدید شرکت تعاونی تاکسیرانی خیابان ملك
۳ـ تعمیرگاه شماره ۵ خیابان شهباز جنب بمب بنزین
۴ـ تعمیرگاه شماره ۸ خیابان شوش
۵ـ تعمیرگاه شماره ۱۵ خیابان شاهپور ـ خیابان مختاری
۶ـ ایستگاه خط۱۰۱ تاکسی سرویس میدان ۲۴ اسفند
۷ـ ایستگاه خط ۱۰۷ تاکسی سرویس خیابان پهلوی چهارراه جهان نما
۸ـ ایستگاه خط ۱۱۳تاکسی سرویس خیابان پیچ شمیران ـ اول خیابان کوروش کبیر
۹ـ ایستگاه خط۱۱۵ تاکسی سرویس میدان زندان قصر
۱۰ـ ایستگاه خط ۱۱۶ تاکسی سرویس خیابان سپاه‌پل‌چوبی
۱۱ـ ایستگاه خط۱۱۷ تاکسی‌سرویس میدان مولوی سه راه سیروس
۱۲ـ ایستگاه ۱۲۰ تاکسی‌سرویس شهناز ضلع شمالی
۱۳ـ ایستگاه خط ۱۲۱ تاکسی سرویس شهناز ضلع شرقی
۱۴ـ ایستگاه خط ۱۲۹ تاکسی‌سرویس شهناز اول‌خیابان‌شهناز
۱۵ـ ایستگاه خط۱۳۹ تاکسی‌سرویس میدان سپه
۱۶ـ ایستگاه‌خط ۱۶۲ تاکسی‌سرویس خیابان ۴۵متری سید خندان
۱۷ـ ایستگاه خط ۱۸۸ تاکسی‌سرویس خیابان معدی‌شمالی
۱۸ـ ایستگاه ۲۰۲ تاکسی سرویس میدان مولوی
۱۹ ـ ایستگاه خط ۲۰۴ تاکسی سرویس میدان‌مولوی
۲۰ـ ایستگاه خط ۲۱۰ تاکسی سرویس میدان محمدیه
۲۱ـ ایستگاه خط ۲۱۴ تاکسی سرویس میدان‌راه‌آهن
۲۲ـ ایستگاه خط۲۱۷تاکسی سرویس خیابان جمشیدآبادجنوبی
۲۳ ـ ایستگاه خط۲۱۹تاکسی سرویس میدان شاه
۲۴ـ ایستگاه خط ۲۲۲ تاکسی سرویس‌خیابان جنوبی پارك شهر
۲۵ـ ایستگاه خط ۲۳۴ تاکسی سرویس میدان محمد رضا شاه
۲۶ـ ایستگاه خط ۲۲۹ تاکسی سرویس میدان‌تحریش

START THE NEW YEAR WITH A TOP-NOTCH JOB

WE, in THE IRANIAN OIL OPERATING COMPANIES in Tehran are URGENTLY looking for an executive secretary. If YOU have excellent secretarial skills and like a job with responsibility, contact us IMMEDIATELY.

REQUIREMENTS

FEMALE APPLICANTS should be Iranian citizens, performed or exempt from military duty, 25-35 years of age, with a minimum 12th grade diploma. Excellent command of English is prerequisite, with typing speed of 40-45 W.P.M. and shorthand speed of 100 W.P.M. (will have to pass companies' standard test), and five years' minimum experience.

If you are not a government employee, apply in person at NIOC Recruitment and Redeployment Division, No. 76 Kakh-e-Shomali, Saturday to Wednesday, between 8:00 a.m. and 11:00 a.m. Bring with you educational certificate and two photographs.

دنیای ورزش شنبه منتشر میشود

از طغیان در آمریکای جنوبی تا سواحل زرین ریویرا از شبهای آتشین پاریس تا توطئه‌های خونین در رم همه ... و همه جا فقط یکنفر است که بخاطر ایده‌آلهای خود نبرد میکند ، میجنگد ، عشق میورزد ، انتقام میکشد و دنیائی را در طوفان خشم خود درهم میپیچد . . .

ازصبح دوشنبه ۲۴ اسفندماه

سینما دیاموند

برنامه ویژه نوروزی خودرا تقدیم میدارد

THE ADVENTURERS

ماجراجویان

اقتباس از اثر پرفروش نویسنده جنجالی امریکا **هارولد رابینز**

کارگردان و تهیه‌کننده : **لوئیس گیلبرت**

سوپر پاناویژن رنگی باصدای استریوفونیك

با شرکت : **کندیس برگن / ارنست بورگناین / لی تیلور یانگ / شارل آزناوور / روسانو براتسی / اولیویا دوهاویلند / الن بیبدل / تامی برگرن / دلیا بوکاردو / آناموفو و ... بکیم فهمیو** (درنقش داکس)

محصول کمپانی پارامونت

آگهی استخدام

لشگر پیاده گارد برای تکمیل کادردرجه‌داری یگانهای‌تابعه خود عده‌ای داوطلب با شرایط زیر می پذیرد :

۱ـ تابعیت دولت شاهنشاهی ایران
۲ـ متدین به یکی از ادیان رسمی کشور .
۳ـ داشتن حداقل گواهینامه ششم ابتدائی «قبولی» کسانی که دارای مدرك تحصیلی بالاتر باشند حق تقدم دارند .
۴ـ داشتن تناسب اندام
۵ـ قد نباید از ۱۶۶ سانتیمتر کمتر باشد
۶ـ نداشتن عیال و اولاد و کسان تحت تکفل
۷ـ نداشتن اعتیادات مضره
۸ـ داشتن ضامن معتبر
۹ـ سن داوطلبان نباید از ۱۸ سال کمتر و از ۲۳ سال بیشتر باشد
۱۰ـ فرزندان افسران و درجه‌داران در صورت شرایط‌مساوی حق تقدم خواهند داشت
۱۱ـ استخدام برای مدت ۷ سال بوده و در پایان دوره در صورت ابراز شایستگی و نیازمندی برای‌یك یا دو دوره چهار ساله تجدید خدمت میشوند
۱۲ـ دوره آموزشگاه به مدت یکسال و شبانه روزی بوده‌و در این مدت علاوه بر هزینه پوشاك و خوراك و هزینه تحصیلی ماهیانه مبلغ ۱۲۵۰ ریال کمك هزینه دریافت و پس از نیل‌به درجه گروهبانی از حقوق و مزایای مربوطه استفاده خواهند کرد
۱۳ـ حائزین شرایط می توانند همه روز از تاریخ۱۵ر۱۲ر۴۹ با در دست داشتن عین شناسنامه عکس دار و مدرك تحصیلی‌به آجودانی لشکر پیاده گارد واقع در جاده قدیم شمیران خیابان نظامی قصر باشگاه لشگر پیاده گارد مراجعه نمایند

م‌الف ۱۳۵۴۸ لشگر پیاده گارد
رئیس آجودانی کل لشکر پیاده گارد ـ سرگرد نهچیری
آ ـ ۸۱۳۱۶ ۱ـ۳

آگهی استخدام

نیروی هوائی‌شاهنشاهی تعدادی داوطلب جهت‌طی دوره‌دانشکده افسری (خلبانی) باشرایط زیر استخدام مینماید .

الف . شرایط نام‌نویسی .
۱ـ تابعیت دولت شاهنشاهی و متدین بیکی از ادیان رسمی کشور (اسلام ـ مسیحی ـ کلیمی ـ زرتشتی)
۲ـ دارابودن حداقل دیپلم کامل متوسطه رشته‌های (ریاضی یا طبیعی).
۳ـ قبول شدن از معاینه جسمی و آزمایش استعداد خلبانی‌و زبان انگلیسی در حدود معلومات دبیرستان و داشتن حداقل قد ۱۶۳ سانتیمتر .
۴ـ حداقل سن ۱۸ سال تمام وحداکثر سن۲۴سال تمام‌وبرای کسانی که خدمت زیرپرچم را انجام‌داده‌اند ۲۵ سال میباشد .
۵ـ نداشتن عیال و اولاد و کسان تحت تکفل .

ب ـ مدت تحصیل ـ حقوق و مزایا

۱ـ مدت تحصیل در دانشکده افسری خلبانی حداقل دو سال درداخل یاخارج کشور بوده و هزینه زیست‌ولباس بعهده‌نیروی هوائی شاهنشاهی است .
۲ـ دانشجویان سالهای یکم و دوم قبل‌از پرواز ماهانه ۴۳۶۰ ریال و پس‌از شروع پرواز ۸۱۱۰ ریال و دانشجویان‌سال سوم ۱۰۲۰۰ ریال حقوق دریافت میدارند . ضمنا چنانچه دانشجویان برای ادامه تحصیل بخارج اعزام شوند علاوه برحقوق‌مذکوراز فوق‌العاده تحصیل در خارج‌از کشور نیز استفاده خواهند کرد.
۳ـ دانشجویانیکه دوره تحصیلی را با موفقیت طی نمایند بدرجه ستوان‌دومی مفتخر و اولین حقوق آنان معادل ۲۲۶۵۰ ریال می‌باشد.

داوطلبین میتوانند برای کسب اطلاع بیشتر و ثبت‌نام با در دست داشتن فتوکپی گواهینامه تحصیلی عین‌شناسنامه (بفرم جدید عکس‌دار) و ۲۲ قطعه عکس ۴×۳ تاتامین احتیاج همه روزه باستثنای روز های پنجشنبه و تعطیل صبحها از ساعت ۷ الی ۱۲ بمرکز آموزشگاههای هوائی واقع درخیابان تهران‌نو ایستگاه فرودگاه و عصرها از ساعت ۱۶ الی ۱۹ بمرکز آموزش فنون هوایمائی کشوری ایران خیابان شاهرضا ـ جنب سینما پلازا مراجعه نمایند . م الف ۱۲۰۴۳

نیروی هوائی‌شاهنشاهی ۱ـ۷۹۲۵۲

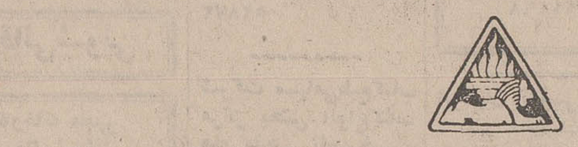

START THE NEW YEAR WITH A TOP-NOTCH JOB

WE, in THE IRANIAN OIL OPERATING COMPANIES in Tehran are URGENTLY looking for an executive secretary. If YOU have excellent secretarial skills and like a job with responsibility, contact us IMMEDIATELY.

REQUIREMENTS

FEMALE APPLICANTS should be Iranian citizens, performed or exempt from military duty, 25-35 years of age, with a minimum 12th grade diploma. Excellent command of English is prerequisite, with typing speed of 40-45 W.P.M. and shorthand speed of 100 W.P.M. (will have to pass companies' standard test), and five years' minimum experience.

If you are not a government employee, apply in person at NIOC Recruitment and Redeployment Division, No. 76 Kakh-e-Shomali, Saturday to Wednesday, between 8:00 a.m. and 11:00 a.m. Bring with you educational certificate and two photographs.

ماشین لباسشوئی ارج

تمام اتوماتیك ، مرغوب ، مطمئن و باصرفه

بظرفیت ۵ کیلوگرم در ۲ مدل چشمه و آبشار

با تنظیم فقط یك تکمه کلیه برنامه‌های شستشو را انجام میدهد ، آب را گرم میکند ، لباس را میشوید ، آهار ، نیل و مواد لطیف کننده و ضد عفونی کننده میزند ، آب میکشد و آماده اطو تحویل میدهد.

ماشین لباسشوئی ارج ، رختشوئی را آسان‌کرده راحت و رضایت بانوان خانه را فراهم میکند.

مراکز فروش لباسشوئی ارج در تهران :
فروشگاه جنرال الکتریك ـ چهارراه لاله‌زار ـ اسلامبول تلفن: ۳۱۸۹۴۷ ـ ۳۹۱۶۳۳
فروشگاه نادری ـ خیابان نادری چهارراه یوسف‌آباد تلفن: ۴۸۰۱۰ ـ ۴۶۸۹۵

داستان کوتاه

آبشار

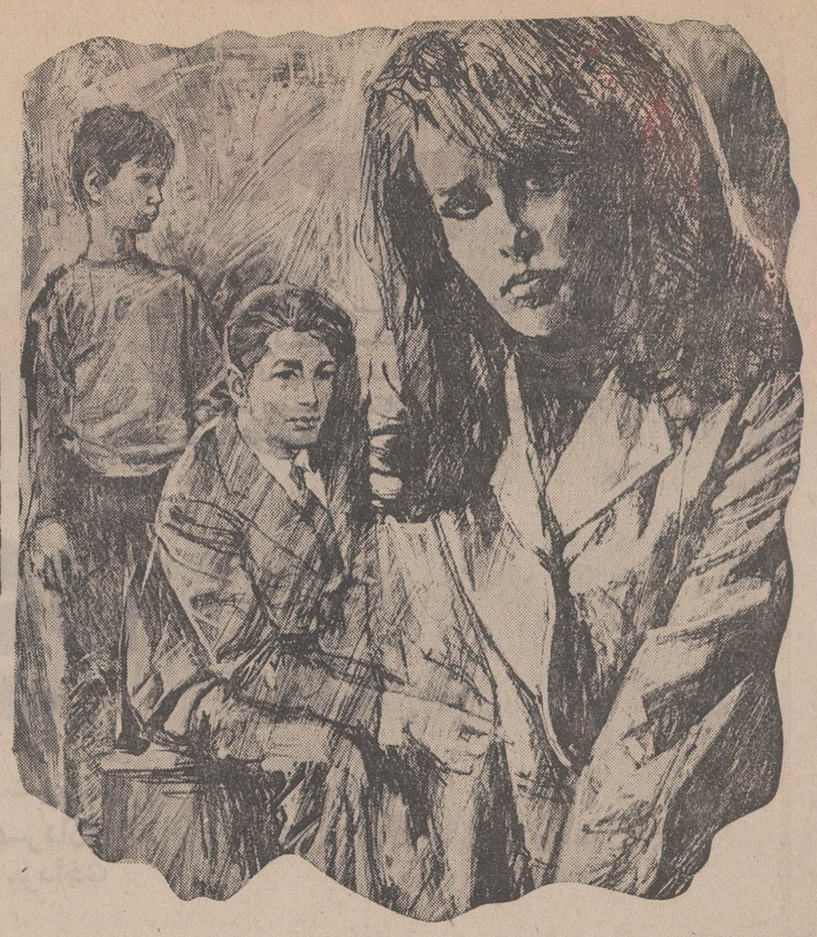

نوشته : فلچر فلورا
ترجمه: پیوند

نمیدانم چرا از همان دفعه اول که «ریچارد گوردون» را دیدم از او خوشم نیامد. مردی بود بلند قد و چهارشانه با موهای مشکی‌و چشمهای قهوه‌ای رنگ و این مشخصات باعث میشد که مورد توجه دختران قرار گیرد خصوصا که پول زیادی هم داشت . وقتی «نانسی» او را به من معرفی کرد لحظه‌ای در چشمانش خیره شدم‌و بعد بابی‌اعتنائی سری تکان دادم. «ریچارد» سعی میکرد بهر نحوی شده در دل من جائی باز کند و شروع به تعریف و تمجید از من کرد ولی با خشونت بیشتر روبرو شد و به ناچار ترجیح داد به «نانسی» بپردازد .

کم‌کم احساس‌میکردم‌که رفت‌و آمد «ریچارد» به خانه ما زیاد شده‌است . نخست به بهانه ورق بازی با من می‌آمد ولی در این اواخر دیگر توجهی به من‌نداشت و روز بروز صمیمیت بیشتری با «نانسی» پیدا میکرد بنحوی که تصمیم مرا در تنها نگذاشتن‌آنها راسخ‌تر میکرد. سرانجام «نانسی» از او دعوت‌کرد که تعطیلات‌آخر هفته را با ما بگذراند و او نیز با خوشحالی قبول کرد .

پیش از آمدن«ریچارد» ،«نانسی» نزد من آمد وگفت :

ـ چارلز، میخواهم موضوع‌مهمی را با تو درمیان گذارم .

میدانستم چه میخواهد بگوید ولی ترجیح دادم نگاه خود را به زمین بدوزم و منتظر شوم . او اضافه کرد :

ـ بله ...راستش نمیدانم‌چطوری برات‌بگم . من‌و ریچارد همدیگر را دوست داریم و بهتره که .. حرفش را قطع کردم :

ـ ریچارد را دوست‌داری ؟چطور جرات میکنی ازاین مرد با این لحن حرفی بزنی ؟ من بهیچوجه حاضر نخواهم شد ...

ـ ولی چارلز ...

ـ ولی ندارد .. همین که گفتم. زنك در به صدادرآمد و«نانسی» بطرف در دوید . در راهرو اندکی باهم حرف زدندو سرانجام‌ریچارد درحالیکه لبخندی بر لب داشت وارد اطاق شد :

ـ اوه ، سلام چارلز .

ـ سلام ریچارد .

ـ شنیدم که ..

بسرعت حرفش را قطع کردم :

ـ تصمیم من‌عوض نمیشود.سعی بیهوده مکن . هیچکس نمیتواند نانسی را از من جدا کند حتی تو .

لبخند از لبانش محو شد وسعی کردبا ملایمت صحبت کند :

ـ ببین چارلز، نانسی میخواهدبا من ازدواج کند . بیا مثل دومرد باهم صحبت کنیم ...

ـ حوصله ندارم .

ـ بیاباهم قدم بزنیم و صحبت کنیم .

میدانستم که‌میخواهد باحرفهایش مرا متقاعد کند که‌راهی وجود ندارد بنابراین از قبول دعوتش خودداری کردم ولی او باندازه‌ای اصرار کرد که مجبور شدم همراهش ازخانه خارج شوم .

«ریچارد» آهسته و آرام شروع به صحبت کرد . از علاقه شدید خودش به نانسی گفت و ازاینکه مخالفت من سودی نخواهد داشت و آنقدر حرف زد تا به آبشار عظیمی که نزدیك جنگل بود رسیدیم . در بالای آبشار پل چوبی زده بودند که فقط نیم‌متر عرض داشت و میشد از آن به عنوان نیمکت استفاده کرد. روی پل نشستیم و به گفتگوی خود ادامه دادیم . ریچارد سعی بسیار کرد تا شاید مخالفت مرا درهم شکند ولی من همچنان سرسختی میکردم . نگاهم به پائین دوخته شده بود و امواج کف‌آلود رامی نگریستم . سنگهای نوك‌تیز و بزرگی که دراثر مرور زمان در پائین آبشار جمع شده بودنقشه خطرناکی را به من الهام کرد . اگر ریچارد سقوط میکرد دیگر خطری زندگیم راتهدید نمیکرد بنابراین تصمیم خود را گرفتم ریچارد باید کشته میشد ونانسی برای همیشه بامن زندگی میکرد. این‌مرد خوش قیافه نمیتوانست‌او را از من بگیرد ریچارد که احساس‌میکرد به حرفهایش‌گوش نمیدهم خسته شد وگفت :

ـ «چارلز» من‌سعی کردم‌موافقت تراهم جلب کنم . نمیخواستم بدون رضایت تو با نانسی‌ازدواج کنم ولی حالا که تو سرسختی میکنی باید بگویم‌چه موافقت‌کنی و چه مخالفت‌من و نانسی‌نقشه‌های خود را عملی خواهیم کرد .

سرم رابلند کرده به چشمان قهوه‌ای رنگش نگاه کردم وتنفر تمام وجودم‌را مسخر کرده‌مشتهایم را گره کردم و فریاد زدم :

ـ ریچارداز تو متنفرم ،میفهمی؟ تو با حیله وارد زندگی ما شدی و میخواهی نانسی را از دست‌من بیرون بیاوری ولی من اجازه نمیدهم ، میفهمی؟ تو هیچوقت به نانسی دست نخواهی یافت .

از جا برخاستم و نشان دادم که میخواهم بطرف دیگر آبشار بروم.ریچارد از عصبانیت‌میلرزید گوئی هرگز انتظار نداشت چنین حرفهائی از دهان من خارج شود. نمیتوانست خود را کنترل کند‌از پشت بازوهایم را گرفت وگفت:

ـ خیال نکن که با این حرفها میتوانی مرا از ازدواج با نانسی منصرف کنی ...

فرصت کاملا مناسب بود.ریچارد از فرط عصبانیت توجه نداشت‌که پایش روی لبه پل قرار گرفته و هر لحظه ممکن است سقوط کند پشت‌سرهم حرف میزد و فحش میداد درحالیکه‌من کاملا خونسرد بودم با نیروئی که در خود سراغ نداشتم بازوهایم را از دستهایش بیرون کشیدم و ناگهان بطرفش برگشتم. این حرکت‌به عدم‌تعادل او کمك کرد. دیگر درنك جایز نبود با تمام قدرت او را به‌طرف پائین هل دادم . فریادی کشیده، و سعی کرد دستش رابه جائی‌بند کند چشمانش از فرط وحشت گشاد شده، عجز از چهره‌اش نمایان بود و سرانجام ضربه‌بعدی او را به پائین سرنگون کرد . آب در پائین آبشار اندکی قرمز رنك شد و بعد همه چیز به‌حالت عادی برگشت‌گوئی هیچ حادثه‌ای رخ نداده‌بود. جسد ریچارد پائین آبشار به چشم میخورد ولی کوچکترین حرکتی نداشت. دردم جان سپرده بود .

لبخندی زدم . کار تمام شده‌بود و دیگرکسی نبود که زندگی مرا تهدیدکند . دوان دوان به‌طرف خانه رفتم «نانسی» با بیصبری جلوی خانه مشغول قدم زدن بود متوحشانه پرسید :

ـ چه شده ریچارد کجاست ؟

جوابش را ندادم داخل خانه‌شده شماره پلیس راگرفتم . پس از معرفی خود گفتم که دوستم بر اثر بی‌احتیاطی به پائین آبشار سقوط کرده ومرده است .

نانسی به آرامی گریه میکرد . وقتی پلیس رسید و جسد راخارج کردند گریه‌اش شدیدتر شد . نگاهی به من انداخت شاید می دانست که چه اتفاقی افتاده‌است ولی دیگر کسی قادر نبود او رااز دست من بیرون آورد .

پلیس تحقیقات مختصری کرد و پس از آنکه یك‌باردیگر جریان‌را شرح دادم بدون کوچکترین‌سوء ظنی خانه راترك کرد فقط دوست خانوادگی ما «کریس بارتلمی» ماند. او کارآگاه موفقی بودومن گمان بردم سوءظن‌دارد ولی‌بزودی دانستم که برای تسلای ما باقی مانده است .

به بهانه کسالت و خستگی اطاق را ترك‌کردم تا بانانسی تنهابماند و خود پشت‌در ایستادم .

«نانسی» گفت :

« کریس» من گیج شده‌ام . قرار بود با او ازدواج کنم .

ـ میدانم چه حالی داری ولی در هرصورت کاری از دست‌هیچکس ساخته نیست .

ـ تو هم حرفهای «چارلز»را باور کرده‌ای ؟

ـ مطمئنا ، مگر فکر میکنی یك پسر دوازده ساله قادر است‌دست به قتل بزند ؟

ـ نمیدانم ولی «چارلز» واقعا دوازده ساله نیست . او بیش از سن خود میفهمد و آزمایشهای استعداد او را نابغه نشان داده است .

ـ اشتباه‌میکنی‌عزیزم‌اوهیچوقت.. آرام آرام از آنجا دور شدم «کریس» هرگز نمیتوانست‌بفهمد که من بیش از سن خود میفهمم‌و خواهرم چاره‌ای نداشت‌جز اینکه واقعیت را بپذیرد. «ریچارد»مرده بود ومن او را برای خود حفظ کرده بودم .

پایان

یخچال
جنرال استیل

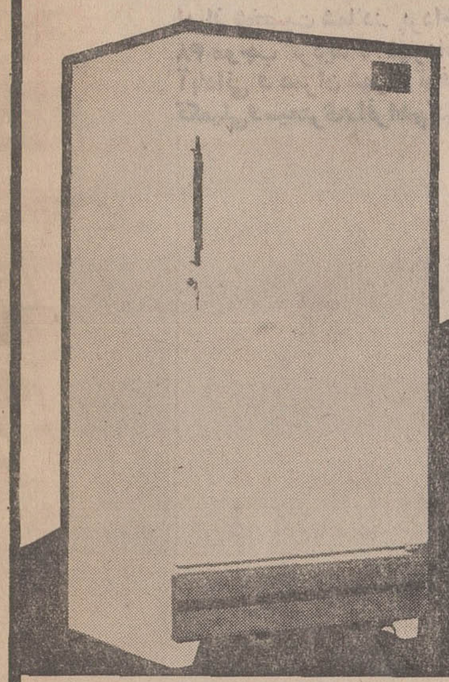

مدل جدید
بزرگ
۱۴ فوتی

شرکت صنایع پارس و آمریکا

جنرال استیل اولین یخچال ساخت ایران

+ ۱۰٪ پاداش میگیرید
۹٪ جریمه نمیدهید
جمعاً ۱۹٪ بسود شماست

شما که عازم مسافرت نوروزی هستید وقبل ازانقضای آخرین مهلت از تهران خارج میشوید ، عوارض نوسازی ملك خودرا در اولین فرصت بپردازید و ازمزایای خوش حسابی استفاده کنید .

۲۹ اسفند آخرین فرصت
برای پرداخت عوارض نوسازی سال ۱۳۴۹

شما ، با پرداخت بموقع عوارض نوسازی سال ۴۹ ، از ۱۰٪ پاداش خوش حسابی استفاده می‌کنید ، از ۹٪ جریمه دیرکرد معاف میشوید و جمعاً ۱۹٪ بسود خود صرفه جوئی می‌کنید.

آگهی مناقصه

شهرداری پایتخت ۷ قلم شن و ماسه مورد نیاز سال ۱۳۵۰ اداره کل عمران بشرح زیررا از طریق مناقصه خریداری مینماید :

۱ـ ماسه یك‌چهارم جهت کارخانجات اسفالت پزی ۷۲۰۰ متر مکعب
۲ـ شن سه هشتم جهت کارخانجات اسفالت پزی ۹۰۰۰ متر مکعب
۳ـ ماسه شکسته جهت کارخانجات اسفالت پزی ۹۰۰۰ مترمکعب
۴ـ شن‌وماسه‌شکسته جهت کارخانجات‌جدول سازی ۱۲۰۰۰۰ مترمکعب
۵ـ شن سه چهارم تایك اینچ ۲۵۰۰۰ مترمکعب
۶ـ ماسه شسته ۲۵۰۰۰ مترمکعب
۷ـ اساس شکسته (بیس) ۴۰۰۰۰ مترمکعب

۱ـ فروشندگان میبایستی معادل ۵٪ بهای پیشنهادی‌راضمانت نامه بانکی معتبر و یارسید وجه نقدی که بحساب سپرده شماره ۱۵۱۱۳ شهرداری پایتخت در بانك مرکزی پرداخت شده‌ضمیمه پیشنهادات خود بنماید .

۲ـ برندگان اول و دوم و سوم مناقصه هرگاه حاضر بانجام معامله نشوند سپرده آنان بترتیب بنفع شهرداری برداشت خواهد شد .

۳ـ هرگونه عوارض و مالیات معهده برنده مناقصه است .

۴ـ پیشنهاد دهندگان بایستی پیشنهاد های خودرا بانضمام قبض سپرده ویا ضمانت نامه بانکی در پاکت لاك و مهر شده تاآخر وقت اداری روز شنبه‌یازدهم فروردین ماه ۱۳۵۰ بصندوق مناقصه و مزایده شهرداری در اداره کل بازرسی کاخ مرکزی طبقه سوم تسلیم نمایند .

۵ـ شهرداری پایتخت دررد یاقبول یك یا کلیه پیشنهاد های رسیده مختار است .

۶ـ میزان معامله ممکن است تا ۲۵٪کم یازیاد شود.

۷ـ به پیشنهادات فاقد سپرده و یا ضمانت نامه بانکی ویااین که دیرتر از موعد مقرر برسد ویا اینکه مقید ویا مشروط باشد ترتیب اثرداده نخواهد شد .

۸ـ مدت تحویل مصالح فوق برای مدت یکسال پس‌از امضاء ومبادله قرار داد بوده و محل تحویل در محدوده قانونی شهر و در جائیکه قبلا اعلام می‌گردد خواهد بود.

۹ـ پیشنهادات رسیده در ساعت یازده صبح روز یکشنبه ۱۲ فروردینماه ۱۳۵۰ بازو قرائت خواهد شد.

شهردار پایتخت

آ ـ ۸۳۱۵۲ ۱ـ۲

اطلاعات دختران و پسران
یکشنبه‌ها منتشر میشود

I.B.S.
هیرپیس آقایان
گیسوی بانوان
با اقساط ماهیانه فقط
۴۵ تومان بدون پیش قسط
جنب سینما امپایر تلفن ۶۴۳۹۰۰

واکس نوگت با فرمول جدید
از کفشهای شما بهتر محافظت میکند.

نوگت با فرمول جدید نرم‌تر و حالت روغنی‌آن بیشتراست . بااین توصیف درخشندگی کفش شما بازهم بیشتر خواهد شد و با دوامی‌که دارد مدت‌زیادتری کفشتان‌را از کثیف‌شدن‌وگرد و خاك محافظت میکند . یك مزیت دیگر اینکه‌واکس نوگت جدید بیشتر در عمق‌جرم‌کفش شما نفوذ میکند وباین ترتیب بهتر ازآن مواظبت مـی‌نماید .

با نوگت کفش شما لبخند میزند

New Formula n NUGGET Black SHOE POLISH

N.1_PUB.

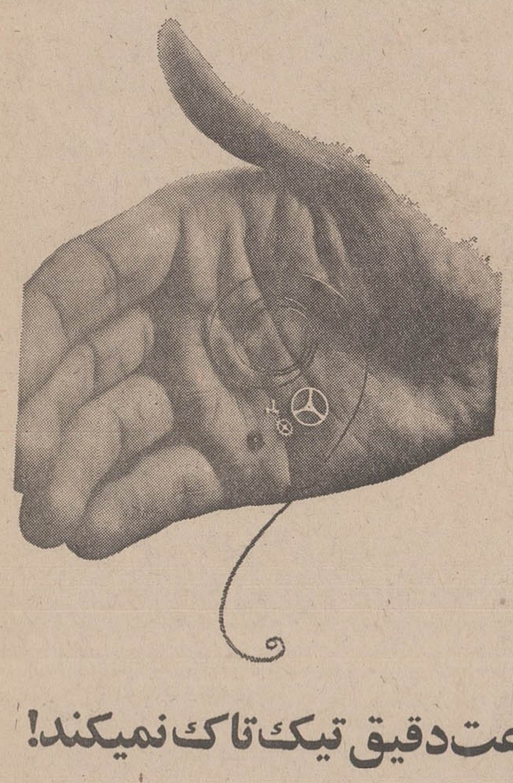

یك ساعت دقیق تیك تاك نمیکند!

هرساعتی که‌تیك‌تاك می‌کند ممکن است پس‌و پیش کارکند .
زیرا قطعات مختلف و متعددی‌که باعث حرکت ساعت میشود ، ممکن‌است خراب یافرسوده شوند.
حتی یك‌ذره غبارو چسبندگی‌روغن ساعت ممکن است کار دقیق آن را مختل کند بهمین دلیل :
مابرای ساختن یك ساعت دقیق ازحرکت چرخها جلوگیری کردیم
وساعت الکترونیکی بولوا ـ اکیوترون را بجهان عرضه نمودیم
دراین‌ساعت بجای‌استفاده از ۲۶ قطعه معمولی یکساعت‌مکانیکی‌فقط ۱۲قطعه متحرك وبجای فنر اصلی یك‌باطری فوق‌العاده کوچك ولی قوی
وبجای‌رقاصك یك دیاپازون‌تعبیه شده است . (دستگاهی که در مکانیزم‌سنجش‌برنامه‌های فضائی‌آپولو بکار برده میشود)

وبدین ترتیب دقتی‌فوق‌تصور به‌ساعتهای الکترونیکی بولوا ـ اکیوترون داده شده است که مورد تضمین کارخانه میباشد.

از مدلهای مختلف ساعتهای بولوا در فروشگاههای زیر دیدن نمائید
خیابان شاهرضا مقابل ارفرانس‌شماره۲۹۶
خیابان لاله‌زار فروشگاه لوکس‌شماره ۴۰۰
خیابان شاه چهارراه یوسف‌آباد جواهرفروشی نوئل شماره ۱۷۵

PIRELLI

مدلهای‌جدید لاستیك‌پیرلی‌بامزایای منحصر بفرد بالن لاستیك پیرلی
(مدل رادیال)
از لاستیکهای مشابه‌بیشتراست.در ساخت آن از الیاف سیمی مخصوص استفاده شده اکنون
لاستیك جدید پیرلی
«چنتوراتورادیال»
برای اتومبیل های سواری باسرعت‌های زیاد انتخاب میشود.

لاستیك پیرلی
اروپائی ، امریکائی در انواع باری ، سواری،
کشاورزی ، راه‌سازی و موتوری.
برای اتومبیلهای ایرانی،

نمایندگی : شرکت میهگشت خیابان سعدی جنوبی ساختمان بیمه پارس شماره۵۶۹
تلفن ۳۱۹۳۴۰ ـ ۳۱۵۱۴۷

CINTORATO
RADIAL

گروه‌فرهنگی خوارزمی

برای کلاس های ترمی کنکور فنی ، پزشکی، ادبی که از روز ۱۶ـ۱ـ۵۰ شروع میشود ثبت‌نام مینماید داوطلبان‌جهت ثبت‌نام با دو قطعه عکس بواحد های زیر مراجعه فرمایند.

۱ـ آموزشگاه شماره یك خوارزمی خیابان شاهرضابیست متری دوم نبش خیابان سزاوار تلفن ۴۳۱۸۰ ـ ۶۶۸۴۴
۲ـ آموزشگاه شماره ۲ خوارزمی خیابان شاه آباد اول بهارستان تلفن ۳۱۸۶۳۳
۳ـ آموزشگاه شماره ۳ خوارزمی خیابان تهران نو ایستگاه ارباب خیابان ششم بهمن تلفن ۷۹۰۰۷۶
۴ـ آموزشگاه شماره ۴ خوارزمی خیابان پهلوی‌نرسیده‌به پل تحریش تلفن ۸۳۴۲۹

داوطلبان شهرستان ها می توانندجهت ثبت‌نام مبلغ ۲۶۰۰ ریال برای کلاس های کنکور فنی یا ادبی و مبلغ ۲۴۰۰ ریال برای کلاس های کنکور پزشکی به حساب شماره۴۴۱ بانك‌صادرات شعبه شاهرضا غربی حواله نموده و برگ حواله را بادو قطعه عکس و یك برگ تقاضای ثبت‌نام توسط پست سفارشی به آموزشگاه شماره یك خوارزمی ارسال‌وخود در تاریخ ۱۶ـ۱ـ۵۰ جهت دریافت کارت ورودی و شرکت در کلاس در تهران‌حضور یابند .

شخصیت

ابراز شخصیت شما در پرداخت بموقع عوارض نو سازی سال ۴۸ موجب گردید که شهرداری تهران با انجام قسمتی از برنامه‌های آبادانی و عمران شهری توفیق یابد و مقدمات اجرای طرحهای تکمیلی و سیعتری را فراهم کند.

واقعیت

واقعیت اینست که تامین نیازمندیهای روز افزون پایتخت مستلزم اجرای پیگیر و مستمر طرحهای وسیع در زمینه نوسازی و عمران شهری است و یگانه عاملی که انجام این برنامه‌ها را میسر میسازد همکاری صمیمانه شما در پرداخت بموقع عوارض نوسازی میباشد.

تمدید نمیشود

نظر باینکه آخرین فرصت برای پرداخت عوارض نوسازی ۴۹، روز بیست و نهم اسفندماه جاری است و این فرصت بهیچوجه قابل تمدید نیست، شهرداری پایتخت بمنظور حفظ منافع همشهریان عزیز، تسهیلات زیررا برای پرداخت بموقع عوارض نوسازی سال ۴۹ فراهم ساخته است:

۱ـ دفاتر مخصوص راهنما چاپ و در شهرداریهای نواحی در دسترس عموم قرار داده شده است و همشهریان عزیز میتوانند بامراجعه بدفاتر مزبور، عوارض نوسازی ملك خودرا شخصاً محاسبه کنند.

۲ـ حساب شماره ۱۵۰۰۰ در کلیه شعب و باجه‌های بانك ملی ایران افتتاح شده است تا همشهریان عزیز با مراجعه به نزدیکترین شعبه بانکی بدون اتلاف وقت و فقط درچند دقیقه عوارض خودراواریز نمایند.

بسود شماست

+ ۱۰٪ پاداش

با پرداخت عوارض نوسازی تا پایان روز ۲۹ اسفندماه ۱۳۴۹، ده درصد پاداش خوش حسابی دریافت می‌کنید.

۹٪ جریمه

با انقضای مهلت مقرر و عدم پرداخت عوارض تا ۹ درصد جریمه دیر کرد بشما تعلق میگیرد.

جمعاً ۱۹٪ بسود شما

شما با استفاده از ۱۰ در صد پاداش خوش حسابی و معافیت از جریمه دیر کرد، تا ۱۹ درصد بسودخود صرفه‌جوئی می‌کنید.

هرچه زودتر

۲۹ اسفند آخرین فرصت برای پرداخت بموقع عوارض نوسازی با استفاده از ۱۹٪ مزایای خوش حسابی است. چون امکان دارد براثر گرفتاری یامسافرت نوروزی، موفق باستفاده از این فرصت در آخرین روزهای سال نشوید بنابراین هرچه زودتر

عوارض نوسازی ملك خودرا شخصاً حساب کنید

ودریکی از شعب بانك ملی ایران

بحساب شماره **۱۵۰۰۰** واریز نمائید

۲۹ اسفند آخرین فرصت برای پرداخت **عوارض نوسازی**

بحث داغ بودجه در مجلس سنا

سناتور دکتر صدیق :
حقوق معلمان کم است باید اقدامی بشود که تحصیل کرده‌ها برای معلمی تشویق شوند
اگر توقف اتومبیلها در خیابانهای اصلی ممنوع شود وضع ترافیک درست میشود

سناتور دکتر صدیق

نخستین ناطق در بحث بودجه (بعنوان موافق) سناتور دکتر صدیق بود وی طی بیانات مشروحی گفت : ابتدا بایدمانند سال گذشته به آقای هویدا نخست وزیر تبریك بگویم که در سال جاری به موفقیت هائی نائل گشته و وارد هفتمین سال نخست وزیری خود شدند .

ناطق سپس‌ضمن اشاره‌به‌رهبری های شاهنشاه آریامهر ، ثبات‌و آرامش کشور ، و روابط حسنه کشور ایران‌بادیگر ممالك گفت: خوشحالیم که در حال حاضر موجبات پیشرفت فراهم است ، در همین‌حال کسانی که‌متصدیان امور هستند باید کار خود را انجام دهند و باید قدر این‌نعمت بزرك را بدانیم و خدمت‌بکنیم.

باین زودی

ناطق گفت : من تعجب کردم که بودجه به این زودی فراهم شد، زیرا فکر می کردم به خاطر مساله نفت شاید تنظیم بودجه به تاخیر بیفتد ولی تهیه بودجه برای دولت رویهم رفته ۸ روز طول کشیدو اگر دست بنده بود چاپ آن یك یا دو سال طول میکشید!

ناطق گفت : بودجه هر سال رو به ازدیاد می رود و تمام درآمد هاو هزینه ها در آن منظور شده‌است.

درسال ۱۳۴۵ بودجه‌ما ۱۹۰ میلیارد بود و حالا به ۴۸۱ میلیارد رسیده است به‌موازات افزایش بودجه رشد اقتصادی مملکت در برنامه سوم ۸درصد و در برنامه چهارم بیشتر بوده است.

کار دیگر شورای منطقه‌ای آموزشی است که امسال به مورد اجرا گذارده شد واسباب کمال خوشوقتی است که شروع به واگذار کردن کار مردم به مردم کرده‌ایم.

ناطق دراین هنگام‌ضمن‌اشاره به دانشسرا هائی که تاسیس شده است گفت دانشسرا های پسرانه هم بسازید.

تعلیم و تربیت

سناتور صدیق در این‌هنگام ضمن اشاره به فرمایشات شاهنشاه آریامهر و نطق آقای هویدا در مورد تعلیم و تربیت و این که‌این امربهترین‌سرمایه‌گذاری است گفت دراین امر اولویت ملحوظ نشده است .

حقوق معلمان

ناطق‌گفت : درگزارش‌آقای هویدا به مجلس پیش بینی‌شده است که به استخدام عده‌زیادی آموزگار احتیاج دارند ولی متاسفانه تجربیات امسال‌نشان می دهد که از فارغ‌التحصیلان دانشسرایعالی و هنرسرایعالی‌از ۹۲۱ نفر فقط ۱۶۸نفر معلم شده‌اند و از فارغ‌التحصیلان علوم تربیتی هیچکس حاضر به خدمت‌معلمی نشده و علتش‌این است که حقوق معلمان کم است.

تعلیمات دانشسرا های مقدماتی‌نظری و سطحی است.

اگر ۱۵ میلیون تومان به وزارت آموزش و پرورش داده شود :کر می کنم تمام این نقائص رفع شود.

قانون استخدام

باید بر عده شاگردان دانشسرا ها افزود ، قانون استخدام کشوری را خوشبختانه آقای هویدا به نقائص آن پی برده‌اند و امیدوارم درآینده‌یك پایه‌ای که امسال داده خواهد شد برقرار بشود تا کارمندان بتوانند به وظائف خطیر خود ادامه بدهند.

ناطق افزود : راجع به اصلاحاتی که در موقع طرح متمم بودجه در اینجا به‌عرض رساندم آقای نخست وزیر گفتند که در لایحه استخدام تغییراتی داده شده است‌وشامل معلمین خواهدشد.

آقای نخست وزیر اصل موضوع اینست که استعداد ها رابه طرف معلمی جلب کنیم سابقا چنین بودولی حالا همه آنها را حذف کرده‌ایم .

درنتیجه قلت‌اعتبار درحدود۴۰ درصد از افراد لازم‌التعلیم مدرسه ندارند بروند و یك میلیون نفر نمی توانند بروند و نصف شاگردان مملکت هفته‌ای سه روز درس می‌خوانندو الان کسی‌که از ۶ ساله ابتدائی بیرون می‌آید به اندازه سه کلاس سواد ندارد.

برای تامین آثار ملی فقط ۵۰۰ هزار تومان به‌بودجه‌اضافه شده‌است‌و با این مبالغ جزئی نمیشود این آثار و میراث گرانبها را حفظ کرد.

اعتبار شهرداری‌ها

ناطق در این هنگام ضمن‌انتقاد از وزارت آموزش و پرورش گفت : ما جوانان را به جای خدمت کردن‌برای‌خوردن ثروت تربیت می کنیم و از جاهای دیگری که قانون در آن اجرا نمی شود قانون شهرداری ها است . سه در صد درامد شهرداری باید به کمیسیون مخصوصی برای ساختن دبستان داده شود .

شهرداری ها این مبلغ را نمی پردازند و در نتیجه کمیسیون ها نمی توانند کار خود را انجام دهند. خواهش می کنم دراین مورد کمیسیونی تشکیل بدهید وبه این امور رسیدگی کنید.

ناطق گفت: تاسیس کارخانه در شهرهاممنوع‌استو در همین سال اخیر سه تا ازاین کارخانه ها در خیابان مجاور منزل من تاسیس شده است و پیاده‌روها هم نه ماه است که کنده‌اند و خراب است و همه می گویند عجب سناتوربیعرصه‌ای است‌که جلوی خانه‌اش حراب است .

حفرچاه‌عمیق‌در شمیران‌ممنوع است در حالی که ده ها چاه عمیق حفر شده است‌و مامورانی که قصد جلوگیری داشته‌اند منتقل شده‌اند یا قانونی وضع نشود و یا اگر وضع شددولت در اجرای ان بکوشد .

راجع به ترافیك سناتورصدیق گفت : رفتو آمد در بعضی‌از ساعات انقدر دشوار است که حدی ندارد ایا باید منتظر شد که امور فلج شود بعد اقدام کنیم .

اگر شرکت واحد اصلاح‌شود مردم احتیاج ندارند که سوار اتومبیل شخصی شوند سوار اتوبوس می شوند .

ناطق گفت : توقف اتومبیل‌ها در خیابان های اصلی شهر اگر ممنوع باشد وضع عبورو مرور اصلاح میشود .

پارکینك ها همیشه خالی‌است و اتومبیلها کنار خیابان می‌ایستند و استدعایم اینست که‌به مسئله ترافیك توجه بشود .

ناطق گفت : در اثر زحمات فوق‌العاده رهبر کشور هر سال به درامدمازنفت‌افزوده شد و امسال هم به‌میزان فوق‌العاده‌ای افزوده شده است .

سئوال بنده اینست ایا بااین درآمد فوق العاده باید از خارج وام گرفت در این بودجه ۶۱ میلیارد ریال ازخارج‌وام می گیریم تقاضا دارم برای اطلاع عموم به این موضوع پاسخ داده شود .

ناطق در پایان ارزوی موفقیت دولت را در خدمت به شاهنشاه آریامهر و ملت کرد .

اظهارات‌سناتور جفرودی

سپس سناتورمهندس جفرودی (بعنوان مخالف) پشت تریبون قرار گرفت و گفت :

سنای ایران یکی از محترم‌ترین‌و متین ترین‌مجالسی است که فارغ‌ازبسیاری مسائل‌تابحال بوظایف میهنی و ملی خودعمل کرده‌است .

من بعنوان‌نماینده حزب‌اقلیت در انتقادات خود از برنامه‌های اجرائی دولت همواره حرمت مجلس سنا و دولت را مد نظر داشته وبرخلاف بیانات آقای نخست وزیر در سال گذشته هرگز لباس انصاف را از تن بدور نکردم ولی تصدیق دارم که شنیدن حقایق‌بسیار دشوار است از انتقادات مستدل‌ومنطقی که در سالهای گذشته کردیم وجواب‌هائی که‌شنیدیم واقداماتی که‌برعلیه‌ماصورت گرفت بعااین مطلب را ثابت کرده است که متاسفانه اقای نخست وزیر و بعضی ار همکاران‌ایشان تحمل شنیدن انتقاد را ندارند بهمین علت به جای جواب دادن به انتقادات به حملات شخصی می پردازند .

انتقاد از خود

اقای نخست وزیر بمنظور احتراز ازشنیدن‌انتقادات‌دیگران از کارهای دولت ، خود پیشقدم شده و از خرابکاری های‌بعضی دستگاه های دولتی و اعمال مسئولان امور بشدت انتقاد می‌کنند . و مسببین ان اعمال را از سستی که دارند منعزل کرده ولی بلافاصله بسمت بهتر و مهمتری منصوب مینمایند .

از انتقادات‌شدیدرئیس محترم دولت وباداشی که بلافاصله به متصدیان مسئول می دهند این نتیجه گرفته میشود که دولت وقتی پای دارو دسته رفقا و طرفدارانش در میان است فرقی بین خادم و خاطی قائل نیست .

بر هیچکس پوشیده‌نیست که از سال ۱۳۳۳ به این طرف‌در جمیع شئون سیاسی اقتصادی اجتماعی و نظامی ما تحولات شگرف و عمیقی روی داده‌است که جملگی ناشی از راهمائی ها مآل اندیشی ها ابتکارات پافشاری هاو مراقبت های‌مستمر شاهنشاه آریامهر بوده است و چون برنامه‌های دولت هابالهام از افکار بلند رهبر خردمند ملت ایران تهیه میشد بنابراین دولت ها از تدوین انها غالبا معاف بودند ووظیفه اصلی و اساسی انها اجرای ان برنامه ها بود که‌دولت‌حاضر درمراحلی از انها و در هر مورد که‌خود خواست ابتکاری نشان بدهد مواجه با شکست و نا کامی شد که اینك شمه‌ای از انهاصرفا به عنوان شاهد مثال ذکر می شود .

۱ـ اشتباهات اقتصادی

افزایش نامورون و نامناسب بهای بنزین از حمله نخستین قدمی بود که‌دولت‌متکی بحزب‌و وحزب‌طرفدار‌دولت‌باآب‌وتاب‌تمام عنوان کردند و چون چند روز بعد نتایج غلط و عواقب وخیم آن ظاهر شد نامر شاهنشاه آریامهر بهای بنزین بصورت منطقی تعدیل شد و حزب و دولت در نخستین گام خود عقب نشینی کردند .

در سال ۱۳۴۷ که برنامه‌های عمرانی مملکت با شدت وحدت در دست اجرا بود سه دولت بزرك سفارشات مهمی بکارخانه های مهم تولید انواع اهن‌الات دادند . براثر بی اطلاعی دولت از اوضاع بین‌المللی و اتخاذ رویه ناصحیح افزایش سود بازرگانی نهای اهن الات مورد نیاز مبرم برنامه های عمرانی کشور دوبرابر شد و زیانهای اجرا درآید آثار آن مشهود نیست .

۳ـ انقلاب اداری

بعد از گذشت هشت سال از انقلاب سفید تاریخی ششم بهمن با همه اهمیتی که انقلاب اداری در تحکیم مبانی اصول دیگر انقلاب خاصه اصلاحات ارضی دارد کمترین آثاری از انقلاب اداری مشهود نیست .

مراد از انقلاب اداری فقط تغییراتی در سازمانهای دولتی‌و پاره‌ای از مقررات نیست زیرا اینها جزئی از جامعه ومسائل آن هستند در حالی که انقلاب اداری همانطور که قبلا نیربدان اشاره شد باید شامل مجموعه کیفیت و روابط اقتصادی و اجتماعی باشد

۴ـ فساد اداری

بجای انقلاب اداری با مفهوم و معنائی که باختصار بیان‌کردم قرینه‌هائی در دست است که فساد در دستگاهها روبافزایش است.

در دستگاههای دادگستری ، کشور و کار وامور اجتماعی دور از نظارت وزرای مربوط عضو حزب مردم در شهرستانها کرد و نتیجه گرفت که دولت رعایت عدالت را نسبت به آنها نمیکند

دولتی هااینطور شایع کردند که غالب اعضاء حزب مردم در ایران محکوم کرده‌اند . هرنقشه‌ای که بدست دولت و عمال ان طرح و اجرا شود و سیستم یك حزبی را در ایران برقرار کندبرخلاف منافع‌جامعه ما وطن ما و برعلیه انقلاب‌سفید شاه و مردم خواهد بود .

یکی دیگر از کار هائی که در حکومت فعلی‌انجام شده و نتایج خوبی ازآن عاید نشده وضع جراید است. بعضی‌از جرایدمعتبر وقدیمی‌ما ازابتدای‌تاسیس همواره دارای رویه‌معینی بودندو ان‌اینکه از دولت هائی جانبداری کنندکه اقدامات آنها بزیان‌سنن و شعائر ملی واساس مشروطیت‌ما، نباشند. ازمیان روزنامه‌ها و مجلات دیگر درمعدودی مقالات انتقادی ازکار های نسنجیده دولت‌منتشر میشد. بعضی از آنها مستقل وبعضی‌دیگر وابسته بحزب مردم بودند .اینان بعدا مواجه با مشکلات مالی و گرفتاریهای دیگر شدند و مدیران آنها تنها راه نجات و توفیق خود را در آن دیدند که بحزب دولت بپیوندند .

۶ـ افزایش فاحش هزینه ها و نتایج‌نامناسب:

برهیچکس پوشیده نیست که درآمد ایران از منابع مهم نفت از سال ۱۳۳۳ براثر مطالعات دائمی اطلاعات وسیع و دقیق رهبریهای مدبرانه نظارت مستقیم شخص شاهنشاه آریامهر بتدریج رو به افزایش نهاد ودر سال جاری‌رهبر ملت ایران ریاست فائقه پیشوائی کشورهای تولید کننده نفت راتقبل فرمودند و باشهامت وشجاعت و فداکاری واز خود گذشتگی و پافشاری سرانجام‌حقوق این‌کشور هاراتاسرحد امکان‌تامین‌فرمودند و در آمد ملت ایران را برای سال ۱۳۵۰ حدود چهل در صد بالا بردند که توفیق عظیمی بود .

در اجرای اوامر شاهنشاه در این زمینه وزیر دارائی وعده‌ای از متخصصین دانشمندو بصیرشرکت ملی نفت‌ایران مامور مذاکره و مطالعه و بررسی بودند .

افزایش درآمدعمومی کشوربهمت وزیروکارمندان وزارتخانه‌ای تامین شده است که‌حزب‌دولت نتوانسته است در آن زیاد رسوخ کند

در قسمت های گوشت و نان و ترافیک و انقلاب اداری و ترویج اصل تحزب دیدیم که طی‌مدت هفت سال توفیق‌نصیب دولت‌نشد. حال به‌بینیم در بمصرف رسانیدن درآمد های‌سرشاری که‌در اختیار دولت گذاشته شده‌است باتقدیم‌این لایحه بودجه‌نقشه‌هائی کشیده وچه نظراتی دارد .

ازیک نظر اجمالی بارقام‌بودجه وتوزیع درآمد ها بین دستگاه ها این نتیجه روشن بدست می‌آید که قسمت اعظم افزایش درآمدها بمصرف تامین حقوق و هزینه‌های پرسنلی ومخارج مقاهای تازه میرسد. یقینادرنظراست که‌برای دوستان‌دیگری‌سمتهائی‌تراشیده‌شود ویابرای هرمسلکانی‌مقامهائی‌بوجود آید . صرفا بعنوان مثال هزینه نخست وزیری‌درسال ۱۳۴۸حدود یکصد میلیون تومان و در سال ۱۳۴۹ بالغ بریکصد و چهل‌وپنج میلیون تومان‌شده‌و درسال ۱۳۵۰ برقم دویست میلیون‌تومان متجاوز خواهد شد . هیچ دلیل و منطقی برای این افزایش فوق‌العاده ذکر نشده است .

در نخست وزیری مرکزی بنام مرکز ارزشیابی‌سازمان‌های دولتی تاسیس شده است و متجاوز از یکسال است که فعالیت آن‌شروع شده است ولی‌کوچکترین اثری از آن ظاهر نشده است

در سال گذشته در مورد آموزش وپرورش‌بخصوص‌در موردآموزش حرفه‌ای که حیات و تکنولوژی امروز ملل بدان بستگی تام دارد تذکراتی داده‌که آقای نخست‌وزیر بهیچیک از انتقادات منطقی ما منجمله‌باین‌تذکرات جوابی‌ندادند.

انتصابات در دستگاه های آموزشی بهیچوجه در جهتی نیست که‌امید بهبودوضع آنها در آتیه نزدیك پیدا شود .در آنها یاهم‌مسلکان‌فاقدصلاحیت را در مقامهائی منصوب‌میکنند و یا برای ارضای خاطر یك قوم و خویش سببی درجه هفتم چند مقام مهم‌جدید بوجودمی‌آورند.

آیا شما نام این کار ها را اصلاحات اداری یاانقلاب اداری میگذارید :

از طرف بعضی از وزارتخانه ها که اعتبارات مهمی دراختیار آنها است اجرای بعضی امور با قیمت های گزاف و شرایط ممتاز مخصوصا به موسسات معینی خارجی واگذار میشودو اجرای بعضی امور دیگر در همان مناطق با قیمت های‌بسیار نازل بموسسات ایرانی .اگر قیمت های موسسات بیگانه صحیح و منطقی است چرا و چگونه موسسات ایرانی قادربه انجام کارهای مشابه هستند و اگر قیمت های موسسات ایرانی صحیح‌است‌چراسرمایه‌مملکت بدینسان به جیب خارجی ها ریخته میشود .

حال این شما و این تریبون مجلس سنا و من قضاوت‌آنچه را که من گفته‌ام و آنچه را که شما خواهید فرمود بعهده سناتور های محترم‌و شنوندگان میگذارم .

سناتور مهندس جفرودی

سناتور جفرودی :
افزایش بهای بنزین وسود بازرگانی آهن‌آلات‌از اشتباهات بزرك دولت حزبی بود
از انقلاب‌اداری کمترین‌اثری مشهود نیست
دولت‌درمورد احزاب تبعیض‌میکند
اعضای حزب مردم در تهران و شهرستانها تحت فشار هستند
بودجه پاره‌ای از دستگاه ها بدون جهت افزایش یافته است

سیستم دو حزبی

در چهارده سال پیش‌بمنظور تکمیل دموکراسی و تشویق ایرانیان بکار دسته‌جمعی و بهره‌برداری از نتایج مفید آن شاهنشاه آریامهر تشکیل احزاب قانونی راتوصیه وتاکید فرمودند و عده زیادی‌در دوحزب گرد آمدند .یك حزب بدست دولت‌وقت و متکی بقدرت آن بوجود آمد و حزب دیگر بنام حزب مردم بدست رجالی‌مجرب و باحوصله و عده زیادی از وجوه طبقات مختلف حزب‌اولی بعداز مدتی باسقوط دولت متلاشی‌وسازمانهای آن‌برچیده شد و حزب فعلی دولت‌جانشین آن شدو متفکرین اجتماع‌برای آن همان سرنوشت‌را پیش‌بینی می‌کنند . اما حزب مردم بدون توقع و انتظار بخدمات صادقانه خود برای تکمیل دموکراسی ادامه میدهد .

حزب دولت و دولتی های حزبی شایع کرده‌اند که در برابر فعالیت های آنها که نوع و کیفیت آنرا من تشریح کرده‌ام حزب مردم بحد کافی فعالیت‌نمی کند . ما هر هفته در روزنامه راه مردم ارگان رسمی حزب خود نام صدها نفر را که با فعالیت ما در حزب مانامنویسی می کنند باتمام مشخصات شغل و محل سکونت آنها منتشر میکنیم و صفحات روزنامه ما کافی برای انتشار همه اسامی نیست

اخیرا رئیس محترم دولت فرموده‌اند که‌بعنوان عضوحزب در سال ۱۳۵۰ بشهرستانها خواهند رفت و تبلیغات‌خواهند کرد . چشم مردم بیچاره‌ایران از فشار ها و تبعیض ها و تضییقات بعضی فرماندار ها و شهردار هابحد کافی‌ترسیده است فردا نخست‌وزیر مملکت را هم بالای سرآنها خواهند دید که در میان حلقه‌ای از استاندارانو فرمانداران‌وروسای برجسته ادارات مشغول تبلیغ هستند و درهرمحل که‌احساس کردند عامه مردم رغبتی نسبت بحزب دولت نشان نمیدهند یا با حذف بعضی امتیازات و یا با برقراری امتیازات زیادتر که هردو از حقوق مملکتی بوده و اختصاص بدسته معینی ندارد ترتیب کار داده خواهد شد .

این مطالب را ما بدین‌دلیل در اینجا عنوان میکنیم که حقایق بسمع مبارك شهریار دادگستر ما برسد و نسلهای آینده بدانند که باوجود اعتقاد راسخ شاهنشاه آریامهر به تکمیل دموکراسی در جامعه اعمال نظرهائی برای تشییع حقوق حقه افراد و دسته‌ها میشود و تاجائی که من اطلاع دارم وزرای این سه‌وزارتخانه موافق با اعمال این مامورانخود نیستند. قرینه‌هائی در دست است که‌حزب دولت نظرات‌خود را بدست آن مامورانی اعمال می‌کند.

۵ـ سیاست‌داخلی‌دولت ورویه آن نسبت باحزاب

رویه دولت‌و بعضی‌دستگاههای آن بخصوص رفتار عمال آن‌با مردم در شهرستانها عادلانه و بارعایت بی‌طرفی نیست.

رفتار بعضی وزارتخانه‌ها و اغلب روسای ادارات دولتی در شهرستانها با اعضاء حزب مردم خصمانه وظالمانه است .

در اینجا ناطق اشاره به چند مورد تبعیض در باره شهرداران هنگفتی متوجه بحش دولتی و بخش خصوصی شد .

۲ـ ناکامی در اجرای برنامه های شهری

و در اینجا ناطق در موردوضع اتوبوسرانی شهرو شرکت‌واحد صحبت کرد و تذکراتی درباره اعتصاب کارگران‌شرکت واحد داد .

مسئله ترافیك تهران که در جلسات مجلس سنا هم چنین هنگام‌طرح‌لایحه بودجه‌تذکراتی درباب اصلاح وضع ان ازطرف سناتور ها بدولت داده شد که تاثیری نبخشید ووضع رانندگی همچنان بدوناهنجار وتاسف‌آور است .

درمورد ترافیك تهران سرانجام سناتورها به کمك دولت‌شتافتند وخود طرحی تهیه کردند که چون باید بدست دولت بمرحله اجرا درآید آثار آن مشهود نیست .

۷ـ سیاست‌خارجی

در سیاست خارجی ما نیز همانطور که‌در سیاست داخلی ملاحظه شد اصول ثابتی حکمفرما است و ما همواره در جهت تحکیم صلح و دوستی بین‌المللی گام برداشته‌ایم .

در سیاست خارجی ما نیز همانطور که‌در سیاست داخلی ملاحظه شد اصول ثابتی حکمفرما است و ما همواره در جهت تحکیم صلح و دوستی بین‌المللی گام برداشته‌ایم .

تبریکات فرهنگیان کبوتر آهنك بمناسبت پیروزی اوپك

پیشگاه مبارك شاهنشاه آریامهر

حان نثاران کارکنان ودبیران دبیرستان ششم بهمن و شبانه لار پیروزی برجسته مذاکرات اوپك را که با درایت و هدایت آن پدر تاجدار نصیب ملت ایران گردید صمیمانه تبریك‌عرض می نمائیم .

از طرف کارکنان و دبیران دبستان ششم بهمن و شبانه لار فتح‌اله نیاکوثری
ا ـ ۸۲۸۱۴

پیشگاه مبارك شاهنشاه آریامهر

پیروزی کم نظیر و افتخارامیز اوپك‌مدیون رهبری‌خردمندانه ان شهریار معظم می باشد . کارمندان ، دبیران ، اموزگاران اموزش و پرورش کبوتراهنك این پیروزی و موفقیت را به پیشگاه مبارك همایونی و ملت ایران تبریك عرض مینمایند .

نماینده آموزش و پرورش کبوتر آهنك : سوداگر
آ ـ ۸۲۸۱۶

شاهنشاها

دبیران‌ودانش اموزان‌دبیرستان پایگاه شاهرخی پیروزی‌درخشان ایران در مذاکرات اخیر نفت را که بهمت و رهبری شهریار معظم نصیب ملت ایران گردیده صمیمانه تبریك و تهنیت‌عرض می نمایند .

رئیس دبیرستان : مریم هاشمیان
ا ـ ۸۲۸۱۸

پیشگاه مبارك شاهنشاه آریامهر

جان نثاران کارکنان دبستان نظامی کبوتر اهنك موفقیت پیروزمندانه اوپك را به بیشگاه پدر تاجدار خود تبریك وتهنیت عرض می نمایند .

از طرف آموزگاران دبستان نظامی : فره‌گوزلو
آ ـ ۸۲۸۲۰

اموزگاران دبستان پایور پایگاه شاهرخی موفقیت و پیروزی اوپك را که برهبری‌پدر تاجدار نصیب ملتهای اوپك گردیده است صمیمانه تبریك عرض مینمایند .

مدیر دبستان پایور : ابراهیم فرادات
آ ـ ۸۲۸۲۲

کارکنان دبستان مهستی کبوتراهنك پیروزی اوپك را به پیشگاه اعلیحضرت همایون شاهنشاه آریامهر تبریك عرض می نمایند .

از طرف کارکنان دبستان مهستی : پروین رضائی

آگهی شماره ۱۳۷ شرکت سهامی سازمان آب منطقه‌ای تهران

قبول درخواست انشعاب آب تصفیه شده واقع در محدوده ذیل

شمالا:

الف ـ جنوب قسمتی از حدشمالی نقشه مصوب پنجساله‌شهر تهران بین خط فرضی (خطی است بفاصله ۲۲۰ متر از کوی ناهید بسمت شمال)و خیابان دکتر رضوی.

شرقا:

الف ـ بر غربی خیابان دکتر رضوی بین حد نقشه مصوب پنجساله شهر تهران و کوی فرخ

ب ـ بر شمالی کوی فرخ بین خیابان های دکتر رضوی و جمشیدیه

ج ـ بر غربی خیابان جمشیدیه بین کوی فرخ و خیابان نیاوران.

جنوبا:

الف ـ بر شمالی خیابان نیاوران بین خیابان های جمشیدیه و زاهدی .

غربا:

الف ـ بر شرقی خیابان زاهدی از خیابان نیاوران تا مقابل کوی ناهید.

ب ـ بر شرقی خط فرضی (خطی است مستقیم‌بفاصله ۲۲۰ متر از کوی ناهید بسمت شمال) از مقابل کوی ناهید تا محل تقاطع آن باقسمتی از حدشمالی نقشه مصوب پنجساله شهر تهران.

طبق‌نقشه های موجود در امور بهره برداری شبکه وانشعاب سازمان درخواست انشعاب آب تصفیه شده میپذیرد و متقاضیان میتوانند‌در صورت تمایل باتوجه بنکات زیر و رعایت مقررات درخواست انشعاب آب نمایند.

۱ـ ودیعه برای هر متر مربع مساحت مستغل تادو هزار متر مربع از قرار متر مربعی ۱۲۵ ریال دریافت میشود.

۲ـ در صورتی که تعداد متقاضیان بحدکافی برسد مدت انجام کار های ساختمانی ولوله‌گذاری ۲۴ ماه ازتاریخ تصفیه حساب ودیعه و هزینه انشعاب پیش‌بینی میشود.

۳ـ مدت قبول درخواست انشعاب از تاریخ۱۵ر۱۲ر۴۹ تاآخر وقت اداری روز ۲۱ر۱ر۵۰تعیین میشود.

بنابراین مالکان و ساکنان محترم محدوده فوق‌الذکر می توانند برای تسلیم برگ اعلام تمایل و انجام تشریفات وپرداخت هزینه‌های‌لازم به امور بهره برداری شبکه و انشعاب این سازمان واقع در برخیابان‌آریامهر مراجعه نمایند.

بدیهی است درخواست کنندگانی که بعداز فرصت مقرر مراجعه نمایند از تسهیلات وحق‌الویت متقاضیانی که درمهلت مذکور مراجعه کرده‌اند بهره‌مند نخواهندشد.

۴ـ اگر تعداد متقاضیان بحدکافی نرسد سازمان مراتب رابه مشترکان اطلاع خواهد داد تا در صورت تمایل وجوه پرداختی را مسترد دارند. م‌الف۱۲۸۱۲

سازمان آب منطقه‌ای تهران (شرکت‌سهامی)

لابراتوار ریونیتی استودی ریسرچ مالك اختراع شماره ۴۰۷۷ مربوط به (طریقه‌برای تهیه ترکیبات اصلاح شده گریس های روغن کاری)

میل دارد با صاحبان صنایع‌در ایران برای بهره برداری از اختراع خود در ایران وارد مذاکره شود برای اطلاع‌بیشتر به دفتر حقوقی دکتر آقایان و همکاران خیابان‌سوم اسفند۱۴۹ مراجعه فرمایند .

آ ـ ۳۶۸۱۷

جان‌وایت اندبرادرزلیمیتد مالك اختراع ۷۳۴۶ مربوط به (ترکیبات هتروسیلیك)

میل دارد با صاحبان صنایع‌در ایران برای بهره برداری از اختراع خود در ایران وارد مذاکره شود برای اطلاع‌بیشتر به دفتر حقوقی دکتر آقایان و همکاران خیابان‌سوم اسفند۱۴۹ مراجعه فرمایند .

آ ـ ۳۶۸۱۷

رن‌پولانك اس .آ .مالك : اختراع شماره ۲۳۶۹ مربوط به (مشتقات جدید فنوتیازین و طرز تهیه آنها) اختراع شماره ۴۴۱۴ مربوط به (مشتقات جدید پیپرازین و طرز تهیه آن)

میل دارد با صاحبان صنایع‌در ایران برای بهره برداری از اختراع خود در ایران وارد مذاکره شود برای اطلاع‌بیشتر به دفتر حقوقی دکتر آقایان و همکاران خیابان‌سوم اسفند۱۴۹ مراجعه فرمایند .

آ ـ ۳۶۸۱۷

آگهی دعوت بمصاحبه

پیرو آگهی قبلی از خانمها و آقایان لیسانسیه های اقتصاد، رشته مهندسی راه‌و ساختمان . قضائی. زبان‌انگلیسی بشرح زیر که در امتحان ورودی مربوط باستخدام اداره کل گمرك قبول شده‌اند . دعوت میشودکه جهت مصاحبه درساعت ۸ صبح روز چهار شنبه ۲۶ر۱۲ر۴۹ در آموزشگاه کل گمرك تهران. خیابان داور . کاخ گمرکات حضور بهمرسانند.

۱ـ حشمت‌اله‌نوربخش
۲ـ حسین شیرانی
۳ـ حسین گلستانی نژاد
۴ـ ملك‌ایرج لامع
۵ـ اکبر پورداود اصل
۶ـ افشنك مقصودی
۷ـ سید محمود عقیلی
۸ـ حشمت‌اله صیاد شیرکش
۹ـ علی اصغر حاتمی
۱۰ـ حیدر حیدر علی زاده
۱۱ـ حسن بهروز مهدوی
۱۲ـ بدرالزمان دامن‌پاکریزی
۱۳ـ هایده خصراتی مقدم
۱۴ـ عبدالقادر آیازی
۱۵ـ محمدباقر میر سراجی
۱۶ـ فاهید جوان مرادی
۱۷ـ مهدی داوری
۱۸ـ امان‌الله کوشا
۱۹ـ سیدحسین عنایت
۲۰ـ علیرضا دیهیم
۲۱ـ اباذر خاکپور
۲۲ـ یحیی‌طاهر موسوی
۲۳ـ سهراب پاشار
۲۴ـ فرشته ریاضی
۲۵ـ نوذر دبیران ظهوری
۲۶ـ علی‌اصغر فرخ
۲۷ـ محمد ثابتی
۲۸ـ عبدالمجید سلطانی
۲۹ـ قاسم ملك هیان
۳۰ـ محمدعلی متین‌فر
۳۱ـ علی فرهی
۳۲ـ صابر دلشاد
۳۳ـ برویز پزشکی
۳۴ـ سونامالك اغوبیان آخك

م‌الف ۱۲۸۱۱

اداره کل گمرك
۱ـ۲ آ ـ ۸۳۳۹۸

اطلاعات

۳۱۱۲۳۲

مخصوص شکایات وکسب نظریات خوانندگان محترم

این شماره تلفن همه روزه از ساعت ۸ صبح تا ۸ بعداز ظهر دراختیار شما خوانندگان عزیز اطلاعات‌میباشد. بااین شماره مینوانید ما را درانجام خدمات‌خود راهنمائی وهدایت فرمائید، اگر شکایاتی دارید عنوان کنید تا برفع آن اقدام شود، اگر نظریاتی برای اصلاح وبهبودمندرجات روزنامه ومجلات ما دارید باطیب‌خاطر موضوع را مطالعه خواهیم کرد که انجام پذیرد. اگر در رسانیدن روزنامه‌شما و همچنین نشریات دیگر موسسه اطلاعات خللی وجوددارد ما را آگاه سازید تا اقدام لازم معمول شود . اگر درمورد مطالب منتشر شده پرسش‌هائی دارید مسئول ومتصدی این سرویس میتواند بلافاصله جواب‌گوید یاباگرفتن شمارمتلفن شما ساعتی بعد پاسخ شما را بعرض برساند .

موسسه اطلاعات باایجاد این سرویس امیدوار است توفیق خدمتگذاری بیشتری بدست آورد و در بهبود و پیشرفت انتشارات خود عنایت و توجه بیشتر خوانندگان محترم خود را جلب نماید .

مقام منیع وزارت راه

رونوشت ریاست محترم کل راه آهن دولتی ایران ـ رونوشت روزنامه وزین اطلاعات

مساعی و کوشش شبانه روزی ، صحت و سرعت‌عمل کارکنان راه‌آهن بویژه مسئولین ریل‌گزاری راه‌آهن‌این منطقه مورد توجه وسپاس فراوان و خوشوقتی مردم حوزه فرمانداریکل یزد میباشد .زیرا مسئولین امر موفق شدند در انجام این برنامه عظیم که از بزرگترین آمال ملت ایران بوده است سریعا اقدام و در موقع پیش‌بینی شده به‌پایان برسانند . با بیان احساسات پرشور وغرورآمیزو ابراز حق‌شناسی و سپاسگزاری مردم یزد و بافق ازمقامات عالیه ومسئولین امر تقاضا داریم اکنونکه چنین برنامه‌ای مهم و عظیم وافتخارآمیز مملکت خاتمه میابد موجبات تشویق مجریان و خادمین صدیق وفعال وکارداران‌و دلسوز خط‌آهن یزد چون آقای مهندس عالمی وسایرین رافراهم فرمایند .

بامضای عده‌ای ازاهالی یزد وبافق

آگهی شرکت گچ تهران

برطبق اجازه‌مجمع‌عمومی فوق‌العاده

مورخ ۴۹ر۸ر۲۷ از صاحبان سهام شرکت سهامی گچ تهران دعوت میشود که در صورت تمایل در ظرف مدت مقرر از تاریخ انتشار این آگهی برای تبدیل سهام‌بی نام خودبه سهام بانام بحسابداری شرکت مراجعه فرمایند .

هیئت مدیره شرکت سهامی گچ تهران

اطلاعات بانوان تقدیم‌میکند:

- **بهترین‌رپورتاژهای‌روز..**
- **جالبترین‌مقالات..**
- **هیجان‌انگیزترین‌داستانها..**
- **زیباترین‌عکسهای۴رنگ..**

این شماره اطلاعات بانوان ، با مجموعه‌ای ازمطالب متنوع‌درزمینه های علمی،عشقی،هنری،سینمائی و خلاصه همه جلوه‌های‌زندگی،یك شماره استثنائی است این‌شماره اطلاعات بانوان در دست روزنامه فروش هاست ..

برنامه‌هائی که از تلویزیون پخش می‌شود

اداره کاریکاتور سازی

اداره کاریکاتور سازی عنوان نمایشنامه جدیدی است که توسط ارحام صدر و گروه هنرمندان تاتر اصفهان و با شرکت ارحام صدر ـ سرور رجائی ـ کلارا ـ ممیزان ـ حریرچیان ـ جهانشاد و محقق برای تلویزیون ملی ایران بازی شده است . این نمایشنامه هفته گذشته توسط گروه پرتاژ تلویزیون در اصفهان ضبط شده است و عید نوروز نمایش داده میشود . مدت آن دو ساعت و ۴۵ دقیقه است .

نمایشنامه ملیحه

نویسنده و کارگردان : سیروس ابراهیم زاده
با شرکت : فرشته مهبان ـ آپیک ـ امیر فضلی ـ بهمن زرین پور
این نمایشنامه را ابراهیم‌زاده مخصوص نوروز نوشته است که ضبط و اولین برنامه آن پخش میشود .

صمد

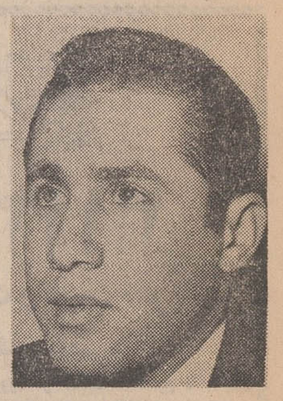

پرویز صیاد

نویسنده و کارگردان : پرویز صیاد

پرویز صیاد با ارائه نقش صمد درمجموعه پی‌درپی سرکار استوار که این نقش مورد توجه مردم قرار گرفت ، بفکر این افتاد که از این کاراکتریك مجموعه جدیدی تهیه و ارائه کند .لذا ازاین مجموع یك برنامه مخصوص تهیه کرد که عید نوروز ۴۹ پخش شد و قسمت دیگری از این برنامه رانیز امسال نوروز می بینیم و ازابتدای سال این سریال بطور هفتگی تهیه و ارائه خواهد شد .

سامانتاشو

شهناز تهرانی بازیگر نقش سامانتا در برنامه اختاپوس که باشرکت در این برنامه وهمچنین برنامه سرکار استوار بشهرت و محبوبیت رسیده است درنوروز امسال یك شو اجرا میکند که بازیگران اختاپوس درآن شرکت دارند و توسط پرویز صیاد کارگردانی میشود .

آنها که پشت صحنه‌اند

شاهرخ نادری تاجی احمدی تابش

شنوندگان برنامه شما ورادیو همیشه درپایان برنامه نام شاهرخ نادری تهیه کننده باذوق برنامه را آشنا می‌یابند .
این مرد که تلاشی تحسین ـ آمیز برای بهتر کردن برنامه های روز جمعه رادیو دارد یکی از افراد پشت صحنه است که کارهای اساسی انجام میدهند اما نتیجه کار آنها بهبود کار دیگرانی است که بیشتر با آنها آشنا هستید و روی صحنه می درخشند .
اینروز ها که برنامه های نوروزی تمرین و ضبط میشود نادری را نمیتوان پیدا کرد مصداقی شده است برای یکسر و هزار سودا ـ در روزهای عید اگر برنامه‌ای خوب از آب درآید بیشك این فعالیت ها به ثمر رسیده و مزدی برای تمام آنهائیست که صحنه گردانند.

نمایشنامه‌های رادیو

۱ـ قطعه مسافرت به اروپا
۲ـ قمار بازی زن‌وشوهر
۳ـ بوقزدن
۴ـ امتحان دادن آماتورها
۵ـ در عالم همسایگی
۶ـ برنامه‌ای از سریال زگهواره تا گور

سی سال تاتر اصفهان

این هفته روز جمعه ساعت ۲۲ از برنامه دوم و همچنین شبکه تلویزیون ملی ایران چهارمین و آخرین قسمت سی سال تئاتر اصفهان پخش می شود . در قسمت‌های گذشته ما با تاریخچه و چگونگی پیدایش تئاتر اصفهان و سبك نمایشنامه هائی که در اصفهان بروی صحنه می‌آید و سبك بازی ارحام صدر گفتگو شد و دراین هفته در مورد موقعیت امروز تئاتر اصفهان و مشکلات آن گفتگو میشود .

ترانه‌های شاد ایرانی در تلویزیون

روز جمعه ساعت ۱۰ر۵

از جانم چه میخواهی
گل ستاره
تنها توئی
رازو نیاز
ازتو گذشتم

جمعه برنامه دوم ساعت ۱۹

ساقی مستان
پیام بی‌دل
از من جدامشو
هم‌آشیان
تنها به تو گفتم

پنجشنبه ساعت ۲۱ر۱۵

نامهربان
بیادتو
بهانه‌تو
تصویر آرزو
غروب رویا

از برنامه اول

باصدای سیمین غائم
با صدای زیبا
با صدای ژاله
با صدای نوشین و عقیلی
با صدای جوهری

برنامه دوم ساعت ۱۹

با صدای سوگل
با صدای زیبا
با صدای ژاله
با صدای سیمین غائم
با صدای مرجان

برنامه اول

با صدای زیبا
با صدای کوروس
با صدای سوگل
با صدای سیمین غائم
با صدای مرجان

از امشب در سینما

سینه موند

یکی از بهترین شاهکار های سینمای جهان که «والت دیسنی» بساختن آن مباهات میکند و خانواده ها از دیدن آن لذت میبرند .

دنیای ورزش

این هفته فقط روز شنبه دردسترس شماست ، زیرا شماره مخصوص سال ۱۳۴۹ ما آنقدر زیبا ، جالب و استثنائی است که اگر شنبه تهیه نکنید مدتها متاسف خواهید بود .

واما اخبار جدید رادیو

امسال در ایام نوروز ۶ برنامه شما و رادیو هرروز بمدت ۴ ساعت پخش میشود و تا کنون قسمت بیشتری از برنامه های نوروزی آماده شده است .
برنامه های استانها شامل (اصفهان ـ خراسان ـ گیلان ـ خوزستان ـ فارس) تهیه شده است تنها برنامه استان آذربایجان غربی باقی مانده که روز شنبه در محل رادیو تبریز ضبط خواهد شد .
امسال تقریبا رادیو ایران و رادیوی استانها در حدود ۸۰ تا ۱۰۰ ترانه آماده کرده‌اند که در ایام نوروز و سیزده بدر پخش خواهد شد .

میهمان هفته

منوچهر وثوق جوان اول فیلمهای فارسی این هفته میهمان هفته شما و رادیو است او که اخیرا از بازی در فیلم تازه‌اش «کا کو» ، فراغت یافته است پاره‌ای از خاطرات دوران هنرپیشگی را تعریف میکند و در آخر خواستار پخش ترانه‌ای از مهستی میشود .
برنامه میهمان هفته که به خاطر تجلیل هنرپیشگان ایران تنظیم شده است طرح جالبی برای تفاهم بیشتر هنرمندان بایکدیگر بشمار میرود و از طرفی چون بسیاری از هنر ـ پیشگان ایرانی در فیلم ها دوبلر دارند ، علاقمندان آنها می‌توانند بدین بهانه صدای اصلی آنها را بشنوند و از خاطراتی که مجربه هنرپیشه شدن آنها شده و توفیق هائی که بدست آورده‌اند آگاه شوند .

بخش قسمتی از شب شعر اخوان ثالث

بدنبال شب شعر مهدی اخوان ثالث (م.امید) که چندی پیش در آبادان و اهواز بر ـ گزار شد ، این شاعر شبی هم در تلویزیون خلیج‌فارس مرکز خوزستان مجلس شعر خوانی پرشوری داشت که گروهی از دوستداران شعر در آن حضور داشتند .
قسمتهائی از این برنامه به مدت نیمساعت روی نوار ضبط شده که در ساعت ۲۳ (یازده شب) دوشنبه ۲۴ اسفند از شبکهٔ سراسری تلویزیون ملی ایران پخش میشود .

+۱۰٪ پاداش میگیرید
۹٪ جریمه نمیدهید
جمعاً ۱۹٪ بسود شماست

شما که عازم مسافرت نوروزی هستید و قبل از انقضای آخرین مهلت از تهران خارج میشوید ، عوارض نوسازی ملك خود را در اولین فرصت بپردازید و از مزایای خوش حسابی استفاده کنید .

۲۹ اسفند آخرین فرصت
برای پرداخت عوارض نوسازی سال ۱۳۴۹
شما ، با پرداخت بموقع عوارض نوسازی سال ۴۹ ، از ۱۰٪ پاداش خوش حسابی استفاده می‌کنید ، از ۹٪ جریمه دیرکرد معاف میشوید و جمعاً ۱۹٪ بسود خود صرفه جوئی می‌کنید.

پول سومین
جایزه از ۳ جایزه
۳۰۰ هزار تومانی

طلا سومین
سری از ۳ سری
هفت سین طلا

کالا سومین
مجموعه از ۳ مجموعه نفیس
بهترین کالاها

اتومبیل سومین
پیکان از ۳ دستگاه
پیکان ۵۰

برای بدست آوردن جوایز سومین سری بلیطهای

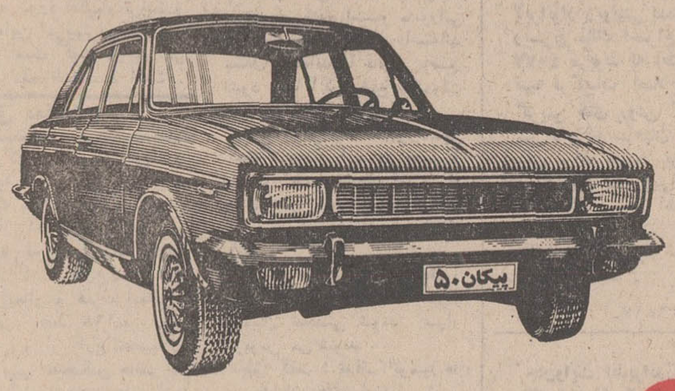

اعانهٔ ملّی
مخصوص نوروز
۶
روز دیگر فرصت دارید

شرکت ملی ذوب آهن ایران
آگهی فروش
شرکت ملی ذوب آهن ایران برای فروش چدن ریخته گری و کك ریخته گری پیشنهاد می‌پذیرد.
از کارخانجات داخلی و بازرگانان و صادر کنندگان علاقمند خواهشمند است میزان احتیاجات خودرا حداکثر تا آخرسال جاری باین شرکت اطلاع دهند. مالف ۱۲۵۶۷
۱ـ۲ آـ۸۳۳۹۰ شرکت ملی ذوب آهن ایران

مرك MERCK
تلفن های جدید
شرکت سهامی ایران مرك
شرکت سهامی بازرگانی مرك
۸۲۵۴۵۳
۸۲۲۴۲۱
خیابان آبان شمالی ـ نبش خیابان کریم‌خان‌زند

از کفش بلا یکی بخرید دو تا ببرید

ناگهان، همهٔ ساعت‌ها شبیه این ساعت شدند

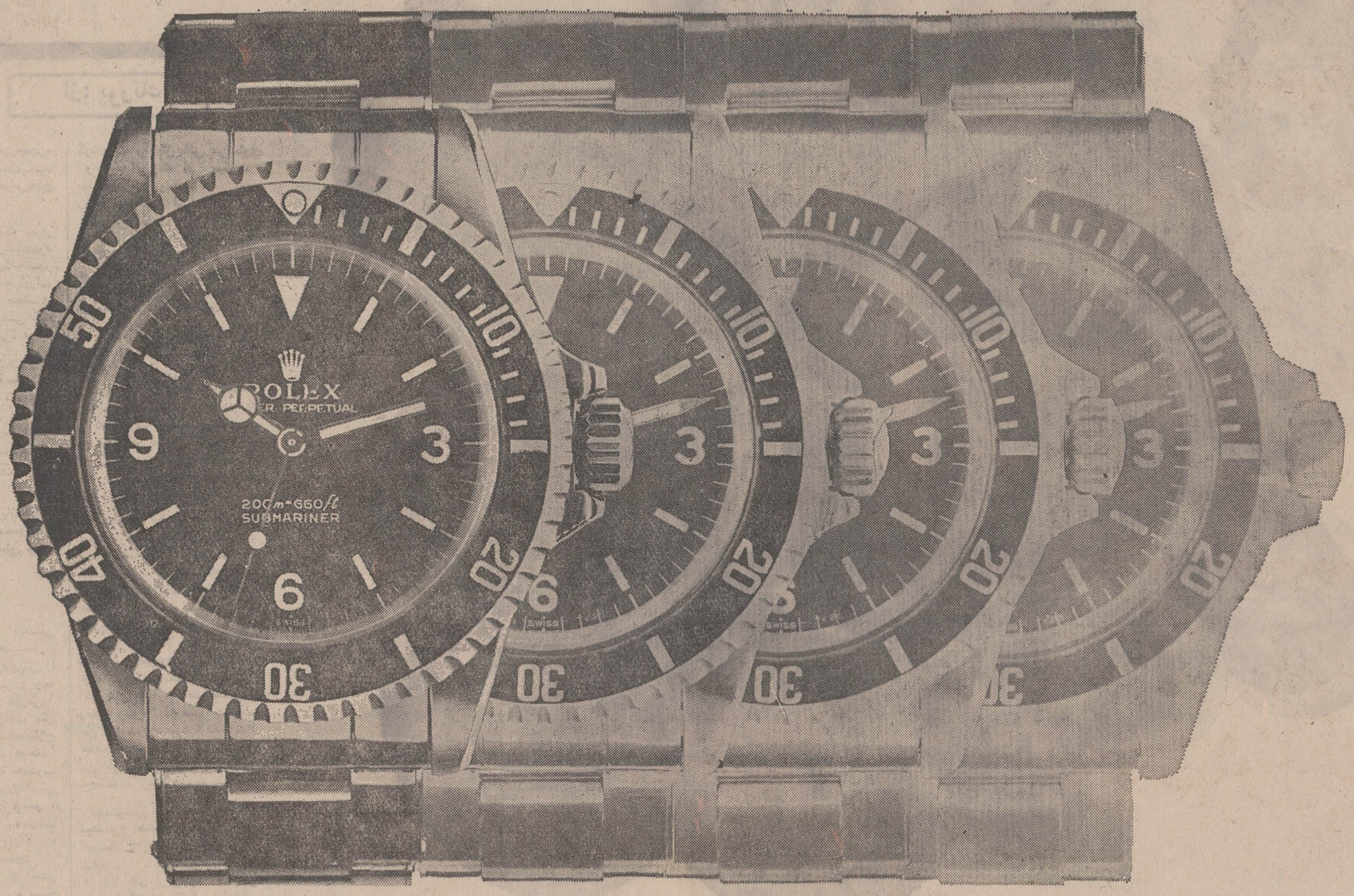

رولکس اویستر پرپتوال «سابمارینر» ساعت اصیل و واقعی زیر آبی، ساعتهای جدید نیز در نخستین نگاه مانند آن بنظر میرسند. قاب اویستر از فولاد محکم و ضد زنگ، فشار ۲۰۰ متر زیر دریا را تحمل میکند. سوپر ضدضربه، خودکوک، باصفحه نشان دادن اندازه وقت سپری شده، ساعت رسمی نیروی دریائی پادشاهی کانادا، برای استفاده روزمره، یک ساعت برجسته بشمار می آید، چون یک رولکس است.

در اینجا میتوان تفاوت یک شاهکار اصیل و واقعی را از نوع معمولی تشخیص داد

میگویند تقلید بهترین شکل تحسین کردن است. ما از این تحسین احساس خرسندی میکنیم عملا اختراع رولکس از همان اولین ساعت کرونومتر مچی در سراسر جهان مورد اقتباس قرار گرفته است. ولی رونوشت هرگز ارزش اصل را ندارد و هنوز هم رولکس مقام برجسته و پیشرو خود را حفظ کرده است. مثلا قاب اویستر مشهور آنرا در نظر بگیرید. این اولین قاب واترپروف را که همیشه واترپروف میماند، هرگز نتوانسته‌اند باموفقیت تقلید کنند. و کار آنهم مانند ظاهر برجسته آنست چون طرح یک ساعت رولکس از وظیفه‌ای که باید انجام دهد سرچشمه میگیرد. یک رولکس اویستر دارای نشانه‌های قطعی درستی ودقت است. شما آنرا از یک ساعت معمولی فوری تشخیص میدهید چون دارای امتیازات برجسته‌ایست. بیشتر ساعتها مثل هم هستند ولی شما نکات برجسته ساعت رولکس را به آسانی می بینید.

حتی رولکس اویستر سابمارینر که بویژه برای غواصان نیروی دریائی ساخته شده واخیرا بنحو وسیعی مورد تقلید قرار گرفته هنوز هم منحصر بفرد باقی مانده است. این موضوع باوجود اینکه دیگران برای ساختن یک ساعت زیر آبی رضایت بخش ناچار شدند مشخصات سابمارینر را بکار برند هنوز هم صدق می کند. آنچه رولکس را میسازد یک صفحه گردان نیست. شما به قاب اویستر، مکانیسم خود کوک پرپتوال و نام رولکس احتیاج دارید. شما می توانید یک رولکس اصل را با پرداخت کمی پول بیشتر نسبت به تقلیدی آن خریداری فرمائید و تا هنگامی که فرزند شما وارث آن میشود اثبات سرمایه گذاری شما تحقق یافته است. پس اگر میتوانید یک رولکس اویستر تهیه کنید چرا تقلیدی آنرا بخرید.

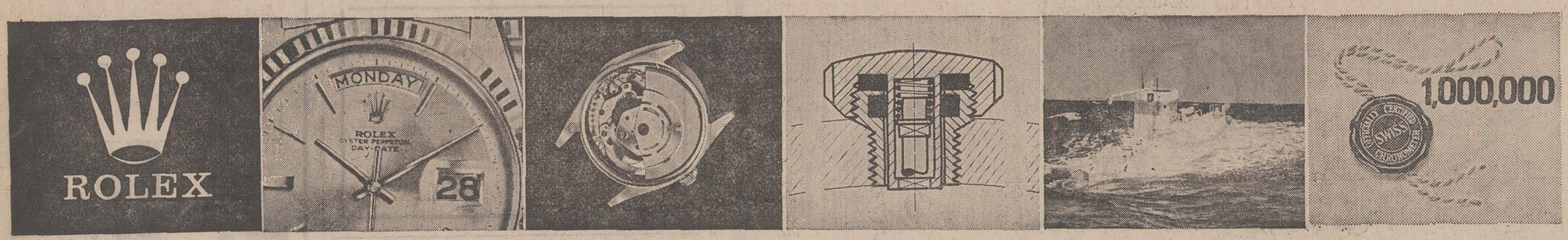

تا سال ۱۳۴۸ بیش از ۱۰۰۰۰۰۰ گواهی رسمی وقت گیری برای ساعتهای کرونومتر مچی به رولکس اعطاء شده است و این شماره نزدیک نیمی از همه کرونومترهای سویس در ۵۰ سال گذشته میباشد. در سال ۱۹۱۰ بود که رولکس برای نخستین بار نشان داد یک ساعت مچی کوچک میتواند آنقدر دقیق باشد که یک گواهی رسمی وقت گیری بدست آورد. در ۱۹۱۴ رولکس نخستین گواهی درجه «آ» را که تا آنزمان ازطرف رصدخانه‌ای به یک ساعت مچی داده میشد بدست آورد. هنگامی که شما یک ساعت رولکس تهیه مینمائید یک وقت ثابت شده را خریداری میکنید. هیچ ساعتی دقیق تر از آن وجود ندارد.

یک رولکس اویستر در یک قاب ویژه که به بیرون یک زیردریائی اکتشافی بنام «تریت» بسته شده بود توانست پیروزمندانه فشارهای سطح اقیانوس را که نزدیک یک تن بریک سانتیمتر مربع در گودالهای جزایر ماریانا در اقیانوس آرام به عمق ۱۱۷۴۴ متر بود تحمل کند. این ساعت اکنون بطور همیشگی در موسسه اسمیتسونیان - واشنگتن نمایش داده می شود. یک رولکس هم باسرجان هانت به قله اورست صعود کرد و سرهانت آنرا یک وسیله واجب در حین صعود نامید. هنگامیکه شما یک رولکس اویستر را تهیه میکنید شما خیلی بیشتر از یک تکه جواهر میخرید. شما به پرطاقت‌ترین ساعت جهان دست میابید.

هیچ چیز در دنیا نمیتواند قاب اویستر - رولکس ساخت ژنو با کوک دوقلو را خراب کند.

اویستر نخستین قاب ساعت واترپروف موفق جهان بود و همیشه هم واترپروف میماند. همیطور در مقابل آب و هوا نیز مقاوم است. برای آب و هوای گرمسیری مناسبترین قاب است چون بزرگ و نیرومند میباشد. هنگامی که یک رولکس با قاب اویستر میخرید به محفوظ ترین ساعت جهان دست میابید.

رولکس نخستین ساعت خودکوک موفق جهان را اختراع کرد هنگامی که مدت ثبت و اختراع رولکس پرپتوال بامکانیسم گردان سپری شد و در سراسر جهان مورد تقلید قرار گرفت ولی هنوز هیچ مکانیسم خود کوکی مانند آن ساخته نشده است.

رولکس مرتب آنرا پیشرفت میدهد و ساعتهای خودکوک رولکس قابل اطمینان‌ترین وقت را عرضه میکنند. هنگامی که شما یک رولکس میخرید به پیشرفته‌ترین ساعت جهان دست میابید.

رولکس دی - دیت نخستین ساعت جهان بود که تاریخ وروز هفته را بطور کامل نشان میداد. رولکس ضد آب و کرونومتر خودکوک نیز میباشد. از آنجا که بزرگ ترین جایزه را برای دقت و مرغوبیت کرونومتری ربوده است یکی ازافتخارات برجسته صنعت ساعت سازی سویس بشمار میرود هنگامی که شما رولکس میخرید به یک گواهینامه برجسته رهبری دست میابید البته از یک رولکس اصل نه ساعت شبیه آن.

نماینده رولکس با دقت انتخاب میشود چون او باید همه چیز را درباره ساعت بداند و عملا او به کلیه ابتکارات رولکس که پیشرو صنایع ساعت سازی بوده است وارد می میباشد. توصیه های او چون هرروز با ساعتهای متعدد سروکار دارد بشما کمک میکند که رولکس دلخواه را انتخاب کنید. واز این که خواهید دانست هیچ چیز دقیق تر از آن وجود ندارد، بشما افتخار عمیقی خواهد بخشید.

هنگامیکه مردی نبض دنیا را در دست دارد، انتظار دارید بر مچ او یک رولکس بیابید

نماینده انحصاری در ایران: **مهدی جواهری و برادران**

خیابان شاهرضا مقابل هتل تهران پالاس شماره ۳۹ تلفن ۶۶۴۰۲۵

کوتاه درباره ...

سوپرمارکت

از: پورنک

یکی از سردبیران بسیار معروف میگفت: «.. این روی جلد ایرانی هم برای ما بلائی شده است . تا بخودمان آمدیم مردم عادت کردند که یک روز سوسن را روی‌جلد ببینند ویک روز فردین‌را ... یک‌روزبهروز را ویک روز جمیله را ... یک روز ناصر ملک مطیعی را ویک روز آغاسی را و البته قبول که همه اینها مورد توجه و علاقه مردم هستند ، اما اشکال کار اینست‌که تعدادشان کم است و تازه وقتی بخواهی بخاطرمردم عکس حضرات را روی جلد بگذاری می‌بینی باید فقط چند تائی را انتخاب کنی و تازه چقدر میشود عکس این معدود را چاپ کرد ؟» این سردبیر علت این بحران را اینطور تجزیه‌وتحلیل‌میکردکه: «... بلا از جانب وفور فیلم فارسی نازل شده است و تازه اسمش راکه وفور هم‌بگذاری می‌توانی‌بگوئی وفور گروه‌های سینمائی عامل اصلی است و بعد نمایش‌فیلم های فارسی فی‌المثل بوسیله سی ، چهل سینما ...»

***

براستی وقتی‌که خوب دقت میکنی وهمینطورکه توی‌خیابان منتظرتاکسی‌هستی ویاسرگردان خرید عید ... می‌بینی که از سر و کله‌ات ستاره و هنرپیشه فیلم فارسی است که بالا میرود ... با همان زشت های داغ داغ داغ همیشگی وبا همان قصه های همیشگی‌که دو تا برادر اول فیلم همدیگر را گم میکنند ... ویا یک پدر پسرش را گم میکند ویا یک مادر بچه‌اش را گم میکند ویا بیست نفر همدیگر را گم‌میکنند که البته دست‌آخر بطورمعجزه آسائی‌همه همدیگررا‌پیدامیکنند و قضیه بخوشی و خرمی‌پایان می‌یابد .

شهر شده است یك سوپر مارکت ... سوپرمارکت‌چهره های سینمای خودمان‌که‌حضور هرکدامشان سر یك چهارراه، عبور و مرور شهر را مختل میکند اما اگر از مردمی که مجذوب شده‌اند بپرسی، « آقا را چرا دوست داری ..؟»

ویا «از خانم چرا خوشت می‌آید ..؟» بهیچ‌وجه نمی‌تواند بلافاصله انگشت روی یک اثر بگذارد و بگوید «... اختیار دارین ، چطور میشودخاطره بازی خیره کننده‌اش را در فیلم .... فراموش کرد؟»

طفلک تماشاچی ویاتماشائی نمیداند چرا «چهره محبوب»را دوست دارد و این خیلی خیلی «مهم..» است .

هنرپیشه جان ...

از من نرنج ... دلخور نشو.. عادت‌مکن‌که همیشه‌ازتو تعریف کنم ... فقط فکرش را بکن که برای این مردم چه کرده‌ای ..؟ همین . فکرش‌را بکن اینهائی‌که دراطرافت مثل پروانه پر میزنند وباصطلاح طرفدار و هواخواهت هستند. چطور شده‌که اینگونه مجذوب شده‌اند ؟ اگر جوابی نداشتی من جوابش را دارم . تو ، دوست من بدون اینکه بخودت بیائی شده‌ای یک نوع«کالا...» دریک سوپرمارکت محدود ... و بعد هم فروشندگان تو آنقدر برایت آگهی «حراج ...» به مجلات و روزنامه‌ها (یعنی به ما ... بله به ما ..) داده‌اند که مساله هنر وبازی واثربکلی فراموش شده وازتو یک‌موجود «خارق‌العاده» ساخته شده‌که باید برای‌دیدارش بشتابند واگر گوشهایت را باز کنی می‌شنوی و میخوانی که هی میگویند «بشتابید ... بشتابید ... این را در بزرگترین اثر و آنرا در شادترین اثر... و باز این را در سکسی‌ترین اثر ببینید ...» و البته عده‌ای می‌آیند و ترا می‌بینند اما تو غیراز پول ویا اینگشت‌نما شدن چه بدست آورده‌ای ؟ جواب «هیچ»است.

بله ... شهرت قشنگ است ... شهرت آدم را «پر» میکند ... راضی میکند . اما «مشهور» بایدبشینند وبیاندیشند که‌شهرت‌بمانندشهرت «هندوانه» که شهرت نیست . توی قفسه سوپرمارکت نشستن که شهرت نمی‌آورد و اگر اسمش را شهرت بشودگذاشت «کاذب...» وخیلی زودگذر است .

میخواهم «کوتاه ... درباره سوپرمارکت» را تمام کنم ... دنبال نقطه پایان هستم ... چشمم به تلفن میافتد که بعد از چاپ این چند سطر چقدر صدای مهربان تو مرا موردگله وشکایت قرار خواهد داد که «... پورنگ حالا دیگر ما کالا شدیم ... این‌بود رسم‌رفاقت... توکه خودت دست اندر کار آگهی‌های تجارتی هم هستی؟» وغیره وغیره ... اما جواب من چه خواهد بود ؟ نمیدانم!! فقط میدانم که از بابت نوشتن این کوتاه معذرت خواهی نمیکنم ، زیرا هدفم شخص بخصوصی نیست ... هدفم در مجموع همان «سوپرمارکت» است‌که اینروزها بازارش داغ شده . . . اما مخاطب من « کالا های » موجود در این سوپرمارکت هستندکه یادشان باشد «کالا...» نیستند وهنرمند هستند ... صاحب منطق، فکر، واز نیروی‌قوی‌تشخیص‌بحمداله برخوردار .

والسلام .

آغاز دومین و آخرین هفته نمایش در سینما

شهر فرنگ

اولین سینمای ممتاز ٤ ستاره ایران

****

یك کمدی وسترن استثنائی با بازی خارق‌العاده وچشمگیر «لی‌ماروین» هنرمند معروف در نقش یك تیرانداز مست و دائم‌الخمر ... نقشی که لی‌ماروین در اجرای آن بزرگترین استاد سینماست

لی ماروین ❤ جین فاندا

برنده جایزه آسکار بخاطر بازی درهمین فیلم

کت بالو

'CAT BALLOU'

رنگی محصول کلمبیا

با شرکت نات کینگ کول

آهنگ معروف «حماسه کت‌بالو»رادر این فیلم باآوازگرم «نات‌کینگ کول» بشنوید ولذت ببرید

گیشه سینما شهر فرنگ همه روزه بلیط‌رزرو میکند

سئانسها ۱۱ر۱۵ صبح ـ۳ـ ۱۵ر۵ـ ۷ر۳۰ـ ۹ر۴۵

رستوران شهر فرنگ بابهترین‌اغذیه آماده پذیرانی‌است

پارك‌داویس‌اندکمپانی مالك اختراع ۶۱۴۵ مربوط به (آمیدهای الی جدید و طریقه تهیه آنها)

میل دارد با صاحبان صنایع در ایران برای بهره‌برداری از اختراع خودوارد مذاکره شود برای‌اطلاع بیشتر به دفتر حقوقی دکتر آقایان و همکاران خیابان سوم اسفند شماره ۱۴۹ مراجعه فرمائید .

آ ـ ۳۶۸۱۷

آگهی حراج

بانك سپه سه دستگاه اتومبیل بشرح زیر .

۱ـ اتومبیل پونتیاك مدل ۱۹۶۵ شماره‌شهربانی ۳۵۳۳۴

۲ـ اتومبیل مرسدس بنز ۹۰ ۱ مدل ۱۹۶۴ شماره‌شهربانی ۳۹۲۷۲

۳ـ اتومبیل مرسدس بنز ۲۲۰ مدل ۱۹۶۴ شماره‌شهربانی ۶۵۵۲۷

را از طریق حراج‌عمومی درساعت ۳بعداز ظهر روز سه شنبه ۲۵اسفند ماه جاری درمحل پارکینك اداره مرکزی بفروش می رساند طالبین میتوانند در روز وساعت‌مقرر در محل مزبور حضور بهمرسانند بدیهی است بانك دررد یاقبول پیشنهادات مختاراست و حق‌حراج بعهده خریداران می‌باشد.

بانك سپه

۱ـ۲ آ ـ ۸۳۰۹۳

آگهی دعوت مجمع عمومی عادی وفوق‌العاده

از صاحبان سهام‌شرکت سهامی قندشازند دعوت میشود در ساعت ده‌صبح روز شنبه ۱۴ فروردین ماه ۱۳۵۰ درمحل شرکت واقع‌درتهران دروازه‌دولت ساختمان فیات حضور بهمرسانند.

دستور جلسه

۱ـ انتخاب هیئت مدیره و بازرس

۲ـ تغییر بعضی از مواد اساسنامه که مطابقت با اساسنامه شرکت خاص نماید .

۳ـ مذاکره درباره خط‌مشی آتی شرکت .

هیئت مدیره شرکت سهامی قند شازند

آ ـ ۳۶۷۹۳

قابل توجه آقایان پزشکان و مدیران محترم داروخانه ها مسواك موئی بسیار اعلا مارك

سانوژیل ساخت فرانسه رسید .

BROSSES A DENTS

"SANOGYL" (ANGLIER)

تجدید آگهی مناقصه شماره ۱۷۰۷ر۴۹

راه‌آهن دولتی ایران هفتصدتن آهن گردبنج و هشت میلیمتر مورد نیاز کارخانه تراورس بتونی کوچ رابرطبق مشخصات و شرایط واوراق مربوطه از طریق مناقصه تحویل تهران انبار مرکزی (ج) خریداری مینماید .

داوطلبان شرکت در مناقصه در ساعت اداری‌جهت‌دریافت‌اسناد مناقصه باداره کل کارپردازی مراجعه فرمایند شرکت کنندگان در مناقصه باید مبلغ هفتصدهزار ریال بعنوان سپرده شرکت درمناقصه به صندوق راه‌آهن پرداخت ورسید صندوق یامعادل‌همان مبلغ‌ضمانت‌نامه‌بانکی صادره یکی‌ازبانکهای مجاز ایران که لااقل یکماه‌اعتبار داشته باشد بضمیمه پیشنهاد خود تا ساعت ۹ صبح روز ۲۳ر۱ر۵۰ درصندوق پیشنهادها واقع در اداره کارپردازی بیاندازند پیشنهادهای واصله ساعت ده روز مزبور بازو قرائت خواهدشد .حضور پیشنهاددهندگان یا نمایندگان مجاز آنها در جلسه مناقصه آزاد است‌وراه‌آهن دررد‌یاقبول هریك یا تمام پیشنهادها مادامیکه قرارداد‌مبادله نشده‌است جزا و کلا مختار میباشد. به‌پیشنهاد فاقد سپرده‌و مشروط ومبهم وپیشنهادیکه بعد از موعد مقرر برسد ترتیب اثر داده‌نخواهد شدسپرده برنده اول ونفر دوم مناقصه‌نگهداری ودر صورت استنکاف ازانجام معامله بدون هیچگونه تشریفات بنفع راه‌آهن ضبط خواهد شد مالیات متعلقه وهرگونه عوارض دیگربعهده برنده‌مناقصه میباشدراه‌آهن میتواند تاصدی بیست‌وپنج از میزان معامله کسرویا اضافه‌نماید.

۴الف ۱۲۸۱۲ راه‌آهن دولتی ایران

آ ـ ۸۳۳۹۴ ۱ـ۳

بدینوسیله از کلیه داوطلبان عضویت در شرکت تعاونی مسکن کارکنان وزارت بهداری دعوت میشود که در اولین مجمع عمومی شرکت فرمایند .

محل‌تشکیل جلسه : سالن آموزش اداره کل بهداری استان مرکزی ـ خیابان آیزنهاور چهار راه اسکندری.

تاریخ جلسه :ساعت ۵بعداز ظهر روز ۸ر۱ر۵۰.

دستور جلسه : بررسی امکان تشکیل شرکت ، تصویب اساسنامه ، تعیین مدیران و بازرسان شرکت.

از طرف هیئت موسس

آ ـ ۳۶۸۲۹

اطلاعیه شرکت سهامی تلفن ایران

بمنظور اجرای قسمتی از طرح جامع تلفن پایتخت که‌از لحاظ‌فنی تعویض‌شماره تلفن‌عده‌ای‌ازمشترکان تلفن مرکز عشرت‌آباد‌را ایجاب میکند،شرکت سهامی تلفن‌ایران تغییراتی که‌در شماره تلفنهای مشترکان منطقه مذکور داده میشود ، بشرح‌ذیل به‌اطلاع کلیه‌ساکنان محترم تهران‌میرساند

«منطقه‌عشرت آباد»

پنجشنبه‌بیستم‌اسفند ساعت ۲۲

شماره تلفنهائیکه درساعت ۲۲ (ده‌بعداز ظهر)

روزپنجشنبه ۲۰ اسفند یك عدد پنج به بعد از شماره اول اضافه خواهد گردید

شماره‌های جدید			شماره‌های قدیم		
۷۵۰۹۹۹	الی	۷۵۰۰۰۰	۷۰۹۹۹	الی	۷۰۰۰۰
۷۵۱۹۹۹	الی	۷۵۱۰۰۰	۷۱۹۹۹	الی	۷۱۰۰۰
۷۵۲۹۹۹	الی	۷۵۲۰۰۰	۷۲۹۹۹	الی	۷۲۰۰۰
۷۵۳۹۹۹	الی	۷۵۳۰۰۰	۷۳۹۹۹	الی	۷۳۰۰۰
۷۵۴۹۹۹	الی	۷۵۴۰۰۰	۷۴۹۹۹	الی	۷۴۰۰۰
۷۵۵۴۹۹	الی	۷۵۵۰۰۰	۷۵۴۹۹	الی	۷۵۰۰۰

شرکت سهامی تلفن ایران

جوانی از خانواده آشتیانی در پاریس دست بخودکشی زد

چهل سال قبل در همین روز

هفته گذشته از پاریس راپرتی باداره اطلاعات رسید که یکی ازمحصلین ایرانی در بروکسل (احمد خان آشتیانی) خودکشی کرده است ، از لحاظ مراعات وضعیت فامیلی این جوان ازدرج خبر صرفنظر شد ،همینطور از اداره سرپرستی هم راپرتی بوزارت معارف واصل گردید که وزارت معارف نیز از نشر خبر مزبور و اطلاع دادن به خانواده اش خودداری نمود وفقط به آقای میرزاعلیخان آشتیانی که اخیراً در غیاب آقای دکتر شیخ کار های مدیریت کل بلدیه طهران را برعهده دارد اطلاع داده میشود که احمدخان آشتیانی سخت مریض است، تاسه روز قبل که مأمور پست خارجه پاکتی ازطرف احمدخان بدست آقای میرزاعلیخان آشتیانی میدهد که در آن پاکت احمدخان شرح ذیل راقبل از خودکشی به پدرش نوشته بود:

« این مراسله وقتی بشماخواهدرسید که من در زیر خاك مدفونم ، گرچه اقدام من بخودکشی برای شما ومادرم فوق العاده ناگوار خواهد بود لیکن با کمال تاسف از ارتکاب این عمل ناگزیرم .»

علت ارتکاب بخودکشی هنوز کاملا مشخص نشده ولی آنچه مسموع شده افکار کوته جوانی و عشق ورزی رشته زندگی این محصل خوب راکه در امتحانات غالباً مقام اول را احراز می نموده است قطع نموده و خانواده بزرگی را داغدار کرده است .

بیم از سیل ولزوم ساختن سیل بند

آقای طباطبائی دیبا سیدالمحققین)

طباطبائی دیبا

مؤضوع سیل بند تبریز را در مجلس مطرح نمود و گفت :

اخیراً مراسلاتی از تبریز میرسد واظهار وحشت میکنند ازاینکه با بارندگی های زیاد امسال بیم سیل میرود. خواستم در این قسمت تذکر بدهم که نسبت به سد سازی تبریز دولت چه اقدامی کرده است . اقدامی که برای تعمیر سد شد اسباب خوشوقتی است ولی اولا این اقدامات خاتمه نیافته وثانیاً لازم است سد مزبور موافق نقشه صحیحی تعمیر شود تا رفع تشویش اهالی از خطر سیل که در این چند ساله اخیر صدمات فوق العاده ای به مردم وارد آورده است بشود.

جواب منصور وزیر داخله

منصورالملك

آقای منصور اظهار داشت : راجع به سد سازی تبریز برای جلوگیری از سیل این دو سه ساله اقدامات زیادی شده و نقشه تعمیر سد هم کاملا حاضر گردیده و در آنجا معین شده است که چه تعمیراتی طرف لزوم میباشد ولی البته خاطر آقا مستحضر است که مسئله سد سازی تبریز دامنه وسیعی دارد وسه طرف شهر تمام سیل گیر است باین جهت موضوع سد سازی و تعمیر آن در تبریز طرف یکسال و دوسال تمام نمی شود ، ما نقشه ای در نظر گرفته ایم که درظرف چندسال بتدریج عمل شود ودهرسال از نقطه نظر الاهم والاهم قسمتهای لازم و حساس وخطرناك سدساخته میشود بشرطی که حوادث فوق العاده رخ ندهد زیرا آقایان میدانند که سیل های مهیب وخطرناکی در آنجا می آید .میتوان امیدوار بود عملیاتی که شده امیدبخش و تاحدی از بروز خطر سیل جلوگیری خواهد کرد.

مازاد عواید قریه کرج

پس از رسمیت یافتن جلسه علنی مجلس ماده واحده ذیل قرائت و بتصویب رسید :

ماده واحده ـ بوزارت مالیه اجازه داده میشود مازاد عواید خالص قریه کرج خالصه را پس ازوضع مال الاجاره باختیار اداره کل فلاحت بگذارد که با نظارت وزارت مالیه بمصرف عمران و آبادی قریهٔ کرج و تکمیل لوازم مؤسسه فلاحتی کرج برساند وجمع عایدات و مخارج را در بودجه آخر سال ۱۳۱۰ منظور نماید .

ورود دکتر یزدی بطهران

دکتر یزدی

آقای دکتر مرتضی خان یزدی آقازاده حضرت آیت الله آقای حاج شیخ محمدحسین یزدی که قریب ۱۶ سال در برلن مشغول تحصیل بود وارد طهران شد و در منزل حضرت آقای یزدی اقامت دارد.

تعیین نرخ سینما ازطرف بلدیه

بلدیه طهران صورت نرخ سینماها را بقرار ذیل اعلان میکند :

سینما ایران ـ صندلی یك قران، دو قران ، سه قران ،پنجقران ، لژ بالا صندلی ۸ قران ، صندلی های پشت لژهای بالا پنجقران، لژهای پائین یك تومان .

سینما مایاك ـ صندلی یك قران ،دو قران ،سه قران ،پنجقران ،صندلی لژ بالا ۸ قران، صندلی های پشت لژبالا چهارقران ،صندلی لژهای پائین یك تومان .

سینما سپه ـ صندلی یك قران ،دو قران ،سه قران ،پنج قران ،صندلی لژ هفت قران .

سینما پالاس ـ صندلی دوقران ،سه قران ،پنج قران ،هشت قران ،صندلی لژ یك تومان .

سینما داریوش ـ صندلی یك قران ، دوقران ،سه قران ،صندلی لژ پنج قران .

سینما گلستان ـ صندلی یك قران ، دوقران ،سه قران ،صندلی لژ پنج قران .

سینما تمدن ـ صندلی یك قران ،دو قران ،صندلی لژ سه قران .

سینما برق ـ صندلی یك قران ،دو قران ،سه قران ،وصندلی لژ چهار قران .

(نقل از اطلاعات ۲۰ اسفند ماه ۱۳۱۰)

قضیهٔ پرسوز و گداز خریدشب عید

انتقاد

از : اشکوری

اشاره: ـ سال گذشته در «سزون تئاتری» ! برای اینجانب پیغام فرستادند که : فلانی در اولین فرصت نمایشنامه ای براساس گرفتاری های آخر سال و شب عید بنویس تا دراین تئاتر (در کدام تئاتر ؟) اجراشود.

اینجانب با همه گرفتاری هائی که داشتم در پاسخ فقط گفتم «چشم »، دوسه روز نگذشته بود که دیدم قاصدی آمدو گفت : « حاضر است ؟»

گفتم : «چی ؟» گفت : « نمایشنامه دیگر ، آقا !» گفتم : «نیمه کاره است » . گفت : « به من گفتند بیایم و ببرم » . گفتم : «خم رنگرزی که نیست ... لااقل یك ماه باید به من فرصت بدهند ». قاصد رفت که رفت .

بعد ها نشستم و زور زدم و نمایشنامه ای نوشتم . چون اصل نمایشنامه در کتاب «فراز و نشیب های زندگی» خواهد آمد ، این است که فعلا طرحی از آنرا در اینجا می آوریم.

پرده اول

صحنه اتاقی ۴×۳ است، دیوار های کوتاه .پنجره ای چهار تخته و بلند به خیابان باز میشود که تاپایان نمایش ـ نامه بسته است ! از شیشه های پنجره میشود آنطرف خیابان را دید . چهار پایه ای کنج اتاق است و رویش رادیوئی قرار دارد وبالای رادیو تصویر ۱۲×۱۸ خانم خانه . به دیوار طرف چپ عکس هنر پیشه های معروف و لیمه معروف و نا معروف رابه وفور چسبانده اند . دیوار سمت راست خاکی است . قفسه ای کنج اتاق ـ روبه روی چهار پایه ای که شرحش آمد ـ به چشم می خورد که نصفش را کتاب و نصف دیگرش رابشقاب(!) چیده اند. نزدیکی قفسه دری به بیرون باز میشود . در صحنه ، از میز و صندلی خبری نیست. در تمام مدتی که نمایشنامه اجرا میشود از بازیگران کسی حق ندارد بنشیند .

پرده که بالا می رود صحنه خالی است . دو دقیقه که می گذرد آقای پنجاه و چند ساله ای نفس زنان از درکنار قفسه وارد میشود . در بافسه اصابت می کند. کتاب ها و بشقاب ها می لرزند . آقای پنجاه و چند ساله با اوقات تلخی می گوید « تف براین شانس »و می آید وسط صحنه می ایستد.

چند دقیقه بعد خانم پنجاه و چند ساله ای می آید . سه پسر و دو دختر هم پشت سر او وارد میشوند . آن ها همینطور که وارد می شوند، به ترتیب پشت سر آقای پنجاه و چندساله صف می بندند . تماشائیان (!) می ـ توانند صف رابه شرح زیر مشاهده کنند:

۱ـ آقای خانه ۲ـ خانم خانه ۳ـ پسر بزرك ۴ـ دختر بزرك ۵ـ پسر متوسط ۶ـ دختر متوسط ۷ـ پسر کوچك.

این صحنه یك ساعت طول می کشد. گه گاه صدای تماشائیان (!) در سالن طنین می افکند : «ناطق ! ناطق!» ولی آنان همچنان ـ رو به پنجره ـ بی صداصف بسته اند. تاکسی های خالی از آنطرف شیشه می آیند و آقای خانه باصدای بلند می گوید : « فروشگاه کولتور » ، اما راننده ها با انگشت اشاره به طرف نامعلومی می کنند ومی گذرند . آقای خانه ناراحت است و زیر لب زمزمه می ـ کند :

« امروز هم تاکسی گیرمان نیامد . مثل این که تاآخر سال نمی توانیم برویم وخرید بکنیم ».

صدائی در صحنه می ـ پیچد : « تماشائیان محترم! این هفت نفر که ملاحظه می فرمائید ، یك خانواده را تشکیل می دهند . آنها چند روز است که می آیند وبه همین ترتیب صف می بندند تا شاید دری به تخته بخورد و یا دل راننده ای به حال آنها بسوزد و سوارشان کند تا آنان بتوانند بروند و مایحتاج شب عیدشان را بخرند . اما موفق نمی شوند و روز ها بی نتیجه شب میشود . ما برای تجسم این صحنه فقط یك ساعت آنها را در صف نگه ـ میداریم در حالی که می ـ بایستی لااقل یك هفته آنها را ایستاده به شما نشان بدهیم .»

در حالی که بازیکنان این باو آن پا می کنند ، پرده می ـ افتد .

پرده دوم

صحنه همان صحنه است. خانم خانه وبچه ها به طور نامرتب در صحنه ایستاده اند. آقای خانه آنطرف شیشه های پنجره جلو باجه تلفن عمومی منتظر است تانوبتش برسد . خانم خانه رو به بچه ها می کند و می گوید : « به پاپا ایستاده ای ؟ برو ببین چه بلائی سر پاپاجونت اومد ! » پسر بزرك که خارج می ـ شود ، پرده می افتد.

صدا می گویند : « خدا کند موفق شود ».

افراد خانواده گه گاه برمی ـ گردند و به آنطرف پنجره نگاه می کنند . آقا و خانمی داخل باجه تلفن ایستاده اند. گاهی آقاو گاهی خانم گوشی را می گیرد و صحبت می ـ کند. در حقیقت گوشی تلفن ساعت ها این دست و آن دست میشود و سرانجام آقا وخانم باجه را ترك می کنند ولی آقای خانه که طاقت از دست داده است ، جلو باجه تلفن از حال می رود.

دراین هنگام صدائی در صحنه می پیچد : تماشائیان محترم ! تنها آقای خانه لیست که موفق نشده است تلفن بکند و در نتیجه مقدارقابل ملاحظه ای از وقت و نیروی جسمیش را تلف کرده است، به قول شاعر :

«بر هرکه بنگری به همین درد مبتلاست ». ما تحقیق کردیم و معلوم شد آقا و خانم داخل باجه تلفن ـ که در همین خیابان سکونت دارند ـ سه روز تمام انتظار کشیده اند تاسرانجام به باجه تلفن خالی دست یافته اند . تصدیق بفرمائید پس ازاین همه انتظار ، آنها حق داشتند حتی سه روز مداوم در اتاقك تلفن بمانند و صحبت کنند. حق این بود که بالای برخی ازاین اتاقك ها به جای «تلفن عمومی » می نوشتند « تلفن ازآن شما است . تا می ـ توانید و نیروی چانه ای (!) شما اجازه می دهد صحبت کنید »و تلفن های این اتاقك ها در عوض به جای دو ریالی، سکه های ده ریالی می ـ پذیرفتند و یواشکی هفت ـ هشت تا ده ریالی راهم بالامی کشیدند . چون این پیشنهاد ـ به دلایل مختلف ـ عملی نیست ، بدین وسیله به اطلاع تماشائیان محترم (!) می رساند :به همنوعان خویش رحم کنید و نگذارید جلو اتاقك های تلفن از حال بروند !

خانم خانه رو به پسربزرك می کند و می گوید : « چرا ایستاده ای ؟ برو ببین چه بلائی سر پاپاجونت اومد ! » پسر بزرك که خارج می ـ شود ، پرده می افتد.

پرده سوم

همان صحنه . همه اعضاء خانواده به طور نامرتب در صحنه ایستاده اند. از رادیو ترانه « نمیشه ، نمیشه »پخش میشود . آقای خانه ـ که مختصر کسالتی دارد ـ رومی کند به خانم خانه و می گوید: «واقعا که نمیشه ! بعد از ده روز سرپا ایستادن و انتظار کشیدن نتوانستیم برویم و خرید بکنیم . با برادرت هم که نتوانستم تماس تلفنی بگیرم . دیگر کاسه صبرم لبریز شده است . بچه ها هم دیگر تاب و توانی برایشان نمانده است. بهتر است این چند روز عید را رفع خستگی کنیم . واقعا عجب زمانه ای شده است . اتوبوس ها جا ندارند و تاکسی ها یاگیر نمی آیند یا به بهانه های مختلف واشارات سرو دست ، خالی از جلو چشم آدم رد می ـ شوند . نمی دانم چه باید کرد ؟»

خانم خانه می گوید : «باراحت نشو ، خدا کریم است ».

آقای خانه می گوید : «فکری به خاطرم رسید(رومی کند به بچه ها) بچه ها بروید استراحت کنید »(بچه ها سرافکنده و دلگیرخارج میشوند) .خانم خانه می ـ گوید : « چه فکری ؟» آقای خانه برای این که جواب خانم خانه را بدهد می آید کنار قفسه ، کتابی را بر می دارد. از لای کتاب کاغذی بیرون می آورد و بعدکتاب را سر جایش می گذارد . کاغذ را می آورد وروبه تماشائیان(!) می گیرد . روی کاغذ نوشته شده است : « به علت گرفتاری های نگفتنی ازپذیرفتن دوستان و آشنایان و اقوام در ایام عید معذوریم .» رو می کند به خانم خانه و می گوید : «فکر بدی نیست . این را می چسبانیم به در ورودی و چند روزی استراحت می ـ کنیم »

خانم خانه می گوید : «بد فکری نیست . اما تکلیف بچه ها چه میشود ؟»

آقای خانه می گوید :«خرید های آنها می ماند برای بعد از عید . چه فرقی می کند؟» خانم خانه می گوید : «باشد! ازاین ستون به آن ستون فرج است ». آقای خانه کاغذ در دست راه می افتد وخانم خانه هم دنبالش . خانم وآقای خانه بمحض این که از در خارج میشوند ، پرده می ـ افتد.

پایان

پرنده‌های مزاحم برق شهر را قطع می‌کنند .

پرندگان مزاحم !

همه روزه ازساعت ۶ تا ۷ بعداز ظهر نظریات شما را منعکس میکنند

صبرمان تمام شد

۳۱۱۰۸۰

هفت سال است که ساکنان خیابان یوسف آباد(افلاطونی) در انتظار اسفالت بسرمیبرند ولی هنوز خبری از اسفالت نشده است. ساکنان این خیابان در این مدت دراز باندازه کافی خاک خورده اند و باتمام این احوال عوارض نو سازی را هم پرداخت کرده اند ، ولی بازهم این خیابان خاکی باقیمانده است باور کنید دیگر صبرمان تمام شده است و نمیدانیم تاکی باید منتظر اسفالت بمانیم . هر چند یکبار از طرف شهرداری یک تراکتور باین خیابان میفرستند و مقداری از خاکها رازیرورو میکند و بیشتر ازروزهای دیگر در حلق ساکنان فرو میکنند و باز دستگاه را از خیابان خارج میکنند وما راچشم بانتظار گذاشته اند .

ناصر مزهیان

سوت قطار ننار پنجره بیمارستان !

چند ماه قبل در بیمارستان شماره ۲ سازمان بیمه های اجتماعی کارگران کیلومتر ۱۲٫۷۰ راه آهن تهران ـ قزوین بستری بودم ، ولی از آنجائی که قطار کاملا از کنار پنجره اطاق بیماران این بیمارستان می ـ گذشت از سرسام صدای آن در امان نبودم بخصوص موقعی که قطار بطرف تهران مراجعت می کند برای آگاه کردن مامور تقاطع جاده با راه آهن درست در مقابل پنجره اتاق بیماران سوت را بصدا در می آورند ، آنهم چه سوتی ! که گوش های آدمی «سوت» می کشد و جای مسئولان خالی ، وقتی که شبها بازور قرص و سایر داروها خوابمان می برد بانوازش «سوت قطار» وحشت زده از خواب بر میخاستم و تا صبح منتظر قطار بعدی و سوت آن بودیم .

بیمار

اطلاعات مردم

دونفر سپاهی دارد

در شماره ۱۳۲۴۴ ـ ۸٫۲۱ ۴۹ تحت عنوان (دبستان بی آموزگار) شرحی دائر بر اینکه اهالی قریه چغان تابع بخش چریم لارستان تقاضای اعزام آموزگار دارند درج گردیده است که لازم میداند باستحضار برساند طبق گزارش واصله در حال حاضر دبستان مزبور با دو نفر سپاهی دانش دوره شانزدهم دائر و اداره میشود

رضا معینی ـ مدیرکل اطلاعات و روابط عمومی

معافیت مالیاتی

طبق ماده ۲۰۵ قانون مالیات های مستقیم مصوب ۲۴٫۱۲ ر ۱۳۴۵ از درآمد مشمول مالیات املاك پس از کسر ۲۵ درصد ۷۵ در صد بقیه آن مشمول مالیات آن بماخذ نرخ مقرر در ماده ۱۳۴ تعیین میگردد و این دسته از مودیان نمیتوانند از بخشودگی شصت هزار ریال استفاده کنند و بموجب تبصره الحاقی بماده ۱۱۱ قانون اصلاحی کسانیکه منحصرا پنج هزار ریال در ماه درآمد اجاره مستقل دارند ودارای هیچگونه درآمد دیگری هم نیستند مالیات مطالبه نمیشود ولی اگر درآمد مستغلات آنها ازپنج هزار ریال تجاوز کند بشرط آنکه مالیات متعلق درآمد خالص را از پنج هزار ریال کمتر نکند این معافیت ملحوظ نخواهد شد .

حقوق بگیران هم از شصت هزار ریال بخشودگی استفاده میکنند و مالیات آنان با مقررات ماده ۲۰۵ ارتباط ندارد .

دفتر اطلاعات و روابط عمومی وزارت دارائی

درشماره مورخ ۲۵٫۱۱ ر ۴۹ آن روزنامه گرامی مطلبی ازقول مودی زیرعنوان سئوال ازمالیات مستقیم درباره بخشودگی مالیات مستغلات درج شده است که برای اطلاع مودی مذکور وخوانندگان ان روزنامه گرامی استحضار میدهد.

چونکه برگردی ازحریم خدا

ای صبا ای رسول مشتاقان
گذری کن دمی بسوی حجاز
خدمت شهریار ما چو رسی
دست درگردنش فکن چون طوق
گو نه این نامه ازخراسان است
از همان مردمان شیدائی
چون بجا اوری تو سعی وصفا
پس از آن چون روی به رکن ومقام
بعد اندر مقام ابراهیم
دارم از کردگار خود امید
چون که برگردی ازحریم خدا
گر که باور نمی کنی از ما
بنگر مردمان آنجا را
همه از گردو خاك گشته ملول
کار بر مردو زن شده مشکل
آنقدر از زمین برآید خاك
سینه ها گشته ازالم صد چاك
الغرض اهل ضد دعا گویند
طلب همت از خدا بنما

پیك فرخنده بال عشاقان
که بغیر از تو نیست محرم راز
حال او را بجای ما پرسی
بوسه بر روی او بزن از شوق
هدیه مورزی سلیمان است
که تو خود شهردار آنجائی
قلب خود را پده ز صدق وصفا
عرفات و منا و استعلام
سنك چندی بزن بدیو رجیم
که بود حج تو قبول سعید
بهتر از پیش میشوی باما
به خیابان ضد گذر فرما
تاکنی صدق گفته ما را
رنك ها زردو سینه هامسلول
تابزانو فرو روند بگل
که شود کور دیده افلاك
همه مسلول گشته انداز خاك
با بنی اعتماد می گویند
فکری از بهر حال ما بنما

جدول کلمات متقاطع

شماره ۴۹۸۰

افقی :

۱ ـ فیلسوف و دانشمند بزرك انگلیسی که چندی پیش خرقه تهی کرد ـ پیر و سالخورده ۲ـ نوعی لباس نیم رسمی که بیشتر در شب نشینی ها بر تن می کنند ـ آماده و مهیا ۳ـ لخت و عریان ـ از امراض ریوی ـ پسوند تکمیل ۴ـ خرد و کوچك ۵ـ از معروف ترین آثار بالزاك ـ عشق ودوستی ۶ـ همسرماده ـ جرقه است و از آتش به هوا زند ـ طاقچه بالا ـ مشهور و بلند آوازه ۷ـ لباسی که خانمها هرروز به اندازه یی درش آورند ـ بی کم و کاست ـ همیشگی و تاجهان باقیست ـ برنامه یی درتلویزیون ۸ـ کیسه چرمی ـ نوعی پارچه باشد ۹ـ شهری در ایران ـ جای زباله است و کنایه از دنیا نیز کرده اند ! ۹ـ اتفاقا و گاهگاه ـ مثل و مانند ـ کدام مکان؟! ۱۰ـ آلایش و آلودگی ـ حرف و سخن نامربوط ـ بازداشتن کسی از کاری ـ عزیز عرب ۱۱ـ مرد روحانی در مصر باستان ـ تکه پارچه کهنه ـ شتر ، سخت تر میورزد ! ۱۲ـ طایفه یی در ایران ـ بی گمان معرکه هم میگیرد ـ نام دیگریست برای کاغذ کیپه ۱۳ـ چندیست گوشتش را بناف خلق الله می بندند ! ـ قصر معروف بهرام گور که بامر نعمان بن منذر برای پادشاه ایران ساخته شد ۱۴ـ حتما جرمی مرکب گشته که چنین آواره شده ـ صدر نشین سماور ـ عقاید ۱۵ـ خدا ندارد ! ـ اکنون، در کمتر آشپزخانه یی بکارش گیرند ـ عملیات جنگی به طریق آزمایش و تمرین .

عمودی :

۱ـ جائی که کاروان فرودآید و اکنون بیشتر در کنار دریا می سازند ـ از پرندگان درشت جثه ۲ـ جائی برای خوردن غذا ـ در هنگامه زلزله ، بسیاری به زیرش روند ـ وسیله یی برای طبخ غذا ۳ـ مایه اصلی آهنگ ـ بحث و گفتگو کردن ـ عضوی درون بدن ۴ـ علمی که آنرا معرفة النفس نیز خوانند ـ رطوبت کشیده ۵ـ هنوز در پی جوانیش میگردند ! ـ آنچه از چیز دیگر حاصل شود و بدست آید ـ گاهی نان چنین شود! ۶ـ نه سرد است و نه داغ ـ فرانسوی پرستار را گوید ۷ـ رود آرام اروپا ـ بی ایمانی و ناسپاسی ـ حرفی می خواهد تاگدا شود ! ۸ـ باران عصبانی ـ تکراریك حرف ـ از رنگهای ملایم ـ پرنده یی که برمرگش شعرها سروده اند ۹ـ نفس را جمعش کنید ـ از سبزیهای خوشبو ۱۰ـ وسیله یی برای جدا کردن ریز از درشت ـ از مکانهای مقدس در زمان جاهلیت اعراب ـ می زنند و سر به درد می آورند ۱۱ـ حرف شرط ـ میوه دلخون ـ بخشنده و سخی ۱۲ـ شهری در استان کرمان ـ هم اکنون ـ یگانه و بی همتا ۱۳ـ خدایش بیامرزاد که خرقه تهی کرد ـ از کشیدنی ها ـ بیماری زردی ۱۴ـ در کنار داماد جا خوش کند ـ بیگانگان ـ صورت ۱۵ـ جوی آب ـ اروپائی، ژورنالیست اش خواند .

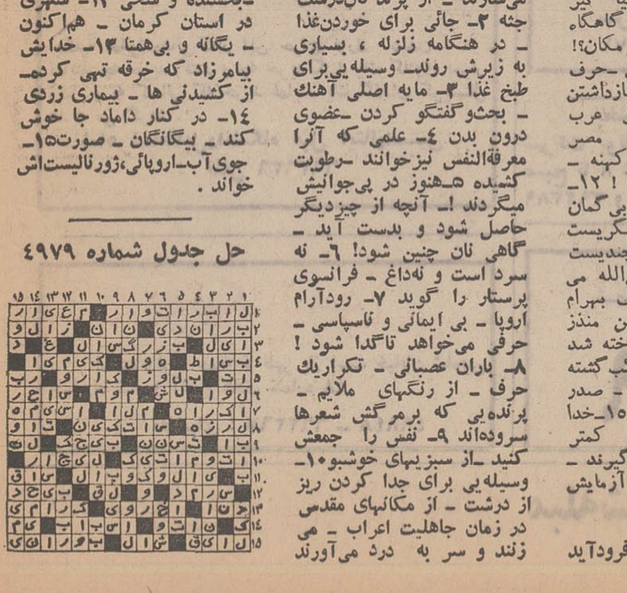

حل جدول شماره ۴۹۷۹

اژدها

-۳۳۴-

نوشته : احمد احرار

اما فی الحال که در ضبط و محافظت مال دیوان اهتمام فراوان میشود بتوهم اینکه مبادا ازین رهگذر عیار کساری برآن مال بیشمار بنشیند آنان معاندت و طغیان و مخالفت و عصیان از خود ظاهر ساخته پای جسارت تابدان حد از دایره اطاعت خارج نهاده که از تسلیم دارالقرار قند هار به کارکنان دولت شاه جهان فرمانفرمای مملکت هندوستان دم میزنند...

شاه صفی پس ازاین مقدمه، به تفصیل از ماجرای احضار علیمردان ـ خان و ماموریتی که بر عهده سیاوش خان محول داشته بود و بالاخره جواب علیمردان خان یاد کرد و در حالی که آثار غضب از چهره اش ظاهر بود نظریه اهل مجلس را خواستار شد.

مجلسیان همه منتظر بودند میرزاتقی درین مقوله اظهار نظری بکند ، اما میرزاتقی سر به زیر انداخته و سکوت کرده بود. میرزا تقی یقین داشت اقدام عجولانه شاه تاثیر ناگوار خودرا به بار آورده به جدائی قندهار منجر خواهدشد.

دراینحال جانی خان قورچی باشی بسخن آمدو گفت:

ـ از مضمون عریضه علیمردان خان معلوم میشود که از بیم جان هراس بی پایان دارد و جرات آمدن به دربار کردن اساس نمیکند . اگر دراین باب مبالغه رود احتمال دارد ارتکاب امری نماید که مقرون بصلاح دولت نباشد ، چون دراینوقت خبر لشکر کشیدن خواندگار باین دیار نهایت اشتهار دارد و آمدنوی بر سر دارالسلام بغداد از مرتبه تمان به یقین رسیده است چاکر راعقیده چنانست که طلب کردن علیمردان خان بوقت دیگر موکول شود چنانکه خاطر مبارك مستحضر است اینگونه مماشات از جانب سلاطین سابقه و نظائر بسیار دارد و از انجمله شاید مخالفت و نافرمانی علی پاشای حاکم بصره و مماشات و مسامحه خواندگار روم بنابر مصلحت وقت بعرض اقدس رسیده باشد ...

میرزاتقی از زیر چشم در چهره شاه مینگریست و امیدوار بود اندرز جانی خان موثر واقع شده ، شاه صفی را از پی گیری ماجری بازدارد. اما قیافه شاه صفی اشکارا نشان می داد که از سخنان جانی خان راضی نیست . سایرین که چنان احساسی را در قیافه شاه منعکس می یافتند به قصد خوش خدمتی و خوشامد گوئی به مخالفت با نظریات قورچی باشی برخاستند . هرچه موج مخالفت با بیانات قورچی بسی بلند میگرفت چهره شاه صفی کشاده تر میگشت وهمین تایید ضمنی ، به حاضران میدان می داد دراظهار مخالفت با عقیده جانی خان بر یکدیگر سبقت جسته ،حتی قورچی باشی را متهم به غرض ورزی ساختند و چنین وانمود کردند که چون از ناحیه حکمران قندهار فوایدی به جانی خان میرسد محض جانبداری از وی مصلحت ملك و دین رانادیده گرفته ، بنفع علیمردان خان سخن میگوید حال آنکه اگر با علیمردان خان به مداراو مماشات رفتار شود باعث تجری افران و امثال او وتضییع حقوق دولت خواهدشد.

براثر این مذاکرات، شاه صفی در پاسخ سیاوش خان قوللر آقاسی شرحی نوشته تاکید کرد به فوریت با سپاه خراسان عازم قندهار شود و علیمردان خان را بخواه و ناخواه روانه اصفهان کند.

جاسوسان ومامورین علیمردان خان خبر این مذاکرات و تصمیم شاه صفی را بفوریت برای او فرستادند و پیش از انکه سیاوش خان به طرف قندهار حرکت کند، علیمردان خان باشاه جهان تماس گرفت و اعلام داشت بشرطی که جان و مال او را تحت حمایت خود قراردهد حاضر است کلید قندهار را تسلیم کند. شاه جهان نیز بلافاصله سعید خان جغتای ، یکی از سرکردگان برجسته سپاه هند راباسپاهی گران برای تحویل گرفتن قلعه قندهار و حفاظت آن روانه ساخت.

صفدرخان که به تازگی از اصفهان بازگشته و تحت تاثیر محبت های شاه صفی مصمم بود در جهت بسط روابط دوستانه مابین دربار شاه صفی و دربار شاه جهان اقدام کند ، کوشش زیادی بکار برد تا شاید شاه جهان را از قبول پیشنهاد علیمردان خان منصرف سازد . اما استدلال او که میگفت اگر پادشاه هند به حاکم قندهار جواب رد بدهد، پادشاه قزلباش این اقدام بزرك منشانه را تلافی خواهد کرد در دستگاه سلطنت هند مسموع نیفتاد . بلکه این پادرمیانی به مغضوب شدن و گوشه گرفتن وی منتهی گشت .چه، ملاطفت های بیش از حد شاه صفی وهدایای گرانبهائی که در حق صفدر خان مقرر داشته بود ، بوسیله همراهان سفیر در افواه افتاده و حسادت شدید درباریان شاه جهان رانسبت به وی برانگیخته بود و مخالفت صفدرخان بافبول پناهندگی علیمردان خان فرصت مناسبی فراهم میساخت که او رابه رشوه خواری و بندوبست پنهانی با دربار قزلباش متهم کنند.

نیازمندیهای شما

آگهی تلفنی
درصفحه نیازمندیها
با تلفن
۳۱۱۲۳۱

اثاثیه

خرید
بازرگانی کیهان
تلفن ۸۲۳۷۷۶
خریدار نقدی همه رقم فرش کهنه و نو جهت صادرات روزولت میدان ۲۵ شهریور

فرش طوسی ۷۵۹۰۲۹
فرشهای کهنه و نوسنگین قیمت شما را جهت صادرات از سایرین بهتر خریداری مینماید.

فروشگاه فرش مشرق
۴۹۳۲۷
خریدار قالی و قالیچه نو وکهنه و لوازم منزل، یخچال نفتی و ویترینی واشیاء قدیمی

فروشگاه آستارا ۶۶۶۴۰۲۱
خریدار یخچال برقی و نفتی تلویزیون اجاق گاز وکلیه لوازم منزل بقیمت عادلانه شاه ٤راه پیروز

فروشگاه فرش شایان
تلفن ۶۶۳۳۸۱ بهترین خریدار هر نوع فرش قالیچه کهنه نو یخچال تلویزیون سایر لوازم منزل

نمایشگاه فرش گلشن ۶۲۱۴۲۱
همه نوع فرشهای کهنه خریداریم وهمه رقم فرش نو موجود می باشد فرشهای کهنه با نو معاوضه میشود خیابان پهلوی بالای ایستگاه بیمه جنب بانك ملی یوسف آباد.

فروشگاه فرش فروردین
خریدار فرش کهنه و نو
تلفن ۶۶۱۶۵۵ و ۴۳۰۸۵

فروشگاه آرمان تلفن ۶۶۹۶۲۳
خریدار یخچال برقی ونفتی و تلویزیون قالی و قالیچه.

فروشگاه ایران فرش
تلفن ۷۷۴۹۷۲
کلیه لوازم شما بهر مبلغ باشد بیشتر از سایرین نقد خریداریم.

فروشگاه آسیا ۶۶۲۸۳۲
خریدار یخچال تلویزیون فرش وسایر لوازم منزل بقیمت عادلانه خیابان شاه

فروشگاه خالقی
تلفن ۳۵۲۰۹۰
فرش کهنه و نو و یخچال تلویزیون لوازم منزل شما را خریداریم.

فروشگاه سعید سرچشمه
خریداثاث خانگی و فرشهای سنگین قیمت ۳۱۸۶۶۷ و ۲۳۳۷۶

فروشگاه فرش تهران کالا
خریدار انواع قالیهای نو و کهنه و لوازم منزل
۶۶۹۲۲۶

فروشگاه بختیاری تلفن ۷۵۹۳۲۹
بهترین خریدار کلیه لوازم منزل

فرش کوروش ۷۷۴۲۸۷

خریدار فوری یخچال های نفتی تلفن ۴۹۳۹۳

فرش یزد تلفن ۳۱۷۲۸۷

فرش خواجه نصیر
۷۲۶۹۰
بهترین خریدار و معاوضه فرش کهنه ونو جهت صادرات

فروش دست اول
پرده کرکره آمریکائی مترمربعی ۴۲ تومان و تعمیر آن کاغذ دیواری از متری ۱۲ ریال ببالا تلفن ۷۶۵۸۴۸

پرده کرکره آمریکائی با ۲۰ در صد تخفیف و تعمیر پرده کرکره
تلفن ۷۶۵۴۷۵
۱ـ۶ آ ـ ۱۰۰۲

ضبط آهنك استریو
نوار. کار تریج. کاست. انتهای خیابان شاه بعداز اسکندری سرویس رادیو تلویزیون پارس تلفن ۹۵۱۲۹۶
۱ـ۸ آ ـ ۱۰۱۰۶

کولر با نصب
بطور نقد و اقساط
باشرایط سهل
در منزل شما نصب میشود
۲۴ اسفند ـ اول آیزنهاور
بازار ایران طبقه سوم
سازمان روکا تلفن ۴۵۷۷۱

فروش دست دوم
حراج
مقداری لباسهای دست اول ودوم خارجی وایرانی دربوتیك گلك بمعرض حراج گذارده شد داودیه خیابان ظفر نبش خیابان نفت تلفن: ۷۷۳۳۸۳
۱ـ۳ آ ـ ۱۰۲۹

مزون شهرام
تا ۲۷ اسفند باز است
حراج لباسهای خارجی دست دوم ادامه دارد خیابان آریامهر نرسیده بسازمان آب کاشی ۲۵۰
آ ـ ۱۰۰۷۶

بعلت مسافرت لباس های نو و دست دوم ایرانی وخارجی بفروش میرسد. خیابان آپادانا شماره ۱۴۴ طبقه سوم آپارتمان سوم از ساعت ٤ونیم به بعد.
آ ـ ۳۶۸۱۵

کرایه هرنوع ماشین تحریر
بنگاه فنی ناصر تلفن ۷۵۶۲۰۵
دروازه دولت مقابل سعدی
۱ـ۱۳ آ ـ ۹۴۲۰

مبل ودکوراسیون

پرده دوزی ارجمند ۳۱۷۳۷۰

۶۳۱۷۲۲
تلفن فوق برای انجام هرگونه دکوراسیون و تغییرات ساختمانی مدرن با حداقل قیمت درخدمت شماست.

پیراهن مبل: ۳۱۹۵۰۵
تعویض پارچه مبل: ۳۱۹۵۰۵
پرده دوزی شهرزاد ۳۱۹۵۰۵
آ ـ ۹۷۵۶

نمایشگاه مبلمان ودکوراسیون اکبر صبوری
۳۱۵۴۴۵
استحکام فوق ـ العاده، تنوع در کار وسابقه زیاد با طرحهای جدید زیبائی بی حد، وابتکار متخصصات استثنائی است که که در سرویس ـ های پذیرائی نمایشگاه مبلمان اکبر صبوری واقع در سه راه ژاله روبروی تلویزیون آموزشی مشاهده خواهید کرد

نمایشگاه مبل ابتکار ۹۵۳۷۳۶
همه نوع مبلمان مدرن نقد و اقساط به فروش میرسد ازاین نمایشگاه دیدن فرمائید سلسبیل مقابل سینما خرم

مبل جاویدان
ازنمایشگاه مبل جاویدان دیدن فرمائید. شاه چهارراه اسکندری تلفن ۹۶۱۸۲۲

شستشوی مبل وفرش

شستشوی مبل و فرش
کلین سرویس مبتکر پیشرو نظافت مبل و فرش با دستگاه منحصربفرد تلفن ۹۵۲۵۴۶

دوراکلین سرویس امریکا
خشکشوئی مبل و فرش درمحل وابسته بتاول ماستر ایران تلفن ۷۵۸۳۹۵ـ۷۵۸۳۹۶ و ۷۵۳۶۸۳

شستشوی مبل و فرش ادیب
مبل و فرش تشکهای ماشین درجای خود تمیز می نماید ـ ۹۵۲۴۵۴

نوین سرویس خشکشوئی مبل ـ موکت وفرش با دستگاههای برقی ۲۷۲۹۰

کارخانه قالیشوئی ادیب
مجهزبه کلیه وسایل ۹۵۸۹۵۰

آناهیتا سرویس بزرگترین خشکشوئی مبلمان فرش با دستگاه اتوماتیك ـ ۷۹۵۳۰۷

کارخانه قالیشوئی اطلس
با سابقه و مجهز تلفن ۹۶۰۲۹۸

قالیشوئی برف
تلفن ۳۱۰۳۷۵

قالیشوئی داوید
تلفن ۳۱۲۵۴۲

کارخانه قالیشوئی
خوشبختی بانضمام سرویس کامل مبل شوئی ۹۵۶۵۶۵

گاز

ارساگاز
«پخش گاز»
۴۴۸۰۲ ـ ۴۶۷۶۶
۴۳۵۵۵
سرویس
۶۶۲۴۷۱

پخش گاز
شرکت بوتاگاز از ۷ ونیم صبح تا ۸ شب تلفن های ۳۹۲۳۸۹ و ۳۹۳۲۲۳

پرسی گاز
گاز و سرویس
غرب خیابان پهلوی
۹۶۳۰۲۱ الی ۹۶۳۰۲۵
از ۷ صبح تا ۷ شب
شرق خیابان پهلوی
۸۲۲۰۲۵ الی ۸۲۲۰۲۱
۴۷۹۹۰ـ۸۲۷۲۴۷
از ۷ صبح تا ۱۰ شب
تلفن مخصوص تعمیرات ۶۵۲۴۰

تهران گاز
مرکز پخش از ۷ صبح الی ۹ شب برای سفارشات شما آماده میباشد تلفن ۸۲۱۰۲۵ و ۸۲۱۰۲۶ و ۸۲۱۰۲۷ و ۸۲۴۸۸۸

ایران گاز
پخش گاز
۸۲۷۱۳۱
تعمیرات
۸۲۳۰۵۱ـ۵۲
همه روزه ازساعت ۷ صبح الی ۱۱ شب
نمایشگاه مرکزی خیابان شاهرضا شماره ۳۳۰

یخچال
تعمیرگاه یخچال فریجیدر ـ ۷۲۳۳۶

تعمیرگاه سیدحسین ۸۸۲۴۳۸
تعمیر هرنوع یخچال، کولر، آبسردکن، رختشوئی، آبگرمکن
آ ـ ۹۹۴۶

بخاری
سرویس بخاری ۱۵۰ ریال یك سرویس ۶۰۰ ریال تلفن ۷۸۰۱۲۵

نصب آنتن تلویزیون
اهم الکترونیك سرویس
نصب آنتن های امپریال
سرویسهای سیار این شرکت همه روزه در تمام نقاط تهران بویژه شمیرانات آماده نصب آنتن و تنظیم کانال آموزشی میباشد تلفن ۶۲۴۸۱۷

موسسه دیاموند
نصب آنتن تمام کانال ایرانی ۵۰۰ ریال خارجی از ۷۰۰ ریال ببالا تلفن ۳۵۱۱۲۰

تعمیرات

تلویزیون
تعمیرگاه تلویزیون الکترون تلفن ۷۶۳۶۸۲
تعمیر تلویزیونهای R.C.A شاوب لورنس. فیلیپس. تلفونکن وسایر مارکها با سرویس مجهز سیار درشهر و شمیرانات

تلویزیون سرویس
R.T.I R.C.A
آماده تعمیر تلویزیون شاوب لورنس دمونت جنرال الکتریك فیلیپس و کلیه تلویزیونهای اروپائی و آمریکائی ۷۶۵۰۲۷ و ۷۶۱۷۸۴

شرکت تلویزیون R.C.A
تعمیر تلویزیون باتضمین تلفن ۳۱۳۲۷۸ و ۳۱۳۲۶۲

شرکت مهندسین تلویزیون ایران
تعمیر تلویزیونها و تقویت لامپ تصویر ۶۶۱۲۳۴

تلویزیون فوری در منزل تعمیر میشود ۹۶۰۵۴۶

تلویزیون پارس
تعمیرگاه مجهز تلویزیونهای شاوب لورنس. بلر. گروندیك. فیلیپس. تلفن کن. آر. تی. ای. ونصب رادیوگرام و پخش صوت اتومبیل انتهای خیابان شاه تلفن ۹۵۱۲۹۶
۱ـ۸ آ ـ ۱۰۱۰۴

تعمیرگاه مرکزی
شاوب لورنس
خیابان ایزنهاور ایستگاه سینالکو پلاك ۵۵۸
تلفنهای ۲۰ـ۹۶۳۰۱۶

SCHAUB-LORENZ

تعمیرگاه مجاز شماره ۲
شاوب لورنس
خیابان سیمتری نارمك بالاتر از میدان هفت حوض جنب بانك اصناف تلن ۷۹۵۵۶۵

SCHAUB-LORENZ

تعمیرگاه مجاز شماره ۳
شاوب لورنس
میدان ۲۵ شهریور اول خیابان آذری پلاك ۸ تلفن های ۸۲۳۵۶۰ و ۴۴۹۹۰

SCHAUB-LORENZ

تعمیرگاه مجاز شماره ۵
شاوب لورنس
خیابان اریامهر جنب بانك ملی پلاکهای ۲۳۴ ـ ۲۳۲
تلفن ۶۲۲۷۲۰

SCHAUB-LORENZ

تعمیرگاه مجاز شماره ۶
شاوب لورنس
جاده قدیم شمیران دوراهی قلهك
تلفن ۸۶۶۷۸۶

SCHAUB-LORENZ

تعمیرگاه مجاز شماره ۷
شاوب لورنس
خیابان شمیران قدیم نبش چهارراه قصر.
تلفن ۷۶۰۵۳۶

SCHAUB-LORENZ

تعمیرگاه مجاز شماره ۸
شاوب لورنس
خیابان نادری کوی گوهرشاد پلاك ۱۵ تلفن ۳۱۱۹۹۱

SCHAUB-LORENZ

تعمیرگاه مجاز شماره ۹
شاوب لورنس
خیابان شهناز شماره ۴۶۸
تلفن ۷۵۶۵۰۴

SCHAUB-LORENZ

تعمیرگاه مجاز شماره ۱۰
شاوب لورنس
خیابان فردوسی روبروی فروشگاه فردوسی اول کوچه سیرك تکنیکال سرویس.
تلفن ۳۱۴۲۶۷

SCHAUB-LORENZ

فروشگاههای اتومبیل

ژیان ۵۰
نقد و اقساط
حاضر برای تحویل
نمایشگاه اتومبیل امیر
میدان محمد رضاشاه
تلفنهای: ۹۵۰۰۹۰ ـ ۹۵۹۶۶۶

نمایشگاه و فروشگاه اتومبیل توکل
خرید و فروش اتومبیل نقد واقساط. خیابان سلسبیل شمالی چهارراه ساسان تلفن ۹۶۳۴۳۲
۱ـ۱۰ آ ـ ۱۰۰۸

اتومبیل مقدم
همه نوع اتومبیل جیپ لندورمیثاقی تلفن ۵۲۲۱٤

ژیان مدل ۵۰ وانت فولکس واگن مدل ۶۸
الی ۷۱ حاضر برای تحویل
نمایشگاه کنگرلو
چهارراه سرچشمه فروشگاه کنگرلو تلفن ۳۹۱۰۱۱ یا ۳۰۵۱۲۴
۱ـ۳ آ ـ ۱۰۱۲

فروش اتومبیل

هوندا
مدل ۶۹
۳۶۰ بسیار تمیز رنك شیری و سقف مشکی به مبلغ ۱۵ هزار تومان به فروش میرسد از صبح تا ۸ بعدازظهر تلفن ۸۲۴۴۱۳
آ ـ ۱۰۰۶۵

بنز
مدل ۶۲
بنز ۱۹۰ رنك سربی تمیز بفروش میرسد باتفاق متخصص مراجعه فرمائید تلفن ۶۳۳۴۸۱
آ ـ ۱۰۰۹۳

دوج
مدل ۶۶
دوج دارت آلبالوئی بفروش میرسد تلفن ۸۹۰۹۸۴
آ ـ ۱۰۰۹۴

فروش پیکان
مدل ۴۷ـ۴۸
اتومبیل پیکان دولوکس باخیلی وسایل اضافی لوکس بفروش میرسد طالبین به تلفن ۷۶۱۷۲۵ مراجعه فرمایند.
آ ـ ۱۰۰۸۷

اپل رکورد
مدل ۶۷
دست اول و تمیز با رادیو بدون واسطه مقطوع ۳۰۰،۰۰۰ ریال تلفن بعداز ساعت ۳ ونیم ۸۶۱۳۳۶
آ ـ ۳۶۲۲۵

بنز
مدل ۶۹
بنز ۲۳۰ مدل ۶۹ بی واسطه بفروش میرسد. تلفن ۵۹۱۵۰۳ بعدازظهر ۵ تا ۸
۱ـ۲ آ ـ ۸۲۷۹۶

پیکان
مدل ۴۹
یکدستگاه پیکان مدل ۴۹ با ۹۵۰۰ تومان بدهی به کمپانی بعلت مسافرت بفروش میرسد به تلفن ۸۹۱۹۵۳ مراجعه شود.
آ ـ ۱۰۰۹۷

شرکت سهامی بی.اف. گودریچ ایران ۵ دستگاه اتومبیل با مشخصات ذیل ازطریق مزایده بفروش میرساند.
۱ـ شورلت ایمپالا مدل ۶۸ با رادیو کولر و بخاری.
۲ـ شورلت ایمپالا مدل ۶۷ بارادیو کولر وبخاری.
۳ ـ رامبلر امباسادور اتوماتیك مدل ۶۶ با رادیو کولر وبخاری.
٤ـ سیتروئن وانت مدل ۴۸
۵ـ مرسدس بنز مینی بوس ـ مدل ۱۹۶۸
شرایط شرکت در مزایده:
الف ـ شرکت کنندگان در مزایده باید مبلغ پنجهزار ریال سپرده بصندوق شرکت پرداخت و رسید رسمی شرکت را دریافت و یك نسخه آنرا ضمیمه پیشنهاد خود نمایند.
ب ـ به پیشنهادات فاقد سپرده ترتیب اثر داده نخواهد شد.
ج ـ حضور پیشنهاددهندگان در جلسه مزایده ضروری نخواهد بود.
از شرکت کنندگان در مزایده خواهشمند است پس از رویت اتومبیل های فوق که در محوطه پارکینك شرکت واقع در خیابان آیزنهاور جنب تعمیرگاه مرکزی سیتروئن میباشد پیشنهاد خود را به آدرس فوق یا بصندوق پستی شماره ۱۲ ارسال دارند.

مزایده فروش ماشین فیات و اپل
شرکت ساسر یکدستگاه فیات ۶۶ ویکدستگاه اپل کاپیتن ۶۵ مستعمل را از طریق مزایده بفروش میرساند. طالبین میتوانند هرروز ازساعت ۹ تا ۱۲ ماشینها را در انبار شرکت ساسر واقع در جاده تهران نو ایستگاه وحیدیه تلفن ۷۹۰۴۲۸ بازدید و برك شرایط شرکت در مزایده را دریافت دارند.
۱ـ۲ آ ـ ۱۰۴۹

فروش اتومبیل
سفارت پادشاهی عربستان سعودی در تهران دو دستگاه ماشین خود رابشرح زیر بفروش میرساند.
۱ـ کادیلاك مدل ٦٤
۲ـ مرسیدس مدل ۶۳
هرکسی که مایل باشد میتواند به کارمند مخصوص سفارت مراجعه و دو ماشین یا یکی از آنها راخریداری نماید ضمنا متذکر میشود هرگونه مالیات مختلف دولتی بعهده خریدار است. و سفارت هیچگونه مسولیتی رادراینمورد بعهده نمیگیرد وهمچنین پس از مشاهده و دیدن ماشینهای نامبرده معامله خرید وفروش واقع میشود و بعد از آن سفارت مسئول هیچگونه تعمیر و خرابی آن نمیباشد.
۱ـ۳ آ ـ ۸۳۱۴۲

برای اتومبیل شما

فروشگاه پخش یدك
کلیه لوازم اصلی ژیان رابا نازلترین قیمت در دسترس شما قرار میدهد خیابان ملت پاساژ بازرگانان پلاك ۶
تلفن ۳۱۴۳۱۱
۱ـ۶ آ ـ ۹۷۵۷

فروشگاه صادقی
کلیه لوازم یدکی اصلی فولکس واگن
خیابان ژاله چهارراه آب ـ سردار تلفن ۳۰۳۷۹۱
جمعه ها تا ظهر باز است.

تعمیرگاه صدف
(شایگان)
تلفن: ۹۵۲۸۰۰ سه راه سلسبیل مقابل پمپ بنزین

لاستیك جنرال
GENERAL
فروشگاه پیکان
طایر
محمدحسین مصطفائی
نماینده رسمی لاستیك جنرال فروشنده انواع لاستیك های باری سواری و کشاورزی لاستیك جنرال تهران ـ خیابان امیر کبیر نبش کوچه کتانه پلاك ۱۳۱ تلفن ۳۰۵۱۱۸

کرایه

اتولوکس
اتومبیلهای تشریفاتی باراننده برای داخل وخارج از تهران میدان فردوسی تلفن ۴۴۶۰۵ و ۶۱۱۲۷۰

اتومبیل کرایه اتودلیجان
اتومبیلهای شیك شبانه روزی آریاساعتی ۱۵۰ ریال پیکان ۱۲۰ ریال اول امیرآباد تلفن ۶۶۳۵۹۳
آ ـ ۱۰۰۸۸

تلفن جدید
۶۶۱۱۱۱
۴۱۱۱۱
کالج بار
بارکش شهر و حومه و بیمه اثاثیه منزل

ام ـ آ ـ اس
اتوبوس ومینی بوس دربست برای کارخانجات وموسسات ومسافرت های دستجمعی تلفن ۹۷۰۸۱۴

شماره جدید تلفن های:
تهران تاکسی سرویس
۸۲۶۰۲۲ـ۸۲۷۲۵۵
انتهای خیابان ویلا شماره ۲۱۴

اتوشاهپور
اتوبوس ومینی بوس
اجاره ای و دربست
تلفن: ۲۶۳۲۷ ـ ۵۰۲۵۳

جرثقیل پارس
تلفن ۷۸۶۶۲ و ۷۸۱۱۱۲
مجهز بانواع جرثقیل های تمام گردان برقی و هیدرولیك دکل بلند.

جرثقیل و تریلی بابك آیزنهاور تلفن ۹۵۹۵۸۸

جرثقیل و تریلی ملك
تلفن ۹۵۰۰۶۸ و ۹۵۴۰۰۰

املاك ومستغلات

فروش
فروشنده اراضی تهران پارس نارمك امینی تلفن ۷۹۰۰۹۰

آژانس شایسته ۳۰۵۳۴۹
مرکز عمده معاملات املاك در شهر تهران و حومه

خانه فروشی
فروشنده فوری املاك
در پایتخت ویا در هرجای دیگری که قصد فروش ملك خود را داشته باشید مشخصات وقیمت را وسیله پست یا باتلفن ۳۱۹۷۸۴ اطلاع فرمائید.
لاله زار به: بنگاه کوشان
۱ـ۱۰ آ ـ ۷۷۷۰۰

خانه ویلائی بمساحت ۱۰۰۰ متر باسرویس مدرن درخیابان تلویزیون فروش تلفن ۴۱۷۳۴
۱ـ۳ آ ـ ۱۰۵۲

خیابان روزولت میدان ۲۵ شهریور
یکباب خانه ۲ طبقه ششمالی ۱۷ اطاق مساحت ۳۳۰ متر آب و برق تلفن قیمت ۳۳۰ هزار تومان ۸۲۷۴۶۶

خانه و زمین فروشی
واقع در خیابان روزولت بالاتر ا زمیدان ۲۵ شهریور کوچه مشیری. یکباب خانه بمساحت ۳۶۰ متر که ۳۹۶ متر زیربنا دارد بادو قطعه زمین در شرق و غرب آن بعلت مسافرت یکجا یا جداگانه بفروش میرسد خواستاران بتلفن ـ ۸۸۱۶۳۶ مراجعه نمایند.
۱ـ۳ آ ـ ۳۶۷۹۱

تهران پارس بی واسطه
یکدستگاه خانه عالی و محکم با آب وبرق بعلت مسافرت فوری بفروش میرسد خیابان رشید خیابان ۱۶۸ شماره ۵۳
۱ـ٤ آ ـ ۱۰۰۹۰

یکباب خانه بمساحت ۲۰۰ متر ۳ طبقه مجزا در خیابان روزولت کوچه نیك (زیرثریا) بفروش میرسد تلفن ۶۶۱۳۴۳
آ ـ ۶۸۱۳ ۳

حوالی خیابان بهارشمالی
خانه یك طبقه ویلائی مساحت ۳۶۰ ۵ اطاق و گلخانه ۲۵۰ متر آب برق تلفن ۲۰۰ هزار تومان ۸۲۸۰۹۰
آ ـ ۱۰۱۰۵

خیابان جیحون شمالی
خانه ای بمساحت ۱۰۸ متر شمالی ۶ اطاق باتلفن کولر بمبلغ صدهزار تومان بفروش میرسد دفتر مقدم ۹۶۰۴۷۰
۱ـ۳ ۱۰۰۹۹

خانه های مدرن نوساز
درشمال شهر برای فروش موجود است تهران بورس ۷۴۱۴۵
۱ـ۱۰ آ ـ ۹۳۷۳

چند دستگاه ساختمان
ویلائی و مستغلاتی درشمال شهر برای فروش آماده است دفترقاسمیان تلفن ۶۲۹۱۹۲ و ۷۷۳۵۸۱

خانه ای بمساحت ۱۱۱ متردارای ۳ اطاق وآشپزخانه با آب و برق واقع در خیابان سامان نارمك بفروش میرسد ۷۹۳۶۳۸
آ ـ ۹۹۸٤

حدودخیابان تخت طاوس
تعداد محدودی آپارتمان لوکس مبله ۲ اطاقه با کلیه وسایل زندگی شامل تلفن آسانسور و تهویه مطبوع جهت فروش آماده است تلفن ۸۲۷۳۰۳

ویلا فروشی
چند دستگاه ویلا مدرن
شخصی ساز به فروش میرسد ۷۶۴۹۷۳

در تهران ویلا
ویلای یك طبقه ٤۰۰ متربا تلفن بدون واسطه ۲۵۰ هزار تومان خیابان ششم پلاك ۳۰ مراجعه شود.
آ ـ ۳۶۸۰۵

زمین فروشی
چندقطعه زمین به قطعات ۲۵۰۰ متر و ۲۰۰۰ متری مابین اتوبان وجاده ٤۵ متری کرج نرسیده به کلاك بفروش میرسد تلفن ۹۷۱۷۷۱
۱ـ۵ آ ـ ۱۰۴۳

زمین به قطعات ۳۵۰ تا ٤۰۰ متری در شمال شرقی هنرسرای عالی نارمك و غرب تهران پارس نقد واقساط یك ساله بفروش میرسد تلفن ۷۸۱۹٤۱ـ۷۸۶٤۷
۱ـ۱۲ آ ـ ۹۰٤۰

۱۲۰۰ متر زمین سه نبش در بهترین نقطه کنار دریای بندرپهلوی تلفن ۳۱۲۶۸۰

یک هدیه
یکمیلیون تومانی
بفرزندتان
عیدی
بدهید بادادن
یك قطعه زمین
ساختمان
باآب لوله کشی
دربهترین نقطه کرج
متری ۱۶ تومان
نقد و اقساط
واقعا هدیه ارزنده ای
تقدیم کرده اید
تلفن ۶۲۲٤۶۶ ـ ۶۲۶۷۶۶

فروش وسرقفلی
مغازه واگذاری
خیابان تخت طاوس دوباب مغازه و یك زیر زمین فقط بمنظور احداث کافه تریا، سوپر مارکت و یا دراك استور بدون واسطه واگذار میشود تلفن ۸۲۷۳۰۳

عالی برای بانکها، کتاب فروشیها، داروخانه ها وفروشگاه های بزرك چهارباب مغازه بزرك با سرویس کامل نبش خیابان پیراسته نزدیك دانشگاه ملی یکجا یا جداگانه واگذار می شود تلفن: ۶۳۰۱۹۷

اجاره داده میشود

آپارتمان اجاره
قابل توجه موسسات دولتی و شرکتهای شخصی سه طبقه آپارتمان نوساز ومدرن هرکدام دارای ۸ اتاق و باتمام تجهیزات (کولر شوفاژ تلفن) واقع در خیابان نادری خیابان همایون پلاك ٦٤ باجاره داده میشود خواستاران با تلفن ۳۱٤۹۸۹ـ۳۱۱۷۸٤ آقای محمدی تماس بگیرند.

یکباب آپارتمان طبقه اول در سمت جنوبی خیابان مشتمل برسالن ناهار خوری هال دو اطاق خواب و آشپزخانه مدرن و حمام و تلفن و سه اطاق سرویس در جنوب حیاط و راهرو مجزا اجاره داده میشود طالبین در خیابان ویلا کوچه خسرو شماره ۲۸ تلفن ۸۲۶۰۳۸ مراجعه فرمایند.
آ ـ ۳۶۱۵۵ ۱ـ۳

B.K.D بکد
دربازکن برقی
قیمت یکدستگاه کامل ۲۵۰ تومان
بدون پیش قسط به اقساط ماهیانه ۵۰ تومان بپردازید
بوسیله تلفن سفارش دهید دستگاه درمدت ۳ ساعت نصب وتحویل میشود
شرکت بکد الکتریك تلفنهای: ۷۷۲۰۰۸ـ۶۲۷۸۸۲
فروش درتمام الکتریکی ها وفروشگاههای لوازم برقی برای اخذ نمایندگی فروش باتلفن شرکت تماس بگیرید

YUMBO
ماکارونی یومبو
تلفن ۷۹۱۸۶۸
BEST MACARONI and SPAGHETTI

مزرعه خادم آباد قدس

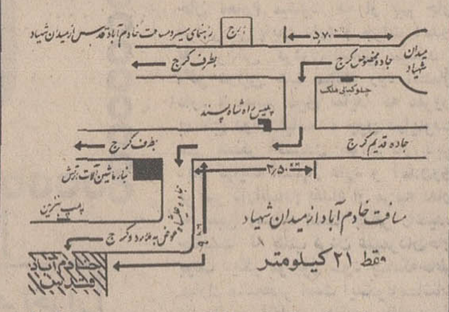

چرا از یك ملیون متر باغات سرسبز خرم بابولوار های درختکاری شده برای آسایش و استراحت خوداستفاده نکنید باتوجه باینکه زودتر ازشمیرانات بباغ خود میرسید.
خادم آباد دارای آب وبرق و خیابانهای درختکاری شده که در دست اسفالت میباشد قطعات ۱۷۵۰ متری تا ۲۰۰۰ متری برای توضیح بدفتر اطلاعات مرکزی اول فرح شمالی تلفن ۷۶۰۰۷۲ مراجعه فرمائید

فیات ۸۵۰ کوپه
فیات ۸۵۰ اسپایدر
فیات ۱۲٤ سالن
مدلهای ۱۹۷۱ واردشد بشرکت سهامی عباد خیابان ملت تلفنهای ۳۰٤۱۸۱ و ۳۰٤٤۷۲ مراجعه فرمائید.

شماره جدید تلفن **طاها**
۸۲۲۳۹۹

درنمایشگاه بزرك مبل ایتال استیل امسال حراج نیست
بلکه تاراج است
از امروز الی عید نوروز همه روز حتی روز های تعطیل از صبح تا شب یکسره انواع مبل های مدرن و سرویس های مجلل اطاق خواب و میزوصندلی نهارخوری وسایر مبلمان دیگر منزل مدل های سال ۷۱ که در استحکام وزیبائی بی نظیر است بارزانترین قیمت و سهل ترین شرایط
حراج میگردد
بکلیه خانواده هائی که از این حراج بزرك دیدن نمایند چه خرید کنند و چه خریدنکنند یك کادوی بسیار زیبا و به کسانی که خرید نمایند یك گلدان کریستال هدیه می گردد.
شاهرضا مقابل دانشگاه مبل ایتال استیل
تلفن ۶۶۳۶۳۶

بوتیك لیدی
استثناء فردا جمعه تا ظهر باز است خیابان شاه بین چهارراه شاه و آشیخ هادی شماره ٤۸
تلفنهای: ۶۶۲۲۶۲ ـ ٤۹۸٤۸

فقط مبل طوس با ۲۴ سالن مبله شده زیباترین مبلمان مدل ۷۱ را نقد و به اقساط طویل المدت تقدیم میکند شاه چهارراه گلشن تلفن: ۴۸۱۸۸

نیازمندیهای شما

ساختمان اجاره

ساختمان اجاری

سی‌متری نظامی جنب روزولت جنوب میدان‌نفت‌دارای صداطاق وزیرزمین ۵۵۰ متری تهویه فن کوئل‌شوفاژ آسانسور ۶نفره بمحل ساختمان وباتلفن ۶۱۲۴۴۹ بین ساعات ۱۰ تا ۱۲ و ۴ تا۶ مراجعه فرمائید . ۱ـ۶ آ ـ ۹۹۹۹

قابل توجه پزشکان محترم

ساختمان جدیدالبنا شامل ۱۷ آپارتمان ۲ـ۳ـ۴ اتاقه با آسانسور . کولر شوفاژ و سرویس عالی در بهترین نقطه تهران (نبش خیابان پهلوی و کوی گودرز کاشی ۵۰ بیتر سه‌راه شاه‌وچهارراه‌امیراکرم) تا آخر اسفند ماه با تخفیف قابل ملاحظه از اجاره تعیین شده جهت تاسیس مطب در اختیار پزشکان محترم گذارده خواهد شد . جهت دیدن آپارتمانها همه روزه ازساعت۸ صبح تا ۸ شب به سرایدار مراجعه نمایند . ۱ـ۱۵ آ ـ ۳۴۴۴۱

اجاره

۶۰۰ متر زیربنا در دو طبقه طبقه هم‌کف وزیر زمین‌هم‌کف دارای سه اتاق کوچک‌چهاراتاق خیلی بزرگ قابل تقسیم دو دستگاه سرویس، دوزیرزمین بسیار بزرگ مناسب برای مطب مشترک چند پزشک ، یادفتر مهندسین‌ونقشه کشی ، حرارت مرکزی . بعدازظهرها تلفن ۶۶۶۸۴۴ ۱ـ۷ آ ـ ۳۶۱۶۷۰

قابل توجه ادارات دولتی و شرکت های خصوصی

چند دستگاه ساختمانهای مدرن در شمال‌شهر آماده برای اجاره و فروش‌می باشدسازمان اجاره موسسه پایه تلفن ـ ۶۴۹۱۹۳ قاسمیان از ساعت ۱۰ الی ۱۲ و ۳ تا ۷بعدازظهر ۱ـ۶ آ ـ ۱۰۰۳

برای اجاره

یکدستگاه ساختمان تمام مبله مدرن با سرویس کامل در شمیران تلفن ۸۸۰۵۳۰ آ ـ ۳۶۸۰۳

باغ اجاره

قابل توجه باشگاه ها وآقایان محترم

برای مدت ۷ ماه ازتاریخ اردیبهشت تا آخر مهرماه هزارو سیصد و پنجاه باغ بسیار قشنگ چهار هزار متر بهترین هوا میوه‌های مرغوب،ساختمانی دوطبقه، سالن‌های بزرگ ، استخر ، جاده قیاوران اجاره داده میشود اجاره مدت ۵۰ هزار تومان تعیین شده لطفا بتلفن ۸۸۱۲۷۲ قره‌گزلو مراجعه فرمائید . آ ـ ۱۰۰۸۲

خریداری میشود

اراضی ۱۶۴متری و کوهک واراضی حسن آباد واراضی کن وسازمان برنامه وجنت آباد خریداریم تلفن ۹۷۱۷۷۱ ۱ـ۵ آ ـ ۱۰۴۴

خریدار زمین تهران‌پارس‌ ۷۹۶۰۳۷

اراضی دره‌قشلاق و کوی مکانیک و سعادت آباد‌خریداریم ۶۲۳۴۰۶

ولنجک

علی‌آباد محمودیه خریداریم ـ ۸۹۰۱۵۰ لطفی

زمینهای‌جنت آباد باغ‌فیض‌پونک حسین آباد حسن آباد حاجی آباد کن کوهک خریداریم ۹۷۰۸۱۸ آ ـ ۸۱۵۶

کوهک کوهک کوهک

خریداریم گلکار یزدی ۹۵۶۶۰۶

اراضی عباس آباد نقدا فوری خریداریم دفتر اندیشه ۷۶۱۷۴۷

اراضی باغ فیض حسن آباد جنت آباد و هاشمی‌وردآورد یافت آباد خریداریم تلفن‌جدید حسین کلهر ۹۶۳۴۳۲ ۱ـ۱۰ آ ـ ۹۲۶۹

زمین کیشا خریداریم

مشاور املاک ـ کیشا ـ هجری سی‌متری کیشا جنب گرمابه‌لیلی

خریدار زمین تهران‌پارس‌ ۷۸۱۹۳۶

زمینهای زعفرانیه دره قشلاق میکانیر وسعادت آباد و جزء را خریداریم بازرگانی جلالی‌خیابان پهلوی تلفنهای ۶۲۶۴۱۱ ، ۶۲۴۱۹۳

دفتر پارس اراضی داخل طرح عباس‌آباد را خریدار است تلفن : ۷۶۱۰۵۸

اراضی عباس‌آباد راخریداریم بازرگانی ملک تلفن۷۵۶۶۵۱ ۱ـ۲۶ آ ـ ۹۴۱۸

زمینهای تجارتی‌را در هر نقطه تهران و حومه خریدار و فروشنده‌ایم تلفن ـ ۴۲۳۶

خریدار زمین تهران پارس ۷۹۳۰۲۰

اراضی باغ قصر جنت‌آباد حسن‌آباد به قیمت عالی‌خریداریم ۹۷۳۰۸۰

زمینهای‌افسریه‌خریداریم ۷۹۱۳۵۹

اراضی ملارد سرحدآباد کردان جاده کرج جاده‌فرویز وردآورد چینکر خریداریم ـ ۴۰۸۲۹

اراضی طرشت لنمال کوهک ویسنک کن ام.ام سی‌یومک جنت‌آباد هاشم خریداریم . ۴۰۸۲۹ ۱ـ۲۶ آ ـ ۹۴۷۹

اراضی کوهک جنت آباد هاشم‌ام ـ ام ـ سی‌خریداریم تلفن ۹۷۰۹۴۵ آ ـ ۹۷۹۸

خرید عباس‌آباد کوهک جنت آباد سرحد آباد ملارد کرج ۶۶۶۲۰۳

خریدار زمین افسریه ۷۹۳۳۴۶

زمینهای ملارد سرحد آباد کوهک جنت‌آباد ـ ام .ام.سی و.ام.آر.اس طرشت خریداریم تلفن ۴۴۱۴۱

پانسیون

سرقفلی پانسیون خریداریم تلفن ۶۶۱۹۶۹ و۶۶۷۷۸۳

بنگاههای معاملات املاک

دفتر جلالی بورس‌اراضی جنت‌آباد و سازمان‌برنامه جاده‌کن جنب‌کوی‌شاهین

املاک نیک ۶۲۱۶۰۶ مرکزخرید وفروش اراضی‌ونک یوسف‌آباد ، کوی مکانیر ۱ـ۱۵ آ ـ ۱۰۰۰۰

بازرگانی درخشان

خانه‌های‌نقد و اقساط کوچک وبزرگ ویلائی تلفن ۷۹۳۳۰۶ ۱ـ۱۵ آ ـ ۹۹۴۴

خرید و فروش اراضی ولنجک زعفرانیه پهلوی‌اسدآباد۸۵۴۸۵

بورس املاک شمیران دفتر براتی باغ فردوس ۸۵۲۵۷۵

مشاور املاک کیشا خالقی ۶۳۳۹۳۱

خرید و فروش واجاره مستغلات شمال‌شهر ۸۲۷۴۶۶

اطلاعیه دفتر اندیشه

آخرین قسمت از ۸۰ دستگاه ساختمانهای ویلائی ومستغلاتی از ۹۰ هزار تومان ببالا آماده فروش نقد و نسیه ۷۶۱۷۴۷ ۱ـ۴ آ ـ ۱۰۱۰۷

نیازمندیهای اجاره

موسسه امورخارجیان اجاره به‌خارجیان تلفن ۷۱۷۸۲

سازمان نیازمندیهای خارجیان

خانه‌شمارا اجاره میدهد ۶۶۳۹۳۹

به‌خارجیان مستقلات شمارا اجاره میدهیم تلفن ۸۲۹۷۱۳و ۸۲۳۹۶۴ ۱ـ۴ آ ـ ۹۸۹۲

ویلای‌اجاره بخارجیان ۷۷۳۰۰۳ آ ـ۹ ۹۴۶۹ ۱ـ۲۳

مورد نیاز برای اجاره

خانه‌بمساحت شش تاده‌هزار متر مربع دارای باغ ماشین‌رو و گاراژ استخر و حداقل‌شش اطاق خواب سالن نهار خوری حمام آشپزخانه آبدارخانه‌اطاق مستخدمین با وسایل کامل مدرن شوفاژ و تهویه آب‌برق تلفن واقع در شمیران مورد نیاز است .

از دارندگان‌خواهشمنداست پیشنهادات خودشانرا با ذکر مشخصات‌کامل و مساحت‌زمین وزیربنا ونشانی محل و میزان مال‌الاجاره ماهیانه منتها تا ۲۵ اسفند ماه سال جاری به‌صندوق پستی شماره ۲۱۶۵ ارسال فرمایند . ۱ـ۳ آ ـ ۸۲۵۱۲

برای ساختمان شما

کاشی

سرامیک تهران نقش

سازنده مرغوبترین سرامیک با فرم و رنگهای‌مختلف خیابان حضرت عبدالعظیم خیابان فرح آباد سرای حاج حسعلی تلفن: ۲۷۱۶۴

کاغذ دیواری بافساط کاغذ دیواری و نقاشی ساختمان بافساط تلفن ـ ۷۸۱۹۷۷

کارگاه فنی ظریف

قلمهای مقابل‌فروشگاه‌سعدی قبول درب و پنجره و اسکلت ساختمانی تلفن ۸۶۲۴۱۴ و ۸۶۱۶۰۴ آ ـ ۹۹۸۶

تهران‌خاک

خاک رس بی‌آلوئک جهت ساختمان و کاشی وسوفال‌یزی وغیره را به نازلترین قیمت‌در اختیار طالبین میگذارد برای اطلاع بتلفن ۹۵۷۶۸۴ مهدی کلهر تماس بگیرید ۱ـ۴ آ ـ ۹۹۹۷

MISCHLER

میشلر

سرما گرما ونور از کرکره چوبی میشلر عبور نمیکند، پرده چوبی میشلر در عین زیبائی درمقابل سرقت مقاوم بوده و بصورت حفاظ قفل خواهد شد .

BW

پارکت

فرش‌چوبی ایران‌بساختمان شما جلوه‌خاصی‌می‌بخشد. روی‌پارکت BW آتش‌سیگار جوهر . اسید و سایر مواد شیمیائی اثرندارد . نمایشگاه‌پارکت BW وپرده کرکره میشلر خیابان شاه‌رضا کوچه فتوحی تلفن های : ۶۶۹۳۹۰ ـ ۶۶۰۳۰۷ ۶۶۹۵۹۶

بنگاههای معاملات املاک

بورس هواکش کیهان

سازنده وپخش‌کننده‌هواکشهای صنعتی و نماینده هواکشهای ناسیونال جاده قدیم شمیران نرسیده به سه‌راه تخت جمشید تلفن ۷۰۸۰۴

حراج ـ حراج

پارتی جدید کاغذدیواری هانزا صددرصد قابل شستشو متر مربع۱۰ الی ۲۰ریال‌تلفن ۷۷۲۹۱۳ ۱ـ۱۰ آ ـ ۸۸۰۴

دفتر فنی دزپارت

پیمانکاری ساختمان و تعمیرات و تبدیل ساختمان قدیمی بمدرن ۷۵۵۰۱۵ ۱ـ۸ آ ـ ۱۰۰۸۶

لوله بازکنی

لوله بازکنی فاضل آب
سروپیس منظم مسعود
بلوار تلفن ۶۶۴۴۸۵

لوله بازکنی فاضل آب
مطمئن‌وفوری‌مناسب
تلفن‌جدید ۸۲۷۴۰۸
تلفن قدیم ۷۵۶۴۰۸

تخلیه چاه فاضل آب
باسیستم موتوری
۵۲۵۵۰

لوله بازکنی فاضل آب
بادستگاه تراکم هوا
تلفن جدید سازمان رفاه
۸۲۲۲۸۶

لوله بازکن فاضل اب
تلفن ۸۶۶۶۴۲

لوله بازکنی مولن روژ
شیمیرانات ۸۴۰۶۰
شهناز شیمیران۷۳۷۶۶
مرکز غرب ۹۷۴۳۷۹

رفع گرفتگی هرنوع لوله‌ساختمانی
باد ستگاه تراکم هوا ـ تلفن ۷۸۷۲۷

لوله بازکنی فاضل آب
جنرال
۷۹۶۱۵۱
مطمئن فوری ارزان
بادستگاه مجهز بدون خرابی

لوله بازکنی فاضل آب
مقدم: ۶۶۵۳۷۴

معاملات پول

پول‌موجود

پول با سود بانکی‌موجود تلفن ۸۲۲۶۵۹

پول۵ر۱ شاهی۶۲۴۸۷۳

خانه ـ پول فرحشمالی مرکز معاملات پول تهران . ۷۷۱۳۸۸

پول ۱۵٪ نیازمندیم ۴۸۴۶۳

پول باسود بانکی۴۸۴۶۳

ازیک میلیون ریال به‌بالا موجود پاکپور ۶۶۴۶۱۸

وام در مقابل تلفن ۳۰۳۲۳۶

وام فوری‌در مقابل تلفن ماشین و منزل با بهره مناسب تلفن ۸۲۷۹۷۴

وام فوری درمقابل تلفن
۶۶۶۶۶۲

پول‌باسود. عادله ۴۴۳۴۱

پول‌نیازمندیم ۸۲۶۲۳۰

پول تومانی دوشاهی همیشه موجود۸۲۸۰۹۰

قبوض

خریدار فیوض اصلاحات ۶۶۴۶۱۸

استخدام

یك شرکت مهم بازرگانی برای تکمیل کادر فروش خود بچندنفر ویزیتور با تجربه و تحصیل کرده نیازمند است داوطلبان بخیابان شاه شرقی بلاك ۴۳ (نزدیك چهارراه شیخ‌هادی) طبقه سوم مراجعه نمایند . ۱ـ۶ آ ـ ۸۱۹۲۰

ماشین‌نویسی فارسی و لاتین را با آخرین متد در کوتاهترین مدت در کلاسهای مجهز آکادمی زبانهای دنیا فرا گیرند و در موسسات استخدام شوید. به‌دانشجویانی که تا ۲۰ اسفند ماه ثبت نام نمایند یك ترم ۳ماهه‌انگلیسی رایگان تدریس میشود . دروازه دولت اول روزولت ساختمان جم طبقه چهارم تلفن ۸۲۸۲۱۳

بتعدادی کارگرجوشکار و درب و پنجره ساز نیازمندیم تلفن ۷۹۳۶۱۷

استاد کارفلزکار مورداحتیاج‌است جاده‌کرج‌ایستگاه ایران ناسیونال کارخانه‌دژپاد

بیکنفر تراشکار و یکنفر جوشکار و یك حسابدار نیازمندیم. تلفن ۷۹۰۴۰۸ ۱ـ۲ آ ـ ۸۲۷۲۸

تعداد ۲۰نفر استاد کاردرجه یك برق استخدام میشوندبعداز ظهرها تلفن ۶۲۲۱۱۹ ۱ـ۲ آ ـ ۱۰۵۱

شرکت صنعتی دارخانه های صنعتی آزمایش‌استخدام‌میکند. ۱ـ مهندس الکترونیك با داشتن معافیت از خدمت‌نظام وظیفه وحداقل چهارسال‌سابقه کار . ۲ـ مهندس برق باداشتن معافیت از خدمت نظام‌وظیفه و حداقل چهار سال سابقه کار ۳ـ مهندس فارغ‌التحصیل دوره مهندسی تولید باداشتن معافیت از خدمت نظام‌وظیفه و حداقل چهارسال سابقه کار ۴ـ تکنسین تعمیرات لوازم برقی باسابقه چهارسال کار و حداقل تحصیلات سیکل متوسطه ۵ـ همچنین افراد حائز شرائط زیر برای تکمیل کادر انتظامات استخدام میشوند ۱ـ حداقل تحصیلات ششم ابتدائی . ۲ـ انجام خدمت وظیفه . ۳ـ دارا بودن وثیقه ملکی. داوطلبان به کارگزینی کارخانه های صنعتی آزمایش واقع در کیلومتر ۱۲ جاده آبعلی سه راه آزمایش‌مراجعه فرمایند . ۱ـ۲ آ ـ ۸۲۹۷۴

۱۲ نفر دیپلمه

پس از دیدن بکدوره کار آموزی یکماهه حسابداری‌عالی دفترداری دوبل مشغول بکار خواهد شد تلفن ۴۱۵۰۴۰ ۱ـ۵ آ ـ ۹۹۷۷

مدیر فروش

یك شرکت مهم بازرگانی بیك‌نفر مدیرفروش‌تحصیلکرده که سابقه و تجربه کافی‌درام فروش داشته‌باشد‌باحق‌وعکس‌کی نیازمند است واجدین شرایط مشخصات کامل آدرس‌وشماره تلفن‌خود را بصندوق پستی ۱۴۱۱۱۱ ارسال دارند . ۱ـ۳ آ ـ ۸۲۵۱۸

بیك پرستار بچه نیازمندیم تلفن ۷۷۵۵۲۱ آ ـ ۱۰۲۴

بچند نفر کارگر خیاط نیازمندیم تلفن ۳۰۴۶۳۰

SITUATION VACANT
A FIRST-CLASS English-speaking secretary required for work in the secretariat of the organizing committee of the 1974 Tehran Asian Games. Good typing essential, shorthand an eadvantage. High salary for the right candidate. Please call 393542, for appointment.

خانم ها ـ آقایان حرفه‌بی‌نظیر درآمد سرشار

۱ـ آیا از درآمد خود رضایت کامل دارید .
۲ـ آیا تابحال بفکر تان خطور کرده که آزادی‌در کارچیست!
۳ـ آیا خودرا ایرانی‌زی‌خوش برخورد خوش لباس و تحصیلکرده میدانید ؟
۴ـ آیا شعاع مادی شما ماهیانه از (۶۰۰۰۰) ریال تجاوز میکند ؟
اگر با دقت کامل نکات‌فوق را بررسی نموده و صددرصد خواهان حرفه بی نظیربادرآمد سرشار ومحیط کار مناسب هستید بما رجوع کنید . آدرس‌شرکت(شادزا) خیابان سپهبد زاهدی نرسیده به کریم‌خان‌زند ساختمان پارکر شماره (۲۴۵) طبقه سوم . ۱ـ۴ آ ـ ۹۹۵۵

طرح بین‌المللی مبارزه با بیسوادی جهت تکمیل کادر قسمت متدلوژی سواد آموزی تابعی در طرح اصفهان احتیاج به سه نفر کارشناس واجد شرایط زیر دارد .
۱ـ تحصیلات: فوق‌لیسانس ویالاتر در علوم تربیتی .
۲ـ تسلط کامل بر یکی‌از زبانهای انگلیسی و فرانسه . کسانیکه بهردو زبان مسلط باشند ارجحیت خواهندداشت.
۳ـ انجام خدمت نظام‌وظیفه ویا معافیت‌دائم .
۴ـ نداشتن تعهد خدمت در موسسات دولتی .
۵ ـ حداکثرسن چهل‌سال.
از داوطلبان خدمت تقاضا میشود فتوکپی مدارك تحصیلی و خلاصه‌ای از سابقه کارخود را در رشته های علوم تربیتی بدفتر روابط عمومی طرح به نشانی خیابان خردمند شمالی شماره ۱٫۱۳۳ تا آخر اسفند تسلیم دارند تا برای‌مصاحبه‌از آنها دعوت بعمل آید . ۱ـ۳ آ ـ ۳۶۳۷۷

کارخانه پپسی کولا طهران جهت تکمیل کادر فروشندگی ورانندگی خود تعدادی جوان فعال و آراسته با شرایط‌ذیل استخدام مینماید :
شرایط فروشندگان: داشتن معافی نظام‌وظیفه حداقل تحصیلات سوم متوسطه وحد اکثر سن ۳۰ سال .
شرایط رانندگان داشتن معافی نظام‌وظیفه حداقل تحصیلات ششم ابتدائی و حداکثر سن ۳۵ سال .
کلیه متقاضیان میتوانند با دردست داشتن مدارك‌فوق ویك برك رونوشت شناسنامه و یك قطعه عکس همه روزه صبحها از ساعت ۱۰ الی ساعت ۱۲ بکارگزینی شرکت سهامی زمزم واقع در خیابان آیزنهاور کارخانه پپسی کولا مراجعه فرمایند . ۱ـ۳ آ ـ ۸۳۲۰۰

بیکنفر خدمتکار زن که به کارهای‌منزل‌واشپزی نسلط کافی داشته و دارای ضامن نیز باشد برای خانواده دونفری بطور شبانه روزی با طالبین از ساعت۹صبح الی ۹ شب با تلفن ـ ۶۲۳۰۹۸ تماس حاصل فرمایند .

حقوق مکفی نیازمندیم

سالن آذیش الیوه (خسرو)

احتیاج بیك آرایشگر درجه یك دارد تلفن ۶۲۶۵۲۵

بیکنفر دوشیزه یابانوی تلفنچی نیازمندیم لاله‌زارنو پاساژ بهار شرکت استودیو کارون

دونفر مستخدم زن ومردوارد به امور خانه‌داری ، آشپزی خرید و سایر کارها موردنیاز است با تلفن ۷۷۴۷۴۶ تماس بگیرید .

برنامه تلویزیون

کانال ۷

برنامه امشب
۴ـ۱۵ اسلاید و موزیك
۴ـ۳۰ اعلام برنامه
۴ـ۳۴ کودکان « فیلم جیم جنگل ـ از گذشته‌های دور»
۵ـ۰۴ فیلم آقا خرسه
۵ـ۳۰ نوجوانان «ورزش»
۶ـ۰۰ حفاظت و ایمنی
۶ـ۱۵ اخبار
۶ـ۳۱ فیلم مارتین‌چازل‌ویت
۷ـ۰۰ فیلم جادوی علم
۷ـ۳۰ فیلم بل‌وسباستین
۸ـ۰۰ کانون گرم خانواده
۸ـ۳۰ مشروح اخبار همراه با فیلمهای خبری
۹ـ۴۰ ترانه های ایرانی
۹ـ۴۵ یابندگان
۱۰ـ۱۰ مسابقه چهره‌ها
۱۰ـ۵۰ فیلم سینمائی برنامه جمعه
۹ـ۱۵ اسلاید و موزیك
۹ـ۳۰ اعلام برنامه
۹ـ۳۴ کودکان «کارتون و موسیقی»
۱۰ـ۰۷ نوجوانان (چهره‌های درخشان)
۱۰ـ۳۰ موسیقی شادایرانی
۱۰ـ۵۸ فیلم سرزمین‌عجایب
۱۱ـ۴۸ رنگارنگ
۱۲ـ۱۸ فیلم مستند
۱۲ـ۴۰ فیلم ستارگان
۱ـ۰۰ رویداد های ایران‌و جهان
۱ـ۳۰ مسابقه فوتبال
۲ـ۳۰ فیلم سینمائی
۴ـ۳۰ بما بگوئید
۵ـ۰۰ فیلم کانوش
۵ـ۱۰ وآریته
۵ـ۴۰ بعدا اعلام میشود
۶ـ۰۰ فیلم راه اهن
۷ـ۰۰ مسابقه صندوق شانس
۷ـ۳۰ فیلم نسل جدید
۸ـ۱۰ واریته
۸ـ۳۰ مشروح اخبار همراه با فیلمهای خبری
۹ـ۳۰ نوجوانان
۱۰ـ۱۰ موسیقی ایرانی
۱۰ـ۴۰ فیلم بادبزن مویل
برنامه نیمروز شنبه
۱۲ـ۱۵ اسلاید و موزیك
۱۲ـ۳۰ اعلام برنامه
۱۲ـ۳۲ کارگر
۱۲ـ۴۵ فیلم خیابان‌منحوس
۱ـ۳۰ اخبار نیمروز همراه با فیلمهای خبری
۲ـ۰۰ موسیقی اصیل‌ایرانی
۲ـ۱۵ شما و تلویزیون

کانال ۳ ـ ۹

برنامه امشب
۵ـ۱۵ اسلاید و موزیك
۵ـ۳۰ اعلام برنامه
۵ـ۳۳ خلاصه اخبار
۵ـ۴۰ فیلم سیمائی
۷ـ۱۰ جنك هفته
۷ـ۳۵ واریته بین‌المللی
۸ـ۳۰ مشروح اخبار همراه با فیلمهای خبری
۹ـ۱۵ داش‌پالکی
۱۰ـ۱۰ فیلم برادران کارامازوف
۱۰ـ۳۵ شبهای تهران
۱۱ـ۳۰ اخبار همراه بافیلم
برنامه جمعه
۳ـ۴۵ اسلاید و موزیك
۴ـ۰۰ اعلام برنامه
۴ـ۰۳ تام‌جونز
۵ـ۰۷ فیلم خیابان منحوس «قسمت چهارم»
۶ـ۰۰ کلید قلبها « قسمت سوم»
۶ـ۳۰ شما و تلویزیون
۷ـ۰۰ موسیقی ایرانی
۷ـ۳۰ مزرعه اسپانیائی «قسمت چهارم»
۸ـ۳۰ مشروح اخبار همراه با فیلمهای خبری
۹ـ۱۵ رانده شده
۱۰ـ۰۵ تئاتر «آخرین‌قسمت بررسی‌سی‌سال تئاتر اصفهان»

برنامه آموزشی

برنامه امروز
۴ـ۳۰ اعلام برنامه
۴ـ۳۵ کودکان و نوجوانان
۵ـ۰۰ روش تدریس علوم دبستانی
۵ـ۱۵ مسابقه اطلاعات‌عمومی
۵ـ۳۰ گوناگون
۵ـ۵۰ طبیعی ۶
۶ـ۱۵ برنامه مذهبی
۶ـ۲۵ شیمی ۶
۶ـ۵۰ اشعار مذهبی
۶ـ۵۵ فیزیك ۶
۷ـ۲۰ ریاضی ۶
برنامه جمعه
۸ـ۳۰ آهکهاو چشم‌اندازها
۹ـ۰۰ اعلام برنامه
۹ـ۰۵ کودکان و نوجوانان
۹ـ۳۰ برنامه هنری
۱۰ـ۳۰ مسابقه اطلاعات‌عمومی
۱۱ـ۰۰ برنامه هنری
۱۱ـ۴۵ پاسخ به‌بینندگان

برنامه سینماها

* دختر انتخابی من ـ رنگی ـ هیلی‌میلز ـ الیوورید
امپایر (۶۲۳۹۴۲) ۱۱ـ۱۵ ۳ـ۳۰ ۵ـ۳۰ ۷ـ۳۰ ۹ر۴۵

* جینی ـ رنگی ـ مارلوتوماس ـ آلن‌آلدا
دیاموند (۸۲۸۴۰۰) ۱۱ر۱۵ـ ۳ر۳۰ـ ۵ر۳۰ـ ۷ر۳۰ـ ۹ر۳۰

* کت‌بالو ـ رنگی ـ لی‌ماروین ـ جین‌فاندا
شهرفرنگ (۶۲۷۶۲۸) ۱۱ر۱۵ ـ ۳ر۳۰ ـ ۵ر۳۰ـ ۷ر۳۰ـ ۹ر۴۵

* کلانتر بیباك ـ رنگی ـ جیمز گارنر ـ والتر برنان
سانترال (۴۸۶۸۶) ۱۱ـ ۱ـ۳ـ ۵ـ ۷ـ۹
نیاگارا(۶۶۵۳۰۷) ۱۲ر۳۰ـ ۱ر۳۰ـ ۲ر۳۰ـ ۴ر۳۰ـ ۶ر۳۰ـ ۸ر۳۰
مارلیك (۹۶۳۶۱۶) ۱۱ـ ۱ـ ۳ـ ۵ـ ۷ر۱۵ـ ۹ر۳۰

میامی (۷۴۳۲۹) ۱۱ـ ۱ـ ۳ـ ۵ـ ۷ر۱۵ـ ۹
پانوراما (۷۹۴۵۷۰) ۹ـ ۱۱ـ ۱ـ۳ـ ۵ـ۷ـ۹
ایفل (۳۱۱۴۷۷) ۱۰ـ ۱۲ـ ۲ـ۴ـ ۶ـ۸ـ۱۰

* دور دنیا با جیب‌خالی ـ بهروز وثوقی ـ بوری بنائی
مولن‌روژ (۷۲۹۲۹) دیانا(۴۷۳۶۵) ۱۱ر۳۰ـ ۱۲ر۳۰ـ ۳۰ر۳۰ـ ۳۰ر۴۵ـ ۳۰ر۵۵

* کی؟ ـ رنگی ـ رومی‌اشنایدر ـ موریس‌رنه
رادیوسیتی (۴۳۳۲۰) ۱۱ر۱۵ ـ ۳ر۳۰ ـ ۵ر۳۰ـ ۷ر۳۰ـ ۹ر۳۰

* هفت مزدور ـ سینماسکوپ ـ رنگی ـ کرك موریس
پولیدور (۴۹۶۳۱) ۱۱ر۳۰ـ ۱۲ر۳۰ـ ۱ر۳۰ـ ۲ر۳۰ـ ۳ر۳۰ـ ۴ر۳۰ـ ۵ر۳۰ـ ۶ر۳۰ـ ۷ر۳۰ـ ۸ر۳۰ـ ۹ر۴۵

* آخرین نارنجك ـ رنگی ـ آلکس‌کورد
کریستال (۳۱۲۷۶۵) ۱۰ر۳۰ـ ۱۱ر۳۰ـ ۱ر۳۰ـ ۲ر۳۰ـ ۳ر۳۰ـ ۴ر۳۰ـ ۶ر۳۰ـ ۸

* دختری باچمدان ـ کلودیا کاردیناله
مازمتیك (۶۸۴۶۱) ۱۱ـ ۳ـ ۵ـ ۷ـ ۹

* عشق‌و تقدیر ـ پادمینی ـ پران‌ـفیروزخان
پلازا (۴۴۲۵۵) ۱۱ر۱۵ـ ۱۱ر۱۵ـ ۱ر۱۵ـ ۳ر۱۵ـ ۵ر۱۵ـ ۷ر۱۵ـ ۹ر۱۵

حافظ(۳۱۴۰۷۴) کارون (۹۵۵۱۶۵) ۱۰ر۳۰ـ ۲ر۳۰ـ ۴ر۳۰ـ ۶ر۳۰ـ ۸ر۳۰

* سالار دهکده ـ رنگی ـ ملك‌مطیعی ـ ترکان‌شورای
شهوند (۳۵۴۰۴۰) سیبیلا (۳۱۶۴۲۴)نپتون (۲۶۰۱۳۶) ۱۰ر۳۰ـ ۱۲ر۳۰ـ ۲ر۳۰ـ ۴ر۳۰ـ ۶ر۳۰ـ ۸ر۳۰

آمیبا (۴۲۹۰۹) ۱۱ر۱۵ـ ۱۱ر۱ـ ۱۵ر۱ـ ۳ر۱۵ـ ۵ر۱۵ـ ۷ر۱۵ـ ۹ر۳۰

رویال (۴۹۲۸۵) ۱۰ـ ۱۲ـ ۲ـ ۴ـ۶ـ ۸ـ ۱۰ر۱۵

المپیا (۹۵۶۲۹۶) ژاله (۳۰۵۴۲۰) لیدو (۹۵۱۲۸۲) شرق (۵۴۰۲۴) ۹ـ ۱۱ـ ۱ـ ۳ـ ۵ـ ۷ـ ۹

رنگین کمان(۷۵۶۲۶۰) چرخ‌وفلك(۹۵۰۵۵۸) توسکا (۵۸۰۴۴) ۱۰ـ ۱۲ـ ۲ـ ۴ـ ۶ـ ۸
پاسارگاد (۷۹۲۷۸۲) ۱۰ـ ۱۲ـ ۲ـ ۴ـ ۶ر۱۵ـ ۸ر۳۰

* ۱+۱۲ـ رنگی ـ سینماسکوپ ـ شارون تیت
یونوار (۶۶۰۲۹۲) ۱۱ـ ۲ـ ۴ـ ۶ـ ۸ـ ۱۰

* شب بعدازحادثه ـ رنگی ـ مارلون‌براندو
کسری (۸۲۶۹۳۹) ۱۰ر۳۰ـ ۱۰ر۳۰ـ ۲ـ۴ـ۶ـ۸ـ۱۰

* بیوه‌هم‌باشه فیوله ـ رنگی ویرنالیزی
ریولی (۷۵۷۷۷۷) ۱۱ـ ۳ر۳۰ ـ ۵ر۳۰ـ ۷ر۳۰ـ ۹ر۳۰

* یکی برای دیگری ـ رنگی ـ ژان‌سورل ـ ماریزامل
آتلانتیك (۶۲۲۱۷۱) ۱۱ر۱۵ـ ۱۱ر۳۰ـ ۳ر۳۰ـ ۵ر۳۰ـ ۷ر۳۰ـ ۹ر۳۰

* گل‌آفتاب‌گردان ـ رنگی ـ سوفیالورن ـ مارچلوماسترویانی
پارامونت (۴۸۳۲۱) ۱۱ر۱۵ـ ۱۱ر۳۰ـ ۳ـ ۵ر۱۵ـ ۷ر۳۰ـ ۹ر۴۵

* زیبای خفته‌ـرنگی ـ محصول‌والت‌دیسنی سینه‌موند (۴۸۳۲۲) ۱۱ـ ۳ـ ۵ـ ۷ـ ۹

* بن‌هور ـ سینماسکوپ ـ رنگی ـ چارلتون هستون
ادئون (۳۱۸۱۱۸) ۹ر۳۰ـ ۱ر۳۰ـ ۵ر۳۰ـ ۹ر۳۰

* اسیرخشم ـ فروزان ـ فخرالدین ـ فازلین
اونیورسال (۶۶۶۹۵۳) ۱۱ـ۱ـ ۳ـ۵ـ۷ر۱۵ـ ۹ر۳۰

پاسیفیك (۷۳۳۱۱) ۱۱ر۳۰ـ ۳ر۳۰ـ ۵ر۳۰ـ ۷ر۳۰ـ ۹ر۳۰

ایران (۳۱۶۳۵۴) مونت‌کارلو (۷۹۷۴۱) تیسفون (۹۵۸۸۸۲)سیلوانا (۳۹۳۷۷۷)سایتا (۳۵۲۴۴۲) آستارا (۸۴۰۲۲) ۱۰ر۳۰ـ ۱۲ر۳۰ـ ۲ر۳۰ـ ۴ر۳۰ـ ۶ر۳۰ـ ۸ر۳۰

* اویکار ـ رنگی ـ منوچ‌کومار ـ آشاپارك
فری ۱ـ ۳ر۳۰ـ ۶ـ ۸ر۳۰

* گروه بی‌آرام ـ رنگی ـ فرناندوسانچو
برلیان (۳۰۴۲۵۸) ۸ر۳۰ـ ۱۲ـ ۳ر۳۰ـ ۷ـ ۸ر۳۰

* پرسیو شکست‌ناپذیر ـ رنگی ـ ریچارد هریسون
سینام (۷۷۴۰۴۹) ۱۱ـ ۱ـ ۳ـ ۵ـ ۷ـ ۹

* روزیکه ماهیبا میمیرند ـ رنگی ـ کندیس برگن
پردیس (۳۰۴۲۵۹) ۱۰ر۳۰ـ ۱۲ر۳۰ـ ۲ر۳۰ـ ۴ر۳۰ـ ۶ر۳۰ـ ۸ر۳۰

* تنگه‌وحشت ـ خرابکاران
البرز (۳۰۴۲۵۸) ۸ر۳۰ـ ۱۲ـ ۳ر۳۰ـ ۷ـ ۸ر۳۰

* دو نیمه‌شب رنگی ـ آل‌بانو‌ـرومیناپاور ـ تخت‌جمشید (۴۳۵۵۰) ۳ـ ۵ـ ۷ـ ۹

سانس انگلیسی
درایوین‌ونك ۱۵ر۶ـ ۱۵ر۸ـ ۱۵ر۱۰ فیلم (کلانتر بیباك)
گلدیس ۸ـ ۱۰ فیلم (گروه‌شکست‌ناپذیر)

انتقال مطب

دکتر محمود غضنفر. پور
متخصص بیماریهای‌دستگاه گوارش(جهازهاضمه)از پاریس

پرفسور محمدحسین‌مرندیان
متخصص بیماریهای کودکان از پاریس .

دکترمحمد باقر یزدانی
متخصص بیماریهای قلب و عروق از پاریس.

خیابان ثریا ـ شماره ۱۴۹ (نبش فرصت) تلفن‌های ۸۴۰۷۲۸ ـ ۸۴۳۶۳۳ ـ ۸۴۳۵۲۰
آ ـ ۳۶۸۲۷

مبلمان بدر قاسمی

بهترین مبلمان و سرویس اطاق خواب و لوازم دفتری با ارزانترین قیمت خیابان ری ایستگاه دردار تلفن۳۵۱۶۳۸ و ۳۵۰۵۶۸

آنتن فوری تام کانال ۸۰۰ ریال

خیابان کاوون فروشگاه ارمغان تلفن ۹۵۷۸۷۹

آنتن آموزشی

با نصب فوری ۶۵ تومان تلفن ۹۵۶۹۸۰

آپادانا

وام مسافرتی می دهد .
چهارراه حقوقی اول ایرج شماره ۴
تلفن ۷۴۳۸۰ ـ ۷۵۶۴۰۳

نمایشگاه جدید آباژور طوفان

قبل ازخرید آباژور از نمایشگاه جدید طوفان دیدن‌فرمائید جاده قدیم شمیران سه‌راه‌ضرابخانه تلفن۷۷۱۲۶۸

یکنفر مهندس مکانیك

با ۵ سال تجربه‌در ماشین آلات تولیدی‌و چاپ وبسته‌بندی‌ومشابه آنها با حقوق‌کافی در تهران استخدام میشود کسیکه سابقه مدیریت نیزداشته باشد مقدم خوا

جیمزهاگان مربی انگلیسی تیم بنفیکا معتقداست:

حریفان ایرانی بنفیکا قادر به خلق شگفتی در برابر این تیم نخواهند بود!

ساعت ۴ بعدازظهر فردا بنفیکا در نخستین دیدار پرسپولیس را دیدار خواهد کرد

تیم بنفیکا درآخرین سفر خود به آسیا در توکیو (۰ـ۴) تیم ملی فوتبال ژاپن را مغلوب کرده‌است

ساعت چهار بعد از ظهرفردا ، تیم‌پرافتخار بنفیکا قهرمان باشگاههای اروپا درسال‌های ۱۹۶۱ و ۱۹۶۲ باوجود همه سردارانش نخستین بازی خود را در تهران ودر برابر تیم فوتبال باشگاه پرسپولیس در استادیوم امجدیه انجام خواهد داد ، این‌نخستین‌بازی است که استادیوم امجدیه شاهد بازی دلپذیر یکی از برجسته‌ترین تیمهای فوتبال باشگاهی غرب اروپاست .

بنفیکا که سه‌شنبه شب به تهران وارد شد ،از هفت ماه پیش تحت رهبری مربی جدیدی است ووی جیمزهاگان انگلیسی است ، البته بنا به گفته خودهاگان‌بخدمت گرفتن وی برای کار رهبری تیم نه بخاطر این بوده که او مانعی برای نزول سال پیش بنفیکا باشد ، ولی در این مساله تردیدی نیست که نزول بنفیکا بمقام دوم مسابقات سال پیش قهرمانی باشگاههای پرتقال که با ۸ امتیاز اختلاف بعداز اسپورتینگ قرار گرفت بزرگترین عامل برای تغییر مربی قدیمی‌تیم بودوهم‌چنین‌نتایج‌غیرمنتظره‌ای‌که بنفیکا در مسابقات خارجی خود در طول سال گذشته بدست آورده‌بود .

بنفیکا در فکر فتح جام

اکنون بنفیکا در پایان‌بیست و یکمین‌روز مسابقات قهرمانی باشگاههای پرتقال با ۳۱امتیاز مشترکا تیم پورتودرمقام دوم قرار دارد در حالیکه رقیب بزرگ این تیم ، تیم اسپورتینگ لسبین با دو امتیاز بیشتر در صدر جدول می‌باشد ، لیکن جیمزهاگان مربی بنفیکا معتقد است که امسال کیفیت تیم طوری است که تا پایان بازیهای فصل قادر به کسب امتیازات لازم برای فتح جام هستند . ضمن اینکه طی‌بازیهای‌انجام شده تابحال فقط سه باخت آنهم در خانه‌حریفان نصیب آنها شده است .

بنفیکا طول یکسال گذشته، بغیرازبخدمت گرفتن مربی جدید ، دارای کاپیتن جدیدی نیز شده است واوسموئیزگوش‌چپ‌پرسابقه این تیم است که‌از ده سال قبل‌تابحال عضو تیم باشگاه بنفیکا است . تا قبل از سموئیز، ماریوکولونا بازیکن بزرگ بنفیکا وپرتقال عهده‌دارمقام کاپیتن در این تیم بود ، لیکن با کناره‌گیری وی که طی‌یک بازی بزرگ در لیسبن صورت گرفت،سموئیز بعنوان کاپیتن جدید تیم برگزیده شده است .

چهارمین بار در آسیا

بنفیکا با این سفر خود به‌تهران،چهارمین باری است که برای انجام مسابقه به‌قاره آسیا سفر کرده‌اند . نخستین سفرآنهاچند سال قبل به عراق بود که همزمان باافتتاح استادیوم بزرگ پایتخت این کشور، بنفیکا در بغداد یک دیدار با تیم ملی عراق انجام داد که (۱ـ۲) پیروز شد . درسفر بعدی بنفیکا به آسیا به هنگ‌کنگ و در همین اواخر سال گذشته به ژاپن‌بودکه‌درآخرین دیدار خود در توکیو (۰ـ۴) تیم ملی‌فوتبال ژاپن را مغلوب کردند .

برای مربی و همه بازیکنان بنفیکا ، فوتبال کشورماکاملا ناشناس است و تنها کاپیتن تیم سموئیز تاحدی در مورد ورزش ایران اطلاعاتی دارد که این اطلاعات اوهم خارج از پیروزیهای اخیرکشتی‌گیران و وزنه ـ برداران مادر صحنه مسابقات‌بین‌المللی و جهانی نیست .

باوجودیکه گراسابازیکن بزرگ بنفیکا بخاطر بیماری از همراهی تیم محروم شده ودراین سفر جیمزهاگان مربی تیم ۱۶ بازیکن بیشتر در خدمت ندارد ، لیکن‌برای پیروزی تیم خود در هردو مسابقه‌فردا و یکشنبه امیدواری فراوان دارد . وی طی مصاحبه‌ایکه با خبرنگار « مجله دنیای ـ ورزش » انجام داد اظهار داشت ، نتیجه دو مسابقه بنفیکا در تهران باحتمال بسیار نتیجه‌ای غیر منتظره علیه تیم او نخواهد بود ، لیکن در عین‌حال او معتقد است که بنفیکا همیشه در مسابقاتی که در خارج از لیسبن دارد باگرفتاریهای بسیارروبرواست. ازجمله اینکه حریفان سعی دارندبهرشکل شده حتی بنفیکا را مغلوب کنند .

مصاحبه اختصاصی

در نخستین روز ورودبنفیکا به تهران ، خبرنگارمجله دنیایورزش طی یک گفتگوی کامل بامربی این تیم و چند تن‌ازبازیکنان بنفیکا مصاحبه های جداگانه‌ای انجام داده است که‌مطالب مربوط به این گفتگوها را در شماره شنبه آینده دنیای ورزش که شماره مخصوص این مجله در آستانه سال ۱۳۵۰ می‌باشد ، می توانید مطالعه‌فرمائید. بنفیکا بعداز بازی فردای خودباپرسپولیس روز یکشنبه نیز دردومین مسابقه با تیم پاس روبرو خواهد شد و روز دوشنبه‌تهران را به قصد لیسبن ترک خواهند گفت .

***

فوتبال باشگاههای انگلیس

توپچیهای معجزه‌گر تیم دسته‌چهار کول ـ چستر که دردور یک هشتم نهائی مسابقات فوتبال جام حذفی باشگاههای انگلیس با شکست لیدز تیم پیشتاز بازیهای قهرمانی گروه اول باشگاهها ، قلب مردم این کشور راتسخیر کرده‌بودند ، روز شنبه هفته‌گذشته دراستادیوم گودیسون پارک شهر لیورپول‌با نتیجه (۰ـ۵) مغلوب اورتون گردیدند و به این ترتیب با حذف کول چستر ، اورتون قهرمان سال پیش گروه اول باشگاهها راهی دور نیمه نهائی مسابقات جام حذفی‌شد.

چهار گل در وقت اول

دیدار پر هیجان اورتون و کولچستر در حضور ۵۴هزار تماشاگر انجام شد واورتون در وقت اول چهار بر صفر حریف خود را مغلوب کرد باوجودیکه اورتون در پایان به نتیجه غیر منتظره (۰ـ۵) دست یافت ، لیکن در ۲۳ دقیقه نخست بازی کولچستر با دفاع‌شدید دربرابر تیم بزرگ لیورپول نگرانی دلهره‌آوری نیز برای طرفداران اورتون به وجود آورده بود ! ولی اورتون بعد از گلی که در این دقیقه بوسیله جورویل ملی پوش جوان خود وارد دروازه کولچستر کردطول سیزده دقیقه دوبار دیگر گراهام استیل دروازه‌بان حریف را مغلوب کرد که هوادار کندال زننده این دو گل بعدی بود ! قبل از پایان‌وقت‌اول جیمی هازبند فوروارد دیگر اورتون گل دیگری برای این تیم بدست‌آورد ودروقت‌دوم «آلن‌بال» کاپیتن اورتون پنجمین گل را بثمر رسانید .

به‌همراه اورتون ، استوک سیتی تیم دیگر دسته یک به لطف وجود گوردون بنکس دروازه‌بان ملی خود راهی دور نیمه نهائی مسابقات جام حذفی شد استوک‌سیتی پد ازشکست (۲ـ۳) تیم‌دسته دو هول‌سیتی ، در طول ۷۲ سال گذشته برای اولین بار قدم به این مرحله از مسقات جام حذفی باشگاه ها گذارد

استوک سیتی‌که‌در «هول» ، خانه حریف و در برابر ۴۱۴۵۲ نفر تماشاگر بازی میکرد در حالی در پایان (۲ـ۳) به پیروزی‌رسید که‌در طول ۳۴ دقیقه نخست مسابقه دوبار دروازه خودرااز دست‌داد «وکن واگستاف» گلزن محبوب هول سیتی زننده این هردوگل این تیم بود ، لیکن استوک سیتی قبل از پایان‌وقت اول‌روی شلیک سنگین‌ترکونروی نخستین گل را بدست آورد و جان ریچی‌در نیمه بعد با دوگل پی‌درپی ، رویای پیروزی بازیکنان‌هول‌سیتی رادرهم ریخت ! نخستین گل جان ریچی که گل مساوی استوکسیتی بود در دقیقه ۷۰ زده شد و گل پیروزی‌این تیم یازده دقیقه بعد بدست آمد.

جعفر دهقان نویسنده ورزشی اطلاعات و مجله دنیای‌ورزش روز گذشته مصاحبه‌ای بااوزه‌بیو ،مربی‌و چند تن دیگر از بازیکنان بنفیکا انجام داد که مطلب کامل‌این‌گفتگورا در شماره شنبه هفته آینده‌مجله دنیای ورزش می‌توانیدمطالعه‌فرمائید. در عکس جعفر دهقان ، در کنار اوزه‌بیو و یکی از سرپرستان تیم‌بنفیکا در حال گفتگو دیده‌می‌شود.

بازیهای بدون نتیجه

دو مسابقه دیگر مرحله یک چهارم‌نهائی بازیهای جام حذفی بین لیورپول ـ توتنهام و آرسنال ـ لسترسیتی مساوی پایان یافت ، بی‌آنکه در هیچیک‌از این دو مسابقه گلی رد و بدل شود ، برای تعیین دو تیم فاتح، این دومسابقه تجدید خواهد شد.

لیورپول حریف توتنهام فاتح جام اتحادیه باشگاهها با کسب‌نتیجه مساوی برابر توتنهام رکورد ۵۹ ساله خود را مبنی بر عدم‌شکست در برابر این تیم در لیورپول همچنان حفظ کرد ! در مسابقه لیورپول و توتنهام درحالی که غیبت «آلن گیلزن» فوروارد اسکاتلندی توتنهام تا حدی از کیفیت خط حمله این‌تیم کاسته بود ، لیورپول در اکثر لحظات بازی دربرابر حریف چهره تیم مهاجم را داشت، ولی هرگز مدافعین توتنهام در برابر حملات لیورپول تسلیم نشدند و فیلیپ بیل و همچنین جان‌کالینز بهترین‌مدافعین‌توتنهام‌دراین دیدار بودند .

فیل بوسیما فوروارد لیورپول در فاصله ده‌دقیقه به پایان‌بازی یکبار توپ را به آغوش تور دروازه توتنهام فرستاد ، لیکن داورباری بجهت تشخیص خطای این بازیکن بر روی پت‌جنینگز دروازه‌بان توتنهام ، این گل را نپذیرفت امسابقه مجدد توتنهام ولیورپول در لندن خانه تیم توتنهام انجام خواهدشد.

آخرین مسابقه‌دور یک چهارم درلسترسیتی و آرسنال انجام شد و آرسنال که‌اکنون در جام مکاره اروپا و جام قهرمانی انگلیس نیز در تلاش کسب عنوان قهرمانی استدرخانه حریف دسته دو خود لسترسیتی با وجود حملات بیشتر لستر با نتیجه بدون گل به نتیجه دسترسی پیدا کرد.

در این مسابقه بابویلسون دروازه‌بان آرسنال ستاره بزرگ زمین بود ، خصوصا در آخرین دقیقه بازی که با یک شیرجه استثنائی آخرین خطر توپچیهای حریف را نیز دفع کرد .

دقیقه ۷۵ گل پیروزی لیدر

درحالیکه بخاطر این چهار مسابقه دور یک چهارم نهائی بازیهای جام حذفی پنج تیم اورتون ، آرسنال ، توتنهام ، لیورپول و استوکسیتی اجبارا از بازیهای قهرمانی باشگاهها این‌هفته‌بدور بودند ، سایر تیمها مسابقات خود را انجام دادند ولیدز پیشتاز بازیهای قهرمانی با وجود ضعف عجیبی که بخاطر زخمی بودن یازده بازیکن خود دچار شده بود در دیدار با تیم دربی (۰ـ۱)پیروز شدوفاصله امتیازی خود را با تیم دوم جدول آرسنال به هفت رسانید ! پیترلوریمر توپچی جوان لیدز در دقیقه ۷۵ گل پیروزی این‌تیم را بثمر رسانید ، اکنون لیدز در پایان سی ودومین هفته بازیها با ۵۱ امتیاز درصدر جدول مسابقات قرار دارد و آرسنال با ۴۴ امتیاز از سی مسابقه در رده دوم جا گرفته.

جلسی تیم سوم جدول که از ۳۲ مسابقه ۴۱ امتیاز دارد ، دیدار این هفته خودرا در برابر بلاکپول (۰ـ۱) فتح کرد ، در حالیکه در وقت اول با نتیجه بازی این دو تیم‌بدون گل مساوی‌بود. دیویدوب وتامی‌بالدوین در وقت دوم زنندگان دو گل پیروزی جلسی بودند .

پرگل‌ترین مسابقه هفته در وست برومویچ بین دو تیم منچستر یونایتد ووست برومویچ برگزار شد ، چه طول این بازی جمعا هفت گل بدست آمد وقت اول مسابقه با نتیجه مساوی (۱ـ۱) پایان یافت و درحالیکه چند ثانیه‌ای به پایان بازی باقی نبود مسابقه با نتیجه(۳ـ۳) میرفت که همچنان مساوی‌پایان یابد ، لیکن گل استثنائی جان ویل‌سنتر هافبک وست برومویچ این تیم را صاحب یک پیروزی غیر منتظره کرد

تونی‌براون آقای گل

تونی‌براون بهترین گلزن وست برومویچ سه گل از چهار گل تیم خود را بثمر رسانید

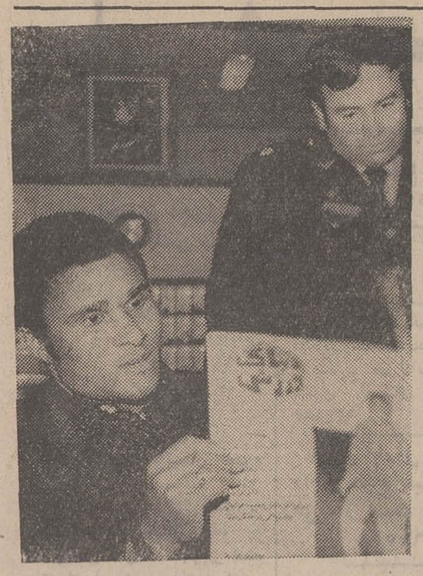

برای اوزه‌بیو شهرت و محبوبیتی که او در ایران دارد واقعا مساله غیر منتظره‌ای بود ، شگفتی او با دیدن عکسهای رنگی و داستان زندگی‌اش در یکی از شماره های گذشته « مجله دنیای ورزش »بیشتر شده بود ، در عکس سرگرد بهروز سرشار مسئول فوتبال باشگاه پاس در کنار اوزه‌بیو دیده می‌شود .

و با این تعداد گل پس از هفته ها که در جدول گلزنها در پشت سر مارتین چیورز گلزن بزرگ‌توتنهام در ردیف دوم قرار داشت خود به تنهائی در صدر قرار گرفت . اکنون تونی براون‌با ۲۶ گل اول ، مارتین چیورز با ۲۵ گل دوم وری‌کندی از آرسنال با ۱۸ گل‌سوم میباشند، کولین‌بل ازمنچسترسیتی، رون‌دیویس از سوتهامپتون و جان رادفورد از آرسنال هر سه نفر با ۱۷ گل مشترکا در رده چهارم جای‌دارند.

ولورهامپتون تیم چهارم جدول رده‌بندی این هفته در منچستر بیدار منچسترسیتی رفت که تلاش نود دقیقه‌ای این هردو تیم بدون گل مساوی پایان یافت وولوز با این مساوی تعدادامتیازات خودرا در رده‌چهارم بعداز ۳۲ مسابقه به ۳۹ امتیازرسانده است.

این‌هفته سوتهامپتون نیز در خانه بورنلی (۰ـ۱) به پیروزی رسید گل پیروزی این تیم در دقیقه ۸۲ بوسیله مایک شانون بدست آمد

پیشواز نوروز با کفش ملی

مدل
ایرما
قیمت ۱۴۰ـ۱۶۰ ریال

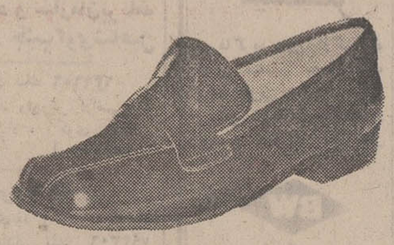

مدل
روزمین
قیمت ۲۲۰ـ۲۴۰ ریال

مدل
دندی
قیمت ۲۵۰ تا ۳۵۰ ریال

مدل
نیکا
قیمت ۳۸۰ ریال

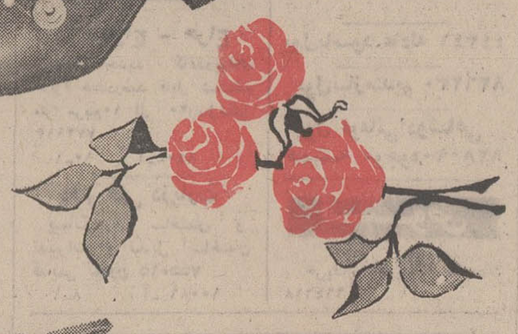

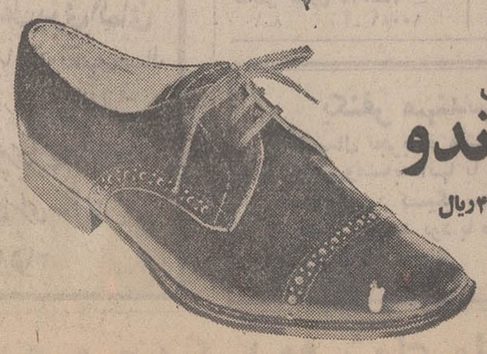

مدل
آرماندو
قیمت ۴۶۰ ریال

MELLI SHOE

سپنتا

سپنتا همه تلاش خود را بکار می‌برد تا شما راضی باشید
بر روی تمام شاخه های لوله ـ پروفیل ـ ورق گالوانیزهٔ
سپنتا علامت « SEPANTA » نقش بسته است.
« SEPANTA » بمنزله بیمه نامه شرکت سپنتا است که
مرغوبیت ـ قیمت و وزن استاندارد لوله های آب ـ پروفیل وورق
گالوانیزه را تضمین میکند .
شما محصولات « SEPANTA » بخرید سپنتا همهٔ
مسئولیت ها را قبول میکند.
بیاد داشته باشید « همیشه حق با مشتری است »
شعار همیشگی سپنتا است.
خواهشمنداست به تلفن های ۹۵۵۵۷۱ ـ ۹۵۱۰۴۱/۴۲ ـ ۹۵۱۴۱۱
و ۲۸۸۰۹ مراجعه فرمائید.

ام. بی

مرحله دوم قانون استخدام ابتدا درباره فرهنگیان اجرا میشود

جلسه فوق‌العاده سنا برای رسیدگی به لایحه بودجه سال ۱۳۵۰ کل کشور ساعت پنج بعد ازظهر دیروز تشکیل شد و سناتور تیمسار صفاری بقیه سخنان خود را در دفاع ازبودجه ادامه داد (نطق کامل سناتور صفاری در شماره آینده چاپ میشود) ناطق بعدی سناتور متین دفتری بود که درباره طرحهای مملکتی پیشرفت برنامه‌ها صحبت کرد و از نقائص آموزشی بشدت انتقاد کرد. سناتور رضازاده شفق در دفاع از لایحه مطالبی بیان داشت (نطق سناتور دکتر متین دفتری و سناتور رضازاده شفق نیز در شماره آینده چاپ میشود.)

دراین هنگام پیشنهاد کفایت مذاکره داده شد و به تصویب رسید.

نطق نخست‌وزیر

آنگاه آقای هویدا نخست‌وزیر طی نطقی ابتدا از راهنمائی های ارزنده سناتور هاسپاسگزاری کرد و سپس گفت :

در این مجلس محترم ، هر چه‌گفته شود برای دولت محترم است .همه‌نکات یادداشت میشود تا در بودجه‌ای که سال آینده تنظیم خواهیم کرد و به مجلس خواهیم آورد مورد توجه دقیق قرارگیرد و از این راه هر سال بودجه‌ای عظیم‌تر و بهتر تنظیم و تقدیم شود . در وراء هر یک از ارقام این بودجه برنامه های عظیمی‌نهفته است . خوشبختانه اکثر سناتور های محترم با چگونگی این‌برنامه‌ها و مخصوصا با سرعت پیشرفت مملکت آشنا هستند. بویژه آنکه برای سناتور های محترم این امکان هست که گذشته را با امروز مقایسه کنند و ببینند مثلا ۵۰ سال پیش وضع بودجه و بطورکلی وضع مملکت از چه‌قرار بوده و امروز چیست. گاهی سرعت کار ها باعث میشود که ما فرصت مرور وضع گذشته را نداشته باشیم ولی بهر حال ازآنچه انجام داده‌ایم خوشحالیم و از آنچه باید انجام بدهیم مسرور و راضی هستیم اگر گاهی فردی دیده میشود که از پیشرفت و ترقی کشور شوخوشحال نیست، جای خوشبختی است که اکثریت قاطع مردم ایران ازاینکه ایران آباد و آزاد و مقتدر و بی‌نیاز باشد خوشحال میشوند.

آقای نخست‌وزیر سپس گفتند وظیفه من در دادن پاسخ به مطالبی که نماینده حزب اقلیت امروز بیان داشت با توضیحات سناتور صفاری و استاد محترم آقای رضازاده شفق آسان شد و امیدوارم نماینده اقلیت از درسهای این استادان پند گرفته باشد.

آقای هویدا سپس از رئیس کمیسیون دارائی سنا و سخنگوی این کمیسیون و نیز از کلیه کسانی که در تنظیم بودجه سال آینده کل کشور همکاری کرده‌اند تجلیل کرد و گفت ـ اکثر سناتور های محترم برادر راه خدمت بابن آب و خاک ـ آن هم در شرایطی که خدمتگزاری کار آسانی نبود ـ گذرانده‌اند و مملکتی آزاد و مستقل بما تحویل داده‌اند و اینک با نظری صائب و باتکای تجربیات گرانبهای خودراهی را که‌ما باید سریعا طی کنیم روشن میسازند تا ما منحرف نشویم و بسوی تحقق تمدن بزرگی که شاهنشاه تعیین کرده‌اند پیش برویم .

آقای نخست‌وزیر سپس به یکایک تذکرات سناتور ها پاسخ داد و گفت امیدوارم سال آینده بودجه‌کل کشور را در ماه‌بهمن به قوه مقننه تقدیم کنیم . بودجه نویسی در کشور ما رو بتکامل میرود و من‌امیدوارم با راهنمائی های شما در این کار موفق‌تر از گذشته باشیم .

اقدام برای رفاه معلمین

من با همه تذکرات سناتور صدیق‌درباره آموزش‌وپرورش موافقم . در راه رفع کمبود های موجود در طول سال جاری قدم هائی برداشته‌شده است و در سال ۱۳۵۰ وسال های بعد از آن قدم های بلند تری برداشته‌خواهد شد .برهیچکس پوشیده‌نیست که معلم یکی از شریف ترین مشاغل مملکتی‌را برعهده‌دارد زیرا کسی است که نسل‌آینده را پرورش میدهدوکسی است که میتواند برای آینده مردان لایق و مدیران کارآزموده بسازد . من شخصا معتقدم‌که معلمی شغل نیست بلکه فریضه‌ایست و هرکس‌هم نمی تواند معلم شود زیرا معلم‌باید عشق معلمی دردل‌داشته باشد و بکار خویش مهر بورزد . اعتقاد دولت همیشه این بوده و هست که مهمترین سرمایه‌گذاری ، سرمایه گذاری برای آموزش و پرورش و تربیت جوانان است و بهمین‌لحاظ در بودجه باین امر اولویت داده شده و اولویت اجرای مرحله دوم قانون استخدام کشوری به وزارت آموزش‌و پرورش تعلق گرفته است . دولت امیدوار است با ایجاد شرکت های تعاونی مسکن ایجاد سازمان هائی برای تامین بیشتر بهداشت طبقه معلم توانسته باشد قدم های مفیدی در راه تامین زندگی بهتری جهت این طبقه شریف برداشته باشد ارقامی که هم‌اکنون در این جلسه بیان شد خود نشان میدهد که در این راه‌قدم‌های مهمی‌برداشته شده است ولی طبیعی است که سرعت این پیشرفت باید بازهم بیشتر شود . ما می کوشیم نقایص دانشسرا های مقدماتی را برطرف سازیم . گرچه اغلب این دانشسرا ها در حال حاضر نیز مجهزند و بطور کلی‌این مسائل‌بالایحه تاسیس دانشگاه تربیت معلم حل خواهد شد .

عقب نیستیم

آقای نخست وزیر بدنبال بیانات خود گفت :

برنامه های‌اساسی برای‌رفع کمبود های آموزشی و پرورشی از بهمن ماه ۱۳۴۱ یعنی باآغاز انقلاب سفید ایران شروع شد و در حقیقت ما خیلی دیرتر از کشور هائی که در این مورد بکمال پیشرفتگی رسیده‌اند ـ لازم را در این‌زمینه آغازکردیم. با این همه ما زیاد هم عقب نیستیم و موفقیت های سالانه ما درحقیقت بمثابه جهش ها ـ است که درجهت‌رفع کمبودهای خود داشته‌ایم . نکته دیگری که اشاره کردند درباره ضرورت تربیت نیروی انسانی بود که بتواند سد و پالایشگاه و خط لوله بسازد . فراموش نکنیم که این کار بزرگ را آغاز کرده‌ایم ومثلا این نیروی انسانی ایرانی است که هم‌اکنون‌در کشورهلند سرگرم ساختن‌پالایشگاه است پس اگر گاهی برای کاری متخصص نداریم ناچاریم کارشناس خارجی اجیر کنیم. جوان هائی که امروز در کارخانه‌ذوب‌آهن آریامهرسرگرم کارند نه‌تنها این کارخانه عظیم را شخصا اداره خواهند کرد بلکه ظرفیت آنرا از هفتصدهزار تن به یك میلیون‌و دویست هزار تن و سپس به چهار میلیون تن خواهند رسانید . امروز شرکت های ایرانی لوله ساخت خودرا بخارج میفرشند امروز ما در مقاطعه های خارجی شرکت می کنیم .

*** ترافیک**

آقای نخست وزیر سپس به مسئله ترافیك‌اشاره‌کرد وگفت ـ روزی رسم بودکه بعضی‌از مردم کشور ما در دو رشته طب و معماری در همه حال خود را متخصص وصاحبنظر میدانستند و فورا درباره یك بیمار تجویر می کردند و یا درباره یك ساختمان باظهار عقیده می پرداختند . باید گفت که حالا موضوع ترافیك هم به تخصص این آقایان اضافه شده است و همه‌کس بخودحق‌میدهد درباره ترافیك باظهار عقیده بپردازد و رامحلی پیشنهاد کند . ترافیك مسئله‌ای نیست که خاص‌تهران باشد و مشکلی نیست که بتوان آنرا درمدت‌کوتاهی‌برای همیشه حل کرد .

یك عده می گویند پل هوائی بسازید . عده‌دیگری اظهارعقیده میکنند که راهروی زیر زمینی بسازید . گروهی‌براین عقیده‌اند که مسئله با ساختن مترو حل می شود و خلاصه هرکس چیزی میگوید ولی دولت ناچار است مسئله را بدقت بررسی کند و مخصوصا هزینه کار را درنظر بگیرد .

دولت مسئله ترافیک را بررسی کرده است و من شخصا معتقدم اگر تصمیم های کمیسیون ترافیک‌سنا اجراشود تاثیر مثبت و موثری در بهبود وضع ترافیک خواهد داشت .

درآمد نفت

آقای نخست وزیر سپس به تذکرات سناتورهادر باره‌درآمد نفت ووام‌های خارجی پاسخ داد و گفت: ابتدا باید بگویم که گرفتن وام خارجی ضروری است زیرا بدون‌گرفتن وام‌وبدون داشتن سرمایه کافی ، اجرای برنامه‌های عظیم کشورکه‌نیازی به برشمردن آنها نیست کاملا میسر نخواهد بود. درحقیقت درآمدهای مااجرای برنامه‌های مارا کفایت نمیکند و بماامکان نمیدهد بجهشی که ظرف چند سال اخیر داشته‌ایم ادامه‌بدهیم. البته‌مابابد از وامهابنوعی‌استفاده کنیم که بعدها برای مابصورت سرمایه‌درآید. وامهارابیهوده‌خرج نمیکنیم. ما آنقدر وام میگیریم‌که درآمد آینده ما جوابگوی باز- پرداخت آنها باشد. این وام‌ها درواقع ذخیره‌ایست که تولید درآمد میکند. اگر ما بااستفاده از این وام‌ها بایجاد موسسات تولید برق میپردازیم در حقیقت درآمد بیشتری با بهره‌برداری‌از برق تولید شده نصیب مملکت میکنیم. ازهمه اینها گذشته باید توجه داشت که ما در مقابل برنامه‌های حساب شده و دقیق خود وام دریافت میکنیم واگر وضعی ثابت و اقتصادی سالم و امکانات مالی کافی نداشتیم‌کسی بما وام نمیداد. وامهای خارجی ما درراه‌های درستی خرج می شود. مثلا ما از وام بانک بین‌المللی برای گسترش آموزش وپرورش استفاده میکنیم .

آقای نخست وزیر در این هنگام‌باظهارات سناتور جفرودی از حزب مردم که در جلسه‌قبلی سنا بیان داشته بود پاسخ‌دادو گفت- یکی از دوستان حزب اقلیت در راهروی کاخ سنابمن سفارش میکرد که از حرفهای نماینده حزب اقلیت نرنجم زیرا وقتی کار در دست ما است‌باید بگذاریم حربه (حرف) هم در دست ایشان‌باشد. در حقیقت‌من حرفی ندارم ولی مسئله‌اینست که آقای جفرودی بجای آنکه فقط از طرف خودشان سخن بگویند بنام سناتورها صحبت کردند وحال‌آنکه بهتر بودایشان فقط از جانب خودشان بقضاوت بپردازند .

اشتباه دیگر آقای جفرودی اینست که میخواهند در لباس مردم سخن‌بگویند‌درصورتیکه‌از فاصله‌ای که بین مردم و حزب مردم وجود دارد غافل ماندند تصور میکنم کلیدراز اظهارات امروز آقای جفرودی این باشد که‌ایشان قصد دارند درمبارزات انتخاباتی شرکت کنند . گرچه این رامبرای‌نماینده اقلیت‌هموار است زیرا ماهرگز به سیستم‌یك حزبی معتقد نبوده و نیستیم و آقای جفرودی این نکته رابهتر از من میداند، ولی نمیتوانم به آقای جفرودی اطمینان بدهم‌که مردم بایشان رای خواهند داد، زیرا رای مردم که در دست من نیست. ما در حزب ایران‌نوین اقداماتی کرده‌ایم و شما همباید درحزب خودتان اقداماتی کنید تامردم بشما اعتماد کنند. چون تنها دراینصورت است که می- توانید رای اکثریت را بدست بیاورید و بحکومت برسید.

● شرکت واحد

میگوئید فقط شما هستیدکه حقیقت را اظهار میدارید . در دوران قبل‌از اسلام، جاهلیت‌نیز همین را میگفت. اگر فکرمیکنید که چشم مردم بسته است‌ومردم چیزی نمی‌بینند و چیزی درک نمیکنند در اشتباهید. در جای دیگری کارگران شرکت واحد اتوبوسرانی را مهنم کردیدکه دولت این‌مسئله را پیش آوردتا حزب خودش‌آنرا حل‌کند. بشما توصیه میکنم هروقت یکی از کارگران‌شرکت‌واحد اتوبوسرانی را دیدید در این‌باره از خود او سئوال کنید. در جای دیگری‌از فساد دستگاههای اداری‌صحبت کردید . لابد شما از ان فساد اطلاع دارید زیرا همانطور که میدانید فساد یك‌امردوطرفه‌است یعنی مثلارشوه‌را یکنفر میدهد ویکنفردیگر می گیرد .

دفاع ازقضات

آقای نخست وزیر در اینجا از حمله آقای جفرودی به طبقه قاضی بسختی‌انتقاد کردوگفت- من وظیفه خود میدانم‌از قضات شریف مملکت‌دفاع کنم. سناتور محترم‌آقای متین‌دفتری‌دراینمورد توضیحات لازم را دادند ولی من هم میخواهم بسهم خود بگویم که قضات ما مردمانی شریف و پاکدامنند و نباید در باره آنها این چنین سخن‌گفته شود. قضات ما نادرست‌نیستند. درمورد حمله‌ای که به وزارت کشور شد باید بگویم که این وزارتخانه نیز برخی کار های عمرانی و ساختمانی دارد که به مقاطعه‌کاران مربوط میشود و حتما اشکالی از این لحاظ پیش آمده است . درمورد حمله به وزارت کار و امور اجتماعی نیز باید بگویم که از لحاظ حق کارگران درلاهیجان‌ورشت این وزارتخانه گزارشی بمن داده است که چون مایل نیستم در اینجامطرح سازم‌ازآن صرفنظر می کنم . درجای دیگر گفتند یکی از نزدیکان شما را علیرغم توصیه‌و پافشاری‌شما استخدام نکردند . این حرف ها و بیان اینگونه مطالب برازنده دوران انقلاب نیست . من بشماتوصیه می‌کنم پرونده هائی را که‌گفتید درحزب‌مردم‌موجود است‌مستقیما بسازمان بازرسی شاهنشاهی بفرستیدومخفی نکنید اطمینان داشته‌باشیدکه سازمان بازرسی شاهنشاهی بفرمان شاهنشاه و بحکم قانون بدون هیچ گذشتی بهمه‌چیز رسیدگی میکند بطور کلی‌اگر میخواهید چیزی بگوئید که مردم را خوش بیاید و هوادارانی نصیب‌شماکند چیزی بگوئیدکه‌مردم‌با آن آشنا‌باشند. اینها گفته های کسی که وطن و هموطنان خود را دوست‌می دارد نیست .

*** تطمیع نمی‌کنیم**

آقای نخست وزیر بدنبال سخنان خود خطاب بنماینده حزب مردم گفت « بعضی از اعضای‌کنونی حزب ایران نوین ایراد گرفتیدکه‌ابتدا عضو حزب شما بوده‌اند و بعد بشما پشت کرده‌اند و عضویت حزب ما را پذیرفته‌اند . من نمیدانم خود شما سابقا درکدام حزب غیراز حزب مردم بوده‌اید

وآیا از آن حزب استعفا داده‌اید یانه . ولی بهرحال شما بهتر از دیگران میدانید که اگرکسی اشتباهی درگذشته کرده است قابل بخشودگی است مگر نه آقای جفرودی . درهرصورت اشخاصی هم هستند که‌درگذشته از روی اشتباه علیه کشور خود فعالیت میکردند ولی امروز آمده‌اند و در ردیف سایرافراد معتقد وباایمان این مملکت‌برای کشورخود کار میکنند‌درواقع مسئله اینست‌که درمملکت آزادی‌وجود دارد و هرکس مجاز است هر حزبی را که می پسندد انتخاب کند و نیز گفتید که ما اعضای حزب شما را تطمیع میکنیم تا عضویت حزب ما را بپذیرند . من از این منطق شما هم چیزی دستگیرم نشد . شما از طرفی ادعا می کنید که ظرف چندماه اخیر سی هزار عضو جدید یافته‌اید و از طرف دیگر می- گوئید ما اعضای شما را تطمیع می کنیم که عضویت حزب ما را بپذیرند . نماینده اقلیت باید بداند بزودی انتخابات آغازمی شود و مردم نشان خواهند داد که بچه سمتی گرایش و اعتقاد دارند . اگر کسی درگذشته اشتباهی کرده باشد وامروز آن اشتباه متنبه باشد اشتباه اوقابل بخشودگی‌است . چه‌بسا اشخاصی هستند که درگذشته از روی اشتباه علیه کشور خود فعالیت می کردند و امروز آمده‌اند و درردیف سایر افراد معتقد و باایمان این مملکت‌برای خدمت‌می کنیم . ما نیازی‌بنابود کردن‌حزب شما نداریم‌وشما می توانید برای گسترش حزب خودتان بکوشید شما باید خودتان سعی کنید حزبتان از بین نرود . بقیه در صفحه ۳۱

شماره تلفن مطب
دکتر منصور عطار
متخصص بیماریهای کودکان
به ۸۲۷۰۵۱ تغییر یافته‌است

فاستونی مقدم بشوروی صادر شد

کارخانجات مقدم اولین محموله ازسفارش جدید شوروی را ازطریق مرزجلفا بآنکشور حمل کرد

در اجرای قرارداد مربوط به صدور پارچه پشمی بافت کارخانجات‌مقدم‌باتحاد شوروی- اولین محموله صادراتی پارچه های زنانه و مردانه مقدم به آن کشور ارسال شد .

مقامات‌بازرگانی‌شوروی بمنظور تامین قسمتی از پارچه های پشمی مورد نیاز مردم اتحاد شوروی مذاکرات خودرا اوایل امسال از طریق اداره بازرگانی شوروی در تهران با مدیران شرکت‌سهامی کارخانجات‌مقدم آغاز کردند و در نتیجه قرارداد فروش پارچه‌پشمی مقدم بارزش بیست و چهار میلیون ریال با اتحاد شوروی منعقد شد .

کارخانجات مقدم بموازات‌برنامه هائی که درزمینه‌پی نیاز کردن مصرف کنندگان داخلی از پارچه های خارجی اجرا میکند همواره در صدد نفوذ در بازار های خارجی بوده است و صدور پارچه بشوروی نمودار این‌تلاش است .

بقرار اطلاع اکنون‌نیز گفتگو هائی بمنظور عقد قرارداد های جدید میان مدیران شرکت سهامی کارخانجات مقدم و نمایندگان چند کشور اروپائی جریان دارد .

مدیر عامل شرکت سهامی کارخانجات‌مقدم امروزبخبرنگار اقتصادی ما گفت : کارخانجات مقدم‌دراجرای‌نیات بلندشاهنشاه آریامهر درزمینه توسعه صنایع ملی، اقدامات‌جدی معمول‌داشته و اکنون که از طریق جلب رضایت مصرف‌کنندگان داخلی توانسته است هر سال از خروج مقادیر معتنابهی ارز از کشور جلوگیری کند ، فکر صدور پارچه‌های مقدم را دنبال میکند تا بدینوسیله بسهم‌خود بدرآمد ارزی مملکت فین کمك نماید .

اکنون انواع شیك ترین‌پارچه های پشمی زنانه و مردانه در کارخانجات مقدم‌بافته و به‌بازار عرضه میشود . این پارچه‌ها و همچنین انواع‌منسوجات : پشم، تروپیرا و پشم ، ترگال و پشم ، ترلین مقدم‌که با بهترین‌اجناس مشابه خارجی رقابت میکند در طرحها ورنگ‌های‌جالب وابتکاری در دسترس مصرف کنندگان ایرانی و خارجی قرار دارد .

برندگان ۶ تومانی ۲
سری ۱۰۵۵
بلیطهای اعانه ملی
چهارشنبه ۴۹/۱۲/۱۹
برندگان ۱۵ تومانی ۷۰
برندهٔ صدهزار تومانی ۱۲۱۸۲۱۳
برندهٔ پنجاه‌هزار تومانی ۰۲۱۸۲۱۳

برندگان ۱۰هزارتومانی	برندگان ۷هزارتومانی	برندگان ۶هزارتومانی	برندگان ۵هزارتومانی	برندگان ۲هزارتومانی	برندگان ۱هزارتومانی
۱۵۶۱۱۱	۱۷۹۷۸۶	۱۰۲۹۱۰	۱۴۲۴۴۷	۱۳۹۹۱۸	۱۲۰۹۹۶
۲۵۶۱۱۱	۲۷۹۷۸۶	۲۰۲۹۱۰	۲۴۲۴۴۷	۲۳۹۹۱۸	۲۲۰۹۹۶
۳۵۶۱۱۱	۳۷۹۷۸۶	۳۰۲۹۱۰	۳۴۲۴۴۷	۳۳۹۹۱۸	۳۲۰۹۹۶
۴۵۶۱۱۱	۴۷۹۷۸۶	۴۰۲۹۱۰	۴۴۲۴۴۷	۴۳۹۹۱۸	۴۲۰۹۹۶
۵۵۶۱۱۱	۵۷۹۷۸۶	۵۰۲۹۱۰	۵۴۲۴۴۷	۵۳۹۹۱۸	۵۲۰۹۹۶
۶۵۶۱۱۱	۶۷۹۷۸۶	۶۰۲۹۱۰	۶۴۲۴۴۷	۶۳۹۹۱۸	۶۲۰۹۹۶
۷۵۶۱۱۱	۷۷۹۷۸۶	۷۰۲۹۱۰	۷۴۲۴۴۷	۷۳۹۹۱۸	۷۲۰۹۹۶
۸۵۶۱۱۱	۸۷۹۷۸۶	۸۰۲۹۱۰	۸۴۲۴۴۷	۸۳۹۹۱۸	۸۲۰۹۹۶
۹۵۶۱۱۱	۹۷۹۷۸۶	۹۰۲۹۱۰	۹۴۲۴۴۷	۹۳۹۹۱۸	۹۲۰۹۹۶
۱۰۵۶۱۱۱	۱۰۷۹۷۸۶	۱۰۰۲۹۱۰	۱۰۴۲۴۴۷	۱۰۳۹۹۱۸	۱۰۲۰۹۹۶
۱۱۵۶۱۱۱	۱۱۷۹۷۸۶	۱۱۰۲۹۱۰	۱۱۴۲۴۴۷	۱۱۳۹۹۱۸	۱۱۲۰۹۹۶
۱۲۵۶۱۱۱	۱۲۷۹۷۸۶	۱۲۰۲۹۱۰	۱۲۴۲۴۴۷	۱۲۳۹۹۱۸	۱۲۲۰۹۹۶
۱۳۵۶۱۱۱	۱۳۷۹۷۸۶	۱۳۰۲۹۱۰	۱۳۴۲۴۴۷	۱۳۳۹۹۱۸	۱۳۲۰۹۹۶
۱۴۵۶۱۱۱	۱۴۷۹۷۸۶	۱۴۰۲۹۱۰	۱۴۴۲۴۴۷	۱۴۳۹۹۱۸	۱۴۲۰۹۹۶
۱۵۵۶۱۱۱	۱۵۷۹۷۸۶	۱۵۰۲۹۱۰	۱۵۴۲۴۴۷	۱۵۳۹۹۱۸	۱۵۲۰۹۹۶
۱۶۵۶۱۱۱	۱۶۷۹۷۸۶	۱۶۰۲۹۱۰	۱۶۴۲۴۴۷	۱۶۳۹۹۱۸	۱۶۲۰۹۹۶

برندگان جوایز ۵ هزار تومانی به بالا که حداکثر تا روز چهارشنبه هفته آینده برای دریافت جایزه خود به بنگاه اعانه ملی مراجعه کنند ، میتوانند در قرعه‌کشی قهرمان‌شانس‌شرکت نمایند.

آگهی انتخابات

اطاق بازرگانی و صنایع ومعادن‌ایران شعبه رضائیه با توجه به تبصره ۲ازماده واحده قانون‌تشکیل‌اطاق‌بازرگانی و صنایع‌ومعادن ایران‌مصوب‌اسفندماه۱۳۴۸ ودراجرای مواده۵ و ۷ آئین‌نامه‌اجرائی قانون مزبور که‌درتاریخ ۱۴دیماه ۱۳۴۹ به تصویب کمیسیون مشترك‌اقتصاد مجلسین رسیده‌است مراتب زیررا به اطلاع بازرگانان و صاحبان صنایع ومعادن و خدمات مربوطه که‌کارت عضویت اطاق‌بازرگانی و صنایع ومعادن ایران رادر رضائیه دریافت‌داشته‌اند می رساند :

۱ـطبق بند۲ ازماده آئین‌نامه‌اجرائی تعداد نمایندگان اطاق بازرگانی وصنایع و معادن‌ایران شعبه رضائیه ده نفرمی‌باشد که‌از بین بازرگانان و صاحبان صنایع ومعادن و خدمات مربوطه که عضویت‌اطاق‌رادارا‌باشند برای مدت ٤سال انتخاب می شوند .

۲ـ مدت‌اخذ رای ازساعت ۹ صبح الی ۱۲ صبح‌واز ساعت ۳ الی ٦ بعداز ظهر روز یکشنبه ۲۳ اسفند ۱۳۴۹ می باشد .

۳ـ محل‌اخذرای اطاق بازرگانی‌وصنایع ومعادن‌رضائیه میباشد.

رای‌دهندگان باید اصل کارت عضویت‌اطاق راهمراه داشته باشند .

انجمن نظارت برانتخابات اطاق بازرگانی و صنایع‌ومعادن‌رضائیه

آگهی انتخابات شعب اتاق‌بازرگانی وصنایع ومعادن‌ایران

باتوجه به تبصره ۲ ازماده‌واحده قانون تشکیل اتاق‌بازرگانی وصنایع ومعادن ایران مصوب اسفند ماه ۱۳۴۸ ودر اجرای مواد ۵و۷ آئین‌نامه اجرائی قانون مزبور که در تاریخ ۱۴دیماه ۱۳۴۹ بتصویب کمیسیون مشترك اقتصاد مجلسین رسیده است مراتب زیر باطلاع بازرگانان و صاحبان صنایع ومعادن وخدمات مربوطه که کارت عضویت اتاق بازرگانی و صنایع و معادن ایران را از شعبه مربوطه دریافت داشته‌اند میرسد :

۱ـ طبق بند ه از ماده ۵ آئین نامه اجرائی تعداد نمایندگان اتاق بازرگانی و صنایع و معادن ایران :

مشهد ۱۲ نفر ـ اصفهان ۱۵ نفر ـ شیراز ۱۵ نفر ـ تبریز ۱۵ نفر ـ خرمشهر و آبادان ۲۰ نفر ـ همدان ۱۲ نفر ـ رشت ۱۲ نفر ـ اهواز ۱۲نفر ـ یزد ۱۰ نفر ـ بندر پهلوی ۱۰ نفر ـ زاهدان ۱۰ نفر ـ کرمان ۱۰ نفر ـ کرمانشاه ۱۲ نفر ـ رضائیه ۱۰ نفر ـ کاشان ۱۰ نفر ـ بندرعباس ۱۰ نفر ـ بندر بوشهر ۱۰ نفر

میباشند که‌از بین بازرگانان و صاحبان صنایع و معادن و خدمات مربوطه که عضویت اتاق محل را دارا باشند برای مدت چهار سال انتخاب میشوند .

۲ـ مدت اخذ رای از ساعت ۸صبح الی٦ بعد از ظهر روز یکشنبه بیست وسوم اسفند ماه ۱۳۴۹(۲۳ر۱۲ر۴۹) میباشد .

۳ـ محل اخذ رای هر شعبه اتاق بازرگانی و صنایع ومعادن محل میباشد .

٤ـ رای دهندگان باید اصل کارت عضویت اتاق را همراه داشته باشند .

انجمن انتخابات اتاق بازرگانی و صنایع و معادن ایران
آ ـ ۸۳۴۱٦

افراد اتحادیه اغذیه فروش درجلسه صنفی اعلام‌کردند

جریمه اغذیه‌فروشان غیرمنطقی است

فروشنده نمیتواند جنس‌را ارزانتر ازقیمت‌تمام‌شده‌بفروشد

دردومین جلسه اتحادیه فروشندگان اغذیه و کافه رستوران‌در تهران مسئله قیمت فروش آبجو مطرح گردید و اعضای اتحادیه اعلام کردند که شهرداری بجای جریمه اغذیه‌فروشان باید کارخانجات سازنده راوادار به رعایت‌مقررات نماید.

قیمت خرید وفروش

افراداین‌دوصنف طی جلسه خوداظهارداشتند که کارخانجات بطری آبجورا شانزده ریال می‌دهند وشهرداری قیمت فروش‌را بیست‌ریال تعیین کرده و چون سه‌ریال ونیم قیمت شیشه می‌باشد پس‌اگر کسی آبجو را باشیشه خریداری‌نماید مطابق دستورشهرداری فروشنده باید مبلغی هم روی آن بگذارد و به‌خریدار بدهد .

هزینه ها

افراد این‌صنف گفتند که با درنظر گرفتن هزینه های سرد کردن و مزد کارگر ، عوارض‌و مالیات ،اجاره وسرقفلی دکان وسود سرمایه صاحب مغازه و قیمت پاکتی که شیشه در آن قرارداده میشود وسه ریال و نیم قیمت شیشه وشانزده ریال قیمت محتوی‌یك شیشه پربرای فروشنده بیشتراز بیست ریال تمام می‌شود ولی ماموران می‌گویند باید دستور اجراشود و مغازه هارا جریمه می کنند . افراد این صنف ازمقامات‌مسئول درخواست کردند تابااین مسئله رسیدگی فوری بشود .

مؤسسهٔ انتشارات امیرکبیر
آدم عوضی!
نوشتهٔ : خسرو شاهانی
منتشر شد

شرکت سهامی تهران فارما استخدام می کند

۱ـ یك جوان دیپلمه که معافیت دائم نظام وظیفه داشته وقادر به سپردن تضمین ملکی باشد

۲ـ یك نفر انبار دار باتجربه باتضمین ملکی برای‌شهرستان کرمان از داوطلبان تقاضا میشود. به کارگزینی شرکت واقع در خیابان تخت‌جمشیدغربی چهار راه سهیل‌شماره ۱۲۸ مراجعه نمایند
آ ـ ۸۳۴۳۴

جنرال مد
فرداجمعه
ازساعت ۹ صبح تا ۸ بعدازظهر
یکسره بازاست
کوچه برلن
تلفن ۳۱۰۷۷۰
۳۱۰۴۳۰
برای بهتر پوشیدن جنرال مد را انتخاب کنید

آگهی

قابل توجه‌مصرف کنندگان‌ماهی

دراجرای تصمیم هیئت محترم دولت‌و بمنظور رفاه مصرف کنندگان محترم ماهی درایام نوروزشرکت شیلات ایران‌نرخ فروش انواع‌ماهی فلسدار (سفید- سوف- ماش‌ماهی) را بعاملین رسمی‌شرکت‌و تعاونی های مصرف موسسات دولتی و نیروهای مسلح شاهنشاهی‌از تاریخ ۲۰ اسفند ماه ۴۹ لغایت پانزده فروردین ماه۱۳۵۰ بقرارکیلوئی بیست‌ریال تخفیف میدهد که پس‌از احتساب حق عاملیت و هزینه نگهداری و توزیع بشرح زیر :

۱ ـ عاملین رسمی شرکت انواع ماهی های سفید- سوف ـ ماش‌ماهی رابقرار کیلوئی ۹۰ ریال .

۲ ـ شرکتهای تعاونی مصرف دولتی‌و موسسات دولتی و نیروهای مسلح شاهنشاهی کیلوئی ۸۵ ریال .

در اختیار مصرف کنندگان خودقرار دهند . اجرای نرخهای جدید از طرف ماموران شهرداری‌نظارت‌وکنترل خواهد گردید .

ضمنا انواع‌ماهیهای‌فلسدار مخلوط نیز که در پاکتهای یك کیلوئی بسته بندی‌شده‌ازقرارهر کیلوده ریال منحصرا برای توزیع در نقاط پرجمعیت جنوب شهر و طبقات کم درآمد وسیله عاملین فروش رسمی شرکت شیلات، در اختیار مصرف کنندگان محترم قرار میگیرد .

شرکت سهامی شیلات ایران

ازامشب درسینماهای

مولن‌روژ ـ دیانا ـ مهتاب ـ رکس ـ همای ـ مراد ـ الوند کیهان ـ اسکار ـ قصر طلائی ـ آسمان آبی ـ ارانوس

بهروز وثوقی ـ پوری بنائی ـ بیك ـ ایما نوردی در فیلم

دور دنیا با جیب خالی

طلاق از شوهران فراری

دراین گزارش ۲ زن شرح میدهند که چرا می‌خواهند طلاق بگیرند .

«ترك زندگی زناشوئی» پس از اثبات یکی از موارد طلاق‌است .

امروز در راهرو یك دادگاه شهرستان تهران ، خبرنگار ما با دو زن که با توسل به مورد«ترك زندگی زناشوئی» تقاضای طلاق کرده بودند صحبت کرد . این دو زن هاجر و رقیه نام دارند .

هاجر گفت :

«شوهرم شبها دیر به خانه می‌آمد و به‌اعتراض من دراین مورد توجه نمیکرد تا اینکه تصمیم گرفتم او را تعقیب‌کنم ببینم سرش کجا گرم‌است .

یك‌روز بعد از ظهر او رااز محل کارش تعقیب کردم ،اول به یك مشروب فروشی ، بعد به سینما و سپس به یك خانه رفت اندکی بعد وارد خانه‌شدم واو را باچند مرد دیگرمشغول قمارکردن دیدم . دادوفریاد راه انداختم ، فرار کرد و از آن تاریخ دیگر به خانه نیامده‌است .

او می‌گوید : زنی که مرا تعقیب کند و آبرویم رابریزد نمی‌خواهم ، باوجود این،حاضر نیست طلاقم گوید . مدتی است ازاو بی‌خبرم و محل سکونتش را هم نمی‌دانم وچون به‌این‌نحو زندگی کردن‌امکان‌پذیر نیست درصدد طلاق برآمده‌ام .

فقط یك شب

رقیه اظهار داشت :

«٤ سال قبل از «ده» برای‌دیدن برادرم به تهران آمدم . در آن موقع ۱۸ ساله بودم . در دومین روز اقامتم در تهران با زن‌برادرم که اهل تهران‌است مرافعه کردم او اخطار نمود که‌باید فورا به ده بازگردم ،برادرم زیربار نرفت و جانب مرا گرفت و من هم از لج زن برادرم در تهران ماندم .

یك ماه بعد ، یکی از دوستان صاحبخانه ما که جمعه‌ها به‌آنجا می‌آمد مرا ازبرادرم خواستگاری کرد .

او گفت که دارای همسر است و تا مدتی عروسی ما باید مخفی بماند تا اوبتواندزن اولش راطلاق گوید .

برادرم اظهارنظر درباره این درخواست را به‌خودم واگذار کرد. من اولا برای‌نجات زندگی برادرم و ثانیا به خاطر زیبائی این مرد درخواستش راقبول کردم وباهم عروسی کردیم .

او فقط یك شب نزد من بود و دیگر پیدایش نشد .

تاچند ماه برایم خرجی‌میفرستاد ولی از آن تاریخ دیگر خبری از او ندارم می‌گویندبا زنش‌مسافرت رفته است چون به او علاقه داشتم تصمیم گرفتم منتظرش بمانم به این لحاظ‌در کارخانه‌ای مشغول کارشدم،اما انتظارم بی‌نتیجه‌مانده است چون‌جوان هستم ونمی‌خواهم بیشتر ازاین سربار برادرم باشم به فکر طلاق افتاده‌ام و به‌دادگاه عرضحال داده‌ام .

چون این دو زن نشانی شوهران خود را نمی‌دانند تا رونوشت دادخواستشان‌به آن دو ابلاغ‌شود باید خلاصه شکایت آنها جهت اطلاع شوهرانشان آگهی گردد و اگرمراجعه‌نکنند دادگاه‌رسیدگی خود را آغاز کند .

تصادف منجر به مرك در نارمك

در یک حادثه رانندگی که ساعت۲۰ دیروز در خیابان‌تکش (نارمک) روی داد زن جوانی کشته شد .

این حادثه معلول سرعت‌بیش از حد اتومبیل سواری شماره ۹۸۲۸۳ تهران ـ الف بود که رانندگی آنرامحمد مهدی‌محمدی قمی نژاد برعهده داشت.

راننده اتومبیل سواری پس از تصادف با شمس‌الملوک‌نیکنام (مقتوله) که از عرض خیابان میگذشت وی را بااتومبیل خود به‌بیمارستان سینا رسانید ولی معالجات در موردوی بی‌اثر ماند و صبح امروز درگذشت.

یکی ازمساجد رشت آتش گرفت

دیروزیکی از مساجد شهرستان رشت آتش گرفت و تا مامورین آتش نشانی به محل رسیدند قسمت‌وسیعی‌از ساختمان‌مسجد سوخت .

حریق که براثر سرایت آتش «سماور» بقسمتی از ساختمان مسجد شروع شده بود بفاصله کوتاهی همه جا را فراگرفت و گروه کثیری از مردم که در داخل‌شبستانهای آن نشسته بودند ، وحشت زده پابفرار گذاشتند .

مامورین آتش نشانی رشت‌با اطلاع از جریان خود را به محل آتش سوزی رساندند و با تلاشی دامنه‌دار از سرایت آتش بسایر نقاط جلوگیری بعمل آوردند .

تقاضای فرجام

یک مرد جوان باتهام آتش زدن و کشتن زن جوانی ، دردادگاه جنائی اصفهان ، محاکمه شد و به حبس ابد بااعمال شاقه و پرداخت پانصد هزار ریال غرامت به خانواده‌مقتوله محکوم‌گردید.

وی که محمود قانع نام‌دارد و به جمشید معروف است ، سال‌گذشته بدنبال اختلافاتی که بایک زن جوان بنام‌ملوک مقدور پیدا کرده‌بود ، اورا آتش زد و باعث مرگش‌شد.

دادگاه جنائی اصفهان ، پس‌از پنج جلسه محاکمه و پنج ساعت شور محمود قانع را مجرم شناخت و او را به حبس‌ابدبااعمال شاقه‌محکوم ساخت .

محمد امروز از رای صادره فرجام خواست

محمود قانع

تازه‌داماد به‌اتهام قتل خواهر زن‌خودمحاکمه میشود

حسین محمدخانی

پرونده‌تازه‌دامادی که‌متهم است حین نزاع با خانواده همسرش موجب مرك خواهر زن‌خود شده است به دادگاه جنائی تهران ارجاع شد .

متهم حسین محمدخانی نام دارد و حادثه‌ای که طی آن عذرا خواهرزن ۱۰ ساله اوبقتل رسید در آبانماه امسال اتفاق افتاد .

چگونگی حادثه

غروب شنبه بیست‌و سوم‌آبان ماه گذشته سه ماه ازازدواج حسین و زهرا میگذشت در آن روز زهرا همسر قانونی حسین برای میهمانی به خانه پدر خود واقع در خیابان ارج رفته بود .

وقتی حسین بخانه پدرزن خود رفت تا زهرا را به خانه‌اش ببرد والدین زهراحاضر نشدند که دخترشان بهمراه حسین به خانه او برود .

حسین‌بخانواده همسرش‌اعتراض کرد و گفت زهراهمسر قانونی من است و این حق را دارم که او را همراه خود بخانه‌ام ببرم خانواده زهرا در پاسخ حسین گفتند که او هنوز زهرا رابه عقد رسمی خود در نیاورده‌است و دخترشان صیغه حسین است باین دلیل حاضر نیستند که زهرا بهمراه حسین بخانه او برود .

برسراین مسئله نزاعی بین مادرزن و داماد درگرفت‌حسین از خانه مادرزنش بیرون رفت ولی دست از ناسزاگوئی بر ـ نداشت .

حسین از داخل کوچه‌باصدای بلند فحاشی میکرد عذرا (مقتول) برای تماشای شوهر ـ خواهرش به کنارپنجره‌رفت‌در اینموقع حسین آجری از روی زمین برداشت و بطرف اطاقی که در طبقه دوم ساختمان قرار داشت پرتاب کرد همین آجر برسر عذرا خورد و او رامجروح ساخت .

عذرابه‌بیمارستان‌منتقل شدولی معالجات در باره وی‌بی‌اثر ماند و براثر خونریزی مغزی درگذشت . باین‌ترتیب حسین توسط ماموران کلانتری بخش ١٤ تهران دستگیر و باتهام قتل عذرا تحویل مقامات‌قضائی تهران شد .

حسین‌دربازپرسی گفت: من ۳ ماه قبل ازحادثه زهرا را بعقد خود درآوردم و حتی جشن عروسی هم برپا کردم ولی در آن‌روز که‌همسرم‌بعنوان میهمانی بمنزل مادرش رفته بود وقتی خواستم او را بخانه خود ببرم پدر و مادرش ممانعت کردندو موجب بروز چنین حادثه‌ای شدند .

بازپرس دادسرای تهران بر ـ اساس تحقیقات‌خود ومحتویات پرونده حسین را مجرم شناخت و دادستان تهران نیز در کیفر خواست خود از قضات دادگاه جنائی تهران خواست که حسین را بجرم قتل عذرابه مجازاتی سنگین محکوم‌سازند.

پرونده حسین به دادگاه‌جنائی تهران ارجاع شد و بزودی او در مقابل قضات محکمه جنائی قرار خواهد گرفت .

وقتی که یک‌مرد دوزنه فوت میکند

محمد ده سال پیش مریم زن جوانش را که از او دو فرزند خرد سال داشت طلاق داد و با زن دیگری بنام کوکب ازدواج کرد و صاحب ٥ فرزند شد .

چهل روز پیش محمد که اهل اصفهان است دریک حادثه رانندگی در جاده کرمان کشته شد و مریم وکوکب در صدد برآمدندکه بدون‌نظارت مقامات‌صلاحیتدار اموال او را بین بچه های خویش تقسیم کنند .

دیروز مریم به همین منظور بخانه‌کوکب رفت ، ولی هنگام تقسیم اموال بین او و کوکب اختلاف شدیدی رخ داد که منجر به زد و خورد آن دو شد .

با دخالت همسایگان . نزاع بین مریم و کوکب خاتمه یافت و این دوکه مشکلشان را لاینحل میدیدند ناچاربه مقامات‌قضائی اصفهان شکایت کردند .

انگیزه خودکشی یك مادر !

یک زن ٤٠ ساله که پسر ١٦ ساله‌اش به او گفته است : تو زشت هستی ، مادران دوستانم خوشگلند، خود را مسموم کرد .

این زن در بیمارستان مسمومین تهران بستری‌است. انگیزه خود کشی این زن تاکنون در ایران نظیر نداشته است .

امشب

ساعت ۹٫۳۰ بعدازظهر در تلویزیون ملی ایران کانال ۷ با

یابندگان

آشنا شوید

خانم فروزنده اربابی برندگان جوایز مادام العمر

حساب تشکیل سرمایه بانک عمران

را بشما معرفی مینماید ضمنا

رامش

خواننده محبوب نیزشمارابه‌شنیدن یك ترانه جدید که برای اولین بار از تلویزیون پخش خواهدشد دعوت میکند .

اطلاعات دختران وپسران یکشنبه‌ها منتشر میشود

درآستانه سال ۱۳۵۰

برای اولین بار در تاریخ سینمای ایران نتیجه خیره کننده یك کوشش پی‌گیر و یك همکاری‌همه جانبه بعنوان نخستین اثر مشترك ایران و هند بصورت بزرگترین برنامه نوروزی به شیفتگان آثار عمیق ، عشقی و انسانی تقدیم میگردد باشرکت‌معروفترین‌و محبوبترین چهره های درخشان سینمای‌دو کشور

درگروه سینماهای . . .

مولن‌روژ ـ مهتاب ـ دیانا

رکس ـ همای ـ اسکار

کیهان ـ الوند ـ مراد

آسمان‌آبی ـ دریا ـ

قصرطلائی ـ ارانوس

وچند سینمای دیگر . . .

فردین . وحیده رحمان

سانجیوکمار

درفیلم رنگی ایستمن کالر

همای سعادت

نخستین محصول مشترك ایران وهند

ایرن . لرتا . سیمین غفاری . تجدد . میری

کارگردان : خاناکیا . فیلمبردار : خانی

پخش از شرکت فیلمیك

ساعات کار فروشگاه بزرك ایران

(چهارراه شاه)

درآگهی شماره گذشته متاسفانه ساعات کار فروشگاه بزرك ایران اشتباه چاپ شده بود که بدینوسیله تصحیح میگردد .

ساعات کار : از ۹ صبح تا ۸ شب یکسره

جمعه‌ها ۹ صبح تا ۲ بعدازظهر

آگهی شرکت گچ تهران

برطبق اجازه مجمع عمومی فوق‌العاده مورخ ۲۷٫۸٫۴۹ از صاحبان سهام شرکت سهامی گچ تهران دعوت میشود که در صورت تمایل در ظرف مدت مقرر از تاریخ انتشار این آگهی برای تبدیل سهام‌بی نام خودبه سهام بانام بحسابداری شرکت مراجعه فرمایند .

هیئت مدیره شرکت سهامی گچ تهران

از صبح یکشنبه ۲۳ اسفند در سینماهای

پولیدور . تاج . کاپری و سیلورسیتی (قلهك)

یك اثر پرحادثه جنائی‌وجاسوسی که تماشای صحنه‌های هیجان انگیز آن یك لحظه شمارا آرام نخواهدگذاشت

فردریک استافورد درفیلم سینماسکوپ رنگی

هردیک میلیون دلاری

باشرکت : پیتروان ایک . ریموند پلگرن

سارا استفان . کارگردان : میشل بوآرون

گروه تئاتر مردم «وزارت فرهنك و هنر»

ازامشب نمایش

افول

نوشته : اکبر ردی

کارگردان : علی نصیریان

با شرکت : عزت‌لله انتظامی ـ فخری خوروش ـ علی نصیریان ـ محمدعلی کشاورز ـ عصمت صفوی ـ اسمعیل شنگله ـ اسمعیل داورفر ـ آذر فخر ـ محرابی ـ آریا ـ راد ـ آهوخردمند ـ نجفی .

تالار ۲۵ شهریور

خیابان جنوبی پارك شهر (بهشت) تلفن رزرو ـ ۲۵۴۴۴

زیباترین هدیه نوروزی ۱۳۵۰

فردین . پوری بنائی . آرمان

یک خوشگل و ۱۰۰۰ مشکل

سینماسکوپ رنگی

باشرکت میری . تابش و حسن خیاط باشی

کارگردان : محمدعلی فردین

فیلمبردار : حمید مجتهدی

کارخانجات صنعتی وارسته

افتخاردارد جدیدترین محصولات خانگی خود را که در نوع خود بی نظیر است به خانواده‌های صرفه‌جو و متجدد ایران تقدیم نماید

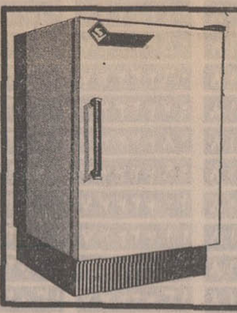

مینی یخچال امپایر

برقی وباطری استثنائی ونمودار پیشرفت صنایع کشور ، جادار وارزان که از تجهیزات کاملترین یخچالها برخوردار است .

اجاق گازی امپایر

چهار شعله ـ فردار مجهز به انواع تجهیزات عالی

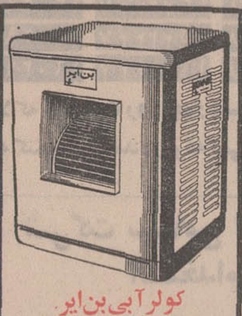

کولر آبی بن ایر

پرقدرت و کامل بدنه از آهن کالوانیزه شده و رنك مخصوص پلاستیکی

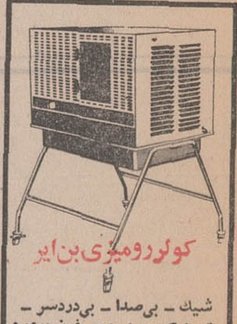

کولر رومیزی بن ایر

شیك ـ بی‌صدا ـ بی‌دردسر ـ متحرك که مجهز به سیفون بوده و قابل نصب‌درمکان ثابت نیز میباشد

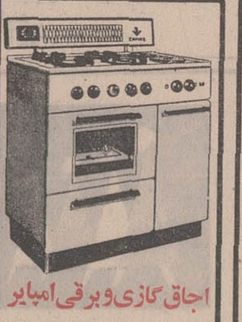

اجاق گازی وبرقی امپایر

مجهزترین اجاق دارای ترموستات اتوماتیك و ساعت دقیقه‌شمار

اجاق برقی امپایر

اجاق برقی امپایر جدیدترین اجاقی که بابرق کارمیکند وزحمت تهیه گاز را کم کرده است .

اجاق گازی وبرقی امپایر

مطیع خانواده‌هاهم باگازکار میکند وهم بابرق میتوان ازآن استفاده نمود .

کارخانجات صنعتی وارسته ـ جاده آبعلی

بالاتر از سه راه تهران پارس ـ سه راه جوادیه

اول خیابان ارباب تلفن ۷۸۱۳۱۱

مجالس ترحیم

بانهایت تاسف درگذشت شادروان **سیدابوالفضل صدر** رئیس سابق شعبه دیوان عالی کشور را که از قضات‌شریف وپاکدامن وزارت دادگستری بودند باطلاع میرساند .
مجلس ترحیم آن مرحوم روز یکشنبه ۲۳ر۱۲ر۴۹از ساعت ۲ونیم الی ٤ونیم بعدازظهر در مسجد مجد برگزار میشود .

وزارت دادگستری
۱ـ۲ آ ـ۳۶۸۵۷

باکمال تاسف‌وتاثر درگذشت شادروان **سیدابوالفضل‌صدر** رئیس سابق شعبه دیوان عالی کشور را که ازقضات‌نیکنام و شریف بودند باطلاع میرساند .
مجلس ختم آن مرحوم روز یکشنبه ۲۳ اسفندماه جاری از ساعت ۲ونیم تا٤ونیم بعدازظهر در مسجد مجدمنعقد میباشد .

رئیس دیوان عالی کشور ـ عمادالدین میرمطهری
۱ـ۲ آ ـ۳۶۸۵۷

باکمال تاسف درگذشت عموی عزیزم شادروان **آقای سیدابوالفضل صدر** رئیس سابق شعبه دیوان عالی کشور که از قضات پاکدامن وباتقوی‌بودباطلاع دوستان وآشنایان میرساند . مجلس ختم مردانه وزنانه آنمرحوم روز یکشنبه ۲۳ر۱۲ر۴۹ از ساعت ۲ونیم تا٤ونیم بعدازظهر در مسجدمجد برقرار است .

دکتر جواد صدر
۱ـ۲ آ ـ۳۶۸۵۷

خانواده‌های : صدر ، غروی ، کشاورزصدر ، کوثر، مقدس ، نصیری ، نهاوندی ، کشاورز ، شاه‌خلیلی ،جوادی جمهری ، شعبان ، شمس‌احمدی ، قدسی ، شریف، جمالی، احمدی ، ضیائی ، بروجردی ، سیداحمدیان ، خسروانی ، نژند ، آذری ، نوش‌آذریان ، ناظمی ، محبیان ، ودیعت ، صیرفی ، صدری

بانهایت تاثر وتاسف درگذشت شادروان آقای سید **ابوالفضل صدر** رئیس سابق شعبه دیوان عالی کشور را که از قضات باتقوی و بافضیلت بود باطلاع دوستان و آشنایان میرساند . مجلس ختم زنانه و مردانه آنمرحوم روزیکشنبه ۲۳ر۱۲ر۴۹ از ساعت دوونیم الی ٤ونیم بعدازظهر در مسجد مجد برقرار است .

۱ـ۲ آ ـ۳۶۸۵۷

درگذشت آقای سیدابوالفضل صدر موجب تاسف‌است این ضایعه تاثرانگیز رابعموم افراد خانواده‌های عزادار‌بویژه بازماندگان آنمرحوم تسلیت میگوئیم .

بانهایت تاثر و تاسف‌درگذشت نابهنگام برادرناکامان **محمد رضا کیمیاگر** دانشجوی دانشکده پزشکی دانشگاه تهران را باطلاع فامیل و آشنایان میرسانیم.مخارج‌برگزاری مجلس ترحیم آن شادروان به موسسات کمك بدانشجویان اختصاص داده میشود .

مهندس نادر کیمیاگر . سرگرد خلبان محمد وحید کیمیاگر . نادره کیمیاگر. سعید کیمیاگر. مجیدکیمیاگر. ناوبان یکم حمید کیمیاگر.مسعود کیمیاگر. مظفرکیمیاگر. سلیم کیمیاگر .
آ ـ۳۶۷۱۱۱

درگذشت مرحوم شادروان **حاج‌رضا آزادی** بازنشسته شرکت دخانیات ایران را باطلاع دوستان و آشنایان‌میرساند مجلس ختم آن مرحوم‌در روزشنبه ۲۲ر۱۲ر۴۹ از ساعت ۳تاه بعداز ظهر در مسجد حضرت سیدالشهداء واقع در خیابان قلعه‌مرغی و مجلس ترحیم زنانه در همانروز و ساعت در منزل آن مرحوم واقع در خیابان سالار جنب دبیرستان فروزش پلاك۸۳ برگزار میشود .

شید ابوالقاسم مصطفوی ، شیخ کمال‌الدین مجتهدی ، حاج سید شعیب مصطفوی ، شهاب‌الدین مجتهدی ، حاج‌رضا مجتهدی ، رضی مجتهدی ، ابوالفضل مجتهدی ، دکتر علی مجتهدی ، حاج نصرت‌اله‌ذوالقدری ، اکبر اسکندری ، محمود ذوالقدری ، احمد ذوالقدری ، روح‌اله خدابنده‌لو ، حاج علی حسین‌راه‌پیما ،یارندیور ، حاج حمید نور محمدی ، حاج ـ سیدآقا نورافرا ، جعفر احمد نژاد ،احمد روحی .
آ ـ۳۶۸۴۱

بعموم بازماندگان آن مرحوم مصیبت‌وارده را تسلیت میدهیم .

خانواده های: افتخار. میرهادی . میراشرافی . عزیزی. خزاعی. میرفخرائی . کاظمی . طیبی. انیسی. فرازیان . دیلمقانی . حیدری . وزیری . نیك‌آئین . تاج بخش .دکتر رازانی . سطوت‌منش. عمرانی . سالك: شیرازی . همایون. صارمی .

بانهایت تاسف وتاثر درگذشت ناگهانی شادروان **دکتر صادق افتخار** را باطلاع‌اقوام‌و دوستان محترم میرساند، مجلس ترحیم مردانه فقید سعید در روز جمعه ۲۱ اسفند ماه در خانقاه صفی علیشاه از ساعت٤الی ٦ بعد از ظهر ومجلس ترحیم زنانه در همان ساعت در منزل آن مرحوم واقع در خیابان فرح جنوبی شماره ۵ منعقد خواهد بود .
آ ـ۳۶۸۶۵

بعموم بازماندگان آن مرحوم مصیبت وارده را تسلیت می‌گوئیم

بانهایت تاسف فوت شادروانان حاج علی محمد و حاج **مقصود بنویدی** را باطلاع‌میرساند مجلس ترحیم رور جمعه ۲۱ر۱۲ر۴۹ از ساعت ۲تاه بعد از ظهر در مسجد محمدیه (نائینیها) واقع در شمیران ـ زعفرانیه ـ کوچه آرام منعقد خواهد بود .

خانواده های: بنویدی . خنجری. حسینیان . حسینی
آ ـ۸۲۸۴۲

خانواده‌های : محمد حسین . شهرستانی ،آموزگارفرد کلانتری ، شعار ،حاج حسینی ،گنجه‌ای ، ساعی ، شهبازی، مجیدیان .

بااندوه فراوان درگذشت شادروان‌**بانو صغری‌محمدحسین** رابه اطلاع می‌رسانند . مجلس ترحیم‌زنانه ومردانه‌فقیده‌سعیده روزشنبه ۲۲ر۱۲ر۴۹ ازساعت۲تا ٤ بعداز ظهردر مسجد حاج حسن خیابان شاهپور خیابان پوعلی برگزار خواهد شد .
آ ـ۳۶۸۶۱

به عموم بازماندگان آن مرحومه مصیبت وارده‌را تسلیت می‌دهیم

بدینوسیله باکمال تاسف درگذشت شادروان‌**کریم‌جمشیدی** رابه‌اطلاع می‌رساند . مجلس ترحیم روز شنبه ۲۲ر۱۲ر۴۹ از ساعت ۳تا ۵بعداز ظهردرمسجد فخرالدوله دروازه شمیران منعقد می گردد .

صنف فروشندگان الوار وچوب‌تهران
آ ـ۳۶۸۲۹

خانواده های جمشیدی ، علائی ، غفاریان ، ضیائی ، ملك زاهدی .هادوی، عباسیان ، پهلوان ،شجاعی ، پورمند .نادری. ستوده ، چرخ‌چی ، بانهایت تاثرو تاسف‌درگذشت شادروان **کریم جمشیدی** شهمیرزادی‌رابه‌اطلاع‌دوستان‌واقوام‌وهمشهریان محترم‌می‌رسانند . مجلس ختم مردانه ساعت ۳ الی ۵ بعدازظهر روزشنبه ۲۲ر۱۲ر۴۹ در مسجد فخرالدوله واقع دردروازه شمیران‌ومجلس ختم زنانه در همان ساعت در منزل‌شخصی واقع درخیابان تهران‌نو ایستگاه منصور آباد ـ انتهای‌خیابان ششم بهمن پلاك ۱۱۳ برگزار می شود .
آ ـ۳۶۸۶۹

به عموم بازماندگان آن مرحوم مصیبت وارده‌را تسلیت میدهیم .

باکمال تاسف درگذشت مرحوم آقای **نصرت‌الله صدری** رئیس ثبت اسناد خلخال را باطلاع میرساند مجلس ختم آن مرحوم روز شنبه ۲۲ اسفند از ساعت ۳ الی ۵ بعد از ظهر در مسجد ارك و مجلس ختم‌زنانه همانروز در منزل محبوبی‌واقع در خیابان میراشرافی مقابل باشگاه‌بانك سپه خیابان‌روستازاده کوچه نیکو پلاك ۱۵ منعقد خواهد بود .

خانواده های ، صدری ، محبوبی ، بهبودی ، بلاغ
آ ـ۳۶۸۴۹

بعموم بازماندگان آن مرحوم مصیبت‌وارده را تسلیت میدهیم .

درگذشت شادروان سید محمد علی مدیرزاده تهرانی کارمند بازنشسته وزارت‌دادگستری را باطلاع میرساند مجلس ختم ان مرحوم روز شنبه ۲۲ر۱۲ر۴۹ از ساعت ۵ الی ۷ بعداز ظهر در مسجد مجد برگزار میشود .

وزارت دادگستری
آ ـ۸۲۳۱۲

باکمال تاسف فوت مرحوم سید محمد علی مدیرزاده‌تهرانی پدر آقای کمال‌الدین مدیرزاده رئیس اداره امور عمومی اداره کل شاهراه های مخابراتی این وزارت را باطلاع همکاران میرساند مجلس ترحیم‌آن مرحوم از ساعت ۵الی ۷ بعداز ظهر روز شنبه ۲۲ر۱۲ر۴۹ در مسجد مجد منعقد خواهد بود .

وزیر پست و تلگراف و تلفن
آ ـ۸۲۸۳۰

بمناسبت درگذشت شادروان سید محمد علی مدیرزاده پدر سرکار سرهنگ ستاد مرتضی‌مدیرزاده مجلس یادبودی از ساعت ۱۷ الی ۱۹ روز شنبه ۲۲ر۱۲ر۴۹ در مسجد مجد برگزار میگردد .

سپهبد قاسم خزاعی
آ ـ۸۲۸۳۲

با اندوه فراوان‌درگذشت شادروان **سید محمدعلی‌مدیرزاده** بزرك خاندان مدیرزاده و پدر سرهنگ ستاد مرتضی مدیرزاده و کمال‌الدین مدیرزاده و بهرام مدیرزاده را باطلاع فامیل و دوستان محترم میرساند مجلس ختم زنانه و مردانه آن مرحوم روز شنبه ۲۲ر۱۲ر۴۹ از ساعت ۵الی۷ بعداز ظهر در مسجد مجد منعقد خواهد بود .

خانواده های مدیرزاده ، ضوئی ، افتخارنوری ، تاج ، ریسمانچی ، مهرین ، قاسمی ، مطیر ، معظمی ، کیمیاگر ، پاکت‌چی ، توسلی ، صد جریب الفت ، وارثزاده ، دادگو، تراب ، رسولی و خانواده های وابسته .
آ ـ۸۲۸۳۴

بعموم فرزندان و بازماندگان آن مرحوم مصیبت وارده را تسلیت میدهیم .

بانهایت تاسف درگذشت شادروان آقای **محمد حسن بهاری** وکیل دعاوی و مشاور قضائی سازمان اوقاف را باطلاع میرساند مجلس ختم آن مرحوم ساعت ۲½ الی ٤½ بعد ازظهر روز شنبه بیست و دوم اسفند ماه ۱۳۴۹ در مسجد مجدمنعقد است .

سازمان اوقاف

بانهایت تاسف فوت مرحوم محمد حسن بهاری وکیل پایه یك دادگستری را باطلاع آقایان قضات و همکاران و بستگان و دوستان ان مرحوم میرساند . مجلس ترحیم فقید سعید از ساعت ۲ر۳۰ تا ٤ر۳۰ بعداز ظهر روز شنبه ۲۲ اسفند ماه ۱۳۴۹ در مسجد مجد منعقد خواهد بود .

وزیر پست و تلگراف و تلفن
آ ـ۸۲۸۳۰

بمناسبت درگذشت شادروان **سید محمد علی مدیرزاده** پدر سرکار سرهنگ ستاد مرتضی‌مدیرزاده مجلس یادبودی از ساعت ۱۷ الی ۱۹ روز شنبه ۲۲ر۱۲ر۴۹ در مسجد مجد برگزار میگردد .

سپهبد قاسم خزاعی
آ ـ۸۲۸۳۲

با اندوه فراوان‌درگذشت شادروان **سید محمدعلی‌مدیرزاده** بزرك خاندان مدیرزاده و پدر سرهنگ ستاد مرتضی مدیرزاده و کمال‌الدین مدیرزاده و بهرام مدیرزاده را باطلاع فامیل و دوستان محترم میرساند مجلس ختم زنانه و مردانه آن مرحوم روز شنبه ۲۲ر۱۲ر۴۹ از ساعت ۵الی۷ بعداز ظهر در مسجد مجد منعقد خواهد بود .

خانواده های مدیرزاده ، ضوئی ، افتخارنوری ، تاج ، ریسمانچی ، مهرین ، قاسمی ، مطیر ، معظمی ، کیمیاگر ، پاکت‌چی ، توسلی ، صد جریب الفت ، وارثزاده ، دادگو، تراب ، رسولی و خانواده های وابسته .
آ ـ۸۲۸۳۴

بعموم فرزندان و بازماندگان آن مرحوم مصیبت وارده را تسلیت میدهیم .

بانهایت تاسف درگذشت شادروان **آقای

اطلاعات ۱۳۰۱

پنجشنبه - بیستم اسفندماه ۱۳۴۹
سیزدهم محرم ۱۳۹۱ - یازدهم مارس ۱۹۷۱
شماره ۱۳۴۴۱ - سال چهل وپنجم
استخراج دکتر ریاضی کرمانی

ساعات شرعی
اذان صبح ..... ساعت ۴ و ۴۹ دقیقه
طلوع آفتاب ..... ساعت ۶ و ۳۰ دقیقه
ظهر شرعی ..... ساعت ۱۲ و ۱۶ دقیقه
اذان مغرب ..... ساعت ۶ و ۳۵ دقیقه

عده بیشتری از دبیران «تمام‌وقت» میشوند

* آموزگارانی که در دبیرستانها تدریس می کنند پس از گذراندن دوره کارآموزی می توانند ازحق‌التدریس استفاده کنند
* تابستان آینده ۲ هزار آموزگار برای دبیر شدن در کلاسهای کار آموزی شرکت خواهند کرد

محسن فتحی

دو هزار نفر از آموزگاران مدارس کشور باگذرانیدن دوره کارآموزی در دبیرستانهاتدریس خواهند کرد .

این تصمیم بمنظور جبران کمبود «دبیر» صورت خواهد گرفت و از تابستان آینده به مرحله اجرا در خواهد آمد .

با اجرای این برنامه ، ۲هزار تن از آموزگارانی که سابقه تدریس در دبیرستانها را دارند برای‌تدریس در کلاسهای‌مختلف دبیرستانی آماده خواهند شد . این دسته ازآموزگاران چنانچه بخوبی از عهده گذرانیدن این کار آموزی ها برآیند میتوانند علاوه بر حقوق ، بابت تدریس اضافی‌دردبیرستانهاحق‌التدریس نیز دریافت دارند .

* **فولتایم دبیران**

برنامه «فولتایم» دبیران ازسال آینده در سطح وسیع تری به مرحله اجرا در خواهد آمد و دبیران علوم با ۳۴ساعت تدریس ۷۸۰۰ ریال مابه‌التفاوت علاوه بر حقوق عادی دریافت خواهند کرد . طبق آئین نامه جاری دبیران باید ۲۲ ساعت در هفته کارکنند ضمنا دبیران رشته‌های دیگر نیز درصورت احتیاج می‌توانند ۱۰ ساعت برنامه‌تدریس اضافی داشته‌باشند و درازاءهر ساعت ۱۵ تومان حق‌التدریس‌به آنها داده میشود با این حساب این‌عده میتوانند جمعا ۶ هزار ریال مابه‌التفاوت دریافت کنند.

* **افسران سپاهی**

برای تامین دبیران مورد نیاز مدارس کشور علاوه برتربیت آموزگاران و فولتایم دبیران، از افسران سپاهی نیزاستفاده‌می‌شود و آنان هر هفته ۱۲ ساعت تدریس خواهند کرد .

سالروز تولد والاحضرت فرحناز

شاهزاده‌خانم‌دربارایران‌سلامت، سعادت ، موفقیت و طول عمر آرزو میکنیم .

فردا مصادف با ۲۱ اسفند ماه وآغازنهمین سال‌تولدوالاحضرت شاهدخت فرحناز پهلوی فرزند گرامی شاهنشاه آریامهر و علیاحضرت شهبانو فرح است .

شاهزاده خانم فرحناز اکنون دانش آموز سال سوم دبستان هستند و در میان همکلاسان خود شاگردی ممتاز و جدی میباشند .

ما از این فرصت استفاده‌کرده و سالروز والاحضرت فرحناز را به شاهنشاه آریا مهر وعلیاحضرت شهبانو و خاندان جلیل سلطنت تبریک میگوئیم و برای

دکتر اقبال کلینیک آلرژی تهران راگشود

* رئیس هیئت مدیره نظام پزشکی گفت: نظام‌پزشکی باید بوضع پزشکی‌ایران سروصورتی بدهد

ساعت ۳ بعد از ظهر دیروز آقای دکتر منوچهر اقبال رئیس هیئت مدیره‌سازمان نظام‌پزشکی کلینیک الرژی تهران را افتتاح کرد .

دکتراقبال‌درمراسم گشایش این کلینیك تخصصی‌خطا بپزشکان سرشناس تهران‌که در این‌مراسم حضور داشتند گفت :

از شما که رای دادید و من وهمکارانم رابرای عضویت نظام پزشکی انتخاب شدیم تشکر می کنم

کاریکه در این کلینیک شده لازم وواجب بود تشخیص‌الرژی از نکات طب ایران بود الرژی امروز بیماری‌بروز است انشاءاله باهمت آقایان روز بروز این‌رشته از بیماریها در ایران بیشتر شناخته شود .

دکتر اقبال سپس ضمن اشاره به‌فعالیت نظام‌پزشکی گفت:نظام پزشکی هسته‌ای‌است‌که‌همکاران در آن دورهم جمع میشوند تا به وضع پزشکی سروصورتی بدهند مقام پزشک در اجتماع بالا است واین وظیفه ما است که برای اعتلای هرچه بیشتر پزشکی ایران بکوشیم و این‌امر عملی نیست مگر اینکه‌با اتحادو یگانگی و همبستگی موضوع را پی‌گیری کنیم .

امیدوارم چه انها که برای نمایندگی درنظام‌پزشکی انتخاب شده‌اند وچه آنها که این آقایان را انتخاب کرده‌اند دست بدست هم دهند و خدمت کنند.

در این مراسم آقای دکترمحمد بهشتی استاد دانشگاه و یکی ازموسسین کلینیک الرژی‌تهران درباره بیماری‌های الرژی‌صحبت کرد وگفت:

در دنیا مطابق آمارهائی که در دست است ۱۰ درصد مردم مبتلابه بیماریهای الرژی هستند این نوع بیماریها در ایران شناخته شده نبود و اولین پایه تحقیقات علمی‌روی شناسائی‌این بیماریها در دانشکده پزشکی تهران با راهنمائی آقای دکتر اقبال گذاشته شد وحالا کلینیك الرژی تهران مطالعات خود را برای بازیافتن بیماریهای الرژی محلی و بومی دنبال میکند در کلینیک الرژی تهران‌آقایان دکتر کیمیائی و دکتر طواف که دررشته الرژی‌ازامریکا وفرانسه درجه تخصص گرفته‌اند فعالیت دارند .

دکتر محمد بهشتی ، دکتر محمد طواف ،دکتر مجید کیمیائی
افتتاح
کلینیك آلرژی تهران
وانتقال مطب های خود را به کلینیك فوق‌باطلاع میرسانند. نشانی: تخت‌جمشیدغربی. نبش کیوان ۸۴
تلفن ۶۶۱۰۶۸

دومین کتاب
حسابداری مقاطعه کاری
تالیف : فریدون صهبائی
منتشر شدو خواستاران میتوانند بفروشگاه تعاونی وزارت دارائی روبروی ناصرخسرو مراجعه فرمایند

برای شرکت درقرعه کشی ۲ جایزه

از ماهی ۹ هزارتومان

جایزه مادام العمر امسال

حساب تشکیل سرمایه
بانک عمران

فقط ۸ روز فرصت دارید

دختران و پسران
یکشنبه‌ها منتشر میشود

دنیای ورزش
شنبه ها
منتشر میشود

پیشگاه مبارك پدر تاجدار شاهنشاه آریامهر

افتخار دارد پیروزی اوپك را که برهبری شاهنشاه آریامهر نصیب ملت ایران شده به پیشگاه شاهنشاه آریامهر و ملت ایران تبریك عرض نماید.

عباس آباد شهسوار: جان‌نثار علی اکبر جعفری
آ_۸۲۷۹۸

آگهی جهت اطلاع مودیان مالیات اراضی

وزارت دارائی باطلاع کلیه مودیان محترم بقایای مالیات اراضی که تاکنون موفق بواریز بدهی مالیات اراضی سالهای ۱۳۳۷ تا ۱۳۴۰ خود نشده‌اند میرساند در صورتیکه تا پایان اسفندماه سال جاری جهت پرداخت وواریز بدهی خود از این بابت اقدام کنند علاوه بر تسریع‌در دادن مفاصاحساب مالیاتی آنان از پرداخت‌جریمه مقرر نیز معاف خواهند شد .

برای مزید اطلاع یادآوری مینماید که مودیان محترم مالیاتی در صورت استفاده ازاین فرصت تازه بربخشودگی جریمه مقرره مشمول پرداخت زیان دیرکرد کمتری خواهند شدزیرا مطابق ماده ۳۲۰ قانون اصلاح قانون مالیاتهای مستقیم مبداء احتساب زیان دیرکرد بقایای مالیاتی که از تاریخ ۴۸٫۱۲٫۲۴ (تاریخ تصویب قانون اصلاحی مذکور) قطعیت پیدا کند تاریخ تصویب این اصلاحیه خواهد بود و در مورد بقایای مالیاتی که قبلا قطعیت یافته است زیان دیرکرد از تاریخ ابلاغ مالیات قطعی تعلق خواهد گرفت.

وزارت دارائی
۳_۱ آ_۸۲۶۷۰ م‌الف ۱۳۷۶۰

آیاشما خبر دارید
از ۲۲ تا ۲۸ اسفند
در قصر آئینه
دراگ استور تخت جمشید
چه خبر میشود؟؟؟

بمناسبت تصادف با ایام سوگواری وعدم امکان قرعه کشی قبل ازعید وبمنظور اینکه هموطنان عزیز فرصت بیشتری برای استفاده ازجوایز جدید، داشته باشند:

مُهلت افتتاح حساب وتکمیل موجودی به ۱۵ فروردین موکول شد

جوائز جدید
بانک اعتبارات تعاونی توزیع

۱۵ بورس تحصیلی باحق واگذاری
۵ بورس دانشگاهی حداکثر ۴ ساله هرکدام ماهانه ۱۵ هزار ریال برای داخل و ۲۰۰ دلار برای خارج ازکشور .
۱۰ بورس دبستان ودبیرستانی حداکثر ۶ ساله هرکدام ماهانه ۵۰۰ ریال
برندگان جوایز بورس تحصیلی میتوانند جایزه خود را به دیگری واگذار نمایند

۵ وام خانه
۵ وام خانه بدون بهره هرکدام ۱۰۰ برابر موجودی حداکثر ۱٫۵۰۰٫۰۰۰ ریال

۳ میلیون ریال
۳٫۰۰۰٫۰۰۰ ریال جوایز نقدی
از ۵۰٫۰۰۰ تا ۱٫۰۰۰٫۰۰۰ ریال

وبالاترین بهره بانکی
بانک اعتبارات تعاونی توزیع مبتکر جوایز فرهنگی

۲۹۰۲۱

اطلاعیه سازمان
تربیت بدنی ایران

بدینوسیله باطلاع عموم می رساند که تیم فوتبال باشگاه بنفیکا از کشور پرتقال بدعوت باشگاه پاس به تهران آمده و کلیه امور مربوط به فروش بلیط در دو دیدار جمعه ۲۱ اسفند و یکشنبه ۲۳ اسفند باتیمهای پرسپولیس و پاس منحصرا بعهده باشگاه پاس (وابسته به‌شهربانی کل کشور) بوده و سازمان تربیت بدنی ایران و فدراسیون فوتبال در فروش بلیط مسابقات هیچگونه دخالتی ندارد .

آگهی وزارت دارائی

فروش سفته- برات وبارنامه تجارتی در سراسر کشور از اول سال ۱۳۵۰ به عهده بانك ملی ایران واگذار شده است متقاضیان میتوانند برای خرید اوراق مزبور بشعب و باجه های بانك ملی مراجعه نمایند.
م‌الف ۱۳۷۵۴
مدیر کل اسنادخزانه‌واوراق بهادار : اردشیر مظهری
آ_۸۳۱۰۶ ۳_۱

در ساحل بحر خزر

متل‌دیانا ۲۸ کیلومتری چالوس به شهسوار باساختمانهای جدید ایام عید وسایرایام‌رزرو مینماید.
۳۰۱۱۴۷ ۵_۱۰

اطلاعات بانوان
روزهای چهارشنبه
منتشر میشود

صندوق پس انداز بانک ملی ایران امسال میلیونها تومان به دارندگان حسابهای پس انداز جایزه میدهد .

۴۰۰ جایزه ممتاز و بزرگ از پنجهزار تومانی تا دویست و پنجاه هزار تومانی و هزاران جایزه دیگر.

اولین جایزه	۵۰۰ برابر موجودی حداکثر	۲٫۵۰۰٫۰۰۰ ریال
دومین جایزه	〃 〃 〃	۲٫۴۰۰٫۰۰۰ 〃
سومین جایزه	〃 〃 〃	۲٫۳۰۰٫۰۰۰ 〃
چهارمین جایزه	〃 〃 〃	۲٫۲۰۰٫۰۰۰ 〃
پنجمین جایزه	〃 〃 〃	۲٫۱۰۰٫۰۰۰ 〃
ششمین جایزه	〃 〃 〃	۲٫۰۰۰٫۰۰۰ 〃
هفتمین جایزه	〃 〃 〃	۱۹۰۰٫۰۰۰ 〃
هشتمین جایزه	〃 〃 〃	۱۸۰۰٫۰۰۰ 〃
نهمین جایزه	〃 〃 〃	۱۷۰۰٫۰۰۰ 〃
دهمین جایزه	〃 〃 〃	۱۶۰۰٫۰۰۰ 〃
یازدهمین جایزه	〃 〃 〃	۱۵۰۰٫۰۰۰ 〃
دوازدهمین جایزه	〃 〃 〃	۱۴۰۰٫۰۰۰ 〃
سیزدهمین جایزه	〃 〃 〃	۱۳۰۰٫۰۰۰ 〃
چهاردهمین جایزه	〃 〃 〃	۱۲۰۰٫۰۰۰ 〃
پانزدهمین جایزه	〃 〃 〃	۱۱۰۰٫۰۰۰ 〃

وسی و پنج جایزه یک میلیون ریالی
وسیصد و پنجاه جایزه پنجاه هزار ریالی
و هزاران جایزه دیگر

این میلیونها تومان جایزه باشخاصی تعلق میگیرد که تا آخر اسفند امسال یکهزار ریال یا بیشتر در حساب پس انداز خود موجودی داشته باشند .

جوائز ممتاز و بزرگ فوق به نسبت ۵۰۰ برابر موجودی پرداخت میشود .

صندوق پس انداز بانک ملی ایران