昭代簫韶

第一本
卷之上

國家圖書館 NATIONAL CENTRAL LIBRARY, TAIWAN, R.O.C.

TIFFEN Color Control Patches © The Tiffen Company, 2007
Blue Cyan Green Yellow Red Magenta White 3/Color Black

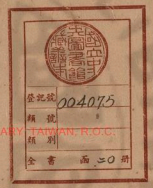

國家圖書館 NATIONAL CENTRAL LIBRARY TAIWAN R.O.C.

昭代簫韶第一本卷上

第一齣　萬國春臺同兆應

雜扮[illegible]各戴[illegible]總各

從福臺祿臺壽臺兩場門上金作跳舞[illegible]科仍各從

兩場門分下場上設香几內奏樂雜扮八開場人各戴

將巾[illegible]額髯[illegible]開場衣繫[illegible]帶[illegible]如意

從兩場門分上各設爐盤於香几上焚香三[illegible]首科起

合執如意站場分白

國家圖書館 NATIONAL CENTRAL LIBRARY, TAIWAN, R.O.C.
204075
3484630 v.1

第一齣 萬國春臺同兆庶

東鍾馗

雜扮衆靈官各戴紫巾額紮黃抹赤心忠良牌持鞭各從福臺祿臺壽臺兩場門上仝作跳舞淨臺科仍各從兩場門分下場上設香几內奏樂雜扮八開場人各戴將巾紮額髯孔雀翎穿開場衣紮帶俱爐盤執如意從兩場門分上各設爐盤於香几上焚香三頓首科起各執如意逸場分白

國家圖書館 NATIONAL CENTRAL LIBRARY, TAIWAN, R.O.C.

皇　聖

王女搖仙珮

仁雅化句
治光昭句　宇宙昇平一統韻　樂躋春臺句　欣逢熙世句　朗朗聲齊歡共韻　爭慶
皇圖永韻　際文明濤澤句　太平吟諷韻　設神道讀顯懲臧否句　大意讀　明善除奸嘉勇韻　假優孟冠裳句　聲寄管絃句　緩調輕弄韻　演出褒忠獎孝句　誅佞屏奸句　俾令迷頑悔動韻　試看當場句　排歌度曲句　妙諦閒中醒衆

韻　喝斷凡庸夢　堪羨處讀　清夜發人深悚讀　休猜做讀　徒事縻縻句　花柳春寒　栁迷香重韻　欽遵奉韻　識
然昭代簫韶頌韻　內白　借問臺上的今日搬演誰家故事　開場人白　搬演北宋演義昭代簫韶　內白　這北宋演
義流傳已久怎麼又叫做昭代簫韶　開場人白　這本傳奇原編的是楊業一門盡忠報國賢王德昭輔政匡功
從稗官家言敷演成套頗有譏譎褒義之辭輔世長民之範爾時潘美王佺傳勇亞王强祖忠謝庭芳等爰分

NATIONAL CENTRAL LIBRARY, TAIWAN, R.O.C.

首惡黨惡之奸多設妒賢害賢之計實為聖世所必誅
清時所不赦如楊業一門胡網正父子賀懷浦焦孟諸
人忠義塞乎乾坤功績超乎今古耀姓名於史書昭精
誠於日月

當今聖天子作之君作之師化育羣生甄陶萬類假當場傀
儡喝破愚蒙就眼前道理感發忠孝不惜萬幾之暇王
戎千秋之鑑刑增舊史點石成金使忠義之士鑽肯常
在令佞諛之徒肝腸俊彰然此諸奸雖未遭顯戮於當

時必使受冥誅於後世使聽觀者政興觀羣怨之思盡
嬉笑怒罵之致因舊名傷雅改為昭代簫韶就歌舞太
平之文寓維持風化之意臺下的不要當作豔舞新聲
尋常觀聽過了 分白

昭代簫韶奏九成　宮商警世治昇平
遼邦傻烈好妻女　楊業全家賢父兄
綱正存忠兒順義　賢王貶惡姪陳情
恭宣雅化開宗句　謹慶

國家圖書館 NATIONAL CENTRAL LIBRARY, TAIWAN, R.O.C.

當今主聖明 昭從兩陽門分下瀹撒香几科

國家圖書館 NATIONAL CENTRAL LIBRARY, TAIWAN, R.O.C.

第二齣 三霄帝座拱星辰 庚青韻

雜扮二十八宿各戴本星形像冠紮靠各持金鎗從壽臺兩場門上雜扮六丁各戴黃紮巾額紮黃靠持金鞭雜扮六甲各戴白紮巾額紮白靠持銀鞭從仙樓兩場門上雜扮九曜元神各戴紫紅金貂穿黃鎧持大刀從祿臺兩場門上雜扮黃巾力士各戴紫巾額穿金線鎧持劍從福臺兩場門上合跳舞走勢畢分侍科雜扮八

星宮各戴朝冠穿蟒束帶執笏旦扮四宮娥各戴過梁頭仙姑巾穿蟒服絳綠各執如意旦扮四宮官各戴宮帽穿蟒袍各執符節貼小生扮金童戴線髮紫金冠穿蟒袍絳綠各執小旦扮玉女戴仙姑巾過梁頭穿蟒袍絳綠各執貼引生扮紫微大帝戴冕旒穿紫八團蟒東王帝執圭全扮祿臺中場上紫微大帝唱

【北】【新水令】中天宮闕寶光凝（韻）簇列着萬羣星職肅端整（韻）雲籠華蓋座（句）香繞太微庭（韻）天樂鏘鏗（韻）神

排定（韻）巍巍的皇君秉（韻）場上設高臺帳幔桌椅內奏樂紫微陛座衆神各分侍科紫微大帝白）北極尊居衆所崇羣星環拱紫微宮巍哉帝座中天主協贊極機化育功吾神紫微大帝是也位尊北辰中天星主掌羣生之福應操萬物之鈞陶應盛世之旋璣昭九天之符瑞惟北極之高標依大圓而迭運紐旋帝座軸轉天心居鎮微垣萬方取正（韻）

【雙角套曲】【折桂令】經多少濁亂愚程（韻）黑不盡往古來今（句）

NATIONAL CENTRAL LIBRARY, TAIWAN, R.O.C.

迷昧蒼生（韻）贊天帝明明昭應（韻）来著造生存地（句）妙訣均平（韻）主宰著福禄前程（韻）已戴公行（韻）則要恁厚德陰成（韻）自然遠大勳名（韻）無為治毫髮無私（句）照察處伴伴澄清（韻）雜扮北陰三司各戴紫紅嵌龍幞頭穿蟒束帶雜扮四山川神各戴紫紅金貂穿蟒束帶雜扮四探訪使者各戴紫紅嵌龍幞頭穿蟒束帶雜扮四城隍各戴紫紅襆頭穿圓領束帶各執笏仝從壽臺上場門上仝白丹詔街來北嶽府青雲乘上紫微宮（各作參見科）白朔方衆神參見願大帝聖壽無疆（紫微大帝白）諸神免禮（衆作分侍科）白小神等奉詔而來不知大帝有何法諭（紫微大帝白）諸神聽者（唱）

（換角）沉醉東風（曲）北嶽神謹奉天庭（韻）定三年遼宋交爭（韻）蕭氏的妄興兵（韻）朔方的劫難拯（韻）致生靈離亂哀聲（韻）啟龍霄憫恤民物（句）諭爾呵護（句免黎庶遺傾無剩（韻）體上天也那好生（韻衆神白）小神等奉召時正在北嶽大帝殿庭會議此業大帝體上天好生之德欲消

GUGONG MUSEUM, CENTRAL LIBRARY, TAIWAN, R.O.C.

此劫奈遼邦自作之業無可挽回。唱

雙角套曲 鴈兒落 歎遼屬蓄謀造業成。韻 致民生塗炭甚哀矜。韻 恨無端弄干戈馳驟逞。韻 拋荒了旱禾枯無暇耕。韻

紫微大帝白 蕭氏久蓄恢復山後吞併河南不日干戈興起如何挽回。唱

雙角套曲 得勝令 呀。格 鬧疆場侵亂禍因成。韻 害幾多忠孝與賢能。韻 侵邊境王師抗。句 那里管命危亡苦爭衡。韻 逞威風雄英。韻 逆天意休思勝。韻 任他行橫行。韻 到頭來遼敗亡宋國興。韻

衆神白 遼邦劫運難消宋室鴻圖誰輔、

紫微大帝白 天樞星楊繼業與其子楊希、楊秦等忠心報國奮勇勤王惜乎早喪潘賊之謀也、唱

雙角套曲 梅花酒 父子行盡忠誠。韻 真堪羨糾糾虎臣。押 救主的延平。韻 搜山虎柱國奇英。韻 不隄防亂箭戕生。韻 無敵將威鎮邊庭。韻 李陵碑血污凝。韻

北陰三司衆神仝白 繼業父子先遭奸黨之害何人輔佐宋主蕩滌邊烽、

紫微大帝白 有天乙星君德昭、白虎星宮楊景、削佞

國家圖書館 NATIONAL CENTRAL LIBRARY, TAIWAN, R.O.C.

除奸安邊定國。爾諸神務在暗中護佑良臣、保障生民、聽吾吩咐。（唱）

雙角套曲【掛玉鉤】天帝慈心憫衆生。（韻）善惡須詳省。（韻）默護天乙白虎星。（韻）撥亂安邊境。（韻）保忠良。（句）癉奸佞。（韻）書載稽查。（句）合奏金庭。（韻）

北除諸神白 領帝旨、衆神作拜別科仝從壽臺下場門下內奏樂紫微大帝下座隨撤高臺帳幔桌椅科衆仝唱

【慶餘】宋君一統承天命。（韻）遼逆王師起戰爭。（韻）龍闘魚損。（句）只可憐忠良百姓。（韻）因此上勅諭諸神。（句）保障生靈急救拯。（韻）

福臺祿臺壽臺衆神各從兩場門下內奏十番樂衆仝念淨臺咒

哩拉蓮拉蓮哩蓮哩拉蓮拉

哩拉蓮哩拉蓮拉哩蓮（三轉）

國家圖書館 NATIONAL CENTRAL LIBRARY, TAIWAN, R.O.C.

昭代簫韶第一本卷上

第三齣 集鵷班議防邊釁 江陽韻

國家圖書館 NATIONAL CENTRAL LIBRARY, TAIWAN, R.O.C.

昭代簫韶 第一本 卷上

TIFFEN Color Control Patches © The Tiffen Company, 2007
Blue Cyan Green Yellow Red Magenta White 3/Color Black
Centimetres Inches

奏簫韶孤家總領軍國同平章事皇子德昭是也位居儲副道重元良義極君親之愛禮崇監撫之名盡孝盡倫時勤問寢視膳至公至正常懷瘝曠惡親賢今喜朝野肅清混一天下只有遼邦不遵歸化常冠鴈門一帶地方孤欲奏保楊繼業出鎮代州以防邊患未知聖意若何內侍隨孤上朝

趙隨檄樽內侍應科德昭白英武神機遠溫文德宇全

全從下場門下副淨韓連戴紗帽穿紅蟒束帶淨扮謝庭芳戴盔穿紅蟒束帶生扮張齊賢末扮傳勇臣各戴紗帽穿紅蟒束帶淨扮呼延贊戴黑

國家圖書館 NATIONAL CENTRAL LIBRARY, TAIWAN, R.O.C.

紹穿紅蟒束帶生扮呂蒙正戴紗帽穿紅蟒束帶外扮寇準末扮盧多遜淨扮潘仁美外扮趙普合戴相貂穿紅蟒束帶帶印綬各執笏全從上場門上全唱

仙呂紫蘇丸　盛時承助盡忠良　韻推心齊股肱鄭相韻調梅補家理陰陽　韻東鈞當軸無偏黨　韻扮白下官趙普下官潘仁美下官盧多遜下官寇準下官呂蒙正下官呼延贊下官傅勇臣下官張齊賢下官謝庭芳下官

韓連、仝白 來此已是朝門一同進去、德昭執笏從上場門上白 鳳閣臨虛構遙瞻在九天、趙普等白 千歲臣等叅見、德昭白 衆卿免禮、內奏樂科衆仝白 香焚寶鼎樂奏簫韶聖駕臨軒、歸班恭候、雜扮值殿將軍各戴卒盔穿鎧執金瓜雜扮儀從各戴大頁巾穿箭袖排穗執儀仗雜扮文官各戴紗帽穿紅蟒束帶執笏雜扮武官各戴盔穿紅蟒束帶執笏從兩場門上雜扮大太監各戴大太監帽穿蟒束帶旦扮昭容各戴宮官帽穿圓領繫絲縧各執符節提鑪龍扇引生扮宋太宗戴金王帽穿黃蟒束黃鞓帶仝從上場門上宋太宗唱

呂引 夜行船 受命承天御萬方。韻 握乾符負扆當陽。韻 位正中天。句 羣星北向。韻 閶闔千門洞敞。韻 場上設高臺帳幔桌椅內奏樂宋太宗陞座德昭率衆作朝賀科白 兒臣德昭、率領文武朝叅、趙普等仝白 願吾皇萬歲、萬歲萬萬歲、昭容白 平身、德昭等仝白 萬歲、作起分侍科宋太宗白 敬天勤至治、四海屬休戈、遂致陰陽順、均

調玉燭和寡人大宋天子太平皇帝是也欽承天命掌握乾符宵肝疇咨日明矢敬披皇圖而稽帝文守大寶而膺神器愛民慮稼穡之艱治國知為君之難也（唱）（仙呂宮正曲）傍粧臺　坐明堂（韻）採言虛已納忠良（韻）朕拱手居宸扆（句）自留神置諫草（韻）守基難似開基創（韻）宵肝焦勞慎作荒（韻合）元首明（句）股肱良（韻）親賢勤政敢暇遑（韻）德昭等（白）我皇上敬天勤民知人善任思覃九有澤沛八荒所以四海昇平萬民樂業足見聖皇贊天化育之功也（宋太宗白）朕撫御之功亦賴卿等匡襄之力四年之中平定北漢得太原十州四十縣山後之地新定遼衆不時侵擾倘民心渙散前功棄矣（趙普寇準白）臣等啟奏太原新定民心未安又且遼衆常寇鴈門非社稷之長計請陛下擢一智勇名將鎮撫代州以絕遼人窺邊之釁（宋太宗白）朕亦有此想奈不得其人耳（德昭白）兒臣啟奏楊繼業太原名將素諳邊事久得民心若用繼業鎮撫代州遼人畏威之念息矣伏乞聖鑒（宋

國家圖書館 NATIONAL CENTRAL LIBRARY, TAIWAN, R.O.C.

太宗白　王兒為寡人能舉賢才可謂輔政竭盡其誠矣

潘仁美白　臣潘仁美謹奏楊繼業乃北漢建寧節度劉繼業也與劉繼文有手足之情今劉繼文投遼必懷恢復山後之志今若使繼業出鎮代州正好引水入牆引火入室其害甚深請陛下思之　宋太宗白　可見卿家目不識人也繼業昔與先帝會戰已有降宋之心因不忍捨其故主而已今得歸宋遂其素志也　唱

仙吕官正曲　皂羅袍

繼業忠貞良將　讀　素中直剛正　猜　孤心敬仰　讀　英名堪做大封疆　讀　你賢愚不辨休疑想　讀　白　就依王兒所請授楊繼業為代州刺史鎮撫代州等處伊子楊貴楊景楊順授偏將之職卿等即去寫旨命潘仁美到無佞府降勅便了　德昭等白　領旨　昭容白　退班　內奏樂宋太宗下座隨撤高臺帳幔桌椅衆全唱合

王言綸綍　句　天語洋洋　讀　紫泥青紙　句　去下　鳳詔鸞章　讀　舉賢鎮撫邊關上　讀　宋太宗等從下場門下德昭等從兩場門分下潘仁美作恨科白

楊繼業不過太原降將聖

NATIONAL CENTRAL LIBRARY, TAIWAN, R.O.C.

上何得如此恩寵下官記恨當年陣上一箭之讐未報
今既出鎮邊關少不得尋計害他便了　唱
喜無窮煞　太原降將何名望　韻　妬他行寵恩吾上　韻
報讐伺隙計謀良　韻　從下場門下

第四齣　聯鴈序訓守家箴　魚模韻

雜扮八院子各戴羅帽穿各色道袍末扮楊千戴紗帽
蒙青紮束角帶引外扮楊繼業戴金貂穿蟒束帶全從
上場門上楊繼業唱
仙呂引鵲橋仙　英雄蓋世　句　今名震宇　韻　敢做皇家石柱
韻　忠心貫日佐皇圖　韻　難報補稠恩疊遇　韻　中場設椅
轉場坐科白
知遇恩隆感聖明奮身圖報秉丹誠勝前

國家圖書館 NATIONAL CENTRAL LIBRARY, TAIWAN, R.O.C.

有子咸堪繼元塞乾坤正氣盈吾楊繼業本貫太原人也幼習兵書胸藏韜畧向輔北漢劉王官居令公賜姓名曰劉繼業開寶二年先帝自將伐漢太原圍久不下會暑雨連朝宋營軍士多疾劉王乘機急擊石漢卿等戰死先帝單騎陷於淤泥吾仰先帝寶乃真命之主即起向宋之心救駕出陷今上念我微功聞吾智勇所以克太原之後召見復姓楊氏蒙恩加爵勅造府第御書匾額名曰無佞府建立天波樓上供太祖聖像寵幸無雙富貴已極荊妻余氏所生七子二女外有楊順乃令公王貴之子自襁褓繼為螟蛉蒙聖恩八子並授驍將之職似此恩隆云何以報正是盡忠惟有披肝膽報國常存向日心（排風內白）太君上堂（楊千白）太君上堂了（老旦扮余氏戴鳳冠穿蟒束帶小旦扮排風穿雜色衫背心繫汗巾生扮楊泰楊傲楊高楊貴楊春楊景各戴盔穿出褶淨扮楊布小生扮楊順各帶紮巾額穿出褶仝從上場門上余氏唱

© NATIONAL CENTRAL LIBRARY, TAIWAN, R.O.C.

仙呂宮引　番卜算　恩寵顯門閭（副）仰賴皇仁祐（副楊泰等白）

韜鈐腹蘊勝孫吳（貼）報國忠君父（副你拜見科白）爹爹

母親在上孩兒們拜見（楊繼業余氏白）孩兒們少禮（場上設楊繼業余氏坐科楊繼業白）夫人我想兒輩幼

而夫學皆受榮祿恐辜負君恩家風有玷（余氏白）相公

所慮極是自古教子不嚴父之過也蒙聖上天恩憐你

年老無事免上早朝閉居有暇正當教子（楊繼業白）孩

兒們這些時用何功課（楊泰等白）孩兒們遵父之教早

起後園跑馬射箭較演鎗刀午後講論兵書戰策（楊繼業白）這便纔是但爾等幼習武備未嘗學問豈知君臣

大義之節治國安邦之要爾等聽吾道來（唱）

仙呂宮正曲　桂枝香　忠於君父（副）勤勞國輔（貼）必要盡瘁鞠躬（副）莫效取素食尸座（貼）要披肝瀝膽（副）要披肝瀝膽（貼）

不可心頼志墮（貼）莫邀名沽譽（副合）削佞仗鋤鋙（副）效疆場馬革將屍裹（貼）圖箇名垂千萬古（副余氏白）你爹

爹教訓爾等皆大倫大義能繼父之志便是楊門孝子

GUGONG MUSEUM, NATIONAL CENTRAL LIBRARY, TAIWAN, R.O.C.

楊希白　爹娘放心俺弟兄們各有忠君之心輔國之能
楊繼業白　有何德能敢說大言楊希白　爹爹不記得了
去年有箇任道安先生傳我弟兄們諸般兵器之法授
六韜兵書戰策教俺楊希避箭之訣以備安邊定國之
用爹爹方纔訓諭要我們除暴安良去讒削佞這幾椿
正按俺七郎之機也楊
仙呂宮
正曲　醉扶歸　盡忠報國平生慕楊除奸殲惡遂吾圖楊
許君死報是捐軀英雄誰並搜山虎楊有

勇無謀乃一匹夫耳楊合無謀恃勇匹夫徒楊詩書不
學終身誤楊楊泰等仝白　爹爹訓誨兒等謹聽余氏白
妾身備有杯酒為相公以消長晝楊繼業白　多謝夫人
媳婦孫兒等在內何事余氏白　女兒媳婦勤於女紅孫
兒們專心經史楊繼業白　喚他們上堂做箇合家歡慶
余氏白　甚好排風請各位夫人小姐公子上堂排風應
科向下白　侍女傳話請各位夫人小姐公子上堂內應
科旦扮八梅看各穿各色衫背心繫汗巾旦扮王魁英

COPYRIGHT NATIONAL CENTRAL LIBRARY, TAIWAN, R.O.C.

耿金花董月娥韓月英馬賽英柴媚春呼延赤金杜玉
娥楊八娘楊九妹各穿氅小生扮楊宗孝楊宗保楊宗
顯各戴武生巾穿各色繡花道袍仝從上場門上仝白
滿朝執笏吾門半、忠孝傳家世獨稱、作拜見科向　公公
婆婆在上、我等拜見　佘氏白　孩兒媳婦把盞、衆應起隨
撤椅場上設席各入坐科仝唱
仙呂宮正曲【借奴嬌序】香裊金爐。韻　聽蟾宮金縷、讀　合奏繁廡。
韻　金樽滿泛。句　同賞美景歡娛、韻　孰如。韻　對對芝蘭齊

肩字。韻　繞膝前斑衣舞。韻合　這榮祿。韻　賴　皇恩垂貺　讀
以報云何。押潘仁美內白　旨意下、楊千白　啟爺、旨意下
了、楊繼業白　快排香案夫人等迴避、仝起撤席佘氏王
魁英等從下場門下內奏樂雜扮手下各戴鷹翎帽穿
壽字箭袖繫鸞帶執儀仗引淨扮潘仁美戴相貂穿蟒
束帶帶印綬捧旨意仝從上場門上潘仁美白　權將釁
隙藏胸次、且作歡容宣玉音、旨意下、楊繼業等作迎接
進門俯伏科潘仁美開讀科白　聖旨已到、跪聽宣讀、詔

曰、联承天命皇極居尊定四方之亂安兆民之心今有遠屬畔志不時侵擾鴈門若鎮撫得人則遠人不敢再犯茲爾楊繼業智勇兼備名震朔方授爾代州刺史鎮撫邊關伊子楊貴楊景楊順隨軍效用協鎮代州預防邊患詔書到日隨即赴任守樂有功另行陞賞謝恩楊繼業楊貴楊景楊順上作謝恩科潘仁美白請過聖旨楊貴接旨意付楊千科潘仁美白欽限緊急馳驛赴邊下官覆旨去也楊繼業白下官明日謝恩後起程潘仁美白下官未奉此旨公自己主裁楊布白難道不謝恩就起任潘仁美白下官不知作出門楊繼業等作送科手下引潘仁美仍從上場門下楊布白好可惡的奸賊佘氏等仍從下場門上佘氏白相公旨意如何道楊繼業白蒙聖上天恩授我代州刺史鎮撫邊關命楊貴楊景楊順隨去聽用佘氏白相公智謀忠勇出鎮邊關固不能有負君命只是遼人久蓄吞併太原之心相公不可稍有疎忽楊繼業夫人繼業身受君恩常言死報

國家圖書館 NATIONAL CENTRAL LIBRARY, TAIWAN, R.O.C.

於國自今以往是吾報効之時也下官此去別無牽罣只慮潘楊之讐難解有我在家無礙我去之後你把孩兒們嚴加管束不許出去惹事招災以免讐人尋隙生端也余氏白相公家中之事但請放心楊千從上場門上白啟爺千歲差人宣老爺即往南清宮議事楊繼業白知道了夫人今晚與我收拾行裝明早辭朝即便起行余氏白曉得楊泰等隨從上場門下楊繼業白報國惟憑三尺劍安邊自有六韜書楊千隨從下場門下

昭代簫韶 第一本卷上

第五齣 圍合龍沙馳萬騎 古風韻

雜扮八馬童各戴額勒特帽穿外番衣雜扮耶律休格耶律博郭濟蕭達蘭耶律學古蕭綽里特蕭特里蕭天佐蕭天佑各戴外國帽狐尾雉翎蕃紮各繫弓箭撒袋執馬鞭雜扮八遼兵各戴額勒特帽穿外番衣各執纛仝從上場門上走勢科仝唱

紘調 涼 山坡羊 統三軍讀 勅命打圍獵較韻 時趁著讀 天

清氣爽（詩）的新秋節到。（白）恰正好（請）兵强馬壯（句）獵龍沙（請）為習練遼邦部落（白）繫着雲韃掛腰刀。（白）人人架鷂擎鷹牽犬獒。（白）載車中（請）文閣毳帳駝氈幕俺乃行軍都統耶律休格是也。俺乃總領山西諸州事耶律博郭濟是也。俺乃幽州都部署蕭達蘭是也。俺乃輔國大將耶律學古是也。俺乃節度使郎馬侍中蕭繹里特是也。俺乃幽州副部署蕭特里是也。俺乃行軍總先鋒蕭天佑是也。（合白）我等奉太后娘娘懿旨調俺們各帶本部人馬隨娘娘從臨潢府一逕隨着遼域行圍較獵操演三軍前面將近赫虎關命俺們撒下圍場伺候就此撒下圍場者（合唱）忙忙（白）大家撒下了大圍場（白）忙忙（白）頭隊南山（請）末隊北岡。（白）（合）

垂紥靠襲蟒束帶雜扮從護遼將各戴馬夫巾紥額狐
尾雉翎穿打仗甲執鎗仝從上場門上蕭氏唱可愛紫
塞秋山靜麗。韻下西風紅葉紛飛。韻草微黃似錦茵鋪
地。韻山到秋來粧豔齊。韻場上設椅轉場坐科旦丑扮
二遼女紥額戴狐尾雉翎大領襯衣扶皁扮耶律瓊娥戴
翠鈿穿蟒袍仝從上場門上耶律瓊娥唱一望裏黃花
嫵媚。韻賽春光美景依稀。韻正好向萬里龍沙羽獵馳。
韻白母后在上孩兒瓊娥叅見、蕭氏白郡主少禮、瓊娥

行禮科唱慇懃襝袵肅摳衣。韻向膝前俯身施禮。韻謹
摩挲翠鈿珠笄。韻願母后讀福壽共山齊。韻場上設椅
坐科耶律沙等分白臣左丞相耶律沙、臣右丞相耶律
色珍、臣樞密使總宿衛兵韓德讓、臣彭城郡王劉繼文
仝白叅見顧娘娘千歲、蕭氏白衆卿少禮、衆白千歲、作
分侍科蕭氏白俺乃大遼景帝之后、隆緒之母蕭氏是
也、俺國自建都幽薊、與河南宋主通好、和太原漢主結
連、是以戚鎮朔方、不意去歲三月、宋主自將伐漢、兵圍

太原漢主求救於俺國吾因慮鄰邦交好又恐唇亡齒寒與吾主計議即遣左丞相耶律沙為都統皇叔冀王迪里為監軍統兵五萬赴援兵至白馬嶺宋將郭進渡澗迎戰皇叔敗死耶律丞相逃回漢主劉繼元奉表降宋漢主之弟劉繼文逃奔我邦哀求借兵復國吾主封他為彭城郡王許以發兵報讐不幸景帝升遐隆緒即位改元為統和因吾兒年幼未冠為此俺臨朝專政繕兵蓄馬練習戎行準備起兵伐宋與冀王報讐替彭城

郡王復國目下氣爽天高正好操兵練馬為此調集各部落兵將離了臨潢府留天慶王耶律尚保護統和君與次女青蓮守國帶了長女瓊娥一逕循着邊城借行圍較獵為名實係操演三軍併窺探關中虛實動靜以便大兵進取衆卿隨孤上圍者

扮一遼女戴紗罩穿採蓮襖繫月華裙執纛從上場門

暗上簫氏衆等作上馬科仝唱

乘獵騎可也疾去如飛響颼颼加鞭似箭曠野驅馳好一似電掣雲

國家圖書館 NATIONAL CENTRAL LIBRARY, TAIWAN, R.O.C.

移（韻）一陣陣風透征衣（韻）咱（句）今日擺圍場非恣遊戲（韻）正秋高人健馬肥（韻）只為演武習戎行（句）戎行要習練（句）恰對秋獮之期（韻）統領貔貅（句）統領貔貅（叠）早臨牧地（韻）吾今打圍觀藝利吾兵（句）好比較強弓硬弩馳獵騎（韻）場上設山耶律休格等從兩場門分上馬夫纛隨上耶律休格等作下馬參見科白　臣等圍場早列恭候懿旨（蕭氏白）就此撤開圍場者（遠兵馬夫纛女遠將耶律休格等應上馬科）作合圍遠場從兩場門下蕭氏耶律瑰姊等作上山科蕭氏白呀（唱）震耳的（讀）吶喊連天動地（韻）軍勢勇馬驟騑騑（韻）四下裏旌旗拂拂（讀）蕩颺似雲飛（韻）你看那（讀）番兵各展（著）平生技（韻遠兵各持扎虎鏡馬夫架鷹牽犬持鳥鏡女遠將各持鏡耶律休格等執弓箭作圍雜扮狼熊鹿猩虎豹兔各穿戲衣從兩場門上遠場科仍從兩場門下衆隨意箭射鏡扎鳥鏡打衆獸科蕭綽里特遇虎從上場門上作搏虎科從下場門下蕭氏白　那主你看蕭綽里特好威猛也（唱）可

國家圖書館 NATIONAL CENTRAL LIBRARY, TAIWAN, R.O.C.

羨他力似重瞳，（旦）兩臂伸舒，（旦）猛虎生擒，（淨）覷若山貍。（丑）滿圍場喝采聲，（旦）好一似海潮沸。（淨丑）（衆從兩場門圍約上蕭氏白）看弓箭過來。（衆應遞弓箭科蕭氏白）看箭作射中科衆全白）好箭。（蕭氏白）收圍作下山遮撒山科衆遶兵作搜豹從下場門下衆遶場科蕭氏白）你看我軍驍勇異常，宋官家怎當得也。（劉繼文白）臣啟娘娘今日觀此強兵猛將攻無不克，求娘娘速速起兵，攻取汴梁，上與皇叔報讐，下替臣兄復國，伏乞娘娘思準。（蕭氏白）俺當報雪之心久矣。蕭達蘭聽旨。（蕭達蘭應科蕭氏白）你為先鋒，帶領本部人馬，從殺虎關而進，直抵鴈門，探取代州等處虛實，可攻則攻，俟爾消息報到，俺大兵隨後征進，不得有違。（蕭達蘭應科從下場門下蕭氏白）耶律休格等聽旨。（耶律休格等應科蕭氏白）爾等各回本鎮，準備軍器錢糧，俟蕭達蘭探知代州虛實，俟令進兵。（耶律休格等應科蕭氏白）（衆應遶場科全唱）準備強兵候令申，（淨）提戈掛甲起三軍，（丑）大遵烈士

國家圖書館 NATIONAL CENTRAL LIBRARY, TAIWAN, R.O.C.

千千萬句兵發燕幽起戰塵韻如潮湧句似雲屯韻囊
收席捲來君臣韻天憐雪我皇叔怨句便是咱行素志
伸韻全從下場門下

國家圖書館 NATIONAL CENTRAL LIBRARY, TAIWAN, R.O.C.

昭代簫韶第一本卷上

第六齣　檄傳鴈塞冠三邊蕭愛調

雜扮邊兵各戴額勒持帽穿水勢衣雜扮邊將各戴盔
貂狐尾雜領穿打仗甲各執兵器引淨扮蕭達蘭戴外
國帽狐尾雜領蒙背令旗全從正場門上蕭達蘭唱

正宮新荷葉引

為國動勦甲冑勞韻部熊羆虎符徵調韻
鴈門衝要必堅牢韻今憑偵探知兵耗韻中場設搞聘
場坐科白
破壘衝鋒拔幟豪手中利刃可吹毛推為前

部先鋒將急擊雲襄歸大遠俺乃幽州都部署蕭遠蘭是也俺太后娘娘要怀復雲應胡襄等處統兵直取汴京故加俺先鋒之職督領本部三千先蹙厲門俺即差細作探得關中虛實將士無主兵不滿千審此機會功成反掌俺今攻破厲門占據代州然後請娘娘急發大兵征進便了衆遠兵隨俺攻打厲門者起隨撒樹衆應科雜扮一遠兵戴額扮時帽穿外番衣執纛從上場門唱上蕭遠蘭乘馬

正宮正曲四邊靜引乘虛未備驅兵躁韻探彼戍兵少韻將佐缺元戎句疾擊為機要韻合對兵刃交韻併力鬬豪韻角勢海潮翻句鼓譟民驚擾韻全從下場門下內奏樂雜扮軍士各戴馬夫帥穿箭袖袴執旗雜扮將官各戴馬夫巾紮額穿衲依甲執棍鎗小生扮楊順生扮楊繼揚景各戴氈盔紮靠引外扮楊繼業戴金貂紫蟒背令旗製蟒束帶仝從上場門上楊繼業唱

仙呂調套曲點絳唇坐擁旌旄額高牙大纛額威風浩震赫

狂遼（頻）親受安邊詔（頻）（頻中場設平臺虎皮椅轉場坐座）

（白）防邊任重帝綸欽霄漢常懸捧日心遠領雙旌守鴈塞臨潢遼屬莫相侵下官代州刺使楊繼業是也奉旨馳驛而來非日到任適有巡邊軍士報道遼將蕭逵蘭起兵寇關為此即刻陞帳衆將官上前聽令（衆應科楊繼業白）今有遼將蕭逵蘭驅兵寇關者彼必不知本鎮到任藐視關內無人乘虛進擊自為得計我今乘機設伏必獲全勝也（衆）

（仙呂調混江龍）兵行詭道（頻）兵不厭詐智謀高（衆）看俺定邊安境（句）烽滅烟消（頻）（白）楊貴楊景聽令（楊貴楊景應科楊繼業白）你二人帶領精銳者二百騎到關前左右埋伏為兩翼奇兵待等交戰之時奮勇突出使遼人不及措手毋得違悞（楊貴楊景應科從下場門下楊繼業白）衆將官隨俺關前迎敵去者（衆應科楊繼業下平臺隨撒科雜扮一將校戴紫帽穿箭袖繫帶背絲絛執鞭上書楊無敵字樣從上場門踏上楊繼業騎馬鞭上

NATIONAL CENTRAL LIBRARY, TAIWAN, R.O.C.

馬科唱 六甲風雷寸衷運 兩儀日月一肩挑 今日
要除邊患 不枉了恩加節鉞 君命親叨 引楊繼業從下場門出遼兵遼將合持兵器引蕭達蘭持斧仝從上場門止蕭達蘭上仝唱

仙呂調套曲 油葫蘆 虎將疆場慣戰鏖 勢雄驍 催軍戰鼓不停敲 督征畫角頻吹嘯 上設關門副科遼兵遼將仝白 已到關前 蕭達蘭白 攻關衆應科軍士將官合持兵器楊順持槍引楊繼業持九環金刀作出關迎

戰遼敵關科楊繼業唱 遼將休得猖狂 本鎮楊繼業在此 蕭達蘭白 可是劉王駕下老將劉繼業 楊繼業白 既知吾名還不倒戈而退 蕭達蘭白 楊繼業你身受劉王重恩 不與故主扶國 腆顏降宋 俺今統領雄兵 恢復山後 還不獻關納降 輒敢抗拒 楊繼業白 休得猖狂看刀作合戰科仝從下場門下遼兵遼將楊順軍士從上場門上挑戰科從下場門下楊繼業追蕭達蘭從上場門上戰科楊繼業唱 俺鎮邊防寇軍容浩 奉勅命 專

國家圖書館 NATIONAL CENTRAL LIBRARY, TAIWAN, R.O.C.

戰討(顏)寶刀銳利寒光耀(顏戰科軍士)決勝在今朝(顏)將官遶兵遶將從兩場門上合戰楊貴楊景引雜扮軍士各戴馬夫巾茅箭袖辛鉄持兵器雜扮將官各戴馬夫巾紫額穿打扮甲持兵器從兩場門上戴戰科蕭達蘭拏從下場門放下軍士將官全白遶兵大敗楊雜扮白緊緊遶趕(衆應科全唱)

仙呂調套曲 天下樂令 一任兗遼大肆擾(戴)安邊智勝漢班超(顏)憑吾正氣妖氛掃(顏)防禦機深敵衆消(顏衆全從下場門下遶兵遶將引蕭達蘭從上場門放上全唱)

仙呂調套曲 寄生草 戈戟拋(顏)曳兵逃(顏)今番欺敵吾輕藐(顏)一時失計危途蹈(顏蕭達蘭白)俺偵探關中並無主將兵丁不滿一千料彼必無防備因此乘虛攻擊那知楊繼業在此鎮守被他殺得大敗部下兵將盡皆棄甲曳兵紛紛逃散(作忿氣科)罷俺不免急速回營寫表告急徵兵再圖後譬之計(內吶喊科蕭達蘭白)追兵至矣快快逃避(衆應科全唱)大彰威銳鼓兵躁(顏)襲追踵後擊

國立國家圖書館 NATIONAL CENTRAL LIBRARY, TAIWAN, R.O.C.

吾歸　句　俺今避銳逃殘暴　韻軍士將官執盡將楊貴等引楊繼業從上場門上追提升遼將遼兵蕭遠蘭敗從下場門逃下楊貴楊景楊順全白今日初次會兵遼衆喪膽而逃諒不敢復寇此關矣　楊繼業白吾新任代州遼人不得預聞故彼輕敵致敗此去必徵大兵前來復讐吾今速寫捷書乞請兵糧以防遼衆大舉之患傳令收兵進關　衆應科全唱

煞尾　騰騰殺氣透青霄　韻陣雲漠漠瀰漫草　韻殺得他魂消膽落　韻丟盔棄甲敗亡逃　韻全從下場門下

第七齣　潘楊讐隙於斯始　江陽韻

淨扮楊布戴素巾掌鎮頭箭袖繫縧帶外罩忠孝從上場門上唱

正宮正曲 **錦腰兒** 生性兒氣豪志剛韻惟好學擊劍掄鎗韻那詩云子曰不愛講韻論語就習學大經綸韻問可勝疆場韻俏俺楊布天生勇猛賦性剛強不好博古通今只愛談兵論武喜得爹爹出鎮代州自料無人拘束誰知

國家圖書館 NATIONAL CENTRAL LIBRARY, TAIWAN, R.O.C.

參參臨行囑咐母親管束我在家讀書恐我出去惹禍招災這幾日好煩悶人也方纔被他偷出府門尋個熱鬧處游玩游玩以遣悶懷作回顧科白那邊來的好像史世兄何不等他同去游玩有何不可雜扮史文忠戴武生巾穿鑲領箭袖紮小絲帶外罩出襯從上場門上唱

又一體 潘家子傲物恢張韻倘恃著國戚强梁韻揚希作相視科白史仁兄請了史文忠白仁兄不知虞今有潘弘揚希白恁碌碌往那里去史文忠白仁兄不知虞今有潘

豹在天齊廟前立擂大言不遜說要打盡天下英雄無對手小弟要去與他比併個高下揚希作怨科白諒那奸相之子有何伎倆敢輕狂若此難道天下英雄皆不如他可惱可惱小弟與兄同去會他一會史文忠白如此就請同行揚希白請全唱狂且語發不細想韻合自恃大英豪賺勇敵無雙韻全從下場門下雜扮百姓隨急急穿戴全從上場門上全白今朝真勝會仔細定睛看列位潘國舅在天齊廟前高搭擂臺要打盡天下英雄

THE BOARD OF TRUSTEES, NATIONAL CENTRAL LIBRARY, TAIPEI, R.O.C.

無對手、這箇熱鬧其實好看、虛白作到科自這里是了、
還不曾上擂臺、大家等一等、揚旦上、敲鼓、扶旨牌、上寫潘國
勇告示、一應王孫公子官員百姓上擂比武、打死不論
字樣、楊希史文忠從上場門暗上、潘豹內白小的們隨
俺上臺去者、雜扮家丁、各戴羅帽、紮頭、穿青緞箭袖、繫
鸞帶、披道袍、雜扮家將、各戴小頁巾、穿鑲領箭袖、繫鸞
帶、披道袍、雜扮潘豹、戴武生巾、穿鑲領箭袖、繫鸞帶、披
繡花道袍、從上場門上、潘豹唱

正宮正曲　四邊靜　薰天勢燄誰能抗。韻寵耀人欽仰。韻巨勇
無敵手。句敢把擂臺創。韻白俺潘豹是也、英雄無敵、巨
勇有謀、一聲叱咤、神驚鬼泣、兩臂膂力、拔山舉鼎、故此
建立擂臺、爭雄比武、要打盡天下英雄無敵手、世間豪
俠獨吾稱、作笑科白擂臺下衆百姓聽者、俺潘國勇立
擂比武、無論軍民百姓人等、有人敢上臺來打得俺一
拳、踢得俺一脚、輸銀千兩、若是打傷踢死者、各自認命、
不得反悔、有膽量的、上擂會俺一會、唱合領教大方。韻

獨稱擅場。韻 孰箇敢贏咱。句 輸銀一千兩。韻 史文忠白 休出大言、俺史文忠來也、作上臺科 潘豹白 原來是史公子、可會看見牌上寫的明白、一應王孫公子官員百姓上擂比武、打死不論、史文忠白 休得多言、先比武藝 潘豹白 恕不相讓請 作比拳科潘豹作打史文忠下臺 潘豹笑科白 史公子受驚了、史文忠作羞忿科從下場門下 潘豹白 誰人敢上臺來、楊希白 這廝忒也狂妄、俺來也、作上臺科白 潘豹、俺楊七將軍在此、潘豹白 爾乃太原降將之子、敢道俺國舅的威名、楊希白 潘豹你不過乳臭雅子、敢目中無人、擅言打盡天下英雄無對手、教你試俺七爺的本領、作打科潘豹作不能敵科白 楊希你少有不法、俺爹爹奏知聖上、將你無佞府老幼盡行誅戮、楊希怒科白 氣死我也、賊子、你要殺俺一門尚早、待俺先將你結果了罷、作打倒潘豹家將白 楊希你敢無理、欲上前科楊希揮拳白 誰敢上前、潘豹起來打 潘豹作起科比拳楊希作打死潘豹科衆家將白 拿他

國家圖書館, NATIONAL CENTRAL LIBRARY, TAIWAN, R.O.C.

去見相爺　楊布白　誰敢近前　楊布作打家將家下下臺科家將等白　快去報與相爺知道　全從上場門急下百姓白　七將軍那潘豹乃權相之子你今打死了他這場禍事不小　楊布白　一人做事一人當待俺拿了他的大言牌竟到開封府投監認罪去也　髮指衝冠怒雄心難按消　楊布拿牌從上場門下百姓白　列位七將軍此去禍事非輕大家同往無俟府尹信去快走　全從下場門下楊布拿牌從上場門上唱

又一體　英雄磊落心直戇　馬嚼貪饕黨　臨難毋苟免　投監自供狀　已到開封府待俺擊鼓　唱合既犯王章　辨棄雲陽　屏黜大權奸　就死也靈爽　鼓作擊鼓科內傳鼓開門雜扮軍牢戴軍牢帽穿青布箭袖繫軍牢帶雜扮皂隸戴皂隸帽穿青布箭袖繫皂隸帶各持刑杖末扮書吏戴吏典帽穿青素縐帶全從兩場門上生扮呂蒙正戴紗帽穿圓領束帶從上場門上白　德澤加民厚恩波賴我王官清吏也正民俗自

NATIONAL CENTRAL LIBRARY, TAIWAN, R.O.C.

淳良場上設公案桌椅轉場入座科白下官開封府尹
呂蒙正是也、正在後堂細閱各案文書、忽聞擊鼓之聲、
未知有何緊要、因此即刻陞堂、問何人擊鼓、皂隸應科
白何人擊鼓楊希作闖進科白大人小將楊希擊鼓呂
蒙正白原來是七將軍何事擊鼓、楊希白小將打死人
命自行出首、呂蒙正白因為何事、打死何人、從實說上
來楊希白小將打死的、乃潘仁美之子潘豹、呂蒙正作
驚慌科白潘豹乃國戚、你敢擅自打死、忒也魯莽、楊希
白大人、唱
正宮正曲雙鸂鶒　莫怪吾愚魯莽。韻他恃威權立擂豪强。韻
要打盡天下英傑。句俺怒從心上。韻比雌雄讀評高下
誰容誰讓。韻白大人不信、現有他大言牌在此、呂蒙正
白取來我看、皂隸作呈牌呂蒙正念科白潘國舅告示
冷笑科白好個國舅告示、念科一應王孫公子官員百
姓、上擂比武、打死不論、好、這就是証見了、楊希白大人
明鑒、唱合楊希實訢無虛妄韻雜扮巡捕官戴紗帽穿

青素束角帶從上場門上作禀科白 啟上大老爺、潘太
師、傅參政奉旨前來、將到衙門了、呂蒙正白 知道了、必
為此事而來、帶七將軍班房伺候、巡捕官應科白 請七
將軍這里來、楊希隨從下場門下呂蒙正白 將這大言
牌藏過了、皂隷應作取牌藏科潘仁美內白 旨意下、軍
牢白 啟大老爺旨意下了、呂蒙正作出座科雜扮手下
各戴鷹翎帽穿箭袖繫鸞帶引末扮傅鼎臣戴紗帽穿
雜色圓領束帶淨扮潘仁美戴相貂穿紫圓領束帶帶

國家圖書館 NATIONAL CENTRAL LIBRARY, TAIWAN, R.O.C.

昭代簫韶 第一本 卷上

印綬全從上場門上潘仁美白 宿怨未伸常切齒、新讐
愈結怒填胸、旨意下、呂蒙正作迎接進門手下仍從上
場門下呂蒙正作俯伏科潘仁美白 聖上有旨、據潘仁
美奏劾楊希素日恃強不法、今有潘豹往天齊廟燒香、
過楊希持勇、揮拳打死潘豹、命呂蒙正差役緝捕兇身、
拘拿無倖府、全家老幼到案、會同參政傅鼎臣、嚴審治
罪、欽此、呂蒙正起科白 領旨、潘仁美白 過來、速將楊希
一家拿來聽審、呂蒙正白 不消拿得楊希自行出首、現

在班房（潘仁美白）快帶楊希（呂蒙正白）請歸公座（場上添設二公案桌椅各入座科呂蒙正白）帶楊希（皂隸應科作帶楊希從上場門上科皂隸白）楊希當面（潘仁美傳劊子介白）楊希你無故打死國戚橫行不法欺君罔上早早認罪若有強辨要用大刑拷問了（楊希白）潘仁美你縱惡子橫行不法擅立擂臺應當打死（潘仁美白）賊子強辨你倚勢行兇打死國戚倒賴我狡兎橫行不法（介唱）

（宮正調）王芙蓉　兇徒意不良（潘仁美白）佞口反供狀（潘仁美白）用嚴刑拷訊（潘仁美白）怕不招詳（劊子白）看大刑伺候（呂蒙正白）且慢楊希在本府處自行出首據實供招何必用刑（潘仁美白）他招些什麼（呂蒙正白）楊希你把實情訴上來（楊希白）潘仁美你那惡子仗你權勢在天齊廟前擅立擂臺口出大言要打盡天下英雄無敵手世間豪俠獨吾稱其時有史文忠上擂比武打傷下臺俺一時氣不平上擂比奉失手誤傷這是七將軍的供狀任你判斷便了（潘仁

(C) NATIONAL CENTRAL LIBRARY, TAIWAN, R.O.C.

美白胡說（合唱）懸河口舌翻波浪（潮）揑就刀詞玩法堂（潮傅鳥臣白）自古無賴不成詞有何指証（呂蒙正白）他却有指証在此取大言牌過來（鬼線應取牌科白）大言牌呈上（呂蒙正白）二位大人請看（潘仁美白）待我看來潘國舅告示一應王孫公子官員百姓上擂比武打死不論豈有此理（楊希白）你兒子立得擂七將軍打得擂況且打死不論（傅鳥臣白）聖上說楊希打死國戚赦君罔上拿他全家治罪我等遵旨而行何必細問（呂蒙正白）楊希並非叛逆之流怎便罪及全家（潘仁美白）武將打死國戚與叛逆何異（楊希白）住了潘豹要打盡天下英雄非反而何（傅鳥臣白）楊總兵夫妻縱子行兇罰他個治家不嚴之罪（呂蒙正白）潘太師縱子立擂也難逃治家不嚴之罪（潘仁美白）依足下公論吾兒應當打死楊希無罪（呂蒙正白）比武失手也不過誤傷之罪（潘仁美白）好果然開封府斷獄公平也（傅鳥臣合唱）真明亮（潘）無偏無向（潘）斤言折獄廢王章（潘呂蒙正白）下官

國家圖書館 NATIONAL CENTRAL LIBRARY, TAIWAN, R.O.C.

TIFFEN Color Control Patches © The Tiffen Company 2007
Inches 1 2 3 4 5 6 7 8
Centimetres 1 2 3 4 5 6 7 8 9 10 11 12 13 14 15 16 17 18 19
Blue Cyan Green Yellow Red Magenta White 3/Color Black

那些不公平處敢與二位大人面聖傳旨臣潘仁美白
如此請楊希白倒是面聖的好陳琳內白旨意下內侍
樂舞扮隊隊戴太監帽穿蟒袖繫帶帶捧金瓜老旦扮
余氏穿補服老旦云生扮楊泰楊傲楊高楊春各戴武
生巾穿繡領蟒袖繫帶生扮德昭戴素王帽穿蟒末
王帽捧旨意合從上場門上德昭白王言宣出黃金殿
鳳詔銜來白玉樓潘仁美呂蒙正傳旨臣迎接進門科
德昭白楊泰代孤宣讀楊泰白領旨作接旨意謝諸衆

作俯伏楊泰讀詔科白聖上有旨道潘仁美參劾楊希
無故打死潘豹事屬情虛今有余氏帶領楊泰等金門
請罪即有史文忠代楊希上辨明表文非楊希無故行
兇乃潘豹私行立擂大言不遜等情朕悉知其詳雖楊
希魯莽誤傷人命亦係潘豹自取喪身之禍楊希削去
官職發住刑部監禁三年滿期責放潘仁美縱子立擂
隱情誑奏例應嚴加議處念伊子死於非命其罪赦免
楊繼業應治教子不嚴之罪今出鎮邊關勤勞王事加

國家圖書館 NATIONAL CENTRAL LIBRARY, TAIWAN, R.O.C.

恩寬免欽哉謝恩

潘仁美楊希令氏等作謝恩科德昭白呂卿即差人將楊希押赴刑部監禁適後覆旨潘傳二卿各回私第去罷潘仁美傳勇臣應科潘仁美念恨白氣死我也傳勇臣金龍下場門下德昭白孤回宮去也呂蒙正令氏等白臣等恭送千歲德昭白呂卿速去回奏不可躭擱呂蒙正應科德昭陳琳從上場門下呂蒙正白適來爾等即送七將軍到刑部去兒隸應科呂蒙正向令氏白下官要緊寫本覆奏不得款留掩門

字書吏應科從兩場門分下呂蒙正從下場門下隨撒令紫袍科楊希白母親孩兒不肖有累母親與兄弟們受驚了令氏白好畜生你爹爹臨行囑咐我嚴緊拘束恐你們在外生事你今惹下這等禍事你爹爹知道我何言回答唱

又一體生成性不良慈訓敢違抗忿行兇不法自犯王章畜生潘楊宿怨未解又增殺子之讐今日之事若非主上聖明天恩赦宥我一家性命必遭

USER MAY USE, NATIONAL CENTRAL LIBRARY, TAIWAN, R.O.C.

好賊之害。唱他讒言誑奏欺君上。韻怎得全家脫禍殃。韻楊泰楊威楊高楊洛白母親請息怒今禍事已消便是萬分僥倖矣。余氏白眼前禍事雖消自此冤讐愈深矣。唱合難測量。韻千溪萬狀。韻早晚間。韻陰謀設陷莫能防。韻楊布白母親事已如此也慮不得這許多母親請回孩兒要往刑部法了。余氏白雖是你不肖做娘的豈不痛心。衆作拭淚科余氏白孩兒們一同送他到盪中去。衆應全唱

慶餘　從寬恩宥謝吾皇。韻開三面生逃法網。韻楊布白母親列位兄長楊希方纔阿。唱猛擠著血濺鋼刀赴法場。韻余氏虛白全從下場門下

(C) NATIONAL CENTRAL LIBRARY, TAIWAN, R.O.C.

第八齣　遵宋予戈自此興

更青韻

外扮寇準淨扮潘仁美末扮盧多遜外扮趙普各戴相貂幸鞋色蟒衣帶擐印綬捧笏全從上場門立白

委珮揺秋色峨冠帶曉霜紫泥乘帝澤銀印佩天光分

白　下官趙普下官盧多遜下官潘仁美下官寇準趙普

白　我等奉旨今有邊臣賀懷浦奏請伐遼一本聖上欲募諸州民壯親討遼邦命我等在朝房中與千歲共議

國家圖書館, NATIONAL CENTRAL LIBRARY, TAIWAN, R.O.C.

回奏。蒲仁美白。已命人召千歲去了，想必就來也。盧多遜還準白。我等且在朝房伺候。雜扮陳琳戴太監帽穿貼裏衣引生扮德昭戴素王帽穿蟒束玉帶從上場門上德昭唱

黃鐘宮引點絳唇　嫡派天潢。句平章事掌。句朝綱整。韻用賢去佞。韻赤膽的匡國政。韻陳琳白。已到朝房。德昭作進門科趙普等白。千歲來了。作參見科白。臣等參見。德昭白。衆卿少禮。趙普等白。今早有賀懷浦奏請伐遼一本

JOINTLY PROVIDED BY NATIONAL CENTRAL LIBRARY, TAIWAN, R.O.C.

命臣等同千歲會議陳奏。德昭白。卿等歸座同議。衆白。是。吉坐。場上設椅各坐科。德昭白。內侍迴避。陳琳應科從下場門下。德昭白。先將伐遼之本誦來。趙普白。是。太原防禦使臣賀懷浦謹奏。竊聞遼主幼弱母后蕭氏專政。寵倖用事耶律沙等暴虐橫行。假託射獵為名。實為侵擾邊境。大有恢奪太原之意。請乘其釁發兵早取幽薊。伏乞聖鑒。衆白。此本聖上觀覽。即欲親征。不知千歲如何回主見。德昭白。強遼在境。正宜速剪。天威肅清邊域。

但遠將可也聖上九五至尊豈可親冒矢石衆白千歲之論久遠之計也不知當保何人為帥德昭白惟代州刺史楊繼業堪當重任捨此無人可保潘仁美白千歲總是翁愛楊家父子之說除了繼業難道再無別人為帥臣不材若聖上肯委此任訖募河南河北四十餘郡之鄉勇至少也得二三十萬義兵足可成功德昭白若如此天下不耕矣河南之民罔知戰鬬倘或人情搖動國而為盜非計之得也呂

曲牌宮正曲燈月交輝　不能救安利民生頌佐明君行仁政頌反救拋棄農桑事遠征頌他習耕耘持耒柄頌莽戈矛著手何曾頌不教而戰難言取勝頌合此議也旬細參評還當奏請頌衆白千歲體聖人愛民重稼之心至切矣潘仁美白誰不知愛民重稼只恐遼宣抗勅衆白獨遼河北之民足矣潘仁美白依了一半了方纔千歲說伐遼重任非繼業不可楊繼業赴任代州數月未建尺寸之功一旦付之重任恐衆心不服還當再議頌潘仁美

國家圖書館 NATIONAL CENTRAL LIBRARY, TAIWAN, R.O.C.

TIFFEN Color Control Patches © The Tiffen Company, 2007
Blue Cyan Green Yellow Red Magenta White 3/Color Black

淨白楊令公之威望朝野俱欽持身正直素志忠勇朝廷用得其人三軍自然悅服用命總昭白二卿之言是也唱

黃鐘宮正曲神仗兒

三軍司命贊贊權非濫衷贊若用忠勇賢英贊衆心讀誠服用命贊贊雖扮大太監戴大太監帽穿蟒束帶帶敎珠棒捧從上場門正白啟千歲有楊繼業捷報在此聖上命千歲與諸臣看完酌擬回奏總昭白取來作遞科大太監仍從上場門下總昭白待我看來

作看揭喜科白潘國丈纔罪繼業未建尺寸之功且喜就有捷報到了唱所言克敵成功讀軍糧奏請贊合添勇將乞精兵贊添勇將乞精兵贊白衆卿令公所奏遼將蕭達蘭領兵北寇雁門繼業出百餘騎將遼衆擊走令雖敗去必合大兵前來復讐所以乞援兵糧趙普廸準盧多遜全白軍情緊急不可怠緩千歲可即入奏加兵助糧以防遼人大舉總昭白說得有理衆起隨撤椅出門行科全唱

GOOD IMAGE, NATIONAL CENTRAL LIBRARY, TAIWAN, R.O.C.

黃鐘宮　滴溜子　為軍國句為軍國疊謀治政韻舉賢才句舉賢才疊執中用定韻德昭白只是差何人解送兵糧、想科有了衆卿可在朝門外伺候待孤面聖去德昭從下場門下潘仁美白列位大人千歲辦理國政諸事皆公惟偏於楊氏一門不公之至趙普寇準盧多遜仝白為國重賢有何不公潘仁美白難道楊家父子都是賢臣麼前日楊希擢臺時勇可憐吾兒堂堂國戚一旦死於鴉子之手若執法公平楊希當立斬於市如

何只問個監禁責放之罪唱那法律讀為楊希重訂韻合顛倒是和非句金堦強諍韻倚勢行權讀殊欠公平韻大太監從下場門上白領旨、趙普等仝白公公那里去大太監白欽命匆忙無暇備陳從上場門下潘仁美白什麼欽命這等匆忙事有可疑德昭從下場門上白旨意下趙普等俯伏科德昭白聖上有旨命寇準盧多遜即往五營揀選精兵三千教場聽調命趙普急備帑銷十萬以何解往代州應用欽此趙普寇準盧多遜起

國家圖書館 NATIONAL CENTRAL LIBRARY, TAIWAN, R.O.C.

白領旨、大太監引淨扮楊希戴羅帽穿通袖從上場門
上楊希白纔離縲絏裏、復詣玉堦前、大太監白楊希宣
到、大太監從下場門下潘仁美白呀、這是楊希．嗄、楊希
白楊希便怎麼樣、德昭白楊希聽旨、楊希白萬歲、作俯
伏科德昭白聖上念繼業昔年救駕之功、今有防邊之
勞、命將父績、代贖子罪、就命楊希解送兵糧、軍前効力、
建功贖罪、即日起程、倘誤欽限、二罪俱罰、欽此謹遵、楊
希作謝恩科德昭白卿等帶領楊希、速宜查點軍糧、即

命起行、快去、趙普呂準盧多遜楊希仝白領旨、仝從下
場門下德昭白孤家覆旨去也、各從兩場門下潘仁美
白氣死我也、怎麼聖上也護持楊家若此、楊希打死國
戚、滔天大罪、一旦化為烏有、下官那里氣得過、有了、明
日早朝奏請御駕親征、先竊了閫帥兵權、再討楊泰等
四人保駕、少不得都死在吾手、正是陰謀先已定、一網
陷讐人、氣死我也、從下場門下

國家圖書館, NATIONAL CENTRAL LIBRARY, TAIWAN, R.O.C.

第九齣 報私讐權臣竊柄 先天謁

國家圖書館 NATIONAL CENTRAL LIBRARY, TAIWAN, R.O.C.

副扮王佐末信丑拉田重進劉君其各戴盔掌雜色圓領束帶全從上場門上全白

殺人須見血害人要害徹斬草不除根萌芽發更揵分

白下官王佐是也下官劉君其是也下官米信是也下官田重進是也王佐劉君其白我等食祿朝廷趙炎相府若非昏夜乞憐豺尾怎能白日吐氣揚眉米信田重

昭代簫韶 第一本 卷上

聖上不準所請、王佐白今日請御駕親征、太師保駕、討楊泰等隨征、這道本章、你我與太師細加斟酌、言詞懇切、再無不準之理、淨扮潘仁美戴相貂穿蟒束帶作捧劍從下場門上白腹中藏蜜口上逞龍泉雜扮二家將戴小頂巾穿箭袖繫帶從兩場門暗上潘仁美白家將過來爾等往無佞府去傳潘元帥奉旨速召楊泰弟兄四人入朝、快去、家將應科從上場門下王佐等白太師門下等伺候已久未知聖上準太師之奏否潘仁

進面利嘴陷人如蚊嚙膚奔競權門如蠅入廁、王佐白住了太師的權門、怎比做毛廁、被你說破了、劉君其白是呵、三公今後何必昏夜入廁來、淨白豈不聞與君子交如入芝蘭之室、久而不覺其馨、與小人交如入鮑魚之肆、倒覺氣味久長、作笑科田重進白叱、朝房之中、語笑諠譁不怕骨鯁之人聞知、又要彈章劾奏了、王佐白衆官早已散朝、何害盧如此、劉君其白萬一千歲親隨在此、不是當耍的、末白不錯、太師怎麼還不出朝、只怕

NATIONAL CENTRAL LIBRARY, TAIWAN, R.O.C.

民壯不嚴而悅服不令而竭力矣　王佐等白　妙呀這樣說聖上必準所請的了　潘仁美白可不是麼　家將引生扮楊泰上楊傲楊高楊春各戴盔穿圍領束帶從上場門止　仝白　忽聞君命召不俟駕而行　楊白　俺乃楊泰是也俺乃楊傲是也俺乃楊高是也俺乃楊春是也　仝白　適有潘太師奉勅傳宣故爾速詣朝門聽旨　家將衆科白　楊泰等傳到　潘仁美白　楊泰等進見科白　大師小將等參見　潘仁美白　君命召何得遲延　楊泰等白　小將等

美白　聖上親覽本章道仁美督師保駕伐遼忠勇可嘉即授下官為北路招討兼雲應朔等州都部署平遼元帥之職統領三軍並河北所募民壯共得十萬之衆其楊泰等任我調遣又賜尚方寶劍許我便宜行事　佩劍科王佐等白　如此說今番親征之議定矣　潘仁美白　我說臣蒙重托付之邊事豈無平遼之策非務使吾主親冒矢石但今所率之兵大半皆係民壯令嚴則民心怨令寬則軍伍亂吾主素得民心若聖駕親總六師那些

FOR REFERENCE ONLY
© NATIONAL CENTRAL LIBRARY, TAIWAN, R.O.C.

聞呼即至、不識太師有何差調。潘仁美白 下官焉敢起動賢昆仲、是聖上宣召、楊泰等應科潘仁美、白 王侁等諸將俯伏聽旨、王侁等楊泰等俯伏科潘仁美白 聖上有旨、令依賀懷浦奏請伐遼、聖駕親征、加潘仁美為北路招討、兼雲應朔等州都部署、平遼元帥之職、賜尚方寶劍、便宜行事、命卿傳旨、授王侁、米信為護軍統領、劉君其、田重進為馬步都虞侯、楊泰等四人為驍騎將軍、隨駕征遼、成功陞賞、謝恩、衆謝恩科潘仁美白 列公、吾令兵權在手、是你們的元帥了、衆應科潘仁美白 少有不遵者斬、楊泰等作相顧科潘仁美白 隨我入朝謝恩去、王侁等四人應隨從下場門下楊泰等白 禍事到了全從下場門下生扮德昭戴素王帽穿蟒束玉帶雜扮陳琳戴太監帽穿鑲領箭袖繫縧帶捧金鞭隨從上場門上德昭白 內侍隨我到朝房去、唱

中呂宮正曲 駐馬聽 可惱權奸。押 乘隙封章入紫垣。韻 說 傳宣楊氏。句 定是 奏主親征、讀 假弄威權。韻 白 適纔有本宮

驪事內監報道孤家早朝回宮後潘仁美入內奏事又召楊泰等弟兄四人入朝驪旨這廝素與楊氏不睦近因潘豹之讐愈深一定是請駕伐遼好假今行權乘機陷害楊家父子為此急到朝房看潘仁美如何行事唱

忠心為國保英賢　奸兒為讒私讐怨　潘作到科陳琳白已到朝房德昭白隨我進來作進看科白朝房中並無一人都往那里去了唱合四顧悄然潘白是了唱入朝叩關潘同登金殿潘白待我進朝去看來王佐等楊泰等隨潘仁美奶公下場門上作撞見德昭科潘仁美背白千歲到了德昭白我還有一件緊要事未奏待我去欲回科德昭白國丈請回孤家有話動問楊泰等白元帥千歲有旨潘仁美白臣還有一件緊要之事適纔遺忘未奏待臣去奏了再見千歲德昭白有何緊要孤家同去奏來潘仁美白這箇雖其緊要明日奏也可德昭白如此隨孤到朝房去潘仁美背白怎麼偏偏撞著當頭太歲衆作驚進科衆白千歲臣等參見德昭白罷

COPYRIGHT NATIONAL CENTRAL LIBRARY, TAIWAN, R.O.C.

了。延平弟兄何事入朝。楊泰等白臣等奉元帥將令入朝候旨。德昭白那箇是元帥。楊泰白潘國丈。德昭白國丈何有元帥之稱。潘仁美白原來千歲不知聖上已定自將伐遼之舉。適纔召臣見駕。竟授臣為平遼元帥。督兵保駕伐遼。臣固辭不準。聖上說仁美隨先帝久習戎政。素諳邊事。何得固辭。臣也無法。只得勉強遵旨而行。德昭白一派佞語巧辨。昨日聖上纔議親征之策。是汝家再三諫阻。俟會議命將出師。今復有親征旨意。明明是你蠱惑聖心。假弄威權。欲消私忿。可是麼。潘仁美笑白。

© NATIONAL CENTRAL LIBRARY, TAIWAN, R.O.C.

中呂宮正曲　駐雲飛

明鏡高懸。韻洞鑒其詳。難隱言。韻你陰險多機變。韻便佞逞古辨。韻榮格。懸河慢涓涓。韻伏藏暗箭。韻白你只顧以公報私。不顧為小失大。聖上萬乘至尊。干係社稷之重。親冒矢石。身臨敵國。倘墜敵人之術

仁美嗳仁美你該當何罪潘仁美白依千歲責臣之罪臣死無葬身之地矣實係聖上親裁不信千歲進宮覆旨去德昭白孤家就去唱入覲天顏讀咫尺非遥遠讀合對出眞情罪怎逭讀陳琳隨從下場門下潘仁美白你就覆奏與我何干不要悞了正事聖上命我教場揀選民壯繕寫册籍以待來日起兵你弟兄四人在此候著倘千歲問我說奉旨往教場點兵造册去了楊泰等應科潘仁美白王佐等隨我去王佐等應科從下場門

下家將隨下楊泰白明露奸謀還敢在千歲駕前吞辨可惡楊敬等白待千歲出朝便知虛實矣末扮楊千歲小頁巾穿箭袖繫絲帶引老旦扮佘氏戴鳳冠穿補服老旦衣束帶從上場門上佘氏白楊氏隨我到朝房去唱

又一體心意懸牽讀何事忙將四子宣讀疑慮愁輾轉讀恐墮奸謀陷押作到科楊千白已到朝房佘氏白看老爺們可在此楊千白曉得作看科白衆位老爺俱

GENERAL MATERIAL CENTRAL LIBRARY, TAIWAN, R.O.C.

在此、太夫人到了、楊泰等出迎科、余白、母親到此怎麼、余氏白、潘國丈召你們入朝、我想他是讐敵、恐陰排奸陷、做娘的放心不下、特來打聽消息、楊泰等白、聖上自將伐遼、加潘仁美為平遼元帥、命孩兒們保駕從征、余氏白、兒嗄、潘楊讐結愈深、今在讐人麾下為將、多應有死無生了、唱、喈格、此賊假威權、讀、懷讐積怨、讀、奏保隨征、讀、其志安不善、讀合、受制讐家難保全、讀、楊泰等白、孩兒們亦慮及於此、方纔千歲聞知、已入宮面聖去了、

母親少待、候千歲出朝便知下落、陳琳隨德昭仍從下場門上、白、親征事已定、兒臣難挽回、陳琳白、千歲到、余氏楊泰等接科、余氏作叩見科、白、臣妾余氏叩見千歲、德昭白、太夫人到此何事、余氏白、為延平等奉召入朝未審何事、特來打聽、德昭白、原來也為此事、仁美那里去了、楊泰白、他說奉旨往教場點兵繕甲、俟聖駕興師千歲進宮、聖意若何、德昭白、聖意親征之計已定、孤再三諫阻、聖上說旨意已下、如何反覆、孤無可挽回、是以

NDL 國家圖書館 NATIONAL CENTRAL LIBRARY TAIWAN R.O.C.

害、即千歲庇護之恩也、起科奈氏仝唱
揭力志安邊、韻把遼邦平莫、韻血戰疆場、韻效死臣之願、韻德昭白果然忠良之子、可敬、汝母子隨孤到宮中、還有話講、衆白領旨、仝唱合早蕩烽烟奏凱旋、韻仝從下場門下

求恩護駕從征、聖上道我善於戎政、理應從征、命孤為行營總理都監軍之職、奈氏白千歲潘楊之譽、愈結愈深、今四子受制於他、此行決難生還、求千歲仁慈庇護、作跪科德昭白太夫人請起、孤此去呵、唱
又一體司命操權、韻一片忠誠志量堅、韻保大駕天威顯、韻護將卒無私譴、韻嗟格白太夫人、孤只保汝四子不墮奸人殘害、若為國亡軀、孤亦不能相保、楊泰等跪科白千歲臣等為國亡身、分所當然、只不受讐人殘

RARE BOOK, NATIONAL CENTRAL LIBRARY, TAIWAN, R.O.C.

第十齣　申天討御駕親征　江陽韻

雜扮小軍戴馬夫巾穿蜡箭袖卒褂佩腰刀副扮王佐来信丑扮田重進劉君其各戴盔紮靠引淨扮潘仁美戴帥盔紮靠背令旗全從上場門上潘仁美唱

中呂宮引菊花新　威權赫赫震朝綱韻自竊平遼兵柄掌韻總握授賢王韻出納令又當尊讓韻中場設椅轉場坐科王佐等參見科潘仁美白下官平遼元帥潘仁美是

國家圖書館 NATIONAL CENTRAL LIBRARY, TAIWAN, R.O.C.

也因懷楊家父子之讐未報日夜長掛心頭耐千歲護持不得下手因借征遼之計請聖駕親征先保楊泰四人隨征然後再調楊繼業等到來將他父子或陷於陣上或違令而斬之豈非一網打盡偏偏又準千歲隨征授爲行營總理都監軍我元帥兵權尤大諸事倒要去稟命而行（作閙科）機關又不妙了（王佐等白）這也不妨到了軍前再圖別計害他有何難處（潘仁美白）也說得是今日聖上差壽興師命我齊集六軍伺候諸事

完備了麼（王佐白）六軍已齊祭禮俱備（潘仁美白）千歲不是好惹的諸凡小心些（王佐白）不但元帥心虛小將們也都膽怯（作起隨檄椅潘仁美白）聖駕將次來也速速齊集六軍準備祭禮伺候（仝從下場門下雜扮軍士各戴馬夫巾穿黃蟒箭袖黃卒褂執旗雜扮將官各戴馬夫巾紮額穿黃打仗甲執標鎗生扮楊泰楊徵楊高楊春各戴盔紮靠雜扮內侍各戴太監帽穿蟒箭袖黃馬褂雜扮陳琳戴太監帽穿鑲領箭袖卒褂背絲縧捧

THIS IMAGE IS FROM THE NATIONAL CENTRAL LIBRARY, TAIWAN, R.O.C.

全敞生扮德昭戴素王帽素蒐背令旗騎馬雜扮一馬夫戴馬夫巾穿箭袖繫鸞帶牽馬雜扮一軍士戴馬夫巾穿箭袖繫肚囊執黃傘引生扮宋太宗戴金王帽穿蟒龍箭袖圍龍排穗束黃鞓帶騎馬雜扮一馬夫戴馬夫巾穿箭袖繫鸞帶牽馬雜扮羽林軍各戴馬夫巾紮額穿黃打仗甲抱豹尾鎗全從上場門上作遠場科全唱

中呂宮正曲和佛兒　劍冑龍依日月光，讀護衛出天閶。讀兵強將勇，讀征討北遼邦。讀捷伐大威，讀合六師總，句掃蕩烽烟定邊疆。讀內奏樂作到下馬科馬夫牽馬從兩場門下潘仁美王佐末信田重進劉君其引雜扮小軍各戴馬夫巾穿五色蟒箭袖五色辛掛靴五色旗雜扮將官各戴馬夫巾紮額穿五色打仗甲執五色標鎗從兩場門上迎接科潘仁美白臣潘仁美率領五營將士迎接聖駕，宋太宗白香案可曾齊備，潘仁美白俱已齊備請聖上拈香，內奏樂雜扮七軍士各戴馬夫巾穿箭

昭代簫韶　第一本　卷上

©2006 NATIONAL CENTRAL LIBRARY, TAIWAN, R.O.C.

TIFFEN Color Control Patches © The Tiffen Company, 2007
Inches 1 2 3 4 5 6 7 8 9 10 11 12 13 14 15 16 17 18 19
Centimetres 1 2 3 4 5 6 7 8 9 10 11 12 13 14 15 16 17 18 19
Blue Cyan Green Yellow Red Magenta White 3/Color Black

袖繫胜裳六軍士執六色纛一軍士執二軍司命纛從兩場門上建纛於中場場上設香案雜扮二贊禮官各戴紗帽簪花穿紅圓領放紅束帶從兩場門上照常贊禮科宋太宗指香過班行禮禮畢贊禮官從兩場門分下隨撤香案科纛軍士請纛科中場設平臺宋太宗上臺科白德昭潘仁美率領將士上前聽旨德昭潘仁美應率衆排班科宋太宗白茲因遼邦蕭氏屢犯邊界驍擾生民朕今親總六師以彰天討各部荷戈之將悉以遵諭勇者效勇謀者獻謀楨立戈矛精明銳利鋭鋒刃威揚克敵攻擊合節進退有方毋得驍擾黎民不許紊亂軍規三令五申以宣上諭自諭之後務在遵行遵宣犯令定行處斬衆全白領旨宋太宗下平臺還營科德昭白衆將官按齊隊伍就此出城衆應科內奏樂雜扮一馬夫戴馬夫巾穿箭袖繫帶帶並前二馬夫全牽馬從兩場門上宋太宗德昭潘仁美作騎馬衆作擺隊全從下場門下場上設汴梁城科雜扮武官各戴

COPYRIGHT NATIONAL CENTRAL LIBRARY, TAIWAN, R.O.C.

盔穿紅蟒束帶雜扮文官各戴紗帽穿紅蟒束帶副扮韓連末扮傅鼎臣各戴紗帽穿紅蟒束帶淨扮謝庭芳戴盔穿紅蟒束帶淨扮呼延贊戴黑貂穿紅蟒束帶生扮呂蒙正生扮張齊賢各戴紗帽穿紅蟒束帶外扮寇準趙普各戴相貂穿紅蟒束帶帶印綬仝作出城上科

白 遼屬長侵塞鴈門誠如鷃鼠學鯨吞不加鈇鉞彰天討小醜焉知天子尊 寇準趙普白 今日聖上親總六師征伐遼邦我等奉旨留京辦理朝政為此率領合朝文武官員在郊外恭送鑾輿 衆仝白 你聽凱歌齊奏聖駕出城來也我等道傍肅恭伺候 作兩傍分待科內奏樂軍士將官潘仁美等引德昭宋太宗等按隊伍出城科文武官隨趙普等作跪科仝白 臣等恭送聖駕 宋太宗白 卿等督理朝綱寅恭毋怠 趙普等仝應科白 領旨 軍士將官潘仁美等引德昭宋太宗遶場從下場門下 文武官引寇準趙普等作進城科下 衆隨撤城 軍士將官潘仁美等引德昭宋太宗從上場門上仝唱

國家圖書館 NATIONAL CENTRAL LIBRARY, TAIWAN, R.O.C.

中呂宮
正曲　馱環着　統王師勇壯　韻　統王師勇壯　韻　劍佩鏘鏘
韻　馬步紛紛　讀　大兵天降　韻　凜凜威風倜儻　韻　虎將桓
桓　句　爭看羽林軍　讀　虎賁龍驤　韻　見黔黎簞食壺漿　韻
集郊圻恭迎皇上　韻　涌仁美白　前面已是駐蹕行營　傳
令前隊快快趨行　合唱合　齊瞻仰　韻　撻伐彰　韻　咸顧蕩
滌烽烟　讀　凱歌旋唱　韻
慶餘　統來輔國安邊將　韻　惟賴天威定塞疆　韻　指日
裹　蕩掃欃槍回汴梁　韻　全從下場門下

第十一齣　無敵威名懾北塞　簫聲韻

雜扮遊兵各戴顏勒帽穿外番衣執旗雜扮遊將各
戴盔貂狐尾雉翎穿打仗甲執標鎗引雜扮簫韓里特
戴外國帽狐尾雉翎紮靠背令旗執馬鞭雜扮一遊將
戴顏勒帽穿外番衣繫搭膊背絲縧執纛上書
萬人敵字樣全從上場門上簫韓里特唱
中呂宮
正曲　絳都春序　張轟楊鑣　韻　全唱　譟征鼙趲隊　讀　蕩起

GUEST ROOM, NATIONAL CENTRAL LIBRARY, TAIWAN, R.O.C.

遼兵應科仝唱合
凝眸瞻眺韻觀虎寨韻高揷大遼旗
號韻作到科衆作下馬進營場上設椅各坐科蕭達蘭
白郡馬一路風塵辛苦蕭綽里特白將軍槩敵勤勞蕭
達蘭白若說槩敵勤勞慚愧甚矣小將一到這里即差
細作探其關中虛實細作回報關內並無主將兵丁不
滿一千小將自為得計領兵乘虛襲取那知遇著太原
降將楊繼業預伏兩翼奇兵殺得俺大敗而逃因此乞
援徵兵今得郡馬降臨我兵復整威銳矣蕭綽里特白

塵囂韻急策鞭促戰馬句曉夜的兼程趨援幾百里長
途敢憚其勞韻塞垣曲折路迢遥韻遠望去鴈門窄小。
韻雜扮遼兵各戴顏勃特帽穿外番衣執旗雜扮遼將
各戴盔覜狐尾雉翎穿打仗甲執牌槍引淨扮蕭達蘭
戴外國帽狐尾雉翎紮靠背令旗跳馬鞭從下場門上
作相見科蕭達蘭白小將迎接郡馬爺蕭綽里特白有
勞將軍遠接屯營在何處蕭達蘭白因前者敗績離鴈
門三十里下寨就請郡馬爺到小將營中去遼兵引導

© NATIONAL CENTRAL LIBRARY, TAIWAN, R.O.C.

黃鐘宮
正曲畫眉序　益世大英豪韻名震疆場勇冠超韻諒無
敵兩字請虛譽空標韻萬人敵天下驚揚句管一戰成
擒功報韻白大小三軍整齊鞍馬器械飽飡戰飯候令
攻取鴈門衆應科蕭達爾白請到後帳奉敬三盃以壯
虎威蕭綽里特白多謝了合唱合為君三進瓊酥酪句
以壯行軍威耀韻合從下場門下雜扮軍士各戴馬夫
巾穿箭袖繫裙帶背綠旗執旗雜扮將官各戴馬夫巾
紮額穿打仗甲執標鎗生扮楊貴楊景楊順各戴盔紮

娘娘一聞將軍敗績即欲親督全師進征小將說割鷄
焉用牛刀乞假臣一旅之師管擒繼業報功因命俺統
率雄兵五萬攻打鴈門活擒繼業蕭達爾白仰賴娘娘
天威郡馬英勇或可勝得一陣活擒二字恐難定局蕭
綽里特白將軍忒長他人志氣了那楊繼業不過北漢
無名老將何畏懼如是蕭達爾白他有名的楊無敵郡
馬不可輕覷各起坐撒袋科蕭綽里特白他是楊無敵
將軍忘了俺這萬人敵麼唱

© NCL NATIONAL CENTRAL LIBRARY TAIWAN R.O.C.

靠各持兵器引外扮楊繼業戴金貂紮靠背令旗持九環金刀雜扮一將校戴紮巾穿箭袖繫帶背絳繡執纛上書楊無敵字樣全從上場門上全唱

又一體　制勝展龍韜（韻）兵不言多在銳驍（韻）審敵人氣勢（讀）相地兵交（讀）軍陳北邊出西陘（句）南向擊截其歸道（韻）楊繼業白　適有哨馬飛報蕭達蘭因敗徵兵今遣蕭綽里特統大兵五萬復寇雁門吾今急行一計領精兵五百騎逆出雁門西口陳兵於關北伺邊兵到來

南向擊之必能取勝快快出關（場上設西陘關衆應作出西陘關科全唱合）禦強背水韓侯智（句）借箸前籌功效（韻）從下場門下（撤西陘關邊兵邊將引蕭達蘭蕭綽里特執纛邊兵全從上場門上全唱）

當錄宮正曲三段子　英名俊豪（韻）將雄健士也驕（韻）征塵蔽道（韻）五萬衆勢海潮（韻）高張繡纛（韻）萬人莫敵書名號（韻）軍士將官楊貴楊景楊順引楊繼業執纛軍士從上場門上列陣吶喊科蕭綽里特望科白　這箇來將用兵曉

HARVARD-YENCHING LIBRARY, HARVARD UNIV.

踪怎麼兵康鴈門關北南向布列旗門是何說計蕭達蘭白憑他說計怎當俺五萬之衆一蕩而平殺土前去衆應科金唱令番復冠前詈報韻合一戰關中震動搖韻衆作對陣科蕭綽里特白待俺看是何人領兵作看處科白楊無敵好敵手來也作開旗門楊繼業白遼陣領兵者何人蕭綽里特白繡轟上寫的是你那馬爺楊繼業作看科白萬人敵好且試俺寶刀合戰科金從下場門下軍士持宮燈兵器從上場門上挑戰科從下場門下楊繼業追蕭綽里特從上場門上戰科楊繼業白蕭綽里特白你這大話且自收起俺督五萬精兵今日誓欲踏破鴈門吞併河南纔知俺的本領楊繼業白休得胡言放馬過來作對戰科從下場門下衆遼將衆將官從上場門上合戰科從下場門下雜扮軍士各戴馬夫巾穿箭袖辛掛持兵器引淨扮楊布戴紫巾滿紫蓬持鎗仝從上場門上仝唱

THIS ITEM IS FROM NATIONAL CENTRAL LIBRARY, TAIWAN, R.O.C.

黃鐘宮 正曲 雙聲子 欽差調 欽差調 解送兵糧到 文未交 文未交 聽得軍聲噪 俺楊希奉旨解送兵糧到代州命俺立功贖罪方纔到衙門交納兵糧說俺爹爹領兵到鴈門關外迎敵遼兵去了為此帶領二百鐵騎出關助戰衆兒郎隨俺出關去者 衆應科 全唱 我俊豪 不畏勞 效命疆場 戮力皇朝 全從下場門下 軍士 衆應科 楊景 楊順 楊懷 楊繼業 追遼兵 遼將 蕭達 蘭蕭 蕭撻里 特令 從上場門上 合戰科 軍士引楊希

從下場門上作前後夾攻合戰科 楊繼業 蕭撻里特令白 衆軍不得上前待俺獨斬 蕭撻里特 衆應 楊繼業作斬 蕭撻里特 楊希作奪旗科 蕭達 蘭衆 遼兵作驚慌亂跑科 從下場門下 楊希白 爹爹 楊希奉旨解送兵糧到此 聽得爹爹交戰特來接應 楊繼業白 正合機宜 蕭撻里特已斬 遼兵喪膽而逃與我緊緊追趕 衆應科 全從下場門下 遼兵 遼將 蕭達 蘭蕭 從上場門上 全唱

黃鐘宮 正曲 歸朝歡 閃爍處 閃爍處 金刀光耀 萬人敵

國家圖書館 NATIONAL CENTRAL LIBRARY, TAIWAN, R.O.C.

你看遼人望見旌旗早已喪膽不戰而逃。楊景等白　爹爹威嚴可謂震赫遼邦也。楊繼業白傳令收兵。衆應科

全唱

慶餘　坐雄闘威名浩。韻震赫遼邦克猛暴。韻五萬强兵被俺一陣消。韻全從下場門下

尸橫蒿草。韻神威赫。可神威赫。叠人人驚耗。韻蕭達蘭白　你看俺五萬雄兵百員上將見楊無敵斬了蕭郡馬人人不敢出戰四下紛紛潰散這便怎麼好。內吶喊科遼兵白　楊無敵又來了快快逃命。全唱逃亡。韻折戟殘戈滿道。韻威嚴震得魂飛渺。韻自相踐踏自驚擾。韻合望見旌旗亂竄逃。韻內吶喊科蕭達蘭等作望見旗號虛白　從下場門急逃下軍士將官楊貴楊景楊順楊布楊繼業全從上場門上楊繼業白　今日之戰非比尋常

PROPERTY OF THE NATIONAL CENTRAL LIBRARY, TAIWAN, R.O.C.

第十二齣　如神妙算贊中樞 皆來齣

雜扮軍士戴馬夫巾穿蝶翅袖夾襖引淨扮潘仁美戴帥盔穿蟒束帶從上場門上潘仁美唱

仙呂引天下樂前　諛承恩眷位崇增。讀掛印征遼登將臺。

讀白　本帥潘仁美自汴梁遞駕起程由山西一路進發纔得半月兵抵靈邱縣昨日出了倒馬關立下大營今早奉千歲之命教我揀選一萬精銳之兵準備攻取東

國家圖書館 NATIONAL CENTRAL LIBRARY, TAIWAN, R.O.C.

易敗不遵依忙了一早揀選齊備為此到御營聽候去
敷科白今番的元帥做得眞正不美之極了作到科白
這里是了軍士營門外伺候軍士應從兩場門分下雜
扮二內侍戴大太盔帽穿蟒箭袖黃馬褂從上場門上
白帳中謀戰策營外傳綸音作出門科白潘元帥何在
潘仁美白在此伺候內侍白聖上問你人馬可曾挑選
齊集潘仁美白早已齊備候旨施行內侍白你在此候
著作進門請科白萬歲爺有請雜扮二內侍各戴大太
監帽穿蟒箭袖黃馬褂引生扮趙昭戴素王帽穿蟒束
玉帶生扮宋太宗戴金王帽穿蟒束黃雜髯全從上場
門上宋太宗唱

天下樂後　惟祈一鼓掃塵囂　安奠邊陲歌勞徠　
場上設椅轉場坐科潘仁美叅見科白臣潘仁美見駕
願吾皇萬歲宋太宗白平身潘仁美白萬萬歲作起科
白臣奉旨選得精銳一萬皆在營外伺候不知何方使
用宋太宗白非晚與王兒計議攻擊之策王兒說今日

昭代簫韶　第一本　卷上

COURTESY OF NATIONAL CENTRAL LIBRARY, TAIWAN, R.O.C.

先取易州次進涿鹿方為上策故此命卿選將挑兵定於今日開陣潘仁美白臣啟陛下自汴京起程半月之間衆軍未得休息馬疲人倦恐難取勝莫若養足衆軍銳氣可保一鼓克捷唱

仙呂宮正曲 **黑麻序** 自起兵來韻路迢遥跋涉請雨沐風櫛韻那征駒瘦弱請征夫倦怠韻愚揣韻養軍深固壘叶雅師緩日開韻合愧庸材韻恭惟睿鑒請候主清裁韻宋太宗白王兒意下如何德昭白兒臣啟奏依仁美所論非兵家至論也凡養軍之要務在操練為主自古貪逸圖安志頽身懶長操久練精强力健聽仁美之議何唱

又一體 鄙隘韻謀略無才韻論行兵請憑的是利兵嚴戒韻怎先頽自志請預言其敗韻白我今兵貴神速故由山西內地而來要使敵人聲息不聞乘其未備先取東易次進涿鹿移兵取幽易如反掌那時蕭氏調兵救援已是疾雷不及掩耳矣唱神策韻師行如迅雷叶兵從天降來韻合愧庸材韻恭惟睿鑒請候主清裁韻

NATIONAL CENTRAL LIBRARY TAIWAN R.O.C.

國家圖書館 NATIONAL CENTRAL LIBRARY TAIWAN R.O.C.

宋太宗指王兒所議正合寡人之機潘仁美聽旨今賀懷浦楊泰楊徹楊高楊春領兵五千前往易水東門搦戰卿可領兵四千暗襲城池截住遼軍歸路王兒領兵一千高岡督戰聽朕吟咐唱

仙呂宮正曲 玉胞肚 潤我王師雄大韻向城東堂堂陣排韻指揮間合節加攻句衆三軍安危憑賴韻起馬撒搖料德昭潘仁美白領旨上唱合臣今帳前承旨把兵開韻管得勝成功慰聖懷韻從兩場門各分下

國家圖書館, NATIONAL CENTRAL LIBRARY, TAIWAN, R.O.C.

國家圖書館 NATIONAL CENTRAL LIBRARY, TAIWAN, R.O.C.
Inches
Centimetres
TIFFEN Color Control Patches
© The Tiffen Company, 2007
Blue
Cyan
Green
Yellow
Red
Magenta
White
3/Color
Black

昭代簫韶

第一本
卷之下

國家圖書館, NATIONAL CENTRAL LIBRARY, TAIWAN, R.O.C.

TIFFEN Color Control Patches © The Tiffen Company, 2007
Blue Cyan Green Yellow Red Magenta White 3/Color Black

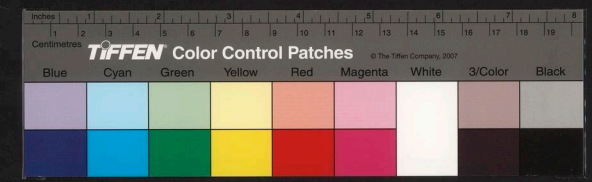
Inches
Centimetres
TIFFEN Color Control Patches
© The Tiffen Company, 2007
Blue
Cyan
Green
Yellow
Red
Magenta
White
3/Color
Black

昭代簫韶　第一本卷下

第十三齣　振先聲龍驤虎賁　古風韻

雜扮遼兵各戴額勒特帽各穿外番衣持長鎗雜扮遼將各戴馬尖巾紫額狐尾雉翎穿打仗甲持各樣兵器引淨扮劉宇戴金貂狐尾雉翎紫靠背令旗龍蟒束帶仝從上場門上劉宇唱

【黃鐘宮引】西地錦　智勇兼全坐鎮韻　威名顯赫人聞韻　鋼刀起處變風雲韻　叱咤山搖川震韻　中場設虎皮椅轉場

國家圖書館, NATIONAL CENTRAL LIBRARY, TAIWAN, R.O.C.

句合兵貴疾如神韻兵貴疾如神聲合從下場門下雜扮小軍各戴馬夫巾穿箭袖牽神持雙刀雜扮將官各戴馬夫巾紫頦穿打仗甲持鎗生扮楊泰楊微楊高楊春各戴盔紫靠持兵器引末扮賀懷浦戴盔紫靠背令旗提刀仝從上場門上遠場科合唱

又一體調撥三軍韻陳兵易水濱韻旗開得勝句合掠地建功勳韻掠地建功勳聲賀懷浦白吾乃鎮守太原府馬步都虞候國舅賀懷浦是也因蕭氏常擾三關

坐科白俺乃大遼東易刺史劉字是也自來玉平了北漢太原一郡盡屬宋朝俺太后娘娘久欲吞併山西以圖汴京旬日前傳檄各州礪兵秣馬候令進兵忽然昨日報到宋王兵出倒馬關立寨今日要來攻取東易為此傳集合州兵將出城禦敵起馬撒梅科白衆將官就此出城迎敵者衆應科劉字你部領提刀上馬衆走場科仝唱

越調正曲水底魚兒鐵騎紛紛韻漫空佈戰塵讀統軍速擊

國家圖書館 NATIONAL CENTRAL LIBRARY, TAIWAN, R.O.C.

TIFFEN Color Control Patches © The Tiffen Company 2007
Blue Cyan Green Yellow Red Magenta White 3/Color Black
Inches Centimetres

是以上本請命伐遼蕭清邊境衆位將軍俺久聞劉字驍勇異常非等閒之將可比交戰之時務各留心楊泰等全白我等仗聖上天威諸將備勇衆軍用命豈畏跳梁小醜賀懷浦白壯哉速整隊伍殺上前去衆應科全唱旗開得勝○句合掠地建功勳○韻掠地建功勳○覺劉字等從上場門衝上賀懷浦白來將通名劉字白俺乃大遼刺史劉字是也宋將報名受死賀懷浦白俺乃鎮守太原都虞侯賀懷浦是也天兵既到還不倒戈投順等

待何時劉字怒科白汝主不守邊疆妄想吞併敕敕我國無人麼看刀作合戰科全從下場門下場上設山石雜扮小軍各戴馬夫巾穿蜂箭袖拿刺旗飛虎旗雜扮將官各戴馬夫巾紮額穿打仗甲執標槍引生扮德昭戴素王帽紮靠背令旗襲蟒束帶執馬鞭雜扮陳琳戴太監帽穿箭袖拿拂背絲絛捧金鞭雜扮一軍士戴馬夫巾穿箭袖紮肚囊執三軍引命旛全從上場門暗上山石科德昭白看那些遼將好不知分量天兵既至還

THE NATIONAL CENTRAL LIBRARY, TAIWAN R.O.C.

敢逞强抗拒、怎脫俺羅網之計也、唱

呂調套曲粉蝶兒　今日個聖駕平遼。韻將王師弔民除暴。韻佈天威建鉞麾旄。韻則看俺陣堂堂。句旗正正。句軍容浩浩。韻不待兵交。韻可令他神魂驚落。韻、劉宇追賀懷浦從上場門上、戰科、賀懷浦從下場門敗下、楊春從上場門上接戰科、劉宇白　來將通名、楊春白　俺五郎楊春是也、劉宇白　敢是繼業之子麼、楊春白　既知楊家威名、還不投降、劉宇白　胡說、看刀、戰科、從下場門下、遼兵遼將宋兵宋將從上場門上、作絡繹挑戰科、從下場門下

德招白　則看俺將勇兵强、那些遼將、怎敵得過也、唱

中呂調套曲醉春風　看了這虎將勢兇驍。韻都分是妖氛容易掃。韻何須俺明君宵旰自焦勞。韻管一戰把城池來擣。韻擣。疊俺這里指點鞭鞘。韻趁著這健强精銳。句怎容得日久師老。韻楊春追劉宇從上場門上戰科楊春從下場門下、楊泰從上場門上白　劉宇俺大郎楊泰在此、劉宇白　楊泰好、喫俺一刀、戰科、從下場門下、宋兵宋將

遼兵遼將從上場門上陸續接戰科從下場門下總雜唱

中呂調 套曲 迎仙客 春雷般句 戰鼓敲韻 騰騰殺氣透重霄韻 併雌雄句 較低高韻 血戰兵鏖韻 立即勦韋小韻楊金遼劍字從上場門上戰科楊金從下場門下楊嶽從上場門上接戰科劍字白住了俺刀下不死無名之將報名上來楊嶽白俺乃楊令公次子楊嶽劍字白來得好看刀戰科楊嶽從下場門下楊高從上場門上白劍字

國家圖書館 NATIONAL CENTRAL LIBRARY, TAIWAN, R.O.C.

休走俺楊高來擒你作戰科從下場門下宋兵遼兵從上場門上戰鬧科從下場門下總雜唱

中呂調 套曲 紅繡鞋 恁不過偏邦部落韻僭稱粵邸律遼蕭韻笑你那狐假虎威偽官僚韻越邊關擾民庶句動干戈抗天朝韻俺帥王師來蕩掃韻劍字等賀懷浦等從上場門上合戰科劍字率衆從下場門敗下賀懷浦等追下總雜白你看遼兵大敗而回早有潘元帥暗襲蜀州城池截其歸路怎能逃脫也吩咐雜軍速進不得有違

將官應科作下山隨撥山石科淨扮等合唱

中呂調套曲 喜春來 催軍逐後來同勦。韻統是忠勇協心志氣高。韻軍威初奮寇兵消。韻主英明能善調。韻旁盧初出一功勞。韻合旋下場門下場上設易州城剳字等從上場門敗上合唱

中呂調套曲 柳青娘 殺得個兵逃和那將逃。韻拋盔甲棄征袍。韻擁將來山頹和那海潮。韻楊家將志甚驕。韻直殺得淒滾征塵起四郊。韻直殺得心慌亂神魂蕩搖。韻剳字

衆白 伏些聞城、雜扮軍士各戴馬夫巾穿蟒箭袖牽馬雜扮將官各戴馬夫巾紫顏穿打仗甲各執弓箭剳扮王侁末信上扮田重進剳君其各戴盔紫靠引淨扮潘仁美戴帥盔紫蟒背令旗暗上城科潘仁美向衆將官放箭、衆應作放箭科剳字等退科白 城池已失、追兵已至、我命休矣、合唱 猛擡頭衆家的旌旋。韻赤緊的失了城池無了歸道。韻無歸道好心焦。韻賀像浦等從上場門追上白剳字那里走、戰科作斬剳字科追兵遶將從

國家圖書館 NATIONAL CENTRAL LIBRARY TAIWAN, R.O.C.

下場門逃敗下小軍將官引德昭從上場門上軍士將官王侁米信田重進劉君其引潘仁美出城科白 劉宇已死、請千歲進城、德昭白傳令出榜安民、明日請聖駕進城便了、衆應科仝唱

煞尾 一邊兒撫庶民。句 一邊兒犒軍勞。韻 御營疾去紅旗報。韻 來日的輿兵再將涿郡討。韻 內奏樂仝作進城科下隨撤城

昭代簫韶 第一本 卷下

第十四齣 合勁旅鯨奮豨張。真文韻

雜扮遼兵各戴額勒特帽穿外番衣各執旗雜扮遼將各戴盔襯狐尾雉翎穿打仗甲執標鎗引雜扮耶律休格蕭天佐蕭天佑各戴外國帽狐尾雉翎紮靠持馬鞭策馬仝從上場門上仝唱

仙呂宮正曲 番鼓兒 坐雄鎮。韻 坐雄鎮。疊 羽書飛傳緊。韻 道咱行。讀 慣衝鋒刃。韻 調往幽城。句 協助交鋒迎陣。韻 鐵騎

駪駪。韻 裂袞奮舉吾勁軍。韻 分白 俺乃把守居庸關行軍
都統、耶律休格是也、俺乃把守渝關行軍總先鋒蕭天
佐是也、俺乃把守瓦橋關行軍副先鋒蕭天佑是也、前
日接得俺太后娘娘懿旨、道宋主御駕親征、連取東易
涿郡、現在攻打幽州特。調俺們救援、俺太后娘娘自領
大兵、已離臨潢府西樓、屯軍潮河界日、此去大營不遠
快快前去者、仝唱合 火速火速赴軍門。韻 早加鞭星飛
馳駿。韻 仝從下場門下 雜扮耶律尚耶律沙耶律色珍

國家圖書館, NATIONAL CENTRAL LIBRARY, TAIWAN, R.O.C.

淨扮韓德讓各戴外國帽狐尾雉翎紮靠背令旗仝從
上場門上 白 鞭鞘指處起塵埃、幾次中原會大垓、紛得
分茅據一國、宋軍膽敢犯邊來、分白 俺乃天慶王、耶律
尚是也、俺乃總掌臨潢府西樓軍國事、大丞相、耶律沙
是也、俺乃佐理臨潢府西樓軍國事、副丞相、耶律色珍
是也、俺乃樞密使總宿衛兵、大元帥、韓德讓是也、仝白
俺國自按巴堅稱帝、建都上京、名日臨潢府西樓、築城
郭、立市里、以處漢人、礪兵秣馬、威服諸國、後德光皇帝

即位立石敬塘為晉帝敬塘屢求救援所以割幽燕雲朔十六州歸俺遼國所屬至今四十餘年不料宋主今欲吞併因此俺太后娘娘親統雄兵十萬前來救援幽州已調各關大將聽用想必就到也遼兵遼將引蕭天佐蕭天佑耶律休格從上場門上白塞外傳飛檄營前聽指揮作相見科白列位請了耶律尚等白請了蕭天佐等白俺們奉命前來聽候差調乞煩啟奏耶律尚白太后娘娘將次陞帳俺們肅恭伺候便了雜扮遼兵各戴額勒特帽穿外番衣執旗雜扮遼將各戴盔襯狐尾雉翎穿打仗甲執標鎗雜扮女遼將各紮額戴狐尾雉翎穿甲佩劍旦五扮二遼女紫額戴狐尾雉翎穿襯衣繫汗巾引旦扮耶律瓊娥戴七星額鸚哥毛尾雉翎紮靠背令旗旦扮蕭氏戴紫右帽練垂紫靠背令旗紮蟒束帶仝從上場門上蕭氏唱

仙呂調隻曲【點絳唇】劍戟排門。韻親軍專閫。韻兵威振。韻虎將如雲。韻早離臨潢郡。韻場上設椅轉場坐科瓊娥作叅

國家圖書館 NATIONAL CENTRAL LIBRARY, TAIWAN, R.O.C.

見亦坐科蕭氏白俺乃大遼太后蕭氏是也因宋王平漢以來呂據了雲應等州地面俺方欲興師恢復山西未料宋君親統大兵先來侵俺幽燕之地邊報到俺兩樓道已被奪去順劉涿易等州為此留副元帥師益係護統和君在國俺統領大兵十萬赴援昨日兵抵潮河探馬來報宋兵攻打幽州耶律希達等力不能支事在危急為此速調三關大將前來協戰衆將可曾到齊耶律依拾蕭天佑蕭天佑合白臣等奉旨特來聽候指揮

蕭氏白現在宋兵攻取幽州甚急蕭天佐蕭天佑你二人可為前部先鋒蕭天佐蕭天佑白領旨蕭氏白耶律休格耶律色珍你二人可為行營都敢應耶律休格耶律色珍白領旨蕭氏白就此扳寨進兵起隨檄將科衆應科雜扮二遼女戴紗罩穿袱襖繫月華裙執纛雜扮七遼兵各戴額勒持帽穿外番衣執纛從兩場門暗上蕭氏卸妝合作乘馬科遶場合唱

正宮正曲醉太平　三千虎賁領十萬精軍三停鋒刃六鈞

© NATIONAL CENTRAL LIBRARY, TAIWAN, R.O.C.

弦韻穆三令五申韻千行旌旆雲迎陣韻一團殺氣塵飛滾韻合師徒軍旅亂紛紛韻管令番建大勳韻

正宮正曲風帖兒韻羽檄飛來如兵急緊韻報幽燕失守四郡韻故此三關調総鎮韻合疾赴援讀早征進讀解重圍扼宋軍韻合從下場門下

第十五齣　宋帥嫉功縱強敵　江陽韻

雜扮軍士各戴馬大巾穿箭袖拿褂執旗雜扮將官各戴馬大巾紮額穿打仗甲執鎗生扮楊泰楊微楊高楊春各戴盔紮靠副扮王佐來信丑扮田重進到君其各戴盔紮靠淨扮潘仁美戴帥盔紮靠背令旗襲蟒束帶雜扮陳琳戴太監帽穿箭袖拿褂背絲縧捧金鞭引生扮德昭戴素玉帽紮靠背令旗襲蟒束帶仝從上場門

國家圖書館 NATIONAL CENTRAL LIBRARY, TAIWAN, R.O.C.

日會戰元帥用何決勝之謀可破此城潘仁美白俺臣愚見統率全軍奮力攻擊若破穿禦寨週圍架起紅夷火砲攻打憑他萬仞銅牆亦為齏粉德胎白若如此暴虐非王者之師也潘仁美白臣見困不可取不知千歲有何良策德胎白我有引虎離穴賺奪空巢之計可取此城也潘仁美白如此就請發令德胎白楊泰聽令楊泰應科德胎白你可領兵五千迎敵逢將詐敗佯輸引至城南十里之外自有接應聽吾分咐唱

上德胎唱

高宮套曲 端正好 王英明臣弼諒韻喜遇世 王英明欣輔政 臣弼諒疊正可 慶明良國運興昌韻開疆展土山河掌韻 掃冠烟塵蕩韻中場設高台公桌桌椅轉場設座潘仁美作坐見科白千歲德胎白元帥請坐旁設虎皮椅潘仁美坐科王侁楊泰等作坐見科白千歲在上衆將參見德胎白衆將少禮王侁楊泰等參見潘仁美科白元帥潘仁美白罷了侍立兩傍應應分侍科德胎白今

GRADUATE INSTITUTE OF MUSIC, NATIONAL CENTRAL LIBRARY, TAIPEI, R.O.C.

高宮套曲 叨叨令

徒則當誇遼軍（讀）撥馬城南向（韻）遇奇兵（韻）突出休鬆放（韻）調虎離山把巢窠來讓（韻）暗把閻闍襲了他也無伎倆（韻）元的不吉虎穴也麼哥（疊）把一座大城池（讀）管教他輕輕奉上斷送了遼邦將（韻付令箭楊微接科白得令、軍士作帶馬科引從下場門下德昭白楊高楊春聽令、楊高楊春應科德昭白）你二人各領精銳五千兩路埋伏接應聽吾吩咐、唱：

高宮套曲 滾繡球

用不著氣昂昂戰鬥酣（句）則要伊誘敵人（韻）詐敗裝（韻好教他猛剌剌尾後跨蹅（韻假做勢慌張張失利拖鎗（韻）離城南十里長（韻）接應兵伏道傍（韻）齊奮力回戈而向（韻）可教他腹背難當（韻）恁須急急揮軍攩（韻）一計將他城郭亡（韻）仗將軍血戰開疆（韻付令箭楊春接科白得令、軍士作帶馬科引從下場門下德昭白）楊微聽令、楊微應科德昭白）你可領兵五千迎敵遼將、照依前計聽吾吩咐、唱：

HOSTED BY NATIONAL CENTRAL LIBRARY, TAIWAN

高宮套曲 脫布衫

憑須是 兩路雄兵協贊匡。韻 仗英材截戰騰驤。韻 沙場上武耀威揚。韻 則要使 大遼人魂亡魄蕩。韻

付令箭楊高接科楊春全白 得令、將官作帶馬科引從下場門下潘仁美冷笑科德昭白 元帥領兵五千、在城南截住遼將、不可放他進城、使他非逍卽擒、城可得矣、不得有違、潘仁美強應科白 得令、德昭下座隨撤高台公桌科德昭唱

高宮套曲 小梁州

雖是俺 小小機謀作用藏。韻 還仗伊協志勛勷。韻 今日箇 掠地攻城賴伊行。韻 這的是兵勇元戎壯。韻 合契俺 計謀良。韻

將官陳琳引德昭從下場門下潘仁美冷笑科白 你看千歲、並不派別者之將、任用楊氏弟兄、自恃機謀高廣、小覷本帥無謀、如今又要我去城邊阻住遼將、不許放他進城、總成那楊泰等建功、我那里氣得過、少時做出便見、大小三軍、就此前去者、王侁等應科雜扮一軍士戴馬夫巾穿箭袖繫肚囊執纛從上場門暗上隨衆作遶場科全唱

高宮套曲 白鶴子　暫時遵律令。句　頃刻自王張。韻　前去假支撐。句　暗把遼兵放。韻從下場門下雜扮遼兵各戴額勒持鬧穿外番衣持兵器雜扮遼將各戴盔襯狐尾雉翎穿打仗甲持兵器引雜扮耶律希遠耶律掌方耶律奇耶律博郭濟各戴外國帽狐尾雉翎紮靠背令旗持兵器全從上場門上全唱

高宮套曲 芙蓉花　請同僚禦來強。韻　換鄰邦將臂攘。韻　左袒沙場。韻　接壤相依相傍。韻分白　俺乃幽州大將耶律希

遠是也。俺乃燕州都統制耶律學古是也。俺乃總領山西諸州事耶律博郭濟是也。俺乃燕州副將耶律奇是也。耶律博郭濟耶律奇白　俺們爲因敵援而來。今日紮於城外會戰。耶律希遠白　全仗三位之力。殺退來兵。保守此城便了。就此出城迎敵。衆應全唱　先退敵保住城隍。韻再計較修兵備屯將士。句　竭力　固守嚴防。韻方顯我雄威壯。韻全從下場門下場上設幽州城遼兵進將耶律希遠等暗上作出城科隨撥城軍士引楊泰從上

NATIONAL CENTRAL LIBRARY, TAIWAN R.O.C.

戰科場泰等作佯敗科楊高楊泰等突上白遼將那里走作合戰科耶律希達等從下場門敗下楊泰等追下軍士玉佩米信囯重進劉君其引潘仁美從上場門上

合唱

高宮曲【雙鴛鴦】望沙場韻殺氣揚韻滾滾征塵蔽日黃韻你看遼兵逃亡樣韻機謀不出我賢王韻（韻仍設幽州城內吶喊科潘仁美白）呀你看遼兵大敗逃回果中千歲之計想科白）有了待遼將來時假作戰敗放他進城一

場門衝上戰科楊泰等佯敗耶律希達等追科軍士引楊微從下場門上截戰科白）遼寇不得猖狂俺楊微在此專待擒你全作戰科楊泰楊微全作諸敵科從下場門下遼衆追下將官引楊高楊春從上場門悄上楊高楊春白）我等奉千歲鈞旨伏兵兩路專待哥哥誘敵到來奮勇擒拏（內吶喊科楊高白）呀那遼廣主逃天喊聲震地必是哥哥誘了敵人來也楊春白）小心埋伏者衆應科廣下楊泰楊微等作引耶律希達等從上場門上

國家圖書館 NATIONAL CENTRAL LIBRARY, TAIWAN, R.O.C.

則以塞千歲之口、二則楊泰等不能成功、好計、衆將官、
遼兵雖然敗回、但他促迫之際、一人拚命萬夫莫敵、可
阻則阻、若其勢兇勇、放他進城、保爾等性命要緊、衆應
虛下遼兵遼將耶律希達等從上場門急上白 不好了、
中了宋將誘敵之計、腹背受敵、殺得俺們大敗而逃、不
知城池可曾失去、為此急急逃回來看、衆仝作遶場奔
城科潘仁美等上截住科白 那里走、本帥候久了、耶律
希達等驚慌科白 又遇伏兵攔住、怎麽處、內吶喊科遼
將白 追兵又至、拚死殺進城去纔好、作戰科潘仁美等
作讓路放耶律希達等進城科下軍士將官引楊泰等
從上場門追上科白 元帥、你怎麽不攔住遼兵、容他進
城、潘仁美咤科白 爾等不把遼將遠遠引去、反縱他逃
回、本帥纔領兵來、敵人早已進城一半、教我如何阻攔、
我不來罪你們、你們反來問我、回去見了千歲再講、回
兵、衆應內吶喊科楊泰等白 呀、那邊又有我軍來也、將
官陳琳德昭引生扮宋太宗戴金王帽穿黃龍箭袖團

龍排穗束黃鞓帶仝執馬鞭雜扮二軍士各戴馬夫巾
穿箭袖繫肚囊一執三軍司命纛一執黃纛仝從上場
門上仝唱

上馬嬌煞 上馬嬌省至四 定成功無虛妄。韻 暗襲城計最良。韻

潘仁美等作下馬科白 臣等迎接聖駕、宋太宗白 王兒
妙計、元帥協贊、城必破矣、德昭白 遼將那里去了、楊泰
等白 啟上千歲、臣等遵令、將遼將戰敗、追到城下、被元
帥放進城去了、潘仁美白 萬歲、楊泰等、不把遼將遠遠

引去、臣領兵纔到、遼將先已進城了、這是楊泰等不遵
軍令非臣之故、德昭怒視潘仁美科白 若不能引陣敗
敵、是楊泰等違令、縱放進城、是你妬忌成功、罪應處斬
請聖上降旨、將潘仁美正法、以警後人、潘仁美作驚慌
跪求科白 聖上、臣怎敢故縱敵人、只怪楊泰等誘敵不
遠、臣到城下、遼人已有少半進城、教臣那里攔擋得住、
望聖上詳察、宋太宗白 王兒若罪元帥縱然、衆將也干
失機之罪、權且饒恕、容他們奮力攻城、將功贖罪、潘仁

美白 謝萬歲不斷之恩、宋太宗白 卿可率領三軍、竭力
攻城、潘仁美白 領旨、衆將官、把城池圍團圍住、用力攻
打、衆應科潘仁美楊泰等作上馬科仝唱 重重圍繞如
羅網。韻 賺煞末二句 誰敢再疎虞釋放。韻 奮雄威破他鐵壁
與銅牆。韻 仝作圍城科從兩場門圍下隨撤城科

國家圖書館, NATIONAL CENTRAL LIBRARY, TAIWAN, R.O.C.

昭代簫韶　第一本卷下

第十六齣　遼師奮勇困堅城　庚青韻

雜扮遼兵各戴勒特帽穿外番衣持兵器雜扮遼將
各戴盔襯狐尾雉翎穿打仗甲持兵器雜扮蕭天佐蕭
天佑蕭特里耶律休格各戴外國帽狐尾雉翎紥靠持
兵器雜扮耶律色珍耶律沙淨扮韓德讓雜扮耶律尚
各戴外國帽狐尾雉翎紥靠背令旗持兵器雜扮女遼
將各戴狐尾雉翎紥額穿甲持兵器旦丑扮二遼女戴

孤尾雉翎紮額穿襯衣引旦扮耶律瓊娥紮七星額戴鸚哥毛尾雉翎紮靠背令旗執馬鞭旦扮蕭氏戴束帽綠垂紫靠背令旗執蝴蝶帝執馬鞭雜扮二番女戴紗罩穿綠黃襖紮月華裙執纛公從上場門上合唱

仙呂宮正曲　八聲甘州　軍容肅整，【頌】倉西樓師旅，【頌】勢甚縱橫。奇奇正正，【頌】臨潢十萬精兵，【頌】娘娘專閫親操柄，【頌】宋帝興師御駕征。【頌】【蕭天佑白】啟上娘娘，此去幽州正有二十里之遠，請娘娘就在此處安營寺候，臣等統兵救援去。【蕭氏白】宋兵勢衆，待孤親自督陣，已整軍威，耶律沙帶領後隊人馬，在此扎營寺候，待孤退了宋兵，同進幽州駐蹕，已備招衆之使，耶律沙白領旨。【蕭氏白】大小三軍，校上前去，衆應科，合唱合　敢攖【頌】利鋒鋭速救幽城。【頌】今從下場門下，場上設幽州城，潘仁美領敗殘兵白衆將官，將城緊緊圍住，奮力攻打，【雜扮軍士各戴馬夫巾穿衲袖羊褂持兵器雜扮將官各戴馬夫巾紮額穿打仗甲持兵器生扮楊業楊傲楊鳥楊金楊各

戴盛紫蓋特兵器副扮王侯米信丑扮田重進劇君其
各戴盛紫蓋持兵器引淨扮浦仁美戴帥盔紫蓋背令
旗持銃生扮德胎戴素王帽紫蓋背令旗持金鞭雜扮
三軍士各戴馬夫巾各背前袖繫肚裳一執三軍引命一
執鼕隨從兩場門上合唱

又一體 層層加攻添勇兵須合心奮力雉堞
敵傾

作圍城科從兩場門下雜扮逐兵各戴額勒特
帽穿外番衣雜扮耶律布達耶律學古耶律守耶律博

郭濟各戴外國帽執弓矢雜領紫蓋上喊聽望科白呀你
看宋兵將城重重圍繞勢甚猖獗眼見旦夕之間此城
危矣如何保守合唱 安危難定此際業業兢兢

作美德胎等仍從兩場門上作圍城科仍從兩場門下
耶律布達白呀你看攻城甚急豈可束手待斃俺們領
兵衝出重圍後退未兵便了耶律學古白以寡禹能禦
衆只可四門多加砲石乃弩竭力固守待救兵到來再
作計議潘仁美德胎等引生扮宋太宗戴金王帽穿黃

國家圖書館 NATIONAL CENTRAL LIBRARY, TAIWAN, R.O.C.

龍箭袖團龍排穗束黃鞓帶執馬鞭雜扮一軍校戴馬夫巾紫額穿箭袖黃馬褂繫縧帶執纛全從兩場門上作圍城科衆太宗白 城上遼將早早獻城、可免一死、若打破城池、玉石俱焚也、全唱 要全爾命早獻城。韻若抗天威難保生、韻耶律希達等怒科白 氣死我也、宋主休得逞强、俺大遼的兵勢、你豈不耳聞、唱合 聲名。韻大遼軍遐邇皆驚。韻衆太宗怒科白 危卵敢當巨石、傳令攻城、潘仁美德昭白 攻城、衆應欲攻城科內吶喊衆作回望科德昭白 呀、救兵到了、小心迎敵、衆白 得令、遼兵遼將蕭氏等從上場門上作對陣科潘仁美白 領兵者何人、耶律尚白 大遼蕭后娘娘、潘仁美白 可知天朝大皇帝、御駕在此、還不下馬拜降、蕭氏白 陛下統率中華十六省富貴已極、這雲朔幽冀十六州、乃晉帝石敬瑭獻與大遼、四十餘年、今陛下何生得隴望蜀之心、必欲吞併、何欺俺太甚也、宋太宗白 朕奉天承運、統率華夷、普天率土、皆朕所握、汝若奉表朝貢、仍將幽燕之地、賜爾

職掌若行抗違朕當統兵直搗西樓休生後悔、蕭氏白
陛下要俺朝貢先戰後議、宋太宗仝白 開兵、德昭宋太
宗蕭氏耶律瓊娥從兩場門分下韓德讓潘仁美等合
戰科從兩場門下耶律希達白 好了、娘娘救兵已至、俺
們領兵出城、內外夾攻必能取勝、衆白 有理、仝作出城
科從下場門下隨撒城科遼兵遼將宋兵宋將等從上
場門上接續戰鬧科潘仁美等護宋太宗從下場門敗
下蕭氏等從上場門上蕭氏白 宋兵往南而敗、吩咐大

小三軍緊緊追上、衆應科從下場門追下軍士將官王
侁楊泰潘仁美等護德昭宋太宗仝從上場門上仝唱
仙呂宮正曲 五供養 兵來俄頃。韻 表裏相攻、讀 失勢非輕。韻、揮
軍宜疾退。句 縱轡往前行。韻 宋太宗白 王兒你看遼兵
勢大、難言取勝、何以處之、德昭白 待兒臣保護聖駕先
奔涿州、暫避其銳、元帥領兵斷後截住追兵便了、潘仁
美白 駕至涿州、遼人必引大兵追襲若外無救應定受
其困、德昭白 有了、楊繼業威名、遼人素懼、今現在代州

可速差人召他父子馳驛前來可保無虞宋太宗白代州亦係要地豈可無人鎮守德昭白事在緊急可著王侁來信暫守雁門事定後仍命楊繼業復任可也宋太宗白如此王侁來信速來王侁來信應科宋太宗白依二人星赴代州召楊繼業父子馳驛前來保駕就命你二人暫署其職快去王侁來信白領旨你馳馬從下場門下來太宗白潘仁美領兵殿後須要小心潘仁美白領旨合唱無容暫停領斷追兵截擊强勁領軍士將官

德昭攔住太宗從下場門下韓德讓耶律尚等從上場門追上與潘仁美爭合戰科從下場門下龔采兩兵從上場門上陸續大戰潘仁美楊泰等從下場門敗下耶律瓊娥蕭氏從上場門上眾白啟娘娘宋兵敗往涿州城去了蕭氏白孤與耶王追兵幽州天慶王與韓元帥領兵緊緊追上將涿州圍住不許放走一人違令者斬耶律尚韓德讓白領旨女邊將二邊女陵蕭氏耶律瓊娥從下場門下耶律尚韓德讓白快快趕上不得怠緩

國家圖書館 NATIONAL CENTRAL LIBRARY, TAIWAN, R.O.C.

衆應和金鳴合 逐陣驅其後 勇威增 韻 解圍反困去
圍城 韻 金從下場門下

昭代簫韶 第一本 卷下

第十七齣 臣解君憂退虎旅 齊微韻

楊繼業內白

軍士們快快趲行 內應科雜扮健勇各戴紮巾穿箭袖
紮帶帶背絲縧持兵器雜扮持官戴馬夫巾紮額穿打
仗甲持兵器小生扮楊順生扮楊貴楊景淨扮楊希各
戴盔紮靠持兵器外扮楊繼業戴金貂紮靠背令旗持
九環金刀各執馬鞭雜扮一持校戴紮巾穿箭袖紮帶

國家圖書館 NATIONAL CENTRAL LIBRARY, TAIWAN, R.O.C.

帶背絲絛教揚無敵纛全從上場門上合唱

仙呂宮正曲 **玉嬌枝** 煞捏催騎緊加鞭迅如鳥飛勿勿早離山西地過秦城早投幽薊聞宣護駕贊兵機昂昂甲士皆精銳幾晨昏馬不停蹄助征遼軍營早抵楊繼業白奏大楊繼業是也奉旨鎮守代州且喜威名大振遼人不敢正眼偷窺亦可謂不辱君命矣近聞聖上自將伐遼連攻大捷不意蕭氏親統大兵數萬我軍反失奧利故著王佐米信星夜至代州召俺父子前去護駕為此連夜揀選精騎速赴軍前聽用前面離易州不遠務要們催趲軍士速速前進楊貴等應科合唱

仙呂宮正曲 **玉胞肚** 催軍馳請越心急去覺猶遲君命名不俟駕行部輕騎電奔星飛征鞍日夜未曾離不知何時卸鐵衣從下場門下郎律尚精德讓內白衆兒郎將涿鹿團團住放走一人者斬雜扮衆遵將各戴頭勒持幡旗外看衣持兵器雜扮遼將各戴盔

國家圖書館 NATIONAL CENTRAL LIBRARY, TAIWAN, R.O.C.

雜扮將官各戴馬夫巾紮額穿打仗甲丑扮田重進到
君其各戴盔紮靠引淨扮潘仁美戴帥盔紮靠背令旗
從下場門上捆科潘仁美白
住了楊春你孤身一人到
此城門首偉頭風膽敢是要開城獻降麼楊春白楊氏
門中無賣主求榮之輩小將本自出城催他爺爺到來
解圍潘仁美冷笑科向
叠兵十萬之衆圍纔重重你一
身便想闖出重圍好大話楊春白小將一人固難闖圍
求元帥助我一枝兵將殺出重圍早得救兵到來竟聖

視狐尾雉翎穿打仗甲持兵器雜扮蕭天佐蕭天佑蕭
特里耶律休格耶律希達耶律奇耶律博耶
海各戴外國帽狐尾雉翎紮靠持兵器雜扮耶律色珍
淨扮韓德讓雜扮耶律尚各戴外國帽狐尾雉翎紮靠
背令旗各持兵器合從兩場門上作遶場科仍從兩場
門下生扮楊春戴盔紮靠持兵器從上場門急上唱
仙呂宮正曲尹令
恨狂敵把雄心激起韻衝斗騰騰浩氣韻
捐死突出圍裏韻雜扮軍士各戴馬夫巾穿箭袖辛卯

國家圖書館 NATIONAL CENTRAL LIBRARY, TAIWAN, R.O.C.

駕擔驚潘仁美白放着八千歲那里不去討兵求我何用楊春白皆爲救主公事何分彼此潘仁美白你要去自去我這里人馬還要保寄城池那肯借與你楊春白元帥不發人馬潘仁美怒視科白多講引衆從下場門下楊春密氣科白也罷俺獨自出城便了唱合匹馬孤身句東得忠心天鑒知讀從下場門下場上設潁州城科遼兵遶將引蕭天佑蕭特里耶律休格耶律樂石耶律希克耶律奇耶律傳郭濟耶律色珍韓德讓

耶律尚從兩場門圍上楊春作出城衝圍科耶律尚韓德讓吃喝科白來將休想逃生作戰科遼兵遶將作圍科楊春作闖出圍從下場門下耶律尚白被他闖出重圍去了韓德讓白諒他一人濟得甚事衆將官緊緊圍住不許再放一人違者立斬衆應科作遠場圍城從兩場門下隨做城科健勇楊順楊貴楊希楊景楊繼業全從上場門上合唱

仙呂宮正曲　品令

加鞭緊趕讀風馳電掣白韓軍情急急讀怎敢

上仍設汾州城邊兵遶將引耶律尚雜扮漢等仝從上場門上仝唱

仙呂宮正曲 川撥棹　軍聲沸韻望城西騰殺氣韻好教俺頓起孤疑韻好教俺頓起孤疑韻疊這兵兒何力迟移韻雜扮漢白遠望征塵飛起一定是方纔那來將請了救兵來了、耶律尚白何處救兵怎麼來得這樣疾速、衆白且喜力迎戰、殺退救兵便了、仝唱合奮雄威要心齊韻退強兵要心齊韻健勇揚責楊春揚景楊布楊順楊繼業從

遲遲韻朝行暮趲讀三日千餘里韻楊春曲內從上場門急上白好了來的正是我爺爺了、作見科白參參孩兒楊春在此楊繼業白原來是五郎、楊順等相見科楊繼業白你不保駕我逕往耶里去、楊春作急白參參不好了、深情不及細查理今聖駕被困泺底孩兒一人殺出重圍迎接參參、快去解圍救駕楊繼業等作驚科白有這等事、如此快整鞭行、仝唱聞急信心神驚悸韻合扶危困句救至爭前讀衝圍破敵韻仝從下場門下場

兵讓他進城再來圍困便了。衆白有理。楊繼業等從上場門進上戰科耶律尚等從下場門敗下潘仁美白楊老將軍進兵已退快些進城見駕。楊繼業白就此進城。

合唱合奮雄威果心齊。韻退强兵賴心齊。韻合作進城科下隨撤城

上場門衝上楊繼業吃科白爾等敗將吾主圍困可知俺楊無敵救駕來也。耶律尚白休得逞强看刀。作合戰全從兩場門下楊繼業等追耶律尚等從上場門上接續戰科耶律尚等從下場門敗下楊繼業等追下軍士將官田重進劉君其潘仁美作上城望科潘仁美白呀你看楊繼業救兵來救待他救退進兵放他進城便了。進兵進將耶律尚等從上場門急上耶律尚白楊無敵果然利害我等戰不過怎麼好。韓德讓白我等暫且退

國家圖書館 NATIONAL CENTRAL LIBRARY, TAIWAN, R.O.C.

第十八齣 子承父志假龍袍 蕭家顏

生扮楊徽揚高戴盔紮靠雜扮內侍戴衣監帽穿箭袖黃馬褂生扮總旗戴素玉帽紮靠背令旗引生扮宋太宗戴金王帽穿黃龍箭袖團龍排穗束黃鞓帶從上場門上宋太宗唱

越調正曲 竹馬兒賦 重兵佈綫。韻聽喧呼 心中小鹿兒跳。韻

中場設椅轉場生科生扮楊泰戴盔紮靠從上場門上

國家圖書館 NATIONAL CENTRAL LIBRARY, TAIWAN, R.O.C.

盡掃。（韻）淨扮潘仁美戴帥盔紮靠背令旗引外扮楊繼業戴金箔紮靠背令旗淨扮楊希戴紫中額紮靠生扮楊貴扮楊春楊景小生扮楊順各戴盔紮靠全從上場門上楊繼業父子等介白）解圍三尺劍，破敵一戎衣。（楊繼業作朝見科白）罪臣楊繼業保駕來遲，死罪死罪。（楊貴等隨楊繼業俯伏科）（宋太宗白）愛卿你說那里話來，你父子忠心貫日，寡人素知，前者嚇退遼兵，威行北塞，今又賴卿父子，解散重圍，莫大之功，也封卿為忠勇冠

（唱）吾弟將危途去蹈（韻）把遼兵勢奏呈分曉。（韻）（作泰見科白）萬歲，（宋太宗白）楊泰朕命你望探遼兵之勢如何楊春可能闖出重圍去麼，（楊泰白）啟聖上楊春呵，（唱）匹馬衝將去。（句）闖突奮力勦。（韻）（白）不一時，但見遼兵陣亂征塵陡起，四面重兵擁，（韻）（德昭宋太宗白）汝父已把重圍解了，（楊泰見科德昭宋太宗白）好可稱無敵上將也。（唱）（句）兵退。（句）救駕來征討。（韻）重圍頓使破了。（韻）一霎裏憂愁

國家圖書館 NATIONAL CENTRAL LIBRARY, TAIWAN, R.O.C.

美曰　陛下聖意與臣愚見一樣此時天色漸晚倘車駕行至半途遼兵踵後追來前無救援後有追兵黑夜之間自相踐踏其害甚深依陛下聖見明早出城為是宋太宗曰　智者臨事不惑何必議論紛紛準定明早同駕潘仁美曰　領旨內吶喊科丑扮田重進劉君其各戴盔紮靠仝從上場門急上白　遼軍撤地復圍困守禦無能退敵兵不好了不好了宋太宗德昭白　快整講田重進劉君其白　一霎時遼兵鼓譟而至照舊把城池圍了個

上將軍代州諸路都指揮伊八子楊泰楊徽楊嵩楊春倘伏科宋太宗白　封為護衛八虎將明日保朕還汴酬功之後仍赴代州欽此楊繼業父子謝恩科楊繼業白　陛下既欲旋師趁此遼兵退去請車駕速速出城臣父子保護進關宋太宗白　眾軍連日守禦未得休息今晚且令眾軍安頓一宵明早起程楊繼業白　陛下敵眾退去未遠倘復來圍城那時欲走不能矣請陛下快快出城德昭白　令公之言是也請陛下速整車駕起行潘仁

國家圖書館 NATIONAL CENTRAL LIBRARY, TAIWAN, R.O.C.

水盾不通這便怎麼處宋太宗白再去打聽田重進劉
君其應料仍從上場門下宋太宗白果然不出卿之所
料老將軍有何退兵之計楊繼業白待臣父子上城審
視敵人聲勢然後定計破之宋太宗白卿當盡心籌度
快去起隨撒椅楊繼業白領旨楊泰楊徹隨我來楊泰
楊徹應科隨從下場門下宋太宗德昭潘仁美等合從
上場門下場上設寨州城科雜扮遼兵各戴額勒特帽
穿外番衣持兵器雜扮遼將各戴盔襯狐尾雜扮穿打
仗甲持兵器雜扮蕭天佐蕭天佑蕭特里耶律林格耶
律奇耶律希達耶律學古耶律博郭襄各戴外國帽狐
尾雜扮榮靠持兵器雜扮耶律色珍淨扮韓德讓雜扮
耶律尚各戴外國帽狐尾雜扮榮靠背令旗持兵器從
兩場門上作圍城科仍從兩場門下雜扮軍士各戴馬
夫巾穿箭袖羊皮雜扮將官各戴馬夫巾紮額穿打仗
甲引楊繼業楊泰楊徹作上城望科楊繼業歎白若此
堅矣吾父子雖能殺出重圍能保東萬與衆臣無傷乎

國家圖書館 NATIONAL CENTRAL LIBRARY, TAIWAN, R.O.C.

越調正曲鐘馗兒　作忿鬧科唱

心頭火燄韻你看這週遭密綫韻陣勢整齊韻軍有規條韻看鐵騎紛紛逞虐暴韻困圍固窄韻俺便仗武耀韻憑勇驍韻合縱然死戰讀難將駕保韻

衆兵遶將各執旗帊作尚寺從兩場門上雜扮五遶將各戴盔貼狐尾雉翎等打仗甲執纛隨上韓德讓執旗作指揮兵將遶城走科仍從兩場門下楊繼業驚科白

呀你看遼帥調兵有法佈陣有方不知何許之人這等利害楊泰白孩兒與他會過兩陣他叫韓德讓楊繼業想科白久聞晉國韓延徽之子韓德讓乳名延壽在遼為官原來此人智勇兼全敕科白今觀其勢縱使武侯重生不能脫此重圍矣楊泰楊微白難道爹爹束手於此別無良策麼楊繼業白為今之計非用漢高祖脫滎陽禍之謀不可敕科白惜乎不得紀信耳楊泰白爹爹平日常言要以死報宋君今遇患難之際當仲素志務兒願為紀信捨死向前楊繼業白我兒你果然成吾

國家圖書館 NATIONAL CENTRAL LIBRARY, TAIWAN, R.O.C.

計處、楊泰白　萬死不辭、楊繼業白　好、吾門有幸、隨我去見聖駕、速行計議便了、楊泰楊微應科介唱

又一體　為臣忠節、頭當為君親報効、頭畏避鋒鋩、讀朽名遺誚、頭捐死將君報、頭丹心可表、頭全下城隨撤城科內侍楊高楊泰楊景楊希楊順潘仁美德昭引宋太宗從上場門上宋太宗唱　待回報、頭好悶根苗、頭合施何巧計、讀旋師去早、頭中場設椅轎場坐科楊繼業楊泰楊微從上場門上作參見科白　萬歲、宋太宗白　老將軍上城、審視敵人聲勢如何、楊繼業白　臣觀敵衆甚是猖狂、車駕決難輕出、宋太宗作驚科白　倘再延時日、軍無糧草、怎生供愛、怎麼處、楊繼業白　陛下若要脫此重圍、除非效漢朝紀信救高祖離滎陽之計、德昭白　此計甚好、只是誰學紀信、楊繼業白　臣長子楊延平、願承此計、宋太宗對科白　楊泰願承此計、楊泰應科、宋太宗作躊躇科白　老將軍功高年邁、今因一時之緩急、損卿之長子、朕實不忍、德昭白　陛下仁德為心、不思陷他人

國家圖書館 NATIONAL CENTRAL LIBRARY, TAIWAN, R.O.C.

TIFFEN Color Control Patches © The Tiffen Company 2007
Blue Cyan Green Yellow Red Magenta White 3/Color Black
Centimeters Inches

之子於危途、兒臣當以身相代、伏乞准兒之請。宋太宗白這個、一發使不得了。楊繼業父子等白千歲金枝玉葉、乃國之儲副、豈可身陷危途、臣等卑賤之軀、得以盡忠於國、雖方為萬幸、陛下不必推辭。德昭白嗳、臣子原是一體、忠孝豈有二論。楊繼業白不是這等講、千歲誠心倚奉陛下、即謂之孝、竭力輔佐國政、即謂之忠、若效臣子殉身棄命、阿、唱

越調　集曲　山桃紅　下山虎　首至四

罪擔不孝。韻把君父恩拋。韻反向危途蹈。韻這是名沽譽釣。韻宋太宗白莫說王兒不可、就是卿家之子、寡人也實是不忍。唱小桃紅　六至合　你為我身兒保。韻為我禍兒逃。韻到你父子恩猶。韻弟兄情。白何殘暴。韻也。楊徽等七人白陛下、楊泰乃臣父之長子、留之可也、臣等應當此往、以報國恩。楊泰白住了、陛下此計只有臣一人可去。宋太宗白為何。楊泰白臣之賤貌、與龍顏相似、可欺遼人衆目、是以非臣不可。楊繼業白此事即宜速行、若待城破、玉石俱焚、雖留臣父子也

NATIONAL CENTRAL LIBRARY, TAIWAN, R.O.C.

無補於事、楊泰合唱臣當為王塗肝腦讀合凜凜忠心表讀令名永昭讀白陛下呵唱再彰天威蕩逆遼讀內作吶喊科田重進劉君其從上場門急上白報啟陛下
遼兵攻打甚急石亨信劉遇等防禦不下請旨定奪未
太宗德昭等作驚慌科白這便怎麼處楊繼業白不妨
臣有緩軍之計白田重進劉君其白二位將軍過來你
上域對遼將說且不攻域今日天晚明日五鼓聖駕
親到東門外講和修好若遼將約任其攻打快去田重

國家圖書館 NATIONAL CENTRAL LIBRARY, TAIWAN, R.O.C.

進劉君其白領命從下場門下楊繼業白事在燃眉不
必再議二郎楊徽三郎楊高四郎楊貴五郎楊春過來
楊徽等應科楊繼業白你四人明日護大郎出東門詐
作議和見機行事楊泰等應科楊繼業白臣與楊順楊
希楊景保陛下與十歲出西門直趨倒馬關元帥領大
軍斷後以防遼兵潘仁美白這何消吩咐楊繼業白天
色已晚求陛下將冠服賜與楊泰改扮停當好待五鼓
出城行事宋太宗作未決意科德昭白陛下不必猶疑

彭天威蕩迭遼韻合從下場門下

快將冠服賜與楊泰行事要緊末太宗作決意科白罷只得權依所請便了內侍尚下取王帽黃蟒末太宗付楊泰科白楊泰唱

又一體　賜伊王帽韻假爾黃袍韻裝束吾形貌韻盡其臣道韻白楊泰嗄唱此去關係非輕小韻須把身兒保韻白衆卿衆合白萬歲末太宗唱弟與兄讀要保全句庶免遺殘暴韻也將楊業等白陛下請放心合唱勸王寬懷休煩惱韻合取取忠心表韻令名永昭韻再

國家圖書館 NATIONAL CENTRAL LIBRARY, TAIWAN, R.O.C.

第十九齣 好弟兄全忠死義 真文韻

外扮智聰禪師戴和尚帽穿僧衣繫絲絛帶數珠執拂塵從上場門上白

不二門中法與傳，諸魔戰退識人天。本來面目今方見，一體原因始得全。老僧五臺山智聰禪師是也。旬日前蒙文殊菩薩指示道，今有宋將楊春本係羅漢降凡，渝劫，困涿鹿之戰，敗北落荒，命老僧前來收他上山，日後

國家圖書館 NATIONAL CENTRAL LIBRARY, TAIWAN, R.O.C.

黃鍾宮正曲

歸朝歡

雞三唱。合雞三唱。疊整我戎軍。讀熾兵威施張赫振。讀東門外。句東門外。疊兵陳充物。讀待他來讀共約和番之信。讀耶律尚白元帥非晚來主寄出信來、說今日五鼓車駕親出東門與他國講和修好兩下羅兵少時來主出來我們怎生相見、蕭天佐蕭天佐蕭特里耶律休格白少間乘機劫奪車駕回報娘娘豈非一場大功、韓德讓白豈有此理、既約講和修好、那有爭戰劫奪之理、還當以禮相見纔是、耶律尚白承教了、蕭

國家圖書館 NATIONAL CENTRAL LIBRARY, TAIWAN, R.O.C.

富助來破陣、戚就因果、爲此特地到此等他、正是閨室誰人燃寶炬、迷津接引賴金繩、後下場門下雜扮番兵各戴額勒特帽穿外番衣持兵器雜扮番將各戴盔硯狐尾雜扮穿打攴甲持兵器雜扮蕭天佐蕭天佑蕭特里耶律休格耶律希達耶律奇耶律學古耶律博郭濟各戴外國帽狐尾雜扮紮靠雜扮耶律色珍淨扮韓德讓雜扮耶律尚各戴外國帽狐尾雜扮紮靠背令旗各持兵器全後上場門上全唱

天佐蕭天佑白　既然以禮而見、這些人馬兵器、一槩用不著了、韓德讓白　以備不虞、傳令部下兒郎少間宋主出城、列開陣勢毋得妄動、衆應遶場科仝唱　三宣五令傳來緊。韻　毋教妄動揮鋒刃。韻　合　禮貌謙恭見宋君。韻　遼兵白　已到東門、內奏樂科揚徽揚高揚貴揚春內白　車駕來也、吩咐開城韓德讓白聽鼓樂之聲、必是宋主出城來也、衆兒郎列開陣勢者衆應作列陣科雜扮勇上各戴馬夫巾穿勇字衣繫縧帶持兵器雜扮將官各戴馬夫巾紥額穿打仗甲持兵器引生扮楊徽楊高楊貴楊春各戴盔紥靠持兵器引雜扮推車軍士戴馬夫巾穿箭袖繫肚囊推車內坐生扮楊泰戴王帽穿黃蟒藏弓箭兵器於車內雜扮後護將官各戴馬夫巾紥額穿打仗甲抱鎗雜扮一軍士戴馬夫巾穿箭袖繫肚囊執傘同從上場門上楊徽等白　遼將聽者、吾主車駕在此、爾等既肯講和、怎不下馬朝見、耶律尚作看科白　住了、既是宋主親來講和、怎不見楊令公保駕、請揭起車

幃俺們要瞻仰天顏、楊泰白答話者何人、耶律尚白俺乃遼國皇叔、天慶王耶律尚、楊泰作揭簽科白看箭、作射死耶律尚科、韓德讓白與俺擒來、楊泰出車科、執拿軍士推車、軍士後護將官從上場門急下、衆作合戰科從下場門下、楊泰等韓德讓等從上場門上交戰科從下場門下、楊泰從上場門上白且喜已將耶律尚射死、聊解心頭之恨、唱

又一體　雪國恥、句雪國恥、疊消咱怨憤、韻恨鵾鶏無能戮盡、韻遼兵從兩場門進、將官上戰科、韓德讓、蕭天佐、蕭天佑從上場門追上戰科、韓德讓、蕭天佐、蕭天佑白住了、既約講和為何放冷箭、傷俺皇叔、楊泰白吾恨不能斬盡爾等、以清邊界、唱英雄性、句英雄性、疊騰騰激奮、韻一身兒、讀何懼千鋒萬刃、韻作戰科、遼將從兩場門追、軍士上作圍戰科、軍士從兩場門下、蕭特里耶律希達耶律掌古耶律博郭清從上場門上、助戰科、韓德讓等全白來主、你已陷入羅網、還想逃脫麼、楊泰白

COPYRIGHT NATIONAL CENTRAL LIBRARY, TAIWAN, R.O.C.

瞎眼的遼賊、可認得俺楊令公長子、楊泰在此、韓德讓
等作怒科白原來不是宋王、衆將官、與我奮力斬這賊
子、衆應戰科作殺死將官砍倒楊泰韓德讓作刺死科
韓德讓白衆將官、撤開戰馬、將他踹為虀粉、與皇叔報
讐、衆應仝作旋馬践踏科仝唱千軍萬騎同蹂躪。韻將
來踹踏成虀粉。韻合頃刻教他變野塵。韻從下場門下
耶律奇耶律休格耶律色珍追楊徽楊高楊貴楊春從
上場門上戰科遼兵遼將追軍士從兩場門上戰科韓
德讓蕭天佐蕭天佑蕭特里耶律希達耶律學古耶律
博郭濟從上場門上助戰科作殺死軍士擒住楊貴科
楊徽楊高楊春四軍士逃從下場門下耶律休格耶律
色珍蕭天佐蕭天佑追下遼兵白四員宋將、逃去三員、
蕭先鋒等追去了、擒得一員在此、韓德讓白將所擒宋
將、解往幽州、但憑太后娘娘發落、二遼兵應押楊貴從
上場門下韓德讓白隨俺擒拏宋將去者、衆應科仝從
下場門下耶律休格耶律色珍蕭天佐蕭天佑追楊徽

楊高楊奈軍士從上場門上戰科遶兵遶將從兩場門上作圍科韓德讓耶律希達耶律學古耶律奇耶律博
郎濟蕭時里從上場門遶上助戰作後死軍士楊高楊
敏科楊奈作突圍科從下場門下衆圍下楊奈從下場
門急上唱滾白不好了、看俺三箇兄長陣亡、四郎擒去、
郎下士卒戰敗逃亡一個也無、止剩俺一人、如何闖得
出重圍唱
黃鐘宮正曲 滴溜子 天不佑句 天不佑疊兄亡痛悠韻遭擒的

句遭擒的疊死生未準讀滾白爹爹、兒這里遭困重圍
身陷於絶地、你那里打忠保駕、未卜安危、唱一個個讀
沙場身殉韻合存歿兩難知句 英雄痛憤韻作憤扁科
唱為盡綱常讀怎顧天倫韻遶兵遶將韓德讓耶律色
珍等從兩場門圍上戰科場奈作突圍逃從下場門下
遶兵白走了、韓德讓白趕、衆應科韓德讓作止科白、且
住、只顧戰了宋將、忘了一件大事、衆位將軍聽令、蕭天
佐蕭天佑等應科韓德讓白方纔乃楊奉假扮宋君議

國家圖書館 NATIONAL CENTRAL LIBRARY, TAIWAN, R.O.C.

黃鐘宮正曲 滴溜子 旬 追兵至。賓 追兵至。賓 征塵滾滾。韻 荒郊外。旬 荒郊外。疊 何方藏隱。韻白 罷了嗄罷了逢兵勢大衆寡難支可憐俺三個哥哥盡皆戰死四郎又被擒去剩俺一人逃脫到此天色昏黑路徑生疎後面追兵又至如何是好智應禪師從下場門暗上白 將軍這里來楊春作驚視科白 這個所在怎麼有個和尚在此智應禪師白 來的敗將可是五郎楊春麼楊春作驚異科白 從未識面怎麼就知俺姓名來歷有詐右怪待我問來作

黃鐘宮正曲 雙聲子 加鞭緊。韻 加鞭緊。疊 各把雄威奮。韻 逐來軍。韻 逐來軍。疊 踵後追來迅。韻 十萬人。韻 兩隊分。韻 合欲建功勞。讀 敢憚辛勤。韻 公從下場門下 內喊科 楊春從上場門急上唱

PUBLIC DOMAIN, NATIONAL CENTRAL LIBRARY, TAIPEI, R.O.C.

TIFFEN Color Control Patches © The Tiffen Company 2007
Inches 1 2 3 4 5 6 7 8
Centimeters 1 2 3 4 5 6 7 8 9 10 11 12 13 14 15 16 17 18 19
Blue Cyan Green Yellow Red Magenta White 3/Color Black

場門下

（問科白）你那和尚是那里來的何以知俺來意（智聰禪師白）老僧乃五台山住持智聰禪師是也蒙文殊菩薩指示道你本係佛門高弟暫謫塵凡恐你迷却本來故命老僧來你危急之際接引回頭入我法門當成正果（楊春作猛醒科白）原來如此弟子情願皈依望吾師收錄（唱）望伊（讀）慈悲憐憫（讀合）能離諸處障（讀向）蓮臺接引（讀智聰禪師白）慧根不泯彼岸非遠隨我回五臺去者（楊春應科全唱）仗寶筏慈航（讀）渡出迷津（讀合）

國家圖書館 NATIONAL CENTRAL LIBRARY, TAIWAN, R.O.C.

昭代簫韶 第一本 卷下

第二十齣 賢父子扈駕同鑾 東鐘韻

雜扮軍士各戴馬夫巾穿箭袖卒褂持兵器雜扮將官各戴馬夫巾紮額穿打仗甲持鎗生扮楊景小生扮楊順各戴盔紮靠持兵器淨扮楊希戴紮巾額紮靠持鎗外扮楊繼業戴金貂紮靠背令旗持九環金刀生扮德昭戴素王帽紮靠背令旗持金鎗雜扮內侍戴太監帽穿箭袖黃馬褂執馬鞭生扮宋太宗戴金王帽穿黃龍

國家圖書館 NATIONAL CENTRAL LIBRARY, TAIWAN, R.O.C.

前袖圍龍排穗敎馬鞭全從上場門上合唱

中呂宮
正曲 **粉孩兒** 匆匆的讀雜鬨闇趨林迫讀帥千麾萬騎讀護衛環擁讀遼兵日熾逞暴兇讀速回師暫避其鋒讀宋太宗白寡人若非老將軍妙計焉脫重圍但不知楊奉等性命存歿使寡人好生牽掛也楊繼業白臣兒等個個智勇決不遭害請聖心寬懷趲路唱合勸吾皇休得心憂讀護平安聖躬為重讀全從下場門下雜扮軍士各戴馬夫巾拿箭袖卒褂持兵器見粉田重進劍

國家圖書館 NATIONAL CENTRAL LIBRARY, TAIWAN, R.O.C.

君其各戴盔紮靠持兵器生扮石守信淨扮劉廷讓各戴盔紮靠持兵器淨扮潘仁美戴帥盔紮靠背令旗持鎗全從上場門上合唱

中呂宮
正曲 **紅芍藥** 機謀巧讀西出城堝讀早鑾輿遠避拜祖讀截戰追兵後軍統讀重任兒擔來驚悚讀潘仁美恨科白可恨楊繼業偏在聖駕面前奏我統兵斷後截住追兵把重擔兒卸在我身上好生可憎田重進劍君其白元帥聖旨道他代州有功如今又是解圍救駕恩眷

愈隆又有千歲偏向元帥耐他些罷只保佑他五個兒子一個也不得生還就出了你的氣了潘仁美笑科白這也說得是內吶喊科衆白不好了追兵至矣潘仁美作慌科唱聽聽內吶喊勢甚雄韻快加鞭避兵催急韻欲走石守信劉遇限科白元帥那里去你奉旨斷後原為截住追兵你如何走得潘仁美白繼業好詐他保了聖駕突然先走我們趕上車駕一同退敵石守信劉遇白若如此元帥又擔引竊知駕之罪了潘仁美歎科白

NATIONAL CENTRAL LIBRARY, TAIWAN, R.O.C.

將軍那邊將何等賞勇你我那里敵得住內重進劉君其白元帥前番縱放邊兵擄罪非小到了汴京千歲終不饒你趁此立功擋住追兵且戰且走待車駕進關元帥也好將功折罪潘仁美白也說得是內吶喊科潘仁美慌科白呀追兵近了列位將軍須要奮勇截戰衆白得令仝唱合正躊躇無力衝鋒嚇恨邊將追來接陣韻雜扮邊兵各戴額勒持帥旗穿外番衣持兵器雜扮遼將各戴盔襯狐尾雉翎穿打仗甲持兵器雜扮蕭天佐蕭

天佑蕭特里耶律榮右耶律希遠耶律博郭齊耶律奇
耶律休格耶律色珍各戴外國帽狐尾雉翎紮靠持兵
器從上場門進上場科白奸詐狂徒休想逃生報名受
縛潘仁美白本帥乃平遼大元帥潘仁美耶律希遠守
白你就是潘仁美奸賊俺國久聞中朝有個奸相潘仁
美勸主伐遼就是你今日狹路相逢如何饒得衆兒郎
大家奮勇斬此奸賊與衆除害衆白得令作合戰科從
下場門下耶律博郭齊耶律希遠耶律休格追右守信

(國家圖書館) NATIONAL CENTRAL LIBRARY, TAIWAN, R.O.C.

從上場門上戰科耶律希遠守白老朽通名右守信白
俺乃老將右守信耶律希遠守白看你老朽無能還不
投降尚敢攔俺去路麼作戰科從下場門下耶律學右
蕭天佑追劉遇從上場門上戰科蕭天佑耶律學右白
來將還不投降快快通名受死劉遇白俺乃劉遇是也
逢賊殺賊與俺戰幾百合麼耶律學右蕭天佑白好大話
我且問你來主郭里去了劉遇白聖主早進關中去了
耶律學右蕭天佑白休得支吾作戰科從下場門下因

中呂宮正曲 耍孩兒 身離頓危心自恐韻若要安寧慰句願忠良父子重逢韻衆太宗白老將軍脫已走出百餘里危急還不見楊泰等五人回來楊繼業白陛下放心少不得隨後就來快快纔行衆應科楊繼業唱催軍句忙忙的讀護擁乘輿送韻衆從下場門下楊繼業悲歎科唱

背吾皇讀暗自偷悲痛韻白五個孩兒可唱合必定是遭殘橫韻從下場門下耶律傳郭濟耶律希達耶律休格蕭天佐蕭特里耶律色珍耶律奇達潘仁美田重進劉君其從上場門上戰科耶律學古蕭天佑竟兵達將追石守信劉遇軍士從上場門上合戰田重進劉君其潘仁美從下場門急逃下衆戰科從下場門下潘仁美田重進劉君其從上場門上全唱

中呂宮正曲 會河陽 鯨奮鯀張讀聲勢猶雄韻唬得筋酥骨軟

NATIONAL CENTRAL LIBRARY, TAIWAN, R.O.C.

眼兒矇（韻）遮衆內白　戴鳳翹盛、穿金鎖甲的、是潘仁美
不要放走了他、潘仁美作墜馬叫苦科田重進劉君其
你扶起潘仁美慌科白　怎麼好呢、田重進劉君其白　快
脫下來逃命、潘仁美白　如此快與我脫、作去盛脫蘆盧
白上馬科蕭天佐耶律博郭齊耶律休格耶律色珍耶
律希達耶律奇蕭特里從上場門追上戰科金兵追將
追軍士從上場門上追場戰科金從下場門下潘仁美
田重進劉君其從上場門上合唱（韻）縱橫遍得吾曹（韻）贖

力窮計窮（韻）都分把殘生送（韻）內白　騎白馬的是潘仁
美、潘仁美白　嗄又是什麼、田重進劉君其白　說騎白馬
的是潘仁美、潘仁美白　門生我與你換換、田重進白　換
換嗄換了馬就換了命去了嗄、潘仁美白　倘然不死、我
大大的陞你、快換、田重進白　罷了、換嗄、你換馬內叫喊、
潘仁美驚狀虛白發諢科田重進你扶上馬耶律博郭
濟耶律希達耶律休格耶律色珍耶律奇蕭天佐蕭天
佑蕭特里從上場門追上白　潘仁美那里走、潘仁美田

昭代簫韶　第一本　卷下

[illegible] NATIONAL CENTRAL LIBRARY, TAIWAN, R.O.C.

TIFFEN Color Control Patches © The Tiffen Company, 2007
Inches Centimetres
Blue Cyan Green Yellow Red Magenta White 3/Color Black

重進劍君其作驚急跑從上場門下石守信劍遇從上場門上戰科金從下場門下潘仁美田重進劍君其從上場門上金唱合吶喊行句恨不得藏密縫韻他行句令傳出休教縱韻內白兒頭截髮者是潘仁美潘仁美白又是什麼潘仁美劍君其白說光頭散髮的是潘仁美潘仁美作驚慌科白二公有何方法田重進扳劍科白來來來潘仁美驚科白做什麼田重進白不是殺你快把頭髮剃下來潘仁美白這就不像人了嗄田重進白

人便不像得了命了劍君其白小將拾得一頂氈帽在此快些戴上罷潘仁美戴科白這是什麼樣子內吶喊田重進白追兵又來了快走急兵遶將從上場門上追潘仁美等從下場門下楊繼業等護衆太宗等從上場門上金唱

中呂宮正曲纏綿金催騎趨句若身躬韻五更臨日午句走遠窮韻內吶喊衆太宗統駱楊繼業白呀金唱後有追兵至句驚聲爭閃韻鐵人此際心也慌韻德駱白追兵至

Color Control Patches © The Tiffen Company 2007 Cyan Green Yellow Red Magenta White 3/Color Black Blue

矣全賴老將軍奮勇當先楊繼業白不妨千歲保聖駕先行待臣父子殺退追兵便了宋太宗白嗄老將軍你父子須要小心楊希白陛下放心若不斬幾個遼將首級回來獻上不為好漢德昭宋太宗白好壯哉將軍也須要小心內侍將官護德昭宋太宗從下場門下楊繼業白就在此處埋伏李陵者衆應介喝合埋伏截其衆衆應埋伏截其衆盧虛下內白穿鑿袍的是潘仁美快趕潘仁美從上場門急跑上作跌地科石守信劉邁田重進劍君其軍士等從上場門上作狀起潘仁美科衆白元帥快脫下來罷潘仁美虛白發譯衆與脫箭袖科潘仁美等各虛白譯科衆兵遼將蕭天佑蕭天佑等從上場門急上戰科蕭特里追潘仁美從下場門下楊繼業等突上軍士石守信等從下場門下衆作合戰科從下場門下蕭特里追潘仁美從上場門上戰科蕭特里白看鞭作打傷潘仁美左臂作擒住潘仁美衆兵從兩場門上作綁科軍士楊繼業楊希從上場門上白衆將那

國家圖書館 NATIONAL CENTRAL LIBRARY, TAIWAN, R.O.C.

去罷、潘仁美白多謝帶馬、軍士作帶馬隨潘仁美從下場門下楊布白自古養虎傷身爺爺救他怎麼、楊繼業白多講、那律布連蕭天佐從上場門趕上戰科從下場門下內吶喊科將官內侍德昭求太宗從上場門上念唱

中呂宮　紅繡鞋　正曲

回首戈戟縱橫、韻縱橫、格征塵蔽野朦朧、韻朦朧、格心慌亂、句意兒悚、韻驚懼處、句失西東、韻合忙策騎、句去匆匆、韻從下場門下場景復變將從上場

里走、作戰科楊繼業白報名受死、蕭特里白俺乃大將蕭特里、潘仁美白楊元帥、楊將軍快救我、楊繼業白你們敢擒俺大元帥看刀、戰科楊繼業作刀劈蕭特里科潘仁美白楊元帥救救我、楊布白不要救他、潘仁美白楊祖宗救了我罷、楊繼業等作殺退遼兵從兩場門逃下楊繼業與潘仁美旁綁科白元帥受驚了、潘仁美白多謝活命之恩、只是我左臂打傷又失了坐騎怎麼好楊繼業白不妨方纔斬了蕭特里有他馬匹、元帥乘了

國家圖書館 NATIONAL CENTRAL LIBRARY, TAIWAN, R.O.C.

TIFFEN Color Control Patches © The Tiffen Company 2007
Inches 1 2 3 4 5 6 7 8 9 10 11 12 13 14 15 16 17 18 19
Centimetres 1 2 3 4 5 6 7 8 9 10 11 12 13 14 15 16 17 18 19
Blue Cyan Green Yellow Red Magenta White 3/Color Black

中呂宮正曲

千秋歲

（韻）告天公（句）早退追兵去（句）免士馬敗遭強

門上戰作刺死二番將科楊景白番軍中有膽量的只管來頭、蕭天佑從上場門上白休得猖狂俺來擒你、戰科蕭天佑從上場門敗下楊景追下楊順追耶律色珍從上場門上戰耶律色珍從下場門敗下耶律學古從上場門上接戰耶律學古從下場門敗下楊順追下楊希遠耶律布達從上場門上戰科耶律布達從下場門敗下耶律奇從上場門上接戰楊希白番將俺七爺爺鎗上不挑無名之將報名上來、耶律奇白俺乃耶律奇

楊希白看鎗、戰科作刺死耶律奇到首級科白誰敢來誰敢來、從下場門下楊繼業追耶律博郭濟從上場門上戰科番兵番將等從兩場門上助戰楊景楊希楊順軍士等從兩場門上合戰番衆敗走從上場門敗下軍士白番兵大敗楊繼業白遼兵大敗諒不敢再來追趕取了首級趕上車駕回奏去者、衆應介從下場門下將官內侍德昭宋太宗從上場門上介唱

國立中央圖書館 NATIONAL CENTRAL LIBRARY, TAIWAN, R.O.C.

祖宗來了、潘仁美白陛下不要聽他、臣見遼兵來得甚急、恐驚了聖駕、辯命相殺、擋住遼兵、不信臣左臂現今被傷、宋太宗恕科白既為大帥、無計退敵、乃很狠至此、有玷朝班、不看你陣上受傷、理應重處、罰汝鎮守雲應等州、不必回京、潘仁美白萬歲、此譬必報、

白遼兵大敗、不敢復來、吩咐前面扎營、今晚分撥各州鎮守之將、再打聽楊奉等消息、明日進關、領旨、

唱

橫讀恨敵猖狂句恨敵猖狂叠讀直恁的讀踵後追吾軍衆、賴楊繼業父子潘仁美田重進劉君其石守信劉遇軍士全從上場門上合唱合復其銳讀將軍勇賴遼兵敗、讀逃亡縱賴個個心驚恐賴抱頭鼠竄讀讀潰散無蹤、賴楊繼業作參見科白臣等殺退追兵、斬得遼將兩名、首級獻上、宋太宗白卿父子之功也、見潘仁美科白仁美為何這般羞景、潘仁美愧歎科白一言難盡、楊希白陛下、他被遼將擒住、見臣父子一到、他來救心急叫出

FOR REFERENCE ONLY. NATIONAL CENTRAL LIBRARY, TAIWAN, R.O.C.

慶餘 整戈擊退追兵衆。韻 救駕勤王建大功將汗馬勳名上景鐘。韻 仝從下場門下

國家圖書館 NATIONAL CENTRAL LIBRARY, TAIWAN, R.O.C.

昭代簫韶 第一本 卷下

第二十一齣 明蒍暗謀圖雪怨 尤侯韻

副扮王侁米信各戴盔穿雜色圓領束帶從上場門上

仝唱

仙呂宮引 天下樂前 朔平鎮撫大參謀。韻 趨附元戎是建猷。韻分白 下官王侁是也下官米信是也我等隨潘元帥護駕伐遼誰知涿鹿受困聖旨命我二人星赴代州召取揚繼業前去保駕就命我二人暫署其職不想鑾輿

還沈遼人統領退逐潘元帥被奏將擒下馬來郝被楊希奏知聖上大怒不許隨駕回汴罰他鎮守朔平府三關留質懷浦李漢瓊田重進劉君其與你我二人隨潘元帥保守鴈門一帶楊繼業等聽駕回京此一番救駕之功又被楊繼業父子占了先去不日聖駕到京不用說又要加封楊氏一門了元帥想到此事故爾連日悶悶不樂今早差人請我二人進帥衙飲酒遣愁聞田劉二位先在那里了行科白為此急速前來這里已是帥

府門上那位在雜扮旗牌戴小頂巾穿箭袖排穗佩腰刀從上場門上白邊關總帥府國威相爺衙什麼人王侁見科白相煩通報王侁來信奉召來見旗牌白原來是二位將軍俺相爺與田劉二位在書房候久了隨我來王侁米信隨進行科白三杯和萬事一醉解千愁旗牌白少待作請科白相爺有請雜扮旗牌戴小頂巾穿箭袖排穗佩腰刀引淨扮潘仁美戴軟九梁巾穿出襯衣扮田重進劉君其各戴盛穿圓領全從上場門上潘

原始資料來源：NATIONAL CENTRAL LIBRARY, TAIWAN, R.O.C.

仙呂宮正曲　惜奴嬌序　琥珀光浮韻會師生倫叙讀合契同儔韻開樽滿泛句歡飲共樂消愁韻王佐等介白

太師請歡飲一杯潘仁美白請作介飲科潘仁美恨氣擊桌王佐等作驚科潘仁美白可惱王佐等介白

哭酒為何篾惱是了敢是惱門下等不會趨承奉敬麼潘仁美白吾惱的是楊家父子前者聖上把他調至軍前我就想要乘機陷害誰知反統承他得了救駕之功吾不會害他他倒奏我領兵斷後以致左臂受傷險喪一命豈不可

仁美唱

天下樂後　何時剔刺出心頭韻翦滅楊門雪我讐言韻

王佐求信作見科白太師爺門下等叅見潘仁美白罷了田重進劍君其白二位將軍王佐求信白二位將軍全揖科潘仁美白本帥這兩日十分煩悶特請四位進衙小飲聊遣愁懷王佐求信白是門下等早知太師煩悶昕以開召即趨特來奏趣潘仁美白看酒王佐等介白待門下把盞看酒來揚上設席介作入席科介唱

NATIONAL CENTRAL LIBRARY, TAIWAN, R.O.C.

切或有有之、王佩等会白原也不該、叫出祖宗來嗄、潘仁美白就算叫了、我到底是元帥、也不當出我這樣大醜、怎不教人氣惱、除非斬盡繼業父子、方消吾恨、唱深讎韻誓絕揚門拚遺臭、韻且消除胸中垢、韻王佩白這又何難、消停消停、尋個妙計、管除楊氏一門、潘仁美白那里等得消停、目今他父子、僕駕回京、恩寵日隆、留他父子在朝、又有千歲助他、吾今出鎮邊關、倘若敗績、他們正好尋計謀讒我了、自古先下手為強、王佩白是嗄

惱、田重進劇君其白他雖取巧得了救駕之功、然八個兒子、大郎二郎三郎盡皆死在沙場之上、四郎五郎生死未卜、也就出了太師一點氣了、王佩米信白這就報了太師受傷被擒的讐了、潘仁美白只可惱楊希這廝吾被遼將擒住、正在危急、教他父親不要救我、當着千軍萬馬、又在聖上面前、遣我來救心切、叫他是祖宗昕以聖上動怒、罰我出鎮在此、王佩米信等会白到底太師叫他祖宗沒有、潘仁美作懨色科白我那時來救心

國家圖書館 NATIONAL CENTRAL LIBRARY, TAIWAN, R.O.C.

潘楊之讐結來久矣太師不下手他們就要下手了。末信白俺們下愚見總要尋個題目先將楊家父子調至軍前然後就好圖了。衆全白是呵。全唱合。用機謀。韻須調來臨敵。讀那時尋索愁兇。韻內擂鼓潘仁美等作驚訝科潘仁美白何事鼓聲驟發王佐等全白必有緊急軍情雜扮報事旗牌戴小頁巾穿箭袖排穗帨腰刀從上場門上白奉兵聲勢急飛報到轅門。作進稟科白敵上元帥必邊守將報到蕭氏命韓延壽為帥領兵要奪取雲應朔三州已進發虎關今有先鋒蕭達蘭帶領人馬前來搦戰衆將俱已齊集俟帥爺陞帳發令。潘仁美慌科白不好了不好了。吩咐開門。潘仁美王佐等全出庸從下場門下隨撤庸科旗牌作出門科白令發貔貅帳排開劍戟門。喝科元帥有令吩咐開門。從下場門下內奏樂雜扮軍士各戴馬夫巾穿箭袖拿褂執旗雜扮將官各戴馬夫巾紫額穿打仗甲執槍末扮賀懷浦淨扮李漢瓊各戴盔紮靠從兩場門上王佐來信由東進

原版權所有 NATIONAL CENTRAL LIBRARY, TAIWAN, R.O.C.

劉君其換裝引潘仁美換帥爐紮靠背令旗從下場門
上場上設高台公案桌椅潘仁美鶴場四座科賀懷浦
李漢瓊率衆衆見科白衆將打躬潘仁美白站立兩傍
衆應分侍科潘仁美白衆將貌者、逢兵勢衆、不可輕視、
爾將士、各奮勇力、務期建功、王佐、劉君其保守朔平、須
加仔細、王佐劉君其白得令潘仁美白來信田重進領
兵三千、為左右翼、來信田重進白得令潘仁美白李漢
瓊賀懷浦領兵三千為四哨救應李漢瓊賀懷浦白得

(c) NATIONAL CENTRAL LIBRARY, TAIWAN, R.O.C.

令潘仁美白分撥已定、快快隨吾出關迎敵衆白得令、
潘仁美下座隨撤高台公案衆取兵器帶馬王佐劉君
其作拜送科從下場門下雜扮一軍士戴馬夫巾穿箭
袖紮肚囊執鞭從上場門暗上隨衆遶場科全唱

（仙呂宮正曲）黑麻序　帥率貔貅韻跨征鞍促騎讀提戟持矛韻
諭三軍嚴猛讀雄風死鬥韻英儁韻銳身雪國羞韻成
功建大猷韻合衆心俾韻保關退敵讀固把咽喉韻合
從下場門下雜扮遶兵各戴頭勒特帽穿外番衣特兵

器雜扮番將各戴盔襯狐尾雜綵穿衣甲持兵器引淨扮蕭達蘭戴外國帽狐尾雜綵紮靠背令旗持斧從上場門上坐唱

仙呂宮正曲 **玉嬌枝** 雄威抖擻。韻試看哨猛如虎彪。韻忽忽早去將關寇。韻諒他行誰敢來鬧。韻憑吾威勢取三州。韻今番唾手功成就。韻蕭達蘭白俺先鋒蕭達蘭是也奉元帥軍令先命俺進取雲應朔三州俺想楊令公不在此有誰來攔俺料那潘仁美等那個娶得住俺一斧

笑科白衆番兵大家奮力殺將前去衆應科內吶喊科蕭達蘭白知俺先鋒到此竟有人敢出關來迎敵也罷那個領兵先賞他一斧便了迎上前去看衆應合唱合泰山般巨斧迎頭。韻鐵金剛難教還手。韻軍士將官引潘仁美等從下場門衝上蕭達蘭白何人領兵潘仁美白吾乃大元帥潘仁美蕭達蘭白好先賞你一斧作戰科潘仁美急敗逃從下場門下蕭達蘭作笑科追下殺戰科從下場門下衆信回重進保潘仁美從上場門上

This is a digital copy of a book that was preserved for generations at the National Central Library, Taiwan, R.O.C.

潘仁美白　二位將軍這個奪將好利害本帥一個名字不曾報完他猶如泰山壓下來的一斧本帥搪了一搪兩臂酸麻虎口振裂怎麼好呢蕭達蘭從上場門急上白潘仁美那里走看信保潘仁美從下場門逃下田重進戰科蕭達蘭白宋將通名田重進白俺乃田重進蕭達蘭白賞你一斧科田重進從下場門敗下蕭達蘭白誰敢來賀懷浦從上場門上喝白蕭達蘭休得猖狂看刀戰科蕭達蘭怒白你敢與俺賭鬥麼俺一斧戰科賀懷浦從下場門敗下蕭達蘭急下金兵從將軍士將官從上場門上接續戰科從下場門下潘仁美米信田重進李漢瓊賀懷浦仝從上場門上仝唱

仙呂宮正曲　**玉胞肚**　看他威如獅獸韻萬軍中咆哮怒吼韻衆白此人十分利害料難勝他的了潘仁美白快快進關再圖別計仝唱急退字敢甲收兵句再遲延命也難留韻蕭達蘭等從上場門追上白那里走潘仁美急從下場門下米信等戰科從下場門敗下蕭達蘭作笑科白

國家圖書館 NATIONAL CENTRAL LIBRARY TAIWAN, R.O.C.

TIFFEN Color Control Patches © The Tiffen Company, 2007
Black 3/Color White Magenta Red Yellow Green Cyan Blue
Centimetres 1 2 3 4 5 6 7 8 9 10 11 12 13 14 15 16 17 18 19
Inches 1 2 3 4 5 6 7 8

場門下潘仁美內白　賀將軍李將軍把城門緊緊閉上令衆將官多加砲石防守賀懷浦李漢瓊內應科潘仁美米信田重進從上場門上刹君其王佺從下場門上迎科潘仁美白　原來遼將個個驍勇的王佺米信等全白　只好嚴防把守請了救兵再戰潘仁美想科白　有了待我連夜寫下告急本章討楊繼業父子來做奈贊先鋒衆機陷害便了王佺等全白　妙嘎正是好機會須要寫的急切說遼將蕭達蘭有萬夫不當之勇除了楊繼

原來衆將俱皆怯戰眼見得除了楊家父子餘者皆無敵手唱合　楊門算得將英傳讀別衆虛名實可羞讀喝白　宋陣中那個敢來會俺作笑科從下場門下軍士將官遼兵遼將蕭達蘭潘仁美等從兩場門上作合戰科潘仁美等從下場門敗下蕭達蘭白　妙嘎俺先鋒第一陣就將宋兵殺得魂膽皆驚逃進城中去了天色已晚分咐扎下營寨明日攻城衆應科全唱

仙呂宮正曲　六么令　征旗斬收讀俟來朝再整戈矛讀全從下

NATIONAL CENTRAL LIBRARY, TAIWAN, R.O.C.

業父子再無別人敵得住、速遣馳赴軍前保關、若遲候
日期、雲應朔三州失矣、諸仁美白 就依所言、快去寫疏
便了、合唱 我今急把奏章修、韻 飛馬去、句 報蠟頭、韻合
就謀捨我其誰有、韻 就謀捨我其誰有、韻合從下場門
下

昭代簫韶第一本卷下

第二十二齣 褒封進扶為酬勞 東鍾韻

生扮呂蒙正末扮傅霖臣各戴紗帽穿蟒束帶淨扮呼延贊戴黑貂穿蟒束帶外扮寇準戴相貂穿蟒束帶印綬引生扮德昭戴素王帽穿蟒束玉帶從上場門上

德昭唱

仙呂調套曲 點絳唇 童奏九重、韻 褒忠慰衆、韻 加恩寵、韻 勞績
封功、韻 聖王把賢臣重、韻德昭白 孤家為楊泰等盡忠

行營都指揮楊景是也下官護衛都指揮楊布是也下官護軍都指揮楊順是也我乃楊宗孝是也楊繼業白衆聖恩召我父子內殿賜宴為此入朝何候全作進見科白千歲在上臣等參見作參見科德昭白鄉等少禮楊繼業等見衆臣科白衆位大人請了寇準等白令公請了全拱科德昭白這位可就是大郎之子宗孝麼楊繼業白正是德昭悲歎科白今觀此子頓思其父好慘傷也今年幾歲了楊宗孝白臣年十六歲德昭白當繼

玉事一一查明陳奏今日聖上內殿賜宴慰勞寇準等白聖上憫恤忠臣特開異典真乃仁至義盡也德昭白令公怎麼還不見到來寇準等白想必就來也外扮楊繼業戴金貂穿蟒束帶生扮楊景戴盔穿蟒束帶淨扮楊布戴紮巾穎穿蟒束帶小生扮楊順戴盔穿蟒束帶小生扮楊宗孝戴武生巾穿出襴全從上場門上全白虎士鬧闖闖雞人唱九霄聖心垂念切賜宴慰勳勞分白下官代州刺役加封無敵王將軍楊繼業是也下官

國家圖書館 NATIONAL CENTRAL LIBRARY, TAIWAN, R.O.C.

仙呂調套曲 天下樂 則願仁風海宇同，韻國運的興隆，韻用武功。韻喜的是南唐北漢靖煙烽。韻誰知伐遼邦遭困圍，韻何用榮陽計盡了紀信忠。韻為憫忠加封優召寵。韻中場設椅轉場坐科白寡人自泳鹿受困，虧了楊家父子保車駕還汴，未知楊泰等消息，那者，王兒德昭，差人打探明白，始知他弟兄五人，存殁底細，寡人十分憐憫，今日特設筵宴於內殿，傳繼業父子進宮，撫慰一番，內侍內侍應科，來太祖白，宣王兒，率領羣臣上殿，內侍白，領

爾父忠忠勇，王家，與祖父，增光。楊繼業白，千歲訓諭，臣記。楊宗孝白，千歲，虎將豈生犬子，宗孝忠在雪國之恥，報父之讐，德昭白，壯哉，令公，真子，可謂，丹山，威鳳之毛也。衆作笑科，德昭白，隨孤進殿，何隆。衆白，領旨。衆，下場，門下，雜扮內侍，各戴，太太盤，各戴，太太盤，隔穿，大貼，裹永，東帶，帶數，珠，引生，扮宋太宗，戴金，玉，間穿，黃蜂，束，黃鞓，帶，從上場門，上，來太宗唱

(C) NATIONAL CENTRAL LIBRARY, TAIWAN, R.O.C.

職分之責敢勞聖心垂念（宋太宗白）雖云臣子之分但可憫楊奉弟兄三人死得好不慘傷也（唱）思之深惊痛（句）被陷弟和兄（韻）奮身遭戕害（句）孤寶憫其忠（韻楊繼業白）臣感知遇之恩當有誓慮當以死報陛下今三子雖歿於兵革實臣之所愿也望吾皇勿以為念（宋太宗白）愛卿忠義輔朕效當是言朕倚賢臣良將佐理朝綱合當憫恤王兒延卿傳旨追贈楊奉為忠烈侯楊徽為奕勇侯楊高為武烈侯楊貴未知存歿後再議（楊奉）

旨萬歲有旨宣千歲率領羣臣上殿（德貌魏準等內白）領旨（殿上場門上全白）恩霑帝德澤及惹御炉香（作朝參拜白）臣等見駕願吾皇萬歲萬歲萬萬歲（宋太宗白）平身（衆白）萬歲（起作分侍科宋太宗白）朕脫蠭衆之圍皆楊愛卿父子之力當合門受享榮祿以酬救駕之功不幸累陷父子不能完聚朕心殊覺悲悶（唱）

（仙呂調正曲）金盞兒（韻）賴元戎（韻）矢心忠（韻）勤王戮力抒雄勇（韻）解圍救駕出途窮（韻楊繼業白）陛下忠君報國乃臣子

國家圖書館 NATIONAL CENTRAL LIBRARY, TAIWAN, R.O.C.

既歸釋教、封為悟覺禪師、著該部敘明爰旨施行、德貶
冠準白領旨、宋太宗白楊宗孝、楊宗孝白臣有、宋太宗
白汝雖年幼、念汝祖功高伊父陣歿、封爾為殿前指揮
之職、楊宗孝作謝恩科楊懿業等白臣等何功之有、蒙
皇上天恩隆重若此實深慚愧之至矣、作叩首科全唱
仙呂調
賽曲 **後庭花** 謝吾皇特恩也特隆、韻念微臣何德又何
功。韻受優寵心含愧、句便塗肝腦可也報無窮。韻受恩
榮。韻誠惶誠恐。讀惟願得一點丹心東至忠。韻宋太宗
白卿家父子有不世之功、故有不次之封、何必過遜、衆
卿隨朕內殿上宴、作起隨撤荷科衆白萬歲、全唱
尾聲 慶明良咸歌頌。韻叨承湛露、讀侍宴瑤宮。韻聖
澤還逾、讀醇酒兒濃。韻全從下場門下

國家圖書館 NATIONAL CENTRAL LIBRARY, TAIWAN, R.O.C.

第二十三齣　舉監軍護持良將 皆來韻

末扮楊千戴小頁巾穿箭袖繫帶從上場門上白

滿門皆虎將闔府盡忠臣聖主隆恩異丹墀雨露新自家楊府中家將楊千是也只為聖上親將伐遼涿鹿致敗大老爺等盡忠王事蒙聖恩皆贈侯爵又念小老爺祖父功高特封殿前指揮之職雖則天恩隆重可憐骨肉推殘太老爺太夫人與眾位夫人等不免時常悲慽

國家圖書館 NATIONAL CENTRAL LIBRARY, TAIWAN, R.O.C.

邊父子兵、內奏樂介進門揚繼業等作俯伏張齊賢聞讀科白聖旨已到跪聽宣讀詔曰朕以國運艱難邊烽不熄正忠臣義士立功之秋適有北路招討潘仁美告急軍書道韓延壽遣先鋒蕭達蘭攻擊鴈門軍民驚擾無人敵禦惟爾楊繼業乃邊人素畏急宜應援加封楊繼業為行營總先鋒率三子並陳林紫幹統領全軍征進朕命到日急赴邊關勿得暫緩成功之日再加陞賞謝恩楊繼業等謝恩科張齊賢遞旨意楊繼業接科張

正是為國抒忠烈天倫樂事乖張齊賢內白聖旨下楊千白呀聖旨下了作請科白太老爺有請外扮楊繼業戴金貂穿蟒束帶生扮楊業戴盔穿蟒束帶淨扮楊希戴紫巾額穿蟒束帶小生扮楊順戴盔穿蟒束帶全從上場門上楊繼業白怎麼說楊千白聖旨下了楊繼業白快排香案全作出迎科雜扮從人各戴紅氈帽穿青布箭袖繫紅搭膊持開提引生扮張齊賢戴紗帽穿蟒束帶捧旨意從上場門上白封章馳奏軍情急勅遣防

國家圖書館 NATIONAL CENTRAL LIBRARY, TAIWAN, R.O.C.

齊賢白　邊關緊急速宜馳赴下官覆旨去也楊繼業白
不敢款留多多簡慢作送出門科從人引仍從上場門
下夫旦扮余氏戴鳳冠穿蟒衣帶旦扮排風穿雜色衫
背心繫汗巾隨從上場門上白　老相公我方纔在屏後
聽得明白今老相公到警人賬下為先鋒其害深矣楊
繼業白　此去正吾父子立功報恩之日何害之有余氏
白　老相公難道你忘了那仁美與我家深警未解久欲
加害於你父子今聽令看彼掌握能保無相害之意乎
相公何不思省楊繼業憤歎科白　吾之素志夫人豈不
知之唱

仙呂宮
正曲　步步嬌　一片丹心戍忠介讀邊警惟吾賴讀報國
盡愚材讀何患奸人句　暗藏蜂蠆讀余氏白　你要盡忠
寧可血戰沙場奮身陣後乃英雄死得其所若被奸人
暗算死於非命把一世英名辱沒了楊繼業白　吾豈不
知今日乃主上之命誰敢有違楊希楊順隨我往教場
選兵明早起身楊希楊順應科楊繼業唱合　遵勅奉宣

昭代簫韶　卷下

國家圖書館 NATIONAL CENTRAL LIBRARY TAIWAN, R.O.C.

寧逃害。讀雜扮家將戴小頭巾穿箭袖繫帶引淨扮呼延贊戴黑鬍穿蝴蝶帶乘馬上唱

聞道先鋒把纔羞。讀其中禍害令人驚。讀楊景作見科白來的正是呼延伯父、作下馬相見科白老伯、呼延贊白原來是六郎作下馬科楊景白老伯往那里去、呼延贊白聞得潘仁美告急、聖上命你參參為先鋒、率領爾等去協助仁美、不知此事果否、為此特到你家去、討個實信、楊景白果有此事、吉意已下、明日起程、呼延贊驚科白果有此事、

羞。讀引楊布楊順從下場門下余氏白兒嘎吾料汝父子、此去必遭仁美暗害、如何是好、楊景白孩兒有個計較在此、余氏白有何計較、楊景白此事必須到南清宮哀求千歲、或有挽回、亦未可知、余氏白如此甚好、事不宜遲、你可快去、楊景白母親且請進去、排風扶余氏入從下場門下楊景白楊千隨我去走遭楊千應科楊景作出門上馬科唱

仙呂宮正曲江兒水。句邊塞飛章到。句蕭牆奇禍來。讀讐人挺柄

COPYRIGHT NATIONAL CENTRAL LIBRARY, TAIWAN, R.O.C.

憂敵科白　你家與潘仁美素有深讐若在他帳下為將汝父子必隕其術了你如今行那里去楊景白　小姪欲往南清宮求千歲作主呼延贊白　甚好老夫與你同去楊景白　多謝老伯　念作上馬科唱　疾向青宮求解韻合避害全身句　及早謀為休息韻　你到科家將白已到南清宮呼延贊楊景作下馬科呼延贊白　通報家將應科白　那位在雜扮陳琳戴太監帽穿貼裏衣從上場門上白　堂有賢良來履踐門無諂佞俗塵侵出見科白　老將軍楊郡馬到此何事呼延贊楊景白　特來求見千歲陳琳白　少待呼延贊楊景白　你們迴避家將楊千應科從上場門下陳琳作請科白　千歲有請生扮穆昭戴素玉帽穿蟒束玉帶從上場門上白　稟見惟國政咨傅盡軍書介　何事情楊上設椅轉場坐科陳琳白呼延贊楊景求見穆昭白　宣進來陳琳應作出門白　千歲有宣隨咱進見呼延贊楊景隨進作參見科白　千歲在上臣等參見穆昭白　罷了二卿到此為何楊景白　無事不敢晉謁

(C) NATIONAL CENTRAL LIBRARY, TAIWAN, R.O.C.

只為北路招討潘仁美飛章告急指臣父子前去應援
聖上特命臣父為先鋒率領臣等弟兄三人前往鴈門
協助德昭白卿家父子乃邊人素畏今汝父留朝故來
復寇掀樂邊人非卿父子不可聖上與孤籌謀乃準仁
美之請楊景跪科白千歲臣父子受聖主如此隆恩正
圖仰報奈仁美蓄楊氏之新讐痛怨每欲謀害今若在
他帳下難免遭他毒手臣等一死分所當然但恐有誤
國事懇求千歲作主呼延贊白
臣亦為潘楊有隙終為

所害且仁美奸謀百出若以私讐為念不惟不能建功
而反貽害於將來故此同來求見千歲德昭愕然科白
孤家適纔只以邊關公事為急却忘了你們私讐妨礙
只是旨意已下教我如何挽回唱

仙呂宮
正曲
川撥棹　我意躊躇難分解韻費思量難佈擺韻有
誰敢違旨宣差韻有誰敢違旨宣差韻無奈頓遺忘有
讐怨私懷韻合為安邊用將材韻要防邊用將材韻呼
延贊白千歲用兵如神何不奏請仍為監軍統兵伐遼

THIS IMAGE FROM NATIONAL CENTRAL LIBRARY, TAIWAN, R.O.C.

臣等保護前去，看邠王仁美有何方法。德貽白聖上要我輔佐國政，禹育準我出師。想科白有了。二卿隨孤入朝去，保奏老將軍為都監軍，晴中護持他父子，不受奸人所害便了。起隨撒搨呼延贊作驚慌科白千歲，把這樣重擔兒放在臣身上，我這溜肩膀，只怕擔不起這重擔哪。德貽白孤家自有道理，喚從人何候。陳琳應科白從人何候。雜扮侍從衣戴大員巾穿箭袖排纏從兩場門暗上應科家將楊千亦從兩場門暗上德貽白二卿隨孤入朝去者。呼延贊楊景白領旨。俱仝出門上馬。衆引進場科仝唱

仙呂宮正曲 五供養 同臨玉堦韻為國公心讓，並沒私慳讀預防奸計很句早識野心乖句韻從人白已到朝門。仝作下馬科德貽白外廂何候。侍從家將楊千從兩場門下。德貽白二卿在此等候，孤面奏就來。從下場門下。陳琳隨下呼延贊白賢姪為護持你父子，這條重擔兒，將將就就，挑好在這里了。只是老夫年邁，如何開得過仁美的

PROPERTY OF NATIONAL CENTRAL LIBRARY, TAIWAN, R.O.C.

心胸萬一保不完全你父子作憂顏科白我的罪名不小揚景白不妨千歲說自有道理唱有賢王妙才韻必奏你監軍元帥韻呼延贊白除非妾賜我尚方寶劍這就不怕那奸賊了合賜下青鋒劍句斬狼豺韻伊家保管脫飛災韻陳琳捧劍隨德昭從下場門上德昭白旨意下呼延贊揚景作俯伏科德昭白聖上有旨加呼延贊為行軍都監軍之職保揚繼業父子速往雁門協助潘仁美禦敵欽此特賜爾尚方寶劍軍中如有違令不

公者先斬後奏謝恩科陳琳遞劍呼延贊揚景作謝恩科陳琳遞劍呼延贊接劍科侍從家將揚十佰從兩場門暗上德昭白孤家敬仰老將軍忠義將你奏為監軍令公父子安危全在卿家身上呼延贊白千歲放心令公父子保管無事德昭白二位速去整頓人馬明日馳赴雁門不得有違揚景呼延贊白領旨全唱

尾聲　專征奉勅保安秦韻仗監軍於中分解韻好抑他借鸞生端蓄意歪韻各從兩場門分下

THIS IMAGE FROM NATIONAL CENTRAL LIBRARY, TAIWAN, R.O.C.

昭代簫韶第一本卷下

第二十四齣 驅建卒襲取雉關 先天韻

雜扮邊兵各戴額勒特帽穿外番衣持兵器雜扮邊將各戴盔襯狐尾雉翎穿打仗甲持兵器引雜扮耶律休板耶律色珍各戴外國帽狐尾雉翎紮靠背令旗持兵器雜扮邊兵各戴額勒特帽穿外番衣執纛全從上場門正冷場

仙呂宮正曲 **天下樂** 旗鼓息偃(韻)衆三軍鈴摘枚銜(押)暗襲他

昭代簫韶 第一本 卷下 八

昭代簫韶 第一本 八

國家圖書館 NATIONAL CENTRAL LIBRARY, TAIWAN, R.O.C.

TIFFEN Color Control Patches © The Tiffen Company 2007
Blue Cyan Green Yellow Red Magenta White 3/Color Black
Centimeters Inches

蔚州渾源韻一路攻城掠縣韻笑孤軍怎能敵後前韻他迎左右難援韻將仁美早成擒句聊報皇叔怨韻分白俺乃耶律色珍是也俺乃耶律休格是也耶律休格白前者韓元帥遣先鋒蕭達蘭領兵遠進設虎關攻打朔平後得仁美大敗退進雁門扎營拒守耶律色珍白俺元帥領兵十萬由定安西路而來陷了蔚州占了孤關渾源應州守將俱各棄城而走耶律休格白俺元帥大軍屯扎應州命俺二人暗襲雁門進取寰州想那

© NATIONAL CENTRAL LIBRARY, TAIWAN, R.O.C.

潘仁美顧了防禦蕭先鋒再想不到俺們從傍殺去令番必被擒也耶律色珍白事宜速行快快前去衆應科仝唱合巧機變韻乘虛襲取句疾若降于天韻仝從下場門下副扮王佐末信丑扮田重進劍君其名載盈紫蒲引淨扮潘仁美戴帥盔紮靠背令旗從上場門上潘仁美唱

仙呂宮正曲皂雕袍夢想眠思輾轉韻苦無良計韻退敵關前韻將帥躊躇盡無言韻癡呆個個相關面韻場上設椅

各作坐科白列位將軍自與蕭達蘭一戰被他殺得大敗只得棄了朔平退守鴈門閉關不出者十餘日了偏你我無計退敵他那里又日日攻打你們有何良策王佐等白我們只會算計楊家父子若要謀退敵真實不能雖扮一軍士戴馬夫中箭袖卒科從上場門上白報敵元帥蕭達蘭又來攻關了潘仁美白命守關將士嚴加防禦快去軍士應科仍從上場門下潘仁美白這里說又來了內喊喊科末扮賀懷浦戴盔紮靠持刀從上場門急上白不好了喪關前敵未退關內又來兵作進見科白元帥不好了無數遼兵從應州一路而來將至大營了衆作驚慌科潘仁美催起隨撥椅科潘仁美白將軍渾源應州俱有守城兵將都在那里去了遼兵將至大營怎麼消息不聞呢衆全白想來一路守城將都降順了遼兵遼將耶律休格耶律色珍等從兩場門上遼場科從兩場門下淨扮李漢瓊戴盔紮靠持鐙急從上場門上白元帥遼兵圍住營盤了衆作慌

ARCHIVE OF NATIONAL CENTRAL LIBRARY, TAIWAN R.O.C.

張先措科介唱合開前兵衆（句）殿防那邊（韻）關中兵至（句）未防這邊（韻）夾攻未裏身心戰（韻雜扮衆軍士戴馬夫巾穿箭袖革襖雜扮將官各戴馬夫巾紮額穿打仗甲各持兵器從兩場門急上白元帥逕兵臨破營盤了、潘仁美白衆位將軍快保本帥逃走衆應科逕兵逕將耶律徹洛耶律色珍等從兩場門上衝殺合戰科從兩場門下潘仁美從上場門急上唱

仙呂宮正曲 **青天歌** 何處躲安然（韻）何處躲安然（韻）寨内呐喊潘仁美作驚科唱我（韻）逃向西頭讀他趕到西邊（韻讀作叫天科唱合）我命生全（韻）我命生全（韻）許下個酬神願（韻耶律色珍從上場門趕上白潘仁美那里走潘仁美急跑叫苦科賈慨浦從上場門上截戰科潘仁美急從下場門下李漢超耶律休格軍士將官逕兵逕將從上場門上戰科從下場門下王伐從上場門急上白元帥在那里元帥在那里唱

仙呂宮正曲 **青歌兒** 征塵攪去向難辨（韻）亂軍中元戎不見（韻）

© THE NATIONAL CENTRAL LIBRARY, TAIWAN, R.O.C.

米信從上場門急上白元帥在那里元帥在那里作擡跌科王佐白元帥呢米信白被遼將趕下去了王佐白快快四下追尋去介作尋叫科白元帥潘仁美從上場門急上喝耳中只聽叫聲喧韻王佐米信白元帥潘仁美唱令誰來救我句我就保他榮顯韻作相見王佐嘆科白自己性命難保還要保人榮顯潘仁美白遼將追我甚急二位替我攔一攔那律休格從上場門上白那里走潘仁美急從下場門下王佐米信截戰科王佐米信從下場門敗下耶律休格追下耶律色珍等李漢瓊賀懷浦等從上場門上戰科從下場門下雜扮鉄騎各戴紫巾穿箭袖繫帶背絲縧持兵器雜扮將官各戴馬夫巾紫額穿打仗甲持兵器小生扮楊順戴盔紫蓧持鎗淨扮呼延贊戴黑貂紫蓧背令旗持雙鞭各騎馬雜扮一軍士戴馬夫巾穿箭袖繫壯纛執纛介從上場門上介唱

仙呂宮正曲好姐姐前面韻塵寰日偃韻促征駒追風如電韻

(C) NATIONAL CENTRAL LIBRARY, TAIWAN, R.O.C.

仙呂宮正曲 **川撥棹** 吁吁喘(韻)恨不能插翅展(韻)莽邊人逐後連肩(韻)莽邊人逐後連肩(疊)耶律色珍內唱白 奸賊休想逃走(潘仁美叫苦科唱)看他行追來面前(韻)耶律色珍從上場門追上白 那里走看鎗(作刺死一軍士潘仁美等從下場門急下耶律色珍白 被這奸賊做了金蟬脫殼之計走了(作恨氣白)偏要趕上(唱合)便饒他飛上天(韻)俺可也趕上天(韻)從下場門追下耶律休格等追賀懷浦李漢瓊等從上場門上戰科耶律色珍追潘仁

若逢敵衆(讀)匹馬去當先(韻)呼延贊白 下官奉音保楊令公父子到鴈門救援仁美只因馳驛軍前不能多帶人馬昨日到雄州地界令公調取人馬去了為此俺與八郎帶了三千鐵騎先赴軍營楊順白 行到這里代州界上只見征塵蔽日殺氣沖霄伯父我們可快快前去呼延贊白 有理(全唱合)心兒轉(韻)都應關破邊兵踐(韻)疾援吾軍莫慢延(韻)(合)從下場門下軍士護潘仁美從上場門上急跑科潘仁美唱

NATIONAL CENTRAL LIBRARY, TAIWAN, R.O.C.

美從上場門上戰呼延贊場順等從兩場門突上接續戰閑科耶律休格等從上場門敗下潘仁美白本帥今日不斷老將軍性命休矣請問老將軍到此何事呼延贊白下官麥因元帥請救聖上命我為都監軍保令公父子前來助你看我救你的分上凡事今後看破些兒潘仁美白這個麥自然分開退五里之外重整營盤王佐等應科潘仁美白來我與都監軍分東西兩寨傳令收兵衆應科全唱

麥餘　斂兵重把營盤建韻養銳氣另期開戰韻誓必掃靖烽烟振旅旋韻全從下場門下

NDAP © NATIONAL CENTRAL LIBRARY, TAIWAN, R.O.C.

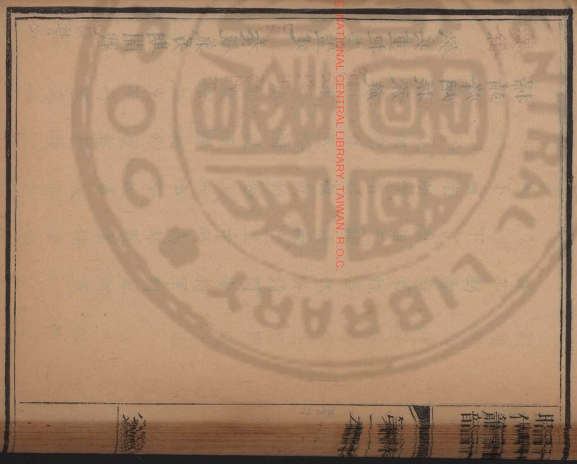

國家圖書館 NATIONAL CENTRAL LIBRARY, TAIWAN, R.O.C.

Inches 1 2 3 4 5 6 7 8
Centimetres 1 2 3 4 5 6 7 8 9 10 11 12 13 14 15 16 17 18 19
TIFFEN Color Control Patches © The Tiffen Company, 2007
Blue Cyan Green Yellow Red Magenta White 3/Color Black

國家圖書館, NATIONAL CENTRAL LIBRARY, TAIWAN, R.O.C.

NATIONAL CENTRAL LIBRARY
國家圖書館
ROC

Inches 1 2 3 4 5 6 7 8
Centimetres 1 2 3 4 5 6 7 8 9 10 11 12 13 14 15 16 17 18 19
TIFFEN Color Control Patches © The Tiffen Company, 2007
Blue Cyan Green Yellow Red Magenta White 3/Color Black

國家圖書館, NATIONAL CENTRAL LIBRARY, TAIWAN, R.O.C.

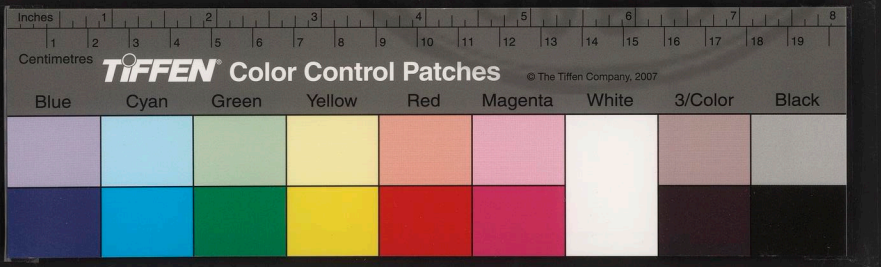

昭代簫韶

第二本
卷之上

國家圖書館, NATIONAL CENTRAL LIBRARY, TAIWAN, R.O.C.

TIFFEN Color Control Patches © The Tiffen Company, 2007
Blue Cyan Green Yellow Red Magenta White 3/Color Black

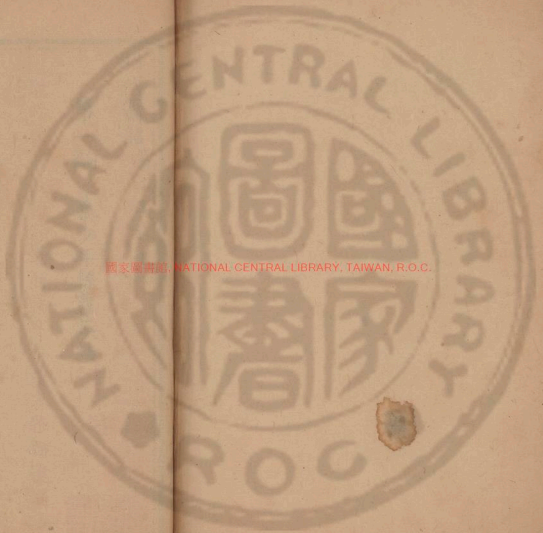

國家圖書館 NATIONAL CENTRAL LIBRARY, TAIWAN, R.O.C.

4942 v.3

第一齣　慕少年絲蘿設結

蕭豪韻

雜扮遼兵各戴額勒特帽穿外番衣雜扮遼將各戴暗襯狐尾雉翎穿打仗甲雜扮蕭天佐蕭天佑耶律布達耶律學古耶律博郭濟耶律曷魯耶律第耶律沙各戴外國帽狐尾雉翎穿蟒束帶雜扮女遼將各紮額戴狐尾雉翎穿額勒特褂引旦扮蕭氏戴蒙古帽練垂穿蒙古朝衣帶佛項圈從上場門上蕭氏唱

國家圖書館 NATIONAL CENTRAL LIBRARY, TAIWAN, R.O.C.

仙呂引菊花新　招親心事未全拋。韻只為英雄志太高。韻中場設牀轉場坐科旦丑扮二遼女戴紮額狐尾雉翎穿襯衣引旦扮耶律瓊娥戴翠鈿穿蟒袍從上場門上耶律瓊娥唱秋水溢藍橋。韻又添我悶懷難道。韻作叅見科白孩兒瓊娥叅見蕭氏白郡主少禮場上設繡墩耶律瓊娥坐科耶律沙等作叅見科白娘娘在上臣等叅見蕭氏白衆卿少禮耶律沙等作分侍科蕭氏白天賦聰明性自豪臨朝專政握全遼開疆拓土恢寰宇冒矢衝鋒不憚勞俺自臨潢起兵喜得恢復薊州等處保住幽燕之地前者將宋主困於涿鹿不料被楊繼業詐用講和之計宋王暗出東門被他走脫雞斬了繼業三子活擒一將不能與皇叔等報復大讐衷心懷恨未消連日探馬來報宋主已回汴梁止留潘仁美保守雲應朔平等州已命韓元帥與耶律色珍耶律休格等統領大兵乘虛進取且喜連獲捷音應朔地方已經恢復眼見山後之地不難圖矣衆卿耶律沙等應科蕭氏白前

者擒來之宋將木易孤看他器宇非凡、丰儀拔俗、孤欲招他降順、重用其人、不知衆卿以爲何如、耶律沙等白招降乃古來盛事、但臣等領娘娘懿旨、連勸數次、奈他心如鐵石、不可挽回、也無法可使、蕭氏白他雖如此執性、還當再圖計較、孤家呵、唱

中宮正曲駐馬聽　羨彼丰標、韻氣宇昂昂一俊豪、韻故令勸降再四、句無奈心堅、讀迂執粧喬、韻耶律瓊娥白母親乃大遼太后在一被虜之將身上、亦為恩至情盡矣、他既執意不降、何必苦苦去勸他、唱心狂意猖勸徒勞、韻豈堂堂白憐才貌、韻白依孩兒主見、莫若將他綁到帳下、唱合再言不順遼朝、韻教他一命早飡刀、韻蕭氏白邵王之言、與吾合機、命刀斧手、將所擒宋將綁過來、蕭天佐蕭天佑白領旨、娘娘有旨、命摔刀手、將宋將綁過來、內應白領旨、雜扮摔刀手各戴額勒特帽穿外番衣鄉生扮楊貴科頭穿箭袖繫絲帶從上場門上楊貴作恨氣科唱

國家圖書館 NATIONAL CENTRAL LIBRARY, TAIWAN, R.O.C.

韻合　早挣個迍頸飡刀。韻做一個忠魂含笑。韻蕭氏白
衆卿、孤見他語言激厲、英氣勃然、孤心甚愛、欲將郡主
招他為郡馬、衆卿以為可否。耶律沙等白　娘娘達舉、便
是宋將之福。蕭氏白　只恐其不從耳。耶律沙等白　若以
誠意待他、豈有不允之理。耶律沙白　待臣去對他說、快
放了綁。衆作放綁科耶律沙白　將軍受驚了、我有一言
奉告、將軍雖然英勇、但被囚於此、終無能為、設使不降、
徒死無益、俺娘娘欽仰將軍才德、要招將軍為郡馬、在

中呂宮正曲　好事近　遭虜愧英豪。韻鴈序離羣孤弔。韻親倫分
散。句　猛挣命掩蓬蒿。韻衆作帶進科蕭天佐蕭天佑白
宋將當面跪下。楊貴白　俺上跪天子、下跪父母、豈肯跪
你。蕭氏白　被虜之囚、死在頃刻、求生未及、乃敢挺身不
屈。楊貴白　吾首能斷、吾膝不屈。蕭氏白　吾志欲掃盡宋
軍、豈惜汝一命乎。若束手歸降、非惟不斬、更當重用。若
再言不降、看刀。衆應科楊貴白　大丈夫何懼一死、要斬
便斬、何必多講。唱　休言降順。句　受君恩。韻死節當相報。

國立中央圖書館 NATIONAL CENTRAL LIBRARY, TAIPEI, R.O.C.

此安享榮華富貴箕來也不辱沒了你。唱

中呂宮正曲駐馬聽　故仰雄豪。韻吾主恩隆非輕小。韻君家從順。句受享榮華。讀爵祿加褒。韻楊貴白容想。背白且住。俺正思大讐難報。縱然一死無益於事。不如應承徐圖報讐之計便了。轉科白既蒙娘娘恩宥不殺。又承格外矜舉。敢不順從。耶律沙白順從了。楊貴應科耶律沙白啟上娘娘。本將軍順從了。蕭氏白請過來相見。耶律瓊娥從上場門下。二旦女隨下耶律沙白請將軍相見。楊貴作參見科白　娘娘在上。小將木易朝見。愿娘娘千歲。

蕭氏白　貴人平身。衆卿陪貴人館驛。筵宴擇日成親。起隨撤椅耶律沙等白領旨。全唱　今宵館驛住蓋橋。韻災星退。却紅鸞照。韻合　郡馬來招。韻辭宋家爵位。讀受大遼官誥。韻衆各從兩場門分下

國家圖書館 NATIONAL CENTRAL LIBRARY, TAIWAN R.O.C.

第二齣　救老將兄弟連捷 庚青韻

雜扮遼兵各戴額勒特帽穿外番衣持兵器雜扮遼將各戴盔襯狐尾雉翎穿打仗甲持兵器雜扮沙裏金鐵力剛黑雲龍邦駙紐各戴外國帽狐尾雉翎穿雜樣小紮扮各持兵器雜扮耶律休格耶律色珍各戴外國帽狐尾雉翎紮靠各持兵器引淨扮韓德讓戴外國帽狐尾雉翎紮靠背令旗持鎗從上場門上仝唱

國家圖書館 NATIONAL CENTRAL LIBRARY, TAIWAN, R.O.C.

正宮曲普天樂　大元戎三軍領韻旌旄分列軍容整韻魚貫走戈戟層層韻虎嘯般螺角聲聲韻聽鼓譟空山應韻馬步擁來填途徑韻韓德讓白本帥非者命牌踹破宋營將要擒捉潘仁美忽有呼延贊救兵驟至反將我軍戰敗思之可惱為此今日打下戰書約在勾注山決戰耶律色珍耶律休格聽令耶律色珍耶律休格應科韓德讓白二位將軍與沙裏金鐵力剛分兵一半在勾注山後左右埋伏待宋兵追趕到來奮起截殺不得有違耶律色珍耶律休格應引沙裏金鐵力剛遶兵從上場門下韓德讓白就此引戰去者衆應介唱左翼兵埋藏牢等韻右翼兵偃旗守定韻合引他來韻突出奇兵取勝韻介從下場門下副扮王侁米信各戴盔紮靠介從上場門上白約戰軍書至排兵勾注山太師爺有請雜扮軍士各戴馬夫巾穿箭袖卒褂雜扮將官各戴馬夫巾紮額穿打仗甲丑扮田童進劉君其各戴盔紮靠引淨扮潘仁美戴帥盔紮靠背令旗從上場門上潘仁

美白　監軍欽命保良將欲陷讐人志未伸怎麼說　王佐
米信白　韓德讓排兵勾注山前差人約戰請令定奪　潘
仁美白　有這等事作思索科白　眉頭一皺計上心來劉
將軍快請監軍議事劉君其應從上場門下場上設倚
潘仁美坐科王佐白　請監軍做什麼　潘仁美白　要宮繼
業先除監軍想得個絕妙的計兒在此陷那老兒於陣
上　王佐白　這個妙計門生曉得了　潘仁美白　曉得什麼
王佐白　韓德讓此來其勢必勇今太師要監軍領兵當

先太師督陣在後他雖勇猛始終老邁不能久戰待其
困於陣上太師按兵不動借遵將之手殺他與太師無
干可是這個意思　潘仁美白　門生見我舅舅矣劉君其
引潘扮呼延贊戴黑貂紫蟒背令旗執蜂束帶從上場
門上呼延贊白　嚴防惟敵寇保護為良臣劉君其白　監
軍到了　潘仁美迎接介進門科　潘仁美白　都監軍到了
下官失迎請坐場上設椅各坐科呼延贊白　適蒙呼喚
有何商議　潘仁美白　說也慚愧下官連遭敗績幸虧都

監軍一陣復整軍威、如今遼將又來搦戰、下官呵、唱

正宮　正曲　玉芙蓉　讀交鋒愧莫能、讀挫銳難言勝。讀大監軍巨勇讀敵衆皆驚。讀呼延贊白依足下是何主見、潘仁美白欲煩都監軍出陣、呼延贊白要我監軍出陣、王佐、米信白要求監軍攄他頭陣、太師督兵接應、潘仁美白論來頭陣呢、乃先鋒之責任、奈楊先鋒遲誤軍情、故求都監軍代行、唱仗你老當益壯英風盛。讀整我軍威利我兵。讀呼延贊白要俺出陣罷了、什麼楊先鋒遲誤軍情

俺就去走遭、各起臨撤科呼延贊唱合　騰烈性、讀挣咱死競。讀會遼人、讀雙鞭匹馬顯威名。讀從上場門下

潘仁美白下官就來接應的、王佐、米信白此去諒不能生矣、潘仁美白吩附三軍、隨本帥督陣去者、王佐白太師真個去接應他麽、潘仁美白禁聲隔垣須有耳、王佐米信劉君其田重進白營外豈無人、仝從下場門下呼

延贊內白鐵騎們、唱

正宮　正曲　刷子序　軍遵令行。讀雜扮鐵騎各戴紮巾穿箭袖

臺灣大學圖書館 NATIONAL CENTRAL LIBRARY, TAIWAN, R.O.C.

繫帨帶背絲絛持兵器引呼延贊持雙鞭從上場門上

小生扮楊順戴盔紮靠持鎗從上場門追上白伯父請住馬呼延贊白賢姪你來做什麼楊順白伯父韓德讓此來其鋒必銳要去與仁美合兵同去你一人如何抵敵唱其鋒必銳讀其勢難迎韻德讓行軍句詭謀近遠聞名韻呼延贊白你放心仁美統領大兵就來接應的楊順白倘他不來接應怎麼處呼延贊白就不來接應也不足為慮唱忠貞讀歷練能征慣戰句請看俺獨力

功成韻白回去好生深守營寨楊順應仍從上場門下

呼延贊白起兵殺上前去衆應呼延贊唱合雄威奮勇會戰山前句敢藐視俺老邁無能韻衆遵將引黑雲龍郝馳紅韓德讓仝從下場門衝上呼延贊白來將可是韓德讓韓德讓白然也呼延贊白可知俺呼延監軍在此還不倒戈而退韓德讓白本帥今日特為擒你而來看鎗合戰科從下場門下軍士將官引王佐米信劉君其田重進潘仁美從上場門上仝唱

Color Control Patches © The Tiffen Company, 2007 TIFFEN 3/Color Black White Magenta Red Yellow Green Cyan Blue Centimetres Inches

正宮
正曲 四邊靜　旌旗半捲登山徑。韻同往高岡等。韻暗覷
老監軍。句今番敗和勝。韻從下場門下場上設山石遶
將郎馳紅黑雲龍韓德讓作引鐵騎呼延贊從上場門
上合戰科遼兵沙裏金鐵力剛耶律色珍耶律休格從
兩場門上作圍困呼延贊等科呼延贊等從下場門敗
下韓德讓等追下潘仁美等暗上山驟堂科潘仁美白
妙哦。呼延贊被困料難生還矣。傳令回營。衆應作下山
科全唱合　贊輸遼讖。韻按兵回營。韻斷送老頭皮。句酬

伊素骨髓。韻從下場門下撒山石楊順從上場門上唱
正宮
正曲 福馬郎　獨闖重圍奮力拯。韻生死只俄頃。韻忠心
東。韻白不好了。適聞探馬來報。呼延伯父遭困重圍。我
若不救。等待何人。俺不免突入重圍。救他便了。唱奸謀
毒狠。句計陷而行。韻急去慢留停。韻合掙吾命救他生。
韻從下場門下韓德讓引衆追呼延贊等從上場門上
合戰科楊順從上場門上作入圍救呼延贊等出圍科
呼延贊等從下場門下遼兵遼將圍困楊順科韓德讓

國家圖書館 NATIONAL CENTRAL LIBRARY, TAIWAN, R.O.C.

白無名小將擅闖重圍擒這厮衆應合戰作擒住楊順科遼兵遼將白擒住了、韓德讓白將這厮解往幽州、請示娘娘發落便了、二遼將應科作押楊順從上場門下韓德讓白隨俺擒拿呼延贊者、衆應科仝從下場門下呼延贊等從上場門取上呼延贊白殺壞了殺壞了若不虧八郎闖圍而救俺早作沙場之鬼但不知八郎往那里去了、韓德讓從上場門上白呼延贊休走、戰科遼衆從兩場門上作圍困科雜扮軍士各戴馬夫巾穿箭

袖辛褂持兵器雜扮隊林紫幹各戴盔紮靠持兵器生扮楊景戴盔紮靠持銷爭扮楊布戴紮巾額紮靠持銷外扮楊繼業戴金貂紮靠背令旗持九環金刀雜扮一將官戴紮巾額穿箭袖繫帶背綁繼執楊無敵纛仝從下場門衝上楊繼業白韓延壽俺楊無敵來也、合戰科韓德讓等從下場門敗下楊繼業等追下楊景楊布追郝馳紐黑雲龍從上場門上戰科作斬郝馳紐黑雲龍從下場門下楊繼業追沙裏金鐵力剛從上場門上

國家圖書館 NATIONAL CENTRAL LIBRARY, TAIWAN, R.O.C.

戰楊繼業作斬沙東金鐵力剛科從下場門下韓德讓等從上場門上白不好了被楊家父子衝破重圍連傷數員上將銳氣推盡不免收兵回營再圖後舉楊希從上場門上白韓德讓看鎗作連刺科韓德讓從下場門敗下軍士楊繼業楊宗呼延贊等追遼兵遼將耶律色珍耶律休格從上場門上合戰科遼衆從下場門敗下楊繼業白仁兄受驚了呼延贊白若非賢弟解救險做俘囚可曾見八郎楊繼業白不曾看見呼延贊白必是

先回營中去了楊繼業白小弟自雄州調兵纔到仁兄營中說你迎敵未回小弟即來助戰並不曾見八郎之面呼延贊白不用著忙且自收兵回營再差人打聽如何楊繼業白所言極是就此回營衆應科呼延贊楊繼業白收兵斂甲回雄寨衆合白再訪將軍何處存合從下場門下遼兵遼將耶律色珍耶律休格引韓德讓從上場門上合唱

正宮錦腰兒　興師際軒昂俊英韻只落得垂首回營韻

國家圖書館 NATIONAL CENTRAL LIBRARY, TAIWAN, R.O.C.

雜扮二旗牌各戴小頂巾紮額狐尾雉翎穿箭袖繫鸞帶佩腰刀從下場門上迎接科韓德讓白衆遼兵各歸營帳、遼兵遵將應從兩場門下場上設椅各坐科韓德讓白可惱嗄可惱俺臨陣多年未嘗經此大敗耶律休格白元帥勝敗兵家常事何必如此發怒韓德讓白勝敗不介其意只可懼楊希之勇本帥方纔險喪在他鎗下若留此人遼之大患也旗牌白啟元帥太后娘娘新得一將命他來元帥帳下聽調韓德讓白命他進帳來

RARE BOOK, MANUSCRIPT & SPECIAL COLLECTIONS LIBRARY, TAIWAN, R.O.C.

旗牌應出唤科白劉將軍有請淨扮劉子喻戴紫巾烟氈帽穿青緞通袖繫錦肚裹從上場門上白偉偉英雄將昂昂大丈夫作進見科白元帥韓德讓作驚科白楊希來了快快擒下耶律休格耶律色珍作擒住劉子喻科劉子喻作茫然驚科韓德讓向旗牌白你這兩個該死的狗頭怎麽結連楊希來害本帥旗牌作驚跪科白元帥他奉娘娘旨意前來聽用的什麽楊希韓德讓白胡說綁去斬了劉子喻急白元帥小將懷內有娘娘的

旨意在此韓德讓白有什麼旨意取來我看旗牌作取旨意遞科韓德讓作看科白書詔付卿令有馬踏山新投勇將一名劉子喻卿可留於軍前効用作看畢科白待俺再認一認作看笑科白放了綁作放綁科劉子喻白好利害下馬威韓德讓白將軍受驚作背科白要除楊希就在此人身上我有計較了吩咐後營備酒旗牌應科韓德讓白劉將軍請到後營有事商議唱聊為洗塵設宴請韻合且自飲三巡韻再議軍情韻合從下場

門下

國家圖書館 NATIONAL CENTRAL LIBRARY, TAIWAN, R.O.C.

昭代簫韶第二本卷上

第三齣　面真同謀傾勇將 江陽韻

副扮王强戴中方巾穿道袍繫絲絛背包裹從上場門上白

功名薰灸肺和心恨殺功名無路尋有日功名得到手宿讐發脫快胸襟自家姓王名强字招吉父親王汚現為參政之職因與寇準不睦為此學生每試不中我想正途功名是不能的了我有個叔父王佽現在潘元帥

國家圖書館 NATIONAL CENTRAL LIBRARY, TAIWAN, R.O.C.

帳下為將只得投奔軍前謀個進身倘得一朝重用必要大展胸中之機謀把那些舊讐宿怨一一發脫纔為益世男子雖軍營不遠了但些前去一心忙似箭兩脚走如飛從下場門下副扮王侁米信各戴盔紮靠引淨扮潘仁美戴帥盔紮靠背令旗從上場門上潘仁美白名稱輔佐為魚餌號是匡扶作鳥羅場上設椅各坐科潘仁美白方纔見呼延贊破圍我就撤兵而回閻得那楊順獨自一人想去解救此時不見回來諒必與呼延贊一併陷吾計中矣　這般無謀厮物也難逃太師掌中

大丈夫處世要忠忠到底要奸奸到頭纔討得史書上香臭二字是嗄忠又忠不到頭奸又奸不到底只算是不知香臭的了

不辭勞苦力謀取進身門

這里是了那位在

什麼人　我是護軍統領王將軍的姪兒要求見我叔父的相煩通報

住着　　改王將軍令姪在外求見

我姪兒來了待我出去看看

叔父　　果然是姪兒到此怎麼

求見元帥圖個進身　　隨我進去見元帥

元帥這是門下的姪兒王强

過來見了　　元帥在上王强叩見

罷了罷了到此何事　　因屢試不第特趨帳

下求個功名　　會什麼武藝　　自幼讀書

NATIONAL CENTRAL LIBRARY, TAIWAN, R.O.C.

未習武備潘仁美白書生我這里暫且用不著王佐白

留他記載功績如何潘仁美强允科白權且留用罷了

後營歇息去王佐白謝了元帥王强作謝科白多謝元

帥王佐白那邊去王强作懊悔科白此來差了從下場

門下雜扮一軍士戴馬夫巾穿箭袖卒褂從上場門上

白報報報進見科白啟元帥呼延盤軍潘仁美白一定

陣亡了一軍士白是潘仁美作大笑起隨撒梢科一軍

士白回來了潘仁美喝科白回來了告訴我怎麼一軍

士白楊先鋒救了監軍回來見元帥潘仁美白有這等事作煩悶科白吩咐開門介從下場門下一軍士白吩咐開門從下場門下場上設公案桌椅雜扮軍士各戴馬夫巾穿蚌箭袖卒褲執旗雜扮將官各戴馬夫巾紮額穿打仗甲佩腰刀生扮田重進劉君其淨扮李漢瓊末扮賀懷浦各戴盔紮靠從兩場門上王侁米信引潘仁美從下場門上入座科田重進等作參見科潘仁美白侍立兩傍衆作分背科淨扮呼延贊戴黑貂紫靠背

令旗外扮楊繼業戴金貂紫靠背令旗生扮楊景戴盔紮靠淨扮楊希戴紮巾額紮靠仝從上場門上呼延贊白賢弟隨我一同進去楊希白進去與他要我八郎兄弟楊繼業白不可莽撞外廂伺候隨呼延贊進科潘仁美作出座科白都監軍回來了呼延贊白元帥你倒先回來了場上設椅呼延贊潘仁美各坐科楊繼業作參見科白元帥在上先鋒參見潘仁美白楊先鋒你奉旨救援豈不知軍情緊急為何後期而至楊希白這廝好

國家圖書館 NATIONAL CENTRAL LIBRARY, TAIWAN, R.O.C.

歪待我進去、楊景虛白、攔科、呼延贊白、老夫令他往雄州調兵去了、楊繼業白、先鋒往雄州調集人馬、隨即趕來何以為遲、潘仁美喚科白、故意來遲、有心玩寇、還要強辯、楊希白、不好、待我進去、作進唬科白、潘仁美、俺父子們星夜趕來、還說遲誤、若果遲誤、誰人救取監軍回來、呼延贊白、是呀、潘仁美白、因你父子來遲、故累都監軍受困、若不虧本帥令楊順救應、老監軍早做沙場之鬼也、楊希白、你要陷害監軍、反斷送了俺兄弟、作恨科

白、潘仁美、你若不還俺八郎、決不與你干休、欲揪潘仁美科、各起、隨撤椅、楊繼業白、楊希不得無理、潘仁美白、楊希擅闖中軍帳、與我綁了、呼延贊白、看我分上、你父子隨我回營、明日再講、作勸、楊繼業出門科、楊繼業白、這是那里說起、從上場門下、楊景隨下、楊希白、也罷、待我去尋了八郎回來、再與他算帳、呼延贊扯住科白、天晚了、隨我回營去罷、作推、楊希仝從上場門下、潘仁美怒科白、氣死我也、王佐等隨我後營議事、掩門、衆從兩

NATIONAL CENTRAL LIBRARY, TAIWAN, R.O.C.

TIFFEN Color Control Patches © The Tiffen Company 2007
Inches 1 2 3 4 5 6 7 8
Centimetres 1 2 3 4 5 6 7 8 9 10 11 12 13 14 15 16 17 18 19 20
Blue Cyan Green Yellow Red Magenta White 3/Color Black

計命俺扮做楊希模樣手下遠兵盡換宋軍裝束去劫仁美之營彼必認作真楊希使他自相殘害以成反間之計俺不免竟從後營而入便了。內打二更仝唱好事近五至末　要更劉姓楊。韻假七郎。韻劫寨心粗壯。韻合　有誰行識破機謀。句喬打扮敵衆誰當。韻仝從下場門下

王侁來信劉君其田重進換圖領衆帶潘仁美換蜡衆帶仝從上場門上內打三更仝唱

中呂宮集曲榴花三和　石榴花首至三　一心愁慮不成夢黃粱。韻想謀計

場門分下隨撤公案桌椅潘仁美白　正是恨小非君子王侁等白　無毒不丈夫。仝從下場門下雜扮遼兵各戴馬夫巾穿外番衣單卒褂帶兵器淨扮劉子喻戴紫巾額紫蟒佩劍仝從上場門上四望科內打初更劉子喻白呼仝唱

中呂宮集曲榴花好　石榴花首至四　星光燄爍有微芒。韻營中報柝嚴防。韻吾今奉命敢辭將。韻謀成反間宋軍裝。韻劉子喻白　俺劉子喻韓元帥因我面龐與楊希相同故設反間之

NATIONAL CENTRAL LIBRARY, TAIWAN, R.O.C.

賞思量。韻場上設桌椅燈燭轉場各坐科潘仁美作愁
忿科白 列公不見方纔呼延贊與楊氏父子這般光景
麼。唱 狐羣狗黨殊無狀。韻杳壇三 擬五句 教人怎當。韻王佐
等白 太師何必著急總在掌握之中那一時殺不得頃
遼兵劉子喻從上場門暗上作潛聽科潘仁美白 惟有
楊希斷難放過趁必殺之。唱 大和佛 合至末 早除之。句方泄
冤恨塞胸膛。韻劉子喻出劍進科白 誰敢算計大爺爺
潘仁美等作驚慌急起隨撤桌椅科潘仁美等白 楊希
你敢謀反麼。劉子喻白 看劍。潘仁美急跑從下場門下
劉子喻追下王佐等與遼兵戰科從下場門下潘仁美
內白 衆將官快拏奸細。劉子喻追潘仁美從上場門上
戰科潘仁美從下場門逃下李漢瓊從上場門上白 楊
希你敢謀殺元帥該當何罪。劉子喻白 看劍作殺死李
漢瓊科賀懷浦從上場門上白 大將軍你擅殺本營大
將罪非輕若再殺了仁美連你爹爹的命也不保了。
劉子喻白 多講戰科從下場門下軍士將官追遼兵從

國家圖書館 NATIONAL CENTRAL LIBRARY, TAIWAN, R.O.C.

上場門上戰科賀懷浦王佐米信田重進劉君其潘仁美劉子翼從上場門上合戰科劉子翼遼兵從下場門敗下衆白走了潘仁美白快與我趕上擒來衆應作追科楊景楊繼業從上場門急上白西營何擾攘忙步探分明對作迎見科潘仁美急怒科白快將他二人拏下衆作綁楊繼業楊景科賀懷浦驚慌科白不好了急從上場門下楊繼業楊景白元帥為何綁我父子潘仁美咤科白你父子造反命楊希入我中軍謀殺本帥還有何辯楊繼業楊景驚急科白楊希欲尋八郎被呼延監軍勸住留在監軍營內住下這謀反之語從那里說起潘仁美白你明明懷着日間之恨故教楊希半夜來害我拏去斬了衆應科楊景白住了就要斬也須拏住楊希問出謀反實情那時斬剮也無怨王佐米信劉君其田重進白合營將士那個不曾看見是楊希逃竄到那里去潘仁美白王佐米信過來先將他二人推出營門斬首示衆王佐米信白得令作推出科雜扮陳林紫幹

版權所有 NATIONAL CENTRAL LIBRARY, TAIWAN, R.O.C.

各戴盔紮靠捧劍賀懷浦引呼延贊楊希從上場門上作與楊繼業楊景攻鄉科楊希白仁美在那里潘仁美等仝白楊希又來了小心防他楊希怒吃科白你們都睜開狗眼來看可是俺楊希潘仁美白明明是你呼延贊白住了元帥認錯了人了只怕是遼將假扮而來行計楊希其實在我營中未離左右潘仁美白合營將士親眼見的你又來護持指楊希科白將他一併拿去斬了呼延贊攔科白住了住了元帥楊希實是在我營中未離左右此事大有可疑須當詳察豈可誣陷好人潘仁美白他親手持劍來殺本帥還要詳察什麼將他父子三人速速斬訖報來衆應科呼延贊怒白住了老夫再三勸解你不問情由一定要斬潘仁美白一定要斬呼延贊白老夫奉旨賜我尚方寶劍如軍中有不遵吾令不公不法者先斬後奏你敢胡亂施刑麼請尚方寶劍過來陳林遞劍科潘仁美白你有尚方寶劍難道本帥沒有許你先斬後奏偏我不許麼取我的尚方寶劍

GUOLIN LIBRARY, NATIONAL CENTRAL LIBRARY, TAIWAN, R.O.C.

第四齣　糧假絕計撤監軍　江陽韻

副扮王佐戴盔穿圓領束帶從上場門上唱

雙調正曲 鎖南枝　舌鋒劍。白　唇利鎗。韻　唇舌暗刺將人喪。韻

舌動陷高賢。白　唇鼓害忠良。韻白下官王佐是也。只為昨晚揚希劫營正好捉他謀反的訛頭殺他父子。又被監軍吵散了。我想有這監軍在此。楊家父子有些害不成。倒是壞了我姪兒王強。獻了個解圍釋怨。詐言絕糧過來。王佐作取劍遞科。呼延贊作揪潘仁美衆勸科白

不要如此。賀懷浦白事關重大。再請細訪。王佐向潘仁美耳語科。潘仁美作怒忿科白也罷。從下場門下。王佐米信劉君其田重進隨下。賀懷浦軍士將官從兩場門分下。呼延贊白回營衆應科。全唱

尾聲　今宵且自回營帳。韻來日和他仔細講。韻寶劍橫磨斬佞黨。韻全從下場門下

國家圖書館 NATIONAL CENTRAL LIBRARY, TAIPEI, R.O.C.

之計打發監軍回去就好算計了元帥聞之大喜命我東營請客為此特地前來此間已是營門上那個在雜扮一將官戴馬夫巾紮頭穿打仗甲從上場門上白什麼人作見科白原來是王將軍王侁白通報說我要見將官白少待作進門請科白監軍爺有請淨扮楊希戴紮巾額紮靠生扮楊繼業戴盔紮靠外扮楊繼業戴金貂紮靠背令旗淨扮呼延贊戴黑貂紮靠背令旗全從上場門上白常慮平遼來每懷報國心什麼事情將官稟

科白王侁將軍要見呼延贊白嗄他來我營做什麼楊繼業白且令他進來便知其詳呼延贊白請相見將官應作出請科白請相見隨從下場門下王侁進見科白都監軍在上小將參見呼延贊白罷了王侁白老令公楊繼業白請了楊希作伴嗽科王侁作驚賠小心科白七將軍楊希白這里來王侁作應楊希作強壯科白來嗄王侁急應科楊希白昨晚到底是我楊希謀反不是王侁白昨晚的楊希急問科白可是王侁白不是不是

國家圖書館 NATIONAL CENTRAL LIBRARY, TAIPEI, R.O.C.

楊繼業呼延贊白既不是不該迎合元帥誣陷好人王
佐白大家驚慌之際黑夜認不出真假楊希白既認不
出真假元帥要殺你就教鄉來來來先敬你幾拳舉拳
科王佐作慌科楊繼業呼延贊白快放手楊希作放王
佐科楊繼業呼延贊白王將軍這樣謀逆之罪誰人當
得起今日也莫怪他無理王佐白是是是七將軍一定
要打待小將應酬幾下如何呼延贊白到此怎麼王佐
白元帥命小將請監軍與令公父子去赴席楊繼業白

嗄昨日要斬我父子今日又請赴席元帥之喜怒令人
莫測王佐白只為昨晚得罪了先鋒父子元帥深知悔
過所以今日特備酒筵賠罪命王佐來奉請呼延贊白
那個要喫他的酒王佐白今日之酒特為兩下解釁彼
此釋怨楊景冷笑科白元帥恨不滅絕楊氏釁深似海
安肯杯酒釋怨呼延贊楊繼業楊希白是嗄王佐白元
帥也說來遼衆勢大目下須將帥調和與皇家出力先
為公事日後再論私釁若先將私釁為念則不能同心

國家圖書館 NATIONAL CENTRAL LIBRARY, TAIWAN, R.O.C.

田重進劉君其副扮宋信谷戴盔穿雜色圓領束帶引淨扮潘仁美戴紗龍襆頭穿綠束帶從上場門上潘仁美白　王將軍回來了他們來了麼王佐白　都在營外潘仁美白　待我去王佐白　元帥以禮相見潘仁美白　我曉得呼延贊白　還不見出來王佐白　元帥出迎潘仁美出迎科白　都監軍老令公呼延贊楊繼業白　元帥潘仁美白　請呼延贊白　占了作進科潘仁美白　令公請楊繼業進科白　末將不敢潘仁美白　令公什麼末將太謙請

戮力有恨國家公事了楊繼業白　若元帥肯如此一想非我之幸實乃社稷之幸也仁兄我等同去走遭楊景白　參參此話只怕未果如是楊繼業白　君子可欺其方也且不必設疑到那里你二人不許開口楊景扈科楊希白　說得投機自然不開口王佐同楊希白　到了那里求七將軍和氣些就請同行衆白　請作行科王佐唱合

玳筵前句休得論雌黃韻**大功臣**句須要寬洪量韻作到科王佐白　到了請少待作進請科白　元帥有請丑扮

楊繼業白　設官分職、朝廷制度、末將現為隨下先鋒、潘仁美强笑科白　今公再要這等說、先罰三大杯、作挽手科白　同行如何、强笑同進科楊景向楊希白　好奸詐的狂且、作進見科白　元帥、潘仁美白　二位將軍失照了嗄、楊景楊希兩旁分侍科呼延贊白　今日元帥為何這等慷慨、令人不解、潘仁美白　嗄因昨日冒犯了令公父子、今日虛心奉承特設小酌、以贖前罪、看酒過來、雜扮二旗牌各戴小頂巾穿蟒箭袖排棍佩腰刀從兩場門暗上白　有酒楊繼業白　元帥今日之酒、因何而設、潘仁美白　且坐了再說看酒、場上設席潘仁美欲定席科呼延贊白　住了何須俗套、請問坐次、竟一揖而坐、潘仁美白　監軍首席令公次之我等挨次而坐、楊繼業白　末將焉敢僭越、呼延贊白　多謙必詐、坐了罷請嗄、呼延贊楊繼業潘仁美作入席科場景楊希王佐等作告坐科各入席潘仁美白　過來旗牌應科潘仁美白　今日不理軍情、一概不許傳喜旗牌應科潘仁美白　今日不理軍情、

GIFT OF THE MA YONG-CHI CENTRAL LIBRARY, TAIWAN, R.O.C.

雙調 正曲朝元令 營中宴張韻樂奏鉦鼓響韻巡杯侑觴韻舞劍猶堪賞韻娉婷豔粧韻不如鎧甲雄壯韻潘仁美白令公何不暢飲楊繼業白端的此酒因何而設潘仁美白一來與諸公洗塵二來與令公父子慶驚三來解譬釋怨楊繼業白末將與元帥素無讐怨嗄潘仁美冷笑科白今日實對令公說明了罷昔日足下在劉王駕下曾射下官一箭讐之一也七郎打死潘豹讐之二也前者涿鹿被擒七郎出吾大醜讐之三也楊繼業白呀

若依元帥一說這三事皆不共戴天之讐末將父子死有餘辜矣楊希白嗳若說我的讐怨不止三十條十世也報不盡潘仁美白今日與令公說破彼此釋疑想你我做大臣的總以國家公事為要此後你我併力同心志在平遼回朝後再論私讐那時你我各顯報讐手段未遲呼延贊楊希白好這話爽快楊繼業白果如是言呼延贊白只怕未必潘仁美白嗄本帥若有虛言呼延贊楊希白怎麼樣潘仁美白死後入鐵乂地獄呼延贊

JAPANESE NATIONAL CENTRAL LIBRARY, TAIWAN, R.O.C.

楊繼業楊景楊布仝笑科白　好爽快潘仁美白　既已言明各請一杯衆白請仝唱　怨恨且休言講韻付之汪洋韻先謀敵衆邊計良韻呼延贊白　若早是這等講明何必要俺保官來此潘仁美白　前事一概休題且大家開懷暢飲仝唱　彼此莫猜量韻開懷酌酒漿韻雜扮一管糧官戴紗帽穿青素衣角帶從上場門暗上作偷看與王侁作手語急進科白管糧官啟事潘仁美白　趕出去旗牌吧逐科白出去管糧官仍從上場門下潘仁美白　列公請衆白請仝作飲酒科軍士將官內白　快去稟一聲管糧官仍從上場門急上進見科白　啟元帥衆將討糧潘仁美喫科白　本帥今下一概軍情不準傳進你敢違令麼管糧官白　小官不敢違令衆將逼我來討軍糧潘仁美白　你對他們說待筵席散後再稟管糧官應科仍從上場門下呼延贊楊繼業白　元帥軍糧為要喫酒什麼打緊潘仁美白　不要管他我們且自盡歡看酒來呼延贊楊繼業白　元帥唱合　莫貪宴賞韻先放給衆軍

國家圖書館 NATIONAL CENTRAL LIBRARY, TAIWAN, R.O.C.

糧餉韻衆軍糧餉盡軍士將官內白元帥宴樂不顧衆軍糧草餓著肚皮如何上陣潘仁美白嗄合營喧嚷是何緣故傳衆將進來旗牌應作傳科白元帥傳衆將進見雜扮將官各戴馬夫巾紮額穿打仗甲從上場門上作進門參見科白元帥潘仁美白為何衆軍喧嚷將官白合營軍士說元帥宴樂不顧衆軍糧草餓著肚皮如何上陣潘仁美白嗄為何不散給糧草將官白管糧官說不發支散了潘仁美白王將軍十日前本帥與你算計糧草足用二十餘日怎麼今日就不發了王佐白小將不曉得潘仁美白傳管糧官將官喚科白管糧官元帥喚管糧官仍從上場門暗上進見科白小官在潘仁美白十日前算計糧草足用二十日怎麼今日就不發了管糧官白十日前只有舊將士自然足用只因監軍與楊先鋒又帶來新軍數萬支了去所以不足用了潘仁美白自古三軍未動糧草先行監軍領兵豈無糧草隨來明明是你刻減軍糧反賴監軍拏去斬了將官應

THE NEW YORK PUBLIC LIBRARY, ASTOR, LENOX AND TILDEN FOUNDATIONS

這可命楊景速去借些糧草來暫應緩急如何潘仁美白緩急之間只好暫去借些來以濟目前然亦終非長策必須有人連夜進京催運糧餉使不匱乏纔可楊繼業白如此就命楊景楊希去潘仁美白使不得本帥所仗虎將潔敵你父子去了教本帥如何拒敵遼將要去只除非監軍肯去本帥纔得放心呼延贊白我去麼潘仁美白也使不得監軍特為保令公父子而來監軍一去倒像本帥有什麼謀算了去不得去不得楊繼業白

作郤管糧官科王佐白監軍可有糧草隨來麼呼延贊楊繼業白元帥我等只因軍限緊急不能多帶糧草自料軍前糧餉必數誰知也不足用非干管糧官之事潘仁美白如此放了將官作放郤管糧官從下場門下潘仁美白三軍無糧萬一有變怎麼處衆白便是仝唱

雙調正曲羅帳裏坐　這軍營饋餉韻最要者糧韻餓極變生句恐其亂搶韻潘仁美作愁急出席科白這便怎麼處衆仝出席科隨撤席楊繼業想科白有了此去雄州不

軍糧實乃重事非監軍去他人不堪此任呼延贊白我去不妨只恐潘仁美白如何我說監軍必生狐疑田重進等白俱已講明有何不放心潘仁美白況且我發誓在前若有虛言死後入鐵叉地獄呼延贊白既是這等說俺就去走遭唱俺欲催糧草句又所慮難忘韻作出門衆送科呼延贊欲行又回科白賢弟諸凡小心愚兄催運糧草數日就到的楊繼業白仁兄放心前去呼延贊白嗄二位賢侄留神嗄楊景楊希白是老伯一路保

重潘仁美白恕不遠送了呼延贊白元帥所言不要忘了嗄潘仁美白鐵叉地獄鐵叉地獄全笑科呼延贊白請從下場門下楊繼業白我父子也要同營去了潘仁美白為何就要走楊繼業白命楊景速往雄州支借糧草要緊潘仁美白這個待本帥另遣人去令郎在此好防禦遼兵請同營歇息罷楊繼業等從上場門下潘白美笑科唱合怎逃掌握巧謀良韻王佐白可虧門生廣潘仁美唱紀第一等功勞犒賞韻王佐白多謝元帥全

NATIONAL CENTRAL LIBRARY, TAIPEI, R.O.C.

昭代簫韶 第二本卷上

第五齣 劫宋寨欣得王強 齊微韻

雜扮遼兵各戴額勒特帽穿外番衣持兵器雜扮遼將各戴盔襯狐尾雉翎穿打仗甲持兵器引淨扮劉子翬戴紫巾額狐尾雉翎紫靠雜扮耶律曷魯蕭達蘭耶律博郭濟耶律學古耶律希達耶律色珍耶律休格各戴外國帽狐尾雉翎紫靠淨扮韓德讓戴外國帽狐尾雉翎紫靠背令旗從上場門上全唱

從下場門下

國家圖書館 NATIONAL CENTRAL LIBRARY, TAIWAN, R.O.C.

黃鐘宮 正曲 撲蝴蝶 主怒動天威韻統全師選精銳韻定今宵
衝營破壘韻合成擒獲敵方歸韻韓德讓白本帥韓德讓是也只因楊繼業斬了蕭郡馬我軍人人膽寒無敢復冤鷹門幸得他保護宋主還汴俺太后娘娘正欲恢復山後不想楊無敵又來救援俺家兵將見他旗號望影而逃太后娘娘聞報大怒親統全師到來計定今晚踹奪宋營活擒繼業耶律色玲等白命俺們挑選精兵十萬今已齊集同往太后娘娘營中候令起兵踹劫宋

營便了韓德讓白有理仝白正是百員猛烈貔貅將十萬精強虎豹軍仝從下場門下副扮王强戴中方巾穿道袍從上場門上數科唱

黃鐘宮 正曲 要勉老 儒業祖傳襲韻經書幼攻習韻我三冬富句愧白丁句軍營詣韻懷寶遠投邦又迷韻白我王强為異途功名所以投奔軍前誰知潘元帥藐視區區叔父含糊應酬那米信劉君其等皆袖手傍觀其實令人可惱我若有日得志什麼親戚什麼朋友我王强一概

© NATIONAL CENTRAL LIBRARY, TAIWAN, R.O.C.

不認。唱叔父同枝一瓜蒂。韻竟不語。句恨未信。句枉舊日友兄弟。韻合恨潘公將文儒棄。韻作想科白且住看此光景宋家的官我是不能做的了不如竟投蕭。作四顧科白竟投蕭后營中。副扮王佐戴盔穿甲擺從下場門暗上白姪兒你說什麼蕭王强白叔父我說消停一兩日要回汴京去了王佐白却也正理潘太師不重文儒在此也沒用王强白原說沒用所以消停消停就走王佐白天晚了隨我後帳去罷從下場門下王强白幾乎被他聽見。隨下內起更科雜扮巡營軍士各戴鷹翎帽穿青布箭袖勇字卒褂持鈴杵鋼竿燈籠更鑼從上場門上白小心火燭遼宋交兵相對壘征夫日夜枉戍衣我們乃潘招討帳下巡營軍士是也元帥傳令今晚暫解甲冑養息銳氣著我們小心巡邏大家巡營去喂小心火燭王强從下場門悄上見軍士急作閃避科巡營軍士從下場門下內打二更王强作躡步偷望科白正要偷出營門撞見幾個人來瞞我一跳作四顧科白

國家圖書館 NATIONAL CENTRAL LIBRARY, TAIWAN, R.O.C.

少文士放了綁、遼兵應作放綁科蕭氏白　先送至大營等候、待孤回軍授職、二遼兵應科引王強從上場門下

蕭氏白　蹣營衆白　得令、作吶喊、遠場科從兩場門衝下

雜扮軍士戴馬夫巾穿箭袖披打仗甲副扮王佐米信丑扮田重進劉君其、俱戴盔穿箭袖披靠淨扮潘仁美俱戴帥盔披靠各執兵器作驚慌狀從兩場門上亂跑叫苦科潘仁美悔科白　悔不聽令公之言教我不要卸甲、我只圖

此時寂靜無人、不免竟投遼營去便了、遼兵遼將韓德讓耶律色珍耶律休格蕭達蘭劉子喻耶律博郭濟耶律學古耶律希達耶律昌合各持兵器引旦扮女遼將各戴紮額狐尾雉翎穿甲持兵器旦扮蕭氏戴蒙古帽練垂紮靠背令旗持刀從兩場門悄上作遇王強衆作擒住科蕭氏白　什麼人、將他綁過來、遼兵應科王強作驚慌科白　我是投順遼邦的、蕭氏白　你叫什麼名字、王強白　學生叫做王強、第一大才子、蕭氏白　好、孤帳下正

(C) NATIONAL CENTRAL LIBRARY, TAIWAN, R.O.C.

的在此劉子喻惡哩戰科蕭達蘭從上場門上接戰科
仝從下場門下內打三更淨扮楊希戴紮巾額紮靠持
鎗追耶律色珍從上場門上戰科從下場門下生扮楊
景戴盔紮靠持鎗從上場門上四望科白爹爹在那里
兄弟在那里爹爹和七郎皆不知殺到那里去了四望
叫科白爹爹七郎劉子喻悄從上場門上白七郎在此
楊景白兄弟在那里劉子喻白在這里看鎗刺科楊景
作止科白住了是你六郎哥哥在此劉子喻白黑夜認

了好睡如今被遼兵衝破營盤盔甲也穿不及鎗馬也
尋不著怎麼處蕭氏等從兩場門衝上合戰科潘仁美
等從下場門敗下蕭氏等追下外扮楊繼業戴金貂紮
靠背令旗持九環金刀從上場門急上白不好了果然
不出吾之所慮遼兵驟至踹破營盤將士四散奔逃不
知楊景楊希都往那里去了這便怎麼處劉子喻從上
場門突上白看鎗楊繼業白你是楊希連為父的也不
認得了劉子喻白看鎗刺科楊繼業止科白畜生為父

TIFFEN Color Control Patches © The Tiffen Company 2007
Blue Cyan Green Yellow Red Magenta White 3/Color Black
Centimetres 1 2 3 4 5 6 7 8 9 10 11 12 13 14 15 16 17 18 19
Inches 1 2 3 4 5 6 7 8

希楊景白方纔與孩兒戰了半日此時不知那里去了楊繼業白黑夜之間也難怪他楊景白正是蕭達蘭耶律學古從上場門上作戰科全從下場門下楊希從上場門急上白爹爹在那里哥哥在那里劉子翬從下場門上白俺七郎在此楊希白嗄你是那個劉子翬白俺是楊七郎楊希白你是楊七郎我呢劉子翬白你是遼將楊希作怒科白好賊子前夜假冒我姓名劫營者定是你這賊子看鎗戰科從下場門下內打五更潘仁美

不清看鎗戰科雜扮陳林柴弊各戴盔紮靠持兵器從上場門上助戰科追劉子翬從下場門下內打四更楊繼業從上場門上唱

黃鐘宮正曲滴溜子遼兵衆句遼兵衆疊重重密密韻衝營寨句衝營寨疊擁擁擠擠韻作四望科白楊景楊希唱他行讀不知凶吉韻合兵馬亂紛紛句山嶺海沸韻手足父子讀兩難護持韻楊景從上場門上白爹爹在那里楊繼業白可是六郎楊景白正是楊繼業白可曾見楊

This image is from the collection of the NATIONAL CENTRAL LIBRARY, TAIWAN, R.O.C.

王佐求信從上場門急上合唱

黃鐘宮正曲雙聲子　雄威勢韻雄威勢疊挫盡吾英氣韻魂飄飛魂飄飛疊欲走無門避韻劉子喻從上場門追上

白看鎗潘仁美白嗄楊希你又來謀反了劉子喻笑科白再與俺一鎗追潘仁美等逃場潘仁美喊叫科白楊希謀反誰與本帥擒來楊繼業楊景從下場門急上楊繼業白楊希為父的在此潘仁美白你親眼見的還不將他拏下楊繼業白楊景擒來楊景喊劉子喻科楊希

從上場門上白爹爹在那里七郎在此楊繼業見科白元帥這纔是楊希來了劉子喻白看鎗楊景楊繼業楊希作戰敗劉子喻科劉子喻從上場門下潘仁美白令公原來那邊將面貌與七郎一樣的如今明白了老令公快保本帥逃出重圍方好楊繼業白有俺父子在此蕭氏韓德讓等衆從兩場門衝上陳林柴幹將官等衆從兩場門突上合戰科楊繼業潘仁美等從下場門敗下蕭氏白今夜一戰宋軍喪膽雖未擒獲揚無敵可使

國家圖書館 NATIONAL CENTRAL LIBRARY, TAIWAN, R.O.C.

威名推盡矣收兵衆應科唱計出奇讀衆乃齊讀合踹
破營盤讀一戰披靡讀全從下場門下軍士將官王從
末信劉君其田重進楊希楊景陳林柴幹楊繼業潘仁
美從上場門上全唱
又一體疊因失計讀因失計疊敗潰全軍逝讀營帳失
讀營帳失疊輜重沿途棄讀楊繼業白元帥此一陣非
常之敗速退五十里草立營寨招集逃亡兵將養足銳
氣再圖復讐潘仁美白就依所言退五十里安營全唱
計所宜讀可順依讀合草創營盤讀把逃亡招集須齊
讀全從下場門下

國家圖書館 NATIONAL CENTRAL LIBRARY, TAIWAN, R.O.C.

第六齣 投遼邦先圖繼業 蕭豪韻

內奏樂雜扮遼兵各戴額勒特帽穿外番衣執兵器雜扮遼將各戴盔襯狐尾雉翎穿打仗甲各執兵器引雜扮塔哩哥蕭金虎伊勒金耶律迪尼耶律曷魯耶律蒲古直祥衮特爾格各戴外國帽狐尾雉翎紮靠淨扮劉子瑜戴紮巾額狐尾雉翎紮靠雜扮耶律博郭濟蕭天佑蕭天佐耶律學古蕭達蘭耶律希達耶律色珍耶律

國家圖書館 NATIONAL CENTRAL LIBRARY

休格各戴外國帽狐尾雉翎紮靠淨扮韓德讓戴外國帽狐尾雉翎紮靠背令旗旦扮女遼將各紮額戴狐尾雉翎穿甲持鎗引旦扮蕭氏戴蒙古帽練垂紮靠背令旗襲蟒束帶從上場門上蕭氏唱

中呂宮
套曲　粉蝶兒　胸蘊龍韜。韻運籌出神機絕妙。韻管令番餌設擒鰲。韻探山形。句察地理。句隊分各道。韻田此聚集羣僚。韻要大排兵令傳機要。韻內奏樂場上設高臺公案桌虎皮椅尊場陞座科韓德讓等作參見科白　太

后娘娘在上臣等參見。蕭氏白　侍立兩傍候令。韓德讓等應作分待科蕭氏白　審勢謀成破敵機指揮師出捷書飛。藉其將帥生擒陣計困英雄碎鐵衣孤久慮楊家父子英勇正愁無計可除昨者端奪宋營得一文士王強傾心歸順試其才能果然伶俐機變即授參謀之職即問他宋營虛實王強說仁美與繼業素有深讐久欲害之孤一聞此言隨即打下戰書指名要楊無敵出戰孤料仁美必假吾手以殺繼業繼業若除宋室江山不

NATIONAL CENTRAL LIBRARY TAIWAN R.O.C.

兵引從下場門下蕭氏白　蕭達蘭耶律學古伊勒金聽
令蕭達蘭等應科內鳴金響號蕭氏白　你三人領兵一
萬往石跌路北中途埋伏接應聽孤道來　唱
中呂調套曲紅繡鞋　部精兵石跌中道韻　避身兒高壘深濠韻
旗纛捲偃鎗刀韻　伏兵抄後勦韻截戰莫容逃韻　斷歸
途謀謨用巧韻蕭達蘭等白　得令遵兵引從下場門下
蕭氏白　劉子喻耶律蒲古直塔哩哥聽令劉子喻等應
科內鳴金響號蕭氏白　你三人領兵一萬在陳家谷東

難圖也為此陞帳遣將伏兵擒孛楊無敵耶律色珍耶
律希達蕭金剛聽令耶律色珍等應科內鳴金響號蕭
氏白　你三人領兵二萬往哼縣東北石跌路陳兵會戰
將宋兵引至陳家谷中途自有接應聽孤道來　唱
中呂調套曲醉春風　今用著俘戰敗的悄機關句引到耶半連
中隱伏奇兵早韻要陳家谷裏偃旌旗句把繼業父和
兒圍繞韻繞疊田得他難闖難突句逼得他難回難進
句便使捕逋兒也難飛難躍韻耶律色珍等白　得令遵

NATIONAL CENTRAL LIBRARY TAIWAN R.O.C.

陳家谷西口埋伏截戰不許放走繼業父子聽孤吩咐
唱
中呂調套曲 白鶴子 層層土築高韻莫縱敵衆逃韻牢固的那谷邊兒白謹遵吾差調韻蕭天佐等白得令遵兵引從下場門下蕭氏白韓德讓耶律休格耶律曷魯耶律迪尼祥袞特爾格聽令韓德讓等應科內鳴金響號蕭氏白你五人領弓弩雙刀短棍長鎗滾牌谷一萬在陳家谷四週遭埋伏傳諭軍中不許暗放令箭務要生擒楊

口埋伏伺我軍引進敵人即將谷口塞斷絕其歸路聽孤吩咐唱
中呂調套曲 迎仙客 恁在那東谷口待繼業過白便把那隘口兒佈下營壘高韻憑著他是有勇智的將中元老韻這其間沒下梢韻縛虎焉翻爪韻俺如今便佈成地網天羅罩韻恁必要擒同報韻劉子喻等白得令遵兵引從下場門下蕭氏白蕭天佐蕭天佑耶律博郭濟聽令蕭天佐等應科內鳴金響號蕭氏白你三人領兵一萬在

NATIONAL CENTRAL LIBRARY, TAIWAN, R.O.C.

家父子爾等同心奮力不得有違聽孤吩咐唱

中呂調套曲快活三 要成功則這遭讀遇長技顯英豪讀早擒無敵建功勞讀莫負俺五申令諄諄告讀韓德讓等白得令遵兵引從下場門下內奏樂蕭氏下座隨檄高臺公宰科蕭氏唱

煞尾 陳兵壍谷滿山壕讀征雲戰霧遮岩嶠讀謹依著讀呂望韜黃公略讀百隊兒讀貔貅將把敵人一蕩掃讀全從下場門下

(C) NATIONAL CENTRAL LIBRARY, TAIWAN, R.O.C.

昭代簫部第二本卷上

第七齣 難挽回黑心元帥江陽韻

雜扮軍士各戴馬夫巾穿蟒箭袖卒褂執兵器雜扮將官各戴馬夫巾紮額穿打仗甲執鎗副扮王佐米信五扮田重進劉君其各戴盔紮靠引淨扮潘仁美戴帥盔穿蟒束帶從上場門上潘仁美唱

仙呂引紫蘇丸 失營未聽諫謀良讀愧見猶增嫉妒腸讀場上設公案桌椅轉場入座科白本帥因未聽繼業之

怎麼還不見來　王供白　想必就到　淨扮楊希戴紫巾額
紮靠生扮楊景戴盔紫靠末扮賀懷浦戴盔紫靠引外
扮楊繼業戴金貂紫靠背令旗從上場門上仝白　一著
不到處滿盤皆是空自遭劫寨後遼勢甚豪雄　楊繼業
等作參見科白　元帥小將等參見　潘仁美白　衆位將軍
少禮　楊繼業等分侍科潘仁美白　今有遼將耶律色珍
在石跌路指名要先鋒出戰令公可領本部將士速去
迎敵　楊繼業白　元帥且請消停用兵之道須要知彼知

諫曾令合營卸甲安眠果中遼人劫營之計致遭大敗
我昨日傳令要到繁峙縣避兵養銳繼業偏教本帥往
大石口安營這老匹夫自恃智謀深遠便志驕氣傲我
却那里容得恰好今早蕭氏差人打下戰書道排兵在
石跌路指名要繼業父子出陣我想敵人指名搦戰必
有決勝之謀況那陳家谷狼牙村俱是險峻之地若有
伏兵繼業父子決無生還之理　冷笑科白　這豈不是殺
他父子的機會到了麼我已令賀國舅去請繼業父子

GIFT OF THE NATIONAL CENTRAL LIBRARY, TAIWAN, R.O.C.

已今彼兵勢強盛正當避其鋒老其師也王從白現今遼賊搦戰不去迎敵何計退之楊繼業白我今拔寨領兵出大石路直入石碣谷向代州崞縣安營養息三軍銳氣然後出師恢復朔平等州此為上策王從米信劉君其田重進白令公之言何畏懼至此今正當殺退遼兵由鴈門北川中而往襲取朔州纔是上策潘仁美白是嗄這纔是上策楊繼業白此非上策決難從命潘仁美哂科白好個決難從命將不由帥了可笑楊繼業白

繼業並不敢有違軍令今遼兵銳氣日熾若必欲迎敵取敗多矣唱

仙呂宮正曲風入松　遼兵日熾利鋒鋩韻其勢猖狂難攖韻避兵石碣西南向韻養兵銳再圖北上韻潘仁美白住了先鋒素號無敵今逗撓不進作冷笑科白莫非有他志乎楊繼業作驚呆科白我兒你聽他的言語明明激我父子出戰楊景楊希楊繼業作恨怒科仝唱合恨奸黨隙讐揑藏韻敗國事陷忠良韻潘仁美作聽笑科白動

國家圖書館 NATIONAL CENTRAL LIBRARY TAIWAN R.O.C.

三人帶領五千精兵足矣陳林柴幹命他保守大營本帥好領兵督陣楊景白元帥可留王將軍米將軍保守營盤陳林柴幹乃奉吉隨先鋒部下聽調求元帥助我父子迎敵潘仁美白就算奉吉聽先鋒調用在吾招討軍營也由得本帥調遣楊景白求元帥楊繼業白多謝唱自古道句兵在精韻何用廣韻合休得絮叨叨韻苦相央韻白隨我即刻起兵迎敵者楊希楊景應科隨楊繼業從上場門下潘仁美出座隨撤公案桌椅潘仁美

不動說什麼忠良爾等既殺忠良為何怕死怯戰楊繼業白繼業忠心耿耿豈避一死蓋時有未利徒殺士卒而功不立豈是為將之道今元帥責繼業以不死也罷當為諸公之先引兵往石跌路迎敵便了唱

仙呂宮正曲急三鎗領雄兵句石跌路讀顯威揚韻俺拚死戰讀報吾皇韻潘仁美白好壯哉老令公也帶本部多少人馬楊繼業白我父子三人帶本部人馬再令陳林柴幹領兵為前隊元帥領大兵接應潘仁美白令公父子

TIFFEN Color Control Patches © The Tiffen Company 2007
Blue Cyan Green Yellow Red Magenta White 3/Color Black
Centimeters 1 2 3 4 5 6 7 8 9 10 11 12 13 14 15 16 17 18 19
Inches 1 2 3 4 5 6 7 8

作想科白 且住須防他怯敵畏避有了、田劉二公小心護守營寨、劉君其田重進應科從兩場門下潘仁美由大小三軍隨本帥督陣催戰去者、軍士將官王佐米信賓懷浦應科仝作上馬逸場仝唱

仙呂宮正曲 風入松 督兵催戰向疆場韻預防其畏避鋒鋩韻激他怒起三千丈韻管令番父子淪喪韻軍士將官引潘仁美等從下場門下賓懷浦作跟科白看此光景唱仝權奸當陣讒言挼韻敗國事陷忠良韻從下場門下

第八齣 苦逼迫赤膽先鋒 東鍾韻

雜扮遼兵各戴額勒特帽穿外番衣持兵器雜扮遼將各戴盔襯狐尾雉翎穿打仗甲持兵器引雜扮蕭仝龐耶律希達耶律色珍各戴外國帽狐尾雉翎紮靠持兵器仝從上場門上仝唱

正宮集曲 四邊芙蓉 四邊靜首至六 遠聞楊姓人心恟韻山後皆搖動韻太后發雷霆白傾國仝師董韻耶律色珍白俺們

GUEST ROOM, ART RESEARCH CENTRAL LIBRARY, TAIWAN, R.O.C.

奉太后娘娘懿旨領兵在這嶧縣東北石　跌路引戰楊無敵就此殺上前去者衆應科全唱長矛短禪韻列布如叢韻玉芙蓉末一句待他來讀倒戈詐敗假衝鋒韻雜扮勇士各戴紫巾穿彩衣繫帶執雙刀雜扮將官各戴馬夫巾紮額穿伏甲持鎗淨扮楊希戴紫巾額紮靠持鎗生扮楊景戴盔紮靠持鎗引外扮楊繼業戴金貂紮靠背令旗持刀環金刀從上場門衝上楊繼業白遼將聽者俺楊無敵在此爾等不得猖狂耶律色珍耶律希達蕭金彪白你那無敵虛名何足道哉今日不與你決一雌雄誓不收兵楊繼業作怒科白看刀作合戰科勇士將官遼兵遼將從下場門戰下楊繼業楊景楊希耶律色珍耶律希達蕭金彪作戰科楊希楊景楊繼業唱

正宮集曲普天錦普天樂首至四韻保臨潢半壁山河句是吾皇盛德寬容韻戰科耶律色珍等從下場門敗下楊繼業等追下雜扮軍士各戴

犯邊關貪心縱韻既吞蜀復思隴

國家圖書館 NATIONAL CENTRAL LIBRARY, TAIWAN, R.O.C.

馬夫巾穿箭袖卒褂持刀雜扮將官各戴馬夫巾紮額穿打仗甲持鎗副扮王侁米信末扮賀懷浦各戴盔紮靠持兵器引淨扮潘仁美戴帥盔穿蟒束帶佩劍執令旗從上場門上仝唱

錦纏道 七至末

壓陣督兵戎。韻 鳴鉦擊鼓。句 佯為助鏑鋒。韻

場上設山石軍士將官引潘仁美等作上山瞭望科勇士將官楊希楊景楊繼業追遼兵遼將耶律色珍等從上場門上交戰科耶律色珍率衆從下場門敗下潘仁美白 老令公、乘此得勝之兵、緊緊追上、不可縱敵、楊繼業應科潘仁美等下山科仝唱合

踵接追其尾。句 人人鼓勇建軍功。韻

仝從下場門下雜扮遼兵各戴額勒特帽穿外番衣持兵器引雜扮伊勒金耶律學古蕭達蘭各戴外國帽狐尾雉翎紮靠持兵器從上場門上仝唱

正宮集曲 四邊芙蓉 四邊靜首至六

奇兵暗截迎鋒拔。韻 悄地休喧鬨。韻 息鼓偃旌旗。句 合勅凜遵奉。韻

蕭達蘭白 俺們奉命設伏中途、掩殺宋兵、那邊征塵陡起、引戰來也、埋伏

等候衆應合唱長矛短槍讀設伏途中讀王美容末一句待他來讀橫斜突出奔衝鋒讀合從下場門悄下遼兵遼將耶律色珍等引勇士將官楊繼業等從上場門上合戰科遼兵引蕭達蘭等從下場門上作截戰科蕭達蘭白繼業那里走俺們奉令設伏擒你楊繼業白任伊千軍萬馬詭計多端吾何足懼哉戰科軍士將官王侁来

© NATIONAL CENTRAL LIBRARY, TAIWAN, R.O.C.

信賀懷浦引潘仁美暗從上場門上山科耶律色珍蕭達蘭率衆從下場門敗下潘仁美白吩咐三軍緊緊追趕勇士將官楊繼業等應科潘仁美等作下山科合從下場門下隨撒山科雜扮遼兵各戴額勒特帽穿外番衣持兵器引雜扮劉子喻耶律蕭古直塔哩哥各戴外國帽狐尾雉翎紮靠持兵器從上場門上合唱

又一體　枚銜銜摘伏兵衆讀律紀親承奉讀誘入陳家谷句高壘阻其歸讀劉子喻白俺們奉太后娘娘懿旨領兵一萬在陳家谷東口埋伏伺我軍引敵人入谷將谷口塞斷大家遵令而行內吶喊科劉子喻白呀這

達聽得金鼓之聲我軍引陣來也全唱殺氣橫空韻戰塵滾蒙韻玉芙蓉末一句妙機謀讀倒戈誘敵入樊籠韻劉子翬白達達埋伏者遼兵應科悄從下場門下遼兵遼將耶律色珍等引番士將官楊繼業等從上場門上合戰耶律色珍等從下場門敗下軍士將官引賀懷浦王佐米信潘仁美從上場門上潘仁美白令公快快催兵追趕楊繼業白軍士們前面什麼地方勇士白前面是陳家谷東口出西南山口便是狼牙村峪

國立國家圖書館 NATIONAL CENTRAL LIBRARY, TAIWAN, R.O.C.

名虎口交牙峪潘仁美白妙呀遼兵入了虎口焉能得生要成大功就在陳家谷也今公父子快快追進谷中殺盡遼將本帥在托邏臺上設陣快快追趕勇士將官作應科楊繼業作止科白住了元帥小將聞陳家谷狼牙村皆險要之地谷中路徑叢雜若有埋伏如何抵擋王佐米信白遼兵敗進谷中正好擒拏成功在即怎麼又推三阻四起來潘仁美白你父子有心縱敵吾當申奏朝廷看你能逃罪否楊希楊景楊繼業急科白元帥

非我父子縱敵一入谷中、倘伏兵四起、全軍不得生矣、
潘仁美白　名將臨敵畏死、豈不有負君恩、楊希楊景楊繼業白　這話差矣、我父子三人、一死何足惜、只可憐千軍萬馬皆死於非命、潘仁美白　難道你就料定谷中有伏兵、萬一沒有、該當何罪、楊繼業作恨數科白　繼業太原降將、分當一死、蒙上天恩不斬、寵以連帥、授之兵柄、非縱敵不擊、蓋欲伺便以立尺寸之功、報國家耳、今元帥責業遲敵、尚敢自愛乎、唱

正宮　集曲　朱奴帶錦纏朱奴兒首至合　今非惜一命全忠、韻今非惜家室榮寵、韻一死酬咱主眷隆、韻只可惜千軍悲痛、韻作悲慟科楊景楊希白　爹爹、大丈夫有淚不輕彈、楊繼業數科白　此行必不利也、元帥小將去後、元帥可在東西谷口、設伏步兵強弩、業轉戰當至此、萬望接應夾攻、不然我等無遺類矣、潘仁美白　這個自然、快快進谷擒捉遼將要緊、楊繼業白　也罷、衆軍隨俺來、勇士將官楊希楊景隨楊繼業從哥場門下、潘仁美王佐米信

NATIONAL CENTRAL LIBRARY, TAIWAN, R.O.C.

白今番定矣賀懷浦白元帥快派兵往東西谷口接應要緊潘仁美白與你什麼相干賀懷浦激憤科白元帥你今只以私讐為事竟不以社稷為念矣潘仁美白多講王米二公隨我往托邏臺去罷陣王弼米信等應科仝從上場門下賀懷浦白你看這廝竟往托邏臺去了作恨科白豎子幾敗國事令公父子必不能生矣吾安忍坐視也罷拚我與令公同死谷中奮身相助便了衆軍士隨我到陳家谷西口進去接應便了軍士應科仝

唱錦纏道七至末表裏去加攻韻英雄果敢句千軍義烈同韻合拚得遭殘橫韻義勇耿耿一心中韻仝從下場門下場上設山口科勇士將官楊希楊景楊繼業追遼兵遼將耶律色珍等從上場門上合戰逃場科耶律色珍等作引楊繼業等進山口從上場門下遼兵引劉子喻等從上場門暗上作望科白妙哉楊繼業身入重地令番生擒定矣衆見即速速立下寨柵將谷口攔住者遼兵應科仍仝從上場門下遼兵遼將耶律色珍等引勇

NATIONAL CENTRAL LIBRARY, TAIWAN, R.O.C.

士將官楊希楊景楊繼業從下場門上合戰科雜扮遼兵各戴額勒特帽穿外番衣持兵器雜扮遼將各戴盔襯狐尾雉翎穿打仗甲持兵器雜扮耶律曷魯耶律迪尼祥衣特爾格耶律休格各戴外國帽狐尾雉翎紮靠持兵器淨扮韓德讓戴外國帽狐尾雉翎紮靠背令旗持鎗隨從兩場門上圍困合戰科韓德讓等從兩場門圍下楊繼業白我兒果然不出為父所料你看谷中伏兵四起今番性命休矣楊希楊景全唱

谷中四面戈矛擁韻砲響如雷動韻逼困恨奸謀句難免遭殘橫韻楊繼業白隨吾殺出谷口去者遼兵遼將引韓德讓等從兩場門上作圍科楊繼業等從下場門敗下韓德讓白傳令小心把守不許放走一人違者軍法從事衆應科全唱殺聲喧闕韻軍聲潮湧韻玉芙蓉末一句宋家兵讀今番一陣掃成空韻全從兩場門下

NATIONAL CENTRAL LIBRARY, TAIWAN, R.O.C.

第九齣　單鎗闖寨思全孝　江陽韻

雜扮勇士各戴紮巾穿勇字衣持兵器引淨扮楊希戴紮巾額紮靠生扮楊景戴盔紮靠各持鎗外扮楊繼業戴金貂紮靠背令旗持九環金刀從上場門上楊繼業等作四望驚駭科白

不好了、吾父子受了奸人暗算矣、仝唱

中宮宮正曲駐雲飛　受困山谷。韻早料敵人伏計藏。韻爭奈權

國家圖書館 NATIONAL CENTRAL LIBRARY, TAIWAN, R.O.C.

好黨韻令逼難違抗。韻雜扮將官各戴馬夫巾紮額穿打仗甲持兵器從上場門上作驚慌科白令公不好了、遼將已在谷口立下寨柵、用重兵把守、把我們的歸路阻絕、這便怎麼好、楊希楊景楊繼業作驚科唱嗏格欲退向何方。韻白也罷、曾把重圍突闖。韻雜扮遼兵各戴額勒特帽穿外番衣持藤牌雜扮遼將各戴盔襯狐尾雉翎穿打仗甲持兵器引雜扮蕭金彪耶律曷魯耶律迪尼伊勒金祥哀特爾格耶律學古蕭達蘭耶律希達

耶律休格耶律色珍各戴外國帽狐尾雉翎紮靠淨扮韓德讓戴外國帽狐尾雉翎紮靠背令旗各持兵器從兩場門上作圍科從兩場門下楊繼業白我兒你看四下伏兵圍圍住、寡不敵衆、如何殺出重圍。楊景楊希等白正是楊繼業歎白自古弱不攖強衆寡難當、東西隘口南北高岡、刀鎗簇簇、鐵騎馳馳、圍如鐵壁、困似銅牆、要進無門、欲退無方。唱我父子困此谷中。句天喪英雄將。韻白衆將官、隨我殺到東谷口、若遇潘元帥救兵

國家圖書館 NATIONAL CENTRAL LIBRARY, TAIWAN, R.O.C.

到來便能得生矣、衆應遶場科全唱合拶得個戰死谷中為國亡。讀雜扮遼兵各戴額勃特帽穿外番衣持兵器引淨扮劉子喻戴紫巾額狐尾雉翎紫蟒雜扮塔哩哥耶律蒲古直各戴外國帽狐尾雉翎紫蟒各持兵器從上場門上截科劉子喻白　楊繼業思想逃出谷口、怎得能彀、俺們在此把守、專待擒你父子、作合戰科遼兵遼將韓德讓耶律色珍耶律休格耶律希達耶律學古耶律迪尼耶律曷魯祭特爾塔蕭金剛蕭達蘭伊勒

金從上場門上圍科韓德讓白　楊繼業、你今被困谷中、饒伊插翅也難飛去、楊繼業白　休得猖狂、看刀、合戰科楊繼業等從下場門敗下遼將韓德讓等追下劉子喻塔哩哥耶律蒲古直白　你看他父子三人、又殺回去了、小心把守者、衆遼兵作應科全從上場門下勇士將官楊希楊景楊繼業從上場門上楊繼業白　東谷口遼兵甚衆、諒無接應之軍、如何是好、楊希楊景白　或者潘仁美接應之兵在西谷口、也未可知、我兄弟二人保爹爹

國家圖書館 NATIONAL CENTRAL LIBRARY, TAIWAN, R.O.C.

殺奔西口去便了、楊繼業白　有理、仝從下場門下雜扮遼兵各戴獬豸特帽穿外番衣持兵器引雜扮蕭天佐蕭天佑耶律博郭齊各戴外國帽狐尾雉翎紮靠各持兵器仝從下場門上仝唱

又一體　劍戟鏗鏘韻統領雄兵西口防。韻誰敢踈虞放。韻軍法難容讓。韻哞。格耶律博郭齊蕭天佐蕭天佑白　俺們奉令把守陳家谷西口、不許放走一人、衆遼兵小心防備者、遼兵應科仝從下場門虛下勇士將官楊希楊景楊繼業仝從上場門上仝唱

盤戰馬騰驤。韻俺威風益壯。韻勇士白　已到陳家谷西口、楊繼業等望科楊希白　潘元帥接應兵可在此埋伏、遼兵引蕭天佐等從下場門突上作截住山口科白　俺們來接應你、合戰科遼兵遼將引韓德讓等從上場門上作圍困科韓德讓等追楊繼業等從上場門下蕭天佐等白　回去了、小心把守者、遼兵應科仝唱　他父子三人。句何計逃羅網。韻合似鳥入樊籠怎地翔。韻仝從下場門下勇士將

原大學圖書館 NATIONAL CENTRAL LIBRARY TAIPEI, R.O.C.

官引楊希楊景楊繼業從下場門上勇士將官白令公東西谷口皆無救應之兵怎麼處楊希作想科白有了哥哥好生保護爹爹在此待俺一人殺出谷中尋見潘仁美與他討救便了楊繼業楊景白住了谷口有重兵把守你一人如何殺得出去楊希白爹爹哥哥今事在危急若不闖圍取救父子三人與五千兵將有死無生俺今一身拼命那怕遼兵百萬唱

中呂宮正曲 好事近

搜山猛虎強韻突重圍如奔羣羊韻何懼旌兵百萬句抖神威誰敢攔攩韻白俺去也楊景楊繼業止住科白七郎你到那里須要虛心下氣苦苦哀求楊希白俺楊希忠正男子怎麼去哀求那narrow國奸賊他不來接應俺就是一鎗將那奸黨刺死楊繼業白我兒你若如此魯莽這半萬兵將與我父子皆不能活矣楊景念唱千萬的休施莽撞韻仗伊家讀救免全軍喪韻諄科白我兒唱合緊記取囑咐叮嚀句要防他詭計乖張韻楊希白罷看著國家公事爹爹面上只管放心俺

NATIONAL CENTRAL LIBRARY TAIWAN R.O.C.

去也、韓德讓等從西場門上圓囤科楊希閔圍從上場門下楊繼業等從下場門敗下韓德讓白楊希閔圍直奔東口而去、耶律色珍、耶律希達、隨本帥追趕楊希餘者圍困繼業不許縱放一人、衆應從兩場門分下遼兵追楊希從下場門上戰科遼兵從下場門敗下楊希唱

又一體　策馬縱絲韁。韻一霎時闖破圍場。韻橫鎗血戰。句緊加鞭救父心忙。句韻遼將持弓箭引耶律色珍耶律希達韓德讓從下場門上作圍困科楊希怒吃科白你們這班該死的遼將、敢攔俺去路、大爺爺鎗尖利害、看鎗、作戰科韓德讓白放箭、遼將應作射科楊希笑科作闖圍從上場門下韓德讓等作驚異科白楊希真有萬夫不當之勇、亂箭不能傷他、又被他殺出重圍去了、快快追上、衆應科從上場門追下楊希從上場門上笑科白你看這些遼將、那里攔得住俺、虛白作看山口科遼兵引劉子暨耶律蒲古直塔哩哥從上場門上虛白作把守科楊希白果然立下寨柵、有無數遼兵把守在

© NATIONAL CENTRAL LIBRARY, TAIWAN, R.O.C.

此也罷待俺闖將過去唱任他千層營帳韻怎攔俺讀猛力威風壯韻劉子翬等突進山口攔截科劉子翬白楊希休想逃脫楊希白誰敢攔攔看鎗作戰科韓德讓等從下場門追上楊希作殺散衆遼兵出山口從下場門下韓德讓劉子翬等仝作追出山口科韓德讓白被他逃出谷口一定是請救去了劉子翬耶律蒲古直塔哩哥白這是我們的干係待我們趕上擒來便了韓德讓白甚好劉子翬等從下場門追下韓德讓白我等可將楊繼業四面緊緊的圍困人無糧馬無草一兩日少不得束手歸降也衆仝唱合奉著太后令深凌英雄句莫暴虐專待歸降韻仝作進山口從下場門下隨撒山口科

GUANGXI NATIONAL CENTRAL LIBRARY, TAIWAN, R.O.C.

第十齣　萬箭攢身先盡忠　庚青韻

淨扮杨希戴紫巾額紫靠持鎗從上場門上唱

仙呂𥖛角合套北新水令　闖重圍讀非十萬虎狼兵。韻遇俺這大蛇矛追魂奪命。韻運神力單鎗破千層塞路的羣虎寨。句奮雄威匹馬闖百隊攔道的衆豪英。韻則嚇得鬼泣神驚。韻救嚴親讀和那半萬軍人拯。韻雜扮邊兵各戴額勒特帽穿外番衣持兵器引雜扮耶律蒲古直塔哩上

© LIBRARY, NATIONAL CENTRAL LIBRARY, TAIWAN, R.O.C.

韻要取他行勝韻今從下場門下楊希從上場門上唱

仙官雙角合套 北折桂令 罵顯俺將軍的八面威名韻斬盡了百騎遼軍句鎗尖上兩將戕生韻滿野的片甲殘邊地的斷戈折劍句士卒屍橫韻且莫說大遼將交鋒命傾韻就是那村野民聞也心驚韻飛鳥垂翎韻吠犬收聲韻神鬼舌伸句懼俺猙獰韻遼兵引劉子喻從上場門上

白楊希休走俺劉子喻來也楊希白劉子喻你七爺鎗上纔挑得兩員遼將你還敢追俺也來送死麼劉子喻

哥各戴外國帽狐尾雉翎紮靠持兵器仝從上場門上

白楊希俺們奉元帥將令趕來擒你楊希白看鎗作戰科楊希作刺死塔哩哥耶律蒲古道科遼兵從下場門逃下楊希追下雜扮遼兵各戴額勒特帽穿外番衣持兵器淨扮劉子喻盡紮巾額狐尾雉翎紮靠持金鎗從上場門上仝唱

仙官雙角合套 南步步嬌 楊希突谷思兵請韻匹馬投同逕韻挣命勇堪驚韻舉起鎗尖句雙英戕命韻合吾今敢相爭

THIS IMAGE FROM NATIONAL CENTRAL LIBRARY, TAIWAN, R.O.C.

王佐等作叅見科白太師、潘仁美白罷了場上設椅各作坐科潘仁美白今番繼業父子穩穩的死在谷中矣、軍中可有人、擅自前去救應麼、王佐白只有賀懷浦領本部五千人馬遠隨陳家谷山口而去、不知何為、潘仁美白這匹夫送死不及、不要管他、雜扮陳林柴幹各戴盔叅蓁從上場門上白營中緊要惟軍務至急無如請救兵、作進稟科白元帥楊希在營外要求見、潘仁美白那個、陳林柴幹白楊希、潘仁美等作驚科白他怎麼出來

白俺來斬你驢頭與死者報讐看鎗作戰科劉子甯敗科率衆從上場門下楊希作望科白妙呀追兵已退快快趲行從下場門下副扮王佐米信丑扮田重進劉君其各戴盔叅蓁雜扮二中軍戴中軍帽穿中軍褂佩腰刀引淨扮潘仁美戴敗龍幞頭穿蟒束玉帶佩劍從上場門上潘仁美唱

（引）（旦）（合）南江兒水　毒手天生辣句心窩設塹坑讀借敵假劍行吾令讀兵援許僞機謀定讀誰他入谷除三命讀

PROPERTY OF NATIONAL CENTRAL LIBRARY, TAIWAN, R.O.C.

的、潘仁美白過來你可曾問他谷中虛實、陳林柴幹白七將軍說他父子圍困谷內、事在危急七將軍拚死闖圍、特來請救、潘仁美白有這等事、王佽白二位且請出去、待元帥運籌、運籌陳林柴幹白軍情緊急速發救兵、何用運籌、潘仁美白出去、陳林柴幹急應作退出門科白不妥、虛下、潘仁美白列公、我見了楊希怎麼發付他呢、王佽白元帥趁此機會、作附耳科、潘仁美白兆兆兆、中軍過來、中軍應科、潘仁美白速傳衆將帶領五百勇士帳前伺候、須要弓上弦、刀出鞘、嚴加防護、中軍應科、從兩場門分下、陳林柴幹暗上、作聽科、潘仁美白你們少間呵、唱各各防他强勁、韻合武士羣英、韻捆綁按吾軍令、韻作起、隨撤椅科、王佽等應科、隨潘仁美從下場門下、楊希從上場門急上、白俺在營外等了半日、還不見傳喚、俺潘元帥、陳林柴幹作止科、白七爺小將與你稟過了不要性急、楊希白噯、這樣的緊急軍務、怎麼不性急、陳林柴幹白將軍少間進去、須要好言哀求

HOUSE OF NATIONAL CENTRAL LIBRARY, TAIWAN, R.O.C.

TIFFEN Color Control Patches © The Tiffen Company 2007
Inches 1 2 3 4 5 6 7 8 9 10 11 12 13 14 15 16 17 18 19
Centimetres 1 2 3 4 5 6 7 8 9 10 11 12 13 14 15 16 17 18 19
Blue Cyan Green Yellow Red Magenta White 3/Color Black

免生不測之禍、楊希白他若順情、俺自然好言哀求、他若不順人情、大丈夫生死付之度外、掙得一場厮鬧、陳林柴幹急科白七將軍作回顧科白奸賊陰謀莫測小心為上、王侁米信內白元帥陞帳、吩咐開門、陳林柴幹白陞帳了那邊候著楊希白陞帳了待俺進去、陳林柴幹作攔科白未出軍令傳喚、楊希白緊急軍情、等什麼傳喚、陳林柴幹白等一等、從兩場門、廊下場上設高臺公案虎皮椅內奏樂二中軍引雜扮軍士各戴馬夫巾穿蟒箭袖卒褂佩腰刀雜扮勇士各戴馬夫巾穿蟒箭袖卒褂佩腰刀雜扮將官各戴馬夫巾紮額穿打仗甲繫弓箭撒袋從兩場門上陳林柴幹遶上王侁米信田重進劉君其引潘仁美從上場門上轉場陞座科將官等作參見科白元帥在上、衆將參見、潘仁美白侍立兩傍、衆應分侍科潘仁美白傳楊希進帳、一中軍應科作出門喚科白七將軍、元帥傳你進帳、楊希白侍俺去、中軍白小心些、楊希白曖絮煩了、中軍作引進楊希參見科白

© NATIONAL CENTRAL LIBRARY, TAIWAN, R.O.C.

元帥、潘仁美白吾命汝父子追殺遼將、你敢獨自逃回、必是成功了、楊希作急科白不好了、嗄不好了、吾父子與五千將士、俱被遼兵困於陳家谷內、望招討急速發兵救之、不然全軍不得生還矣、潘仁美白汝父素號無敵、今始交兵、便來取救、王侁白元帥、他說父子困在谷中、他又怎麼樣出來的呢、潘仁美白是嗄、你怎麼樣出來的講、楊希白元帥小將呵、唱

仙呂雙角合套北鴈兒落　父和子困深谷死戰爭。韻半萬軍少遲延全不剩。韻白俺楊希呵唱闖重圍取救兵。韻一身兒退追兵到大營。韻潘仁美白你一人既能闖圍、何不父子三人、併力闖圍、唱

仙呂雙角合套南園林好　既孤身、突重圍幾層。韻父子們當心齊力併。韻合領著三軍爭勝。韻合何縱敵悞軍情。韻何縱敵悞軍情。疊楊希白仗我父子三人、固能突出重圍、潘仁美白可又來、故意小題大做來、絮煩本帥、楊希白只顧俺父子三人逃生、那五千將士、豈能得活、潘仁美白

© NATIONAL CENTRAL LIBRARY, TAIWAN, R.O.C.

胡說三人闖得出加上五千將士一擁而出有何難處快快回去成功繳令若悞軍情軍法從事出去王侁等仝白出去陳林柴幹白元帥此乃國家公事潘仁美白多講楊希白住了令吾父子為國家効命元帥何得坐觀其敗唱

仙呂八雙角合套 北得勝令

呀格恁不念奉恩綸把邊疆靖韻俺父子感君德要將遼邦定韻恁則顧記私忿忘國政韻做元戎輔國祚不把公心秉韻潘仁美白你不將好言哀

國家圖書館 NATIONAL CENTRAL LIBRARY, TAIWAN, R.O.C.

告反來唐突可惱嗄可惱陳林柴幹白七將軍你為救父而來應將好言哀求纔是楊希白俺臨來時爹爹兄長也曾囑咐陳林柴幹白可又來楊希作歎科白看聖上的金面父兄的囑咐不然我爹爹兄長皆不得生矣哭科白罷唱俺忍辱吞聲韻且把兵來請韻作跪哭求科白元帥小將楊希生性粗魯救父心切得罪於元帥甘心受責望元帥速發救兵陳林柴幹跪科白楊希認罪求元帥開恩潘仁美白罷如此起來楊希白多謝元

帥、王侁白　元帥作附耳科潘仁美復作嗔恨科白　噫、楊希復跪科潘仁美白　殺子深讐不共戴天不準出去、王侁求信等白　出去、楊希急科白　元帥、唱　息怒雷霆韻乞下令疾救拯韻乞下令疾救拯疊潘仁美白　兵馬雖有要營中防禦不測難以分撥去罷、楊希急科白　俺這等哀求竟如此很心不發一軍、作恨科白　老匹夫、吾父子若得生還與汝誓不兩立、潘仁美等全白　這廝忒也無理、全唱

仙呂雙角合套　南僥僥令　要我矜發與兵韻不知下氣與怡聲韻反向元戎使强硬韻合穢語傷人怒目睜韻白　快趕出去、楊希白　潘仁美我罵、唱

仙呂雙角合套　北沽美酒　罵你個狠奸臣狗竄生韻罵你個野狼心背朝廷韻罵你個鴟鳥貪饕惡猙獰韻陷忠良毒計公行韻少不得受凌遲報彰明韻潘仁美白　好罵好罵我把你這賊子、今殺伐之權在我掌握、你敢來討死麼、綁了、衆應科楊希白　我有何罪、你要綁俺、王侁等全白

PROPERTY OF NATIONAL CENTRAL LIBRARY, TAIWAN, R.O.C.

你臨陣脫逃，辱罵招討，遷說無罪。楊希作忿科白楊希楊希你討不得救兵，救不得爹爹不忠不孝，有何顏面活於人世，發恨科白不如一死以贖重罪。潘仁美白卿了，勇士應作綁楊希科，陳林紫幹作跪哀求科白元帥看聖上金面饒了楊希罷。唱

仙呂傻角合套

南僥僥令　留他邊關定。韻名將佐朝廷。韻看著金容九重聖。韻合効力軍門代罪行。韻潘仁美白諸將皆不敢討饒，獨你二人玩法，再若多言，斬趕出去。王佐米信等白出去。陳林紫幹出門作急慈科，虛白悉數從下場門下。楊希白奸賊，你綁俺七爺爺，怎生發付我。潘仁美冷哂科白如何發付你。王佐米信作手式，潘仁美會意科白勇士們，與我用亂箭將他射死。勇士等應作取弓箭科，楊希白奸賊噯奸賊，做元帥不能殺一遼兵，背著聖上，只好自相殘害耳。唱

仙呂傻角合套

北太平令　逞著你私讐律令。韻蒙蔽主恨國胡行。韻終有日分肢斷頭。韻降災殃殛刑報應。韻潘仁美白

(C) NATIONAL CENTRAL LIBRARY, TAIWAN, R.O.C.

將這賊子綁到將臺上用亂箭將他射死以報殺子之讐衆應科潘仁美下高臺隨撤高臺公衆勇士將官等作擁楊希遠場科場左設將臺豎旗杆勇士將官擁楊希上將臺場右設虎皮椅潘仁美坐科白放箭衆應勇士將官作射科白啟元帥亂箭不能傷他潘仁美白這又奇了用力再射勇士將官衆應作射科楊希白好賊憑你射到來年俺也不懼潘仁美等白再射勇士將官作射科內奏樂小生扮金童戴線髮紫金冠穿氅紮絲縫執旛小旦扮玉女戴過梁額仙姑巾穿氅紮絲縫執旛乘雲兜從西南漏天井下雜扮神吏各戴大頁巾穿箭袖排穗執旗從下場門上雜扮小鬼各戴布鬼臉穿青布箭袖虎皮卒褂引雜扮城隍戴紮紅樸頭穿紅圓領束帶執笏雜扮土地戴紮紅紗帽穿紅圓領束帶執笏從上場門暗上作迎接科金童玉女白時辰已屆請星君歸位內作天鼓響潘仁美等作驚異科白嗄好像雷響楊希作仰首望科白呀唱則聽韻半空中鼓聲韻

NATIONAL CENTRAL LIBRARY, TAIWAN, R.O.C.

樂聲韻一句句來迎早昇韻金童玉女下雲兜神吏引上將臺分侍城隍土地小鬼臺下侍立科楊希數科白罷吾大限已屆不必遲延了作悲慟科白爹爹母親非孩兒不忠不孝數也命也不能平遼報國矣潘仁美等白快快放箭者楊希白奸賊你要射死楊希萬萬不能俺今自愿一死你們將俺雙目遮蔽射之方中潘仁美白將他割皮蔽目者勇士應科作上將臺割皮遮目科仍下將臺楊希白罷了罷了百戰疆場建大功解圍救駕顯英雄征遼未遂忠良志噫奸宦亡軀亂箭中唱呀格史書標美吾忠正韻勇士將官作射死楊希科神吏金童玉女引楊希下將臺中天井下三雲兜楊希金童玉女各乘雲兜從天井上神吏從仙樓下城隍土地恭送科小鬼引城隍土地從上場門下雜扮楊希替身散髮染血插箭暗綁將臺科勇士將官白欽元帥楊希射死了潘仁美白將他屍首撇在荒郊去勇士應科作擡楊希屍從下場門下隨撇將臺旗杆科潘仁美作起科

THIS IMAGE FROM NATIONAL CENTRAL LIBRARY, TAIWAN, R.O.C.

隨撒椅衆全唱

南慶餘　將屍撒却荒郊徑。韻　如剔喉中一骨鯁。韻殺
子讐人惡貫盈。韻潘仁美白　掩門衆應科從兩場門分下

第十一齣　慕義孤軍甘捨命　齊微韻

雜扮軍士各戴馬夫巾穿箭袖卒褂持兵器引末扮賀懷浦戴盔紮靠持刀仝從上場門上仝唱

中呂宮正曲　尾犯序　救急濟燃眉。韻快著金鞭。讀鐵騎忙催。韻懇騰披肝。讀奮武揚威。韻賀懷浦急白不好了不好了令早楊令公父子迎敵遼將仁美奸賊將他父子激進谷中仁美與衆將各自回營陰排令公於死地俺賀懷

COPYRIGHT NATIONAL CENTRAL LIBRARY, TAIWAN, R.O.C.

浦乃太祖國舅豈隨奸黨同謀、因此不奉將令帶領精騎五千闖進陳家谷山口、接應令公。急問科白想他父子戰了一日、生死未卜、外無救援、內無糧草、如何是好。軍士白將軍放心、我等五千人、隨身各帶得乾糧加倍、大家一勇殺入谷中、足救他們飽餐一頓的了。賀懷浦白好、難得衆位義氣、若此快快殺進谷中救令公要緊。衆應科作遠場科全唱仁美韻明激勵陰排毒計韻陷忠良全軍盡斃韻全作句下望科衆軍士白砍將軍前面已近谷口了。賀懷浦作激勵科白列位嗄、若要闖進谷中、必要一場血戰、將士臨敵、不免死傷。軍士白將軍我等雖係兵丁、頗有俠氣、今日之事、寧死不辭。唱合同生死句擠令酣戰誓必義心齊韻賀懷浦白既蒙仗義奮力闖突者。衆白得令。作吶喊衝突科雜扮遼兵各戴額勒特帽穿外番衣持兵器引雜扮蕭天佐蕭天佑耶律博郭濟各戴外國帽狐尾雉翎紮靠持兵器從下場門衝上作橫截攔擋科蕭天佐等白何處匹夫擅闖谷

昭代簫韶　第二本　卷上

口、賀懷浦白　無知鼠輩、敢困俺令公、蕭天佐等白你思想救應繼業來得好替他做個引路之鬼、賀懷浦白胡說速將令公父子放出、餓爾等一死、蕭天佐等白諒你有何伎倆、輒敢猖狂、賀懷浦白鼠輩焉知虎將之威、唱

又一體　小醜太無知、韻敢犯天朝、請虎將嚴威、韻不撤重圍、請掃盡黨類無遺、韻蕭天佐蕭天佑耶律博郭濟怒科白氣死我也、全唱相欺、韻恁是個班白老朽、句也敢的撄咱虎尾、韻賀懷浦唱合雄心起、句疆場比技

見高依、韻作合戰科軍士等白　遼將聽者、我等為救令公而來、衆心合一、萬夫莫敵、若不放出令公、與爾等決一死戰、作戰科蕭天佐等從下場門敗下軍士賀懷浦追下場左設山口科衆遼兵引蕭天佐等從上場門上白　賀懷浦猶可、這五千勇士、十分利害、不如誘他入谷、一併圍困、餓死他們便了、軍士賀懷浦從上場門追上蕭天佐等遠場作引戰敗進西山口從下場門下軍士白　敗進谷口去了、賀懷浦白　奮力殺進去、軍士應作進

昭代簫韶

山口從下場門下撥山口賀懷浦等迫蕭天佐等從上場門上雜扮遼兵各戴額勃特帽穿外衝衣持兵器雜扮遼將戴盔襖狐尾雉翎穿打仗甲持兵器雜扮伊勒金耶律迪厄祥爰特爾格蕭達蘭那律色珍各戴外國帽狐尾雉翎紮靠背令旗特鄂從兩場門上作圍困合戰科韓德讓等從兩場門分下軍士賀懷浦作驚科白一進谷中遼兵潮湧而來四面圍如鐵桶好不利害也嗨

中呂宮正曲好事近　蜂擁四週圍韻滿谷中殺氣塵迷韻軍聲馬驟句偕山音震動如雷韻拼今同死句秉忠義讀救出他危地韻賀懷浦望科白列位義士這谷中東西二十里不知令公父子在於何處軍士白大家奮力殺散遼兵我尋便了合唱合若說楊家將堪敬堪憐句受仁美奸賊謀詭韻遼兵遼將韓德讓等從兩場門上遶場圍困賀懷浦等仝從下場門下

HARVARD-YENCHING LIBRARY, TAIWAN, R.O.C.

昭代簫韶第二本卷上

第十二齣　抒忠烈將願捐軀 東鍾韻

外扮楊繼業戴金貂紮靠青令旗持九環金刀從上場門上作歎科唱

中呂宮 正曲 鼓板賺　深憾奸兇韻總制三關大兵控韻專私廢公韻慢軍情將敵縱韻陰謀弄韻竟忘了君王恥捉九重宮韻宵衣旰食関心重韻作忿恨科白奸賊哎奸賊唱你負吾皇將邊情托付白這幾月以來唱千百萬

THE LIBRARY OF NATIONAL CENTRAL LIBRARY, TAIWAN, R.O.C.

軍糧餉銀耗用。韻枉死了許多兵衆。韻生扮楊景戴盔
紮靠持鎗從上場門急上白 爹爹在那里、爹爹在那里、
楊繼業白 我兒你去東口、可有救兵、楊景白 孩兒殺到
東口去、只見無數遼兵遼將把住谷口、孩兒匹馬單鎗、
唱

中呂宮正曲 本宮賺 闖突橫衝。韻白到谷口看時、唱那有兵來
救困窮。韻楊繼業白 楊希怎麽也不回來、楊景白 爹爹
唱無信息。韻料就奸頑兵不動。韻楊繼業白 就是仁美
不肯救援、他也該回來、楊景白 爹爹嗄、唱只恐他猛烈
性讀彼不救弟不容。韻慮他行讀遭賊計受賊攏。韻楊
繼業白 我兒所慮極是、楊希不回、教我好放心不下也、
唱意亂冗。韻怕奸賊害了英雄。韻雜扮勇士戴紮巾穿
勇字衣繫縧帶持兵器雜扮將官各戴馬夫巾紮額穿
打仗甲持鎗仝從上場門亂跑上白 令公在那里、楊繼
業白 敢是救兵到了、將官等白 我們聽得西路上喊聲
震地、莫非北將軍求得救兵來了、楊繼業白 既如此、大

THIS IMAGE IS NATIONAL CENTRAL LIBRARY, TAIWAN R.O.C.

家奮勇殺到西谷口去便了將官等白有理（合唱）

中呂宮集曲銀燈紅（剔銀燈首至合）

合兵擊齊心力同。（韻）救兵至夾攻計用。（韻）蒼天憐念忠良衆。（韻）否極泰脫走牢籠。（韻雜扮軍士各戴馬夫巾穿綉箭袖卒褂持兵器引末扮賀懷浦戴盔紮靠持刀從上場門上仝唱紅娘子合至末）

抒忠勇。（韻）整戈利鋒。（韻）同義烈丹心共。（韻作相見科賀懷浦等仝白）老令公我等救援來遲楊繼業楊景白）難得國舅與衆軍士抒忠奮勇突入虎口救援不獨我父子之性命衆軍皆得生矣賀懷浦白我等因見令公被困故不避生死前來救應今見令公安然無恙真乃無敵英雄也楊繼業白將軍非我父子英雄只因蕭氏定要活擒我父子不許傷殘性命所以遠兵只在東西谷口把守稍得寬容賀懷浦白原來如此七將軍呢楊繼業白正要動問他到元帥營中請救難道國舅不曾看見賀懷浦白不曾楊繼業楊景白不曾見他將軍如何領兵到此賀懷浦白令公嗄仁羙逼你父子進谷他即便撤兵

NATIONAL CENTRAL LIBRARY, TAIWAN.GOV.TW

回去、小將見事不平、唱

中呂宮集曲燈影搖紅 引銀燈首至二

義兵提控、韻軍士等白我等敬仰令公父子忠正、又見賀將軍義氣五千人衆心合一、鼓勇突圍、必要救你父子出去、唱大影燈四至合

猛挣身棄相隨從、韻總只為服伊忠勇、韻賀懷浦白我等馬上帶得乾糧、可令衆軍士飽餐好一齊奮力衝突、楊繼業白若一齊衝突、非為上策、遼兵分兩隊各守東西山口、我兵攻西口、他東邊人馬接尾而至、總受夾攻之害、待初更時分、吾與賀將軍分兵從兩路殺去、以分其勢便了、賀懷浦白好、此計甚妙、此時將近黃昏、軍士們、可將乾糧留下、先往東口、待至初更、奮力衝突、軍士應作留乾糧科白乾糧留下、賀懷浦白令公、可速速飽餐往西口殺出便了、楊繼業白甚好、請、賀懷浦白軍士們、悄悄往東口去者、軍士應引賀懷浦從下場門下、楊繼業白列位將軍、可將賀將軍留下的乾糧、速速飽餐、同從西口殺出便了、衆應合唱紅

© NATIONAL CENTRAL LIBRARY, TAIWAN, R.O.C.

藥合至末場門下

義相投合志抒忠。韻 長者風寬則得衆。韻 從下

國家圖書館 NATIONAL CENTRAL LIBRARY, TAIWAN, R.O.C.

國家圖書館 NATIONAL CENTRAL LIBRARY
國家圖書館, NATIONAL CENTRAL LIBRARY, TAIWAN, R.O.C.

Inches 1 2 3 4 5 6 7 8
Centimetres 1 2 3 4 5 6 7 8 9 10 11 12 13 14 15 16 17 18 19
TIFFEN Color Control Patches © The Tiffen Company 2007
Blue Cyan Green Yellow Red Magenta White 3/Color Black

國家圖書館藏, NATIONAL CENTRAL LIBRARY, TAIWAN, R.O.C.

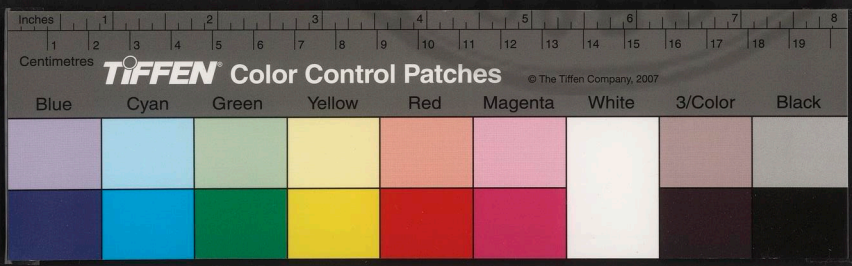

昭代簫韶

第二本
卷之下

國家圖書館, NATIONAL CENTRAL LIBRARY, TAIWAN, R.O.C.

TIFFEN Color Control Patches © The Tiffen Company, 2007
Blue Cyan Green Yellow Red Magenta White 3/Color Black

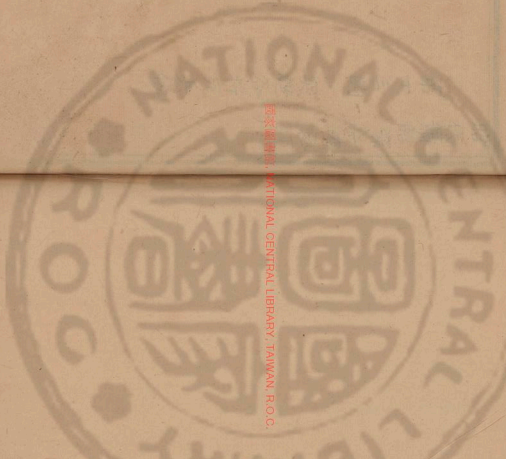

版權所有 國家圖書館 NATIONAL CENTRAL LIBRARY, TAIWAN, R.O.C.

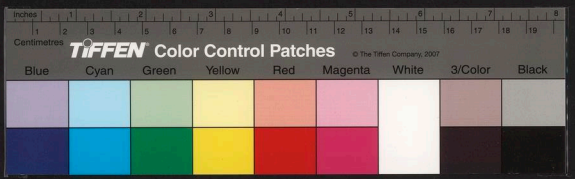

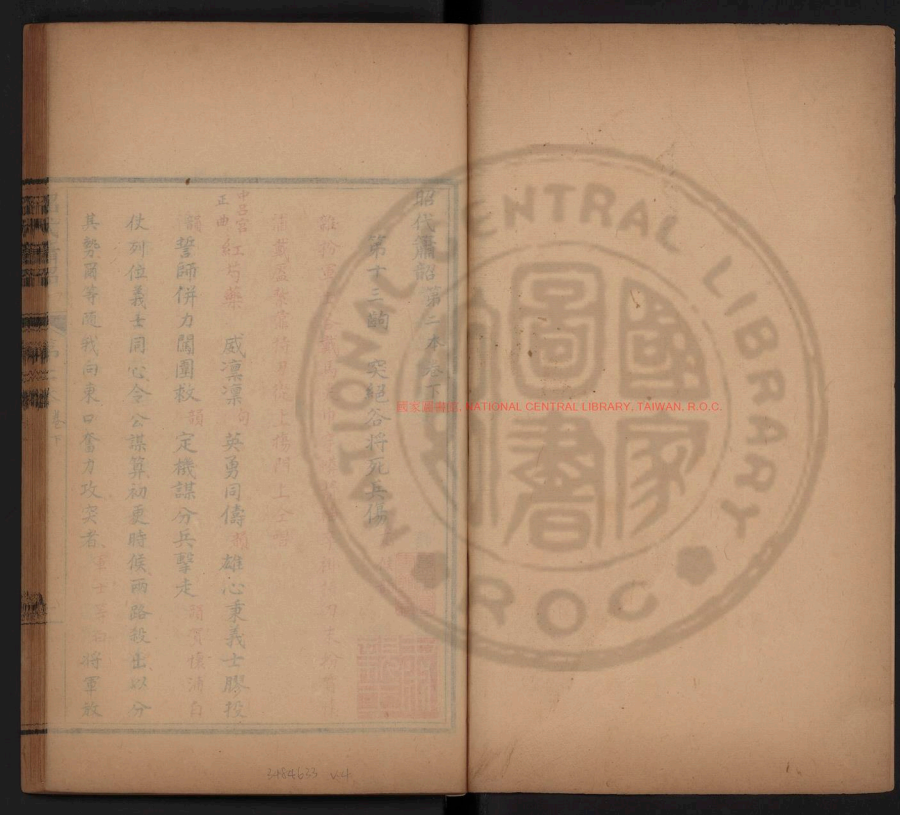
國家圖書館 NATIONAL CENTRAL LIBRARY, TAIWAN, R.O.C.
2484633 v.4

第十三齣　突絕谷將死兵傷　尤侯韻

雜扮軍士各戴馬夫巾穿蜂箭袖卒褂持刀末扮賀懷浦戴盔紮靠持刃從上場門上仝唱

中呂宮正曲 紅芍藥　威凜凜句　英勇同儔韻　雄心秉義士膺投韻　整師併力闖圍救韻　定機謀分兵擊走韻　賀懷浦自仗列位義士同心令公謀算初更時候兩路殺出以分其勢爾等隨我向東口奮力攻突者　軍士答白　將軍放

國家圖書館 NATIONAL CENTRAL LIBRARY, TAIWAN, R.O.C.

心、大家拚得一場死戰便了、全唱 人人。句 猛拚孤注投。韻 捨身兒重圍突透。韻 合 守山谷立寨排矛。韻 齊撒馬衝營極鬬。韻 雜扮遼兵各戴額勒特帽穿外番衣持兵器雜扮遼將各戴盔襯狐尾雉翎穿打仗甲持兵器引淨扮劉子喻戴紮巾額狐尾雉翎紥靠雜扮蕭金彪耶律學古耶律曷魯耶律希達耶律休格各戴外國帽狐尾雉翎紮靠各持兵器全從上場門上全白 楊繼業乘夜衝俺營寨、思想逃走、賀懷浦白 瞎眼的、認認俺賀將軍在此、好好放吾出谷、饒爾等不死、耶律休格等白 休得胡說、那里走 合戰科耶律休格等追賀懷浦等從下場門下雜扮勇士各戴紮巾穿勇字衣持兵器雜扮將官各戴馬夫巾紮額穿打仗甲持鎗引生扮楊景戴盔紮靠持鎗外扮楊繼業戴金貂紮靠背令旗持九環金刀從上場門上全唱

中呂宮正曲 紅繡鞋 陳家絕谷深幽。韻 深幽。格 東西把守咽喉。韻 咽喉。格 遭困阨。句 被拘囚。韻 楊繼業白 你聽東路喊

殺之聲一定是賀將軍衝突重圍趁東邊不能來接應
快快向西路殺出便了楊景等應科合唱齊奮力句整
戈矛頭合逃出谷句荷天庥調雜扮遼兵各戴盔襯狐尾雉翎穿
唱穿外番衣持兵器雜扮遼將各戴盔襯狐尾雉翎穿
打仗甲持兵器引雜扮蕭天佑蕭天佐耶律博郭濟伊
勤金耶律迪尼祥袞特爾格蕭達蘭耶律色珍各戴外
國唱狐尾雉翎紫蟒扮韓德讓戴外國唱狐尾雉翎
紫蟒背令旗各持兵器從下場門衝上白耶里走楊繼

業楊景白誰敢攔俺去路韓德讓白不知時務的老匹
夫快快投降饒你一死楊繼業白休得胡說看刀合戰
科全從下場門下楊景楊繼業追韓德讓耶律色珍從
上場門上戰科遼兵遼將蕭天佑蕭天佐等從兩場門
上圍困科韓德讓等從兩場門下勇士將官從上場門
亂跑上白令公遼兵勢衆圍不出去怎麼處楊景想科
有了孩兒一人當先殺開血路爹爹與衆將士隨我
來作引衆過場科唱

TIFFEN Color Control Patches © The Tiffen Company 2007
Blue Cyan Green Yellow Red Magenta White 3/Color Black
Centimeters Inches

中呂宮正曲 要孩兒　全孝全忠各不朽。讀戰死山谷裏。句誓必要救父心作。讀遼兵遼將引韓德讓等從下場門上合戰科韓德讓白纘業你父子再若不降、死在頃刻也、楊景楊繼業作怒介科唱多言。句為君王讀一死名垂後。讀慢勞伊讀貽絮追窮究。讀白要降呵唱合日西升海枯透。讀合戰科韓德讓等作圍楊繼業等從下場門下遼兵遼將劉千喻蕭金剛耶律昌奢耶律學古耶律希遠耶律休格追軍士賀懷浦從上場門上耶律休格等

白賀懷浦你今生休想逃脫賀懷浦白看刀作戰科賀懷浦等從下場門敗下耶律休格白列位將軍今賀懷浦在這東邊衝突楊繼業必在西口攻殺倘然被他逃脫取罪不小你我併力同心將賀懷浦斬了快去接應西路為要劉千喻等白有理遼兵遼將引從下場門下

軍士賀懷浦從上場門敗上全唱

中呂宮正曲 紅繡鞋　孤軍枉自心作。讀心作。格遼兵勢衆如蠶。讀如蠶。格賀懷浦作數科白蒼天哎蒼天賀懷浦一腔

國家圖書館 NATIONAL CENTRAL LIBRARY, TAIWAN, R.O.C.

忠義之心欲救令公父子出谷共圖掃蕩邊烽報主重
恩爭奈遼兵勢衆老臣筋力已盡不能與繼業平遼報
國也作下馬拜科白聖上唱臣老邁句力難由韻忠心
盡句喪山溝韻合死節義句國恩酬韻作上馬科遼兵
遼將引耶律休格等從兩場門上作圍困合戰耶律休
格等斬賀懷浦科軍士從兩場門跑下耶律休格白賀
懷浦已死俺們快往西口接應去遼兵等應科全從下
場門下軍士將官楊景楊繼業從上場門上全唱

中呂宮
正曲 會河陽　竭力西攻讀口隘軍重韻勢孤徒恃智英
謀韻軍士從上場門急上白令公在那里楊繼業驚訝
科白你們隨賀將軍攻突東口怎麼樣了軍士急白不
好了賀將軍被遼將殺了楊繼業楊景作驚科白賀將
軍被遼將殺了軍士應全作哀慟科唱悲愁韻咽心
酸讀淚流怎收韻累伊家遭僝僽韻遼兵遼將引韓德
讓等耶律休格等從兩場門上圍困科從兩場門下楊
景白爹爹你看東西兩路人馬合攏圍困這便怎麼處

楊繼業作四望科白呀唱合東邊句看擠擠圍來驟韻西邊句望擁擁衝來鬪韻白我兒你看兩下兵勢甚兇汝宜急走不可兩遭其擒楊景急科白爹爹孩兒怎忍捨爹爹於死地自去逃生要死也在一處唱中呂宮正曲千秋歲向爹來韻保護同逃命句一身兒戰衝圍透韻父子還京句父子還京疊把奸臣讀毒害金階陳奏韻楊繼業白我兒你我縱能殺透重圍剩這一二千人馬何忍捨之你今乘虛一人向東路逃出一者打探七郎消息二者你哀告仁美或者助你人馬同七郎急來救援此爲上計快去楊景白孩兒去後爹爹何以處之楊繼業白爲父的自有處你不必慮我去罷楊景白孩兒實捨不得楊繼業作怒科白大丈夫爲國家公事豈效兒女之態去罷楊景白謹遵父命孩兒去也遼兵遼將引韓德讓等耶律休格等從兩場門上合戰科蕭天佐蕭天佑耶律博郭濟伊勒金耶律迪尼祥家將爾格蕭遠蘭耶律色珍圍楊繼業軍士從下場門下楊

景作突圍科從下場門下遼兵遼將白楊景突圍從東口走了韓德讓白不必追他擒拿繼業要緊遼衆全應科從下場門追下軍士勇士將官楊繼業從上場門上楊繼業白且喜六郎已去不免奮我雄威殺條血路便了唱合莽鏖戰讀踹西口。韻威嚴赫讀貪酣鬬。韻攬轡爭馳驟韻看金刀過處讀鬼泣神愁。韻遼兵遼將引箏天佐韓德讓等從兩場門上合戰楊繼業軍士等突圍從下場門下遼兵遼將白楊繼業突圍往西口去了韓

德讓白緊緊趕上遼兵等應科仝從下場門下

國家圖書館 NATIONAL CENTRAL LIBRARY, TAIWAN, R.O.C.

第十四齣　求救軍父圍弟歿　東鍾韻

雜扮陳林柴幹各戴盔帶靠持兵器執馬鞭從上場門

上白

全身逃虎帳避害走荒山分白俺陳林俺柴幹可恨仁美這奸賊不惟不發救兵竟將七郎射死又道你我乃六郎心腹必要斬草除根幸有本營軍士通知信息為此逃出營來竟往陳家谷打聽令公與六郎消息便了

國家圖書館 NATIONAL CENTRAL LIBRARY, TAIWAN, R.O.C.

正是雙手劈開生死路一身跳出是非門（全從下場門下生扮楊景戴盔紮靠持鞭從上場門上唱）

中呂宮集曲好事有四美好事近首至四

奮力把圍衝（韻）出谷如鞭催（韻）參身便戰（句）慮難抵禦羣兇（韻白）俺奉參參之命雖然殺出重圍終是心懸兩地此際意亂如麻想我兄弟回營求援一日一夜緣何音信杳然我今速奔招討營中尋見兄弟急回谷中保護參參要緊（唱石榴花五至六）天倫手足咸難捨（句）不禁的哽咽悲痛（韻陳林柴幹從上場門上作望科白）呀前面來的正是六郎將軍小將陳林柴幹在此（全作下馬相見科）楊景白原來是二位將軍那里去（陳林柴幹白）正來打聽老令公與將軍被困消息中途相遇必是賀將軍救出你父子來了（楊景白）賀將軍為救我父子陣亡了（陳林柴幹白）賀將軍陣亡了好忠義之將可敬老令公呢（楊景白）我參參受困未脫命我殺出谷中到招討營中打聽七郎催取救兵（陳林柴幹急科白）將軍你若去見潘賊連你性命也不

國家圖書館 NATIONAL CENTRAL LIBRARY, TAIWAN, R.O.C.

活了、楊景白　這話那里說起　陳林柴幹白　將軍、可憐你兄弟、被潘賊用亂箭射死了、楊景作驚呆科白　怎麼講我兄弟被潘賊用亂箭射死了、陳林柴幹白　射死了、楊景作昏迷倒地科陳林柴幹虛白急作扶起科楊景悲痛科白　兄弟呵、唱　漁家燈三至四　可憐你一世英雄、韻　慘離離遭殘哀慟、韻白　不知這奸賊為何下此毒手、陳林柴幹白　只為七將軍求援潘賊不發救兵、七將軍情極觸怨奸賊、喝令綁縛小將二人哀求、即被趕出營外、竟將七即亂箭射死、屍首拋棄荒郊、小將們尋到樹林、可憐七將軍、被亂箭射得身無完膚矣、楊景恨科白　奸賊呵奸賊、你背負朝廷、擅殺良將、按兵不動、陰陷勳臣、與叛逆何異、陳林柴幹白　將軍、他害你楊家連小將二人也要一併除之、楊景白　為何、陳林柴幹白　因小將們私自收屍、又慮我二人、非其心腹、恐到汴京洩漏、唱　刷子原五至八　奸兇、韻　又慮我事洩京中、韻　斬咱行惡跡彌縫、韻　感軍人報信逃蹤、韻楊景白　這奸賊很毒之心、比虎狼尤

版權屬於 NATIONAL CENTRAL LIBRARY, TAIWAN, R.O.C.

甚矣請問二位將軍我兄弟骸埋在那里陳林柴幹白在七松坡下離此不遠楊景白待我去記取方向然後急往谷中救我爹爹倘有不測即當馳驛進京金堦泣訴冤情報雪深讐便了陳林柴幹白正當如此楊景唱錦纏道痛我弟虎威斷送韻一魂兒讀泣守七林松韻合作上馬從下場門下

第十五齣　頭髑碑款心未泯　江陽韻

雜扮遼兵各戴額勒特帽穿外番衣持兵器雜扮遼將各戴盔襯狐尾雜鈿穿打伏甲持兵器引雜扮蕭天佑蕭天佑那律博郭濟蕭金剛那律學古耶律喜魯耶律布達耶律休格各戴外國帽狐尾雜鈿紮靠持兵器仝從土場門上仝唱

越調正曲水底魚兒無敵豪強韻英鋒不可防韻單刀匹馬

國家圖書館 NATIONAL CENTRAL LIBRARY, TAIWAN, R.O.C.

句合　惡虎逐羣羊。賺　惡虎逐羣羊。聲耶律休格白列位將軍我等困住纔業父子在陳家谷內豈料供被走脫娘娘知道獲罪非輕怎麼好蕭天佐蕭天佑白韓元帥等已追往狼牙村去了我等快快前去協同擒捉庶免罪戾衆全白說得有理快些追上前去全唱

又一體　西谷疎防。韻　我兵反受傷。韻　速追莫逗。句合　縱走罪難當。韻　縱走罪難當。聲全從下場門下外扮楊繼業戴金貂紮靠持九環金刀從上場門上唱

旦調正曲鎖南枝　雄心怒。句　恨滿腔。韻　一身轉戰將萬騎擾。韻　心念聖恩深。句　便作厲鬼不敢忘。韻白　我雖逃出陳家谷指望從狼牙村遶兩狼山而走爭奈遼兵緊緊追來救兵又不至作仰數科白是吾死期至矣雜扮勇士各戴馬夫巾穿勇字衣繫響帶持兵器雜扮將官各戴馬夫巾紮額穿打仗甲持兵器作狼狽狀從上場門急上白令公追兵無數的來了雜扮遼兵各戴額勒特帽穿外番衣持兵器雜扮遼將各戴盔襯狐尾雉翎穿打

國家圖書館 NATIONAL CENTRAL LIBRARY, TAIPEI, R.O.C.

伏甲持兵器引蕭達蘭劉子喻耶律迪尼祥家持爾格伊勒金耶律色珍各戴外國帽狐尾雉翎紮靠持兵器淨扮韓德讓戴外國帽狐尾雉翎紮靠背令旗持鎗從上場門衝上戰科逐兵持弓箭遶持引蕭天佐耶律撻郭濟蕭金剛耶律學古耶律希達耶律休格從兩場門追上助戰科逐兵作射楊繼業復作困戰科楊繼業等從下場門下韓德讓白列位繼業身上之箭那個教射的耶律休格白是捨令衆人射的韓德讓白太

后娘娘不教放令箭傷他萬一射死豈不違令了麼耶律休格白倘然被他走脱取罪尤其重了依我不論死活擒他獻功罷衆白這話也說得是韓德讓白既如此俺們見機而行便了仝唱合欲其生句不如欲其亡讀倘脱逃句難回帳讀從下場門下勇士將官擁楊繼業帶箭從上場門上勇士將官白不好了好容易逃出陳家谷指望得生如今又被重兵圍繞人馬只剩四五百如何抵敵楊繼業白不妨有我一身能擋萬軍勇士將

國家圖書館 NATIONAL CENTRAL LIBRARY, TAIWAN, R.O.C.

TIFFEN Color Control Patches © The Tiffen Company, 2007
Inches Centimetres Blue Cyan Green Yellow Red Magenta White 3/Color Black

官白　你渾身是箭，如何還能爭戰，楊繼業白　幸而鎧甲重重，不致傷重，你們將我身上之箭拔去者，勇士將官白　拔箭容易，只恐令公年邁，疼痛難熬，楊繼業白　不妨，勇士虛白　作拔箭科，楊繼業作咬牙忍痛科，勇士將官白　令公不妨事麼，楊繼業作恨氣科，唱

又一體　我心如鐵，句　身似銅。韻　忠肝義膽烈志腸。韻　正氣透雲高，句　丹心貫日朗。韻　聊律色珍，聊律休格，白　繼業還不投降，

楊繼業白　休得多言，看刀，作合戰科，遼兵聊律色珍，聊律休格，敗科，從下場門下，勇上，將官追下，聊律迪尼伊勒金仝從上場門上，白　不知死活的匹夫，還不歸降麼，楊繼業白　無名小卒，何敢猖狂，斬你驢頭，以警衆心，看刀，戰科，作斬，聊律迪尼伊勒金，科，聊律學古蕭金虎，劉子瑜，蕭達蘭，從上場門追上，白　你這老匹夫，到此地位，還不束手歸降，尚敢斬俺兩員上將，待俺們將你立為羞粉，作戰科，仝從下場門下，聊律希達從上場門上，白

© NATIONAL CENTRAL LIBRARY, TAIWAN, R.O.C.

呀你看楊繼業馬上威風無人可擋待俺將他坐騎射死看他有何本領射入先射馬擒賊必擒王從下場門下韓德讓等追楊繼業等從兩場門上交戰圍困科全從下場門下楊繼業等從上場門急上作四望科楊繼業白列位噯可憐一萬人馬只剩二百餘人如何敵得過他十萬之衆吾今必死汝等各有父母妻子在家快快逃生休要來顧我衆白我今身被重傷勢孤力盡汝等上有父母下有妻兒早早逃回還報天子與我同死

沙場無益於事了列位唱合快逃生句還汴梁韻少遲延句全軍喪韻勇士將官作感憤科白令公你說那里話來我等感激令公寬仁待下情愿同死一處決無異志楊繼業作感激科白老夫何德何仁蒙列位如此不棄老夫就死在九泉之下也感激列位也作下馬跪科衆急扶科白令公請起遼兵遼將韓德讓耶律色珍耶律休格耶律博郭滑蕭達蘭從上場門上勇士將官白快上馬楊繼業作上馬戰科遼兵遼將作追勇士將官

國家圖書館 NATIONAL CENTRAL LIBRARY, TAIWAN, R.O.C.

TIFFEN Color Control Patches © The Tiffen Company 2007 3/Color Black White Magenta Red Yellow Green Cyan Blue

從下場門下耶律帝連執弓箭從上場門暗上自看箭作射楊繼業跌地科韓德讓白楊繼業你今番那里走衆欲擒科楊繼業作起撣刀砲科白誰敢近前你們道俺無馬不能步戰偏要斬盡爾等以雪吾恨看刀作戰科蕭天佐蕭天佑祥衮特爾格劉子喻耶律學古從上場門上助戰科楊繼業從下場門敗下衆追下場上設山石隘立李陵碑科遼兵遼將勇士將官從上場門上戰科從下場門下楊繼業從上場門上白罷了嗄罷了

不想太原老將楊無敵忠於聖上半世作恨科白今日被奸賊潘仁美王侁等害死唱

又一體　俺蒙知遇句報聖皇韻疆場戮力堅志剛韻仁美報私讐句又逢王米二奸黨韻蕭金彪從上場門上白那里走楊繼業白看刀作斬蕭金彪科耶律曷魯從上場門上叱科白老匹夫你又殺俺金將軍膽大包天俺來擒你戰科耶律曷魯從下場門敗下楊繼業白蒼天嗄蒼天上遇我厚惟期伐遼捍邊以報而反為奸

© NATIONAL CENTRAL LIBRARY, TAIWAN, R.O.C.

臣今受困三朝、筋力已盡、今生今世不能報答深恩了聖上。唱合臣被擒。句韻珏朝堂。句韻自戕身。句全名望。韻

內吶喊科楊繼業作很決科白也罷。作撞碑死倒地科

內奏樂雜扮雲使各戴雲馬夫巾穿雲衣擎雲肚業持彩雲從兩場門上遶場科小生扮金童戴線髮紫金冠穿擎擎線縧執旛小旦扮玉女戴遇景頰仙姑巾穿擎擎線縧執旛末扮賀懷浦生扮楊泰楊徵楊高淨扮楊希各戴紮紅盔穿蟒束帶楊泰楊徵捧紮紅金貂蟒帶

臣所迫、以致王師敗績、有何面目求活也。雜扮土地戴巾穿土地氅執拂塵雜扮山神戴卒扈穿蟒執斧從上場門暗上內吶喊楊繼業作望科白呀、你看人馬漫山遍野圍來、倘若被擒、辱莫大焉、不免尋個幽僻之處自盡了罷。作四顧見碑科白李陵碑、作嗟科白漢李陵不忠於國也配立碑在此、作歎科白楊繼業嗄、楊繼業你生受奸黨之害、臨死又逢奸佞之碑、作恨科白就將此碑觸倒便了。聖上、落白非是老臣不能竭力報國、無奈

國家圖書館 NATIONAL CENTRAL LIBRARY, TAIWAN, R.O.C.

全乘大雲板從天井下至齊臺賀懷浦白令公請了、楊泰楊徽楊嵩楊希跪科白爹爹、孩兒們奉玉帝勅旨、特來迎接爹爹、楊繼業作恨氣奮起科白俺誓必掃蕩遼邊除奸黨此心方已你們且去、不必管我、欲行賀懷浦攔科白令公且按捺怨氣報應循環自有天庭作主、請快去朝見玉帝一同陳訴冤情便了、楊繼業作會悟科楊泰等白請爹爹更衣、作與楊繼業更衣山神土地作取金刀楯從下場門下楊繼業等仝上大雲板起至

國家圖書館 NATIONAL CENTRAL LIBRARY, TAIWAN, R.O.C.

半空科雲使作遶場遶從下場門暫下勇士將官從上場門急上白圍困甚緊令公也不知那里去了、作尋我科白令公、令公、尋至碑下作見驚科白呀可憐老令公觸碑死了、作慟哭科白你老人家等一等、我們隨你來也、遼兵遶將韓德讓衆大將等從兩場門上作圍科勇士將官作觸碑自刎被殺等科從兩場門隱下耶律色珍耶律休格等白原來楊繼業自盡在碑下了、韓德讓白過來屍首且不可毀傷、我等山後駐扎聲息傳入宋

營楊景等必來收屍俺們一併翦除豈不是好衆白說得有理全數科白楊繼業嗄楊繼業你覆沒全軍戰力推狼牙村裏馬難回李陵碑下成君節千古行人為感哀全從下場門下隨撤碑科內作風聲雲使從上場門作圍裹勇士將官戴魂帕上追場作見楊繼業科全童玉女作楊旛招引科全唱

慶餘　祥雲簇擁三垣上。韻到青霄胸襟豁朗。韻試看取忠君自有天奬。韻楊繼業等乘大雲板從天井上雲使圍勇士將官兩下場門下

第十六齣　屍埋地冷淚難乾 真文韻

雜扮伽藍神戴僧帽繫五佛冠穿蟒搭藍袈裟執拂塵從上場門上白

淨水摩尼月一丸、大臺光裏舊雲鸞、蓮花座上慈悲動、動遣五即離草園、吾乃伽藍尊者是也、今有白虎星官楊景有難、不免去夢中指示降龍尊者前往解救、使他弟兄相逢便了、正是解厄離魔障菩提一片心、從下場

國家圖書館 NATIONAL CENTRAL LIBRARY, TAIWAN, R.O.C.

門下生扮楊春戴僧帽穿緑僧衣緊緑絛執拂塵從上場門上唱

越調正曲 **下山虎** 六根雖韻。句念切親倫。韻聒耳兵戈聽。句令人悽閨。韻參行兄弟。請未卜安危死存。韻想起骨肉殊痛悶。韻白俺楊五郎遇難出家指望心靜偏偏到了這五臺山相離厮門關不遠恰恰的遼宋如今不在幽燕交兵又戰到渾源一帶地方來了俺在山上常聞金鼓之聲不覺又提起殺人的與來幾次要下山助俺父兄們一陣爭奈俺師父不許說自有你下山的日期作悶科白那里按得住雄心所以選幾十個頭陀教他們要拳弄棒又有那各處好漢與那些逃亡將士來此做頭陀共聚五百名好漢號為頭陀兵日日在後山操演以遣煩悶唉想起俺父母弟兄教我不禁心酸。唱俺偶然間把胸捫。韻草褥蒲團臥不穩。韻合人生當報本。韻想我哀年二親。韻此世難承晨與昏。韻作欠伸科白霎時困倦起來不免打睡片時楊上設桌倚楊春作眈睡

國立中國音樂學院 NATIONAL CENTRAL LIBRARY, TAIWAN, R.O.C.

科伽藍神從上場門上白　夢中來說夢空色總皆空作進科白　悟覺禪師聽者吾乃伽藍神特來夢中指示今汝父繼業在狼牙村盡節捐身來日汝弟六郎尋親到彼被遼人圍困你可速速下山解救吾神去也從下場門下楊春作驚醒起科白　參參作定神科白　呀好奇怪方纔睡去明明見伽藍尊者囑咐道我爹爹身喪狼牙村來日六郎尋父遇難教我速去解救作驚然科白　原來我爹爹已去世矣作慟哭科

科唱

越調正曲　山麻稽　志為國身亡陣。讀可憐你　哀年義烈。讀屍棄荒塵。讀教人。讀一陣陣。讀割著心頭痛愍。讀發情科白　何須在此痛哭即去聚集頭陀兵連夜下山到狼牙村便知端的作出門遠場喚科白　衆徒弟們快來雜扮頭陀兵各戴頭陀髮紫金纏穿春布僧衣從上場門上白　來也作見科白　禪師喚徒弟們有何吩咐楊春白　衆徒弟不好了我適纔夢見伽藍神說道我爹爹身喪狼

國立臺灣戲曲學院 NATIONAL CENTER FOR TRADITIONAL ARTS LIBRARY, TAIWAN, R.O.C.

牙村來曰吾弟尋父到彼被遼人圍困教我速速下山解救頭陀兵白有這等事我等一同前去便了楊春白爾等速去準備乾糧器械待我稟過師父即便起行頭陀兵白有理合唱合忙集聚頭陀衆勇句拜行一夜讀早到山村韻仝從下場門下場上聯山勢生枒楊景戴盔紮靠持鎗雜扮陳林柴幹各戴盔紮靠持兵器仝從上場門上楊景白爹爹嗄唱

趙調正曲 鮮欽兒 何方藏隱韻急得我心慌意紊韻白尋到此間怎又不見唱我纔把採樵的來問韻滾白不信那樵人唱特故的胡云韻陳林柴幹白那樵夫明明說宋兵被遼軍趕到狼牙村去了楊景白二位將軍滾白你我剛纔行過谷中見血流漂杵屍積如山鎗刀戈戟拋殘地埃如此光景全軍盡殁唱引得我淚紛紛韻盡都是宋軍韻白如今出了西谷一路尋到這狼牙村莫說我爹爹不見連一宋軍也沒有都往那里去了都向何方去了陳林柴幹白便是楊景唱向何方的訪咱親韻

THIS IMAGE IS FROM NATIONAL CENTRAL LIBRARY, TAIWAN, R.O.C.

TIFFEN Color Control Patches © The Tiffen Company, 2007
Centimeters Inches
Blue Cyan Green Yellow Red Magenta White 3/Color Black

急壞了兒一身。韻陳林柴幹白　六郎且向那山拘中尋去便了。楊景白有理。滾白向山中把我親採個真實信。全作我尋科楊景白參參在那里。陳林柴幹白令公在那里。楊景滾白自古木清石現。鴈過聲留。空山之中。你不來。我不往。教我何方問也。尋不見嚴親。今番急殺我了。急殺我了。參你被遼兵逼迫。唱合何方潛遁。請你莫非身遭棄損。韻陳林柴幹作看地科白六郎你看此處又有我軍陣殁在此。楊景白嗄。莫非我參參也在其內。待我尋來。全作下馬科場上暗設李陵碑雜扮土地戴巾穿土地氅雜扮山神戴卒盔穿鎧執斧全從下場門暗上作指地科楊景驚看科白嗄。這這這不是我參參的屍骸麼。陳林柴幹白果然是令公。楊景白原來撞死在李陵碑下了。全作慟哭叫號科楊景唱

越調　山桃紅　下山虎　集曲　首至五

痛得我肝腸裂寸。韻把父子恩分。韻哭科滾白參參。可憐你作忠良一世。今日被奸臣逼迫。中賊機謀。困於谷內。外無救兵。內有勁敵。唱只落得

國家圖書館 NATIONAL CENTRAL LIBRARY, TAIWAN, R.O.C.

全軍盡。韻無奈何撞碑斷魂。韻雜扮一隊兵戴頭勤特帽穿外番衣從上場門暗上捕看仍從上場門下楊景恨科白潘仁美你這奸賊、唱小桃紅六至合似你這奸佞很。韻誓把你萬剮身。韻淚白我家滿門參是你陷害是你射還要謀俺六郎若非一身闖出重圍、感蒼天默佑未受毒害狗彘心腸賊唱你欲害我、請家門沒一存。韻淚白這冤讐山高海深唱終身恨。韻也。格下山虎八至末猛可的刳膽劍心五內焚。韻陳林柴幹白六郎且止悲慟公的屍骸豈可暴露在地不如暫且掩埋再作計較楊景白也罷就在此碑前掩埋待平靜之後再接回家去哭科白爹爹非是孩兒不孝也是出於無奈了、仝作起土科楊景唱合非子忘根本。韻拋棄我親。韻他日扶靈歸祖墳。韻雜扮遼兵各戴頭勤特帽穿外番衣特兵器雜扮遼將各戴盔襯狐尾雜翎穿打仗甲特兵器雜扮耶律休格耶律色珍各戴外國帽狐尾雜翎紮靠特兵器淨扮韓德讓戴外國帽狐尾雜翎紮靠背令旗特鎗

國家圖書館 NATIONAL CENTRAL LIBRARY, TAIWAN, R.O.C.

從上場門上戰科雜德讓白楊景你父尚且死在俺們手裏你還不下馬受縛竟待何時楊景白殺父之讐不共戴天看鎗作合戰科遼兵遼將作圍繞科從兩場門下耶律色珍耶律休格雜德讓作追陳林柴幹從下場門下雜扮耶律希達蕭達蘭祥衮特爾格各戴外國帽狐尾雉翎紮靠持兵器從上場門上接戰科楊景追耶律希達等從下場門下陳林柴幹從上場門上白不好了你看遼兵遼將如潮水般衝殺將來將我等衝散楊

六郎也不知殺往那里去了雜扮耶律學古蕭天佑蕭天佑耶律博郭濟各戴外國帽狐尾雉翎紮靠持兵器淨扮劉子喻戴紮巾額狐尾雉翎紮靠持金鎗從上場門上戰科陳林柴幹從下場門敗下衆追下楊景追祥衮特爾格蕭達蘭從上場門上戰科祥衮特爾格蕭達蘭從下場門敗下二遼將從上場門追上白楊景還不投降麼楊景白無名小卒自來送死看鎗作刺死二遼將科從下場門下耶律希達持弓箭從上場門上白楊

國家圖書館 NATIONAL CENTRAL LIBRARY, TAIWAN, R.O.C.

景十分驍勇待我射死他便了、場上設山石耶律希遠作上山石科楊景追蕭達蘭從上場門上戰科耶律希遠放箭科白看箭、作射中楊景頭盔科楊景帶箭急從下場門下遼兵遼將引韓德讓等從上場門追上耶律希遠蕭達蘭白楊景帶箭往東敗去了、韓德讓白俺們還未獻功、繼業的屍首不可被他盜去、一面分兵看守、我等帶領五萬人馬緊緊趕上擒他便了、衆白得令、仝從下場門下楊景帶箭從上場門上作扳箭看笑科白

蒼天見憐、幸而不曾被他射傷、俺今快快逃回汴京去罷、遼兵遼將韓德讓等從兩場門上作圍繞戰科楊景從下場門敗下衆追下隨撒山勢

國家圖書館 NATIONAL CENTRAL LIBRARY, TAIWAN, R.O.C.

第十七齣　避世兄勇氣猶存　江陽韻

雜扮頭陀兵各戴頭陀髮紮金箍穿緞劉唐衣紮脊布僧衣繫絲絛持齋眉棍生扮楊春戴僧綢帽穿採蓮襖紮紬僧衣紅袈裟全從上場門上全唱

仙呂宮正曲　風入松　頭陀五百下山岡。韻說去交鋒心癢。韻不識經文佛語如何樣。韻熟習練刀鎗拳棒。韻合慈悲念益加渺茫。韻殺人心逐日長。韻楊春白暗家一闡夢中

國家圖書館 NATIONAL CENTRAL LIBRARY, TAIWAN, R.O.C.

警語稟知師父師父道今日便是俺下山之期了隨即帶了五百頭陀兵連夜下山足足的行了一夜此時日已正午且喜離兩狼山不遠了內吶喊科楊春白你聽軍聲不絕一定是將吾弟圍困住了徒弟們今番上陣非比自家操練各要勇猛直前不許畏避衆頭陀白禪師不必吩咐俺們皆有一可攖百的手段何懼那些無能的遼兵楊春白好快快前去衆頭陀應科全唱

仙呂宮正曲急三鎗

恭頭陀。句頃刻裏。讀到疆場。讀管那遼兵

見。讀自驚慌。讀俗不俗。句僧不僧。讀真新樣。讀合靴齊眉棍。讀好威揚。讀全從下場門下雜扮耶律休格耶律色珍各戴外國帽狐尾雉翎紮靠持兵器追生扮楊景戴盔穿箭袖繫鸞帶持鎗從上場門上戰科耶律休格耶律色珍白楊景你今身陷重圍焉能免死何不下馬歸降楊景白胡說唱

仙呂宮正曲風人松

忠心貫日報君王。韻我志在為主安邦。韻怎懼伊小國偏邦將。韻俺跟前語言狂妄。韻合且收却

NATIONAL CENTRAL LIBRARY, TAIWAN, R.O.C.

數黑論黃。韻戰科雜扮遼兵各戴頭勒特帽穿外番衣持兵器雜扮遼將各戴盔襯狐尾雉翎穿打仗甲持兵器引雜扮耶律希達蕭達蘭耶律學古蕭天佐蕭天佑耶律樽耶濟祥家特爾拾各戴外國帽狐尾雉翎紮靠持兵器淨扮劉子喻戴紫巾額狐尾雉翎紮靠持鎗淨扮韓德讓戴外國帽狐尾雉翎紮靠背令旗持鎗仝從上場門上圍困助戰韓德讓吃科白楊景俺這里孤兵五萬戰將百員諒你一人濟得甚事

再若不降立為齏粉。楊景怒喝科白任爾千軍萬馬俺何懼哉。唱

仙呂正曲急三鎗　覷伊似。句燕兒迫。讀蜂兒忙。讀陣蟻勢。讀

怒螳螂。韻韓德讓等仝作怒科白死在目前還敢出口傷人一齊動手。作戰科頭陀兵楊春從上場門突上戰鬪科仝從下場門下楊春等韓德讓等仝從上場門上接續交戰科韓德讓等從下場門敗下楊春楊景作相見慟哭科楊景白只道今生不能見面誰知又得相逢

國家圖書館 NATIONAL CENTRAL LIBRARY, TAIWAN, R.O.C.

楊春白 賢弟不必悲傷愚兄蒙伽藍神指示道爹爹陣
殺賢弟被困為此帶領頭陀兵前來解救大家奮勇殺
出重圍便了楊景白 有理全從下場門下韓德讓等從
上場門上全唱 驀忽地白 驚釋氏讀惱和尚韻合慈悲
口請 很心腸韻韓德讓白 不知那里來了許多頭陀僧
個個勇壯竟把重圍闖破好不利害楊春楊景等從上
場門追上戰科楊景頭陀兵追那律依格等從兩場門
下楊春白 逐將快快退兵韓德讓白 何處野僧不守三

皈妄動殺戒楊春白 父讐不共戴天什麼殺戒韓德讓
白 你是出家人俺們不曾殺你父親楊春白 聽者唱
仙呂宮正曲風入松 楊家令公我爹打韻六郎是胞弟同堂韻
韓德讓白 你既出家六根斷除的了楊春唱 佛門廣勸
尊親上韻 却未許五倫撇漾韻作戰科從下場門下頭
陀兵等追遼兵遼將等從上場門上交戰科從下場門
下楊春追祥衮特爾格從上場門上戰科祥衮特爾格
白 好利害和尚楊春白 看棒作打落兵器祥衮特爾格

國家圖書館 NATIONAL CENTRAL LIBRARY, TAIWAN, R.O.C.

驚慌科白你是出家人該有慈悲心不該動這樣無明火楊春作笑科唱合俺和尚慣戰疆場。韻殺人心未全降。韻作打死祥哀特爾格科楊景頭陀兵追遼兵遼將韓德讓等從上場門上合戰科韓德讓等從下場門敗下楊景白若非哥哥相救兄弟幾喪殘生。楊春白兄弟此處不可停留同上山去養息幾日商量報父之讐楊景白哥哥說得有理全白請全唱

尾聲同胞手足關心向。韻救重圍禪林來上。韻細訴讐隙對銀釭。韻全從下場門下

昭代簫韶　第二本　卷下　三十三

第十八齣　埋名塔苦情漫述 寒山韻

雜扮軍士各戴馬夫巾穿蟒箭袖卒褂執旗雜扮將官各戴馬夫巾紮額穿打仗甲執標鎗引淨扮劉廷讓生扮李敬源各戴罥紮靠背令旗執馬鞭雜扮二軍士各戴馬夫巾穿箭袖繫肚裹執纛全從上場門上全唱

仙呂宮集曲甘州歌八聲甘州首至六句

旌旄燦爛韻看戈矛耀日韻雪刀光寒韻師行浩浩句紀律嚴明用亶韻為遼兵雲擾

城市闐。韻會合雄兵同左袒。韻分白俺乃瀛州都部署劉廷讓是也俺乃瀛州副都署李敬源是也劉廷讓白近得塘報蕭氏統率全師屯兵應州攻奪鴈門朔平一帶俺今帥師三萬並海而北與李將軍乘虛趨燕李敬源白兵貴神速乘蕭氏出師山後未得就回快快進兵倘聲息傳至應州遼兵回救便難成功矣劉廷讓白將軍之言甚合吾意此去離河間地界不遠快快催軍征進衆應科全唱排歌至末句催軍隊。句旗展飄。韻豈將國事憚勞煩。韻同甘苦句曉夜趨。韻大兵征進沒遮攔。韻

全從下場門下生扮楊貴戴入角冤扮尾穿出襯從上場門上唱

仙呂宮集曲皂羅香皂羅袍首至二

廢寢忘食。韻場上設椅轉場坐科白俺楊貴自遭擒蔑更名木易蕭后見俺品貌端莊語言激厲便將瓊娥郡主招俺為婿雖郡主十分賢德俺終不敢說出實名姓來欲尋報讐之策奈孤掌難鳴只得身被羈留難返。韻擁綺羅珠翠。韻

COPYRIGHT NATIONAL CENTRAL LIBRARY, TAIWAN, R.O.C.

暫且棲遲幾次打聽說我爹爹現在仁美營中為先鋒作閒歇科今番在營人帳下為將怎保無虞想起來好不愁悶也 唱桂枝香 憶嚴親難解愁煩 韻思省養望穿雙眼 韻那營家怎防 句 營家怎防 韻怕禍生宵旦 韻

丑扮遼女戴紫貂狐尾雉翎穿靴衣持書從上場門上

白羽信軍前至忙回郡主知作進門科白郡主郡主楊貴白什麼事情遼女白娘娘差人寄來捷報楊貴白什麼捷報遼女白聽見來人說娘娘一到應州踹破宋營大得全勝如今又將楊家父子楊貴急問科白怎麼樣遼女白困在什麼陳家谷了楊貴驚科白呀有這等事可知楊家父子怎麼樣了遼女白那個我不知道楊貴白取報來我看遼女白這不能娘娘寄與郡主的楊貴白我郡馬與郡主不是一樣的取來遼女白郡主看了還怕不告訴你麼管保少時就出來對你說的等一等罷從上場門下楊貴作驚慌科白呀他說將我爹爹作四顧科白將我爹爹兄弟困在陳家谷未知能脫羅網

© NATIONAL CENTRAL LIBRARY, TAIWAN, R.O.C.

之陷否。唱皇羅袍合至末 知親陷谷。句 提心吊膽。押 俺羈留怎脫。句 孤身去難。調 躊躇搔首空長歎。調 遼女引旦扮耶律瓊娥戴七星額鸚哥毛尾雉翎穿墜袴書旦扮一遼女戴紮額狐尾雉翎穿襯衣隨全從上場門上耶律瓊娥唱

仙呂宮集曲雁袍歌皇羅袍首至八 手把軍書忙趲。韻 與郡馬觀看。請也使心安。韻 白 郡馬楊貴白 郡主、作相見科場上設椅

各坐科耶律瓊娥白為何這等悶悶不樂。楊貴白我心中有事。耶律瓊娥白敢是為我母親出師慮其勝敗請看這書扎包管喜歡了。遞書科楊貴接書白 取來我看作看書勢驚科白 呀果然將我耶律瓊娥作疑訝科白 嗄將你什麼嗄。楊貴白 將我宋朝楊家將困在陳家谷了噫什麼喜歡作擲書於地丑遼女虛白拾書科耶律瓊娥白 郡馬你招贅在此便是遼邦臣子怎麼還偏護楊家那楊家與你有甚瓜葛。楊貴白 嗄那楊家麼欲言科耶律瓊娥急問科白 有什麼瓜葛楊貴作難言科白

國家圖書館 NATIONAL CENTRAL LIBRARY, TAIWAN, R.O.C.

國立中央圖書館 NATIONAL CENTRAL LIBRARY, TAIWAN, R.O.C.

愛耶律瓊娥作猜疑科白呀唱觀他神色有相關韻楊貴白這個欲言又止歎科耶律瓊娥唱話頭吞吐頻長歎韻白郡馬唱何妨直道句不必為難韻楊貴白我的心事難說耶律瓊娥唱你今難說句奴心不安韻白郡馬你見了此書頓起愁煩必有緣故快快說與我知道楊貴白嗄就是因在陳家谷內宋將耶律嗄娥白怎麼樣楊貴作背科白且住自古夫妻且說三分話未可全拋一片心轉科白嗄郡主小將之父木業現在楊令公部下為將今聽困在谷中小將之父必然在內恐遭不測唱排歌四至末句正思親忽地披書簡韻合全軍困句在谷間韻怕遭不測故愁煩韻白如今告訴了你了小將去也欲行耶律瓊娥作攔科白那里去楊貴白到陳家谷去耶律瓊娥白去做什麼楊貴白說了看我爹爹去又問耶律瓊娥白你爹爹叫什麼名字楊貴偽嗔科白你公公的名字問他怎麼耶律瓊娥白問他自然有個道理楊貴白我爹爹叫耶律瓊娥白叫什麼楊貴白方

纔告訴你了。〔楊貴白〕忘記了。〔叫叫叫木業〕俺去也。急行〔耶律瓊娥急攔科白〕去不得。你我在此保守幽州。你不奉太后娘娘軍令。如何私離汎地。〔楊貴白〕我是告訴了郡主的了。俺去也。〔耶律瓊娥作扯住科白〕不許去。待我將你爹爹名字寫書去囑咐韓元帥。放他一人出谷便了。〔楊貴白〕噯。不中用的。〔耶律瓊娥白〕怎麼不中用。〔楊貴白〕韓元帥那里認得我爹爹叫木業。必須小將親去解救纔妥。〔耶律瓊娥白〕你要去除非稟過太后娘娘。纔可去得。〔楊貴白〕噯。偏要去。〔耶律瓊娥白〕住了。郡馬。〔唱〕休執拗。句。令如山。韻。私離汎地罪非頑。韻。〔楊貴白〕偏要去。竟行。〔耶律瓊娥作扯住科白〕去不得。〔楊貴白〕放手。放手。〔雜扮一遼軍戴頭勒持帽穿外套衣從上場〕門上白報。〔貞進科白〕啟郡主。遼女叱科白〕出去。遼軍急退。〔耶律瓊娥作鬆手各坐科。耶律瓊娥白〕傅那報事的進來。〔遼女應科作出門叱科白〕好冒失。不等通報。就往裏跑。叫你進去。〔遼軍應隨進科白〕啓上郡主。今有瀛州

國家圖書館 NATIONAL CENTRAL LIBRARY, TAIWAN, R.O.C.

宋將劉廷讓起兵三萬已進河間北界說來虛襲取幽州筆勢十分利害快快出師迎敵不然直抵幽州來了耶律瓊娥白知道了再去打聽遼軍應從上場門下令起隨撒樹科耶律瓊娥白這廝必然知我城中兵將稀少故此乘虛襲取若不扼其要害兵至城下就難抵禦了過來二遼女應科耶律瓊娥白傳與丞相耶律沙留兵五千小心把守城池選精銳一萬女將八員隨俺到河間北界迎敵二遼女應欲行科耶律瓊娥白過來二

遼女止應科耶律瓊娥白一面差人馳驛往應州請太后娘娘領兵回來接援二遼女應從下場門下耶律瓊娥白我與郡馬同去走遭楊貴白俺不去耶律瓊娥白郡馬自到我國未立尺寸之功豈不有負娘娘重恩此際娘娘不在此正是郡馬立功之時怎麼不去楊貴白小將方寸已亂那有心情立功耶律瓊娥白受恩深處便為家我那些兒辜負了你虧你說出那有心情四字來隨我進去披挂楊貴應科耶律瓊娥白走楊貴哭科

國家圖書館 NATIONAL CENTRAL LIBRARY TAIWAN, R.O.C.

耶律瓊娥白隨我來全從下場門下雜扮遼兵各戴頭勒特帽穿外番衣執標鎗雜扮女遼將各戴紫貂狐尾雉翎穿甲佩劍全從上場門上全白大將腰懸三尺劍衆軍手挽六鈞弓女遼將白俺們乃郡主帳下女將是也奉令揀選精銳一萬俱已齊集候郡主興師二遼女從下場門上白兵將都齊集了麼女遼將白齊集了二遼女白你們俱在帳前伺候待我去請郡主作請科白郡主有請耶律瓊娥揆靠背令旗楊貴換靠全從下場

門上耶律瓊娥白衆將齊集了麼二遼女白衆將俱齊候令施行耶律瓊娥白請郡馬出令楊貴白出什麼令耶律瓊娥白約束三軍楊貴白小將在宋營只知遵人約束從未約束過人耶律瓊娥白如此郡馬今後要遵我的約束了楊貴白小將又不去遵什麼約束耶律瓊娥白怎麼又不去楊貴白不敢私離汎地耶律瓊娥白這是國事非私也楊貴白不去耶律瓊娥喚科白大膽楊貴畏服科白是耶律瓊娥白傳衆兵將進見二遼女

© NATIONAL CENTRAL LIBRARY, TAIWAN, R.O.C.

應作喚科白 傳衆將進見、女遼將應聲衆叅見科白 郡
主在上衆將叅見 耶律瓊娥白 侍立兩傍聽吾號令、衆
應 分侍科耶律瓊娥白 聞金則退聞鼓則進、攻擊合節、
陣勢有方勇猛直前、毋得退後、不遵約束者、軍法從事、
衆白 得令、耶律瓊娥白 郡馬須加威猛、若犯軍令、决不
顧親、楊貴戲笑科白 果然約束起來了、耶律瓊娥作嗔
科楊貴白 得令、耶律瓊娥白 就此起兵前去、衆應 二遼
女作帶鎗馬耶律瓊娥楊貴作提鎗上馬旦扮一遼女

戴紗罩穿採蓮襖繫月華裙執纛從上場門暗上隨衆
遶場科仝唱
仙呂宮集曲 僥僥撥棹僥僥令首至三 五申三令出句 百諾應聲繁韻
攪海移山真英悍韻 川撥棹合至末 跨征驄坐征鞍韻 早功
成六師還韻 仝從下場門下

第十九齣　獻謀剸臂期傾宋

東鍾謂

雜扮遼兵各戴氈帽特帽穿外番衣執旗雜扮遼將各戴氈視狐尾雉翎穿打仗甲執標鎗雜扮蕭逢蘭耶律希達耶律休格耶律色珍蕭天佐蕭天佑耶律學古耶律博郭濟各戴外國帽狐尾雉翎紮靠副扮王强戴高紗帽狐尾穿圈領束帶淨扮韓德讓戴外國帽狐尾雉翎紮靠背令旗引旦扮蕭氏戴蒙古帽練垂紮靠背令

國家圖書館 NATIONAL CENTRAL LIBRARY, TAIWAN, R.O.C.

旗幟蟒衣帶從上場門上蕭氏唱

仙呂宮引 天下樂 英雄怎脫計牢籠。韻無敵威名一掃空。韻

中場設椅轉場坐科韓德讓等作參見科白 娘娘在上臣等參見蕭氏白衆卿少禮韓德讓等作分侍科蕭氏白卿等皆畏楊無敵勇不可當孤畧施小計已除大患韓德讓白太后娘娘神算一計功成臣等實深慚愧蕭氏白雖則成功未洽孤意韓德讓等白為何蕭氏白孤久仰繼業智勇必欲生擒勸他歸順遼邦若得此人取

宋室江山則易矣誰料衆卿不能活擒未遂孤意唱

仙呂宮正曲 步步嬌 久慕他行心誠悾。韻遼國誰如勇。韻思能受我封。韻輔弼遼邦。句臨潢固鞏。韻合深借老元戎。韻英雄一旦成春夢。韻韓德讓等白臣等連困他三日未加鋒刃誰想他倔强不降自損軀命非干臣等之故蕭氏白誠乃忠臣良將也韓德讓等白娘娘不記得皇叔與蕭郡馬之讐乎彼時恨不盡翦楊氏今日又何誇獎如此蕭氏白彼亦各為其主耳孤深惜者繼業忠正智

昭代簫韶 第二本 卷下 二

勇若卿等皆能學繼業之志量豈非遼邦之福乎韓德讓等白娘娘訓諭臣等非惟敬服亦且慚愧蕭氏白傳旨繼業骸骨高封其塚不可毀棄顯我遼邦仁德至意衆白領旨蕭氏白今繼業不在衆卿無可畏之人矣當戮力整兵南下速取汴梁成遼一統王强白臣忝軍王强欲奏宋朝名將甚多除繼業之外有楊延昭張齊賢尹繼倫等皆智勇雙全況各州各鎮皆有勇猛之將臣觀娘娘帳下敢得宋朝此輩者稀少如何直抵汴梁一

© NATIONAL CENTRAL LIBRARY, TAIWAN, R.O.C.

統天下蕭氏白卿自稱天下第一才子有何良策可取宋家天下王强白臣有一計不消一年使宋室江山盡歸遼國蕭氏白卿有何計若是其妙王强白臣今拜辭娘娘仍回汴梁倘能進身於朝當為娘娘內應即不能做官亦必知朝中虛實密遣心腹報知娘娘裏應外合可收萬全之功矣蕭氏白若果成事當以中國重鎮封卿王强叩謝科白千歲臣去更換衣巾今日就行蕭氏白且慢雖卿忠誠不二孤豈無後慮倘汝一朝榮顯將

此計赴之流水有何指証孤今賜卿別號叫做賀驢兒

王强白　多謝娘娘臣在娘娘駕下叫賀驢兒臣在宋朝仍叫王强蕭氏白　這個自然蕭達蘭過來蕭達蘭應科蕭氏白　你帶王强到後營將賀驢兒三字剌在他左臂上防他到了汴梁保宋反遼蕭達蘭應科蕭氏向王强白　你若有辱孤命吾必使宋君知汝賀驢兒是遼邦臣子必不能生矣王强白　臣也想如此以鑒臣心蕭氏白　快去王强蕭達蘭白領旨仝從下場門下雜扮探事遼兵戴頭勒持帽穿報子衣繫帶執報字旗從上場門上白　打探宋營事回報太后知報作進叫見科白　娘娘在上探子叩頭蕭氏白　命你打聽潘仁美營中虛實如何快快講來探事遼兵白　探子奉命到宋營左近打聽仁美除了楊家父子缺少戰將因此他呵唱

仙呂宮正曲　江兒水　懼怕遼兵勢白　愁咱擊奪攻韻　修書左近徵兵用韻蕭氏白　何方取救領兵者何等將官探事遼兵白　打聽得率武鎮調兵五千領兵者盧漢贇苟嵐鎮

國家圖書館 NATIONAL CENTRAL LIBRARY, TAIWAN, R.O.C.

調兵五千領兵者部巡檢尹繼倫此二處人馬將到代州宋營了。蕭氏白必是方纔王强說十分驍勇的尹繼倫了。韓德讓等白想必就是探事遼兵白還有綿山鎮汾州鎮兩處人馬未到。唱聞知四處兵行動。韻將軍個個真英勇。韻齊選倍强精衆。韻合奏報娘娘。句準備敵人爭鬨。韻蕭氏白你且迴避探事遼兵應科從上場門下蕭達蘭引王强換中方巾穿道袍繫帶仍從下場門上蕭達蘭白啟上娘娘臣遵諭剌字已完請娘娘檢驗。蕭氏白待孤看來。王强作袒衣蕭氏看科白賀驢兒甚妙卿家快快前去成功之日自當分茅裂土。王强白臣就此拜辭娘娘去也。作拜別科唱

仙呂宮正曲好姐姐 臣蒙。韻委差高寵。韻探京師機關傳送。韻無逾一戍。韻大事定成功。韻蕭氏白去罷。王强白領旨從下場門下韓德讓白臣啟娘娘今仁美徵召各鎮兵到其勢必銳趁他遠來疲倦即速攻擊為妙。蕭氏白吾正欲攻取代州元帥速點精兵隨孤進取不得遲延。韓

昭代簫韶 第二本 卷下 四十三

第二十齣　聞檄回軍急援幽魚模韻

副扮王佺米信丑扮田重進劉君其各戴盔穿雜色圓領束帶引淨扮潘仁美戴敖龍幞頭穿蟒束玉帶從上場門上潘仁美唱

仙呂宮引似娘兒　餘毒未全除韻恨六郎漏網逃魚韻中場設椅轉場坐科王佺等作參見科白太師潘仁美白罷了請坐王佺等作告坐科場上設椅各坐科潘仁美白

德讓白領旨蕭氏作起隨撤椅科衆合唱合軍親統韻趁他遠至勞師衆韻速進攻之莫待容韻合從下場門下

國家圖書館藏 NATIONAL CENTRAL LIBRARY, TAIWAN, R.O.C.

非遺細作打探陳家谷之事說楊繼業賀懷浦先後俱已身棄遼將之手惟逃脫了六郎說他本欲到我營中請救被陳林柴幹報知消息一同走了噫早知如此前日何不將陳林柴幹一併除之怎麼容他逃脫了去王佐米信白太師過去見識不如無小將們細想此事遺害深矣潘仁美白怎麼遺害深矣王佐米信白楊景此番必到汴梁求八千歲報復父讐弟怨若千歲一奏聖上必準又有陳林柴幹作証我等全族難保潘仁美作

驚悟科白這便怎麼處呢王佐米信白太師一面差心腹之將領兵扮作强人要路渡口埋伏若遇六郎等到時即刻將他謀死所謂刻草除根免得萌芽再發潘仁美白好此計甚妙田重進劉君其白還有妙計倘若遇不見六郎那時怎麼處治莫若太師先下手為强急寫本章一道說楊繼業違令貪功以致全軍陷歿楊景陳林柴幹等臨陣脫逃等情奏知朝廷可以掩飾陷害之罪了潘仁美白此計尤為盡善就差本帥心腹家將錢

NATIONAL CENTRAL LIBRARY TAIWAN R.O.C.

秀周方領兵一千沿途緝捕除之今晚寫下表章差人
申奏便了雜扮一旗牌戴小頁巾穿箭袖排穗佩腰刀
從上場門上白廂軍離本鎮奉調到轅門作稟科白啟
元帥盧漢贊尹繼倫奉調稟見潘仁美白吩咐開門全
作起科隨掇椅旗牌應科白傳鼓開門場上設公案桌
虎皮椅潘仁美轉場座座科雜扮小軍各戴大頁巾穿
箭袖排穗執大刀從兩場門上作開門科雜扮將官各
戴馬夫巾紮頭穿打仗甲從兩場門上作進門分侍科
潘仁美白傳盧漢贊尹繼倫進見旗牌應作出門傳科
白元帥有令傳盧漢贊尹繼倫進見雜扮盧漢贊尹繼
倫各戴盔紮靠背令旗率雜扮將官各戴馬夫巾紮頭
穿打仗甲持鎗雜扮軍士各戴馬夫巾穿箭袖卒褂執
旗全從兩場門上盧漢贊尹繼倫作進門參見科分白
元帥在上宇武鎮都部署盧漢贊尚嵐鎮都巡檢尹繼
倫參見潘仁美白二位將軍少禮盧漢贊尹繼倫白不
敢作分侍科潘仁美白帶來多少人馬盧漢贊尹繼倫

© NATIONAL CENTRAL LIBRARY, TAIWAN, R.O.C.

仙呂正曲 掉角兒序　領熊羆早離閨閣。韻部三軍戒嚴什伍。韻雄赳赳戰士征夫。韻助威風三通戰鼓。韻全從下場

門下雜扮遼兵各戴頹勒特帽穿外番衣持兵器雜扮遼將各戴盔襯狐尾雜翎穿打仗甲持兵器雜扮蕭天佐蕭天佑耶律希達蕭達蘭耶律學古耶律博郭濟耶律休格耶律色珍各戴外國帽狐尾雜翎紮靠持兵器淨扮韓德讓戴外國帽狐尾雜翎紮靠背令旗持鎗引旦扮蕭氏戴家古帽練垂紮靠背令旗執令旗雜扮一

白各帶精銳五千特來聽調。雜扮一軍士戴馬夫巾穿箭袖卒褂從上場門上白報。作稟科白。啟元帥蕭氏領兵攔戰離城不遠了。潘仁美白知道了。軍士仍從上場門下潘仁美白就命二位將軍領本部迎敵務要奮力爭先。成功陞賞。盧漢賈尹繼倫白得令。潘仁美白掩門。旗牌傳科潘仁美出座從下場門下王侁等隨下小軍將官等從兩場門分下隨撤公案桌椅科盧漢賈尹繼倫白衆將官就此起兵前去。衆應作帶馬科遠場介唱

NATIONAL CENTRAL LIBRARY, TAIWAN, R.O.C.

遼女戴紗罩穿採華襖繫月華裙執纛隨從上場門上

仝唱 碧六師讀擊代州句管一陣讀破城堵韻捷奏功敷韻蕭氏白孤想宋營少了楊家父子有誰來攖俺遼軍之勢料那潘仁美有何伎倆為此親帥一旅之師攻擊代州直抵汴梁如若無人矣吩咐三軍速進衆應科仝唱合憑他嚴固韻怎脫謀謨韻那仁美句私譬報得讀公務無謀韻軍士將官盧漢賛尹繼倫從上場門衝上韓德讓白領兵者何人盧漢賛白俺乃都部署盧漢

賛尹繼倫白俺乃都巡檢尹繼倫遼衆領兵者何人韓德讓白大遼太后娘娘在此二將還不下馬乞降盧漢賛尹繼倫白好胡說俺將軍此來專為擒拿蕭氏以雪國恥蕭氏白那楊家父子無敵上將尚且難逃孤之掌握何況區區小卒輒敢浪言與孤撟這廝隨從下場門下轟隨下衆作合戰科從下場門下尹繼倫追耶律布達從上場門上戰科耶律布達從下場門敗下耶律休格耶律色珍從上場門上接戰科耶律休格耶律色珍

NATIONAL CENTRAL LIBRARY, TAIWAN, R.O.C.

不知那里又來了個黑面將軍尹繼倫竟與楊無敵一般勇猛今番焉能取勝尹繼倫盧漢賛等從上場門上

吃科白遼將那里走韓德讓等急從下場門下尹繼倫盧漢賛等追下遼兵遼將韓德讓等引蕭氏從上場門上

仝唱

勁敵難抵禦韻合黑面漢句勇非虛韻繼業今重遇韻韓德讓等白欲上娘娘這黑面將軍十分驍勇宛如繼業重生其鋒不可當且回應州定計再戰蕭氏怒科白爾等何畏怕宋將如此若再不勇猛直前軍法

自黑賊諒你有多大本領敢在疆場耀武揚威伊繼倫自俺黑面將軍手中利刃無情遼將須加仔細唱

仙呂宮正曲望吾鄉勇猛非虛韻單攩百萬夫韻覷伊曹小醜何足慮韻試今番威赫遼人懼韻戰科耶律休格耶律色珍從下場門敗下尹繼倫追下韓德讓等盧漢賛等從上場門上給繹交戰又作合戰科韓德讓等從下場門敗下尹繼倫盧漢賛等追下韓德讓等從上場門敗上自只道去了楊無敵父子宋營沒一個敢攩俺遼衆

國家圖書館 NATIONAL CENTRAL LIBRARY, TAIWAN

從事 衆應科雜扮一報事遼兵戴顓勒特帽穿報子衣從上場門急上作京科白 啟娘娘今有瀛州大將劉廷讓李敬源領大兵乘虛欲取幽燕之地郡主郡馬領兵往河間交界迎敵去了特請娘娘統軍接應蕭氏白 有這等事你速去回報說孤就來報事遼兵應仍從上場門下蕭氏白 代州未下瀛州敵人又至只得與元帥分兵扼敵纔可傳令回營衆應科全從下場門下軍士將官虞漢賓尹繼倫從上場門上作望科尹繼倫白 呀你看遼軍未定勝負引軍而退恐有不測之機虞漢賓白 不必追趕就此收兵衆應科全唱

尾聲 初臨戰地遼兵懼。韻出茅廬頭功登註。韻憑我報國靖邊隅。韻全從下場門下

國家圖書館 NATIONAL CENTRAL LIBRARY, TAIWAN, R.O.C.

第二十一齣　詳夢境憂疑莫釋　江陽韻

雜扮軍士各戴鷹鈿帽穿青緞箭袖繫鞓帶引淨扮呼延贊戴黑貂穿蟒束帶執馬鞭從上場門上呼延贊唱

雙調玉曲　普賢歌

監軍催運草和糧。韻　半月兼程日夜忙。韻
跋涉冒風霜。韻　匆匆到汴梁。韻合　先詣南官見八王。韻

白　下官呼延贊千歲保奏我為保官賜尚方寶劍保揚賢弟助仁美伐遼只因軍前缺少糧草仁美求我到京

國家圖書館 NATIONAL CENTRAL LIBRARY, TAIWAN, R.O.C.

催糧為此連夜趕赴汴京這兩日在路上心驚肉顫不知為何且喜已到汴梁不免先往南清宮見千歲去正是身雖到帝都心却在軍營軍士引從下場門下生扮德昭戴素王帽穿出龍衣玉帶從上場門上唱

雙角套曲　慶宣和　心兒上意兒中將奇夢兒詳。韻夢境中見谷裏三羊。韻橫杖上把測機儇的靈心兒好度量。韻準一夜悵快。韻悵快。韻場上設椅轉場坐科白孤家夜來夢見深谷之中羣羣圍著三隻山羊大羊被羣虎傷於

谷中小羊逃脫孤家正喜忽又來許多野狼趕逐小羊一個被羣狼廢命一個向孤家似有乞訴之意忽然驚醒作驚悟科白我想楊令公父子三人豈非三羊羣虎乃係遼衆羣狼者必是奸黨難道受了內外虎狼之害了作自愁科白有呼延贊保官在彼即有此事豈無奏章到來為此孤家未到五更已命內侍問兵部官兒去了待他回來便知明白雜扮陳琳戴太監帽穿貼裏衣從上場門上白去時參橫斗轉歸來曙色晨光作進門

© THE NATIONAL CENTRAL LIBRARY, TAIWAN, R.O.C.

COPYRIGHT NATIONAL CENTRAL LIBRARY, TAIWAN R.O.C.

〔末科白〕啟千歲陳琳到兵部那些官員們說若有邊報千歲無有不知實係半月有餘未來軍書〔德昭白〕半月不來邊報事有可疑了〔陳琳白〕奴婢回至中途遇見呼延贊說要來千歲宮中不知何事〔德昭驚介〕作起科〔隨撤椅德昭白〕呼延贊回來了〔陳琳應科德昭白〕他為保楊家父子而去如何竟自回來莫非應了夢兆了〔唱〕

〔雙角套曲〕鴈兒落　頓使我荊棘刺意亂忙。韻顛不剌難猜量。韻措支剌鬱悶急。句歹剌神馳蕩。韻〔陳琳白〕千歲且不必著急他隨後就到〔問他便知楊令公消息了〔德昭白〕快到門首等候呼延贊到時即便引他進見〔陳琳白〕領旨〔作出門科德昭從下場門下陳琳虛白呼延贊從上場門上白〕望見南宮近整衣步急趨〔作見科白〕公公〔陳琳白〕老將軍來了快隨咱進見〔呼延贊白〕怎麼這等忙〔陳琳白〕千歲知你來京十分著急在那里快走〔作急趕進門科呼延贊白〕什麼緣故〔陳琳請科白〕千歲有請〔德昭仍從下場門上白〕他來了麼〔陳琳應科德昭白〕快

宣進來場上設椅德昭坐科陳琳應作出門科白宣你進見呼延贊隨進作參見科白千歲在上臣呼延贊參見德昭白且慢孤先問你保的楊令公父子三人怎麼樣了呼延贊白不怎麼樣他父子好在那里德昭白好在那里看坐陳琳應科場上設椅呼延贊作告坐科德昭白你來做什麼呼延贊白臣為軍前乏糧特來催運糧草德昭白嗄催運糧草非爾之職那個着你來的呼延贊白潘招討命臣來的德昭白潘仁美着你來的作

跌足科白受了奸賊之計矣呼延贊白千歲並非奸人算計臣親眼見衆軍闔帳討糧臣本欲不來仁美再三委托臣又想事關重大所以應承此差德昭怒嗔科白聖上賜你尚方寶劍端為保他父子又且孤家再三叮囑你怎麼擅離營伍呼延贊白實是招討軍令委托德昭急躁叱科白招討軍令難道比聖上的旨意還利害麼呼延贊作跪科德昭白你不奉宣召擅離軍營倘楊家父子受害豈不有負君命麼唱

FOR REVIEW ONLY. NATIONAL CENTRAL LIBRARY, TAIWAN. R.O.C.

雙角套曲　得勝令　誰承望孤家囑咐言語忘韻曾金門受上諭賜尚方韻特防他一起權奸黨韻惡生生逞著軍令掌韻怕良臣遭殃韻孤保你去護屁楊家將韻急攘攘討軍糧韻不慮他把忠良一命戕韻呼延贊白千歲放心潘仁美特地設宴中軍請臣與令公父子赴席釋怨解讐說先盡國家公事後報自己私讐臣說只怕未必仁美就發起誓來倘有虛言將來必入鐵又地獄臣纔放心回京千歲他若要害楊家父子他不怕應誓入鐵

(C) NATIONAL CENTRAL LIBRARY, TAIWAN, R.O.C.

又地獄慶德昭冷笑科白好胡說你一把年紀怎麼這般糊塗明明是奸賊嫌你礙眼不得下手詐言絕糧賺你回京又恐你不放心假意解和發誓要你放心回京好陰謀令公奸計顯然你竟不曉虧你也是疆場老將呼延贊白臣看衆軍情急缺乏糧草是實德昭白我且問你離軍營幾日了呼延贊白半月有餘德昭白他既乏糧這半月有餘三軍何以苟延呼延贊猛悟科白不錯作驚惶科白千歲臣一時愚蒙上了潘仁美的當了

TIFFEN Color Control Patches © The Tiffen Company, 2007
Inches Centimeters Blue Cyan Green Yellow Red Magenta White 3/Color Black

德昭恨科白噫你受奸賊之哄他父子三人必不能保全的了呼延贊白怎見得德昭白唉唱

雙角套曲 月上海棠 昨宵夢警明其狀韻谷粟三羊遇虎狼韻恨你個輕意離徽夜細忝詳韻可早知陰謀景況韻營帳韻操縱由他奸黨韻呼延贊白臣聽千歲之言如夢初醒是奸賊暗藏毒害無疑了也罷待臣連夜趕回軍營去便了急欲行科德昭唾科白要害他父子這半月之中早已害了你回去做什麼回去做什麼倘有不測看你如何覆旨呼延贊慌求科白還求千歲作主德昭怒科唱

雙角套曲 喬牌兒 老匹夫蠢然的欠忖量韻旨意也敢私抗怎負俺臨別時話周詳韻白噫唱越教人怒難降韻白趕他出去從下場門下陳琳虛白作推呼延贊出門科隨從下場門下呼延贊悔悶科白聽了千歲一番言語何嘗不是上了奸賊的當了楊家父子倘有疎虞俺是奉旨的保官私離營伍其罪不小唉卻是自己糊塗

第二十二齣　宿郵亭性命幾戕　江陽韻

雜扮卜千即萬各戴氈帽紮頭穿青緞通袖繫絲帶從上場門上唱

越調正曲　叱精令　黑店開張韻日裏搬演鎗棒韻夜來劫奪人白錄韻合慣用藥酒難防韻分白俺金又將即千俺銀又將即萬即萬白俺兄弟二人技藝精通時運蹇滯走遍江湖無所倚托在這里開個宿店做些無本營生

頃糊塗從下場門下

國家圖書館 NATIONAL CENTRAL LIBRARY, TAIWAN, R.O.C.

作歎科白　若困英雄無法可使　卽千白　這兩日生意平常一個外路客商也不來　卽萬白　此時黃昏時候外面去等一等　生扮楊景戴哈拉氈穿青緞鑲領箭袖繫帶帶佩劍持鎗背包裹隨馬從上場門上唱

又一體

聚散無常韻話別臨岐悒快韻漸西沉紅日下山岡韻合催得鶺鴒各自飛翔韻白　俺楊延昭在五臺山盤桓數日蒙哥哥送我下山因天色將暮只得分手且尋個客店住下明早再行罷　卽千卽萬白　投宿的這里來呀　楊景白　這里有個客店在此店家　卽千卽萬作見科白　客官投宿的麼請下馬　楊景作下馬科白　將馬喂好了　作進門卽千接馬科白　自然看馬科白　好馬小二將馬喂好了　虛下隨上場上設桌椅楊景放鎗解包裹入座科卽萬白　客官可用酒飯　楊景白　使得　卽萬白　待我們去取來　轉科白　哥哥你看此人包裹沉重金銀不少　卽千白　他鎗劍隨身必有本事須用藥酒纔好　卽萬白　你去取來　卽千向下取酒科卽萬白　客官取酒

© THE NATIONAL CENTRAL LIBRARY, TAIWAN, R.O.C.

去了。楊景白有勞。即千送酒科白酒在此。客官先請一杯熱酒。楊景白使得。作對飲科。即千即萬白客官是那里人氏。楊景白聽稟。唱

越調正曲羅帳裏坐　俺本是軍營虎士。句　行伍充當。韻祖居汴梁。韻姓王名亮。韻即千即萬白叫王亮當軍的王將軍再與一杯。楊景作乾量科白嗄。唱俺從來飲酒讀千杯海量。韻自今日纔與得一杯。唱合頭迷眼亂與心慌。韻莫非是藥酒兒暗放。韻作看酒科白店家這酒怎麼

這等渾黑莫非有毒藥在內麼。即千即萬接杯科白那有什麼毒藥。你不信再嚐一嚐。潑科。楊景怒科白你們是黑店。用藥酒來害我。照打。作相持科。楊景昏倒地。即千即萬笑科白迷倒了。將他綁到後院去。動手。作綁從下場門下。雜扮陳林。紮各色戴紮巾穿鑲領箭袖繫鸞帶佩劍乘馬從上場門上。唱

越調正曲泥裏鰍　未救忠良。韻無顏歸帝鄉。韻脫逃營伍。句幸然魯六郎。韻尋屍失散。句使咱日夜忙。韻分白俺陳

NATIONAL CENTRAL LIBRARY, TAIWAN, R.O.C.

有理、全從下場門下隨撒柔楊酒具鎗科龍扮小夥計各戴柴帽穿水田衣繫腰裙作擺場景從上場門上郎千郎萬持利刃扳木盒隨上全唱

又一體　暗計難防韻飲咱藥酒漿韻圖財度日句合非吾壞天良韻非吾壞天良叠白動手陳林柴幹從上場門上咋科白誰敢動手誰敢動手郎千郎萬白你們是什麼人擅敢打到俺店中來管閑事陳林柴幹白俺二人名喚陳林柴幹這是俺們的郡馬楊六郎爺等何

林俺柴幹自與六郎尋覓令公屍骸被遼兵衝散六郎不知往那里去了四下訪覓並無踪影恰好遇著五郎送他兄弟下山而回纔知六郎要往汴京伸冤說去此不遠為此一逕趕來唱合追踪躡影句不辭道里長韻不辭道里長叠作看科陳林白這里有個客店在此不免問一聲作下馬進門叫科白店家怎麼靜悄悄沒有人作見鎗科白這不是六郎的鎗在此六郎為何不見事有可疑柴幹白我和你竟到他後店去便了陳林白

(c) NATIONAL CENTRAL LIBRARY, TAIWAN R.O.C.

人、輒敢謀害他、郎千郎萬白 住了這是那個陳林柴幹白 郡馬楊六郎、郎千郎萬驚科白 怎麼這就是楊六郎陳林柴幹應科郎千郎萬白 了不得了不得、我等素慕楊六郎的英名無由拜識若非二位到來險些悞了大事方纔我二人問他姓名他說叫王亮所以我們纔敢無理若說出是楊六郎俺們也不敢放肆了、陳林白 他今要進京報讐只怕是隱姓埋名的意思、郎千白 快快扶到後店救醒了、我們磕頭請罪便了、小夥計應扶揚

國家圖書館, NATIONAL CENTRAL LIBRARY, TAIWAN R.O.C.

景從下場門下郎千白 二位哥哥、我們與他結拜弟兄、可使得陳林柴幹白 看你們的造化、笑科仝從下場門下

第二十三齣 楊景渡頭遭暗算 江陽韻

雜扮軍士僞裝漁人各戴氊帽紮頭草帽圈穿劉唐衣繫腰裙罩水田衣暗藏器械雜扮錢秀周方僞裝漁翁各戴羅帽紮頭草帽圈穿青緞劉唐衣繫腰裙披蓑衣暗藏器械全從上場門上錢秀周方唱漁歌

家將親隨招討公、如今奉令扮漁翁、爲擒楊景何邊待、攬渡推他落水中、我二人、乃潘招討麾下、心腹家將錢

國家圖書館 NATIONAL CENTRAL LIBRARY, TAIWAN, R.O.C.

我們都有好處怎肯放走他只怕他不走這條路怎麼好　周方白　要上汴京此處必由之路大家用心行事　軍士應科　全唱漁歌從下場門下　雜扮小夥計各戴小氈帽紮頭穿布通袖繫戰帶牽馬扛鎗背包裹　雜扮郎中　丑扮各戴氈帽紮頭穿青緞通袖繫戰帶帶刀　雜扮陳林柴幹各戴紮巾穿鑲領箭袖繫戰帶佩劍生扮楊景戴哈拉氈穿青緞鑲領箭袖繫戰帶佩劍全從上場門上　楊景白　衆兄弟請　陳林等白　哥哥請　全唱

秀周方是也　錢秀白　俺二人奉命在這滹沱渡口截住楊景怕他到京去求八千歲與他爹爹兄弟報讐　周方白　想我家招討出將入相又是國戚皇上恩寵無雙合朝文武那個不讓一頭地一生一世就是怕了一個八千歲所以怕楊景進京中將射死七郎的事與陳家谷一案告訴了千歲是我家招討就當不起了　錢秀白　便是呢衆軍士大家留心不要放了楊景過去我們後半世的富貴全在楊景身上哩　軍士白　自然拏住了連

NATIONAL CENTRAL LIBRARY TAIWAN R.O.C.

趙調正曲小桃紅　金蘭結義告穹蒼。韻膠漆投陳雷樣。韻也。格雖得竟夕談心請未能拜母堂。韻心合臭蘭芳。韻斷金語請伐木章。韻晉羊祜請鯛藥吳陸抗。韻也。格合友若管鮑分金。句貢彈冠愛王陽。韻即千即萬白俺們四人蒙六即不棄睚微結拜兄弟纔得一夜談心又要分手實是割捨不得楊景白好漢憐好漢英雄惜英雄若不為國家公事與父弟深讐也不忍匆匆就道陳林柴幹白哥哥之言甚是你我相聚自有日期此時報復

大讐要緊楊景白愚兄此去京中另有一番風波衆兄弟隨去不便請回罷陳林柴幹白二位請回待我二人相送楊景白二位賢弟你們有越伍之罪在身回去不得陳林柴幹白哥哥小弟打聽得潘仁美怕你進京伸冤沿途伏兵捉你我們怎得放心轉去楊景鷺科白頃有這等事作恨科白這奸賊使心忒很也即千即萬白不很如何能做奸佞之臣不必多言大家送哥哥過了山西境再處楊景白有勞衆位兄弟了作行科全唱

© NATIONAL CENTRAL LIBRARY, TAIWAN, R.O.C.

越調
正曲 下山虎　東門欲別。句南浦心傷。韻千里陰雲暗。句
攜手河梁。韻俺這里輟棹停驂。韻你那里席挂鞭揚。韻
山牽別恨。讀水帶離腔。韻驪駒一曲唱。韻三疊陽關聲
送長。韻陳林白呀已到滹沱渡口了楊景白沒有渡船
怎麼過去周方作搖船從下場門上白來的正是他擺
渡的這里來嗄楊景白有隻漁船來了漁翁渡我們過
去周方白使得但是我這船小先渡你過去回來再渡
他們罷楊景白使得陳林柴幹白南岸還有幾隻漁船

在那里作喚科白那邊的漁船快些搖過來周方白他
們不渡人的陳林柴幹白一樣的漁船你渡人他們怎
麼就不渡人喚科白搖過來周方白我先渡了這位過
去回來接你們也不遲嗄楊景白也說得是愚兄先過
去卽千卽萬白不好小弟同你過去周方白船小卽千
卽萬白不妨事的周方背白三個人也不怕卽千卽萬
白可是不妨的周方白不妨的請上船來卽千卽萬白
哥哥請楊景白請全作上船科唱合一葉扁舟送句古

© THE NATIONAL CENTRAL LIBRARY, TAIWAN, R.O.C.

船衆全作上船科白萬白站穩了作搖科陳林柴幹白快些搖快些搖白萬白船小慢些不要性急作繁搖到科白好了已到南岸了上嗄衆全作上岸科白快趕全從下場門下錢秀周方軍士追楊景從上場門上相持科白千從上場門上助戰科陳林柴幹白萬小夥計牽馬扛鎗從上場門上戰科周方等從下場門敗下白萬哥哥快上馬趕嗄楊景作上馬科全從下場門下軍士錢秀周方從上場門急上白他們都過河來助戰了

渡夕陽韻吾類飛蓬無定方韻白千白萬白到了攏岸嗄周方白要攏岸的作叱暗號科軍士錢秀從下場門暗上周方白拏下了軍士應科楊景作跳上岸科從下場門下錢秀等追下周方牽船追下白千白萬白不好了白萬白哥哥你去拏着六白待我搖過船去渡他們過來一齊拏助白千應作上岸從下場門追下陳林等作驚慌科白不好了兄長被他們追下去了白兄弟快搖過船來白萬作拏船搖過河科白來了來了快些上

NATIONAL CENTRAL LIBRARY TAIWAN R.O.C.

大家小心。楊景等從上場門追上，戰科楊景作刺死周方，卽千卽萬小夥計作殺散軍士科軍士從兩場門下。陳林柴幹作拿住錢秀科。錢秀白爺爺饒命。楊景白我與你無讐無恨，為何要害我？講。錢秀白非干小人之過，是潘招討命我們來此，恐你到京伸冤，著我們將你害死。楊景白原來如此。陳林等白這廝留不得，看刀。作殺死錢秀科。陳林等白若非小弟們護送哥哥，險遭毒手。楊景白多謝衆位兄弟，往前料也無事，衆兄弟請回去。

卽家昆仲，今後不可再開黑店，有辱英雄大名。卽千卽萬白多謝哥哥指教，回去與陳柴二位哥一處安身，等候哥哥好音便了。楊景白如此請回罷。陳林等白我等送至前面再回。楊景白請。唱

餘音　前程伏願無波浪。韻叩金階把寃情達上。韻陳林等白哥哥。唱你忠孝居心皇天必贊襄。韻全從下場門下

昭代簫韶第二本卷下

第二十四齣　瓊娥陣上展雄威

元侯韻

雜扮遠兵各戴額勒特帽穿外番衣持兵器引扮女遠將各戴紮額孤尾雉翎穿甲持兵器引旦扮耶律瓊娥戴七星額點哥毛尾雉翎紮靠背令旗持銃旦扮一遠女戴紗盔穿採蓮襖裝月華裙執纛隨從上場門上耶律瓊娥唱

高宮套曲　端正好　不爭的飛報到轅門。句急煎煎　帥將長驅

國家圖書館 NATIONAL CENTRAL LIBRARY, TAIWAN, R.O.C.

高宮滾繡球　若論俺女英魁第一儔（韻）則看俺除鳳髻（韻）戴兜鍪（韻）酥胸前獅蠻帶扣（韻）柳腰間三尺吳鉤（韻）纖手兒慣掄著丈八矛（韻）玉腕兒開勁弓矢貫柳（韻）蹻金鐙坐雕鞍廣場馳驟（韻）錦靈心足智多謀（韻）蛾眉一皺山魈遁（叶）鳳目雙睜勁敵愁（韻）敢獨任控轡燕幽（韻）雜扮軍士各戴馬夫巾穿箭袖手執持兵器雜扮將官各戴馬夫巾紫額穿打仗甲持兵器淨扮劉氏讓生扮李敬源各戴盔紮靠背令旗持兵器雜扮二軍士各戴盔

（韻）他料咱大兵出戰此地無人守（韻）妄貪功思暗襲乘虛冠（韻）白　劍戟星芒影動搖驅兵另有女中豪烟塵定殄全消日只在英雄輔大遼俺乃那王耶律璟娥是也因太后娘娘統兵去攻打扈門一帶命俺與郡馬固守幽燕今有瀛州宋將前來暗掠吾地已到河間北界安營紮寨已命郡馬領兵為後隊俺先去引敵人到來前後夾攻可獲全勝就此迎上前去（衆應科）（雜扮耶律璟娥唱）

NATIONAL CENTRAL LIBRARY, TAIWAN R.O.C.

夫巾穿箭袖繫肚裹執纛隨從上場門衝上劉廷讓白

來的女將通名耶律瓊娥白俺乃遼邦郡主耶律瓊娥是也宋將通名劉廷讓白俺乃瀛州都部署劉廷讓是也李敬源白俺乃瀛州副部署李敬源是也耶律瓊娥白劉廷讓你妄想暗襲遼地豈不聞俺郡主的威名唱（高宮 叨叨令）你兒徒膽繼吾軍後。（韻）平空陡起蜗牛鬬。（韻）攻關劫縣到幽州。（韻）乘虛暗襲逞奸謀。（韻）兀的不妄貪功也麼哥。（格）兀的不盜千戈也麼哥。（叠）不知天地多高厚。（韻）劉廷讓白休得胡說放馬過來（作合戰科全從下場門下遼兵遼將軍士將官耶律瓊娥劉廷讓李敬源復從上場門上接續交戰合戰科耶律瓊娥等從下場門敗下衆追下耶律瓊娥等從上場門上耶律瓊娥白呀你看敵兵兒勇俺正好佯敗引陣也（李敬源劉廷讓等從上場門追上戰科劉廷讓李敬源喝科白）瓊娥還不棄戈獻降麼耶律瓊娥怒叱科白俺郡主的威風豈懼你那些無能之匹夫（唱

COURTESY OF THE NATIONAL CENTRAL LIBRARY, TAIWAN, R.O.C.

高宮套曲 脫布衫 一羣兒孤雛沐猴。韻一羣兒狗腥狐臭。韻到疆場躍馬持矛。韻遇了俺旦將頭售。韻合戰科全從下場門下雜扮遼兵各戴額勒特帽穿外番衣持兵器引生扮楊貴戴盔狐尾紮靠持鎗從上場門上作望科白呀那邊郡主果然引陣來也這個急止作回顧遼兵科白退後遼兵應退科楊貴白來的宋將不認得還好倘認得的怎麼戰法若不戰又恐郡主受敵夫妻一場不好意思作急悶科白好不兩難也內吶喊科遼兵女

遼將耶律瓊娥從上場門上作相見科楊貴白郡主辛苦了耶律瓊娥白宋兵追來了仗郡馬威力戰退纔好楊貴白只怕俺戰不過他們倒不如一同回去罷耶律瓊娥作怨嗔科楊貴畏科白戰戰耶律瓊娥白嗄郡馬唱

高宮套曲 小梁州 夫妻合意驅窮寇。韻施大義與國分憂。韻功成早早把咽喉。韻休遲逗。韻敗敵衆整戈矛。韻楊貴白得令劉廷讓李敬源等從上場門趕上戰科劉廷讓

HOSTED BY NATIONAL CENTRAL LIBRARY, TAIWAN, R.O.C.

貴白　郡主趕嗄耶律瓊娥急從下場門追下楊貴白　險些說出楊貴來他們既不認得我助郡主退敵便了從下場門追下耶律瓊娥等追劉廷讓李敬源等從上場門上戰科楊貴從上場門上助戰科劉廷讓李敬源等從下場門敗下楊貴白　郡主說我怯陣宗將俱被我戰敗抱頭鼠竄逃去了耶律瓊娥白　好就此收兵衆應科

全唱

尾聲　咽喉把住嚴封堠。韻　拒宋保燕遇戰守。韻　一陣

李敬源白　遼將通名楊貴作不答科耶律瓊娥白　郡馬上前答話楊貴白　他們問我麼劉廷讓李敬源白　報名上來楊貴白　俺楊耶律瓊娥急止科白　什麼楊楊貴白　舊日我是楊令公帳下的嗄耶律瓊娥白　如今呢劉廷讓李敬源白　快些報名楊貴白　俺乃遼邦郡馬木易你們可認得俺劉廷讓李敬源白　無名小卒放馬過來作戰科劉廷讓等下場門敗下遼衆追下楊貴白　敗了收兵回去罷耶律瓊娥白　這樣怯陣什麼疆場大將趕楊

THIS BOOK IS FROM NATIONAL CENTRAL LIBRARY, TAIWAN, R.O.C.

將他驚嚇走。韻合從下場門下

國家圖書館 NATIONAL CENTRAL LIBRARY, TAIWAN, R.O.C.

TIFFEN Color Control Patches © The Tiffen Company, 2007
Blue Cyan Green Yellow Red Magenta White 3/Color Black

國家圖書館, NATIONAL CENTRAL LIBRARY, TAIWAN, R.O.C.

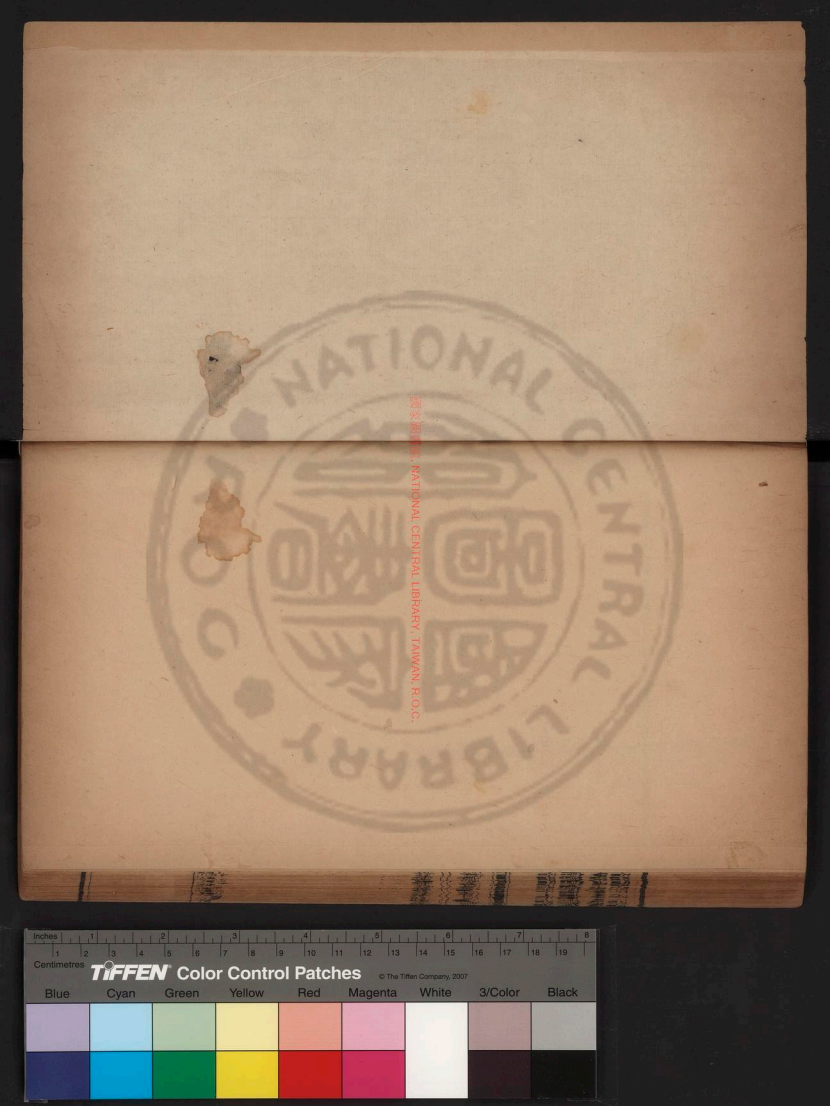

國家圖書館 NATIONAL CENTRAL LIBRARY, TAIWAN, R.O.C.

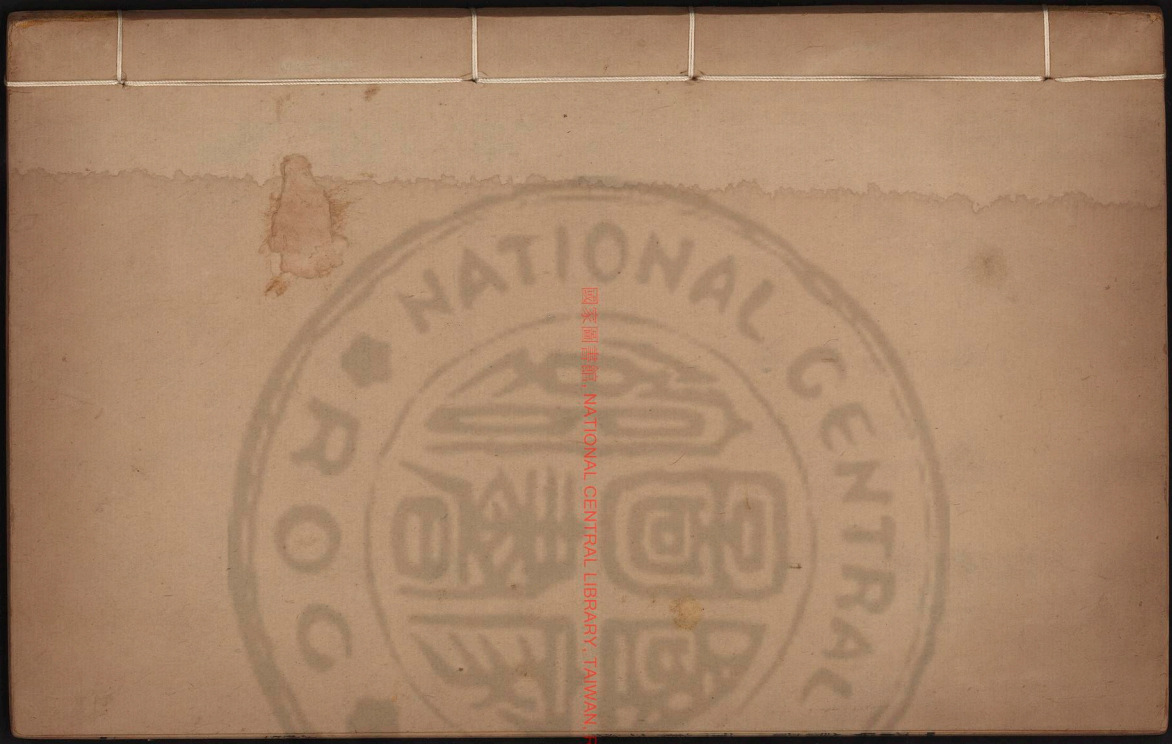

國家圖書館 NATIONAL CENTRAL LIBRARY, TAIWAN, R.O.C.

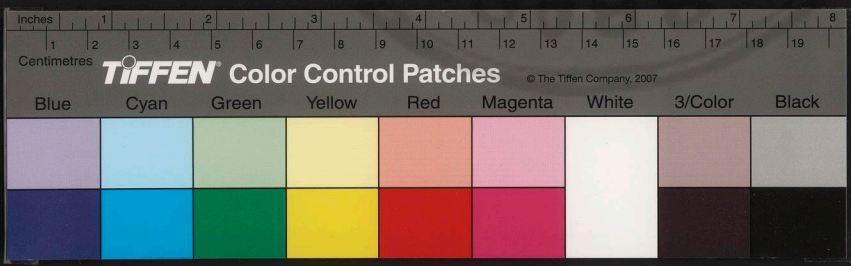

昭代簫韶

第三本

卷之上

國家圖書館, NATIONAL CENTRAL LIBRARY, TAIWAN, R.O.C.

TIFFEN Color Control Patches © The Tiffen Company, 2007
Blue Cyan Green Yellow Red Magenta White 3/Color Black
Inches Centimetres

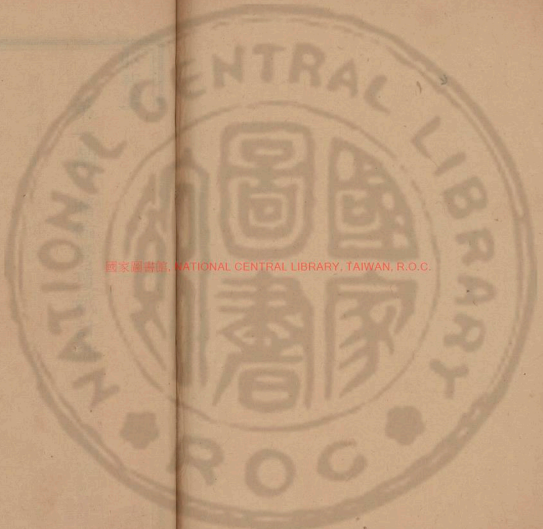

國家圖書館, NATIONAL CENTRAL LIBRARY, TAIWAN, R.O.C.

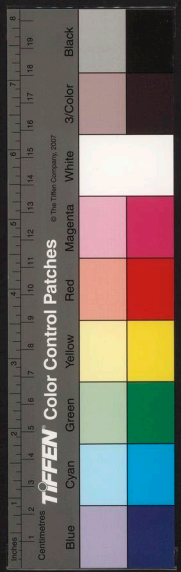

昭代簫韶第三本卷上

第一齣 賭偷營瓊娥討拙

雜扮軍士各戴馬夫巾穿箭袖各執旗雜扮將官各戴馬夫巾紮額穿襯衣甲執標鎗引淨扮劉廷讓戴紮紮靠背令旗從上場門上劉廷讓唱

仙呂宮引 似娘兒 坐處擁旌旗。韻 忠心秉浩氣沖霄。韻 雜扮李懷遠戴盔紮靠背令旗雙蝶旗從上場門上唱 乘虛攻擊掃羣遼。韻 徒負威名。句 空懷赤膽。句 敗績連遭

國家圖書館, NATIONAL CENTRAL LIBRARY, TAIWAN, R.O.C.
13484634 v.5

第一齣 暗偷營瓊娥計拙

蕭豪韻

雜扮軍士各戴馬夫巾穿箭袖手執旗雜扮將官各戴馬夫巾蒙額穿打仗甲執標鎗引淨扮劉廷讓戴盔紮靠背令旗襲蟒束帶從上場門上劉廷讓唱

仙呂似娘兒 坐處擁旌旄韻忠心東浩氣沖霄。韻生扮李敬源戴盔紮靠背令旗襲蟒束帶從上場門上唱乘虛攻擊掃羣遼。截徒負威名。句空懷赤膽。句敗績連遭。

國家圖書館 NATIONAL CENTRAL LIBRARY, TAIWAN, R.O.C.

國立中央圖書館典藏 NATIONAL CENTRAL LIBRARY, TAIWAN, R.O.C.

（淨場上設椅坐科分白）下官劉廷讓是也下官李敬源是也劉廷讓白我等統兵到此指望襲取幽燕不料耶律璟娥領兵扼吾要路兩次交兵俱遭大敗如今進退兩難了李敬源白將軍且請寬心曾約李繼陞為後援待他到時必能成功矣（作劍響科劉廷讓看科白）呀吾腰間寶劍不動而自鳴是何意思李敬源白吾聞寶劍自鳴主有奸細劉廷讓白嗄莫非今晚有遼兵劫寨麼李敬源白或者遼兵連勝忽生欺敵之心乘夜劫寨

也未可定劉廷讓白亭可防患在前不可悔之在後我今設一空營之計待他便了李敬源白有理各起隨撤（衙科劉廷讓白）大小三軍上前聽令軍士將官應科劉廷讓白敵人屢勝必生欺敵之意吾當預防劫寨之謀吾與李將軍分兵在營外左近埋伏虛設空營止留巡更軍士在中軍等候倘有敵人到來放砲為號我等四門殺入必擒遼將各各遵令而行（衆應科劉廷讓李敬源白）就此分兵帶馬（作卸妝乘馬科全唱）

仙呂宮正曲青天歌　分隊伏鎗刀（顏）分隊伏鎗刀（疊）虛設空營

（讀）專待伊曹（和合）智謀高（顏）智謀高（疊）善預算能先料

部從兩場門分下內起更科雜扮遼兵各戴顏勃特帽穿外番衣帶兵器旦丑扮女遼將各戴紮額狐尾雉翎穿耘蓮褲繫汗巾帶兵器旦扮耶律瓊娥戴七星額鬢哥毛尾雉翎穿耘蓮褲繫腰裙佩劍全從上場門悄上

仙呂宮正宮桂枝香　寶函花靴（顏）束短裝　隨身輕巧（和）急去偷

寨踰營（句）快步履騰挪飛跳（讀）我輕輕悄悄（顏）我輕輕悄悄（疊）隱人他營寞噪（顏悄低言免其驚擾（和合）要他睡魂勞（疊）俺可也取首如探囊便（句）成功只一刀（和）遼兵白將到宋營了耶律瓊娥四顧科白怎麼不見郡馬到來一女遼將白黑影子裏不要走錯了道兒罷作喚科白郡馬眾仝喚科白郡馬生扮楊貴戴盔狐尾穿鑲領箭袖繫鸞帶佩劍從上場門疾上作撞耶律瓊娥科耶律瓊娥白那個喚楊貴出劍科白看劍耶律瓊娥急

BY NATIONAL CENTRAL LIBRARY, TAIWAN, R.O.C.

止科白　郡馬是我楊貴細認科白　原來是郡主這樣容
黑天氣人都認不出劫什麼營倘然分不出自家人混
殺起來那還了得不如回去罷耶律瓊娥白　不妨與你
個暗號楊貴白　什麼暗號耶律瓊娥白　聽了叱楊貴白
嗄叱向女遼將叱科衆全作叱笑科耶律瓊娥白　快些
前去內打二更科仝唱
山宮正曲　鵝鴨滿渡船　遙望彼營中紗籠耀韻　彼營中紗籠
耀韻　析報二更夜分了韻　毋驚衆軍覺韻　毋驚衆軍覺

疊俺潛蹤暗跡讀　步步輕描韻　乘虛要掃屯營虎豹韻
耶律瓊娥白　已到營門大家小心楊貴白　待我先進去
耶律瓊娥作止科白　不要你先進去楊貴白　怕什麼耶
律瓊娥白　不知虛實不是當要的待我先進去楊貴作
止科白　你也先進去不得倘然作手式科白　一下豈不
可惜還是我去耶律瓊娥白　不要你去丑女遼將白　二
位都可惜我先進去要是給我一下你們就跑公道不
公道作進望回科白叱叱耶律瓊娥楊貴白　怎麼樣丑

NATIONAL CENTRAL LIBRARY, TAIWAN, R.O.C.

女邊科白 郝睡了進來罷衆進作揆科丑女邊科白好
黑天哦楊貴白有人來了衆作驚各閃藏科楊貴白叱
耶律瓊娥白叱作指撞楊貴出聲科耶律瓊娥白不要
高聲全唱低聲氣句要靜悄韻恐被合營人知曉韻內
打三更科楊貴白已到中軍帳了衆作望科白呀全唱
凝眸窺靜杳韻凝眸窺靜杳疊耶律瓊娥楊貴白裏面
靜悄無聲想必睡了悄悄進去全作進門窺望驚訝科
全唱合只見案頭書卷句空陳幃幄句冗的不見銀燭

全消韻楊貴白怎麼帳內無人耶律瓊娥白到後面去
看來衆全從上場門下軍士內白有了劫營賊了內故
砲科楊貴耶律瓊娥等仍從上場門跑上白不好了中
了空營計了楊貴白郝主快些回去罷軍士前宮李敬
源劉廷讓從兩場門衝上戰科全從下場門下耶律瓊
娥從上場門上白郝馬在那里郝馬在那里作慌科白
呀唱

仙呂宮正曲赤馬兒 危逢深蹈韻魂靈驚渺韻伏兵四繞韻紛

BIBLIOTECA NACIONAL DE CHINA, TAIPEI, R.O.C.

紛衝散我兵逃（疊）紛紛衝散我兵逃（疊）急叫夫君叫不到（合）急得奴滿腔刀攪（合）急得奴滿腔刀攪（疊劉廷讓從上場門追上戰科耶律瓊娥從下場門數下劉廷讓追下遼兵女遼將軍士將官從上場門上交戰科從下場門下內打四更科楊貴從上場門上白）不好了嗄郡主不知那里去了黑夜之間兩軍混戰自相踐踏那里去尋他郡主在那里（李敬源從上場門上白）遼將那里走（作戰科楊貴從下場門下李敬源追下女遼將從上場門上尋叫科白）郡主郡馬耶律瓊娥從上場門上問科白）你們是女將麼（女遼將白）正是耶律瓊娥白）可曾見郡馬（女遼將白）不曾見（耶律瓊娥作慌急科白）天嗄黑夜之間身入重地不知他性命若何（作怨奮科白）掙得戰死沙場必要尋著他（劉廷讓李敬源等從上場門上戰科耶律瓊娥等從下場門下劉廷讓等追下遼兵軍士從上場門上戰科從下場門下女遼將耶律瓊娥從上場門上合白）郡馬在那里（遼兵楊貴從下場門

國家圖書館 NATIONAL CENTRAL LIBRARY, TAIWAN, R.O.C.

上楊貴白　郡主在那里作見科耶律瓊娥白　郡馬來了
麼楊貴白　正是耶律瓊娥白　郡馬我找尋不見你險些
急殺了我也楊貴白　小將也在此尋郡主耶律瓊娥白
噫這都是我不好妾貪功績連累你受驚如今有了郡
馬不必戀戰快快逃回本營去罷楊貴白　有理劉廷讓
李敬源等從上場門追上戰科楊貴耶律瓊娥等從下
場門敗下劉廷讓白　他中吾之計戰敗而逃趁此得勝
之兵緊緊趕上擒拿者衆應科仝從下場門下內打五

更科遼兵女遼將耶律瓊娥楊貴從上場門上仝唱
仙呂宮
正曲風入松　遇咱妙計料應高韻反受敵敗北奔逃韻
內吶喊科楊貴耶律瓊娥白　追兵來了怎麼處仝唱恨
他接尾追兵到韻怎教人支持羣暴韻劉廷讓李敬源
等從上場門上作圍困耶律瓊娥楊貴等戰科雜扮遼
兵各戴額勒特帽穿外番衣持兵器雜扮遼將各戴盔
襯仍尾雉翎穿打仗甲持兵器雜扮蕭天佐蕭天佑耶
律希達耶律色珍各戴外國帽仍尾雉翎紮靠持兵器

國家圖書館 NATIONAL CENTRAL LIBRARY, TAIPEI, R.O.C.

引旦扮蕭氏藏家古帽綠蟒紫氅背令旗持刀從上場
門上作衝圍科蕭氏白　宋將敢如此猖狂孤大兵已到
若不早退立教爾等遺類不存劉廷讓白呀蕭氏救兵
到了回營軍士將官應科全從上場門下楊貴耶律瓊
敏白多謝娘娘解救蕭氏白孤領兵來接應一到行營
中說你們劫奪宋營去了孤就知必中宋人詭計所以
郎來解救今後郎主郎馬不可冒險妄為耶律瓊敏楊
貴應科蕭氏白收兵回營衆應科全唱合
預度料不謬

纖毫韻驅兵救退羣豪韻全從下場門下

NATIONAL CENTRAL LIBRARY, TAIWAN, R.O.C.

昭代簫韶第三本卷上

第二齣　明對陣廷讓軍殘　魚模韻

雜扮四營驍將各戴盔紮靠從上場門上白

鼓角催戎劍戟叢將臺旗展聚英雄輕生重義抒忠勇要建雲臺竹帛功俺們乃瀛州劉元帥麾下四營驍將是也俺元帥與李將軍領兵欲襲遼地爭奈遼兵驍勇連輸數陣昨晚空營取勝正要追捉瓊娥不料蕭氏大兵趨救今日五鼓差人來下戰書約於河間縣北君子

國家圖書館 NATIONAL CENTRAL LIBRARY, TAIWAN, R.O.C.

館會陣元帥傳令三軍按隊出戰各抒忠勇務要成功陣門早列專候開兵內吶喊科驍將白呀你看遼陣上征塵滚滚敢待開兵也不免整齊刀馬伺候正是劍揮星斗亂旗展陣雲翻從下場門下雜扮遼兵各戴額勒特帽穿外番衣執標鎗雜扮蕭天佐蕭天佑各戴外國帽狐尾雉翎紮靠執令旗引旦扮蕭氏戴蒙古帽練垂紮靠背令旗從上場門上旦扮一遼女戴紗罩穿採蓮襖繫月華裙執纛隨上蕭氏唱

國家圖書館 NATIONAL CENTRAL LIBRARY, TAIWAN, R.O.C.

黃鍾調套曲醉花陰

遼宋爭鋒占疆土韻兩邊廂加兵論武韻此一陣不尋俗韻虎將誰能禦韻英主堪稱許韻善經畧曉兵書韻不亞孫龐與漢楚韻場上設將臺虎皮椅轉場陞座蕭天佐等上臺分侍科蕭氏白孤因全軍進圖山後不料瀛州宋將欲襲幽燕郡主年幼少謀中了空營之計虧孤大兵趕到扼退宋將趁彼英鋒未利速擊除之免得養癰蓄釁陣勢分列就此揮軍開戰者蕭天佐蕭天佑白得令作揮旗科雜扮遼兵各戴額勒特

帽穿外番衣持兵器雜扮遼將各戴渾襯狐尾雉翎穿甲打伏甲持兵器旦扮女遼將各戴紮額狐尾雉翎穿甲持兵器引雜扮耶律希達耶律色珍各戴外國帽狐尾雉翎紮靠持兵器從上場門上雜扮軍士各戴馬夫巾穿箭袖辛科持兵器雜扮將官各戴馬夫巾紮額穿打伏甲持兵器內喊介雜扮持兵器引淨扮劉廷讓生扮李敬源各戴盔紮靠背令旗持兵器從下場門上作兩軍對陣科劉廷讓李敬源白遼將通名耶律色珍白俺乃耶律色珍、耶律希達白俺乃宋將報名、劉廷讓白俺乃劉廷讓、李敬源白俺乃李敬源、耶律希達耶律色珍白爾等擅敢稱兵暗襲吾地、今日陣上不斬爾等誓不收兵、作戰科全從下場門下蕭氏白呀、唱

黃鐘調套曲　喜遷鶯　骨剌剌門旗開處、韻兩邊兒兵將齊驅、韻須也波兒、韻塵滾滾掩迷太宇、韻殺氣騰騰起四隅、韻在今番賭勝輸、韻耳邊廂戛戛頻敲戰鼓、韻一聲聲吶喊羣呼、韻一聲聲吶喊羣呼、疊劉廷讓李敬源等耶

國家圖書館 NATIONAL CENTRAL LIBRARY, TAIWAN, R.O.C.

律色珍耶律希達等從上場門上交戰科從下場門下

蕭氏白 你看色珍希達等其實驍勇宋將似難招架今番必能成擒矣唱

黃鐘調套曲 刮地風 殺得他努眼撐睛大叫呼韻殺得他氣急吁吁韻殺得他走慌獐讀只待要想逃路韻亂紛紛也那喊震天隅韻他欲去韻怎容去韻待見個羸輸韻宋敵將句宋敵軍句似釜內游魚韻已入了惡風波句怎脫了險危處韻免不得鋒刃穿軀韻遠兵軍士從上場門上戰科從下場門下耶律色珍追李敬源從上場門上戰耶律色珍作斬李敬源科劉廷讓從上場門追上白好大膽的狂且敢傷俺來朝名將與爾等誓不兩立耶律色珍白你妄動干戈侵咱邊界休想走脫一個作戰科耶律希達從上場門上續戰科劉廷讓從下場門敗下耶律色珍耶律希達追下蕭氏白妙嗄一將已除成功必矣唱

黃鐘調套曲 四門子 俺這里的英雄猛烈非沾譽韻過交兵慣

國家圖書館 NATIONAL CENTRAL LIBRARY, TAIWAN, R.O.C.

夯胸脯韻則恨他乘虛欲襲幽燕土韻設空營窘吾女韻早則遇我驅韻喜今將彼誅韻誰計伊妄干戈讀詭謀來弄虛韻伊誇來巧計舒韻却是迂韻到今朝摒身難禦韻耶律色珍等追劉廷讓等從上場門上戰科耶律色珍白劉廷讓你今敗殘孤軍還敢抗拒麼若不引衆投降全軍不剩劉廷讓作怒科白甘心戰死快不投降作戰科劉廷讓等從下場門敗下衆追下蕭氏白敵兵敗走休教逃脫追上前去者衆應科全作下臺

國家圖書館 NATIONAL CENTRAL LIBRARY, TAIWAN, R.O.C.

TIFFEN Color Control Patches © The Tiffen Company 2007

上合戰作殺敵軍上將官科劉廷讓率數騎敗逃從下場門下遶兵蕭天佐蕭天佑引蕭氏從上場門上郎律色珍耶律希達白啟上太后娘娘劉廷讓力不能敵一軍盡殺以數騎脫走臣等領兵追上擒拏緻令蕭氏白不可兵法云窮寇莫追歸師勿撓困獸猶能極鬬何況人乎收兵回營來日兼勝速取滄邵德三州便了衆應科全唱

尾聲　誰道他能吾道他愚韻全軍盡殺逃歸去韻劣

將何言奏汝王韻令從下場門下

第三齣　巧寫狀借劍殺人 眞文韻

副扮王强戴中方巾穿道袍繫絛帶背包裹從上場門上唱

仙呂宮正曲 六么令 心忙步緊韻近了長安讀日遠天昏潮快尋旅邸去安身韻宜早宿讀養辛勤韻合京城早到心安穩韻京城早到心安穩疊句我王强離了蕭邦往投汴京行到這里天色已晚且喜有個宿店在此作喚科

國家圖書館 NATIONAL CENTRAL LIBRARY, TAIWAN, R.O.C.

（白）店家有麼（雜扮店小二戴氈帽穿水田衣繫腰裙從上場門上白）廣招天下客安歇四方人（作見科白）客官投宿的麼（王強白）正是（店小二白）請進去（仝作進門科店小二白）可用酒飯（王強白）前途喫過了（店小二白）請到裏面歇息（王強店小二仝從下場門下生扮楊景戴哈拉氈穿鑲領青緞前袖繫帶帶倭劍背包裹乘馬從上場門上唱

又一體　貪行苦辛（韻）急行來已是黃昏（韻）火光隱隱是莊村（韻）投旅店（韻）且安身（韻合）頓韁催騎須加緊（韻）

頓韁催騎須加緊（疊白）這里有個客店住宿一宵明日早行（作下馬喚科白）店家有麼（店小二從下場門上白）來了來了是那個（楊景白）我是投宿的可有潔淨上房（店小二白）潔淨上房是有只是先有一位相公在內（客官與他同住同住罷（楊景白）使得（店小二接馬科白）如此請進去（仝作進科楊景白）將馬匹喂好了（店小二白）曉得（夥計將馬拴在槽上去（作牽馬虛下隨上白）待我

國家圖書館 NATIONAL CENTRAL LIBRARY, TAIWAN, R.O.C.

去說一聲（向下喚科）白相公相公（王強從下場門上白）做什麼（店小二白）有位客官在此與相公作伴如何（王強白）使得請進來（店小二請科白）客官請進去（楊景作進見科白）兄請了（王強白）請了請了（店小二向楊景白）這位客官可用飯（楊景白）不用（店小二白）如此待我去取茶來這二位倒是一文一武（作出門科白）夥計關了店門罷（從下場門下王強背科白）此人有些面熟喫兄請坐（場上設凳椅各坐科王強白）我看兄好像軍營來的請問高姓大名（楊景白）在下姓延名昭請問兄高姓貴表（王強白）學生王強（楊景白）是一位文士先生麼（王強白）不敢汴梁有名的大才子王招吉就是學生（楊景白）失敬了為何不在京中應試却往何方貴幹（王強歎科白）只因家父與寇準不和所以屢試不中意可恨（楊景白）恨那個（王強白）恨我父親不會去攙尾乞憐累我不能做攏門走狗（笑科楊景白）取笑（王強白）所以我發憤不想正途功名特地奔到軍前投潘仁美圖個進身

誰想這老賊不重文儒竟不見用險些流落他鄉我若一朝得志（怒科白）噫必報此讐（楊景白）可是實言（王強白）若不報讐枉為人了（楊景白）我替兄報讐如何（王強白）那有這等好人呢不過說說罷了（楊景背科白）聽他之言我的衷情不妨實剖（轉科白）嗄先生你道我是何人（王強白）不曉得（楊景白）小將就是楊景（王強白）嗄可是楊令公之子六郎麼（楊景白）正是（王強白）令尊與令弟俱已受害兄不知道麼（楊景白）小弟焉得不知（王強

白）嗄你知道的嗳學生敬慕了你半日原來是個不孝不弟怕死貪生之慵夫不能奉陪我睡覺去了（欲行楊景止科白）先生小將如今正要到京報雪深冤怎說小將不孝不弟（王強白）這就是了（楊景白）只愁無人代寫冤狀（王強背科白）妙我正思報讐今日何不借刀殺人恭恭敬敬替他寫一紙冤狀借水行舟有何不可（轉科白）兄要寫冤狀却也不難（楊景白）先生會寫麼（王強冷笑白）我有名的大才子什麼不能況你這樣極天冤枉

國家圖書館 NATIONAL CENTRAL LIBRARY, TAIWAN, R.O.C.

的事莫說一張呈紙一千張學生也當得效勞楊景白
就求先生大筆王强白且慢雖然替你報雪父讐弟怨
學生也關些干你在內難道就是這樣白白的寫楊景
白倘能伸冤孝閭了潘仁美必將金珠酬謝王强白金
珠不消說了但這件事別衙門是告不動的楊景白小
將挑死擊登聞冤鼓王强白好呀小子鳴鼓而攻之倘
聖上問這冤狀何人寫的你只管實奏能保我做個小
小前程我纔替你寫哩楊景白先生不說小將原有此

意王强白既蒙相許學生當罄其所學為君作之我行
囊中有紙筆你可將始末一一告訴我作向下取紙墨
筆硯安桌上科白你一面說學生一面寫楊景白先生
聽稟王强白願聞作磨墨拂紙次寫科楊景唱
仙呂宮正曲五供養延昭怨陳臣父繼業讀太原之人韻素
感知遇寵可奮身報君恩韻白潘仁美素挾私讐與王
佐米信等同謀王强白嗄有王佐米信麼楊景應科王
强作切齒科白原也可惡請講楊景白將我父子逼進

NATIONAL CENTRAL LIBRARY, TAIWAN, R.O.C.

陳家谷不發救兵受困三日楊希突出重圍求救又被仁美亂箭射死唱仁美與王佐韻還有那田劉與米信韻合父弟皆冤死白陷全軍韻因此含怨擊鼓把冤伸韻王強白冤狀寫完請看楊景接科白待我看來作看感畏科白妙嗄真好大才也起科白先生倘能得雪深讐必當重報作跪科王強扶科白請起聖上一見此狀潘仁美等身家不保夜深了請去歇息明早好趲路楊景白請問先生到了汴梁要尋先生那里去尋王強白

嗄我此番進京也不回家去若要尋我只在汴梁東門龍津驛中記準了楊景應科王強白請歇息去罷楊景白請從下場門下王強笑科白試試我王強的辣手這纔叫做一網打盡笑科從下場門下撤桌椅科

第四齣 莽劫糧因風放火 江陽韻

雜扮僂儸各戴僂儸帽穿緞劉唐衣繫肚囊襪扮呂彪鄧仲年昇王義林榮宋茂各戴羅帽紮額狐尾雉翎穿箭袖紮靠扮軍卒擺從上場同與分唱

中呂調套曲 粉蝶兒

雄踞山岡。韻 聚英豪圖謀開創。韻 勇剌剌武備精強。韻 猛如彪。句 兇似虎。句 猙獰威壯。韻 誰敢來侵犯咱行。韻 那官兵也不敢正眼睜向。韻 仝白 俺們乃

國家圖書館 NATIONAL CENTRAL LIBRARY, TAIWAN, R.O.C.

紅桃山可樂洞神火大王駕下（分白）前哨頭領賽溫侯
呂彪是也後哨頭領並霸王鄒仲是也左哨頭領拔頭
太歲王昇是也右哨頭領立地金剛王義是也馬營頭
領鐵鎗將軍林榮是也步營頭領鐵棒將軍宋茂是也
俺們弟兄六人占據紅桃山聚集僂兵五千餘衆打家
劫舍官軍也不敢侵犯好不逍遥自在半年前來了一
位神火將軍搶奪山寨俺們與他戰鬭武藝却不相上
下他有一個葫蘆十分利害我等正揮兵將他圍住他

國家圖書館, NATIONAL CENTRAL LIBRARY, TAIWAN, R.O.C.

放出葫蘆內的火來傷了無數僂儸為此只得請他上
山尊為神火大王又蒙不棄與俺們結為弟兄自他到
後又添上幾千勇猛之兵湊成一萬每日操演陣法威
鎮各山又與金頂太行山九龍神張蓋等結義隨有寶
珠寨小子胥徐大王也來通問這山寨又換一番新氣
象也呀道猶未了大王陞帳也雜扮僂儸各戴僂儸帽
穿緞劉唐衣繫肚囊引淨扮孟良戴紫巾額狐尾雉翎
紥靠背葫蘆襲蟒束帶從上場門上孟良唱

中呂調
套曲醉春風　七尺昂藏體句千尋豪氣爽韻英雄蓋世
姓名揚韻仰韻仰疊韻仰疊韻賴推俺為王韻演兵秣馬句
把山頭規模新創韻場上設平臺椅轉場坐科呂旁等
作參見科白大王在上小弟等參見孟良白衆兄弟少
禮呂旁等分侍科孟良白俺乃神火大王孟良是也本
貫鄧州人氏販馬到沙陀國國王見俺相貌軒昂試俺
武藝國王大悅封我護國將軍就將沙陀郡主雲英招
俺為郡馬未及十載思念父母被俺私自逃回到了家
中不想父母已故俺欲仍回沙陀國途中遇一異人他
說乃是離宮將吏特贈葫蘆一個命俺輔佐宋朝扶助
六使成功這六使二字至今不明白俺因無處投奔來
到這山西境上占據了紅桃山自立為王倒也快樂笑
科白衆兄弟前者太行山張大王許助糧草十車說在
這兩日送來怎麼不見音信呂旁等白那張大王乃仗
義英雄決不失信想一兩日就送來的孟良白今日閒
暇無事衆兄弟隨俺到山後操演鎗棒去者呂旁等白

國立國會圖書館 NATIONAL CENTRAL LIBRARY, TAIWAN, R.O.C.

請、孟良咋下了座隨撤手臺衆引遶場科全唱

中呂調套曲
迎仙客

一同價。句 向後岡。韻 五哨的比鎗棒武行精練手段强。韻 懶慵罰。句 精健賞。韻 威令施張。韻 法律無情讓。韻 全從下場門下雜扮僂儸各戴僂儸帽穿青布箭袖繫肚囊帶兵器雜扮頭目各戴盔襯穿箭袖繫鸞帶帶兵器雜扮陸程陳雷各戴羅帽紮額狐尾雉翎穿箭袖紮扮引淨扮焦贊戴高髮際帽紮額狐尾雉翎紮靠帶鋼鞭從上場門上全唱

中呂調套曲
紅繡鞋

惡很很天生的猛壯。韻 形容如虎臉閻王。韻 慣常的喫人飲血鐵心腸。韻 專殺那貪婪奸佞黨。韻 刼奪任强梁。韻 綠林結衆廣。韻 焦贊白 俺芭蕉山鐵面大王焦贊是也、陸程白 俺賽專諸陸程是也、陳雷白 俺紅地煞陳雷是也、焦贊白 二位賢弟、巡哨僂儸報道、太行山張蓋差劉超解糧草十車、送與那紅桃山的孟良、已在俺山下過去了、我想張蓋這厮、單認得孟良、就不認得俺老焦、你我快快趕上去搶奪糧草、以供我用、有

國家圖書館 NATIONAL CENTRAL LIBRARY, TAIWAN, R.O.C.

何不可（陸程陳雷白）好嗄這纔是綠林好漢的本事快快起上（衆應科仝唱）

中呂調套曲快活三　追尋去劫饋餉（韻）好漢們將臂攘（韻）山中缺乏草和糧（韻）須搶奪車和輛（韻仝從下場門下劉起唱）

中呂調套曲快活三　偻囉們推著糧車快快趲行（雜扮偻囉各戴偻囉帽穿青布箭袖繫肚裙推糧草車雜扮劉起戴羅帽紮額狐尾雉翎穿箭袖紮扮持鎗仝從上場門上劉起唱）

中呂調套曲絳老兒　催著糧車山徑往（韻）狹路難趨向（韻）過羊腸猶嫌道路長（韻）早到心安放（韻白）俺乃金頂太行山九龍神張大王義弟小銀鎗劉起是也奉命護解糧草十車送與盖大王前面已近紅桃山快快前去（衆應科）焦贊等從上場門上白）留下糧車饒你性命頭目等搶糧車從上場門下劉起怒吃科白）你且聽者俺乃太行山張大王義弟劉起這糧草是俺大王送與盖大王的又不是商賈之物擅行劫奪（焦贊白）就是那張盖俺也久聞他是個好漢也學那黃綾走狗的穀當豈不玷辱

國家圖書館 NATIONAL CENTRAL LIBRARY, TAIWAN, R.O.C.

孟大王山寨不遠飛馬報信便了唱孤身莫敵白糧車劫走白慢說慚惶韻且心窘迫白忙催玉驄白來報山岡韻從下場門下焦贊等從上場門上合唱

中呂調套曲

古鮑老　撲剌剌撒開紫韁聽支支撐著車輪響韻他欲欲然解著饋糧韻咱怨轟轟便將車輛搶羣酣戰白奮武威白舉手難容讓韻推車僕僵白大王我們走不動了歇息一回再走罷焦贊白我把你們這些該死的狗頭往孟良那里去就走得動如今到了俺這

綠林豪傑的威名劉起白你且不用饒舌報個名來焦贊白只認得孟叔叔不認得你焦爺爺麼劉起白你就是芭蕉山鐵面焦贊久聞你無賴潑皮果然名不虛傳快快還俺糧草饒你狗命焦贊怒科白氣死我也看鞭作戰科劉起從下場門敗下焦贊白這等武藝也來現世不必趕將糧草押回山寨去內應科頭目等押糧車從上場門上焦贊白快走衆你造場科全從下場門下劉起從上場門上白不好了俺孤身一人焉能取勝離

國家圖書館 NATIONAL CENTRAL LIBRARY, TAIWAN, R.O.C.

里便走不動了張蓋欺俺連你們也來欺俺大王麼每人喫俺一鞭推車僕儸白大王你騎著馬不知步行的苦推著這重載那里趕得上騎馬的陳雷座程白也說得是咱他們慢慢的走罷焦贊白俺是個性暴的人那里會慢走陳雷白走快了他們趕不上焦贊白如此便宜他們走唱自生成暴性狂韻竟不憤閑行游蕩韻急得俺無明上韻孟良內白焦贊休走俺來也僕儸劉超孟良等從上場門上孟良白將俺糧草推上山去僕儸作推車僕儸推車從上場門下焦贊白咦孟良怎見得這糧草是你的孟良白黑賊這是張賢弟送與我的你敢劫奪焦贊白在俺山下經過見者分一半孟良唾科白好不害羞強盜打劫強盜先喫俺一斧作戰科衆從兩場門戰下焦贊白孟良科你也不知俺鐵面焦爺的手段唱

曲調 普天樂 善文鋒句能擒將韻俺鐵面焦贊句自稱巨勇無雙韻孟良怒喊科白你稱巨勇無雙把俺神火

國家圖書館 NATIONAL CENTRAL LIBRARY, TAIWAN, R.O.C.

大王放在那里（唱）吾駕前（句）休狂妄（韻）那知神火咱名望（韻）怎當得烈焰施張（韻戰科從下場門下呂彪等追陸程等從上場門上戰科從下場門下孟良焦贊從上場門上戰科全唱）良材將遇（句）英雄對手（句）見個低昂（韻戰科衆從兩場門上合戰科全從下場門下孟良從上場門上白）這廝果然有些本領也罷待俺放出神火燒走他們便了（焦贊等追劉起等從上場門上合戰科孟良作舉葫蘆蓋兒科白）

詛作放火彩科焦贊等驚作逃

敗科從下場門下孟良笑科白）你看這些毛賊見俺神火俱各喪膽而逃了（劉起白）大王好法力也（孟良白）這纔放些微之火無非驚走他們若放巨火這些人皆不能活矣請將軍上山酒宴洗塵（劉起白）請（樓羅押糧車從上場門上衆全唱）

煞尾（一邊兒心膽寒（句）一邊兒志氣揚（韻）笑他走也無方向（韻）魂要驚聞說孟良（韻全從下場門下

國家圖書館 NATIONAL CENTRAL LIBRARY, TAIWAN, R.O.C.

第五齣　見慈母言隨淚下

國家圖書館 NATIONAL CENTRAL LIBRARY, TAIWAN, R.O.C.

延賓白 我兒回來了你到那里去打聽的可有什麼消息麼 呼延顯白 孩兒各處打聽不著又到南清宮去訪問守門內侍說連千歲也在那里日夜盼望音信哩 呼延賓白 你該稟見千歲當面問一問便 呼延顯白 孩兒原要稟見那內侍不敢傳稟說千歲十分怨恨著爹爹在那里 呼延賓白 怎麼還怨恨我前日千歲當面處分了我一場不算奏知聖上說我監軍不奉宣召擅離軍營削我二任 唉好容易掙的那些管項盡行削了去還在那里怨恨我豈有此理 末扮楊千歲小頁巾穿前袖繫帶帶引小生扮楊宗保戴武生巾穿繡領箭袖繫帶帶從上場門上楊宗保白 少小英雄將門種始知池上鳳毛遺我楊宗保奉婆婆之命到此請呼延公公來此已是通報 楊千歲科白 門上那位在雜扮二院子戴羅帽穿院子衣繫帶從下場門上白 什麼人楊千白 相煩通報我家小主人在此 院哥白 請少待 作進門稟科白 啟爺楊郡馬的公子在外 呼延賓白 請進來 院

昭代簫韶 第三本 卷上

GUGONG BOWUYUAN CENTRAL LIBRARY, TAIWAN, R.O.C.

子瘧科作出門請科白請公子進去隨從下場門下楊宗保進見科白呼延公公在上宗保見呼延贊白公子少禮到此何事楊宗保白我婆婆說曉得呼延公公來家昨日差人奉請不至必是致意不恭今日又命宗保造府拜請呼延贊白會說話昨日不是什麼不恭我路途辛苦所以不曾去如今公子親至曏老夫就來楊宗保白就請同行請呼延贊白公子先回我即刻就到楊宗保白如此宗保先回覆命便了呼延贊白恕不送了

楊宗保作出門科白公公就來喔呼延贊白就來的就來的楊宗保仍從上場門下楊干隨下呼延贊白我兒為父的去呢是不去呼延畢顯白連日相請自然去的是呼延贊白到那里問長問短婆婆媽媽實在怕絮煩呼延畢顯白爹爹若不去倒像與潘仁美通同一氣了倒是去說明的好孩兒同了爹爹去走遭呼延贊白罷了沒法走你慢起隨撥衙科呼延畢顯白爹爹請介作出門科呼延贊隨撥行科唱

國家圖書館 NATIONAL CENTRAL LIBRARY, TAIWAN, R.O.C.

趙調正曲五韻美　是非窠鬧煩惱（韻）見婆媳何言道（韻）怕叨叨聒絮無時了（韻）又怕南宮前套（韻）罵咱無料（韻）呼延畢顯白爹爹唱也索要把衷情表（請）儘他嘲（韻）合下氣怡聲（請）堆來臉笑（韻作到科）呼延畢顯白這里是了楊宗保從上場門上白慈賢還不見來呼延畢顯白有人麼楊宗保作出門見科白呼延叔叔公公來了麼呼延畢顯白已在門首楊宗保白我不信待我去看作見科白果然公公來了作扯衣進門遠場科白走走走呼延畢顯隨行科呼延贊白不要扯慢些走楊宗保作請科白婆婆母親有請旦扮杜王孺呼延赤金柴媚春各穿鬘女旦扮佘氏穿鬘全從上場門上仝白事不關心關心者亂楊宗保白呼延公公來了佘氏白請相見楊宗保應作出門請科白我婆婆請相見呼延贊進見科白老婢佘氏白大伯杜王孺呼延赤金柴媚春作拜見科白老伯呼延贊白不敢列位夫人呼延畢顯作拜見科白伯母小姪拜揖佘氏白公子少禮呼延畢顯白衆位

國家圖書館 NATIONAL CENTRAL LIBRARY, TAIWAN, R.O.C.

嫂嫂你揑科杜玉娥呼延赤金柴媚春各禮科白叔叔余氏白請坐場上設椅各坐科余氏白大伯到京數日老身昨日纔知命人去請不來者何故呼延贊白若不因路途辛苦早當造府問候呼延赤金白請還請不至造什麼府問什麼候杜玉娥柴媚春白寒門賤地敢起動貴足呼延畢顯白恐家父來邀呼延贊白是嗄恐我來邀不要說了今日呼喚我來有何見教余氏白妾身聞得大伯奉旨保我楊家父子出去今日到京不知為何呼延贊白我麼呼延赤金杜玉娥柴媚春白必是奉旨調回來的呼延贊白不是這個呼延赤金白什麼這個那個有話說就是了呼延畢顯白爹爹不必隱瞞將軍前情形說與太君知道呼延贊白因為軍前乏糧恐三軍思亂潘招討命我來的余氏白監軍位在招討之上怎麼反受驅使呼延赤金白這監軍被你做倒了氣了呼延贊白你曉得什麼軍情重大不得已而來之余氏白千歲知我潘楊世讐恐其遭害故保奏你為保

國家圖書館 NATIONAL CENTRAL LIBRARY, TAIWAN, R.O.C.

官難為大伯放心來京請問我老相公父子可好在那里呼延贊白我來的時節是都好在那里呼延謝金牡玉鐵白我七郎呢呼延贊白七郎六郎全好請放心余氏等合白只要全好不惟吾門之幸連大伯也徼倖無事倘有疎虞千歲也不饒你呼延贊怒數科白不用說了為了你家的人千歲已經奏我擅離營伍之罪削了三任了余氏白這是你不奉宣召擅自回京這話埋怨那個余氏等合唱

越調正曲鏵兒令出言可笑韻總是你見識缺少韻沒來由為著討糧韻重任輕拋韻倘父子三人遭殘暴韻你罪難逃逃韻奉主詔韻出鎮保韻合你大關干係韻怎就將他棄了韻生拧楊景戴紫巾穿青緞繡蟒袖紫帶帶從上場門上白一腔怨恨事見母甚難言作欲進止步踧踖科白罷作進拜見科白母親余氏白我兒回來了楊景白是孩兒回來了呼延贊白六郎楊景白伯父也在此揖科余氏白住了你爹爹與七郎呢杜平戴呼延

(c) NATIONAL CENTRAL LIBRARY, TAIWAN, R.O.C.

赤金白　正是公公與七郎呢楊景支語科白　在在在軍
營嗄衆全白　在軍營好麼楊景強應科白　好余氏白　你
同來做什麼呼延贊白　正是你來怎麼楊景白　這是止
衆作疑訝科楊景唱
越調竹馬兒嫌　我難說難道衆全白　快些說嗄楊景
正曲唱　通得吾心萬分焦懆衆全白　早早直說衆心也安
楊景唱　要我直道衆全白　怎麼樣楊景笑科唱　只怕
娘親的魄散魂消衆僧春白　相公遲早總是一說早

些說了兒得婆婆著急楊景白　夫人嗄母親年邁恐受
不得這一驚余氏叱科白　你千不說萬不說敢是戲弄
做娘的麼衆全白　快些說了罷免得你母親動怒楊景
看余氏沒哭科呼延赤金杜玉斌白　伯伯快些說嗄呼
延贊呼延畢顯白　說了罷楊景拭淚科白　也罷親娘嗄
作跪科白　孩兒說便說只求不要十分哀痛余氏白　兒
嗄做娘的聽你勸就是了快些說楊景白　如此母親請
坐待孩兒一一細稟余氏白　大伯請坐呼延贊白　有坐

國家圖書館 NATIONAL CENTRAL LIBRARY, TAIWAN, R.O.C.

各坐科余氏白說 楊景應科余氏白講 嗄唱 楊景白親娘
嗄唱待兒從頭訴 句我娘細聽表 韻白自從潘仁美假
言絕糧設宴解和賺老伯起身之後噫那奸賊頓起不
良命我父子三人追趕遼兵逼入陳家谷內不料伏兵
四起將我父子三人困在谷中 衆全白可有救兵 楊景
白噫奸賊竟自領兵回營爹爹命七郎呵唱殺出重圍
去 句乞救潘招討 韻衆全白可曾討得救兵 楊景白七
郎去了一日一夜不見回音爹爹又命我殺出谷中過

著陳林柴幹方知七郎呵 衆全白怎麼樣 楊景唱為請
救把奸賊觸惱 韻呼延赤金杜王娥白怎麼樣 楊景唱
將他作哭科呼延赤金杜王娥余氏急問科白將他怎
麼樣 楊景唱將他亂箭射倒 韻呼延赤金杜王娥驚哭
科楊景白爹爹因不見救兵無計可使我爹爹作哭科
衆白快講 楊景白親娘嗄可憐我爹是唱頭觸殘碑講
身亡魂杳 韻余氏驚科白怎麼說你爹爹撞碑身亡了
楊景白撞碑身亡了呼延赤金杜王娥白七郎亂箭射

國家圖書館 NATIONAL CENTRAL LIBRARY, TAIWAN, R.O.C.

醒來　余氏杜王斌呼延赤金渐醒科唱

越調　山桃紅下山虎　集曲　山桃紅首至四

我形孤弔。韻禍來怎逃。韻入娘九妹白母親為何這等光景。余氏白你六郎哥哥回來報說你爹爹與七郎昏被潘仁美害死了。入娘九妹王魁英等合作驚科白有這等事。合作哭科唱小桃紅去至合　寸衷刀攪。韻把骨肉恩抛。韻撇得為國勞。韻一旦受賊欺。韻被賊謀。句又子遭殘暴。韻也。

洛陽景白母親衆位嫂嫂妹子且不必啼哭孩兒已寫

死了。楊景白亂箭射死了。余氏杜王斌呼延赤金作驚絕倒地科呼廷贊作驚慌失措科楊景急叫科白親娘弟妹柴郡春白婆婆妹子呼延贊呼延畢顯白不好了快溜了罷。悄出門從下場門下楊宗保上急喚科白衆位伯母快來旦扮王翹英取金花董月娥韓月英馬賽英入娘九妹各穿鞋從上場門上合白來了。姪兒為何這等驚慌楊宗保白婆婆與二位嬸娘都昏迷在地了。王翹英等驚科白有這等事。作跪急叫科白婆婆妹子

國家圖書館版權所有 NATIONAL CENTRAL LIBRARY, TAIWAN, R.O.C.

下寃狀一紙到金門寃鼓臺前擊鼓伸寃揣得一死普
除奸賊與爹爹兄弟報讐余氏白好有志氣今日天晚
明日早朝去伸寃便了楊景應科余氏白皇天嗄下山虎入至末但願得聖主準吾告韻合即把羣奸勦韻此
恨方消韻天網恢恢賊怎逃韻全從下場門下

第六齣 擊寃鼓聲竭心摧庚青韻

副扮滿虎戴矮紗帽穿出襯從上場門急上白
不好了嗄六郎為父伸寃枉欲擊登聞寃鼓來下官滿
虎適纔家丁來報說楊景替父伸寃要擊登聞鼓面君
告俺爹爹謀死命將為此急向衆知政事傳與臣處求
計他是我母舅豈無袒護之義作到科白來此已是門
上有人麼雜扮一院子戴羅帽穿院子衣繫帶從上

國家圖書館 NATIONAL CENTRAL LIBRARY, TAIWAN, R.O.C.

場門上白是那個作見科白原來是公子潘虎白你家老爺呢虎子白老爺與登聞院黃親家大人在內議機密事潘虎白快引我進去虎子應作引導科白這里來請少待作請科白老爺有請末扮傅陽臣副淨扮黃玉各戴紗帽穿圓領束帶從上場門上白家事猶當國事急濟私更比濟公忙潘虎作拜見科白母舅傅陽臣白甥兒潘虎白恰好黃大人在此小姪有禮黃玉白公子請了傅陽臣白清早到此必有要緊事潘虎白母舅不好了嗄適有家丁來說傅聞我爹爹設謀將楊急止科傅陽臣白這是我親家不是外人只管說潘虎白將楊繼業父子陷害惟走脫了楊景一人他如今要擊登聞鼓告我爹爹謀死命將昨日楊景已經到家今日必定舉事為此特來求救傅陽臣白有這等事不妨昨夜你爹爹差人寄到參劾楊繼業違令邀功以致全軍陷歿楊景懼罪私越營伍一本我們正在此商量如今趁他未告先下手為強待我入朝速進此本便了黃玉白楊

COPYRIGHT © NATIONAL CENTRAL LIBRARY, TAIWAN, R.O.C.

景要擊鼓豈不知登聞院釘板司俱是我南臺御史臺掌凡有擊鼓伸冤者恐其誣告先打四十御梶然後帶到登聞院釘板司我今吩咐冤鼓臺上指揮若楊景擊鼓著實捆打一頓然後解到我登聞院將他治死死了就沒了對証了潘虎白求二位大人極力保救我爹爹纔好黃王傳楊臣白自然事不宜遲快快行事去院子作取本連與潘楊臣過從上場門下傳楊臣等全白毒口箭善口黑心污舟心全從下場門下生扮楊景戴羅

帽穿青緞鑲領窄袖袍繫絲帶內襯作衣背冤狀從上場門上唱

仙呂宮 甘州歌 入聲甘州集曲 首至六句

極天冤枉情韻蹈風波險難韻闖出危坑韻擠身一死句乍門擊鼓投呈韻白方纔稟過母親到冤鼓臺前擊鼓投呈作憂慮科白我想潘仁美奸黨甚多萬一按捺不奏如何是好作想科白我今先到南清宮哀求千歲便了唱想賢王素重忠良輩句審視情由憫又矜韻作到科白來此已是那位在雜扮

國家圖書館 NATIONAL CENTRAL LIBRARY, TAIWAN, R.O.C.

陳琳戴太監帽穿鏡領箭袖從上場門上白什麼人大呼小叫楊景見科白公公陳琳白呼郎馬來了咱千歲正在盼望隨我來作引進科白千歲有請生扮德昭戴素王帽穿蟒束玉帶從上場門上白不見軍前報來心未得安陳琳禀科白啟千歲楊六郎到了德昭白在那里快宣來場上設椅轉場坐科陳琳作出門科白宣你進見楊景作進門跪科白千歲寃枉嗄德昭驚科白嗄你有何寃枉快講楊景作取寃狀哭科唱排歌合至末句

言難盡句備有呈頭賢王披閱可分明頭作呈狀科白臣有寃狀千歲觀覽便知德昭白取來我看楊景遞科唱望垂明電句賜哀矜頭德昭看畢作驚起科白嗄你爹爹與七郎俱被潘仁美陷害了楊景跪科德昭作悲慟科白令公嗄楊景白伏求千歲與臣父伸寃德昭白你且起來雜扮一內侍戴太監帽穿蝴蝶衣從上場門上白金階永聖旨朱戶召賢王作進見科白千歲奴婢奉旨來召千歲會同諸宰輔入朝

© NATIONAL CENTRAL LIBRARY, TAIWAN, R.O.C.

議事（德昭白）可知所議何事（内侍白）奴婢只知潘招討奏報緊急軍情不知何事（千歲快去）（作出門）（奴婢覆旨去也）（作出門仍從上場門下）（楊景白）就求千歲將此冤狀上達聖鑒（德昭白）事關重大況公事不入私門雖非關節嫌疑須避午門外設有冤鼓臺特為伸冤理枉而設你去擊鼓鳴冤派家自有調停去罷（付冤狀）（楊景接科白）臣去也（作出門從下場門下）（德昭白）陳琳請了金鞭隨孤入朝（陳琳應向下接金鞭科）（德昭作起道）（德昭白）忽聞君命召不俟駕而行（作出門從下場門下）（陳琳隨下場上設冤鼓臺科）（雜扮武士各戴小頂巾穿箭袖繫縧帶佩腰刀引雜扮指揮戴盔穿打仗甲從上場門上）

（中呂宮正曲）（紅繡鞋）（唱）職掌冤鼓權衙（韻）（權衙）（格韻）彰天威似雷霆（韻）雷霆（格）指揮使（句）法無情（韻）衆武士（句）惡猙獰（韻合）把御棍（句韻指揮白）俺乃職掌冤鼓臺指揮是也今奉黃大人堂諭若楊景到此擊鼓先打四十御棍

臺灣國家圖書館 NATIONAL CENTRAL LIBRARY, TAIWAN, R.O.C.

然後解到登聞院釘板司、大人親自考問武士們、臺前伺候者、衆應科仝作上臺科楊景頂冤狀從上場門上白冤枉嗄、唱

又一體

一腔怨氣難平。韻難平。格午門趨赴緊行。韻緊行。格拚一死。句把冤鳴。韻作到科白已到臺前、作發很科白也罷、作上臺科唱忙擊鼓。句訴詞呈。韻合極天枉。句奏天庭。韻作擊鼓科白冤枉嗄。指揮作跌楊景下臺指揮武士隨下臺科指揮白拏下、衆應作拏楊景科指揮白打、衆應科楊景白住了、我為極天冤枉、擊鼓伸訴、為何要打、指揮白這是朝廷法度、你敢抗拒麼、打、衆應科楊景白住了、打了可能與我伸冤、指揮白凡有擊鼓叫冤者、先打四十御棍、然後解到登聞院審問、楊景白也罷、要報父讐弟怨、打死也是甘心、指揮白打、衆應作打科楊景叫苦科白皇天嗄、唱

南呂宮正曲　五更轉

為伸冤。句秉志貞。韻俺堅心鐵樣誠。韻既來不惜吾身命。韻雪怨伸讐、讀削除奸佞。韻指揮白打、

國家圖書館 NATIONAL CENTRAL LIBRARY, TAIWAN, R.O.C.

譬未雪 司 先受刑 只好把心腸硬
韻合 雖難熬疼痛 且強領 無情挺 韻 場 揮 白 你既熬不
得疼痛不該擊鼓 場景念 根科 白 嗳唱 干犯天威 請 伸
寃一定 韻 指揮 白 一定伸寃武士們押他到釘板司去
者 衆應科 指揮 白 饒你堅心似鐵怎當官法如爐 作押
場景 全從下場門下

第七齣 滾釘難洗孤兒血 旦青韻

雜扮衙役各戴紅氈帽穿青布箭袖繫紅搭膊雜扮軍
牢各戴軍牢帽穿青布箭袖繫軍牢帶各持刑杖引副
淨扮黃玉戴高紗帽穿圓領束帶從上場門上黃玉唱
商調引 接雲鶱

朝廷法度本無情 韻 濟私分外用嚴刑 韻
場上設公案桌椅轉場入座科雜扮武士各戴小頂帽
穿箭袖繫絳帶佩腰刀雜扮指揮戴盔穿打仗甲作押

國家圖書館 NATIONAL CENTRAL LIBRARY, TAIWAN, R.O.C.

生扮楊景戴幅頭宽袍束帶內襯作衣從上場門上指揮白 住著作報門科白 指揮告進衙役等白 進來指揮作進參見科白 指揮參見黃玉白 指揮少禮指揮作免黃玉附耳黃玉作會意科白 帶進來指揮應作出門科白 帶進來武士應作報門科白 擊鼓人帶進作帶進楊景科白 跪下楊景跪科白 大人宽枉嗄黃玉白 你是何等樣人有何宽枉擅敢擊鼓楊景白 有宽狀在此乞大人轉達天顏黃玉白 取指揮應作取狀呈覽科黃玉白 待我來看作看科楊景白 大人

高調正曲 山坡羊 嗄唱 痛我父讀被奸兇逼令讀痛我弟讀被奸兇戕命讀這宽事讀無處能伸句望恩公讀奏上君王聽讀黃玉作怒喝科白 臨陣喪身臣于分內之事你乃招討公帳下將官誣告主帥若奏知聖上你應得以小犯上之罪恕你無知去罷楊景白 大人小將之父實係招討謀害小將之弟實是他射死並非誣告黃玉白 實

國家圖書館 NATIONAL CENTRAL LIBRARY, TAIWAN, R.O.C.

有此事楊景白實有此事黃玉白武士們擡釘板過來武士應作向下擡釘板切末上白釘板有了黃玉白楊景本衙門刑法利害若再說寬枉將你又上釘板若自知情虛速宜追悔下官寬恩饒你楊景白極天寬枉黃玉白嗄極天寬枉過來將他洗剮了衆應作剮衣科楊景白我今又遇奸賊之黨惡也唱他施酷刑白此賊是奸黨相通應白噫唱我今遇惡難延命白再言寬枉要將你又上釘板哩楊景作痛呼科淚白

皇天此心實鑒楊門為國捍誠我父子三人深感皇恩誓要平遼報効因遭奸陷我父子不得生還報親讐擊鼓金門實指望奏陳丹陛今遇同惡相濟之徒投呈不準反加刑治皇天我今遇惡難逃命黃玉白問他到底寬枉不寬枉衆問科白寬枉不寬枉楊景白父子被害極天寬枉黃玉白到底寬枉速速將他又上釘板衆應作催楊景上釘板吆喝科楊景唱我楊景為父伸冤讀冤也目瞑韻泉吆喝欲擡楊景上釘板科楊景發狠

國家圖書館 NATIONAL CENTRAL LIBRARY, TAIWAN, R.O.C.

（眾武士等自從釘板滾下作疼絕叫苦科白）親娘嗄孩兒又遭毒害不能與父報讐了（唱合）今生（韻）欲報親讐也不能（韻）傷情（韻）年老娘親誰奉承（韻黃玉白）再將他又上釘板去（眾應作押楊景欲鄰於釘板科雜扮陳琳戴太監帽穿銀領箭袖紫繡帶捧金鞭引生扮德昭戴素王帽穿蟒束玉帶從上場門上作進門見科德昭怒喝科白）誰敢如此無理（眾作放楊景科武士白）千歲武士們不敢無理都是奉御史與指揮的主意（德昭怒科白）可惱嗄可惱快取衣服與楊景蔽體（眾作取箭袖衣楊景科德昭白）將黃玉綁過來（眾應作綁科黃玉白）千歲請息怒楊景誣告主帥提詞擊鼓故以刑法治之（德昭白）即他誣告你應將狀詞陳奏自有聖上主裁何得妄動極刑分明袒護權奸將他治死死無對証若非孤家到此楊景已死於非命矣（楊景白）千歲明鑒臣擊鼓之時先被這指揮打了四十棍解到黃玉案下黃玉不準臣之狀詞因臣叫冤即將臣又上釘板（指揮白）千歲

（眾武士等自從釘板滾下作疼絕叫苦科白）親娘嗄孩兒又遭毒害不能與父報讐了（唱合）今生（韻）欲報親讐也不能（韻）傷情（韻）年老娘親誰奉承（韻黃玉白）再將他又上釘板去（眾應作押楊景欲鄰於釘板科雜扮陳琳戴太監帽穿銀領箭袖紫繡帶捧金鞭引生扮德昭戴素王帽穿蟒束玉帶從上場門上作進門見科德昭怒喝科白）誰敢如此無理（眾作放楊景科武士白）千歲武士們不敢無理都是奉御史與指揮的主意（德昭怒科）

國家圖書館 NATIONAL CENTRAL LIBRARY, TAIWAN, R.O.C.

打楊景是黃御史殢咐臣等打的嗄德昭白聖上因恐官吏作弊故立登聞鼓誰料爾等這起奸賊通謀蒙蔽有負吾主保赤之心可恨嗄可恨陳琳請金鞭陳琳應送金鞭科黃玉白千歲非臣蒙蔽是楊景誣陷大臣欺君罔上德昭白還敢胡說先將你打死以警奸佞之戒看鞭作打死黃玉科衛役軍牢作擡從下場門下指揮京求科白求千歲饒命德昭白權且饒你一死可將楊景狀好取了免狀隨扒入朝去面聖者武士應取免狀

扶楊景隨德昭出門科德昭唱

南調正曲 蔡御林 施奸智嗄蔽聖明嗄逼忠良受酷刑嗄恃權濟惡使出貪饕性嗄教人衝冠髮指心兒悻嗄合向明庭嗄把根源披奏嗄昭雪極冤情嗄金從下場門下生扮張齊賢束紗帽穿蟒束帶生扮呂蒙正外扮寇準各戴相貂穿蟒束帶帶印綬雜扮內侍各戴太監帽穿貼裏衣雜扮大太監戴太監帽穿大貼裏衣引生扮宋太宗戴金王帽穿黃蟒束黃鞓帶從上

了、朕恐其中各有黨庇、已命王兒前去密察、怎還不見回奏、唱兩邊兒互相訐爭、韻是非怎憑、韻知誰人行險圖僥倖、韻德昭從上場門上唱、合最堪憎、韻懷奸誤國、句狗苟與蠅營、韻作進跪科、白兒臣德昭請罪、宋太宗白、王兒何罪之有、德昭白、臣奉旨察訪楊景擊鼓情形、有南臺御史黃玉左袒徇私、同惡相濟、不惟不準楊景伸冤、擅將楊景又上釘板、欲廢其命、思彌惡跡、蒙蔽聖聰、兒臣一時忿怒、請先皇金鞭將黃玉打死、謹此請罪、

場門上宋太宗唱
商調正曲黃鶯兒　韻致治法乾行、韻佈恩威須勵精、韻夙興夜寐勤繁政、韻中場鼓板轉場坐科白、寡人只為潛仁美叅劾楊繼業違令貪功、全軍失陷、楊景臨陣脫逃一本、甚屬可疑、朕想楊繼業歷練疆場、智深慮遠、非魯莽之武夫、豈肯貪功致陷、楊景素稱忠孝、焉有臨陣脫逃之理、正爾躊躇、忽聞王兒密奏道、楊景告仁美懷嫉私讐、陰排繼業射死、楊希現往兗鼓臺擊鼓登聞、院告理去、

© NATIONAL CENTRAL LIBRARY, TAIWAN, R.O.C.

宋太宗白 若依王兒所奏黃玉死有餘辜矣朕惟恐民間冤獄無伸故設此登聞鼓凡有擊鼓鳴冤者無論虛實先應奏知朕自有公議黃玉何得妄加酷刑王兒秉正除奸何罪之有 德昭作叩首謝恩起侍科宋太宗白 楊景現在何處 德昭白 已帶在殿庭候旨 宋太宗白 宣上來 德昭白 領旨 作傳科白 將楊景扶上殿來 武士應科作扶楊景捧冤狀從上場門上進見稟科白 楊景當面 楊景俯伏科白 罪臣楊景見駕願吾皇萬歲臣有極

天冤枉乞陛下昭雪有冤狀一紙呈上 宋太宗白 取上來 太監應作取呈科宋太宗白 寇卿朗言誦讀 寇準白 領旨 作接讀科白 訴冤枉人臣楊景為毒謀深害全軍陷歿誤國欺君事臣父楊繼業生自太原世任河東以宋先君之至德繼今陛下之洪恩父子傾情願效死報奉命協伐遼之師報國奮盡忠之勇不期潘仁美與同部下王侁米信等起陷謀於此日報私怨於昔時陳家谷兵馬纔交潘招討率將回營遼將則鳥飛雲集宋兵已

國家圖書館 NATIONAL CENTRAL LIBRARY, TAIWAN, R.O.C.

矢盡力窮招討坐觀成敗先鋒全軍胥殄臣父損軀命於李陵殘碑之下臣弟喪肌膚於招討氊箭之中臣父子未圖報於陛下先見陷於闇外臣擊廷鼓以訴冤乞天恩而明審陛下開日月之明罪臣雪父弟之怨拘証奸人斷省深冤九泉若得以瞑目臣即死於斧鉞無所憾矣宋太宗曰狀後還有數字寇準看科白王強我罵宋太宗曰楊景王強是什麼樣人現在何處楊景白是一秀士現在東門龍津驛中宋太宗曰內侍明日題奏

召王強入對內侍應科宋太宗曰衆卿楊景之冤狀與仁美之奏本各執一辭其間虛實衆卿以為孰是孰非傳昂正白臣西臺御史傳昂臣謹奏闇外之事任在帥臣若使號令不行何以轄制三軍楊景奉旨出征之將又無軍令又非宣召私自來京其懼罪越伍之情已實矣楊繼業昔為總帥令作先鋒必有傲慢之心故違仁美調遣以致全軍陷歿今楊景思飾己罪故來誣告仁美欺罔陛下所謂欲蓋彌彰者也當將楊景押出朝門

國家圖書館 NATIONAL CENTRAL LIBRARY, TAIWAN, R.O.C.

明正其罪宋太宗白卿言雖是亦須楊景招成定罪今楊景身無完膚難以加刑拷問且令傷痕少愈發往御史衙門會同審理將楊景放回私第候旨武士白領旨作揖楊景從東場門下宋太宗白王兪近前來德昭應旨近前宋太宗附耳白不許洩漏退班德昭白領旨宋太宗作起隨撤椅桌坐唱

慶餘　關情重大須詳審（副）曉諭羣僚莫濫評（副）機密軍情遵旨行（副）

國家圖書館 NATIONAL CENTRAL LIBRARY, TAIWAN, R.O.C.

等從兩場門分下

第八齣 持節先勞聖主心

國家圖書館 NATIONAL CENTRAL LIBRARY, TAIWAN, R.O.C.

（雜扮軍士各戴馬夫巾穿箭袖羊裥執旗雜扮將官各戴馬夫巾紫額穿打仗甲帶腰刀執馬鞭雜扮二旗牌戴小頁巾穿箭袖排穗背肩意執馬鞭引淨扮呼延畢顯戴盔紮靠騎馬雜扮馮主戴馬夫巾穿箭袖擎肚囊牽馬從上場門上全唱）

中呂宮正曲 好事近

勅旨犒邊功（顫）密諭毋教喧嘩（顫）驅馳前

馬夫巾素顏穿打仗甲執鎗雜扮內侍各戴太監帽穿箭袖繫帶執馬鞭雜扮旗牌林戴太監帽穿綠箭袖繫帶背金鞭執馬鞭引生扮張齊賢戴紗帽帽罩穿蟒束帶拔斗皮騎馬生扮總兵戴素王帽帽罩穿蟒束帶拔斗皮騎馬雜扮二馬夫戴滿夫巾穿箭袖繫肚裳牽馬雜扮軍士戴馬夫巾穿箭袖繫肚裳執傘隨從上場門上全唱

中呂宮正曲　駐雲飛　著　早旌旄擁動　合　早旌旄擁動　合　欽限匆匆

導　疾速趲不憚煩慵　合　雷霆怒轟　合　限程期請曉夜忙馳整　請呼延畢顯白　俺呼延畢顯是也因楊六郎擊鼓喊冤告潘仁美毒謀陷害楊家父子一案仁美又發劾令公父子違令貪功全師盡歿各執一辭聖上難以定案千歲密奉聖旨到軍前行事特命俺為先行官授俺一計只得遵諭施行快快前去　衆應升全唱合　催鐵騎並食兼程　白　受密計牢牢遵奉　請從下場門下雜扮軍士各戴馬夫巾穿箭袖卒褂執旗雜扮羽林軍各戴

國家圖書館 NATIONAL CENTRAL LIBRARY TAIWAN R.O.C.

（韻）馬似雲騰（讀）步如風送（韻）馳驟聯鑣接踵（商）境出河南（句）趨赴鴈門關（讀）加鞭催鞚（韻）鳴畫鼓督軍催衆（韻）聽不住人聲呼哄（韻合）塡街擁（韻）塞路充（韻）布告軍民（讀）奉命酬庸（韻德昭白）孤家欽奉密旨到軍前聲揚賞功拘拏仁美為此兼程而進孤想潘仁美闖外招討兵權重大吾若驟至萬一激變三軍關係非小故爾授計與呼延贊顯先下一道安慰仁美的矯旨然後行事（張齊賢白）臣張齊賢敬啟千歲潘仁美羽翼頗多耳目甚衆恐有細作報知仁美洩漏機關千歲速宜趲行不可遲緩（德昭白）卿言是也吩咐快快趲行（衆應科全唱）

中呂宮正曲　越恁好

兼程須急（句）兼程須急（疊）如飛箭不離弓（韻）星馳電走（句）殘雲捲掃晴空（韻）蹀躞玉驄（韻）撲剌剌如風（韻）快同轉蓬（韻合）到軍營（讀）早將他擒拏莫縱（韻全從下場門下）

（韻）馬似雲騰（讀）步如風送（韻）馳驟聯鑣接踵（商）境出河南（句）趨赴鴈門關（讀）加鞭催鞚（韻）鳴畫鼓督軍催衆（韻）聽不住人聲呼哄（韻合）塡街擁（韻）塞路充（韻）布告軍民（讀）奉命酬庸（韻德昭白）孤家欽奉密旨到軍前聲揚賞功拘拏仁美為此兼程而進孤想潘仁美闖外招討兵權重大吾若驟至萬一激變三軍關係非小故爾授計與呼延贊顯先下一道安慰仁美的矯旨然後行事（張齊賢白）臣張齊賢敬啟千歲潘仁美羽翼頗多耳目甚

國家圖書館 NATIONAL CENTRAL LIBRARY, TAIWAN, R.O.C.

昭代簫韶第三本卷上

第九齣　不量力失機遭怨 眞文韻

雜扮軍士各戴馬夫巾穿箭袖辛棘離扮將官各戴馬夫巾紮額穿打仗甲副扮王佐米信各戴盔紮靠雜扮二中軍戴中軍帽穿中軍褂佩腰刀引淨扮潘仁美戴帥盔紮靠背令旗襲蟒束帶從上場淨仁美唱

仙呂引金雞叫　總握兵權重任　韻　赫赫嚴嚴　韻　聲名洪震　韻

韻場上設公案桌虎皮椅轉場入座科白　本帥潘仁美

自除了楊繼業私忿已消一半楊景雖然逃脫沿途預伏家將料必除之矣王佐來信白即不能除有太師奏劾他的越伍之罪也難免一死太師不必慮他先謀平遼安邊之計要緊潘仁美白楊繼業死後我軍銳弱遼衆勢强自調四鎮之兵到後軍威復振有尹繼倫之勇敢足勝遼軍前者一陣殺得遼將喪膽而遁我欲乘勝攻擊把遼將驅出隔門以安邊境二公以為何如王佐來信白太師高見極是雜扮一軍士戴馬夫巾穿箭袖

COPYRIGHT NATIONAL CENTRAL LIBRARY, TAIWAN, R.O.C.

卒扮從上場門上白遼人聲勢衆拒敵請施行作進禀科白放元帥韓延壽領兵在城北搦戰潘仁美白知道了速傳衆將上帳聽令軍士應科從上場門下潘仁美白正在此商議攻擊他倒先來搦戰正所謂撩虎頭而將虎鬚也丑扮田重進劉君其雜扮尹繼倫盧漢雄黃虎各戴盔紮靠全從上場門上介白聞外貌豺將營中虎豹軍分白俺馬軍虞侯田重進是也俺步軍虞侯劉君其是也俺奇嵐鎮都巡檢尹繼倫是也俺寧武鎮都

部署盧漢贊是也俺汾州鎮都部署黃虎是也（全白）元帥傳集我等未知有何差調（黃虎白）我哥哥巡城未回怎麼處（衆白）奉令巡城何妨大家上帳稟參（作進參見科白）元帥在上衆將打躬（潘仁美作點名科白）聽點田重進（田重進應科潘仁美白）劉君其（劉君其應科潘仁美白）尹繼倫（尹繼倫應科潘仁美白）盧漢贊（盧漢贊應科潘仁美白）黃龍（無應者潘仁美作怒目視衆苗虎懼欲稟科潘仁美白）黃虎（黃虎急應科潘仁美白）黃龍那

里去了（黃虎白）奉令巡城未回（潘仁美怒科白）五更巡城辰時未回快與我拏來（將官應作出門科生扮黃龍藏盔紮靠持令箭從上場門上白）巡城公事畢繳令赴轅門（將官白）黃將軍來了元帥正命我等去拏你快些進帳去（黃龍驚科白）為何事拏我（將官白）因點將不到（黃龍白）俺奉元帥之令巡查四門去了（將官白）令弟也是這等稟來元帥不依（黃龍白）待我進見便了（全作進科將官白）黃將軍到（黃龍白）元帥小將奉令巡城事畢

© NATIONAL CENTRAL LIBRARY, TAIWAN, R.O.C.

繳令（作繳令科潘仁美作喚科白）五更巡城，辰時未回點將不到，該當何罪？（黃龍白）小將奉令巡查四門，各門照冊查點兵將數目，事畢急回繳令，不知元帥點將小將知罪，望元帥海涵。（說科潘仁美白）分明是你以公偷懶，慢點慢軍，倒怪我點將不是了。點將不到，應得慢軍之罪，拏去斬了。（衆將白）元帥息怒，現今遼兵搦戰，正在用人之際，留他帶罪立功，（潘仁美白）難道除他一人便不能拒敵不成？（過來將黃龍綁在轅門看守，待本帥退敵回來問罪。）（將官應科，作綁黃龍押從下場門下。潘仁美白）衆將官隨本帥出城迎敵者。（衆應科，潘仁美即蟒仝作持兵器上馬科仝唱）

（仙呂宮正曲）**江兒水**　赳赳干城將，（白）雄雄虎旅軍，（韻）堂堂國士能迎陣，（韻）層層佈列戈矛盾，（韻）紛紛擁擁軍威振。（韻仝）

（從下場門下，雜扮遼兵各戴額勒，將帽穿外番衣，持兵器，雜扮遼將各戴盔，襯紙尾，雉翎，穿打仗甲，持兵器，引淨扮劉子喻戴紫巾，額紙尾，雉翎，紮靠，持鎗，雜扮耶律

國家圖書館 NATIONAL CENTRAL LIBRARY TAIWAN, R.O.C.

又一體　試問遼兵衆句誰與吾等倫韻沙場久戰英名震韻作戰科劉子喻白黑戚那楊繼業楊布俺尚且不懼何況你這無名匹夫尹繼倫怒喝科唱鏡伊再世重瞳很韻難贏黑面將軍尹韻延頸試咱鋒刃韻合盡殲遼軍韻志欲奠安邊鎮韻戰科從下場門下遼兵遼將耶律休格等軍士將官虛漢贊黃虎等從上場門上接續交戰科從下場門下韓德讓追潘仁美從上場門上戰科韓德讓白潘仁美你竟敢據城抗敵若不獻降

學古蕭達蘭耶律休格各戴外國帽仍尾雉翎紮靠背令旗持兵器爭扮韓德讓戴外國帽仍尾雉翎紮靠背令旗持鎗從上場門上仝唱賈勇爭先前進韻合對壘交鋒句管殺敵恢還諸鎮韻場上設代洲城科軍士將官引虛漢贊尹繼倫黃虎田重進劉君其王佐朱信潘仁美作出城迎敵合戰科從南場門下曉撒城科尹繼倫追劉子喻從上場門上戰科尹繼倫白無恥的遼將還不知俺尹繼倫的英名擋敢領兵搦戰唱

© NATIONAL CENTRAL LIBRARY, TAIWAN, R.O.C.

本帥將你立斬於馬下、潘仁美怒喝科白天朝招討跟前、擅敢浪言不遜、看鎗作戰科劉子喻從上場門上助戰潘仁美作墜馬科韓德讓劉子喻欲擒科尹繼倫盧漢贇王侁米信從上場門上作救科王侁潘仁美從下場門急下遼兵遼將耶律休格等軍士將官田重進等從上場門上合戰科尹繼倫等從下場門敗下韓德讓等追下場上仍設代州城科軍士將官尹繼倫等護潘仁美從上場門上作進城科下遼兵遼將引韓德讓等從上場門追上遼兵白退進城去了、韓德讓白他既進城、不必追擊、就此收兵再處、衆應科遼兵引從下場門下隨撤城

第十齣 懷私忽斬將示威 貫文韻

雜扮軍士各戴馬夫巾穿箭袖手執特兵器雜扮將官各戴馬夫巾紮額穿打仗甲持兵器雜扮黃虎盧漢賢尹禮倫副扮王佐米信丑扮田重進劉君其各戴盔紮靠持兵器引淨扮潘仁美戴帥盔紮靠背令旗持鞭從上場門上衆將白

元帥受驚了、潘仁美白

罷了嗄罷了、這都是黃龍這廝

國家圖書館 NATIONAL CENTRAL LIBRARY, TAIWAN, R.O.C.

慢軍候令以致出軍不利連累本帥險些被擒（作怒科白）氣死我也速速回府（衆應達場科潘仁美唱

仙呂宮正曲 江兒水 險作俘囚輩（白）（韻）赧顏見我軍（韻）回營斬却消吾恨（韻作到科內奏樂介作下馬科潘仁美作怒恨科從下場門下軍士將官從兩場門暫下黃虎白）列位將軍你聽元帥口口聲聲恨我哥哥慢軍累他不利我哥哥性命決然難保少間元帥陞帳若要斬我哥哥萬望列位將軍討個分上纔好（唱）怕元戎使性無思忖（韻）

家兄怎免身遭殉（韻衆將白）黃將軍放心少間元帥若果要斬令兄我等自當力救保全便了（黃虎白）若得列位保全愚弟兄之萬幸也（中軍內白）傳鼓開門（內奏樂衆將白）元帥陞帳了（黃虎白）列位將軍千萬求個分上（衆將白）傳鼓開門（軍士將官仍從兩場門上作進門分侍科雜扮二中軍戴中軍帽穿中軍褂佩腰刀引潘仁美戴紗龍襆頭穿蟒束玉帶從下場門上潘仁美唱）

掌握兵權須很（韻合）賞罰嚴明（句）整我元戎威信（韻場

COPYRIGHT NATIONAL CENTRAL LIBRARY, TAIWAN, R.O.C.

上設公案虎皮椅轎場入座科白將黃龍綁過來中軍應作傳科雜扮將官各黃馬夫巾素額穿打伏甲作綁生扮黃龍戴盔帶靠從下場門上作進門科將官白黃龍當面黃龍白元帥小將奉令巡城何罪綁我潘仁美白點將不到按律慢軍者斬黃虎跪科白元帥我哥哥實是奉令所差乞求饒恕衆將跪求科白求元帥開恩饒他一死觀其後効潘仁美作嘆科白再有言饒者一併處斬衆將作畏懼點起科黃虎白求元帥寬宥饒我

© NATIONAL CENTRAL LIBRARY, TAIWAN, R.O.C.

哥哥初犯潘仁美白尔敢玩我軍法廣綁了衆應欲綁黃虎科黃龍白住了一人得罪要斬便斬與我兄弟何干這等張威作福潘仁美白這廝還敢捉撞本帥推出轅門斬首示衆將官作應科呼延顯內白旨意下衆作稟科白啟元帥旨意下了潘仁美白旨意下了且將他押過一邊候令將官應科作押黃龍從下場門下潘仁美白這時候有什麼旨意王將軍捧了尚方寶劍衆將迎去迎接衆應王作向下取劍科內奏樂衆作出門

詔曰茲爾招討使潘仁美叛劾楊繼業父子違令貪功喪師辱國一本朕知楊繼業情寵遣令致遭軍陷身亡伊子楊景越伍私逃捏詞誣告罪不容誅已將楊景典刑正法今先命團營總管呼延畢顯降詔慰勞次命王鬼德昭頒賜金銀綵緞蟒衣玉帶犒賞三軍待平遼之日另行陞賞謝恩潘仁美作謝恩領接旨意科白看業供奉神重應接科呼延畢顯白元帥在上小將呼延畢顯叅見潘仁美白你是天使大人嗄請坐場上設椅科

侯接科雜扮軍士各戴禹夫巾穿前袖辛裙佩腰刀引淨扮呼延畢顯戴盔紮靠搽旨意從上場門上呼延畢顯白不辭千里路頒下九重音作見潘仁美科白潘仁美接旨潘仁美作嘖科呼延畢顯白旨意下潘仁美躬身科白臣潘仁美接旨呼延畢顯進門科潘仁美背白乳臭之子也來下旨意全作進門科呼延畢顯白潘仁美潘仁美怒視科呼延畢顯白跪下好聞讀潘仁美冷笑作跪科呼延畢顯作開讀科白聖旨已到跪聽宣讀

COPYRIGHT NATIONAL CENTRAL LIBRARY, TAIWAN, R.O.C.

呼延單顯白請、欲坐科衆喝退科呼延單顯作起退科
白小將不敢坐、潘仁美白天使大人、那有不坐之理、呼
延單顯白是嗄、我是天使、坐得的、請、各坐科潘仁美白
那楊景果然斬了、呼延單顯白我親眼見的、潘仁美白
他有千歲護持、難道不曾保奏麼、呼延單顯白千歲也
曾保奏聖上不準、潘仁美白不準、作大笑科呼延單顯
冷笑科潘仁美作起科白這小子、方纔將旨意嚇我
我今將單令震他一震過來、中軍應科潘仁美白將黃

龍綁過來、中軍應科呼延單顯白元帥要綁那個、潘仁
美白不要你管、中軍領科白將黃龍綁過來、衆應科
作綁黃龍從下場門上、將官白黃龍當面、潘仁美白將
他斬訖報來、將官應科黃虎作跪求科白望元帥開恩
饒我哥哥一死、潘仁美怒科白將黃虎一併斬首、衆應
科黃虎作急退呼延單顯白住了、元帥為何事要斬黃
龍、潘仁美白犯了慢軍之罪、故爾斬他、呼延單顯白看
小將分上、潘仁美作偽嗔科白莫說帳下一將、就是天

THIS IS FROM THE NATIONAL CENTRAL LIBRARY, TAIWAN, R.O.C.

顯作出門科白這奸賊好利害單士引從上場門下潘仁美白傳令大小三軍整齊披掛隨俺出城迎接衆應科潘仁美白招討權衡大誰人敢抗違衆引從下場門下黃虎哭科白哥哥作回顧科白哥哥呵你兄弟日後必要與你報讐作恨哭科從下場門下

使犯令也要斬呼延畢顯作畏科白好嚴令潘仁美白拏去斬了呼延畢顯作起科白小將告辭潘仁美作挽止科白且慢速速斬訖報來將官應科黃龍白潘仁美你屈斬黃龍當作屬鬼殺汝將官作押從下場門下將官內白開刀作持首級仍從下場門上白獻首級呼延畢顯白小將告辭潘仁美笑科白那里去呼延畢顯白千歲將到元帥不出城去迎接麼潘仁美白千歲就到了麼呼延畢顯白就到教場了潘仁美白先請呼延畢

© NATIONAL CENTRAL LIBRARY, TAIWAN, R.O.C.

第十一齣　賺兵符奸邪拘執　江陽韻

雜扮小軍各戴馬夫巾穿蟒箭袖卒褂佩腰刀執旗雜扮羽林軍各戴馬夫巾素領穿打仗甲執鎗雜扮內侍各戴太監帽穿箭袖繫縧帶執馬鞭雜扮陳琳戴太監帽穿鑲領箭袖繫縧帶背金瓶執馬鞭引生扮張齊賢戴紗帽帽罩穿蟒束帶拖斗衩騎馬生扮德昭戴素王帽帽罩穿蟒束玉帶拖斗衩騎馬袖詔書雜扮二馬夫

國家圖書館 NATIONAL CENTRAL LIBRARY, TAIWAN, R.O.C.

谷戴馬夫巾穿箭袖繫肚農牽馬雜扮一軍士戴馬夫巾穿箭袖繫肚農執拿仝從上場門上仝唱

仙呂宮正曲 黑麻序 策馬騰驤韻奉綸音密諭讀敢浪春光韻慮兵權勢重韻防其抵抗韻雜扮軍士谷戴馬夫巾穿箭袖辛褂佩櫻刀執旗引淨扮呼延畢顯戴盔紮靠騎馬雜扮一馬夫戴氈犬巾穿箭袖繫肚農牽馬從上場門上呼延畢顯作下馬拜見科白千歲德昭白小將軍回來了你去降旨那潘仁美如何看待呼延畢顯白若

© THE NATIONAL CENTRAL LIBRARY, TAIWAN, R.O.C.

說招討的威風十分利害臣到帥府門首那奸賊率領衆將出迎臣叫了他一聲潘仁美他便怒容瞪目小將說有旨意他纔畧畧改容雖然迎接終帶傲慢之氣德昭白他敢如此無理張齊賢白招討權柄原非等閒呼延畢顯白利害得緊哩當著我天使大人就展他的威勢要斬大將黃龍小將纔要討情他道莫說部將就是天使犯令也要斬首臣虧得與千歲同來若是臣一人如何敢行事德昭白他知道孤家到了麼呼延畢顯白

臣已說知他今率領三軍出城迎接千歲須要小心些德昭冷笑科白諒他不敢奈何我吩咐肅整隊伍往教場去衆應呼延畢顯作上馬科全唱堂堂旌旄玉蓋幢齊齊臨教場合好威揚羽林護衛齊濟濟蹌蹌內奏樂場上設高臺公榮淨扮潘仁美戴紗龍幞頭穿蟒束玉帶副扮王佐來信丑扮田重進劉君其雜扮尹繼倫盧漢贇黃虎各戴盔紮靠雜扮將官各戴馬夫巾紮額穿打仗甲雜扮軍士各戴馬夫巾穿箭袖辛

© NATIONAL CENTRAL LIBRARY, TAIWAN, R.O.C.

辦執旗全從下場門上作跪接科潘仁美白臣招討使潘仁美率領將士迎接千歲德昭白招討公請起全作下馬科馬夫牽馬從上場門下場上設椅德昭坐科衆作分侍潘仁美作參見科白臣潘仁美參見千歲德昭白招討公請起衆將率衆作叩參科白衆將率領三軍參見千歲諫琳白平身衆將白千歲衆作喊喊分侍科呼延畢顯作遞護德昭科潘仁美作笑坐科白三軍肅靜衆應科德昭白孤家奉旨因招討公參劾楊家父子

將他立斬示衆了。德昭白　招討公軍令嚴肅朝野悉聞只是不能肅清邊界如何是好。潘仁美白　非臣無謀實係遼將兇很。呼延畢顯白　那里是遼將兇很到底是招討無謀。潘仁美嗔科白　怎見得本帥無謀這等說你必定有謀能破遼軍請教上策。德昭白　招討公請息怒小兒家從未出征有何上策。呼延畢顯白　你小小年紀輒敢在招討跟前浪言。呼延畢顯白　非敢浪言臣雖年小係將門之子熟習兵書戰策況曾遇異人授我一個

一本。聖上十分動怒已將楊景正法了。潘仁美白　千歲雖然楊繼業違令貪功全軍陷歿皆臣無謀不能保其活命。今在千歲駕前請罪。德昭白　若皆如楊家父子恃寵傲慢招討何以轄制三軍。聖上知公無私十分獎譽特命孤家親來犒賞以觀兵勢情形回朝覆奏。潘仁美白　臣部下現有强兵八萬上將八十員足可禦敵爭奈遼兵十分驍勇未能掃蕩臣正在此籌畫萬全之策不期今早有一將黃龍慢我軍情當著呼延小將軍臣已

國家圖書館 NATIONAL CENTRAL LIBRARY TAIWAN R.O.C.

天羅地網之陣憑他有百萬强兵也難活一個唱
仙呂宮正曲曉行序
妙蘊非常論胸中所學能定國安邦
擺一陣管掃百萬强梁
能破敵麼呼延畢顯白果能破敵潘仁美白你擺此陣果
此教場擺與我看倘擺不來怎麼樣呼延畢顯白軍法
示衆德昭白禁聲軍中無戲言休得胡說潘仁美白擺
不來軍法示衆呼延畢顯白軍法示衆潘仁美白好王
佐立下軍令狀王佐科向下白立下軍令狀潘仁美
白就請點將擺陣呼延畢顯白我就點將領命科白只是三軍不屬吾管如何出令除非招討暫假我
兵符印信方好點將德昭偽喫科白招討公恕他年小
無知不可介意潘仁美白千歲他既敢立軍令狀必然
能擺此陣德昭白他自幼不知兵法那里會擺什麼陣
向呼延畢顯偽急科白這是你自要尋死孤家也救你
不得呼延畢顯白臣若不能也不說大話了潘仁美白
王佐來信請我兵符印信過來王佐來信應向下取兵

國家圖書館 NATIONAL CENTRAL LIBRARY TAIWAN R.O.C.

不來、諕防一死。呼延畢顯背白　他倒教我諕防、笑科唱
你諕防、韻詔自天來。句　逞甚奸謀、韻敢前災降。韻潘仁
美白　快些上臺出令。呼延畢顯唱　你休忙、韻試聽吾軍
令。韻教伊魂魄俱亡。韻作上臺笑科白　一朝權在手、便
把令來行。作拍科白　潘仁美、率領衆將、上前聽令。潘
仁美怒科白　這廝好無理。呼延畢顯喚科白　兵權在我、
違令者斬。拍科白　潘仁美上前聽令。王佐作向潘仁
美耳語科潘仁美會意科白　在此聽令了。作起科隨撒

符印信科白　兵符印信在此。潘仁美白　小將軍當著千
歲駕前、假你兵符印信、若擺得來、奏知聖上、將我招討
之位讓你、若擺不來、立刻將你斬首示衆。呼延畢顯白
就是這樣、取印信過來。潘仁美白　送過去。王佐、米信應
作送科呼延畢顯白　將令箭擺在將臺上。米信應作置
令箭於高臺科呼延畢顯白　這招討印我也不敢受、交
與千歲、作取遞德昭接印付陳琳科潘仁美白　請上臺
出令擺陣。呼延畢顯白　自然要擺的。潘仁美冷哂白　擺

© THE NATIONAL CENTRAL LIBRARY, TAIWAN, R.O.C.

國家圖書館 NATIONAL CENTRAL LIBRARY, TAIWAN, R.O.C.

喝呼延畢顯白奉聖旨衆作禀衆科呼延畢顯白命黃虎將潘仁美等拏下黃虎趙出科白領旨作拏住潘仁美科王佐等白誰敢無理羽林軍作擒住王佐米信等科小軍等各出刀尹驥倫將官等作畏伏科德昭作起遞撒椅科德昭白大小三軍上前聽旨衆作俯伏科德昭從袖中出詔作開讀科白詔曰潘仁美挾私讐而害忠良誤國事而罔君上王佐米信劉君其田重進迎合獻諛同惡相濟一併拏解來京其餘衆軍將有功無罪

謝恩衆全作謝恩科德昭白將潘仁美王佐米信劉君其田重進打上四車一併解京請旨呼延畢顯白領旨引軍士小軍羽林軍作押潘仁美王佐等從下場門下德昭白張齊賢聽旨張齊賢作俯伏科德昭白聖旨道其張齊賢文通武備邊事素嫻即授為三關總帥戮力王家成功陞賞謝恩張齊賢作謝恩科德昭白請兵符印信過來太監等德請印信令箭科德昭白張大人用心捍禦莫負聖恩張齊賢跪接印信科白領旨呼延畢

TIFFEN Color Control Patches © The Tiffen Company, 2007
Inches Centimeters Blue Cyan Green Yellow Red Magenta White 3/Color Black

送千歲從兩場門各分下

顯引羽林軍士小軍押酒仁美戴羅帽穿道袍繫腰裙王從來信劉君其田重進各戴雉帽穿襯襖繫裙袴各坐馬車雜扮五軍士各戴馬夫巾穿箭袖繫肚裙推車仝從下場門上從上場門下德昭白吩咐連夜進京覆旨衆應科一馬夫牽馬從上場門上德昭作騎馬科仝唱

喜無窮煞、奸兇害盡忠良將。讀一謎的欺天罔上。讀報應難逃法網張。讀張齊賢奉衆將跪送科白臣等恭

NATIONAL CENTRAL LIBRARY, TAIWAN, R.O.C.

第十二齣　賣國法狼狽黃綾

蕭豪韻

副扮潘虎戴矮紗帽穿道袍從上場門上白

不好了嗄唱

仙呂宮正曲 園林好　我嚴親滔天禍遭韻奉密旨誰人知曉韻驀忽地鎖拏來到韻白前者楊景擊鼓伸冤放歸私第又命千歲到軍前賞軍只道這樁公案穩保無虞誰知不是賞功竟是密旨捉拏我爹爹今早解到方知此事

國家圖書館 NATIONAL CENTRAL LIBRARY, TAIWAN, R.O.C.

母親得信痛哭不已幸得勅派在叅知政衙門審問還有一線可生之路為此母親命我向母舅處哀求解救不免急急前去唱合毒謀罪恐難逃韻毒謀罪恐難逃疊作到科白此間已是有人麼雜扮院子戴纓帽穿院子衣從上場門上白來了是那個作出門見科白原來是公子潘虎白快些通報院子應作進門請科白老爺有請末扮傅鳥臣戴紗帽穿圓領束帶從上場門上白姻戚相關已難言東堂公怎麼說院子白潘公子在外

傳鳥臣白必為姐丈之事快請院子應作出請科白請相見潘虎進見科白母舅不好了噯聖上差千歲到軍前原來不是賞功是奉有密旨將我爹爹扭解來京聞說勅派在母舅處勘問我母親命我來懇求母舅務將楊景用嚴刑拷問坐他捏詞誣告主帥救我爹爹之命唱

又一體救吾親起豁罪消韻逼他認虛詞誣告韻望憐恤把一門命保韻作跪科傅鳥臣白你且起來你未

THE JOHN HAY NATIONAL CENTRAL LIBRARY TAIWAN R.O.C.

來之先我在此躊躇半日了公子放心我已命人傳齊在案之人少間陞堂勘問我自有道理潘虎白務求毋舅救我爹爹纔好傅鳳臣白你若不放心請住在此少間審問時你在後堂聽審如何潘虎白全仗母舅起豁傅鳳臣唱合何必你絮叨叨何必你絮叨叨內喝白且隨我進來全從下場門下雜扮陳琳衆內侍假裝百姓各戴氈帽穿布道袍從上場門上全白喬裝商賈客看審巨奸人陳琳白咱家陳琳便是奉千歲之命道今日

奉旨在泰如政衙門勘問潘仁美一案那傅鳳臣乃仁美妻弟恐他徇私庇護為此命咱家率領本宮內豎等扮作商賈鄉民前去看審他若偏庇不公扯他去見千歲內侍白千歲已往翻房去了我們快到泰如政衙門去作行科雜扮百姓各戴氈帽穿布道袍從上場門上全白饒你多奸詐天道總難欺作相見科白請了陳琳白列位往那里去的百姓白我們都是去看審潘仁美的陳琳等白如此就請同行全白相關千係重靜看莫

NATIONAL CENTRAL LIBRARY TAIWAN R.O.C.

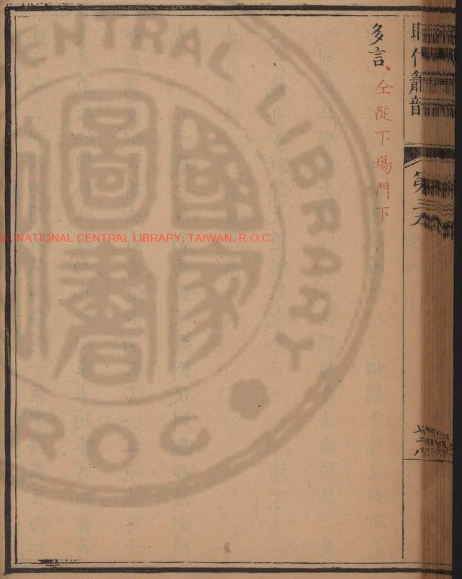

國家圖書館 NATIONAL CENTRAL LIBRARY, TAIWAN, R.O.C.

國家圖書館 NATIONAL CENTRAL LIBRARY, TAIWAN, R.O.C.

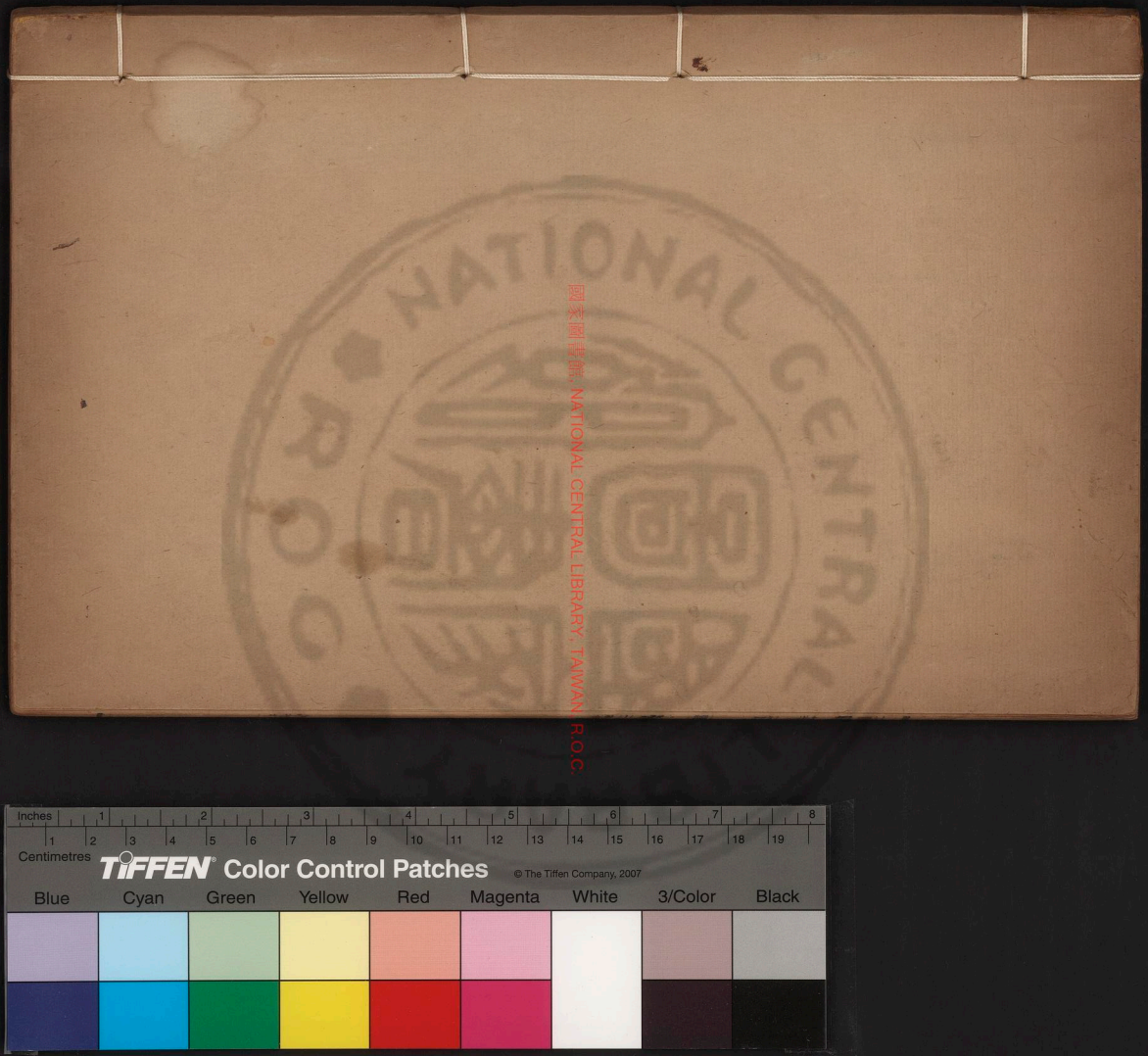

國家圖書館 NATIONAL CENTRAL LIBRARY TAIWAN R.O.C.

昭代簫韶

第三本

卷之下

國家圖書館, NATIONAL CENTRAL LIBRARY, TAIWAN, R.O.C.

TIFFEN Color Control Patches © The Tiffen Company, 2007
Blue Cyan Green Yellow Red Magenta White 3/Color Black

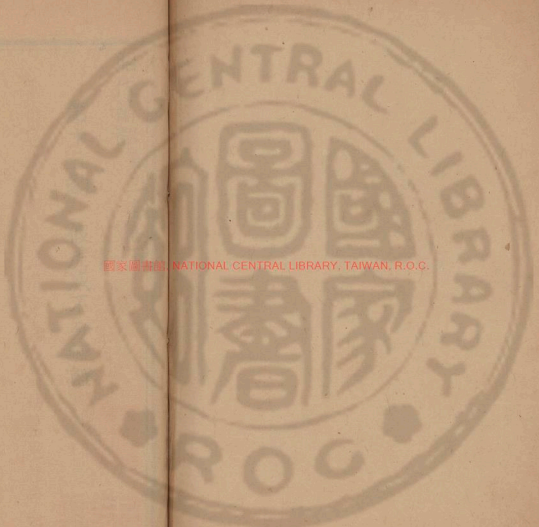

國家圖書館, NATIONAL CENTRAL LIBRARY, TAIWAN, R.O.C.

昭代簫韶第三本卷下

第十三齣　假虎威不分鯉鯉蕭豪韻

雜扮皂隸各戴皂隸帽穿青布箭袖繫皂隸帶雜扮衙役各戴紅氈帽穿布箭袖繫紅搭膊雜扮軍牢各戴軍牢帽穿布箭袖繫軍牢帶各持刑杖雜扮書吏戴吏典帽穿青素繫縧帶引末扮傅鼎臣戴紗帽穿圓領束帶從上場門上傅鼎臣唱

仙呂引海棠春　任他寃狀呈天表。韻　用嚴刑雪化冰消。韻

國家圖書館 NATIONAL CENTRAL LIBRARY, TAIWAN, R.O.C.

3184635 v.6

第十三齣　假虎威不分鱣鯉

蕭家韻

雜扮皂隸各戴皂隸帽穿青布箭袖繫皂隸帶雜扮衙役各戴紅氈帽穿布箭袖繫紅搭胯雜扮軍牢各戴軍牢帽穿布箭袖繫軍牢帶各持刑杖雜扮書吏戴吏帽穿青素縐帶引末扮傅鼎臣戴紗帽穿圓領束帶從上場門上傅鼎臣唱

仙呂海棠春　任他寃狀呈天表。韻　用嚴刑雪化冰消。韻

國家圖書館 NATIONAL CENTRAL LIBRARY, TAIWAN, R.O.C.

場上設公案桌椅轉場入座科白下官奉旨勘問楊景
告潘仁美一案左右衆應科傅鼎臣白在案人犯可曾
拘齊衆白俱已傳齊傅鼎臣白帶進來皂隸衙役應向
下傳科白帶楊景一案作帶生扮楊景戴羅帽穿院子
衣淨扮潘仁美戴羅帽穿道袍繫腰裙帶鎖扭副扮王
佐米信丑扮田重進劉君其各戴羅帽穿襯衣繫腰裙
帶鎖扭從上場門衙役皂隸白楊景一起帶進作喝
堂帶進禀科白楊景一起當面傅鼎臣作出座科白請
聖旨書吏應作請聖旨牌俟於公案科潘仁美等白聖
上嘎臣等罪該萬死作俯伏科傅鼎臣白請過聖旨書
吏應作請下聖旨牌科傅鼎臣入座雜扮陳琳內侍百
姓各戴氈帽穿布道袍從上場門上虛白雜進科皂隸
作攔科白出去傅鼎臣白住了下官秉公勘問只管容
他們看審皂隸白容你們看不許喧嘩陳琳百姓等分
立科書吏點名科白聽點楊景潘仁美王佐米信田重
進劉君其各應科傅鼎臣白潘仁美等下去皂隸應作

NATIONAL CENTRAL LIBRARY, TAIWAN, R.O.C.

仙呂宮正曲五供養　容吾訴招韻招討懷讐請毒陷謀高韻欲除楊氏族句逼令進山坳韻受重圍幾暮朝韻楊希的把援兵求討韻白仁美竟將楊希呵唱合亂箭攢身斃句父冤遭韻可憐觸碑身死掩蓬蒿韻傅鼎臣笑科白一派虛詞楊景白並非虛詞潘仁美等現在案下乞求大人拷問必得實情傅鼎臣白帶下去帶仁美等上來皂隸應作帶下楊景帶上潘仁美等科白跪上些傅鼎臣白楊景說繼業楊希是你害的快快實說免受刑法帶潘仁美等科傅鼎臣白帶楊景皂隸白楊景跪上些作帶上科傅鼎臣白帶楊景潘仁美等你父子貪功違令全軍失陷自喪其命你怎麼越伍私逃捏詞誑告講楊景白大人冤枉嗄我父受潘仁美挾讐毒害兄弟被他亂箭射死楊景幸而逃脫傅鼎臣白好這逃脫二字懼罪越伍捏詞誑告情實矣快快實招免受刑法軍牢等白招來楊景白教我招什麼傅鼎臣白潘仁美等汝父子違令邀功失陷全軍之事楊景慌科白大人嗄唱

潘仁美白　楊繼業父子違令貪功自己失陷喪命我何曾害他不信問王佐來信等四人傅鼎臣白你四人怎麼說王佐等白實係自己失陷並非仁美所害傅鼎臣白可是實情王佐等白是實情傅鼎臣白帶下去帶楊景皂隸應作帶下潘仁美等帶上楊景科傅鼎臣拍案喝科白楊景你父子自己失機被陷反來誣告主帥麼楊景急科白大人實是他們同謀陷害的傅鼎臣白還說同謀陷害左右取短夾棍夾起來皂隸等應作取夾

棍敘施刑科陳琳白不好了你們扭他去見千歲待我先去報知從下場門下內侍喝科白傅鼎臣你敢袒護親黨廢公枉法麼傅鼎臣作驚怒科白你們敢合黨劫奪欽犯麼快將楊景等收監皂隸等應科作帶楊景潘仁美等從上場門下內侍哩科白你這狗官以私廢公欺罔朝廷還要坐在上面扯他下來打他一頓消消衆忿作扯傅鼎臣出座推倒公案亂打科書吏軍牢衆百姓作驚慌各從兩場門逃下內侍等仝唱

國立中國圖書館 NATIONAL CENTRAL LIBRARY, TAIWAN, R.O.C.

正宮正曲 四邊靜 糊塗判斷觀之惱。韻拳頭打個飽。韻奸黨陷忠良。句滅理冠裳倒。韻傅鼎臣怒科白豈有此理住了這法堂乃朝廷所設你們這起野百姓輒敢推翻公案私打命官該當何罪內侍唾科白你還在夢裏哩我們乃南清官內監奉千歲鈞旨來看你審問少有偏向扯你去面聖你今曲護潘仁美妄動大刑來來來快扯他到朝房去見千歲唱合你懷奸弄狡。韻把極刑偏拷韻一意顧親情。句王章險抹倒。韻作扯傅鼎臣從下場

門下副扮潘虎戴堰總帽穿道袍從上場門暗上望看慌急科白不好了這便怎麼處想科白有了待我趕到朝房打聽消息若另派問官我再圖計較便了虛白急從下場門下隨撤公案科雜扮內侍各戴太監帽穿貼裏衣引生扮德昭戴素玉帽穿蟒束玉帶袖寬狀從上場門上德昭白奸邪枉法事已奏聖君知場上設椅轉場坐科白孤家在朝房專候傅鼎臣勘問潘仁美之信適纔陳琳來報道傅鼎臣袒護親黨不以公訊竟欲將

大刑、置楊景於死地、孤即將此事奏知、如今勅命西臺御史韓連鞫審、已着陳琳宣召去了、且待他們到來、宣旨施行、衆內侍扮戴太監帽穿貼裏衣作扯傅鼎臣從上場門上仝唱

又一體　難平怒氣衝冠慨、韻　枉法施奸狡、韻　牽臂赴朝門、句　釣旨忙消繳、韻作進見科白　啟千歲、傅鼎臣敗君枉法、祖護親黨、奴婢等奉命扯來回覆、傅鼎臣白　千歲、尊使等大闕法堂、推倒公案、私打命官、劫奪欽犯、求千歲帶臣去面聖、德昭怒科白　還敢強辨、孤家早已洞悉其詳、奏知聖上、你且聽旨、傅鼎臣作俯伏科、德昭作起宣旨科白　奉聖旨、傅鼎臣故違朕命、袒庇奸回、瀆法敗君、罪該斬首、特恩寬宥、削職為民、其潘仁美一案、命西臺御史韓連審問、謝恩、傅鼎臣作謝恩科、德昭白　殿前校尉何在、雜扮校尉各戴黃羅帽紮虎頭額穿箭袖黃馬褂從上場門暗上、應科、德昭白　將傅鼎臣、剝去冠帶、趕出朝門去、校尉應作剝傅鼎臣冠帶科白　出去、傅

NATIONAL CENTRAL LIBRARY TAIWAN, R.O.C.

君知句超雪奇寃早韻從兩場門各分下

鼎臣作羞忿科虛白衆校尉逐從下場門下陳琳引副扮韓連戴紗帽穿圓領束帶從上場門上陳琳作稟科白啟千歲韓連宣到韓連作參見科白千歲在上韓連參見德昭白韓卿少禮奉旨潘仁美一案命卿秉公鞫審卿不比傳鼎臣親情相顧汝宜至公無私莫負君命韓連應科德昭白聖上發下楊景寃狀一紙命卿細閱作付寃狀科韓連白領旨德昭白孤家回宮去也作起隨撤椅科仝唱合

受君寵褒韻莫玩法違條韻審白奏

GIFT OF THE NATIONAL CENTRAL LIBRARY, TAIWAN, R.O.C.

第十四齣　懼獅吼强納金珠　東鍾韻

副扮潘虎戴矮紗帽穿道袍從上場門上白

恨小非君子、無毒不丈夫、可恨八千歲、曲護楊景奏我母舅顧親枉法、削職為民、聖上又命韓連鞫審、此人雖然狠刑決斷、平日最是懼內、又且貪婪好利、為此趁他在朝房未回、急急趕到家中、將玉帶一圍、明珠七顆、遣侍女冬梅去送與他夫人、求他護持反問、處死楊景以

國家圖書館 NATIONAL CENTRAL LIBRARY, TAIWAN, R.O.C.

消忿恨正是急急通関節忙忙求護持從下場門下副扮韓連戴紗帽穿圓領束帶執馬鞭雜扮家丁戴鷹翎帽穿箭袖繫絛帶隨從上場門上韓連唱

正宮正曲　梹穿魚　西臺御史最心公韻案牘勞形事煩冗韻方纔玉音天詔下句命吾鞫審莫通融韻作到科家丁白老爺回衙韓連作下馬科家丁從上場門下雜扮門公戴羅帽穿吃子衣繫絛帶從下場門上作接科白老爺回來了韓連作進門科白府中可有人來門公白有一侍女冬梅說潘宅差來見夫人的方纔進去了韓連白不要管他我在二堂更衣你傳各役伺候從下場門下門公應科從下場門下雜扮校尉各戴黃羅帽紮虎頭額穿皂刖袖黃馬褂佩腰刀從上場門上白留心暗察訪注意捉奸人我等衆校尉是也千歲恐潘宅差人行賄與韓連命我等在衙門左近察訪過纔見一侍女手持包裹慌忙進衙必有緣故大家留心行事唱合留神處讀捕其蹤韻暗中緝獲莫教縱韻從下場門下門子

內白 各役排衙伺候、大老爺陞堂、內傳鼓奏樂雜扮軍牢各戴軍牢帽穿布箭袖繫軍牢帶雜扮衙役各戴紅氈帽穿布箭袖繫紅褡膊雜扮皂隸各戴皂隸帽穿布箭袖繫皂隸帶各持刑具雜扮書吏戴吏典帽穿青素繫絲帶隨從兩場門上旦扮門子戴小兒巾包頭穿青道袍引韓連模樣末帶從上場門上韓連唱

引 正宮 新荷葉 凜凜烏臺望獨隆、顫 弄威權酷刑任用、顫

場上設公案桌椅轉場入座科白 下官奉旨鞫問楊景

告主帥毒謀沼害一案、少不得要秉公判斷、處正無私的了、左右、帶潘仁美楊景一案上來、皂隸衙役應科、向下白 帶潘仁美楊景一案聽審、作帶生扮楊景戴羅帽穿院子衣淨扮潘仁美戴羅帽穿道袍繫腰裙帶鎖杻副扮王佐末扮信丑扮田重進劉君其各戴羅帽穿襯衣繫腰裙帶鎖杻從上場門上皂隸等白 潘仁美楊景一案帶進、衆作喝堂科皂隸等作帶進禀科白 楊景一案當面、楊景白 冤枉哎、韓連白 楊景你的冤狀聖上發下

國立臺灣大學圖書館 NATIONAL TAIWAN UNIVERSITY LIBRARY, TAIWAN, R.O.C.

來與下官一一細看俱已明白了帶下去皂隸應作帶下楊景科韓連白潘仁美跪上些衆白跪上些潘仁美白大人寬杜嗄韓連白潘仁美我這御史衙門不比別處你若不從實供招我的刑法利害潘仁美白大人我仁美位居宰相職授招討豈不知法度如何敢謀害命將其實是楊繼業恃寵傲慢不奉吾令自陷於陳家谷全軍殺命楊景懼罪捏詞刁告求大人用嚴刑審問楊景便知韓連白一派虛詞王佐等跪上些衆白跪上些

王佐等作向前科韓連白楊景寬狀上告你四人與主帥同謀陷害快快實說不然要動刑了王佐等白大人招討正直無私赤心為國從不聽讒言實是楊家父子專擅違令失機致死韓連白嗄自家失機致死楊希難道也是自己射死的麼講潘仁美王佐等白這個不曉得韓連冷笑科白在你部下之將怎麼說不曉得楊景白大人明鑒只此一句就斷出同謀陷害的情弊了潘仁美王佐等白楊希陣上被遼兵射死我們那里曉得

THE NATIONAL CENTRAL LIBRARY, TAIWAN, R.O.C.

韓連怒喝科唱

正宮正曲 錦纏道 敢欺蒙。韻衆全唱到烏臺難由奸弄。韻抵賴怎相容。韻法如爐。讀教伊鐵也銷鎔。韻韓連白快招、衆作吆喝科潘仁美王佐等白大人嗄、唱你是個御史行居心不公。韻都應是護楊家迎合南宮。韻関節暗中通。韻要輕入重把吾曹命送。韻韓連怒喝科白下官奉旨勘問東公無私、你將佞口陷人、說我護著楊家、迎合千歲左右、看大刑伺候、皂隸等應科雜扮一院子戴羅帽穿院子衣從上場門暗上向韓連附耳科韓連白知道了、院子仍從上場門下韓連白潘仁美、招了的好、不然要用大刑了潘仁美王佐等白大人酷刑之下、不無冤枉、這樣重情、如何便要屈打成招、韓連冷笑科白憑你利口饒舌、逃不脫明鏡高懸、全唱你消消利口兒。韻合逃不出法臺網縫。韻看臺前讀明鏡照當空。韻韓連白快招、衆白快招、潘仁美王佐等白要我們招什麼、韓連白昭殺楊繼業、射死楊七郎之事潘仁美佯笑科白

RESTRICTED ACCESS - NATIONAL CENTRAL LIBRARY, TAIWAN, R.O.C.

大人取笑了、這是楊景的刁詞誣告、怎麼認真要我成招、那里當得起、皂隸等白 不招韓連白 好利口、左右先將潘仁美打開刑具、用短夾棍夾起來、衆應欲用刑科 院子仍從上場門上、尚韓連附耳、韓連起科 住了、且將這起人犯、班房拘禁、退堂、院子扯韓連從上場門下、皂隸等作帶潘仁美等科、同下白 犯人暫禁班房、從下場門下、衆從兩場門分下、隨撤公案桌椅

第十五齣 舉金鞭義除貪酷 庚青韻

旦扮冬梅穿衫背心、繫汗巾、旦扮田氏穿襖、旦扮侍女穿衫背心、繫汗巾、仝從上場門上、冬梅白

夫人請、田氏白 冬梅姐、唱

仙呂宮正曲 步步嬌 王帶珍珠權時領、韻 且候夫君命、韻 教他法用情、韻 冬梅唱 救我東人、句 免遭災眚、韻 雜扮院子戴羅帽、穿院子衣、作扯副扮韓連戴紗帽、穿蟒束帶、從

國家圖書館 NATIONAL CENTRAL LIBRARY, TAIWAN, R.O.C.

上場門上韓連唱合　剛要動嚴刑。韻　忽聞呼喚忙趨應。韻作進科院子白　老爺拉到。韓連填科白　沒規矩把我老爺牽牛的一般拉將進來。田氏白　因喚你不至是我教他拉你來的。敢不依麼。韓連白　怎敢不依正要用大刑審問潘仁美。田氏白　用刑審那個嗄。韓連白　潘仁美。田氏作嗤面科白　糊塗的狗官。潘太師受了楊景刁告。千歲作對。正無處伸冤。指望到你臺下超豁。你怎麼也是這等糊塗。敢是你受了楊家的賄賂了。韓連白　沒有。是千歲吩咐。田氏白　你只怕千歲。潘太師是朝廷國戚。你順了千歲。不怕得罪朝廷麼。韓連白　千歲吩咐。乃是聖上的旨意。教我從公而斷的。田氏白　果然糊塗。聖上怎麼好明發上諭。偏護仁美。這從公二字。難道你還不明白麼。韓連作踌躇數科白　我想潘太師有這樣的脚力。何不通個關節。打發個人來告訴我一聲也好。田氏指冬梅科白　通關節的人在此。冬梅白　我家夫人命我送上玉帶一圍。明珠七顆。求大人照應。若將楊景治死。

RESTRICTED USE. NATIONAL CENTRAL LIBRARY, TAIPEI, TAIWAN, R.O.C.

夫人啟知娘娘、夫人必有好處、田氏白了環、把禮物取來、侍女應作取呈玉帶明珠科田氏白你來看看、韓連作看誇美科白光彩奪目、真正無價至寶、收好了、院子應作送下科田氏白你若超雪了潘太師、夫人啟知娘娘、你我後半世的富貴、享用不盡哩、韓連白是是、一一從命、冬梅白諸事全仗老爺夫人、冬梅覆命去了、田氏白回覆你家夫人、只管放心、恕不送了、冬梅從下場門下、韓連白夫人請進房去、下官即刻陞堂辦理、田氏白

你若再偏護楊家小閒進房來、教你招架、韓連應科田氏從下場門下、侍女隨下、韓連作遶場科白下官不把夫人怕、玉帶明珠何處來、場上設公案桌椅科、院子白老爺陞堂、各役伺候、隨從下場門下、韓連入座科、雜扮書吏戴吏帽、穿青素繫絲帶、旦扮門子戴包頭小兒巾、穿青道袍、雜扮軍牢各戴軍牢帽、穿布箭袖、繫軍牢帶、雜扮衙役各戴紅氈帽、穿布箭袖、繫紅搭膀、雜扮皂隸各戴皂隸帽、穿布箭袖、繫皂隸帶、各持刑具、從兩場

RESTRICTED ACCESS - NATIONAL CENTRAL LIBRARY, TAIWAN, R.O.C.

門上作喝堂分侍科韓連白　單帶楊景上來皂隸應科向下白　帶楊景作帶生扮楊景戴羅帽穿院子衣從上場門上禀科白　楊景當面韓連白楊景方纔百般審問潘仁美你是親眼見的楊景白是大人秉公為國韓連白只是他們不肯招認怎麽好楊景白無賴不成詞韓連白好好個無賴不成詞你那究狀上的情形只怕也是無賴不成詞嗄楊景白　大人楊景究狀句句實情韓連白你嘍句句實情別人都是賴詞你嗄不可執迷我都明白在此了你父子違令逃功的罪大你是怕擔重罪所以誣告主帥脫你之罪不妨你若實說下官將一應罪名坐在死者身上超豁你無罪便了招楊景驚慌科白　大人我父親兄弟實是潘仁美害死的還求明斷唱

仙呂宮正曲皂羅袍　我父忠心耿耿韻報皇家深淳韻勤勞邊境韻何曾違令自專征韻是羣奸逼陷全軍命韻韓連令吓科白　不動嚴刑你也不肯實說左右取拶指拶這

厮皂隸應作取刑科白領鈞旨犯人上拶作拶楊景科楊景白宽柱嗄韓連怒喝科唱合那怕你很刑能挺韻詖辭善爭韻烏臺叢訊句要你供將罪名韻我真情洞鑒休想圖僥倖韻生扮德昭戴素王帽穿蟒束玉帶雜扮陳琳戴太監帽穿蟒領前袖繫帶捧金鞭雜扮內侍戴太監帽穿貼裏衣隨從上場門上德昭白陳琳隨我來作窺探科韓連白招皂隸等白快招楊景白宽柱嗄皂隸等稟科白不招韓連白卸了拶衆應作卸拶科

韓連白看短夾棍夾起來衆應德昭作進科白韓連連作驚慌出座跪科白臣有德昭白汝為朝廷顯職奉旨勘問重情何得私受潘家賄賂反動嚴刑拷問楊景是何道理韓連白千歲臣何曾受潘家賄賂又不知那個在千歲駕前宽屈我了德昭白嗄不曾受賄韓連白不曾德昭白若有此事韓連白若有此事臣願死於千歲金鞭之下德昭白好陳琳命校尉帶那女子進來陳琳應作傳科白千歲有旨命校尉帶那女子進來雜扮

國家圖書館 NATIONAL CENTRAL LIBRARY, TAIWAN, R.O.C.

有何辨陳琳去取玉帶明珠出來陳琳應科從上場門下韓連白臣該萬死都是臣妻做的主與我無干德昭怒科白可惱可惱唱

仙宮正曲江兒水聽說衝冠怒白心頭火烈生韻貪人重賄輕人命韻陳琳持玉帶明珠仍從上場門上稟科白玉帶明珠有了德昭白韓連你自許若有此事願死在孫家金鞭之下校尉們將這奸賊冠帶剝去校尉白領旨韓連哀求科白千歲饒命校尉作剝韓連冠帶科德昭

校尉各戴黃羅帽紮虎頭嶺穿箭袖黃馬褂佩腰刀作押冬梅從上場門上白領旨作帶進稟科白女子當面德昭白那女子將實情訴上來饒你無罪如若隱瞞看刀校尉應作出刀冬梅驚喊科白千歲饒命德昭白容他講校尉應作收刀科白講冬梅白冬梅奉主母之命將玉帶一圓明珠七顆送與韓連之妻田氏求韓連超豁家主之罪治死楊景德昭白可曾受冬梅白他夫妻二人一口應承將玉帶明珠收下了德昭白韓連你還

國家圖書館 NATIONAL CENTRAL LIBRARY, TAIWAN, R.O.C.

白奸賊嗄奸賊作取鞭科唱貪婪蒙蔽陰私逞韻朝班奸佞應除屏韻白看鞭作打死韓連科校尉作搥扈從下場門下書吏門子作驚科從兩場門下陳琳接鞭科德昭白冬梅放回冬梅白多謝千歲從下場門急下德昭白吩咐將楊景潘仁美等帶到朝門候旨校尉皂隸等應科作帶淨扮潘仁美戴羅帽穿道袍繫腰裙帶鎖杻副扮王佐米信丑扮田重進劉君其各戴羅帽穿襯衫繫腰裙帶鎖杻從上場門上德昭等仝唱恭向九重奏請韻合會勘從公韻鞫審寃情詳定韻仝從下場門下

第十六齣　定鐵案罪著奸雄　寒山韻

雜扮陳林柴幹各戴紗巾穿鑲領窄袖緊絛帶從上場

門上白

為探伸冤事、匆匆到帝京、交情交義氣干証自投呈、

分白俺陳林、俺柴幹、仝白只為六郎伸冤一事、放心不下、

打聽說連遇奸黨未得伸冤、今日又在刑部堂上會審、

我們不免自投見証、對理潘賊便了、併力除奸黨同心

國家圖書館 NATIONAL CENTRAL LIBRARY, TAIWAN, R.O.C.

平章事寇準是也下官忝知政同平章事呂蒙正是也下官總宿衛大將軍呼延贊是也下官樞密使趙昌是也寇準白特奉聖旨命千歲與我等在刑部堂上會審潘仁美一案呼延贊白好呵俺前番上了他的當少間審問時將那腾箍夾棍板子一齊全上報報讐出出心中惡氣寇準等白這個自然內作喝導科寇準等白遙聽喝導之聲千歲來也雜扮從人各戴小頁巾穿箭袖排穗佩腰刀雜扮內侍各戴太監帽穿貼裏衣雜扮陳

報國恩從下場門下雜扮皂快各戴皂隸帽穿緞箭袖繫皂隸帶雜扮衙役各戴紅氈帽穿緞箭袖繫紅搭膀雜扮軍牢各戴軍牢帽穿緞箭袖繫軍牢帶引淨扮呼延贊戴黑貂穿蟒束帶末扮趙昌戴紗帽穿蟒束帶外扮寇準生扮呂蒙正各戴相貂穿蟒束帶帶印綬從上場門上寇準等唱

黃鐘宮引點絳唇　勅命平反韻東公執伝韻成鐵案韻判出賢奸韻休使那東海三年旱韻分白下官刑部尚書同

RESEARCH INSTITUTE OF NATIONAL CENTRAL LIBRARY, TAIWAN, R.O.C.

琳戴太監帽穿鑲領蟒袖紮帶捧金瓶引生扮德昭戴素王帽穿蟒束玉帶乘馬從上場門上德昭唱

中吕調套曲 粉蝶兒　天理循環韻大奸臣報彰臨限韻用盡了毒很機關韻背明君句蒙聖主句也有日拘拏到案韻總饒伊舌捲波瀾韻洗不脫滔天罪犯韻作到科內奏紮德昭下馬寇準等作迎進科中場設高臺公案桌椅一座兩旁設公案桌椅四座德昭轉場陞座寇準等作參見科白　千歲在上、臣等參見德昭白　卿等少禮各歸公座寇準等白　千歲、今作入座科德昭白　帶潘仁美一起聽審寇準等白帶潘仁美一起聽審皂快等應科作向下帶生扮楊景戴羅帽穿院子衣淨扮潘仁美戴羅帽穿道袍紮腰裙帶鎖扭副扮王佐米信丑扮田重進劉君其各戴羅帽穿襯袄紮腰裙帶鎖扭從上場門上皂快作稟科白潘仁美一起當面德昭白卸了刑具皂快應科白領鈞旨犯人卸刑具作卸刑科德昭白將楊景王佐等帶下去皂快應作帶下楊景王佐等科德昭

國家圖書館 NATIONAL CENTRAL LIBRARY, TAIWAN, R.O.C.

臣奉旨防禦邊兵安敢以私讐而廢公事是他父子自失機宜致彼陷殁反來誣告臣等若千歲不察其詳屈生帥臣之罪則以後將士凡有失機陣殁者皆算主帥陷之矣誰敢再做元帥乞千歲明鑒呼延贊怒唾科白老賊若無毒害之心為何假言絕糧賺我回京我纔走幾日楊令公便死了說寇準等白快招潘仁美白宽枉難招德昭白上拶皃快等應科白領鈞旨犯人上拶作用刑科德昭白奸賊唱

白潘仁美你乃君之宰輔國之至戚恩寵無雙奉命伐遼當體聖上宵肝焦勞躬揆安民之至意自應將帥調和憐恤士卒早得成功以報國恩如何挾私讐而誤國事陷害繼業射死楊希種種不法到孤案下還有何辨潘仁美白千歲嗄臣其實不曾陷害繼業射死楊希況臣與楊家也沒有私讐為何要害他們呢寇準白你使盡黑心要害楊家也非一日矣彼時兵權在汝掌握之間安得無報讐之念快快招免受痛苦潘仁美白罪

國家圖書館 NATIONAL CENTRAL LIBRARY, TAIWAN, R.O.C.

宮調套曲 醉高歌　在朝中早識伊奸。韻遇著你人人膽寒。韻諫言慣把忠良訕。韻毒害那楊門可歎。韻德昭白招不招、潘仁美白宪枉難招、德昭等白敲、皂快等應作敲科德昭等白快招、皂快等白快招、潘仁美白宪枉難招、德昭白帶下去帶王佐米信等上來、皂快等應作帶下潘仁美帶上王佐等科德昭白將同謀毒害實情、一一招來。王佐等白王佐米信等不過是部下將佐、素知千歲重用他父子、焉能設謀陷害他、求千歲明鑒。德昭白好利嘴上梦、皂快應科白領鈞旨、犯人上梦。作用刑科德昭唱

中呂調套曲 喜春來　權門走狗忘顏赧。韻結黨同謀心忍殘。韻逞奸無畏也無憚。韻兇徒膽。押口佞没遮攔。韻德昭等白招　王佐等白宪枉難招、德昭等白敲、衆應作敲科德昭等白招不招、王佐等白其實難招、呼延贊作急躁科白千歲、這毒謀陷害的事、那個不知、這樣刑法不中用、將潘仁美等一齊上了腦箍、不怕他不招出實情來。德

昭白　卸枷　皂快等應科德昭白　將他五人上腦箍、皂快等應科白　領鈞旨、犯人上腦箍、作用刑科潘仁美等作叫苦昏迷科呼延贊白　拏涼水噴、皂快應作取水噴醒科呼延贊白　招不招、王佐米信等白　罪臣們無非遵依驅使、只問潘仁美、潘仁美白　都是王佐米信、獻的機謀、德昭等白　掌嘴、皂快等應作掌潘仁美嘴出血彩科德昭等白　快招、潘仁美白　都是王佐米信等做的事、與我無干、德昭等白　到此際、還要互相抵賴、唱

中呂調　套曲　紅繡鞋　狡猾心腸使慣、韻到今還自牽扳、韻令人深恨恁刁頑。韻休思逃法網。白　鐵案重如山。韻今朝將惡癉。韻陳林柴幹從上場門上白　來此已是不免進去、作直進科衙役作攔科白　出去、陳林柴幹白　我們是陳林柴幹、來自投干証的、德昭作見問科白　什麼人、內侍白　什麼人、衙役稟科白　陳林柴幹來投干証、內侍白　啟千歲、陳林柴幹自投干証的、德昭白　喚進來、內侍應科白　喚進來、衙役應科白　喚你們進去、陳林柴幹作進叩

國立中央圖書館 NATIONAL CENTRAL LIBRARY, TAIWAN, R.O.C.

白好賊還有何辨潘仁美白這都是楊景一黨何足為憑德昭怒科白他二人目覩之事自投干証還說無憑將短夾棍夾起來皇快等應作用刑科德昭等白招不招潘仁美白寇枉頃呼延贊白還說寇枉收皇快等應作收科潘仁美作昏迷科皇快等禀科白昏迷過去了呼延贊白取水來噴皇快等應作取水噴醒科德昭等白招上來潘仁美白受刑不起願招衆白招潘仁美白陷害繼業射死楊希俱是實情願招皇快等禀科白招

見科白千歲在上陳林柴幹叩頭德昭白作何干証起來講陳林柴幹起科白潘仁美與王佐米信同謀將楊繼業父子三人逼進陳家谷搜兵不救楊希突圍求援潘仁美不準臣二人上前哀求被他叱退竟將楊希用亂箭射死楊希屍首是臣等埋在七松坡下仁美恐怕洩漏要斬我二人幸喜得信逃脫遇見六郎告知詳細仁美又怕六郎來京伸冤命家將錢秀周方沿途埋伏謀殺六郎俱是臣等解救今來千歲駕前作証德昭等

國家圖書館 NATIONAL CENTRAL LIBRARY, TAIWAN, R.O.C.

第候旨、楊景陳林紫幹應科從下場門下德昭白孤與卿等一同覆旨去者、冠準等應科內奏樂下座隨撤高臺公紫科德昭等作上馬衆引導場科仝唱

中呂調套曲 白鶴子　當日個逞奸謀心毒很。句到今朝受果報悔也難。韻何苦的施奸刀巧機關。韻禍臨頭反不及癡呆漢。韻仝從下場門下、

認了、德昭白將他五人重砍四十、皂快等應作行杖畢、帛科白打完、德昭白卸了大刑、皂快等應科白領鈞旨、犯人卸刑、作卸刑科德昭白著他五人畫招、皂快等應作取紙筆付潘仁美等科白畫供、潘仁美等唱

中呂調套曲 快活三　於今血淚潛。韻悔設巧機關。韻樁樁惡蹟罪如山。韻筆筆供招案。韻皂快等取供呈科白供完、德昭等白上了刑具帶去收監、皂快等應作與潘仁美等上刑具科隨帶從下場門下德昭白楊景陳林紫幹、歸

國家圖書館 NATIONAL CENTRAL LIBRARY TAIWAN R.O.C.

第十七齣　宾主拘魂聚差鬼 齊微韻

左場門設昇天門右場門設酆都城科雜扮牛頭馬面各戴套頭穿鎧持叉雜扮鬼卒各戴鬼臉穿蜈蚣袖虎皮卒褂雜扮判官各戴判帽穿圓領紮帶持筆簿小生扮金童戴線髮紮金冠穿氅繫絲縧執旛旦扮玉女戴過梁額仙姑巾穿氅繫絲縧執旛引淨扮五殿閻君戴冕旒穿蜈蚣袖氅束玉帶從酆都城內上五殿閻君唱

國家圖書館 NATIONAL CENTRAL LIBRARY, TAIWAN, R.O.C.

黃鐘宮 正曲 出隊子 人何愚昧。韻只認天高却聽卑。韻伊纔舉念預先知。韻善惡未行禍福隨。韻合怎知巧詐欺天讀伊心自欺。韻中場說高臺悵幔公案轉場陞座科白善彰惡瘴影隨形毫髮難欺掌正平業鏡無私休作惡森羅有法不容情吾乃第五殿最勝耀靈神君閻羅王是也職司六道總理三界出生入死金光不散動輪迴彰善罰惡業鏡分明察果報刀山劍樹皆勸善之箴規熱鐵銅悉驅惡之藥石天堂地獄由人自步善果惡報

惟心自召正是絲毫不爽覩天道刑賞成時鐵案刑金星內白玉音下判官稟科白玉音下閻君下座科內奏樂雜扮儀從各戴大頁巾穿蟒箭袖排穗執儀仗引末扮金星戴道花冠穿蟒繫絲縧捧旨意從昇天門上金星白綸綍頒來白玉陛御音宣向鐵圍城作進鄧都城閻君作迎接進門俯伏科金星開讀科白玉音下跪聽宣讀據紫微大帝所奏太宗皇帝駕下招討使潘仁美同部下王侁米信等設謀陷害楊繼業父子欺君誤國

罪惡滔天特遣太白金星賫旨到冥府五殿閻羅考查該犯惡蹟如果情實即令其先受人誅然後拏赴酆都治罪施行閻君白聖壽無疆作起接旨意付判官科閻君白星君請坐場上設椅各坐科金星白神君若據繼業楊希告那潘仁美呵唱

仙呂正曲皂羅袍　毒很奸謀乖戾讀恃皇恩寵渥讀肆志謀為讀要除楊氏族無遺讀萬千兵將做含冤鬼讀合奸懷私忿句聖旨故違讀背君誤國句忠良命危讀欺君逃不脫滔天罪讀閻君白那班奸賊一生所作所為筆筆登記至如前者八殿下拏他時節還屈殺了老將黃龍昨日冤魂已告到案下莫說這奸賊天網難逃就是枉死城中有無數冤鬼等著這奸賊哩唱

又一體　鐵筆椿椿詳記讀報從前作過讀難昧毫釐讀如今奉勅敢違期讀速彰惡報難寬貸讀金星白就此告辭覆旨去也閻君白不敢久留潘仁美一案自當遵旨施行金星白請坐起隨撒科坐唱合奸懷私忿

國家圖書館 NATIONAL CENTRAL LIBRARY, TAIWAN, R.O.C.

句聖旨故違韻背君誤國句忠良命危韻欺君逃不脫滔天罪韻儀從引金星作出鄧都門從昇天門下閻君復座科白判官聽旨唱

又一體　罰惡欽遵天帝韻把羣奸黨獎讀呈報情實韻使其一併去受誅夷韻捉來地府嚴刑治韻白再查潘仁美之黨惡併其妻子有陽壽該終者一併拘拏判官應作查簿科全唱奸懷私忿句聖旨故違韻背君誤國句忠良命危韻欺君逃不脫滔天罪韻一判官稟

GUEST ACCESS NATIONAL CENTRAL LIBRARY TAIWAN R.O.C.

科白啟上閻君潘仁美之妻傅氏不知勸戒助夫為惡縱子行賄要使韓連治死楊景傅鼎臣違逆聖旨顧親枉法欲害忠良雖經削職惡念未除罪犯重重應墮地獄只是該犯陽壽未終閻君怒科白可憐傅氏潘虎傅鼎臣罪大惡極不必依常例施行應速報者一判官稟科白還有王強因試不第私投遼邦後復回汴借楊景冤狀得叨恩寵心蓄賣國求榮之志與傅鼎臣陰使謝廷芳毒害楊景雖未就謀惡念已萌矣閻君作怒科

白誰料奸惡之黨有如許之多可惱嗄可惱唱

又一體 合黨成羣姦究。韻受朝廷爵祿讀不法胡為。韻白殿前鬼使聽旨鬼卒應科五殿閻君唱將酆都都鬼名來齊。韻速彰報應無留滯。韻全唱合奸懷私念。句聖旨故違。韻背君誤國。句忠良命危。韻欺心逃不脫溜天罪。韻鬼卒作鳴鑼警跋科雜扮一鬼使戴鬼髮穿青緻箭袖繫虎皮搭膀執旗從酆都城內上遠場作出酆都城接方招取雜扮九差鬼各戴鬼髮蓬頭穿劉磨衣繫虎皮搭膀冀青絳道袍按九方上跳舞科鬼使作引進酆都城鬼使從酆都城內下九差鬼作叅見科白九鬼打躬。鬮君白九鬼聽令來日有王強傅鼎臣謝庭芳到監中探取潘仁美設計陷害楊景爾等速將傅鼎臣活捉到來以警王強謝庭芳之陰謀倘或回心庶幾免咎唱

正宮正曲 四邊靜 羣奸獄底陰謀計。韻思把良臣廢。韻傅賊速勾拏。句整戒回奸意。韻白其奸黨王侁米信劉君其

田重進四人奉旨在市曹正法、爾等捉取鬼魂、同往盤龍山等候、待潘仁美與其妻子、共受人詩、然後一併解赴陰司受罪、唱合　拘拏休滯、韻時刻莫遲、韻齊解到陰司、白罰受重重罪、韻九差鬼仝唱

又一體　火牌速領臨陽世、韻面諭牢牢記、韻速走忙如風、白萬里須臾逝、韻合　拘拏休滯、韻時刻莫遲、韻齊解到陰司、白罰受重罪、韻閻君白　爾等九鬼速領火牌、惡報彰、作付牌都差鬼接科、九差鬼白　拘拏來見很

閻王、閻君白　奸頑、竟設陰謀計、九差鬼白　難免鄧都受禍殃、閻君下座隨撤高臺帳幔、衆鬼判等引閻君仍從鄧都城內下、九差鬼跳舞作出鄧都城、從下場門下、隨撤旛天門、鄧都城

RESTRICTED NATIONAL CENTRAL LIBRARY, TAIWAN, R.O.C.

第十八齣　賢王執法諫明君 貞文韻

副扮王强戴矮紗帽穿圓領束帶從上場門上唱

南呂宮引一剪梅　嬌佞求榮我獨遵。韻遠也稱臣。韻宋也稱臣。韻蜂蠆藏心臉含春。韻詐僞慇懃。韻暗侮君親。韻場

上設椅轉場坐科白下官王强奉蕭作四顧科白奉蕭太后密諭到汴梁做個內應正愁無計進步恰遇楊景要寫寃狀我就罄其所學寫成狀詞背後下了一個名

國家圖書館 NATIONAL CENTRAL LIBRARY, TAIWAN, R.O.C.

字、聖上看見了道我有肝膽就名我入朝面試做了一篇平遼論、聖上說我有經濟之才、賜我為翰林承旨、被我佞言諂媚、未及十日、又陞我樞密院直學士、信任無比、恩寵無雙、現今在朝舊臣皆來附熱於我、有個金吾將軍謝庭芳是潘仁美的門生、如今見他敗事、前日拜我為老師、孝敬却也不少、果然富貴一齊來了、只有八千歲、幾次在聖上面前說我姦險小人、不可大用、噫、爭奈他是聖上的姪兒、又且手中那一把金鞭、利害得緊、

只好權時忍耐、日後用計再處、昨晚謝門生說、傅鼎臣與潘虎、為仁美定案一事、今日五鼓到此求情、想來必有孝敬、怎麼還不見來、雜扮院子各戴羅帽穿院子衣繫絲帶提盒科副扮潘虎戴羅帽穿道袍末扮傅鼎臣戴高方巾穿道袍淨扮謝庭芳戴高紗帽穿圓領束帶全從上場門上謝庭芳白二位隨我來、全白偕他新寵任、救我舊功臣、作到科謝庭芳白這里是了、不必通報、隨我進來、全作進門科謝庭芳白老師在家麼、作見揖

國立國家圖書館 NATIONAL CENTRAL LIBRARY, TAIWAN, R.O.C.

科王强白 謝門生來了、等候已久、怎麼這時候纔來、謝庭芳白 因等候傅潘二公的禮物、故爾來遲、過來見了、傅鼎臣潘虎作拜見科白 大人、王强遲科白 不敢到此何事、潘虎白 大人不好了嗄、王强白 坐了講場上設椅名坐科王强白 什麼事不好了、潘虎白 昨日八千歲定擬我爹爹罪名、道謀殺功臣、欺君誤國、定了剮罪、聖上道潘仁美先帝開國功臣、兩朝元宰、命減等再議、王强白 若果有此旨、聖意不欲令尊死了嗄、潘虎白 聖恩雖則寬宥、罰耐八千歲、必欲將我爹爹置於死地、如今改擬斬罪、今日早朝陳奏、傅鼎臣白 我與甥兒特備些微之敬、取禮物來、仝起隨撒椅院子開盒科傅鼎臣白 黃金五百、白銀一千、蟒衣一襲、玉帶一圍、乞求笑納、王强白 多謝多謝、擡了進去、院子應科擡盒送下隨上傅鼎臣白 你們出去、院子應科從下場門下、王强白 送我這些東西、必是要我保太師個活命可是、潘虎應科傅鼎臣白 不惟保我姐丈活命、我為了楊景削職為

(C) NATIONAL CENTRAL LIBRARY, TAIWAN, R.O.C.

王強白全憑三寸舌謝庭芳白妾奏是和非全從下場門下雜扮內侍各戴太監帽穿貼裏衣引生扮德昭戴素王帽穿蟒束玉帶抱笏雜扮陳琳戴太監帽穿貼裏衣捧金鞭本章隨從上場門上德昭唱

【越角套曲】【鬬鵪鶉】曙色東方。句曉星漸隱。韻徹耳的漢苑鐘聲。句趨步的金階路近。韻拂拂的御鼎香凝。句湛湛的金盤露潤。韻旭日輝麗紫宸。韻早則見閶闔宏開。句列鵷行紳拖笏搢。韻內侍白已到朝門了德昭接本科白

民忿恨未消乞求大人設計將楊景害死再當重報王強白容想背科白不錯被他提醒了我看楊景蓋世英雄若留此人乃遼邦之大患應個人情害了他一舉兩得轉科白二公應便應了只恐獨力難成謝庭芳白不妨潘太師是我舊日恩師我與兄弟謝庭蘭皆蒙太師提挈得做高官門生與老師併力行事便了王強白甚好天色黎明二位回府靜聽好音我與門生上早朝相機奏請便了傳鼎臣畜虎白全仗大人了從下場門下

昭代簫韶　第三本　卷下

昭代簫韶　第三本

(c) NATIONAL CENTRAL LIBRARY, TAIWAN, R.O.C.

章、場上設高臺帳幔桌椅宋太宗陞座科德昭領班作朝見科衆臣仝白臣等朝見願吾皇萬歲萬歲萬萬歲、宮官白平身德昭衆臣白萬歲、作起分侍科德昭跪奏科白兒臣遵旨會同刑部、定擬潘仁美之罪、按律謀殺功臣、欺君誤國律應剮罪、今蒙聖上恩宥念其開國功臣、兩朝元宰罪減一等、潘仁美應該處斬其王佐米信等四人、行間卑職、迎合主帥殘害勳臣罪擬斬首、今將罪案定擬、伏乞聖鑒、作進本章科唱

迴避、陳琳等從上場門下外扮寇準生扮呂蒙正各戴相貂穿蟒束帶帶印綬執笏王强謝庭芳各執笏仝從上場門上白千歲來了、作叅見科白千歲、德昭白衆卿少禮、內奏樂德昭白聖駕臨軒、肅恭伺候、雜扮內侍各戴太監帽穿貼裏衣雜扮大太監各戴太監帽穿蟒束帶旦扮宮官戴宮帽穿蟒繫絲縧執符節雜扮引生扮宋太宗戴金王帽穿蟒束黃鞓帶從上場門上宋太宗白為君勤政治虛已納忠良、拱手居宸扆留神畢諫

國家圖書館 NATIONAL CENTRAL LIBRARY, TAIWAN, R.O.C.

越角　紫花兒序　仁美的辜恩背旨。句毒害楊門。韻狹私讐誤國欺君。韻這滔天罪惡。句情實情真。韻明君。韻治政無私討罪臣。韻不能憐憫。韻似這等巨惡奸頑。句非尋常比倫。韻宮官白乎身。德昭白萬歲。作起侍科宋太宗白衆卿、王兒所擬仁美之罪、朕思太重、念其開創之功、還可再減一等、王強跪奏科白臣樞密直學士王強、謝庭芳跪奏科白臣金吾將軍謝庭芳、王強仝白謹奏潘仁美乃先帝功臣國之至戚、兩朝元宰、今聖上加恩

減等、免其一死、實吾主保全功臣、仁德之至意也、況從古無元宰典刑之例、伏乞聖裁。德昭白仁美罪不容誅、爾等敢玩國法、陷君不明、當得何罪。王強、謝庭芳白臣等如何敢玩國法、從公而論、仁美是開國功臣、國家至戚、可以免死。德昭白仁美是國家至戚、應當免死、那賀懷浦難道不是先帝的國舅、如何被仁美也陷殺陳家谷。王強、謝庭芳白按律定罪、出自臣下、寬恩減等、出自上裁、若部將陣殺帥臣、生斬楊景失機、敗將越伍私逃、

王皃聽旨、德昭俯伏科宋太宗白　楊繼業追贈太尉之職、楊景素諳邊事、授為嘉山寨都巡檢使、防禦遼兵、賀懷浦追贈忠勇侯、其陳家谷陣亡兵將、勅命五臺山方丈建醮、超度亡魂、王侁米信等四人、即著呼延贊監斬、就命楊景行刑、潘仁美押往市曹陪綁後、全家發配朔州充軍、欽此、德昭作謝恩起侍科宮官白　退班、內奏樂　宋太宗下座科內侍宮官等作攙護宋太宗從下場門下　隨撒高臺帳幔桌椅衆作轉場科陳琳捧金鞭從上

更當斬首了、宋太宗白衆卿不必爭論、朕想若帥臣失昭部將應斬、楊景敗陣私逃、亦應斬首、朕念繼業父子有泳鹿救駕之功、今又殁於王事、深為痛惜、楊景不准免死、朕當加恩重用、以表其功、德昭感準呂蒙正白　陛下念及功臣、以慰其後、為社稷計也、宋太宗白　楊家既已加恩、潘仁美之罪、亦可減等、免其一死、全家發往朔州充軍、其王侁米信劉君其田重進盡忠主帥、昭宮功臣、罪應斬首正法、不必再議、德昭等作應科宋太宗白

GUOSHUGUAN NATIONAL CENTRAL LIBRARY, TAIWAN, R.O.C.

場門墻上德昭怒科白　王强孤家料你是個姦險小人不可大用今纔出仕於朝便佞言亂政謝庭芳你一介武夫也敢妄談國政當著聖上與孤家折証是非唱越角套曲小挑紅　駕前佞語亂評論韻思救權奸準韻欲害忠良屠鋒刃韻白　噯這兩個讒臣終為國患請俺的金鞭過來陳琳應作遞鞭科德昭接鞭科唱　佞讒臣韻留他終把朝綱紊韻作欸打科冠準呂蒙正作攔科白　千歲請息怒王强謝庭芳跪科白　千歲臣等不過欲順聖意一時愚昧信口胡言下次再不敢了求千歲饒命冠準呂蒙正白　千歲暫且饒恕容其改過德昭白　罷權且饒你二人一死若不改邪歸正終作金鞭之鬼王强謝庭芳作叩謝科冠準呂蒙正白　千歲速去寫旨覆奏要緊陳琳作接鞭科德昭白　便宜這兩個賊徒唱　把你奸心化尊句將金鞭戒警押且容他改過自從新韻冠準呂蒙正陳琳隨德昭從下場門下謝庭芳白　好利害好利害為了潘太師險些死在金鞭之下王强白　唉這黃

COPYRIGHT NATIONAL CENTRAL LIBRARY, TAIWAN, R.O.C.

金玉帶不是容易得的、謝庭芳白　所以說是利害貪了利、必有害、王强白　不要管、現今潘太師活了、謝庭芳白　楊景也活了、王强白　徐計圖之、不怕他飛上天去、我們約了傳公、同到監中、報個喜信、與潘太師如何、謝庭芳白　老師言之有理、請哨、全從下場門下

昭代簫韶第三本卷下

第十九齣　四惡雖除繼二佞　江陽韻

雜扮九差鬼戴鬼髮紮頭穿劉唐衣繫虎皮搭膀執青紬道袍從上場門上跳舞科仝唱

越調正曲　水底魚兒　鐵面閻王韻火牌命咱行韻、磊磊鐵鎖句行動響叮噹韻、拘拏奸黨韻循環速報彰韻合　陰司災降韻、重重受禍殃韻、重重受禍殃韻、疊分白　我等奉閻君號令、捉拏潘仁美等一班奸惡鬼魂、到陰司受罪、今

六郎身喪韻傅鼎臣唱說著他行句怒氣衝冠上韻合誓欲將他一命戕韻作到科九差鬼從上場門暗上王強謝庭芳白來此已是監門作喚科白裏面有人麼雜扮禁子戴小鬆帽穿布箭袖繫縧帶從下場門上白牛頭竟比閻王大宰相曾知獄吏尊什麼人王強謝庭芳白是我二人禁子白原來是二位大人王強謝庭芳白開了監門禁子白求賞王強謝庭芳白賞他十兩銀子院子應作付銀科白二位大人賞你的開了監門禁子

日先到刑部獄中當著王強謝庭芳活捉傅鼎臣警戒奸黨然後到市曹拘拏王侁米信等一起鬼魂就去施行者全唱合陰司災降韻重重受禍殃韻重重受禍殃疊從下場門下雜扮院子戴羅帽穿院子衣繫縧帶副扮王強戴矮紗帽穿出羅淨扮謝庭芳戴高紗帽穿出羅末扮傅鼎臣戴高方巾穿道袍從上場門上全唱

中宮正曲駐雲飛　折証朝堂韻骨髏憎人八大王韻挾死與相抗韻救活潘公相韻嗏招王強唱謀計暗中藏韻管

國家圖書館 NATIONAL CENTRAL LIBRARY, TAIWAN, R.O.C.

臣白見了王大人潘仁美白那個王大人王强白就是當初投奔不見用的王强王侁白原來是我姪兒王强冷哂科白今日認得姪兒遲了王侁潘仁美白大人今已貴顯前情不可記懷了王强白當初下官不第時二位却不能見用今日却虧下官力保潘公得免一死潘仁美白怎麽得免一死王强謝庭芳白八千歲定了你五人剮罪是我二人極力保奏罪減三等改了你朔州軍罪了潘仁美白真個王强謝庭芳白真個我們特來

接銀盧白作開門科王强等作進門九差鬼隨進科禁子作闖門傳鼎臣王强謝庭芳白潘爺在那里禁子白在後面待小的請他們出來向下白潘爺有人在此看你們從下場門下淨扮潘仁美戴羅帽穿道袍繫腰裙帶鎖杻副扮王侁米信丑扮劉君其田重進各戴囚髮穿作衣繫腰裙帶鎖杻仝從下場門上仝白前番作過事後悔也應遲傳鼎臣潘仁美作見慟哭科謝庭芳揖科白老師潘仁美白門生多謝你來看我謝庭芳傳鼎

國家圖書館 NATIONAL CENTRAL LIBRARY, TAIWAN, R.O.C.

與你報喜。潘仁美喜科白多謝王大人。王侁来信白我們四人也得活命了麽。王强白這謝庭芳文吾科白也得活命了。潘仁美白可知楊景如何處置。王强謝庭芳白非但無罪。還要重用。潘仁美王侁等切齒科白好可恨。傅鼎臣白姐丈放心。我已求了王謝二公。用計誉必殺却楊景。九差鬼作指傅鼎臣科傅鼎臣作昏倒復起九差鬼作圍繞傅鼎臣科傅鼎臣作瘋狂狀喊叫科衆作驚慌閃避科傅鼎臣唱

[REDACTED] NATIONAL CENTRAL LIBRARY, TAIWAN, R.O.C.

撲燈蛾　四圍只見鬼。句四圍只見鬼。讀兇惡猙獰相。讀鐵鎖要拘拏。句嚇得我意亂心忙。讀也。格九差鬼作打傅鼎臣科傅鼎臣作脫巾散髮七孔作出血彩禁子從上場門急上虛白作見驚慌科傅鼎臣白姐丈王大人。謝大人。你們都在那里。快來救我一救。九差鬼作打倒傅鼎臣科王强謝庭芳潘仁美等白傅公。到底為什麽。傅鼎臣作扯王强謝庭芳衣科白列位。傅鼎臣為臣不忠。蒙蔽明君。黑心很毒。謀害忠良。故彰逆報。王强

謝庭芳等白說的都是些鬼話、傅鼎臣唱奸心陰險。句只想著謀殺忠良。韻都鬼指傅鼎臣科傅鼎臣白我且問你們那楊景與你們有什麽冤讐、苦苦要害他、王强謝庭芳惡嗤科白一謎的搗鬼、傅鼎臣白那楊家合冤受枉。韻合須知道、韻循環報應要填償。韻作倒地科雜扮傅鼎臣替身散髮穿道袍從地井暗上伏地九差鬼作捉傅鼎臣搭魂帕從下場門下王强謝庭芳潘仁美等白好奇怪、怎麽一霎時之孔流血死了、禁子白唉、那

里死不得偏偏死在這里、王强謝庭芳白不妨有我二人在此且攆過一邊、禁子白罷了罷了、向下白夥計快來、雜扮小禁子戴小鬃帽穿布箭袖繫繖帶從下場門上虛白作攆傅鼎臣屍從下場門下雜扮劊子手各戴劊子手巾紮額簪雉翎穿劊子手衣從上場門上白這里是了、作喚科白禁子、禁子問科白什麽人、劊子手白我們來弔潘仁美一案的、禁子作開門科白進來進來、劊子手作進門科禁子作指潘仁美等科白就是他五

個劊子手白　動手潘仁美等作驚科白　二位大人救我們一救王强謝庭芳白　潘爺你是不死的王佐等白　救我們一救王强謝庭芳白　我二人那里能救劊子手作綁王佐米信田重進劉君其科劊子手白　綁潘仁美潘仁美作慌懼科白　二位說我是不死的為何要綁王强謝庭芳白　陪綁劊子手作綁潘仁美科作押潘仁美等五人出門從下場門下王强謝庭芳白　我們也快些回去罷作出門禁子閉門科從下場門下王强謝庭芳白

未得害人先害己只因斬草未除根從下場門下院子隨下雜扮男女百姓隨意穿戴從上場門上白　人惡人怕天不怕人善人欺天不欺善惡分明天有報只爭來早與來遲可恨潘仁美王佐米信等一班奸賊把個盡忠報國的楊老令公楊七爺竟害死在陳家谷閻者無不心酸無不痛恨今日奉旨將這起奸賊典刑大家來打他幾下罵他幾句消消衆怨作到科白　這里是法場了雜扮地方戴小紮帽穿作衣繫腰裙從上場門上作

COPYRIGHT NATIONAL CENTRAL LIBRARY, TAIWAN, R.O.C.

中呂宮正曲駐馬兒　振皇綱讀天地無私。讀離容漏網。讀明昭國法正王章。讀合奉命監斬佞黨。讀作到下馬科馬夫牽馬從下場門下拿夫隨下場上設高臺公案桌椅呼延贊作陞座科白下官奉聖旨監斬王佽米信等四賊殊覺痛快人心聖上特命楊景手刃讎人以報父讐弟怨劊子手從兩場門暗上作叩見科白劊子手叩頭呼延贊白欽犯可曾綁齊劊子手白早已綁齊呼延贊白綁過來劊子手白領鈞旨向下作押潘仁美五人各捶

攔科白百姓們不要擠今日是呼延老將軍監斬此人性暴不是當耍的站遠些內喝導科地方白監斬官來了站遠些作趕百姓虛下雜扮軍士各戴馬夫巾穿蜈蚣箭袖辛褂佩腰刀執旗雜扮將官各戴馬夫巾紮額穿打仗甲佩弓鞬執鎗引生扮楊景戴紮巾穿青緞鑲領箭袖繫鬅帶淨扮呼延贊戴黑貂穿紅蜈蚣束帶騎馬雜扮馬夫戴馬夫巾穿箭袖辛褂牽馬雜扮拿夫戴馬夫巾穿箭袖辛褂執傘隨從上場門上仝唱

(C) NATIONAL CENTRAL LIBRARY, TAIWAN, R.O.C.

招子從上場門上衆百姓虛白隨上劊子手白閒人站閒、作鄉到科劊子手白犯人鄉到、呼延贊白楊景聽旨楊景俯伏科呼延贊白奉聖旨時辰已至就命楊景行刑欽此、楊景白領旨作起向下取刀科呼延贊白將應斬犯人逐名帶過來劊子手應作帶王佺至公案前八差鬼從上場門暗上呼延贊作持硃筆點首科白處斬犯官一名王佺、楊景白奸賊嗄奸賊、全唱

中呂正曲千秋歲　喪天良、韻私爾忘國政、句直恁的背君罔上、韻劊子手作拔招子衆百姓爭打王佺科劊子手攔攩王佺從地井隱下地井出王佺替身切末楊景持刀當場斬科劊子手作獻首級科白獻首級、王佺作搭魂帕從地井上二差鬼作鎖拏從下場門下劊子手作帶米信至公案前呼延贊作持硃筆點首科白處斬犯官一名米信、衆全唱很毒陰謀、句很毒陰謀、韻受逼迫、韻力盡觸碑慘萃、韻劊子手作拔招子衆百姓爭打米信一名米信、衆全唱很毒陰謀、句很毒陰謀、韻受逼迫、韻力盡觸碑慘萃、韻劊子手作拔招子衆百姓爭打米信劊子手攔攩米信從地井隱下地井出米信替身切

圖書館 NATIONAL CENTRAL LIBRARY TAIWAN R.O.C.

末楊景持刀當場斬科劊子手作獻首級科白獻首級、米信作搭魂帕從地井上二差鬼作鎖拏從下場門下劊子手作帶劉君其至公案前呼延贊作持殊筆點首科白處斬犯官一名劉君其、衆合唱搜山虎讀遭羅網。韻飛蝗盡蔽。讀英雄喪。韻劊子手作拔招子百姓爭打劉君其科劊子手攔攩劉君其從地井隱下地井出劉君其替身切末楊景持刀當場斬科劊子手作獻首級科白獻首級、劉君其作搭魂帕從地井上二差鬼作鎖拏從下場門下劊子手作帶田重進至公案前呼延贊作持殊筆點首科白處斬犯官一名田重進、衆合唱報應殊靈爽。韻到今朝受戮。讀法正王章。韻劊子手作拔招子衆百姓爭打田重進科劊子手攔攩田重進從地井隱下地井出田重進替身切末楊景持刀當場斬科劊子手作獻首級科白獻首級、田重進作搭魂帕從地井上二差鬼作鎖拏從下場門下呼延贊白將潘仁美帶過來、潘仁美作慌科白他們說我是不殺的、劊子手

國家圖書館 NATIONAL CENTRAL LIBRARY TAIWAN R.O.C.

帶潘仁美至中場扳招子跪科楊景持刀科白開刀呼延贊白住了聖上念他開創功高特恩饒他一死百姓白怎麼他倒饒了便宜這廝呼延贊白將潘仁美併家小解到兵部注號立刻發往朔州充軍不可遲滯劊子手白領鈞旨作押潘仁美從下場門下百姓虛白隨下呼延贊作下座隨撒高臺公案科馬夫牽馬仍從上場門上牽夫隨上呼延贊作乘馬科白好黨今朝皆受戮觀之殊覺快人心衆喝導引從下場門下九差鬼作帶傅鼎臣魂王佐魂米信魂劉君其魂田重進魂從上場門上遠場科從下場門下

國家圖書館 NATIONAL CENTRAL LIBRARY, TAIWAN, R.O.C.

第二十齣　一官暫授守三關　先天韻

黃鐘宮正曲　書旨序

生扮楊景戴紮巾穿褙頜箭袖繫絲帶從上場門上唱

翅首望蒼天。韻覆照無私報應偏。韻我參行兄弟。讀受害權奸。押枉了俺擊鼓陳冤。句那首惡得全生充貶。韻合說甚恢恢天網疎難漏。句奸賊現逃刑憲。韻場上設椅轉場坐科白昨日蒙聖恩命我親斬四賊痛雪父讐只是潘仁美免死心中怨氣難消回到家

國家圖書館 NATIONAL CENTRAL LIBRARY, TAIWAN, R.O.C.

中將潘仁美父子問了朔州軍罪、即刻起解之話告知母親、豈料我兩個妹子與七弟婦聽見了、急要趕上殺之、被我苦苦遮攔、方纔中止、數科白這也難怪他們、作徐起隨撤、持科楊景唱

黃鐘宮正曲 啄木兒 一邊是賢孝女銜父冤。韻一邊是為雪夫讐節烈全。韻不容他巨惡逃刑。句氣難平報復心堅。韻

旦扮八娘九妹呼延赤金杜玉娥各男裝戴武生巾穿鑲領箭袖邊帶帶從上場門暗上潛聽科八娘九妹等

白既知我們怒氣難平、為何不容我們去殺那奸賊、楊景作見驚詫科白你們為何這般打扮、要往那里去、八娘等白昨晚與母親商議、到爹爹與七郎墳上祭奠、欲要扶柩回來、楊景作歎科白那里是扶柩、分明要追殺潘仁美、呼延赤金白竟被他猜著了、杜玉娥白大伯不必狐疑、我們雖係女流、素知理法、仁美乃朝廷欽犯、誰敢私行誅戮、實係接取骸骨、各盡賢孝之誠耳、楊景白就是接取骸骨、妹子乃閨中幼女、弟婦乃朝廷命婦、私

PROPERTY OF THE NATIONAL CENTRAL LIBRARY, TAIWAN, R.O.C.

行出境也閑風化、八娘九妹白各盡孝道、什麼風化不風化、呼延赤金杜玉娥白一定要去的楊景白倘被奸人參劾罪我治家不嚴去不得、八娘等白祭掃墳墓、外人也管不得、楊景唱閨貞嫺婦存靦覥、韻遠行千里殊不便、韻合守孝何須拜墓田、韻雜扮院子戴羅帽穿院子衣從上場門上同禿科白啟爺千歲爺奉有恩旨、即刻到門了楊景白快排香案、院子應從下場門下楊景白換了衣服待奉母親出堂接旨、呼延赤金白換他怎麼

楊景白千歲看見什麼規矩、呼延赤金等白千歲若問纔好楊景白快去換了衣服接旨、呼延赤金等虛白仝從下場門下雜扮內侍戴太監帽穿貼裏衣引生扮德昭戴素王帽穿蟒束玉帶捧旨意從上場門上遠場科德昭唱

黃鶯宮正曲出隊子權臣謫貶、韻錫爵追封鄭重賢、韻竭誠忠諫帝曰然、韻勅命丹書下九天、韻合職授安邊讀特地宣傳、韻作到科內侍白旨意下、內奏樂楊景扶老旦扮

[REDACTED] ARTISTIC CULTURAL LIBRARY TAIWAN R.O.C.

奈氏旦扮王魁英歌金花聒月英童月娥馬賽英柴娟春谷穿鼓從上場門上杜玉娥呼延赤金八娘九妹隨上作出門迎接進門俯伏科德昭聞讀科白聖旨已到跪聽宣讀詔曰治國者所恃賢臣安邦者全憑良將茲爾已故無敵上將軍楊繼業忠勤王事厥功懋焉不期見陷於奸人殉節於絕谷朕心深為憫悼既簡巨惡當表大忠楊繼業追贈太尉楊希追封憫烈侯楊景擊廷鼓而雪父冤冒矢鏃而劾國賊誠為極忠至孝朕觀其志必能繼父之業特授爾為嘉山寨都巡檢使撥京兵三千防禦遼衆操兵三日即便起程其陳林柴幹仍復舊職隨軍征進俟定邊之日論功陞賞謝恩奈氏等作謝恩科德昭白請過聖旨楊景接旨意科場上設椅德昭坐科奈氏等作叩拜科白臣等叩見千歲德昭白平身奈氏等白千歲德昭作見呼延赤金等說科白赤金夫人等為何這般打扮呼延赤金杜玉娥八娘九妹白臣妾等正要叩稟千歲跪科德昭白起來講呼延赤金

昭代簫韶　第三本

© NATIONAL CENTRAL LIBRARY, TAIWAN, R.O.C.

等白 臣妾等思念亡故先靈不能安葬故土日夜悲悼昨晚稟知臣母要去扶柩回來恐在路不便故爾改裝不期六郎不準妾等前去求千歲做主成全孝道德昭白 六郎為何見阻呼延赤金白 他怕臣妾等追殺奸賊潘仁美德昭白 六郎好聰明也呼延赤金等白 千歲他是欽犯我們也不敢私自殺他求千歲恩準楊景白 千歲他們此去必要做出事來不可準他們德昭白 不妨有孤家做主放心前去呼延赤金等白 多謝千歲余氏

楊景白 臣等一家蒙千歲救拔之恩以何報効德昭歎科白 孤為了楊氏一門費盡心機非一朝一夕也作拭淚衆亦拭淚科德昭白 楊景你若無孤家百計千方忠言廷諍不要說一個楊景十個也早已死在奸黨之手了衆全白 若無千歲活命之恩莫說楊景全家老幼也難免奸黨之害德昭白 孤為國家公事非一已之私一來誠敬令公忠心報國二者羨卿家乃國家柱石若要安邊定國舍爾其誰唱

COPYRIGHT © NATIONAL CENTRAL LIBRARY, TAIWAN. R.O.C.

COPYRIGHT NATIONAL CENTRAL LIBRARY, TAIWAN, R.O.C.

（錄宮正曲）黃龍衮　惟卿可安邊。韻惟卿可安邊。疊能繼先人願。韻戮力報皇恩。句囑卿莫負孤家薦。韻（揚景白）臣感聖上隆恩千歲救拔此去志在平遼肅清邊境。唱此去驅逐遼人。讀橫鎗血戰。韻（德昭白）好不壯孤家一番力救隨孤入朝謝恩去。作起科隨撤椅揚景合唱合詣九重。句叩金闕。句瞻衮冕。韻揚景內侍隨德昭作出門從下場門下余氏等作送科呼延赤金杜玉娥八娘九妹白千歲做主放心前去快些打點起身。余氏白今日來不及了明早起身罷。呼延赤金等應科余氏白隨我進來。衆應王魁英等隨余氏從下場門下呼延赤金白且住潘仁美昨日就走了我們明日起身那里趕得上。杜玉娥白不妨揀選勇猛家將二十名備了快馬何愁趕不上。各虛白仝從下場門下

第二十一齣 殘兵聚虎豹潛藏 東鍾韻

副扮王强戴矮紗帽穿圓領束帶從上場門上笑科白

治國安邦策非我所知也陰賊良善計舍我其誰與下官王强當初恨潘招討不肯提拔我做官潘家是我讐人遇見楊景是我恩人他那寃狀是我緒紳我讐也報了官也做了又想起潘家是恩人楊景是我讐人了你道為何若無潘仁美這件公案我怎能做官也不能打

國家圖書館 NATIONAL CENTRAL LIBRARY, TAIWAN, R.O.C.

聽消息與蕭后若留楊景遼邦終不能成大事故此要尋討害他除我一患如今聖上賜他嘉山寨都巡檢使撥京兵三千防禦遼兵恰巧京兵乃謝門生所掌我已吩咐他撥三千老弱殘疾之兵他便不能成功了今早謝門生已到教場挑選人馬去了待我去看個虛實作自哂科白我今身在宋心在遼不知要受那朝富貴捱得眾人罵我個不跐南不跐北混帳東西罷了作到科白這里是演武廳了作向下喚科白謝大人可在這里

淨扮謝庭芳戴高紗帽穿圓領束帶從上場門上白是那個作見科白原來是老師王強白所託之事怎麼樣了謝庭芳白俱已挑選停當老師請看作向下指科白老的病的殘疾的內中有一個姓岳的暑暑有些本事也是有病在身餘者皆不堪用王強白妙妙妙仗著這三千人楊景失機定矣內喝導科王強白喝導之聲想是楊景來了下官迴避請了從下場門下謝庭芳虛白暫下雜扮手下各戴鷹翎帽穿箭袖繫縐帶雜扮陳林

柴幹戴盔紮靠引生扮楊景戴盔內穿鑲領箭袖繫絳帶外穿圓領束帶各執馬鞭從上場門上楊景唱

黃鐘宮正曲 三段子 聖澤恩濃韻感吾皇加封獎忠韻身叨眷寵韻愧臣無懋績武功韻自今黽勉勤勞用韻鞠躬盡瘁驅遼衆韻合誓掃烟塵讀名勒鼎鐘韻各下馬科場上設桌椅刀鎗架謝庭芳持冊上作見科白楊將軍到了下官恭候已久楊景白有勞大人了謝庭芳白下官奉旨調撥三千人馬花名冊籍在此楊景接冊科白有

國家圖書館 NATIONAL CENTRAL LIBRARY TAIWAN

費大人清心謝庭芳白不敢將軍慢慢點冊下官要緊覆旨告辭楊景白不敢久留請謝庭芳白請了從下場門下楊景白傳兵將上前聽令作入座科陳林紫幹作向下傳喚科雜扮老邁兵殘疾兵病羸兵戴雜樣馬夫巾穿雜樣箭袖卒掛仝從上場門上嘆科白老弱難臨陣生扮岳勝戴紮巾穿箭袖卒掛從上場門上白英雄不遇時仝作參見科白將軍楊景作驚科白呀怎麼都是些老弱殘兵如何衝鋒對壘陳林紫幹白這一定又

有奸人暗算哥哥了、楊景白是了、一定是王强、謝庭芳前日在聖上面前保救潘仁美奏請斬我、虧了千歲廷諍、未遂奸謀、今見我授職、故撥此老弱殘兵、使吾敗績、唉、奸賊、你害我不打緊、豈不誤了軍國大事、唱黃鐘宮正曲滴滴金　朝權又遇奸人弄。韻滅董興曹相接踵。韻奸臣慣把忠良送。韻請長纓。句扼腕逢。韻難抒忠勇。韻思之不覺心酸痛。韻作拭淚科陳林柴幹白哥哥、大丈夫不下等閒之淚、楊景白嘉山寨接近遼邦、我楊景蒙聖恩不斬、反將重任付之、此去志必盡忠王事、死報主恩、豈知被奸賊撥此三千無用之徒、作指衆兵科白你看那一個可以臨陣交鋒、可不有負吾主重託、唱合三千病殘老弱請如何備戎。韻岳勝冷哂科白不識英雄、如何專此重任、楊景白汝小卒、怎見我不識英雄、岳勝白將軍自恃將門之種、眼空四海、難道這三千軍卒之中、竟無一人可用、楊景白這三千軍卒、俱是老弱病羸之輩、那有個將材可取、岳勝冷笑科白狂也、請將軍下

COPYRIGHT NATIONAL CENTRAL LIBRARY, TAIWAN, R.O.C.

階就與我比試一回如何楊景出座科白倒要領教用何兵器岳勝白鎗刀拳捧任憑尊意楊景白我與你比並鎗刀岳勝白甚妙請楊景卸圍領各取鎗作比較科陳林柴幹白住了住了哥哥看他不出竟有這等好武藝楊景白凡人不可貌相海水難將斗量看他品貌原也奇偉如今與你比試刀法如何岳勝白正要請教各放鎗取刀科楊景白俺楊家刀法精奇你須小心招架岳勝白俺岳門刀法神妙將軍恐非對手楊景白呀唱

黃鐘宮正曲 雙聲子 真威猛韻真威猛疊言壯神清烱韻俠氣充韻俠氣充疊色厲多嚴重韻作比試作奪刀科陳林柴幹欄科白住了住了楊景笑科白果好英雄也各放刀科楊景白請問高姓大名岳勝白俺姓岳名勝齊州人氏武舉出身楊景白既然中舉為何落在行伍之間岳勝白到京考試一病半載盤費用盡權時當軍謝金吾見我有病撥在老弱之數今遇將軍實出萬幸楊景白妙哎今得一將勝得萬軍矣衆軍散去三日後起程

NATIONAL CENTRAL LIBRARY TAIWAN R.O.C.

衆兵應從兩場門分下楊景白請足下到舍細談、岳勝白請、全唱傑士逢韻似股肱。韻合戮力防邊。諸同建奇功。韻全從下場門下隨撤桌椅刀槍架科

國家圖書館 NATIONAL CENTRAL LIBRARY, TAIWAN, R.O.C.

第二十二齣 義旅伸鴟鴞並獲 蕭豪韻

雜扮家將各戴小頁巾穿箭袖繫縧帶佩腰刀執馬鞭旦扮侍女作男裝各戴羅帽紮頭穿箭袖繫縧帶佩劍執馬鞭旦扮八娘九妹杜玉娥呼延赤金皆作男裝戴武生巾穿鑲領箭袖繫縧帶佩劍全從上場門上全唱

中呂宮正曲 粉孩兒 誰參破韻是喬裝親姑嫂。韻為奸頑未戮韻不禁懊惱。韻追擒手刃恨方消。韻怎容他漏網而逃。

韻呼延赤金杜玉娥白　二位妹子我們與婆婆商議追殺譬人替公公與七郎報讐八娘九妹白　自別母親曉行夜宿已是五六日了追到這山西境上怎麼還追不上不要趕差了路徑了家將白　到朔州去必由此路而行呼延赤金白　不要管大家急急加鞭務要趕上衆白　有理全唱合　便兼程無憚辛勤句快加鞭緊馳途道韻從下場門下雜扮二解差各戴羅帽紮頭穿青緞箭袖繫縧帶佩刀持棍背批文包裹執馬鞭從上場門上白

不嫌長解辛勤苦只要銀錢便是甜我二人押解潘爺一家到朔州充軍謝大人送我們一千兩銀子又說不日聖上必有恩旨召回命我們一路小心伏侍給了我們一人一騎馬省得步行辛苦真是一場美差作向下白　潘爺天色晚了快些走罷雜扮二家丁各戴羅帽穿箭袖繫縧帶執馬鞭副扮潘虎淨扮潘仁美戴哈拉氈穿青緞通袖繫縧帶執馬鞭雜扮車夫戴氈帽草帽圈穿布通袖繫腰裙推車車內載丑扮傅氏戴紗罟兜頭

BIBLIOTECA NATIONAL CENTRAL LIBRARY TAIWAN R.O.C.

穿老旦衣繫腰裙從上場門上仝唱

中呂宮
正曲 紅芍藥 心快快句權總羣僚韻炎炎勢化作冰消。

韻解差白 潘爺快些走罷天色漸晚了潘仁美白 天晚了怕什麽解差白 此處太行山前邊是盤龍山俱不是好所在潘爺又有重載隨行恐有不測潘仁美白 是嗄聞得這里强人甚多作猛悟科背白 倒提醒了我的心事了想我平日所為恨怨者不少想科白 有了轉科白 二位公差倘有强人劫奪貨裝不要說我是潘仁美附耳過來作附耳指示科解差作會意科白 我們明白了趲路仝唱

失勢時哀憐兒倒。韻怕讐人暗生欺藐。韻

從下場門下雜扮儻儸各戴傻儸帽穿布箭袖繫肚裙持刀引雜扮佘子光張蓋各戴羅帽紫額狐尾雉鉚穿雉翎打仗甲持兵器從上場門上仝唱

匆匆句領兵率衆豪。韻下山來劫奪强暴。韻分白 俺乃太行山大王九龍神張蓋是也俺乃金牙太保佘子光是也張蓋白 自從潘仁美害了楊老令公各山好漢聞者無不痛恨今

THIS IMAGE FROM NATIONAL CENTRAL LIBRARY, TAIWAN R.O.C.

錢情願送上、張盖白奸賊之贓、大王不希罕、只要得一個潘仁美、潘仁美指一家丁科白那一個就是、張盖白僂儸們將那廝拏上山去、僂儸應作拏一家丁科引張盖余子光從下場門下潘仁美笑科解差白不用笑了、快走、潘仁美白快走快走、潘虎車夫等仝從下場門下

中呂宮正曲 福馬郎 紅日西沉天暮了。韻野林外羣鴉噪。韻回家將侍女八娘九妹杜王娥呼延赤金從上場門上仝唱

有探事僂儸報說潘仁美免死充軍、在俺山下過去、這等巨惡權奸、如何留他活命、余子光白為此在這中途等候、待他到來、劫取上山、將他砍為肉醬、方快人心、解差内白快走罷、僂儸作望科白大王、那邊來的、想必就是他、張盖白悄悄埋伏、衆應作埋伏科解差家丁潘虎潘仁美等仝從上場門上仝唱合慢聲喧忙過山坳。韻但願得無驚無擾。韻張盖等作突起擄住科張盖白那個是潘仁美、潘仁美白大王我們是解差、若要買路

[illegible] NATIONAL CENTRAL LIBRARY, TAIWAN, R.O.C.

牧歸樵。韻忙忙追趕。讀形無蹤杳。韻教人好心焦。韻合
身兒倦力兒勞。韻從下場門下雜扮僕僮各戴僕僮帽
穿布箭袖紮肚帶持刀引雜扮李虎閻仲徐仲各戴羅
帽紮額狐尾雉翎穿雜樣打仗甲持兵器從上場門上
全唱
中宮宮正曲要孩兒聽報令人衝冠惱。韻害國權奸賊。白不應
當赦宥輕饒。韻分白俺乃寶珠寨大王小子胥徐仲是
也俺乃大刀關仲是也俺乃鬼頭刀李虎是也徐仲白

國家圖書館 NATIONAL CENTRAL LIBRARY, TAIWAN, R.O.C.

前者郎家二弟兄說潘仁美陷害令公射死七郎沿途
又要捕殺六郎可惜令公父子這樣大忠臣被那奸賊
陷害我等實是怒氣不平關仲李虎全白今打聽得朝
廷赦了仁美死罪發往朔州充軍為此在山下等他到
來將奸賊拏上山去用油鍋烹這賊子替楊家報讐徐
仲白他必有差人解來我們只拏仁美餘衆放他過去
便了衆白有理全唱吾行。句早已的。讀設了油鍋竈。韻
早已的。讀柴火騰騰燎。韻合要烹奸償冤報。韻從下場

TIFFEN Color Control Patches © The Tiffen Company, 2007
Inches 1 2 3 4 5 6 7 8 9 10 11 12 13 14 15 16 17 18 19
Centimeters 1 2 3 4 5 6 7 8 9 10 11 12 13 14 15 16 17 18 19 20
Blue Cyan Green Yellow Red Magenta White 3/Color Black

門下解差家丁車夫潘虎傅氏潘仁美從上場門上全唱

中呂宮正曲會河陽　計脫金蟬讀李代夭桃韻猶如釜底死魚逃韻僕儸引李虎開沖徐仲從下場門上白那里走潘仁美向家丁車夫等白你們後面躲一躲車夫傅氏家丁作躲科徐仲白國舅是什麼人解差白大王我二人是解差徐仲指潘仁美潘虎科白那兩個呢潘仁美白是解差徐仲作問解差科白可是解差解差應科徐仲白

潘仁美呢潘仁美作指家丁科徐仲看科白藏藏躲躲的必是潘仁美拏過來僕儸應作拏家丁科家丁白大王我不是潘仁美潘仁美潘虎作唾家丁科白你這奸賊還要賴徐仲白果然好詐拏上山去僕儸應作拏家丁科全唱難饒韻作弊蒙君讀今還欺藐韻怎容你瞞名號韻徐仲等押家丁從下場門下解差白好計好計潘仁美白這些毛賊那里容得透我的機詐笑科唱合那邊句把一個家丁冒韻這邊句還是那前番套韻全

國家圖書館 NATIONAL CENTRAL LIBRARY, TAIWAN, R.O.C.

從下場門下雜扮僕羅各戴僕羅帽穿布箭袖繫肚羣持刀引雜扮郎千郎萬劉金龍各戴羅帽紮額狐尾雉翎穿雜樣打仗甲持兵器從上場門上仝唱

中宮正曲縷縷金　人如虎。句馬如蛟。韻截路將囚劫。句信音遙。韻分白俺盤龍山大王金刀大將劉金龍是也俺金又將郎千是也俺銀又將郎萬是也劉金龍白二位兄弟你說潘仁美今日必定到此怎麼等了半日還不見來郎千白算定日期程途今日必到的劉金龍白必是

從別路上走了郎萬白非也只怕是徐大王擒上寶珠寨去了劉金龍白既如此俺們迎到寶珠寨去解差白內潘爺快走好趕宿店郎千聽科白那邊叫潘爺必是潘仁美來了劉金龍白俺們就在此等他便了衆應科從下場門下解差車夫傳氏潘虎潘仁美從上場門上仝唱快趲投旅邸。句安眠一覺。韻養咱驚悸與神搖。韻劉金龍等內白潘仁美潘仁美衆等作驚科白又有强人來了如今却怎麼處仝唱合今誰替脫胃。韻今誰替

© THE NATIONAL CENTRAL LIBRARY, TAIWAN, R.O.C.

國家圖書館 NATIONAL CENTRAL LIBRARY TAIWAN R.O.C.

今怎麼去消差、一解差白 消什麼差且回家分了那一千兩頭、各奔他鄉罷、一解差白 有理、今朝得了命、全白 各自奔他鄉、從下場門下家將侍女八娘九妹杜玉娥呼延赤金從上場門上全唱

中宮正曲 越恁好 急忙前進。句 急忙前進。疊 飛騎似風颺。韻 箭離急弩。句 追擒捉在今朝。韻 任其千里路迢遙。韻 不辭遠道。韻 解差從上場門急上白 趁其天未黑、投宿好安身、作擂見家將科家將白 什麼人、呼延赤金白 拏過

來家將作拏解差科解差白我二人是解潘仁美的解差呼延赤金等白嗄潘仁美呢解差白被强盜搶了去了呼延赤金等白在那里搶去的解差白就在前面呼延赤金白去罷解差應科急從下場門下呼延赤金白快快趕上奪回者衆應科仝唱合

加鞭韻早趕上也和他要韻倘然韻他抗拒便胡厮鬧韻從下場門下衆僕押傅氏潘虎潘仁美卓夫引郎千郎萬劉金龍從上場門上仝唱

中呂宮正曲紅繡鞋得擒喜暢心苗韻心苗格歸山便去開刀韻開刀格呼延赤金内白留下潘仁美來劉金龍作異科白這樣奸賊還有人來救他潘仁美白我後面護送人馬多著哩趁早放了我的好不然了不得劉金龍怒喝科白休想放你家將侍女八娘九妹杜玉娥呼延赤金從上場門追上白留下潘仁美來劉金龍白何處野人擅敢抗拒俺大王呼延赤金等白早早還俺潘仁美饒你們一死潘仁美白好了救命王菩薩來了劉金龍

THIS IMAGE FROM NATIONAL CENTRAL LIBRARY TAIWAN.GOV.TW

作怒科白 胡說、自古亂臣賊子、人人得而誅之、爾等何人敢來搶救、必是奸賊一黨、先與俺一刀、作砍科呼延赤金作支架科白 住了、你們山寇、擒他去何為、劉金龍郎千郎萬白 俺們替楊老令公報讐、爾等是什麼樣人、呼延赤金白 我們乃楊家將、追殺奸賊的、劉金龍白 真個麼、呼延赤金杜王斌等白 眞個、劉金龍等白 我等有眼不識、多有得罪、潘仁美白 我只當是救命王菩薩、原來是催命鬼王來了、劉金龍白 將奸賊押著、請列位公子上山、呼延赤金等白 請、作遠場科全唱 天意違(句)會英豪(韻)同上寨(句)斬奸僚(韻合)思巨惡(句)罪難饒(韻慢)

羅引張蓋余子光徐仲闖冲李虎仝從上場門上張蓋等白 留下潘仁美、劉金龍作回顧科白 原來是衆位大王、作相見科徐仲張蓋白 劉大王、可是捉住潘仁美了、劉金龍白 正是、徐仲張蓋白 只怕假的、不要做了我二人的話靶、張蓋白 我費了一日工夫、捉住了個假的、徐仲白 我也拏住了個假的、拏他過來看看、呼延赤金杜

NATIONAL CENTRAL LIBRARY TAIWAN.NTU.EDU.TW

王娥白我們認得的一些不假張蓋徐仲問劉金龍科白這幾位是誰劉金龍白老令公的公子張蓋徐仲白失敬了作揖科白將那奸賊帶過來待俺認一認怎麼樣一個奸透的奸賊劉金龍白帶過來僕人應作帶潘仁美向前徐仲張蓋等細認科白好奸賊危難之際還是奸詐欺人真個可惱劉金龍白二位大王不必動怒就請衆位同上小寨共誅此賊與令公七郎報讐如何衆仝白有理請仝唱

尾聲　山中設位恭同弔韻誠把忠魂義魄招韻果報昭彰怎脫逃韻仝從下場門下

©THE NATIONAL CENTRAL LIBRARY, TAIWAN, R.O.C.

第二十三齣　山寨復讐開勁弩 尤侯韻

雜扮頭目各戴羅帽紮額狐尾雉翎穿青緞箭袖繫搭肫從上場門上白

赫赫覘天道、昭昭果報彰、俺們盤龍山劉大王麾下頭目是也、俺大王素慕楊令公忠心貫日、恨受奸賊殘害、昨日傍晚擒得潘仁美、恰遇楊家公子追至山寨、又有衆位大王、也來到此、今日設下楊令公楊七郎的靈位

國家圖書館 NATIONAL CENTRAL LIBRARY, TAIWAN, R.O.C.

難容宥。韻俺與他有不共戴天的冤讐。韻拚咱抵命。韻且先斬奸讐寇。韻將惡心膽向靈前剖。韻各作相見科場上設椅各坐科張蓋徐仲劉金龍等白諸事俱已齊備將潘仁美如何發落請公子命下呼延赤金白俺自有道理先將潘仁美帶過來。僂儸應科作帶淨扮潘仁美散髮穿青緞通袖丑扮傅氏戴鬏髻披頭穿老旦衣繫腰裙副扮潘虎散髮穿青緞通袖從上場門上僂儸稟科白潘仁美等當面。潘仁美潘虎傅氏白求大王公

要將潘仁美剜心祭奠報復冤讐。話言未了。衆位大王與公子陞帳矣。雜扮僂儸各戴僂儸帽穿青布箭袖繫肚囊引雜扮郎千郎萬李虎闖冲余子光徐仲張蓋劉金龍各戴羅帽紮額狐尾雉翎穿打仗甲旦扮侍女作男裝戴羅帽紮頭穿箭袖繫帶旦扮八娘九妹杜王娥呼延赤金作男裝戴武生巾穿鑲領箭袖佩劍從上場門上呼延赤金等白高宮曲端正好　不是俺抗官兵擅劫囚。韻不是俺妬君恩

COPYRIGHT NATIONAL CENTRAL LIBRARY, TAIWAN, R.O.C.

TIFFEN Color Control Patches © The Tiffen Company, 2007
Blue Cyan Green Yellow Red Magenta White 3/Color Black
Centimeters Inches

子饒命、呼延赤金杜玉娥白 要俺饒你、且聽俺吩咐、潘仁美白 任憑驅使、一一皆遵、呼延赤金杜玉娥白 列位大王、想這奸賊忒也殘忍、可憐七將軍、活潑潑的英雄、作悲慟科白 如何下得很心將亂箭把他射死、作哭科徐仲張蓋劉金龍仝作悲嘆拭淚科白 這奸賊、果然忒很莫說你是朝廷的官、就是俺綠林的大王、也從不曾用亂箭射人、潘仁美白 都是聽了王佺等讒言、一時愚昧、求寬恩饒命、呼延赤金杜玉娥白 如今要你學那射死七將軍的光很做與我們看、潘仁美白 那時七將軍討救、罵得我忒很、所以下此毒手、如今七將軍死了、這齣戲難做、呼延赤金白 將潘虎權做七將軍、將你妻子權當王佺、我等算你部下衆將、學與我們看、也見七將軍的苦楚形狀、徐仲張蓋劉金龍等白 好呀、奸賊射死令公之子、今日學個樣兒、射死奸賊之子、循環報應、痛快人心、奸賊做不做、潘仁美白 怎麼個做法、徐仲張蓋劉金龍白 將潘虎算七郎、要你做出那兇惡形狀、用亂

PROPERTY OF NATIONAL CENTRAL LIBRARY. TAIWAN R.O.C.

箭射死他潘仁美白嗄教我用亂箭射死我兒子衆全白做不做潘虎急喊科白爹爹做不得的潘仁美白我那里捨得下此毒手呼延赤金等白可惱國家良將你便捨得自己兒子也知捨不得你若不做立將你三人碎剮潘仁美急應科白做做做做了是要饒我的衆全白自然要饒你過來與他們換了衣服頭目應科作與潘仁美換蔵龍噯頭穿蟒傳氏換盔穿打仗甲潘虎換盔穿打仗甲科張盖徐仲劉金龍白好喊你把那狠惡

的威勢做出來彼時怎麽樣的不與援兵他怎麽樣罵你你便怎麽的喝令射死他一一做出來若有一些兒不像隄防一死潘仁美應科白是是是仝作起隨撤椅科呼延赤金白你們都下去待我來請衆虚下雜扮神吏各戴大頁巾穿蟒箭袖排穗執神旗引淨扮楊希戴紫紅盔穿蟒束帶外扮楊繼業戴紫紅金貂穿蟒束帶從祿臺下至仙樓仙樓設椅楊繼業楊希坐科呼延赤金作請科白元帥有請郎千郎萬李虎関冲余子光徐

HARVARD-YENCHING LIBRARY, HARVARD U.

仲張蓋劉金龍傳氏作引潘仁美上白　唉當日害人不
闖已今朝闖已難為情、中場設平臺椅轉場陞座科呼
延赤金白　七將軍要見潘仁美白　喚進來、頭目作扯潘
虎進科白　楊希見潘仁美白　你不在陳家谷追殺遼人、
到此何事、潘虎白　討救兵、呼延赤金等白　做出兇勢來、
潘仁美應科白　做、作强喝科白　那有援兵與你、去罷、張
蓋等白　你罵潘虎白　他是我爹爹、怎麼罵呢、呼延赤金
等白　不罵麼看刀、頭目慌應科白　是罵、

罵、作喝科白　潘仁美你這奸賊、衆合白　好喝再罵、潘虎
白　噫老賊都是你不發救兵構成大患致遭今日之慘
禍、唱

高宮套曲滾繡球　都是你陰謀起禍由、韻昭楊家將兵暗地
收、韻誤國事罪難寬宥、韻一家兒骨肉飄流、韻只落得
累妻兒受苦辛、句又誰知遇讐家命不留、韻免不得去
餐刀死還遺臭、韻呼延赤金等白　罵得好、潘仁美喝科
白　畜生怎麼說真罵起我來了、張蓋衆白　老潘你把那

NATIONAL CENTRAL LIBRARY TAIWAN R.O.C.

很毒心使出來、潘仁美白　怎麼樣使法、衆白　七將軍怎麼樣死的、潘仁美白　射死的、衆白　可又來、你怎麼不照樣做、潘仁美傅氏作慌急科白　列位大王實實難為情、張蓋等白　不做立刻剮你、潘仁美急應科白　是做做、作向傅氏潘虎哭科白　夫人我兒由不得我了、傅氏哭科白　兒嗄、呼延赤金等白　不許哭做、潘仁美應科强白　左右、衆應科潘仁美白　將他、傅氏急止科白　老賊、潘仁美作哭科衆白　快傅令潘仁美應科白　左右將他、作哭科

(C) NATIONAL CENTRAL LIBRARY, TAIWAN, R.O.C.

白　兒嗄、為父的害了你了、傅氏潘虎作哀求科白　求列位大王饒命、衆作怒科白　那時七將軍求那個來、奸賊快傅令、潘仁美白　罷左右將他綁在高杆、左場口預設平臺高杆、衆作綁潘虎於高杆上科傅氏潘仁美下座奔哭科白　兒嗄、呼延赤金杜玉娥怒科白　彼時若如此心軟、七將軍也不死了、八娘九妹白　你只算他是七將軍便不哭了、潘仁美白　七將軍到底是七將軍、兒子到底是兒子、哭科呼延赤金杜玉娥白　如此先將這廝剮

了潘仁美拭淚科白　不哭、不哭、衆白　上去做、潘仁美急應科白　是、是、是、復上高臺科白　過來將這廝用亂箭傳氏急止科白　很心老賊、衆白　說、潘仁美白　射死、衆應作取弓箭科潘虎哭喊科白　老賊、都是你連累我的、唱　總因你殘忍愆訐。韻循環報輪著親子。旬眼睜睜兒受飛蝗淚不收。韻當日個逞甚陰謀。韻呼延赤金杜玉娥八娘九妹作射潘虎科潘虎作叫喊潘仁美傳氏作慟哭科衆白　奸賊、唱

高宮套曲　倘秀才　此際也悲哀痛咻。韻彼時怎咆哮怒吼。韻衆作射科仝唱　昔日今朝事却侔。韻怎昔日喜。旬今日憂。韻罵不公道的鏡狗。韻作射死潘虎科雜扮潘虎替身散髮穿打仗甲披覆帕從高杆後隱上雜扮一差鬼戴鬼髮穿劉唐衣繫虎皮搭膀襲青紬道袍從上場門上作鎖潘虎替身從下場門下頭目白　氣絕了、呼延赤金白　放下來擡過一邊、雙儸頭目應科作擡潘虎屍從下場門下隨上潘仁美下座隨撒平臺高臺高杆科潘

哭科白　爹爹哥哥今日我四人將奸賊剜心祭奠與你報讐也將奸賊綁在樁上衆應科左壹口立木樁雜扮二差鬼戴鬼髮穿劉唐衣繫虎皮搭胯裙青紬道袍從上場門暗上作指潘仁美科潘仁美作癲狂狀喊叫科白都來看看我潘仁美倚私廢公辜恩背旨謀害忠良欺君誤國今日在此受剮以償惡報大凡為臣的須要忠君報國不要像我潘仁美呼延赤金白快綁衆應作拏潘仁美科潘仁美從地井隱下地井作出彩人切末

仁美傳氏作哀求科白　我孩兒已射死宪讐已報饒了我夫妻之命罷呼延赤金等白父讐未報休想求饒先將傅氏斬首頭目應科作拏傅氏科傅氏白老賊都是你害我的頭目作押傅氏從下場門下頭目內白開刀作持首級仍從下場門上白獻首級呼延赤金杜王娥白設下靈位將潘虎首級取來一併供在靈前僕儸應場上設桌上設楊繼業楊希靈位呼延赤金白將奸賊衣服剝去衆應作剝潘仁美衣科八娘九妹等向靈位

© NATIONAL CENTRAL LIBRARY, TAIWAN, R.O.C.

頭目作綁於木樁科向下取木盆尖刀置彩人切末前科呼延赤金持刀科白奸賊你也有今日麼看刀作剮彩人取心肝科呼延赤金白供在靈前衆應接供科傻旁作撻彩人木樁木盆從兩場門下隨上差鬼作鐵滿仁美魂搭魂帕從井上差鬼帶從下場門下呼延赤金杜玉娥八娘九妹向靈前跪哭衆隨全作祭奠科全唱

高宮套曲 叨叨令　忠心貫日居朝右韻疆場血戰勳功懋韻無辜慘害奸臣手韻哀哉未遂平遼寇韻痛傷心也麼哥格恨奸頑也麼哥韻置今日個誅奸祭奠靈前叩韻作祭畢隨撤靈位桌神吏引楊繼業楊希從仙樓上祿臺下呼延赤金等作慟哭劉金龍等作勸解科白公子代父報讐孝心盡矣不必過傷請進帳歇息明日一同商議將令公與七將軍的骸骨收回故土如何呼延赤金等白是感盛情衆白請進去養息呼延赤金等作哭科從下場門下衆虛白全從下場門下雜扮六差鬼各戴

© NATIONAL CENTRAL LIBRARY, TAIWAN, R.O.C.

鬼髮穿劉唐衣繫虎皮搭膀襲青紬道袍作帶副扮王佐魂米信魂丑扮劉君其魂田重進魂各戴囚髮穿作衣繫腰裙帶鎖末扮再鼎臣魂散髮穿道袍帶鎖三差鬼帶潘仁美魂潘虎魂傅氏魂全從上場門上九差鬼白走嗄潘仁美魂白住了你們都是些什麼人九差鬼白奸賊聽者監察分明惡瘴彰奸心背主害忠良閻羅差鬼火牌票拏赴陰司報應償潘仁美等衆魂白嗄我們都死了九差鬼白不死還想活潘仁美魂白活是早已不想的了那個不恨潘仁美那一個不盼我早早的死九差鬼白好人緣潘仁美魂白這是各人的行為你們也氣不來九差鬼白你這樣行為該剮潘仁美魂白偏了你們了這是潘仁美自己修的九差鬼白修得好剮了還要到陰司受重重地獄之罪潘仁美魂白嗄剮了還不算還要受重重地獄之罪悄向王佐白王門生你的壞是最多的想個法兒溜了纔好王佐魂虛白作附耳科潘仁美魂白好取來王佐作付紙錢科潘仁美

© THE MING NATIONAL CENTRAL LIBRARY, TAIWAN, R.O.C.

白　列位公差、我帶得錢在此、送與列位使用、九差鬼白　好賊、這是我們拏傅門劉氏、上過的當、如今不上你的當了、潘仁美魂白　瞞不過他、還有宋主賜我的寶石猫兒眼、只怕你們不曾開過眼、來來來、送與列位、九差鬼白　這是我們捉拏曹操、他做脫身之計的、如今輪到你、不靈了、潘仁美魂白　叹、鼎峙春秋捉曹操、勸善金科拏劉氏、都是這個方法脫身、如今你們不上當了、九差鬼白　這是舊套子、不靈、潘仁美魂白　真個不靈了、九差鬼白　不靈了、走、潘仁美魂白　既不靈了、我要這錢做什麽、不要了、作撒紙錢、九差鬼作不理科、潘仁美魂白　嗳、寶石猫兒眼也不要了、作擲紙包、九差鬼不理科、潘仁美等魂白　果然不靈了、九差鬼喝科白　好賊、饒伊方法使盡、俺今只不放鬆、潘仁美魂白　另尋別計、九差鬼作帶潘仁美等魂從下場門下

PROPERTY OF NATIONAL CENTRAL LIBRARY TAIWAN.R.O.C.

第二十四齣　泉臺捉鬼擲鋼叉　古風韻

雜扮盡節將卒魂穿戴陣亡切末從地井上遠場科介

白

我們乃楊令公帳下、賀將軍部下、狼牙村陣亡兵將是也、打忠殉節仗義捐身、有那些隨著令公撞碑死的、即時就隨上天去了、我們這些戰亡的、好不苦嗄、作哭科

雜扮土地戴巾穿土地氅執拂塵從上場門上白　衆鬼

國家圖書館 NATIONAL CENTRAL LIBRARY, TAIWAN, R.O.C.

魂不要哭、吾神來也、畫節將卒魂白 原來是尊神、我們
又不昇天、又不下地、無收無管、好無主張、求尊神憐念、
土地白 吾神專為此事到此、北嶽大帝奏過天庭、即日
就有恩旨來了、你們且隨我去、畫節將卒魂白 那里去
土地白 大宋皇帝恩旨、可憐你們陳家谷狼牙村盡忠
陣歿、特勅五臺山悟覺禪師建醮超度你們、他乃降龍
尊者、下凡甚有利益、今晚在鴈門関放大藏瑜伽施食
餤口、帶你們去受此甘露、畫節將卒魂白 多謝尊神、土

地白 隨我來、引畫節將卒魂從下場門下、雜扮陣亡將
卒魂戴各樣大頁巾、馬夫巾、搭魂帕、穿各樣打仗甲箭
袖、卒褂、雜扮錢秀、周方魂戴小頁巾、搭魂帕、穿箭袖、從
地井上、作揶揄遶場科、錢秀、周方魂分白 我乃錢秀、我
乃周方、陣亡將卒魂白 我等潘招討帳下陣亡將卒、仝
白 聞得那些過路的鬼魂說、鴈門関奉旨超度陣亡兵
將、施食餤口、快去搶些〻甘露充饑、從下場門下、雜扮無
常鬼戴高紙帽、穿道袍、繫麻繩帶、勾魂牌、雜扮摸壁鬼

臣魂散髮穿道袍帶鎖淨扮潘仁美魂散髮穿道袍帶鎖從上場門上九差鬼唱

又一體　生不循良韻做鬼也乖張韻尋思逃脫句合

須加仔細防韻須加仔細防疊摸壁鬼等白列位公差潘仁美拏到了九差鬼白正是你們到此何幹摸壁鬼等白今有大宋皇帝勅建道場超度陣亡鬼今夜在鷹門關施放燄口我們去壇前伺候潘仁美魂與王佐魂作附耳科潘仁美魂王佐魂白列位公差我們肚中餓

戴高紙帽穿白絹道袍持長手切末雜扮地方鬼戴小涼帽穿作衣繫腰裙持竹杆仝從上場門上仝唱

越調正曲水底魚兒　陰司地方韻摸壁與無常韻施食壇下句合伺候都鬼王韻伺候都鬼王疊雜扮九差鬼各戴鬼髮穿劉唐衣虎皮搭膀穿青紬道袍帶副扮王佐魂米信魂丑扮劉君其魂田重進魂各戴囚髮穿作衣繫腰裙帶鎖副扮潘虎魂散髮穿作衣繫腰裙帶鎖丑扮傅氏魂戴孝髻梳頭穿老旦衣繫腰裙帶鎖末扮傅鼎

RESTRICTED TO NATIONAL CENTRAL LIBRARY, TAIWAN ONLY

了求公差帶我們去受些甘露也算我們生受皇家之祿死受君王之恩九差鬼白休想先帶你去北嶽挂號然後到酆都受罪那里配受甘露潘仁美魂白乞求方便摸壁鬼等白列位啟口乃陰司慈悲方便況且順便之路帶他們去罷九差鬼白倘被走脫摸壁鬼等白我們拏你看守九差鬼白如此便宜這起惡鬼走嗄羣鬼普沾甘露味潘仁美等魂白一心欲脫苦輪迴仝從下場門下場上設法臺內擂法鼓三通科雜扮音樂僧法器僧各戴和尚帽穿僧衣繫絲絛持音樂法器雜扮一班首戴僧綱帽穿僧衣搭袈裟引生扮楊春戴毘盧帽紮五佛冠穿紅道袍搭紅袈裟從上場門上衆僧吹打法器楊春作拜法座科白一切有為法如夢幻泡影如露復如電當作如是觀衆僧吹打法器班首引楊春陞座科仝詠

啟口讚　瑜伽會啟句甘露門開韻沙界孤魂聽法來韻正信額珠回叶永脫塵埋韻火宅轉蓮臺韻佛號南

© NATIONAL CENTRAL LIBRARY TAIWAN R.O.C.

無清涼地菩薩摩訶薩。三稱楊春念白登瑜伽之座。六度齊修。開濟物之門。三壇等施。法不孤起。仗境方生。道不虛行。隨緣即應。阿難習定。是非常夜。見巍巍一鬼王。聲似破車喉似線。面然大士降壇場。唵啞吽。三稱雜扮城隍戴紫紅幞頭穿圓領束帶執笏雜扮土地戴紫紅紗帽穿圓領束帶執笏引雜扮鬼王戴套頭穿鬼王衣執旛從上場門上摸堂鬼無常鬼地方鬼隨上鬼王向法座叅禮科場左設平臺虎皮椅鬼王城隍土地陞座

科地方鬼作引生扮黃龍魂戴盔紮靠袍魂帶從上場門上盡節將卒鬼魂隨上作叅鬼王科鬼王起遂科地方鬼向下帶陣亡將卒周方錢秀等魂從上場門上作叅鬼王科衆鬼魂一傍伺候科衆僧吹打法器楊春等全詠

佛讚 觀音菩薩大慈悲。韻咒語唵嘛呢吽。再稱救度衆生無盡期。韻咒語唵嘛呢吽。再稱有人念彼觀音力。韻咒語唵嘛呢吽。再稱火坑化作白蓮池。韻咒語唵嘛

© THE NATIONAL CENTRAL LIBRARY, TAIWAN, R.O.C.

一切佛一切菩薩摩訶薩摩訶般若波羅蜜九差鬼衆鬼魂作搶科潘仁美王佽米信劉君其田重進潘虎等魂作脫鎖套錢秀陣亡將卒魂科潘仁美等魂從下場門逃下楊春等作念佛下座鬼王等作下臺衆僧引楊春從下場門下隨撒法臺平臺科九差鬼白走嗄錢秀周方陣亡將卒等魂白那里走九差鬼回看作驚科白潘仁美那里去了錢秀魂白金蟬脫殼之計走了作解鎖急從下場門逃下九差鬼虛白作慌急科城隍土地

呢吽再稱九差鬼帶潘仁美等魂從上場門上作衆鬼王科楊春作撒花米科衆僧合誦

歎孤調　見刺俄典句二鐵圍山起韻八道齊遷句眼識歸何處叶何況情塵句彩畫蛇瓶是叶十類孤魂句來受甘露味韻衆鬼魂作搶攞撦科楊春白四生登於寶地三有脫化蓮池河沙餓鬼證三賢萬類有情登十地作拋解食科衆僧合誦施食功德殊勝行無邊勝福皆回向普願沉溺諸有情速往無量光佛刹十方三世

NATIONAL CENTRAL LIBRARY, TAIWAN R.O.C.

應奸頑誓黃龍等魂白地獄新增十九重全從下場門下潘仁美傅氏潘虎王佺等魂錢秀周方陣亡將卒等魂從上場門上虛白發譚科從下場門下九差鬼持叉從上場門上作祭叉科祭畢作要跳從下場門下雜扮潘仁美王佺米信田重進劉君其替身魂仿本魂扮相從上場門上虛白發譚科九差鬼從兩場門趕上作對叉科從下場門下黃龍盡節將卒魂追錢秀周方陣亡將卒魂從上場門上戰鬪科從下場門下摸壁鬼無常

鬼王白這是一起要緊鬼犯爾等這樣不小心九差鬼白我等趕上擒拏鬼王白住了潘仁美賺呼延贊催糧時曾有誓言說若有虛情死後入鐵叉地獄奈陰司地獄並無鐵叉之名如今爾等祭起鋼叉捉拏奸黨以應其誓便了九差鬼應科城隍土地白還有錢秀周方與奸賊心腹將卒鬼魂亦當拏赴陰司治罪黃將軍率領忠義兵將寃魂拏助擒拏者黃龍魂應科土地白隨吾神到本司去取鋼叉器械者鬼王城隍土地白鐵叉報

© The Tiffen Company, 2007
TIFFEN Color Control Patches
Inches 1 2 3 4 5 6 7 8 9 10 11 12 13 14 15 16 17 18 19
Centimetres 1 2 3 4 5 6 7 8 9 10 11 12 13 14 15 16 17 18 19 20
Blue Cyan Green Yellow Red Magenta White 3/Color Black

鬼地方鬼作追傅鼎臣等魂仝從上場門上發譚科從下場門下九差鬼與潘仁美等魂陸續抵對衆鬼衆魂陸續間場九差鬼作又住潘仁美等五魂科黃龍等魂作拏住傅氏潘虎錢秀等魂科仝唱

趙調正曲 水底魚兒　欲遁無方。韻二鐵圍山障。韻鐵又密佈。句合何處可潛藏。韻何處可潛藏。疊仝從下場門下

國家圖書館 NATIONAL CENTRAL LIBRARY TAIWAN R.O.C.

國家圖書館, NATIONAL CENTRAL LIBRARY, TAIWAN, R.O.C.

Inches 1 2 3 4 5 6 7 8
Centimeters 1 2 3 4 5 6 7 8 9 10 11 12 13 14 15 16 17 18 19
TIFFEN Color Control Patches © The Tiffen Company, 2007
Blue Cyan Green Yellow Red Magenta White 3/Color Black

國家圖書館 NATIONAL CENTRAL LIBRARY, TAIWAN, R.O.C.

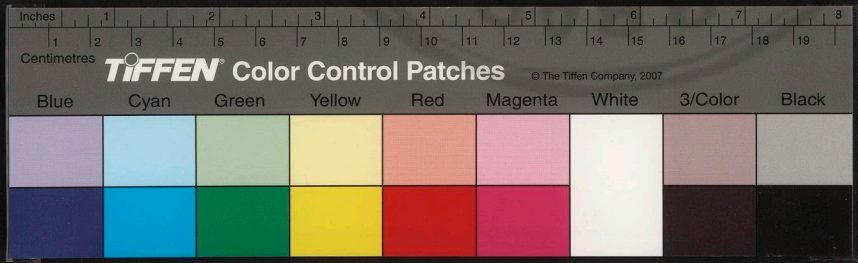

昭代簫韶

第四本
卷之上

國家圖書館, NATIONAL CENTRAL LIBRARY, TAIWAN, R.O.C.

Inches
Centimetres
TIFFEN Color Control Patches © The Tiffen Company, 2007
Blue Cyan Green Yellow Red Magenta White 3/Color Black

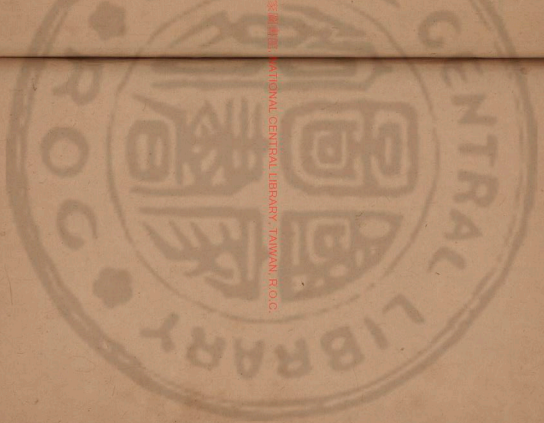

國家圖書館 NATIONAL CENTRAL LIBRARY, TAIWAN, R.O.C.

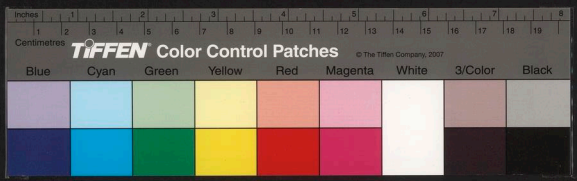

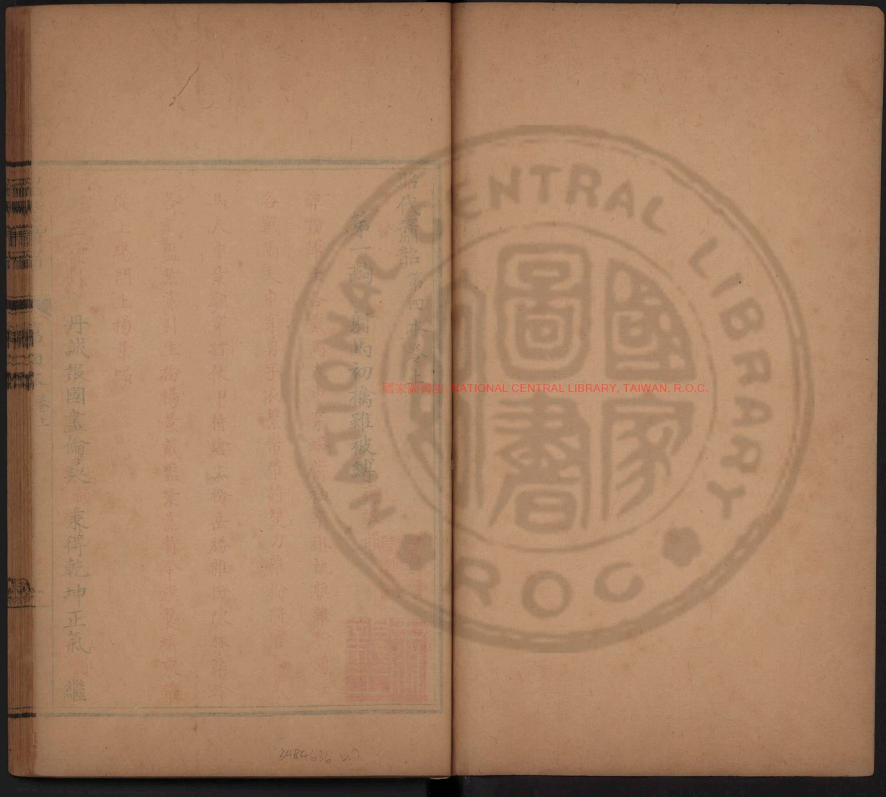

國家圖書館 NATIONAL CENTRAL LIBRARY, TAIWAN, R.O.C.
NATIONAL CENTRAL LIBRARY
ROC

Inches 1 2 3 4 5 6 7 8
Centimetres 1 2 3 4 5 6 7 8 9 10 11 12 13 14 15 16 17 18 19
TIFFEN Color Control Patches © The Tiffen Company 2007
Blue Cyan Green Yellow Red Magenta White 3/Color Black

第一齣 射馬初擒雖被縛齊徽部

雜扮軍士各戴馬夫巾穿蟒箭袖拿袱執旗雜扮勇士各戴馬夫巾穿勇字衣攀帶持雙刀雜扮將官各戴馬夫巾紮額穿打仗甲持鎗生扮岳勝雜扮陳林紮幹各戴盔紮靠引生扮楊景戴盔紮靠背令旗襲蟒束帶從上場門上楊景唱

正宮三疊引

丹誠報國盡倫彝韻東得乾坤正氣韻繼

國家圖書館 NATIONAL CENTRAL LIBRARY, TAIWAN, R.O.C.

述父忠貞。白留得家聲遺世。讀中場設公案桌椅轎場入座科岳勝陳林柴幹作參見科白將軍楊景白衆位將軍請坐岳勝陳林柴幹白告坐場上設椅各坐科楊景白下官叨蒙聖恩忝我先父功高赦罪擢用授為定州嘉山寨都巡檢使下官因岳將軍武舉當軍理沒將材即行奏明蒙恩授為驍將協鎮嘉山到任後細察此方地廣人稀與遼接壤且各山有匪人聚夥時常騷擾村民衆位將軍我想外有狂遼侵犯內有强徒騷擾其

患甚大矣岳勝白依岳勝愚見先除內患後圖安遼之計楊景白將軍高見甚合其機陳柴二公護守城邑陳林柴幹應科楊景白其餘將卒隨吾南路巡山去者衆應楊景作起隨撤公案桌椅楊景卸蟒乘馬持鎗岳勝乘馬持刀陳林柴幹作拜送科從下場門下軍士勇士將官作遶場科金唱

正宮曲傾杯序。內有强梁外寇敵。讀腹患宜先治。讀那前任無謀。句食祿如尸。句縱敵侵遼。讀驟擾邦畿。讀任山

作起分付科楊景白前面一帶峻嶺什麼所在樵夫白叫做香巖關山轉過山邊名唤紅桃山可樂洞洞中有個大王名唤孟良十分利害手下有数千猛士六員勇將打家劫舍民受其殃了不得楊景白竟有如此害民賊在此吾當勦滅與民除害樵夫引路樵夫白老爺不要惹他罷他手中有個葫蘆能放神火老爺如何當得起楊景白自古邪不侵正我自有妙計擒之引路樵夫應作引路科楊景唱

林嘯聚句打家劫舍讀民無安逸句讀合沐猴冠讀置民水火自輕肥讀楊景作脆聖科白呀前面好一座險峻高山樹木蒼陰層巒疊嶂不知是何山寇巢穴岳勝白那邊有兩個樵夫唤來一問便知向下唤科白樵哥樵哥雜扮二樵夫各戴氈帽草帽圍穿水田衣繫腰裙荷柴擔從下場門上仝白來了伐木丁丁響負薪日日忙岳勝白本郡巡檢老爺問話過來見了樵夫白原來新任老爺到了作叩見科白樵子叩頭楊景白起來樵夫

國家圖書館 NATIONAL CENTRAL LIBRARY, TAIWAN, R.O.C.

正宮曲普天樂 受君恩死無避。韻要安民除賊匪。韻怎容
那嘯聚潢池。韻恁豪強剝削民脂。押樵夫白 往那邊去
就是紅桃山了。楊景白 你二人晚間到我營中領賞我
還有用你們之處。樵夫應科 從上場門下 楊景白 衆將
官快快進山。衆應科 全唱 合 揮軍直抵。韻勦除類不遺。
韻搗穴焚巢韻大展神機。韻全從下場門下 雜扮倮儸
各戴倮儸帽穿前袖紮肚裹持兵器雜扮林榮宋茂王
昇王義鄧仲呂彪各戴羅圈紮額狐尾雉翎穿各色打

仗甲持兵器引淨扮孟良戴紮巾額狐尾雉翎紮靠背
葫蘆持斧從上場門上全唱

正宮曲王梵志 威名近遠知。韻官吏聞驚畏。韻甚狂徒輒
敢韻壓境相欺。韻孟良白 適有巡山倮儸報道來了個
不怕死的楊巡檢竟敢領兵進山犯界俺一聞此言怒
髮衝冠即便點齊好漢下山會他一會便了全唱 教他
認識英豪輩。韻正眼從今不敢窺。韻衆士勇士將官引
岳勝楊景從上場門衝上楊景白 山寇聽者俺奉旨肅

國家圖書館 NATIONAL CENTRAL LIBRARY TAIWAN R.O.C.

清邊界本境中不容賊匪害民宜早向化庶免身首不保孟良白俺孟大王不服的是勸化最愛的是鬪很勝得俺這隻斧認你是個朋友不能勝俺你這巡檢此處做不成楊景白既要鬪很只憑武藝取勝若用邪術傷人不爲英雄孟良白就是這樣諒你焉能勝俺大王楊景白今日教你知吾英名便了看鎗作合戰科全從兩場門下岳勝將官等林榮僕僮等從上場門上挑戰科從下場門下楊景孟良從上場門上戰科岳勝從上場

門上助戰楊景岳勝佯敗從下場門下孟良追下岳勝楊景從上場門上楊景白岳將軍你看孟良好一員虎將吾不忍傷他性命將軍可戰住他待我用箭射他坐騎使他落馬擒之岳勝白將軍之計甚善孟良從上場門上白那里走戰科楊景虛下岳勝孟良戰科楊景作持弓箭上射科白看箭作射中馬科孟良驚慌遶場亂跑軍士勇士將官從兩場門上作圍孟良作墜馬軍士綁孟良虛下林榮宋茂王昇王義鄒仲呂彪從上場門

NATIONAL CENTRAL LIBRARY, TAIPEI, R.O.C.

上合戰林榮鄒仲作突圍科從下場門下楊景等作擒住宋茂王昇王義呂虎科楊景白將他們押過一邊先帶孟良過來軍士應科向下鄒孟良上軍士白孟良當面楊景白孟良今被成擒汝心降服否孟良作怒科白失信狂徒講明武藝取勝緣何用暗箭傷吾坐騎落馬誤擒俺心中萬分不服楊景白果然是吾失信過來將他葫蘆留下與他器械放他回去岳勝應科作辭葫蘆軍士放鄒孟良作接兵器科白羞死我也從下場門下

岳勝白將軍孟良擒之不得寫何放他楊景白此等匹夫恃血氣之勇其性剛强要他悅而誠服方可任吾驅使岳勝白將軍高見是也楊景白將他四人綁過來勇士應作帶宋茂等上前科楊景白放了綁勇士應作放綁科楊景白汝等若願傾心歸順隨吾立功報効圖個功名若不心服放歸山寨再擒必斬宋茂等白將軍我等皆係將門之種出乎不得已而為盜若得錄用甘心報効皇家楊景白這便纔是過來四將官應科楊景白

國家圖書館藏 NATIONAL CENTRAL LIBRARY, TAIWAN, R.O.C.

帶他四人、到嘉山寨去、交與陳柴二位將軍、好生款待、
四將官應科白隨我這里來、引宋茂等從上場門下楊
景白吩咐就在此處安營、衆應科全唱合施仁義。韻要
悅服其意。韻定機謀、讀將他重獲顯雄威。韻全從下場
門下

第二齣　墜坑再獲未輸心　齊微韻

淨扮孟良戴紮巾額狐尾雉翎箭袋靠持雙斧從上場門
上唱

正宮正曲西遠靜　湘江掬盡羞難洗、韻磨滅英雄氣、韻羽翼
翦凋零。句兼將葫蘆棄。韻白俺與楊延嗣言明較武取
勝、未防他暗箭傷俺、坐騎墜馬被縛、呂彪等四人、也被
擒住、因俺不服、改爾放回、卻把葫蘆留下、俺孟良乃感

國家圖書館 NATIONAL CENTRAL LIBRARY, TAIWAN, R.O.C.

羅韻那恃勇村夫句怎逃掌握謀機韻中場設屏風桌椅轉場入座科白吾命爾等帳前設下陷穽齊備了庶將官白小將們遵依調度坑深一丈上鋪葦席席上蓋土俱已齊備請問將軍帳前設陷有何用處楊景白孟良破我射馬擒獲留下葫蘆放回山寨此乃激怒其心他急於復讐今晚必來劫寨使他自墮坑中不戰而擒令其心服將官白此計雖好只恐不來楊景白剛猶匹夫之志難逃吾算岳將軍帶領將士帳後埋伏待孟良

名顯赫的英雄怎受這等恥辱他今安營在山下待至更深潛身入寨盜竊葫蘆梟其首級以消忿恨唱合思之怒起韻言之忸怩韻若不斬狂且句枉做英豪矣韻從下場門下內起更科雜扮勇士各戴馬夫巾穿勇字衣繫帶雜扮將官各戴馬夫巾紮額穿打仗甲生扮岳勝戴盔紮靠引生扮楊景戴盔紮靠背令旗從上場門上楊景唱

正宮正曲刷子序　中軍帳擺爲鈎磯韻早沉香餌請佈下魚

國家圖書館 NATIONAL CENTRAL LIBRARY TAIWAN, R.O.C.

白卿上來勇士將官應作卿孟良起科將官白孟良當面楊景白孟良諒你賊智焉能出吾掌握你今服也不服孟良白這是俺自己冒險投入羅網非爾之智要斬便斬到底不服楊景白也罷我再放汝回去整頓人馬明日疆場上擒你便了放卿勇士等應作放卿科孟良白明日與你決一死戰便了作取斧從下場門下岳勝白將軍來日交戰用何法擒之楊景白下官自有妙計作起隨撤屏風桌椅科楊景白唉那兩個樵夫後帳伺

墜坑急出擒拏不得有違岳勝將官等應科從屏風後下楊景白待我假作隱几而卧便了唱奇機韻夜秉燭隱几待彼韻以俟他投算身隕韻谷管教伊束手成擒句也何勞刀劍相持韻楊景作假寐科內打二更孟良從上場門情上作四望科白且喜四顧無人悄悄進帳便了作偷窺科白這廝隱几而睡帳下無人活該死在吾手待俺賞他一斧作急進門科白看斧作墜坑科勇士將官岳勝等各持兵器從屏風後上圍科楊景笑科

國家圖書館 NATIONAL CENTRAL LIBRARY TAIWAN R.O.C.

侯將官應科楊景白欲其誠服心降順且救武侯七縱擒全從下場門下

國家圖書館 NATIONAL CENTRAL LIBRARY, TAIWAN, R.O.C.

第三齣 擒虎將義結金蘭 蕭蒙讀

雜扮烏漢國使臣戴外國帽穿外國衣執馬鞭從上場門上白

狂遼奪貢馬辱命怎還朝俺乃烏漢國使臣是也國主差俺往汴京進獻騊駼馬由幽州經過被遼將蕭天佑劫奪表文貢馬護從人役逃竄無存只得向內地乞援方纔到定州嘉山寨說巡檢使往南路巡山未回俺今

急去尋着楊巡檢求他奪回貢馬便了心慌嫌驟緩事急恨山遙從下場門下雜扮勇士各戴馬夫巾穿勇字衣繫帶持兵器生扮岳勝戴盔紮靠持刀引生扮楊景戴盔紮靠背令旗持鎗從上場門上全唱

羽調正曲排歌　密令陳兵奇機進勒。韻山巔預伏羣樵。韻三檎智勝展龍韜。韻悅服多英脩槩遷。韻楊景白下官欲設奇計智服孟良連夜向樵子閒明山中路徑即令將士帶領弓箭手又命軍士各扮樵夫先往香巖閣山

設伏停當吾今親自引戰衆將官衆應科楊景白依計引敵不得有違岳勝等應科烏漢國使臣內白將軍請住馬楊景等作回望科烏漢國使臣從上場門急上白被劫軍情急兼程不憚勞將軍可是楊巡檢楊景白然也貴使何來烏漢國使臣白將軍使臣奉烏漢國主所差往汴京進獻騾騾馬行至幽州城外被蕭天佑劫去求將軍快快發兵奪回楊景白在定州界上失去吾當追捕幽州乃遼地難以從命請便烏漢國使臣白使臣

上場門衙上孟良白楊巡檢你約俺今日交戰敢與大王關幾百合麼楊景白孟良且不必猖狂須要小心迎敵今日再擒決難輕縱看鎗作合戰科仝從下場門下岳將勇士零林榮鄒仲傻儸等從上場門上作挑戰科從下場門下楊景引孟良從上場門上戰科楊景佯敗從下場門下孟良追下場上設山石雜扮軍士僞裝雜夫各戴氈帽草帽圍水田衣繫腰裙腊上山石科仝白

遵依六使計假作採樵人我們衆軍士奉令扮做樵夫

有辱主命不敢回國為此求救於將軍楊景白也罷指引你一條門路可即赴汴京哀求南清宮千歲或可有救鳥漢國使臣白多謝指引俺就去也從下場門下楊景白進兵誘敵者衆應科仝唱合機須密句困須牢韻佯輸誘敵進山坳韻歸途絕句無路逃韻賺其越嶺挂山腰韻雜扮傻儸各戴傻儸帽穿番布袖鑲肚裹持兵器雜扮林榮鄒仲傻儸帽紮額狐尾雉翎穿打仗甲持兵器引淨扮孟良戴紮巾額狐尾雉翎紮靠持雙斧從

國家圖書館 NATIONAL CENTRAL LIBRARY TAIWAN, R.O.C.

在香巖閣山上、擒捉孟良、內吶喊軍士作回望科白將軍引陣來也我們依計而行便了、虛下楊景岳勝等引孟良林榮鄒仲等從上場門上作合戰科雜扮健軍各戴馬夫巾穿箭袖背絲縧攀鬃帶持弓箭雜扮將官各戴馬夫巾紫額穿打仗甲持鞭從兩場門分上遶場科仍從兩場門分下楊景等孟良等從下場門下岳勝楊景林榮鄒仲從上場門上戚作擒住林榮鄒仲科將官從上場門上綽科從下場門下孟良從上場門上唱

羽調正曲急急令　重兵佈滿這山凹、韻遶遶遶、韻遭遭、韻白俺一時魯莽中了誘敵之計、如今圍困山谷豈肯束手待斃、不免奮力殺出重圍便了、將官健軍從上場門上將官白那里走、孟良白誰敢攔俺去路看斧、將官白放箭、健軍應作搭箭不發科孟良急回將官健軍仍從上場門下孟良唱合身遭羅網怎能逃、韻好好好、韻好心焦、韻白從那邊殺出便了、將官健軍從下場門上將官白孟良休想走脫、孟良白無名小卒也敢阻俺歸路、

國家圖書館 NATIONAL CENTRAL LIBRARY, TAIWAN, R.O.C.

看斧將官白放箭健軍應作搭箭不發科孟良急回健軍將官仍從下場門下孟良白俺欲闖突山口難免亂箭傷身欲待越嶺而逃這樣懸崖絕壁莫說馬不能上就是步行也無路可上作歎科唱

羽調正曲 **哀哀令** 令人歎句一世大英豪讀來手困山中句無計可保讀楊景岳勝內白將孟良緊緊圍住不許放走健軍男士將官應科引岳勝楊景從兩場門分上遶場科仍從兩場門分下軍士喊上山科仝唱樵歌

山中

樵子砍柴薪游遍青山自在身眼看英雄受困急遶遥怎及採樵人孟良作瞭望科白原來是些樵夫作問科白你們從那里上去的軍士白我們從山後上來的孟良白大王要上去從那條路走軍士白也從山後上來孟良嗤科白若能從山後上去何須問你們只因重兵截路亂箭齊發殺不出重圍你們若有方法救俺上去重重有賞軍士白方法倒有只恐大王不從孟良白件件皆從只求生路軍士白把細紫繩子接長了大王繫

在腰間我們往上拽大王往上爬可好孟良白就依你們待我下了馬作下馬科白快將絕子放下來軍士作縈絕科白大王須要繫緊些方妥孟良接絕繫腰數科白好慚愧也唱不覺愧赧慚惶。句獻醜羣樵。讀合且將繩索緊拴腰。讀不免大方貽誚。讀軍士白聽著我們喝號大王就往上爬孟良白這是什麼緣當軍士作喝號拽繩孟良作爬至半山科軍士白大王我們拽不動了歇一歇孟良作慮白衆科健軍將官奔騰楊景從兩場

門分上楊景白孟良你今走不脫也再言不降就要放箭了孟良白情願投降楊景白汝心服也不服孟良白心服口服的了楊景白如此放他下來軍士應作縈下孟良解繩科軍士暗下隨撤山石科勇士作綁林榮鄒仲從兩場門上楊景白放了綁勇士應作放綁科孟良林榮鄒仲作拜謝科白多謝將軍楊景白衆位英雄俊偉武藝超羣何不立勳績於朝廷圖美名於史冊豈不勝於為盜孟良鄒仲林榮白將軍大義勸化我等悅而

NATIONAL CENTRAL LIBRARY, TAIWAN R.

誠服楊景白悅而誠服作笑科白收兵回嘉山寨去衆應科孟良等乘馬持兵器遶場介唱

羽調正曲雙韻子　敭陳大義句匪心化誨句誠遵王道韻自今努力王家句同建績讀受恩褒韻離枋郎千郎萬徐仲張蓋劉金龍各戴雜帽束頭穿箭袖繫鄂帶執兵器介從上場門上郎千郎萬白哥哥別來無恙楊景白原來是郎家二位兄弟這三位是誰張蓋白俺乃太行山張蓋劉金龍白俺乃盤龍山劉金龍徐仲白俺乃寶珠寨徐仲楊景白久仰到此何事徐仲張蓋劉金龍白俺們素慕老令公之忠勇將軍之仁義今聞將軍職授嘉山寨巡檢使我等合同各山人馬投誠向化願隨將軍驅使郎千郎萬白方纔到嘉山寨陳柴二兄說哥哥在此收服孟良同來協助孟良白不用協助我早已悅服在此了楊景白楊六使有何德能感列位義氣若此請同到嘉山寨慢慢敘談遠場介唱羣英到韻相會巧韻忠義集讀邊疆固保韻合霎時虎將雲屯句齊奮力讀

昭代簫韶　第四本　卷上

© NATIONAL CENTRAL LIBRARY, TAIWAN

將遼掃。韻全從下場門下

昭代簫韶第四本卷上

第四齣　失龍駒奸施讒譖寒山韻

雜扮馬漢國使臣戴外國帽穿外國衣執馬鞭從上場門上唱

中呂宮正曲紅繡鞋　兼程未下雕鞍。韻雕鞍。疊韻勞煩。疊奪貢馬。句憾兇頑。韻辱主命。句怎回還。韻合求生路。句到長安。韻白一路問來，說此間就是南清宮了，作下馬向下問科白門上那位在，借問一聲。內白問

國家圖書館 NATIONAL CENTRAL LIBRARY, TAIWAN, R.O.C.

什麼、使臣白千歲爺可在府中麼、內白入朝去了、使臣白偏偏入朝去了、這便怎麼處、也罷、待我到朝門外、等候千歲便了、作乘馬科從下場門下副扮王強戴矮紗帽穿蟒束帶從上場門上白平明登紫闥日午下彤庭下官樞密直學士王強是也、今當早朝府分、特向朝房伺候、淨扮謝庭芳戴盔穿蟒束帶引烏漢國使臣從上場門上謝庭芳白貴使隨我來陰語須乘隙謀為要見機貴使請朝旁外少待、謝庭芳作進門科白老師、作見揖科王強白門生少禮、謝庭芳白老師欲謀楊景愁無下手處、門生得了個好題目在此、王強白什麼好題目、謝庭芳白待門生去喚來、作出門喚科白貴使隨我進來、作引進科白老師題目在此、貴使這是王大人、見了、烏漢國使臣作參見科白烏漢國使臣參見大人、王強白貴使少禮、門生這是什麼題目、謝庭芳白獻馬的題目、貴使你說、烏漢國使臣白小國烏漢王、差使臣詣天朝、進獻騾騾良驥、行至幽州被劫、使臣不敢回國、向嘉

NATIONAL CENTRAL LIBRARY, TAIWAN, R.O.C.

山寨求救於楊六使他命使臣到京向南清宮求救王强白你陰受楊景之害千歲性如烈火手中金鞭無情若說失去貢馬必將你打死使臣作驚慌跪科白求大人解救王强白請起烏漢國使臣起王强作想科白要我救你不死須依下官所言少間引你朝見吾主只說在嘉山寨楊巡檢界內被遼將劫奪楊景不肯發兵追捕依我之言陳奏纔免得你的罪記準了烏漢國使臣應我入朝伺候去烏漢國使臣應全作出

門科王强謝庭芳白借鸞生端除腹患烏漢國使臣白求謀假禍脫身危全從下場門下內奏樂雜扮值殿將軍各戴卒盔穿鎧執金瓜雜扮儀從各戴大頂巾穿蟒箭袖排穗執儀仗雜扮文官各戴紗帽穿蟒束帶執笏雜扮武官各戴盔穿蟒束帶執笏生扮呂蒙正外扮寇準末扮盧多遜外扮趙普各戴相貂穿蟒束帶帶印綬執笏生扮德昭戴素王帽穿蟒束玉帶執笏雜扮內侍各戴太監帽穿貼裏衣旦扮昭容各戴宮官帽穿圖領

國家圖書館 NATIONAL CENTRAL LIBRARY, TAIWAN, R.O.C.

縈紲繩執符節提爐龍扇引生扮宋太宗戴金王帽穿黃蟒束黃鞓帶從上場門上宋太宗唱

中呂宮正曲駐馬兒　掌河山。韻勤政親賢。讀敷仁用亶。韻悾悾稼穡慮艱難。韻合治國焦勞宵旰。韻場上設高臺帳幔桌椅內奏樂宋太宗陞座德昭率衆作朝參科白兒臣德昭率領文武朝參趙普等全白願吾皇萬歲、萬歲萬萬歲。德昭等白平身。德昭等白萬歲。作起分侍科宋太宗白寇卿、朕披覽張齊賢奏報、恢復雲應等州、鴈門一帶、烽烟頓熄、邊境稍安、卿家所保得人、朕心欣慰之至矣。寇準白總賴聖上神明、知人善任、非臣奏保之功也。宋太宗白張齊賢老誠歷練、用為邊帥、朕實放心。王兒所保楊景忠誠智勇、能繼父志、用為嘉山寨巡檢使、但其地與遼接壤、只恐楊景不能捍禦。德昭白兒臣素知楊景熟練韜鈐、必能安邊定國。唱

又一體　聖心安。韻他足智多謀。讀用武素慣。韻才能實可禦邊關。韻合幹國非同泛泛。韻趙普等白陛下、千

HARVARD-YENCHING LIBRARY, TAIWAN CENTER LIBRARY, TAIPEI, TAIWAN, R.O.C.

歲素識忠佞善辨賢愚論楊景之材實係棟梁千歲所保非訛宋太宗白果如其言朕心何慮王强謝庭芳各執笏從上場門上白鵾聯白玉陛鵷立紫宸朝作朝參科白臣等朝見願吾皇萬歲萬歲萬萬歲貼容白平身王强謝庭芳白萬歲作起分侍科白臣啟奏陛下有烏漢國差使臣貢獻驌驦良騾行至嘉山寨境內有蕭天佑領兵入境劫去貢馬使臣不敢回國特來乞恩陛下臣等帶至朝門候旨宋太宗白有這等事宣使臣上殿

王强白領旨作出殿宣名科白聖上有旨宣烏漢國使臣上殿烏漢國使臣從上場門上白領旨作進朝參科白小國使臣朝見願吾皇萬歲萬歲萬萬歲貼容白平身烏漢國使臣白萬歲作起科宋太宗白汝主差你來何幹王强白你將實情奏上烏漢國使臣跪科白小國寡君感大皇帝德化之恩貢獻表文一道驌驦良騾一匹行至嘉山寨境內有遼將蕭天佑領兵到來把表文馬匹盡行劫去宋太宗白既到內地遼人輒敢入境劫

NATIONAL CENTRAL LIBRARY, TAIWAN, R.O.C.

奪難道楊景不知此事、烏漢國使臣白小臣親自求見楊景他不肯發兵追奪小臣無可投奔只得詣闕請罪、宋太宗作嗔白楊景前罪本該斬首朕念伊父救駕功高姑免一死又且王兒再三奏保故此加恩授為嘉山寨巡檢使不思平遼報國反縱敵人入境劫奪貢馬何辜恩若此唱

中呂宮正曲　駐馬聽　領鎮嘉山、韻尸位默然學素飡、韻敢辜恩縱敵、白劫貢窺邊、韻竟不遮攔、韻白寇卿寓旨與張齊賢說楊景辜恩肯旨有心縱敵入境劫貢袖手傍觀命張齊賢即往嘉山寨將楊景扭解來京問罪趙普宛準盧多遜呂蒙正白陛下請息雷霆之怒楊景素秉忠誠又蒙恩宥赦罪加恩焉敢生縱敵入境之心還當再察其情王強謝庭芳白陛下外國使臣進貢一入內境倒應地方官委員護送今楊景不差人護送猶可使臣被劫求兵不發豈非有心縱敵何必再察其情趙普等白此係使臣一面之辭陛下還須省察唱恐使臣懼罪亂

RESTRICTED TO NATIONAL CENTRAL LIBRARY, TAIWAN, R.O.C.

枝攀讀聖明莫受誣言讀德昭跪科白奏保非人當治兜臣之罪宋太宗白王兜平身德昭起科宋太宗白也罷謝庭芳帶領使臣館驛安置候旨謝庭芳白領旨引烏漢國使臣從下場門下宋太宗白王强高旨限揚景十日內奪還驕驄馬將功贖罪再有所違決不赦宥王强白領旨從下場下昭容白退班內奏樂宋太宗下座隨徹高臺帳幔寶椅宋太宗唱合勅降邊關讀遵行無怠違限罪難寬內侍昭容等護宋太宗從下場

門下文武官從兩場門分下趙普盧多遜寇準呂蒙正白千歲這明明是王謝二人買囑使臣誣陷六郎無疑了德昭白聖上天威盛怒之下孤也不敢分辨是非正是神有金鎚斬馬劍作忿恨科白終當誅取佞臣頭仝從下場門下

HARVARD-YENCHING LIBRARY, TAIWAN, R.O.C.

第五齣　連厮心同歸虎帳古風韻

雜扮健勇各戴紮巾穿箭袖繫帶佩腰刀各執馬鞭引生扮楊景戴盔紮靠佩劍執馬鞭從上場門上全唱

黃鐘宮正曲畫眉序　臣子體宸衷韻　竭力防邊鞠我躬韻　願蜂烟掃靖讀　表我丹忠韻白　下官智伏孟良之後各山好漢傾心歸化又說東南芭蕉山焦贊有萬夫不當之勇吾欲說降此人備防邊患孟良說此人至頑不可輕往

國家圖書館 NATIONAL CENTRAL LIBRARY, TAIWAN, R.O.C.

當部衆而去想吾以誠信待人何以兵為哉止令健勇數名隨行你看前面一座高山想必就是了快些前去者唱山徑裏訪覓英材句巖谷內去尋梁棟韻合為國須重賢良士句聚集英雄羣衆韻仝從下場門下場上設山石淨扮焦贊戴高綠帽草帽圈紮靠單通袖打腰裙從山後上唱

黃鐘宮正曲神仗兒 麤豪剛猛韻麤豪剛猛疊架海擎天句拔山力勇韻霸占讀山崖石洞韻任我强梁讀由咱豪橫

韻白 俺焦贊因避禍歸山綠林為盜劫奪行商取心下酒自從嘉山寨來了個楊巡檢大張告示禁止行人不許這條路行走這些時沒了上門買賣好不煩悶為此裝扮樵人往山下走走萬一撞個倒運的來就有了酒餚了唱合裝樵子要愚蒙韻裝樵子要愚蒙疊作坐山石科健勇隨楊景從上場門上白千軍容易得一將最難求作看焦贊驚異科白那邊石上坐着個樵夫形容怪異莫非就是焦贊待我下馬問一聲各作下馬科白

GUOBAO NATIONAL CENTRAL LIBRARY, TAIWAN, R.O.C.

樵哥此處可是芭蕉山否焦贊白正是芭蕉山你是何人到此怎麼楊景白俺嘉山巡檢使聞此間有個姓焦的好漢親來訪問望樵哥指引焦贊白容易容易你在這石上坐坐待我請他來見你楊景白多謝焦贊白好說好說從山後暫下楊景白原來就在這山中爾等將馬匹拴在那邊樹林中去健勇應科從下場門下楊景白妙嗄你看石壁巍峨樹木叢雜流泉遠澗山鳥呼人好景致也雜扮傻儸各戴傻儸帽穿箭袖繫肚裏持兵器雜扮陸程陳雷各戴羅帽紮額狐尾雉翎穿箭袖紮扮持兵器全從山後上作擒楊景科健勇全從上場門上仝白賊人休得無理合戰作擒住健勇科焦贊從山後上白擒下了麼陸程陳留白擒下了焦贊白且將從人鄉過一邊先帶楊巡檢傻儸應作鄉健勇從兩場門下傻儸復上陸程陳雷白楊巡檢當面焦贊白楊巡檢你要見焦贊來來來來認認俺焦大王楊景作怒科白強賊俺好意來尋訪英雄為何鄉俺焦贊白你大王性好

RESTRICTED NATIONAL CENTRAL LIBRARY, TAIWAN, R.O.C.

人心下酒、自你到任後、禁止行商、絕俺衣食、正在此恨
你自已尋上門來、送酒餚、大王豈可不受、將他綁在樹
上、衆應、楊景白、强賊、你輒敢擅殺朝廷命官、乃肆横若
此、焦贊白、俺哭了多少好漢心肝、罕見你這廝檢、楊景
白、皇天覆、唱
黃鍾宮　正曲　滴溜子　為君王、白、為君王、疊、徵賢擢用、韻、誰知道、句、誰知道、疊、反遭强横、韻、始知、讀、賊心野種、韻、合、善化
性難降、句、虎狼惡猛、韻、悔不提兵、讀、勦滅暴兇、韻、焦贊
作悉科白、這匹夫死不知求、反敢辱罵將他綁在樹上、
俺大王親自動手、場上設樹後、映山石、優傳作綁楊景
於樹上、焦贊作持刀科白、無知匹夫、敢辱罵大王、今取
你心肝下酒、看刀、雜扮白虎形從楊景身後躍上、焦贊
等仝作驚慌科白虎形隱下、焦贊白、好奇怪、俺正待下
手、忽然金光射目、現出一隻白虎、是了、莫非此人乃星
將下凡、快些放綁、衆應放楊景科、焦贊白、請問將軍、尊
諱貴表、楊景白、俺乃楊令公第六子楊延昭、焦贊作驚

慌科白　你就是楊六郎、衆作驚慌科、焦贊白　你早說令公之子、焦贊烏敢無理、求將軍寬恩、恕罪、情願率衆歸降、決無二心、衆作叩拜科、合唱

黃鍾宮正曲　滴滴金　投誠向化歸豪衆。韻棄賊從王建大功。韻英雄知過英雄衆。韻悅而服。句心自悾。韻衆起科、焦贊白　快將從人放綁、優儸等應科、作引健勇從兩場門上、楊景白　爾等既傾心歸化、即宜隨往嘉山寨、以免衆心懸念、焦贊白　謹依尊命、衆優儸、我們隨將軍先到嘉山寨、爾等收拾輜重、隨後去者、優儸應科、從山後下、隨撤

山石、楊景白　帶馬、健勇應科、各作乘馬、合唱　羣英護從。韻將軍義感咸歡呌。韻合　並轡連鑣、讀齊歸寨中。韻合

從下場門下、雜扮軍士、各戴馬夫巾、穿箭袖、辛祿雜扮、郎千、郎萬、林榮、宋茂、王昇、王義、鄒仲、呂彪、劉超、張林、張英、李虎、余子光、徐仲、關沖、劉金、龍張、盖各戴紫巾、穿出襯淨扮孟良、戴紫巾、穿出襯雜扮陳林、柴幹、生扮岳勝、戴盔、穿圓領、束帶、從上場門上、合白　濟濟英才歸順義、

THE NATIONAL CENTRAL LIBRARY, TAIWAN, R.O.C.

昂昂俊傑附忠良岳勝白今早楊將軍向芭蕉山說降焦贊此時日午未回好生懸望孟良白俺原說此人至頑不可輕往將軍不信倘有不測那時怎了衆白正是該差人速去打聽纔好岳勝白軍士過來軍士應科岳勝白速往東南一路打聽將軍消息快去軍士應科健勇陳雷陸程焦贊隨楊景從上場門上白虎將雲屯日英雄際會時軍士作見科白將軍回衙了岳勝等作接見科楊景等作進見科岳勝衆合白我等懸念將軍正欲差人迎接且喜功成回衙衆心安矣楊景白有勞衆位注念焦將軍見了衆位將軍焦贊等作見科白衆位將軍岳勝等白將軍楊景白楊景何幸蒙衆位擡愛闈吾名者望風而附願與列位義結金蘭從此推心置腹戮力王家未知衆意如何岳勝等合白既蒙將軍不棄我等衆心如一就尊將軍為長兄我等敘齒楊景白甚好快排香案再看酒筵伺候軍士應科內奏樂楊景焦贊陳雷陸程從下場門虛下軍士設香案楊景穿蟒

NATIONAL CENTRAL LIBRARY TAIWAN

盡醉、衆應介唱開懷暢飲歡呼笑、韻酒逢知己千杯少。
韻楊景笑科唱合滿座豪傑英俊。句人中魁首、讀堂堂儀表。韻大校尉內白旨意下、健勇白旨意下了、楊景等作起隨撤席科楊景白快排香案、衆賢弟等迴避、孟良焦贊等從下場門下雜扮小校尉各戴黃羅帽紮虎頭額穿箭袖黃馬褂佩腰刀雜扮大校尉戴黃羅帽紮額穿蟒箭袖黃馬褂佩腰刀捧聖旨牌介從上場門上介白星飛馳驛騎降旨到嘉山、旨意下、楊景岳勝陳林柴

東帶焦贊等穿出衙從下場門上岳勝白請兄長拈香楊景作拈香衆隨班行禮禮畢軍士隨撤香案桌場上設席岳勝白看酒、楊景白不消一揖而坐罷、岳勝等介白從命、衆作告坐入席科介唱

黃鐘宮正曲 絳都春序 焚香拜禱。韻自譜訂金蘭。讀義若同胞。韻共保邊關。句同心合義遵樞要。讀楊景白賴主上洪福、旬日之內、得上將二十一員、强兵二萬餘人、又且譜訂金蘭、忠義同心、何愁大功不成、取大林來、大家暢飲

NATIONAL CENTRAL LIBRARY, TAIWAN, R.O.C.

幹作迎接進門科大校尉白　楊景接旨楊景白　那部所差大校尉白　樞密直學士王强面奉聖旨楊景作俯伏科孟良焦贊等暗從下場門上作聽科大校尉白　今據烏漢國使臣奏道使臣奉表朝貢進有驌驦良騾一匹行至定州界內適有遼將入境劫去表文貢馬有辱中朝威銳既使臣向伊求兵追捕乃敢按兵不舉似有縱敵玩寇之意本罪在不赦念伊父勳績死忠暫為寬宥欽限十日內追獲驌驦馬覆旨如不能追獲楊景速宜自裁欽此楊景作驚呆科楊景作謝恩起科大校尉白　我等覆命去也作出門楊景送科衆校尉仍從上場門下楊景作進門岳勝等合白　哥哥此禍從何而起楊景白　列位兄弟每逢下輿邊關旨意或兵部或內閣今乃王强所差必係王强謝庭芳買囑使臣誑奏必欲致吾死地楊景嗄楊景方喜英雄衆集可展平生忠君報國之志今又遭不白之冤你好命苦你好命薄唱

黃鍾宮
正曲三段子　災禍相遭讀恨時乖頻遇奸僚讀終身難

昭代簫韶　第四本

(C) NATIONAL CENTRAL LIBRARY, TAIWAN, R.O.C.

保。韻慢思量建功捷報。韻盂良焦贊白哥哥既知是王強謝庭芳之計要你死偏不死看這兩個奸賊有何方法。楊景白方纔旨意難道衆位不曾聽見十日內不能追獲驕騙馬即宜自裁衆兄弟楊景與列位結義指望同心戮力報効朝廷不料風波頓起我今惟有一死再不能與衆兄弟建功立業了。滾白爭奈奸賊嫉妒楊景使我忠良成功不得平遼不遂他讒言陷我縱敵入寇。唱按兵不舉觀虛耗。韻吾皇怒發雷霆詔。韻白也罷。唱

合我死奸人忌恨消。韻作拔劍欲刎科岳勝等虛白作勸科中場設椅岳勝作扶楊景坐科焦贊白兄長既言王謝二賊陰謀待焦贊速奔汴梁殺了王強謝庭芳除了後患可好。楊景作急起踢焦贊科白焦贊匹夫你敢造反先將你開刀。岳勝等作勸科白兄長請息怒。焦贊白我是為你好意倒要殺我。岳勝白焦兄弟此舉不但於兄長無益且遺禍楊氏一門使不得。盂良白不然大家起兵殺奔遼邦奪回馬匹便了。焦贊等合白這話有

理、起兵、楊景白遼邦兵馬强盛、城池堅固、不要說十日、就是百日、也難成功、思之無計、只可一死、唱

黃鐘宮正曲歸朝歡　奸讒譖。句奸讒譖。豐吾罪難逃。韻論忠心惟天可表。韻作扳劍焦贊奪劍科白在這里了、岳勝等白兄長坐了、大家從長商議、何必尋死、楊景作起、隨撒椅科唱朝廷旨。句朝廷旨。豐為臣難拗。韻衆兄弟。讀莫陷我違天抗詔。韻岳勝等合白待衆兄弟共議良策、奪回驌驦馬、覆旨也就無事了、孟良作想科白有了、俺孟良能學各國番語、我今改扮商賈、混入幽州、設法盜取驌驦馬、管不愁欽限可好、岳勝等合白兄長、就依孟賢弟之計、倘能成功、也未可知、楊景白衆賢弟仗義、欲救愚兄、然此去幽州、身臨險地、務要小心、焦贊白俺老焦與你同去走遭、孟良白你去不能成功了、不用、不用、衆白你獨自前去、須要小心、合唱機關秘密須宜巧。韻乘虛便把驌驦盜。韻合應對須防衆口嘵。韻孟良白不須吩咐、俺本營改裝去也、楊景白賢弟有句要緊話、對你

說耳聞四郎楊貴改名換姓蕭氏以瓊娥郡主招贅在
彼未能確實你去覓訪吾兄或有機緣成功有望矣孟
良白兄長放心孟良見機而作便了從下場門下楊景
白奸謀欲陷忠良命誠信感通義士心仝從下場門下

第六齣　獻魚膽壯探龍潭 魚模韻

雜扮張士網戴草帽圍穿水田衣繫腰裙披蓑衣腰揷
令旗揭魚籃從上場門上唱漁歌

綠柳陰中泊釣船裸衣赤脚下漁筌盤渦水底魚屯聚
捕得新肥縮頸鰱自家張士網在白河捕魚三十餘
年自蕭太后重兵在幽州我獻了一對金色大鯉魚娘
娘喜歡得緊賞了十兩銀子又封我做個漁戶頭兒賜

國家圖書館 NATIONAL CENTRAL LIBRARY, TAIWAN, R.O.C.

令旗一面城門上由我出入今日蕭后娘娘千秋又得了一對金色鯉魚赴早趕進城去呈獻必有好處不要聞說快走唱漁歌春景瀟湘風雨寒蓑魚嫩酒供晨餐逍遙河上扁舟放獨掌絲綸一釣竿從下場門下淨扮孟良戴氈帽草帽圈穿水田衣繫腰裙從上場門上唱

仙呂宮 慢曲 月照山 首至合 月兒高 句

虎寨相依附 韻 金蘭訂盟譜 韻 當此顛危際 句 拚死將恩補 韻 盜得驢騾 句 吾兄免遭禍 句

叶白 為要救俺哥哥性命裝扮樵夫乘隙混入幽州盜取驢騾馬買了些山猴糞甜甘草預備藥馬不鳴之用連夜趕行離城不遠只是一路聽那些買賣人說沒有蕭后令箭者不放進城作息科白若果如此俺就到得城門如何混得進去老天此計不成哥哥性命休矣且到城門首相機行事唱山坡羊 七至末 忙忙且奔幽州府 韻 倘天佑忠良 讀 機緣湊附 韻 張士貴從上場門上白 不辭辛苦力方近世間財 孟良作相見科白 老漁翁請了 張士貴白 請了 孟良白 那里去 張士貴白 今日蕭后娘

BOOKS FROM NATIONAL CENTRAL LIBRARY, TAIWAN, R.O.C.

娘千秋、我去進魚、請了、欲走、孟良攔阻科白且慢、你是個漁翁、怎便進得著魚呢、張士綱白漁翁比漁翁不同、我叫張士綱、娘娘欽賜漁戶頭兒、又說進魚進得好還要賞我個官兒、今日進此一對鯉魚、祝壽、不敢欺、此時還是漁翁、少間就是老爺了、孟良白恭喜恭喜、少間要做官了、作見令旗科白你進魚罷了、腰間插著旗兒何用、張士綱白蕭后娘娘、防禦甚嚴、無此令旗、不許進城、這令旗是娘娘賜我的、聽見說、這幾日尤其防禦得緊

孟良白為何、張士綱白恐怕宋將偷盜騾騾良馬、孟良作驚科白怎麼樣、張士綱白曉夜嚴防、無令旗的、休想進城、請了、作走科孟良背科白機緣不可錯過、漁翁轉來、張士綱回身科白又是什麼、孟良虛白作搶令旗科張士綱慌科白還我令旗來、孟良白喫俺一拳、作打死張士綱科孟良白漁翁這廝不禁打、一拳就死了、老漁翁、並非孟良殘暴、為救忠良命、不得已而下此毒手、請受孟良一拜、唱合無辜韻累伊家赴泉途韻白趁着無

國家圖書館 NATIONAL CENTRAL LIBRARY TAIWAN, R.O.C.

人看見不可遲延、剝了他蓑衣、拏了魚籃、進城行事要緊、作披蓑衣持魚籃科唱　號呼。韻淚潸潸痛漁父。韻從下場門下雜扮遼兵各戴額勒特帽穿外番衣雜扮遼將各戴盔襯狐尾雉翎穿打仗甲雜扮蕭天佐蕭天佑耶律希達耶律色珍耶律沙各戴外國帽狐尾雉翎穿蟒束帶生扮楊貴戴盔狐尾穿蟒束帶雜扮女遼將各紮額戴狐尾雉翎穿額勒特衣引旦扮蕭氏戴蒙古帽練垂穿蒙古朝衣帶佛項圈仝從上場門上仝唱

仙呂宮集曲　桂花襲袍香　桂枝香首至四　氤氳香霧。韻彩霞飛舞。韻燦輝輝日照罘罳。句奏韶頀早朝臨御。韻中場設牀轉場坐科楊貴等仝白　今日娘娘千秋壽誕、臣等率領文武叩賀、楊貴作率衆拜賀科仝唱　四季花四至合　蹌趨。韻揚塵舞蹈拜躍踰。韻班聯鵷鷺頌山呼。韻壽綿綿輝寶婺。韻作起分侍科雜扮一遼將戴外國帽狐尾雉翎穿圓領束帶引孟良攜魚籃從上場門上遼將白　野人芹曝獻漁父效葵誠、作進門禀科白　臣啟奏娘娘、張士綱進魚、

國家圖書館 NATIONAL CENTRAL LIBRARY, TAIWAN, R.O.C.

蕭氏白 張士綱進魚宣他進見遼將應作出門宣科白 漁翁娘娘宣你進見孟良應科遼將仍從上場門下孟良作進門朝見科白 小臣張士綱蕭氏作見怒科白 綱了衆應作綱科孟良驚慌科白 娘娘為何要綱小臣蕭氏白 大膽的奸細敢冒名張士綱前來進魚意欲何為孟良白 娘娘請息怒小臣纔說出張士綱三字下情不容分說就要綱蕭氏白 有何下情容你講孟良白 小臣張士綱之子張大胃字未出口就綱了蕭氏白 你是

張士綱之子麼孟良白 有娘娘所賜令旗為憑一些不假乃張士綱嫡親兒子蕭氏白 放了綱衆應作放綱科蕭氏白 今乃孤之壽誕你父親何不親來受賞孟良作悲痛科白 苦哽楊貴等仝白 不許悲痛蕭氏白 問起你父親即便悲痛者何故孟良白 哭我那沒造化的父親為要受娘娘的恩賞帶了小臣同來進魚撞着個混帳東西要買這魚說是要進獻娘娘的他竟不依將臣父一拳打死了臣只顧救父心慌那光身早已走脫唱皂羅

國家圖書館 NATIONAL CENTRAL LIBRARY, TAIWAN, R.O.C.

孛五至八 真情陳訴。韻父死無葬。韻兇身追捕。韻快加鉄鉗。韻蕭氏白 你可認得那兇身盂良白 臣不認得那混帳東西。蕭氏白 郡馬傳旨追捕兇身與張士網償命。楊貴應科盂良作獻魚跪科白 娘娘小臣代父進魚。蕭氏白 收下。盂將應作收魚籃科蕭氏白 想伊父為盡芹曝之忱致遭無辜之害抓實憐憫今加恩與張大餐賜伊錦衣衛副使郡馬帶去明日早朝謝恩。楊貴應科盂良作叩謝科白 小臣叩謝娘娘。楊貴白 隨我這里來。盂良

應科隨楊貴從下場門下蕭氏白 退班作起隨掀帘科

耶律沙等全唱 挂枝香 十至末

韻從兩場門分下

盛德恩於衆。可無遺一野夫。

國家圖書館 NATIONAL CENTRAL LIBRARY, TAIWAN, R.O.C.

第七齣　識名將順夫成績（魚模韻）

雜扮遼兵各戴額勃特帽穿外番衣引生扮楊貴戴盔狐尾穿蟒束帶淨扮孟良戴氈帽草帽圈穿水田衣繫腰裙披蓑衣隨楊貴從上場門上楊貴唱

仙呂宮集曲桂皂傍粧臺（桂枝香首至四）纔離玉路（韻）袖沾香霧（韻）你欣叩雨露恩濃（句）鴻列新添漁父（韻）遼兵白郡馬爺回府楊貴白張太哥隨我進來孟良應作隨進門科白你

昭代簫韶 第四本 卷上

COPYRIGHT © NATIONAL CENTRAL LIBRARY, TAIWAN, R.O.C.

一不是四郎我對他說了豈非機不密反成禍了唱（仙呂宮集曲風入三松風入松首至合）知他蹤跡實耶虛韻若渡漏此事難圖韻楊貴白快說孟良白這個唉唱我欲言又止心思慮韻機不密禍生倉卒韻楊貴作怒科唱急三鎗四至合向人前句胡厮喊韻無些懼韻白如今在內書房唱（風入松合至末）裝出些虛心怕吾韻吞欲吐口含糊韻孟良白郡馬並不是我口含糊只因事關重大要郡馬說了實名姓小人纔敢告訴楊貴背白事有可疑過來你是

就是郡馬爺楊貴白正是孟良白可是瓊娥郡主的郡馬楊貴白然也孟良白真個麼楊貴白你諄問者何故孟良白郡馬不好了楊貴急止科白禁聲從人們迴避遠兵應科從兩場門分下楊貴白這里不是講話的所在隨我到書房中去孟良應科楊貴唱（皂羅袍七至八）同臨書室句機密共謀韻（仙呂宮引子正文）伊家勿得口含糊韻作進門中場設椅楊貴坐科白什麼事不好了快說孟良白就是這個急止科楊貴白什麼說呀孟良背白且住萬

NATIONAL CENTRAL LIBRARY, TAIWAN, R.O.C.

何人要我說實名姓孟良白你是何人楊貴白你先告訴我孟良白你先告訴我楊貴唔科白既在我府中還怕你飛上天去麼說孟良作急躁科白耐不住了郡馬我不是漁翁乃宋營楊貴急止科白禁聲作起四顧科白快說孟良白宋營孟良楊貴白宋營孟良到此何事孟良白我到此麼噯噯你說了實名姓纔告訴你哩楊貴白待我告訴你孟良白快說楊貴作歎科唱

仙呂宮 集曲 五脆玉郎首五供養至二 衷情怎語韻埋名混跡韻欲說心虛韻孟良白對我說嗄楊貴白我是作歎科唱玉脆三至四 這其間言難全露韻孟良白說嗄楊貴唱非心腹恐惹風波押孟良白我將名姓告訴了你不怕風波你倒怕什麼風波說楊貴白是嗄也罷對你說了罷我乃令公四子楊貴唱玉嬌枝五至六 圍城涿鹿做囚俘韻更名改姓招瓊女韻旦扮耶律瓊娥戴七星額點哥毛尾穿氅從上場門上白臨朝曙色啟歸第日沉西作欲進復止聽科孟良白你果然是楊令公之子楊四郎楊貴白

COURTESY NATIONAL CENTRAL LIBRARY, TAIWAN, R.O.C.

我正是揚四郎，耶律瓊娥作驚呆科孟良白郡馬，你兄弟六郎有難，孟良特來求救，作跪科楊貴扶起白將軍請起，他有何難，快講，孟良急白六郎新任嘉山寨巡檢使，因烏漢國使臣在幽州失了驌驦貢馬，到京誑奏，道在嘉山寨失去，旨意到來，說六郎縱敵入寇，十日內不得此馬，教他自割首級回奏，為此我假扮漁翁，到此，要與郡馬商議，盜取驌驦馬，楊貴急止白禁聲，作拜哦耶律瓊娥急隱科，楊貴向門聽望回身科白怎麼樣，耶律

瓊娥作復聽科，孟良白盜取驌驦馬救你兄弟性命，楊貴作驚慌科白呀，唱繡衣郎末二句 思之，讀 怎盜得駿駒，讀孟良白求郡馬設法救之，跪科耶律瓊娥急進門科白郡馬，孟良作驚慌急起，楊貴推孟良出門科白出去，出去，楊貴低聲白不知可曾被他聽見，作進門相見科白郡主辛苦，耶律瓊娥作不除科，楊貴白郡主請坐，場上設椅各坐科，楊貴白郡主，今日娘娘千秋，所以郡主下朝太晚了，耶律瓊娥白晚了嗄，

國家圖書館 NATIONAL CENTRAL LIBRARY TAIWAN R.O.C.

只怕還嫌早了些我且問你方纔出去的是那個孟良作聽科白不好在那里問我了楊貴白那是進魚的漁翁耶律瓊娥白漁翁作冷哂科白只怕不是漁翁你且喚他進來楊貴應作出門喚科白郡主喚你孟良應科急走楊貴止科白漁翁見耶律瓊娥作冷哂科白好個門爺見科白郡主漁翁見耶律瓊娥作冷哂科白好個漁翁孟良白這一笑好怪哂耶律瓊娥白過來當著我你們有什麼事只管商議說孟良楊貴相顧科介白我

們沒有什麼商議哂耶律瓊娥白既沒有什麼商議他為何跪你你為何驚慌失色楊貴白不曾失色耶律瓊娥作指楊貴科白淚痕尚在還要支吾楊貴白哂他跪我呢是求我代他父親報讐淚痕是哭他父親死得無辜孟良作假慟科白其實無辜耶律瓊娥冷哂科唱

仙呂宮集曲 供養入江水 五供養首至六 機關已露韻夫婦情腸讀何心瞞奴韻虧心薄倖漢向直恁敢支吾顫楊貴白不敢支吾耶律瓊娥白既不支吾到底是何人楊貴白他是

國家圖書館 NATIONAL CENTRAL LIBRARY TAIWAN, R.O.C.

那個所差到此行何說計孟良白奉楊六郎所差到此尋楊貴急止科白說不得的孟良白郡馬這里來郡主與你是夫妻怕什麼楊貴背白自古夫妻且說三分話未可全拋一片心耶律瓊娥作聽科白住了我與你一載夫妻恩愛非淺你連一句實話不肯說何辜負我若此憊你好薄倖也作掩面悲啼科孟良白郡馬說了罷楊貴作驚愧勸慰科白郡主不要哭待我說耶律瓊娥白快說楊貴白郡主喚我非本易實是楊令公四子楊

漁翁耶律瓊娥白你是漁翁孟良白漁翁耶律瓊娥白那個在將這漁翁趕出幽州永不許放進城來孟良作驚慌科白郡主不要動怒郡馬我要直說了楊貴白說不得的耶律瓊娥白不說扯你去見太后娘娘楊貴白見太后娘娘說什麼呢耶律瓊娥唱只說埋名假冒句紅臉漢喬裝漁父韻兜水二句不軌謀為句實奏將伊嚴處韻孟良白郡主請息怒我是楊貴慌科白說不得耶律瓊娥白說孟良白宋將孟良作跪科耶律瓊娥白

GUOBAO NATIONAL CENTRAL LIBRARY TAIWAN R.O.C.

兜終身了、作掩面慙泣坐科孟良揚貴白求郡主恩準、耶律瓊娥白此事、作疑難科白難殺我了、揚貴白郡主既然作難奏知太后娘娘斬我二人便了請斬、耶律瓊娥推倒揚貴科起隨撮楞瓊娥仰面歎科白天呀我若順其夫命罪擔不孝若盡孝於母親名傳不賢豈非難殺人了麼、復作找派科揚貴白自古嫁夫隨夫女生外向郡主請自三思、耶律瓊娥作目顧揚貴科白罷罷我今既嫁揚門只得順從夫命便了、揚貴孟良作拜謝科

貴、耶律瓊娥作懨呆笑聲科揚貴白郡主若念夫妻之情可憐楊氏宗枝太后娘娘處還望隱瞞若郡主必欲絕我楊門你就奏知太后楊貴死也無怨、作跪科孟良白是嘎郡主必欲不赦我二人情願一死、作跪科耶律瓊娥白起來起來、楊貴白郡主既逼我實情方纔六郎之事必然俱已聽見郡主嘎我兄弟之命要在郡主身上保全、作哭科耶律瓊娥白你們且起來、楊貴孟良白郡主應了纔敢起來、耶律瓊娥慟科白母親你害了女

國家圖書館 NATIONAL CENTRAL LIBRARY, TAIWAN, R.O.C.

醫巫。韻吾應承治馬疾可除。韻灌他甘草能全愈。韻耶律瓊娥楊貴白即能治馬，也賺不出城去。孟良白我自有妙用，只是今晚誰到馬坊行事。楊貴白別人去管馬的必然動疑，除非求郡主去，方保無事。耶律瓊娥白看著郡馬的情面，只得去走一遭。孟良楊貴白多謝郡主六郎活命，全賴郡主之恩。孟良白藥在此。楊貴白取來，你到外書房安歇，明日隨我早朝行事。孟良白多謝郡主郡馬。仝唱川撥棹台至末

巧機鬬好謀圖。韻孟良作出門

仝白多謝郡主。作起科孟良白孟良要盜取驌驦馬，不知在何處。耶律瓊娥白難道要救六郎，必得此馬不成。孟良白旨意上道，十日內若無此馬，自取首級回奏。耶律瓊娥白此馬娘娘愛如珍寶，在御馬廄喂養，有多少人日夜巡邏看守，如何盜得去。孟良白我有方法。耶律瓊娥白有何方法。孟良白我有藥馬的巧計在此。唱

仙呂宮　集曲　嬌枝撥棹　王嬌枝　撥棹首至合

機謀聽訴。韻馬牙間猴囊抹塗。韻馬便不食草料將泄吐。韻明日呵。唱奏娘娘招募

TIFFEN Color Control Patches © The Tiffen Company, 2007
Centimeters 1 2 3 4 5 6 7 8 9 10 11 12 13 14 15 16 17 18 19 20
Blue Cyan Green Yellow Red Magenta White 3/Color Black

復回科白　郡主唱　這機關密暗圖。靈耶律瓊娥白　知道了去罷。孟良應科白　妙哉事有九分了。從下場門下楊貴白　多謝郡主。耶律瓊娥白　你隱瞞得我好。楊貴白　不是隱瞞。實是害怕。耶律瓊娥白　可惡。楊貴白　原也可惡。仝從下場門下

第八齣　藥良驥背母行權　齊微韻

雜扮馬夫各戴額勒特帽穿外番衣仝從上場門上白　駿馬四蹄風。形容有杜公。一塵不動外。千里颯然中。俺們奉太后娘娘懿旨。日夜護守驌驦馬。恐有疎失。不時查驗。此時五更時分。到槽上添些草料。場上設馬槽馬夫牽馬上作喂科白　妙哉好馬。表象雲螭。來從草澤。稟靈月駟。上應星躔。爰驌驦承寶號。龍媒綠地按轡紫燕

國家圖書館 NATIONAL CENTRAL LIBRARY, TAIWAN, R.O.C.

上回顧科白　誰知是楊四郎、眼前暫且瞞過母親、只愁日後教我如何歸着。作拭淚科白　偏偏所奪驌驦馬、又遺害於六郎身上、郤馬再三哀求、只得違背母親、救我叔叔、母親嗄、非是孩兒不孝、既將我錯配楊門、兒不得是親、必護了。唱尾四至合　所知。韻為臣者心懷忠蓋。白　為婦者從夫順義。韻作到科白　來此已是馬廐、我且悄悄進去。作進門科白　且喜四顧無人、不知馬在那里。作悄尋科唱厲過七至末　輕輕悄悄來尋覓。韻此刻心虛並

銜枚影流似電、聲喧若雷、霜凝玉勒、雪踏銀杯、抗逸倫於騏驥、恥伏櫪於駑駘、正是檀溪不須躍、隨意過從容、列位、此時料無上司巡查、且去歇息一回再來。全從下場門下內打五更旦勝耶律瓊娥戴七星額鸚哥毛尾穿鸞從上場門上叙科唱

中呂集曲花尾厥石榴花首至四　嫁鷄鳥不逐鷄飛。韻唱隨和禮難移。韻齊眉敬睦是賢妻。韻怎止言孝母把夫欺。韻白　只因我母親一時失錯信了木易為真、誰知他是楊作急

COPYRIGHT NATIONAL CENTRAL LIBRARY, TAIWAN, R.O.C.

膽提。韻作見馬科白呀這不是驌驦馬趁此無人急速下手。衆牽馬科馬夫內白馬嘶之聲大家看來。耶律瓊娥作驚疑科唱

中呂宮
集曲榴子廳聲首石榴花至四

馬嘶聲覺衆驚疑。韻聽呼喝我神馳。韻頻頻搔首暗躑躅。韻早思辨語釋他疑。韻衆馬夫從下場門上白快拏盜馬賊。作欲拏科耶律瓊娥白爾等認我是誰。衆馬夫作認慌跪科白原來是郡主。馬夫們該死。耶律瓊娥白我奉太后娘娘懿旨來查爾等。衆馬夫白俱在此看守不敢懈怠。耶律瓊娥指科白他們都在此如何下手。作想科白有了。轉科白你們看守一夜辛苦了各自歇息去罷。衆馬夫白郡主奉命來查小的們應該在此伺候。耶律瓊娥作為難科白怎麼處過來。馬在那里引我去看看。衆馬夫白郡主這一匹就是驌驦馬。耶律瓊娥白嗄這就是驌驦馬。作讚科白好馬。衆馬夫白好馬。耶律瓊娥作看槽點頭科白嗄將近天明怎麼還不加料。衆馬夫白喂過了。耶律瓊娥白胡

©2007 NCL NATIONAL CENTRAL LIBRARY TAIWAN R.O.C.

說快取草料來待我看你們喂衆馬夫應科暫下耶律瓊娥白他們去了待我急急下手作袖內取藥作搽馬嘴科衆馬夫作取草料上白草料來了耶律瓊娥白放在槽內去衆馬夫應作放草料科耶律瓊娥看馬作喜科背白有些意思後看科白此馬為何不喫草料衆馬夫白夜間喂飽了耶律瓊娥白胡說待我來看作看馬假驚訝科白呀你看張口流涎此馬有病爾等為何不報衆馬夫白大家來看作看科白可不是張着嘴滿口流涎耶律瓊娥白這是你們不小心失於調養獲罪非輕衆馬夫仝跪科白求郡主解救耶律瓊娥白爾等將馬牽到殿前伺候太后娘娘臨朝早行奏明傳獸醫調治快去衆馬夫應科作牽馬從下場門下隨撒馬槽耶律瓊娥白此計已成急去說與他們知道早朝行事唱

刷子序五至合　倫爨。韻為婦道三從四德。句也不怕傍人談議。韻扇過聲七至末　從來女順夫君意。韻作歎科唱養女須知終何濟。韻從下場門下

© The Tiffen Company 2007

第九齣　賺來騏驥排兄難 齊微韻

雜扮遼兵各戴額勒特帽穿外番衣雜扮蕭天佐蕭天佑耶律色珍耶律布達耶律沙各戴外國帽狐尾雜翎穿蟒束帶引旦扮女遼將各戴紮額狐尾雜翎穿甲旦扮蕭氏戴蒙古帽綠垂穿蟒束帶從上場門上蕭氏唱

中呂引菊花新　羣臣鵠立侍彤闈。韻霞散晴空旭日輝。韻

中場設椅轉場坐科生扮楊貴戴盔狐尾穿蟒束帶引

COPYRIGHT, NATIONAL CENTRAL LIBRARY, TAIWAN, R.O.C.

還不足慮近聞揚六郎鎮守定州嘉山寨與我邦接壤久聞他英謀勇畧實出超羣若不先除此人乃心腹大患也蕭氏白既如此即刻寫旨召回韓德讓同議擒取楊景之計耶律沙等應科雜扮馬夫各戴額勒特帽穿外衣牽馬從上場門上白驌驦忽有疾忙奏上形狀作進門禀科白啟上娘娘驌驦馬忽得暴疾不食草料帶至駕前呈覽蕭氏白此馬孤愛如至寶爾等失於調養致馬暴疾倘有疎虞爾等休想活命耶律沙等白娘

淨扮孟良戴棱紗帽狐尾穿圓領束帶從上場門上唱

宮樹驚啼韻寶鼎御烟盈袂韻楊貴作引孟良進門孟良作謝恩科白臣張大畧謝恩願娘娘千歲蕭氏白平身孟良起科白千歲蕭氏白衆卿孤昨晚見韓德讓邊報遣宋主拏問潘仁美命張齊賢代任說此人足智多謀尹繼倫英雄莫敵恢復雲應等州我軍勢不能敵孤欲召回韓德讓養軍避鋭何隙復衆衆卿意下如何耶律沙等白徽軍避鋭誠為良策況張齊賢兵屯扈門

國家圖書館 NATIONAL CENTRAL LIBRARY TAIWAN R.O.C.

娘不必動怒快傳獸醫調治孟良白臣張大署能治此馬楊貴白你是漁翁出身那里曉得治馬孟良白娘娘臣自幼授異人傳授專能治馬蕭氏白果能治好此馬孤當加汝官職孟良白多謝娘娘馬夫牽了馬隨我來衆馬夫應科牽馬隨孟良從下場門下蕭氏白自得驌驦良驥未得乘坐一日忽爾生疾豈不可惜未知張大署可能醫治得好蕭天佑等白臣等看張大署伶俐乖巧必然有此手段楊貴白我不信一個漁翁那里能治

馬衆馬夫牽馬隨孟良仍從下場門上白馬來也娘娘請看馬嘴合上口不流涎了蕭氏耶律沙等作看科全白果然愈復如初蕭氏白張大署治馬有功加汝正指揮使孟良作謝恩科白臣叙娘娘此馬暴疾初愈血脉未舒若不隨宜調之再發難療臣今備上鞍轡到城外試他一日出身透汗方保無虞蕭氏白卿言有理楊貴白娘娘他獨自出城試馬恐有不測可令馬夫們同去纔是蕭氏白卿馬想得週到馬夫們隨張大署出城試

國家圖書館 NATIONAL CENTRAL LIBRARY, TAIWAN, R.O.C.

奇。韻作遶場衆馬夫造趕科白張將軍一直跑到那里去回城去罷。孟良白我不回去了。衆馬夫白不像話了。孟良唱駐馬聽五至末功成喜得網羅離。韻鰲魚頓把金鉤棄。韻衆馬夫白張將軍。孟良作惡嗤科白誰是張將軍實對你們說俺奉楊將軍將令。賺取驌驦馬進獻吾主。俺今不殺你們。去罷。衆馬夫白不好了。快快奏知太后娘娘去。從上場門下。孟良白他們回去了。俺急急加鞭走也。唱合縱轡騑騑。韻螭騰虺踴。韻可稱駿騵。韻內白

馬。衆馬夫孟良應科合從下場門下蕭氏白退班作起疏撤椅蕭氏白不料驌驦偶疾作。衆合白驚奇漁父是良醫。蕭氏奇從下場門下耶律沙等從兩場門分下楊貴白妙嘎孟良得馬回寨。吾弟得生矣。待我去說與郡主知道。從下場門下。孟良換箭袖繫鞶帶騎馬從上場門上白馬來。作急跪科。衆馬夫從上場門上作趕科白張將軍慢些跑。孟良作笑科唱

中呂宮石榴花馬首至二集曲

笑他不解我神機。韻偷天手自稱

(C) NATIONAL CENTRAL LIBRARY, TAIWAN, R.O.C.

韻蕭天佑內白盜馬賊那里走孟良作回望科急趕從下場門下雜扮蕭天佑戴外國帽狐尾雜翎紫蠏持刀從上場門趕上望科白這廝倘伏驌驦馬快如飛的逃去了俺不免緊緊的趕上前去唱玉芙蓉合至末催征騎韻星飛電移韻管一身韻追擒復得馬兒歸韻從下場門下

盜馬賊那里走孟良回望科白追兵來也不免奮勇殺退便了雜扮城門尉戴盔襯狐尾雜翎穿打仗甲持鎗從上場門上白留下驌驦馬饒你一死孟良白俺奉娘娘之命在此試馬城門尉白方纔馬夫回城報你賺去驌驦馬還敢強辨看鎗孟良作奪鎗挑死城門尉科孟良白這樣無能之輩也來追俺唱

中呂宮集曲銀燈照芙蓉前腔銀燈至末

戮羊力鬬咱虎羆韻論英儔出人頭地韻採裘取首如兒戲韻驌驦還與哥哥爭氣

NATIONAL CENTRAL LIBRARY TAIWAN R.O.C.

第十齣　逐退熊羆解弟危

黃鍾調套曲醉花陰

雜扮健勇各戴紮巾穿箭袖繫褲帶背絲絲持鎗引淨扮焦贊戴紮巾額紮靠持鞭帶雙斧從上場門上焦贊唱

浩氣凌雲志剛猛，韻叱咤處神驚鬼恐。韻性直不偏中。韻磊落英雄。韻論武藝超羣衆，韻白俗哥哥因孟良到幽州，計取驌驦馬，數日未回，恐遭不測之

© NATIONAL CENTRAL LIBRARY, TAIWAN, R.O.C.

禍日夜愁眉不展俺老焦心內其實難過特向哥哥討差帶領一百健勇往幽州投應急去走遭也唱義氣既投衷韻要解難分憂句惜不的身軀重韻全從下場門下淨扮孟良戴婆紗帽狐尾穿箭袖繫鸞帶騎馬從上場門上作逶場科唱

黃鐘調套曲喜遷鶯　俺驅馳催鞚韻緊加鞭急切逃蹤韻心兄韻撒韁開縱韻也虧俺敢蹈深潭捉蛟龍韻把身命送韻為救俺恩兄出罪句要建個第一奇功韻雜扮蕭天佑戴外國帽狐尾雉翎紫蟒持刀從上場門上白盜馬賊那里走孟良加鞭急從下場門下蕭天佑追下健勇引焦贊從上場門上焦贊唱

黃鐘調套曲出隊子　俺只為金蘭情重韻訂盟言生死同韻因此上挺胸脯讀接應半途中韻他既救入虎穴讀贖回良馬功韻俺便要龍潭內讀提出孟良兄韻全從下場門下孟良騎馬從上場門上唱

黃鐘調套曲刮地風　逐電追風趕的光韻盼不著接援兵戎韻

PUBLISHED BY NATIONAL CENTRAL LIBRARY, TAIWAN, R.O.C.

去時節送了老漁人。讀假冒機關用。韻獻魚計賺入城中。韻試馬來脫離牢籠。韻喜成功救兄災橫。韻恨遼人緊追連踵。韻咱英雄。句非怯戰。句畏敵潛蹤。韻爭奈是身兜孤。句手兜空。韻寸鐵無怎便交鋒。韻蕭天佑從上場門上白盜馬賊早早獻還良驥、免為刀下之鬼。孟良白那個與你饒舌、俺去也。作加鞭急從下場門下蕭天佑作追科白那里走、健勇隨焦贊從下場門上作截戰科蕭天佑從上場門敗下孟良從下場門上作相見科

孟良白多蒙焦賢弟接應、焦贊白驌驦馬有了麼、孟良白俺騎的便是此馬。作下馬焦贊作細看讚科白妙嗄、好馬、好馬虧你好智謀、孟良白賺得此馬、也非容易。唱

黃鐘調套曲　四門子　莽男兜。讀膽敢虛花弄。韻害了老漁父扮作小漁翁。韻偷天換日欺情懂。韻闖閨闈進魚充。韻俺虛心兜獻。句他實任兜寵。韻過四郎巧謀計。讀試馬出城壩。韻真心兜賺。句確意兜哄。韻瞞遼衆嬰孩般耍弄。韻焦贊白孟哥哥你是個義勇智謀的好漢、孟良合笑

GIFT OF THE NATIONAL CENTRAL LIBRARY, TAIWAN, R.O.C.

達耶律色珍各戴外國帽狐尾雉翎紮靠持兵器仝從上場門衝上合戰科孟良等從下場門敗下耶律色珍等追下孟良焦贊等耶律希達耶律色珍等從上場門上挑戰科從下場門下孟良焦贊從上場門上仝唱

黃鐘調套曲 **古水仙子** 一個個猛如虎很似龍。韻虧咱抵陣橫衝。韻英雄力勇。韻耶律色珍等內白快將驌驦馬留下。孟良焦贊回皇科白呀唱聽聲聲留玉驄。韻耶律色珍等追健勇從上場門上合戰科雜扮

科內吶喊科孟良回皇科白不好了追兵至矣。焦贊白不妨小校二健勇應科焦贊白好生帶了驌驦馬先行二健勇應科牽馬從下場門下焦贊白孟哥與你雙斧和你殺退追兵便了。付斧科仝唱

黃鐘調套曲 **九條龍** 聽聲囂。韻追兵鬧。韻若孤身怎擊衆。韻逐尾無半點兒從容。韻幸接應道兒中。韻蕭天佑引雜扮遼兵各戴額勒特帽穿外番衣持兵器雜扮遼將各戴偃襜狐尾雉翎穿打仗甲持兵器雜扮蕭天佐耶律希

JOINT RESOURCE NATIONAL CENTRAL LIBRARY, TAIWAN, R.O.C.

軍士各戴馬夫巾穿箭袖辛襖持兵器引雜扮張蓋劉金龍徐仲林榮各戴紮巾額穿雜樣打仗甲持各樣兵器引生扮楊景戴盔紮靠背令旗持銷從下場門衝上合戰科耶律色珍淨從上場門敗下孟良白哥哥向下白牽馬來牽馬來二醜勇牽馬從下場門上孟良白騾騾馬有了楊景白有勞賢弟捨身冒險果得成功救愚兄不死此恩沒世難忘孟良白不敢楊景白遼兵雖然退去決不干休趁早進城齊集人馬準備大敵衆應科

© NATIONAL CENTRAL LIBRARY, TAIWAN, R.O.C.

仝唱我我我格快快的點將交鋒韻他他他格挾讐必戰攻韻恁恁恁格巧賺神機用韻怎怎怎格怎酬報這奇功韻仝從下場門下遼兵遮將蕭天佑蕭天佐耶律布達耶律色珍仝從上場門急上耶律色珍等作怒念科仝白可惱呀可惱正要追擒那盜馬賊不料被楊景領兵救去蕭天佑白俺們不能追捕騾騾馬如何回覆莫若統兵攻破嘉山寨擒拏楊景耶律色珍白若要攻城卻倒費力我有一計在此離此二十餘里正南上有

座見龍山谷有進無出的險地俺們兩路分兵一半埋伏一半討戰將他誘入谷中一鼓成擒豈不全美衆白好計耶律色珍白蕭氏弟兄領兵一千速去討戰蕭天佑蕭天佐應科白衆遼兵隨俺討戰去者遼兵遼將應科引蕭天佑蕭天佐從下場門下耶律色珍白俺們埋伏去耶律布達白將軍倘然楊景不來此計不成了耶律色珍白俺另有妙計誘他速去埋伏者遼兵遼將應科全唱

尾聲　地網天羅佈谷中。韻悄機關勝把城攻。韻行兵道。韻智謀深不在勇。韻全從下場門下

© THE NATIONAL CENTRAL LIBRARY, TAIWAN, R.O.C.

第十一齣　龍斗敲終墮詭謀　江陽韻

雜扮軍士各戴馬夫巾穿箭袖辛卯持兵器雜扮徐仲張盖劉金龍林榮鄒仲呂彪各戴紫巾額穿雜樣打仗甲各持兵器淨扮焦贊戴紫巾額紫靠持靶淨扮孟良戴紫巾額紫靠背葫蘆持雙斧雜扮陳林柴斡生扮岳勝各戴盔紫靠引生扮楊景戴盔紫靠背令旗從上場門上楊景唱

國家圖書館 NATIONAL CENTRAL LIBRARY, TAIWAN, R.O.C.

南呂宮引生查子 忠勇守邊臣。句報國屏藩將。韻夥起驌驦駒。句慶幸今無恙。韻中場鼓椅轉場坐科白下官無辜因驌驦馬而受奸讒多虧孟賢弟智勇成功回寨今將欽限內追獲驌驦馬情形併新收孟良等二十一將名目一同奏聞聖上乞恩授職以防遠夥岳賢弟承岳勝應科楊景白你可即寫奏章差劉起保送驌驦馬到京求千歲速奏以絕奸人陰謀之念岳勝白謹依兄長之命雜扮報子戴馬夫巾穿報子衣執報字旗從上場門上

白報敵將提戈聲勢急貔貅拂地戰塵飛報作進叩見科白啟上將軍蕭天佐蕭天佑領兵在關外搦戰請令定奪楊景白知道了再去打聽報子應科從上場門下焦贊白哥哥俺焦贊領兵出戰殺他個落花流水楊景白有勇無謀如何獨自領兵林榮徐仲張蓋焦贊聽令焦贊等應科楊景白與爾等精兵一千出城迎戰但遇將久臨大敵說計多端爾等不可魯莽過遼兵敗走險要之地切勿追趕恐墮其術須要小心焦贊等白哥哥

國家圖書館 NATIONAL CENTRAL LIBRARY, TAIWAN, R.O.C.

放心、管保成功、軍士們、速往關外迎敵去者、軍士應科
引焦贊等從下場門下楊景作起身撤鞘科楊景白岳
賢弟、我等先寫奏章、速差劉超起程、莫懈緩限、岳勝白
正該如此、楊景白、禦敵宣軍令、陳情寫奏章、全從下場
門下軍士引林榮徐仲張盖焦贊從上場門上全唱
南呂宮正曲金錢花　佞諛假禍忠良、韻忠良、格干戈搆起遼邦、
韻遼邦、格內奸排陷外侵疆、韻合這戰敵、讀起驪驅、韻
願一陣、讀靖遷方、韻雜扮遼兵各戴額勒特帽穿外番
衣持兵器雜扮遼將各戴盔襯狐尾雉翎穿打伏甲持
兵器引雜扮蕭天佐蕭天佑各戴外國帽狐尾雉翎紮
靠持兵器從上場門衝上蕭天佐蕭天佑合番等嘉山
寨聚些鸜鵒狗盜之徒、賺取良騾、藐視遼邦、快叫那楊
景出來受死、焦贊作忿怒科白你們自做竊徑營生、打
劫貢馬、俺這里正要興師勦捕、敢自來送死、看鞭、作合
戰科蕭天佐等從下場門敗下焦贊等追下雜扮遼兵
各戴額勒特帽穿外番衣持兵器雜扮遼將各戴盔襯

IS COURTESY NATIONAL CENTRAL LIBRARY, TAIWAN, R.O.C.

孤尾雉銷穿打仗甲持兵器引雜扮耶律色珍耶律布達各戴外國帽孤尾雉銷紮靠持兵器從上場門上全唱

南宮正曲搗白練　用謀傾嘉山黨。韻暗分兵引敵誘詎。韻向見龍絕谷。句合隱藏動敵。韻奇伏難防。韻場上設山口內吶喊科耶律色珍白聽吶喊之聲引敵至矣俺們就在谷外埋伏等候。遼兵遼將應科悄從山口外下場門下蕭天佐等引焦贊等從上場門上合戰科蕭天佐等作引戰遶場敗進山口從山內下場門下焦贊白列位兄長原來遼將個個沒用俺老焦正戰得高興偏他們皆敗進谷中去了大家趕去擒拏林榮等全白住了哥哥吩咐險要處不可追趕焦贊白成功就在目前倒膽怯起來了軍士們隨俺來林榮等全白既要追趕大家一同殺進去焦贊等作追進山口科遼兵遼將蕭天佐蕭天佑從上場門上白那里走林榮等白有埋伏退兵軍士等應作欲出山口科遼兵遼將引耶律色珍耶律

國家圖書館 NATIONAL CENTRAL LIBRARY TAIWAN R.O.C.

希達從下場門上進山口合戰科焦贊等從山內下場
門下耶律希達白果然楊景預有料算不曾親來迎敵
這便怎麼處耶律色珍白俺另有一計即令衆遼兵向
山岡放火彼見火起必然親自督兵解救待他來時讓
他進谷俺們重兵把守山口不消三日盡皆餓死谷中
此計如何耶律希達守金白好計衆遼兵速上山岡放
火者遼兵應科耶律色珍白此計一行不怕楊景不來
小心把守衆應科全作出山口從下場門下雜扮健勇

各戴紮巾穿箭袖繫絲帶背絲縱持兵器引劉金龍孟
良陳林柴幹楊景各持兵器從上場門上全唱
南呂宮正曲風檢才　急如逐霧騰驤韻騰驤格恐彼陰謀暗藏韻暗藏格親督三軍忙趕上韻合妾貪功讀紀律忘韻
恐遭圍讀救援忙韻楊景白下官因急欲議寫奏章先
令焦贊等迎敵遼將適有探子報道我兵追進見龍山
谷去了多應中其誘敵之計矣故留岳勝等守城俺親
督三軍前來救援催軍速進衆應遠場科全唱

THIS IMAGE FROM NATIONAL CENTRAL LIBRARY, TAIWAN, R.O.C.

南宮宮正曲駿甲馬　兵機欺敵自先喪。韻不遵吾令受欺誑。韻臨敵少謀慮。句魯夫忒孟浪。韻山上作出火彩楊景等瞭望作驚科全白呀你看漫山火焰衝天我軍中了火攻之計了楊景作忿恨科白不聽吾言致遭毒計大家奮勇入谷解救退避者斬衆應科全唱合早救吾軍離災障。韻全作進山口科遼兵遼將引蕭天佐蕭天佑耶律布達耶律色珍從下場門上作追進山口合戰科楊景等從下場門下耶律布達等全白楊景楊景憑你料

算如神難逃俺們的掌握天色已晚衆遼兵可向山口內扎下重營安排弓弩嚴加把守衆應科耶律色珍白將困住楊景之事飛報太后娘娘知道便了耶律布達等白有理衆全唱

慶餘　誰言楊景多謀量。韻眼見今朝孟浪。韻脫困逃生休再想。韻全從下場門下隨撒山口

THIS IMAGE: NATIONAL CENTRAL LIBRARY, TAIWAN, R.O.C.

第十二齣　殺突圍始稱忠勇 先天韻

內起更科雜扮林棠徐仲張蓋劉金龍各戴紮巾額穿雜樣打仗甲各持兵器隨生扮楊景戴盔紮靠背令旗從上場門上楊景唱

雙調曲 鎮南枝 正韻

誇敵計。句預料前。韻未曾師出誇戎先。韻恃勇妄貪功。句專擅背吾言。韻作念恨科白下官深慮焦贊等有勇無謀必受誇敵之計為此提兵接應誰知

昭代簫韶 第四本

國家圖書館 NATIONAL CENTRAL LIBRARY, TAIWAN, R.O.C.

連我亦被遼人困在谷中會見焦贊等幸得無恙意欲揮兵擊突只是這黑夜之間難免自相踐踏其患甚深若俟至天明再行舉動又恐遼人乘夜又生不測因此命陳林孟良焦贊等四下哨探路徑去了候他們回報再作計議內吶喊科楊景等作驚慌科白咪唱合聽喧罵句金鼓鬨韻莫非他句來索戰韻雜扮軍士各戴馬夫巾穿箭袖辛褂持兵器雜扮陳林柴幹各戴盔紮靠持兵器全從下場門急上白重營如鐵桶亂箭似飛蝗

BOOKS NATIONAL CENTRAL LIBRARY TAIWAN R.O.C.

陳林柴幹白哥哥在那里楊景白二位兄弟回來了哨探遼衆聲勢如何陳林柴幹白小弟們奉令哨探只見谷口密佈重營把守甚嚴小弟們方欲近前他那里亂箭齊發為此急急逃回報知楊景白嗄他用重兵把守絶吾歸路作憂慮科白且待孟良焦贊等回來再作計較陳林柴幹應科雜扮健勇各戴紮巾穿箭袖繫絳帶背絲縧持兵器引淨扮孟良戴紮巾額紮靠背葫蘆持雙斧淨扮焦贊戴紮巾額紮靠持鞭仝從上場門上白

絕谷遭兵困、嶮巖無路通、作相見科白哥哥、小弟們與衆軍士各處巡看、俱是峭壁峯巖無路可行、楊景作驚急科白竟無路可行、這便怎麼處、唱

又一體　愁無計。句心似燃。韻全軍被困命難延。韻怎出這重圍。句翹首告蒼天。韻孟良白要出重圍、除非岳將軍救兵到來、內外夾攻、非但脫困、已管還得全勝、陳林柴幹等白是嗄、日暮不見回軍、也當領兵前來接應纔是、楊景白你們不要怨他、孩白我臨行之際、軍令諄諄命伊固守城池、嚴警關隘、倘防遺將不測之機、乘隙暗襲嘉山、囑咐他不可妄動、他怎敢提兵離汎、唱合戒諸公。句莫紊言。韻亂心曲。句謀無善。韻孟良白哥哥、待孟良突谷取救如何、陳林柴幹白住了、他重營把守、畧有響動、亂箭齊發、你怎生出得去、楊景白吾有一計在此、衆合白有何妙計、楊景白我等竟到他營前討戰、遂將定然領兵迎敵、孟賢弟乘隙而走、此計如何、衆合白果然好計、事不可緩、楊景白就往谷口討戰去者、衆應

IMAGE: NATIONAL CENTRAL LIBRARY, TAIWAN, R.O.C.

科遶場全唱

又一體　謀極計。句救眉燃。韻乘機突谷忙徵援。韻臨難事權從。句怎免蹈危險。押陳林柴斡白那遼就是遼營。焦贊白待俺去討戰。向下白遼將們快快出營受死。耶律色珍等內白有宋將闖營。一齊放箭。內應科雜扮遼兵各戴額勒特帽穿外番衣持弓箭從下場門上放箭科楊景等作退避科焦贊喝科白遼衆聽者。既為名將說出營決一死戰。用亂箭混射不為好漢。耶律色珍等內白衆兒郎隨俺迎敵者。雜扮遼兵各戴額勒特帽穿外番衣持兵器雜扮遼將各戴盔襯狐尾雉翎穿打仗甲持兵器引雜扮蕭天佐蕭天佑耶律色珍耶律布達各戴外國帽狐尾雉翎紫靠持兵器從下場門衝上耶律色珍等白楊景爾等今做釜內游魚休思漏網之計。楊景白覷汝烏合之衆何足道哉。唱合聚蜂衙。句蠆陣連。韻驟雨消。句驚雷電。韻衆作合戰科從下場門下楊景孟良焦贊等耶律色珍耶律布達等從上場門上

COPYRIGHT NATIONAL CENTRAL LIBRARY, TAIWAN, R.O.C.

絡繹交戰科從下場門下軍士將官遼兵遼將楊景孟良耶律色珍耶律希達等從上場門上合戰科孟良作突圍從下場門下楊景等從上場門敗下耶律色珍白這廝意欲闖營而走恐得能襲衆兒郎小心防禦不許放走一人遼兵等應科隨從下場門下場上設山口孟良內白誰敢攔俺去路遼將追孟良從上場門上作出山口戰科遼將敢進山口從下場門下隨撮山口科孟良白好了俺今逃出山口急急取救走遭唱

又一體　火速慢俄延韻谷中救倒懸韻我去往嘉山徵援韻救出異姓諸兄句半萬全生轉韻蕭天佐內白宋將休走孟良作回望科白呀追兵至矣且住俺急欲取救那有工夫退敵作想科白有了作解葫蘆科遼將持兵器引蕭天佐持刀從上場門上白無知匹夫俺今率衆追擊料你孤身焉能得脫孟良白輒敢追俺孟將軍不顯手段你也不知利害蕭天佐白休要搖唇鼓舌看刀作戰科孟良作舉葫蘆咒科白詛作放火彩科蕭

© NATIONAL CENTRAL LIBRARY, TAIWAN R.O.C.

天佐等作驚慌混跑科從上場門下孟良作笑科白誰敢來唱合俺神火放句他亂仆踵韻驚竄走不迭句誰敢還追戰韻從下場門下

國家圖書館 NATIONAL CENTRAL LIBRARY, TAIWAN, R.O.C.

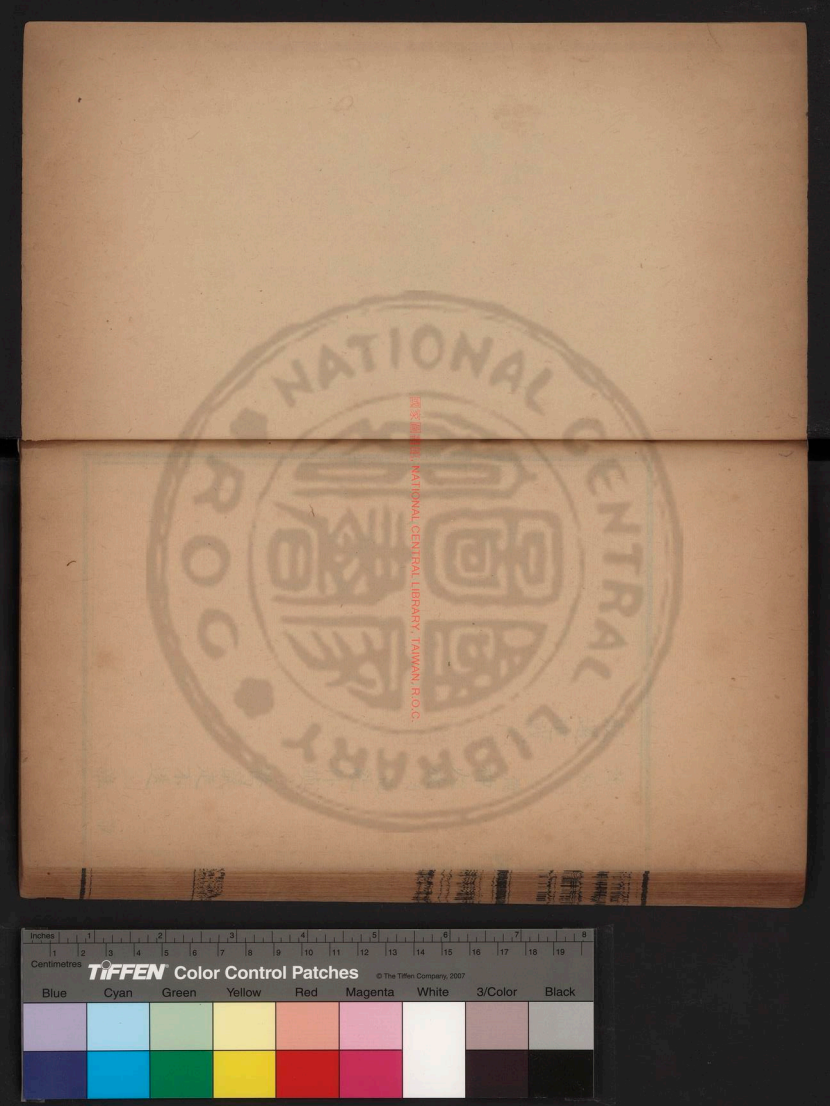

國家圖書館 NATIONAL CENTRAL LIBRARY, TAIWAN, R.O.C.
inches
Centimetres
TIFFEN Color Control Patches
© The Tiffen Company, 2007
Blue
Cyan
Green
Yellow
Red
Magenta
White
3/Color
Black

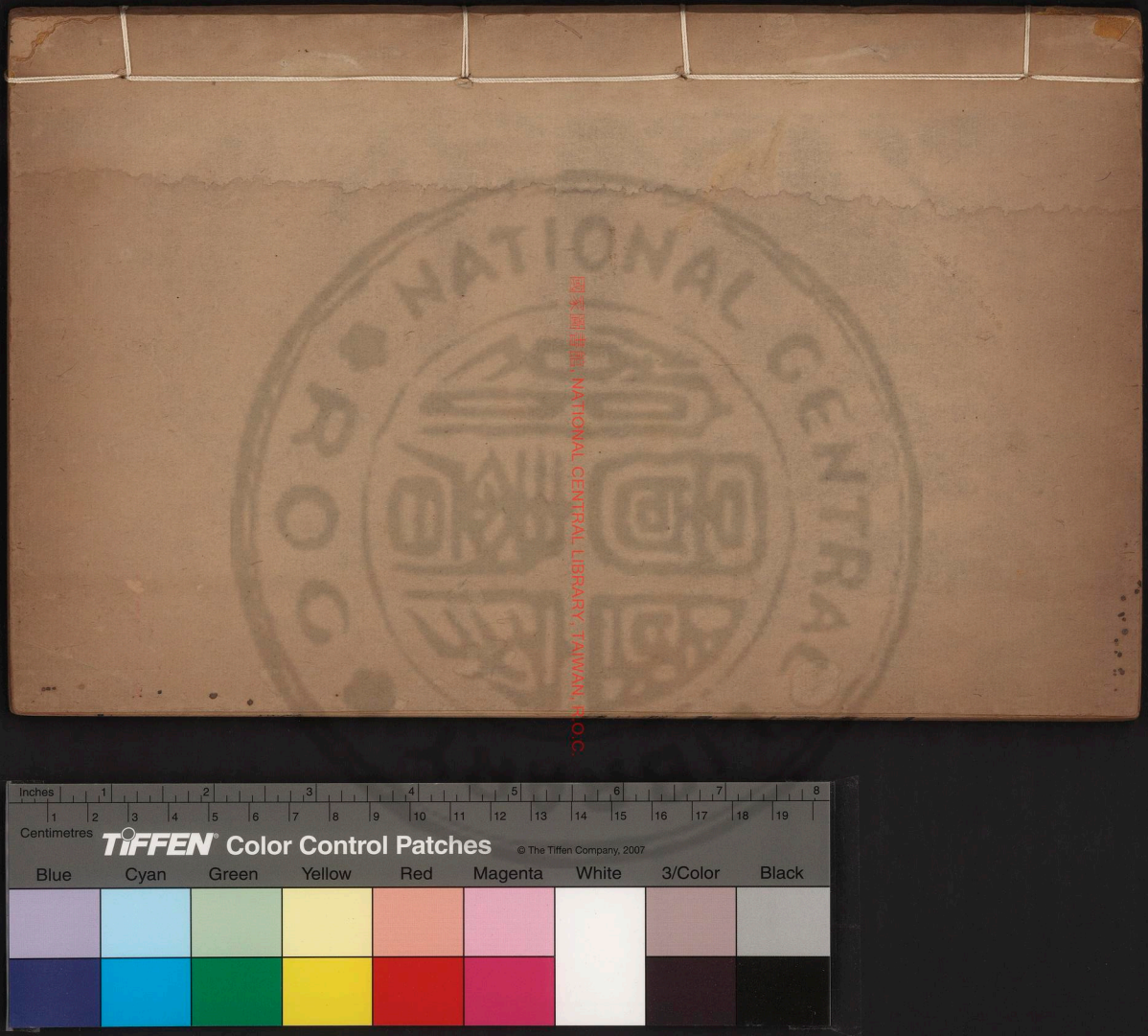
NATIONAL CENTRAL
國家圖書館 NATIONAL CENTRAL LIBRARY TAIWAN, R.O.C.
Inches
Centimetres
TIFFEN Color Control Patches
© The Tiffen Company, 2007
Blue
Cyan
Green
Yellow
Red
Magenta
White
3/Color
Black

昭代簫韶

第四本
卷之下

國家圖書館, NATIONAL CENTRAL LIBRARY, TAIWAN, R.O.C.

Inches Centimetres TIFFEN Color Control Patches © The Tiffen Company, 2007
Blue Cyan Green Yellow Red Magenta White 3/Color Black

數位典藏國家圖書館 NATIONAL CENTRAL LIBRARY, TAIWAN, R.O.C.

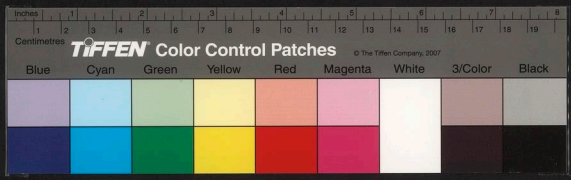

第十三齣 勳旅圍一等男爵

國家圖書館 NATIONAL CENTRAL LIBRARY, TAIWAN, R.O.C.

NATIONAL CENTRAL LIBRARY ROC 國家圖書館

218463) v.8

第十三齣 勁旅圍一箐莫展 庚青韻

雜扮遼兵各戴額勒特帽穿外番衣持兵器雜扮遼將各戴盔襯狐尾雉翎穿打仗甲持兵器引雜扮耶律博郭濟耶律休格各戴外國帽狐尾雉翎紮靠持兵器淨扮韓德讓戴外國帽狐尾雉翎紮靠背令旗持鎗從上場門上念唱

中呂宮集曲銀燈紅剔銀燈首至合

無休息兼程緊行韻 如風迅嘉山

國家圖書館 NATIONAL CENTRAL LIBRARY, TAIWAN, R.O.C.

疾逕韻非惟暗襲為先勝韻兼阻隔濟困之兵韻韓德讓白本帥月前奏報張齊賢恢復朔平等處兵威日盛因此太后娘娘降旨調俺撤兵避銳回到幽州又面奉懿旨道楊景領鎮定州嘉山寨我邦加一心腹大患即命本帥帶領精銳三軍晝夜兼行攻取定州擒拏楊景今早兵抵定州界上恰遇耶律色珍等差人奏報為追捕驅騾馬已將楊景困於見龍山谷俺今乘虛圍困定州截住救兵楊景不難除矣催兵速進衆應科仝唱紅娘子合至末機謀定韻長驅進征韻兵精銳皆捷勁韻仝從下場門下雜扮軍士各戴馬夫巾穿蝴蝶袖卒褂引雜扮郎千郎萬陸程陳雷王義王昇宋茂鄒仲呂彪張林張英仝子光李虎閻沖各戴紮巾額各穿雜樣打仗甲生扮岳勝戴盔紮靠從上場門上仝白天下英雄角逐秋慕其仁義總歸投嘉山豪傑威名盛効力王家志願酬場上設椅轉場各坐科岳勝白衆位兄弟兄長領兵接應前軍去了兩日杳無音信未知勝敗若何好生牽

RESTRICTED ACCESS COPYRIGHTED MATERIAL

科岳勝等白孟兄弟怎麼獨自回來兄長勝敗如何孟良作喘急搖手科白不好了噯不好了兄長領兵接應趕至見龍山谷作急喘科岳勝白喘息定了慢慢的講孟良白事在緊急還說什麼慢慢的講岳勝白趕至見龍山谷怎麼樣孟良作起隨撥將科孟良白列位噯唱

中呂宮好子樂好事近集曲首至四接援部雄兵韻直趕至見龍谷徑韻見漫山殺烈句恐中了火攻災眚韻白俺兄長呵唱

剔子序五至合心怦韻驅馬身先士卒句未曾料誘困謀成

罣也郎千郎萬等白小弟們也在此想只恐兄長追入遼境受了敵人暗算了如今竟請岳哥哥出令分撥人馬四下追尋接應去岳勝白衆位兄弟岳勝非無義勇之心若盡起城中人馬四下趨應倘遼兵驟至空城必失況兄長有令不許妄動誰敢有違淨扮孟良戴紫中穿鑲領箭袖繫箭帶背葫蘆帶雙斧執馬鞭從上場門急上白孤軍受困見龍谷單騎衝圍到定州作下馬進門科白岳哥哥在那里岳勝等作驚起科孟良轉場坐

國家圖書館 NATIONAL CENTRAL LIBRARY, TAIWAN, R.O.C.

韻岳勝等全白唉兄長不該進去纔是孟良白他乃仁義英雄一見火起恐焦賢弟受害便奮勇不顧其身急欲入谷解救誰知反受其困唱普天樂八至末困絕谷無兵趨應韻合俺只得拚身闖出請請救羣英韻岳勝白衆兄弟哥哥身陷絕地事在危急留兵一半同郎家昆仲護守城池我等領兵一半速去赴援孟良等白如此甚好內吶喊科岳勝孟良等作驚訝科雜扮報子戴馬夫巾穿箭袖卒褂從上場門急上作進門稟科白啟上岳

將軍韓德讓領兵將城圍住請將軍裁奪孟良白再去打聽報子應科仍從上場門下岳勝作驚急科白不好了見龍谷困厄未解定州城又遭圍困這事如何分解唱

中呂宮集曲榴花好石榴花首至四

干戈匝地陡然驚韻兵微寡力難憑韻遭圍兩處怎支撐韻心懸兩地勢分爭韻孟良白岳哥哥先分一枝人馬去解見龍谷之困要緊岳勝白現今敵人攻城城中人馬防禦猶恐不足你教我派何

© The Trustees of the National Central Library, Taiwan, R.O.C.

人去解救、唱好事近 即使武侯再生。韻無兵卒。讀也難解雙圍勝。韻合恨狂且計總謀奇。句用了個截援圍城。韻內吶喊科報子從上場門上白登城瞭敵勢、攻擊忒驚人、作進見科白岳將軍、遼兵攻打四門甚急、如何是好、岳勝白吩咐各門軍士、多加礮石固守、報子應科仍從上場門下岳勝等仝白這却如何是好、仝唱

中呂宮 集曲 石榴掛漁燈 石榴花首至二 漁家傲二至三

谷中未卜死和生。韻孤城似厦將傾。韻孟良唱恨你們鐵石心腸。句竟無

國家圖書館 NATIONAL CENTRAL LIBRARY, TAIWAN, R.O.C.

人救我恩兄。韻白哥哥噴、唱別銀燈 三至末 你誠心枉把金蘭訂。韻難中無軍身獨挺。韻作啼哭科岳勝等白非是我等不救兄長、此城有失亦是兄長干係、孟良白如此岳哥哥想個萬全之計與我、岳勝白有了、吾聞五臺山文殊寺悟覺禪師、乃是五郎手下有一枝頭陀兵、驍勇異常、我等助你殺出重圍、連夜往五臺山求五郎解救如何、孟良白如此甚好、岳勝白軍士們帶馬、軍士應衆作上馬持兵器科、遶場仝唱合輕生。韻俺肝傾膽傾。韻

突圍去禪門乞兵。韻全從下場門下場上設定州城遼兵遼將引耶律博郭濟耶律休格韓德讓從兩場門上作圍科韓德讓白城中軍民人等聽者早早開城獻降庶免誅戮踏破城池雞犬不留岳勝內白開城迎敵者軍士應引岳勝孟良等出城合戰科孟良突圍從下場門下衆作戰科全從下場門下孟良從上場門上白好了且喜殺出重圍就往五臺山走遭唱

中呂宮　集曲　喜銀燈　喜遷鶯　銀燈　首至四

狂遼猖獗如梟獍。韻截吾應。韻兩邊兒堅困如囹。韻這軍情怎停。韻從下場門下岳勝等從上場門上韓德讓等追上合戰岳勝等作進城科下遼兵等白敗進城去了韓德讓白攻城衆應作攻城科軍士持弓箭上城白看箭作放箭科韓德讓等作退避軍士下城暗下韓德讓白傳令統城下寨衆應遠場科全唱別銀燈合至末重營。韻層層繞城。韻怎容得飛檄求援。韻全從下場門下隨撤城

第十四齣　禪心定五戒難開　庚青韻

生扮楊春戴僧綢帽穿緞僧衣繫絲絛帶數珠執拂塵從上場門上唱

【中宮集曲】【漁家傲首至四】漁銀燈燄至末深沉。句休再蹈紅塵墜坑。韻任隊中野馬縱橫騁。句【剔銀燈】我坐蒲團禪心把牢定。韻白我五郎方纔到方丈參禪師父說昨晚入定時知我弟六郎有難今日即世情看破除豪性。韻休再涉業海

有人來向我求救又說我雖然看破紅塵之苦未了紅塵之願暫時難享清淨之樂作歎息科白我且不要管只顧打座便了中場設桌轉場上桌作跌坐科唱合色色句皆空花幻影顛知空幻幻中的夢醒鼓雜扮沙彌戴僧帽穿看布僧衣繫絲絛引淨扮孟良戴紮巾穿鑲領箭袖繫鸞帶背葫蘆帶雙斧從上場門上孟良白突圍離戰地求援詣禪門沙彌白這里是了隨我進來欲進止科白進去不得孟良白怎麼進去不得沙彌白在

那里打座不可進去孟良白俺心中著急得緊他偏偏打什麼座進去沙彌作攔科白你心中著急禪師是不著急請客堂少坐停一回再見孟良白俺有緊急事要見那里停得讓俺進去沙彌白不要進去孟良作推沙彌倒地科白不教俺進去哭俺一拳沙彌作驚慌起科白你要進去悄悄的不可嚷沙彌從下場門下孟良作窺探笑科白你看他閉目垂睛叉手盤膝好像泥塑木雕的一般作數科白何苦自尋這樣苦惱不免進去作

TIFFEN Color Control Patches © The Tiffen Company 2007
Blue Cyan Green Yellow Red Magenta White 3/Color Black
Centimetres Inches

悄進門科白要悄悄的、作相見低聲科白五哥哥、小弟孟良見、作看科白睡熟了、待俺來、作附耳低言科白五哥哥、小弟孟良見、復觀作急躁科白噯、耐不得了、五哥哥孟良見、作推楊春下座隨撒、桌科楊春作打倒孟良科楊春白何人攪俺清規、孟良白禪師不要動手、俺是六郎結義的兄弟孟良、楊春作扶起科白請起、到此何事、孟良白禪師不好了嗄、恁兄弟六郎、受困見龍山谷、危在旦夕了、唱

國家圖書館 NATIONAL CENTRAL LIBRARY, TAIWAN, R.O.C.

困山谷孤軍苦情、韻兵糧絕人心難定。韻幾番戰敵都不勝、韻俺闖谷口請救軍營、韻楊春白你到那里請救去來、孟良白俺奮身闖突重圍、到嘉山寨取救、岳勝等正欲起兵、不料韓德讓、又將城池圍困、截住援兵、無方取救、只得飛馬到此、哀求禪師、唱

紅娘子合至末

求相應。韻孽咱戰爭。韻忙救取三軍命。韻作跪科楊春白噯你此來差矣、孟良作起科白為何、楊春白我既皈依三寶、如何又開殺戒、唱

國家圖書館 NATIONAL CENTRAL LIBRARY, TAIWAN, R.O.C.

樣忙忙碌碌虛設天地何用又說什麼出家人六根斷盡無父無母難道和尚俱是石頭內鑽出來的不成楊春怒喝叫白既來請救不知哀求輒敢辱罵我出去孟良白不錯我為請救到此不該得罪於他待我來作跪求科白禪師活佛恕孟良麁蠢不要見怪求禪師下山救你兄弟一命罷唱六幺令四至末了望發菩提念讚救衆生。讚合慈思慈濟慈悲性。讚楊春白慈思慈濟慈悲性。疊楊春白不去孟良白禪師你執意不去可憐你兄弟與半萬人

集曲花六幺攤破地錦花首至五離世情。讚一入了菩提境。讚不肯蹈煩惱城。讚草蒲團守坐禪燈。讚惡鬬功成。讀怎如善果圓成。讚白去罷。孟良白禪師真個不去。楊春白真個不去。孟良白你手足不顧五倫俱廢一些濟世之功都沒有。還想成佛作祖。楊春白出家人六根斷盡五蘊皆空佛法云清淨無為什麼手足之情濟世之功。孟良白普天下人都依了佛法云清淨無為不耕不織不商不賈連你僧家的衣食香火也斷絕了世上人若不這

以解救待他難滿之日有馬無馬俺自下山救他便了
吾師果得超然道慧眼觀來真不差從下場門下

性命不能活了作哭科白望禪師下山走一遭罷楊春白如此你且起來孟良應作起科白就請同行楊春白且慢俺今少一匹戰馬難以上陣孟良白不錯若無戰馬如何上陣楊春白除非你星夜往南清宮千歲處有千里風萬里雲二馬取得一匹來俺就下山你去不去孟良白願去楊春白如此快去孟良白領命作出門科從下場門下楊春白非吾不念手足之義故意刁難使孟良往汴京取馬只因師父指示道大郎難限未滿難

國家圖書館 NATIONAL CENTRAL LIBRARY, TAIWAN, R.O.C.

第十五齣　勘惡鬼北獄施刑　寒山韻

雜扮鬼卒各戴鬼臉穿蟒箭袖虎皮卒裙持器械雜扮四司官各戴紫紅襆頭穿圓領束帶雜扮四判官各戴判官帽穿青素束角帶持筆簿小生扮金童戴線髮紫金冠穿氅繫絲縧執旛小旦扮玉女戴過梁額仙姑巾穿氅繫絲縧執旛旦扮四宮官各戴宮官帽穿圓領繫絲縧執符節龍鳳扇引淨扮北嶽大帝戴冕旒穿蟒束

國家圖書館 NATIONAL CENTRAL LIBRARY, TAIWAN, R.O.C.

帶潘仁美一起鬼犯聽審雜扮九差鬼各戴鬼髮穿劉唐衣繫虎皮搭膀襲青紬道袍帶淨扮潘仁美魂戴囚髮穿喜鵲衣繫腰裙副扮王佐魂末信魂丑扮劉君其魂田重進魂各戴囚髮穿喜鵲衣繫腰裙從上場門上作進門跪科九差鬼白潘仁美一起當面北嶽大帝白潘仁美你受大宋兩朝重恩分應赤心報國輔佐朝廷方為臣子之道因何挾私讐而誤國事招潘仁美魂白大帝我潘仁美是赤心報國的大忠臣誰個不知隨太

玉帶從上場門上北嶽大帝唱

仙呂調套曲點絳唇　風掃山嵐押雲飛霞散韻開珠幔叶細勘奸頑韻贖滿金龍案韻場上設高臺帳幔桌椅轉場陞座衆各分侍科北嶽大帝白爵秩尊崇嶽帝神朔方保障享精禋彰賢殫惡無疎漏簿籍如山玉案陳吾神北嶽大帝是也今早恭詣靈霄奏事奉有玉旨命吾神速將潘仁美一起奸賊鬼魂勘問明白即發陰司按罪施行帶潘仁美一起鬼犯過來鬼卒應科白冥府差鬼速

國家圖書館 NATIONAL CENTRAL LIBRARY, TAIWAN, R.O.C.

祖開創宋室江山伐漢平南皆是我潘仁美的功勞怎麼陰曹只記我後來小過不表我先前大功好不公道
叟北嶽大帝白好佞口用銅錘鐵棒著實打衆鬼卒應
作打科北嶽大帝白奸賊你黑心所造之罪不知輕重
吾神所掌權衡無不公平你雖有伐漢平南的大功難
蓋陳家谷之小過此乃萬善不敵一惡也唱
仙呂調套曲混江龍　黑心窩包藏蠆蠆押為消私忿險心安韻
借親征設羅排陷句假糞駕寫柄登壇韻違令姤功輕
玩寇句害賢縱敵不遮攔韻釀成涿鹿重圍禍句計行
紀信遭危難韻宋官家胃矢潛逃句楊家將一半傷殘
韻潘仁美魂白大帝君上自要親征臣下怎敢過於抗
阻就是楊奉等甘心要效學紀信之忠是他父子沽名
釣譽何嘗是我要害的北嶽大帝白楊令公賀國舅陳
家谷全軍陷沒楊希亂箭身亡黃龍屈遭斬首不是你
與王佐米信等同謀陷害的難道也是他們沽名釣譽
麼潘仁美等衆魂仝白這是楊繼業違令貪功喪師辱

國賀懷浦專擅提兵有勇無謀楊希以小犯上辱罵元戎此三人死有餘辜鬼犯等何曾同謀陷害北嶽大帝白將這些惡犯拶起來鬼卒應作用刑科北嶽大帝白自古天道昭彰神明難昧你們所作之惡吾神處筆筆登記那里容得抵賴嘈

仙呂調 套曲 六么遍 計欺庸拙呼延贊韻監軍礙眼句催糧僞賺押白將楊令公呵嘈孤軍逼趲韻碑觸身殘韻射死楊希救兵投韻機關韻中途里截謀楊景免章彈韻潘

仁美等衆魂白原來陽間作事陰曹件件皆知也不敢抵賴招了罷免得受罪北嶽大帝白既然招認御了拶著他們畫供鬼卒應作卸刑判官付紙筆科潘仁美魂白畫了供求大帝饒了鬼犯轉生陽世學做好人就是了北嶽大帝白你罪大惡極那里饒得受過重重地嶽之罪打入泥犁不得超生矣潘仁美等衆魂白我們既不得超生還畫什麼供北嶽大帝白不畫供打鬼卒應作打科潘仁美等衆魂白不用打畫就是了作畫供科

昭代簫韶 第四本 卷下 十四

國家圖書館 NATIONAL CENTRAL LIBRARY, TAIWAN, R.O.C.

TIFFEN Color Control Patches © The Tiffen Company 2007
Inches Centimetres
Blue Cyan Green Yellow Red Magenta White 3/Color Black

北嶽大帝唱

仙呂調套曲 後庭花 含冤衆鬼。句等著伊償報還。韻索命要頭顱。句俱在鬼門關。韻業如山。韻泥犁打入。句千年要脫也應難。韻判官作接供狀跪呈科白供畢北嶽大帝白冥府差鬼速將衆鬼犯解往陰司受重重地獄之罪不得有違九差鬼應作鎖痛仁美等衆魂從下場門下北嶽大帝白收拾威儀者衆應科內奏樂北嶽大帝下座隨設高臺帳幔桌椅北嶽大帝唱

煞尾 勸生民休無憚。韻昭昭天道好循環。韻早尋苦海回頭岸。韻衆擁護北嶽大帝仝從下場門下

(c) NATIONAL CENTRAL LIBRARY, TAIWAN, R.O.C.

第十六齣　盜追風南宮縱火　尤侯韻

淨扮孟良戴紮巾穿鑲領箭袖繫縧帶背葫蘆執馬鞭從上場門上唱

仙呂宮正曲 **王嬌枝**　飛騰急走。韻去尋那無佽府投。韻匆匆轉過通衢右。韻白俺自離了五臺山不分晝夜趕到汴京意欲竟到南清宮向千歲借馬奈我面生可疑諒來決然不肯俺不免先到無佽府拜見拜見老太君商議而

國家圖書館 NATIONAL CENTRAL LIBRARY, TAIWAN, R.O.C.

行、一路問來、道前面這座高樓、就是無佞府、須索趲行幾步、唱望巍巍一座高樓、韻心焦難自步悠悠、韻欣然得到朱門實、韻白待俺下了馬、作下馬科白這里想必就是了、不免叫一聲裏面那位在、末扮楊千戴小頂巾穿鑲領箭袖繫絲帶從上場門上白門無車馬跡、焉有俗塵侵、作出門科白是什麼人、孟良白請問此間可是楊府、楊千白正是、孟良白相煩啟知老太君、說六郎差人來見、楊千白少待、作進門請科白太君有請、老旦扮

佘氏、穿老旦衣、策杖上、扮排風、穿紬衫、背心、繫汗巾、隨從上場門上、佘氏白耳聞擂鼓騎騾起、盼斷雲山鴈信稀、怎麼說、楊千作稟科白嘉山寨六爺差人求見、佘氏白我正在此盼望音信、快喚他進來、中場設椅轉場坐科、楊千應作出門喚科白太君命你進見、孟良作隨進拜見科白老母在上、孩兒孟良拜見、佘氏白請起、足下何人、這樣稱呼、孟良白孩兒孟良、乃六郎哥哥結義的兄弟、佘氏白原來如此、失敬了、請坐、孟良白告坐了、場

國家圖書館 NATIONAL CENTRAL LIBRARY, TAIWAN, R.O.C.

上設椅孟良坐科佘氏白　請問驌驦馬之事怎麼樣了
孟良白　老母不好了嗄我在遼營賺得驌驦馬到手六
郎截殺追兵被遼將困在見龍谷生死未卜佘氏作驚
科白　怎麼說六郎破困見龍谷生死未卜孟良白　生死
未卜佘氏作哭科白　兒嗄唱合　怎隄防內外圖謀。蜀母
和兒料難聚首。蜀孟良白　老母且免傷悲佘氏白　我孩
兒受困山谷無人解救料應凶多吉少教我怎不傷悲
作拭淚科排風白　大君六爺受困無人解救待排風隨
去殺退遼將救六爺出谷何如佘氏白　如此你與各位
夫人小姐帶領家將一同前去排風白　是待排風傳與
衆家將準備鞍馬器械去孟良作笑科白　慢來慢來不
要惹人笑話俺嘉山寨不少英雄豪傑老母府上的女
兒兵濟得甚事排風白　你忒也小覷人了俺無佞府那
一個不是武藝精通朝野悉聞獨孟爺不知擅敢出言
譏誚孟良白　這個但只耳聞未經目覩佘氏白　莫說衆
位夫人小姐就是我這侍女足下未必是他敵手孟良

國家圖書館 NATIONAL CENTRAL LIBRARY, TAIWAN, R.O.C.

作笑科白老母孟良在見龍山獨闖重圍那些遼將尚且攔俺不住何況這一個侍女排風白口說無憑就在老太君面前敢與我對棍孟良白倒要試一試排風白待我取棍來從上場門虛下佘氏白楊千吩咐外書房安排酒飯楊千應科從下場門下佘氏白孟良這了頭武藝高强猛力過人須要仔細不要輸與他孟良白老母休得取笑了俺孟良疆場名將倒不如尊府一個侍女可笑排風換採蓮襖繫汗巾持棍仍從上場門上白

國家圖書館 NATIONAL CENTRAL LIBRARY, TAIWAN, R.O.C.

孟爺棍在此孟良作接棍科白取來照打排風急架科白住了講個輸贏孟良白使得你若輸了排風白恭恭敬敬與孟爺磕三個頭孟良白好我輸了呢排風白孟爺輸了也是恭恭敬敬磕三個頭孟良白使不得我是你六爺的兄弟怎麼與你磕頭不像樣老母可是佘氏白那見得就是你輸孟良白不錯那見得我輸就是這樣排風白只怕你輸定了孟良白不要誇口排風白不是俺誇口唱

仙呂宮正曲 玉胞肚 俺是雄豪閨秀。韻論英才讓俺一籌。韻孟良白一個女流說這樣大話排風唱並非俺自譽虛誇。句莫看輕三綹梳頭。韻白照打作對棍科孟良作不能敵科白住了我是你太君的義子排風白當場不讓父舉手難容情看棍作對棍科孟良白慢來慢來讓我喘一喘作喘急科排風笑科唱合英雄墮志話哀求。韻急喘吁吁可愧羞。韻孟良白什麼愧羞看棍作對棍排風作打倒孟良科佘氏白孟良輸了孟良作慚愧狀白唆

輸了輸了排風白來磕頭孟良白無非取笑認真要磕頭排風白當著太君講定輸贏不要賴孟良白該著排風白不賒不欠要現磕的佘氏白君子一言駟馬難追孟良白嗄君子一言唆唱

仙呂宮正曲 尹令 愧赧處教咱忸怩。韻這屈膝如何洗垢。韻作跪科排風笑科白你們來看看孟良急轉向佘氏磕頭科白看什麼我在此認義母佘氏白這樣說一發留下話靶了孟良作急起自嗑科白說錯了排風白孟爺這

國家圖書館 NATIONAL CENTRAL LIBRARY, TAIWAN, R.O.C.

是取笑、不要記懷、孟良白 那個認真拜義母、佘氏白 要你知我楊氏門中、無一弱輩、孟良白 敬服敬服、佘氏白 夜深了、請外書房安歇、明早急命衆位夫人同去解救便了、孟良白 這倒不用、孟良已請下五郎率領頭陀兵解圍、俺此來特為五郎沒有戰馬、要到南清宮向千歲求借千里風一用、佘氏白 千里風萬里雲是千歲至愛的好馬、如何肯借與你、此來只怕徒勞往返、孟良白 原來如此、作悶科白 若是借不成、馬怎生回去、想科白 有了、請問老母、可知千歲的馬廄、還是在南清宮內、還是在宮外、佘氏白 聞得在宮牆外西北角下、問他怎麼、孟良白 事在緊急、待孩兒到五更時分、悄悄的去取了馬好解六郎之困、若是少有耽擱、只怕禍生不測、佘氏白 但憑尊意、只要救得六郎纔好、孟良白 老母放心、包在孩兒身上、若取得馬時、孩兒就一徑回去、不來拜別了、楊千從下場門上白 稟太君、酒飯齊備了、佘氏作起身撤椅科、佘氏白 請到書房用飯、待老身與你打點盤費

原圖版權屬 NATIONAL CENTRAL LIBRARY, TAIWAN, R.O.C.

去、孟良作謝科白 多謝老母、排風隨令氏從下場門下
楊千白 請到書房去、孟良唱合 且酌三杯醇酒、頭坐守
銀釭、句 俟至五更入廄偷、頭孟良隨楊千從下場門下
雜扮更夫各執鳥銅梢穿箭袖卒褂持鉤竿燈籠鈴柝
更鑼仝從上場門上白 小心火燭、我們乃千歲府中馬
坊內更夫是也、這馬坊、共有一百餘匹好馬、其中惟千
里風、萬里雲、是御賜千歲的良驥、命我們輪流巡守、已
是五更時候了、就在這里打個盹兒、仝作睡科、孟良

從上場門悄上白 欲圖千里驥、須下死工夫、這里是馬
廄了、作窺探見更夫科白 你看這些人、攔著柵欄睡在
此、怎生進去呢、作看科白 不免越牆而進、作越牆四望
科白 呀、你看那邊有兩匹馬、另在一座棚下、必是千里
風、萬里雲了、俺不免、欲盜急止科白 不好、不好、那些人
攔在門首、牽著馬、怎生出去、作想科白 嗄有了、待我到
那邊草垛上、放起火來、他們那邊救火、我這邊取了馬
就走了、說得有理、作舉葫蘆咒科白 詛作放火彩科、孟

國家圖書館 NATIONAL CENTRAL LIBRARY, TAIWAN, R.O.C.

良白 火起了、作隱藏科更夫驚醒科白 不好了、衆馬夫起來救火、雜扮馬夫各戴馬夫巾穿布箭袖繫縧帶仝從上場門跑上白 快些救滅了纔好、衆作救火科孟良作牽馬從下場門下衆白 好了、好了、火已撲滅、看看千里風、萬里雲、驚了沒有、衆看作驚慌科白 不好了、千里風不見了、嗄必是盜馬賊放的火、快快報與千歲知道、忙將盜馬事、報與千歲知仝從下場門下

昭代簫韶第四本卷下

第十七齣 巧易名駒馳萬里 眞文韻

淨扮孟良戴紮巾穿鑲領箭袖繫縧帶背葫蘆執馬鞭從上場門上作笑科白

妙嗄馬兒到手、城已賺出、不免急急加鞭、趕回去者、作遠場科唱

雙角套曲 新水令 報兄知遇重賢思、韻盜神駒救他脫困、韻

東方纔曙色、句賺出帝闈圍、韻利口兒巧對司閽、韻似

國家圖書館 NATIONAL CENTRAL LIBRARY, TAIWAN, R.O.C.

金鎖開蛟龍道韻從下場門下生扮德昭戴素王帽穿
雙角套曲駐馬聽 追捕奸人韻盜取龍駒膽一身韻怎容他
潛身逃遁韻因此上親馳勒轡策頻頻韻追蹤躡影不
逡巡韻白不知何處強徒五更時分在孤廐中縱火盜
去千里風為此孤家親自乘了萬里雲追擒那廝問罪
唱可惱他五更縱火偷良駿韻烈焰的馬廐焚韻教人
怒髮衝冠恨韻從下場門下孟良從上場門上唱

雙角套曲沉醉東風 喜龍翥螭騰勢趁韻望郊原頓轡飛奔
韻聽兩耳中句風聲迅韻如梭進弩箭離弦句輕蹄翻
處不沾塵韻天馬的西來神駿韻從下場門下德昭從
上場門上唱

雙角套曲鴈兒落 路高低心忙不辨分韻緊加鞭策馬趨前
進韻看俺追擒盜馬賊句教他血濺吳鉤刃韻從下場
門下孟良從上場門上唱

雙角套曲得勝令 呀裕猛想起兄長與三軍韻見龍谷受困

國家圖書館 NATIONAL CENTRAL LIBRARY, TAIWAN, R.O.C.

苦邅迍。韻嘉山寨鐵桶般圍緊。韻衆英雄嚴防閉四門。
韻人人。韻皆盼徵兵信。韻難云。韻風霜受苦辛。韻從下
場門下雜扮劉超戴紮巾穿鑲領箭袖繫鸞帶佩劍背
黃袱執馬鞭雜扮馬夫戴馬夫巾穿採蓮襖卒褂牽馬
仝從上場門上劉超唱
雙角套曲 收江南 盼不到五雲深處帝城闉。韻盼不到九重
宮闕拜楓宸。韻這驌驦早獻救良臣。韻白俺劉超、奉六
哥哥之命、到京進獻驌驦馬、併奏疏一道新收將士冊

國家圖書館 NATIONAL CENTRAL LIBRARY, TAIWAN, R.O.C.

籍、要求千歲遞奏、庶免王强等按捺之弊、又不敢馳驛
兼程、恐驌驦馬疲瘦、難以進覽、又怕悞了限期、兄長取
罪不便、今喜將到汴梁、急急趕進城中、早獻馬匹、救我
哥哥之罪、唱要彤庭奏陳。韻求青宮賢主面仁君。韻從
下場門下馬夫牽馬隨下孟良從上場門上白不好了、
遠遠聽見馬蹄之聲、必有人趕來也、唱
雙角套曲 沽美酒 不由的心忙無定神。韻未知他追趕是何
人。韻漏洩春光逐後跟。韻白且住、這樣快馬、如何還趕

得上嗄是了俺必定盜的是千里風他騎了萬里雲趕來了這便怎麼處唱向何方藏躲我身。韻雖來隱影來遁韻劉超馬夫從下場門上劉超作望科白呀那邊來的是孟良兄作喚科白孟兄孟良白原來是劉兄你進獻騾騙馬怎麼今日纔到劉超白馳驛兼行恐勞乏此馬孟兄有何緊急事到京孟良白一言難盡自你起身後兄長被困兒龍山谷我到定州請救又遇遼人截援圍城急向五臺去請五郎因他沒有好坐騎故到汴梁盜得千歲的良馬今去請五郎下山解救劉超白原來小弟起身後兄長又遭如此不測之變德昭內白盜馬賊那里走孟良作回望科白不好了有人趕來這便怎麼處劉超白有我在此你加鞭快走孟良白來的那匹馬此這一匹快想個方法兒換了那一匹來便趕不上了作四顧科白妙嗄那邊有一泥窪大家下了馬仝作下馬科劉超白為何要下馬孟良白你不懂待我將馬推下泥窪去作推馬科劉超白要緊時候倒將馬推入

國家圖書館 NATIONAL CENTRAL LIBRARY, TAIWAN, R.O.C.

於泥去、孟良白、你不懂同到那邊土坡後藏躲、我有妙用、場上設山石、孟良等仝作隱藏科、德昭從上場門上唱

雙角叅曲 **太平令** 催玉勒緊追難遁。韻捉將來有口難分。韻白遠遠見一人、飛馬前奔、趕到這里、怎麽不見了、作瞭望驚異科白呀、這泥窪中、不是千里風麽、是了、此賊事急計生、怕孤趕上、將馬推下去、脫身走了、可惜孤之良駿、陷入泥窪、待孤先救上馬來、再尋此賊、作跳躂科白

且住、這等深窪、怎麽下去、待孤下了馬、作下馬科白不免拴在那邊樹上、作拴馬科唱恨賊智陷馬逃遁。韻於泥內救孤神駿。韻孟良從山後悄出作牽萬里雲乘騎科白千歲、恕臣不下馬了、作笑科從下場門急下德昭作驚呆科白不好了、將萬里雲賺去了、作怒忿科白可惱可惱、果然賊起即智也、唱俺呵。格不由的生嗔。韻怒嗔。韻偷天手借風換雲。韻呀。格這惡氣實難容忍。韻雜扮武士戴小頁巾穿鑲領箭袖緊帶佩腰刀執馬

Color Control Patches © The Tiffen Company 2007

這功勞就是適纔換萬里雲之孟良的、只因賺取驌驦馬到手、遼將統領大兵追來、現將六郎困在見龍谷、孟良求救於五郎、來向千歲借馬、恐千歲不信、故此盜了千里風、今又換了萬里雲去。德昭白　原來有這些緣故、既如此、不必追趕、快將千里風牽上來。武士應作牽馬德昭向劉超白　你可隨孤進城、一同啟奏去。劉超應科德昭白　牽好了千里風。武士應科德昭白　帶馬。衆應介作乘馬遠場科介唱

鞭雜扮陳琳戴太監帽穿鑲領箭袖繫帶執馬鞭介從上場門上白　竭盡駑駘力、難追萬里雲。衆作忙下馬科陳琳白　千歲在此、生騎那里去了。德昭白　將近趕上此賊、不料被他欺詐、將萬里雲賺去了。陳琳白　好大膽的狂賊、武士們、快趕上擒來。武士應科劉超馬夫從山後急出科劉超白　千歲、請息雷霆之怒。德昭白　什麼人、劉超跪稟科白　小臣劉超奉楊景所差、來進驌驦馬。德昭白　驌驦馬有了、作喜科白　那個的功勞、劉超白

國家圖書館 NATIONAL CENTRAL LIBRARY, TAIWAN, R.O.C.

煞尾 忙將寶馬金堦進韻博得個罪免良臣韻陳情一一奏楓宸韻但願天顏一喜加封鎮韻合從上場門下

國家圖書館 NATIONAL CENTRAL LIBRARY, TAIWAN, R.O.C.

第十八齣 迅飛禪杖解重圍 江陽韻

雜扮林蒙徐仲張蓋劉金龍各戴紮巾額穿各樣打仗甲帶兵器淨扮焦贊戴紫巾額紮靠帶鞭雜扮陳林紫脣各戴盔紮靠生扮楊景戴盔紮靠背令旗仝從上場門上楊景唱

越調正曲 五韻美 困英雄心惆悵韻偶然翹首觀乾象韻將星照谷光明朗韻見天狼不旺韻白衆兄弟好了黎明

必有救兵至矣衆白何以見得焦贊白不用問那里有救兵來若說孟良到定州請救一日可以來回七八遭去了許久不來多應他與岳勝等在那里躲靜偷安這些日不虧搶奪遼營的糧草三軍早已餓死了楊景白衆兄弟放心我夜來仰觀天象見將星明朗天狼幽暗有天孤星自西而射少時必有救兵從西而至你們快聚集人馬一聞谷外吶喊即便奮勇殺出焦贊白眞個只怕是安慰衆心楊景白天象豈有不準之理快去陳

國家圖書館 NATIONAL CENTRAL LIBRARY, TAIWAN, R.O.C.

林榮幹等應科從下場門下楊景數科唱

早離魔障韻
盼得個難期滿讀也安康韻合默額茗天讀祈靈影響韻
從下場門下雜扮頭陀兵各戴頭陀髮紮金抹額穿緞
劉唐衣紮春布僧衣繫絳絛持齊眉棍淨扮孟良戴紮
巾穿鑲領箭袖繫縐帶背葫蘆持雙斧引生扮楊春戴
僧綱帽穿採蓮襖紮紬僧衣紅袈裟持棍從上場門上
遠場科仝唱

越調正曲山麻稽

聽畫角聲悲壯韻更鳴谷應讀遠送悠揚

韻仵嚴防。韻悍勇衆。讀那管重營阻攔。韻場上設山口孟良作望科白來此已是谷口、大家一擁而入、踹亂他營盤、楊春白有理、衆頭陀、奮勇闖入谷口、毋得畏避、衆應科仝唱合併力要同心奮猛。句衝營突壘。讀亂踹橫撞。韻衆作吶喊衝進山口科從上場門下隨撒山口科雜扮遼兵各戴額勒帽穿外番衣持兵器雜扮遼將各戴盔襯狐尾雉翎穿打仗甲持兵器雜扮蕭天佑耶律色珍耶律帝達各戴外國帽狐尾雉翎紮靠

持兵器從下場門上作混跑科耶律帝達等仝白天色未明、何處救兵驟至、將重營踹破、這便怎麼處、楊春孟良等從下場門衝上仝戰科雜扮軍士各戴馬夫巾穿箭袖卒褂持兵器引楊景等從上場門衝上仝戰科遼兵遼將耶律色珍等從下場門敗下楊春白兄弟受驚了、楊景白多謝哥哥解救、孟賢弟你何不向定州取救、又勞吾兄、涉遠而來、孟良白定州早被韓德讓圍困了、楊景作驚科白怪道無人接應、原來定州受困、事關重

國家圖書館 NATIONAL CENTRAL LIBRARY, TAIWAN, R.O.C.

大各加勇猛、殺出山谷、連解定州之圍要緊。楊春孟良白有理、仝唱

越調正曲 鑾牌令 纔解這邊廂、韻還困那邊廂、韻遼人謀截援、句首尾兩相當。韻仝從下場門下遼兵邊將引耶律希達等從上場門急上耶律希達白衆位將軍、五和尚的頭陀兵、勇猛莫當、今又受他前後夾攻、決難取勝、快快逃出山口、不然我兵休矣、耶律色珍等仝白說得有理、仝唱怎當得前攻後擊、句引軍退速避鋒鋩。韻場上

國家圖書館 NATIONAL CENTRAL LIBRARY, TAIWAN, R.O.C.

說山口楊景等楊春等仝從上場門衝上作追耶律希達等出山口隨撒山口衆作合戰科耶律希達等從上場門敗下楊景白不必追趕、速解定州之圍去者、衆應科遶場仝唱合

憑血戰、句掃檑槍、韻雙圍立解、讀復整威揚。韻仝從下場門下雜扮軍士各戴馬夫巾穿箭袖卒褂持兵器雜扮闖沖佘子光呂彪宋茂王昇王義鄒仲李虎各戴紮巾額穿雜樣打仗甲各持兵器引生扮岳勝戴盔紮靠持刀從上場門上遶場科仝唱

越調
正曲四般宜　圍圍繞繞佈營帳。韻重重密密列刀鎗。韻猛猛烈烈遼家將。韻兇兇勇勇痩披猖。韻岳勝白自驕驃馬起豐貌龍谷困厄未解。嘉山寨重兵又圍連日各門設法固守、分撥衆兄弟晝夜嚴加防禦、如今韓德讓又來攻打、衆軍士多帶彩箭隨我上城去、衆應科介唱深谷裏安危未訪。韻好教人意亂心慌。韻令攻城急。句沒應響。韻同遭困厄。讀一般無兩。韻場上設定州城岳勝等作上城瞭望科韓德讓内白衆將官隨俺攻打去者、内應科雜扮遼兵各戴額勒特帽穿外番衣持兵器雜扮遼將各戴盔襯狐尾雉翎穿打仗甲持兵器雜扮耶律博郭濟耶律休格各戴外國帽狐尾雉翎紮靠持兵器淨扮韓德讓戴外國帽狐尾雉翎紮靠背令旗持鎗從兩場門分上作圍繞科韓德讓白城上將士聽者、你這彈丸之邑豈足固守識時務者、早早開城獻降保全生命。岳勝白韓德讓我勸你早早退兵免貽後悔少若遲延教你片甲不存。韓德讓白衆兒郎奮力攻打。衆

國家圖書館 NATIONAL CENTRAL LIBRARY, TAIWAN, R.O.C.

版權所有 國家圖書館 NATIONAL CENTRAL LIBRARY, TAIWAN, R.O.C.

應作攻城科岳勝白衆軍士放箭軍士應作放箭科韓德讓等作退避科韓德讓白二位將軍俺只當楊景陷入谷中城中剩些無謀之輩此城易破誰料岳勝守禦有方連次攻擊不下莫若收兵回去伺隙再圖耶律休格白趁楊景被困正好搗其巢穴失此機宜難以再圖速速攻打衆應科内喊韓德讓等向下望科白何處救兵至矣奮勇迎敵者衆應科軍士頭陀兵引楊景楊春等從上場門衝上楊景白韓德讓你乘機困吾城邑

截吾援兵今大兵會合當立掃羣兇肅清邊境看鎗衆作合戰科韓德讓等從下場門敗下楊景楊春等追下岳勝白好了兄長與五禪師俱到見龍谷之困已解我等出城助戰便了衆應作下城科韓德讓等從上場門敗上韓德讓白不好了五和尚救出楊景合兵到此你我若不早退必受内外夾攻之害軍士引岳勝等出城作交戰科楊春楊景等從上場門衝上合戰科韓德讓等從下場門敗下軍士白遼兵大敗楊景白賴孟賢弟

之功哥哥之力一日連解雙圍請進城歇息楊春白請

衆全唱

越調正曲江頭送別　遼兵敗句遼兵敗豐棄拋營帳韻衆兄弟句衆兄弟豐心歡志昂韻感伊請救勤勞力句合兩園解獨任擔當韻仝作進城科下隨撤城

國家圖書館藏 NATIONAL CENTRAL LIBRARY, TAIWAN, R.O.C.

第十九齣　舌下風雷禍賊魄　蕭豪韻

場上設下馬牌老旦扮佘氏穿補服老旦衣策杖旦扮王魁英聲月英取金花馬聲英董月娥柴嫦春杜玉娥呼延赤金各穿氅旦扮排風穿衫背心繫汗巾隨從上場門上仝唱

越調正曲下山虎　鴈魚沉杳韻望眼迢迢韻不見嘉山信句魂勞夢勞韻佘氏白若非孟良來家那曉得六郎遭困

之信、不問千歲焉知王謝二賊、借驢騾馬而假禍這兩日杳無音信、故命孫兒們、到南清宮打聽、緣何不見回來、媳婦們隨我到門首去望一望、王魁英等應介仝唱

昔有奸潘讀禍因不小。韻生擦擦讀將吾門一半消。韻每想起傷懷抱。韻止剩延昭恩命叨。韻合出鎮勤勞効。韻奸謀又遭。韻禍假驢騾罪怎逃。韻小生扮楊宗孝楊宗保楊宗顯名戴武生巾穿繡花箭袖繫絛帶仝從上場門上白忙將真實信安慰老年人、作進門見介白婆

婆拜揖、佘氏白孫兒們回來了、打聽得如何、楊宗孝等仝白孫兒們到千歲宮中、打聽確實、孟良盜千里風的那一日、即有劉超進到驢騾馬、併新降孟良等二十一將冊籍、千歲早已奏過了、王魁英等仝白恭喜婆婆、此馬進到、六郎無罪了、佘氏白可曾打聽聖上有何恩旨、楊宗孝等仝白聖上原與朝臣議來、只因王强謝庭芳讒譖、唱

越調正曲鏵鍬兒

聖皇恩浩。韻怎當他佞口猾狡。韻他說道

NATIONAL CENTRAL LIBRARY TAIWAN R.O.C.

將功贖罪讀有甚功勞讀白　又說孟良等俱係山寇例應斬首今既免死準降乃莫大之恩那里應封官爵唱不法胡為野賊盜讀赦其罪條讀加官誥讀留恥笑讀

余氏白　聖上如何道楊宗孝等仝白　虧了千歲再三乞請聖上方纔加恩授孟良等為裨將之職下朝後千歲將王謝二人毀辱了一場唱激得個重賢千歲讀衝冠氣惱讀王强謝庭芳內白　家丁們快走家丁應科余氏白　什麼人敢到此諠譁楊宗孝等出門望科白　婆婆那

COPYRIGHT NATIONAL CENTRAL LIBRARY, TAIWAN, R.O.C.

來的就是王謝二人余氏白　待他來時罵他幾句畧消心頭之忿雜扮家丁各戴鷹翎帽穿青緞箭袖繫鑾帶引淨扮謝庭芳戴盔穿蟒束帶執馬鞭副扮王强戴高紗帽穿蟒束帶執馬鞭從上場門上白　邊上軍功報胸中嫉忌生余氏白　扯下馬來楊宗孝等應科仝白　還不下馬作扯王强謝庭芳下馬科王强謝庭芳白　如此無理余氏白　扯他二人進來楊宗孝等應作扯王强謝庭芳隨余氏進門科衆家丁白　放了手放了手王娥呼延

我孩兒狀詞、引你進身、今日腰金衣紫、恩將讐報、謝庭芳、你本潘仁美之走狗、今又搖尾乞憐於王强、通同設計、讒譖我孩兒、楊家與你二賊有何讐怨、有何讐怨、王魁英等仝唱

越調集曲 山桃紅下山虎首至四　計謀圈套、韻毒似鴆鴉、韻幾番兒讒言告、韻你是害賢佞僚、韻王强謝庭芳白　住了、我們何曾要害六郎、那個告訴你的、佘氏等仝白　奸賊、若要人不知、除非己莫為、你這兩個奸賊、陰險害人上天不

赤金等作攔科白　大膽惡奴、還不出去、作欲打科、家丁從上場門跑下、王强謝庭芳白　下官們乃國家大臣、輒敢揪下馬來、拉進府中、成何規矩、佘氏白　你既知是國家大臣、為何紊亂國法、天波樓上、供著太祖聖像、府門外立著聖旨下馬牌、公然乘騎而過、目無君父、成何大臣之體、王强謝庭芳白　因軍報到來、要緊入朝、不及下馬、恕罪、恕罪、以後下馬就是了、告辭、佘氏白　住了、王强謝庭芳作欲走、復止科、佘氏白　王强你本寒儒酸子、賴

NATIONAL CENTRAL LIBRARY, TAIWAN, R.O.C.

白這樣教導訓教還不消恨余氏白本欲痛打一頓暫且饒你日後再犯定不輕恕趕出去衆應介唱好去痛改奸心命可饒韻揚宗孝楊宗保白出去作推王强謝庭芳出門科衆隨余氏從下場門下隨撤下馬牌王强作忿怒科白可惱嗄可惱待我奏知聖上收回聖像拆毀天波樓方消惡氣隨我入朝謝庭芳作止科白老師請息怒奉旨建立的下馬牌若將此實情具奏必罪你我不遵旨意王强白這也想得是作想科白有了下官

容終遭惡報王强謝庭芳白好罵好罵余氏等介唱小桃紅六至合自道你陰謀巧韻自道你計兒高韻忘了上有天韻天有眼句畢竟遭凶報韻也格王强謝庭芳白你這無知老嫗辱罵大臣該當何罪余氏白我今罵你乃是教導你王强謝庭芳白好教導王娥等白訓教你王强謝庭芳白承訓教余氏白你敢不服王强謝庭芳白敬服余氏等介白很心的奸賊唱下山虎八至末罵你狼子心奸狡韻想起真堪惱韻忿恨怎消韻王强謝庭芳

NATIONAL CENTRAL LIBRARY, TAIWAN R.O.C.

奉旨兼管御馬監事現今騮騾馬已經喂養肥健明日早朝待我奏道騮騾馬雖已肥健只恐性劣不馴奏請壓試三日以備聖上乘坐那時奉旨試馬你我故意在他門首馳驟余氏必又不依借釁生端奏請拆毀天波樓打倒下馬牌此計可好謝庭芳白好計王强仝白恨小非君子無毒不丈夫仝從下場門下

第二十齣 眼前褒貶快人心 庚青韻

左場門設昇天門右場門設酆都城科雜扮牛頭馬面各戴套頭穿鎧持叉雜扮鬼卒各戴鬼臉穿蝴蝶袖虎皮卒裙持器械雜扮劊鬼各戴豎髮紮額穿劉唐衣繫肚裳雜扮判官各戴判官帽穿青素束角帶持筆簿小生扮金童戴線髮紫金冠穿氅繫絲絛執旛旦扮玉女戴過梁額仙姑巾穿氅繫絲絛執旛引雜扮十殿閻

國家圖書館 NATIONAL CENTRAL LIBRARY TAIWAN, R.O.C.

君各戴冕流穿蟒束帶從酆都城內上十殿閻君唱

越角套曲 鬬鵪鶉 黑黑陰司句明明業鏡韻不昧分毫句公平法秉韻鐵面冰心句善褒惡屏韻掌輪迴句執權衡韻速報昭彰句隨形之影韻分白吾乃第一殿秦廣王是也吾乃第二殿楚江王是也吾乃第三殿宋帝王是也吾乃第四殿五官王是也吾乃第五殿閻羅王是也吾乃第六殿卞城王是也吾乃第七殿泰山王是也吾乃第八殿平等王是也吾乃第九殿都市王是也吾乃第十殿轉輪王是也全白今有楊令公父子欽奉玉旨會同俺十殿王勘問潘仁美等一起奸黨定擬罪案然後分發各殿按罪施刑五殿閻君白此時令公將次到來不免拘齊鬼犯伺候全白正是陽間善惡由他造冥府權衡任我施仍全從酆都城內下雜扮儀從各戴大

頁巾穿蟒箭袖排穗執神旗引淨扮楊希生扮楊高楊徵楊泰末扮貿懷浦各戴紮紅金貂穿蟒束帶外扮楊繼業戴紮紅嵌龍幞頭穿蟒束玉帶全從昇天門上全

(C) NATIONAL CENTRAL LIBRARY TAIWAN R.O.C.

唱

越角套曲紫花兒序 大忠巨惡句地獄天堂句任自心成韻

到頭果報句善惡分明韻分白吾乃楊繼業是也吾乃楊賀懷浦是也吾乃楊泰是也吾乃楊徵是也吾乃楊高是也吾乃楊希是也楊繼業白我等遵奉勅旨會同十殿閻君勘問諸奸定擬罪案就往酆都去者仝唱人生韻孝善忠誠第一等韻天神感應韻人鬼欽尊句書史芳馨韻作到科內奏樂十殿閻君出酆都城迎接科侍從引楊繼業等作進酆都城下十殿閻君隨下牛頭馬面鬼卒動刑鬼判官金童玉女引十殿閻君儀從引楊繼業等從酆都城內上相見科十殿閻君白衆位尊神到來有失遠迎楊繼業等白豈敢我等奉上帝勅旨會審諸奸定擬罪案十殿閻君白我等恭候已久各請陞座場上設平臺虎皮椅閻君楊繼業等各陞座衆儀從鬼判等各分侍科十殿閻君白鬼卒將潘仁美一起帶過來鬼卒應科向下帶淨扮潘仁美魂副扮王佐魂末

COPYRIGHT NATIONAL CENTRAL LIBRARY, TAIWAN, R.O.C.

TIFFEN Color Control Patches © The Tiffen Company 2007
Inches 1 2 3 4 5 6 7 8 9 10 11 12 13 14 15 16 17 18 19
Centimetres 1 2 3 4 5 6 7 8 9 10 11 12 13 14 15 16 17 18 19 20
Blue Cyan Green Yellow Red Magenta White 3/Color Black

信魂丑扮田重進魂劉君其魂末扮傅鼎臣魂副扮黃玉魂雜遶魂各戴囚髮穿喜鵲衣繫腰裙從鄧都城內上鬼卒稟科白潘仁美一起當面潘仁美魂作驚異科白 喝上面坐的乃楊家父子賀懷浦可見閻羅不公之至他們在朝位居吾下到了陰司他們應該坐我們應該跪是了必定閻王也受那德昭的囑託了我好不服楊繼業白 奸賊在世惡念迷心賢愚不辨做鬼依然未醒閻君白 若辨賢愚這厮放著忠良不做一定要做奸佞衆鬼卒著實打鬼卒應作打潘仁美等魂科楊繼業白 奸賊你一生罪惡罄竹難書自已一一供招上來十殿閻君白 俺這里執法無私休得隱瞞潘仁美魂白 既然執法無私我孩兒潘豹活活被楊希打死怎麼不問十殿閻君白 奸賊潘豹恃權立擂欲打盡天下豪傑居心不善應遭橫死你縱子不法還該罪你治家不嚴潘仁美魂白 這樣斷法出自閻君我們在世為官若要如此斷獄不說受賄定說糊塗了楊繼業閻君等仝白 果

GUGONG MUSEUM, NATIONAL CENTRAL LIBRARY, TAIWAN, R.O.C.

然佞口、全唱

越角套曲調笑令　莫逞。韻佞口爭。韻刑賞無私鐵案登。韻心窩陰陷機關定。韻恃君寵看輕人命。韻朝權總攬炎炎勢。白忘了冰山勢日出隨傾。韻楊泰楊高楊微白仁美、你欲洩私忿故縱遼將進城、以致聖駕汾鹿被困、累我弟兄三人陣歿、害我楊氏不打緊、險將宋室傾頹、你蓄意太很了。潘仁美魂白皆因千歲自恃機謀高廣、議諸我無智無謀、欲塞其口、構起釁端。楊繼業白奸賊、我三

子償汝一子之命也就罷了、何苦要絕我宗枝、念汝鹿救你之死、也不該將我逼進陳家谷。潘仁美魂白那是王佐米信等、妒你功高、攛掇我如此的、不信問他四人。十殿閻君白王佐米信等、即有此念、你身膺閫帥、不該就私忿而誤國事。寶懷浦白彼時若依我之諫、即發大兵應接、令公也不死了、你與王佐等在托羅臺望見令公入谷、被困、反引兵回營、使吾義忿閻爺、可憐全軍盡歿。潘仁美魂白這是你自己沽名尋死、難道也是我害

NATIONAL CENTRAL LIBRARY, TAIWAN, R.O.C.

你的楊希白俺楊希為請救條遭亂箭身亡難道也是俺沽名尋死不成潘仁美魂白子鬱不得不報楊繼業等十殿閻君仝白奸賊仝唱

越角套曲 禿厮兒 為陷忠良一命韻牽連數萬生靈韻憑著閻帥兵權秉韻誤國事白背朝廷韻忒也胡行韻潘仁美王佐等衆魂仝白到此地位也不敢強辨只求寬恕楊繼業白這五個奸賊應問何罪十殿閻君仝白欺心誤國廢公報私潘仁美問油鍋之罪王佐來信問火柱鐵牀之罪劉君其田重進問碓磨之罪楊繼業白閻君執法無私所擬定無差誤傅鼎臣黃玉韓連爾等既為朝廷大臣當秉公鞫問究獄如何私袒親黨行賄受賂必欲治死楊景傅鼎臣魂韓連魂黃玉魂白我們原要從公判斷的都是聽了潘虎傅氏等調唆如今追悔也遲了只求饒恕感恩非淺楊繼業白罪惡滔天決難輕恕十殿閻君仝唱

越角套曲 聖藥王 餓饒晴韻貪饕性韻忘廉見利頓輕生韻

PROPERTY OF CENTRAL LIBRARY, TAIWAN, R.O.C.

TIFFEN Color Control Patches © The Tiffen Company 2007
Inches Centimeters Blue Cyan Green Yellow Red Magenta White 3/Color Black

收尾　椿椿鐵案如山定韻來日的按律施行韻借惡報警臣民句愚迷速當醒韻衆鬼判等擁護十殿閻君仍從酆都城內下隨撒昇天門酆都城

徇私情韻賄賂行韻黨奸為惡叛朝廷韻羣犯的罪當刑韻楊繼業白這三個惡犯應定何罪十殿閻君白傳鼎臣韓連黃玉貪婪很酷羽翼奸黨應問雍搶掣耕之罪楊繼業等白列位閻君所擬無訛我等回覆玉旨去也十殿閻君白衆鬼卒將這此三惡犯帶去伺候玉旨拽下內奏樂各下座行道撒平臺椅儀從引楊繼業等作出酆都城仍從昇天門下十殿閻君唱

NATIONAL CENTRAL LIBRARY, TAIWAN, R.O.C.

第二十一齣　試驌驦衝途計險　皆來韻

雜扮武官各戴盔穿蟒束帶執笏雜扮文官各戴紗帽穿蟒束帶執笏淨扮謝庭芳戴盔穿蟒束帶執笏副扮王强戴高紗帽穿蟒束帶執笏生扮呂蒙正外扮寇準各戴相貂穿蟒束帶印綬執笏雜扮內侍各戴太監帽穿貼裏衣雜扮大太監各戴大太監帽穿大貼裏衣引生扮宋太宗戴金王帽穿黃蟒束黃鞓帶從上場門

國家圖書館 NATIONAL CENTRAL LIBRARY, TAIWAN, R.O.C.

放慰之至矣。生扮德昭戴素王帽穿蟒束玉帶執笏捧本章從上場門上白忠良繼父志威嚇大遼兵作進門叩見科白臣德昭見駕願吾皇萬歲宋太宗白王兒平身德昭白萬歲作起還本科白楊景提報奏上宋太宗白待朕看來作看科唱甚可喜提書又來。韻敵困雙圍一陣解。韻斬首萬餘。句遼兵潰仗天威。叶白衆卿楊景具奏因孟良奪得驕驅馬韓德讓等分兵圍困見龍谷嘉山寨虧孟良請救岳勝守城斬首遼軍萬餘大獲

上仝唱

仙呂宮正曲 春從天上來　瞳朧旭日霽色開。韻金爐裊裊香烟靄。韻鵠立千官。句鈞天樂韻和諧。韻場上設椅宋太宗轉場坐科白一統華夷國祚昌兢兢業業治家邦事殷繼述文王德守位維艱宵旰忙朕深恨蕭氏劫奪烏漢國表文貢馬有辱大國威光降旨問楊景觀望之罪限伊十日內統兵取討驕驅馬回來將功贖罪且喜前者楊景差人進到驕驅馬又奏新收二十一員上將朕心

國家圖書館 NATIONAL CENTRAL LIBRARY TAIWAN R.O.C.

全勝、寇準呂蒙正白賴聖上天威楊景英武奪回貢馬又獲全勝太振威風使遼人不敢肆志矣、宋太宗白王兒寫旨楊景加為神策將軍都部署陳林柴幹孟良岳勝等二十四將加為副指揮其餘將士多賜銀兩羊酒犒賞、德昭白領旨、從下場門下、王強白臣啟陛下驌驦馬今已喂養肥健誠恐性劣不馴臣不敢伺候上乘乞恩賜臣與謝庭芳厮試幾日那時聖上乘坐臣纔放心、宋太宗白卿之忠誠就依所奏退班、寇準等應作拜科

唱合朝回羅拜。韻肅恭退階。韻天香衣惹歸邊在。韻內侍等擁護宋太宗從下場門下寇準等從兩場門分下

場上設下馬牌仙樓挂天波樓匾額設帳幔桌旦扮杜

王娥呼延赤金柴媚春馬賽英韓月英董月娥耿金花

旺魁英各戴鳳冠穿圓領束帶從仙樓上場門上合唱

仙呂宮正曲桂枝香 姑嫜壽屠。韻良辰設悅。叶早已開設華筵。

句衆媳等肅恭迎待。韻白今日婆婆千秋華誕吩咐我

們在天波樓聖像前拈香行禮諸事齊備道猶未了婆

© NATIONAL CENTRAL LIBRARY, TAIWAN, R.O.C.

婆上樓來也。旦扮排風穿衫背心繫汗巾旦扮八娘九妹各穿鬘引老旦扮佘氏戴鳳冠穿補服老旦衣束帶從仙樓上場門上佘氏唱 君恩怎補。韻 君恩怎補。疊滿門寵渥優賚。韻 廣恩如海。韻王魁英等合白 啟上婆婆、供物齊備、專候拈香、佘氏白 孫兒們那里去了。王魁英等合白 昨日千歲爺、與呼延伯父、寇丞相、呂丞相等、皆送壽儀、命他三人、往各府致謝去了。佘氏白 原來如此、媳婦女兒們、隨我行禮。王魁英等、應佘氏作拈香科衆隨次叩拜科佘唱合 荷栽培。叶 眷顧全家屬。句 洪恩無際涯。韻合作起科家丁內白 馬來。雜扮家丁各戴鴈翎帽穿青緞箭袖繫鑾帶執馬鞭引淨扮謝庭芳戴盔穿圓領束帶副扮王強戴高紗帽穿圓領束帶各執馬鞭從上場門上作馳驟遠場科合唱

仙呂宮正曲 青天歌 馳驟捲塵埃。韻 馳驟捲塵埃。疊縱轡盤旋、韻合去又復來。韻合 假欽差。疊韻 假欽差。疊搆釁抱楊門害。韻合從下場門下王魁英等作聽堂科合白 婆婆、你看

NATIONAL CENTRAL LIBRARY, TAIWAN, R.O.C.

王謝二奸賊帶了許多家丁在俺樓前驟馬盤旋攪得塵土迷漫不知是何意思余氏白嗄是了因我昨日怪他未曾下馬辱罵了一場今日帶領家丁故意在樓前馳驟欺我婆媳二賊來者不善排風快些下樓去吩咐家人各持棍棒打散衆惡奴將二賊拏進來排風應科從仙樓上場門下家丁引謝庭芳王强從上場門上仝唱

仙呂宮正曲 川撥棹 爭喝采讀好一似跑馬解讀那知我惡意

兒乖讀那知我惡意兒乖疊余氏作怒科白王强謝庭芳昨日對你說過樓上供著太祖聖像今日你敢帶領惡奴故意在此乘馬馳驟何得如此橫行無狀謝庭芳王强白什麼橫行無狀下官奉旨試取驍騎馬誰敢不容撒開絲韁者家將應仝作馳驟科唱料今番也難佈擺讀合我試馬奉欽差讀我試馬奉欽差疊余氏等仝從仙樓兩場門下雜扮家人各戴羅帽穿青緞箭袖繫鸞帶持棍隨排風從上場門上白還不下馬謝庭芳王

© The Tiffen Company, 2007 TIFFEN Color Control Patches Inches Centimeters Blue Cyan Green Yellow Red Magenta White 3/Color Black

臣、當得何罪。余氏白你若存大臣之體、也不敢背主橫行了、似你這樣奸臣賊子、有玷朝班、老身也教尊得起、媳婦們、取皮鞭過來、將二賊痛打一頓、以戒下次。杜玉娥呼延赤金柴媚春馬賽英應科向下取皮鞭作打王強謝庭芳科余氏等白奸賊、唱

仙呂宮正曲**園林好**恨讒臣居心恁歪、韻打得你豺狼性改、韻遵著我鞭笞為戒、韻合老母的管頑孩、韻老母的管頑孩。置余氏白放這兩個奸賊去罷、家人應科白去罷、王

強白胡說、我奉旨試馬、你敢抗旨麼、排風白那里是奉旨試馬、明明為昨日罵了你、今日故來尋事生端、家丁等合白你這丫頭、也來說話、排風白將這些惡奴、打下馬來、家人應作打科衆家丁叶苦藏躲科余氏等從上場門上余氏白將王強謝庭芳拏過來、家人應作拏王強謝庭芳下馬科王強謝庭芳白這等無理、家丁虛白欲打家人科王強白帶好了騾騾馬、衆家丁應科作牽馬仝從上場門急下王強謝庭芳白潑婦、你敢私拏大

NATIONAL CENTRAL LIBRARY, TAIWAN, R.O.C.

強謝庭芳白 好打好打、奏知聖上、拆毀天波樓便了、氣死我也、從上場門下杜玉娥作歎科白 不好了、婆婆、二賊說、要奏知聖上、拆毀天波樓了、佘氏白 天波樓、無佞府乃聖上特恩建造、賜汝公公宅處、以酬救駕之功、任憑二賊讒譖、聖上必不準行、爾等放心 唱

尾聲 天波府第蒙恩賚。韻 任權臣讒言無礙。韻 諒彼難惑聖心懷。韻仝從下場門下

昭代簫韶第四本卷下

第二十二齣 傾棟棟掃穴謀深 尤侯韻

淨扮謝庭芳戴盔穿圓領束帶從上場門上跑上白

氣死我也 唱

黃鐘宮正曲 滴溜子 渾身上。句 渾身上。疊 打來難受。韻副扮王強戴高紗帽穿圓領束帶從上場門上亂跑科唱鞭笞很。句 鞭笞很。疊 急如雨驟。韻白 好打、下官被他們打昏了、謝庭芳白 老師、你的紗帽也打癟了、紗帽翅兒也打

國家圖書館 NATIONAL CENTRAL LIBRARY TAIWAN R.O.C.

落了、王強白門生、你的金帶也掀斷了、圓領也扯破了、謝庭芳白這頓打實實利害、王強白我若不拆毀天波樓、不是人了、快快入朝面聖去、金唱逢人請不勝怩忸。韻合狼狽我師生。白思之可醜。韻掬盡湘江請難洗這羞。韻白來此午門、不免進去、淨扮呼延畢顯戴盔穿蟒束帶從下場門上作攔科白住了、晚朝已散、二位入朝何事、王強謝庭芳白入朝面聖、呼延畢顯白這般狼狽衣冠不整、有失禮儀、同去罷、王強謝庭芳白極天寃枉

所以面聖、將軍為何阻攔、呼延畢顯白今日是我值禁、不得不阻、同去罷、王強謝庭芳白我二人有寃枉陳訴、你若攔攔、我二人就要叫喊了、呼延畢顯白什麼寃枉、對我說明、容你們入朝、王強謝庭芳白將軍了不得了不得、就是無佞府這一起潑婦、恃著聖上恩寵欺壓大臣、擅打欽差、唱黃鐘宮正曲出隊子幸君恩厚、韻藐視朝廷作罪訛、韻呼延畢顯白怎見得他藐視朝廷、王強白昨日下官上朝、從天

國家圖書館 NATIONAL CENTRAL LIBRARY TAIWAN R.O.C.

顯白二位看我分上不必奏罷王强謝庭芳白拆棄此官誓與楊家作個對頭請了從下場門下呼延毕顯白且住雖然聖上恩寵楊家當不得他佞言詆奏唱

黃鐘宮正曲鮑老催權臣佞口韻波瀾起處汎濫流韻他今揑就刁詞奏韻王强謝庭芳從下場門上白全憑三寸舌傾倒天波樓呼延毕顯白二位面聖旨意若何王强謝庭芳白聖旨道楊氏府第乃朝廷旌奬忠勇余氏不知感恩反恃寵逞强欺壓大臣有闗國體風化命下官們

波樓下經過余氏喝令揪我二人下馬說樓上供著太祖聖像誰見來呼延毕顯白我卻上樓瞻禮過倒也不假況且樓下奉旨建立下馬牌二位不下馬即是不遵聖旨了王强謝庭芳白昨日罷了今日下官們奉旨去試騄驌馬余氏喝令惡奴打罵欽差你看打得我二人這般模樣如何不奏唱將咱打得苦哀求韻欺壓朝臣實可羞韻呼延毕顯白你們待要怎麼樣王强謝庭芳白將此情由呵唱合立奏金堦請拆毀此樓韻呼延毕

© NATIONAL CENTRAL LIBRARY, TAIWAN, R.O.C.

風穿彩背心繫汗巾隨余氏從上場門上全白驚聞呼喚急趨步問原因呼延畢顯作見揖科余氏白原來是賢姪到此有何見教呼延畢顯白伯母禍事到了方纔王謝二賊入朝劾奏伯母恃寵不法毀辱大臣有關國體風化命謝庭芳來日收回聖像要拆毀天波樓了余氏等作驚急科全白不好了唱

黃鐘宮正曲歸朝歡

奸賊的句奸賊的韻詔諛佞口韻早揑就讒言入奏韻聽說罷句聽說罷韻氣冲牛斗韻余氏白

明日收回聖像拆毀天波樓覆旨失陪了從下場門下

呼延畢顯作失色科白不好了二賊奸計成矣待俺快快報與楊伯母教他早為之計作急行科唱聽消息句心內急句行來驟韻非咱誰與洩機謀韻教他早去尋求救韻合庶免得遭俘傜韻作到科白事在緊急不免竟入作進門急喚科白伯母快來老旦扮佘氏穿補服

老旦衣蒙杖旦扮王魁英耿金花董月娥韓月英馬賽英柴媚春呼延赤金杜玉娥八娘九妹各穿氅旦扮排

© NATIONAL CENTRAL LIBRARY, TAIWAN, R.O.C.

小姪值禁不敢久留告辭了作拜別出門從下場門下
佘氏白喚楊千過來排風應向下喚科白楊千那里來
扮楊千戴小頁巾穿鑲領箭袖繫縐帶從上場門上白
堂上一呼階下百諾作進見科白太君有何吩咐佘氏
白隨我到南清宮去楊千應科佘氏白媳婦們進去罷
王貺英等應科仝從下場門下楊千作引佘氏出門佘
氏歎科白吾門不幸連遇奸謀今番千歲若不準排我
一命豈不饒這二賊唱

也罷唱我挾身讀即向金堦叩首讀奸謀一一陳情剖
讀乞恩詢問追嚴究讀合乞假尚方斬佞頭讀作欲行
科呼延畢顯急止科白且慢伯母要去面聖斷然使不
得王謝二賊所劾伯母恃寵橫行毆辱大臣這罪像重
大聖上正在盛怒之下伯母若行折辨非惟不能除奸
反得抗違君命之罪佘氏白依賢姪何以教我呼延畢
顯白可即往南清宮衣求千歲代為乞恩請罪方保無
事佘氏白多蒙賢姪指懷特來通信呼延畢顯白今晚

COURTESY OF NATIONAL CENTRAL LIBRARY, TAIWAN, R.O.C.

生扮德昭戴素王帽穿出襯衣玉帶雜扮內侍各戴太監帽穿貼裏衣雜扮陳琳戴太監帽穿貼裏衣隨從上場門上德昭白怎麼說內侍作稟科白楊令婆求見德昭白令婆求見快請場上設椅轎場坐科內侍白請進來佘氏進見作悲啼科白千歲爺嗄德昭驚異科白嗄何事親身到此又且這般啼哭佘氏白千歲嗄唱

又一體　千般忿海樣讐韻受奸臣辱沒抱羞韻天波府旦夕間韻毀去不留韻德昭白嗄無佞府天波樓誰

黃鐘宮正曲獅子序　冤讐結難罷休韻太欺吾是孀居女流韻嫉忌我受著韻主上恩優韻又妬我楊門功懋韻要將楊景除却句連遭毒計句詭謀不就韻今日又尋瘢索縫句合陰謀搆釁要折巍樓韻作到科楊千白門上那位在雜扮內侍戴太監帽穿貼裏衣從上場門上白來了是什麼人作出門見科白原來是老夫人佘氏白相煩啟知千歲佘氏求見內侍白隨咱進來作引佘氏進門科楊千從上場門下內侍向下請科白千歲有請

GIFT OF THE NATIONAL CENTRAL LIBRARY, TAIWAN, R.O.C.

敢拆毀、奈氏白就是王强謝庭芳這兩個奸賊、德昭白住了勅造府第御書匾額特恩供著太祖聖像王謝二賊擅敢拆毀奸賊真有包天之膽也、奈氏白二賊奏明聖上奉旨拆毀、德昭白借何因由、奈氏白初因二賊乘騎過樓竟不下馬、臣妾罵了他幾句、今早他二人帶了無數惡奴、故意在樓下盤旋走馬、口出不遜、故將二賊打了一頓、德昭白好該打、奈氏白千歲說該打、誰知他入朝啟奏、參劾臣妾恃寵橫行、毆辱大臣、明日就要收回聖像拆毀此樓了、唱他便忙入禁巧語讒言奏、韻白千歲嗄、唱欺負我家失主、句臣失寵、句運失時、句忍受奸賊的僝僽、韻德昭白太君不要傷悲、此乃二賊憑著一面之詞啟奏、待孤入朝、辨明乞恩、吾主聖明之君、必然省察其詳、太君請回府、靜聽好音、奈氏作叩謝科白謝千歲隆恩、唱合仰賴護持奏吾主、讀倘能寬宥賴天庥、韻作出門從上場門下德昭白陳琳隨孤進朝去、作起隨撤椅科德昭唱

(C) NATIONAL CENTRAL LIBRARY, TAIWAN, R.O.C.

第二十三齣　天波樓無端被拆 皆衆韻

老旦扮佘氏穿補服老旦衣策杖旦扮八娘九妹各穿鬟旦扮排風穿衫背心繫汗巾隨佘氏從上場門上佘氏發恨科白

我好恨嘎唱

商調正曲**山坡羊**　儘欺我讀孀居年邁。韻儘欺我讀羣兒不在。韻旦扮王魁英耿金花董月娥各穿鬟從上場門上

黃鐘宮正曲**鬬雙鷄**　面陛金堦。句隱情細剖。韻任平章官有守。韻輔君政事難權苟。韻合忙忙陳奏。韻詣宮階趨步走。韻作出門科陳琳白從人伺候寇昭從下場門下陳琳內侍隨下

國家圖書館 NATIONAL CENTRAL LIBRARY, TAIWAN, R.O.C.

夫降宋赤心報國建立勳功蒙君父優寵勅賜府第滿門感戴皇恩父子盡忠王事可憐父子九個止存楊景一人出鎮定州鞠躬盡瘁皇天何不見憐這一座府第還不容我老幼寡婦存身又被奸臣譖陷 合唱

又一體 天不念讀勳臣功大韻天不念讀全家忠慨韻天不念讀寡婦孤兒句天不念讀父子遭兇害韻命運乖韻無端降禍來韻天波奸譖將傾壞韻拜告皇天讀暗中救解韻佘氏等拜畢隨撒香葉佘氏白 老相公

合唱 恨欺我讀夫君陣亡句恨欺我讀孤寡淒涼捱韻旦扮韓月英馬賽英柴媚春呼延赤金杜玉娥各穿孝從上場門上合唱 怎佈擺韻奸臣起禍胎韻恨世情冷暖炎凉態韻受盡欺凌誰救解韻佘氏等合唱傷懷韻念先靈塞土埋韻悲懷韻撲簌簌淚盈腮韻佘氏白 媳婦們適蒙千歲護持為辨明乞恩或能挽回天意亦未可知取香案過來隨我拜禱天地一番排風應科場上設香案眾隨佘氏跪科佘氏白 皇天哽我楊門自先

THIS IMAGE IS FROM THE NATIONAL CENTRAL LIBRARY, TAIWAN, R.O.C.

另日再議、余氏白另日再議、倘二賊今日要來拆毀如何處之、陳琳白他今日若來、即是背旨私行、老夫人只管打、打出禍來、自有千歲做主、咱家告辭、余氏白恕不遠送、陳琳白請了、仍從上場門下柴媚春白婆婆、媳婦預料二賊再不干休、今日必定要來拆毀的、杜玉娥白他敢違旨私行麼、柴媚春白他必推面奉旨意在前、也無甚大罪、余氏白噯、一不做、二不休、他若來時、與他抵決一番便了、排風、排風應科余氏白吩咐將府門閉上

嗄你若在世、我婆媳焉能受人欺壓、掇得我們好苦也、各作悲恸科王魁英等合唱傷懷韻痛先靈塞土埋、韻悲懷韻撲簌簌淚盈腮、韻雜扮陳琳戴太監帽穿貼裏衣從上場門上白利齒能箝苦諫口、奸心慣害善良臣、作進門相見科白老夫人、余氏白陳公公、千歲乞恩之事如何、陳琳白老夫人回府後、千歲即便入朝面聖、原來王謝二賊、担詞恭劾聖上大怒、千歲將始末細陳、聖怒方解、說此皆私忿小隙、何致緊要、且過郊壇吉期

NATIONAL CENTRAL LIBRARY TAIWAN R.O.C.

命楊千帶領三位小公子與家將們俱到後花園躲避、
不奉呼喚不許出來、排風白曉得、從下場門下、余氏白
媳婦們倘奸賊們打進府來只許婦女們上前動手、家
人等一槩不許上前、王魁英等白曉得、余氏白準備除
奸黨安排婦女兵、仝從下場門下、場上設下馬牌雜扮
家丁各戴羅帽紮頭穿青緞箭袖繫帶各持棍棒鍬
鋤引淨扮謝庭芳戴盔穿圓領束帶從上場門上仝唱
仙宮宮正曲風入松　熊心虎膽悍奴來、韻勢可移山倒海、韻挺
胸攘臂猙獰賽、韻奉王命威風氣槩、韻謝庭芳白昨日
奏過聖上準其拆毀天波樓、打倒下馬牌、不料又聽那
千歲調咬什麼另日再議、我面奉的旨意在前、且假裝
不知、先拆毀了再講、快走、家丁應科仝唱合急忙去拆
倒樓臺、韻打斷他下馬牌、韻作到科家丁白已到楊家
門首、謝庭芳白青天白日、把門閉上了、快去叫門、家丁
應作叩門科白開門、排風八娘九妹王魁英耿金花董
月娥韓月英馬賽英柴媚春呼延赤金杜玉娥引余氏

從上場門上作聽科白 果然奸賊來了家丁白 快些開門余氏白 什麼人敢在無佞府門首大呼小叫謝庭芳白 奉聖旨到此拆毀天波府你開門不納敢抗聖旨麼余氏白 奸賊旨意道另日再議你敢抗旨逞強你若動我片瓦教你性命不保謝庭芳白 好大話衆家丁先將下馬牌打倒家丁應科仝唱

仙呂宮正曲 急三鎗 俺這里奉遵聖旨讀奉宣差韻速動手讀莫遲捱韻作打碎下馬牌科謝庭芳白 潑婦們聽者下

COPYRIGHT NATIONAL CENTRAL LIBRARY TAIWAN R.O.C

馬牌打碎再不開門就要拆毀門樓打倒圍牆了余氏白 好大膽奸賊敢如此無理謝庭芳白 將他們樓拆倒家丁應科呼延赤金白 打出去余氏白 住了讓他打進來動手不遲謝庭芳等仝唱 拆府第句平牆院讀如死解韻合那怕你讀潑裙釵韻謝庭芳白 打進去家丁應作打進門科王魁英等向下各取棍棒科余氏白 賊子嗄賊子楊家和你有甚冤讐先前要害六郎如今拆我府第可知你今日來得去不得了王魁英等仝唱

仙呂宮正曲風入松　野心狗子似狼豺韻壓量著同朝寮寀韻六郎現任三關帥韻宗保們俱叨恩賴韻合金吾將權衡何大韻假皇命折樓來韻謝庭芳作唬科白奉旨欽差你敢抗拒余氏白上上說另日再議今日你擅闖寡婦之門打死不論打、王魁英等家丁等亂打科從兩場門分下余氏作揪住謝庭芳科白奸賊唱

仙呂宮正曲急三鎗　欺負我衆寡婦讀無依賴韻打斷你讀狗骨柴韻打得你句腰脊折讀腿兒拐韻合打得你讀苦哀哉韻作打謝庭芳從下場門跑下余氏追下王魁英等家丁等從上場門上陸續相持從下場門下余氏內白將府門閉上、不許放走一人、內應科謝庭芳從上場門跑上作撲跌科白打壞了、打壞了、唱

仙呂宮正曲風入松　將咱打得苦哀哉韻直打得一瘸一拐韻臂兒腰兒全打壞韻苦一身痛疼難捱韻余氏內白不要放走謝庭芳謝庭芳作驚慌科白天哎那里躲一躲纔好、唱合急忙裏何方避來韻白尋個狗洞鑽了出去

TIFFEN Color Control Patches © The Tiffen Company 2007
Inches 1 2 3 4 5 6 7 8 9 10 11 12 13 14 15 16 17 18 19
Centimeters 1 2 3 4 5 6 7 8 9 10 11 12 13 14 15 16 17 18 19 20 21 22 23 24 25 26 27 28 29 30 31 32 33
Blue Cyan Green Yellow Red Magenta White 3/Color Black

罷、作尋找科白 怎麼他家連個狗洞也沒有的、活該要
嗚呼在此的了、唱 單等著把屍擡。韻從下場門下排風
呼延赤金等各持刀剪等彩陸續追衆家丁從上場門
上作抵對科從下場門下謝庭芳從上場門上唱

仙呂宮正曲 急三鎗

嚇得我。句渾身戰讀似糠篩。韻骨頭軟讀
步難擡。韻急得個白眼兒昏讀睜不開。韻白 我叫、唱合
救苦難讀大慈悲。叶場上設桌謝庭芳作藏桌內佘氏
呼延赤金杜玉娥八娘從上場門上仝白 這奸賊藏在
那里去了、大家尋一尋、衆作四下搜科呼延赤金作拍
桌科白 賊子藏在那里去了、謝庭芳作頂桌遶場跑科
白 不要看見我纔好、呼延赤金等作追拏科白 原來在
桌子底下、拏他出來、作拏住謝庭芳隨撤桌科佘氏白
與我打這奸賊、呼延赤金等作打科謝庭芳叫苦科王
魁英等追家丁從兩場門分上家丁跪科謝庭芳白 是
我不好、乞求饒恕一命、再不敢冒犯了、佘氏白 你既知
罪、饒他去罷、排風作開門科謝庭芳家丁作出門從上

國家圖書館 NATIONAL CENTRAL LIBRARY, TAIWAN, R.O.C.

場門跑下王魁英等仝白 婆婆今日這場廝打奸賊魂膽皆驚再不敢正眼偷覷了余氏白奸賊蛇蝎心腸如何便肯干休可命宗保速往定州將此情由說與六郎知道教他乞假來家商議萬全之策免受奸賊之害王魁英等仝白 婆婆想得是仝唱

仙呂宮正曲風入松 隄防二賊釀飛災韻結下了讐山怨海韻一門孤寡婆年邁韻再陰排誰能佈擺韻合急去請六郎到來韻使婆媳好覓懷韻仝從下場門下

第二十四齣 森羅殿有案奚逃 尤侯韻

右場門設酆都城雜扮牛頭馬面各戴套頭穿鎧持叉雜扮鬼卒各戴鬼臉穿蟒箭袖虎皮卒掛帶器械雜扮扛刑具鬼各戴鬼髮穿箭袖繫肚囊雜扮動刑鬼各戴豎髮紮額穿劉唐衣繫肚囊雜扮侍從鬼各穿戴油鍋地獄鬼衣雜扮判官各戴判官帽穿青素紮角帶持筆簿小生扮金童戴線髮紮金冠穿氅繫絲縧執旛小旦

THIS IMAGE IS NATIONAL CENTRAL LIBRARY'S PROPERTY. TAIWAN R.O.C.

扮王女戴過梁額仙姑巾穿氅繫絲絛執旛引淨扮第五殿閻君戴冕旒穿蟒襲氅束帶從鄧都城內上閻君唱

(皆調)
叁曲點絳唇 法不容求。韻罪人罪受。韻吾何救。韻自作愆尤。韻到此徒哀叩。韻場上設平臺虎皮稱鞫場陞座衆鬼判各分侍科扛刑具鬼向下扛火柱油鍋鐵牀分設場上科閻君白 惡貫盈時罪怎消閻王厭聽者求饒與其臨難苟求免何若生前作罪條吾乃五殿閻君是也前奉玉旨會同楊令公父子將潘仁美等一案俱已勘問定罪昨日玉旨到來準其所擬即命分發各殿按罪施行衆鬼卒將潘仁美等帶來發落衆鬼卒應科向下帶副扮王冼魂米信魂淨扮潘仁美魂各戴囚髮穿喜鵲衣繫腰裙帶鎖從鄧都城內上作進門跪科鬼卒白 潘仁美王冼米信帶到閻君白 你們這起奸狡兇頑辜恩負主殘暴忠良種種不法罪難寬宥還有何辨潘仁美等魂白 閻王爺爺這些罪案早已據實供招過了

© NATIONAL CENTRAL LIBRARY, TAIWAN, R.O.C.

TIFFEN Color Control Patches © The Tiffen Company, 2007
Inches 1 2 3 4 5 6 7 8
Centimetres 1 2 3 4 5 6 7 8 9 10 11 12 13 14 15 16 17 18 19
Blue Cyan Green Yellow Red Magenta White 3/Color Black

何必再問、只求開恩寬宥此罷、閻君白此乃上天降汝之罪、償汝自作之惡、唱

仙呂調套曲混江龍 網難逃漏、韻身輕業重枉哀求、韻恁椿椿惡欵、句俺筆筆俱收、韻愁你一個骷髏瘦、韻怎禁蒸煉這鍋油、韻你生前勢焰薰天透、韻今剩了青燐一點、句一點也難留、韻潘仁美魂白 聽閻君是這樣說、依潘仁美看起來閻君的勢焰、比我潘仁美、尤其很惡、閻君白閻君原不很、原不惡很惡皆從汝等很惡之心自生、可知善者還他善、惡者還伊惡、似你這等惡犯呵、唱

仙呂調套曲天下樂令 宋室險遭冢鹿謀、韻胸藏芒刺賽戈矛。韻害賢殘暴陰私濟、句惡念還逾很蚩尤。韻白衆鬼卒、快將惡犯按律施行、動刑鬼應科作捉王佐魂上火柱科復捉米信魂上鐵牀科用刑畢動刑鬼作檯王佐魂米信魂從酆都城內下隨上扛刑具鬼隨撒火柱鐵牀科閻君白快將潘仁美又下油鍋者、動刑鬼應科潘仁美魂作驚慌科白這翻滾的油鍋、一下去就做了油炸

COPYRIGHT NATIONAL CENTRAL LIBRARY, TAIWAN

鬼了求閻君饒了我罷動刑鬼作提孺仁美魂下油鍋
科扛刑具鬼隨撤油鍋從酆都城內下閻君白收拾威
儀者衆鬼判應科閻君下座隨撤平臺虎皮椅科閻君
鬼判等仝唱

煞尾 法無私難瞞滿韻鐵牀火柱滾鍋油韻善緣惡
報無虛謬韻衆鬼判擁護閻君從酆都城內下隨撤酆
都城

國家圖書館 NATIONAL CENTRAL LIBRARY TAIWAN, R.O.C.

國家圖書館, NATIONAL CENTRAL LIBRARY, TAIWAN, R.O.C.

NATIONAL CENTRAL LIBRARY
國家圖書館
ROC

Inches 1 2 3 4 5 6 7 8
Centimeters 1 2 3 4 5 6 7 8 9 10 11 12 13 14 15 16 17 18 19
TIFFEN Color Control Patches © The Tiffen Company 2007
Blue Cyan Green Yellow Red Magenta White 3/Color Black

國家圖書館 NATIONAL CENTRAL LIBRARY, TAIWAN, R.O.C.

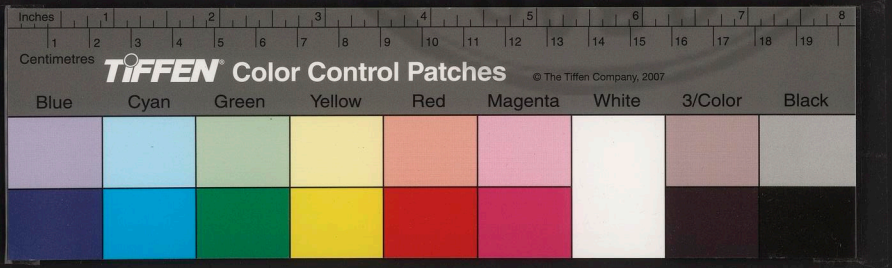

昭代簫韶

第五本
卷之上

國家圖書館, NATIONAL CENTRAL LIBRARY, TAIWAN, R.O.C.

TIFFEN Color Control Patches © The Tiffen Company, 2007
Blue Cyan Green Yellow Red Magenta White 3/Color Black
Centimetres Inches

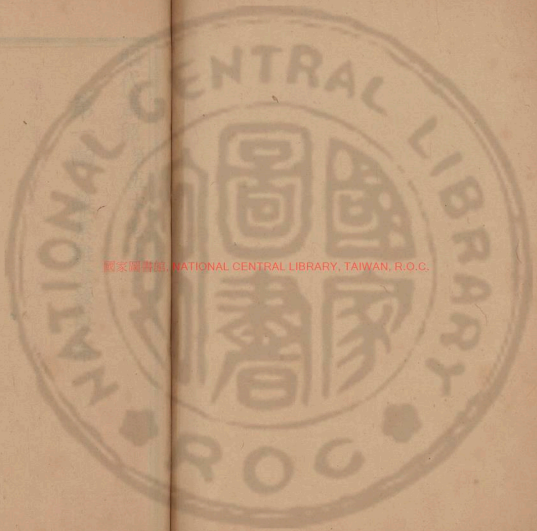

國家圖書館, NATIONAL CENTRAL LIBRARY, TAIWAN, R.O.C.

國家圖書館, NATIONAL CENTRAL LIBRARY, TAIWAN, R.O.C.

昭代叢書 第五本 卷上

第一齣 雖案難違慈母命

248638 v.9

TIFFEN Color Control Patches © The Tiffen Company, 2007
Blue Cyan Green Yellow Red Magenta White 3/Color Black

第一齣 離寨難違慈母命 眞文部

雜扮軍士各戴馬夫巾穿箭袖辛褐執飛虎旗雜扮健軍各戴馬夫巾穿掩蓮襖辛褐持兵器雜扮閻沖余子光劉超呂彪邹仲郎千郎萬徐仲各戴盔穿打仗甲持兵器雜扮林榮劉金龍張盖陳林榮幹各戴盔紮靠持兵器生扮岳勝戴盔紮靠持刀淨扮焦贊戴紮巾額紮靠持鞭淨扮孟良戴紮巾額紮靠背葫蘆持雙斧引生

國家圖書館 NATIONAL CENTRAL LIBRARY, TAIWAN, R.O.C.

扮楊景戴盔紮靠背令旗龔蟒束帶從上場門上楊景唱

仙呂調套曲 點絳唇 虎豹營屯韻韜鈐胸蘊韻深堪哂韻邊衆的撥火焚身韻擅敢陳軍陣韻場上設平臺虎皮椅作陛座科白忠孝持身志欲伸男兒浩氣可凌雲胸中廣蘊安邊策誓掃烽烟報國恩下官楊景昨蒙聖恩獎譽道我舉用英才奪回驕驌馬連次報捷聖心大悅加下官神策將軍都部署齎勝孟良等俱授副指揮之職只

NATIONAL CENTRAL LIBRARY, TAIWAN, R.O.C.

恨韓德讓不服前輸頻兵前來復讐今日在城外陳兵大戰令已宣畢衆將官隨俺登城畧陣者衆應科楊景下座卸甲上馬隨撒平臺衆作遶場科楊景唱

仙呂調套曲 混江龍 排兵督陣韻黃公三畧用如神韻智謀決勝句三令五申韻勇冠羣英幹國臣韻赤心一點報君恩韻冒矢石句衝鋒刃韻橫鎗躍馬句蕩滌邊塵韻合從下場門下場上設定州城科韓德讓內白大小三軍奮勇殺上前去雜扮遼兵各戴額勒特帽穿外番衣持

Color Control Patches © The Tiffen Company, 2007 TIFFEN Color Control Patches Black 3/Color White Magenta Red Yellow Green Cyan Blue Centimetres Inches

兵器雜扮遼將各戴盔穿狐尾雉翎穿打仗甲持兵器雜扮蕭天佑蕭天佐劉子喻耶律學古耶律楚郭濟耶律希達蕭達蘭耶律休格各戴外國帽狐尾雉翎紮靠背令持兵器引淨扮韓德讓戴外國帽狐尾雉翎紮靠背令旗持綽從上場門上軍士引楊景上城健軍引岳勝關沖等出城合戰科仝從下場門下健軍遼兵從上場門上挑戰科從下場門下楊景唱

仙呂調套曲 天下樂　一霎平原起戰塵韻盤繞如輪韻一個個

勇悍伸韻追風馳驟殊疾敏韻遼人似驚蠓迷句我軍如癡虎憤韻猛喇喇惡鬬很韻岳勝等耶律休格等從上場門上挑戰科從下場門下楊景唱

仙呂調套曲 哪吒令　衆將的奮不惜身韻忠誠竭盡韻豈重咱威信韻是感君王厚恩韻各抒誠悃韻各展經綸韻將王事勤韻効臣子分韻爭立功勳韻韓德讓追陳林紫幹從上場門上戰科陳林紫幹從下場門敗下韓德讓白楊景敵與本帥見個高低麽楊景白就與你見個高

NATIONAL CENTRAL LIBRARY, TAIWAN, R.O.C.

低吟咐開城、軍士應科隨楊景下城、軍士暗下、楊景持鎗出城、科白、韓德讓、你不服前輸、復來討戰、本帥再若勝你、怎麼樣、韓德讓白、俺今番若不能取勝、再不犯汝邊界、楊景白、大丈夫一言已畢、看鎗、作戰科、合從下場門下、衆健勇岳勝、楊景等、領兵遶將、韓德讓等從上場門上、絡繹戰科、從下場門下、小生扮楊宗保、戴紮巾、穿鑲領箭袖、繫鸞帶、持刀從上場門上、作望見科、白、呀、這是我爹爹、俺且奮勇助戰便了、從下場門下、楊景等、韓德讓等從上場門上、接續戰科、楊宗保從上場門上、助戰科、韓德讓等從下場門敗下、楊宗保作見科、白、爹爹、孩兒宗保在此、楊景白、宗保你到此何幹、楊宗保白、奉婆婆之命、有緊要事見爹爹、楊景白、嗄、有緊要事見我、且戰退遼兵再講、蕭天佐、蕭天佑從上場門上、白、楊景那里走、戰科、蕭天佐、蕭天佑從下場門敗下、楊景追下、韓德讓從上場門上接戰、楊宗保科、韓德讓白、小孩子好利害、通個名來、楊宗保白、俺乃楊將軍之子、楊宗保、

韓德讓背科白楊家一個小兒皆這等驍勇楊宗保白看刀、戰科健軍楊景等遼兵遼將耶律休格等從兩場門上合戰科韓德讓等從下場門敗下楊景白韓德讓今日之敗、挫盡銳氣不敢復至矣、收兵進城眾應科仝唱

仙呂調套曲鵲踏枝　看敵人。韻亂紛紛。韻談笑指揮。句早建功勳。韻仝作進城科下　韻城科遼兵遼將韓德讓等從上場門敗上韓德讓白罷了嗄罷了楊家一個孩子都是這般利害、有楊景一日、休想謀取宋家天下、且收兵回去、啟知娘娘、寄信與王强、用計除了楊景、再圖大舉、收兵回國。眾作應科仝從下場門下　健軍引楊景等從上場門上仝唱　戰得他忙逃窮窘。韻鎮嘉山威服遼軍。韻楊景等作下馬科楊景白眾將官、各歸營伍、健軍吆勝等應科從兩場門分下　岳勝孟良焦贊回身潛聽科中場設椅楊景轉場坐科白我兒、家中有甚緊要事、快講、楊宗保白爹爹不好了、楊景白快說與我知道、楊宗

國家圖書館 NATIONAL CENTRAL LIBRARY, TAIWAN, R.O.C.

保白那王强謝庭芳倚恃寵恩騎馬過府因婆婆正言責備二賊便懷讐起釁次日帶領衆惡奴樓前馳驟托言奉旨試取驕騙馬口出不遜狂言喝令悍僕厮打楊景白他敢如此强横婆婆便怎麽樣楊宗保白婆婆忿怒不過把惡奴趕散將二賊痛責了一頓誰知二賊入朝面聖揑詞叅劾楊景白叅劾什麽楊宗保白道恃寵逞强私打欽差楊景驚科白不好了後來怎麽樣楊宗保白王謝二賊誰奏請旨拆毀天波樓收回聖像打碎

下馬牌那日謝庭芳率領惡奴已將大門拆毀踹進府中打成雪片了岳勝孟良焦贊作進門怒科白可惱可惱王謝二賊竟如此欺壓哥哥楊景白衆兄弟我方寸已亂你們且停暴躁大家商議焦贊白依老焦的性兒前番就去殺了這兩個賊子除了國家大患哥哥要留著他今日打上你大門去了楊景白不要胡說我兒你婆婆命你來是何意思楊宗保白我婆婆命我來麽楊景白說楊宗保作目顧岳勝等科楊景白岳賢弟足

RESTRICTED ACCESS - CENTRAL LIBRARY, T.U., R.O.C.

智多謀留在此商議二位各歸營帳孟良焦贊强應作出門科從下場門下楊景白婆婆命你來何幹楊宗保白婆婆說一家盡是女流實無主張倘邊關無事請爹爹到家商議楊景白吾鎮守要地又無詔命倘被奸人知覺必劾我擅離營伍之罪若不回去母親年老怎當得奸賊狡猾强梁機謀百出必致憂愁成病作仰天歎科白皇天教我進退兩難如何處置岳勝白哥哥不須著急從容商議楊景作忿恨起科隨撤椅楊景唱

仙呂調套曲寄生草只恨權奸賊句讒譖害忠臣韻凌孤欺寡言不遜韻奏傾府第何毒很韻楊宗保白爹爹速作省親之計免得婆婆盼望楊景白也罷我為生身之母死也甘心請兵符印信過來岳勝應作向下取兵符印信科焦贊從下場門悄上作聽科岳勝白印信在此楊景白賢弟今遼兵新敗決不敢復來侵犯賢弟智勇兼全可托重任愚兄在賢弟處乞假數日安慰老母就來賢弟用心防護莫負我意岳勝作接兵符印信科白領命

國家圖書館 NATIONAL CENTRAL LIBRARY, TAIWAN, R.O.C.

哥哥幾時去、楊景白連夜起身、到家安慰老母、隨即就回、我兒去備馬、焦贊作慌忙從下場門跑下楊宗保白曉得、從下場門下楊景白賢弟、唱須防敵衆乘虛進。韻嚴嚴守禦要留心。句三軍恩待施威信。韻岳勝白兄長放心、只是哥哥到京須防王謝二賊、若被知覺、禍患不小、楊景白愚兄謹記、待我進去、更換行裝、即刻起身便了、從下急回轉白賢弟、切不可使焦贊知道、岳勝白這個自然、哥哥一路小心、楊景虛白從下場門下岳勝白

可惜這樣英雄、每遇權奸作對、唱煞尾　遇時乖迍邅運。韻怎當讐隙很奸臣。韻慮他此去遭災吝。韻從下場門下

國家圖書館 NATIONAL CENTRAL LIBRARY, TAIWAN, R.O.C.

第二齣 還京恰墮佞臣謀 魚模韻

淨扮焦贊戴紮巾穿鑲領箭袖繫絲帶佩劍執馬鞭從上場門上唱

中呂宮正曲 粉孩兒 非無端讀犯軍規私越伍韻怪權奸肆惡讀忠良遭侮韻雄心不忿氣難舒韻挾吾身將二賊全誅韻白 可惱王謝二賊構釁尋端竟要拆毀六郎府第這樣不平之氣俺老焦如何按捺得住那晚六郎瞞俺

國家圖書館 NATIONAL CENTRAL LIBRARY, TAIWAN, R.O.C.

私下三關、那知俺先在此等候、今日要說明了、好一同進城、楊景內白 我兒快走、楊宗保應科焦贊向內望科白 兄長來了、俺且躲過一邊、場上設樹焦贊作隱藏樹後科生扮楊景戴哈拉氈穿鑲領箭袖繫鸞帶佩劍執馬鞭小生扮楊宗保戴紮巾穿鑲領箭袖繫鸞帶佩劍執馬鞭隨楊景從上場門上仝唱合 遇時乖命運迍邅。句 這寃情仰天默訴。韻焦贊作攔路科白 留下買路錢來、楊景白 何處毛賊在此翦徑、楊宗保白 身邊正少盤纏、借些與我、焦贊白 不要你的銀錢、只要帶我進城、楊景作驚異科白 嗄、此話可疑、是了、你莫非是焦贊麼、焦贊白 好猜、正是焦贊、楊景白 你怎麼先在這里、焦贊白 哥哥進京、小弟與你作開路先鋒、可好、楊景白 此行端怕人知、况你心性橫暴、到京生出禍來、那時誰任其咎、快快回去、焦贊白 好哥哥、我不生事、若生事、任憑哥哥打罵如何、唱

中呂宮正曲 紅芍藥 收魯莽。句 學做酸儒。韻 誰來問裝個糊塗。

韻乞帶歸家拜老母韻緊隨伊不離尊府韻楊景白你不守汎地誰許你私行越伍焦贊白許你私下三關不許我私行越伍若不帶我去我就要一路壞將前去了楊景白你壞什麼焦贊白我說列位楊六郎私下三關歸家探作急止笑科白這句說不出口楊宗保白探什麼焦贊指楊宗保科白探你母親楊景白胡說焦贊指楊景科白探你母親路壞將前去楊宗保白參參他要壞將起來關係不小帶他去罷楊景白沒奈何帶你去不許出府焦贊白不出府悶得緊大門口站站楊景白不許焦贊白是不許不許楊景白如此快走焦贊笑科白我好喜也楊景唱叮嚀句慎言莫性粗韻到城中形藏勿露韻焦贊唱合勸伊休語絮言多押自今後再不愚魯韻合從下場門下場上設汴梁城科雜扮門軍各戴鷹翎帽穿青布箭袖勇字卒掛執燈籠引淨扮謝庭芳戴盔穿圓領束帶從上場門上謝庭芳唱

中呂宮
正曲
耍孩兒

尋陳追蹤將恨補韻囑咐司閽吏句捕風

聲巡視街衢。韻白　前者門軍報說楊宗保飛馬出城至今未回必向嘉山寨送信去了老天嗄老天但願楊景得信回家我便參劾他私離汛地定斬無疑為此這兩日親身巡視城門天色已暮軍校張燈在城門首留心察訪門軍應科謝庭芳唱　留心。句城門首。讀巡察行人渡。韻大轡家。讀一刻難容恕。韻合　暫送他雲陽路。韻雜扮百姓隨意穿戴全從上場門上唱

中呂宮正曲會河陽　士農工商。讀名利逐途。韻奔忙生業盡勞

劬。韻喧呼。韻擠擠挨挨。讀趕進闉闍。韻看來往無其數。韻衆作擁擠進城科下楊景楊宗保焦贊從上場門上焦贊白讓我們先走楊景白禁聲楊景楊宗保焦贊作進城科下謝庭芳作見科白　妙嗄天從人願適纔明明見楊景父子隨從一人俱已進城活該他死期至矣待我連夜寫本明早五更遞奏拏他處斬便了唱合　乘機句　叅讐陳忙題疏。韻他令。句私逃罪情實據。韻門軍隨謝庭芳作進城下隨撤城科老旦扮佘氏穿補服老旦

衣策杖旦扮柴媚春穿氅隨佘氏從上場門上仝唱

中呂宮正曲　縷縷金　憂愁想。句　好嗟吁。韻　家門遭不幸。句　遇奸徒。韻　宗保無消息。句　又添疑慮。韻　中場設椅佘氏轉場坐科白　媳婦、孫兒一去許久不見回來、好生放心不下、柴媚春白　婆婆不須愁慮、早晚必定就回、佘氏白　衰年老母倚門閭。韻合　兒今在何處。韻　兒今在何處。疊　楊景楊宗保焦贊從上場門上仝白　一見府門遭拆敗、不由髮指恨讒臣、仝作進見科楊宗保白　婆婆、我爹爹來了、

楊景白　母親、佘氏白　我兒你回來了、險些兒見不著老娘、作拭淚科楊景白　母親受驚、柴媚春白　相公、楊景白　夫人、焦賢弟過來見了、焦贊作見揖科白　老母、佘氏白　這位是那個、楊景白　孩兒結義的兄弟焦贊、佘氏白　你不該帶他來纔是、焦贊白　老母、我不惹禍的、是個極老實的老實頭、放心放心、楊景白　母親、孩兒一聞宗保之信、連夜趕來、果見下馬牌打碎、府門拆倒、這兩個賊子、那個來的、佘氏白　就是謝庭芳這很賊、焦贊白　嗄、就是謝

國家圖書館, NATIONAL CENTRAL LIBRARY, TAIWAN, R.O.C.

庭芳這奸賊、楊景白不許嚷、佘氏白兒嗄那日謝賊帶了無數惡奴各執棍棒打進門來若非老娘招架得快早被他們打死今夜也不能見你了、作哭科焦贊楊景作氣恨科白氣死我也、唱

中呂宮正曲越恁好　怒從心起。句怒從心起。贊聽說氣難舒。韻奸兒心很。句欺我母敗吾廬。韻焦贊白老母那時何不打死這奸賊、佘氏白他是朝廷命官誰敢打死他、焦贊白打死了也除一患、楊景白胡說母親喚孩兒到家作

何主意、佘氏白兒嗄、唱待同母子細思謀。韻伊須篤慮。韻楊景白是待孩兒明早五更悄悄到南清宮求千歲便了、宗保引你叔叔到外書房安歇、楊宗保應科白叔叔這里來、焦贊白連日辛苦先去睡了、失陪失陪、隨楊宗保從下場門下、佘氏白兒嗄我看此人氣色性暴你當禁他不許出門纔好、楊景白這個孩兒聽得、佘氏白隨我到內堂講話去、楊景應科、佘氏作起隨撤椅科、全唱合心兒裏請恨切切塡胸怒。韻眼兒裏請淚滴滴如

珠墮。押仝從下場門下場上設牀帳科焦贊從上場門上唱

中呂宮正曲 千秋歲

氣難舒。韻可惱奸兇勢。句似這等恃強難恕。韻白俺越想那王謝二賊、如何留得、偏我不認得奸賊住居、今晚且睡、明日到街上、打聽他們住在那里、即去殺了這兩個賊子、出俺胸中不平之氣、唱烈烈英雄。句烈烈英雄。疊覷著那、讀百歲光陰如露。韻合拚咱命讀將奸戮。韻拔刀事讀常欽慕。韻白今夜且饒他二賊一死、明早行事、作入帳睡科雜扮黑煞神披髮紮額紮靠執鞭從上場門上跳舞科白俺乃黑煞神是也、奉本境城隍之命、道謝庭芳、思與潘仁美報讐、助王強設計、陷害白虎星官、要拆毀天波樓、褻瀆太祖聖像、罪惡滔天、合當假手於焦贊、前去誅戮、速彰惡報、不免引他前去、作進門掀帳喊科焦贊作驚醒科白嗄、什麼東西、照打、作打黑煞神出門焦贊拔劍追趕遶場隨撤牀帳科黑煞神作越牆科焦贊白越牆去了、待我趕上、作越牆

國家圖書館, NATIONAL CENTRAL LIBRARY, TAIWAN, R.O.C.

第三齣　金吾府魚腸洩憤　江陽韻

科白　神鬼吾何懼。韻　任山魈野魅。讀　仗劍辟除。韻黑煞神引焦贊從下場門下

旦扮祖氏穿鑿旦一扮梅香穿衫背心繫汗巾隨祖氏從上場門上　祖氏唱

中呂宮正曲　駐馬聽　坐守蘭釭。韻　忽爆燈花燃我裳。韻　心慌失措。句　抓著菱花。讀　落地分張。韻白　奴家謝門祖氏，父親祖吉，在朝為官，哥哥祖忠，現任汝州守將，我丈夫謝庭芳，苦苦與楊家作對，勸解不聽，方纔奴家正在房中獨

國家圖書館 NATIONAL CENTRAL LIBRARY, TAIWAN, R.O.C.

殺謝庭芳只愁不認得他今引俺到此莫非就是謝庭芳家也罷待我越牆過去探箇明白若正是奸賊家殺他個寸草不留便了作越牆科雜扮院子戴羅帽穿屯絹道袍繫帶持燈籠從上場門上白外面什麼響待我去看看焦贊白看劍作殺死院子科焦贊從下場門下淨扮謝庭芳戴高紗帽穿氅從上場門上唱

中呂宮正曲駐雲飛寵恃君王韻勢耀巍巍在廟廊韻權壓諸臣上韻可恨楊家將韻場上設椅轉場坐科白下官欲

坐忽然爆落燈花燃破衣袂手忙失措又將鏡兒跌碎皆非吉兆梅香老爺在那里梅香白在外書房祖氏白隨我去唱忙移蓮步出蘭房韻心中疑慮增惆悵韻合細訴夫行韻更深秉燭向書堂韻合從下場門下雜扮黑煞神披髮紮額執金瓜持鞭引淨扮焦贊戴紮巾穿鑲領前袖繫縛帶持劍從上場門追上焦贊白看你藏到那里去黑煞神作進門科從下場門下焦贊作追趕撞頭處白摸門科白門兒閉著他怎麼進去的且住我要

國家圖書館 NATIONAL CENTRAL LIBRARY, TAIWAN, R.O.C.

妾身自有話講、謝庭芳白下官在此寫本、夫人請便有話明日再講、祖氏白相公寫的什麽本章、謝庭芳白恭劾楊景、私下三閫的本章、祖氏白相公、楊家有千歲護持、潘太師尚遭毒手何況相公、唱不見潘國丈韻恩寵朝無兩韻嗏格執法有賢王韻楊門倚仗韻梅香白待我取茶去、作出門科、焦贊從上場門悄上作撞科、梅香白什麽人、焦贊白看劍、作殺死梅香割首級作聽科、謝庭芳白夫人放心、此本一上、楊景定死無疑、焦贊白聽

傾倒天波樓翦除楊景、正愁無計可施、他今私下三閫、難逃死罪、我不免急急寫本參劾、看千歲還有甚方法救他、作起撤科、隨設書桌、謝庭芳入座、草本科、唱嗏格全仗這封章韻私逃邊將韻犯律違條、請法網難寬放韻合激怒天顏斬六郎、韻梅香隨祖氏從上場門上、祖氏唱

又一體　轉過迴廊、韻來到書齋曲檻傍、韻作見科、白相公、謝庭芳白夫人、更深夜靜、到我書房何事、祖氏白

國立臺灣大學圖書館 NATIONAL TAIWAN UNIVERSITY LIBRARY

他之言必是謝庭芳謝庭芳唱犯律違條讀法網難覓放韻洽激怒天顏斬六郎韻焦贊作擲首級於謝庭芳懷內謝庭芳白嗄是個什麼東西作看驚喊急起將首級擲祖氏科祖氏接看驚喊擲地科謝庭芳仝白這是梅香的首級不好了有賊焦贊作進門科白好賊看劍謝庭芳祖氏作驚慌號科白爺爺與你近日無讐往日無冤為何要殺我們焦贊白楊六郎與你何讐苦苦要謀害他謝庭芳白我不曾謀害他焦贊白你還敢抵賴

今日殺你這奸賊與楊家除患謝庭芳祖氏白爺爺饒了我們罷焦贊唱

中呂宮正曲好事近宽債要填償韻恨奸臣毒害忠良韻將伊夫妻血濺句刀剜狗毘心腸韻白你可是謝庭芳祖氏白爺爺他不是焦贊作踢倒祖氏科謝庭芳白我不是謝庭芳焦贊白不說俺就一劍謝庭芳祖氏白爺爺饒命焦贊白好狗頭我明明聽見唱說三關私下句來日裏讀叅劾封章上韻白講講講謝庭芳白講什麼焦贊

國家圖書館 NATIONAL CENTRAL LIBRARY, TAIWAN, R.O.C.

白可是謝庭芳說了實話饒你祖氏白他不是謝庭芳爺爺殺不得焦贊白既不是喫俺一劍謝庭芳白我正是謝庭芳焦贊白你正是謝庭芳作怒喊科白好狗頭唱合見譬人怒髮衝冠句斬賊頭血染鋒銑韻白看劍作殺死謝庭芳科祖氏作叫喊科白救人哽焦贊白你若叫喊俺就砍祖氏白救人哽欲逃科焦贊作揪住科雜扮二院子各戴羅帽穿屯絹道袍繫縧帶從上場門上仝白書房內為何喧嚷進去看看作進門科焦贊白誰敢來看劍作殺死二院子科一院子白不好了快報王大人知道從下場門跑下祖氏白只求爺爺饒命焦贊白你助夫為惡不知勸解休想饒你祖氏白爺爺哽

唱

又一體奴常常韻苦口勸夫郎韻嗔著妻言違抗韻萬望爺爺饒恕句銜環報德難忘韻焦贊白王强家住在那里快快告訴我祖氏白爺爺奴家不出閨門實是不知焦贊白你不說俺就砍祖氏作驚喊科焦贊白快

國家圖書館 NATIONAL CENTRAL LIBRARY, TAIWAN, R.O.C.

科白那王強饒了他不成也罷明日再殺他也不遲俺回去也男兒自有冲天志烈烈轟轟做一場作出門科

從下場門下一院子引雜扮家丁各戴鷹翎帽穿箭袖繫帶持燈籠副扮王強戴高紗帽穿圓領束帶從上場門上仝唱

中呂宮正曲紅繡鞋　賊人膽大披猖韻披猖格聞言頓覺驚慌韻驚慌搭院子白這里是了老爺請進衆作進門科王強白殺死在那里院子白在書房王強白引我去院子

說祖氏白情實不知的唱閨門謹守句並不曾露面穿街巷韻焦贊白這潑婦好可惡留他遺害看劍祖氏白救人嗄唱合遇兇徒無處逃生句白丈夫嗄唱等妻兒同歸泉壤韻焦贊作殺死祖氏科白奸賊夫婦已除快快回去罷作欲去科白且住俺殺了這些人明日豈不連累地方作想科白也罷就在他本章上留下數字知我焦贊便了作寫桌寫科白多來少去闖西漢殺人放火曾經慣一十七口誰殺來六即手下焦光贊作笑

NATIONAL CENTRAL LIBRARY, TAIWAN, R.O.C.

TIFFEN Color Control Patches © The Tiffen Company 2007
Inches 1 2 3 4 5 6 7 8 9 10 11 12 13 14 15 16 17 18 19
Centimetres 1 2 3 4 5 6 7 8 9 10 11 12 13 14 15 16 17 18 19
Blue Cyan Green Yellow Red Magenta White 3/Color Black

子暗下隨撤桌椅科王强唱

將此本奏吾皇韻差校尉句捕六郎韻合即正法句按王章韻家丁引王强從下場門下小生扮楊宗保戴紮巾穿鑲領箭袖繫鸞帶旦扮柴媚春穿蟒生扮楊景戴哈拉氈穿鑲領箭袖繫鸞帶老旦扮佘氏穿補服老旦衣策杖仝從上場門上唱

中宮宮正曲石榴花

通宵不寐費思量韻言無盡比漏還長韻寒檐曙色啟東方韻楊景白母親天色微明孩兒到南

應作引科白老爺這里來這是書房了衆作進門王强看科白了不得果然都被殺死在地兇身一定走脫了看桌科白桌上什麼東西作取看科白是一道本章待我看來多來少去闖西漢殺人放火曾經慣一十七口誰殺來六郎手下焦光贊作想科白焦光贊是了楊景新收之將內中有個焦贊這是楊景主謀使焦贊來殺死的了我今將此本做個証見即便入朝奏知聖上差人到無佞府捉拏楊景焦贊便了快些上朝去衆應院

RESEARCH INSTITUTE FOR HUMANITIES, CENTRAL LIBRARY, TAIWAN, R.O.C.

清宮求見千歲去也。余氏柴媚春白　須要小心。唱　奸賊蓄存反心腸。韻伊家此際緊隄防。韻露形蹤須臾災降。韻楊景白　母親放心。孩兒去也。雜扮陳琳戴太監帽穿貼裏衣從上場門急上白　奸陷災殃至。良臣禍怎逃。作迎見科白　六郎你果然回來了。楊景白　陳公公下官正要去見千歲。陳琳白　見什麼。你的禍事到了。快隨我進來。楊景應作仝進門科。陳琳白　太君六郎不好了。適纔聖上召千歲進宮。為因王强奏你私離汛地。使部將

焦贊盜殺謝金吾。聖上大怒。命千歲與寇丞相王强監斬。少時錦衣衛要拏你去市曹正法了。余氏作驚絕倒地科。楊景柴媚春楊宗保仝白　母親婆婆醒來。唱合驚魂魄讀　頓教人沒主張。韻何來橫禍起蕭牆。韻白　母親婆婆。余氏作甦醒科白　兒嗄。痛殺為娘的了。衆作哭科。陳琳虛白　勸解科。焦贊從下場門上白　事不關心。關心者亂。堂中何人啼哭。待俺看來。作進門科白　住了。住了。你們為何啼哭。楊景白　焦贊你夜來果然把謝金吾殺了麼。焦贊

國家圖書館 NATIONAL CENTRAL LIBRARY, TAIWAN, R.O.C.

白　謝金吾被俺殺了、佘氏等仝白　果然是你殺的、焦贊白　不信他桑本上已留下俺姓名了、佘氏等仝白　噫好匹夫、你造下這樣滔天大禍害我楊氏一門、焦贊白　大丈夫一人做事一人當、連累不著你們、陳琳白　住了、釀禍已成、先不必爭論千歲特命我囑咐你二人、少時臨刑叫寬、只說先有乞假省親之本被謝庭芳劫去、此一句、千歲自有超豁之計、記準了、我回覆去也、作出門從上場門下楊景作恐恨科白　好大膽的匹夫、佘氏等

仝唱

中宮正曲　千秋歲　逞強梁、韻盜殺金吾將、韻罪滔天欺君罔上、韻禍及楊門、句禍及楊門、韻怎免得讀血濺飡刀身喪、韻焦贊白　人已經殺了、只管埋怨怎的、雜扮小校尉各戴黃羅帽紮虎頭額穿箭袖黃馬褂佩腰刀引雜扮大校尉戴黃羅帽紮額穿鑲領箭袖黃馬褂佩腰刀執聖旨牌從上場門上仝白　天威怒發雷霆詔作罪難容漏網逃、大校尉白　這里是了、打進去、衆應作打進門科

THE NATIONAL CENTRAL LIBRARY, TAIWAN, R.O.C.

余氏揚景焦贊白那里差來的、大校尉白欽奉聖旨、揚景等俯伏科大校尉白揚景鎮守邊關、身膺重任、如何擅離汛地、又使部將盜殺大臣、大逆不道、罪不容誅、即將揚景焦贊拏赴市曹正法、欽此、揚景等作叩首謝恩起科大校尉白將他二人綁了、小校尉應作綁揚景焦贊科余氏抱哭科白兒嗄、老娘害了你了、衆作哭科揚景白親娘嗄這是孩兒命該如此唱合速速運無可講韻招災悔句投法網韻就死無寃枉韻大校尉白欽限難違、快快押赴市曹去者、小校尉應作押揚景焦贊出門余氏作趕出門科白我兒、痛殺為娘的了、柴媚春揚宗保虛白哭科揚景回身哭科白親娘嗄唱你桑榆暮景讀休過悲傷韻校尉押揚景焦贊從下場門下余氏柴媚春揚宗保白皇天嗄合唱

慶餘　飛災連絡楊門降韻頻遇生離死別傷韻余氏白媳婦唱急隨我活祭伊夫向法場韻柴媚春應衆哭科仝從下場門下

GUGONG BOWUYUAN CENTRAL LIBRARY, TAIWAN, R.O.C.

第四齣　雲陽市虎口餘生 蕭豪韻

雜扮軍士各戴馬夫巾穿箭袖卒掛執飛虎旗雜扮將官各戴馬夫巾紮額穿打仗甲執標鎗雜扮內侍各戴太監帽穿貼裏衣雜扮陳琳戴大衣監帽穿箭袖繫縧帶捧金鞭外扮寇準戴相貂穿蟒束帶帶印綬執馬鞭引生扮德昭戴素王帽穿蟒束玉帶執馬鞭從上場門上德昭唱

國家圖書館 NATIONAL CENTRAL LIBRARY, TAIWAN, R.O.C.

仙呂雙角合套 北新水令　奉王欽命去監曹韻想著楊令公忠貞深悼韻羣兒全陣歿句一子又食刀韻白方纔孤與寇卿面奉聖旨監斬楊景聖上揾淚再三道朕長思繼業之功今日竟不能保全其後楊景但有一線可寬決不忍其典刑豈可因楊景一人而廢國法乎可見聖意是欲赦而難赦孤正當盡其為子之道所設之計是可行也唱仁德主欲赦難饒韻全生計行來神妙韻軍士將官引德昭等從下場下小生扮楊宗保楊宗顯各戴武生巾穿鑲領箭袖繫縧帶持筐盛內盛酒食旦扮柴媚春兜頭穿衫繫腰裙老旦扮佘氏穿老旦衣繫腰裙策杖從上場門上叫苦科全唱

仙呂雙角合套 南步步嬌　心如鍼刺腸刀攪韻淚湧如泉瀑韻奸謀釀禍苗韻他孝母堅誠句反將罪蹈韻合正法在西郊韻活祭先哀弔韻從下場門下雜扮劊子手各戴劊子手巾紫額箚雉翎穿劊子手衣作綁淨扮焦贊散髮穿鑲領箭袖繫縧帶生扮楊景散髮穿鑲領箭袖繫縧

PROPERTY OF NATIONAL CENTRAL LIBRARY, TAIWAN, R.O.C.

帶從上場門上楊景作仰歎科白 老天老天 焦贊仝唱

仙呂雙角合套 折桂令 數日前在三關大建功勞韻一片丹心句殺散韋遼韻昨日個汗透征袍韻今日個血濺鋼刀韻功未續國史名標韻名已註鬼簿陰曹韻劉子手白已到西郊了楊景焦贊白呀唱他他說到西郊韻膽戰心搖韻枉了俺百戰勳勞韻沒結果一命輕拋韻余氏內白我兒老娘特來送你楊景向內望科白呀後面我母親啼哭而來皇天我怎忍見我親娘之面劉子手白快走余氏等仝從上場門上唱

仙呂雙角合套 南園林好 急趕到法場市曹韻母子們相見這遭韻楊宗保楊宗顯白參參慢行婆婆母親在此送你楊景白親娘余氏白親兒楊景白你乃年高衰邁之人如何見得這樣傷心之事快請回去罷余氏等仝白我們特備酒飯前來祭奠你二人楊景白孩兒一見親娘心如刀割那里喫得下焦贊白你喫不下我是要喫的快拏酒來我領楊宗保作送酒焦贊斂酒科余氏白我兒

你也勉强喫一口、楊景白 是孩兒跪飲 柴媚春送酒楊景作跪飲復吐科佘氏等叫哭科唱 豈不聞黃泉路杳。韻合 買不出這醇醪。韻 買不出這醇醪。疊衆作哭科場上設公案桌虎皮椅雜扮軍士各戴馬夫巾穿箭袖卒褂引副扮王強戴高紗帽穿蟒束帶從上場門上王強白 什麽人在法場啼哭趕下去、軍士應科佘氏白 是我婆媳在此祭奠王強白 不許、打下去、軍士應喝科焦贊楊景佘氏等全白 奸賊嗄奸賊、唱

國家圖書館 NATIONAL CENTRAL LIBRARY, TAIWAN, R.O.C.

仙呂入雙角合套 北鴈兒落 罵你那亂朝綱潑佞僚。韻 結著豺狼黨横當道。韻 譖忠良入罪條。韻 奸賊的滅英雄任爾曹。韻 滅英雄任爾曹。疊 王強白 死在目前還敢罵我、唱

仙呂入雙角合套 南江兒水 現受强梁報。韻 頃刻斬市曹。韻 臨刑不改兇頑暴。韻 更還惡詈把舌尖掉。韻白 軍士們與我打、軍士應科楊景焦贊等全白 誰敢動手 王強白 誰敢動手平日有千歲護持、今日呵、唱 他敢將聖旨輕違拗。韻 那里把銜赦金鷄尋討。韻白 著實打、軍士應作打科軍

士將官等引寇準德昭從上場門上寇準德昭唱合費
盡焦勞。韻纔得機關絕巧。韻仝作下馬科內侍白千歲
駕到、王强作迎接科白千歲、德昭白在此打那個佘氏
白千歲、臣妾前來祭奠孩兒、王强不準罷了、又將我們
痛打、德昭白有這等事、可惱嗄可惱、唱

仙呂入雙角合套北得勝令

呀。格恨你個佞讒臣登廊廟。韻恨你個
沐猴冠不把君恩報。韻反結了豺狼黨便橫當道。韻令
日個斬忠良逞你陰謀巧。韻他臨要飡刀。韻兀自相凌

虐。韻敢指背將孤嘲。韻不由的氣衝冠難按惱。韻不由
的氣衝冠難按惱。疊欲打王强科寇準白千歲請息怒、
看臣薄面、請歸公坐、德昭轉場入座科場上設椅寇準
王强各坐科德昭寇準仝白劊子手、快將楊景焦贊斬
首回報劊子手應科楊景焦贊叫喊科白極天冤枉嗄、
寇準白將斬犯帶過來、王强白快快斬首回報、陳琳白
將斬犯帶過來、劊子手應作帶楊景焦贊至公案前跪
科劊子手白斬犯當面、王强白住了、奉旨決囚、誰敢抗

旨、寇準白 王大人你雖讀書、卻不曾看律、律上道、臨刑叫冤、必當再審、王强白 又是什麼詭計、寇準白 有何冤枉、準你二人伸訴、楊景白 寇大人、楊景雖是武臣、豈不知國法、焉敢私離汎地、楊景素來孝母、一聞謝庭芳率領惡奴肆志强横、臣母氣忿生疾、楊景即上乞假省親之本、命焦贊到京遞奏、臣隨後赴京的、寇準白 焦贊、楊景的本、交與那衙門奏的、講、焦贊白 焦贊那日來到京中、遇見謝庭芳盛問我說楊景有本要奏、謝庭芳便搶

了去、說明日聽信我等了五六日、直至楊景到家、問我本章奏了沒有、我說到謝大人府內打聽去、走到他書房門首、他在那里寫本、對他妻子說幾次要害楊景、害不成、如今叅他私離汎地、定斬楊景、我一時氣不平、將他夫妻殺了、這是實情、德昭白 楊景若果有此本、必在謝庭芳家內藏匿、搜出者、自然免死、倘搜不出、你二人罪上加罪了、楊景白 若無此本、臣甘心萬死、王强白 千歲待臣去搜看、德昭白 住了、你一人去、即有也說沒有

NATIONAL CENTRAL LIBRARY TAIWAN R.O.C.

了、孤家去搜來、王強白千歲去搜、無私有弊嗄、德昭白孤家與你同去如何、王強白領旨、德昭白寇大人、你在此看守重犯、孤去就來、作起隨撤公案桌椅德昭白帶馬、眾應德昭王強作乘馬内侍陳琳引王強德昭從下場門下寇準白將楊景等帶過一邊、候千歲回來發落、眾應科作押楊景等隨寇準從下場門下場上設桌置書籍内侍陳琳王強引德昭從上場門上遶場仝唱

仙呂入雙角合套南川撥棹 非關小。韻按題疏搽奏表。韻待行刑呌屈翻招。韻待行刑呌屈翻招。疊作下馬科内侍白這里是了、德昭白隨孤進來、眾應作進門科德昭白先到他書房中去、眾應科仝唱向書齋搜尋細抄。韻王強白看他搜出什麼來唱合這心機枉徒勞。韻這心機枉徒勞。疊仝作進門科德昭白内侍與王大人、兩傍書架上、細細搜尋、内侍應科王強白待臣來看、各作翻書看科德昭唱

仙呂入雙角合套北沽美酒 為忠良心費焦。韻為忠良心費焦。疊留

傑士鎮狂遼。韻翻書看作得書信笑科白無心之中得了把柄了王强過來現有潘仁美發配時囑咐謝庭芳害楊景的書信在此你去看來王强白嗄不信有這等事待我看來作背看書吐舌科白可不是麼德昭作背王强袖中出本章陳琳接科作藏入書內德昭唱袖裏幹旋神智高。韻仗遺書罪可消。韻救六郎命可饒。韻陳琳作向外翻書得本科白欸千歲這書中藏著一個本章不知可是王强白拏來我看作搶本看驚異科白何

RARE BOOKS & SPECIAL COLLECTIONS, CENTRAL LIBRARY, TSINGHUA U.

嘗不是德昭白是什麼本王强白是楊景乞假省親之本德昭白你不要看差了王强白不差不差千歲請看德昭接看科白王强今番孤家救得成楊景救不成王强白救得成救得成德昭白陳琳拏了書信本章快到法場去陳琳接本應科仝作出門乘馬科隨撒書桌仍設公案桌虎皮椅衆引德昭遠場科仝唱

仙呂雙角合套南園林好　仗蒼天暗中護保。韻願君王把忠良罪饒。韻仗一紙遺書憑照。韻合。求恩宥叩神堯。韻求恩宥

叩神尧韻內侍白千歲駕到軍士將官寇準仍從下場門上迎接科王强德昭作下馬科寇準白千歲去搜尋可有此本德昭白不但有楊景乞假之本還有潘仁美要害楊景的親筆書信一封寇準白有這等事快帶楊景一起上來軍士白帶楊景一起上來德昭等入座科劊子手帶楊景焦贊從下場門上佘氏柴媚春楊宗保楊宗顯隨上劊子手白楊景當面佘氏楊景等跪科寇準白恭喜太君不但有六郎之本還有潘仁美囑託謝賊害殺六郎的親筆遺書在此焦贊白如何我是不會說謊的楊景佘氏等合白若無千歲與寇丞相開冤復審此時楊景焦贊早作刀下之鬼了唱

仙呂雙角合套北太平令韻早已是幽魂飄渺韻早已向地府陰曹韻枉死城孤魂誰弔韻感賢王覆盆來照韻德昭唱俺阿格不要你銜環結草韻只要邊烽盡掃韻呀格這是恁丹心圖報韻白放了綁劊子手應作放綁科德昭白隨孤入朝候旨眾應王强寇準德昭各乘馬科眾引遠

GIFT OF THE GETTY CENTRAL LIBRARY, TAIWAN, R.O.C.

場全唱

南尾聲 匆匆同詣金門道。韻 候仁德君王恩詔。韻這纔是法網餘生兩命逃。韻全從下場門下

昭代簫韶第五本卷上

第五齣 聖主憐才肆赦宥 先天韻

雜扮內黃門官戴大太監帽穿蟒束帶從上場門上白

欽赦忠良命、先勞聖主心、咱家內黃門官是也、只因王樞密劾奏楊景私離汛地、使部將盜殺謝金吾一本、聖上十分憐憫那楊景、查因他所犯罪條情實、免不得按律正法、如今在便殿專待千歲回奏、不知千歲可有救兒的法兒、命咱在此等候、小生扮楊宗孝雜扮祖吉淨

國家圖書館 NATIONAL CENTRAL LIBRARY, TAIWAN, R.O.C.

副扮王强戴高紗帽穿蟒束帶外扮寇準戴相貂穿蟒束帶帶印綬生扮德昭戴素王帽穿蟒束玉帶捧書本全從上場門上白渾濁不分鯉共鯉水清方見兩般魚作進門科呂蒙正等作參見科白千歲臣等參見德昭白罷了聖上在那里內黃門官白在便殿專候千歲同奏千歲楊景斬了麽德昭白不曾俱在宮門外候旨寇卿隨狐面聖呂蒙正等仝白臣等隨千歲一同見駕德昭白甚好內黃門官白千歲隨奴婢進去德昭等隨內

扮呼延畢顯各戴盔穿蟒束帶生扮高君保戴金貂穿蟒束帶淨扮呼延贊戴黑貂穿蟒束帶生扮呂蒙正戴相貂穿蟒束帶帶印綬仝從上場門上仝白聞說臨刑叫頁屈聯名保奏請金門作進門科內黃門官白列位老先生入朝何事呂蒙正呼延贊白我等聞得楊景臨刑叫冤千歲到謝庭芳家搜出潘仁美遺書併乞假省親之本我等俟千歲到來一同乞恩保奏內黃門官白果然如此可慰聖心矣等千歲到來帶你們一同上殿

HIS'S NATIONAL CENTRAL LIBRARY, TAIWAN, R.O.C.

黃門官仝從下場門下王强白祖大人你敢是也為保救楊景而來麼祖吉白楊景殺我女壻女兒我還去保救他我是隨他們來探聽個細底那楊景怎麼又不曾斬王强白祖大人不要說起楊景焦贊臨刑叫冤說他先上過乞假省親之本是你女壻按捺未奏下官同千歲即到你女壻家搜尋呵唱

黃鐘宮正曲畫眉序果有一封牋韻藏匿書中置案間押白你女壻呵唱有欺君大罪請這命廢誰填韻祖吉白此本只怕假的王强白此本眞假難辨不想搜出潘相囑託令壻謀害楊景的書信一封唱遺下有書信為憑句正遂他救災之願韻祖吉白這等說來我女兒女壻之讐不能報了王强白不妨即便聖上饒了你我另尋別計祖吉白多謝大人德恩寇準等仍從下場門上仝唱合叨蒙仁主寬恩宥句果是網開三面韻楊宗孝作出門向下喚科白叔父快來生扮楊景戴羅帽穿鑲領箭袖繫鸞帶淨扮焦贊戴羅帽穿鑲領箭袖繫鸞帶從上場

國立國樂 NATIONAL CHINESE MUSIC LIBRARY TAIWAN R.O.C.

祖吉急作俯伏科寇準白　焦贊充鄜州為軍欽哉謝恩
祖吉楊景焦贊作叩首謝恩起侍科德昭寇準呂蒙正
呼延贊仝白　楊將軍恭喜楊景白　楊景罪應萬死蒙聖
上天恩赦宥千歲丞相力救此恩此德何日能報　焦贊
楊宗孝仝唱

黃鐘宮正曲啄木兒　荷皇仁赦罪愆。韻仰賴賢王屢賜憐。韻謝
平章刀下留生。句仗衆公卿保奏周全。韻寇準等白　不
敢德昭白　不必多言快快回府打點來日起身例應聖

門上仝白　怎麼說楊宗孝白　恩旨下了快隨我來作仝
進門科寇準白　聖上有旨楊景焦贊俯伏科寇準白　前
據王強具奏情形楊景罪在不赦律應處斬今憑寇準
復審明寇又經王兒德昭搜出省親之本併潘仁美遺
書謝庭芳係潘仁美一黨按捺奏章陰排楊景謝庭芳
死有餘辜然焦贊黃夜盜殺金吾雖非楊景所使罪應
坐於主將朕念伊二人屢建軍功免死充軍楊景配往
汝州進造官酒二年限滿候旨嘉山寨之缺祖吉補授

國家圖書館 NATIONAL CENTRAL LIBRARY, TAIWAN, R.O.C.

帶家小、宗孝傳與你婆婆知道、楊宗孝應科楊景作拜別科白多謝千歲、焦贊楊景合唱
衙恩戴德酬天眷、韻合只是我依戀螭頭雨淚連、韻楊宗孝焦贊楊景從下場門下德昭白眾卿各歸府第、孫同宮去也、寇準呂蒙正等合白千歲請、德昭白仁德君恩重、寇準呂蒙正等合白好生慈念深、眾隨德昭從下場門下祖吉白世上有這等不平之事、我女壻女兒白白的被楊景焦贊殺了、連命都不償滿朝臣宰、全護著

楊景豈有此理、王强白大人欲報令壻之讐容易你今到任、先將楊景羽黨尋隙發處、以除後患你可寄信到汝州、囑咐令郎、設謀陷害楊景、以報深讐待我修書一封、大人帶去寄與蕭后、說趁著楊景犯罪、快快計議起兵、莫失機會、祖吉白大人吩咐、一一遵命下官失陪了、王强白先請、祖吉從下場門下王强白待我再修書一封、寄與魏府銅臺總兵謝庭蘭、乘虛暗約蕭后、謀取宋室便了、正是假途巧用計、賣國以貪榮、從下場門下

國家圖書館 NATIONAL CENTRAL LIBRARY, TAIWAN, R.O.C.

第六齣　頑民漁色逞強梁　江陽韻

雜扮莊丁各戴氈帽紮頭穿通袖繫縧帶外罩各色道袍引淨扮董鐵虎戴紮巾穿鑲領箭袖繫縧帶從上場門上仝唱

越調正曲　水底魚兒　勇悍無雙韻豪強霸一方韻混名太歲韻

白　人稱董大王韻勒民白鎰韻逢時送上莊韻合　若行違抗韻頃刻降災殃韻頃刻降災殃韻董鐵虎白　俺董

國家圖書館 NATIONAL CENTRAL LIBRARY, TAIWAN, R.O.C.

店幾番驅逐他竟不聽忒也可惡衆莊丁莊丁應科董
鐵虎白
各執棍棒隨俺前去他若關了店面便罷不然
燒他店房驅逐這廝出境莊丁應作脫道袍向下取棍
作出門遠場科仝唱
又一體
惡氣難降韻親身到酒坊韻各持棍棒韻與
他鬧一場韻搶些財物句趕逐他還鄉韻合若行違抗
韻頃刻降災殃韻頃刻降災殃疊仝從下場門下雜扮
王士亨戴羅帽穿青緞窄袖繫縧帶從上場門上白堪

鐵虎是也混名董太歲本是江湖響馬三年前來到這
鄧州界上董家林有個董員外家私巨富妻子俱亡俺
就將他謀死冒名算他姪兒霸占莊田這一村居民見
我兇很人人懼怕都稱我董太歲因俺時常勤取民財
有錢與我便罷無錢的若有美貌妻女搶來折帳所以
又叫俺是董大王將所得民財就在莊前開了個壺酒
店遠近舊有酒店俱不許他們開設所以俺這里買賣
十分興旺不想前月來了個紹興人擅敢在此開張酒

RESTRICTED MATERIAL. CENTRAL LIBRARY, TAIWAN, R.O.C.

歎英雄時不利、隱名且作酒家傭、自家王士亨、紹興人氏、到此投親不遇、羈留日久、幸得故友助我本錢、在此開個酒店度日、時運不通、小人不足、這里有個土豪光棍董太歲、幾次著人來騷擾、想我也是一個英雄好漢、怎受那惡棍欺凌、他若再來、決不與他干休、向下白歎計們開設店面、看有喫酒的到來、內應科王士亨從下場門下生扮孫世傑戴巾穿道袍繫絛縧背包裹旦扮周若蘭穿衫繫腰裙從上場門上仝唱

仙呂宮　正曲　步步嬌　綠樹陰濃清風爽、韻雨潤無塵壤、韻鶯啼聲韻長、韻眼望青郊、句胸襟豁朗、韻孫世傑白娘子腹中饑餓、那邊有個酒店、進去打個中伙、再進城不遲、周若蘭白使得、孫世傑仝唱合高掛酒帘颺、韻相攜移步忙趨向、韻作到科孫世傑白店家有麼、王士亨仍從下場門上白來了、是那個、作出門見科白相公、打中伙麼、孫世傑白正是、可有雅座、王士亨白後面有雅座、相公請進、仝作進門科王士亨白相公尊姓、攜帶家室、往那

© NATIONAL CENTRAL LIBRARY TAIWAN R.O.C.

里去、孫世傑白學生孫世傑、乃鄒州巡檢周老爺的妹丈、到此投親的、王士亨白原來是周老爺的貴親、請到後面用酒飯、孫世傑白娘子請、孫世傑周老蘭仝從下場門下、王士亨白夥計們、那里雜扮小夥計各戴氈帽穿布窄袖繫腰裙仝從上場門上、白來了、怎麼說、王士亨白方纔進去的、是本處周老爺的妹子妹丈、酒飯豐盛些、小心伏侍、小夥計應科、虛白莊丁引董鐵虎從上場門上、董鐵虎白橫行誰敢抗、强霸我為尊、莊丁白這

里是了、董鐵虎白打進去、莊丁應作打進門科、王士亨等作攔阻科、白住了、何處强人、青天白日、打家劫舍、董鐵虎白你不知俺董太歲的威名、敢在俺董家林開設酒店、奪俺生意、王士亨白你就是董鐵虎、久聞你土豪光棍、果然不差、許你開店、難道不許我開店、這董家林乃宋家疆土、難道是你董家的麼、唱

仙呂宮正曲江兒水　罪惡何狂妄、韻害民虐一方、韻朝廷疆土、非伊掌、韻董鐵虎白你也打聽打聽、這董家林是我的

© NATIONAL CENTRAL LIBRARY, TAIWAN, R.O.C.

內白相公休管閒事進來罷孫世傑白嗄來了可惡從下場門下董鐵虎作向內望科白裏面好個標致婦人也罷你將那美人送與我就容你在此開店王士亨白休得胡說董鐵虎白莊丁們搶那婦人回去二莊丁應科從下場門下王士亨白敢如此强梁照打衆合打科二莊丁作搶周若蘭從下場門上周若蘭白救人嗄孫世傑從下場門追上白强盜還我娘子來二莊丁作搶周若蘭出門科從下場門下孫世傑虛白追下董鐵虎

地方誰許你在此開店唱忙忙遠遁休多講韻伊家酒店將吾讓韻王士亨白胡說我的買賣如何讓你董鐵虎白不讓麼與我打衆作合打科孫世傑從下場門上白住了為何動這樣無明王士亨白這惡棍强來奪我酒店相公你說可惡不可惡孫世傑白竟有這等無理之事你這個人好沒道理他的生意如何恃强搶奪難道你不怕王法的董鐵虎白你這酸儒敢管閒事快快閃開不然連你也活不成孫世傑白可惡放肆周若蘭

RESTRICTED MATERIAL CENTRAL LIBRARY TAIWAN R.O.C.

王士亨作打科從下場門下雜扮解差各戴鷹翎帽穿青緞箭袖繫帶背包裹文書持棍佩刀淨扮焦贊戴羅帽穿窄袖繫帶從上場門上焦贊唱

展轉思兄悲愴。韻合 相會何時。句 怎得愁懷安放。韻解差白 焦爺這里有個酒店進去與些酒再走焦贊白 使得。吸科白 酒保怎麼無人答應隨我進來全作進門科莊丁小夥討董鐵虎王士亨從上場門上合打科焦贊攔科白 住了為何事爭鬪董鐵虎白 何處狂徒敢來管閒事王士亨

白 這是本地惡棍特強奪我酒店焦贊白 打這廝衆作打科莊丁董鐵虎仝從下場門逃下王士亨白 多謝壯士請問高姓大名焦贊白 俺乃定州楊六使部將焦贊因殺了謝金吾發配到此的王士亨白 原來是焦將軍在下何幸得遇將軍相助只是一件董賊雖逃却將本處周巡檢的妹子搶去了這便怎麼處焦贊作怒科白 可惱天下竟有這樣惡棍俺必立除此賊與一方百姓除害王士亨白 將軍如此義氣在下帶領衆夥計協助

RESTRICTED USE. NATIONAL CENTRAL LIBRARY, TAIWAN R.O.C.

仙呂宮正曲 好姐姐　忙忙韻心迷意惘韻喘吁吁奔馳不上韻作跌科白高低不辨讀步履甚獐慌韻白娘子妻子唱合徒喧嚷韻嬌妻不應添悲愴韻望科白前面一簇人待我急急趕上去唱急切心嫌道路長韻二莊丁擁周若蘭從上場門上周若蘭唱

仙呂宮正曲 川撥棹　羣蜂攘韻嫩花枝胡亂搶韻孫世傑白娘子我來了周若蘭白呀唱早急壞秀士夫郎韻白丈夫快來孫世傑唱早急壞繡閣嬌娘韻白娘子作欲奪科

便了先請將軍後面痛飲一回以壯虎威焦贊白如此有擾了請仝從下場門下二莊丁押周若蘭從上場門上周若蘭喊叫科白救人嗄唱

仙呂宮正曲 園林好　唬得奴心驚意慌韻力怯怯怎支亂搶韻白住了你們搶我到那里去二莊丁白自然引你個好地方去快走周若蘭白皇天嗄唱平白地災殃忽降韻合美夫妻遇强梁韻美夫妻遇强梁韻仝從下場門下孫世傑從上場門上作愁忿科白氣死我也唱

RESTRICTED TO NATIONAL CENTRAL LIBRARY TAIWAN R.O.C.

莊丁推孫世傑倒地周若蘭白　丈夫、莊丁白　好大膽的
酸子還不走、孫世傑急起怒喝科白　你們擅敢搶我娘
子、該當何罪、莊丁白　他如今不是你的妻子了、回去罷、
快走、孫世傑周若蘭作挽手哭叫科白　娘子、莊丁作推
搡科孫世傑周若蘭唱　這奇寃何方訴講。韻合　好教人
心痛傷。韻好教人心痛傷。韻　莊丁引董鐵虎從上場門
上白　那個在此無理、莊丁白　這酸子在此搶員外的
新人、董鐵虎白　好可惡、打這廝、莊丁應作打科孫世傑

周若蘭仝白　強盜、青天白日、擅搶有夫婦女、該當何罪、
唱
有結果煞　有夫婦女誰許搶。韻恁豪強天良全喪。韻
董鐵虎白　不怕你飛上天去、衆莊丁將他兩個拏進莊
去、莊丁應作拏孫世傑周若蘭科董鐵虎唱　不順咱行
命急亡。韻衆擁孫世傑周若蘭仝從下場門下

© THE NATIONAL CENTRAL LIBRARY, TAIWAN, R.O.C.

第七齣　奮雄心揮刀誅賊 蕭豪韻

場上設酒桌椅酒具等掛酒帘旦扮麗春迎春各穿花衫旦扮二鬟俱各穿採蓮袄背心繫汗巾隨從上場門上麗春迎春唱

絲調 索玉芙蓉 風流秀妖嬈韻 打扮殊別調韻 効當鑪賣酒讀 卓氏名高韻 傾國傾城憑一笑韻 體態輕如飛燕飄韻合 會騰跳韻 弄鎗刀技妙韻 行時舞動小蠻腰韻

國家圖書館 NATIONAL CENTRAL LIBRARY, TAIWAN, R.O.C.

轉場生科分白奴家迎春奴家麗春姊妹們原是鳳陽跑馬解出身一日來到鄧州董家林賣藝蒙董員外不棄卑賤納為偏房掌管酒店安享富貴十分快樂迎春白妹子我們出來了半日走堂的一個也不見那里去了叫他們出來科髻鬟向內喚科白衆夥計奶奶叫雜扮跑堂人隨意穿戴上從上場門上白聽說奶奶叫慌忙跑來到作見科白一位奶奶有何吩咐迎春麗春白你們傢伙也不洗洗桌子也不擦擦不像個做生意的樣兒跑堂人仝白都是剛纔擦洗淨的迎春白你們這些懶人地也不掃少時喫酒的人來什麼樣兒跑堂人仝白不用生氣大家打掃就是了衆應白作掃地捺桌科雜扮和尚各戴和尚帽穿春布僧衣繫絲絛雜扮道士各戴道冠穿道袍繫絲絛各持法器從上場門上分白道官作法如牛叫和尚貪董項似鵝仝白聞得這里董家林酒店有兩個女掌櫃的十分標致大家進去喫杯酒兒取樂取樂作亂搶進門向前念佛發諢科麗春

GIFT OF THE NATIONAL CENTRAL LIBRARY, TAIWAN, R.O.C.

迎春白那里來的一羣野驢野牛、往上亂闖趕出去、跑堂人攔科白沒有佈施、出去、和尚道士白我們來喫酒、麗春白我們不賣素菜、都是葷菜、和尚道士白我們也沒有喫素的、俱是喫葷的、跑堂人白衆位坐下、和尚道士各坐科虛白發諢雜扮小夥計各戴氈帽穿布窄袖繫腰裙持長短棍棒雜扮玉士亨戴羅帽穿青緞窄袖繫絲帶雜扮二解差各戴鷹翎帽穿青緞箭袖繫絲帶背包裹持棍佩刀雜扮焦贊戴羅帽穿鑲領箭袖繫絲帶全從上場門上焦贊白專除世上害民賊、慣打人間抱不平、小夥計白這里是了、焦贊白隨俺進去、衆應隨進門科焦贊白鐵虎在那里、董鐵虎、和尚道士作驚慌虛白科跑堂人仝白什麼人、敢來呼名道姓、焦贊白俺來尋董鐵虎、叫他來會俺一會、迎春麗春白他不在此、這里是婦女開店、快快出去、焦贊怒科白和尚道士留得我倒留不得、叫這兩個婦人過來陪我們喫杯酒、迎春白好可惡的黑賊、麗春白將店門關上、不許放走一

國家圖書館 NATIONAL CENTRAL LIBRARY, TAIWAN, R.O.C.

TIFFEN Color Control Patches © The Tiffen Company, 2007
Inches Centimetres
Blue Cyan Green Yellow Red Magenta White 3/Color Black

人跑堂人應科麗春白打這廝、作合打科和尚道士作亂跑發諢科隨撤桌椅酒帘科迎春麗春等從下場門跑下焦贊王士亨等追下和尚道士作驚慌科白快快開門、逃走了罷、衆作開門從下場門跑下解差小夥計持切末彩器陸續追跑堂人從上場門上作致傷跑堂人科從下場門下王士亨追二夥繫從上場門上作打死二夥繫科從下場門下焦贊追麗春從上場門上作又麗春入酒缸科迎春持刀從上場門上白黑賊看刀、

此為 NATIONAL CENTRAL LIBRARY, TAIWAN, R.O.C.

焦贊作奪刀殺死迎春科王士亨解差小夥計從上場門上仝白店中惡黨除盡打到他莊上、救那孫相公要緊、仝作出門科焦贊白怒從心上起、惡向膽邊生、仝從下場門下雜扮莊丁各戴氈帽紮頭穿通袖繫帶帶押生扮孫世傑戴巾穿道袍繫絛縱旦扮周若蘭穿衫繫腰裙淨扮董鐵虎戴紮巾穿鑲領箭袖繫帶仝從上場門上董鐵虎唱

仙呂宮正曲園林好　何曾怕文魔放刀。韻　董太歲威名不小。韻

逆著俺災殃立到。韻合勸伊妻順吾曹。韻勸伊妻順吾曹。疊合作進門科董鐵虎白把前後莊門鎖上了。莊丁應科孫世傑周若蘭合白賊子嗄賊子你搶我夫妻到家。意欲何為。董鐵虎白俺實對你說。因見你妻子生得美貌。俺要收他為妾。你若勸他從順。俺賞你一千兩銀子。另討一房妻室。你道好不好。孫世傑周若蘭嗽董鐵虎面科白賊強盜滿口胡言。唱

仙呂宮正曲 曉行序　慢逞英豪。韻這清平世界。讀敢犯法違條。韻很毒念。讀強搶婦女纔交。韻董鐵虎白娘子你順了俺大財主。比你那窮酸勝強十倍。周若蘭白賊子你不要想差了念頭。我丈夫是黌門秀士。奴是名門淑女。豈肯順你這土豪光棍。孫世傑白土豪光棍。周若蘭合唱今朝。韻一命身捐。句要節義堅持。讀同歸泉道。韻合寃遭。韻這平空災禍。讀兩口兒屈死難逃。韻董鐵虎白不怕你不順。莊丁將新娘子送到內室去。莊丁應作擁周若蘭從下場門下。孫世傑撲搶科白還我娘子來。董鐵

NATIONAL CENTRAL LIBRARY, TAIWAN, R.O.C.

虎作踢倒孫世傑科從下場門下孫世傑起科白竟把我娘子扯進內室去了待我趕進去從下場門急下小夥計解差王士亨引焦贊從上場門上仝唱

仙呂宮正曲 **王胞肚** 莊門來到。韻把難中人提出虎牢。韻小夥計白這里已是作推門科白莊門緊閉這便怎麼處焦贊白聽聽裏面可有動靜童鐵虎內白衆莊丁用亂棍打這廝莊丁內應科焦贊等白不好了仝唱 **吾書生亂棍齊敲。**句兩夫妻命必輕拋。韻孫世傑內白救人嗄焦贊白不好了不好了再一回打死了我等從後面越牆進去衆白有理仝唱合 **同心力救命兩條。**韻不怕牆垣百丈高。韻從下場門下孫世傑內唱

仙呂宮正曲 **風入松** 渾身打得痛難熬。韻從上場門跌撲上白救人嗄唱打得三尸魂杳。韻作起科白救人嗄唱我今喉嚨叫破無人到。韻重門鎖怎能逭逃。韻周若蘭急從上場門上白官人在那里孫世傑白妻嗄唱合 **愚夫命為妻不保。**韻要相逢在陰曹。韻莊丁持棍引童鐵虎從

上場門上白那婦人再言不從立將你丈夫打死周若蘭白丈夫嗄唱

仙呂宮正曲急三鎗苦憐你句為妻子讀遭兒暴讀這瘦怯體讀怎禁熬讀董鐵虎白打莊丁欲打科周若蘭作護孫世傑科白住了要我從順萬萬不能莫若將我夫妻二人打死在一處罷唱美夫婦句生同枕讀死同道讀合任你刀兒砍讀棍兒敲讀董鐵虎白既如此衆莊丁送他夫妻一路去罷打莊丁應科焦贊王士亨率衆從上

場門急上焦贊白賊子休得猖狂作合打科解差作救孫世傑周若蘭從下場門下小夥計莊丁王士亨等從兩場門打下焦贊白好惡棍你敢搶奪有夫婦女俺今打死你這賊子與民除害董鐵虎白你這黑賊也不打聽打聽董太歲的利害就來管閒事焦贊白你也不知嘉山寨焦將軍的威名唱

仙呂宮正曲風入松安邊定國大英豪讀拔刀助翦除强暴讀聞知你是虐民盜讀恁不法搶奪嬌嬈讀合打書生痛

NATIONAL CENTRAL LIBRARY, TAIWAN, R.O.C.

苦難熬韻不由俺怒氣煞韻作奪棍打科董鐵虎從下場門下焦贊追下王士亨追莊丁從上場門上王士亨作打死莊丁科從下場門下董鐵虎持鎗從上場門上唱

仙呂宮正曲急三鎗　自從俺可江湖上讀為賊盜韻不曾遇敵手讀勝吾曹韻急早去句逃災禍讀將命保韻合他日裏讀把讐消韻焦贊從上場門上白惡棍休走作奪鎗科白看鎗董鐵虎從下場門逃下焦贊追下雜扮百姓各戴氈帽穿布窄袖各持棍棒從上場門上仝白善惡到頭終有報只爭來早與來遲聞得有兩個好漢來除惡棍此賊報應到了大家來幫助幫助董鐵虎從上場門跑上白不好了快快逃走了罷作開門科百姓攔科白賊子那里走焦贊從上場門上白賊子看鎗作刺死董鐵虎科百姓仝作恨科白賊子你也有今日麼將他撞過了作撞董鐵虎從下場門下隨上王士亨小駱計追莊丁從上場門上作打死莊丁科下百姓白多謝好

國家圖書館 NATIONAL CENTRAL LIBRARY, TAIWAN, R.O.C.

漢替我一方除害、焦贊白你們受他剝削太苦、這家私大家分去、我見後院有匹棗騮駒、與這點鋼鎗、我倒用得著、別的不要、一百姓白待我與好漢牽馬去、從上場門下解差扶孫世傑周若蘭從上場門上解差白這里來孫世傑作倒地科解差白謝了焦將軍、周若蘭白多謝恩人解救、請上受奴一拜、作拜謝科唱

仙宮正曲風入松　蒙恩救活免凶遭、韻保全我節義名高、韻為民除害梟殘暴、韻這恩德怎生圖報、韻焦贊白請起只是你丈夫這般光景、如何進城、王士亨白此去城中還有二十里之遙、先扶到我店中、養息幾日、與焦將軍一同進城如何、焦贊白只是傷了許多人命、豈不連累地方上麼、百姓仝白不妨、有我們合村百姓在此、一百姓作牽馬科仍從上場門上白馬在此、王士亨白請焦將軍到小店歇息去、百姓仝白衆百姓恭送前去、焦贊白多謝列位、衆仝唱合救兩命兼除獍梟、韻皆虧了大英豪、韻仝從下場門下

第八齣　施毒計易字傾賢　齊微韻

雜扮祖忠戴巾穿道袍從上場門上白

削草要除根，萌芽再不發。削草不除根，萌芽依舊發。下官汝州守將祖忠是也。當初潘太師既害楊家，何不把楊景一併除了，留此一人，惹出多少禍患來。可憐我妹夫妹子，並遭其害。前者我參參陞任嘉山寨差人寄書與我，說王大人囑託楊景發配在此，要我細察他行止，

國家圖書館 NATIONAL CENTRAL LIBRARY, TAIWAN, R.O.C.

乘隙害他性命那知楊景一到胡知府十分照應連他家眷俱留在衙東花園居住為此我改裝私訪到他左近打聽他所作所為好乘機下手正是妹死讐不雪兄懷誓不安從下場門下外扮胡綱正戴紗帽穿圓領束帶從上場門上唱

越調引 杏花天 潔庸公正安民庶句神清風倖米療饑韻一心報國餘無二句新增出除奸恨疾韻中場設椅轉場坐科白下官汝州知府胡綱正是也家傳清白世篤忠貞捧日為心補天有手荊妻高氏乃懷德之妹已逝三年膝下二子長曰胡守德頗通經史次曰胡守信素諳武備雖不比鳳毛亦不類犬子也作歎科白老夫每慮遼境之患自令公遭害遼人覩中朝無可畏者幸有楊六郎能繼父志威赫三關可謂朝廷之福也誰知又受權奸之害前日發配到此監造官酒老夫為國重賢留在衙中居住我兩個孩兒敬慕六郎之忠勇稟命於我與他結為生死弟兄這也可喜院子雜扮一院子戴

國家圖書館 NATIONAL CENTRAL LIBRARY, TAIWAN R.O.C.

羅帽穿屯絹道袍繫縧帶從上場門暗上應科白 老爺有何吩咐胡紈正白 二位公子怎麼不見必是往楊將軍那邊去了院子白楊將軍與公子往酒樓飲酒未回胡紈正白 這就差了他乃有罪之人萬一再遇小人又生禍端矣去喚他三人速速回來快去院子應科從下場門下胡紈正作起蹻撒椅科胡紈正白 若個是心腹處處小人多從下場門下丑扮酒保戴小鬆帽穿水田衣繫腰裙從上場門上白 神仙留玉珮卿相解金貂今有府太爺的衙內同著楊六郎在樓上飲酒俱已大醉待我去烹茶伺候從下場門下場上設桌椅置筆硯小生扮胡守信戴武生巾穿鏡領箭袖繫縧帶佩劍生扮胡守德戴巾穿道袍生扮楊景戴羅帽穿緞窄袖繫縧帶從上場門上合唱

越調正曲綿搭絮 金蘭初訂請佳會甚情怡韻楊景唱自戎事身羈韻不暇逍遙幾載餘叶胡守德胡守信唱慕威儀韻幸得相依韻楊景白 二位賢弟唱景心惟願白生

死莫離。韻胡守信白兄嗄。唱只愧我武備荒疎。白胡守德唱合只愧我懦弱慵人一腐儒。叶楊景笑科白楊景何幸得遇一文一武為心交。足可託心遣興日夕領教大方也。胡守德白我二人未及兄之文武兼備。算得世上一個人。小弟們只算得半個人了。合作笑科胡守信白今日趁著酒興。小弟斗膽領教兄之劍法。未知肯賜觀否。楊景白賢弟不嫌污目。只算醉後顛狂取劍來。胡守信遞劍科楊景接劍舞科胡守信白妙嗄。怪不得張旭懷素觀公孫大娘劍術頓悟書法。兄這騰挪擊刺。流離頓挫。超羣絕妙。兄可為師。小弟當作門徒也。楊景白過獎了。胡守德白有武不可無文。請題詩壁上。留為佳話。如何。楊景白愚兄做詩。真班門弄斧。遺笑大方了。胡守德白休得過遜。楊景白也罷。酒後牢騷。不可不發。待我來。作拈筆題詩科白王室圖安我靖勛。英雄扼運蓦埋藏。他年得遂崢嶸志。定掃遼邦返汴梁。胡守德白妙哉。吾兄臨難不忘勛扶王室。真乃大忠臣也。楊景白慚

© NATIONAL CENTRAL LIBRARY, TAIWAN, R.O.C.

憶竟日之樂樂極矣下樓去罷胡守信胡守德白請作下樓科仝唱

越調正曲五韻美　遇知音顯長技韻酒逢知已拚沉醉韻仝日投懷殊可喜韻胡守德白酒保酒保從上場門上白來了公子茶就有了胡守德白不用作付銀包科白收了酒錢去那粉糯上的詩不可塗抹了酒保白曉得楊景等作出門科院子從上場門上白公子公子作迎見科胡守德白你來做什麼院子白老爺不放心命院子尋公子與楊將軍同去楊景白如此快走仝唱

國家圖書館 NATIONAL CENTRAL LIBRARY TAIWAN R.O.C.

憶韻子游父繫韻仝從下場門下祖忠從上場門悄上作望科白果然在此飲酒酒保酒保作進門科酒保白做什麼祖忠白方纔那三人在此做什麼酒保白在此喫酒吟詩祖忠白嗄吟詩詩在那里酒保白在樓上粉壁間祖忠白引我去看來酒保應作引上樓科祖忠唱須索要留心解讀著意批韻合細細摩擬讀詩中寓意韻作看科白果有詩在此作念詩科白王室圖安我靖

助英雄扼運暫埋藏他年得逐崢嶸志定掃遼邦返汴梁楊延昭詠懷一絕句作想科廣酒保白你去看茶來酒保應作下樓從上場門下祖忠白妙嗄看此詩要算他有反意儘可使得你道為何只須將助字去了力字傍往返之返改作謀反之反豈非一首反詩妙極待我先改了壁上的字然後到家抄寫一張密報王樞密便了作取筆改科唱

越調正曲 山麻稭 就便是表忠義韻這靖匡二字寓義深疑韻還題韻反汴梁韻顯露謀為不軌韻作擱筆隨撒桌椅科祖忠白機關已得回去抄寫一張即差心腹之人連往汴梁密報王大人教他密奏便了作下樓科白酒保酒保仍從上場門上白來了祖忠白那壁上的詩不許人塗抹了去酒保應科祖忠白過來你可認得我酒保白不認得祖忠白蠢才我乃本州守將祖你不認得酒保白原來是祖老爺祖忠白傳與你知道這樓上自今日起不許人上去違者重處記著作出門科酒保

白酒保送老爺、祖忠白不許聲張、酒保應科從下場門下祖忠唱合幸喜得機謀湊奇。韻白楊景、唱無常暗送請教伊死後方知。韻從下場門下

昭代簫韶第五本卷上

第九齣　獻私劉喪恥忘廉東鍾韻

淨扮孟良戴紫巾領紫靠生扮岳勝雜扮陳林紫幹各戴盔紫靠從上場門上合作愁數科白

這是那里說起、唱

越調正曲本調賺淪落英雄。韻廿四將軍半務農。韻衷心煩冗。韻虎臣貶作酒家傭。韻雜扮劉金龍張蓋林榮劉超各戴盔紫靠仝從上場門上作歎科唱我恨奸雄。韻看

國家圖書館 NATIONAL CENTRAL LIBRARY, TAIWAN, R.O.C.

輕邊事私謀重。韻孟良等劉金龍等作攜手相顧歎科
仝唱 一旦消磨尋弟兄。韻岳勝白我等指望兄長探母
就回、誰知墮入奸謀構成大禍、幸蒙聖上恩賞免死充
軍、偏遇這新任巡撿祖吉、乃是謝庭芳的岳丈、他懷讐
未報、故此到任後、就將我等百般凌辱、數日間已將二
十四將、逼走了一半、好不傷心也。孟良等仝白祖吉此
來、心地不良、我等豈可受他暗算、不瞞岳兄說、他若再
要尋端覓釁、小弟們皆要失陪了。岳勝白看愚兄薄面、

且自耐煩、雜扮郎千郎萬呂虎佘子光各戴盔紮靠從
上場門上白忠奸本難並立、鴉鳳怎與同巢棲作見科
郎千郎萬等白岳哥哥、俺四人方纔到祖吉處、辭官不
做了、岳勝白依愚兄之見、還是耐煩些罷。郎千等白耐
不得、耐不得、祖吉口口聲聲罵我們綠林強盜、野性未
降、留下終須與焦贊一樣、這樣考語、還耐什麼、待六哥
哥起用時、我們再來替皇家出力便了。孟良白你們都
往那里去。郎千等白昨日關沖等十一人、仍到太行山

樓身、專候六郎喜信、我們也到那里去、岳勝孟良陳林紫幹作悲喊科白衆兄弟嗄、若有六哥哥在此、正好戮力同心替皇家出力、焉能分散、如今覩此光景、好傷心也、作拭淚科、郎千等白不用哭、這是英雄全身遠害之策、若在祖吉帳下、你我必遭其害、請了、請了、從下場門下、劉金龍張孟林蔡劉起白是嗄、這全身遠害一句、頓開茅塞、我四人也要失陪了、岳勝作攔阻科白四位且按捺性兒、候他陞帳、遣我進見、看其光景、再作道理、劉金龍等白還要見他、岳勝白看聖上金面、劉金龍等白如此再耐一會看、岳勝等合唱剛遇寵龍九重恩澤深知重、龍回耐奸頑侮弄、龍內白開門、岳勝白開門了、我等在此伺候、作分侍科、雜扮軍士各戴馬夫巾穿箭袖、卒褂、雜扮將官各戴馬夫巾、紮額穿打仗甲、引雜扮祖吉戴盔、紮靠背令旗、襄蟒束帶、從上場門上、祖吉唱越調引杏花天衰年復把貔貅擁、龍性乖張芒刺羅胸、龍場上設公案桌椅、轉場入座科白下官祖吉、奉聖旨代

楊景之任受王大人之託除楊景之黨幾日間二十四將被我逼走大半少不得設法逐盡這些強徒帳下剩我心腹就好行事了只是五日前差探子到遼境下戰書怎麼不見遼將來討戰作目顧衆將科白衆將站遠些將官應作退科祖吉白非是下官英勇敢戰因有王大人密書一封要交與遼將轉啟蕭后必須陣上親自交付故此下書約戰他若得書退兵又算我一功豈不兩便麼岳勝孟良等白衆將告進軍士白進來岳勝孟良等作進門參見科白衆將參見祖吉白還剩幾名在此岳勝白岳勝以下八名在此祖吉白且侍立兩傍岳勝等應分侍科雜扮報子戴馬夫巾穿報子衣繫肚裙執報字旗從上場門上白報作進門稟科白啟上將軍遼將耶律學古領兵討戰將至城下了祖吉白再去打聽報子應科仍從上場門下祖吉白遼將討戰大小三軍快快出城迎敵軍士將官應科岳勝孟良白將軍遼兵自被楊將軍擊敗未敢窺邊今將軍代任遼人即來

國立國家圖書館 NATIONAL CENTRAL LIBRARY, TAIWAN, R.O.C.

TIFFEN Color Control Patches © The Tiffen Company 2007
Blue Cyan Green Yellow Red Magenta White 3/Color Black
Centimetres Inches

我退敵回來再斬軍士應作綁岳勝等從下場門下軍士隨上祖吉白他們焉知我退兵之策大小三軍出城迎敵者衆應各取兵器科祖吉出座隨撒公案桌椅科祖吉卸蟒乘馬持鎗衆引進場科仝唱

越調正曲 水底魚兒 萬騎縱橫韻塵飛麗日蒙韻出城交戰句合妙計建奇功韻妙計建奇功疊仝從下場門下雜扮遼兵各戴瀕勒特帽穿外番衣持兵器雜扮遼將各戴盔襯狐尾雉翎穿打仗甲持兵器引雜扮耶律學古

討戰是欺將軍老邁莫若固守為妙祖吉白住了聽你二人之言議論下官不如楊景可是岳勝孟良等白不敢所慮者目今兵微將寡恐難取勝祖吉喫怒科白難道除了你們二十四將別人俱不能取勝你們將軍雖好俺這里不用劉金龍張茂林榮劉超作怒怒科白諒你這老匹夫豈識英雄俺們去也作出門科從下場門下岳勝孟良等白將軍不能用人邊關恐難保守祖吉怒喝科白交兵在即出此不利之言將他四人綁了候

國家圖書館 NATIONAL CENTRAL LIBRARY TAIWAN R.O.C.

戴外國帽狐尾雉翎黎靠背令旗持刀從上場門上合唱

又一體　約戰城壕。韻三軍擁似蜂。韻會彼新將。句合武技可精通。韻武技可精通。疊場上設定州城軍士將官引祖吉作出城科耶律學古白來將通名、祖吉白俺乃祖吉、耶律學古白是個無名老朽、也來納命、祖吉白遼將通名、耶律學古白俺乃大將軍耶律學古、知俺威名、早早獻降、祖吉白豈有此理、看鎗、合戰科祖吉等從下場門敗下耶律學古等追下軍士將官遼兵遼將從上場門上挑戰科從下場門下祖吉從上場門上白妙嗄、你看耶律學古追來了、不免將書交與他便了、耶律學古從上場門上白看刀、祖吉白將軍住了、作下馬懷內取書遞科白有王强密書一封、求將軍轉啟娘娘、耶律學古接書科白原來為此、知道了、祖吉白求將軍退兵、總承小將得一功勞、耶律學古白造化你、祖吉作上馬科白看鎗、戰科軍士將官遼兵遼將從上場門上合

國家圖書館 NATIONAL CENTRAL LIBRARY TAIWAN R.O.C.

戰科祖吉白遼將還不退兵麼看鎗耶律學古白收兵遼兵遼將應科引耶律學古從下場門下軍士將官白遼兵敗走了祖吉笑科白初出茅廬第一功也進城衆應科遠場仝唱

【中呂宮正曲紅繡鞋】敵人枉自驍兇韻驍兇格今番敗促途窮韻途窮格作進城科下隨撒城軍士將官引祖吉從上場門上仝唱收陣隊句整軍容韻意揚揚句喜濃濃韻合初會戰句便成功韻祖吉作下馬科場上仍設公案桌椅祖吉轉場入座科白將那岳勝等綁過來軍士應科向下作綁岳勝孟良陳林柴幹從下場門上作進門科祖吉白我把你這四個野性強人你們小覷我不能勝那遼將現今得勝回來了還有何言將他四個強徒斬訖報來軍士應將官跪求科白將軍初次交兵喜得全勝若斬他四人恐於軍不利望乞寬恩祖吉白起來將官應起科祖吉白看衆將討饒免斬放綁軍士應作放綁科祖吉白此等強徒我這里也不用明日寫本奏

原資料來源：NATIONAL CENTRAL LIBRARY, TAIWAN, R.O.C.

聞便了掩門作起科從下場門下隨撤公案桌椅軍士將官從兩場門分下孟良等作怒忿科白可惱不料受這樣好賊一番恥辱有何顏面在此不如也往太行山去罷岳勝白且慢我與孟賢弟先到汝州訪問兄長安否若何陳柴二位賢弟先到太行山去便了孟良等白說得有理岳勝仝白後寬安身地先訪故交音仝從下場門下

第十齣 解反詩奇寃極枉 齊微韻

副扮王彊戴高紗帽穿蟒束帶從上場門上唱

正宮引 三疊引 君恩寵任濟我機韻所懼南宮正厲韻楊景已除名白再畫牢籠之計白韻中場設椅轉場坐科白不如意事常八九可與人言無二三此二句正應我王彊身上為謀楊景百計千方總被千歲攪破十有八九不能如意就是下官要害楊景乃替蕭后除一心腹大

國立國家圖書館 NATIONAL CENTRAL LIBRARY TAIWAN R.O.C.

笑科唱今得了謀反端倪韻無佞府寸草難遺韻白妙哽天從人願楊景醉後題詩被祖忠改其二字成了反詩這一計可使楊家滿門不活了趁著早朝即去陳奏作起欲走復止科白且住下官幾次讒譖楊景總是千歲在內調停此番想個絕計先箝住千歲之口纔好唱細索計心須費韻使他理屈辭窮難周庇韻笑科白想著了絕妙的機謀了差官過來差官應科王强白你將反詩速到南清宮投遞說汝州守將抄得楊景反詩一

忠這腔心事豈可與人言得豈非應在下官身上前者寄書與汝州守將祖忠密訪楊景形跡不知可能逐願否雜扮差官戴小頁巾穿鑲領箭袖繫鞶帶從上場門上白星飛傳密事緊急報軍情這里是了不免竟入作進見科白老爺在上差官叩頭王强白起來那個所差差官白汝州守將祖忠有書呈上作探內取書遞科王强接書科白待我看來作折看科唱

正宮正曲普天樂未開緘心先喜韻多應搜得題頭矣韻作

NATIONAL CENTRAL LIBRARY TAIWAN R.O.C.

首王樞密不敢奏特啟千歲裁度快去差官接書作出門科從下場門下王強作起科隨撤椅王強白我想千歲既自行具奏便不敢保救了他若不奏我必參他通謀之罪豈非一網打盡待我先進朝等候去正是利口銅澜舌美惡任評論從下場門下差官從上場門上唱急騰騰步履如飛韻忙忙向南宮投遞韻合直待奏君前讀脫去傳書千係韻作到科白已到南清宮門上那位在雜扮陳琳戴大監帽穿貼裏衣從上場門上白門禁無私謁來往盡賢良作出門問科白那里差來的差官見科白公公我是汝州守將差官特報機密重情的陳琳白只是千歲與衆位丞相在內議事不便傳稟差官白這事乃機密重情陳琳白你且隨咱殿前等候去作引差官進門從下場門下外扮寇準末扮張齊賢各戴相貂穿蟒束帶帶印綬生扮德昭戴素王帽穿蟒束玉帶從上場門上合唱

又一體　議三關籌長計韻防邊將殊難擬韻場上設

宰輔責任、若見賢而不能舉、亦非臣子之道、張齊賢合唱總為了國事軍機、韻那些三個市恩為已、韻陳琳引差官從上場門上陳琳白侯著、作進門稟科白啟千歲有汝州守將差人報機密重情、德昭白汝州守將報機密重情、快喚他進來、陳琳應作出門喚科白隨咱進見、差官應科陳琳作引進門差官作叩見科白千歲在上、差官叩頭、德昭白報何機密事、差官白所報配軍楊景、德昭作驚訝科白楊景怎麼樣、差官作起科白他因發配

梳各坐科德昭白二卿所議、命祖吉調補張卿代州總鎮之缺、嘉山寨亦係要地、何人可授此缺、寇準張齊賢白臣等欲與千歲同上乞恩表章、共保楊景、帶罪防邊建功贖罪、德昭白楊景所犯兩重死罪、俱是不赦之條、蒙聖上天恩、免死充軍、已是格外施恩、再若求恩復任、難免私祖之謗、張齊賢白為國舉賢、何為私祖、德昭白用賢人主之事、若受其請、是市私恩也、俟聖上寬恩赦免、使恩歸於上、纔為臣子之道也、寇準白擢用良材、係

國家圖書館 NATIONAL CENTRAL LIBRARY TAIWAN R.O.C.

汝州怨望朝廷在酒樓壁上題下反詩守將祖忠查驗是實照他原稿抄寫命差官連夜密報作遞詩科白反詩呈上衆起隨撤科德昭白大家看來作看詩科白王室國安我靖匡英雄扼運暫埋藏他年得遂崢嶸志定掃遼邦反汴梁衆卿這何嘗不是一首反詩唱明明露出反詩意讚驀忽令人心驚悸讚白差官這詩有何人見過差官白差官遞與王樞密他說事關重大不敢奏是以差官來啟千歲德昭白嗄王強說不敢奏出去

差官應作出門科仍從上場門下德昭白也罷待孤入朝面奏去寇準張齊賢作攔科介白千歲且請三思此詩一奏聖上無有不準楊景難免滅門之禍了奏不得德昭白二卿孤想王強每每要害楊景今日見這反詩他怎麼倒不敢奏多應此賊呵唱伺孤隱匿詩題讚他奏孤王通同謀矣讚白衆卿隨孤入朝寇準張齊賢介白千歲若果具奏楊景死無葬身之地了德昭白嗄君父為重孤實不敢隱瞞隨孤入朝去作出門科寇準張

原藏於國立中央圖書館 NATIONAL CENTRAL LIBRARY, TAIWAN, R.O.C.

齊賢隨出門科白千歲還請三思德昭白此事呵唱合只可奏吾皇讀二卿休思別議讀從下場門下寇準等虛白隨下雜扮武官各戴盔穿蟒束帶執笏雜扮文官各戴紗帽穿蟒束帶執笏淨扮呼延贊戴盔穿蟒束帶執笏淨扮呼延贊戴黑貂穿蟒束帶執笏王强執笏末扮盧多遜戴相貂穿蟒束帶帶印綬執笏雜扮內侍各戴太監帽穿貼裏衣雜扮大太監各戴大太監帽穿大貼裏衣引生扮宋太宗戴金王帽穿黃蟒束黃鞓帶

國家圖書館 NATIONAL CENTRAL LIBRARY, TAIWAN, R.O.C.

從上場門上宋太宗唱

正宮正曲 朱奴兒 早則見臣僚侍陛讀冠裳整轉過畫屏讀

場上設桌椅置筆硯詔書宋太宗轉場入座科盧多遜率文武官朝參科介白臣等見駕願吾皇萬歲宋太宗白衆卿平身盧多遜等介白萬歲各起分侍科德昭捧詩引寇準張齊賢從上場門上介白曾經多少疑難事過去疑難未若此作進門朝參科白臣等朝見願吾皇萬歲宋太宗白卿等免禮德昭等介白萬歲各起寇準

這逆臣胸藏反逆謀為，韻合衝冠氣，韻那些個思負於伊。韻輒敢的窺神器。韻白德昭德昭作急忙俯伏科宋太宗白你每每奏稱楊景忠勇無雙能繼父志社稷之臣也今據此詩乃是謀取社稷之賊也德昭白是德昭心懵眼瞎保舉匪人兒臣該死寇準盧多遜張齊賢呼延贊跪科白陛下臣等審詳詩意句句忠良之語惟末句內反字必是醉後筆誤求聖上暫息雷霆原情三思。王强跪科白陛下臣細看此詩之意實係謀反並非筆

張齊賢分侍科德昭復跪奏科白兒臣啟奏今有汝州守將祖忠差人奏到楊景反詩一首兒臣不敢不奏。作遞詩起科宋太宗白楊景有反詩那有此事待朕看來。作看詩科白王室圖安我靖匡這起句足見忠誠怎麼是反詩復看科白英雄扼運暫埋藏他年得遂崢嶸志定掃遼邦反汴梁。作沉吟科白反汴梁作擲詩於地王强拾起看科宋太宗作怒科白該死的逆臣他要平遼後回戈反至汴梁可惱可惱。唱覽罷詩章好細追。韻

COPYRIGHT NATIONAL CENTRAL LIBRARY TAIWAN R.O.C.

明鑒雜扮黃門官戴紗帽穿圓領束帶捧摺從上場門上白適至邊關報忙來玉案陳作進門跪奏科白臣啟陛下嘉山寨祖吉有本奏上大太監接摺置案科宋太宗白待朕看來黃門官從上場門下宋太宗看本科喝又一體三關將無存臣體韻恃勇悍不遵律紀韻辜負君恩思故里韻臣難制盡逐無遺韻白衆卿祖吉道孟良岳勝等不遵紀律野性未降皆挂冠而散了王強白不消說明鑒糾合之謀了宋太宗白不必多言朕自

說陸下速宜將楊景併其全家老幼盡行誅戮以除大患少若遲延定有不測之變寇準等白陸下楊景在三關之時坐擁雄猊又有孟良等二十四員上將那時為何不反如今在汝州當軍一人如何造反宋太宗白卿等起來德昭等全作叩首起分侍科宋太宗白若說楊景必不造反現有反詩為証若說楊景實欲造反彼時兵權在手未露一些端倪此事真假難辨必須差一能事人前去細察其詳方不屈陷無辜也寇準等白陸下

THE NATIONAL CENTRAL LIBRARY TAIWAN R.O.C.

有處此本寇卿等速去會議回奏寇準盧多遜張齊賢王弼接科白領旨從下場門下宋太宗作書詔科白呼延畢顯聽旨呼延畢顯應科宋太宗白你一人一騎星夜趕至汝州先到酒樓上驗看此詩果是楊景筆跡你即會同汝州知府梟取楊景首級回奏若不是他所作速速查訪題詩之人拏問回奏持此詔書速去呼延畢顯接詔科宋太宗出座隨撤桌椅科宋太宗唱合情實據句幾可斬之呼東公驗毋私弊韻呼延畢顯白領

旨內侍擁護宋太宗從下場門下德昭白這詩真假難辨好悶人也呼延畢顯白千歲臣是去了可有吩咐麼呼延贊白是嗄千歲可有什麼吩咐德昭拭淚科白有何吩咐卿好自為之呼延贊白我兒可曾聽見好自為之呼延畢顯白是臣去也從下場門下德昭歎科白那里說起從下場門下呼延贊虛白隨下

TIFFEN Color Control Patches © The Tiffen Company 2007
Black 3/Color White Magenta Red Yellow Green Cyan Blue
Centimeters 1 2 3 4 5 6 7 8 9 10 11 12 13 14 15 16 17 18 19
Inches 1 2 3 4 5 6 7 8

第十一齣 重義輕身甘入地 蕭豪韻

雜扮祖忠戴盔穿出褶從上場門上白

畧借一星火燒他萬頃山下官祖忠今早有王樞密差人來送信令有呼延畢顯奉旨來查楊景反詩筆蹟如果確實即行梟首回奏我纔去問酒保說有個黑臉漢上樓查問壁上詩句我想今番楊景必死不免回衙靜聽好音便了正是生死差訛一字喪他名譽千年從下

國家圖書館 NATIONAL CENTRAL LIBRARY, TAIWAN, R.O.C.

場門下淨扮呼延畢顯戴小頁巾穿鑲領窩袖繫縧帶佩劍執馬鞭從上場門上唱

雪宮正曲粉孩兒讀姓名留表。韻知他不是纔黃粱。韻不臣心親筆詳招。韻白論驗人攜適詩囊。句那曾有反詩絕調。韻白這所衙門、想必就是待我下了馬。作下馬科白旨意、作急止科白且慢、先說出旨意二字、就不好行事了、我有道理、門上那個在。雜扮院子戴羅帽穿屯絹道袍從上場門上白囂塵不污清官府、苔綠無存市馬痕。作出門見科白尊官何處所差。呼延畢顯白我是楊六郎故友、特來探望。院子白如此湊巧、家爺纔請六爺在後廳敘談、隨我進來。呼延畢顯隨院子進門作敘科唱

雪宮正曲紅芍藥心展轉。句相見英豪。韻先說道思故辭朝。韻院子白請少待。從上場門下呼延畢顯唱若說欽差有君詔。韻這驚疑儼然非小。韻小生扮胡守信生扮胡守德各戴屯穿道袍生扮楊景戴羅帽穿緞窄袖緊縧帶

帶外扮胡網正戴紗帽穿圓領束帶從上場門上合唱

傳言句契友訪故交韻到堂前看來分曉韻呼延畢顯作進門見楊景科白楊世兄楊景白原來是呼延世兄呼延畢顯白此位是楊景白這就是胡老伯呼延畢顯作見揖科白老伯呼延畢顯見胡網正白原來是呼延老將軍的公子失敬失敬孩兒們過來見了胡守德胡守信應作揖科白公子拜揖呼延畢顯答禮科白二位公子請了作看胡守德科白好奇怪這位大公子的面貌竟與六郎相似胡網正白鷄雛怎比鳳儀請坐場上設椅各坐科楊景白世兄時常值禁何暇到此呼延畢顯白我麼乞假數日特來看你唱合念仁兄暮暮朝朝韻特地裹瞻慰儀表韻楊景白非也兄時常值禁焉能乞假此來必有緣故呼延畢顯白什麼緣故特來領教佳作楊景白什麼佳作小弟不解呼延畢顯白難道你不記得酒樓上的詩了麼胡網正白什麼酒樓上的詩胡守德胡守信白就是那日我弟兄三人飲酒兄長偶

國家圖書館 NATIONAL CENTRAL LIBRARY TAIWAN R.O.C.

爾遣與題詩在壁胡綱正白有的麼楊景白有的呼延畢顯白
嗄有的楊景白世兄在朝何以得知胡綱正等
白是嗄何以得知呼延畢顯白聖上都知道你這佳作
小弟焉得不知楊景胡綱正等合白奇嗄呼延畢顯白
世兄佳作可還記得楊景白那時醉後偶作只恐韻句
不穩用字差訛記得是王室圖安我靖勛英雄扼運暫
埋藏他年得遂崢嶸志定掃遼邦迓汴梁呼延畢顯作
驚起科衆爺起隨撒科呼延畢顯白仁兄這詩是你

親筆無疑了楊景白是我親筆呼延畢顯白親筆死罪
定矣胡綱正楊景等作驚異科白這詩不闕風化有何
死罪呼延畢顯白好個不闕風化作懷内出詔書科白
楊景胡綱正聽旨楊景胡綱正作驚科白原來是天使
到了作俯伏科呼延畢顯宣旨科白聖旨到來跪聽宣
讀兹爾楊景屢犯死罪朕念伊父功高屢赦其死楊景
不知感激輒敢怨望朝廷醉題反詩罪不容誅本當滿
門盡戮朕仍念楊繼業父子救駕之功寬恩赦免全家

還有、呼延畢顯白末句、你要掃滅遼邦、反到汴梁、這不是反詩、楊景白我用的是往返之返、呼延畢顯白現在是反叛之反、楊景白老伯二位賢弟、這兩字俱差了、唱

【皂宮正曲】【福馬郎】我酒後題詩將忠義表、韻要輔國勛勞報、韻將遼掃、韻凱旋方返、讀表吾志高、韻白令依此言呵、唱兩字錯謄抄、韻合陷我家難保命難逃、韻胡網正胡守德胡守信白是覆只怕抄謄錯了若說六郎決無謀反之意、還求天使覆奏明白、呼延畢顯白我接旨時、聖之罪、命呼延畢顯賫旨與汝州知府胡網正、楊景不必市曹正法、就在府所賜死、然後取其首級回奏、欽此謹遵、楊景胡網正仝作叩首謝恩、急起科、呼延畢顯白請過聖旨、胡網正作接旨向下付科、胡守德胡守信白哥哥、此乃極天寃枉之禍、楊景歎科白時也命也、請問天使大人、楊景之詩那一句是反詩、教道明白、我死也甘心、呼延畢顯白起句的匡字、就該死了、楊景白我用的是劻勷之劻、呼延畢顯白現今匡人之匡、楊景等仝白

昭代簫韶　第五齣　卷上　十四

國家圖書館 NATIONAL CENTRAL LIBRARY TAIWAN R.O.C.

TIFFEN Color Control Patches © The Tiffen Company 2007
Inches 1 2 3 4 5 6 7 8 9 10 11 12 13 14 15 16 17 18 19
Centimetres 1 2 3 4 5 6 7 8 9 10 11 12 13 14 15 16 17 18 19
Blue Cyan Green Yellow Red Magenta White 3/Color Black

你兩個不約六郎出去飲酒，那有此禍，唱

中呂宮
正曲 耍孩兒 追想其情眞堪惱。韻勾引官衙出。句背嚴親會飲遊遨。韻楊景白老伯，這是小姪自作之罪，與他二人何干，胡網正白嗳，你是罪人，他兩個不帶你去，你焉敢出去，天使大人，這兩個畜生，乃罪之首，禍之魁也，畜生，好好一個國家柱石，斷送在你二人身上，他死了，你兩個活於人世，作氣恨科白也難為情。唱皆因。句三杯酒。讀將墨塊澆開了。韻搆出他。讀鬱滯牢騷調。韻白

上恐其冤屈罪你，教我先往酒樓查驗，是實，然後開讀聖旨，我已查驗確實，還覆什麼旨，楊景等仝白天使已經查驗過了，呼延畢顯白查驗過了，楊景等仝白匡人之匡，反叛之反，呼延畢顯白匡人之匡，反叛之反，胡網正白賢姪，你反詩之罪難逃矣，楊景白老伯嗄，小姪就死也是冤屈之鬼了，胡網正白你醉後題詩，難免筆誤，作忿恨科白今日六郎之禍，皆由你這兩個畜生身上，而起，楊景呼延畢顯白與他二人什麼相干，胡網正白

昭代簫韶　第五本　卷上　十三

國家圖書館 NATIONAL CENTRAL LIBRARY TAIWAN R.O.C.

如今呵、唱合怎怎救他違天詔。韻呼延畢顯背科白聽他之言、便知心腹矣、老伯、你眞個要救六郎之死麼、胡網正白聖上旨意、天使傳諭、誰敢救他、呼延畢顯白不是麼、若眞心要救他、好商量、好商量、胡守德胡守信白爹爹、聽天使之言有因、爹爹想個萬全之計、超豁其罪、胡網正白事關重大、如何超豁、呼延畢顯白超豁是萬萬不能、聖上還要六郎首級回奏、楊景白嗳、君父要臣子一死、焉敢偷生、既要楊景首級回奏、作拔呼延畢顯

佩劍科白借天使寶劍、吾當自刎、作刎科呼延畢顯奪劍入鞘科衆勸解科白你且消停商議、楊景白俺楊景長懷忠義、不幸擔個反叛臭名、玷辱家門、何顏活於人世、唱

中呂宮正曲會河陽 名重寰區讀忠烈皇朝韻怎當叛逆罪名招韻難逃韻速取首級讀早回奏消韻莫為我擔煩惱韻呼延畢顯白老伯、千歲吩咐教我與胡老伯好自為之、如今只要個首級回去、管什麼楊景不楊景、胡網正

NATIONAL CENTRAL LIBRARY TAIWAN R.O.C.

堅牢。韻胡網正作哽咽科白親兒眞個要代死、胡守德白眞個、胡網正作哭科楊景胡守信作悲泣科哼延畢顯白老伯、胡門出此孝義之子、難得、胡守信白爹爹我哥哥乃胡氏長子、留他以延宗嗣、孩兒替死了罷、哼延畢顯白二公子替死、你的面貌不像、又無鬚髯、使不得、胡守德白兆兆你無鬚髯就死無益、還是我替、楊景白住了、楊景得罪於朝廷、應當一死、與你何干、胡守德白哥哥得罪朝廷、我之過也、那日我若不教哥哥做詩、

白這倉卒之際、那有別人首級與你、楊景白我死分所當然、何苦禍及別人、又攜個誰君之罪、唱合詩題句尚坐我逆謀造韻偷生句又加上違君詔韻胡守德作思忖科白爹爹既然天使說只要有個首級回奏、這是莫大之德、孩兒面貌與六郎相同、望爹爹割捨孩兒、情願替我哥哥一死、楊景白這個斷斷使不得、胡網正白你願代死、作不忍科胡守德白爹爹嗄作跪科唱

中呂宮正曲縷縷金你休愛惜句免悲號韻兒今甘替死句義

國家圖書館 NATIONAL CENTRAL LIBRARY TAIWAN R.O.C.

馬有此禍豈不是我害了你麼、唱我死所當然、句何須計較、韻楊景白二位賢弟嗄、唱金蘭交契幾晨朝、韻合蕭牆禍來到、韻呈呼延畢顯暗作招胡綱正背科白看大公子義必代死、向懷中取包科白這是鴆藥一包、老伯好自為之、胡綱正接科白我自有道理、向楊景白賢姪我孩兒甘心代死、你可全他義烈之志罷、楊景白這個小姪決難從命、再言代死、吾當觸死階前、衆作攔科、胡守忠白哥哥我將大義說與你聽、既結

生死之交、非徒有名無實、兄乃皇家柱石、有用之材、弟乃陋室腐儒、世上無用之輩、留兄日後替皇家出力、即我之功也、有何不可、有何不可、楊景悲泣科白愚兄決難從命、胡綱正與呼延畢顯、附耳科、胡綱正白我兒、既是六郎不肯、只得任憑尊意罷了、天使請到外書房暫坐少刻、我將六郎首級交代便了、呼延畢顯白如此甚好、從下場門下、胡綱正作哭科白賢姪、老夫備有水酒、只當與賢姪送別、守信同你六哥哥、到內書房去、楊景

白老伯就有酒小姪如何喫得下胡綱正白喫不喫以盡老夫之誠意耳快去胡守信作挽場景從下場門下胡綱正作手挽胡守德科白我兒胡守德跪科白爹爹胡綱正白親兒胡守德白爹爹胡綱正慟哭科白好你有為國愛賢之德父有成子美名之義非是為父的很心只為國家邊患未消留此人肅清邊境就算我父子報國之恩也我兒你可怨我麼胡守德白爹爹孩兒亦為盡忠盡義甘心代死何怨之有爹爹只是孩兒不能盡孝了哭科胡綱正白好難得為父的有件東西與你只是作欲遞鴆藥又止科胡守德白爹爹取來胡綱正作悲泣不忍狀復發很科白也罷作擲藥包於地從上場門急下胡守德作拾起看科白嗄曉得了就在這件東西上爹爹全子之義了不免取酒到內書房去與我哥哥決別代死圖報國殺身為成仁從下場門急下中場設桌椅科胡守信楊景從上場門上仝唱

中呂宮正曲　越恁好　英雄運扼句　英雄運扼疊　飛禍驟相招韻

© NATIONAL CENTRAL LIBRARY, TAIWAN, R.O.C.

題詩起釁。句 陰陷你我去飡刀。韻 銜寃忍屈去陰曹。韻 皇
天不照。韻全作哭科胡守德持酒壺從上場門上唱合
也圖個、讀 忠孝把皇王報。韻 也圖個、讀 義烈把芳名表。
韻作進門科白 哥哥家父特備水酒、命我弟兄與哥哥
喫杯離別酒、楊景白 二位賢弟、今日一別、再無相見之
日了、全哭科唱
又一體 分離此刻。句 分離此刻。疊 撲簌簌淚如澆。韻
心酸難忍。句 同携手意難拋。韻作各坐科胡守德作斟
酒科白 哥哥請喫一杯、楊景白 二位賢弟、楊景未曾舉
杯、先思老母、那里喫得下、作哭科胡守德白 兄弟、你跪
勸哥哥喫一杯、胡守信應作捧杯跪科白 哥哥嗄、小弟
跪在此、望求哥哥勉强喫一杯、楊景作扶起胡守信科
白請起、胡守德作向上將藥入酒杯同身坐科白 小弟
奉陪便了、作飲藥酒照杯科白 哥哥、小弟乾了、楊景白
兄弟嗄、唱 早胸膛壅塞。句 早胸膛壅塞。疊 痛切切嗌喉
嚨、讀 固郤這遭。韻胡守信起科白 哥哥、六哥不喫、胡守

德作腹痛狀科楊景胡守信驚科白 為什麼這般光景
胡守德白 沒有什麼我為你傷悲一時心痛唱為伊家
死別句為伊家死別疊痛得我肺腑內讀陣陣難熬韻
胡綱正從上場門上作悄聽科胡守德叫痛科唱合心
兒內胸膈中句宛似銅刀攪韻作痛極叫喊起科隨撤
桌椅胡綱正急進門科白我兒胡守德白參參孩兒與
你長別了胡綱正哭科楊景胡守信白這是什麼說話
胡守德唱向膝前拜別讀勸參休悼韻作跌仆科衆作

驚慌狀扶起科胡守德白參參唱
中呂宮正曲紅繡鞋兒今五內焚燒韻焚燒格抽腸搗肚難熬
韻難熬格作痛極叫科白參參哥哥兒弟胡綱正等應
叫哭科胡守德作跌仆死科胡綱正白六郎我孩兒替
你死了楊景白賢弟你到底為我而死痛殺我也合作
伏屍哭科唱叫不應句痛悲號韻卻做了句李代桃
合忠義魄句赴陰曹韻呼延單顯從下場門上白心神
殊不定如坐在針氈裏邊痛哭進去看來作進門科胡

國家圖書館 NATIONAL CENTRAL LIBRARY TAIWAN R.O.C.

呼延畢顯白快些俺還要趕回去覆旨快些動手胡網正作哽咽科白我兒親兒呼延畢顯白動手胡網正唱合教我腸如搗讀心如攪韻白也罷唱早交納讀忙回報韻作割首級擲劍呼延畢顯收劍入鞘衆撲哭科呼延畢顯作捨首級科白取來俺覆旨去也胡網正白到京須防王強這奸賊不要被他看破纔好呼延畢顯白不妨自有千歲主張俺去也作出門欲走復回科白老伯你把六郎藏密世兄你却出去不得的唱你且埋名

網正白天使大人守德死了呼延畢顯作哭科白公子嗄似你這樣義士古來罕有胡網正白如今怎麽樣呼延畢顯白公子既然代死佩劍在此老伯速取首級吾好覆旨去作遞劍胡網正作接劍科白兒嗄不是為父的很心事出無奈了唱

雪宮正曲千秋歲　淚珠拋韻手執青鋒劍句欲割首手兒難到韻白兒嗄唱父子倫常句父子倫常嚇骨肉恩讀難教下此殘暴韻作哭科楊景胡守信白怎忍下此毒手

NATIONAL CENTRAL LIBRARY TAIWAN R.O.C.

號。韻偏風聲走漏讀關係非小。韻從下場門下楊景白
老伯嗄小姪如今置身何地胡繩正白老夫自有道理
且將屍首撞進去楊景胡守信作撞胡守德屍從下場
門下楊景復上胡繩正白賢姪唱
慶餘 我兒一命歸泉道。韻把你戕命亡身禍事消。韻
楊景白 老伯唱感不盡再造生身恩德高。韻全從下場
門下

第十二齣 歸朝函首巧瞞天 先天韻
雜扮內侍各戴太監帽穿貼裏衣淨扮呼延贊戴黑貂
穿蟒束帶末扮盧多遜張齊賢外扮寇準各戴相貂穿
蟒束帶帶印綬引生扮德昭戴素王帽穿蟒束玉帶從
上場門上全唱
仙宮宮正曲 步步嬌 奏摺封章勤披展。韻持政無訛舛。韻公孤
任大賢。韻為天子股肱。句要扶綱惇典。韻德昭白 天色

黎明、正當早朝理事往朝房伺候、唱合恭候聽傳宣、讚金從下場門下淨扮呼延畢顯戴小頁巾穿鑲領前袖繫鸞帶背黃袱內包首級從上場門上唱

又一體　履薄臨深多驚險、押假首來呈獻、讚頻頻暗告天、讚眼前吉少凶多、句望天垂眷、讚白未至朝房心先寒戰、足見虛心事做不得的、別人俱不怕、只怕王強這狗頭、只要瞞過了他、便是大家造化、倘他看破真假、

唱合幾命禍牽連、讚防患先為善、讚白不知何人在朝房內放了首級、進去看看、作放包袱進門科呼延贊從下場門上白什麼人在外行動、待我看看、呼延畢顯作見科白爹爹、呼延贊白我兒回來了、呼延畢顯白回來了、呼延贊白待我請千歲出來、向下請科白千歲有請、內侍盧多遜張齊賢寇準隨德昭從下場門上德昭白怎麼說、呼延贊白呼延畢顯回來了、德昭白在那里、呼延畢顯作叅見科白千歲、臣呼延畢顯叅見、德昭白你

© NATIONAL CENTRAL LIBRARY, TAIWAN, R.O.C.

包袱遞科白這包袱內就是首級德昭白打開來看呼延畢顯白還要打開來看打開來看作開包袱露首級科白獻首級德昭等作認看作驚慌科白何嘗不是六郎首級呼延畢顯白這如何假得來德昭白兀的不痛殺我也作昏迷科場上設椅衆扶德昭坐科寇準等全作喚科白千歲千歲呼延贊作踢打呼延畢顯科白畜生你幹得好事這等不中用寇準等白不要如此且看千歲呼延贊作喚科白千歲德昭作甦醒科白痛殺

到汝州查驗反詩真假若何呼延畢顯白臣遵旨到酒樓上查驗是實又到知府衙門盤問楊景他念來一字不差德昭等全白一字不差你便如何行事呼延畢顯白實是他親筆臣無法可救只得遵旨施行了德昭白遵旨施行是賜他自死了嗄寇準等白是嗄怎生處置了呼延畢顯白奉旨賜死誰敢抗違現有首級在此德昭作驚科白首級在那里呼延畢顯白有衆白取來呼延畢顯白有嗄德昭白取來孤家看呼延畢顯應作取

COPYRIGHT NATIONAL CENTRAL LIBRARY, TAIWAN.R.O.C.

無用的畜生怎麼作踢打呼延畢顯科寇準等虛白解勸科呼延畢顯白爹爹這是聖上的旨意呼延贊白畜生嗄唱

又一體

欽差恃你大威權韻奉著旨便虛實不辨韻梟來首級慇懃獻韻竟把個虎臣命陷押白我打死你這畜生作打科王强作進門科白住了老將軍朝房中不是你施展家法之處小將軍楊景首級可曾取來呼延畢顯白欽奉聖旨焉敢抗違作取首級科白首級在

我也唱

仙呂宮正曲風入松　教人五內痛哀憐韻苦口苦柱國英賢韻遼邊指望伊家奠韻又誰知慘遭刑憲韻白六郎嗄唱合反詩案隱情莫辨韻痛英雄赴黃泉韻副扮王强戴高紗帽穿蟒束帶從上場門上白朝房內誰人喧嚷作竊聽科呼延贊白千歲不用悲痛待我來向呼延畢顯白畜生臨行之際千歲囑咐你好自為之連這句話也不解不問虛實把個幹國忠良就害死了我還留你這

COPYRIGHT NATIONAL CENTRAL LIBRARY (TAIWAN) CO.C

此王强白待我看來不知可是真的作細認科呼延畢顯作懼科白大人這首級怎麼個假法王强白像是像楊景的首級呼延畢顯作暗喜科王强白小將軍果然能事呼延畢顯白不敢大人既已查驗無假就煩大人代我覆奏王强白你在此候旨待下官與你覆旨去從下場門下德昭白衆卿這奸賊今番心滿意足了寇準等白奸賊心滿意足只苦了六郎全作拭淚科唱合反詩案隱情莫辨韻痛英雄赴黃泉韻王强引雜扮大太

© NATIONAL CENTRAL LIBRARY TAIWAN R.O.C.

監戴大太監帽穿大蟒裏衣從下場門上大太監白旨意下德昭作起隨撒椅科呼延畢顯王强作俯伏科大太監白今據王强覆奏呼延畢顯查驗楊景反詩情實並無冤枉是以道旨施行楊景固罪不容誅朕心深為痛憫無佞府仍賜佘氏等全家居住前罪一概赦免將楊景首級發回汝州殯葬王强賜名王欽同平章事呼延畢顯恩加一級為團營都總管欽哉謝恩王欽呼延畢顯作叩首謝恩起科大太監作參見德昭科白千歲

聖上回宮、千歲與衆公卿、朝散歸第。德昭等應科大太監仍從下場門下王欽白小將軍、取楊景首級過來、待我差人、送到汝州去、作取首級出門笑科從下場門下德昭作拭淚數科寇準等白千歲免愁煩、請回宮去罷。德昭白明聖無私如慧日、寇準等仝白終須照徹覆盆冤、內侍引德昭等作出門從下場門下旦扮郭氏穿堂從上場門上唱

中呂宮正曲 縷縷金 花容麗句賽嫦娟句韻生來心悍戾句似鷹鸇韻口舌尖而利句唇鎗舌劍。押中場設椅椅後設書桌郭氏轉場坐科白奴家王樞密之妻、郭氏是也、當初我丈夫不第、奴家常自怨恨、誰想他時運到來、做了遼邦參謀、委他來汴京做個內應、因與楊景寫了一紙冤狀、又做了宋朝樞密、我丈夫現喫宋朝的飯、都與遼家辦事、前番六郎遭貶、已命人寄書與蕭后起兵與謝庭蘭商議、圖謀宋室、只等反詩之計一成、殺了楊景、大事尤其可成了、今日為何這時候、還不下朝、雜扮二院子

COPYRIGHT © NATIONAL CENTRAL LIBRARY TAIWAN R.O.C.

各戴羅帽穿屯絹道袍繫帶帶持包袱引王欽戴相貂穿蟒束帶帶即綬從上場門上王欽唱喜得詩句被訛傳。韻合計就頭顱獻。韻計就頭顱獻。臺院子白相爺回府。作進門相見科郭氏白相公下朝了。王欽白下朝了過來將奇貨放在桌上快去吩咐王虎李龍裝扮貨郎兒來聽用。院子應作進包袱於桌上出門從下場門下場上設椅各坐科王欽作喜科白我好快活。郭氏白相公什麼事這樣快活。王欽白今早呼延畢顯取了楊景

NATIONAL CENTRAL LIBRARY TAIWAN R.O.C.

首級回來下官代為覆旨乘其隙便又加上譖言聖上深信加我同平章事賜名王欽你道快活不快活。郭氏白加你為宰相就是這樣快活那蕭后許你封王難道不記得了。王欽白若不記得這桌兒上的好東西要他做什麼。郭氏白這是什麼好東西在內。王欽白就是楊景的首級我今寫書一封併將此物差人進與蕭后教他即速起兵到魏府銅臺下官早與謝庭蘭約會設法請御駕到銅臺又無楊景曾兵護駕大事可成矣。郭氏

白好計、快快寫起書來、王欽白待我修書便了、作起入桌修書科唱

仙呂正曲漿水令　謹奏上君后臺前、韻臣別後連遞書箋、韻圖謀今得計兒全、韻延昭遭貶、讀於今刑典、韻乘虛進、句慢俄延、韻白書已寫完、郭氏白書上怎麼說、念與奴家聽聽、王欽白聽了、臣自辭駕即赴汴梁每懷報答娘娘之恩無由得遂今臣願知中國強弱所可慮者惟楊景智謀忠勇前經罪逐汝州臣已命祖吉投書乞娘娘即宜發兵今臣又擔就反詩參劾楊景宋主差呼延軍顯賜死今將楊景首級獻上望娘娘放心發兵到銅臺與謝庭蘭計議設謀臣內中自生支節復有書來奏知宜速為之勿失機會謹奏、郭氏白妙極妙極、雜扮王虎李龍各戴氈帽穿水田衣繫腰裙背箱子執鞭鼓從上場門上仝白原充家將士、今作貨郎兒、作進門見科白相爺看我們打扮如何、王欽白好、王虎李龍白不知相爺有何差遣、王欽白我有機密事用你二人、這是楊景

后、即便起兵也、郭氏白 但願早早成功、你我就要封王了、王欽白 眼望捷旌旗、郭氏白 耳聽好消息、仝從下場門下

的首級、裝好在箱內、王虎李龍應作裝首級科王欽白 這是緊要密書、收好了、李龍白 藏在箱內便了、作藏書科王欽白 你二人星夜往幽州、將密書與首級獻上蕭后、不可遲延、一路須要留心、聽吾吩咐、唱 機關密密方為善。韻合 休辭倦。韻 休辭倦。疊 私信忙傳。韻 一路裏。韻 一路裏。疊 留意為先。韻王虎李龍白 相爺放心、管將此信傳到遼邦、成功回報便了、作出門從下場門下王欽 郭氏作起隨撤桌椅科王欽白 夫人、此信一至、管教蕭

PROPERTY OF NATIONAL CENTRAL LIBRARY, TAIWAN R.O.C.

國家圖書館 NATIONAL CENTRAL LIBRARY, TAIWAN, R.O.C.

NATIONAL CENTRAL LIBRARY ROC

TIFFEN Color Control Patches © The Tiffen Company 2007
Blue Cyan Green Yellow Red Magenta White 3/Color Black

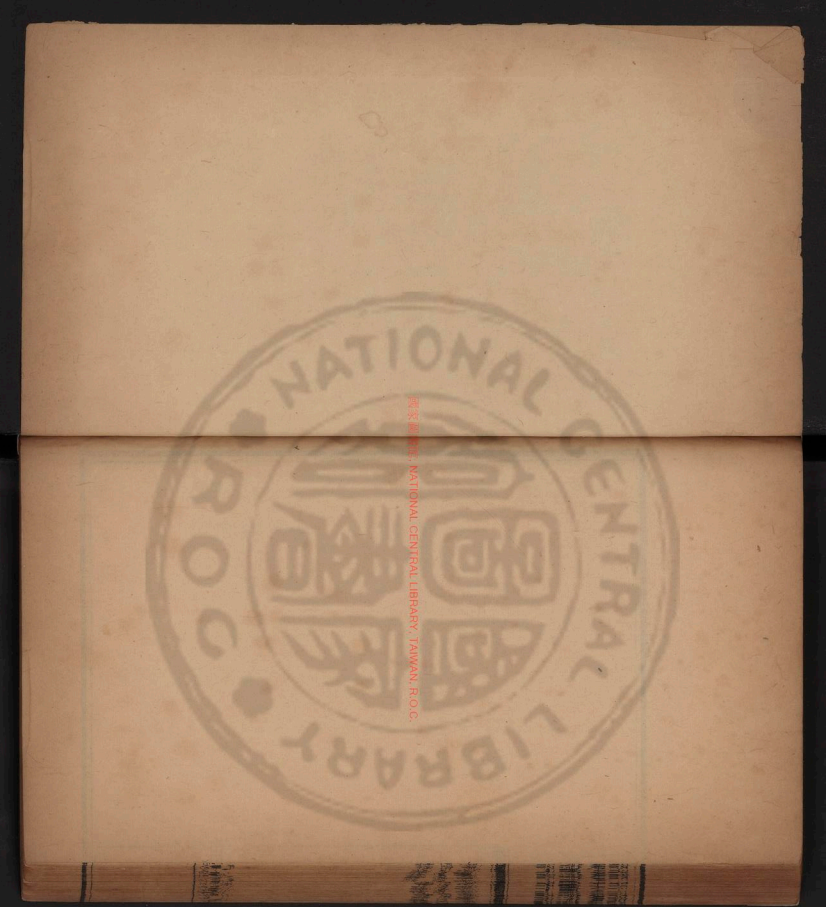
國家圖書館 NATIONAL CENTRAL LIBRARY, TAIWAN, R.O.C.
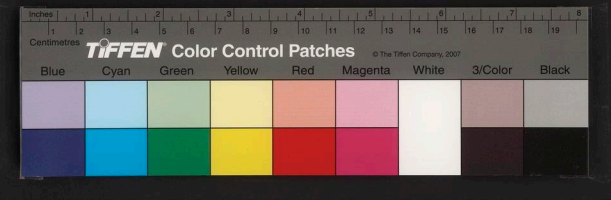

國家圖書館 NATIONAL CENTRAL LIBRARY, TAIWAN, R.O.C.

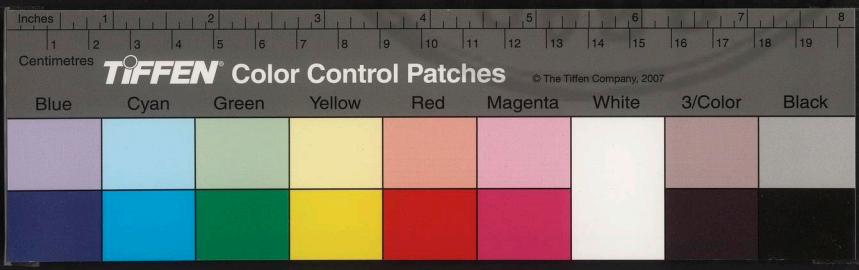

昭代簫韶

第五本

卷之下

國家圖書館, NATIONAL CENTRAL LIBRARY, TAIWAN, R.O.C.

Inches Centimetres TIFFEN Color Control Patches © The Tiffen Company, 2007
Blue Cyan Green Yellow Red Magenta White 3/Color Black

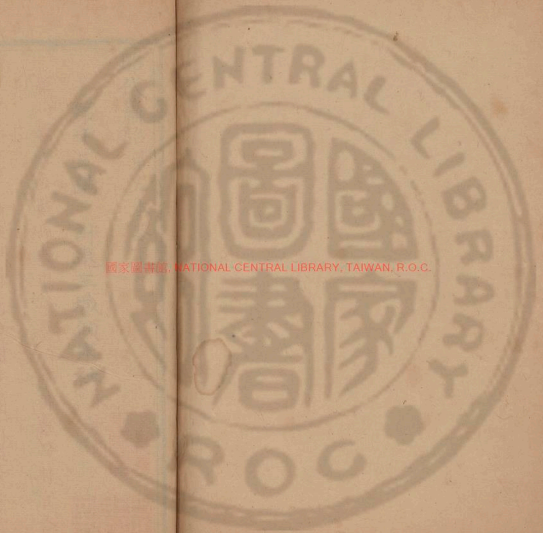

國家圖書館, NATIONAL CENTRAL LIBRARY, TAIWAN, R.O.C.

3484639 v.10

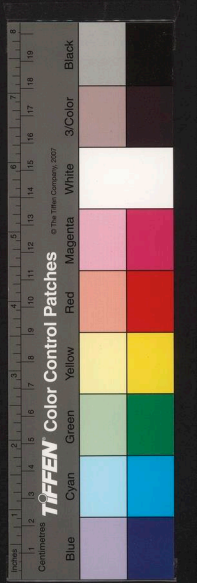

第十三齣　計退三城傾宋社

家麻韻

雜扮軍士各戴馬夫巾穿箭袖卒褂雜扮將官各戴馬夫巾紮額穿打仗甲引副扮謝庭蘭戴盔紮靠背令旗從上場門上謝庭蘭唱

正宮新荷葉引

戈戟排門啟帥衙。韻刻熊羆鐵衣披掛。韻總戎勢耀果堪誇。韻假忠偽義陰藏詐。韻中場設椅轎場坐科白

本帥魏府銅臺總鎮謝庭蘭是也家兄謝庭

國家圖書館 NATIONAL CENTRAL LIBRARY, TAIWAN, R.O.C.

芳被楊景主使部將焦贊鼓死不料朝廷袒護楊家竟不將兇身正法抵償饒其活命本帥正在怒急難消恰值王大人密書到來約本帥結連蕭氏謀取宋室事成後富貴共之我想哥哥位居金吾大將如此結果何況本帥一個總兵不如依了王振密行事後來博個分茅裂土倒也不枉人生一世已差人寄書去約蕭氏到此本帥有個絕妙計兒非但成事且不使朝中知本帥之計也離扮報子戴馬夫巾穿報子衣擎令帶執報字旗

從上場門上白遶兵捲地至金鼓震天來作進門稟科白啟元帥蕭后親統大兵在城外搦戰請令定奪謝庭蘭白再去打聽報子應作出門科仍從上場門下將官白蕭氏擁戴其鋒必銳元帥有何退敵之計謝庭蘭白本帥自有妙計少間爾等俱在城內伏兵隱藏待本帥獨自出城先將大義數陳勸彼納降他若不依吾揮軍出城你們奮勇一戰必獲全勝爾等依令施行將官白元帥獨自出城恐有不測謝庭蘭白爾等豈不聞郭汾

TIFFEN Color Control Patches © The Tiffen Company, 2007
Blue Cyan Green Yellow Red Magenta White 3/Color Black
Inches Centimetres

陽單騎見虜浩然正氣也不必惑亂軍心起兵到城門
首去衆應謝庭蘭作起旗擺椅謝庭蘭作來馬持鎗軍
士將官各取兵器作引進場科介唱

正宮
正曲醉太平　遼家宋家。韻鬬勇兵加。韻今當用武顯豪
俠。韻建功勳報帝家。韻名標鍾鼎雲臺畫。韻千秋書史
傳非假。韻合爭前賈勇敢擒拏。韻管今番勝他。韻仝從
下場門下場上設魏州城科雜扮遼兵各戴顧勒持帽
穿外番衣持兵器雜扮遼將各戴盔襯狐尾雉翎穿打
伏甲持兵器雜扮蕭天佑蕭天佐耶律希達耶律色珍
各戴外國帽狐尾雉翎紮靠持兵器引旦扮蕭氏戴蒙
古帽練垂紮靠肩令旗持刀從上場門衝上蕭天佑白
宋將快快開城獻降謝庭蘭內白開城謝庭蘭作出城
科白本帥謝庭蘭在此蕭氏白前者書信何人所寄謝
庭蘭白王强命小將約娘娘到此計圖宋室蕭氏白何
計可圖謝庭蘭白謝庭蘭想得一計在此先告個罪兒
蕭氏白講謝庭蘭白今日宋娘娘假意大敗而逃小將

國家圖書館 NATIONAL CENTRAL LIBRARY, TAIWAN, R.O.C.

引兵追趕娘娘連讓小將大名廣平順德三府然後娘娘寫下一道假降表假說求宋主讓還此三城情願在魏府銅臺築起受降臺一座遼國永為下邦兩下罷兵息戰請宋主親來受降將請降表文交付謝庭蘭寄與王强陳奏已管宋主應允娘娘設伏圖之不知此計如何蕭氏白好此計若成王謝二卿即當分茅裂土此計若詐屠汝合城寸草不留謝庭蘭白就依娘娘示諭少間只可敗不可勝謝庭蘭領兵就來作回身白開城作

進城科蕭氏白傳令衆將敢者有功勝者重賞耶律色珍等應科蕭氏白城內宋將早早獻城謝庭蘭內白衆將官蕭氏不遵歸化隨本帥出城擒拿者軍士將官應作引謝庭蘭出城科蕭氏白謝庭蘭孤大兵已至還不獻降謝庭蘭白本帥今日若不斬蕭氏作怒視科謝庭蘭作畏懼科白爾等誓不收兵謝庭蘭等合唱

正宮曲普天樂　覆伊巢如傾屋韻掃伊家如飄瓦韻吾今奉天討征伐韻請邊疆歸化王家韻作合戰科仝從下

場門丁隨撤城科遼兵遼將蕭氏等軍士將官謝庭蘭從上場門上絡繹挑戰合戰科蕭氏白收兵遼兵遼將蕭氏等仝從下場門敗下軍士將官白遼兵大敗謝庭蘭作哭科白蕭氏此敗必投大名府去傳令緊緊追上奪取城池者軍士將官應作遶場科仝唱合忙催戰馬。讀攻城繞週匝。讀乘銳英鋒讀鼓勇擒拏。讀仝從下場門追下

第十四齣　書搜一紙証奸謀　寒山韻

雜扮孟良戴紫中穿鎖領箭袖繫帶肩葫蘆帶雙斧生扮岳勝戴紫中穿鎖領箭袖繫帶佩劍各執馬鞭從上場門急上白

不好了不好了俺二人正要到汝州打聽六郎消息只聽一路行人紛紛傳說六郎酔題反詩朝廷差哼延畢顯到汝州已經拿取六郎首級回汴京覆旨去了俺二

國家圖書館 NATIONAL CENTRAL LIBRARY, TAIWAN, R.O.C.

人急急趕到太行山、報與衆兄弟知道便了、唱

高宮端正好套曲

一路裏傳說亂紛紛。句為詩中寓意包藏反。韻怒雷霆早頸斷刀飡。韻唬唬破俺兩個英雄膽。押罵讐奸揑做出反詩案。韻仝從下場門下雜扮李龍王虎各戴氊帽穿水田衣繫腰裙背箱子執鼗鼓暗帶刀從上場門上作四顧科仝唱

高宮滚繡球套曲

忒忒的心虛怕攩攔。韻早闖出沿途幾座關。韻這驅遣犯著深患。韻小鹿兒撞胸懷畏懼難安。韻

白我二人奉相爺之命、假扮貨郎兒、到幽、作回顧科白到幽州獻楊景首級、還有密書一封、寄與蕭后、這干係非小哩、唱扮著這貨郎兒八條繩。句箱子內貨物兒提起也膽寒。韻倒成了插標賣首。句經紀牙販。韻去遼邦販賣著宋室江山。韻俺王丞相發行客。句咱兩個夥計相挈走市闤。韻重載輕擔。押孟良內白岳哥哥快走、孟良岳勝從上場門急上作撞倒王虎跌落箱子科岳勝白什麼人、王虎李龍作搶起箱子遶場跑科孟良岳勝

追趕科白問你們什麼人怎麼不答應王虎白我們是王岳勝白王什麼王虎白王王王李龍白往幽州販貨的貨郎兒孟良白原來是貨郎兒李龍作拉王虎科白走罷李龍王虎欲行復回顧科孟良岳勝白這兩人奇怪李龍王虎白沒有什麼事孟良白誰管你有事無事王虎李龍冷笑退行科白賣貨孟良白去罷王虎李龍白賣貨仝從下場門急下岳勝白嗄這兩個貨郎兒見我們怎麼這樣驚慌失色孟良白便是仝唱

高宮套曲倘秀才素不識應無畏悚韻無瓜葛有何忌誕韻卻怎的失色慌張舉步難韻岳勝白不該放他們去應當盤問個明白孟良白小弟也是此想趕上去問來仝唱忙索縫句急尋瘢叶匆匆快趕韻白貨郎兒慢行有話問你仝從下場門下王虎李龍從上場門急上白快跑作急跑遶場科唱

高宮套曲脫布衫嚇得來膽戰身癱韻險些兒捉了破綻韻孟良岳勝內白貨郎兒慢走俺們買你的東西王虎李

龍白天嗄唱過寬家偏偏要趕韻白快跑作跌撲急起科仝唱兩條腿有了絲絆韻王虎白不好了一定看出破綻趕來了李龍白萬一搜出首級書信你我活不成了不如先下手為強他若趕上將他們殺了罷孟良岳勝從上場門追上白貨郎兒等一等買你的東西王虎李龍作跪孟良岳勝作追科白不要跑作追近科王虎李龍白你們趕我二人敢是要打劫我們貨物孟良白不是要買你的東西歇下歌下箱子裏是些什麼貨物

王虎白箱子裏是貨嗄孟良岳勝白什麼貨物我們要買王虎李龍白我這貨物不賣的孟良白既做生意那有不賣的東西王虎白這個我這箱子裏貨物雖有不在這里賣的孟良白什麼貨物打開來看看王虎李龍白貨物罷了看他怎麼孟良岳勝白事有可疑偏要打開來看作下馬搶箱子科王虎李龍作捺住科白看不得看不得孟良岳勝作踢開王虎李龍科白偏要看看孟良作開箱子拏包袱科白嗄什麼圓東西好像西瓜

打開來看、岳勝孟良作辭色、秋細看驚科白、這首級好像六哥哥的模樣、王虎李龍作出刀科白、看刀、孟良岳勝出劍斧作殺死、王虎李龍科岳勝白、仔細看看、可是兄長首級、作認看科、孟良合白、何嘗不是兄長首級、作哭科白、哥哥嗄你死的好不明白也、唱

高宮套曲 小梁州　一見傷心淚雨潸。韻歎忠良受害擺奸。韻白哥哥、唱代伊讐報命填還。韻翻寃案。韻挤死去斬奸頑。韻岳勝白、且不要哭、看他箱內、還有什麼、作搜書科白、賢弟、還有書一封、待我看來、作看書科、孟良白好嗄看看是誰人的書信、寄與那個的、岳勝作驚科白、了不得、這是王强約蕭氏起兵、圖謀宋室之信、孟良白有這等事、作怒喊科白、王强反賊、朝廷那些辜負於你、輒敢私通敵國、岳勝白、賢弟前面就是太行山、快去約了衆弟兄、速到汴梁、告王强謀反、與六郎報讐便了、孟良白有理、作背色、秋冬乘馬科、合唱

高宮套曲 白鶴子　太行山寨去。句急報上長安。韻除卻賣國

賊句　纔顯忠良漢　韻從下場門急下雜扮健軍各戴馬夫巾穿箭袖辛稍雜扮李虎陸程陳雷張英張林王昇王義宋茂鄒仲鄧千鄧萬劉超呂虎余昇光闖沖林榮徐仲劉金龍張孟陳林柴幹各戴紫巾額穿出褶仝從上場門上仝白　烈烈英雄志忠誠輔國家盡遭奸佞陷想起恨嗟吁場上設排轉場各坐科陳林柴幹白　自六哥哥被奸人計陷遭戮俺弟兄們又遭祖吉驅逐故此帶領本部三千肯歸太行山棲身待六郎起用仍歸帳下効力朝廷再報國恩張孟劉金龍等白　岳孟二兄到汝州打聽六郎消息也不見音信到來好不愁悶也孟良岳勝從上場門上白　一身遭屈死千古恨猶存作進門相見科白　列位兄弟陳林柴幹等作起科仝白　二位兄長來了六哥哥安否如何孟良岳勝白　衆位問到此一句痛殺人也作悲泣科陳林柴幹等白　嗄難道六哥哥死了麼孟良作驚色欷科白　來來來大家看看色欷內什麼東西便知哥哥在不在了陳林柴幹作打開色

此圖像版權屬 NATIONAL CENTRAL LIBRARY, TAIWAN, R.O.C.

張衆見首級驚科介白這莫非是六哥哥首級孟良白可不是衆作痛哭科白哥哥嗄介唱

高宮套曲菩薩蠻　是誰敢把良臣斬押英雄到此令人慘押你常懷邊境安韻杜自瀝膽與披肝韻衆作哭科陳林柴幹白住了衆位且不要哭二位兄長這首級從那里得來的可知六哥被害緣由麼孟良岳勝白怎麼不知衆位聽者俺二人自離嘉山打探六郎路上行人傳說端詳醉題反詩觸怒君王賜死汝州衙署梟首回奏朝

堂我二人一聞此信速奔太行中途狹路驚過貨郎兒其神色甚是慌張使我驚疑倒籠翻箱首級認出恩兄密書寫著王强首級獻功於蕭氏求榮賣國於遼邦為此急急上寨同衆速速商量叛書遺與千歲反情疾奏吾皇報雪兄冤盡烈義除奸為國表忠良陳林柴幹等作怒介白王强反賊俺衆兄弟不將你碎屍萬段不為英雄也岳勝白吩咐快設靈位祭奠亡兄健軍應場上設香供靈桌孟良供首級於桌上岳勝拈香介作

RESEARCH ACADEMIA SINICA CENTRAL LIBRARY, TAIWAN, R.O.C.

哭拜科白 恩兄嗄、仝唱

高宮套曲 叨叨令 幾年來時兒運兒、讀遭了些重重疊疊的難。韻可憐你家兒室兒、讀受奸謀凋凋零零的散。韻冒著那戈兒戟兒、讀出透了兢兢業業的汗。韻到今日身兒命兒、讀死犯那寃寃屈屈的案。韻兀的不痛殺人也麼哥。格兀的不㤹殺人也麼哥。疊閃得我兄兒弟兒、讀跪靈前哀哀苦苦的歎。韻

岳勝作奠酒科畢隨撤靈桌 孟良作包首級拏書科 岳勝白 衆兄弟與軍士們聽吾吩咐、健軍孟良等應科 岳勝白 此去汴梁、與國除賊、代兄雪恨、千萬不可驚動聖駕、騷擾百姓、俱在城外安營、候我進城、將書遞與千歲、求他密奏聖上、必將王強城外示衆、那時我等將他砍為肉醬、以雪衆忿、今晚換齊白盔白甲、白馬白旗、五鼓起行、若到汴梁城下、不許手提戈戟、鳴鑼吶喊、如不遵者即斬、衆應科 仝唱

煞尾 忠良一命遭寃患。韻聞者人人血淚潸。韻衆兄弟讀雪寃讐在這番。韻不斬王強誓不還。韻把這反書

將叛賊殫韻早些去讀除奸國祚安韻訛人反讀王强
郤自反韻私通賣國怎不瘨韻急翦叛臣也不晚韻全
從下場門下

國家圖書館 NATIONAL CENTRAL LIBRARY, TAIWAN, R.O.C.

昭代簫韶第五本卷下

第十五齣　恨粗心書歸賊手　蕭豪韻

雜扮手下各戴鳳翎帽穿青緞箭袖繫縧帶執甘蔗棍
雜扮院子各戴羅帽穿毛縐道袍搽牙笏本章引副扮
王欽戴相貂穿蟒束帶帶印綬從上場門上王欽唱

中呂宮正曲尾犯序　相位壓羣僚韻獨掌絲綸讀國柄吾操韻
恩受南朝讀心向北遼韻院子白已到朝門手下白請
相爺下轎王欽接牙笏本章科白朝門外伺候院子手

下應仍從上場門下王欽白今接到謝總鎮密書道他已與蕭后設謀假讓三城特上奏捷本章併蕭后請降乞地表文一道來得凑巧正過千歲為了揚景氣鬱成病不能上朝下官正好乘機入奏請主上親往魏府銅臺赴宴受降聖上英武之主必然親往唱降表韻請駕往銅臺赴宴句瞞天計行來絕妙韻合懸河口句翻波鼓浪起狂濤韻從下場門下雜扮健軍各戴馬夫巾穿箭袖拿鞭持標鎗雜扮李虎陸程陳雷張英張林王昇王義宋茂鄒仲鄧千鄧萬劉起各戴雲巾額穿白打仗甲佩劍執馬鞭雜扮呂彪余子光國沖林榮徐仲劉金龍張蓋陳林榮幹各戴紫巾額紫白靠佩劍執馬鞭淨扮孟良戴紫巾額紫白靠背葫蘆佩劍執馬鞭生扮岳勝戴紫巾額紫白靠佩劍背包袱執馬鞭全從上場門上遠場科全唱

中呂宮正曲好事近義烈佐皇朝韻好辦著丹心圖報韻今日同心合志句首王強叛臣不道韻岳勝白我等為兄雪

警將王強通遼書信為証連夜往汴梁求千歲代奏除了叛臣肅清君側不枉我等受過朝廷榮祿孟良白前面就是城門衆人不可呐喊驚恐臣民不但取罪不輕又且不容進城了岳勝等仝白此言有理不可喧嘩吶喊健車等應科遠場仝唱慢鳴鑼擊鼓句莫喧嘩讀恐把民驚擾韻合止將這書簡為憑句乞賢王奏斬奸僞韻場上設汴梁城孟良岳勝白已到城門衆人俱在城外伺候不可妄動我二人進城接見千歲張益劉金龍等仝白我們也要進城見見千歲孟良岳勝白城門上多少將士把守見我們人多又且這般裝束必要攔擋豈不悞了大事俱在城外等候我二人進城去也衆應孟良岳勝欲進城科雜扮門軍各戴盔掛帶穿青布箭袖釘子辛卦佩腰刀雜扮守城將戴盔穿打仗甲佩腰刀作出城上門軍作攔科白住了住了不得混闖回去守城將白你們俱是什麼人頂盔貫甲結黨成羣在城門首窺探孟良岳勝白將軍我二人有機密事見千歲

門軍仝白將軍那邊有許多人馬守城將作望駕科白不好了快將城門緊閉者門軍應作隨守城將進城急閉城科孟良岳勝白張蓋劉金龍等白他把城門閉上不容進城怎麼處衆仝唱

又一體　門閉甚堅牢。韻膽怯將不納羣豪。韻門軍引守城將上城科白你們領兵到城下意欲何為岳勝白啟上將軍我們乃嘉山寨楊景部下指揮使有機密事來報千歲求將軍放我們進城守城將白你們俱是題

反詩楊景的羽檄如今領兵前來必是要與楊景報讐可是麼岳勝孟良等仝白將軍我等一來代楊景伸冤二則為國除奸唱王强謀叛句賣國計暗地通遼韻守城將白胡說王大人身居宰相他安肯私通遼邦快快退去休要饒舌孟良岳勝白將軍不信這不是私通遼邦的書信在此將軍快快放我們進城見千歲守城將白嗳就有書信也不放進城孟良岳勝等仝白豈不白白的到此了岳勝白有了求將軍將王强密書遞與千

NATIONAL CENTRAL LIBRARY, TAIPEI, R.O.C.

歲轉達天顏我們在城外候旨如何唱將書寄捎韻啟賢王讀轉達金鑾到韻守城將白如此待我繫下筐去便了門軍作繫筐科孟良作將包袱書信置筐中門軍繫上城科岳勝白望將軍轉啟千歲我等城外專候消息守城將白覆這包袱內什麼東西岳勝白你看書信便知其情守城將白待我來看書內什麼言語在上作看書驚慌科白書中事關重大你們在此等候待我轉啟千歲便了門軍守城將作下城科暗下岳勝作頓悟

悔恨科白衆位此書遞與千歲則事成倘遞與王强則事敗矣孟良等怖科仝白不該交與他如今成敗只好由天了且在那邊等候去仝唱合成和敗難察難詳句恐他是奸賊牙爪韻仝從上場門下躡撇城科王欽內白回府手下院子引王欽從下場門上王欽唱

又一體今朝韻方得暢心苗韻駕幸銅臺定了韻白方纔被我一派假忠假義請得車駕親往銅臺受降唱虛心假意句暗計圖謀誰曉韻守城將從上場門急上

版权所有 WASHINGTON CENTRAL LIBRARY, TAIPEI, R.O.C.

白一心忙似箭兩脚走如風手下攔阻科白王丞相在此守城將作驚慌虛白急避科王欽白喚他過來手下應作喚科白相爺喚你守城將作驚懼見科白相爺守城將參見王欽白因何事私離城門往那里去這等慌張講守城將白不往那里去王欽怒科白現在形色還敢支吾打手下應科守城將作驚慌科白不要打待我說小將到南清宮見千歲王欽白有何事見千歲說了實情饒你守城將白今有嘉山寨衆將領兵代楊景伸

冤小將不容進城他們有書一封寄與千歲這是實情放我去罷王欽白住了取書來我看守城將作遞書科白書信首級呈上院子接首級王欽接書看作驚呆不語思想科白將他綁了手下應作綁守城將科白相爺為何綁我王欽白你與反賊羽黨同謀假寫此書來害我將這廝交與刑部監禁二手下應作押守城將從下場門下王欽白院子吩咐獄官今夜三更要他氣絕快去一院子應從下場門下王欽白曉死我也不

國家圖書館 NATIONAL CENTRAL LIBRARY, TAIWAN, R.O.C.

料此書落於羣賊之手、虜得下官過見若被這廝通與千歲下官全家不活矣、如今想個什麼方法、退了這些強徒纔好作想科白有了急急入朝去、二手下一院子應遠場科王欽唱非咱毒很。句這通謀叛逆罪關非小。韻合就其機移害楊家。句天波府不留寸草。韻作到科王欽白朝房伺候、手下院子應科從下場門下王欽作進門科白宮門上那位公公在此、雜扮一內侍戴太監帽穿貼裏衣從上場門上白什麼人在此喧嘩、王欽白

公公聖上在那里說我王欽有緊要事啟奏、內侍白住着從上場門下王欽白今番若不將楊氏一門與岳勝孟良等斬盡殺絕遺害不淺矣、雜扮內侍各戴太監帽穿貼裏衣引生扮宋太宗戴金王帽穿黃蟒束黃鞓帶從上場門上宋太宗唱

中呂宮正曲撲燈蛾聽聲聲緊急奏軍情。句莫不是遼兵一陣勒。韻意急急早臨長樂殿。句疾忙忙問何邊報。韻中場設椅轉場坐科白快宣王欽進見、內侍白領旨、宣王欽

臺灣國家圖書館 NATIONAL CENTRAL LIBRARY, TAIWAN, R.O.C.

上殿王欽白領旨作進門朝見科白臣王欽朝見有緊急軍情謹奏宋太宗白有何緊急軍情快講王欽白岳勝孟良等二十三將為反賊楊景報讐現今兵臨城下了宋太宗作驚科白這事怎了唱恨切切嘉山羣小韻氣沖沖亂賊罪難饒韻敢堂堂稱兵造反句合恁兒兒困城池韻羣逆恃兇驍韻白王欽速點羽林軍一萬待朕親自上城退兵王欽白陛下這個萬萬不可衆賊很毒心腸各懷不測之謀陛下上城關係甚重使不得宋

太宗白如此速召王兜德昭督陣命呼延贊父子領兵出城擒拏衆賊問罪王欽白陛下千歲貴恙未愈再冒風寒就難調治了況呼延贊父子皆與楊家通好人心難測嫌疑須避去不得宋太宗白依你何人去退兵王欽白臣有一退兵之計宋太宗白何計可退快講王欽白此禍原自楊家而起先前楊景反詩之罪楊家就該滿門誅戮聖上仁慈寬宥今岳勝等謀反兵抵城下又為楊家而起乞聖上傳諭速拏佘氏一家正法宋太宗

精忠全傳 卷五 卷下

起作起韻撒撏科宋太宗唱

又一體 密密的兵戈亂鬧韻重重的將城佈繞韻聲聲說賊寇兇句言言道勢甚驍韻潑潑剌剌句代楊家的警報韻王欽白陛下依臣之計若少遲片刻被他們殺進城來就難處分了宋太宗唱急急的心忙意攪韻倘忽要破了城壕韻怎當他兇兇很很句把軍民驚擾韻王欽白陛下若捨不得楊氏一家臣也無計可施了宋太宗白計雖依卿楊氏一門不許傷害唱合只要他

白嗄此話差了楊景自作之禍罪不及親今孟良等山寇野心稱兵作亂與余氏何干妄行誅戮王欽白陛下現今反者為與楊景報讐衆寡婦等何等利害倘然裹應外合那時陛下何計治之宋太宗白除此更有何策王欽白除此可將余氏等綁上城去要他三聲喝退人馬便饒其一死宋太宗白倘三聲喝不退呢王欽白岳勝孟良等素服楊家必能喝退除了此計他那里兵强將勇別無退兵之策宋太宗作躊躇科白這是那里說

國家圖書館 NATIONAL CENTRAL LIBRARY, TAIWAN, R.O.C.

登城退敵寇兵消。韻內侍踏來太宗從下場門下王欽作出門科白指望假稱揚家滿門誅戮那知聖上不依所奏也顧不得了我今急寫詔書命校尉速擊余氏等將劍拋拋頸鄉上城頭若三聲喝退了賊兵彌縫了我通遼之事也就依了聖上保全余氏等之命倘喝不退我的事也必要敗露竟先將余氏等用劍拋廢命然後逃往遼邦便了脫我滅門罪假稱害他人從下場門下

第十六齣　遭惡計刑及親身 真文韻

旦扮八娘九妹王魁英耿金花董月城韓月英馬賽英呼延赤金杜玉娥穿衫繫腰裙罩氅老旦扮余氏穿老旦衣繫腰裙罩補服老旦衣策杖從上場門上余氏白

六郎親兒嗄、

越調集曲桃花山首小桃紅至八

你忠心報國句念不忘君。韻遇塞滯蹉跎運。韻也。格絕句忠詩絕命根。韻中場設椅轉場

國家圖書館 NATIONAL CENTRAL LIBRARY, TAIWAN, R.O.C.

坐科余氏白　昨晚聞得孫兒宗孝說六郎在汝州題了反詩被人參劾已將六郎賜死未知此事真假今早命宗孝打聽去了天嗄若果六郎死了老身活於人世也是徒然唱　八子一無存韻撇下孤和寡讀老年婆句蕭疎鬢韻也格想着延昭苦痛憫韻作哭科八娘九妹等作勸解科小生扮楊宗孝戴武生巾穿鎧領箭袖繫帶帶持色秩從上場門急上作叫苦科唱下山虎合至末為探真凶信韻把祖母命遭韻奪得首級歸家哭訴因韻作

進門科白　婆婆在那里余氏等仝白為何這等驚慌楊宗孝白　不好了嗄宗孝奉婆婆之命打探叔父實信途中遇見王欽家人手拏包裹慌慌張張言語私露被孫兒搶得在此余氏等仝白是什麼東西楊宗孝白是我叔父的首級余氏作驚科白快取來我看楊宗孝應作解包袱取首級科白　這不是余氏等作看首級驚呆科仝白果然是六郎首級余氏白　兀的不痛殺我也作昏迷倒地八娘九妹等作喚科仝白　母親婆婆醒來母親婆婆甦醒

HARVARD-YENCHING LIBRARY, HARVARD UNIVERSITY

余氏作甦醒叫苦科唱

越調　山桃紅下山虎　集曲

聞伊凶信。讀痛絕沉昏。讀嘆我兒遭災吝。讀身首兩分。讀白皇天嗄皇天我孩兒赤心報國怎麼遭此結果。衆發唱盡心兒社稷匡扶。讀竭力的山河着緊。讀小桃紅八至合誰似你苦戰征。讀建大勳。讀百戰身臨陣。讀也。格下望虎八至末只落得頸斷鋼刀血濺塵。讀余氏作捧首級喚科白楊景覰兒前者老娘送你起解。還是活潑潑的六郎。末至月餘只剩得個首級回來。

見你老娘痛殺我也。作昏迷科衆作扶住坐椅八娘九妹等喚科白呀。全唱合他忿恨填胸悶。讀相呼不聞。讀驀降災殃禍及門。讀雜扮小軍各戴馬夫巾穿箭袖卒裝帶腰刀雜扮校尉各戴黃羅帽紮額穿箭袖黃馬褂佩腰刀持劍拘引副扮王欽戴相貂穿蟒束帶帶印綬捧旨意從上場門上王欽白欲問退兵策且看劍拘刑打進去。小軍校尉應作打進門科楊宗孝白什麼人擅闖無俟府。王欽白奉有聖旨拔擊叛黨快下來接旨。八

國家圖書館 NATIONAL CENTRAL LIBRARY, TAIWAN, R.O.C.

娘九妹等白 住了、我母親婆婆因痛六郎、昏迷未醒、不能接旨、王欽白 明知叛逆事發、故意裝死、揣他下來、校尉應作揣佘氏創地科白 下去接旨、八娘九妹等作喚佘氏科佘白 母親婆婆快醒來、禍事又到了、佘氏作叫苦科唱

又一體 下山虎首至四 心迷頭暈、韻散魄消魂、韻八娘九妹等全白 母親婆婆王欽在此、佘氏唱 說起權臣很、韻騰騰怒嗔、韻八娘九妹扶起科佘氏白 王欽在那里、王欽白 快快起來接旨、佘氏怒科白 奸賊、唱 小桃紅五至合 見了你很奸臣、讀怒目瞋、韻恨不得殺權賊、讀纔消慍、韻也、搭下山虎八至末 把你這濺侵刁頑寸磔身、韻王欽白 不必胡言亂語、有旨意在此、你且跪了、聽宣讀、佘氏等跪科王欽宣讀科白 詔曰、楊景題詩謀反、劍應赤族、特恩赦免、惟賜死楊景一人、恩至義盡矣、今岳勝等起兵報讐、攻取都城、叛逆顯然、速將楊氏一門老幼、綁上城頭、若三聲喝退、人馬姑免全家一死、如不能退兵、即將滿門誅戮、欽此、佘氏等作叩首謝恩科王欽白 按尉們將佘氏

國家圖書館 NATIONAL CENTRAL LIBRARY, TAIWAN, R.O.C.

上了劍枷、餘者老幼一槩鄉了、校尉應作拏余氏等脫
鐐余氏上劍枷楊宗孝王魁英等鄉縛科王欽白快快
押上城頭去、校尉應作押余氏等出門科余氏等仰天
叫苦科仝唱合 仰面耒祈問。韻呼天不聞。韻驀降災殃
禍及門。韻仝從下場門下場上設汴梁城雜扮健軍各
戴馬夫巾穿箭袖手執持標鎗雜扮李虎陸程陳富張
英張林王昇王義宋成鄧仲郎千郎萬劉超谷戴紮巾
額穿白打扮甲佩劍執馬鞭雜扮吕彪余子光闖沖林
榮徐仲劉金龍張蓋崔幹陳林谷戴紮巾額紮白靠佩
劍執馬鞭淨扮孟良戴紮巾額紮白靠背葫蘆佩劍執
馬鞭生扮岳勝戴紮巾額紮白靠佩劍執馬鞭仝從上
場門上遠場科仝唱

越調
正曲雙聲子 等多時。句等多時。疊並無有人来問。韻奏
準時。句奏準時。疊怎不見賢王信。韻岳勝等向城内問
科仝白守城的、你們將軍拏了我們書去、怎麼還不見
回音、内作不應科岳勝等白無人答應、這又奇了、唱守

國家圖書館 NATIONAL CENTRAL LIBRARY, TAIWAN, R.O.C.

版權所有 國家圖書館 NATIONAL CENTRAL LIBRARY, TAIWAN, R.O.C.

戶人。讀緊閉門。讀合我這里相呼讀付之無聞。讀孟良喊科白城上可有人你們守城將聲了書去奏了沒有王欽內白將余氏等帶上城來校尉應作押余氏等小軍護王欽仝上城科余氏白列位將軍老身在此岳勝孟良作望科白原來是老母衆兄弟快些下馬衆作下馬科白老母犯了何罪受這樣慘酷極刑余氏白為因衆位將軍搆兵到此王欽奏你們是楊門叛逆羽黨故將劍刎刎頸合家鄉縛在此你們若不退去他們將劍

刎一抹老身身首兩分合家盡受誅戮矣八娘九妹等仝唱

越調　山桃紅下山虎　集曲　首至四

項刎鋒刀。讀身首將分。讀作速回軍陣。讀我滿門命存。讀岳勝等作跪科白老母頃我等怎敢搆兵為因奸賊謀殺六郎將首級奏通遼書信寄往遼邦我等得了此書特來與哥哥伸冤為國除害王欽白爾等合黨謀叛故將謊書來害我岳勝等站起指王欽科白你這奸賊再敢強辨用亂箭射死你這賊子

我們去後，楊家有些差錯，必將你一家諫戮，鷄犬不留。
老母、孩兒們拜別去也。唱下山虎八至末
韻合 你這苦兒招引。韻有累老親。韻速退回山離此門。
韻孟良岳勝等乘馬隨健軍仝從下場門下王欽作望科白 不怕他不退，將佘氏等帶回候旨，校尉應作帶佘氏等下城科暗下王欽白 好了，此事已完，不免速請聖駕往魏府去者。若非很毒機謀，設怎得奸狡脫我身，作下城隨撤城科

王欽白 佘氏，你可曾聽見，佘氏白 你們聽者，楊家個個忠良，爾等此舉，非為我六郎伸冤，亦非為國除害，明明害我楊家為叛逆了。唱小桃紅六至合 你為我抒忠念。韻為國去讒臣。韻却是害我家。讀滅我門。韻招災吝。韻也。招孟良岳勝等跪科白 老母、孩兒們原為除奸雪恨而來，誰知又中奸賊之計，反害老娘，孩兒們罪莫大焉。王欽白 還不退，就要動手了。孟良岳勝等仝白 不要動手，佘氏白 快快退兵去罷。孟良岳勝等仝白 退兵，退兵，奸賊

國立國家圖書館 NATIONAL CENTRAL LIBRARY, TAIWAN, R.O.C.

昭代簫韶第五本卷下

第十七齣　陳諫不從遥扈澤東鐘韻

雜扮勇士各戴馬夫巾紮額穿白打仗甲執標鎗引雜扮李明王全節各戴盔紮靠背令旗從上場門上李明王全節唱

雙調玉井蓮引　師出天威雷動。韻雲屯虎將從龍。韻分白本帥光州節度使王全節是也。本帥鄭州節度使李明

國家圖書館 NATIONAL CENTRAL LIBRARY, TAIWAN, R.O.C.

兵謝庭蘭奏報連克三府大獲全勝蕭氏震恐傾心歸化奉表乞還三府特建受降臺請朕駕幸魏府待蕭氏納款獻降王兒德昭再三諫阻朕想若不親受其降何以威行北塞然亦必須防其不測昨晚密召王兒進宮授與密旨命他與呼延贊等率領精兵一萬隨後保護擇於今日起行傳旨起駕內侍應科白起駕內應白領旨內奏樂雜扮軍士各戴馬夫巾穿黃蟒箭袖辛褂執旗雜扮將官各戴馬夫巾紮額穿黃打仗甲執標鎗雜

是也仝白我等奉旨各帶精兵三千馳赴闕下護駕到魏府銅臺受蕭氏納款獻降命我等先在教場齊集三軍候聖駕到府即便起行大小三軍整齊隊伍肅恭伺候軍士將官應科仝從下場門下雜扮內侍各戴太監帽穿蟒箭袖黃馬褂引生扮宋太宗戴金王帽穿黃龍箭袖團龍排穗束黃鞓帶從上場門上宋太宗唱

又一體　混一承天膺命句怎容醜類縱橫韻中場設椅轎場坐科白朕因遼邦未定宵旰焦勞今喜銅臺總

國家圖書館 NATIONAL CENTRAL LIBRARY, TAIWAN, R.O.C.

扮鄭壽党忠史文斌呼延毕顏各戴盔紮靠背令旗雉
扮一馬夫戴馬夫中穿箭袖辛科背絲縧拿馬鞭扮羽
林軍各戴馬夫中紮額穿黃打仗甲執豹尾鎗從兩場
門分上宋太宗作騎馬衆作遶場科介唱

雙調 正曲 番賢歌 王師浩浩出城堉。韻駕幸銅臺震遠戎。韻
降表獻来恭。韻典朝盛典隆。韻合四海車書屬一統。韻

全節引軍士將官從下場門上作跪接科李明王全節
白臣王全節李明率領將士迎接聖駕内侍白平身作
起分侍科中場設摘宋太宗轅場坐科宋太宗白今喜
蕭氏獻降歸化從此邊境寧安生民之福也寇準白臣
啟陛下昔繼業之威信楊景之勇謀遼人尚且不遵歸
化今謝庭蘭碌碌庸夫偶得遼邦三府之地蕭氏便肯
束手歸降臣恐其間有詐請聖懷思之宋太宗白朕昔
隨先帝開基創業南征北討冒矢衝鋒英明海宇咸聞

國家圖書館 NATIONAL CENTRAL LIBRARY, TAIWAN, R.O.C.

神武遠邇皆畏怎容小醜肆志伐遼之念旦夕不忘朕今親赴降臺者乃示威信於北遼耳唱

雙調正曲羅帳裏坐 華夷握統韻國治日隆韻惟憾北遼句窺邊恣橫韻如臥榻之傍句怎容他人酣嗅韻合久思征伐掃邊烽韻顧得皇圖固韻寇準白聖上天威神武固能震慴遼邦然雖如此陛下還當加兵護衛宋太宗白朕自有主張卿且放心吩咐起駕呼延贊顧應科白吩咐起駕衆應科宋太宗作起隨撒科馬夫牽馬

仍從下場門上雜扮二馬夫各戴馬夫巾穿箭袖縶帶帶牽馬雜扮一軍士戴茶巾穿箭袖黃馬褂執纛從兩場門上宋太宗寇準王欽作騎馬衆引遶場科仝唱

雙調正曲五馬江兒水 六軍催動韻惟聞鼓角風韻龍驤虎賁句電掣雷轟韻赫赫天威耀武功韻左驌赤驥句右服黃驃韻日月旗旛展颺句鉄鉞矢弓韻申天撻伐示威風韻合降臺納款句汗馬收功韻待奏凱班師句神人歡哄韻仝從下場門下雜扮健勇各戴茶巾穿採蓮

(原文缺頁) NATIONAL CENTRAL LIBRARY, TAIWAN, R.O.C.

TIFFEN Color Control Patches © The Tiffen Company 2007
Inches 1 2 3 4 5 6 7 8 9 10 11 12 13 14 15 16 17 18 19
Centimeters 1 2 3 4 5 6 7 8 9 10 11 12 13 14 15 16 17 18 19 20
Cyan Green Yellow Red Magenta White 3/Color Black
Blue

擁韻德貽白 只為聖上欲赴銅臺親受蕭氏納款孤家再三諫阻未蒙見允昨日晚朝後召孤入宮密傳聖諭俟聖駕起鑾後命孤與呼延贊馬氏率領精兵一萬暗護鑾輿沿途離御營十里下寨到魏府只在城外扎營不使聲息傳入遼邦知我預有防備今聖上已經起駕吩咐三軍緩緩而行呼延贊白 三軍緩緩而行衆應作遠場科介唱 肅整軍容韻森嚴紀律諭衆戎韻遠離御營中韻機宜莫露風韻合 神機運用韻那怕他伏兵暗

襯紅辛科背絲繩執旗雜扮將官各戴馬夫巾紮頭穿紅打仗甲執標鎗旦扮金頭馬氏戴七星額紮簇背令旗淨扮呼延贊戴黑貂紮簇背令旗各執馬鞭引生扮德貽戴素玉帽紮素背令旗襲蟒束帶騎馬雜扮一馬夫戴馬夫巾穿箭袖繫絲帶牽馬雜扮一軍士戴馬夫巾穿箭袖繫肚裳執鑼介從上場門上作遠場科介唱

雙調正曲朝元令 吾皇智聰韻密授衝擁控韻患防未萌韻承旨貔貅統韻後哨相從韻誓師鼓勇韻暗把鑾輿護

© NATIONAL CENTRAL LIBRARY, TAIWAN, R.O.C.

昭代簫韶第五本卷下

第十八齣　受降有變急回鑾 江陽韻

雜扮圖金秀耶律慶耶律第耶律撒郭濟蕭達蘭耶律學古耶律希達耶律色珍耶律休格蕭天佑蕭天佐各戴外國帽狐尾雉翎紮靠佩劍淨扮韓德讓戴外國帽狐尾雉翎紮靠背令旗佩劍仝從上場門上仝白

虎豹營中號令飛貔貅帳下聽樞機今朝臣子扞忠日勇戰身捐碎鐵衣分白俺乃韓德讓是也俺乃蕭天佐

鬨韻伏兵暗鬨疊仝從下場門下

國家圖書館藏 NATIONAL CENTRAL LIBRARY, TAIWAN, R.O.C.

是也俺乃蕭天佑是也俺乃耶律休格是也俺乃耶律色珍是也俺乃耶律布達是也俺乃耶律學古是也俺乃蕭達蘭是也俺乃耶律博郭濟是也俺乃耶律第是也俺乃耶律慶是也俺乃圖金秀是也韓德讓白俺娘娘準王強書敕與銅臺總兵謝庭蘭設計築起受降臺請宋君到此假獻降書今已調齊各路强兵五萬等候娘娘發令衆仝白道猶未了娘娘来也雜扮遠兵各戴氈勒特帽穿外番衣雜扮遠將各戴盔靦狐尾雉翎穿

國家圖書館 NATIONAL CENTRAL LIBRARY, TAIWAN, R.O.C.

打仗甲引旦扮蕭氏戴蒙古帽綁垂紫蠭背令旗裹黑蟒束帶從上場門上蕭氏唱

黃鐘引點絳唇　志在圖謀句神機籌運句驅兵將韻闢土開疆韻一統山河掌韻中場設椅轉場坐科韓德讓等作參見科白娘娘在上臣等參見蕭氏白衆卿少禮韓德讓等分侍科蕭氏白衆卿孤欲圖中原已久未果此願今雖計出萬全還賴衆卿竭力捍忠事成當以錫爵酬之韓德讓等白臣等久沐恩榮自應奮身圖報蕭氏

白衆卿忠勤王事吾國之幸也副扮王欽戴相貌穿蟒
冕帶帥緩袖書從上場門上白假意探虛實真心報
事因作進叩見科白娘娘臣賀驢兜朝見願娘娘千歲
蕭氏白愛卿少禮王欽作起科白千歲臣自到汴梁曾
有四封書啟娘娘見了麼蕭氏白俱已見過付與郡主
收好了王欽作遞科書白娘娘這是臣用計害殺楊景
差人寄書併獻首級行至中途被岳勝等劫去竟到汴
梁告臣交通敵國幸而復奪此書巧計彌縫保全性命

蕭氏作看書科白楊景已死了好我邦除一心腹大患
卿之功也王欽白應當蕭氏白宋君來了麼王欽白隨
後就來蕭氏白宋君預有防備之兵否王欽白宋君信
以為實只有隨從將士數千人其外別無準備臣假意
來探虛實特為送信到此臣告辭了仍從上場門下蕭
氏白既無防備此計成矣衆將聽令作起科隨撤椅韓
德讓等應科蕭氏白少時宋君到來止留韓德讓蕭天
佐蕭天佑耶律色珍領勇將一百名在筵前祇候其餘

國家圖書館 NATIONAL CENTRAL LIBRARY, TAIWAN, R.O.C.

衆將統領大兵在降臺左右埋伏鳴金為號四圍截戰遵令施行韓德讓等應科衆隨蕭氏從下場門下雜扮勇士各戴馬夫巾穿勇字衣繫帶帶藤牌刀雜扮將官各戴馬夫巾紮額穿白打仗甲持鎗雜扮健勇各戴紮巾穿採蓮襖紅辛裙背絲絛持雙刀雜扮將官各戴馬夫巾紮額穿紅打仗甲持鎗淨扮呼延贊戴黑貂紮靠背令旗持鞭旦扮金頭馬氏戴七星額紮靠背令旗持刀引生扮德昭戴紮王帽紮靠背令旗執金鎗從上

場門上遠場科介唱

黃鐘宮正曲滴溜子　遵君命。句遵君命。疊移兵暗向。韻銜枚走。句銜枚走。疊藏兵伏將。韻德昭白昨日聖上密令寇準到孤營中傳諭三更後命孤統領大兵在受降臺左近埋伏倘若有變但看受降臺上放白鴿為號即奔臺前四面掩殺大小三軍四下埋伏等候者衆應科介唱三軍聽偃旗息杖。韻合四下伏奇兵。句向降臺眺望。韻白鴿飛時聽掩殺應響。韻從下場門下場上設受降臺臺

國家圖書館 NATIONAL CENTRAL LIBRARY, TAIWAN, R.O.C.

上設樹雜扮軍士各戴馬夫巾穿黃蟒箭袖黃辛裥持雙刀雜扮將官各戴馬夫巾紮額穿黃打仗甲將錦雜扮鄭壽冼忠文斌呼延畢顥李明王全節各戴盔紮靠背令旗各持兵器副扮王欽外扮寇準戴相貂穿蟒束帶帶印綬佩劍雜扮內侍各戴太監帽穿蟒箭袖黃馬褂佩劍捧弓箭各帶白鎘一隻引生扮宋太宗戴金王帽穿黃龍箭袖團龍排穗外罩黃蟒束黃絳帶佩劍執馬鞭雜扮一軍士戴紮巾穿箭袖黃馬褂執黃纛雜

原件由 NATIONAL CENTRAL LIBRARY, TAIWAN, R.O.C.

扮羽林軍各戴馬夫巾紮額穿黃打仗甲執豹尾鎗全從上場門上作進場科介唱

黃鐘宮正曲鬬雙鷄 定邊安陲。句萬民感仰。韻準歸降恩宥廣。韻止息干戈攘。韻合稍行違抗。韻彰天討平遼壤。韻將官等仝白聖皇駕到內奏樂蕭氏引韓德讓耶律色珍蕭天佐蕭天佑遼將從下場門上作迎接科衆作下馬中場設椅宋太宗韓場坐科勇士將官等分侍科蕭氏白陛下小國不度德不量力屢犯天威自取其敗今深

知悔罪蒙陛下仁宥讓還城邑情願請降罷戰宋太宗白今既一朝悔過百世保安雖汝之幸亦蒼生之福也蕭氏白先請陛下上宴然後陛臺受降看酒內奏樂宋太宗作起隨撒樹場上設席蕭氏作定席科宋太宗入座蕭氏入席坐科韓德讓等白上宴衆仝唱

黃鶯兒正曲畫眉序 綺席錦筵張韻酒泛金樽琥珀光韻借瓊漿和事讀罷戰疆場韻幽燕地解甲收兵句受降臺版圖呈上韻合歲時澄地行朝貢句萬國同風歸向韻蕭氏起科白請陛下陛臺受降內奏樂宋太宗作起隨撒席內侍王欽寇準王全節李明羽林軍護宋太宗上受降臺宋太宗坐科呼延畢顯等臺前護衛科蕭氏向韓德讓等白衆卿孤觀宋將如此威嚴莫非預有防範孤倒有些膽怯了韓德讓白謀計已成不可遲疑宋太宗白蕭氏何故交頭接耳敢有虛詐麼呼延畢顯等白蕭氏速速跪獻降表蕭氏白獻降尚早傳令鳴金內鳴金科宋太宗白將蕭氏拏下呼延畢顯應內侍放白鎗科

國家圖書館 NATIONAL CENTRAL LIBRARY, TAIWAN, R.O.C.

遼兵遼將耶律休格耶律布達等從受降臺左右分上衆卷戰科德昭引將官從上場門上作上臺王全節李明保護宋太宗等下臺從下場門下呼延贊金頭馬氏引健卒等從兩場門分上作圍繞冷戰科從兩場門下將官德昭護宋太宗等從上場門上全唱

雙調正曲 鎮南枝 陰謀計。句早預防。韻銅臺設宴假獻降。韻密機預伏兵。句解散密羅網。韻宋太宗白果然蕭氏詭計詐降幸喜寡人預有準備未落遼人羅網傳令後軍

© 2007 NATIONAL CENTRAL LIBRARY, TAIWAN, R.O.C.

不必戀戰速回魏城整頓兵馬擒捉蕭氏德昭等白領旨全唱合整吾鋭。句利吾銳。韻向城單。句陳兵將。韻介從下場門下韓德讓等追呼延贊等從上場門上陸續戰科呼延贊等引兵退從下場門下遼兵遼將白宋兵退回魏府去了蕭氏白只道今番唾手成功豈料宋君預有準備奇兵四出將宋主保回魏府去了作奮恨科白俺怎肯干休大小三軍速速趕上前去衆應科全唱又一體他兵不亂。句意不慌。韻輕輕打破腦天謊。韻

暫退避鋒鋩。韻倘驅兵忙追上。韻合恨腐儒。句罵王强。韻此一計。句把咱誰。韻仝從下場門下

國家圖書館 NATIONAL CENTRAL LIBRARY, TAIWAN, R.O.C.

第十九齣　强食言遽人肆志 真文韻

雜扮勇士各戴馬夫巾穿勇字衣繫帶帶執藤牌刀雜扮將官各戴馬夫巾紮額穿白打仗甲持鎗雜扮軍士各戴馬夫巾穿黃蟒箭袖黃卒裙持雙刀雜扮將官各戴馬夫巾紮額穿黃打仗甲持鎗雜扮健軍各戴紮巾穿採連褪紅卒裙背絲縧持雙刀雜扮將官各戴馬夫巾紮額穿紅打仗甲持鎗雜扮鄭壽党忠史文祖呼延

畢顯李明王全節戴盔紮靠背令旗持兵器旦扮金頭馬氏戴七星額紮靠背令旗持刀淨扮呼延贊戴黑貂紮靠背令旗持鞭副扮王欽外扮寇準各戴相貂穿蟒束帶帶印綬佩劍執馬鞭雜扮內侍各戴大監帽穿蟒箭袖黃馬褂持弓箭生扮德昭戴素王帽紮靠背令旗持金鎧引生扮宋太宗戴金王帽穿黃龍箭袖團龍排穗束黃絳帶佩劍執馬鞭雜扮一軍士戴紫巾穿箭袖黃馬褂執纛雜扮羽林軍各戴馬夫巾紮額穿黃打仗

甲執豹尾鎗全從上場門上作遶場科德昭宋太宗唱

黃鐘調套曲 醉花陰　早識降書假哀懇。韻外諫恭心生矛盾。韻虛獻表僞稱臣。韻妄列兵陳。韻暈紅臉藏白刃。韻當日的河梁會宴鴻門。韻今日個受降臺佈絕陣。韻場上設

魏州城內吶喊科衆全白　蕭氏率衆追來也宋太宗白

王兜德昭李明王全節隨展登城畧戰呼延贊統領大隊人馬城下排兵拒敵務要救他片甲不存方消忿恨衆全白　領旨德昭等白　開城作開城科副扮謝庭蘭戴

國家圖書館 NATIONAL CENTRAL LIBRARY, TAIWAN, R.O.C.

TIFFEN Color Control Patches © The Tiffen Company 2007
Inches 1 2 3 4 5 6 7 8
Centimetres 1 2 3 4 5 6 7 8 9 10 11 12 13 14 15 16 17 18 19
Blue Cyan Green Yellow Red Magenta White 3/Color Black

遼兵各戴氈帽穿外番衣持兵器雜扮遼將各戴
盔襯狐尾雉翎穿打仗甲持兵器雜扮圖金秀耶律第
耶律慶耶律博部濟蕭達蘭蕭天佑蕭天佐耶律學古
耶律希達耶律色珍耶律休格各戴外國帽狐尾雉翎
紮靠持兵器淨扮韓德讓戴外國帽狐尾雉翎紮靠背
令旗持鎗引旦扮蕭氏戴蒙古帽綠垂紮靠背令旗持
刀從上場門衝上呼延贊等從下場門迎上合戰科從
兩場門戰下德昭宋太宗唱

盃紮靠作出城迎接科軍士將官李陵王全節內侍寇
準王欽翊林軍德昭引宋太宗進城科呼延贊白衆將
官衆將應科呼延贊白列開陣勢奮勇迎敵者衆應科
仝從下場門下宋太宗率衆作上城內吶喊科宋太宗
作望科白你看蕭氏率衆來也唱

黃鐘調套曲 喜遷鶯 只見他風馳雷迅韻一攢攢蟻聚蜂屯韻
不逡巡韻追尋得緊韻畫鼓金鉦聒耳聞韻逼趲得殊
疾敏韻他那里兵馳將奔句俺這里陣列軍陳韻雜扮

NATIONAL CENTRAL LIBRARY, TAIWAN, R.O.C.

黃鐘調套曲 出隊子　他那里驅兵前進。韻人和馬如潮滾。韻縱橫將卒亂紛紛。韻霎時間戰霧連雲日色昏。韻則聽得鼓角催征如電緊。韻耶律休拾衆遼將等衆勇士健勇等從上場門上挑戰合戰科從下場門下德昭宋太宗唱

黃鐘調套曲 刮地風　噯呼密匝匝馬步週遭圍得緊。韻刀鎗兜佈密如林。押聲聲吶喊山川震。韻盤旋處蕩起征塵。韻兵和將冒矢衝刃。韻陷圍突陣。韻蕭氏等呼延贊等從上場門上作絡繹挑戰科從下場門下蕭氏從上場門上四望科白呀唱這邊廂。句那邊廂。句截戰征進。韻衆軍兵陣亂紛。韻向沙場爭立功勳。韻轉戰度燕山月。句提戈泛瀚海雲。韻提戈泛瀚海雲。疊金頭馬氏呼延贊從上場門追上戰科耶律休拾等從上場門上助戰呼延贊金頭馬氏從下場門下蕭氏等追下韓德讓等呼延畢顯等從上場門上絡繹挑戰科從下場門下遼兵遼將等追宋兵宋將等從上場門上合戰科宋兵宋將

原始資料版權屬 NATIONAL CENTRAL LIBRARY, TAIWAN, R.O.C.

從下場門敗下遼兵遼將等追下宋太宗白 呀你看遼兵愈殺愈多我兵不能抵敵敗下陣來也唱

黃鐘調套曲 **四門子** 猛剌剌讀直攪得愁雲滾讀看三軍漸迫窘韻紅日欲沉句霞天欲昏韻況兼衆寡怎支分韻德貽白天色已晚衆寡莫敵不如暫且收兵計議再處宋太宗白王兄言之有理呼延贊等仝從上場門敗上唱

戰馬兒疾句踵後兒跟讀呀力不勝教人怒念韻德貽宋太宗白收兵進城呼延贊等進城下宋太宗等下城

暗下遼兵遼將引蕭氏韓德讓等從上場門追上遼兵遼將白 退進城去了蕭氏白 吟咐大小兵將把魏府團團圍困傳檄各鎮分撥人馬前來相助不許放走城內一人衆應科仝唱

黃鐘調套曲 **古水仙子** 呀呀呀格號令遵韻把把把格魏府重圍困宋軍韻急急急格羽檄飛傳句調調調格調雄兵會合諸鎮韻俺俺俺格俺鐵桶般羅網陣韻他他他格似蛟龍淺水遭迍韻佈佈佈格佈雲梯攻擊肯逡巡韻

困困困。格困孤城繞列著鎗刀陣。韻莫莫莫。格莫輕輕讀縱放宋君臣。韻衆作圍城科從兩場門下隨撮城

第二十齣 圖報國俠士同心 江陽韻

雜扮余子光郎千郎萬林榮劉金龍劉起呂彪張蓋陳林柴幹各戴紮中穿鑲領箭袖繫帶帶佩劍執馬鞭淨扮孟良戴紮中穿鑲領箭袖繫帶帶背葫蘆佩劍執馬鞭生扮岳勝戴紮中穿鑲領箭袖繫帶帶佩劍執馬鞭仝從上場門上仝唱

仙呂調雙曲 大安樂 報君榮禄心恒想。韻請纓志願豈能忘。韻

國家圖書館 NATIONAL CENTRAL LIBRARY, TAIWAN, R.O.C.

長懷奮勇戰疆場。韻掃欃槍。韻方顯是忠良。韻亞勝白
我等指望興國除妖、代兄報怨、誰知不遂其心、只得暫
回山寨、近日紛紛傳說、魏府銅臺有變、故命闕沖鄒仲
衆兄弟聚集兵糧、先往魏州界上等候、孟良白我等即
往鄧州、尋訪焦贊、同到魏府、共立奇功、就此前去、仝唱

仙呂調隻曲 **樂神令** 沿路留心密訪。韻密訪同僚猛將。韻併力
勤王助戰場。韻定方隅酬恩貺。韻仝從下場門下場上

攜帳幔設供桌椅置五供左右設經桌置法器雜扮楊
景像亞勝像孟良像陳林像柴幹像劉金龍像張盖像
林榮像徐仲像各戴盔紮靠危坐科設畢撒帳幔雜扮
和尚各戴僧帽穿春布僧衣繫絲縧雜扮道士各戴道
巾穿道袍繫絲縧仝從上場門上唱

仙呂調隻曲 **太常引** 僧家道士各樣腔。韻誦經奏混的慌。韻法
器亂敲忙。韻這雜混成何道場。韻仝白我們乃各廟僧
道、被焦將軍拏來追薦楊六爺、要做七七四十九日道
場、和尚白僧有僧腔、道士白道有道韻、仝白焦將軍要

COPYRIGHT © NATIONAL CENTRAL LIBRARY, TAIWAN, R.O.C.

我們一齊念經、眞正成了雜混了、那里說起。焦贊內喊科白野僧道、又不念經了、和尚道士作混跪科白在這里念經、作混念經發譯科淨扮焦贊戴羅帽穿緞穿袖繫帶從上場門上作看僧道科白你們這些野僧道、怎麼混跪起來了、和尚道士處白調換跪齊念經科焦贊白待俺拈香、和尚道士作混打法器焦贊拈香叩拜哭科白恩兄嗄。唱

仙呂調 雙曲 杏園芳 思兄惟覩金裝。韻虔誠獻有心香。韻晨昏

© NATIONAL CENTRAL LIBRARY, TAIWAN, R.O.C.

頓首拜伊行。韻好悲傷。韻作起科白你們在此念經、俺到裏面歇息就來。從下場門下和尚道士仝白他進去了、大家歇歇罷。道士白快快念完了、好喫齋去。和尚白有理。作念經科岳勝等從上場門上仝白一路閒來、說焦賢弟在這廟中、大家進去看來。作下馬仝進門科白有這些僧道在此念經、和尚道士作見驚異科仝白神像顯靈了。岳勝等仝白什麼神像顯靈、和尚白你們與上面塑的一樣、不是神像顯靈麼。岳勝等白大家看來、

作看科白這是六哥哥作哭科白哥哥嗄孟良白這是岳爺岳勝白這不是孟賢弟孟良白待我認認細看科白果然一模一樣老孟請了請了衆白妙嗄塑得好威風也全唱

仙呂調復曲香山會不短不長韻眞比假一般身量韻面貌雷同無兩韻虎睛兒瞪着白氣宇昂昂韻儼然是一羣虎將韻全白過來焦將軍可在此和尚道士白在裏面岳勝白快請和尚道士應科白焦將軍有請焦贊仍從下場門上白做什麼和尚道士白神像顯靈了從下場門下焦贊白在那里岳勝等作相見科白焦賢弟焦贊白原來是衆位兄弟到了想救小弟也岳勝等白今得賢弟無恙十分欣幸焦贊白列位今日甚風吹得到此岳勝孟良白特來尋你焦贊白尋俺何事岳勝孟良白別的不及敘談我等鬧得遼人設了假降之計車駕現在銅臺雖然六哥不在盡忠報國的事你我皆可做得特來尋你同去保駕立功贖罪焦贊白有這等事作怒科

國家圖書館 NATIONAL CENTRAL LIBRARY, TAIWAN, R.O.C.

羣兒安邊良將。韻疾疾去破敵勤王。韻全從下場門下

白氣死我也若不將遼兵殺個片甲不存決不干休衆位隨我去見周巡檢借兵前去岳勝等白有理焦贊白待我去取鎗馬來虛下岳勝等向楊景傔白哥哥小弟們此去死戰疆場誓必殺他個片甲不存望哥哥暗中護佑焦贊作持鎗執馬鞴上白六哥哥小弟們去也全作出門乘馬科場上仍攞帳幔楊景等傔暗下撤供桌椅經桌隨撤帳幔科岳勝等全唱

仙呂調得勝令　躍馬揑戈銅臺上。韻誓殄狂遼衆黨。韻一隻曲

國家圖書館 NATIONAL CENTRAL LIBRARY, TAIWAN, R.O.C.

第二十一齣 救國患重効馳驅車遞韻

雜扮軍士各戴馬夫巾穿箭袖辛褂持刀雜扮將官各戴馬夫巾紮額穿打仗甲持鎗雜扮王全節戴盔紮靠佩劍背旨意執馬鞭淨扮呼延畢顯戴盔紮靠佩劍執馬鞭雜扮陳琳戴大監帽穿蝌箭袖辛褂背絲縧捧金鞭執馬鞭引生扮德昭戴素王帽紮靠背令旗佩劍執馬鞭全從上場門上德昭唱

國家圖書館 NATIONAL CENTRAL LIBRARY, TAIWAN, R.O.C.

雙角套曲 夜行船　百戰軍中顯俊傑。韻身跳出龍潭虎穴。韻仗君上英明。白臣僚忠烈。韻終須把邊烽蕩滅。韻白只因蕭氏降臺計失。調遣各路遼兵連夜圍困魏府。聖上思念楊景甚切。寢丞相袖占一卦。說楊景未死。是以盤問呼延毕顯。方纔具實陳奏。蒙聖上天恩赦宥楊景之罪。命王全節等。保孤突出重圍。到汝州召楊景急赴軍前。共議破遼之計。吩咐快快趲行。衆應科仝唱

雙角套曲 銀漢浮槎　惱遼人說謊。韻召楊景共輔邊安貼。韻

席捲囊收湯澆雪。韻仗天威威大功。白管露布書捷。韻仝從下場門下外扮胡綱正戴紗帽穿圓領束帶從下場門上唱

雙角套曲 慶宣和　雖則年高膽尚烈。韻思盡忠竭。韻寶劍橫磨待誅邪。韻早願得勝捷。韻報捷。韻中場設椅轉場坐科白老夫胡綱正。拾已子之命。救楊景之死者。原為留他與國平遼之用。昨日聞得降臺有變。況今車駕被困魏州。未能克敵。我想此際。正當楊景立功贖罪之時。已

© NATIONAL CENTRAL LIBRARY, TAIWAN, R.O.C.

命守信去喚六郎等到此商議怎麼還不見到來小生扮胡守信戴武生巾穿鑲領箭袖繫鬆帶引生扮楊景戴羅帽穿褶繫鬆帶旦扮柴媚春穿衫小生扮楊宗保楊宗顯合戴武生巾穿道袍從上場門上全白身陷忠難盡形藏志不伸全作進見科楊景白老伯胡綱正起科白賢姪請坐場上設椅各坐科楊景白老伯呼喚有何吩咐胡綱正白賢姪老夫昨日聞得魏府銅臺總鎮謝庭蘭誣奏蕭氏請降車駕親赴銅臺現今受困

GUEST ACCESS, NATIONAL CENTRAL LIBRARY, TAIWAN, R.O.C.

為此特請賢姪商量楊景白有這等事此必謝庭蘭交通謀逆了如今老伯意下如何胡綱正白老夫意欲使賢姪速整三關將士急赴軍前報効朝廷楊景白老伯之意與小姪愚志相同只是小姪蒙老伯隱匿偷生詐言已死去則有誰君之罪不去有辜恩之愆進退兩難胡綱正白老夫捨子之生留汝之命原為今日之事耳你今日義當保駕平遼奮身報國上不負朝廷優恤之恩下不負吾兒代死之義什麼進退兩難柴媚春白相

Centimeters 1 2 3 4 5 6 7 8 9 10 11 12 13 14 15 16 17 18 19 20
TIFFEN Color Control Patches © The Tiffen Company, 2007
Cyan Green Yellow Red Magenta White 3/Color Black
Blue

小姪去則去、須要與老伯聯名寫表請罪、還須乞借人馬、今日即便起身、胡網正白賢姪想得是、楊景白夫人、我起身後、你母子即刻打點回京、將我未死情由、啟知母親、安慰老年、隨即請各位嫂嫂弟婦等速赴軍前効用、共報君恩、快去準備、柴媚春白曉得、衆作起隨搬椅科楊宗保楊宗顯隨柴媚春出門從下場門下胡守信白爹爹、孩兒願隨哥哥軍前効力、楊景白待愚兄到了軍前、奏明聽名、小姪還有一事奉稟、小姪蒙老伯救命

公、老伯所教、大倫大義、相公速去保駕、伐遼莫生疑慮、楊景白楊景生平之志、只有忠君報國、別無疑慮、今疑慮者、老伯救我之命、乃違旨私行、楊景一去、豈不禍及老伯麼、胡網正白嗳、你只知小節、不知大義、恁禍及於我、小節也、雪君父之讐、大義也、只要你去靖邊患、掃遼衆、老夫就死也瞑目矣、唱

雙角套曲落梅風身遭禍、豈何怨嗟、韻只要你掃平遼孽、韻做忠良讀意堅心似鐵、韻休先顧牽枝帶葉、韻楊景白

國家圖書館 NATIONAL CENTRAL LIBRARY TAIWAN, R.O.C.

TIFFEN Color Control Patches © The Tiffen Company, 2007
Cyan Green Yellow Red Magenta White 3/Color Black Blue
Centimeters 1 2 3 4 5 6 7 8 9 10 11 12 13 14 15 16 17 18 19
Inches 1 2 3 4 5 6 7 8

之恩無可報答願將舍妹八娘許配令郎為室望老伯慨諾胡綱正白蒙賢婿不棄小兒卑陋待平遼後稟過令堂再為行聘楊景白從命雜扮院子戴羅帽穿毡絹道袍從上場門上白忙將緊急事報與老爺知作進門稟科白啟爺呼延小將軍與千歲奉旨到此合取楊六爺胡綱正白有這等事賢婿必定是他奏明你未死有恩旨到來了快排香案一同迎接院子應科從下場門下軍士呼延畢顯王全節捧旨意引德昭從上場門上

王全白急名虎臣魏府去忙領鳳詔汝州來旨意下胡綱正楊景作出門迎接進門科胡綱正楊景跪守信俯伏王全節作開讀科白聖旨已到跪聽宣讀詔曰前因楊景罪貶汝州之後有祖忠恭勤反詩一紫詩中寓意罪不容誅朕念伊父功高免棄於市命呼延畢顯往汝州察驗壁上字跡若果確實即令賜死府衙今據呼延畢顯所奏楊景實未雷死乃胡綱正之子守德代義代死隱匿等情本當究治因現在軍情緊急用人之際姑行

© NATIONAL CENTRAL LIBRARY, TAIWAN, R.O.C.

赦免速召楊景帶領汝州精銳三千急赴銅臺効力贖罪欽此胡細正楊景作謝恩起科王全節白請過聖旨胡細正作接科白香案供奉胡守信接旨意從下場門下中場設椅德昭坐科胡細正楊景作參見科白千歲在上臣等參見德昭白二卿平身胡細正楊景作起科向王全節呼延畢顯揖見科白二位天使大人王全節呼延畢顯德昭王全白恭喜將軍幸蒙天恩赦罪効用軍前當奮勇王家平遼以報楊景白楊景素志盡忠報國

今蒙聖恩赦死復召此去必要掃蕩羣遼肅清邊境唱雙角套曲風入松　景之恒願在忠竭韻誠志意不絕韻此行管把君讐雪韻敵人似螳臂當轍韻深笑巢鳩計拙韻白楊景此去呵唱疾雷般驚破癡呆韻德昭王全節呼延畢顯公白壯哉將軍也楊景白不敢呼延畢顯白老伯千歲吩咐一到這里先將奏劾反詩的祖忠會同審問其情胡細正白千歲臣亦久疑反詩之事必是祖忠陰謀計陷未奉旨意不便追究今奉千歲之諭即命祖

COPYRIGHT NATIONAL CENTRAL LIBRARY, TAIWAN, R.O.C.

忠齋集人馬、先往教場候千歲駕臨審閱、德昭白甚好、
胡紈正白　請千歲與二位天使、後堂上宴、候兵糧齊備、
再往教場去、德昭白不消、作起簫撤樹斜德昭王全節
呼延畢顯仝唱
煞尾　戎忙不暇耽麴蘗。韻揀人馬早選英傑。韻胡紈
正楊景白　千歲唱艱辛遠路苦登涉。韻備有一杯水酒
做洗塵謝。韻仝從下場門下

第二十二齣　捉奸魂明彰報應 庚青韻

雜扮差鬼各戴犄角髮穿鬼衣繫虎皮裙雜扮土地戴
巾穿土地氅持捕塵引生扮胡守德魂戴巾兜魂帕穿
道袍仝從上場門上胡守德魂唱
南宮正曲繡帶兜　游泉路孤魂杳冥。韻渺渺隨風無定。韻刎
頸交義重身輕。韻為金蘭捨死成名。韻白守德蒙尊神
挈引、感闔君開恩、免入枉死城中、感激之至矣、土地白

國家圖書館 NATIONAL CENTRAL LIBRARY, TAIWAN, R.O.C.

這是你孝義感格神明今奉上帝勅旨命吾神引你去代楊景明冤活捉祖忠以彰果報後你就超昇仙府了

胡守德魂白原来如此請問尊神在何人臺下明冤土地白今有千歲奉旨復名楊景少間祖忠往教場伺候點兵吾神引你到彼纏擾祖忠就在千歲駕前明冤便了隨我来胡守德魂應科唱冤情韻填償冤債形隨影韻任奸狡讀瞞不得明鏡韻合今日裏惡滿貫盈韻彰果報讀代明冤令咱追命韻合從下場門下雜扮軍士各戴馬夫巾穿箭袖辛卦雜扮將官各戴馬夫巾紮額穿打仗甲佩腰刀引雜扮祖忠戴盔紮靠從上場門上

祖忠唱

南呂宮正曲金蓮子諭諸營韻選馬挑兵莫暫停韻軍前去讀名利早成韻白下官汝州守將祖忠是也前者奉王大人囑託反詩之計已成王大人許我陞官至今無信如今千歲到此調兵指名要我率領人馬在教場伺候我今一到軍前有王大人提挈必定要高陞了唱合今番

必挂封侯印。押內喝導科祖忠白喝導之聲千歲來也吩咐三軍整齊隊伍迎接衆應科全從下場門下雜扮軍士各戴馬夫巾穿罰袖卒褂執旗雜扮將官各戴馬夫巾紮額穿打仗甲執標鎗外扮胡綱正戴紗帽穿圓領束帶雜扮王全節淨扮呼延畢顏各戴盔紮靠佩劍雜扮陳琳戴太監帽穿蟒箭袖卒褂背絲縧捧金鞭引生扮德昭戴素王帽紮靠背令旗各執馬鞭生扮楊景戴盔紮靠佩劍執馬鞭隨從上場門上全唱

南宮正曲　風檢才　揀選猛剌驕兵。韻驕兵。格速往邊關大營。韻大營。格緊要軍情忙向應。韻合往將臺隨繕花名。韻驗文書讀即便行。韻祖忠軍士等從下場門上作迎接科祖忠白汝州守將祖忠迎接千歲衆軍引德昭等全從下場門下楊景白祖忠可認得我楊景祖忠作驚慌喊科白鬼來了楊景笑科從下場門下祖忠作戰慄科白方纔明明見楊景問我可認得他這不是冤家到了麼不好回家去躲了罷胡守德魂引土地差鬼從上場

© THE NATIONAL CENTRAL LIBRARY, TAIWAN, R.O.C.

門上作攔科胡守德魂白祖忠那里去祖忠作驚怕科白鬼來了放我去胡守德魂土地差鬼擁祖忠從下場門下場上設高臺公案桌旗軍士胡綱正等引德貽從上場門上仝作下馬德貽醒座科胡守德魂土地差鬼擁祖忠從上場門上德貽白傳祖忠胡綱正白傳祖忠祖忠庭科白祖忠參見德貽白楊景詠懷之題改作反詩者就是你麼祖忠白冤枉嗄我那日也到酒樓上飲酒見白壁牆上有詩我從頭一念是一首反詩不敢隱

NATIONAL CENTRAL LIBRARY, TAIWAN, R.O.C.

瞞抄寫了一張寄與王大人那知他就奏了楊景白我是詠懷一絕怎見得是反詩你就呈報祖忠白明明寫著我靖匡反汴梁這不是反詩楊景白我用的是劉勰之劉往返之返不是你改的麼德貽白楊景與你可有讐怨祖忠白沒有德貽白既沒有為何要改作反詩呈報拍祖忠白拍什麼呼延畢顒白這樣問法他決不肯拍重重的打他四十棍少不得就拍了德貽白將他剝去袍鐙重砍四十軍士應作剝衣打科仝唱

南呂宮正曲賀新郎　宽屈非輕。韻告逆謀害人軀命。韻粉牆詩指来為証。韻陰謀巧。句改了他匡反為題告反情。韻只顧你趨迎奸佞。韻祖忠唱合宽情事。讀怎招成。韻非咱改字謀揚景。韻反詩句。句留為証。韻胡守德魂作附祖忠體科祖忠白爹爹六哥哥胡守德在此。德衆作驚異科白嗄你是那個祖忠白學生胡守德胡網正白是我兄祖忠白守德自别爹爹只道再無相見之日今奉閫君之命到此與六郎明宽千歲這匡反二字實係祖忠親改陷害楊景商德昭等全白是祖忠改的祖忠白是祖忠改的胡網正白我兄有霊可將改詩情形寫成供狀好求千歲啟奏祖忠白正是如此取紙筆来待我寫胡網正白快取紙筆與他軍士應作取紙筆置地科祖忠白取来作書供狀科唱

南呂宮正曲節節高　招詳細細呈。韻事稟明。韻酒樓詩見機關定。韻先改了壁間詠。韻復抄謄。韻留遺証。韻差人密向王強稟。押陰謀要害六郎命。韻軍士遞供科白供畢胡

© NATIONAL CENTRAL LIBRARY, TAIWAN, R.O.C.

綱正作通供科白供畢德昭作看科白果然神鬼難珠也衆全唱合眼前果報懼而驚韻難言間隔陰陽徑韻德昭白就將祖忠交與貴府監禁請旨施行胡守德魂作復附祖忠體科祖忠白不用監禁我今到此與揚景明寃要活捉祖忠以彰報應守德即此起昇仙界去也差鬼作捉拏祖忠科祖忠驚慌喊叫科唱

南呂宮正曲金錢花　只見怨鬼猙獰韻猙獰合眼花撩亂心驚韻心驚合將咱活捉解幽冥韻作跌介科唱合誰教我

讀黑心橫韻改詩句讀害忠誠韻羞鬼作捉祖忠合魂怕土地胡守德魂罹擁全從下場門下雜扮祖忠替身散髮穿鎖領箭袖從地井暗上德昭等全白果然天網恢恢疎而難漏也胡綱正白將屍首擡過一邊軍士應作擡祖忠替身從下場門下軍士復上場景白反詩一案已明令郎之死景當乞恩襲封胡綱正白不敢取衆軍花名册籍過來一將官應取册呈科白花名册子呈上胡綱正白所選衆軍花名呈上作呈科德昭白貴府

國家圖書館 NATIONAL CENTRAL LIBRARY TAIWAN, R.O.C.

請回衙理事孤家即此起兵去也胡綱正白臣恭送一程德昭白有勞作下座隨撒高臺公案桌椅德昭等各乘馬科衆作遠場全唱

慶餘　督兵馳驛承宣命韻忠致丹誠耿耿韻速滅邊烽安界境韻全從下場門下

第二十三齣　旌旗壁壘羣雄會江陽韻

雜扮軍士各戴馬夫巾穿箭袖卒褂執旗雜扮余于光郎于郎萬林榮劉金龍劉起呂彪張蓋陳林柴幹各戴紮巾穿鑲領箭袖繫鸞帶佩劍執馬鞭淨扮焦贊戴羅帽穿服窄袖繫鸞帶佩劍執馬鞭淨扮孟良戴紮巾穿鑲領箭袖繫鸞帶肩葫蘆佩劍執馬鞭生扮岳勝戴紮巾穿鑲領箭袖繫鸞帶佩劍執馬鞭全從上場門上遠

國家圖書館 NATIONAL CENTRAL LIBRARY, TAIWAN, R.O.C.

場科全唱

仙呂宮正曲 惜奴嬌序 戈戟鏗鏘韻聽金鉦鼉鼓讀聲震山谷人如虎賁句駟馬疾若龍驤韻堂堂韻督隊提兵邊疆向韻銳英鋒軍容壯韻令珍遼邦韻要圖形麟閣讀書史名香韻岳勝孟良白我等訪着焦賢弟同見周郎檢蒙他資助兵糧即便起程軍士們快快趲行衆應科全唱

仙呂宮正曲 錦衣香 思我兄句千城將韻反詩計句身軀喪韻想起寃情句令人悲愴韻平遼素願在伊行韻人歸泉路句想志所難忘韻皇默佑沙場上韻早得個盡掃欃槍韻合暗護披堅將韻陰空靈爽韻收功奏凱讀全伊志量韻全從下場門下雜扮軍士各戴馬夫巾穿箭袖卒褂執旗引生扮楊景戴盔掛鞭靠插佩劍執馬鞭從上場門上楊景唱

仙呂宮正曲 漿水令 又早的暮景斜陽韻催急趲鐵驎騰驤韻惟憐步卒苦難當韻安營擇地讀立寨郊荒韻暫休憩

NATIONAL CENTRAL LIBRARY, TAIWAN R.O.C.

句鐵衣郎韻苦俺自隨千歲汝州起兵日夜趲行已離魏府不遠人馬疲勞步卒辛苦今夜必須安營養息明日趕到魏城方能勇猛交兵命我先行擇地下寨這一路俱是樹木叢雜羊腸小路難以安營軍士們再往前邊看者衆應科揚景唱深林難立元戎帳韻合羊腸路句羊腸路韻立壘無方韻忙前趲句忙前趲韻壘相擇平康韻全從中場門下軍士引岳勝等從上場門上仝唱仙呂宮正曲王嬌枝　戎行迅往韻沒晨夕誰敢怠荒韻齊心合

志沙場向韻看三軍威武雄壯韻孟良白哥哥天色傍晚人馬勞倦可尋個樹林歇歇再走岳勝白離魏府不過一日程途大家努力趲行趕到那里早建奇功纔是焦贊白可又來剩了一日之程就要上陣了今晚歇一歇養足威風明早趕到那里好奮勇交戰岳勝白也罷到前面樹林中歇息去衆仝唱深林歇馬蓄銳銛韻来朝奮勇把遼兵蕩韻場上設山石樹木岳勝白就在此處歇馬衆應作下馬向山石隨意坐科軍士引楊景從

THIS IMAGE FROM NATIONAL CENTRAL LIBRARY TAIWAN R.O.C.

上場門上楊景唱合望林中戈戟刀鎗。韻是何來勤王兵將。韻白樹林中何處人馬、待我看來、作見科白原來衆兄弟在此、作下馬科白衆兄弟請了、岳勝等作起科仝白好像六哥哥的聲音、大家看來、衆作認看科楊景白衆兄弟、楊景在此、岳勝等白哥哥你是人是鬼、楊景笑科白那有這等威風的鬼、孟良焦贊白是了、我們方纔暗中祝告了半日哥哥有靈、前來呵護、來來來、大家叩拜、衆應作叩拜科仝唱

仙呂宮正曲 皂羅袍 望你神威靈爽。韻戰場中呵護、讀聲求應響。韻用彰天討靖邊疆。韻開兵一陣除凶黨。韻楊景白衆位兄弟請起、衆作起科楊景白你們諒我真個死了麽、岳勝等仝白哥哥首級、小弟們親眼見過、豈是假的、楊景白非也、我蒙汝州知府、憐才救命、感義弟胡守德代死、你們所見者、必是吾義弟胡守德之首級、岳勝等仝白嗄、天下有這等義氣之人、其實罕見、哥哥果然不曾死、楊景白果然不曾死、岳勝等仝笑科白哥哥、今往

國立中央圖書館 NATIONAL CENTRAL LIBRARY, TAIWAN, R.O.C.

那里去。楊景白蒙聖上天恩命千歲到汝州查明反詩是假復名提兵軍前効力你們往那里去。岳勝等合白小弟們呵全習合自別後晨昏思想。韻無主無張。韻過祖吉奸黨。韻把太行復上。韻今聞銅臺事急提兵往。韻楊景白足見衆位忠義之志也還有一半弟兄們那里去了。岳勝白在太行山齊集兵糧先往魏州界內等候去了。楊景白原來如此內應吶喊科楊景白千歲提兵來也你們隨我上前參見衆應科雜扮軍士各戴馬夫巾穿箭袖卒褂執旗雜扮將官各戴馬夫巾紮額穿打仗甲執棕鎗雜扮王全節淨扮呼延畢顯各戴盔紮靠執馬鞭雜扮陳琳戴大盤帽穿蟒箭袖卒褂背絲縧捧金鞍執馬鞭引生扮德昭戴素王帽紮靠背令旗佩劍執馬鞭從上場門上全唱

仙呂宮正曲川撥棹　尋郊曠。韻安營寨立虎帳。韻埋鍋竈散給軍糧。韻埋鍋竈散給軍糧。疊暫休息蓄其勇斧。韻合養軍銳勢莫當。韻養軍銳勢莫當。疊楊景引岳勝等作參

GIFT OF THE NATIONAL CENTRAL LIBRARY TAIWAN R.O.C.

見科介白千歲在上臣等恭見德貼白原來是岳勝盃良等衆將也是往魏城去麼岳勝等介白臣等聞知敵衆猖獗即約焦贊向鄧州周巡檢借取兵糧到魏州保駕立功德貼白足見爾等忠心報國就此兵合一處明日進征呼延畢顯王全節應科德貼白你二人連夜趕到魏府突圍進城啟奏說大兵明日午時必到內外夾攻必獲全勝快去呼延畢顯王全節應科軍士引從下場門下楊景白臣啟千歲就在前面安營明日五鼓進兵德貼白甚好楊景白大小三軍前面安營衆應科楊景等各作衆馬科隨撒山石衆介唱

仙呂宮正曲皂羅袍

兩隊合兵勢廣韻把遼兵營壘蕩韻踏成平壤韻彰天撻伐佈威光韻兵行到處如板蕩韻韻合鎗挑山黨韻箭射貪狼韻逼他無往韻難逃北邙韻殺他魄散魂飄韻韻全從下場門下

© NATIONAL CENTRAL LIBRARY, TAIWAN, R.O.C.

第二十四齣　龍虎風雲大武昭　魚模韻

雜扮軍士各戴馬夫巾穿箭袖卒褂持兵器雜扮將官各戴馬夫巾紮額穿打仗甲持鐙雜扮鄭壽覓忠史文斌淨扮呼延畢顏雜扮李明王全節各戴盔紮靠旦扮金頭馬氏戴七星額紮靠背令旗淨扮呼延贊戴黑貂紮靠背令旗副扮王欽外扮寇準各戴相貂穿蟒束帶帶印綬雜扮內侍各戴太監帽穿蟒箭袖黃馬褂捧弓

國家圖書館 NATIONAL CENTRAL LIBRARY, TAIWAN, R.O.C.

箭生扮宋太宗戴金王帽穿黃龍箭袖團龍排穗束黃
鞓帶佩劍雜扮羽林軍各戴馬尾額穿打仗甲執
豹尾鎗全從上場門上宋太宗唱

中宮調套曲粉蝶兒　朕今要踏破遼都。韻荷戈臣都是盡忠人
物。韻遼邦將無非一勇村夫。韻寡人用武功烈。句文謨
德。句覩把這三軍統佈。韻頃刻間掃蕩烟塵。句管教他
把版圖獻負。韻中場設椅轉場坐科宋太宗白抗逆難
言德化行雷霆震怒簽長征、揮戈定掃臨潢境、赫濯天
威遼衆驚、可恨蕭氏、乘夜加兵、困住魏州、十分猖獗、今
聞楊景未死、故命王兜與呼延畢顯、王全節、前往汝州、
召取楊景、調本處兵將、來此解圍破敵、昨者王兜差呼
延畢顯王全節先來奏道、楊景與岳勝孟良等、二十四
將、合兵勤王、今日午時、約為內外夾攻之計、掃蕩遼兵、
為此齊集人馬以待、此時將近午時、將士齊集了麼、呼
延贊白將士俱齊候旨施行、宋太宗白將謝庭蘭、郝過
來、呼延贊白領旨、引軍士從上場門下作郝副扮謝庭

THIS PAGE IS FROM NATIONAL CENTRAL LIBRARY, TAIWAN, R.O.C.

上宋太宗白朕今親往敵樓待揚景等兵到衆將士各加勇猛出城破敵奏功歷賞衆白領旨宋太宗作起隨撤梢科雜扮一軍士戴紮巾穿箭袖黃馬褂執黃蠹從上場門暗上宋太宗等各乘馬持兵器衆引遠場科仝唱

中呂調套曲醉春風收遼地捲臨潢句要擡西樓傳萬古韻彰天撻伐動王師句鼓天兵功成一舉韻舉會合勤王句羣英聚至句聖明主有百靈咸助韻仝從下場門下

蘭散髮穿箭袖攜帶從上場門上呼延贊白謝庭蘭綁到宋太宗白你這奸賊不察虛實誰奏蕭氏獻降擅敢請朕到此若非朕預有謀算險墮其術今日先斬你這奸賊以壯軍威拏去斬了呼延贊應拜謝庭蘭白聖上臣寃枉王欽白誰教你貪功誰奏罪不容誅還敢叫寃速行斬首覆旨呼延贊白快快綁出去軍士應作押謝庭蘭從下場門下內白開刀軍士持首級仍從下場門上白獻首級宋太宗白號令了軍士應向下遍科隨

TIFFEN Color Control Patches © The Tiffen Company, 2007
Inches 1 2 3 4 5 6 7 8 9 10 11 12 13 14 15 16 17 18 19
Centimeters 1 2 3 4 5 6 7 8 9 10 11 12 13 14 15 16 17 18 19 20
Blue Cyan Green Yellow Red Magenta White 3/Color Black

雜扮遼兵各戴顎勒特帽穿外衣持兵器雜扮遼將各戴盔靚狐尾雉翎穿打仗甲持兵器雜扮圖金秀耶律第耶律慶蕭達蘭耶律博郭濟耶律學古耶律布達耶律休格耶律色珍蕭天佑蕭天佐各戴外國帽狐尾雉翎紮靠持兵器淨扮韓德讓戴外國帽狐尾雉翎紮靠背令旗持鎗引旦扮蕭氏戴蒙古帽練垂紮靠背令旗特刀旦扮一遼女戴紮顎狐尾雉翎穿採蓮襖繫月華裙執纛隨從上場門上全唱

中呂調套曲　紅繡鞋　統萬隊韻桓桓羆虎韻盡昂藏挺着虎軀韻傳羽檄調来各鎮相扶助韻看功成止憑一鼓韻揮着戈趲軍卒韻蕭氏白受降臺之計雖未成功且喜已將宋主困在魏府衆將官今日必要打破城池有不用命者斬首以殉衆應科全唱一個個共爭先把勇賈韻

全從下場門下場上設魏州城羽林軍將官內侍王欽寇準引宋太宗上城城上設椅宋太宗坐科唱

中呂調套曲　石榴花　倚賴着天心眷顧萬靈扶韻大將勇機謀

© NATIONAL CENTRAL LIBRARY, TAIWAN, R.O.C.

韻典朝連際有洪福。韻衆臣的扞忠奮武。韻報國為圖。
韻竚看取疆場又續功勞簿。韻奉天命掌握征誅。韻內
吶喊科宋太宗白呀你看衆遼兵揚威耀武攻城来也、
唱量着那遼兵烏合成何物。韻只看這大會垓定邊隅。
韻遼兵遼將韓德讓等引蕭氏從上場門上執轡遼女
隨上蕭氏白宋主你今被困孤城身臨危地俺這里雄
兵數十萬圍如鐵桶恁插翅也難飛去。宋太宗白蕭氏、
你且不必猖狂。唱

中呂調套曲　鬬鵪鶉　恁便會握霧拏雲。句俺專待擒蛟縛虎。韻
覷恁個醜類狂且。韻輕如糞土。韻蕭天佑白宋主你勢
孤力促莫若早早獻降。宋太宗怒喝科白何物匹夫、輒
敢浪言看弓箭何候。喝任你似衆鼎拔山笨鐵夫。韻則
看應絃兒難教活去。韻縱使你插翅能飛。句怎當俺穿
楊神武。韻蕭天佑白若不早降只恐後悔無及。宋太宗
作持弓箭科白看箭。作射死蕭天佑科蕭氏怒科白宋
官家竟自射死俺大將與孤攻城。作揮兵攻城科宋太

NATIONAL CENTRAL LIBRARY, TAIWAN, R.O.C.

宗向放箭將官應作放箭科蕭成等畧退科雜扮軍士各戴馬夫巾穿箭袖辛耕持兵器雜扮佘子光郎千郎萬林榮劉金龍劉起呂彪張蓋李虎陸程陳雷張英張林王昇王義宋茂卿仲關沖徐仲陳林柴齡各戴紫巾穿鎖領箭袖繫帶帶持兵器淨扮焦贊戴羅帽穿青緞窄袖繫帶帶持鎗淨扮孟良戴紫巾穿鎖領箭袖繫帶帶背葫蘆持雙斧生扮岳勝戴紫巾穿鎖領箭袖繫帶帶持刀生扮楊景戴盔紫靠持鎗生扮德昭戴素玉帽

紫靠背令旗持金鎗從兩場門分上作圍繞科楊景白遼衆休得猖狂楊景在此蕭氏作見科白不好了中其詭計矣楊景白看鎗衆作合戰挑戰科宋太宗向內作揮兵科呼延贊金頭馬氏等出城作夾攻合戰科蕭氏等從下場門敗下宋太宗等作出城隨撤城科德昭楊景岳勝等仝作下馬科德昭白兜臣奉旨召取楊景併岳勝孟良焦贊等二十四將俱已會齊同來破敵楊景反詩一事兜臣已察勘明白係祖忠改寫匡反二字圖

TIFFEN Color Control Patches © The Tiffen Company, 2007
Blue Cyan Green Yellow Red Magenta White 3/Color Black
inches 1 2 3 4 5 6 7 8 9 10 11 12 13 14 15 16 17 18 19
Centimeters 1 2 3 4 5 6 7 8 9 10 11 12 13 14 15 16 17 18 19

執纛從兩場門腈上德貽楊景等各乘馬持兵器衆引
遠場科金喝
中呂調
套曲 朝天子 天威佈神武韻一箭退萬夫韻慌張張走
也無投路韻笑他空做了遼邦勇夫韻便死也無名目
韻料恁那臨潢小國句怎當俺揮戈一怒韻聖明君是
紫金龍句平遼帥是白額虎韻非是謬譽韻誠哉實語
韻則今番平了大遼韻屬一統山河固韻全從下場門
下遼兵遼將韓德讓等引蕭氏從上場門上蕭氏白
罷

THIS IS MUSIC NATIONAL CENTRAL LIBRARY TAIWAN R.O.C.

害楊景其祖忠已被仗義代死之胡守德活捉死了楊
景岳勝等作俯伏科楊景白罪臣楊景率領岳勝孟良
焦贊等見駕請罪宋太宗白卿等奮勇勤王前罪赦免
即封楊景為平遼大元帥岳勝孟良等二十四將俱為
虎賁將軍德貽加為行營都監軍德貽楊景等作謝恩
科宋太宗白蕭氏此敗必奔廣平府而去大小三軍奮
力追趕務要攻破廣平如有不用命者斬衆應科雜扮
二軍士各戴馬夫巾穿箭袖繫肚裙一執三軍司命一

了嗄罷了宋主被俺困在魏府如在掌握之間矣豈知楊景帶領孟良岳勝等奮勇殺來宋主揮兵從城內殺出兩下夾攻把俺人馬殺得紛紛逃潰這便怎麼處內吶喊科韓德讓等白追兵來也蕭氏白也罷且退進廣平再作道理衆應科下場全唱

中呂調套曲 堯民歌 殺得個兵逃將走讀丟盔棄甲遁窮途讀殺得個奔走無門讀全軍大敗輸讀場上設廣平城蕭氏等作進城科下簡撥城遶兵遶將等引蕭氏從上場門上全唱宋兵將衝衝突突似攛梭押遶兵將紛紛亂亂喪溝渠讀谷下馬科中場設椅蕭氏坐科白噫今日之敗皆是賀驢兒所致韓德讓等白怎見得是賀驢兒所致蕭氏白被他誑書報道楊景發配汝州攛梭孤家提兵到此前者又親來說道楊景已死為此孤家十分放膽豈料楊景等從後殺來把俺兵將殺得這般狼狽唱好教人氣脹胸脯讀萬旅熊羆拽杖輸讀則落得嗟吁讀軍兵一半無讀將一個蕭天佑送入黃泉路讀白

NATIONAL CENTRAL LIBRARY TAIWAN R.O.C.

吶喊科雜扮二遼兵戴額勒特帽穿外番衣從上場門
急上白報啟上娘娘宋兵山嶺海沸而來南門守城將
出城迎敵被揚景一鎗刺死了蕭氏白再去打聽遼兵
應科仍從上場門下蕭氏白宋主乘勝追來不可輕敵
令守城兵將多加砲石弓箭防禦韓德讓應科雜扮一
遼兵戴額勒特帽穿外番衣從上場門急上白不好了
嗄不好了啟娘娘宋君大隊人馬殺進南門來了蕭氏
作起科道撒拐蕭氏白有這等事再去打聽一遼兵應

科仍從上場門下蕭氏白宋兵進城其勢莫敵只得棄
了此城逃出北門急奔趙州去罷帶馬衆應蕭氏等各
作乘馬持兵器作遠場科合唱

中呂調套曲上小樓　四下裏刀鎗亂舞。韻合城中萬姓喧呼。韻
俺則見四面八方。韻喊殺連天。句盡是軍卒。韻軍士將
官楊景呼延贊等從兩場門分上作圍困合戰科蕭氏
引衆從下場門敗下羽林軍王欽寇準內侍引德昭宋
太宗從上場門上楊景白蕭氏率衆逃出北門去了宋

© NATIONAL CENTRAL LIBRARY, TAIWAN, R.O.C.

太宗白　王欽在此出榜安民、王欽應科從上場門下宋

太宗白傳令緊緊追趕、衆應介唱　人馬塞街衢、韻擁師旅、韻遼人怎禦、韻嚇得他亂紛紛棄城逃去、韻介從下場門下遼兵遼將韓德讓等引蕭氏從上場門敗上蕭氏唱

中呂調套曲　滿庭芳　想俺國兵雄霸主、韻指秦城為界、句創立遼都、韻貪心妄把中華慕、韻今日個走泣窮途、韻倒做了敗北人包羞忍辱、韻顧不得定中原的創基權術、韻

且先慮接生路、韻怎當他兵雄將虎、韻逐後的緊追咱無處逋、韻內喊科韓德讓白來兵逐尾而來也、前面離趙州不遠耶律慶耶律第圖金秀斷後敵住追兵我等保娘娘先進城去也、耶律慶等應科遼兵韓德讓等護蕭氏從下場門下軍士孟良焦贊岳勝等引楊景從上場門上遼兵遼將耶律慶等作交戰科介從下場門下遼兵韓德讓等引蕭氏從上場門上蕭氏唱

中呂調套曲　迎仙客　追甚急、句步趨趕、韻將和卒獐慌無主、韻

IMAGE BY NATIONAL CENTRAL LIBRARY, TAIWAN R.O.C.

似浪催萍。句風揍絮。韻空自嗟吁。韻欲定難容住。韻從下場門下軍士將官楊景岳勝遼兵遼將耶律第等絡繹從上場門上挑戰科楊景作刺死耶律虔孟良作斬耶律第焦贊作刺死圖金秀從下場門下遼兵韓德讓等引蕭氏從上場門上蕭氏唱

中呂調套曲一煞　收起叱嗟唔。韻剩了短歎吁。韻他那里威風越長智廣謀。韻他仗著能行千里龍駒馬。句殺散我十萬軍兵漸漸無。韻楊景等全從上場門追上作合戰科

蕭氏等從下場門敗下德昭羽林軍等護宋太宗等從上場門上軍士等全白蕭氏領著敗殘人馬、投趙州去了、宋太宗白緊緊趕上、奮力攻打、衆應科全唱把遼城挨次取。韻攻得他不存一邑。句羞殺他霸業爭圖。韻全從下場門下

COPYRIGHT NATIONAL CENTRAL LIBRARY, TAIWAN, R.O.C.

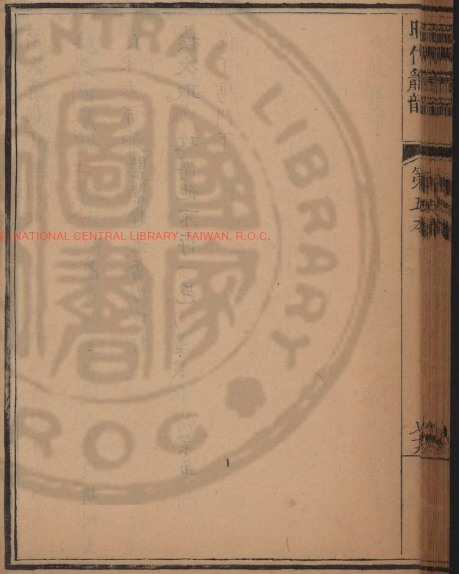

國家圖書館 NATIONAL CENTRAL LIBRARY - TAIWAN, R.O.C.

NATIONAL CENTRAL LIBRARY R.O.C.
國家圖書館 NATIONAL CENTRAL LIBRARY, TAIWAN, R.O.C.
Inches
Centimetres
TIFFEN Color Control Patches
© The Tiffen Company, 2007
Blue
Cyan
Green
Yellow
Red
Magenta
White
3/Color
Black

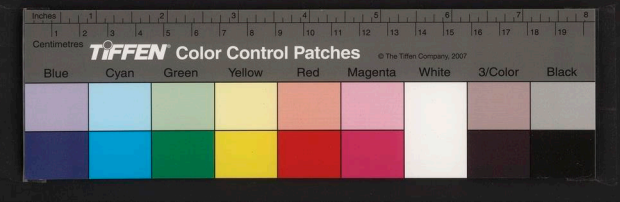
Inches
Centimetres
TIFFEN Color Control Patches
© The Tiffen Company, 2007
Blue
Cyan
Green
Yellow
Red
Magenta
White
3/Color
Black

國家圖書館 NATIONAL CENTRAL LIBRARY, TAIWAN, R.O.C.

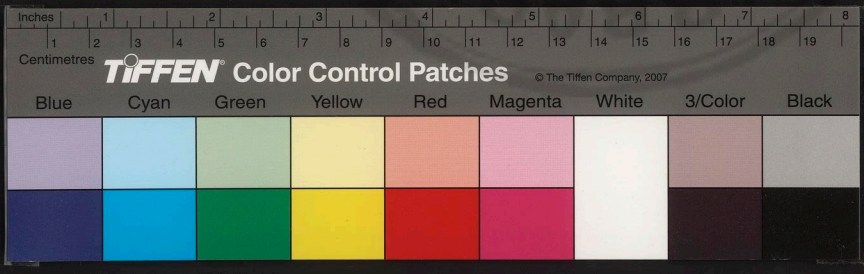

昭代簫韶

第六本
卷之上

國家圖書館, NATIONAL CENTRAL LIBRARY, TAIWAN, R.O.C.

TIFFEN Color Control Patches © The Tiffen Company, 2007
Blue Cyan Green Yellow Red Magenta White 3/Color Black
Inches Centimetres

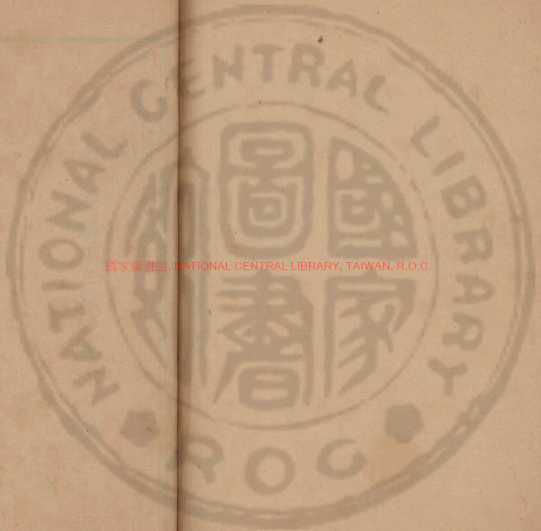

國家圖書館, NATIONAL CENTRAL LIBRARY, TAIWAN, R.O.C.
Color Control Patches
Blue
Cyan
Green
Yellow
Red
Magenta
White
3/Color
Black

第一齣 奮雄威三城連克 先天韻

雜扮遼兵各戴頭勒特帽穿外番衣持兵器雜扮遼將各戴盔襯狐尾雜翎穿打仗甲持兵器雜扮蕭達蘭耶律博郭濟耶律奚古耶律哂達耶律色珍耶律休格蕭天佐各戴外國帽狐尾雜翎紮靠持兵器淨扮韓德讓戴外國帽狐尾雜翎紮靠背令旗持磬引旦扮蕭氏戴家古帽繞垂紮靠背令旗持刀從上場門上作遠場科

國家圖書館 NATIONAL CENTRAL LIBRARY, TAIWAN, R.O.C.

全唱

中呂宮正曲 粉孩兒 慌慌的棄連城旌旗捲，剩殘兵敗騎不勝顛躓，騰騰勢通熾盛煽，促征駒急急煎煎，要逃生不憚辛勤，再追來我命虛懸。（韻滿氏白）那秃被衆兵攻破楚州，孤孽衆巷戰而逃，只得連夜投奔晉州，暫避其鋭。（內應吶喊科蕭氏白）追兵又來了，怎生是好。（韓德讓白）不妨，前面就是晉州，催軍緊行。（衆應）

遠場科全唱

中呂宮正曲 紅芍藥 征塵滾，金鼓喧闐，又早的踵後尾連咱，挫盡威風膽氣軟，（內志軒昂音兵驅擲，（韻內應吶喊科蕭氏等作回望科全白）咪，全唱看紛紛旌旗，逐隊聯，勢縱橫鞭雷掣電，（韻合）震山川喊殺連天，脫虎口死餘幸免。（韻場上設晉州城雉扮遼兵各戴額勒特帽穿外番衣持兵器引雜扮劉柯麻哩喇虎各戴外國帽狐尾雉翎紫靠持兵器作出城迎接科劉柯麻哩喇虎白）臣等迎接娘娘，蕭氏白）追兵至矣，二卿小心

© NATIONAL CENTRAL LIBRARY, TAIWAN, R.O.C.

守禦剳柯麻哩喇虎白請娘娘進城追兵臣等退之蕭氏等作進城科下剳柯麻哩喇虎白衆兒郎追兵到時各各奮勇迎敵者遼兵應科引剳柯麻哩喇虎進城科下雜扮軍士各戴馬夫巾穿箭袖卒褂持兵器引旦扮金頭馬氏戴七星額子紮靠背令旗持刀淨扮呼延贊戴黑鬍紮靠背令旗持鞭從上場門上遼場科合唱

中呂宮正曲　耍孩兒　前部先鋒提轡健讀策馬追來疾句怎容他蓄銳安然讀呼延贊白衆軍士我今用個詐敗騎兵之計若有遼將出戰只可敗不可勝軍士應科呼延贊金頭馬氏白城內遼將誰敢出戰剳柯麻哩喇虎內白衆兒郎出城迎敵者遼兵引剳柯麻哩喇虎作出城科剳柯麻哩剳虎白來將休得猖狂勒你早早取兵回去少若遲延立擒爾等下馬呼延贊金頭馬氏白多謀作合戰科從下場門下剳柯麻哩喇虎追呼延贊金頭馬氏從上場門上拽戰科從下場門下呼延贊等麻哩喇虎等從上場門上合戰科呼延贊等從上場門敗下剳

國家圖書館 NATIONAL CENTRAL LIBRARY, TAIWAN, R.O.C.

柯麻哩喇虎白俺們只當宋將不知怎麼樣天神下降被俺二人一戰就敗足見韓元帥等異敵之故也收兵進城、遼兵應科仝作進城下隨撤城科遼兵遼將韓德讓等引蕭氏從上場門上蕭氏唱行兵。句十餘載讀戰必將功建。韻幾曾似讀今日迎城陷。押合喪金軍何顏面。韻場上設椅蕭氏坐科劉柯麻哩喇虎從上場門上白一戰遼兵退且安衆將心俺進見科白娘娘可喜遼兵一到被臣二人奮勇一戰宋將大敗而逃了蕭氏白宋兵正在鏖刊之間孤十萬雄兵尚且不能取勝你二人數十人馬宋兵何至大敗而去劉柯麻哩喇虎白一來娘娘之福二來臣二人武藝高強蕭氏白非也又不知是什麼智謀了唱

中呂宮正曲會河陽　他鋒銳難攖讀魚貫而前。韻俺精兵十萬尚徒然。韻怎言。韻兩將驅兵讀反繫將敗旋。韻用何謀虛花騙。韻韓德讓等仝白娘娘所慮甚明二位將軍當傳諭三軍嚴嚴防守為上劉柯麻哩喇虎白元帥感也

RESTRICTED NATIONAL CENTRAL LIBRARY, TAIWAN R.O.C.

唱

中呂宮 正曲 越恁好　急聞凶信句急聞凶信疊心亂意茫然韻這孤城怎守句韻兵微弱將不全句韻呼天不應淚如泉韻怕城池再陷押劄柯麻哩喇虎白來將本領不過如是待臣二人領兵出南門迎敵他遇圍入馬必來接應那時可守則守不能守者衆伍保護娘娘逃出北門去便了蕭氏白此計甚好二位將軍頃要小心劄柯麻哩喇虎白領旨疊兵引劄柯麻哩喇虎從下場門下蕭氏唱

虛心剛得一次勝仗倒疑惑起來了用兵不在多少豈不知臣這五千人馬乃是生力兵故能一可擋百唱合太宗德昭内白大小三軍將晉州城團團圍住奮力攻打衆内應吶喊蕭氏等作驚疑科疊兵從上場門上句敗兵後又至引衆反圍城作進門稟科白啟上娘娘來兵將城圍住方纔那兩員來將又在那里討戰了蕭氏作驚慌起遮攔科白有這等事這便如何是好

國家圖書館 NATIONAL CENTRAL LIBRARY, TAIWAN, R.O.C.

早知讀他詭計也無先見韻如今讀這困厄也難逃免韻全從下場門下場上仍設晋州城軍士引呼延贊金頭馬氏從上場門上呼延贊白

耋兵早早出城受死

耋兵引劉柯麻哩喇虎出城合戰科雜扮健軍各戴紮巾穿採蓮襖卒褂持兵器引雜扮余子光呂彪關沖劉超林榮劉金龍張蓋陳林柴幹生扮岳勝雜扮李明王全節史文斌淨扮呼延畢顯各戴盔紮靠持兵器淨扮孟良戴紮巾額紮靠背葫蘆持雙斧淨扮焦贊戴紮巾額紮靠持鎗生扮楊景戴帥盔紮靠背令旗持鎗生扮德昭戴素王帽紮靠背令旗持金鎗從兩場門分上作圍繞合戰科劉柯麻哩喇虎白

不好了開城

作開城科劉柯等作進城下孟良焦贊白

隨我來

作引健軍軍士呼延贊等進城科下雜扮羽林軍各戴馬夫巾紮額穿打仗甲持鎗雜扮內侍各戴太監帽穿蟒箭袖黃馬褂捧弓箭雜扮鄭壽党忠戴盔紮靠持兵器外扮寇準戴相貂穿蟒束帶帶印綬佩劍生扮宋太宗戴金王帽穿

國家圖書館, NATIONAL CENTRAL LIBRARY, TAIWAN, R.O.C.

黃龍箭袖圓領排穗束黃鞓帶佩劍執馬鞭雜扮一軍士戴紮巾穿蝴蝶箭袖黃馬褂執黃纛全從上場門上作進城下隨撥城科遼兵急將韓德讓等引蕭氏從上場門上作遶場科全唱

中呂宮正曲 紅繡鞋 耳中鼓噪連天韻連天格驚慌無措顛連句韻軍簽箚句馬闌闖韻街衢塞句市廛墳韻合忙逃北句慢遲延韻軍士健軍引楊景德聒呼延贊等從兩場門分上作圍繞合戰科從下場門下呂翫余子

光等遶耶律希達耶律學古等從上場門上合戰科從下場門下德聒楊景追蕭氏從上場門上挑戰科從下場門下呼延贊孟良等追韓德讓蕭氏等從上場門上作合戰科蕭氏等從下場門敗下羽林軍內侍簇擁等引宋太宗從上場門上軍士健軍等白遼衆逃出北門去了宋太宗白天色漸晚難以追趕就在城中歇馬命探子跟隨打聽蕭氏何處兵即來回報楊景白領旨全唱

國家圖書館 NATIONAL CENTRAL LIBRARY, TAIWAN, R.O.C.

慶餘 三城連克天威顯○韻屬郡聞風魂自捐○韻好趁這破竹威風把逵衆薊○韻仝從下場門下

昭代簫韶 第六本卷上

第二齣 摧勁敵萬騎齊奔 真文韻

內作起更科雜扮巡更遼兵各戴纇勒特帽穿外番衣執鎗柝鈞杆更鑼燈籠從上場門上作歎科白今日也要交兵明日也要交兵殺得俺魂膽皆驚這個要圖汴京那個要圖汴京自己倒失了三城分白俺們娘娘信了賀驢兒的話用甚麼假降之計被宋兵殺得抱頭鼠竄不曾圖得汴京自己倒失去三城不要說兵

國家圖書館 NATIONAL CENTRAL LIBRARY, TAIWAN, R.O.C.

丁死了無數猶說有名上將傷了四十餘員如今在此荒郊草創營盤暫且養息軍馬真正威名折盡了驍見說駙馬往臨潢調師元帥趙救但願早早到來救應變好不然只怕我們皆要鳴呼哀哉了方纔韓元帥傳下令來教我們小心巡營不許偷安以防來奚偷營劫寨唉連跑了三日三夜那有精神巡營不要管且去睡一覺再說虛白全從下場門下內打二更旦扮二番女各戴紮額狐尾雉翎穿甲佩劍執燈籠雜扮蕭天佐耶律休格耶律色珍耶律希達各戴外國帽狐尾雉翎紮靠持兵器護旦扮蕭氏戴紫古帽綠套紮靠坡斗披佩劍從上場門上蕭氏唱

雙角套曲

新水令 荒郊立寨聚殘軍韻棄三城倉猝裏敗北慌遁韻人共馬韻驅馳的多苦辛白兵與將韻酣戰得少精神韻暫草創營壘模身韻單則怕劫寨燒屯韻少不得預防患要親勤慎韻作歎科白與敗皆天定半點不由人孤一時孤行計自思唾手成功誰知來君英

國家圖書館 NATIONAL CENTRAL LIBRARY, TAIWAN, R.O.C.

TIFFEN Color Control Patches © The Tiffen Company, 2007
Inches 1 2 3 4 5 6 7 8 9 10 11 12 13 14 15 16 17 18 19
Centimetres 1 2 3 4 5 6 7 8 9 10 11 12 13 14 15 16 17 18 19
Blue Cyan Green Yellow Red Magenta White 3/Color Black

明神武楊景偽死起用後得俺連失三城棄甲曳兵而遁只得離晉州三十里草立孤營暫教人馬天明速奔幽州再思後譬之計又恐宋兵乘夜劫營為此親自巡視一番唱

雙角会曲 駐馬聽 深夜嚴巡韻深夜嚴巡疊惟慮三軍偷安恥韻遇偷營迫窘韻睡魂顛倒走無門韻內作酬睡聲科蕭氏白呀你聽到處俱是鼾齁之聲一些防備也沒有快喚醒他們來蕭天佐等向下白衆遼兵娘娘在此

巡營快些起來巡更遼兵從下場門上白什麼人賓夜喧嘩蕭天佐等白娘娘在此巡更遼兵作奔見引白原來是娘娘蕭氏白好大膽這等敗逃之際還敢偷安巡更遼兵白哎這三日三夜趕得來人倦馬疲望娘娘開恩容俺們打個盹兒明日也好上陣不然實不能上陣了蕭氏白難道孤家不知爾等苦楚所防者宋兵劫營唱

深知將卒受苦勤韻因防劫寨難憐憫韻巡更遼兵白哎偷安並非我們幾人合營將士那個沒有睡覆蕭

國家圖書館 NATIONAL CENTRAL LIBRARY, TAIWAN, R.O.C.

氏白嗄、合營將士都睡了、巡更遼兵白其實疲倦了、蕭
氏歎科白我兵連日敗逃、十分辛苦、也怪不得他們、罷
勝敗付之天命罷、不必巡視了回帳去者、唱倘變三軍。
韻萬一紛紛渙散仗着誰掌襯。韻仍全從上場門下巡
更遼兵白好了、有得睡了、全從下場門下內作打三更
淨扮孟良戴紫巾額紫靠背葫蘆帶雙斧從上場門上
唱
雙角套曲沉醉東風俺主上神機籌運。韻破遼人把三路兵

分。韻要將寨壘踹。句營蹂躪。韻乘虛劫子夜黃昏。韻雄
兵蕩掃敗殘軍。韻魂魄驚天威一震。韻白早有探子回
報、說遼兵離晉州三十里安營、聖上哈哈大笑、說今晚、
必使遼人片甲不存矣、即派千歲元帥、領兵一萬、往中
途埋伏去了、又命寇丞相等、屯兵保守晉州、主上親督
大兵、已向遼營週圍佈列、只等俺入營舉火為號、外面
四門放炮、大兵合圍衝殺、唱
雙角套曲鴈兒落佈天羅有皇爺大伏軍。韻撒地網是千歲

國家圖書館 NATIONAL CENTRAL LIBRARY, TAIWAN, R.O.C.

排奇陣○韻把咽喉六哥截路兵○句踹營聽大將雄威很○韻內打三更五良白已到營門作悄進叫顧科白妙嗄合營睡熟竟無防備此乃天助成功也待我舉火作舉葫蘆咒科白詛作放火彩內鳴砲科雜扮軍士各戴馬夫巾穿箭袖辛孙持兵器雜扮將官各戴馬夫巾紮額穿打仗甲持鎗淨扮焦贊戴紫巾額紮靠持鎗淨扮呼延畢額雜扮李明夫全節党忠鄭壽史文恭各戴盔紮靠持兵器旦扮金頭馬氏戴七星額紮靠背令旗持刀

淨扮呼延贊戴黑豹皮紮靠背令旗持鞭雜扮羽林軍戴馬夫巾紮額穿打仗甲持鎗生扮宋太宗戴金王帽穿黃龍箭袖圍龍排穗束黃鞓帶佩劍持鎗雜扮一軍士戴紫巾穿蟒箭袖黃馬褂執黃傘從兩場門分上宋太宗白踹營衆應從兩場門兩下雜扮金兵各戴額勒持帽穿外番衣持兵器雜扮邊將各戴盔額狐尾雜翎穿打仗甲持兵器雜扮劉柯麻黑剌虎蕭達蘭耶律學古耶律博郭濟各戴外國帽狐尾雜翎紮靠持兵器淨扮

THIS IS NOT A NATIONAL CENTRAL LIBRARY, TAIWAN, R.O.C.

韓德讓戴外國帽狐尾雉翎紫蟒持鐧從兩場門混跑上軍士將官等呼延贊金頭馬氏等從兩場門追上圍繞交戰科韓德讓等從下場門敗下呼延贊等追下蕭氏從上場門急上白不好了忽然砲響如雷金鼓震地來兵四門殺入怎麼處唱

雙角套曲 得勝令

一震裏軍潰盡慌奔。韻四下裏劍戟密如雲。韻通得俺亂亂無帥旅。可怎當他驍驍有膽軍。韻人人。韻眼倦頭迷暈。韻昏昏。韻魂飛沒定神。韻兌志鄭壽

史文斌金頭馬氏呼延贊從上場門追上合戰科蕭氏從下場門敗下蕭天佐耶律色珍耶律伏哈耶律希達從上場門追上合戰科仝從下場門下軍士孟良焦贊呼延皇顯李明王仝節追趁兵劉柯麻哩剌虎耶律學古耶律博部濟韓德讓從上場門上作挑戰合戰科從下場門下蕭氏從上場門上唱

雙角套曲 挂玉鈎

成敗由天不在人。韻將士皆傷損。韻敗泣途窮我一身。韻內內喊科蕭氏作望科白呀唱宋主追

來緊(韻)喊殺聲(句)如雷震(韻)敢額天麻(句)則叩天恩(韻)

呼延贊等全從上場門上全白蕭氏郎里走(合)戰科軍士將官孟良焦贊等追殺兵壘將劄柯麻哩喇虎等從上場門上合戰科全從下場門下孟良追劄柯從上場門上挑戰孟良作勞死劄柯從下場門下焦贊追麻哩喇虎從上場門上孟良焦贊作剝死麻哩喇虎從下場門下呼延贊追郎律希遠從上場門上挑戰呼延贊作打死郎律希遠從下場門下衆太宗等追蕭氏等全從上場門上蕭氏等從上場門下衆太宗白緊緊追趕衆應科全從下場門下雜扮健軍各戴馬夫巾穿揉連襖牟御持兵器雜扮杖棨余子光呂彪關沖劄超劄金龍張蓋陳林衆幹岳勝各戴盔素蓽持兵器引生扮楊景戴帥盔素蓽背令旗持鎗生扮穆桂英戴素王帽素蓽背令旗持金鎗全從上場門上遶場科全唱

雙角套曲　沽美酒　領一隊貔貅虎賁軍(韻)糾糾的幹國柱石臣(韻)勇猛爭前敢奮身(韻)奉皇令東西兩分(韻)截住他

國家圖書館 NATIONAL CENTRAL LIBRARY, TAIWAN, R.O.C.

難兆遁（讀）內吶喊科楊景德貼白聽喊殺之聲我兵追趕逃兵來也衆將官小心埋伏準備截戰者衆應介從下場門下軍士將官呼延贊等追逃兵遶將蕭氏等介從上場門上合戰科蕭氏引衆敗科楊景德貼等從下場門上截科楊景德貼白蕭氏那里走合戰科蕭氏等從下場門敗下德貼呼延贊等追下楊景追蕭達蘭從上場門上戰科楊景白蕭達蘭看劍作刺死蕭達蘭從下場門下岳勝追耶律博郭濟從上場門上挑戰岳勝作斬耶律博郭濟從下場門下遶兵遶將等健軍將官等從上場門上絡繹挑戰科從下場門下陳林焚幹等追耶律學古蕭天佐耶律色珍耶律休格韓德讓蕭氏從上場門上合戰軍士健軍將官等從兩場門分上作圍科陳林等追蕭氏等從兩場門下軍士健軍將官從兩場門圍下蕭氏從上場門上唱

雙角套曲 **太平令**

看看看鐵桶般重圍疊困（讀）四週遭劍戟紛紛（讀）怎闖出天羅絕陣（讀）怎避那劍鋒鎗刃（讀）一隊

國家圖書館 NATIONAL CENTRAL LIBRARY, TAIWAN, R.O.C.

隊虎羣○韻猛賁○韻這單身左衝也那右奔○韻遼兵遼將
蕭天佐耶律學古耶律色珍耶律休格韓德讓仝從上
場門跑上科白娘娘衆兵四面圍裏將來、臣等保娘娘
殺出重圍纔好、蕭氏白六十員上將、就剩你們了麼、韓
德讓等仝白正是、蕭氏白罷了罷了、十萬雄兵將、一
陣盡無存、唱天只佑俺闖出得這軍陣○韻軍士健軍將
官楊景德昭宋太宗等從兩場門分上作圍遶合戰科
蕭氏等作突圍從下場門敗下宋太宗白這場鏖戰可

國家圖書館 NATIONAL CENTRAL LIBRARY, TAIWAN, R.O.C.

使遼人喪膽消魂、他今必奔幽州再圖恢復之計、傳諭
往晉州養軍歇馬、候令進征、衆應科仝唱

煞尾 羣遼怎架天威震○韻一戰裏褫魄消魂○韻山河
半壁獻吾君○韻要他版圖指日躬身進○韻仝從下場門
下

第三齣　逢勇將難圖後舉　蕭豪韻

雜扮韃將各戴盔襯狐尾雉翎穿打杖甲仝從上場門上韃將白

森森戈戟柳營開，糾糾英雄破敵來。承命元戎能決勝，臨潢誠是廣奇才。俺們隨師元帥，自臨潢府起兵，剛至幽州，恰遇娘娘敗績，同軍木郡馬即行保奏，命俺元帥統領本部，拒敵宋兵，復整威風。俺們奉令齊集三軍，專

國家圖書館 NATIONAL CENTRAL LIBRARY, TAIWAN, R.O.C.

侯元帥發令就去走遭令行由獄動言出鬼神驚全從下場門下雜扮呂彪余子光關神刻趙林榮刻金龍張蓋陳林榮幹各戴盔紮靠雜扮盖良戴紫巾額紮靠背旗旂淨扮焦贊戴紫巾額紮靠生扮岳勝戴盔紮靠從上場門上全白桓桓將列貔貅帳紳紳軍心虎豹營我等隨駕伐遼已將蕭氏追進幽州雞城五十里列下大營兩座將人馬分為兩隊王丞相呼延畢顯等帥領部千千部萬以下十二名在後面御營保駕簇丞相楊元帥呼延老將軍帥領我等十二名在前營保護千歲方纔傳齊我等帳前聽調只得在此伺候雜扮軍士各戴馬大巾穿箭袖卒褂持兵器雜扮李明王全即各戴盔紮靠淨扮呼延贊戴黑鬍紮靠背令旗旦扮金頂馬氏戴七星額紮靠背令旗引外扮寇準戴相貂穿蟒束帶帶印綬生扮楊景戴帥盔紮靠背令旗生扮楊延昭戴素王帽紮靠背令旗龔璋束玉帶佩劍從上場門上寇準楊景德昭唱

國家圖書館 NATIONAL CENTRAL LIBRARY, TAIWAN, R.O.C.

正宮 三疊引 忠心耿耿輔皇朝韻正氣凌雲浩浩韻前
部統熊羆句竭力安邊圖報韻楊上設椅德貽楊景殖準轉場坐科岳勝等作參見科金白衆將參見楊景白
歸班候令衆應分侍科德貽白孤有一事不解我兵將
欲圍城元帥即命解圍同掌者何故楊景白臣啟千歲
昔太公兵法云凡攻城圍邑觀城之氣色如死灰者城
可屠氣出北城可克氣出西城可降氣出南城不可拔
氣出東城不可攻城之氣出而復入者城主遁北氣出
高而無所止用兵久長凡攻城過旬不雷不雨必亟去
之德貽白爲何楊景白城必有大輔殖準德貽白今
元帥不攻城者何故楊景白昨觀北城氣出而東故不
可攻北氣出而無所止抑且不能五時充塞所以撤圍
并兵者使敵人見圍解勢必自出自出則意散易破之
道也殖準德貽白妙哉襲蘊甲兵胸羅星斗足見經世
濟時之才也雜扮報子戴馬天中穿報子衣繫帶執
報字旗從上場門上白報作進內稟科白啟上元帥小

GIFT OF 贈文 NATIONAL CENTRAL LIBRARY, TAIPEI, R.O.C.

校打聽得臨潢新到副帥師蓋領本部一萬人馬特來報復前讎請令定奪揚景白再去打聽報子應科作出
問仍從上場門下揚景白蕭氏新敗銳氣折盡即思報復前讎乃自取其敗也德昭白元帥何計取勝揚景白
這廝此來孟浪用兵必當誘敵取勝呼延贊金頭馬氏
棄勝聽令呼延贊應科揚景白爾三人領五千精銳
離大營二十里埋伏倘吾誘敵到來爾等扒其後本帥
回戈而戰前後夾攻必獲全勝依計施行呼延贊等應
科從下場門下揚景白李明王全郎同孟良焦贊隨本
帥迎敵引戰者李明王全郎等應科宛平德昭白元帥
馬到成功作起隨撒椅德昭領李等從下場門下場景
白就此起兵前去衆應揚景等作各乘馬持兵器雜扮
一軍士戴馬夫巾穿箭袖繫壯裙執纛從上場門暗上
衆引遶場科合唱

正宮正曲**普天樂**　擁精兵開旗纛韻促軍行掌軍號韻威風壯似虎怠然韻論專征憑著龍韜韻合驅戎進勦韻要

將軍韓君卿是也俺乃馬軍撿點耶律奚迪是也俺乃步軍撿點耶律吶是也、師蓋白奉命討戰報復前翰衆兒部殺上前去、衆應科仝唱仝、**威風浩**讀**管功成馬到**讀**看今番**讀**疆場決勝顯英豪**讀軍士引楊景等仝從上場門衝上楊景白**邊將報名**、師蓋白俺乃副元帥師蓋來將何名、楊景白本帥平遼大元帥楊、師蓋白你就是楊景麼、楊景白然、師蓋你怒喝科白楊景你亂敗貌視遼邦敢麼吾主今日一旅之師敢來送死、楊景怒喝

阪圖奉我朝讀**踏破臨潢**讀**凱唱鞭敲**讀仝從下場門下**邊吳邊將引雜扮耶律吶耶律奚迪韓君卿各戴外國帽狐尾雉翎紫蓧持兵器淨扮師蓋戴外國帽狐尾雉翎紫蓧背令旗持方雜扮一邊兵戴頭勒持帶外蓧夫執纛仝從上場門上邊場科仝唱

正宮
正曲

玉芙蓉　**英風挫北遼**讀**敗績遺其笑**讀**被中華朱帝**讀讀**致勝連朝**讀**聞言烈性驕驕**讀**奏主提兵大戰**讀分白**俺乃副元帥師蓋是也俺乃臨潢府總領大

國家圖書館 NATIONAL CENTRAL LIBRARY, TAIWAN, R.O.C.

科白　那韓德讓尚且屢敗吾手何況爾等吾當揮兵立
誅羣醜看鏡作合戰科軍士孟良等率兵衆將韓君卿
等從兩場門戰下帥蓋白楊景你也不知本帥的英勇
唱

正宮
正曲　普天樂　俺威名仰非曉讀無敵將咱名號讀相逢
處多分難逃讀耀青鋒魂魄俱消讀顧作戰科楊景白帥
蓋你今遇俺大郎呵唱合驅兵進勦讀要版圖奉我朝
讀踏破臨潢讀凱唱鞭敲讀作戰科全從下場門下衆
兵衆將韓君卿等軍士王全節孟良等虛續從上場門
上挑戰科從下場門下帥蓋等追楊景等從上場門上
合戰科楊景等從下場門敗下帥蓋等追下中場設山
石科雜扮軍士各戴馬夫巾穿箭袖卒揹持兵器引兵
勝金頭馬氏呼延贊從上場門上過場科全唱

正宮
正曲　玉芙蓉　軍行湧若潮讀奇帥奇兵調讀早中途伏
陣讀偃下旌旄讀佯輸引著遼兵到讀一陣驚雷沙氣
消讀顧合威風浩讀管成功馬到讀看令番讀疆場決勝

顯英豪（顯呼延贊白）小心埋伏等候，衆應作隱伏山後，師盖等追楊景等從上場門上，楊景等作敗勢從下場門暫下，遼兵白）楊景大敗，師盖白）緊緊追趕，遼兵衆將應作追科，呼延贊等從後突趕科，白）師盖那里走，師盖等作回戰，楊景等復上作夾攻合戰科，從下場門下，隨撤山石科，遼兵衆將師盖等軍士兵勝，楊景等從上場門上，總繹交戰科，師盖等從下場門敗下，楊景白）衆將官，乘勢追殺，不得縱放，衆應科，全從下場門下，師盖等全從上場門急上，師盖白）楊景用兵果然莫測，一時貪功，中其誘敵之計，將俺人馬，殺得四散奔潰，好不利害，楊景等全從上場門追上，師盖等作敷慌從下場門遁下，楊景笑科，白）師盖初次臨敵，早已驚魂褰膽，面逃也，不必追趕，收兵回營，衆應科，遠場合唱，合）咸風浩（顯）管成功馬到（顯）看今番（讀）疆場決勝顯英豪（顯全從下場門下

國家圖書館 NATIONAL CENTRAL LIBRARY, TAIWAN, R.O.C.

第四齣　借強兵思復前讐　蕭家韻

生扮楊貴戴套翅紗帽孤尾穿蟒束帶從上場門上唱

正宮
武曲
朱奴兒　羈身也心迷意攪。韻弟死信喫驚非小。韻今見王強密信捎。韻開眉鎖喜暢心苗。韻作四顧科白俺楊貴前者蕭后換得王強第五封書信道我兄第六郎受害於反訐之計嚇得我魂不附體非睨又見王強請罪之書說非小臣數誅娘娘楊景賓係蜀延乃汝州

國家圖書館 NATIONAL CENTRAL LIBRARY, TAIWAN, R.O.C.

今早蕭后敗至幽州恰遇師蓋等自臨潢到此我怎容他養息銳氣破我即行保奏命師蓋等討戰去了我今將他勇將打發個乾淨豈不美哉雜扮耶律斜軫迪輦君領各戴外國帽狐尾雜翎紮靠淨扮師蓋戴外國帽狐尾雜翎紮靠背令旗從上場門上合白我軍來不利出戰便輸來作相見科白郡馬楊責白衆位將軍得勝了麼師蓋慚愧科白這個也破楊景殺敗了楊責白你們去也敗了師蓋白敗了楊責白外面俟著作進

知府胡綱正與爭延畢顯你弊將知府之子胡守德代死如今千歲奏明復召楊景提兵以致娘娘大敗等情把我一腔悲恭盡行掃去我想那胡知府父子乃是我楊門之大恩人日後必當圖報只是王強這奸賊與我家結下如此深讐不知何時纔得報雪唱合宿積怨句何時盡消韻伐賊謀將公私報韻白眼前所痛恢人心者蕭達蘭等許多上將皆死於吾弟之手遼家雖有王臻在朱傳消遞息那知朱家有我楊責在遼贊破嫉成

NATIONAL CENTRAL LIBRARY, TAIWAN, R.O.C.

門哈笑背科白 誰要你們得勝向下請科白 娘娘有請
雜扮蕭天佐耶律學古耶律休哥耶律色珍各戴外國
帽狐尾雉翎紫蓋淨扮韓德讓戴外國帽狐尾雉翎紫
蓋背令旗雜扮耶律斜軫戴相貂狐尾穿蟒束帶引旦扮
蕭氏戴冠帔帽綠垂牙蟒束帶從上場門上蕭氏白眼
望攬旌旗耳聽好消息楊貴白啟娘娘帥蓋等大敗逃
回來了蕭氏作驚科白 嘎怎麼又敗了快宣他們進來
場上設椅轉場坐科楊貴應作出門喚科白 着你們進

見作引帥蓋等進門科帥蓋等白 娘娘臣等無能退敵
請罪作跪科蕭氏怒科白 爾等所部生力精銳之兵何
致大敗逃回帥蓋等白 臣等貪功受了設伏之計將我
兵殺得四散奔潰又折了上將八員蕭氏白 有這等事
作怒恨科白 氣死我也楊景怎麼這等利害帥蓋等作
起科楊景白 臣聞楊景乃楊門八虎中第一智勇兼全
之將乃人中傑也俺國只怕無人可敵蕭氏白 如此說
邊邦終難孚矣唱

國家圖書館 NATIONAL CENTRAL LIBRARY, TAIWAN, R.O.C.

迪等三將同耶律色珍、蕭天佐速備金帛表礼五分、馳驛往卑鮮國、森羅國、黑水國、西夏國、長沙國各借精兵五萬、成功之後、別地酬勞、快去。耶律奚迪等白領旨、全從下場門下。楊貴白娘娘向五國借兵、恐不能應援。蕭氏白這五處皆係臺邦屬國、焉有不應之理。傳令四門、挑起免戰牌分兵嚴加防護。作起隨撥椅科。蕭氏唱合

將兵調韻各門的嚴加緊要。韻俟**五國的援兵來到**。韻從下場門下。楊貴耶律沙等從兩場門分下

又一體

勁敵遇前警怎報。韻臨潢界怎能固保。韻終日面楼作霧巢。韻殊教俺意惹悄悄。韻韓德讓白臣肯德讓啟奏、大國有征伐之兵、小邦有備禦之策、今我邦宿將老帥膽怯心寒、似不堪任伏乞娘娘效選舉法例一面差人到五國借兵一百城中出榜招募英賢任其帥職、以禦來兵伏乞娘娘恩準施行。蕭氏白依卿所奏就命韓德讓印盖、速傳榜文一百差人到臨潢府調兵快去。韓德讓領命白領旨、從下場門下。蕭氏白耶律奚

版權所有 NATIONAL CENTRAL LIBRARY, TAIWAN, R.O.C.

第五齣　一函寶冊由天賜 簫豪頌

國家圖書館 NATIONAL CENTRAL LIBRARY, TAIWAN, R.O.C.

內奏樂雜扮儀從各戴犬頭巾穿蝶箭袖掛穗執月華旗雜扮神將各戴盔紮紅紮靠持兵器雜扮仙童各戴纏髮紫金冠穿紅道袍執蓮瓣繫然繖執如意旦扮仙女各戴過梁額仙姑巾穿舞衣分執符節提炉龍鳳扇捧書劍引旦扮金刀聖母戴鳳翅仙姑巾穿蝶束玉帶從上場門上金刀聖母唱

仙呂宮引 天下樂 干戈妄動莽遼蕭。韻 違背天心犯逆條。韻 授書破陣法傳刀。韻 神助英雄輔宋朝。韻 內奏樂場上設平台椅轉場陞座科金刀聖母白 庇佑皇朝暗翼扶。威靈聖母廣門徒。休言幻境無真況。覺後驚看赤伏符。吾乃金刀聖母是也。茲因遼宋交兵。今經數載。雖云劫運使然。終是遼邦逆命所致。今又有妖道椿岩。受洞賓陰符之術。不修正果。逆助遼邦。要佈七十二座天門陣勢。抗拒宋軍。憑德昭楊景腹蘊韜鈐。也難破此惡陣。雖有我門徒杜玉娥。木桂英。王素真。奈其道術淺微。不能制伏妖道。今有佘氏帶領合家眷屬等。前往軍營協助。今晚在此山下投宿。那楊宗保與我門徒木桂英有姻緣之分。已差封部前去。引宗保到來。授他兵書。傳他刀法。助伊父破陣。使楊門成此不世之功。一家夫婦團圓。是吾廣大功行也。唱

仙呂宮正曲 步步嬌 默佑蒼生把皇圖保。韻 護國功非小。韻 干戈百日消。韻 陣破天門。句 邊烽盡掃。韻合 凱奏帝還朝。

韻把烟緣一對成雙好。韻白護從神將聽者、一神將應科金刀聖母白你可幻作廟祝、待宗保到來、先將仙桃饅首、與他飽飡、助其神力、然後引他見我、一神將應科從下場門下金刀聖母作下座隨撤平台椅科金刀聖母白莫道神明無影響、衆仝白那知暗裏顯威靈、仝從下場門下場上設山石科楊宗保內白婆婆、母親、待孩兒降了大蟲、就回來的、雜扮虎穿虎衣從上場門上跳躍作藏山後科小生扮楊宗保戴武生巾穿繡花箭袖繫繡帶佩劍從上場門上白孽畜那里走、唱

仙呂宮正曲 江兒水

俺入穴擒山豹。韻臨潭捉海蛟。韻英雄莫論青年少。韻生來膽壯心非小。韻唐時打虎李存孝。韻看捉虎来朝宗保。韻合怎讓威名。句今古英雄同調。韻

白俺楊宗保、弟兄三人、隨了婆婆、母親、伯母、嬸娘等、任軍前協助平遼、因天色漸晚、投宿村中、俺在門首閒步、忽見一隻班斕猛虎、一徑趕來、到這山中、忽然不見、不知這孽畜藏在那里了、虎作上山科內應虎嘯楊宗保

國家圖書館 NATIONAL CENTRAL LIBRARY, TAIWAN, R.O.C.

作望科白呀、跳上山去了待我趕上去、唱

仙呂宮正曲 好姐姐　聽咆哮韻險驚山倒韻任你能穿林越嶠韻作上山追虎科白孽畜那里走、唱毛團孽畜讀遇俺慢思逃韻作追虎下山隨撒山石楊宗保作打虎科唱合張牙爪韻威風杜自從風哨韻俺赤手擒將顯俊豪韻白那里走、作追虎、作回科虎從下場門下楊宗保笑科白這畜生、逃進庙中、一發容易擒了、作進門科白庙中可有人、猛虎進來、藏躲藏躲、不要被他傷了、雜扮化身老道、戴道巾穿道袍繫絲絛帶數珠從上場門上白什麼人在此大驚小怪、楊宗保作相見科白道長、可曾見一隻猛虎進庙、看他傷人、化身老道笑科白猛虎是小道養熟的家獸、不傷人的、楊宗保白原來如此告辭了、化身老道白且慢、天色昏黑、那里去、楊宗保白回到村中住宿、化身老道白就在這里住下罷、楊宗保白恐我婆婆母親不放心、化身老道白天色已晚、這山中路徑叢雜、走錯了是回不去的、請坐一坐、少間待小

國家圖書館 NATIONAL CENTRAL LIBRARY, TAIWAN, R.O.C.

化身老道白饑餓了、何不早說、請坐、小道有好東西在此、待我取來與你喫、楊宗保白怎好叨擾、化身老道向下取仙桃饅首科白這是紅桃七枚、饅首五個、請用、楊宗保白多謝妙嫂唱盤中可愛是紅桃、韻作食科唱甘甜味美清香妙、韻合大饅首湊口難饒、韻用充饑剛剛一飽、韻化身老道白可要喫了、楊宗保白方纔十分饑餓、如今喫了這七個紅桃、五個饅首、不覺撐腸脹肚起來、作伸腰舒臂科白好奇怪、渾身筋骨都響起來了、仆

道送你出山何如、楊宗保白多謝、化身老道白請坐、中瑒設桌椅各坐科、化身老道白我看兄下、不像我這村中人嘎、楊宗保白實不相瞞、在下乃楊延昭之子、楊宗保、化身老道白是楊六將軍的公子、失散、失散、要到那里去、楊宗保白聽稟皆

仙呂宮正曲

五煆枝　因邊擾、韻害黎庶羣兇甚驍、韻嚴親命把兵來調、韻到軍前協助平遼、韻化身老道白你們去就可平遼說得好容易、楊宗保白嚴中饑餓、要回去了

RESTRICTED, NATIONAL CENTRAL LIBRARY, TAIWAN, R.O.C.

國家圖書館 NATIONAL CENTRAL LIBRARY, TAIWAN, R.O.C.

磨緩放唱

仙宮正曲 玉胞肚 不覺筋骨響跳韻氣沖盈雙肋脹飽韻化身老道白 你睡一覺就好了、作揣袖科楊宗保作欠伸科唱 霎時間身倦神疲句隱几案假寐魂勞韻作睡科化身老道白 楊宗保夢魂隨我來、楊宗保作起隨撇衰科化身老道引楊宗保進場科化身老道唱合 夢魂挈引殿前朝韻授術英雄好破遼韻向下請科白 聖母有請、化身老道從上場門隱下場上仍設平台椅內奏

樂儀從神將引金刀聖母從上場門上金刀聖母陛座科楊宗保作呆看驚異科白 不知是何神聖降臨弟子有失迴避、望乞恕罪、作俯伏科金刀聖母白 宗保聽者、吾乃金刀聖母特為付汝兵書傳汝刀法、前去破陣平夷、建立大功、神將先授他刀法者、一種將白領法旨、楊宗保起科神將白 小將軍用心看者、作舞刀科畢金刀聖母白 宗保試演一回、楊宗保應作接刀舞科衆神將合對刀科畢金刀聖母白 刀法記明、不可遺忘、取兵

場門下

書與他一神將取書連科楊宗保跪接科金刀聖母白將此書下卷用心參究便可輔來平遼破將門萬代公侯也臨陣倘有急難或書中不解者自有真仙指示到了軍營途人不可輕洩元機謹記吾言楊宗保作耶謝白多謝聖母慈悲金刀聖母白神將送宗保下山二神將白領法旨作引楊宗保從上場門下金刀聖母下座隨撤平台椅科金刀聖母白英雄何幸有奇逢一本兵書術與通此去定教狄聖王平遼奏凱效神功金從下

國家圖書館 NATIONAL CENTRAL LIBRARY, TAIWAN, R.O.C.

第六齣　五國雄兵匝地陳　真珠韻

雜扮番兵各戴小番帽穿小番衣執黃旗雜扮番將各戴外番帽狐尾雜砌穿外番衣執黃標槍引末扮王懷戴金貂狐尾雜砌紫蟒背令旗砍劍從上場門上王懷唱

【步步嬌】粉蝶兒　半百年華韻鎮西夏位尊權大韻冠三軍勇智堪誇韻誰似俺力分半句氣吹天韻喝一聲喑唔

國家圖書館 NATIONAL CENTRAL LIBRARY, TAIWAN, R.O.C.

交兵蕭后向我國借良人馬本帥即在國王駕前討差
望帶女兒急赴幽州應接乘便訪問令公父子消息完
就夙緣且喜離幽州止有兩日程途不免喚女兒出來
拔寨起行請小姐看將應向下請科白小姐有請旦扮
王素真戴盔鸚哥毛尾雉翎紮靠青令旗佩劍從上場
門上唱

古調會曲 醉春風 只看俺玉腕執戈矛韻香軀跨戰馬韻威凜凜一個女英俠韻有聖母妙法韻法嚴論武藝不是

叱咤韻想平生忠義豪俠韻可惜俺紫金捶落在偏邦
支架韻中場設椅轎場生科白斬將搴旗敵萬人劍王
駕下皆為臣只因西夏做為帥廿載光陰羈我身俺西
夏國元帥王懷是也當年與楊繼業在劍王駕下同為
令公最為莫逆之交那時吾女王素真尚在襁褓許字
與楊令公第六子延朗為妻未及下聘而夏國王向劍
玉處徵我為帥保護邦國後來打聽令公校來音信不
通故此耽慢佳期至今也不知他父子消息如今要來

PROPERTY OF THE NATIONAL CENTRAL LIBRARY, TAIWAN, R.O.C.

虛誇。韻 笑談間擒蛟搏虎。句 抖威風神驚鬼怕。韻 作粲見科白 爹爹、王懷白 罷了、我兒、可知為父的、此番帶你來之緣故麼、王素真白 協助爹爹成功、王懷白 非也、自你襁褓時、許字與楊令公之子楊景、至今南北遠離、音問不通、今到幽州、務要打聽他父子下落、一來棄暗投明、二則成就夙姻、莫負吾意、王素真白 謹遵嚴命、王懷作起隨撤椅科 王懷白 大小三軍、拔寨起行、眾應科 雜扮一番兵戴小番帽穿小番衣執黃纛從上場門上 王懷王素真各乘馬科 眾引遶場仝唱

中呂調套曲 迎仙客

展黃幟。句 襯朝霞。韻 響春雷的擡營鼓打。韻 貫魚般。句 人共馬。韻 山應鳴笳。韻 似征鴈斂相亞。韻

內吶喊 王懷望科白 呀、後面各國人馬來也、我們等候同行、雜扮番兵各戴小番帽穿小番衣執紅旗 雜扮番將各戴外番帽狐尾雉翎穿外番衣執紅標鎗 引雜扮馬榮戴外國帽狐尾雉翎紥靠背令旗佩劍執馬鞭 雜扮一番兵戴小番帽穿小番衣執紅纛仝從上場門上

合唱

中呂調套曲 普天樂

帥貔貅句兵權假韻登山渡水句海角天涯韻鎮日價馬挂鞍句枕戈卧草霜林下韻雜扮番兵各戴小番帽穿小番衣執白旗雜扮番將各戴外番帽狐尾雜綵穿外番衣執白標鎗引雜扮孟金龍戴外國帽狐尾雜綵紮靠背旗佩劍執馬鞭雜扮一番兵戴小番帽穿小番衣執刀盾全從上場門上合唱徵兵兒差令咱韻晨夕催趲句奔馳怎睡韻只為着協助遼家

韻作各相見科王懷面請問二位元帥高姓大名馬榮白俺乃卓鮮國黑達令公馬榮是也孟金龍白俺乃森羅國王之子孟金龍是也王懷白敢是皆為蕭后應召到此馬榮孟金龍白正是內吶喊科王懷白那邊又有何處人馬來也雜扮番兵各戴小番帽穿小番衣執綠旗雜扮番將各戴外番帽狐尾雜綵穿外番衣執綠鎗引旦扮蕭霸奘戴七星頂狐尾雜綵紮靠背令旗佩劍執馬鞭雜扮蘇和慶戴外國帽狐尾雜綵紮靠背令

國家圖書館 NATIONAL CENTRAL LIBRARY, TAIWAN, R.O.C.

五萬兵輕跳騰挪賽飛鴉韻人人的甚撐達韻受他行
徵聘前來句受艱辛難言告乞韻各相見科王懷等合
白請問元帥貴國何處蘇和慶白俺乃長沙國郡馬蘇
和慶是也蕭霸衆白俺乃長沙國郡王蕭霸衆是也黑
太保白俺乃黑水國鐵頭元帥黑大保是也蘇和慶等
合白俺們俱奉本國國王命令統兵協助登邪衆位敢
也為此王懷等白正是蘇和慶等白妙恰喜路遇就此
合兵前去如何王懷白甚好衆合唱

旗佩劍執馬鞭雜扮一番兵戴小番帽穿小番衣執綠
纛合從上場門上合唱
吉調套曲開鷓鴣急煎煎火速驅兵句疾忙忙鞭催也那駿
馬韻一個個的挂劍持矛句頂盛頂盛的便貫甲韻雜
扮番兵各戴小番帽穿劄唐衣繫肚裳執黑旗雜扮番
將各戴外番帽紙尾雅翎穿外番衣執黑標旗引雜扮
黑太保戴外番帽紙尾雅翎穿外番衣雜扮一番兵戴
外番帽穿劄唐衣繫肚裳執黑纛合從上場門上合唱

© NATIONAL CENTRAL LIBRARY, TAIWAN, R.O.C.

中呂調套曲 上小樓 雖則是外國臣。句 郤也是很閒家。韻 生得來很很惡惡。句 猛猛剌剌。句 虎口獠牙。韻 生在那。句 黑水國。句 形容醜魗。韻 賽山魈使人驚訝。韻

中呂調套曲 十二月 鬧吵吵合兵一答。韻 亂紛紛劍戟如麻。韻 陣堂堂長驅進發。句 聽擭擭喧似鳴哇。韻 畫角哀猿聞腸斷。句 鼉鼓聲虎豹驚呀。韻 仝從下場門下

昭代簫韶 第六本 卷上

第七齣 榜始懸妖仙應召 先天韻

雜扮椿岩戴樹臉膦紮額穿綠蟒箭袖繫虎皮樹葉搭膊持拂塵從上場門上唱

中呂宮套曲 懶畫眉 拜別蓬萊下山巔。韻 本自碧蘿椿樹仙。韻 助逢佈陣向行間。韻 道法靈通顯。韻 合 演就天門陣已全。韻 白 俺碧蘿山椿岩是也、昔年盜得天書三卷、正愁無人傳授心法、恰遇洞賓呂仙師、收我為徒、在蓬萊山

國家圖書館 NATIONAL CENTRAL LIBRARY, TAIWAN, R.O.C.

學道半載將八門金鎖陣演成七千二座天門陣、俺假
說助宋伐遼辭別仙師下山我想目下、蕭氏、正在敗困
之時、若去助宋伐遼也不顯俺的本領、我不免竟投遼
邦、與宋家抵敵一番、也見得俺的神通奧妙、只是這般
模樣不雅相、有了、待我幻作道人前去、變、從上場門下
淨扮椿岩化身戴虬髮道冠紮金箍穿出襬繫絲縧持
拂塵從上場門上作天科白 果然有些仙風道骨、只是
名兒粗俗不雅、有了、仙師道號洞賓、我何不充其名兒、

竟叫做嚴洞賓、有何不可、唱
又一體 更名換姓涉塵緣。韻 現跡移形混市廛。韻 投
軍揭榜候傳宣。韻 陣圖金殿先施展。韻 合 擺擺搖搖假
大仙。韻 從下場門下 場上作挂榜科雜扮遼兵各戴額
勒特帽穿外番衣從下場門上作護榜科雜扮百姓各
隨意穿戴從上場門上仝白 宋主加兵誰禦敵、遼邦出
示為招賢請了、聞得韓元帥奏明出榜、招募英賢、禦敵
宋兵、大家看榜文上什麼言語、回家去、說故事與他們

集國門吾主親試其才果能称職即授重權尊其爵位故茲榜示列位誰敢揭榜有娃仝白我們不能嚴洞賓白如此占了待我揭榜作揭榜科有娃虛白從兩場門分下番兵向內請科白元帥有請淨扮帥蓋戴外國帽紙尾雉翎穿蟒束帶從下場門上白怎麼說番兵白有個奇形怪狀的人揭榜帥蓋白待我來看作看科白是個道友看你生得古怪不知有何武藝揭敢揭榜嚴洞賓白聽者唱

曉得不要擒不要擒大家看看嚴洞賓從上場門上白衆位閃開待我念與你們聽有娃仝白好奇形怪狀的人讓他些嚴洞賓作念榜文科白番邦元帥韓師爲招募英雄以防國難事竊聞兵以將爲貴將以才爲能今值遼邦多事之秋戎馬相尋干戈弗息衆師乃有泰山之勢遼邦禍將覆國之危特出榜文招募豪傑或有抱謀畧於山谷懷武技於窮荒或能案旗斬將於陣上或能運籌決勝於幄中不拘一技一能可輔王定霸者咸

THIS IS A WORK OF THE NATIONAL CENTRAL LIBRARY, TAIWAN, R.O.C.

紙尾穿蝉束帶引旦扮蕭氏戴紫古帽綠垂穿蝉束帶從上場門上蕭氏唱

南呂正曲 賀新郎 望眼懸懸韻看雙眉鎖來難展韻招賢榜未見英賢韻還憶取句五國徵兵未著鞭韻反側問身心展轉韻中場設椅轉場坐科師蓋從上場門上白國門纔挂榜丹陛舉賢才、你進門稟科白臣師蓋啟奏、今有個道人揭榜、臣盤問他有何本領、他說是、唱合奇門遁甲隨機變韻排兵佈陣能驅戰韻助吾王句將功建

黃宮套曲 節節高 非吾弄虛言韻大羅仙韻呼風喚雨鞭雷電韻神通變韻武備全韻謀謨喜韻今來輔助洪慈願韻排兵佈陣將功建韻師蓋作驚異科白原來有此神通隨俺去朝見末淨白請、邊兵引作進場科合唱合

今番引望路朝天韻躬身又手朝金殿韻金從下場門下雜扮蕭天佐耶律格各戴外國帽狐尾雜綵穿蝉束帶淨扮韓德讓戴外國帽狐尾雜綵穿蝉束帶雜扮耶律沙戴相貂狐尾雜綵穿蝉束帶生扮楊貴戴沙帽套袖

國家圖書館 NATIONAL CENTRAL LIBRARY, TAIWAN, R.O.C.

TIFFEN Color Control Patches © The Tiffen Company, 2007
Blue Cyan Green Yellow Red Magenta White 3/Color Black
Inches Centimetres

二座天門陣法、唱

南呂宮正曲 節節高　天門陣法全、韻妙通天、韻八門金鎖隨機變、韻蕭氏白妙哉、唱欣堪羨、韻喜無邊、韻叨天眷、韻真仙輔助愁眉展、韻從今始得邊安奠、韻白就封道長為護國軍師、待五國入馬到齊、佈陣開矣、嚴洞賓白千歲、但臣陣勢極大、先須相擇地形方可佈陣、蕭氏作起、隨撤樹科、蕭氏白依卿所奏、衆卿陪去飲宴、卸蓋等合白領旨、仝唱合　今番引挈路朝天、韻躬身又手辭金殿、韻

耶代簫韶　第六本

韻蕭氏白竟有這樣賢能、快宣進來、卸蓋白領旨、作出門宣科白宣道長進見、嚴洞賓從上場門上白領旨、腹蘊陰符術、胸藏遁甲書、作進參見科白方外野臣朝見、願娘娘千歲、蕭氏白道長請起、嚴洞賓起科白千歲、蕭氏白世上有此怪貌、看他面如枯槁、眼若金珠、身長丈餘、筋肉突起、請問仙髓何方、嚴洞賓白貧道祖居碧蘿山、學道蓬萊洞、道號嚴洞賓、蕭氏白有何奇術、嚴洞賓白兵書戰法、變化神通、能用一十八般兵器、喜佛七十

國家圖書館 NATIONAL CENTRAL LIBRARY, TAIWAN, R.O.C.

TIFFEN Color Control Patches © The Tiffen Company, 2007
Inches 1 2 3 4 5 6 7 8 9 10 11 12 13 14 15 16 17 18 19
Centimetres 1 2 3 4 5 6 7 8
Blue Cyan Green Yellow Red Magenta White 3/Color Black

第八齣　陣初佈番帥排兵

魚模韻

雜扮耶律吶耶律奚迪韓君卿耶律學古各戴外國帽狐尾雉翎紮靠佩劍從上場門上仝白

各督遼兵築將台九龍谷外巧安排若然陣勢能傾破除是奚仙秘訣來仝白前日俺娘娘拜嚴道長為護國軍師又借到五國人馬軍師命俺們各領健卒三千雜九龍谷一望之地按八卦方位週遭三十里建立八門

國家圖書館 NATIONAL CENTRAL LIBRARY, TAIWAN, R.O.C.

各從兩場門分下

從上場門上嚴洞賓唱

仙呂調套曲 點絳唇

天授陰符。韻洞賓傳度。韻遼邦輔。韻道妙宏敷。韻陣法縱橫佈。韻場上設高台公案桌布皮椅案上置圖冊嚴洞賓轉場陞座科白卦變反吟陣勢雄青龍白虎按西東雜官朱雀坎元武金鎖八門不易通小仙嚴洞賓是也家蕭后娘娘拜為護國軍師今日在九龍谷佈列天門陣勢所調兵將齊集列應帥蓋白俱已齊備嚴洞賓白傳衆將上壇聽令蕭天佐應介傳科白

築起大小將台七十二座中間另設五瓊按五行之色豎立旗號陣內開七十二路角道往來通透俱已成工軍師說今日三月丙申支干相剋之期命我等聚集馬步將士候軍師調遣佈陣說話之間軍師登壇也各分待科雜扮蕭將各戴盔穿打仗甲捧印劍法盒令旗雜扮蕭天佐耶律色珍耶律休格各戴外國帽狐尾雜俏末靠佩劍淨扮師盖戴外國帽狐尾雜俏末靠背令旗佩劍引淨扮嚴洞賓戴蓮花冠穿八卦衣

國家圖書館 NATIONAL CENTRAL LIBRARY, TAIWAN, R.O.C.

軍師有令傳衆將土壇聽令雜扮馬樂蘇和慶盃金龍各戴外國帽孤尾雉翎紫蠏背令旗佩劍末扮王懷戴金貂孤尾雉翎紫蠏背令旗佩劍丑扮蕭霸真戴七星額孤尾雉翎紫蠏背令旗佩劍各從兩場門分上介白仙家秘授天門陣若個英雄識破來介白俺乃單陽郡王是也俺乃耶律天人是也俺乃王懷是也俺乃盃金龍是也俺乃王素真是也俺乃蘇和慶是也俺乃蕭霸真是也俺乃黑太保是也俺乃馬榮是也介白軍師登壇上前參見介作參見科白軍師在上衆將參見衆同賓白侍立兩旁候令衆應分侍科衆同賓白衆位將軍貧道蒙仙傳遍甲兵書佈列天門陣勢那衆營能識八門金鎖陣者多要知變化無窮者少吾今各陣暗伏究神惡煞猛獸神鳥沙石水火種種法術誰破雖能破之聽吾道來唱

國家圖書館 NATIONAL CENTRAL LIBRARY, TAIWAN, R.O.C.

TIFFEN Color Control Patches © The Tiffen Company, 2007
Centimetres / Inches
Blue Cyan Green Yellow Red Magenta White 3/Color Black

仙呂調混江龍　金接著陰符之律韻八門金鎖仗靈符韻雲曲震門中雷奔電掣句巽門中雨驟風呼韻艮宮內走石飛沙迷宇宙句坎宮內翻波疊浪捲江湖韻兢為天罡羅罩句坤為地地煞驅魔叶離位間燎原烈勢句兌位間金刃羅鋪韻遵著仙師道句仙師法句仙師術韻用不著黃公呂望策句俺今日秘授用天書韻師益耶

律學古寸口　妙嘎聽軍師宣示這座天門陣諒楊景無法可破也嚴洞賓白黑達令公為榮聽令內鳴金鼓馬

榮應科嚴洞賓白與你陣圖一張令箭一枝帶領一萬人馬在正南陣外排列八門金鎖陣三千健將各持大砍刀為鐵門一千紅旗軍護衛三千弩箭軍為鐵門三千利劍軍為金鎖各寺將台大座照圖佈列馬榮接令箭圖冊科白得令從下場門下嚴洞賓白鐵頭黑太保聽令內鳴金鼓黑太保應科嚴洞賓白與你陣圖一張令箭一枝帶領一萬人馬於正東震位排列青龍陣三千綠旗軍為龍鬚四千鉤鐮槍分四隊為龍爪三千金

[illegible] NATIONAL CENTRAL LIBRARY, TAIWAN, R.O.C.

鼓蘇和慶應科嚴洞賓白與你陣圖一張令箭一枝帶領七千人馬在正面兒位排列白虎陣三千狼牙軍為虎牙四千雙刀手分四隊為爪各守將台七座照圖佈列蘇和慶作接令箭圖冊科白得令從下場門下嚴洞賓白耶律奚迪聽令內鳴金鼓耶律奚迪應科嚴洞賓白與你陣圖一張令箭一枝帶領五千人馬在正南離位排列朱雀陣三千鋼叉軍為雀翅二千紅旗軍為左右翼各守將台七座照圖佈列耶律奚迪作接令箭圖

鑽手為龍鱗之狀各守將台七座照圖佈列黑太保作接令箭圖冊科白得令從下場門下鄭盛等合白妙哉

國家圖書館 NATIONAL CENTRAL LIBRARY 版權所有 翻印必究

唱

合調曲 **油葫蘆** 幾番兒楊景昂然小覷余韻小覷我謀畧疎韻則看他今番到此怎逃遁韻就讓你便常於劍戟峯頭步韻就藥你便單身斧鉞叢中度韻那怕你廣智謨韻那怕你很鬥武韻即便你兵多將廣如龍虎韻一入陣似投釜小游魚

嚴洞賓白蘇和慶應令內鳴金

三畧法（句）遁甲圖（韻）破長蛇三路取（韻）猜不透呂仙人變幻出（韻）叢洞賓白 五金龍單陽郡王聽令（內鳴金鼓 五金龍單陽郡王應科叢洞賓白 與你陣圖一張令箭二枝五金領奔一萬端寺中央天門陣大將台按為通明殿郡王扮做九天元女護守通明殿領軍五千穿五行服色按為五斗星用上將二十八名扮做二十八宿護繞中央將台再命大將一員手執七星皂旗命大將二員扮成龜蛇把守通明殿北門照圖佈列五金龍

丹科白 得令（從下場門下叢洞賓白 那律吶聽令（內鳴金鼓那律吶應科叢洞賓白 與你陣圖一張令箭一枝帶領六千人馬在北坎位排列元武陣二千皂旗軍為元武前後首尾四千鐵騘軍分四隊為元武之爪各守將台七座照圖佈列那律吶 作接令箭圖丹科白 得令（從下場門下 仙呂調套曲 天下樂 用的是八卦先天太極初（韻）河洛圖也虛書（韻）諒楊景一武夫（韻）必認做六韜中八門的金鎖（韻）

RESTRICTED TO NATIONAL CENTRAL LIBRARY, TAIWAN, R.O.C.

罩陽都王作擄令箭圖冊科白

得令、從下場門下嚴洞賓白　王懷、王素、臭聽令、內鳴金鼓、王懷、王素、臭應科嚴洞賓白　臭你陣圖二張、令箭二枝、王懷在巽位排列太陽陣、領兵一千、各穿紅袍、各執紅旗、護纛將台、用大將一員、扮作羅睺星、領牌將二十一名、扮作十二元辰、九曜星君、各部長鎗手五百名、結長蛇之勢、照圖佈列、王素、臭在坤位排列太陰陣、領兵一千、各穿白袍、執白旗、命女將一名、扮作月孛星、手執骷髏、領毛女一百八人、各持利劍、護纛將台、過軍則哭、照圖佈列、王懷、王素、臭作擄令箭圖冊科白

得令、從下場門下嚴洞賓白　仙呂調　會曲　鵲踏枝

他仗著道法敷讀設網羅押俺道你剔蝎捻蜂白慧火燒蛾押那知俺陳平反楚讀也不過是心越身吳讀金從下場門下嚴洞賓白蕭霸、臭聽令、內鳴金鼓、蕭霸、真應科嚴洞賓白　臭你陣圖一張、令箭一枝、在通明殿後、排列仙童陣、用民間童男一千名、各持兵器、護纛將台、臨戰期加持符水、自能戰鬥、然後待俺佈成

[ARCHIVE] NATIONAL CENTRAL LIBRARY, TAIWAN, R.O.C.

述魂陣相為唇齒以吞敵人之勢照圖佈列蕭霸與接令箭圖冊科白得令從下場門下嚴洞賓白韓君阿應科嚴洞賓白與你陣圖一張令箭一枝在艮位排列地煞陣領兵三千各執兵旗命七十二名健將扮作七十二地煞護綽將白照圖佈列韓君阿你接令箭圖冊科白得令從下場門下嚴洞賓白耶律夫人聽令內鳴金鼓耶律夫人應科嚴洞賓白與你陣圖一張令箭一枝領兵一萬在乾位排列天魔陣

國家圖書館 NATIONAL CENTRAL LIBRARY, TAIWAN, R.O.C.

此陣最忌血光沖破須吾到時另有奧妙秘傳你可先自照圖佈列去耶律夫人作接令箭圖冊科白得令從下場門下即蓋等令白軍師此陣奧妙無窮我等見所未見聞所未聞敬服敬服嚴洞賓笑科唱

仙呂調套曲 寄生草 料尺人 未解元機妙句只當作一字皃擺下陣圖韻俺這裏山變吉錯亂縱橫佈韻過敵人巧變反吟局韻若只認景死驚開休生杜韻十人八陣九人無韻除非請個金仙助韻即蓋等令白軍師方纔所派

陣圖、那有七十二座、嚴洞賓白按八卦佈列八陣、每一生八、八九七十二數、過敵人進陣、吾自書符作法、召神驅鬼、坐化變石、與妙無窮也、隨貧道佈陣去者、卽蓋等應科嚴洞賓作下高台隨撤高台公衆衆持嚴洞賓等各作衆馬遠場科介唱

仙呂調套曲　遊四門　誰參透　精生制勉妙機謀。韻變卦錯綜圖韻　八門金鎖從新佈韻　舛度反吟伏。韻打不破悶葫芦。韻

(C) NATIONAL CENTRAL LIBRARY, TAIWAN, R.O.C.

鎖場上設陣門科、馬榮從上場門上、與按科衆作下馬嚴洞賓上科白馬榮吩咐先佈八門金鎖陣其餘諸陣待貧道一一傳授變化秘訣、馬榮白得令、作向下傳科白衆將官、佈列八門金鎖陣者、內應科馬榮從上場門下雜扮健將各戴馬夫巾紮額紙尾雉翎穿打仗甲持大刀雜扮叉矛各戴額勒特帽穿外衣執紅旗雜扮弩箭軍各戴盔纏紙尾雉翎束紅蟒箭袖繫肚裙背絲縧持弓箭雜扮刺劍軍各戴額勒特帽穿紅蟒箭袖繫肚裙背絲縧持雙劍隨馬榮從上場門上作走

Inches 1 2 3 4 5 6 7 8 9 10 11 12 13 14 15 16 17 18 19 20 21
Centimeters 1 2 3 4 5 6 7 8 9 10 11 12 13 14 15 16 17 18 19
TIFFEN Color Control Patches © The Tiffen Company 2007
Blue Cyan Green Yellow Red Magenta White 3/Color Black

陣勢科介唱

仙呂調套曲 賞時花　先按這周易文王八卦數(韻)坎北離南旋順數(韻)天地兩西隅(韻)風雷接着艮上(韻)兌澤下伏白虎(韻)馬榮健將等遶場科從兩場門下嚴洞賓下將白隨撤將白科嚴洞賓白妙哉陣門佈列整齊帥元帥司營覺旨去帥蓋應科作出陣門從下場門下嚴洞賓白耶律休格等四將為八方都救應領兵週遭巡邏不可懈怠耶律休格等應科嚴洞賓白遵將過來一遭將應科嚴洞賓白將此圖冊寄與楊景觀看約於何日打陣快去一遭將應科作接圖冊出陣門從下場門下嚴洞賓白待我佈列各陣去者衆應隨嚴洞賓出陣門隨撤陣門科衆介唱

仙呂調套曲 勝葫蘆　趁早去作法登壇書咒符(韻)掐訣運神術(韻)仗寶劍速請天罡排隊伍(韻)唉法水召地煞和那天魔(叶)畫靈符拘青龍和那白虎(韻)大排場天地羅網圖(韻)全發下場門下

國家圖書館 NATIONAL CENTRAL LIBRARY, TAIWAN, R.O.C.

第九齣　示圖有意驕讐國　真文韻

雜扮一遼將戴盔襯狐尾雉翎穿打仗甲捧圖冊執馬鞭從上場門上白

堂堂陣勢智謀淵。黑霧黃雲凛凛然。去約中朝豪傑士。敢馳駿馬入南天。俺奉嚴軍師之命。將天門陣圖。寄與楊景觀看。問他何日打陣。不免就此前去。星飛馳駿騎。火速遞兵書。從下場門下　雜扮軍士各戴馬夫巾穿箭

袖卒褂持兵器雜扮將官各戴馬夫巾紮額穿打仗甲持鎗雜扮陳琳戴太監帽穿鑲領箭袖背絲縧棒金鞭外扮寇準戴相貂穿蟒束帶帶印綬生扮楊景戴帥盔穿蟒束帶佩劍引生扮德昭戴素王帽穿蟒束玉帶佩劍從上場門上寇準楊景德昭仝唱

商調引　**接雲鶴**　英雄大集似雲屯。韻　各路勤王百萬軍。韻

寇準楊景作叅見科白　千歲、德昭白　二卿少礼請坐。場上設椅各坐科德昭白　元帥、今喜各鎮入馬齊集、令堂率領合家男女將俱至、真乃龍虎風雲之際、安邦定國之時也、楊景白　賴主上洪福、千歲虎威、目今戰將千員、強兵百萬、臣當竭盡駑駘、圖報國恩、寇準白　元帥忠君報國、正當如此、但下官昨晚細觀乾象、妖星現於遼地、主敵營必有僧道邪術者用兵、德昭楊景白　若果應驗、又要蹉跎日期了、寇準白　不妨、百日之外、掃靖妖氣、奏凱還朝矣、楊景白　但願百日功成、軍民之福也、寇準德昭仝唱

商調正曲 高陽臺 速願功收。句 早安黎庶。句 吾君福庇良臣。韻 掃靖氛祲。句 承平蕩滅烟塵。韻 生扮岳勝戴盔紮靠佩劍引遼將從上場門上 岳勝白 龍虎台前出八貔貅帳下傳宣住着。作進門稟科白 啟千歲遼營差人求見。德昭白 帶他進來。岳勝應作出門喚科白 千歲命你進見隨我來。作引遼將進見科遼將白 千歲小將參見。德昭白 到此何事。遼將白 俺主知太國元帥智勇兼優將命軍師在九龍谷擺下一座大陣圖冊呈上 岳勝作接

國家圖書館 NATIONAL CENTRAL LIBRARY, TAIWAN, R.O.C.

圖冊科遼將白 請楊元帥約期破陣。俺那里有五國五個大元帥番兵二十五萬。在陣中等候。德昭怒喝科白 你敢到此陣說利害惑亂我軍。孤這里猛將千員强兵百萬怕你五國蟻類麽。拏去砍了。岳勝應科遼將作驚慌科白 千歲兩國交兵不斬來使。德昭白 趕他出去。岳勝作叱遼將出門科白 出去。遼將白 嚇死我也。從下場門急下 寇準白 先將陣圖展開一看。德昭楊景白 使得作起隨撤椅衆作看圖冊科仝唱 看圖陣。韻 偶然覩此

楊景從上場門上遠場科介唱

南調正曲 **虎頭猫兒墜** 忙離虎帳句速探陣圖陳賴駝馬加鞭風送雲韻且喜高阜望旗門韻令嶙峋韻縱目山頭讀觀來有徑韻作上山向下望科岳勝白哥哥你看北一帶陰雲四合黑霧迷漫周圍約有三十餘里果然好一座大陣也楊景白呀唱

商調正曲 **山坡羊** 正東方讀青龍卧震韻正西方讀兌門穿巽韻正南方讀離宮來雀句正朔方讀元武坎宮鎮韻

驚人也句這陣縱橫甚紛紛韻楊景白孤自幼習學陣法不識此為何陣楊景白陣勢縱橫門路叢雜臣迷不解茲準白此必妖人弄術豈無書正派楊景白有了待臣親往九龍谷登山觀望一番便知端詳岳勝隨我來岳勝應科將官引岳勝楊景上從下場門下茲準白千歲可差人將此陣圖到御營陳奏通示諸臣或有識者亦未可知楊景白有理上唱令陣圖兒金增奏上句遍問諸臣韻上從下場門下楊上設山西將官引岳勝

國家圖書館 NATIONAL CENTRAL LIBRARY, TAIWAN, R.O.C.

白遠望周遭方伍還是八卦陣變為八門金鎖之勢內鳴金鼓吶喊科岳勝白衆聽陣內炮響如雷宛然又變出許多陣勢來了楊景白若說八卦陣又多了六十四門若說八門金鎖陣又設無數將台如此叢雜如此變化令人莫測也唱看烟霧昏迷漫黑氣屯縱橫紛亂排奇陣陣出妖邪難思難忖白此陣必是妖邪弄術不出寇丞相所料且回營商議必須進陣一看方知明白岳勝白有理

合妖人違天怪陣陳回軍來朝再細巡

NATIONAL CENTRAL LIBRARY TAIWAN R.O.C.

第十齣 探陣無心遇至親

翁家韻

生扮楊宗保楊宗孝各戴紫巾額紫靠佩劍淨扮孟良戴紫巾額紫靠佩劍背葫芦合從上場門上合白

戰鼓頻敲勢若雷千員虎將顯英才鏖他密佈邪魔陣管教英雄識破來楊宗孝楊宗保白我弟兄們隨着婆婆母親嬸娘等在御營朝見回來聞得我爹爹親自探

國家圖書館 NATIONAL CENTRAL LIBRARY, TAIWAN, R.O.C.

陣去了、怎麼這時候還不見回來、孟良焦贊白 正是、也
該回來了、大家到營門外望一望去、雜扮將官各戴馬
夫巾紮額穿打仗甲持鎗引生扮岳勝戴盔紮靠佩劍
執馬鞭生扮楊景戴帥盔紮靠背令旗佩劍執馬鞭從
上場門上岳勝楊景白 登山小陣勢、回帳大排兵、作下
馬將官從上場門下孟良等白 元帥回來了、仝作進門
場上設椅楊景坐科孟良焦贊白 元帥、觀他陣勢若何、
楊景作長歎科孟良焦贊白 嗄、為何發此長歎、楊宗保

白 爹爹、敢為陣勢錯雜、看不明白麼、此陣孩兒能識、楊
景白 胡說、為父的熟讀兵書、今且不識此陣、你小小年
紀曉得什麼、楊宗保白 孩兒有一事、正要稟知、作跪科
楊景白 起來講、楊宗保作起科白 孩兒在路上、遇神人
夢中傳授刀法兵書、敢知此陣佈列之法、請問爹爹、方
纔可曾入陣細看門路、楊景白 不曾、我在高阜處眺望、
但見黑霧連雲、看不明白、料彼必有妖人弄術、楊宗保
白 待孩兒先到他陣中、探明門路、回來再定打陣之計

昭代簫韶 第六本 卷上

國家圖書館 NATIONAL CENTRAL LIBRARY, TAIWAN, R.O.C.

楊景白你敢去探陣楊宗保應科楊景白帶多少人馬楊宗保白不用人馬我弟兄二人同三位叔叔扮作逢將詐言迎陣見機而行便了孟良白好呵我昔日冒名進魚時有蕭氏令箭一枝是我收好在那里今日假扮逢將前去探陣卻用得着了楊景白喜好你五人小心行事作起隨徵騎科楊宗保等全白得令全從上場門下楊景你數科白凡事不可預料吾謂逢兵連遭大敗只道即日可以掃靖邊烽班師奏凱誰知彼處突出妖

人佈此陰陣阻隔又要費本帥許多週折也且待宗保探陣回來再圖計較便了雜扮陳琳戴太監帽穿蟒領箭袖背燃燈從下場門上白閫帥小頭探陣賢王賬裏榮憲作相見科白元帥楊景白陳公公往那里去陳琳白千歲因元帥探陣未回放心不下命咱家探望恰好元帥早到隨咱進見楊景白請只要庶臣同謁刀定赦絶陣化飛灰全從下場門下孟良焦贊岳勝楊宗孝楊宗保各戴狐尾雉翎數馬鞭孟良帶令箭各從上場門

國家圖書館 NATIONAL CENTRAL LIBRARY TAIWAN, R.O.C.

黃鐘調　套曲　**醉花陰**　飛騎趨前迓加鳥。韻戴狐裘邊臣擁冒。韻頭盧上雙雉尾順風飄。韻駒龍潭鎖探根苗。韻假說道巡陣圖詐虛矯。韻楊宗保作望科白來此已是正南金鎖陣門、大家邊至左邊、從青龍而進、衆白有理、楊宗保合唱為國事視死等鴻毛。韻也虧有令旗兒做教照。韻雜扮黑太保戴外國番帽、尾雉翎、穿外番衣、從下場門上白什麼人闖陣、孟良白奉蕭后娘娘之命、巡查陣勢、有令箭在此、黑太保白既有娘娘令箭、請進、楊宗保等合從下場門下、黑太保白既是娘娘差人巡陣、待俺報與處軍師知道、傳諭各陣、小心伺候便了、從下場門下、孟良焦贊岳勝楊宗李楊宗保從上場門上合唱

黃鐘調　套曲　**喜遷鶯**　巡過了青龍門道。韻巡過了青龍門道。韻列金槍作鱗甲龍腰。韻劍也波刀。韻四隊分張牙露爪。韻兩道龍鬚繚旗飄。韻楊宗保白青龍陣不足為慮、先往白虎陣看來、孟良李公白請、楊宗保白慢道、他武藝

昭代簫韶　第六本　卷上

THIS IMAGE FROM NATIONAL CENTRAL LIBRARY, TAIWAN, R.O.C.

高（讀有俺這）小英雄圖知陣曉（讀胸藴着）豹畧龍韜。（疊從下場門下黑太保敎令箭馬鞭從上場門上白陣中號令如雷迅馬上將軍若電行各陣將官聽者嚴軍師有令娘娘敎去到此巡查須要嚴整陣勢若有紊亂者按軍法從事內應科黑太保白俺再往那邊傳諭去者從下場門下孟良焦贊岳勝楊宗李楊宗保從上場門上楊宗保笑科白妙呀竟無人識破機關我們正好放心巡探去也孟良白賢姪這白虎陣來得嚴肅楊宗保白少著許多奧妙你們不知唱

黃鐘調套曲

出隊子　則有那虎身牙爪。（讀少着那虎雙耳把黃）纛挑。（讀還少虎金睛讀高挂兩鑰敲。（讀孟良白原來如此岳勝白適纔從中咯經過高台大陣好不威嚴未知何名楊宗保白按圖揆上看來中間高台是通明殿週圍乃二十八宿後面是龜蛇二將尚少珍珠日月旗纛又好破也孟良焦贊白又好破的衆作向下望科介白呀那邊黑霧迷漫是什麼陣楊宗保白一定是地煞天

原圖版權屬 NATIONAL CENTRAL LIBRARY, TAIWAN, R.O.C.

黃鐘調套曲 **刮地風**　曖呀看了地煞天魔心蕩搖。讀迷魂陣有
黃沙黑霧沖霄。讀焦贊白列位這天魔地煞迷魂陣只
怕難破。楊宗保作急上科白禁聲。唱**你言怎對他入道**
讀**悄機關漏洩難逃**。讀岳勝楊宗孝白是嗄在他陣內
怎麼樣將起來。孟良白不錯什麼難破不難破破他們
聽見識破我們是來。焦贊急上科白禁聲你這一窠囊
出來將來了。楊宗保白不要出神嗄孟勝孝仝唱這陣
當中莫露根苗。讀現如今蹈危途已是**拚身來到**。讀危

魔陣了同去看來。岳勝白有理。衆仝唱望一帶黑霧迷
漫結不消。讀密匝匝**劍戟刀鎗佈得牢**。讀從下場門仝
下雜扮蕭天祿戴外國帽狐尾雜翎紮靠佩劍從上場
門悄上作窺探科白呀細觀巡陣之將好像孟良焦贊
作想科白是了一定假充番將前來探取陣中門路不
要驚動他們待我悄悄報知嚴軍師派將擒拿便了從
下場門下孟良焦贊岳勝楊宗孝楊宗保從上場門上
仝唱

原圖版權屬 NATIONAL CENTRAL LIBRARY, TAIWAN, R.O.C.

忘了闖天門入了虎穴龍巢韻須記取體臨深句足履薄句膽寒心小韻這其間須防衆口鑠韻怎當得把春光誦與天挑韻從下場門下生扮王懷戴金貂狐尾雉翎紫蓬背令旗持刀旦扮王素真戴偏鬢哥毛尾雉翎紫蓬持刀從上場門上介白陣守兩儀法甚奇太陰月孛魄魂迷那知蓄意來降米不過知音不露機王懷白俺王懷是也王素真白俺王素真是也王懷白奉令各守本陣方纔嚴軍師來傳密令有宋將詭言逆陣命俺

側擒拏獻功王素真白

黃鐘調套曲四門子

夥夥若果是宋將你戎須當設法解救王懷白

為父的自有道理嚴祠賓內白衆將官不許放走宋將衆內應科白得令孟良焦贊斧劈楊宗李場門宗保從上場門急上白不好了嗄不好了介唱

假充的巧計他知覺韻展紅旗他把黨羽招韻東西南北聚羣遼韻俺惹禍非輕小韻佈奇門列鎗刀韻就讓是英豪韻捧吾身韻怎能輕輕跳出陣逃韻四下裏軍兵勢驍韻旗旗佈繞韻呀霎時間蕩起征

國家圖書館 NATIONAL CENTRAL LIBRARY, TAIWAN, R.O.C.

麈攬。韻王懷王素真作攔科白 什麼人、這等慌張、楊宗保等仝白 我等是遼將、奉令巡陣的、王懷王素真白 住了、既是遼將、我軍為何要擒你們快講、楊宗保白 講什麼、讓俺去路、蕭天佐黑太保持兵器淨扮嚴洞賓戴虬髮道冠紮金箍穿蟒箭袖紮鸞持劍從上場門上合戰科楊宗保等從下場門敗下嚴洞賓蕭天佐黑太保追下王素真白 爹爹看、此光景、是宋將無疑、趕上去問明了、救他們出陣王懷白 有理、王素真仝白 從空伸出拿雲手、提起天羅地網入從下場門下黑太保王懷王素真追楊宗保焦贊岳勝從上場門上作挑戰科楊宗保等從下場門敗下黑太保等追下蕭天佐嚴洞賓追孟良楊宗孝從上場門上作挑戰科孟良楊宗孝從下場門敗下蕭天佐嚴洞賓追下楊宗保從上場門上唱

黃鐘調隻曲 古水仙子 我我我。格 我本是出海蛟。韻 怎怎怎。格 怎怕他外國秋入武藝高。韻 王懷王素真從上場門上白 宋將休走、快快實說、救你出陣、楊宗保背白 救我出

陣、此話有因、二位爺乃楊元帥之子楊宗保、王懷玉素
莫作驚異科白嗄、你是六郎之子宗保、楊宗保白你二
人是誰、王懷白俺、王懷、這是我女兒素素、王素莫白愛、
此時不及明言且救他五人出陣要緊、王懷白我有道
理、嚴洞賓蕭天佐黑太保急急進賢岳勝楊宗李從
上場門上作合戰科楊宗保等從下場門敗下嚴洞賓
白待我作法擒之、王懷白劉雞焉用牛刀、料這五人有
何本領、軍師與衆位爺守本陣、恐宋兵四門闖入、那時

育尾雖緊、待我父女趕上擒來、嚴洞賓白此言甚善、須
要小心、王懷王素莫應科、從下場門下、嚴洞賓白衆將
爺歸本陣、小心把守、恐防不測、蕭天佐黑太保應科、隨
嚴洞賓從下場門下、王懷內白隨俺來、王懷王素莫引
楊宗保等仝從上場門上、復場科仝唱
早早早、格早脫
這陣圖牢、韻引引引、格引把那前道遠、韻變變變、格變
化奇門怎脫逃、韻想想想、格不是奇逢遇怎脫今朝、韻
楊宗保白我等與賢父女素不相識、多蒙救我們出陣、

國家圖書館 NATIONAL CENTRAL LIBRARY, TAIWAN, R.O.C.

不知其中有何緣故、王懷白老夫昔與楊令公同在劉王駕下時、曾將吾女素真、許字與六郎為室、後因南北遠離、未了夙緣、公子同去拜上令尊、待破兩儀陣時、吾父女約為裏應外合、協助成功、楊宗保等仝白多謝、我等去也、從下場門下王懷白我兒、這是天假奇遇也王素真白正是、王懷仝唱這這這。格這天假良緣讀來會羣豪。韻定定定。格定攻其表裏機關妙。韻顧顧顧。格顧助宋破遼蕭。韻從下場門下

第十一齣 併勝負陣前決戰 江陽韻

雜扮將雜扮軍士各戴馬夫巾穿採蓮襖卒褂持兵器雜扮將官各戴馬夫巾紮額穿打仗甲持兵器雜扮余子光關沖劉超林榮劉金龍張蓋陳林榮斡各戴盔紮靠持兵器旦扮八娘九妹杜玉娥呼延赤金各戴七星額紮靠持兵器雜扮陳琳戴太監帽穿鑲領箭袖背絲縧捧金鞭引外扮寇准戴相貂穿蟒束帶帶印綬生扮楊景戴

國家圖書館 NATIONAL CENTRAL LIBRARY, TAIWAN, R.O.C.

帥盔紥靠背令旗、襲蟒束帶佩劍、生扮德昭戴紥王帽穿蟒束玉帶佩劍、從上場門上、寇准楊景德昭仝唱

雙角套曲 **新水令**

全憑正氣鎮偏邦。韻 任妖人大施巫妄。韻 流星羽箭發。句 滿月寶弓張。韻 射滅貪狼。韻 邊塵靖昇平象。韻 場上設平台角皮椅、德昭等陞座科、仝白 萬戟叢中爭六合、千軍隊裏定乾坤、英雄自有平遼策、直指旌旗入陣門、德昭白 昨晚宗保探陣回來、乃知七十二座天門陣、幸爾內有四陣不全、破之甚易、孤意欲保奏

國家圖書館, NATIONAL CENTRAL LIBRARY, TAIWAN, R.O.C.

宗保為破陣大將軍元帥、意下何如、楊景白 千歲且請消停、臣兒雖蒙聖母授與兵書、不過粗知大畧、未得精詳、況用兵最忌妖人、今彼又聘來各國番將、未知強弱如何、今日先約番兵會戰、後議破陣之謀、杜玉娥白 啟千歲、我當年蒙聖母傳刀贈寶、說日後平遼之用、昨晚聞知宗保說、有妖道主陣、我展開錦囊看時、乃請神牌一面、靈符咒語一道、既有聖母護持、那怕妖人猖獗、倒是宗保等、昨日在陣中、有一奇遇之事、未敢稟明、德昭

何不稟楊宗保白昨日宗保等探陣被妖人知覺截住
酣戰忽有父女二人救宗保等出陣問及他們姓名說
他乃王懷女名素真楊景白他為何殺你楊宗保白
參參說他奇怪他說曾與祖公公連姻那素真說是參
參的原配穆桂英楊景白那有此事我
自幼無聘總蒙柴王招為駙馬那里另有原配楊宗保
白王老將軍也說來當年與祖公公同在劉王駕下曾
結此姻後因南北遠離未了風緣命宗保納會參參若

白既有奇遇何不稟明陳琳陳琳應科穆桂英白傳宗保
等衆將進帳陳琳應帶傳科白千歲有旨傳宗保等進
帳楊宗保等內應白得令生扮岳勝戴盔紮靠淨扮焦
贊戴紫中額紮靠淨扮孟良戴紫中額紮靠背銅戈小
生扮楊宗李戴紫中額紮靠小生扮楊宗保戴紫中額
紫靠全從上場門上白深機消敵衆正策略妖氛作進
門參見科介白衆將參見德昭白待立兩旁楊宗保等
應作分待科德昭楊景白宗保昨日陣中有何奇遇為

版權屬國家圖書館 NATIONAL CENTRAL LIBRARY, TAIWAN, R.O.C.

斬首示衆、杜玉娥等衆應科全唱

雙角套曲　駐馬聽　嚴令宣揚韻嚴令宣揚置賞罰公平兵衝掌韻敢不喏喏應響韻人人惠勇滿胸腔韻沙場血戰顯威昂韻嘗教邪魔外道全平蕩韻副扮王敏戴相貌穿蝶衷帶帶印綬捧圖冊從上場門上白天顏咫尺近虎帳略非遠旨意下、將官全白旨意下了、德貽等下座隨徹平台德貽等出門立旋隨主敏進門科主敏白聖上有旨、德貽楊景泡准作衙伏科主敏白聖上親覽陣

打兩儀陣、他裏應外合、協助成功、德貽白若非烟眷關心焉肯協助、楊景白原配之說、庄實不知、德貽白衆易一聞太君便知有無、德貽白此言甚是、楊景白日下戎政匆忙、無暇言此、今日對陣交兵、審視敵人聲勢、請干歲坐相觀戰、德貽泡白使得、楊景白杜天娥帥領衆將聽令、杜玉娥率衆應科楊景白今日會兵、非比尋常敵將俱係外國番兵、其勢必勇、又有妖人賁戰、隄防邪術、各須用命、務要取勝、公不顧私、法不顧親、有犯軍規

ROC NATIONAL CENTRAL LIBRARY, TAIWAN R.O.C.

欽白　那難破的呢。楊宗保白　速魂陣、天魔陣、地煞陣、陰陰沓沓、黑霧連雲、必有妖術在陣、故爾難破。王欽白　總名什麼陣。楊宗保白　原係顛倒八卦、今添上太陰等陣、名曰七十二座天門陣。王欽白　何日可去打陣。楊宗保白　他用丙申日支干相尅之期佈陣、應用甲子日支干相生之期打陣。王欽白　待下官與你回奏。楊景白　我等要緊會戰、不得款留。王欽白　請便。德昭白　就此起兵。軍上將官等應科雜扮軍士戴馬大中軍蟒箭袖擎肚裳

圖、乃係顛倒八卦、俗名八門金鎖陣、但內有幾陣縱橫佈列、乃妖人弄術、通示請臣、不知破法、問德昭寇准楊景等何計可破。明白回奏。欽此。德昭等作叩首謝恩起科。寇准接圖與楊景白　楊景非差宗保入陣探取門路、到陣好破、惟天魔迷魂等陣難破。王欽白　到底是好破是難破。楊宗保白　好教看、中央通明殿、少天灯七七四十九盞、珍珠日月旗、對青龍陣立、少九曲水、白虎陣上、少虎精金鎚二面、朱雀黃旗一對、易破者不全也。王

GUOBAO NATIONAL CENTRAL LIBRARY, TAIWAN, R.O.C.

馬蒙盂金謂蘇和處各戴外國帽狐尾雜翎紮靠背令旗持兵器雜扮黑太保戴外國帽狐尾雜翎穿外番衣持兵器旦扮王素真單陽郡王郎律夫人各戴女盔鬬哥毛尾雜翎紮靠背令旗持刀旦扮蕭霸奴戴七星額狐尾雜翎紮靠背令旗持兵器淨扮嚴洞賓戴丸髻道袍紮金箍穿蜂蠆袖襲八卦氅持劍從下場門上軍士余千光關沖劉趣林栗劉金龍張蓋陳琳栗幹楊栗保楊栗孝孟良焦贊岳勝九妹八娘呼延赤金杜五娥從

執三軍司命蘇從上場門上德昭等作各乘馬科衆全唱掃檯搶頭烽烟蕩滌澄平象讀全從下場門下玉敎白下官只當無人識此陣誰知宗保識之尤透我一面回奏一面寄書與蕭后補全陣勢看他們何法破之辭意一戴後已寄六封書仍從上場門下中場設山石將官陳琳旗纛軍士引楊景延淮德昭從上場門搶上山科雜扮番兵各戴小番帽穿小番衣紮壯裙持兵器雜扮番將各戴外國帽狐尾雉翎穿外番衣持兵器雜扮

© NATIONAL CENTRAL LIBRARY, TAIWAN, R.O.C.

上場門上作對敵科杜玉娥白領兵者、何處妖人、嚴洞賓白貧道、碧羅山嚴洞賓是也、今拜遼邦護國軍師、佈列天門陣專擒楊景、杜玉娥白妖道、自古邪不侵正、中華聖主、天威震赫、豈懼你山鬼伎倆、早早隱遁、免作沙場之鬼、嚴洞賓白今日只睹武藝、不賭口角、開兵、杜玉娥等嚴洞賓等各作絡繹挑戰合戰科從下場門下𢇁准楊景德貽仝白看各國番兵番將、好不驍勇、若不是我兵精將勇、焉能抵敵、仝唱

雙角套曲**鴈兒落**男女將勇如楚項王。韻一個個酣戰威風長。韻見一陣定知番將輸。句早看出敵衆心虛狀。韻杜玉娥等嚴洞賓等從上場門上各挑戰科從下場門下𢇁准楊景德貽仝唱

雙角套曲**得勝令**呀。格則見那妖道逞威揚。韻仗着那七星劍似霜。韻頭頂着那小蓮冠裝模樣。韻身披着八卦雲鶴氅。韻也戰在疆場。韻好似麋鹿兒縱橫撞。韻慌也波忙。韻難支我將强。韻王素貞追呼延赤金從上場門上

雙角套曲　沽美酒　俺這里天兵降下方。韻他那里蟻陣勢難擋。韻顯我堂堂大國光。韻征伐大彰。韻操全勝把天威仗。韻杜玉娥喬勝等追嚴洞賓王素真等從上場門上各作桃戰續戰科嚴洞賓等從下場門敗下杜玉娥等追下番兵番將馬榮等引嚴洞賓從上場門上嚴洞賓白來將十分利害我軍難以取勝有了待我用個小小神通擒他們便了軍士杜玉娥等從上場門上杜玉娥白妖道那里走嚴洞賓白住了爾等再不退去吾用道

作桃戰科呼延赤金從下場門敗下楊宗保從上場門上白看刀王素真同身架住楊科楊宗保白不知者不罪昨日多謝解救之恩作拉王素真指楊景科白那高阜處畧陣的元帥就是我爹爹楊延昭王素真作羞慚科從下場門跑下單郎主從上場門上白小孩子休走作桃戰科單陽郎從下場門敗下楊宗保追下番兵單士從上場門上作桃戰科從下場門下雙准楊景德昭令白好一場鏖戰也令唱

COPYRIGHT NATIONAL CENTRAL LIBRARY, TAIWAN, R.O.C.

術擒之、杜玉娥白、欲用道術、俺有仙法破之、左右教祝嚴洞賓杜玉娥各站科軍士楊宗保等番兵馬棠等作令戰科嚴洞賓仗劍書符科白諸神速降、雜扮三頭六臂穿戴三頭六臂切末持鏡雜扮魔王各戴套頭穿盔持鎗從下場門上杜玉娥出令牌書符科白天神速降、雜扮四頭八臂穿戴四頭八臂切末持降魔杵雜扮天將各戴馬夫巾紮額子鎧執金鞭從上場門上三頭六臂魔王四頭八臂天將作合戰科三頭六臂魔王從下場門敗下嚴洞賓白不好了、嚴洞賓番兵番將馬棠等仝從下場門敗下四頭八臂天將追下楊景白趕上擒來者、杜玉娥等應科德昭等作下山隨撒山石仝從下場門追下嚴洞賓引衆番兵番將馬棠等仝從上場門急上追場科仝唱

雙角套曲

太平令　施法力彼居吾上、韻果擇為旗鼓相當、韻俺這里羣魔繞上、韻他那里天兵速降、韻四頭八臂天將杜玉娥衆等仝從上場門追上嚴洞賓等從下場門

© NATIONAL CENTRAL LIBRARY, TAIWAN, R.O.C.

敗下杜玉娥白諸位尊神速退。四頭八臂天將等仝白領法旨。從下場門下德昭楊景等從上場門上德昭白虧杜夫人神通挫其妖道銳氣定期破陣便了。楊景白傳令收兵。衆應遶場科仝唱俺呵。格輔國祚興邦。韻運長。韻威服的八方。韻呀。格蕩烟塵乾坤清朗。韻仝從下場門下

第十二齣 通消息月下喬裝 魚模韻

雜扮雲使各戴雲馬夫巾穿雲衣繫雲肚囊執彩雲引生扮任道安戴仙巾穿鶖氅繫絲縧持拂塵從上場門上仝唱

雙角隻曲 雙令江兒水 祥雲籠護。韻擁疊疊祥雲籠護。疊盈空光萬縷。韻離瓊樓洞府。韻紫閣仙都。韻上青霄觀下土。韻一統屬車書。韻山河錦繡鋪。韻黑白輿圖。韻觀似

NATIONAL CENTRAL LIBRARY, TAIWAN, R.O.C.

慈悲呵護（靈指示出女英家來破陣圖）（韻雲使義任遁安從下場門下雜扮遼兵各戴額勒特帽穿外番衣引淨扮嚴洞賓戴虬髯道巾紫金簪穿出襯執拂塵從上場門上嚴洞賓唱）

（雙調曲）朝元令　心粗意疎（韻）罪我軍師曾（韻）未全陣圖（韻）遺誚於吾主（韻）枉費工夫（韻）受宋人笑侮（韻）這個羞顏怎覩（韻）塞責思謀（韻）忙回陣內重新佈（韻遼兵白軍師同陣生扮王懷戴金貂狐尾雜劇紫蓬背令旗佩劍旦

棋局（韻自然的）宋廳遼滿盤取（韻任遁安白小仙察霞洞慈濟真人任遁安是也昔年遇靡慶世普濟羣生曾授楊令公之子楊景楊布兵家武藝楊希受害妖亡楊景當建輔宋平遼之功今遇碧蘿山擒岩佈列天門陣法迎勦遼邦兩家將士累有百日之功數眼前楊景死難臨身我當下山解救還有宗保宗顯兩段姻緣亦應報合成全因果就往九龍谷去者雲使白領法旨仝唱）

代天暗扶（韻俺可也）代天暗扶（靈）慈悲呵護（韻免不得

扮王素真戴盔鶏哥毛尾雉翎紫蟒佩劍從下場門上

迎接進門扑王懷王素真白軍師、娘娘有何懿旨、嚴洞賓白說也慚愧、娘娘怪我今早帶領五國雄兵、竟不能取勝、又遭前日來將、命來採陣、被他捉了被綁去了、王懷王素真白什麼破綁、嚴洞賓白楊景父子說、青龍陣少九曲水白虎陣少虎眼金鑼二面虎耳黃旗一對、通明殺少天灯七七四十九盞、珍珠日月旗一對、陣法不全破之甚易、王懷白既是楊景說的話、俺娘娘怎麼知道什麼、又來告訴的、嚴洞賓白我也不知、娘娘說似此不全之陣圖、擺出來不但楊景易破、亦且遭誚於宋朝豈不慚愧、王懷王素真白果然不全麼、嚴洞賓白是我佈陣促迫之故、這也不難、我今連夜補全便了、王素真白軍師楊家父子既識佈法、必知破法、即使補全了、只怕也是枉然、嚴洞賓白煞天書上批語、只有佈陣之訣並無破陣之法、況我諸陣中、俱有仙術妙用、莫說楊家父子、就是真仙降臨、也還費力、待我連夜補全便了、唱

國家圖書館 NATIONAL CENTRAL LIBRARY TAIWAN R.O.C.

避番兵潛身偷出陣門到來營報信便了王懷白這箇也好你快去改扮王素真應科從下場門下王懷白不知來營中何等奸人露此風聲被蕭后知道使奴道補全陣法唱似此密情句向人何就語韻大意忒粗疎韻被他陣缺從頭補韻喫拾合元的這計難圖韻白此時將近黃昏不免打發女兒早早出陣去便了從下場門下雜扮邊將戴盔襯紙尾雉尾穿打仗甲持令箭從上場門上白奉著軍師令巡察各陣門軍師有令令陣將

依樣照天書韻心機休似初韻喝合精詳細補韻這消息嚴傳休露韻嚴傳休露疊遵令嚴洞賓從下場門下王懷白我兒不知來營何人來走漏消息他今補全陣勢六郎依然不知怎得成功王素真白正是王懷合唱

賀調曲正宮調瀟陵橋我父女自嗟吁韻彼處那能知句剗地添愁慮韻王懷白怎得一人通個信息與六郎教他早覓破陣之計王素真白那有這樣精細之人可託王懷白這便怎麼處王素真白有了天色漸晚待孩兒假扮邊

國家圖書館 NATIONAL CENTRAL LIBRARY TAIWAN R.O.C.

士各加仔細、待我到那邊去、王素真戴帽掌牙扯被從上場門上望見番將作急趕科番將白什麼人、作審視科白喔、沒有人、看得眼花了、向下傳科白軍師有令、各加仔細、小心把守陣門、從下場門下王素真白呀、唱

雙調正曲 **朝金帳** 潛行悄悄句做了驚猫鼠韻我獐慌偷暗覷韻移步向前心怯句怕人搜捕韻喬裝假扮句假扮潛逃陣伍韻蕭天佐白那邊獨行者是誰王素真白呀、唱合聽說心慌句急走還留步韻被叢般怎說句怎

說喬裝遁去韻雜扮蕭天佐戴外國帽狐尾雉翎紫蓬佩劍持令箭從上場門上白補陣軍情密嚴防消息通方纔明明見一人走來走去提到這里怎麼不見了作見王素真科白這是什麼人、王素真急隱下雜扮馬穿馬衣隱上蕭天佐認看科白原來是一匹馬、向下傳科白各門爺將小心巡邏不可偷放、從下場門下馬隱下王素真隱上白兜死我也、若無些小技術心然事露了趁此無人急急逃出陣門去也、唱

© NATIONAL CENTRAL LIBRARY, TAIWAN. R.O.C.

雙調正曲 鎖南枝

將身幻馬駒。韻 重門一徑踰。韻 向宋營趨奔投去。韻 投去速報軍情。句 也為關切奴夫主。韻 白 且住、到了宋營當著衆將、怎好與六郎答話、唱 合 好腼腆。句 怎對面語。韻 作自嗟科 唱 奴非為私奔。句 有甚羞顏處。韻 從下場門下 淨扮焦贊戴紥巾額紥靠 淨扮孟良戴紥巾額紥靠背葫蘆 生扮岳勝戴盔紥靠 小生扮楊宗保戴紥巾額紥靠 雜扮陳琳戴太監帽穿鑲領箭袖繫鸞帶捧金鞭引生扮楊景戴帥盔穿蟒束帶 生扮德昭戴素王帽穿蟒束玉帶從上場門上 楊景德昭唱

又一體

籌克計。句 思勝謀。韻 迢迢夜坐觀陣圖。韻 場上設椅 楊景德昭轉場坐科 楊景白 方纔聖上召千歲到御營、有何旨意、德昭白 命孤催元帥早謀破陣之計、道宗保既識陣勢、又且衆將探得陣中門路、聖心大悅獎譽元帥父子之能、國家得人等語、唱 克捷仗天威。句 元帥有神謨。韻 合 鼓天兵。句 蕩邪魔。叶 靖妖氛。句 延國祚。韻 雜扮一將官戴馬夫巾紥額穿打仗甲引王素眞

從上場門上白隨我這里來你且等一等待我傳稟作進門稟科向敝元帥王爺差人密報軍情要面見元帥楊景白快喚他進來將官白他說軍情機密請元帥帳外見他覺好說穆駱白帳下俱是心腹不妨喚他進來將官應作出門喚科白千歲說帳下俱是心腹不妨隨我進去王素真白說過軍情機密不使六耳聞知請元帥出來纔好說穆駱等

仝白這來人古怪穆駱楊景作起疑猜科楊景白千歲待臣去問他作出門見科白差官所報何事孟良等作暗隨出門聽科王素真白元帥退去左右楊景回顧科白你們不許出來孟良焦贊等應作進門科楊景白請講王素真白元帥不好了孟良焦贊作急出門問科白怎麼樣王素真急止科楊景白進去孟良白這美人嗟而蹙之焦贊白古而怪之作退進門科楊景白快講王素真白今蕭后傳諭叢洞賓說元帥奏知來王陣勢

國家圖書館 NATIONAL CENTRAL LIBRARY TAIWAN, R.O.C.

白 不知何人走漏消息，使彼補全陣法，教我何計可破

雙調正曲 唱 **孝順歌** 一聞報(句)愁嘆吁(韻)寸心如攪懆戰軀(韻)

猥貼白 元帥，且自清停商議，何須着急。

孟良焦贊岳勝楊宗保白 元帥陣法補全，只經再鬧，未曾目覩。

楊景白 你們不知，前日已經奏明聖上，陣勢不全，破之甚易，若再奏補全之說，難逃誑君之罪。

唱 **誑君罪怎脫**(句)**消息知誰露**(韻)

楊宗保白 衆人之說，也難據信。

猥白 是。

楊景白 不全破之甚易，可是有的。

楊景白 這話有的，但蕭氏怎麼知道。

王素真白 如今諸陣補全，嚴洞賓說，莫道楊景即便真仙來破，也還費力，元帥早尋破陣之策，徹去也。

楊景白 有這等事。

作呆忽科白 氣死我也。

猥貼白 元帥不可着急，王素真急回身出門，執楊景進門科。

白 元帥不可着急，王素真急回身科白 嗄六，敗壞急止，孟良白 嗄什麼六，王素真作羞慚科白 六耳不聞。

急走上場門下，孟良作望科白 奇怪，你進門科，猥白 元帥，那差官所報何事。

楊景作恨科

FOR REFERENCE ONLY
©2007 NATIONAL CENTRAL LIBRARY TAIWAN R.O.C.

明早孤與元帥同到高岡細細觀看便知明白五良焦贊岳勝楊宗保百千歲說得是元帥且請耐煩明日同去細探分明總略參看且安逸身軀休要深思讀無煩急慮讀合握到早晨讀再思奇計而圖讀參從下場門下

國家圖書館 NATIONAL CENTRAL LIBRARY, TAIWAN R.O.C.

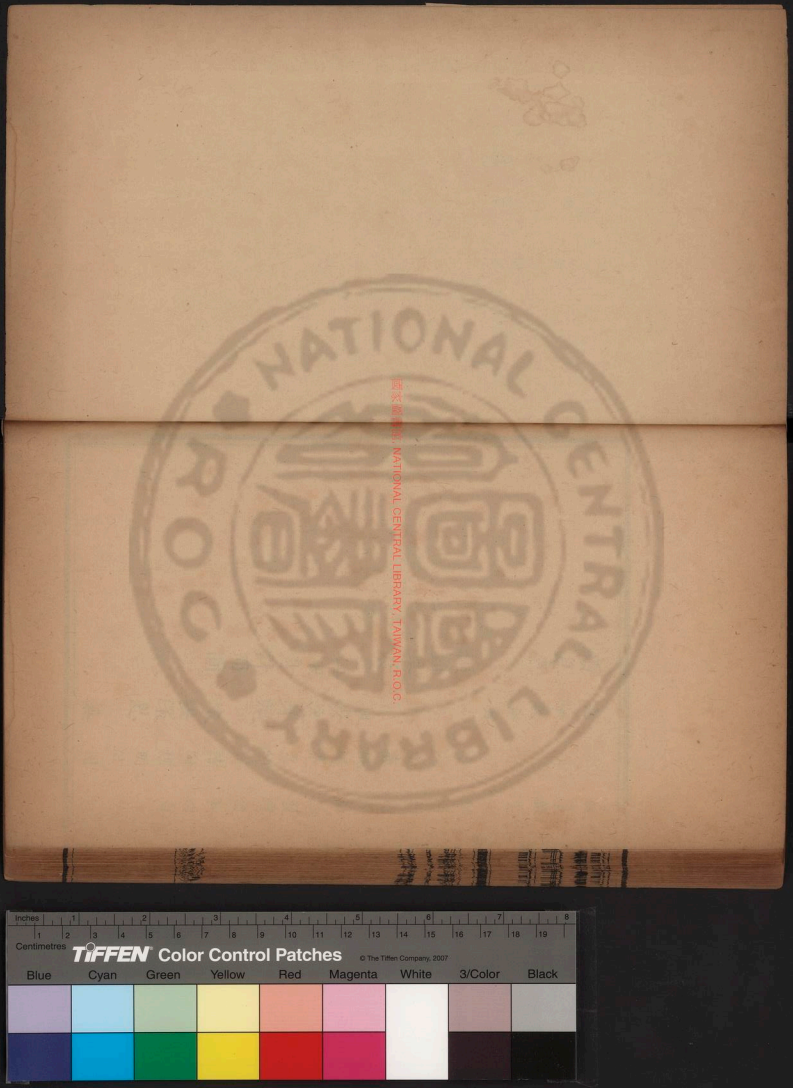

國家圖書館 NATIONAL CENTRAL LIBRARY, TAIWAN, R.O.C.

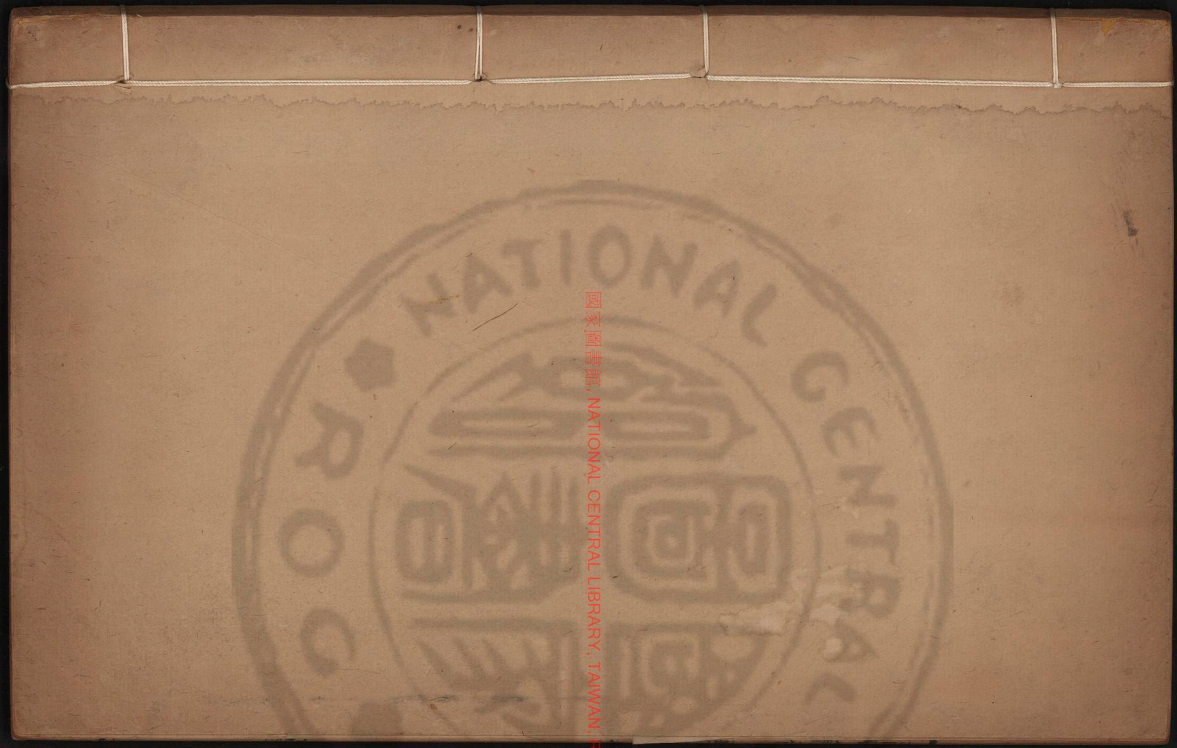

國家圖書館 NATIONAL CENTRAL LIBRARY, TAIWAN, R.O.C.

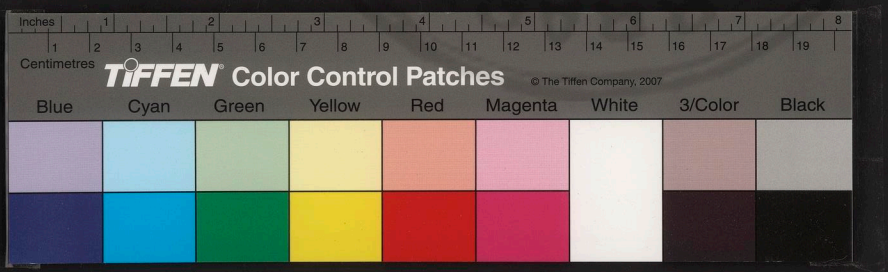

昭代簫韶

第六本
卷之下

國家圖書館, NATIONAL CENTRAL LIBRARY, TAIWAN, R.O.C.

Inches Centimetres TIFFEN Color Control Patches © The Tiffen Company, 2007
Blue Cyan Green Yellow Red Magenta White 3/Color Black

NATIONAL CENTRAL LIBRARY
R.O.C.
版權所有 國家圖書館 NATIONAL CENTRAL LIBRARY, TAIWAN, R.O.C.

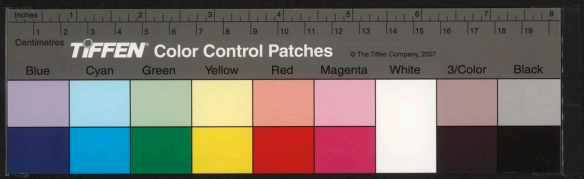

第十三齣　陣圖全驚心駭目

簫家謂

雜扮番兵各戴頭勒背帽等外番兵持兵器引雜扮耶律學古蕭天佐耶律休格耶律色珍各戴外國帽旒尾短袖紮靠持兵器從上場門上耶律學古等合白

宋帝英明赫赫然楊門父子智謀淵知吾陣缺留遺誚依法從頭始補全耶律休格耶律色珍白前者廝了賀駙兒書至俺娘娘方知陣法不全一一告訴軍師軍師

國家圖書館 NATIONAL CENTRAL LIBRARY, TAIWAN, R.O.C.

即刻查看天書連夜補全道如今莫說楊景就是真仙來破也還費力　蕭天佐耶律學古白軍師說今既補全切不可夫滿風聲怕楊景知道又生別策命我們四面巡邏恐宋將私來窺探通有探子來報有宋兵沿山而至必是又來探陣了快去報與軍師知道起兵阻他回去便了　耶律休格耶律色珍合白佈下巡邏卒防他暗裏窺　金從下場門下場上設山石雜扮軍士各戴馬夫巾穿蟒箭袖執持兵器雜扮將官各戴馬夫巾紮額

穿打仗甲持兵器淨扮焦贊戴紮巾額紮靠持磐淨扮孟良戴紮巾額紮靠背劈柴持斧生扮岳勝戴盔紮靠持刀小生扮楊宗保戴紮巾額持刀旦扮杜王能戴七星額紮靠持刀雜扮陳琳戴尤盔帽穿鎧領箭袖繫絳帶捧金鞭引生扮楊景戴帥盔紮靠背令旗佩劍執馬鞭生扮鮑昭戴素王帽紮靠背令旗佩劍執馬鞭俟上場門上連場科介唱

黃鐘宮正曲 **耍鮑老** 感激相關私行告讀說有奸人洩機要讀

他今補陣神通巧。韻聽傳語驚非小。韻忙忙策騎高岡
眺。韻防戰敵帥英豪。韻恐其虛詐話虛渺。韻合細窺他
陣中奧。韻德昭白聞有王將軍差人報說、嚴洞賓將陣
法補全、未知虛實、為此同了元帥、上高岡探個明白、同
營計議、速速前去者、衆應作引上山科仝唱
又一體　急上山岡便知曉。韻望迷漫黑霧繞。韻陣勢
巍巍似海潮。韻滿目旗旛似雲饒。韻合遍戈矛雪樣皎。
韻楊宗保向下望科白爹爹、果然陣法補全了、德昭楊

國家圖書館 NATIONAL CENTRAL LIBRARY, TAIWAN, R.O.C.

景白怎見得、楊宗保白別的看不明白、中央通明殿上、
高高矗起天灯七七四十九盞、那邊白虎陣上、不是虎
耳黃旗兩面、千歲、不知那個走漏風聲、他今補全陣圖、
首尾相顧、實不能破矣、楊景作仰天歎科白皇天、楊景
起初得宗保之信、料然唾手成功、故將易破之說奏聞、
如今洩露軍情、補全陣法、教我如何破之、如何破之、唱
黃鐘宮正曲　滴溜子　衝冠怒。句衝冠怒。疊教人懊惱。韻軍情露
句軍情露。疊吾心怎料。韻思之讀無能征勦。韻合慚愧

受兵權。句辜恩不小韻我熱血攻心讀意亂神飄。韻作
墜馬科孟良等作下馬扶科德昭白呀唱
又一體無端的。句無端的。疊傾身暈倒。韻衆作喚科
白元帥甦醒德昭唱憑咱的。句憑咱的。疊耳邊高叫。韻
內吶喊孟良等望科白遼兵至矣德昭白呀唱遼兵讀
忽然驚攪。韻白衆將聽者唱合孤自護元戎。句同營及
早。韻衆將張威讀退卻羣遼。韻孟良等應作下山隨撤
山石科將官扶楊景從上場門下德昭陳琳隨下遼兵

蕭天佑耶律學古耶律休格耶律色珍引淨扮嚴洞賓
戴虬髮道冠紮金箍穿蟒箭袖紮氅持劍從下場門上
孟良焦贊等仝白不害羞的匹夫們約戰之日不敢出
來俺們上山閒遊翫你乘我未備思想截我歸路可是
嚴洞賓白自己不害羞陣圖設下幾日不敢來打三番
五次偷探門路豈是英雄之所為看劍衆作合戰科仝
從下場門下耶律色珍等孟良等從上場門上作挑戰
科從下場門下嚴洞賓從上場門上笑科白妙哉嘎妙

國家圖書館 NATIONAL CENTRAL LIBRARY, TAIWAN, R.O.C.

版權所有 國家圖書館 NATIONAL CENTRAL LIBRARY, TAIWAN, R.O.C.

戴方巒探子來報，說楊景偶得暴疾，昏迷不醒，扶回營中去了。我想得個妙計在此，可取楊景首級，不必戀戰了。杜玉娥從上場門上白妖道那里走。作戰科，遂奔耶律色珍等軍士孟良等仝從上場門上作合戰科，殺洞賓白任了任了，戰不過，你們收矣。杜玉娥白便宜你，收兵回營。軍士應引杜玉娥等仍從上場門下，耶律色珍等仝白末見輸贏，軍師為何收兵？殺洞賓白你們那知我的妙用，今楊景忽染暴病，待我變作真仙，前往呆營，只說救治，楊景見機行事便了，你們各自守陣去罷。奔下，耶律色珍等應科，從下場門下，殺洞賓白且住，我這副樣兒，來將俱認得的，須要變個有名的神仙，前去纔好。作想科白有了，我向隨呂仙師學道時，有一任道安，常與呂仙師談道，曾言及楊六郎是他的徒弟，我如今竟變作任道安前去，他們必定相信，無疑，竟變任道安變，從下場門下，雜扮假任道安，戴仙巾，穿仙衣，持拂塵，從下場門上，笑科白任道安是變得了，就去走遭，唱

黃鐘宮 正曲 **雙聲子**

機關巧(韻) 機關巧(疊) 變做他容貌(韻) 手段高(韻) 手段高(疊) 俗眼難猜料(韻) 把病調(韻) 首級梟(韻合) 我此去要學真仙(讀) 免不得擺擺搖搖(韻從下場門下)

第十四齣 仙馭降起死回生 尤侯韻

雜扮將官各戴馬尤中紫類穿打仗甲雜扮陳琳戴太監帽穿蟒領前袖紫帶帶劍金鞭引外扮冠准戴相貂穿蟒束帶帶印綬生扮魏昭戴素玉帽穿蟒束玉帶從上場門上寇准魏昭唱

中呂宮 集曲 **駐馬鎗** 駐馬聽首至合

三軍司命(白) 倘若疎虞(韻) 破敵誰謀(韻場上設椅魏昭坐) 默禱神庥(韻) 保佑良臣除疾憂(韻)

國家圖書館 NATIONAL CENTRAL LIBRARY, TAIWAN, R.O.C.

寇準轉場各坐科德昭白 寇卿、孤看楊元帥之形色、恍惚昏沉、如何是好、寇準白 千歲放心、臣昨觀乾象、係浮雲暫蔽將星、所以元帥額角黑暗、神色昏沉、不過一晝夜之災、自有救星解厄、且請寬懷、德昭作歎科唱 添孤愁結上眉頭。韻 踟躕展轉頻搔首。韻 雜扮軍士各戴馬夫巾穿箭袖卒褂、引淨扮焦贊戴紮巾額紮靠、淨扮孟良戴紮巾額紮靠背紮胡蘆、生扮岳勝戴盔紮靠、小生扮楊宗保戴紮巾額紮靠、旦扮杜玉娥戴七星額紮靠從上場門上仝唱急三鎗四至末 早得勝。句 甲士斂、讀 歸營壘。韻合 元戎病、讀 衆心惻。韻 作進門參見科杜玉娥等仝白 千歲、臣等戰退遼兵、本欲追獲、恐妖道暗中有詐、不敢貪功、為此急急收兵回來、不知元帥病勢如何、現今在那里、都要去問安、德昭白 現在後帳、昏沉不醒、軍士杜玉娥等仝白 大家去看來、寇準白 人多了、衆軍出去、軍士白 如此、求將軍們、代衆軍問安、杜玉娥等仝白 我們代言便了、軍士等作出門科從兩場門下杜玉娥等

國家圖書館 NATIONAL CENTRAL LIBRARY, TAIWAN, R.O.C.

THIS BOOK IS FROM THE NATIONAL CENTRAL LIBRARY, TAIWAN, R.O.C.

（合白）大家到後隨去看來（合從上場門下德聆白）足見六郎平日憐恤士卒、感動衆心若此、（寇准白）誠可謂賢臣良將也、（德聆合唱）

（中呂宮集曲）駐馬近（駐馬聽首至合）憐如赤子（句）、故感軍兵（讀）合志心酬（讀）。（讀）恤士寬柔（讀）賞罰公平恩德週（讀杜玉娥等俱從上場門上合白）斯人有此疾、默禱衆神祇、千歲元帥竟是呼喚不醒、這便怎麼處、（合唱）可憐閉目與垂頭（讀）吁吁一線呼吸有（讀寇准德聆合唱）好事近（合至末）這除非九轉還丹（句）、救他行命免歸幽（讀雜扮一軍士戴馬夫巾穿箭袖拿鞭引雜扮假任道安戴仙巾穿仙衣從上場門上假任道安白）有此仙家幻、凡夫怎識、（軍士白）請少待、（作進門稟科白）啟千歲、外面有位仙師、說是元帥的師傅、要見千歲、（德聆白）二位將軍去迎請進來、（一軍士隨從下場門下孟良焦贊應作出門迎接科白）仙長千歲請相見、（假任道安白）請嗄（孟良焦贊白）這仙長不雅道、（假任道安白）我是雅道、不是野道、（孟良焦贊

作引假任道安進門科假任道安作相見科白千歲小仙稽首、德昭寇准作起科白道長請了、請坐、場上設椅各坐科德昭白道長、仙觀何處、假任道安作呆科孟良焦贊白千歲問你、仙觀何處、假任道安白問我覔我是、

唱

中呂宮集曲 漁家醉芙蓉 漁家傲首至合

三島蓬萊與十洲。韻孟良焦贊白到底任在那里、假任道安唱影跡無蹤。句隨我雲遊。韻寇准白尊姓大名、假任道安白小仙是任道安、乃楊六郎的師傅、你們都不認得、必必真真我是任道安、德昭白到此何事、假任道安白我是任道安、孟良作附耳喊科白到此何事、假任道安作驚科白唬我一跳、小仙今早在西池赴會、聽見呂洞賓、漢鍾離、李鉄拐、張果老、都說楊元帥有難、故此小仙大發慈悲前來救他、唱

心發菩提來護佑。韻慈悲拯救。韻德昭寇准白多謝道長慈悲、不知元帥何症、假任道安白小仙不用看就知其症、孟良焦贊白什麼症、假任道安白他是見了那仙

家大陣一哄、哄掉了三魂七魄、所以昏迷不醒、可是德聒等全白果然不差、仙長用何方法救他、假任道安白只須小仙書符作法、聚他三魂七魄入竅、就好了、孟良焦贊白用何香禮、假任道安白不用香禮、只用寶劍一把、淨水一鍾、香柴一分、德聒白如此快快元帥出來、大家看仙長作法救治、孟良焦贊應科、假任道安白住了、住了、也驚動不得、你們也看不得、驚動了魂魄不能入竅了、你們預備香柴去、孟良焦贊應作耳語科、從上場

門下、冤淮德聒白若仙長救得元帥、奏知吾主、就請仙長破那天門陣、擒捉妖道嚴洞賓、假任道安白嚴洞賓、小仙認得他神通廣大、比小仙道法更高、這天門陣莫說小仙、就是上八洞金仙、也還費力、德聒冤淮白怎麼這般難破、假任道安唱醉太平五至合

元修韻八門陣是老君傳授韻德聒冤淮白這等說、無入能破的了、小生扮楊宗孝楊宗顯各戴紮巾額紮靠旦扮紫媚奏戴七星額穿褶子旦扮余氏穿補服老旦

PROPERTY OF THE NATIONAL CENTRAL LIBRARY, TAIWAN, R.O.C.

TIFFEN Color Control Patches © The Tiffen Company, 2007
Blue Cyan Green Yellow Red Magenta White 3/Color Black
Centimetres Inches

衣從上場門上仝白 聞說真仙降、齊叩救元戎、作叅見
科白 千歲、德昭白 太君、此時令郎如何了、佘氏白 臣妾
再三呼喚不醒、力纔聞得任仙師降臨、爲此臣妾出來、
拜求仙師救濟、假任道安白 容易、容易、引我去一救就
活、千歲請便、小仙一人去作法、德昭等作起隨撤椅科
德昭白 全仗慈悲、孤在此設宴相俟、德昭等從下場門
下佘氏柴媚春楊宗孝楊宗顯白 仙師這里來、作引遶
場科假任道安唱 玉芙蓉合至末 憑符咒。韻 三魂聚收。韻 有

仙緣。讀 特因消厄下瀛洲。韻 場上設牀帳香案桌置劍
盞生扮楊景戴巾穿道袍繫腰裙暗上作臥帳內孟良
焦賛各持兵器暗上作藏帳內科佘氏等仝白 仙師請
少待、作進門佘氏揭帳喚科白 我兒、任仙師來救你、楊
景不應科佘氏白 還是不開口、作出門請科白 請仙師
進去、作引假任道安進門科假任道安白 任了、你們都
遠遠迴避、不許進來、小仙好作法拘魂、佘氏等應科作
出門從上場門下假任道安作四望科白 都被我哄信

國家圖書館 NATIONAL CENTRAL LIBRARY, TAIWAN, R.O.C.

了、待我來、作取劍隨撤香案桌科假任道安白　楊景嘎
楊景、唱
中呂宮集曲　千秋舞霓裳　千秋歲首至合
逞英儔。韻　敢向吾行閒。韻　到
今朝成了吾謀。韻　白　楊景看劍、作欲斬楊景科孟良焦
贊從帳內急躍出科白　妖賊好大膽、作戰科孟良焦贊
白　何處妖賊敢冒名欺詐、算計俺哥哥、唱　妖賊猖狂。句
妖賊猖狂。疊　直恁的　讀　敢蓄陰謀毒手。韻　戰科假任道
衆白　任了、俺好意來救六郎性命、你們敢暗伏帳中、唐
突俺大仙、孟良焦贊白　妖道、還敢支吾、唱　舞霓裳五至末　虧
俺識破嚴防守。韻　不然一命已休休。韻　俺早解偽言虛
謬。韻　合　難饒恕。句　擒斬妖人報兄讐。韻　作戰科楊宗顯
楊宗保楊宗孝岳勝杜玉娥柴媚春各持兵器佘氏寇
准德昭引生扮任道安戴仙巾穿仙衣持拂塵從上場
門上德昭等仝白　仙師這里來、仝作進門科任道安厲
叱科白　妖道、任道安在此、假任道安作惡墜科白　小仙
是任道安、你敢來冒我仙名、任道安笑科白　好大膽孽

畜、看俺法寶取你、作擲縛妖索科假任道安白不好了、作從地井遁下孟良焦贊撲捉科白在這里了、作獲空衣細看科白不見了、任道安白這孽畜借土遁走了、果然有些本領、德昭白仙師這是什麼妖人幻化、任道安白這就是嚴洞賓幻化小仙模樣、來害六郎、孟良焦贊白若不是俺二人要看拘魂法、早藏在帳內、元帥也就被他害了、德昭等仝白二位的功勞不小、任道安白閒話休題、先救六郎要緊、德昭等仝白仙師有何如法可

救、任道安作袖內取金丹科白將此靈丹、塡入他口中、立時全愈、孟良焦贊作揭帳楊宗保接丹作塡入楊景口內科任道安白六郎、你仙師任道安在此、唱

中呂宮集曲 紅鴈過 紅芍藥首至三

你神魂定。句平氣消愁韻作書符咒科白詛、楊景作甦醒科唱氣開胸魂魄兩收。韻德昭等仝白果然好了、任道安白六郎、貧道在此、楊景作急起隨撒拔帳科楊景白果是我仙師降臨、弟子有失遠迎、作跪科任道安扶起科白六郎、你如今是好了、楊景

白弟子何幸得衆仙師慈悲救濟請上受弟子一拜余氏等全白我等一同拜謝全作拜科楊景全唱鵲過聲末二句

教入欽敬忙稽首。韻**得遇仙師垂庇麻。**韻五良焦贊白我的哥哥你可又活了作笑科楊景保白今仙師降臨破陣有日了任道安白破陣之人未全破陣之器未取就想破陣好自在話兒德聚楊景白仙師還少何人請指示明白任道安白天門陣前有金鎖陣須用老令公九環金刀此陣惡鑰也楊景白仙師當年先父陣

歿兩狼山此刀不知失於何處了任道安白仍在兩狼山可命宗顯去取來以備破陣之用還有仙童陣必用五郎他乃羅漢降凡方能破得須命宗保去請來方可楊景白還有何人任道安白餘外破陣之人臨期自有時節因緣不可預識小仙回山去也德聚楊景急稚白仙師那里去弟子們欲求仙師在此指示破陣之法任道安白適纔言過時節因緣破陣之人臨期自至作揚袖從下場門下德聚白仙師已去元帥速命宗保宗顯

RESEARCH INSTITUTE, NATIONAL CENTRAL LIBRARY, TAIWAN, R.O.C.

等前去、楊景白宗保聽令、楊宗保應科楊景白你可速往五台山請你伯父下山破陣限你十日為期不得有悞、楊宗保白得令、楊景白過來這悞限期軍法從事、楊宗保應科從下場門下、楊景白宗顯聽令、楊宗顯應科楊景白限你半個月往兩狼山尋取九環金刀明日起程違悞者決不姑恕、楊宗顯應科楊景白千歲且待金刀與五郎到時再定破陣之計、楊景白甚好待孤先行奏聞便了且將今日營中事、楊景等全白一一陳情奏

主閨從兩場門分下

國家圖書館 NATIONAL CENTRAL LIBRARY, TAIWAN, R.O.C.

第十五齣　仗神術英雄被縛　眞文韻

旦丑扮髯鬟各穿採蓮襖小背心繫汗巾引旦扮木桂英戴七星額鸚哥毛尾雉翎紮靠佩劍執馬鞭從上場門上木桂英唱

中呂調套曲　粉蝶兒

三六青春。韻入仙山幾年精進。韻舞花鎗煉法果超羣。韻善衝鋒。句馳駿馬。句百戰贏百陣。韻開勁弩箭射穿雲。韻這十三篇秘傳胸蘊。韻內移山倒海

國家圖書館 NATIONAL CENTRAL LIBRARY, TAIWAN, R.O.C.

兒來引韻引韻有時節山北山南句有時節山左山右句教我遶遍了這山窮山盡韻白這些時等不來莫非聖母哄我髭鬢白該回去喫飯了木桂英白回山去罷髭鬢應科木桂英唱

中呂調套曲紅繡鞋帶晨光下山來訣韻日西斜那有他人韻凝望眼盼穿雲韻含情延佇等句空返白勞神韻作白唾科唱爲那人兒著甚緊韻仝從下場門下丑旦扮侍女各穿彩背心繫汗巾從上場門上仝白大王陛賬衆

廣神通縛韋擒蛟脅力雄百步穿楊艙丈八仙傳武技慣交鋒俺乃亂石山木家寨木桂英是也父母早逝虧嬸母撫養一十五歲家金刀聖母收去爲徒學道三年剛剛武藝精通聖母遣我凡驥未了遣我回寨依楊宗保到來引他上山了此風債奴自回山將近半年了作數科唱

中呂調套曲醉春風俺則願除障礙去啖黃蘆句誰戀着有摩連來成合巹韻半年間瞪着眼望不來句卻教奴那答

國家圖書館 NATIONAL CENTRAL LIBRARY, TAIWAN, R.O.C.

TIFFEN Color Control Patches © The Tiffen Company 2007
Inches 1 2 3 4 5 6 7 8
Centimetres 1 2 3 4 5 6 7 8 9 10 11 12 13 14 15 16 17 18 19
Blue Cyan Green Yellow Red Magenta White 3/Color Black

僂羅伺候、丑扮寗氏戴大牛心髮髻狐尾雉翎紮羅鍋切末穿甏從上場門上白命犯一山主、天生十不全、作指侍女科白好嗄、你們也不招呼招呼我、先跑了出來、什麼意思、侍女作不應科寗氏白欺我大王十不全、看不起我、我打你們、作將跌倒科侍女白自己手脚不便當、妾頓些罷、還要動手動脚、寗氏白你們到底扶起我來嗄、侍女作扯寗氏轉磨科寗氏白站住、站住、我又不是磨盤碾子、轉起我來了、侍女作扶起科白起來、起來坐下罷、中場設椅推寗氏坐科寗氏白燥頭東西、站著罷、老身亂石山木家寨寨寨寨寨、侍女白寨主、寗氏白寨主寗寗寗、侍女白看他寗到多早晚兒、寗氏白越著急越說不上來了、侍女白寗氏、寗氏白你們到底寗不過我嗄、先夫木大、侍女白功、寗氏白箭嘴快、你們都替我說了、我說什麼、先夫木大功、早已去世、有個兒子、叫叫叫木玉甬、姪女木桂英、武藝高強、神通廣大、我這山寨越發惹不起了、侍女們、你姑娘呢、侍女白下山等人去

了。竇氏白怎麼天天一早去等人這不像話你小大玉兒侍女白下山迎遲去了竇氏白都不在家咱們娘兒們做什麼須臾侍女白坐坐罷竇氏白對對拳棒罷侍女白罷喲那個手腳還要對拳棒竇氏白試試作對拳發諢科鬥鬨引木桂英從上場門上木桂英白人伢山崖下可人不見來丑裝白姑娘回山作引木桂英進門見科木桂英白嬸母竇氏白好孩子一清早起來飯也不喫說去遊山說罷有點兒不像樣嗄木桂英白嬸

母唱

【吉調套曲】【迎仙客】俺如那吹出岫的一片雲。韻何嘗有意思山的歸返心。押我有心學小漁郎去駕船招引。韻待桃源去問津。韻竇氏作起隨撒椅科竇氏白你扣我纔彎子說話教我打灯籠我可不懂咱們先喫飯去走走走木桂英白我不喫竇氏白嗄你這兩天看山景看飽了走罷木桂英白請便竇氏白捧打我真正兒大不由父女大不由娘侍女隨竇氏從下場門下木桂英白他明

國家圖書館 NATIONAL CENTRAL LIBRARY, TAIWAN, R.O.C.

知我的心事故意如此作歎科唱　那管奴心緊韻這其
間要向人懵懂裝聾問韻不解事胡廝混韻從下場門
下雜扮家將各戴紫巾穿鑲領箭袖繫帶帶
持矛器帶刀引小生扮楊宗保戴紫巾穿繡花箭袖繫
帶佩劍牧馬鞭從場門上楊宗保唱
步步嬌套曲石榴花　俺乃勇兒郎穿山徑越嶙峋韻則俺是壯
志小將軍韻偏我是笑孺誰的虎牙騰超羣韻怎怕那
山中駑比俺更很韻開武手比俺更神韻過了咱扯住

他獅蠻勾韻摔下埃塵韻教出俺匣中寶劍斬强人韻白
俺楊宗保奉命往五台山支殊寺請俺五伯父下山破
陣爹爹限我十日要回今已第五日還未到五台今早
過一樵夫指引我進了亂石山往西北便是方纔又問
牧馬的說我不該進這亂石山多走了一日路程況且
山寨强人利害教我回去想俺宗保乃是英雄虎將若
怕了强人那天門陣如何敢進衆將們闖山而過家將
應科楊宗保唱

果然唱

中呂調套曲 **上小樓** 恁草寇兒 多應倒運 讀退咱的 殘生未穩 讀木玉帛白休說大話留下金銀馬匹 教你過去 楊宗保白強盜 唱你道是大話休言 句一匹良馬 句幾錠金銀 讀木玉帛白不然休想過去 楊宗保唱則這一句話 激怒了咱 句來從來處行 句去從去處奔 讀木玉帛白來得去不得 楊宗保白俺任你攔 句俺任你阻 句俺動手時你命兒難遁 讀木玉帛白這小子好猖狂 擒他上

中呂調套曲 **閙鵪鶉** 可笑那牧馬的慵人 讀真有些不睜眼的個笨純 讀看不出俺勇武熟臣 讀俺小將軍小將軍鎮閻 讀過俺虎將的定也倒運 讀瞪眼兒奪餽消魂 讀唱一聲海沸山頹 句科威風那個敢和 閙很 讀雜扮題目各戴盔袍穿青緞箭袖繫帶帶兵器引雜扮木玉帛戴馬夫中素類鈸雜旁穿打仗甲持鞭從下場門迎上木玉帛白何處小子敢闖山而走快留下金銀馬匹饒你性命楊宗保急科白俺纔說過俺本將定也倒運

國家圖書館 NATIONAL CENTRAL LIBRARY, TAIWAN, R.O.C.

山去、頭目應衆作合戰科、仝從下場門下、家將頭目從上場門上、作挑戰科、從下場門下、楊宗保追木玉帛從上場門上、挑戰、楊宗保作拿雞打科、白、看鏢、打傷木玉帛右臂科、木玉帛負痛下、頭目家將從上場門上、合戰科、頭目從下場門下、楊宗保等追下、木玉帛從上場門上、白罷了、可憂罷了、舉念傷人人傷我、他先勝我、我先敗、作進門喚科、白母親、快來、侍女作扶窜氏從上場門上、窜氏白來了、木玉帛白快來、窜氏白你逃客我走上來、可憂、木玉虎白、孩兒被人打壞了、還是這樣慢騰騰的、窜氏白可憂怎麼說、木玉帛白山下有個小孩子、十分利害、將孩兒右臂打傷、現在山下、與頭目爭鬧哩、窜氏白有這等事、你進去養息養息、我替你報讐、木玉帛從下場門下、窜氏白侍女們看我的披掛來、備馬、拿我的棒、趕來、侍女隨木桂英從上場門上、白可憐媽母為何動怒、窜氏白了不得了不得、山下來了一個小孩子、十分利害、把你哥哥右臂打壞、我要下山去擒他、帶馬來、木桂

BIBLIOTECA NACIONAL CENTRAL LIBRARY, TAIWAN, R.O.C.

英白　且慢、想我哥哥武藝高強竟被他打傷這小孩子的武藝十分利害了、作背白不知可是楊宗保、回身科白　嬸母待我下山擒他到來報讐可好、潘氏白你去擒上山來報讐要不報讐我是不依的、木桂英白擒上山來、任憑嬸母處治可好、潘氏白任憑我處治、我可是要殺他的、木桂英白　駙馬帶馬、潘氏白　站住、怎麼這樣要緊、木桂英白　要緊報讐、潘氏白這話我不信、木桂英白快些帶馬、駙馬應下、木英作乘馬持鎗駙馬作取兵器

隨木桂英從下場門下、潘氏白這駙頭、不知安著什麼主意、從下場門下侍女隨下楊宗保家將追隨目從上場門上作合戰科隨目從下場門敗下駙馬引木桂英從上場門上、木桂英白小將軍休走、俺來也、合戰科駙馬追楊家將從下場門下楊宗保白住了、俺小將軍利害、仔細些、木桂英作乘看科白呀、唱

中呂調　套曲　**滿庭芳**　驚人眼的燕領虎身、讀好一個英才英俊、讀小俊英　超品超羣、讀英非是讀宗保小將軍、讀楊宗

國家圖書館 NATIONAL CENTRAL LIBRARY, TAIWAN, R.O.C.

保白那女子閃開讓俺走路木桂英白好自在話兒你將我哥哥打傷就白的讓你走路楊宗保白不讓俺走路問俺手中的刋刀可依着刀木桂英作換刀科白任了若要交鋒俺也不懼且通個名來楊宗保作聽面科白不害羞女子家問我姓名做什麼不識羞木桂英作羞態科白俺鎗尖上不挑無名之輩楊宗保白且住俺乃將門之子倒被他說個無名之輩聽者俺乃三關總鎮平臺元帥之子楊宗保奉有軍令在身快快讓路

木桂英白你說是楊元帥之子楊宗保背白妙嘎唱果然應仙師話難教不信讚果然是遇良配不枉勞勤讚楊宗保白讓俺走路木桂英白來得去不得楊宗保白胡說看刀挑戰科木桂英作連楊宗保從下場門下擊鼓家將從上場門上作絡譯挑戰科從下場門下楊宗保從上場門上唱截吾徑妖嬈阻進讚倘悞了句厥親限緊讚白這女子十分驍勇擋住去路倘悞限期吾父不小也罷唱科威風把手中刀高擎句速斬那佳人讚

THIS BOOK IS A PUBLIC DOMAIN. NATIONAL CENTRAL LIBRARY, TAIWAN, R.O.C.

木桂英從上場門上白小將軍奴家有話與你說楊宗保白說什麼哭俺一刀作戰科木桂英慮白誘戰引楊宗保從下場門下頭目緊緊追家將從上場門上合戰科作擒住家將從下場門下木桂英從上場門上唱

【古調】【套曲】十二月　好教俺再三的思忖【韻】羞答答怎許秦晉。

【讀白】且住俺奉聖母法諭來等宗保今雖會面只是羞人答答怎好明言作躊躇科白有了待我使個仙法捆他五山再作道理楊宗保從上場門上白潑賤那里走

木桂英作咒科白【詛】作定住楊宗保科木桂英白你今番動不得了楊宗保作驚異科白我的馬怎麼不走木桂英笑科楊宗保白你不用笑馬走了待我下馬步戰作下馬科白看刀木桂英作咒科白【詛】作定住楊宗保科木桂英白今番看你有何方法楊宗保作驚異科白怎麼我的腿也動不得了木桂英笑科楊宗保作嘆科白不用笑我的腿也走了木桂英白你今動移不得且喫我一鎗楊宗保白【詛】木桂英白這時候要殺你何

國家圖書館 NATIONAL CENTRAL LIBRARY · TAIWAN, R.O.C.

難、唱要如我慈悲方寸。韻楊宗保白好慈悲、木桂英白
陰德來存。韻楊宗保白好陰德、木桂英科轉留下小孩
家命兒。旬楊宗保白不然、木桂英唱是做娘的、作急止
笑科楊宗保白混賬、怎麼討起便宜來了、木桂英唱是
做娘的恕你愚奇。眉頭目髻鬢綰家將從上場門上髻
鬢白衆家將已擒木桂英白將他也綁了、髻髻鬢作綁楊
宗保科木桂英作罵訊楊宗保行動科木桂英白一併
解上山去發落、髻髻眉目應科楊宗保白發賤、看你怎

麼樣發落我、丑髻髻鬢白全從下場門下

國家圖書館 NATIONAL CENTRAL LIBRARY, TAIWAN, R.O.C.

第十六齣 結良緣老嫗主婚 簫象韻

淨扮焦贊戴紫巾類紫靠帶鞭騎馬雖淨扮五良戴紫巾類紫靠背弼芦帶雙斧騎馬鞭從上場門上仝唱

黃鐘宮 三曲 畫眉序 急趕已連朝韻火速前行敢憚勞韻那嚴嚴軍令韻違限難饒韻白俺二人奉哥哥將令因寇承相占非道宗保中途必有限隔十日限期不能繳令差我二人急急趕上保護同行孟良白如今將到五台山

國家圖書館 NATIONAL CENTRAL LIBRARY, TAIWAN, R.O.C.

怎麼還趕不上（焦贊白）不要管他，再趕上前去。（合唱）行盡了山路迢迢（韻）五台境望中將到（韻合）慮其未識禪門徑（句）誤入桃源路道（韻從下場門下雜扮頭目各戴盔襯穿青緞箭袖繫第帶持兵器作卒雜扮家將各戴紫巾穿鑲領箭袖繫鵝帶丑扮劈髮多穿綠蓮襖小背心繫汗巾持兵器作卒小生扮楊宗保戴紫巾穿繡花箭袖繫鵝帶佩劍旦扮木桂英戴七星額鬢哥毛尾雉翎紮靠佩劍持鞭從上場門上頭目劈髮木桂英合唱

黃鍾宮正曲 滴溜子 姑娘法（句）姑娘法（韻）仙傳奇奧（韻）小將軍（韻）焉能脫套（韻楊宗保唱）偏逢（讀）業寃纏縷（韻合）嚴令限期違（句）罪名不小（韻頭目劈髮木桂英合唱）早則受撾（請）莫教遞逃（韻作進門科木桂英白）衆頭目將他四人押過一邊（頭目應作押家將從下場門下場左設椅科木桂英白）將他綁在那邊（劈髮應作綁科上科木桂英白）你們去請我婆母出來（劈髮應從上場

有等我則甚、木桂英唱仙師示語、讀他說塵緣未了、讀白衆將軍呵、唱有姻、作羞慚急此科楊宗保白什麼姻、木桂英唱有姻緣、旬楊宗保白不識羞、木桂英唱此婚天造、讀有赤絲將伊牽到、讀合天遣著山前截戰、讀把夫作揣面急退科楊宗保白什麼、木桂英唱把夫堵來招、讀楊宗保白噯、我有緊急軍務在身、不可羞纏、快快放我走路、木桂英白你若應承我就放你、楊宗保白噯、教我應什麼、木桂英白應了我、楊宗保白教我應你

門下、木桂英白小將軍、楊宗保作嗤科白閃開、木桂英作唾面科楊宗保白我有緊急軍務在身、將我擒上山來什麼意思、木桂英白將軍請息怒、擒你上山、自有一段因果、楊宗保白什麼因果、木桂英白奴家木桂英、乃金刀聖母門徒、聖母吩咐奴家在此等、楊宗保白等什麼、木桂英白等的是、

國家圖書館 NATIONAL CENTRAL LIBRARY TAIWAN R.O.C.

黃鐘宮正曲降黃龍、讀宦室英豪、讀楊宗保白是那個、木桂英白哪唱現居驍將、讀楊家宗保、讀楊宗保白一些相干沒

科白看我分上寇氏白你不為給哥哥報讐擒他來怎麼木桂英白嬸母你道他是那個寇氏白是我兒子的讐人木桂英白非也寇氏白非也木桂英白他說是楊元帥的長子楊宗保寇氏白不在我心上看劍木桂英白我不得的楊宗保白要斬就斬有這許多勞叨寇氏白發諢科木桂英白嬸母這里來我今年回山時將聖母之話也曾稟過你來寇氏白我不記得了木桂英白聖母說我與楊宗保風緣未了因此命我下山等他

國家圖書館 NATIONAL CENTRAL LIBRARY, TAIWAN, R.O.C.

什麼呢丑扮寇氏戴大牛心鬚譬狐尾雉翎紫羅襴切末穿整從上場門悄上聽科寇氏白應他給我兒子報讐中場設椅木桂英作急退坐科寇氏白就是這卜畜生你敢打壞我兒子的右臂很好很好姪女借你的寶劍一用你教劍木桂英作雪劍科白嬸母要劍何用寇氏白你說擒他來但恐我發落我如今要斬他閃開看劍舉劍砍科木桂英作攔科白嬸母不要如此寇氏白我斬他與兒子報讐與你什麼相干看劍木桂英作勸

黃鐘宮正曲 **黃龍衮**

他故意假裝喬 他故意假裝喬 口推心實要 做出面嗔心內喜 含情怎說道 青年子弟 嬌顏羞貌 是外老誠 內悅從 你焉知臆 不信他心事你都知道 待我去將利害陳之 了就罷 不應 仍掌前手勢科 不遲嗄 不應 我假做要斬婿 上前勸解 管應承 使得你去說

要生氣 這里來嗄 他不肯應承 是不好意思嗄 唱

怎麼你不記得了 不鑽但是楊奈保 是你哥哥的警人 必得報警 不得 看聖母金面 他若應了親事 就罷 不應 作手勢科 不遲嗄 仍掌前手勢科 楊奈保 你聽見了 我姪女要招你為壻 應了 就罷 不應嘿 作掌前手勢科 楊奈保 我有緊急事情在身 那有心情招什麼親 這樣無恥之談 休講 嗄 我好意說親倒說我是嘍 黏癍 不中撓 喫我一劍

國家圖書館 NATIONAL CENTRAL LIBRARY, TAIWAN, R.O.C.

軍這頭親事、乃聖母主婚、天遣良會、你也不可太執意了。楊宗保白噯、什麼聖母、現放着我爹爹嚴令、吾主國事、豈可慶公就私、決難從命。木桂英白只要你一言應許、先公後私何妨、今日這頭親事可。唱

又一體　谷柯聖母操。讀谷柯聖母操。疊天遣赴藍橋。讀白你應了可。唱先為國寫捷書。句後宜家賦桃夭。讀楊宗保白此事無父母之命、決不敢應承。木桂英穹氏全白你應了的好。楊宗保白偏不應偏不應。穹氏恕科白不應、快拿劍來。木桂英白不要你管。穹氏白我就不管。作坐科。木桂英白你被擒在此、插翅也難飛去、莫若應了、不但救你、而且奴家助你立功、如何。楊宗保白倘那里多少英雄上將、希罕你一個女強盜立功。穹氏白好罵。木桂英白好不中擡舉。唱真是賤孺子。讀敢胡言道。讀合心好惱。讀將青鋒舉。讀斬你免求饒。讀楊宗保白那個求饒。木桂英白如此我就斬。楊宗保白請斬。木桂英回頭科白嬸母不要勸我、如今真要斬了。穹氏白

我不勸、楊宗保白斬頭、木桂英舉劍作看寇氏科白嬸母、寇氏白那就斬頭、木桂英白嬸母怎麼樣、寇氏白你說不用我管、木桂英白教我怎麼樣、寇氏白着你那隻手怎麼落下來、木桂英作擲劍自嘆出科寇氏白好方法你捨不得我來捨科白左說右說不肯應招呼我這一劍、作擊劍回顧木桂英科白也罷我作擲劍效學科白待我放他下山去罷、木桂英作急起隨搬椅科木桂英白嬸母放不得、寇氏處白發譯科木桂英白怎麼

國家圖書館 NATIONAL CENTRAL LIBRARY, TAIWAN, R.O.C.

處、寇氏白有了、宗保你應不應、楊宗保白不能從命、寇氏白不能從命也不能放你、髯髮側、髯髮從上場門上白來了有何吩咐、寇氏白將這小畜生吊在後園樹上縱不許放他下來、快去、髯髮應科楊宗保白住了待我想一想我若不應允他決不放我下山、看這女子道法高强軍營有用且應了罷、寇氏白應不應、楊宗保白應便應了、小將有緊急軍情不能目下成親待我破了遼邦天門陣稟命完姻、寇氏白聽見沒有應是應了目下

不能成親嗄、木桂英作羞慚虛下甯氏白這一走、是交
給我了、我可要放他去了、木桂英急上科白嬸母、放不
得嗄、作俯耳科甯氏白不害羞、木桂英作掩面從上場
門跑下甯氏虛白作放綁科白他說你還餓著壯子呢、
教我放了你、請你先喫飯、後喝茶、走罷、隨我來、楊宗保
白情知不是停留處事急且隨沒奈何、仝從下場門下

第十七齣　絶歸途孟良縱火　蕭豪韻

淨扮焦贊戴紫巾額紫靠帶鞭執馬鞭淨扮孟良戴紫
巾額紫靠背葫蘆帶雙斧執馬鞭從上場門上仝唱

中呂宮正曲　粉孩兒　咱兩個讀恃雄豪能征討。韻論禪機悟道。
韻不經不曉。韻惟知貫甲與披袍。韻管疆場血戰功勞。
韻白俺二人趕到五台山、那知宗保還未到、五禪師說、
其中向有一段因果、命我二人、先到西南方十里外、木

國家圖書館 NATIONAL CENTRAL LIBRARY, TAIWAN, R.O.C.

家寨後、伐取降龍木、以備破陣之用、得此木就知宗保下落、禪師也隨後就來、又說還要得一員破陣先鋒、為此一徑前來、唱合 跨征鞍馬上爭名。句 盼凌烟圖書名號。韻 白 呀、你看山上果有寨柵、不知何等人物在內、不要驚動他、先遶到寨後伐木便了、仝唱

中呂宮正曲 紅芍藥、高聳聳。句 山擁巍巢。韻 橫空聽萬籟松濤。韻 一帶莊村殊不小。韻 大牆垣徧山圍繞。韻 作向內望科 白 呀、唱 看高杆。句 旗扯繡帶飃。韻 大書著寨名之號。韻

孟良白 賢弟、你看旗上寫的、就是木家寨、只怕也是你我的出身、焦贊仝唱合 甚英雄哨聚山坳。韻 料也是隱身落草。韻 從下場門下 雜扮頭目各戴盔襯穿青緞箭袖繫縧帶持兵器從上場門暗上望科 仝白 你看這兩個漢子、馳騎上山、十分威猛、你我暗暗跟隨哨探、看他往後寨做什麼、然後報與大王知道便了、從下場門下 小生扮楊宗保戴紮巾穿繡花箭袖繫縧帶佩劍從上場門急跑上科白 放我出去、旦丑扮髮鬟各穿採蓮

國家圖書館 NATIONAL CENTRAL LIBRARY, TAIWAN, R.O.C.

襖小背心繫汗巾從上場門追上攔科仝白 那里走、楊
宗保白 放我下山去、髩鬟白 要你在此成了親再去、楊
宗保白 我有緊急公務在身、怎麼不放我下山、悞了限
期、那個救得我、放我去、髩鬟白 你的馬匹器械、都被姑
娘藏過了、怎麼下山、楊宗保作急躁科白 馬匹器械、都
被藏過了、可不急殺我也、唱
中呂宮正曲 耍孩兒 意亂忙忙心焦躁。韻 父命軍情急。句 被他
行再四纏繞。韻白 還我馬匹器械、放我去、髩鬟白 不知

藏在那里了、楊宗保白 不還、我要動手了嘎、唱 騰騰。句
按不住讀 髮指衝冠惱。韻 打教你讀 桃李隨風落。韻合
掃殘雲如消耗。韻作拔劍追科髩鬟喊叫科白 姑娘老
太太快來、旦扮木桂英戴七星額鸚哥毛尾雉翎紥靠
襲鼈丑扮甯氏戴大斗心髮髻狐尾雉翎紥羅鍋切末
穿鼈從上場門急上作勸科仝白 不要如此、甯氏白 姑
爺為何如此動怒、楊宗保白 親事應承、怎麼不放我下
山、木桂英白 消停一兩日、送你下山、楊宗保白 再消停

動又要用仙法定住你了進去楊宗保白來必用仙法我不去我不去竇氏白隨我進去罷作推楊宗保從下場門下木桂英白孥鑾們看馬來孥鑾應下卸鬆乘馬持槍孥鑾各取矢器木桂英白隨我去擒來者孥鑾應木桂英唱

中呂宮正曲 **會河陽** 名動諸山讀法振聲豪讀有誰虎膽惹吾曹讀全從下場門下焦贊作荷降龍木引孟良從上場門上合唱勤勞讀伐木丁丁讀學做採樵讀得奇樹添

兩日限期早喫了快還我馬匹器械俺要去了竇氏白敢不得一去就不來了楊宗保白胡說快放我下山頭目從上場門急上白大王大王竇氏白怎麼說頭目白不知那里來了一個紅臉的一個黑臉的把寨後奇樹砍去了竇氏白有這等大膽狂徒你們且看守寨門頭目應科仍從上場門下木桂英白待我去擒來楊宗保白紅臉黑臉只怕是孟良焦贊來尋我的待我去看來木桂英白不用楊宗保白倘要去木桂英白你勞動一

TFFEN Color Control Patches © The Tiffen Company, 2007 3/Color Black White Magenta Red Yellow Green Cyan Blue Inches Centimetres

歡笑。韻合他言。句取奇木知宗保。韻虛言。句得奇木無宗保。韻木桂英從上場門追上白二賊休走、看鎗、作戰科孟良焦贊白慢來、慢來、好利害鎗法、你這女子、不問青紅皂白、就是一路鎗法、這是怎麼說、木桂英白好大膽狂賊、擅敢闖山伐木、欺俺太甚、看鎗、作合戰科焦贊白不好、溜了罷、髫鬟從上場門上作追趕焦贊從下場門下孟良木桂英挑戰科孟良從下場門敗下木桂英追下髫鬟追焦贊從上場門上焦贊白你們也來追趕、俺手中鋼鞭利害、還不回去、看鞭、作合戰科髫鬟仍從上場門敗下焦贊白看那女子、十分驍勇、恐其搶了此木回去、枉費辛動、俺今迎著五禪師、先將此木交與他、同來除此山賊便了、從下場門下孟良從上場門跑上白好利害、好利害、這女子手段忒很、俺倒不是他的對手、焦兄弟也不來救俺、這卻如何是好、作想科白有了、他若再來、只得下個很手除他便了、作解葫蘆科木桂英髫鬟從上場門追上木桂英白休走、俺來擒你、孟良

國家圖書館 NATIONAL CENTRAL LIBRARY, TAIWAN, R.O.C.

走、孟良白、又來了、木桂英白、你今還有甚那衙、孟良白、我還會加鞭跑哩、唱

中呂宮正曲 **福馬郎** 疾速加鞭曲徑繞、韻恨不如飛鳥、韻他追近了、韻木桂英作指孟良兒科白、孟良作馬不能行科、木桂英白、看你走到那里去、孟良驚異科白、什麼法兒、把馬定住不走了、待我下馬來跑嗄、作下馬跑科、木桂英作指孟良兒科白、孟良作不能行驚慌科白、我的兩條腿也定住了、木桂英白、你也不知木桂英的手

作衆葫蘆兒科白、作放火彩、木桂英作指葫蘆兒科白、作回燒科、孟良作驚慌拋棄葫蘆跑科白、不好了、不好了、從下場門跑下、髯鬚作拾葫蘆科白、這廝拋下葫蘆走了、木桂英白、隨俺趕上擒來、髯鬚應科、從下場門下、孟良從上場門上、上白、好利害、好利害、俺放葫蘆內神火去燒他、誰知他有回火返燒之術、把俺鬍鬚也燒了、眉毛也燒了、一陣手忙脚亂、把個葫蘆也撇在地下、被他拏去了、髯鬚從上場門上、上白、那里

國家圖書館 NATIONAL CENTRAL LIBRARY, TAIWAN, R.O.C.