昭和53年分相続税財産評価基準

評　価　倍　率　表

東京国税局

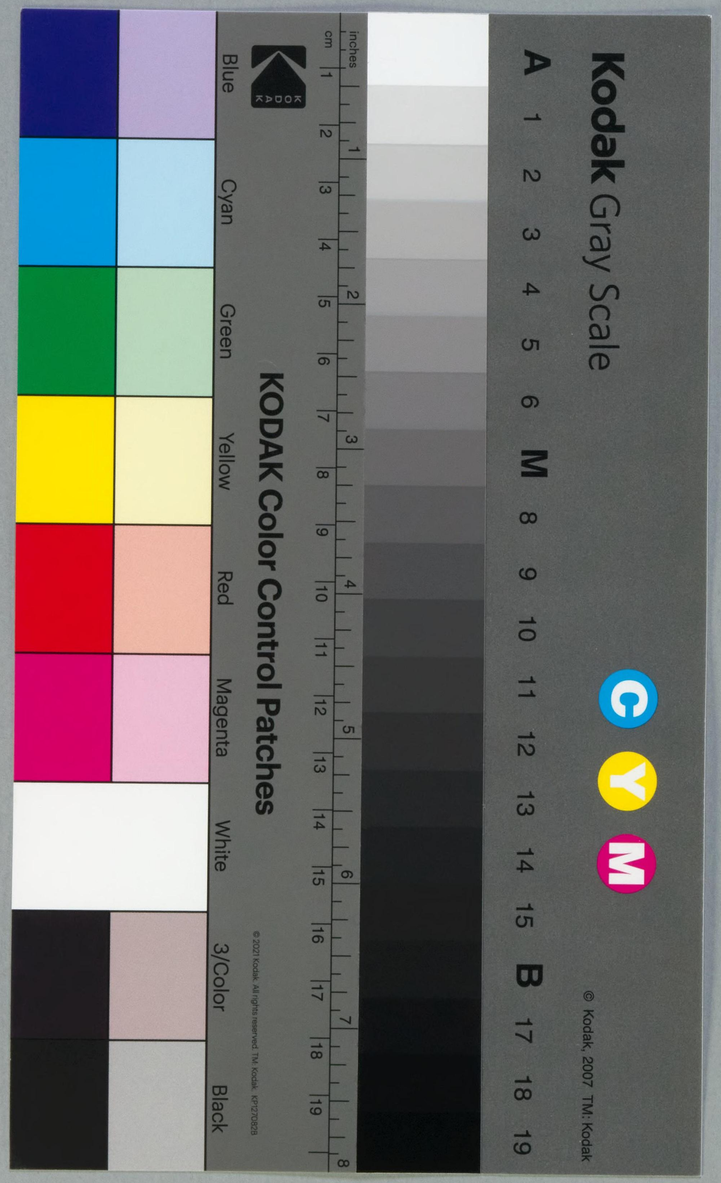

YP2
35

國立國會圖書館
53.8.22
圖書館業書

78W35436

昭和５３年分相続税財産評価基準「評価倍率表」の正誤表

署名	ページ	訂正箇所		
		「固定資産税評価額に乗ずる倍率等」の「山林」欄	正	誤
立川	68	下から 4行目	倍 (中) 300	倍 (中) 411
	76	〃 23 〃	(中) 240	(中) 329
	〃	〃 22 〃	(〃) 300	(〃) 411
	〃	〃 19 〃	(中) 240	(中) 329
	〃	〃 18 〃	(〃) 300	(〃) 411
	77	上から 2 〃	(中) 240	(中) 329
	〃	〃 3 〃	(〃) 300	(〃) 411
	〃	下から19 〃	(中) 240	(中) 329
	〃	〃 18 〃	(〃) 300	(〃) 411
	78	上から13 〃	(中) 240	(中) 329
	〃	〃 14 〃	(〃) 300	(〃) 411
	〃	〃 20 〃	(中) 240	(中) 329
	〃	〃 21 〃	(〃) 300	(〃) 411
	79	〃 10 〃	(中) 240	(中) 329
	〃	〃 11 〃	(〃) 300	(〃) 411
	〃	下から17 〃	(中) 240	(中) 329
	〃	〃 16 〃	(〃) 300	(〃) 411
	80	上から 7 〃	(中) 240	(中) 329
	〃	〃 8 〃	(〃) 300	(〃) 411
	〃	〃 13 〃	(中) 240	(中) 329
	〃	〃 14 〃	(〃) 300	(〃) 411
	〃	下から 3 〃	(中) 240	(中) 329
	〃	〃 2 〃	(〃) 300	(〃) 411

YP2
35

昭和５３年分相続税財産評価基準「評価倍率表」の正誤表

署名	ページ	訂正箇所				
		「固定資産税評価額に乗ずる倍率等」の「山林」及び「原野」の欄	「山林」の欄		「原野」の欄	
			正	誤	正	誤
相模原	２１８	上から１１行目	(中) 150	(中) 180	(中) 150	(中) 180
	〃	〃 １３ 〃	(中) 150	(中) 170	(中) 150	(中) 170
	〃	〃 ２６ 〃	(純) 80	(純) 100	(純) 80	(純) 100
	２１９	上から１０ 〃	(純) 110	(純) 130	(純) 110	(純) 130
	〃	〃 １１ 〃	(中) 150	(中) 180	(中) 150	(中) 180
	〃	下から ３ 〃	(純) 90	(純) 100	(純) 90	(純) 100
	〃	〃 ２ 〃	(中) 110	(中) 130	(中) 110	(中) 130
	２２０	上から ４ 〃	(純) 80	(純) 100	(純) 80	(純) 100
	〃	〃 ５ 〃	(中) 100	(中) 125	(中) 100	(中) 125
	〃	〃 ２８ 〃	(純) 80	(純) 85	(純) 80	(純) 85
	〃	〃 ２９ 〃	(中) 130	(中) 140	(中) 130	(中) 140
	〃	下から ３ 〃	(〃) 100	(〃) 120	(純) 100	(純) 120
	〃	〃 ２ 〃	(中) 120	(中) 140	(中) 120	(中) 140
	２２２	上から ６ 〃	(中) 150	(中) 170	(中) 150	(中) 170
	２２３	下から１４ 〃	(〃) 30	(〃) 40	(〃) 30	(〃) 40
	２２４	上から ３ 〃	(純) 35	(純) 40	(純) 35	(純) 40
	〃	〃 ６ 〃	(純) 30	(純) 40	(純) 30	(純) 40

はしがき

この評価倍率表は昭和５３年中に、相続、遺贈又は贈与により取得した財産の評価基準のうち、①「土地及び土地の上に存する権利（路線価方式により評価するものを除く。）」の価額を評価する場合における固定資産税評価額に乗ずる倍率及び借地権割合、②「家屋」の価額を評価する場合における固定資産税評価額に乗ずる倍率及び借家権割合、③「果樹等、立竹木、牛馬及び電話加入権」の価額を評価する場合における標準価額並びに④「気配相場のある株式」の指定銘柄について収録したものである。

(注) 昭和５３年分の路線価方式により評価する場合に適用する「路線価」、「地区区分」及び「借地権割合」については、別冊「昭和５３年分路線価図」（以下「路線価図」という。）に収録した。

目　　次

第1　土　地　の　部 …… 1

1　地価事情等が変化したため、この評価基準によつて評価することが著しく不適当と認められる地域の土地の評価 …… 3

2　千葉北部ニュータウンの建設予定敷地内にある土地の評価 …… 3

表1　千葉北部ニュータウン建設予定敷地内にある土地の地目別標準価額表 …… 3

3　新東京国際空港の建設予定敷地内にある土地の評価 …… 5

表2　新東京国際空港建設予定地域名 …… 5

4　税務署別目次及び管轄区域表 …… 7

5　評　価　倍　率　表 …… 11

評価倍率表の説明 …… 11

(1)　都　　区　　内 …… 17

(2)　三　　多　　摩 …… 51

(3)　神　奈　川　県 …… 107

(4)　千　　葉　　県 …… 245

(5)　山　　梨　　県 …… 401

6　借地権等の割合 …… 451

表3　借地権等の割合表 …… 451

7　宅　地　造　成　費 …… 452

(1)　宅地造成費の標準価額 …… 452

表4　宅地造成費の標準価額表 …… 452

(2)　宅地造成費の概算金額 …… 455

表5　傾斜度の度数別による宅地造成費の概算金額表 …… 455

8　耕　作　権　割　合 …… 457

表6　耕作権割合表 …… 457

9　鉱　泉　地　の　評　価 …… 458

10　温　泉　地　指　数 …… 458

表7　温　泉　地　指　数　表 …… 458

11　雑　種　地　の　評　価 …… 458

第2　家　屋　の　部 …… 459

1　評　価　倍　率 …… 461

2　借　家　権　割　合 …… 461

第3　果樹等・立竹木の部 …… 463

1　果樹等の標準価額 …… 465

表8　果樹等の標準価額表 …… 465

2　森林の立木の標準価額 …… 467

表9　森林の立木の標準価額表 …… 467

(1)　東京都における標準価額表 …… 467

(2)　神奈川県における標準価額表 …… 468

(3) 千葉県における標準価額表 …… 469
(4) 山梨県における標準価額表 …… 470
3 森林の立木以外の立木の標準価額 …… 471
表１０ 森林の立木以外の立木の標準価額表 …… 471
4 立竹の標準価額 …… 471
表１１ 立竹の標準価額表 …… 471

第４ 牛 馬 の 部 …… 473
牛馬の標準価額 …… 475
表１２ 牛馬の標準価額表 …… 475

第５ 電話加入権の部 …… 477
電話加入権の標準価額 …… 479
表１３ 電話加入権の標準価額表 …… 479

第６ 株 式 の 部 …… 481
気配相場のある株式として国税局長が指定した銘柄 …… 483
表１４ 気配相場のある株式として国税局長が指定した銘柄表 …… 483

第７ 参 考 表 の 部 …… 485
（ 農 地 関 係 ）
参考１ 昭和５３年分農業投資価格 …… 487

（ 鉱 泉 地 関 係 ）
参考２ ゆう出量指数表 …… 488
参考３ 温度に応ずるゆう出量補正率表 …… 489

（ 立 木 関 係 ）
参考４ 総合等級（地味級、立木度及び地利級の各割合を連乗した数値）表 …… 490
参考５ 地 味 級 判 定 表 …… 491
参考６ 標準立木材積表 …… 492

（ 株 式 関 係 ）
参考７ 類似業種比準価額計算上の業種及び配当金額等の平均額 …… 493
(1) ５１年分 …… 494
(2) ５２年分 …… 504
(3) ５３年分 …… 514

（ そ の 他 ）
参考８ 残 価 率 表 …… 524
(1) 定額法による残価率表 …… 524
(2) 定率法による残価率表 …… 526
参考９ 複 利 表 …… 528

参考10 土地価格推移指数表 …… 529
(1) 地域別六大都市市街地価格推移指数表 …… 529
(2) 六大都市を除く地域別市街地価格推移指数表 …… 530
(3) 地域別全国市街地価格推移指数表 …… 531
参考11 建 築 費 指 数 表 …… 532
(1) 全国木造建築費指数表 …… 532
(2) 鉄筋コンクリート造アパート・マンション及び事務所・庁舎の標準建築費指数表 …… 533
参考12 卸売物価指数（総平均）表 …… 534
参考13 土地賃貸価格等級表 …… 535
参考14 消費者物価指数（東京都区部）表 …… 536
参考15 度 量 衡 換 算 表 …… 536
(1) 尺 度 換 算 表 …… 536
(2) 面 積 換 算 表 …… 536
(3) 坪（歩）から平方メートルへの換算表 …… 537
(4) 平方メートルから坪（歩）への換算 …… 539
(5) 歩からアールへの換算 …… 539
(6) 容 積 換 算 表 …… 539

1 土　　地
都　区　内
三　多　摩
神奈川県
千　葉　県
山　梨　県
2 家　　屋
3 果樹等・立竹木
4 牛　　馬
5 電話加入権
6 株　　式
7 参　考　表

第1 土 地 の 部

1　地価事情等が変化したため、この評価基準によつて評価することが著しく不適当と認められる地域の土地の評価

別途国税局長の指示する改定評価基準を基に評価する。

2　千葉北部ニユータウンの建設予定敷地内にある土地の評価

千葉北部ニユータウン（「船橋、印西都市計画千葉北部地区新住宅市街地開発事業」として建設される団地をいう。以下同じ。）の建設予定敷地内にある「土地」の価額は、次表に掲げる地域名及び地目ごとに、それぞれ次表に掲げる標準価額によつて評価する。ただし、次表に掲げる標準価額に満たない価額によつて買収された土地については、次表に掲げる標準価額にかかわらず、その買収価額に相当する金額によつて評価する。

表1　千葉北部ニユータウン建設予定敷地内にある土地の地目別標準価額表

（3.3平方メートル（1坪）当り）

地域名			標準価額			
市町村	大字	小字	宅地	田	畑	山林
船橋市	小室町		5,350円	3,150円	3,610円	3,150円
印旛郡印西町	泉	東北側、東南側、西北側、西南側	4,340	2,560	2,940	2,560
		西ケ作、南西ケ作、西ケ作中割	3,570	2,100	2,400	2,100
	和泉	木戸ノ内、木戸前、清水ケ谷津、天神山、並塚、ぼとうじ、前原、道間、向原	3,570	2,100	2,400	2,100
		大木戸根、おなごり作、上谷津、小麦尻、庚甲塚、庚甲塚向、念仏塚、まみ穴、道間作	3,150	1,860	2,140	1,860
	浦幡新田	小倉前甲、小倉前乙、木苅峠、木戸前、東沢甲、東沢乙	3,570	2,100	2,400	2,100
		榎峠	3,150	1,860	2,140	1,860
	大森	割野	4,340	2,560	2,940	2,560
		大割、蒲ケ沢、高堀、宮脇	3,570	2,100	2,400	2,100
	小倉	阿込、大塚内、大塚前、久治埜原、下ノ原、新田保	3,150	1,860	2,140	1,860
	草深	三夜脇、砂久保、高堀、天王、天王先、天王脇、東泉新田前	4,340	2,560	2,940	2,560
		泉新田前、大木戸、小沢分台、庚甲前、三夜前、三夜後、十町歩、天王前、中島、二本松、蛭沼、弁天前、割野	3,570	2,100	2,400	2,100
		陳屋脇、原、八反割台、六角	3,150	1,860	2,140	1,860
		石道台、石道谷津、一ノ作、小溜り、地国台、地国穴台、造谷前、新提下	2,800	1,630	1,860	1,630
	結縁寺	一反割、込、新割、滝台、大作	3,570	2,100	2,400	2,100
	小林	爪坪台	3,150	1,860	2,140	1,860
	鹿黒	アラク山、新堀、原	4,340	2,560	2,940	2,560
		新山	3,570	2,100	2,400	2,100
		上谷津	3,150	1,860	2,140	1,860
	白幡	木苅作	3,150	1,860	2,140	1,860

地域名			標準価額			
市町村	大字	小字	宅地	田	畑	山林
印旛郡印西町	武西	上高根、北台、庚塚、千駄苅、新山、南台、緑作	3,570円	2,100円	2,400円	2,100円
		掛塚、釜ノ台、下高根、仲台、馬橋、馬橋台、南				
		崎、上谷津	3,150	1,860	2,140	1,860
	多々羅田	内野	3,570	2,100	2,400	2,100
		木戸、坂下、高根、仲開、長谷	3,150	1,860	2,140	1,860
	戸神	北ノ内、天王、弁天、宮野越（一部）	3,570	2,100	2,400	2,100
		入和田、大野、猿塚、高根、檜房作、中峠、孫開、				
		宮野越（一部）、東台寺	3,150	1,860	2,140	1,860
	船尾	高花、原山	4,340	2,560	2,940	2,560
		四五右門、バラ作、割地	3,570	2,100	2,400	2,100
		内野、馬坂、白幡、神明作、中峠、西ケ作	3,150	1,860	2,140	1,860
	別所	後谷津、谷津、大山、上大木戸、中大木戸、下大木				
		戸、原上割、原中割、原下割、八反割、馬込、屋敷割	3,150	1,860	2,140	1,860
	宗浦	東割、中割、西割	3,150	1,860	2,140	1,860
〃 白井町	木	後山、野口、南境、大山	5,600	3,260	3,750	3,260
	清戸	角堀込、北堀込、花堀込、越屋敷、先上、先上台、				
		東割、南割、向原	3,570	2,100	2,400	2,100
		立野、出口、溝桁	3,150	1,860	2,140	1,860
	谷田	神楽場、木曾地、迎地、北前原、南前原、先神、遠谷				
		津台、出口、立野、新山、西割、東松山、堀込、南住	3,570	2,100	2,400	2,100
		沢山、遠谷津、中台、中割、東割	3,150	1,860	2,140	1,860
	十余一	一本桜、一本檜、亀成道付	3,570	2,100	2,400	2,100
	根	茨ケ作、入谷、大松、大山、大山口、唐沢、木戸前、				
		小山、清水口、戸崎、念仏塚、離山、辺田山、南向、				
		八幡、上谷津、北向、上人塚	5,600	3,260	3,750	3,260
		井戸作、笹塚	5,350	3,150	3,610	3,150
	復	居向、一の作、池ノ上、北の下、子持山、山谷、三				
		斗蒔、城際、台、台山、中山、仲ノ下、中峠、西ノ				
		内、西谷津、根木山、番免、堀込、南山、南辺田、				
		油免、下	5,350	3,150	3,610	3,150
〃 印旛村	鎌苅	荒野前、鎌始、中ノ峠、萩野前	2,520	1,510	1,750	1,510
	瀬戸	丑むくり下、大木台、遠蓮、中蓮、中蓮台	2,520	1,510	1,750	1,510
	造谷	割野（一部）	2,800	1,630	1,860	1,630
		柿作、堀尻、割野（一部）	2,520	1,510	1,750	1,510
	萩原	出戸、庚甲前、座頭、長作台、柳谷、新堤、丑むく				
		り	2,520	1,510	1,750	1,510
	松虫	丑むくり、権現堂、山王峠、堂光寺谷、長作、西台	2,520	1,510	1,750	1,510
〃 本埜村	荒野	柿作、城山、谷峠	2,520	1,510	1,750	1,510
	滝	大割、小割、新野	2,800	1,630	1,860	1,630
		地下田、大門、焼境	2,800	1,630	1,860	1,630
	角田	雨古瀬、新堤台、関所、関所堀、配松、和田台、三角	2,520	1,510	1,750	1,510
	惣深新田飛地	池之台	2,520	1,510	1,750	1,510
	中根	衣田	2,520	1,510	1,750	1,510
	竜腹寺	五斗蒔、関所、天王台、天王台西、向原、前原上、				
		桜井谷	2,520	1,510	1,750	1,510

(注) 上記以外の地目については、山林の標準価額を準用する。

3 新東京国際空港の建設予定敷地内にある土地の評価

新東京国際空港（昭和41年7月5日政令第240号により成田市を中心とする地区に建設されることが決定した空港をいう。以下同じ。）の建設予定敷地内（下記の地域内）の「土地」の価額は、買収予定価額を基に個別評価する。

表2

新東京国際空港建設予定地域名

市町村	大字
成田市	木の根、駒井野、天神峰、天浪、東峰、取香、十余三、東三里塚、古込
香取郡大栄町	吉岡
〃 多古町	一鍬田
山武郡芝山町	岩山、大里、香山新田、菱田

4　税務署別目次及び管轄区域表

署名	管轄区域	路線価図分冊番号	倍率表ページ
東京都			
麹町	千代田区	1	—
神田	〃	〃	—
日本橋	中央区	〃	—
京橋	〃	〃	—
芝	港区	〃	—
	大島町	—	17
	利島町	—	〃
	新島本村	—	〃
	神津島村	—	〃
	三宅村	—	〃
	御蔵島村	—	〃
	八丈町	—	〃
	青ケ島村	—	18
	小笠原村	—	〃
四谷	新宿区	1	—
麻布	港区	〃	—
小石川	文京区	〃	—
本郷	〃	〃	—
下谷	台東区	2	—
浅草	〃	〃	—
品川	品川区	〃	—
荏原	〃	〃	—
大森	大田区	〃	19
雪谷	〃	〃	20
蒲田	〃	〃	21
世田谷	世田谷区	3	22
北沢	〃	〃	23
玉川	〃	〃	26
目黒	目黒区	〃	28
渋谷	渋谷区	4	—
淀橋	新宿区	〃	—
中野	中野区	〃	29
杉並	杉並区	〃	30
荻窪	〃	〃	31
板橋	板橋区	5	32
練馬	練馬区	〃	35
豊島	豊島区	6	38

署名	管轄区域	路線価図分冊番号	倍率表ページ
王子	北区	6	39
荒川	荒川区	〃	—
足立	足立区	〃	40
西新井	〃	7	41
本所	墨田区	〃	—
向島	〃	〃	—
葛飾	葛飾区	〃	42
江戸川	江戸川区	8	45
江東西	江東区	〃	—
江東東	〃	〃	48
青梅	青梅市	9	51
	福生市	〃	53
	秋川市	—	54
	西多摩郡羽村町	—	55
	〃 瑞穂町	—	〃
	〃 五日市町	—	56
	〃 奥多摩町	—	57
	〃 日の出町	—	58
	〃 檜原村	—	〃
八王子	八王子市	9	59
	町田市	〃	63
	日野市	〃	64
	多摩市	〃	65
	稲城市	—	66
立川	立川市	10	67
	国立市	〃	69
	国分寺市	〃	71
	昭島市	〃	74
	東大和市	—	76
	武蔵村山市	—	80
東村山	東村山市	10	82
	小平市	〃	〃
	清瀬市	〃	86
	東久留米市	〃	89
	田無市	〃	95
	保谷市	〃	〃
武蔵野	武蔵野市	11	96
	三鷹市	〃	〃
	小金井市	〃	97

署名	管轄区域	路線価図分冊番号	倍率表ページ
武蔵府中	府中市	11	99
	調布市	〃	102
	狛江市	—	105
神奈川県			
横浜中	中区	12	109
	西区	〃	〃
横浜南	南区	〃	110
	港南区	〃	111
	磯子区	〃	112
	金沢区	〃	114
保土ケ谷	保土ケ谷区	13	116
	旭区	〃	117
	戸塚区	〃	119
	瀬谷区	〃	123
神奈川	神奈川区	〃	125
	港北区	〃	126
	緑区	〃	127
鶴見	鶴見区	14	132
川崎南	川崎区	〃	—
	幸区	〃	133
川崎北	中原区	〃	134
	高津区	〃	〃
	多摩区	〃	136
横須賀	横須賀市	15	138
	逗子市	〃	149
	三浦市	〃	151
	三浦郡葉山町	—	155
藤沢	藤沢市	15	158
	鎌倉市	〃	161
	茅ケ崎市	〃	164
	高座郡寒川町	—	167
平塚	平塚市	15	169
	秦野市	〃	176
	伊勢原市	〃	184
	中郡大磯町	〃	190
	〃 二宮町	〃	193
厚木	厚木市	16	198
	海老名市	〃	206
	座間市	〃	209
	大和市	〃	211

署名	管轄区域	路線価図分冊番号	倍率表ページ
厚木	愛甲郡愛川町	—	214
	〃 清川村	—	215
	高座郡綾瀬町	—	〃
相模原	相模原市	16	218
	津久井郡城山町	—	223
	〃 津久井町	—	〃
	〃 相模湖町	—	224
	〃 藤野町	—	〃
小田原	小田原市	16	225
	南足柄市	—	231
	足柄上郡中井町	—	234
	〃 大井町	—	236
	〃 松田町	—	〃
	〃 山北町	—	237
	〃 開成町	—	238
	足柄下郡箱根町	—	〃
	〃 真鶴町	16	242
	〃 湯河原町	〃	〃
千葉県			
千葉東	千葉市	17	247
	市原市	〃	256
千葉西	千葉市	〃	271
	習志野市	〃	273
	八千代市	〃	275
成田	成田市	〃	279
	佐倉市	〃	284
	印旛郡四街道町	—	289
	〃 八街町	17	291
	〃 酒々井町	—	293
	〃 白井町	—	294
	〃 印西町	—	295
	〃 栄町	—	297
	〃 富里村	—	298
	〃 本埜村	—	300
	〃 印旛村	—	301
松戸	松戸市	18	302
	野田市	〃	307
	柏市	〃	311
	流山市	〃	314
	我孫子市	〃	317

署名	管轄区域	路線価図分冊番号	倍率表ページ
松戸	鎌ケ谷市	—	320
	東葛飾郡沼南町	—	322
	〃 関宿町	—	323
市川	市川市	18	325
	船橋市	〃	328
	東葛飾郡浦安町	〃	331
佐原	佐原市	19	332
	香取郡下総町	—	〃
	〃 神崎町	—	〃
	〃 大栄町	—	〃
	〃 小見川町	19	〃
	〃 山田町	—	333
	〃 栗源町	—	〃
	〃 多古町	—	〃
	〃 干潟町	—	〃
	〃 東庄町	—	〃
銚子	銚子市	19	335
	八日市場市	—	337
	旭市	—	〃
	海上郡海上町	—	338
	〃 飯岡町	—	〃
	匝瑳郡光町	—	〃
	〃 野栄町	—	〃
東金	東金市	19	339
	山武郡大網白里町	—	341
	〃 九十九里町	—	343
	〃 成東町	—	344
	〃 松尾町	—	345
	〃 蓮沼村	—	346
	〃 横芝町	—	〃
	〃 山武町	—	347
	〃 芝山町	—	〃
茂原	茂原市	19	348
	長生郡一宮町	—	353
	〃 睦沢村	—	355
	〃 長生村	—	356
	〃 白子町	—	357
	〃 長柄町	—	358
	〃 長南町	—	359
	勝浦市	—	361
	夷隅郡大多喜町	—	363

署名	管轄区域	路線価図分冊番号	倍率表ページ
茂原	夷隅郡岬町	—	366
	〃 夷隅町	—	367
	〃 大原町	—	368
	〃 御宿町	—	370
木更津	木更津市	19	372
	君津市	〃	374
	富津市	—	376
	君津郡袖ケ浦町	—	377
館山	館山市	19	379
	鴨川市	〃	393
	安房郡三芳村	—	385
	〃 富浦町	—	〃
	〃 富山町	—	386
	〃 鋸南町	19	387
	〃 白浜町	—	389
	〃 千倉町	—	〃
	〃 丸山町	—	391
	〃 和田町	—	392
	〃 天津小湊町	—	399
山梨県			
甲府	甲府市	20	403
	韮崎市	〃	409
	中巨摩郡竜王町	—	〃
	〃 敷島町	—	410
	〃 玉穂村	—	〃
	〃 昭和町	—	411
	〃 田富町	—	〃
	〃 八田村	—	〃
	〃 白根村	—	〃
	〃 芦安村	—	412
	〃 若草町	—	〃
	〃 櫛形町	—	〃
	〃 甲西町	—	〃
	北巨摩郡双葉町	—	413
	〃 明野村	—	〃
	〃 須玉町	—	〃
	〃 高根町	—	〃
	〃 長坂町	—	〃
	〃 大泉村	—	〃
	〃 小淵沢町	—	414

署名	管轄区域	路線価図分冊番号	倍率表ページ
甲府	北巨摩郡白州町	—	414
	〃 武川村	—	〃
山梨	山梨市	20	415
	塩山市	〃	417
	東山梨郡勝沼町	—	419
	〃 大和村	—	〃
	〃 牧丘村	—	420
	〃 三富村	—	〃
	〃 春日居町	—	〃
	東八代郡石和町	20	422
	〃 一宮町	—	425
	〃 御坂町	—	427
	〃 中道町	—	429
	〃 豊富村	—	430
	〃 八代町	—	〃
	〃 境川村	—	431
	〃 芦川村	—	〃
鰍沢	西八代郡上九一色村	—	432
	〃 三珠町	—	〃
	〃 市川大門町	20	〃
	〃 六郷町	—	〃
	〃 下部町	—	433
	南巨摩郡増穂町	20	〃
	〃 鰍沢町	〃	〃
	〃 中富町	—	434
	〃 早川町	—	〃
	〃 身延町	—	〃
	〃 南部町	—	〃
	〃 富沢町	—	〃
大月	富士吉田市	20	436
	大月市	〃	437
	都留市	—	439
	北都留郡上野原町	—	440
	〃 小菅村	—	441
	〃 丹波山村	—	442
	南都留郡秋山村	—	〃
	〃 道志村	—	〃
	〃 西桂町	—	〃
	〃 忍野村	—	〃
	〃 山中湖村	—	443
	〃 河口湖町	20	444
大月	南都留郡勝山村	—	445
	〃 足和田村	—	446
	〃 鳴沢村	—	〃

5 評価倍率表

鉱泉地・雑種地以外の「土地」の価額を評価する場合における「固定資産税評価額に乗ずる倍率」及び「借地権割合」は、次表に掲げるとおりである。

評価倍率表の説明

1 「町(丁目)又は大字名」欄

「町(丁目)又は大字名」欄には、市区町村ごとに、町(丁目)又は大字名を五十音順に記載してある。

なお、「全」とあるのは、その市区町村の全地域につき、地目ごとに、同一の倍率等を適用する意味である。

〔記載例〕

市(区)町村名	記号	町(丁目)又は大字名	適用地域名	借地権割合	路線価図のページ	固定資産税評価額に乗ずる倍率等						
						宅地	田	畑	山林	原野	牧場	池沼
○○町		全		% 20		倍 1.8	倍 (純)17	倍 (純)28	倍 (純) 5	倍 (純) 5	倍	倍
○○町	う	内町	全	50		1.8	(〃)10	(〃)20				30

2 「適用地域名」欄

(1) 「適用地域名」欄に、「全」とあるのは、その町(丁目)又は大字の全地域につき、地目ごとに、同一の倍率等を適用する意味である。

〔記載例〕

市(区)町村名	記号	町(丁目)又は大字名	適用地域名	借地権割合	路線価図のページ	固定資産税評価額に乗ずる倍率等						
						宅地	田	畑	山林	原野	牧場	池沼
○○町	お	乙津	全	% 30		倍 1.8	倍 (純)50	倍 (純)35	倍 (純) 7	倍 (純) 7	倍	倍
○○区	ま	町屋町	〃	—	30214外	路	(周)比準	(周)比準	(市)比準	(市)比準		

(2) 「適用地域名」欄に「一部」とあるのは、その町(丁目)又は大字の地域に路線価地域と倍率地域がある意味である。

従つて、この場合には、必ず、路線価図によりその評価しようとする土地が路線価地域又は倍率地域のいずれに所在するかを確認する必要がある。

また、宅地以外の土地について適用する倍率が併記されているときは、その町(丁目)又は大字の地域につき、地目ごとに、同一の倍率を適用することになる。

〔記　載　例〕

市区町村名	記号	町（丁目）又は大字名	適用地域名	借地権割合	路線価図のページ	固定資産税評価額に乗ずる倍率等						
						宅地	田	畑	山林	原野	牧場	池沼
				%		倍	倍	倍	倍	倍	倍	倍
○○○○区	か	川辺町	一部	60	30244	2.1	(周)比準	(周)比準	(市)比準	(市)比準	比準	比準
○○○市	お	追浜町	〃	50	30301	1.2		(〃)〃	(〃)〃	(〃)〃	〃	〃

3　「借地権割合」欄

「借地権割合」欄には、倍率地域におけるその町（丁目）又は大字の地域につき、「借地権」の価額を評価する場合の借地権割合を掲げてある。

(注)　路線価地域の借地権割合については、路線価図を参照すること。

なお、例えば路線価地域で二路線以上に面する場合の借地権割合又は路線価地域と倍率地域が接続する地域の借地権割合は、原則として、正面路線に表示してある借地権割合による。

4　「路線価図のページ」欄

「路線価図のページ」欄には、都区内を除く地域についてその町（丁目）又は大字の路線価地域が収録されている図葉の始めのページのみを記載し、その他のページは、「外」と表示してある。

なお、「外」としたページは、路線価図のそれぞれの署分の図葉のはじめにある「町丁目索引」又は「索引図」により確認すること。

5　「宅地」欄

「宅地」欄には、その町（丁目）又は大字の地域の「宅地」の価額を評価する場合における固定資産税評価額に乗ずる倍率を記載してあるが、「路」と表示してあるのは、その地域が路線価地域であることを示している。

6　「田」、「畑」欄

(1)　「田」、「畑」欄には、その地域の「田」、「畑」の価額を評価する場合における農地の分類、評価方式及び固定資産税評価額に乗ずる倍率を記載してある。

なお、農地の分類は、（　）内に、次に掲げる略称を用いて記載してある。

（農地の分類）	（略称）
純農地 ……	純
中間農地 ……	中
市街地周辺農地 ……	周
市街地農地 ……	市

(2)　「比準」と表示してあるのは、その地域が付近の宅地に比準して評価（宅地比準方式）する地域であることを示している（以下、他の地目についても同じ）。

7　「山林」欄

「山林」欄には、その地域の「山林」の価額を評価する場合における山林の分類、評価方式及び固定資産税評価額に乗ずる倍率を記載してある。

なお、山林の分類は、（　）内に、次に掲げる略称を用いて記載してある。

（山林の分類）	（略称）
純山林 ……	純
中間山林 ……	中
市街地山林 ……	市

8　「原野」欄

「原野」欄には、その地域の「原野」の価額を評価する場合における原野の分類、評価の方式及び固定資産税評価額に乗ずる倍率を記載してある。

なお、原野の分類は、（　）内に、次に掲げる略称を用いて記載してある。

（原野の分類）	（略称）
純原野 ……	純
中間原野 ……	中
市街地原野 ……	市

9　「牧場」、「池沼」欄

「牧場」、「池沼」欄には、その地域の「牧場」及び「池沼」の価額を評価する場合における評価方式及び固定資産税評価額に乗ずる倍率を記載してある。

(1) 都　区　内

署名	芝

市(区)町村名	記号	町(丁目)又は大字名	適用地域名	借割地権合	路線価図のページ	固定資産税評価額に乗ずる倍率等						
						宅地	田	畑	山林	原野	牧場	池沼
				%		倍	倍	倍	倍	倍	倍	倍
東京都大島町		全	農業振興地域内の農用地区域					(純)18				
		元町1丁目の一部	区画整理地区内の4ブロックと9ブロックの海岸通り沿い	60		2.3						
		上記元町1丁目の地区以外の地域	都・町道沿い	60		1.5		(中)38	(中)80	(中)80	80	80
			(宅地以外は幅員6m以上)									
			上記以外の地域	30		1.5		(純)23	(純)50	(純)50	50	50
〃 利島村		全	農業振興地域内の農用地区域					(〃)18				
			上記以外の地域	20		3.0		(〃)23	(〃)37	(〃)37	37	37
〃 新島本村		全	農業振興地域内の農用地区域					(〃)11				
			上記以外の地域	20		1.4		(〃)14	(〃)46	(〃)46	46	46
〃 神津島村		全	農業振興地域内の農用地区域					(〃)11				
			上記以外の地域	20		1.4		(〃)14	(〃)46	(〃)46	46	46
〃 三宅村		全	農業振興地域内の農用地区域					(〃)13				
			都・町道沿いで㊐㎡ 3,300円以上の地域	40		2.8		(中)30	(中)90	(中)90	90	90
			上記を除く都・町道沿い	40		1.5		(〃)30	(〃)90	(〃)90	90	90
			上記以外の地域	20		1.5		(純)17	(純)55	(純)55	55	55
〃 御蔵島村		全	全	20		3.3		(〃)25	(〃)35	(〃)35	35	35
〃 八丈町		全	農業振興地域内の農用地区域				(純) 4	(〃)10				
		大賀郷、三根の一部	次に掲げる道路沿い	40		2.8	(中)26	(中)52	(中)61	(中)61	61	61
			①都道216号線、町道川の平誘導路、町道八重根一護神線、町道護神一細入線、町道護神一底上線及び町道神湊一東畑線									
			②三根のうち都道215号線沿いの一部(都道216号線との交差点から底上港、神湊港を経て都道216号線に至る間に限る。)									
			上記を除く都・町道沿い	40		2.3	(〃)26	(〃)52	(〃)61	(〃)61	61	61
			上記以外の地域	30		2.3	(純) 5	(純)13	(純)35	(純)35	40	40

署名　芝

市(区)町村名	記号	町(丁目)又は大字名	適用地域名	借割地権合	路線価図のページ	固定資産税評価額に乗ずる倍率等 宅地	田	畑	山林	原野	牧場	池沼
				%		倍	倍	倍	倍	倍	倍	倍
東京都青ケ島村		全	全	20		3.3		(純)20	(純)35	(純)35	35	35
〃 小笠原村	ち	父島	大村東町、大村西町	30		2.2		(中)110	(中)220	(中)220	220	220
			上記以外の地域	20		2.2		(純)45	(純)110	(純)110	110	110
	は	母島	沖村元司	20		2.2		(〃)45	(〃)110	(〃)110	110	110
			上記以外の地域	20		2.2		(〃)20	(〃)55	(〃)55	55	55
		上記以外	全	20		2.2		(〃)10	(〃)30	(〃)30	30	30

署名　大　森

市(区)町村名	記号	町(丁目)又は大字名	適用地域名	借割地権合	路線価図のページ	固定資産税評価額に乗ずる倍率等 宅地	田	畑	山林	原野	牧場	池沼
				%		倍	倍	倍	倍	倍	倍	倍
大田区	ち	中央1～8丁目	全	—	10417外	路		(市)比準				
	な	中馬込1～3丁目	〃	—	10397〃	〃		(〃)〃				
	に	西馬込1・2丁目	〃	—	10399〃	〃		(〃)〃				
	ひ	東馬込1・2丁目	〃	—	10397〃	〃		(〃)〃				
	み	南馬込1～6丁目	〃	—	〃 〃	〃		(〃)〃				

署名 雪谷

市(区)町村名	記号	町(丁目)又は大字名	適用地域名	借割地権合	路線価図のページ	固定資産税評価額に乗ずる倍率等 宅地	田	畑	山林	原野	牧場	池沼
				%		倍	倍	倍	倍	倍	倍	倍
大田区	い	石川町1・2丁目	全	—	10468外	路		(市)比準				
	う	鵜ノ木1～3丁目	〃	—	10463〃	〃		(〃)〃				
	か	上池台1～5丁目	〃	—	10478〃	〃		(〃)〃				
	き	北嶺町	〃	—	10461〃	〃		(〃)〃				
	く	久ケ原1～6丁目	〃	—	10472〃	〃		(〃)〃				
	ち	千鳥1～3丁目	〃	—	10484〃	〃		(〃)〃				
	て	田園調布5丁目	〃	—	10453〃	〃		(〃)〃				
		田園調布本町	〃	—	10462〃	〃		(〃)〃				
	な	仲池上1・2丁目	〃	—	10481〃	〃		(〃)〃				
	に	西嶺町	〃	—	10462〃	〃		(〃)〃				
	ひ	東雪谷1～5丁目	〃	—	10469〃	〃		(〃)〃				
		東嶺町	〃	—	10472〃	〃		(〃)〃				
	み	南雪谷1～5丁目	〃	—	10470〃	〃		(〃)〃				

署名 蒲田

市(区)町村名	記号	町(丁目)又は大字名	適用地域名	借割地権合	路線価図のページ	固定資産税評価額に乗ずる倍率等 宅地	田	畑	山林	原野	牧場	池沼
				%		倍	倍	倍	倍	倍	倍	倍
大田区	し	下丸子1～4丁目	全	—	10498外	路		(市)比準				
	た	多摩川1・2丁目	〃	—	10503〃	〃		(〃)〃				
	な	仲六郷1～4丁目	〃	—	10518〃	〃		(〃)〃				
	に	西蒲田1～7丁目	〃	—	10514〃	〃		(〃)〃				
		西六郷1～4丁目	〃	—	10510〃	〃		(〃)〃				
	は	萩中1～3丁目	〃	—	10526〃	〃		(〃)〃				
	ひ	東六郷1～3丁目	〃	—	〃〃	〃		(〃)〃				
		東矢口1～3丁目	〃	—	10507〃	〃		(〃)〃				
	み	南六郷1～3丁目	〃	—	10526〃	〃		(〃)〃				
		南蒲田1～3丁目	〃	—	10524〃	〃		(〃)〃				
	や	矢口1～3丁目	〃	—	10502〃	〃		(〃)〃				

署名 世田谷

市(区)町村名	記号	町(丁目)又は大字名	適用地域名	借割地権合	路線価図のページ	固定資産税評価額に乗ずる倍率等 宅地	田	畑	山林	原野	牧場	池沼
				%		倍	倍	倍	倍	倍	倍	倍
世田谷区	か	上祖師谷1～7丁目	全	—	10563外	路	(周)比準	(周)比準				
	き	喜多見1～9丁目	補助51号線(世田谷通り)の以北で2,357番地と2,022番地とを結ぶ道路の西側、小田急線以北で喜多見駅前郵便局と2,068番地とを結ぶ道路の西側及び2,068番地と2,130番地とを結ぶ道路の南側の地域	—	10572〃	〃	(市)〃	(市)〃				
			上記以外の地域	—	〃 〃	〃	(周)〃	(周)〃				
		砧1・2・3・4・5・7丁目	全	—	10586〃	〃	(〃)〃	(〃)〃				
		〃6・8丁目	水道道路の北西側の地域	—	10579〃	〃	(市)〃	(市)〃				
			上記以外の地域	—	〃 〃	〃	(周)〃	(周)〃				
	こ	駒沢1・2丁目	全	—	10607〃	〃	(〃)〃	(〃)〃				
	さ	桜1～3丁目	〃	—	10592〃	〃	(〃)〃	(〃)〃				
		桜丘1～5丁目	〃	—	〃 〃	〃	(〃)〃	(〃)〃				
	し	下馬1～6丁目	〃	—	10619〃	〃	(市)〃	(市)〃				
	せ	成城1～9丁目	〃	—	10570〃	〃	(〃)〃	(〃)〃				
	そ	祖師谷1～6丁目	小田急線祖師谷大蔵駅北口から祖師谷団地に至る道路及び同駅北口117番地から日魯漁業アパートに至る8,250、1,265番地を結ぶ道路の南側の地域	—	10578〃	〃	(市)〃	(市)〃				
			上記以外の地域	—	〃 〃	〃	(周)〃	(周)〃				
	つ	弦巻1～5丁目	全	—	10601〃	〃	(〃)〃	(〃)〃				
	の	野沢1～4丁目	〃	—	10612〃	〃	(市)〃	(市)〃				

署名 北沢

市(区)町村名	記号	町(丁目)又は大字名	適用地域名	借割地権合	路線価図のページ	固定資産税評価額に乗ずる倍率等 宅地	田	畑	山林	原野	牧場	池沼
				%		倍	倍	倍	倍	倍	倍	倍
世田谷区	あ	赤堤1丁目	35～43番の地域	—	10677外	路	(周)比準	(周)比準	(市)比準			
			上記以外の地域	—	〃 〃	〃	(市)〃	(市)〃	(〃)〃			
		〃2丁目	全	—	10683〃	〃	(〃)〃	(〃)〃	(〃)〃			
		〃3・4丁目	〃	—	10676〃	〃	(〃)〃	(〃)〃	(〃)〃			
		〃5丁目	39番の地域	—	〃 〃	〃	(周)〃	(周)〃	(〃)〃			
			上記以外の地域	—	〃 〃	〃	(市)〃	(市)〃	(〃)〃			
	う	梅丘1・2丁目	全	—	10684〃	〃	(〃)〃	(〃)〃	(〃)〃			
		〃3丁目	〃	—	10692〃	〃	(〃)〃	(〃)〃	(〃)〃			
	お	大原1丁目	〃	—	10694〃	〃	(〃)〃	(〃)〃	(〃)〃			
		〃2丁目	〃	—	10688〃	〃	(〃)〃	(〃)〃	(〃)〃			
	か	粕谷1丁目	〃	—	10656〃	〃	(周)〃	(周)〃	(〃)〃			
		〃2丁目	〃	—	10655〃	〃	(〃)〃	(〃)〃	(〃)〃			
		〃3・4丁目	〃	—	10649〃	〃	(〃)〃	(〃)〃	(〃)〃			
		上北沢1丁目	34・35番の地域	—	10664〃	〃	(市)〃	(市)〃	(〃)〃			
			上記以外の地域	—	〃 〃	〃	(周)〃	(周)〃	(〃)〃			
		〃2丁目	全	—	10663〃	〃	(〃)〃	(〃)〃	(〃)〃			
		〃3丁目	〃	—	〃 〃	〃	(市)〃	(市)〃	(〃)〃			
		〃4丁目	33～35番の地域	—	10662〃	〃	(周)〃	(周)〃	(〃)〃			
			上記以外の地域	—	〃 〃	〃	(市)〃	(市)〃	(〃)〃			
		〃5丁目	甲州街道沿い1～12番、14～26番の地域	—	10662〃	〃	(〃)〃	(〃)〃	(〃)〃			
			上記以外の地域	—	10653〃	〃	(周)〃	(周)〃	(〃)〃			
	き	北烏山1丁目	全	—	10646〃	〃	(〃)〃	(〃)〃	(〃)〃			
		〃2丁目	〃	—	10645〃	〃	(〃)〃	(〃)〃	(〃)〃			
		〃3丁目	〃	—	10646〃	〃	(〃)〃	(〃)〃	(〃)〃			
		〃4・5丁目	〃	—	10640〃	〃	(〃)〃	(〃)〃	(〃)〃			
		〃6丁目	〃	—	10641〃	〃	(〃)〃	(〃)〃	(〃)〃			
		〃7丁目	〃	—	10634〃	〃	(〃)〃	(〃)〃	(〃)〃			
		〃8・9丁目	〃	—	10635〃	〃	(〃)〃	(〃)〃	(〃)〃			
		北沢1丁目	〃	—	10701〃	〃	(市)〃	(市)〃	(〃)〃			
		〃2丁目	〃	—	10696〃	〃	(〃)〃	(〃)〃	(〃)〃			
		〃3・4丁目	〃	—	10695〃	〃	(〃)〃	(〃)〃	(〃)〃			
		〃5丁目	〃	—	10694〃	〃	(〃)〃	(〃)〃	(〃)〃			
		給田1丁目	〃	—	10644〃	〃	(周)〃	(周)〃	(〃)〃			
		〃2・3丁目	〃	—	10643〃	〃	(〃)〃	(〃)〃	(〃)〃			
		〃4・5丁目	〃	—	10636〃	〃	(〃)〃	(〃)〃	(〃)〃			
		経堂1丁目	26、27、37、38、41番の地域	—	10673〃	〃	(〃)〃	(〃)〃	(〃)〃			
			上記以外の地域	—	10679〃	〃	(市)〃	(市)〃	(〃)〃			
		〃2丁目	全	—	10672〃	〃	(〃)〃	(〃)〃	(〃)〃			
		〃3丁目	6、11・12、16～20番の地域	—	〃 〃	〃	(周)〃	(周)〃	(〃)〃			
			上記以外の地域	—	〃 〃	〃	(市)〃	(市)〃	(〃)〃			
		〃4丁目	6～9、17～25番の地域	—	10673〃	〃	(〃)〃	(〃)〃	(〃)〃			
			上記以外の地域	—	〃 〃	〃	(周)〃	(周)〃	(〃)〃			

署名　北　沢

市区町村名	記号	町(丁目)又は大字名	適用地域名	借地権割合	路線価図のページ	固定資産税評価額に乗ずる倍率等 宅地	田	畑	山林	原野	牧場	池沼
				%		倍	倍	倍	倍	倍	倍	倍
世田谷区	き	経堂5丁目	1～12、24番の地域	—	10673外	路	(市)比準	(市)比準	(市)比準			
			上記以外の地域	—	〃 〃	〃	(周)〃	(周)〃	(〃)〃			
	こ	豪徳寺1丁目	全	—	10684〃	〃	(市)〃	(市)〃	(〃)〃			
		〃 2丁目	〃	—	10685〃	〃	(〃)〃	(〃)〃	(〃)〃			
	さ	桜上水1丁目	22、24番の地域	—	10671〃	〃	(〃)〃	(〃)〃	(〃)〃			
			上記以外の地域	—	〃 〃	〃	(周)〃	(周)〃	(〃)〃			
		〃 2丁目	5番の地域	—	10670〃	〃	(市)〃	(市)〃	(〃)〃			
			上記以外の地域	—	〃 〃	〃	(周)〃	(周)〃	(〃)〃			
		〃 3丁目	全	—	〃 〃	〃	(〃)〃	(〃)〃	(〃)〃			
		〃 4丁目	併用住宅地および14～20番の地域	—	10669〃	〃	(市)〃	(市)〃	(〃)〃			
			上記以外の地域	—	〃 〃	〃	(周)〃	(周)〃	(〃)〃			
		〃 5丁目	1～6番の地域	—	〃 〃	〃	(〃)〃	(〃)〃	(〃)〃			
			上記以外の地域	—	〃 〃	〃	(市)〃	(市)〃	(〃)〃			
	た	代田1丁目	全	—	10698〃	〃	(〃)〃	(〃)〃	(〃)〃			
		〃 2・3丁目	〃	—	10691〃	〃	(〃)〃	(〃)〃	(〃)〃			
		〃 4・5丁目	〃	—	10690〃	〃	(〃)〃	(〃)〃	(〃)〃			
		代沢1丁目	〃	—	10702〃	〃	(〃)〃	(〃)〃	(〃)〃			
		〃 2丁目	〃	—	10701〃	〃	(〃)〃	(〃)〃	(〃)〃			
		〃 3丁目	〃	—	10697〃	〃	(〃)〃	(〃)〃	(〃)〃			
		〃 4丁目	〃	—	10698〃	〃	(〃)〃	(〃)〃	(〃)〃			
		〃 5丁目	〃	—	10697〃	〃	(〃)〃	(〃)〃	(〃)〃			
	ち	千歳台1丁目	〃	—	10659〃	〃	(周)〃	(周)〃	(〃)〃			
		〃 2・3丁目	〃	—	10658〃	〃	(〃)〃	(〃)〃	(〃)〃			
		〃 4・5丁目	〃	—	10657〃	〃	(〃)〃	(〃)〃	(〃)〃			
		〃 6丁目	〃	—	10650〃	〃	(〃)〃	(〃)〃	(〃)〃			
	は	羽根木1・2丁目	〃	—	10689〃	〃	(市)〃	(市)〃	(〃)〃			
		八幡山1丁目	〃	—	10664〃	〃	(周)〃	(周)〃	(〃)〃			
		〃 2丁目	〃	—	10656〃	〃	(〃)〃	(〃)〃	(〃)〃			
		〃 3丁目	〃	—	10655〃	〃	(〃)〃	(〃)〃	(〃)〃			
	ふ	船橋1丁目	商業地併用住宅地及び1～37番の地域	—	10667〃	〃	(市)〃	(市)〃	(〃)〃			
			上記以外の地域	—	〃 〃	〃	(周)〃	(周)〃	(〃)〃			
		〃 2丁目	全	—	10666〃	〃	(〃)〃	(〃)〃	(〃)〃			
		〃 3丁目	5～11、18番の地域	—	〃 〃	〃	(市)〃	(市)〃	(〃)〃			
			上記以外の地域	—	〃 〃	〃	(周)〃	(周)〃	(〃)〃			
		〃 4丁目	全	—	10665〃	〃	(〃)〃	(〃)〃	(〃)〃			
		〃 5丁目	5～14、18～23、32番の地域	—	〃 〃	〃	(市)〃	(市)〃	(〃)〃			
			上記以外の地域	—	〃 〃	〃	(周)〃	(周)〃	(〃)〃			
		〃 6・7丁目	全	—	〃 〃	〃	(〃)〃	(〃)〃	(〃)〃			
	ま	松原1丁目	〃	—	10688〃	〃	(市)〃	(市)〃	(〃)〃			
		〃 2・3丁目	〃	—	10681〃	〃	(〃)〃	(〃)〃	(〃)〃			
		〃 4・5丁目	〃	—	10682〃	〃	(〃)〃	(〃)〃	(〃)〃			

市区町村名	記号	町(丁目)又は大字名	適用地域名	借地権割合	路線価図のページ	固定資産税評価額に乗ずる倍率等 宅地	田	畑	山林	原野	牧場	池沼
				%		倍	倍	倍	倍	倍	倍	倍
世田谷区	ま	松原6丁目	全	—	10683外	路	(市)比準	(市)比準	(市)比準			
	み	宮坂1丁目	25～46番の地域	—	10679〃	〃	(〃)〃	(〃)〃	(〃)〃			
			上記以外の地域	—	〃 〃	〃	(周)〃	(周)〃	(〃)〃			
		〃 2丁目	全	—	10678〃	〃	(市)〃	(市)〃	(〃)〃			
		〃 3丁目	34～36、38～40番の地域	—	〃 〃	〃	(周)〃	(周)〃	(〃)〃			
			上記以外の地域	—	〃 〃	〃	(市)〃	(市)〃	(〃)〃			
		南烏山1丁目	全	—	10654〃	〃	(周)〃	(周)〃	(〃)〃			
		〃 2・3丁目	〃	—	10647〃	〃	(〃)〃	(〃)〃	(〃)〃			
		〃 4丁目	商業地、併用住宅地の地域	—	〃 〃	〃	(市)〃	(市)〃	(〃)〃			
			上記以外の地域	—	〃 〃	〃	(周)〃	(周)〃	(〃)〃			
		〃 5丁目	商業地、併用住宅地の地域	—	10648〃	〃	(市)〃	(市)〃	(〃)〃			
			上記以外の地域	—	〃 〃	〃	(周)〃	(周)〃	(〃)〃			
		〃 6丁目	併用住宅地の地域	—	10642〃	〃	(市)〃	(市)〃	(〃)〃			
			上記以外の地域	—	〃 〃	〃	(周)〃	(周)〃	(〃)〃			

署名 玉　　川

市(区)町村名	記号	町(丁目)又は大字名	適用地域名	借割地権合	路線価図のページ	固定資産税評価額に乗ずる倍率等 宅地	田	畑	山林	原野	牧場	池沼
				%		倍	倍	倍	倍	倍	倍	倍
世田谷区	う	宇奈根1～3丁目	全	—	10711外	路	(周)比準	(周)比準	(市)比準			
	お	大蔵1～6丁目	〃	—	10713〃	〃	(〃)〃	(〃)〃	(〃)〃			
		岡本1～3丁目	〃	—	10714〃	〃	(〃)〃	(〃)〃	(〃)〃			
		奥沢1～8丁目	〃	—	10770〃	〃	(市)〃	(市)〃	(〃)〃			
		尾山台1～3丁目	〃	—	10760〃	〃	(〃)〃	(〃)〃	(〃)〃			
	か	上野毛1～4丁目	〃	—	10738〃	〃	(〃)〃	(〃)〃	(〃)〃			
		上用賀1・2丁目	〃	—	10726〃	〃	(〃)〃	(〃)〃	(〃)〃			
		〃 3～6丁目	〃	—	〃 〃	〃	(周)〃	(周)〃	(〃)〃			
		鎌田1～4丁目	〃	—	10716〃	〃	(〃)〃	(〃)〃	(〃)〃			
	き	砧公園	〃	—	10713〃	〃	(〃)〃	(〃)〃	(〃)〃			
	こ	駒沢3～5丁目	〃	—	10743〃	〃	(市)〃	(市)〃	(〃)〃			
		〃 公園	〃	—	10713〃	〃	(〃)〃	(〃)〃	(〃)〃			
	さ	桜新町1丁目	1～5、29～36番の地域	—	10755〃	〃	(〃)〃	(〃)〃	(〃)〃			
			上記以外の地域	—	〃 〃	〃	(周)〃	(周)〃	(〃)〃			
		〃 2丁目	全	—	10734〃	〃	(〃)〃	(〃)〃	(〃)〃			
	し	新町1丁目	15～18、21～36番の地域	—	10744〃	〃	(〃)〃	(〃)〃	(〃)〃			
			上記以外の地域	—	〃 〃	〃	(市)〃	(市)〃	(〃)〃			
		〃 2丁目	1～5番の地域	—	〃 〃	〃	(〃)〃	(〃)〃	(〃)〃			
			上記以外の地域	—	〃 〃	〃	(周)〃	(周)〃	(〃)〃			
		〃 3丁目	全	—	10743〃	〃	(〃)〃	(〃)〃	(〃)〃			
	せ	瀬田1～3丁目	〃	—	10730〃	〃	(市)〃	(市)〃	(〃)〃			
		〃 4・5丁目	〃	—	10722〃	〃	(周)〃	(周)〃	(〃)〃			
	た	玉川1丁目	1～6番の地域	—	10724〃	〃	(〃)〃	(〃)〃	(〃)〃			
			上記以外の地域	—	〃 〃	〃	(市)〃	(市)〃	(〃)〃			
		〃 2丁目	全	—	10730〃	〃	(〃)〃	(〃)〃	(〃)〃			
		〃 3丁目	4～25、38番の地域	—	10729〃	〃	(〃)〃	(〃)〃	(〃)〃			
			上記以外の地域	—	〃 〃	〃	(周)〃	(周)〃	(〃)〃			
		〃 4丁目	1～4、25～33番の地域	—	10722〃	〃	(〃)〃	(〃)〃	(〃)〃			
			上記以外の地域	—	〃 〃	〃	(市)〃	(市)〃	(〃)〃			
		玉川台1～2丁目	全	—	10728〃	〃	(周)〃	(周)〃	(〃)〃			
		玉堤1・2丁目	〃	—	10751〃	〃	(市)〃	(市)〃	(〃)〃			
		玉川田園調布1・2丁目	〃	—	10760〃	〃	(〃)〃	(〃)〃	(〃)〃			
	と	等々力1～8丁目	〃	—	10749〃	〃	(〃)〃	(〃)〃	(〃)〃			
	な	中町1・2丁目	〃	—	10740〃	〃	(〃)〃	(〃)〃	(〃)〃			
		〃 3丁目	〃	—	10738〃	〃	(周)〃	(周)〃	(〃)〃			
		〃 4丁目	6～13、23～27番の地域	—	10737〃	〃	(市)〃	(市)〃	(〃)〃			
			上記以外の地域	—	〃 〃	〃	(周)〃	(周)〃	(〃)〃			
		〃 5丁目	16～22、29～31番の地域	—	10724〃	〃	(市)〃	(市)〃	(〃)〃			
			上記以外の地域	—	〃 〃	〃	(周)〃	(周)〃	(〃)〃			
	の	野毛1～3丁目	六郷用水以南の地域	—	10740〃	〃	(〃)〃	(〃)〃	(〃)〃			
			上記以外の地域	—	〃 〃	〃	(市)〃	(市)〃	(〃)〃			
	ひ	東玉川1・2丁目	全	—	10771〃	〃	(〃)〃	(〃)〃	(〃)〃			
	ふ	深沢1・2丁目	〃	—	10756〃	〃	(〃)〃	(〃)〃	(〃)〃			

市(区)町村名	記号	町(丁目)又は大字名	適用地域名	借割地権合	路線価図のページ	固定資産税評価額に乗ずる倍率等 宅地	田	畑	山林	原野	牧場	池沼
				%		倍	倍	倍	倍	倍	倍	倍
世田谷区	ふ	深沢3丁目	26、27、30、31番の地域	—	10757外	路	(周)比準	(周)比準	(市)比準			
			上記以外の地域	—	〃 〃	〃	(市)〃	(市)〃	(〃)〃			
		〃 4丁目	13～20番の地域	—	10746〃	〃	(周)〃	(周)〃	(〃)〃			
			上記以外の地域	—	〃 〃	〃	(市)〃	(市)〃	(〃)〃			
		〃 5丁目	38番の地域	—	〃 〃	〃	(周)〃	(周)〃	(〃)〃			
			上記以外の地域	—	〃 〃	〃	(市)〃	(市)〃	(〃)〃			
		〃 6丁目	25～35番の地域	—	10745〃	〃	(周)〃	(周)〃	(〃)〃			
			上記以外の地域	—	〃 〃	〃	(市)〃	(市)〃	(〃)〃			
		〃 7丁目	23～25番の地域	—	10736〃	〃	(周)〃	(周)〃	(〃)〃			
			上記以外の地域	—	〃 〃	〃	(市)〃	(市)〃	(〃)〃			
		〃 8丁目	全	—	〃 〃	〃	(〃)〃	(〃)〃	(〃)〃			
	よ	用賀1丁目	1～8番の地域	—	10729〃	〃	(〃)〃	(〃)〃	(〃)〃			
			上記以外の地域	—	〃 〃	〃	(周)〃	(周)〃	(〃)〃			
		〃 2丁目	6～12番の地域	—	10728〃	〃	(〃)〃	(〃)〃	(〃)〃			
			上記以外の地域	—	〃 〃	〃	(市)〃	(市)〃	(〃)〃			
		〃 3・4丁目	全	—	10727〃	〃	(周)〃	(周)〃	(〃)〃			

署名　目黒

市(区)町村名	記号	町(丁目)又は大字名	適用地域名	借割地権合	路線価図のページ	固定資産税評価額に乗ずる倍率等 宅地	田	畑	山林	原野	牧場	池沼
				%		倍	倍	倍	倍	倍	倍	倍
目黒区	あ	青葉台1～4丁目	全	—	10810外	路	(市)比準	(市)比準				
	お	大橋1・2丁目	〃	—	10797〃	〃	(〃)〃	(〃)〃				
		大岡山1・2丁目	〃	—	10806〃	〃	(〃)〃	(〃)〃				
	か	上目黒1～5丁目	〃	—	10789〃	〃	(〃)〃	(〃)〃				
		柿の木坂1・2丁目	〃	—	10788〃	〃	(〃)〃	(〃)〃				
		〃 3丁目	〃	—	〃 〃	〃	(周)〃	(周)〃				
	こ	駒場1～4丁目	〃	—	10796〃	〃	(市)〃	(市)〃				
		五本木1～3丁目	〃	—	10801〃	〃	(〃)〃	(〃)〃				
	し	下目黒1～6丁目	〃	—	10825〃	〃	(〃)〃	(〃)〃				
		自由が丘1～3丁目	〃	—	10783〃	〃	(〃)〃	(〃)〃				
	せ	洗足1・2丁目	〃	—	10819〃	〃	(〃)〃	(〃)〃				
	た	鷹番1～3丁目	〃	—	10803〃	〃	(〃)〃	(〃)〃				
		平町1・2丁目	〃	—	10805〃	〃	(〃)〃	(〃)〃				
	ち	中央町1・2丁目	〃	—	10815〃	〃	(〃)〃	(〃)〃				
	な	中目黒1～5丁目	〃	—	10822〃	〃	(〃)〃	(〃)〃				
		中町1・2丁目	〃	—	10815〃	〃	(〃)〃	(〃)〃				
		中根1・2丁目	〃	—	10790〃	〃	(〃)〃	(〃)〃				
	は	原町1・2丁目	〃	—	10818〃	〃	(〃)〃	(〃)〃				
	ひ	東山1～3丁目	〃	—	10811〃	〃	(〃)〃	(〃)〃				
		碑文谷1～6丁目	〃	—	10804〃	〃	(〃)〃	(〃)〃				
		東が丘1・2丁目	〃	—	10779〃	〃	(周)〃	(周)〃				
	み	三田1・2丁目	〃	—	10830〃	〃	(市)〃	(市)〃				
		南1～3丁目	〃	—	10805〃	〃	(〃)〃	(〃)〃				
		緑が丘1～3丁目	〃	—	10791〃	〃	(〃)〃	(〃)〃				
	め	目黒1～4丁目	〃	—	10824〃	〃	(〃)〃	(〃)〃				
		目黒本町1～6丁目	〃	—	10816〃	〃	(〃)〃	(〃)〃				
	や	八雲1丁目	〃	—	10789〃	〃	(〃)〃	(〃)〃				
		〃 2丁目	放射3号線沿い	—	10782〃	〃	(〃)〃	(〃)〃				
			17～20、23～24番の地域	—	〃 〃	〃	(周)〃	(周)〃				
			上記以外の地域	—	〃 〃	〃	(市)〃	(市)〃				
		〃 3～5丁目	全	—	10780〃	〃	(周)〃	(周)〃				
	ゆ	祐天寺1・2丁目	〃	—	10813〃	〃	(市)〃	(市)〃				

署名　中野

市(区)町村名	記号	町(丁目)又は大字名	適用地域名	借割地権合	路線価図のページ	固定資産税評価額に乗ずる倍率等 宅地	田	畑	山林	原野	牧場	池沼
				%		倍	倍	倍	倍	倍	倍	倍
中野区	え	江古田1～4丁目	全	—	10964外	路		(市)比準				
		江原1～3丁目	〃	—	〃 〃	〃		(〃)〃				
	か	上鷺宮1～5丁目	〃	—	〃 〃	〃		(周)〃				
	さ	鷺宮1～3丁目	〃	—	10943〃	〃		(〃)〃				
	し	白鷺1～3丁目	〃	—	〃 〃	〃		(〃)〃				
	ま	丸山1・2丁目	〃	—	10953〃	〃		(〃)〃				

署名　杉並

市(区)町村名	記号	町(丁目)又は大字名	適用地域名	借割地権合	路線価図のページ	固定資産税評価額に乗ずる倍率等 宅地	田	畑	山林	原野	牧場	池沼
				%		倍	倍	倍	倍	倍	倍	倍
杉並区	あ	阿佐谷北1～6丁目	全	—	11017外	路	(市)比準	(市)比準				
		阿佐谷南1～3丁目	〃	—	11030〃	〃	(〃)〃	(〃)〃				
	い	和泉1～4丁目	〃	—	11048〃	〃	(〃)〃	(〃)〃				
	う	梅里1・2丁目	〃	—	11043〃	〃	(〃)〃	(〃)〃				
	え	永福1～4丁目	〃	—	11037〃	〃	(〃)〃	(〃)〃				
	お	大宮1・2丁目	〃	—	11035〃	〃	(周)〃	(周)〃				
	か	上高井戸1～3丁目	〃	—	11001〃	〃	(〃)〃	(〃)〃				
	こ	高円寺北1～4丁目	〃	—	11050〃	〃	(市)〃	(市)〃				
		高円寺南1～5丁目	〃	—	11052〃	〃	(〃)〃	(〃)〃				
	し	下高井戸1～5丁目	〃	—	11015〃	〃	(周)〃	(周)〃				
	た	高井戸西1～3丁目	〃	—	11000〃	〃	(〃)〃	(〃)〃				
		高井戸東1～4丁目	〃	—	11007〃	〃	(〃)〃	(〃)〃				
	な	成田西1～4丁目	〃	—	11021〃	〃	(〃)〃	(〃)〃				
		成田東1～3丁目	〃	—	11033〃	〃	(〃)〃	(〃)〃				
		〃 4・5丁目	〃	—	11020〃	〃	(市)〃	(市)〃				
	は	浜田山1～4丁目	〃	—	11024〃	〃	(周)〃	(周)〃				
	ほ	方南1・2丁目	〃	—	11057〃	〃	(市)〃	(市)〃				
		堀ノ内1丁目	併用住宅地域	—	11045〃	〃	(〃)〃	(〃)〃				
			普通住宅地域	—	〃 〃	〃	(周)〃	(周)〃				
		〃 2・3丁目	全	—	〃 〃	〃	(市)〃	(市)〃				
	ま	松ノ木1丁目	〃	—	11034〃	〃	(周)〃	(周)〃				
		〃 2・3丁目	〃	—	11033〃	〃	(市)〃	(市)〃				
	わ	和田1～3丁目	〃	—	11053〃	〃	(〃)〃	(〃)〃				

署名　荻窪

市(区)町村名	記号	町(丁目)又は大字名	適用地域名	借割地権合	路線価図のページ	固定資産税評価額に乗ずる倍率等 宅地	田	畑	山林	原野	牧場	池沼
				%		倍	倍	倍	倍	倍	倍	倍
杉並区	い	井草1・5丁目	全	—	11104外	路	(市)比準	(市)比準				
		〃 2～4丁目	普通住宅地域	—	11094〃	〃	(周)〃	(周)〃				
			上記以外の地域	—	〃 〃	〃	(市)〃	(市)〃				
		今川1～3丁目	全	—	11096〃	〃	(〃)〃	(〃)〃				
		〃 4丁目	普通住宅地域	—	11073〃	〃	(周)〃	(周)〃				
			上記以外の地域	—	〃 〃	〃	(市)〃	(市)〃				
	お	荻窪1～3丁目	普通住宅地域	—	11102〃	〃	(周)〃	(周)〃				
			上記以外の地域	—	〃 〃	〃	(市)〃	(市)〃				
		〃 4・5丁目	全	—	11100〃	〃	(〃)〃	(〃)〃				
	か	上井草1・2丁目	〃	—	11095〃	〃	(〃)〃	(〃)〃				
		〃 3・4丁目	普通住宅地域	—	11072〃	〃	(周)〃	(周)〃				
			上記以外の地域	—	〃 〃	〃	(市)〃	(市)〃				
	く	久我山1丁目	全	—	11081〃	〃	(〃)〃	(〃)〃				
		〃 2～5丁目	普通住宅地域	—	11080〃	〃	(周)〃	(周)〃				
			上記以外の地域	—	〃 〃	〃	(市)〃	(市)〃				
	し	清水1～3丁目	全	—	11098〃	〃	(〃)〃	(〃)〃				
		下井草1・5丁目	〃	—	11115〃	〃	(〃)〃	(〃)〃				
		〃 2～4丁目	普通住宅地域	—	11105〃	〃	(周)〃	(周)〃				
			上記以外の地域	—	〃 〃	〃	(市)〃	(市)〃				
		松庵1・2丁目	普通住宅地域	—	11069〃	〃	(周)〃	(周)〃				
			上記以外の地域	—	〃 〃	〃	(市)〃	(市)〃				
		〃 3丁目	全	—	11077〃	〃	(〃)〃	(〃)〃				
	せ	善福寺1丁目	〃	—	11074〃	〃	(〃)〃	(〃)〃				
		〃 2・3丁目	普通住宅地域	—	11067〃	〃	(周)〃	(周)〃				
			上記以外の地域	—	〃 〃	〃	(市)〃	(市)〃				
	に	西荻北1～5丁目	全	—	11086〃	〃	(〃)〃	(〃)〃				
		西荻南1～4丁目	〃	—	11088〃	〃	(〃)〃	(〃)〃				
	ほ	本天沼1～3丁目	〃	—	11116〃	〃	(〃)〃	(〃)〃				
	み	南荻窪1～4丁目	〃	—	11101〃	〃	(〃)〃	(〃)〃				
		宮前1・3～5丁目	普通住宅地域	—	11090〃	〃	(周)〃	(周)〃				
			上記以外の地域	—	〃 〃	〃	(市)〃	(市)〃				
		〃 2丁目	全	—	11101〃	〃	(〃)〃	(〃)〃				
	も	桃井1～4丁目	〃	—	11097〃	〃	(〃)〃	(〃)〃				

署名　板　橋

市区町村名	記号	町（丁目）又は大字名	適用地域名	借割地権合	路線価図のページ	固定資産税評価額に乗ずる倍率等 宅地	田	畑	山林	原野	牧場	池沼
				%		倍	倍	倍	倍	倍	倍	倍
板橋区	あ	小豆沢１～４丁目	全	—	11023外	路	(市)比準	(市)比準	(市)比準			
		相生町	〃	—	11165〃	〃	(周)〃	(周)〃	(〃)〃			
		赤塚１丁目	普通商業地域	—	11144〃	〃	(市)〃	(市)〃	(〃)〃			
			上記以外の地域	—	〃　〃	〃	(周)〃	(周)〃	(〃)〃			
		〃　２丁目	普通商業地域	—	11136〃	〃	(市)〃	(市)〃	(〃)〃			
			上記以外の地域	—	〃　〃	〃	(周)〃	(周)〃	(〃)〃			
		〃　３～８丁目	全	—	11129〃	〃	(〃)〃	(〃)〃	(〃)〃			
		赤塚新町１丁目	普通住宅地域	—	11138〃	〃	(〃)〃	(〃)〃	(〃)〃			
			上記以外の地域	—	〃　〃	〃	(市)〃	(市)〃	(〃)〃			
		〃　２～３丁目	併用住宅地域	—	11137〃	〃	(〃)〃	(〃)〃	(〃)〃			
			上記以外の地域	—	〃　〃	〃	(周)〃	(周)〃	(〃)〃			
	い	板橋１～４丁目	全	—	11217〃	〃	(市)〃	(市)〃	(〃)〃			
		泉　町	〃	—	11204〃	〃	(〃)〃	(〃)〃	(〃)〃			
		稲荷台	〃	—	11213〃	〃	(〃)〃	(〃)〃	(〃)〃			
	お	大山町	〃	—	11198〃	〃	(〃)〃	(〃)〃	(〃)〃			
		大山金井町	〃	—	11209〃	〃	(〃)〃	(〃)〃	(〃)〃			
		大山東町	〃	—	11208〃	〃	(〃)〃	(〃)〃	(〃)〃			
		大山西町	〃	—	11198〃	〃	(〃)〃	(〃)〃	(〃)〃			
		大谷口１丁目	〃	—	11186〃	〃	(〃)〃	(〃)〃	(〃)〃			
		〃　２丁目	併用住宅地域	—	11185〃	〃	(〃)〃	(〃)〃	(〃)〃			
			上記以外の地域	—	〃　〃	〃	(周)〃	(周)〃	(〃)〃			
		大谷口上町	普通住宅地域	—	〃　〃	〃	(〃)〃	(〃)〃	(〃)〃			
			上記以外の地域	—	〃　〃	〃	(市)〃	(市)〃	(〃)〃			
		大谷口北町	併用住宅地域	—	11184〃	〃	(〃)〃	(〃)〃	(〃)〃			
			上記以外の地域	—	〃　〃	〃	(周)〃	(周)〃	(〃)〃			
		大原町	全	—	11194〃	〃	(市)〃	(市)〃	(〃)〃			
	か	上板橋１～３丁目	〃	—	11168〃	〃	(〃)〃	(〃)〃	(〃)〃			
		加賀１・２丁目	〃	—	11220〃	〃	(〃)〃	(〃)〃	(〃)〃			
	く	熊野町	〃	—	11209〃	〃	(〃)〃	(〃)〃	(〃)〃			
	こ	小茂根１～４丁目	併用住宅地域	—	11172〃	〃	(〃)〃	(〃)〃	(〃)〃			
			上記以外の地域	—	〃　〃	〃	(周)〃	(周)〃	(〃)〃			
		〃　５丁目	全	—	11170〃	〃	(〃)〃	(〃)〃	(〃)〃			
	さ	栄　町	〃	—	11207〃	〃	(市)〃	(市)〃	(〃)〃			
		幸　町	〃	—	11199〃	〃	(〃)〃	(〃)〃	(〃)〃			
		桜川１～３丁目	〃	—	11169〃	〃	(〃)〃	(〃)〃	(〃)〃			
		坂下１丁目	普通住宅地域	—	11177〃	〃	(周)〃	(周)〃	(〃)〃			
			上記以外の地域	—	〃　〃	〃	(市)〃	(市)〃	(〃)〃			
		〃　２丁目	普通住宅地域	—	11164〃	〃	(周)〃	(周)〃	(〃)〃			
			上記以外の地域	—	〃　〃	〃	(市)〃	(市)〃	(〃)〃			
		〃　３丁目	普通住宅地域	—	11175〃	〃	(周)〃	(周)〃	(〃)〃			
			上記以外の地域	—	〃　〃	〃	(市)〃	(市)〃	(〃)〃			
	し	清水町	全	—	11205〃	〃	(〃)〃	(〃)〃	(〃)〃			
		志村１～３丁目	〃	—	11193〃	〃	(〃)〃	(〃)〃	(〃)〃			

市区町村名	記号	町（丁目）又は大字名	適用地域名	借割地権合	路線価図のページ	固定資産税評価額に乗ずる倍率等 宅地	田	畑	山林	原野	牧場	池沼
				%		倍	倍	倍	倍	倍	倍	倍
板橋区	し	新河岸１～３丁目	全	—	11153外	路	(周)比準	(周)比準	(市)比準			
	た	高島平１～９丁目	〃	—	11155〃	〃	(〃)〃	(〃)〃	(〃)〃			
		大　門	〃	—	11141〃	〃	(〃)〃	(〃)〃	(〃)〃			
	と	東新町１丁目	併用住宅地域	—	11182〃	〃	(市)〃	(市)〃	(〃)〃			
			上記以外の地域	—	〃　〃	〃	(周)〃	(周)〃	(〃)〃			
		〃　２丁目	全	—	11170〃	〃	(〃)〃	(〃)〃	(〃)〃			
		徳丸1・2・4～8丁目	〃	—	11158〃	〃	(〃)〃	(〃)〃	(〃)〃			
		〃　３丁目	併用住宅地域	—	11151〃	〃	(市)〃	(市)〃	(〃)〃			
			上記以外の地域	—	〃　〃	〃	(周)〃	(周)〃	(〃)〃			
		常盤台１～４丁目	全	—	11182〃	〃	(市)〃	(市)〃	(〃)〃			
	な	仲　宿	〃	—	11214〃	〃	(〃)〃	(〃)〃	(〃)〃			
		中板橋	〃	—	11197〃	〃	(〃)〃	(〃)〃	(〃)〃			
		中　町	〃	—	〃　〃	〃	(〃)〃	(〃)〃	(〃)〃			
		中丸町	〃	—	11209〃	〃	(〃)〃	(〃)〃	(〃)〃			
		中台１～３丁目	〃	—	11167〃	〃	(〃)〃	(〃)〃	(〃)〃			
		成増1・4・5丁目	〃	—	11125〃	〃	(周)〃	(周)〃	(〃)〃			
		〃　２丁目	普通住宅地域	—	11124〃	〃	(〃)〃	(〃)〃	(〃)〃			
			上記以外の地域	—	〃　〃	〃	(市)〃	(市)〃	(〃)〃			
		〃　３丁目	普通商業地域	—	11128〃	〃	(〃)〃	(〃)〃	(〃)〃			
			上記以外の地域	—	〃　〃	〃	(周)〃	(周)〃	(〃)〃			
	に	西台１～４丁目	全	—	11158〃	〃	(〃)〃	(〃)〃	(〃)〃			
	は	蓮根１～３丁目	〃	—	11165〃	〃	(〃)〃	(〃)〃	(〃)〃			
		蓮沼町	〃	—	11203〃	〃	(市)〃	(市)〃	(〃)〃			
	ひ	東山町	〃	—	11183〃	〃	(〃)〃	(〃)〃	(〃)〃			
		氷川町	〃	—	11207〃	〃	(〃)〃	(〃)〃	(〃)〃			
		東坂下１・２丁目	〃	—	11177〃	〃	(〃)〃	(〃)〃	(〃)〃			
	ふ	富士見町	〃	—	11195〃	〃	(〃)〃	(〃)〃	(〃)〃			
		双葉町	〃	—	11196〃	〃	(〃)〃	(〃)〃	(〃)〃			
		舟渡１丁目	普通住宅地域	—	11175〃	〃	(周)〃	(周)〃	(〃)〃			
			上記以外の地域	—	〃　〃	〃	(市)〃	(市)〃	(〃)〃			
		〃　２丁目	普通住宅地域	—	11174〃	〃	(周)〃	(周)〃	(〃)〃			
			上記以外の地域	—	〃　〃	〃	(市)〃	(市)〃	(〃)〃			
		〃　３丁目	全	—	〃　〃	〃	(〃)〃	(〃)〃	(〃)〃			
		〃　４丁目	〃	—	11161〃	〃	(周)〃	(周)〃	(〃)〃			
	ほ	本　町	〃	—	11206〃	〃	(市)〃	(市)〃	(〃)〃			
	ま	前野町１～６丁目	〃	—	11194〃	〃	(〃)〃	(〃)〃	(〃)〃			
	み	南　町	〃	—	11210〃	〃	(〃)〃	(〃)〃	(〃)〃			
		南常盤台1～2丁目	〃	—	11182〃	〃	(〃)〃	(〃)〃	(〃)〃			
		宮本町	〃	—	11195〃	〃	(〃)〃	(〃)〃	(〃)〃			
		三園１・２丁目	〃	—	11133〃	〃	(周)〃	(周)〃	(〃)〃			
	む	向原１～３丁目	〃	—	11186〃	〃	(〃)〃	(〃)〃	(〃)〃			
	や	大和町	〃	—	11206〃	〃	(市)〃	(市)〃	(〃)〃			
		弥生町	〃	—	11197〃	〃	(〃)〃	(〃)〃	(〃)〃			

署名 板橋

市区町村名	記号	町(丁目)又は大字名	適用地域名	借割地権合	路線価図のページ	固定資産税評価額に乗ずる倍率等 宅地	田	畑	山林	原野	牧場	池沼
				%		倍	倍	倍	倍	倍	倍	倍
板橋区	よ	四葉1・2丁目	全	—	11143外	路	(周)比準	(周)比準	(市)比準			
	わ	若木1丁目	〃	—	11159〃	〃	(市)〃	(市)〃	(〃)〃			
		〃 2・3丁目	〃	—	〃 〃	〃	(周)〃	(周)〃	(〃)〃			

署名 練馬

市区町村名	記号	町(丁目)又は大字名	適用地域名	借割地権合	路線価図のページ	固定資産税評価額に乗ずる倍率等 宅地	田	畑	山林	原野	牧場	池沼
				%		倍	倍	倍	倍	倍	倍	倍
練馬区	あ	旭町1～3丁目	全	—	11300外	路	(周)比準	(周)比準	(市)比準	(市)比準		
		旭丘1丁目	〃	—	11371〃	〃	(市)〃	(市)〃	(〃)〃	(〃)〃		
		〃 2丁目	普通商業地域	—	〃 〃	〃	(〃)〃	(〃)〃	(〃)〃	(〃)〃		
			上記以外の地域	—	〃 〃	〃	(周)〃	(周)〃	(〃)〃	(〃)〃		
	お	大泉学園町	全	—	11236〃	〃	(〃)〃	(〃)〃	(〃)〃	(〃)〃		
	か	上石神井1丁目	〃	—	11246〃	〃	(〃)〃	(〃)〃	(〃)〃	(〃)〃		
		春日町1～6丁目	〃	—	11317〃	〃	(〃)〃	(〃)〃	(〃)〃	(〃)〃		
	き	北大泉町	〃	—	11254〃	〃	(〃)〃	(〃)〃	(〃)〃	(〃)〃		
		北町1丁目	普通住宅地域	—	11290〃	〃	(〃)〃	(〃)〃	(〃)〃	(〃)〃		
			上記以外の地域	—	〃 〃	〃	(市)〃	(市)〃	(〃)〃	(〃)〃		
		〃 2丁目	普通住宅地域	—	11345〃	〃	(周)〃	(周)〃	(〃)〃	(〃)〃		
			上記以外の地域	—	〃 〃	〃	(市)〃	(市)〃	(〃)〃	(〃)〃		
		〃 3丁目	普通住宅地域	—	11334〃	〃	(周)〃	(周)〃	(〃)〃	(〃)〃		
			上記以外の地域	—	〃 〃	〃	(市)〃	(市)〃	(〃)〃	(〃)〃		
		〃 4丁目	全	—	11346〃	〃	(〃)〃	(〃)〃	(〃)〃	(〃)〃		
		〃 5丁目	普通住宅地域	—	11334〃	〃	(周)〃	(周)〃	(〃)〃	(〃)〃		
			上記以外の地域	—	〃 〃	〃	(市)〃	(市)〃	(〃)〃	(〃)〃		
		〃 6・7丁目	全	—	11335〃	〃	(周)〃	(周)〃	(〃)〃	(〃)〃		
		〃 8丁目	普通住宅地域	—	11334〃	〃	(〃)〃	(〃)〃	(〃)〃	(〃)〃		
			上記以外の地域	—	〃 〃	〃	(市)〃	(市)〃	(〃)〃	(〃)〃		
	こ	小竹町1丁目	普通住宅地域	—	11370〃	〃	(周)〃	(周)〃	(〃)〃	(〃)〃		
			上記以外の地域	—	〃 〃	〃	(市)〃	(市)〃	(〃)〃	(〃)〃		
		〃 2丁目	普通住宅地域	—	11369〃	〃	(周)〃	(周)〃	(〃)〃	(〃)〃		
			上記以外の地域	—	〃 〃	〃	(市)〃	(市)〃	(〃)〃	(〃)〃		
		向山1～4丁目	全	—	11330〃	〃	(周)〃	(周)〃	(〃)〃	(〃)〃		
	さ	桜台1丁目	普通住宅地域	—	11351〃	〃	(〃)〃	(〃)〃	(〃)〃	(〃)〃		
			上記以外の地域	—	〃 〃	〃	(市)〃	(市)〃	(〃)〃	(〃)〃		
		〃 2・3丁目	全	—	〃 〃	〃	(周)〃	(周)〃	(〃)〃	(〃)〃		
		〃 4丁目	普通住宅地域	—	〃 〃	〃	(〃)〃	(〃)〃	(〃)〃	(〃)〃		
			上記以外の地域	—	〃 〃	〃	(市)〃	(市)〃	(〃)〃	(〃)〃		
		〃 5・6丁目	全	—	11349〃	〃	(周)〃	(周)〃	(〃)〃	(〃)〃		
		栄町	〃	—	11362〃	〃	(市)〃	(市)〃	(〃)〃	(〃)〃		
	し	下石神井1～6丁目	〃	—	11375〃	〃	(周)〃	(周)〃	(〃)〃	(〃)〃		
		旧下石神井1丁目	〃	—	11277〃	〃	(〃)〃	(〃)〃	(〃)〃	(〃)〃		
		石神井町1・5・6・8丁目	〃	—	11271〃	〃	(〃)〃	(〃)〃	(〃)〃	(〃)〃		
		〃 2丁目	普通住宅地域	—	11283〃	〃	(〃)〃	(〃)〃	(〃)〃	(〃)〃		
			上記以外の地域	—	〃 〃	〃	(市)〃	(市)〃	(〃)〃	(〃)〃		
		〃 3丁目	普通住宅地域	—	11285〃	〃	(周)〃	(周)〃	(〃)〃	(〃)〃		
			上記以外の地域	—	〃 〃	〃	(市)〃	(市)〃	(〃)〃	(〃)〃		
		〃 4丁目	普通住宅地域	—	11283〃	〃	(周)〃	(周)〃	(〃)〃	(〃)〃		
			上記以外の地域	—	〃 〃	〃	(市)〃	(市)〃	(〃)〃	(〃)〃		
		〃 7丁目	普通住宅地域	—	11272〃	〃	(周)〃	(周)〃	(〃)〃	(〃)〃		
			上記以外の地域	—	〃 〃	〃	(市)〃	(市)〃	(〃)〃	(〃)〃		

市(区)町村名	記号	町(丁目)又は大字名	適用地域名	借割地権合	路線価図のページ	固定資産税評価額に乗ずる倍率等 宅地	田	畑	山林	原野	牧場	池沼
				%		倍	倍	倍	倍	倍	倍	倍
練馬区	し	石神井台1～8丁目	全	—	11244外	路	(周)比準	(周)比準	(市)比準	(市)比準		
	せ	関町1～6丁目	〃	—	11247〃	〃	(〃)〃	(〃)〃	(〃)〃	(〃)〃		
		関町北1～5丁目	〃	—	11232〃	〃	(〃)〃	(〃)〃	(〃)〃	(〃)〃		
	た	田柄1～5丁目	〃	—	11315〃	〃	(〃)〃	(〃)〃	(〃)〃	(〃)〃		
		高松1～6丁目	〃	—	11292〃	〃	(〃)〃	(〃)〃	(〃)〃	(〃)〃		
		立野町	〃	—	11248〃	〃	(〃)〃	(〃)〃	(〃)〃	(〃)〃		
		高野台1～5丁目	〃	—	11283〃	〃	(〃)〃	(〃)〃	(〃)〃	(〃)〃		
	と	豊玉上1・2丁目	〃	—	11352〃	〃	(市)〃	(市)〃	(〃)〃	(〃)〃		
		豊玉北1丁目	〃	—	11364〃	〃	(〃)〃	(〃)〃	(〃)〃	(〃)〃		
		〃 2・3丁目	〃	—	〃 〃	〃	(〃)〃	(〃)〃	(〃)〃	(〃)〃		
		〃 4～6丁目	〃	—	11352〃	〃	(〃)〃	(〃)〃	(〃)〃	(〃)〃		
		豊玉中1・3・4丁目	〃	—	11342〃	〃	(周)〃	(周)〃	(〃)〃	(〃)〃		
		〃 2丁目	普通住宅地域	—	11353〃	〃	(〃)〃	(〃)〃	(〃)〃	(〃)〃		
			上記以外の地域	—	〃 〃	〃	(市)〃	(市)〃	(〃)〃	(〃)〃		
		豊玉南1～3丁目	全	—	11343〃	〃	(周)〃	(周)〃	(〃)〃	(〃)〃		
		土支田1～4丁目	〃	—	11281〃	〃	(〃)〃	(〃)〃	(〃)〃	(〃)〃		
	な	中村1・2丁目	〃	—	11331〃	〃	(〃)〃	(〃)〃	(〃)〃	(〃)〃		
		〃 3丁目	普通住宅地域	—	〃 〃	〃	(〃)〃	(〃)〃	(〃)〃	(〃)〃		
			上記以外の地域	—	〃 〃	〃	(市)〃	(市)〃	(〃)〃	(〃)〃		
		中村北1丁目	普通住宅地域	—	11341〃	〃	(周)〃	(周)〃	(〃)〃	(〃)〃		
			上記以外の地域	—	〃 〃	〃	(市)〃	(市)〃	(〃)〃	(〃)〃		
		〃 2丁目	普通住宅地域	—	11330〃	〃	(周)〃	(周)〃	(〃)〃	(〃)〃		
			上記以外の地域	—	〃 〃	〃	(市)〃	(市)〃	(〃)〃	(〃)〃		
		〃 3丁目	全	—	〃 〃	〃	(〃)〃	(〃)〃	(〃)〃	(〃)〃		
		〃 4丁目	普通住宅地域	—	11321〃	〃	(周)〃	(周)〃	(〃)〃	(〃)〃		
			上記以外の地域	—	〃 〃	〃	(市)〃	(市)〃	(〃)〃	(〃)〃		
		中村南1～3丁目	全	—	11332〃	〃	(周)〃	(周)〃	(〃)〃	(〃)〃		
	に	西大泉	〃	—	11225〃	〃	(〃)〃	(〃)〃	(〃)〃	(〃)〃		
		錦1丁目	〃	—	11358〃	〃	(〃)〃	(〃)〃	(〃)〃	(〃)〃		
		〃2丁目	普通住宅地域	—	11357〃	〃	(〃)〃	(〃)〃	(〃)〃	(〃)〃		
			上記以外の地域	—	〃 〃	〃	(市)〃	(市)〃	(〃)〃	(〃)〃		
	ぬ	貫井1丁目	普通住宅地域	—	11321〃	〃	(周)〃	(周)〃	(〃)〃	(〃)〃		
			上記以外の地域	—	〃 〃	〃	(市)〃	(市)〃	(〃)〃	(〃)〃		
		〃 2丁目	普通住宅地域	—	11320〃	〃	(周)〃	(周)〃	(〃)〃	(〃)〃		
			上記以外の地域	—	〃 〃	〃	(市)〃	(市)〃	(〃)〃	(〃)〃		
		〃 3丁目	普通住宅地域	—	11308〃	〃	(周)〃	(周)〃	(〃)〃	(〃)〃		
			上記以外の地域	—	〃 〃	〃	(市)〃	(市)〃	(〃)〃	(〃)〃		
		〃 4・5丁目	全	—	11307〃	〃	(周)〃	(周)〃	(〃)〃	(〃)〃		
	ね	練馬1丁目	普通住宅地域	—	11340〃	〃	(〃)〃	(〃)〃	(〃)〃	(〃)〃		
			上記以外の地域	—	〃 〃	〃	(市)〃	(市)〃	(〃)〃	(〃)〃		
		〃 2丁目	全	—	11339〃	〃	(周)〃	(周)〃	(〃)〃	(〃)〃		
		〃 3丁目	普通住宅地域	—	11341〃	〃	(〃)〃	(〃)〃	(〃)〃	(〃)〃		
			上記以外の地域	—	〃 〃	〃	(市)〃	(市)〃	(〃)〃	(〃)〃		
		〃 4丁目	普通住宅地域	—	11339〃	〃	(周)〃	(周)〃	(〃)〃	(〃)〃		

市(区)町村名	記号	町(丁目)又は大字名	適用地域名	借割地権合	路線価図のページ	固定資産税評価額に乗ずる倍率等 宅地	田	畑	山林	原野	牧場	池沼
				%		倍	倍	倍	倍	倍	倍	倍
練馬区	ね		上記以外の地域	—	11339外	路	(市)比準	(市)比準	(市)比準	(市)比準		
	は	羽沢1丁目	普通住宅地域	—	11362〃	〃	(周)〃	(周)〃	(〃)〃	(〃)〃		
			上記以外の地域	—	〃 〃	〃	(市)〃	(市)〃	(〃)〃	(〃)〃		
		〃 2丁目	普通住宅地域	—	〃 〃	〃	(周)〃	(周)〃	(〃)〃	(〃)〃		
			上記以外の地域	—	〃 〃	〃	(市)〃	(市)〃	(〃)〃	(〃)〃		
		〃 3丁目	全	—	11360〃	〃	(周)〃	(周)〃	(〃)〃	(〃)〃		
		早宮1～4丁目	〃	—	11348〃	〃	(〃)〃	(〃)〃	(〃)〃	(〃)〃		
	ひ	東大泉	〃	—	11241〃	〃	(〃)〃	(〃)〃	(〃)〃	(〃)〃		
		氷川台1～4丁目	〃	—	11291〃	〃	(〃)〃	(〃)〃	(〃)〃	(〃)〃		
	ふ	富士見台1～4丁目	〃	—	11307〃	〃	(〃)〃	(〃)〃	(〃)〃	(〃)〃		
	へ	平和台1～4丁目	〃	—	11347〃	〃	(〃)〃	(〃)〃	(〃)〃	(〃)〃		
	み	南田中1～5丁目	〃	—	11286〃	〃	(〃)〃	(〃)〃	(〃)〃	(〃)〃		
		南大泉	〃	—	11228〃	〃	(〃)〃	(〃)〃	(〃)〃	(〃)〃		
		三原台1～3丁目	〃	—	11270〃	〃	(〃)〃	(〃)〃	(〃)〃	(〃)〃		
	や	谷原1～6丁目	〃	—	11282〃	〃	(〃)〃	(〃)〃	(〃)〃	(〃)〃		

署名 豊島

市(区)町村名	記号	町(丁目)又は大字名	適用地域名	借地権割合	路線価図のページ	固定資産税評価額に乗ずる倍率等 宅地	田	畑	山林	原野	牧場	池沼
				%		倍	倍	倍	倍	倍	倍	倍
豊島区	せ	千川町2丁目	全	—	11384外	路		(市)比準				
	ち	千早町3丁目	〃	—	11380〃	〃		(〃)〃				

署名 王子

市(区)町村名	記号	町(丁目)又は大字名	適用地域名	借地権割合	路線価図のページ	固定資産税評価額に乗ずる倍率等 宅地	田	畑	山林	原野	牧場	池沼
				%		倍	倍	倍	倍	倍	倍	倍
北区	う	浮間1～5丁目	全	—	11434外	路		(周)比準				

署名 足立

市(区)町村名	記号	町(丁目)又は大字名	適用地域名	借割地権合	路線価図のページ	固定資産税評価額に乗ずる倍率等 宅地	田	畑	山林	原野	牧場	池沼
				%		倍	倍	倍	倍	倍	倍	倍
足立区	あ	足立1～4丁目	全	—	11579外	路	(市)比準	(市)比準				
		綾瀬1～7丁目	〃	—	11598〃	〃	(〃)〃	(〃)〃				
		青井1～6丁目	〃	—	11577〃	〃	(〃)〃	(〃)〃				
	お	大谷田1～5丁目	〃	—	11630〃	〃	(〃)〃	(〃)〃				
		大谷田町	〃	—	11620〃	〃	(周)〃	(周)〃				
	か	加平1～3丁目	〃	—	11609〃	〃	(〃)〃	(〃)〃				
	き	北加平町	〃	—	11608〃	〃	(〃)〃	(〃)〃				
	こ	弘道1・2丁目	〃	—	11579〃	〃	(市)〃	(市)〃				
	さ	佐野1・2丁目	〃	—	11619〃	〃	(周)〃	(周)〃				
	し	神明町	〃	—	11607〃	〃	(〃)〃	(〃)〃				
		神明南町	〃	—	〃〃	〃	(〃)〃	(〃)〃				
	た	内匠本町	〃	—	〃〃	〃	(〃)〃	(〃)〃				
		辰沼1・2丁目	〃	—	11618〃	〃	(〃)〃	(〃)〃				
		竹の塚1～7丁目	〃	—	11548〃	〃	(市)〃	(市)〃				
	ち	中央本町1～5丁目	〃	—	11561〃	〃	(〃)〃	(〃)〃				
	と	東和1～5丁目	〃	—	11623〃	〃	(周)〃	(周)〃				
	な	中川1～5丁目	〃	—	11637〃	〃	(市)〃	(市)〃				
	に	西保木間1～4丁目	(1～3丁目)4丁目12、13番の地域	—	11557〃	〃	(周)〃	(周)〃				
		西保木間4丁目	12、13番以外の地域	—	11544〃	〃	(市)〃	(市)〃				
		西綾瀬1～4丁目	全	—	11599〃	〃	(〃)〃	(〃)〃				
		西六町	〃	—	11593〃	〃	(周)〃	(周)〃				
		西加平1・2丁目	〃	—	11594〃	〃	(〃)〃	(〃)〃				
	は	花畑町	〃	—	11554〃	〃	(〃)〃	(〃)〃				
	ひ	一ツ家1～4丁目	〃	—	11576〃	〃	(〃)〃	(〃)〃				
		東綾瀬1～3丁目	〃	—	11613〃	〃	(市)〃	(市)〃				
		平野1丁目	1、10、11、12、13番及び日光街道、環状7号線沿い	—	11560〃	〃	(〃)〃	(〃)〃				
			上記以外の地域	—	〃〃	〃	(周)〃	(周)〃				
		〃 2丁目	日光街道沿い	—	11559〃	〃	(市)〃	(市)〃				
			上記以外の地域	—	〃〃	〃	(周)〃	(周)〃				
		〃 3丁目	全	—	11575〃	〃	(〃)〃	(〃)〃				
	ほ	保木間1・2丁目	〃	—	11574〃	〃	(〃)〃	(〃)〃				
		保木間町	〃	—	11554〃	〃	(〃)〃	(〃)〃				
		保塚町	〃	—	11575〃	〃	(〃)〃	(〃)〃				
	む	六木1・2丁目	〃	—	11618〃	〃	(〃)〃	(〃)〃				
		六木町	〃	—	11617〃	〃	(〃)〃	(〃)〃				
	や	谷中1～5丁目	〃	—	11612〃	〃	(〃)〃	(〃)〃				
	ろ	六町	〃	—	11576〃	〃	(〃)〃	(〃)〃				
		六町1・2丁目	〃	—	〃〃	〃	(〃)〃	(〃)〃				
		六月町	〃	—	11559〃	〃	(〃)〃	(〃)〃				
		六月1～3丁目	〃	—	〃〃	〃	(〃)〃	(〃)〃				

署名 西新井

市(区)町村名	記号	町(丁目)又は大字名	適用地域名	借割地権合	路線価図のページ	固定資産税評価額に乗ずる倍率等 宅地	田	畑	山林	原野	牧場	池沼
				%		倍	倍	倍	倍	倍	倍	倍
足立区	い	伊興町	大境	—	11697外	路	(周)比準	(周)比準				
			五庵	—	〃〃	〃	(〃)〃	(〃)〃				
			白幡	—	11708〃	〃	(〃)〃	(〃)〃				
			諏訪木	—	11698〃	〃	(〃)〃	(〃)〃				
			谷下	—	11707	〃	(〃)〃	(〃)〃				
			狭間	—	11707外	〃	(〃)〃	(〃)〃				
			本町	—	11696〃	〃	(〃)〃	(〃)〃				
			前沼	—	〃〃	〃	(〃)〃	(〃)〃				
			見通	—	11709〃	〃	(〃)〃	(〃)〃				
		入谷町	全	—	11653〃	〃	(〃)〃	(〃)〃				
	う	梅島1～3丁目	〃	—	11721〃	〃	(市)〃	(市)〃				
		梅田1～8丁目	〃	—	11714〃	〃	(〃)〃	(〃)〃				
	お	扇1～3丁目	〃	—	11676〃	〃	(〃)〃	(〃)〃				
		興野1・2丁目	〃	—	11682〃	〃	(〃)〃	(〃)〃				
		小台1・2丁目	〃	—	11662〃	〃	(〃)〃	(〃)〃				
	か	加賀1・2丁目	〃	—	11655〃	〃	(周)〃	(周)〃				
	く	栗原1～4丁目	〃	—	11711〃	〃	(市)〃	(市)〃				
	こ	古千谷1～5丁目	〃	—	11681〃	〃	(周)〃	(周)〃				
		江北1～7丁目	〃	—	11659〃	〃	(市)〃	(市)〃				
	さ	皿沼1～3丁目	〃	—	11669〃	〃	(周)〃	(周)〃				
	し	島根1～4丁目	〃	—	11712〃	〃	(市)〃	(市)〃				
		新田1～3丁目	〃	—	11642〃	〃	(〃)〃	(〃)〃				
		鹿浜1～3丁目	〃	—	11647〃	〃	(〃)〃	(〃)〃				
		〃 4～8丁目	〃	—	11657〃	〃	(周)〃	(周)〃				
	せ	関原1～3丁目	〃	—	11702〃	〃	(市)〃	(市)〃				
	つ	椿1・2丁目	〃	—	11657〃	〃	(〃)〃	(〃)〃				
	と	舎人町	〃	—	11665〃	〃	(周)〃	(周)〃				
		舎人1～5丁目	〃	—	11664〃	〃	(〃)〃	(〃)〃				
	に	西新井1～7丁目	〃	—	11685〃	〃	(市)〃	(市)〃				
		西新井栄町1～3丁目	〃	—	11701〃	〃	(〃)〃	(〃)〃				
		西新井本町1～5丁目	〃	—	11688〃	〃	(〃)〃	(〃)〃				
		西伊興町	〃	—	11684〃	〃	(周)〃	(周)〃				
	ひ	東伊興町	〃	—	11695〃	〃	(〃)〃	(〃)〃				
	ほ	堀之内1・2丁目	〃	—	11658〃	〃	(市)〃	(市)〃				
	み	宮城1・2丁目	〃	—	11650〃	〃	(〃)〃	(〃)〃				
	も	本木1・2丁目	〃	—	11676〃	〃	(〃)〃	(〃)〃				
		本木東町	〃	—	11703〃	〃	(〃)〃	(〃)〃				
		〃 西町	〃	—	11704〃	〃	(〃)〃	(〃)〃				
		〃 南町	〃	—	11705〃	〃	(〃)〃	(〃)〃				
		〃 北町	〃	—	11703〃	〃	(〃)〃	(〃)〃				
	や	谷在家1～3丁目	〃	—	11670〃	〃	(周)〃	(周)〃				

市(区)町村名	記号	町(丁目)又は大字名	適用地域名	借割地権合	路線価図のページ	固定資産税評価額に乗ずる倍率等 宅地	田	畑	山林	原野	牧場	池沼
				%		倍	倍	倍	倍	倍	倍	倍
葛飾区	あ	青戸1～8丁目	全	—	11805外	路	(市)比準	(市)比準				
	お	お花茶屋1丁目	〃	—	11790〃	〃	(〃)〃	(〃)〃				
		〃 2丁目	1～3番	—	〃〃	〃	(周)〃	(周)〃				
			上記以外の地域	—	〃〃	〃	(市)〃	(市)〃				
		〃 3丁目	全	—	11803〃	〃	(〃)〃	(〃)〃				
		奥戸1丁目	19～21番、25～28番	—	11826〃	〃	(周)〃	(周)〃				
			上記以外の地域	—	〃〃	〃	(市)〃	(市)〃				
		〃 2丁目	28～31番、39～41番	—	11825〃	〃	(周)〃	(周)〃				
			上記以外の地域	—	〃〃	〃	(市)〃	(市)〃				
		〃 3丁目	7～14番、25～27番	—	11845〃	〃	(周)〃	(周)〃				
			上記以外の地域	—	〃〃	〃	(市)〃	(市)〃				
		〃 4丁目	全	—	11846〃	〃	(周)〃	(周)〃				
		〃 5丁目	〃	—	11845〃	〃	(〃)〃	(〃)〃				
		〃 6丁目	1～10番	—	11864〃	〃	(〃)〃	(〃)〃				
			上記以外の地域	—	〃〃	〃	(市)〃	(市)〃				
		〃 7丁目	10～17番	—	11844〃	〃	(周)〃	(周)〃				
			上記以外の地域	—	〃〃	〃	(市)〃	(市)〃				
		〃 8丁目	7～25番	—	〃〃	〃	(周)〃	(周)〃				
			上記以外の地域	—	〃〃	〃	(市)〃	(市)〃				
		〃 9丁目	全	—	11863〃	〃	(周)〃	(周)〃				
	か	金町1～6丁目	〃	—	11837〃	〃	(市)〃	(市)〃				
		亀有1丁目	15番	—	11802〃	〃	(周)〃	(周)〃				
			上記以外の地域	—	〃〃	〃	(市)〃	(市)〃				
		〃 2丁目	18、19番	—	11819〃	〃	(周)〃	(周)〃				
			上記以外の地域	—	〃〃	〃	(市)〃	(市)〃				
		〃 3丁目	全	—	11801〃	〃	(〃)〃	(〃)〃				
		〃 4丁目	1～7番	—	〃〃	〃	(周)〃	(周)〃				
			上記以外の地域	—	〃〃	〃	(市)〃	(市)〃				
		鎌倉1丁目	1～11番、14、15番	—	11881	〃	(周)〃	(周)〃				
			上記以外の地域	—	〃	〃	(市)〃	(市)〃				
		〃 2丁目	1～19番	—	11861外	〃	(周)〃	(周)〃				
			上記以外の地域	—	〃〃	〃	(市)〃	(市)〃				
		〃 3丁目	1～9番、16～27番、29～45番	—	11860〃	〃	(周)〃	(周)〃				
			上記以外の地域	—	〃〃	〃	(市)〃	(市)〃				
		〃 4丁目	全	—	11879〃	〃	(〃)〃	(〃)〃				
	こ	小菅1丁目	〃	—	11779〃	〃	(〃)〃	(〃)〃				
		〃 2丁目	1～10番	—	11782〃	〃	(周)〃	(周)〃				
			上記以外の地域	—	〃〃	〃	(市)〃	(市)〃				
		〃 3丁目	全	—	11782	〃	(〃)〃	(〃)〃				
		〃 4丁目	3～20番	—	11781外	〃	(周)〃	(周)〃				
			上記以外の地域	—	〃〃	〃	(市)〃	(市)〃				
	し	新小岩1～4丁目	全	—	11830〃	〃	(〃)〃	(〃)〃				

市(区)町村名	記号	町(丁目)又は大字名	適用地域名	借割地権合	路線価図のページ	固定資産税評価額に乗ずる倍率等 宅地	田	畑	山林	原野	牧場	池沼
				%		倍	倍	倍	倍	倍	倍	倍
葛飾区	し	白鳥1～4丁目	全	—	11803外	路	(市)比準	(市)比準				
		柴又1～4丁目	〃	—	11858〃	〃	(〃)〃	(〃)〃				
		〃 5丁目	11番、23～45番	—	11878〃	〃	(周)〃	(周)〃				
			上記以外の地域	—	〃〃	〃	(市)〃	(市)〃				
		〃 6・7丁目	全	—	11877〃	〃	(〃)〃	(〃)〃				
	た	宝町1丁目	7、8番 12、13番 16～18番 20～24番 26、27番	—	11792〃	〃	(周)〃	(周)〃				
			上記以外の地域	—	〃〃	〃	(市)〃	(市)〃				
		〃 2丁目	全	—	11791〃	〃	(〃)〃	(〃)〃				
		立石1～8丁目	〃	—	11793〃	〃	(〃)〃	(〃)〃				
		高砂1丁目	3～14番	—	11842〃	〃	(周)〃	(周)〃				
			上記以外の地域	—	〃〃	〃	(市)〃	(市)〃				
		〃 2丁目	28～31番	—	11841〃	〃	(周)〃	(周)〃				
			上記以外の地域	—	〃〃	〃	(市)〃	(市)〃				
		〃 3丁目	1番	—	11860〃	〃	(周)〃	(周)〃				
			上記以外の地域	—	〃〃	〃	(市)〃	(市)〃				
		〃 4・5丁目	全	—	〃〃	〃	(〃)〃	(〃)〃				
		〃 6丁目	14、15、16番	—	11840〃	〃	(周)〃	(周)〃				
			上記以外の地域	—	〃〃	〃	(市)〃	(市)〃				
		〃 7丁目	3～27番	—	〃〃	〃	(周)〃	(周)〃				
			上記以外の地域	—	〃〃	〃	(市)〃	(市)〃				
		〃 8丁目	全	—	11859〃	〃	(〃)〃	(〃)〃				
	に	西亀有1丁目	〃	—	11788〃	〃	(周)〃	(周)〃				
		〃 2丁目	12番、30～33番、43～48番	—	11787〃	〃	(〃)〃	(〃)〃				
			上記以外の地域	—	〃〃	〃	(市)〃	(市)〃				
		〃 3丁目	1～22番、30～36番	—	〃〃	〃	(周)〃	(周)〃				
			上記以外の地域	—	〃〃	〃	(市)〃	(市)〃				
		〃 4丁目	1～7番	—	〃〃	〃	(周)〃	(周)〃				
			上記以外の地域	—	〃〃	〃	(市)〃	(市)〃				
		西新小岩1～5丁目	全	—	11809〃	〃	(〃)〃	(〃)〃				
		新宿1丁目	13～21番	—	11839〃	〃	(周)〃	(周)〃				
			上記以外の地域	—	〃〃	〃	(市)〃	(市)〃				
		〃 3丁目	全	—	〃〃	〃	(周)〃	(周)〃				
		〃2・4・5・6丁目	〃	—	11819〃	〃	(市)〃	(市)〃				
	ひ	東堀切1丁目	〃	—	11790	〃	(〃)〃	(〃)〃				
		〃 2丁目	11～13番、25～27番	—	11789外	〃	(周)〃	(周)〃				
			上記以外の地域	—	〃〃	〃	(市)〃	(市)〃				
		〃 3丁目	全	—	〃〃	〃	(周)〃	(周)〃				
		東四つ木1～4丁目	〃	—	11794〃	〃	(市)〃	(市)〃				
		東立石1～4丁目	〃	—	11807〃	〃	(〃)〃	(〃)〃				
		東新小岩1丁目	〃	—	11847〃	〃	(〃)〃	(〃)〃				
		〃 2丁目	〃	—	〃〃	〃	(周)〃	(周)〃				
		〃 3丁目	〃	—	〃〃	〃	(市)〃	(市)〃				

市(区)町村名	記号	町(丁目)又は大字名	適用地域名	借割地権合	路線価図のページ	固定資産税評価額に乗ずる倍率等 宅地	田	畑	山林	原野	牧場	池沼
				%		倍	倍	倍	倍	倍	倍	倍
葛飾区	ひ	東新小岩4丁目	15番～25番	—	11846外	路	(周)比準	(周)比準				
			上記以外の地域	—	〃 〃	〃	(市)〃	(市)〃				
		〃 5丁目	全	—	11828〃	〃	(〃)〃	(〃)〃				
		〃 6丁目	13～15番、29・30番	—	11846〃	〃	(周)〃	(周)〃				
			上記以外の地域	—	〃 〃	〃	(市)〃	(市)〃				
		〃 7丁目	全	—	11828〃	〃	(〃)〃	(〃)〃				
		〃 8丁目	32～41番	—	11827〃	〃	(周)〃	(周)〃				
			上記以外の地域	—	〃 〃	〃	(市)〃	(市)〃				
		東金町1・2・3・4・6丁目	全	—	11854〃	〃	(〃)〃	(〃)〃				
		〃 5丁目	1～21番	—	〃 〃	〃	(周)〃	(周)〃				
			上記以外の地域	—	〃 〃	〃	(市)〃	(市)〃				
		〃 7丁目	24～37番	—	11873〃	〃	(周)〃	(周)〃				
			上記以外の地域	—	〃 〃	〃	(市)〃	(市)〃				
		〃 8丁目	全	—	11872〃	〃	(周)〃	(周)〃				
		東水元1丁目	〃	—	11854〃	〃	(市)〃	(市)〃				
		〃 2丁目	〃	—	11853〃	〃	(周)〃	(周)〃				
	ほ	堀切1～6丁目	〃	—	11783〃	〃	(市)〃	(市)〃				
		〃 7丁目	16～18番	—	11782〃	〃	(周)〃	(周)〃				
			上記以外の地域	—	〃 〃	〃	(市)〃	(市)〃				
		〃 8丁目	11番、15～18番	—	〃 〃	〃	(周)〃	(周)〃				
			上記以外の地域	—	〃 〃	〃	(市)〃	(市)〃				
		細田1丁目	12～18番	—	11862〃	〃	(周)〃	(周)〃				
			上記以外の地域	—	〃 〃	〃	(市)〃	(市)〃				
		〃 2丁目	全	—	11843〃	〃	(〃)〃	(〃)〃				
		〃 3丁目	17～32番	—	11861〃	〃	(周)〃	(周)〃				
			上記以外の地域	—	〃 〃	〃	(市)〃	(市)〃				
		〃 4丁目	全	—	〃 〃	〃	(周)〃	(周)〃				
	み	水元飯塚町	〃	—	11798〃	〃	(〃)〃	(〃)〃				
		水元小合町	〃	—	11832〃	〃	(〃)〃	(〃)〃				
		水元小合上町	〃	—	〃 〃	〃	(〃)〃	(〃)〃				
		水元小合新町	〃	—	〃 〃	〃	(〃)〃	(〃)〃				
		水元猿町	〃	—	11796〃	〃	(〃)〃	(〃)〃				
	よ	四つ木1～5丁目	〃	—	11792〃	〃	(〃)〃	(〃)〃				

市(区)町村名	記号	町(丁目)又は大字名	適用地域名	借割地権合	路線価図のページ	固定資産税評価額に乗ずる倍率等 宅地	田	畑	山林	原野	牧場	池沼
				%		倍	倍	倍	倍	倍	倍	倍
江戸川区	い	一之江町	全	—	11936外	路	(周)比準	(周)比準				
		一之江1～4丁目	〃	—	11935〃	〃	(〃)〃	(〃)〃				
	う	宇喜田町	〃	—	11905〃	〃	(〃)〃	(〃)〃				
	え	江戸川1・2丁目	〃	—	12007〃	〃	(〃)〃	(〃)〃				
		〃 3丁目	1～5、16～23、31番地の地域	—	11986〃	〃	(〃)〃	(〃)〃				
			上記以外の地域	—	〃 〃	〃	(市)〃	(市)〃				
		〃 4～6丁目	全	—	11962〃	〃	(周)〃	(周)〃				
	お	興之宮町	〃	—	11952〃	〃	(〃)〃	(〃)〃				
	か	葛西1～3丁目	〃	—	11941〃	〃	(〃)〃	(〃)〃				
		上一色町	〃	—	11974〃	〃	(〃)〃	(〃)〃				
		上篠崎町	〃	—	12002〃	〃	(〃)〃	(〃)〃				
		上篠崎1～4丁目	〃	—	12001〃	〃	(〃)〃	(〃)〃				
	き	北篠崎町	〃	—	12000〃	〃	(〃)〃	(〃)〃				
		北篠崎1・2丁目	〃	—	〃 〃	〃	(〃)〃	(〃)〃				
		北小岩1～3丁目	〃	—	11948〃	〃	(市)〃	(市)〃				
		〃 4～8丁目	〃	—	11946〃	〃	(周)〃	(周)〃				
	く	桑川町	〃	—	11938〃	〃	(〃)〃	(〃)〃				
	こ	小岩1丁目	〃	—	11978〃	〃	(〃)〃	(〃)〃				
		小島1丁目	〃	—	11906〃	〃	(〃)〃	(〃)〃				
		〃 2丁目	〃	—	〃 〃	〃	(〃)〃	(〃)〃				
		小松川1～4丁目	〃	—	11901〃	〃	(市)〃	(市)〃				
	さ	逆井1丁目	〃	—	11897〃	〃	(〃)〃	(〃)〃				
	し	鹿骨町	〃	—	11955〃	〃	(周)〃	(周)〃				
		鹿骨1～5丁目	〃	—	11956〃	〃	(〃)〃	(〃)〃				
		下篠崎町	〃	—	12003〃	〃	(〃)〃	(〃)〃				
		新田1・2丁目	〃	—	11920〃	〃	(〃)〃	(〃)〃				
		下今井町	バス通り以東の地域	—	11964〃	〃	(市)〃	(市)〃				
			上記以外の地域	—	〃 〃	〃	(周)〃	(周)〃				
		下鎌田町	全	—	12005〃	〃	(〃)〃	(〃)〃				
		篠崎1～7丁目	〃	—	12003〃	〃	(〃)〃	(〃)〃				
	ち	中央1丁目	〃	—	11930〃	〃	(〃)〃	(〃)〃				
		〃 2丁目	〃	—	〃 〃	〃	(市)〃	(市)〃				
		〃 3丁目	5～13番へ通じる道路より以東	—	11929〃	〃	(〃)〃	(〃)〃				
			上記以外の地域	—	〃 〃	〃	(周)〃	(周)〃				
		〃 4丁目	1、2番、3番の一部	—	11910〃	〃	(市)〃	(市)〃				
			上記以外の地域	—	〃 〃	〃	(周)〃	(周)〃				
	な	長島町	236、250、1870、1914、2287番地を結ぶ江戸川沿いの地域	—	11939〃	〃	(市)〃	(市)〃				
			上記以外の地域	—	〃 〃	〃	(周)〃	(周)〃				
	に	西一之江1・2丁目	全	—	11933〃	〃	(〃)〃	(〃)〃				
		西小松川1丁目	〃	—	11932〃	〃	(市)〃	(市)〃				
		西瑞江1・2丁目	〃	—	11983〃	〃	(周)〃	(周)〃				
		〃 3丁目	40～47番の地域	—	11984〃	〃	(市)〃	(市)〃				

市(区)町村名	記号	町(丁目)又は大字名	適用地域名	借割地権合	路線価図のページ	固定資産税評価額に乗ずる倍率等 宅地	田	畑	山林	原野	牧場	池沼
				%		倍	倍	倍	倍	倍	倍	倍
江戸川区	に		上記以外の地域	—	11984外	路	(周)比準	(周)比準				
		西瑞江4・5丁目	全	—	11938〃	〃	(〃)〃	(〃)〃				
		二之江町	〃	—	11936〃	〃	(〃)〃	(〃)〃				
		西小岩1丁目	1～3番、5・6番の地域	—	11926〃	〃	(〃)〃	(〃)〃				
			上記以外の地域	—	〃〃	〃	(市)〃	(市)〃				
		〃 2丁目	1～10番の地域	—	11950〃	〃	(周)〃	(周)〃				
			上記以外の地域	—	〃〃	〃	(市)〃	(市)〃				
		〃 3丁目	1～5番の地域	—	11949〃	〃	(周)〃	(周)〃				
			上記以外の地域	—	〃〃	〃	(市)〃	(市)〃				
		〃 4・5丁目	全	—	11948〃	〃	(〃)〃	(〃)〃				
	は	春江1～5丁目	〃	—	11937〃	〃	(周)〃	(周)〃				
	ひ	東小岩1・2丁目	〃	—	11977〃	〃	(市)〃	(市)〃				
		〃 3丁目	21番の地域	—	11975〃	〃	(〃)〃	(〃)〃				
			上記以外の地域	—	〃〃	〃	(周)〃	(周)〃				
		〃 4～6丁目	全	—	11974〃	〃	(市)〃	(市)〃				
		東小松川1～3・5丁目	〃	—	11912〃	〃	(周)〃	(周)〃				
		東篠崎町	〃	—	12019〃	〃	(〃)〃	(〃)〃				
		東船堀町	〃	—	11915〃	〃	(〃)〃	(〃)〃				
		東瑞江1丁目	〃	—	12006〃	〃	(〃)〃	(〃)〃				
		〃 2丁目	45、61、62番地の地域	—	12007〃	〃	(〃)〃	(〃)〃				
			上記以外の地域	—	〃〃	〃	(市)〃	(市)〃				
		平井1～7丁目	全	—	11890〃	〃	(〃)〃	(〃)〃				
	ふ	船堀1丁目	〃	—	11915〃	〃	(周)〃	(周)〃				
		〃 2丁目	1、7～10、18～21番の地域	—	11916〃	〃	(市)〃	(市)〃				
			上記以外の地域	—	〃〃	〃	(周)〃	(周)〃				
		〃 3丁目	1、12、13番の地域	—	〃〃	〃	(市)〃	(市)〃				
			上記以外の地域	—	〃〃	〃	(周)〃	(周)〃				
		〃 4・5丁目	全	—	〃〃	〃	(〃)〃	(〃)〃				
		〃 6丁目	1、2、11番の地域	—	11917〃	〃	(市)〃	(市)〃				
			上記以外の地域	—	〃〃	〃	(周)〃	(周)〃				
		〃 7丁目	全	—	11937〃	〃	(〃)〃	(〃)〃				
	ほ	堀江町	〃	—	11943〃	〃	(〃)〃	(〃)〃				
	ま	松江1・2丁目	〃	—	11932〃	〃	(市)〃	(市)〃				
		〃 3～7丁目	〃	—	11914〃	〃	(周)〃	(周)〃				
		松島1・2丁目	〃	—	11910〃	〃	(〃)〃	(〃)〃				
		〃 3丁目	12～14、40、41番の地域	—	11909〃	〃	(市)〃	(市)〃				
			上記以外の地域	—	〃〃	〃	(周)〃	(周)〃				
		〃 4丁目	全	—	11898〃	〃	(市)〃	(市)〃				
		前野町	〃	—	12014〃	〃	(周)〃	(周)〃				
		松本町	〃	—	11931〃	〃	(〃)〃	(〃)〃				
	み	南小岩2～4丁目	全	—	11952〃	〃	(〃)〃	(〃)〃				
		〃 5丁目	1、3～6番の地域	—	11951〃	〃	(〃)〃	(〃)〃				
			上記以外の地域	—	〃〃	〃	(市)〃	(市)〃				

市(区)町村名	記号	町(丁目)又は大字名	適用地域名	借割地権合	路線価図のページ	固定資産税評価額に乗ずる倍率等 宅地	田	畑	山林	原野	牧場	池沼
				%		倍	倍	倍	倍	倍	倍	倍
江戸川区	み	南小岩6丁目	1～4番の地域	—	11950外	路	(周)比準	(周)比準				
			上記以外の地域	—	〃〃	〃	(市)〃	(市)〃				
		〃 7・8丁目	全	—	11951〃	〃	(〃)〃	(〃)〃				
		南篠崎町	〃	—	12014〃	〃	(周)〃	(周)〃				
		南篠崎1～4丁目	〃	—	12005〃	〃	(〃)〃	(〃)〃				
		南船堀町	〃	—	11905〃	〃	(市)〃	(市)〃				
	も	本一色町	〃	—	11909〃	〃	(周)〃	(周)〃				
	や	谷河内1・2丁目	〃	—	12004〃	〃	(〃)〃	(〃)〃				

署名 江東東

市区町村名	記号	町（丁目）又は大字名	適用地域名	借地権割合	路線価図のページ	固定資産税評価額に乗ずる倍率等						
						宅地	田	畑	山林	原野	牧場	池沼
江東区	き	北砂3丁目	全	%	12100外	倍	倍	倍	倍	倍	倍	倍
				—		路		(市)比準				

(2) 三　　多　　摩

署名	青　　梅

市(区)町村名	記号	町(丁目)又は大字名	適用地域名	借割地権合	路線価図のページ	固定資産税評価額に乗ずる倍率等						
						宅地	田	畑	山林	原野	牧場	池沼
				%		倍	倍	倍	倍	倍	倍	倍
青梅市	い	今井	準工業及び工業地域	50		2.0						
			上記を除く市街化区域	50		1.8						
			農業構造改善地区	50		1.6		(純)60				
			農業振興地域内の農用地区域				(純)45	(〃)60				
			都道38号線以北の市街化調整区域	40		1.5	(中)60	(中)90	(純)30	(純)30		
			上記以外の地域	50		1.6	(〃)75	(〃)100	(中)200	(中)200		
		今寺	市街化区域	50		1.4	(周)比準	(周)比準	(市)比準	(市)比準		
			農業振興地域内の農用地区域				(純)45	(純)64				
			上記以外の地域	50		1.4	(中)80	(中)105	(中)150	(中)150		
	お	青梅	一部	—	20002外	路	(周)比準	(周)比準	(市)比準	(市)比準		
			市街化区域のうち青梅街道沿い及び青梅街道以北の地域	50		1.6	(〃)〃	(〃)〃	(〃)〃	(〃)〃		
			上記を除く市街化区域	50		1.4	(〃)〃	(〃)〃	(〃)〃	(〃)〃		
			上記以外の地域	50		1.4	(中)118	(中)120	(中)130	(中)130		
		小曽木	全	40		1.5	(純)46	(純)51	(純)30	(純)30		
	か	勝沼	一部	—	20003外	路	(周)比準	(周)比準	(市)比準	(市)比準		
			上記を除く市街化区域	50		1.4	(〃)〃	(〃)〃	(〃)〃	(〃)〃		
			上記以外の地域	50		1.3	(中)100	(中)120	(中)125	(中)125		
		河辺	一部	—	20015外	路	(周)比準	(周)比準	(市)比準	(市)比準		
			上記以外の地域	50		1.4		(〃)〃	(〃)〃	(〃)〃		
		河辺町1～3丁目	市街化区域	50		1.4	(〃)〃	(〃)〃	(〃)〃	(〃)〃		
			上記以外の地域	50		1.3		(中)100	(中)120	(中)120		
		河辺町4～10丁目	全	—	20014外	路	(周)比準	(周)比準	(市)比準	(市)比準		
	き	木野下	市街化区域	50		1.5	(〃)〃	(〃)〃	(〃)〃	(〃)〃		
			農業振興地域内の農用地区域				(純)50	(純)64				
			上記以外の地域	50		1.4	(中)75	(中)100	(中)160	(中)160		
	く	黒沢	山林・原野の固定資産税評価額が㎡当り20円以下の地域						(純)28	(純)28		
			上記以外の地域	40		2.0	(純)55	(純)55	(〃)20	(〃)20		
	こ	駒木町	市街化区域	50		1.6	(周)比準	(周)比準	(市)比準	(市)比準		
			上記以外の地域	50		1.5	(中)95	(中)100	(純)24	(純)24		
	さ	沢井	全	40		1.3	(純)65	(純)55	(〃) 9	(〃) 9		
	し	塩船	市街化区域	40		1.5	(周)比準	(周)比準	(市)比準	(市)比準		
			上記以外の地域	40		1.4	(中)75	(中)100	(中)160	(中)160		
		新町	一部	—	20019	路	(周)比準	(周)比準	(市)比準	(市)比準		
			準工業地域	50		1.6	(〃)〃	(〃)〃	(〃)〃	(〃)〃		
			上記を除く青梅街道沿い	50		1.7	(〃)〃	(〃)〃	(〃)〃	(〃)〃		
			上記を除く市街化区域	50		1.4	(〃)〃	(〃)〃	(〃)〃	(〃)〃		
			上記以外の地域	50		1.3		(中)110	(中)250	(中)250		
	す	末広町	全	50		1.6		(周)比準	(市)比準	(市)比準		
	た	大門	一部	—	20018	路	(周)比準	(〃)〃	(〃)〃	(〃)〃		
			上記を除く市街化区域	50		1.4	(〃)〃	(〃)〃	(〃)〃	(〃)〃		

市区町村名	記号	町(丁目)又は大字名	適用地域名	借地権割合	路線価図のページ	固定資産税評価額に乗ずる倍率等 宅地	田	畑	山林	原野	牧場	池沼
				%		倍	倍	倍	倍	倍	倍	倍
青梅市	た		上記以外の地域	50		1.4	(中)75	(中)105	(中)170	(中)170		
	ち	千ヶ瀬	市街化区域	50		1.3	(周)比準	(周)比準	(市)比準	(市)比準		
			上記以外の地域	50		1.3	(中)100	(中)100	(中)100	(中)100		
	と	友田町	市街化区域	50		1.5	(周)比準	(周)比準	(市)比準	(市)比準		
			上記以外の地域	50		1.4	(中)95	(中)100	(純)30	(純)30		
		富岡町	全	40		1.6	(純)40	(純)55	(〃)30	(〃)30		
	な	成木1・2丁目	〃	30		1.8	(〃)40	(〃)48	(〃)20	(〃)20		
		〃 3丁目	〃	30		1.5	(〃)40	(〃)55	(〃)17	(〃)17		
		〃 4丁目	〃	30		1.6	(〃)38	(〃)53	(〃)17	(〃)17		
		〃 5丁目	〃	30		1.7	(〃)32	(〃)50	(〃)14	(〃)14		
		〃 6・7丁目	〃	30		2.4	(〃)29	(〃)50	(〃)10	(〃)10		
		〃 8丁目	〃	30		2.0	(〃)32	(〃)50	(〃)12	(〃)12		
		長渕1～8丁目	準工業及び工業地域	50		1.6	(周)比準	(周)比準	(市)比準	(市)比準		
			上記を除く市街化区域	50		1.5	(〃)〃	(〃)〃	(〃)〃	(〃)〃		
			上記以外の地域	50		1.4	(中)95	(中)100	(純)29	(純)29		
		〃 9丁目	全	30		1.9	(純)40	(純)53	(〃)23	(〃)23		
	に	西分	一部	—	20003外	路	(周)比準	(周)比準	(市)比準	(市)比準		
			上記以外の地域	50		1.5	(〃)〃	(〃)〃	(〃)〃	(〃)〃		
	ね	根ケ布	一部	—	20005	路	(〃)〃	(〃)〃	(〃)〃	(〃)〃		
			上記を除く一丁目の市街化区域	50		1.6	(〃)〃	(〃)〃	(〃)〃	(〃)〃		
			上記を除く市街化区域	50		1.5	(〃)〃	(〃)〃	(〃)〃	(〃)〃		
			上記以外の地域	50		1.3	(中)100	(中)120	(中)180	(中)180		
	の	野上	全	—	20017外	路	(周)比準	(周)比準	(市)比準	(市)比準		
		野上町1～4丁目	一部	—	20012〃	〃	(〃)〃	(〃)〃	(〃)〃	(〃)〃		
			上記以外の地域	50		1.6	(〃)〃	(〃)〃	(〃)〃	(〃)〃		
	は	梅郷	1・2丁目の市街化区域	50		1.9	(〃)〃	(〃)〃	(〃)〃	(〃)〃		
			上記を除く市街化区域	50		1.6	(〃)〃	(〃)〃	(〃)〃	(〃)〃		
			上記以外の地域	40		1.5	(中)90	(中)90	(純)14	(純)14		
		畑中	1丁目の市街化区域	50		1.6	(周)比準	(周)比準	(市)比準	(市)比準		
			上記を除く市街化区域	50		1.9	(〃)〃	(〃)〃	(〃)〃	(〃)〃		
			上記以外の地域	50		1.5	(中)87	(中)90	(純)22	(純)22		
		羽	全	50		1.4	(周)比準	(周)比準	(市)比準	(市)比準		
	ひ	日向和田	市街化区域	50		1.4	(〃)〃	(〃)〃	(〃)〃	(〃)〃		
			上記以外の地域	50		1.3	(中)118	(中)110	(純)18	(純)18		
		東青梅	一部	—	20005外	路	(周)比準	(周)比準	(市)比準	(市)比準		
			上記を除く市街化区域	50		1.6	(〃)〃	(〃)〃	(〃)〃	(〃)〃		
			上記以外の地域	50		1.4	(中)100	(中)100	(中)190	(中)190		
	ふ	吹上	市街化区域	50		1.7	(周)比準	(周)比準	(市)比準	(市)比準		
			上記以外の地域	50		1.4	(中)75	(中)105	(中)170	(中)170		
		藤橋	市街化区域	50		1.8	(周)比準	(周)比準	(市)比準	(市)比準		
			農業振興地域内の農用地区域				(純)50	(純)64				
			上記以外の地域	50		1.4	(中)80	(中)105	(中)155	(中)155		
		二俣尾1～4丁目	市街化区域	50		1.4	(周)比準	(周)比準	(市)比準	(市)比準		

市区町村名	記号	町(丁目)又は大字名	適用地域名	借地権割合	路線価図のページ	固定資産税評価額に乗ずる倍率等 宅地	田	畑	山林	原野	牧場	池沼
				%		倍	倍	倍	倍	倍	倍	倍
青梅市	ふ	二俣尾5丁目	上記以外の地域	40		1.3	(中)100	(中)108	(中)14	(中)14		
			市街化区域	50		1.7	(周)比準	(周)比準	(市)比準	(市)比準		
			上記以外の地域	40		1.6	(純)60	(純)79	(純)11	(純)11		
	み	御岳本町	全	40		1.5	(〃)64	(〃)56	(〃) 9	(〃) 9		
		御岳1・2丁目	〃	40		1.4		(〃)53	(〃) 7	(〃) 7		
		御岳山	〃	30		2.0	(〃)16	(〃)45	(〃) 7	(〃) 7		
	も	師岡町	一部	—	20008外	路	(周)比準	(周)比準	(市)比準	(市)比準		
			上記以外の地域	50		1.6	(〃)〃	(〃)〃	(〃)〃	(〃)〃		
	や	谷野	市街化区域	50		1.5	(〃)〃	(〃)〃	(〃)〃	(〃)〃		
			上記以外の地域	50		1.4	(中)80	(中)105	(中)160	(中)160		
	ゆ	柚木町	1丁目の市街化区域	40		1.8	(周)比準	(周)比準	(市)比準	(市)比準		
			上記を除く市街化区域	40		1.6	(〃)〃	(〃)〃	(〃)〃	(〃)〃		
			3丁目の市街化調整区域	40		2.0	(中)75	(中)85	(純)10	(純)10		
			上記以外の地域	40		1.5	(〃)87	(〃)90	(〃)13	(〃)13		
	わ	和田町	市街化区域	50		1.7	(周)比準	(周)比準	(市)比準	(市)比準		
			上記以外の地域	50		1.5	(中)90	(中)90	(純)17	(純)17		
福生市	う	牛浜	77～99、120～140番地	60		1.5		(周)比準	(市)比準			
			上記以外の地域	50		1.4		(〃)〃	(〃)〃	(市)比準		
	き	北田園1・2丁目	全	50		1.8		(〃)〃	(〃)〃	(〃)〃		
	く	熊川	拝島駅前通り、拝島ビル前通り	60		1.8		(〃)〃	(〃)〃	(〃)〃		
			都道Ⅱ・2・1号線以北でかつⅡ・1・3号線以東の地域	50		1.7		(〃)〃	(〃)〃	(〃)〃		
			国道16号線以東の第2種住居専用地域	50		1.7		(〃)〃	(〃)〃	(〃)〃		
			上記以外の地域	50		1.5		(〃)〃	(〃)〃	(〃)〃		
	し	志茂	一部	—	20023	路		(〃)〃	(〃)〃	(〃)〃		
			上記以外の地域	50		1.4		(〃)〃	(〃)〃	(〃)〃		
	ふ	福生	一部(福生駅西口付近)	—	20022	路		(〃)〃	(〃)〃	(〃)〃		
			加美のうち都道Ⅱ・2・2号線以西でかつⅡ・2・1号線以東の地域	50		1.8		(〃)〃	(〃)〃	(〃)〃		
			上記を除く加美	50		1.6		(〃)〃	(〃)〃	(〃)〃		
			奈賀のうち772～782番地	60		1.4		(〃)〃	(〃)〃	(〃)〃		
			上記以外の地域	50		1.4		(〃)〃	(〃)〃	(〃)〃		
	ほ	本町	一部	—	20022	路		(〃)〃	(〃)〃	(〃)〃		
			上記以外の地域	50		1.4		(〃)〃	(〃)〃	(〃)〃		
	み	南田園1～3丁目	全	50		1.9		(〃)〃	(〃)〃	(〃)〃		
	む	武蔵野台	〃	50		1.5		(〃)〃	(〃)〃	(〃)〃		

市(区)町村名	記号	町(丁目)又は大字名	適用地域名	借割地権合	路線価図のページ	固定資産税評価額に乗ずる倍率等 宅地	田	畑	山林	原野	牧場	池沼
				%		倍	倍	倍	倍	倍	倍	倍
秋川市	あ	雨間	市街化区域	50		1.8	(周)比準	(周)比準	(周)比準	(周)比準		
			農業振興地域内の農用地区域のうち秋川以北の地域				(純)45	(純)70				
			上記を除く農業振興地域内の農用地区域				(〃)40	(〃)60				
			上記を除く秋川以北の地域	50		1.6	(中)75	(中)100	(中)250	(中)250		
			上記以外の地域	40		1.8	(〃)60	(〃)80	(〃)150	(〃)150		
		油平	全	50		1.8	(周)比準	(周)比準	(市)比準	(市)比準		
	う	牛沼	市街化区域	50		1.8	(〃)〃	(〃)〃	(〃)〃	(〃)〃		
			上記を除く秋川以北の地域	50		1.6	(中)70	(中)100	(中)250	(中)250		
			上記以外の地域	50		1.7			(〃)180	(〃)180		
	お	小川	市街化区域のうち秋1・3・2号線沿い	50		2.0	(周)比準	(周)比準	(市)比準	(市)比準		
			上記を除く市街化区域	50		1.8	(〃)〃	(〃)〃	(〃)〃	(〃)〃		
			農業振興地域内の農用地区域				(純)45	(純)75				
			上記以外の地域	40		1.8	(中)70	(中)110	(中)250	(中)250		
	か	上代継	市街化区域	50		2.0	(周)比準	(周)比準	(市)比準	(市)比準		
			農業振興地域内の農用地区域				(純)50	(純)70				
			上記を除く秋川以南の地域	40		1.4	(中)55	(中)85	(純)40	(純)40		
			上記以外の地域	50		1.7	(〃)70	(〃)100	(中)220	(中)220		
	き	切欠	農業振興地域内の農用地区域				(純)40	(純)70				
			上記以外の地域	40		1.7	(中)60	(中)90	(中)150	(中)150		
	く	草花	市街化区域	50		1.9	(周)比準	(周)比準	(市)比準	(市)比準		
			上記以外の地域	50		1.7	(中)65	(中)100	(中)200	(中)200		
	し	下代継	市街化区域	50		1.8	(周)比準	(周)比準	(市)比準	(市)比準		
			農業振興地域内の農用地区域				(純)45	(純)70				
			上記以外の地域	50		1.7	(中)70	(中)100	(中)220	(中)220		
	す	菅生	全	40		1.7	(〃)60	(〃)95	(純)50	(純)50		
	せ	瀬戸岡	〃	50		1.9	(〃)75	(〃)90	(中)250	(中)250		
	そ	二宮	北分、南分のうち五日市街道沿い	60		1.3	(周)比準	(周)比準	(市)比準	(市)比準		
			上記を除く市街化区域	50		1.5	(〃)〃	(〃)〃	(〃)〃	(〃)〃		
			農業振興地域内の農用地区域				(純)45	(純)60				
			上記を除く北飯坂、南飯坂、原小宮前	50		1.6	(中)70	(中)85	(中)250	(中)250		
			上記以外の地域	50		1.7	(〃)70	(〃)85	(〃)250	(〃)250		
	の	野辺	市街化区域のうち秋1・3・2号線沿い	50		2.0	(周)比準	(周)比準	(市)比準	(市)比準		
			上記を除く市街化区域	50		1.9	(〃)〃	(〃)〃	(〃)〃	(〃)〃		
			農業振興地域内の農用地区域				(純)50	(純)75				
			上記以外の地域	50		1.5	(中)80	(中)120	(中)250	(中)250		
	は	原小宮	全	50		1.6	(〃)85	(〃)120	(〃)260	(〃)260		
	ひ	平沢	市街化区域	50		1.8	(周)比準	(周)比準	(市)比準	(市)比準		
			農業振興地域内の農用地区域				(純)40	(純)65				

市(区)町村名	記号	町(丁目)又は大字名	適用地域名	借割地権合	路線価図のページ	固定資産税評価額に乗ずる倍率等 宅地	田	畑	山林	原野	牧場	池沼
				%		倍	倍	倍	倍	倍	倍	倍
秋川市	ひ	引田	上記以外の地域	50		1.6	(中)65	(中)85	(中)250	(中)250		
			市街化区域のうち秋1・3・2号線沿い	50		1.8	(周)比準	(周)比準	(市)比準	(市)比準		
			上記を除く市街化区域	50		2.0	(〃)〃	(〃)〃	(〃)〃	(〃)〃		
			農業振興地域内の農用地区域				(純)50	(純)70				
			上記を除く秋川以南の地域	40		1.9	(中)55	(中)85	(純)50	(純)50		
			上記以外の地域	50		1.8	(〃)70	(〃)95	(中)220	(中)220		
	ふ	渕上	市街化区域	50		2.0	(周)比準	(周)比準	(市)比準	(市)比準		
			農業振興地域内の農用地区域				(純)45	(純)60				
			上記を除く秋川以南の地域	40		1.9	(中)55	(中)85	(純)50	(純)50		
			上記以外の地域	50		1.8	(〃)60	(〃)85	(中)220	(中)220		
羽村町	か	加美平	全	50		1.7		(周)比準	(市)比準	(市)比準		
		川崎	市街化調整区域	50		1.3			(中)420	(中)420		
			上記を除く町道147号線以東の地域	50		1.7		(周)比準	(市)比準	(市)比準		
			上記以外の地域	50		1.6	(周)比準	(〃)〃	(〃)〃	(〃)〃		
	こ	五ノ神	市街化調整区域	50		1.3			(中)420	(中)420		
			39～51番地	60		1.9		(周)比準	(市)比準	(市)比準		
			上記以外の地域	50		1.5		(〃)〃	(〃)〃	(〃)〃		
	さ	栄町	1・3丁目の地域	50		1.5		(〃)〃	(〃)〃	(〃)〃		
			上記以外の地域	50		1.6		(〃)〃	(〃)〃	(〃)〃		
	し	神明台	全	50		1.7		(〃)〃	(〃)〃	(〃)〃		
	は	羽	町道147号線以北の市街化調整区域	50		1.3			(中)420	(中)420		
			上記を除く市街化調整区域	50		1.4			(〃)150	(〃)150		
			175～182番地	60		1.9		(周)比準	(市)比準	(市)比準		
			小作上のうち2009～2016番地	60		1.5		(〃)〃	(〃)〃	(〃)〃		
			坂上のうち183～189番地	60		1.3		(〃)〃	(〃)〃	(〃)〃		
			都道Ⅰ・3・3号線以北でかつ奥多摩街道以西の地域	50		1.5		(〃)〃	(〃)〃	(〃)〃		
			上記を除く青梅線以東の地域	50		1.5		(〃)〃	(〃)〃	(〃)〃		
			上記以外の地域	50		1.4		(〃)〃	(〃)〃	(〃)〃		
	ま	松原町	全	50		1.7		(〃)〃	(〃)〃	(〃)〃		
	み	緑ケ丘	〃	50		1.5		(〃)〃	(〃)〃	(〃)〃		
	む	武蔵野台	〃	50		1.7		(〃)〃	(〃)〃	(〃)〃		
瑞穂町	い	石畑	新青梅街道沿い	60		1.6		(〃)〃	(〃)〃			
			上記を除く市街化区域	50		1.5		(〃)〃	(〃)〃			
			上記以外の地域	40		1.5		(中)110	(中)130	(中)270		
	こ	駒形富士山	市街化区域	50		1.7		(周)比準	(市)比準			
			農業振興地域内の農用地区域					(純)60				
			上記を除く駒形、後ケ谷戸、北ケ谷戸	40		1.6		(中)80	(中)270			
			上記以外の地域	50		1.3		(〃)80	(〃)270			

市(区)町村名	記号	町(丁目)又は大字名	適用地域名	借地権合	路線価図のページ	固定資産税評価額に乗ずる倍率等 宅地	田	畑	山林	原野	牧場	池沼
				%		倍	倍	倍	倍	倍	倍	倍
瑞穂町	た	高根	市街化区域	50		2.5		(周)比準(純)60	(市)比準			
			農業振興地域内の農用地区域									
			狭山近郊緑地保全区域	40		1.7	(中)70	(中)80	(中)150			
			上記以外の地域	50		1.5		(〃)100	(〃)270			
	と	殿ケ谷	新青梅街道沿い	50		1.6		(周)比準	(市)比準	(市)比準		
			上記を除く新青梅街道以南の市街化区域	50		1.8		(〃)〃	(〃)〃	(〃)〃		
			青梅街道沿い	50		1.7		(〃)〃	(〃)〃	(〃)〃		
			上記以外の市街化区域	50		1.6		(〃)〃	(〃)〃	(〃)〃		
			狭山近郊緑地保全区域	50		1.5	(中)60	(中)60	(中)150	(中)150		
			上記以外の地域	50		1.5		(〃)100	(〃)270	(〃)270		
	な	長岡下師岡	青梅街道沿い	50		1.7		(周)比準	(市)比準			
			上記を除く市街化区域	50		1.4		(〃)〃	(〃)〃			
			農業振興地域内の農用地区域					(純)65				
			上記以外の地域	50		1.4		(中)90	(中)250			
		長岡長谷部	市街化区域	50		1.7		(周)比準	(市)比準			
			農業振興地域内の農用地区域					(純)65				
			上記以外の地域	40		1.4		(中)90	(中)250			
		長岡藤橋	全	40		1.5			(〃)250			
	に	二本木	市街化区域のうち都道所沢ー青梅線沿い	50		1.8		(周)比準	(市)比準			
			上記を除く市街化区域	40		2.5		(〃)〃	(〃)〃			
			農業振興地域内の農用地区域					(純)50				
			上記を除く大橋、和田	40		1.8		(中)80	(中)200			
			上記以外の地域	40		1.4		(〃)80	(〃)200			
	は	箱根ケ崎	狭山、宿東の市街化区域	50		1.3		(周)比準	(市)比準			
			上記を除く市街化区域	50		1.6		(〃)〃	(〃)〃			
			農業振興地域内の農用地区域				(純)55	(純)70				
			狭山近郊緑地保全区域	50		1.3		(中)100	(中)200			
			上記以外の地域	50		1.3	(中)75	(〃)95	(〃)250			
	ふ	富士山栗原新田	市街化区域	40		2.5		(周)比準	(市)比準			
			農業振興地域内の農用地区域					(純)65				
			上記以外の地域	40		2.2		(中)85	(中)250			
	む	武蔵	新青梅街道沿い	60		1.6		(周)比準				
			上記を除く市街化区域	50		1.3		(〃)〃				
			農業振興地域内の農用地区域					(純)55				
			上記以外の地域	50		1.3		(中)75				
五日市町	あ	網代	全	40		2.4	(純)70	(純)70	(純)30	(純)30		
	い	五日市	五日市街道沿い	60		1.4	(周)比準	(周)比準	(市)比準	(市)比準		
			上記を除く市街化区域	50		1.7	(〃)〃	(〃)〃	(〃)〃	(〃)〃		
			入野峰、扇平	40					(純)15	(純)15		
			農業振興地域内の農用地区域				(純)40	(純)60				
			上記以外の地域	50		1.4	(中)50	(中)80	(純)30	(純)30		

市(区)町村名	記号	町(丁目)又は大字名	適用地域名	借地権合	路線価図のページ	固定資産税評価額に乗ずる倍率等 宅地	田	畑	山林	原野	牧場	池沼
				%		倍	倍	倍	倍	倍	倍	倍
五日市町	い	入野	市街化区域	40		1.8	(周)比準(純)55	(周)比準(純)60	(市)比準	(市)比準		
			農業振興地域内の農用地区域									
			上記以外の地域	40		1.5	(中)70	(中)80	(純)18	(純)18		
		伊奈	市街化区域のうち五日市線以南の地域	50		1.3	(周)比準	(周)比準	(市)比準	(市)比準		
			上記を除く市街化区域	50		1.5	(〃)〃	(〃)〃	(〃)〃	(〃)〃		
			上記以外の地域	50		1.3	(中)75	(中)80	(中)80	(中)80		
	お	乙津	全	30		1.6		(純)40	(純)6	(純)6		
	か	上ノ台	市街化区域	50		1.3		(周)比準(純)60				
			農業振興地域内の農用地区域									
			上記以外の地域	50		1.2		(中)90				
	こ	小和田	農業振興地域内の農用地区域				(純)90	(純)70				
			上記以外の地域	40		2.2	(中)120	(中)70	(純)15	(純)15		
		小中野	市街化区域	50		1.7	(周)比準	(周)比準	(市)比準	(市)比準		
			上記以外の地域	50		1.4		(中)75	(純)15	(純)15		
	さ	三内	市街化区域	50		1.7	(周)比準(純)55	(周)比準(純)60	(市)比準	(市)比準		
			農業振興地域内の農用地区域									
			上記以外の地域	40		1.6	(中)70	(中)80	(純)17	(純)17		
	た	高尾	市街化区域	40		2.5	(周)比準	(周)比準	(市)比準	(市)比準		
			上記以外の地域	40		2.0	(中)100	(中)110	(純)20	(純)20		
		館谷	五日市街道沿い、秋川街道沿い	50		1.4	(周)比準	(周)比準	(市)比準	(市)比準		
			上記を除く上追原	50		1.5	(〃)〃	(〃)〃	(〃)〃	(〃)〃		
			上記以外の地域	50		1.8	(〃)〃	(〃)〃	(〃)〃	(〃)〃		
	と	留原	市街化区域	40		2.1	(〃)〃	(〃)〃	(〃)〃	(〃)〃		
			上記以外の地域	40		1.9	(中)75	(中)65	(純)18	(純)18		
		戸倉	全	40		1.6	(純)60	(純)50	(〃)6	(〃)6		
	ふ	深沢	〃	30		1.7	(〃)35	(〃)65	(〃)7	(〃)7		
	や	山田	市街化区域	50		1.3	(周)比準	(周)比準(中)100	(市)比準	(市)比準		
			川南						(中)70	(中)70		
			上記以外の地域	50		1.3	(中)65	(〃)90	(〃)70	(〃)70		
	よ	養沢	全	30		1.6		(純)35	(純)5	(純)5		
		横沢	市街化区域	40		1.8	(周)比準(純)40	(周)比準(純)65	(市)比準	(市)比準		
			農業振興地域内の農用地区域									
			上記以外の地域	40		1.5	(中)50	(中)85	(純)18	(純)18		
奥多摩町		梅沢、海沢、大丹波、川井、小丹波白丸、丹三郎、棚沢	全	50		1.4	(純)14	(純)28	(〃)6	(〃)6		
		河内、境、留浦、原、氷川	〃	50		1.5	(〃)16	(〃)30	(〃)5	(〃)5		
		川野、日原	〃	40		1.6	(〃)16	(〃)30	(〃)7	(〃)7		

市(区)町村名	記号	町(丁目)又は大字名	適用地域名	借割地権合	路線価図のページ	固定資産税評価額に乗ずる倍率等 宅地	田	畑	山林	原野	牧場	池沼
				%		倍	倍	倍	倍	倍	倍	倍
日の出町	お	大久野	市街化区域	50		1.6	(周)比準	(周)比準	(市)比準	(市)比準		
			肝要、長井、三ツ沢、松尾、細尾、岩井	30		1.6	純 (純)40	(純)60	(純) 7	(純) 7		
			水口	40		1.6	(〃)40	(〃)70	(〃)10	(〃)10		
			北原、坂本、玉の内、坊平、落合のうち農業振興地域内の農用地区域				(〃)40	(〃)70				
			上記を除く落合	40		1.6	(中)55	(中)100	(純) 8	(純) 8		
			幸神、新井	40		1.6	(〃)70	(〃)80	(〃) 8	(〃) 8		
			上記以外の地域	40		1.6	(〃)55	(〃)100	(〃)15	(〃)15		
	ひ	平井	市街化区域のうち西本宿、東本宿、塩田、狩宿、中野、日の出団地の地域	50		1.7	(周)比準	(周)比準	(市)比準	(市)比準		
			上記を除く市街化区域	50		1.8	(〃)〃	(〃)〃	(〃)〃	(〃)〃		
			農業振興地域内の農用地区域				(純)35	(純)60				
			上記を除く谷戸、谷ノ入、足下田、宮本、塩田	40		1.7	(〃)50	(〃)75	(純)25	(純)25		
			上記以外の地域	40		1.8	(中)65	(中)80	(中)100	(中)100		
檜原村		小沢、下元郷、南郷、三都郷、本宿神戸、数馬、倉掛	全	30		1.6	(純)20	(純)28	(純)5.5	(純)5.5		
		樋里、藤原、人里	〃	30		1.6		(〃)28	(〃) 5	(〃) 5		
		上元郷	〃	40		1.8	(〃)20	(〃)28	(〃)5.5	(〃)5.5		

市(区)町村名	記号	町(丁目)又は大字名	適用地域名	借割地権合	路線価図のページ	固定資産税評価額に乗ずる倍率等 宅地	田	畑	山林	原野	牧場	池沼
				%		倍	倍	倍	倍	倍	倍	倍
八王子市	あ	旭町	全	—	20057	路	(周)比準	(周)比準	(市)比準	(市)比準		
		東町	〃	—	20058外	〃	(〃)〃	(〃)〃	(〃)〃	(〃)〃		
		暁町1～3丁目	〃	50		1.6	(〃)〃	(〃)〃	(〃)〃	(〃)〃		
	い	石川町	〃	50		1.6	(〃)〃	(〃)〃	(〃)〃	(〃)〃		
		泉町	〃	50		1.7	(〃)〃	(〃)〃	(〃)〃	(〃)〃		
		犬目町	市街化調整区域	50		1.7	(中)55	(中)108	(中)155	(中)155		
			市街化区域	50		1.7	(周)比準	(周)比準	(市)比準	(市)比準		
	う	上野町	全	—	20049外	路	(〃)〃	(〃)〃	(〃)〃	(〃)〃		
		打越町	市街化調整区域	50		1.9	(中)106	(中)206	(中)166	(中)166		
			市街化区域	50		1.9	(周)比準	(周)比準	(市)比準	(市)比準		
		宇津木町	全	50		1.9	(〃)〃	(〃)〃	(〃)〃	(〃)〃		
		宇津貫町	市街化調整区域	50		2.0	(中)73	(中)107	(中)166	(中)166		
			市街化区域	50		1.7	(周)比準	(周)比準	(市)比準	(市)比準		
		梅坪町	全	50		1.8	(〃)〃	(〃)〃	(〃)〃	(〃)〃		
		裏高尾町	市街化調整区域	40		2.0		(純)70	(純)14	(純)14		
			市街化区域	50		1.6	(周)比準	(周)比準	(市)比準	(市)比準		
	お	大横町	全	—	20052外	路	(〃)〃	(〃)〃	(〃)〃	(〃)〃		
		追分町	〃	—	20042〃	〃	(〃)〃	(〃)〃	(〃)〃	(〃)〃		
		小門町	〃	—	20048〃	〃	(〃)〃	(〃)〃	(〃)〃	(〃)〃		
		小津町	農業振興地域内の農用地区域				(純)69	(純)73				
			上記以外の地域	50		2.0	(〃)69	(〃)73	(〃)11	(〃)11		
		大和田町	一部	—	20100外	路	(周)比準	(周)比準	(市)比準	(市)比準		
			上記以外の地域	50		1.8	(〃)〃	(〃)〃	(〃)〃	(〃)〃		
		大谷町	全	50		1.7	(〃)〃	(〃)〃	(〃)〃	(〃)〃		
		大船町	市街化調整区域	50		2.0	(中)67	(中)140	(中)150	(中)150		
			市街化区域	50		1.7	(周)比準	(周)比準	(市)比準	(市)比準		
		大塚	全	50		2.8	(〃)〃	(〃)〃	(〃)〃	(〃)〃		
		尾崎町	〃	50		1.8	(〃)〃	(〃)〃	(〃)〃	(〃)〃		
	か	上恩方町	農業振興地域内の農用地区域				(純)46	(純)90				
			滝の入り、上案下、おや久保、下案下、椚沢	40		2.0	(〃)46	(〃)90	(純)11	(純)11		
			上記以外の地域	40		2.0	(〃)46	(〃)90	(〃)14	(〃)14		
		上一分方町	全	50		1.9	(周)比準	(周)比準	(市)比準	(市)比準		
		上川町	農業振興地域内の農用地区域				(純)54	(純)54				
			上記を除く市街化調整区域	40		1.8	(中)62	(中)75	(中)42	(中)42		
			市街化区域	40		2.3	(周)比準	(周)比準	(市)比準	(市)比準		
		上柚木	市街化調整区域	50		2.3	(中)92	(中)106	(中)183	(中)183		
			市街化区域	50		2.0	(周)比準	(周)比準	(市)比準	(市)比準		
		川町	市街化調整区域	50		2.1	(中)60	(中)119	(中)80	(中)80		
			市街化区域	50		2.4	(周)比準	(周)比準	(市)比準	(市)比準		
		川口町	市街化調整区域	50		2.0	(中)64	(中)88	(中)155	(中)155		
			市街化区域	50		2.1	(周)比準	(周)比準	(市)比準	(市)比準		

市(区)町村名	記号	町(丁目)又は大字名	適用地域名	借割地権合	路線価図のページ	固定資産税評価額に乗ずる倍率等 宅地	田	畑	山林	原野	牧場	池沼
				%		倍	倍	倍	倍	倍	倍	倍
八王子市	か	叶谷町	全	50		1.6	(周)比準	(周)比準	(市)比準	(市)比準		
		加住1・2丁目	滝山近郊緑地保全区域	50		2.0	(中)56	(中)100	(中)120	(中)120		
			上記を除く市街化調整区域	50		2.0	(〃)70	(〃)100	(〃)150	(〃)150		
			市街化区域	50		1.8	(周)比準	(周)比準	(市)比準	(市)比準		
		片倉町	市街化調整区域	50		1.9	(中)96	(中)160	(中)154	(中)154		
			市街化区域(一部)	50	20061	1.9	(周)比準	(周)比準	(市)比準	(市)比準		
		鹿島	全	50		2.8	(〃)〃	(〃)〃	(〃)〃	(〃)〃		
	き	清川町	〃	50		1.6	(〃)〃	(〃)〃	(〃)〃	(〃)〃		
		北野町	〃(一部)	60	20061	1.9	(〃)〃	(〃)〃	(〃)〃	(〃)〃		
	く	椚田町	〃	50		1.6	(〃)〃	(〃)〃	(〃)〃	(〃)〃		
	こ	子安町	〃	60		2.0	(〃)〃	(〃)〃	(〃)〃	(〃)〃		
		子安町1～4丁目	〃	—	20054外	路	(〃)〃	(〃)〃	(〃)〃	(〃)〃		
		小宮町	〃	50		1.8	(〃)〃	(〃)〃	(〃)〃	(〃)〃		
		小比企町	市街化調整区域	50		2.0	(中)64	(中)112	(中)165	(中)165		
			市街化区域	50		2.1	(周)比準	(周)比準	(市)比準	(市)比準		
		越野	市街化調整区域	50		2.2		(中)116	(中)189	(中)189		
			市街化区域	50		2.3	(周)比準	(周)比準	(市)比準	(市)比準		
	さ	散田町	一部	50	20032外	1.9	(〃)〃	(〃)〃	(〃)〃	(〃)〃		
		散田東町	〃	50	20036〃	1.9	(〃)〃	(〃)〃	(〃)〃	(〃)〃		
		左入町	市街化調整区域	50		1.6		(中)131	(中)185	(中)185		
			市街化区域	50		1.6	(周)比準	(周)比準	(市)比準	(市)比準		
	し	新町	全	—	20057外	路	(〃)〃	(〃)〃	(〃)〃	(〃)〃		
		下柚木	多摩丘陵北部近郊緑地保全区域	50		1.8	(中)56	(中)72	(中)145	(中)145		
			上記を除く市街化調整区域	50		1.8	(〃)86	(〃)110	(〃)183	(〃)183		
			市街化区域	50		1.7	(周)比準	(周)比準	(市)比準	(市)比準		
		下恩方町	農業振興地域内の農用地区域				(純)34	(純)81				
			上記を除く市街化調整区域	50		2.0	(中)59	(中)100	(中)45	(中)45		
			市街化区域	50		2.1	(周)比準	(周)比準	(市)比準	(市)比準		
	す	諏訪町	全	50		1.8	(〃)〃	(〃)〃	(〃)〃	(〃)〃		
	せ	千人町1～4丁目	〃	—	20035外	路	(〃)〃	(〃)〃	(〃)〃	(〃)〃		
	た	台町1～4丁目	〃	—	20042〃	〃	(〃)〃	(〃)〃	(〃)〃	(〃)〃		
		田町	〃	—	20052〃	〃	(〃)〃	(〃)〃	(〃)〃	(〃)〃		
		高尾町	一部	—	20026〃	〃	(〃)〃	(〃)〃	(〃)〃	(〃)〃		
			市街化調整区域	50		2.1	(中)75	(中)113	(中)42	(中)42		
			上記以外の地域	50		1.9	(周)比準	(周)比準	(市)比準	(市)比準		
		平町	全	50		1.8	(〃)〃	(〃)〃	(〃)〃	(〃)〃		
		館町	市街化調整区域	50		1.9	(中)64	(中)156	(中)115	(中)115		
			市街化区域	50		2.1	(周)比準	(周)比準	(市)比準	(市)比準		
		滝山1・2丁目	滝山近郊緑地保全区域	50		1.8	(中)61	(中)84	(中)124	(中)124		
			上記を除く市街化調整区域	50		1.8	(〃)77	(〃)105	(〃)155	(〃)155		
			市街化区域	50		1.8	(周)比準	(周)比準	(市)比準	(市)比準		
		大楽寺町	全	50		2.0	(〃)〃	(〃)〃	(〃)〃	(〃)〃		
		丹木1～3丁目	市街化調整区域	50		1.9	(中)77	(中)105	(中)155	(中)155		

市(区)町村名	記号	町(丁目)又は大字名	適用地域名	借割地権合	路線価図のページ	固定資産税評価額に乗ずる倍率等 宅地	田	畑	山林	原野	牧場	池沼
				%		倍	倍	倍	倍	倍	倍	倍
八王子市	た		市街化区域	50		2.0	(周)比準	(周)比準	(市)比準	(市)比準		
			滝山近郊緑地保全区域	50		2.0	(中)44	(中)135	(中)120	(中)120		
		高月町	農業振興地域内の農用地区域				(純)44	(純)57				
			滝山近郊緑地保全区域	50		2.2	(中)44	(中)135	(中)120	(中)120		
			上記以外の地域	50		2.2	(〃)57	(〃)155	(〃)150	(〃)150		
		高嶺町	市街化調整区域	50		2.0			(〃)165	(〃)165		
			市街化区域	50		1.9	(周)比準	(周)比準	(市)比準	(市)比準		
		高倉町	全	—	20069外	路	(〃)〃	(〃)〃	(〃)〃	(〃)〃		
	て	寺町	〃	—	20054	〃	(〃)〃	(〃)〃	(〃)〃	(〃)〃		
		天神町	〃	—	20053外	〃	(〃)〃	(〃)〃	(〃)〃	(〃)〃		
		寺田町	市街化調整区域	50		2.1	(中)63	(中)108	(中)165	(中)165		
			市街化区域	50		1.8	(周)比準	(周)比準	(市)比準	(市)比準		
	と	戸吹町	農業振興地域内の農用地区域				(純)47	(純)70				
			滝山近郊緑地保全区域	50		2.0			(中)155	(中)155		
			上記を除く市街化調整区域	50		2.8	(中)70	(中)114	(〃)155	(〃)155		
			市街化区域	50		2.0	(周)比準	(周)比準	(市)比準	(市)比準		
	な	中町	全	—	20053外	路	(〃)〃	(〃)〃	(〃)〃	(〃)〃		
		並木町	〃	—	20032〃	〃	(〃)〃	(〃)〃	(〃)〃	(〃)〃		
		椚原町	〃	50		1.6	(〃)〃	(〃)〃	(〃)〃	(〃)〃		
		中野町	〃	50		1.6	(〃)〃	(〃)〃	(〃)〃	(〃)〃		
		中野山王1～3丁目	〃	50		1.6	(〃)〃	(〃)〃	(〃)〃	(〃)〃		
		中野上町1～3丁目	〃	50		1.6	(〃)〃	(〃)〃	(〃)〃	(〃)〃		
		中山	市街化調整区域	50		2.0	(中)109	(中)157	(中)183	(中)183		
			市街化区域	50		1.9	(周)比準	(周)比準	(市)比準	(市)比準		
		長房町	市街化調整区域	50		1.9	(中)107	(中)120	(中)138	(中)138		
			市街化区域	50		1.9	(周)比準	(周)比準	(市)比準	(市)比準		
		長沼町	多摩丘陵北部近郊緑地保全区域	50		2.0	(中)71	(中)176	(中)128	(中)128		
			上記を除く市街化調整区域	50		2.0	(〃)92	(〃)145	(〃)160	(〃)160		
			市街化区域	50		2.2	(周)比準	(周)比準	(市)比準	(市)比準		
	に	二分方町	市街化調整区域	50		2.0	(中)74	(中)158	(中)155	(中)155		
			市街化区域	50		2.0	(周)比準	(周)比準	(市)比準	(市)比準		
		西寺方町	市街化調整区域	50		2.4	(中)58	(中)102	(中)155	(中)155		
			市街化区域	50		2.1	(周)比準	(周)比準	(市)比準	(市)比準		
		西浅川町	市街化調整区域	50		1.8		(中)167	(中)75	(中)75		
			市街化区域	50		1.6	(周)比準	(周)比準	(市)比準	(市)比準		
	は	八幡町	全	—	20048外	路	(〃)〃	(〃)〃	(〃)〃	(〃)〃		
		狭間町	市街化調整区域	50		2.0			(中)180	(中)180		
			市街化区域	50		1.8	(周)比準	(周)比準	(市)比準	(市)比準		
		初沢町	一部	—	20027外	路	(〃)〃	(〃)〃	(〃)〃	(〃)〃		
			市街化調整区域	50		1.8		(中)113	(中)138	(中)138		
			市街化区域	50		1.7	(周)比準	(周)比準	(市)比準	(市)比準		
	ひ	日吉町	全	—	20042	路	(〃)〃	(〃)〃	(〃)〃	(〃)〃		
		平岡町	〃	—	20047外	〃	(〃)〃	(〃)〃	(〃)〃	(〃)〃		

市区町村名	記号	町（丁目）又は大字名	適用地域名	借地権割合	路線価図のページ	固定資産税評価額に乗ずる倍率等 宅地	田	畑	山林	原野	牧場	池沼
				%		倍	倍	倍	倍	倍	倍	倍
八王子市	ひ	東浅川町	一部	50	20029外	1.8	(周)比準	(周)比準	(市)比準	(市)比準		
		東中野	市街化調整区域	50		2.0	(中)86	(中)163	(中)189	(中)189		
			市街化区域	50		2.1	(周)比準	(周)比準	(市)比準	(市)比準		
	ふ	富士見町	全	50		1.8	(〃)〃	(〃)〃	(〃)〃	(〃)〃		
	へ	別所	〃	50		2.0	(〃)〃	(〃)〃	(〃)〃	(〃)〃		
	ほ	本町	〃	—	20052外	路	(〃)〃	(〃)〃	(〃)〃	(〃)〃		
		本郷町	〃	—	20048〃	〃	(〃)〃	(〃)〃	(〃)〃	(〃)〃		
		堀ノ内	多摩丘陵北部近郊緑地保全区域	50		1.8	(中)64	(中)76	(中)151	(中)151		
			上記を除く市街化調整区域	50		1.8	(〃)88	(〃)117	(〃)189	(〃)189		
			市街化区域	50		2.1	(周)比準	(周)比準	(市)比準	(市)比準		
	ま	松木	全	50		1.9	(〃)〃	(〃)〃	(〃)〃	(〃)〃		
		松が谷	〃	50		2.9	(〃)〃	(〃)〃	(〃)〃	(〃)〃		
		丸山町	〃	50		2.0	(〃)〃	(〃)〃	(〃)〃	(〃)〃		
	み	明神町	〃	—	20064	路	(〃)〃	(〃)〃	(〃)〃	(〃)〃		
		明神町1～4丁目	〃	—	20058外	〃	(〃)〃	(〃)〃	(〃)〃	(〃)〃		
		三崎町	〃	—	20054〃	〃	(〃)〃	(〃)〃	(〃)〃	(〃)〃		
		南町	〃	—	20053〃	〃	(〃)〃	(〃)〃	(〃)〃	(〃)〃		
		南新町	〃	—	20053	〃	(〃)〃	(〃)〃	(〃)〃	(〃)〃		
		南大沢	〃	50		2.0	(〃)〃	(〃)〃	(〃)〃	(〃)〃		
		南浅川町	〃	50		2.0	(中)60	(中)133	(中)33	(中)33		
		宮下町	滝山近郊緑地保全区域	50		2.0	(〃)48	(〃)74	(〃)120	(〃)120		
			上記を除く市街化調整区域	50		2.0	(〃)60	(〃)94	(〃)150	(〃)150		
			市街化区域	50		1.8	(周)比準	(周)比準	(市)比準	(市)比準		
		緑町	全（一部）	50	20056外	1.9	(〃)〃	(〃)〃	(〃)〃	(〃)〃		
		美山町	市街化調整区域	40		1.7	(純)54	(純)58	(純)14	(純)14		
			市街化区域	40		2.4	(周)比準	(周)比準	(市)比準	(市)比準		
	め	めじろ台1～4丁目	全	—	20038外	路	(〃)〃	(〃)〃	(〃)〃	(〃)〃		
	も	元本郷町1～4丁目	〃	—	20040〃	〃	(〃)〃	(〃)〃	(〃)〃	(〃)〃		
		元横山町1～3丁目	〃	—	20052〃	〃	(〃)〃	(〃)〃	(〃)〃	(〃)〃		
		元横山町	〃	50		1.6	(〃)〃	(〃)〃	(〃)〃	(〃)〃		
		元八王子1・2丁目	市街化調整区域	50		2.1	(中)106	(中)150	(中)159	(中)159		
			市街化区域	50		2.1	(周)比準	(周)比準	(市)比準	(市)比準		
		〃 3丁目	市街化調整区域	50		2.1	(中)111	(中)168	(中)70	(中)70		
			市街化区域	50		2.1	(周)比準	(周)比準	(市)比準	(市)比準		
	や	八木町	全	—	20048	路	(〃)〃	(〃)〃	(〃)〃	(〃)〃		
		山田町	〃	50		1.9	(〃)〃	(〃)〃	(〃)〃	(〃)〃		
		谷野町	市街化調整区域	50		1.9	(中)86	(中)133	(中)167	(中)167		
			市街化区域	50		1.8	(周)比準	(周)比準	(市)比準	(市)比準		
		鑓水	市街化調整区域	50		2.4	(中)68	(中)115	(中)183	(中)183		
			市街化区域	50		1.6	(周)比準	(周)比準	(市)比準	(市)比準		
	よ	横山町	全	—	20053外	路	(〃)〃	(〃)〃	(〃)〃	(〃)〃		
		八日町	〃	—	20053	〃	(〃)〃	(〃)〃	(〃)〃	(〃)〃		
		万町	〃	—	20054外	〃	(〃)〃	(〃)〃	(〃)〃	(〃)〃		

市区町村名	記号	町（丁目）又は大字名	適用地域名	借地権割合	路線価図のページ	固定資産税評価額に乗ずる倍率等 宅地	田	畑	山林	原野	牧場	池沼
				%		倍	倍	倍	倍	倍	倍	倍
八王子市	よ	横川町	市街化調整区域	50		2.6	(中)93	(中)149	(中)144	(中)144		
			市街化区域	50		2.1	(周)比準	(周)比準	(市)比準	(市)比準		
		四谷町	全	50		1.8	(〃)〃	(〃)〃	(〃)〃	(〃)〃		
町田市	あ	旭町1～3丁目	〃	—	20075外	路	(〃)〃	(〃)〃	(〃)〃	(〃)〃		
		相原町	市街化調整区域のうち都道172号線（相原、浅川）の大戸から字権現谷以西の地域	50		1.6	(中)85	(中)111	(中)95	(中)95		
			上記以外の地域	50		1.6	(〃)85	(〃)176	(〃)130	(〃)130		
			市街化区域のうち固 m²20千円以上の地域	50		2.0	(周)比準	(周)比準	(市)比準	(市)比準		
			上記以外の地域	50		1.6	(〃)〃	(〃)〃	(〃)〃	(〃)〃		
	お	小野路町	市街化調整区域のうち地方道18号線（鎌倉街道）及び都道156号線（爪生－相模原）沿い	50		2.0	(中)90	(中)160	(中)180	(中)180		
			上記を除く市街化調整区域	50		2.0	(〃)70	(〃)158	(〃)150	(〃)150		
			市街化区域	50		1.9	(周)比準	(周)比準	(市)比準	(市)比準		
		大蔵町	全	50		1.7	(〃)〃	(〃)〃	(〃)〃	(〃)〃		
		小川	地方道141号線（町田街道）沿い	60		2.0	(〃)〃	(〃)〃	(〃)〃	(〃)〃		
			上記以外の地域	50		2.0	(〃)〃	(〃)〃	(〃)〃	(〃)〃		
		小川1～4丁目	全	50		1.8	(〃)〃	(〃)〃	(〃)〃	(〃)〃		
		小山町	〃	50		1.7	(〃)〃	(〃)〃	(〃)〃	(〃)〃		
	か	上小山田	市街化調整区域のうち都道155号線（鶴川－平山－八王子）及び都道158号線（小山－乞田）沿い	50		2.4	(中)80	(中)164	(中)170	(中)170		
			上記を除く市街化調整区域	50		2.4	(〃)70	(〃)131	(〃)150	(〃)150		
			市街化区域	50		2.3	(周)比準	(周)比準	(市)比準	(市)比準		
		金井町	全	50		1.6	(〃)〃	(〃)〃	(〃)〃	(〃)〃		
		金森・金森1丁目	地方道141号線（町田街道）沿い	60		2.0	(〃)〃	(〃)〃	(〃)〃	(〃)〃		
			上記以外の地域（一部）	50	20084外	1.6	(〃)〃	(〃)〃	(〃)〃	(〃)〃		
	き	木曽町	木曽町のうち根岸交差点の飛地	60		3.6	(〃)〃	(〃)〃	(〃)〃	(〃)〃		
			上記以外の地域	50		1.6	(〃)〃	(〃)〃	(〃)〃	(〃)〃		
	こ	高ケ坂	全	50		1.7	(〃)〃	(〃)〃	(〃)〃	(〃)〃		
	し	下小山田町	市街化調整区域	50		2.4	(中)70	(中)148	(中)160	(中)160		
			市街化区域	50		2.2	(周)比準	(周)比準	(市)比準	(市)比準		
		真光寺町	市街化調整区域のうち地方道19号線（鶴川街道）沿い	50		2.4	(中)106	(中)171	(中)180	(中)180		
			上記を除く市街化調整区域	50		2.4	(〃)80	(〃)135	(〃)160	(〃)160		
			市街化区域	50		2.0	(周)比準	(周)比準	(市)比準	(市)比準		
	す	図師町	市街化調整区域	50		2.0	(中)70	(中)151	(中)150	(中)150		
			市街化区域	50		1.7	(周)比準	(周)比準	(市)比準	(市)比準		
	た	玉川学園1～8丁目	一部	—	20086外	路	(〃)〃	(〃)〃	(〃)〃	(〃)〃		
			上記以外の地域	60		1.7	(〃)〃	(〃)〃	(〃)〃	(〃)〃		
	つ	鶴間（1～3丁目	東急田園都市線（工事中）以東のう									

市(区)町村名	記号	町(丁目)又は大字名	適用地域名	借割地権合	路線価図のページ	固定資産税評価額に乗ずる倍率等 宅地	田	畑	山林	原野	牧場	池沼
				%		倍	倍	倍	倍	倍	倍	倍
町田市	つ	を含む)	ち国道246号線及び町田街道沿い	60		1.5	(周)比準	(周)比準	(市)比準	(市)比準		
			東急田園都市線(工事中)以西のう									
			ち町田街道沿い	50		2.0	(〃)〃	(〃)〃	(〃)〃	(〃)〃		
			上記以外の地域	50		2.0	(〃)〃	(〃)〃	(〃)〃	(〃)〃		
		鶴川1～6丁目	(固)㎡30千円以上の地域	60		2.4	(〃)〃	(〃)〃	(〃)〃	(〃)〃		
			上記以外の地域	50		1.6	(〃)〃	(〃)〃	(〃)〃	(〃)〃		
		つくし野1～4丁目	全	—	20093外	路	(〃)〃	(〃)〃	(〃)〃	(〃)〃		
	と	常盤町	〃	50		1.8	(〃)〃	(〃)〃	(〃)〃	(〃)〃		
	な	中町1～4丁目	〃	—	20076外	路	(〃)〃	(〃)〃	(〃)〃	(〃)〃		
		成瀬	〃	50		1.7	(〃)〃	(〃)〃	(〃)〃	(〃)〃		
		成瀬台1～4丁目	〃	50		2.0	(〃)〃	(〃)〃	(〃)〃	(〃)〃		
	ね	根岸町	〃	50		1.6	(〃)〃	(〃)〃	(〃)〃	(〃)〃		
	の	野津田町	市街化調整区域	50		2.0	(中)70	(中)158	(中)160	(中)160		
			市街化区域	50		1.8	(周)比準	(周)比準	(市)比準	(市)比準		
		能ケ谷	(固)㎡30千円以上の地域	70		2.0	(〃)〃	(〃)〃	(〃)〃	(〃)〃		
			上記以外の地域	50		1.6	(〃)〃	(〃)〃	(〃)〃	(〃)〃		
	は	原町田1～6丁目	全	—	20082外	路	(〃)〃	(〃)〃	(〃)〃	(〃)〃		
	ひ	広袴町	〃	50		1.8	(〃)〃	(〃)〃	(〃)〃	(〃)〃		
	ほ	本町田	〃	50		1.6	(〃)〃	(〃)〃	(〃)〃	(〃)〃		
	み	三輪町	市街化調整区域	50		1.9	(中)70	(中)184	(中)160	(中)160		
			市街化区域	50		1.7	(周)比準	(周)比準	(市)比準	(市)比準		
		南大谷	全	50		1.8	(〃)〃	(〃)〃	(〃)〃	(〃)〃		
		南つくしの1～4丁目	(固)㎡30千円以上の地域	60		1.8	(〃)〃	(〃)〃	(〃)〃	(〃)〃		
			上記以外の地域	50		1.7	(〃)〃	(〃)〃	(〃)〃	(〃)〃		
	も	森野1～6丁目	全	—	20072外	路	(〃)〃	(〃)〃	(〃)〃	(〃)〃		
	や	矢部町	〃	50		2.1	(〃)〃	(〃)〃	(〃)〃	(〃)〃		
		山崎町	〃	50		1.7	(〃)〃	(〃)〃	(〃)〃	(〃)〃		
日野市	あ	旭が丘1～6丁目	〃	—	20100外	路	(〃)〃	(〃)〃	(〃)〃	(〃)〃		
		新井	〃	50		2.9	(〃)〃	(〃)〃	(〃)〃	(〃)〃		
	い	石田	〃	50		2.8	(〃)〃	(〃)〃	(〃)〃	(〃)〃		
	お	落川	(固)㎡30千円以上の地域	60		2.2	(〃)〃	(〃)〃	(〃)〃	(〃)〃		
			上記以外の地域	50		3.0	(〃)〃	(〃)〃	(〃)〃	(〃)〃		
	か	上田	全	50		2.6	(〃)〃	(〃)〃	(〃)〃	(〃)〃		
		川辺堀の内	一部	—	20119外	路	(〃)〃	(〃)〃	(〃)〃	(〃)〃		
			上記以外の地域	50		2.6	(〃)〃	(〃)〃	(〃)〃	(〃)〃		
	さ	栄町1～5丁目	一部	—	20117	路	(〃)〃	(〃)〃	(〃)〃	(〃)〃		
			上記以外の地域	50		2.5	(〃)〃	(〃)〃	(〃)〃	(〃)〃		
		さくら町	全	—	20103外	路	(〃)〃	(〃)〃	(〃)〃	(〃)〃		
	し	下田	〃	50		2.6	(〃)〃	(〃)〃	(〃)〃	(〃)〃		
		新町1～5丁目	一部	—	20117外	路	(〃)〃	(〃)〃	(〃)〃	(〃)〃		
			上記以外の地域	50		2.6	(〃)〃	(〃)〃	(〃)〃	(〃)〃		
	た	多摩平1～6丁目	全	—	20104外	路	(〃)〃	(〃)〃	(〃)〃	(〃)〃		
		高幡	一部	—	20123	〃	(〃)〃	(〃)〃	(〃)〃	(〃)〃		

市(区)町村名	記号	町(丁目)又は大字名	適用地域名	借割地権合	路線価図のページ	固定資産税評価額に乗ずる倍率等 宅地	田	畑	山林	原野	牧場	池沼
				%		倍	倍	倍	倍	倍	倍	倍
日野市	た		上記以外の地域	50		2.9	(周)比準	(周)比準	(市)比準	(市)比準		
	と	豊田	一部	—	20113外	路	(〃)〃	(〃)〃	(〃)〃	(〃)〃		
			上記以外の地域	50		2.6	(〃)〃	(〃)〃	(〃)〃	(〃)〃		
		豊田1～4丁目	一部	—	20111外	路	(〃)〃	(〃)〃	(〃)〃	(〃)〃		
			上記以外の地域	50		2.6	(〃)〃	(〃)〃	(〃)〃	(〃)〃		
	に	西平山1～5丁目	全	50		2.6	(〃)〃	(〃)〃	(〃)〃	(〃)〃		
	ひ	日野	一部	—	20113外	路	(〃)〃	(〃)〃	(〃)〃	(〃)〃		
			上記以外の地域	50		2.6	(〃)〃	(〃)〃	(〃)〃	(〃)〃		
		日野台1～5丁目	一部	—	20103外	路	(〃)〃	(〃)〃	(〃)〃	(〃)〃		
			上記以外の地域	50		2.6	(〃)〃	(〃)〃	(〃)〃	(〃)〃		
		東豊田1～4丁目	一部	—	20115	路	(〃)〃	(〃)〃	(〃)〃	(〃)〃		
			上記以外の地域	50		2.6	(〃)〃	(〃)〃	(〃)〃	(〃)〃		
		東平山1～3丁目	全	50		2.4	(〃)〃	(〃)〃	(〃)〃	(〃)〃		
		平山1～6丁目	〃	50		2.6	(〃)〃	(〃)〃	(〃)〃	(〃)〃		
	ふ	富士町	〃	—	20105外	路	(〃)〃	(〃)〃	(〃)〃	(〃)〃		
	ほ	程久保	多摩丘陵北部近郊緑地保全区域	50		3.0	(中)85	(中)123	(中)200	(中)200		
			上記を除く市街化調整区域	50		3.0	(〃)106	(〃)150	(〃)250	(〃)250		
			市街化区域	50		2.6	(周)比準	(周)比準	(市)比準	(市)比準		
	ま	万願寺	全	50		2.6	(〃)〃	(〃)〃	(〃)〃	(〃)〃		
	み	三沢	〃	50		3.2	(〃)〃	(〃)〃	(〃)〃	(〃)〃		
		南平1～9丁目	多摩丘陵北部近郊緑地保全区域	50		3.0	(中)116	(中)223	(中)200	(中)200		
			市街化調整区域のうち南平台団地の地域			2.6	(周)比準	(周)比準	(市)比準	(市)比準		
			上記を除く市街化調整区域	50		3.0	(中)145	(中)272	(中)250	(中)250		
			市街化区域	50		2.6	(周)比準	(周)比準	(市)比準	(市)比準		
		南平	全	50		2.6	(〃)〃	(〃)〃	(〃)〃	(〃)〃		
		宮	〃	50		2.8	(〃)〃	(〃)〃	(〃)〃	(〃)〃		
	も	百草	(固)㎡30千円以上の地域	50		2.7	(〃)〃	(〃)〃	(〃)〃	(〃)〃		
			上記以外の地域	50		3.6	(〃)〃	(〃)〃	(〃)〃	(〃)〃		
多摩市	あ	愛宕1～4丁目	全	50		3.0	(〃)〃	(〃)〃	(〃)〃	(〃)〃		
	い	一の宮	字前田、居村後田、上向田、下向田									
			船田	60		3.3	(〃)〃	(〃)〃	(〃)〃	(〃)〃		
			上記以外の地域(一部路線価)	50	20124外	3.8	(〃)〃	(〃)〃	(〃)〃	(〃)〃		
	お	落川	全	50		3.5	(〃)〃	(〃)〃	(〃)〃	(〃)〃		
		落合	〃	50		3.2	(〃)〃	(〃)〃	(〃)〃	(〃)〃		
		落合3・4丁目	〃	50		3.0	(〃)〃	(〃)〃	(〃)〃	(〃)〃		
		小野路	〃	50		3.3	(〃)〃	(〃)〃	(〃)〃	(〃)〃		
	か	貝取	京王電鉄相模原線以北の地域	50		3.3	(〃)〃	(〃)〃	(〃)〃	(〃)〃		
			上記以外の地域	50		3.6	(〃)〃	(〃)〃	(〃)〃	(〃)〃		
		貝取4・5丁目	全	50		3.0	(〃)〃	(〃)〃	(〃)〃	(〃)〃		
		上小山田	〃	50		2.1	(〃)〃	(〃)〃	(〃)〃	(〃)〃		
	こ	乞田	京王電鉄相模原線以北の地域	50		3.4	(〃)〃	(〃)〃	(〃)〃	(〃)〃		
			上記以外の地域	50		3.6	(〃)〃	(〃)〃	(〃)〃	(〃)〃		

署名 八王子

市(区)町村名	記号	町(丁目)又は大字名	適用地域名	借割地権合	路線価図のページ	固定資産税評価額に乗ずる倍率等 宅地	田	畑	山林	原野	牧場	池沼
				%		倍	倍	倍	倍	倍	倍	倍
多摩市	さ	桜ケ丘1～4丁目	全	60		3.4	(周)比準	(周)比準	(市)比準	(市)比準		
	し	下小山田	〃	50		2.7	(〃)〃	(〃)〃	(〃)〃	(〃)〃		
	す	諏訪1～6丁目	〃	50		3.4	(〃)〃	(〃)〃	(〃)〃	(〃)〃		
	せ	関戸	一部	—	20125外	路	(〃)〃	(〃)〃	(〃)〃	(〃)〃		
			字入江、江古田、大河原、小河原、									
			霞ケ関、古茂川	60		3.7	(〃)〃	(〃)〃	(〃)〃	(〃)〃		
			上記以外の地域	50		3.6	(〃)〃	(〃)〃	(〃)〃	(〃)〃		
	と	豊が丘4～6丁目	全	50		3.0	(〃)〃	(〃)〃	(〃)〃	(〃)〃		
	な	永山1～7丁目	〃	60		3.6	(〃)〃	(〃)〃	(〃)〃	(〃)〃		
	ひ	東寺方	一部	50	20126	3.9	(〃)〃	(〃)〃	(〃)〃	(〃)〃		
		東寺方3号	全	50		3.0	(〃)〃	(〃)〃	(〃)〃	(〃)〃		
	み	南野2丁目	〃	50		2.9	(〃)〃	(〃)〃	(〃)〃	(〃)〃		
	も	百草	〃	50		3.4	(〃)〃	(〃)〃	(〃)〃	(〃)〃		
	れ	連光寺	(固)㎡10千円以上の地域	50		3.8	(〃)〃	(〃)〃	(〃)〃	(〃)〃		
			上記以外の地域	50		4.6	(〃)〃	(〃)〃	(〃)〃	(〃)〃		
	わ	和田	全	50		3.6	(〃)〃	(〃)〃	(〃)〃	(〃)〃		
		和田3丁目	〃	50		3.0	(〃)〃	(〃)〃	(〃)〃	(〃)〃		
稲城市	お	大丸	(固)㎡30千円以上の地域	60		1.8	(〃)〃	(〃)〃	(〃)〃	(〃)〃		
			上記を除く地方道13号線(府中－川崎)及び都道137号線(川崎街道)沿い	60		2.7	(〃)〃	(〃)〃	(〃)〃	(〃)〃		
			上記以外の地域	50		2.6	(〃)〃	(〃)〃	(〃)〃	(〃)〃		
		押立	全	50		2.8	(〃)〃	(〃)〃	(〃)〃	(〃)〃		
	さ	坂浜	市街化調整区域	50		3.7	(中)115	(中)130	(中)225	(中)225		
			市街化区域	50		3.7	(周)比準	(周)比準	(市)比準	(市)比準		
	ひ	東長沼	市街化調整区域	50		3.7	(中)200	(中)140	(中)225	(中)225		
			(固)㎡30千円以上の地域	60		1.8	(周)比準	(周)比準	(市)比準	(市)比準		
			上記を除く地方道13号線及び都道136号線(鶴川－調布)沿い	60		3.0	(〃)〃	(〃)〃	(〃)〃	(〃)〃		
			上記以外の市街化区域	50		2.8	(〃)〃	(〃)〃	(〃)〃	(〃)〃		
		平尾	市街化調整区域	50		3.7	(中)200	(中)140	(中)225	(中)225		
			市街化区域	50		3.5	(周)比準	(周)比準	(市)比準	(市)比準		
	も	百村	市街化調整区域	50		3.7	(中)200	(中)140	(中)225	(中)225		
			市街化区域	50		2.8	(周)比準	(周)比準	(市)比準	(市)比準		
	や	矢野口	市街化調整区域	50		3.4	(中)200	(中)140	(中)225	(中)225		
			(固)㎡30千円以上の地域	60		1.8	(周)比準	(周)比準	(市)比準	(市)比準		
			上記を除く地方道13号線及び都道136号線沿い	60		3.0	(〃)〃	(〃)〃	(〃)〃	(〃)〃		
			上記以外の地域	50		2.6	(〃)〃	(〃)〃	(〃)〃	(〃)〃		

市(区)町村名	記号	町(丁目)又は大字名	適用地域名	借割地権合	路線価図のページ	固定資産税評価額に乗ずる倍率等 宅地	田	畑	山林	原野	牧場	池沼
				%		倍	倍	倍	倍	倍	倍	倍
立川市	あ	曙町1～3丁目	全	—	20136外	路	(〃)〃	(〃)〃	(〃)〃	(市)比準		
	か	柏町1丁目	立川・芋窪線沿い	60		1.9	(〃)〃	(〃)〃	(〃)〃	(〃)〃		
			都市計画道II・2・23線沿い	50		1.9	(〃)〃	(〃)〃	(〃)〃	(〃)〃		
			上記以外の地域	50		1.9	(〃)〃	(〃)〃	(〃)〃	(〃)〃		
		〃 2丁目	五日市街道沿い	60		1.9	(〃)〃	(〃)〃	(〃)〃	(〃)〃		
			都市計画道II・2・23線沿い	50		1.9	(〃)〃	(〃)〃	(〃)〃	(〃)〃		
			立川・芋窪線沿い	60		2.0	(〃)〃	(〃)〃	(〃)〃	(〃)〃		
			上記以外の地域	50		1.8	(〃)〃	(〃)〃	(〃)〃	(〃)〃		
		〃 3丁目	五日市街道沿い	60		1.9	(〃)〃	(〃)〃	(〃)〃	(〃)〃		
			立川・芋窪線沿い	60		2.0	(〃)〃	(〃)〃	(〃)〃	(〃)〃		
			上記以外の地域	50		1.8	(〃)〃	(〃)〃	(〃)〃	(〃)〃		
		〃 4丁目	幸町6丁目と接する立川・芋窪線沿い	60		2.2	(〃)〃	(〃)〃	(〃)〃	(〃)〃		
			上記を除く立川・芋窪線沿い	60		2.0	(〃)〃	(〃)〃	(〃)〃	(〃)〃		
			柏町3丁目と接する道路沿い	60		1.8	(〃)〃	(〃)〃	(〃)〃	(〃)〃		
			上記以外の地域	50		1.8	(〃)〃	(〃)〃	(〃)〃	(〃)〃		
		〃 5丁目	立川・芋窪線沿い	60		2.0	(〃)〃	(〃)〃	(〃)〃	(〃)〃		
			上記以外の地域	50		1.8	(〃)〃	(〃)〃	(〃)〃	(〃)〃		
	さ	栄町1丁目	貨物引込線以南の地域	—	20155	路	(〃)〃	(〃)〃	(〃)〃			
			上記以外の地域	60		1.8	(〃)〃	(〃)〃	(〃)〃	(〃)〃		
		〃 2丁目	貨物引込線以南の地域	—	20153外	路	(〃)〃	(〃)〃	(〃)〃			
			立川・所沢線沿い	60		1.7	(〃)〃	(〃)〃	(〃)〃	(〃)〃		
			栄町3丁目と接する第8小学校行きバス通り沿い	60		1.9	(〃)〃	(〃)〃	(〃)〃	(〃)〃		
			栄町4丁目と接する第8小学校行きバス通り沿い	60		2.0	(〃)〃	(〃)〃	(〃)〃	(〃)〃		
			上記以外の地域	60		1.8	(〃)〃	(〃)〃	(〃)〃	(〃)〃		
		〃 3丁目	貨物引込線以南の地域	—	20146外	路	(〃)〃	(〃)〃	(〃)〃			
			立川・所沢線沿い	60		1.7	(〃)〃	(〃)〃	(〃)〃	(〃)〃		
			栄町2丁目と接する第8小学校行きバス通り沿い	60		1.9	(〃)〃	(〃)〃	(〃)〃	(〃)〃		
			上記以外の地域	60		1.8	(〃)〃	(〃)〃	(〃)〃	(〃)〃		
		〃 4丁目	貨物引込線以南の地域	—	20146外	路	(〃)〃	(〃)〃	(〃)〃			
			栄町2丁目、5丁目と接する第8小学校行きバス通り沿い	60		2.0	(〃)〃	(〃)〃	(〃)〃	(〃)〃		
			上記以外の地域	60		1.7	(〃)〃	(〃)〃	(〃)〃	(〃)〃		
		〃 5丁目	立川・所沢線沿い	60		1.7	(〃)〃	(〃)〃	(〃)〃	(〃)〃		
			幸町2丁目と接する道路沿い	60		2.0	(〃)〃	(〃)〃	(〃)〃	(〃)〃		
			栄町4丁目、6丁目と接する第8小学校行きバス通り沿い	60		2.0	(〃)〃	(〃)〃	(〃)〃	(〃)〃		
			幸町3丁目と接する道路沿い	60		1.9	(〃)〃	(〃)〃	(〃)〃	(〃)〃		
			上記以外の地域	60		1.7	(〃)〃	(〃)〃	(〃)〃	(〃)〃		
		〃 6丁目	立川・芋窪線沿い	60		1.8	(〃)〃	(〃)〃	(〃)〃	(〃)〃		

署名 立川

市区町村名	記号	町(丁目)又は大字名	適用地域名	借地権割合	路線価図のページ	固定資産税評価額に乗ずる倍率等 宅地	田	畑	山林	原野	牧場	池沼
				%		倍	倍	倍	倍	倍	倍	倍
立川市	さ		栄町5丁目と接する第8小学校行き									
			バス通り沿い	60		2.0	(周)比準	(周)比準	(市)比準	(市)比準		
			幸町1丁目と接する道路沿い	60		2.0	〃	〃	〃	〃		
			上記以外の地域	60		1.7	〃	〃	〃	〃		
		幸町1丁目	五日市街道沿い	60		1.9	〃	〃	〃	〃		
			都市計画道Ⅱ・2・23線沿い	50		1.9	〃	〃	〃	〃		
			柏町2丁目と接する立川・芋窪線沿い	60		2.0	〃	〃	〃	〃		
			上記を除く立川・芋窪線沿い	60		1.9	〃	〃	〃	〃		
			幸町2丁目と接する道路沿い	50		1.9	〃	〃	〃	〃		
			栄町6丁目と接する道路沿い	60		2.0	〃	〃	〃	〃		
			上記以外の地域	50		1.8	〃	〃	〃	〃		
		〃 2丁目	五日市街道沿い	60		1.9	〃	〃	〃	〃		
			都市計画道Ⅱ・2・23線沿い	50		1.9	〃	〃	〃	〃		
			幸町1丁目と接する道路沿い	50		1.9	〃	〃	〃	〃		
			幸町3丁目と接する道路沿い	50		1.9	〃	〃	〃	〃		
			栄町5丁目と接する道路沿い	60		2.0	〃	〃	〃	〃		
			上記以外の地域	50		2.0	〃	〃	〃	〃		
		〃 3丁目	五日市街道沿い	60		2.0	〃	〃	〃	〃		
			都市計画道Ⅱ・2・23線沿い	50		1.9	〃	〃	〃	〃		
			栄町5丁目と接する道路沿い	60		2.0	〃	〃	〃	〃		
			幸町2丁目と接する道路沿い	50		1.9	〃	〃	〃	〃		
			立川・所沢線沿い	60		1.9	〃	〃	〃	〃		
			上記以外の地域	50		1.8	〃	〃	〃	〃		
		〃 4丁目	五日市街道沿いで幸町2丁目と接する地域	60		1.9	〃	〃	〃	〃		
			上記を除く五日市街道沿い	60		2.0	〃	〃	〃	〃		
			若葉町3丁目と接する立川・所沢線沿い	60		2.0	〃	〃	〃	〃		
			若葉町4丁目と接する立川・所沢線沿い	60		1.9	〃	〃	〃	〃		
			上記以外の地域	50		1.8	〃	〃	〃	〃		
		〃 5丁目	五日市街道沿い	60		1.9	〃	〃	〃	〃		
			立川・芋窪線沿い	60		2.0	〃	〃	〃	〃		
			上記以外で㊡㎡16千円以下の地域	50		1.8	〃	〃	〃	〃		
			上記以外の地域	50		1.7	〃	〃	〃	〃		
		〃 6丁目	立川・芋窪線沿い	60		2.2	〃	〃	〃	〃		
			上記以外の地域	50		1.9	〃	〃	〃	〃		
	し	柴崎町1～6丁目	全	—	20137外	路	〃	〃	〃			
	す	砂川町	市街化調整区域	50		1.7	(中)120	(中)120	(中)411			
			砂川5番から都営松中住宅入口に至る五日市街道沿い	50		1.9	(周)比準	(周)比準	(市)比準	(市)比準		
			都営松中住宅入口からバス停「西砂									

市区町村名	記号	町(丁目)又は大字名	適用地域名	借地権割合	路線価図のページ	固定資産税評価額に乗ずる倍率等 宅地	田	畑	山林	原野	牧場	池沼
				%		倍	倍	倍	倍	倍	倍	倍
立川市	す		川公会堂前」に至る五日市街道沿い	50		2.1	(周)比準	(周)比準	(市)比準	(市)比準		
			バス停「西砂川公会堂前」から昭島市に至る五日市街道沿い	50		2.3	〃	〃	〃	〃		
			大山道東の地域	50		2.3	〃	〃	〃	〃		
			五日市街道都営松中住宅入口から都道162号線に至る市道821号線沿い及び㊡㎡14千円以下の地域	50		2.8	〃	〃	〃	〃		
			都市計画道Ⅱ・2・23線沿い	50		1.9	〃	〃	〃	〃		
			所沢・砂川線沿い	50		1.9	〃	〃	〃	〃		
			上記以外の地域	50		1.9	〃	〃	〃	〃		
	た	高松町1～3丁目	全	—	20146外	路	〃	〃	〃			
	に	錦町1～6丁目	〃	—	20142〃	〃	〃	〃	〃			
	は	羽衣町1～3丁目	〃	—	20149〃	〃	〃	〃	〃			
	ふ	富士見町1～7丁目	〃	—	20131〃	〃	〃	〃	〃			
	わ	若葉町1丁目	五日市街道沿い	60		2.0	〃	〃	〃	〃		
			立川・所沢線沿い	60		1.9	〃	〃	〃	〃		
			上記以外の地域	50		2.0	〃	〃	〃	〃		
		〃 2丁目	五日市街道沿い	60		2.7	〃	〃	〃	〃		
			上記以外の地域	50		2.0	〃	〃	〃	〃		
		〃 3丁目	若葉町1丁目と接する12番～45番の五日市街道沿い	60		2.5	〃	〃	〃	〃		
			若葉町1丁目と接する1番～11番の五日市街道沿い	60		2.1	〃	〃	〃	〃		
			若葉町2丁目と接する五日市街道沿い	60		2.7	〃	〃	〃	〃		
			立川・所沢線沿い	60		2.0	〃	〃	〃	〃		
			上記以外の地域	50		2.0	〃	〃	〃	〃		
		〃 4丁目	立川・所沢線沿い	60		1.9	〃	〃	〃	〃		
			上記以外の地域	50		2.0	〃	〃	〃	〃		
国立市	あ	青柳	甲州街道沿い	60		3.1	〃	〃	〃	〃		
			青柳向新田の地域	50		2.0	〃	〃	〃	〃		
			甲州道中北の地域	50		2.8	〃	〃	〃	〃		
			甲州道中南の地域のうち㊡㎡63千円の地域	50		4.4	〃	〃	〃	〃		
			上記以外の地域	50		3.5	〃	〃	〃	〃		
	い	石田	一部	—	20163	路	〃	〃	〃			
			上記以外の地域	50		2.2	〃	〃	〃	〃		
	き	北1～3丁目	全	—	20161外	路	〃	〃	〃			
	な	中1～3丁目	〃	—	20165〃	〃	〃	〃	〃			
	に	西1～3丁目	〃	—	20161〃	〃	〃	〃	〃			
	ひ	東1～4丁目	〃	—	20168〃	〃	〃	〃	〃			
	ふ	富士見台1丁目	一部	—	20171〃	〃	〃	〃	〃			

市(区)町村名	記号	町(丁目)又は大字名	適用地域名	借地権割合	路線価図のページ	固定資産税評価額に乗ずる倍率等 宅地	田	畑	山林	原野	牧場	池沼
				%		倍	倍	倍	倍	倍	倍	倍
国立市	ふ		谷保駅前広場に面する地域	60		1.8	(周)比準	(周)比準	(市)比準	(市)比準		
			上記を除く1・4・5番と富士見台2丁目が接する道路沿い	60		2.6	〃	〃	〃	〃		
			上記を除く富士見台2丁目と接する道路沿い	60		1.9	〃	〃	〃	〃		
			8番・12番と第一団地とが接する道路沿い	60		1.7	〃	〃	〃	〃		
			上記以外の第一団地と接する道路沿い	60		1.9	〃	〃	〃	〃		
			都市計画道Ⅱ・1・1線沿い	60		2.2	〃	〃	〃	〃		
			上記以外の地域	60		2.4	〃	〃	〃	〃		
		富士見台2丁目	一部	—	20171	路	〃	〃	〃			
			谷保駅前広場に面する地域	60		1.8	〃	〃	〃	〃		
			上記を除く1番と富士見台1丁目とが接する道路沿い	60		2.6	〃	〃	〃	〃		
			上記を除く富士見台1丁目と接する道路沿い	60		1.9	〃	〃	〃	〃		
			富士見台3丁目と接する道路沿い	60		2.1	〃	〃	〃	〃		
			都市計画道Ⅱ・1・1線沿い	60		2.2	〃	〃	〃	〃		
			上記以外の地域	60		2.5	〃	〃	〃	〃		
		〃 3丁目	一部	—	20167	路	〃	〃	〃			
			富士見台2丁目と接する道路沿い	60		2.1	〃	〃	〃	〃		
			富士見台4丁目と接する道路沿い	60		2.0	〃	〃	〃	〃		
			都市計画道Ⅱ・1・1線沿い	60		2.2	〃	〃	〃	〃		
			上記以外の地域	60		2.3	〃	〃	〃	〃		
		〃 4丁目	矢川駅前広場に面する地域	60		1.6	〃	〃	〃	〃		
			富士見台3丁目と接する道路沿い	60		2.0	〃	〃	〃	〃		
			都市計画道Ⅱ・1・1線沿い	60		2.2	〃	〃	〃	〃		
			7番・10番と11番・12番が接する道路沿い	60		1.8	〃	〃	〃	〃		
			上記以外の地域	60		2.3	〃	〃	〃	〃		
	や	谷保	甲州街道沿い	60		3.0	〃	〃	〃	〃		
			東ノ原のうち国鉄南武線以南の地域及び御経塚・仮屋上・下峰下・中峰上・中峰下・峰上・上峰下の地域	60		2.3	〃	〃	〃	〃		
			上峰下・中峰下のうち国鉄矢川駅から甲州街道に至る道路沿い	60		2.9	〃	〃	〃	〃		
			栗原、梅林、一本松の地域	50		2.4	〃	〃	〃	〃		
			東ノ原のうち国鉄南武線以北の地域のうち(固)㎡14.3千円の地域	60		2.9	〃	〃	〃	〃		
			上記以外の国鉄南武線以北の地域	60		2.2	〃	〃	〃	〃		
			上之下、寺之下のうち中央高速道より北の地域	50		2.5	〃	〃	〃	〃		

市(区)町村名	記号	町(丁目)又は大字名	適用地域名	借地権割合	路線価図のページ	固定資産税評価額に乗ずる倍率等 宅地	田	畑	山林	原野	牧場	池沼
				%		倍	倍	倍	倍	倍	倍	倍
国立市	や		上新田、三屋上のうち(固)㎡139千円の地域及び中新田、向新田、下新田並びに中央高速道より南の上之下、寺之下、峨之下の地域	50		2.0	(周)比準	(周)比準	(市)比準	(市)比準		
			上記を除く上新田及び三屋上の地域	50		4.4	〃	〃	〃	〃		
			上記以外の地域	50		2.3	〃	〃	〃	〃		
国分寺市	い	泉町1丁目	全	—	20176外	路	〃	〃	〃			
		〃 2丁目	一部	—	〃 〃	〃	〃	〃	〃			
			府中街道沿い	60		2.7	〃	〃	〃	〃		
			西元町1丁目と接する都道145号線沿い	60		2.2	〃	〃	〃	〃		
			西元町2丁目と接する都道145号線沿い	60		2.0	〃	〃	〃	〃		
			上記以外の地域	60		2.5	〃	〃	〃	〃		
		〃 3丁目	都道145号線沿い	60		2.0	〃	〃	〃	〃		
			府中街道沿い	60		2.7	〃	〃	〃	〃		
			上記以外の地域	60		2.5	〃	〃	〃	〃		
	き	北町1丁目	五日市街道沿い	60		2.7	〃	〃	〃	〃		
			上記以外の地域	50		2.7	〃	〃	〃	〃		
		〃 2丁目	五日市街道沿い	60		2.7	〃	〃	〃	〃		
			上記以外の地域	50		2.7	〃	〃	〃	〃		
		〃 3丁目	五日市街道沿い	60		2.7	〃	〃	〃	〃		
			上記以外の地域	50		2.7	〃	〃	〃	〃		
		〃 4丁目	全	50		2.7	〃	〃	〃	〃		
		〃 5丁目	〃	50		2.7	〃	〃	〃	〃		
	し	新町1丁目	戸倉3丁目、4丁目と接する道路沿い	60		2.5	〃	〃	〃	〃		
			上記以外の地域	60		2.7	〃	〃	〃	〃		
		〃 2丁目	戸倉3丁目と接する道路沿い	60		2.5	〃	〃	〃	〃		
			上記以外の地域	60		2.7	〃	〃	〃	〃		
		〃 3丁目	全	50		2.7	〃	〃	〃	〃		
	た	高木町1丁目	〃	60		2.7	〃	〃	〃	〃		
		〃 2丁目	〃	60		2.7	〃	〃	〃	〃		
		〃 3丁目	〃	60		2.7	〃	〃	〃	〃		
	と	戸倉1丁目	〃	60		2.5	〃	〃	〃	〃		
		〃 2丁目	〃	60		2.5	〃	〃	〃	〃		
		〃 3丁目	〃	60		2.5	〃	〃	〃	〃		
		〃 4丁目	〃	60		2.5	〃	〃	〃	〃		
	な	内藤1丁目	都道145号線沿い	60		1.8	〃	〃	〃	〃		
			上記以外の地域	60		2.8	〃	〃	〃	〃		
		〃 2丁目	全	60		2.4	〃	〃	〃	〃		
		並木町1丁目	〃	60		2.7	〃	〃	〃	〃		

市(区)町村名	記号	町(丁目)又は大字名	適用地域名	借割地権合	路線価図のページ	固定資産税評価額に乗ずる倍率等 宅地	田	畑	山林	原野	牧場	池沼
				%		倍	倍	倍	倍	倍	倍	倍
国分寺市	な	並木町2丁目	全	60		2.7	(周)比準	(周)比準	(市)比準	(市)比準		
		〃 3丁目	〃	60		2.7	(〃)〃	(〃)〃	(〃)〃	(〃)〃		
	に	西元町1丁目	史跡武蔵国分寺跡に指定されている地域	60		1.7	(〃)〃	(〃)〃	(〃)〃	(〃)〃		
			都道145号線沿い	60		2.2	(〃)〃	(〃)〃	(〃)〃	(〃)〃		
			上記以外の地域	60		2.4	(〃)〃	(〃)〃	(〃)〃	(〃)〃		
		〃 2丁目	史跡武蔵国分寺跡に指定されている地域	60		1.7	(〃)〃	(〃)〃	(〃)〃	(〃)〃		
			都道145号線沿い	60		2.0	(〃)〃	(〃)〃	(〃)〃	(〃)〃		
			上記以外の地域	60		2.5	(〃)〃	(〃)〃	(〃)〃	(〃)〃		
		〃 3丁目	史跡武蔵国分寺跡に指定されている地域	60		1.7	(〃)〃	(〃)〃	(〃)〃	(〃)〃		
			上記以外の地域	60		2.5	(〃)〃	(〃)〃	(〃)〃	(〃)〃		
		〃 4丁目	史跡武蔵国分寺跡に指定されている地域	50		1.7	(〃)〃	(〃)〃	(〃)〃	(〃)〃		
			上記以外の地域	50		2.7	(〃)〃	(〃)〃	(〃)〃	(〃)〃		
		西町1丁目	全	60		2.6	(〃)〃	(〃)〃	(〃)〃	(〃)〃		
		〃 2丁目	〃	60		2.6	(〃)〃	(〃)〃	(〃)〃	(〃)〃		
		〃 3丁目	西町4丁目と接する道路沿い	60		2.7	(〃)〃	(〃)〃	(〃)〃	(〃)〃		
			上記以外の地域	60		2.6	(〃)〃	(〃)〃	(〃)〃	(〃)〃		
		〃 4丁目	全	60		2.7	(〃)〃	(〃)〃	(〃)〃	(〃)〃		
		〃 5丁目	立川・所沢線沿い	60		2.3	(〃)〃	(〃)〃	(〃)〃	(〃)〃		
			けやき台団地に接する道路沿い	60		2.1	(〃)〃	(〃)〃	(〃)〃	(〃)〃		
			上記以外の地域	60		2.7	(〃)〃	(〃)〃	(〃)〃	(〃)〃		
		西恋ケ窪1丁目	西恋ケ窪2丁目と接する府中街道沿い	60		3.1	(〃)〃	(〃)〃	(〃)〃	(〃)〃		
			上記を除く府中街道沿い	60		2.9	(〃)〃	(〃)〃	(〃)〃	(〃)〃		
			上記以外の地域	60		3.1	(〃)〃	(〃)〃	(〃)〃	(〃)〃		
		〃 2丁目	府中街道沿い	60		3.1	(〃)〃	(〃)〃	(〃)〃	(〃)〃		
			上記以外の地域	60		2.5	(〃)〃	(〃)〃	(〃)〃	(〃)〃		
		〃 3丁目	府中街道沿い	60		2.9	(〃)〃	(〃)〃	(〃)〃	(〃)〃		
			上記以外の地域	60		2.5	(〃)〃	(〃)〃	(〃)〃	(〃)〃		
		〃 4丁目	府中街道沿い	60		2.9	(〃)〃	(〃)〃	(〃)〃	(〃)〃		
			戸倉1丁目と接する都道222号線沿い	60		2.5	(〃)〃	(〃)〃	(〃)〃	(〃)〃		
			上記以外の地域	60		3.0	(〃)〃	(〃)〃	(〃)〃	(〃)〃		
	ひ	光町1丁目	38～41番、42～45番が接するバス通り沿い	60		1.9	(〃)〃	(〃)〃	(〃)〃	(〃)〃		
			40番と41番が接するバス通り沿い									

市(区)町村名	記号	町(丁目)又は大字名	適用地域名	借割地権合	路線価図のページ	固定資産税評価額に乗ずる倍率等 宅地	田	畑	山林	原野	牧場	池沼
				%		倍	倍	倍	倍	倍	倍	倍
国分寺市	ひ		い	60		1.9	(周)比準	(周)比準	(市)比準	(市)比準		
			38番と45番が接するバス通り沿い	60		1.9	(〃)〃	(〃)〃	(〃)〃	(〃)〃		
			上記以外の地域	60		2.3	(〃)〃	(〃)〃	(〃)〃	(〃)〃		
		光町2丁目	10番、11番のうち光町1丁目と接するバス通り沿い	60		2.3	(〃)〃	(〃)〃	(〃)〃	(〃)〃		
			西町1丁目、2丁目と接する道路沿い	60		2.6	(〃)〃	(〃)〃	(〃)〃	(〃)〃		
			光町3丁目と接する道路沿い	60		2.6	(〃)〃	(〃)〃	(〃)〃	(〃)〃		
			光町3丁目と接する12番の道路沿い及び上記以外の地域	60		2.3	(〃)〃	(〃)〃	(〃)〃	(〃)〃		
		〃 3丁目	光町1丁目、2丁目と接する道路沿い	60		2.6	(〃)〃	(〃)〃	(〃)〃	(〃)〃		
			上記のうち光町2丁目の㊞㎡25千円の地域と接する道路沿い	60		2.3	(〃)〃	(〃)〃	(〃)〃	(〃)〃		
			上記以外の地域	60		2.6	(〃)〃	(〃)〃	(〃)〃	(〃)〃		
		日吉町1丁目	全	60		2.7	(〃)〃	(〃)〃	(〃)〃	(〃)〃		
		〃 2丁目	都道222号線沿い	60		1.9	(〃)〃	(〃)〃	(〃)〃	(〃)〃		
			上記以外の地域	60		2.4	(〃)〃	(〃)〃	(〃)〃	(〃)〃		
		〃 3丁目	富士本1丁目と接する都道222号線沿い	60		1.9	(〃)〃	(〃)〃	(〃)〃	(〃)〃		
			戸倉2丁目と接する都道222号線沿い	60		2.3	(〃)〃	(〃)〃	(〃)〃	(〃)〃		
			上記以外の地域	60		2.8	(〃)〃	(〃)〃	(〃)〃	(〃)〃		
		〃 4丁目	戸倉1丁目と接する都道222号線沿い	60		2.4	(〃)〃	(〃)〃	(〃)〃	(〃)〃		
			戸倉2丁目と接する都道222号線沿い	60		2.3	(〃)〃	(〃)〃	(〃)〃	(〃)〃		
			上記以外の地域	60		3.0	(〃)〃	(〃)〃	(〃)〃	(〃)〃		
		東戸倉1丁目	府中街道沿い	60		2.1	(〃)〃	(〃)〃	(〃)〃	(〃)〃		
			上記以外の地域	60		2.8	(〃)〃	(〃)〃	(〃)〃	(〃)〃		
		〃 2丁目	府中街道沿い	60		2.1	(〃)〃	(〃)〃	(〃)〃	(〃)〃		
			五日市街道沿い	60		2.7	(〃)〃	(〃)〃	(〃)〃	(〃)〃		
			都道222号線沿い	60		2.1	(〃)〃	(〃)〃	(〃)〃	(〃)〃		
			上記以外の地域	60		2.5	(〃)〃	(〃)〃	(〃)〃	(〃)〃		
		東恋ケ窪1丁目	一部	—	20176外	路	(〃)〃	(〃)〃	(〃)〃			
			上記以外の地域	60		2.4	(〃)〃	(〃)〃	(〃)〃	(〃)〃		
		〃 2丁目	一部	—	20179外	路	(〃)〃	(〃)〃	(〃)〃			
			上記以外の地域	60		2.8	(〃)〃	(〃)〃	(〃)〃	(〃)〃		
		〃 3丁目	全	60		3.1	(〃)〃	(〃)〃	(〃)〃	(〃)〃		
		〃 4丁目	府中街道沿い	60		2.8	(〃)〃	(〃)〃	(〃)〃	(〃)〃		
			都道134号線沿い	60		2.4	(〃)〃	(〃)〃	(〃)〃	(〃)〃		
			上記以外の地域	60		3.0	(〃)〃	(〃)〃	(〃)〃	(〃)〃		

市(区)町村名	記号	町(丁目)又は大字名	適用地域名	借割地権合	路線価図のページ	固定資産税評価額に乗ずる倍率等 宅地	田	畑	山林	原野	牧場	池沼
				%		倍	倍	倍	倍	倍	倍	倍
国分寺市	ひ	東恋ケ窪5丁目	府中街道沿い	60		2.8	(周)比準	(周)比準	(市)比準	(市)比準		
			東戸倉2丁目と接する都道222号線沿い	60		2.1	(〃) 〃	(〃) 〃	(〃) 〃	(〃) 〃		
			上記以外の地域	60		2.5	(〃) 〃	(〃) 〃	(〃) 〃	(〃) 〃		
		〃 6丁目	都道134号線沿い	60		2.4	(〃) 〃	(〃) 〃	(〃) 〃	(〃) 〃		
			上記以外の地域	60		2.5	(〃) 〃	(〃) 〃	(〃) 〃	(〃) 〃		
		東元町1丁目	一部	—	20182外	路	(〃) 〃	(〃) 〃	(〃) 〃			
			上記以外の地域	60		2.3	(〃) 〃	(〃) 〃	(〃) 〃	(〃) 〃		
		〃 2丁目	一部	—	20182	路	(〃) 〃	(〃) 〃	(〃) 〃			
			都道133号線沿い	60		2.0	(〃) 〃	(〃) 〃	(〃) 〃	(〃) 〃		
			上記以外の地域	60		2.3	(〃) 〃	(〃) 〃	(〃) 〃	(〃) 〃		
		〃 3丁目	一部	—	20177外	路	(〃) 〃	(〃) 〃	(〃) 〃			
			都道133号線沿い	60		2.0	(〃) 〃	(〃) 〃	(〃) 〃	(〃) 〃		
			上記以外の地域	60		2.3	(〃) 〃	(〃) 〃	(〃) 〃	(〃) 〃		
		〃 4丁目	都道133号線沿い	60		2.0	(〃) 〃	(〃) 〃	(〃) 〃	(〃) 〃		
			上記のうち 固 m² 34千円以下の道路沿い	60		2.1	(〃) 〃	(〃) 〃	(〃) 〃	(〃) 〃		
			上記以外の地域	60		2.3	(〃) 〃	(〃) 〃	(〃) 〃	(〃) 〃		
	ふ	富士本1丁目	戸倉2丁目、3丁目と接する道路沿い	60		2.6	(〃) 〃	(〃) 〃	(〃) 〃	(〃) 〃		
			都道222号線沿い	60		1.9	(〃) 〃	(〃) 〃	(〃) 〃	(〃) 〃		
			上記以外の地域	60		2.3	(〃) 〃	(〃) 〃	(〃) 〃	(〃) 〃		
		〃 2丁目	戸倉3丁目と接する道路沿い	60		2.6	(〃) 〃	(〃) 〃	(〃) 〃	(〃) 〃		
			富士本3丁目と接する道路沿い	60		2.5	(〃) 〃	(〃) 〃	(〃) 〃	(〃) 〃		
			上記以外の地域	60		2.3	(〃) 〃	(〃) 〃	(〃) 〃	(〃) 〃		
		〃 3丁目	富士本2丁目と接する道路沿い	60		2.5	(〃) 〃	(〃) 〃	(〃) 〃	(〃) 〃		
			上記以外の地域	60		2.7	(〃) 〃	(〃) 〃	(〃) 〃	(〃) 〃		
	ほ	本町1～4丁目	全	—	20176外	路	(〃) 〃	(〃) 〃	(〃) 〃			
		本多1～5丁目	〃	—	20178〃	〃	(〃) 〃	(〃) 〃	(〃) 〃			
	み	南町1丁目	一部	—	20185〃	〃	(〃) 〃	(〃) 〃	(〃) 〃			
			上記以外の地域	60		2.9	(〃) 〃	(〃) 〃	(〃) 〃	(〃) 〃		
		〃 2丁目	全	—	20181外	路	(〃) 〃	(〃) 〃	(〃) 〃			
		〃 3丁目	〃	—	20176〃	〃	(〃) 〃	(〃) 〃	(〃) 〃			
昭島市	あ	朝日町1～5丁目	〃	—	20192〃	〃	(〃) 〃	(〃) 〃	(〃) 〃			
		東町1～5丁目	〃	—	20196〃	〃	(〃) 〃	(〃) 〃	(〃) 〃			
	お	大神町	奥多摩街道沿い	60		2.3	(〃) 〃	(〃) 〃	(〃) 〃	(〃) 〃		
			上記以外の地域	50		2.3	(〃) 〃	(〃) 〃	(〃) 〃	(〃) 〃		
	こ	郷地町	一部	—	20197外	路	(〃) 〃	(〃) 〃	(〃) 〃			
			立川バイパス沿い	50		2.1	(〃) 〃	(〃) 〃	(〃) 〃	(〃) 〃		
			上記を除く立川バイパス以南の地域	50		2.6	(〃) 〃	(〃) 〃	(〃) 〃	(〃) 〃		
			上記以外の地域	50		2.2	(〃) 〃	(〃) 〃	(〃) 〃	(〃) 〃		
	し	昭和町1～5丁目	全	—	20187外	路	(〃) 〃	(〃) 〃	(〃) 〃			
		上川原町	一部	—	20188〃	〃	(〃) 〃	(〃) 〃	(〃) 〃			

市(区)町村名	記号	町(丁目)又は大字名	適用地域名	借割地権合	路線価図のページ	固定資産税評価額に乗ずる倍率等 宅地	田	畑	山林	原野	牧場	池沼
				%		倍	倍	倍	倍	倍	倍	倍
昭島市	し		上記を除く青梅線以北の地域	50		2.5	(周)比準	(周)比準	(市)比準	(市)比準		
			上記以外の地域	50		3.1	(〃) 〃	(〃) 〃	(〃) 〃	(〃) 〃		
	た	田中町	一部	—	20187外	路	(〃) 〃	(〃) 〃	(〃) 〃			
			奥多摩街道沿い	60		2.2	(〃) 〃	(〃) 〃	(〃) 〃	(〃) 〃		
			松原町1丁目と接する道路沿い	60		2.0	(〃) 〃	(〃) 〃	(〃) 〃	(〃) 〃		
			上記以外の地域	50		2.1	(〃) 〃	(〃) 〃	(〃) 〃	(〃) 〃		
		玉川町1～5丁目	全	—	20192外	路	(〃) 〃	(〃) 〃	(〃) 〃			
	つ	築地町	一部	—	20191	〃	(〃) 〃	(〃) 〃	(〃) 〃			
			都道162号線沿い	50		1.8	(〃) 〃	(〃) 〃	(〃) 〃	(〃) 〃		
			国鉄青梅線以北の地域	50		1.9	(〃) 〃	(〃) 〃	(〃) 〃	(〃) 〃		
			上記以外の地域	50		2.3	(〃) 〃	(〃) 〃	(〃) 〃	(〃) 〃		
	な	中神町	一部	—	20194外	路	(〃) 〃	(〃) 〃	(〃) 〃			
			上記を除く奥多摩街道沿い	60		2.1	(〃) 〃	(〃) 〃	(〃) 〃	(〃) 〃		
			立川バイパス沿い	50		2.1	(〃) 〃	(〃) 〃	(〃) 〃	(〃) 〃		
			都市計画道Ⅱ・1・2線沿い	50		2.0	(〃) 〃	(〃) 〃	(〃) 〃	(〃) 〃		
			上記以外の奥多摩街道以北、青梅線以南の地域	50		2.0	(〃) 〃	(〃) 〃	(〃) 〃	(〃) 〃		
			奥多摩街道以南の地域	50		1.9	(〃) 〃	(〃) 〃	(〃) 〃	(〃) 〃		
			青梅線以北の 固 m² 30千円未満の地域	50		2.7	(〃) 〃	(〃) 〃	(〃) 〃	(〃) 〃		
			青梅線以北の 固 m² 30千円以上の地域	50		1.9	(〃) 〃	(〃) 〃	(〃) 〃	(〃) 〃		
	は	拝島町	松原町1丁目と接する道路沿い	60		2.0	(〃) 〃	(〃) 〃	(〃) 〃	(〃) 〃		
			松原町3丁目と接する道路沿い	60		2.0	(〃) 〃	(〃) 〃	(〃) 〃	(〃) 〃		
			松原町2丁目、4丁目及び5丁目と接する道路沿い	60		2.0	(〃) 〃	(〃) 〃	(〃) 〃	(〃) 〃		
			奥多摩街道沿い	60		2.0	(〃) 〃	(〃) 〃	(〃) 〃	(〃) 〃		
			国道16号線沿い	60		2.0	(〃) 〃	(〃) 〃	(〃) 〃	(〃) 〃		
			玉川上水以北の地域のうち 固 m² 8.3千円以下の地域	50		3.0	(〃) 〃	(〃) 〃	(〃) 〃	(〃) 〃		
			奥多摩街道以南の地域	60		2.1	(〃) 〃	(〃) 〃	(〃) 〃	(〃) 〃		
			3090番より2684番及び2624番に至る道路沿い	60		2.0	(〃) 〃	(〃) 〃	(〃) 〃	(〃) 〃		
			上記以外の 固 m² 8千円以下の地域	50		3.0	(〃) 〃	(〃) 〃	(〃) 〃	(〃) 〃		
			同上 固 m² 8千円を越える地域	60		2.1	(〃) 〃	(〃) 〃	(〃) 〃	(〃) 〃		
			奥多摩街道以南及び国道16号線の東側の地域	50		2.1	(〃) 〃	(〃) 〃	(〃) 〃	(〃) 〃		
			奥多摩街道以南及び国道16号線の西側の地域	50		2.8	(〃) 〃	(〃) 〃	(〃) 〃	(〃) 〃		
			立川バイパス沿い	50		2.1	(〃) 〃	(〃) 〃	(〃) 〃	(〃) 〃		
			上記以外の地域	50		2.4	(〃) 〃	(〃) 〃	(〃) 〃	(〃) 〃		
	ふ	福島町	一部	—	20197	路	(〃) 〃	(〃) 〃	(〃) 〃			
			立川バイパス沿い	50		2.1	(〃) 〃	(〃) 〃	(〃) 〃	(〃) 〃		
			国鉄青梅線以北の地域	50		1.8	(〃) 〃	(〃) 〃	(〃) 〃	(〃) 〃		

市区町村名	記号	町(丁目)又は大字名	適用地域名	借割地権合	路線価図のページ	固定資産税評価額に乗ずる倍率等						
						宅地	田	畑	山林	原野	牧場	池沼
				%		倍	倍	倍	倍	倍	倍	倍
昭島市	ふ		上記以外の地域	50		2.3	(周)比準	(周)比準	(市)比準	(市)比準		
	ま	松原町1丁目	一部	—	20187外	路	(〃)〃	(〃)〃	(〃)〃	(〃)〃		
			田中町、拝島町と接する道路沿い	60		2.0	(〃)〃	(〃)〃	(〃)〃	(〃)〃		
			上記以外の地域	50		2.0	(〃)〃	(〃)〃	(〃)〃	(〃)〃		
		〃 2丁目	拝島町と接する道路沿い	60		2.0	(〃)〃	(〃)〃	(〃)〃	(〃)〃		
			上記以外の地域	50		2.0	(〃)〃	(〃)〃	(〃)〃	(〃)〃		
		〃 3丁目	拝島町と接する道路沿い	60		2.0	(〃)〃	(〃)〃	(〃)〃	(〃)〃		
			市道9号線沿い	60		1.4	(〃)〃	(〃)〃	(〃)〃	(〃)〃		
			上記以外の地域	50		2.0	(〃)〃	(〃)〃	(〃)〃	(〃)〃		
		〃 4丁目	都道164号線沿い及び市道9号線沿い	60		1.4	(〃)〃	(〃)〃	(〃)〃	(〃)〃		
			上記以外の地域	60		1.9	(〃)〃	(〃)〃	(〃)〃	(〃)〃		
		〃 5丁目	福生市と接する都道164号線沿い	60		1.5	(〃)〃	(〃)〃	(〃)〃	(〃)〃		
			(固)㎡27千円の地域	60		1.8	(〃)〃	(〃)〃	(〃)〃	(〃)〃		
			上記を除く国道16号線沿い	60		1.7	(〃)〃	(〃)〃	(〃)〃	(〃)〃		
			上記以外の地域	60		1.9	(〃)〃	(〃)〃	(〃)〃	(〃)〃		
	み	宮沢町	一部	—	20190外	路	(〃)〃	(〃)〃	(〃)〃			
			奥多摩街道沿い	60		2.1	(〃)〃	(〃)〃	(〃)〃	(〃)〃		
			立川バイパス沿い	50		2.1	(〃)〃	(〃)〃	(〃)〃	(〃)〃		
			上記以外の地域	50		2.6	(〃)〃	(〃)〃	(〃)〃	(〃)〃		
東大和市	い	芋窪1丁目	狭山近郊緑地保全区域	50		1.4	(中)90	(中)90	(中)329			
			上記を除く市街化調整区域	50		1.4	(〃)113	(〃)113	(〃)411			
			青梅街道沿い	60		1.9	(周)比準	(周)比準	(市)比準	(市)比準		
			上記以外の地域	50		1.4	(〃)〃	(〃)〃	(〃)〃	(〃)〃		
		〃 2丁目	狭山近郊緑地保全区域	50		1.4	(中)90	(中)90	(中)329			
			上記を除く市街化調整区域	50		1.4	(〃)113	(〃)113	(〃)411			
			青梅街道沿い	60		1.9	(周)比準	(周)比準	(市)比準	(市)比準		
			上記以外の地域	50		1.4	(〃)〃	(〃)〃	(〃)〃	(〃)〃		
		〃 3丁目	青梅街道沿い	60		1.9	(〃)〃	(〃)〃	(〃)〃	(〃)〃		
			立川・芋窪線沿い(芋窪4丁目と接する道路沿い)	60		1.8	(〃)〃	(〃)〃	(〃)〃	(〃)〃		
			上記以外の地域	50		1.7	(〃)〃	(〃)〃	(〃)〃	(〃)〃		
		〃 4丁目	青梅街道沿い	60		1.9	(〃)〃	(〃)〃	(〃)〃	(〃)〃		
			立川・芋窪線沿い(芋窪3丁目と接する道路沿い)	60		1.8	(〃)〃	(〃)〃	(〃)〃	(〃)〃		
			上記以外の地域	50		1.7	(〃)〃	(〃)〃	(〃)〃	(〃)〃		
		〃 5丁目	新青梅街道沿い	60		1.9	(〃)〃	(〃)〃	(〃)〃	(〃)〃		
			立川・芋窪線沿い(芋窪6丁目と接する道路沿い)	60		1.8	(〃)〃	(〃)〃	(〃)〃	(〃)〃		
			上記以外の地域	50		1.7	(〃)〃	(〃)〃	(〃)〃	(〃)〃		
		〃 6丁目	新青梅街道沿い	60		1.9	(〃)〃	(〃)〃	(〃)〃	(〃)〃		
			立川・芋窪線沿い(芋窪5丁目と接する道路沿い)	60		1.8	(〃)〃	(〃)〃	(〃)〃	(〃)〃		

市区町村名	記号	町(丁目)又は大字名	適用地域名	借割地権合	路線価図のページ	固定資産税評価額に乗ずる倍率等						
						宅地	田	畑	山林	原野	牧場	池沼
				%		倍	倍	倍	倍	倍	倍	倍
東大和市	い	芋窪	上記以外の地域	50		1.7	(周)比準	(周)比準	(市)比準	(市)比準		
			狭山近郊緑地保全区域	50		1.4	(中)90	(中)90	(中)329			
			上記を除く市街化調整区域	50		1.4	(〃)113	(〃)113	(〃)411			
			新青梅街道沿い	60		1.9	(周)比準	(周)比準	(市)比準	(市)比準		
			都市計画道Ⅱ・2・20線沿い	60		1.9	(〃)〃	(〃)〃	(〃)〃	(〃)〃		
			桜ケ丘2丁目と接する江戸街道(桜街道)沿い	60		1.7	(〃)〃	(〃)〃	(〃)〃	(〃)〃		
			桜ケ丘4丁目と接する江戸街道(桜街道)沿い	60		1.8	(〃)〃	(〃)〃	(〃)〃	(〃)〃		
			都営村山団地東側と接する道路沿い	60		1.6	(〃)〃	(〃)〃	(〃)〃	(〃)〃		
			都市計画道Ⅱ・2・20線から新青梅街道に至る立川・芋窪線沿い	60		1.9	(〃)〃	(〃)〃	(〃)〃	(〃)〃		
			上記を除く立川・芋窪線沿い	60		1.7	(〃)〃	(〃)〃	(〃)〃	(〃)〃		
			上記以外の地域	50		1.8	(〃)〃	(〃)〃	(〃)〃	(〃)〃		
	こ	湖畔1～3丁目	全	50		2.1	(〃)〃	(〃)〃	(〃)〃	(〃)〃		
	さ	狭山1丁目	〃	50		2.2	(〃)〃	(〃)〃	(〃)〃	(〃)〃		
		〃 2丁目	志木街道沿い	60		1.9	(〃)〃	(〃)〃	(〃)〃	(〃)〃		
			上記以外の地域	50		2.2	(〃)〃	(〃)〃	(〃)〃	(〃)〃		
		〃 3丁目	志木街道沿い	60		1.9	(〃)〃	(〃)〃	(〃)〃	(〃)〃		
			上記以外の地域	50		2.2	(〃)〃	(〃)〃	(〃)〃	(〃)〃		
		〃 4丁目	志木街道沿い	60		1.9	(〃)〃	(〃)〃	(〃)〃	(〃)〃		
			上記以外の地域	50		1.7	(〃)〃	(〃)〃	(〃)〃	(〃)〃		
		〃 5丁目	新青梅街道及び東京街道沿い	60		2.0	(〃)〃	(〃)〃	(〃)〃	(〃)〃		
			上記以外の地域	50		1.7	(〃)〃	(〃)〃	(〃)〃	(〃)〃		
		狭山	狭山近郊緑地保全区域	50		1.5	(中)90	(中)90	(中)329			
			上記を除く市街化調整区域	50		1.5	(〃)113	(〃)113	(〃)411			
			新青梅街道及び東京街道沿い	60		2.0	(周)比準	(周)比準	(市)比準	(市)比準		
			上記以外の地域	50		1.9	(〃)〃	(〃)〃	(〃)〃	(〃)〃		
		桜ケ丘1丁目	桜ケ丘2丁目と接する道路から蔵敷と奈良橋の接する道路に至る桜街道沿い	60		2.1	(〃)〃	(〃)〃	(〃)〃	(〃)〃		
			蔵敷と奈良橋の接する道路から奈良橋1322番の富岡測量設計(事)に至る桜街道沿い	60		2.3	(〃)〃	(〃)〃	(〃)〃	(〃)〃		
			上記奈良橋1322番から青梅街道に至る桜街道沿い	60		1.7	(〃)〃	(〃)〃	(〃)〃	(〃)〃		
			上記以外の地域	50		1.8	(〃)〃	(〃)〃	(〃)〃	(〃)〃		
		〃 2丁目	江戸街道(桜街道)沿い	60		1.7	(〃)〃	(〃)〃	(〃)〃	(〃)〃		
			上記以外の地域	50		1.8	(〃)〃	(〃)〃	(〃)〃	(〃)〃		
		〃 3丁目	全	50		1.8	(〃)〃	(〃)〃	(〃)〃	(〃)〃		
		〃 4丁目	立川・芋窪線及び江戸街道(桜街道)沿い	60		1.8	(〃)〃	(〃)〃	(〃)〃	(〃)〃		
			上記以外の地域	50		1.6	(〃)〃	(〃)〃	(〃)〃	(〃)〃		

市(区)町村名	記号	町(丁目)又は大字名	適用地域名	借割地権合	路線価図のページ	固定資産税評価額に乗ずる倍率等 宅地	田	畑	山林	原野	牧場	池沼
				%		倍	倍	倍	倍	倍	倍	倍
東大和市	し	清水1丁目	志木街道沿い	60		1.9	(周)比準	(周)比準	(市)比準	(市)比準		
			上記以外の地域	50		1.7	(〃)〃	(〃)〃	(〃)〃	(〃)〃		
		〃 2丁目	志木街道沿い	60		1.9	(〃)〃	(〃)〃	(〃)〃	(〃)〃		
			上記以外の地域	50		1.7	(〃)〃	(〃)〃	(〃)〃	(〃)〃		
		〃 3丁目	志木街道沿い	60		1.9	(〃)〃	(〃)〃	(〃)〃	(〃)〃		
			上記以外の地域	50		1.7	(〃)〃	(〃)〃	(〃)〃	(〃)〃		
		〃 4丁目	新青梅街道沿い	60		2.0	(〃)〃	(〃)〃	(〃)〃	(〃)〃		
			上記以外の地域	50		1.7	(〃)〃	(〃)〃	(〃)〃	(〃)〃		
		〃 5丁目	新青梅街道沿い	60		2.0	(〃)〃	(〃)〃	(〃)〃	(〃)〃		
			上記以外の地域	50		1.7	(〃)〃	(〃)〃	(〃)〃	(〃)〃		
		〃 6丁目	新青梅街道及び東京街道沿い	60		2.0	(〃)〃	(〃)〃	(〃)〃	(〃)〃		
			上記以外の地域	50		1.9	(〃)〃	(〃)〃	(〃)〃	(〃)〃		
		清水	狭山近郊緑地保全区域	50		1.5	(中)90	(中)90	(中)329			
			上記を除く市街化調整区域	50		1.5	(〃)113	(〃)113	(〃)411			
			市立第3小学校前バス通りから東大和市役所清水出張所前通り1421－1番地までの地域	60		1.9	(周)比準	(周)比準	(市)比準	(市)比準		
			上記を除く東京街道以南の地域	50		1.9	(〃)〃	(〃)〃	(〃)〃	(〃)〃		
			上記以外の地域	50		1.9	(〃)〃	(〃)〃	(〃)〃	(〃)〃		
	そ	蔵敷	狭山近郊緑地保全区域	50		1.4	(中)90	(中)90	(中)329			
			上記を除く市街化調整区域	50		1.4	(〃)113	(〃)113	(〃)411			
			新青梅街道沿い	60		1.9	(周)比準	(周)比準	(市)比準	(市)比準		
			青梅街道沿い	60		1.9	(〃)〃	(〃)〃	(〃)〃	(〃)〃		
			都市計画道Ⅱ・2・20線沿い	60		1.9	(〃)〃	(〃)〃	(〃)〃	(〃)〃		
			バス停「新風荘前」からバス停「南街入口」に至る市立第2小学校前バス通り沿い	60		1.7	(〃)〃	(〃)〃	(〃)〃	(〃)〃		
			江戸街道(桜街道)から新青梅街道に至る都市計画道Ⅱ・2・21線沿い	50		1.9	(〃)〃	(〃)〃	(〃)〃	(〃)〃		
			桜ケ丘1丁目と2丁目の接する道路から奈良橋と接する道路に至る桜街道沿い	60		2.1	(〃)〃	(〃)〃	(〃)〃	(〃)〃		
			上記を除く桜街道沿い	60		1.7	(〃)〃	(〃)〃	(〃)〃	(〃)〃		
			青梅街道以北の地域	50		1.6	(〃)〃	(〃)〃	(〃)〃	(〃)〃		
			青梅街道以南で都市計画道Ⅱ・2・20線以北の地域	50		1.8	(〃)〃	(〃)〃	(〃)〃	(〃)〃		
			都市計画道Ⅱ・2・20線以南で都市計画道Ⅱ・2・21線の東側の地域	60		2.0	(〃)〃	(〃)〃	(〃)〃	(〃)〃		
			上記以外の地域	50		1.8	(〃)〃	(〃)〃	(〃)〃	(〃)〃		
	た	高木1丁目	志木街道沿い	60		1.9	(〃)〃	(〃)〃	(〃)〃	(〃)〃		
			上記以外の地域	60		1.7	(〃)〃	(〃)〃	(〃)〃	(〃)〃		

市(区)町村名	記号	町(丁目)又は大字名	適用地域名	借割地権合	路線価図のページ	固定資産税評価額に乗ずる倍率等 宅地	田	畑	山林	原野	牧場	池沼
				%		倍	倍	倍	倍	倍	倍	倍
東大和市	た	高木2丁目	志木街道沿い	60		1.9	(周)比準	(周)比準	(市)比準	(市)比準		
			上記以外の地域	60		1.7	(〃)〃	(〃)〃	(〃)〃	(〃)〃		
		〃 3丁目	新青梅街道沿い	60		1.9	(〃)〃	(〃)〃	(〃)〃	(〃)〃		
			上記以外の地域	60		1.8	(〃)〃	(〃)〃	(〃)〃	(〃)〃		
		高木	バス停「青梅橋駅」から東京街道団地に至るバス通り沿い及び新青梅街道以南で都市計画道Ⅱ・2・20線以北の地域	60		1.9	(〃)〃	(〃)〃	(〃)〃	(〃)〃		
			上記以外の地域	60		2.0	(〃)〃	(〃)〃	(〃)〃	(〃)〃		
	な	奈良橋1丁目	狭山近郊緑地保全区域	50		1.5	(中)90	(中)90	(中)329			
			上記を除く市街化調整区域	50		1.5	(〃)113	(〃)113	(〃)411			
			青梅街道沿い	60		1.9	(周)比準	(周)比準	(市)比準	(市)比準		
			上記以外の地域	50		1.6	(〃)〃	(〃)〃	(〃)〃	(〃)〃		
		〃 2丁目	青梅街道及び志木街道沿い	60		1.9	(〃)〃	(〃)〃	(〃)〃	(〃)〃		
			上記以外の地域	50		1.7	(〃)〃	(〃)〃	(〃)〃	(〃)〃		
		〃 3丁目	青梅街道及び志木街道沿い	60		1.9	(〃)〃	(〃)〃	(〃)〃	(〃)〃		
			上記以外の地域	50		1.8	(〃)〃	(〃)〃	(〃)〃	(〃)〃		
		〃 4丁目	青梅街道及び都市計画道Ⅱ・2・21線沿い	60		1.9	(〃)〃	(〃)〃	(〃)〃	(〃)〃		
			上記以外の地域	50		1.8	(〃)〃	(〃)〃	(〃)〃	(〃)〃		
		〃 5丁目	新青梅街道、青梅街道及び志木街道沿い	60		1.9	(〃)〃	(〃)〃	(〃)〃	(〃)〃		
			上記以外の地域	50		1.8	(〃)〃	(〃)〃	(〃)〃	(〃)〃		
		〃 6丁目	青梅街道、新青梅街道及び都市計画道Ⅱ・2・21線沿い	60		1.9	(〃)〃	(〃)〃	(〃)〃	(〃)〃		
			上記以外の地域	50		1.8	(〃)〃	(〃)〃	(〃)〃	(〃)〃		
		奈良橋	狭山近郊緑地保全区域	50		1.5	(中)90	(中)90	(中)329			
			上記を除く市街化調整区域	50		1.5	(〃)113	(〃)113	(〃)411			
			新青梅街道沿い	60		1.9	(周)比準	(周)比準	(市)比準	(市)比準		
			都市計画道Ⅱ・2・20線より小平市へ至る青梅街道沿い	60		1.9	(〃)〃	(〃)〃	(〃)〃	(〃)〃		
			バス停「南街入口」からバス停「新風荘前」に至る市立第2小学校前通り沿い	60		1.7	(〃)〃	(〃)〃	(〃)〃	(〃)〃		
			上記を除く青梅街道沿い	60		1.9	(〃)〃	(〃)〃	(〃)〃	(〃)〃		
			都市計画道Ⅱ・2・20線沿い	60		1.9	(〃)〃	(〃)〃	(〃)〃	(〃)〃		
			新青梅街道以南で都市計画道Ⅱ・2・20線以北の地域	60		1.9	(〃)〃	(〃)〃	(〃)〃	(〃)〃		
			蔵敷と接する道路から1322番の富岡測量設計(事)に至る桜街道沿い	60		2.3	(〃)〃	(〃)〃	(〃)〃	(〃)〃		
			上記1322番から青梅街道に至る桜街道沿い	60		1.7	(〃)〃	(〃)〃	(〃)〃	(〃)〃		
			上記以外の地域	60		2.0	(〃)〃	(〃)〃	(〃)〃	(〃)〃		

署名 立　　川

市(区)町村名	記号	町(丁目)又は大字名	適用地域名	借割地権合	路線価図のページ	固定資産税評価額に乗ずる倍率等 宅地	田	畑	山林	原野	牧場	池沼
				%		倍	倍	倍	倍	倍	倍	倍
武蔵村山市	お	大南1丁目	全	50		1.9	(周)比準	(周)比準	(市)比準	(市)比準		
		〃 2丁目	都市計画道Ⅱ・3・4線沿い	60		1.6	(〃)〃	(〃)〃	(〃)〃	(〃)〃		
			上記以外の地域	50		1.9	(〃)〃	(〃)〃	(〃)〃	(〃)〃		
		〃 3丁目	全	50		1.9	(〃)〃	(〃)〃	(〃)〃	(〃)〃		
		〃 4丁目	〃	50		1.9	(〃)〃	(〃)〃	(〃)〃	(〃)〃		
		〃 5丁目	〃	50		1.9	(〃)〃	(〃)〃	(〃)〃	(〃)〃		
	き	岸	狭山近郊緑地保全区域	50		1.4	(中)90	(中)90	(中)329			
			上記を除く市街化調整区域	50		1.4	(〃)113	(〃)113	(〃)411			
			新青梅街道沿い	60		1.7	(周)比準	(周)比準	(市)比準	(市)比準		
			青梅街道沿い	60		1.6	(〃)〃	(〃)〃	(〃)〃	(〃)〃		
			都市計画道Ⅱ・3・6線沿い	50		2.0	(〃)〃	(〃)〃	(〃)〃	(〃)〃		
			上記以外の地域	50		1.7	(〃)〃	(〃)〃	(〃)〃	(〃)〃		
	な	中藤	狭山近郊緑地保全区域	50		1.5	(中)90	(中)90	(中)329			
			上記を除く市街化調整区域	50		1.5	(〃)113	(〃)113	(〃)411			
			新青梅街道沿い及び都市計画道Ⅱ・3・5線と青梅街道が交わる交差点から都市計画道Ⅱ・2・16線の交差点までの青梅街道沿い	60		2.0	(周)比準	(周)比準	(市)比準	(市)比準		
			都市計画道Ⅱ・3・5線と青梅街道に交わる交差点から東大和市へ至る青梅街道沿い	60		1.9	(〃)〃	(〃)〃	(〃)〃	(〃)〃		
			上記を除く青梅街道沿い	60		1.8	(〃)〃	(〃)〃	(〃)〃	(〃)〃		
			都市計画道Ⅱ・3・5線沿い	50		1.8	(〃)〃	(〃)〃	(〃)〃	(〃)〃		
			都市計画道Ⅱ・3・4線沿い	60		1.6	(〃)〃	(〃)〃	(〃)〃	(〃)〃		
			新青梅街道以北の都道182号線(残堀・横田線)沿い	50		1.9	(〃)〃	(〃)〃	(〃)〃	(〃)〃		
			新青梅街道以南の都道182号線(残堀・横田線)沿い	50		1.8	(〃)〃	(〃)〃	(〃)〃	(〃)〃		
			都市計画道Ⅱ・2・17線沿い	60		1.9	(〃)〃	(〃)〃	(〃)〃	(〃)〃		
			都市計画道Ⅱ・3・6線沿い	50		2.0	(〃)〃	(〃)〃	(〃)〃	(〃)〃		
			都道148号線(所沢・砂川線)沿い	50		1.8	(〃)〃	(〃)〃	(〃)〃	(〃)〃		
			大学通り及び学園通り沿い	50		1.9	(〃)〃	(〃)〃	(〃)〃	(〃)〃		
			新青梅街道以南及び都道148号線の東側の地域	50		1.9	(〃)〃	(〃)〃	(〃)〃	(〃)〃		
			都市計画道Ⅱ・3・4線から東京経済大学村山校舎へ至るむさしの第一住宅と市立第5・6小学校の接する道路沿いで(固)㎡40千円の地域	50		1.6	(〃)〃	(〃)〃	(〃)〃	(〃)〃		
			上記以外の地域	50		1.8	(〃)〃	(〃)〃	(〃)〃	(〃)〃		
	み	三ツ木	狭山近郊緑地保全区域	50		1.4	(中)90	(中)90	(中)329			
			上記を除く市街化調整区域	50		1.4	(〃)113	(〃)113	(〃)411			
			新青梅街道沿い	60		2.0	(周)比準	(周)比準	(市)比準	(市)比準		

市(区)町村名	記号	町(丁目)又は大字名	適用地域名	借割地権合	路線価図のページ	固定資産税評価額に乗ずる倍率等 宅地	田	畑	山林	原野	牧場	池沼
				%		倍	倍	倍	倍	倍	倍	倍
武蔵村山市	み		青梅街道沿い	60		1.8	(周)比準	(周)比準	(市)比準	(市)比準		
			都道182号線(残堀・横田線)沿い	50		1.5	(〃)〃	(〃)〃	(〃)〃	(〃)〃		
			都道162号線(三ツ木・八王子線)沿い	50		1.8	(〃)〃	(〃)〃	(〃)〃	(〃)〃		
			都市計画道Ⅱ・3・6線沿い	50		2.0	(〃)〃	(〃)〃	(〃)〃	(〃)〃		
			都市計画道Ⅱ・3・7線沿い	50		2.0	(〃)〃	(〃)〃	(〃)〃	(〃)〃		
			上記以外の地域	50		1.7	(〃)〃	(〃)〃	(〃)〃	(〃)〃		

市(区)町村名	記号	町(丁目)又は大字名	適用地域名	借割地権合	路線価図のページ	固定資産税評価額に乗ずる倍率等 宅地	田	畑	山林	原野	牧場	池沼
				%		倍	倍	倍	倍	倍	倍	倍
東村山市		全	全	—	20204外	路	(周)比準	(周)比準	(市)比準	(市)比準		
小平市	お	小川町1丁目	府中街道沿いのうち固㎡24千円の地域	60		2.5	〃	〃	〃	〃		
			青梅街道沿いのうち西武国分寺線の東側の地域	60		2.1	〃	〃	〃	〃		
			上記を除く青梅街道沿い	60		2.0	〃	〃	〃	〃		
			村山街道沿いのうち固㎡30千円以上の地域	60		1.8	〃	〃	〃	〃		
			上記を除く村山街道沿い及び立川街道沿い	60		1.9	〃	〃	〃	〃		
			上記を除く青梅街道の南側で西武国分寺線の東側の地域	60		2.4	〃	〃	〃	〃		
			上記を除く青梅街道の北側及び青梅街道の南側で五中通りの東側の地域	60		2.2	〃	〃	〃	〃		
			上記を除く固㎡17千円の地域	50		1.7	〃	〃	〃	〃		
			上記以外の地域	60		2.3	〃	〃	〃	〃		
		〃 2丁目	一部(学園西町及び学園東町と接する地域)	—	20268外	路	〃	〃	〃	〃		
			上記を除く鷹の道街道沿い	60		2.5	〃	〃	〃	〃		
			青梅街道沿いのうち1260、1261、1273、1274、1289、1290、1302、1883、1901、1902、1914、1915、1930、1931番の地域	60		2.1	〃	〃	〃	〃		
			上記を除く青梅街道沿い及び府中街道沿い	60		2.5	〃	〃	〃	〃		
			上記を除く新小平西通りと新小平東通りにはさまれた地域	60		2.7	〃	〃	〃	〃		
			上記以外の地域	60		2.3	〃	〃	〃	〃		
		小川東町	一部(萩山1～3丁目に接する道路沿い)	—	20227外	路	〃	〃	〃	〃		
			府中街道沿いのうち西武拝島線の北側の地域	60		2.1	〃	〃	〃	〃		
			上記を除く府中街道沿い	60		2.3	〃	〃	〃	〃		
			上記を除く中宿通り(中宿通り沿いを含む)より南側の地域で府中街道の西側の地域	60		2.1	〃	〃	〃	〃		
			上記を除く1941、1942、1943、1954、1966～2067番の地域	60		2.2	〃	〃	〃	〃		
			上記を除く西武多摩湖線の東側の地域	60		2.1	〃	〃	〃	〃		

市(区)町村名	記号	町(丁目)又は大字名	適用地域名	借割地権合	路線価図のページ	固定資産税評価額に乗ずる倍率等 宅地	田	畑	山林	原野	牧場	池沼
				%		倍	倍	倍	倍	倍	倍	倍
小平市	お		上記以外の地域	60		1.9	(周)比準	(周)比準	(市)比準	(市)比準		
		小川西町	小川駅通り沿いの2188のイ・ロ・3・5、2194番の地域	60		1.3	〃	〃	〃	〃		
			上記を除く中宿通りから二中通りまでの小川駅通り沿い	60		1.5	〃	〃	〃	〃		
			二中通りから南の小川駅通り沿いのうち2186、2196、2197番の地域	60		1.7	〃	〃	〃	〃		
			上記を除く中宿通り沿いのうち富士見通りの東側の地域	60		1.8	〃	〃	〃	〃		
			上記を除く小川駅西通り沿い及び中宿通り沿い	60		1.4	〃	〃	〃	〃		
			上記を除く富士見通り沿いのうち固㎡22千円以上の地域	60		2.1	〃	〃	〃	〃		
			上記を除く富士見通りの東側で二中通りの北側の地域	60		2.5	〃	〃	〃	〃		
			上記以外の地域	60		2.3	〃	〃	〃	〃		
		大沼町1丁目	東京街道沿い	60		2.6	〃	〃	〃	〃		
			上記を除く15～124、407～426番の地域	60		2.4	〃	〃	〃	〃		
			上記以外の地域	60		2.3	〃	〃	〃	〃		
		〃 2丁目	新青梅街道沿い	60		2.2	〃	〃	〃	〃		
			東京街道沿いのうち401番の地域	60		2.1	〃	〃	〃	〃		
			上記を除く東京街道沿い	60		2.6	〃	〃	〃	〃		
			上記以外の地域	60		2.4	〃	〃	〃	〃		
か		学園東町	全	—	20271外	路	〃	〃	〃	〃		
		学園西町	〃	—	20268〃	〃	〃	〃	〃	〃		
き		喜平町	一部(学園東町と接する地域)	—	20273〃	〃	〃	〃	〃	〃		
			上記を除くあかしあ通り(あかしあ通り沿いを除く)の西側の地域	60		1.8	〃	〃	〃	〃		
			上記以外の地域	60		2.1	〃	〃	〃	〃		
さ		栄町	全	60		2.3	〃	〃	〃	〃		
し		上水新町	〃	60		2.4	〃	〃	〃	〃		
		上水本町	五日市街道沿い	60		2.1	〃	〃	〃	〃		
			上記を除く府中街道沿い及び府中街道から西側の地域	60		2.6	〃	〃	〃	〃		
			都道134号線沿い	60		3.2	〃	〃	〃	〃		
			上記を除く五日市街道と十小通りにはさまれた地域及び五日市街道の北側の地域で府中街道の東側の地域	60		2.2	〃	〃	〃	〃		
			上記以外の地域	60		2.5	〃	〃	〃	〃		
		上水南町	都道133号線沿い	60		2.5	〃	〃	〃	〃		

市(区)町村名	記号	町(丁目)又は大字名	適用地域名	借割地権合	路線価図のページ	固定資産税評価額に乗ずる倍率等 宅地	田	畑	山林	原野	牧場	池沼
				%		倍	倍	倍	倍	倍	倍	倍
小平市	し		上記を除く五日市街道沿い及び560～570、573～579、590番の地域	60		2.2	(周)比準	(周)比準	(市)比準	(市)比準		
			上記を除く市道151号線沿い	60		2.8	(〃)〃	(〃)〃	(〃)〃	(〃)〃		
			上記を除くサレジオ通り沿い	60		2.4	(〃)〃	(〃)〃	(〃)〃	(〃)〃		
			上記以外の地域	60		2.3	(〃)〃	(〃)〃	(〃)〃	(〃)〃		
	す	鈴木町1丁目	一部(回田道沿いのうち学園東町と接する地域)	—	20275外	路	(〃)〃	(〃)〃	(〃)〃	(〃)〃		
			上記を除く回田道沿い	60		2.2	(〃)〃	(〃)〃	(〃)〃	(〃)〃		
			上記を除く鈴木街道沿い	60		2.0	(〃)〃	(〃)〃	(〃)〃	(〃)〃		
			東たかの道沿いのうち(固)㎡215千円以上の地域	60		2.2	(〃)〃	(〃)〃	(〃)〃	(〃)〃		
			上記を除く45～98、115～122、137～163番の地域	60		2.1	(〃)〃	(〃)〃	(〃)〃	(〃)〃		
			上記以外の地域	60		2.3	(〃)〃	(〃)〃	(〃)〃	(〃)〃		
		〃 2丁目	一部(小金井街道沿い)	—	20277外	路	(〃)〃	(〃)〃	(〃)〃	(〃)〃		
			上記を除く鈴木街道沿い及び東たかの道沿い	60		2.2	(〃)〃	(〃)〃	(〃)〃	(〃)〃		
			上記以外の地域	60		2.4	(〃)〃	(〃)〃	(〃)〃	(〃)〃		
	た	たかの台	たかの台駅通り沿い及びたかの台本通り沿い(同通りの南側の1414番を含む)の地域(但し三菱銀行、創価学園の各グランド、電々公社社宅を除く)	60		2.3	(〃)〃	(〃)〃	(〃)〃	(〃)〃		
			五中通りの西側の地域	60		1.6	(〃)〃	(〃)〃	(〃)〃	(〃)〃		
			五中通りと元中宿通りにはさまれた地域	60		1.8	(〃)〃	(〃)〃	(〃)〃	(〃)〃		
			上記を除く元中宿通りと水車通りにはさまれた地域	60		2.1	(〃)〃	(〃)〃	(〃)〃	(〃)〃		
			上記以外の地域	60		1.9	(〃)〃	(〃)〃	(〃)〃	(〃)〃		
	つ	津田町	一部(学園西町と接する地域)	—	20268外	路	(〃)〃	(〃)〃	(〃)〃	(〃)〃		
			府中街道沿い及びたかの道沿いのうち府中街道との交差点から東側の地域	60		2.4	(〃)〃	(〃)〃	(〃)〃	(〃)〃		
			上記を除くたかの道沿い	60		2.0	(〃)〃	(〃)〃	(〃)〃	(〃)〃		
			上記以外の地域	60		2.1	(〃)〃	(〃)〃	(〃)〃	(〃)〃		
	て	天神町1丁目	全	60		2.3	(〃)〃	(〃)〃	(〃)〃	(〃)〃		
		〃 2丁目	青梅街道沿い	60		2.3	(〃)〃	(〃)〃	(〃)〃	(〃)〃		
			上記以外の地域	60		2.2	(〃)〃	(〃)〃	(〃)〃	(〃)〃		
	な	中島町	村山街道沿い	60		1.8	(〃)〃	(〃)〃	(〃)〃	(〃)〃		
			上記を除く(固)㎡185千円以上の地域	60		2.5	(〃)〃	(〃)〃	(〃)〃	(〃)〃		
			上記以外の地域	60		2.6	(〃)〃	(〃)〃	(〃)〃	(〃)〃		

市(区)町村名	記号	町(丁目)又は大字名	適用地域名	借割地権合	路線価図のページ	固定資産税評価額に乗ずる倍率等 宅地	田	畑	山林	原野	牧場	池沼
				%		倍	倍	倍	倍	倍	倍	倍
小平市	な	仲町	一部(学園東町と接する地域)	—	20271外	路	(周)比準	(周)比準	(市)比準	(市)比準		
			青梅街道沿い及び青梅街道より北側のあかしあ通り沿い及び小平駅西通り沿いのうち(固)㎡27千円未満の地域	60		2.5	(〃)〃	(〃)〃	(〃)〃	(〃)〃		
			上記を除くあかしあ通り沿い及び小平駅西通り沿いのうち(固)㎡27千円以上の地域	60		2.0	(〃)〃	(〃)〃	(〃)〃	(〃)〃		
			上記を除く青梅街道から南側の回田道沿い	60		2.4	(〃)〃	(〃)〃	(〃)〃	(〃)〃		
			上記を除く青梅街道の南側であかしあ通りと一中通りにはさまれた地域	60		1.9	(〃)〃	(〃)〃	(〃)〃	(〃)〃		
			上記以外の地域	60		2.1	(〃)〃	(〃)〃	(〃)〃	(〃)〃		
	は	花小金井1～3丁目	全	—	20277外	路	(〃)〃	(〃)〃	(〃)〃	(〃)〃		
		〃 4丁目	一部(花小金井3丁目と接する地域)	—	20282	〃	(〃)〃	(〃)〃	(〃)〃	(〃)〃		
			上記を除く新青梅街道沿い	60		2.2	(〃)〃	(〃)〃	(〃)〃	(〃)〃		
			上記を除く東京街道沿い及び小金井街道沿い	60		2.5	(〃)〃	(〃)〃	(〃)〃	(〃)〃		
			上記を除く新青梅街道の北側の地域	60		2.0	(〃)〃	(〃)〃	(〃)〃	(〃)〃		
			上記以外の地域	60		2.3	(〃)〃	(〃)〃	(〃)〃	(〃)〃		
		〃 5丁目	一部(花小金井2丁目と接する地域)	—	20283	路	(〃)〃	(〃)〃	(〃)〃	(〃)〃		
			上記を除く青梅街道沿い	60		2.4	(〃)〃	(〃)〃	(〃)〃	(〃)〃		
			上記を除く東京街道沿い	60		2.5	(〃)〃	(〃)〃	(〃)〃	(〃)〃		
			上記を除く野中通りの東側の地域	60		2.1	(〃)〃	(〃)〃	(〃)〃	(〃)〃		
			上記以外の地域	60		2.3	(〃)〃	(〃)〃	(〃)〃	(〃)〃		
		〃 6丁目	一部(小金井街道沿い)	—	20277外	路	(〃)〃	(〃)〃	(〃)〃	(〃)〃		
			上記以外の地域	60		2.4	(〃)〃	(〃)〃	(〃)〃	(〃)〃		
		花小金井南町1～3丁目	全	—	20278外	路	(〃)〃	(〃)〃	(〃)〃	(〃)〃		
	み	美園町	300の1、9、10番の地域	60		1.8	(〃)〃	(〃)〃	(〃)〃	(〃)〃		
			上記を除く小平駅西通り沿いのうち東京街道から光堂くつ店までの地域(水道道路と西武新宿線にはさまれた地域を除く)	60		2.0	(〃)〃	(〃)〃	(〃)〃	(〃)〃		
			上記を除く小平駅西通り沿い及び305の6、7、8、9、12、13、309の3、7番の地域	60		1.9	(〃)〃	(〃)〃	(〃)〃	(〃)〃		
			上記を除く東京街道沿い((固)㎡36千円以下の地域)及びあかしあ通り沿い	60		2.2	(〃)〃	(〃)〃	(〃)〃	(〃)〃		
			小平霊園地域	60		2.4	(〃)〃	(〃)〃	(〃)〃	(〃)〃		
			上記を除く東京街道(東京街道沿いを除く)と市道94－1号線の北側の地域	60		2.5	(〃)〃	(〃)〃	(〃)〃	(〃)〃		

市(区)町村名	記号	町(丁目)又は大字名	適用地域名	借割地権合	路線価図のページ	固定資産税評価額に乗ずる倍率等 宅地	田	畑	山林	原野	牧場	池沼
				%		倍	倍	倍	倍	倍	倍	倍
小平市	み	御幸町	上記以外の地域	60		2.1	(周)比準	(周)比準	(市)比準	(市)比準		
			一部(花小金井南町と接する小金井街道沿い)	—	20279外	路	(〃)〃	(〃)〃	(〃)〃	(〃)〃		
			上記を除く小金井街道沿いのうち353～354番の地域	60		2.7	(〃)〃	(〃)〃	(〃)〃	(〃)〃		
			上記を除く小金井街道沿い及び鈴木中通りの西側で回田本通りの北側の地域及び2～21番の地域	60		2.2	(〃)〃	(〃)〃	(〃)〃	(〃)〃		
			上記以外の地域	60		2.5	(〃)〃	(〃)〃	(〃)〃	(〃)〃		
	め	回田町	公団小平団地と接する道路沿い	60		2.1	(〃)〃	(〃)〃	(〃)〃	(〃)〃		
			上記を除く五日市街道沿い及び回田本通りの北側の地域	60		2.3	(〃)〃	(〃)〃	(〃)〃	(〃)〃		
			上記を除く回田本通りの南側で回田中通りの東側の地域	60		2.5	(〃)〃	(〃)〃	(〃)〃	(〃)〃		
			上記以外の地域	60		2.0	(〃)〃	(〃)〃	(〃)〃	(〃)〃		
清瀬市	あ	旭ケ丘1丁目	都補助道1号線沿い及び都補助道5号線沿い	60		2.4	(〃)〃	(〃)〃	(〃)〃	(〃)〃		
			上記以外の地域	50		2.0	(〃)〃	(〃)〃	(〃)〃	(〃)〃		
		〃 2丁目	都補助道1号線沿い及び都補助道5号線沿い	60		1.8	(〃)〃	(〃)〃	(〃)〃	(〃)〃		
			上記以外の地域	60		1.7	(〃)〃	(〃)〃	(〃)〃	(〃)〃		
		〃 3丁目	全	60		1.8	(〃)〃	(〃)〃	(〃)〃	(〃)〃		
		〃 4丁目	都補助道1号線沿い	60		2.7	(〃)〃	(〃)〃	(〃)〃	(〃)〃		
			上記以外の地域	60		2.5	(〃)〃	(〃)〃	(〃)〃	(〃)〃		
		〃 5丁目	全	60		1.7	(〃)〃	(〃)〃	(〃)〃	(〃)〃		
		〃 6丁目	都補助道1号線沿い	60		2.7	(〃)〃	(〃)〃	(〃)〃	(〃)〃		
			上記以外の地域	50		2.1	(〃)〃	(〃)〃	(〃)〃	(〃)〃		
	う	梅園1丁目	一部(松山2丁目と接する道路沿い)	—	20369	路	(〃)〃	(〃)〃	(〃)〃	(〃)〃		
			上記を除く志木街道沿い	60		1.9	(〃)〃	(〃)〃	(〃)〃	(〃)〃		
			上記以外の地域	60		1.8	(〃)〃	(〃)〃	(〃)〃	(〃)〃		
		〃 2丁目	志木街道沿い	60		1.9	(〃)〃	(〃)〃	(〃)〃	(〃)〃		
			上記以外の地域	60		1.7	(〃)〃	(〃)〃	(〃)〃	(〃)〃		
		〃 3丁目	志木街道沿いのうち空堀川の西側の地域	60		2.0	(〃)〃	(〃)〃	(〃)〃	(〃)〃		
			上記以外の地域	60		1.9	(〃)〃	(〃)〃	(〃)〃	(〃)〃		
	か	上清戸1丁目	街区番号3～10番及び2(新座市と接する道路の一部を含む)、11、14番のうち3、6、10番と接する道路沿い	—	20370外	路	(〃)〃	(〃)〃	(〃)〃	(〃)〃		
			上記を除く志木街道沿い	60		1.9	(〃)〃	(〃)〃	(〃)〃	(〃)〃		
			上記以外の地域	60		2.2	(〃)〃	(〃)〃	(〃)〃	(〃)〃		
		〃 2丁目	一部(志木街道沿いのうち街区番号3番の地域)	—	20370外	路	(〃)〃	(〃)〃	(〃)〃	(〃)〃		

市(区)町村名	記号	町(丁目)又は大字名	適用地域名	借割地権合	路線価図のページ	固定資産税評価額に乗ずる倍率等 宅地	田	畑	山林	原野	牧場	池沼
				%		倍	倍	倍	倍	倍	倍	倍
清瀬市	か		上記を除く志木街道沿いのうち中清戸1丁目と接する地域	60		2.1	(周)比準	(周)比準	(市)比準	(市)比準		
			上記を除く志木街道沿い	60		1.9	(〃)〃	(〃)〃	(〃)〃	(〃)〃		
			上記以外の地域	60		1.8	(〃)〃	(〃)〃	(〃)〃	(〃)〃		
	し	下宿1丁目	都補助道1号線沿い	60		2.4	(〃)〃	(〃)〃	(〃)〃	(〃)〃		
			上記以外の地域	50		1.9	(〃)〃	(〃)〃	(〃)〃	(〃)〃		
		〃 2丁目	都補助道1号線沿い	60		2.6	(〃)〃	(〃)〃	(〃)〃	(〃)〃		
			上記以外の地域	50		2.0	(〃)〃	(〃)〃	(〃)〃	(〃)〃		
		〃 3丁目	都補助道1号線沿い	60		2.7	(〃)〃	(〃)〃	(〃)〃	(〃)〃		
			上記以外の地域	50		2.1	(〃)〃	(〃)〃	(〃)〃	(〃)〃		
		下清戸1丁目	志木街道沿い	60		2.5	(〃)〃	(〃)〃	(〃)〃	(〃)〃		
			上記を除く米軍通信隊無線塔のある地域	50		1.8	(〃)〃	(〃)〃	(〃)〃	(〃)〃		
			上記以外の地域	60		2.8	(〃)〃	(〃)〃	(〃)〃	(〃)〃		
		〃 2丁目	志木街道沿い	60		2.5	(〃)〃	(〃)〃	(〃)〃	(〃)〃		
			上記以外の地域	60		2.8	(〃)〃	(〃)〃	(〃)〃	(〃)〃		
		〃 3丁目	志木街道沿いのうち下清戸4丁目と接する地域	60		2.5	(〃)〃	(〃)〃	(〃)〃	(〃)〃		
			上記を除く志木街道沿い	60		3.0	(〃)〃	(〃)〃	(〃)〃	(〃)〃		
			上記以外の地域	60		2.6	(〃)〃	(〃)〃	(〃)〃	(〃)〃		
		〃 4丁目	志木街道沿い	60		2.5	(〃)〃	(〃)〃	(〃)〃	(〃)〃		
			上記を除く都補助道5号線沿い	60		2.4	(〃)〃	(〃)〃	(〃)〃	(〃)〃		
			上記以外の地域	50		2.1	(〃)〃	(〃)〃	(〃)〃	(〃)〃		
		〃 5丁目	志木街道沿い	60		2.1	(〃)〃	(〃)〃	(〃)〃	(〃)〃		
			上記を除く都補助道5号線沿い	60		2.8	(〃)〃	(〃)〃	(〃)〃	(〃)〃		
			上記以外の地域	50		2.1	(〃)〃	(〃)〃	(〃)〃	(〃)〃		
	た	竹丘1丁目	街区番号17番の地域	60		1.5	(〃)〃	(〃)〃	(〃)〃	(〃)〃		
			上記以外の地域	60		1.7	(〃)〃	(〃)〃	(〃)〃	(〃)〃		
		〃 2丁目	全	60		1.7	(〃)〃	(〃)〃	(〃)〃	(〃)〃		
		〃 3丁目	(固)㎡17千円以上の地域	50		1.7	(〃)〃	(〃)〃	(〃)〃	(〃)〃		
			上記以外の地域	50		2.1	(〃)〃	(〃)〃	(〃)〃	(〃)〃		
	な	中清戸1丁目	全	60		2.1	(〃)〃	(〃)〃	(〃)〃	(〃)〃		
		〃 2丁目	都補助道6号線沿い	60		2.6	(〃)〃	(〃)〃	(〃)〃	(〃)〃		
			上記以外の地域	60		2.1	(〃)〃	(〃)〃	(〃)〃	(〃)〃		
		〃 3丁目	志木街道沿い	60		2.1	(〃)〃	(〃)〃	(〃)〃	(〃)〃		
			上記以外の地域	60		2.5	(〃)〃	(〃)〃	(〃)〃	(〃)〃		
		〃 4丁目	志木街道沿い	60		2.3	(〃)〃	(〃)〃	(〃)〃	(〃)〃		
			上記以外の地域	60		2.6	(〃)〃	(〃)〃	(〃)〃	(〃)〃		
		〃 5丁目	全	60		2.3	(〃)〃	(〃)〃	(〃)〃	(〃)〃		
		中里1丁目	小金井街道沿い	60		1.9	(〃)〃	(〃)〃	(〃)〃	(〃)〃		
			上記以外の地域	60		1.8	(〃)〃	(〃)〃	(〃)〃	(〃)〃		
		〃 2丁目	小金井街道沿い	60		1.9	(〃)〃	(〃)〃	(〃)〃	(〃)〃		
			上記を除く(固)㎡16.2千円以上の地域	60		2.0	(〃)〃	(〃)〃	(〃)〃	(〃)〃		

署名 東村山

市区町村名	記号	町(丁目)又は大字名	適用地域名	借割地権合	路線価図のページ	固定資産税評価額に乗ずる倍率等 宅地	田	畑	山林	原野	牧場	池沼
				%		倍	倍	倍	倍	倍	倍	倍
清瀬市	な		上記以外の地域	60		2.2	(周)比準	(周)比準	(市)比準	(市)比準		
		中里3丁目	小金井街道沿い	60		1.9	(〃)〃	(〃)〃	(〃)〃	(〃)〃		
			上記を除く都補助道1号線沿い	60		2.2	(〃)〃	(〃)〃	(〃)〃	(〃)〃		
			上記を除く都補助道9号線と小金井街道にはさまれた地域	60		2.1	(〃)〃	(〃)〃	(〃)〃	(〃)〃		
			上記以外の地域	60		1.8	(〃)〃	(〃)〃	(〃)〃	(〃)〃		
		〃 4丁目	小金井街道沿い	60		1.9	(〃)〃	(〃)〃	(〃)〃	(〃)〃		
			上記を除く都補助道1号線沿い	60		2.6	(〃)〃	(〃)〃	(〃)〃	(〃)〃		
			上記を除く柳瀬川の北側の地域	50		1.9	(〃)〃	(〃)〃	(〃)〃	(〃)〃		
			上記以外の地域	60		2.1	(〃)〃	(〃)〃	(〃)〃	(〃)〃		
		〃 5丁目	都補助道6号線沿い及び都補助道1号線沿い	60		2.5	(〃)〃	(〃)〃	(〃)〃	(〃)〃		
			上記以外の地域	60		2.0	(〃)〃	(〃)〃	(〃)〃	(〃)〃		
		〃 6丁目	都補助道1号線沿い	60		2.4	(〃)〃	(〃)〃	(〃)〃	(〃)〃		
			上記を除く柳瀬川の北側の地域	50		1.8	(〃)〃	(〃)〃	(〃)〃	(〃)〃		
			上記以外の地域	50		1.9	(〃)〃	(〃)〃	(〃)〃	(〃)〃		
	の	野塩1丁目	(固)㎡26円以上の地域	60		1.5	(〃)〃	(〃)〃	(〃)〃	(〃)〃		
			上記以外の地域	60		1.9	(〃)〃	(〃)〃	(〃)〃	(〃)〃		
		〃 2丁目	全	60		1.9	(〃)〃	(〃)〃	(〃)〃	(〃)〃		
		〃 3丁目	〃	60		1.9	(〃)〃	(〃)〃	(〃)〃	(〃)〃		
		〃 4丁目	〃	60		1.9	(〃)〃	(〃)〃	(〃)〃	(〃)〃		
		〃 5丁目	一部(秋津1丁目及び5丁目と接する道路沿い)	—	20261外	路	(〃)〃	(〃)〃	(〃)〃	(〃)〃		
			上記を除く298・299番のうち(固)㎡48円以上の地域	70		2.4	(〃)〃	(〃)〃	(〃)〃	(〃)〃		
			上記を除く298・299番のうち(固)㎡38円以上の地域	70		2.9	(〃)〃	(〃)〃	(〃)〃	(〃)〃		
			上記を除く298・299番の地域	70		3.7	(〃)〃	(〃)〃	(〃)〃	(〃)〃		
			上記を除く都補助道14号線沿いのうち(固)㎡28円以上の地域	60		2.3	(〃)〃	(〃)〃	(〃)〃	(〃)〃		
			上記を除く都補助道14号線沿い	60		1.7	(〃)〃	(〃)〃	(〃)〃	(〃)〃		
			上記を除く280～297番のうち(固)㎡28円以上の地域	60		1.4	(〃)〃	(〃)〃	(〃)〃	(〃)〃		
			上記を除く市道436号及び市道473号線沿いのうち(固)㎡28円以上の地域	60		1.6	(〃)〃	(〃)〃	(〃)〃	(〃)〃		
			上記以外の地域	60		1.9	(〃)〃	(〃)〃	(〃)〃	(〃)〃		
	ま	松山1・2丁目	全	—	20369外	路	(〃)〃	(〃)〃	(〃)〃	(〃)〃		
		〃 3丁目	一部(松山1・2丁目と接する道路沿い)	—	20369外	〃	(〃)〃	(〃)〃	(〃)〃	(〃)〃		
			上記を除く(固)㎡38円以上の地域	60		1.2	(〃)〃	(〃)〃	(〃)〃	(〃)〃		
			上記を除く(固)㎡30円以上の地域	60		1.5	(〃)〃	(〃)〃	(〃)〃	(〃)〃		
			上記以外の地域	60		1.6	(〃)〃	(〃)〃	(〃)〃	(〃)〃		

市区町村名	記号	町(丁目)又は大字名	適用地域名	借割地権合	路線価図のページ	固定資産税評価額に乗ずる倍率等 宅地	田	畑	山林	原野	牧場	池沼
				%		倍	倍	倍	倍	倍	倍	倍
清瀬市	も	元町1丁目	全	—	20370外	路	(周)比準	(周)比準	(市)比準	(市)比準		
		〃 2丁目	一部(元町1丁目と接する道路沿い)	—	20369〃	〃	(〃)〃	(〃)〃	(〃)〃	(〃)〃		
			上記除く小金井街道沿い	60		1.4	(〃)〃	(〃)〃	( )〃	(〃)〃		
			上記を除く志木街道沿い及び(固)㎡24千円以上の地域	60		1.7	(〃)〃	(〃)〃	(〃)〃	(〃)〃		
			上記以外の地域	60		1.9	(〃)〃	(〃)〃	(〃)〃	(〃)〃		
東久留米市	う	上の原1丁目	全	60		1.9	(〃)〃	(〃)〃	(〃)〃	(〃)〃		
		〃 2丁目	(固)㎡23千円以上の地域	60		1.9	(〃)〃	(〃)〃	(〃)〃	(〃)〃		
			上記以外の地域	60		2.1	(〃)〃	(〃)〃	(〃)〃	(〃)〃		
	か	金山1丁目	市道33号線沿い	60		2.2	(〃)〃	(〃)〃	(〃)〃	(〃)〃		
			上記以外の地域	60		1.9	(〃)〃	(〃)〃	(〃)〃	(〃)〃		
		〃 2丁目	全	60		1.9	(〃)〃	(〃)〃	(〃)〃	(〃)〃		
		学園町1・2丁目	〃	—	20386外	路	(〃)〃	(〃)〃	(〃)〃	(〃)〃		
	こ	小山1丁目	98～147、172～178、190～192、360～363、367～370、372番の地域	60		1.9	(〃)〃	(〃)〃	(〃)〃	(〃)〃		
			上記以外の地域	60		1.8	(〃)〃	(〃)〃	(〃)〃	(〃)〃		
		〃 2丁目	130～139、623－2・3、635～659、662、663、714～719番及び市道32号線沿い(新大橋を通る)	60		1.9	(〃)〃	(〃)〃	(〃)〃	(〃)〃		
			上記以外の地域	60		1.8	(〃)〃	(〃)〃	(〃)〃	(〃)〃		
		〃 3丁目	全	60		1.8	(〃)〃	(〃)〃	(〃)〃	(〃)〃		
		〃 4丁目	2丁目と接する道路沿いの720、1069、1070、1106、1107番の地域	60		1.9	(〃)〃	(〃)〃	(〃)〃	(〃)〃		
			上記を除く724、725、728～730、741～743、1071～1105番の地域	60		1.9	(〃)〃	(〃)〃	(〃)〃	(〃)〃		
			上記以外の地域	60		1.8	(〃)〃	(〃)〃	(〃)〃	(〃)〃		
		〃 5丁目	全	60		1.9	(〃)〃	(〃)〃	(〃)〃	(〃)〃		
	さ	幸町1丁目	都道234号線沿い	70		3.1	(〃)〃	(〃)〃	(〃)〃	(〃)〃		
			上記以外の地域	60		2.0	(〃)〃	(〃)〃	(〃)〃	(〃)〃		
		〃 2丁目	5丁目と接する道路沿い	60		1.9	(〃)〃	(〃)〃	(〃)〃	(〃)〃		
			上記以外の地域	60		2.0	(〃)〃	(〃)〃	(〃)〃	(〃)〃		
		〃 3丁目	都道234号線沿いのうち(固)㎡38千円以上の地域	70		3.1	(〃)〃	(〃)〃	(〃)〃	(〃)〃		
			上記を除く都道234号線沿いのうち(固)㎡31千円以上の地域	70		3.2	(〃)〃	(〃)〃	(〃)〃	(〃)〃		
			上記を除く都道234号線沿い	70		3.3	(〃)〃	(〃)〃	(〃)〃	(〃)〃		
			上記以外の地域	60		2.0	(〃)〃	(〃)〃	(〃)〃	(〃)〃		
		〃 4丁目	都道234号線沿い	60		3.0	(〃)〃	(〃)〃	(〃)〃	(〃)〃		
			上記以外の地域	60		2.0	(〃)〃	(〃)〃	(〃)〃	(〃)〃		

市(区)町村名	記号	町(丁目)又は大字名	適用地域名	借割地権合	路線価図のページ	固定資産税評価額に乗ずる倍率等 宅地	田	畑	山林	原野	牧場	池沼
				%		倍	倍	倍	倍	倍	倍	倍
東久留米市	さ	幸町5丁目	全	60		2.0	(周)比準	(周)比準	(市)比準	(市)比準		
	し	新川1丁目	都道234号線沿いの一部及び街区番号3、4番のうち東本町と接する道路沿い	—	20384外	路	(〃)〃	(〃)〃	(〃)〃	(〃)〃		
			上記を除く街区番号1、6、16、17番の地域	60		1.9	(〃)〃	(〃)〃	(〃)〃	(〃)〃		
			上記以外の地域	60		2.4	(〃)〃	(〃)〃	(〃)〃	(〃)〃		
		〃 2丁目	都道234号線沿いのうち㊡㎡26千円以上の地域	60		2.4	(〃)〃	(〃)〃	(〃)〃	(〃)〃		
			上記を除く都道234号線沿い及び街区番号1～6番の地域	60		2.2	(〃)〃	(〃)〃	(〃)〃	(〃)〃		
			上記以外の地域	60		1.9	(〃)〃	(〃)〃	(〃)〃	(〃)〃		
		神宝町1・2丁目	全	60		2.1	(〃)〃	(〃)〃	(〃)〃	(〃)〃		
		下里1丁目	所沢街道沿い	60		2.1	(〃)〃	(〃)〃	(〃)〃	(〃)〃		
			八幡町1丁目と接する道路沿い	60		1.6	(〃)〃	(〃)〃	(〃)〃	(〃)〃		
			上記以外の地域	60		1.7	(〃)〃	(〃)〃	(〃)〃	(〃)〃		
		〃 2丁目	所沢街道沿い	60		2.1	(〃)〃	(〃)〃	(〃)〃	(〃)〃		
			上記を除く市道948号線沿いのうち街区番号3、4、6番の地域	60		1.7	(〃)〃	(〃)〃	(〃)〃	(〃)〃		
			上記以外の地域	60		1.9	(〃)〃	(〃)〃	(〃)〃	(〃)〃		
		〃 3丁目	市道948号線沿い及び柳窪1丁目と接する道路沿い	60		1.9	(〃)〃	(〃)〃	(〃)〃	(〃)〃		
			上記を除く街区番号1～11番の地域(ただし柳窪1丁目と接する道路沿いを除く)	60		1.7	(〃)〃	(〃)〃	(〃)〃	(〃)〃		
			上記以外の地域	60		2.1	(〃)〃	(〃)〃	(〃)〃	(〃)〃		
		〃 4丁目	市道948号線沿いのうち㊡㎡22千円以上の地域	60		1.9	(〃)〃	(〃)〃	(〃)〃	(〃)〃		
			上記を除く市道948号線沿い及び街区番号4番の地域	60		2.2	(〃)〃	(〃)〃	(〃)〃	(〃)〃		
			上記を除く都住宅久留米西団地地域	60		1.7	(〃)〃	(〃)〃	(〃)〃	(〃)〃		
			上記以外の地域	60		1.9	(〃)〃	(〃)〃	(〃)〃	(〃)〃		
		〃 5丁目	市道948号線沿いのうち㊡㎡22千円以上の地域	60		1.9	(〃)〃	(〃)〃	(〃)〃	(〃)〃		
			上記を除く市道948号線及び所沢街道沿い	60		2.2	(〃)〃	(〃)〃	(〃)〃	(〃)〃		
			上記以外の地域	60		2.0	(〃)〃	(〃)〃	(〃)〃	(〃)〃		
		〃 6丁目	市道948号線沿い	60		2.2	(〃)〃	(〃)〃	(〃)〃	(〃)〃		
			上記を除く595～610、1512～1516、1518～1536番の地域	60		1.9	(〃)〃	(〃)〃	(〃)〃	(〃)〃		
			上記以外の地域	60		2.0	(〃)〃	(〃)〃	(〃)〃	(〃)〃		
		〃 7丁目	所沢街道沿い	60		1.9	(〃)〃	(〃)〃	(〃)〃	(〃)〃		

市(区)町村名	記号	町(丁目)又は大字名	適用地域名	借割地権合	路線価図のページ	固定資産税評価額に乗ずる倍率等 宅地	田	畑	山林	原野	牧場	池沼
				%		倍	倍	倍	倍	倍	倍	倍
東久留米市	し		上記以外の地域	60		1.6	(周)比準	(周)比準	(市)比準	(市)比準		
	せ	浅間町1丁目	街区番号2～13番の地域	60		2.3	(〃)〃	(〃)〃	(〃)〃	(〃)〃		
			上記以外の地域	60		1.9	(〃)〃	(〃)〃	(〃)〃	(〃)〃		
		〃 2丁目	1丁目と接する道路沿い	60		2.3	(〃)〃	(〃)〃	(〃)〃	(〃)〃		
			上記を除く街区番号10～27番の地域	60		2.5	(〃)〃	(〃)〃	(〃)〃	(〃)〃		
			上記を除く街区番号1～5番の地域	60		1.9	(〃)〃	(〃)〃	(〃)〃	(〃)〃		
			上記以外の地域(一部路線価)	60	20390	2.2	(〃)〃	(〃)〃	(〃)〃	(〃)〃		
		〃 3丁目	全	—	20390外	路	(〃)〃	(〃)〃	(〃)〃	(〃)〃		
	た	大門1丁目	都道234号線沿い及び市道33号線沿い	—	20384	〃	(〃)〃	(〃)〃	(〃)〃	(〃)〃		
			上記以外の地域	60		2.0	(〃)〃	(〃)〃	(〃)〃	(〃)〃		
		〃 2丁目	市道33号線沿い	—	20384	路	(〃)〃	(〃)〃	(〃)〃	(〃)〃		
			上記以外の地域	60		2.0	(〃)〃	(〃)〃	(〃)〃	(〃)〃		
		滝山1丁目	全	60		1.7	(〃)〃	(〃)〃	(〃)〃	(〃)〃		
		〃 2丁目	〃	60		1.7	(〃)〃	(〃)〃	(〃)〃	(〃)〃		
		〃 3丁目	新青梅街道沿い	60		2.7	(〃)〃	(〃)〃	(〃)〃	(〃)〃		
			上記を除く市道949号線沿いの地域	60		1.8	(〃)〃	(〃)〃	(〃)〃	(〃)〃		
			上記を除く㊡㎡40千円以上の地域	60		1.4	(〃)〃	(〃)〃	(〃)〃	(〃)〃		
			上記以外の地域	60		1.7	(〃)〃	(〃)〃	(〃)〃	(〃)〃		
		〃 4丁目	都市計画道路Ⅱ・1・3号線沿い(ただし㊡㎡40千円未満の地域)	60		2.0	(〃)〃	(〃)〃	(〃)〃	(〃)〃		
			上記以外の地域	60		1.6	(〃)〃	(〃)〃	(〃)〃	(〃)〃		
		〃 5丁目	市道949号線沿い	60		1.9	(〃)〃	(〃)〃	(〃)〃	(〃)〃		
			上記を除く都市計画道路Ⅱ・1・3号線沿いのうち㊡㎡40千円以上の地域	60		1.6	(〃)〃	(〃)〃	(〃)〃	(〃)〃		
			上記を除く都市計画道路Ⅱ・1・3号線沿い	60		2.0	(〃)〃	(〃)〃	(〃)〃	(〃)〃		
			上記以外の地域	60		1.7	(〃)〃	(〃)〃	(〃)〃	(〃)〃		
		〃 6丁目	市道949号線沿いの地域(ただし㊡㎡40千円未満の地域)	60		1.9	(〃)〃	(〃)〃	(〃)〃	(〃)〃		
			上記を除く都市計画道路Ⅱ・1・3号線沿い及び下里3丁目と接する道路沿い	60		1.8	(〃)〃	(〃)〃	(〃)〃	(〃)〃		
			上記以外の地域	60		1.6	(〃)〃	(〃)〃	(〃)〃	(〃)〃		
		〃 7丁目	都市計画道路Ⅱ・1・3号線沿いの地域	60		1.9	(〃)〃	(〃)〃	(〃)〃	(〃)〃		
			上記を除く市道948号線沿いのうち㊡㎡31千円以上の地域	60		1.7	(〃)〃	(〃)〃	(〃)〃	(〃)〃		
			上記を除く市道948号線沿い	60		2.1	(〃)〃	(〃)〃	(〃)〃	(〃)〃		
			上記以外の地域	60		1.6	(〃)〃	(〃)〃	(〃)〃	(〃)〃		

市区町村名	記号	町（丁目）又は大字名	適用地域名	借割地権合	路線価図のページ	固定資産税評価額に乗ずる倍率等 宅地	田	畑	山林	原野	牧場	池沼
				%		倍	倍	倍	倍	倍	倍	倍
東久留米市	ち	中央町１丁目	都道２３４号線沿い	７０		3.1	(周)比準	(周)比準	(市)比準	(市)比準		
			上記以外の地域	６０		2.0	(〃) 〃	(〃) 〃	(〃) 〃	(〃) 〃		
		〃 ２丁目	都道２３４号線沿い	７０		3.3	(〃) 〃	(〃) 〃	(〃) 〃	(〃) 〃		
			上記を除く街区番号１、５～１０番及び６丁目と接する道路沿い	６０		1.8	(〃) 〃	(〃) 〃	(〃) 〃	(〃) 〃		
			上記以外の地域	６０		2.0	(〃) 〃	(〃) 〃	(〃) 〃	(〃) 〃		
		〃 ３丁目	全	６０		1.6	(〃) 〃	(〃) 〃	(〃) 〃	(〃) 〃		
		〃 ４丁目	所沢街道沿い	６０		2.2	(〃) 〃	(〃) 〃	(〃) 〃	(〃) 〃		
			上記を除く街区番号５～１３番の地域	６０		2.0	(〃) 〃	(〃) 〃	(〃) 〃	(〃) 〃		
			上記以外の地域	６０		1.8	(〃) 〃	(〃) 〃	(〃) 〃	(〃) 〃		
		〃 ５丁目	小金井街道沿い	６０		2.3	(〃) 〃	(〃) 〃	(〃) 〃	(〃) 〃		
			上記以外の地域	６０		2.2	(〃) 〃	(〃) 〃	(〃) 〃	(〃) 〃		
		〃 ６丁目	都道２３４号線沿いのうち幸町３丁目と接する地域	７０		3.3	(〃) 〃	(〃) 〃	(〃) 〃	(〃) 〃		
			上記を除く都道２３４号線沿い	６０		3.0	(〃) 〃	(〃) 〃	(〃) 〃	(〃) 〃		
			上記を除く小金井街道沿い	６０		2.0	(〃) 〃	(〃) 〃	(〃) 〃	(〃) 〃		
			上記を除く２丁目と接する道路沿いの１２３７、１２４０番の地域	６０		1.8	(〃) 〃	(〃) 〃	(〃) 〃	(〃) 〃		
			上記以外の地域	６０		2.1	(〃) 〃	(〃) 〃	(〃) 〃	(〃) 〃		
	の	野火止１丁目	小金井街道沿い	６０		2.0	(〃) 〃	(〃) 〃	(〃) 〃	(〃) 〃		
			上記以外の地域	６０		1.7	(〃) 〃	(〃) 〃	(〃) 〃	(〃) 〃		
		〃 ２丁目	全	６０		1.9	(〃) 〃	(〃) 〃	(〃) 〃	(〃) 〃		
		〃 ３丁目	〃	６０		1.9	(〃) 〃	(〃) 〃	(〃) 〃	(〃) 〃		
	は	八幡町１丁目	小金井街道沿い	６０		2.0	(〃) 〃	(〃) 〃	(〃) 〃	(〃) 〃		
			上記以外の地域	６０		1.7	(〃) 〃	(〃) 〃	(〃) 〃	(〃) 〃		
		〃 ２丁目	都道２３４号線沿い及び㊡㎡２４千円以上の地域	６０		1.8	(〃) 〃	(〃) 〃	(〃) 〃	(〃) 〃		
			上記を除く所沢街道沿い	６０		2.1	(〃) 〃	(〃) 〃	(〃) 〃	(〃) 〃		
			上記以外の地域	６０		2.0	(〃) 〃	(〃) 〃	(〃) 〃	(〃) 〃		
		〃 ３丁目	小金井街道沿い	６０		2.3	(〃) 〃	(〃) 〃	(〃) 〃	(〃) 〃		
			上記を除く市道９４８号線沿いのうち滝山７丁目と接する地域	６０		1.7	(〃) 〃	(〃) 〃	(〃) 〃	(〃) 〃		
			上記を除く市道９４８号線沿い	６０		1.8	(〃) 〃	(〃) 〃	(〃) 〃	(〃) 〃		
			上記以外の地域	６０		2.1	(〃) 〃	(〃) 〃	(〃) 〃	(〃) 〃		
	ひ	東本町	全	－	20384外	路	(〃) 〃	(〃) 〃	(〃) 〃	(〃) 〃		
		氷川台１丁目	市道３３号線沿い	６０		2.2	(〃) 〃	(〃) 〃	(〃) 〃	(〃) 〃		
			上記を除く街区番号１２～１８番の地域	６０		2.1	(〃) 〃	(〃) 〃	(〃) 〃	(〃) 〃		
			上記以外の地域	６０		1.9	(〃) 〃	(〃) 〃	(〃) 〃	(〃) 〃		
		〃 ２丁目	街区番号１～４、３６～４０番の地域（ただし市道３３号線沿いを除く）	６０		2.0	(〃) 〃	(〃) 〃	(〃) 〃	(〃) 〃		
			市道３３号線沿い	６０		2.2	(〃) 〃	(〃) 〃	(〃) 〃	(〃) 〃		

市区町村名	記号	町（丁目）又は大字名	適用地域名	借割地権合	路線価図のページ	固定資産税評価額に乗ずる倍率等 宅地	田	畑	山林	原野	牧場	池沼
				%		倍	倍	倍	倍	倍	倍	倍
東久留米市	ひ		上記以外の地域	６０		1.8	(周)比準	(周)比準	(市)比準	(市)比準		
		ひばりが丘団地	全	－	20388	路	(〃) 〃	(〃) 〃	(〃) 〃	(〃) 〃		
	ほ	本町１丁目	都道２３４号線沿い	７０		3.1	(〃) 〃	(〃) 〃	(〃) 〃	(〃) 〃		
			上記を除く㊡㎡２７千円以上の地域	６０		2.1	(〃) 〃	(〃) 〃	(〃) 〃	(〃) 〃		
			上記以外の地域	６０		2.0	(〃) 〃	(〃) 〃	(〃) 〃	(〃) 〃		
		〃 ２丁目	都道２３４号線沿い及び㊡㎡４３千円以上の地域	７０		3.1	(〃) 〃	(〃) 〃	(〃) 〃	(〃) 〃		
			上記以外の地域	６０		2.0	(〃) 〃	(〃) 〃	(〃) 〃	(〃) 〃		
		〃 ３丁目	都道２３４号線沿い	７０		3.1	(〃) 〃	(〃) 〃	(〃) 〃	(〃) 〃		
			上記以外の地域	６０		2.0	(〃) 〃	(〃) 〃	(〃) 〃	(〃) 〃		
		〃 ４丁目	全	６０		1.8	(〃) 〃	(〃) 〃	(〃) 〃	(〃) 〃		
	ま	前沢１丁目	小金井街道沿いのうち街区番号７番の地域	６０		1.8	(〃) 〃	(〃) 〃	(〃) 〃	(〃) 〃		
			上記を除く小金井街道沿い	６０		2.3	(〃) 〃	(〃) 〃	(〃) 〃	(〃) 〃		
			上記を除く所沢街道沿い	６０		2.2	(〃) 〃	(〃) 〃	(〃) 〃	(〃) 〃		
			上記を除く街区番号６、７、８番のうち市道９４８号線沿いの地域	６０		2.0	(〃) 〃	(〃) 〃	(〃) 〃	(〃) 〃		
			上記を除く市道９１２号線沿い	６０		1.7	(〃) 〃	(〃) 〃	(〃) 〃	(〃) 〃		
			上記以外の地域	６０		1.9	(〃) 〃	(〃) 〃	(〃) 〃	(〃) 〃		
		〃 ２丁目	小金井街道沿い	６０		1.8	(〃) 〃	(〃) 〃	(〃) 〃	(〃) 〃		
			上記を除く市道９１２号線沿い	６０		1.7	(〃) 〃	(〃) 〃	(〃) 〃	(〃) 〃		
			上記を除く市道９３８号線沿い	６０		2.1	(〃) 〃	(〃) 〃	(〃) 〃	(〃) 〃		
			上記以外の地域	６０		2.0	(〃) 〃	(〃) 〃	(〃) 〃	(〃) 〃		
		〃 ３丁目	小金井街道沿いのうち花小金井４丁目と接する地域	－	20377外	路	(〃) 〃	(〃) 〃	(〃) 〃	(〃) 〃		
			上記を除く小金井街道沿い	６０		1.9	(〃) 〃	(〃) 〃	(〃) 〃	(〃) 〃		
			上記を除く市道１１号線沿い	－	20377外	路	(〃) 〃	(〃) 〃	(〃) 〃	(〃) 〃		
			上記を除く南町３丁目と接する道路沿い	－	20377外	〃	(〃) 〃	(〃) 〃	(〃) 〃	(〃) 〃		
			上記以外の地域	６０		2.0	(〃) 〃	(〃) 〃	(〃) 〃	(〃) 〃		
		〃 ４丁目	小金井街道沿い	６０		1.9	(〃) 〃	(〃) 〃	(〃) 〃	(〃) 〃		
			上記を除く市道９４８号線沿い及び市道９４９号線沿い	６０		1.8	(〃) 〃	(〃) 〃	(〃) 〃	(〃) 〃		
			上記以外の地域	６０		1.7	(〃) 〃	(〃) 〃	(〃) 〃	(〃) 〃		
		〃 ５丁目	新青梅街道沿い	６０		2.9	(〃) 〃	(〃) 〃	(〃) 〃	(〃) 〃		
			上記を除く新青梅街道の南側の地域	６０		2.0	(〃) 〃	(〃) 〃	(〃) 〃	(〃) 〃		
			上記を除く滝山３丁目と接する道路沿いのうち㊡㎡３３千円以上の地域	６０		1.7	(〃) 〃	(〃) 〃	(〃) 〃	(〃) 〃		
			上記を除く街区番号２～８番の地域（ただし㊡㎡２６千円の地域を除く）	６０		2.4	(〃) 〃	(〃) 〃	(〃) 〃	(〃) 〃		
			上記を除く㊡㎡２６千円の地域	６０		1.9	(〃) 〃	(〃) 〃	(〃) 〃	(〃) 〃		
			上記以外の地域	６０		1.8	(〃) 〃	(〃) 〃	(〃) 〃	(〃) 〃		
	み	南町１～３丁目	全	－	20377外	路	(〃) 〃	(〃) 〃	(〃) 〃	(〃) 〃		

市(区)町村名	記号	町(丁目)又は大字名	適用地域名	借割地権合	路線価図のページ	固定資産税評価額に乗ずる倍率等 宅地	田	畑	山林	原野	牧場	池沼
				%		倍	倍	倍	倍	倍	倍	倍
東久留米市	み	南町4丁目	1、3丁目と接する道路沿い	—	20380外	路	(周)比準	(周)比準	(市)比準	(市)比準		
			上記を除く所沢街道沿い	60		2.2	(〃)〃	(〃)〃	(〃)〃	(〃)〃		
			上記以外の地域(一部路線価)	60	20380外	2.0	(〃)〃	(〃)〃	(〃)〃	(〃)〃		
		南沢1丁目	全(一部路線価)	60	20386	2.0	(〃)〃	(〃)〃	(〃)〃	(〃)〃		
		〃 2丁目	3、4丁目と接する道路沿い及び市道53号線沿い	60		2.3	(〃)〃	(〃)〃	(〃)〃	(〃)〃		
			上記を除くひばりが丘団地と接する道路沿い	—	20387外	路	(〃)〃	(〃)〃	(〃)〃	(〃)〃		
			上記以外の地域	60		2.0	(〃)〃	(〃)〃	(〃)〃	(〃)〃		
		〃 3丁目	全	60		2.0	(〃)〃	(〃)〃	(〃)〃	(〃)〃		
		〃 4丁目	ひばりが丘団地と接する道路沿い、5丁目と接する道路沿いの一部及び街区番号2～5番の地域	—	20380外	路	(〃)〃	(〃)〃	(〃)〃	(〃)〃		
			上記を除く中央町4丁目と接する道路沿い	60		1.8	(〃)〃	(〃)〃	(〃)〃	(〃)〃		
			上記以外の地域	60		2.0	(〃)〃	(〃)〃	(〃)〃	(〃)〃		
		〃 5丁目	所沢街道沿い	60		2.2	(〃)〃	(〃)〃	(〃)〃	(〃)〃		
			街区番号1～16番の地域	—	20380外	路	(〃)〃	(〃)〃	(〃)〃	(〃)〃		
			上記を除くひばりが丘4丁目、南町1丁目と接する道路沿い	—	20380外	〃	(〃)〃	(〃)〃	(〃)〃	(〃)〃		
			上記以外の地域	60		2.0	(〃)〃	(〃)〃	(〃)〃	(〃)〃		
	や	柳窪1丁目	滝山5、6丁目と接する道路沿い	60		1.7	(〃)〃	(〃)〃	(〃)〃	(〃)〃		
			上記を除く市道949号線沿い	60		2.0	(〃)〃	(〃)〃	(〃)〃	(〃)〃		
			上記を除く下里3丁目と接する道路沿い	60		1.9	(〃)〃	(〃)〃	(〃)〃	(〃)〃		
			上記以外の地域	60		2.3	(〃)〃	(〃)〃	(〃)〃	(〃)〃		
		〃 2丁目	新青梅街道沿いのうち(固)㎡22千円以上の地域	60		2.6	(〃)〃	(〃)〃	(〃)〃	(〃)〃		
			上記を除く新青梅街道沿い	60		2.7	(〃)〃	(〃)〃	(〃)〃	(〃)〃		
			上記を除く滝山5丁目と接する道路沿い	60		1.6	(〃)〃	(〃)〃	(〃)〃	(〃)〃		
			上記を除く(固)㎡20千円以上の地域	60		2.0	(〃)〃	(〃)〃	(〃)〃	(〃)〃		
			上記以外の地域	60		2.5	(〃)〃	(〃)〃	(〃)〃	(〃)〃		
		〃 3丁目	新青梅街道沿いのうち(固)㎡22千円以上の地域	60		2.9	(〃)〃	(〃)〃	(〃)〃	(〃)〃		
			上記を除く新青梅街道沿い	60		3.0	(〃)〃	(〃)〃	(〃)〃	(〃)〃		
			上記を除く街区番号5番の地域	60		2.1	(〃)〃	(〃)〃	(〃)〃	(〃)〃		
			上記以外の地域	60		2.4	(〃)〃	(〃)〃	(〃)〃	(〃)〃		
		〃 4丁目	新青梅街道沿い	60		3.1	(〃)〃	(〃)〃	(〃)〃	(〃)〃		
			上記以外の地域	60		2.5	(〃)〃	(〃)〃	(〃)〃	(〃)〃		
		〃 5丁目	全	60		2.5	(〃)〃	(〃)〃	(〃)〃	(〃)〃		
		弥生1丁目	新青梅街道沿い	60		2.7	(〃)〃	(〃)〃	(〃)〃	(〃)〃		
			上記を除く東京街道沿い	60		3.3	(〃)〃	(〃)〃	(〃)〃	(〃)〃		

市(区)町村名	記号	町(丁目)又は大字名	適用地域名	借割地権合	路線価図のページ	固定資産税評価額に乗ずる倍率等 宅地	田	畑	山林	原野	牧場	池沼
				%		倍	倍	倍	倍	倍	倍	倍
東久留米市	や	弥生2丁目	上記以外の地域	60		2.4	(周)比準	(周)比準	(市)比準	(市)比準		
			東京街道沿い	60		3.3	(〃)〃	(〃)〃	(〃)〃	(〃)〃		
			上記以外の地域	60		2.4	(〃)〃	(〃)〃	(〃)〃	(〃)〃		
田無市		全	全	—	20291外	路	(〃)〃	(〃)〃	(〃)〃	(〃)〃		
保谷市		全	全	—	20320〃	〃	(〃)〃	(〃)〃	(〃)〃	(〃)〃		

市(区)町村名	記号	町(丁目)又は大字名	適用地域名	借割地権合	路線価図のページ	固定資産税評価額に乗ずる倍率等 宅地	田	畑	山林	原野	牧場	池沼
				%		倍	倍	倍	倍	倍	倍	倍
武蔵野市	き	吉祥寺東町1～4丁目	全	—	20425外	路	(周)比準	(周)比準	(市)比準	(市)比準		
		〃 南町1～5丁目	〃	—	20428〃	〃	(〃)〃	(〃)〃	(〃)〃	(〃)〃		
		〃 北町1～5丁目	〃	—	20415〃	〃	(〃)〃	(〃)〃	(〃)〃	(〃)〃		
		〃 本町1～4丁目	〃	—	20421〃	〃	(〃)〃	(〃)〃	(〃)〃	(〃)〃		
		境南町1～5丁目	〃	—	20400〃	〃	(〃)〃	(〃)〃	(〃)〃	(〃)〃		
	こ	御殿山1・2丁目	〃	—	20418〃	〃	(〃)〃	(〃)〃	(〃)〃	(〃)〃		
	さ	境1～5丁目	〃	—	20399〃	〃	(〃)〃	(〃)〃	(〃)〃	(〃)〃		
		桜堤1～3丁目	〃	—	20397〃	〃	(〃)〃	(〃)〃	(〃)〃	(〃)〃		
	せ	関前1～5丁目	〃	—	20399〃	〃	(〃)〃	(〃)〃	(〃)〃	(〃)〃		
	な	中町1～3丁目	〃	—	20416〃	〃	(〃)〃	(〃)〃	(〃)〃	(〃)〃		
	に	西久保1～3丁目	〃	—	20410〃	〃	(〃)〃	(〃)〃	(〃)〃	(〃)〃		
	み	緑町1～3丁目	〃	—	20414〃	〃	(〃)〃	(〃)〃	(〃)〃	(〃)〃		
	や	八幡町1～4丁目	〃	—	20408〃	〃	(〃)〃	(〃)〃	(〃)〃	(〃)〃		
三鷹市	い	井の頭1～5丁目	〃	—	20462〃	〃	(〃)〃	(〃)〃	(〃)〃	(〃)〃		
		井口	〃	—	20438〃	〃	(〃)〃	(〃)〃	(〃)〃	(〃)〃		
	お	大沢1丁目	一部(野崎と接する道路沿い)	—	20445	〃	(〃)〃	(〃)〃	(〃)〃	(〃)〃		
			上記以外の地域	60		1.6	(〃)〃	(〃)〃	(〃)〃	(〃)〃		
		〃 2丁目	一部(野崎と接する道路沿い)	—	20445	路	(〃)〃	(〃)〃	(〃)〃	(〃)〃		
			上記以外の地域	60		1.6	(〃)〃	(〃)〃	(〃)〃	(〃)〃		
		〃 3丁目	一部(野崎・井口・深大寺と接する道路沿い)	—	20440	路	(〃)〃	(〃)〃	(〃)〃	(〃)〃		
			上記以外の地域	60		1.6	(〃)〃	(〃)〃	(〃)〃	(〃)〃		
		〃 4・5丁目	㊟㎡33千円以上の地域	60		1.6	(〃)〃	(〃)〃	(〃)〃	(〃)〃		
			㊟㎡30千円以上33千円未満の地域	60		1.7	(〃)〃	(〃)〃	(〃)〃	(〃)〃		
			上記以外の地域	60		1.8	(〃)〃	(〃)〃	(〃)〃	(〃)〃		
		〃 6丁目	都道246号線(大沢3丁目と接する道路沿い)	60		1.6	(〃)〃	(〃)〃	(〃)〃	(〃)〃		
			上記以外の地域	60		1.7	(〃)〃	(〃)〃	(〃)〃	(〃)〃		
		大沢	全	—	20444	路	(〃)〃	(〃)〃	(〃)〃	(〃)〃		
	か	上連雀1～9丁目	〃	—	20446外	〃	(〃)〃	(〃)〃	(〃)〃	(〃)〃		
	き	北野1丁目	〃	60		1.8	(〃)〃	(〃)〃	(〃)〃	(〃)〃		
		〃 2丁目	一部(牟礼2丁目・5丁目及び新川2丁目と接する道路沿い)	—	20473外	路	(〃)〃	(〃)〃	(〃)〃	(〃)〃		
			北野1丁目・3丁目と接する道路沿い	60		1.8	(〃)〃	(〃)〃	(〃)〃	(〃)〃		
			上記以外の地域	60		1.7	(〃)〃	(〃)〃	(〃)〃	(〃)〃		
		〃 3丁目	一部(新川2丁目と接する道路沿い)	—	20474	路	(〃)〃	(〃)〃	(〃)〃	(〃)〃		
			都道117号線(北野4丁目と接する道路沿い)	60		1.7	(〃)〃	(〃)〃	(〃)〃	(〃)〃		
			上記以外の地域	60		1.8	(〃)〃	(〃)〃	(〃)〃	(〃)〃		
		〃 4丁目	一部(新川2丁目と接する道路沿い)	—	20474外	路	(〃)〃	(〃)〃	(〃)〃	(〃)〃		
			都道117号線沿いのうち世田谷区と接する道路沿い	60		1.9	(〃)〃	(〃)〃	(〃)〃	(〃)〃		

市(区)町村名	記号	町(丁目)又は大字名	適用地域名	借割地権合	路線価図のページ	固定資産税評価額に乗ずる倍率等 宅地	田	畑	山林	原野	牧場	池沼
				%		倍	倍	倍	倍	倍	倍	倍
三鷹市	き		上記以外の地域	60		1.7	(周)比準	(周)比準	(市)比準	(市)比準		
	し	下連雀1～9丁目	全	—	20454外	路	(〃)〃	(〃)〃	(〃)〃	(〃)〃		
		新川1～6丁目	〃	—	20458〃	〃	(〃)〃	(〃)〃	(〃)〃	(〃)〃		
		深大寺	〃	—	20439〃	〃	(〃)〃	(〃)〃	(〃)〃	(〃)〃		
	な	中原1丁目	一部(新川1丁目と接する道路沿い)	—	20477	〃	(〃)〃	(〃)〃	(〃)〃	(〃)〃		
			国道20号線(甲州街道)沿い	60		2.4	(〃)〃	(〃)〃	(〃)〃	(〃)〃		
			都道114号線沿いのうち調布市と接する道路沿い、市道132号線沿い及び市道73号線(中原2丁目と接する道路)沿い	60		1.8	(〃)〃	(〃)〃	(〃)〃	(〃)〃		
			上記以外の地域	60		1.7	(〃)〃	(〃)〃	(〃)〃	(〃)〃		
		〃 2丁目	一部(新川1丁目・4丁目と接する道路沿い)	—	20468外	路	(〃)〃	(〃)〃	(〃)〃	(〃)〃		
			上記以外の地域	60		1.8	(〃)〃	(〃)〃	(〃)〃	(〃)〃		
		〃 3丁目	一部(新川5丁目・6丁目と接する道路沿い)	—	20467	路	(〃)〃	(〃)〃	(〃)〃	(〃)〃		
			補助13号線(中原4丁目と接する道路)沿い	60		1.8	(〃)〃	(〃)〃	(〃)〃	(〃)〃		
			上記以外の地域	60		1.6	(〃)〃	(〃)〃	(〃)〃	(〃)〃		
		〃 4丁目	市道146号線(2丁目と接する道路)、補助13号線(3丁目と接する道路)及び調布市と接する道路沿い	60		1.8	(〃)〃	(〃)〃	(〃)〃	(〃)〃		
			上記以外の地域	60		1.6	(〃)〃	(〃)〃	(〃)〃	(〃)〃		
	の	野崎	全	—	20443外	路	(〃)〃	(〃)〃	(〃)〃	(〃)〃		
	む	牟礼1～7丁目	〃	—	20462〃	〃	(〃)〃	(〃)〃	(〃)〃	(〃)〃		
小金井市	か	梶野町1～5丁目	〃	—	20505〃	〃	(〃)〃	(〃)〃	(〃)〃	(〃)〃		
	さ	桜町1丁目	〃	—	20495〃	〃	(〃)〃	(〃)〃	(〃)〃	(〃)〃		
		〃 2丁目	〃	—	20491〃	〃	(〃)〃	(〃)〃	(〃)〃	(〃)〃		
		〃 3丁目	都道15号線(小金井街道)沿い	60		2.7	(〃)〃	(〃)〃	(〃)〃	(〃)〃		
			都道7号線(五日市街道)沿い	60		2.5	(〃)〃	(〃)〃	(〃)〃	(〃)〃		
			上記以外の地域	60		2.4	(〃)〃	(〃)〃	(〃)〃	(〃)〃		
	せ	関野町1丁目	一部(武蔵野市と接する道路沿い)	—	20500	路	(〃)〃	(〃)〃	(〃)〃	(〃)〃		
			都道7号線(五日市街道)沿い及び住居表示1～12番の地域	60		2.4	(〃)〃	(〃)〃	(〃)〃	(〃)〃		
			上記以外の地域	60		2.0	(〃)〃	(〃)〃	(〃)〃	(〃)〃		
		〃 2丁目	都道7号線(五日市街道)沿い及び住居表示1～8番の地域	60		2.4	(〃)〃	(〃)〃	(〃)〃	(〃)〃		
			上記以外の地域	60		2.0	(〃)〃	(〃)〃	(〃)〃	(〃)〃		
	な	中町1～4丁目	全	—	20497外	路	(〃)〃	(〃)〃	(〃)〃	(〃)〃		
	ぬ	貫井北町1～5丁目	〃	—	20485〃	〃	(〃)〃	(〃)〃	(〃)〃	(〃)〃		
		貫井南町1丁目	西の久保通り(2丁目と接する道路)沿い	60		2.4	(〃)〃	(〃)〃	(〃)〃	(〃)〃		

署名 武蔵野

市(区)町村名	記号	町(丁目)又は大字名	適用地域名	借割地権合	路線価図のページ	固定資産税評価額に乗ずる倍率等 宅地	田	畑	山林	原野	牧場	池沼
				%		倍	倍	倍	倍	倍	倍	倍
小金井市	ぬ		上記以外の地域	60		2.3	(周)比準	(周)比準	(市)比準	(市)比準		
		貫井南町2丁目	全	60		2.4	〃	〃	〃	〃		
		〃 3丁目	一部(本町6丁目と接する道路沿い)	—	20493外	路	〃	〃	〃	〃		
			上記以外の地域	60		2.3	〃	〃	〃	〃		
		〃 4丁目	全	60		2.5	〃	〃	〃	〃		
		〃 5丁目	府中市と接する道路沿い及び4丁目と接する道路沿い	60		2.5	〃	〃	〃	〃		
			上記以外の地域	60		2.4	〃	〃	〃	〃		
	ひ	東町1丁目	一部(都道134号線沿い)	—	20509外	路	〃	〃	〃	〃		
			上記以外の地域	60		2.4	〃	〃	〃	〃		
		〃 2丁目	全	—	20508外	路	〃	〃	〃	〃		
		〃 3丁目	〃	—	20507〃	〃	〃	〃	〃	〃		
		〃 4丁目	〃	—	〃〃	〃	〃	〃	〃	〃		
		〃 5丁目	一部(都道134号線沿い)	—	20509	〃	〃	〃	〃	〃		
			上記以外の地域	60		2.4	〃	〃	〃	〃		
	ほ	本町1～6丁目	全	—	20491外	路	〃	〃	〃	〃		
	ま	前原町1・2丁目	都道246号線(東京一八王子線)沿い	60		2.5	〃	〃	〃	〃		
			市道399号線(墓地参道)沿い	60		2.6	〃	〃	〃	〃		
			上記以外の地域	60		2.4	〃	〃	〃	〃		
		〃 3丁目	一部(本町6丁目と接する道路、中町4丁目と接する道路沿い)	—	20493外	路	〃	〃	〃	〃		
			上記を除く 固 ㎡31千円以上の地域	60		2.2	〃	〃	〃	〃		
			上記以外の地域	60		2.5	〃	〃	〃	〃		
		〃 4丁目	都道15号線(小金井街道)沿いのうち 固 ㎡27千円以上の地域	60		2.9	〃	〃	〃	〃		
			市道399号線(墓地参道)沿い	60		2.6	〃	〃	〃	〃		
			上記以外の地域	60		2.4	〃	〃	〃	〃		
		〃 5丁目	都道15号線(小金井街道)沿い	60		2.7	〃	〃	〃	〃		
			上記以外の地域	60		2.3	〃	〃	〃	〃		
	み	緑町1～5丁目	全	—	20496外	路	〃	〃	〃	〃		

署名 武蔵府中

市(区)町村名	記号	町(丁目)又は大字名	適用地域名	借割地権合	路線価図のページ	固定資産税評価額に乗ずる倍率等 宅地	田	畑	山林	原野	牧場	池沼
				%		倍	倍	倍	倍	倍	倍	倍
府中市	あ	朝日町1～3丁目	主要地方道14号線(人見街道)沿い	60		2.2	(周)比準	(周)比準	(市)比準	(市)比準		
			上記以外の地域	60		2.4	〃	〃	〃	〃		
	お	押立町1～4丁目	全	60		2.9	〃	〃	〃	〃		
		〃 5丁目	〃	60		2.5	〃	〃	〃	〃		
	か	片町1～3丁目	〃	—	20516外	路	〃	〃	〃	〃		
	き	北山町1～4丁目	北山町2・3丁目間の道路沿い	60		2.4	〃	〃	〃	〃		
			上記以外の地域	60		2.3	〃	〃	〃	〃		
	こ	小柳町1～4丁目	競艇場前駅から中央高速道路に至る道路沿い	60		2.3	〃	〃	〃	〃		
			上記以外の地域	50		2.2	〃	〃	〃	〃		
		是政1丁目	全	60		2.0	〃	〃	〃	〃		
		〃 2・3丁目	是政橋から中央高速道路に至る道路沿い	60		2.2	〃	〃	〃	〃		
			競艇場前駅から中央高速道路に至る道路沿い	60		2.2	〃	〃	〃	〃		
			上記以外の地域	60		2.1	〃	〃	〃	〃		
		〃 4丁目	競艇場前駅から中央高速道路に至る道路沿い	60		2.3	〃	〃	〃	〃		
			上記以外の地域	60		2.0	〃	〃	〃	〃		
		〃 5・6丁目	是政橋から中央高速道路に至る道路沿い	60		2.2	〃	〃	〃	〃		
			上記以外の地域	60		2.1	〃	〃	〃	〃		
		寿町1～3丁目	全	—	20515外	路	〃	〃	〃	〃		
	さ	三本木区画整理地区	一部	—	20519〃	〃	〃	〃	〃	〃		
			東府中駅から米軍基地へ至る道路沿い(新・旧甲州街道沿いを除く)	60		1.9	〃	〃	〃	〃		
			国道20号線(新甲州街道)沿い	70		2.0	〃	〃	〃	〃		
			都道229号線(旧甲州街道)沿い	60		1.9	〃	〃	〃	〃		
			主要地方道15号線(小金井街道)沿い(新・旧甲州街道沿いを除く)	60		2.3	〃	〃	〃	〃		
			上記を除く仮称緑町1～3丁目	60		2.3	〃	〃	〃	〃		
			上記以外の地域	60		1.9	〃	〃	〃	〃		
		幸町1・2丁目	一部	—	20519外	路	〃	〃	〃	〃		
		〃 1～3丁目	都道133号線(国分寺街道)及び学園通り沿い	60		2.2	〃	〃	〃	〃		
			上記以外の地域	60		2.1	〃	〃	〃	〃		
		栄町1～3丁目	都道133号線(国分寺街道)沿い	60		2.3	〃	〃	〃	〃		
			上記以外の地域	60		2.2	〃	〃	〃	〃		
	し	清水ケ丘1丁目	一部	—	20525外	路	〃	〃	〃	〃		
			上記以外の地域	60		2.1	〃	〃	〃	〃		
		〃 2丁目	一部	—	20519外	路	〃	〃	〃	〃		

市(区)町村名	記号	町(丁目)又は大字名	適用地域名	借割地権合	路線価図のページ	固定資産税評価額に乗ずる倍率等 宅地	田	畑	山林	原野	牧場	池沼
				%		倍	倍	倍	倍	倍	倍	倍
府中市	し	清水ケ丘2・3丁目	多摩霊園駅から品川道に至る道路沿い	60		2.7	(周)比準	(周)比準	(市)比準	(市)比準		
			上記以外の地域	60		2.1	(〃)〃	(〃)〃	(〃)〃	(〃)〃		
		白糸台1丁目	国道20号線(新甲州街道)及び都									
			道229号線(旧甲州街道)沿い	60		2.1	(〃)〃	(〃)〃	(〃)〃	(〃)〃		
			品川通り沿い	60		2.2	(〃)〃	(〃)〃	(〃)〃	(〃)〃		
			上記以外の地域	60		2.0	(〃)〃	(〃)〃	(〃)〃	(〃)〃		
		〃 2・3丁目	国道20号線(新甲州街道)及び都									
			道229号線(旧甲州街道)沿い	60		2.2	(〃)〃	(〃)〃	(〃)〃	(〃)〃		
			上記以外の地域	60		2.4	(〃)〃	(〃)〃	(〃)〃	(〃)〃		
		〃 4・5丁目	武蔵野台駅から都道229号線(旧									
			甲州街道)に至る道路沿い	60		2.5	(〃)〃	(〃)〃	(〃)〃	(〃)〃		
			上記以外の地域	60		2.4	(〃)〃	(〃)〃	(〃)〃	(〃)〃		
		〃 6丁目	国道20号線(新甲州街道)及び都									
			道229号線(旧甲州街道)沿い	60		2.2	(〃)〃	(〃)〃	(〃)〃	(〃)〃		
			上記以外の地域	60		2.4	(〃)〃	(〃)〃	(〃)〃	(〃)〃		
		新町1～3丁目	主要地方道15号線(小金井街道)									
			沿い	60		2.3	(〃)〃	(〃)〃	(〃)〃	(〃)〃		
			学園通り沿い(小金井街道を除く)	60		2.2	(〃)〃	(〃)〃	(〃)〃	(〃)〃		
			上記以外の地域	60		2.4	(〃)〃	(〃)〃	(〃)〃	(〃)〃		
	す	住吉町1丁目	主要地方道18号線(鎌倉街道)沿									
			い	60		2.2	(〃)〃	(〃)〃	(〃)〃	(〃)〃		
			主要地方道18号線(府中町田線)									
			沿い	60		2.4	(〃)〃	(〃)〃	(〃)〃	(〃)〃		
			上記以外の地域	60		2.0	(〃)〃	(〃)〃	(〃)〃	(〃)〃		
		〃 2丁目	主要地方道18号線(府中町田線)									
			沿い	60		2.4	(〃)〃	(〃)〃	(〃)〃	(〃)〃		
			上記以外の地域	60		1.9	(〃)〃	(〃)〃	(〃)〃	(〃)〃		
		〃 3～5丁目	主要地方道18号線(府中町田線)									
			沿い	60		2.4	(〃)〃	(〃)〃	(〃)〃	(〃)〃		
			上記以外の地域	60		2.1	(〃)〃	(〃)〃	(〃)〃	(〃)〃		
	せ	浅間町1～3丁目	主要地方道15号線(小金井街道)									
			沿い	60		2.3	(〃)〃	(〃)〃	(〃)〃	(〃)〃		
			上記以外の地域	60		2.4	(〃)〃	(〃)〃	(〃)〃	(〃)〃		
		〃 4丁目	全	60		2.3	(〃)〃	(〃)〃	(〃)〃	(〃)〃		
	た	多磨町1～4丁目	都道246号線(東京・八王子線)									
			沿い	60		2.4	(〃)〃	(〃)〃	(〃)〃	(〃)〃		
			上記以外の地域	60		2.3	(〃)〃	(〃)〃	(〃)〃	(〃)〃		
	て	天神町1・2丁目	三本木土地区画整理地区と接する道									
			路沿い	—	20523	路	(〃)〃	(〃)〃	(〃)〃	(〃)〃		
		〃 1～4丁目	主要地方道15号線(小金井街道)									
			沿い	60		2.3	(〃)〃	(〃)〃	(〃)〃	(〃)〃		
			学園通り沿い(小金井街道沿いを除く)	60		2.2	(〃)〃	(〃)〃	(〃)〃	(〃)〃		

市(区)町村名	記号	町(丁目)又は大字名	適用地域名	借割地権合	路線価図のページ	固定資産税評価額に乗ずる倍率等 宅地	田	畑	山林	原野	牧場	池沼
				%		倍	倍	倍	倍	倍	倍	倍
府中市	て		上記以外の地域	60		2.3	(周)比準	(周)比準	(市)比準	(市)比準		
	と	東芝町	全	60		1.9	(〃)〃	(〃)〃	(〃)〃	(〃)〃		
	に	日鋼町	〃	60		2.1	(〃)〃	(〃)〃	(〃)〃	(〃)〃		
		日新町1丁目	〃	60		2.1	(〃)〃	(〃)〃	(〃)〃	(〃)〃		
		〃 2丁目	〃	60		2.2	(〃)〃	(〃)〃	(〃)〃	(〃)〃		
		〃 3～5丁目	〃	60		2.1	(〃)〃	(〃)〃	(〃)〃	(〃)〃		
		西府町1～5丁目	国道20号線(甲州街道)沿い	60		2.1	(〃)〃	(〃)〃	(〃)〃	(〃)〃		
			上記以外の地域	60		2.3	(〃)〃	(〃)〃	(〃)〃	(〃)〃		
		西原町1～4丁目	全	60		2.3	(〃)〃	(〃)〃	(〃)〃	(〃)〃		
	は	八幡町1～3丁目	〃	—	20521外	路	(〃)〃	(〃)〃	(〃)〃	(〃)〃		
		晴見町1～4丁目	寿町2丁目と接する道路沿い	—	20515〃	〃	(〃)〃	(〃)〃	(〃)〃	(〃)〃		
			上記以外の地域	60		2.2	(〃)〃	(〃)〃	(〃)〃	(〃)〃		
	ひ	日吉町	一部	—	20522外	路	(〃)〃	(〃)〃	(〃)〃	(〃)〃		
			上記以外の地域	60		1.8	(〃)〃	(〃)〃	(〃)〃	(〃)〃		
	ふ	分梅町1～5丁目	全	60		2.4	(〃)〃	(〃)〃	(〃)〃	(〃)〃		
	ほ	本町1丁目	〃	—	20517外	路	(〃)〃	(〃)〃	(〃)〃	(〃)〃		
		〃 2～4丁目	一部	—	〃 〃	〃	(〃)〃	(〃)〃	(〃)〃	(〃)〃		
			上記以外の地域	60		2.2	(〃)〃	(〃)〃	(〃)〃	(〃)〃		
		本宿町1～4丁目	全	60		2.2	(〃)〃	(〃)〃	(〃)〃	(〃)〃		
	み	南町1～6丁目	〃	60		2.2	(〃)〃	(〃)〃	(〃)〃	(〃)〃		
		美好町1丁目	国道20号線(新甲州街道)沿い	60		1.9	(〃)〃	(〃)〃	(〃)〃	(〃)〃		
			上記以外の地域	60		1.8	(〃)〃	(〃)〃	(〃)〃	(〃)〃		
		〃 2・3丁目	全	60		2.1	(〃)〃	(〃)〃	(〃)〃	(〃)〃		
		宮町1～3丁目	〃	—	20520外	路	(〃)〃	(〃)〃	(〃)〃	(〃)〃		
		宮西町1～5丁目	〃	—	20516〃	〃	(〃)〃	(〃)〃	(〃)〃	(〃)〃		
	む	武蔵台1～3丁目	都道145号線(立川・国分寺線)									
			沿い	60		2.5	(〃)〃	(〃)〃	(〃)〃	(〃)〃		
			上記以外の地域	60		2.4	(〃)〃	(〃)〃	(〃)〃	(〃)〃		
	も	紅葉ケ丘1～3丁目	全	60		2.2	(〃)〃	(〃)〃	(〃)〃	(〃)〃		
	や	矢崎町1～5丁目	一部	—	20522	路	(〃)〃	(〃)〃	(〃)〃	(〃)〃		
			上記以外の地域	60		2.0	(〃)〃	(〃)〃	(〃)〃	(〃)〃		
	よ	四谷1～3・6丁目	全	60		2.3	(〃)〃	(〃)〃	(〃)〃	(〃)〃		
		〃 4・5丁目	〃	60		2.5	(〃)〃	(〃)〃	(〃)〃	(〃)〃		
	わ	若松町1丁目	〃	60		2.0	(〃)〃	(〃)〃	(〃)〃	(〃)〃		
		〃 2～4丁目	国道20号線(新甲州街道)沿い	60		2.0	(〃)〃	(〃)〃	(〃)〃	(〃)〃		
			上記以外の地域	60		2.2	(〃)〃	(〃)〃	(〃)〃	(〃)〃		
		〃 5丁目	全	60		2.3	(〃)〃	(〃)〃	(〃)〃	(〃)〃		

市区町村名	記号	町(丁目)又は大字名	適用地域名	借割地権合	路線価図のページ	固定資産税評価額に乗ずる倍率等 宅地	田	畑	山林	原野	牧場	池沼
				%		倍	倍	倍	倍	倍	倍	倍
調布市	い	入間町1丁目	都道429号線(給田・喜多見線)沿い	60		2.5	(周)比準	(周)比準	(市)比準	(市)比準		
			都道114号線(武蔵野・狛江線)沿い	60		2.0	〃	〃	〃	〃		
			上記以外の地域	60		1.8	〃	〃	〃	〃		
		〃 2丁目	全	60		2.0	〃	〃	〃	〃		
		〃 3丁目	都道429号線(給田・喜多見線)沿い	60		2.6	〃	〃	〃	〃		
			上記以外の地域	60		2.0	〃	〃	〃	〃		
	か	金子町	全	60		1.7	〃	〃	〃	〃		
		上石原1丁目	国道20号線(新甲州街道)及び都道229号線(旧甲州街道)沿い	60		2.0	〃	〃	〃	〃		
			新・旧甲州街道沿いを除く新甲州街道と旧甲州街道との間の地域	60		1.5	〃	〃	〃	〃		
			西調布駅から国道20号線(新甲州街道)に至る道路沿い	60		1.8	〃	〃	〃	〃		
			上記以外の地域	60		1.6	〃	〃	〃	〃		
		〃 2丁目	全	60		1.6	〃	〃	〃	〃		
		〃 3丁目	〃	60		1.8	〃	〃	〃	〃		
	き	菊野台1丁目	国道20号線(新甲州街道沿い)	60		2.0	〃	〃	〃	〃		
			上記以外の地域	60		1.5	〃	〃	〃	〃		
		〃 2・3丁目	全	60		1.8	〃	〃	〃	〃		
	こ	国領町	国領町1・2丁目と接する道路沿い	—	20533	路	〃	〃	〃	〃		
			都道121号線(武蔵野・調布線)沿い	60		2.2	〃	〃	〃	〃		
			上記以外の地域	60		1.6	〃	〃	〃	〃		
		国領町1～5丁目	全	—	20533外	路	〃	〃	〃	〃		
		〃 6・7丁目	国領町4・5丁目と接する道路沿い	—	20534〃	〃	〃	〃	〃	〃		
			主要地方道11号線(大田・調布線)沿い	70		1.9	〃	〃	〃	〃		
			上記以外の地域	60		1.6	〃	〃	〃	〃		
		〃 8丁目	国領町3丁目と接する道路沿い	—	20536	路	〃	〃	〃	〃		
			主要地方道11号線(大田・調布線)沿い	70		1.9	〃	〃	〃	〃		
			上記以外の地域	60		1.5	〃	〃	〃	〃		
		小島町1・2丁目	全	—	20528外	路	〃	〃	〃	〃		
		〃 3丁目	小島町2丁目と接する道路沿い	—	20531	〃	〃	〃	〃	〃		
			上記以外の地域	60		1.5	〃	〃	〃	〃		
	さ	佐須町	都道121号線(武蔵野・調布線)沿い	60		2.1	〃	〃	〃	〃		
			上記以外の地域	60		1.8	〃	〃	〃	〃		
	し	深大寺町	都道121号線(武蔵野・調布線)沿い	60		1.9	〃	〃	〃	〃		

市区町村名	記号	町(丁目)又は大字名	適用地域名	借割地権合	路線価図のページ	固定資産税評価額に乗ずる倍率等 宅地	田	畑	山林	原野	牧場	池沼
				%		倍	倍	倍	倍	倍	倍	倍
調布市	し		主要地方道12号線(三鷹街道)沿い	60		2.0	(周)比準	(周)比準	(市)比準	(市)比準		
			都道121号線(武蔵野・調布線)の深大寺小学校南側から主要地方道12号線(三鷹街道)へ至る東西に所在する道路沿い	60		2.0	〃	〃	〃	〃		
			深大寺山門から上記へ至る道路沿い	60		2.0	〃	〃	〃	〃		
			上記以外の地域	60		1.8	〃	〃	〃	〃		
		下石原1丁目	小島町1丁目と接する道路沿い	—	20528	路	〃	〃	〃	〃		
			国道20号線(新甲州街道)及び都道119号線(旧甲州街道)沿い	60		2.1	〃	〃	〃	〃		
			上記以外の地域	60		1.6	〃	〃	〃	〃		
		〃 2丁目	小島町2丁目と接する道路沿い	—	20528	路	〃	〃	〃	〃		
			品川通り沿い	60		2.1	〃	〃	〃	〃		
			都市計画街路Ⅱ・2・6号線沿い	60		2.0	〃	〃	〃	〃		
			上記以外の地域	60		1.6	〃	〃	〃	〃		
		〃 3丁目	主要地方道19号線(鶴川街道)沿い	60		1.9	〃	〃	〃	〃		
			都市計画街路Ⅱ・2・6号線沿い	60		2.0	〃	〃	〃	〃		
			上記以外の地域	60		1.6	〃	〃	〃	〃		
		下布田町	国領町1・2丁目と接する道路沿い	—	20535	路	〃	〃	〃	〃		
			上記以外の地域	60		1.6	〃	〃	〃	〃		
		柴崎町	国領町2丁目と接する道路沿い	—	20535	路	〃	〃	〃	〃		
			上記以外の地域	60		1.7	〃	〃	〃	〃		
		柴崎町1丁目	国道20号線(新甲州街道沿い)	60		2.2	〃	〃	〃	〃		
			上記以外の地域	60		1.8	〃	〃	〃	〃		
		〃 2丁目	全	60		1.9	〃	〃	〃	〃		
	せ	仙川町1～3丁目	〃	—	20538外	路	〃	〃	〃	〃		
	そ	染地1丁目	〃	60		1.7	〃	〃	〃	〃		
		〃 2丁目	〃	60		2.1	〃	〃	〃	〃		
		〃 3丁目	〃	60		1.9	〃	〃	〃	〃		
	た	多摩川1丁目	主要地方道19号線(鶴川街道)沿い	60		1.9	〃	〃	〃	〃		
			上記以外の地域	60		1.7	〃	〃	〃	〃		
		〃 2丁目	全	60		1.9	〃	〃	〃	〃		
		〃 3・4丁目	主要地方道19号線(鶴川街道)沿い	60		1.9	〃	〃	〃	〃		
			上記以外の地域	60		1.7	〃	〃	〃	〃		
		〃 5丁目	全	70		2.6	〃	〃	〃	〃		
		〃 6・7丁目	〃	60		1.7	〃	〃	〃	〃		
	ち	調布ケ丘1・2丁目	小島町1丁目及び布田1・2丁目と接する道路沿い	—	20529外	路	〃	〃	〃	〃		

市区町村名	記号	町(丁目)又は大字名	適用地域名	借割地権合	路線価図のページ	固定資産税評価額に乗ずる倍率等 宅地	田	畑	山林	原野	牧場	池沼
				%		倍	倍	倍	倍	倍	倍	倍
調布市	ち	調布ケ丘1～4丁目	主要地方道12号線(三鷹街道)及び都道121号線(武蔵野・調布線)沿い	60		2.0	(周)比準	(周)比準	(市)比準	(市)比準		
			上記以外の地域	60		1.8	〃	〃	〃	〃		
	と	飛田給1丁目	都道229号線(旧甲州街道)沿い	60		2.0	〃	〃	〃	〃		
			上記以外の地域	60		1.8	〃	〃	〃	〃		
		〃 2丁目	品川通り沿い	60		2.0	〃	〃	〃	〃		
			上記以外の地域	60		1.8	〃	〃	〃	〃		
		〃 3丁目	全	60		1.9	〃	〃	〃	〃		
	に	西つつじケ丘1丁目	国道20号線(新甲州街道)沿い	60		2.2	〃	〃	〃	〃		
			上記以外の地域	60		1.8	〃	〃	〃	〃		
		〃 2丁目	国道20号線(新甲州街道)沿い	60		2.3	〃	〃	〃	〃		
			上記以外の地域	60		1.9	〃	〃	〃	〃		
		〃 3丁目	国道20号線(新甲州街道)沿い	70		2.1	〃	〃	〃	〃		
			上記以外の地域	70		1.5	〃	〃	〃	〃		
		〃 4丁目	4・5番の地域	60		2.5	〃	〃	〃	〃		
			都道114号線(武蔵野・狛江線)沿い	60		2.0	〃	〃	〃	〃		
			上記以外の地域	60		1.9	〃	〃	〃	〃		
	の	野水1・2丁目	都道246号線(東京・八王子線)沿い	60		2.4	〃	〃	〃	〃		
			上記以外の地域	60		2.0	〃	〃	〃	〃		
	ひ	東つつじケ丘1丁目	仙川町2丁目と接する道路沿い	—	20539	路	〃	〃	〃	〃		
			国道20号線(新甲州街道)沿い及び1～3番の地域	60		2.3	〃	〃	〃	〃		
			上記以外の地域	60		1.8	〃	〃	〃	〃		
		〃 2丁目	全	60		2.0	〃	〃	〃	〃		
		〃 3丁目	都道114号線(武蔵野・狛江線)沿い	60		2.0	〃	〃	〃	〃		
			上記以外の地域	60		1.7	〃	〃	〃	〃		
	ふ	富士見町1丁目	国道20号線(新甲州街道)沿い	60		2.0	〃	〃	〃	〃		
			上記以外の地域	60		1.8	〃	〃	〃	〃		
		〃 2丁目	小島町1丁目と接する道路沿い	—	20529	路	〃	〃	〃	〃		
			国道20号線(新甲州街道)及び主要地方道12号線(三鷹街道)沿い	60		2.0	〃	〃	〃	〃		
			上記以外の地域	60		1.8	〃	〃	〃	〃		
		〃 3丁目	主要地方道12号線(三鷹街道)沿い	60		2.0	〃	〃	〃	〃		
			上記以外の地域	60		1.7	〃	〃	〃	〃		
		〃 4丁目	全	60		2.1	〃	〃	〃	〃		
		布田1～4丁目	〃	—	20529外	路	〃	〃	〃	〃		
		〃 5丁目	布田4丁目と接する道路沿い	—	20531	〃	〃	〃	〃	〃		
			上記以外の地域	60		1.7	〃	〃	〃	〃		

市区町村名	記号	町(丁目)又は大字名	適用地域名	借割地権合	路線価図のページ	固定資産税評価額に乗ずる倍率等 宅地	田	畑	山林	原野	牧場	池沼
				%		倍	倍	倍	倍	倍	倍	倍
調布市	ふ	布田6丁目	布田3丁目と接する道路沿い	—	20531外	路	(周)比準	(周)比準	(市)比準	(市)比準		
			上記以外の地域	60		1.7	〃	〃	〃	〃		
	み	緑ケ丘1丁目	仙川町2・3丁目と接する道路沿い	—	20538外	路	〃	〃	〃	〃		
			上記以外の地域	60		1.8	〃	〃	〃	〃		
		〃 2丁目	仙川町3丁目と接する道路沿い	—	20540	路	〃	〃	〃	〃		
			国道20号線(新甲州街道)沿い	60		2.4	〃	〃	〃	〃		
			上記以外の地域	60		1.8	〃	〃	〃	〃		
	わ	若葉町1丁目	仙川町1丁目と接する道路沿い	—	20539	路	〃	〃	〃	〃		
			都道114号線(武蔵野・狛江線)沿い	60		1.9	〃	〃	〃	〃		
			上記以外の地域	60		1.7	〃	〃	〃	〃		
		〃 2丁目	仙川町1丁目と接する道路沿い	—	20542	路	〃	〃	〃	〃		
			都道114号線(武蔵野・狛江線)沿い	60		2.0	〃	〃	〃	〃		
			都道429号線(世田谷・調布線)沿い	60		2.6	〃	〃	〃	〃		
			上記以外の地域	60		1.8	〃	〃	〃	〃		
		〃 3丁目	都道114号線(武蔵野・狛江線)沿い	60		2.0	〃	〃	〃	〃		
			上記以外の地域	60		1.8	〃	〃	〃	〃		
狛江市	い	和泉	狛江駅前2077－1～7、2078－1・2097－4・6・17番の地域	60		1.5	〃	〃	〃	〃		
			主要地方道11号線(大田・調布線)沿い	60		2.1	〃	〃	〃	〃		
			都道114号線(武蔵野・狛江線)沿い	60		1.9	〃	〃	〃	〃		
			都道3号線(世田谷通り)沿い	60		1.7	〃	〃	〃	〃		
			上記以外の地域	60		1.8	〃	〃	〃	〃		
		猪方	全	60		1.8	〃	〃	〃	〃		
		岩戸	〃	60		1.9	〃	〃	〃	〃		
		岩戸北1・2丁目	〃	60		1.9	〃	〃	〃	〃		
		〃 3・4丁目	〃	60		1.7	〃	〃	〃	〃		
		岩戸南1・2丁目	都道3号線(世田谷通り)沿い	60		1.7	〃	〃	〃	〃		
			上記以外の地域	60		1.9	〃	〃	〃	〃		
		〃 3・4丁目	都道3号線(世田谷通り)沿い	60		1.7	〃	〃	〃	〃		
			上記以外の地域	60		2.0	〃	〃	〃	〃		
	こ	小足立	都道114号線(武蔵野・狛江線)沿い	60		1.9	〃	〃	〃	〃		
			西野川3・4丁目と接する地域	60		1.9	〃	〃	〃	〃		
			上記以外の地域	60		1.8	〃	〃	〃	〃		
		駒井	全	60		1.9	〃	〃	〃	〃		
	し	宿河原	〃	60		1.9	〃	〃	〃	〃		

署名	武蔵府中

市(区)町村名	記号	町(丁目)又は大字名	適用地域名	借割地権合	路線価図のページ	固定資産税評価額に乗ずる倍率等						
						宅地	田	畑	山林	原野	牧場	池沼
				%		倍	倍	倍	倍	倍	倍	倍
狛江市	に	西野川1～4丁目	全	60		1.9	(周)比準	(周)比準	(市)比準	(市)比準		
	ひ	東野川1～4丁目	都道114号線(武蔵野・狛江線)沿い	60		1.9	(〃)〃	(〃)〃	(〃)〃	(〃)〃		
			上記以外の地域	60		2.0	(〃)〃	(〃)〃	(〃)〃	(〃)〃		

(3) 神　奈　川　県

署名	横浜中

市(区)町村名	記号	町(丁目)又は大字名	適用地域名	借割地権合	路線価図のページ	固定資産税評価額に乗ずる倍率等						
						宅地	田	畑	山林	原野	牧場	池沼
				%		倍	倍	倍	倍	倍	倍	倍
中区		全	全	—	30003外	路	(周)比準	(周)比準	(市)比準	(市)比準		
西区		〃	〃	—	30062〃	〃	(〃)〃	(〃)〃	(〃)〃	(〃)〃		

市(区)町村名	記号	町(丁目)又は大字名	適用地域名	借割地権合	路線価図のページ	固定資産税評価額に乗ずる倍率等 宅地	田	畑	山林	原野	牧場	池沼
				%		倍	倍	倍	倍	倍	倍	倍
南区	い	井土ケ谷上町	全	—	30097外	路	(周)比準	(周)比準	(市)比準	(市)比準		
		井土ケ谷中町	〃	—	30105〃	〃	(〃)〃	(〃)〃	(〃)〃	(〃)〃		
		井土ケ谷下町	〃	—	〃 〃	〃	(〃)〃	(〃)〃	(〃)〃	(〃)〃		
	う	浦舟町1～5丁目	〃	—	30119〃	〃	(〃)〃	(〃)〃	(〃)〃	(〃)〃		
	え	永楽町1・2丁目	〃	—	30122〃	〃	(〃)〃	(〃)〃	(〃)〃	(〃)〃		
		榎町1・2丁目	〃	—	30114〃	〃	(〃)〃	(〃)〃	(〃)〃	(〃)〃		
	お	大橋町1～3丁目	〃	—	30106〃	〃	(〃)〃	(〃)〃	(〃)〃	(〃)〃		
		大岡1～5丁目	〃	—	〃 〃	〃	(〃)〃	(〃)〃	(〃)〃	(〃)〃		
	か	唐沢	〃	—	30124〃	〃	(〃)〃	(〃)〃	(〃)〃	(〃)〃		
		庚台	〃	—	30112〃	〃	(〃)〃	(〃)〃	(〃)〃	(〃)〃		
	き	共進町1～3丁目	〃	—	30114〃	〃	(〃)〃	(〃)〃	(〃)〃	(〃)〃		
	く	弘明寺町	〃	—	30098〃	〃	(〃)〃	(〃)〃	(〃)〃	(〃)〃		
	さ	山王町1～5丁目	〃	—	30119〃	〃	(〃)〃	(〃)〃	(〃)〃	(〃)〃		
		山谷	〃	—	30120〃	〃	(〃)〃	(〃)〃	(〃)〃	(〃)〃		
	し	新川町1～5丁目	〃	—	30119〃	〃	(〃)〃	(〃)〃	(〃)〃	(〃)〃		
		白妙町1～5丁目	〃	—	〃 〃	〃	(〃)〃	(〃)〃	(〃)〃	(〃)〃		
		清水ケ丘	〃	—	30103〃	〃	(〃)〃	(〃)〃	(〃)〃	(〃)〃		
		白金町1・2丁目	〃	—	30118〃	〃	(〃)〃	(〃)〃	(〃)〃	(〃)〃		
		宿町1～4丁目	〃	—	30114〃	〃	(〃)〃	(〃)〃	(〃)〃	(〃)〃		
	た	高砂町1～3丁目	〃	—	30119〃	〃	(〃)〃	(〃)〃	(〃)〃	(〃)〃		
		高根町1～4丁目	〃	—	〃 〃	〃	(〃)〃	(〃)〃	(〃)〃	(〃)〃		
	と	通町1～4丁目	〃	—	30106〃	〃	(〃)〃	(〃)〃	(〃)〃	(〃)〃		
	な	中村町1～5丁目	〃	—	30120〃	〃	(〃)〃	(〃)〃	(〃)〃	(〃)〃		
		中島町1～4丁目	〃	—	30106〃	〃	(〃)〃	(〃)〃	(〃)〃	(〃)〃		
		中里町	〃	—	30099〃	〃	(〃)〃	(〃)〃	(〃)〃	(〃)〃		
		中里1丁目	〃	—	〃 〃	〃	(〃)〃	(〃)〃	(〃)〃	(〃)〃		
		〃 2丁目	中里1丁目に接する道路沿い	—	30100〃	〃	(〃)〃	(〃)〃	(〃)〃	(〃)〃		
			上記以外の地域	60		1.5	(〃)〃	(〃)〃	(〃)〃	(〃)〃		
		〃 3丁目	全	60		1.7	(〃)〃	(〃)〃	(〃)〃	(〃)〃		
		〃 4丁目	県道平戸、桜木町線沿い	60		1.5	(〃)〃	(〃)〃	(〃)〃	(〃)〃		
			上記以外の地域	60		1.7	(〃)〃	(〃)〃	(〃)〃	(〃)〃		
		永田町	一部	—	30090外	路	(〃)〃	(〃)〃	(〃)〃	(〃)〃		
			山王台団地	60		1.8	(〃)〃	(〃)〃	(〃)〃	(〃)〃		
			上記以外の地域	60		1.7	(〃)〃	(〃)〃	(〃)〃	(〃)〃		
	に	西中町1～4丁目	全	—	30118外	路	(〃)〃	(〃)〃	(〃)〃	(〃)〃		
	は	花ノ木町1～3丁目	〃	—	30113〃	〃	(〃)〃	(〃)〃	(〃)〃	(〃)〃		
		八幡町	〃	—	30124〃	〃	(〃)〃	(〃)〃	(〃)〃	(〃)〃		
	ひ	日枝町1～5丁目	〃	—	30118〃	〃	(〃)〃	(〃)〃	(〃)〃	(〃)〃		
		東蒔田町	〃	—	30114	〃	(〃)〃	(〃)〃	(〃)〃	(〃)〃		
	ふ	二葉町1～4丁目	〃	—	30119外	〃	(〃)〃	(〃)〃	(〃)〃	(〃)〃		
		伏見町	〃	—	30111〃	〃	(〃)〃	(〃)〃	(〃)〃	(〃)〃		
	へ	平楽	〃	—	30124〃	〃	(〃)〃	(〃)〃	(〃)〃	(〃)〃		
		別所町	〃	60		1.8	(〃)〃	(〃)〃	(〃)〃	(〃)〃		

市(区)町村名	記号	町(丁目)又は大字名	適用地域名	借割地権合	路線価図のページ	固定資産税評価額に乗ずる倍率等 宅地	田	畑	山林	原野	牧場	池沼
				%		倍	倍	倍	倍	倍	倍	倍
南区	へ	別所1丁目	全	—	30100外	路	(周)比準	(周)比準	(市)比準	(市)比準		
		〃 2丁目	別所1丁目と接する道路沿い	—	30100	〃	(〃)〃	(〃)〃	(〃)〃	(〃)〃		
			上記以外の地域	60		1.7	(〃)〃	(〃)〃	(〃)〃	(〃)〃		
		〃 3・4丁目	全	60		1.7	(〃)〃	(〃)〃	(〃)〃	(〃)〃		
		別所中里台	県道平戸・桜木町線沿い	60		1.5	(〃)〃	(〃)〃	(〃)〃	(〃)〃		
			上記以外の地域	60		1.7	(〃)〃	(〃)〃	(〃)〃	(〃)〃		
	ほ	堀ノ内町1・2丁目	全	—	30114外	路	(〃)〃	(〃)〃	(〃)〃	(〃)〃		
	ま	真金町1・2丁目	〃	—	30123〃	〃	(〃)〃	(〃)〃	(〃)〃	(〃)〃		
		万世町1・2丁目	〃	—	30123	〃	(〃)〃	(〃)〃	(〃)〃	(〃)〃		
		前里町1～4丁目	〃	—	30118外	〃	(〃)〃	(〃)〃	(〃)〃	(〃)〃		
		蒔田町	〃	—	30105〃	〃	(〃)〃	(〃)〃	(〃)〃	(〃)〃		
	み	南吉田町1～5丁目	〃	—	30119〃	〃	(〃)〃	(〃)〃	(〃)〃	(〃)〃		
		南太田1～4丁目	〃	—	30112〃	〃	(〃)〃	(〃)〃	(〃)〃	(〃)〃		
		宮元町1～4丁目	〃	—	30113〃	〃	(〃)〃	(〃)〃	(〃)〃	(〃)〃		
		三春台	〃	—	30111〃	〃	(〃)〃	(〃)〃	(〃)〃	(〃)〃		
	む	睦町1・2丁目	〃	—	30114〃	〃	(〃)〃	(〃)〃	(〃)〃	(〃)〃		
		六ツ川1丁目	県道平戸・桜木町線沿いの一部	—	30094〃	〃	(〃)〃	(〃)〃	(〃)〃	(〃)〃		
			山王台団地	60		1.8	(〃)〃	(〃)〃	(〃)〃	(〃)〃		
			上記以外の地域	60		1.5	(〃)〃	(〃)〃	(〃)〃	(〃)〃		
		〃 2丁目	県道平戸・桜木町線沿い	60		1.5	(〃)〃	(〃)〃	(〃)〃	(〃)〃		
			上記以外の地域	60		1.7	(〃)〃	(〃)〃	(〃)〃	(〃)〃		
		〃 3丁目	市街化調整区域	50		1.7	(中)110	(中)170	(中)130	(中)130		
			県道平戸・桜木町線沿い	60		1.5	(周)比準	(周)比準	(市)比準	(市)比準		
			上記以外の地域	60		1.7	(〃)〃	(〃)〃	(〃)〃	(〃)〃		
		〃 4丁目	全	60		1.8	(〃)〃	(〃)〃	(〃)〃	(〃)〃		
	よ	吉野町1～5丁目	〃	—	30119外	路	(〃)〃	(〃)〃	(〃)〃	(〃)〃		
	わ	若宮町1～4丁目	〃	—	30106〃	〃	(〃)〃	(〃)〃	(〃)〃	(〃)〃		
港南区	お	大久保1丁目	〃	—	30151〃	〃	(〃)〃	(〃)〃	(〃)〃	(〃)〃		
		〃 2丁目	一部	—	30140〃	〃	(〃)〃	(〃)〃	(〃)〃	(〃)〃		
			上記以外の地域	60		1.6	(〃)〃	(〃)〃	(〃)〃	(〃)〃		
		〃 3丁目	全	60		1.7	(〃)〃	(〃)〃	(〃)〃	(〃)〃		
	か	上大岡西1～3丁目	〃	—	30153外	路	(〃)〃	(〃)〃	(〃)〃	(〃)〃		
		上大岡東1～3丁目	〃	—	30152〃	〃	(〃)〃	(〃)〃	(〃)〃	(〃)〃		
		上永谷町	港南2・3丁目に接する道路沿い	—	30133	〃	(〃)〃	(〃)〃	(〃)〃	(〃)〃		
			市街化調整区域	50		1.6	(中)110	(中)170	(中)130	(中)130		
			上記以外の地域	60		1.6	(周)比準	(周)比準	(市)比準	(市)比準		
	こ	港南中央通	全	—	30142外	路	(〃)〃	(〃)〃	(〃)〃	(〃)〃		
		港南1～6丁目	〃	—	30141〃	〃	(〃)〃	(〃)〃	(〃)〃	(〃)〃		
	さ	最戸1丁目	〃	—	30151〃	〃	(〃)〃	(〃)〃	(〃)〃	(〃)〃		
		〃 2丁目	最戸1丁目に接する道路沿い	—	〃 〃	〃	(〃)〃	(〃)〃	(〃)〃	(〃)〃		
			上記以外の地域	60		1.4	(〃)〃	(〃)〃	(〃)〃	(〃)〃		
		笹下1丁目	上大岡西3丁目と港南4丁目に接する道路沿い及び笹下1丁目343番									

市(区)町村名	記号	町(丁目)又は大字名	適用地域名	借割地権合	路線価図のページ	固定資産税評価額に乗ずる倍率等 宅地	田	畑	山林	原野	牧場	池沼
				%		倍	倍	倍	倍	倍	倍	倍
港南区	さ		地から４４０番地に至る県道横浜伊勢原線沿い	—	30154	路	(周)比準	(周)比準	(市)比準	(市)比準		
			４２５・４３０番地県道横浜伊勢原線沿い	60		1.7	(〃)〃	(〃)〃	(〃)〃	(〃)〃		
			上記以外の地域	60		1.5	(〃)〃	(〃)〃	(〃)〃	(〃)〃		
		笹下２丁目	４５７番地から新川橋に至る県道横浜伊勢原線沿い	60		1.7	(〃)〃	(〃)〃	(〃)〃	(〃)〃		
			上記以外の地域	60		1.5	(〃)〃	(〃)〃	(〃)〃	(〃)〃		
		〃 3丁目	２丁目から接続し新川橋に至る県道横浜伊勢原線沿い	60		1.7	(〃)〃	(〃)〃	(〃)〃	(〃)〃		
			上記以外の地域	60		1.5	(〃)〃	(〃)〃	(〃)〃	(〃)〃		
		〃 4丁目	全	60		1.5	(〃)〃	(〃)〃	(〃)〃	(〃)〃		
		〃 5丁目	港南４・５丁目に接する道路沿い	—	30155	路	(〃)〃	(〃)〃	(〃)〃	(〃)〃		
			上記以外の地域	60		1.5	(〃)〃	(〃)〃	(〃)〃	(〃)〃		
		〃 6丁目	全	60		1.5	(〃)〃	(〃)〃	(〃)〃	(〃)〃		
		〃 7丁目	港南５・６丁目に接する道路沿い	—	30144	路	(〃)〃	(〃)〃	(〃)〃	(〃)〃		
			上記以外の地域	60		1.5	(〃)〃	(〃)〃	(〃)〃	(〃)〃		
	し	下永谷町	港南２丁目に接する道路沿い	—	30133	路	(〃)〃	(〃)〃	(〃)〃	(〃)〃		
			市街化調整区域	50		1.4	(中)110	(中)170	(中)130	(中)130		
			上記以外の地域	60		1.6	(周)比準	(周)比準	(市)比準	(市)比準		
	の	野庭町	港南３丁目に接する道路沿い	—	30134	路	(〃)〃	(〃)〃	(〃)〃	(〃)〃		
			市街化調整区域	50		1.4	(中)115	(中)180	(中)130	(中)130		
			字一本杉	60		1.6	(周)比準	(周)比準	(市)比準	(市)比準		
			上記以外の地域	60		1.4	(〃)〃	(〃)〃	(〃)〃	(〃)〃		
	ひ	日野町	港南３丁目に接する道路沿い	—	30142	路	(〃)〃	(〃)〃	(〃)〃	(〃)〃		
			港南台土地区画整理地区及びその接続地の一部と野村団地	—	30137外	〃	(〃)〃	(〃)〃	(〃)〃	(〃)〃		
			上記以外の地域	60		1.5	(〃)〃	(〃)〃	(〃)〃	(〃)〃		
磯子区	い	磯子町	中浜町、久木町、磯子２・３丁目に接する道路沿い	—	30177外	路	(〃)〃	(〃)〃	(〃)〃	(〃)〃		
			上記以外の地域	60		1.5	(〃)〃	(〃)〃	(〃)〃	(〃)〃		
		磯子１～３丁目	全	—	30187外	路	(〃)〃	(〃)〃	(〃)〃	(〃)〃		
	お	鳳 町	〃	—	30198〃	〃	(〃)〃	(〃)〃	(〃)〃	(〃)〃		
		岡村町	滝頭１・２丁目、広地町に接する道路沿い	—	30185外	〃	(〃)〃	(〃)〃	(〃)〃	(〃)〃		
			滝頭２丁目から岡村中学校に至る道路(通称いわせ商店街)沿い	60		1.2	(〃)〃	(〃)〃	(〃)〃	(〃)〃		
			字仲町	60		1.6	(〃)〃	(〃)〃	(〃)〃	(〃)〃		
			上記以外の地域	60		1.7	(〃)〃	(〃)〃	(〃)〃	(〃)〃		
	か	上 町	全	—	30183外	路	(〃)〃	(〃)〃	(〃)〃	(〃)〃		
		上中里町	近郊緑地保全区域	50		1.5	(中)100	(中)156	(中)120	(中)120		
			上記を除く市街化調整区域	50		1.5	(〃)110	(〃)170	(〃)130	(〃)130		
			笹下、六浦線バス路線沿い	60		1.7	(周)比準	(周)比準	(市)比準	(市)比準		

市(区)町村名	記号	町(丁目)又は大字名	適用地域名	借割地権合	路線価図のページ	固定資産税評価額に乗ずる倍率等 宅地	田	畑	山林	原野	牧場	池沼
				%		倍	倍	倍	倍	倍	倍	倍
磯子区	か		上記以外の地域	60		1.6	(周)比準	(周)比準	(市)比準	(市)比準		
	く	栗木町	洋光台４・６丁目に接する道路沿い	—	30172外	路	(〃)〃	(〃)〃	(〃)〃	(〃)〃		
			市街化調整区域	50		1.5	(中)110	(中)170	(中)130	(中)130		
			日本勤労者住宅協会大崎団地	60		1.6	(周)比準	(周)比準	(市)比準	(市)比準		
			上記以外の地域	60		1.7	(〃)〃	(〃)〃	(〃)〃	(〃)〃		
	さ	坂下町	全	—	30196外	路	(〃)〃	(〃)〃	(〃)〃	(〃)〃		
	し	新磯子町	〃	—	30188〃	〃	(〃)〃	(〃)〃	(〃)〃	(〃)〃		
		新杉田町	〃	—	30191〃	〃	(〃)〃	(〃)〃	(〃)〃	(〃)〃		
		新中原町	〃	—	〃〃	〃	(〃)〃	(〃)〃	(〃)〃	(〃)〃		
		新森町	〃	—	30189〃	〃	(〃)〃	(〃)〃	(〃)〃	(〃)〃		
		汐見台１～３丁目	〃	60		1.4	(〃)〃	(〃)〃	(〃)〃	(〃)〃		
		下 町	〃	—	30197外	路	(〃)〃	(〃)〃	(〃)〃	(〃)〃		
	す	杉田町	一部	—	30193〃	〃	(〃)〃	(〃)〃	(〃)〃	(〃)〃		
			上記以外の地域	60		1.5	(〃)〃	(〃)〃	(〃)〃	(〃)〃		
	た	田中町	中原４丁目及び洋光台１・３丁目に接する道路沿い	—	30166外	路	(〃)〃	(〃)〃	(〃)〃	(〃)〃		
			上記以外の地域	60		1.7	(〃)〃	(〃)〃	(〃)〃	(〃)〃		
		滝頭１～３丁目	全	—	30176外	路	(〃)〃	(〃)〃	(〃)〃	(〃)〃		
	な	中原町	〃	—	30182〃	〃	(〃)〃	(〃)〃	(〃)〃	(〃)〃		
		中原１丁目	〃	—	30180〃	〃	(〃)〃	(〃)〃	(〃)〃	(〃)〃		
		〃 2丁目	〃	—	30181〃	〃	(〃)〃	(〃)〃	(〃)〃	(〃)〃		
		〃 3丁目	中原１・２・４丁目に接する道路沿い	—	30180外	〃	(〃)〃	(〃)〃	(〃)〃	(〃)〃		
			上記以外の地域	60		1.6	(〃)〃	(〃)〃	(〃)〃	(〃)〃		
		〃 4丁目	全	—	30181外	路	(〃)〃	(〃)〃	(〃)〃	(〃)〃		
		中浜町	〃	—	30186〃	〃	(〃)〃	(〃)〃	(〃)〃	(〃)〃		
	に	西 町	〃	—	30197〃	〃	(〃)〃	(〃)〃	(〃)〃	(〃)〃		
	は	原 町	〃	—	30198〃	〃	(〃)〃	(〃)〃	(〃)〃	(〃)〃		
		馬場町	〃	—	30184〃	〃	(〃)〃	(〃)〃	(〃)〃	(〃)〃		
	ひ	東 町	〃	—	30197〃	〃	(〃)〃	(〃)〃	(〃)〃	(〃)〃		
		久木町	〃	—	30186〃	〃	(〃)〃	(〃)〃	(〃)〃	(〃)〃		
		広地町	〃	—	30185〃	〃	(〃)〃	(〃)〃	(〃)〃	(〃)〃		
		氷取沢町	農業振興地域内の農用地区域				(純)45	(純)85				
			円海山近郊緑地特別保全地区						(純)130			
			円海山近郊緑地保全区域	50		1.5	(中)105	(中)160	(中)80	(中)80		
			上記を除く市街化調整区域	50		1.5	(〃)150	(〃)235	(〃)125	(〃)125		
			上記以外の地域	50		1.5	(周)比準	(周)比準	(市)比準	(市)比準		
	ま	丸山１・２丁目	全	—	30183外	路	(〃)〃	(〃)〃	(〃)〃	(〃)〃		
	み	峰 町	洋光台６丁目に接する道路沿い	—	30169〃	〃	(〃)〃	(〃)〃	(〃)〃	(〃)〃		
			近郊緑地保全区域	50		1.2	(中)105	(中)160	(中)60	(中)60		
			上記を除く市街化調整区域	50		1.2	(〃)140	(〃)210	(〃)100	(〃)100		
			上記以外の地域	50		1.2	(周)比準	(周)比準	(市)比準	(市)比準		
	も	森 町	全	60		1.4	(〃)〃	(〃)〃	(〃)〃	(〃)〃		

市(区)町村名	記号	町(丁目)又は大字名	適用地域名	借割地権合	路線価図のページ	固定資産税評価額に乗ずる倍率等 宅地	田	畑	山林	原野	牧場	池沼
				%		倍	倍	倍	倍	倍	倍	倍
磯子区	も	森1丁目	全	—	30179外	路	(周)比準	(周)比準	(市)比準	(市)比準		
		〃2丁目	一部	—	30178〃	〃	(〃)〃	(〃)〃	(〃)〃	(〃)〃		
			上記以外の地域	60		1.5	(〃)〃	(〃)〃	(〃)〃	(〃)〃		
		〃3丁目	全	—	30179外	路	(〃)〃	(〃)〃	(〃)〃	(〃)〃		
		〃4丁目	〃	60		1.5	(〃)〃	(〃)〃	(〃)〃	(〃)〃		
		〃5丁目	一部	—	30179外	路	(〃)〃	(〃)〃	(〃)〃	(〃)〃		
			上記以外の地域	60		1.5	(〃)〃	(〃)〃	(〃)〃	(〃)〃		
		〃6丁目	全	60		1.5	(〃)〃	(〃)〃	(〃)〃	(〃)〃		
		森ケ丘1・2丁目	〃	60		1.6	(〃)〃	(〃)〃	(〃)〃	(〃)〃		
	よ	洋光台1～6丁目	〃	—	30165外	路	(〃)〃	(〃)〃	(〃)〃	(〃)〃		
金沢区	あ	朝比奈町	円海山近郊緑地保全区域	50		1.6	(中)80	(中)140	(中)70	(中)70		
			上記を除く市街化調整区域	50		1.6	(〃)135	(〃)235	(〃)100	(〃)100		
			上記以外の地域	60		1.6	(周)比準	(周)比準	(市)比準	(市)比準		
	お	大川	全	60		1.3	(〃)〃	(〃)〃	(〃)〃	(〃)〃		
		乙舳町	〃	—	30225外	路	(〃)〃	(〃)〃	(〃)〃	(〃)〃		
	か	片吹	一部	—	30211	〃	(〃)〃	(〃)〃	(〃)〃	(〃)〃		
			市街化調整区域	50		1.5	(中)200	(中)270	(中)200	(中)200		
			上記以外の地域	60		1.5	(周)比準	(周)比準	(市)比準	(市)比準		
		金沢町	全	—	30212外	路	(〃)〃	(〃)〃	(〃)〃	(〃)〃		
		釜利谷町	円海山近郊緑地特別保全地区						(純)155			
			円海山近郊緑地保全区域	50		1.5	(中)120	(中)170	(中)80	(中)80		
			上記を除く市街化調整区域	50		1.5	(〃)160	(〃)220	(〃)125	(〃)125		
			京浜富岡分譲地	60		1.5	(周)比準	(周)比準	(市)比準	(市)比準		
			上記以外の地域	60		1.6	(〃)〃	(〃)〃	(〃)〃	(〃)〃		
	さ	幸浦町1丁目	全	60		1.1	(〃)〃	(〃)〃	(〃)〃	(〃)〃		
	し	柴町	一部	—	30221外	路	(〃)〃	(〃)〃	(〃)〃	(〃)〃		
			市街化調整区域	50		1.8	(中)120	(中)150	(中)135	(中)135		
			上記以外の地域	60		2.0	(周)比準	(周)比準	(市)比準	(市)比準		
		昭和町	全	60		1.0	(〃)〃	(〃)〃	(〃)〃	(〃)〃		
	す	洲崎町	〃	—	30215外	路	(〃)〃	(〃)〃	(〃)〃	(〃)〃		
	て	泥亀1・2丁目	〃	—	30214〃	〃	(〃)〃	(〃)〃	(〃)〃	(〃)〃		
		寺前1・丁目	〃	—	30213〃	〃	(〃)〃	(〃)〃	(〃)〃	(〃)〃		
	と	富岡町	市街化調整区域	50		1.4	(中)145	(中)200	(中)155	(中)155		
			上記以外の地域	60		1.5	(周)比準	(周)比準	(市)比準	(市)比準		
		鳥浜町	全	60		1.0	(〃)〃	(〃)〃	(〃)〃	(〃)〃		
	な	並木町1丁目	〃	60		1.1	(〃)〃	(〃)〃	(〃)〃	(〃)〃		
		長浜	一部	—	30218外	路	(〃)〃	(〃)〃	(〃)〃	(〃)〃		
			市街化調整区域	50		1.4	(中)120	(中)150	(中)135	(中)135		
			上記以外の地域	60		1.5	(周)比準	(周)比準	(市)比準	(市)比準		
	に	西柴	全	—	30211外	路	(〃)〃	(〃)〃	(〃)〃	(〃)〃		
	の	野島町	〃	—	30225〃	〃	(〃)〃	(〃)〃	(〃)〃	(〃)〃		
	ひ	平潟町	〃	—	30216〃	〃	(〃)〃	(〃)〃	(〃)〃	(〃)〃		
	ほ	堀口	一部	—	30218〃	〃	(〃)〃	(〃)〃	(〃)〃	(〃)〃		

市(区)町村名	記号	町(丁目)又は大字名	適用地域名	借割地権合	路線価図のページ	固定資産税評価額に乗ずる倍率等 宅地	田	畑	山林	原野	牧場	池沼
				%		倍	倍	倍	倍	倍	倍	倍
金沢区	ほ		上記以外の地域	60		1.5	(周)比準	(周)比準	(市)比準	(市)比準		
	ま	町屋町	全	—	30223外	路	(〃)〃	(〃)〃	(〃)〃	(〃)〃		
	む	六浦町	一部	—	30216〃	〃	(〃)〃	(〃)〃	(〃)〃	(〃)〃		
			市街化調整区域	50		1.4	(中)160	(中)220	(中)100	(中)100		
			日通団地・横浜生協団地	60		1.6	(周)比準	(周)比準	(市)比準	(市)比準		
			上記以外の地域	60		1.5	(〃)〃	(〃)〃	(〃)〃	(〃)〃		
	や	谷津町	一部	—	30212外	路	(〃)〃	(〃)〃	(〃)〃	(〃)〃		
			上記以外の地域	60		1.5	(〃)〃	(〃)〃	(〃)〃	(〃)〃		
		柳町	全	—	30216外	路	(〃)〃	(〃)〃	(〃)〃	(〃)〃		

市(区)町村名	記号	町(丁目)又は大字名	適用地域名	借割地権合	路線価図のページ	固定資産税評価額に乗ずる倍率等 宅地	田	畑	山林	原野	牧場	池沼
				%		倍	倍	倍	倍	倍	倍	倍
保土ケ谷区	あ	新井町	市街化調整区域	50		1.5	(中)140	(中)195	(中)130	(中)130		
			上記以外の地域	60		1.5	(周)比準	(周)比準	(市)比準	(市)比準		
	い	今井町	市街化調整区域	50		1.6	(中)130	(中)160	(中)140	(中)140		
			上記以外の地域	60		1.6	(周)比準	(周)比準	(市)比準	(市)比準		
		岩井町	全	—	30249外	路	(〃)〃	(〃)〃	(〃)〃	(〃)〃		
		岩崎町	〃	60		1.5	(〃)〃	(〃)〃	(〃)〃	(〃)〃		
		岩間1・2丁目	〃	—	30245外	路	(〃)〃	(〃)〃	(〃)〃	(〃)〃		
	お	岡沢町	市街化調整区域	50		1.5	(中)140	(中)190	(中)140	(中)140		
			上記以外の地域									
			(固)㎡40千円以上の地域	60		1.1	(周)比準	(周)比準	(市)比準	(市)比準		
			(固)㎡40千円未満の地域	60		1.6	(〃)〃	(〃)〃	(〃)〃	(〃)〃		
	か	霞台	南側国鉄東海道線沿い	—	30248外	路	(〃)〃	(〃)〃	(〃)〃	(〃)〃		
			上記以外の地域	60		1.5	(〃)〃	(〃)〃	(〃)〃	(〃)〃		
		帷子町1・2丁目	全	—	30249	路	(〃)〃	(〃)〃	(〃)〃	(〃)〃		
		釜台町	〃	—	30234外	〃	(〃)〃	(〃)〃	(〃)〃	(〃)〃		
		鎌谷町	〃	60		1.6	(〃)〃	(〃)〃	(〃)〃	(〃)〃		
		上菅田町	市街化調整区域	50		1.5	(中)150	(中)195	(中)140	(中)140		
			上記以外の地域	60		1.5	(周)比準	(周)比準	(市)比準	(市)比準		
		上星川町	全	—	30233外	路	(〃)〃	(〃)〃	(〃)〃	(〃)〃		
		狩場町	市街化調整区域	50		1.7	(中)135	(中)195	(中)150	(中)150		
			上記以外の地域	60		1.7	(周)比準	(周)比準	(市)比準	(市)比準		
		川島町	市街化調整区域	50		1.4	(中)120	(中)180	(中)140	(中)140		
			上記以外の地域	60		1.6	(周)比準	(周)比準	(市)比準	(市)比準		
		川辺町	全	—	30243	路	(〃)〃	(〃)〃	(〃)〃	(〃)〃		
	こ	神戸町	〃	—	30245外	〃	(〃)〃	(〃)〃	(〃)〃	(〃)〃		
		権太坂	市街化調整区域	50		1.7	(中)120	(中)190	(中)160	(中)160		
			上記以外の地域	60		1.7	(周)比準	(周)比準	(市)比準	(市)比準		
	さ	境木町	市街化調整区域	50		1.7	(中)130	(中)170	(中)150	(中)150		
			上記以外の地域	60		1.7	(周)比準	(周)比準	(市)比準	(市)比準		
		坂本町	相鉄線寄りの一部	—	30238外	路	(〃)〃	(〃)〃	(〃)〃	(〃)〃		
			上記以外の地域	60		1.6	(〃)〃	(〃)〃	(〃)〃	(〃)〃		
		桜ケ丘	全	60		1.6	(〃)〃	(〃)〃	(〃)〃	(〃)〃		
	せ	瀬戸ケ谷町	岩井町に接する道路沿い	—	30253外	路	(〃)〃	(〃)〃	(〃)〃	(〃)〃		
			上記以外の地域	60		1.6	(〃)〃	(〃)〃	(〃)〃	(〃)〃		
	つ	月見台	北側の一部	—	30245外	路	(〃)〃	(〃)〃	(〃)〃	(〃)〃		
			上記以外の地域	60		1.5	(〃)〃	(〃)〃	(〃)〃	(〃)〃		
	て	天王町1・2丁目	全	—	30243外	路	(〃)〃	(〃)〃	(〃)〃	(〃)〃		
	と	常盤台	農業振興地域内の農用地区域					(純)100				
			上記を除く市街化調整区域	50		1.5	(中)140	(中)190	(中)150	(中)150		
			市街化区域のうち南西側の一部	—	30243外	路	(周)比準	(周)比準	(市)比準	(市)比準		
			上記以外の地域	60		1.6	(〃)〃	(〃)〃	(〃)〃	(〃)〃		
	に	西久保町	全	—	30246外	路	(〃)〃	(〃)〃	(〃)〃	(〃)〃		
		西谷町	農業振興地域内の農用地区域				(純)95	(純)110				

市(区)町村名	記号	町(丁目)又は大字名	適用地域名	借割地権合	路線価図のページ	固定資産税評価額に乗ずる倍率等 宅地	田	畑	山林	原野	牧場	池沼
				%		倍	倍	倍	倍	倍	倍	倍
保土ケ谷区	に		上記を除く市街化調整区域	50		1.5	(中)150	(中)180	(中)140	(中)140		
			市街化区域									
			国鉄新幹線及び国道16号より南		30230外	路	(周)比準	(周)比準	(市)比準	(市)比準		
			上記以外の地域	60		1.5	(〃)〃	(〃)〃	(〃)〃	(〃)〃		
	は	初音ケ丘	全	60		1.7	(〃)〃	(〃)〃	(〃)〃	(〃)〃		
		花見台	〃	60		1.6	(〃)〃	(〃)〃	(〃)〃	(〃)〃		
	ひ	東川島町	〃	—	30231外	路	(〃)〃	(〃)〃	(〃)〃	(〃)〃		
	ふ	藤塚町	横浜新道より北側	60		1.6	(〃)〃	(〃)〃	(〃)〃	(〃)〃		
			上記以外の地域	60		1.7	(〃)〃	(〃)〃	(〃)〃	(〃)〃		
		仏向町	市街化調整区域	50		1.4	(中)140	(中)180	(中)170	(中)170		
			市街化区域									
			相鉄線寄りの一部	—	30238	路	(周)比準	(周)比準	(市)比準	(市)比準		
			横浜新道より北側	60		1.6	(〃)〃	(〃)〃	(〃)〃	(〃)〃		
			上記以外の地域	60		1.7	(〃)〃	(〃)〃	(〃)〃	(〃)〃		
	ほ	法泉町	全	60		1.7	(〃)〃	(〃)〃	(〃)〃	(〃)〃		
		星川町1～3丁目	花見台に接する一部を除く地域	—	30243外	路	(〃)〃	(〃)〃	(〃)〃	(〃)〃		
			上記以外の地域	60		1.6	(〃)〃	(〃)〃	(〃)〃	(〃)〃		
		保土ケ谷1～3丁目	全	—	30242外	路	(〃)〃	(〃)〃	(〃)〃	(〃)〃		
	み	峰岡町1～3丁目	〃	—	30243〃	〃	(〃)〃	(〃)〃	(〃)〃	(〃)〃		
		峰沢町	農業振興地域内の農用地区域					(純)100				
			上記を除く市街化調整区域	50		1.5	(中)140	(中)190	(中)140	(中)140		
			市街化区域	60		1.6	(周)比準	(周)比準	(市)比準	(市)比準		
		宮田町1～3丁目	全	—	30243外	路	(〃)〃	(〃)〃	(〃)〃	(〃)〃		
		明神台	〃	60		1.6	(〃)〃	(〃)〃	(〃)〃	(〃)〃		
	わ	和田町	〃	—	30236外	路	(〃)〃	(〃)〃	(〃)〃	(〃)〃		
旭区	い	市沢町	市街化調整区域	50		1.3	(中)110	(中)165	(中)140	(中)140		
			上記以外の地域	60		1.5	(周)比準	(周)比準	(市)比準	(市)比準		
		今川町	市街化調整区域	50		1.4	(中)125	(中)180	(中)160	(中)160		
			上記以外の地域	60		1.5	(周)比準	(周)比準	(市)比準	(市)比準		
		今宿町	市街化調整区域	50		1.4	(中)115	(中)170	(中)165	(中)165		
			上記以外の地域	60		1.5	(周)比準	(周)比準	(市)比準	(市)比準		
		今宿西町	市街化調整区域									
			(固)㎡17千円以上の地域	50		1.3	(中)110	(中)170	(中)150	(中)150		
			(固)㎡17千円未満の地域	50		1.5	(〃)110	(〃)170	(〃)150	(〃)150		
			上記以外の地域	60		1.5	(周)比準	(周)比準	(市)比準	(市)比準		
		今宿東町	市街化調整区域									
			(固)㎡17千円以上の地域	50		1.3	(中)110	(中)170	(中)140	(中)140		
			(固)㎡17千円未満の地域	50		1.5	(〃)110	(〃)170	(〃)150	(〃)150		
			上記以外の地域	60		1.5	(周)比準	(周)比準	(市)比準	(市)比準		
		今宿南町	市街化調整区域	50		1.4	(中)115	(中)170	(中)165	(中)165		
			上記以外の地域	60		1.5	(周)比準	(周)比準	(市)比準	(市)比準		
	お	大池町	全	50		1.2	(中)100	(中)160	(中)130	(中)130		
	か	柏町	〃	60		1.6	(周)比準	(周)比準	(市)比準	(市)比準		

市(区)町村名	記号	町(丁目)又は大字名	適用地域名	借割地権合	路線価図のページ	固定資産税評価額に乗ずる倍率等 宅地	田	畑	山林	原野	牧場	池沼
				%		倍	倍	倍	倍	倍	倍	倍
旭区	か	金ケ谷	市街化調整区域	50		1.4	(中)100	(中)170	(中)150	(中)150		
			上記以外の地域	60		1.5	(周)比準	(周)比準	(市)比準	(市)比準		
		上川井町	市街化調整区域のうち									
		(米軍通信施設内を除く)	電波障害第1ゾーン	50		1.4	(中)100	(中)170	(中)120	(中)120		
			電波障害第2ゾーン	50		1.4	(〃)105	(〃)175	(〃)130	(〃)130		
			上記を除く市街化調整区域のうち国道16号線より南側	50		1.4	(〃)110	(〃)180	(〃)140	(〃)140		
			上記以外の市街化調整区域									
			(固)㎡17千円以上の地域	50		1.3	(〃)110	(〃)180	(〃)145	(〃)145		
			(固)㎡17千円未満の地域	50		1.5	(〃)110	(〃)180	(〃)145	(〃)145		
			市街化区域									
			(固)㎡25千円以上の地域	60		1.1	(周)比準	(周)比準	(市)比準	(市)比準		
			(固)㎡25千円未満の地域	60		1.5	(〃)〃	(〃)〃	(〃)〃	(〃)〃		
		上白根町	市街化調整区域									
			地番が500～600台の地域	50		1.5	(中)120	(中)175	(中)145	(中)145		
			上記以外の市街化調整区域									
			(固)㎡17千円以上の地域	50		1.3	(〃)120	(〃)175	(〃)145	(〃)145		
			(固)㎡17千円未満の地域	50		1.5	(〃)120	(〃)175	(〃)145	(〃)145		
			市街化区域	60		1.5	(周)比準	(周)比準	(市)比準	(市)比準		
		川井宿町	市街化調整区域									
			(固)㎡17千円以上の地域	50		1.3	(中)120	(中)165	(中)140	(中)140		
			(固)㎡17千円未満の地域	50		1.5	(〃)120	(〃)165	(〃)140	(〃)140		
			上記以外の地域	60		1.5	(周)比準	(周)比準	(市)比準	(市)比準		
		川井本町	市街化調整区域	50		1.4	(中)100	(中)160	(中)165	(中)165		
			上記以外の地域	60		1.5	(周)比準	(周)比準	(市)比準	(市)比準		
		川島町	農業振興地域内の農用地区域				(純)95	(純)110				
			上記を除く市街化調整区域のうち国鉄新幹線より北側の地域	50		1.5	(中)140	(中)195	(中)155	(中)155		
			上記以外の市街化調整区域	50		1.3	(〃)140	(〃)195	(〃)155	(〃)155		
			市街化区域	60		1.5	(周)比準	(周)比準	(市)比準	(市)比準		
	き	桐ケ作	市街化調整区域	50		1.4	(中)110	(中)155	(中)150	(中)150		
			上記以外の地域	60		1.4	(周)比準	(周)比準	(市)比準	(市)比準		
	こ	小高町	全	50		1.3	(中)160	(中)195	(中)190	(中)190		
	さ	左近山	〃	60		1.4	(周)比準	(周)比準	(市)比準	(市)比準		
		笹野台	〃	60		1.6	(〃)〃	(〃)〃	(〃)〃	(〃)〃		
		さちが丘	一部	—	30262	路	(〃)〃	(〃)〃	(〃)〃	(〃)〃		
			上記以外の地域	60		1.5	(〃)〃	(〃)〃	(〃)〃	(〃)〃		
		三反田町	市街化調整区域	50		1.3	(中)135	(中)195	(中)160	(中)160		
			上記以外の地域	60		1.5	(周)比準	(周)比準	(市)比準	(市)比準		
	し	四季美台	市街化調整区域	50		1.4	(中)125	(中)180	(中)160	(中)160		
			上記以外の地域	60		1.5	(周)比準	(周)比準	(市)比準	(市)比準		
		下川井町	市街化調整区域内の									

市(区)町村名	記号	町(丁目)又は大字名	適用地域名	借割地権合	路線価図のページ	固定資産税評価額に乗ずる倍率等 宅地	田	畑	山林	原野	牧場	池沼
				%		倍	倍	倍	倍	倍	倍	倍
旭区	し		電波障害第1ゾーン	50		1.4	(中)100	(中)160	(中)120	(中)120		
			電波障害第2ゾーン	50		1.4	(〃)105	(〃)165	(〃)130	(〃)130		
			上記を除く市街化調整区域	50		1.4	(〃)110	(〃)170	(〃)145	(〃)145		
			上記以外の地域	60		1.5	(周)比準	(周)比準	(市)比準	(市)比準		
		白根町	市街化調整区域	50		1.5	(中)125	(中)175	(中)125	(中)125		
			上記以外の地域	60		1.5	(周)比準	(周)比準	(市)比準	(市)比準		
	せ	善部町	市街化調整区域	50		1.4	(中)125	(中)180	(中)150	(中)150		
			市街化区域のうち国鉄新幹線より北側	60		1.5	(周)比準	(周)比準	(市)比準	(市)比準		
			上記以外の地域	60		1.6	(〃)〃	(〃)〃	(〃)〃	(〃)〃		
	つ	都岡町	市街化調整区域									
			(固)㎡17千円以上の地域	50		1.3	(中)120	(中)170	(中)150	(中)150		
			(固)㎡17千円未満の地域	50		1.5	(〃)120	(〃)170	(〃)150	(〃)150		
			上記以外の地域	60		1.5	(周)比準	(周)比準	(市)比準	(市)比準		
		鶴ケ峰1・2丁目	全	60	30257外	路	(〃)〃	(〃)〃	(〃)〃	(〃)〃		
		鶴ケ峰本町	〃	60		1.5	(〃)〃	(〃)〃	(〃)〃	(〃)〃		
	な	中尾町	〃	60		1.5	(〃)〃	(〃)〃	(〃)〃	(〃)〃		
		中沢町	〃	60		1.5	(〃)〃	(〃)〃	(〃)〃	(〃)〃		
		中希望ケ丘	〃	60	30264外	路	(〃)〃	(〃)〃	(〃)〃	(〃)〃		
	に	西川島町	市街化調整区域	50		1.3	(中)125	(中)190	(中)180	(中)180		
			上記以外の地域	60		1.4	(周)比準	(周)比準	(市)比準	(市)比準		
	ひ	東希望ケ丘	全	60	30264外	路	(〃)〃	(〃)〃	(〃)〃	(〃)〃		
	ふ	二俣川	〃	60	30260〃	〃	(〃)〃	(〃)〃	(〃)〃	(〃)〃		
	ほ	本宿町	〃	60		1.5	(〃)〃	(〃)〃	(〃)〃	(〃)〃		
		本村町	(固)㎡85千円以上の地域	60		1.3	(〃)〃	(〃)〃	(〃)〃	(〃)〃		
			(固)㎡85千円未満の地域	60		1.5	(〃)〃	(〃)〃	(〃)〃	(〃)〃		
	ま	万騎ケ原	市街化調整区域	50		1.2	(中)130	(中)165	(中)135	(中)135		
			上記以外の地域	60		1.5	(周)比準	(周)比準	(市)比準	(市)比準		
	み	南希望ケ丘	(固)㎡35千円以上の地域	60		1.1	(〃)〃	(〃)〃	(〃)〃	(〃)〃		
			(固)㎡35千円未満の地域	60		1.5	(〃)〃	(〃)〃	(〃)〃	(〃)〃		
		南本宿町	市街化調整区域	50		1.4	(中)110	(中)165	(中)135	(中)135		
			上記以外の地域	60		1.5	(周)比準	(周)比準	(市)比準	(市)比準		
	や	矢指町	電波障害第1ゾーン	50		1.4	(中)100	(中)150	(中)125	(中)125		
			電波障害第2ゾーン	50		1.4	(〃)105	(〃)155	(〃)130	(〃)130		
			上記以外の地域	50		1.4	(〃)110	(〃)160	(〃)135	(〃)135		
戸塚区	あ	秋葉町	全	60		1.6	(周)比準	(周)比準	(市)比準	(市)比準		
	い	和泉町	農業振興地域内の農用地区域				(純)65	(純)90				
			上記を除く市街化調整区域のうち地方道横浜伊勢原線より北側	50		1.6	(中)110	(中)160	(中)140	(中)140		
			上記以外の市街化調整区域	50		1.5	(〃)110	(〃)160	(〃)140	(〃)140		
			市街化区域のうち地方道横浜伊勢原線沿い	60		1.8	(周)比準	(周)比準	(市)比準	(市)比準		
			上記を除く市街化区域のうち地方道									

市区町村名	記号	町(丁目)又は大字名	適用地域名	借割地権合	路線価図のページ	固定資産税評価額に乗ずる倍率等 宅地	田	畑	山林	原野	牧場	池沼
				%		倍	倍	倍	倍	倍	倍	倍
戸塚区	い		横浜伊勢原線より北側	60		1.6	(周)比準	(周)比準	(市)比準	(市)比準		
			上記以外の地域	60		1.5	(〃)〃	(〃)〃	(〃)〃	(〃)〃		
		飯島町	野村本郷台住宅地内	60		1.6	(〃)〃	(〃)〃	(〃)〃	(〃)〃		
			上記以外の地域	60		1.4	(〃)〃	(〃)〃	(〃)〃	(〃)〃		
	お	岡津町	市街化調整区域	50		1.4	(中)120	(中)175	(中)160	(中)160		
			上記以外の地域	60		1.6	(周)比準	(周)比準	(市)比準	(市)比準		
	か	影取町	市街化調整区域	50		1.6	(中)130	(中)180	(中)150	(中)150		
			上記以外の地域	60		1.6	(周)比準	(周)比準	(市)比準	(市)比準		
		笠間町	全	—	30302外	路	(〃)〃	(〃)〃	(〃)〃	(〃)〃		
		柏尾町	国道1号線沿い	60		1.2	(〃)〃	(〃)〃	(〃)〃	(〃)〃		
			上記以外の地域	60		1.6	(〃)〃	(〃)〃	(〃)〃	(〃)〃		
		鍛冶ケ谷町	地方道横浜鎌倉線より南東側	60	30296外	路	(〃)〃	(〃)〃	(〃)〃	(〃)〃		
			上記以外の地域	60		1.7	(〃)〃	(〃)〃	(〃)〃	(〃)〃		
		桂町	全	—	30299外	路	(〃)〃	(〃)〃	(〃)〃	(〃)〃		
		金井町	市街化調整区域	50		1.5	(中)145	(中)195	(中)150	(中)150		
			上記以外の地域									
			㊟㎡25千円以上の地域	60		1.1	(周)比準	(周)比準	(市)比準	(市)比準		
			㊟㎡25千円未満の地域	60		1.6	(〃)〃	(〃)〃	(〃)〃	(〃)〃		
		上飯田町	農業振興地域内の農用地区域				(純)65	(純)85				
			上記を除く市街化調整区域のうち横浜伊勢原線より北側の地域	50		1.6	(中)100	(中)150	(中)140	(中)140		
			上記以外の市街化調整区域	50		1.5	(〃)100	(〃)150	(〃)140	(〃)140		
			市街化区域のうち横浜伊勢原線より北側の地域	60		1.6	(周)比準	(周)比準	(市)比準	(市)比準		
			上記以外の地域	60		1.5	(〃)〃	(〃)〃	(〃)〃	(〃)〃		
		上柏尾町	国道1号線沿い	60		1.2	(〃)〃	(〃)〃	(〃)〃	(〃)〃		
			上記以外の地域	60		1.6	(〃)〃	(〃)〃	(〃)〃	(〃)〃		
		上倉田町	市街化調整区域	50		1.6	(中)145	(中)195	(中)145	(中)145		
			一部	—	30286外	路	(周)比準	(周)比準	(市)比準	(市)比準		
			上記以外の地域	60		1.6	(〃)〃	(〃)〃	(〃)〃	(〃)〃		
		上郷町	円海山近郊緑地特別保全地区						(純)110	(純)110		
			円海山近郊緑地保全区域	50		1.7	(純)100	(純)170	(〃)90	(〃)90		
			上記を除く市街化調整区域	50		1.7	(中)130	(中)215	(中)150	(中)150		
			一部	—	30300外	路	(周)比準	(周)比準	(市)比準	(市)比準		
			上記以外の地域	60		1.7	(〃)〃	(〃)〃	(〃)〃	(〃)〃		
		上矢部町	市街化調整区域	50		1.6	(中)135	(中)180	(中)160	(中)160		
			旧国道1号線と横浜新道を結ぶ国道1号線(通称ワンマン道路)より南側の地域	—	30278	路	(周)比準	(周)比準	(市)比準	(市)比準		
			上記以外の地域	60		1.6	(〃)〃	(〃)〃	(〃)〃	(〃)〃		
		川上町	市街化調整区域	50		1.6	(中)120	(中)180	(中)180	(中)180		
			上記以外の地域	60		1.6	(周)比準	(周)比準	(市)比準	(市)比準		
	く	公田町	市街化調整区域	50		1.6	(中)120	(中)180	(中)90	(中)90		

市区町村名	記号	町(丁目)又は大字名	適用地域名	借割地権合	路線価図のページ	固定資産税評価額に乗ずる倍率等 宅地	田	畑	山林	原野	牧場	池沼
				%		倍	倍	倍	倍	倍	倍	倍
戸塚区	く		横浜鎌倉線沿い及びその他一部	—	30304外	路	(周)比準	(周)比準	(市)比準	(市)比準		
			上記以外の地域	60		1.7	(〃)〃	(〃)〃	(〃)〃	(〃)〃		
		汲沢町	農業振興地域内の農用地区域				(純)80	(純)100				
			上記を除く市街化調整区域	50		1.6	(中)135	(中)175	(中)175	(中)175		
			市街化区域									
			一部	—	30280外	路	(周)比準	(周)比準	(市)比準	(市)比準		
			上記以外の地域	60		1.6	(〃)〃	(〃)〃	(〃)〃	(〃)〃		
	こ	小菅ケ谷町	市街化調整区域	50		1.6	(中)130	(中)195	(中)160	(中)160		
			市街化区域									
			国鉄根岸線より南側の一部	—	30298外	路	(周)比準	(周)比準	(市)比準	(市)比準		
			野村港南台住宅地区内	60		1.5	(〃)〃	(〃)〃	(〃)〃	(〃)〃		
			上記以外の市街化区域	60		1.6	(〃)〃	(〃)〃	(〃)〃	(〃)〃		
		小雀町	農業振興地域内の農用地区域				(純)75	(純)100				
			上記を除く市街化調整区域	50		1.5	(中)125	(中)170	(中)155	(中)155		
			上記以外の地域	60		1.5	(周)比準	(周)比準	(市)比準	(市)比準		
	し	品濃町	市街化調整区域	50		1.6	(中)130	(中)195	(中)145	(中)145		
			旧国道1号線沿い	60		1.7	(周)比準	(周)比準	(市)比準	(市)比準		
			上記以外の地域	60		1.6	(〃)〃	(〃)〃	(〃)〃	(〃)〃		
		下飯田町	全	50		1.5	(中)110	(中)175	(中)165	(中)165		
		下倉田町	市街化調整区域	50		1.6	(〃)130	(〃)195	(〃)145	(〃)145		
			上記以外の地域									
			㊟㎡30千円以上の地域	60		1.2	(周)比準	(周)比準	(市)比準	(市)比準		
			㊟㎡30千円未満の地域	60		1.6	(〃)〃	(〃)〃	(〃)〃	(〃)〃		
		新橋町	農業振興地域内の農用地区域				(純)75	(純)100				
			上記を除く市街化調整区域のうち相鉄いずみの線より北側の地域及び字給田町並びに字鎖ケ坂地域内	50		1.4	(中)130	(中)180	(中)140	(中)140		
			上記以外の市街化調整区域	50		1.6	(〃)130	(〃)180	(〃)160	(〃)160		
			市街化区域弥生台駅付近	60		1.6	(周)比準	(周)比準	(市)比準	(市)比準		
	た	田谷町	農業振興地域内の農用地区域				(純)70	(純)110				
			上記を除く市街化調整区域	50		1.5	(中)120	(中)185	(中)175	(中)175		
			市街化区域									
			㊟㎡30千円以上の地域	60		1.0	(周)比準	(周)比準	(市)比準	(市)比準		
			㊟㎡30千円未満の地域	60		1.5	(〃)〃	(〃)〃	(〃)〃	(〃)〃		
	と	戸塚町	市街化調整区域	50		1.5	(中)110	(中)190	(中)175	(中)175		
			市街化区域									
			一部	—	30281外	路	(周)比準	(周)比準	(市)比準	(市)比準		
			上記以外の地域									
			㊟㎡25千円以上の地域	60		1.1	(〃)〃	(〃)〃	(〃)〃	(〃)〃		
			㊟㎡25千円未満の地域	60		1.6	(〃)〃	(〃)〃	(〃)〃	(〃)〃		
	な	長尾台	農業振興地域内の農用地区域				(純)80	(純)110				
			上記を除く市街化調整区域	50		1.7	(中)155	(中)195	(中)165	(中)165		
			市街化区域									

市区町村名	記号	町(丁目)又は大字名	適用地域名	借割地権合	路線価図のページ	固定資産税評価額に乗ずる倍率等 宅地	田	畑	山林	原野	牧場	池沼
				%		倍	倍	倍	倍	倍	倍	倍
戸塚区	な		地方道原宿六浦線より南側の地域	60		1.8	(周)比準	(周)比準	(市)比準	(市)比準		
			上記以外の地域									
			(固)㎡30千円以上の地域	60		1.0	(〃)〃	(〃)〃	(〃)〃	(〃)〃		
			(固)㎡30千円未満の地域	60		1.6	(〃)〃	(〃)〃	(〃)〃	(〃)〃		
		中田町	農業振興地域内の農用地区域				(純)80	(純)105				
			上記を除く市街化調整区域のうち地									
			方道横浜伊勢原線より南側の地域	50		1.5	(中)140	(中)185	(中)155	(中)155		
			上記以外の市街化調整区域	50		1.6	(〃)140	(〃)185	(〃)155	(〃)155		
			市街化区域									
			地方道横浜伊勢原線沿い	60		2.3	(周)比準	(周)比準	(市)比準	(市)比準		
			上記以外の地域	60		1.6	(〃)〃	(〃)〃	(〃)〃	(〃)〃		
		長沼町	全	60		1.6	(〃)〃	(〃)〃	(〃)〃	(〃)〃		
		中野町	国鉄本郷台駅前並びに地方道原宿六									
			浦線沿いの地域	—	30297外	路	(〃)〃	(〃)〃	(〃)〃	(〃)〃		
			上記以外の地域	60		1.7	(〃)〃	(〃)〃	(〃)〃	(〃)〃		
		名瀬町	市街化調整区域	50		1.6	(中)120	(中)160	(中)150	(中)150		
			上記以外の地域	60		1.6	(周)比準	(周)比準	(市)比準	(市)比準		
	は	原宿町	市街化調整区域	50		1.5	(中)135	(中)175	(中)175	(中)175		
			上記以外の地域	60		1.5	(周)比準	(周)比準	(市)比準	(市)比準		
	ひ	東俣野町	農業振興地域内の農用地区域				(純)75	(純)100				
			上記を除く市街化調整区域	50		1.5	(中)135	(中)180	(中)175	(中)175		
			上記以外の地域									
			(固)㎡27千円以上の地域	60		1.3	(周)比準	(周)比準	(市)比準	(市)比準		
			(固)㎡27千円未満の地域	60		1.5	(〃)〃	(〃)〃	(〃)〃	(〃)〃		
		平戸町	国道1号線沿い県道杉山戸塚線沿い									
			並びに戸塚平戸線沿い	60		1.4	(〃)〃	(〃)〃	(〃)〃	(〃)〃		
			上記以外の地域	60		1.6	(〃)〃	(〃)〃	(〃)〃	(〃)〃		
	ふ	深谷町	農業振興地域内の農用地区域				(純)75	(純)95				
			上記を除く市街化調整区域	50		1.5	(中)150	(中)170	(中)160	(中)160		
			上記以外の地域	60		1.5	(周)比準	(周)比準	(市)比準	(市)比準		
	ま	舞岡町	市街化調整区域	50		1.6	(中)120	(中)185	(中)150	(中)150		
			上記以外の地域	60		1.6	(周)比準	(周)比準	(市)比準	(市)比準		
		前田町	国道1号線沿い	60		1.4	(〃)〃	(〃)〃	(〃)〃	(〃)〃		
			国鉄東海道より西側で(固)㎡28千円									
			以上の地域	60		1.0	(〃)〃	(〃)〃	(〃)〃	(〃)〃		
			上記以外の地域	60		1.6	(〃)〃	(〃)〃	(〃)〃	(〃)〃		
		俣野町	農業振興地域内の農用地区域				(純)75	(純)95				
			上記を除く市街化調整区域	50		1.5	(中)125	(中)165	(中)155	(中)155		
			上記以外の地域	60		1.5	(周)比準	(周)比準	(市)比準	(市)比準		
	も	元大橋1・2丁目	全	—	30296外	路	(〃)〃	(〃)〃	(〃)〃	(〃)〃		
	や	矢部町	一部	—	30277〃	〃	(〃)〃	(〃)〃	(〃)〃	(〃)〃		
			上記以外の地域	60		1.6	(〃)〃	(〃)〃	(〃)〃	(〃)〃		
	よ	吉田町	市街化調整区域	50		1.6	(中)120	(中)180	(中)145	(中)145		

市区町村名	記号	町(丁目)又は大字名	適用地域名	借割地権合	路線価図のページ	固定資産税評価額に乗ずる倍率等 宅地	田	畑	山林	原野	牧場	池沼
				%		倍	倍	倍	倍	倍	倍	倍
戸塚区	よ		上記以外の地域	—	30278外	路	(周)比準	(周)比準	(市)比準	(市)比準		
	わ	若竹町	全	—	30300〃	〃	(〃)〃	(〃)〃	(〃)〃	(〃)〃		
瀬谷区	あ	阿久和町	市街化調整区域のうち国鉄新幹線よ									
			り北側の地域	50		1.7	(中)120	(中)150	(中)140	(中)140		
			上記を除く市街化調整区域	50		1.4	(〃)120	(〃)150	(〃)140	(〃)140		
			上記以外の地域	60		1.7	(周)比準	(周)比準	(市)比準	(市)比準		
	か	上瀬谷	市街化調整区域	50		1.5	(中)130	(中)150	(中)140	(中)140		
			上記以外の地域	60		1.7	(周)比準	(周)比準	(市)比準	(市)比準		
	き	北町	(固)㎡20千円以上の地域	60		1.3	(〃)〃	(〃)〃	(〃)〃	(〃)〃		
			(固)㎡20千円未満の地域	60		1.5	(〃)〃	(〃)〃	(〃)〃	(〃)〃		
	こ	五貫目町	(固)㎡20千円以上の地域	60		1.3	(〃)〃	(〃)〃	(〃)〃	(〃)〃		
			(固)㎡20千円未満の地域	60		1.5	(〃)〃	(〃)〃	(〃)〃	(〃)〃		
	せ	瀬谷町	農業振興地域内の農用地区域				(純)75	(純)100				
			上記を除く市街化調整区域									
			電波障害第1ゾーン	50		1.4	(中)110	(中)150	(中)120	(中)120		
			電波障害第2ゾーン	50		1.4	(〃)115	(〃)155	(〃)130	(〃)130		
			上記を除く相鉄線の北側の地域	50		1.5	(〃)120	(〃)160	(〃)140	(〃)140		
			上記以外の地域	50		1.7	(〃)120	(〃)160	(〃)140	(〃)140		
			市街化区域									
			一部	—	30273外	路	(周)比準	(周)比準	(市)比準	(市)比準		
			国道16号線より北側の地域	60		1.1	(〃)〃	(〃)〃	(〃)〃	(〃)〃		
			電波障害第1ゾーン	60		1.7	(〃)〃	(〃)〃	(〃)〃	(〃)〃		
			電波障害第2ゾーン	60		1.7	(〃)〃	(〃)〃	(〃)〃	(〃)〃		
			上記以外の地域									
			(固)㎡35千円以上の地域	60		1.3	(〃)〃	(〃)〃	(〃)〃	(〃)〃		
			(固)㎡27千円以上35千円未満の地域	60		1.6	(〃)〃	(〃)〃	(〃)〃	(〃)〃		
			(固)㎡27千円未満の地域	60		1.7	(〃)〃	(〃)〃	(〃)〃	(〃)〃		
	た	竹村	市街化調整区域	50		1.5	(中)120	(中)150	(中)140	(中)140		
			上記以外の地域	60		1.7	(周)比準	(周)比準	(市)比準	(市)比準		
	な	中屋敷	市街化調整区域内の									
			電波障害第2ゾーン	50		1.4	(中)115	(中)155	(中)130	(中)130		
			上記を除く市街化調整区域	50		1.5	(〃)120	(〃)160	(〃)140	(〃)140		
			上記以外の地域	60		1.7	(周)比準	(周)比準	(市)比準	(市)比準		
	ふ	二ツ橋町	市街化調整区域内の									
			電波障害第2ゾーン	50		1.4	(中)115	(中)155	(中)130	(中)130		
			上記を除く市街化調整区域	50		1.5	(〃)120	(〃)160	(〃)140	(〃)140		
			上記以外の地域									
			(固)㎡35千円以上の地域	60		1.3	(周)比準	(周)比準	(市)比準	(市)比準		
			(固)㎡27千円以上35千円未満の地域	60		1.6	(〃)〃	(〃)〃	(〃)〃	(〃)〃		
			(固)㎡27千円未満の地域	60		1.7	(〃)〃	(〃)〃	(〃)〃	(〃)〃		
	み	三ツ境	全	—	30264外	路	(〃)〃	(〃)〃	(〃)〃	(〃)〃		
		宮沢町	市街化調整区域	50		1.7	(中)120	(中)150	(中)140	(中)140		
			上記以外の地域	60		1.7	(周)比準	(周)比準	(市)比準	(市)比準		

署名 保土ケ谷

市(区)町村名	記号	町(丁目)又は大字名	適用地域名	借割地権合	路線価図のページ	固定資産税評価額に乗ずる倍率等 宅地	田	畑	山林	原野	牧場	池沼
				%		倍	倍	倍	倍	倍	倍	倍
瀬谷区	め	目黒町	市街化調整区域	50			(中)120	(中)160	(中)140	(中)140		
			上記以外の地域									
			㊒㎡20千円以上の地域	60		1.3	(周)比準	(周)比準	(市)比準	(市)比準		
			㊒㎡20千円未満の地域	60		1.5	(〃)〃	(〃)〃	(〃)〃	(〃)〃		

市(区)町村名	記号	町(丁目)又は大字名	適用地域名	借割地権合	路線価図のページ	固定資産税評価額に乗ずる倍率等 宅地	田	畑	山林	原野	牧場	池沼
				%		倍	倍	倍	倍	倍	倍	倍
神奈川区	あ	旭ケ丘	全	—	30354外	路	(周)比準	(周)比準	(市)比準	(市)比準		
	う	浦島丘	〃	—	30368〃	〃	(〃)〃	(〃)〃	(〃)〃	(〃)〃		
	お	大口通	〃	—	30380〃	〃	(〃)〃	(〃)〃	(〃)〃	(〃)〃		
		大口仲町	〃	—	〃 〃	〃	(〃)〃	(〃)〃	(〃)〃	(〃)〃		
	か	片倉町	市街化調整区域	50		1.7	(中)155	(中)190	(中)145	(中)145		
			三ツ沢上町と接する道路沿い	—	30332外	路	(周)比準	(周)比準	(市)比準	(市)比準		
			上記以外の地域	60		1.8	(〃)〃	(〃)〃	(〃)〃	(〃)〃		
		神之木台	全	—	30390外	路	(〃)〃	(〃)〃	(〃)〃	(〃)〃		
		神之木町	〃	—	〃 〃	〃	(〃)〃	(〃)〃	(〃)〃	(〃)〃		
		神大寺町	農業振興地域内の農用地区域				(純)80	(純)100				
			上記を除く市街化調整区域	50		1.6	(中)160	(中)200	(中)150	(中)150		
			三ツ沢上・中・下町、栗田谷、六角橋4・5丁目と接する道路沿い	—	30332外	路	(周)比準	(周)比準	(市)比準	(市)比準		
			上記以外の地域	60		1.6	(〃)〃	(〃)〃	(〃)〃	(〃)〃		
	く	栗田谷	全	—	30340外	路	(〃)〃	(〃)〃	(〃)〃	(〃)〃		
	こ	幸ケ谷	〃	—	30370〃	〃	(〃)〃	(〃)〃	(〃)〃	(〃)〃		
	さ	斉藤分町	〃	—	30354〃	〃	(〃)〃	(〃)〃	(〃)〃	(〃)〃		
		沢渡	〃	—	30342〃	〃	(〃)〃	(〃)〃	(〃)〃	(〃)〃		
		三枚町	市街化調整区域	50		1.7	(中)140	(中)185	(中)150	(中)150		
			上記以外の地域	60		1.7	(周)比準	(周)比準	(市)比準	(市)比準		
	し	白幡上町	全	—	30366外	路	(〃)〃	(〃)〃	(〃)〃	(〃)〃		
		〃 西町	〃	—	30368〃	〃	(〃)〃	(〃)〃	(〃)〃	(〃)〃		
		〃 向町	〃	—	30366〃	〃	(〃)〃	(〃)〃	(〃)〃	(〃)〃		
		〃 仲町	〃	—	30367〃	〃	(〃)〃	(〃)〃	(〃)〃	(〃)〃		
		〃 南町	〃	—	30368〃	〃	(〃)〃	(〃)〃	(〃)〃	(〃)〃		
		〃 東町	〃	—	30381〃	〃	(〃)〃	(〃)〃	(〃)〃	(〃)〃		
		新子安2丁目	〃	—	30391〃	〃	(〃)〃	(〃)〃	(〃)〃	(〃)〃		
	す	菅田町	農業振興地域内の農用地区域				(純)75	(純)95				
			上記を除く市街化調整区域	50		1.7	(中)160	(中)200	(中)150	(中)150		
			上記以外の地域	60		1.8	(周)比準	(周)比準	(市)比準	(市)比準		
	た	台町	全	—	30342外	路	(〃)〃	(〃)〃	(〃)〃	(〃)〃		
		高島台	〃	—	30356〃	〃	(〃)〃	(〃)〃	(〃)〃	(〃)〃		
	と	鳥越	〃	—	30368〃	〃	(〃)〃	(〃)〃	(〃)〃	(〃)〃		
	な	七島町	〃	—	30381〃	〃	(〃)〃	(〃)〃	(〃)〃	(〃)〃		
	に	西大口	〃	—	30380〃	〃	(〃)〃	(〃)〃	(〃)〃	(〃)〃		
		西寺尾	神之木台、神之木町、子安台2丁目と接する道路沿い	—	30390外	〃	(〃)〃	(〃)〃	(〃)〃	(〃)〃		
			上記以外の地域	60		1.5	(〃)〃	(〃)〃	(〃)〃	(〃)〃		
		二本榎	全	—	30354外	路	(〃)〃	(〃)〃	(〃)〃	(〃)〃		
	は	白楽	〃	—	30367〃	〃	(〃)〃	(〃)〃	(〃)〃	(〃)〃		
		羽沢町	農業振興地域内の農用地区域				(純)80	(純)100				
			上記を除く市街化調整区域	50		1.6	(中)155	(中)190	(中)144	(中)144		
			上記以外の地域	60		1.6	(周)比準	(周)比準	(市)比準	(市)比準		

市区町村名	記号	町(丁目)又は大字名	適用地域名	借割地権合	路線価図のページ	固定資産税評価額に乗ずる倍率等 宅地	田	畑	山林	原野	牧場	池沼
				%		倍	倍	倍	倍	倍	倍	倍
神奈川区	ま	松ケ丘	全	—	30341外	路	(周)比準	(周)比準	(市)比準	(市)比準		
		松見町1丁目	〃	—	30379〃	〃	(〃)〃	(〃)〃	(〃)〃	(〃)〃		
		〃 2～4丁目	松見町1丁目、大口仲町、菊名町、仲手原1丁目と接する道路沿い	—	30379外	〃	(〃)〃	(〃)〃	(〃)〃	(〃)〃		
			上記以外の地域	60		1.4	(〃)〃	(〃)〃	(〃)〃	(〃)〃		
	み	三ツ沢上町	全	—	30332外	路	(〃)〃	(〃)〃	(〃)〃	(〃)〃		
		〃 中町	〃	—	〃 〃	〃	(〃)〃	(〃)〃	(〃)〃	(〃)〃		
		〃 下町	〃	—	30340〃	〃	(〃)〃	(〃)〃	(〃)〃	(〃)〃		
		〃 東町	〃	—	30341〃	〃	(〃)〃	(〃)〃	(〃)〃	(〃)〃		
		〃 南町	〃	—	30333〃	〃	(〃)〃	(〃)〃	(〃)〃	(〃)〃		
		〃 西町	〃	—	30330〃	〃	(〃)〃	(〃)〃	(〃)〃	(〃)〃		
	ろ	六角橋1～6丁目	〃	—	30352〃	〃	(〃)〃	(〃)〃	(〃)〃	(〃)〃		
港北区	う	牛久保町	市街化調整区域	50		1.6	(中)120	(中)145	(中)105	(中)105		
			上記以外の地域	60		1.7	(周)比準	(周)比準	(市)比準	(市)比準		比準
	お	大曽根町	㊞㎡55千円以上の地域	70		1.4	(〃)〃	(〃)〃	(〃)〃	(〃)〃		
			㊞㎡33千円以上55千円未満の地域	60		1.6	(〃)〃	(〃)〃	(〃)〃	(〃)〃		
			上記以外の地域	60		1.8	(〃)〃	(〃)〃	(〃)〃	(〃)〃		
		大棚町	市街化調整区域	50		1.8	(中)160	(中)195	(中)140	(中)140		
			上記以外の地域	60		1.9	(周)比準	(周)比準	(市)比準	(市)比準		
	か	勝田町	市街化調整区域	50		1.8	(中)140	(中)175	(中)135	(中)135		
			上記以外の地域	60		1.8	(周)比準	(周)比準	(市)比準	(市)比準		比準
	き	菊名町	一部	—	30361外	路	(〃)〃	(〃)〃	(〃)〃	(〃)〃		
			上記以外の地域	60		1.6	(〃)〃	(〃)〃	(〃)〃	(〃)〃		
		岸根町	篠原町、六角橋5・6丁目と接する道路沿い	—	30336外	路	(〃)〃	(〃)〃	(〃)〃	(〃)〃		
			上記以外の地域	60		1.7	(〃)〃	(〃)〃	(〃)〃	(〃)〃		
		北山田町	全	60		1.9	(〃)〃	(〃)〃	(〃)〃	(〃)〃		
	こ	小机町	市街化調整区域	60		1.7	(中)170	(中)195	(中)185	(中)185		
			市街化区域									
			㊞㎡40千円以上の地域	70		1.7	(周)比準	(周)比準	(市)比準	(市)比準		
			上記以外の地域	60		1.7	(〃)〃	(〃)〃	(〃)〃	(〃)〃		
	し	新吉田町	市街化調整区域	50		1.7	(中)155	(中)190	(中)160	(中)160		160
			上記以外の地域	60		1.8	(周)比準	(周)比準	(市)比準	(市)比準		
		下田町	農業振興地域内の農用地区域				(純)75	(純)110				
			上記以外の地域	60		1.9	(周)比準	(周)比準	(市)比準	(市)比準		
		篠原町	一部	—	30336外	路	(〃)〃	(〃)〃	(〃)〃	(〃)〃		比準
			上記以外の地域	60		1.7	(〃)〃	(〃)〃	(〃)〃	(〃)〃		〃
		篠原北1・2丁目	全	—	30347外	路		(〃)〃	(〃)〃	(〃)〃		
		篠原台町	〃	—	30351〃	〃		(〃)〃	(〃)〃	(〃)〃		
		篠原西町	〃	—	30350〃	〃		(〃)〃				
		篠原東1～3丁目	〃	—	30349〃	〃		(〃)〃	(〃)〃	(〃)〃		
		新横浜1～3丁目	〃	70		1.6	(〃)〃	(〃)〃	(〃)〃	(〃)〃		
	す	すみれが丘	〃	60		1.8	(〃)〃	(〃)〃	(〃)〃	(〃)〃		
	た	高田町	農業振興地域内の農用地区域				(純)80	(純)90				
			上記を除く市街化調整区域	50		1.7	(中)135	(中)180	(中)135	(中)135		

市区町村名	記号	町(丁目)又は大字名	適用地域名	借割地権合	路線価図のページ	固定資産税評価額に乗ずる倍率等 宅地	田	畑	山林	原野	牧場	池沼
				%		倍	倍	倍	倍	倍	倍	倍
港北区	た	樽町	上記以外の地域	60		1.8	(周)比準	(周)比準	(市)比準	(市)比準		
			㊞㎡55千円以上の地域	70		1.4	(〃)〃	(〃)〃	(〃)〃	(〃)〃		
			㊞㎡33千円以上55千円未満の地域	60		1.6	(〃)〃	(〃)〃	(〃)〃	(〃)〃		
			上記以外の地域	60		1.8	(〃)〃	(〃)〃	(〃)〃	(〃)〃		
	ち	茅ケ崎町	市街化調整区域	50		1.8	(中)120	(中)145	(中)115	(中)115		
			上記以外の地域	60		2.0	(周)比準	(周)比準	(市)比準	(市)比準		比準
	つ	綱島上町	全	60		1.8	(〃)〃	(〃)〃	(〃)〃	(〃)〃		
		綱島東1丁目	一部	—	30360外	路	(〃)〃	(〃)〃	(〃)〃	(〃)〃		
			上記以外の地域	60		1.7	(〃)〃	(〃)〃	(〃)〃	(〃)〃		
		〃 2～6丁目	全	60		1.7	(〃)〃	(〃)〃	(〃)〃	(〃)〃		〃
		綱島西1～4丁目	〃	—	30344外	路	(〃)〃	(〃)〃	(〃)〃	(〃)〃		
		〃 5丁目	綱島西4丁目と接する道路沿い	—	30358〃	〃	(〃)〃	(〃)〃	(〃)〃	(〃)〃		
			上記以外の地域	60		1.8	(〃)〃	(〃)〃	(〃)〃	(〃)〃		
		〃 6丁目	全	60		1.8	(〃)〃	(〃)〃	(〃)〃	(〃)〃		
		綱島台	一部	—	30358外	路	(〃)〃	(〃)〃	(〃)〃	(〃)〃		〃
			上記以外の地域	60		1.7	(〃)〃	(〃)〃	(〃)〃	(〃)〃		
	と	鳥山町	市街化調整区域	50		1.7	(中)125	(中)190	(中)160	(中)160		
			上記以外の地域	60		1.8	(周)比準	(周)比準	(市)比準	(市)比準		
	な	中川町	市街化調整区域	50		1.7	(中)120	(中)145	(中)115	(中)115		
			上記以外の地域	60		1.7	(周)比準	(周)比準	(市)比準	(市)比準		
		仲手原1・2丁目	全	—	30350外	路	(〃)〃	(〃)〃	(〃)〃	(〃)〃		
	に	錦が丘	〃	—	30363〃	〃		(〃)〃	(〃)〃			
		新羽町	農業振興地域内の農用地区域				(純)75	(純)120				
			上記を除く市街化調整区域	50		1.7	(中)155	(中)190	(中)160	(中)160		
			上記以外の地域	60		1.7	(周)比準	(周)比準	(市)比準	(市)比準		
	ひ	東山田町	市街化調整区域	50		1.8	(中)160	(中)195	(中)145	(中)145		
			上記以外の地域	60		2.0	(周)比準	(周)比準	(市)比準	(市)比準		
		日吉1～4丁目	一部	—	30373外	路	(〃)〃	(〃)〃	(〃)〃	(〃)〃		
			上記以外の地域	60		1.8	(〃)〃	(〃)〃	(〃)〃	(〃)〃		
		〃 5～7丁目	全	60		1.8	(〃)〃	(〃)〃	(〃)〃	(〃)〃		
		日吉本町	一部	—	30374外	路	(〃)〃	(〃)〃	(〃)〃	(〃)〃		
			上記以外の地域	60		1.8	(〃)〃	(〃)〃	(〃)〃	(〃)〃		
	ふ	富士塚1・2丁目	全	—	30349外	路	(〃)〃	(〃)〃	(〃)〃	(〃)〃		
		太尾町	菊名町と接する道路沿い	—	30361〃	〃	(〃)〃	(〃)〃	(〃)〃	(〃)〃		
			上記以外の地域	60		1.7	(〃)〃	(〃)〃	(〃)〃	(〃)〃		
	ま	大豆戸町	一部	—	30347外	路	(〃)〃	(〃)〃	(〃)〃	(〃)〃		
			上記以外の地域	60		1.7	(〃)〃	(〃)〃	(〃)〃	(〃)〃		
	み	南山田町	市街化調整区域	50		1.8	(中)170	(中)200	(中)160	(中)160		
			上記以外の地域	60		2.0	(周)比準	(周)比準	(市)比準	(市)比準		
		箕輪町	全	60		1.7	(〃)〃	(〃)〃	(〃)〃	(〃)〃		
	も	師岡町	〃	60		1.8	(〃)〃	(〃)〃	(〃)〃	(〃)〃		
緑区	あ	青砥町	農業振興地域内の農用地区域				(純)70	(純)85				
			上記を除く市街化調整区域	50		1.7	(中)130	(中)165	(中)130	(中)130		
			上記以外の地域	60		1.7	(周)比準	(周)比準	(市)比準	(市)比準		比準
		青葉台1・2丁目	全	—	30313外	路	(〃)〃	(〃)〃	(〃)〃	(〃)〃		

署名　神奈川

市(区)町村名	記号	町(丁目)又は大字名	適用地域名	借割地権合	路線価図のページ	固定資産税評価額に乗ずる倍率等 宅地	田	畑	山林	原野	牧場	池沼
				%		倍	倍	倍	倍	倍	倍	倍
緑区	あ	あざみ野1～4丁目	1丁目①～⑪、2丁目①～④・⑦・⑨	60		1.8	(周)比準	(周)比準	(市)比準	(市)比準		
			上記以外の地域	60		1.6	(〃)〃	(〃)〃	(〃)〃	(〃)〃		
	い	市ケ尾町	農業振興地域内の農用地区域				(純)90	(純)125				
			上記を除く市街化調整区域	50		1.6	(中)195	(中)200	(中)175	(中)175		
			上記以外の地域	60		1.7	(周)比準	(周)比準	(市)比準	(市)比準		比準
		池辺町	農業振興地域内の農用地区域				(純)70	(純)85				
			上記を除く市街化調整区域	50		1.7	(中)135	(中)170	(中)135	(中)135		
			上記以外の地域	60		1.6	(周)比準	(周)比準	(市)比準	(市)比準		
		いぶき野	全	60		1.7		(〃)〃	(〃)〃	(〃)〃		
	う	美しが丘1・2丁目	㊐㎡40千円以上の地域	70		2.0	(周)比準	(〃)〃	(〃)〃	(〃)〃		
			上記以外の地域	70		1.7	(〃)〃	(〃)〃	(〃)〃	(〃)〃		
		〃 3丁目	全	60		1.7	(〃)〃	(〃)〃	(〃)〃	(〃)〃		
		〃 4丁目	〃	60		1.7	(〃)〃	(〃)〃	(〃)〃	(〃)〃		
		〃 5丁目	〃	60		1.7	(〃)〃	(〃)〃	(〃)〃	(〃)〃		
		梅が丘	〃	—	30324外	路	(〃)〃	(〃)〃	(〃)〃	(〃)〃		
	え	荏田町	市街化調整区域	50		1.6	(中)120	(中)155	(中)125	(中)125		
			上記以外の地域	60		1.6	(周)比準	(周)比準	(市)比準	(市)比準		
		榎が丘	全	—	30310外	路	(〃)〃	(〃)〃	(〃)〃	(〃)〃		
	お	大熊町	農業振興地域内の農用地区域				(純)85	(純)100				
			上記を除く市街化調整区域	50		1.6	(中)170	(中)195	(中)175	(中)175		
			上記以外の地域	60		1.7	(周)比準	(周)比準	(市)比準	(市)比準		
		大場町	全	60		1.8	(〃)〃	(〃)〃	(〃)〃	(〃)〃		比準
		折本町	農業振興地域内の農用地区域				(純)65	(純)80				
			上記を除く市街化調整区域	50		1.6	(中)135	(中)170	(中)120	(中)120		
			上記以外の地域	60		1.7	(周)比準	(周)比準	(市)比準	(市)比準		
		恩田町	農業振興地域内の農用地区域				(純)75	(純)100				
			上記を除く市街化調整区域	50		1.7	(中)145	(中)180	(中)140	(中)140		
			松風台、桜台と接する道路沿い	—	30310外	路	(周)比準	(周)比準	(市)比準	(市)比準		比準
			上記以外の地域	60		1.8	(〃)〃	(〃)〃	(〃)〃	(〃)〃		〃
	か	柿の木台	もえぎ野と接する道路沿い	—	30321外	路	(〃)〃	(〃)〃	(〃)〃	(〃)〃		
			上記以外の地域	60		1.8	(〃)〃	(〃)〃	(〃)〃	(〃)〃		
		上山町	全	60		1.7	(〃)〃	(〃)〃	(〃)〃	(〃)〃		
		上谷本町	農業振興地域内の農用地区域				(純)85	(純)100				
			上記を除く市街化調整区域	50		1.6	(中)170	(中)200	(中)150	(中)150		
			上記以外の地域	60		1.7	(周)比準	(周)比準	(市)比準	(市)比準		
		鴨居町	農業振興地域内の農用地区域				(純)80	(純)100				
			上記を除く市街化調整区域	50		1.7	(中)155	(中)200	(中)145	(中)145		
			上記以外の地域	60		1.7	(周)比準	(周)比準	(市)比準	(市)比準		比準
		鴨志田町	農業振興地域内の農用地区域				(純)65	(純)75				
			上記を除く市街化調整区域	50		1.8	(中)125	(中)150	(中)120	(中)120		
			上記以外の地域	60		1.9	(周)比準	(周)比準	(市)比準	(市)比準		
		川向町	農業振興地域内の農用地区域				(純)85	(純)100				

市(区)町村名	記号	町(丁目)又は大字名	適用地域名	借割地権合	路線価図のページ	固定資産税評価額に乗ずる倍率等 宅地	田	畑	山林	原野	牧場	池沼
				%		倍	倍	倍	倍	倍	倍	倍
緑区	か		上記を除く市街化調整区域	50		1.7	(中)170	(中)195	(中)155	(中)155		
			上記以外の地域	60		1.7	(周)比準	(周)比準	(市)比準	(市)比準		
		川和町	農業振興地域内の農用地区域				(純)85	(純)100				
			上記を除く市街化調整区域	50		1.7	(中)170	(中)195	(中)155	(中)155		
			上記以外の地域	60		1.8	(周)比準	(周)比準	(市)比準	(市)比準		
	き	北八朔町	農業振興地域内の農用地区域				(純)70	(純)85				
			上記を除く市街化調整区域	50		1.6	(中)135	(中)170	(中)125	(中)125		
			上記以外の地域	60		1.7	(周)比準	(周)比準	(市)比準	(市)比準		
	く	鉄町	農業振興地域内の農用地区域				(純)65	(純)85				
			上記を除く市街化調整区域	50		1.8	(中)125	(中)150	(中)115	(中)115		
			上記以外の地域	60		1.9	(周)比準	(周)比準	(市)比準	(市)比準		
		黒須田町	全	60		1.8	(〃)〃	(〃)〃	(〃)〃	(〃)〃		比準
	こ	小山町	農業振興地域内の農用地区域				(純)65	(純)85				
			上記を除く市街化調整区域	50		1.8	(中)135	(中)170	(中)120	(中)120		
			上記以外の地域	60		1.8	(周)比準	(周)比準	(市)比準	(市)比準		
	さ	佐江戸町	農業振興地域内の農用地区域				(純)80	(純)100				
			上記を除く市街化調整区域	50		1.8	(中)155	(中)200	(中)145	(中)145		
			上記以外の地域	60		1.8	(周)比準	(周)比準	(市)比準	(市)比準		
		桜台	全	—	30312外	路		(〃)〃	(〃)〃			
		さつきが丘	梅が丘、つつじが丘と接する道路沿い	—	30320	〃		(〃)〃	(〃)〃	(〃)〃		
			上記以外の地域	60		1.7		(〃)〃	(〃)〃	(〃)〃		
	し	寺家町	農業振興地域内の農用地区域				(純)55	(純)60				
			上記を除く市街化調整区域	50		1.8	(中)110	(中)130	(中)100	(中)100		
			上記以外の地域	60		1.9	(周)比準	(周)比準	(市)比準	(市)比準		
		下谷本町	農業振興地域内の農用地区域				(純)70	(純)75				
			上記を除く市街化調整区域	50		1.6	(中)120	(中)145	(中)135	(中)135		
			上記以外の地域	60		1.6	(周)比準	(周)比準	(市)比準	(市)比準		
		しらとり台	一部	—	30315外	路	(〃)〃	(〃)〃	(〃)〃	(〃)〃		
			上記以外の地域	60		1.7	(〃)〃	(〃)〃	(〃)〃	(〃)〃		
	す	すすきの1～3丁目	全	60		1.8	(〃)〃	(〃)〃	(〃)〃	(〃)〃		
		すみよし台	〃	60		1.8	(〃)〃	(〃)〃	(〃)〃	(〃)〃		
	た	台村町	市街化調整区域	50		1.8	(中)155	(中)200	(中)150	(中)150		
			市街化区域 ㊐㎡80千円以上の地域	70		1.3	(周)比準	(周)比準	(市)比準	(市)比準		
			市街化区域 上記以外の地域	60		1.8	(〃)〃	(〃)〃	(〃)〃	(〃)〃		
		竹山1～4丁目	全	60		1.7	(〃)〃	(〃)〃	(〃)〃	(〃)〃		比準
		たちばな台1・2丁目	桜台と接する道路沿い	—	30316外	路	(〃)〃	(〃)〃	(〃)〃	(〃)〃		
			上記以外の地域	60		1.8	(〃)〃	(〃)〃	(〃)〃	(〃)〃		
		田奈町	榎が丘と接する道路沿い	—	30311外	路	(〃)〃	(〃)〃	(〃)〃	(〃)〃		
			上記以外の地域	60		1.7	(〃)〃	(〃)〃	(〃)〃	(〃)〃		
	ち	千草台	梅が丘、藤が丘と接する道路沿い	—	30327外	路	(〃)〃	(〃)〃	(〃)〃	(〃)〃		
			上記以外の地域	60		1.6	(〃)〃	(〃)〃	(〃)〃	(〃)〃		

市(区)町村名	記号	町(丁目)又は大字名	適用地域名	借割地権合	路線価図のページ	固定資産税評価額に乗ずる倍率等 宅地	田	畑	山林	原野	牧場	池沼
				%		倍	倍	倍	倍	倍	倍	倍
緑区	つ	つつじが丘	全	—	30318外	路	(周)比準	(周)比準	(市)比準	(市)比準		
	て	寺山町	市街化調整区域	50		1.8	(中)200	(中)200	(中)190	(中)190		
			市街化区域									
			(固)㎡80千円以上の地域	70		1.3	(周)比準	(周)比準	(市)比準	(市)比準		
			上記以外の地域	60		1.8	(〃)〃	(〃)〃	(〃)〃	(〃)〃		
	と	十日市場町	農業振興地域内の農用地区域				(純)65	(純)80				
			上記を除く市街化調整区域	50		1.8	(中)135	(中)170	(中)125	(中)125		
			上記以外の地域	60		1.9	(周)比準	(周)比準	(市)比準	(市)比準		
	な	長津田町	農業振興地域内の農用地区域				(純)75	(純)100				
			上記を除く市街化調整区域	50		1.7	(中)155	(中)200	(中)160	(中)160		160
			市街化区域									
			(固)㎡80千円以上の地域	70		1.3	(周)比準	(周)比準	(市)比準	(市)比準		
			上記以外の地域	60		1.7	(〃)〃	(〃)〃	(〃)〃	(〃)〃		
		中山町	農業振興地域内の農用地区域				(純)70	(純)85				
			市街化区域									
			(固)㎡80千円以上の地域	70		1.3	(周)比準	(周)比準	(市)比準	(市)比準		
			上記以外の地域	60		1.7	(〃)〃	(〃)〃	(〃)〃	(〃)〃		
		奈良町	市街化調整区域									
			(固)㎡1千円以上の地域	50		1.8	(中)140	(中)175	(中) 7	(中) 7		
			上記以外の地域	50		1.8	(〃)140	(〃)175	(〃)130	(〃)130		
			市街化区域									
			(固)㎡20千円以上の地域	60		1.8	(周)比準	(周)比準	(市)比準	(市)比準		比準
			上記以外の地域	60		2.0	(〃)〃	(〃)〃	(〃)〃	(〃)〃		〃
		成合町	農業振興地域内の農用地区域				(純)65	(純)75				
			上記を除く市街化調整区域	50		1.8	(中)125	(中)150	(中)120	(中)120		
			上記以外の地域	60		1.8	(周)比準	(周)比準	(市)比準	(市)比準		
	に	新治町	農業振興地域内の農用地区域				(純)60	(純)80				
			上記を除く市街化調整区域	50		1.8	(中)120	(中)150	(中)115	(中)115		
			上記以外の地域	60		1.8	(周)比準	(周)比準	(市)比準	(市)比準		
		西八朔町	農業振興地域内の農用地区域				(純)65	(純)80				
			上記を除く市街化調整区域	50		1.6	(中)125	(中)175	(中)120	(中)120		
			梅が丘と接する道路沿い	—	30325外	路	(周)比準	(周)比準	(市)比準	(市)比準		
			上記以外の地域	60		1.7	(〃)〃	(〃)〃	(〃)〃	(〃)〃		
	は	白山町	市街化調整区域	50		1.7	(中)140	(中)170	(中)120	(中)120		
			上記以外の地域	60		1.7	(周)比準	(周)比準	(市)比準	(市)比準		
	ひ	東方町	農業振興地域内の農用地区域				(純)70	(純)95				
			上記を除く市街化調整区域	50		1.7	(中)140	(中)175	(中)135	(中)135		
			上記以外の地域	60		1.7	(周)比準	(周)比準	(市)比準	(市)比準		
		東本郷町	農業振興地域内の農用地区域				(純)70	(純)95				
			上記を除く市街化調整区域	50		1.7	(中)140	(中)180	(中)135	(中)135		
			上記以外の地域	60		1.7	(周)比準	(周)比準	(市)比準	(市)比準		
	ふ	藤が丘1丁目	藤が丘2丁目、もえぎ野と接する道路沿い	—	30322外	路	(〃)〃	(〃)〃	(〃)〃	(〃)〃		比準

市(区)町村名	記号	町(丁目)又は大字名	適用地域名	借割地権合	路線価図のページ	固定資産税評価額に乗ずる倍率等 宅地	田	畑	山林	原野	牧場	池沼
				%		倍	倍	倍	倍	倍	倍	倍
緑区	ふ		上記以外の地域	60		1.7	(周)比準	(周)比準	(市)比準	(市)比準		比準
		藤が丘2丁目	全	—	30323外	路	(〃)〃	(〃)〃	(〃)〃	(〃)〃		
	ま	松風台	〃	—	30310〃	〃	(〃)〃	(〃)〃	(〃)〃	(〃)〃		
	み	みたけ台	もえぎ野、桜台と接する道路沿い	—	30321	〃	(〃)〃	(〃)〃	(〃)〃	(〃)〃		
			上記以外の地域	60		1.8	(〃)〃	(〃)〃	(〃)〃	(〃)〃		
		三保町	市街化調整区域	50		1.8	(中)140	(中)170	(中)120	(中)120		
			上記以外の地域	60		1.8	(周)比準	(周)比準	(市)比準	(市)比準		
	も	もえぎ野	全	—	30316外	路	(〃)〃	(〃)〃	(〃)〃	(〃)〃		
		元石川町	農業振興地域内の農用地区域				(純)60	(純)85				
			上記を除く市街化調整区域	50		1.6	(中)120	(中)155	(中)110	(中)110		
			市街化区域									
			1～3000番地の地域	60		1.8	(周)比準	(周)比準	(市)比準	(市)比準		比準
			上記以外の地域	60		1.7	(〃)〃	(〃)〃	(〃)〃	(〃)〃		〃
		もみの木台	全	60		1.8	(〃)〃	(〃)〃	(〃)〃	(〃)〃		
	わ	若草台	桜台と接する道路沿い	—	30312	路	(〃)〃	(〃)〃	(〃)〃	(〃)〃		
			上記以外の地域	60		1.7	(〃)〃	(〃)〃	(〃)〃	(〃)〃		

署名　鶴見

市(区)町村名	記号	町(丁目)又は大字名	適用地域名	借地権割合	路線価図のページ	固定資産税評価額に乗ずる倍率等 宅地	田	畑	山林	原野	牧場	池沼
				%		倍	倍	倍	倍	倍	倍	倍
鶴見区	え	江ケ崎町	全	—	30428外	路	(周)比準	(周)比準	(市)比準	(市)比準		
	か	上末吉1～5丁目	〃	—	30418〃	〃	(〃)〃	(〃)〃	(〃)〃	(〃)〃		
		梶山1・2丁目	環状2号線沿い	60		1.8	(〃)〃	(〃)〃	(〃)〃	(〃)〃		
			上記以外の地域	60		1.8	(〃)〃	(〃)〃	(〃)〃	(〃)〃		
		上の宮1・2丁目	全	60		1.7	(〃)〃	(〃)〃	(〃)〃	(〃)〃		
	き	北寺尾1～7丁目	〃	—	30409〃	路	(〃)〃	(〃)〃	(〃)〃	(〃)〃		
	こ	駒岡町	県道大田神奈川線沿い	60		1.9	(〃)〃	(〃)〃	(〃)〃	(〃)〃		
			県道川崎町田線沿い	60		1.8	(〃)〃	(〃)〃	(〃)〃	(〃)〃		
			環状2号線沿い	60		1.8	(〃)〃	(〃)〃	(〃)〃	(〃)〃		
			上記以外の地域	60		1.8	(〃)〃	(〃)〃	(〃)〃	(〃)〃		
	し	獅子ケ谷町	市街化調整区域	60		1.9	(中)240	(中)300	(中)190	(中)190		
			市街化区域のうち県道大田神奈川線沿い	60		1.8	(周)比準	(周)比準	(市)比準	(市)比準		
			地方道鶴見師岡線沿い	60		1.8	(〃)〃	(〃)〃	(〃)〃	(〃)〃		
			環状2号線沿い	60		1.8	(〃)〃	(〃)〃	(〃)〃	(〃)〃		
			上記以外の地域	60		1.8	(〃)〃	(〃)〃	(〃)〃	(〃)〃		
	は	馬場1～7丁目	全	—	30410〃	路	(〃)〃	(〃)〃	(〃)〃	(〃)〃		
	ひ	東寺尾1～6丁目	〃	—	30412〃	〃	(〃)〃	(〃)〃	(〃)〃	(〃)〃		

市(区)町村名	記号	町(丁目)又は大字名	適用地域名	借地権割合	路線価図のページ	固定資産税評価額に乗ずる倍率等 宅地	田	畑	山林	原野	牧場	池沼
				%		倍	倍	倍	倍	倍	倍	倍
幸区	お	小倉	全	—	30498外	路	(周)比準	(周)比準	(市)比準	(市)比準		
	か	鹿島田	〃	—	30501〃	〃	(〃)〃	(〃)〃	(〃)〃	(〃)〃		
	き	北加瀬	〃	—	30496〃	〃	(〃)〃	(〃)〃	(〃)〃	(〃)〃		
	み	南加瀬	〃	—	30497〃	〃	(〃)〃	(〃)〃	(〃)〃	(〃)〃		
	や	矢上	〃	—	〃〃	〃	(〃)〃	(〃)〃	(〃)〃	(〃)〃		

市(区)町村名	記号	町(丁目)又は大字名	適用地域名	借割地権合	路線価図のページ	固定資産税評価額に乗ずる倍率等 宅地	田	畑	山林	原野	牧場	池沼
				%		倍	倍	倍	倍	倍	倍	倍
中原区	い	市の坪	全	—	30618外	路	(周)比準	(周)比準	(市)比準	(市)比準		
		今井上町	〃	—	30612〃	〃	(〃)〃	(〃)〃	(〃)〃	(〃)〃		
		〃 仲町	〃	—	30618	〃	(〃)〃	(〃)〃	(〃)〃	(〃)〃		
		〃 西町	〃	—	〃	〃	(〃)〃	(〃)〃	(〃)〃	(〃)〃		
		〃 南町	〃	—	〃 外	〃	(〃)〃	(〃)〃	(〃)〃	(〃)〃		
		井田仲ノ町	〃	—	30614〃	〃	(〃)〃	(〃)〃	(〃)〃	(〃)〃		
		〃 杉山町	〃	—	30613〃	〃	(〃)〃	(〃)〃	(〃)〃	(〃)〃		
		〃 三舞町	〃	—	〃 〃	〃	(〃)〃	(〃)〃	(〃)〃	(〃)〃		
		井田	〃	—	30614〃	〃	(〃)〃	(〃)〃	(〃)〃	(〃)〃		
	か	苅宿	〃	—	30625〃	〃	(〃)〃	(〃)〃	(〃)〃	(〃)〃		
		上平間	〃	—	30626〃	〃	(〃)〃	(〃)〃	(〃)〃	(〃)〃		
		上丸子	〃	—	30624	〃	(〃)〃	(〃)〃	(〃)〃	(〃)〃		
		上丸子山王町1・2丁目	〃	—	30623外	〃	(〃)〃	(〃)〃	(〃)〃	(〃)〃		
		〃 八幡町	〃	—	30622〃	〃	(〃)〃	(〃)〃	(〃)〃	(〃)〃		
		〃 天神町	〃	—	30616〃	〃	(〃)〃	(〃)〃	(〃)〃	(〃)〃		
		上小田中	〃	—	30611〃	〃	(〃)〃	(〃)〃	(〃)〃	(〃)〃		
	き	木月1～4丁目	〃	—	30618〃	〃	(〃)〃	(〃)〃	(〃)〃	(〃)〃		
		〃 伊勢町	〃	—	30618	〃	(〃)〃	(〃)〃	(〃)〃	(〃)〃		
		〃 大町	〃	—	30613外	〃	(〃)〃	(〃)〃	(〃)〃	(〃)〃		
		〃 住吉町	〃	—	30619	〃	(〃)〃	(〃)〃	(〃)〃	(〃)〃		
		〃 祇園町	〃	—	〃	〃	(〃)〃	(〃)〃	(〃)〃	(〃)〃		
		北谷町	〃	—	30626	〃	(〃)〃	(〃)〃	(〃)〃	(〃)〃		
	こ	小杉1～3丁目	〃	—	30617外	〃	(〃)〃	(〃)〃	(〃)〃	(〃)〃		
		〃御殿町1・2丁目	〃	—	30616〃	〃	(〃)〃	(〃)〃	(〃)〃	(〃)〃		
		〃陣屋町1・2丁目	〃	—	〃 〃	〃	(〃)〃	(〃)〃	(〃)〃	(〃)〃		
		〃(提外地)	〃	—	30616	〃	(〃)〃	(〃)〃	(〃)〃	(〃)〃		
	し	新城	〃	—	30605外	〃	(〃)〃	(〃)〃	(〃)〃	(〃)〃		
		下沼部	〃	—	30624	〃	(〃)〃	(〃)〃	(〃)〃	(〃)〃		
		新丸子町	〃	—	30617	〃	(〃)〃	(〃)〃	(〃)〃	(〃)〃		
		新丸子東1～3丁目	〃	—	30623外	〃	(〃)〃	(〃)〃	(〃)〃	(〃)〃		
		下小田中	〃	—	30608〃	〃	(〃)〃	(〃)〃	(〃)〃	(〃)〃		
	た	田尻町	〃	—	30626	〃	(〃)〃	(〃)〃	(〃)〃	(〃)〃		
	と	等々力	〃	—	30616	〃	(〃)〃	(〃)〃	(〃)〃	(〃)〃		
	な	中丸子	〃	—	30618外	〃	(〃)〃	(〃)〃	(〃)〃	(〃)〃		
	に	西加瀬	〃	—	30620	〃	(〃)〃	(〃)〃	(〃)〃	(〃)〃		
	ま	丸子通1・2丁目	〃	—	30622外	〃	(〃)〃	(〃)〃	(〃)〃	(〃)〃		
	み	宮内	〃	—	30610〃	〃	(〃)〃	(〃)〃	(〃)〃	(〃)〃		
高津区	あ	有馬	〃	60		2.5	(〃)〃	(〃)〃	(〃)〃	(〃)〃		
		明津	〃	—	30614	路	(〃)〃	(〃)〃	(〃)〃	(〃)〃		
	う	宇奈根	〃	60		3.3	(〃)〃	(〃)〃	(〃)〃	(〃)〃		
	か	蟹ケ谷	〃	60		2.5	(〃)〃	(〃)〃	(〃)〃	(〃)〃		
		上作延	〃	60		2.4	(〃)〃	(〃)〃	(〃)〃	(〃)〃		
		梶ケ谷1～6丁目	〃	60		2.6	(〃)〃	(〃)〃	(〃)〃	(〃)〃		

市(区)町村名	記号	町(丁目)又は大字名	適用地域名	借割地権合	路線価図のページ	固定資産税評価額に乗ずる倍率等 宅地	田	畑	山林	原野	牧場	池沼
				%		倍	倍	倍	倍	倍	倍	倍
高津区	か	梶ケ谷	全	60		2.5	(周)比準	(周)比準	(市)比準	(市)比準		比準
	き	北見方	〃	—	30604外	路	(〃)〃	(〃)〃	(〃)〃	(〃)〃		〃
	く	久地	県道川崎、府中線のうち久地駅踏切から、たかじょう橋に至る道路沿い	60		3.0	(〃)〃	(〃)〃	(〃)〃	(〃)〃		
			上記以外の地域	60		2.4	(〃)〃	(〃)〃	(〃)〃	(〃)〃		
	こ	五所塚1・2丁目	全	60		2.4	(〃)〃	(〃)〃	(〃)〃	(〃)〃		
		小台1・2丁目	〃	60		2.7	(〃)〃	(〃)〃	(〃)〃	(〃)〃		
	さ	坂戸	〃	—	30599外	路	(〃)〃	(〃)〃	(〃)〃	(〃)〃		
		鷺沼1～4丁目	〃	—	30590〃	〃	(〃)〃	(〃)〃	(〃)〃	(〃)〃		
	し	新作	市街化調整区域	60		2.5	(中)100	(中)110	(中)135	(中)135		135
			一部	—	30601外	路	(周)比準	(周)比準	(市)比準	(市)比準		
			上記以外の地域	60		2.5	(〃)〃	(〃)〃	(〃)〃	(〃)〃		比準
		下野毛	全	—	30610	路	(〃)〃	(〃)〃	(〃)〃	(〃)〃		
		子母口	一部	—	30608	〃	(〃)〃	(〃)〃	(〃)〃	(〃)〃		
			上記以外の地域	60		2.6	(〃)〃	(〃)〃	(〃)〃	(〃)〃		〃
		下作延	全	60		2.4	(〃)〃	(〃)〃	(〃)〃	(〃)〃		〃
		白幡台1・2丁目	〃	60		2.5	(〃)〃	(〃)〃	(〃)〃	(〃)〃		
		神木1・2丁目	〃	60		2.5	(〃)〃	(〃)〃	(〃)〃	(〃)〃		
	す	諏訪	〃	—	30603外	路	(〃)〃	(〃)〃	(〃)〃	(〃)〃		
		末長	市街化調整区域	60		2.5	(中)105	(中)120	(中)150	(中)150		150
			一部	—	30600	路	(周)比準	(周)比準	(市)比準	(市)比準		
			上記以外の地域	60		2.5	(〃)〃	(〃)〃	(〃)〃	(〃)〃		比準
		菅生	市街化調整区域	60		2.5	(中)105	(中)125	(中)160	(中)160		160
			市街化区域	60		2.5	(周)比準	(周)比準	(市)比準	(市)比準		比準
	せ	瀬田	全	—	30603	路	(〃)〃	(〃)〃	(〃)〃	(〃)〃		〃
	た	平	〃	60		2.6	(〃)〃	(〃)〃	(〃)〃	(〃)〃		〃
	ち	千年新町	〃	—	30606外	路	(〃)〃	(〃)〃	(〃)〃	(〃)〃		
		千年	一部	60	〃 〃	2.6	(〃)〃	(〃)〃	(〃)〃	(〃)〃		〃
	つ	土橋1～7丁目	全	60		2.6	(〃)〃	(〃)〃	(〃)〃	(〃)〃		〃
	な	長尾	〃	60		2.7	(〃)〃	(〃)〃	(〃)〃	(〃)〃		〃
	の	野川	〃	60		2.5	(〃)〃	(〃)〃	(〃)〃	(〃)〃		〃
	ひ	久本	〃	—	30599外	路	(〃)〃	(〃)〃	(〃)〃	(〃)〃		〃
		久末	市街化調整区域	60		2.5	(中)105	(中)130	(中)155	(中)155		
			市街化区域	60		2.5	(周)比準	(周)比準	(市)比準	(市)比準		比準
	ふ	二子	全	—	30598外	路	(〃)〃	(〃)〃	(〃)〃	(〃)〃		
	ま	馬絹	〃	60		2.5	(〃)〃	(〃)〃	(〃)〃	(〃)〃		〃
	み	溝の口	〃	—	30598外	路	(〃)〃	(〃)〃	(〃)〃	(〃)〃		〃
		宮崎1～6丁目	〃	60		2.6	(〃)〃	(〃)〃	(〃)〃	(〃)〃		〃
		宮崎	〃	60		2.5	(〃)〃	(〃)〃	(〃)〃	(〃)〃		〃
		宮前平1～3丁目	〃	60		2.5	(〃)〃	(〃)〃	(〃)〃	(〃)〃		〃
	む	向ケ丘	飛地(上作延に接する地域)	60		2.3	(〃)〃	(〃)〃	(〃)〃	(〃)〃		〃
			上記以外の地域	60		2.5	(〃)〃	(〃)〃	(〃)〃	(〃)〃		〃

市(区)町村名	記号	町(丁目)又は大字名	適用地域名	借割地権合	路線価図のページ	固定資産税評価額に乗ずる倍率等 宅地	田	畑	山林	原野	牧場	池沼
				%		倍	倍	倍	倍	倍	倍	倍
多摩区	い	和泉	市街化調整区域	60		2.6	(中)100	(中)105	(中)155	(中)155		155
			市街化区域	60		2.6	(周)比準	(周)比準	(市)比準	(市)比準		比準
		生田	主要地方道川崎、府中線沿い及び長									
			沢団地、大市土地百合ケ丘団地	60		2.8	(〃)〃	(〃)〃	(〃)〃	(〃)〃		
			三井不動産百合ケ丘団地	60		2.4	(〃)〃	(〃)〃	(〃)〃	(〃)〃		
			上記以外の地域	60		2.6	(〃)〃	(〃)〃	(〃)〃	(〃)〃		〃
	お	王禅寺	市街化調整区域									
			農業振興地域内の農用地区域				(純)70	(純)75				
			上記以外の地域	60		3.5	(中)150	(中)150	(中)140	(中)140		140
			市街化区域									
			三井不動産百合ケ丘団地、勧銀土地(日本信販)百合ケ丘団地、品川倉庫百合ケ丘団地、新百合ケ丘団地、TBS森ケ丘団地	60		2.4	(周)比準	(周)比準	(市)比準	(市)比準		
			上記以外の市街化区域	60		2.7	(〃)〃	(〃)〃	(〃)〃	(〃)〃		比準
		岡上	市街化調整区域									
			農業振興地域内の農用地区域				(純)75	(純)75				
			上記以外の地域	60		2.8	(中)130	(中)130	(中)125	(中)125		125
			市街化区域	60		2.8	(周)比準	(周)比準	(市)比準	(市)比準		比準
	か	上布田	全	60		2.4	(〃)〃	(〃)〃	(〃)〃	(〃)〃		〃
		金程	〃	50		2.8	(〃)〃	(〃)〃	(〃)〃	(〃)〃		〃
		片平	市街化調整区域	50		2.5	(中)130	(中)140	(中)160	(中)160		160
			イトーピア柿生団地	60		2.5	(周)比準	(周)比準	(市)比準	(市)比準		
			上記以外の地域	50		2.9	(〃)〃	(〃)〃	(〃)〃	(〃)〃		比準
		上麻生	市街化調整区域									
			「調整区域許可基準」に定める乙種農地のうち第一種農用地区域				(純)75	(純)75				
			上記以外の地域	50		2.4	(中)130	(中)130	(中)130	(中)130		130
			柿生美山台団地、勧銀土地(日本信販)百合ケ丘団地、百合ケ丘団地	60		2.5	(周)比準	(周)比準	(市)比準	(市)比準		
			上記以外の地域	50		2.4	(〃)〃	(〃)〃	(〃)〃	(〃)〃		比準
	く	栗木	市街化調整区域	50		2.9	(中)135	(中)135	(中)175	(中)175		175
			市街化区域	50		2.9	(周)比準	(周)比準	(市)比準	(市)比準		比準
		栗平1・2丁目	全	60		2.9	(〃)〃	(〃)〃	(〃)〃	(〃)〃		〃
		栗谷1～4丁目	〃	60		2.7	(〃)〃	(〃)〃	(〃)〃	(〃)〃		〃
		黒川	市街化調整区域									
			農業振興地域内の農用地区域				(純)80	(純)95				
			上記以外の地域	50		2.4	(中)135	(中)135	(中)175	(中)175		175
			市街化区域	50		2.4	(周)比準	(周)比準	(市)比準	(市)比準		比準
	こ	五力田	市街化調整区域	50		2.7	(中)130	(中)120	(中)155	(中)155		155
			市街化区域	50		2.8	(周)比準	(周)比準	(市)比準	(市)比準		比準
	し	下布田	全	60		2.4	(〃)〃	(〃)〃	(〃)〃	(〃)〃		
		宿河原	市街化調整区域	60		2.3	(中)100	(中)105	(中)150	(中)150		150

市(区)町村名	記号	町(丁目)又は大字名	適用地域名	借割地権合	路線価図のページ	固定資産税評価額に乗ずる倍率等 宅地	田	畑	山林	原野	牧場	池沼
				%		倍	倍	倍	倍	倍	倍	倍
多摩区	し		市街化区域	—	30586外	路	(周)比準	(周)比準	(市)比準	(市)比準		比準
		下麻生	市街化調整区域									
			農業振興地域内の農用地区域				(純)70	(純)70				
			上記以外の地域	50		2.5	(中)150	(中)140	(中)140	(中)140		140
			市街化区域	50		2.5	(周)比準	(周)比準	(市)比準	(市)比準		比準
		白鳥1～3丁目	全	60		2.6	(〃)〃	(〃)〃	(〃)〃	(〃)〃		
	す	菅	県道川崎、府中線沿い及び稲田提駅前商店街通り	60		3.0	〃 (〃)〃	(〃)〃	(〃)〃	(〃)〃		
			上記以外の地域	60		2.5	(〃)〃	(〃)〃	(〃)〃	(〃)〃		〃
	せ	堰	市街化調整区域	60		2.5	(中)90	(中)95	(中)140	(中)140		140
			市街化区域	60		2.5	(周)比準	(周)比準	(市)比準	(市)比準		比準
	た	高石	全	60		2.7	(〃)〃	(〃)〃	(〃)〃	(〃)〃		〃
	ち	千代ケ丘1～7丁目	〃	60		2.4	(〃)〃	(〃)〃	(〃)〃	(〃)〃		
	て	寺尾台1・2丁目	〃	60		2.3	(〃)〃	(〃)〃	(〃)〃	(〃)〃		
	な	中野島	市街化調整区域	60		2.7	(中)90	(中)95	(中)140	(中)140		140
			中野島駅から890番地に至る駅前通り	60		3.0	(周)比準	(周)比準	(市)比準	(市)比準		
			上記以外の地域	60		2.6	(〃)〃	(〃)〃	(〃)〃	(〃)〃		
		長尾1～7丁目	全	60		2.6	(〃)〃	(〃)〃	(〃)〃	(〃)〃		
	に	虹ケ丘1～3丁目	〃	60		2.6	(〃)〃	(〃)〃	(〃)〃	(〃)〃		
	の	登戸	市街化調整区域	60		2.4	(中)90	(中)95	(中)140	(中)140		140
			市街化区域	—	30576外	路	(周)比準	(周)比準	(市)比準	(市)比準		比準
		登戸新町	全	—	30580〃	〃	(〃)〃	(〃)〃	(〃)〃	(〃)〃		
	は	早野	市街化調整区域									
			農業振興地域内の農用地区域及び「調整区域許可基準」に定める乙種農地のうち第一種農地				(純)85	(純)90				
			上記以外の地域	50		2.6	(中)105	(中)115	(中)160	(中)160		160
			市街化区域	50		2.6	(周)比準	(周)比準	(市)比準	(市)比準		比準
	ふ	古沢	市街化調整区域	50		2.6	(中)110	(中)130	(中)170	(中)170		170
			市街化区域	50		2.6	(周)比準	(周)比準	(市)比準	(市)比準		比準
	ほ	細山	市街化調整区域	50		2.7	(中)110	(中)130	(中)170	(中)170		170
			市街化区域	50		2.7	(周)比準	(周)比準	(市)比準	(市)比準		比準
	ま	万福寺	市街化調整区域	50		2.4	(中)110	(中)130	(中)170	(中)170		170
			市街化区域	50		2.4	(周)比準	(周)比準	(市)比準	(市)比準		比準
	み	三田1～5丁目	全	—	30578外	路	(〃)〃	(〃)〃	(〃)〃	(〃)〃		
		南生田1～4丁目	〃	60		2.7	(〃)〃	(〃)〃	(〃)〃	(〃)〃		
	ゆ	百合カ丘1～3丁目	〃	—	30572外	路	(〃)〃	(〃)〃	(〃)〃	(〃)〃		

市区町村名	記号	町(丁目)又は大字名	適用地域名	借割地権合	路線価図のページ	固定資産税評価額に乗ずる倍率等 宅地	田	畑	山林	原野	牧場	池沼
				%		倍	倍	倍	倍	倍	倍	倍
横須賀市	あ	粟田	(固)㎡12千円以上の地域	50		1.8			(市)比準	(市)比準		
			(固)㎡12千円未満の地域	50		2.0			(〃)〃	(〃)〃		
		秋谷	市街化区域									
			(固)㎡19千円以上の地域	50		1.4	(周)比準	(周)比準	(〃)〃	(〃)〃		比準
			(固)㎡12千円以上19千円未満の地域	50		1.6	(〃)〃	(〃)〃	(〃)〃	(〃)〃		〃
			(固)㎡12千円未満の地域	50		2.1	(〃)〃	(〃)〃	(〃)〃	(〃)〃		〃
			衣笠、大楠山近郊緑地保全区域	40		2.1	(純)50	(純)73	(純)55	(純)55		55
			上記を除く市街化調整区域									
			(固)㎡19千円以上の地域	40		1.4	(〃)55	(〃)73	(〃)70	(〃)70		70
			(固)㎡12千円以上19千円未満の地域	40		1.6	(〃)55	(〃)73	(〃)70	(〃)70		70
			(固)㎡12千円未満の地域	40		2.1	(〃)55	(〃)73	(〃)70	(〃)70		70
		芦名	市街化区域									
			(固)㎡19千円以上の地域	50		1.4	(周)比準	(周)比準	(市)比準	(市)比準		
			(固)㎡12千円以上19千円未満の地域	50		1.6	(〃)〃	(〃)〃	(〃)〃	(〃)〃		
			(固)㎡12千円未満の地域	50		2.1	(〃)〃	(〃)〃	(〃)〃	(〃)〃		
			農業振興地域内の農用地区域				(純)35	(純)50	(純)45	(純)45		
			衣笠、大楠山近郊緑地保全区域	40		2.1	(〃)50	(〃)60	(〃)50	(〃)50		
			国道134号線より北側の市街化調整区域									
			(固)㎡19千円以上の地域	40		1.4	(〃)55	(〃)73	(〃)70	(〃)70		
			(固)㎡12千円以上19千円未満の地域	40		1.6	(〃)55	(〃)73	(〃)70	(〃)70		
			(固)㎡12千円未満の地域	40		2.1	(〃)55	(〃)73	(〃)70	(〃)70		
			国道134号線より南側の市街化調整区域									
			(固)㎡19千円以上の地域	40		1.4	(〃)45	(〃)75	(〃)55	(〃)55		
			(固)㎡12千円以上19千円未満の地域	40		1.6	(〃)45	(〃)75	(〃)55	(〃)55		
			(固)㎡12千円未満の地域	40		2.1	(〃)45	(〃)75	(〃)55	(〃)55		
		阿部倉	市街化区域									
			(固)㎡12千円以上の地域	50		1.5	(周)比準	(周)比準	(市)比準	(市)比準		
			(固)㎡12千円未満の地域	50		2.1	(〃)〃	(〃)〃	(〃)〃	(〃)〃		
			衣笠、大楠山近郊緑地保全区域	40		2.1	(純)50	(純)55	(純)50	(純)50		
			上記を除く市街化調整区域									
			(固)㎡12千円以上の地域	40		1.5	(〃)50	(〃)60	(〃)65	(〃)65		
			(固)㎡12千円未満の地域	40		2.1	(〃)50	(〃)60	(〃)65	(〃)65		
	い	池上1～7丁目	市街化区域									
			県道野比・葉山線沿い	60		1.3	(周)比準	(周)比準	(市)比準	(市)比準		
			上記を除く1、2、6、7丁目									
			(固)㎡12千円以上の地域	50		1.5	(〃)〃	(〃)〃	(〃)〃	(〃)〃		
			(固)㎡12千円未満の地域	60		2.1	(〃)〃	(〃)〃	(〃)〃	(〃)〃		
			上記を除く3～5丁目									
			(固)㎡12千円以上の地域	50		1.5	(〃)〃	(〃)〃	(〃)〃	(〃)〃		
			(固)㎡12千円未満の地域	50		2.1	(〃)〃	(〃)〃	(〃)〃	(〃)〃		
			市街化調整区域									

市区町村名	記号	町(丁目)又は大字名	適用地域名	借割地権合	路線価図のページ	固定資産税評価額に乗ずる倍率等 宅地	田	畑	山林	原野	牧場	池沼
				%		倍	倍	倍	倍	倍	倍	倍
横須賀市	い		(固)㎡12千円以上の地域	40		1.5	(純)50	(純)60	(純)65	(純)65		
			(固)㎡12千円未満の地域	40		2.0	(〃)50	(〃)60	(〃)65	(〃)65		
		池田1～5丁目	国道134号線沿い	50		1.3	(周)比準	(周)比準	(市)比準	(市)比準		比準
			上記を除く地域									
			(固)㎡12千円以上の地域	50		1.5	(〃)〃	(〃)〃	(〃)〃	(〃)〃		〃
			(固)㎡12千円未満の地域	50		1.9	(〃)〃	(〃)〃	(〃)〃	(〃)〃		〃
		稲岡町	全	60		1.1	(〃)〃	(〃)〃	(〃)〃	(〃)〃		
		不入斗1・3・4丁目	(固)㎡25千円以上の地域	50		1.5	(〃)〃	(〃)〃	(〃)〃	(〃)〃		
			(固)㎡12千円以上25千円未満の地域	50		1.7	(〃)〃	(〃)〃	(〃)〃	(〃)〃		
			(固)㎡12千円未満の地域	50		2.1	(〃)〃	(〃)〃	(〃)〃	(〃)〃		
		〃 2丁目	(固)㎡12千円以上の地域	50		1.6	(〃)〃	(〃)〃	(〃)〃	(〃)〃		
			(固)㎡12千円未満の地域	50		2.1	(〃)〃	(〃)〃	(〃)〃	(〃)〃		
		岩戸1～5丁目	市街化区域									
			(固)㎡12千円以上の地域	50		1.8	(〃)〃	(〃)〃	(〃)〃	(〃)〃		
			(固)㎡12千円未満の地域	50		2.0	(〃)〃	(〃)〃	(〃)〃	(〃)〃		
			市街化調整区域									
			(固)㎡12千円以上の地域	40		1.8	(純)60	(純)75	(純)65	(純)65		65
			(固)㎡12千円未満の地域	40		2.0	(〃)60	(〃)75	(〃)65	(〃)65		65
	う	浦上台1～4丁目	(固)㎡12千円未満の地域	50		1.5	(周)比準	(周)比準	(市)比準	(市)比準		
			(固)㎡12千円以上の地域	50		1.9	(〃)〃	(〃)〃	(〃)〃	(〃)〃		
		浦賀1～7丁目	市街化区域									
			1丁目のうち県道浦賀港線沿い	60		1.3	(〃)〃	(〃)〃	(〃)〃	(〃)〃		
			上記を除く市街化区域									
			(固)㎡12千円以上の地域	50		1.5	(〃)〃	(〃)〃	(〃)〃	(〃)〃		
			(固)㎡12千円未満の地域	50		1.9	(〃)〃	(〃)〃	(〃)〃	(〃)〃		
			市街化調整区域	40		1.9	(純)55	(純)75	(純)65	(純)65		
		浦郷町1～5丁目	(固)㎡30千円以上の地域	50		1.1		(周)比準	(市)比準	(市)比準		
			(固)㎡21千円以上30千円未満の地域	50		1.4		(〃)〃	(〃)〃	(〃)〃		
			(固)㎡12千円以上21千円未満の地域	50		1.6		(〃)〃	(〃)〃	(〃)〃		
			(固)㎡12千円未満の地域	50		2.0		(〃)〃	(〃)〃	(〃)〃		
		上町1～4丁目	一部	—	30624外	路		(〃)〃	(〃)〃	(〃)〃		
			上記以外の地域									
			(固)㎡12千円以上の地域	50		1.7		(〃)〃	(〃)〃	(〃)〃		
			(固)㎡12千円未満の地域	50		2.1		(〃)〃	(〃)〃	(〃)〃		
		内川新田	(固)㎡12千円以上の地域	50		1.5	(周)比準	(〃)〃	(〃)〃	(〃)〃		
			(固)㎡12千円未満の地域	50		2.0	(〃)〃	(〃)〃	(〃)〃	(〃)〃		
	お	大田和1～5丁目	市街化区域									
			(固)㎡19千円以上の地域	50		1.4	(〃)〃	(〃)〃	(〃)〃	(〃)〃		比準
			(固)㎡12千円以上19千円未満の地域	50		1.6	(〃)〃	(〃)〃	(〃)〃	(〃)〃		〃
			(固)㎡12千円未満の地域	50		2.1	(〃)〃	(〃)〃	(〃)〃	(〃)〃		〃
			農業振興地域内の農用地区域				(純)45	(純)70	(純)40	(純)40		40
			上記を除く市街化調整区域									
			(固)㎡19千円以上の地域	40		1.4	(〃)55	(〃)73	(〃)55	(〃)55		55

市(区)町村名	記号	町(丁目)又は大字名	適用地域名	借割地権合	路線価図のページ	固定資産税評価額に乗ずる倍率等 宅地	田	畑	山林	原野	牧場	池沼
				%		倍	倍	倍	倍	倍	倍	倍
横須賀市	お		㊟㎡12千円以上19千円未満の地域	40		1.6	(純)55	(純)73	(純)55	(純)55		55
			㊟㎡12千円未満の地域	40		2.1	(〃)55	(〃)73	(〃)55	(〃)55		55
		大津1～5丁目	一部	—	30667外	路		(周)比準	(市)比準	(市)比準		
			上記以外の地域									
			㊟㎡12千円以上の地域	60		1.5		(〃)〃	(〃)〃	(〃)〃		
			㊟㎡12千円未満の地域	60		1.9		(〃)〃	(〃)〃	(〃)〃		
		大矢部1～3・5・6丁目	市街化区域									
			㊟㎡12千円以上の地域	50		1.5	(周)比準	(〃)〃	(〃)〃	(〃)〃		
			㊟㎡12千円未満の地域	50		2.0	(〃)〃	(〃)〃	(〃)〃	(〃)〃		
			市街化調整区域									
			㊟㎡12千円以上の地域	40		1.5	(純)55	(純)73	(純)55	(純)55		
			㊟㎡12千円未満の地域	40		2.0	(〃)55	(〃)73	(〃)55	(〃)55		
		大矢部4丁目	㊟㎡12千円以上の地域	50		1.8		(周)比準	(市)比準	(市)比準		
			㊟㎡12千円未満の地域	50		2.0		(〃)〃	(〃)〃	(〃)〃		
		小川町	全	—	30641外	路						
		大滝1・2丁目	〃	—	〃 〃	〃			(〃)〃			
		追浜東町1～3丁目	追浜本町と夏島町に接する道路沿い	50		1.4		(〃)〃	(〃)〃	(〃)〃		
			上記以外の地域									
			㊟㎡21千円以上の地域	50		1.4		(〃)〃	(〃)〃	(〃)〃		
			㊟㎡12千円以上21千円未満の地域	50		1.6		(〃)〃	(〃)〃	(〃)〃		
			㊟㎡12千円未満の地域	50		2.0		(〃)〃	(〃)〃	(〃)〃		
		追浜南町1～3丁目	㊟㎡12千円以上の地域	50		1.4		(〃)〃	(〃)〃	(〃)〃		
			㊟㎡12千円以上21千円未満の地域	50		1.6		(〃)〃	(〃)〃	(〃)〃		
			㊟㎡12千円未満の地域	50		2.0		(〃)〃	(〃)〃	(〃)〃		
		追浜本町1・2丁目	京浜急行追浜駅前の一部	—	30633	路						
			上記以外の地域									
			㊟㎡21千円以上の地域	50		1.4		(〃)〃	(〃)〃	(〃)〃		
			㊟㎡21千円未満の地域	50		1.6		(〃)〃	(〃)〃	(〃)〃		
		追浜町1～3丁目	京浜急行追浜駅前の一部	—	30633	路						
			上記を除く国道16号線沿いで									
			㊟㎡70千円以上の地域	60		1.2			(〃)〃	(〃)〃		
			㊟㎡70千円未満の地域	60		1.3			(〃)〃	(〃)〃		
			上記以外の地域									
			㊟㎡21千円以上の地域	50		1.4		(〃)〃	(〃)〃	(〃)〃		
			㊟㎡12千円以上21千円未満の地域	50		1.6		(〃)〃	(〃)〃	(〃)〃		
			㊟㎡12千円未満の地域	50		2.0		(〃)〃	(〃)〃	(〃)〃		
		荻野	市街化区域									
			㊟㎡19千円以上の地域	50		1.4	(周)比準	(〃)〃	(〃)〃	(〃)〃		
			㊟㎡12千円以上19千円未満の地域	50		1.6	(〃)〃	(〃)〃	(〃)〃	(〃)〃		
			㊟㎡12千円未満の地域	50		2.1	(〃)〃	(〃)〃	(〃)〃	(〃)〃		
			農業振興地域内の農用地区域				(純)45	(純)60	(純)40	(純)40		
			上記を除く市街化調整区域									
			㊟㎡19千円以上の地域	40		1.4	(〃)50	(〃)75	(〃)55	(〃)55		

市(区)町村名	記号	町(丁目)又は大字名	適用地域名	借割地権合	路線価図のページ	固定資産税評価額に乗ずる倍率等 宅地	田	畑	山林	原野	牧場	池沼
				%		倍	倍	倍	倍	倍	倍	倍
横須賀市	お		㊟㎡12千円以上19千円未満の地域	40		1.6	(純)50	(純)75	(純)55	(純)55		
			㊟㎡12千円未満の地域	40		2.1	(〃)50	(〃)75	(〃)55	(〃)55		
	か	金谷1～3丁目	県道野比・葉山線沿い	60		1.3	(周)比準	(周)比準	(市)比準	(市)比準		
			上記以外の地域									
			㊟㎡12千円以上の地域	50		1.5	(〃)〃	(〃)〃	(〃)〃	(〃)〃		
			㊟㎡12千円未満の地域	50		1.9	(〃)〃	(〃)〃	(〃)〃	(〃)〃		
		鴨居1～3丁目	市街化区域									
			㊟㎡12千円以上の地域	50		1.5	(〃)〃	(〃)〃	(〃)〃	(〃)〃		
			㊟㎡12千円未満の地域	50		1.9	(〃)〃	(〃)〃	(〃)〃	(〃)〃		
			市街化調整区域									
			㊟㎡12千円以上の地域	40		1.4	(純)50	(純)73	(純)65			
			㊟㎡12千円未満の地域	40		1.7	(〃)50	(〃)73	(〃)65			
		〃 4丁目	市街化区域									
			㊟㎡12千円以上の地域	50		1.4	(周)比準	(周)比準	(市)比準			
			㊟㎡12千円未満の地域	50		1.7	(〃)〃	(〃)〃	(〃)〃			
			市街化調整区域									
			㊟㎡12千円以上の地域	40		1.4	(純)50	(純)73	(純)65			
			㊟㎡12千円未満の地域	40		1.7	(〃)50	(〃)73	(〃)65			
	き	衣笠	市街化区域									
			㊟㎡12千円以上の地域	50		1.5	(周)比準	(周)比準	(市)比準	(市)比準		比準
			㊟㎡12千円未満の地域	50		2.1	(〃)〃	(〃)〃	(〃)〃	(〃)〃		〃
			衣笠、大楠山近郊緑地特別保全区域						(純)35			
			衣笠、大楠山近郊緑地保全区域	40		2.1	(純)50	(純)70	(〃)50	(純)50		50
			上記を除く市街化調整区域									
			㊟㎡12千円以上の地域	40		1.5	(〃)60	(〃)70	(〃)65	(〃)65		65
			㊟㎡12千円未満の地域	40		2.1	(〃)60	(〃)70	(〃)65	(〃)65		65
		衣笠栄1～4丁目	一部	—	30638外	路						
			上記以外の地域									
			㊟㎡12千円以上の地域	50		1.5			(市)比準			
			㊟㎡12千円未満の地域	50		2.0			(〃)〃			
	く	公郷町1～6丁目	一部	—	30646外	路	(周)比準	(周)比準	(〃)〃	(市比準		
			上記以外の地域									
			㊟㎡12千円以上の地域	50		1.5	(〃)〃	(〃)〃	(〃)〃	(〃)〃		
			㊟㎡12千円未満の地域	50		2.0	(〃)〃	(〃)〃	(〃)〃	(〃)〃		
		久比里1・2丁目	市街化区域									
			県道浦賀港・久里浜停車場線沿い	50		1.6	(〃)〃	(〃)〃	(〃)〃	(〃)〃		
			上記を除く市街化区域									
			㊟㎡12千円以上の地域	50		1.5	(〃)〃	(〃)〃	(〃)〃	(〃)〃		
			㊟㎡12千円未満の地域	50		1.9	(〃)〃	(〃)〃	(〃)〃	(〃)〃		
			市街化調整区域									
			㊟㎡12千円以上の地域	40		1.5	(純)60	(純)	(純)65	(純)65		
			㊟㎡12千円未満の地域	40		1.9	(〃)60	(〃)	(〃)65	(〃)65		
		久村	市街化区域									

署名 横須賀

市(区)町村名	記号	町(丁目)又は大字名	適用地域名	借割地権合	路線価図のページ	固定資産税評価額に乗ずる倍率等 宅地	田	畑	山林	原野	牧場	池沼
				%		倍	倍	倍	倍	倍	倍	倍
横須賀市	く		(固)㎡12千円以上の地域	50		1.7	(周)比準	(周)比準	(市)比準	(市)比準		
			(固)㎡12千円未満の地域	50		1.9	(〃)〃	(〃)〃	(〃)〃	(〃)〃		
			市街化調整区域									
			(固)㎡12千円以上の地域	40		1.7	(純)50	(純)73	(純)65	(純)65		
			(固)㎡12千円未満の地域	40		1.9	(〃)50	(〃)73	(〃)65	(〃)65		
		久里浜1～9丁目	京浜急行久里浜駅前	—	30675	路						
			上記を除く市街化区域									
			(固)㎡12千円以上の地域	50		1.7	(周)比準	(周)比準	(市)比準	(市)比準		比準
			(固)㎡12千円未満の地域	50		1.9	(〃)〃	(〃)〃	(〃)〃	(〃)〃		〃
			市街化調整区域									
			(固)㎡12千円以上の地域	40		1.7			(純)35	(純)35		35
			(固)㎡12千円未満の地域	40		1.9			(〃)35	(〃)35		35
	こ	小矢部1～4丁目	市街化区域									
			(固)㎡14千円以上の地域	50		1.6	(周)比準	(周)比準	(市)比準	(市)比準		
			(固)㎡14千円未満の地域	50		2.0	(〃)〃	(〃)〃	(〃)〃	(〃)〃		
			衣笠、大楠山近郊緑地特別保全区域						(純)50			
			衣笠、大楠山近郊緑地保全区域	40		2.0	(純)50	(純)65	(〃)50	(純)50		
	さ	桜ケ丘1・2丁目	(固)㎡12千円以上の地域	50		1.6		(周)比準	(市)比準	(市)比準		
			(固)㎡12千円未満の地域	50		1.9		(〃)〃	(〃)〃	(〃)〃		
		坂本町1～4丁目	(固)㎡25千円以上の地域	50		1.5	(周)比準	(〃)〃	(〃)〃	(〃)〃		
			(固)㎡12千円以上25千円未満の地域	50		1.7	(〃)〃	(〃)〃	(〃)〃	(〃)〃		
			(固)㎡12千円未満の地域	50		2.1	(〃)〃	(〃)〃	(〃)〃	(〃)〃		
		〃 5・6丁目	(固)㎡12千円以上の地域	50		1.5	(〃)〃	(〃)〃	(〃)〃	(〃)〃		
			(固)㎡12千円未満の地域	50		1.9	(〃)〃	(〃)〃	(〃)〃			
		佐島	市街化区域									
			(固)㎡19千円以上の地域	50		1.4	(〃)〃	(〃)〃	(〃)〃	(〃)〃		
			(固)㎡12千円以上19千円未満の地域	50		1.6	(〃)〃	(〃)〃	(〃)〃	(〃)〃		
			(固)㎡12千円未満の地域	50		2.1	(〃)〃	(〃)〃	(〃)〃	(〃)〃		
			農業振興地域内の農用地区域				(純)40	(純)50	(純)40	(純)40		
			上記を除く市街化調整区域									
			(固)㎡12千円以上の地域	40		1.6	(〃)45	(〃)75	(〃)55	(〃)55		
			(固)㎡12千円未満の地域	40		2.1	(〃)45	(〃)75	(〃)55	(〃)55		
		佐野1～6丁目	一部	—	30638外	路		(周)比準	(市)比準			
			上記以外の地域									
			(固)㎡12千円以上の地域	50		1.5		(〃)〃	(〃)〃			
			(固)㎡12千円未満の地域	50		1.9		(〃)〃	(〃)〃			
		佐原	市街化区域									
			(固)㎡12千円以上の地域	50		1.5	(周)比準	(〃)〃	(〃)〃	(市)比準		
			(固)㎡12千円未満の地域	50		2.0	(〃)〃	(〃)〃	(〃)〃	(〃)〃		
			市街化調整区域									
			(固)㎡12千円以上の地域	40		1.5	(純)50	(純)73	(純)65	(純)65		
			(固)㎡12千円未満の地域	40		2.0	(〃)50	(〃)73	(〃)65	(〃)65		
	し	汐入町1～5丁目	2丁目のうち国道16号線並びに国									

市(区)町村名	記号	町(丁目)又は大字名	適用地域名	借割地権合	路線価図のページ	固定資産税評価額に乗ずる倍率等 宅地	田	畑	山林	原野	牧場	池沼
				%		倍	倍	倍	倍	倍	倍	倍
横須賀市	し		鉄横須賀駅から京浜急行汐入交番前									
			交差点に至るバス道路沿いで									
			(固)㎡45千円以上の地域	60		1.2						
			(固)㎡25千円以上45千円未満の地域	60		1.5						
			(固)㎡25千円未満の地域	60		1.7						
			上記以外の地域									
			(固)㎡45千円以上の地域	50		1.1		(周)比準	(市)比準	(市)比準		
			(固)㎡25千円以上45千円未満の地域	50		1.5		(〃)〃	(〃)〃	(〃)〃		
			(固)㎡12千円以上25千円未満の地域	50		1.7		(〃)〃	(〃)〃	(〃)〃		
			(固)㎡12千円未満の地域	50		2.1		(〃)〃	(〃)〃	(〃)〃		
		汐見台1～3丁目	全	—	30638外	路			(〃)〃	(〃)〃		
		神明	市街化区域									
			(固)㎡12千円以上の地域	50		1.8		(〃)〃	(〃)〃	(〃)〃		比準
			(固)㎡12千円未満の地域	50		2.2						
			市街化調整区域									
			(固)㎡12千円以上の地域	40		1.8	(純)65	(純)100	(純)70	(純)70		70
			(固)㎡12千円未満の地域	40		2.2	(〃)65	(〃)100	(〃)70	(〃)70		70
		湘南鷹取1～5丁目	全	50		1.6			(市)比準	(市)比準		
	す	須軽谷	農業振興地域内の農用地区域				(純)35	(純)40				
			武山近郊緑地特別保全区域						(純)60			
			武山近郊緑地保全区域	40		2.1	(〃)40	(〃)50	(〃)60	(純)60		
			上記以外の地域	40		2.1	(〃)45	(〃)60	(〃)60	(〃)60		
	た	田浦町1～6丁目	国道16号線沿い	60		1.3						
			上記以外の地域									
			(固)㎡21千円以上の地域	50		1.5		(周)比準	(市)比準	(市)比準		
			(固)㎡12千円以上21千円未満の地域	50		1.7		(〃)〃	(〃)〃	(〃)〃		
			(固)㎡12千円未満の地域	50		2.2		(〃)〃	(〃)〃	(〃)〃		
		田浦泉	市街化区域									
			(固)㎡12千円以上の地域	50		1.7		(〃)〃	(〃)〃	(〃)〃		
			(固)㎡12千円未満の地域	50		2.2		(〃)〃	(〃)〃	(〃)〃		
			市街化調整区域									
			(固)㎡12千円以上の地域	40		1.7		(純)75	(純)60	(純)60		
			(固)㎡12千円未満の地域	40		2.2		(〃)75	(〃)60	(〃)60		
		田浦大作	市街化区域									
			(固)㎡12千円以上の地域	50		1.7		(周)比準	(市)比準	(市)比準		
			(固)㎡12千円未満の地域	50		2.2		(〃)〃	(〃)〃	(〃)〃		
			市街化調整区域									
			(固)㎡12千円以上の地域	40		1.7		(純)75	(純)60	(純)60		
			(固)㎡12千円未満の地域	40		2.2		(〃)75	(〃)60	(〃)60		
		田浦港町	国道16号線沿い	60		1.3						
			上記以外の地域									
			(固)㎡21千円以上の地域	50		1.5			(市)比準	(市)比準		
			(固)㎡12千円以上21千円未満の地域	50		1.7			(〃)〃	(〃)〃		

署名 横須賀

市区町村名	記号	町(丁目)又は大字名	適用地域名	借割地権合	路線価図のページ	固定資産税評価額に乗ずる倍率等 宅地	田	畑	山林	原野	牧場	池沼
				%		倍	倍	倍	倍	倍	倍	倍
横須賀市	た		㊞㎡12千円未満の地域	50		2.2			(市)比準	(市)比準		
		鷹取町1・2丁目	㊞㎡21千円以上の地域	50		1.4			(〃)〃	(〃)〃		
			㊞㎡12千円以上21千円未満の地域	50		1.6			(〃)〃	(〃)〃		
			㊞㎡12千円未満の地域	50		2.0			(〃)〃	(〃)〃		
		武1～4丁目	市街化区域									
			㊞㎡19千円以上の地域	50		1.4	(周)比準	(周)比準	(〃)〃	(〃)〃		比準
			㊞㎡12千円以上19千円未満の地域	50		1.6	(〃)〃	(〃)〃	(〃)〃	(〃)〃		〃
			㊞㎡12千円未満の地域	50		2.1	(〃)〃	(〃)〃	(〃)〃	(〃)〃		〃
			武山近郊緑地特別保全区域						(純)60			
			武山近郊緑地保全区域									
			㊞㎡12千円以上の地域	40		1.6	(純)35	(純)50	(〃)60	(純)60		60
			㊞㎡12千円未満の地域	40		2.1	(〃)35	(〃)50	(〃)60	(〃)60		60
			上記を除く市街化調整区域									
			1丁目									
			㊞㎡12千円以上の地域	40		1.6	(〃)70	(〃)95	(〃)75	(〃)75		
			㊞㎡12千円未満の地域	40		2.1	(〃)70	(〃)95	(〃)75	(〃)75		
			2丁目									
			㊞㎡12千円以上の地域	40		1.6	(〃)55	(〃)73	(〃)55	(〃)55		
			㊞㎡12千円未満の地域	40		2.1	(〃)55	(〃)73	(〃)55	(〃)55		
			3丁目									
			㊞㎡12千円以上の地域	40		1.6	(〃)45	(〃)60	(〃)60	(〃)60		
			㊞㎡12千円未満の地域	40		2.1	(〃)45	(〃)60	(〃)60	(〃)60		
		田戸台	上町3丁目と接する道路沿い	—	30644外路							
			上記以外の地域									
			㊞㎡19千円以上の地域	50		1.6			(市)比準			
			㊞㎡12千円以上19千円未満の地域	50		1.7			(〃)〃			
			㊞㎡12千円未満の地域	50		2.1			(〃)〃			
	つ	津久井	市街化区域									
			㊞㎡11千円以上の地域	50		1.7	(周)比準	(周)比準	(〃)〃	(市)比準		
			㊞㎡11千円未満の地域	50		2.1	(〃)〃	(〃)〃	(〃)〃	(〃)〃		
			農業振興地域内の農用地区域				(純)35	(純)45	(純)40	(純)40		
			武山近郊緑地特別保全区域						(〃)60			
			武山近郊緑地保全区域									
			㊞㎡11千円以上の地域	40		1.7	(〃)45	(〃)60	(〃)55	(〃)55		
			㊞㎡11千円未満の地域	40		2.1	(〃)45	(〃)60	(〃)55	(〃)55		
			上記を除く市街化調整区域									
			㊞㎡11千円以上の地域	40		1.7	(〃)50	(〃)65	(〃)65	(〃)65		
			㊞㎡11千円未満の地域	40		2.1	(〃)50	(〃)65	(〃)65	(〃)65		
		鶴ケ丘1・2丁目	全	—	30657外路				(市)比準			
	な	長井町	市街化区域									
			㊞㎡19千円以上の地域	50		1.4	(周)比準	(周)比準	(〃)〃	(市)比準		
			㊞㎡12千円以上19千円未満の地域	50		1.7	(〃)〃	(〃)〃	(〃)〃	(〃)〃		
			㊞㎡12千円未満の地域	50		2.1	(〃)〃	(〃)〃	(〃)〃	(〃)〃		

署名 横須賀

市区町村名	記号	町(丁目)又は大字名	適用地域名	借割地権合	路線価図のページ	固定資産税評価額に乗ずる倍率等 宅地	田	畑	山林	原野	牧場	池沼
				%		倍	倍	倍	倍	倍	倍	倍
横須賀市	な		農業振興地域内の農用地区域				(純)40	(純)50	(純)50	(純)50		
			荒崎近郊緑地保全区域	40		2.1	(〃)50	(〃)60	(〃)55	(〃)55		
			上記を除く市街化調整区域									
			㊞㎡19千円以上の地域	40		1.4	(〃)55	(〃)65	(〃)65	(〃)65		
			㊞㎡12千円以上19千円未満の地域	40		1.7	(〃)55	(〃)65	(〃)65	(〃)65		
			㊞㎡12千円未満の地域	40		2.1	(〃)55	(〃)65	(〃)65	(〃)65		
		長浦1～5丁目	国道16号線沿い	60		1.4						
			上記を除く市街化区域									
			㊞㎡21千円以上の地域	50		1.4		(周)比準	(市)比準	(市)比準		
			㊞㎡12千円以上21千円未満の地域	50		1.7		(〃)〃	(〃)〃	(〃)〃		
			㊞㎡12千円未満の地域	50		2.2		(〃)〃	(〃)〃	(〃)〃		
			市街化調整区域									
			㊞㎡21千円以上の地域	40		1.4		(純)85	(純)80	(純)80		
			㊞㎡12千円以上21千円未満の地域	40		1.7		(〃)85	(〃)80	(〃)80		
			㊞㎡12千円未満の地域	40		2.2		(〃)85	(〃)80	(〃)80		
		長坂1・2丁目	㊞㎡19千円以上の地域	50		1.4	(周)比準	(周)比準	(市)比準	(市)比準		
			㊞㎡12千円以上19千円未満の地域	50		1.6	(〃)〃	(〃)〃	(〃)〃	(〃)〃		
			㊞㎡12千円未満の地域	50		2.1	(〃)〃	(〃)〃	(〃)〃	(〃)〃		
		長坂	市街化区域									
			㊞㎡19千円以上の地域	50		1.4	(〃)〃	(〃)〃	(〃)〃	(〃)〃		
			㊞㎡12千円以上19千円未満の地域	50		1.6	(〃)〃	(〃)〃	(〃)〃	(〃)〃		
			㊞㎡12千円未満の地域	50		2.1	(〃)〃	(〃)〃	(〃)〃	(〃)〃		
			衣笠、大楠山近郊緑地保全区域	40		2.1	(純)50	(純)70	(純)50	(純)50		
			上記を除く市街化調整区域									
			㊞㎡19千円以上の地域	40		1.4	(〃)55	(〃)75	(〃)55	(〃)55		
			㊞㎡12千円以上19千円未満の地域	40		1.6	(〃)55	(〃)75	(〃)55	(〃)55		
			㊞㎡12千円未満の地域	40		2.1	(〃)55	(〃)75	(〃)55	(〃)55		
		長瀬1～3丁目	市街化区域									
			㊞㎡12千円以上の地域	50		1.5	(周)比準	(周)比準	(市)比準	(市)比準		
			㊞㎡12千円未満の地域	50		1.9	(〃)〃	(〃)〃	(〃)〃	(〃)〃		
			市街化調整区域									
			㊞㎡12千円以上の地域	40		1.5		(純)75	(純)65	(純)65		
			㊞㎡12千円未満の地域	40		1.9		(〃)75	(〃)65	(〃)65		
		長沢	市街化区域									
			㊞㎡12千円以上の地域	50		1.7	(周)比準	(周)比準	(市)比準	(市)比準		
			㊞㎡12千円未満の地域	50		2.1	(〃)〃	(〃)〃	(〃)〃	(〃)〃		
			武山近郊緑地特別保全区域						(純)75			
			武山近郊緑地保全区域	40		2.1	(純)55	(純)75	(〃)65	(純)65		
			上記を除く市街化調整区域									
			㊞㎡12千円以上の地域	40		1.7	(〃)70	(〃)95	(〃)75	(〃)75		
			㊞㎡12千円未満の地域	40		2.1	(〃)70	(〃)95	(〃)75	(〃)75		

署名 横須賀

市区町村名	記号	町(丁目)又は大字名	適用地域名	借割地権合	路線価図のページ	固定資産税評価額に乗ずる倍率等 宅地	田	畑	山林	原野	牧場	池沼
				%		倍	倍	倍	倍	倍	倍	倍
横須賀市	な	夏島町	追浜町、浦郷町に接する道路沿いで									
			(固)㎡21千円以上の地域	50		1.4						
			(固)㎡21千円未満の地域	50		1.6						
			上記以外の地域									
			(固)㎡12千円以上の地域	50		1.4						
			(固)㎡12千円未満の地域	50		2.0						
	に	西浦賀1～6丁目	市街化区域									
			(固)㎡12千円以上の地域	50		1.5	(周)比準	(周)比準	(市)比準	(市)比準		
			(固)㎡12千円未満の地域	50		1.9	(〃)〃	(〃)〃	(〃)〃	(〃)〃		
			市街化調整区域									
			(固)㎡12千円以上の地域	40		1.5	(純)55	(純)73	(純)65	(純)65		
			(固)㎡12千円未満の地域	40		1.9	(〃)55	(〃)73	(〃)65	(〃)65		
		西逸見1～3丁目	国道16号線沿い	60		1.4						
			上記を除く市街化区域									
			(固)㎡21千円以上の地域	50		1.4		(周)比準	(市)比準	(市)比準		
			(固)㎡12千円以上21千円未満の地域	50		1.7		(〃)〃	(〃)〃	(〃)〃		
			(固)㎡12千円未満の地域	50		2.2		(〃)〃	(〃)〃	(〃)〃		
			市街化調整区域									
			(固)㎡12千円以上の地域	40		1.7		(純)85	(純)80	(純)80		
			(固)㎡12千円未満の地域	40		2.2		(〃)85	(〃)80	(〃)80		
	ね	根岸1～5丁目	一部	—	30657外	路	(周)比準	(周)比準	(市)比準	(市)比準		
			上記以外の地域									
			(固)㎡12千円以上の地域	50		1.5	(〃)〃	(〃)〃	(〃)〃	(〃)〃		
			(固)㎡12千円未満の地域	50		1.9	(〃)〃	(〃)〃	(〃)〃	(〃)〃		
	の	野比	市街化区域									
			(固)㎡25千円以上の地域	50		1.9	(〃)〃	(〃)〃	(〃)〃	(〃)〃		
			(固)㎡12千円以上25千円未満の地域	50		2.0	(〃)〃	(〃)〃	(〃)〃	(〃)〃		
			(固)㎡12千円未満の地域	50		2.2	(〃)〃	(〃)〃	(〃)〃	(〃)〃		
			市街化調整区域									
			(固)㎡12千円以上の地域	40		2.0	(純)60	(純)90	(純)70	(純)70		
			(固)㎡12千円未満の地域	40		2.2	(〃)60	(〃)90	(〃)70	(〃)70		
	は	林1～5丁目	市街化区域									
			(固)㎡19千円以上の地域	50		1.4	(周)比準	(周)比準	(市)比準	(市)比準		
			(固)㎡12千円以上19千円未満の地域	50		1.6	(〃)〃	(〃)〃	(〃)〃	(〃)〃		
			(固)㎡12千円未満の地域	50		2.1	(〃)〃	(〃)〃	(〃)〃	(〃)〃		
			農業振興地域内の農用地区域				(純)45	(純)65	(純)45	(純)45		
			上記を除く市街化調整区域									
			(固)㎡19千円以上の地域	40		1.4	(〃)60	(〃)75	(〃)65	(〃)65		
			(固)㎡12千円以上19千円未満の地域	40		1.6	(〃)60	(〃)75	(〃)65	(〃)65		
			(固)㎡12千円未満の地域	40		2.1	(〃)60	(〃)75	(〃)65	(〃)65		
		走水1・2丁目	市街化区域									
			(固)㎡12千円以上の地域	50		1.4	(周)比準	(周)比準	(市)比準			
			(固)㎡12千円未満の地域	50		1.7	(〃)〃	(〃)〃	(〃)〃			

市区町村名	記号	町(丁目)又は大字名	適用地域名	借割地権合	路線価図のページ	固定資産税評価額に乗ずる倍率等 宅地	田	畑	山林	原野	牧場	池沼
				%		倍	倍	倍	倍	倍	倍	倍
横須賀市	は		市街化調整区域									
			(固)㎡12千円以上の地域	40		1.4		(純)75	(純)65			
			(固)㎡12千円未満の地域	40		1.7		(〃)75	(〃)65			
		ハイランド1～5丁目	(固)㎡12千円以上の地域	50		1.9			(市)比準	(市)比準		
			(固)㎡12千円未満の地域	50		2.0			(〃)〃	(〃)〃		
	ひ	東浦賀1・2丁目	(固)㎡12千円以上の地域	50		1.5		(周)比準	(〃)〃	(〃)〃		
			(固)㎡12千円未満の地域	50		1.9		(〃)〃	(〃)〃	(〃)〃		
		東逸見町1～4丁目	国道16号線沿い	60		1.4		(〃)〃	(〃)〃	(〃)〃		
			上記を除く市街化区域									
			(固)㎡21千円以上の地域	50		1.4		(〃)〃	(〃)〃	(〃)		
			(固)㎡12千円以上21千円未満の地域	50		1.7		(〃)〃	(〃)〃	(〃)		
			(固)㎡12千円未満の地域	50		2.2		(〃)〃	(〃)〃	(〃)		
			市街化調整区域									
			(固)㎡12千円以上の地域	40		1.7		(純)85	(純)80	(純)80		
			(固)㎡12千円未満の地域	40		2.2		(〃)85	(〃)80	(〃)80		
		日ノ出町1～3丁目	全	—	30651外	路						
		平作1～8丁目	県道野比、葉山線沿い	60		1.3						
			上記を除く市街化区域									
			(固)㎡12千円以上の地域	50		1.5	(周)比準	(周)比準	(市)比準	(市)比準		
			(固)㎡12千円未満の地域	50		2.1	(〃)〃	(〃)〃	(〃)〃	(〃)〃		
			衣笠、大楠山近郊緑地特別保全区域						(純)55			
			衣笠、大楠山近郊緑地保全区域	40		2.1	(純)50	(純)65	(〃)50	(純)50		
			上記を除く市街化調整区域									
			(固)㎡12千円以上の地域	40		1.5	(〃)50	(〃)65	(〃)65	(〃)65		
			(固)㎡12千円未満の地域	40		2.1	(〃)50	(〃)65	(〃)65	(〃)65		
	ふ	深田台	一部	—	30642外	路			(市)比準			
			上記以外の地域	50		1.5			(〃)〃			
		富士見町1～3丁目	(固)㎡19千円以上の地域	50		1.6		(周)比準	(〃)〃	(市)比準		
			(固)㎡12千円以上19千円未満の地域	50		1.7		(〃)〃	(〃)〃	(〃)〃		
			(固)㎡12千円未満の地域	50		2.1		(〃)〃	(〃)〃	(〃)〃		
		二葉1・2丁目	(固)㎡12千円以上の地域	50		1.5	(周)比準	(〃)〃	(〃)〃			
			(固)㎡12千円未満の地域	50		1.9	(〃)〃	(〃)〃	(〃)〃			
		船越町1～7丁目	国道16号線沿い並びに主要地方道									
			横須賀、逗子線沿い	60		1.3			(〃)〃	(〃)〃		
			上記以外の地域									
			(固)㎡21千円以上の地域	50		1.5			(〃)〃	(〃)〃		
			(固)㎡15千円以上21千円未満の地域	50		1.6			(〃)〃	(〃)〃		
			(固)㎡15千円未満の地域	50		1.9			(〃)〃	(〃)〃		
		舟倉	国道134号線沿い	50		1.3	(〃)〃	(〃)〃	(〃)〃	(〃)〃		
			上記以外の地域									
			(固)㎡12千円以上の地域	50		1.5	(〃)〃	(〃)〃	(〃)〃	(〃)〃		
			(固)㎡12千円未満の地域	50		1.9	(〃)〃	(〃)〃	(〃)〃	(〃)〃		
	へ	平和台	全	—	30638	路						

市(区)町村名	記号	町(丁目)又は大字名	適用地域名	借割地権合	路線価図のページ	固定資産税評価額に乗ずる倍率等 宅地	田	畑	山林	原野	牧場	池沼
				%		倍	倍	倍	倍	倍	倍	倍
横須賀市	ほ	本町1～3丁目	全	—	30634外	路						
		望洋台	〃	—	30639〃	〃						
	ま	馬堀1～4丁目	一部	—	30672〃	〃	(周)比準	(周)比準	(市)比準	(市)比準		
			上記以外の市街化区域									
			(固)㎡12千円以上の地域	50		1.5	(〃)〃	(〃)〃	(〃)〃	(〃)〃		
			(固)㎡12千円未満の地域	50		1.9	(〃)〃	(〃)〃	(〃)〃	(〃)〃		
			市街化調整区域									
			(固)㎡12千円以上の地域	40		1.5		(純)75	(純)65	(純)65		
			(固)㎡12千円未満の地域	40		1.9		(〃)75	(〃)65	(〃)65		
		馬堀海岸1～4丁目	全	—	30667外	路						
	み	緑ケ丘	本町と大滝町に接する一部	—	30641〃	〃						
			上記以外の地域									
			(固)㎡12千円以上の地域	50		1.7			(市)比準			
			(固)㎡12千円未満の地域	50		2.1			(〃)〃			
		三春町1～6丁目	一部	—	30654外	路						
			上記以外の地域									
			(固)㎡12千円以上の地域	50		1.5		(周)比準	(〃)〃	(市)比準		
			(固)㎡12千円未満の地域	50		1.9		(〃)〃	(〃)〃	(〃)〃		
	も	森崎	全	—	30666	路	(周)比準	(〃)〃	(〃)〃	(〃)〃		
		森崎1～6丁目	一部	—	30648外	〃	(〃)〃	(〃)〃	(〃)〃	(〃)〃		
			上記以外の地域									
			国鉄横須賀線南側の地域									
			(固)㎡12千円以上の地域	50		1.5	(〃)〃	(〃)〃	(〃)〃	(〃)〃		
			(固)㎡12千円未満の地域	50		2.0	(〃)〃	(〃)〃	(〃)〃	(〃)〃		
			国鉄横須賀線北側の地域で									
			(固)㎡12千円以上の地域	50		1.5			(〃)〃	(〃)〃		
			(固)㎡12千円未満の地域	50		1.9			(〃)〃	(〃)〃		
	や	安浦1～3丁目	全	—	30653外	路						
		山中	(固)㎡12千円以上の地域	40		1.7	(純)45	(純)70	(純)55	(純)55		
			(固)㎡12千円未満の地域	40		2.2	(〃)45	(〃)70	(〃)55	(〃)55		
	よ	吉井	市街化区域									
			(固)㎡12千円以上の地域	50		1.6	(周)比準	(周)比準	(市)比準	(市)比準		
			(固)㎡12千円未満の地域	50		2.0	(〃)〃	(〃)〃	(〃)〃	(〃)〃		
			市街化調整区域	40		2.0	(純)50	(純)73	(純)65	(純)65		
		吉倉町1・2丁目	国道16号線沿い	60		1.4		(周)比準	(市)比準	(市)比準		
			上記以外の地域									
			(固)㎡12千円以上の地域	50		1.6		(〃)〃	(〃)〃	(〃)〃		
			(固)㎡12千円未満の地域	50		2.2		(〃)〃	(〃)〃	(〃)〃		
		米ケ浜通り1・2丁目	全	—	30652外	路						
	わ	若松町1～3丁目	〃	—	30641〃	〃		(〃)〃	(〃)〃	(〃)〃		

市(区)町村名	記号	町(丁目)又は大字名	適用地域名	借割地権合	路線価図のページ	固定資産税評価額に乗ずる倍率等 宅地	田	畑	山林	原野	牧場	池沼
				%		倍	倍	倍	倍	倍	倍	倍
逗子市	い	池子1～4丁目	京浜急行神武寺駅前を除く									
			(固)㎡17千円以上の地域	50		2.1						
			上記を除く市街化区域									
			(固)㎡15.5千円以上の地域	50		2.4	(周)比準	(周)比準	(市)比準	(市)比準		
			(固)㎡11千円以上15.5千円未満の地域	50		2.6	(〃)〃	(〃)〃	(〃)〃	(〃)〃		
			(固)㎡11千円未満の地域	50		2.9	(〃)〃	(〃)〃	(〃)〃	(〃)〃		
			市街化調整区域	50		2.3		(中)80	(中)75	(中)75		
		池子	市街化区域									
			(固)㎡15.5千円以上の地域	50		2.4	(周)比準	(周)比準	(市)比準	(市)比準		
			(固)㎡11千円以上15.5千円未満の地域	50		2.6	(〃)〃	(〃)〃	(〃)〃	(〃)〃		
			(固)㎡11千円未満の地域	50		2.9	(〃)〃	(〃)〃	(〃)〃	(〃)〃		
			市街化調整区域	50		2.3		(中)80	(中)75	(中)75		
	こ	小坪1・2丁目	全	50		2.7		(周)比準	(市)比準	(市)比準		
		〃 3丁目	(固)㎡13千円以上の地域	50		2.5		(〃)〃	(〃)〃	(〃)〃		
			(固)㎡13千円未満の地域	50		2.7		(〃)〃	(〃)〃	(〃)〃		
		〃 4・5丁目	4丁目と5丁目が接する道路沿い	50		4.5						
			上記を除く市街化区域									
			(固)㎡11千円以上の地域	50		2.5	(周)比準	(〃)〃	(〃)〃	(〃)〃		
			(固)㎡11千円未満の地域	50		2.7	(〃)〃	(〃)〃	(〃)〃	(〃)〃		
			市街化調整区域	50		2.7		(中)100	(中)105	(中)105		
		〃 6・7丁目	市街化区域									
			(固)㎡18千円以上の地域	50		1.9		(周)比準	(市)比準	(市)比準		
			(固)㎡18千円未満の地域	50		2.7		(〃)〃	(〃)〃	(〃)〃		
			市街化調整区域	50		2.7		(中)100	(中)120	(中)120		
	さ	桜山1～3丁目	全	—	30684外	路	(周)比準	(周)比準	(市)比準	(市)比準		
		〃 4丁目	一部	—	30687〃	〃	(〃)〃	(〃)〃	(〃)〃	(〃)〃		
			上記以外の地域	50		2.6	(〃)〃	(〃)〃	(〃)〃	(〃)〃		
		〃 5丁目	桜山2・3丁目に接する道路沿い	—		路	(〃)〃	(〃)〃	(〃)〃	(〃)〃		
			上記を除く市街化区域									
			(固)㎡12.5千円以上の地域	50		2.6	(〃)〃	(〃)〃	(〃)〃	(〃)〃		
			(固)㎡12.5千円未満の地域	50		2.8	(〃)〃	(〃)〃	(〃)〃	(〃)〃		
			逗子、葉山近郊緑地保全区域	40		2.8			(純)40	(純)40		
		〃 6丁目	桜山2丁目と逗子4丁目に接する道路沿い			路	(周)比準	(市)比準	(市)比準	(市)比準		
			上記を除く市街化区域									
			(固)㎡20千円以上の地域	50		2.0	(〃)〃	(〃)〃	(〃)〃	(〃)〃		
			(固)㎡12.5千円以上20千円未満の地域	50		2.4	(〃)〃	(〃)〃	(〃)〃	(〃)〃		
			(固)㎡12.5千円未満の地域	50		2.8	(〃)〃	(〃)〃	(〃)〃	(〃)〃		
			逗子、葉山近郊緑地保全区域	40		2.8		(純)100	(純)40	(純)40		
			上記を除く市街化調整区域	40		2.8		(中)120	(中)60	(中)60		

市区町村名	記号	町(丁目)又は大字名	適用地域名	借割地権合	路線価図のページ	固定資産税評価額に乗ずる倍率等 宅地	田	畑	山林	原野	牧場	池沼
				%		倍	倍	倍	倍	倍	倍	倍
逗子市	さ	桜山7丁目	逗子4丁目に接する道路沿い	—		路	(周)比準	(周)比準	(市)比準	(市)比準		
			上記を除く市街化区域									
			(固)㎡25千円以上の地域	50		1.7	(〃)〃	(〃)〃	(〃)〃	(〃)〃		
			(固)㎡20千円以上25千円未満の地域	50		1.9	(〃)〃	(〃)〃	(〃)〃	(〃)〃		
			(固)㎡20千円未満の地域	50		2.4	(〃)〃	(〃)〃	(〃)〃	(〃)〃		
			逗子、葉山近郊緑地保全区域	40		2.4		(純)100	(純)40	(純)40		
			上記を除く市街化調整区域	40		2.4		(中)120	(中)55	(中)55		
		〃 8・9丁目	市街化区域									
			(固)㎡32.5千円以上の地域	50		1.4	(周)比準	(周)比準	(市)比準	(市)比準		
			(固)㎡25千円以上32.5千円未満の地域	50		1.7	(〃)〃	(〃)〃	(〃)〃	(〃)〃		
			(固)㎡20千円以上25千円未満の地域	50		1.9	(〃)〃	(〃)〃	(〃)〃	(〃)〃		
			(固)㎡20千円未満の地域	50		2.4	(〃)〃	(〃)〃	(〃)〃	(〃)〃		
			逗子、葉山近郊緑地保全区域	40		2.4		(純)80	(純)85	(純)85		
			上記を除く市街化調整区域	40		2.4		(中)100	(中)105	(中)105		
		桜山大山	全	40		2.8			(純)50	(純)50		
	し	新宿1～3丁目	〃	—	30676外	路			(周)比準	(市)比準	(市)比準		
		〃 4・5丁目	新宿3丁目及び久木4丁目に接する道路沿い	—	〃 〃	〃			(〃)〃	(〃)〃	(〃)〃	
			上記以外の市街化区域で									
			(固)㎡13千円以上の地域	50		2.5			(〃)〃	(〃)〃	(〃)〃	
			(固)㎡13千円未満の地域	50		2.7			(〃)〃	(〃)〃	(〃)〃	
			市街化調整区域									
			(固)㎡13千円以上の地域	50		2.5			(中)100	(中)90	(中)90	
			(固)㎡13千円未満の地域	50		2.7			(〃)100	(〃)90	(〃)90	
	す	逗子1～7丁目	全	—	30679外	路			(周)比準	(市)比準	(市)比準	
	ぬ	沼間1～6丁目	1丁目一部	—	30689〃	〃						
			上記以外の地域で									
			市街化区域									
			(固)㎡16千円以上の地域	50		2.4			(〃)〃	(〃)〃	(〃)〃	
			(固)㎡11.5千円以上16千円未満の地域	50		2.7			(〃)〃	(〃)〃	(〃)〃	
			(固)㎡11.5千円未満の地域	50		3.1			(〃)〃	(〃)〃	(〃)〃	
			逗子、葉山近郊緑地保全区域	40		2.8			(純)70	(純)30	(純)30	
			上記を除く市街化調整区域	40		2.8			(中)80	(中)35	(中)35	
	ひ	久木1・2丁目	市街化区域									
			(固)㎡23千円以上の地域	50		2.0			(周)比準	(市)比準	(市)比準	
			(固)㎡23千円未満の地域	50		2.3			(〃)〃	(〃)〃	(〃)〃	
			市街化調整区域	40		2.3			(中)100	(中)85	(中)85	
		〃 3丁目	全	—	30676外	路			(周)比準	(市)比準	(市)比準	
		〃 4丁目	一部	—	30676	〃			(〃)〃	(〃)〃	(〃)〃	
			上記以外の地域									

市区町村名	記号	町(丁目)又は大字名	適用地域名	借割地権合	路線価図のページ	固定資産税評価額に乗ずる倍率等 宅地	田	畑	山林	原野	牧場	池沼
				%		倍	倍	倍	倍	倍	倍	倍
逗子市	ひ		(固)㎡20千円以上の地域	50		2.0		(周)比準	(市)比準	(市)比準		
			(固)㎡20千円未満の地域	50		2.6		(〃)〃	(〃)〃	(〃)〃		
		久木5～7丁目	市街化区域	50		2.3		(〃)〃	(〃)〃	(〃)〃		
			市街化調整区域	40		2.3		(〃)〃	(〃)〃	(〃)〃		
		〃 8丁目	市街化区域									
			(固)㎡15千円以上の地域	50		2.0		(〃)〃	(〃)〃	(〃)〃		
			(固)㎡15千円未満の地域	50		2.3		(〃)〃	(〃)〃	(〃)〃		
			市街化調整区域	40		2.3		(中)100	(中)85	(中)85		
		〃 9丁目	市街化区域									
			(固)㎡15千円以上の地域	50		2.0		(周)比準	(市)比準	(市)比準		
			(固)㎡11千円以上15千円未満の地域	50		2.3		(〃)〃	(〃)〃	(〃)〃		
			(固)㎡11千円未満の地域	50		2.6		(〃)〃	(〃)〃	(〃)〃		
			市街化調整区域	40		2.6			(中)100	(中)100		
	や	山の根1～3丁目	(固)㎡23千円以上の地域	50		2.1	(周)比準	(市)比準	(市)比準	(市)比準		
			(固)㎡23千円未満の地域	50		2.3	(〃)〃	(〃)〃	(〃)〃	(〃)〃		
三浦市	い	入江新田	農業振興地域内の農用地区域				(純)50	(純)45	(純)50	(純)50		
			上記以外の地域									
			(固)㎡12千円以上の地域	50		1.8	(周)比準	(周)比準	(市)比準	(市)比準		
			(固)㎡12千円未満の地域	50		2.1	(〃)〃	(〃)〃	(〃)〃	(〃)〃		
	か	海外	(固)㎡19千円以上の地域	50		1.3		(〃)〃	(〃)〃	(〃)〃		比準
			(固)㎡14.5千円以上19千円未満の地域	50		1.5		(〃)〃	(〃)〃	(〃)〃		〃
			(固)㎡14.5千円未満の地域	50		1.8		(〃)〃	(〃)〃	(〃)〃		〃
		金田	市街化区域									
			主要地方道横須賀、三崎線沿い	50		1.8	(〃)〃	(〃)〃	(〃)〃	(〃)〃		
			県道上宮田、金田、三崎港線沿いで									
			(固)㎡12千円以上の地域	50		1.8	(〃)〃	(〃)〃	(〃)〃	(〃)〃		
			(固)㎡12千円未満の地域	50		2.1	(〃)〃	(〃)〃	(〃)〃	(〃)〃		
			上記を除く市街化区域	50		2.1	(〃)〃	(〃)〃	(〃)〃	(〃)〃		
			農業振興地域内の農用地区域				(純)40	(純)55	(純)50	(純)50		
			岩堂山近郊緑地保全区域で									
			地方道横須賀、三崎線沿い	50		1.8	(〃)45	(〃)50	(〃)55	(〃)55		55
			上記を除く岩堂山近郊緑地保全区域	40		2.1	(〃)45	(〃)50	(〃)55	(〃)55		55
			上記を除く市街化調整区域	40		2.1	(〃)50	(〃)60	(〃)65	(〃)65		65
		上宮田	市街化区域									
			(固)㎡14.5千円以上の地域	50		1.8	(周)比準	(周)比準	(市)比準	(市)比準		比準
			(固)㎡11千円以上14.5千円未満の地域	50		2.0	(〃)〃	(〃)〃	(〃)〃	(〃)〃		〃
			(固)㎡11千円未満の地域	50		2.2	(〃)〃	(〃)〃	(〃)〃	(〃)〃		〃
			農業振興地域内の農用地区域				(純)40	(純)50	(純)50	(純)50		
			上記を除く市街化調整区域									
			国道134号線沿い	50		1.8	(〃)50	(〃)55	(〃)75	(〃)75		
			県道武、上宮田線沿い	40		1.7	(〃)50	(〃)55	(〃)75	(〃)75		
			上記を除く市街化調整区域	40		2.1	(〃)50	(〃)55	(〃)75	(〃)75		

市(区)町村名	記号	町(丁目)又は大字名	適用地域名	借割地権合	路線価図のページ	固定資産税評価額に乗ずる倍率等						
						宅地	田	畑	山林	原野	牧場	池沼
				%		倍	倍	倍	倍	倍	倍	倍
逗子市	き	菊名	市街化区域のうち国道134号線沿い	50		1.8	(周)比準	(周)比準	(市)比準	(市)比準		比準
			県道上宮田、金田、三崎線沿いで									
			(固)㎡17千円以上の地域	50		1.5	(〃)〃	(〃)〃	(〃)〃	(〃)〃		〃
			(固)㎡17千円未満の地域	50		1.7	(〃)〃	(〃)〃	(〃)〃	(〃)〃		〃
			上記を除く市街化区域									
			(固)㎡15千円以上の地域	50		1.6	(〃)〃	(〃)〃	(〃)〃	(〃)〃		〃
			(固)㎡11千円以上15千円未満の地域	50		1.8	(〃)〃	(〃)〃	(〃)〃	(〃)〃		〃
			(固)㎡11千円未満の地域	50		2.1	(〃)〃	(〃)〃	(〃)〃	(〃)〃		〃
			農業振興地域内の農用地区域				(純)45	(純)55	(純)40	(純)40		40
			市街化調整区域									
			国道134号線沿い	50		1.8	(〃)55	(〃)70	(〃)65	(〃)65		65
			上記を除く市街化調整区域									
			(固)㎡11千円以上の地域	40		1.8	(〃)55	(〃)70	(〃)65	(〃)65		65
			(固)㎡11千円未満の地域	40		2.1	(〃)55	(〃)70	(〃)65	(〃)65		65
	こ	小網代	菊名、金田に接する道路沿い	50		1.8	(周)比準	(周)比準	(市)比準	(市)比準		
			六合に接する道路沿い	50		1.6	(〃)〃	(〃)〃	(〃)〃	(〃)〃		
			県道油壺線沿いで									
			(固)㎡30千円以上の地域	60		1.2	(〃)〃	(〃)〃	(〃)〃	(〃)〃		
			(固)㎡20千円以上30千円未満の地域	60		1.4	(〃)〃	(〃)〃	(〃)〃	(〃)〃		
			(固)㎡20千円未満の地域	60		1.6	(〃)〃	(〃)〃	(〃)〃	(〃)〃		
			上記を除く市街化区域									
			(固)㎡15千円以上の地域	50		1.6	(〃)〃	(〃)〃	(〃)〃	(〃)〃		比準
			(固)㎡12千円以上15千円未満の地域	50		1.8	(〃)〃	(〃)〃	(〃)〃	(〃)〃		〃
			(固)㎡12千円未満の地域	50		2.1	(〃)〃	(〃)〃	(〃)〃	(〃)〃		〃
			農業振興地域内の農用地区域				(純)40	(純)45	(純)50	(純)50		
			上記を除く市街化調整区域									
			(固)㎡12千円以上の地域	40		1.8		(〃)85	(〃)80	(〃)80		80
			(固)㎡12千円未満の地域	40		2.1		(〃)85	(〃)80	(〃)80		80
		高円坊	全	40		2.1	(〃)45	(〃)50	(〃)60	(〃)60		60
		岬陽町	(固)㎡21千円以上の地域	50		1.3	(周)比準	(周)比準	(市)比準	(市)比準		比準
			(固)㎡21千円未満の地域	50		1.5	(〃)〃	(〃)〃	(〃)〃	(〃)〃		〃
	さ	栄町	主要地方道横須賀、三崎線沿い	60		1.3	(〃)〃	(〃)〃	(〃)〃	(〃)〃		
			上記以外の地域									
			(固)㎡21千円以上の地域	50		1.3	(〃)〃	(〃)〃	(〃)〃	(〃)〃		〃
			(固)㎡15千円以上21千円未満の地域	50		1.5	(〃)〃	(〃)〃	(〃)〃	(〃)〃		〃
			(固)㎡15千円未満の地域	50		1.8	(〃)〃	(〃)〃	(〃)〃	(〃)〃		〃
	し	下宮田	市街化区域									
			国道134号線と主要地方道横須賀									
			三崎線沿い	50		1.8	(〃)〃	(〃)〃	(〃)〃	(〃)〃		
			上記を除く市街化区域									
			(固)㎡12千円以上の地域	50		1.8	(〃)〃	(〃)〃	(〃)〃	(〃)〃		
			(固)㎡12千円未満の地域	50		2.1	(〃)〃	(〃)〃	(〃)〃	(〃)〃		

市(区)町村名	記号	町(丁目)又は大字名	適用地域名	借割地権合	路線価図のページ	固定資産税評価額に乗ずる倍率等						
						宅地	田	畑	山林	原野	牧場	池沼
				%		倍	倍	倍	倍	倍	倍	倍
三浦市	し		農業振興地域内の農用地区域				(純)40	(純)55	(純)60	(純)60		
			市街化調整区域									
			国道134号線と主要地方道横須賀									
			三崎線沿い	50		1.8						
			上記を除く市街化調整区域									
			(固)㎡12千円以上の地域	40		1.8	(純)40	(純)70	(純)70	(純)70		70
			(固)㎡12千円未満の地域	40		2.1	(〃)40	(〃)70	(〃)70	(〃)70		70
		城ケ島	市街化区域									
			(固)㎡14千円以上の地域	50		1.4		(周)比準	(市)比準	(市)比準		
			(固)㎡14千円未満の地域	50		1.7		(〃)〃	(〃)〃	(〃)〃		
			市街化調整区域									
			(固)㎡14千円以上の地域	40		1.4		(純)60	(純)60	(純)60		
			(固)㎡14千円未満の地域	40		1.7		(〃)60	(〃)60	(〃)60		
		白石	(固)㎡19千円以上の地域	50		1.2		(周)比準	(市)比準	(市)比準		
			(固)㎡14.5千円以上19千円未満の地域	50		1.5		(〃)〃	(〃)〃	(〃)〃		
			(固)㎡14.5千円未満の地域	50		1.8		(〃)〃	(〃)〃	(〃)〃		
		城山町	主要地方道横須賀、三崎線沿い	60		1.3		(〃)〃	(〃)〃	(〃)〃		
			上記以外の地域									
			(固)㎡21千円以上の地域	50		1.3		(〃)〃	(〃)〃	(〃)〃		
			(固)㎡15千円以上21千円未満の地域	50		1.5		(〃)〃	(〃)〃	(〃)〃		
			(固)㎡15千円未満の地域	50		1.8		(〃)〃	(〃)〃	(〃)〃		
	す	諏訪	(固)㎡21千円以上の地域	50		1.3		(〃)〃	(〃)〃	(〃)〃		
			(固)㎡21千円未満の地域	50		1.5		(〃)〃	(〃)〃	(〃)〃		
	て	天神	主要地方道横須賀、三崎線沿い	60		1.3		(〃)〃	(〃)〃	(〃)〃		
			上記以外の地域									
			(固)㎡19千円以上の地域	50		1.3		(〃)〃	(〃)〃	(〃)〃		
			(固)㎡14.5千円以上19千円未満の地域	50		1.5		(〃)〃	(〃)〃	(〃)〃		
			(固)㎡14.5千円未満の地域	50		1.8		(〃)〃	(〃)〃	(〃)〃		
	は	原	主要地方道横須賀、三崎線沿い	60		1.3		(〃)〃	(〃)〃	(〃)〃		
			上記を除く市街化区域									
			(固)㎡21千円以上の地域	50		1.3	(周)比準	(〃)〃	(〃)〃	(〃)〃		比準
			(固)㎡15千円以上21千円未満の地域	50		1.5	(〃)〃	(〃)〃	(〃)〃	(〃)〃		〃
			(固)㎡15千円未満の地域	50		1.8	(〃)〃	(〃)〃	(〃)〃	(〃)〃		〃
			農業振興地域内の農用地区域				(純)55	(純)60	(純)50	(純)50		
			上記を除く市街化調整区域									
			(固)㎡10.5千円以上の地域	40		1.8	(中)80	(中)85	(中)80	(中)80		80
			(固)㎡10.5千円未満の地域	40		2.1	(〃)80	(〃)85	(〃)80	(〃)80		80
		晴海	市街化区域									
			(固)㎡15千円以上の地域	50		1.5	(周)比準	(周)比準	(市)比準	(市)比準		比準
			(固)㎡15千円未満の地域	50		1.8	(〃)〃	(〃)〃	(〃)〃	(〃)〃		〃
			農業振興地域内の農用地区域				(純)60	(純)60	(純)55	(純)55		

市区町村名	記号	町(丁目)又は大字名	適用地域名	借割地権合	路線価図のページ	固定資産税評価額に乗ずる倍率等 宅地	田	畑	山林	原野	牧場	池沼
				%		倍	倍	倍	倍	倍	倍	倍
三浦市	は		岩堂山近郊緑地保全区域									
			(固)㎡10.5千円以上の地域	40		1.7	(純)75	(純)70	(純)60	(純)60		60
			(固)㎡10.5千円未満の地域	40		2.0	(〃)75	(〃)70	(〃)60	(〃)60		60
	ひ	東岡	三崎町と接する道路沿い			路		(周)比準	(市)比準	(市)比準		比準
			主要地方道横須賀、三崎線沿いで									
			(固)㎡19千円以上の地域	50		1.3		(〃)〃	(〃)〃	(〃)〃		〃
			(固)㎡19千円未満の地域	50		1.5		(〃)〃	(〃)〃	(〃)〃		〃
			上記以外の地域									
			(固)㎡19千円以上の地域	50		1.3		(〃)〃	(〃)〃	(〃)〃		〃
			(固)㎡19千円未満の地域	50		1.5		(〃)〃	(〃)〃	(〃)〃		〃
		毘沙門	農業振興地域内の農用地区域	40		2.0	(純)35	(純)45	(純)50	(純)50		50
			上記以外の地域	40		2.0	(〃)45	(〃)50	(〃)52	(〃)52		52
	ま	松輪	農業振興地域内の農用地区域				(〃)40	(〃)40	(〃)40	(〃)40		
			剣崎近郊緑地保全区域	40		2.0	(〃)45	(〃)50	(〃)50	(〃)50		50
			上記以外の地域	40		2.0	(〃)50	(〃)45	(〃)60	(〃)60		60
	み	三崎1～5丁目	全	—	30691外	路		(周)比準	(市)比準	(市)比準		
		三戸	市街化区域									
			(固)㎡12千円以上の地域	50		1.8	(周)比準	(〃)〃	(〃)〃	(〃)〃		比準
			(固)㎡12千円未満の地域	50		2.1	(〃)〃	(〃)〃	(〃)〃	(〃)〃		〃
			農業振興地域内の農用地区域				(純)40	(純)50	(純)50	(純)50		
			市街化調整区域									
			国道134号線沿い	50		1.8	(〃)60	(〃)70	(〃)70	(〃)70		70
			上記を除く市街化調整区域									
			(固)㎡12千円以上の地域	40		1.8	(〃)60	(〃)70	(〃)70	(〃)70		70
			(固)㎡12千円未満の地域	40		2.1	(〃)60	(〃)70	(〃)70	(〃)70		70
		宮川町	市街化区域									
			(固)㎡10.5千円以上の地域	50		1.8	(周)比準	(周)比準	(市)比準	(市)比準		比準
			(固)㎡10.5千円未満の地域	50		2.1	(〃)〃	(〃)〃	(〃)〃	(〃)〃		
			農業振興地域内の農用地区域				(純)50	(純)55	(純)50	(純)50		
			岩堂山近郊緑地保全区域	40		2.1	(〃)60	(〃)65	(〃)60	(〃)60		60
	む	向ケ崎	市街化区域									
			(固)㎡21千円以上の地域	50		1.3	(周)比準	(周)比準	(市)比準	(市)比準		
			(固)㎡15千円以上21千円未満の地域	50		1.5	(〃)〃	(〃)〃	(〃)〃	(〃)〃		
			(固)㎡15千円未満の地域	50		1.8	(〃)〃	(〃)〃	(〃)〃	(〃)〃		
			農業振興地域内の農用地区域				(純)50	(純)45	(純)50	(純)50		
			岩堂山近郊緑地保全区域	40		2.1	(〃)70	(〃)55	(〃)60	(〃)60		60
		六合	市街化区域									
			主要地方道横須賀、三崎線沿いで									
			(固)㎡20千円以上の地域	50		1.3	(周)比準	(周)比準	(市)比準	(市)比準		比準
			(固)㎡20千円未満の地域	50		1.5	(〃)〃	(〃)〃	(〃)〃	(〃)〃		〃
			上記を除く市街化区域	50		2.1	(〃)〃	(〃)〃	(〃)〃	(〃)〃		〃
			市街化調整区域									
			農業振興地域内の農用地区域				(純)40	(純)45	(純)40	(純)40		40

市区町村名	記号	町(丁目)又は大字名	適用地域名	借割地権合	路線価図のページ	固定資産税評価額に乗ずる倍率等 宅地	田	畑	山林	原野	牧場	池沼
				%		倍	倍	倍	倍	倍	倍	倍
三浦市	む		岩堂山近郊緑地保全区域	40		2.1	(純)60	(純)65	(純)70	(純)70		70
			主要地方道横須賀、三崎線沿いで									
			(固)㎡20千円以上の地域	40		1.3	(中)75	(中)65	(中)80	(中)80		
			(固)㎡20千円未満の地域	40		1.5	(〃)75	(〃)65	(〃)80	(〃)80		
			上記を除く市街化調整区域	40		2.1	(〃)75	(〃)65	(〃)80	(〃)80		
	も	諸磯	主要地方道横須賀、三崎線沿い並びに県道油壺線沿いで									
			(固)㎡19千円以上の地域	60		1.3	(周)比準	(周)比準	(市)比準	(市)比準		比準
			(固)㎡19千円未満の地域	60		1.5	(〃)〃	(〃)〃	(〃)〃	(〃)〃		〃
			上記を除く市街化区域									
			(固)㎡19千円以上の地域	50		1.3	(〃)〃	(〃)〃	(〃)〃	(〃)〃		〃
			(固)㎡14.5千円以上19千円未満の地域	50		1.5	(〃)〃	(〃)〃	(〃)〃	(〃)〃		〃
			(固)㎡11千円以上14.5千円未満の地域	50		1.8	(〃)〃	(〃)〃	(〃)〃	(〃)〃		〃
			(固)㎡11千円未満の地域	50		2.1	(〃)〃	(〃)〃	(〃)〃	(〃)〃		〃
			農業振興地域内の農用地区域				(純)40	(純)45	(純)50	(縞)50		
			上記を除く市街化調整区域									
			(固)㎡11千円以上の地域	40		1.8	(中)85	(中)85	(中)80	(中)80		80
			(固)㎡11千円未満の地域	40		2.1	(〃)85	(〃)85	(〃)80	(〃)80		80
	わ	和田	市街化区域									
			(固)㎡12千円以上の地域	50		1.8	(周)比準	(周)比準	(市)比準	(市)比準		
			(固)㎡12千円未満の地域	50		2.1	(〃)〃	(〃)〃	(〃)〃	(〃)〃		
			市街化調整区域									
			農業振興地域内の農用地区域				(純)40	(純)50	(純)50	(純)50		50
			国道134号線沿い	50		1.8		(中)80	(中)70	(中)70		70
			上記を除く市街化調整区域									
			(固)㎡12千円以上の地域	40		1.8		(〃)80	(〃)70	(〃)70		70
			(固)㎡12千円未満の地域	40		2.1		(〃)80	(〃)70	(〃)70		70
三浦郡葉山町	い	一色	市街化区域									
			三ケ岡、打鮪、上原、菖蒲沢、直名瀬で									
			(固)㎡37千円以上の地域	60		1.4	(周)比準	(周)比準	(市)比準			
			(固)㎡27千円以上37千円未満の地域	60		1.5	(〃)〃	(〃)〃	(〃)〃			
			(固)㎡23千円以上27千円未満の地域	60		1.6	(〃)〃	(〃)〃	(〃)〃			
			(固)㎡17千円以上23千円未満の地域	60		1.7	(〃)〃	(〃)〃	(〃)〃			
			(固)㎡15千円以上17千円未満の地域	60		2.3	(〃)〃	(〃)〃	(〃)〃			
			(固)㎡15千円未満の地域	60		2.7	(〃)〃	(〃)〃	(〃)〃			
			上記を除く市街化区域									
			(固)㎡23千円以上の地域	50		1.6	(〃)〃	(〃)〃	(〃)〃			
			(固)㎡17千円以上23千円未満の地域	50		1.7	(〃)〃	(〃)〃	(〃)〃			
			(固)㎡15千円以上17千円未満の地域	50		2.3	(〃)〃	(〃)〃	(〃)〃			
			(固)㎡9千円以上15千円未満の地域	50		2.7	(〃)〃	(〃)〃	(〃)〃			

市(区)町村名	記号	町(丁目)又は大字名	適用地域名	借割地権合	路線価図のページ	固定資産税評価額に乗ずる倍率等 宅地	田	畑	山林	原野	牧場	池沼
				%		倍	倍	倍	倍	倍	倍	倍
三浦郡葉山町	い		㊟㎡9千円未満の地域	50		3.0	(周)比準	(周)比準	(市)比準			
			三ケ岡近郊緑地特別保全区域						(純)50			
			上記を除く市街化調整区域	40		3.0	(純)38	(純)48	(〃)50			
	か	上山口	県道野比、葉山線沿い	50		3.4	(中)73	(中)133	(中)135			
			逗子、葉山近郊緑地保全区域	40		3.4	(純)38	(純)48	(純)80			
			衣笠、大楠山近郊緑地保全区域	40		3.4	(〃)38	(〃)48	(〃)75			
			上記以外の地域	40		3.6	(中)68	(中)98	(中)105			
	き	木古庭	県道野比、葉山線沿い	50		3.4	(〃)73	(〃)133	(〃)135			
			逗子、葉山近郊緑地保全区域	40		3.4	(純)38	(純)48	(純)50			
			衣笠、大楠山近郊緑地保全区域	40		3.4	(〃)38	(〃)48	(〃)45			
			上記以外の地域	40		3.4	(中)68	(中)98	(中)105			
	し	下山口	国道134号線沿いで									
			㊟㎡27千円以上の地域	60		1.5	(周)比準	(周)比準	(市)比準			
			㊟㎡23千円以上27千円未満の地域	60		1.6	(〃)〃	(〃)〃	(〃)〃			
			㊟㎡23千円未満の地域	60		1.7	(〃)〃	(〃)〃	(〃)〃			
			上記を除く市街化区域									
			㊟㎡27千円以上の地域	50		1.5	(〃)〃	(〃)〃	(〃)〃			
			㊟㎡23千円以上27千円未満の地域	50		1.6	(〃)〃	(〃)〃	(〃)〃			
			㊟㎡17千円以上23千円未満の地域	50		1.7	(〃)〃	(〃)〃	(〃)〃			
			㊟㎡15千円以上17千円未満の地域	50		2.3	(〃)〃	(〃)〃	(〃)〃			
			㊟㎡9千円以上15千円未満の地域	50		2.7	(〃)〃	(〃)〃	(〃)〃			
			㊟㎡9千円未満の地域	50		3.0	(〃)〃	(〃)〃	(〃)〃			
			衣笠、大楠山近郊緑地保全区域	40		3.0	(純)38	(純)48	(純)45			
			上記を除く市街化調整区域	40		3.0	(中)68	(中)98	(中)105			
	な	長柄	市街化区域									
			㊟㎡17千円以上の地域	50		2.1	(周)比準	(周)比準	(市)比準			
			㊟㎡15千円以上17千円未満の地域	50		2.4	(〃)〃	(〃)〃	(〃)〃			
			㊟㎡9千円以上15千円未満の地域	50		2.9	(〃)〃	(〃)〃	(〃)〃			
			㊟㎡9千円未満の地域	50		3.0	(〃)〃	(〃)〃	(〃)〃			
			市街化調整区域									
			下小路芳久保の逗子、葉山近郊緑地保全区域									
			㊟㎡9千円以上の地域	40		2.4		(純)48	(純)50			
			㊟㎡9千円未満の地域	40		3.0		(〃)48	(〃)50			
			上記を除く逗子、葉山近郊緑地保全区域									
			㊟㎡9千円以上の地域	40		2.4	(純)38	(〃)53	(〃)50			
			㊟㎡9千円未満の地域	40		3.0	(〃)38	(〃)53	(〃)50			
			上記以外の市街化調整区域	4								
			㊟㎡9千円以上の地域	40		2.4	(中)73	(中)93	(中)75			
			㊟㎡9千円未満の地域	40		3.0	(〃)73	(〃)93	(〃)75			
	ほ	堀内	市街化区域									
			葉山、森戸、五ツ合で									

市(区)町村名	記号	町(丁目)又は大字名	適用地域名	借割地権合	路線価図のページ	固定資産税評価額に乗ずる倍率等 宅地	田	畑	山林	原野	牧場	池沼
				%		倍	倍	倍	倍	倍	倍	倍
三浦郡葉山町	ほ		㊟㎡50千円以上の地域	60		1.1	(周)比準	(周)比準	(市)比準			
			㊟㎡43千円以上50千円未満の地域	60		1.2	(〃)〃	(〃)〃	(〃)〃			
			㊟㎡37千円以上43千円未満の地域	60		1.4	(〃)〃	(〃)〃	(〃)〃			
			㊟㎡27千円以上37千円未満の地域	60		1.5	(〃)〃	(〃)〃	(〃)〃			
			㊟㎡23千円以上27千円未満の地域	60		1.6	(〃)〃	(〃)〃	(〃)〃			
			㊟㎡17千円以上23千円未満の地域	60		1.7	(〃)〃	(〃)〃	(〃)〃			
			㊟㎡15千円以上17千円未満の地域	60		2.3	(〃)〃	(〃)〃	(〃)〃			
			㊟㎡9千円以上15千円未満の地域	60		2.7	(〃)〃	(〃)〃	(〃)〃			
			㊟㎡9千円未満の地域	60		3.0	(〃)〃	(〃)〃	(〃)〃			
			上記を除く市街化区域									
			㊟㎡23千円以上の地域	50		1.6	(〃)〃	(〃)〃	(〃)〃			
			㊟㎡17千円以上23千円未満の地域	50		1.7	(〃)〃	(〃)〃	(〃)〃			
			㊟㎡15千円以上17千円未満の地域	50		2.3	(〃)〃	(〃)〃	(〃)〃			
			㊟㎡9千円以上15千円未満の地域	50		2.7	(〃)〃	(〃)〃	(〃)〃			
			㊟㎡9千円未満の地域	50		3.0	(〃)〃	(〃)〃	(〃)〃			
			市街化調整区域									
			三ケ岡山近郊緑地特別保全区域						(純)45			
			五ツ合の逗子、葉山近郊緑地保全区域	40		3.0		(純)98	(〃)50			
			上記を除く逗子、葉山近郊緑地保全区域	40		3.0	(純)43	(〃)93	(〃)50	(純)50		
			上記以外の市街化調整区域									
			㊟㎡9千円以上の地域	40		2.7	(中)73	(中)113	(中)50	(中)50		
			㊟㎡9千円未満の地域	40		3.0	(〃)73	(〃)113	(〃)50	(〃)50		

市(区)町村名	記号	町(丁目)又は大字名	適用地域名	借割地権合	路線価図のページ	固定資産税評価額に乗ずる倍率等 宅地	田	畑	山林	原野	牧場	池沼
				%		倍	倍	倍	倍	倍	倍	倍
藤沢市	あ	朝日町	全	—	30738外	路		(周)比準	(市)比準			
	い	石川	農業振興地域内の農用地区域				(純)80	(純)115				
			上記を除く市街化調整区域のうち県道藤沢・厚木線沿い	50		2.5	(中)115	(中)160	(中)165	(中)165		
			上記を除く市街化調整区域	50		2.5	(〃)105	(〃)140	(〃)155	(〃)155		
			市街化区域	50		2.4	(周)比準	(周)比準	(市)比準	(市)比準		
		稲荷	農業振興地域内の農用地区域				(純)75	(純)145				
			上記を除く市街化調整区域	50		2.4	(中)110	(中)165	(中)130			
			市街化区域	50		1.9	(周)比準	(周)比準	(市)比準			
		今田	農業振興地域内の農用地区域				(純)80	(純)110				
			上記を除く市街化調整区域	50		2.1	(中)110	(中)155				
			北部第1区画整理地区(一部)	50	30741外	2.0	(周)比準	(周)比準	(市)比準	(市)比準		
			上記を除く市街化区域	50		2.1	(〃)〃	(〃)〃	(〃)〃	(〃)〃		
	う	打戻	農業振興地域内の農用地区域				(純)65	(純)90	(純)80	(純)80		
			上記を除く市街化調整区域で 固㎡7千円以上の地域	50		2.1	(中)90	(中)140	(中)110	(中)110	110	
			上記を除く市街化調整区域で 固㎡7千円未満の地域	50		2.9	(〃)90	(〃)140	(〃)110	(〃)110	110	
			市街化区域	50		2.2		(周)比準	(市)比準			
	え	江の島1・2丁目	全	60		2.3			(〃)〃			
		円行	農業振興地域内の農用地区域				(純)90	(純)150				
			上記を除く市街化調整区域	50		1.8	(中)120	(中)195	(中)155	(中)155	155	
			北部第1区画整理地域(一部)	50	30745外	1.8	(周)比準	(周)比準				
			上記を除く市街化区域	50		1.8	(〃)〃	(〃)〃	(市)比準	(市)比準		
		遠藤	農業振興地域内の農用地区域				(純)90	(純)110				
			上記を除く市街化調整区域で 固㎡6千円以上の地域	50		2.2	(中)105	(中)145	(中)115	(中)115		115
			上記を除く市街化調整区域で 固㎡6千円未満の地域	50		3.1	(〃)105	(〃)145	(〃)115	(〃)115		115
			市街化区域	50		2.3	(周)比準	(周)比準	(市)比準	(市)比準		
	お	大庭	農業振興地域内の農用地区域				(純)90	(純)170				
			上記を除く市街化調整区域	50		2.0	(中)105	(中)190	(中)140	(中)140		140
			西部区画整理地域	50		3.0	(周)比準	(周)比準	(市)比準	(市)比準		
			上記を除く市街化区域	50		2.0	(〃)〃	(〃)〃	(〃)比準	(〃)〃		
		爾郷	農業振興地域内の農用地区域				(純)70	(純)95				
			上記を除く市街化調整区域	50		3.1	(中)105	(中)135	(中)125	(中)125		
	か	片瀬	一部	50	30731外	1.7	(周)比準	(周)比準	(市)比準	(市)比準		
		片瀬1丁目	全	60		1.9	(〃)〃	(〃)〃	(〃)〃	(〃)〃		
		〃 2～5丁目	〃	60		1.7	(〃)〃	(〃)〃	(〃)〃	(〃)〃		
		片瀬海岸1～3丁目	〃	50	30735外	路	(〃)〃	(〃)〃	(〃)〃	(〃)〃		
		片瀬山1～5丁目	〃	50		1.8	(〃)〃	(〃)〃	(〃)〃	(〃)〃		
		片瀬目白山	〃	60		1.9			(〃)〃			
		川名	〃	50		1.8	(〃)〃	(〃)〃	(〃)〃	(〃)〃		
		川名1・2丁目	〃	50		1.8	(〃)〃	(〃)〃	(〃)〃	(〃)〃		
		柄沢	〃	50		1.9	(〃)〃	(〃)〃	(〃)〃	(〃)〃		

市(区)町村名	記号	町(丁目)又は大字名	適用地域名	借割地権合	路線価図のページ	固定資産税評価額に乗ずる倍率等 宅地	田	畑	山林	原野	牧場	池沼
				%		倍	倍	倍	倍	倍	倍	倍
藤沢市	か	亀井野	農業振興地域内の農用地区域				(純)70	(純)110				
			上記を除く市街化調整区域	50		1.8	(中)115	(中)165	(中)140	(中)140		
			北部第1区画整理区域(一部)	50	30746外	2.0	(周)比準	(周)比準				
			上記を除く市街化区域	50		2.0	(〃)〃	(〃)〃	(市)比準	(市)比準		
	き	桐原町	全	50		1.5						
	く	鵠沼	〃	—	30730外	路	(〃)〃	(〃)〃	(〃)〃	(〃)〃		
		鵠沼海岸1～7丁目	〃	—	30717〃	〃	(〃)〃	(〃)〃	(〃)〃			
		鵠沼松ケ岡1～5丁目	〃	—	30725〃	〃	(〃)〃	(〃)〃	(〃)〃			
		鵠沼桜ケ岡1～4丁目	〃	—	30731〃	〃	(〃)〃	(〃)〃	(〃)〃	(〃)〃		
		鵠沼藤ケ谷1～4丁目	〃	—	30732〃	〃	(〃)〃	(〃)〃	(〃)〃	(〃)〃		
		鵠沼神明1～5丁目	〃	—	30720〃	〃	(〃)〃	(〃)〃	(〃)〃			
		葛原	農業振興地域内の農用地区域				(純)75	(純)115				
			上記を除く市街化調整区域のうち県道厚木・戸塚線沿い	50		2.3	(中)140	(中)195	(中)165	(中)165		
			上記を除く市街化調整区域	50		2.3	(〃)120	(〃)170	(〃)140	(〃)140		
			市街化区域	50		2.4	(周)比準	(周)比準	(市)比準	(市)比準		
	こ	小塚	全	50		1.9	(〃)〃	(〃)〃	(〃)〃			
	し	城南1～5丁目	市街化区域									
			固㎡13千円以上の地域	50		1.8	(〃)〃	(〃)〃	(〃)〃	(〃)〃		
			固㎡13千円未満の地域	50		2.1	(〃)〃	(〃)〃	(〃)〃	(〃)〃		
		菖蒲沢	農業振興地域内の農用地区域				(純)70	(純)115				
			上記を除く市街化調整区域	50		1.9	(中)110	(中)160	(中)135	(中)135		
			工場用地	50		2.0						
			上記を除く市街化区域	50		2.1	(周)比準	(周)比準	(市)比準			
		下土棚	農業振興地域内の農用地区域				(純)70	(純)110				
			上記を除く市街化調整区域	50		1.5	(中)105	(中)150		(中)120		
			北部第1区画整理地区(一部)	50	30745	1.8	(周)比準	(周)比準	(市)比準			
			上記以外の地域で 固㎡20千円以上の地域	50		1.7	(〃)〃	(〃)〃	(〃)〃	(〃)比準		
			上記以外の地域で 固㎡20千円未満の地域	50		2.0	(〃)〃	(〃)〃	(〃)〃	(〃)〃		
	せ	善行1丁目	固㎡80千円以上の地域	60		1.2						
			固㎡60千円以上80千円未満の地域	60		1.4						
			固㎡30千円以上60千円未満の地域	60		1.9						
			上記以外の地域	60		2.1		(〃)〃	(〃)〃			
		〃 2・3丁目	全	60		2.1		(〃)〃	(〃)〃			
	た	大鋸	〃	50		1.6	(〃)〃	(〃)〃	(〃)〃			
		大鋸1丁目	〃	50		1.9	(〃)〃	(〃)〃	(〃)〃			
		〃 2丁目	〃	50		1.7	(〃)〃	(〃)〃	(〃)〃			
		〃 3丁目	〃	50		1.8	(〃)〃	(〃)〃	(〃)〃			
		高谷	〃	50		1.7	(〃)〃	(〃)〃	(〃)〃			
		高倉	農業振興地域内の農用地区域				(純)80	(純)125				
			上記を除く市街化調整区域	50		2.0	(中)105	(中)195	(中)140	(中)140		
			北部第1区画整理区域(一部)	50	30745外	1.7						

市区町村名	記号	町(丁目)又は大字名	適用地域名	借地権合	路線価図のページ	固定資産税評価額に乗ずる倍率等 宅地	田	畑	山林	原野	牧場	池沼
				%		倍	倍	倍	倍	倍	倍	倍
藤沢市	た		上記以外の地域で									
			(固)㎡20千円以上の地域	50		1.5	(周)比準	(周)比準	(市)比準	(市)比準		
			(固)㎡20千円未満の地域	50		2.1	(〃)〃	(〃)〃	(〃)〃	(〃)〃		
	ち	長後	県道長後・座間線沿い(一部)	—	30750外	路	(〃)〃	(〃)〃	(〃)〃	(〃)〃		
			農業振興地域内の農用地区域				(純)80	(純)125				
			上記を除く市街化調整区域	50		2.0	(中)105	(中)195	(中)115	(中)115		
			上記以外の地域で									
			(固)㎡20千円以上の地域	50		1.5	(周)比準	(周)比準	(市)比準	(市)比準		
			(固)㎡20千円未満の地域	50		2.1	(〃)〃	(〃)〃	(〃)〃	(〃)〃		
	つ	辻堂	全	—	30697外	路	(〃)〃	(〃)〃	(〃)〃	(〃)〃		
		辻堂東海岸1～4丁目	〃	—	30706〃	〃	(〃)〃	(〃)〃	(〃)〃	(〃)〃		
		辻堂西海岸1～3丁目	〃	—	30703〃	〃	(〃)〃	(〃)〃	(〃)〃	(〃)〃		
		辻堂太平台1・2丁目	〃	—	30706〃	〃	(〃)〃	(〃)〃	(〃)〃	(〃)〃		
		辻堂元町1～6丁目	〃	—	30701〃	〃	(〃)〃	(〃)〃	(〃)〃	(〃)〃		
		辻堂新町1丁目	〃	—	30700〃	〃	(〃)〃	(〃)〃	(〃)〃	(〃)〃		
		〃 2～4丁目	〃	50		1.6	(〃)〃	(〃)〃	(〃)〃	(〃)〃		
		辻堂神台1・2丁目	〃	50		1.7	(〃)〃	(〃)〃	(〃)〃	(〃)〃		
		鶴巻町	〃	50		1.7						
		土棚	〃	50		2.0	(〃)〃	(〃)〃				
	に	西富1丁目	一部	50	30737	1.7	(〃)〃	(〃)〃	(〃)〃			
		〃 2丁目	全	50		1.7	(〃)〃	(〃)〃	(〃)〃			
		西富	〃	50		1.9	(〃)〃	(〃)〃	(〃)〃			
		西俣野	農業振興地域内の農用地区域				(純)70	(純)115				
			上記を除く市街化調整区域のうち旧									
			県道沿い	50		1.9	(中)115	(中)185	(中)145	(中)145		
			上記を除く市街化調整区域	50		1.9	(〃)100	(〃)150	(〃)130	(〃)130		
			市街化区域	50		1.9	(周)比準	(周)比準	(市)比準	(市)比準		
	は	羽鳥1～5丁目	全	50		1.6	(〃)〃	(〃)〃	(〃)〃			
	ふ	藤沢	農業振興地域内の農用地区域				(純)65	(純)120				
			上記を除く市街化調整区域	50		1.8	(中)100	(中)195	(中)140	(中)140		
			市街化区域	50		1.8	(周)比準	(周)比準	(市)比準	(市)比準		比準
			一部	—	30728外	路						
		藤沢1～5丁目	全	—	30727〃	〃	(〃)〃	(〃)〃	(〃)〃			
		藤ヶ岡1～3丁目	〃	50		1.8	(〃)〃	(〃)〃	(〃)〃	(〃)〃		
	ほ	本鵠沼1～5丁目	〃	—	30721外	路	(〃)〃	(〃)〃	(〃)〃	(〃)〃		
		本町1～4丁目	〃	—	30728〃	〃	(〃)〃	(〃)〃	(〃)〃	(〃)〃		
	み	弥勒寺	〃	50		1.7	(〃)〃	(〃)〃	(〃)〃	(〃)〃		
		宮前	〃	50		1.8	(〃)〃	(〃)〃	(〃)〃			
		宮原	農業振興地域内の農用地区域	50			(純)65	(純)90				
			上記を除く市街化調整区域	50		3.0	(中)80	(中)125	(中)105	(中)105		
			市街化区域	50		3.0	(周)比準	(周)比準	(市)比準			
	む	村岡東1～4丁目	全	50		1.8	(〃)〃	(〃)〃	(〃)〃			
	よ	用田	農業振興地域内の農用地区域				(純)70	(純)105				

市区町村名	記号	町(丁目)又は大字名	適用地域名	借地権合	路線価図のページ	固定資産税評価額に乗ずる倍率等 宅地	田	畑	山林	原野	牧場	池沼
				%		倍	倍	倍	倍	倍	倍	倍
藤沢市	よ		上記を除く市街化調整区域	50		3.2	(中)115	(中)135	(中)110	(中)110		
			市街化区域	50		1.7	(周)比準	(周)比準	(市)比準			
	わ	渡内	全	50		1.8	(〃)	(〃)〃	(〃)〃			比準
鎌倉市		(全市)	(共通)	古都における農地、山林の評価 「古都における歴史的風土の保存に関する特別措置法」の定めによる指定区域内にある農地、山林の価額については、この倍率表の定めによって評価した価額を基とし、次に掲げる地域に応ずる割合を乗じた価額により評価する。 歴史的風土保存地区 100分の80 歴史的風土特別保存地区 100分の50							
	い	今泉	市街化調整区域									
			北鎌倉近郊緑地保全地域	50		2.1	(純)125	(純)115	(純)75	(純)75		
			上記以外の地域	50		2.1	(中)145	(中)135	(中)90	(中)90		
			日本開発北鎌倉分譲地	50		1.8						
			上記以外の地域	50		2.1	(周)比準	(周)比準	(市)比準	(市)比準		
		稲村ケ崎1～5丁目	市街化調整区域	50		2.1		(中)165	(中)115			
			上記以外の地域で									
			(固)㎡20千円以上の地域	50		2.0	(周)比準	(周)比準	(市)比準			
			(固)㎡20千円未満の地域	50		2.3	(〃)〃	(〃)〃	(〃)〃			
		岩瀬1丁目	全	—	30752外	路	(〃)〃	(〃)〃	(〃)〃	(市)比準		
		岩瀬	一部	—	30755〃	〃	(〃)〃	(〃)〃	(〃)〃			
			市街化調整区域	50		2.3		(中)160	(中)90	(中)90		
			上記以外の地域で									
			(固)㎡20千円以上の地域	50		1.8	(周)比準	(周)比準	(市)比準			
			(固)㎡20千円未満の地域	50		2.1	(〃)〃	(〃)〃	(〃)〃			
	う	植木	全	50		1.9	(〃)〃	(〃)〃	(〃)〃			比準
	お	扇ケ谷1～4丁目	一部	—	30762外	路	(〃)〃	(〃)〃	(〃)〃			
			市街化調整区域	50		2.1	(中)175	(中)155	(中)130			130
		〃 1丁目	上記以外の地域	50		1.4	(周)比準	(周)比準	(市)比準			
		〃 2～4丁目	上記以外の地域	50		2.1	(〃)〃	(〃)〃	(〃)〃			
		大船	市街化調整区域	50				(中)175	(中)100			
			上記以外の地域で									
			(固)㎡20千円以上の地域	50		1.8	(周)比準	(周)比準	(市)比準			比準
			(固)㎡12千円以上20千円未満の地域	50		2.1	(〃)〃	(〃)〃	(〃)〃			〃
			(固)㎡12千円未満の地域	50		3.1	(〃)〃	(〃)〃	(〃)〃			〃
		大船1・2丁目	全	—	30753外	路	(〃)〃	(〃)〃	(〃)〃	(市)比準		
		〃 3～6丁目	〃	60		1.9	(〃)〃	(〃)〃	(〃)〃	(〃)〃		
		大町	〃	—	30764	路	(〃)〃	(〃)〃				
		大町1・2丁目	市街化調整区域						(中)110			
			市街化区域	—	30767外	路	(周)比準	(周)比準	(市)比準			
		〃 3～7丁目	市街化調整区域	50		1.7		(中)120	(中)115			
			市街化区域	50		1.8	(周)比準	(周)比準	(市)比準			
		岡本	全	50		1.9	(〃)〃	(〃)〃	(〃)〃			

市区町村名	記号	町(丁目)又は大字名	適用地域名	借地権割合	路線価図のページ	固定資産税評価額に乗ずる倍率等 宅地	田	畑	山林	原野	牧場	池沼
				%		倍	倍	倍	倍	倍	倍	倍
鎌倉市	お	御成町	市街化調整区域	60		1.8			(市)140			
			市街化区域									
			駅前銀座通り(一部)	—	30762外	路						
			上記以外の地域	60		1.6	(周)比準	(周)比準	(〃)比準			
		梶原	市街化調整区域	50		2.0	(中)120	(中)185	(中)85			
			市街化区域	50		1.7	(周)比準	(周)比準	(市)比準	(市)比準		
		上町屋	全	50		2.5	(〃)〃	(〃)〃	(〃)〃			
	こ	極楽寺1～4丁目	市街化調整区域	50		2.3			(〃)115			
			市街化区域	50		2.1	(〃)〃	(〃)〃	(〃)比準			
		腰越	市街化調整区域	50		2.0	(中)150	(中)150	(中)110			
			市街化区域	50		1.8	(周)比準	(周)比準	(市)比準			
		腰越1丁目	全	50		1.8	(〃)〃	(〃)〃	(〃)〃			
		〃 3丁目	一部	—	30774外	路	(〃)〃	(〃)〃	(〃)〃			
		〃 2～5丁目	上記以外の地域で									
			㊟㎡30千円以上の地域	50		1.6		(〃)〃	(〃)〃	(市)比準		
			㊟㎡30千円未満の地域	50		1.6		(〃)〃	(〃)〃	(〃)〃		
		小袋谷	全	50		2.0	(〃)〃	(〃)〃				
		〃 1・2丁目	県道横浜・鎌倉線沿い	60		1.9	(〃)〃	(〃)〃	(〃)〃			
			市街化区域	60		1.9	(〃)〃	(〃)〃	(〃)〃			
		小町1～3丁目	市街化調整区域	60		2.1			(中)105			
			市街化区域	—	30767外	路						
			若宮大路以西の商店街	60		1.6	(周)比準	(周)比準	(市)比準			
	さ	材木座1～5丁目	市街化調整区域	60		1.7	(中)135	(中)125	(中)115			
			市街化区域									
			一部	—	30768外	路	(周)比準	(周)比準	(市)比準			
			上記以外の地域	60		1.7	(〃)〃	(〃)〃	(〃)〃			
		〃 6丁目	市街化調整区域						(中)155			
			市街化区域									
			一部	—	30769外			(周)比準	(市)比準			
			上記以外の地域	60		1.7		(〃)〃	(〃)〃	(市)比準		
		坂の下	市街化調整区域	50		1.9			(中)135			
			市街化区域	50		1.5		(周)比準	(市)比準	(市)比準		
		笹目町	市街化調整区域						(中)140			
			市街化区域	60	30759外	1.5		(周)比準	(市)比準			
		佐助1・2丁目	市街化調整区域	50		2.0	(中)120	(中)140	(中)140			
		〃 1丁目	市街化区域	50		1.8	(周)比準	(周)比準	(市)比準			
		〃 2丁目	市街化区域	50		2.1	(〃)〃	(〃)〃	(〃)〃			
	し	城廻	農業振興地域内の農用地区域				(純)80	(純)110	(純)100			100
			上記を除く市街化調整区域	50		2.4	(中)110	(中)155	(中)135			135
			㊟㎡20千円以上の地域	50		1.7	(周)比準	(周)比準	(市)比準			
			上記以外の地域	50		1.9	(〃)〃	(〃)〃	(〃)〃			
		十二所	市街化調整区域									

市区町村名	記号	町(丁目)又は大字名	適用地域名	借地権割合	路線価図のページ	固定資産税評価額に乗ずる倍率等 宅地	田	畑	山林	原野	牧場	池沼
				%		倍	倍	倍	倍	倍	倍	倍
鎌倉市	し		北鎌倉近郊緑地保全地域	50		2.9	(純)105	(純)105	(純)80			
			上記を除く市街化調整区域	50		2.9	(中)130	(中)125	(中)85			
			市街化区域	50		2.5	(周)比準	(周)比準	(市)比準			
		浄明寺	市街化調整区域	50		2.3		(中)110	(中)90	(中)90		
			市街化区域									
			胡桃が谷分譲地及び鎌倉逗子ハイランド	50		1.9						
			㊟㎡15千円以上の地域	50		2.0	(周)比準	(周)比準	(市)比準	(市)比準		
			㊟㎡15千円未満の地域	50		2.4	(〃)〃	(〃)〃	(〃)〃	(〃)〃		
		七里ケ浜1・2丁目	全	50		1.8	(〃)〃	(〃)〃	(〃)〃	(〃)〃		比準
		〃 東1～5丁目	市街化調整区域	50		2.0			(中)120			
			市街化区域			1.9		(周)比準	(市)比準			
	せ	関谷	市街化調整区域									
			農業振興地域内の農用地区域				(純)70	(純)95	(純)90	(純)90		
			上記を除く市街化調整区域で									
			㊟㎡18千円以上の地域	50		1.8	(中)100	(中)110	(中)100	(中)100		
			㊟㎡18千円未満の地域	50		1.9	(〃)100	(〃)110	(〃)100	(〃)100		
			市街化区域									
			㊟㎡15千円以上の地域	50		1.8	(周)比準	(周)比準	(市)比準	(市)比準		
			㊟㎡15千円未満の地域	50		2.4	(〃)〃	(〃)〃	(〃)〃	(〃)〃		
	た	台	全	50		1.9	(〃)〃	(〃)〃	(〃)〃			
		台1～5丁目	県道横浜・鎌倉線沿い	60		2.1	(〃)〃	(〃)〃	(〃)〃			
			工場用地	60		1.8	(〃)〃	(〃)〃	(〃)〃			
			上記以外の地域	60		1.9	(〃)〃	(〃)〃	(〃)〃			
		玉縄1～5丁目	全	50		1.7	(〃)〃	(〃)〃	(〃)〃			
	つ	津	市街化調整区域	50		2.1		(中)195	(中)95			
			市街化区域	50		1.8	(周)比準	(周)比準	(市)比準	(市)比準		
		津西1・2丁目	全	50		2.0	(〃)〃	(〃)〃	(〃)〃	(〃)〃		
	て	手広	市街化調整区域	50		2.5	(中)115	(中)110	(中)95			
			市街化区域									
			㊟㎡20千円以上の地域	50		1.9	(周)比準	(周)比準	(市)比準			
			㊟㎡20千円未満の地域	50		2.1	(〃)〃	(〃)〃	(〃)〃			
		寺分	㊟㎡20千円以上の地域	50		1.8	(〃)〃	(〃)〃	(〃)〃	(市)比準		
			上記以外の地域	50		2.2	(〃)〃	(〃)〃	(〃)〃	(〃)〃		
	と	常盤	市街化調整区域	50		2.5		(中)175	(中)105			
			市街化区域									
			㊟㎡20千円以上の地域	50		1.9	(周)比準	(周)比準	(市)比準			
			㊟㎡20千円未満の地域	50		2.7	(〃)〃	(〃)〃	(〃)〃			
	に	二階堂	市街化調整区域	50		2.4	(中)125	(中)140	(中)90	(中)90		
			市街化区域のうち緑苑台分譲地及び									
			字理智光寺谷773番地の全部	50		1.7						

市区町村名	記号	町(丁目)又は大字名	適用地域名	借地権割合	路線価図のページ	固定資産税評価額に乗ずる倍率等 宅地	田	畑	山林	原野	牧場	池沼
				%		倍	倍	倍	倍	倍	倍	倍
鎌倉市	に		上記以外の市街化区域									
			㊞㎡22千円以上の地域	50		1.7	(周)比準	(周)比準	(市)比準	(市)比準		
			㊞㎡15千円以上22千円未満の地域	50		1.8	(〃)〃	(〃)〃	(〃)〃	(〃)〃		
			㊞㎡15千円未満の地域	50		2.4	(〃)〃	(〃)〃	(〃)〃	(〃)〃		
		西鎌倉1～4丁目	全	50		1.8	(〃)〃	(〃)〃	(〃)〃	(〃)〃		
		西御門1・2丁目	市街化調整区域	50		2.3		(中)155	(中)135	(中)135		
			市街化区域	50		1.8	(周)比準	(周)比準	(市)比準			
	は	長谷1～5丁目	市街化調整区域	50		2.2		(中)180	(中)145	(中)145		145
			市街化区域(一部)	50	30760外	1.5	(周)比準	(周)比準	(市)比準			
	ふ	笛田	市街化調整区域	50		2.6	(中)115	(中)170	(中)110			110
			市街化区域のうち県道横浜・鎌倉線沿い及び県道腰越・大船線沿い	50		2.3	(周)比準	(周)比準	(市)比準	(市)比準		
			上記以外の市街化区域									
			㊞㎡20千円以上の地域	50		1.7	(〃)〃	(〃)〃	(〃)〃	(〃)〃		
			㊞㎡20千円未満の地域	50		2.2	(〃)〃	(〃)〃	(〃)〃	(〃)〃		
	や	山崎	㊞㎡20千円以上の地域	50		1.9	(〃)〃	(〃)〃	(〃)〃	(〃)〃		比準
			上記以外の地域	50		2.1	(〃)〃	(〃)〃	(〃)〃	(〃)〃		〃
		山之内	市街化調整区域	50		1.9	(中)135	(中)185	(中)105			105
			市街化区域のうち県道横浜・鎌倉線沿いで㊞㎡35千円以上の地域	50		1.5	(周)比準	(周)比準	(市)比準			
			上記以外の市街化区域									
			㊞㎡16千円以上の地域	50		1.9	(〃)〃	(〃)〃	(〃)〃			
			㊞㎡16千円未満の地域	50		2.2	(〃)〃	(〃)〃	(〃)〃			
	ゆ	雪の下	全	60		1.8	(〃)〃	(〃)〃	(〃)〃			
		〃 1丁目	〃	—	30766	路						
		〃 2～4丁目	市街化調整区域	60		2.2			(中)180			180
			市街化区域	60	30766	1.9	(周)比準	(周)比準	(市)比準			
		由比ケ浜1～4丁目	全	—	30763外	路		(〃)〃	(〃)〃			比準
茅ケ崎市	あ	赤羽根	農業振興地域内の農用地区域				(純)65	(純)100	(純)90	(純)90		
			上記を除く市街化調整区域	50		3.4	(中)85	(中)120	(中)125	(中)125		
			市街化区域									
			字三図以西の地域	50		3.4	(周)比準	(周)比準	(市)比準	(市)比準		
			字四図以東の地域	50		3.1	(〃)〃	(〃)〃	(〃)〃	(〃)〃		
		甘沼	市街化調整区域	50		3.9	(中)100	(中)140	(中)145			
			東急甘沼団地	50		2.4						
			上記を除く市街化区域	50		3.8	(周)比準	(周)比準	(市)比準			
		旭ケ丘	全	50		2.2		(〃)〃	(〃)〃			
		赤松町	㊞㎡19千円以上の地域	50		1.4		(〃)〃				
			上記以外の地域	50		1.9		(〃)〃				
	い	今宿	市街化調整区域	50		3.3	(中)100	(中)115	(中)150			
			㊞㎡10千円以上の工場用地	50		2.0						
			上記を除く市街化区域	50		3.3	(周)比準	(周)比準	(市)比準			
	え	円蔵	㊞㎡10千円以上の工場用地	50		2.6						

市区町村名	記号	町(丁目)又は大字名	適用地域名	借地権割合	路線価図のページ	固定資産税評価額に乗ずる倍率等 宅地	田	畑	山林	原野	牧場	池沼
				%		倍	倍	倍	倍	倍	倍	倍
茅ケ崎市	え		上記を除く市街化区域	50		3.2	(周)比準	(周)比準	(市)比準			
	か	香川	市街化調整区域	50		3.8	(中)100	(中)150	(中)140	(中)140		
			市街化区域	50		3.3	(周)比準	(周)比準	(市)比準			
	こ	小和田	国道1号線沿いで㊞㎡17千円以上の地域	50		2.0	(〃)〃	(〃)〃	(〃)〃			比準
			上記を除く㊞㎡9千円以上の地域	50		3.0	(〃)〃	(〃)〃	(〃)〃			〃
			上記以外の地域	50		3.3	(〃)〃	(〃)〃	(〃)〃			〃
		小桜町	全	50		2.1		(〃)〃	(〃)〃			
	さ	幸町	一部	50	30775外	1.4		(〃)〃	(〃)〃			
	し	汐見台	全	50		2.1		(〃)〃	(〃)〃			
		白浜町	〃	50		2.2		(〃)〃	(〃)〃	(市)比準		〃
		新栄町	〃	—	30775外	路		(〃)〃				
		十間坂1丁目	一部	—	〃 〃	〃						
		〃 1・2丁目	上記以外の地域	60		2.0		(〃)〃	(〃)〃	(〃)〃		〃
		下町屋	㊞㎡10千円以上の地域	50		1.9						
			上記を除く市街化区域	50		3.4	(周)比準	(〃)〃	(〃)〃			
		新田	市街化調整区域	50		3.3		(中)115	(中)145			
			市街化区域	50		3.3		(周)比準	(市)比準			
		下寺尾	市街化調整区域	50		3.9	(中)100	(中)150	(中)145	(中)190		
	せ	芹沢	農業振興地域内の農用地区域				(純)60	(純)120	(純)95	(純)125		
			上記を除く市街化調整区域	50		3.0	(中)85	(中)130	(中)145	(中)190		
	た	高田	㊞㎡10千円以上の地域	50		2.5	(周)比準	(周)比準	(市)比準	(市)比準		
			上記以外の地域	50		3.4	(〃)〃	(〃)〃	(〃)〃			
		代官町	全	50		2.3	(〃)〃	(〃)〃	(〃)〃			
	ち	茅ケ崎	㊞㎡10千円以上の工場用地	50		1.5						
			上記を除くバス路線沿い	50		2.1	(〃)〃	(〃)〃	(〃)〃			
			上記以外の地域で									
			㊞㎡14千円以上の地域	50		2.0	(〃)〃	(〃)〃	(〃)〃			
			㊞㎡14千円未満の地域	50		2.8	(〃)〃	(〃)〃	(〃)〃			
	つ	堤	市街化調整区域	50		2.5	(中)85	(中)130	(中)140	(中)190		
		鶴ケ台	全	50		2.9	(周)比準	(周)比準				
	て	出口町	〃	50		2.4	(〃)〃	(〃)〃	(市)比準			
	と	共恵1・2丁目	一部	—	30775外	路						
			上記以外の地域で									
			㊞㎡35千円以上の地域	60		1.3		(〃)〃	(〃)〃			
			㊞㎡35千円未満の地域	60		1.4		(〃)〃	(〃)〃			
		常盤町	全	50		2.1	(〃)〃	(〃)〃	(〃)〃			
	な	中島	市街化調整区域	50		3.4	(中)100	(中)130	(中)135	(中)130		
			市街化区域	50		3.4		(周)比準	(市)比準	(市)比準		
		中海岸1丁目	全	60		1.6		(〃)〃	(〃)〃			
		〃 2・3丁目	〃	60		1.7	(周)比準	(〃)〃	(〃)〃			
		〃 4丁目	〃	60		1.9	(〃)〃	(〃)〃	(〃)〃			
		南湖1丁目	国道1号線沿い	50		2.4	(〃)〃	(〃)〃	(〃)〃			

市区町村名	記号	町(丁目)又は大字名	適用地域名	借割地権合	路線価図のページ	固定資産税評価額に乗ずる倍率等 宅地	田	畑	山林	原野	牧場	池沼
				%		倍	倍	倍	倍	倍	倍	倍
茅ケ崎市	な		上記以外の地域	50		2.6	(周)比準	(周)比準	(市)比準			
		南湖2丁目	㊎㎡10千円以上の地域	50		2.7	(〃)〃	(〃)〃	(〃)〃			
			上記以外の地域	50		3.1	(〃)〃	(〃)〃	(〃)〃			
		〃 3丁目	㊎㎡18千円以上の地域	50		1.5	(〃)〃	(〃)〃	(〃)〃			
			上記以外の地域	50		2.6	(〃)〃	(〃)〃	(〃)〃			
		〃 4丁目	㊎㎡17千円以上の地域	50		1.9	(〃)〃	(〃)〃	(〃)〃			
			上記以外の地域	50		2.4	(〃)〃	(〃)〃	(〃)〃			
		〃 5～7丁目	㊎㎡10千円以上の地域	50		2.7	(〃)〃	(〃)〃	(〃)〃			
			上記以外の地域	50		3.2	(〃)〃	(〃)〃	(〃)〃			
		行谷	市街化調整区域	50		3.0	(中)95	(中)130	(中)135	(中)165		
	に	西久保	市街化調整区域	50		3.3	(〃)105	(〃)145	(〃)155			
			市街化区域	50		3.5	(周)比準	(周)比準	(市)比準	(市)比準		
	は	浜見平	全	50		3.1						
		浜竹1～4丁目	〃	—	30778外	路	(〃)〃	(〃)〃	(〃)〃			
		浜須賀	〃	50		2.3	(〃)〃	(〃)〃	(〃)〃			
		浜之郷	市街化調整区域	50		3.4	(中)100	(中)135	(中)160			
			市街化区域									
			TBS不動産分譲地	50		2.4						
			上記以外の地域	50		3.4	(周)比準	(周)比準	(市)比準			比準
		萩園	農業振興地域内の農用地区域				(純)55	(純)80	(純)100	(純)125		125
			上記を除く市街化調整区域	50		3.4	(中)80	(中)125	(中)140	(中)180		180
			市街化区域									
			工場用地	50		2.2						
			上記以外の地域	50		3.4	(周)比準	(周)比準	(市)比準	(市)比準		
	ひ	東海岸北1丁目	県道茅ケ崎停車場・茅ケ崎線沿いのうち㊎㎡50千円以上の地域	60		1.2	(〃)〃	(〃)〃	(〃)〃	(〃)〃		
			上記以外の地域	60		1.5	(〃)〃	(〃)〃	(〃)〃	(〃)〃		
		〃 2丁目	県道茅ケ崎停車場・茅ケ崎線沿いのうち㊎㎡50千円以上の地域	60		1.2	〃 (〃)〃	(〃)〃	(〃)〃	(〃)〃		
			㊎㎡29千円以上50千円未満の地域	60		1.5	(〃)〃	(〃)〃	(〃)〃	(〃)〃		
			㊎㎡29千円未満の地域	60		1.7	(〃)〃	(〃)〃	(〃)〃	(〃)〃		
		〃 3丁目	全	50		1.7	(〃)〃	(〃)〃	(〃)〃	(〃)〃		
		〃 4・5丁目	㊎㎡20千円以上の地域	50		1.6	(〃)〃	(〃)〃	(〃)〃	(〃)〃		
			上記以外の地域	50		2.0	(〃)〃	(〃)〃	(〃)〃	(〃)〃		
		東海岸南1～4丁目	㊎㎡40千円以上の地域	60		1.2	(〃)〃	(〃)〃	(〃)〃	(〃)〃		
			㊎㎡24千円以上40千円未満の地域	50		1.4	(〃)〃	(〃)〃	(〃)〃	(〃)〃		
			㊎㎡24千円未満の地域	50		1.7	(〃)〃	(〃)〃	(〃)〃	(〃)〃		
		〃 5・6丁目	㊎㎡20千円以上の地域	50		1.7	(〃)〃	(〃)〃	(〃)〃	(〃)〃		
			上記以外の地域	50		2.0	(〃)〃	(〃)〃	(〃)〃	(〃)〃		
		菱沼	全	50		3.1	(〃)〃	(〃)〃	(〃)〃			
		菱沼海岸	〃	50		2.0		(〃)〃	(〃)〃	(〃)〃		
		ひばりケ丘	〃	50		2.2	(〃)〃	(〃)〃	(〃)〃	(〃)〃		
	ふ	富士見町	〃	50		2.3	(〃)〃	(〃)〃	(〃)〃			

市区町村名	記号	町(丁目)又は大字名	適用地域名	借割地権合	路線価図のページ	固定資産税評価額に乗ずる倍率等 宅地	田	畑	山林	原野	牧場	池沼
				%		倍	倍	倍	倍	倍	倍	倍
茅ケ崎市	へ	平和町	全	50		2.3	(周)比準	(周)比準	(市)比準			
	ほ	本村1・2丁目	㊎㎡18千円以上の地域	50		1.6		(〃)〃	(〃)〃			
			上記以外の地域	50		2.1		(〃)〃	(〃)〃			
		本宿町	㊎㎡18千円以上の地域	50		1.5	(〃)〃	(〃)〃	(〃)〃			
			上記以外の地域	50		2.1	(〃)〃	(〃)〃	(〃)〃	(市)比準		
	ま	松ケ丘1・2丁目	全	50		2.1	(〃)〃	(〃)〃	(〃)〃	(〃)〃		
		松尾	〃	50		3.4	(〃)〃	(〃)〃	(〃)〃	(〃)〃		
		松浪1丁目	㊎㎡20千円以上の地域	50		1.9	(〃)〃	(〃)〃	(〃)〃	(〃)〃		
			上記以外の地域	50		2.4	(〃)〃	(〃)〃	(〃)〃	(〃)〃		
		〃 2丁目	㊎㎡20千円以上の地域	50		1.9	(〃)〃	(〃)〃	(〃)〃	(〃)〃		
			上記以外の地域	50		2.2	(〃)〃	(〃)〃	(〃)〃	(〃)〃		
	み	美住町	全	50		2.3	(〃)〃	(〃)〃	(〃)〃			
		緑ケ浜	〃	50		2.2		(〃)〃	(〃)〃			
	む	室田	〃	50		3.2	(〃)〃	(〃)〃	(〃)〃	(〃)〃		
	も	元町	〃	60	30775外	1.6		(〃)〃	(〃)〃			
	や	柳島	農業振興地域内の農用地区域				(純)80	(純)105	(純)105	(純)95		
			上記を除く市街化調整区域	50		3.6	(中)100	(中)140	(中)140	(中)140		
			上記以外の地域	50		3.6	(周)比準	(周)比準	(市)比準	(市)比準		
		柳島海岸	全	50		3.6	(〃)〃	(〃)〃	(〃)〃	(〃)〃		
		柳島1・2丁目	〃	50		3.6	(〃)〃	(〃)〃	(〃)〃	(〃)〃		
		矢畑	㊎㎡10千円以上の工場用地	50		1.9						
			TBS不動産分譲地	50		2.7						
			上記以外の地域	50		3.3	(〃)〃	(〃)〃	(〃)〃	(〃)〃		
	わ	若松町	㊎㎡20千円以上の地域	50		1.6		(〃)〃	(〃)〃			
			上記以外の地域	50		2.2	(〃)〃	(〃)〃	(〃)〃	(〃)〃		
高座郡寒川町	い	一の宮	農業振興地域内の農用地区域				(純)60	(純)65	(純)85	(純)60		
			上記を除く市街化調整区域	50		3.5	(中)95	(中)120	(中)130	(中)100		
			市街化区域									
			工場用地	50		1.4						
			上記以外の地域で									
			㊎㎡13千円以上の地域	50		1.8	(周)比準	(周)比準	(市)比準	(市)比準		
			㊎㎡10千円以上13千円未満の地域	50		2.3	(〃)〃	(〃)〃	(〃)〃	(〃)〃		
			㊎㎡10千円未満の地域	50		2.5	(〃)〃	(〃)〃	(〃)〃	(〃)〃		
	お	大蔵	市街化調整区域	50		4.0	(中)115	(中)120	(中)125	(中)90		
			市街化区域									
			1番～100番の地域	50		1.3	(周)比準					
			上記以外の地域	50		2.3	(〃)〃	(周)比準	(市)比準			
		岡田	農業振興地域内の農用地区域				(純)70	(純)90	(純)100	(純)100		
			上記を除く市街化調整区域	50		5.0	(中)110	(中)135	(中)150	(中)150		
			市街化区域									
			工場用地	50		1.5						
			上記以外の地域で									
			㊎㎡50千円以上の地域	50		1.0	(周)比準	(周)比準	(市)比準	(市)比準		

市(区)町村名	記号	町(丁目)又は大字名	適用地域名	借割地権合	路線価図のページ	固定資産税評価額に乗ずる倍率等 宅地	田	畑	山林	原野	牧場	池沼
				%		倍	倍	倍	倍	倍	倍	倍
高座郡寒川町	お		㊞㎡40千円以上50千円未満の地域	50		1.1	(周)比準	(周)比準	(市)比準	(市)比準		
			㊞㎡30千円以上40千円未満の地域	50		1.2	(〃)〃	(〃)〃	(〃)〃	(〃)〃		
			㊞㎡20千円以上30千円未満の地域	50		1.6	(〃)〃	(〃)〃	(〃)〃	(〃)〃		
			㊞㎡10千円以上20千円未満の地域	50		2.0	(〃)〃	(〃)〃	(〃)〃	(〃)〃		
			㊞㎡10千円未満の地域	50		2.5	(〃)〃	(〃)〃	(〃)〃	(〃)〃		
		大曲	農業振興地域内の農用地区域				(純)65	(純)80	(純)80			
			上記を除く市街化調整区域	50		4.5	(中)95	(中)115				
			市街化区域									
			工場用地	50		1.8						
			上記以外の地域	50		2.9	(周)比準	(周)比準	(市)比準	(市)比準		
	く	倉見	農業振興地域内の農用地区域				(純)45	(純)55	(純)75	(純)75		
			上記を除く市街化調整区域	50		3.3	(中)70	(中)90	(中)105	(中)105		
			市街化区域									
			工場用地	50		1.7						
			上記以外の地域で									
			㊞㎡8千円以上の地域	50		2.7	(周)比準	(周)比準	(市)比準	(市)比準		
			㊞㎡8千円未満の地域	50		3.2	(〃)〃	(〃)〃	(〃)〃	(〃)〃		
	こ	小動	農業振興地域内の農用地区域				(純)55	(純)60	(純)70			
			上記を除く市街化調整区域	50		3.9	(中)75	(中)95	(中)100			
			上記以外の地域	50		2.6	(周)比準	(周)比準	(市)比準			
		小谷	農業振興地域内の農用地区域				(純)55	(純)75	(純)75			
			上記を除く市街化調整区域	50		3.4	(中)75	(中)100	(中)105			
			市街化区域									
			1～399番の地域	50		1.6		(周)比準				
			工場用地	50		1.5						
			上記以外の地域	50		2.7	(周)比準	(周)比準	(市)比準	(市)比準		
	し	下大曲	農業振興地域内の農用地区域				(純)60	(純)75	(純)80			
			上記を除く市街化調整区域	50		4.5	(中)90	(中)115				
			市街化区域									
			工場用地	50		1.8						
			上記以外の地域	50		2.9	(周)比準	(周)比準	(市)比準			
	た	田端	農業振興地域内の農用地区域				(純)50	(純)80				
			上記を除く市街化調整区域	50		3.7	(中)80	(中)110				
			市街化区域									
			工場用地	50		1.4						
			上記以外の地域	50		2.7	(周)比準	(周)比準	(市)比準			
	な	中瀬	全	50		2.4						
	み	宮山	農業振興地域内の農用地区域				(純)60	(純)80	(純)85	(純)65		
			上記を除く市街化調整区域	50		4.0	(中)100	(中)120	(中)115	(中)105		
			上記以外の地域で									
			㊞㎡10千円以上の地域	50		2.2	(周)比準	(周)比準	(市)比準	(市)比準		
			㊞㎡10千円未満の地域	50		2.7	(〃)〃	(〃)〃	(〃)〃	(〃)〃		

市(区)町村名	記号	町(丁目)又は大字名	適用地域名	借割地権合	路線価図のページ	固定資産税評価額に乗ずる倍率等 宅地	田	畑	山林	原野	牧場	池沼
				%		倍	倍	倍	倍	倍	倍	倍
平塚市	あ	明石町	全	—	30809外	路	(周)比準	(周)比準	(市)比準	(市)比準		
		天沼	〃	—	30819〃	〃	(〃)〃	(〃)〃	(〃)〃	(〃)〃		
	い	飯島	農業振興地域内の農用地区域				(純)44	(純)75				
			上記を除く市街化調整区域	50		2.1	(中)75	(中)127	(中)165	(中)165		
			市街化区域	50		2.4	(周)比準	(周)比準	(市)比準	(市)比準		
		出縄	農業振興地域内の農用地区域				(純)34	(純)56				
			上記を除く市街化調整区域	50		2.3	(中)65	(中)93	(中)90	(中)90		
			市街化区域	50		2.7	(周)比準	(周)比準	(市)比準	(市)比準		
		入野	819番地から950番地の内の									
			農業振興地域内の農用地区域				(純)45	(純)67				
			上記を除く市街化調整区域	50		2.3	(中)67	(中)100	(中)135	(中)135		
			市街化区域	50		2.7	(周)比準	(周)比準	(市)比準	(市)比準		
			上記以外の地域									
			農業振興地域内の農用地区域				(純)43	(純)65				
			上記を除く市街化調整区域	50		2.2	(中)71	(中)112	(中)135	(中)135		
			市街化区域	50		2.6	(周)比準	(周)比準	(市)比準	(市)比準		
		入部	農業振興地域内の農用地区域				(純)45	(純)62				
			上記を除く市街化調整区域	50		2.5	(中)67	(中)100	(中)130	(中)130		
	え	榎木町	全	—	30833外	路	(周)比準	(周)比準	(市)比準	(市)比準		
	お	老松町	〃	—	30821〃	〃	(〃)〃	(〃)〃	(〃)〃	(〃)〃		
		追分	〃	—	30796〃	〃	(〃)〃	(〃)〃	(〃)〃	(〃)〃		
		大神	国道129号線沿いの地域									
			市街化調整区域	50		2.2	(中)85	(中)130				
			市街化区域	50		2.1	(周)比準	(周)比準	(市)比準	(市)比準		
			上記以外の地域									
			農業振興地域内の農用地区域				(純)38	(純)57				
			上記を除く市街化調整区域	50		2.4	(中)60	(中)100	(中)115	(中)115		
			1～121番地のうちの市街化区域	50		2.6	(周)比準	(周)比準	(市)比準	(市)比準		
			1604～1770番地及び旧厚木街道沿いのうち東海道新幹線以南の市街化区域	50		2.3	(〃)〃	(〃)〃	(〃)〃	(〃)〃		
			2571～2599番地のうち東海道新幹線以北の地域	50		2.9	(〃)〃	(〃)〃	(〃)〃	(〃)〃		
			3138～3470番地までの地域	50		2.4	(〃)〃	(〃)〃	(〃)〃	(〃)〃		
			上記を除く市街化区域	50		2.8	(〃)〃	(〃)〃	(〃)〃	(〃)〃		
		大島	農業振興地域内の農用地区域				(純)49	(純)67				
			上記を除く市街化調整区域	50		2.7	(中)85	(中)118	(中)165	(中)165		
		大原	全	—	30796外	路	(周)比準	(周)比準	(市)比準	(市)比準		
		岡崎	1962番地から3206番地、6200番地から6399番地のうち小田急ふじみ台団地及び王御住団地を除いた地域									

市(区)町村名	記号	町(丁目)又は大字名	適用地域名	借割地権合	路線価図のページ	固定資産税評価額に乗ずる倍率等 宅地	田	畑	山林	原野	牧場	池沼
				%		倍	倍	倍	倍	倍	倍	倍
平塚市	お		農業振興地域内の農用地区域				(純)35	(純)55				
			上記を除く市街化調整区域	50		3.1	(中)55	(中)85	(中)105	(中)105		
			市街化区域	50		3.1	(周)比準	(周)比準	(市)比準	(市)比準		
			３２０７番地から３４０７番地、３６２４番地から３６３１番地、３６９７番地から３７７９番地、５２６７番地から６１９９番地、６４００番地から６６７８番地のうち小田急ふじみ台団地及び王御住台団地を除いた地域									
			農業振興地域内の農用地区域				(純)38	(純)48				
			上記を除く市街化調整区域	50		2.6	(中)58	(中)79	(中)85	(中)85		
			市街化区域	50		3.3	(周)比準	(周)比準	(市)比準	(市)比準		
			小田急ふじみ台団地ならびに王御住団地内の地域(市街化区域のみ)	50		2.4	(〃)	(〃)	(〃)〃	(〃)〃		
			３４０８番地から３６２３番地、３６３２番地から３６９６番地、３７８３番地から４６７２番地の地域									
			農業振興地域内の農用地区域				(純)38	(純)55				
			上記を除く市街化調整区域	50		2.8	(中)58	(中)85	(中)105	(中)105		
			市街化区域	50		2.8	(周)比準	(周)比準	(市)比準	(市)比準		
			上記以外の地域									
			農業振興地域内の農用地区域				(純)35	(純)60				
			上記を除く市街化調整区域	50		2.3	(中)53	(中)79	(中)105	(中)105		
	か	片岡	花水川以北の									
			農業振興地域内の農用地区域				(純)45	(純)100				
			上記を除く市街化調整区域	50		2.4	(中)75	(中)145	(中)145	(中)145		
			市街化区域	50		2.4	(周)比準	(周)比準	(市)比準	(市)比準		
			花水川以南の									
			農業振興地域内の農用地区域				(純)31	(純)67				
			上記を除く市街化調整区域	50		2.5	(中)63	(中)120	(中)115	(中)115		
			市街化区域	50		2.4	(周)比準	(周)比準	(市)比準	(市)比準		
		上吉沢	１番地から６６８番地、８８９番地から２０３８番地の地域									
			農業振興地域内の農用地区域				(純)33	(純)50				
			上記を除く市街化調整区域	50		2.4	(中)54	(中)78	(中)105	(中)105		
			市街化区域	50		2.7	(周)比準	(周)比準	(市)比準	(市)比準		
			上記以外の地域									
			農業振興地域内の農用地区域				(純)32	(純)29				
			上記を除く市街化調整区域	50		1.8	(中)53	(中)48	(中)55	(中)55		
		上平塚	全		30788外	路	(周)比準	(周)比準	(市)比準	(市)比準		
	き	北金目	農業振興地域内の農用地区域				(純)31	(純)45				

市(区)町村名	記号	町(丁目)又は大字名	適用地域名	借割地権合	路線価図のページ	固定資産税評価額に乗ずる倍率等 宅地	田	畑	山林	原野	牧場	池沼
				%		倍	倍	倍	倍	倍	倍	倍
平塚市	き		上記を除く市街化調整区域	50		2.9	(中)49	(中)71	(中)68	(中)68		
			市街化区域	50		4.6	(周)比準	(周)比準	(市)比準	(市)比準		
		北豊田	農業振興地域内の農用地区域				(純)37	(純)60				
			上記を除く市街化調整区域	50		2.0	(中)60	(中)100	(中)145	(中)145		
			市街化区域	50		2.1	(周)比準	(周)比準	(市)比準	(市)比準		
		城所	農業振興地域内の農用地区域				(純)33	(純)55				
			上記を除く市街化調整区域	50		2.8	(中)50	(中)80	(中)135	(中)135		
	く	公所	国道２７１号線以西の地域									
			農業振興地域内の農用地区域				(純)32	(純)46				
			上記を除く市街化調整区域	50		2.4	(中)54	(中)77	(中)110	(中)110		
			国道２７１号線以東の地域									
			農業振興地域内の農用地区域				(純)45	(純)83				
			上記を除く市街化調整区域	50		1.7	(中)85	(中)124	(中)100	(中)100		
			市街化区域	50		2.7	(周)比準	(周)比準	(市)比準	(市)比準		
		久嶺堤	全	—	30833外	路	(〃)〃	(〃)〃	(〃)〃	(〃)〃		
		黒部ケ丘	〃	—	30800〃	〃	(〃)〃	(〃)〃	(〃)〃	(〃)〃		
	こ	御殿１丁目	〃	—	30787〃	〃	(〃)〃	(〃)〃	(〃)〃	(〃)〃		
		〃２丁目	〃	—	30786〃	〃	(〃)〃	(〃)〃	(〃)〃	(〃)〃		
		〃３丁目	〃	—	30785〃	〃	(〃)〃	(〃)〃	(〃)〃	(〃)〃		
		小鍋島	農業振興地域内の農用地区域				(純)44	(純)61				
			上記を除く市街化調整区域	50		2.5	(中)60	(中)100	(中)130	(中)130		
		河内	農業振興地域内の農用地区域				(純)44	(純)67				
			上記を除く市街化調整区域	50		1.7	(中)60	(中)92	(中)135	(中)135		
			(固)㎡12千円未満の市街化区域	50		2.2	(周)比準	(周)比準	(市)比準	(市)比準		
			上記を除く市街化区域	50		2.0	(〃)〃	(〃)〃	(〃)〃	(〃)〃		
	さ	幸町	全	—	30835外	路	(〃)〃	(〃)〃	(〃)〃	(〃)〃		
		桜ケ丘	〃	—	30789〃	〃	(〃)〃	(〃)〃	(〃)〃	(〃)〃		
		真田	農業振興地域内の農用地区域				(純)44	(純)62				
			上記を除く市街化調整区域	50		3.8	(中)70	(中)108	(中)120	(中)120		
			市街化区域									
			小田急電鉄団地内の地域	50		2.2	(周)比準	(周)比準	(市)比準	(市)比準		
			字大原、大谷津のうち県道曽屋鶴巻線と接する道路沿い	50		5.4	(〃)〃	(〃)〃	(〃)〃	(〃)〃		
			上記を除く市街化区域	50		4.6	(〃)〃	(〃)〃	(〃)〃	(〃)〃		
	し	四ノ宮	字一ノ宮境、川久保、川端、鹿見堂下、神明前、田村境下及び字鹿見堂、道下、宮の下の一部を除いた地域	—	30816外	路	(〃)〃	(〃)〃	(〃)〃	(〃)〃		
			市街化調整区域	50		1.3	(中)38	(中)47	(中)80	(中)80		
			上記を除く旧県道沿いの地域	50		2.4	(周)	(周)	(市)	(市)		
			上記を除く市街化区域	50		3.0	(〃)〃	(〃)〃	(〃)〃	(〃)〃		
		下吉沢	１番地から５７１番地、６５７番地から８１６番地の地域									
			農業振興地域内の農用地区域				(純)36	(純)53				

署名　平塚

市区町村名	記号	町（丁目）又は大字名	適用地域名	借割地権合	路線価図のページ	固定資産税評価額に乗ずる倍率等 宅地	田	畑	山林	原野	牧場	池沼
				%		倍	倍	倍	倍	倍	倍	倍
平塚市	し		上記を除く市街化調整区域	50		3.0	(中)52	(中)77	(中)80	(中)80		
			市街化区域	50		2.7	(周)比準	(周)比準	(市)比準	(市)比準		
			上記以外の地域									
			農業振興地域内の農用地区域				(純)21	(純)23				
			上記を除く市街化調整区域	50		3.0	(中)36	(中)39	(純)65	(純)65		
		下島	農業振興地域内の農用地区域				(純)40	(純)60				
			上記を除く市街化調整区域	50		2.5	(中)59	(中)85	(中)105	(中)105		
		真土	市街化区域	—	30803外	路	(周)比準	(周)比準	(市)比準	(市)比準		
			農業振興地域内の農用地区域				(純)50	(純)82				
			上記を除く市街化調整区域	50		2.8	(中)78	(中)119	(中)176	(中)176		
		新町	全	—	30794外	路	(周)比準	(周)比準	(市)比準	(市)比準		
	す	須賀	相模川以西の地域	—	30835〃	〃	(〃)〃	(〃)〃	(〃)〃	(〃)〃		
			相模川以東の地域									
			市街化調整区域	50		3.5	(中)132	(中)102				
			市街化区域	50		3.2	(周)比準	(周)比準	(市)比準	(市)比準		
		菫平	全	—	30811外	路	(〃)〃	(〃)〃	(〃)〃	(〃)〃		
		諏訪町	〃	—	30796〃	〃	(〃)〃	(〃)〃	(〃)〃	(〃)〃		
	せ	浅間町	〃	—	30808〃	〃	(〃)〃	(〃)〃	(〃)〃	(〃)〃		
		千石河岸	〃	—	30836〃	〃	(〃)〃	(〃)〃	(〃)〃	(〃)〃		
		千須谷	農業振興地域内の農用地区域				(純)29	(純)50				
			上記を除く市街化調整区域	50		2.5	(中)55	(中)90	(中)105	(中)105		
	そ	袖ケ浜	全	—	30823外	路	(周)比準	(周)比準	(市)比準	(市)比準		
	た	代官町	〃	—	30822〃	〃	(〃)〃	(〃)〃	(〃)〃	(〃)〃		
		高根	1番地から90番地、152番地から203番地、238番地から262番地の地域									
			市街化調整区域	50		1.7	(中)62	(中)100	(中)145	(中)145		
			市街化区域	50		1.9	(周)比準	(周)比準	(市)比準	(市)比準		
			上記以外の市街化調整区域	50		1.6	(中)43	(中)58	(純)90	(純)90		
		高浜台	全	—	30823外	路	(周)比準	(周)比準	(市)比準	(市)比準		
		高村	〃	50		2.8	(〃)〃	(〃)〃	(〃)〃	(〃)〃		
		宝町	〃	—	30821外	路	(〃)〃	(〃)〃	(〃)〃	(〃)〃		
		立野町	〃	—	30808〃	〃	(〃)〃	(〃)〃	(〃)〃	(〃)〃		
		田村	農業振興地域内の農用地区域				(純)45	(純)69				
			上記を除く市街化調整区域	50		2.4	(中)75	(中)120	(中)175	(中)175		
			市街化区域									
			国道129号線沿いの地域	60		2.1	(周)比準	(周)比準	(市)比準	(市)比準		
			旧厚木街道沿いの地域及び旧厚木街道と国道129号線の間の県道									
			伊勢原藤沢線沿いの地域	50		2.4	(〃)〃	(〃)〃	(〃)〃	(〃)〃		
			上記以外の市街化区域	50		2.6	(〃)〃	(〃)〃	(〃)〃	(〃)〃		
		達上ケ丘	全	—	30788外	路	(〃)〃	(〃)〃	(〃)〃	(〃)〃		

市区町村名	記号	町（丁目）又は大字名	適用地域名	借割地権合	路線価図のページ	固定資産税評価額に乗ずる倍率等 宅地	田	畑	山林	原野	牧場	池沼
				%		倍	倍	倍	倍	倍	倍	倍
平塚市	つ	土屋	1番地から419番地、1188番地から1354番地、1397番地から1487番地、1691番地から1804番地の地域									
			農業振興地域内の農用地区域				(純)40	(純)65				
			上記を除く市街化調整区域	50		2.4	(中)60	(中)95	(中)100	(中)100		
			420番地から650番地、4107番地から4121番地、4166番地から4234番地、4337番地から4431番地、4920番地から4978番地の地域									
			農業振興地域内の農用地区域				(純)30	(純)45				
			上記を除く市街化調整区域	50		2.2	(中)50	(中)75	(中)85	(中)85		
			190番地から283番地、714番地から850番地、960番地から1187番地、1355番地から1396番地、1488番地から1588番地、1672番地から1690番地、1805番地から1939番地、2904番地から2945番地、3004番地から3217番地、3981番地から4085番地の地域									
			農業振興地域内の農用地区域				(純)37	(純)49				
			上記を除く市街化調整区域	50		2.5	(中)58	(中)74	(中)70	(純)70		
			上記以外の地域									
			農業振興地域内の農用地区域				(純)29	(純)35				
			上記を除く市街化調整区域	50		2.5	(中)40	(中)55	(純)60	(純)60		
		堤町	全	—	30831外	路	(周)比準	(周)比準	(市)比準	(市)比準		
	て	寺田縄	農業振興地域内の農用地区域				(純)43	(純)68				
			上記を除く市街化調整区域	50		2.1	(中)75	(中)110	(中)160	(中)160		
			市街化区域	50		2.4	(周)比準	(周)比準	(市)比準	(市)比準		
	と	唐ケ原	全	—	30791外	路	(〃)〃	(〃)〃	(〃)〃	(〃)〃		
		徳延	〃	50		2.1	(〃)〃	(〃)〃	(〃)〃	(〃)〃		
		豊田打間木	農業振興地域内の農用地区域				(純)55	(純)72				
			上記を除く市街化調整区域	50		2.1	(中)80	(中)110	(中)160	(中)160		
		豊田小嶺	農業振興地域内の農用地区域				(純)52	(純)65				
			上記を除く市街化調整区域	50		2.3	(中)81	(中)101	(中)130	(中)130		
			市街化区域	50		2.3	(周)比準	(周)比準	(市)比準	(市)比準		
		豊田本郷	全	50		2.1	(〃)〃	(〃)〃	(〃)〃	(〃)〃		
		豊田平等寺	〃	50		2.3	(〃)〃	(〃)〃	(〃)〃	(〃)〃		
		豊田宮下	〃	50		2.1	(〃)〃	(〃)〃	(〃)〃	(〃)〃		
		豊原町	〃	—	30797外	路	(〃)〃	(〃)〃	(〃)〃	(〃)〃		

市区町村名	記号	町(丁目)又は大字名	適用地域名	借地権割合	路線価図のページ	固定資産税評価額に乗ずる倍率等 宅地	田	畑	山林	原野	牧場	池沼
				%		倍	倍	倍	倍	倍	倍	倍
平塚市	な	中里	全	—	30788外	路	(周)比準	(周)比準	(市)比準	(市)比準		
		中堂	〃	—	30832〃	〃	(〃)〃	(〃)〃	(〃)〃	(〃)〃		
		中瀞	〃	—	30830〃	〃	(〃)〃	(〃)〃	(〃)〃	(〃)〃		
		中原1丁目	〃	—	30795〃	〃	(〃)〃	(〃)〃	(〃)〃	(〃)〃		
		〃 2丁目	〃	—	30794〃	〃	(〃)〃	(〃)〃	(〃)〃	(〃)〃		
		〃 3丁目	〃	—	30793〃	〃	(〃)〃	(〃)〃	(〃)〃	(〃)〃		
		中原上宿	渋田川以東の地域	—	〃 〃	〃	(〃)〃	(〃)〃	(〃)〃	(〃)〃		
			渋田川以西の地域	50		2.5	(〃)〃	(〃)〃	(〃)〃	(〃)〃		
		中原下宿	渋田川以東の地域	—	30795〃	路	(〃)〃	(〃)〃	(〃)〃	(〃)〃		
			渋田川以西の地域	50		2.6	(〃)〃	(〃)〃	(〃)〃	(〃)〃		
		長持	農業振興地域内の農用地区域				(純)45	(純)98				
			上記を除く市街化調整区域	50		2.5	(中)75	(中)140	(中)160	(中)160		
			432番地から582番地の市街化区域	50		2.6	(周)比準	(周)比準	(市)比準	(市)比準		
			上記を除く市街化区域	50		2.2	(〃)〃	(〃)〃	(〃)〃	(〃)〃		
		撫子原	全	—	30800外	路	(〃)〃	(〃)〃	(〃)〃	(〃)〃		
	に	虹ケ浜	〃	—	30801〃	〃	(〃)〃	(〃)〃	(〃)〃	(〃)〃		
		錦町	〃	—	30810	〃	(〃)〃	(〃)〃	(〃)〃	(〃)〃		
		西八幡1丁目	〃	—	30806外	〃	(〃)〃	(〃)〃	(〃)〃	(〃)〃		
		〃 2丁目	〃	—	30818〃	〃	(〃)〃	(〃)〃	(〃)〃	(〃)〃		
		〃 3丁目	〃	—	30817〃	〃	(〃)〃	(〃)〃	(〃)〃	(〃)〃		
		〃 4丁目	〃	—	30806〃	〃	(〃)〃	(〃)〃	(〃)〃	(〃)〃		
	ね	根坂間	県道公所・大磯線沿いの農業振興地域内の農用地区域				(純)52	(純)53				
			上記を除く市街化調整区域	50		2.1	(中)86	(中)86	(中)95	(中)95		
			592番地から731番地の市街化区域	50		2.4	(周)比準	(周)比準	(市)比準	(市)比準		
			上記を除く市街化区域	50		2.7	(〃)〃	(〃)〃	(〃)〃	(〃)〃		
			上記以外の地域 農業振興地域内の農用地区域				(純)39	(純)67				
			上記を除く市街化調整区域	50		1.7	(中)57	(中)101	(中)95	(中)95		
			市街化区域	50		2.3	(周)比準	(周)比準	(市)比準	(市)比準		
	は	花水台	全	—	30801外	路	(〃)〃	(〃)〃	(〃)〃	(〃)〃		
		馬入	市街化調整区域	50		4.3	(中)132	(中)107	(中)150	(中)150		
			相模川以東の市街化区域	50		3.2	(周)比準	(周)比準	(市)比準	(市)比準		
		馬入本町	全	—	30833外	路	(〃)〃	(〃)〃	(〃)〃	(〃)〃		
	ひ	東豊田	農業振興地域内の農用地区域				(純)60	(純)70				
			上記を除く市街化調整区域	50		2.0	(中)93	(中)110	(中)130	(中)130		
		東中原1丁目	全	—	30803外	路	(周)比準	(周)比準	(市)比準	(市)比準		
		〃 2丁目	〃	—	30793〃	〃	(〃)〃	(〃)〃	(〃)〃	(〃)〃		
		東八幡1丁目	〃	—	30819〃	〃	(〃)〃	(〃)〃	(〃)〃	(〃)〃		
		〃 2丁目	〃	—	30818〃	〃	(〃)〃	(〃)〃	(〃)〃	(〃)〃		
		〃 3丁目	〃	—	30830〃	〃	(〃)〃	(〃)〃	(〃)〃	(〃)〃		

市区町村名	記号	町(丁目)又は大字名	適用地域名	借地権割合	路線価図のページ	固定資産税評価額に乗ずる倍率等 宅地	田	畑	山林	原野	牧場	池沼
				%		倍	倍	倍	倍	倍	倍	倍
平塚市	ひ	東八幡4丁目	全	—	30828外	路	(周)比準	(周)比準	(市)比準	(市)比準		
		〃 5丁目	〃	—	30829〃	〃	(〃)〃	(〃)〃	(〃)〃	(〃)〃		
		平塚	〃	—	30798〃	〃	(〃)〃	(〃)〃	(〃)〃	(〃)〃		
		平塚新宿	〃		30809〃	〃	(〃)〃	(〃)〃	(〃)〃	(〃)〃		
		広川	国道271号線以西のうち 農業振興地域内の農用地区域				(純)35	(純)61				
			上記を除く市街化調整区域	50		2.2	(中)62	(中)97	(中)115	(中)115		
			市街化区域	50		2.4	(周)比準	(周)比準	(市)比準	(市)比準		
			国道271号線以東の地域 農業振興地域内の農用地区域				(純)45	(純)75				
			上記を除く市街化調整区域	50		2.3	(中)70	(中)108	(中)130	(中)130		
			市街化区域	50		2.7	(周)比準	(周)比準	(市)比準	(市)比準		
	ふ	富士見町	全	—	30796外	路	(〃)〃	(〃)〃	(〃)〃	(〃)〃		
		札場町	〃	—	30835〃	〃	(〃)〃	(〃)〃	(〃)〃	(〃)〃		
	へ	紅谷町	〃	—	30810〃	〃	(〃)〃	(〃)〃	(〃)〃	(〃)〃		
	ま	松風町	〃	—	30823〃	〃	(〃)〃	(〃)〃	(〃)〃	(〃)〃		
		纏	農業振興地域内の農用地区域				(純)43	(純)60				
			上記を除く市街化調整区域	50		1.7	(中)68	(中)90	(中)95	(中)95		
			㊐㎡12千円未満の市街化区域	50		2.2	(周)比準	(周)比準	(市)比準	(市)比準		
			上記を除く市街化区域	50		2.1	(〃)〃	(〃)〃	(〃)〃	(〃)〃		
		万田	市街化調整区域	50		2.2	(中)80	(中)90	(純)70	(純)70		
			市街化区域	50		2.3	(周)比準	(周)比準	(市)比準	(市)比準		
	み	見附町	全	—	30809外	路	(〃)〃	(〃)〃	(〃)〃	(〃)〃		
		南金目	農業振興地域内の農用地区域				(純)34	(純)61				
			上記を除く市街化調整区域	50		2.6	(中)56	(中)87	(中)105	(中)105		
			市街化区域	50		2.3	(周)比準	(周)比準	(市)比準	(市)比準		
		南豊田	農業振興地域内の農用地区域				(純)35	(純)63				
			上記を除く市街化調整区域	50		2.0	(中)50	(中)87	(中)105	(中)105		
			市街化区域	50		2.3	(周)比準	(周)比準	(市)比準	(市)比準		
		南原	全	—	30786外	路	(〃)〃	(〃)〃	(〃)〃	(〃)〃		
		南原1丁目	〃	—	30787〃	〃	(〃)〃	(〃)〃	(〃)〃	(〃)〃		
		〃 2丁目	〃	—	〃 〃	〃	(〃)〃	(〃)〃	(〃)〃	(〃)〃		
		〃 3丁目	〃	—	30786〃	〃	(〃)〃	(〃)〃	(〃)〃	(〃)〃		
		宮の前	〃	—	30821	〃	(〃)〃	(〃)〃	(〃)〃	(〃)〃		
		宮松町	〃	—	30819外	〃	(〃)〃	(〃)〃	(〃)〃	(〃)〃		
	も	桃浜町	〃	—	30810〃	〃	(〃)〃	(〃)〃	(〃)〃	(〃)〃		
	や	八重咲町	〃	—	30822〃	〃	(〃)〃	(〃)〃	(〃)〃	(〃)〃		
		八千代町	〃	—	30821〃	〃	(〃)〃	(〃)〃	(〃)〃	(〃)〃		
		八幡	〃	50		2.3	(中)100	(中)135	(中)150	(中)150		
		山下	㊐㎡12千円以上の地域	50		2.0	(周)比準	(周)比準	(市)比準	(市)比準		
			上記を除く市街化区域	50		2.1	(〃)〃	(〃)〃	(〃)〃	(〃)〃		
	ゆ	夕陽ケ丘	全	—	30823外	路	(〃)〃	(〃)〃	(〃)〃	(〃)〃		
	よ	横内	農業振興地域内の農用地区域				(純)45	(純)65				

市(区)町村名	記号	町(丁目)又は大字名	適用地域名	借割地権合	路線価図のページ	固定資産税評価額に乗ずる倍率等 宅地	田	畑	山林	原野	牧場	池沼
				%		倍	倍	倍	倍	倍	倍	倍
平塚市	よ		上記を除く市街化調整区域	50		2.5	(中)80	(中)115	(中)160	(中)160		
			市街化区域	50		2.7	(周)比準	(周)比準	(市)比準	(市)比準		
		吉際	農業振興地域内の農用地区域				(純)45	(純)40				
			上記を除く市街化調整区域	50		3.1	(中)80	(中)115	(中)150	(中)150		
	り	竜城ケ丘	全	—	30811外	路	(周)比準	(周)比準	(市)比準	(市)比準		
秦野市	い	今泉	1番地から384番地及び2082～2083番地の地域	—	30893外	〃	(〃)〃	(〃)〃	(〃)〃	(〃)〃		
			1502～1943番地、1955～2035番地までの地域				(純)18	(純)28				
			農業振興地域内の農用地区域									
			上記を除く市街化調整区域	50		3.2	(中)30	(中)47	(純)27	(純)27		
			上記以外の地域				(純)33	(純)51				
			農業振興地域内の農用地区域									
			上記を除く市街化調整区域	50		2.8	(中)55	(中)85	(純)60	(純)60		
			㊡㎡5千円未満の市街化区域	50		3.9	(周)比準	(周)比準	(市)比準	(市)比準		
			上記を除く市街化区域	50		3.4	(〃)〃	(〃)〃	(〃)〃	(〃)〃		
		今川町	全	—	30892外	路	(〃)〃	(〃)〃	(〃)〃	(〃)〃		
		入船町	〃	—	30895〃	〃	(〃)〃	(〃)〃	(〃)〃	(〃)〃		
	お	尾尻	1～261及び26～298、368～401のうちの一部	—		〃	(〃)〃	(〃)〃	(〃)〃	(〃)〃		
			市街化調整区域	50		2.6	(中)53	(中)80	(純)49	(純)49		
			上記を除く㊡㎡5千円以上の市街化区域	50		2.9	(周)比準	(周)比準	(市)比準	(市)比準		
			上記以外の市街化区域	50		3.6	(〃)〃	(〃)〃	(〃)〃	(〃)〃		
		落合	872～947番地の				(純)20	(純)32				
			農業振興地域内の農用地区域									
			上記を除く市街化調整区域	50		4.0	(中)32	(中)52	(純)48	(純)48		
			上記を除く国道246号線以北の地域				(純)31	(純)46				
			農業振興地域内の農用地区域									
			上記を除く市街化調整区域	50		2.9	(中)52	(中)69	(中)75	(中)75		
			市街化区域	50		2.8	(周)比準	(周)比準	(市)比準	(市)比準		
			上記以外の地域	50		2.9	(〃)〃	(〃)〃	(〃)〃	(〃)〃		
	か	春日町	全		30877外	路	(〃)〃	(〃)〃	(〃)〃	(〃)〃		
		上今川町	〃		30892〃	〃	(〃)〃	(〃)〃	(〃)〃	(〃)〃		
			農業振興地域内の農用地区域				(純)32	(純)50				
			上記を除く市街化調整区域			3.8	(中)45	(中)70	(中)100	(中)100		
			市街化区域			4.7	(周)比準	(周)比準	(市)比準	(市)比準		
		河原町	全		30901外	路	(〃)〃	(〃)〃	(〃)〃	(〃)〃		
	き	北矢名	1～60、115～154番地の一部	—	30904外	〃	(〃)〃	(〃)〃	(〃)〃	(〃)〃		
			東名高速道路以北で湘南大根台団地以外の地域									

市(区)町村名	記号	町(丁目)又は大字名	適用地域名	借割地権合	路線価図のページ	固定資産税評価額に乗ずる倍率等 宅地	田	畑	山林	原野	牧場	池沼
				%		倍	倍	倍	倍	倍	倍	倍
秦野市	き		農業振興地域内の農用地区域				(純)29	(純)44				
			上記を除く市街化調整区域	50		5.2	(中)45	(中)68	(純)45	(純)45		
			市街化区域	50		3.8	(周)比準	(周)比準	(市)比準	(市)比準		
			湘南大根台団地	50		3.4	(〃)〃	(〃)〃	(〃)〃	(〃)〃		
			東名高速道路以南で上記を除く地域	50		3.5	(〃)〃	(〃)〃	(〃)〃	(〃)〃		
	こ	寿町	全	—	30896	路	(〃)〃	(〃)〃	(〃)〃	(〃)〃		
		小蓑毛	1～82、115～201番地までの									
			農業振興地域内の農用地区域				(純)24	(純)41				
			上記を除く市街化調整区域	50		2.9	(中)40	(中)69	(中)65	(中)65		
			上記以外の地域				(純)18	(純)39				
			農業振興地域内の農用地区域									
			上記を除く市街化調整区域	50		3.9	(中)30	(中)65	(純)32	(純)32		
	さ	幸町	全	—	30892外	路	(周)比準	(周)比準	(市)比準	(市)比準		
		栄町	〃	—	30896〃	〃	(〃)〃	(〃)〃	(〃)〃	(〃)〃		
		桜町1・2丁目	〃	—	30888〃	〃	(〃)〃	(〃)〃	(〃)〃	(〃)〃		
		三屋	㊡㎡6千円以上の地域	50		3.0	(〃)〃	(〃)〃	(〃)〃	(〃)〃		
			上記を除く市街化区域	50		3.3	(〃)〃	(〃)〃	(〃)〃	(〃)〃		
	し	渋沢	491～545、664～883、1001～1080、1201～1235番地のうちの一部	—	30875外	路	(〃)〃	(〃)〃	(〃)〃	(〃)〃		
			1561～1750、2404～3287番地までのうち				(純)18	(純)31				
			農業振興地域内の農用地区域									
			上記を除く市街化調整区域	50		4.4	(中)25	(中)44	(純)30	(純)30		
			上記以外の地域				(純)31	(純)48				
			農業振興地域内の農用地区域									
			上記を除く市街化調整区域	50		2.9	(中)46	(中)73	(中)85	(中)85		
			市街化区域	50		2.6	(周)比準	(周)比準	(市)比準	(市)比準		
		清水町	全	—	30888外	路	(〃)〃	(〃)〃	(〃)〃	(〃)〃		
		下大槻	農業振興地域内の農用地区域				(純)31	(純)51				
			上記を除く市街化調整区域	50		5.3	(中)46	(中)80	(中)100	(中)100		
			下大槻団地内の地域及び174～233番地の市街化区域	50		3.1	(周)比準	(周)比準	(市)比準	(市)比準		
			上記を除く市街化区域	50		3.7	(〃)〃	(〃)〃	(〃)〃	(〃)〃		
		菖蒲	湯ノ沢温泉分譲地内の地域	50		3.7						
			198～267、777～899、1153～1588、1975～2068番地のうち									
			農業振興地域内の農用地区域				(純)16	(純)19				
			上記を除く市街化調整区域	50		3.8	(中)19	(中)27	(純)30	(純)30		
			1589～1974番地のうち									

市(区)町村名	記号	町(丁目)又は大字名	適用地域名	借割地権合	路線価図のページ	固定資産税評価額に乗ずる倍率等 宅地	田	畑	山林	原野	牧場	池沼
				%		倍	倍	倍	倍	倍	倍	倍
秦野市	し		農業振興地域内の農用地区域				(純)20	(純)37				
			上記を除く市街化調整区域	50		5.7	(中)29	(中)54	(純)31	(純)31		
			上記以外の地域									
			農業振興地域内の農用地区域				(純)27	(純)44				
			上記を除く市街化調整区域	50		3.7	(中)45	(中)73	(中)31	(中)31		
			市街化区域	50		4.3	(周)比準	(周)比準	(市)比準	(市)比準		
		新町	全	—	30884外	路	(〃)〃	(〃)〃	(〃)〃	(〃)〃		
	す	水神町	〃	—	30891〃	〃	(〃)〃	(〃)〃	(〃)〃	(〃)〃		
		末広町	〃	—	30896〃	〃	(〃)〃	(〃)〃	(〃)〃	(〃)〃		
		鈴張町	〃	—	30888〃	〃	(〃)〃	(〃)〃	(〃)〃	(〃)〃		
	そ	曽屋1・2丁目	〃	—	30891〃	〃	(〃)〃	(〃)〃	(〃)〃	(〃)〃		
		曽屋	679～864、1149～1363、1701～1832番地の一部	—	30884外	〃	(〃)〃	(〃)〃	(〃)〃	(〃)〃		
			3478～3515、3560～3607、3678～4241、4242～4557、4652～4279、5087～5883番地のうちの市街化調整区域									
			農業振興地域内の農用地区域				(純)30	(純)50				
			上記を除く市街化調整区域	50		4.5	(中)50	(中)80	(純)85	(純)85		
			上記以外の市街化調整区域									
			農業振興地域内の農用地区域				(純)12	(純)24				
			上記を除く市街化調整区域	50		2.6	(中)20	(中)39	(純)25	(純)25		
			国道246号線以北で上記を除く市街化区域									
			㊞㎡7千円以上の地域	50		2.0	(周)比準	(周)比準	(市)比準	(市)比準		
			上記以外の地域	50		3.1	(〃)〃	(〃)〃	(〃)〃	(〃)〃		
			国道246号線以南で上記を除く市街化区域									
			1948～2147、3132～3866、4687～4841番地までの地域	50		2.9	(〃)〃	(〃)〃	(〃)〃	(〃)〃		
			上記以外の地域	50		4.4	(〃)〃	(〃)〃	(〃)〃	(〃)〃		
	た	大秦町	全	—	30897外	路	(〃)〃	(〃)〃	(〃)〃	(〃)〃		
	ち	千村	1183～1275、1319～終番地までの									
			農業振興地域内の農用地区域				(純)24	(純)40				
			上記を除く市街化調整区域	50		3.6	(中)38	(中)57	(純)30	(純)30		
			372～470、781～978、1057～1182、1270～1318番地の									
			農業振興地域内の農用地区域				(純)38	(純)45				
			上記を除く市街化調整区域	50		4.7	(中)54	(中)66	(中)34	(中)34		
			上記以外の地域									
			農業振興地域内の農用地区域				(純)39	(純)47				

市(区)町村名	記号	町(丁目)又は大字名	適用地域名	借割地権合	路線価図のページ	固定資産税評価額に乗ずる倍率等 宅地	田	畑	山林	原野	牧場	池沼
				%		倍	倍	倍	倍	倍	倍	倍
秦野市	ち		上記を除く市街化調整区域	50		4.0	(中)64	(中)78	(中)48	(中)48		
			市街化区域	50		3.5	(周)比準	(周)比準	(市)比準	(市)比準		
	つ	鶴巻	697～718、812～832、896～910、963～1121、1152～1162、1275～1573、1774～1827及び749～781、1126～1135、1571～1627、1724～1773、1828～2966の一部	—	30903外	路	(〃)〃	(〃)〃	(〃)〃	(〃)〃		
			東名高速道路以北で上記を除く地域									
			農業振興地域内の農用地区域				(純)35	(純)57				
			上記を除く市街化調整区域	50		3.8	(中)53	(中)77	(中)68	(中)68		
			市街化区域	50		3.7	(周)比準	(周)比準	(市)比準	(市)比準		
			東名高速道路以南で上記を除く地域									
			農業振興地域内の農用地区域				(純)40	(純)75				
			上記を除く市街化調整区域	50		3.6	(中)75	(中)130	(中)150	(中)150		
			市街化区域	50		3.8	(周)比準	(周)比準	(市)比準	(市)比準		
	て	寺山	1～573、755～806、850～902番地の									
			農業振興地域内の農用地区域				(純)28	(純)42				
			上記を除く市街化調整区域	50		2.9	(中)50	(中)69	(中)65	(中)65		
			574～754、807～849、916～1097番地の									
			農業振興地域内の農用地区域				(純)23	(純)47				
			上記を除く市街化調整区域	50		4.2	(中)38	(中)56	(純)39	(純)39		
			上記以外の市街化調整区域									
			農業振興地域内の農用地区域				(〃)18	(〃)33				
			上記を除く市街化調整区域	50		3.3	(〃)30	(〃)55	(純)25	(純)25		
	と	戸川	39～192、377～1153番地の									
			農業振興地域内の農用地区域				(純)29	(純)50				
			上記を除く市街化調整区域	50		3.7	(中)48	(中)81	(中)57	(中)57		
			㊞㎡5.5千円以上の市街化区域	50		3.0	(周)比準	(周)比準	(市)比準	(市)比準		
			上記を除く市街化区域	50		3.4	(〃)〃	(〃)〃	(〃)〃	(〃)〃		
			1449番地から終番地の									
			㊞㎡10円未満の山林						(純)14			
			上記を除く市街化調整区域	50		5.0	(中)23	(中)45	(〃)25	(純)25		
			上記以外の地域									
			農業振興地域内の農用地区域				(純)28	(純)41				
			上記を除く市街化調整区域	50		5.2	(中)46	(中)69	(中)45	(中)45		
		栃窪	604～608、629～649 30～268番地の	—	30883	路	(周)比準	(周)比準	(市)比準	(市)比準		

市(区)町村名	記号	町(丁目)又は大字名	適用地域名	借割地権合	路線価図のページ	固定資産税評価額に乗ずる倍率等 宅地	田	畑	山林	原野	牧場	池沼
				%		倍	倍	倍	倍	倍	倍	倍
秦野市	と		農業振興地域内の農用地区域				(純)32	(純)46				
			上記を除く市街化調整区域	50		9.4	(中)45	(中)65	(中)33	(中)33		
			上記以外の地域									
			農業振興地域内の農用地区域				(純)22	(純)35				
			上記を除く市街化調整区域	50		5.6	(中)36	(中)58	(純)30	(純)30		
			上記を除く市街化区域	50		2.6	(周)比準	(周)比準	(市)比準	(市)比準		
	な	名古木	1～560、781～954、1065～1158、1202～1231番地の									
			農業振興地域内の農用地区域				(純)31	(純)55				
			上記を除く市街化調整区域	50		2.6	(中)58	(中)92	(中)100	(中)100		
			市街化区域	50		2.6	(周)比準	(周)比準	(市)比準	(市)比準		
			561～653、671～780、955～1064、1232～1312、1469～1471番地の									
			農業振興地域内の農用地区域				(純)21	(純)39				
			上記を除く市街化調整区域	50		2.4	(中)36	(中)57	(中)73	(中)73		
			上記以外の地域									
			農業振興地域内の農用地区域				(純)15	(純)26				
			上記を除く市街化調整区域	50		2.5	(中)24	(中)43	(純)29	(純)29		
		並木町	全		30873外	路	(周)比準	(周)比準	(市)比準	(市)比準		
	に	西大竹	881～988番地のうち									
			市街化調整区域	50		3.7	(中)55	(中)100	(純)66	(純)66		
			上記以外の地域									
			農業振興地域内の農用地区域				(純)35	(純)55				
			上記を除く市街化調整区域	50		3.3	(中)55	(中)105	(中)100	(中)100		
			市街化区域	50		4.8	(周)比準	(周)比準	(市)比準	(市)比準		
		西田原	449～470、816～885、1085～終番地の									
			農業振興地域内の農用地区域				(純)17	(純)36				
			上記を除く市街化調整区域	50		3.0	(中)29	(中)60	(純)30	(純)30		
			上記以外の地域									
			農業振興地域内の農用地区域				(純)40	(純)58				
			上記を除く市街化調整区域	50		3.3	(中)59	(中)80	(中)72	(中)72		
			市街化区域	50		3.3	(周)比準	(周)比準	(市)比準	(市)比準		
	ぬ	沼代新町	全	—	30873外	路	(〃)〃	(〃)〃	(〃)〃	(〃)〃		
	は	萩ケ丘	〃	—		〃	(〃)〃	(〃)〃	(〃)〃	(〃)〃		
		八沢	59～283、550～674、820～988番地の									
			農業振興地域内の農用地区域				(純)25	(純)40				
			上記を除く市街化調整区域	50		8.3	(中)35	(中)66	(純)41	(純)41		
			上記以外の地域									

市(区)町村名	記号	町(丁目)又は大字名	適用地域名	借割地権合	路線価図のページ	固定資産税評価額に乗ずる倍率等 宅地	田	畑	山林	原野	牧場	池沼
				%		倍	倍	倍	倍	倍	倍	倍
秦野市	は		農業振興地域内の農用地区域				(純)16	(純)34				
			上記を除く市街化調整区域	50		5.1	(中)21	(中)46	(純)29	(純)29		
		羽根	754～終番地の									
			農業振興地域内の農用地区域				(純)18	(純)24				
			上記を除く市街化調整区域	50		3.8	(中)30	(中)39	(純)32	(純)32		
			上記以外の地域									
			農業振興地域内の農用地区域				(純)27	(純)47				
			上記を除く市街化調整区域	50		4.3	(中)45	(中)87	(中)67	(中)67		
			市街化区域	50		4.1	(周)比準	(周)比準	(市)比準	(市)比準		
	ひ	東田原	1235～1288、1733～終番地の									
			農業振興地域内の農用地区域				(純)15	(純)38				
			上記を除く市街化調整区域	50		3.4	(中)24	(中)62	(純)27	(純)27		
			1067～1107、1195～1234、1289～1381、1610～1632番地の									
			農業振興地域内の農用地区域				(純)23	(純)37				
			上記を除く市街化調整区域	50		3.4	(中)38	(中)66	(純)31	(純)31		
			上記以外の地域									
			農業振興地域内の農用地区域				(純)36	(純)60				
			上記を除く市街化調整区域	50		3.6	(中)55	(中)81	(中)85	(中)85		
			56～115、296～368番地のうち小田急くず葉台分譲地を除いた市街化区域	50		3.1	(周)比準	(周)比準	(市)比準	(市)比準		
			上記を除く市街化区域	50		3.9	(〃)〃	(〃)〃	(〃)〃	(〃)〃		
		ひばりケ丘	全	—	30887外	路	(〃)〃	(〃)〃	(〃)〃	(〃)〃		
		平沢	新町、鈴張町、若松町、堀西、堀川との道路沿い及び950～1026番地の地域	—		〃	(〃)〃	(〃)〃	(〃)〃	(〃)〃		
			上記以外の小田急線以北の市街化区域	50		2.6	(〃)〃	(〃)〃	(〃)〃	(〃)〃		
			1807～1854、2239～終番地の									
			農業振興地域内の農用地区域				(純)20	(純)36				
			上記を除く市街化調整区域	50		4.8	(中)31	(中)54	(純)29	(純)29		
			1959～2238番地の									
			農業振興地域内の農用地区域				(純)23	(純)45				
			上記を除く市街化調整区域	50		11.3	(中)34	(中)69	(中)32	(中)32		
			上記以外の小田急線以南の地域									
			農業振興地域内の農用地区域				(純)31	(純)54				
			上記を除く市街化調整区域	50		5.7	(中)62	(中)67	(中)47	(中)47		
			市街化区域	50		3.7	(周)比準	(周)比準	(市)比準	(市)比準		
	ふ	富士見町	全	—	30887外	路	(〃)〃	(〃)〃	(〃)〃	(〃)〃		

市区町村名	記号	町(丁目)又は大字名	適用地域名	借割地権合	路線価図のページ	固定資産税評価額に乗ずる倍率等 宅地	田	畑	山林	原野	牧場	池沼
				%		倍	倍	倍	倍	倍	倍	倍
秦野市	ふ	文京町	全	—	30892外	路	(周)比準	(周)比準	(市)比準	(市)比準		
	ほ	菩提	592～827、945～1427、1468～1901、2275～2286番地の									
			農業振興地域内の農用地区域				(純)24	(純)43				
			上記を除く市街化調整区域	50		4.4	(中)37	(中)75	(中)62	(中)62		
			1～591、1563～1637、1756～1798番地の									
			農業振興地域内の農用地区域				(純)29	(純)53				
			上記を除く市街化調整区域	50		3.3	(中)44	(中)75	(中)70	(中)70		
			(固)㎡5.5千円未満の市街化区域	50		3.3	(周)比準	(周)比準	(市)比準	(市)比準		
			上記を除く市街化区域	50		3.0	(〃)〃	(〃)〃	(〃)〃	(〃)〃		
			上記以外の地域									
			(固)㎡10円未満の山林						(純)14			
			農業振興地域内の農用地区域				(純)19	(純)42				
			上記を除く市街化調整区域	50		3.2	(中)27	(中)62	(純)28	(純)28		
		堀川	1～19番地の地域及び堀西、松原町、春日町、弥生町に沿つた道路沿い	—	30872外	路	(周)比準	(周)比準	(市)比準	(市)比準		
			上記以外の地域	50		2.8	(〃)〃	(〃)〃	(〃)〃	(〃)〃		
		堀西	沼代新町と接する道路沿い	—	30872外	路	(〃)〃	(〃)〃	(〃)〃	(〃)〃		
			344～1240、2024～2275番地のうち上記を除いた地域									
			農業振興地域内の農用地区域				(純)31	(純)66				
			上記を除く市街化調整区域	50		3.0	(中)55	(中)115	(中)109	(中)109		
			(固)㎡5.5千円未満の市街化区域			3.2	(周)比準	(周)比準	(市)比準	(市)比準		
			上記を除く市街化区域			2.9	(〃)〃	(〃)〃	(〃)〃	(〃)〃		
			1241～1594、1730～2023番地の									
			農業振興地域内の農用地区域				(純)30	(純)66				
			上記を除く市街化調整区域	50		4.3	(中)54	(中)113	(中)109	(中)109		
			上記以外の地域									
			(固)㎡10円未満の山林						(純)14			
			農業振興地域内の農用地区域				(純)18	(純)23				
			上記を除く市街化調整区域	50		4.3	(中)22	(中)32	(純)25	(純)25		
		堀山下	大字堀西、字松ノ木の道路沿い1620～終番地の	—	30881外	路	(周)比準	(周)比準	(市)比準	(市)比準		
			(固)㎡10円未満の山林						(純)14			
			農業振興地域内の農用地区域				(純)19	(純)26				
			上記を除く市街化調整区域	50		5.3	(中)22	(中)35	(純)29	(純)29		
			1142～1619番地の									
			農業振興地域内の農用地区域				(純)24	(純)42				
			上記を除く市街化調整区域	50		5.2	(中)34	(中)59	(中)37	(中)37		

市区町村名	記号	町(丁目)又は大字名	適用地域名	借割地権合	路線価図のページ	固定資産税評価額に乗ずる倍率等 宅地	田	畑	山林	原野	牧場	池沼
				%		倍	倍	倍	倍	倍	倍	倍
秦野市	ほ		上記以外の地域									
			農業振興地域内の農用地区域				(純)25	(純)59				
			上記を除く市街化調整区域	50		3.0	(中)43	(中)105	(中)105	(中)105		
			(固)㎡7千円以上の市街化区域	50		2.0	(周)比準	(周)比準	(市)比準	(市)比準		
			上記を除く市街化区域	50		3.1	(〃)〃	(〃)〃	(〃)〃	(〃)〃		
		本町1丁目	全	—	30896外	路	(〃)〃	(〃)〃	(〃)〃	(〃)〃		
		〃 2丁目	〃	—	30897〃	〃	(〃)〃	(〃)〃	(〃)〃	(〃)〃		
		〃 3丁目	〃	—	30896〃	〃	(〃)〃	(〃)〃	(〃)〃	(〃)〃		
	ま	曲松1丁目	〃	—	30878〃	〃	(〃)〃	(〃)〃	(〃)〃	(〃)〃		
		〃 2丁目	〃	—	〃 〃	〃	(〃)〃	(〃)〃	(〃)〃	(〃)〃		
		松原町	〃	—	30879〃	〃	(〃)〃	(〃)〃	(〃)〃	(〃)〃		
	み	三廻部	1～237、274～452、525～687番地の									
			農業振興地域内の農用地区域				(純)20	(純)40				
			上記を除く市街化調整区域	50		8.8	(中)27	(中)55	(純)38	(純)38		
			上記以外の地域									
			(固)㎡10円未満の山林						(〃)14			
			農業振興地域内の農用地区域				(純)19	(純)28				
			上記を除く市街化調整区域	50		6.4	(中)22	(中)35	(純)26	(純)26		
		緑町	全	—	30888外	路	(周)比準	(周)比準	(市)比準	(市)比準		
		南矢名	1～13、2300～2344番地のうちの一部	—	30906	〃	(〃)〃	(〃)〃	(〃)〃	(〃)〃		
			大字北矢名のうちの飛地									
			農業振興地域内の農用地区域				(純)29	(純)44				
			上記を除く市街化調整区域	50		5.2	(中)45	(中)68	(純)45	(純)45		
			市街化区域	50		3.8	(周)比準	(周)比準	(市)比準	(市)比準		
			2383～2389番地の									
			農業振興地域内の農用地区域				(純)14	(純)82				
			上記を除く市街化調整区域	50		7.0	(中)21	(中)119	(純)29	(純)29		
			上記以外の東名高速道路以北の地域									
			農業振興地域内の農用地区域				(純)30	(純)45				
			上記を除く市街化調整区域	50		7.0	(中)47	(中)71	(純)38	(純)38		
			市街化区域	50		4.2	(周)比準	(周)比準	(市)比準	(市)比準		
			東名高速道路以南の地域									
			東映つるまき団地	50		2.6	(〃)〃	(〃)〃	(〃)〃	(〃)〃		
			上記以外の市街化区域	50		3.5	(〃)〃	(〃)〃	(〃)〃	(〃)〃		
		蓑毛	1～332、355～610番地の									
			農業振興地域内の農用地区域				(純)24	(純)41				
			上記を除く市街化調整区域	50		6.0	(中)41	(中)69	(中)30	(中)30		
			上記以外の地域									
			(固)㎡10円未満の山林						(純)14			
			農業振興地域内の農用地区域				(純)16	(純)41				
			上記を除く市街化調整区域	50		4.0	(中)26	(中)69	(純)30	(純)30		

市(区)町村名	記号	町(丁目)又は大字名	適用地域名	借割地権合	路線価図のページ	固定資産税評価額に乗ずる倍率等 宅地	田	畑	山林	原野	牧場	池沼
				%		倍	倍	倍	倍	倍	倍	倍
秦野市	む	室町	全	—	30898外	路	(周)比準	(周)比準	(市)比準	(市)比準		
	も	元町	〃	—	30896〃	〃	(〃)〃	(〃)〃	(〃)〃	(〃)〃		
	や	柳川	農業振興地域内の農用地区域				(純)31	(純)39				
			上記を除く市街化調整区域	50		6.1	(中)43	(中)48	(純)27	(純)27		
		柳町1丁目	全	—	30878	路	(周)比準	(周)比準	(市)比準	(市)比準		
		〃 2丁目	〃	—	〃	〃	(〃)〃	(〃)〃	(〃)〃	(〃)〃		
		弥生町	〃	—	30872外	〃	(〃)〃	(〃)〃	(〃)〃	(〃)〃		
	よ	横野	1～146、629～691番地の農業振興地域内の農用地区域				(純)25	(純)41				
			上記を除く市街化調整区域	50		3.2	(中)41	(中)69	(中)62	(中)62		
			147～368、535～628、692～830、993～1042番地の農業振興地域内の農用地区域				(純)23	(純)39				
			上記を除く市街化調整区域	50		4.6	(中)38	(中)66	(中)37	(中)37		
			上記以外の地域									
			(固)㎡10円未満の山林						(純)14			
			農業振興地域内の農用地区域				(純)19	(純)39				
			上記を除く市街化調整区域	50		4.0	(中)27	(中)56	(純)33	(純)33		
	わ	若松町	全	—	30878外	路	(周)比準	(周)比準	(市)比準	(市)比準		
伊勢原市	あ	粟窪	1～316、501～540番地の農業振興地域内の農用地区域				(純)40	(純)59				
			上記を除く市街化調整区域	50		5.1	(中)66	(中)99	(中)117	(中)117		
			399～435、610～644番地の農業振興地域内の農用地区域				(純)19	(純)33				
			上記を除く市街化調整区域	50		3.7	(中)30	(中)54	(純)34	(純)34		
			上記以外の地域 農業振興地域内の農用地区域				(純)40	(純)64				
			上記を除く市街化調整区域	50		6.0	(中)60	(中)106	(中)113	(中)113		
	い	池端	一部	—	30866外	路	(周)比準	(周)比準	(市)比準	(市)比準		
			農業振興地域内の農用地区域				(純)50	(純)76				
			上記を除く市街化調整区域	50		3.1	(中)88	(中)126	(中)175	(中)175		
			東急つきみの分譲地	50		3.1	(周)比準	(周)比準	(市)比準	(市)比準		
			上記を除く市街化区域	50		2.9	(〃)〃	(〃)〃	(〃)〃	(〃)〃		
		石田	市街化調整区域	50		3.5	(中)90	(中)150	(中)195	(中)195		
			市街化区域 県道愛甲石田停車場線沿いの地域	60		5.5	(周)比準	(周)比準	(市)比準	(市)比準		
			75～200、386～604番地のうち東名高速道路以南で(固)㎡8.5千円以上の地域	50		2.8	(〃)〃	(〃)〃	(〃)〃	(〃)〃		
			国家公務員共済組合連合会住宅団地	50		3.2	(〃)〃	(〃)〃	(〃)〃	(〃)〃		

市(区)町村名	記号	町(丁目)又は大字名	適用地域名	借割地権合	路線価図のページ	固定資産税評価額に乗ずる倍率等 宅地	田	畑	山林	原野	牧場	池沼
				%		倍	倍	倍	倍	倍	倍	倍
伊勢原市	い		上記以外の地域	50		5.0	(周)比準	(周)比準	(市)比準	(市)比準		
		伊勢原	一部 小田急線以南で上記を除く県道沿い	—	30864外	路	(〃)〃	(〃)〃	(〃)〃	(〃)〃		
			上記以外の地域	50		2.8	(〃)〃	(〃)〃	(〃)〃	(〃)〃		
				50		3.8	(〃)〃	(〃)〃	(〃)〃	(〃)〃		
		板戸	一部 国道246号線以南で上記を除く地域	—	30863外	路	(〃)〃	(〃)〃	(〃)〃	(〃)〃		
				50		2.7	(〃)〃	(〃)〃	(〃)〃	(〃)〃		
			1～224番地のうち(固)㎡9千円以上の地域	50		2.9	(〃)〃	(〃)〃	(〃)〃	(〃)〃		
			上記以外の地域	50		2.9	(〃)〃	(〃)〃	(〃)〃	(〃)〃		
	お	大山	市街化調整区域									
			192～714番地の地域	50		4.6	(中)65	(中)170	(中)95	(中)95		
			上記以外の地域	50		1.7	(〃)41	(〃)87	(純)27	(純)27		
		岡崎	農業振興地域内の農用地区域				(純)46	(純)70				
			上記を除く市街化調整区域	50		2.4	(中)75	(中)113	(中)160	(中)160		
			市街化区域	50		3.0	(周)比準	(周)比準	(市)比準	(市)比準		
	か	笠窪	農業振興地域内の農用地区域				(純)40	(純)65				
			上記を除く市街化調整区域	50		3.5	(中)65	(中)103	(中)140	(中)140		
			市街化区域 もえぎの団地	50		3.8	(周)比準	(周)比準	(市)比準	(市)比準		
			上記以外の地域	50		4.7	(〃)〃	(〃)〃	(〃)〃	(〃)〃		
		上平間	農業振興地域内の農用地区域				(純)49	(純)64				
			上記を除く市街化調整区域	50		4.0	(中)80	(中)115	(中)140	(中)140		
			市街化区域	50		3.1	(周)比準	(周)比準	(市)比準	(市)比準		
		上粕屋	339～387番地のうちの一部1～237番地の農業振興地域内の農用地区域	—		路	(〃)〃	(〃)〃	(〃)〃	(〃)〃		
			上記を除く市街化調整区域	50		3.2	(中)70	(中)102	(中)150	(中)150		
			680～730、768～922、1171～1290、1447～1572番地の農業振興地域内の農用地区域				(純)45	(純)52				
			上記を除く市街化調整区域	50		3.8	(中)78	(中)88	(中)147	(中)147		
			680～730、768～922番地のうち(固)㎡9千円以上の市街化区域	50		2.9	(周)比準	(周)比準	(市)比準	(市)比準		
			上記を除く市街化区域	50		3.4	(〃)〃	(〃)〃	(〃)〃	(〃)〃		
			1800～1870、2029～2043、2045～2144、2380～2482番地の農業振興地域内の農用地区域				(純)20	(純)32				
			上記を除く市街化調整区域	50		2.5	(中)34	(中)53	(純)40	(純)40		

市区町村名	記号	町(丁目)又は大字名	適用地域名	借割地権合	路線価図のページ	固定資産税評価額に乗ずる倍率等 宅地	田	畑	山林	原野	牧場	池沼
				%		倍	倍	倍	倍	倍	倍	倍
伊勢原市	か		1871～1948、2044、2145～2379番地の									
			農業振興地域内の農用地区域				(純)22	(純)47				
			上記を除く市街化調整区域	50		2.3	(中)37	(中)78	(純)31	(純)31		
			上記以外の地域									
			農業振興地域内の農用地区域				(純)40	(純)50				
			上記を除く市街化調整区域	50		4.1	(中)70	(中)92	(中)133	(中)133		
			731～767番地のうち㊒㎡									
			9千円以上の市街化区域	50		2.9	(周)比準	(周)比準	(市)比準	(市)比準		
			上記を除く市街化区域	50		2.9	(〃)〃	(〃)〃	(〃)〃	(〃)〃		
		上谷	農業振興地域内の農用地区域				(純)40	(純)67				
			上記を除く市街化調整区域	50		3.8	(中)65	(中)108	(中)155	(中)155		
	く	串橋	農業振興地域内の農用地区域				(純)35	(純)55				
			上記を除く市街化調整区域	50		4.0	(中)55	(中)86	(中)155	(中)155		
			市街化区域	50		4.5	(周)比準	(周)比準	(市)比準	(市)比準		
	こ	小稲葉	農業振興地域内の農用地区域				(純)34	(純)59				
			上記を除く市街化調整区域	50		4.0	(中)65	(中)100	(中)145	(中)145		
			市街化区域	50		3.5	(周)比準	(周)比準	(市)比準	(市)比準		
		神戸	703～終番地及び657～702番地までのうち東名高速道路以西の地域									
			農業振興地域内の農用地区域				(純)40	(純)57				
			上記を除く市街化調整区域	50		3.6	(中)57	(中)84	(中)124	(中)124		
			上記以外の地域									
			農業振興地域内の農用地区域				(純)35	(純)48				
			上記を除く市街化調整区域	50		4.4	(中)53	(中)72	(中)140	(中)140		
			市街化区域	50		3.9	(周)比準	(周)比準	(市)比準	(市)比準		
		子易	1～110、224～599、721～822、1004～1080、1199～1361、1722～1808番地の市街化調整区域	50		4.3	(中)57	(中)94	(中)91	(中)91		
			上記以外の市街化調整区域	50		2.0	(〃)70	(〃)91	(純)25	(純)25		
	さ	三ノ宮	364～568、855～1170番地の									
			農業振興地域内の農用地区域				(純)45	(純)62				
			上記を除く市街化調整区域	50		3.8	(中)74	(中)95	(中)140	(中)140		
			㊒㎡9千円以上の市街化区域	50		3.1	(周)比準	(周)比準	(市)比準	(市)比準		
			上記を除く市街化区域	50		4.5	(〃)〃	(〃)〃	(〃)〃	(〃)〃		
			653～854、1171～1521番地の									
			農業振興地域内の農用地区域				(純)48	(純)54				
			上記を除く市街化調整区域	50		3.9	(中)76	(中)80	(中)118	(中)118		

市区町村名	記号	町(丁目)又は大字名	適用地域名	借割地権合	路線価図のページ	固定資産税評価額に乗ずる倍率等 宅地	田	畑	山林	原野	牧場	池沼
				%		倍	倍	倍	倍	倍	倍	倍
伊勢原市	さ		569～652、1656～1718、2155～2395番地の									
			農業振興地域内の農用地区域				(純)37	(純)46				
			上記を除く市街化調整区域	50		6.7	(中)59	(中)75	(中)123	(中)123		
			1522～1628、1719～1754、1800～1837、2034～2154、2622～2758番地の									
			農業振興地域内の農用地区域				(純)31	(純)55				
			上記を除く市街化調整区域	50		3.7	(中)45	(中)80	(純)60	(純)60		
			1～363番地									
			農業振興地域内の農用地区域				(純)34	(純)52				
			上記を除く市街化調整区域	50		4.6	(中)52	(中)79	(中)140	(中)140		
			市街化区域	50		2.7	(周)比準	(周)比準	(市)比準	(市)比準		
			上記以外の地域									
			農業振興地域内の農用地区域				(純)27	(純)52				
			上記を除く市街化調整区域	50		2.3	(中)45	(中)87	(純)27	(純)27		
	し	下落合	市街化調整区域	50		3.4	(〃)57	(〃)93	(中)125	(中)125		
			市街化区域	50		3.5	(周)比準	(周)比準	(市)比準	(市)比準		
		下粕屋	上粕屋の中の飛地(2408～2460番地)内の									
			農業振興地域内の農用地区域				(純)16	(純)33				
			上記を除く市街化調整区域	50		2.3	(中)27	(中)55	(純)33	(純)33		
			1～1042、2164～2398番地の									
			農業振興地域内の農用地区域				(純)41	(純)63				
			上記を除く市街化調整区域	50		3.6	(中)68	(中)95	(中)145	(中)145		
			上記以外の地域									
			農業振興地域内の農用地区域				(純)33	(純)58				
			上記を除く市街化調整区域	50		3.6	(中)47	(中)80	(中)155	(中)155		
		下谷	農業振興地域内の農用地区域				(純)35	(純)63				
			上記を除く市街化調整区域	50		4.3	(中)53	(中)94	(中)125	(中)125		
		下平間	農業振興地域内の農用地区域				(純)47	(純)72				
			上記を除く市街化調整区域	50		4.0	(中)68	(中)102	(中)180	(中)180		
		白根	㊒㎡9千円以上の市街化区域	50		3.0	(周)比準	(周)比準	(市)比準	(市)比準		
			上記以外の市街化区域	50		3.0	(〃)〃	(〃)〃	(〃)〃	(〃)〃		
	す	鈴川	全	50		1.3	(〃)〃	(〃)〃	(〃)〃	(〃)〃		
	せ	善波	1～86、109～146、308～481、716～815、958～1063、1141～1221、1260～1335、1400～1461番地の									
			農業振興地域内の農用地区域				(純)40	(純)55				