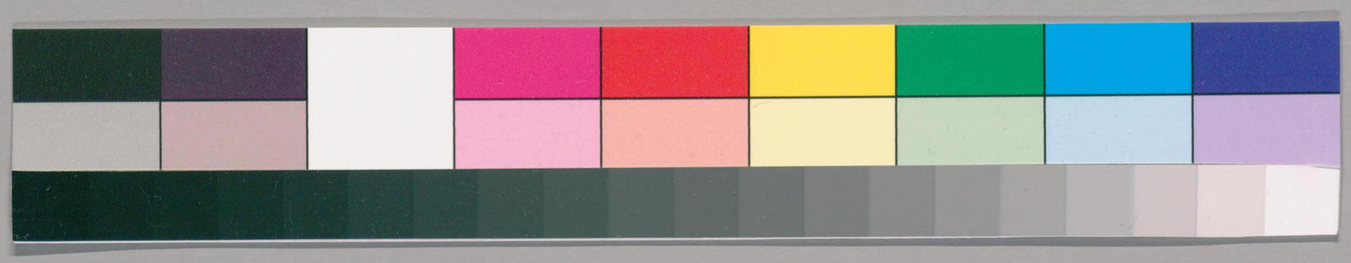

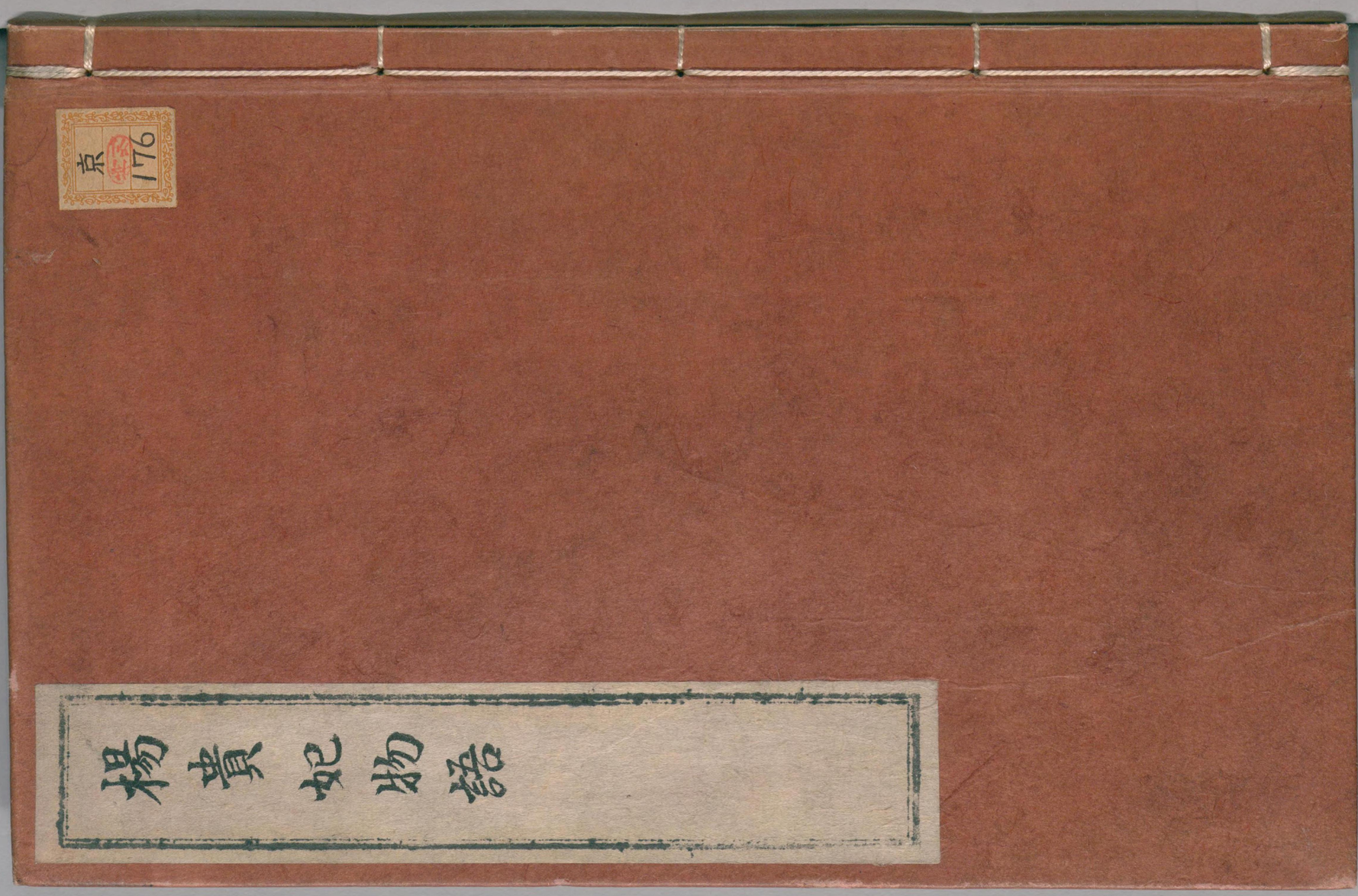

ガラス使用
国立国会図書館　タイトル『楊貴妃物語』　請求記号 京-176

楊貴妃物語 中

京 特別 176

東京圖書館
珍 特別
類 屬 函 架 号 冊
一七六 六 家 一

国立国会図書館　タイトル『楊貴妃物語』 請求記号 京-176

ガラス使用

No 15153

楊貴妃物語目録

第一

玄宗皇帝やうきひとあしの本事

ぐしきみやうきひさいのしそひ此度

うし見えだいのしと出のふる

屋うにてちう文女と切度

志よにうくさいぬつてりやとさけるてさ此事

志ばとんぐもん此さをもりせおかんをんのる

やうにてちうわくる所志をとんいかる度

第二

玄宗へ志をとんいさめ此をさやもちに来る

志をとん雲と知らくる

やうにてちう及ばまりちふせのる

内波國文庫

不忍文庫

国立国会図書館　タイトル『楊貴妃物語』　請求記号 京-176

ガラス使用

楊貴妃は三国一の美人にてありけれ共、帝寵愛の餘
あまりに楊貴妃宮中にて嫉妬の笑を
せざりけり。雲客公卿の色を好むの余り后にかまひてうれが
はるをともせず。忘れ給ふまじ。それおもうけとみあんとて
うりことをしまへたつ井は叶はれ。皇女誠君にあらずとて
し。一乃后にそなへあらんとよ後にこひ思ひとゝもへしと
后下大臣百官おもはれ給ふよりして楊貴妃と一の后は御
身しいかにとて宣旨を后下大臣衆官をもて六宮をも
あらべし先とせんに我と云事常と云ばかりなれば
又楊貴妃をもて楊家れとも乃みあしく子をもてひさし
らひ乃じ忘れたり。後は寄るとさげひくさとおげき
せをかんと。以て乃外れ沿わせまりと。一同は養女

まて帝余波ひがしと人乃論やそんしたん。謀はそのゆり
調ぶ後ぞさせ乃目と合せ三夜一夜の勝負は付
て后妃乃さてさと捨てしまう目を付れば沿理と立せ
あへて卿相雲客後よろしきとは思へ二家の宣旨
と常んと恐れと後は勇ましきで操ける後ろんし
御事あり。寵愛殿乃ぬけ沿れ沿殿と嫉
こそ。空身はよりらくけ数。うへとは乳雀れをば沿さた
たり。君は一段寄沿り。沿座とはへさせ給へ卿相雲客
ゆんでありては個公は三子人乃后御女は五十をりや
乃后君は麓と数。咲しまふ。御代君乃人和こそ黒は
沿後は一人乃みる目万民のおもはく。お楊しげあり
色めて。しかくと後ぞ世まふ沿ふぞ世乃用あり白黒の

国立国会図書館　タイトル『楊貴妃物語』　請求記号 京-176

ガラス使用

国立国会図書館　タイトル『楊貴妃物語』　請求記号 京-176

ガラス使用

国立国会図書館　タイトル『楊貴妃物語』　請求記号 京-176

ガラス使用

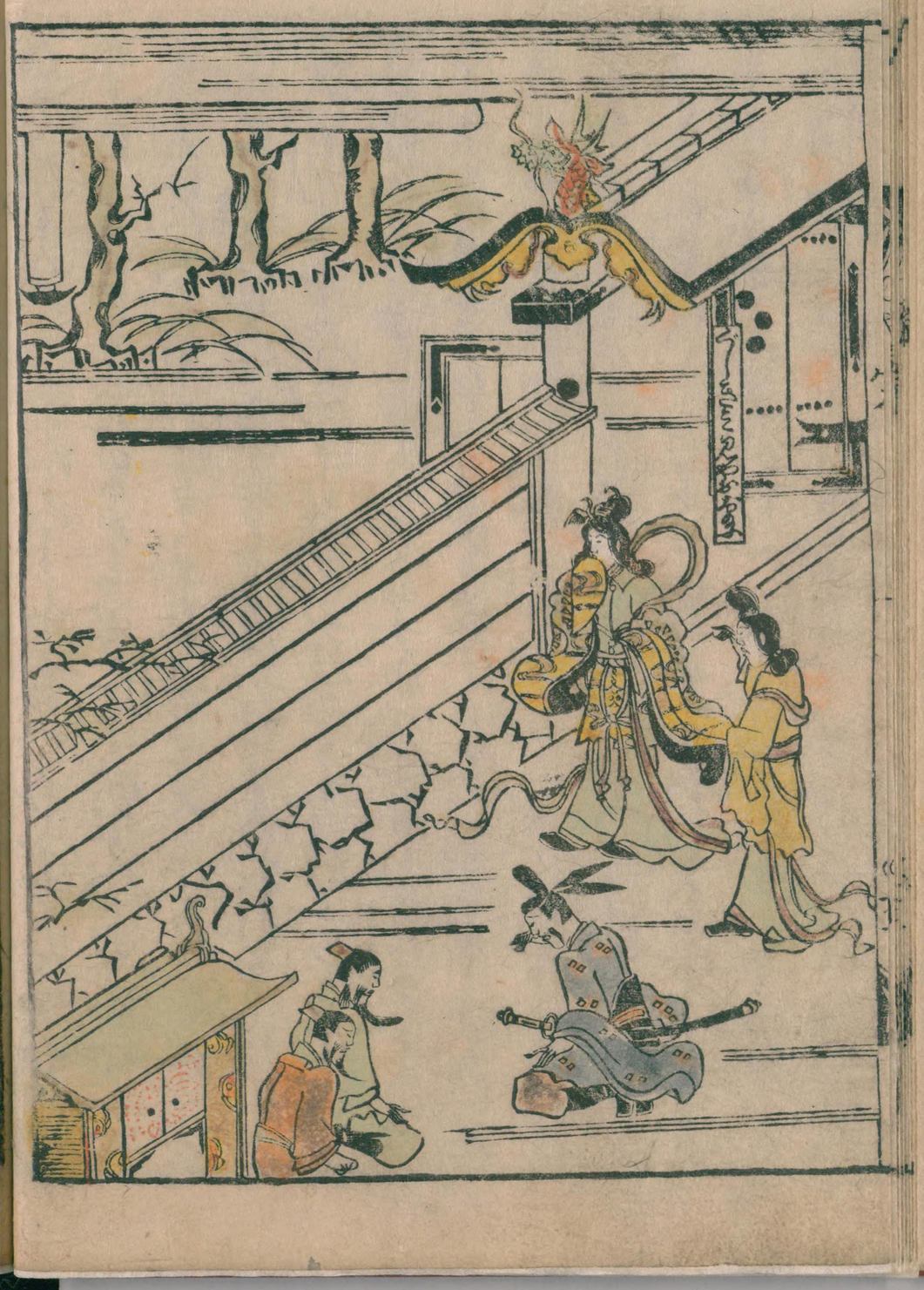

国立国会図書館　タイトル『楊貴妃物語』 請求記号 京-176

ガラス使用

国立国会図書館　タイトル『楊貴妃物語』　請求記号 京-176
ガラス使用

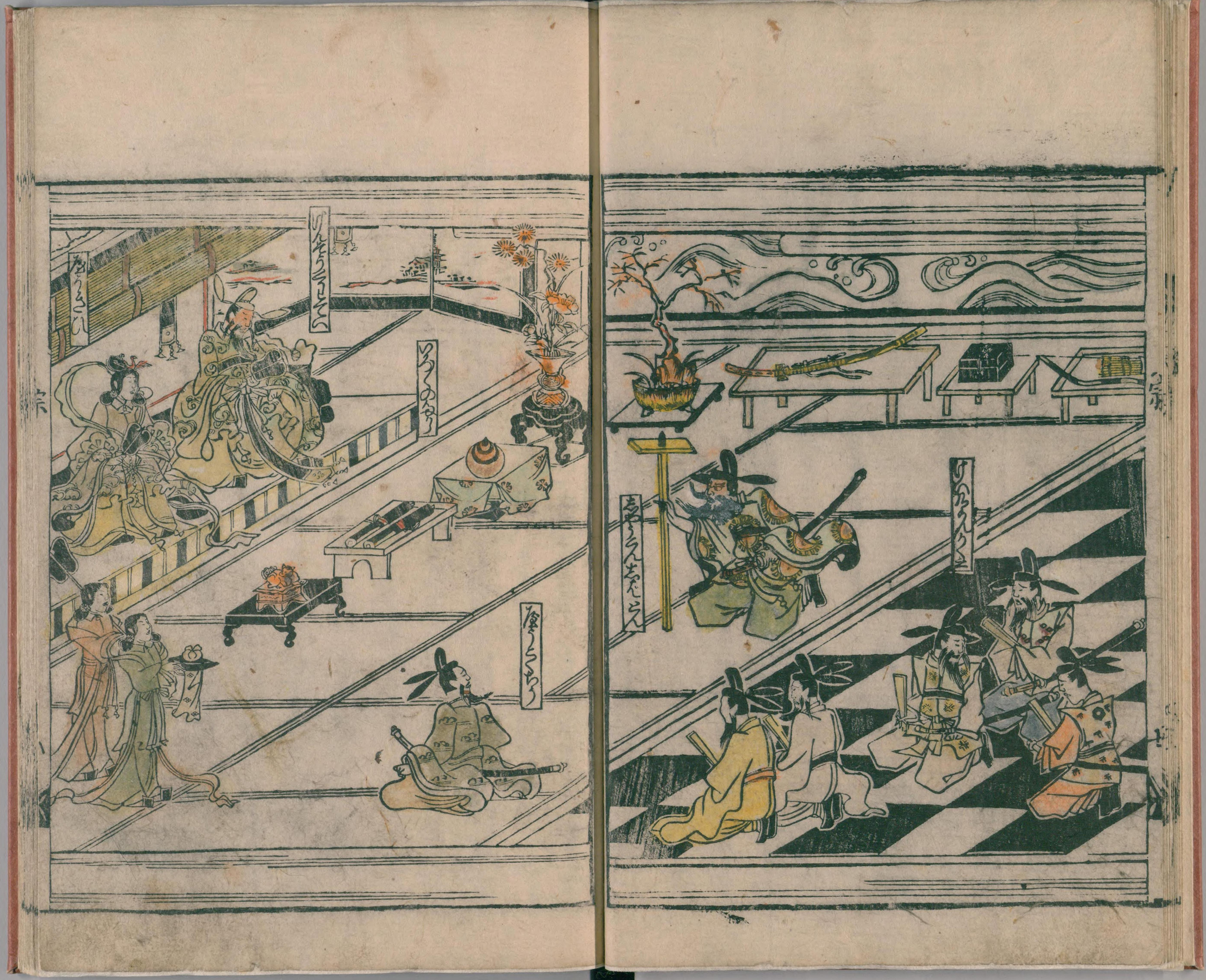

国立国会図書館　タイトル『楊貴妃物語』 請求記号 京-176

ガラス使用

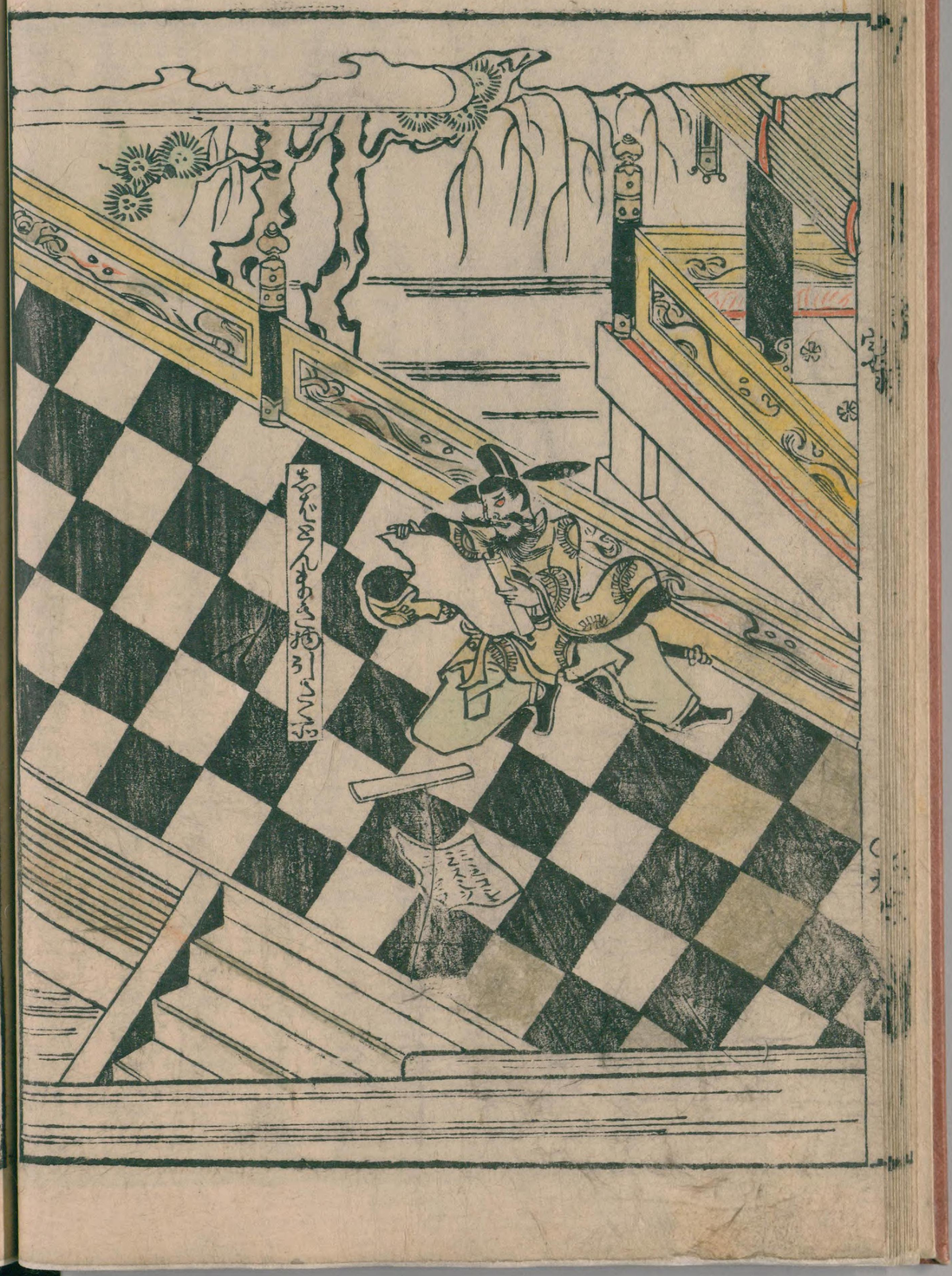

国立国会図書館　タイトル『楊貴妃物語』　請求記号 京-176

ガラス使用

国立国会図書館　タイトル『楊貴妃物語』 請求記号 京-176

ガラス使用

国立国会図書館　タイトル『楊貴妃物語』 請求記号 京-176

ガラス使用

阿波國文庫

国立国会図書館　タイトル『楊貴妃物語』　請求記号 京-176　　ガラス使用

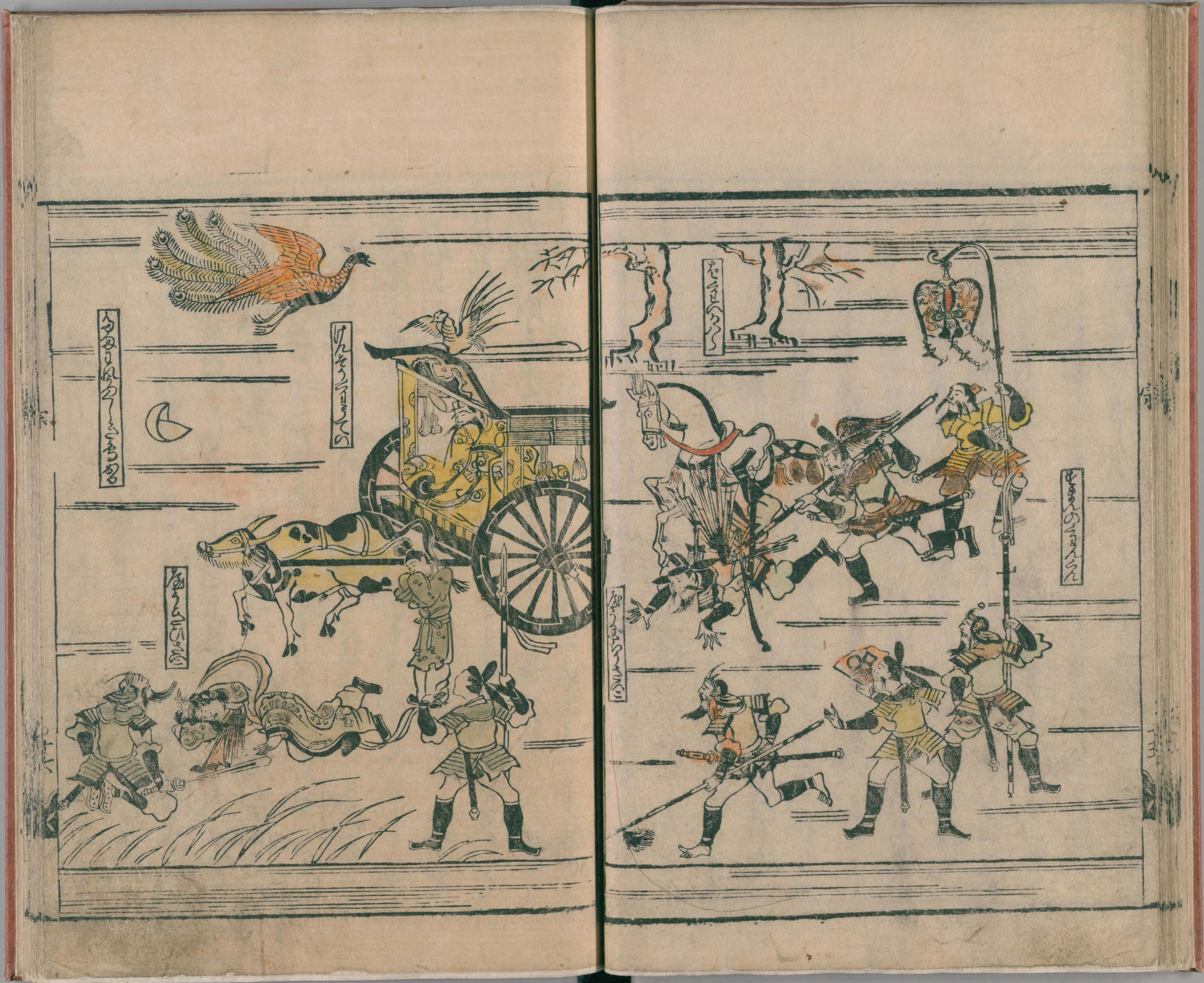

国立国会図書館　　タイトル『楊貴妃物語』　請求記号 京-176

ガラス使用

国立国会図書館　タイトル『楊貴妃物語』　請求記号 京-176

ガラス使用

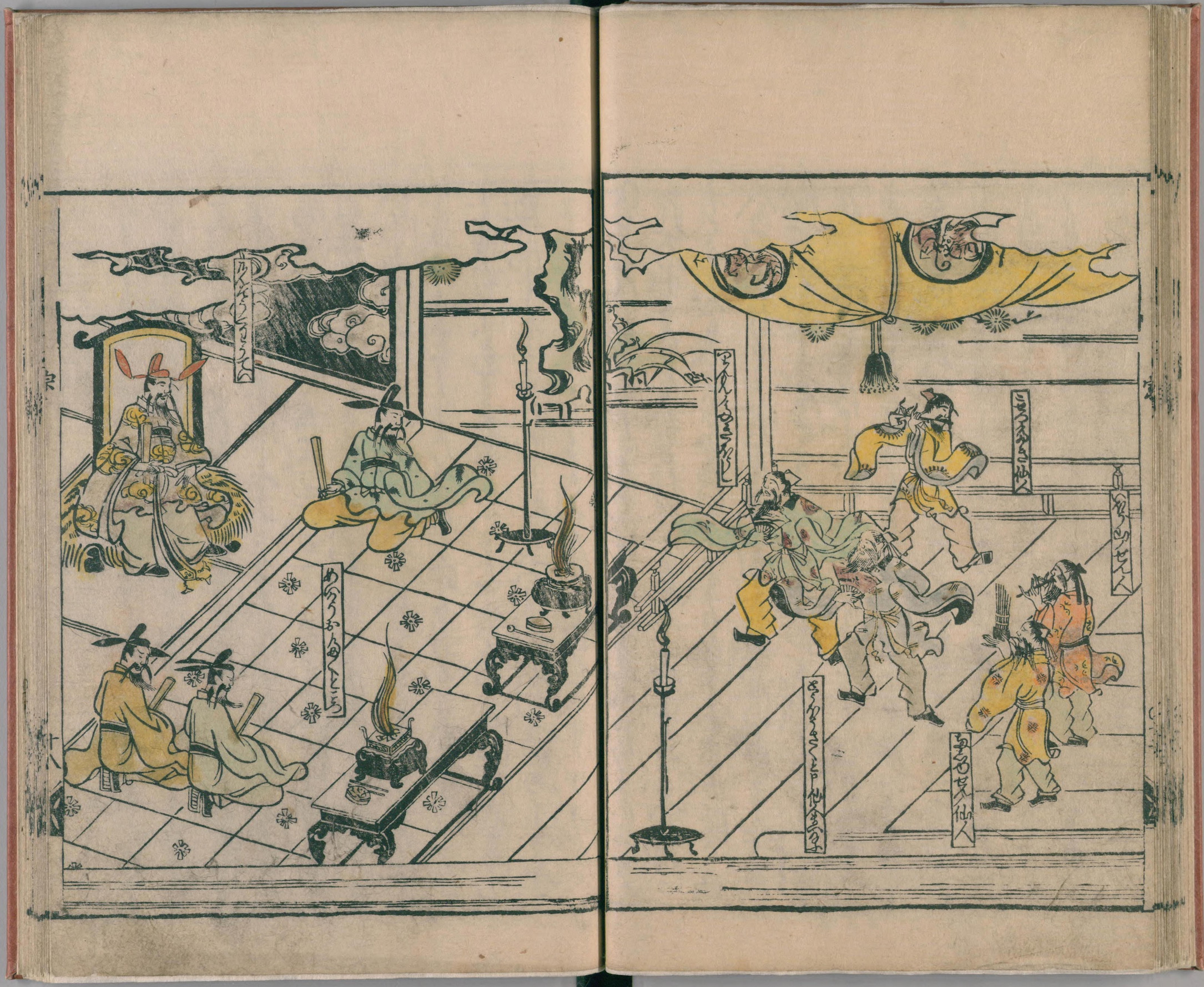

国立国会図書館　タイトル『楊貴妃物語』 請求記号 京-176

ガラス使用

国立国会図書館　タイトル『楊貴妃物語』　請求記号 京-176　　ガラス使用

国立国会図書館　タイトル『楊貴妃物語』　請求記号 京-176　　ガラス使用

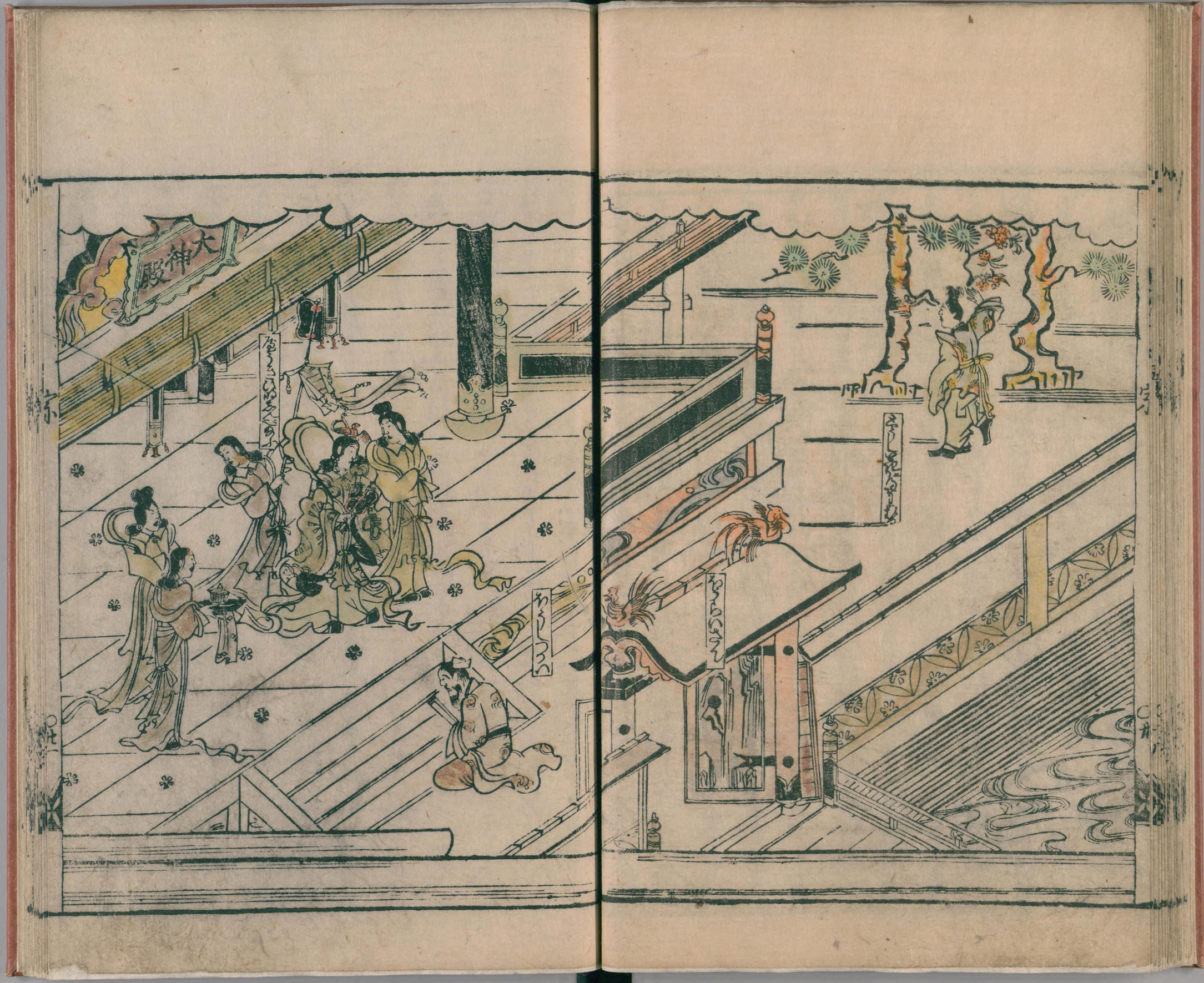

国立国会図書館　タイトル『楊貴妃物語』　請求記号 京-176

ガラス使用

国立国会図書館　タイトル『楊貴妃物語』 請求記号 京-176
ガラス使用

国立国会図書館　タイトル『楊貴妃物語』　請求記号 京-176

ガラス使用

国立国会図書館　タイトル『楊貴妃物語』　請求記号 京-176
ガラス使用

ガラス使用
国立国会図書館　タイトル『楊貴妃物語』　請求記号 京-176

国立国会図書館　タイトル『楊貴妃物語』　請求記号 京-176
ガラス使用

阿波國文庫

国立国会図書館　タイトル『楊貴妃物語』　請求記号 京-176

ガラス使用

国立国会図書館　タイトル『楊貴妃物語』 請求記号 京-176

ガラス使用

国立国会図書館　タイトル『楊貴妃物語』　請求記号 京-176

ガラス使用

国立国会図書館　タイトル『楊貴妃物語』　請求記号 京-176
ガラス使用

国立国会図書館　タイトル『楊貴妃物語』　請求記号 京-176
ガラス使用

国立国会図書館　タイトル『楊貴妃物語』 請求記号 京-176

ガラス使用

国立国会図書館　タイトル『楊貴妃物語』　請求記号 京-176　　ガラス使用

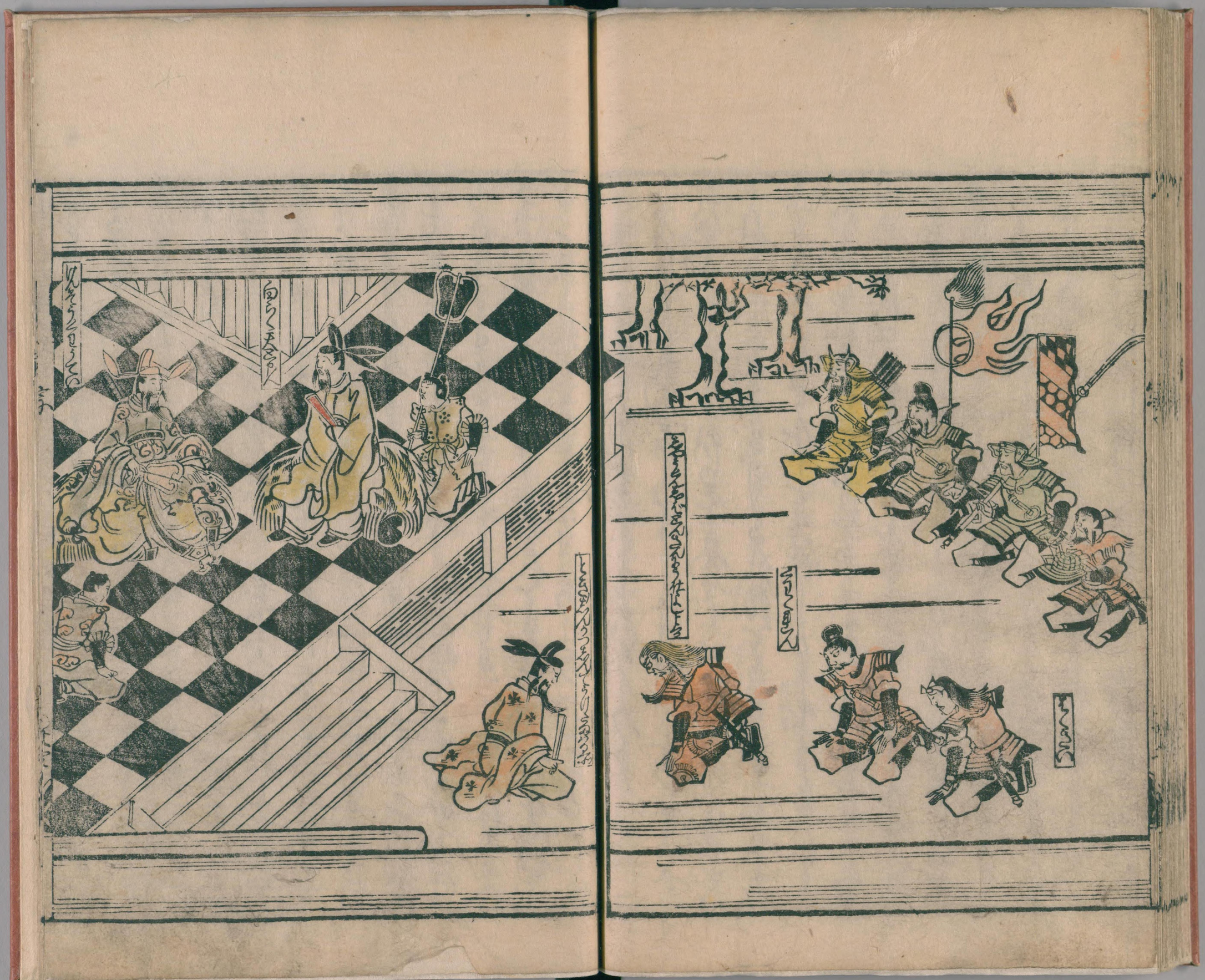

国立国会図書館　　タイトル『楊貴妃物語』　請求記号　京-176

ガラス使用

国立国会図書館　タイトル『楊貴妃物語』　請求記号 京-176
ガラス使用

国立国会図書館　タイトル『楊貴妃物語』　請求記号 京-176　　ガラス使用

国立国会図書館　タイトル『楊貴妃物語』　請求記号 京-176

ガラス使用

京
特別
176

27.4.30

寛文三年癸卯弥生吉日

阿波國文庫

新刊

国立国会図書館　タイトル『楊貴妃物語』　請求記号 京-176

ガラス使用

京
176

国立国会図書館　タイトル『楊貴妃物語』　請求記号 京-176

ガラス使用

ガラス使用
国立国会図書館　タイトル『楊貴妃物語』　請求記号 京-176