

0 1 2 3 4 5 6 7 8 9 10 1 2 3 4 5

始



商 登



標

録

近七
清小澤清七

品質の精選と製作の入念と加々に
飽く迄誠實を旨とし出精仕の間
何卒續々御用命の程奉希上

東京市日本橋區横山町壹丁目
圓電話浪花一五二七番
振替東京五千〇六番



商 登

標 録

近江 澤清七

近江 澤清七 近江 澤清七 近江 澤清七

近江 澤清七 近江 澤清七 近江 澤清七

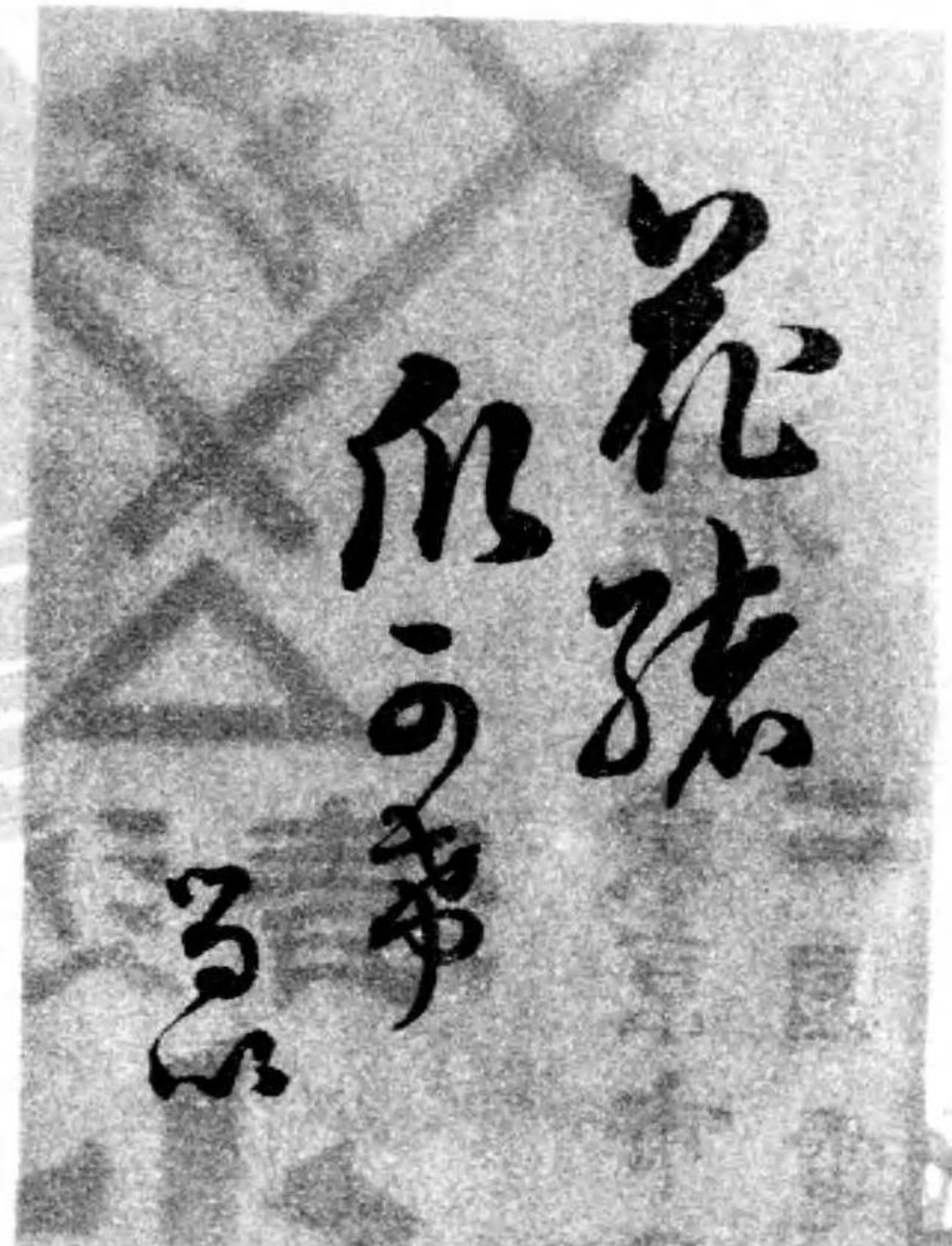

花 結
血 可 事

る

海 津 町

商店



特104
680



全國履物商工人名鑑

附著名業家小傳

大正五年五月末調査

東京履物商報社發行

全
大正
5. 7. 24
内交

草履表問屋



商標 登錄

金
江戶子草履

東京市日本橋區新葎町東萬河岸

井上長吉商店

電話浪花三六四八番振替口座東京七二七五番電略(井)

營業種目

麻裏草履
板裏草履
革裏草履
切附鼻緒
組麻各種
附屬品一式
十鳥一文字
機械縫きれ
具緒製造
伊豆新島產
純粹椿油
委託販賣

全國履物商工人名鑑

序

「新涼に連らなる星の列座哉」

帝都の一角下町の股賑に據り巍然として聳ゆるもの之を東京履物商報社なりとす、夙に溫健眞摯を以て一異彩を放てり、而して同誌は斯界に於ける唯一の大雜誌にして天下の履物界は粹然として同誌に鍾り同誌の生命は直ちに斯界の生命を意味せりと言ふも敢て誇稱譁辭にてはあらざるなり。而して今日斯界に統一的自覺的生命を與へたるもの、亦同誌同人の指導啓發其宜ろしきに職由せざんばならず、之れを別言すれば、同誌は常に斯界の警鐘となり、更に暗夜の燈臺となり、克く時勢の進運に推移して、順潮に晴帆を上ぐるに至りしなり、同誌の權威又偉大哉。嗟此の偉力を以するに同誌同人の精力絶倫なる敏腕家を加ふるありて又成さんとして何に事か成らさるむ、されば其の綽々たる餘裕を善用し厚用し活用して、百尺竿頭一步を進め、軍隊に於ける動員計畫書とも較ぶべき同業名鑑の完全なるものなきを恨事とし、茲に毅然として蹶起し猛然として決する處あり同人大に其の企劃を定め協力同心或は東し或は西し、孜孜として夙夜怠らず、砥勵奮闘到らざるなく以て世に至難中の至難事たる名鑑編纂の大業も幸に其の宜きを得、南船北馬の功策空しからず、人事の最上限度を以て許すべき最も完全にして斯界の最高權威たる此の雄編を成就するに至れり、此の雄編一度社會に活躍するの日手は其の効果の眞に恐るべきものとあり、其形而の上下に於て同誌同人が感謝の焦点たるに堪へざるものあるべきを恐るゝものなり。

同志同人は此の名譽の月桂冠を荷ふて予に其の序を徵せらる、此時に當りて予は其の名譽の冠纓たるの光榮を分ちたる豈敢て辭讓すべきにあらむや、然りと雖も自ら顧み予の菲才薄識到底其の器にあらざるを三思し、之れを辭する一再にして止まらざりしが、更に翻つて思考するに若し同人にして單に名文章識の名士を選ぶとせん乎、素より其の意の欲するが儘なるべし、然るに同人が之れを捨て彼を顧みず、敢て予に徵せらるゝ所以のもの寔に故なくんばあらず、之同人が百聞は一見に若かず論よりは證據の現實味を尊重されたるの結果なるべし。然り此意味に於ては天下廣しと雖も中央教育會三層樓上同人の編輯室を隣りし其事の終始を通じて親しく熟視し一年三百六十五日太陽の照さぬ日は之を存すべしと雖も、同人と相離れずして所謂實際に於て其の奮闘と努力とを最も克く悉知せる点に於ては蓋し自ら許すに予を其の第一者なりと推すを躊躇せざるものなり。爾斯く想ふて茲に至らば敢て同人の徵意を俟つ迄もなく、友情の親誼寧ろ予より進んで強要するの舉に出るの當然なるを思ひ、之を快諾し其の錦上の醜華たるをも顧みず三更萬籟寂として聲なく萬物等しく鳴を鎮め深き眠りに落ちしの時、机に對して襟を正し兀筆を呵して不文一片を艸了し、起つて窓戸を排し品川灣頭を望めば一句あり

「海氣湧きたちて涼月滴たりぬ」

大正五年七月 品川の艸廬に於て

中央教育會 佐藤貞村謹識

緒言

半年の日子を以て最も完全なる人名鑑を得んと豫期せし吾人は、豫期に倍せる一年の日子を費して尙ほ豫期に達せざる名鑑を得たり、而も吾人は最善の努力を之に向つて盡したりしなり。事物の完全を得難きは吾人之を知る、而も名鑑の編纂に於て最も其の至難なるを實驗せり、然り茲には唯實驗せりと曰はん、其の細網の如き之を説くも益なければなり。

我履物業の名鑑は、吾人の先輩虎城小柳津君の編纂せる者を本邦の嚆矢とし次ては現に同人中に在る飯田植田兩兄弟の努力に成る者あり、今日吾人が編了せる者は實に第三次の告成なり、之を以て彼に比すれば編纂の技に於て固より拙なりと雖其の收容に於て或は聊か勝れる者あるを自信す、而も是れ後出者の當然事何の誇る所かあらん。

抑も吾社が本名鑑の調査に着手せしは、昨大正四年七月に在り、爾來社員の各地派遣及官權其の他各機關を通じて調査を完了する迄十一ヶ月餘、此間數名の社員が踏破せる里程は實に一萬餘哩、郵書の往復五千五百餘通、斯くて調査し得たる市町村數壹千六百五十餘（村の擧げたる者少けれど市町は殆ど網羅せり）即ち本篇に掲げたるものなり是本書編纂に就て筆に擧げ得る苦心の一般のみ。斯くて成りし名鑑も期間迄に調査書の達せざりしもの其の他吾力の及ばざりし者ありて其完全を得られざりしは一に編者の憾のみ。

されば吾人は徒らに既成者の不備を嘆して、死兒の齡を算する愚學を學ぶを欲せず、今日の經驗は必ずや來者を輔くる力たらんと思惟す、夫の完者の若きは冀くは次編を待て。

大正五年七月

編者識

■ ■ 鑑名人工商物履國全 ■ ■

— ◎ 引 索 ◎ —

(五) 中 部										(四) 名古屋		(三) 大阪		(二) 京都		(一) 東京					
岐	福	石	富	新	長	山	靜			[愛		[大		[京		[東					
阜	井	川	山	潟	野	梨	岡			知		阪		都		京					
縣	縣	縣	縣	縣	縣	縣	縣			縣		府		府		府					
七	七	六	五	二	一	七	一														
六	一	四	六	三	一	七	一														
(九) 近 畿 道										(八) 北 海 道		(七) 東 北 道		(六) 關 東 道							
兵	和	三	奈	滋	山	秋	青	巖	宮	福	神	埼	群	栃	茨	千					
庫	歌	重	良	賀	形	田	森	手	城	島	奈	玉	馬	木	城	葉					
縣	山	縣	縣	縣	縣	縣	縣	縣	縣	縣	川	縣	縣	縣	縣	縣					
一	一	一	一	一	四	三	三	二	一	一	三	三	二	二	二	一					
六	三	八	六	一	五	八	〇	五	一	一	五	〇	六	一	九						
(三一) 海 外										(二一) 九 州		(一一) 中 國		(〇一) 四 國							
青	滿	朝	樺	臺	沖	長	熊	鹿	宮	大	佐	福	鳥	島	廣	山	岡	愛	高	德	香
島	洲	鮮	太	灣	繩	崎	本	兒	崎	分	賀	岡	取	根	島	口	山	媛	知	島	川
縣	縣	縣	縣	縣	縣	縣	縣	縣	縣	縣	縣	縣	縣	縣	縣	縣	縣	縣	縣	縣	縣
二	二	一	一	一	三	二	二	一	一	一	一	二	一	一	一	一	一	一	一	一	一
二	一	九	八	一	三	八	二	八	七	二	〇	一	二	一	一	一	一	一	一	一	一

五

— ◎ 推 後 援 前 ◎ —

す表を意謝てし録を名芳の家業るたれらへ與を宜便の大多て就に纂編の書本

山	大	嘉	臺	長	同	東	新	長	青	大	金	青	三	福	臺	富	長	江	
形	阪	義	中	岡		京	瀨	野	森	阪	澤	森	條	島	北	山	崎	尻	
和	大	岡	岡	岡	小	小	德	德	星	星	新	濱	石	伊	池	五	今	井	
田	履	田	田	村	野	澤	吉	武	野	野	鞍	田	黑	關	田	十	井	上	
留	物	商	商	惣	英	清	德	德	政	周	榮	慶	甚	慶	屋	島	寅	新	
吉	報	店	店	松	吉	七	松	太	吉	元	次	吉	平	壽	商	作	寅	太	
殿	社	殿	殿	殿	殿	殿	殿	郎	殿	殿	殿	殿	殿	殿	店	平	吉	郎	
殿	殿	殿	殿	殿	殿	殿	殿	殿	殿	殿	殿	殿	殿	殿	殿	殿	殿	殿	
若	基	三	熊	東	小	同	東	名	京	富	新	京	名	旭	熊	青	鶴	新	
松	隆	條	本	京	樽		京	古	都	山	瀨	都	古	川	本	島	岡	瀨	
矢	山	栗	野	植	村	向	合	名	永	釣	田	田	高	角	川	か	鹿	渡	
部	本	山	田	松	林	山	履	履	井	田	中	中	木	永	津	ぶ	野	邊	
辰	長	市	市	藤	己	瀧	村	名	平	商	吉	佐	鏡	政	支	こ	松	久	
太	助	太	兵	吉	之	藏	松	履	兵	店	太	一	次	次	店	や	治	七	
郎	殿	郎	衛	殿	助	殿	商	物	衛	殿	郎	郎	郎	郎	殿	殿	殿	殿	
殿	殿	殿	殿	殿	殿	殿	報	報	殿	殿	殿	殿	殿	殿	殿	殿	殿	殿	
殿	殿	殿	殿	殿	殿	殿	社	社	殿	殿	殿	殿	殿	殿	殿	殿	殿	殿	
殿	殿	殿	殿	殿	殿	殿	殿	殿	殿	殿	殿	殿	殿	殿	殿	殿	殿	殿	
同	臺	中	東	松	東	高	同	東	富	函	同	京	臺	新	仙	大	東	新	富
北	府	京	本	京	岡	岡		京	山	館		都	南	瀨	臺	阪	京	田	山
盛	平	百	宮	清	木	澤	小	小	深	福	福	都	萬	牧	萬	松	合	山	山
進	尾	瀨	田	井	本	田	泉	出	井	村	原	履	勢	野	島	社	縣	崎	彦
商	商	幾	佐	親	兵	與	清	幾	桑	林	卯	履	商	清	傳	松	名	嘉	吉
行	店	彌	助	之	助	三	吉	太	次	藏	之	物	商	太	次	田	名	七	殿
殿	殿	殿	殿	殿	殿	殿	殿	殿	殿	殿	殿	社	店	郎	郎	商	松	殿	殿
殿	殿	殿	殿	殿	殿	殿	殿	殿	殿	殿	殿	殿	殿	殿	殿	殿	殿	殿	殿

四

石上多吉君

(東京市淺草區
花川戸町)

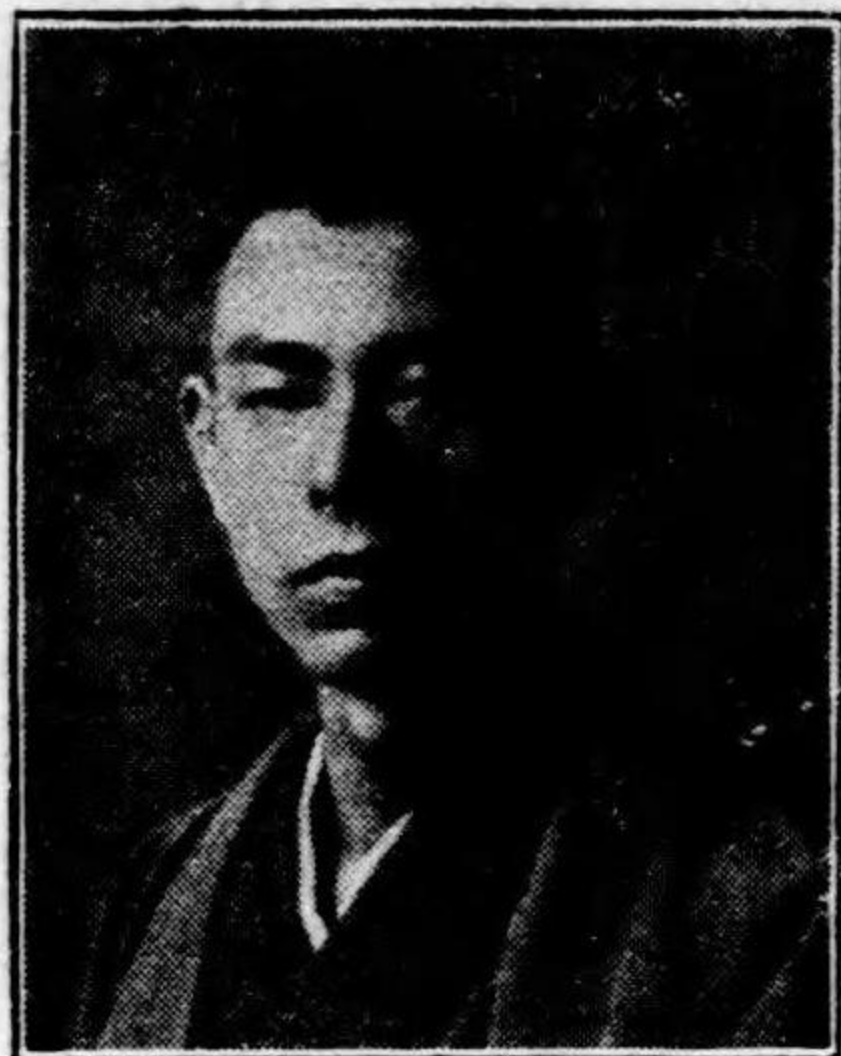

巧を晦まして名の賣れざらん事を勉む。べし、君頗る園藝を嗜み繪畫を受す。

○商 號 下總屋
○創 業 明治元年
○出身地 明治八年三月
千葉縣滑川に生る
○營業品目 鼻緒履物各種
君は濃厚謙讓なる君子人也。
虚名を貪りて一時を欺罔
するを好まず。寧ろ己が
風格の清洒たる以つて知る

井上新太郎君

(駿河國江尻町
三島屋商店營業主任)

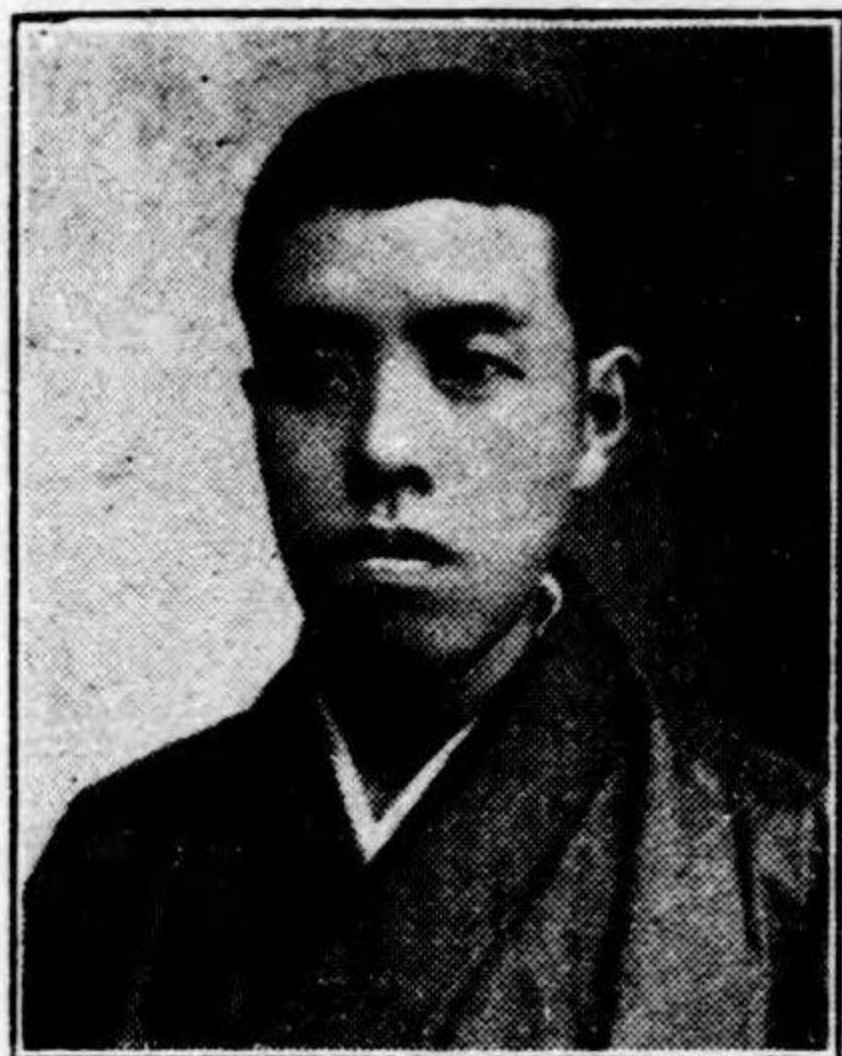

益々盛大なるを、清江會社の年と共に隆昌を極めつゝあるは蓋し故なきにあらざるなり。

本邦履界の雄として英名を天下に轟かしつゝある江尻三島屋商店の販賣主任として、更に全國の松下駄界を席捲しつゝある清江下駄株式會社の外交主任として君の靈腕は主宰者たる令兄半藏氏の直實眞摯の性行と相俟つて遺憾なく發揮せられたりあり。三島屋商店の

井上長吉君

(東京市日本
橋區新設町)



論、販路は遠く布哇、米國に及び海外輸出日を追つて隆昌ならんべし。氏が現在の地位勢力より延て將來に於ける活躍正に刮目に價すべし。

○出身地 明治八年五月
十一日府下三宅島に生る
○創 業 明治二十六年
○營業種目 江戸ッ子草履
發賣元、草履表問屋
君は三宅島の産、前田藤右衛門氏の六男なり、先代たる令兄の後を享け、二代目井上長吉を襲名し業勢愈々盛なり、今や本邦全土は勿

伊藤豊助君

(茨城縣鹿島郡
東下村波崎)



茲に十一星霜、奮闘を屢勉け遂に今日の成功をなし當地に於ける斯業の泰斗として何人も否まざる處なり、而して亦當地郵便局長たり。

○商 號 伊藤商店
○創 業 明治四十四年
一月
○出身地 明治十六年四月
茨城縣鹿島郡東下村波崎に生る
○營業種目 藤表、挽藤、原料一式
君は當地に於ける名家の令弟にして斯業に従事する事

■著名業家小傳

伊藤捨吉君

(東京市淺草區 田町一丁目)



○商 號 尾張屋
○創業 明治元年
○出身地 明治三年十月 淺草山谷町に生る
○營業種目 高等鼻緒
○十七の弱年を以つて家督を相續す。剛毅にして堅忍而かも恭謙己れを持し夙夜を相續す。技神に入りて日夜をこして天物鼻緒製作に従事する事茲に四十年。技神に入りて日桂冠を得たり。偉なる哉。

春見 晃君

(東京府下寺島曳舟 通 富士革布會社)

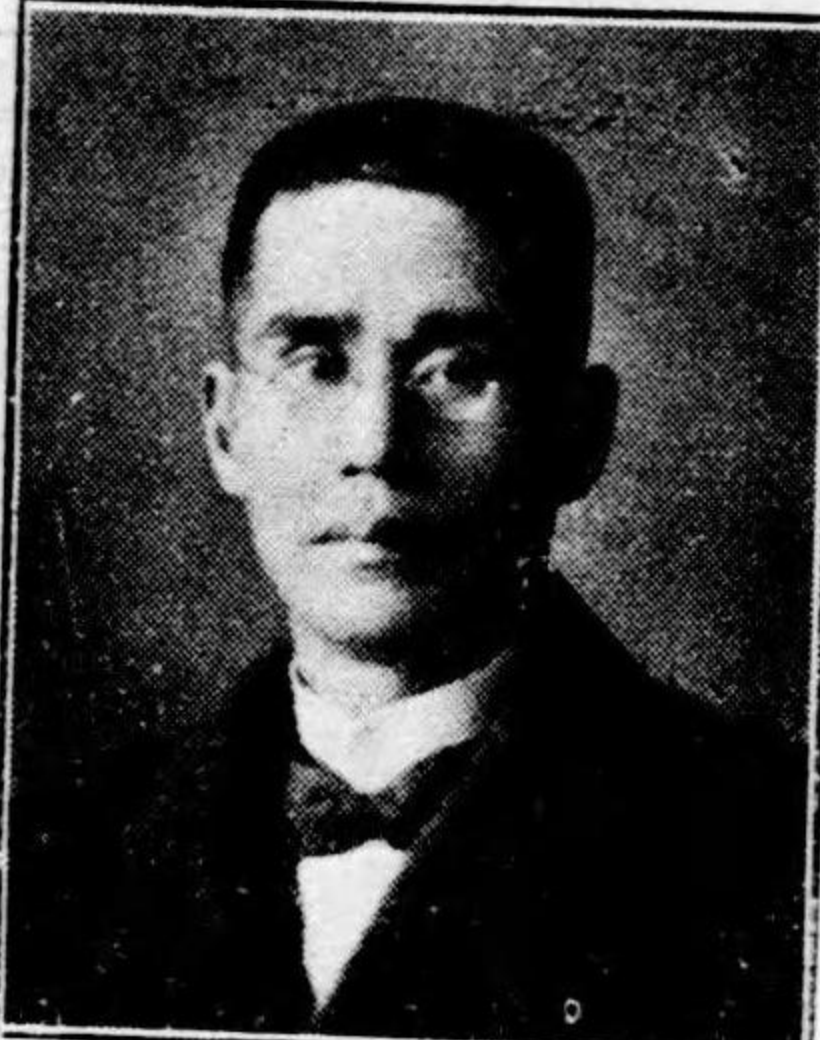

○出身地 明治二年富山市に生る
明治四十三年より四十五年迄、旭レザー、續いて、レザー共同販賣所、富士レザー株式會社に就職す、何れも營業部の首班たり。君人と接するや赤心を披瀝して胸裡の城壁を設けず諄々として談する處雲蒸風生の趣あり。蓋し外交家としての好典型也。若しそれレザー界に對する君の功績は歴史上に特筆大書すべきもの、敢えて茲に贅せず。

萩原新兵衛君

(東京市日本橋區 大傳馬町)



○商 號 土佐屋及び土佐新
○出身地 慶應二年十月 江戸に生る
○創業 文化元年三月
○營業種目 履物問屋
○敬代連續の老舗として、東京履業界の重鎮として、營業は愈々旺盛に、基礎は益々鞏固に土佐屋新兵衛なる勇名は正に全國に高し。温健洒落の店主新兵衛君に傑出せる令嗣の人格、加ふるに忠實熱心火の如き店員を配す、同店の前途洋々たる春海の觀あり。

原 春太郎君

(長野縣上田町)



○商 號 富屋號
○出身地 明治十年二月 五日長野縣上田町に生る
○創業 明治三十四年十二月
○營業種目 桐材、履物、製造卸、荒物、足袋、化粧品、雜貨、卸
君は温厚篤實の商士にして性格極めて圓滿、取引先の信望特に厚し。宜なる哉、創業日尚は淺きに不拘着々發展の實を擧げ、今や當町並びに近郊有數の卸商たるに至れり。

星崎忠三郎君

(東京市淺草區 山之宿町)



○出身地 明治十一年九月 月神奈川縣に産る
○創業 大正二年十一月
○營業種目 履物鼻緒草履卸商
新進氣鋭の業家、少壯有爲の人材最も未來を有する業の材最も主義信條とする誠實熱心の四字を飽くまで恪守して業界に覇者たるの日を速進せられん事を。

岡見信恭君

(茨城縣鹿島郡 東下村波崎)



○商 號 岡見藤表店
○創業年月 明治三十年一月
○出身地 安政四年十一月 茨城縣鹿島町に生る
○營業種目 藤表製造卸
世襲神官の名家に長じたる君が神官の傍卒先して藤表製造に従事せる既に一奇觀也。而も不屈不撓波崎の元勳として今日の勇名を恣にする。蓋し君の反面は履界立志傳中の錚々たるものと謂はざる可からず。

徳武徳太郎君

(長野市西後町)



○商 號 阿羅屋
○出身地 明治十二年十月 二月長野市に産る
○創業 明治三十七年
○營業種目 高等履物舖
才華濶濶、意志健剛。加ふるに事に當るに熱心機敏の性格は君が半生の歴史に徴して明かなり。幼時東都小倉久兵衛氏方に見習ひ商門

大西藤吉君

(東京市淺草區 猿者町二)



○出身地 明治十六年四月 月十六日京都府に産る
○創業 明治三十八年三月
○營業種目 麻苧真繩、各種草履問屋
創業日尚淺く業界としては寧ろ後進の人なるにも拘らず一躍業界に大西なる勇名を馳するに至りしは全く君が大膽極まる營業振りが無遠慮に敢行せしに依る。而も君年齒尚ほ壯、未來に待つ處甚だ多し。吾人は君の前途に多大の期待を有す。

■著名業家小傳

著名業家小傳

小澤清七君

(東京市日本橋區) 横山町一

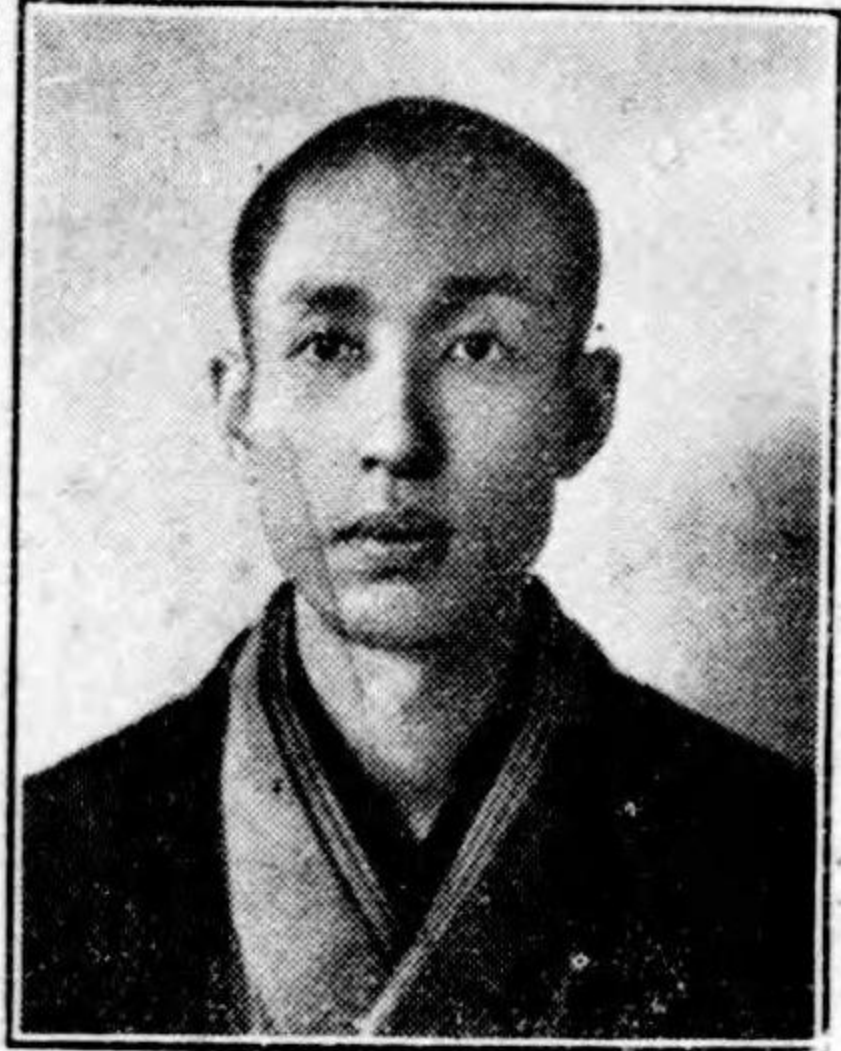

記者又何をいへん、其創業は維新當時にあり、其創業は大問屋近清商店に全く君の創始なり、又曰く「店員亦氏の薫化を受けて善良多し」と近清商店が遂に加重真に所以あり

○出身地 明治三十年十二月山梨縣に生る
○創業 明治初年の創業、君明治二十八年より繼承す
○營業種目 鼻緒爪掛問屋

東北某業家の評に曰く「小澤氏は創業の才に於て非凡なるに共に守成の徳に於て亦非凡なり」と一語盡せり

小野英吉君

(東京市淺草區) 花川戸町

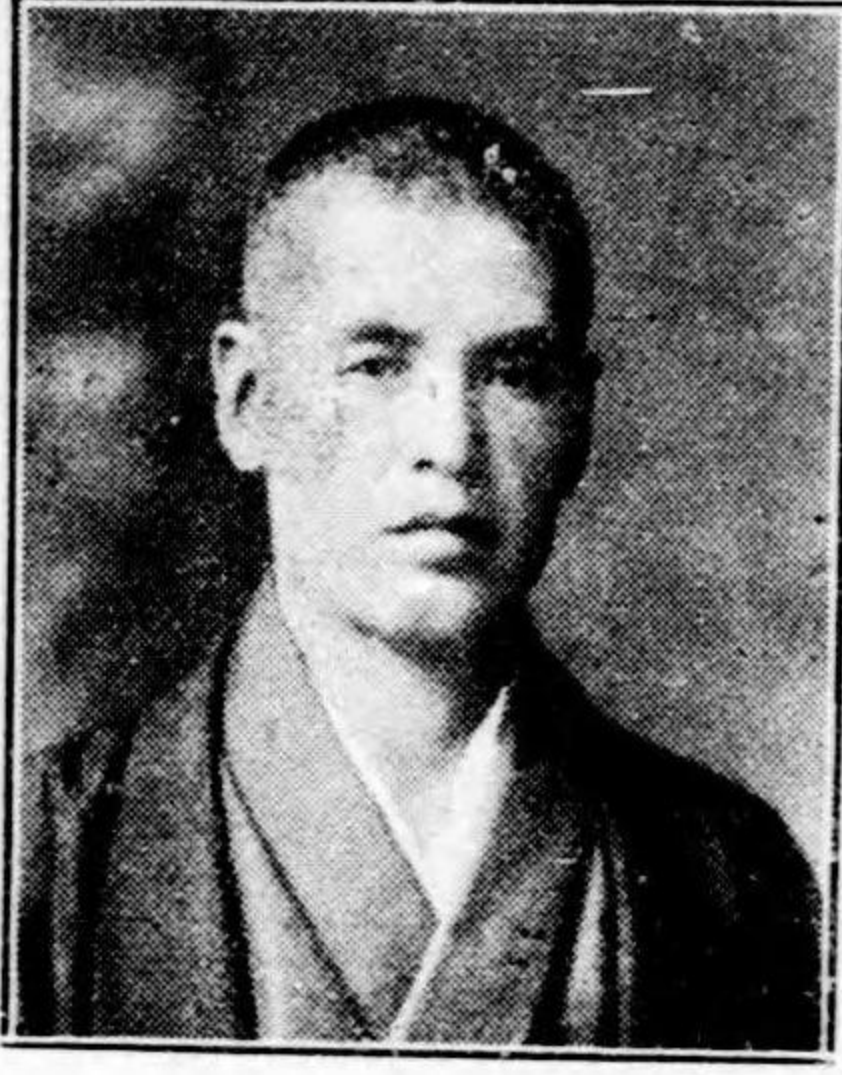

に其抱負を貫徹し、今や其富巨方を重るに至る。嗚呼偉なる哉。君や真に立志傳中の人。

○商號 小野商店
○創業 明治二十年
○出身地 文久三年君津郡中郷村に生る
○營業種目 藤表及ゴム裏草履問屋

君は千葉縣の邊陲に生れ、隻手空拳を以て奮闘する事二十有九年、善戰健闘、遂

大石儀作君

(東京府下寺島村)



ザ！製作者の嚆矢にして斯界を裨益する事甚大、吾人の畏敬すべき人物として憚らざる人なり。

○商號 開工社
○創業 明治四十年
○出身地 文久三年七月静岡市新通町に生る
○營業種目 レザー各種

君は吾レザー界の恩人として何人も否定せざる人、加ふるに本邦に於ける加工レザー

渡邊次郎吉君

(東京市淺草區) 材木町



を認めざらん而も君が能筆の鬼才は知る人稀なり。君は秋香の門に學びて幼少己に堂に昇る記者秋香と相知る故に之を知る。

○出身地 明治十二年一月府下南葛飾郡に生る
○創業 明治三十三年
○營業種目 爪掛製造問屋

君が他業(紙煙草入商)より轉じて刻苦當業を習得し獨立製造業を開始せし時年齢僅に二十二歳、爾來今日の成功を見る。誰か君が非凡

加藤初次郎君

(東京市淺草區) 花川戸町

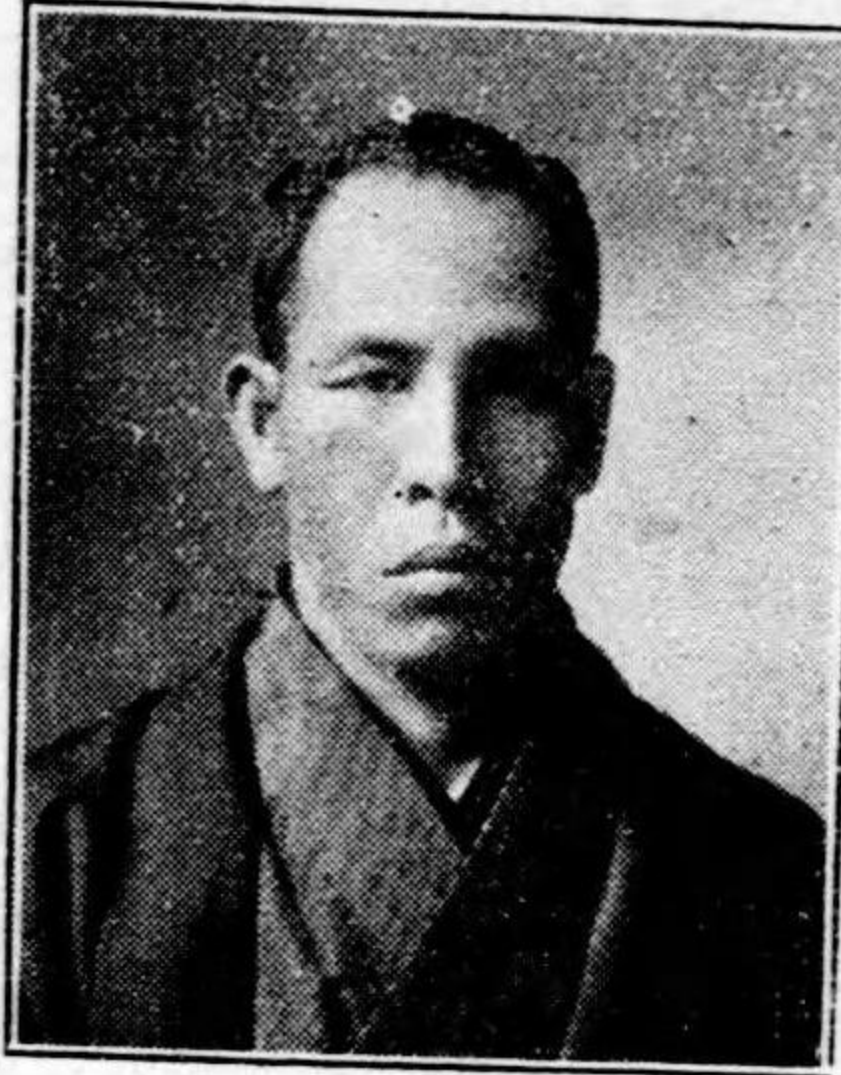

平常なり。故に君が販路は外観より廣く、顧客に對しては誠實一貫是れ君の寡言君の如くにして今や業界の畏敬たり。君は稀に見る人格の人。

○出身地 明治八年一月愛知縣に生る
○創業 明治三十年
○營業種目 藤表及びゴム裏草履問屋

創始より今日迄力行息まず華を去り實を採り、顧客に對しては誠實一貫是れ君の

梶木彌五郎君

(茨城縣鹿島郡) 矢田郡村

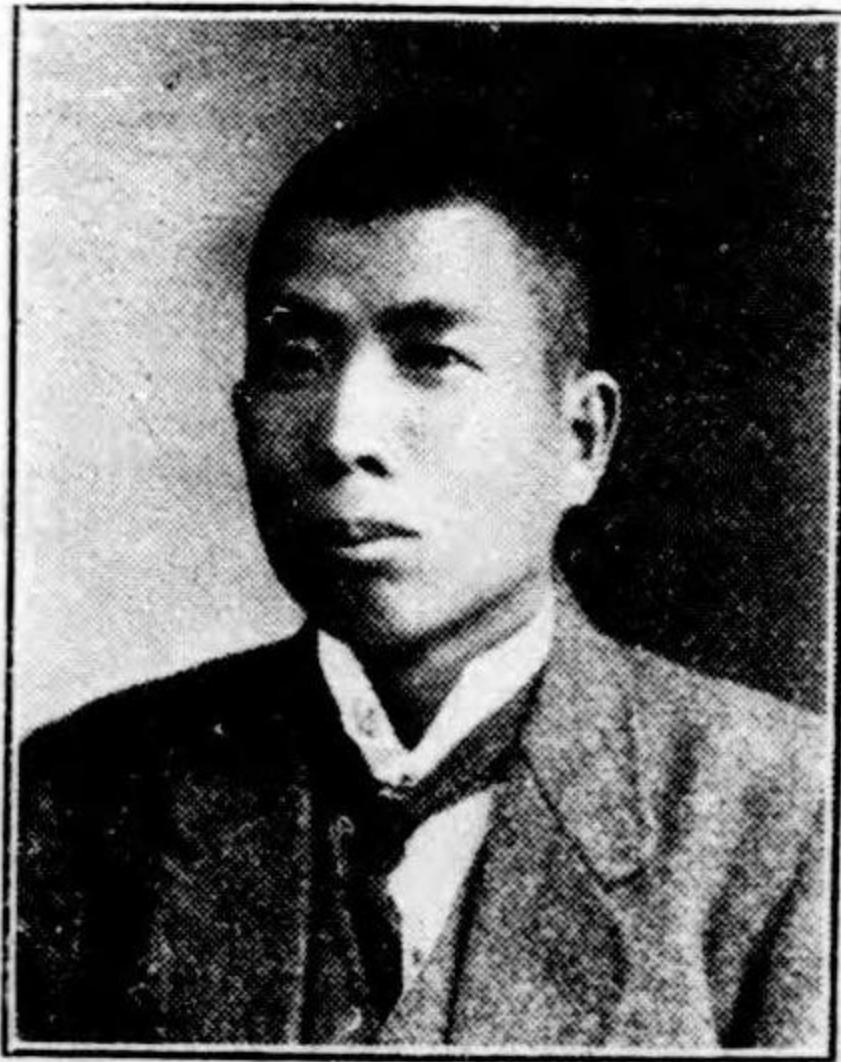

まさる成功者なり。而して君は温厚にして篤實、純朴たる農村の篤風を失はざる人なり。

○商號 梶木藤表店
○出身地 其地
○營業種目 藤表及原料卸才氣縱横と云ふ人を指ささば君の如き人を云ふべし、君は未だ而立の域を過ぎたる三四なるに當地業家の錚々たる卸商として何人も否

笠井百藏君

(東京市淺草區) 花川戸町



推服を得て圓滿其比を見ずと賞賛せられつゝあり。吾人は温厚篤實なる君の人格に深甚なる敬意を表す。

○出身地 文久元年七月五日山梨縣石和町に産る
○創業 明治三十三年六月
○營業種目 爪掛製造卸商

君が長たる東京爪掛製造業組合は東都履業組合中比較的多数の組合員を包容する大組合なり。而も君の徳望は能く組合各員の信頼を

吉田清藏君

(東京市神田區) 材木町十番地



徹して帝都屈指の下駄種問屋となり目下同組合幹事に推選せらる、漸を以て梯せる君の家運は斯くして萬々歳。

○商號 吉野屋
○創業 明治三十七年
○出身地 明治十年四月相州小田原に生る
○營業種目 下駄種

君は十五歳より二十八歳迄履物問屋飯田屋に奉公し、總じて獨立するや幾多の困苦と無量の辛酸を嘗め、風せず挽き遂に初志を貫

著名業家小傳

著名業家小傳

横田彌三郎君

(東京市神田區 鍛冶町)

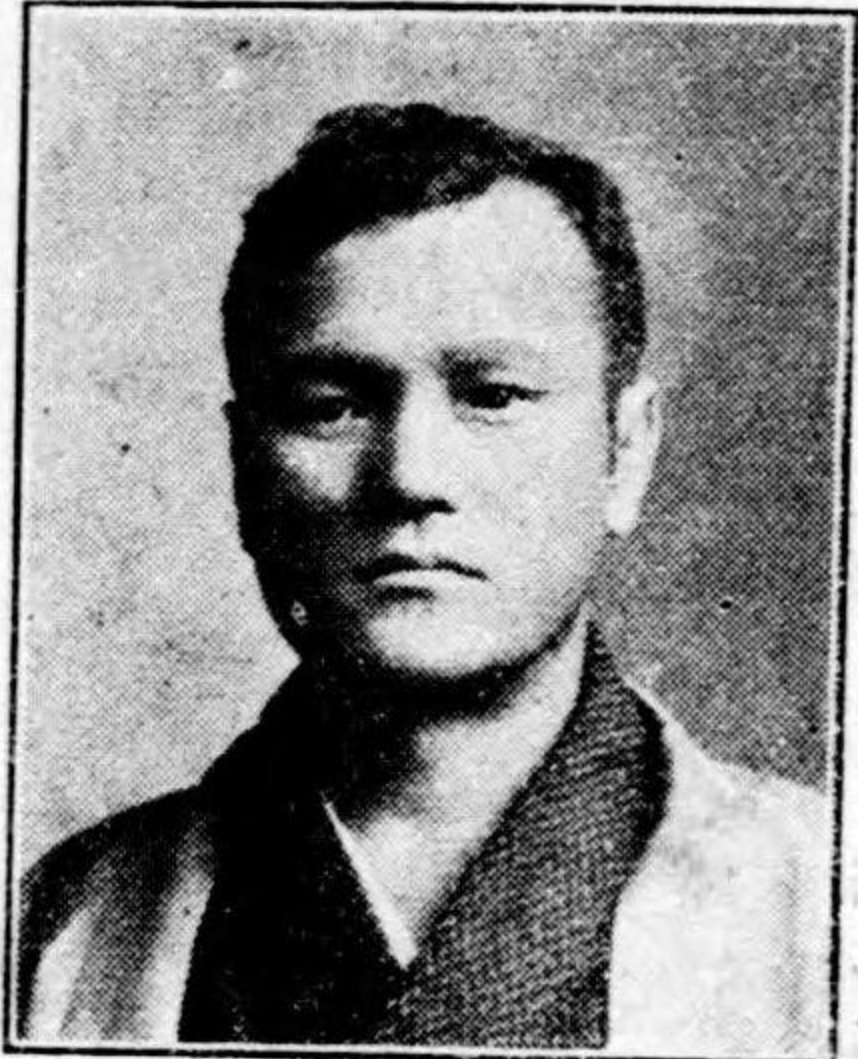

業一として成功せざるはなく、特に競争激甚なるレザー製造の渦中に入りて而も今日の盛運を得たる真に敬服せざるを得ず。

- 商 號 近彌
- 創 業 五十五年前十月
- 出身地 文久二年江戸に生る
- 營業種目 レザー及下駄種鼻緒

放膽にして細密なる兩様の性格を有す。君は創始守成の才に長じて其計畫せる事

田中吉太郎君

(新潟市住吉町)

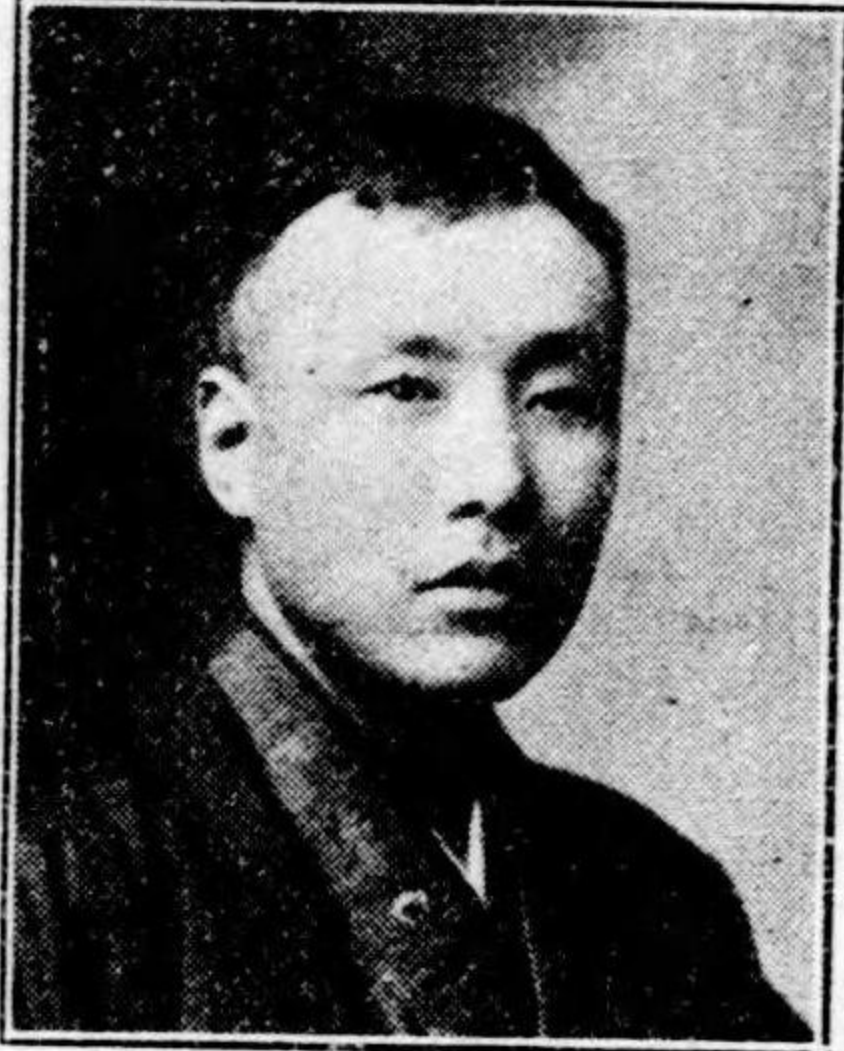

昨々年業界幾多の信望は遂に君をして組長の地位を獲得せしめられたり。以上の外新潟履物共盛會々長、新潟市綿商組合の役員をも兼ねられたり。

- 商 號 扇屋
- 出身地 明治三年二月十日新潟市に産る
- 創 業 明治元年三月
- 營業種目 高等履物商

君は當市小賣業界の第一人者として徳望最も高し。さき新潟市履物商組合の起るや推されて評議員となり次で副組長に進み、更に一

中村恒吉君

(東京市日本橋區 馬喰町二)

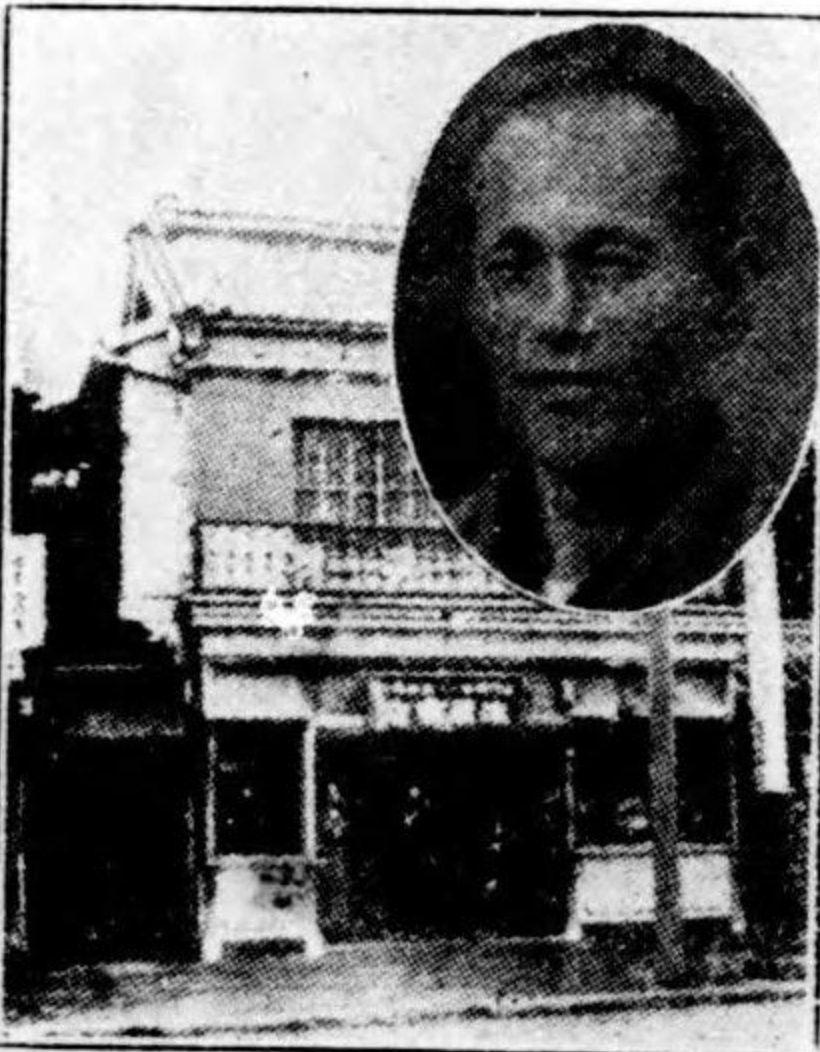

物同業組合の設立せらるゝや直ちに東京履物中央會を組織し自ら會長となり、幾多の抱負を經倫を提議して今や履界の刷新を企圖せられたり。

- 商 號 湊屋
- 出生 安政六年十一月
- 創 業 明治十二年十一月
- 營業種目 履物卸小賣

君は東都履業界の巨星として其名全国的に高し。明治四十四年一月中推されて中央履物商組合組長となり治績大いに譽る。昨夏東京履

中村千代吉君

(東京市淺草區 花川戸町)

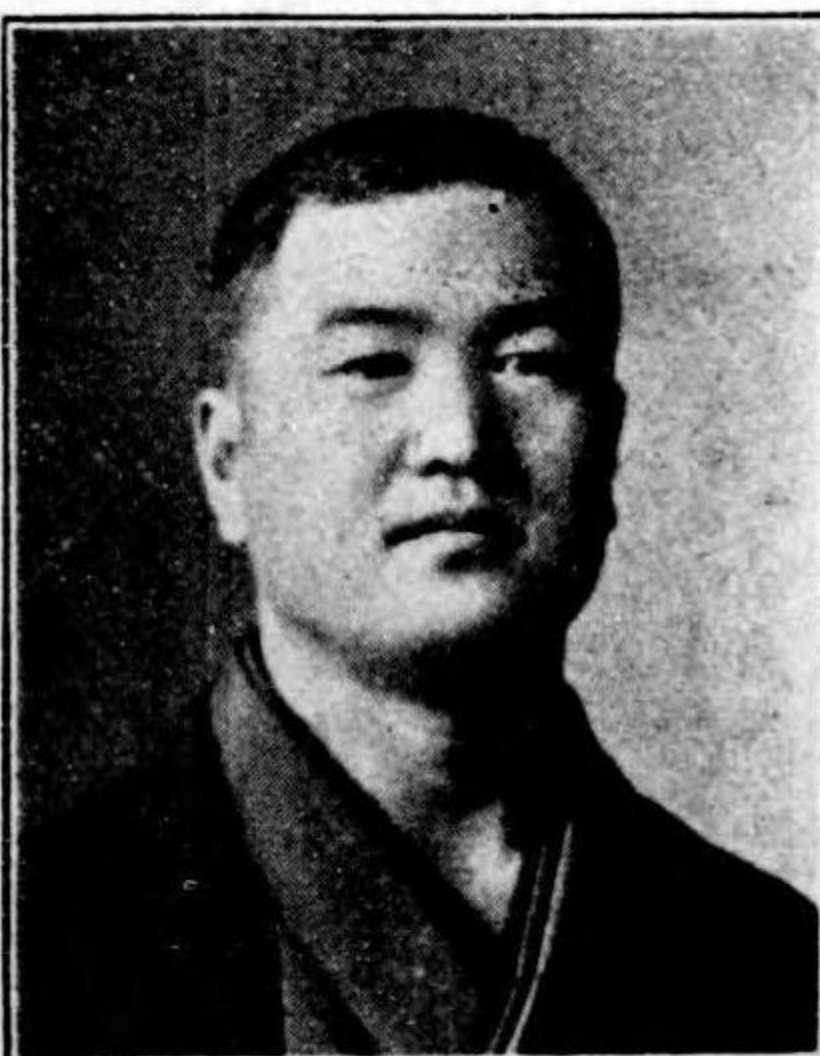

彩を放つ處、敢て玆に驚々の言を要せざるべし。吾人は發明界の偉材たる君の前途に多大の期待と深甚なる敬意を表す。

- 商 號 中一巴屋
- 出身地 明治四年六月青森縣弘前市に産る
- 創 業 明治四十二年十一月
- 營業種目 整理表元祖、表各種、ゴム裏草履問屋

君が創案發明に係り、專賣特許整理表の功績を、惠澤は實に業界史上傑として光彩を放つ處、敢て玆に驚々の言を要せざるべし。吾人は發明界の偉材たる君の前途に多大の期待と深甚なる敬意を表す。

長澤酒造太郎君

(東京市日本橋區 通鹽町)

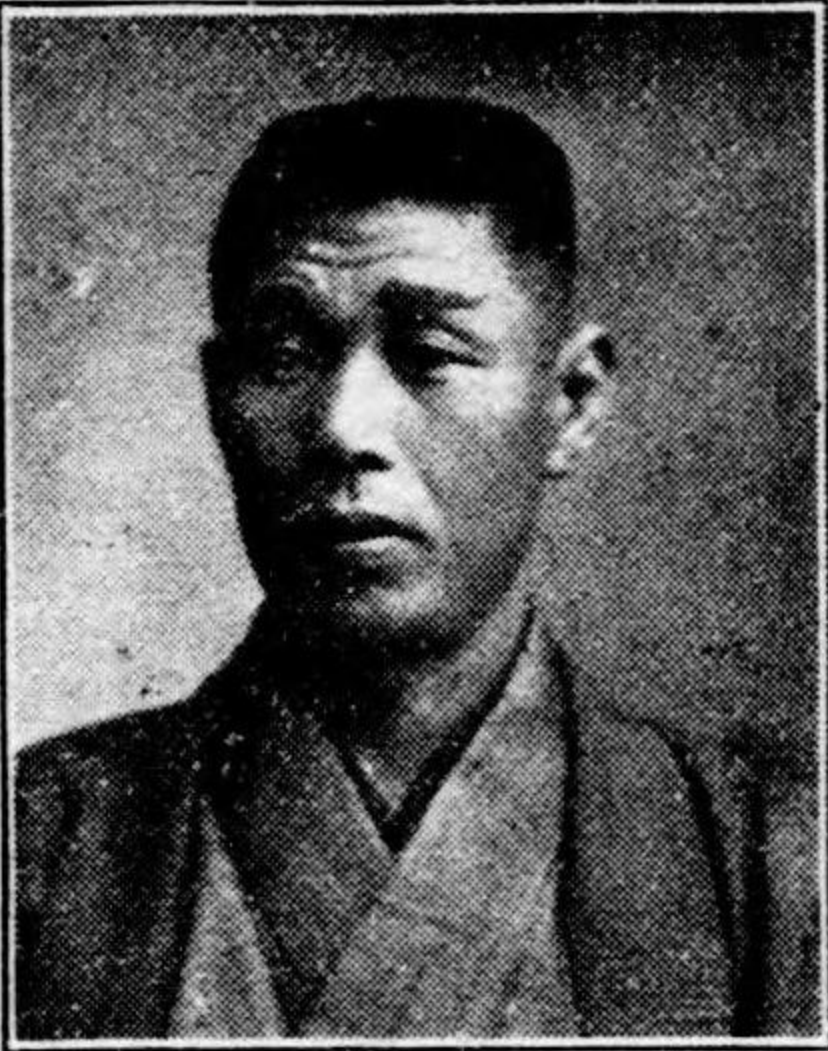

する同店の營業振りは餘裕ある君の性格を表はして遺憾なし、吾人は君の江戸ツツの針の如き鋭鋒と燃ゆる如き胸中の霸氣を容易に表はさざる自重心に對し、多人の敬意を表するものなり。

- 出身地 慶應元年四月十九日東京淺草山之宿町に産る
- 創 業 明治二十七年二月十六日
- 營業種目 鼻緒爪掛、帽子問屋、眞綿クローム鼻緒發賣元

濃厚にして熱心、競はず街はす悠々として斯界に活歩

村松孫兵衛君

(東京市日本橋區 堀江町二丁目)



今日の成功を贏ち得たり。本店は勿論盛岡仙臺の支店今や勇士縦横に活躍し村松商店の名聲愈高し君の得意以て想察するに餘りあり。

- 商 號 合名村松商店
- 創 業 明治二十四年
- 出身地 甲府市に生る
- 年齢 七十一
- 營業種目 履物問屋

蛇は寸にして吞牛の氣あり君は幼時より大實業家を以つて任す。單身帝都に上りて履界に身を投ずるや疾風迅雷の勢にて突進し而して

村林己之助君

(小樽區入舟町)



- 商 號 丸定商店
- 創 業 明治十六年
- 出身地 安政三年三月
- 營業種目 北海道特産松柳樹下駄棒及び五分七分製品問屋

村林家は代々農作業せしも君は感ずる處ありて十五歳の年少を以つて小樽に涉

る。頼るに人なき異郷の空に囊中亦空しく、漸く其所の炊事夫となり具に辛酸を嘗む。高材突ぞ威々の間に窮居せんや。千里の馬を永く驚さ共に鞭を等しふせんや。幾何もなくして君の爛眼は豊富なる同地の産材に萃まりて遂に履物業を營むに及ぶ。君は此間信義以て經と爲し、勤勉以て緯と爲して勇往邁進に至らざるなく明治三十四年には履物産材を製造輸出するの盛運を見たり。此間君の精力の絶倫と不拔の意氣はその明敏と相俟つて益々光輝を發揚せられ。今や村林商店の成功と聲譽は全く全國に冠絶するに至る。目下一ヶ年の賣買高各種下駄棒四百萬本、各種下駄材四百萬足也。斯くして公私の信頼を一身にあつめたる君は又各種の名譽職に推選せらる。即ち小樽商業會所議員、小樽履物商組合長、小樽衛生組合長、小樽營業稅調査委員、小樽區會議員、其他枚舉に遑あらず。加之、畏も明治天皇の御大宴に御陪食の榮を賜はり、且つ賞勳局より金銀盃を數十回下賜せられたり。嗚呼君が今日の成功觀一觀し來れば、悉く眞摯勤勉、熱心忍耐を以つて建造されたる積年の功績たらすんばあらず。以つて一代の龜鑑たるべく、以つて履界の師表たるべし。

著名業家小傳

著名業家小傳

向山瀧藏君

(東京市淺草區
花川戸町)



君が淺草業界に九鼎大呂の重きを爲せるは、昔に年老いたるが爲めにあらず、君は何處迄も高處に居る可き人なり。

- 商 號 山形屋
 - 出身地 安政元年七月二十四日山梨縣に生る
 - 創業 明治十三年
 - 營業種目 鼻緒爪掛問屋
- 君は先天的常識の人、而も之に加ふるに経験の補助を以てす、故に事に當つて行施順あり、寛嚴度あり、以て他を服せしむるに足る。

鵜飼喜八君

(名古屋市中區
新柳町)



を覺ゆ。慶應元年弱冠にして身を麻裏草履製造業に投じ、汝々として斯業を研鑽する事十星霜、業漸く成るに及んで獨立し、履物全般の營業を開始す、時に明治八年なりき。爾來四十有年一日の如く、斯業に奮勵以て今日の地位を築き上げられたるなり。今試みに如何に斯界の重望家として其營業品に對する各方面の歡迎深きかの一端を述べんに、長くも至尊並びに高貴の御買上、獻上品御嘉納の光榮に浴せられしこ前後一再にして止まらず。曾つて先帝陛下及び先皇后陛下の御用品として宮内省御買上げの光榮を賜りしを始めとして、李王世子殿下の御嘉納、聖上陛下東京大正博覽會行幸の砌、宮内省御買上の光榮に浴し、更に昨秋の御大典に際し之が記念として獻上せる物品は悉く御嘉納の光榮を賜りたる以外各博覽會、共進會、品評會等に於て、金銀賞牌を受領せること實に數十個の多きに達せり云々。斯くの如く其業に對し熱心忠實なる治績又見らるべきもの多し。更に公共的方面にも氏の活躍亦多し。孤兒院後見人を指定されたる外、中京名流團體の組織より育兒組の取締役として慈善、救済、德育方面に活動せられつゝあり。徳行家を見る蓋し業界の一誇りたらざるはあらざる今日業者中氏の如き一大

植松藤吉君

(東京市淺草區
茅町二丁目)



して邊幅を飾らず生花茶謡曲等何れも堂に入る。目下東京履物商同業組合長たり。

- 商 號 香取屋
 - 創業 百四十年前
 - 出身地 明治元年十一月日本橋堀留町に産る
 - 營業種目 履物、傘
- 齡十四にして履界の名家 香取屋に奉公す。一舉手一投足悉く主家の範を得ざるはなく三十年四月遂に家督を譲らる。居常實業に

山本芳松君

(新潟縣柿崎町)



全國各方面に顧客を有するの盛況を呈せり。而も君年齒尙壯活躍の期正に今にあり。吾人は君が大成するの日を待たん。

- 出身地 明治十四年十一月新潟縣柿崎町に産る
 - 創業 明治四十年三月
 - 營業種目 桐材履物卸商
- 君は上越桐材界の雄者なり創業日向は淺きに不拘、新進氣鋭の營業振りは俄然取引先きの歡迎を博し、今や

小出幾太郎君

(東京日本橋區
本材木町)



咳に接したるものを思慕已む能はざらしむ。實にや稻延利兵衛氏の慧眼は能く君の今日あるを期して其長女を君に配す。君が同店に主任たる其因る處深し。

- 商 號 稻延商店
 - 創業 文久元年十二月
 - 出身地 慶應三年二月江戸に生る
 - 營業種目 下駄種、鼻緒履物
- 資性剛毅、心情の明透なる光風霽月の如し。殊に實際に長じ談話に巧みに一度聲

松山國三郎君

(東京市日本橋區
小傳馬町)



は全く徳望の人と謂はざる可からず。而して噴々たる一片の俠骨之に加重して松田商店の聲威愈々隆々乎たり。豈偉ならずや。

- 商 號 合名松田商店
 - 創業 明治六年
 - 出身地 明治七年甲府市柳町に生る
 - 營業種目 鼻緒爪掛履物各種
- 飄然たる和氣人をして醉はしめ、磊々たる舉措人をして欽仰の念を發せしむる君

小泉清吉君

(東京市淺草區
諏訪町川岸)

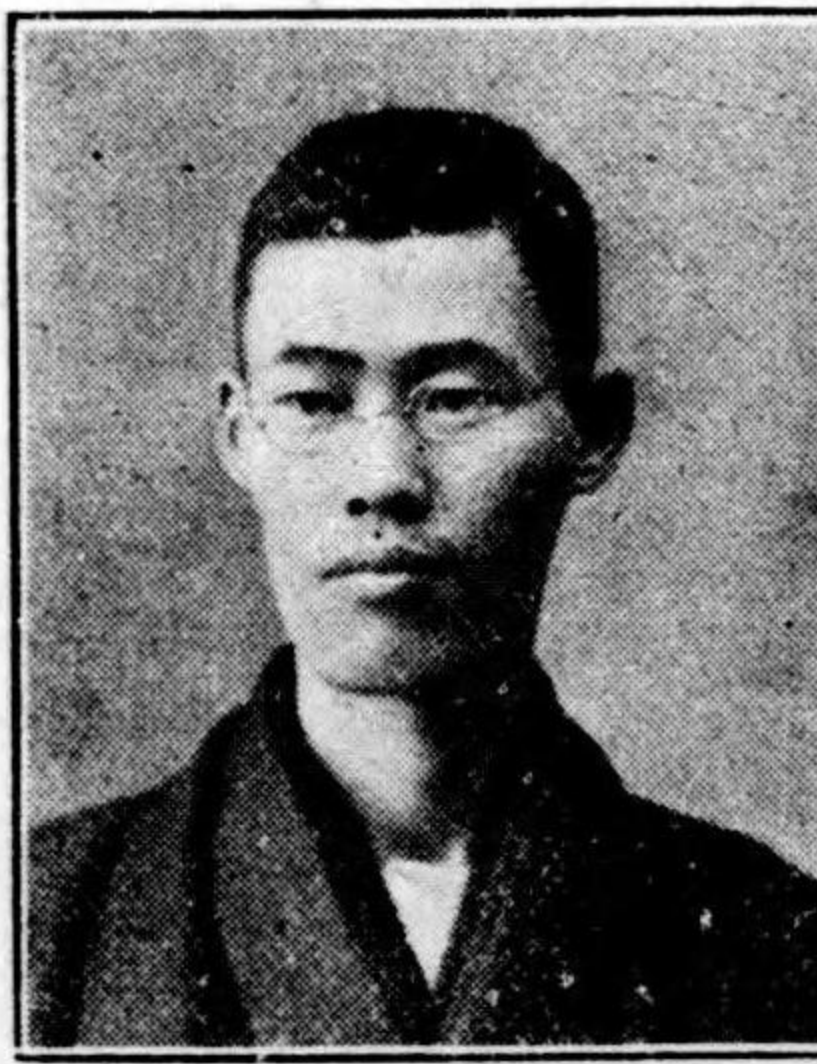

斯の如きは眞に稀有の例なり。君また義氣俠骨人の爲めに譲りて忠なる人。據て特異の敬慕を受く。君の嗜好は謡曲なり己に堂に昇る

- 出身地 明治十二年六月京都府に生る
 - 創業 明治四十三年
 - 營業種目 ゴム裏草履其他鼻緒、表類問屋
- 尤も異彩ある業風を斯界に展べて店勢日に揚り今や全國津々浦々に至る迄業者にして君の名を知らざる者少し。創業君の如く近くして

著名業家小傳

著名業家小傳

小山重三郎君



(長野縣小諸町)
 ○商 號 酢屋重
 ○出身地 慶應三年九月
 ○創業 長野縣小諸町に生る
 ○現營業所 新築明治三十四年十二月
 ○營業種目 履物靴物問屋
 君は當町に於ける一大勢力たる酢屋一家の一族なり。宗家分家を合して十有二、各其業を異にし一族を以てあらゆる營業を網羅す、而も一として堂々たる活躍振りを示さるものなし、君又履物業を提げて起ち忽ち斬然頭角を現はすに至る。偉大なる哉。

安藤清三郎君

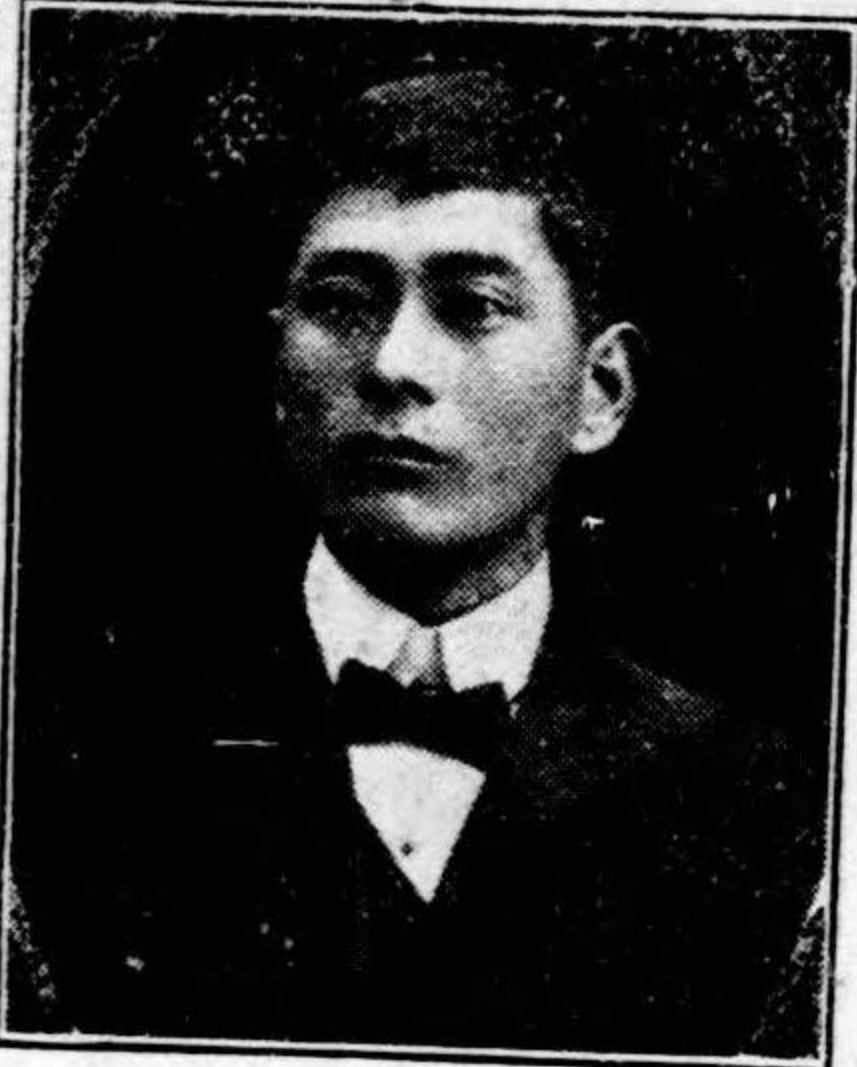

(茨城縣鹿島郡 東下村波崎)
 ○商 號 安藤商店
 ○創業 明治三十九年六月
 ○出身地 明治十三年茨城縣鹿島郡矢田部に生る
 ○營業種目 藤表及原料
 △裏草履類
 君は當地に於ける新業の重鎮にして、其業に従事する事茲に十二星霜、孜々たる君の奮闘は遂に今日の發展を見るに至る。而して君は現に鹿島郡漁船組合の事務長たり。

東レザー株式會社

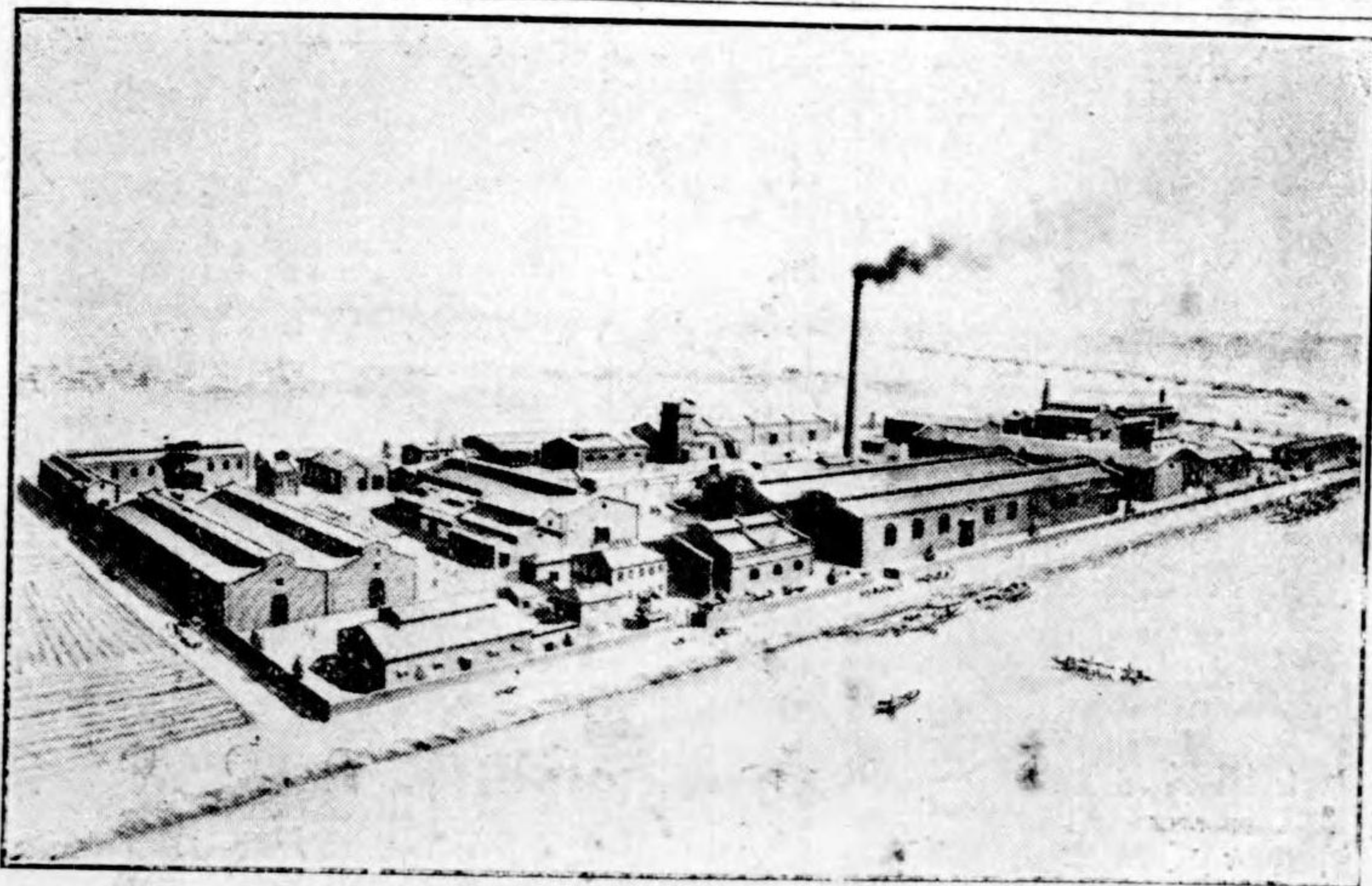

○本社 大阪府西成郡島村赤須
 ○創業 明治四十年
 ○社長 法潤君
 ○専務取締役 誠君
 ○東京加工部 誠君
 ○所長 倉田吉君
 ○東レザー株式會社
 泉なり種島橋内幾十棟の工場を巡覽すれば三百の職工機械と共に各自働機其責任を盡しつあるを見ん、東京加工部の職工は六十餘人本社製品の花を開き紅葉を散す亦當業の一異觀たり、斯くの源泉に盡きざるなり。同社は經營指揮凡て適所に在り而して之を總攬する者佐藤社長、松島専務、松島君の徳望手腕推して知るべし。

齋藤豊吉君



(新潟縣糸魚川町)
 ○商 號 富鹿屋
 ○出身地 慶應二年八月十五日新潟縣糸魚川町に産る
 ○創業 明治五年四月
 ○營業種目 桐材下駄種卸
 君は新潟縣桐材、下駄種卸指の有力者なり、人望家なり而も財力、識見、人格共に兼ね備はれるの人、十有餘年町會議員として更に數年前選ばる氏は健勝を祈るものなり。吾人は新潟縣履界の異彩たれて郡會議員となる。其人望知るべし。

宮田佐助君



(東京市日本橋區 小網町)
 ○商 號 宮田
 ○創業 四十年前
 ○出身地 慶應三年茨城縣布川町に生る
 ○營業種目 下駄種鼻緒
 店員を愛撫して夫々獨立の道を計られしもの既に七軒何れも宮田を冠せしむ。下駄種問屋に於ける宮田一派の勢力旭日昇天の如し。性任侠に富み公私の信頼を一身に萃む。世人敬して東開堀の旦那と稱す。蓋し故ある哉。

木本兵助君

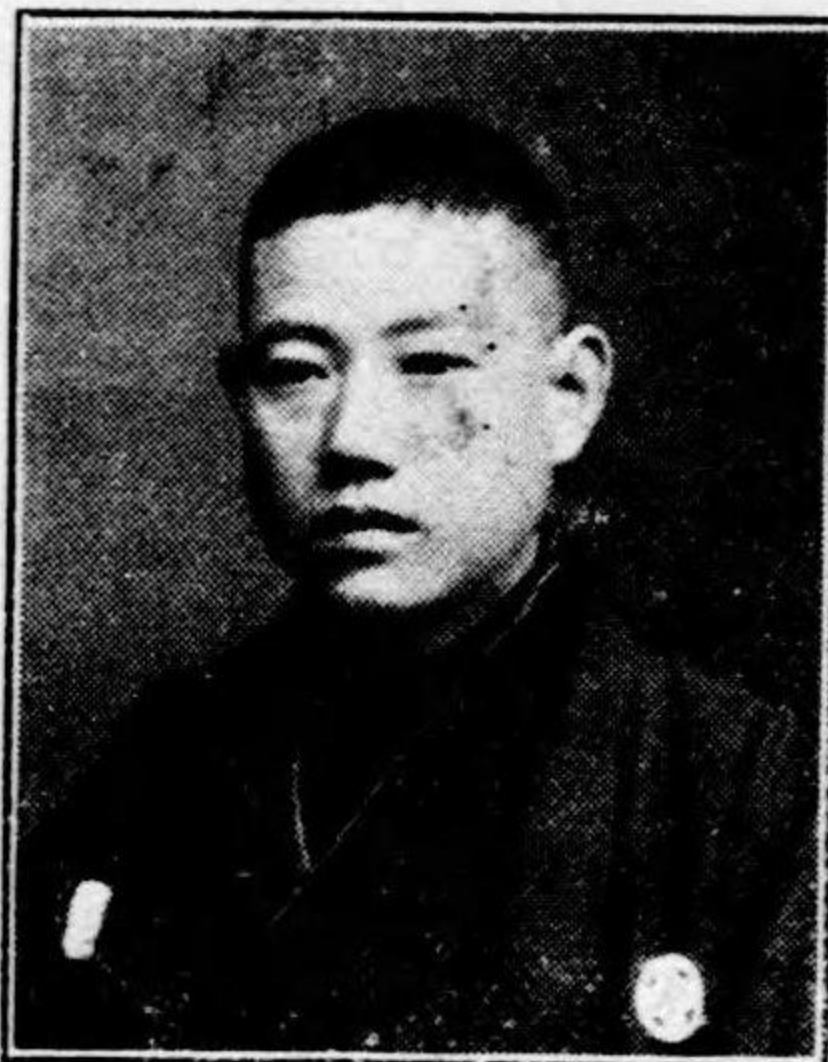

(東京市日本橋區 堀江町)
 ○出身地 明治六年四月
 ○創業 明治八年四月
 ○營業種目 鼻緒爪掛、雨傘、靴物、燐寸問屋
 君は東都業界第一の重望家なり。其財力に於て、其營業現勢に於て、將た又傑出せる君の人格に於て、弱者たる榮冠を呈する何人も異議なけん。宜なり衆望期せずして君を頭首として下位に甘んずるに年あり東京鼻緒問屋組合は現に君を組長として推戴しつ、あり。

志村庄六君



(東京市荒布區飯倉 五丁目一赤羽橋際)
 ○出身地 明治十九年山梨縣に産る
 ○創業 明治二十年
 ○營業種目 藤表空氣草履 卸美音履發賣元
 勤勉厭はず自ら率先して業務に夙夜し而も商機を察するに敏なり、大正三年先代豊平氏の逝去に遭ひ其の遺業を繼承す、爾來君に據て藤表界の老舖志村商店の光輝は益々加はるを見る君の如きは眞に青年業家の模範なり。

著名業家小傳

須藤幸三郎君

(新潟市上大川前通五番町)

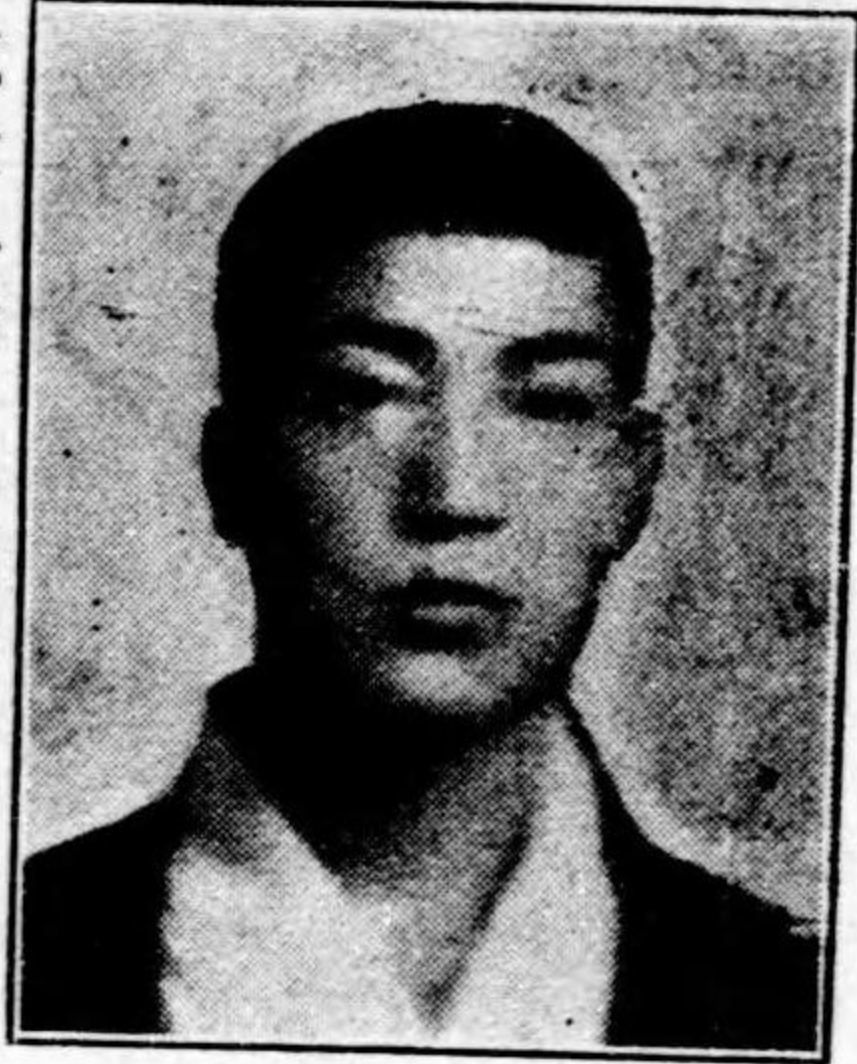

ひ、軍人上がりの英氣さ、如才なき外交振りこを應用し盛んに奮闘せられたりあり、偉觀なる哉。

伊織周藏君

(東京市淺草區花川戸町)



たるも日露戦役に際し、四周の不況に順應して廢業し履物業に轉じ以つて今日の成功を見たり。

小傳の後に

吾人が五社合同後の一紀念として全國履物商工人名鑑附著名業家小傳の刊行を爲すに當りて殆んど一社を擧げ東西各地に狂奔したる結果全國斯業家は吾曹の豫期したる以上に熱烈なる同情と贊助とを賜はり茲に新装して各位に見ゆるを得たるは弊社の最も光榮とする所也。さはれ編纂後にあたり著名業家小傳が其聲の大なりしに反し多數業家を網羅し得ざりしは吾人の尤も遺憾とする所にし其責無論吾曹にありと雖も中には往々寫眞送達遅延のもの或は年齢創業年月を明答せざる向もありて旁々前記の如き缺陷を生ずるに至れり。然しなから人名鑑に於いて比較的完全なるを得たるによりて其罪の一半を償却して餘りありと自ら信ず讀者乞ふ諒せよ。

(因)著名業家傳は先輩の經歷史料也。後進の誘掖資料也。即ち業界に缺くべからざるもの、吾曹は不日全力を擧げて精密なる調査を遂げ以て業家の座右に呈せん事を誓ふ。

發行前四日

商報社同人

東京府

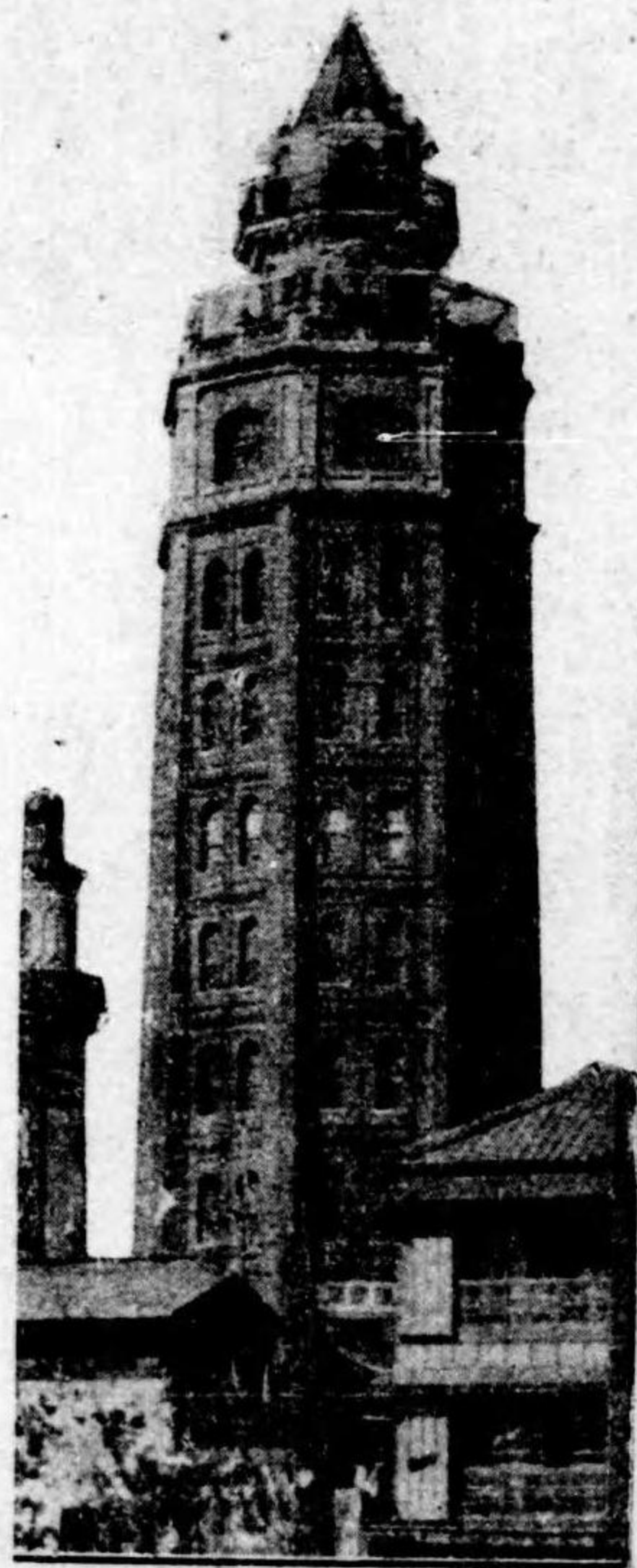

(淺草)



(皇城)

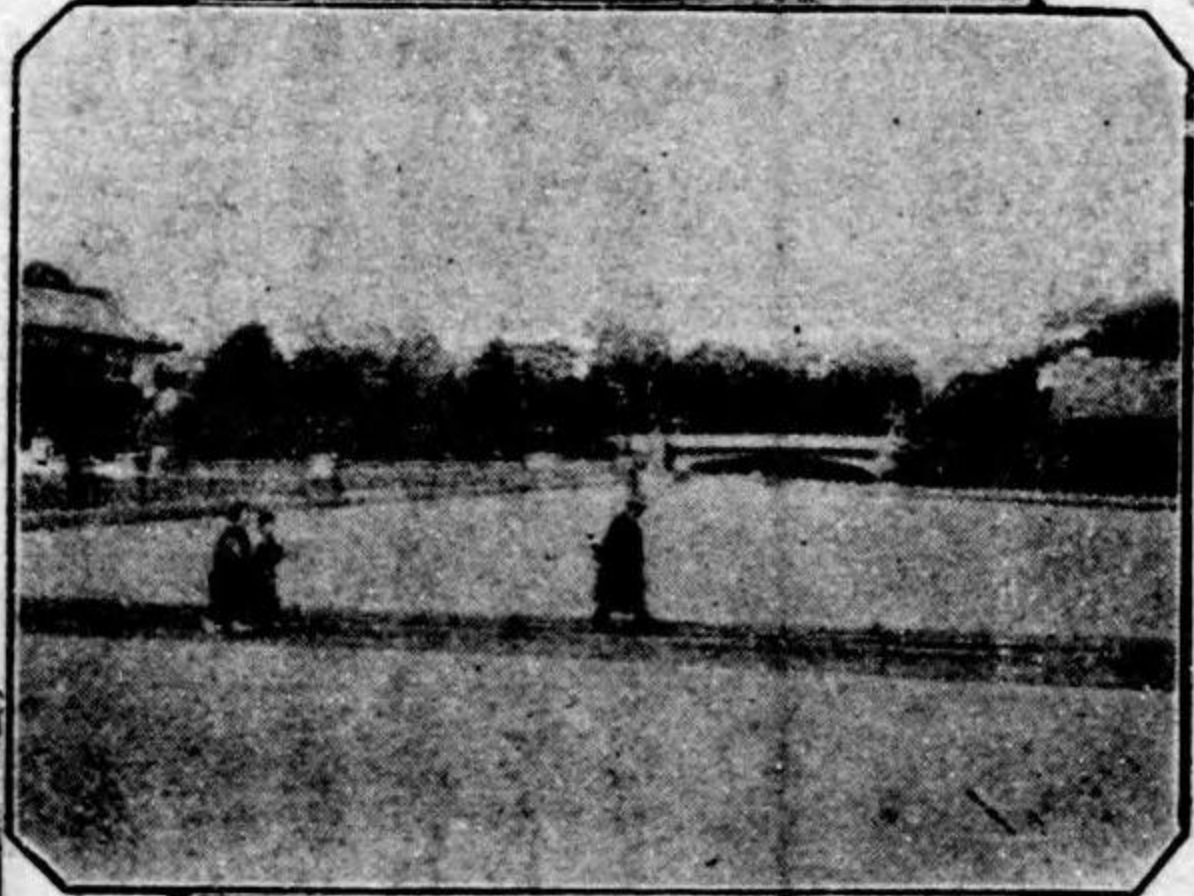

(橋木日)



(場車停橋世萬)

東京は大江戸の昔より武人の本場として大阪の商業に對峙せり、故に其の商工業家にて武士的感化を受けて利益を次位に製品の良質優技を誇るを先させる風習あり、故に其大を爲す點に於てま、大阪の下風に立つも物品の信用に於ては固より其の上位に在り、而して我履物の如きは其の尤なるものなり。

由來東京人が履物に注意を拂ふ事は關西人の衣服に對する以上にして、寧ろ不調和を構成するまでに留意する風あるを見る。「素裕く二兩三歩の下駄を穿き」一句其間の消息を盡して餘りあるにあらずや、而も此傾向は遂に天下獨歩の東京履物を完成せしめたり。

東京は生産地にあらすして製作加工の地なり、又集散地なり、其原料の如きは東京に産する者殆んど絶無にして、原料材料は遠近各地より集め、之に特有の技工を施して而して「東京履物」の名稱を附す、此時に至りては産地の如き忘れてまた顧られざるなり、由是觀之「東京履物」とは技術に附したる名稱のみ而も何處にも模倣し得ざる處蓋し東京斯業の誇りなりらん。

西陣織物 鼻緒原料地一式

京都市西陣黒門通一条上ル

一呼福原卯之助商店

電話上一五九〇番
振替口座大阪七〇四〇番

ゴム裏草履 登
 各種ゴム
 コルク草履
 各種表類
 高等鼻緒
 各種丸掛 商

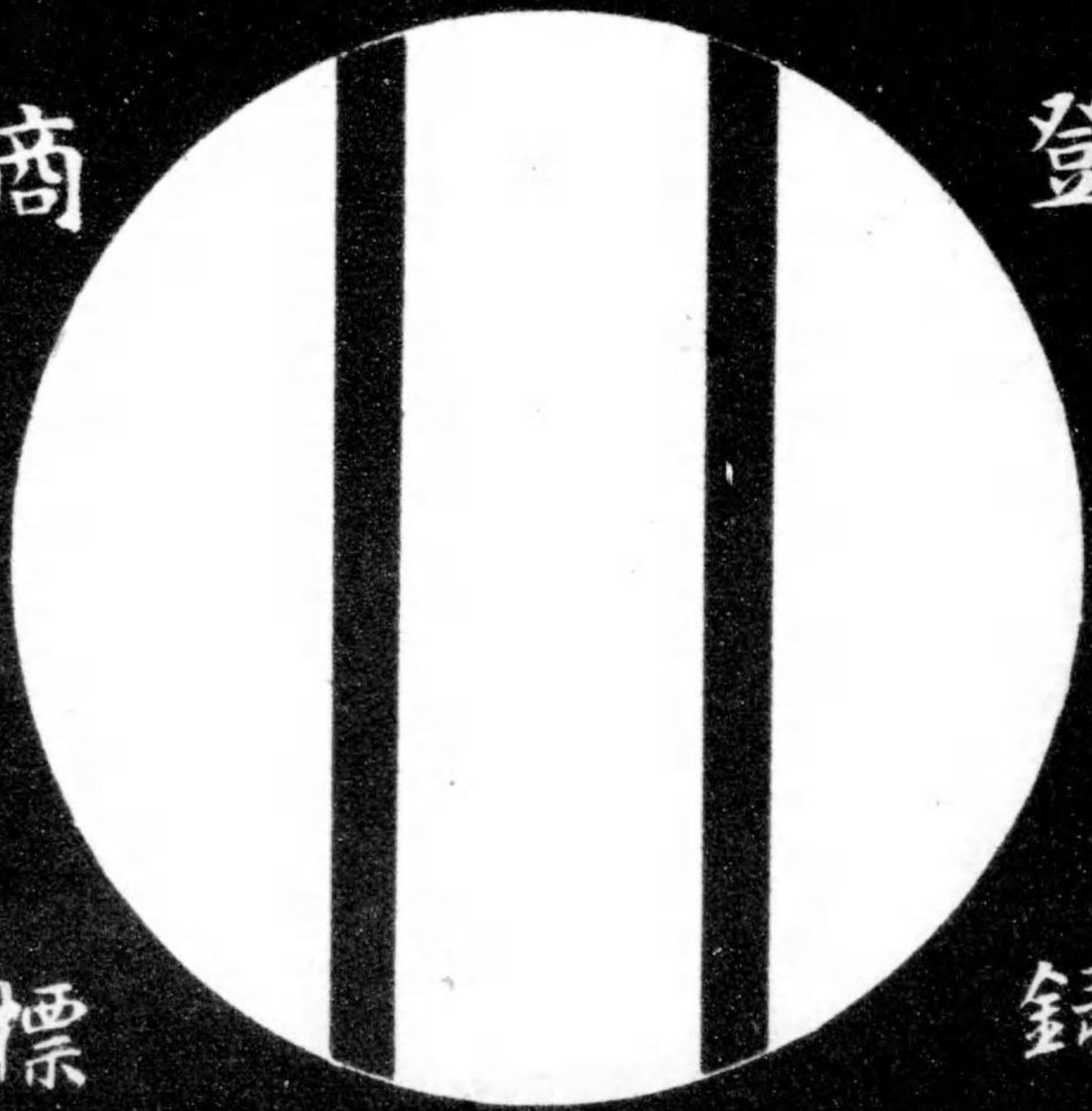

標 録

東京市浅草区諏訪町川岸通

小泉吉商店

電話 四九二四 振替 東京二一四九四

優等履物 ■ 意匠雨傘

卸 小 賣



標 商

電話 花 八八三 番

中村履物店

東京市日本橋區業研町廿番地角

飛行機爪掛製元

爪掛製造
並原料
問屋

東京市淺草區橋場町

革德號
邑山村商店

電話下谷五九四七番
電略 (ヤ 上)

惣金 紐付
半金 各種

登錄商標 初 表部南表藤
卸 問 躰
加藤初次郎商店
東京市淺草區花川一丁目九番八四九番
電話下谷五九四七番



富士印 履物問屋

東京市浅草區花川戸町

山崎彌三郎商店

電話下谷九二七番
振替口座八二五九番

營業品目

鼻麻板ゴ爪

緒裏裏△掛

各各皮各裏各

種種裏種種

栓塗各新各

下下張種案種

下下履原

駄駄駄料物



表附履物一式

並ニ
クロム裏草履
ゴム裏草履
コルク草履
外ニ整理表履
各種

京橋區木挽町二ノ二三

池 伊豫屋本店

電話 京橋二八七九
振替東京一三七五六

製品は特に入念調製仕置候
間多少に不拘御用命奉希候

東京履物問屋

營業種目
桐下駄。栓下駄。塗下駄。柳下駄。
竹張。桎張。齒物。仕上物。
竹張用竹表。桎張用經木。
新實用案用 錦張發賣元

東京市淺草區花川戸町

高瀬清助商店

振替東京二八三〇一番電略夕力セ又ハ(七)

竹張工場 東京市本所區北二葉町

栃木縣栃木町

桐材鼻緒 履物問屋 高瀬仁之助商店
本店 上州屋 電話三四六番 振替東京二三八六五番

表付下駄 爪掛類 下駄種一式
東京下駄種問屋 組合員

東京市日本橋區本材木町一丁目

常陸屋 X 稻延商店

電話本局三五七番 振替東京三五七番

麻裏類 塗下駄鼻緒類一式
東京鼻緒問屋 組合員

賜宮内省御買上之光榮

於東京大正博覽會
賜宮内省御買上之光榮
銀牌受領



中村千代吉



寫謹物實

於各博覽會金銀賞牌受領

東京四

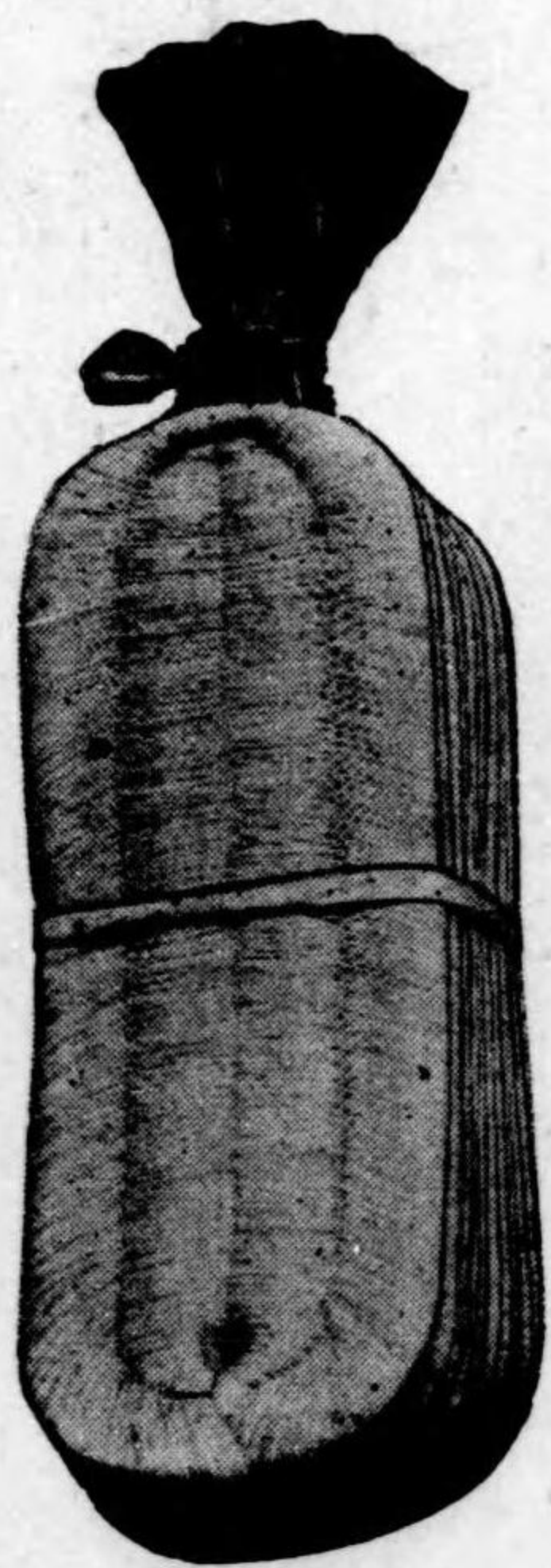
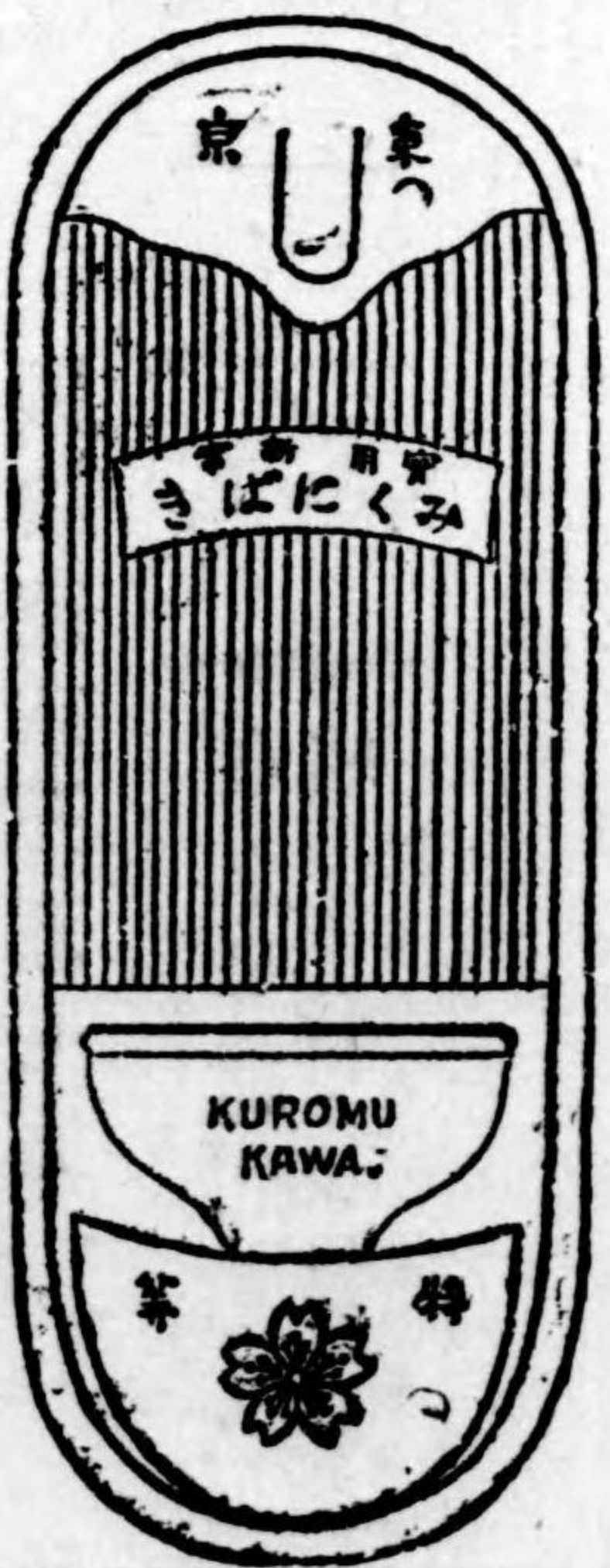

新案特許



金下クサ

整理表は東洋履物表の霸王

高尚優美
特許式整理表

其儘履物に附る
整理表の必要を認む

本南部表 東京南部表 原南部表 棕南部表 各種

營業課目

專賣特許中村式美術整理表
專賣特許中村式履物表卷込機械
專賣特許中村式履物表送鉄打機械
新案特許又ゲ替自在クローム底
中村式新案履物面取用力ネトクサ
中村式新案輕便履物表卷込機
簾表、ゴム裏、空氣草履、各種
本南部、東京南部、原南部
棕南部各種、流行新形爪掛各種
流行新形表附下駄各種
特許出願中履物磨機

東京市淺草區花川戸町三十二番地

巴屋號

卸問屋 中村千代吉

電話下谷七四七二番
振替東京八〇三三番

東京五

強勉實確

譽表

第一三三五二號

新案登録 意外の好評と歓迎を辱ふせし
本品は美と強と廉との三大特
色を以て永遠に其聲價を向上
しつゝあり

レザー各種

織物類各種

コート天各種

和洋絹天各種

其他流行品の魁
鼻緒地原料問屋

東京市淺草區花川戸町廿八番地

寺田源太郎商店

電話下谷二八五五番・電路力ネ三
振替口座東京六九三三番

東京鼻緒造卸商

東京市淺草區駒形町十三番地

商標 **越**

酒井乙次郎

電話下谷二八三五番

多古屋市城北
片山友禪別珍子坊
電話 一九一四

多古屋市西區橋町
片山本八三店
電話 一八三三
東京市浅草區材木町十五
片山東之宮支店
電話 下谷三〇九九

請至新浦船町
片山別珍製織株式会社

特約販賣店

東近天
株式會社
株式會社
株式會社
株式會社

美友好禪別珍
發賣元

許特賣專
許特賣專
第一八七號
第一八七號

和洋自製諸地原料各種

下駄種甲良

材齒板

下駄材

塗下駄

掛諸國表類

東京市日本橋區小網町四丁目九番地

本屋問

宮田佐助

電話 東京百〇八番

振替東京百〇八番

東京市神田區元久右衛門町二丁目川岸

下駄材

下駄塗甲良

下駄傘良

東京市浅草區諏訪町五番地川岸通

宮田勇次郎

東京市日本橋區橋邊町一丁目四番地角

下駄材

下駄塗甲良

東京市浅草區諏訪町廿六番地

鼻緒問屋

宮田太平

電話 下谷五八九六番

東京市神田區元久右衛門町二丁目一番地

下駄種甲良

下駄種甲良塗下

東京市深川區西森下町五十三番地

宮田嘉介

東京市深川區西森下町四十四番地

取良

木甲

取良

宮田春之助

ム

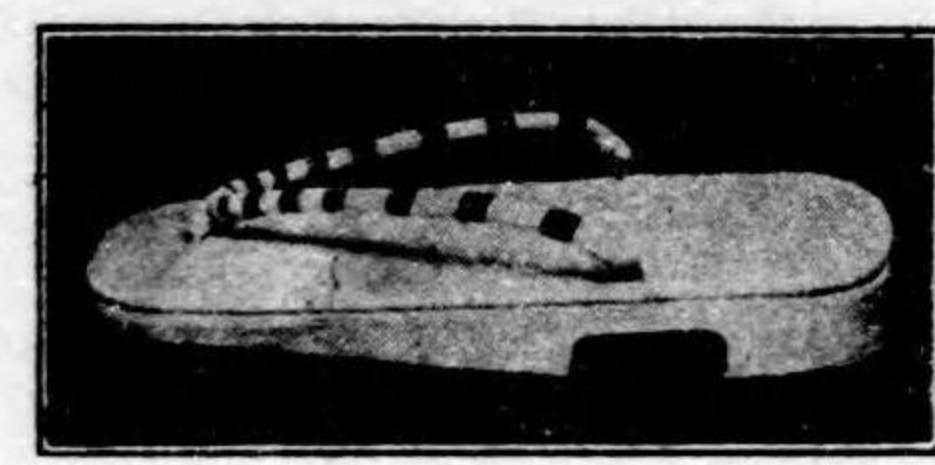

(女) 町 小

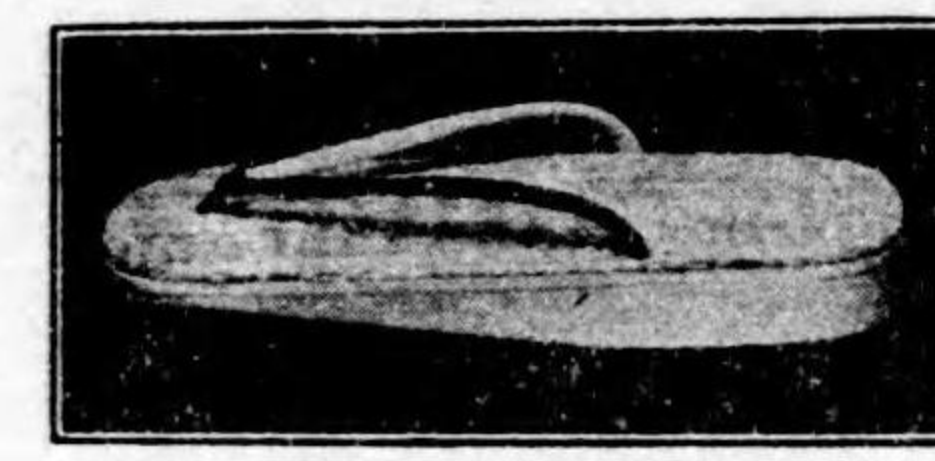

(女) リクツホ

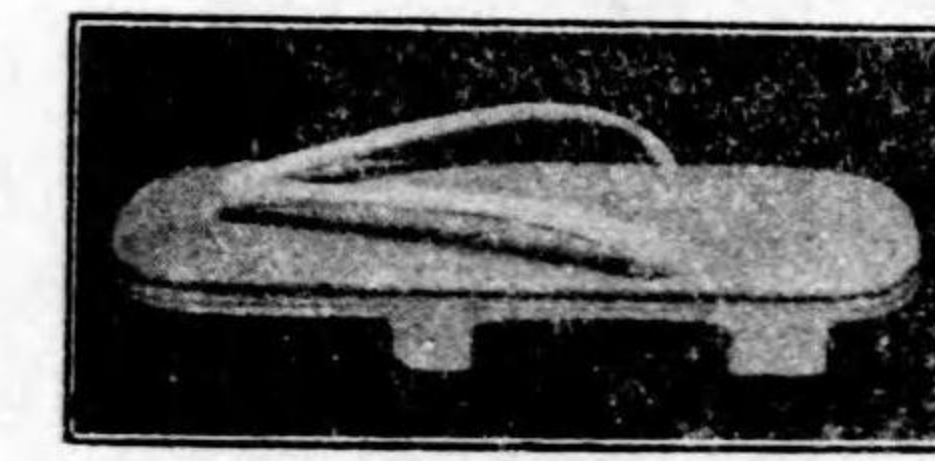

(女)(男) 繰 両

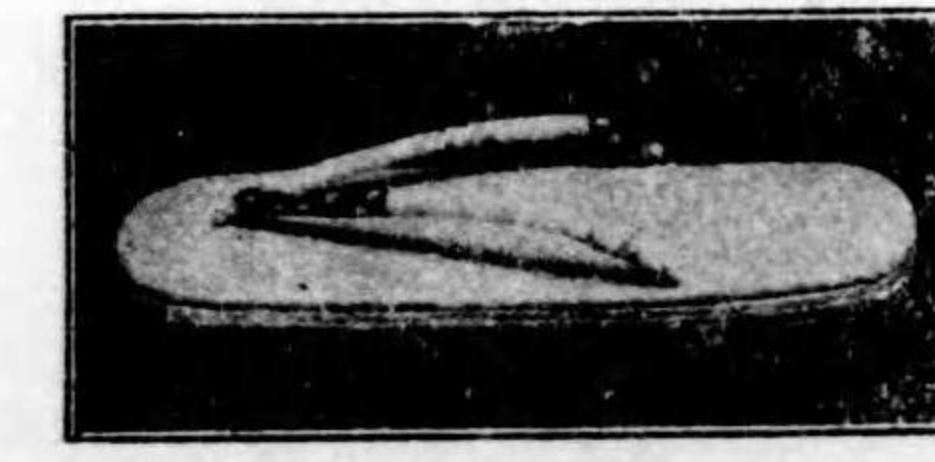

(女)(男) 履 フラク



(男) 駄下駒付ルゴ里千

タ

東京 一一

王物履

総護謨下駄



東京市麻布阪下町
電話芝 三九二七

精 行 社

ゴ

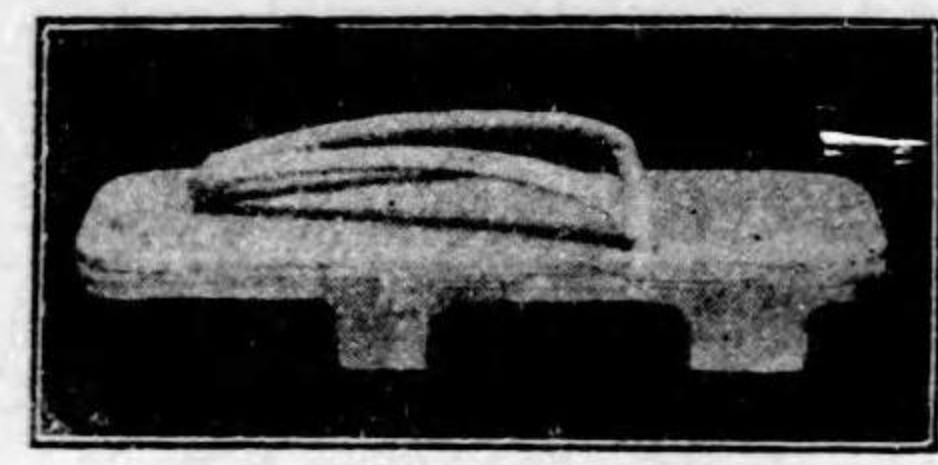

(男) 履下地又履面

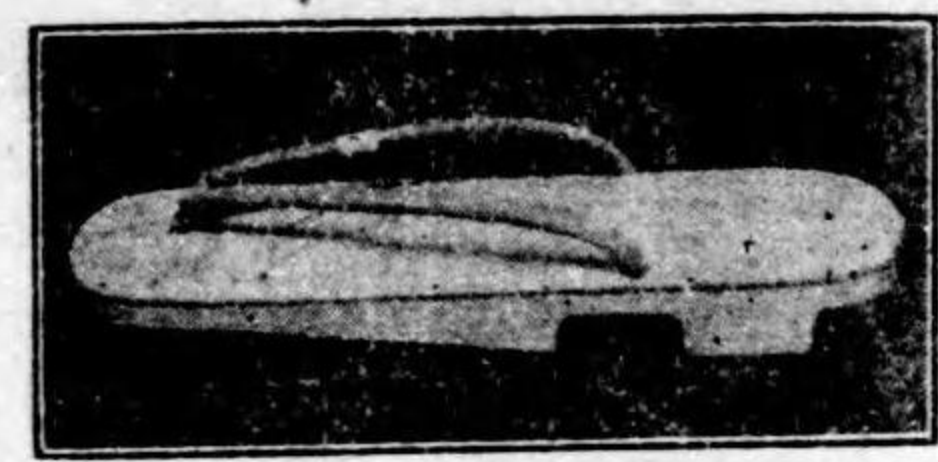

(女)(男) 戸神又島堂

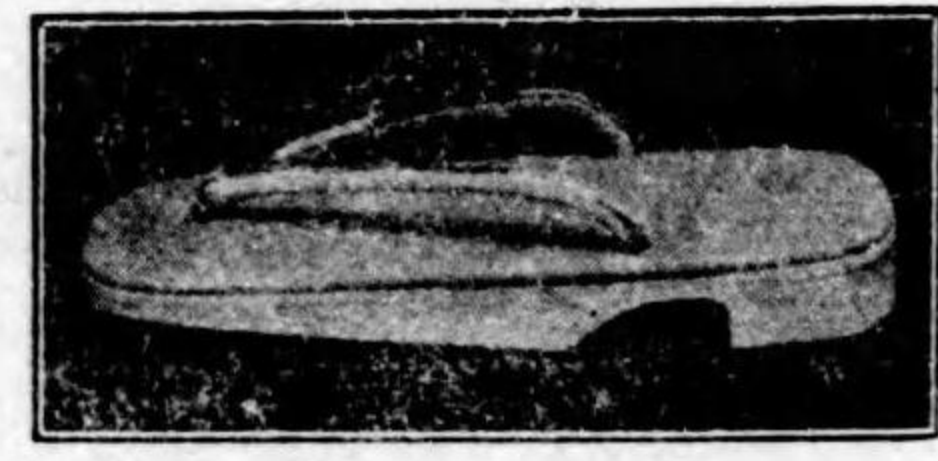

(女)(男) 形リ變

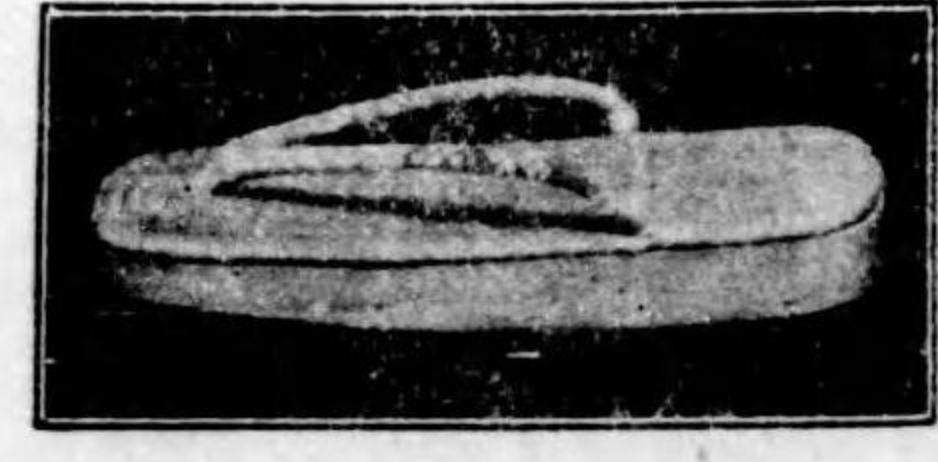

(女)(男) 履襟高一バカクルコ

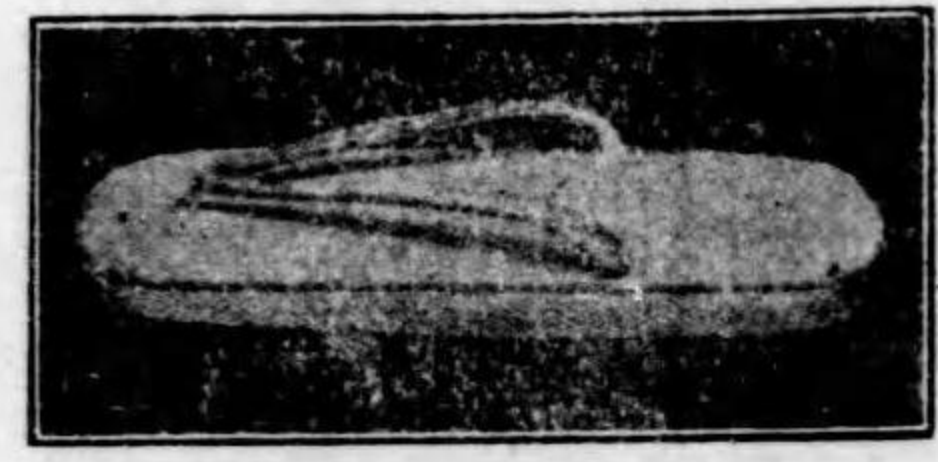

(女)(男) クツドルブ

ゲ

東京市浅草區龜岡町寺丁目
(山谷振学校前)

合 一 南部屋由藏本店

振替東京 九二〇番
電話下谷 三三二七番
電話芝 三九二七番

本南部表 棕櫚南部表
東京南部表 丸成巻込表
原南部表 藤表

表附下駄 類
ゴム表 草履
麻裏

合 一 南部屋支店

東京市浅草區龜岡町四番地
振替東京 八六九番
電話芝 三九二七番

東京 一〇

天鷲絨商

中川喜三郎

東京日本橋區村松町十七
電話浪花七八五番
京都新町三條南入
電話中三二二六番

下駄道具。表附道具
麻裏用道具各種

(品質吟味) 製造販賣元

東京市淺草區馬道町二ノ八

金湯淺孝助

振替口座東京三一貳一六番



特約販賣店

【順はろい】

東京市神田區多町一丁目	金伊勢平商店	北海道函館港地藏町	林福村名會社
秋田市牛島橋通町	加賀谷商店	山形縣鶴岡町鳥居町	松鹿野商店
名古屋市西區傳馬町五丁	山口商店	大阪東區御堂筋北久太郎町	大信商店
名古屋市西區傳馬町三丁	長屋商店	鹿兒島市仲町	重信商店
名古屋市西區傳馬町六丁目	宮地商店	弘前市本町	太福永商店

東京蒔繪下駄 東京流行塗下駄 製造元

●美術的製作の點に於て全國各履物店に其技
巧を賞賛せられつゝあり

●流行毎に時代に魁して全國に好評と歡迎を
受けつゝあり

東京市淺草區花川戸町

黒江屋號

倉 伊織商店

電話下谷一二九七番

▲尙ほ臺物御送附
被下候は、塗の
みも可致候

薄利

■ 目 品 業 營 ■

下 新 草 新
形 履 履 形
表 類 類 表
付 付 付 付
■ 東 東 東 東
京 京 京 京
藤 藤 藤 藤
表 表 表 表
■ 新 完 棕 完
案 成 櫨 成
特 卷 枳 卷
許 込 表 込
■ 商 卸 造 製

領受牌金會覽博産物本日於

▲客ノ人氣ヲ引クニハ商品ヲ安ク賣ルノガ一番!!

▲安ク賣ルニハ仕入先ヲ最モ注意スル必要ガアリマス!!

▲扱テ御仕入ノ節ハ?是非弊店ニ一度御試シテ乞フ

東京市淺草區花川戸町三十八番地

練馬特産シロ表出張卸店

並木榮吉商店

シロ表工場 府下北豊島郡下練馬村驛際

多賣

絶えず流るゝ水は清く
常に賣行好き店の品は
精 良 な り

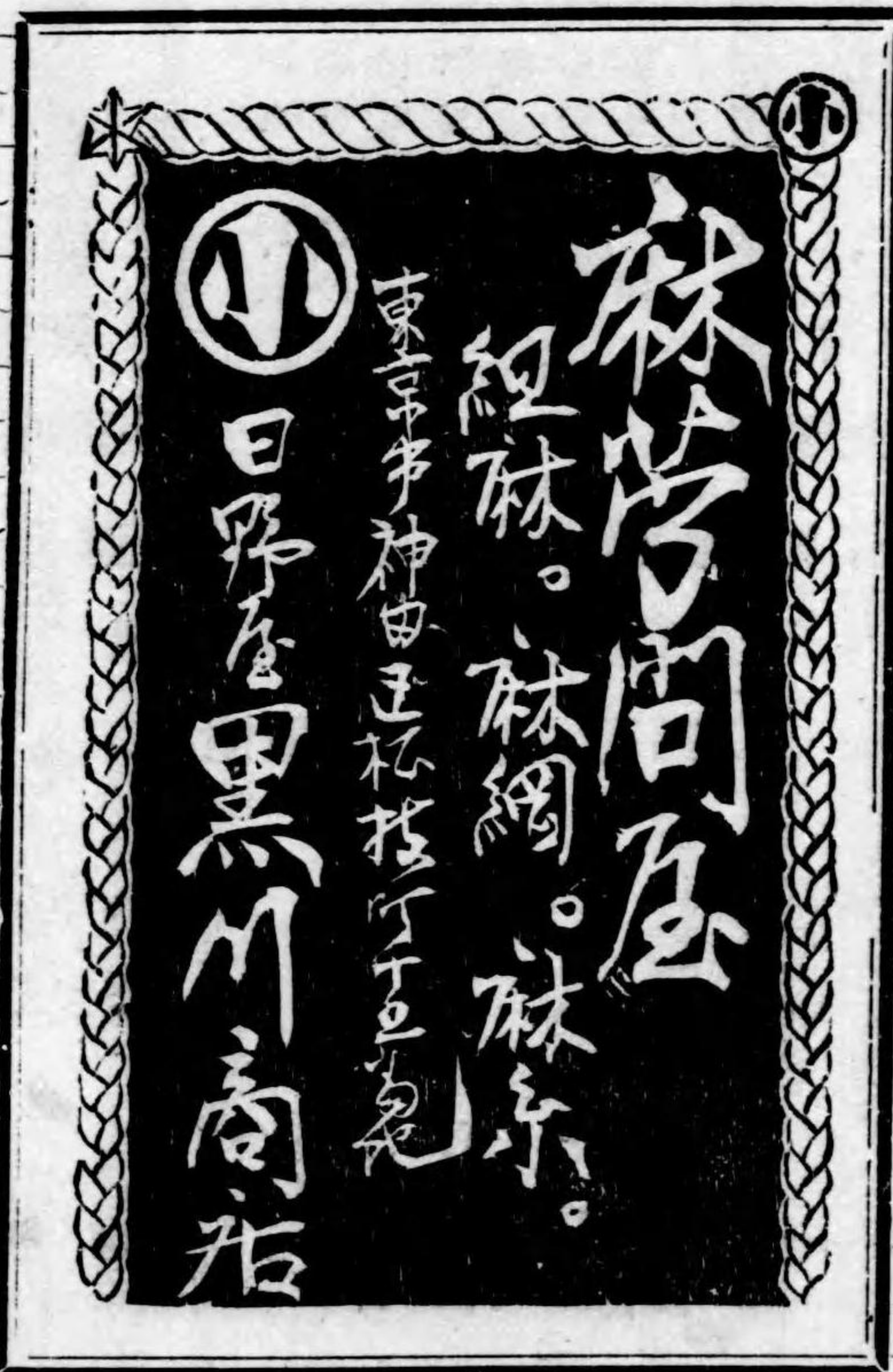

▼信頼せよ。大黒屋商店の心術に至誠なれば也。
 ▼信頼せよ。大黒屋商店の目的に至善なれば也。
 ▼信頼せよ。大黒屋商店の方針に確乎不拔なれば也。
 ▼信頼せよ。大黒屋商店の手段に正々堂々なれば也。
 ▼信頼せよ。大黒屋商店の賣品に故に正直にして廉ならずらんとするも得可からざれば也。

「附言」吾が舌端より出づる所のもの些の修飾を假らずして自ら妙十指の動く所少しも斧鑿を施さず蓋し此の妙を解するの否とは各位の藤表を扱る、間に於て其得、不得に關するや極めて大なり茲に於てか大聲疾呼、大に吾人の赤心を布かざるを得ず、然れども大方の各位は吾徒日常の動作を既に解せり否解せざるものあるとするも多くは一を聽いて十を悟るの聖賢のみ、視て後に知り聽いて後に悟るの尋常人にあらず、視ざるに見、聽かざるに聽くの聰明あるありて初めて大黒屋商店の狀態如何と斷ずるを得可し、蓋し機會の來る、間、髪を容れず安んぞ思慮工夫に暇あらんや。庶幾くば識見ある大方の各位よ是を認めし時を機會として速に吾が赤幟に黨せられ一身を泰山の安きに置くこそ藤表取引先を撰ぶの策を得たるものと謂ふ可し。是を以て徒らに吾徒の爲のみと解せらるゝ如きは甚だ迷惑なり。

藤表卸商 商標
大黒屋商店
 林網藏
 東京市淺草區花川戸町三十四番地

東京南部表 各種草履類 問屋

營業品目

本南部表
東京南部表
本キルク
各種ゴム裏
クロム裏草履

原南部表
地下棕櫚表
人造キルク
空氣草履
桐三ツ折履

改良卷込仕上表製造發賣元

東京市淺草區花川戸町電車通(西側ノ中央部)



日光屋號
原庄吉商店

登 録 商 標

三 鼻 緒 問 屋

并ニ爪掛・整理表・籐表・レザー表・草履類・各種

東京市淺草區花川戸町

三 三 浦 屋 福 太 郎

電話下谷三五七番
振替口座七九一二番

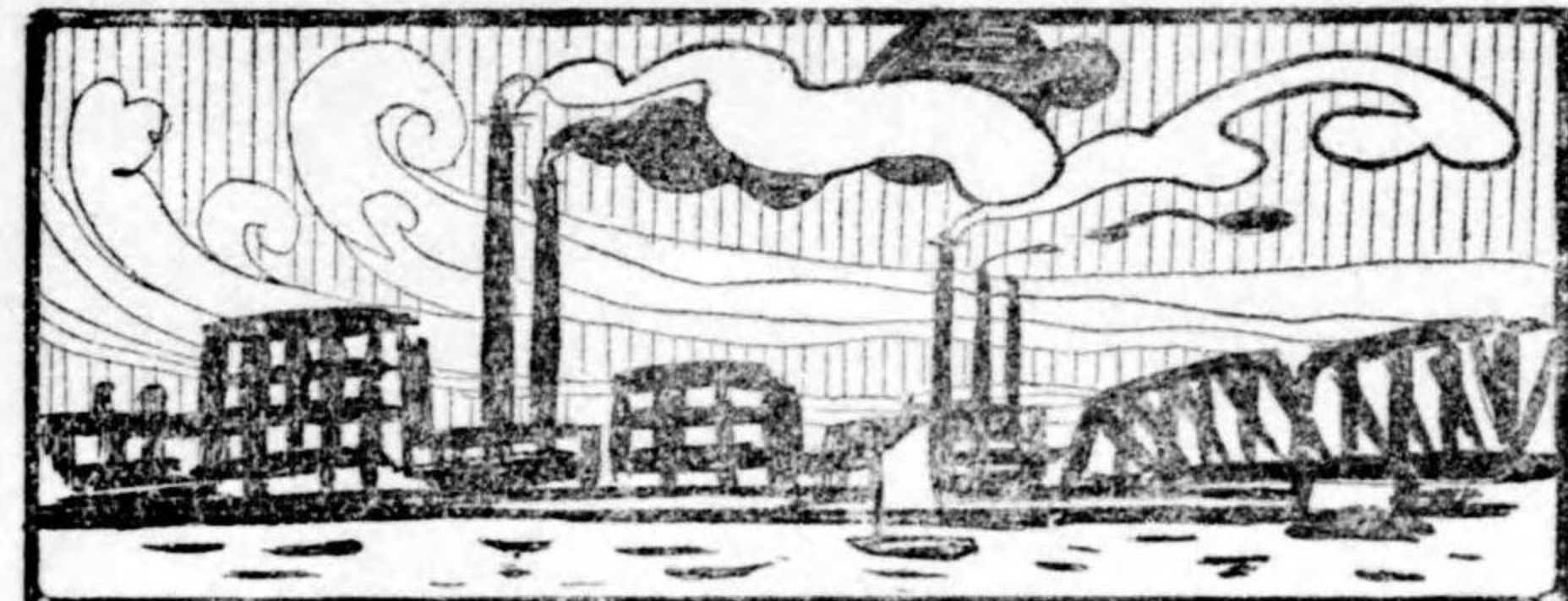

南部表各種 美術草履類
 コロク履物 ゴム裏類一式
 クローム裏 籐表、パナマ表
 東京蛇ノ目傘 高等爪掛各種
 其他變リ物 履物類一式
 大阪市安堂寺町通三丁目
 御法川大阪支店
 東京市淺草區花川戸町
 御法川東京支店
 東京市淺草區山之宿町四四
 御法川屋商店
 高崎市鎌倉町
 御法川南部表工場

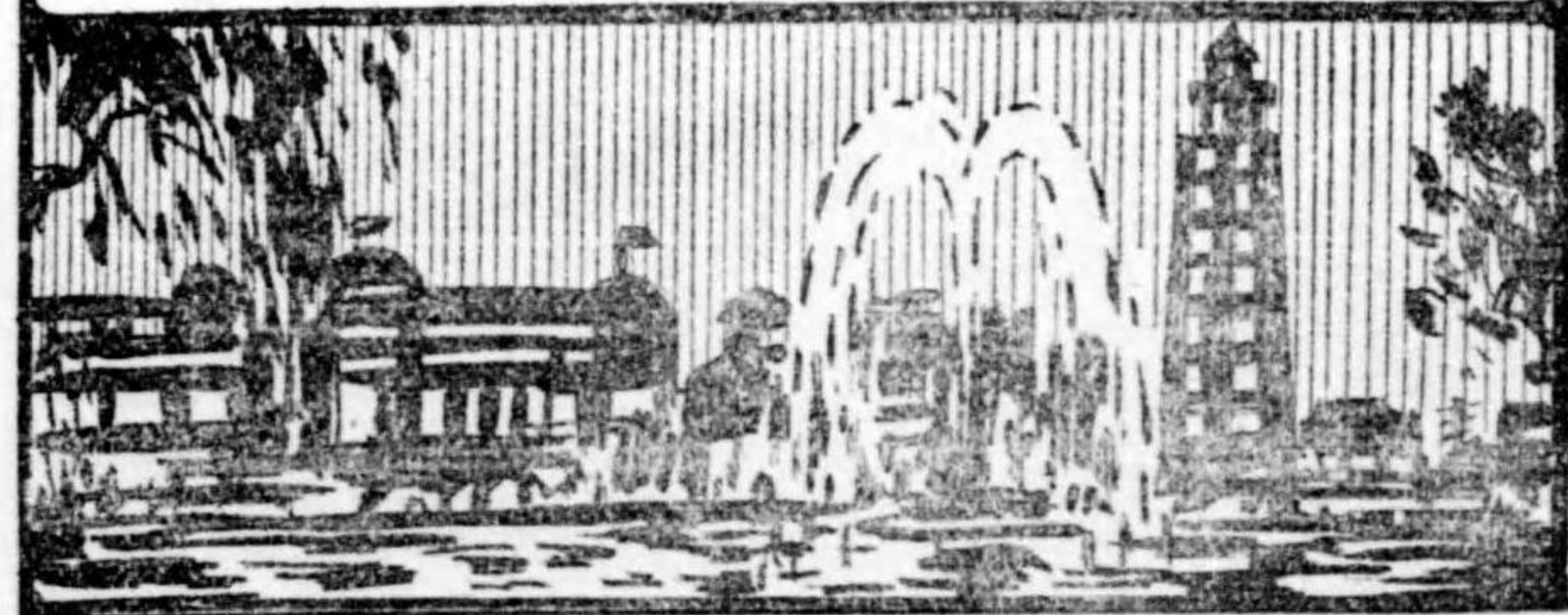

改良仕上表

製造發賣元

(營業目錄)

桐三ツ折履	雪駄皮裏	ゴム裏各種	日ノ出クローム革裏	人造キルク草履	本キルク草履	●草履之部	パナマ表類	籐下リ棕櫚表	地棕櫚南部表	原南南部表	東京南部表	本南南部表	●表之部
-------	------	-------	-----------	---------	--------	-------	-------	--------	--------	-------	-------	-------	------

商標

山本伊三郎

東京市浅草區聖天四町四(吉野橋電車停留場前)
 振替口座東京〇七六番電話 五〇二番
 電話 (イマヤ) 略電

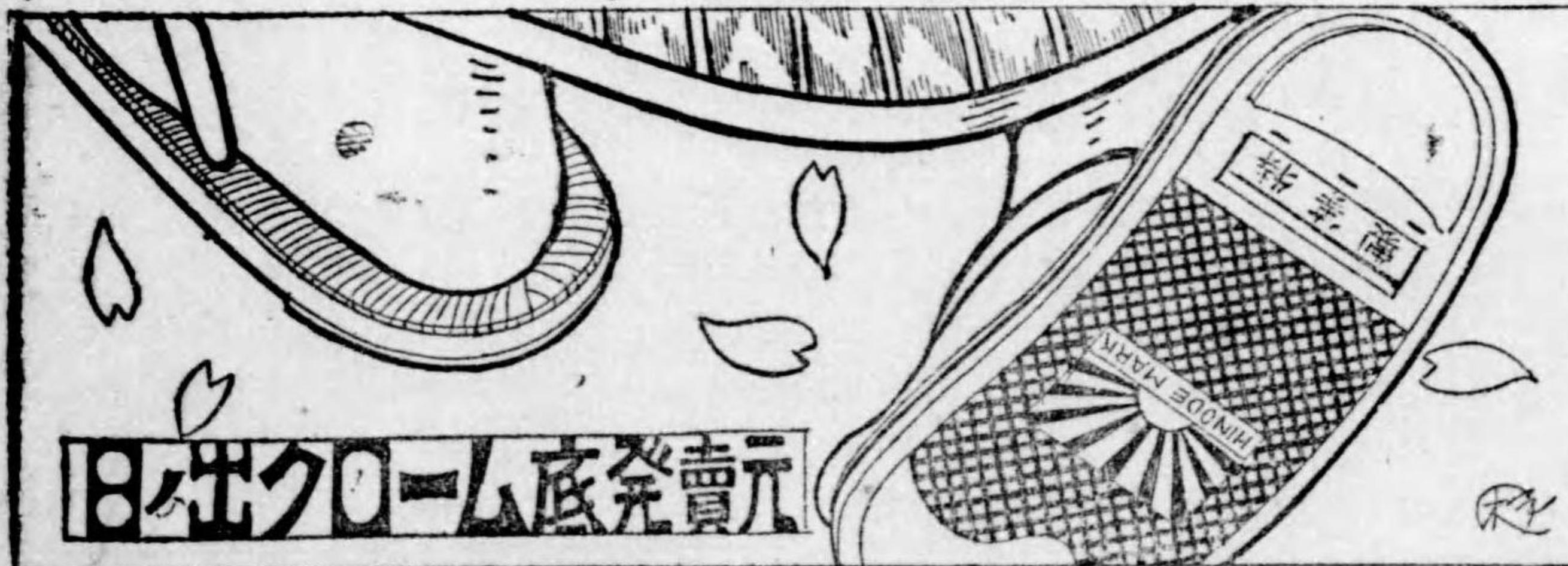

元發賣底一〇〇出日

組麻問屋

和洋麻苧各種

東京市日本橋區北島町
 一丁目三十六番地

美濃屋

又 井戸武次郎

電話浪花一〇八八番
 電信略號一九

實用新案特許第一九〇六二號

龜の甲草履

實用新案特許第三六九〇四號

辨慶草履

其他板裏各種製造元

東京市本所區中之郷横川町
 卅六番地 (横川學校隣)

共益舍

有松岩太郎

東京下駄種問屋

誠實—勉強

三河屋

鈴木亦吉

東京市神田區
新石町十八番地

各種鼻緒製造卸商

東京淺草花川戸町十一番地

神田商店

電話下谷四〇三二番

■整理卷込表
 ■東京長南部表
 ■東京長南部表
 ■本南部表
 ■東京原南部表
 ■下リ棕櫚表
 ■各種草履雪駄類

製造卸商

東京市淺草區聖天町五十五番地

吉野橋
電車通

山本積次郎

商店

履物鼻緒

麻裏附
 草履
 表裏
 下駄
 爪掛
 種類
 雨傘
 種類

麻裏
 附草履
 表裏
 下駄
 爪掛
 種類
 雨傘
 種類
 其他
 各種

問屋

駿州塗下駄關東北海道一手販賣

東京市神田區多町一丁目

平伊勢屋平右衛門

電話神田 三八〇番
振替東京四三四六番

麻裏用白鼻緒

特許布真入元祖附

製造卸販賣

東京市神田區

東紺屋町四十二番地

川邊屋號

山七尾山石吉

電話神田九六六番

鼻緒類各種
製造卸商

東京市淺草區材木町
京屋

食神本辰五郎

電話下谷一六二四番
振替東京一八九九番

ゴム裏草履
コロム底草履
籐表各種表類

上地曳商店

東京淺草金龍山
五町廿二番地

東京 二二二

天類鼻緒原料染色
及
天類鼻緒原料卸商

東京市本所區林町
二丁目七十二番地

矢作金四郎

電話本所二六四一番

粹の粹をきはめたる
嶄新流行博多伊達模様

裂地専門鼻緒製造卸商

政政所商店

淺草區新福富町
五番地

朱珍厚板天物鼻緒其他
優美流行品各種

誠意確實

鼻緒問屋



田中茂商店

東京市淺草區馬道町
六丁目一番地

薄利多賣

東南部表問屋

地南部 本南部 地棕栝
地原表 クロム裏雪駄
ゴム裏空氣草履 木コルク
人造コルク 桐三ツ折折履

東京市淺草區花川戸町四十番地

柏屋號

製造卸商 荒井折平

東京 二二三

◀各博金銀賞受領▶

爪掛製造甲地原料
八千代爪掛卸
(一名オリエント)

大正ゴム爪掛、大正縞爪掛
東京市本郷區根津宮永町廿二番地

三田平吉

電話 下谷 五二二番
振替 東京 七八九八番

高等鼻緒製造卸

和洋皮革類各種
全國織物類各種

其他時々流行品特に相撲み極力入念に
調製致候間御引立の程希上候 敬具
東京市本所區表町三五

山内重兵衛

電話本所 二三三〇番

鼻緒製造卸
各種

絹天類專門

東京市淺草區聖天町卅五番地
吉野橋停留場前

金清田延之助

電話 下谷 四四〇六番
振替 東京 六六九四番

東京 二四

藤表並ニ原料
製造問屋
ゴム裏コルク草履

東京市本所區林町二丁目十一番地

柳 鵜澤屋商店

電話 本所 三五七〇番
振替 東京 一四七四一番

各種鼻緒製造卸

製作入念價格低廉

東京市本所區松倉町壹丁目四百番地

宮越助次郎 商標

電話本所 四千四百五十五番

東京 二五

東京 爪掛

東京市淺草山ノ宿九番地

龜常 小谷部商店

製造 卸 商

草履類卸商

商標 **定高梨長吉**

眞屋號

東京神田區柳原河岸六號地

電話神田〔四〇八番〕
振替東京〔一八二四二番〕

- 板裏草履 ○其他各種
- 革裏草履 ○草履類
- 草履表 ○麻裏草履
- 附屬品 ○フェルト草履

マニラ 表製造販賣
アヤ織
パナマ
南極パナマ
臺南パナマ
三森 京之助
北豊島郡集鳴町
三丁目廿七番地



東京生草履類



鈴木鶴吉商店

宮松竹梅	底	底	底	底	底
底	底	底	底	底	底
底	底	底	底	底	底
底	底	底	底	底	底
底	底	底	底	底	底
底	底	底	底	底	底

振替東京二七七八番

新案特許第四三八九一號 關野式鋸

附言鋸巾一分強鋼鐵製 堅牢無比屈折の憂なし

下駄組取實用品

- 一金五圓五拾錢 張總附鋸拾本壹組
- 一金三圓七十錢 同六本壹組
- 一金一圓 張總壹丁
- 一金四十五錢 鋸本壹

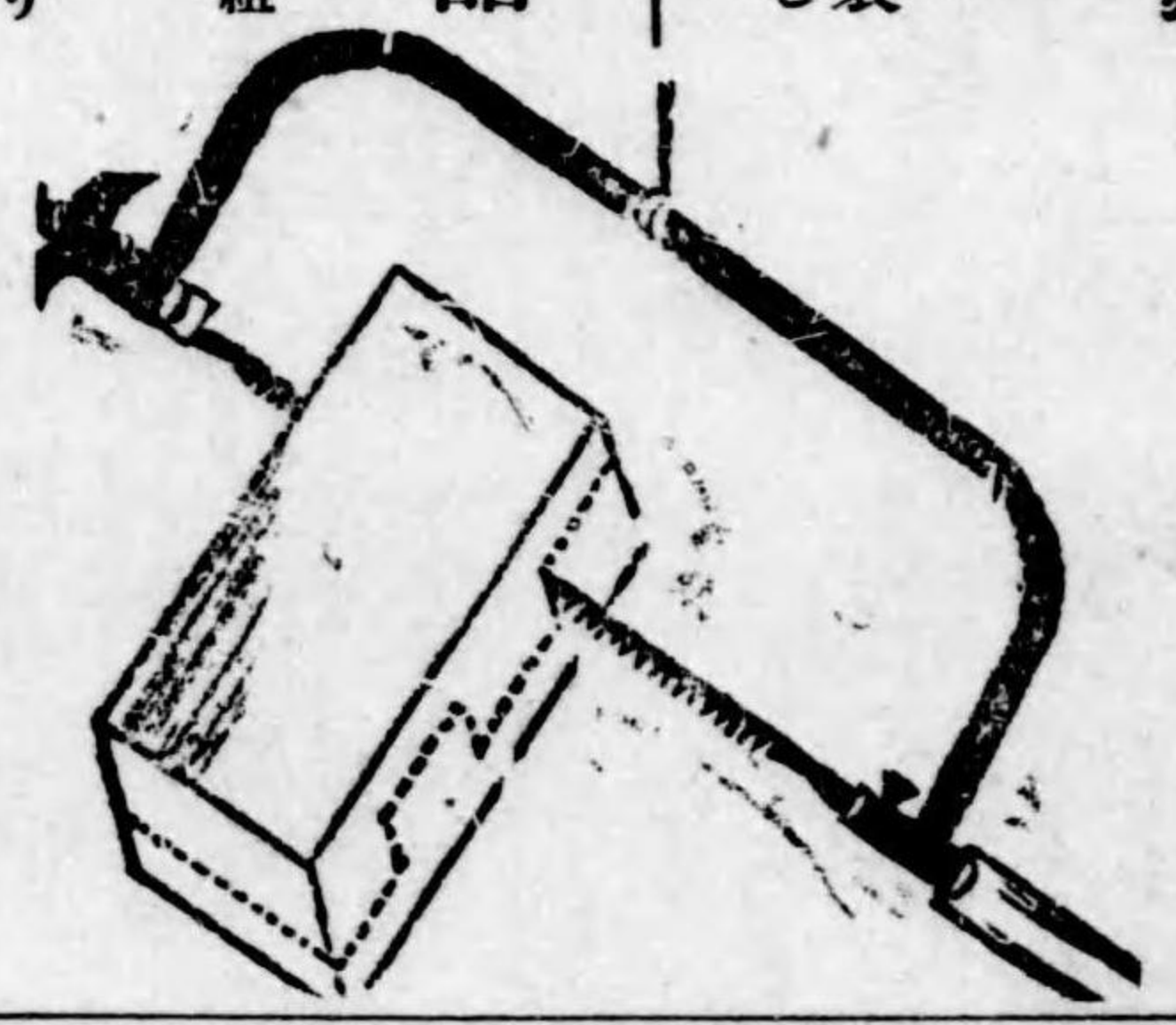

鋸挽分減三厘勞少くして樂なり
挽上足數一日一人藥物(自百至百卅足同面物自八十足至百足)
鋸十本壹組にて貳萬足製造挽拔事受合なり己に全國當業家の實驗證
明せらるゝ所なり
本品は前陳の如く從來の組取鋸と違ひ勞力を省き極めて簡單なる組
織なり且つ確實なり

東京市淺草區田原町二丁目六番地 關野工場

特約店

- 東京市淺草區馬道町二丁目八番地 湯淺孝助
- 山形縣 鹿野松治
- (振替東京二〇三三五番)

東京履物問屋

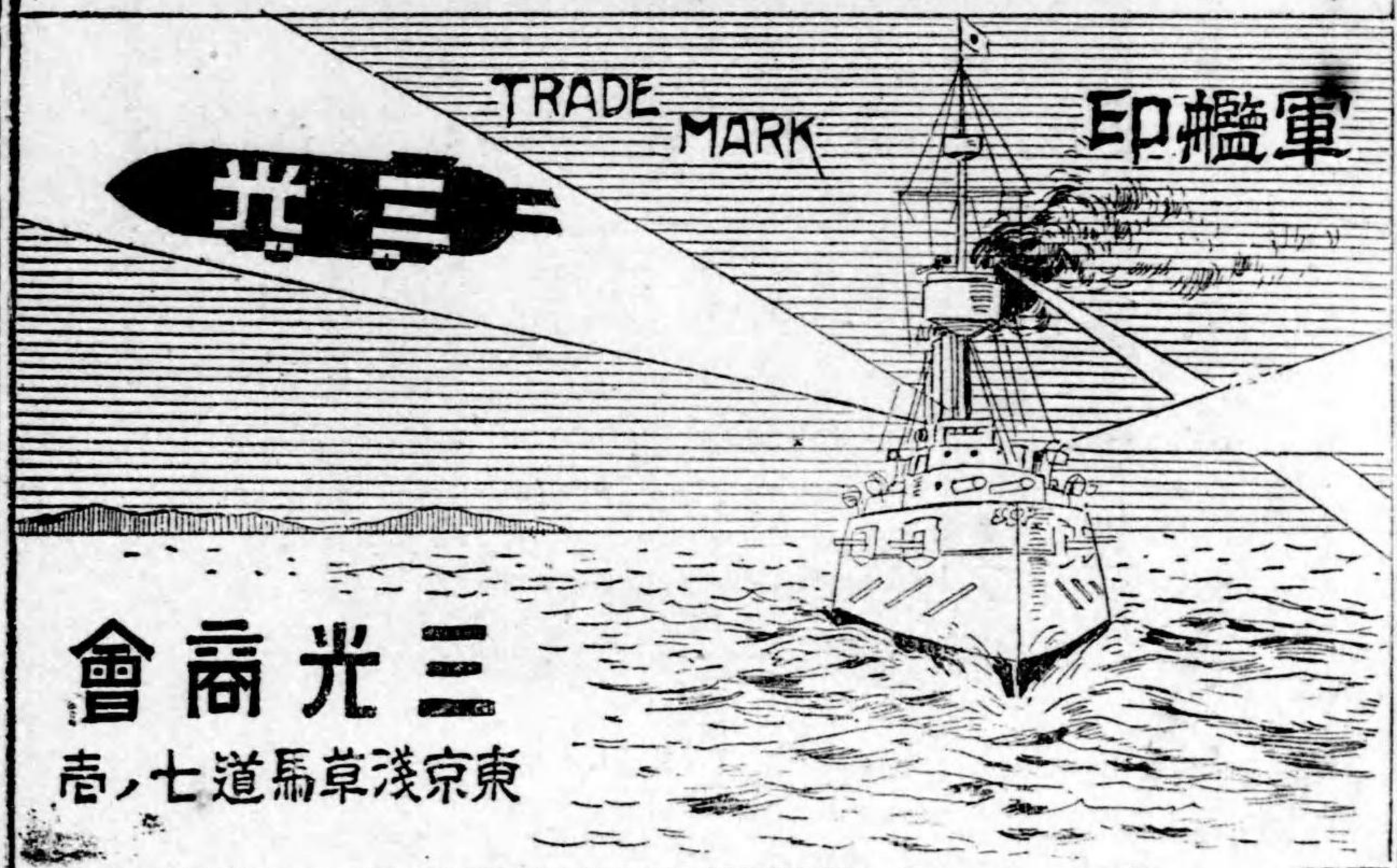

三光商會
東京淺草馬道七番

東京鼻緒問屋

東京市日本橋區馬喰町一丁目廿番地

余岡野清三郎

電話：浪花一五七四番
振替口座東京四三二三番

鼻緒各種製造卸

クロム製
久保田重藏

電話：下谷七四四九番

南部表製造卸

東京市淺草區山之宿町四十四番地

清水傳吉

問屋

南部表類一式

酒井新造商店

東京神田上白壁町角

電話本局一四九〇

本南高南八南地南原南柁南籐表

茶利革鼻緒

專造卸商



東京市本區荒井町三十二番地

國阪仲次郎

電話本所九八四番

東京ぬり下駄

美術
 蒔繪下駄
 かわり塗
 雑木塗下駄
 齒物各種
 新形物
 其他一式

塗下駄及各種製造

▲地方ハ御問合次第直様御回答可申候

東京本所區相生町二之橋際

塗師 富

下横地商店

東京 三〇

實用 新案 クローム底發賣元

南部 棕梠表
 原表 製造卸

空氣 草履
 雪駄 一式

◎ 幸 阿部幸作商店

東京市淺草馬道八丁目九番地

各種鼻緒商

東京市淺草區吉野町八十一番地

石鍋丑藏

電話下谷六八八九番

履物問屋

表附下駄類
 流行鼻緒
 ゴム裏草履
 表類各種
 其他一式

東京日本橋堀江町四丁目

分本 萬長商店

松本芳太郎
 電話浪花二五五五番
 振替口座東京一二七〇三



東京 三一

履物問屋

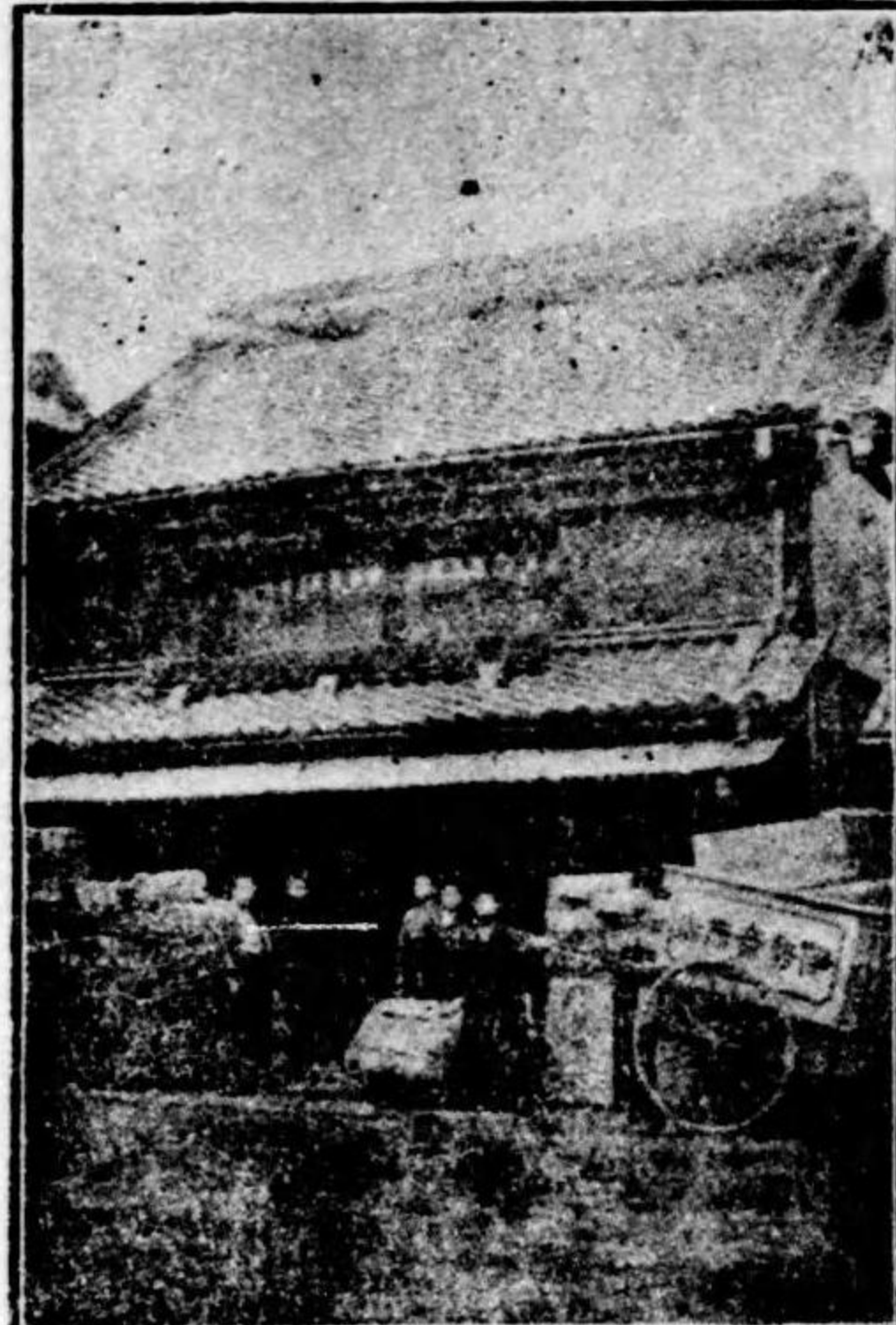

創業十八年

優等鼻緒
一式製造卸

東京市浅草區材木町四二一



俵屋鶴吉

電話下谷四四四〇番
振替東京四六一七番

東京 三二

營業品目

- 麻裏草履類
- 空氣雪駄類
- 鼻緒爪掛類
- 其他原料一式
- 板裏草履類
- 下駄類各種
- 下駄草履類

東京市京橋區靈岸島町一番地

商標



伊勢音商店

豐田音次郎

電話京橋二六三四番
振替東京壹壹八三

下駄表御注文

の際は是非品質優秀
技術卓越して薄利可
嗜なる石黒商店へ願ひ升



本南部、東京南部



原南部、棕梠南部



▽ 籐表草履類各種

弊店へ御用命願ひ升
需用と流行の魁たる
の勉強店として各地の

東京製草履

東京市浅草區 幸吉商店



石黒幸吉商店

電話下谷六八七番

東京下駄種問屋

東京市神田區佐久間町二丁目二十四番地

渡邊由松

電話下谷五四七七番

鹿革鼻緒専門

變りもの何時でも豊富
親切で安いは當店の評判

東京市浅草區花川戸町二三

野崎留五郎

電話下谷七〇四一番

東京 三三

強勉

實誠



商

登

標

石

録

鼻緒

塗下駄

草履類

爪掛

各種

東京市浅草區花川戸町

石上多吉商店

特長電話下台四九卷
東京振替口座五四六四

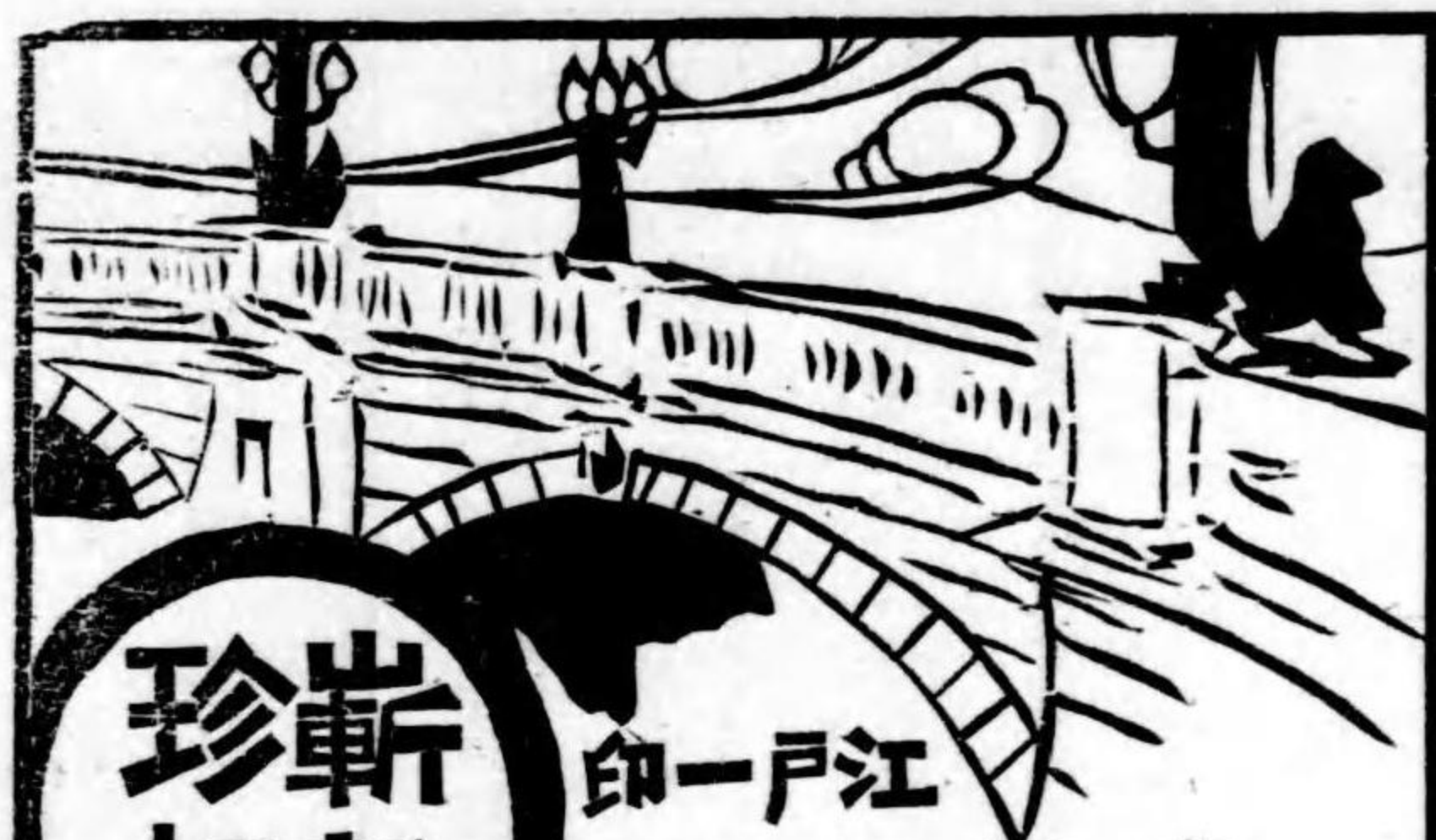

新柄
珍

江戸一印

鼻緒問屋

東京日本橋小舟町

嶋田商店

商上標

東京京爪掛問屋

浅草五
花拾
川四
戸番
町地

笠井商店

東京履物問屋



商標

登錄

萩原新兵衛

土佐屋号

東京大傳馬町二丁目

電話浪花 四一七二番
振替口座 六九四二番

相生履

專賣特許

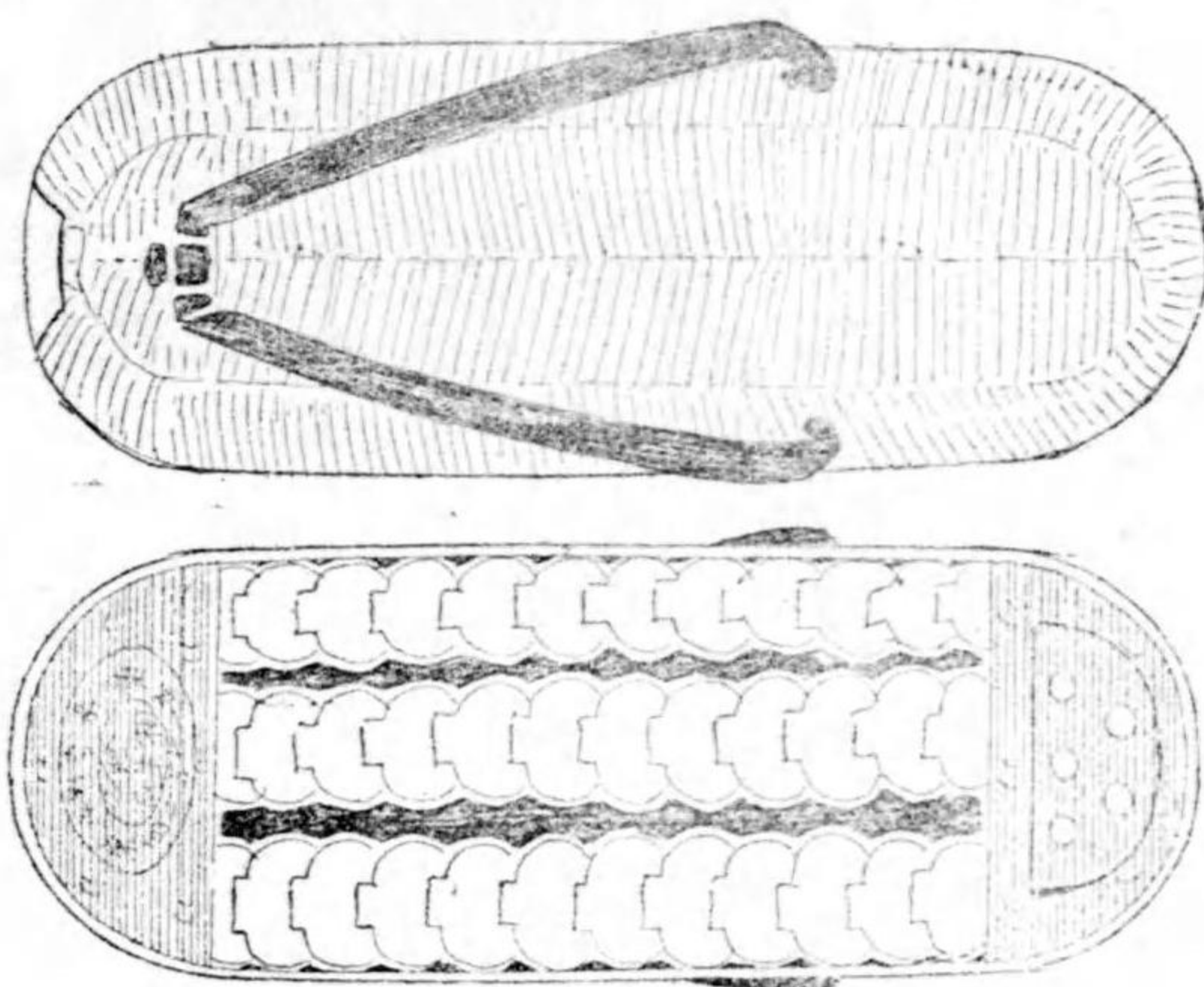

第一七五二四號

營業種目

板裏草履
革裏草履
ゴム裏草履
其他流行
草履各種

相生履製造元 專賣特許

草履類 念 卸問屋

水島商會 資合社

東京市淺草區花川戸町五十四番地

● 駄下都齒ムゴ ●

全く履物界を風靡せり

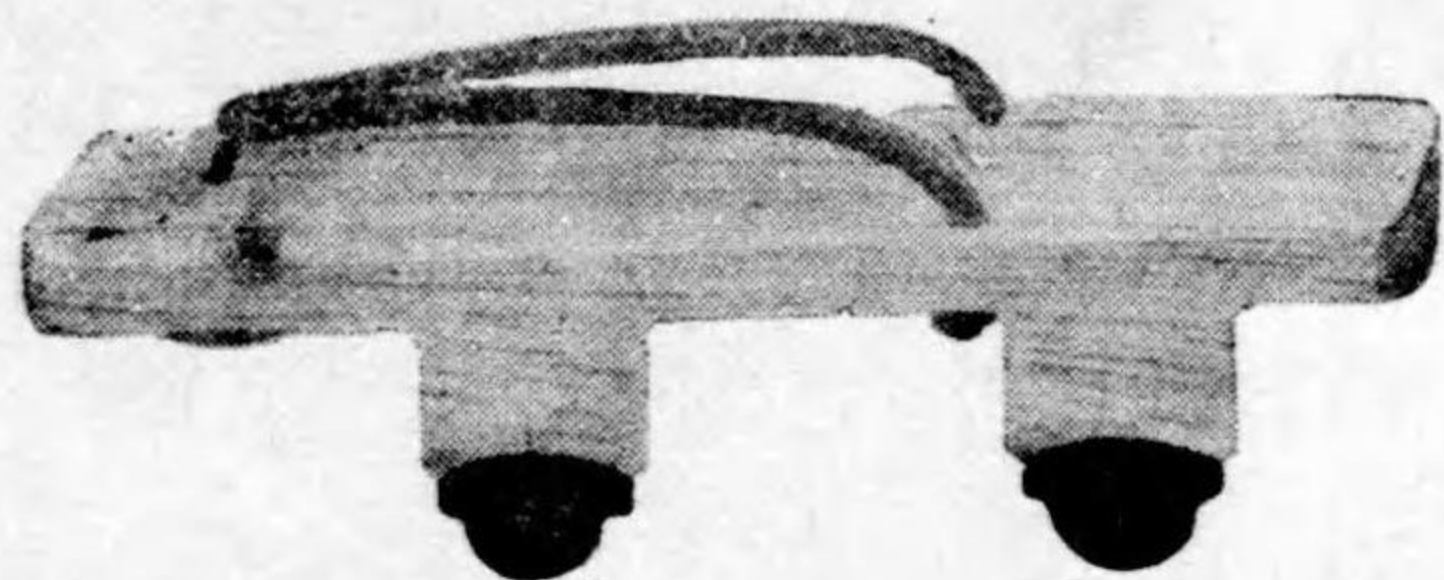

ムゴのレトるこ
絶對にありません

「都下駄」は價格極めて低廉にして普通下駄と大差なし
 「都下駄」は堅牢にしてゴムの取れる憂なし
 「都下駄」は普通桐下駄と同じく極めて輕し
 「都下駄」は履心地宜く如何なる惡路にても足觸り柔く眞に衛生的四季を通じての好履物なり

東京市四谷區愛住町四十番地

都下駄製造發賣元

履物部 板屋商店

(本場相品表ハ東京履物商報ニ毎號掲載有之候)

本品ヲ御賣リ下バサレテシテ店ノ信用ヲ落シマセン

各種

革物

花緒

各種

織物

花緒

最新

變物

花緒

鼻上物製造卸

東京市神田區上白壁町九

不近鎗號 福田鎗一郎

電話本局一五七二番

品質優良

つよかけ

製造問屋

東京淺草山之宿町四番地

名草屋

土井爲次郎

電話下谷五〇二五番

振替東京二〇七六番

意匠最新



營業品目

表付改良雪駄 ■ スリッパ
 裏草履 ■ ゴム裏空氣草裏 製造
 草履 ■ レザ一表各種
 塗下駄各種 卸商
 切真草履

商標



岩橋 新一
 振替東京一八三三六番

東京市淺草區花川戸町四番地

さつまや號



岩橋 勝之助
 振替東京一八三三六番

東京市淺草區材木町十一番地

電話 略 八一八

東京 三七



高 等 鼻 緒

東京 地 向

優 等 ゴ ム 裏 草 履 卸 商

東 京 一

商 標

東京市麹町區平河六丁目

坪 川 常 治 商 店

電話 番 三 九 八 番 | 振 替 東 京 一 二 一 七 番

東京 三六

明細相場表御一報次第無料進呈



桐材下駄種
並ニ履物用
各種經木
卸商
東京市本所區表町四十六
和木卯三郎商店

鹿革鼻緒専門
其他高等革鼻緒各種

製造販賣

弊店は自家製品のみ販賣仕居候故
優等なる鼻緒を廉價に御用命に應
ずべく候

東京淺草區淺草町百十三番地



大作圓藏

南部表類
ゴム裏一式
分
卸問屋
東京市淺草區山ノ宿町世帯地
中本林商店

茶利小牛其他
良優鼻緒製造卸
誠實勉強

東京市淺草區黑船町川岸通り
松井新太郎

本名鑑ノ發行ニ就而過去
ニ比シ其進歩見ルベキモノ
アルヲ欣ブト共ニ益業界諸
氏ノ發展ト清康トヲ祈ル

東京市淺草田町
小出藤吉 敬白



東京市浅草区花川戸町世八
△堀越商店

営業課目

ゴム裏
クロム裏
キルク
草履類
今代履
南部表
東京藤表
各種

製造卸

桐の三折履は扇屋末の草履の外に完全なる製品なし

使用新案登録 第參參八七二號

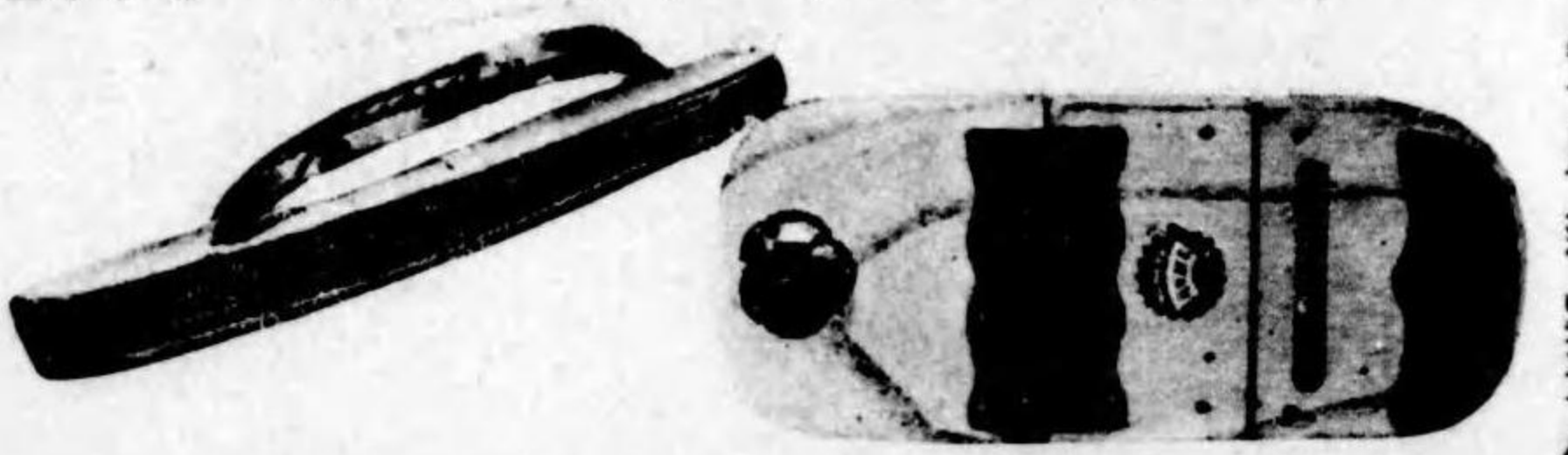

元桐の三折履
末廣草履

▼本品特長
体裁優美にして軽く歩行するときは曲折自由の装置しあるを以て履き心地よき事は天下第一品、而して耐久力強く且つ價格は低廉なり
本品最特色、曲折の箇所を表を裏を糸にて堅固に縫付け、完全に連結し裏底には最上の皮革を取付け有るを以て、永久履用するも決して表のハカレ紙の浮出る憂は更になし

▼注意
本品末廣草履の高評なるに乘じ模造の粗悪なる品を製造販賣し華客を欺き居る奸商有之由に付、本末廣草履は一足宛左記の通りの名稱及び登録番號入ペーパーを貼付し有之候に付御用命の節は名稱及び特許番號に篤き御注意願上候
相大形、小物等揃横証塗筆等各種有之候

末廣草履發賣元
履物類一式卸小賣
扇屋商店
東京市京橋區南鞘町

美術草履一式製造
原料問屋

大丸工商店

東京市浅草區
聖天町六十六番地

登録系中蕊 クローム底
ゴム底上中 大丸パナマ表
棕栢南部表 眞皮表各種

雜木 ぬり下駄 門專

雜木地塗下駄 人造神代類
静岡各種塗下駄 桎張竹張類
栓下駄羽物類 其他各種製造

各種流行 新形製造卸商

東京浅草山ノ宿町四十三番地

三 柄木屋商店

餘木邦三郎
電話下谷七〇一四番
電略(スク)又ハ(ト)

東京南部表 製造卸商

營業品目

■東京南部表
 ■東京原南部表
 ■地棕栢表
 ■下リ棕栢表
 ■クム裏草履
 ■クローム裏
 ■キルク草履

東京市淺草花川戸町卅四番地
 但シ電車停留所前
小泉喜之助商店
 電略(コエキ)

天 下 一 品

兜印ゴム底各種

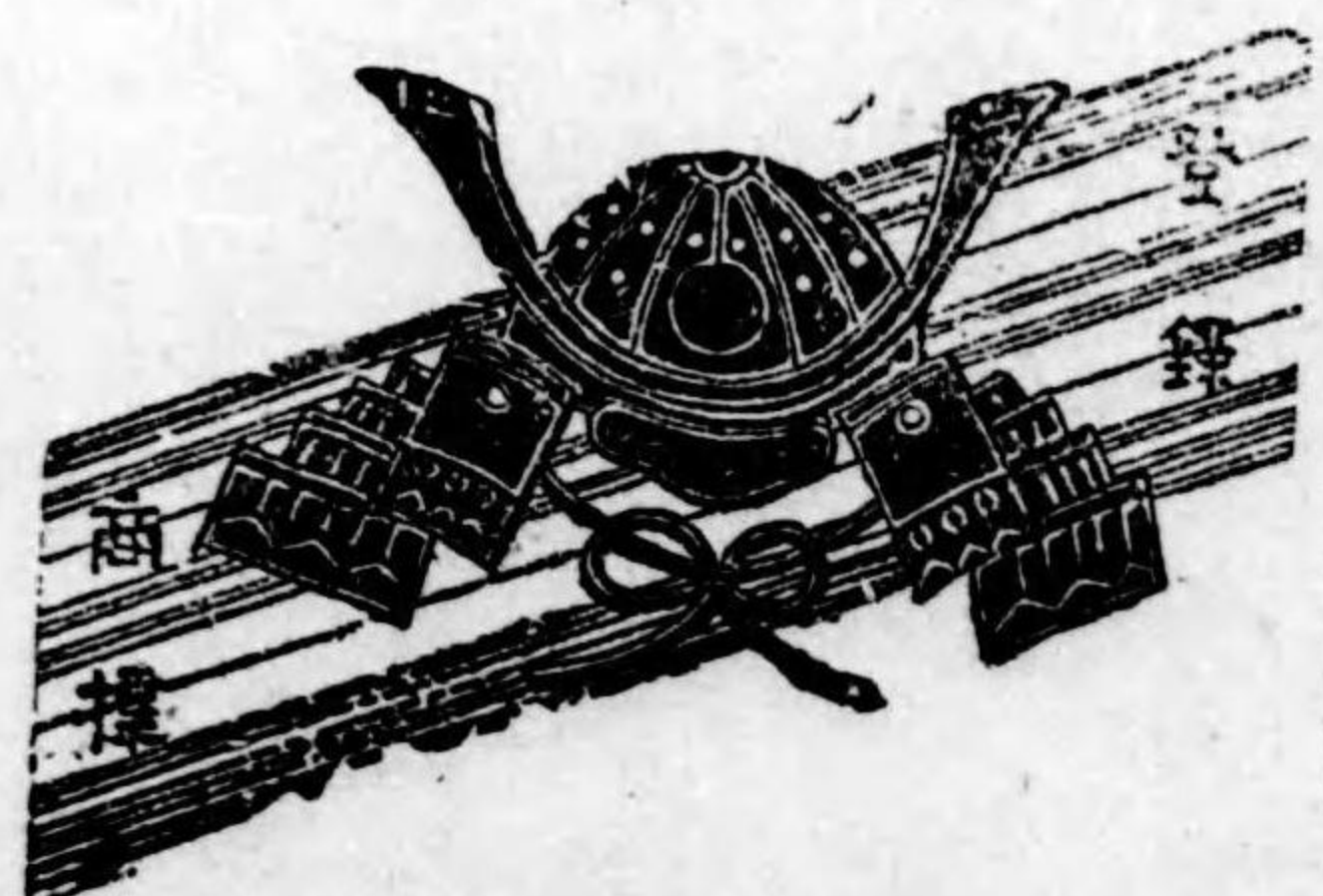

淺草山ノ宿四十番地
 加藤特約商店
 加藤初次郎商店
 淺草區花川戸

東京 四三

コルク草履は

履物は實用品なる事を忘るべからず
 藏前コルク
 必ず顧客に満足を與へん

山元屋
 東京淺草南元一丁目番地
 電話下谷二二九七番
 振替東京二八二二四

これは靴供小きしら愛す賑を頭店

改善

セル菊間式徳用小供靴ハ今回原料及ビ製造法従前ヨリ特ニ注意ヲ加ヘタレバ一層堅實トナリ賣行益々盛ナリ

菊間商店
 東京市下谷區御徒士町三丁目五十二番地
 萬年草履製造元
 第一手販賣

伸縮度ニ適シタレバ
 幼ノ足ヲ痛
 ズメテハ皮及ビ
 底テ金具止ル堅
 リ小金具全部解
 フ開ケバ洗滌シ
 シ自ニ洗滌シテ
 由ニ非常ニ暖ナ
 特色ハ非常ニ暖
 足袋又ハ靴下等
 實ニ徳用靴ノ名
 實ニ徳用靴ノ名ニ背カズ

第一号	四寸三分	十寸二分	金八拾錢
第二号	四寸四分	同	金八拾五錢
第三号	四寸五分	同	金九拾五錢
新案夏用	五寸	付前記定價	より五錢高
並製毛	同	同	金五拾錢

東京 四二

東京下駄種問屋

誠實 勉強

東京市神田區元久右衛門町一丁目
鞍地川岸

目録 飯田信藏

電話下谷 五五〇六番

草履中真 ハナマ表 マニラ表
ゴム裏 キルク草履 都バナマ表
製造販賣

中橋林藏
東京市淺草區千束町一ノ五六

種各履草裏ムゴ

靴供小底ムゴ 標商錄登
印郎太桃

卸造製

標商

四四町原石區所本市京東

店商郎太吉關

東京 四四

天類鼻緒製造卸

東京府下南千住町大橋際
萬屋號

萬德商店

下駄道具専門

履物道具は

はる限にやうは
てくふが味れ切
い安が段値



製造販賣
棒屋號
小倉松太郎

東京市淺草區花川戸町三十八番地

はるな廉低も最の格價と秀優の術技

弊店の特色

- ▲弊店の製品は悉く自家製造也
- ▲故に製作最も入念なり
- ▲弊店は原料の精撰に特に注意す
- ▲故に商品常に優逸なり

各種爪掛製造卸商

倉岩城近之助

東京淺草花川戸十九番地

- ▲弊店は薄利多賣を以て主義す
- ▲従つて價格飽く迄低廉なり
- ▲弊店は徒らに店舗を裝飾せず
- ▲従つて商風常に堅實質素なり
- 以上の外贅言を用ひませぬ何卒一回にても御取引の上其眞價を知り給はん事を

東京 四五

きべす稱と一本日

練馬特産 棕梠南部表

於各博覽會共進會銀銅牌受領

營業種目

- 南部表
 - 棕梠表
 - ゴム草履
 - バラ南部
 - 卷込表
 - クローム雪駄
- 製造卸商

東京府北豊嶋郡下練馬驛際



清水金太郎商店

振替 東京 二八七八二番

東京 四六

きべす稱と一本日

練馬特産 棕梠南部表

地棕梠南部表専門製造卸問屋

東京府北豊嶋郡下練馬驛際



西村彌太郎商店

振替 東京 一四七八七番

東京府北豊嶋郡下練馬驛際

山本屋號

地棕梠表 製造卸商 企杉本高助

電略 (ヌ) タ

東京 四七

きべふ稱と一本日

練馬特産 棕櫚南部表

地及製造
棕櫚原卸
表料商標

商標

金並木庄吉

東京府北豊嶋郡下練馬驛際

振替 東京 三〇七七〇番

東京 四八

東京府北豊島郡下練馬驛際

地南部製造卸

商標



小泉春吉商店

靴靴スリッパ製造
船來ゴム長短卸



東京馬場三丁目
富澤支店

電話 花渡 四四二九番
番九七二二三座口替振

諸革類防水製鹿革
各種行流

鼻緒製造卸

東京市淺草區吉野町九八
近德號

篠徳次郎

練馬特産 棕櫚南部表

地棕櫚南部表

製造卸商

東京府北豊島郡下練馬驛際

③ 吉岡本店

店主 吉岡 與七

日本一と稱ふべき

店主 吉岡 徳次郎

③ 吉岡分店

東京府北豊島郡下練馬驛際

地棕櫚南部表

製造卸商

東京 四九



新案
 白ゴム 八千代履
 白ゴム 千代田履
 黒ゴム 今世履
 黒ゴム 八千代履
 特製 實用
 其他 表類
 登



東京 五〇

藤表並ニ原料
 ゴム裏草履
 各種表類卸商

東京本所林町三丁目廿七番地
 (堅川橋通)

下 阿波屋藤助

振替東京九六五六番
 電話ヤマト又(アワト)

東クローソ製造元

本品は従来のクローソに比し堅
 牢無比は勿論價格亦低廉なり

爪掛原料及
 各種爪掛類 製造卸商

東京市淺草區今戸町五十一番地
 寺田貴一

麻苧眞繩
 ゴム裏草履
 キルク 製造發賣元

東京市淺草區猿若町二丁目



大西藤吉

電話下谷六八五二番
 振替東京三二〇九〇番

治

渡邊商店

東京市淺草區材木町七番

各種爪掛問屋

電話下台五〇五二番
振替東京三〇四四九番

御靴問屋 命問屋 節又願 八八申 東履上 京物候

胡蝶印小供靴六衛

ト履キ定キト耐久トノ三
大特巴ヲ玉眼トシテ現レ從
來賣行キツ、アル小供靴ノ欲
點ヲ補ヒタルモノニシテ一度未
品ヲ御試シ下サレバ本品ガ如何
ニ在來品ニ優リ居ルカ分リマス
價格ハゴム裏アリト雖モ比較的低廉
ニシテ從來ノ物ニ大差アリマセン

製紗羅 製ハツリス。靴供小
卸造製バツリス。靴供小
五四三町谷入區谷下市京東

店商郎一慶尾尾松

東京下駄種問屋

營業種目

右之品大販賣仕候
 桐材下駄。甲良
 雜木下駄。甲良
 齒板并ニ塗下駄。良

肥州薩摩日向

産

羽板特約
 一手販賣元

北海道産

柳七分。及五分
 柳尺三寸木取
 柳六尺棒

特約一手販賣元



常陸屋政吉

東京市神田區三河町二丁目廿五番地角

電話本局三六三六番
 略(〇ツ)又ハ(ツ)

店主 生 貝 力 藏



〔景光の面前場工屋形尾〕

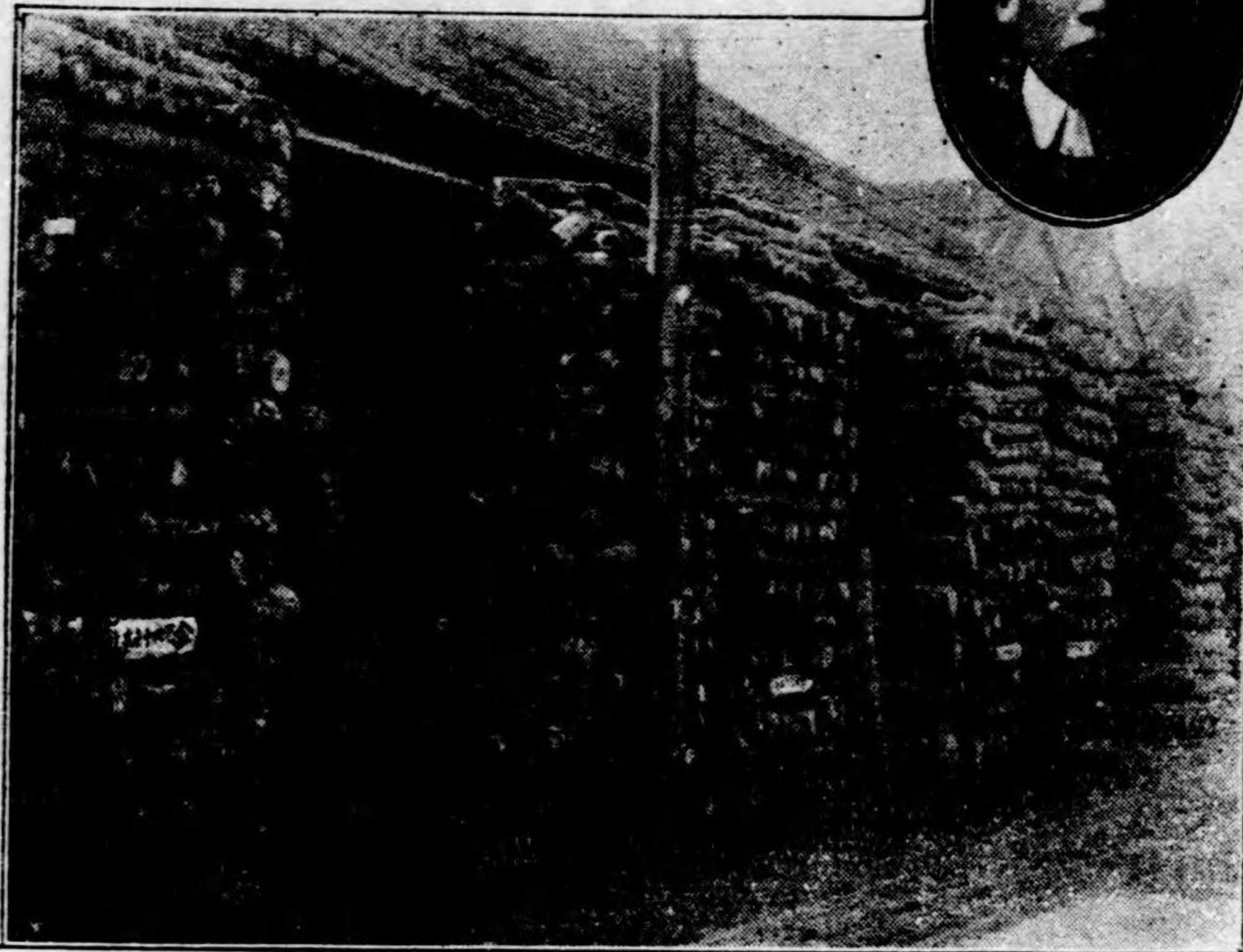

小店は市内各買會に於いて常に第一位の取引高を示すを以つて
 名譽賞狀十數通及び銀盃を賜はり且つ品質優良技術拔群の廉にて
 名譽の一等賞を受領す以て如何に小店の業務に忠實なるやを知ら
 れん事を望む

桐材下駄種問屋

東京にて尤も流行する桐下駄種は七分品
 より齒物塗物張物に至る迄大小一式全部
 自家の製造品を販賣す故に地方の顧客に
 して純東京式下駄種を求められん事を欲
 する方は先づ小店を訪はれたし必や時々
 の流行品に就いて人後に落ちざるを誓ふ

東京本所相生町五ノ八 (二之橋側)



尾形屋商店

電話本所三〇二二番

相生町四丁目河岸

尾形屋工場

四丁目八番地

尾形屋置場

陸中國宮古港黒田町

尾形屋桐材買入所

主任 中村 忠二

東京 五一



製 造 卸 商

東京市本所區林町三丁目十八番地

治 市川治三郎

- 弊店等は薄利多賣を以て本意ごなし優良なる品を廉價に提供致します
- 弊店等は如何なる程度まで勉強致し居りますか現品に就て御試用を願ひます
- 弊店等は御注文品一足以上は鐵道便又は郵便代金引替を以て御取引致します
- 籐表並に挽籐は白・赤・藍色別有之候間御注文の際は御好の色御指定下され度候

東京市本所區林町三丁目廿二番地

德島屋號

キ 佐藤與右衛門

電話(〇キ)又ハ(サヨ) 振替東京三二八二九番

東京 五三

營 業 品 目

- 臺灣物産パナマ表
- 新案ゴム底類各種
- 美術草履原料各種
- 本天八重天鼻緒類
- コロク製履物各種
- 東京製蛇の目傘類

東京日本橋區馬喰町四丁目十二

淺草橋電車停留場〔南行〕前

台 合資會社

パナマや

電話(圓)浪花三〇九六番 振替口座東京一〇二八五番 電信略號(夕イ)

東京 五二

誠實大勉強

下駄の表部

- 本南部表
- 地棕枙表
- 籐表
- 國益南部表
- パナマ表
- 都パナマ表
- レザー表
- 下り棕枙表

草履の部

- ゴム底草履
- 桐三ツ折草履
- 麻裏草履
- 毛裏草履
- キルク草履
- 空氣草履
- 板裏草履
- 雪駄類

其他履物一式取扱候

▲當店は入間川町に下駄表製造所を有し各種類共全部製造し東京支店に於て大々的安價を以て販賣に従事致居候間可成販賣店へ御用命の程伏して奉願上候

東京市淺草區花川戸町五十一番地

下駄表及各種草履 販賣所 小林清八東京支店

國益南部表製造元

埼玉縣入間郡入間川町 小林 下駄表製造所
埼玉縣入間郡高萩村字女影 小林 清八 本店

營業品目

ゴム裏草履 空氣草履 クローム底履 毛裏草履 板裏草履 スリッパ 子供靴 各種ゴム底履 爪掛各種

製造卸

藤藤澤由商店

東京淺草區花川戸町入口

各種鼻緒製造問屋

商標

三州屋號

今泉保

東京市淺草區材木町一四 電話 下谷六八三八番

各種鼻緒製造卸

伊東繁夫

東京市淺草區聖天町一番地

履物卸商

熊本市河原町

出田商店

履物部

電話 四五一九番 振替 一六〇一三番

東京 五五

今代履

都形

九重履

新案、意匠、有権、
キルク入白ゴムの製法にて
既に定評ある

履界唯一の
良品!!!

東京履の向をへ
御注文下され

東京 銀座

さのやのタビ

御一報
ニ應ジ
定價表
送呈ス

東京市京橋區銀座通おとう町
電車乗替前

本店さのや久藏
電話新橋一八五八
口座東京一五四九二

の物まは

友

一等品
并ニ
並等品モ
アリ

東京 五七

ゴム

履物用
ゴム裏専門
其他ゴム製品各種
製造販賣

吉田護謨店

東京市淺草區諏訪町
電話下谷五六一三番

東京府下南千住町
千住護謨工業所

東

本

場

京

營業種目

藤表及原料
ゴム裏草履
キルク草履
板裏草履
南部卷込表

市村要藏

東京千住町
四丁目五十六

東京 五六

藤表^並原料
 ゴム裏草履
 星印 ゴム底發賣元

東京淺草花川戸町廿八番地

△ 淺井商店

振替 東京 八五一六番

桐下駄、桐甲良、齒板
 栓下駄、桎張、及ビ
 經水、雜木下駄一式

東京市淺草區山宿町五番地

コ 常平商店

店主 鈴木平重郎

北海道特産

桎柳楢下駄棒問屋

東京市本所區松井町二丁目廿番地

コ 常進商店

店主 鈴木進一

美術空氣草履
 ゴム裏敷嶋
 コルク。藤表。棕梠表
 原表。長表。南部表
 草履附屬品一式
 ゴム底製造卸

商標 企北澤商店

東京淺草花川戸三十六番地

柳桎張 製造專業
 栓下駄

下駄種甲良 柳桎張羽物
 塗物羽板類 栓下駄製造

各種製造卸商

大寶屋號

企 中山魁二郎

東京市淺草區三好町三番地〔厩橋際〕

電略〔ナカカイ〕

色特の店弊

品質の精撰と價格は廉にして現金主義
 正直を專一に御取引可仕候間多少に不
 拘御用命奉顧上候

東京爪

最新流行の趾
切地應用の元祖

東京 浅草 豊天町
電車 停留所 前

奥野商店

東京 六〇

ゴム裏空気草履
各種流行表類

製造發賣元

東京市下谷區練堀町廿二番地

奥野商店

品質の優秀と價格の廉は弊店の特色
とする處乞ふ御注文を

電力應用

前金錠鋏

東京市京橋區越前堀一丁目四番地
あ 岩 稻 荷 横 町

今 佐藤製作所

工場主 佐藤 鐘次郎

愈々改良極目付器
裏筋返及極目鉋略圖



同 及裏筋入略圖



同 双裏押用合砥略圖



定價 金四十五錢
砥石 金八錢
通常送料 金八錢
代金引替 金十九錢
發賣元

式一具道物履術美



店商野上屋河三全地番壹町柳田神京東

籐表並ニ原料一式

ゴム裏草履各種

キルク草履各種

板裏草履各種

トフェル裏草履上中下種々

拙店特賣「張キルク」
人造キルクヲ本キルクニテ包ミ一見本キルク同様に廉ナリ

實用新案
美音草履と美音履

「コードモ」のはきものは歩くと美しい音がする
最も御進物用に適す

東京麻布飯倉町五丁目(赤羽橋際)

志村商店

電話 芝六二五七番
振替東京 一三三八二番

東京 六一

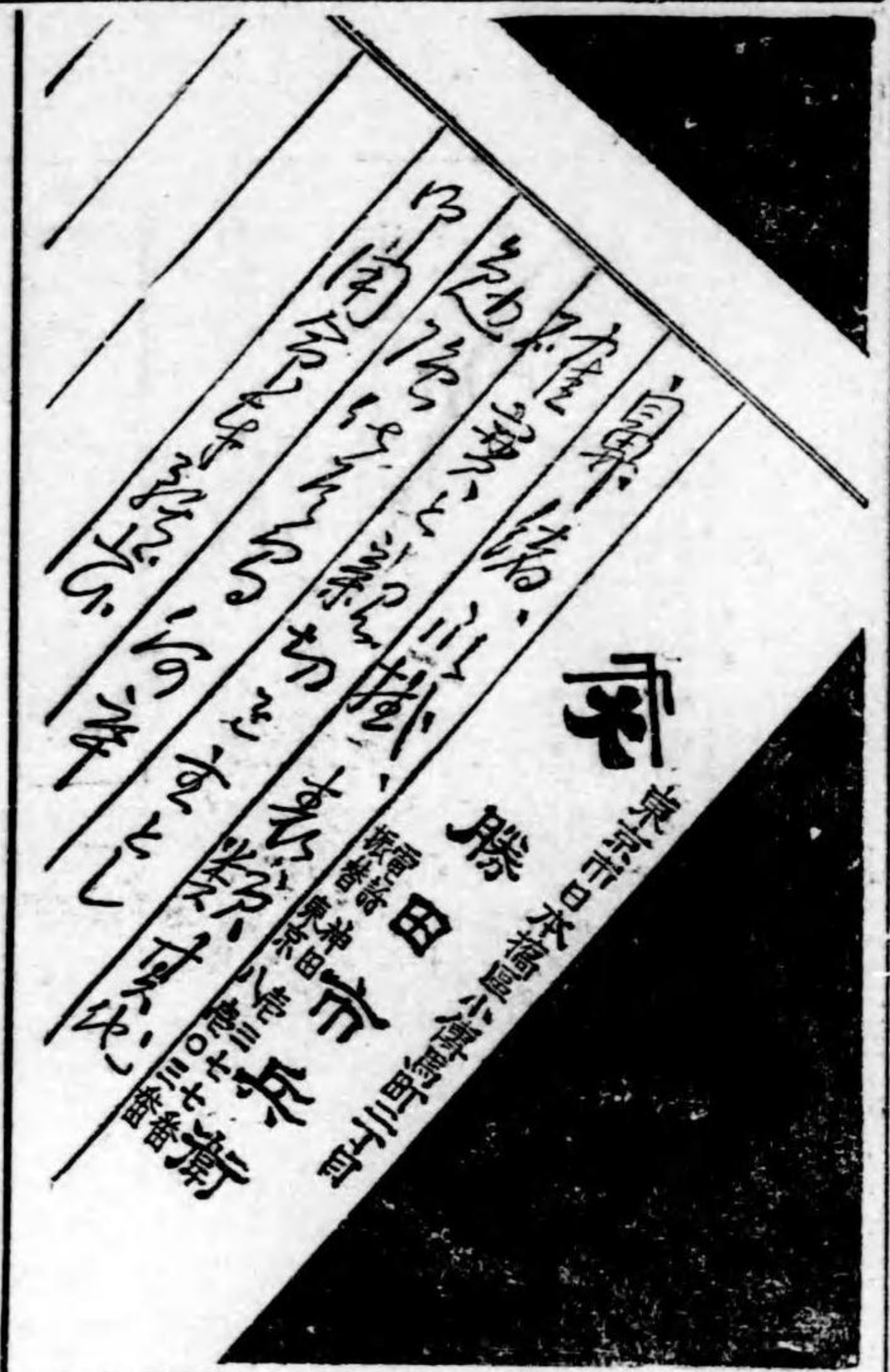

東京 六二

高等 變物 爪掛 製 山田松治
商卸
 東京市淺草區橋場町
 六十九番地(有馬伯露邸前通)

原草履 原料 問屋 菊地商店
 東京市神田區平永町一
 電話神田四〇四番

下駄種問屋

桐下駄甲良、栓下駄、雜木下駄、甲良、
 榊齒板、紀州產檜板、齒物類一式
 讚岐屋號 生田要太郎

東京市淺草區福富町一番地 電話六八〇八番

各地產草履表
 同ノ表、組麻
 附屬品一切
 支那麻
大・屋遠號
 鼻緒、爪掛、籐
 表、眞皮表、棕
 梶表、紀州夕
 ビレザ一表
 東京日本橋本町四丁目
新間五兵衛
 電話本局一五五二番 一四〇九一東京替振



東京 六三

本コルク草履原料は木村商店へ御用命願

東京本所 緑町三丁目廿八番地

日本コルク株式会社

商ケルコ



支店 小野

木村鶴三郎

電話本所二八四六番(本店)

本南部表 眞長表 地棕枳表 地原表 巻込仕上表類 屋問

東京市日本橋區大傳馬鹽町一番地

商標 三 松永隆藏

電話神田一三六九番

高評噴々たる

白ゴム應用

式0 散歩護謨下駄

柳証張下駄製造發賣元

東京市淺草區田町一ノ六八

岡田繁次郎

御注文の節は東京履物問屋に願ひます

ゴム型専門

營業品目

タイヤ型。草履型。足袋型。ペタル型。靴底型。スポイト型。其他ゴム型。各種彫刻

自宅 東京淺草玉姫町二二三



松本源次郎

工場 東京淺草玉姫町二四

弊工場は數年來の經驗と熟練せる技術とを以て最も入念に製作可仕候間何卒續々御用命の程奉希上候

鼻緒類。麻裏草履。板及皮裏草履。草履表。各種。同附屬品。空氣草履。商卸

東京市淺草區花川戸町

下總屋號

飯田辰之助

振替東京一五三二六番

各種鼻緒製造卸

東京市淺草區駒形町五十番地

松井市太郎

電話下谷一五〇八番

安心して仕入れるの出來る



商標
合名
會社

石崎商店

電話 振替 東京 四七四八二番
電話 振替 東京 四七四八二番

東京市淺草區山之宿町三十六番地
(山之宿郵便局前)

東京履物問屋

各博覽會共進會賞牌受領

ゴム裏草履 クロム底草履
キルク草履 東京南部表
新形表付下駄 流行變形一爪掛
鹿鼻緒類 其他履物一式

履草

ゴム裏重ネ
空氣仕立
クロム裏
象皮裏
キルク履類

製造業

東京神田末廣町一七

千野一商店

類表

朱珍。本天。博多
八重天。新天。類
友禪縫取
其他パナマ類
南部表類各種

せかけ

厚板朱珍
錦類博多
金華山天類
西陣織物一式
各種高等鼻緒

登録商標八カセ
御注文は東京
各問屋様へ願
上候

東京淺草花川戸町三二
清水鋸四郎

登録商標

ライオン印
實用はあを

本品に付ては業界既に定評あり、爰に
贅言する必要を認めず、増々品質を精撰盟て
御眷顧に背かざらん事を期す可に付、何卒多
大の御用命を乞ふ



東京市浅草區花川戸町
山形屋商店
鼻緒卸商向山瀧藏
電話 下谷 九三九番
電器イケエ 振替口座 三八三三

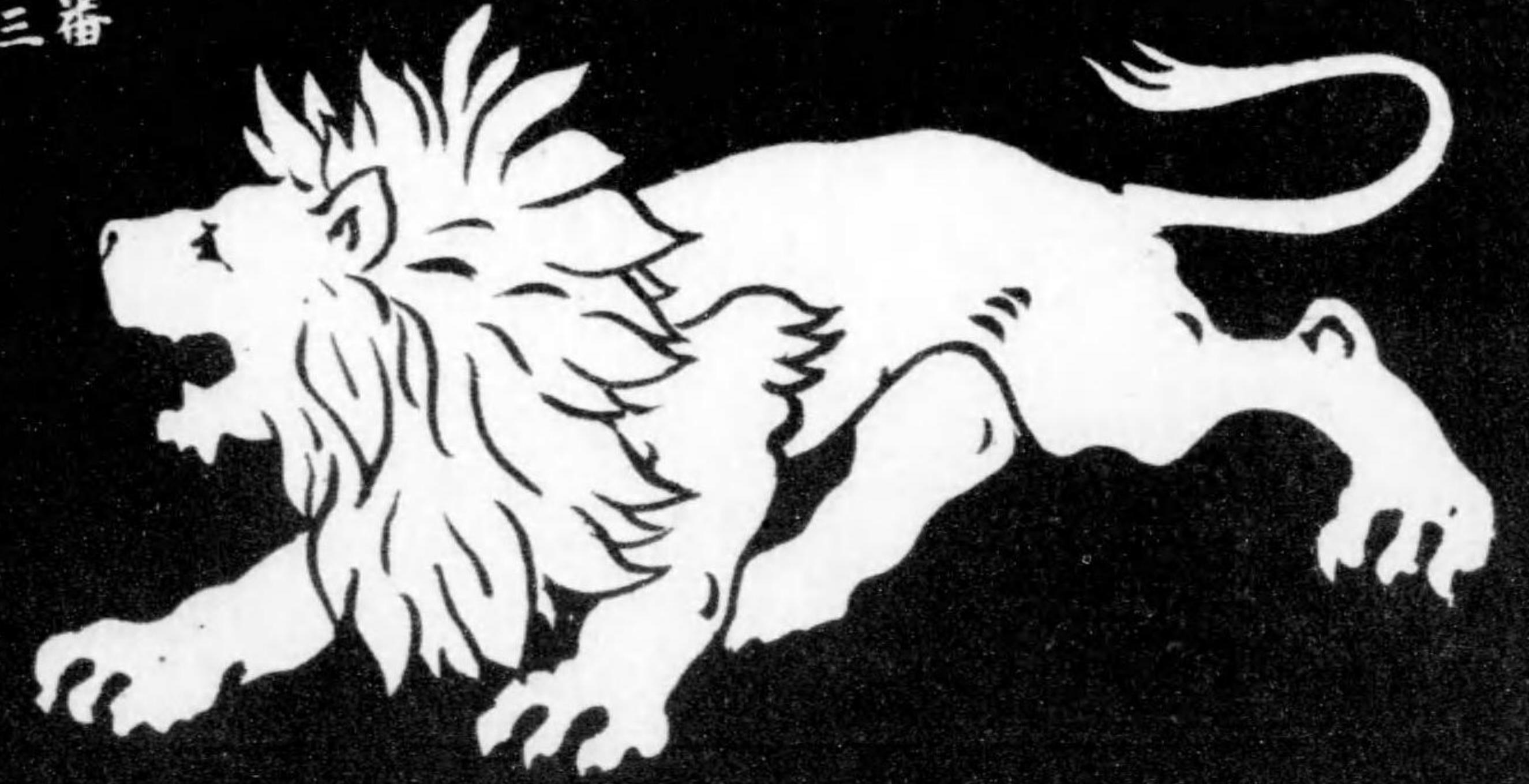

東京府

東京鼻緒問屋組合員

日本橋大傳馬町二 同横山町一 同馬喰町一 神田多町一丁目 日本橋小傳馬町 神田鍛冶町三五 日本橋通塩町東緑川岸 日本橋堀江町二丁目 浅草花川戸町 日本橋小傳馬町三	萩原新兵衛 小澤清七 岡野清三郎 川村兵衛 勝田市兵衛 横田彌三郎 長澤酒造太郎 合名村松商店 合名山瀧藏 合名松田商店 小出幾太郎 駒木銀三郎 木本兵助 宮田佐助 島田清兵衛	府下寺島村曳舟通り(全) 神田鍛冶町三五(全) 浅草材木町二五(全) 浅草花川戸町(全) 日本橋村松町(全) 本所林町二ノ七二(全) 浅草藏前北元町四(全) 本所外手町七八(全) 浅草永久町(全) 日本橋横山町一(全) 浅草猿若町二ノ八(全) 府下吾嬬町龜戸町四一(全)	開工舎 彌生支店 片山支店 寺田源太郎 中川喜三郎 矢作金四郎 酒井新次郎 松金新次郎 鶴岡商店 村上商店 北中出張所 後藤武次郎	日本橋通塩町東緑川岸 浅草馬道町四 同花川戸町 日本橋堀江町二 神田鍛冶町三五 浅草花川戸町五七 同材木町一四 日本橋堀江町 同小傳馬町三丁目 日本橋小網町三 神田鍛冶町七ノ一 浅草馬道町七ノ一 浅草花川戸町三 日本橋小舟町一 日本橋小舟町八	長澤酒造太郎 成井源七 向山瀧藏 合名村松商店 横田彌三郎 安田傳藏 横田彌三郎 山口米藏 萬長商店 合名松田商店 駒木銀三郎 小島屋商店 三光商店 木本兵助 三浦屋福太郎 島田清兵衛 新間五兵衛	●鼻緒原料商 府下向島曳舟通り 本所松倉町二丁目 (全) 東レザ一株式会社加工部	●履物卸商 日本橋本材木町一ノ二四 浅草花川戸町 神田多町一 京橋木挽町二ノ一三 日本橋大傳馬町二 浅草花川戸町五四 同山宿町一八 同本橋馬喰町一ノ二〇 同横山町一 同小傳馬町六ノ一	●東京鼻緒同業組合員 ●麴町區 平河町六ノ四 ●日本橋區 久松町二七 本材木町一ノ一四 本町四ノ八 馬喰町四丁目 村松町三一 横山町一ノ一	江川久太郎 小出幾太郎 新間五兵衛 飯田勝之助 中村重之助
--	--	--	--	---	--	---	---	--	---

【東京府】〔東京鼻緒問屋組合員・鼻緒原料商・履物卸商・東京鼻緒同業組合員〕東京人名ノ一

【東京府】〔東京下駄種問屋組合員・東京藤商工同業組合員〕

●東京下駄種問屋組合員

日本橋本材木町一丁目 稻延利兵衛
京橋三十間堀二丁目 石橋與市
同松屋町一丁目 石橋由太郎
府下龜戸町 加藤瀧三郎
神田鍛冶町三五 横田彌三郎
同東龍閑町八 田部井久兵衛
淺草諏訪町二 染谷八十吉
同三好町六 松繩玉吉
本所相生町二丁目 秋永久次郎
日本橋小網町四丁目 宮田佐助
神田佐久間町一丁目 庄司清吉
同多町一丁目 川村平右衛門
同元久右衛門町二丁目 宮田留藏
同旅籠町一丁目 栗山兼吉
深川御舟藏前町三 新崎重太郎
淺草上平右衛門町三 中山宗助
神田和泉町一 白木鐵次郎
同新石町一八 鈴木亦吉
日本橋本銀町二丁目 白石太一郎
淺草諏訪町一 宮田勇次郎
神田材木町一〇 吉田清藏
本所相生町五丁目 生貝力藏
神田相生町一〇 齋藤太吉
同三河町二ノ角 寺田政吉
淺草花川戸町三五 鈴木嘉一

●東京藤商工同業組合員

神田佐久間町三丁目 飯田利一
深川常盤町一丁目 恩田龜太郎
深川御舟藏前町二七 渡邊虎吉
淺草福富町一 生田要太郎
日本橋小網町仲町六 宮田喜四郎
神田佐久間町二丁目 富岡健次郎
同元久右衛門町二ノ一 宮田弘太郎
同佐久間町一ノ九 池田芳藏
淺草花川戸町二八 戶枝兼藏
淺草元久右衛門町二丁目 飯田信藏
神田材木町四三 飯田新藏
淺草材木町四三 青木嘉吉
深川西森下町五三 宮田嘉介
下谷北稻荷町 岡谷雪

東京人名ノ六

飯田利一 二ノ一
恩田龜太郎 二ノ一
渡邊虎吉 三ノ二
生田要太郎 三ノ二
宮田喜四郎 二ノ七
富岡健次郎 三ノ三
宮田弘太郎 三ノ三
池田芳藏 三ノ三
戶枝兼藏 三ノ三
飯田信藏 三ノ三
飯田新藏 三ノ三
青木嘉吉 三ノ三
宮田嘉介 三ノ三
岡谷雪 三ノ三
鶴澤商店 二ノ一
竹内留作 二ノ一
堀田定吉 三ノ二
福田惣次郎 二ノ七
篠崎庄吉 三ノ三
本田友五郎 三ノ三
佐久間覺太郎 三ノ三
中村サキ 三ノ三
田中仁助 三ノ三
清水幸吉 三ノ三
田中孝太郎 三ノ三
岩崎新三郎 三ノ三
市川治三郎 三ノ三
相澤助五郎 三ノ三
北條幸二郎 三ノ三
淺田圓藏 三ノ三
佐藤與右衛門 三ノ三
松村四郎兵衛 三ノ三
篠崎三郎 三ノ三
古田才次郎 三ノ三
古田政五郎 三ノ三
大木秀隆 三ノ三
鈴木五郎 三ノ三
松野清 三ノ三
西川六次郎 三ノ三
金子石五郎 三ノ三
稻垣覺次郎 三ノ三

【東京府】〔東京藤商工同業組合員〕

相生町一ノ三 寺井音吉
同 五ノ七 鳴野常吉
同 三ノ四 高橋謹吾
同 四ノ三 古田彦三郎
中之郷八軒町一 山口喜市
同 六 松崎幸太郎
永倉町一 吉野長吉
同 一六 沼田常次郎
荒井町二 池田貞次郎
同 六 岡野斧八郎
北新町二 大竹丑造
同 二 淺井文次郎
清水町二 小川鉄五郎
表町六二 山岸平吉
龜澤町一ノ五 坂口福太郎
須崎町一ノ八 大野繁次郎
松井町三ノ一 宮田平吉
菊川町二ノ一 川越嘉平
綠町二ノ八 光野權次郎
●深川區

東大工町六〇 寺井音吉
仲大工町一八 鳴野常吉
西町三四 高橋謹吾
猿江裏町一〇 古田彦三郎
同 一九九 山口喜市
●日本橋區

森光之助 坂本町二ノ二八
新山末吉 同 四ノ三
小林カツ 竹町一ノ六
田中清四郎 同 二ノ九
森桑之助 同 二ノ九
小菅恭太郎 仲御徒町四ノ二
矢澤清七 同 一ノ四
字田川菅太郎 車坂町一ノ九
岡部松五郎 多町一ノ一
萩原新兵衛 飯倉町五ノ四
新間五兵衛 同 五ノ四
池田良一 同 五ノ四
●淺草區

長谷川幸吉 花川戸町三ノ四
金子幸助 同 四ノ二
酒井卯太郎 同 五ノ二
吉田孝司 同 二ノ八
北島彦三郎 同 三ノ四
長谷川道之助 同 四ノ〇
牧野治平 同 四ノ〇
小野酉之助 千束町一ノ三
角野留吉 同 二ノ三
小野直次郎 同 二ノ三
三橋佐助 同 二ノ三
●麻布區

東京人名ノ七

荒井芳次郎 小野英吉
木村喜太郎 寺田金三郎
矢部滿次 加藤初次郎
苗木金平 淺井廣喜千
高橋龍太郎 林綱藏
田中菊次郎 御法川東京支店
勢田四郎次郎 中村千代吉
渡邊千四郎 鳥海辰秋
片桐惣一郎 折原猪助
柴田カツ 萩原徳次郎
中澤勝作

【東京府】〔東京藤商工同業組合員・東京瓜掛製造業組合員〕

Table listing members of the Tokyo Fuji Manufacturing Industry Association. Columns include names (e.g., 千束町二ノ四〇四, 橋本 熊藏), addresses (e.g., 仲ノ町一三, 矢來町一ノ七七号), and other identifiers. Includes sub-sections like '東京瓜掛製造業組合員' and '東京瓜掛製造業組合員'.

東京人名ノ八

【東京府】〔東京瓜掛製造業組合員・東京南部表卸商組合員〕

Table listing members of the Tokyo Southern Table Merchant Association. Columns include names (e.g., 浅草花川戸町二六, 同 猿若町二ノ一八), addresses (e.g., 下谷入谷町三六三, 同 本所三笠町三五), and other identifiers. Includes sub-sections like '東京南部表卸商組合員' and '東京南部表卸商組合員'.

東京人名ノ九

【東京府】〔草履類卸商・ゴム裏空氣草履卸商・臺物及び塗下駄卸商〕

東京人名ノ一〇

淺草龜岡町二丁目	川田松五郎	本所龜澤町	加茂商店	淺草花川戸町二丁目	關吉太郎
伊藤米藏	神田柳原河岸六号地	高梨長吉	野々宮政吉	淺草山之宿町四〇	鈴木鶴吉
小柳作藏	四谷塩町三丁目	山崎彌三郎	藤村清太郎	同花川戸町五七	藤澤由
山本忠助	淺草花川戸町	同榮久町一丁目	有松岩太郎	淺草花川戸町二丁目	邊見卯三郎
谷岡十右衛門	本所中之郷横川町三六	共益舎	菊地商店	山之宿町四八	伊織周藏
同	同	同	水島忠平	阿部川町五三	井村春吉
同	同	同	平林友七	花川戸町一〇	鈴木清三郎
同	同	同	同	花川戸町一〇	兒島利吉
同	同	同	同	新谷町二六	高瀬清助
同	同	同	同	花川戸町一三	伊藤治四郎
同	同	同	同	山之宿町四三	塗師長商店
同	同	同	同	左右衛門橋際	鈴木邦三郎
同	同	同	同	猿若町一丁目	江口喜太郎
同	同	同	同	神田區西森下町	山路喜之助
同	同	同	同	元久右衛門町二ノ七	宮田嘉介
同	同	同	同	西福田町一〇	宮田留吉
同	同	同	同	日本橋小網町四ノ九	宮田清藏
同	同	同	同	本所相生町四ノ六	宮田佐助
同	同	同	同	淺草花川戸町一九	横地富四郎
同	同	同	同	本所表町四六	秋本市太郎
同	同	同	同	同	戸技兼吉
同	同	同	同	同	和木卯三郎

●組合員外南部表卸商

日本橋大傳馬鹽町一
神田上白壁町角
淺草山之宿町

松永隆藏
酒井新造
金哲治

伊藤仙之助
今岡函太郎
伊藤仙之助

●草履類卸商

日本橋本町四丁目
同新葎町東萬川岸
淺草花川戸町

新間五兵衛
井上長吉
飯田辰之助
岩橋新二
岩橋勝之助
井口健次郎
西村儀一
加茂甚三郎
川久保源三郎

淺草榮久町八〇
本郷花町
日本橋馬喰町四
神田末廣町一七
同宮本町三
淺草金龍山瓦町
下谷練堀町二二
淺草猿者町一
府下巢鴨町一ノ六(原料)
淺草聖天町六六(全)
同千束町一ノ五六(全)
同花川戸町二五
同田町二丁目
同諏訪町川岸
同花川戸町

●東京桂下駄製造組合

淺草南富坂町
同榮久町
同三好町
同小島町
同永住町
同鳥越町
同小島町
同西鳥越町
同向柳原町
同壽町
同森下町
同小島町
同富坂町
同向柳原町

平賀康太郎
若生傳吉
中山魁二郎
秋山仙太郎
飯田瀧藏
館林喜助
大塚榮次郎
石川佐助
栗原金太郎
澤野市太郎
星野寅吉
渡邊久次郎
武藤安太郎
高島伊佐次

南稻荷町
山谷町
南清島町
玉姫町
北清島町
光月町
入谷町
豊住町
山伏町
瀧宗寺
入谷町
新坂本町
北稻荷町
金杉町
二長町
南稻荷町
永住町
小島町
神田佐久間町
同和泉町
同末廣町
本所林町三ノ四二

【東京府】〔臺物及び塗下駄卸商・東京桂下駄製造組合〕

東京人名ノ一一

山之宿五	鈴木平重郎	德右衛門町四五〇	江田愛三郎
同三好町三	中山魁二郎	同	青木治三郎
同深川西森下町四四	宮田春之助	同	青木保太郎
同本所松井町一ノ四四	鈴木進一	同	松永友七
同下谷山伏町七一	濱田屋利兵衛	同	加部佐次郎
同神田佐久間町二ノ二四	渡邊由松	同	山中太三郎
同淺草聖天町	柿沼常吉	同	望月泰助
同山之宿	鈴木平重郎	同	石井末松
同神田和泉町一ノ一	松繩藤一郎	同	青木常吉
同	越鉄商店	同	小林仙造
同	同	同	山本萬吉
同	同	同	岩井伊輔
同	同	同	佐藤喜一
同	同	同	菊田芳治郎
同	同	同	青木兼吉
同	同	同	八木傳七
同	同	同	榎村清次
同	同	同	永島文造
同	同	同	大隅時次郎
同	同	同	金田中
同	同	同	吉田權次郎
同	同	同	田所唯四郎
同	同	同	小林與右衛門
同	同	同	飯野與三郎
同	同	同	塚原磯八郎
同	同	同	大隅時次郎

【東京府】〔麻苧眞繩組麻商・スリツパ小供靴商・雜ノ部〕

● 桧柳枳材料

深川數矢町 相場商店
本所林町川岸 村林出張店
同 松井町一ノ二四 鈴木進一
同 下谷北稻荷町 岡谷雪
同 入谷町六二 清水好太郎

● 麻苧眞繩組麻商

神田松枝町一五 日野屋 黒川茂助
淺草猿若町二 名合山五商店
日本橋北島町一 美濃屋 井戸武次郎
淺草猿若町二 大西藤吉
同 聖天横町 鳥居米吉
同 花川戸町 米山徳藏
同 馬道町四 畫間竹次郎
同 材木町 澤井政次郎
同 神田美土代町二 石川松藏
同 錦町三 小川和助
深川東六間堀町 鈴木清吉
本所八軒町 岡本商店
小石川春日町 木口商店
牛込横寺町 藤井治郎
府下千住三ノ二二 吉永光之助

● スリツパ、小供靴商

下谷入谷町 松尾慶一郎

東京人名ノ一二

日本橋馬喰町三丁目 富澤支店
同 横山町一丁目 小松商店
同 龜井町 青木商店
同 馬喰町 青木商店
同 通鹽町 加藤商店
同 日本橋通鹽町 木津商店
京橋五郎兵衛町 美濃新商店
淺草猿若町三丁目 長澤商店
下谷徒士町三丁目 松岡勝三郎
本所石原町四四 菊間商店
淺草猿若町三ノ六 瀧澤梅吉
日本橋横山町二 播伊商店

● 雜ノ部
四谷愛住町四〇 (コルケ商) 日本コルケ株式会社
同 板屋商店
麻布十番通 (シム下駄發賣元) 精行社
淺草猿若町 (シム下駄發賣元) 小竹保次
同 諏訪町 (シム商) 吉田ゴム店
同 山之宿町一四 (シム商) 加藤ゴム店
同 森下町一 (全) 小島ゴム店
同 三好町五 (全) 明正シム販賣部
本所大平町一ノ一 (全) 三成舎シム店
淺草諏訪町 (全) 日東ゴム店
本所柳原町一ノ一六 (全) 日東ゴム店

淺草南元町一 (全) 山元屋コルク店
京橋區大鋸町一〇 (全) 小岩井徳治
本所綠町三ノ二八 (全) 木村鶴吉
日本橋久松町 (全) 永柳龜太郎
京橋南鞆町二二 (未廣草履發賣元) 扇屋商店
同 木挽町一ノ四 (陳列金具商) 磯部善太郎
神田松永町二一 (全) 松岡竹之助
日本橋小傳馬上町 (全) 吉見屋商店
淺草藏前片町一〇 (全) 西賀商店
同 左衛門橋際 (全) 小宮山商店
日本橋馬喰町四ノ三 (全) 岡田繁次郎
淺草一町一ノ六 (散歩下駄製造所) 岡田繁次郎
京橋大鋸町 (雨傘商) 山木茂助
日本橋小舟町三 (全) 吉川伊三郎
淺草千束町三ノ五 (全) 河島傘店
日本橋馬喰町 (全) 鈴木力太郎
神田柳町一 (履物道具商) 上野商店
同 和泉橋際 (全) 大阪屋商店
淺草馬道町二ノ八 (全) 湯淺孝助
同 花川戸町三八 (全) 棒屋金物店
本所録町二ノ二三 (全) 山口芳之輔
淺草聖天町八 (全) 燧貫治
同 北三筋町四 (箱車商) 大澤製車店
同 玉姫町二三 (型金商) 松本源次郎
同 田原町三ノ四 (木形商) 小久保初五郎

【東京府】〔雜ノ部・東京履物商同業組合員〕

● 東京履物商同業組合員

● 第壹部麴町區
麴町五ノ一三 池田勝次郎
飯田町六ノ一 石井一太郎
麴町一〇ノ一三 橋本斧太郎
飯田町五ノ二〇 橋本雄吉
有樂町三ノ一〇 小川安太郎
飯田町三ノ一〇 大塚重太郎
麴町四ノ二一 萩巢秀太郎
飯田町二ノ二〇 加治屋顯浩

同 三ノ四 鎌田猪之吉
三番町二〇 横田藤三郎
麴町一〇ノ一四 横山いの
南千住町八四八 (全) 小久保足袋店 吉田丈之助
小石川竹早町三五 (硝子拭具) 日本ケイフ製造所 竹村重兵衛
淺草花川戸町一五 (履物ブローカー) 東海商會 飯田町二ノ四九 竹村三太郎
同 中町六二 (美音履製造所) 望月友次郎 上六番町二 竹内清次郎
四谷愛住町四〇 (經木卸) 板屋商店 下六番町三 梅澤清次郎
淺草公園第五區三 (全) 塚田由三郎 麴町四ノ八 山川徳次郎
本所表町四六 (組取鋸商) 關野工場 富士見町五ノ一五 山本徳次郎
淺草田原町二 岡野角次郎 麴町七ノ三 後藤兼次郎
府下上澁谷町 (警表發賣元) 寺田源太郎 富士見町一ノ二二 郷和三郎
淺草花川戸町 (警表發賣元) 寺田源太郎 平河町一ノ一 北島錠太郎
● 第貳部神田區
美土代町二ノ一 伊藤友吉
入澤カネ
石井重一郎
石垣菊次郎
妹尾新五郎
長谷川喜四郎
長谷川甚太郎
濱中友吉
橋詰新次
始澤惣四郎
西尾峰吉
西郡倉吉
小野塚政勝
小倉鉄五郎
大西新次郎
大竹爲三郎
大竹爲三郎
大竹爲三郎
川邊金太郎
川俣熊次郎
金子榮四郎
金子榮四郎
神崎榮吉
吉岡藤助
吉岡藤助
田邊定直

東京人名ノ一三

東京鼻緒問屋

営業品概目

登録 鼻緒式 爪掛 全河内等賣 各種
下駄表紙 雪踏 履物附屬品

雨傘

地産傘 美濃傘 紀伊傘 各産

各種燗寸

七鬼物造 各種燗寸

登録

東京市日本橋区堀江町三丁目

本

本本兵助

商標

雪治浪花 特八百九十一番
三番三百六十五番
振替口座東京 一五八番

柴井町一七
宮本町四
濱松町一ノ一二
兼房町一ノ二
田村町一九
新堀町二九
豊岡町一

●第六部麻布區
坂下町二
新網町二ノ九
谷町二六
霞町一
森元町一ノ二七
六本木町一
宮下町七
同
田島町一八
六本木町三六
山元町四八
三河臺町一二
谷町一〇
霞町一二
森元町二ノ一
今井町二一
坂下町三六

菊山 末一
三田津三郎
元井千次郎
鈴木音次郎
鈴木嘉吉
鈴木勝平
鈴木兼吉
井出佐兵衛
石橋ヨシ
早川熊吉
早川善四郎
岡崎賢一
金子良助
田沼喜三郎
田中福三郎
高梨鐵次郎
名古屋勝藏
小村哲藏
梅本己之助
柳下梅吉
山本鶴吉
前田米吉
札ノ辻留吉
小泉平八
小池清吉

飯倉町四ノ二〇
霞町一七
簞笥町六四
本村町二四
網代町一
飯倉町三ノ二八
櫻田町七六
新網町一
新網町七三
●第七部赤坂區
新町四ノ四
一ツ木町四一
新町三ノ二七
福吉町一
表町一ノ七
一ツ木町二
福吉町一
青山北町五ノ三七
同
田町七ノ二
青山南町五ノ八
同
北町四ノ八五
仲ノ町二
一ツ木町一
新町三ノ八
青山南町五ノ五六

小林平五郎
後町彦平
佐藏精造
水村森藏
宮内恒五郎
宮島安兵衛
島田万次郎
杉本常次郎
鈴木信太郎
石井末吉
原治太郎
原田鏡之助
新田新吉
西村榮藏
別所音吉
岡山駿藏
川本幾太郎
鴨志田勝五郎
米川伊助
横川延吉
吉原傳次郎
高橋源次郎
露崎いと
野田作藏
山崎丑之助

新町二ノ一三
傳馬町一ノ八
同 三ノ一六
一ツ木町六
新町五ノ一〇
青山南町四ノ三六
青山南町二ノ二三
青山南町五ノ七八
青山北町六ノ四三
青山南町六ノ五〇
●第八部四谷區
伊藤直吉
伊東忠三郎
岩田金太郎
稻垣元次郎
濱田平吉
濱田新太郎
二宮昌治郎
西村幾太郎
渡邊友吉
階藤利一
横山吉十郎
吉田利三郎
吉田與助
田中卯吉
高橋貞治

駒形又四郎
榎本吉五郎
遠藤寅吉
青木昇之助
荒井文次郎
木内隆藏
白木朝重
關口常吉
鈴木彌三郎

左門町七四
忍町二三
同 一三
忍町一三ノ一八
忍町一九
簞笥町二
忍町五
傳馬町新町一ノ一三
麴町一ノ一六
鹽町三ノ一三
傳馬町三ノ一四
永住町二

●第九部牛込區
通寺二二
天神町七〇
馬場下町三二
山吹町一四〇
喜久井町三四
東五軒町一六
榎町四三
山吹町八一
白銀町二四
早稲田鶴卷町四一〇
同 四三
榎町四六
早稲田鶴卷町二三五

館野みつ
玉村與四郎
玉村喜久藏
中川俊三郎
中川新太郎
内田胖雄
山崎柳三郎
山崎傳五郎
松尾榮太郎
秋元富三郎
美濃部寅松
古梅梅三郎

飯澤伊太郎
飯田半兵衛
飯田喜一
岩瀬芳次郎
岩瀬金次郎
市橋富太郎
磯崎豊次郎
今井長次郎
池野傳吉
石井虎之助
石塚豊吉
石坂武三
林鐵次郎

大久保余丁町一七
市ヶ谷山伏町九〇
早稲田鶴卷町一〇〇
富久町一八
岩戸町二二
筑士八幡町二四
東榎町四
新小川町一八
若松町一二
早稲田鶴卷町七六
築地町九
大久保余丁町二五
通寺町五八
中町三八
山吹町二五
上宮比町二
南山伏町一八
西五軒町四三
馬場下町二六
矢來町一七
赤城元町一三
岩戸町三
若松町一三
市ヶ谷町一三
納戸町三五
喜久井町二〇

林金太郎
伴野芳松
戸泉勝之助
豊田幸三郎
豊島猶七
沼尻謙吉
小川辨吉
小川正一
小川久次
岡田純一
笠原留造
冠城藤三郎
横倉鎌吉
横倉泰藏
横倉丈之助
横須賀長之助
田原長三郎
高橋要太郎
高橋誠
高木與吉
高須光太郎
武田柳吉
瀧澤貞次郎
土田繁
土屋八十吉
鶴岡晴雄
鶴間林之助

柳町一八
早稲田鶴卷町二五一
通寺町一〇
細工町一
納戸町一二
肴町一
肴町四
砂土原町二ノ七
早稲田鶴卷町四七一
南山伏町九
白銀町二二
藥王寺町七〇
神樂坂町三ノ二
原町三ノ一四
早稲田鶴卷町五
高田町一
早稲田鶴卷町二五
津久戸前町二二
東榎町一
早稲田鶴卷町四二
肴町一八
早稲田鶴卷町八
原町三ノ一三
高田町六
新小川町三ノ一
榎町二八

内藤瀧藏
中村留吉
中島金次
長岡新太郎
村田嘉宗
▲宇津木鐵太郎
▲上田嘉宗
▲上田清太郎
野原儀兵衛
倉持文吉
柳澤房八
山口喜三郎
山口喜三郎
山下吉藏
安田熊次郎
安田居知
丸山庄太郎
丸山庄太郎
松村鉄次郎
松本鉄次郎
前川宗之助
增岡徳次郎
增岡徳次郎
藤本末吉
福永末吉
小泉留吉
小池猪之助
小池峰彌

中里町二七
通寺町八
柳町一一
矢來町一
東五軒町三
辨天町一四
神樂町三ノ五
大久保余丁町一五
北山伏町一
市ヶ谷富久町五四
早稲田鶴巻町三〇八
原町三ノ二四
山吹町二五五
東五軒町四〇
山吹町八一
同吹町二二
柳町三九
下宮比町一
通寺町三八

●第拾部小石川區
清水谷町一
小日向水道町五九
同三軒町二
同水道町一五
音羽町七ノ一

小辻 鶴吉
近藤悦次郎
海老原新一
青木ツネヲ
荒井 武次
安藤光太郎
佐藤 祐七
佐野美代太郎
坂田榮之助
坂本清太郎
木村 象吉
北原 龜鶴
宮川 一造
篠 福太郎
最上 昭
須永伊之助
壽崎 良治
杉本 まさ
鈴木 幸助
鈴木 英一
飯塚喜久田
五十嵐清四郎
稻熊 基
今村勝三郎
池田龜太郎

初音町一五
柳町二二
巢鴨宮仲町二八
小日向水道町二三
同 九
白山御殿町二四
初音町一五
柳町一九
新諏訪町七
西丸町五一
白山前町三三
指ヶ谷町一六
戸崎町八
大塚仲町一三
白山御殿町一〇五
關口水道町九三
巢鴨町一八〇一
白山前町二二
指ヶ谷町二一
表町二六
掃際町三五六
小日向水道町七
大塚辻町一七
柳町二二
諏訪町一三
巢鴨町一七七三
西丸町九

早見 定吉
西野隆太郎
保坂金太郎
別所 敏藏
常盤彦太郎
大塚 正輝
大澤鑛太郎
岡山 静
岡 菊次郎
金子 專之助
吉野 房次郎
田口 熊造
高橋 啓造
高橋庄太郎
高橋紋之助
中沖彦次郎
村山三之助
矢澤 林七
山本 周造
松浦辰五郎
牧野國三郎
深野喜太郎
遠藤 範次
阿部鍵之助
相原金太郎
青柳 桂次

表町三
柳町二二
音羽町二ノ一六
柳町二九
竹早町三五
同心町二〇
大塚坂下町一三
指ヶ谷町一三〇
白山御殿町一一
指ヶ谷町九三
小日向水道町二一
小日向町一七
巢鴨町一七六三

●第拾壹部本郷區
伊藤 銀藏
井上清五郎
岩崎市太郎
池永辨次郎
濱野 留吉
長谷川 要三
西澤 要三
別宮音五郎
小川 龜吉
岡田安太郎
和田泰次郎
加納長次郎

青鹿 作次
荒井竹次郎
湯川 庸次
峰島 熊吉
宮崎直太郎
志知道太郎
柴崎庄三郎
篠 金次郎
島崎政次郎
清水 藤吉
關口 豊吉
關口竹次郎
杉田愛次郎

新花町一六
千駄木町二六四
田町一七
弓町二ノ一
丸山新町九
曙町三
湯島四ノ一
追分町六八
本郷一ノ一五
淺嘉町三一
眞砂町一五
森川町一
湯島四ノ一四
東片町一〇三
本郷五ノ二六
坂通坂町三
淺嘉町一
追分町二
上富士前町一三
八重垣町五二
湯島六ノ七
曙町一
坂下町二
森川町一
弓町二ノ一六
森川町三ノ一六
春木町三ノ一三

金子 赤吉
神田嘉一郎
多々良太七
高橋市五郎
高橋吉之助
高瀬 庫治
曾根 義一
都築 ふく
中村 ゲン
永山豊次郎
長瀬興喜八郎
村本 三郎
鶴飼 はな
内田徳次郎
内田次郎
山田 由松
山崎福太郎
間庭金三郎
藤岡松五郎
福田淺次郎
江川 欽三
寺島安太郎
淺井 寅吉
佐脇五郎兵衛
齋藤 金藏
宮崎 はる
柴田 清藏

神明町四二五
千駄木町二
本郷四ノ一
千駄木町七
東黒門町七
入谷町一九八
金杉上町五七
龍泉寺町五三
坂本町三ノ二
西町三
入谷町三六〇
竹町八
御徒町一ノ二
同 二ノ一
竹御徒町三ノ八
仲御徒町二ノ八
上野町二ノ八
御徒町三ノ九
南稻荷町一
仲御徒町一ノ六三
竹町一二
同 二
下谷町二ノ二

●第拾貳部下谷區
庄司權太郎
清水濱太郎
説田 証吉
諏訪 榮

上野町二ノ二五
万年町二ノ六六
南稻荷町九六
金杉上町五一
車坂町八六
仲御徒町四ノ一七
伊藤 善吉
伊藤 清二
井形 清二
石井良之助
石井健次郎
石塚濱三郎
林 岩吉
西山治三郎
堀 公郎
星野 梅吉
富山金之助
小田 寅吉
小野 保吉
小野寺政吉
大塚長次郎
大塚安太郎
岡田 長松
桶田 眞吉
恩田 眞吉
加藤傳次郎

上野町二ノ二五
万年町二ノ六六
南稻荷町九六
金杉上町五一
車坂町八六
仲御徒町四ノ一七
伊藤 善吉
伊藤 清二
井形 清二
石井良之助
石井健次郎
石塚濱三郎
林 岩吉
西山治三郎
堀 公郎
星野 梅吉
富山金之助
小田 寅吉
小野 保吉
小野寺政吉
大塚長次郎
大塚安太郎
岡田 長松
桶田 眞吉
恩田 眞吉
加藤傳次郎

川上有米夫
横山淺次郎
吉田長次郎
吉野芳太郎
吉野仙太郎
高橋 秋造
高橋 七藏
根岸 四郎
根岸 庄平
名和 次郎
内藤 惣治
中村源八郎
長塚長太郎
村上治郎
上野猪三郎
野村重次郎
野島文五郎
栗山源次郎
矢野 新一
山口富士松
山本龜太郎
山本常次郎
山本 榮治
松丸 定次郎
古川 治吉
小泉 治吉

【東京府】〔東京履物商同業組合員〕

上野元黒門町六	坂本町二ノ八	二長町三	同五	御徒町三ノ六〇	車坂町一五	池之端仲町二七	元黒門町一四	竹町一二	同	下谷町一ノ八	新谷町二六	田原町二ノ二七	北三筋町二四	松葉町一四	吉野町一四	茶屋町一四	北田原町三ノ八	田島町九	田島町一五	北富坂町一五	南松山町二	北松山町六〇	北三筋町五	新福富町一七																											
小林松治郎	秋山英之助	齋藤國造	喜代田新太郎	庄司鑛太郎	篠原市郎兵衛	清水重次郎	杉本儀八	鈴木兼松	鈴木國藏	鈴木銀之助	伊藤治四郎	伊藤勝五郎	飯塚啓藏	岩崎辰之助	岩下徳太郎	磯野彌吉	今井常吉	石垣由藏	石出順治	池田形藏	花井平吉	原林平吉	原要之助	長谷部熊太郎																											
壽町二七	馬道町五ノ一	同六ノ一	同六ノ二	同六ノ三	黒船町二	北富坂町一八	新福井町三	向柳原町一	西鳥越町一	千東町一	花川戸町一	吉野町一	駒形町一	千東町一	猿屋町一	馬道町一	千東町一	馬道町一	同	北三筋町一	北三筋町一	元吉町一	北三筋町一	千東町一	同																										
長谷川豊	長谷川清三郎	丹羽音藏	細島三郎	土肥貞	鳥澤錠三郎	徳井勇藏	千葉三郎	小川龜吉	小澤佐兵衛	大石忠右衛門	大原金助	大橋平吉	大橋寅造	大橋覺太郎	大里久次郎	大島久次郎	落合かめ	岡田由吉	岡田春吉	岡田支店	岡田屋	岡田西藏	奥田ギン	遠田次郎	若旅福次郎	渡邊源吾	鷺見吾一																								
公園六區三號	馬道町一ノ九	淺草町四	金龍山瓦町一	西鳥越町二	地方今戸町九	北田原町四	出島町九	瓦町二	北田原町四	田中町三	藏前町一	千東町一	西鳥越町一	千東町一	千東町一	千東町一	千東町一	南清島町一	向柳原町一	瓦町一	千東町一	千東町一	千東町一	千東町一	千東町一	千東町一	地方今戸町九	地方今戸町九																							
加藤治郎	加藤常三郎	角井平吉	神丸知善	川奈部和三郎	梶川喜助	横井太一	横沼源三郎	吉橋熊次郎	吉田長吉	吉田銀次郎	吉野銀次郎	田代米太郎	田代米太郎	田代米太郎	谷津米太郎	高橋岩次郎	高橋兼吉	高橋吉五郎	高知尾吉五郎	高木由太郎	竹田香松	醍醐賣場	染谷てふ	染谷長吉	辻才七	内藤品助	澤野藤治	坂間金之丞	清川幸次郎	三橋房吉	三田多吉	三崎幸吉	水谷はる	宮田勝藏	志村健二	柴田健二	白旗惣助	藤田久五郎	島村勝藏	清水作藏	新宮勝	廣瀬忠之助	平川喜由元	平松利一郎	平松榮助	茂呂伊三郎	茂呂雄次郎	本杉次郎	持田松太郎	森田とせ	瀬新二郎

東京人名ノ二三

【東京府】〔東京履物商同業組合員〕

花川戸町一	三間町三	田島町二	千東町二	藏前片町一	光月町一	馬道町一	橋場町二	元鳥越町七	清島町七	同	千東町二	同	北田原町三	田中町四	田原町一	千東町三	千東町一	新下町一	向柳原町二	永住町四	千束町一	阿部川町一	元鳥越町八	北富坂町五	北松山町二																								
内藤信男	中村次郎	長原定次郎	村田平吉	村田新次郎	歌川重吉	上田房吉	植松藤吉	白田峯吉	野村岩一	野山利八	野澤利八	野島次郎	乗松宗吉	黒坂金松	栗田仲太郎	栗田傳之助	楠谷三藏	山岡三郎	山形三郎	山田三吉	山口千松	山口富五郎	山下健藏	山本伊三郎	北清島町一																								
松葉町二	諏訪町一	左衛門町一	東町一	新福富町八	北三筋町三	芝崎町二	北三筋町二	北三筋町一	北三筋町一	北三筋町一	北三筋町一	北三筋町一	北三筋町一	北三筋町一	北三筋町一	北三筋町一	北三筋町一	北三筋町一	北三筋町一	北三筋町一	北三筋町一	北三筋町一	北三筋町一	北三筋町一	北三筋町一	北三筋町一	北三筋町一																						
山本留吉	山本耕三郎	安住金次郎	松本庄一郎	増田重太郎	増田芳藏	福富雄記	福島竹次郎	藤井スガ	藤田義二	藤澤大次郎	藤澤大次郎	藤澤大次郎	藤澤大次郎	藤澤大次郎	藤澤大次郎	藤澤大次郎	藤澤大次郎	藤澤大次郎	藤澤大次郎	藤澤大次郎	藤澤大次郎	藤澤大次郎	藤澤大次郎	藤澤大次郎	藤澤大次郎	藤澤大次郎	藤澤大次郎																						
千東町二	馬道町八	北元町三	田中町二	田中町二	田中町二	田中町二	田中町二	田中町二	田中町二	田中町二	田中町二	田中町二	田中町二	田中町二	田中町二	田中町二	田中町二	田中町二	田中町二	田中町二	田中町二	田中町二	田中町二	田中町二	田中町二	田中町二	田中町二																						
澤野藤治	坂間金之丞	清川幸次郎	三橋房吉	三田多吉	三崎幸吉	水谷はる	宮田勝藏	志村健二	柴田健二	白旗惣助	藤田久五郎	島村勝藏	清水作藏	新宮勝	廣瀬忠之助	平川喜由元	平松利一郎	平松榮助	茂呂伊三郎	茂呂雄次郎	本杉次郎	持田松太郎	森田とせ	瀬新二郎	澤野藤治	坂間金之丞	清川幸次郎	三橋房吉	三田多吉	三崎幸吉	水谷はる	宮田勝藏	志村健二	柴田健二	白旗惣助	藤田久五郎	島村勝藏	清水作藏	新宮勝	廣瀬忠之助	平川喜由元	平松利一郎	平松榮助	茂呂伊三郎	茂呂雄次郎	本杉次郎	持田松太郎	森田とせ	瀬新二郎

東京人名ノ二三

新錦本天
天

商卸造製 結鼻種各

地番十五宿山 區草淺京東

店商角永角



井村商店

東京淺草山ノ宿四十三番地

電話下谷七四三〇番

東京 二五

**東京下駄
甲良問屋**

今萬屋商店

信州上諏訪清水町

**履物一式
卸小賣**

實用新案登録 貳四壹壹壹號
貳九四八九號

キルク草履
キルク履物一式
高等ゴム裏
ゴム裏及都履

東京市京橋區大鋸町
キルク屋號

小岩井龜市商店
電話京橋二四九一番

東京 二四

- 優草履各種製造卸
- ゴム裏付
- クロム裏付
- 本キルク底付
- 接合キルク付
- 完履物表各種製造卸
- 藤部表
- 南部表
- 原部表
- 朱呂部表
- 爪掛及スリッパ製造卸

社會(キ)名合
物井商店

振替口座東京一〇五八七番
電話本所九〇二番
東京市本區林町三ノ二

マニラ表 各種
南極パナマ表 各種
臺南パナマ表 製造
各種縫取表

東京市外巢鴨町一丁目

横田鷹次郎

【東京府】〔東京履物商同業組合員〕

老松町一六	關根利助	中ノ郷元町三四	和田茂喜藏	山崎彌三郎
馬道町一八	關根榮次郎	同業平町一三三	若杉進之助	山崎習之
同三ノ一	須田勝次郎	龜澤町一ノ二六	渡邊半藏	安田紋次郎
柴崎町五〇	須永米吉	松代町一ノ一七	渡邊嘉一	山本末吉
新福富町二八	菅谷政次郎	松倉町一ノ三四	神尾文之丞	松田繁藏
茅町二ノ二	住田銀之助	北二葉町三七	吉川權藏	松本茂兵衛
象瀧町五	鈴木常吉	花町二五	吉田殿	增田卯之助
北仲町六	鈴木道三郎	若宮町九七	田邊直宏	藤井勘七
榮久町	杉浦仁三郎	松井町二ノ一	田中直光	藤井留吉
●第拾四部本所區	伊藤榮治郎	千歲町四五	田口彌右衛門	古橋佐兵衛
中ノ郷八軒町四	岩本秀藏	太平町一ノ六四	高橋節三郎	福井由太郎
新小梅町一	市木留吉	德右衛門町一六	高田銀次郎	福島龜吉
吉田町一三	石垣勉之助	綠町五ノ四〇	竹内巳之吉	福島四太郎
原庭町三三	服部久太郎	太澤町二ノ二〇	辻巳之吉	小出富治
吉岡町一八	服部佐大	龜澤町二ノ一〇	角田猪三郎	小林富造
花町一八	服部久太郎	押上町二ノ三七	中村伊之助	小林倉吉
綠町五ノ二二	原澤幸吉	柳島町一ノ三	長濱勝藏	小松崎惣助
同三ノ一七	原宮松太郎	北新町二ノ〇	長尾清作	小宮銀藏
外手町一九	二宮又之助	北二葉町二ノ四	長岡兼吉	小宮和郎
同島小梅町二八三	堀江秀雄	太平町二ノ二三	長島米藏	會田勝五郎
龜澤町一ノ二七	大浦房吉	柳島町三ノ三	武藤寅吉	阿部伊重
中ノ郷竹町三七	大崎房吉	外手町三ノ五〇	久保田比佐	青田吉藏
若宮町二	岡田いね	松倉町一ノ五〇	久木善三郎	青田幸三郎
押上町二ノ三〇	岡野儀右衛門	横川町八一	矢澤万次郎	青田吉藏
相生町五ノ三〇				新井亥吉

東京人名ノ二六

小泉町一	佐藤平兵衛	相生町一ノ三	鈴木長松	神山留吉
相生町四ノ一七	佐藤忠次郎	松代町一ノ八	鈴木安兵衛	田汲宇兵衛
元町一五	佐藤竹次郎	綠町四ノ三八	鈴木傳次郎	谷目芥五郎
石原町五	五月女與七	本村町九三	伊澤與四郎	高知尾庄重
永倉町一二	坂井嘉茂太	西元町八	飯田熊太郎	醍醐萬次郎
綠町五ノ二三	木村徳右衛門	大島町一	飯塚清助	大士孫一
横網町一ノ九	木村友吉	西森下町二三	岩崎金三郎	坪田折之進
柳島元町一七四	木村奥藏支店	古石場町二一〇	市原竹吉	土屋折之進
吉岡町四	木村正作	富岡門前町二〇	今井つね	長野清三郎
松坂町一ノ一	木村甚兵衛	西平井町五	池田金之助	永島友藏
松倉町一ノ一	北村勝三	西江町二	池澤卯之助	長田直次郎
元町一三	宮原源次郎	古石場町一	石井勘藏	村上安太郎
小梅業平町四五	宮崎安五郎	西島町一七	石田次郎	村上安太郎
綠町五ノ三七	宮木ちやう	中島町一四	林田次郎	上田芳藏
中之郷竹町一九	島野儀三郎	御舟藏前町五	濱里清太郎	桑田善吉
若宮町四二	島見長藏	八名川町三六	紅谷清太郎	桑田善吉
柳原町二ノ二	人見とめ	石島町二四八	遠山吉太郎	八木原新兵衛
小泉町二	森大二郎	西森下町三七	小野子之助	山添幸平
石原町一九	森仁三郎	佐賀町四九	大竹嘉信	安田清吉
同	森田豊吉	西井町二六	押尾金次郎	松原竹松
中之郷竹町二八	森田仁三郎	平井町二六	若山幾太郎	松本鉄吉
小梅業平町二五	森田豊吉	富川町七	渡邊茂吉	松村幸太郎
林町二ノ二〇	關口英介	西六間堀町三三	伴庄太郎	松村幸太郎
花町二五	末光英介		加藤長吉	松村幸太郎
押上町五	杉岡治三郎			松村幸太郎
綠町五ノ三〇				松村幸太郎
原庭町三				松村幸太郎

【東京府】〔東京履物商同業組合員〕

東京人名ノ二七

京都履物商組合役員

組合長 田中佐一郎
 副組合長 太田仙太郎
 司計 富井楠次郎
 同 司 川口太郎
 評議員
 永井平兵衛
 水谷政次郎
 松宮政太郎
 山田卯之助
 藤本長七
 稻田三吉
 谷村直太郎
 河村常吉
 山本善一
 浦崎光太郎
 和田卯之助
 西地庄藏
 監事 八木喜助

京都柳原町

商工會員一同

破天荒の大賣出し

大正式護謨下駄各種

京都市七條堀川西入

桐材木履物 問屋 八木喜助

電話 下七六六番

仕事 吟味 原料 注意 確實 販賣

あお

南極パナマ裹

製造發明元

ゴム裏 草履各種

流行の キルク 草履各種

京都式西陣花緒

製作卸賣

其他履物類各種

流行品並ニ變物

京都市三條西洞院東入

織田伊三郎 商店

電話 上三八〇九番
振替 大阪七三八六番

花緒
問屋

京都市綾小路高倉西入

醍又次郎

電話下一八四〇番

京都市蛸薬師柳馬場東入
いびしや

履物商 稻田三吉

電話中四〇六番

京都市千本今出川上ル

履物商 永井平兵衛

電話上二六二八番

京都市繩手四條下ル

純粹日本式
履物専門

田中佐一郎

電話中二四二五番

京都市新京極蛸薬師南入
大黒屋事

履物商



水谷政次郎

電話中五八八番

京都市今出川出町

履物商並二
小間物化粧品

奥中佐七

電話壹參七參番

桐材卸商
履物

京都市油小路魚棚上ル

西地庄藏

電話下二九七九番

履物商



河村常吉

京都市西堀川下立賣南入ル
電話上八五八番
電信略號「カワト」

高等履物商



野瀬 太一郎

京都市新京極三條南入

同市新京極六角下ル

野瀬支店

桐材桐木取

檜楡朴齒板

問屋 合

京都市七條西洞院

和田卯商店

電話(下)二二七五番

京都市姉小路衣棚角

履物商

小菱屋

藤本長七

電話上四參六參番

京都市寺町御池上ル

高等履物



山本善一

電話上三一八二番

營業品目

桐丸太並齒板
木取枕甲良
履物原料各種
桐製丸火鉢

京都市高瀬通り正面上ル

履物類
卸問屋

山口與吉商店

電話下 三千六十四番
振替大阪 一八四六四番

各博覽會賞狀受領

京都四條からす丸

嶄新履物
特製雨傘
足袋
商品券

紅葉屋美泉

電話中 壹壹五〇番

桐材

履物

囊物

問屋

佐藤 豊三郎

京都市五條麩屋町東入

電話下 一三七四番
振替大阪 一四四九九番

高等履物商



富井楠次郎

電話中 二八三一番

京都市河原町四條北入

桐材
問屋
台物

太田仙太郎

京都市五條通西洞院西入

電話下一二三八番

麻裏草履製造卸

商號
吉利

山田卯之助

京都市本町通七條北

電話下一八七一番

古唐鼻緒

京都柳原町八條上

專門卸問屋



若林嘉七商店

外爪掛各種

電話下二八三一番

古唐鼻緒
雪踏製造

京都柳原町八條上

卸問屋



柏原佐吉

電話下一一三四番

(平)

問屋 相杖

京都市西堀川通竹屋町北久米平兵衛

長電話上卷七番

東京振替屋七番五番

天鷲絨鼻緒專門

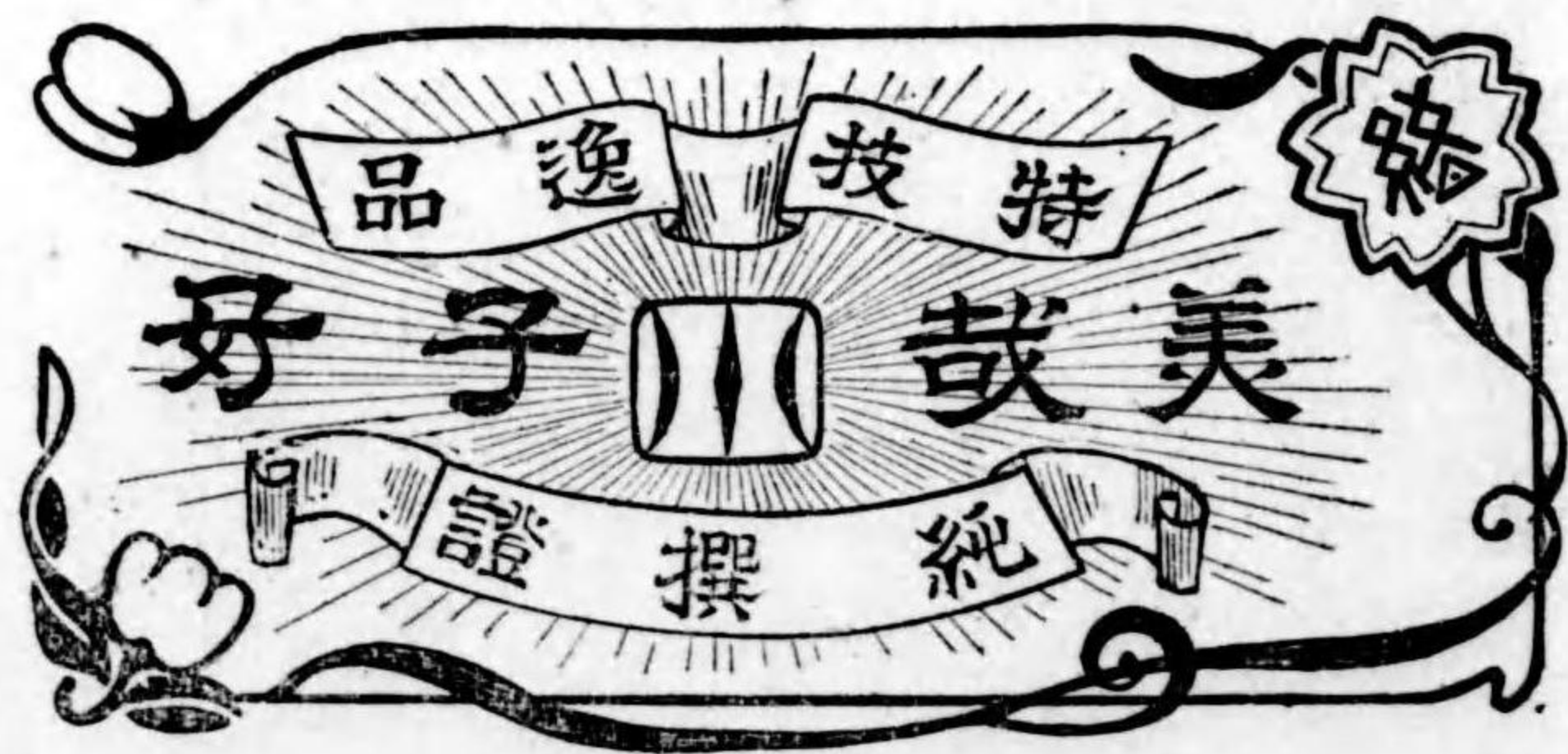

京都市新町四條下

川口三太郎

電話下二四一

京都 一七



履物 商標
金具

京都市高辻通御幸町西入

小松覺之助

京都 一六

桐材 齒板
問屋



商號 桐庄事
佐野庄兵衛

京都市烏丸通松原北入

電話下 一七〇番

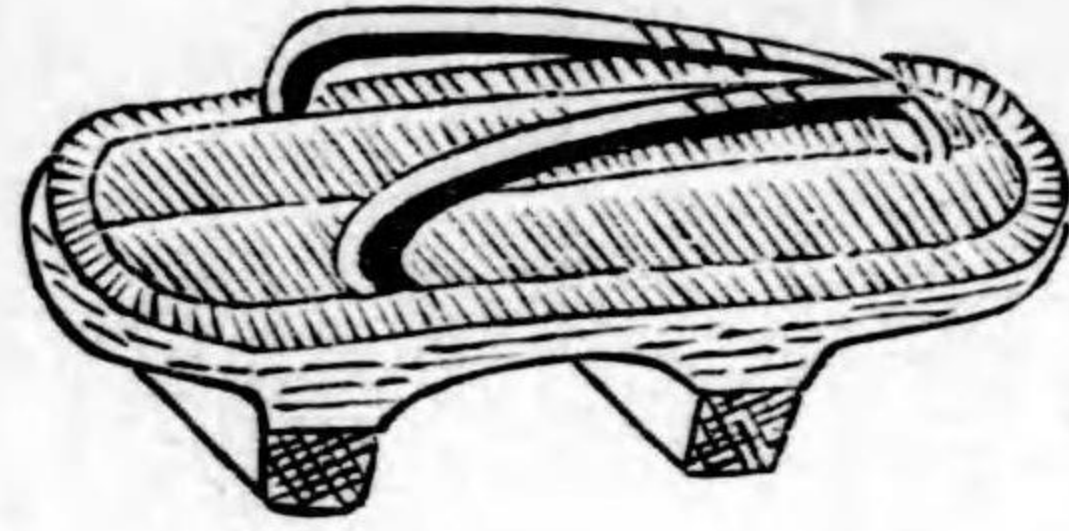

京都市松原東洞院東入
 ゴム齒下駄
 發明製造主 荻野新十郎

新案特許
 大正ゴム下駄
 ハナレヌレ請合



發賣元
 京都
 吉岡商店

電話一七八七下 | 振替阪二五七一

履物專賣
 京都市四條通り烏丸東入
 松屋履物店
 谷直太郎

京都一九

鴨川好

花緒京都一製造元
 都クロム巴印販賣元

野村商店
 履物各種卸商

京都市下立通堀川西入
 電話上六四六番

當店一軒に履物
 一式調整す

履物各種

京都市三條堀川西入
 丸勘事 日下部勘兵衛
 電話上一四四八番

京都一八

履物  新形

京都市新京極四條上ル

越 後 屋 號
店主 浦崎光太郎

京都 二〇

毎々御引立を蒙り難有奉謝候
併せて御得意の御愛讀を祈る

京都履物新聞社

主幹 打田湖南
京都今出川通堀川西入

京 都 府

●京都市 下京之部

同高瀬川筋正面上(桐卸)	同正面通三宮町西入	同本町七條上(麻裏卸)	同七條東洞院東(原料卸)	同七條通不明門角(卸)	同七條通鳥丸西入	同五條通寺町西入	同寺町通万壽寺上ル	同五條通柳馬場西入	同五條通洞院東(ム下)	同烏丸通松原上(桐材卸)	同高辻通鳥丸西入	同松原通室町東入
吉川	大橋	大橋	澤木	宮島	大橋	大橋	大橋	大橋	大橋	大橋	大橋	大橋
彌三郎	由之助	清次郎	右衛門	捨次郎	松之助	與之助	卯之助	常三郎	熊次郎	伊三郎	伊三郎	伊三郎
同七條通猪熊西入	同七條通堀川西(桐材卸)	同七條通堀川西(桐材卸)	同七條通堀川西(桐材卸)	同七條通堀川西(桐材卸)	同七條通堀川西(桐材卸)	同七條通堀川西(桐材卸)	同七條通堀川西(桐材卸)	同七條通堀川西(桐材卸)	同七條通堀川西(桐材卸)	同七條通堀川西(桐材卸)	同七條通堀川西(桐材卸)	同七條通堀川西(桐材卸)
堀	堀	堀	堀	堀	堀	堀	堀	堀	堀	堀	堀	堀
卯之助	喜助	喜助	喜助	喜助	喜助	喜助	喜助	喜助	喜助	喜助	喜助	喜助
同柳馬場綾小路下(鼻卸)	同四條通富小路角	同四條通富小路角	同四條通富小路角	同四條通富小路角	同四條通富小路角	同四條通富小路角	同四條通富小路角	同四條通富小路角	同四條通富小路角	同四條通富小路角	同四條通富小路角	同四條通富小路角
野々口	浦崎	浦崎	浦崎	浦崎	浦崎	浦崎	浦崎	浦崎	浦崎	浦崎	浦崎	浦崎
熊次郎	藤七郎	藤七郎	藤七郎	藤七郎	藤七郎	藤七郎	藤七郎	藤七郎	藤七郎	藤七郎	藤七郎	藤七郎

【京都府】〔京都市〕……京都履物組合調査

京都 二二

履物卸音 裁



大阪市東區

南本町四丁目

太田宇兵衛

電話特

東壹參九貳番



振替口座大阪五六四番

取引銀行 第三住友銀行 大阪大船場支行 本店

履物問屋

大阪市博勞町御堂筋角

德

合名
會社

米谷本店

電話長南二一五八番
振替口座大阪二二六番

鼻緒各種
爪掛各種
表類各種
雪駄各種
草履各種

周 履 物 屋

大阪東區北久寶寺町(南御堂前)

吉川重次郎商店

長電話東一〇〇三番
振替大阪六九二番

町屋富庫兵市戸神
店 支 川 吉
番一二五二局本話電

營業 各種鼻緒 各種草履 各種雪駄 各種向掛 各種其他 各種卸問屋

大阪東區北久寶寺町(南御堂前)

上村重助商店

電話南一六〇七番
振替大阪一四四七番

商標



履物各種製造卸問屋
滿清朝鮮南洋印度
輸 出 貿 易

一ヶ所履物一式と、なう

大阪市東區北久太郎町御堂筋

窪田本店輸出部

電話東四二五番
振替口座大阪壹五四四番

同市同區南本町四丁目井池

窪田支店小賣部

連接電話東四二五番
振替口座本店共通

同市西區阿波座二番町

窪田表打工場

同市東區東平野町三丁目

窪田鼻緒工場

同市南區御藏跡町

窪田新形工場

同市東區橫堀三丁目

窪田荒下駄工場

大阪六



大阪市心齋橋筋二丁目

窪田履物舗

店主 伊達末松

高等履物

卸小賣

電話南六八一番
振替大阪七六九番

大阪七

嶄新各種爪掛專業
意匠

牡丹名工爪掛製造元

大阪市東區南久吉郎町三丁目

登錄商標

渡邊源次郎商店

電話 特東二〇四六番
南四三五三番

大阪八



東レジャー株式会社

大阪府西成郡稗島村字赤須

電話 土佐堀

長一六七六番
一六七五番

レジャー製本用クロス

人造クローム硝化綿

櫻印ゴムタイヤ顔料

人造絹糸硫酸銅防水布



●履物界唯一の機關新聞!!

毎月一回(十五日)發行

月刊大阪履物商報

購讀料一ヶ年前金五拾錢(郵稅共)

大阪市西區江ノ子島西之町

發行所 大阪履物商報社

電話土佐堀二三〇二番
振替東京五四六八番

種

● 本印本皮クローム各種
麒麟印完全クローム各種
美人印最新色クローム發賣

目

弊店は右三種を販賣致し居候處倍々好評を博し
眞價は需用家各位の証明せらるゝ處多少不拘以用命を乞ふ

大阪市南區安堂寺町御堂筋

丁子屋号

履物卸商 本山商店

電話二五九四番

大 阪 桐 材 問 屋 組 合 (現 在 員 合 組)

今 今 今 今 今 今 今 今

西區阿波堀通り一丁目 杉田卯兵衛 電話四四〇三番
 南區西橫堀清水橋東詰南入 山本貞助 電話南六二七八番
 西區阿波座二番町 馬場重太郎 電話西三五四九番
 南區難波藏前町 中井太吉
 南區高津七番町 吉本直次郎
 南區日本橋三丁目 中谷善作
 南區日本橋筋三丁目 中村藤吉
 西區北堀江通り一丁目 永井藤三郎 電話西三一三三番
 南區久左衛門町 金井清藏 電話南四四八二番

⑦ ① ③ ④ ⑤ ⑥ ⑦ ⑧

北區下福島二丁目 島本利吉 電話土佐堀七二八番
 南區難波藏前町 田村五郎作 電話南六一四九番
 南區難波藏前町 爲廣秀太郎 電話南五六六八番
 南區難波河原町二丁目 湯淺楠雄 電話南四七二〇番
 南區日本橋三丁目 山川竹次郎
 南區難波新地五番町 上村藤松 電話南四二八七番
 東區橫堀四丁目 岩本由藏 電話東二二九五番
 東區橫堀五丁目 稻原虎之助 電話東一四六番
 南區橫堀七丁目 岩橋清助 電話南一三四六番

宗 舍 同 同

東區橫堀四丁目 武田宗一
 池田吉兵衛 電話本局九六七番
 星野周元 電話本局七三八番
 大阪市西區靱上通二丁目 大阪桐材問屋
 組合事務所 電話土佐堀六〇二番
 顧問 吉岡又次郎
 組長 星野周元
 副組長 池田吉兵衛
 理事 稻原虎之助
 同 岩本由藏
 同 武田宗一



各種表類手鐲花

公 加 大

履物問屋

合資 會社 吉村商店

大阪市南區安堂寺町御堂筋
 長電話 南 三九三三番
 振替大阪三〇九七三番

誠實勉強

桐材問屋

大吉事

吉池田吉兵衛

矢 企
清國桐直輸入

營業品	
桐丸太	桐小割物殘木類
桐木採、甲良	床、座敷、建具用材
桐板、板子	下駄齒板各種

本店 大阪市東區橫堀
四丁目敷津橋
電話本局九六七番
振替大阪一八二番

支店 清國芝罘 大信洋行

品質吟味

北海道産 桂、栓、柳、樺、下駄材
 各種産 諸種角材、丸太、_並挽板
 ブナ、朴、カシ、下駄齒板

大阪市西區阿波堀通一丁目

今杉田卯兵衛

下駄材齒板部

電話西區四〇三番
振替大阪二四三六番

木材部 大阪西區三軒家上ノ町
 製材部 大阪南區下寺町三丁目
 電話西區一三二番
 電話南區七三三番

桐木下駄材卸商

大阪市東區橫堀四丁目

星野周元

電話本局七三八番
振替大阪一四五番

支那芝罘產

桐材卸商

枳板小割物類販賣

大阪市東區橫堀五丁目

商號 堺 虎



稻原虎之助

電話東一四六番
振替大阪二〇二三三六番

桐材 齒板 問屋

大阪市西區北堀江通一丁目

(電車北堀江停留所一丁目南ノ辻西入)

永井商店

電話西三三三三番
電署(ナ)又ハ(ナ力)
振替大阪二二七三番

內外 桐材 諸齒板 問屋

支那產桐材直輸入

七岩橋清助本店

大阪市南區橫堀七丁目
電話南一三四六番
振替大阪三〇四一〇番
電署(イ)又ハ(イワ)

商 材 桐

支那 內地 產 丸太 下駄種 並ニ 齒板類



馬場重太郎

電話西三五四九番
振替大阪五八八六番

大阪市西區阿波座下通

阿波橋筋西入

桐材下駄種

全丸太

並ニ齒板類一式

右確實ヲ旨ニ廉價ニ販賣仕候間
多少ニ不拘御引立ヲ乞フ

〔清國産〕桐材直入元扱

大阪市南區難波新地

内外 桐材問屋

全上村重松商店

電話南四二八七番

振替大阪一八七五四番

桐材木取問屋

甲良末木 並ニ齒板類各種

大阪市南區難波藏前町

正 爲廣秀太郎

電話南五六六八番

内外 桐材 諸齒板 問屋

大阪市南區難波河原町二丁目
毘沙門鳥居筋南側

金湯淺商店

電話南四七二〇番

南海線今宮惠比須停留所西

木場

桐材丸太 下駄木 問屋

齒板 北海下駄 屋

小 島本利吉

電話土佐堀七二八番

營業課目

清國 內地 產桐丸太
下駄 臺木取
甲良齒板

大阪市東區橫堀四丁目

桐問屋 ㊦ 岩本由藏

電話 本局 一二九五番
振替 大阪 一九九五六番

桐材卸商

清國 內地產
桐下駄木取甲良並二桐丸太
指物用材桐板類各種

大阪市南區西橫堀清水橋東詰南入

今山本貞助

電話 南六二七八番

桐材卸商

內 桐丸太
外 桐木取
齒 桐甲良
各種板

商標 ㊦

大阪南區難波藏前町
田村五郎作
電話 南六一四九番

桐材卸商

內地產 清國產

桐下駄

木取

甲良

丸太

末板

桐桐桐桐

並二諸齒板類各種

大阪市南區難波藏前町

入堀橋東詰角

桐商 余 中井太吉

略(ナ)又ハ(ナカ)

內外 桐材枕甲
並二檜朴椽板 問屋

確實 大阪市東區橫堀四丁目一番地

宗 武田宗一

勉強

電話 本局 一〇七番
振替 大阪 一〇七六七番

履 物

卸 商

合 名 會 社

池 上 高 店

大 阪 市 東 區 本 町 四 丁 目 筋 堂 筋

電 話 本 局 二 五 九 七 番

電 話 大 阪 二 二 九 番

大阪 一九

登 録

大 阪 御 堂 筋

西 岡 善 五 郎

電 話 東 二 三 三 二 番

● 弊店ハ上物下駄専門ニシ
テ季節ニ應ジ絶エズ新
ナル變リ物續々製造卸賣
仕候

■ 特ニ塗物ハ弊店ノ獨有
ニ御座候

桐材下駄木
並諸齒板 卸商

Ⓞ **中 谷 商 店**

大阪市南區日本橋筋三丁目

桐材下駄木
問屋
大阪市南區難波荳原町
(荳原町停留場西入)
上野清四郎商店
發電話(ウ)

浪花草履

製造卸商
大阪市南區千日前元春日座横町
但し(灰山説教場前)
發常一商店
電話南五三四七番

大阪 一八

履 物 卸 商

Ⓞ **瀧 川 龜 吉**

大阪東區南久寶寺町御堂筋角
電話南三六四二番

履 物 卸 商

Ⓞ **須 藤 商 店**

大阪南區安堂寺町四丁目十二番地
振替 大阪二四八七六番
口座

履物卸商

大阪東區南本町御堂筋角

兒玉兄弟商會

電話東二一六三番
振替大阪一一四四一番

和歐山市新道五丁目

兒玉本店



大阪市南久寶寺町御堂筋

履物卸商 竹内久七

電話南二四五番

傘

▼履物類の御注文は弊店に限る！

履物

問屋

伊藤平本店

伊藤平支店

▼海外輸出最も便利に取扱申候

大阪市東區北久寶寺町御堂筋

内地向専門部

輸出向専門部

大阪市東區南久寶寺町御堂筋

鼻緒製造業

大阪市東區南久寶寺町五丁目

品目

本天魁天珍天鷲絨絹糸天
パテントクローム
(一) 鷹印 二鷹印 鷹印
(二) 鷹印 金鷹印
(三) 鷹印



山本清二郎

電話南二三四八番