اطلاعات

دوشنبه ۳ شهریورماه ۱۳۵٤ ـ شماره ۱٤۷۹۲
تکشماره ۱۰ ریال

۳۲ صفحه

اعلامیه دربار شاهنشاهی
سفر رئیس شورای فرماندهی جمهوری عربی یمن بایران
صفحه ٤

شرایط کمک هزینه تحصیلی دانشجویان تغییر کرد

درصفحه ٤

اشتباه بزرگ یونسکو درباره قرآن مجید

- روحانیون جهان اسلام از سازمان ملل خواستند خطای یونسکو را جبران کند
- علمای ایرانی به مندرجات کتاب یونسکو اعتراض کردند

درصفحه ٤

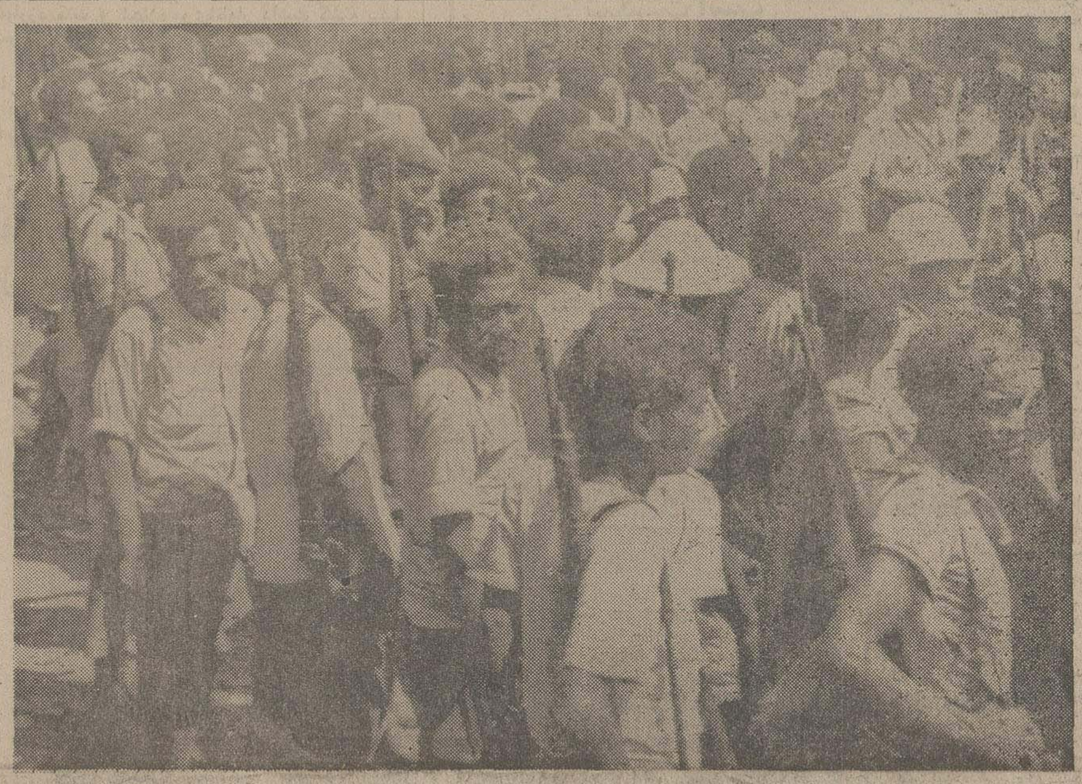

آئین نامه افزایش جرائم رانندگی پس گرفته شد

جرائم تعیین شده در اغلب موارد به نصف کاهش می‌یابد

خیابانهای اصلی تهران یکطرفه میشود

درصفحه آخر ستون اول

خبر اختصاصی اطلاعات از دمشق

۲ ایرانی در سقوط هواپیمای چك کشته شدند

درصفحه ٤ ستون سوم

در کنفرانس آموزشی رامسر بررسی میشود

مشکل انتخاب دانشجو در دانشگاهها و مدارس عالی

درصفحه آخر ستون اول

کنفرانس جهانی جادوگران تشکیل شد

★ دوهزار کف‌بین ، فالگیر ، شعبده‌باز و جادوگر در این کنفرانس شرکت دارند .

درصفحه ٤

صاحب هتل داریوش اصفهان بازداشت شد

درصفحه ٤

کمیته ملی حمایت از مصرف‌کننده اعلام کرد :

نرخ فروش اتومبیل رعایت نمیشود

درصفحه ۳ ستون اول

قیمت لاستیک توئی سقوط کرد

درصفحه ٤

تا تعیین نرخ تازه بیمارستانها به پیشنهاد نظام پزشکی

نرخ تخت بیمارستانها ده درصد کاهش یافت

درصفحه ۲۹ ستون ششم

اسامی بازداشت شدگان شهرستانها

در صفحه ۲۹ ستون اول

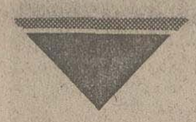

این عکس بطور قاچاق از مستعمره «نیمور» به استرالیا فرستاده شده است ودر آن گروهی از افرادمسلح طرفدار استقلال «نیمور» در ستاد خود دیده میشوند . براثر جنگ شدید بین گروههای مختلف در نیمور این مستعمره پرتغالی اکنون به حمام خون تبدیل شده است .

عکس، رادیوئی یونایتدپرس

تکلیف مشمولان دیپلمه و لیسانسیه، آبان روشن میشود

★ مشمولان دیپلمه باید برای دریافت دفترچه آماده بخدمت به حوزه محل تولد خود مراجعه کنند

درصفحه آخر ستون ۱

یک سرباز اسرائیلی یکی از تظاهر کنندگان ضد کی‌سینجر را بزمین انداخته واورا کتک میزند. یک زن تظاهرکننده بازوی یکی از افراد پلیس را گاز میگیرد ویک پلیس دیگر تلاش میکند آنهارا ازهم جدا کند .

عکس رادیوئی آسوشیتدپرس

ثبت نام ذخیره‌های دانشکده علوم تغذیه

شرح در صفحه ۲۵

بزودی مجلل ترین هتل منطقه لرستان در بروجرد افتتاح میشود

تلفن ۳۸۵۸ ـ ٤۰۱۷

شرح در صفحه ۲۷

ژاندارمری کشور برای آموزشگاه‌های گروهبانی داوطلب می‌پذیرد

شرح در صفحه ۲٦

۱۰ میلیونر راز موفقیت خود را برای شما فاش میکنند

شما با آگاهی از راز موفقیت آنها، میتوانید قدم در راهی بگذارید که این ۱۰ میلیونر پیمودند و به پیروزی بزرگ رسیدند .

پس فردا ۵ شهریور در همین روزنامه

این مطلب را هرچه دقیق‌تر و هرچند بار بیشتر بخوانید به‌نفع شماست .

هتل اونیورسال بروجرد رجوع به صفحه ۲

اطلاعیه اتحادیه صنف پارچه‌فروش و تزئینات

نرخ جدید انواع منسوجات مصوبه مرکز بررسی قیمتها به عموم فروشندگان پارچه ابلاغ میگردد .

شرح در صفحات ۱۹ و ۲۰ و ۲۱ و ۲۲ و ۲۳ و ۲٤

اطلاعیه شرکت ایران کاوه

قابل توجه خریداران محترم کامیونهای «ماك»

کامیون مخصوص کمپرسی و تریلرکش با اتاق خواب برای حمل و نقل داخل و خارج کشور ده روزه تحویل میگردد

برای کسب اطلاعات بیشتر به دفتر فروش شرکت ایران کاوه واقع درخیابان قزوین ،پل امامزاده معصوم مراجعه ویا بوسیله تلفنهای ۵٤۳۹۹۱ و ۵٤۹۰٦۱ ـ ۵ تماس حاصل فرمائید .

با نهایت تاسف فوت ناگهانی آقای محمود هزاری کارمند این شرکت را باطلاع میرساند .
مجلس ختم آنمرحوم روز سه‌شنبه ٤ر٦ر۵٤ ازساعت ٤ تا ٦ بعداز ظهر در مسجد ابو الصدق واقع در خیابان سپه غربی نبش کارون و جیحون منعقد میباشد .
شرکت شالوده

اطلاعیه مورخ ۳ر٦ر۵٤ پلیس راه ژاندارمری درباره ریزش کوه جاده هراز

شرح در صفحه ۲۹

توضیح لازم در مورد آگهی موسسه عالی تکنیکوم نفیسی

۱۰ سطر مطلبی که در ذیل اطلاعیه سازمان سنجش آموزش کشور درباره پذیرفته شدگان مرحله اول مسابقه ورودی دوره دوم لیسانس موسسه عالی تکنیکوم نفیسی در صفحه ۲۳ شماره ۱٤۷۹۱ یکشنبه دوم شهریور ماه این روزنامه درج گردیده مربوط باطلاعیه سازمان سنجش و آموزش کشور نمی‌باشد و این مطلب میبایست بطور جداگانه ولی همزمان با اطلاعیه سازمان سنجش آموزش کشور درج میشده که بدینوسیله تصحیح میشود .

تیمسار ارتشبد قرمباغی
ارتقاء درجه آن سرور گرامی را صمیمانه تبریک گفته امید است در خدمت به شاهنشاه آریامهر و ایران عزیز به توفیقات بیشتری نائل آئید .
عبدالله اولیاء شیرازی

آ ـ ۲۷۱٤٦

تیمسار معظم ارتشبد قرمباغی و بانو
ارتقاء درجه آن تیمسار معظم راکه بفرمان شاهنشاه عدالت‌پرور شرف صدور یافته از صمیم قلب تبریک گفته موفقیت شمارا در خدمت به شاهنشاه محبوب و ارتش شاهنشاهی صمیمانه آرزومندم .
دکتر اقدس حکیمنژاد

آ ـ ۲۷۱٤۰

از صبح چهارشنبه در بهترین گروه سینمائی تهران و شهرستان ها

راننده اجباری

اخبارخارجی

تظاهرات لختی ها در آمریکا

ترورو ، ماساچوستش، آسوشیتدپرس ـ لختی ها دیروز دست به تظاهرات شدیدی زدند. بخش خدمات‌پارک ملی ترورو ، دیروز به شناگران لختی چند اخطار کتبی داد، اما باران و نسیم سردبود که دیروز، ادامه تظاهرات لختی‌ها را متوقف کرد. از ۲۵۰ شناگر لختی که در کیپ‌کود، اجتماع کرده بودند، کسی بازداشت نشده است . آنها علیه دستور پارک ملی بعاعتراض برخاسته بودند ، زیرا که ماموران پارک به موجب این دستور به آنها اجازه نمی‌دادند که لخت مادرزاد از پارک بهکنار دریا بروند . صدور این دستور هم ، بنابر حکم دادگاه محلی صورت گرفته بود .

ریچارد برتون برای ازدواج با الیزابت تایلور باید یهودی‌شود

تل‌آویو ـ یونایتدپرس ـ ریچارد برتون والیزابت‌تایلور دیشب از نهانگاه خود در نقطه‌ای در سویس اعلام کردند روز چهارشنبه وارد اسرائیل خواهند شد و تصمیم دارند چهارروز در این کشور اقامت کنند. محل اقامت دو ستاره سرشناس سینمای جهان هتل‌داود تل‌آویو اعلام شده است .

هتل‌داود همان هتلی است که هنری‌کی‌سینجر وزیر خارجه امریکا در آن اقامت دارد. سخنگوی ریچارد برتون گفت اقامت برتون والیزابت تایلور در اسرائیل با فیلمی ارتباط دارد که در اسرائیل دردست تهیه است . فیلم را کارگردان آلمانی بنام‌ولف ولار کارگردانی میکند. درعین‌حال ممکن است الیزابت تایلور و ریچارد برتون در اسرائیل با هم ازدواج کنند . مقامات مذهبی اسرائیل گفته‌اند شرط ازدواج مجدد این‌دونفر یهودی شدن ریچارد برتون است که ممکن است وی‌آن را قبول کند. الیزابت تایلور یهودی است .

جان‌وین بستری شد

نیوپورت بیچ، کالیفرنیا ،رویتر ـجان‌وین ، هنرپیشه معروف سینما ، برای انجام آزمایش هایی ، دیروز ، در بیمارستان موریل بستری شد. هنرپیشه ۶۸ ساله ـهالیود، در۸ ماهه امسال ، به خاطر ابتلا به ذات‌الریه در همین بیمارستان بستری شد . ودر دسامبر سال گذشته هم ، به خاطر یک جراحت قدیمی ، زانویش رادراین بیمارستان عمل کردهبودند، جان‌وین، در سال ۱۹۶٤ به علت ابتلابه سرطان ریه مورد عمل جراحی قرار گرفته بود .

سرباز عاشق پیشه اسرائیلی محکوم به زندان شد

حیفا ، خبرگزاری فرانسه ـ ژانت فرای ، دخترسرباز جوان اسرائیلی کهبا یک گروهبان اتریشی عضو نیروهای سازمان ملل درجولان، روابط عاشقانه‌یی برقرار کرده‌بود، دریک دادگاه نظامی حیفا، بهسه ماه ونیم حبس با اعمال شاقه محکوم شد. این زن جوان مرتکب سه جرم شده‌بود که مهمتر از همه عبور از خط فاصل بین سوریه واسرائیل وورود غیر قانونی به قلمرو دشمن بود .

دادگاه نظامی باتوجه بهاثبات صداقت این زن نسبت به ماجرای عاشقانه وی با یک گروهبان جوان اتریشی بنام «ارنست اشتاین باوئر»،کهحاضر شده‌همسر اتریشی‌اش راطلاق بدهد ودر قبرس رسما باژانت ازدواج کند، اورا مستحق تخفیف مجازات تشخیص داد .

«ارنست» دیروز این گزارش هارا که او و «ژانت» انتظار فرزندی رادارند ، تکذیب کرد . ارنست از یک خاخام تل‌آویو تقاضا کرده است که مقررات دین یهود را بهاوتعلیم بدهد. او، همچنین، گفته است که اگرلازم باشد، درارتش اسرائیل نیز خدمت خواهد کرد . زوج جوان روزپیش، ازهتلی کهدر آن کار میکردند، خارج شدند، وبرای اقامت بهمنزل مادر ژانت در اورشلیم رفتند. ارنست هم از خدمت درنیروی سازمان ملل اخراج شده است .

لائوس اعلام‌کرد سیاست بیطرفی‌درپیش میگیرد

دولت بیطرف پرنس‌فوما درلائوس منحل شد

وین‌تیان ـ خبرگزاری فرانسه‌ـرویتر ـ«سیاه‌آزادی» وین‌تیان پایتخت لائوس و استقرار یک دولت انتقالی در این کشور پاتت‌لائو دست کم تا انجام‌انتخابات عمومی قدرت را در لائوس بدست گرفت و بدین ترتیب‌نخستین پرده بحران لائوس پایان یافت .

خبرگزاری چین جدید دیروزبرای نخستین بار گزارشی در باره تحولات‌تازه اوضاع‌لائوس انتشار داد.

در این گزارش گفته میشود که یک دولت‌انقلابی در وین‌تیان قدرت را بدست گرفته است و حزب طرفدار کمونیست « نئولائو » ، ازاین پس کنترل کامل لائوس را بدست گرفته است .

خبرنگار خبرگزاری چین نخستین خبرنگاری است‌که توانسته است خبر های مربوط به آخرین تحولات اوضاع را از داخل لائوس به سراسر جهان مخابره کند .

خبرگزاری چین جدید طی ماههای اخیر گزارش پیشروی نیرو های پاتت‌لائو را مرتبا در اخبار خود منعکس میکرد .

خبرگزاری‌چین دیشب گزارش داد که روز یکشنبه میتینگ عظیمی در وین‌تیان تشکیل شد و در جریان آن سقوط‌رهبران سابق‌پایتخت لائوس باطلاع عموم رسید . در این‌میتینگ بیش از یکصد هزار نفر شرکت داشتند .

خبرگزاری چین جدیددر گزارش خود قسمت هائی‌از سخنرانی « خون‌سپاسوت » معاون نخست‌وزیر و وزیر امور خارجه دولت موقت را در این میتینگ منعکس کرده است .

وزیر امور خارجه‌لائوس خطاب به جمعیت گفت‌هدف ما ساختمان یک کشور صلح جو مستقل و دموکراتیک بیطرف ، پیشرو است که بتواند به دفاع از صلح در هند و چین و جنوب شرقی آسیاو مناطق دیگر جهان کمک کند .

خبرگزاری چین‌جدیداضافه کرد که وزیر امور خارجه لائوس تمایلات پکن را در باره این کشور بازگو کرد زیرا جمهوری خلق چین میخواهد کشور های‌جنوب شرقی‌آسیا با مداخله ونفوذ شوروی ها در امور این منطقه مبارزه کنند و اجازه ندهند پس از رفتن آمریکائی ها پای شوروی ها باین منطقه باز شود .

رادیو سایگون نیز دیشب در برنامه خبری خود استقرار یک دولت انقلابی‌را در وین‌تیان پخش کرد و گفت « نئولائو » ، کنترل اوضاع را بدست‌گرفته‌است.

رادیو هانوی نیز در بخش خبری خود گزارش داد که مردم هندوچین در سی‌امین سالگرد شورش‌علیه استعمارگران فرانسوی به پیروزی بزرگی دست یافتند.

رئیس دولت انقلابی جدیدی که در وین‌تیان برسر کار آمده است دیروز اعلام کرد که با برپا کردن جشن تصرف ایالت وین‌تیان‌بدست نیرو های‌چپ‌گرای پاتت‌لائوـ دولت انقلابی سابق لائوس که پرنس فوما نخست‌وزیر بیطرف در راس آن قرار دارد عملا مفهوم وجودی خود را از دست داده است و منحل شده است .

رئیس رژیم انقلابی تازه‌تاسیس لائوس این‌مطالب رادر یک اجتماع ۱۵۰ هزار نفری که در وین‌تیان برپا شده بود تا تصرف این‌شهر بدست نیرو های پاتت‌لائو را جشن‌گرفته شود اعلام‌کرد. وی‌اظهار داشت که باینحال هر تغییری که قرار باشد در دولت بوجود آید باید بعد از انتخابات عمومی که در لائوس برپا خواهد شد صورت گیرد .

شوخی های کی‌سینجر در جریان مذاکرات

بیت‌المقدس ـ یونایتدپرس ـ یکی از استعداد های‌هنری‌کیسینجر وزیر خارجه امریکا در خنداندن اطرافیان حتی در پشت میز هائی است که سیاستمداران در اطراف آن گرد می‌آیند تا در باره جنگ یا صلح مذاکره کنند . نمونه‌ای از این استعداد وزیر خارجه آمریکا دیروز در بیت‌المقدس خودنمائی‌کرد .هنگامیکه کی‌سینجرو رهبران اسرائیل خود را آماده میکردند تا جلسه تازه‌ای برای بحث در باره صلح اسرائیل واعراب تشکیل دهند.یکی‌از اعضای‌یک‌گروه تلویزیونی‌که برای تهیه گزارش های مربوط به مذاکرات به محل رفته بود ناگهان میکروفنی را که در دست داشت بطور تصادفی به سر « سیمچادی نیش » سفیر اسرائیل در آمریکا زد ـ کی‌سینجر بلافاصله بعد از مشاهده این صحنه گفت که این کاری‌بود که من خودم دلم میخواست انجام میدادم و بعد اضافه کرد که شاید تلویزیونی ها آرزو داشته باشند که ضربه‌ای بر کله هر یک از مذاکره‌کنندگان اسرائیلی فرود آورند .

با سخنان وزیر خارجه‌آمریکا تمام سیاستمداران اسرائیلی که حاضر بودند و اسحق‌رابین نخست‌وزیر این کشور نیز یکی از آنها بود بشدت بخنده افتادند .

اندکی بعد ناگهان گروهی از خبرنگاران سرزده وارد محل مذاکرات شدند کیسینجر گفت شک ندارم که این بار نوبت خبرنگاران مصری است که باینجا یورش آورند .

سازمان فلسطین اعلام کرد سیاست کی‌سینجر در خاورمیانه محکوم به شکست است

بیروت ـ یونایتد پرس ـ سازمان آزادی‌بخش فلسطین (الفتح) سیاست حل‌وفصل گام‌به‌گام کی‌سینجر را در بحران خاورمیانه بشدت مورد انتقاد قرارداد . ابومیرز سخنگوی رسمی الفتح گفت این سیاست از اول محکوم به‌فناست چون حقایق تاریخی رامدنظرقرارنمی‌دهد.

سخنگوی الفتح گفت هدف آمریکا از دنبال کردن شگرد گام‌به گام و اعزام گاه‌بگاه کی‌سینجر به خاورمیانه این است که مبانی همبستگی اعراب را تخطئه کند و از سوئی به دشمن صهیونیست یاری دهد تا نیرو های خود را علیه هدف های اعراب متمرکز سازد . سخنگوی‌الفتح که دربرابر خبرنگاران سخن میگفت خاطرنشان ساخت برای نهضت پایداری فلسطین جای تردید نیست که سیاست گام‌به گام آمریکا در خاورمیانه شکست خواهد خورد حتی اگر در نخستین مرحله با موفقیت ظاهری روبرو شود .

اسرائیل: ممکن است مصر درجنگ آینده شرکت کند

اورشلیم ـ خبرگزاری‌فرانسه‌ـ رویترـ هنری کی سینجروزیر امور خارجه آمریکا امروزیار دیگر به اسکندریه رفت تانتایج گفتگوهای طولانی خود رابا رهبران‌اسرائیل باطلاع‌پرزیدنت انورالسادات برساند .

کیسینجر دیروز دوبار با اسحق رابین بگفتگو نشست و دومین جلسه مذاکرات که پنج ساعت طول کشید نزدیکیهای نیمه شب پایان گرفت .

وزیر امور خارجه امریکا دیشب‌دریک مصاحبه‌مطبوعاتی تاکید کرد که‌اختلافات‌بین‌مصر و اسرائیل همچنان کاهش‌می یابد .معذلک نمی توانم بگویم قرارداد جدید چه وقت به امضاء خواهد رسید اما به نتایج مذاکرات امید زیاد دارم.

ناظران سیاسی دراورشلیم اظهار داشتند بزرگترین‌مانعی‌که در راه‌امضای قرارداد وجود داشت از بین رفته و مصری ها باحضور تکنیسین های اسرائیلی در پاسگاه کنترل «ام‌حشیبه» موافقت کرده‌اند.

از سوی‌دیگراز شدت‌تظاهرات ضد آمریکائی‌که‌ازهنگام ورود کی‌سینجر به اورشلیم ادامه داشت کاسته شدهو کیسینجر گفتگو های خود را دنبال می کند .

وزیر امور خارجه آمریکا دیروز دوساعت تمام بهپرسش های سردبیران روزنامه های اسرائیلی پاسخ داد و انتقاد هائی را که از قرارداد جدید مصر و اسرائیل به عمل میامد رد کرد.کیسینجر اعتراف‌نمود که قرارداد جدید خطراتی‌برای اسرائیل‌در بر دارد ولی‌خاطر نشان کرد کهخطر اداموضع کنونی بمراتب بیشتر است.

وزیر امور خارجه آمریکا سپس مزایای قرارداد جدید مصر و اسرائیل را بر شمرد وبه کمک های مهمی که‌امریکا به تل‌آویو خواهد داد اشاره کرد . در اسکندریه تحسین ـ بشیر سخنگوی‌رئیس جمهوری مصر به خبرنگاران گفت در گفتگو های‌جاری برای‌امضای دومین قرارداد عوامل مثبت و دلگرم کننده‌ای‌وجود دارد.

وی افزود کههنری کی‌سینجر گزارشی درباره گفتگو های خود با مقامات اسرائیل برای پرزیدنت سادات فرستاده که اکنون مورد بررسی قرار گرفته است . با اینحال هنوز پاره‌ای از مسائل حل نشده است .

عدم توسل بزور

تحسین بشیر ضمن اشاره به گزارش برخی‌از منابع‌خبری دایر براینکه مصر متعهد شده است در صورت درگیری‌جنگ بین اعراب و اسرائیل ، در نبرد شرکت نخواهد کرد گفت: مسئله عدم توسل بزور ماده اول قرارداد جدا سازی نیرو ها را تشکیل می‌دهد و این یک آتش بس طبیعی است . وی افزود کهکیسینجر از امروز گفتگو های خود را با پرزیدنت انورالسادات از سر میگیرد . رئیس جمهوری مصر دیشب گزارش وزیرامور خارجه آمریکا را کهبااورشلیم فرستاده است به دقت مورد بررسی قرار داد .

منشی مطبوعاتی سادات تاکید کرد که بین مصر و سوریه تماس‌هائی‌در سطح‌عالی درباره دومین قرارداد جدا سازی نیرو ها بین مصر و اسرائیل در ارتفاعات جولان امضاء شود و پس از آن کنفرانس صلح آمیز ژنو کار خود را از سر گیرد .

اما محافل سیاسی اسرائیل اظهار داشتندکه دولت‌اسرائیل متعهد نشده‌است‌پس ازامضای قرارداد با مصر برای امضای قرارداد مشابهی‌با سوریه‌وارد مذاکره شود .

همین محافل تاکید کردند که مصر متعهد شده است اگر کشور های عربی اسرائیل را مورد حمله قرار دهند درجنگ احتمالی آینده شرکت نکندولی اضافه کردند که این ماده صراحت کامل‌ندارد‌و نمیتوان اطمینان داشت که در صورت حمله سوریه به اسرائیل‌مصر در جنگ‌شرکت نخواهد کرد.

محافل رسمی اسرائیل‌ضمنا اظهار عقیده کردند که قبل از امضای قرارداد بار دیگر به اورشلیم خواهد آمد وپس‌از آن بازبه اسکندریه‌بازخواهد گشت .

کابینه اسرائیل‌دیروز برای بررسی گزارش اسحق رابین درباره‌مذاکرات‌کی‌سینجر جلسه فوق‌العاده تشکیل‌داد ولی‌هیچ گونه تصمیمی درباره این مذاکرات نگرفت .

ظاهرا اتخاذ تصمیم قطعی بروز چهارشنبه موکول شده است . در مسکو روزنامه پراودا برای نخستین بار مذاکرات اخیر کیسینجر را با رهبران مصر واسرائیل مورد بررسی قرار داده و نوشت هدف ماموریت کی سینجر امضای یک قرارداد بین مصر و اسرائیل برای تخلیه‌قسمتی از صحرای سینا از نیروهای اسرائیلی است .

طبعا این یک قرارداد صلح نیست بلکه یک قرارداد موقت در راه برقراری صلح بین‌مصر و اسرائیل است . پراودا تاکید کرده‌که شوروی طرفدار حل و فصل کلی اختلافات خاورمیانه است ولی بهتشکیل کنفرانس ژنو اشاره نکرده است .

ارگان حزب کمونیست‌شوروی در پایان نوشته است آزادی کلیه سرزمین های اشغالی و برآوردن نیازمندیهای ملی‌مردم فلسطین و تضمین حقوق‌کلیه ملت هاو کشور های منطقه برای برخورداری‌از استقلال‌و حاکمیت تنها راه حل قطعی مسئله خاورمیانه است .

سوریه به قرارداد مصرو اسرائیل حمله کرد

لیما ـ یونایتدپرس ـ عبدالحلیم خدام وزیر خارجه و معاون نخست وزیر سوریه دیروز اعلام کرد که طرح عقب‌نشینی نیروهای اسرائیل از قسمتی ازصحرای سینا قدمی بطرف جنگ است .

خدام نماینده سوریه در کنفرانس وزیران خارجه کشور های غیرمتعهد جهان سوم است که از امروز در لیما پایتخت پرو گشایش میابد . وزیر خارجه سوریه گفت که ما خواستار خروج کامل اسرائیلی‌ها از تمام اراضی اشغال شده اعراب و استیفای‌حقوق ملت‌فلسطین هستیم و این کارها باید بدون هرنوع قید و شرطی نظیر آنچه که دولت اسرائیل برهبری آمریکا قائل شده است انجام گیرد . وزیر خارجه سوریه تاکید کرد که درغیر اینصورت کاری که در صحرای سینا انجام خواهد گرفت یک قدم بسوی جنگ خواهد بود .

از طرف دیگر احمد اسکندر وزیر اطلاعات سوریه طی مصاحبه‌ای با روزنامه کویتی السیاسه اعلام کرد که در نظر سوریه هرقرارداد صلح جداگانه‌ای که تنها بین یکی از کشور های عرب و اسرائیل به امضاء برسد امری است که بزیان ملت عرب و وحدت آن است .

وزیر اطلاعات سوریه در مصاحبه‌اش اظهار نظر کرده است که تمام مساله خاورمیانه از نظر سوریه مساله واحد و تقسیم ناپذیری است و برای حل این مساله باید قبل از هرچیز به اولویت آزادکردن اراضی اشغال شده اعراب و اعاده حقوق مردم فلسطین توجه شود . وزیر اطلاعات سوریه این عقیده را هنگامی‌بیان کرده است که هنری کی‌سینجر وزیر خارجه آمریکا به خاورمیانه باز گشته است تا ماموریت میانجیگری‌میان اعراب و اسرائیل را از سر بگیرد و موجبات بامضا رسیدن قرارداد جدید جداسازی نظامی اسرائیل و مصر در صحرای سینا را فراهم کند .

اسکندر اضافه کرده است که عقد قرارداد های صلح جداگانه با اسرائیل بوسیله هرکشور تنهای عرب به وحدت ملی اعراب و همبستگی‌آنان‌لطمه خواهد زد.

امیر بحرین بطور ضمنی ازروش پارلمان ابراز نگرانی کرد

نخست‌وزیر مستعفی بحرین مجددا مامور تشکیل کابینه شد

بحرین ـ رویتر ـ شیخ خلیفه بن سلمان آل‌خلیفه نخست وزیر مستعفی بحرین دیشب درحالیکه تنها چند ساعت از استعفای وی و دولتش می‌گذشت مجددا به نخست وزیری منصوب شد . یک بیانیه رسمی که در بحرین انتشار یافته حاکیست که شیخ عیسی بن سلمان آل‌خلیفه فرمانروای بحرین و برادر نخست وزیر مستعفی اورا دعوت‌کرده است که برای تشکیل دادن کابینه‌جدید اقدام کند کابینه‌قبلی‌نخست وزیربحرین روز گذشته ظاهرا باین دلیل مجبور به استعفا شد که برنامه های کار آن در زمینه توسعه و آبادانی کشور و از لحاظ به تصویب رساندن قوانین جدید براثر مخالفتهای مجلس بحرین با اشکال روبرو شده بود .

طی گزارشهایی‌که در این‌باره انتشار یافته به روحیه استقلال رای حاکم برمجلس ملی بحرین بعنوان یکی از عمده‌ترین دلایل ناسازگاری آن بادولت مستعفی اشاره شده است .

اعلامیه‌ای که دیشب صادر گردیده حاکیست که امیر بحرین این نکته را با لحنی آمیخته با نگرانی گوشزد کرده که همکاری دولت قبلی و پارلمان بحرین با یکدیگر غیرممکن بوده است وی همچنین تاکید کرده است که‌مجلس ملی بحرین باید بیشتر منعکس کننده آمال و آرمانهای طبقات مختلف جامعه بحرین باشد و برای تحقق بخشیدن باین آرزوها از خود همت و فعالیت بیشتری نشان دهد .

ناظران سیاسی عقیده دارند که این قسمت از سخنان امیر بحرین بدین معنی است که دولت جدید این امارت احتمالا درصدد برخواهد آمد که شکل و ترکیب موجود مجلس ملی بحرین‌را عوض کند .

نخست وزیر مستعفی بحرین در نامه‌ای که برای امیر بحرین فرستاد خاطرنشان کرده بود که بحث های‌شورای ملی (پارلمان) این را ثابت کرده است که اعضای شورا سعی دارند بذر نفاق و تنفر در کشور بپاشند .

استعفای کابینه بحرین ۲٤ ساعت‌پس از اعلامیه وزارت کشور این کشور بعمل آمد .

در اعلامیه گفته شده بود گروهی وابسته به دستجات بیگانه که اعمال آنها برای امنیت بحرین‌زیان‌آور تشخیص داده شده بود بازداشت گردیده‌اند.

ادامه تظاهرات برضد کی‌سینجر دراسرائیل

تظاهرات برضد کیسینجر در تل‌آویو وسایر شهرهای اسرائیل ادامه دارد . تظاهر کنندگان دست راستی که تعداد آنها اغلب از صد ها نفر تجاوز نمی‌کند فریاد میزنند کی‌سینجر قاتل است ومی‌خواهد اسرائیل را به اعراب بفروشد . دیروز تظاهر کنندگان پرچم های سیاه به درختان و ساختمانها آویختند . عکس یک مامور پلیس اسرائیل را درتل‌آویو هنگامیکه یکی از تظاهر کنندگان را کتک میزند نشان میدهد .

عکس رادیوئی یونایتدپرس

بنگلادش نمیخواهد به‌پاکستان نزدیک شود

«داکا ، رویتر ـ مشتاق احمد رئیس جمهوری جدید بنگلادش،دیروزژنرال‌بازنشسته ۵۰ ساله محمد غنی عثمانی راکه سابقا رهبر چریک ها بود، به عنوان مشاور خود درامور دفاعی برگزید . وی در جنگ ۱۹۷۱ علیه پاکستان شرکت داشت‌ودرآغاز استقلال بنگلادش به‌ریاست ستاد ارتش این کشور منصوب شد ، اما در سال ۱۹۷۳ به‌خاطر ورود به‌پارلمان بازنشسته شد . او در دولت شیخ‌مجیب،به‌وزارت هوانوردی‌و کشتی‌رانی رسید. ولی ازآن جا که با ریاست جمهوری شیخ مجیب‌و سیستم یک حزبی مخالف بود ، در ژانویه امسال از نمایندگی مجلس استعفا کرد .

دراین حال رژیم جدید بنگلادش ازنظر ناظران‌سیاسی هند، سعی می‌کند این تصور را کهبنگلادش مایل بهنزدیکی باپاکستان است ، از میان‌ببرد. این تصور ،در نخستین‌ساعات پس‌از کودتای ۱۵ اوت که مجیب را ساقط کرد، پیدا شد، پاکستان نخستین کشوری‌بود که جمهوری اسلامی بنگلادش را به رسمیت شناخت . اما گویندگان رادیو داکا ، درتمام روز یک شنبه ، عبارت هایی از یکی از مقدس ترین نوشته های مذهبی هندورا خواندند، وبی‌دربی‌خصوصیت غیرمذهبی رژیم جدید را خاطر نشان کردند.

در بغدادروزنامه بعث‌ارگان حزب بعث عراق در شماره دیروز از کشته شدن شیخ‌مجیب‌الرحمن عمیقااظهارتاسف کردو گناه کودتای بنگلادش را متوجه مخالفان بانوگاندی نخست وزیر هند دانسته‌است.

روزنامه بعث نوشته است این حوادث را نمی‌توان جدا از تمهیدات امپریالیستی در اقیانوس هند دانست .

بعث‌نوشته‌است‌نیروهای‌ارتجاعی درداخل بنگلادش ونیزنیروی امپریالیست بحران اقتصادی‌و فجایع ملی بنگلادش را بحالت انفجاری درآورده‌اند .

رئیس جمهوری پرتغال از کمونیستها حمایت کرد

لیسبون‌ـرویتر ـ فرانسیسکو کستاگومش رئیس جمهوری پرتغال‌که بنظر میرسید تاکنون از جناح افسران میانه رو در دستگاه رهبری رژیم موجود کشورش طرفداری میکندد‌یروز ناگهان‌به‌حمایت از جناح‌طرفدار کمونیستها برخاست واز گونسالوش نخست وزیر چپ گرای‌پرتغال‌که موردحمایت وسیع حزب کمونیست است پشتیبانی کرد.

گومش در جلسه‌ای که با حضورنه نفر از افسران ارشد از میانه‌روها برپا شده بودو افسران مذکور تلاش میکردند که گونسالوش را وادار به استعفا کنند اعلام کرد که لازم است نخست وزیر و دولت کنونی عجالتا بر سر کار باقی بمانند .

رئیس جمهوری پرتغال‌علاوه برآن‌از تقاضای دیگرکمونیست هاکه خواهان افزایش حمایت ازحزب‌کمونیست و طرفداران آن ودولت موجود در برابر تظاهرات خصمانه و خشونت آمیز ضد کمونیستها هستند حمایت کرد و اظهار داشت که لازم‌است این حمایت‌مخصوصا به‌نفع‌مجمع عمومی ۲٤۰ نفری شورای انقلاب نهضت نیرو های مسلح پرتغال‌اعمال شود. حزب کمونیست پرتغال دیروز با شادمانی بسیار از سخنان گومش استقبال کرد و آنرا یک پیروزی‌برارتجاع وجوابی به عواملی که در تدارک برپا کردن یک کودتای دست‌راستی در پرتغال هستند دانست.

از سوی دیگر دیروز رئیس جمهوری پرتغال ،اعضای شورای انقلابی ، افسران فرمانده« کوپکون» ونمایندگان نهضت نیرو های مسلح در دژ «سن ژولین» در حومه لیسبن تشکیل جلسه دادند.

در اعلامیه‌ای که از طرف هنگ پنجم پرتغال انتشار یافت گفته شده است که شرکت کنندگان دراین‌جلسه لزوم پیدا کردن یک راه حل سیاسی و نظامی را تائید کردند.

از سوی دیگر بدستور ژنرال گوستاگومش رئیس جمهوری پرتغال اعلامیه‌ای که بامداد دیروز از طرف کاخ ریاست جمهوری انتشاریافته بود لغو گردید . در این اعلامیه گفته میشد که دولت کنونی باید تا پیدا شدن یک راه حل اساسی برای بحرانی‌کهدر داخل نیرو ها ی‌مسلح بوجودآمده بر سر کار باقی بماند .

رئیس جمهوری پرتغال ضمن اعلامیه‌ای‌که قبل از ظهر دیروزانتشار یافت‌اعلام داشت پنجمین دولت موقت تا وقتی‌که راه حلی برای بحران‌پیدانشده است باید اداره امور کشور رابدست داشته باشد .

این اعلامیه ولو بطور موقت پایه‌های دولت‌متزلزل گونسالوش را استوار می ساخت درحالیکه رئیس جمهوری پرتغال‌چند روزقبل تاکید کرده بود که از عمر دولت موقت بیش از چند روزی باقی نمانده است .

انتشار این اعلامیه در محافل سیاسی لیسبون با شگفتی تلقی شد و حزب کمونیست بیدرنگ از تصمیم رئیس جمهوری استقبال‌کرد و پشتیبانی خود را از دولت گونسالوش‌تایید نمود

دیگر جای تردید نبودکه حزب کمونیست میخواهداز وضعی که پیش آمده است برای تحکیم مواضع خودو دولت گونسالوش استفاده کند . از اینرو کوستاگومش ناچار شد دستور لغو اعلامیه قبلی خودرا صادرکند.

گفته میشود بدنبال تعبیر و تفسیر های غلطی‌که از اعلامیه کاخ ریاست جمهوری بعمل آمده بودژنرال گومش شخصا دستور لغو این اعلامیه را صادر کرده است .باحوادثی که دیروزدر لیسبون روی‌داد اوضاع در پرتغال بیش ازپیش آشفته و بحرانی شده است.

تظاهرات

بعد ازظهر دیروز بیش از ده هزار نفر از پرتغالی ها در شهر «لیرا» واقع در یکصد و سی کیلو متری شمال لیسبون دست‌به‌تظاهرات ضد کمونیستی زدند.

تظاهر کنندگان فریاد میزدند میاری مسیح ماپیروز خواهیم شد.» ، « دست اقلیت ازقدرت کوتاه‌»اسقف «لیرا» ضمن‌نطقی خطاب به جمعیت که بیشتر از روستائیان‌اطراف بودند گفت: ما میخواهیم در کشورمان احترام کلیسا حفظ شود ونمی خواهیم رژیمی از نوع رژیم کشور های شرقی اروپا سرنوشت مارا بدست بگیرد.

پس از آن جمعیت بسوی مرکز حزب کمونیست « لیرا » ، که از طرف قوای انتظامی محافظت میشد حمله‌ورشدولی سربازان پرتغالی با تیر اندازی هوائی تظاهرکنندگان‌را پراکنده ساختند .

در جریان این تظاهرات عده زیادی از نظامیان زخمی‌شدند باابنحال تا نزدیکی های‌نیمه شب هنوز جمعیت اطراف‌مرکز حزب کمونیست را ترک‌نکرده بودند.

اندکی‌بعد تظاهر کنندگان به مرکز حزب « دموکراتیک » پرتغال حمله‌ورشده و تمام‌اثاثه آنها را از پنجره ها به خیابان ریخته و آتش زدند.

حمله شدید شیخ‌الازهر به‌کمونیسم

قاهره ـ خبرگزاری آلمان‌ـ عبدالحلیم محمود شیخ بزرگ دانشگاه اسلامی الازهر در قاهره که معمولا اورا رهبر روحانی میلیون ها نفر از مسلمانان جهان میشناسند طی سلسله مقالاتی که در روزنامه راست گرای مصری الاخباربه چاپ رسیده کمونیسم و کمونیستی را با لحنی فوق‌العاده سخت مورد حمله قرار داده و نوشته است که کمونیست‌های شوروی‌مصریان را فریب داده به آنها خیانت کرده‌اند و دوستی کمونیست هاغیر قابل‌اعتمادو وفاداریشان غیر ممکن است .

شیخ محمود در یکی از مقالات خود نوشته است که راز اغواگری و دروغگوئی‌و عدم وفاداری، دوروئی وصفات مشابه دیگری که در کمونیست هاوجود دارد در این حقیقت نهفته است که آنان مذهبی نمی‌شناسند و بنابراین هیچ نوع قول و تعهدی آنها را پای‌بند نمیکند .

فریب دادن ، طبق نوشته شیخ بزرگ الازهر خصلت برجسته کمونیست هاو دانش آنان است و شیخ محمود درجواب سخنان انتقاد آمیز عبدالرحمن شرکاوی روزنامه نگار مصری‌که معمولا وی را کمونیست میشناسند و اخیرا گفته است که بوجود آمدن حکومت سوسیالیستی موجب نمیشودکه مذهب اسلام بخطر بیافتد ـ سرمشق کشور آلبانی رامثال آورده و خاطر نشان کرده است که در آلبانی ـ که زمانی یکی‌از دژهای اسلام بود اکنون درهای مساجد را بسته‌اند و درخود شوروی نیز مساجد ویران شده و یا به موزه ها تبدیل گردیده‌است واگر هنوز چند مسجدی در شوروی باقی مانده باشد که ظاهرا کار عادی خود راانجام میدهد این امربرای حفظ ظاهر وبرای فریب دادن مسلمانان است .

اخبار کوتاه جهان

خروج ۳۰۰ هزار سفید پوست از آنگولا

● لواندا‌ـ رویتر ـ در حالی که جنگ در آنگولا ادامه دارد حدوددو هزار تن از سفید پوستان مقیم شهر لواندا دیروز و دیشب تظاهرات گسترده‌ای رادر میدان بازار شهرداری شهر برپا کردند. تظاهر کنندگان خواستار بودندافراد معلول ونیز بی خانمان های سفید پوست انگولاهر چه زودتر به پرتغال انتقال داده‌شوند. لیسبن چندی‌پیش اعلام‌کرده بود بموجب‌طرحی که تهیه شده ۳۰۰هزارسفید پوست انگولا به تدریج به پرتغال انتقال داده خواهند شد . لیکن به سبب تشدید بحران داخلی پرتغال برنامه انتقال سفید پوستان‌معوق گذارده شد .

اغتشاش و زدو خورد در چین

● هنگ‌کنگ‌ـ خبرگزاری فرانسه ـ خبرگزاری چین جدید امروز برای نخستین بار فاش کرد که هزاران سرباز ارتش آزادی بخش خلق به کارخانه های «هانگجو»در ایالت چکیانگ فرستاده شده‌اند. خبرگزاری چین جدیدافزود اکنون‌بیش از چهارهزاروپانصد سرباز منطقه چکیانگ و واحد های ارتش‌آزادی‌بخش خلق در چندین کارخانه مشغول کار شده‌اند .

این بسیج ، در چهار چوب مبارزه‌ای‌است که ارتش‌برای تامین وحدت بین ارتش ، دولت وخلق‌وافزایش میزان تولید آغاز کرده است.

رادیو پکن اخیرا گزارش داده بودند بین دسته های رقیب در شهر هانگجو زد وخوردی روی‌داده وعامل این زد و خوردها قسمتی ازعناصر بورژوازی بودند کهازخط مشی حزب منحرف شده بودند .

ستایش دبیر کل‌اتحادیه عرب ازتصمیم اردن و سوریه

● قاهره ـ یونایتدپرس ـ محمود ریاض دبیر کل جامعه عرب تصمیم سوریه‌ـ اردن در مورد ایجاد یک شورای فرماندهی عالی‌بین دو کشور راموردستایش قرارداد.ریاض در این‌زمینه دو تلگرام یکی برای حافظ اسد رئیس جمهوری سوریه ودیگری برای ملک حسین پادشاه اردن فرستاد.ریاض در تلگرام های خود خاطر نشان میکندکه نزدیکی اردن وسوریه به آرمان اعراب درنبرد بادشمن مشترک‌کمک خواهد کرد.

مذاکره درباره رودزیا

● ویکتوریافالز‌ـ رویتر‌ـ جان فورستر ، نخست وزیر افریقای جنوبی، وپرزیدنت کنت کاوندا رئیس جمهوری زامبیا، امروز مذاکرات‌مهمی را درباره آینده رودزیاآغاز میکنند. در این نخستین دیدار تاریخی ، دو رهبر‌ـ دکتر کاوندا بعنوان نماینده میانه‌رو افریقای سیاه و فورستر بعنوان نماینده یک حکومت سفید پوست ـ درباره امور افریقای‌جنوبی نیز مذاکره خواهند کرد . یان اسمیت نخست وزیر رودزیا دیروز گفت که حکومت اکثریت سیاه‌پوست در رودزیا ، قابل قبول نیست .

تبریکات

تیمسار ارتشبد عباس قره‌باغی

ارتقاء بدرجه ارتشبدی آن تیمسار را صمیمانه تبریک عرض نموده موفقیت وسلامتی شمارا در راه خدمت به شاهنشاه و میهن عزیز از خداوند بزرگ مسئلت داریم .

سرهنگ ۲ هوشنگ خاوری و بانو

آ ـ ۸۹٤۹

جناب آقای دکتر حسین سیاسگزاریان ریاست معظم دانشگاه گیلان

انتخاب بجا و شایسته آن جناب را بریاست دانشگاه گیلان بجنابعالی وعموم دانش پژوهان این‌دانشگاه صمیمانه تبریک عرض نموده موفقیت‌روز افزون آن جناب رادر راه خدمت بشاهنشاه‌معظم ومیهن عزیز از خداوند متعال آرزو دارم .

شهسوار ـ ارادتمند ـ نصرت‌اله معبدی

آ ـ ٤۱۷۸

جناب آقای ناصر شریف رازی

انتصاب شایسته جنابعالی را بمعاونت وزارت راه وترابری تبریک موفقیت روز افزون سرکار را از خداوند متعال مسئلت دارم .

سردفتر اسناد رسمی تهران ـ محمد نمازی

آ ـ ۸۹۵۳

۲ ـ ۱

اطلاعیه

در اجرای اصل ۱٤ انقلاب شاه و مردم شرکت سهامی خاص‌شیشه‌های ایمنی ایران‌قیمت کلیه شیشه‌های ایمنی یدکی اتومبیل و شیشه‌های ساختمانی ۱۰میلیمتری نشکن و قفل ولولا واستوپ واجرت نصب و خدمات شیشه‌های ساختمانی را از ۷ الی ۱۵ درصد کاهش و قیمت‌های جدید که کمتر یا مطابق قیمت‌های دیماه ۱۳۵۳ میباشدازاول‌شهریورماه جاری بمورد اجراء گذاشته‌شد.

شرکت سهامی خاص شیشه‌های ایمنی ایران

آ ـ ۸۹۷۹

کارسازان و مردان مجرب همواره دراین اندیشه‌اند که بفکرآسایش هموطنان خود باشند هتل اونیورسال بروجرد که بزودی افتتاح میگردد نتیجه کار و کوشش این قبیل افراد است منتظر باشید ، تلفن ۳۸۵۸ ـ ٤۰۱۷

مدیر مسئول گودرزی

آ ـ ٤۱۷۱

علاقمندان زبان‌انگلیسی

ANGLO-CONTINENTAL EDUCATIONAL GROUP

دانشجویان و همه افراد باپانسیون نزد خانواده های انگلیسی دایر ابتدائی تا سطح عالی در ۱۰ مدرسه با ۲۵ برنامه مختلف درشهر های لندن ـ بولوبورنموس برای کودکان ،نوجوانان ،جوانان دانشجویان و همه افراد باپانسیون نزد خانواده های انگلیسی دار نموده است .جهت اطلاعات بیشتر و ثبت‌نام با نماینده رسمی ایران.

INTERSCHOOL INFORMATION SERVICE

همه روزه غیراز ایام تعطیل فقط بین ساعات ٤الی ۷ بعداز ظهر باتلفن های ۶۳۵۳۱۵ و ۶۳۹۳۶۲ تماس حاصل نمائید و یابا صندوق پستی ۱۵۵۷ ـ ۱۲ طهران مکاتبه فرمائید.

آگهی تشکیل مجمع‌عمومی عادی

مجمع عمومی عادی جامعه دندانپزشکی ایران در ساعت ۵ بعدازظهر روزجمعه ۱٤ر۶ر۵٤ درمحل کنگره دندانپزشکی(هتل ینترکنتیننتال تهران) تشکیل میگردد .

دستور جلسه :

۱ـ گزارش هیئت مدیره و بازرسین .

۲ـ انتخاب هیئت مدیره و بازرسین .

۳ـ بحث وتبادل‌نظر درباره امور جاری .

با ایجاد شبکه گسترده توزیع در سراسر کشور

کالای صنعتی بدون واسطه بدست مصرف کننده میرسد

یک شبکه جدید توزیع برای تسریع در توزیع کالا های تولیدی و کوتاه شدن دست واسطه‌ها تاسیس میشود .

این خبر دیروز در جلسه فوق‌العاده هیات نمایندگان اتاق بازرگانی و صنایع و معادن و روسای اتاقهای شهرستانها که باحضور دکتر فریدون مهدوی وزیر بازرگانی و قائم مقام دبیر کل حزب رستاخیز ملت ایران تشکیل شد، اعلام گردید .

در این جلسه که ریاست آنرا سناتور دکتر طاهرضیائی رئیس اتاق ایران بعهده داشت، تصمیم گرفته شد که با همکاری اتحادیه های صنایع مختلف یک شبکه گسترده برای توزیع مصنوعات ایجادشود، تا تولید کننده مستقیما بتواند کالا را در اختیار مصرف کننده قرار دهد .

باین ترتیب دست واسطه‌ها که در حال حاضر در توزیع کالاها ایجاد گرانی میکنند ، کوتاه خواهد شد .

در همین جلسه برنامه های دولت و وزارت بازرگانی و مرکز بررسی قیمت ها درمورد مبارزه با گران فروشی مطرح شدو صاحبان صنایع و نمایندگان حاضر درجلسه آمادگی مجدد خود را برای ادامه همکاری در امر مبارزه با گران‌فروشی که یکی از اصول انقلاب شاه و ملت میباشد، اعلام کردند.

تسهیلات بیشتر

در این جلسه همچنین بدلیل اینکه این امر مهم در ماههای آینده به ترتیبی ادامه یابد که تسهیلات بیشتری برای موسسات دولتی و بخش خصوصی فراهم شود ، تصمیم گرفته شد در اتاق بازرگانی و صنایع و معادن و شعب این اتاق درشهرستانها کمیته‌های ویژه‌ای تشکیل شود تا باهمکاری مقامات مسئول و این کمیته‌ها برنامه مبارزه با گران فروشی دنبال گردد .

در پایان جلسه دیروز اتاق صنایع و معادن فریدون مهدوی گفت : سرمایه گذاری بخش خصوصی پیوسته موردحمایت دولت بوده است ، ولی گران فروشی را دولت به‌هیچ‌عنوان تحمل نخواهد کرد و انتظار دارد که بخش خصوصی در افزایش تولید برای کاهش قیمتها اقدام کند . مهدوی همچنین افزود : در جلسه امروز تصمیم گرفته شد که صاحبان صنایع برای ایجاد یک‌شبکه‌نوین توزیع اقدام‌کنند و به‌این ترتیب گام موثری در کوتاه شدن دست واسطه‌ها و همکاری با دولت در زمینه مبارزه با گران‌فروشی بردارند.

درانتظار تاکسی خطر را استقبال می کنند

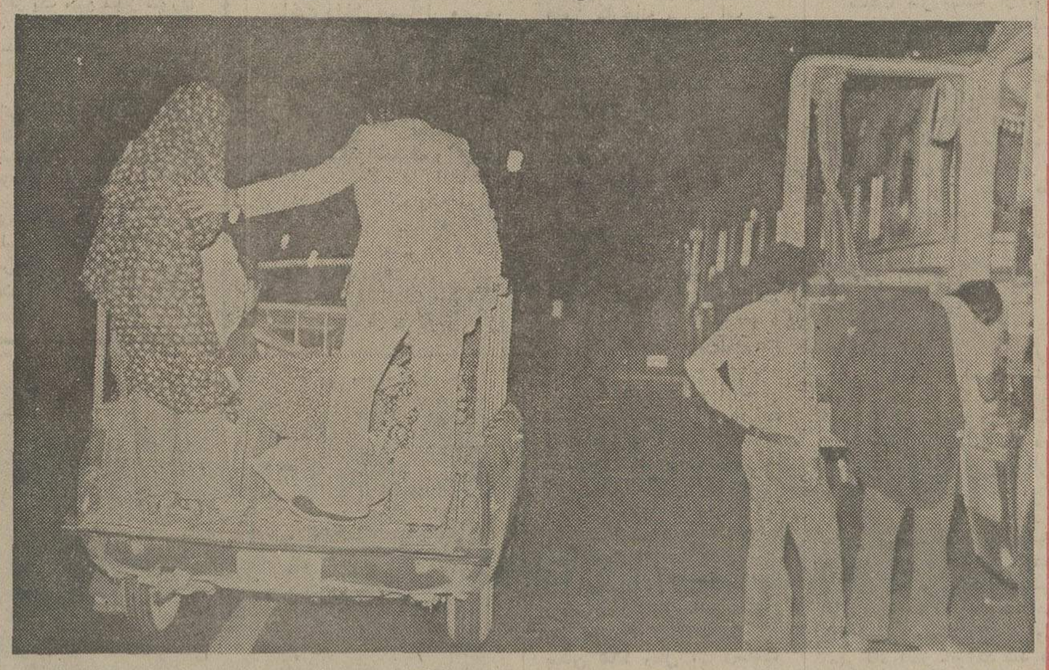

کمبود تاکسی این روزها باعث رونق بازار وانت بارهای پایتخت شده بطوری که ۱۸ هزار وانت‌بار در کنار ۱۵ هزار تاکسی بکار مسافرکشی مشغول شده‌اند حال آنکه وانت‌بار مخصوص حمل بار است نه مسافر .

افراد این خانواده که با یک اتوبوس مسافربری از مسافرت به تهران بازگشته‌اند، در حاشیه خیابان ناصرخسرو ساعتها منتظر تاکسی ماندند ولی چون موفق نشدند تاکسی خالی پیدا کنند ترجیح دادند که در قسمت بار وانت سوار شوند تا زودتر به مقصدبرسند هرچند که این کار خالی از خطر نیست . ولی مردم ناچار برای فرار از انتظار درحاشیه خیابان وچشم براه تاکسی ماندن اغلب این خطر را هم تحمل میکنند .

اعزام گروههای مبارزه با گرانفروشی

در اجرای برنامه مبارزه با گرانی و گران فروشی دیروز و امروز ۲ گروه متشکل از کارشناسان وزارت بازرگانی و دانشجویان داوطلب حزب رستاخیز بدستور احمد معمار زاده معاون وزارت بازرگانی و رئیس کمیته های هشت‌گانه مبارزه با گران فروشی باستان های خراسان و سیستان و بلوچستان اعزام شدند ،تاامر مبارزه با گران فروشی و تعدیل قیمت کالا ها و خدمات مصرفی را در سطح استان های مزبور بررسی و پیگیری کنند .

در روز های گذشته گروه های مختلف از جانب وزارت بازرگانی به استان گیلان ، همدان ، زنجان اصفهان ، لرستان ،فارس ، کردستان ، کرمانشاهان ، فرمانداری کل سمنان و شهر های استان مرکزی اعزام شدند .

کمیته ملی حمایت از مصرف کننده اعلام کرد :

نرخ فروش اتومبیل رعایت نمیشود

کمیته ملی حمایت ازمصرف کننده اعلام کرد : با توجه به اطلاعیه های مکرر کارخانه‌های سازنده اتومبیل های داخلی و وارد کنندگان ، دائر باین نکته که نمایندگان فروش باید نرخ های مصوب اتومبیل را هنگام فروش به‌خریداران رعایت کنند، معهذا نمایندگان فروش به‌عناوین مختلف وجوه دیگری مطالبه می کنند و بابت دریافت آن رسید هم نمی دهند کمیته ملی دراین زمینه‌مواردی‌را دردست بررسی دارد که براساس آن ، متخلفین راتسلیم دادگاه‌خواهد کرد .

درجه یك نیست

* دبیرخانه کمیته ملی اطلاع داد : اکثر فاکتورهای میوه که در میدان های میوه و تره‌بار تهران صادر می شود ، عنوان درجه یک دارد ، اما در میوه فروشی های سطح شهر بندرت میتوان میوه‌درجه یک پیداکرد!

★ به اتحادیه هتل داران هشدار داده شد که در نرخ هتل ها و مسافرخانه ها که اکثرا قیمت های خود را افزایش داده‌اند ، با نظر مراجع قیمت گذاری تجدیدنظر شود و از اجحاف به مشتریان جلوگیری بعمل آورد .

* عده‌ای از اولیاء کودکان در ضمن پیام های تلفنی و یا شکایت کتبی تقاضا دارند که مراجع مسئول‌نسبت به دریافت ماهانه کودکان در مهد های کودک (بعضی از آنها وجوه زیادی مطالبه دارند) رسیدگی دقیق بعمل آید و ضابطه‌ای‌را مشخص نمایند تا والدینی که بعلت اشتغال مجبورند کودکان خود را به این سازمان ها بسپارند بعلت شهریه سنگین دچار ناراحتی نشوند .

کمیته معتقد است اقدامات اخیر مراجع نظارت و کنترل نرخ ها و همچنین مرکزبررسی قیمت ها موجب شده که‌کاهش قیمت ها قابل لمس و از نظر مصرف کننده موثر باشد .

کاهش نداده

★ کمیته ملی اعلام کرد : تولید کنندگان محصولات استارلایت هنوز در عرضه کالا های خود از قیمت دی ماه ۵۳ تبعیت نکرده و کاهش قیمت ها شاید به یک درصد هم نرسیده است ، از طرفی با شکایات متعددی که در ضمن پیام های تلفنی و کتبی به کمیته رسیده است کیفیت اجناس این‌تولیدی تغییر کرده وبنامرغوبی گرائیده است .

* با اینکه استفاده از سنگ برای نمای ساختمان‌ها بسیار متداول‌بوده‌وفروش سنگ های ساختمانی هم در زمره مصالح ساختمانی است معهذا کارخانجات سنگ‌بری‌درحوالی شهرری و نقاط دیگر تهران قیمت ها را افزایش داده‌اند و فاکتوری هم به خریداران نمی دهند .

تضمین نمیدهند

● بعضی از کارخانجات سازنده لوازم خانگی ازجمله یخچال یا اجاق گاز از تحویل برگ تضمین به‌خریدارخودداری می کنند و در بازدید لوازمی که احتیاج‌به‌تعمیردارد کوتاهی می شود .

● چند شرکت از توزیع کنندگان گازمایع توزیع این ماده مورد نیاز خانواده ها را با توجه بوقت‌تعیین شده رعایت نمی کنند و مراتب فوق بدفعات به دفاتراین‌شرکت ها اعلام شده است .

کمیته ملی از شرکت ملی گاز ایران درخواست کرداقدام لازم در جلوگیری از وضع نامطلوب این شرکت ها بعمل آید .

در هفته گذشته بازرسان کمیته ملی حمایت از مصرف کننده بصورت‌گروه های‌مختلف و با همکاری دادگاه های‌سیار و گروه های ستاد مبارزه با گرانفروشی بیش از ۴۰۰۰ واحد تولیدی و وارد کننده وتوزیع کننده را بازرسی کردند و۳۴۵ واحد صنفی متخلف بدادگاه معرفی و جریمه نقدی شدند.

دمپر وارمسر (ساخت سویس)
WORMSER

نماینده انحصاری : شرکت رولر ـ خیابان آیزنهاور
شماره ۶۲۸ ـ تلفن : ۸۸-۹۵۰۰۸۵-۹۵۸۵۵۵

خنك در تابستان ـ گرم در زمستان
با استفاده از سوخت ارزان گازوئیل یا گاز بجای برق
با دستگاه تهویه مطبوع آبزروبشن
نیگاتا
خیابان تخت طاووس ـ روبروی امیراتابك شماره ۱۴۵
تلفن ۸۵۶۶۹۰ ـ ۹ و ۸۵۸۷۷۸ ـ ۶ و ۸۵۳۲۲۵

YAMAHA
بازرگانی تهران یاماها مرکز فروش کلیه محصولات کارخانجات یاماها
موتورسیکلت یاماها
روزولت ـ شمال امجدیه ـ شماره ۱۹۵-۱۹۸ تلفن ۸۳۳۳۸۲-۸۲۸۵۰۶ کورش صدرئیا

۴ فینالیست مسابقات
جام شهیاد در بازیهای تنیس
پرفشنال بین المللی
شرکت داده میشوند

مسابقات تنیس
جام شهیاد
باهمکاری تهران جورنال ـ شرکت آبگینه
درباشگاه شاهنشاهی
ازهشتم شهریور تا هیجدهم شهریور
محل نامنویسی شرکت کنندگان درمسابقات
کلوپ شاهنشاهی . دفتر تنیس
امجدیه . فدراسیون تنیس

تهران ازهیجان می لرزد

مسابقات مقدماتی فوتبال
المپیك مونترال ۷۶
سه شنبه ۴ شهریور استادیوم امجدیه
۶ بعدازظهر کویت ـ عربستان سعودی
۸ " عراق ـ بحرین
شرکت سهامی آبگینه
شرکت آبگینه تولیدکننده بزرگ شیشه درایران
شمارا به دیدار این مسابقات دعوت می نماید

انواع دامپرساخت انگلیس
از ۱ تا ۵ تن
هیدرولیک
دودیفرانسیل
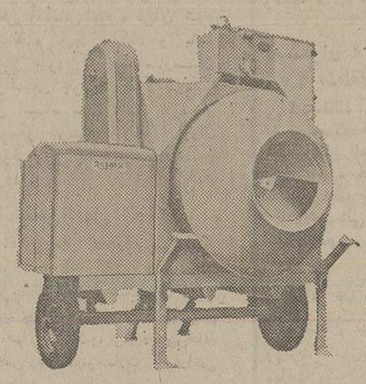

انواع بتونیر از ۱۱۰ تا ۸۲۵ لیتر
دیزلی وبرقی
شرکت سهامی تولیما
خیابان آیزنهاور.
مقابل وزارت کار
تلفن: ۹۵۶۸۶۰ ـ ۹۵۷۹۰۷
۹۵۴۴۶۰ ـ ۹۵۹۲۴۴

ازفردا صبح
فقط درسینما
ماژستیک
فیلم استثنائی سال
الیوررید
فابیو تتی
پائولو پیاگورا
درفیلم زنگی
رولور
Revolver

آژانس مسافرتی موندیال تقدیم میدارد:
تورهای تابستانی با هواپیمای جت ـ در هتل های درجه ۱ـ صبحانه و ناهار ـ ایاب و ذهاب گردش و ورودیه ها ـ عوارض فرودگاهها ـ در معیت سرجم ایرانی و راهنمایان محلی .

۱۴ روزلندن قیمت ۴۷۲۵ تومان
در هتل لندن متروپل
با صبحانه حرکت ۷،۱۴،۲۱،۲۸ شهریور

۱۴ روزپاریس و لندن قیمت ۴۹۸۰ تومان
در هتل کنکورد و لافایت ـ لندن متروپل
با صبحانه حرکت ۲۱،۲۸ شهریور

اروپا ۱۶ روز قیمت ۶۴۵۰ تومان
لندن ، پاریس و رم . حرکت ۱۷ شهریور

اروپا ۱۹ روزقیمت ۷۹۵۰ تومان
رم ، نیس ، بارسلون ، پاریس و لندن حرکت ۱۵ شهریور

اروپا ۲۱ روز قیمت ۸۲۵۰ تومان
رم ، نیس ، موناکو ، مونت‌کارلو ، بارسلون ، پاریس ، لندن حرکت: ۱۸شهریور

اروپا ۲۲ روز قیمت ۸۴۵۰ تومان
هامبورک ، لندن ، پاریس ، بارسلون ، رم
حرکت ۹،۱۷ شهریور

IATA
WATA
MEMBER AMERICAN SOCIETY OF TRAVEL AGENTS ASTA
UFTAA FUNAV

توجه
تورهائیکه از آگهی حذف شده تکمیل گردیده است لطفا برای شرکت در جلسات معارفه با آژانس مسافرتی موندیال تماس بگیرید

توردوردنیا ۳۷ روز قیمت ۱۹۸۵۰ تومان
بانکوک ، هنگکنگ ، توکیو . هونولولو ، سانفرانسیسکو ، لاس‌وگاس، لوس‌آنجلس، واشنگتن، نیویورک ، لندن حرکت ۲۴ مهر

اروپا ۳۸ روز قیمت ۱۲۱۵۰ تومان
رم ، ناپل ، کاپری ، سورنتو . نیس ، موناکو ، مونت‌کارلو ، بارسلون ، پاریس ، لندن ، آمستردام ، هامبورگ ، ژنو ، وین و استانبول حرکت ۱۸ شهریور

آمریکا ۲۱روزقیمت ۱۲۵۰۰تومان
نیویورک ، واشنگتن . شیکاگو . بوفالو (آبشار نیاگارا) ، لوس‌آنجلس ، هالیوود ، سانفرانسیسکو و ۵روز اقامت در لندن حرکت ۱۰ شهریور و ۸مهر

ساعت کار ۸٫۳۰ صبح الی یك و۴٫۳۰الی ۸٫۳۰ بعداز ظهر

آژانس‌مسافرتی موندیال جمعه‌ها بازاست
برای‌رزرو جا به آژانس‌مسافرتی موندیال
خیابان ویلا شماره ۱۵ تلفن ۸۲۱۹۹۰
۸۳۲۹۷۹ ـ ۸۲۵۳۶۶ مراجعه فرمائید

دگرگونی در آئین نامه اخذ جرائم رانندگی

شهردار تهران آئین‌نامه‌اجرائی افزایش جرائم رانندگی را که برای تصویب و اجرا به هیات وزیران تصویب شده بود، به منظور تعدیل میزان مواردی از جرائم پس گرفت.

(برای اولین بار اختصاصامتن آئین‌نامه جدید درشماره‌پنجشنبه ۲۳ مرداد ماه سال جاری در روزنامه اطلاعات منتشر شد وبه دنبال آن اظهار نظر مردم و دست‌اندرکاران ترافیك طی رپورتاژی منتشر گردید که در آن اغلب صاحب نظران‌افزایش جرایم‌رابرای بهبود وضع‌ترافیك کافی ندانستند و ظاهرا این نظرات مورد توجه شهردار نیز قرار گرفت.)

شهردار پایتخت که مسئول امور ترافیك تهران نیز میباشد اکنون‌معتقد است که آئین‌نامه اجرائی که وسیله راهنمائی و رانندگی تهیه شده است باید مورد بررسی مجدد قرار بگیرد ونواقصی که احتمالا در آن از نظر میزان جرائم رانندگی وجود دارد به‌نفع مردم‌وترافیك برطرف شود.

قانون افزایش‌جرائم رانندگی که اخیرا از تصویب مجلسین گذشت به‌مسئولان ترافیك‌تهران اجازه میدهد که رانندگان متخلف را از ۲۰۰تا ۵هزار ریال جریمه کنند.

مجلسین همچنین تصویب کردند که جریمه پنج مورد ازتخلفات رانندگی نظیر سرعت و سبقت غیر مجاز، عبور از چراغ قرمز راهنمائی، عبور ممنوع و توقف وسائط نقلیه در پیاده‌روها پنج هزار ریال باشد.

اگرآئین‌نامه اجرائی‌راهنمائی ورانندگی‌که بنظرشهردارتهران منطقی تنظیم نشده بود در هیات وزیران تصویب میشد جرائم رانندگی ۲۰۰، ۵۰۰، ۱۰۰۰، ۲۰۰۰، ۳۰۰۰، ۴۰۰۰ و پنج هزار ریالی از رانندگان اخذمی شد.

چند مورد مهم از جرائم‌درآئین نامه جدید افزایش چشمگیری پیدا کرده بود عبارتند از حمل مسافر با وسیله نقلیه شخصی ۴ هزار ریال، عدم توجه به تابلو ایست ۴ هزار ریال، دور زدن در محل ممنوع۴ هزارریال، اطلاع ندادن تغییر محل مالك اتومبیل ظرف یکماه بعد ازتغییر محل به راهنمائی و رانندگی ۴ هزار ریال، رانندگی بااتومبیل فاقد شماره ۴ هزار ریال. تجاوز به‌سمت چپ از محوریاخط وسط خیابان ۴ هزار ریال، حمل‌تیر آهن و امثال آن بدون رعایت شرایط ایمنی ۳ هزار ریال، استفاده از بوق شیپوری ۳هزار ریال، نداشتن بیمه‌نامه شخص ثالث ۳ هزار ریال، حرکت بطور مارپیچ۳هزار ریال، همراه نداشتن کارت مشخصات خودرو ۳ هزار ریال، توقف درمحل ایستادن ممنوع ۲ هزار ریال، حرکت کمتر از سرعت مقرر ۲ هزار ریال و همراه نداشتن گواهینامه رانندگی‌یکهزارریال، گردش به چپ یکهزار ریال‌و بوق زدن غیر ضروری یکهزار ریال.

★ بررسی بیشتر

شهردار پایتخت اظهار عقیده کرده است که در آئین‌نامه جدید اخذ جرائم بررسی بیشتر در جهت رفاه مردم انجام‌خواهد شد زیرا اصول کار مسئولان ترافیك دادن آموزش به‌رانندگان است و مجازات و جریمه در آخرین مرحله قرار دارد.

کارشناسان ترافیك معتقدند که افزایش جرائم رانندگی به صورت آئین‌نامه جدید بهیچوجه بنفع مردم و ترافیك درهم‌تهران نیست بلکه باید اول به مردم مقررات را آموزش بدهندو همه نوع امکان برای عبور عابرین واتومبیلها ایجاد شود، سپس به‌تغییر جدول جرائم بپردازند و بدیهی است‌وقتی‌امکانات‌رانندگی و حرکت در شهر وجود داشته باشد خود بخوداز میزان‌تخلفات نیز کاسته خواهد شد.

★ پل‌های هوائی

شهردار تهران اعلام کرده است که کامیونهای‌حامل‌قطعات پیش ساخته پل های هوائی‌برای حرکت عابرین و اتومبیلها از بلژیك بطرف تهران در حرکت است و به محض رسیدن قطعات پیش ساخته این پل ها به تهران ظرف ۲۴ ساعت در محل های تعیین شده نصب خواهد شد.

بقرار اطلاع این پل ها در بزرگ راهها برای حرکت عابرین نصب خواهد شد و همچنین سه پل هوائی دیگر در مدخل‌خیابان اکباتان، دروازه دولت و مراکز پرتراکم دیگر نصب خواهد شد.

★ خیابانهای یکطرفه

شهردار اعلام کرده است‌که ۶ پل جدید تا پایان سال‌جاری برای حرکت عابرین موردبهره برداری‌قرارخواهدگرفت وهمزمان با ایجاد این پل ها در تقاطع ها اغلب خیابانهای اصلی تهران یکطرفه خواهد شد.

از جمله خیابانهائی‌که‌درطرح یکطرفه شدن قراردارد خیابان سعدی، فردوسی و حافظ است.

شهردار یادآور شده است‌که آئین‌نامه‌جدیداخذجرائم‌رانندگی نیز همزمان با ایجاد پل های هوائی مخصوص حرکت عابرین و اتومبیل ها ویکطرفه شدن خیابانها و وجود سایرامکانات پس از بررسی دقیق به اجرا درخواهد آمد گفته می شودکه احتمالا در بعضی از موارد آئین نامه جدید میزان جرائم تانصف تقلیل خواهد یافت.

۲ ایرانی در سقوط هواپیمای چک کشته شدند

دمشق ـخبرگزاری فرانسه ـ از یک منبع مجاز سوری کسب اطلاع شد: «اجساد هشتاد و هفت تن از سرنشینان هواپیمای چکسلواکی که روز دوشنبه گذشته در حومه‌دمشق سرنگون شد، دیروز بوسیله یک هواپیمای ویژه به پراگ حمل گردید. همین منبع اضافه کرد:

«اجساد مسافران عراقی‌و ایرانی که تعداد آنها مشخص نشده و همچنین جسد یک کودک اردنی به کشور های مربوطه پس فرستاده شده است. ضمنا یک جوان اردنی که در حادثه‌سقوط هواپیما جان سالم بدر برده بود به کسانش تحویل داده شد.

خبرنگاران اطلاعات امروز مستقیما از دمشق کسب اطلاع کردند که ۲ نفر از سرنشینان هواپیمای مزبور ایرانی‌بودند که نام یکی از آن ها دوشیزه کسری یا کسرائی است و دیگری خانم میان است اجساد این ۲ تن به ایران انتقال می‌یابد.

قیمت لاستیک توئی سقوط کرد

بعلت افزایش عرضه‌لاستیک ساخت داخل ببازار مصرف قیمت لاستیک توئی‌سقوط کرده وحدود ۴۰درصد کاهش‌قیمت یافت.

خبرنگار ما گزارش میدهد که عمده فروشان لاستیک با فراوان شدن لاستیک و افزایش میزان عرضه قیمتها را کاهش دادند بطوریکه لاستیک توئی پیکان که قبلا هرحلقه ۳۰ تومان عرضه میشد به ۱۶٫۵ تومان کاهش یافت.

خبرنگار ما اضافه میکند که بدنبال تثبیت قیمت لاستیک از جانب مرکز بررسی قیمتها هنوز کارخانه بی ـ اف ـ گودریچ لاستیک ببازارعرضه نکرده و تنها لاستیک موجود در بازار متعلق به جنرال تایر است که دربعضی موارد حتی کمتراز‌نرخ‌مصوب‌به تحویل بنکدارها میشود و در حالیکه هرحلقه لاستیک روئی جنرال ۹۰ تومان قیمت گذاری شده است تا ۸۸ تومان نیز بفروش میرسد. در مورد کرایه حمل نیز دو کارخانه‌تولید کننده لاستیک در کشورقیمت های متفاوتی دریافت میکنند بطوریکه کارخانه جنرال قیمت حمل را از دو درصد به یک درصد تقلیل داده است.

اتحادیه‌صنف‌فروشندگان‌لاستیک اعلام کرد که هنوز قیمتهای جدید لاستیک بی ـ اف ـ گودریچ را دریافت نکرده و منتظر اعلام قیمتهای فروش است.

قیمتها

قیمت انواع لاستیکهای پرمصرف دربازار مصرف‌بشرح زیر است: لاستیک توئی پیکان ۱۶۵ ریال، لاستیک توئی ژیان ۱۶۵ تا ۱۷۰ریال، لاستیک توئی شورلت ایران ۱۸۰ تا ۲۰۰ ریال است که قیمت‌قبلی‌آن ۳۵۰ریال‌بوده‌است. لاستیک روئی پیکان(جنرال) ۸۸ الی ۹۰ تومان، بی ـ اف ـ گودریچ ۹۲۰ ریال، لاستیک روئی ژیان از نوع جنرال ۸۷۰ ریال.

درصورت تصویب طرح جدید کانون بانکها

ساعات کار بانکها از اول مهر ماه تغییر میکند

ساعت کار بانکها از اول مهر ماه تغییر میکند و براساس طرحی که قبلا توسط کانون بانکها تهیه شده و به تصویب مدیران و روسای بانک ها رسیده است بانکها در طول هفته ازساعت هشت و نیم صبح تا چهار ونیم بعد از ظهر و پنجشنبه ها تایک بعد از ظهر یکسره خواهندشد.

این طرح در حال حاضر مجددا دردست بررسی قرار گرفته و احتمال‌تغییر درساعات تعیین شده وجود دارد.

کانون بانکها قبل از آغاز فصل کار تابستانی سال جاری طرحی را بموقع اجرا گذاشت که بر اساس آن کار بانکها در تابستان از ساعت هفت‌تا یک بعداز ظهر یکسره شده بود، اما در فاصله کوتاهی که طرح مذکور بموقع اجرا در آمدبا مشکلاتی که بوجودآمدمدیران بانکها در تصمیمات قبلی خود تجدید نظر کردند و مجددا ساعت کار در بانکها دوسره گردید. ضمنا قرار شدکه‌ساعت کار فصل زمستانی که از اول مهر ماه آغاز خواهد شد به صورت یکسره از هشت و نیم صبح تا چهار ونیم بعد از ظهر و پنجشنبه ها تایک‌بعد ازظهر باشد. اما هم‌اکنون این طرح نیز مورد بررسی مجدد قرار گرفته و ظرف چند روز آینده تصمیم نهائی اتخاذ خواهدشد و باحتمال قوی ساعت کار بانک ها یکسره خواهد شد.

خبرهای کوتاه

اعلامیه دربارشاهنشاهی

سفر رئیس شورای فرماندهی جمهوری عربی یمن به ایران

نظر به عوالم دوستی و مودت بین کشور شاهنشاهی ایران وکشورجمهوری عربی یمن بنابه دعوت اعلیحضرت همایون شاهنشاه آریامهر حضرت سرهنگ ابراهیم محمدالحمدی رئیس شورای فرماندهی و فرمانده کل‌قوای جمهوری عربی یمن از تاریخ چهارشنبه پنجم تا جمعه‌هفتم شهریور ماه ۱۳۵۴ برابر با ۲۷ تا ۲۹ اوت ۱۹۷۵ بطور رسمی از ایران بازدید خواهند فرمود.

وزیر دربار شاهنشاهی ـ
اسدالله علم

محل برگزاری جمبوری

امروز اعلام شد جمبوری جهانی سال ۱۳۵۸در نیشابور برگزار خواهد شد.

طبق گزارش خبرنگارما ابتدا استان اصفهان‌برای این‌منظور انتخاب شده بود که هم‌اکنون منطقه باغ رود نیشابور محل تازه برگزاری جمبوری خواهد بود.

تلگرام وزیر دربار به مناسبت سالگرد وقایع شهریور ۲۰

بمناسبت سالگرد وقایع شهریور ۱۳۲۰ از طرف آقای علم وزیر دربار شاهنشاهی تلگرافی‌بدین‌شرح به‌بازماندگان این واقعه مخابره گردید:

سالگرد واقعه تلخو ناگوار سوم شهریور ۱۳۲۰ کمبرای ملت ایران فاجعه بزرگی‌بشمار میاید در عین حال نشان‌دهنده شهادت افتخارآمیز افراددلیری است که در این روزفراموش نشدنی با جانبازی قابل‌تقدیس در مقابل‌نیروهای بیگانه‌وظایف مقدس خودرانسبت به‌شاهنشاه بزرگ و وطن عزیز به انجام رسانیدند. فداکاری و از خود گذشتگی این رادمردان در صفحات زرین تاریخ کشور ما ثبت و مایه سربلندی و سرافرازی ملت نجیب ایران است از صمیم قلب به روان پاک شهدای‌این واقعه تاریخی درود می فرستم وبا ستایش فراوان توفیق هرچه بیشتر بازماندگان آنها را که همیشه و در همه حال مورد توجه و عنایت مخصوص شاهنشاه آریامهر، پیشوای بزرگ ملت ایران میباشنداز درگاه خداوند خواستارم.

وزیر دربار شاهنشاهی
اسداله علم

وزیر فرهنگ بلژیك به تهران آمد

وان‌آل و همسرش‌در فرودگاه مهرآباد

دیشب آقای«وان‌آل» وزیر فرهنگ بلژیك و بانو بدعوت آقای پهلبد وزیر فرهنگ و هنر به تهران وارد شد ودر فرودگاه مهرآباد مورد استقبال آقای پهلبد ومقامات سفارت بلژیك قرارگرفت.

آقای «وان‌آل» بامدادامروز تاج گلی‌نثار آرامگاه‌رضاشاه کبیر کرد و ساعت۱۰ بامداد در وزارت فرهنگ و هنر حضور یافت و با آقای پهلبد به مذاکره پرداخت.

جشنواره تئاتر در اصفهان اصفهان ـ دومین جشنواره تاتر کاخ جوانان اصفهان با همکاری روزنامه اطلاعات از بیستم‌تاسی‌ام مرداد ماه گذشته در اصفهان برگزار شد.
در مراسم اختتام این‌جشنواره، گروهی‌از شخصیتهای‌برجسته محلی و طبقات مختلف‌شرکت داشتند و به‌بهترین نمایشنامه‌نویس، بهترین بازیگران زن‌و مرد، بهترین کارگردان و موسسات و افرادیکه‌دربرگزاری این جشنواره همکاری کرده بودند، جوائز شیر طلائی، شیر نقره‌ای، دیپلم افتخار و تقدیرنامه داده شد.

ازطرح جامع مشهد سوءاستفاده کلان کرده‌اند

شهردار مشهد اعلام کرد که طرح مشهد ناقص است و در طرح اشتباهات بزرگی صورت گرفته که باید تغییر کند.

وی همچنین اظهار داشت که گروهی فرصت طلب‌بااستفاده از سادگی و صداقت مردم در طرح جامع مشهد سوء استفاده های کلان کرده‌اند

رضا سجادی شهردار مشهد که در انجمن شهر مشهدسخن میگفت رسما اعلام کرد: در جلساتی با حضور رئیس‌سازمان شهر سازی کشور و مهندس مشاور ناقص بودن طرح جامع مشهد تائید شده‌ونقایص‌موجود در طرح، نارضایی ۹۵ درصداز مردم مشهد رافراهم آورده‌است.

سجادی آنگاه‌از سوءاستفاده هائیکه در جریان اجرای طرح جامع صورت گرفته، پرده برداشت و بصراحت تاکیدکرد که این سوءاستفاده هادرمنتهای ناجوانمردی انجام شده است.

وی افزود: سه بنگاه معاملات ملکی در مشهد کارشان این بوده که به بهانه پارتی بازی در اخذ پروانه ساختمانی برای مردم، از آنان اخاذی کنند. ضمنا برزنهای شهرداری مشهد نیز باعث‌ننگ دستگاه شهرداری هستند. دستور داده‌ام برزنها منحل شوندوبجای آنها درچهار منطقه شهر، شهرداری منطقه‌یی ایجاد گردد.

شهردار مشهد همچنین اعلام کرد: بدستورصریح علیاحضرت شهبانو نظر باینکه فضای سبز در مشهد بیش از نیاز مردم‌است کسانیکه در منطقه فضای سبز پانصدمترزمین داشته باشند می توانند پروانه ساختمانی دریافت کنند.

محکومیت شش توزیع کننده شیر

کمیسیون امنیت اجتماعی تهران امروزدر فرمانداری‌تشکیل شد و پرونده ۶ نفرازعاملین توزیع شیر پاستوریزه تهران‌را که مرتکب تخلف شده‌بودندمورد بررسی قرار داد.

بموجب احکام صادره آقایان ممتاز عامل شماره ۷۴، احمدی عامل شماره ۶۰، اردکانی عامل شماره ۱۴، صالحی نیک عامل شماره ۲۳، افضلیان عامل شماره ۳۵، و عراقی عامل شماره ۷ هریک به ۶ ماه زندان‌محکوم شدند.

شرایط کمک هزینه تحصیلی دانشجویان تغییر کرد

مقررات و شرایط پرداخت‌کمک هزینه تحصیلی بدانشجویانیکه‌از فرمان شهریه رایگان استفاده مینمودند تغییر کرد.

سال گذشته که فرمان‌آموزش رایگان ابلاغ‌وبموردا‌جراگذاشته شد مقرر گردید که بدانشجویان بهره‌منداز امتیاز آموزش رایگان کمک هزینه تحصیلی طبق‌مقررات صندوق های رفاه دانشجویان پرداخت بشود و کسانی که از آموزش رایگان استفاده میکنند، بازاء هر سال تعهد دو سال خدمت نماید.

در حقیقت در سال‌قبل شرایط خاصی برای استفاده‌دانشجویان ازآموزش رایگان وجودنداشت. وهر دانشجوئی که تعهد سپرد از شهریه رایگان استفاده نمود ولی برای گرفتن کمک هزینه تحصیلی و کمک هزینه مسکن شرایطی خاص وجود داشت.

برای استفاده از کمک هزینه تحصیلی دو شرط گذاشته شد که شرط اول استحقاق بود، که بدان زیاد توجه نشد. شرط دوم داشتن میانگین معدل۱۲بود که عمل‌شد. ولی این شرط در دستورالعمل جدید کمبرای سال تحصیلی آینده است تغییر کردو از سال تحصیلی آینده به کلیه کسانیکه میانگین معدل ۳داشته باشندکمک هزینه‌تحصیلی‌پرداخت میشود وکسانیکه میانگین معدل دو تاسه داشته فقط بصورت‌وام داده‌میشود.

سال گذشته از شصت هزار نفری که تعهد سپردند و از آموزش رایگان استفاده کرده بودند، قریب ۹۶ هزار نفر از کمک هزینه تحصیلی وحدود۲۷ هزار نفرنیز از کمک هزینه‌مسکن استفاده بعمل آوردند. کمک هزینه تحصیلی، ماهانه ۳هزار ریال و کمک هزینه مسکن‌ماهانه دوهزار و پانصد ریال بود.

صاحب هتل داریوش اصفهان بازداشت شد

کمیسیون امنیت اجتماعی اصفهان حاج محمد لوافان سرمایه‌دار معروف اصفهانی و صاحب هتل داریوش را باتهام اخلال در امر مبارزه باگران ـ فروشی به ۴ ماه زندان‌محکوم کرد.

بموجب گزارش خبرنگار ما در اصفهان علاوه برحاج‌محمد لوافان، اسداله زمانی تولید کننده گاز در اصفهان نیز به اتهام عدم عرضه گاز به بازار به ۴ ماه زندان محکوم‌گردید.

ایندو بعدازظهر دیروزتوسط ماموران بازداشت شدند و حکم صادره در مورد آنان به اجرا درآمد.

اوضاع بحرین بحرانی شد

کویت ـ خبرگزاری فرانسه ـ روزنامه «الرای‌العام» چاپ‌کویت امروز نوشت‌شیخ خلیفه بن‌سلمان آل خلیفه نخست وزیر بحرین‌در یک مکالمه تلفنی بااین روزنامه گفته است که مجمع ملی بحرین ظرف امروزیا فردا منحل‌خواهد شد. شیخ خلیفه بن سلمان که‌دربی اختلاف نظربامجمع ملی استعفای خودرابه امیر بحرین تسلیم‌کرده بود چند ساعت‌بعدباردیگر مامور تشکیل کابینه شد. کابینه جدید در ترکیب مجمع ملی که ازسی نماینده منتخب و چهارده عضو دولت تشکیل می شود تغییراتی خواهد داد.

در هیئت دولت نیز تغییراتی داده خواهد شد ولی بسیاری‌از وزیران‌از جمله شیخ مبارک‌وزیر امور خارجه پست های خود را حفظ خواهند کرد ولی وزیر کشورکه در جریان بحث‌پیرامون قانون امنیت کشور مجادله شدیدی با نمایندگان پارلمان‌کرده بوددرکابینه جدید شرکت‌نخواهد کرد.

وزیر کشور بحرین روزشنبه اعلام داشت که عده‌ای ازبحرینی ها که وجودشان برای‌امنیت و ثبات بحرین‌خطرناک‌بود بازداشت شده‌اند.

روزنامه الوطن یکی دیگر از نشریات کویت در شماره امروز خود نوشت که روز گذشته نیز عده‌ای در بحرین بازداشت‌شده‌اند. وبدستور امیر بحرین کلیه افسران پلیس که در مرخصی بودندبسرکارهای‌خودبازگشته‌اند. بنوشته‌این روزنامه دروازه های شهر منامه و همچنین فرودگاه بحرین بشدت توسط ماموران سرویس های اطلاعاتی کنترل میشود.

فعالیت اتحادیه دانشجویان بحرین متوقفشده‌و مرکزاتحادیه تحت کنترل مستقیم وزارت‌کشور قرار گرفته است در کویت اتحادیه دانشجویان و چندین سازمان‌دیگر باانتشار اعلامیه‌هائی اقدام دولت بحرین رادربازداشت مخالفان محکوم کرده‌اند.

کنفرانس جهانی جادوگران تشکیل شد

بوگوتا ـ کلمبیا ـ آسوشیتد پرس ـ مردمی که دربوگوتا، اعتقادی به جادوگری ندارند، دراین هفته، ساکت مانده‌اند.

صدها جادوگربرای تشکیل نخستین کنفرانس بین‌المللی‌از سراسر نقاط عالم به بوگوتا آمده‌اند، وخیابان ها پراست از جادوگران، رقاص اهل هائیتی، چشم بندان ماهر برزیلی، ساحران وحشی ونزوئلایی، و کولی‌های کف بین درمیان این جادوگران، کارشناسانی‌در تمام زمینه های روانی، از روانکاوان گرفته تا پیش‌گویان‌و خوانندگان‌فکر وجود دارند. بطور کلی، در حدود ۲۰۰۰تن‌در این‌کنفرانس که امروز طی مراسم بی‌سابقه‌ای گشایش یافت، شرکت دارند.

اعدام درشوروی

خبرگزاری فرانسه از مسکو گزارش میدهد که یک معلم تبعه شوروی بنام «ایکتام اورتی گالیف» باتهام قتل برادرزن و پدرزن خود اعدام شده است.

این شخص چهاردهمین‌نفری است که طی سال جاری خبر اعدام آنها در مطبوعات‌مسکو درج شده است.

نرخ مالیات معاملات بهره تثبیت شد

همزمان با آغاز رسیدگی به مالیات سال ۵۳ مودیان مالیاتی، نرخ بهره تثبیت‌شدو وزارت امور اقتصادی و دارائی اعلام کرد، حوزه های مالیاتی مکلفند مالیات معاملات بهره را به ماخذ ۱۲ درصد که از سال گذشته تعیین‌شده محاسبه‌کنند.

براین اساس، مالیات سال ۱۳۵۳ مودیان و بانکها که هم اکنون در حوزه‌های مالیاتی‌تحت بررسی است، طبق نرخ بهره سال ۱۳۵۳ محاسبه و اخذ خواهد شد. یك مقام مطلع در این مورد توضیح داد، مطابق قانون مالیاتهای مستقیم سالی یکبار نرخ بهره تعیین میشودو بحوزه های مالیاتی و ادارات‌امور اقتصادی و دارائی درشهرستانها ابلاغ می گردد تا براساس آن مالیات‌بهره‌راوصول کنند. همچنین در مواردی که این نرخ‌نوسان نداشته باشد، نرخ بهره سال قبل کماکان بقوت خود باقی خواهد بود.

کار مزد ناشی از پرداخت‌وام ها جزو نرخ بهره محسوب‌نمی شودو چنانچه‌دراین نوع‌معاملات کارمزدی دریافت گردد بحسب درآمد حاصل از بهره منظور نخواهد شد.

اشتباه بزرگ یونسکو درباره قرآن مجید

بیروت ـ آسوشیتد پرس ـ روحانیون مسلمان در مصر و لبنان از کاری که سازمان یونسکو وابسته به سازمان ملل اخیرا انجام داده و به عقیده رهبران روحانی مسلمانان تحریف کننده حقایق شریعت اسلامی است به خشم آمده‌اند و مخصوصا حمله و بی‌احترامی یونسکو به‌قرآن مجیدموجب خشم رهبران روحانی مسلمین شده است.

روزنامه الکفاح العربی که در بیروت چاپ می شود در شماره دیروز(یکشنبه) نوشته است که متفکران اسلامی اکنون درنظر دارند علیه ادعای یونسکو دایربر اینکه قرآن بوسیله انسان بوجود آمده و کتابی آسمانی نیست ـ اقدام کنند.

یکی از پیشوایان مسلمین لبنان درحال حاضر با رئیس دانشگاه الازهر که قدیمی ترین دانشگاه جهان بشمار می رود بعنوان مرکزروشنفکران اسلامی احترام و شهرتی عظیم دارد ـ در تماس است تا درباره اقدامی که به آن اشاره رفت مشورت کند.علاوه‌بر این‌قرار است نماینده لبنان در سازمان ملل به یونسکو اعتراض کند و خواستار تصحیح خطایی که یونسکو مرتکب شده است گردد.

بطوری که نشریه لبنانی گزارش داده است ادعایی که خشم رهبران مذهبی مسلمانان را برانگیخته است قسمتی ازمحتوای کتابی‌است که یونسکو درباره تاریخ بشریت به چاپ رسانده و در صفحات ۴۵۰ تا ۵۴۶ آن خطا های تکان دهنده‌ای درباره اسلام منعکس‌شده است. طی پیام هایی که میان‌پیشوایان اسلامی و مقامات سازمان ملل مبادله گردیده تنها این قسمت از خطای‌یونسکو اشاره رفته است که میگوید قرآن‌کتابی آسمانی نیست و از جانب‌خداوند نازل نگردیده است.

از نظر مسلمین هر کلمه‌ای در قرآن کلامی است که مستقیما از جانب پروردگار نازل گردیده است بنابر این ادعای یونسکو درنظر مسلمانان خطایی فاحش و نابخشودنی است و به معنای کفر مطلق است. رهبران روحانی مسلمانان تقاضادارند که صفحات‌مذکور از کتاب یونسکو حذف شود و یک نصل کامل از این کتاب دوباره تحریر و تالیف شود.

اظهار نظر

خبرنگاران اطلاعات بااینکه هنوز کتاب مورد بحث به‌ایران نرسیده است به‌استناد گزارش آسوشیتد پرس نظر چند صاحبنظر را در این زمینه جویا شدند.

آیت‌الله محمدتقی قمی که سمت مسئولیت هیئت تقریب‌بین مذاهب اسلامی را در قاهره عهده‌دار هستند و یکشخصیت بین‌المللی اسلامی می باشنددر مورد این کتاب اظهار داشتند: «اطلاع من در این مورد بسیار محدود است. اخیرا که در قاهره بودم فقط زمزمه هایی در اطراف بعضی از تالیفات یونسکو شنیدم که نسبت به عقاید اسلامی ناسازگار بوده است. ولی هنوز خود، این کتاب را ندیده‌ام و تا آن‌موقع هم ازیونسکو بیرون داده‌نشده بود هرگونه اظهار عقیده من درباره مندرجات این کتاب منوط به خواندن آنست که همین امروز از قاهره وبیروت خواسته‌ام که برای اینجانب بفرستند، ولی‌آنچه که‌فوق‌العاده مهم است این است که یک موسسه که وابسته به تمام جهان است و دولت های اسلامی تماما در آن عضویت دارند و مبالغی از بودجه آنرا می پردازند، بخود اجازه‌دهد که به مقدسات ششصد میلیون مسلمان اینگونه بتازد وبدتراز همه آنرا بصورت تحقیق و نگارش علمی جلوه دهد من در این مورد، وظیفه روحانیون در عالم اسلام میدانم که نهایت اهتمام رامبذول‌دارند وهمچنین دولت های اسلامی هستند که این قضیه را با نهایت جدیت باید تعقیب کنندتا عقایداسلامی مورد احترام قرار گیرد و یا آنان خودرا ازچنین موسسه‌ای بیرون کشند. امیدوارم‌مسلمانان عموما و دولت های اسلامی و روحانیون خصوصا بوظیفه‌خود در این امر حساس کاملا آشنا باشند واضافه میکنم که‌قضاوت کامل در مورد آنچه که خبرگزاری اطلاع داده است که چنین کتابی نوشته شده منوط بر اطلاع کامل آن کتاب باشد تابرحسب محتویات آن عکس‌العمل مقتضی نشان داده شود و مسلمانان ایران‌را مطمئن می سازم که مسلمانان جهان در اینگونه موارد در تعصب برای اسلام و کتاب اسلام، قرآن مجید، هیچیک از دیگری دست‌کمی نخواهند داشت.

★ صلح دنیا

آیت‌الله سیدمحمدرضا علوی تهرانی در این زمینه اظهار داشت: اینکه خدای کریمدر قرآن می فرماید انا انزلنا فی لیلة مبارکه و در جای دیگر میفرمایند انا انزلناه فی‌لیلةالقدر و در جای دیگر میفرماید ولو کان من عند غیرک لوجه و فیه اختلافا کثیرا.

این آیات دلالت میکند که قرآن نازل‌شده‌از طرف‌خداست و مثبت این ادعا این است که خدا می‌فرماید لواجتمعت‌الجن والانس علی ان یاتو بمثل هذالقرآن لایاتون بمثله.

بنابر این اگر قرآن ساخته دست بشر بود تاکنون بشری که بجنگ خدا رفته است به جنگ کتاب او بهتر میرفت و تاکنون شنیده نشده که یک نفر در هیچ مذهب و فرقه چنین ادعائی را کرده باشد و معلوم نیست چرا در دنیائی که همه رهبران مردم را بصلح دعوت دروغ آنرا میداند جعل شود می کنندچنین‌مطالبی که‌همه‌کس تا مسلمین را بخشم آورد.

★ رفع اشتباه

آقای دکتر محمد محمدی رئیس دانشکده الهیات دانشگاه تهران اظهارداشت من کتاب تاریخ بشریت راکه آسوشیتدپرس گزارش کرده است بوسیله یونسکوچاپ شده است از پاریس خواهم خواست و متن مطلب آنرا در باره اسلام‌خواهم خواندتابه‌بینیم عبارات چگونه انتخاب‌شده‌است ومولف چطور اظهار نظر کرده است اگر گزارش خبرگزاری درست‌باشد ومولف نوشته باشد که قرآن مجید کتاب آسمانی نیست جواب خواهیم دادواصلاح کتاب را تقاضا خواهیم کرد و مسلما رفع اشتباه بعمل خواهد آمد در هر حال هرکس که منکر آسمانی بودن قرآن شود اشتباه و بیجا میکند و باید تحقیق شود که یك سازمان بین‌المللی چرا و چطور مرتکب این اشتباه شده است باید از یونسکو خواسته شودفورا اوراق مربوط (اگر باشد)از کتاب‌حذف گردد.

★ عکس‌العمل

آقای جلال افشار رئیس‌انجمن دبیران تاریخ گفت کتاب‌تاریخ بشریت تالیف یونسکورا ازطریق کمیسیون ملی یونسکوازپاریس خواهم خواست‌وآنرا دردبیرخانه انجمن مطالعه،وجملات وعباراتش راتجزیه و تحلیل خواهیم نمود تا به‌بینم چگونه تحریر شده است و نویسندگان چه‌کسانی بوده‌اند و منظورشان از اینکار چه بوده است که تاریخ اسلام را تحریف کنندو به حساسترین بخش آن لطمه زنند، یونسکو یك موسسه بین‌المللی است و ممالك اسلامی به آن کمك‌مالی موثر میکنند باید دید که آیا حقیقتا مرتکب چنین اشتباهی شده است یاخیر؟

★ کتاب

در کمیسیون ملی یونسکو به خبرنگار ما گفته شد که کتابی تحت عنوان تاریخ بشریت در هفت جلد هر جلد ۷۰۰ صفحه از یونسکوبه‌تهران رسیده‌است. باید مطالعه کنیم به‌بینیم‌مطالبی که آسوشیتدپرس به نقل از منابع بیروت مخ‌بره‌کرده است درآن وجود دارد یاخیر.

افزایش فشار نفت آغاجاری

شرکت‌ملی نفت ایران‌اعلام کرد که پروژه بزرگ افزایش فشار نفت آغاجاری شامل نصب تلمبه‌خانه های مجهزبه تفکیک کننده سرچاه و تلمبه فشار افزا که ظرفیت کلی‌آنها ۲۵۰۰۰۰بشکه در روز میباشد به اتمام رسید.

این پروژه که هدفش افزایش فشار نفت خام‌مرحله اول آغاجاری میباشد نصب سه تلمبه خانه کاملا اتوماتیک را شامل میشود. تلمبه خانه شماره‌دودر اواخر اردیبهشت سال جاری شروع بکار نمود و ساختمان دو تلمبه خانه دیگر نیز اخیرا به پایان‌رسید.

قرارداد تازه آموزشی با سوئد

بموجب یک قرارداد تازه آموزشی بین دولتین ایران‌و سوئد کهدر استکهلم به امضاء رسید از این پس دولت‌سوئد در موارد زیر با آموزش و پرورش ایران همکاری خواهد کرد:

تاسیس و تهیه تجهیزات برای هنرستان های صنعتی و انستیتو های تکنولوژی، همکاری در مورد تربیت دبیر فنی و اعزام فارغ‌التحصیلان ممتازهنرستان‌های صنعتی‌جهت کارآموزی در کارخانه های سوئد، اعزام کارشناس برای مدارس فنی و حرفه‌ای ایران، تاسیس یک نمایشگاه‌ازوسایل کمک آموزشی در ایران.

برکناری ارزیاب به‌خاطر درخواست رشوه

سخنگوی گمرک ایران‌اعلام کرد: آقای جلیل حدادیان ارزیاب ارشد گمرک که از مراجعه کننده‌ای تقاضای‌رشوه نموده بود از کار برکنار و پرونده او جهت رسیدگی به دیوان کیفر ارجاع شد.

مدیر عامل بانك شهریار

بانك مرکزی ایران آقای پرویز گرجستانی را به سمت مدیر عامل‌بانك شهریاربرگزید و انتصاب وی باید به‌تصویب هیئت مدیره بانك شهریار برسد.

آقای گرجستانی که دارای درجه دکتری از دانشگاه‌تهران میباشد تاکنون در سمت های مختلف دربانك مرکزی منجمله مدیریت امور اعتبارات انجام وظیفه کرده است.

نرخ فروش ارزها

یکدلار امریکا [illegible] ریال. یک لیره انگلیس ۱۴۴ر۲۵ ریال. یک مارک آلمان‌غربی ۲۶ر۸۰ ریال. یک فرانک سوئیس ۲۵ر۷۰ ریال. یک فرانک فرانسه ۱۵ر۷۵ ریال. یکصد فرانک‌بلژیک ۱۸۰ر۸۰ ریال. یکصد لیر ایتالیا ۱۰ر۳۰ ریال. یکصدین ژاپن ۲۳ر۱۰ ریال. یک دینار عراق ۱۹۷ ریال. یک ریال سعودی ۱۹ ریال.

نرخ خرید دلار سلف‌حاصل از صادرات «یک دلارامریکا یک ماهه ۶۷ر۷۰ ریال. دو ماهه ۶۷ر۵۰ ریال. سه‌ماهه ۶۷ر۳۰ ریال. شش ماهه ۶۶ر۷۱ ریال.

استقرار ۴ آمبولانس در ۴ منطقه تهران

۴ دستگاه آمبولانس مجهز به بی‌سیم‌که‌مخصوص درمانگاه تاکسیرانان استدر میدان‌ژاله، سپه غربی، حوالی شمیران و خیابان ملک با شماره تلفن‌های ۸۵۹۰۳۰ الی ۳۲ در خدمت همه مردم در مواقع اورژانس است.

نظام جدید آموزشی

مهندس عباس شیخ معاون وزارت آموزش و پرورش، ساعت یک بعد از ظهر فردا در جلسه ناهار هفتگی کلوپ روتاری شمال تهران در هتل اینترکنتیننتال‌درباره نظام‌جدید آموزش و پرورش سخنرانی می کند.

پیش بینی هوا

هوای سواحل دریای مازندران و دامنه های البرز نیمه ابری بارگبار های پراکنده ـ هوای بلوچستان وسواحل دریای عمان نیمه ابری باوزش باد و احتمالا رگبار های پراکنده و رعد و برق ـ هوای تهران و سایر شهرهای ایران کمی تا قسمتی ابری دربعضی نقاط باوزش باد در سطح زمین.

گرمترین روز را آبادان باحداکثر ۴۷ وسردترین شب را همدان با حداقل ۱۰درجه بالای‌صفر داشته‌اند. حداکثر تهران ۳۵ و حداقل آن ۲۲ بوده است.

محل ساخت باید قید شود

گمرک ایران بخشنامه‌ای به گمرکات کشور ابلاغ کرد که براساس آن‌وارد کنندگان از این‌پس باید محل ساخت لوازم خانگی ازقبیل پخچال، ماشین های لباسشوئی و ظرفشوئی را در اظهارنامه گمرکی قید کنند و درمواردی که این مقررات رعایت‌نشود، گمرکات این قبیل‌کالارا جزو کالای ممنوع‌الورود محسوب خواهند کرد.

هرروز هزار نفر به ستاد مبارزه باگرانفروشی تلفن می زنند و از فروشندگان شکایت دارند

دانشجویان ، موتور مبارزه باگرانفروشی

گزارشگران روزنامه اطلاعات برای آگاهی از شیوه مبارزه و نحوه عملیات ستاد و نیز اطلاع ازکم وکیف وکارآیی مبارزه ،یکروز را در کنار دانشجویان عضو ستاد گذراندند ودر کلیه امور عملا با آنان همکاری کردند . (آنچه دربی‌می‌آید گزارشی است از اقدامات نحوه‌کار ،،مشکلات‌و خواست های ستاد).

فرمان همایونی مبنی‌بر مبارزه پی‌گیر وجدی با گران فروشی موج عظیم مبارزه را با این پدیده غیر معقول که نمونه بارز استثمار فرد بفرد است در سطحی وسیع پدید آورد . یک ماه بعد با پیوستن برنامه‌مبارزه با گرانفروشی به اصول انقلاب شاه و مردم این جنبش وارد مرحله تازمی شد و حزب رستاخیز ملت ایران برای اجرای فوری و قاطع اصل چهاردهم انقلاب ، ستاد مبارزه با گرانفروشی را در محل حزب با یکصد نفر از دانشجویان دانشگاه صنعتی آریامهر تشکیل داد .

مهمترین وظائف و هدف های ستاد مبارزه با گرانفروشی هماهنگ ساختن کلیه برنامه های مبارزمدر سطح کشور و اجرای طرحهای ضربتی در این زمینه است .

ستاد کار خود را از ساعت ٦ بامداد روز بیست و هفتم مرداد آغاز کرد و چند ساعت بعد بنجامدانشجوی دیگر با اعتقاد جدی به اصول مبارزه ، به دوستان خود در ستاد بیوستند و تحت برنامه منظمی کار مبارزه را در سطح بایتخت آغاز کردند امروز ـ پس از گذشت تنها یک هفته از تشکیل ستاد مبارزه با گرانفروشی ـ عده دانشجویانی که عملا با ستاد همکاری میکنند از ۳۰۰نفر هم تجاوز کرده و پیش بینی میشود که از مرز هزار نیز بگذرد زیراستادمبارزه با گرانفروشی رسما اعلام کرده‌است که به‌همکاری دانشجویان دانشگاه‌ها ومدارس عالی اعم از دختر وپسر نیازمبرم دارد ومددآنان را در این امر بزرگ و ملی مغتنم می‌شمارد .

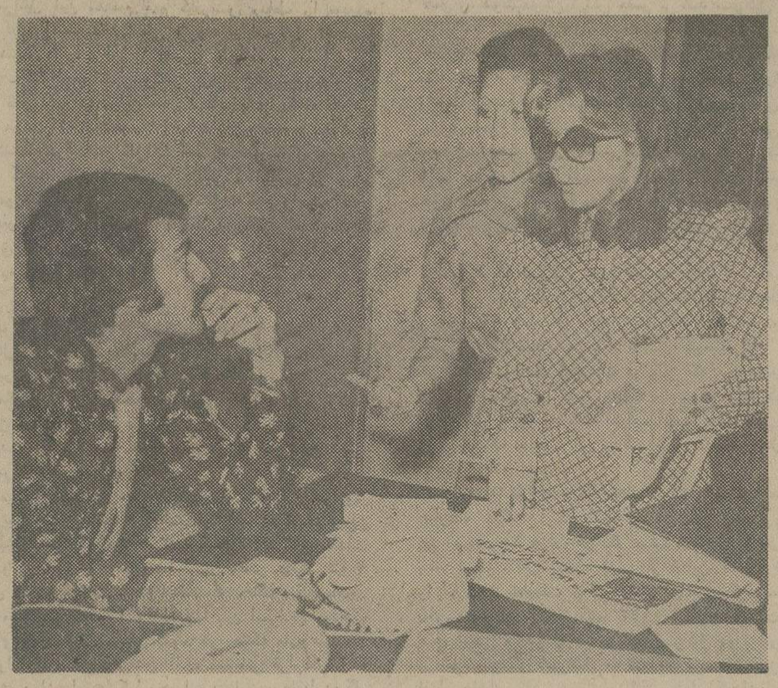

زنان بیشتر شکایت دارند بین کسانی که هر روز تلفنی یا کتبی و یا حضوری از گرانفروشان شکایت دارند ، عده زنان بیشتر است . این طبیعی است ،زیرا از کار خرید خانه زنان بیش از مردان موثرند . انتظار ستاد مبارزمباگرانفروشی اینست که هرزن خانه‌دار که‌به کوچکترین اجحافی برخورد ، مراتب را به ستاد گزارش کند

تقاضای ستادمبارزه باگرانفروشی:

- **به تلفنهای ۸۲۸٤۳۲ و ۸۲۲٦۲۹ و۸۲۹٦۱۳ تلفن کنید .**
- بهنگام طرح شکایت نام خود را ذکر کنید و مطمئن باشید که نامتان کاملا محفوظ خواهد بود .
- **نشانی فروشنده متخلف را دقیقا به اطلاع ستاد برسانید .**
- ستاد منتظرهمکاری‌دانشجویان‌کلیه دانشگاه ها و مدارس عالی است .

قصد نهایی از تهیه این گزارش آگاه کردن خوانندگان عزیز از کاربرد مبارزه‌یی است که علمدار و پرچمدارش دانشجویان‌تحصیلکرده‌وجوان کشور هستند و پیشرفت و پیشبرد عملیاتشان الزاما به همکاری بیدریغ و پیگیری مردم نیاز دارد .

از ٦ بامداد تا ۱۰ شب

دانشجویان‌عضو ستادکارشان را از ٦ بامداد‌آغازمیکنند آنان که موظف به دریافت شکایت های تلفنی هستند ، پشت تلفن ها مستقر میشوند . طی ۱٦ ساعت کار (از ٦ صبح تا ۱۰ شب) تلفنهای‌ستادبیشترازهزار بار بصدا درمی‌آید و هربار دانشجویان پاسخ دهنده به تلفن ها تکرار میکنند : ستاد مبارزه با گرانفروشی حزب رستاخیزملت ایران، بفرمائید.

از آن سوی سیم ، شاکی ، ابتدا خود را معرفی کند و شماره تلفن یا آدرسش را می‌گویدکه‌روی فرمهای مخصوص یادداشت‌میشود ، بعد شکایت ونشانی گرانفروش را عنوان می‌کند که در فرم مخصوص ذکر میگردد .

فرم بلافاصله تسلیم دفتر ستاد میشود و پس از تفکیک ، از نظر شکایت وطبقه بندی از نظر جغرافیای شهری برای‌پیگیری و آگاهی ازصحت و سقم شکایت به یک گروه سه نفری از دانشجویان که قبلا کارت بازرسی درحد ضابطین دادگستری دریافت کرده‌اند ، تحویل میگردد .

یکی از اعضای گروه‌سه نفری به نشانی فروشندگان مراجعه‌میکند و بعنوان خریدار از چند و چون نحوه گران‌فروشی‌یااحتکار و عدم عرضه آگاهی می‌یابد.

نتیجه بازرسی را گروه سه نفری در فرمهای دادگاه پر میکنند و بدفتر ستاد تحویل مینمایند ـ دفترستاد درصورت ارتکاب تخلف ، بلافاصله فرم را در اختیار دادگاههای نظام صنفی،قرارمیدهد و متخلف را بدادگاه احضار میکند تا براساس فرمی که دانشجویان پرکرده‌اند و در حد جرمی که مرتکب شده ، به کیفر برساند .

کلیه این‌عملیات باید درزمانی کمتر از ۲٤ ساعت انجام شود تا دادگاه فرصت داشته باشد تاپایان ۲٤ ساعت تکلیف‌متخلف راروشن‌کند.زیرا یکی‌ازاساسی ترین‌موضوعی که‌ستادمبارزه‌با گرانفروشی بدان توجه دارد یکسره کردن‌کارمتخلفین ظرف ۲٤ ساعت است.

جالب اینکه نتیجه عملیات‌در مورد هرشکایت اعم از آنکه شاکی اشتباه کرده و تخلفی صورت نگرفته باشد یابازرسان در ادامه رسیدگی به شکایت متوجه خلاف شده باشند ، پس از صدورای دادگاه ، در صورت داشتن تلفن ،تلفنی و درغیر اینصورت کتبی یا تلگرافی به اطلاع شاکیان می رسد .

تلفن های اضافی

ستاد مبارزه با گرانفروشی با سه شماره تلفن شروع به کار کرد ولی چون این تلفن‌ها در طول مدت روز در اختیار شاکیان قرار دارد و از طرف آنان اشغال میشود ، بازرسان نمی‌توانند ارتباط تلفنی خود را با مرکز ستاد بر قرارکنند. این امر در آغاز باعث کندی کار بازرسان شده بود زیرا ناگزیر بودندازمحل ماموریت مرکز ستاد برگردند و پس از رفع اشکال و دریافت ماموریت های تازه عزیمت کنند.

ستاد مبارزه با گرانفروشی از آغاز دومین روز مبارزه ، ناگزیر شد یک تلفن مستقیم و چندین‌تلفن‌غیر مستقیم(داخلی) دراختیار بگیرد تا گروههای بازرسی در طول عملیات قادر باشند ارتباط تلفنی خود رابا مرکز ستاد حفظ کنند .

خانمها بیشتر

کسانی که تلفنی شکایات خود را به ستاد گرانفروشی تسلیم میکنند ، از هر طبقه ودسته‌یی هستند،حتی‌کودکان هم باین مرکز تلفن می زنند وازفروشندگان‌شکایت میکنند که به شکایت آنان نیزرسیدگی میشود و جالب اینکه بسیاری ازشکایت‌هائیکه کودکان‌تاکنون تلفنی‌باطلاع‌مرکزستادرسانده‌اند صحیح‌بوده و به نتیجه رسیده است. اما بیشترین رقم شکایت تلفنی را خانمهاازفروشندگان دارند .

بیشترین شکایاتی‌که به‌مرکز ستاد مبارزه با گرانفروشی میرسد به ترتیب از قصابها میوه فروشیها ، نانوایان ، چلوکبابیها ،اغذیه فروشی‌ها، تعمیرگاه های اتومبیل و فروشندگان لوازم یدکی اتومبیل است . گروه زیادی ازمردم نیزازنرخ‌مشروبات‌الکلی درکاباره‌ها شکایت دارند و اغلب بهای یک بطری ویسکی درکاباره‌ها را پانصد تومان ذکر میکنند . شاکیان‌معتقدند که پس از تعیین نرخ غذا درکاباره‌ها و حذف مبلغ ورودیه‌کاباره‌داران بابالابردن بی‌رویه نرخ مشروبات الکلی درآمدخود را تامین کرده‌اندو ازاین طریق به مصرف کننده اجحاف میکنند .

شهرداری هم گرانفروشی میکند

بعداز مواردی که ذکرشد، شکایت از شهرداری پایتخت برای گرانی نرخ پارکینگ‌ها بیشترین آمار را تشکیل میدهد .

شاکیان میگویند شهرداری با نصب پارکومتردر پارکینگ ها روزانه ـ از ساعت ۷ صبح تا ۹ شب ـ چهارده تومان از صاحبان اتومبیل‌ها پول میگیرد و این رقم به نسبت گذشته ۱٤ برابر شده است . وقتی شهرداری که خود یک واحد دولتی و غیر انتفاعی‌است‌اینگونه‌گرانفروشی میکند ، چه انتظاری ازواحد های خصوصی و انتفاعی میتوان‌داشت .

شکایت از ستاد مبارزه‌با گرانفروشی

غیر از شکایاتی که مردم تلفنی تسلیم ستاد مبارزه با گرانفروشی حزب رستاخیز

بقیه درصفحه ۲٦

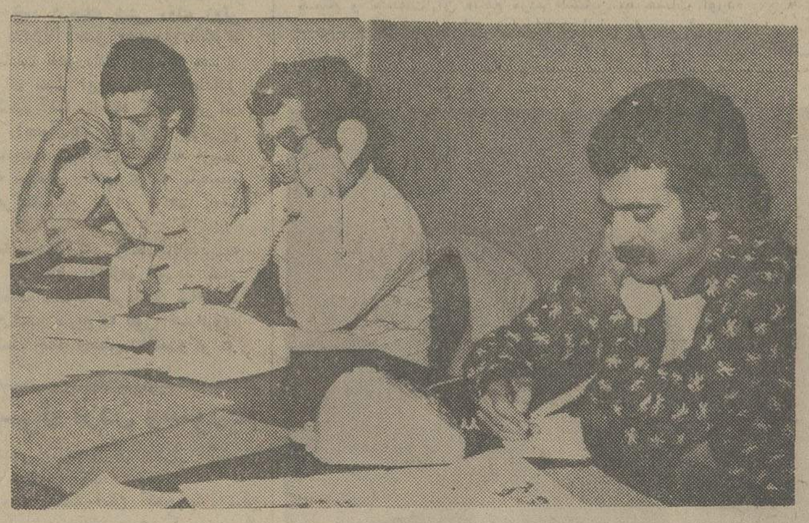

ستاد مبارزه با گرانفروشی بفرمائید .
گرانفروشی حزب رستاخیز ملت ایران هر روز هزار بار بصدا در می‌آید . دانشجویان پاسخ دهنده‌هرروز هزار بار می‌گویند: اینجا ستاد مبارزه با گرانفروشی بفرمائید و از آنسوی سیم هزار نفر از هزار فروشنده شکایت دارد . پیگیری و ادامه این‌مبارزه بدون همکاری مردم میسر نیست.

فرم مخصوص

مخصوص نوشته می‌شود وپس از بررسی بوسیله بازرسان ، در صورت تخلف ، بدادگاه تسلیم می‌شود .

شکایت تلفنی‌شاکیان درفرمهای

شماره

آدرس شاکی خانم عدلی

تلفن .....

محل‌شکایت دیمی، میدان ولیعصر

گران فروشی همبرگر

نوع شکایت

٤۵ ریال

نرخ مصوب ۳۵ ریال

۱۰ میلیونر راز موفقیت خود را برای شما فاش میکنند

شما با آگاهی از راز موفقیت آنها، میتوانید قدم در راهی بگذارید که این ۱۰ میلیونر پیمودند و به پیروزی بزرگ رسیدند.

پس فردا ۵ شهریور درهمین روزنامه

این مطلب را هرچه دقیق‌تر و هرچند بار بیشتر بخوانید به‌نفع شماست .

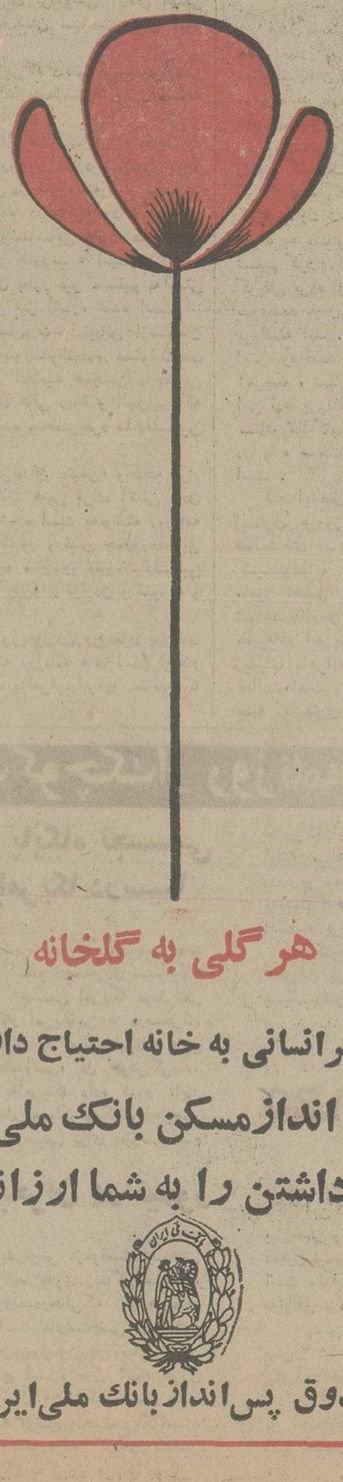

هر گلی به گلخانه

وهرانسانی به خانه احتیاج دارد

وام پس اندازمسکن بانک ملی ایران
نعمت خانه داشتن را به شما ارزانی میدارد

صندوق پس‌انداز بانک ملی‌ایران

آژانس جهانگردی مهاجری وشرکاء

برنامه‌مسافرتهای‌دسته‌جمعی به‌نقاط مختلف‌جهان را بدوستداران خود تقدیم‌مینماید

نام‌تور	مسیرتور	تاریخ حرکت	قیمت
تور آناکاپری ۳۳ روزه	بازدید از رم (ناپل، کاپری وسورنتو) تیس، پارسلون، پاریس، لندن هامبورگ و ژنو شامل صبحانه کامل و ناهار	۶ شهریور	۱۳۲۱۴۰ ریال
تورماتادوز ۲۸ روزه	بازدید از پاریس، لندن، مادرید و تیس شامل صبحانه کامل و ناهار	۵ و ۱۲ شهریور	۹۷۸۹۰ ریال
تورهایدپارک ۲۱ روزه	بازدید از لندن، پاریس و رم (ناپل و کاپری و سورنتو) شامل صبحانه کامل.	۷ و۱۴ شهریور	۷۸۰۰۰ ریال
تورلندن ۱۲ روزه	بازدید از لندن شامل صبحانه‌ساده.	۷ و ۱۴ شهریور	۴۷۲۵۰ ریال
تورپاریس و لندن ۱۴ روزه	بازدید از لندن، پاریس شامل صبحانه ساده	۷ و ۱۴ شهریور	۴۸۷۵۰ ریال
تورامریکای شمالی ۲۱ روزه	بازدید از شهرهای نیویورک، میامی، هوستون، لوس آنجلس، لاس و کاس، سانفرانسیسکو و لندن شامل صبحانه کامل وناهار	۸و۲۲مهر۶ و۲۰آبان ۴و۱۸آذر ۲،۱۶و۳۰ دی ۱۴و۲۸ بهمن،۱۲و۲۶اسفند	۱۲۹۰۰۰ ریال
تور امریکای جنوبی ۲۷ روزه	بازدیداززیودوژانیرو ـ سانتیالو، ایشار ایگواسو، بوئنوس آیرس، لیما، مکزیکوسیتی آکاپولکو. شامل‌صبحانه کامل و ناهار	۴ آذر ۷ بهمن و۲۶ اسفند	۱۵۶۰۰۰ ریال
تور افریقای جنوبی ۲۴ روزه	بازدید از ژوهانسبورگ، کیپ‌تاون،نایرویی،(مارا، سرنگتی، گرونگیرو، مانیارا) تری تاپس، قاهره و بیروت. شامل صبحانه کامل و ناهار	۷ آبان، ۳ دیماه، ۲۵ و ۲۷ اسفند	۱۰۹۶۰۰ ریال
تور فوجی یاما ۲۲ روزه	بازدید از بانکوک، سنگاپور،توکیو، ازاکا، سئول و هنگ‌کنگ. شامل صبحانه کامل.	۳مهر،۸آبان،۶آذر و۲۷ آذر، ۸ بهمن ۷و۲۱ اسفند	۱۱۵۰۰۰ ریال
توردوردنیا ۳۷ روزه	بازدید از بانکوک، هنگ‌کنگ، توکیو، هونولولو، سان‌فرانسیسکو، لاس‌وگاس، لوس‌آنجلس، واشنگتن، نیویورک. شامل صبحانه کامل و ناهار	۲۷شهریور،۲۴مهر،۲۲آبان ۲۰آذر،۲۵دی و ۲۳ بهمن	۱۹۹۸۰۰ ریال

برای دریافت برنامه کامل تور های تابستانی به آژانس جهانگردی مهاجری وشرکاء
خیابان‌وبلاشماره ۳ تلفنهای : ۸۲۵۰۵۲ـ۸۲٤۰۷٤ـ۸۳۱۰۸۱ یا آژانس مسافرتی خودتان مراجعه فرمایند.

اطلاعات ۱۳۰۴

بنیانگذار : عباس مسعودی
صاحب امتیاز ومدیر : فرهاد مسعودی
سردبیر : احمد شهیدی
سال پنجاهم
محل‌اداره : خیابان خیام. ساختمان اطلاعات. تهران
تلفن : ۳۱۱۰۷۱ تا ۳۱۱۰۷۹
تلکس : ۲۳۳۶ ـ تلگرافی : اطلاعات ـ تهران

مصاحبه «اریك رولو» نماینده لوموند باعرفات

سخنان عرفات درباره قرارداد مصر واسرائیل

یاسرعرفات رئیس سازمان آزادی بخش فلسطین در مصاحبه‌ای با «اریک رولو» خبرنگار روزنامه فرانسوی «لوموند» در باره قرار داد جدید جداسازی نظامی مصر و اسرائیل که گفته میشود بزودی از برکت تلاشهای امریکا و مخصوصا وزیر خارجه‌اش هنری کی‌سینجر بامضاء خواهد رسید و درباره امیدها و تصوراتی که رهبران اسرائیل در مورد ثمرات کنار آمدن یکجانبه بامصر دارند صحبت کردو به بسیاری از پرسشهای اساسی دیگر نیز جواب داد.

یاسرعرفات گفتگوی خود را باروزنامه‌نگار معروف فرانسوی قبل از هرچیز بااظهار بی‌اطلاعی درباره جزئیات قرارداد جدید و موقتی جداسازی نظامی مصر و اسرائیل آغاز کرد. در جواب پرسشی که «اریک‌رولو» مطرح ساخت ـ عرفات گفت: «من هنوز از طرح قرارداد جدید جداسازی مصرواسرائیل آگاهی ندارم چون انورسادات رئیس‌جمهوری مصر مرا در جریان محتوای این قراردادنگذاشته است‌درست برخلاف کاری که در اکتبر گذشته بهنگام اتخاذ تصمیمات محرمانه‌اش و بهنگام برگزاری کنفرانس سران کشورهای‌عرب در رباط انجام داد. با اینحال‌باید یادآوری‌کنم ماعلی‌الاصول با ترتیبات جدیدی که براساس آن صهیونیستها بخش‌دیگری از اراضی اشغال شده اعراب را تخلیه کنند ولو وسعت‌زمینی که نیروهای اسرائیل از آن خارج خواهند شد بسیارکوچک و ناچیز باشد مخالف نیستیم . آنچه که ما اصرار داریم که ناشنیده نماند این فریاد است که عقد هرقرارداد جدیدی‌میان اسرائیل ویک کشور عرب برای خروج نیروهای صهیونیست از هر بخشی از اراضی اشغال‌شده اعراب نباید مقید به چنان شرایط سیاسی باشد که بطور مستقیم یا غیر مستقیم‌لطمه‌ای برمنافع حقه و مشروع ملت فلسطین و تمام ملت عرب وارد کند و خطری برای انقلاب مردم فلسطین بوجود آورد.

در صورتیکه مفاد قرارداد جدید جداسازی نظامی‌مصر واسرائیل در صحرای سینا بصورتی باشد که درآن ویادر ضمائم و ملحقات آن منافع مردم فلسطین به حساب آورده نشود ـ واگر امضای این قرارداد شرایطی بوجود آوردکه هدفش نقض وانکار تصمیماتی باشد که در کنفرانس سران دنیای عرب در رباط گرفته شده است و هرگاه قراردادجدید مصر واسرائیل این تصمیم مهم کنفرانس رباط را نادیده بگیرد که لازم است عقب‌نشینی نیروهای اسرائیل از تمام جبهه‌های دنیای عرب ـ اعم از مصر و سوریه و ساحل‌غربی رود اردن ـ شرط و قیمت واقعی برقراری صلح پایدار در خاورمیانه تلقی شود ـ دراین صورت باید بشما بگویم که در خاورمیانه موجی نیرومند وبنیان برانداز از وقایع وتحولات زیر وزبر کننده بحرکت در خواهد آمد که همه دنیای عرب را فرا خواهد گرفت. ملت فلسطین باتجاربی که‌تاکنون در نبرد انقلابی اندوخته است بدون شک وسایل لازم را خواهد یافت تااسرائیل وتمام نیروهای دیگری راکه‌درصدد پایمال کردن حقوق مشروع ملت فلسطین هستند و وادار کند که این حقوق را به حساب آورند.

ترک مخاصمه

سئوال : راجع به‌آن قسمت از قرارداد جدید جداسازی نظامی مصر و اسرائیل که می‌گوید دو کشور مذکوربرای مدت سه سال بایکدیگر ترک‌مخاصمه خواهندکرد چه‌میگوئید؟ مقصودم آن ماده‌ای از قرارداد است که مصر را متعهد میکند که برای مدت سه سال در جبهه سینا از درگیر شدن درهر جنگی بااسرائیل خودداری کند ؟

جواب: (عرفات در حالیکه صدایش حکایت ازخشم‌وی میکند میگوید) صهیونیستها در اشتباهند آنها فقط خودشان را گول میزنند چگونه میتوان تصور کرد که انورسادات رئیس جمهوری مصر و خصوصا ارتش مصر حاضر شوند دست بروی دست بگذارند و تنها تماشاگر جنگ دیگری‌باشند که احیانا میان سوریه و اسرائیل ویا بین اسرائیل وهریک از کشورهای دیگر عرب درگیر شود در حالکه ملت فلسطین ومبارزان راه‌آزادی آن همچنان آماج ضرباتی قراردارند که نیروهای دشمن از راه خشکی وهوا ودریا ـ و علیه‌اردوگاه های آوارگان فلسطینی در جنوب لبنان برمردم فلسطین وارد میکنند ـ چگونه قابل تصور است که مصر حاضرشود ملت فلسطین را تنها بگذارد وبا دشمن در صلح و صفا بسربرد.

رزمندگان انقلابی فلسطین در نبردهای گذشته همواره دوشادوش ارتش مصر بر ضد اسرائیل نبردکرده‌اند. برای ما غیر قابل قبول است که مصر اکنون حاضر باشد همرزم سابق خود را در برابر دشمن مشترک تمام ملت عرب تنها بگذارد هیچیک از رهبران دنیای عرب جرئت نخواهند داشت که خود راازجنگ آینده خاورمیانه جنگی که اسرائیل حمیل خواهد کرد ـ برکنار نگهدارد . حتی برای ملک حسین پادشاه اردن که در اکتبر سال ۱۹۷۳ شکست ارتش های عرب راحتمی میدانست و با اینحال قسمتی از ارتش خود را بیاری سوریه به جبهه جولان فرستاد ـ برکنار ماندن از جنگ آینده خاورمیانه ـ غیر ممکن است .

سئوال : با اینحال از شواهد موجود بهیچوجه برنمی‌آید که اسرائیل قصد داشته باشد در سه سال آینده‌ـ یعنی طی مدتی که قرارداد جدید جداسازی نظامی اسرائیل و مصر در صحرای سینا اعتبار خواهد داشت آتش جنگ دیگری را بر ضد سوریه و یا علیه فلسطینی ها روشن کند.

جواب : با اطلاعات فراوانی که در اختیار داریم که بروشنی حاکی از قصد دولت رابین به برپا کردن پنجمین جنگ خاورمیانه بر ضد اعراب است . کارهائی که اسرائیل برای تدارک مقدمات این جنگ انجام داده‌تامراحل پیشرفته‌ای توسعه یافته است .

تعداد نفرات دائما تحت السلاح ارتش اسرائیل و به عبارت دیگر ارتش منظم آن که تاکنون همواره در آمارها ۲۵ هزار نفر ذکر میشد به ۱۲۰ هزار نفر افزایش یافته است . تازه پنجاه هزار نفر ذخیره های ارتش اسرائیل را که تحت تعلیمات جنگی فشرده‌ای قرار گرفته‌اند به حساب نیاورده‌ایم از جنگ اکتبر ۱۹۷۳ تاکنون ظرفیت رزمی نیرو های زمینی و هوائی و دریایی اسرائیل دو برابر شده است. زرادخانه جنگی اسرائیل نه تنها از برکت تجهیزات و جنگ افزار های بسیار پیشرفته و الکترونیکی که از امریکا دریافت کرده بمیزان قابل توجهی بزرگتر شده است ـ بلکه اسرائیل اکنون خود را به سلاح هسته‌ای نیز مجهز کرده که مبتکر آن برای صهیونیستها «افرائیم کاتزیر»رئیس جمهوری‌اسرائیل است . چنانکه میدانید چندی قبل یک مشاور وکارشناس امور تسلیحات اتمی نیز به مشاوران اسحق رابین اضافه شده است شواهد انکار ناپذیری که ماز فحوای صورت جلسات تند نویسی شده بحث های نمایندگان پارلمان‌اسرائیل بدست آوردمایم نشان میدهد که صهیونیست ها تصمیم دارند بزعم خودشان یکجنگ باصطلاح پیشگیرانه را برضداعراب آغاز کنند و در این نقشه حتی مصر را نیز علیرغم شهداتی که براساس قرارداد جدید جداسازی نظامی در صحرای سینا پذیرفته‌اند ـ ازگزند ضربات پیشگیرانه ارتش اسرائیل معاف ندانسته‌اند ، رهبران اسرائیل و امریکا هر دو اساس محاسبات و استراتژی خود را بر این فرض گذاشته‌اند که از طرفی افزایش سریع و روز افزون قدرتهای اقتصادی و انسانی و نظامی کشور های عرب نگران کننده است . در همین استراتژی تاکید میشود که اسرائیل چاره‌ای جزپیروز شدن براعراب در پنجمین جنگ خاورمیانه ندارد وشکست در این جنگ برای اسرائیل بمنزله مرگ و خودکشی خواهد بود و از اینها گذشته اسرائیل سرپلی است که امریکا تنها بوسیله آن قادر است منافع قابل‌ملاحظه‌اش را درخاورمیانه حفظ کند .

نقش شوروی

سئوال : درباره نقش عاری از تحرک شوروی دربرابر فعالیت و ابتکارهای امریکا در خاورمیانه چه عقیده‌ای‌دارید؟

جواب : اتحاد شوروی تا آنجا که ما خبر داریم روش بسیار پرتحرک در دفاع و حمایت از منافع مشروع ملت فلسطین در پیش گرفته است ما اخیرا از رهبران اتحاد شوروی پیامی دریافت کردیم که حاوی نکات و اطلاعات بسیار جالب توجهی درباره مذاکرات سران امریکا وشوروی در کنفرانس اخیر امنیت و همکاریهای اروپایی درهلسینکی میکرد .

رهبران شوروی ما را در جریان‌مذاکراتی که با جرالد فورد رئیس جمهوری امریکا در اطراف مسائل خاورمیانه و مسئله فلسطین انجام دادهبودند و نتایجی که از این‌مذاکرات بدست آمده است قرار دادند .

پیروزی تنها درجنگ نیست

تحولات‌جاری خاورمیانه ،این‌سخن شاهنشاه رادرذهن خطور میدهد که‌زمانی‌فرموده بودند« سادات‌مردی است که میتواند بجنگدومیتواند صلح کند».

توافقی‌که مصرو اسرائیل درآستانه‌آن‌قرار گرفته‌اند ارزش و اهمیتش‌برای ملت مصر مطلقا‌کمتراز پیروزی مصریها درجنك‌اکتبرو عبور نیروهای مصرازکانال سوئز نیست. اینراهرکس باالفبای سیاست آشناباشدو منصفانه درباره مسائل‌خاورمیانه‌قضاوت‌کند، به آسانی درمیابد مع‌الوصف این‌تصمیم برای یك‌رهبر عرب بمراتب‌دشوارترو مستلزم‌جراتو جسارت بیشتری‌است‌تا اقدام‌به جنگی‌که جز تحمل خساراتو تلفات‌واحتمالاازدست دادن‌سرزمین‌هایی دیگر حاصلی‌نداشته باشد.چون هنوز هم میلیونها عرب‌تصور میکنندپیروزی آن‌چیزی‌است که‌درجنك‌بدست‌آید وعلی‌رغم تجارب ناشی ازچهل‌سال زدوخورد و چهارجنك بزرك،همچنان چشم‌به‌راه فاتحی نشسته‌اندکه‌نام اسرائیل را ازروی نقشه خاورمیانه حذف‌کند.

این‌طرزتلقی معلول‌عوامل مختلفی‌است که‌سیاست خشن‌وخودخواهانه اسرائیل بدون‌تردید‌یك‌علت عمده‌واساسی‌آن بشمار می‌آید. از چهل سال‌پیش‌که‌مهاجران یهودی‌نقشه بازگشت به« ارض موعود»وتصاحب سرزمین های اعرابرابطریقی زیرکانه آغاز‌کردند،و بخصوص درطول بیست‌وپنج سالی‌که ازتشکیل دولتی‌بنام اسرائیل دراین‌منطقه‌میگذرد، روش اسرائیل‌چنان‌بوده‌که هرکس میخواسته محبوبیتی دربین توده های‌عرب بهم‌رساند‌کافی‌بوده‌است دهان‌بازکندوبگوید اسرائیل رابايد ازروی‌زمین نابود کرد. این‌روحیه‌امروز هم درسراسر دنیای عرب به چشم میخوردو محققا تاوقتی اسرائیل‌به‌یك تجدیدنظر‌کلی در روابط خودبا اعراب تن دردهداعراب نیز ازاین احساس عدول نخواهندکرد، ولی‌نکته‌اینست‌که تاچه وقت‌اعراب واسرائیل‌میتوانند باچنین‌احساسی، درحالیکه تفنگهارابطرف‌هم قراول رفته‌اند، روبروی‌هم قرار گیرندو نه جرات جنگیدن داشته باشند، نه‌جرات صلح کردن؟!

پس‌از چندین سال‌که‌خاورمیانه حالت «نه‌جنك ،نه صلح» را میگذراندواسرائیل مست‌از پیروزی خود درجنك شش روزه ژوئن ۱۹۶۷ پاهای خودرا ازیکسوتاپشت دروازه دمشق وازسوی دیگرتا کنار آبراه سوئز درازکرده بود، سادات باعبوردادن نیروهای مصراز کانال سوئزوپیاده کردن‌قوا درصحرای سینا این‌سکوت خفت‌انگیز رابه‌نفع اعراب‌شکستو غرور پایمال‌شده آنها رااحیاء کرد. این‌کار بزرگی‌بودکه‌نام این‌مرد آرام‌وعمیق رابعنوان‌یك رهبربزرك درتاریخ عرب به‌ثبت‌رسانید. اماکاربزرگترسادات ،بهره‌گیری عاقلانه اوست از شرایط‌بعدازجنك اکتبر ومجموعه عواملی که‌در عرصه سیاست بین‌المللی‌ـبویژه سیاست‌خارجی امریکا‌بنفع اعراب فراهم آمده است.

واداشتن‌اسرائیل ـاسرائیل مغروروسرکش وانعطاف‌ناپذیرـ به این‌که‌قدم به‌قدم عقب‌بنشیند بی‌آنکه در مقابل امتیازی بگیرد، کار کوچکی‌نیستو تنها ازمردبزرگی ساخته‌است‌که بفرمایش شاهنشاه ما« هم‌میتواند بجنگد،هم میتواندصلح‌کند». دریغ‌که بقول«اخبارالیوم» عده‌یی هنوز هم‌خیال میکنند سرنوشت جنك وصلح‌رابا‌گفتوگو در قهوه‌خانه ها میتوان معلوم‌کرد!

فرماندهی مشترك اردن وسوریه

تشکیل‌شورای عالی فرماندهی سوریه‌واردن یکی‌از مهمترین حوادثی است‌که درمحیط تب‌آلود خاورمیانه روی‌داده‌است.

این‌دگرگونی ناگهانی درروابط دمشق‌وعمان که‌درپایان سفر رسمی ملك‌حسین ازسوریه ودر آستانه دیدار هنری کیسینجر از سوریه واردن اعلام شد ماجرای تشکیل فرماندهی سوریه‌وفلسطین را درماه‌مارس گذشته قبل‌از ماموریت نافرجام وزیرامور خارجه‌امریکا درخاورمیانه بخاطر میاورد حدود صلاحیت «شورایعالی فرماندهی » سوریه واردن که‌ازسران دوکشور تشکیل میشود بسیار گسترده است .شورا هرسه‌ماه یکبار درصورت لزوم درفواصل کمتری‌تشکیل جلسه خواهدداد.

صلاحیت شورا شامل سیاست‌خارجی، هماهنگی نیروهای‌مسلح و مسائل مربوط به‌صلح‌و جنك‌است ودرتمام این موارد اردن‌وسوریه از روش مشترکی پیروی خواهندکرد. شورایعالی درحقیقت مکمل «کمیسیون‌مختلط عالی» است که‌در ماه‌ژوئن‌گذشته هنگام دیدار ژنرال حافظ‌اسد از عمان رهبران‌دوکشور تشکیل آن‌راعلام داشتند.

آنچه‌که ازاعلامیه مشترك سران سوریه‌و اردن برمیاید اردن‌و سوریه تصمیم گرفته‌اند درشادی وغم یکدیگر شریك بوده ودرهمه حال درکنار یکدیگر قرارگیرند اعلامیه سوریه‌واردن‌بطورضمنی‌تلاش اخیر کیسینجر رابرای امضای قرارداد جدید مصرواسرائیل محکوم میکند .

بدون‌شك هنگامی‌که‌رهبران دوکشور دراعلامیه خودبه‌خطرتلاش برای جدائی‌افکندن بین‌اعراب وکوشش‌برای فراموشی آرمان اصلی یعنی آرمان فلسطین اشاره میکنند هدف‌شان سیاست وزیر امور خارجه امریکااست .

باین ترتیب‌ملك‌حسین‌و حافظ‌اسد ازاین‌که دکتر کیسینجر‌بیشتر مرزهای نظامی‌راموردِ توجه قرار میدهد تاریشه‌اصلی» یعنی مسئله فلسطین» اظهار تاسف میکنند .

حافظ‌اسد وملك‌حسین درجائی که‌اعلام میدارند برای مقابله با مانورهای دشمن‌شق‌ثالثی جز توسل بزوروجود ندارد شکست بزرك دیگری رادر راه تلاش‌های هنری‌کیسینجر در خاورمیانه قرار میدهند.

علاوه براین رهبران دوکشور صریحا دراعلامیه‌خود تاکید می کنند: تخلیه کامل سرزمین‌های اشغالی‌وشناسایی حقوق ملی مردم فلسطین دوشرط‌اساسی برقراری صلح در خاورمیانه است.

دراعلامیه مشترك سوریه‌و اردن بطور غیر مستقیم به‌آشتی بین اردن و سازمان آزادی‌بخش فلسطین نیز اشاره شده است.

ملك‌حسین درقسمتی ازاعلامیه ضرورت پشتیبانی ازسازمان آزادی‌بخش‌فلسطین‌رابرای‌این که‌فلسطینی‌هابتوانندوظایف‌و مسئولیت‌های ملی خودرا انجام دهند تاکید کرده‌است. اعلامیه همچنین درچندین مورد به‌قطعنامه هاوتصمیمات کنفرانس‌های عالی رباط و الجزایر که سازمان آزادی‌بخش‌فلسطین رابعنوان نماینده منحصربفرد ملت‌فلسطین برسمیت شناخته اشاره کرده‌است.

باین ترتیب اکنون‌سوریه بین « برادران دشمن» واسطه قرار گرفته است. علاوه‌براین درلبنان نیز فعالیت هایی برای آشتی دادن اردن وسازمان آزادی‌بخش‌فلسطین آغاز شده است به‌نوشته روزنامه های بیروت بزودی کامیل شمعون وزیر‌کشور ورئیس جمهوری‌سابق لبنان به‌اقداماتی برای نزدیك‌کردن اردن‌به سازمان مقاومت فلسطین دست خواهدزد. باین‌ترتیب دربرابر مصر جبهه‌ای ازاردن و سوریه و فلسطین تشکیل خواهدشد.

بطور کلی‌تشکیل فرماندهی عالی سوریه‌واردن دورنمای جدیدی در استراتژی اعراب بوجود میاورد بنوشته روزنامه های لبنان ابتکار دمشق‌و عمان پایه‌های یك‌استراتژی جدیداعراب‌رابرای مقابله با اسرائیل استوار ساخته‌است.

کودتای واقعی بنگلادش هنوز روی نداده است

فرانس پرس

یک هفته پس از کودتای بنگلادش ، زندگی سیاسی دراین کشور هنوزهم‌پابرجا نیست.ناظران‌سیاسی درداکا چنین احساس میکنند که اگر قرارباشد دربی مرگ رهبر بنگلادش ، چیزی تولد یابد ، این امر مستلزم تحصیل یاتسخیر قدرت حکومت است .

رهبران دولت « جدید » ، که صرف‌نظر ازچند تغیر و تعویض متشکل‌ازهمان‌وزیران پیشین است ، به همین اندازه خود را اراضی کرده‌اند که امورجاری‌رااداره‌کنند، تادنیای خارج نسبت به بقای دولت‌شان اطمینان یابد و نیز اطمینان یابند که در بنگلادش هیچ چیز تغییر نکرده است .

پس‌از مرگ « بانگابانده»(دوست‌مردم‌بنگال) هنوز هیچ تصمیمی گرفته نشده است ،و باوجود این که نشانه‌هیچ‌تغیروتحول‌عمده‌یی به چشم نمی‌خورد ، عادی شدن‌زندگی‌سیاسی مواجه با مشکلات عمده‌یی شده ، ودولت «جدید » در انتظار شناسایی دولت هایی است‌که بدان اعتبارسیاسی تازه‌یی می‌بخشند.

نتیجه آن که عده زیادی ازناظران سیاسی حدس می زنند که‌کودتای واقعی هنوز درپیش است ، و مرگ مجیب‌الرحمان دربهترین وضع فقط یک تغییر کوچک در هیات اجرایی است .

مردی که منشاء قتل مجیب بود ، افسر جوانی‌است‌بنام‌دالیم‌که سخت‌احساساتی ، پرهیجان ، کینه‌توز، وازلحاظ واکنش روحی ، پیش‌بینی نشدنی است .

دالیم، برای‌ازبین‌برداشتن‌مجیب‌الرحمن، بیش‌از یک دلیل داشت . اندکی بیش از یکسال پیش مجیب‌اورا مسئول یک مبارزه وپاکسازی « علیه فسادی کرد که تقریبا‌در تمام محافل سیاسی واجرائی مشهودبودولی سرانجام مجبور شد که اورا ازارتش‌براند، زیرا که فرمانده جوان به‌بازداشت شخصیت های متعددی دست زده بود .

علاوه براین ، یک ماجرای‌عاطفی که درآن شان و منزلت مسلمانان ، وبنگالی‌ها به‌بازی گرفته شده بود ، یکی از پسران شیخ مجیب را به مخالفت با « دالیم » برانگیخته بود ، درحالی که مجیب ، از پسر خود در برابر فرمانده جوان حمایت میکرد . از این‌جابود که علاوه برارزوی انتقام‌جویی شخصی این احساس که زندگی سیاسی باید تحولی یابد ، درمغزفرمانده جوان ریشه‌گیر شد.

به نظر میرسد که دالیم،برای پیداکردن افسران جوانی درارتش که‌آن‌هاهم ناراضی باشند گرفتار زحمتی نشد ـ خاصه آن‌که برخی ازآنها ، درهمان احوال دربی‌ارتباط با افسران ناراضی بودند . بدین‌افسران جوان عده‌یی سربازهم که از زندان‌های پاکستان غربی بیرون آمده بودند اضافه شدند .

این عده از ناراضی‌ها ، درسطح‌نسبتا پایینی بودند ، ودر سلسله مراتب‌ارتشی ، فقط بدین حد نفوذ داشتند که «دالیم »را به انجام اقدامی جدی و به ایفای نقشی بسیار مهم متقاعد کردند . درحالی کمبنابر نظر بسیاری از ناظران سیاسی ، او بود که خود را درخانه شیخ‌مجیب‌الرحمان‌رهبر این‌ناراضی‌ها جلوه داد .

بدین ترتیب بود که مرگ شیخ‌مجیب وعده‌یی از اعضای خانواده او که در آن لحظه درخانه‌اش بودند درساعات چهار صبح آن روز جمعه ۱۵اوت (۲۴مرداد) روی‌داد .

شایعه هایی که در محافل نزدیک به دولت جریان دارد ، حاکی از این بود که این مرگ « اتفاقی بود، واز آن‌جا که وی قصد مقاومت در برابر کودتاچیان داشته، به طور اتفاقی کشته شده است . اماشایعه دیگر حاکی از این است که کمال یکی از پسران شیخ‌مجیب نخستین کسی بود که هدف‌تیر کشیده است ، واین امر موجدچنان واکنش وحشیانه از جانب افسران جوان شده است .

آن‌چه مسلم است ، این است که شیخ‌مجیب‌به‌دست‌یابه کمک افسران کم‌درجه کشته شده است درخانه او ، درقلب‌داکا که امروزه درحفاظت فقط یک سرباز است‌هیچ نشانه‌یی از گلوله یاچیزی که دایل بروقوع کوچکترین زدوخورد یاکم‌ترین‌مقاومت‌باشد، مشاهده نشده است .

به نظر میرسد که پس از آن‌که مجیب بنابردلایل شخصی و سیاسی کشته شد ، دالیم‌ناگهان تشخیص داده است که برای به دست گرفتن قدرت آن‌قدرها قوی‌نیست‌ـ خاصه آن‌که در میان ناراضی‌ها حتی یک نظامی عالی‌رتبه از نیروی زمینی یا دریایی و نیز از نیروی هوایی ، وجودنداشت.

یک هفته بس از کودتا،ارتش،همچنان به دو گروه تقسیم شده است ولی این تقسیم‌بندی چنان است که تعادل قدرتی را برقرار گرده که هیچیک‌ازدوگروه جرات برهم‌زدن آن راندارد .

درواقع اگر چه‌افسران‌جوان ، ودالیم، هنوزهم برای به دست‌گرفتن قدرت بسیار ضعیف هستند ، اما مسلما بدان‌حد قوی هستند که نشود آن‌ها را تهدید یابازداشت کرد. ناظران سیاسی‌درداکا،هنوزهم‌حدس می‌زنند که افسران جوان میتوانند نقشی عمده درزندگی سیاسی بنگلادش برعهده بگیرند اگرچه هنوزهم برای اداره حکومت تجربه کافی ندارند واینک درهردو گروه ارتشی وضع چنان است که هیچگدام‌جرات اقدامی ندارند و بیشتر ناظران‌سیاسی‌چنین اظهار میکنند که ایراد یک ضربه دیگر در آینده چندان دور از منطق نیست افسران جوان بی تردید هرروزه درزندگی سیاسی کشورشان وزنه سنگین‌تری میشوند و اگر دولت جدید درزیر فشار این وزنه‌قراربگیرد قدرت مقاومتش بیشتر از دولت پیشین‌نیست بدینگونه است که‌ارتش‌به‌تحمیل‌قدرت خود برداکا آغاز کرده است بی آنکه بداند که آیا موفق به تحمیل قدرت خود را خواهد شدیانه .

مذاکرات سادات باکی سینجر

سادات‌و کیسینجر در جریان مذاکراتشان در اسکندریه درمصر. عکس رادیوئی آسوشیتدپرس

داستان پرماجرای سوءقصدهای سیاسی «سیا»

فیگارو

فیدل کاسترو مردی که‌ده‌سال هدف مبارزات و موضوع دغدغه خاطر سازمان اطلاعاتی سیا بودو دراین‌مدت بارها سوء قصد هائی علیه‌وی صورت گرفت که دست سرنوشت،ترس از مجازات آنها راعقیم گذاشت.

هفته گذشته نخست‌وزیر کوبا مدارك شخصی خودرا دراین زمینه به سناتور جرج مك‌گاورن تسلیم کرد .بازپرسی اززندانیان کوبائی پرده از بیست‌و چهارفقره سوءقصد بجان رهبران این‌کشور برداشته است. عامل و طراح‌تمام این‌سوء قصد هاسازمان اطلاعاتی آمریکا ، سیا، بوده‌است. شاهد این ادعا پرونده قطوری است که سناتورمك‌گاورن‌خودرا ازتحقیق در باره صحت آن عاجز دیده است .

با اینحال از ششماه پیش‌به اینطرف هرروز رازی جدید از فعالیت‌های «سیا» برملا میشود . کمیسیونها و کمیسیونهای فرعی مامور تحقیق ،هرروز مدارك و شواهد جدیدی بدست می‌آورند . مطبوعات آمریکا هم با گریز زدنهای ماهرانه خود، به بررسی فعالیت‌های سرویس‌اطلاعاتی‌امریکا جنبه وسیعتری می‌بخشند.

فرانك چرچ،رئیس کمیسیون سنا مامور رسیدگی‌به فعالیت‌های «سیا »در تاریخ‌چهارم ژوئن‌اعلام کرده‌است که «مدارك غیر قابل ردّه‌ی ا زنقشه های سیا درمورد قتل شخصیت های‌سیاسی‌خارجی، دردست دارد. دوروز بعد از آن چند تن از اعضاء کمیسیون‌مامور بررسی اظهار اطمینان کردندکه بسیاری ازاین نقشه هاتا مرحله اجرا پیش رفته‌اند ،و به این ترتیب براتهامات «سیا» افزوده شد.

بنابه شواهد بدست آمده ، بین سالهای ۱۹۶۰ تا۱۹۷۱ ، سازمان اطلاعاتی‌سیا بار ها قصد جان فیدل کاسترو ، رهبر کوبارا کرده‌است . این‌سالها همزمان با دوران‌ریاست‌جمهوری‌آیزنهاور، کندی، جانسون ونیکسون است. لیکن خودسری آشکارروسای سازمان سیا،که بدست هاری ـ ترومن تاسیس شد، این نظریه راتقویت می‌کند که‌احتمالا اقدام های سیابدون دریافت دستور از مقام های بالاتر ،صورت می‌گرفته است .

هفته نامه «تایم » بدفعات، منجمله در شماره بیست‌و پنجم‌ماه مه خود، خاطرنشان ساخته‌است که جان کندی رئیس جمهورفقید آمریکا و برادرش رابرت کندی مسلما از هدفهای «سیا» بی خبر بوده‌اند.

این هفته‌نامه‌همچنین یادآور شده‌که حتی در تاریخ دهم‌ژوئن ۱۹۶۳ ،جزئیات نقشه قتل نخست وزیر کوبا آشکارا مورد بحث‌مقام های عالی‌رتبه آمریکائی قرار گرفته‌است . جزئیات این جلسه بحث اکنون در اختیار کمیسون

بقیه درصفحه ۱۲

خداوند مارا ازشر کتابهای سیاسی شمانجات بخشد

به‌زمامداران شوروی

نوشته : الکساندر سولژنیتسین

ترجمه : دکتر عنایت‌الله رضا

ـ۱۴ـ

استالین به شما و همه‌ی ماآموخت که « نیکخواهی خطری است بسیار عظیم » . آموزش استالین عطوفت از سوی زمامداران را « مخاطره‌ای بس مهیب » می شمارد . این‌تئوری برای نقشه‌ها و مقاصد او که‌انهدام میلیونها انسان بود ، ضرورمی‌نمود . ولی‌هرگاه شما چنین نقشه‌ای در سرندارید ، پس بیائید خود را از وصیتهای پلیدآن ملعون برکنار نگاهدارید . حاکمیت‌فردی رامی پذیریم . ولی بگذارید این‌حاکمیت برپایه های « نفرت طبقاتی » متکی نباشد .

بلکه از انصاف و محبت بی‌پایان نسبت به انسان منشاء گیرد . کاری‌کنید که این انصاف ومحبت ، صوری و تنها ویژه‌ی نزدیکان واطرافیان شما نباشد . بلکه صادقانه و شامل همه‌ی مردم وهمه‌ی افراد جامعه باشد.نخستین نشانه‌ی اقدام شما در این زمینه ، گذشت شما نسبت به زندانیان‌خواهد بود.

نیکبنگرید و بهراسید : از سال ۱۹۱۸ تاسال ۱۹۵۴ واز سال ۱۹۵۸ تاامروز ، حتی یکنفر اززندانیان کشور ما از روی عطوفت وانصاف آزاد نشده است .

هرگاه برحسب تصادف کسی آزاد شده ، صرفا به سبب محاسبه های سیاسی بوده است . محافل اجتماعی جهان مدتها است این شیوه را محکوم وغیرقابل تحمل اعلام داشته‌اند . هنگام آن فرارسیده است که برای‌همیشه‌شیوه های اعمال فشار روانی ، محاکمه های پنهانی ، اردوگاههای سهمگین‌وهراس‌انگیز کار اجباری که درانها متهمان را شکنجه و نابود می کنند ، بدورافکنده شود .

برای اینکه کشور و مردم دچار نابودی و خفقان نشوند وامکان غنای اندیشه در انسانها فزونی پذیرد ، برای اینکه مسابقه‌ی آزاد و شرافتمندانه‌ماین ایدئولوژیها واندیشه‌ها، بویژه‌اندیشه‌های مذهبی تحقق یابد ، موانع را از میان بردارید وراهها رابگشائید . بگذارید این مسابقه به جای دستیابی به‌حاکمیت وقدرت ، بخاطر حصول حقیقت باشد .

هرگاه مارکسیسم از امتیاز های دولتی محروم گردد ، دیگر جائی برای تعقیب وفشارباقی نخواهد ماند . این کارهارا از روی صداقت ودرستی انجام‌دهید ، نه بدانگونه که روش کنونی شما است. از سرکوب‌کردن دیگران دست‌بردارید. بگذارید به جای سازمانهای سیاسی ، سازمانهای معنوی جوانان توسعه یابد. به‌این سازمانهای معنوی اجازه دهید ، آزادانه فعالیت کنند و کارتعلیم و تربیت کودکان را یاری بخشند . درشرایط کنونی ، هیچ نیروی معنوی زنده‌ای را جز مسیحیان نمی بینم که‌بتوانندمعنویت را درروسیه قوت و قدرت بخشند . به هنر وادبیات اجازه فعالیت آزاد بدهید . بگذارید در کشور چاپ کتاب آزاد باشد .

خداوند مارا ازشرکتابهای‌سیاسی، شما نجات بخشد ودر امان نگاه‌دارد . بگذارید پژوهشهای فلسفی ، اخلاقی ، واقتصادی واجتماعی ، آزادانه چاپ و منتشر شوند . چاپ وانتشار اینگونه آثار ، ثمره های فراوان برای‌روسیه و به سود روسیه ببار خواهد آورد . این خوشه های آزاد خرمن اندیشه ، شما را درروسیه قوت و قدرت بخشند ، هایی که نیم قرن است که از روی اجبار وباتاخیر زمانی از زبانهای غربی‌ترجمه می‌کنید ، رهایی خواهد بخشید .

ازچه میترسید ؟

ازچه می ترسید ؟ چرابیم‌دارید ؟ آیا براستی انجام کارهای گفته شده ، تابدین پایه خوفناک است ؟ چرا تا این اندازه نسبت به خود بی اعتماد هستید؟ حاکمیت و قدرت بی‌پایان ، حزب نیرومنددربسته، ارتش،نیروهای‌انتظامی، صنایع ، حمل و نقل ، ارتباطات ، منابع ، انحصار بازرگانی خارجی ونرخ تحمیلی روبل ، همه و همهدر اختیار شما است . قدری به مردم امکان‌نفس‌کشیدن بدهید . بگذارید آسوده رشد کنند . هرگاه شما براستی دوستدارمردم هستید ، نباید دراین کار تردیدی به خود راه دهید .

مگر جبران گذشته یکی ازضرورتها ونیازمندیهای روح انسانی نیست ؟

چنین بنظر می رسد که از موقف واقع‌گرایانه‌ی خویش عدول ورزیده‌ام . ولی نکته‌ای را یادآور می شوم و آن این است که شما نسبت به پدران ، اجداد و نیاگان خود و نیز نسبت به طبیعت روسیه بیگانه نیستید . بازسخن پیشین خود را تکرار می کنم : خرد حکم می کند که‌به‌پندهای بسیارضروری گفته شده ، گوش فرا دارید .

شاید نوشته های این نویسنده‌ی بیکس و تنها را باعدم رضایت و بی اعتنایی تلقی کنید . اما بدانید کهزندگی به سببهای مختلف ودرزمانهای متفاوت، با فورمولهای گونه‌گون ، شما را به انجام این مهم فرامی خواند . زیرا این سهلترین راه نجات کشور ومردم‌ما است .

واما درباره‌ی شما ، باید بگویم که ساعت دهشتبار موعود فرا خواهدرسید، و ناگزیر از کمونیسم جهانی دست برخواهید داشت‌وبه مردم خود خواهید پرداخت . زیرا سرنوشت وهمه‌ی‌زندگی شما ، به ماوبه همین مردم وابسته است

البته نمی‌توان ظرف یک هفته به چنین نتیجه‌ای رسید . ولی اکنون شما امکان و مجال آن را داریدکهبا‌ارامی، این دگرگونی را ظرف سه ، پنج و حداکثر ده سال به انجام‌برسانید . دشواری، تنها در آغاز کار است . اکنون بویژه زمان اخذ تصمیم فرارسیده است . درغیر این صورت ، زندگی خود شما را باشتاب و سراسیمگی به اخذ تصمیم واجرا واخواهد داشت .

آرزوی شما این‌است که نظام‌دولتی وسیستم ایدئولوژیِ ما ، دیگر نشود و تغییر نیابد . بلکه طی قرون واعصار پایدار بماند . ولی درتاریخ هرگز چنین آرزوئی تحقق نپذیرفته است . هرنظامی را آغاز وانجامی است .هر نظامی رشد خود راطی می کند و سپس به انهدام می گراید .

نمی‌توان باتکیه به نیاز های پلید وشریرانه ، چنین کشوری را اداره کرد به سال ۱۹۴۲نهرو را تقبیح و محکوم کردید و یاران اورا به سبب تمایل به جنبش رهایی‌بخش ملی ، گروهی خواندید که مایه‌ی برهم‌زدن کوششهای نظامی متفق ما ، انگلستان شده است . ولی به سال ۱۹۵۶ با او به عشقبازی پرداختند ، در مورد تیتو و بسیاری دیگر نیز ، همین نکته صادق است . برای اداره‌ی چنین کشوری ، باید خط مشی ملی درپیش گرفت و همواره تاریخ‌یکهزار و یکصد ساله‌ی آن را از نظر دورنداشت . نه اینکه تنهابه پنجاه و پنج سال ، یعنی تنها پنج‌درصد آن روزگار تاریخی دیده دوخت .

البته شما توجه کرده‌اید که این نامه عاری از هرگونه هدف ومقصود شخصی و خصوصی است . من در محیط شما زیسته‌ام . من به این‌نکته کمتر اهمیتی نمی‌دهم که نوشته های من از سوی شما به چاپ برسد و یا ممنوع اعلام گردد . انچه را که گفته‌ام ، مطلبی است بیان شده .دیگر کار از کار ذشته است . پنجاه و پنج سال از عمرم می‌گذرد . بارها درزندگی نشان داده‌ام که چشم طمع بمنافع مادی ندوخته‌ام و آماده‌ام هستی وجان خود رافداکنم . درشما چنین احساسی هرگز وجود نداشته است . شما تنها تماشاگر اینگونه منظره‌ها هستیدوبس.

من با نگاشتن این نامه ، همه‌ی مسئولیتهای سنگین خود را در قبال تاریخ روسیه برعهده می گیرم .زیرا مسئولیت جستجوی راه‌خروج ازبن‌بست را نپذیرفتن و هیچ کاری انجام ندادن، گناهی است بس بزرگ .

الکساندرسولژنیتسین
۵سپتامبر ۱۹۷۳

مقالات کوچک از روزنامه‌های بزرگ

الثورة — پایگاه تجسسی امریکا درسینا

اگربایالات متحده امریکا اجازه داده شود که تکنیسین های خودرابرای اداره شبکه الکترونیك اخطار کننده درصحرای سینا،وارد عمل کند، این‌شبکه درواقع‌به‌یك پایگاه تجسسی امریکا مبدل می شود. اماکاربرد های‌نظامی وسیاسی حضور امریکایی ها درصحرای سینا ،جدی تروگسترده‌ترازآن است که‌بتوان به ابراز اطمینان هایی درزمینه‌عدم استفاده ازاین‌شبکه‌درامور جاسوسی، دل خوش کرد... علاوه‌براین، درصورتی‌که‌چنین اجازه‌یی به‌امریکا داده شود ،این نخستین باری‌خواهد بود‌که‌یك دولت مستقل به‌دولت دیگری اجازه‌می دهد که‌در قلمرو حاکمیتش ،شبکه تجسسی وسیعی برای بازرسی تمام فعالیت نظامی‌اش دایرکند.

TIMES — بحران در تیمور

هیچ‌موقعیت‌سیاسی ،بی‌ثبات تروبغرنج‌تر ازموقعیت سیاسی سرزمینی‌نیست که نه‌دهم جمعیت آن‌درشرایط بدوی زندگی میکنند، وازهرگونه عملو نظرسیاسی کاملابه‌دورند.درحالی‌که یك‌دهم‌بقیه، از گروه تحصیل کرده‌یی هستندکه درخواست های‌متناقضی درباره‌این سرزمین دارند. این‌وضع درنیمه‌یی ازجزیره‌تیمور باجمعیتی برابر ۶۰۰،۰۰۰ تن،به راستی یك‌مسئله بغرنج است، حال آنکه درآن نیمه دیگر ،که جمعیتی بیشتر دارد، وازسال ۱۹۵۰ که‌استعمار هلند برآن پایان‌یافت ،به‌قلمرو اندونزی پیوست ،وضع‌به‌نحوی دیگراست. واینك، اندونزی خوشحال خواهدشدکه تیمورپرتغال راهم تسخیر کند. اما، گرفتاری‌های‌فعلی درتیمور رانمیتوان به‌گردن حزب«آلپوداتی» حزبی‌که از ادعای اندونزی حمایت میکند، انداخت ... درآغاز ماه اوت، میانه‌روترین حزب‌سیاسی تیمور، ازترس این‌که باقی ماندن در زیر سلطه استعمار پرتغال، به‌ادعای اندونزی کمك کند، برای به‌دست‌گرفتن قدرت،به‌کوششی فوق‌العاده مبادرت کرد،و خواستارطرد استعمار پرتغال واستقلال فوری تیمور پرتغال شد.

اکنون ،باتوجه‌به‌وقایع بحران‌آمیزدرخود پرتغال،پیش بینی این که‌دولت پرتغال چگونه میتواند حاکمیت خودرا بر تیمور حفظ‌کند، بسیار دشوار است.

LE FIGARO — حصول توافق میان مصر واسرائیل

این‌که‌امریکا تخمین‌زده است که‌برای حصول‌به‌یك توافق دوم بین‌مصر واسرائیل ۹۰درصد احتمال توفیق‌دارد، برای‌دیگران جای تعجبی نیست .اما واقع‌امراین‌است که کیسینجر به‌خاورمیانه بازگشته است واوقبلا گفته‌بودکه‌به خاورمیانه بازنمیگردد مگر آنکه حصول به‌توافق نزدیك‌باشد.

بدین‌ترتیب اگراحتمال‌عدم حصول به‌توافق بین مصرو اسرائیل بیش‌از ۱۰ درصدباشد، براستی‌جای تعجب‌است، واگر چنین وضعی پیش‌آید،خاورمیانه پیش‌از آنکه سال۱۹۷۵ پایان یابد به‌نحوه‌خطرناکی به‌دامان جنك‌فرو میافتد. باتمام این‌احوال علاوه بر محاسبه‌های مبتنی بر احتمالات، نشانه‌هاو قرینه‌های دیگری وجود داردکه با محاسبه آنها احتمال حصول به‌توافق بیشترمیشود.

حالا تنها عراق باقیست

سومین روز مسابقات مقدماتی فوتبال المپیک در گروه اول آسیا ، برای مردان ما باردیگر پیروزی‌بار بود ، تیم ایران با شکست ۰ـ۳ عربستان سعودی در سومین دیدار، موقعیت خود را درصدر جدول مسابقات با مجموع ۵ امتیاز از سه دیدار ، بیش از پیش تثبیت بخشید . دیشب کویت هم با شکست ۱ـ۲ بحرین طعم نخستین پیروزی را چشید . گرچه کویتیها دیگر مشکل به قهرمانی فکر کنند ! اکنون در نیمه‌راه بازیها با پیش‌بینی پیروزی احتمالی عراق بر عربستان ، باید سرنوشت تیم فاتح این گروه را در گروی نتیجه دیدار روز آخر بین ایران و عراق دانست .

مگر اینکه توپچیهای سعودی با خلق شگفتی تازه‌ای در سد عراق و برد از بحرین در روز آخر ، مدعی سومی‌برای ایران باشند . آنهم درصورتیکه در دیدار اوج مسابقات عراق بسود آنان ، از دیدار با ایران پیروز بیرون آید .

پیروزی دیشب مردان ایران با نتیجه ۰ـ۳ شادی‌بسیار دریر دارد . هم بجهت کسب یک نتیجه خوب در آستانه حساسترین دیدار با عراق که بیگمان میتواند تاثیر مستقیم بر روحیه تیم داشته باشد و هم بدلیل ارائه بهترین‌بازی تیم‌ایران در این مسابقات .

اما شادی بزرگتر که بنای فتح شیرین سبزپوشها را در کسب مقام قهرمانی در این مسابقات پایه‌ریزی خواهد کرد ، نزدیکی بیش از پیش اوفارل به بهترین ترکیب تیم ملی است و این چیزی است که او می‌بایست حداقل بفاصله چند هفته بشروع این مسابقات بدان دست پیدا میکرد . چون‌با رهائی از سرگردانی فکری در مورد شناخت بهترین آرایش تیم ، که در این مسابقات بیش از هر عامل دیگری مربی تیم ملی را رنج داد ، اوفارل و دستیارانش میتوانستند برای کسب‌نتیجه بهتر و برای مقابله با هر حریفی به مقتضای شرایط وجودی تیم مقابل طرح‌ریزی کنند . همچنانکه دیروز درمقابله با عربستان تاحدودی با بی‌ثمر گذاردن شماره ۱۸ حریف سعید اسعدهاگه به مسیح مسیح‌نیا سپرده شده بود ، عملا خط حمله تیم مقابل از کار افتاد .

باوجودیکه تعصب و تحرک فوق‌العاده بچه‌ها در بازی دیروز خود عامل موثری در برتری مطلق آنان بر حریف‌بود، اما نباید از ترکیب بهتر خط میانی تیم با گمارده شدن علیرضا عزیزی در پست هافبک چپ غافل ماند . مثلث او ـ نایب‌آقا و خورشیدی ۳یار همباشگاهی و هماهنگی دیرینه این‌سه باهم پایه‌گذار تمامی نفوذ های خوب تیم از این جناح بود . گرچه اوائل خاصه در وقت اول که عزیزی راه و روش دیکته شده‌ای از جانب مربی تیم ملی برای کار در کنار پروین نداشت ، گاه و بیگاه احساس سرگردانی میکرد .

ترکیب عزیزی و پروین چه از نظر تغذیه مهاجمان و چه از جهت توپ نگهداری و اداره میدان وقتی کاملتر شدکه اوفارل اوائل وقت دوم قاسمپور را بجای مائیس میناسیان در تیم قرار داد . خصوصیت توپ‌نگهداری‌و توپ‌رسانی‌قاسم‌پور، عامل موثری برای نفوذهای خوب نظری در این نیمه و از جناح راست بود .

اوفارل حتی بهتر از این نیز میتوانست تیم را درجهت افزایش قدرت نفوذی‌اش ترمیم بخشد. بدین‌شکل که‌آندرانیک اسکندریان در پست دفاع راست‌قرار میگرفت و نظری با آن میل و اشتهای نفوذی و همچنین شلیکهای‌خطرسازش درمکان بهتر خود یعنی هافبک راست انجام وظیفه میکرد . مثلث اسکندریان ـ نظری و روشن‌نیز در جبهه‌راست تیم‌میتوانست بمراتب مثمرثمرتر از ترکیب دیروز باشد .

بهرحال برای روز دیدار با عراق که نتیجه‌اش تاثیر مستقیم بر سرنوشت تیم ما دراین مسابقات خواهد داشت‌باید هوشیارتر و بیدارتر از دیدار دیروز با عربستان سعودی چه در آرایش دادن نفرات و چه در تعیین وظایف مهره‌ها دقت عمل بخرج داد . بخصوص که عراقیها هم با یک پیروزی روحیه‌بخش مقابل بحرین با همه قوا و برای شکست تیم ما که مقام قهرمانی مسابقات را برای آنها به ارمغان خواهد داشت ، قدم به میدان خواهند گذارد .

فردا در چهارمین روز مسابقات بجز عراق بحرین ، کویت و عربستان نیز دیدار خواهند داشت .

۳٫۵ امتیاز برای واچه گاسپار

واچه گاسپار قهرمان شطرنج جوانان‌ایران در دورهفتم مسابقات قهرمانی جوانان‌جهان‌درشهر «تین‌یست»یوگوسلاوی پیکار خود با دلانی از ایرلند را ناتمام گذارد . او که دردور ششم بر حریف سویسی‌اش «روفناخت» غلبه کرد اکنون صاحب ۳٫۵ امتیاز میباشد .

در پایان دور هفتم مسابقات چخوف از شوروی با۳٫۵ امتیاز پیشاهنگ است . واندر استرن از هلند ، نورمی از کانادا ، شوسلرتوس از سوئد با ۵ امتیاز بدنبال او قرار دارند .

تیم ملی فوتبال ایران ـ تیم ملی فوتبال عربستان صفر

ایران بهترین روز خود را پشت سر گذاشت

غلامحسین مظلومی دیشب‌دربرابر عربستان سعودی ۲بارگل زد.تصویر او را لحظه‌ای بعد از شلیک توپ برای گل دومش نشان میدهد. خالد غیزانی (نفر اول سمت راست) و احمد صبحی (نفر سمت‌چپ) ۲مدافع حریف بود که ضمن همه تلاش‌خود موفق به سد کردن راه گلزن بزرگ ایران نشدند .

یکشنبه ۲شهریور ، ورزشگاه امجدیه (مسابقات مقدماتی فوتبال المپیک، گروه اول آسیا).

تیم ملی فوتبال ایران ۳ (غلامحسین مظلومی دقایق۱۱ و ۸۲ ، علیرضا خورشیدی دقیقه ۶۲) ـ تیم ملی فوتبال عربستان سعودی‌صفر، داوری متوسط گوگولویک از یوگسلاوی ، کمک داوران استانف از بلغارستان وگونلا از ایتالیا ، زمین چمن وخوب تماشاگر بیش از ۲۵ هزارتن. بازیکنان اخطار گرفته احمد عمراللیمفاوی و وحید گوهر از عربستان سعودی. بازیکنان دو تیم :

تیم ملی‌ایران: بهرام‌مودت‌ـ حسن نظری، مسیح مسیح‌نیا، حسین کازرانی، حسن‌نایب‌آقا‌ـ مائیس میناسیان (ابراهیم قاسمپور از دقیقه ۵۰) ، علی پروین (کاپیتن) ، علیرضا عزیزی ـ حسن روشن ، غلامحسین مظلومی (مسعود مژدهی از دقیقه ۸۴)، علیرضا خورشیدی . مربی : فرانک اوفارل .

تیم‌ملی‌عربستان‌سعودی: یوسف رواز ـ وحیدگوهر ، احمد عمراللیمفاوی (خالدجیزانی از دقیقه ۸۰)، احمد صبحی ، ابراهیم‌صالح‌کاش‌ـ تارک‌کایال، اوتمان مرزوک ـ سعیدالسعد هام ، فواد عبدالشکور ، عبدالرحمان الشبیکی (ماروک اسماعیل از دقیقه۲۶)، ابراهیم الهوود .

● مردان اوفارل دیشب بهترین بازی خود را طول سه دیداری‌که درمسابقات مقدماتی المپیک برگزار کرده‌اند ، ارائه دادندو این خود موجب‌بهترین پیروزی آنان تاکنون شد . گرچه از نظر نتیجه عربستان سعودی هم ، نظیر بحرین حریف نخستین ما با ۳گل‌تسلیم شد .

در سد عربستان ، شگفتی‌ساز بزرگ روز دوم ، باز هم یک گل زودرس نوید یک روز خوب و یک پیروزی پربار را داد و خوشبختانه تجربه تلخ دیدار با کویت مانع از این‌شد که تیم خودی این‌بار هم در سایه یک گل برتری ، اشتها و هدف خودرا برای‌گلهای‌بیشتر و حفظ بازی نفوذی از دست بدهد .

مظلومی سانترفوروارد تیم ملی که نظیر اکثر یارانش ، دیشب یکی از بهترین بازیهای چند ماهه اخیر خود را انجام داد روی ضربه طلائی روشن از جبهه راست دردقیقه ۵ از شادی فتح دروازه حریف دست به آسمان برداشت . اما گوگولویک داور یوگوسلاو مسابقه باتشخیص خطای‌روشن در وقت سانترکردن توپ، این گل را مردود دانست .

بفاصله شش دقیقه بعد ضربه آزاد کاپیتن پروین از همان جبهه راست و از پشت خطمرزی محوطه جریمه ، موقعیت مجددی نصیب‌مظلومی کرد. او و خورشیدی هردو هوشیارتر از مدافعان حریف برای دسترسی بتوپ‌پروین از کمینگاه خارج شدند و ضربه حساب شده مظلومی از پیش روی دروازه‌بان‌سعودی، خبر ازگل اول ایران داد . چه‌توپ به نرمی درون دروازه رفت.

دقیقه ۳۵همین بازیکن‌میرفت که زننده گل دوم ایران نیز باشد. توپی را که علیرضا عزیزی از پشت‌سربرای‌مظلومی برید، او با هوشیاری و بلطف سرعت خیره‌کننده‌اش تا فاصله چند متری دروازه عربستان پیش برد . خروج دروازه‌بان حریف ، فرصت‌شلیک رازودتر از موقع به مظلومی داد. اما بخت بداو اینکه‌توپ بابرخورد به‌تیر عمودی دروازه بزمین بازگشت .

عجیب اینکه اکثر فرصتهای گل در این دیدار ازآن‌مظلومی بود و این‌جدا از روشن‌بودن کار مهاجمین بدلیل تحرک و جاگیری فوق‌العاده‌ای بود که این بازیگر در این مسابقه از خود بروز میداد . دقیقه ۵۹ توپی را که پروین پیش پای خورشیدی گذارد، خورشیدی با سرعتی تحسین‌انگیز تا روی خط کرنر پیش برد. سانترعالی و سریع او همراه با جاگیری فوق‌العاده مظلومی ، مدافعان و دروازه‌بان حریف را کاملا مات کرد. اینجا هم یک ضربه کوتاه ولی دقیق از مظلومی میتوانست حاکی از گلی دیگر باشد، اما باز هم بدشانسی یا شتاب زیاده از حد توپچی آبادانی تیم ملی مانع از شادی او برای گل دوم شد.

تیم‌ایران در عین برتری و ادامه بازی‌نفوذی خودبالاخره دردقیقه ۶۲ طلسم دروازه عربستان را برای گل دوم شکست. گل دوم در حقیقت مزدشهامت وجسارت توپچی‌های خودی در این دیداربود. پروین با نفوذ در جبهه‌راست با پاسی عرضی توپش راپیش پای مظلومی گذارد و این یکی با تشخیص موقعیت بهتر خورشیدی برای شلیک ، با نوک پائی بموقع شانس‌ضربه آخر را به یار کناری‌اش داد. ضربه‌استادانه خورشیدی‌توپرا از زیر بدن یوسفروراز دروازه‌بان حریف به آغوش تور فرستاد .

به فاصله هشت دقیقه به پایان وقت، مظلومی با آن اشتهای سیری‌ناپذیرش‌بالاخره گل دوم خود و گل سوم تیم را هم زد . این‌بار او به‌تلافی ۲بار ناکامی قبلی‌اش در کسب گل، ازروی خط ۱۸ کەصاحب توپ شد تا نزدیکی نقطه‌پنالتی که ضربه نهائی‌را زد باجسارت و فداکاری از تونل خطرناکی که دو مهاجم سعودی خالد جیزانی و وحیدگوهر با ضربات خصمانه پاهایشان سر راه مظلومی ساخته بودند گذشت و دست‌آخر پیش‌روی دروازه‌بان حریف ، استادانه توپرا بگوشه دروازه فرستاد.

گویت ۲ـ بحرین ۱

بحرین پس از شکست ۰ـ۳ ازایران ، دیشب در مقابل کویت نشان داد آنطور که پیش‌بینی میشد حریف آسانی برای دیگر مدعیان نیست . بحرینیها جدا از پازنده دقیقه بازی سریع و خطرساز خود در آغاز دیدار ، بتلافی ۲گلی که فتحی کمیل بهترین مهاجم کویتی در این مسابقه بدرون دروازه آنهاکوبید ، یکبار هم توفیق به گشودن دروازه حریف پیدا کردند .

جالب اینکه دیدار کویت ـ بحرین بخاطر اشتهای بسیار هردو به بازی نفوذی ، بجز ۳ گلی که در بر داشت شاهد صحنه‌های هیجان‌زای بسیار بود و حداقل پنج بار تیرهای ۲ دروازه مانع از گل‌های بیشتر بازی شدند. نخستین‌گل را فتحی‌کمیل با ضربه سر و روی توپی که از نقطه کرنر آمد ، در دقیقه۲۹ بثمر رساند. دقیقه ۵۲ خلیل شعیر گل مساوی بحرین را زد . اما !! دقیقه بعد بار دیگر کمیل موفق بفتح دروازه بحرین شد و گویتی‌ها بلطف تجربه بیشتر خود از حریف، ۱ـ۲ فاتح این دیدار شدند.

اخبار کوتاه ورزشی

باران رکورد درکانزاس سیتی

در جریان مسابقات شنای قهرمانی ایالات متحده امریکا که در کانزاس سیتی برگزار میشود چند رکورد تازه جهان و امریکا بدست آمد .

نخستین رکورد جهانی را «تیم‌شلو» در ۴۰۰ متر آزاد بدست آورد که موفق شد این فاصله را در زمان ۳۲٫۰۳ـ۳ دقیقه بپیماید . رکورد قبلی جهان بمقدار ۳٫۹۵ـ۳ دقیقه از آن خود او بود .

دیگر رکورد جهانی در شنای ۲۰۰ متر آزاد مردان بوسیله بروس فورنیس بجای گذارده شد . فورنیس موفق شد در این ماده رکورد تازه‌ای معادل ۳۲٫۵۰ـ۱ دقیقه را به ثبت برساند . رکورد قبلی متعلق بخود،او ۸۹٫۵۰ـ۱ دقیقه بود .

شرلی باباشوف نیز در مسابقه شنای ۲۰۰ متر آزاد دختران با بدست آوردن زمان ۳۹٫۲۰۲ دقیقه رکوردجدیدی برای امریکا بدست آورد . رکورد پیشین به مقدار ۵۰٫۲۰۲ دقیقه از آن خود او بود .

سومین رکورد جهانی را هم جیم مونتگومری درشنای ۱۰۰ متر آزاد مردان برپا کرد . او موفق شد ۱۰۰ متر رادر ۵۰٫۹۶ ثانیه بپیماید .

هفتمین دوره بازیهای مدیترانه

هفتمین دوره بازیهای مدیترانه باحضور بیش از ۱۳۰۰ ورزشکار از پانزده کشور در ورزشگاه هفتاد هزار نفری «۵ جولای» الجزیره پایتخت الجزایر بوسیله هواری‌بومدین رئیس جمهوری این کشور افتتاح شد .

پیش‌بینی میشود ایتالیا فاتح دوره گذشته این بازیها در سال ۱۹۷۱ در ازمیر (ترکیه) باردیگر در رده‌بندی مجموع مدالها درصدر قرار گیرد . ایتالیا در ازمیر ۵۱ مدال طلا بدست آورد . کمیته برگزار کننده این بازیها در اولین روز اجلاس تازه خود در الجزیره ، برای میزبانی بازیها در سال ۱۹۷۹ بندر کازبلانکا در مراکش را برگزید .

کشورهای شرکت کننده در بازیهای‌الجزیره اینهاهستند: اسپانیا ـ ایتالیا ـ تونس ـ ترکیه ـ سوریه فرانسه ـ لبنان‌ـ لیبی ـ مراکش ـ موناکو ـ مالت . مصر ـ یوگوسلاوی و الجزایر .

والیبال جام پاسارگاد

امروز سرخپوشها با تهرانجوان دیدار دارند

امروز پرسپولیس و تهرانجوان برای برگزاری دیدار خود در چهارمین هفته مسابقات والیبال قهرمانی مردان باشگاههای ایران «جام پاسارگاد» در سالن محمدرضاشاه پهلوی رودرروی یکدیگر قرار میگیرند .

پیکار ایندو حریف در شرایطی برگزار میشود که پرسپولیس با یک بازی عقب‌افتاده برابر پاس همدان، دو پیروزی از مصاف با راه‌آهن مشهد و پاس رضائیه دارد که هردو با حساب ۱ـ۳ بوده است .

درحالیکه تهرانجوان از سه بازی برگزاری صاحب یک پیروزی و دو شکست میباشد، تهرانجوانیها پس از اینکه در اولین مسابقه خود ۰ـ۳ برق شیراز را مغلوب کردند، در دو بازی بعد ۰ـ۳ مقابل ذوب‌آهن اصفهان و هما تهران شکست خوردند .

پرسپولیس با بخدمت داشتن مهره‌هائی چون‌هوشنگ ملکلو ـ خسرو نیاکیان ـ مهدی رزاقی و رضا چیت‌گر در کنار چند چهره موفق دیگر تیمی پرتوان است که با بدست آوردن آمادگی بیشتر و آهنگ بهتر درکارجمعی، کیفیتی بمراتب دلپذیرتر ارائه خواهد کرد.

پرسپولیس در این فصل با بخدمت گرفتن ملکلو موجودیتی تازه یافته است و هرگاه این بازیگر پرتوان در فرم ایده‌آل باشد، پرسپولیس روزگاری‌خوش خواهد داشت .

تهرانجوان پس از پیروزی ۰ـ۳ بر برق شیراز، به باخت دوراز انتظار ۰ـ۳در تهران‌برابر ذوب‌آهن‌اصفهان تن‌درداد و در برابر هما اگرچه ۰ـ۳ مغلوب شد ولی کیفیتی بهتر ارائه کرد .

بازیکنان ۲ تیم اینها هستند :

پرسپولیس : هوشنگ ملکلو (۱)، خسرو نیاکیان (۵)، رضا چیت‌گر (۷) ، مهدی رزاقی (۱۴)، ناصر میرفخرائی (۴)، محمدرضا مددی (۶). مربی تو انائی.

تهرانجوان: مسعود میربابا(۷)، شمس‌المخلص‌آبادی (۱۲)، حسین تهرانی (۲)، علی‌کاوه‌ای(۱۵)، ناصرنظافت (۱۰)، داود می‌آباد (۳). مربی : حسین تهرانی .

بازی امروز ساعت ۶ بعدازظهر در سالن‌محمدرضاشاه آغاز می‌شود.

باپس انداز امروز
خانه دلخواه فردا را پایه‌گذاری کنید
در بانک عمران پس انداز کنید

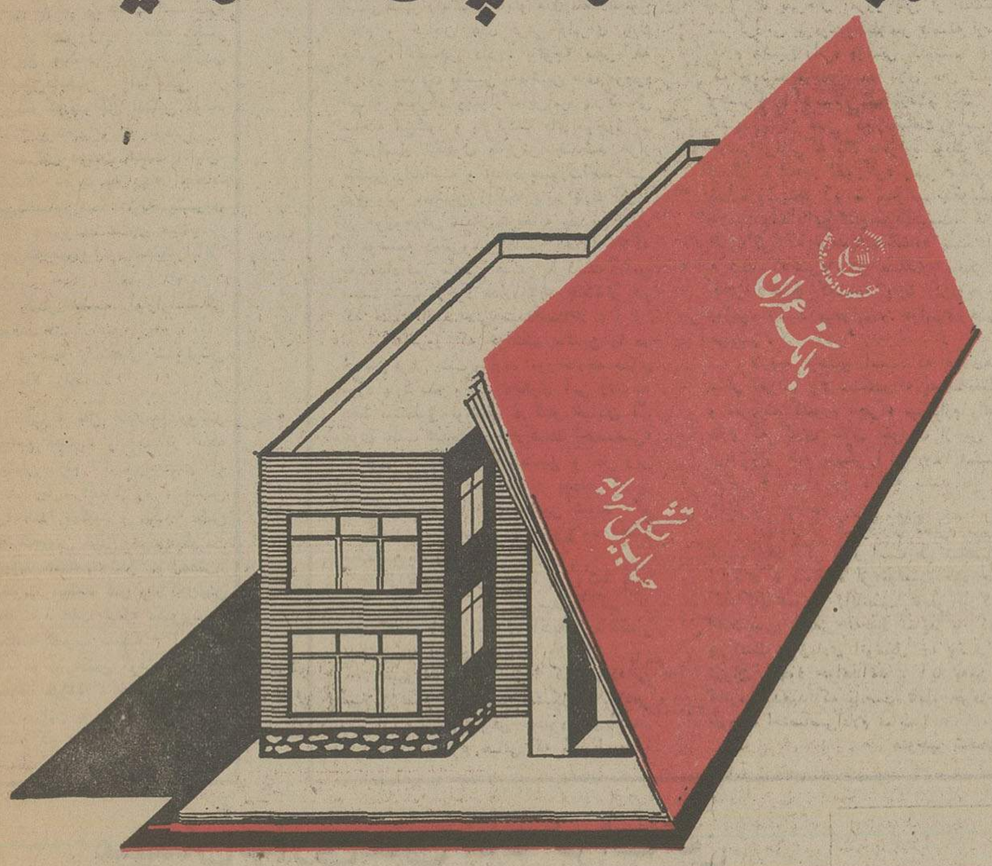

با استفاده از وام طویل المدت با بهره ۹ درصد
بآسانی میتوانید خانه دلخواه خود را تهیه نمائید

کولرگازی
زاگرس
ZAGROSS
در اندازه‌های ۱۳۰۰۰ بی تی یو ۱۶۰۰۰ بی تی یو ۲۰۰۰۰ بی تی یو

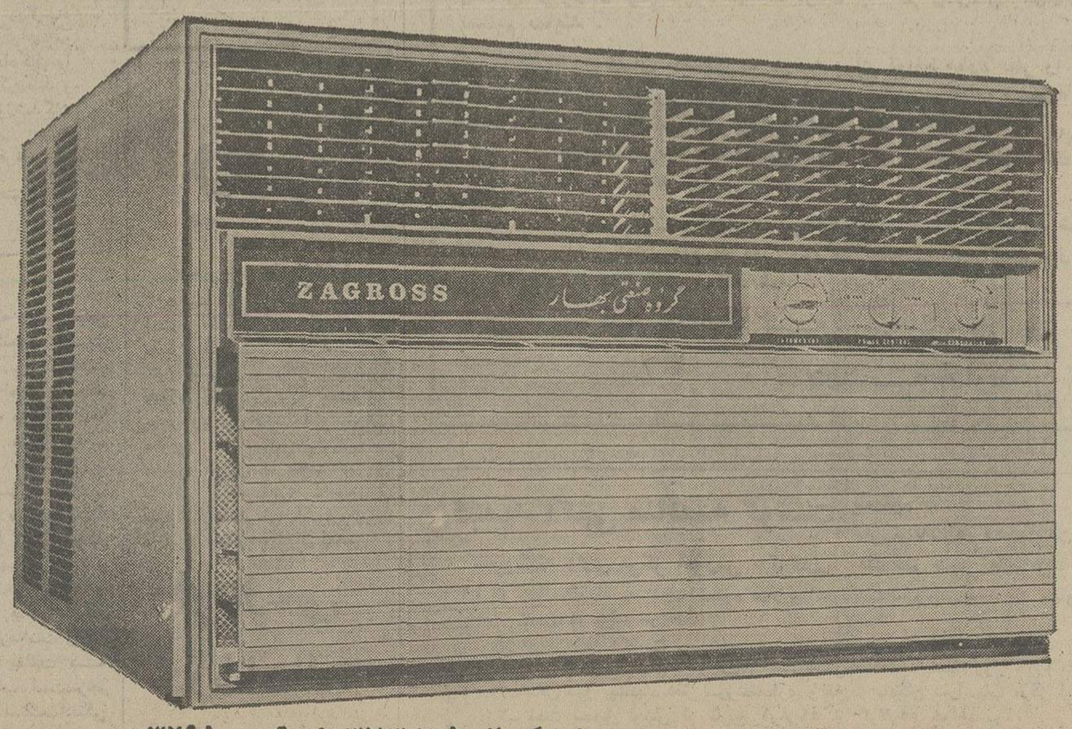

دفتر فنی مهندس موسی بهار ـ خیابان نادری پاساژ گیو تلفن ۵-۳۱۱۳۴۱ صندوق پستی ۳۲۹۵

تهران دیگر جای درس خواندن نیست!

هادی خرسندی

خدارا شکر که منظوراستاندار را خوب درک کردیم

موقعی که استاندارخوزستان، برای بازدید وارد رامهرمز شده ، دیده است که روسای وظیفه‌شناس ادارات رامهرمز، در یک صف طویل ، بترتیب قد ایستاده‌اند و به استقبالش آمده‌اند . دکتر مجتبائی خیلی ناراحت شده و آن‌ها رادعوا کرده و گفته است : بمجای اینکه وقت خود را به این صورت ، تلف کنید، آستین‌ها را بالا بزنید وبمجای استقبال از من ، بروید به مردم خدمت کنید.

دیشب ، روسای ادارات رامهرمز ، در یکجلسه‌محرمانه شدیدا سخنان آقای استاندار را مورد انتقاد قرار داده‌اند . یکی از روسا گفته :

ـ نفهمیدیم ! مگر خدمت‌به مردم ، شاخ و دم دارد ؟ ما یک عمر است همینطوری به مردم خدمت کرده‌ایم و صدای هیچ استانداری درنیامده .

یک رئیس چاق و چله‌گفته:

ـ ما را بگو که توی این هوای گرم ، رفته بودیم استقبالش ! یاد استاندار های قبلی بخیر . اگر یکبار به استقبالشان نمی‌رفتیم ، تایک سال اضافه کارمان را قطع میکردند .

معاون یکی از ادارات ،که قاچاقی خودش‌را جزوروسا، در صف‌مستقبلین جا زده‌بوده، گفته است :

ـ تازه‌ما که توی این‌شهر، سرگرمی دیگری نداریم . اگر گاهی هم که یک استاندار می‌آید ، نرویم تماشا که دیگر دق می‌کنیم .

به دنبال او، یکی‌ازروسای محافظه‌کار ، نالیده که :

ـ بهرحال ، همکاران عزیز. حالا که آقای‌استاندار دستور داده که ما آستین‌ها را بالا بزنیم و به مردم خدمت کنیم ، فکر میکنم چاره‌ای‌غیرازاجرای این دستور نداشته باشیم . بنابراین ، بنده همین الان ، آستین‌هایم رابالا میزنم ،خدمت به مردم هم با شما .

سخنان ایشان ، با تائید یکی دیگراز روسا مواجه‌شده:

ـ آقایان ، من پیشنهادمی‌کنم همه ما آستین‌هایمان را بزنیم بالا و یک عکس‌دسته‌جمعی با آستین‌های بالا زده بگیریم بفرستیم برای جناب استاندار.

در این موقع ، همه حضار شروع میکنند به بالا زدن آستین‌هایشان . اما یکی از روسا که پیراهن آستین کوتاه تنش بوده ، فریاد میزند :

ـ این درست نیست آقایان. شماها دارید به بنده اجحاف میکنید . شما دارید برای من ، پرونده سازی میکنید منکه نمیتوانم آستینم‌رابالا بزنم .

رئیس جلسه، اورا راهنمائی میکند :

ـ شما پاچه‌های شلوارتان را بالا بزنید .

اینراه حل عاقلانه، موثر واقع میشود و بعد از اینکه ایشان هم آستین‌هـای ! شلوارش را بالا زد ، عکاس را صدا میکنند و یک عکس دستجمعی خیلی خوبی‌میگیرند. خوشبختانه‌همه‌شان توی‌عکس، خوب میفتند غیر از رئیس جلسه . علت اینکه عکس‌رئیس جلسه خوب نمیفتد ، این‌بوده که موقع عکس گرفتن، داشته حرف میزده . حرفی هم که میزده این بوده که : وخدا را شکر که همه ما . منظورآقای استاندار را خوب‌درک‌کردیم».

بمناسبت آغاز ساختمان شهر باشکوه «شهستان پهلوی» و افتتاح بزرگراه شاهنشاهی تهران‌ـشمیران «۲۸ مرداد ۱۳۵٤»

ابراهیم صهبا

دوکار عظیم

جشن پر شور ملتـی آزاد — که بود « بیست‌و هشتم‌مرداد»
شور و شوقی دگر پدید آورد — جنبو جوشی میان خلق افتاد
شاه دانای دادگستر مـا — ارمغانی نوین به مردم داد
«شاهراه بزرگ » شمران را — بر رخ اهل پایتخت ، گشاد
تا شود موجب رفاه عموم — تاشود راه تازه‌ای ایجـاد
نیز با دست لطف شاهنشاه — که بود عزم او چنان پولاد
نصب شد سنگ شهر زیبائی — شد« شهستان پهلوی » بنیاد
تا دراین شهر باشکوه عظیم — خلق، مسکن کنند با دل شاد
آری از فر « آریامهر» است — شاه نیکو سرشت پاك نهاد
که بود ملتی قرین نشاط — که شود کشوری کهن آباد

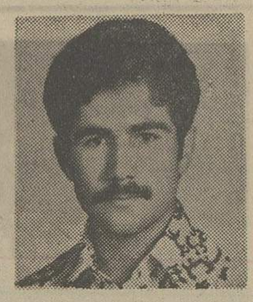

از : احمد شریف

ازطلا گشتن پشیمان گشته‌ایم ؟

مدت ۲۰ سال بود کـه اسفالت خیابان‌های درختی و آمل که بین سه راه تخت ـ جمشید و شاهرضا میباشد از بین رفته‌و همه سال وسیله شهرداری تعمیرو لکه‌گیری‌می شد از بسکه به شهرداری شکایت شد در اول سال‌جاری برای تعمیر کلی اقدام شدو چندین دستگاه‌ماشین آلات‌به خیابان درختی و آمل آوردند ولی نتیجه این شد که اولا درخت های ۲۰ ساله خیابان تمام کنده وخشك‌شد وکابل برقو تلفن ولوله آب منزل اشخاص را خراب کردند فعلا هم از سه‌ماه پیش‌تاکنون کار را تعطیل کرده‌و اهالی‌را گرفتار راه‌بندان و کثافت و گردوخاك ماشین ها کرده و شهرداری هم‌مدعی‌است‌مسئول پیمانکار میباشد!

ازطر ف‌اهالی محل :
حسین‌توحیدی

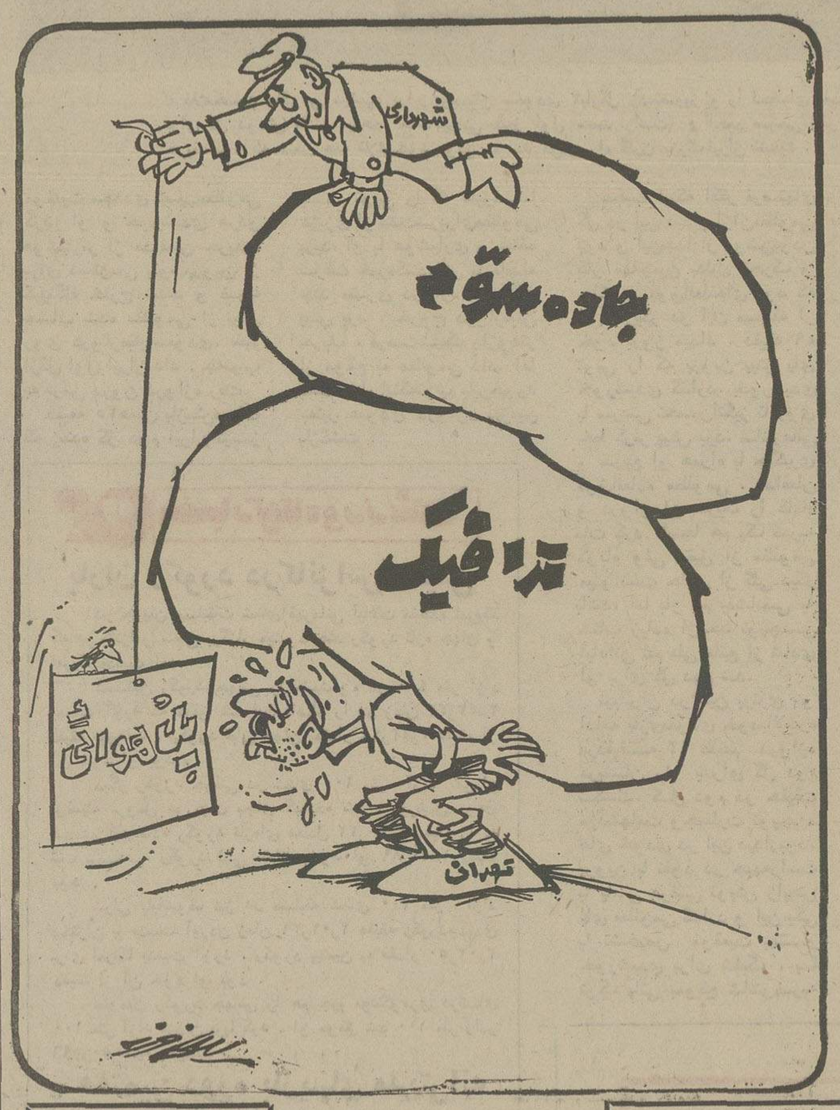

ایستادن‌ممنوع ـ پارکینگ‌ممنوع ـ توقف‌ممنوع ـ توقف‌مطلقاً‌ممنوع ـ (پارکینگ‌اختصاصی‌است؟!...)

اداره راهنمائی ورانندگی برای کشش ترافیك و بهبود وضع رانندگی خیابان‌های اصلی شهر رابانصب تابلو های متعدد«ممنوع اعلام و خیابان های فرعی رابرای پارك ماشین اختصاص داد . باتوجه باین که هرروز تعدادی ماشین به‌ماشین های موجود اضافه میگردد وبموازات‌این‌امر پارکینگی ساخته نمیشود و پارکینك های موجود هم که‌دراصل تکافوی پذیرش چندصد هزار ماشین راندا‌شته و ندارد بصورت‌اختصاصی درمیاید ،ماشین راکجا باید پارك کرد؟ در حول‌وحوش میدان توپخانه چندین اداره و موسسه دولتی‌وغیر دولتی وجود دارد که به تعداد نیاز ماشین هایش پارکینك دراین قسمت شهر وجود ندارد‌وتازه چندتائی هم که هست اختصاصی شده‌است .

امروز که خواستم ماشین را در خیابان فرعی پشت وزارت امور خارجه جلوی موزه پارك کنم باچند تابلوی آبی رنك‌که بخط نستعلیق نوشته‌و درکنار خیابان لب جوی نصب شده بود «پارکینگ اختصاصی» برخورد کردم که‌دراین‌مسیر و در زیر هر تابلو پلیسی هم‌گماشته بودند که با تذکرخود مانع ازپارك ماشین شوند .که اینهم نوعی «توقف مطلقا ممنوع وبا اخطار محسوب میشود» .

از مامور میپرسم آقا پس کجا باید پارك کردوچون کارم دیرمیشود کمی از کوره درمیروم ، میگوید آقابخدا ماتقصیر نداریم بما دستور داده‌اند .

میپرسم چه‌باید کرد؟ کیست که‌این مبتلابه عموم را ، این مشکل را که‌هر روز بدتر از روز پیش میشود حل کند. چرا باین موضوع حیاتی که مربوط به‌همه میشود وبازندگی روزمره عموم سروکار دارد اینقدر بی تفاوتی نشان داده میشود.

بهرحال امروز پس از یکساعت سرگردانی با دوسه کیلومتر فاصله ازمحل کارم ماشین رانزد دوستی گذاشتم« چیزی که باید قاتق نان‌باشد بلای جان شده » وتاسرکارم رسیدم یکساعت‌و نیم طول کشید بدین معنی که‌از ساعت ۷ صبح‌الی ۸ونیم «زمانی‌که یك ماهواره یایك سفینه فضائی یك‌دور بدورکره زمین میگردد » باداره رسیدم، آیا ما میتوانیم بگوئیم‌وقت طلاست؟بخدا‌باین‌وضع‌مس‌هم‌نیست، خلاصه غم‌بزرگی که برغمهایم اضافه شده یعنی هرشب که سربربالش میگذارم بافکر این که‌فردا صبح کجاباید پارك کردوبه کار روزمره رسید میخوابم و خوابهای‌وحشتناك می‌بینم .

لازم‌به توضیح است که فردی‌هستم منظم ،مرتب ، درستکار که به تمام‌قوانین و مقررات کشورم احترام میگذارم واهتمام دارم که کاری خلاف مقررات از من سر نزند واز همه مهمتر اگر دوتا همشهری خوش حساب وجود داشته باشد نفر اول خودم را میدانم.

درپایان از شهرداری محترم میپرسم جواب دهد اگر قرار است هر شخصی یا اداره‌ای با استفاده از موقعیت خود حریم گذرگاه عمومی رابانصب تابلو پارکینك اختصاصی مختص به‌خود نماید با کمبود پارکینك و زیادی اتومبیل چه وضعی در تهران بوجود خواهدآمد . آیا به‌من هم اجازه میدهید که بانصب تابلو حریم‌خانه خود را اختصاصی‌اعلام نمایم ؟

منوچهر شفیعی

گواهینامه موجود نیست

تعقیب شرح مندرج‌درشماره ۱٤۷۸۲ مورخ سه شنبه ۲۱ر٥ر٥٤ آن روزنامه دائر بر آنکه « گرفتن گواهینامه رانندگی از دیپلم گرفتن‌سخت تر شده است » باتائید باین که گواهی‌نامه‌رانندگی مدتها صرف وقت و دوندگی لازم‌دارد واز طرف آقایان افسران و مسئولان مربوطه سخت گیری های لازم بعمل میاید متاسفانه هرروز مشاهده میشود برخی‌از رانندگان مانند اجل معلق‌جان عده‌ای از افراد بی گناه و هم‌میهنان مارا میگیرند ولذا معقول نیست که کسی‌رانندگی یادنگرفته با این سیل‌متقاضی در همان اولین روز امتحان قبول گردد

اما مطلبی که قابل توجه است این که هر روزبه‌مراجعه باداره راهنمائی‌اصفهان مشاهده میکنم که‌درپشت‌شیشه‌وپرین نوشته‌اند «گواهی نامه پایه‌دو شخصی موجود نیست » و رونوشت نامه‌ای از اداره‌دارائی اصفهان بعنوان اداره کل‌اوراق بهادار وزارت دارائی حاکی است‌که مرتبا اداره دارائی تقاضای تهیه‌وارسال‌گواهینامه نموده ولی بعللی که معلوم نمی‌باشد اداره کل اوراق‌بهاء دار ازفرستادن کارت‌گواهینامه خودداری و امتحان دادگان را معطل و سرگردان کرده‌اند و جا دارد که برای قبول‌شدگان کارت مجاز رانندگی . سرع وقت‌صادر و ارسال فرمایند.

هدایت‌اله احتشامی

آنجا که افراد خودرا کوچك می‌کنند

وقتی فردی یك کالای مورد نیاز خودرا بقیمت گزافی می‌خرد بظاهر درمقابل فروشنده خودرا متشخص و اعیان نشان میدهدولی در حقیقت ارزش وجودی دستمزد خود راتحقیر وبالنتیجه ارزش خود رکاری را که‌انجام میدهد کوچك می نماید. مثلا وقتی‌آقائی بادرآمد ماهی سه هزار تومان یـك پیراهن را تا ٤۰۰ تومان خریداری مینماید ثابت میکند ارزش وجودی کار او در ماه به ۷ تا۸ پیراهن‌ارزش دارد‌نه بیشتر ووقتی بانوئی یا داشتن ماهی دو هزارتومان کفش‌جفتی ۳۵۰ تومان خریداری و می‌پوشد در حقیقت ثابت میکند که ارزش وجود وکار او در ماه‌با٦ زوج کفش برابری می کند نه بیشتر در صورتی که بایك محاسبه دقیق اقتصادی ارزش پیراهن ٤۰۰ تومانی معادل ۱۰۰ تومان وارزش کفش ۳۵۰ تومانی فقط ۸۰ تومان است . پس با خرید کالاهای گرانقیمت خارج از قواره اقتصادی خریدار در حقیقت شخصیت کارو دستمزد خود» تحقیر مینماید در صورتی که‌در اصل ثابت میکند که شغل او بی ارزش است نه ریال.

شریف‌شهیدی

یغما

شهریور ماه ۱۳۵٤

نویسندگان : دکتر محمدعلی اسلامی ندوشن ـ دکتر محمد جعفر محجوب ـ دکتر جـواد شیخ‌الاسلامی ـ دکتر باستانی پاریزی (استادان دانشگاه‌طهران) ـ مرحوم تقی‌زاده ـ خلیل سامانی «موج» ـ سعیدی سیرجانی ـ مجتبی کیوان ـ محمد سرور مولائی افغانستانی ـ جمشید سروشیار ـ دکتر علی اکبرفرزام‌پور ـ ایرج افشار ـ اقبال یغمائی .

فردوسی درشاهنامه

به‌اهتمام : حبیب‌یغمائی

۲۰۰ صفحه ـ بها ۱۰۰ ریال

محل فروش دفتر مجله یغما
ـ کتابفروشی های معتبر

میهمان نوازی‌های خانه‌خراب کن

در عصرانقلاب ورستاخیز ملی ما هنوز افکار کهنه و پوسیده‌ای وجود داردکه نه تنها خودرا به مسائل انقلاب همگام و هماهنگ نساخته‌اند، بلکه با کوته‌نظری ها وکوته‌بینی‌های خودبرای جوامع‌مختلف ما دردسرهای فراوان ایجاد کرده‌اند.

تردیدنیست که‌اقتصاد ممالك درحال رشد و توسعه پیوسته بایکنوع افزایش قیمت ها ، بسبب افزایش دستمزد ها روبارویی داشته است ،اما این افزایش بمعنای آن‌نیست‌که باتورم نابود کننده با گرانی بیحدو حصرو گرانفروشی بی‌بندو بار روبرو گردد چون همین افزایش بی مرزوبوم برای اقتصاد رونده و شکوفای ما خطرات زیادی راتولید خواهد کرد .

بی هیچ گفتگو قسمتی ازتورم مملکت ماناشی از تورم جهانی‌است. اماشاید یکی‌ازبزرگترین‌عوامل ایجادکننده این تورم روش‌های سنتی ما دراسراف وتبذیراست .

اگر شخص تقاضا مخصوصا تقاضا های بیجا وبیهوده بالارود طبیعی‌است که سبب کمبود عرضه ویاکاهش آن‌طرف دیگر صعود خواهدکرد ، قیمت ها راسرسام‌آور افزایش خواهد داد واین مسئله‌زمانی به نقطه‌ای اوج میرسد که‌مردم بی‌حساب خرج کنند بیهوده‌خرج‌کنند وبی جهت خریدکنند یاتازه‌بدوران رسید ه‌اتلاش کنندکه باولخرجی هاو اسراف و تبذیرهاو چشم‌همچشمی ها خودرا بزرك‌نشان بدهند.

در سراسر جهان شهرت دارد که ایرانی‌مهمان نواز است دراین مهمان نوازی هیچ شك‌و شبهه‌ای وجود ندارد ودراصل آن‌نیز حرفی نیست اما شهرت این میهمان نوازی‌ها خانه‌خراب‌کن و « هندوانه زیر بغل‌گذاشتن » بجایی رسیده‌که ولخرجی را خمیر‌مایه‌ی زندگی ماقرار داده‌است بگونه‌ای که خانواده های ماتك‌تك افراد جامعه‌ی ماعادت کرده‌اند که هر روز چندبرابر نیاز های طبیعی خود خرید کنند هر روزسطل‌های آشغال‌رابیهوده‌ازخوراکی های گوناگون پر وسنگین سازند هرروز مقدار زیادی نان‌و غذای اضافی را دوربریزند هرشب بیهوده میزهای کوچك وبزرك کافه رستوران هاو بار های شبانه‌را رنگین سازند و بیحساب به‌پای آنهاپول بریزند.

بنظر میرسدیك‌جهاد ملی یك‌تلاش همگانی‌می تواند باین اجحافات ،باین گرانی و گرانفروشی‌ها خاتمه دهد .

جهانگیر بلوچ

بسمه تعالی

اینجانب حسین منوچهری اردستانی دارای شناسنامه ۳٦ صادره از اردستان فرزند مرحوم مصیب باطلاع عموم برادران مسلمان میرسانم که اعتقاد قلبی من برسالت و خاتمیت حضرت خاتم‌المرسلین محمدبن عبدالله صل‌الله علیه و آله است و معتقد بولایت و وصایت دوازده امام که‌اول‌آنها حضرت علی‌بن‌ابیطالب علیه‌السلام و آخر آنها حضرت بقیة‌الله محمد بن الحسن ـ العسکری علیهم‌السلام است‌میباشم و امام دوازدهم را غایب ازانظار دانسته ومنتظر ظهورآن‌بزرگوار میباشم چنانچه نسبت مسلک و مذهب دیگری بمن بدهند افتراء محض و بهتان صرف‌است و من از مسلک پوشالی بهائیت که ساخته دست اجانب است‌منزجر و از پیشوایان‌آن مسلک‌ساختگی و سایر سران آنها متنفرمیباشم

حسین منوچهری اردستانی
آ ـ ۷۹۲۵

چهل سال قبل در همین روز

چون حسب‌الامر مطاع اعلیحضرت همایون شاهنشاهی و موافق مقررات هیئت دولت کلمات آقا ، خان، میرزا که مضاف و مضاف‌الیه نام اشخاص وازکلمات زائده است بایستی از نامهاحذف و نام‌هائی که از کلمات مزبور ترکیب شده باید تغییر یابد لذا کلیه اشخاصی راکه موافق‌مقررات باید نام خود را تغییر بدهندباین وسیله‌دعوت به تغییراسامی‌مینماید و چون ورقه شناسنامه « هویت » درکلیه شئون زندگی افراد موثرو مورد استفاده میباشد و بدون‌تغییر اسامی ممنوعه صاحبان اوراق در موارد احتیاج نمیتوانند از ورقه خود استفاده فوری نمایند واضح است نفع کسی که دارای اسم ممنوع‌الاستعمال میباشد در این است که هرچه زودترشخصابرای اصلاح ورقه و تغییرنام خودبدفتر آمار و ثبت‌احوال محل اقامت‌خود رجوع نماید . از طرف رئیس اداره‌کل آماروثبت‌احوال‌ـصفی‌نیا.

موفقیت شایان

آقای‌محمداشرفی درامتحاناتی که در دبیرستان فلاحت‌مون‌پلیه پاریس گذرانده موفقیت شایان تقدیری پیدا کرده بطوری که از مندرجات مجله توزیع جوایز دبیرستان من‌پلیه معلوم‌است‌ایشان در کلیه امتحانات و مخصوصا در ٥ماده علمی مهم دارای‌نمرات‌عالی بوده و ٥ جایزه مختلف گرفته و اسم ایشان دربین شاگردان ممتاز درلوحه افتخار درج شده است .

احصائیه تجارتی

طبق اطلاعات منتشره درمجله

صاحبان اسامی ممنوعه باید ورقه هویت خودرا عوض کنند

ابوتراب مهرا

که با هیئت سیاحان آلمانی برای صعود به قله‌دماوند رفته بود باتفاق یک آلمانی دیگر بنام‌لودویک بواسطه پیش‌آمد طوفان وتگرگ‌موفق نشدند به ارتفاع ٥٦۷۰ متری برسند ولی ارتفاع ٥۲۰۰ متر را بالارفته‌اند که خودقابل ملاحظه است .

هیئت مدیره و اعضای علی‌البدل‌و مفتشین شرکت انتخاب شدند : اعضاء اصلی هیئت مدیره محمد کازرونی ، حیدرعلی امامی، حاج سید محمد جواد کسائی ، حسن سلطانی ، محمدجعفر کازرونی ، حاج‌سیدعبدالرسول روغنی ، حاج سید مصطفی بنکدار ، محمدآقا هراتی ، مارتین‌عیسائیان ،اعضاء علی‌البدل‌حاج سید محمدابراهیم کسائیان، میرزامحمدعلی‌کازرونی. اعضاء اصلی‌هیئت‌تفتیشیه‌اعزاز نیکپی ، حاج عباسعلی عبائی، حاج ابوالقاسم تبریزی ، حاج عبدالعلی فیض ، حاج‌احمدمیثمی، حاج زین‌العابدین امین،حاج‌میرزا محمود کازرونی، آقامحمدشیخ‌زاده اتفاقیه،حاج محمدعلی صاحبان . اعضاء علی‌البدل‌تفتیشیه‌حاج‌محمد کریم‌سمسار، محمدحسین‌دائی‌جواد.

فوت از نیش زنبور

مشهد ـ روزگذشته یک خانم مسیحیه براثر اصابت نیش زنبور فوت نموده است .

طوفان و حریق

ایذه « قصبه خوزستان » ـ ازساعت ۷ صبح طوفان شدیدی واقع وعلی‌الخصوص درخانه خودمشغول درست‌کردن کباب بود ناگهان در ساعت ۹ خانه طعمه‌حریق‌گردیده. طوفان شدت نموده هشت خانه دیگر جنب‌آن محترق میشود که بهیچ‌وجه اطفاء آن ممکن نبوده تا درنتیجه جدیت مامورین‌امنیه‌که اهالی را مجبور به اطفاء مینمایند ساعت ۱۱ آتش‌را خاموش و ۹ باب ازخانه های پوشالی رعایا باقدری اثاثیه سوخته است .

« نقل از اطلاعات۳شهریور۱۳۱۵»

شرکت چیت‌و چلوار اصفهان

طبق راپورت واصله‌ازاصفهان درجلسه اولین مجمع عمومی شرکت چیت و چلوار اصفهان که در عمارت چهل‌ستون اخیرا تشکیل گردید آقایان ذیل بسمت اعضای

گمرکی میزان کل تجارت‌درخرداد

ماه بشرح ذیل بوده است : ۱ـ واردات تقریبا بنجاه وچهارمیلیون و ششصد هزار ریال « بانضمام واردات معاف از حقوق گمرکی » ۲ـ صادرات تقریبا سی و شش میلیون و نهصدهزارریال«باستثنای صادرات مواد نفتی‌شرکت سهامی نفط ایران وانگلیس و محصول شیلات بحرخزر » .

آگهی مزایده‌فروش اتومبیل

بانك سپه درنظر دارد ٥ دستگاه‌اتومبیل‌مشروحه‌زیر

۱ـ اتومبیل بنز ۲۳۰ مدل ٦۸ شماره شهربانی ٦۳٤۸٦ ط ـ ب
۲ـ اتومبیل بنز ۲۳۰ مدل ٦۸ شماره شهربانی ۲۷۸٤٥ ط ـ الف
۳ـ اتومبیل آمبولانس شورلت مدل ٦٤ شماره شهربانی ۷۹٤٦۱ ط ـ الف
٤ـ اتومبیل وانت پیکان مدل ٥۰ شماره شهربانی ٥۲٥٦۱ ط ـ د
٥ـ کامیون بنز کمپرسی ۹۱۱ مدل۷۲ شماره شهربانی ۹۲۷۳٦ ط ـ د

را ازطریق‌مزایده یکجا بفروش برساند

داوطلبان شرکت در مزایده میتوانند همه روزه در ساعتهای اداری در محل پارکینك‌اداره مرکزی بانك واقع در میدان‌سپه‌اتومبیلهای مورد مزایده را از نزدیك بازدید و پیشنهادات‌خودرا با در نظر گرفتن شرایط ذیل‌تهیه‌وتسلیم‌نمایند.

۱ـ داوطلبان بایستی ٥٪ بهای اتومبیلهای مورد نظررابحسابجاری ۲٦۹۱ اداره‌کل‌کارپردازی بانك واریز ورسید سپرده را ضمیمه پیشنهاد خود در پاکت لاك ومهر شده بدفتر اداره‌کل کارپردازی تسلیم نمایند.

۲ـ چنانچه برنده مزایده بهر نحو از انجام معامله خودداری نماید سپرده بنفع بانك ضبط خواهد شد.

روز چهارشنبه ۱۲ شهریور ماه ۱۳۵٤ باز

۳ـ پیشنهادات واصله در ساعت ۱۰صبح قرائت خواهد شد.

٤ـ به‌پیشنهادات فاقد سپرده ترتیب اثـر داده نخواهد شد.

٥ـ بانك در رد و یا قبول یك یاکلیه پیشنهادات مختار است.

بانك سپه
اداره کل کارپردازی

آگهی مزایده‌فروش لوازم‌دندانپزشکی

بانك سپه در نظر دارد سه دستگاه یونیت کامل دندانپزشکی (ریتر) با لوازم بانضمام کلیه وسائل مربوط به بخش مزبور را از طریق مزایده یکجا بفروش برساند .

داوطلبان شرکت در مزایده می‌توانند باداره کل کارپردازی اداره‌انبار ها مراجعه وبا دریافت یك نسخه از مشخصات کالای مورد مزایده و ملاحظه وسائل مزبور از نزدیك پیشنهادات‌خود را با درنظرگرفتن شرایط ذیل تهیه و تسلیم نمایند .

الف) داوطلبان بایستی ٥ درصد بهای لوازم مورد نظر را بحساب جاری ۲٦۹۱ اداره کل کارپردازی بانك واریز ورسید سپرده را ضمیمه پیشنهاد خود در پاکت لاك ومهرشده‌بدفترکارپردازی تسلیم نمایند .

ب ـ چنانچه برنده مزایده‌بهرنحو از انجام معامله خودداری نماید سپرده بنفع بانك ضبط خواهد شد .

د ـ به پیشنهادات فاقد سپرده ترتیب اثر داده نخواهد شد .

ج ـ پیشنهادات واصله در روز سه‌شنبه چهارم شهریور ماه جاری (۱۳٤٦ر٥٤) باز و قرائت خواهد شد .

ه ـ بانك در ردویاقبول یك یا کلیه پیشنهادات مختار است .

بانك‌سپه اداره کل کارپردازی

تجدید آگهی مناقصه گوشت

شماره ٥
تاریخ:۲۷ر٥٤ (نوبت دوم)

سررشته داری مرکز آموزش ٥کرمان یك قلم جنس مشروحه زیر را

۱ـ گوشت مخلوط به نسبت ۲سوم بزنر و ۱سوم شیشك ومیش به نسبت مساوی بمقدار مندرج در برگ شرایط

از طریق مناقصه بشرح زیر خریداری مینماید

۱ـ مدت قبول پیشنهادات از تاریخ انتشارآگهی تاساعت ۹ صبح روز ۲۲ر٦ر٥٤ خواهد بود.
۲ـ محل قبول پیشنهاد دفتر سررشته‌داری واقع در پادگان سرآسیاب مرکز آموزش خواهد بود.
۳ـ مدت تحویل جنس از تاریخ ۱ر۸ر٥٤ تا ۳۰ر۷ر٥٥ خواهد بود.
٤ـ پیش قسط به برنده‌مناقصه پرداخت خواهد شد.
٥ـ برگ شرایط و مشخصات در دفتر سررشته‌داری موجود است پیشنهاد دهندگان باید یک نسخه از آنرا دریافت و باقید قبولی امضا کرده به پیشنهاد خود ضمیمه نمایند.

اداره مناقصه گذار — سررشته‌داری مرکز آموزش ٥ کرمان

لیست بهای فروش انواع محصولات شرکت صنعتی آماد (انواع الکترود)
که بقیمتهای مردادماه سال ۵۳ برگشت داده شده است

ردیف	نام کالا	واحد	بهای نقدی فروش کارخانه	بهای نقدی خرده فروشی (مصرف کننده)	ردیف	نام کالا		بهای نقدی فروش کارخانه	بهای نقدی خرده فروشی (مصرف کننده)
۱	الکترود: شماره ۲۳ آکا قطر ۲/۵ میلیمتر	کیلوگرم	٦٤	۷۰	۵۷	الکترود شماره ۱۵۰۲ ـ ت بقطر ۲/۵ میلیمتر	کیلوگرم	۵٤	۵۹
۲	" " " " " ۳/۲۵ "	"	۵۰	۵۵	۵۸	" " " " " ۳/۲۵ "	"	۵۶	۶۲
۳	" " " " " ٤ "	"	۵۰	۵۵	۵۹	" " ۱٤۲۰ ـ ت بقطر ۲/۵ "	"	۶۸	۷۵
٤	" " " " " ۵ "	"	۵۲	۵۷	۶۰	" " " " " ۳/۲۵ "	"	۵۵	۶۰
۵	" " " " " ۶ "	"	۵٤	۵۹	۶۱	" " " " " ٤ "	"	۵۵	۶۰
۶	الکترود ٤۰ آ قطر ۲/۵ میلیمتر	"	۶۵	۷۱	۶۲	" " " " " ۵ "	"	۵۶	۶۲
۷	" " " " ۳/۲۵ "	"	۵۱	۵۶	۶۳	" " " " " ۶ "	"	۵۷	۶۳
۸	" " " " ٤ "	"	۵۱	۵۶	۶٤	" " ۱۵۰۳ ـ ت " ۲/۵ "	"	۶۷	۷٤
۹	" " " " ۵ "	"	۵۳	۵۸	۶۵	" " " " " ۳/۲۵ "	"	۵۲	۵۲
۱۰	" " " " ۶ "	"	۵٤	۵۹	۶۶	" " " " " ٤ "	"	۵۲	۵۲
۱۱	الکترود شماره ۱۸۰/د قطر ۲/۵ میلیمتر	"	۶۷	۷٤	۶۷	" " " " " ۵ "	"	۵۳	۵۸
۱۲	" " ۱۸۰/د " ۳/۲۵ "	"	۵٤	۵۹	۶۸	" " " " " ۶ "	"	۵۵	۶۰
۱۳	" " ۱۸۰/د " ٤ "	"	۵٤	۵۹	۶۹	الکترود شماره ۱۰۱۵ ـ ك بقطر ۲/۵ میلیمتر	کیلوگرم	۸۰	۸۸
۱٤	" " ۱۸۰/د " ۵ "	"	۵٤	۵۹	۷۰	" " " " ۳/۲۵ "	"	۶۸	۷۵
۱۵	" " ۱۸۰/د " ۶ "	"	۵۶	۶۲	۷۱	" " " " ٤ "	"	۶۸	۷۵
۱۶	الکترود شماره ۱۸۰ قطر ۲/۵ "	"	۶۷	۷٤	۷۲	" " " " ۵ "	"	۷۳	۸۰
۱۷	" " ۱۸۰ " ۳/۲۵ "	"	۵٤	۵۹	۷۳	" " " " ۶ "	"	۷۸	۸۶
۱۸	" " ۱۸۰ " ٤ "	"	۵٤	۵۹	۷٤	الکترود شماره ۱۵۳۷ ـ آ بقطر ۲/۵ "	"	۶۹	۷۶
۱۹	" " ۱۸۰ " ۵ "	"	۵٤	۵۹	۷۵	" " " " ۳/۲۵ "	"	۵۳	۵۸
۲۰	" " ۱۸۰ " ۶ "	"	۵۶	۶۲	۷۶	" " " " ٤ "	"	۵۳	۵۸
۲۱	الکترود شماره ۱۰۳٤ پ قطر ۲/۵ "	"	۷۵	۸۲	۷۷	" " " " ۵ "	"	۵۳	۵۸
۲۲	" " " " ۳/۲۵ "	"	۶۷	۷٤	۷۸	" " " " ۶ "	"	۵۵	۶۰
۲۳	" " " " ٤ "	"	۶۶	۷۳	۷۹	الکترود شماره ۱۵۵۸ ـ آ بقطر ۲/۵ "	"	۶۶	۷۳
۲٤	الکترود شماره ۱۰۳٤ پ قطره میلیمتر	کیلوگرم	۶۶	۷۳	۸۰	" " " " ۳/۲۵ "	"	۵۳	۵۸
۲۵	" " " " ۶ "	"	۶۷	۷٤	۸۱	" " " " ٤ "	"	۵۳	۵۸
۲۶	الکترود شماره ۱۰۳۵ پ قطر ۲/۵ میلیمتر	"	۷۲	۷۹	۸۲	" " " " ۵ "	"	۵۳	۵۸
۲۷	" " " " ۳/۲۵ "	"	۵۵	۶۰	۸۳	" " " " ۶ "	"	۵۵	۶۰
۲۸	" " " " ٤ "	"	۵۵	۶۰	۸٤	الکترود شماره ۱۵٦٤ ـ آ بقطر ۲/۵ "	"	۶۶	۷۳
۲۹	" " " " ۵ "	"	۵۵	۶۰	۸۵	" " " " ۳/۲۵ "	"	۵۱	۵۶
۳۰	" " " " ۶ "	"	۵۵	۶۰	۸۶	" " " " ٤ "	"	۵۱	۵۶
۳۱	الکترود شماره ۱۰۳۷ پ قطر ۲/۵ میلیمتر	"	۶۰	۶۶	۸۷	" " " " ۵ "	"	۵۱	۵۶
۳۲	" " " " ۳/۲۵ "	"	۵٤	۵۹	۸۸	" " " " ۶ "	"	۵۳	۵۸
۳۳	" " " " ٤ "	"	۵٤	۵۹	۸۹	الکترود شماره ۱۶۰۳ ـ آ بقطر ۲/۵ "	"	۶۹	۷۶
۳٤	" " " " ۵ "	"	۵٤	۵۹	۹۰	" " " " ۳/۲۵ "	"	۵۳	۵۸
۳۵	" " " " ۶ "	"	۵٤	۵۹	۹۱	الکترود شماره ۱۰۶۳ ـ آ بقطر ٤ میلیمتر	کیلوگرم	۵۳	۵۸
۳۶	الکترود شماره ۱۰۹۱ ت قطر ۲/۵ "	"	۶۹	۷۶	۹۲	" " " " ۵ "	"	۵۳	۵۸
۳۷	" " " " ۳/۲۵ "	"	۵۳	۵۸	۹۳	" " " " ۶ "	"	۵۳	۵۸
۳۸	" " " " ٤ "	"	۵۵	۶۰	۹٤	الکترود شماره ۱۷۷ ـ ن بقطر ۲/۵ "	"	۸۸	۹۷
۳۹	" " " " ۵ "	"	۵۹	۶۵	۹۵	" " " " ۳/۲۵ "	"	۶۲	۶۸
٤۰	الکترود شماره ۱۰۸ ك ۳/۲۵ "	"	۶۸	۷۵	۹۶	" " " " ٤ "	"	۶۲	۶۸
٤۱	" " " " ٤ "	"	۶۸	۷۵	۹۷	" " " " ۵ "	"	۶۲	۶۸
٤۲	" " " " ۵ "	"	۷۷	۸۵	۹۸	" " " " ۶ "	"	۶۲	۷۰
٤۳	" " " " ۶ "	"	۷۷	۸۵	۹۹	الکترود شماره ۱۷۱۲ ـ ن بقطر ۲/۵ "	"	۷۳	۸۰
٤٤	الکترود شماره ۱۲۶۶ ـ آ قطر ۲/۵ "	"	۷۱	۷۸	۱۰۰	" " " " ۳/۲۵ "	"	۵۶	۶۲
٤۵	" " " " ۳/۲۵ "	"	۵٤	۵۹	۱۰۱	" " " " ٤ "	"	۵۶	۶۲
٤۶	الکترود شماره ۱۲۶۶ ـ آ بقطر ٤ میلیمتر	کیلوگرم	۵٤	۵۹	۱۰۲	" " " " ۵ "	"	۵۶	۶۲
٤۷	" " " " ۵ "	"	۵٤	۵۹	۱۰۳	" " " " ۶ "	"	۵۶	۶۲
٤۸	" " " " ۶ "	"	۵٤	۵۹	۱۰٤	الکترود شماره ۱۶۰۲ ـ آ بقطر ۲/۵ "	"	۶٤	۷۰
٤۹	" " ۱۳۱۳ ـ ن " ۲/۵ "	"	۶۶	۷۳	۱۰۵	" " " " ۳/۲۵ "	"	۵٤	۵۹
۵۰	" " " " " ۳/۲۵ "	"	۵۲	۵۷	۱۰۶	" " " " ٤ "	"	۵٤	۵۹
۵۱	" " " " " ٤ "	"	۵۲	۵۷	۱۰۷	" " " " ۵ "	"	۵٤	۵۹
۵۲	" " " " " ۵ "	"	۵۳	۵۸	۱۰۸	" " " " ۶ "	"	۵۶	۶۲
۵۳	" " " " " ۶ "	"	۵۳	۵۸	۱۰۹	الکترود شماره ۱۰۷ ا بقطر ۲/۵ میلیمتر	"	۶۹	۷۶
۵٤	" " ۱٤۰۳ ـ آ " ۲/۵ "	"	۶۷	۷٤	۱۱۰	" " " " ۳/۲۵ "	"	۷۲	۷۹
۵۵	" " " " " ۳/۲۵ "	"	۵٤	۵۹	۱۱۱	" " " " ٤ "	"	۷۲	۷۹
۵۶	" " " " " ٤ "	"	۵٤	۵۹	۱۱۲	" " " " ۵ "	"	۷۲	۷۹

ردیف	نام کالا	واحد	بهای نقدی فروش کارخانه	بهای نقدی خرده‌فروشی (مصرف‌کننده)
۱۱۳	الکترود شماره ۱۰۰۷ بقطر ۶ میلیمتر	کیلوگرم	۷۷	۸۵
۱۱٤	" " ۱۱۷۷ـاف بقطر ۲/۵ "	"	۱۱۵	۱۲۷
۱۱۵	" " " " " ۳/۲۵ "	"	۱۰۰	۱۱۰
۱۱۶	" " " " " ٤ "	"	۱۰۰	۱۱۰
۱۱۷	" " " " " ۵ "	"	۱۰۰	۱۱۰
۱۱۸	" " " " " ۶ "	"	۱۰۰	۱۱۰
۱۱۹	" " ۱۲۳۰ أـاف " ۲/۵ "	"	۹۶	۱۰۶
۱۲۰	" " " " " ۳/۲۵ "	"	۸۹	۹۸
۱۲۱	" " " " " ٤ "	"	۸۹	۹۸
۱۲۲	" " " " " ۵ "	"	۸۹	۹۸
۱۲۳	" " " " " ۶ "	"	۹۰	۹۹
۱۲۴	" " ۱۲۵٤أـاف " ۲/۵ "	"	۹۲	۱۰۱
۱۲۵	" " " " " ۳/۲۵ "	"	۸۳	۹۱
۱۲۶	" " " " " ٤ "	"	۸۳	۹۱
۱۲۷	" " " " " ۵ "	"	۸۳	۹۱
۱۲۸	" " ۱۰۰۵ی " ۳/۲۵ "	"	۷۵	۸۳
۱۲۹	" " " " " ٤ "	"	۸۰	۸۸
۱۳۰	" " " " " ۵ "	"	۸۰	۸۸
۱۳۳	" " ۱۰۰۶ " ۳/۲۵ "	"	۱۶۰	۱۷۶
۱۳۲	" " " " " ٤ "	"	۱۸۰	۱۹۸
۱۳۳	" " " " " ۵ "	"	۲۰۰	۲۲۰
۱۳٤	" " ۱۰۱۱گ " ۳/۲۵ "	"	۱۱۰	۱۲۱
۱۳۵	الکترود شماره ۱۰۱۱گ بقطر ٤ میلیمتر	کیلوگرم	۱۱۰	۱۲۱
۱۳۶	" " ۱۲۱۱گ " ۲/۵ "	"	۲۱۰	۲۳۱
	۲۵ سانتیمتری			
۱۳۷	الکترود شماره ۱۰۱۲گ بقطر ۲/۵ میلیمتر		۲۵۰	۲۷۵
	۳۵ سانتیمتری	"		
۱۳۸	الکترود شماره ۱۰۱۲گ " ۳/۲۵ "	"	۲۰۰	۲۲۰
۱۳۹	" " " ٤ "	"	۲۱۰	۲۳۱
۱٤۰	الکترود شماره ۱۰۲٤ بقطر ۲ میلیمتر ۳۵		۳۱۰	۳٤۱
	سانتیمتری	"		
۱٤۱	" " " ۲/۵ "	"	۲۸۰	۳۰۸
۱٤۲	" " " ۳/۲۵ "	"	۲۶۰	۲۸۶
۱٤۳	" " " ٤ "	"	۲۶۰	۲۸۶
۱٤٤	" " " ۵ "	"	۲۶۰	۲۸۶
۱٤۵	الکترود شماره ۱۰۷۵آ بقطر ۲/۵ "		۸۰۰	۸۸۰
	۳۵ سانتیمتری	"		
۱٤۶	الکترود شماره ۱۰۷۵آ بقطر ۳/۲۵ "	"	۷۰۰	۷۷۰
۱٤۷	" " " ٤ "	"	۷۰۰	۷۷۰
۱٤۸	" " " ۵ "	"	۷۰۰	۷۷۰
۱٤۹	" " ۱۰۷۵گ " ۲/۵ "		۸۵۰	۹۳۵
	۳۵ سانتی متری	"		
۱۵۰	الکترود شماره ۱۰۷۵گ بقطر ۳/۲۵ "	"	۷۰۰	۷۷۰
۱۵۱	" " " ٤ "	"	۷۰۰	۷۷۰
۱۵۲	" " " ۵ "	"	۷۰۰	۷۷۰
۱۵۳	الکترود شماره ۱۰۷۵گ ۱۲ـ۱٤ بقطر ۲/۵	کیلوگرم	۸۰۰	۸۸۰
	میلیمتر ۳۵ سانتیمتری			
۱۵٤	الکترود شماره ۱۰۷۵گ ۱۲ـ۱٤ بقطر	"	۷۰۰	۷۷۰
	۲/۵ ۳ میلیمتر	"	۷۰۰	۷۷۰
۱۵۵	" " " ٤ میلیمتر	"	۷۰۰	۷۷۰
۱۵۶	" " " ۵ "			
۱۵۷	" ۱۰۹۰ی بقطر ۲/۵ میلیمتر ۳۵ سانتی	"	۴۵۰	۴۹۵
	متری	"	۴۲۰	۴۶۲
۱۵۸	" " " ۳/۲۵ میلیمتر "	"	۴۲۰	۴۶۲
۱۵۹	" " " ٤ "	"	۴۲۰	۴۶۲
۱۶۰	" " " ۵ "	"	۸۵۰	۹۳۵
۱۶۱	الکترود شماره ۱۰۹٤۵ آن بقطر ۳/۲۵ "	"	۸۵۰	۹۳۵
۱۶۲	" " " ٤ "	"	۸۵۰	۹۳۵
۱۶۳	" " " ۵ "			
۱۶٤	الکترود شماره ۱۰۹٤۵ مو بقطر ۲/۵ میلیمتر	"	۱۰۵۰	۱۱۵۵
	۳۵ سانتیمتری	"	۸۵۰	۹۳۵

ردیف	نام کالا	واحد	بهای نقدی فروش کارخانه	بهای نقدی خرده‌فروشی (مصرف‌کننده)
۱۶۵	" " " ۳/۲۵ "	"	۸۵۰	۹۳۵
۱۶۶	" " " ٤ "	"	۹۰۰	۹۹۰
۱۶۷	" " " ۵ "	"	۷۵۰	۸۲۵
۱۶۸	" " ۱۰۹٤ اف " ۳/۲۵ "	"	۷۵۰	۸۲۵
۱۶۹	" " " ٤ "	"		۰
۱۷۰	الکترود شماره ۱۲٤۸ بقطر ۳ میلیمتر ۳۵	"	۲۷۵	۳۰۳
	سانتیمتری	"	۲۶۵	۲۹۲
۱۷۱	" " " ۲/۵ " سانتی متری	"	۲۴۵	۲۷۰
۱۷۲	" " " ۳/۲۵ میلیمتر	"	۲۴۵	۲۷۰
۱۷۳	" " " ٤ "			
۱۷٤	" " " ۵ "			
۱۷۵	الکترود شماره ۱۲۵۷ بقطر ۲ میلیمتر	کیلوگرم	۲۹۵	۳۲۵
	۳۵ سانتیمتری			
۱۷۶	الکترود شماره ۱۲۵۷ بقطر ۲/۵ "	"	۲۷۵	۳۰۳۷
	۳۵ سانتیمتری	"	۲۶۵	۲۹۲
۱۷۷	الکترود شماره ۱۲۵۷ بقطر ۳/۲۵ میلیمتر	"	۲۶۵	۲۹۲
۱۷۸	" " " ٤ "	"	۲۶۵	۲۹۲
۱۷۹	" " " ۵ "			
۱۸۰	" " ۱۲۶۱ن " ۲ "	"	۳۱۵	۳۴۷
	۳۵ سانتیمری			
۱۸۱	الکترود شماره ۱۲۶۱ بقطر ۲/۵	"	۲۸۵	۳۱٤
	میلیمتر ۳۵ سانتیمتری			
۱۸۲	الکترود شماره ۱۲۶۱ بقطر ۳/۲۵	"	۲۶۵	۲۹۲
	میلیمتر ۳۵ سانتیمتری	"	۲۶۵	۲۹۲
۱۸۳	الکترود شماره ۱۲۶۲ بقطر ٤ میلیمتر	"	۲۶۵	۲۹۲
۱۸٤	" " " ۵ "			
۱۸۵	" " ۱۲۶۳ " ۲ "	"	۳۱۵	۳۴۷
	۳۵ سانتیمتری			
۱۸۶	الکترود شماره ۱۲۶۳ بقطر ۲/۵ میلیمتر	"	۲۸۵	۳۱٤
	۳۵ سانتیمتری	"	۲۶۵	۲۹۲
۱۸۷	الکترود شماره ۱۲۶۳ بقطر ۳/۲۵ "	"	۲۶۵	۲۹۲
۱۸۸	" " " ٤ "	"	۲۶۵	۲۹۲
۱۸۹	" " " ۵ "			
۱۹۰	" " ۱۲۸۲ن بقطر ۲ میلیمتر	"	۳۲۵	۳۵۸
	۳۵ سانتیمتری			
۱۹۱	الکترود شماره ۱۲۸۲ن بقطر ۲/۵	"	۳۰۵	۳۳۶
	میلیمتر ۳۵ سانتیمتری			
۱۹۲	الکترود شماره ۱۲۸۲ن بقطر ۳/۲۵ میلیمتر	کیلوگرم	۲۸۵	۳۱٤
۱۹۳	" " " ٤ "	"	۲۸۵	۳۱٤
۱۹٤	" " " ۵ "	"	۲۸۵	۳۱٤
۱۹۵	" " ۱۲۹۲ن بقطر ۲ "		۳۱۵	۳۴۷
	۳۵ سانتیمتری	"		
۱۹۶	الکترود شماره ۱۲۹۲ن بقطر ۲/۵ "		۲۹۵	۳۲۵
	۳۵ سانتیمتری	"		
۱۹۷	الکترود شماره ۱۲۹۲ن بقطر ۳/۲۵ "	"	۲۶۵	۲۹۲
۱۹۸	" " " ٤ "	"	۲۶۵	۲۹۲
۱۹۹	" " " ۵ "	"	۲۶۵	۲۹۲
۲۰۰	" " ۱۳۰۲ی " ۲ "		۵۷۰	۶۲۷
	۲۵ سانتیمتری	"		
۲۰۱	الکترود شماره ۱۳۰۲ی بقطر ۲/۵ "	"	۵۳۰	۵۸۳
	۲۵ سانتیمتری	"	۴۹۰	۵۳۹
۲۰۲	الکترود شماره ۱۳۰۲ بقطر ۳/۲۵ "	"	۴۹۰	۵۳۹
۲۰۳	" " " ٤ "	"	۴۹۰	۵۳۹
۲۰٤	" " " ۵ "			
۲۰۵	" " ۱۳۱۲جی " ۲ "	"	۸۲۰	۹۰۲
	۲۵ سانتیمتری			
۲۰۶	الکترود شماره ۱۳۱۲جی بقطر ۲/۵ "	"	۷۲۰	۷۹۲
	۲۵ سانتیمتری	"	۶۸۰	۷۴۸
۲۰۷	الکترود شماره ۱۳۱۲جی بقطر ۳/۲۵ "	"	۶۸۰	۷۴۸
۲۰۸	" " " ٤ "	"	۶۸۰	۷۴۸
۲۰۹	" " " ۵ "			
۲۱۰	الکترود شماره ۱۳۱۷ بقطر ۲ میلیمتر ۲۵	کیلوگرم	۶۵۰	۷۱۵
	سانتیمتری			

ردیف	نام کالا	واحد	بهای نقدی فروش کارخانه	بهای نقدی خرده‌فروشی (مصرف کننده)
۲۱۱	" " شماره ۱۳۱۷۰ بقطره ۲/۵ میلیمتر			
	۲۵۰ سانتیمتری	"	۶۰۰	۶۶۰
۲۱۲	" " شماره ۱۳۱۷ بقطره ۳/۲۵ میلیمتر	"	۵۸۰	۶۳۸
۲۱۳	" " " ٤ "	"	۵۸۰	۶۳۸
۲۱٤	" " " ۵ "	"	۵۸۰	۶۳۸
۲۱۵	الکترود شماره ۱۳۲۸ ك بقطره ۲/۵ میلیمتر			
	۳۵ سانتیمتری	"	۸۷۰	۹۵۷
۲۱۶	" شماره ۱۳۲۸ ك بقطره ۳/۲۵ میلیمتر	"	۷۷۰	۸٤۷
۲۱۷	" " " " ٤ "	"	۷۵۰	۸۲۵
۲۱۸	" " " " ۵ "	"	۷۵۰	۸۲۵
۲۱۹	الکترود شماره ۱۳۵۱ وبقطره ۲/۵ میلیمتر			
	۳۵ سانتیمتری	"	۱۳۰	۱٤۳
۲۲۰	" " ۱۳۵۱ وبقطره ۳/۲۵ میلیمتر	"	۱۱۵	۱۲۷
۲۲۱	" " " ٤ "	"	۱۱۵	۱۲۷
۲۲۲	" " " ۵ "	"	۱۱۵	۱۲۷
۲۲۳	الکترود شماره ۱٤٤۱ جی بقطر ۲ میلیمتر			
	۲۵ سانتیمتری	"	۶٤۰	۷۰٤
۲۲٤	" " ۱٤٤۱ جی بقطره ۲/۵ میلیمتر			
	۲۵ سانتیمتری	"	۵۹۰	۶٤۹
۲۲۵	" " " ۱٤٤۱ جی بقطره ۳/۲۵ "	"	۵۷۰	۶۲۷
۲۲۶	" " " " ٤ "	"	۵۷۰	۶۲۷
۲۲۷	" " " " ۵ "	"	۵۷۰	۶۲۷
۲۲۸	الکترود شماره ۱٤۵۰ بقطره ۳/۲۵ میلیمتر	"	۵۵۰	۶۰۵
۲۲۹	الکترود شماره ۱٤۵۰ بقطره ٤ میلیمتر	کیلوگرم	۵۵۰	۶۰۵
۲۳۰	" " " "	"	۵۵۰	۶۰۵
۲۳۱	الکترود شماره ۱٤۵۶ جی بقطر ۲ میلیمتر			
	۲۵ سانتیمتری	"	۵٤۰	۵۹٤
۲۳۲	الکترود شماره ۱٤۵۶ جی بقطره ۲/۵ میلیمتر			
	۲۵ سانتیمتری	"	۵۱۰	۵۶۱
۲۳۳	الکترود شماره ۱٤۵۶ بقطره ۳/۲۵ میلیمتر	"	٤۶۰	۵۰۶
۲۳٤	" " " ٤ "	"	٤۶۰	۵۰۶
۲۳۵	" " " ۵ "	"	٤۶۰	۵۰۶
۲۳۶	الکترود شماره ۱٤۶۰ آجی بقطر ۲ میلیمتر			
	۲۵ سانتی متر	"	۶۵۰	۷۱۵
۲۳۷	" شماره ۱٤۶۰ آجی بقطره ۲/۵ میلیمتر			
	۲۵ سانتی متر	"	۶۰۰	۶۶۰
۲۳۸	" شماره ۱٤۶۰ آجی بقطره ۳/۲۵ "	"	۵۷۰	۶۲۷
۲۳۹	" " " " ٤ "	"	۵۷۰	۶۲۷
۲٤۰	" " " " ۵ "	"	۵۷۰	۶۲۷
۲٤۱	الکترود شماره ۱٤۶۰ ب جی بقطر ۲ میلیمتر			
	۲۵ سانتیمتری	"	۶۵۰	۷۱۵
۲٤۲	" شماره ۱٤۶۰ ب جی بقطره ۲/۵ "			
	۲۵ سانتی متری	"	۶۰۰	۶۶۰
۲٤۳	" شماره ۱٤۶۰ ب جی بقطره ۳/۲۵ "	"	۵۷۰	۶۲۷
۲٤٤	" " " " ٤ "	"	۵۷۰	۶۲۷
۲٤۵	" " " " ۵ "	"	۵۷۰	۶۲۷
۲٤۶	الکترود شماره ۱٤۶۱ آجی بقطر ۲ میلیمتر			
	۲۵ سانتیمتری	"	۶۳۰	۶۹۳
۲٤۷	" " ۱٤۶۱ آجی بقطره ۲/۵ "			
	۲۵ سانتیمتری	"	۵۹۰	۶٤۹
۲٤۸	" " " " ۳/۲۵ میلیمتر	"	۵۵۰	۶۰۵
۲٤۹	" " " " ٤ "	"	۵۵۰	۶۰۵
۲۵۰	" " " " ۵ "	"	۵۵۰	۶۰۵
۲۵۱	الکترود شماره ۱٤۶۱ ب جی بقطر ۲			
	میلیمتره ۲۵ سانتیمتر	کیلوگرم	۶۶۰	۷۲۶
۲۵۲	الکترود شماره ۱٤۶۱ ب جی بقطره ۲/۵			
	میلیمتره ۲۵ سانتیمتر	"	۶۰۰	۶۶۰
۲۵۳	الکترود شماره ۱٤۶۱ ب جی بقطره ۳/۲۵			
	میلیمتر	"	۵۶۰	۶۱۶
۲۵٤	الکترود شماره ۱٤۶۱ ب جی ٤ میلیمتر	"	۵۶۰	۶۱۶
۲۵۵	" " " " ۵ "	"	۵۶۰	۶۱۶
۲۵۶	" " ۱٤۶٤ ـ ب " ۲ "			
	۲۵ سانتیمتر	"	۶۶۰	۷۲۶
۲۵۷	الکترود شماره ۱٤۶٤ ب ۲/۵ میلیمتر	"	۶۰۰	۶۶۰
۲۵۸	" " " " بقطره ۳/۲۵ "	"	۵۵۰	۶۰۵

ردیف	نام کالا	واحد	بهای نقدی فروش کارخانه	بهای نقدی خرده‌فروشی (مصرف کننده)
۲۵۹	" " " " ٤ "	"	۵۵۰	۶۰۵
۲۶۰	" " " " ۵ "	"	۵۵۰	۶۰۵
۲۶۱	" " ۱٤۶٤ ـ آ " ۲ "			
	۲۵ سانتیمتر	"	۶۶۰	۷۲۶
۲۶۲	الکترود شماره ۱٤۶٤ ـ آ بقطره ۲/۵ "			
	۲۵ سانتیمتر	"	۶۰۰	۶۶۰
۲۶۳	الکترود شماره ۱٤۶٤ ـ آ " ۳/۲۵ "	"	۵۶۰	۶۱۶
۲۶٤	" " " " " "	"	۵۶۰	۶۱۶
۲۶۵	" " " " ٤ "	"	۵۶۰	۶۱۶
۲۶۶	الکترود شماره ۱۵۰۰ آن ۳ میلیمتره ۲۵ سانتیمتر	"	۲۹۰	۳۱۹
۲۶۷	" " " " ۲/۵ " ۳۵ "	"	۲۷۰	۲۹۷
۲۶۸	" " " " ۳/۲۵ "	"	۲۵۰	۲۷۵
۲۶۹	" " " " ٤ "	"	۲۵۰	۲۷۵
۲۷۰	" " " " ۵ "	"	۲۵۰	۲۷۵
۲۷۱	الکترود شماره ۱۶۰۰ بقطر ۲/۵ میلی متر ۳۵ سانتیمتر	کیلوگرم	۱۹۰	۲۰۹
۲۷۲	" " " ۳/۲۵ میلیمتر	"	۱۶۰	۱۷۶
۲۷۳	" " " ٤ میلیمتر	"	۱۶۰	۱۷۶
۱۷٤	" " " ۵ "	"	۱۶۰	۱۷۶
۱۷۵	" ۱۰۰۶ ۸ "	"	۵۰۰	۵۵۰
۱۷۶	الکترود شماره ۱۶۱۱ بقطر ۲/۵ میلی متر ۳۵ سانتیمتر	"	۲۳۰	۲۵۳
۲۷۷	" " " ۳/۲۵ میلیمتر	"	۲۰۰	۲۲۰
۲۷۸	" " " ٤ "	"	۲۰۰	۲۲۰
۲۷۹	" " " ۵ "	"	۲۰۰	۲۲۰
۲۸۰	الکترود شماره ۱۷۰٤ جی بقطر ۲ میلیمتر ۲۵ سانتیمتری	"	۵۲۰	۵۷۲
۲۸۱	" " شماره ۱۷۰٤ جی بقطره ۲/۵ " ۲۵ سانتیمتری	"	٤۵۰	٤۹۵
۲۸۲	" " " " ۳/۲۵ "	"	۳۸۰	٤۱۸
۲۸۳	" " " " ٤ "	"	۳۸۰	٤۱۸
۲۸٤	" " " " ۵ "	"	۳۸۰	٤۱۸
۲۸۵	الکترود شماره ۱۷۶۰ و ۲/۵ میلیمتر ۳۵ سانتیمتر	"	۱۷۰	۱۸۷
۲۸۶	" " " ۳/۲۵ میلیمتر	"	۱٤۰	۱۵٤
۲۸۷	" " " ٤ "	"	۱٤۰	۱۵٤
۲۸۸	" " " ۵ "	"	۱٤۰	۱۵٤
۲۸۹	الکترود ۱۲۷۶ و ۲/۵ میلیمتر ۳۵ سانتیمتری	"	۲۳۰	۲۵۳
۲۹۰	" " " ۳/۲۵ "	"	۲۰۰	۲۲۰
۲۹۱	" " " ٤ "	"	۲۰۰	۲۲۰
۲۹۲	" " " ۵ "	"	۲۰۰	۲۲۰
۲۹۳	الکترود شماره ۱۸۰۲ جی بقطر ۲/۵ سانتی متر	کیلوگرم	۵۰۰	۵۵۰
۲۹٤	الکترود شماره ۱۸۰۲ جی بقطره ۳/۸ میلیمتر	"	٤۷۰	۵۱۷
۲۹۵	الکترود شماره ۱۸۰۲ جی بقطر ٤ ـ میلیمتر	"	٤۷۰	۵۱۷
۲۹۶	الکترود شماره ۱۸۰۲ جی بقطره میلیمتر	"	٤۷۰	۵۱۷
۲۹۷	الکترود شماره ۱۸۰۳ جی بقطره ۲/ ـ میلیمتر ۲۵ سانتی متر	"	۵۵۰	۶۰۵
۲۹۸	الکترود شماره ۱۸۰۳ جی بقطر ۳/۲۵ میلیمتر	"	۵۲۰	۵۷۲
۲۹۹	الکترود شماره ۱۸۰۳ جی بقطر ٤ میلیمتر	"	۵۲۰	۵۷۲
۳۰۰	الکترود شماره ۱۸۰۳ جی بقطره میلیمتر	"	۵۲۰	۵۷۲

آگهی استخدام

شرکت سهامی نمایشگاههای بین‌المللی ایران وابسته بوزارت بازرگانی جهت دوران سومین نمایشگاه بین‌المللی تهران تعدادی راهنما از بین خانمهائی که‌دارای آراستگی ظاهرو آشنائی کامل به یکی از زبانهای انگلیسی ، فرانسه و یا آلمانی داشته باشند استخدام مینماید.

متقاضیان میتوانند حداکثر تاتاریخ ۱۵ر۶ر۵۴ به دفتر روابط بین‌المللی این شرکت واقع در خیابان پهلوی پارکوی جنب‌هتل هیلتون مراجعه نمایند.

م‌الف۱۱۱۴۷ ۱ـ۲

چرا دهها هزار ایرانی مجله جوانان را انتخاب کرده‌اند

جواب این سئوال را شما می توانید در صفحات مجله جوانان ـ درپرتاژها وحوادث حقیقی وزنده مجله جوانان پیدا کنید

دوشنبه‌ها شما هم مجله جوانان پرتیراژترین مجله ایرانی را انتخاب کنید

اطلاعیه مورخ ۲ر۶ر۵۴ پلیس راه ژاندارمری

هم‌میهنان عزیز اطلاع دارند که پلیس راه ژاندارمری چه از طریق ارتباط جمعی و چه از طریق تذکرات حضوری مامورین پلیس راه و همچنین وسیله تیمهای کنترل ترافیک در جاده ها بکرات و دفعات در مورد سرنشین اضافی وعواقب وخیم عدم توجه به این تذکرات یادآورشده‌است متاسفانه برخی از رانندگان سواری در اثرداشتن سرنشین اضافی و عدم توجه بمقررات راهنمائی ورانندگی دچار تصادفات منجر به قتل و جرح‌می گردند، پلیس راه ژاندارمری بمنظور حفظ جان مسافران محترم وتامین رفاه هرچه‌بیشتر رانندگان عزیز در نهایت شدت بارانندگان متخلف که سرنشین اضافی داشته باشند برابر مقررات‌رفتار خواهدکرد.

برای مزید استحضار عامه باطلاع‌میرساند، که راننده یك وسیله نقلیه هنگامی که‌سرنشین اضافی بغل دست خود ویا سمت چپ راننده‌قرار دهد یا، این عمل قدرت مانور فرمان را از خود سلب نموده و بهنگام خطرات ناشی از سرعت، یادر سرپیچ ها قادر به کنترل فرمان نبوده وبه جان خود و سرنشینان بازی میکند شایسته‌است رانندگان محترم به ظرفیت مجاز هر خودرو که در کارت مشخصات آن اعلام گردیده است توجه کامل مبذول و با اجرای مقررات صحیح راهنمائی ورانندگی به پلیس راه که در خدمت مردم‌است همکاری فرمایند.

۱ـ۲۷۰۳۰

پلیس راه ژاندارمری

آگهی عرضه سهام

بدینوسیله باطلاع صاحبان سهام گروه صنعتی خاور (شرکت سهامی‌عام) میرساند که طبق تصمیم مجمع عمومی فوق‌العاده‌صاحبان سهام‌مورخ۲۳ر۴ر۵۴ مقرر گردیده که مبلغ ۱۱۰ر۰۰۰ر۰۰۰ ریال (که به یکصد وده هزارسهم‌یکهزار ریالی یا نام منقسم است) بسرمایه شرکت افزوده شود چون مجمع عمومی مزبور حق تقدم صاحبان سهام را در خریداری سهام افزایش سرمایه منظور داشته ، لذا با توجه به مقررات قانونی اصلاحی تجارت و اساسنامه شرکت از صاحبان سهامی که مایل بخریداری سهام جدید هستند تقاضا دارد حداکثر در ظرف مدت ۶۰ روز از تاریخ نشر این آگهی مبلغ سهام مورد تقاضای‌خود را طبق مقادیر زیر بحساب شماره ـ ۴۳۰۴۶۰۰۴ ـ۱ بنام گروه صنعتی‌خاور (شرکت سهامی عام) در بانك اعتبارات ایران شعبه بلوار باجه خاور واقع در بلوار الیزابت نبش کوچه سوم شماره ۳(ساختمان دفترمرکزی‌شرکت) پرداخته ورسیدآنرا بشرکت تسلیم نمایند.

توضیحات :

۱ـ مبلغ اسمی هر سهم یکهزارریال است و بهمین قیمت بصاحبان سهام فروخته خواهد شد.

۲ـ دارندگان سهام در مقابل هر هشت سهم حق خرید یك سهم از افزایش سرمایه را دارند .

۳ـ سهامدارانیکه سهام آنان به عدد هشت قابل تقسیم نیست و حق تقدم آنان شامل تعدادی کسر سهم (از ـ یك‌هشتم‌الی‌هفت‌هشتم سهم)میباشداین گونه‌کسورحق تقدم‌دربورس بفروش‌رسیده و حاصل آن به صاحبان این گونه کسور حق تقدم تقسیم خواهدشد

۴ـ حق تقدم صاحبان سهام نسبت به افزایش سرمایه و خریداری سهام جدید قابل انتقال است و صاحبان‌سهام میتوانند در ظرف مهلت مقرر در این آگهی از حق تقدم خرید سهام جدید شخصا استفاده کنند یا حق تقدم خود را بدیگران واگذار نمایند .

۵ـ برای صاحبان سهام بانام‌شرکت گواهینامه حق‌تقدم خرید سهام جدیدبا پست سفارشی ارسال خواهد شد.

۶ـ صاحبان سهام بی نام از تاریخ نشر این آگهی برای دریافت گواهینامه حق تقدم خرید سهام جدید بایستی حداکثر ظرف مدت ۳۰ روزبدفترشرکت واقع در تهران خیابان بلوار الیزابت‌دوم نبش کوچه سوم شماره ۳ مراجعه کنند و پس از مهلت ۳۰ روز حق تقدم آنها ساقط شده وشرکت بسایر خریداران اعم از صاحبان سهام یا غیر آنهاواگذار خواهد کرد .

۷ـ از مبلغ یکهزار ریال بهای هر سهم جدید مبلغ ۶۷۰ ریال آن طبق مقررات بند ۳ ماده ۱۵۸ قانون اصلاحی تجارت از طرف شرکت تامین شده و بقیه که ۳۳۰ ریال است بایستی ازطرف صاحبان سهام نقدا پرداخت شود و چنانچه صاحب سهمی مایل بخریداری سهام جدید نباشد میتواند مبلغ۶۷۰ ریال تامین شده از محل مزبور را نقدا از شرکت دریافت و یا حق‌تقدم خودرا در ظرف مهلت مقرر بهر کس‌مایل‌باشد واگذار نماید .

گروه صنعتی خاور (شرکت‌سهامی عام)

صاحبان صنایع وبازرگانان کشور

الاخاء

تنها مجلهٔ عربی زبان ایران از گروه نشریات مؤسسهٔ اطلاعات با داشتن نمایندگی در ۱۲ کشور عربی، روزهای شنبه منتشر میشود

آگهی استخدام رسمی

وزارت رفاه اجتماعی طبق مفادقانون استخدام کشوری عده‌ای‌را جهت خدمت درتهران‌ازطریق امتحان ومسابقه بشرح زیر استخدام مینماید :

ردیف	عنوان طبقه شغلی	تعداد	شرایط احراز براساس طرح طبقه‌بندی‌مشاغل	گروه‌قطعی
۱	جمعدار اموال	۱	دارا بودن مدرك پایان تحصیلات دوره اول متوسطه وطی دوره کارآموزی مربوطه	۳
۲	بایگان ۲	۲	دارا بودن مدرك پایان تحصیلات دوره اول متوسطه‌وطی کلاس‌بایگانی	۳
۳	انباردار ۲	۱	پایان تحصیلات دوره اول متوسطه(طی کلاس انبارداری)	۳
۴	مسئول خدمات۱	۱	دارا بودن‌پایان تحصیلات دوره اول متوسطه وطی‌دوره کارآموزی در زمینه مربوطه	۳
۵	حسابدار ۱	۶	دیپلم کامل متوسطه وطی دوره حسابداری مقدماتی و موفقیت در آن	۴
۶	راهنما ۱	۲	دیپلم کامل متوسطه وطی دوره کارآموزی در زمینه مربوطه	۴
۷	کارگزین ۱	۳	دیپلم کامل متوسطه وطی دوره کارآموزی در زمینه مربوطه	۴
۸	آمارگیر	۱	دیپلم کامل متوسطه وطی دوره کارآموزی در زمینه مربوطه	۴
۹	متصدی امور دفتری۲	۵	دیپلم کامل متوسطه وطی دوره کارآموزی در زمینه مربوطه	۴
۱۰	منشی ۱	۲	دیپلم کامل متوسطه در رشته منشیگری یا دیپلم متوسطه وطی دوره منشیگری	۴
۱۱	متصدی تشریفات۲	۱	دیپلم کامل متوسطه وآشنائی به‌یکی از زبانهای انگلیسی، فرانسه،آلمانی	۴
۱۲	مامور امور حفاظت ورمز محرمانه۱	۲	دیپلم کامل متوسطه وطی‌دوره آموزشی وکارآموزی در زمینه مربوطه	۴
۱۳	بایگان ۳	۴	دیپلم کامل متوسطه وطی‌کلاس بایگانی	۴
۱۴	مترجم ۲	۱	لیسانس در رشته زبان مربوطه ویافوق دیپلم وشش سال سابقه خدمت در کار ترجمه	۶
۱۵	کارشناس حقوقی۱	۱	دانشنامه فوق لیسانس یالیسانس در رشته حقوق قضائی	۷
۱۶	کارگزین ۴	۱	دانشنامه لیسانس یا فوق لیسانس مرجحا در یکی‌ازرشته های تخصصی‌علوم اداری ویایکی از رشته های علوم اجتماعی وطی دوره کار آموزی‌در زمینه مربوطه وموفقیت درآن و یا دانشنامه لیسانس و یادرجات‌تحصیلی بالاتر در سایر رشته های تحصیلی وطی دوره کارآموزی در زمینه مربوط	۷
۱۷	کارشناس روابط عمومی وپارلمانی۱	۱	لیسانس یافوق لیسانس دریکی از رشته های‌علوم اجتماعی بمفهوم عام مرجح علوم ارتباطات اجتماعی، روزنامه‌نگاری جامعه شناسی	۷
۱۸	کارشناس امور اسناد ۱	۱	دارابودن دانشنامه لیسانس یافوق‌لیسانس مرجحا دریکی از رشته های حقوق قضائی ،حقوق سیاسی، تاریخ،علوم اداری، اقتصاد، بازرگانی ،علوم اجتماعی و روزنامه‌نگاری وطی دوره آموزشی در زمینه مدیریت اسناد و آرشیو وموفقیت در آن‌ودانستن‌زبان‌خارجی مورد نیازویادارا بودن‌دانشنامه لیسانس در سایر رشته‌ها وطی دوره آموزشی در زمینه مدیریت اسنادو آرشیو وموفقیت درآن ودانستن زبان خارجی مورد نیاز	۷
۱۹	کارشناس اموراداری۱	۲	لیسانس و یافوق‌لیسانس مرجحا در یکی از رشته های علوم‌اداری،مدیریت بازرگانی، حقوق (سیاسی، اقتصاد،قضائی)، علوم اجتماعی‌وطی دوره‌آموزشی مربوط	۷
۲۰	کارشناس روابط بین‌المللی ۱	۳	لیسانس وفوق‌لیسانس در یکی از رشته های تحصیلی متناسب با امور بین‌المللی مربوطه وآشنائی کامل بیکی از زبانهای خارجی	۷
۲۱	کارشناس بودجه ۱	۱	لیسانس یا فوق لیسانس در یکی از رشته های‌اقتصاد، حسابداری، بانکداری، بازرگانی وطی دوره کارآموزی .	۷
۲۲	کارشناس امور و مطالعات‌اجتماعی۱	۵	دارا بودن دانشنامه لیسانس یافوق لیسانس در یکی از رشته های علوم اجتماعی بمفهوم عام مرجحا علوم اجتماعی بمفهوم خاص جامعه شناسی ، روانشناسی .	۷

داوطلبان واجد شرایط باید برگ‌درخواست ذیل را تکمیل نموده و با دو قطعه عکس۴ × ۶ بانضمام رسید بانکی برای ردیفهای (۱تا۱۳) ۳۵۰ ریال و برای ردیف های (۱۴ تا۲۲)۴۰۰ ریال که بایدبحساب شماره ۹۸۰ بانك‌مرکزی ایران و یا بحساب مزبور در نزدیکی‌از شعب بانك ملی ایران بعنوان حق‌ثبت نام داوطلبان استخدام پرداخت شده باشد حداکثر تا ده روز پس از انتشار این آگهی‌باپست سفارشی به نشانی شاهرضا مقابل دانشگاه خیابان فخررازی وزارت رفاه اجتماعی ارسال دارند بمدارکی که بعد از این تاریخ به پست‌تحویل داده شود ترتیب اثر داده نخواهد شد. ضمنا کارت ورود بامتحان‌در تاریخ ۱۷ر۶ر۵۴ در اداره کارگزینی این وزارت توزیع میگردد.

برگ درخواست‌شغل ازوزارت‌رفاه اجتماعی

نام خانوادگی نام نام‌پدر شماره شناسنامه محل صدور

تاریخ تولد مدرك رشته تحصیلی وضع خدمت وظیفه

شغل مورد تقاضا (فقطیك شغل) نشانی کامل شهر خیابان

کوچه شماره امضاء داوطلب

م‌الف ۱۱۰۹۰ ۱ـ۸۰۰۸۸

آگهی مناقصه خرید خواربار

دانشگاه ملی ایران جهت تغذیه دانشجویان خود درسال تحصیلی ـ ۵۵ـ۱۳۵۴ مواد مشروحه زیررااز‌طریق مناقصه خریداری مینماید .

۱ـ آبلیمو	از نوع عالی	۹ـ زرشك	از نوع عالی
۲ـ آرد ۳صفر	«	۱۰ـ زعفران	«
۳ـ برنج دمسیاه اعلاء	«	۱۱ـ لیمو عمانی	«
۴ـ جو ـبارلی	«	۱۲ـلپه باقلا	«
۵ـ جوهر زعفران	«	۱۳ـ لپه نخود	«
۶ـ رب گوجه فرنگی (حلب)	«	۱۴ـ لوبیا چیتی	«
۷ـ رشته فرنگی	«	۱۵ـ ماکارونی	«
۸ـ زرد چوبه	«	۱۶ـ نمك آشپزخانه	«
		۱۷ـ نمك سنگ	«

از داوطلبان فروش اجناس فوق خواهشمند است پیشنهادکتبی‌آخرین‌بها رامنتهی‌تاساعت۱۲روزشنبه۸ر۶ر۱۳۵۴ به‌پیوست فیش بانکی بمبلغ ۲۰۰ر۰۰۰ ریال سپرده نقدی بحساب ۱۰۰۱ـ بانك ملی‌ایران‌شعبه‌دانشگاه ملی در ـ پاکت لاك‌و مهرشده با ذکر شرکت درمناقصه...درسازمان مرکزی دانشگاه (اوین) دفتر اداره کل امور مالی تحویل و رسید دریافت دارند بدیهی است پیشنهاد های واصله از ساعت ۹ صبح روز سه‌شنبه۱۱ر۶ر۵۴ در دفتر اداره کل امور مالی بازو خوانده خواهد شد . حضور پیشنهاددهندگان درجلسه‌مناقصه آزاد ودانشگاه دررد ویا قبول یك‌یاکلیه پیشنهاد ها مختار است به‌پیشنهادهای فاقد سپرده ویامبهم ترتیب اثر داده نخواهد شد .

دانشگاه ملی ایران

آگهی مناقصه خرید سبزیجات وتره بار

دانشگاه ملی ایران جهت تغذیه دانشجویان خود در سال تحصیلی ـ ۵۵ـ۱۳۵۴ مواد مشروحه زیررااز‌طریق مناقصه خریداری مینماید .

۱ـ سیب زمینی قندی مرغوب	۷ـخیار سبز مرغوب
۲ـ پیاز مرغوب	۸ـ کاهو سالاد مرغوب
۳ـ انواع سبزیجات مرغوب	۹ـ کلم پیچ مرغوب
۴ـ بادمجان و کدو مرغوب	۱۰ـ پرتقال مرغوب
۵ـ کرفس مرغوب	۱۱ـ سیب درختی مرغوب
۶ـ لوبیا سبزمرغوب	۱۲ـ هویج فرنگی‌مرغوب
	۱۳ـ موز مرغوب

از داوطلبان فروش اجناس فوق خواهشمنداست پیشنهادکتبی‌آخرین‌بها رامنتهی‌تاساعت۱۲روزشنبه۸ر۶ر۱۳۵۴ به‌پیوست فیش بانکی بمبلغ ۱۰۰ر۰۰۰ ریال سپرده نقدی‌بحساب۱۰۰۱ دانشگاه در نزد بانك ملی‌ایران شعبه دانشگاه در پاکت لاك‌و مهرشده با ذکر شرکت درمناقصه....درسازمان مرکزی دانشگاه (اوین) دفتر اداره کل امور مالی تحویل و رسید دریافت دارند بدیهی است پیشنهاد های واصله از ساعت ۹ صبح روز یکشنبه ۹ر۶ر۵۴ در دفتر اداره کل امور مالی بازو خوانده خواهد شد . حضور پیشنهاددهندگان درجلسه‌مناقصه آزاد ودانشگاه دررد ویا قبول یك‌یاکلیه پیشنهاد ها مختار است به‌پیشنهادهای فاقد سپرده ویامبهم ترتیب اثر داده نخواهد شد .

دانشگاه ملی ایران

پذیرش هنرجودر آموزشگاه همافری نیروی هوائی شاهنشاهی

آموزشگاه همافری نیروی هوائی شاهنشاهی‌از دیپلمه های ریاضی ، طبیعی و دیپلم هنرستان (برق الکترونیك) که حداکثر سن آنها ۲۴ سال (برای کسانی که خدمت زیر پرچم را انجام داده‌اند ۲۵سال تمام) باشد و دارای سلامت جسمانی کامل بوده و از عهده آزمایش استعداد مربوطه برآیند برای دوره دو ساله این آموزشگاه هنرجو می‌پذیرد .

حقوق و مزیا :

هنرجویان در مدت تحصیل درایران‌شبانه‌روزی بوده و هزینه آنان بعهده نیروی هوائی می باشد و ماهیانه در سال یکم ۱۰۵۰۰ ریال و در سال دوم ۱۱۷۵۰ ریال دریافت خواهند کرد . هنرجویان پس‌از طی دوره تحصیل بدرجه همافر سومی مفتخر واولین حقوق و مزایای آنان ۳۵۴۸۰ ریال و در صورتی که در خارج‌ازمرکز خدمت نمایند ۴۹۷۶۰ریال خواهد شد.

همافران از مزایائی نظیر طی دوره‌های‌تخصصی خارج ازکشور ، پاداش سالیانه ،پس‌انداز تامین‌آتیه که در مدت سی سال خدمت بالغ‌بر ۲۷۶۰۰۰۰ ریال میگردد بهره‌مند میگردند ، خانه های سازمانی‌ودرمان رایگان و استفاده از فروشگاه های ارتشی با تخفیف قابل ملاحظه نیز قسمتی از مزایای خدمتی آنان خواهد بود .

داوطلبان برای استفاده از موقعیت‌و ثبت‌نام‌همه روزه باستثنای پنجشنبه ها و تعطیلات رسمی بادر دست داشتن مدارك تحصیلی و فتوکپی آن و عین شناسنامه ازساعت ۷ صبح‌تا دو بعداز ظهر درتهران بفرماندهی‌آموزشهای هوائی خیابان‌دماوند (تهران‌نو) ایستگاه فرودگاه و در شهرستان ها به پایگاه ها و ایستگاه های هوائی یا مراکز کاریابی وزارت کار و امور اجتماعی مراجعه نمایند .

م الف ۵۵۵۴ نیروی هوائی شاهنشاهی

باغ گیاه‌شناسی آریامهر

آگهی استخدام

بخدمت افراد زیر با حقوق و مزایای مکفی فوری نیازمند است

ردیف شغل	تعداد	نوع استخدام	تحصیلات	سابقه کار
۱ـ کارشناس امور مالی	۱ نفر	رسمی	لیسانس حسابداری یابازرگانی‌فوق	۲ سال
۲ـ حسابدار	۱ نفر	رسمی	دیپلم حسابداری یادیپلم	۲ سال
۳ـ تکنسین ساختمان	۱ نفر	رسمی	فوق دیپلم یادیپلم ساختمان	یکسال
۴ـ تکنسین هرباریوم	۲ نفر	رسمی	فوق‌دیپلم کشاورزی‌یادیپلم کشاورزی یاطبیعی	یکسال
۵ـ تلفنچی	۱ نفر	رسمی	دیپلم یاسوم متوسطه	ـ
۶ـ راننده پایه ۱و ۲	۵ نفر	رسمی	ششم ابتدائی	ـ

داوطلبان بایستی دارای برك خاتمه خدمت یا معافی‌دائم باشند .

از داوطلبین خواهشمند است فرم زیر را همراه بایك قطعه عکس به‌آدرس صندوق پستی شماره ۶۰۹۶ـ۸ تهران حداکثر تا پایان روز ۱۵ر۶ر۵۴ ارسال دارند.

نام: نام خانوادگی : نام پدر: شماره شناسنامه

تاریخ تولد: محل صدور: داوطلب شغل شماره

آدرس :

م‌الف ۱۱۰۸۸ تلفن : امضاء

مادر بزرگ‌ها فریاد میزنند:

**بررسی یکی از بزرگترین مشکلات زنان امروز :
زن کارمند ، طفل شیرخوار خودرا چطور بزرگ کند ؟**

ما کلفت نوه‌های خود نیستیم!

★ نه پرستار ، نه مهدکودک ، نه بستگان و خویشان نزدیک ، هیچکدام قادر نیستند جای محبتی را که مادر به کودک خود ارزانی میدارد ، پر کنند ....

زنان کارمند ، وقتی بچه‌دار می‌شوند ، سریک دوراهی عجیب قرار می‌گیرند : کارشان را رها کنند یا فرزند خردسالشان را ؟

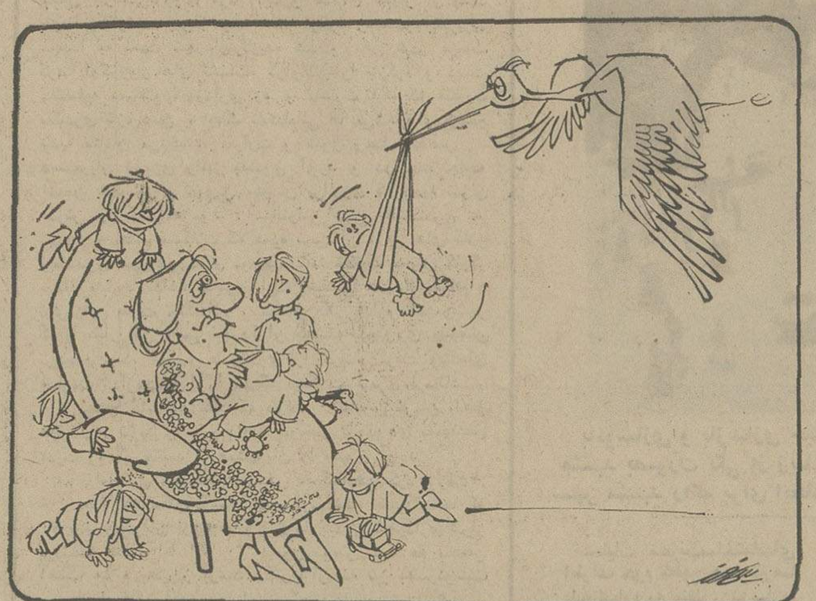

«من کلفت نیستم ! من یک مادر بزرگم که با شماحرف میزنم .مادر بزرگی که‌پس از یک عمرخستگی‌و مرارت شوهرداری و بچه بزرگ کردن، اکنون بجای استراحت‌و آرامش ،بازهم درکنج خانه محکوم به ـ نگهداری از نوه‌های‌خردسال خویش‌است.»

خانمی که از صدای‌لرزان اودر گوشی تلفن میشد تشخیص داد ، پا از مرز پنجاه سالگی فراترنهاده است ،بااین جمله‌هاگفتگوی تلفنی خود را با ما شروع کرد . این خانم که‌خود را«نزهت‌السادات‌م» معرفی میکرد ادامه داد : آقا ! من بخدا از نگهداری نوه های خردسالم بستوه آمده‌ام ، از پنج فرزند من ، دو پسر و یک دخترم ازدواج کرده‌اند و چهارمی نیز که دختر است، در آستانه‌شروع زندگی خانوادگی است .

همسران هردو پسر من کارمند هستند و تاکنون سه فرزند آنها را تر و خشک کرده‌ام تا به شش سالگی رسیده‌اند .

دختر اولم که کارمند است ، یکسال قبل ازدواج کرده‌واکنون، فرزندی آورده است . او و شوهرش چند روز قبل ظاهرا برای احوالپرسی من ، بسووقتم آمدند و باین دلیل که هر دو در خارج از خانه کار میکنند وبعلت عدم اطمینان نمیتوانندبچه‌شان را بدست غریبه‌ها یا مهد کودک بسپارند ودر عین حال بین‌دلیل که من در بزرگ کردن بچه ها تجربه دارم و شاید هم کمی حماقت! از من خواستند ، تا فرزند آنها را نیز بزرگ کنم . وقتی بادخترم‌ازکهولت،درماندگی و خستگی روح و جسم سخن گفتم . او با شوهرش ،خشمگین خانه مرا ترک کردند و بعد از رفتن برایم پیغام فرستادند که تو از اول هم از پسرهایت طرفداری میکردی و اصولا دختر دوست نبودی .

خانم «نزهت‌السادات ـ م» اضافه کرد بنظر شما گناه من در این میانه چیست ؟ من‌چه باید بکنم ؟ آیا همچنان باید تالب گور برای رنجه نشدن خاطر فرزندانم ازبچه های خردسال آنها نگهداری‌کنم؟ یا اینکه قید همه چیز را بزنم و از این شهر به شهر دیگری فرار کنم !

نورسیده‌ها و مادران کارمند

اظهارات جالب‌این‌خانم بلافاصله آمار بحث انگیزی را پیش روی می آورد و آن اینکه‌درحال‌حاضر بیش از پنجاه در صد از زنان کارمند و شاغل شهر بزرگ‌تهران فرزند خردسال‌دارند یادر آستانه بچه‌دار شدن هستند . بلافاصله این سئوال ها پیش می آید که ، آیا براستی این خانمها برای نگه‌داری بچه‌هایشان در ساعت هائی که در محل کار خودهستند تدبیری اندیشیده‌اند ؟ آیا آنها از فرزندشان از مادر آنهم درسنینی که محبت مادر برای کودک حکم نفس زندگی را دارد آگاهند ؟ آیا خانمهای کارمند، پول را بفرزند نوزادان چان مادر را بگیرد ؟

آیا همه مادر بزرگها مانند خانم «نزهت‌السادات» از نگهداری‌نوه‌هایشان خسته میشوندوتاراحت‌اند

آیا کلفت خانه یاپرستار پرستار تحصیلکرده میتواند برای نوزادان جای مادررا بگیرد ؟

مشقت بچه‌دارشدن

«شعله ـ س» خانم بارداری که کارمند یکی از وزارتخانه هاست در پاسخ این سئوال که وقتی در خانه نیستیدفرزندتان را بچه‌کسی خواهید سپرد میگوید :

من مادر یک فرزند دیگر هم هستم و وقتی که تولد اولین فرزندم نزدیک بود ، با شوهرم در مورد اینکه پس از بچه‌دار شدن بکارم ادامه دهم یا در خانه بمانم و از بچه نگهداری کنم اختلاف نظر داشتم . او میگفت نباید کار کنم و من در کار کردن مصر بودم ، زیرا اعتقاد داشتم بادرآمد بیشتر میتوانیم زندگی بهتری داشته باشیم . عاقبت هم پیروزی ازآن‌من شد ووقتی‌اولین فرزندمان بدنیا آمد بمعنای‌واقعی مشقت بچه‌دار شدن را برایم که شاغل است احساس کردم :

زیرا من‌وشوهرم اول موضوع را سرسری گرفته بودیم ولی بعد ناچار شدیم از مادرم خواهش کنیم تا مدتی که در خانه نیستیم از بچه‌مان نگهداری کند . مادرم ابتدا با خوشرویی پذیرفت ولی پس از یکی دو هفته ، غرولند های او شروع شد و هفته سوم ظهر که بخانه آمدم ، برادرکوچکم بچه را به خانه آورد و تحویل من داد و تقاضا کرد دیگر اورا بخانه مادربزرگش باز نگردانیم... ظاهرا در نبودن من بچه آنقدر ونگ زده و گریه کرده بود که روز پدر بزرگو مادر بزرگش را به شب سیاه مبدل کرده بود .

ناچار دو هفته‌از اداره‌مرخصی گرفتم و دراین‌فاصله خوشبختانه پانسیونی پیدا شد که او را به پانسیون سپردیم ، ولی تا آمد بچه بزرگ شود . علاوه بر اینکه همه حقوقم را بابت پانسیون و مخارج رفت و آمد به پانسیون پرداختم ، بچه‌ام نیز رنجور و لاغرو پژمرده بود تا اینکه‌بالاخره بچه بزرگتر شدو به کودکستان رفت .

خانم (شعله ـ س) اضافه کرد ، حالا هم هشت ماهه باردارهستم و پس از هفت سال کار وحقوق نسبتا خوبی که دریافت‌میکنم ، نمیدانم پس‌ازآمدن دومین فرزندم چه کنم ؟

کلفتی که بلای جان شده بود

برای تحقیق‌بیشتر با خانمی بنام «افسانه ـج» به گفتگو می‌نشینیم

این‌خانم‌که‌دریک شرکت‌خصوصی کار میکند و هردو فرزند خود را به مهد کودک سپرده است می گوید : دردسر من ازآنجا شروع شد که وقتی اولین فرزندم بدنیا آمد پدر ومادرم ساکن شیراز بودند وبهیچکس دیگری اعتماد نداشتم که فرزندم‌رابه او بسپارم. عاقبت با شوهرم مشورت کردم و قرار شد دختر جوان زنی را که سال ها بود در منزل یکی از دوستان پدرم کار میکرد، استخدام کنیم و درازای نگهداری بچه پول خوبی به او بپردازیم . اول می اندیشیدیم که بهتر است یک‌کلفت با تجربه وسن و سال‌داربیاوریم ولی وقتی از بی تحرکی و در عین حال خرفتی و کم حوصلگی کلفت های مسن اطلاع پیداکردم بهمان دختر جوان راضی شدم . دختر خانم کار خود راشروع کرد و گرچه روز های اول به راهنمائی زیاد در زمینه نگهداری بچه احتیاج داشت ولی کم‌کم آشنا شد و منهم دلخوش بودم که بچه‌ام پرستاردارد . این‌وضع یکی دو ماهی بطول انجامید ، تا اینکه من ظهری آمدم خانه میدیدم شوهرم زودتر از من به خانه آمده است ، عصر بخانه می آمدم باز هم آقا زودتر بخانه تشریف آورده بود و خلاصه‌پس از یکی دوبار کشیک دادن و به دروِ همسایه ها سفارش کردن ، دیدم این دختر خانم کلفت نیست، بنده بلای جان است و خلاصه تا قبل از اینکه بچه‌ام صاحب ناخواهری و یا برادری شود عذر او را خواستم !

خانم «افسانه ـج» که با خشم بعضی از مردها را شماتت‌میکرد پیشنهاد کرد که‌همه‌مادران‌کارمند بمحض بچه‌دار شدن حداقل تا دو ، سه سال اول دست از کار بکشند ، در غیر اینصورت، نه پرستار ، نه مهد کودک ، و نه بستگان نزدیک هیچکدام قادر نخواهند بود بمعنای واقعی جای مادر را برای بچه‌های آنها پر کنند .

در پرس و جو از مردان باین نتیجه کلی میرسیم‌که بیشترمردان با کار کردن خانمهائی که بچه خردسال‌دارند،مخالفند ومعتقدند، زنان از این دست ، نه میتوانند بچه سالم و شادابی ،تحویل کودکستان و دبستان دهند و نه در کار خارج از خانه موفقیت بدست خواهند آورد . از طرفی همه پولی را که ممکن است یک خدم کارمند بدست بیاورد ، باید بابت نگهداری بچه‌وسایر مخارج بپردازد و عاقبت هم از نگهداری فرزندش نزدیگران راضی‌نباشد.

مادر بزرگها ناراضی اند

در گفتگو با مادر بزرگها به این نتیجه میرسیم که ۹۵ در صد از مادر بزرگها از نگهداری نوه‌های خردسال خود در خانه به ستوه آمده‌اند .

مادر بزرگها تنها علاقه دارند برای سرگرمی ، آنهم برای مدت کوتاهی با نوه‌شان بازی کنند و یا اورا بگردش ببرند و سرزدخود نگهدارند رویهمرفته آماری که‌در این زمینه بدست آمده نشان‌میدهد که گروهی از مادر بزرگها نیزبه بهانه‌های‌مختلف اصولا ازنگهداری نوه‌هایشان خودداری میکنند و در این مورد مسئولیتی نمی ـ پذیرند .

دکتر «منجامین اسپاک» از متخصصین امور خانواده‌درکتابی در این زمینه مینویسد ، بچه‌ها در سال اول زندگی بیش از حد به توجه مادران خود نیاز دارندواصولا هیچ‌چیزی‌نمیتواند جای محبت و توجه مادر را به طفل پر کند. معمولا خانمهائی که در خارج از خانه کار دارند ، بدو دسته تقسیم میشوند : آنها که کارشان در یک سطح‌معمولی است و آنها که کار و وظایف سنگینی بعهده دارند و مخصوصا در رشته هائی متخصص هستند . خانمهای دسته دوم کمتر رضایت میدهند که کار خود را ترککنند و احتمالا این گروه بهتر وبیشتر میتوانند وسائل‌آسایش وراحت فرزندان خود را فراهم سازند . اما خانمهای گروه اول میتوانند براحتی کار خود را حتی برای مدت معینی ترک کنند و بعد از بزرگ شدن فرزندانشان مجدد بکار اشتغال پیدا کنند .

کودک تا یک و حتی دوسالگی غذائی متفاوت بادیگران دارد و در طول روز نیز محتاج صحبت های گرم مادر است و مادرانی که فرزندشان دراین سنین‌هستند، تا خدامکان باید بکوشند مجبور به کار در خارج از خانه نباشد.

دکتر «اسپاک» در مورد سپردن بچه‌هابه‌پرستار میگوید :پرستاری که واجد همه شرایط خوب‌باشد نمیتوان پیدا کرد و اگر خانمها بخواهند بچه‌شان را به پرستار بسپارند باید درنظر داشته‌باشند که پرستار خوب باید دارای این شرایط باشد ، از معاشرت و توجه به بچه‌ها لذت ببرد ،برای رفع مشکلات کودک اعتمادبنفس داشته باشد ، مهربان و تا حدامکان خونسرد باشد و علاوه براین تجربه یک پرستار را نیز نمیتوان نادیده‌گرفت، زیراهرچه پرستار با تجربه‌تر باشد مادر میتواند با فکر راحت فرزند خود را برای نگهداری به‌او بسپارد .

دکتر اسپاک همچنین توصیه میکند که سپردن بچه ها به بزرگسالان سبب بوجود آمدن عقده های درونی درطفل میشود، زیرتحکم‌وبی حوصلگی‌بزرگسالان همیشه طفل را عصبانی‌ورنجور کرده است ، سرکوب تمایلات‌طفل در موارد متعدد ناهنجاریهای بعدی زیادی‌در نزدیکی‌طفل‌بوجود می‌آورد .

جونم واستون بگه

* ظروف نقره‌راکه سفیدشده‌است ،بطریق زیر، دو مرتبه سفید کنید: آنهارادر محلول‌جوش شیرین وآب قرار دهیدووقتی‌کمی درایزن‌محلول ماندند، پارچه‌یی رابه جوش شیرین خمک آغشته کنیدو روی‌ظروف بسائید.

سپس، لکه‌های سیاهی راکه روی ظروف باقی میماند، با الکل ومیروپاک کنید.

ظروف‌نقره قلم‌سیاه را ،درصورت امکان درآب نشوئید، کافی است که‌این ظروف رابادستمال یاپاک تکه جیر تمیز کنید.

* برای شادابی ولطافت پوست،حتما لازم‌نیست مخارج سرسام‌آوری‌روی دست‌شوهرتان‌بگذارید. می‌توانید ازپوست میوه هایی که‌درخانه مصرف می‌کنید، بدون آنکه خرج‌اضافی برای خودبتراشید، انواع ماسک‌های زیبایی ساده، سالم و موثر راتهیه‌کنید. ازجمله این‌میوه‌ها،که پوستشان می‌تواند دراین زمینه موثر ولطافت‌بخش باشد «خیار» است.

وقتی خیارپوست می‌کنید، سعی‌کنید نوار های پوست کمی‌پهن‌و کلفت «باصطلاح گوشت‌دار» باشد. آنگاه ،روی کاناپه یاروی زمین درازبکشید، پوست‌ها را، کنار هم،روی صورت‌تان قرار دهید، حدود ده‌دقیقه بی‌حرکت بمانید وبعد برخیزید وصورت‌تان رابشوئید. اگر روزی‌یکبار و بطورمرتب ده‌روز این‌کاررا انجام دهید، درلطافت وشادابی پوست‌تان ، چیزی مثل معجزه رخ‌خواهدداد.

* آب گوجه‌فرنگی، از مقوی‌ترین مواد خوراکی است که‌علاوه بر سرشار بودن از ویتامین«ث»، در تنظیم دستگاه گوارش ، تقویت کارقلب ، استحکام استخوان ها،جلوگیری از خونریزی لثه‌ها معجزه میکند.

بخاطر این خواص ،لازم است که حداقل یک‌روز درمیان یک‌لیوان آب‌گوجه‌فرنگی، به‌بچه‌ها خورانده شود. ولی‌دیده شده است‌که بچه‌ها، غالبا ازطعم آب گوجه‌فرنگی‌خوششان نمی‌آید وازخوردن آن خودداری می‌کنند. برای آنکه آب گوجه‌فرنگی ازلحاظ طعم ومزه‌نیز دلخواه بچه‌هاباشد، کافی است مقداری شکر داخل آن بریزید، یابه هرلیوان آب گوجه‌فرنگی ،مقداری آب‌لیمو ونمک اضافه‌کنید «بسته به ذائقه فرزندتان» تابچه‌ها ،این‌ماده خوراکی معجزه‌آسارا با رغبت بیشتری بخورندو ازخواص آن برخوردار شوند.

بیمه ایران

آگهی اجاره پارکینگ و زمین

شرکت سهامی بیمه ایران در نقاط مختلف تهران تعدادی پارکینگ برای بازدید اتومبیل های خسارت دیده اجاره می‌نماید .

از مالکان محترم پارکینگ و یا زمین هائی که بتوان ازآنها برای پارکینگ استفاده نمود خواهشمند است حداکثر تا دهم شهریور ماه ٥٤ از ساعت ۸ تا ۱۳ به اداره کل ساختمان این شرکت واقع در خیابان‌سعدی شمالی مراجعه فرمایند .

شرکت سهامی بیمه ایران
م‌الف ۲۰۹۰۸
آ ـ ۲٦۷۷٦

شرکت سهامی بیمه ایران دو نفرماشین‌نویس لاتین با تجربه که آشنایی کافی بزبان انگلیسی داشته باشد استخدام میکند .
داوطلبان میتوانند همه روزه ازساعت۱۲ تا ۱۳½ باتلفن ۳۱۸۰٤۷ تماس حاصل نمایند.
م‌الف۱۱۱۸۹

کفش وروپوش منزل ، ازجنس «جین»

امسال جین درهر زمینه‌ای مثل‌دکوراسیون منزل «روکش‌مبل ، روتختی ونظایر آن» ونیز کیف‌وکفش بکار گرفته شده است. وحالا از آخرین پدیده های‌مد، یکی روپوش گشادی از جنس «جین» است که روی لباس های معمولی وبعنوان روپوش منزل‌مورد استفاده قرار میگیرد و دیگری کفش‌های صندل از جنس جین‌است که‌بابلوزودامن وشلوارجین، هماهنگی جالب‌توجهی دارد.

این دوطرح راد پوچی»، طراح معروف ایتالیایی ، درآخرین کلکسیون مد های خود عرضه کرده و با استقبال کم نظیرزنان شیکپوش جهان مواجه شد.

من غالبا آثار خودرا نمی فهمم تاچه‌رسد به‌منتقدان

بقیه از صفحه ۲۸

زیاد شنیده میشود.

بتدریج زنان که پیش از این طراح و گرداننده رقص‌ها بودند جای خود را به مردان امثال کانینگهام و موریس دادند .مرد سالاری در رقص شروع شداین یک تحول بود.

طی تجربیاتم‌به‌این نتیجه‌رسیدم کمرقاصان‌می‌توانند برهنه‌برقصند، نوعی برهنگی که‌نه تهیت‌بلکه برمعصومیت تکیه دارد.

این برهنگی‌دقیقا با روح‌زمان سازگاری دارد. عصر ما عصر بیگانهی و عریانی است، صداقت نسل جوان وبازگشتش بدوران کودکی ، بگذشته‌های پاکشانه آنیست. براساس این فکر دو سال پیش من برای بی.بی.سی لندن یک باله برهنه ترتیب‌دادم زیبائی و صداقت در آن بیش‌از هرچیز دیگر بچشم میخورد.اصلا هیچ جنسی نداشت معصومانه بود.

حالا حاضرم به سئوالهایتان بدهم اما نباید فکر کنید آنچه میگویم همه‌ی چیزی است که میخواسته‌ام بگویم نمی‌خواهم وقتی آثار مرا می‌بینید، حرفهای من باعث شود که لذت برخورد ساده بایک نمایش را از دست بدهید وزیر تاثیر حرفهای من تعبیر و تفسیرهای‌عجیب و غریب کنید.

س ـ شما از نور و موسیقی در رقصهای خود استفاده‌میکنید چرا تابدین حد ؟

نیکلائیس : دوره‌ای بود که میخواستند آنچه برصحنه است جنبه واقعیت داشته باشد ،نور که از بالا می‌تابید، علامت تابش خورشید بود، اما من این قرار دادها را نمی‌پذیرم. من از نور بعنوان یکی از ابزارهای ضروری نمایش استفاده می‌کنم.

در این سفر برای نورپردازی فقط ٤۵۰ قطعه آهنی همراه آورده‌ام ، نور باید از هر طرف بتابد حرکت بانور را بارزشهای موسیقیائی همراه می‌کنم.

در یک اثر من که در تخت جمشید اجرا شد، در عرض ۳۰ دقیقه ۲۰۰ بار نور عوض شد. در آغاز کارم اعتراض کردندکه این رقص نیست ، نور و موسیقی و نمایش است ، امامن تنها به اصطلاحات و عناوین‌دل خوش نکردم، سه‌نسل ازمنتقدان را تربیت کردم تاحالا کمی‌فهمند غرضم از «تئاتر ـ باله» چیست.

س ـ بازیگران را چگونه انتخاب می‌کنید و تعلیم میدهید؟

نیکلائیس : آنها هستند که‌مرا انتخاب می‌کنند ، مدرسه‌یی در نیویورک دارم سه سال طول میکشد که شاگردان وارد گروه شوند من شاگردانی‌از هر سوی دنیا دارم.

روش تعلیم من ساده است ، مثلا عمودی بودن حرکات یکی‌از چیزهائی است که باید شاگردان بیاموزند مدتها رسم بود که فکر می‌کردند حتما باید حرکت‌ها بطرف بالا باشد بطرف آسمان ، حتی شلیته‌ها و بال برای‌بالرین ها حاکی از ان مقصود بودمن بشاگردان گفتم حرکت عمودی میتواند بطرف پائین هم باشدیکی از مشکلات تازه بالرینها کشف جهنم است . مقصوم حرکت از آسمان بسوی زمین ، به خاک صحنه است.

نمی‌خواهم باله کلاسیک را تخطئه کنم اما این قضیه که در باله زن و مرد مشارزه‌ه هستندو مرد بسوی زن میدود و مثل جرثقیل علیا مخدره را روی‌دست بلند کرده و این طرف و آن طرف می‌برد حکایتی است .

اینکه نشد رقص . در باله مدرن افراد روی صحنه آدمهای عادی هستند این یک تحول ضروری بود.

س ـ در برنامه شما پیش از آنکه رقص ببینیم ، نور و صدا و موسیقی‌دیدیم، اینکه‌نشدرقص؟

نیکلائیس : رقص در نظر من جنین است ، قصدم نبود که‌فقط رقص را در برنامه‌هایم نشان دهم من رقص و نور وموسیقی راباهم در ترکیبی دلخواه عرضه میکنم‌شما‌غذای چینی‌میخواسته‌اید وبه یک رستوران فرانسوی آمده‌اید اگر این نوع رقص را نمی‌پسندید ، مختارید اما من خواهش دل شما، حرفهام راپس از اینهمه سال، عوض نمی‌کنم.

راستش را بخواهید من به حرف این و آن زیاد اهمیت نمیدهم کار خود را ادامه‌میدهم.

یکبار در یک نمایش ، کنار رقصنده یک توپ چرخان سفید نیز تعبیه کرده بودم، یکنفقاش مشهور بزرگ که دوستم بود گفت آلوین ، گذاشتن ان توپ چرخان سفید در نمایش اشتباه بزرگی بود.

راستش را بخواهید خودم هم نمیدانستم چرا آن توپ را در نمایش قرار داده‌ام‌اما ناخودآگاه ازآن خوشم می‌آمد از شنیدن حرف دوست نقاشم یکر شدم .

همان روز یکنقاش مشهوربزرگ دگر که دوستم بود بمن گفت ، قراردادن توپ در نمایش ، جرقه‌ای ازیک نبوغ بودآخرمن یاد گرفتم که به‌حرف هیچکس حتی صاحبنظران هم توجه‌نکنم. من به‌نصایح‌هیچکس گوش‌نمیکنم حتی مادرم، این خود پرستی نیست ، به کارخود ایمان‌داشتن است ایمان‌به‌ظرفیت بشری‌خود.

گاهی نمیدانم اثری که ساخته‌ام دقیقا چه معنائی دارد زیاد کنجکاوی نمی‌کنم. اهل تجزیه و تحلیل کار خود نیستم چون اثر هنری عین کوه یخی شناور است که ۹دهم آن‌زیرآب است و ۱دهم آن پیش روی من وشما .

نفس عمل قبیح است ...

بقیه از صفحه ۲۸

تبتی‌ها جای چشم رویا رادر پائین حلق ، نزدیک به مرکز قوه محرک مغز می‌دانند.»

رویاهای‌دوگروت‌که اندکی پائین‌تر از حلق ـ در معده ـ جای‌دارد تنهادر جاهائی تحقق می‌یابد مرکز قوه محرک مغز پاره‌ای کسان اندکی از کار افتاده باشد وگرنه این ترهات را تنها میتوان به یک اسب عصاری قبولاند .

اندی‌جان ! از قول‌خودم و آنها که نیمه‌کاره عطای ترا به لقایت بخشیدند و در تاریکی گریختند و آنها که ماندند تا رویارو دشنامت‌دهند خواهش میکنم، کسب و کار دیگری را انتخاب کن‌که خلق‌الله رانصف شب از کار و بار نیندازی .

اندی‌جان! دنیا جای‌پیشرفت است ، تو هم بالاخره روزی پیشرفت خواهی کرد اماسعی نکن که مردم بیگناه اینجا و آنجا را نردبان رویاهای‌حلقی و دلقی خود کنی ، بی‌انصاف یکشب میخواستی بروی و نمایش نیکلائیس را ببینی ودر برابر اعجاز او تا عمر داری شرمسار باشی .

اندی‌جان ! جسارت خوب است، اما یک روز یکی از این مردم شیرپاک‌خورده که از طناب بازی جنابعالی و گروه ایرانی و خارجی‌ات عصبانی شده‌اند ، از کوره درمی‌رود حرمت حریم هنر را هم نگاه نمی‌دارد.

تو چه میخواهی به یکنفر

حسینعلی عبدی۴۰ ساله حدود ۲۲ روز است خبری از او نیست هرکس اطلاعی از نامبرده دارد خواهشمند است بمیدان ونک ـ خیابان ایران شرکت اسکان به امید علی خشنود اطلاع دهد.

آگهی تشکیل مجمع عمومی عادی شرکت سهامی آبگینه

نظر باینکه مجمع عمومی عادی شرکت سهامی خاص آبگینه بطور فوق‌العاده‌درساعت‌دوازده‌صبح‌روزچهارشنبه۲٦شهریورماه۱۳٥٤درمحل بانک توسعه صنعتی ومعدنی ایران واقع‌در تهران ۱۳۳ خیابان‌حافظ (بهجت‌آباد) تشکیل میگردد. از صاحبان سهام خواهشمند است در روز وساعت مقرر در جلسه مجمع‌حضور بهمرسانند.

دستور جلسه عبارت است از :
۱ـ انتخاب اعضاء اصلی و علی‌البدل هیات مدیره
۲ـ انتخاب بازرس اصلی و علی‌البدل .
۳ـ انتخاب روزنامه جهت درج اطلاعیه و آگهی‌های شرکت .
٤ـ اتخاذ تصمیم جهت موضوعات دیگری‌که‌در مجمع مطرح‌گردد.

هیات مدیره
آ ـ ۲۷۰۲٦

آگهی مزایده

شرکت سهامی نمایشگاه های‌بین‌المللی ایران‌دردوران برگزاری‌سومین‌نمایشگاه بین‌المللی تهران از تاریخ ۲۲ر٦ر٥٤ لغایت ۲ر۷ر٥٤ تعدادی از پارکینگهای خود رابه افراد یا موسسات باصلاحیت از طریق مزایده‌واگذارمینماید.
از داوطلبان دعوت میشود برای‌بازدید محل وهمچنین اطلاع از شرایط‌مربوطه حداکثر تا تاریخ ۱۰ر٦ر٥٤ به‌دبیرخانه این شرکت واقع در خیابان‌پهلوی‌جنوب پارک‌وی ـ تلفن ۸۹۹۱ مراجعه نمایند.

شرکت سهامی
نمایشگاههای بین‌المللی ایران
م‌الف ۱۱۱۹۲

اطلاعیه‌شرکت‌سهامی تولیدی الکترومهر

باطلاع کلیه توزیع کنندگان میرساند قیمت نقدی :

پنکه‌سقفی هما

٥٦ اینچی ۲٦٦۳ ریال و ۳٦ اینچی ۲۳۱۷ ریال
طبق نرخ مرکز بررسی‌قیمت‌ها مورخ بیست و چهارم اردیبهشت‌ماه ۱۳٥۳ می ـ باشد که تااین تاریخ هیچ گونه افزایشی در قیمتهای‌فوق داده‌نشده است

مصرف کنندگان محترم میتوانند در تمام شهرستانها به شعب نمایندگی اینشرکت مراجعه تعداد مصرفی خودرا تقاضا نمایند زیرا پنکه سقفی بمقدار کافی موجود است‌ضمناچون هوای‌استان خوزستان‌هنوزگرم میباشد ازکلیه‌توزیع کنندگان محترم تقاضا میشود درصورت احتیاج به نمایندگان اینشرکت دراهواز به فروشگاه آقایان بلك وبهبهانی‌خیابان پهلوی و در آبادان به‌بازرگانی آقای محمود مالکی پور خیابان زند مراجعه نمایند.

شرکت سهامی تولیدی الکترومهر
(پنکه سقفی هما)

آگهی پذیرش دانشجو تخصصی رشته‌رادیوتراپی

بخش رادیوتراپی دانشکده پزشکی دانشگاه پهلوی برای سال تحصیلی ٥٥ـ٥٤ از بین داوطلبان تعدادی رابرای گذراندن دوره تخصصی انتخاب‌مینماید.
دوره تخصصی رادیوتراپی سه‌ساله. شش ماه تایکسال آن در یکی ازدانشگاه های معتبرآمریکا یا انگلستان خواهد بود (برای آمریکا لازم است).
پس از خاتمه این دوره میتوانند در امتحان‌بوردتخصصی رادیوتراپی در ـ وزارت علوم‌و آموزش عالی شرکت‌نموده وباخذ درجه تخصص در این رشته نائل گردند.
شرائط :
۱ـ فارغ‌التحصیل یکی‌ازدانشکده‌های پزشکی معتبر
۲ـ آشنائی کامل بزبان انگلیسی
۳ـ موفقیت در امتحانات ورودی و مصاحبه
علاقمندان حداکثر تابیست وپنجم شهریور ٥٤ به‌آدرس دانشکده پزشکی مکاتبه یا مراجعه نمایند .

دانشکده پزشکی دانشگاه پهلوی

گزارش از : پرویز عطائی

۱۰۰ هزار ساعت کار برای آبادی روستاها

★ داستان شورانگیز . دانشجویی که سهمیه تخم‌مرغ صبحانه خود را به یك كودك جذامی می‌داد

● باتلاش دوهزار دانشجو چهره روستا های آذربایجان غربی تغییر کرد

امسال ۲۰۰۰ دانشجو ودانش آموز در۱۹اردوگاه اردوهای‌عمران ملی جمعا بایکصد هزار ساعت کار به سازندگی وعمران روستا های استان آذربایجان غربی پرداختند.

هدف اساسی برنامه اردو های عمران ملی آشنا کردن جوانان کشور با وضع اجتماعی اقتصادی روستا ها و روستائیان کشور و مشارکت دسته جمعی در کار ـ های بنیادی آنان است .

در مورد کاربرد و کارآیی دانشجویان و دانش آموزان در اردوهای عمران ملی ارقام وآمار، اعداد شگفتی را نشان میدهد ، ۳۶ دانشجو در مدت کمتر از۲ ماه با کوشش توانستند تنها در استان آذربایجان غربی ۴مدرسه بسازند.

دکتر کاربخش مسئول اردوهای عمران ملی استان آذربایجان‌غربی در مورد این اردوها می گوید : این پدیده، موقعیت بسیارخوبی برای جوانان کشور است تا گام های بلندی در راه عمران و آبادی کشور بردارند و باقسمت وسیعی از مملکت و مردم کشور خود آشنا شوند. بخصوص که علاقه دانشجویان‌و دانش آموزان در اردوگاهها غرورانگیز است. من بار ها در بازدید های خود از اردوها دانشجویانی رادیده‌ام که از شدت کاردستشان پوست انداخته مع‌الوصف با علاقه بکار خود ادامه می‌دهند . غرورآدمی زمانی بیشتر میشود که می ـ بیند جوانان تحصیلکرده بدون دریافت دستمزد مشکل‌ترین کارها را در دور افتاده‌ترین‌نقاط کشور بعهده گرفته‌اند . تنها مشکل اردوها عدم توجیه دانشجویان و دانش آموزان با هدفهای اردوهای عمران ملی است. چون دانشجودانش آموز برداشت قبلی از هدف اردوها ندارد مدت زیادی از وقتی‌را که بایستی صرف سازندگی بشود ناچار صرف آموزش و توجیه آنان می‌کنیم.

در مدت دو ماه توسط ۲۰۰۰ دانشجو و دانش آموز شرکت کننده در اردوهای عمران ملی در استان آذربایجان غربی ، دهها برنامه عمرانی در سطح شهرستانها و روستا های این استان پیاده شد.

... دانشجویان‌کلیه های‌جذامیان رابه ساختمانهای زیبائی که‌درعکس می‌بینید تبدیل کرده‌اند . این ساختمانها حاصل تلاش دسته‌جمعی و ساعت ها کار دانشجویان ودانش آموزان اردو های عمران ملی در آذربایجان غربی است.

احداث مدرسه های راهنمائی، ایجاد مسجد، احداث حمام های بهداشتی ، شن ریزی‌جاده های فرعی روستاها ، بهداشتی کردن فاضل‌آب، سنك فرش کوچه‌ها تامین آب مشروب، توسعه ساختمان مدارس ، ایجادمنابع آب لوله‌کشی ، حفر چاههای نیمه‌عمیق،احداث زمینهای‌ورزشی، تسطیح خیابانهای روستا ها ، ایجاد ساختمان برای روستائیان، ایجاد کارگاه، ایجاد ساختمان پلاژ در منطقه‌دریاچه سدشاهیور اول، دیوارکشی و بتون ریزی پایه های چادرهای اردوگاههای پیشاهنگی ، سیم کشی برق مدارس، احداث خانه‌های‌انصاف، احداث خانه فرهنك روستائی و احداث پلها، از جمله اقدامت جوانان اردوگاههای عمران ملی استان آذربایجان غربی است .

در دهکده جذامیان

در دهکده بصری جذامیان شهرستان مهاباد دوستی وعلاقه خاص بین دانشجویان و دانش آموزان با اهالی این دهکده بوجود آمده است.

در این دهکده جوانان ۲۰ دستگاه خانه برای جذامیان احداث کردند. تامین آب لوله کشی ، ایجاد ۲ کارگاه وایجاد دبستان نیز از جمله کار های عمرانی در این دهکده بود اما محبتی که بین جوانان و اهالی جذامی این دهکده بوجودآمده یکی از شورانگیزترین نمونه ارزش های انسانی است.

روز های آخر اردو اکثر دوستان «رضا» دانشجوی‌دانشگاه تهران متوجه شده بودند که‌او سهمیه تخم‌مرغ صبحانه خودرا در جیب می‌گذارد و از سلف سرویس خارج میشود .دوستان کم‌کم باین موضوع کنجکاو شدند و یکروز او را تعقیب کردند. رضا پس از طی مسافتی وارد کلبه محقر یکی‌از جذامیان دهکده شد.

دوستان رضا برای کشف ماجرا از پنجره سرك کشیدند و رضا را دیدند که یك کودك‌جذامی را در آغوش کشیده و با محبت تخم‌مرغ سهمیه صبحانه خود را باو داده است.

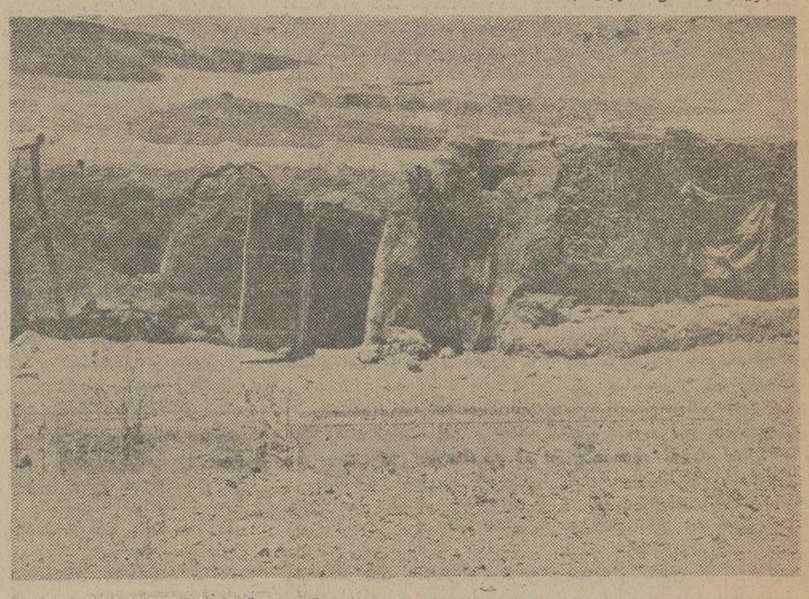

جذامیان در این کلبه های‌تاریك وفکستی زندگی می کردند.

۲۰ میلیون تومان بدهی شهرداری‌تبریز پرداخت شده ولی ۳۰ میلیون تومان دیگر باقی است

چرا شهرداران تبریز استعفا میکنند ؟

مهندس اسکندری شهردار تبریز هم کنار رفت و دکتر وارسته که چند سال پیش شهردار بود وارثدستگاه بدهکار شهرداری تبریز شد. ظرف سه سال اخیر، تبریز چهار شهردار عوض کرده وشهرداران کنارفته همگی‌تا آخرین روزهای خدمت از صندوق خالی شهرداری وقرض های سنگین نالیده‌اند .

مهندس اسکندری که سیزده بدر سال پیش بخاطر بستن پارکها برروی مردم باسرو صدای بسیار از پست خود برکنارشد، پس‌از چند هفته ازطرف همشهریان‌تبریزی مجددا به سمت شهرداربرگزیده شد و باین شهر عزیمت کرد. اودرروز های نخست، کراواتش را بازکرد و دست بتصفیه دستگاه شهرداری زد و بشارت داد که عنقریب باگادری تازه نفس به جنگ نابسامانی ها می‌شتابد وبه‌وضع بلدیه سامان می‌بخشد. حرارت و شور وحال مهندس ، همشهریان تبریزی رانیز بشوق آورد و در چند جلسه انجمن شهر برای تشویق مهندس پرانرژی که بلدیه تهران قدرش را ندانسته بود ، سخنرانی شد . اسکندری در تبریز، به جنگ مشکلات که عمده ترین آن بدهی های کلان وصندوق تهی شهرداری بودرفت، اما تاکتیک هایش کارگر نیفتاد وبارها نداداد که‌من وارث آشفتگی های گذشتگانم و بیش‌ازاین قدرت جنگندگی و سامان دهی ندارم. انجمن‌شهر که با کناررفتن پیاپی شهرداران گذشته بدجوری چشمش ترسیده بود، مهندس اسکندری را درپناه گرفت وبادعای «دارمت، دارمت..» اورا بجنگ مشکلات شهری فرستاد .

سرانجام خبررسید که دولت ۵۰میلیون تومان بدهی شهرداری تبریز را می‌پردازد. این‌خبر تاحدودی به‌مهندس قدرت روحی‌بخشید و همشهریان را بشوق آورد .

اما پول نرسید تا مهندس خداحافظی کرد ورفت .

حالا که دکتروارسته جای اونشسته، خبرداده‌اند که ۲۰ میلیون تومان از۵۰ میلیون تومان بدهی شهرداری تبریز پرداخت شده، اما اگر ۳۰ میلیون تومان بقیه هم باهمان آهنگ ملایم به‌تبریز برسد دکتر وارسته نیز به‌سرنوشت مهندس اسکندری وشهرداران پیشین دچار میشود . اینست که مسئولین باید هرچه زودتر بدهی شهرداری تبریز را تسویه کنند تا این‌شهر بزرگ وپرجمعیت فارغ از دیون گذشته سامانی تازه یابد. **اسمعیل عباسی طالقانی**

مشهد زیباترین شهر مذهبی جهان خواهد شد

بانوسازی و بازسازی خیابانها وبازار های اطراف حرم مطهر حضرت ثامن‌الائمه (ع) مشهد بصورت یکی از زیبا. ترین شهرهای مذهبی جهان درخواهد آمد. عکس قسمتی‌از شهر مشهد راکه برای ایجاد شهر مذهبی جدید تخریب‌و تسطیح شده‌نشان‌میدهد.

عملیات تخریب‌ساختمانهای اطراف حرم مطهر حضرت‌رضا علیه‌السلام به منظور نوسازی به سرعت‌ادامه داردوتاکنون کارتخریب‌تسطیح قسمت‌زیادی از بازار کهنه و کوچه های زولبیایی مشهد پایان یافته است .

اجرای طرح‌عظیم پازسازی فلکه حرم مطهر مشهد را به صورت یکی از شهرهای زیبای مذهبی در خواهد آورد که میتواند گروه بیشتری از جهانگردان و توریست های داخلی و خارجی را جذب کند .

باخراب شدن بازار قدیمی سیل زائرانی که همراه خود از سفرمشهدبرای‌پستگان سوغاتی تهیه میکنند به سوی سایر خیابانهای مشهد سرازیرشده است قبلا بیشتر خرید های زائران از مغازه های اطراف حرم مطهر بود و خریداران به سایر خیابانها ی شهر و مغازه‌ها کاری نداشتند.

مغازه های تازه‌یی‌که‌بجای مغازه‌های قدیمی در مشهد ایجاد می‌شودبا رعایت‌اصول معماری سنتی ایران ساخته خواهد شد که هرکدام بسته به نیاز خریداران اختصاص‌به فروش کارهای مخصوص خواهد داشت دارد . گفته می‌شود : نوسازی خیابانهای اطراف حرم مطهر ، مشهد بصورت بزرگترین و زیباترین شهر اسلامی در خواهد آمد.

این سنك مرمر یکپارچه بر سردر حرم شاهچراغ (ع) نصب می‌شود

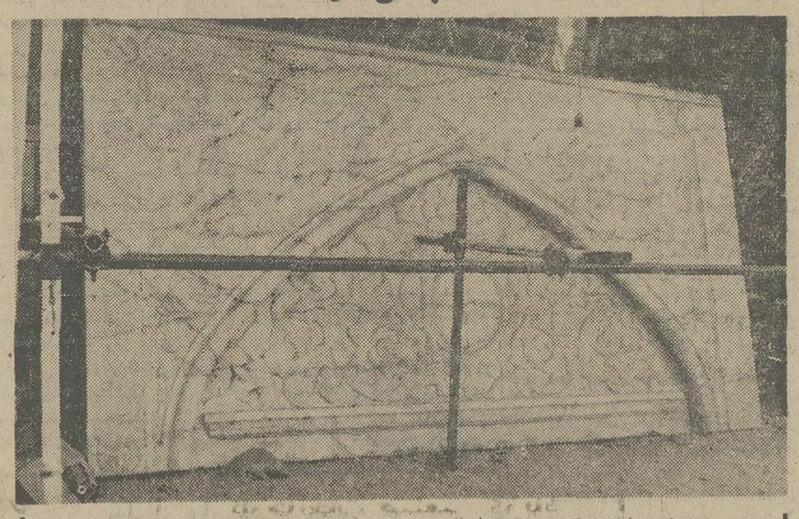

یک قطعه سنگ مرمر به ابعاد ۵ر۴متر در ۵ر۲ متر با نقوش زیبایی کهسنگ تراشان هنرمند برآن نقش کرده‌اند ،سردر حرم مطهر شاهچراغ بر شیراز نصب خواهد شد .

این سنگ مرمر یک پارچه بعد ازمنبر ۱۶ پله مسجد وکیل شیرازبزرگترین سنگ مرمر یکپارچه‌ایست که در یکبنای‌اسلامی بکار برده میشود . عکس سنگ مرمری را که باید بر سر در حرم مطهرشاه چراغ نصب شود نشان می شود .

شرکت ملی ذوب آهن ایران

آگهی استخدام

شرکت ملی ذوب‌اهن ایران کادر مندرج در ذیل را با حقوق و مزایای مکفی جهت خدمت در واحد ساختمانی ذوب‌آهن آریامهر و واحد طراحی‌شهرسازی شرکت و واحد ساختمانی آریامهر استخدام مینماید:

۱ـ مهندس راه و ساختمان بدون سابقه کار و باسابقه کار در نظارت واجرای تاسیسات ساختمانی ، آب و فاضل آب، برنامه ریزی.
۲ـ مهندس مکانیک باسابقه کار در تاسیسات تکنولوژی بادر طراحی کنستروکسیونهای فلزی.
۳ـ مهندس تاسیسات باسابقه کار در لوله‌کشی گاز و آب و فاضلاب حرارت رسانی
۴ـ مهندس الکترونیک
۵ـ مهندس برق باسابقه کار درشبکه های شهری باطراحی برق رسانی
۶ـ مهندس معمار بدون سابقه کار یا با سابقه کار در طراحی محوطه شهری.
۷ـ مهندس نقشه‌بردار باسابقه کار در ترازبندی و ژئودزی ساختمانی
۸ـ پزشک متخصص قلب و عروق
۹ـ پزشک متخصص جهاز هاضمه
۱۰ـ پزشک متخصص گوش و حلق و بینی .
۱۱ـ پزشک متخصص زنان و زایمان
۱۲ـ پزشک متخصص جراحی عمومی .
۱۳ـ پزشک متخصص ارتوپدی
۱۴ـ پزشک متخصص اطفال
۱۵ـ پزشک متخصص امراض روانی .
۱۶ـ پرستار.
۱۷ـ بهیار
۱۸ـ تکنیسین راه و ساختمان «دیپلم و فوق‌دیپلم» .
۱۹ـ تکنیسین نقشه برداری .
۲۰ـ مترجم زبان روسی
۲۱ـ مهندس بهداشت صنعتی .
۲۲ـ تکنیسین اطاق عمل
۲۳ـ لیسانس علوم اداری
۲۴ـ لیسانس مدیریت بازرگانی که خدمت نظام وظیفه انجام داده ویا دارای معافی دائم باشند
۲۵ـ مترجم روسی و انگلیسی یکنفر
۲۶ـ مهندس معدن
۲۷ـ مترجم فارسی و انگلیسی مجرب .
۲۸ـ مربی آموزشگاه بهیاری با مدرک لیسانس پرستاری یا مامائی . دارا بودن سابقه تدریس در آموزشگاه بهیاری
۲۹ـ ناظمه فنی اقامتگاه خدمت کرده یا معاف از خدمات اجتماعی زنان با مدرک دیپلم و سابقه کار در رشته مزبور

متقاضیان میتوانند همه روزه با در دست داشتن مدارک لازم به اداره کاریابی شرکت ملی ذوب‌آهن‌ایران واقع در میدان کاخ خیابان ابتهاج یا قسمت کارگزینی ساختمانی ذوب‌آهن آریامهر واقع در ۴۵ کیلومتری جاده اصفهان ـ شهرکرد مراجعه نمایند

م الف ۱۳۲۳۶

سرپرست کل عملیات ذوب‌آهن آریامهر

Reservations and Accounts Clerk required by an international airline for immediate engagement. Candidates must be young and completed military service. Must have a good knowledge of English. Experience will be an advantage. Please apply in own handwriting to P.O. Box 1636 with a latest photograph.

آگهی استخدام همافری

ارتش شاهنشاهی ایران برای تامین کادر فنی متخصص دررشته‌الکترونیك تعدادی‌داوطلب پسر یا دختر برای طی دوره همافری آموزشگاه فنی الکترونیك وابسته بدانشگاه پهلوی شیراز باشرایط و امتیازات مشروحه‌زیر میپذیرد :

۱ـ شرایط

الف ـ تابعیت دولت شاهنشاهی ایران
ب ـ متدین بیکی از ادیان (اسلام ، مسیحی ، کلیمی ، زردشتی)
پ ـ حداقل سن ۱۸ سال تمام وحداکثر سن ۲۴ سال و برای کسانی که خدمت زیر پرچم را انجام داده‌اند ۲۵ سال تمام (دراول آبانماه ۱۳۵۴)
ت ـ داشتن گواهی نامه دوره کامل دبیرستان در رشته ریاضی یا طبیعی
ث ـ داشتن صحت مزاج و تناسب‌اندام برطبق گواهی‌بهداری‌نیروی‌زمینی‌شاهنشاهی
ج ـ نداشتن همسر واولاد و کسان‌تحت تکفل
چ ـ نداشتن‌پیشینه بد
ح ـ سپردن تعهد خدمت بمدت ۱۱سال از تاریخ خاتمه تحصیل
خ ـ موفقیت در آزمایشات ورودی که‌روز ۳۱ر۶ر۵۴ انجام خواهد شد .
۲ـ مدت آموزش ۲ سال
۳ـ امتیازات

الف ـ داوطلبان در طول مدت تحصیل در آموزشگاه شبانه‌روزی بوده و هزینه‌زیست وپوشاك نظامی آنان توسط ارتش‌شاهنشاهی تامین می گردد و مبلغ ۸۰۰۰ ریال‌کمك‌هزینه تحصیلی دریافت میدارند .

ب ـ داوطلبان دختر در صورتی که‌وسائل‌زیست آنان آماده نباشد در مدت تحصیل برابر ارزش جیره هنرجویان پسر ماهیانه وجه نقد دریافت خواهندکرد .

پ ـ هنرجویان پس از احراز موفقیت در آزمایشات نهائی بدرجه همافر سومی مفتخر و ماهیانه ۲۰۷۷۰ ریال حقوق و فوق العاده سختی خدمت دریافت داشته و با ترفیعات بعدی‌ازحقوق و مزایای کافی‌برخوردار خواهندشد.

۴ـ داوطلبان می توانند برای کسب اطلاعات بیشتر و ثبت‌نام با در دست‌داشتن فتوکپی گواهی‌نامه تحصیلی وعین شناسنامه و ۲ قطعه عکس ۴ × ۳ از تاریخ پخش این آگهی همه روزه باستثنای روز های تعطیل از ساعت ۱۰الی ۱۲ تاپایان روز بیکی از حوزه های امتحانی مشروحه زیرین مراجعه وثبت‌نام نمایند .

تهران ـ به آجودانی ستادبزرگ‌ارتشتاران (خیابان کوروش کبیر ـ چهارراه قصر)
شیراز ـ به آجودانی مرکز پیاده(باغ‌تخت)
مشهد ـ به آجودانی (لشکر ۷۷پیاده)
اصفهان ـ به آجودانی مرکز آموزش توپخانه وموشکها
کرمان ـ به آجودانی مرکز آموزش ۵۰ کرمان

۵ـ داوطلبانی که مایل باشند ازطریق مکاتبه ثبت‌نام نمایند باید مشخصات خود را برابر فرم زیر تکمیل نموده و به آدرس هر یك از حوزه های امتحانی که شرکت‌می‌نمایند ارسال دارند ضمنا داوطلبان مزبور باید قبل از ۲۵ر۶ر۵۴ ساعت ۹ با در دست داشتن فتوکپی یا عین گواهی‌نامه تحصیلی و عین شناسنامه و ۲ قطعه عکس ۴ × ۳ به حوزه مربوطه مراجعه و کارت ورودی خودرادریافت نمایند .

(مشخصات داوطلبین‌همافری آموزشگاه فنی الکترونیك)

۱ـ نام	۲ـ نام خانوادگی	۳ـ نام پدر	۴ـ شماره شناسنامه
۵ـ محل صدور	۶ـ تاریخ تولد	۷ـ محل سکونت	
۸ـ مدرك تحصیلی	۹ـ حوزه امتحانی انتخابی	۱۰ـ آدرس دقیق داوطلب	
		۱۱ـ محل امضاء داوطلب	

توجه ـ فرم هاباید به ترتیبی تکمیل و ارسال گردد که قبل از تاریخ ۲۵ر۵۴ به حوزه مربوطه رسیده باشد.

م الف ۱۰۸۷۷

آگهی تمدید شرکت در مرحله‌دوم(مصاحبه)

انتخاب دانشجو برای دوره لیسانس دبیرفنی دانشسرای عالی فنی (بابل)

کلیه فارغ‌التحصیلان هنرستانهای صنعتی در یکی از رشته های برق ـ مکانیك ـ ساختمان یاشاخه های وابسته به آن‌که درآزمون عمومی شرکت جسته ودارای جمع نمرات ۱۶۰۰ به بالا و معدل کل ششم هنرستان حداقل ۱۴ می‌باشند و تا موعد مقرر موفق به ارسال مدارك خود نشده‌اند می توانند با در دست داشتن مدارك زیر جهت شرکت در مصاحبه در یکی‌ازروز های ۸ یا ۹ر۶ر۵۴ مستقیما بدانشسرای عالی فنی‌در شهرستان بابل مراجعه نمایند.

۱ـ اصل جواز یا دیپلم قبولی و یك برك فتوکپی آن
۲ـ اصل کارنامه آزمون عمومی ویك برك فتوکپی آن
۳ ـ فیش بانکی به مبلغ۳۰۰ ریال به‌حساب شماره ۶۳۱۳ بانك‌ملی شعبه بابل
۴ـ دو قطعه عکس ۴ × ۶
۵ـ یك برك فتوکپی شناسنامه

۱ـ۴۱۹۲

مسابقه کتاب‌ورزشی

سازمان تربیت بدنی ایران «کمیته ورزش سال‌زن» بمنظور تشویق‌و ترغیب نویسندگان ومولفان کتابهای‌ورزشی یك مسابقه انتخاب بهترین کتاب ورزشی و تاریخ ورزش‌در سال زن ۱۹۷۵ـ(۵۴ـ۱۳۵۳) تصنیف و یا تالیف ویا ترجمه شده باشد برگزار میکند.

نویسندگان این کتابها میتوانند حداکثر تا تاریخ اول آذرماه ۵۴ دوجلد از آثار چاپ شده خود را بمنظور بررسی به‌نشانی کاخ ورزش کمیته ورزش سال زن‌ارسال دارند.

مجموعه کتابهائی که بدبیرخانه کمیته سال زن واصل شود توسط یك هیات صاحبنظر بررسی و به‌بهترین کتاب ۵۰۰۰۰ ریال کتاب دوم ۳۰۰۰۰ ریال و کتاب سوم‌بیست هزار جایزه نقدی اهداء خواهد شد . علاقمندان میتوانندبرای کسب اطلاع بیشتر به کاخ ورزش دبیرخانه کمیته ورزشی سال زن مراجعه و یا با تلفن ۸۳۶۴۲۹ تماس حاصل‌نمایند.

سازمان تربیت بدنی ایران
م‌الف ۱۱۱۳

آگهی تجدید مزایده فروش اوراق و کاغذهای منسوخه و باطله

دیوان محاسبات‌درنظردارد اوراق‌باطله و منسوخه خودرا ازطریق مزایده بفروش برساند ،ازداوطلبانی که‌دارای دیك امحاء وتحمیر میباشند ،خواهشمند است بامراجعه باداره کارپردازی وخدمات دیوان محاسبات بادریافت یك‌نسخه ازشرایط مزایده وملاحظه نمونه اوراق و کاغذهای منسوخه پیشنهادات خودرا تا پایان وقت‌اداری روز۲۰ر۶ر۵۴ باداره دفتر دیوان‌محاسبات تسلیم نمایند. پیشنهادات واصله درروز شنبه ۲۲ شهریور جاری بازوقرائت خواهدشد.

دیوان محاسبات دررد یاقبول کلیه پیشنهادات مختار است.

دیوان محاسبات
م‌الف ۱۰۸۸۸
آ ـ ۲۶۷۶۸

دنیای ورزش روزهای شنبه منتشر میشود

نیازمندیهای اطلاعات تلفنی آگهی می‌پذیرد

۳۱۱۲۱۹-۳۱۱۲۲۷-۳۱۱۲۲۵-۳۱۱۲۲۴
۳۱۱۲۳۵-۳۱۲۴۱۳-۳۱۱۲۳۰-۳۱۱۲۲۹

اثاثیه

فروش دست دوم
سرویس کامل اطاق خواب دونفره امریکائی بعلت مسافرت بفروش میرسد ۷۷۶۷۸۱
۱ـ۳ آ ـ ۱۲۰۹۳

بعلت مسافرت بخارج کلیه لوازم منزل ـ تلویزیون خارجی ـ آمپلی فایر ـ مبل ـ فرش ولباس خارجی بفروش میرسد خیابان پهلوی ایستگاه جانسپار جنب رستوران ریویرا کوچه فرخار شماره ۲۶ روزدوشنبه از ۱۰ صبح تا ۷ بعدازظهر ۸۹۰۱۹۲

مقداری اجناس فرنگی بفروش میرسد تلفن ۴۹۸۱۴

یکنفر خارجی یک عدد دستگاه استریو ۲۵×۴ واتی وآمپرفایر کنوود بادو عدد بلندگو و یک عدد گرام دوال مدل ۱۰۱۵ به فروش میرساند خواهشمندیم با شماره تلفن ۶۸۷۴۱۶ تماس بگیرید .

مقداری لباس نو ودست دوم وپارچه در روز سه شنبه چهارم شهریوراز ساعت ۹ صبح تا ۶ بعد از ظهر بفروش میرسد خیابان تخت جمشید ـ روبروی هتل امپریال شماره ۱۴۳ طبقه دوم درب شماره ۶

بعلت مسافرت
تلویزیون و یخچال و چراغگاز خارجی و پالتوپوست بفروش میرسد تلفن ۸۲۱۲۶۰
آ ـ ۱۳۲۵۹

خرید

بازرگانی فرش کیهان ۸۳۰۹۰۴ و ۸۳۳۷۷۶
خریدار نقدی همه رقم فرش کهنه ونو جهت صادرات روزولت میدان ۲۵ شهریور

فروشگاه آریا ۹۲۹۳۹۳
خریدار یخچال نفتی وکلیه لوازم
۱ـ۲۰ آ ـ ۱۱۲۱۹

شستشوی مبل وفرش

دوراکلین سرویس امریکا خشکشوئی مبلمان موکت فرش تشک اتومبیل در محل مطابق با آخرین تکنیک متداول آمریکا گرانتر مطمئن تر ۸۴۵۶۸۳ و ۸۴۸۳۹۶ و ۸۴۸۳۹۵

آمریکن سرتیفاید
هوم سرویس خشکشوئی مبلمان فرش موکت پرده با اخرین تکنیک امریکائی در محل ۷۰۴۸۱۲ و ۷۵۸۴۹۶

کلین سرویس
خشکشوئی مبل فرش موکت با دستگاه وپرده بانصب مجانی ۹۵۲۵۴۶

آناهیتاسرویس بزرگترین
خشکشوئی مبلمان فرش موکت **پرده در محل ۷۹۵۳۰۷**

شرکت ایران پالاگر
شستشوی فرش، موکت، مبلمان پرده و تشک اتومبیل با مواد منحصر بفرد در محل
۷۵۵۷۷۹ و ۷۵۷۳۶۹

کارخانه قالیشوئی بیوک تلفن ۵۲۹۹۱۵ و ۹۷۷۱۱۸

کارخانه قالیشوئی اطلس
تلفن ۹۵۲۵۴۶ و ۹۷۵۴۳۰

قالیشوئی رضوان ۳۵۲۶۸۷

شستشو ورفوگرقالی تلفن ـ ۷۶۸۶۶۳
آریو انگلیش سرویس
خشکشوئی
مبلمان موکت فرش پرده و تشک اتومبیل درمحل تلفن ۸۴۳۸۴۵

خشکشوئی ناتاشا
مبلمان ، موکت، فرش، تشک اتومبیل در محل وتزئینات در خدمت خانواده‌ها تلفن تهران ۹۷۵۸۸۴ کرج خیابان پهلوی پاساژ زنوزی .
۱ـ۱۵ آ ـ ۱۳۲۴۸

تعمیرات

تلویزیون
تعمیرگاه مجاز شماره ۱۱ شاوب لورنس
سرویس سیار فوری برای کلیه نقاط تهران و شمیرانات
تلفنهای ۶۶۷۱۷۱ ۶۶۹۵۱۴ ۴۲۷۳۳
SCHAUB-LORENZ

ترانس اتوماتیک ایتالیائی
جهت تنظیم برق ـ تلویزیون رسید ، میدان سپه رادیو جاوید تلفن ۳۱۴۸۶۰

تلویزیون شما فوری در منزل تعمیر می شود ۸۷۴۷۷۰

SCHAUB-LORENZ
شاوب لورنس
سرویس فوری ۸۸۳۲۶۲

آنتن
رومیزی تلویزیون ساخت آلمان
که هرنوع برفک را می گیرد و تصویر را صاف و روشن نمایان میکند رسید . میدان سپه رادیو جاوید تلفن ۳۱۴۸۶۰

کولر
نصب و سرویس کولر کانال کشی فوری
تلفن ۷۹۳۸۹۷

سرویس کولر ویخچال **فوری ۳۴۴۱۷۳**

سرویس کولر فوری ۴۷۷۹۹

سرویس آریان ۹۲۰۱۷۵
تعمیرکولر ولوله بازکنی

نصب نگهداری تعمیرات شوفاژ تهویه کولر با شرایط بهتر شرکت روفتاپ تلفن ۸۵۸۰۱۹

راهنمای سرویس
ارج
در سراسر کشور
۹۶۲۰۴۵
از ساعت ۷½ صبح تا ۷½ بعدازظهر

سازمان فنی رفاه
پژواک
تعمیر و نصب کولر ـ ماشین لباس شوئی ـ آبگرمکن واجاق گاز تلفن ۷۶۷۳۰۱

یخچال
تعمیرگاه سید حسین
تعمیر همه نوع لباسشوئی یخچال آبگرمکن ۸۸۲۴۳۸

تعمیرگاه یخچال فریجیدر
اثاث یدکی موجود ۸۴۸۷۵۶

فروشگاههای اتومبیل

نمایشگاه و فروشگاه اتومبیل گرامی هیلمن تلفن: ۷۹۱۵۱۹

فقط انواع پیکان ۵۴
۷۵۹۴۱۹

فقط هیلمن ۷۵ موجود
۷۵۹۴۱۹
۱ـ۴۲ ا ۸۵۱۶

فروش اتومبیل

ب. ام. و
بی.ام.و ۲۰۰۲ مدل ۷۵
باشرایط مناسب بفروش میرسد تلفن ۸۴۴۹۷۲

ب . ام . و ۷۴ رنگ لیموئی نمره ترانزیت تلفن ۸۲۵۹۹۰ از ساعت ۹ صبح الی ۱۲ ظهر.
آ ـ ۸۹۶۷

بی ام و ۷۲ سرمه‌ای بسیار تمیز تلفن ۸۴۶۳۲۲

ب ام و ۲۰۰۲ مدل ۷۳ آبی متالیک بدون گمرک بسیار تمیز بفروش میرسد ۷۹۵۳۶۰
آ ـ ۱۳۲۸۸

بی ام و ۵۲۰
رنگ آبی متالیک ـ رادیوکاست استریو چهاربلندگوسقف کشوئی بامزایای اضافی بدون گمرک بفروش میرسد کسانیکه قصد خرید دارند لطفا باین شماره تماس بگیرند ۸۴۴۷۹۲
۱ـ۱۳۲۸۲

بنز
مرسدس بنز ۲۵۰
مدل ۶۹ مرتب و عالی راهرگاه شیک و جالب بود حقوق گمرک بعهده خریدار ۲۰ هزار تومان بفروش میرسد تلفن ۸۵۶۷۵۱ از ۸ الی ۱۱ صبح
ا ـ ۸۷۹۵

بنز ۲۲۰ مدل ۱۹۷۰
سفارشی ـ شیری رنگ ـ دنده گیربکس بارادیوبگرو بسیارتمیز بفروش میرسد تلفن ۸۳۵۶۰۵ـ ۸۲۵۸۹۹
۱ـ۲ آ ـ ۲۶۸۳۱

بنز ۱۰ تن ۲۴ـ۱۹ مدل ۷۵ رینگ ۲۴ شاسی بلند چرخ پره‌ای آماده بـرای فروش تلفن ۹۳۵۱۶۰ و ۴۸۷۴۰

بنز ۲۵۰ مدل ۷۲ گمرک شده قیمت ۸۵ هزار تومان تلفن ـ ۹۳۲۱۹۲
۱ـ۲ آ ـ ۱۳۲۹۶

بنز ۲۰۰ مدل ۷۱ رنگ شیری گمرک نشده بیواسطه بفروش میرسد تلفن ۳۳۱۱۱۱
ا ـ ۱۳۲۲۰

مرسدس بنزسواری ۲۵۰ شش سیلندر مدل ۷۱ رنگ کاکائوئی فرمان هیدرولیک دنده گیربکس داردی کولر ، رادیو ، شیشه رنگی بسیارتمیز مقطوع ۸۰۰ هزار ریال بدون واسطه بفروش می رسد تلفن ۸۵ـ۶۶۲۲۸۱ از ساعت ۸ صبح الی ۱۴

شورولت
شورولت رویال ایران ۵۴ اتوماتیک تلفن ۸۲۴۴۳۶

اکازیون
شورولت مونت کارلو ۷۳ دانشجوئی دو درب ـ اتوماتیک کم کار کرده متالیک سقف چرمی بعلت مسافرت فوری فروشی تلفن ۶۲۵۹۶۴

شورولت ایران ۵۲ـ ۲۸۰۰۰ آبی متالیک شیشه رنگی رادیوپخش ۵ بیعد تلفن ۹۵۰۵۴۶
آ ـ ۱۳۲۹۷

کامارو ۷۵ آبی روشن ۵۶ مایل کارکرده بعلت مسافرت برای فروش فوری بدون واسطه ـ ۵۲۲۷۳۴
آ ـ ۸۹۱۲

پژو
پژو ۳۰۴
مدل ۷۲
سقف کشوئی هیتردار رنگ سفید بیواسطه فروشی تلفن ـ ۹۲۵۵۶۵
۱ـ۳ آ ـ ۱۲۹۷۴

پژو مدل ۷۵ سفارشی امریکا رنگ نقره‌ای متالیک بدون واسطه بفروش می رسد تلفن ۷۷۱۲۷۴

پژو ۵۰۴ مدل آخر ۷۱ ترانزیت استیشن به فروش میرسد تلفن ۳۱۵۵۶۶
۱ـ۲ آ ـ ۱۳۲۳۶

پژو ۵۰۴ جی ال
مدل ۷۴ بیواسطه بفروش میرسد ۳ تا ۷ بعدازظهر ۶۸۲۸۷۱
آ ـ ۱۳۲۹۳

پژو کاروان مدل ۷۳ تصادفی ۵۴۵۴۶۸
۱ـ۳ آ ـ ۱۳۲۶۱

پژو ۵۰۴ مدل ۷۴ ترانزیت رنگ سفید باشیشه گرمکن عقب ۲۴ هزار کیلومتر کارکرده سه شنبه از ۴ تا ۸ بعدازظهر تلفن ۷۷۴۴۳۹
ا ـ ۱۳۲۷۰

پژو ۷۴ فروشی تلفن ۸۲۶۳۳۶
۱ـ۳ آ ـ ۱۳۰۷۵

پژو ۵۰۴ مدل ۷۰
پشمی سقف کشوئی بعلت مسافرت فوری بقیمت ۳۹ هزار تومان بفروش میرسد تلفن ۶۵۶۹۷۳ از ساعت یک ببعد .
۱ـ۲ آ ـ ۱۳۰۵۷

پیکان ۴۷ رنگ سفید بسیار تمیز بدون واسطه بفروش میرسد تلفن ۶۲۰۸۹۱

پیکان جوانان ۵۳ شیشه رنگی سفید باپخش ولوازمات اضافی فروشی تلفن ۳۰۵۰۳۹
۱ـ۵ آ ـ ۱۳۰۶۸

قابل توجه علاقمندان فرش تعویض فرش با اتومبیل تلفن ۸۳۸۴۷۵ و ۸۳۳۷۰۱

فولکس واگن
مینی ماینر مدل ۶۶ دبش با لوازمات اضافی فروشی ـ ۳۰۵۰۳۹
۱ـ۵ ۱۳۰۶۹

ولوو ۱۹۷۴ مدل ۱۴۳ با کولر ورادیو گمرکی پرداخت شده با تلفن ۶۲۲۶۲۳ تا ۴ داخلی ۶۴ تماس بگیرند .
۱ـ۲ آ ـ ۸۹۵۷

پیکان دولوکس ۵۱ رنگ بژ بسیار تمیز سه شنبه از ۴ تا ۸ بعدازظهر تلفن ۷۷۴۴۳۹
ا ـ ۱۳۲۷۱

پونتیاک فایبرد ۷۴ اسپورت
رنگ قرمز تودوزی سفید با سقف سفید باکولر ورادیوشیشه رنگی دنده اتوماتیک بدون واسطه گمرگ نشده با نمره ترانزیت فوری بفروش میرسد تلفن ـ ۸۶۶۹۷۴
۱ـ۲ آ ـ ۱۳۲۸۹

فورد کاپرل 1600GT مدل ۷۲ تلفن ۷۷۵۸۸۷
۱ـ۳ آ ـ ۸۹۷۳

مینی ماینر ۱۰۰۰ زرشکی رنگ مدل ۷۴ مقطوع ۴۳۰۰۰ تومان ۳۱۹۲۳۴
آ ـ ۱۳۲۱۹

موتورسیکلت مینی هوندا نووتمیز ۶ هزار کیلومتر بفروش میرسد تلفن ۹۷۴۷۶۱ ـ ۴ تا ۷ بعدازظهر
۱ـ۲ آ ـ ۱۳۱۰۰

اتومبیل سواری B.M.W آلبالوئی رنگ مدل ۷۲ بارادیو بخاری شیشه رنگی ـ سقف کشوئی ـ بدون واسطه بفروش میرسد تلفن ۷۹۶۱۸۰
ا ـ ۸۸۹۱

فروش یکدستگاه جیپ استیشن مدل ۵۱
داوطلبان خرید ماشین میتوانند تاتاریخ ۶ شهریور ماه ۱۳۵۴ به نشانی ـ سلطنت آباد ـ ضرابخانه موسسه علوم بانکی شماره ۲۰۳ مراجعه نمایند .
۱ـ۲ آ ـ ۲۶۸۰۰

برای اتومبیل شما

سقف چرمی
اتومبیل منصور
برای گرما وسرما وزیبائی سقف اتومبیل خود را چرمی نمائید ۵ ساعت
ورزشگاه سنندجی . پهلوی مقابل
پارک ساعی تلفن ۶۸۳۶۳۹

کرایه

اتولوکس
اتومبیلهای تشریفاتی باراننده برای داخل و خارج از تهران میدان فردوسی تلفن ۸۲۱۲۷۰ ۸۲۶۶۰۵

اتوآسیا
اتومبیل کرایه باراننده وبدون راننده در ۲۴ ساعت درخدمت شماست تلفن ۷۵۴۹۸۰ و ۷۵۱۶۲۰

اتومبیلهای لوکس کرایه باراننده و بدون راننده برای داخل و خارج تهران
۷۵۷۵۳۵ـ ۷۵۷۲۹۴
۷۶۷۷۵۵ـ ۷۵۷۶۰۲

کمان سرویس تاکسی
درتمام مدت ۲۴ ساعت با مجهزترین اتومبیلهای اخرین سیستم باراننده وبدون راننده در اختیار شماست تلفن ۶۵۴۴۴۶ و ۶۵۶۵۴۴
ا ـ ۱۲۷۹۹

کاسپین تاکسی سرویس
کرایه اتومبیلهای تشریفاتی با راننده فرح شمالی پالیزی ۱۴۵ تلفن ۷۷۷۱۱۰ و ۷۷۸۰۹۰

ماشین آلات

چند دستگاه موتور مولد برق بفروش میرسد سلیمانی ۷۷۲۳۸۱
۱ـ۸ آ ـ ۱۱۴۸۱

فروش تراشکاری با ماشین آلات تلفن ۳۵۲۷۴۱

آموزشگاهها

ماشین نویسی بیژن
باحسن شهرت میدان ژاله تلفن ۲۴۸۳۸۴
آ ـ ۱۲۸۴۱

تدریس خصوصی

تدریس دروس دبستان وراهنمائی ودبیرستان باتضمین ۸۳۷۶۸۲
۱ـ۱۰ آ ـ ۱۳۰۹۵

MR. CROOK
تلفن ۹۳۶۱۸۱

مکالمه روزمره انگلیسی تضمینی در ۳۰ ساعت
۹۳۶۱۸۱

ریاضیات پنجم ابتدائی تلفن ۸۲۱۳۶۱

کلیه دروس تلفن ۹۳۲۶۱۹

معلم فرانسوی برای تدریس زبان فرانسه تلفن ۶۲۲۷۲۳

انگلیسی کنتراتی
MISS FOX
تلفن ۹۳۶۱۶۵

مکالمه انگلیسی
MISS BROWN
تلفن ۹۳۶۱۶۴

مکالمه زبان فشرده ۸۳۳۳۱۹

مکالمه توسط استادان خارجی تلفن ۸۳۳۳۱۹

دروس راهنمائی نظری ودبیرستان
تضمینی ۸۳۳۳۱۹

پانسیون

پانسیون مدرن مینا
ویژه بانوان و دوشیزگان ـ ۸۴۷۹۸۱

استخدام

استخدام فوری
شرکت استوگاز افراد زیر را به همکاری دعوت مینماید .
۱ـ یکنفر سکرتر اشنا بتایپ فارسی .
۲ـ تعدادی کارگر جوشکار
۳ـ تعدادی کارگر کارآموز علاقمند به فلزکاری احتیاج دارد طالبین ردیف ۱ بتلفن ۶۵۳۲۲۷ وردیف ۲ و ۳ بتلفن ۹۵۲۵۲۶ تماس بگیرند .
۱ـ۴ آ ـ ۱۳۲۵۵

به تعدادی خانم و آقا ویزیتور نصف روز یا تمام روز نیازمندیم .
خیابان شاه ساختمان آلومینیوم طبقه پنجم شماره ۵۴۴
آ ـ ۱۳۲۵۰

گروه صنعتی بهار
(کارخانجات زاگرس)
چندنفر حسابدار و کمک حسابدار زن و مرد راکه سابقه حسابداری و کمک حسابداری داشته باشند با حقوق مکفی بهمکاری دعوت میکند. داوطلبین به خیابان نادری پاساژ گیو دفتر کارخانجات زاگرس تلفن ـ ۵ـ۳۱۱۳۴۱ مراجعه نمایند .
۱ـ۳ آ ـ ۲۷۱۲۳

پرستار بچه شبانه روزی نیازمندیم تلفن ۸۵۵۲۹۰

به بانوئی جهت مصاحبت ونگهداری از خانم مسنی که تنها زندگی مینماید شبانه روز مورد احتیاج است تلفن ۸۲۴۴۰۴

الکتروایران کار
بچندنفر کارگر سیم پیچ نیازمند است تلفن ۷۹۵۲۳۷
۱ـ۲ ۱۳۲۹۴

ویلاهای کوچک پیش ساخته
آماده برای نصب در محل
قابل توجه مهمانداران وصاحبان زمین در شمال و جنوب کشور ـ کلیه وویلاهای پیش ساخته باتمام وسائل مورد لزوم ۱۸۵۰۰ تومان
جهت بازدید کیلومتر ۱۵ جاده آبعلی بالاتراز کارخانه فیلیپس تاسیسات خانه سازی مینی هوس تلفن از ساعت ۸ الی ۱۰ بعدازظهر ۸۸۴۷۹۵

آگهی استخدام
شرکت سهامی معدن مس سرچشمه کرمان بدو نفر کارمند که دارای دیپلم فنی و ۲ تا ۴ سال سابقه کار در امور صنعتی که حداقل یکسال آن در قسمت ایمنی کارخانه باشد ،جهت اشتغال در محل معادن مس سرچشمه کرمان نیازمند است.
شرایط عمومی استخدام:
۱ـ تابعیت ایران
۲ـ دارا بودن ورقه پایان خدمت یا معافی
۴ـ عدم اشتغال در سایر سازمانها
از متقاضیان دعوت میشود همه روزه لغایت ۱۵ر۶ر۵۴ از ۸ر۵ صبح تا ۴ر۵ بعداز ظهر به کارگزینی این شرکت واقع در بلوارالیزابت شماره ۵ مراجعه نمایند.
۱ـ۳
م الف ۱۱۱۷۴

اطلاعیه
کارخانجات اتومبیل سازی مزدا

در اجرای برنامه های دولت برای مبارزه با بالارفتن قیمتها کارخانجات اتومبیل سازی مزدا کلیه محصولات خودرا در سطح قیمت دیماه ۱۳۵۳ تثبیت کرده و ضمنا جدید تـرین شاهکار اتومبیل سازی ژاپن را بملت ایران تقدیم میدارد.

کامیونت ۴۱۰۰ مزدا

ارزان ـ کم مصرف ـ مظهر قدرت واستحکام قهرمان اتومبیلها در جهان
متقاضیان خرید جهت رزرو به آدرس اداره مرکزی نبش اکباتان و ملت ساختمان سرباز و یا به کارخانه اتومبیل سازی مزدا ۲۱ کیلومتری جاده قدیم کرج تلفنهای ۹۵۲۷۱۷ و ۹۵۲۶۹۴ مذاکره فرمائید.

کارخانجات صنعتی دژباد
استخدام می کند
۱ـ مهندس مکانیک مسلط به زبان انگلیسی
۲ـ تلفن چی مرد آشنا به زبان انگلیسی
۳ـ تکنیسین ساختمان یا نقشه کش واردبه امور سرپرستی و آشنا بزبان انگلیسی .
۴ـ قالب ساز با تجربه وارد به امورسرپرستی
۵ـ کارگر مونتاژکار (کارگر ساده)
تهران خیابان سپه جنب استخر شماره ۲۲۲
تلفن ۴۲۱۸۲ ـ ۶۶۶۵۶۷

بانک توسعه کشاورزی ایران
استخدام سکرتر
بانک توسعه کشاورزی ایران برای خدمت درطرح تربیت مدیر مزرعه بیکنفر سکرتر باتجربه که آشنائی کامل به ماشین نویسی فارسی و لاتین داشته باشد نیاز دارد .
نشانی : خیابان تخت جمشید روبروی سینمای پارامونت شماره ۲۳ طبقه اول

در اجرای برنامه های دولت
درباره مبارزه با گرانی از این تاریخ
یخچالهای ۲۴ فوتی
جنرال الکتریک مونتاژ آمریکا رابا
۱۰۰۰۰ ریال تخفیف
۱۴۵۰۰۰ ریال
بدون واسطه بفروش میرساند .
ناصرخسرو سرای اخوت شماره ۷ و۸ صبحها از ۸ تا ۱۲ بعدازظهرها ۵ تا ۷ تلفن ۳۱۸۲۰۹
ملکم نوع پرست

قابل توجه کفاشان محترم
بهترین چرم بزی وگوساله ایتالیائی بقیمت تجارتی به فروش میرسد تلفن ۸۳۳۳۱۴

استخدام
شرکت سهامی خاص پارس متال
افراد مشروحه زیر که دارای معافیت دائم ویا کارت پایان خدمت وظیفه باشند بصورت تمام وقت با حقوق و مزایای جالب استخدام میشوند.
۱ـ حسابدار با تجربه و سابقه کار درسرپرستی
۲ـ کمک حسابدار با سابقه نوشتن دفاتر رسمی حسابداری .
۳ـ صندوقدار با تجربه
۴ـ متصدی محاسبات و استخراج آمارفروش با سابقه کار .
متقاضیان می توانند همه روزه از ساعت ۸ الی ۱۲ به نشانی خیابان ویلا نرسیده به کریمخان زندپلاک ۳۳۳ مراجعه نمایند .

یک موقعیت استثنائی
استخدام راننده پایه یك
باحقوق مکفی
شرکت حمل ونقل بزرگ ایران
برای کادر عملیاتی خود به تعدادی راننده پایه یك مجرب که تجربه رانندگی داشته باشند نیازمند است طالبین میتوانند همه روزه باداره مرکزی شرکت واقع در خیابان امیرآباد شمالی بالاتراز پمپ بنزین ساختمان مهر مراجعه نمایند.

کامیون
کامیون
کامیون
کامیون
کامیون با کمپرسی ـ کامیون با بتون مخلوط کن کامیون با تریلی (۶ چرخ و ۱۰ چرخ) تحویل تهران یا آلمان فوری موجود است تلفن ۶۶۳۶۶۲

کارخانه‌ای درشهرستان رشت
استخدام میکند
۱ـ چند نفر لیسانسیه مدیریت صنعتی یا اقتصاد و یا بازرگانی .
۲ـ دیپلم فنی یا ریاضی و بازرگانی
شرایط: سکونت در رشت ـ حداکثر ۳۵ سال ـ مشخصات و میزان حقوق درخواستی خود را به صندوق پستی ۹۳۷ تهران ارسال فرمایند.

فقط با ۴۵ تومان
دوره کامل حسابداری دفترداری دوبل ـ ماشین نویسی فارسی ولاتین منشیگری وبایگانی را فرا گرفته باخذ گواهینامه استخدام شوید. بکلیه کسانی که امروز یا فردا مراجعه نمایند ۱۰٪ تخفیف داده میشود شاهرضا مقابل پارک ولیعهد آموزشگاه پوریا تلفن ۴۰۷۶۶

شرکت علاءالدین ایران بتعدادی نقشه کش فنی ، زن یا مرد با حداقل سه سال سابقه کار با حقوق مکفی نیازمند است .
متقاضیان به کارخانه علاءالدین واقع در کیلومتر ۱۴ جاده مخصوص کرج مراجعه نمایند .

نماینده فعال برای شهرستان نوشهر
شرکت کتابهای درسی ایران برای توزیع و فروش کتابهای درسی نماینده میپذیرد داوطلبان میتوانند به محل شرکت واقع در خیابان خواجه نصیرطوسی شماره ۳۸ مراجعه و یا با تلفن ۷۵۶۸۶۴ تماس حاصل نمایند. ۱ـ۲

استخدام
کارمند وکارگر شب کار
اشخاص واجد شرایط زیر برای کار در محل کارخانه داروئی (ساعت کار ۶ بعدازظهر تا ۲ر۵ بعداز نیمه شب) استخدام میشوند
۱ـ مدیرتولید
(دکترداروساز یا شیمیست باسابقه کافی) یکنفر
۲ـ لیسانس شیمیست
مرد دونفر
۳ـ کارگر
مرد یا زن ۵۰ نفر
داشتن برگ انجام خدمت نظام وظیفه یا معافی ضروری است
اشخاص فوق از سرویس رفت وآمد مجانی از نقاط مختلف شهر و سلف سرویس با بهای بسیار نازل وبیمه و سودویژه طبق مقررات بهره مند خواهند شد .
داوطلبین از ساعت ۸ صبح الی ۱ و ۴ تا ۸ بعدازظهر به آدرس دفتر مرکزی دوپار خیابان ویلای شمالی ساختمان شماره ۳۴۵ جنب کلیسای ارامنه طبقه چهارم مراجعه نمایند .

نیازمندیهای اطلاعات تلفنی آگهی می‌پذیرد

۳۱۱۲۲۴-۳۱۱۲۲۵-۳۱۱۲۲۷-۳۱۱۲۱۹
۳۱۱۲۲۹-۳۱۱۲۳۰-۳۱۲۴۱۳-۳۱۱۲۳۵

استخدام سکرتر
شرکت وارداتی بمیکنفردوشیزه یابانو تمام وقتنیازداردخیابان ایرانشهر مقابل شهرداری‌مرکز کوچه ایرانشهر پلاک ۳و۵ ابرک.
۱ـ۴ آـ ۱۳۰۰۲

به متررورساختمان تمام وقت یا نیمه‌وقت برای کار درتهران نیازمندیم علاقه‌مندان به شرکت تونل ساختمان خیابان خارک شماره ۴۸ تلفن ۴۴۰۴۰ و ۴۳۶۴۶ مراجعه فرمایند.
۱ـ۳ آـ ۱۲۸۲۱

جهت تصدی مدیریت کارخانه
شرکتی برای امور صنعتی با سرمایه مختلط ایرانی وخارجی درجستجوی داوطلبی با خصوصیات زیر است.
۱ـ سن بین ۳۰ تا۴۵ سال.
۲ـ تحصیلات عالی درمدیریت صنعتی یامهندس مکانیک با تسلط کامل بزبان انگلیسی یا آلمانی.
۳ـ تجربه در امورمدیریت.
۴ـ امکان‌سرمایه‌گذاری‌شخصی (در صورت تمایل).
از علاقمندان خواهشمند است باتلفن ۹۷۰۹۹۱ خانم افشار تماس بگیرند.

کارگر ساده و جوشکار نیازمندیم تلفن۳۹۳۸۴۲

شرکت هادکو
استخدام میکند
۱ـ راننده پایه یک
۲ـ پیش خدمت مرد.
۳ـ نگهبان شب
معافی وسواد خواندن ونوشتن داشته باشند.
از واجدین شرایط خواهشمند است به اداره پرسنل‌این‌شرکت واقع در خیابان‌تهران‌نواپستگاه دفتر مراجعه نمایند.
۱ـ۳ آـ ۲۷۱۲۴

سرپرست لعاب
دارای حداقل ۴ سال سابقه کار وتحصیلات‌در حدود دیپلم با حقوق مکفی استخدام میشود شرکت صنعتی آذور تلفن ۹۵۶۹۷۶

چاپخانه دانشگاه‌تهران
بمچندنفر بانو یا دوشیزه که دارای مدرک تحصیلی ششم ابتدایی سوم متوسطه ودیپلم باشند برای کار در شعبه‌پانچ (ماشین‌نویسی منوتایپ) و ماشین های‌صحافی‌نیازمنداست متقاضیان می توانند روزهای شنبه ودوشنبه و چهارشنبه‌از ساعت ۹ صبح تا۱۳ بموسسه مراجعه نمایند.
نشانی ـ امیرآباد شمالی ـ بالاتر از کوی دانشگاه خیابان ۱۶ تلفن ۶۲۹۰۵۷
م‌الف ۱۱۱۰۴
۱ـ۳ آـ ۲۶۹۹۹

مستخدم تمام وقت‌برای کار در شرکت با داشتن معافی و سواد حدود ششم ابتدائی استخدام میشود بلوار الیزابت خیابان هما شماره ۳۶ ساختمان پیام طبقه‌سوم شرکت ابزارآموز تلفن۶۵۵۵۱۵ـ ۶۵۵۵۳۵

موسسه تی . تی .اس تعدادی راننده پایه یکم و دوم همگانی نیازمند است آدرس آیزنهاور بعد از دانشکده‌صنعتی آریامهر ۲۱ متری جی

دوشیزه باسواد
جهت بستبندی ماکارونی مورد نیازاست تلفن ۵۹۶۷۳
۱ـ۳ آـ ۱۲۹۴۰

آگهی استخدام
شرکت حمل‌ونقل بین‌المللی دانژاس ایران به یکنفرباسابقه درکار های وارداتی و تسلط به یکی از زبانهای انگلیسی ـ فرانسه ـ آلمانی باشد نیازمند است واجد شرایط به خیابان شاه‌عباس ـ نبش خیابان‌جم ـ ساختمان عشائی پلاک ۷۷تلفن ۸۳۲۰۶۶ـ۸ مراجعه نمایند.
۱ـ۲ آـ ۸۹۶۹

باربر
تمام وقت استخدام می شودتلفن ۸۳۷۰۰۴

موسسه اطلاعات استخدام میکند
تعدادی ماشین نویس فارسی با سابقه کار و آشنا به تایپ لاتین استخدام می شود داوطلبان میتوانندباداره کارگزینی موسسه ـ اطلاعات واقع در میدان سپه ـ اول خیابان خیام ساختمان‌روزنامه‌اطلاعات مراجعه نمایند.

شرکت ایرانی تولید اتومبیلهای سیتروئن (سهامی خاص) باحقوق و مزایای مکفی استخدام میکند
۱ـ مکانیک ماشین‌آلات صنعتی
۲ـ صافکار
۳ـ مونتاژکار
۴ـ پیستوله کار
۵ـ سراج
۶ـ آهنگر
۷ـ کارگر ساده

شرایط استخدام
دارا بودن برگ خاتمه خدمت یا معافیت دائم غیر پزشکی تحصیلات برای کارگران حداقل خواندن و نوشتن واجدین‌شرایط میتوانند همه روزه از ساعت ۷ الی ۱۴ به کارگزینی کارخانه واقع در جاده مخصوص کرج کیلومتر ۲۲ مراجعه نمایند.

بیکنفر مترجم‌آشنابزبان‌انگلیسی وتایپ لاتین برای امورتجارتی بطور نیمه وقت‌نیازمندیم‌صبحها ۸تا۱ تلفن ۶۶۸۴۸۸ و۶۶۳۶۲۹
۱ـ۲ آـ ۱۳۲۸۸

بیک مستخدم زن برای منزل خانواده انگلیسی حدودخیابان دروس احتیاج است ساعت‌کار ۸٫۵ تا۲ بعدازظهر ۵ روز در هفته کسانیکه کمی انگلیسی بدانند حق تقدم دارند تلفن‌از ۱الی۴ بعدازظهر ۶۶۵۶۷۸ و ۴۴۴۸۵
۱ـ۲ آـ ۱۳۲۷۸

پرستار بچه
بیکخانم پرستار بچه‌ـ نیمه وقت باحقوق مکفی نیازمندیم تلفن ۸۴۳۶۲۷
۱ـ۳

بیمارستان شهیاد
یه متخصص داخلی احتیاج دارد تلفن های ۹۵۲۴۶۶ و۹۵۱۴۴۹

شرکت تولیدی مرکب ایران
بچند نفر دوشیزه یا بانوی ماشین نویس فارسی و لاتین احتیاج دارد تلفن ۳۱۰۸۸۴
۱ـ۲

آگهی استخدام
یکنفر ماشین نویس ورزیده انگلیسی یا فرانسه برای کار تمام وقت یا نیمه وقت دریک دفتر حقوقی مورد نیاز است با تلفن های ۶۶۳۱۱۸و۴۸۶۱۱ تماس گرفته شود.

فروشگاههای موبی‌دیک
دونفر صندوق‌دار باضامن‌معتبر نیازمند است.
لطفا به میدان ولیعهد خیابان شقاقی شماره ۵۵ دفترمرکزی موبی‌دیک مراجعه فرمائید.
۱ـ۷ آـ ۱۲۸۱۲

ماشین‌نویس فارسی و لاتین
دوشیزه یا بانو وارد به امور ماشین‌نویسی فارسی و لاتین مورد نیاز است باتلفن۸۵۰۵۳۳ از ساعت ۱۰ الی ۱۲ تماس حاصل گردد.
شرکت جاسک
آـ ۱۲۷۹۳

استخدام حسابدار
یك نفر حسابدار لیسانسیه که حداقل‌دو سال سابقه کار موثر درامورحسابداری داشته باشد برای یك شرکت نیمه دولتی دعوت به همکاری میشود صبح‌ها با تلفن ۸۳۰۳۵۶ـ۷ تماس حاصل نمائید.

بتعدادی نقشه بردار ورزیده نیازمندیم تلفن ۸۲۵۳۱۴

یکنفر مستخدم مرد ۱۸ تا ۲۵ سال‌تمام‌وقت‌مورد نیازاست تماس‌ازساعت ۵ تا ۸ بعداز ظهر تلفن ۷۵۷۷۶۰

بیك آشپز زن و یك پرستار مرد برای یك بیمار تمام وقت با حقوق مکفی مورد احتیاج است تلفن ۸۲۲۵۵۴

پرستار بچه تمام وقت مورد نیاز است ۶۵۹۹۷۰ـ۲

دوشیزه‌ای دیپلمه جهت ویزیتوری قبل از ظهرها و یکنفر کارگر جهت نظافت و نامه رسانی با حداقل سیکل اول‌متوسطه نیازمندیم ۸تا ۱۳ تلفن ۹۳۵۶۱۸

پادو
تمام وقت استخدام می شود تلفن ۸۳۷۰۰۴

بیکنفر دوشیزه یابانو مسلط بتایپ فارسی و کمی لاتین و بایگانی دارای سابقه کار تمام وقت مورد نیاز است تلفن ـ ۷۶۳۸۵۳
۱ـ۲ آـ ۱۳۲۷۹

استخدام
گروه مهندسین مشاورچندنفر دانشجوی رشته دکوراسیون و یک نفر منشی وارد به امور ماشین‌نویسی و یک مستخدم جهت‌کارهای‌شرکت‌نیازمنداست لطفا بعدازظهرها باتلفن ـ ۸۵۰۴۰۵ تماس بگیرند.
۱ـ۲ آـ ۱۳۲۸۰

ویزیتور
برای فروش محصولات ساختمانی ویزیتور ـ ورزیده نیازمندیم. هزینه ایاب و ذهاب و پورسانت عالی پرداخت میشود تلفن ۳۱۱۱۸۱و ۳۱۱۱۸۴

استخدام تلفنچی
بیک تلفنچی خانم نیازمندیم تلفن ۶۶۴۷۹۳
آـ ۱۳۱۰۱

یك نفر مستخدم زن شبانه روزی یا نیمه‌وقت با اتاق و سرویس منظم مستقل با حقوق مکفی فوری استخدام میشود تلفن ۹۳۹۶۵۰

یکنفر دوشیزه یابانو جهت ماشین نویسی فارسی و جوابگوئی تلفن تمام وقت استخدام می شود داوطلبان باتلفنهای ۸۲۵۹۰۵ و ۸۳۲۶۶۵ تماس بگیرید.

یکنفر خانم تلفنچی‌خوش بیان برای تمام وقت با حقوق مکفی مورداحتیاج است تلفنهای ۸۵۴۶۲۶ ۸۵۳۶۴۱

بازاریاب
جهت فروش لاستیك اتومبیل با حداقل ۳ سال تجربه و ضامن معتبر با حقوق مکفی استخدام میگردد. لطفا با راهنمای شماره ۲۳۳ روزنامه اطلاعات تماس حاصل نمائید.

بجند نفر کارگر سیم‌کش وکارگر لوله کش شوفاژ نیازمندیم تلفن ۸۳۴۴۶۷

شرکت سهامی پرسیت
بافراد زیر نیازمند است.
۱ـ مهندس تاسیسات با سابقه کار یکنفر.
۲ـ انباردار فنی با آشنائی‌کامل بزبان انگلیسی وچهارسال‌سابقه کار یکنفر.
۳ـ کمک‌انباردار فنی با سابقه یکنفر.
۴ـ مترجم انگلیسی بفارسی و بالعکس باسابقه و آشنابماشین نویسی لاتین یکنفر.
داوطلبین بنشانی خیابان کریم‌خان زند روبروی خیابان ایرانشهر شماره ۶۵ مراجعه فرمایند.
۱ـ۳ آـ ۲۶۸۶۶

راننده پایه دوم
چندنفر راننده پایه دوم‌شخصی باشرایط زیر استخدام‌میشوند.
حداکثر سن ۳۰ سال.
متاهل ودارای معافی
آشنا به شهرتهران
به گارخانه بلداکس‌انتهای‌کوی لاجوردی جاده قدیم شمیران بالاتر ازسه راه ضرابخانه مراجعه فرمائید.
۱ـ۲ آـ ۲۶۸۲۹

شرکت ساختمانی‌سویل
بکارمندان زیر برای‌کارگاههای خارج از مرکز نیازمند است.
۱ـ مهندس راه و ساختمان با حداقل ۳ سال سابقه کار.
۲ـ دیپلمه حسابداری برای حسابداری وانبارداری‌کارگاهها نشانی خیابان کریم‌خان‌زندجنب خردمند شمالی پلاک ۱+۱۲
۱ـ۲ آـ ۱۳۰۶۲

استخدام
۱ـ سکرتر با آشنائی‌به تایپ فارسی و لاتین
۲ـ تلفنچی دوشیزه یا بانو تلفن ۷۵۹۶۰۰ و ۷۵۹۶۷۷

بیمارستان مدائن‌بعده‌ای دوشیزه احتیاج دارد داوطلبان میتوانند همه روزه به دفتر پرستاری بیمارستان مراجعه‌نمایند

شریک
شریک برای فروشندگی لوازم یدکی اتومبیل تلفن ۳۵۲۷۴۱
۱ـ۲ آـ ۱۳۰۷۲

جویای کار
جوانی متاهل با گواهینامه رانندگی و ۱۵ سال سابقه آشپزی غذا های ایرانی و فرنگی از ۸ صبح تا ۸ شب جویای کار است راهنمای۲۳۴ تلفن ۳۱۱۰۸۰
آـ ۸۹۸۷ ۱ـ۳

حسابدار بازنشسته که هفت سال‌هم دریک شرکت تجارتی کارکرده تلفن ۳۹۲۰۰۴ وکیلی.
۱ـ۲ آـ ۸۸۸۵

املاك ومستغلات
فروش
خانه فروشی
مستغلات وویلا های شخصی‌و مهندسی‌ساز با مساحتهای متفاوت درشمال تهران پهلوی جردن ونگ و شمیران فقط میتوانید از شرکت تهیه مسکن آسیانگو خریداری فرمائید تلفنهای ۶۲۲۰۶۵ و ۶۲۰۱۰۷
۱ـ ۱۳۲۳۳

منزلی ویلائی واقع‌درامحدآباد مشهد کوی دادگردونبش‌خیابان اسفالت ۵۰۰ متری دارای ۶ اطاق کولر شوفاژ تلفن دو هال پاسیو و قسمت زیرزمین مانند طبقه اول بفروش میرسدطالبین درتهران باتلفنهای شماره ـ ۶۵۱۶۳۰ و ۹۲۷۹۸۴ و در مشهد باتلفن ۳۶۹۷۹ مراجعه نمایند.
آـ ۱۳۲۱۵

خانه‌ای قدیمی حدود ۴۰۰متر متربع دارای آب و برق وتلفن واقع در آوانل سرچشمه‌کوچه شامبیاتی درب دوم پلاک۷بدون واسطه بفروش‌میرسد طالبین‌با تلفنهای ۹۲۱۷۱۶ و ۶۸۵۶۶۶ و۶۲۹۷۳۱ تماس بگیرند.
آـ ۱۳۲۵۲

اونیورسال
شرکت سهامی خاص افراد زیر را به‌همکاری دعوت مینماید
۱ـ حسابدار باداشتن‌سابقه‌کار دفتر نویسی.
۲ـ انباردار.
۳ـ راننده تریلی با حداقل ۲سال سابقه کار باتریلی.
۴ـ راننده پایه ۲ شخصی.
۵ـ تلفنچی.
۶ـ کمک راننده و کارگرساده
۷ـ جوشکار و آهنگر
۸ـ قالبساز و کمک قالبساز داوطلبان به کارگزینی شرکت واقع در انتهای سیمتری‌نارمک خیابان ۴۰ جنب دانشکده علوم صنعت مراجعه فرمایند.

صندوق‌نسوزکاوه
عده‌ای راکه ساکن‌شرق‌وجنوب شرق تهران باشند با حقوق ومزایای عالی استخدام‌مینمائیم
۱ـ رنگ کار و بتونه‌کار.
۲ـ جوشکار برق درجه ۲
۳ـ کارگر ساده.
واجدین شرایط میتوانند از ساعت ۶الی ۷٫۵ بعدازظهر به آدرس میدان فردوسی ابتدای خیابان سپهبدزاهدی ساختمان کاوه شماره ۱۹ طبقه اول مراجعه نمایند.
۱ـ ۲۶۹۷۶

شرکت تیتان استخدام میکند
۱ـ کارگر آهنگر
۲ـ کارگر جوشکاردرجه ۱ و۲
۳ـ کارگر ساده.
۴ـ انباردار باتجربه وتضمین
آدرس جاده مخصوص کرج بعدازپل سه راه مهرآباد جنب کارخانه آماوشوکومارس پلاک ۱۰ تلفن‌های ۹۵۱۹۴۶ ـ ۹۵۳۰۷۲
۱ـ ۱۳۲۱۶

کارخوب در محیط صمیمانه
۱ـ یکنفر دوشیزه یابانومسلط بتایپ فارسی برای تمام وقت.
۲ـ چند نفر ویزیتور آشنابامور مطبوعات و چاپ.
۳ـ یکنفر مستخدم‌باسوادتلفن ۷۵۴۴۹۵
۱ـ۲ آـ ۱۳۲۴۲

خانه ۶ اطاقه‌مستغلاتی‌فروشی خیابان نواب کوچه دولت ـ ۳۴۲۶۲۳
۱ـ۲ آـ ۱۳۲۴۰

خانه‌های ویلائی‌درتهران پارس ۷۸۱۳۷۳

خانه های نوسازتهران پارس با وام بانکی تلفن ۷۸۱۹۱۸ و۷۸۳۵۳۵

خانه ویلائی بمساحت ۴۴۰ متر مربع دارای ۵ اطاق خواب و سالن و نهارخوری و سرویس کامل و ۳ اطاق‌مستخدم با آب و برق و تلفن و کولر و پرده کرکره‌واقع در قلهك کوچه‌حکیم‌زاده بمبلغ ۱۱۰۰۰۰۰ تومان بفروش میرسد ۸۶۴۸۶۴ دفتر جعفری

منزلی بمساحت ۱۸۰ مترنوساز مستغلاتی دوطبقه باتلفن کولر سرویس کامل ۴۵۰ هزارتومان سه راه شکوفه کوچه بن بست وفا پلاک ۲۷ تلفن ۵۲۳۲۰۰
آـ ۱۲۹۹۰

خانه فروشی
شخصی‌ساز سبکژاپنی۷اطاق خواب سالن پذیرائی آبوبرق و تلفن و کولر ۳۰۰ متر قیمت یک میلیون تومان تلفن جواهر ـ فروشی ۳۱۷۵۹۳ ـ ۳۱۵۷۴۵
۱ـ۳ آـ ۱۳۰۰۷

شرکتهاوموسسات‌بزرگ ساختمان ۴طبقه۲۰طاق با پارکینك و پارك برای اتومبیلهای مراجعین با سرویس کامل بفروش میرسد تلفن ۹۲۳۵۰۴

خانه فروشی ۱۲۸ متر
۱۵طاق باتلفن ولوازم کامل بر خیابان ارباب عصرها۷۹۵۶۹۷

اجاره‌انبارسرپوشیده
یك شرکت معتبر آمریکائی برای انبار کردن لوازم الکترونیك به انبار سرپوشیده بمساحت حدود ۲۰۰۰ متر مربع فورا نیاز دارد محوطه‌انبار بایداز گردوخاك دوربوده اطراف‌انبار آسفالت باشد .انبار ظرفیت رفت‌وآمد دو کامیون دادرآن واحد داشته باشد تلفن ۶۵۹۳۱۵
۱ـ۳

شرکت سهامی ویتانا
به تعدادی تکنیسین آزمایشگاه مواد غذائی‌با سابقه کار و تجربه کافی نیازمند است، واجدین شرائط میتوانند همه روزه از ساعت ۸ صبح‌الی ۴ بعداز ظهر با تلفنهای ۳ـ۹۵۱۰۶۱ یا به‌آدرس جاده قدیم کرج کیلومتر ۱۱به قسمت کارگزینی شرکت مراجعه نمایند.
۱ـ۲

یك کارمند بازنشسته که توان‌کار وآشنائی بزبان انگلیسی داشته باشد استخدام میشود
متقاضیان سوابق کار و یك قطعه عکس خودرا بصندوق‌پستی ۱۲۹۴ تهران ارسال دارند.

شرکت سهامی دشت مرغاب
یك‌ویك
احتیاج به یك راننده ۲شخصی متاهل باسابقه کارویکنفر نامه‌رسان باوسیله نقلیه‌موتورسیکلت وچند کارگر ساده مایل‌بکار درشهرری دارد.
متقاضیان بمحل شرکت واقع در خیابان کاخ شماره ۱۰۴ مراجعه نمایند.

گروه صنعتی مینو
بمنظور تکمیل کادر تاسیسات خود در تهران افراد زیر رابه همکاری دعوت مینماید:
۱ـ منشی خانم مسلط به‌تایپ فارسی‌و آشنا به‌تایپ لاتین.
۲ـ مسئول انبار ملزومات با سابقه کار.
۳ـ راننده پایه یك با سه سال سابقه رانندگی.
۴ـ راننده پایه دوهمگانی باسه سال سابقه رانندگی و داشتن‌تضمین‌مالی
۵ـ مامور توزیع کالاباداشتن تضمین‌مالی و تحصیلات ششم ابتدائی.
۶ـ کارگرساده (مرد) خدمت کرده یا معافی دائم‌غیر پزشکی با تحصیلات دو پیکار.
استخدام شوندگان‌علاوه‌بردریافت حقوق‌مکفی و سهیم شدن در سود کارخانه از مزایای جالب توجه دیگر از قبیل غذای کامل و ارزان ،سرویس رفت‌و آمد ، امکان استفاده از وام برای رفع احتیاجات ضروری ومسکن‌برخوردار خواهندشد.
واجدین شرایط میتوانند همه روزه از ساعت۸ صبح الی ۴ بعداز ظهر بکارگزینی کارخانه واقع در کیلومتر ۱۴ جاده مخصوص کرج مراجعه نمایند.
۱ـ۲

شرکت سهامی بی. اف. گودریچ ایران استخدام مینماید
۱ـ شیمیست
حداقل دو سال سابقه و دانستن زبان انگلیسی
۲ـ مهندس برق
حداقل دو سال سابقه و دانستن زبان انگلیسی
۳ـ کارمند دفتری
حداقل دو سال سابقه ، دیپلم متوسطه و آشنائی به زبان انگلیسی.
۴ـ راننده شخصی
آشنائی به زبان انگلیسی
★ داوطلبان به کارگزینی شرکت واقع در خیابان آیزنهاور جنب‌کمپانی‌ژیان مراجعه‌فرمایند

مهندسین مشاور و نداد
نیازمند است
۱ـ یك نفر مهندس راه و ساختمان و یا آرشیتکت جهت‌نظارت درخارج‌ازتهران باحداقل ۲ سال سابقه کار
۲ـ یك نفر تکنیسین با حداقل ۵ سال سابقه کار لطفا با تلفن های ۳۹ـ۸۳۸۹۳۷ تماس حاصل فرمائید.

بیمارستان الوند
جهت سومین دوره آموزشگاه بهیاری با شرائط زیر داوطلب می پذیرد
۱ـ داشتن گواهینامه سال سوم متوسطه‌ویاگواهینامه سال دوم گروه خدمات بهداشتی
۲ـ داشتن سن‌بین ۱۶ـ۲۳ سال
۳ـ داشتن دو نفر معرف مورد اعتماد آموزشگاه که حسن اخلاق داوطلب را گواهی نمایند
۴ـ دوره تحصیلی آموزشگاه بهیاری دو سال است
۵ـ برنامه آموزشگاه بهیاری شامل دروس نظری و علمی است که به تصویب شورای عالی آموزش وپرورش رسیده است
۶ـ امتحانات آموزشگاه با نظارت اداره پرستاری وزارت بهداری و اداره کل امتحانات آموزش و پرورش خواهد بود.
۷ـ به فارغ‌التحصیلان گواهینامه آموزشگاه بهیاری داده خواهد شد

آگهی استخدام
انجمن توانبخشی برای‌تکمیل‌کادر موردنیاز بیمارستان معتادین یافت آباد داوطلبین واجد شرایط زیر رابهمکاری دعوت مینماید.

عنوان شغل	شرایط احراز
۱ـ پزشک عمومی	دکترای پزشکی
۲ـ تکنیسین رادیولوژی	فوق دیپلم رادیولوژی
۳ـ مدیر بیمارستان	فوق لیسانس در مدیریت بیمارستانها
۴ـ مسئول پذیرش	فوق دیپلم مددکاری
۵ـ مسئول کتابخانه	لیسانس در یکی از رشته های علوم اجتماعی و طی دوره کتابداری یا فوق دیپلم کتابداری و ۴ سال سابقه کار.
۶ـ تکنیسین برق	دیپلم و فوق دیپلم در رشته برق
۷ـ تکنیسین تاسیسات	دیپلم و فوق دیپلم رشته تاسیسات
۸ـ مسئول تغذیه	لیسانس تغذیه
۹ـ منشی و بایگان آزمایشگاه	دیپلم کامل متوسطه‌وگواهینامه ماشین نویسی و طی دوره کار آموزی.
۱۰ـ کارمند پذیرش	دیپلم کامل متوسطه و طی دوره کار آموزی
۱۱ـ آشپز	ششم ابتدائی و سابقه‌کار
۱۲ـ کمک آشپز	ششم ابتدائی و آشنائی بامور مربوطه
۱۳ـ خیاط	ششم ابتدائی‌و داشتن گواهینامه‌خیاطی
۱۴ـ استادکار نجار	ششم ابتدائی و ۶ سال سابقه کار
۱۵ـ استادکار صنایع دستی	ششم ابتدائی و ۶ سال سابقه کار.
۱۶ـ خدمتگزار	ششم ابتدائی
۱۷ـ انباردارفنی	دیپلم کامل متوسطه
۱۸ـ کارپرداز	دیپلم کامل متوسطه و سابقه‌کار
۱۹ـ کارمند دفتری	دیپلم کامل متوسطه و طی دوره کارآموزی
۲۰ـ کمک انباردار فنی	سوم متوسطه و سابقه‌کار
۲۱ـ کارمند حسابداری	دیپلم کامل متوسطه و سابقه‌کار
۲۲ـ استادکار نقاشی تابلو	سواد خواندن و نوشتن و آشنائی بامور مربوطه.
۲۳ـ استادکار رنگکار	سواد خواندن و نوشتن و آشنائی کامل به امور مربوطه.

داوطلبین واجدشرایط همه روزه‌بمدت ۵روز پس از نشر این آگهی میتوانند به امور پرسنلی انجمن‌توانبخشی‌واقع درخیابان شاهرضا بین کالج و ویلا کوی سرشارشماره ۳۴ مراجعه نمایند.
م‌الف ۱۱۱۸۷

آگهی استخدام
شرکت سهامی ساختمانهای کشوری برای کارخانه پارکت سازی و کرکره سازی‌خودیك‌نفر آشپز و کمك‌آشپز که آشنائی به پخت غذا های ایرانی داشته باشد استخدام مینماید.
طالبین از ساعت ۸ـ۱۳ بدفتر شرکت واقع در خیابان شاهرضا کوچه فتوحی شماره ۶ مراجعه نمایند.

یك کارمند بازنشسته که توان‌کار وآشنائی بزبان انگلیسی داشته باشد استخدام میشود
متقاضیان سوابق کار و یك قطعه عکس خودرا بصندوق‌پستی ۱۲۹۴ تهران ارسال دارند.

ESB — RAYOVAC

آگهی استخدام
کارخانه باطری‌سازی ری‌ـاو‌ـ واك واقع درشهرصنعتی‌البرزـ قزوین جهت تکمیل کادر پرسنلی خود به افراد ذیل نیازمند است:
۱ـ رئیس تعمیرات و نگهداری با سابقه کار در کارخانجات تولیدی ۲ نفر
۲ـ کارمند جهت کار در لابراتوار با معلومات حدود دیپلم ۵ نفر
۳ـ مکانیك دستگاههای تولیدی با سابقه کار ۵ نفر.
متقاضیان باید دارای برگ معافی و یا خاتمه خدمت بوده و حداقل سن آنها ۲۵ سال باشد.
واجدین شرایط میتوانند بکارگزینی کارخانه باطری سازی ری‌ـاو‌ـواك واقع در شهر صنعتی البرز ـ قزوین مراجعه و یا با صندوق پستی شماره ۱۷ قزوین مکاتبه نمایند.
۱ـ۴

استخدام
یك شرکت صنعتی معتبر افراد زیر راباحقوق مکفی جهت همکاری درتهران استخدام مینماید.
۱ـ رئیس حسابداری‌بامدرك‌لیسانس وحداقل ۲ سال تجربه کار.
۲ـ رئیس کارگزینی با تجربه کافی درامور پرسنلی واداری.
۳ـ کارمند حسابداری با حداقل یکسال‌سابقه کار حسابداری.
۴ـ ماشین نویس فارسی
از داوطلبان تقاضا میشود. تقاضا های خود را با ذکر مشخصات کامل به‌راهنمای شماره۲۳۲ اطلاعات ارسال فرمایند.

آگهی استخدام
انجمن توانبخشی برای‌تکمیل‌کادرمورد نیاز بیمارستان معتادین یافت آباد داوطلبین واجد شرایط زیر را بهمکاری دعوت مینماید:

عنوان شغل	شرایط احراز
۱ـ پزشک عمومی	دکترای پزشکی
۲ـ پزشک متخصص داخلی‌و مسئول‌اورژانس	دکترای پزشکی و تخصص در زمینه شغلی
۳ـ تکنیسین رادیولوژی	فوق دیپلم رادیولوژی .
۴ـ مدیر بیمارستان	فوق لیسانس در مدیریت بیمارستانها
۵ـ مسئول پذیرش	فوق دیپلم مددکاری
۶ـ مسئول کتابخانه	لیسانس در یکی از رشته های علوم‌اجتماعی و طی دوره کتابداری یا فوق دیپلم کتابداری و چهار سال سابقه کار
۷ـ آمارگر	داشتن دیپلم کامل متوسطه و سابقه خدمت در زمینه شغلی.
۸ـ تکنیسین برق	دیپلم و فوق دیپلم در رشته برق
۹ـ تکنیسین تاسیسات	دیپلم و فوق دیپلم در رشته تاسیسات
۱۰ـ مسئول تغذیه	لیسانس تغذیه
۱۱ـ منشی و بایگان آزمایشگاه	دیپلم کامل متوسطه‌وگواهینامه ماشین‌نویسی و طی دوره کار آموزی.
۱۲ـ ماشین نویس	دیپلم کامل متوسطه وداشتن گواهینامه‌ماشین نویسی.
۱۳ـ کارمند پذیرش	دیپلم کامل متوسطه و طی دوره کارآموزی
۱۴ـ آشپز	ششم ابتدائی و سابقه‌کار
۱۵ـ کمک آشپز	ششم ابتدائی و آشنائی بامور مربوطه.
۱۶ـ خیاطه	ششم ابتدائی و داشتن گواهینامه خیاطی
۱۷ـ استادکار نجار	ششم ابتدائی و شش سال سابقه‌کار
۱۸ـ استادکار صنایع دستی	ششم ابتدائی و شش سال سابقه کار
۱۹ـ خدمتگزار	ششم ابتدائی
۲۰ـ انباردار فنی	دیپلم کامل متوسطه و سابقه‌کار
۲۱ـ کارپرداز	سوم متوسطه و سابقه‌کار
۲۲ـ کارمند دفتری	دیپلم کامل متوسطه وطی دوره کار آموزی
۲۳ـ کمک انباردارفنی	دیپلم کامل متوسطه و سابقه‌کار
۲۴ـ کارمند حسابداری	ششم ابتدائی و شش سال سابقه کار
۲۵ـ استادکار نقاشی تابلو	سواد خواندن و نوشتن و آشنائی بامور مربوطه.
۲۶ـ استادکار رنگ کار	سواد خواندن و نوشتن و آشنائی بامور مربوطه.
۲۷ـ کارگر فنی لباسشوئی	دارا بودن مدرک ششم ابتدائی و سابقه کار با ماشین های لباسشوئی ـ اطوکشی ـ خشک کن ـ غلطک.
۲۸ـ مامور توزیع غذا	ششم ابتدائی

داوطلبین واجد شرایط همه روزه‌بمدت پنج روز پس از نشر این آگهی میتوانند به امور پرسنلی‌انجمن‌توانبخشی واقع درخیابان شاهرضا بین کالج و ویلا خیابان سرشار پلاک ۳۴ مراجعه نمایند.
م‌الف ۱۱۱۸۷

نیازمندیهای اطلاعات تلفنی آگهی می‌پذیرد

۳۱۱۲۲۴-۳۱۱۲۲۵-۳۱۱۲۲۷-۳۱۱۲۱۹
۳۱۱۲۲۹-۳۱۱۲۳۰-۳۱۲۴۱۳-۳۱۱۲۳۵

خانه شمالی ۲٫۵ طبقه نوساز حدود ۹۰ متر باتلفن درفرح‌آباد ژاله مرعی رئیسی کوچه‌حافظ پلاک ۷۶ فروشی‌تلفن ۳۳۲۸۸۹ آ ـ ۱۲۹۸۷

یکباب خانه سه طبقه بادو سرویس کامل آب و برق وتلفن کولر، لوله‌کشی گاز، درب ماشین‌رو، روکار سنگ، اسلکت فلزی، بمساحت ۹۰ متروزیربنا ۱۸۰ متر واقع درشاهرضا ـ صفی‌علیشاه ـ کوچه سردار پلاک ۱+۱۲ تلفن ۳۱۶۸۲۲ آ ـ ۸۹۰۳

خانه فروشی در مهرآباد
۲۵۰ متر مساحت ۷ اطاق‌هال سرویس شخصی‌سازقیمت ۳۹۰ هزار تومان تلفن ۸۲۲۶۸۲شما را راهنمائی مینماید . آ ـ ۱۳۰۵۶

خانه قدیمی سازدرناصرخسرو کوچه رکنی‌مناسب‌برای‌سکونت وانبار مساحت ۶۸۰ مترفروشی ۷۵۳۲۱۷ ۱ـ۲ آ ـ ۱۳۰۶۶

مستغلاتی بمساحت ۱۷۰ متر با ۷ باب مغازه ویکدستگاه آپارتمان باسرویس کامل طبقه دوم تخلیه شده فورا بفروش میرسد تلفن ۵۳۵۹۸۹ ۱ـ۵ آ ـ ۱۳۰۶۷

عمارت سه طبقه‌فروشی
هرطبقه پنج‌اتاق باشوفاژ وتلفن ۴٫۵۰۰٫۰۰۰ تومان میفروشیم ۳۱۹۷۸۴ بنگاه کوشان . آ ـ ۲۶۹۷۷

عمارت‌چهار طبقه‌فروشی
خیابان نادری هرطبقه‌پنج‌اطاق بالوازم ۱۴۰۰٫۰۰۰ تومان میفروشیم ۳۱۹۷۸۴ بنگاه‌کوشان

یکباب خانه بمساحت ۱۰۰متر جهاراطاق کولر فیش تلفن خیابان سرباز بالاتر از سلیم کوچه همایون پلاک ۷۰ قیمت ۲۶۰ هزار تومان‌تلفن ۷۶۴۲۸۴ آ ـ ۱۲۹۷۷ ۱ـ۶

یوسف‌آباد همه نوع آپارتمان فروشی موجود است تلفن ۶۲۳۳۸۰

آپارتمان فروشی
پهلوی بالاتر ازچاتانوگا کوی شناسا پلاک ۴۴ تلفن ۶۵۳۴۲۶

چند دستگاه آپارتمان ۲ اطاق خوابه با آسانسور و کلیه تاسیسات شمالی تخت طاوس خیابان میرعمادخیابان دهم‌پلاک ۱۳ بفروش‌میرسد تلفن ۳۰۲۶۰۱ و ۸۴۲۸۳۵ آ ـ ۱۲۹۸۶

آپارتمان لوکس
دو اطاق خوابه درخیابان گاندی خیابان هفدهم‌نقد و نسیه بفروش میرسد تلفن ۶۵۶۳۱۵

چند دستگاه آپارتمان ۴ اطاقی امیرآباد اراضی قزل‌قلعه با موکت و پارکینگ تلفن ۱۵۰ هزار تومان وام ۱۰ ساله بقیمت ۴۵۰ هزار تومان دفتر جمشید تلفن ۹۲۸۰۸۲

آپارتمانهای نمونه ۴ اطاقه آیزنهاور با وام بانکی ۱۵ ساله ۹۳۷۳۵۶

یکدستگاه آپارتمان مدرن‌همکف با حیاط ۴ اطاق هال‌سرویس کامل کولر کاغذ دیواری نو تلفن وسند مستقل فروشی خیابان استخر حسن‌آباد تلفن ۵۲۹۲۴۹ آ ـ ۸۸۳۱

یکدستگاه آپارتمان دارای ۳ اطاق خواب و هال، پذیرائی، ناهارخوری دارای گاراژ و دو انباری، شوفاژ، کولر تلفن مستقل بدون واسطه بفروش میرسد خیابان بهلوی خیابان بیژن جنب هتل شرایتون تلفن ۶۸۶۵۴۱ و ۳۱۸۷۷۴ آ ـ ۱۳۲۳۸

فروش آپارتمان لوکس در خیابان وزراء جنوب پارک ساعی
یکدستگاه آپارتمان درطبقه‌اول مدرن کاملا نوساز دارای یک اطاق خواب ـ سالن پذیرائی وناهارخوری ـ هال‌ـسرویس کامل ایرانی و فرنگی ـ شوفاژ روشن ـ کولر ـ حیاط برای پارکمماشین ـ حیاط خلوت ـ سرویس اضافی ـ به ۳۶۰هزار تومان فروخته میشود . نشانی : خیابان هجدهم‌وزراء روبروی پلاک ۲۴ از خیابان پهلوی بالاتر از هتل‌میامی‌جنب مبل صبوری نیز مینوان بدون وسیله نقلیه به خیابان هجدهم وارد شد. پس از بازدید با تلفن ۹۳۶۶۹۸ تماس‌گرفته شود ۱ـ۳ آ ـ ۱۳۲۲۳

چند دستگاه آپارتمان واقع در خیابان امیرآباد شمالی خیابان کاشان
۴ اطاقی با یك هال و سرویس کامل کف‌موکت شوفاژ روشن بقیمت ۳۷۰ هزار تومان‌بفروش میرسد دفتر جمشید تلفن ۹۲۸۰۸۲

خیابان بخارست آپارتمان فوق‌العاده لوکس فروشی یا اجاره تلفن ۸۲۳۰۰۳ ۱ـ۲ آ ـ ۱۲۷۹۶

لطفا توجه فرمائید
دراثر استقبال مشتریان محترم کلیه آپارتمان های‌ارائه شده بفروش‌رسید. اینک آپارتمان‌های ۳ و ۴ و ۵
اطاقی باشوفاژ روشن وموکت‌و اسانسور و بعضی باحیاط و گاراژ بقیمت های ۲۳۵ و ۲۴۰ و ۲۴۵ و ۲۵۰ و ۲۵۵ و ۲۶۰ و ۳۵۰ و ۳۹۰ هزار تومان موجود است . لطفا برای ملاحظه ساختمان‌ها همه روزه حتی ایام تعطیل از ساعت ۱۰ صبح‌الی ۷ بعدازظهر مراجعه فرمائید تلفن . ۷۹۰۷۷۱ و ۷۹۱۰۵۴

فروش کلی ساختمان در بلوار الیزابت خیابان طوس ۲۵ دستگاه‌استودیو (آپارتمان تك اطاقی) مدرن با تهویه مطبوع‌و پارکینگ مستقل ۶۶۰۶۶۲ و ۶۶۲۳۲۸

در خیابان جردن چند دستگاه آپارتمان بسیار لوکس مهندسی ساز هر یك مشتمل بر دو اطاق خواب ، سالن و نهار خوری، انبار سرویس های لوکس ، کف پوش ، پارکت و موکت‌فن‌کوئیل‌آسانسور شوت آشغال و دستگاه آشغال خردکن ، تلفن اختصاصی دایر ، پارکینگ اختصاصی ، لوله‌کشی‌گازبدون‌واسطه بفروش می‌رسد طالبین بعداز ظهر هاباتلفن‌های ۶۸۴۲۹۶ و ۸۹۰۷۴۸ تماس بگیرند .
۱ـ۵ آ ـ ۱۳۲۲۹

در بهترین نقطه خیابان گاندی
۲ دستگاه آپارتمان‌لوکس مهندسی سازهردستگاه دارای یك اطاق خواب سالن‌پذیرائی ناهارخوری با میز و صندلی غذا خوری کاملا مدرن هال سرویس فرنگی انباری اختصاصی تلفن کولر شوفاژ شوت آشغال پارکینگ بین خیابان گاندی وجردن بفروش میرسد تلفن ۶۶۸۳۸۳

قابل توجه
خریداران آپارتمان
چند دستگاه آپارتمان های ۳و۴ و۵ اطاقه دارای شوفاژموکت کاغذ دیواری باسرویس کامل‌و پارکینگ برای همه قیمت از ۲۱۰الی ۳۰۰ هزار تومان در بهترین نقاط نارمک بفروش میرسد لطفا باتلفن های زیر تماس بگیرید .
۷۹۴۶۵۴ و ۷۹۳۴۱۸
۷۹۱۴۴۹ و ۷۹۸۰۹۰
۱ـ۳ آ ـ ۱۳۰۷۱

آپارتمان مهندسی ساز بلوار الیزابت‌خیابان‌هما کوی پنجم ۶۵۰۲۷۴ و ۶۵۳۴۲۶ و ۶۵۳۶۰۱

آپارتمان
۳و۴و۵ اطاقی باپهره بانکی نقد واقساط تلفن ۷۹۴۶۵۴
۱ـ۱۲ آ ـ ۱۱۱۱۰

آپارتمانهای بسیارمجهز و مدرن ۱۰ طبقه تهویه مطبوع‌آسانسور ـ پارکت ۴۰۰ تا ۹۰۰ هزار تومان تلفن ۴۰۸۴۵ ـ ۹۳۱۰۷۴

قابل توجه شرکتها و اشخاصی که علاقمند به‌داشتن مستغلات خوب میباشند فروش آپارتمانهای لوکس در حوالی میرداماد
یك ساختمان ۷ طبقه با آسانسور دارای ۴۴ اطاق و ۱۱ هال تماما موکت و کاغذ دیواری و پنجره های آلومینیومی ۱۰ دستگاه کولر ـ ۱۱ فیش تلفن ـ شوفاژ روشن ـ ۱۰ انباری مستقل ـ پارکینگ‌وحیاط وسیع (مساحت کل زمین ۶۳۰ متر مربع) که شامل ۱۱ دستگاه ـ آپارتمان تفکیك شده با سرویس کامل است به ۵۳ میلیون ریال فروخته میشود .
نشانی : داودیه‌خیابان میرداماد فلکه محسنی خیابان بهروز خیابان‌یکم پلاک ۱۱ پس از بازدید با تلفن ۹۳۶۶۹۸ تماس گرفته شود.

شرکت تاجیکو
فروشنده آپارتمان های نوساز ومدرن درتهران‌پارس وسیمتری ونوق تلفن ۷۹۵۲۹۴ ۱ـ۱۰ آ ـ ۱۲۱۰۵

فروش آپارتمانهای لوکس در حوالی داودیه
خیابان میرداماد میدان محسنی خیابان بهروز خیابان یکم پلاك ۱۱ هر دستگاه دارای ۲ اطاق خواب سالن پذیرائی نهارخوری هال انباری اختصاصی ـ پنجره های آلومینیومی پارکینك حیاط بزرك اشتراکی شوفاژ روشن کولر آسانسور فیش تلفن اطاق سرایدار باسرویس طبقه زیر ۳۰۰ طبقه اول ۵۸۰ بقیه طبقات ۵۰۰ هزار تومان بازدیداز آپارتمانها در هرساعتی امکان‌پذیر است پس از انتخاب آپارتمان موردنظر با تلفن ۹۳۶۶۹۸ تماس گرفته شود .

باغ فروش
فروش توتستان
توتستانی بمساحت ۱۰۰ هزار متر مربع دارای‌آب وبرق وتاسیسات تهیه پیله ابریشم‌که نهالهای محلی وخارجی آن قابل بهره برداری است واقع در پنج کیلومتر بالاتر از منل‌قو بفروش میرسد تلفن ۸۷۴۳۰۹

باغات سرسبز
به قطعات ۱۰۰۰ متری با لوله کشی آب درشاه دشت تلفن ۹۲۶۹۶۴

اکازیون
باغچه مشجر بدرختان مختلف میوه‌دارای ۲ اطاق و سرویس وآبرونده همیشگی و برق ۱۵ آمپر بمساحت ۶۰۵ مترمحصور بدتور سیمی واقع در حاجی‌آباد (۳ کیلومتر به اوشان) بعلت مسافرت فروشی تلفن ـ ۸۷۴۱۹۵ آ ـ ۱۳۰۵۹

زمین فروشی
زمینهای بلوار رضاپهلوی‌بدون واسطه بفروش‌میرسد ۳۴۶۳۹۴ جواد سیروس . ۱ـ ۷۶۵۱

خیابان گاندی خیابان پانزدهم دوقطعه زمین پانصد متری جنوبی مجاورهم‌بفروش میرسد لطفا باتلفن ۶۲۲۷۶۲ تماس حاصل فرمایند . آ ـ ۱۲۹۶۳

زمین صنعتی ، کارخانه فروشنده‌ایم ۹۳۹۱۶۴

قطعات ۵۰۰و۸۰۰ متری اقبالیه کرج
متری ۱۶۰ ریال
۱۰۰۰ متری حومه کرج متری ۷ تومان
قطعات ۱۰۰۰ متری مقابل مهرشهر با اب برق و اسفالت شده نقد واقساط موسسه ساختمانی زمین و مسکن مقابل درب شمالی کاخ دادگستری طبقه فوقانی بانک‌صادرات‌تلفن

۳۱۶۹۲۱

۱ـ ۱۰۹۳۱

زمین فروشی‌درمهرشهر
فاریک بمساحت ۹۱۵ مترمربع دارای آب و برق و فاضلاب آماده برای ساختمان مقطوع بدون واسطه متری ۱۸۰ تومان تلفن ۸۲۵۶۶۳ عصرها . ۱ـ۳ ۱۳۰۶۳

۵۵۸ مترزمین‌درمرمانیه‌میفروشیم ۲۱۹۷۸۴ بنگاه کوشان . ۱ـ۲ آ ـ ۲۶۹۷۹

قطعه زمین اکازیون در شمال برای تاسیسات هتل ویا ویلا سازی
یک قطعه زمین حدود ۵۸۰۰متر برجاده اسفالت ۶ کیلومتری متل‌قو بطرف شهسوار تفکیک شده به ۴ قطعه باسند مالکیت عرصه واعیان ۱۰۰ متر برجاده اسفالت ۳برابر تفکیک به ۸ قطعه یکجا و یاجداگانه‌بفروش میرسد طالبین از ساعت ۸الی ۵ بعدازظهر باتلفنهای ۸۳۹۶۸۱ ـ ۸۳۹۶۸۲ مراجعه فرمایند . ۱ـ۲ آ ـ ۲۶۸۶۹

فروش واجاره
۵ قطعه زمین باپروانه ۱۲ دستگاه ساختمان فروش‌واجاره داده میشود تلفن ۶۲۲۷۱۳ و ۴۳۴۵۰ ۱ـ۶ آ ـ ۱۲۹۳۶

گرج از باغچه های مصفای کوی بهروزدیدن فرمائید ۹۳۷۳۵۶

زمینی بمساحت ۷۵۰۰ مترواقع درکوی نهم آبان بفروش‌میرسد تلفن ۵۳۹۲۶۵ صبحها‌ازساعات ۹الی ۱۲ ۱ـ۵ آ ـ ۱۳۱۱۶

مهرشهر
زیباترین شهر نوبنیاد ایران با مجهزترین تجهیزات شهری‌یک قطعه زمین ۱۰۵۶ متر مربع‌با تلفن مکروی بهترین قسمت فاز ۳ برای اطلاعات بیشترمیتوانید باتلفن ۳۱۱۲۱۹ ازساعت ۹ صبح تا ۱۲ تماس بگیرند(زمین‌اعتبار بانکی دارد .) . ۱ـ۳ آ ـ ۱۳۰۷۷

قابل توجه
شرکتهای ساختمانی
زمینی در نوشهر با موقعیت عالی برای ویلا و آپارتمان سازی به مساحت ۷ هزارمترمربع نرسیده به متل صحرابا دیوار (بلوك سیمانی)و درب آهنی ۹۰ متر بر جاده‌بدون‌واسطه‌فروشی تلفن ۷۵۰۶۵۶

اکازیون
زمین با بنا کلنگی واقع در خیابان شاه بین‌چهار راه یوسف‌آباد و چهار راه شیخ هادی بمساحت ۱۸۰۰ متر مربع باتراکم بسیارزیبا به قیمت ـ مناسب بفروش میرسد تلفن ۶۶۰۲۰۱ و ۶۶۰۰۳۵

فروش سرقفلی
مغازه واگذاری چهارراه گلوبندك از ۱۰ تا ۱۲ تلفن ۵۳۲۹۳۰

کارخانه فروشی
کارخانه مبل سازی باکلیه ماشین‌آلات و ۲۵۰۰ متر مربع سالن واقع در ۴۵ متر نارمک بفروش میرسد بعدازظهرها بین ۵ تا ۷ باتلفن ۶۵۹۶۸۰ و ۶۵۴۱۹۶

نمایشگاه اتومبیل با موقعیت عالی فروشی تلفن ۷۸۳۵۳۵

زمین جنب آریاشهر کرج
تفکیك شده بقطعات ۷۰۰ تا ۱۰۰۰ متری نقدواقساط
مجری کلیه طرح های آپارتمان ـ سازی، ویلاسازی و خانه سازی
شرکت‌ایران‌متره میباشد تلفن :
۶۶۹۵۵۱
۴۲۴۴۷

انبار یا کارگاه موردنیازاست
حداقل ۴۰۰ متر مربع مسقف
تلفن ۸۲۵۶۶۳ و ۸۲۳۹۷۹

استخدام فروشنده
شرکت سهامی شه‌باف (خاص) تولید کننده انواع قالی ماشینی و موکت تعدادی فروشنده‌مرد با حقوق و مزایای کافی با شرایط زیراستخدام مینماید :
۱ـ حداکثر سن ۳۰ سال
۲ـ حداقل تحصیلات سوم متوسطه
۳ـ سابقه فروشندگی دو سال
۴ـ خوش تیپ و خوش برخورد .
داوطلبین‌واجدشرایط با تلفن های ۶۵۸۲۰۸ ـ ۶۵۷۳۰۱ و ۶۵۷۲۷۶ جهت مصاحبه تعیین وقت نمایند و یا با صندوق پستی ۱۲۲۰ـ۱۴ مکاتبه نمایند.

Shell
شل اوئیل ایران
(شرکت سهامی خاص)
یکنفر دوشیزه یا بانوی جوان را که واجد شرایط زیر باشد بعنوان ماشین نویس‌استخدام می نماید
۱ـ تسلط کامل به ماشین نویسی فارسی
۲ـ آشنائی به بایگانی مکاتبات
۳ـ تحصیلات در حدود دیپلم متوسطه
متقاضیانیکه دارای تجربه و سابقه کار قبلی هستند و به ماشین نویسی لاتین‌آشنائی دارند مرجح میباشند لطفابا‌تلفنهای شماره ۴۰ـ۶۲۳۸۴۱ تماس حاصل فرمایند .

Aria Cement Company requires for immediate employment one Iranian female Latin typist. Must have good command of English. Attractive salary for right person. Please contact Mrs. Pat Riazi – 629438, 8 a.m. to 1 p.m: Saturday through Thursday.

کارخانه آرد سازی شیرازی
استخدام مینماید
۱ـ کارگر آهنگر دائم ۱ نفر
۲ـ کارگر جوشکار دائم ۲ نفر
۳ـ کارگر ساده دائم ۵ نفر
۴ـ راننده پایه ۲ شخصی با سواد باضامن ۲ نفر
خیابان آرامگاه مقابل کوی نهم آبان تلفن ۵۹۱۶۵۶ ۱ـ۲

شرکت سهامی خاص آلوپن
تعدادی کارگر جوشکار ماهر با حقوق ومزایای مکفی جهت اشتغال درکارخانه واقع درشهر صنعتی البرز (قزوین) استخدام مینماید . متقاضیان می‌توانند روزهای‌شنبه الی چهارشنبه از ساعت ۸ الی ۱۶ به کارگزینی کارخانجات آلوپن واقع در شهر صنعتی البرز و از ساعت ۸ الی ۱۳ به‌کارگزینی‌اداره مرکزی واقع در تهران خیابان عباس آباد خیابان پاکستان کوچه دوم پلاك ۴۳ مراجعه نمایند .

آگهی استخدام
شرکت جنرال مکانیك
برای کار در تبریز دو نفر نقشه‌بردار درجه یك را استخدام مینماید داوطلبان میتوانند همه روزه بجز پنجشنبه و جمعه درساعات ۸تا۱۲ یا ۲ تا ۶ به دفتر مرکزی شرکت واقع درخیابان تخت جمشید خیابان کیوان شماره ۶۷ یادرتبریز به کارگاه پالایشگاه تبریز کیلومتر ۵ جاده‌مراغه مراجعه نمایند . ۱ـ۳

فروشنده لوازم یدکی اتومبیل
گروه صنعتی خاور(شرکت سهامی عام)جهت تکمیل کادر فروش لوازم یدکی اتومبیل احتیاج به همکاری افرادی با شرایط ذیل دارد.
۱ـ دو سال سابقه کار درفروشندگی لوازم یدکی اتومبیل.
۲ـ حداقل مدرك تحصیلی سوم متوسطه .
۳ـ حداکثر سن ۳۰ سال .
داوطلبین واجد شرائط می‌توانند همه‌روزه‌به کارگزینی شرکت واقع در بلوار الیزابت کوچه سوم مراجعه فرمایند . ۱ـ۲

استخدام
شوفاژ کار یکنفر
لوله‌کش یکنفر
کارگر ساده دو نفر
واجدین شرایط همه روزه میتوانند با تلفن ۷۷۰۴۳۸ تماس حاصل فرمایند.

آگهی استخدام
انجمن توانبخشی جهت تکمیل کادر مورد نیازکارگاه حرفه‌ای مرکز درمان و توانبخشی بیماران روانی و معتادین تبریز داوطلبین واجد شرایط زیر را براساس آئین‌نامه مشاغل کارگری استخدام مینماید .
۱ـ استادکار حوله بافی
۲ـ استادکار تریکوبافی
۳ـ استادکار قالیبافی
متقاضیان واجد شرایط میتوانند از تاریخ نشر این آگهی بمدت یکهفته به امور پرسنلی انجمن توانبخشی واقع در خیابان شاهرضا بین کالج وویلا کوی سرشار شماره ۳۴ ویا به بیمارستان توانبخشی روانی و معتادین تبریز واقع در خیابان شاه گلی مراجعه نمایند .
م‌الف ۱۱۱۹۰

لاستیک جنرال GENERAL
شرکت جنرال تایر ورابر ایران
به همکاری یك‌منشی ماشین‌نویس فارسی ولاتین نیازمند است .
شرایط :
حداقل ۲ سال سابقه تجربه کاری.
تابعیت دولت شاهنشاهی ایران .
تسلط کامل بزبان انگلیسی
دارا بودن دیپلم کامل متوسطه
واجدین شرایط همه روزه باستثنای روزهای پنجشنبه و جمعه میتوانند با تلفن ۹۷۶۰۰۱ـ۹ داخلی ۲۰۳ اداره کارگزینی تماس حاصل نمایند.

FORDOUSHGAHE BOZORGE IRAN فروشگاه بزرگ ایران IRAN DEPARTMENT STORE
فروشگاه بزرگ ایران
استخدام مینماید
جهت تکمیل کادر فروشندگی خود بتعدادی فروشنده زن ومرد با معلومات ششم ابتدائی تا سیکل احتیاج دارد داوطلبان جهت کسب اطلاعات بیشتر در ساعات اداری ۹الی ۱ بعداز ظهر و ۴تا۷ عصر به اداره امور کارمندان‌طبقه چهارم‌فروشگاه بزرگ ایران مراجعه نمایند .
روابط عمومی فروشگاه بزرگ ایران

PEPSI
کارخانه پپسی کولا تهران
افراد زیر را به همکاری دعوت مینماید
۱ـ راننده دو همکانی با سپردن تضمین
۲ـ کارگر ساده مرد با حداقل تحصیلات چهارم ابتدائی .افراد باید دارای شرایط ذیل باشند.
۱ـ داشتن برگ خاتمه خدمت یا معافی دائم
۲ـ داشتن حداکثر سن ۳۵ سال
۳ـ برخورداری از سلامتی کامل
واجدین شرایط میتوانند همه روزه بجز ایام تعطیل بکارگزینی کارخانه پپسی‌کولا واقع در خیابان آیزنهاور نبش خیابان جیحون از ساعت ۸ صبح الی ۱۲ مراجعه نمایند . ۱ـ۶

عالی نسب ALI N
کارخانه شرکت عالی نسب
پذیرفته‌شدگان غیرمنطقه‌ای‌رشته‌حقوق کار تعدادی کارگر مرد باحقوق و مزایای خوب استخدام‌میکندشرایط‌استخدام داشتن برك‌خاتمه خدمت یا معافیت غیر پزشکی و سواد خواندن‌و نوشتن .
طالبین میتوانند همه روزه از ساعت ۵ تا ۷ بعداز ظهر بدفتر کارخانه واقع درسه‌راه‌اکبرآباد خیابان خرمشهر مراجعه نمایند . ۱ـ۷

فسان
شرکت ساختمانی با مسئولیت محدود
استخدام مینماید
۱ـ استادکار آهنگر در و پنجره که بتواند نقشه فنی بخواند ۳ نفر
۲ـ آهنگر ماهر درو پنجره ۱۰ نفر
۳ـ استادکار آهنگر ساختمان فلزی که بتواند نقشه‌فنی بخواند ۵ نفر
۴ـ آهنگر ماهر ساختمان فلزی ۲۰ نفر
۵ـ جوشکار درجه یك‌باسابقه حداقل ۵ سال کار ۲۰ نفر
۶ـ جوشکار درجه دو با سابقه‌حداقل ۳ سال کار ۲۰ نفر
۷ـ راننده درجه یك با سابقه‌کارروی جرثقیل ۵ نفر
۸ـ راننده درجه یك‌باسابقه کارروی لیفت تراك ۵ نفر
کلیه اشخاص فوق با بهترین حقوق روز پس‌از آزمایش استخدام ودارای مزایای زیرین میباشند:
ـ حداقل ۴ ماه حقوق بعنوان سودبه آنها پرداخت میشود .
ـ رفت وآمد تامحل کار بعهده کارفرما است .
ـ پس‌ازحداقل ۳ماه‌کارورضایت‌از کار اضافه حقوق به آنها داده می شود .
از داوطلبان خواهشمند است‌همه روزه صبحها از ساعت ۷ الی ۱۲ به کیلومتر ۱۴ جاده مخصوص کرج روبروی کیم انبار شرکت انتروپوز «فسان» با دردست داشتن رونوشت شناسنامه و مدارك نمایانگر سابقه کار خودبه کارگزینی شرکت مراجعه نمایند .
داوطلبان باید برك خاتمه خدمت‌یا معافیت غیر پزشکی را نیز همراه داشته باشند . ۱ـ۳

آگهی استخدام
انجمن توانبخشی جهت تکمیل کادر مورد نیاز خود افراد زیر را استخدام می نماید :

عنوان شغل	شرایط	محل خدمت
۱ـ کاریاب	لیسانس علوم اجتماعی	تهران
۲ـ فیزیوتراپیست	لیسانس فیزیوتراپی	ساری
۳ـ کارشناس اداری	لیسانس علوم اداری	تهران و شهرستانها

از متقاضیان دعوت میشود که بمنظور کسب اطلاع بیشتر و تکمیل نمودن پرسشنامه حداکثر یك هفته پس از انتشار این آگهی به‌امورپرسنلی انجمن توانبخشی واقع‌در خیابان شاهرضا ـ بین کالج وویلا ـ کوی سرشار شماره ۳۴ مراجعه نمایند . م الف ۱۱۰۶۶

نیازمندیهای اطلاعات تلفنی آگهی می‌پذیرد

۳۱۱۲۱۹-۳۱۱۲۲۷-۳۱۱۲۲۵-۳۱۱۲۲۴
۳۱۱۲۳۵-۳۱۲۴۱۳-۳۱۱۲۳۰-۳۱۱۲۲۹

مورد نیاز اجاره

توجه

تعدادی ویلا همکف وآپارتمان برای مهندسین ودیپلمات‌خارجی موردنیاز است ۶۲۳۶۷۴ - ۶۲۷۴۵۵
۱ـ۲۶ آـ۱۱۴۰۳

سه موسسه بزرگ فرهنگی خارجی احتیاج به آپارتمان‌ها وویلاهای مناسب جهت اجاره برای کارمندان خود دارد خواهشمندیم درساعات ۱ الی ۵ بعدازظهر باتلفن ۷۸۳۱۶۷ تماس حاصل نمائید.
۱ـ۱۰ آـ ۱۲۹۰۷

بیکدستگاه آپارتمان یک الی دواطاق خوابه نزدیک‌به‌امجدیه نیازمندیم تلفن ۸۲۶۶۶۵
۱ـ۳ آـ ۱۲۸۸۳

مورد نیاز طبقه اول‌یاویلاجهت اجاره بخارجیان تلفن ۸۴۹۶۲۵

آپارتمانی دارای ۲ اطاق و هال و حمام نیازمندیم تلفن ـ ۵۳۴۹۱۶
۱ـ۲ آـ ۱۳۲۳۸

مورد نیاز برای خرید

مورد نیاز برای خرید ویلا از ۳ تا ۲۰ میلیون تومان سازمان مسکن پارس ۸۵۴۸۵۳ و ۸۴۸۴۲۴

خریدار فوری یك قطعه زمین یا خانه‌در شمیران ۸۷۱۱۵۳

زمین

اراضی تهران پارس
حریداریم ۷۸۰۰۶۱

زمین تهرانپارس خریداریم‌تلفن ۷۹۳۰۲۰
آـ ۷۴۵۶

بنگاههای معاملات املاک

اگرفروشنده‌املاک‌باشید باتلفن ۳۱۹۷۸۴ یا با پست **به مجمع مشاورین‌املاک** لالەزار به بنگاەکوشان‌بفرمائید
۱ـ۳ آـ ۲۶۱۱۰

بورس املاك شمیران
دفتربرانی ۸۷۲۵۷۵ـ۸۷۷۸۷۵

برای خرید خانه های ویلائی‌مهر ویلابا‌موقعیت عالی و اراضی مهرشهر شهرك نمونه به تلفن ۴۸۲۵۵و ۴۲۶۸۲مراجعه کنید.

دفتر پارس
مرکز معاملات املاك‌شهر و شمیرانات ۸۴۱۵۵۸

معاملات پول

پول موجود

بخاطر رفاه مشتریان گرام

وام‌از بهره ۶ درصد به ۴ درصد

کاهش داده شد

۹۳۱۷۳۱

پول

نیازپولی شمارا درمقابل

چک

کارمندی
ودر مقابل هرنوع

اتومبیل

تلفن

و مازاد سند

ملک

چنانچه در رهن یا گرو باشد بدون خرج محضر پرداخت مینمائیم تلفن

۶۶۰۴۰۰
۶۶۹۷۰۰

مرکز دادستد پول‌روی‌ملکفوری تلفن ۸۵۷۹۳۸
۱ـ۲۵ آـ ۱۳۲۶۷

پول شرطی فوری جهت خانه و مستغلات ۸۳۰۸۳۵

وام

در مقابل ملک . تلفن، فرش و قبض بانک کارگشائی تلفن ـ ۴۴۹۸۱

دادوستدپول‌از ۲ میلیون‌ریال‌ببالا پاکپور
۶۶۰۲۰۰، ۶۶۶۲۶۳، ۶۶۴۶۱۸

پول فوری‌باسودبانکی مقابل خانه ۹۲۸۴۶۵

دوست‌من

بشما در مقابل

چک

اتومبیل

تلفن

مازادملک

در صورتیکه‌درگروباشد فورا پول تقدیم میکنیم

۴۲۲۲۷

خانه پول ـ مرح شمالی مرکز معاملات پول تهران ۸۴۸۳۸۸

مورد نیاز

پول درمقابل خانه‌ارزنده نیازمندیم ۷۵۶۴۲۵

بپول راکد شما باانتقال مبیع هزاری ۵۰ تومان سود میدهیم ۷۵۶۴۲۵

پول‌شرطی درمقابل‌خانه فورا نیاز ۹۲۰۸۲۹

به پول راکد شما در مقابل ملك ارزنده ـ نیازمندیم ۷۵۴۳۰۸

قبوض

قبوض شهرداری وقرضه‌های دولتی‌راخریداریم پاکپور
۶۶۴۶۱۸ ، ۶۶۶۲۶۳ ، ۶۶۰۲۰۰

خرید قبوض شهرداری ۴۵۹۵۷

معاملات تلفن

خرید

به نفع شماست قبل از خرید و فروش تلفن با ۸۵۳۰۳۱ تماس‌بگیرید.

تلفن ۳ و ۷ و ۶۲
خریداریم ۳۰۳۳۳۷

خرید تلفن در هر مکان ۶۶۱۸۱۸

خرید و فروش تلفن
۳۱۷۴۳۷ اسلامبول کمپانی ۱۷ و ۲

خرید تلفن در هر مکان ۷۷۰۰۵۸

خرید و فروش تلفن ۶۶۲،۶۶۲

تلفن در هر نقطه تهران فروشنده‌ایم ۵۳۰۰۰۰

خریدوفروش‌هرنوع‌تلفن۸۹۴۰۵۰

فروش تلفن در هر مکان ۶۶۱۸۱۸

خرید و فروش تلفن ۴۷۶۱۲

فروش

فروش تلفن در هر مکان ۷۷۰۰۵۸

تزئینات‌ودکوراسیون

کاغذدیواری آلمانی
موکت مخملی ونمدی

پلاستر

(باشرایط دلخواه‌شما)
نمایشگاه مرکزی: چهارراه امیراکرم
۶۶۶۶۶۱، ۶۶۶۶۶۵
۶۶۸۸۳۳-۶۶۸۸۳۲
شعبه‌گیشا {۶۳۲۹۱۴ / ۶۳۱۹۴۷}
شعبه‌باغشاه ۶۶۰۷۷۲
نمایشگاه‌تجریش ۸۷۴۳۰۲

موبیتکس
مدرنترین‌نمابرای ساختمان‌شما

۴۵۳۹۴

شرکت ایران پالاگر
فروش و نصب انواع کاغذ دیواری ، موکت، پرده و پرده کرکره تلفنهای ۷۵۵۷۷۹ و ۷۵۷۳۶۹

۳ تومان

باروزی ۳ تومان کاغذدیواری کفپوش ـ کرکره و موکت

ساناز

۹۲۳۹۲۰

آکوستیک
شیروانی

فروش و نصب‌سقفهای‌کاذب

۷۶۱۲۸۰
۷۶۱۲۸۱

برای ساختمان شما

پاکتان

انجام کلیه امورنظافتی نقاشی و دکوراسیون ساختمان ۸۳۸۱۷۲ و ۷۵۴۷۵۳

شرکت ایران پالاگر
نقاشی داخل ونمای ساختمان ۷۵۵۷۷۹ و ۷۵۷۳۶۹

شرکت ایران پالاگر
نظافت کلیه قسمتهای‌ساختمان ۷۵۵۷۷۹ و ۷۵۷۳۶۹

لوله‌کشی گاز منازل وتاسیسات
خدمات مهندسی‌گاز ۶۶۵۵۹۰
آـ ۱۳۰۸۵

آسفالتکاری

ارزان تلفن ۴۷۱۴۳
۱ـ۱۰ آـ ۱۳۲۷۲

چکه‌سقف

ایزولاسیون پشت‌بام بدون خرابی ، اسفالت‌و قیرگونی ۷۵۰۶۳۴

تعمیر ـ اسفالت‌ونقاشی ۶۲۵۷۳۲

لوله‌بازکنی

لوله بازکنی ولوله‌کشی دروازه‌دولت ۸۲۷۴۰۸

لوله‌بازکنی‌ولوله‌کشی مقدم ۹۲۵۲۷۴

لوله بازکنی .لوله‌کشی. کولر . تخلیه چاه.وغیره سازمان فنی جهان تلفن ۷۶۰۶۲۷

لوله بازکنی فوری بیکساعته تلفن ۷۶۵۲۴۴

لوله‌کشی گاز

شرکت کازاما جهت هرگونه لوله‌کشی گاز‌ـ صنایع و منازل طبق استاندارد و نظارت شرکت ملی گاز ایران تلفن ۸۳۴۴۷۹

تخلیه چاه خجسته ولوله بازکنی

۵۴۹۹۶۹

لوله بازکنی یکساعته فوری تلفن ۹۲۴۳۸۰

لوله بازکنی فوری‌سعدی تلفن ۳۵۵۴۷۳

تخلیه چاه توالت و لوله باز کنی
۵۳۱۵۵۰

گمشده

چک شماره ۲۷۵۷۰۵ سررسید ۱۸ر۸ر۵۴ عهده بانك بازرگانی میدان خراسان حسابجاری ۲۳۲۰ بمبلغ ۷۲۵۰۰ ریال بنام جعفر پیشه و چک شماره ـ ۸۳۵۵۲۷ سررسید ۱۰ر۸ر۵۴ عهده بانك تهران شعبه انبار گندم حسابجاری۲۲۴۶۰۲بمبلغ ۳۰۰۰۰ ریال بنام محقق‌و چک شماره ۶۸۹۳۲۷ سررسید ـ ۲۷ر۷ر۵۴ عهده بانك‌صادرات لشکر مجیدیه حسابجاری ۶۹۱ بمبلغ ۲۰۰۰۰ ریال‌بنام‌عسگریان و چک شماره۶۴۶۳۹۳سررسید ۱۰ر۶ر۵۴ عهده بانك صادرات پامنار حسابجاری ۳۵۰ بمبلغ ۷۰۰۰ ریال بنام اسلامی وچک شماره ۲۹۳۱۳۷ سررسید ـ ۲۰ر۸ر۵۴ عهده بانك پارس اصفهان سبزه‌میدان حساب جاری ۳۵۹۸۱ بمبلغ ۱۰۰۰۰ ریال بنام حسین سمیعی و چک شماره ۸۷۷۹۲۴ سررسید ـ ۲ر۶ر۵۴ عهده بانك ملی‌شعبه شوش بمبلغ ۳۳۵۶۰ ریال و چک شماره ۴۹۳۱۱۷ عهده بانك سپه شعبه‌احمدآبادآبادان سررسید ۹ر۷ر۵۴بمبلغ‌یکمیلیون ریال حساب جاری ۱۵۵۵ به امضاء رحمت‌الله‌افراش‌بحواله‌ـ کرد حسین افراش‌وچک‌شماره ۲۱۸۰۴۴ سررسید ۶ر۸ر۵۴ گندم حساب جاری ۱۳۲۹ بمبلغ عهده بانك بازرگانی شعبه‌انبار پانصد هزار ریال به امضاء حسین حقانی و سفته بمبلغ پانصد هزار ریال سررسید ـ ۱۵ر۸ر۵۴ بحواله‌کرد حسین افراش متعهد اقای سید جواد مهدوی‌زاده و سه قطعه سفته هریک بمبلغ ده هزار ریال که نام متعهد آقای رجبعلی‌هداوند خانی میباشد و گواهینامه رانندگی حسین افراش مفقود گردیده که کلیه چکها و سفته های فوق‌الذکر از درجه اعتبار ساقط است از یابنده تقاضا میشود به تلفنهای ۵۳۴۴۱۰ و ۵۳۸۹۱۶ و یابه آدرس میدان شوش بنگاه عدل خوزستان (حسین افراش) اطلاع داده ومژدگانی دریافت نماید .
اـ ۱۳۲۵۷

سفته شماره ۷۳۲۰۵۷سررسید ۵ر۵ر۵۴ بعهده شرکت چاپن بحواله عباس کیمیائی مفقود شده ازیابنده تقاضا دارم به‌تلفن ۵۴۰۸۶۴ یا ۸۷۵۴۶۲ اطلاع داده مژدگانی دریافت نماید .
آـ ۸۹۴۵

دوفقره چك بشماره هـای ـ ۷۶۷۲۳۵ و ۷۶۷۲۳۶ـ بدون تاریخ ولی امضاء شده ومبلغ هرکدام پنج میلیون ریال بانك صادرات صاحب جمع‌ازحساب شماره ۵۷۹ بحواله‌کرد محمد محمودیان اصفهانی در تاریخ ۲۵ر۵ر۵۴ مفقود شده‌وازدرجه اعتبار ساقط است .
حسین محمودیان‌اصفهانی
۱ـ۲ آـ ۸۸۳۷

یك‌عدد ساعت‌مچی زنانه حوالی خیابان ولیعهد سروناز گمشده ازیابنده خواهشمند است به‌تلفن ۹۳۳۷۷۳ تماس گرفته‌و مژدگانی خود را دریافت نمائید.

۳قطعه چك بشماره های ـ ۷۵۳۱۱ اردبیل بمبلغ ۴۰۰۰۰ ریال و چك بشماره ۷۱۳۴۲۲ صادرات شعبه ۴۷۵ بمبلغ ـ ۴۰۰۰۰ ریال و چك بشماره ۳۳۱۹۰۵ صادرات بمبلغ ـ ۵۰۰۰۰ ریال در خیابان خیام کوچه تخت پل به سرقت رفته از درجه اعتبار ساقط است.
حاج‌اسداله معینی
آـ ۸۸۷۹

گواهینامه پایه یکم

اینجانب یوسف‌حیدری‌درحدود بلوار کرج مفقود شده است از یابنده تقاضا دارم به تلفن ـ ۵۴۸۸۴۴ تماس گرفته‌ومژدگانی خود را دریافت دارد.
آـ ۱۳۰۹۰

گـاز

بوتان گاز

قبول‌سفارشات‌گازاز ۷ صبح تا ۹ شب
باشماره‌های ۹۵۳۰۵۱-۵۹
صدورکارت‌اشتراك ۳۱۳۱۶۳
سرویس‌وتعمیرات ۳۱۳۱۶۱-۲
دفترمرکزی‌وفروش ۳۰۴۷۱۱-۱۵
شکایات‌گازرسانی ۹۶۲۰۶۰

آگهیهای متفرقه

ترجمه

انگلیسی به فارسی‌عصر ها ۴ به‌بعد تلفن ۹۳۶۲۳۲

کرکره‌چوبی
MISCHLER **میشلر**
سرما ، گرما و نور از کرکره‌چوبی میشلر عبورنمیکند
BW **پارکت**
نمایشگاه : شاهرضا کوچه فتوحی
۸۲۹۳۹۰-۸۲۴۳۰۷
۸۲۴۸۷۰-۸۲۹۵۹۶

خانه‌شمارا بخارجیان اجاره‌میدهیم

سازمان نیازمندیهای خارجیان
خانه‌شمارا اجاره‌میدهد
۸۲۳۱۵۵ ۸۲۳۹۳۹
۸۳۸۱۰۶

مؤسسه نیازمندیهای خارجیان
خانه بخارجیان اجاره‌میدهد
۸۳۰۰۸۱ - ۸۳۰۰۸۲
۸۲۱۸۱۱ - ۸۲۱۷۲۳
۲۶۱ تخت جمشید مقابل سفارت آمریکا

مؤسسه کوئیک
خانه بخارجیان اجاره میدهد
۸۵۵۵۵۶-۸۵۵۶۰۵

مؤسسه امپایر ۷۷۷۵۰۰
خانه بخارجیان اجاره میدهد
۷۷۸۹۵۵-۷۷۲۲۲۲

مؤسسه ظفر ۷۷۷۷۴۶
خانه بخارجیان اجاره میدهد
۷۷۸۶۰۰-۷۷۸۵۸۹

مؤسسه امورخارجیان
مرکزاجاره تخت جمشید جنب بهار ۵۰۳
۷۵۱۷۸۲-۷۵۲۳۵۸

۸۳۵۱۲۰-۸۲۹۷۶۶
سازمان کورش
اجاره منازل بخارجیان

سازمان مسکن پارس
مرکز ۸۵۳۸۵۳
۸۴۸۴۲۴
اجاره ۸۵۷۵۸۵
بخارجیان

۲۴ ساعته
یونیورسال
مرکز اجاره به خارجیان
۶۸۶۱۵۸-۸۶۳۵۹۴
با تضمین کامل

پیشتاز
پیشتاز اجاره به‌خارجیان
۳۱۷۷۴۲

اجاره ویلاوآپارتمان
بخارجیان فوری
تلفن: ۸۵۹۹۸۸

اجاره بخارجیان
۲۴۶۵۲۵

۲۴ ساعته
اجاره بخارجیان
سازمان نیازمندیهای بین‌المللی
۶۵۶۹۵۷
۷۷۹۱۱۸

دفترخدمات خارجی تاپ
هرنوع مستغل شمارادراسرع وقت
بخارجیان اجاره میدهد
تلفن: ۶۸۰۶۰۱-۶۸۳۶۴۲

مؤسسه‌پارامونت

در کوتاهترین مدت‌منزل شما را بخارجیان اجاره میدهد تلفنهای ۸۵۸۰۱۱ ـ ۸۵۸۰۱۲ ـ ۸۵۸۰۱۳

آژانس سی ـ اند ـ ار اجاره‌بخارجیان۸۴۹۶۲۵

مورد نیاز برای اجاره بخارجیان

۱ـ طبقه اول آپارتمان ۳ تا ۴ اطاق (۲) ویلا باباغ‌واستخردر شمیرانات ۴و۵ اطاق‌خواب(۳) ویلا باباغ بزرگ‌استخرسرویس کامل مستخدم ۵یا۶اطاق‌خواب درالهیه ، ونک ، زعفرانیه و محمودیه اجاره ماهیانه تا ۳۰ هزار تومان تلفن ۶۲۲۴۳۰ و ۶۲۲۴۷۰
آـ ۱۳۲۴۶

خانه های ویلائی و آپارتمانی اجاره‌بخارجیان
۷۷۶۶۲۵ و۷۷۳۴۶۶

بخارجیان

خانه های ویلائی یا آپارتمانی خصوصا طبقه اول مبله و غیر مبله شما را در شمال شهر ونک، پهلوی، الهیه، جردن، داودیه ، جاده قدیم ، دروس ، سلطنت‌آباد با تضمین تخلیه و عدم خرابی به مدت دلخواه شما فقط بـه خارجیان اجاره مـی دهیم تلفن ۷۷۶۶۲۵ و۷۷۳۴۶۶

آژانس بین‌المللی

به خارجیان هر نوع مستغلات شما را اجاره میدهد ۲ـ۲ـ۸۳۰۸۴۱

سوپلایز

آپارتمان وویلای شما را ۲۴ ساعته به خارجیـان اجاره میدهد تلفن ۶۶۵۲۳۱

فروش ماشین آلات

کارخانجات اسفالت پارکر

تعدادی موتور ژنراتور ، غلطك بتونی دوچرخ، غلطك چرخ‌لاستیکی ، فنیتر و غیره بفروش می رسد لطفا با تلفنهای۶۶۵۵۹۸و ۶۶۳۱۴۰مراجعه فرمائید .

کارخانه گرافکو

تعدادی دوشیزه یا بانو جهت کار های دفتری و مونتاژ با حقوق ماهیانه ۸۰۰۰ ریال استخدام مینماید متقاضیان به آدرس‌خیابان‌حافظ خیابان رشت اولین کوچه سمت چپ شماره ۲۳ مراجعه نمایند.

شرکت کارخانجات پارس‌الکتریك برای کار تمام وقت بافراد زیر نیازمند است :

۱ـ دوشیزه یا بانوی منشی با سابقه کار.
۲ـ دیپلم با حداقل ۲ سال سابقه کار در حسابداری .
۳ـ دیپلم با حداقل یکسال سابقه کار درکار های تولیدی و برنامه ریزی .
۴ـحدوددیپلم(مرد) با سابقه کار دردفترداری برای کار در شهرستانها .

شرایط عمومی :

دارا بودن برك معافی یا خاتمه خدمت .
از کلیه افراد واجد شرایط دعوت میشود همه روزه بین ساعات ۸ صبح الی ۴ بعد ازظهربدفتر کارگزینی شرکت کارخانجات پارس الکتریك، واقع در خیابان آیزنهاوررایستگاه شاوب لورنس‌شماره ۵۶۳ مراجعه‌نمایند

کفش بلا استخدام‌میکند

تعداد ۱۰۰ نفر کمک فروشنده

باحقوق وپورسانت مکفی‌باشرایط زیر استخدام مینماید.

۱ـ داشتن گواهی ششم ابتدائی
۲ـ داشتن برك معافیت‌غیرپزشگی یا برك خاتمه خدمت
۳ـ دارا بودن ضامن معتبر

از کلیه افراد واجد شرایط دعوت میشودهمه روزه ازساعت ۸ الی ۴ بعداز ظهر به آدرس زیر مراجعه فرمایند .
خیابان سپهبد رزم‌آرا (جاده‌ری) پائین‌تراز پمپ بنزین دولت آباد پلاك ۵۷۷ شرکت پخش جمشید

قابل‌توجه

شرکت های ساختمانی و مهندسین مشاور

چاپ‌انواع نقشه اوزالید

زیراکس با نازلترین قیمت با سرویس در اسرع وقت .
شرکت فنی ماتافر‌بامسئولیت محدود تلفن ۸۵۳۰۶۳۰

موسسه‌ای برای تکمیل کادر خود احتیاج به افراد زیر دارد.
۱ـ سکرتر با سابقه و آشنا به زبان انگلیسی‌ـ امور تلفن وتایپ‌فارسی ولاتین برای‌تمام وقت یکنفر .
۲ـ تحصیلدار جوان آشنا به امور گمرکی تمام وقت یکنفر .
برای مذاکره حضوری بین ساعت ۵ تا ۸ر۵ بعد از ظهر تلفنهای ۶۶۲۷۸۲ و۶۶۲۷۶۳ تماس حاصل فرمایند .
۱ـ۲

استخدام‌مهندس کشاورزی

یك شرکت بین‌المللی برای مدیریت شعبه تبریز و جهت توسعه و فروش سموم کشاورزی در آذربایجان یکنفر مهندس کشاورزی ترجیحا رشته دفع آفات‌را باحقوق ومزایای‌مکفی استخدام می نماید .
آشنائی بزبان محلی از شرائط اولیه استخدام میباشد . متقاضیان باصندوق پستی۱۴۹۰تهران قسمت کارگزینی و با ذکر شماره تلفن
مکاتبه نمایند .

آگهی استخدام

گارد شاهنشاهی باتوجه به‌آئین‌نامه استخدام کارمندان غیرنظامی در ارتش‌شاهنشاهی ۵نفر غیر نظامی را به شرح زیر استخدام مینماید.
الف کمك افسر کنترل کننده نیروی انسانی دارای مدرك تحصیلی لیسانس مدیریت ۱نفر.
ب‌ـ نویسنده وماشین نویس دارای مدرك تحصیلی‌دیپلم کامل متوسطه وگواهینامه طی دوره تخصصی ۱نفر.
پ‌ـ ماشین نویس گروه ۳ دارای مدرك تحصیلی دیپلم کامل متوسطه وگوا هینامه طی دوره تخصصی ۱نفر.
ت‌ـ کارشناس آمار گروه ۵ دارای مدرك تحصیلی لیسانس آمار یامدیریت ۱نفر.
ث‌ـ نقشه‌کش ورسام دارای مدرك تحصیلی دیپلم طبیعی ویاریاضی‌وگواهینامه طی دوره تخصصی یکنفر.
داوطلبین میتوانند جهت ثبت‌نام وکسب اطلاعات‌بیشتر با دردست داشتن عین شناسنامه عکس‌دار برك خاتمه خدمت. گواهینامه تحصیلی وگواهینامه طی دوره ماشین نویسی و تخصصی ودوقطعه‌عکس پرسنلی ۴×۶ همه روزه باستثنای روزهای پنجشنبه وجمعه و تعطیلات رسمی ازساعت ۹ الی ۱۴ بعدازظهر به‌شعبه استخدام آجودانی گارد شاهنشاهی واقع درپادگان لویزان مراجعه نمایند.
م‌الف ۸۹۷۳
گارد شاهنشاهی
۱ـ۲۶ ۶ـ۸۹۷۳

آگهی اجاره محل‌جهت درمانگاه

انجمن تو انبخشی در نظر دارد جهت ایجاددرمانگاه سرپائی یکدستگاه آپارتمان ۵۰ اطاقه که دارای یک سالن بزرگ در طبقه همکف باشد اجاره نماید ، دارندگان ساختمان فوق‌الذکر میتوا نندهمه روزه‌باستثنای روزهای پنجشنبه و جمعه از ساعت ۸ صبح الی ۴بعداز ظهر باتلفن ۸۳۵۴۵۶ تماس حاصل نمایند .
م‌الف ۱۰۸۹۲

International Pharmaceutical company near Nadershah Ave., has immediate need for the following positions.

1 — Chemist
2 — Secretary

Applicants should have good knowledge of English. Call 626225, 627781; mornings.

آگهی استخدام

شرکت سهامی خاص کارتن کار به تعدادی بازاریاب با حقوق ومزایای مکفی نیازمند است متقاضیان ضمن ارسال یك قطعه عکس و ذکر مشخصات و سابقه کار و معلومات با صندوق پستی ۱۴۷۸ر۱۴ مکاتبه نمایند تا ترتیب‌مصاحبه داده شود.

کارخانجات‌صنعتی ایران‌ناسیونال شرکت سهامی عام استخدام مینماید

۱ـ سکرتر با تجربه و آشنا به زبان‌انگلیسی
۲ـ مهندس مکانیك‌یاصنعتی برای اداره‌کنترل مرغوبیت ومعاونت سالن تولید از واجدین‌شرایط خواهشمند است همه روزه از ساعت ۷ الی ۱۲و از ۱۳ الی ۱۵½ (پنجشنبه ها فقط تاساعت ۱۲) به اداره کارگزینی شرکت واقع در کیلومتر ۱۸ جاده کرج مراجعه نمایند .
۱ـ۲

استخدام

۱ـ تکنسین راه و ساختمان با حداقل ۵ سال‌سابقه کار ۲نفر
۲ـ کمك حسابدار باسابقه جهت کارگاههای تهران‌و کاشان ۲نفر
۳ـ مامور خرید باداشتن وسیله نقلیه یکنفر
۴ـ راننده پایه دوم باسابقه‌کار یکنفر
۵ـ صندوقدار با ضامن معتبر یکنفر
از افراد واجد شرایط خواهشمند است به آدرس خردمند جنوبی ساختمان افسر طبقه اول شماره ۶ مراجعه نمایند.

تخلیه‌چاه‌فاضلاب

تخلیه چاه فاضلاب و توالت و سپتیک تانک وموسپتیک. وساختمان انها و کانال‌کشی و حفر چاه بادستگاه‌موتوری. لوله بازکنی
شرکت ایران‌شوشتر ۸۳۰۷۲۲ ـ۸۲۹۵۵۶

یکی ازکارخانجات بزرك صنعتی احتیاج به یکنفر مدیر فروش مجرب دارد . ازمتقاضیان خواهشمند است به‌محل شرکت واقع در خیابان شاهرضا بین چهارراه پهلوی و کالج شماره۷۷ طبقه ششم مراجعه و یا /
تلفنهای۶۶۸۲۸۶و ۶۶۹۸۳۰
تماس حاصل نمایند.

آگهی استخدام

ساختمانهای کشوری (شرکت سهامی خاص) برای کارخانه پارکت سازی خود احتیاج به‌یکنفر کارگر آزموده که دربسته بندی‌تبحرداشته باشد نیاز دارد .طالبین به دفتر شرکت واقع درخیابان شاهرضا ـکوچه فتوحی شماره ۶مراجعه‌نمایند.

شرکت سهامی پخش البرز استخدام میکند

۱ـ دیپلمه ریاضی یا طبیعی آشنا به امور حسابداری
۲ـ راننده پایه یك
۳ـ کارگر ساده (مرد)
نشانی‌ـ خیابان نادری چهارراه یوسف آباد ساختمان تولیددارو

شرکت بازرگانی مکا استخدام میکند

به یك‌نفر دوشیزه یا بانوی دیپلمه وارد بـه امور دفتری وبایگانی ـحسابداری تمام وقت با حقوق مکفی نیازمند است. متقاضیان به‌شرکت مکا واقع در کریم‌خان زند ۱۳۲ مراجعه کنند.
تلفن ۲ـ۸۳۵۸۰۱

Wanted: English Language Teachers.
Salary: 320 to 370 Rials per hour.
Hours: 4 to 6 morning hours daily - Saturday through Wednesday.
For further information contact Lt. Col. Rajabian at the Army Language Center located on Si-metri Street 200 meters south of Baghe Shah Square.

اطلاعیه اتحادیه صنف پارچه‌فروش و تزئینات

نرخ جدید انواع منسوجات مصوبه مرکز بررسی قیمتها به عموم فروشندگان پارچه ابلاغ میگردد

هریک از افراد واحدهای صنفی، اتحادیه فروشندگان پارچه موظف‌اند قیمتهای جدید را بوسیله برچسب روی کالاها نصب نمایند

در اجرای برنامه های رفاهی دولت در امر مبارزه با گرانفروشی اینک نرخ انواع منسوجات مصوبه اداره بررسی قیمتها را که تا حال به اتحادیه ابلاغ شده بشرح زیر جهت آگاهی فروشندگان پارچه و مصرف کنندگان اعلام میدارد وکلیه واحدهای صنفی پارچه فروش موظف‌اند اجناس موجود در مغازه خود را با نصب اتیکت برابر نرخهای تعیین شده در معرض دید مشتریان قرار دهند. ضمنا توجه میدهدکه بازرسان مأمور مبارزه با گرانفروشی و اعضای هیئت مدیره اتحادیه مرتبا اجرای این نرخها را نظارت نموده و چنانچه هریک از افراد صنفی تخلف نمایند بدون‌هیچگونه چشم پوشی مورد تعقیب و مجازات قرار خواهند گرفت. در خاتمه علاوه مینماید که آقایان پارچه فروشان در موقع خرید جنس از بنکداران و طاقه فروشان طبق نرخهای مصوبه بایستی فاکتور دریافت دارند که در صورت لزوم به بازرسان ارائه نمایند.

رئیس اتحادیه صنف پارچه فروش و تزئینات

مهدی حریری طلوع

قیمتهای اعلام شده ۱۰ درصد نسبت بقیمتهای سال ۵۳ کاهش‌یافته‌است .

ردیف	نام کارخانه	نوع ومشخصات کالا	واحد	قیمت عمده فروشی دست اول نقدی	قیمت عمده فروشی دست دوم نقدی	قیمت طاقه فروشی نقدی	قیمت خرده فروشی نقدی
۱	شرکت سهامی ریسندگی و بافندگی میهن باف یزد	کامکارن ۱۰۰٪ پشم وزن حدود ۴۷۰ گرم	متر	۶۶۶	۶۹۹/۳۰	۷۵۵/۲۴	۸۹۱
۲		کامکارن تروپیرا پشم وزن حدود ۴۵۰ گرم	״	۵۵۸	۵۸۵/۹۰	۶۳۲/۷۲	۷۴۷
۳		تروپیرا پشم ساده وزن حدود ۳۳۰ گرم	״	۳۴۲	۳۵۹/۱۰	۳۸۷/۸۲	۴۵۸
۴		تروپیرا پشم نقشه‌دار ۳۳٪ تروپیرا ۶۷٪ پشم وزن ۳۵۰ گرم	״	۲۹۵	۴۱۴/۷۵	۴۴۷/۹۳	۵۲۹
۵		هندی کوپشمی نخ ریسندگی کارخانه وزن ۴۲۰ گرم	״	۴۳۲	۴۵۳/۶۰	۴۸۹/۸۸	۵۷۸
۶		فلانل پشمی نخ ریسندگی کارخانه وزن ۴۲۰ گرم	״	۴۵۹	۴۸۱/۹۵	۵۲۰/۵۰	۶۱۴
۷		پارچه زنانه تروپیرا ساده وزن ۲۲۰ گرم	״	۱۶۵	۱۷۳/۲۵	۱۸۲/۱۱	۲۲۱
۱	شرکت سهامی صنایع پشم	پارچه ۸۸۰ـ صد درصد پشم	متر	۵۴۰	۵۶۷	۶۱۲/۳۶	۷۲۳
۲		پارچه ۹۰۰ـ۵۰٪ پشم و ۵۰٪ الیاف	״	۳۴۲	۳۵۹/۱۰	۳۸۷/۸۲	۴۵۸
۳		پارچه ۶۰۰ـ۵۰٪ پشم و ۵۰٪ الیاف	״	۳۰۴	۳۴۰/۲۰	۳۶۷/۴۱	۴۳۴
۴		پارچه ۱۲۲ـ۵۰٪ پشم و ۵۰٪ الیاف	״	۳۰۶	۳۲۱/۳۰	۳۴۷/۰۰	۴۰۹
۵		پارچه ۱۴۷ـ۵۰٪ پشم و ۵۰٪ الیاف	״	۲۹۷	۳۱۱/۸۵	۳۳۶/۷۹	۳۹۷
۶		پارچه ۱۰۱ـ۵۰٪ پشم و ۵۰٪ الیاف	״	۳۲۴	۳۴۰/۲۰	۳۶۷/۴۱	۴۳۴

ردیف	نام کارخانه	نوع ومشخصات کالا	واحد	قیمت عمده فروشی دست اول نقدی	قیمت عمده فروشی دست دوم نقدی	قیمت طاقه فروشی نقدی	قیمت خرده فروشی نقدی
۷		پارچه ۶۱۳ـ۵۰٪ پشم و ۵۰٪ الیاف	متر	۳۰۶	۳۲۱/۳۰	۳۴۷/۰۰	۴۰۹
۸		پارچه ۱۶۰۰ـ۴۵٪ پشم و ۵۵٪ الیاف	״	۳۸۷	۴۰۶/۳۵	۴۳۸/۸۵	۵۱۸
۱	شرکت سهامی ریسندگی و بافندگی پشم‌بافی شرق	پارچه طرح اسپرت بشماره‌های : ۵۲۰ـ۵۲۸ـ ۵۳۸ـ۵۲۴ دارای ۲۰ درصد پشم و ۸۰ درصد الیاف مصنوعی بعرض ۱۴۰ سانتی متر وبوزن ۳۵۰ گرم .	متر	۲۲۵	۲۳۶/۲۵	۲۵۵/۱۵	۳۰۱
۱	درخشان یزد :	پارچه ۷۱۰ صد در صد پشم	متر	۵۲۲	۵۴۸/۱۰	۵۹۱/۹۴	۶۹۸
۲		پارچه ۹۱۲ صد درصد پشم	״	۵۲۲	۵۴۸/۱۰	۵۹۱/۹۴	۶۹۸
۳		پارچه ۷۱۶ صد در صد پشم	״	۵۸۵	۶۱۴/۲۵	۶۶۱/۳۹	۷۸۳
۴		پارچه ۷۵۴ صد درصد پشم	״	۵۲۲	۵۴۸/۱۰	۵۹۱/۹۴	۶۹۸
۵		پارچه ۷۸۴ صد در صد پشم	״	۵۲۲	۵۴۸/۱	۵۹۱/۹۴	۶۹۸
۶		پارچه ۹۱۱ صد در صد پشم	״	۵۲۲	۵۴۸/۱	۵۹۱/۹۴	۶۹۸
۷		پارچه ۷۶۲ صد در صد پشم	״	۵۶۲/۵	۵۹۰/۶۲	۶۳۷/۸۶	۷۵۳
۸		پارچه ۷۷۳ صد در صد پشم	״	۵۶۲/۵	۵۹۰/۶۲	۶۳۷/۸۶	۷۵۳
۹		پارچه ۷۷۱ صد در صد پشم	״	۶۳۰	۶۶۱/۵	۷۱۴/۴۲	۸۴۳
۱۰		پارچه ۶۸۱ دارای ۷۵٪ پشم و ۲۵٪ الیاف	״	۴۳۲	۴۵۳/۶۰	۴۸۹/۸۸	۵۷۸
۱۱		پارچه ۷۰۸ صد در صد پشم	״	۵۰۴	۵۲۹/۲۰	۵۷۱/۵۳	۶۷۴
۱۲		پارچه طرح آلمانی صد در صد پشم	״	۵۶۲/۵۰	۵۹۰/۶۲	۶۳۷/۸۶	۷۵۳
۱۳		پارچه طرح آلمانی صد در صد پشم	״	۵۳۱	۵۵۷/۵۵	۶۰۲/۱۵	۷۱۱
۱۴		پارچه مختلف صد در صد پشم	״	۴۹۵	۵۱۹/۷۵	۵۶۱/۳۳	۶۶۲
۱۵		پارچه مختلف ۷۵ درصد پشم و ۲۵ درصد الیاف	״	۴۳۲	۴۵۳/۶۰	۴۸۹/۸۸	۵۷۸
۱۶		پارچه طرح آلمانی صد در صد پشم	״	۵۰۳/۵۰	۵۸۱/۱۷	۱۲۷/۶۶	۷۴۱
۱۷		پارچه مختلف صد در صد پشم	״	۴۹۹/۵۰	۵۲۴/۴۷	۵۶۶/۴۳	۶۶۸
۱۸		پارچه مختلف ۷۵ درصد پشم و ۲۵ درصد الیاف	״	۴۳۲	۴۵۳/۶۰	۴۸۹/۸۸	۵۷۸
۱۹		پارچه مختلف صد درصد پشم	״	۵۰۴	۵۲۹/۲۰	۵۷۱/۵۳	۶۷۴

قیمتهای اعلام شده ... در رشد نسبت بقیمتهای سال ۵۳ کاهش یافته است

ردیف	نام کارخانه	نوع و مشخصات کالا	واحد	قیمت عمده فروشی دست اول نقدی	قیمت عمده فروشی دست دوم نقدی	قیمت طاقه فروشی نقدی	قیمت خرده فروشی نقدی	ردیف	نام کارخانه	نوع و مشخصات کالا	واحد	قیمت عمده فروشی دست اول نقدی	قیمت عمده فروشی دست دوم نقدی	قیمت طاقه فروشی نقدی	قیمت خرده فروشی نقدی
۱	شرکت سهامی کارخانجات مقدم	فاستونی کالیته ۴۲ متر ۵۵٪ پولیستر ۴۵٪ پشم بعرض ۱۵۰ سانتیمتر بوزن ۳۹۰ گرم	متر	۴۵۰	۴۷۲/۵۰	۵۱۰/۳۰	۶۰۲	۱۵	شرکت سهامی کارخانجات مقدم	فاستونی کالیته ۳۲۱۵ـ۵۵٪ پولیستر ۴۵٪ پشم بعرض ۱۵۰ سانتیمتر بوزن ۴۶۵ گرم	متر	۴۹۵	۵۱۹/۷۵	۵۶۱/۳۳	۶۶۲
۲		فاستونی کالیته ۵۲ ۵۵٪ پولیستر ۴۵٪ پشم بعرض ۱۵۰ سانتی متر بوزن ۳۴۰ گرم	"	۴۲۷	۴۴۸/۳۰	۴۸۴/۲۰	۵۷۱	۱۶		فاستونی کالیته ۳۲۲۷ـ۵۵٪ پلی استر ۴۵٪ پشم بعرض ۱۵۰ سانتیمتر بوزن ۵۱۵ گرم	"	۵۰۴	۵۲۹/۲۰	۵۷۱/۵۳	۶۷۴
۳		فاستونی کالیته ۸۶ ۵۵٪ پولیستر ۴۵٪ پشم بعرض ۱۵۰ سانتی متر بوزن ۴۲۵ گرم	"	۴۷۷	۵۰۰/۸۵	۵۴۰/۹۱	۶۳۸	۱۷		فاستونی کالیته ۳۲۸۴ـ۵۵٪ پلی استر ۴۵٪ پشم بعرض ۱۵۰ سانتیمتر بوزن ۴۶۵ گرم	"	۴۹۵	۵۱۹/۷۵	۵۶۱/۳۳	۶۶۲
۴		فاستونی کالیته ۶۴۴ ۱۰۰٪ پشم بعرض ۱۵۰ سانتیمتر بوزن ۴۰۵ گرم	"	۵۵۸	۵۸۵/۹۰	۶۳۲/۷۷	۷۴۷	۱۸		فاستونی کالیته ۳۲۴۴ـ۵۵٪ پلی استر ۴۵٪ پشم بعرض ۱۵۰ سانتیمتر بوزن ۴۴۵ گرم	"	۴۹۰	۵۱۴/۵۰	۵۵۵/۶۶	۶۵۶
۵		فاستونی کالیته ۶۴۵ـ ۱۰۰٪ پشم بعرض ۱۵۰ سانتیمتر بوزن ۴۳۰ گرم	"	۵۵۸	۵۸۵/۹۰	۶۳۲/۷۷	۷۴۲	۱۹		فاستونی کالیته ۳۲۸۴ـ۵۵٪ پلی استر ۴۵٪ پشم بعرض ۱۵۰ سانتیمتر بوزن ۴۶۵ گرم	"	۴۹۵	۵۱۹/۷۵	۵۶۱/۳۳	۶۶۲
۶		فاستونی کالیته ۷۱۹ـ ۱۰۰٪ پشم بعرض ۱۵۰ سانتیمتر بوزن ۴۵۵ گرم	"	۵۸۵	۶۱۴/۲۵	۶۶۳/۳۹	۷۸۳	۱	پشمبافی ایران برک (سهامی عام)	کانگا صد درصد پشم بعرض ۱۵۰ سانت بوزن ۵۰۰ـ۴۸۰ گرم	متر	۶۹۳	۷۲۷/۶۵	۷۸۵/۸۶	۹۲۷
۷		فاستونی کالیته ۱۶۱۷ـ ۱۰۰٪ پشم بعرض ۱۵۰ سانتیمتر بوزن ۴۷۰ گرم	"	۵۶۲	۵۹۰/۱۰	۶۳۷/۳۰	۷۵۲	۲		کانگا مخلوط ۴۵٪ پشم و ۵۵ درصد ترویرا بعرض ۱۵۰ بوزن ۴۸۰ـ۴۶۰	"	۵۷۱/۵۰	۶۰۰/۰۷	۶۴۸/۰۸	۷۶۵
۸		فاستونی کالیته ۲۵۶۷ـ ۱۰۰٪ پشم بعرض ۱۵۰ سانتیمتر بوزن ۴۴۰ گرم	"	۵۱۳	۵۳۸/۶۵	۵۸۱/۷۴	۶۸۶	۳		هندیگونخ برک به عرض ۱۵۰ سانت به وزن ۴۴۰ـ۴۲۰	"	۴۸۱/۵۰	۵۰۰/۵۷	۵۴۶/۰۲	۶۴۴
۹		فاستونی کالیته ۲۵۸ ۵۵٪ پولیستر ۴۵٪ پشم بعرض ۱۵۰ سانتی متر بوزن ۳۸۵ گرم	"	۴۸۶	۵۴۰/۳۰	۵۵۱/۱۲	۶۵۰	۴		فلانل نخ برگ عرض ۱۵۰ بوزن ۴۲۰ـ ۴۰۰	"	۵۱۳	۵۳۸/۶۵	۵۸۱/۷۴	۶۸۶
۱۰		فاستونی کالیته ۲۵۱۲ ۵۵٪ پولیستر ۴۵٪ پشم بعرض ۱۵۰ سانتی متر بوزن ۳۶۵ گرم	"	۴۰۵	۴۲۵/۲۵	۴۵۹/۲۷	۵۴۲	۵		تریلین پشم ۵۵٪ و ۴۵ درصد ترویرا بعرض ۱۵۰ سانتی متر وبوزن ۵۰۰ـ ۴۸۰ گرم	"	۵۵۸	۵۸۵/۹۰	۶۳۲/۷۷	۷۴۷
۱۱		فاستونی کالیته ۲۵۷۶ـ ۵۵٪ پولیستر ۴۵٪ پشم بعرض ۱۵۰ سانتی متر بوزن ۴۵۵ گرم	"	۵۰۴	۵۲۹/۲۰	۵۷۱/۵۳	۶۷۴	۶		فاستونی ۴۵ درصد پشم و ۵۵ درصد ترویرا بعرض ۱۵۰ سانتیمتر وبوزن ۵۰۰ـ ۴۸۰ گرم	"	۵۵۸	۵۸۵/۹۰	۶۳۲/۷۷	۷۴۷
۱۲		فاستونی کالیته ۲۵۹۱ـ ۵۵٪ پولیستر ۴۵٪ پشم بعرض ۱۵۰ سانتیمتر بوزن ۶۵۵ گرم	"	۶۷۵/	۷۰۸/۷۵	۷۶۵/۴۵	۹۰۳	۷		فاستونی پشمی نخ فرانسه صد درصد پشم بعرض ۱۵۰ سانتیمتر وبوزن ۵۰۰ـ ۴۵۰ گرم	متر	۶۵۷	۶۸۹/۸۵	۷۴۵/۰۳	۸۷۹
۱۴		فاستونی کالیته ۲۶۴۷ـ ۵۵٪ پولیستر ۴۵٪ پشم بعرض ۱۵۰ سانتیمتر بوزن ۳۷۰ گرم	"	۴۱۴	۴۳۴/۷۰	۴۶۹/۴۷	۵۵۴	۱	کارخانجات پشمبافی افشار (سهامی خاص)	پارچه صد درصد پشم مرینوس بعرض ۱۵۰ سانتیمتر بوزن ۵۰۰ گرم	متر	۵۷۱/۵	۶۰۰/۰۷۰	۶۴۸/۰۸	۷۶۵
۱۴		فاستونی کالیته ۳۱۷۱ـ ۵۵٪ پولیستر ۴۵٪ پشم بعرض ۱۵۰ سانتیمتر بوزن ۴۵۵ گرم	"	۴۹۵	۵۱۹/۷۵	۵۶۱/۰۰	۶۶۲	۲		پارچه اندیکو صد درصد پشم مرینوس به عرض ۱۵۰ سانتیمتر به وزن ۴۶۰ گرم	"	۵۳۱/۰	۵۵۷/۹۵	۶۰۲/۱۵	۷۱۱

قیمتهای اعلام شده ۱۰ درصد نسبت بقیمتهای سال ۵۳ کاهش داده شده است

ردیف	نام کارخانه	نوع ومشخصات کالا	واحد	قیمت عمده فروشی دست اول نقدی	قیمت عمده فروشی دست دوم نقدی	قیمت طاقه فروشی نقدی	قیمت خرده فروشی نقدی
۳	کارخانجات پشمبافی افشار (سهامی خاص)	فاستونی پشم و پلی استر ساده بعرض ۱۵۰ سانتیمتر بوزن ۴۰۰ گرم	متر	۴۵۰/۰	۴۷۲/۵۰	۵۱۰/۳۰	۶۰۲
۴		کانگاه صد درصد پشم مرینوس بعرض ۱۵۰ سانتیمتر بوزن ۴۸۰ گرم	"	۶۹۳/۰	۷۲۷/۶۵	۷۸۵/۸۶	۹۲۷
۱	پشمبافی جهان (شرکت سهامی خاص)	اندیگو تمام پشم ساده بوزن ۴۵۰ گرم	متر	۴۷۲/۵۰	۴۹۶/۱۲	۵۳۵/۸۱	۶۳۲
۲		اندیگو مخلوط ۴۵٪ پشم و ۵۵٪ ترویرا بوزن ۴۵۰ گرم	"	۴۱۸/۵۰	۴۳۹/۴۲	۴۷۴/۵۷	۵۶۰
۳		فلانل مخلوط ۶۰٪ پشم و ۴۰٪ پلی استر بوزن ۴۵۷ گرم	"	۵۲۶/۵	۵۵۲/۸۲	۵۹۷/۰۵	۷۰۵
۴		کانگاپشت اطلسی ساده ۴۵٪ پشم و ۵۵٪ ترویرا بوزن ۴۸۰ گرم	"	۵۵۸/۰	۵۸۵/۹۰	۶۳۲/۷۷	۷۴۷
۵		کانگاپشت اطلسی ساده تمام پشم بوزن ۵۰۰ گرم	"	۶۷۵/۰	۷۰۸/۷۵	۷۶۵/۴۵	۹۰۳
۶		فاستونی طرح دار مخلوط پشم ترویرا ۴۵٪ و ۵۵٪ بوزن ۴۵۰ گرم	"	۴۲۷/۵	۴۴۸/۸۷	۴۸۴/۷۸	۵۷۲
۷		فاستونی ساده مخلوط ۴۵٪ پشم و ۵۵٪ ترویرا بوزن ۳۵۰ گرم	"	۳۹۶/۰	۴۱۵/۸۰	۴۴۹/۰۶	۵۳۰
۸		فاستونی طرح آلمانی ۱۰۰٪ پشم بوزن ۴۸۰ الی ۵۰۰ گرم	"	۵۵۸/۰	۵۸۵/۹۰	۶۳۲/۷۷	۷۴۷
۹		فاستونی طرح دار صد درصد پشم بوزن ۴۵۰ الی ۴۷۵ گرم	متر	۵۱۷/۵۰	۵۴۳/۳۷	۵۸۶/۸۴	۶۹۲
۱	کارخانه ریسباف اصفهان	پارچه ۲۶۸ دارای ۵۰ درصد پشم و ۵۰ الیاف	متر	۳۴۶/۵	۳۶۳/۸۲	۳۹۲/۹۳	۴۶۴
۲		پارچه ۳۰۰ دارای ۶۰ درصد پشم و ۴۰ درصد الیاف	"	۴۹۵	۵۱۹/۷۵	۵۶۱/۳۳	۶۶۲
۳		پارچه ۳۰۹ دارای ۵۰ درصد پشم و ۵۰ درصد الیاف	"	۳۶۰	۳۷۸	۴۰۸/۲۴	۴۸۲
۴		پارچه ۳۱۷ دارای ۵۰ درصد پشم و ۵۰ درصد الیاف	"	۳۲۴	۳۴۰/۲۰	۳۶۷/۴۱	۴۳۴
۵		پارچه ۳۱۸ دارای ۵۰ درصد پشم و ۵۰ درصد الیاف	"	۳۶۰	۳۷۸	۴۰۸/۲۴	۴۸۲
۶		پارچه ۳۲۱ دارای ۵۰ درصد پشم و ۵۰ درصد الیاف	"	۳۶۰	۳۷۸	۴۰۸/۲۴	۴۸۲
۷		پارچه ۷۴ دارای ۵۰ درصد پشم و ۵۰٪ الیاف	"	۳۲۴	۳۴۰/۲۰	۳۶۷/۴۱	۴۳۳
۸		پارچه ۷۹ دارای ۵۰٪ پشم و ۵۰٪ الیاف	"	۳۲۴	۳۴۰/۲۰	۳۶۷/۴۱	۴۳۴
۹		پارچه ۱۶۸ دارای ۶۰٪ پشم و ۴۰٪ الیاف		۵۴۰	۵۶۷	۶۱۲/۳۶	۷۲۳
۱۰		پارچه ۱۹۴ دارای ۵۰٪ پشم و ۵۰٪ الیاف	"	۳۲۴	۳۴۰/۲۰	۳۶۷/۴۱	۴۳۴
۱۱		پارچه ۱۷۲ دارای ۵۰٪ پشم و ۵۰٪ الیاف	"	۳۱۵	۳۳۰/۷۵	۳۵۷/۲۱	۴۲۱
۱۲	کارخانه ریسباف اصفهان:	پارچه ۲۵۰ دارای ۵۰ درصد پشم و ۵۰٪ الیاف	"	۳۲۴	۳۴۰/۲۰	۳۶۷/۴۱	۴۳۴
۱۳		پارچه ۲۵۱ دارای ۵۰ درصد پشم و ۵۰٪ الیاف	"	۳۲۸/۵	۳۴۴/۹۲	۳۷۲/۵۱	۴۴۰
۱۴		پارچه ۲۵۳ دارای ۵۰ درصد پشم و ۵۰٪ الیاف	"	۲۹۷	۳۱۱/۸۵	۳۳۶/۷۹	۳۹۷
۱	پشمبافی ایران مرینوس (سهامی خاص)	کانگای صد درصد پشم بعرض ۱۵۰ سانتی متر و بوزن ۵۲۰ گرم	متر	۸۱۰	۸۵۰/۵۰	۹۱۸/۵۴	۱۰۸۴
۲		هندوکو صد درصد پشم بعرض ۱۵۰ سانتی متر و بوزن ۴۵۰ گرم		۵۴۰	۵۶۷	۶۱۲/۳۶	۷۲۳
۱	پشمبافی کشمیر (سهامی خاص)	پارچه فاستونی صد درصد پشم به عرض ۱۴۸ تا ۱۵۰ سانتی متر و بوزن ۴۲۰ تا ۴۵۰ گرم	متر	۵۴۰	۵۶۷	۶۱۲/۳۶	۷۲۳
۲		پارچه مخلوط از ۵۵ درصد ترویرا و ۴۵ درصد پشم بوزن میانگین ۴۰۰ گرم و به عرض ۱۴۸ تا ۱۵۰ سانتیمتر	"	۴۹۵	۵۱۹/۷۵	۵۶۱/۳۳	۶۶۲
۱	شرکت کوزاغلی (سهامی خاص)	اسپرت سری کتی پشم والیاف مصنوعی	متر	۲۸۸	۳۰۲/۴۰	۳۲۶/۵۹	۳۸۵
۲		اسپرت سری مانتوئی پشم والیاف مصنوعی	"	۲۹۷	۳۱۱/۸۵	۳۳۶/۷۹	۳۹۷
۳		اسپرت سری پالتوئی پشم والیاف مصنوعی	"	۲۹۲/۵۰	۳۰۷/۱۲	۳۳۱/۶۸	۳۹۱
۴		اسپرت پشم والیاف مصنوعی	"	۲۵۲	۲۶۴/۶۰	۲۸۵/۷۶	۳۳۷
۵		اسپرت پشم والیاف مصنوعی	"	۲۴۷/۵۰	۲۵۹/۸۷	۲۸۰/۶۵	۳۳۱
۶		اسپرت پشم والیاف مصنوعی	"	۲۷۰	۲۸۳/۵۰	۳۰۶/۱۸	۳۶۱

قیمتهای انواع کودری که ۲۵٪ از قیمتهای فعلی کاهش پیدا کرده است.

ردیف	نام کارخانه	نوع ومشخصات کالا	واحد	قیمت عمده فروشی دست اول نقدی	قیمت عمده فروشی دست دوم نقدی	قیمت طاقه فروشی نقدی	قیمت خرده فروشی نقدی
۱	چیت سازی بهشهر	کودری ساده عرض ۷۰ سانتیمتر	متر	۲۵/۳۰	۲۶/۵۶	۲۷/۸۹	۳۴
۲	" "	کودری ساده عرض ۹۰ سانتیمتر	"	۲۸/۵۰	۲۹/۹۲	۳۱/۴۴	۳۸
۳	بافندگی شهناز اصفهان	کودری ساده عرض ۹۰ سانتیمتر	"	۳۰	۳۱/۵۰	۳۳/۰۷	۴۰
۴	بافندگی یزدباف	کودری ساده عرض ۹۰ سانتیمتر	"	۲۹	۳۰/۴۵	۳۱/۹۷	۳۸
۵	نساجی مازندران	کودری گلدار عرض ۹۰ سانتیمتر	"	۳۱	۳۲/۵۵	۳۴/۱۷	۴۱
۶	نساجی ری	کودری گلدار عرض ۹۰ سانتیمتر	"	۳۲/۵۰	۳۴/۱۲	۳۵/۸۲	۴۳

ردیف	نام کارخانه	نوع و مشخصات کالا	واحد	قیمت عمده فروشی دست اول نقدی	قیمت عمده فروشی دست دوم نقدی	قیمت طاقه فروشی نقدی	قیمت خرده فروشی نقدی
۷	بافندگی شهناز	کودری گلدار عرض ۹۰ سانتیمتر	"	۳۴	۳۵/۷۰	۳۷/۴۸	۴۵
۸	چیت سازی بهشهر	کودری گلدار عرض ۹۰ سانتیمتر	"	۳۲/۵۰	۳۴/۱۲	۳۵/۸۲	۴۳
۹	" "	کدری گلدار به عرض ۷۰ سانتیمتر	"	۲۶/۵۰	۲۷/۸۳	۲۹/۳۱	۳۵
	کارخانه ممتاز	کدری ساده به عرض ۹۰ سانتیمتر	"	۳۲/۵۰	۳۴/۱۲	۳۵/۸۲	۴۳
	" "	کدری گلدار به عرض ۹۰ سانتی متر	"	۳۴	۳۵/۷۰	۳۷/۴۸	۴۵
	قیمتهای اعلام شده ۳۸ درصد از قیمتهای جاری بازار کاهش یافته است.						
۱	شرکت تولیدی وصنعتی کارخانجات تولیدی و صنعتی بهشهر	چیت به عرض ۷۰ سانتیمتر	متر	۲۷/۵	۲۸/۸۷	۳۰/۶۰	۳۷
۲		چیت به عرض ۸۰ سانتیمتر	"	۳۰/۰	۳۱/۵۰	۳۳/۳۹	۴۰
۳	شرکت سهامی کارخانجات تولیدی ممتاز	چیت به عرض ۹۰ سانتیمتر	"	۳۱/۵	۳۳/۰۷	۳۵/۰۵	۴۲
۴		چیت به عرض ۹۰ سانتیمتر	"	۲۹/۰	۳۰/۴۵	۳۲/۲۷	۳۹
۵	شرکت سهامی یزد باف	چیت به عرض ۹۰ سانتیمتر	"	۲۴/۲۵	۲۵/۴۶	۲۶/۹۹	۳۲
۱	شرکت تولیدی وصنعتی کارخانجات تولیدی وصنعتی بهشهر	چلوار به عرض ۷۰ سانتی متر	متر	۲۱/۸۵	۲۲/۹۴	۲۴/۰۰	۲۸
۲		چلوار به عرض ۸۰ سانتی متر	"	۲۳/۷۵	۲۴/۹۳	۲۶/۱۷	۳۰
۳		چلوار به عرض ۹۰ سانتی متر	"	۲۶/۶۰	۲۷/۹۳	۲۹/۳۲	۳۴
۴		چلوار به عرض ۱۲۵ سانتی متر	"	۳۸	۳۹/۹۰	۴۱/۸۹	۴۸
۵		چلوار به عرض ۱۳۵ سانتی متر	"	۴۱	۴۳/۰۰	۴۵/۲۵	۵۲
۶	شرکت سهامی یزد باف	چلوار به عرض ۹۰ سانتی متر	"	۲۴/۲۵	۲۵/۶۴	۲۶/۷۳	۳۱
۷		چلوار متوسط به عرض ۹۰ سانتی متر	"	۲۲/۷۵	۲۳/۸۸	۲۵/۰۰	۲۹
۸	شرکت سهامی کارخانجات تولیدی ممتاز	چلوار به عرض ۹۰ سانتی متر	"	۲۶/۶۰	۲۷/۹۳	۲۹/۳۲	۳۴
۹	شرکت سهامی ریسندگی و بافندگی ری	چلوار به عرض ۱۴۰ سانتی متر	متر	۴۲	۴۴/۶۰	۴۶/۳۰	۵۳
		چلوار به عرض ۱۸۰ سانتی متر	"	۶۵	۶۸/۲۵	۷۱/۴۶	۸۲
	کالاهای نساجی						
۱	نساجی پارس:	موهر چاپ اسکرین به عرض ۹۰ سانتیمتر کالیته ۲۰۲۰ وزن یکمتر، ۱۳۰ گرم	متر	۴۵/۸۱	۴۳/۶۴	۵۰/۰۰	۵۷
۲		پرده چاپ اسکرین به عرض ۱۳۰ سانتیمتر کالیته ۹۰۱۹ وزن یکمتر، ۲۶۵ گرم	"	۷۹/۵۸	۸۲/۲۶	۸۶/۸۹	۱۰۰

ردیف	نام کارخانه	نوع و مشخصات کالا	واحد	قیمت عمده فروشی دست اول نقدی	قیمت عمده فروشی دست دوم نقدی	قیمت طاقه فروشی نقدی	قیمت خرده فروشی نقدی
۳	نساجی پارس:	وال چادری کالیته ۲۰۷۷ به عرض ۹۰ سانتیمتر وزن یکمتر ۷۷ گرم	متر	۳۷۰	۳۸/۴۸	۴۰/۴۰	۴۶/۰۵
۴		وال چاپ اسکرین کالیته ۲۰۲۰ به عرض ۹۰ سانتیمتر وزن یکمتر ۷۲ گرم	"	۴۹/۷۱	۵۱/۷۰	۵۴/۱۷	۶۲
۵	ریسندگی رنی:	پارچه پلی استر ۵۲۵۷	"	۱۵۰	۱۵۶	۱۶۳/۸۰	۱۸۸
۶		پارچه ویسکوز مخلی	"	۱۰۳	۱۰۷	۱۱۲	۱۲۹
۷		پارچه پلی استر ۵۲۵۵	"	۱۷۸	۱۸۵	۱۹۴	۲۲۳
۸		پارچه مخلوط عریض	"	۱۱۱/۵	۱۱۲	۱۲۲/۸۵	۱۴۱
۹		پارچه ۱۴۰۹	"	۱۳۱	۱۳۶	۱۴۳/۰۰	۱۶۴
۱۰		پارچه ابریشمی	"	۵۶	۵۸	۶۱	۷۰
۱۱	بافکار (چیت سازی تهران):	چلوار ۹۰ تهران	"	۲۶/۵۰	۲۷/۸۲	۲۹/۲۱	۳۳
۱۲		لحاف ۱۰۰ ساتن تهران	"	۲۳/۵۰	۲۴/۶۷	۲۵/۹۰	۳۰
۱۳		پیکه ۹۰ تهران	متر	۴۱	۴۲/۶۴	۴۴/۷۷	۵۱
۱۴		کابوئی	"	۷۵	۷۸	۸۱/۹۰	۹۴
۱۵		وال چادری ۹۰ تهران	"	۴۰	۴۱/۶۰	۴۳/۶۸	۵۰
۱۶		چلوار عریض	"	۴۳/۵۰۰	۴۵/۶۷	۴۷/۹۵	۵۵
۱۷		کدری الوان ۹۰ تهران	"	۳۱/۲۵	۳۲/۸۱	۳۴/۴۵	۴۱
۱۸		کدری گلدار ۹۰ تهران	"	۳۴	۳۵/۷۰	۳۷/۴۸	۴۵
۱۹		چیت اعلای ۹۰ تهران	"	۳۶	۳۷/۸۰	۳۹/۶۹	۴۶
۱	شرکت سهامی خاص کارخانجات تولیدی ممتاز	کرکی گلدار ۱۹۲ به عرض ۹۰ سانتیمتر	متر	۴۴/۰۰	۴۵/۷۶	۴۸/۰۴	۵۵
۲		پرده گلدار ۵۰ به عرض ۱۴۰ سانتیمتر	"	۶۸/۹۶	۷۱/۷۱	۷۵/۲۹	۸۷
۳		موسلین گلدار ۱۱۸۹ به عرض ۹۰ سانتیمتر	"	۲۹/۷۷	۳۰/۹۶	۳۲/۵۰	۳۷
۴		مخمل ساده ۵۰ ۱۱۸۹ به عرض ۹۰ سانتیمتر	"	۲۶/۰۹	۲۷/۳۹	۲۸/۷۵	۳۳
۵		پولین گلدار نخی ۲۷۲ به عرض ۹۰ سانتیمتر	"	۳۳/۸۴	۳۵/۱۹	۳۶/۹۴	۴۳
۶		کرپ گلدار ۱۸۶ به عرض ۹۰ سانتیمتر	"	۴۷/۲۸	۴۹/۶۴	۵۲/۶۱	۶۳
۷		کرپ ساده ۲۱۲۵ به عرض ۱۳۰ سانتیمتر	"	۸۰/۰۷	۸۴/۰۷	۸۹/۱۱	۱۰۷
۸		پرده گلدار ۲۱۲ به عرض ۱۳۰ سانتیمتر	"	۸۰/۹۷	۸۴/۲۰	۸۸/۴۱	۱۰۲
۹		شانتون تکمیل ۳۰۴ به عرض ۹۰ سانتیمتر	"	۴۴/۵۰	۴۶/۲۸	۴۸/۵۹	۵۶
۱۰		شال تکمیل ۱۱۴۴ به عرض ۱۵۰ سانتیمتر	"	۸۵/۷۸	۸۹/۲۱	۹۳/۶۷	۱۰۸
۱۱		ترلین تکمیل ۲۹۸ به عرض ۹۰ سانتیمتر	"	۴۵/۶۳	۴۷/۴۵	۴۹/۸۲	۵۷
۱۲		ژاکارد ساده ۱۹۴۱۵ به عرض ۱۴۰ سانتیمتر	"	۱۱۹/۸۰	۱۲۴/۵۹	۱۳۰/۸۱	۱۵۰
۱	شرکت ریسندگی و بافندگی شهناز اصفهان	طرح شانتون به عرض ۹۰ سانتیمتر	متر	۳۱	۳۲/۲۴	۳۳/۸۵	۳۹
۲		شال برقی به عرض ۹۰ سانتیمتر	"	۳۵/۲۵	۳۶/۸۶	۳۸/۴۹	۴۴

ردیف	نام کارخانه	نوع و مشخصات کالا	واحد	قیمت عمده فروشی دست اول نقدی	قیمت عمده فروشی دست دوم نقدی	قیمت طاقه فروشی نقدی	قیمت خرده فروشی نقدی	ردیف	نام کارخانه	نوع و مشخصات کالا	واحد	قیمت عمده فروشی دست اول نقدی	قیمت عمده فروشی دست دوم نقدی	قیمت طاقه فروشی نقدی	قیمت خرده فروشی نقدی
۳	شرکت ریسندگی و بافندگی شهناز اصفهان	تترون ۳۳۰۰۰ بعرض ۱۴۰ سانتیمتر (لباسی)	متر	۱۲۹	۱۳۴/۱۶	۱۴۰/۸۶	۱۶۲	۵	شرکت سهامی عام صنعتی جهان	ساتین عرض ۱۴۰	"	۷۲	۷۴/۸۸	۷۸/۶۲	۹۰
								۶		ساتین عرض ۱۴۰	"	۸۳	۸۶/۳۲	۹۰/۶۳	۱۰۴
۴		تترون لباسی ۶۷۰۰ بعرض ۱۴۰ سانتیمتر	"	۱۳۵	۱۴۰/۴۰	۱۴۷/۴۲	۱۶۹	۷		تافته ساده عرض ۱۴۰	"	۶۲	۶۴/۴۸	۶۷/۷۰	۷۸
								۸		تافته گلدار عرض ۹۰	"	۵۰	۵۲	۵۴/۶۰	۶۳
۵		تترون لباسی ۵۵۰۰ بعرض ۱۴۰ سانتیمتر	"	۱۳۵	۱۴۰/۴۰	۱۴۷/۴۲	۱۶۹	۹		ساتین گلدار عرض ۹۰	"	۵۱/۵۰	۵۳/۵۶	۵۶/۲۳	۶۵
								۱۰		کتان گلدار عرض ۹۰	"	۴۴/۰۰	۴۵/۷۶	۴۸/۰۰	۵۵
۶		تترون لباسی ۹۹۰۰ بعرض ۱۴۰ سانتیمتر	"	۱۳۵	۱۴۰/۴۰	۱۴۷/۴۲	۱۶۹	۱۱		چادری سفید گلدار					
								۱۲		پولینوزیک عرض ۹۰	"	۴۴/۰۰	۴۵/۷۶	۴۸/۰۰	۵۵
۷		تترون لباسی ۴۹۰۰ بعرض ۱۴۰ سانتیمتر	"	۱۳۵	۱۴۰/۴۰	۱۴۷/۴۲	۱۶۹	۱	شرکت تولیدی و صنعتی کارخانجات چیت سازی بهشهر	جلوار پنبه‌ای عرض ۹۰	"	۲۶/۶۰	۲۷/۹۳	۲۹/۳۲	۳۴
۸		وال گدار بعرض ۹۰ سانتیمتر	"	۳۷	۳۸/۴۸	۴۰/۴۰	۴۶			پاتیس بعرض ۷۰ سانتیمتر	متر	۲۴	۲۵/۴۰	۲۶/۴۶	۳۰
۹		وال گدار چاپ فیلم بعرض ۹۰ سانتیمتر	"	۴۵	۴۶/۸۰	۴۹/۱۴	۵۶	۲		پیکه بعرض ۸۵ سانتیمتر	"	۲۹/۶۵	۳۰/۱۳	۳۲/۳۷	۳۷
۱۰		پرده‌ای بعرض ۱۴۰ سانتیمتر	"	۶۷	۶۹/۶۸	۷۳/۱۶	۸۴	۳		آستری بعرض ۸۰ سانتیمتر	"	۲۶/۰۰	۲۷/۳۰	۲۸/۶۶	۳۳
۱۱		تترون سیر بعرض ۹۰ سانتیمتر	"	۵۰	۵۲	۵۴/۶۰	۶۳	۱	شرکت سهامی یزد باف	شانتون بعرض ۹۰ سانتیمتر	متر	۲۹/۵۰	۳۰/۶۸	۳۲/۴۱	۳۷
۱۲		تترون روشن بعرض ۹۰ سانتیمتر	"	۴۸	۴۹/۹۲	۵۲/۴۱	۶۰			تنزیب مخصوص بعرض ۹۰ سانتیمتر	"	۲۳/۰	۲۳/۹۲	۲۵/۱۱	۲۹
۱۳		ژرژت گلدار بعرض ۹۰ سانتیمتر	"	۴۴/۵۰	۴۶/۲۸	۴۸/۵۹	۵۶	۲		کتان بعرض ۹۰ سانتیمتر	"	۳۴/۰۰	۳۵/۳۶	۳۷/۱۲۰	۴۳
۱۴		تترون ۲۵۵۰ بعرض ۱۴۰ سانتیمتر	"	۱۲۹	۱۳۴/۱۶	۱۴۰/۸۶	۱۶۲	۳		شال برفی بعرض ۹۰ سانتیمتر	"	۳۳/۰۰	۳۴/۳۲	۳۶/۰۰	۴۱
۱	شرکت کارخانه زاینده رود اصفهان	متقال کم عرض	متر	۲۸/۴۰	۲۹/۸۲	۳۱/۳۱	۳۶	۴	شرکت ریسندگی و بافندگی ری	پهلین بعرض ۹۰ سانتیمتر	متر	۴۳/۸۳	۴۵/۵۸	۴۷/۸۶	۵۵
۲		متقال عریض صنعتی بعرض ۱۴۰ تا ۱۵۰ سانتیمتر	"	۴۰/۶۰	۴۲/۶۳	۴۴/۷۶	۵۱	۱		لباسی بعرض ۹۰ سانتیمتر	"	۳۰/۷۶	۳۱/۹۹	۳۳/۵۸	۳۹
۳		کدری خام بعرض ۸۰ سانتیمتر	"	۲۱/۲۸	۲۲/۳۴	۲۳/۴۵	۲۸	۲		کدری لباسی بعرض ۹۰ سانتیمتر	"	۳۰/۶۵	۳۲/۱۸	۳۳/۷۹	۴۱
۴		کدری خام بعرض ۹۶ سانتیمتر	"	۲۸/۲۶	۲۹/۶۷	۳۱/۱۵	۳۷	۳		موهر گلدار بعرض ۹۰ سانتیمتر	"	۳۴/۶۹	۳۶/۰۰	۳۸/۸۸	۴۴
۵		کرپ عریض خام بعرض ۱۴۰ سانتیمتر	"	۵۰/۰۰	۵۲/۵۰	۵۵/۶۵	۶۷	۴		چادری بعرض ۹۰ سانتیمتر	"	۳۱/۱۱	۳۲/۳۵	۳۳/۹۷	۳۹
۶		تنزیب عریض خام بعرض ۱۴۰ سانتیمتر	"	۳۴/۷۰	۳۶/۰۸	۳۷/۵۳	۴۳	۵		چادر مشکی بعرض ۹۰ سانتیمتر	"	۳۳/۱۳	۳۴/۴۵	۳۶/۱۷	۴۲
۱	شرکت سهامی نخریسی خسروی خراسان	کدری ساده بعرض ۱۴۰ سانتیمتر	متر	۴۳/۶۵	۴۵/۸۳	۴۸/۱۲	۵۸	۱	شرکت سهامی عام نساجی مازندران	چادری گلدار زمینه نفتل کالیته ۵۰۱۰ پ / ۲۰۱۰	متر	۳۲/۷۷	۳۴/۰۸	۳۵/۷۸	۴۱
۲		کدری ساده ۱۹۷۰ برزن ۷۰ سانتیمتر	"	۲۲/۵۳	۲۳/۶۵	۲۴/۸۳	۳۰	۲		کریستالین زمینه سفید کالیته آ/۲۰۱۷	"	۲۷/۵۵	۲۸/۱۵	۳۰/۰۸	۳۵
۳		شال ساده بعرض ۱۴۰ سانتیمتر	"	۶۱/۱۸	۶۳/۶۲	۶۶/۸۰	۷۷	۳		کریستالین زمینه رنگی کالیته آ/۲۰۱۷	"	۳۰/۸۲	۳۲/۱۰	۳۳/۷۱	۳۹
۴		شال ساده بعرض ۹۰ سانتیمتر	"	۳۸/۸۰	۴۰/۳۵	۴۲/۳۶	۴۹	۴		موهر چاپ شاملون کالیته ۲۰۱۷	"	۳۵/۱۵	۳۶/۵۵	۳۸/۳۸	۴۴
۵		شال ساده بعرض ۷۰ سانتیمتر	"	۳۱/۰۴	۳۲/۲۸	۳۳/۸۹	۳۹	۵		شانتون گلدار زمینه رنگی کالیته ۲۰۳۲ آ	"	۳۲/۳۰	۳۳/۵۹	۳۵/۲۷	۴۰
۶		چلوار ۶۶۶ بعرض ۹۰ سانتیت	"	۲۳/۲۸	۲۴/۴۴	۲۵/۶۶	۲۹	۶		شانتون الوان کالیته ۳۰۳۲	"	۲۸/۵	۲۹/۶۴	۳۱/۱۲	۲۶
۷		چلوار ۲۰۰۰ بعرض ۱۴۰ سانتیمتر	"	۴۰/۷۴۰	۴۲/۷۷	۴۴/۹۰	۵۲	۷		والکس زمینه رنگی کالیته ۲۰۷۰/۳	"	۳۳/۲۵	۳۴/۵۸	۳۶/۳۰	۴۲
۱	شرکت سهامی عام صنعتی جهان	فاستونی چهارخانه راین عرض ۱۴۰	متر	۱۲۵	۱۳۰	۱۳۶/۵۰	۱۵۷	۸		پارچه گلدار زمینه سفید کالیته ۲۰۸۰	"	۳۱/۸۲	۳۳/۰۹	۳۴/۷۴	۴۰
۲		کابرئی نخی پرلیستر عرض ۱۴۰	"	۱۳۵	۱۴۰/۴۰	۱۴۷/۴۲	۱۶۹	۹		پارچه گلدار زمینه نفتل کالیته ۲۰۸۰	"	۲۸/۹۷	۳۰/۱۴	۳۱/۵۸	۳۶
۳		فاستونی محرومات پرلیستر	"	۱۵۵	۱۶۱/۲۰	۱۶۹/۱۶	۱۹۴	۱۰		چلوار سفید عرض ۹۰ کالیته ۲۰۸۰	"	۲۲/۸۰	۲۳/۹۴	۲۵/۱۳	۲۹
۴		قباش عریض راین	"	۱۱۰	۱۱۴/۴۰	۱۲۰/۱۲	۱۳۸	۱۱		پوپلین الوان کالیته ۲۱۱۲	"	۴۴/۶۵	۴۶/۴۴	۴۸/۷۵	۵۶

ردیف	نام کارخانه	نوع ومشخصات کالا	واحد	قیمت عمده فروشی دست اول نقدی	قیمت عمده فروشی دست دوم نقدی	قیمت طاقه فروشی نقدی	قیمت خرده فروشی نقدی
۱۲	شرکت سهامی عام تعاونی مازندران	پوپلین سفید کالیته ۲۱۱۲	متر	۴۳/۵۱	۴۵/۲۵	۴۷/۵۱	۵۰
۱۳		روزمتاگلد اززمینه‌سفید کالیته ۲۱۲۶	"	۲۸/۱۲	۲۹/۳۴	۳۰/۶۵	۳۵
۱۴		پلی پوپلین الوان کالیته ۲۱۳۳	"	۴۴/۹۳	۴۶/۷۳۰	۴۹/۰۶	۵۶
۲۵		کتان گلد اززمینه‌سفید کالیته ۲۱۳۴	"	۳۲/۶۱	۳۳/۳۰۹	۳۵	۴۰
۱۶		پوپلین الوان کالیته ۲۱۳۶	"	۴۲/۷۰	۴۵/۴۵	۴۷/۷۲	۵۵
۱۷		پورسلین گلد ارزمینه سفید کالیته ۲۱۳۷/۰۲	"	۳۳/۲۵	۳۴/۵۸	۳۶/۳۰	۴۲
۱۸		پورسلین گلد ارزمینه رنگی کالیته ۲۱۳۷/۵۲	"	۳۸/۶۶	۴۰/۲۱	۴۲/۲۱	۴۸
۱۹		پورسلین گلد ارزمینه الوان کالیته ۲۱۳۷/۵۲	"	۳۳/۲۵	۳۴/۵۸	۳۶/۳۰	۴۲
۲۰		توئیل الوان کالیته ۲۳۹۰	"	۴۳/۲۲	۴۴/۹۵	۴۷/۱۹	۵۴
۲۱		توئیل الوان کالیته ۲۳۹۲	"	۴۶/۵۵	۴۸/۴۱	۵۰/۸۳	۵۸
۲۲		پیکه گلد ارزمینه‌سفید کالیته ۲۴۰۱/۵۲	"	۳۱/۹۲	۳۳/۱۹	۲۴/۸۵	۴۰
۲۳		کابوئی الوان کالیته ۲۶۰۲	"	۵۱/۷۷	۵۳/۸۴	۵۶/۵۳	۶۵
۲۴		پلیزم گلد ارزمینه‌نفتل کالیته ۲۹۲۴	"	۳۹/۹۰	۴۱/۵۰	۴۳/۵۷	۵۰
۲۵		ژوزفین گلد ارزمینه نفتل کالیته ۲۹۲۴	متر	۴۴/۶۵	۴۶/۴۴	۴۸/۲۵	۵۶
۲۶		ترویرا گلد ار کالیته ۱۵۰۵۰	"	۵۶/۵۳	۵۹/۰۶	۶۳/۷۸	۷۵
۲۷		ترویرا اسپرتی کالیته ۱۵۰۵۱	"	۴۹/۴۰	۵۱/۸۷	۵۶	۶۶
۲۸		پیراهن نخی رنگی کالیته ۱۵۰۶۱	"	۶۸/۴۰	۷۱/۸۲	۷۵/۴۱	۸۷
۲۹		پارچه‌شابلون زمینه سفید عریض کالیته ۲۰۷۴/۵۲	"	۵۹/۳۷	۶۱/۷۴	۶۴/۸۳	۷۴
۳۰		توئیل عریض الوان کالیته ۲۳۹۰/۱	"	۷۴/۲۹	۷۷/۲۶	۸۱/۱۲	۹۳
۳۱		کرپ چاپ شابلون زمینه‌سفید عریض کالیته ۲۴۸۳	"	۷۰/۳۰	۷۳/۸۱	۷۸/۲۴	۹۴
۳۲		پرده‌ای الوان عریض کالیته ۲۴۸۸	"	۷۷/۴۲	۸۰/۵۲	۸۴/۵۴	۹۷
۳۳		گاندی چاپ شابلون عریض زمینه‌سفید کالیته ۵۰۱۹/۲	"	۸۰/۲۷	۸۳/۴۸	۸۷/۶۵	۱۰۱
۳۴		گاندی چاپ شابلون عریض زمینه‌سفید کالیته ۵۰۲۹/۳	"	۷۹/۳۲	۸۲/۴۹	۸۶/۶۱	۱۰۰
۳۵		پرده‌ای چاپ شابلم عریض کالیته ۵۰۳۰	"	۸۲/۱۷	۸۵/۴۶	۸۹/۷۴	۱۰۳
۳۶		پرده‌ای الوان عریض کالیته ۳۰۳۰	"	۶۷/۴۵	۷۰/۱۵	۷۳/۶۵	۸۵
۳۷		پلی. استرویسکوز الوان عریض کالیته ۱۵۰۷۸	متر	۱۵۶/۷۵	۱۶۳/۰۲	۱۷۱/۱۷	۱۹۷
۳۸		کرپ الوان عریض کالیته ۱۵۰۸۴	"	۱۶۴/۴۰	۱۷۱/۵۷	۱۸۱/۸۶	۲۱۸
۳۹		ترویرا چاپ شابلون زمینه‌سفید کالیته ۱۵۰۸۳	"	۱۰۵/۸۲	۱۱۱/۱۲	۱۲۰	۱۴۳
۴۰		ترویرا ویسکوز الوان کالیته ۱۶۰۶۱	"	۵۰/۳۵	۵۲/۸۶	۵۷/۰۸	۶۷
۴۱		پیراهنی آکسفورد الوان کالیته ۱۵۰۶۲	"	۶۰/۸۰	۱۳/۱۴	۶۷/۰۳	۸۰
۴۲		چلوارعریض کالیته ۲۰۷۲۱۲۷/۵۲	"	۴۵/۷۹	۴۸/۰۷	۵۰/۴۸	۵۸
۴۳		ترویرا الوان کالیته ۱۵۰۵۰	"	۴۴/۱۷	۴۶/۳۷	۵۰/۰۸	۵۹

ردیف	نام کارخانه	نوع ومشخصات کالا	واحد	قیمت عمده فروشی دست اول نقدی	قیمت عمده فروشی دست دوم نقدی	قیمت طاقه فروشی نقدی	قیمت خرده فروشی نقدی
۴۴	شرکت صنعتی وتولیدی بافان	ترویرا اسپرتی کالیته ۱۵۰۵۰	"	۴۶/۰۷	۴۸/۳۷	۵۲/۲۴	۶۲
۴۵		ترویرا الوان کالیته ۱۵۰۵۱	"	۴۶/۵۵	۴۸/۸۷	۵۲/۷۸	۶۲
۴۶		ترویرا گلد ار کالیته ۱۵۰۵۱	"	۵۶/۵۲	۵۹/۳۴	۶۴/۰۹	۷۶
۱		فاستونی پیچازی ۱۲۵	متر	۱۶۴/۵۰	۱۷۲/۷۲	۱۸۶/۵۴	۲۲۰
۲		پرده‌ای ۱۱۱	"	۱۰۳	۱۰۷/۱۲	۱۱۲/۴۷	۱۲۹
۳		شلواری چاپ اسکرین	"	۱۳۲	۱۳۶/۸۶	۱۴۳/۷۰	۱۶۵/۲۶
۴		پرده‌ای ۱۰۰	"	۱۰۳	۱۰۷/۱۲	۱۱۲/۴۷	۱۲۹
۵		وال ۱۲۷	"	۱۰۸	۱۱۲/۳۲	۱۱۷/۹۳	۱۳۶
۶		طوری ۱۴۴	"	۱۱۳	۱۱۷/۵۲	۱۲۳/۳۹	۱۴۲
۷		لباسی ۱۱۱	"	۱۳۶	۱۴۱/۴۴	۱۴۸/۵۱	۱۷۱
۸		چادری یک تکه ۱۸۰ عرض فانتزی	"	۱۲۳	۱۲۷/۹۲	۱۳۴/۳۱	۱۵۴
۹		چادری کم‌عرض فانتزی	"	۵۸	۶۰/۳۲	۶۳/۳۳	۷۳

آگهی پذیرش دانشجو جهت آموزشگاههای فنی آزمایشگاهی وزارت بهداری

آموزشگاههای فنی آزمایشگاهی وزارت بهداری در سال تحصیلی ۵۵ـ ۱۳۵۴ ازبین دارندگان دیپلم کامل متوسطه در یکی از رشته های طبیعی ، ریاضی ، شیمی . صنعتی تعداد سیصدنفر دانشجوی زن ومرد در ۷ مرکز آموزشی بشرح زیر میپذیرد :

مراکز آموزشی	تعداد پذیرش منطقه‌ای	تعداد پذیرش غیر منطقه‌ای
آموزشگاه فنی آزمایشگاهی تهران		۱۰۰
آموزشگاه‌فنی‌آزمایشگاهی بابل		۲۵
آموزشگاه فنی آزمایشگاهی تبریز		۲۵
آموزشگاه فنی آزمایشگاهی شیراز	۱۰	۴۰
آموزشگاه فنی آزمایشگاهی مشهد	۱۰	۳۰
آموزشگاه فنی آزمایشگاهی اصفهان		۴۰
آموزشگاه فنی‌آزمایشگاهی کرمانشاه	۵	۱۵

شرایط پذیرش :

۱ـ سن داوطلبان نباید از ۲۵ سال تجاوز کند (از متولدین ۱۳۲۹ ببعد)
۲ـ متدین بیکی از ادیان رسمی کشور باشد (باتوجه بمصوبات استخدام کشوری)
۳ـ زبان خارجی دوران تحصیل انگلیسی یا فرانسه است .
۴ـ داوطلبان باید از سلامت کامل‌جسمانی و روانی برخوردار بوده و دارای نقص عضو موثر در انجام فعالیت های آزمایشگاهی نباشند.
۵ـ هر داوطلب فقط یکی از آموزشگاه ها را می تواند انتخاب نموده در برگ درخواست قیدنماید.
۶ـ حداقل معدل امتحانات کتبی نهایی ششم متوسطه برای دیپلمه های طبیعی و ریاضی و معدل‌کل امتحانات ششم متوسطه برای دیپلمه های شیمی ـ صنعتی ۱۲ تعیین شده است .
۷ـ داوطلبان باید در هریك از آزمون های سه‌گانه آزمایش همگانی حداقل ۴۰۰ امتیاز بدست آورده باشند .
۸ـ سهمیه دانشجویان منطقه‌ای بشرح زیر خواهد بود :
سهمیه آموزشگاه فنی آزمایشگاهی شیراز از استان ساحلی
سهمیه آموزشگاه فنی آزمایشگاهی مشهد از استان سیستان و بلوچستان
سهمیه آموزشگاه فنی آزمایشگاهی کرمانشاه از استان کردستان
۹ـ کارمندان بادارا بودن شرایط پذیرش واخذ موافقت واحد مربوطه و همچنین سپاهیان ممتاز می توانند درخواست پذیرش ارسال دارند .

شرایط اختصاصی

۱ـ مدت تحصیل در آموزشگاه حداقل دوسال تحصیلی می باشد و دانشجویان باید ۷۵ واحد درسی را بگذرانند .
۲ـ به فارغ التحصیلان گواهی عالی فوق دیپلم داده میشود .
۳ـ ساعات تدریس صبح و عصر می باشد .
۴ـ بدانشجویان ماهیانه ۴۵۰۰ ریال کمك‌هزینه تحصیلی پرداخت میشود .
۵ـ داوطلبانی که خدمت سپاهی خود راگذرانده باشند در شرایط مساوی دارای اولویت می باشند .
۶ـ پذیرفته شدگان باید بطور رسمی تعهد بسپارند که پس از فراغت از تحصیل مدت چهارسال در هر محل و شرایطی که وزارت بهداری تعیین کندخدمت نمایند ، باستناد این تعهدنامه اگردانشجوئی ترك تحصیل کند ، مبلغ یکصدو پنجاه هزار ریال ودر صورت فراغت از تحصیل و عدم انجام‌تعهد ملزم به پرداخت مبلغ دویست هزار ریال غرامت خواهد بود .

توجه :

داوطلبان باید برگ درخواست خود را طبق فرم داده شده ازسازمان سنجش آموزش کشور همراه با کارنامه آزمایش همگانی و کارنامه ششم متوسطه که در آن معدل کتبی بطور جداگانه قید گردیده به انضمام دو قطعه عکس ۴×۶ باپست‌سفارشی به نشانی تهران خیابان جنوبی پارك‌شهر جنب تالار ۲۵ شهریور آموزشگاه فنی آزمایشگاهی یا (صندوق پستی ۱۱۳۳۹ر۱۱ اداره‌کل آزمایشگاه ها)ارسال دارند ، مدت ثبت‌نام حداکثر یك هفته پس از انتشار آگهی خواهد بود به مدارکی که بعد از موعد مقرر به پست تحویل شود ترتیب اثر داده نخواهدشد ،اسامی پذیرفته شدگان جهت مصاحبه بعدا اعلام خواهدشد.
داوطلبان می توانند برای کسب هرگونه‌اطلاعات بیشتر باتلفن ۵۳۹۶۶۶ تماس حاصل نمایند . به‌مدارك ناقص و مدارکی که قبل از انتشار آگهی ارسال گردیده ترتیب اثر داده نخواهد شد .

آ ـ ۲۳۹۳۵ م الف ۸۹۵۲

اعضای هیات مـدیره انجمن محلی کوی ولیعهد در میزگرد اطلاعات

جوانان کوی ولیعهد، فعلاً ازدواج نمی‌کنند!

عضای هیات مدیره انجمن محلی کوی ولیعهد (درابتدای جاده ساوه) در میزگرد اطلاعات

ساکنان کوی ولیعهد از همه سازمانهای اداری ناراضی هستند بجز اداره آموزش و پرورش

در کوی ولیعهد ، منطقه‌ئی درجنوب غربی تهران (ابتدای جاده ساوه) ،دختران و پسران جوان‌نمیتوانند ازدواج کنند! ناتوانی جوانان‌کوی ولیعهد، از فقر ونداری‌یا موانع‌قانونی نیست، بلکه از نداشتن خانه است!

اگر جوانان شهر ولیعهد ازدواج کنند و تشکیل‌خانواده بدهند ، مجبورند همسر خود را بهتنها اتاقی ببرند که پدر، مادر و چند برادر وخواهر، در همان تک اتاق سکونت دارند و چون «تحمل» چنین وضعی غیرممکن‌است ،جوانان کوی ولیعهد از چند سال‌پیش باین طرف تصمیم‌گرفتند فعلا از ازدواج و تشکیل خانواده چشم بپوشندتا شایدشهرداری بقول وقرارهای خود عمل‌کند و طرح جامع تهران را تغییر دهد و خانه‌سازی در محلات خارج از محدوده را آزاداعلام نماید!

وقتی اعضای انجمن محلی کوی شهر ولیعهد در میزگرد اطلاعات دردد‌لها و شکایت‌های خود را مطرح‌میکردند ،بیش از هرچیز از سختگیریهای شهرداری‌در مورد خانه‌سازی آنها شکایت داشتند . آنها میگویند : شهرداری حتی‌نمیگذارد جوانانی که عروسی میکنند ، یک‌اتاقک محقر و کاهگلی بربالای تنها اتاق پدری خود بسازند تابتوانند با همسر خود، اتاقک نیمه مستقلی داشته باشند!

گروه ضربت شهرداری

نوراله نیکوکار رئیس انجمن‌محلی شهر ولیعهد در این باره میگوید:

از سالها پیش مردم شهر ولیعهد باامید خانه‌دار شدن در این منطقه ، زمین خریدند اما از سال ۴۹ که این منطقه‌خارج از محدوده شد ، زمین‌ها ، روی‌دستشان مانده است ،زیرا نه‌اجازه خانه‌سازی‌دارند ونه کسی زمین‌ها را از آنها میخرد !

مردم منطقه خارج از محدوده کوی ولیعهد که سالهاست اجازه خانه سازی ندارند، تصمیم گرفتند با حفر زمین ، آلونکهائی برای خود بسازند ، اما ماموران گروه ضربت شهرداری هر چند وقت یکبار به کوی ولیعهد میایند و این آلونکهای بی‌جواز را خراب میکنند !

رئیس انجمن محلی، اضافه می‌کند : هم‌اکنون حدود ۵ هزار نفر از ساکنان کوی ولیعهد زمین دارند اما خانه ندارند. آنهائی هم که خانه کوچکی دارند ،وقتی فرزندانشان به سن ازدواج میرسندسرسام می‌گیرند ، زیرا نمی‌توانند با پسر جوان ونوعروس خود در یک اتاق زندگی کنند.

لطف‌اله تاج‌بخش معاون انجمن‌محلی ، به مشکل دیگر کوی ولیعهد اشاره میکند و می‌گوید :

محله ما درمانگاه ندارد. سه سال است باوزارت بهداری مکاتبه می‌کنیم تا درمحله ما درمانگاهی احداث کند . اخیراشخص خیری ، پانصد متر مربع زمین فراهم‌کرده است تا احداث درمانگاه برای وزارت بهداری گران تمام نشود، اما وزارت بهداری میگوید، چون کوی ولیعهد در خارج از محدوده واقع شده ، زمین باید به مالکیت این وزارتخانه درآید . ازآن طرف صاحب زمین هم میگوید من حرفی از این‌بابت ندارم اما ازآن میترسم که‌زمین را از دست بدهم وتازه بیست سال دیگر هم محله ما صاحب درمانگاه نشود !

باتلاق در خیابان !

نجفقلی سلوکی خزانه‌دار انجمن محلی، ضمن تایید‌حرفهای‌همکارش، به‌غیربهداشتی بودن کوچه‌ها و خیابانهای کوی ولیعهد اشاره میکند :

در اینجا از رفتگران شهرداری خبری نیست. در نتیجه ، هرکس زباله‌ها رادر نزدیکترین محل خرابه‌ئی می‌ریزد که‌تعداد آنها در کوی ولیعهدازشمار بیرون است! در واقع در محدوده کوی‌ولیعهد هر زمین بایری بصورت مرکز تجمع زباله‌ها درآمده است و مردم‌از این لحاظ آسایش‌ندارند.

خزانه‌دار انجمن محلی شهر ولیعهد اضافه میکند :

درسراسر شهر ولیعهد ، یکجوی آب بچشم نمی خورد و بهمین جهت مردم آب اضافی را درکنار منزل و کوچه های‌اطراف می ریزند وهمین امرسبب شده است که اغلب کوچه‌ها و خیابانهای شهر ولیعهد بصورت باتلاقهای متعفنی درآید که‌مستقیما بهداشت و سلامت مردم راتهدید می‌کند .

غلامعلی نصری حسابدار انجمن محلی درهمین مورد نکته دیگری را تذکرمیدهد :

یک کارخانه آرد در محله ما قراردارد که وقتی گندمها را میشوید ، آب اضافی را درکف خیابانها سرازیرمی کند . خیابانهای کوی ولیعهد دراثر همین آب و آب مصرفی خانواده‌ها بصورت لجن‌زار درآمده‌که‌عبورو مرور ازآنها عملا غیرممکن است .

محمدسرپرست منشی انجمن محلی ، کمبود های دیگر شهر ولیعهدرامطرح‌میکند. او می گوید :

دراین منطقه چند نفر افراد ولگرد با سروصداها و شبگردیهای خود برای‌مردم ایجاد مزاحمت می کنند درحالیکه این مزاحمت‌ها با احداث یک پاسگاه‌ژاندارمری ازبین میرود .

سرپرست می افزاید :

محله ما که حدود ۳۰ هزار نفرجمعیت دارد پارک کودکوامکانات‌بازی‌برای‌جوانان ندارد . از این‌رو آنها ناچارند در زمین های خاکی بازی کنند و به امراض‌مختلف دچار شوند .

دراین مورد حسن‌احمدی ، یک عضو دیگر هیات مدیره انجمن محلی میگوید :

درشهر ولیعهد ازچیزی که اصلا خبری نیست اسفالت است . فقط خیابان اصلی شهر ولیعهد ، سالها قبل آنهم بوسیله مالکان اولیه زمین‌های این منطقه‌اسفالت شده اما حالا دیگر چیزی ازآن باقی‌نمانده است .

بقیه کوچه‌ها و خیابانها ، هرگزرنگ اسفالت را بخود ندیدند .

آموزش و پرورش ، عالی است !

ساکنان شهر ولیعهد ، باهمه شکایت‌ها وگلایه هائی که از سازمانهای مختلف‌دارند از آموزش و پرورش ناحیه خود ، ازصمیم قلب راضی هستند .

عباس‌قربانی ، عضو هیات مدیره در این‌باره می گوید :

ناحیه ۱۴ آموزش و پرورش تاآنجاکه درقدرت دارد خواسته‌ها و تقاضا های اهالی شهر ولیعهد را برآورده‌میسازد و بدردد‌لهای آنها میرسد .

قربانی اضافه میکند :

چهارسال پیش ، محله ما فقط یک دبستان مختلط داشت اما حالا ۹ دبستان ومدرسه راهنمائی تحصیلی دارد وقراراست یک دبیرستان‌هم برای دانش‌آموزان کوی ولیعهد ساخته شود . اعضای هیات‌مدیره انجمن‌محلی شهر ولیعهد میگویند :

اگر همه سازمانها و دستگاههای‌دولتی و غیر دولتی ، مثل آموزش و پرورش بخواسته های اهالی مناطق خارج از محدوده رسیدگی میکردند،خارج ازمحدوده ها هیچوقت غم‌داخل محدوده نبودن را احساس نمی کردند !

ثبت نام ذخیره‌های دانشکده علوم تغذیه

ذخیره های زیر میتوانند تـا آخروقت اداری روز ۸ر۶ر۱۳۵۴ جهت‌ثبت نام به دانشکده علوم تغذیه واقع درمیدان ونك خیابان بیژن ـشماره ۵۹ مراجعه کنند

اسامی ذخیره دختر

۱۱۲	۱۸۰۴۹۵	هایده یزدچی‌نژاد
۱۱۳	۱۷۵۶۶۸	ملیحه رستگار
۱۱۴	۱۵۴۸۱۶	فروزان اویسی
۱۱۵	۲۷۲۰۵۱	سیما محمدحسینی
۱۱۶	۱۸۰۲۲۵	فریده خاکیان
۱۱۷	۱۷۶۹۹۶	معصومه میرخانی
۱۱۸	۱۰۷۰۰۱	پروین رستم‌زاده خوزانی
۱۱۹	۲۰۱۳۰۷	شهلا شادپور
۱۲۰	۱۷۹۰۴۴	مستانه کامران
۱۲۱	۱۷۹۱۸۵	مارلین بومطومیان
۱۲۲	۲۳۳۳۸۵	فریبا آهنگری
۱۲۳	۲۳۲۷۳۶	پریوش پرهیزگار
۱۲۴	۲۳۳۲۴۲	نسرین سرابی
۱۲۵	۱۸۳۲۶۶	سهیلا بروخیم
۱۲۶	۲۱۱۵۰۲	مهناز لولوییان
۱۲۸	۱۸۵۶۶۴	آزیتا زندکریمی
۱۲۹	۲۵۸۲۷۸	هما ابطحی
۱۳۰	۱۷۶۶۴۱	پریوش زندی
۱۳۱	۱۳۷۲۹۹	صدیقه وجد
۱۳۲	۱۸۰۱۵۱	سوسن گرمچی
۱۳۳	۲۳۳۱۹۵	الهام رجب‌نیای یزدی
۱۳۴	۱۳۲۴۲۸	مریم منشی‌پوری
۱۳۵	۲۶۵۴۶۷	شیرین عباسیان قوامی
۱۳۶	۲۰۹۵۶۷	سوسن منظورالحق
۱	۲۰۴۱۳۳	ناهید خرسندنژاد
۱۳۸	۲۰۰۳۵۸	آزاده سندسی
۱۳۹	۱۷۸۲۴۸	مینو میدی‌تبار
۱۴۰	۱۳۵۷۳۶	نسرین مهرگان
۱۴۱	۱۷۵۳۸۶	فاطمه‌گنجوی چنگیزی
۱۴۲	۱۷۸۷۴۹	مهرنوش احسانی
۱۴۳	۲۰۴۰۸۹	زهراکریم‌بگی‌داریان
۱۴۴	۱۵۹۲۱۰	زهرا نوروزی
۱۴۵	۱۰۷۴۰۲	عزت‌الزمان پزشکزاد
۱۴۶	۱۷۸۶۳۲	نفیسه اصغری‌طبری
۱۴۷	۲۲۴۲۸۴	فریبا حسامی
۱۴۸	۱۸۱۹۰۱	مهشید شیخ
۱۴۹	۱۸۴۶۳۳	فریبا غضنفری
۱۵۰	۲۳۲۴۹۸	مهدخت یک‌کلام‌کاشانی
۱۵۱	۲۶۸۹۱۸	سکینه معیری
۱۵۲	۲۱۰۱۸۸	زهرا خرمکی
۱۵۳	۱۷۵۱۷۱	زهرا نمکی‌دوست
۱۵۴	۲۶۵۴۴۹	میترا هشترودی
۱۵۵	۲۰۳۵۳۲	زهره عقیلی‌آل‌هاشم
۱۵۶	۱۷۷۵۰۹	میترا پوراسفندیاری
۱۵۷	۱۴۹۲۳۶	سهیلا اشتری جعفری
۱۵۸	۱۸۱۳۹۲	فریده نادری
۱۵۹	۱۷۵۳۶۴	فیروزه حسامی
۱۶۰	۱۷۷۳۹۲	افسانه حایری
۱۶۱	۱۸۰۰۹۴	مرضیه مولوی
۱۶۲	۱۴۲۹۴۶	فاطمه فلاح‌زنجان‌بر
۱۶۳	۲۰۹۴۸۷	هاله مصطفوی کاشانی
۱۶۴	۲۲۲۲۶۲	مرضیه‌بیگم سبحانی
۱۶۵	۲۱۴۷۰۵	سیمین نشانی
۱۶۶	۱۱۱۸۱۱	مریناز کامروز
۱۶۷	۱۷۷۸۷۱	نوشین علویان
۱۶۸	۲۳۵۰۴۱	مریم محمودزاده‌اخوت
۱۶۹	۱۸۲۲۶۱	منیژه اشکان‌نژاد
۱۷۰	۱۹۳۸۱۲	فاطمه‌سلطان همتی
۱۷۱	۱۹۲۵۲۳	نسرین وافی
۱۷۲	۱۳۶۸۷۴	خدیجه‌خدابخش تربتی
۱۷۳	۲۰۹۶۹۲	فرزانه رستم‌زاده خامنه
۱۷۴	۱۸۱۵۵۳	سعیده عتیق
۱۷۵	۱۳۱۵۷۳	فرخنده قدس
۱۷۶	۱۷۵۶۹۷	شعله فرزانه
۱۷۷	۱۸۲۵۳۴	شهرزاد منصوریان
۱۷۸	۱۸۴۹۴۶	الهه سیگاری
۱۷۹	۱۳۵۹۱۰	ماریا احمدی
۱۸۰	۱۷۵۸۳۱	خدیجه طالبی‌پورنیکو
۱۸۱	۱۳۹۲۰۸	آناهید قضاریان
۱۸۲	۱۶۷۵۲۴	زهرا خیراندیش
۱۸۳	۱۷۷۸۱۱	زهرا ابراهیمی فرودیی
۱۸۴	۱۸۲۰۱۴	مهناز غنی‌زاده
۱۸۵	۲۰۱۱۴۴	سودابه معزی‌زاده
۱۸۶	۱۸۰۱۸۹	ناهید اسماعیل‌نیا نجاری
۱۸۷	۱۰۷۳۵۱	مهناز بهروز
۱۸۸	۱۷۳۳۳۴	فرشته امین
۱۸۹	۲۶۴۰۶۹	ام‌البنین بردیده
۱۹۰	۱۷۷۵۸۹	لادن اندیشه
۱۹۱	۲۱۴۶۷۴	گیتا حبی
۱۹۲	۱۹۱۳۶۶	وصال هندی
۱۹۳	۱۹۸۲۹۰	مهناز ابراهیمی
۱۹۴	۱۸۱۶۴۷	الهه صیرفی
۱۹۵	۲۲۲۷۶۲	ناهید هاشمی
۱۹۶	۱۷۶۱۱۰	بهناز جوادی‌اصل
۱۹۷	۱۲۷۰۹۲	فریده کهنمویی اقدم
۱۹۸	۲۸۴۲۰۰	مرضیه رئیسی
۱۹۹	۱۵۹۵۷۵	زهرا آشوریها
۲۰۰	۱۷۸۱۶۳	نسرین امیدوار
۲۰۱	۱۸۲۹۰۱	سکینه امانی تهران
۲۰۲	۲۶۵۶۱۳	گیتا علیمیرزایی
۲۰۳	۱۸۴۳۳۱	سودابه مشیری
۲۰۴	۱۸۳۸۵۵	شهناز سیدعرفانی
۲۰۵	۱۵۲۶۴۸	خدیجه میرزابزرگ
۲۰۶	۲۱۷۹۳۷	فرشته محصول
۲۰۷	۱۰۸۶۴۷	شعله‌کسایی کوپایی
۲۰۸	۱۸۵۳۴۲	سوسن رحیم‌زاده
۲۰۹	۲۰۹۸۷۱	آذر مدیر
۲۱۰	۱۳۳۴۳۳	فاطمه میرخان
۲۱۱	۱۳۶۶۲۶	دیانا آراکلیان
۲۱۲	۱۸۰۲۶۱	عفت محمدی‌بیدهندی

اسامی ذخیره پسر

۱۱۲	۲۱۷۱۲۲	عبدالکریم منیری
۱۱۳	۱۷۵۲۳۷	حمیدرضا قناعت
۱۱۴	۱۲۹۸۴۷	بهروزترکیان
۱۱۵	۱۴۹۸۱۲	جمشید امیرخانی
۱۱۶	۱۸۸۳۴۸	محمد معتمد
۱۱۷	۱۳۱۵۵۴	رضا صالحی‌فر
۱۱۸	۲۱۶۷۲۸	فریبرز قیصری
۱۱۹	۱۰۰۱۲۴	محسن بابهادی‌عشر
۱۲۰	۱۷۸۴۷۲	کیان کاویانی
۱۲۱	۲۲۱۸۰۶	سیروس یعقوبزاده
۱۲۲	۱۳۰۰۸۳	فضل‌اله حسنوند
۱۲۳	۲۸۲۷۱۲	سیاوش استادحسن‌زاده‌ملکی
۱۲۴	۱۰۶۸۰۴	منصور یزدانیان تهفرخی
۱۲۵	۲۱۴۶۰۸	ابراهیم هارونی
۱۲۶	۱۸۳۷۹۶	محمد حمزه‌یی
۱۲۷	۱۰۷۷۵۶	سیداکبر هاشمی شیخ‌آبادی
۱۲۸	۱۸۳۴۹۹	خسرو ثاقب‌طالبی
۱۲۹	۲۰۹۷۲۶	مسعود شامحسینی‌نیا
۱۳۰	۱۸۱۰۳۲	نصرت‌اله فیضی
۱۳۱	۲۰۵۴۱۰	حسین میرزایی
۱۳۲	۲۷۰۰۰۵	محمد حسن موسوی احمدآبادی
۱۳۳	۱۹۱۳۴۸	بهروز فیروزبخت
۱۳۴	۱۰۷۹۷۷	طاهر مراغه‌پور
۱۳۵	۲۱۶۹۷۴	عبدالمجید مسکوکی
۱۳۶	۱۲۹۴۰۵	حسن حسین‌پوردادامحله
۱۳۷	۱۸۱۶۳۰	صادق شاهدانی
۱۳۸	۱۷۵۹۲۷	حسین میرزائی سهی
۱۳۹	۱۷۶۶۵۱	حسین ابوطالبی همدانی
۱۴۰	۱۹۱۱۴۷	مسعود معتمدی
۱۴۱	۲۰۸۲۷۴	حسین اشراقی
۱۴۲	۱۸۵۰۹۸	اکبر برومندی
۱۴۳	۱۹۰۵۲۵	فرهاد کاظمی
۱۴۴	۲۳۴۷۱۵	مهدی جدیری
۱۴۵	۱۰۶۵۸۲	نوراله میرمحمدصادقی
۱۴۶	۲۵۷۵۷۶	منصور نابینی‌نژاد
۱۴۷	۲۸۲۷۰۹	بهزاد شرافتی میاندوآب
۱۴۸	۱۳۶۳۲۵	محمدصادق فرهادی
۱۴۹	۱۷۵۲۳۶	شهرام امین
۱۵۰	۲۲۵۹۳۳	محمدرضا مهدی‌پور
۱۵۱	۲۱۴۵۸۸	حسن کلامی
۱۵۲	۱۷۹۳۶۵	محمود بصیری‌ابیانه
۱۵۳	۲۴۲۹۴۳	سیدعلی سیدمحمد
۱۵۴	۲۸۵۲۱۶	عباس بیات
۱۵۵	۲۱۴۵۲۸	گنجو درویشی‌کهریز
۱۵۶	۱۵۴۳۷۷	تیمور رفاعیل
۱۵۷	۲۴۹۵۸۸	پروین طاهری‌مجد
۱۵۸	۱۰۶۷۰۴	حمید نیلفروشان
۱۵۹	۱۰۴۲۲۱	رضا زهدی
۱۶۰	۲۸۰۶۵۹	حسین‌علی بهرامی
۱۶۱	۲۶۹۹۴۷	ناصر صفری
۱۶۲	۲۱۸۶۴۸	محمدعلی آسمان‌رفعت
۱۶۳	۲۷۰۳۸۳	سعید عربیزدی
۱۶۴	۱۸۵۶۷۷	علیرضا منجمی
۱۶۵	۱۹۴۳۲۵	بهروز شیخ‌الاسلامی
۱۶۶	۱۴۶۸۱۸	محمود توکلیان
۱۶۷	۱۷۹۱۶۲	محمدرضا مرادی
۱۶۸	۲۸۶۴۸۳	مصطفی‌صالحی فیروزآبادی
۱۶۹	۲۳۲۵۸۴	عباس قمی
۱۷۰	۱۲۶۴۵۴	جواد علی‌پور اسکندانی
۱۷۱	۱۹۸۲۴۰	فرشید وارسته
۱۷۲	۱۸۰۹۵۳	حسین رضوانی گیل‌گلایی
۱۷۳	۱۷۹۵۶۹	محمدطاهر طاهری
۱۷۴	۱۶۶۸۱۷	امیرقلی دهقان معینی
۱۷۵	۱۷۸۹۲۷	علی معینی
۱۷۶	۲۵۷۵۸۲	محمد باطنی
۱۷۷	۲۳۵۳۲۱	مرتضی کمالی
۱۷۸	۱۳۶۹۲۶	بهروز شایان
۱۷۹	۱۷۶۳۷۵	ایرج مازوچی
۱۸۰	۱۳۳۱۲۲	پرویز رحیمیان
۱۸۱	۱۲۱۶۶۳	ابراهیم شغلی
۱۸۲	۱۲۹۶۶۴	علی‌نوابزاده اصفهانی
۱۸۳	۱۱۷۵۰۱	بیژن‌نظافت نمینی
۱۸۴	۱۳۰۱۵۳	محمدجواد زارعی‌فر
۱۸۵	۱۳۹۷۵۶	غلامرضا جهانشاهی
۱۸۶	۲۳۶۸۱۳	غلامحسین مموزاده
۱۸۷	۱۸۸۶۴۲	احمد خسور
۱۸۸	۱۸۱۱۸۳	رئوف مکنی
۱۸۹	۱۸۷۰۹۳	کیومرث فتح‌الهزاده کفشی
۱۹۰	۱۲۷۷۹۹	مرتضی زرگری صمدنژاد
۱۹۱	۱۹۶۳۶۵	نادر سیف‌اله پوردارابی
۱۹۲	۱۸۶۱۸۷	هرمز مانی کاشانی
۱۹۳	۱۸۶۳۰۷	محمد شاپوری
۱۹۴	۱۰۶۶۹۱	محمدمهدی پوستین‌دوز
۱۹۵	۱۲۶۰۴۷	علیرضا اسکویی
۱۹۶	۱۷۷۹۰۷	سیدمسعود دبیرسیاقی
۱۹۷	۲۶۵۰۸۸	سیدمهدی حسینی
۱۹۸	۱۷۵۸۸۴	محمدعلی اردهالی
۱۹۹	۱۸۵۸۴۰	محمودجباری‌اصل
۲۰۰	۱۴۶۰۲۱	حمیدرضا اکبر
۲۰۱	۱۹۲۶۰۴	جاوید حکاکیان
۲۰۲	۱۷۶۰۱۸	محمدرضا کاملی
۲۰۳	۲۴۳۶۴۹	میرحمید ابراهیم‌زاده گنجی
۲۰۴	۱۶۰۲۷۳	حسن شهنازی جهرمی
۲۰۵	۱۶۱۶۷۵	ذبیح‌اله زمانی
۲۰۶	۱۹۵۲۹۷	محمد معروفی
۲۰۷	۱۰۷۲۹۵	حمیدرضا خدابنده دهکردی
۲۰۸	۱۹۶۹۷۰	غلامرضا اقتصادی
۲۰۹	۲۰۲۶۱۵	ادیک باغدسریان
۲۱۰	۲۴۳۶۴۴	سیدخلاق میرنیاهریکنده‌یی
۲۱۱	۱۷۶۴۴۱	محمدعلی صامعی
۲۱۲	۱۸۷۵۵۲	خسروخرمی

م الف ۱۱۱۹۴

آ ـ ۲۷۱۰۴

آگهی پذیرش دانشجو برای دوره فوق لیسانس رشته روابط بین‌الملل

مرکز مطالعات عالی بین‌المللی

مرکز مطالعات عالی بین‌المللی طبق آئین نامه تحصیلات دوره فوق‌لیسانس دانشگاه تهران در نیمسال اول‌سال‌تحصیلی ۵۵ـ۱۳۵۴ از طریق مسابقه ورودی دانشجو می پذیرد .

شرایط ثبت نام

۱ـ داشتن درجه لیسانس در یکی از رشته های سیاسی ، قضائی ،اقتصادو علوم اداری و مدیریت بازرگانی‌دانشگاه تهران یا معادل آن از دانشگاه های‌معتبر که به تائید دانشگاه تهران‌رسیده‌باشد.

۲ـ داشتن میانگین کل ۳ و یا معادل آن در نظام های دیگر نمره گذاری‌برطبق آئین نامه تبدیل میانگین .

۳ـ انجام خدمت وظیفه یا معافیت‌دائم از خدمت .

مدارك لازم

۱ـ فتوکپی دانشنامه لیسانس یاگواهی نامه موقت .

۲ـ فتوکپی ریز نمرات با قیدمیانگین‌کل

۳ـ دو قطعه عکس ۴ × ۳

۴ـ فتوکپی شناسنامه

۵ـ فتوکپی برك انجام خدمت یا معافیت دائم از خدمت

۶ـ فیش بانکی بمبلغ یکهزار ریال بـه حساب شماره ۱۰۸۴ دانشگاه تهران در بانك مرکزی یا شعب بانك ملی ایران.

۷ـ موافقت نامه واحد مربوط برای افسران نیرو های سه‌گانه شاهنشاهی

داوطلبان واجد شرایط، می توانندازتاریخ ۲ر۶ر۵۴ لغایت ۵ر۶ر۵۴همه‌روزه ساعت ۳۰ر۸ الی ۱۲ به‌دبیرخانه مرکز با دردست داشتن مدارك فوق‌الذکر از مطالعات‌عالی بین‌المللی واقع در خیابان آناتول‌فرانس شماره ۴۳مراجعه نمایند. مسابقه ورودی ساعت ۳ بعداز ظهرروز سه‌شنبه ۱۱ر۶ر۱۳۵۴ برگزار میشود.

دانشگاه تهران

م‌الف ۱۱۱۹۳

آگهی

وزارت بازرگانی در اجرای طرح توسعه و عمرانی و اقتصادی صنعت فرش و ایجاد یکواحد بزرگ هنری به ۲۴ر۳۳۱۸ متر اراضی استیجاری مورد تصرف (عرصه‌واعیان)و مستحدثات آن ، واقع‌درضلع شرقی خیابان فردوسی نیاز داردو حاضر است آنرا به بهای عادله خریداری کندو لذا از مالکین‌وصاحبان حق‌رقبات مزبور دعوت مینماید که‌شخصا یا نماینده قانونی آنها با در دست داشتن مدارك مثبته جهت توافق و تراضی در فروش املاك مرقوم در تمام وقت اداری روز سه شنبه ۴ر۶ر۱۳۵۴ بدفترمرکزی‌شرکت‌سهامی فرش ایران واقع در خیابان کریمخان زند جنب خردمند پلاك شماره ۱۶ مراجعه فرمایند.

داستان پرماجرای سوء قصدهای ...

بقیه از صفحه ۶

«نوار آبی » که‌در ماه ژانویه گذشته به همت جرالد فورد وبه ریاست نلسون راکفلر معاون وی بررسیهای خودرا شروع کرد ، گذاشته شده است .قسمت اعظم نتایج بررسیهای گروهی ازاین کمیسیون ،که مامور رسیدگی به نقشه های قتل است، هنوز منتشر نشده‌است .

مدارك‌و شواهدی که دراین زمینه هابدست آمده ، دراختیار وزیر دادگستری قرار گرفته تا درمورد تعقیب قانونی عاملان سوء قصد ها تصمیم مقتضی گرفته شود. بنابه قول مجله «تایم» در ۱۹۶۲ رابرت مك‌نامارا وزیردفاع سابق آمریکا و رئیس کنونی بانك جهانی ،شخصا پیشنهادبه قتل رساندن رهبر کوبارا تسلیم سازمان سیاکرده‌است .

نقش مافیا

آخرین شهادت‌دراین‌مورد، به «رابرت‌ماهو » مشاور قدیمی «هوارد هوك» میلیاردر معروف تعلق داشت که این هفته اعلام کرد سازمان سیا از مافیا، که کازینوهای خودرا در هاوائی به دنبال انقلاب کوبا از دست‌داده بود ،تقاضای همکاری کرده‌واین تقاضا مورد موافقت قرار گرفته بود. حتی «جان روسلی»، یکی‌از اعضای تشکیلات مافیا ،در برابر کمیسیون بررسی سنا بازجوئی شد.

«سام چیانکا»که از سال‌های شصت رهبری مافیا را به عهده داشت، علیرغم بناهنده شدن به خانه قلعه مانندش در حوالی شیکاگو ، روز ۲۰ ژوئن کمی قبل از حضور در برابر کمیسیون بررسی سنای آمریکا، به قتل رسید .

بررسی پرونده سازمان«سیا» که بوسیله بازرسان وماموران تحقیق به ۲۵ فصل تقسیم شده، تاسال ۱۹۷۶ ،یعنی تا آستانه انتخابات آینده آمریکا ، ادامه خواهد یافت.

فصول این پرونده به‌ماجرا های جیمزباند بیشتر شبیه است: سیگار های مسموم ،تفنگ‌های مخفی در دوربین تلویزیونی ، پیاده کردن کماندو های‌تبعیدی کوبا درکناره بزرگترین جزیره آنتیل وغیره ...

همچنین صحنه سازیها و ماجرا های بعداز قتل جان کندی در دالاس ،که در نوامبر ۱۹۶۳ اتفاق افتاد، مورد بررسی قرار خواهندگرفت.

درزمینه سیاست ، مارهفت سر«سیا»ونیش‌های پرقدرت وطویل آن موردبحث است. قدرت های کمیته «چهل »سنا، مهارت آن در پی بردن به مخفی‌ترین‌اسرار، ونقش هنری کیسینجر در این میان، مورد توجه قرار گرفته‌اند. بحث قدیمی درباره بودجه مخفی سازمان «سیا» مجددا مطرح‌شده است. ریچارد دنیکسون «رئیس جماوری سابق آمریکابایدبزودی برای ادای شهادت درباره عملیات «سیا» درشیلی‌و قتل سالوادور آلنده ،در برابر کمیسیون‌سنای این کشور حاضر شود.

همچنین ویلیام کلبی . که بقول مطبوعات آمریکا احتمالا به زودی از ریاست سازمان اطلاعاتی آمریکا استعفا خواهدکرد، باید برای پاسخگوئی به سئوالات سناتور ها ونمایندگان سنا،راهی کنگره شود.

چندین فقره فعالیت جاسوسی، در داخل آمریکا نیز از موارد اتهام سازمان «سیا» است که ظاهرا در سالهای شصت صورت گرفته‌اند لیکن جزئیات آنها مشخص نیست . ضبط وتوقیف‌نامه ها و بسته‌های رسیده ازکشورهای کمونیستی ،استراق‌سمع های تلفنی، رواج «ال. اس .دی »، تهدید مردم وشکستن درخانه‌هایشان ، به اتهامات فعالیت های «سیا» درخارج از کشور اضافه شده است . لیستی از شخصیت های‌خارجی که هرکدام ،روزی در معرض خطر سوء قصد های این سازمان بوده‌اند ،منتشر خواهد شد.ظاهرا فیدل کاسترو تنم هدف «سیا» نبوده‌است .

صاحبان صنایع و بازرگانان کشور
الاخاء
تنها مجلهٔ عربی زبان ایران با داشتن نمایندگی در ۱۲ کشور عربی
روزهای شنبه منتشر میشود

اطلاعات
روزهای شنبه ـ دوشنبه وپنجشنبه درسراسر دنیا منتشر میشود .
قبل از عزیمت عزیزان‌خود بخارج اطلاعات هوائی را برای آنها آبونه شوید .
تلفن: ۳۱۱۰۷۱ و ۳۱۰۰۸۱

شعبه سبزوار بانک رفاه کارگران گشایش یافت

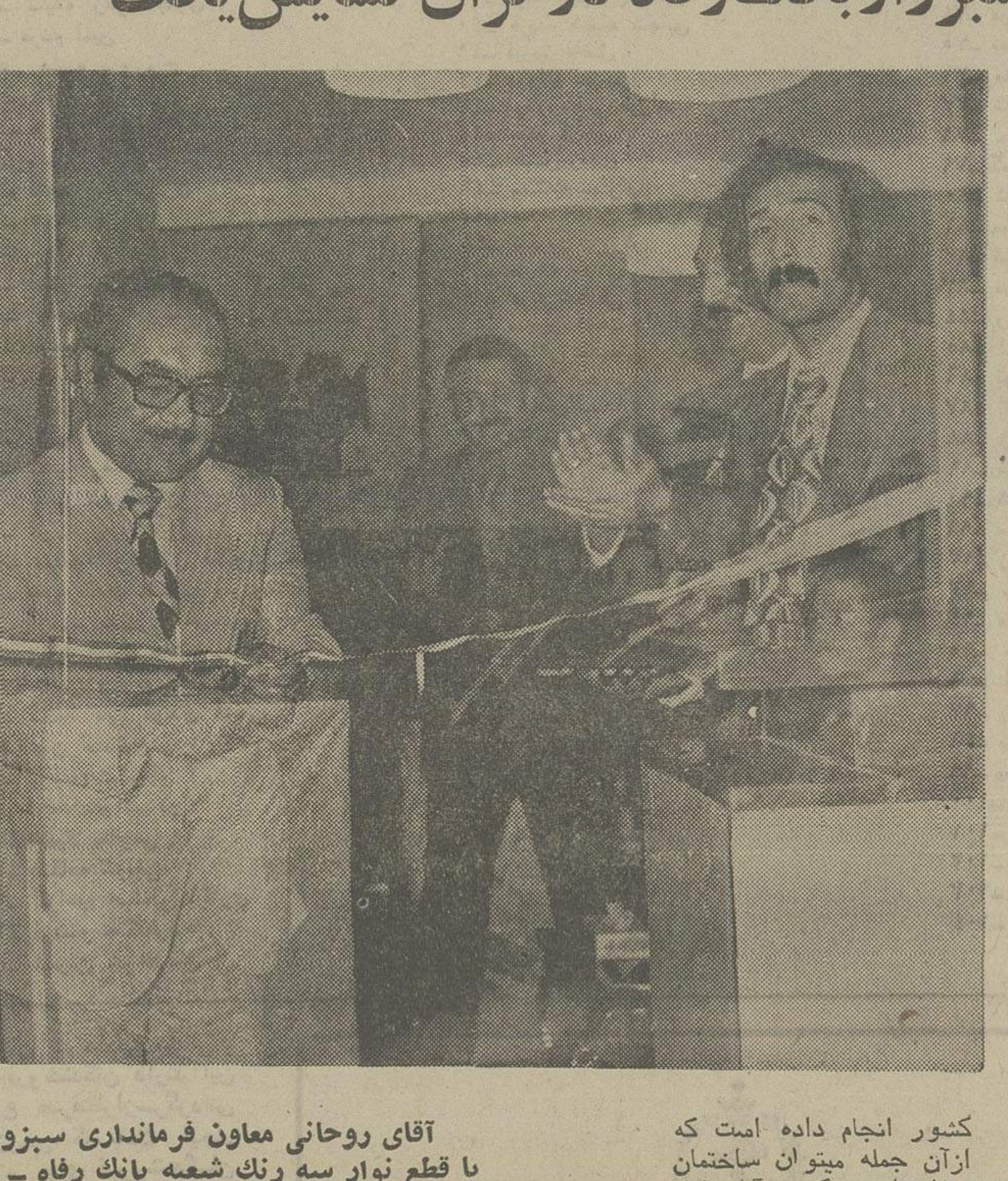

آقای روحانی معاون فرمانداری سبزوار با قطع نوار سه رنگ شعبه بانک رفاه ـ کارگران سزاوار را افتتاح کرد

ساعت پنج بعدازظهر روز سه‌شنبه ۲۸ مرداد شعبه بانک رفاه کارگران در سبزوار طی مراسم خاصی با حضور آقای روحانی معاون فرمانداری شهرستان سبزوار ،نمایندگان سبزوار در مجلس شورایملی، روسای ادارات ، نمایندگان کارگران ، تجار و گروهی دیگر از مقامات محلی آن شهرستان گشایش یافت .

بدوا آقای حسیب نماینده رئیس کل بانک رفاه کارگران ضمن خوش آمد به حضار محترم از حضور شرکت کنندگان در مراسم افتتاح‌شعبه بانک‌رفاه‌کارگران درشهرستان سبزوار از طرف آقای دکتر محمد مجیدی رئیس‌کل بانک و اعضای هیئت مدیره تشکر نمود و سپس طی سخنرانی مبسوطی اظهار نمود: سرافرازیم که آغاز خدمت‌ما در شهر شما مقارن با سالروز قیام دلیرانه ۲۸ مرداد است که نقطه عطفی در تاریخ حیات ملت ایران میباشد و موجب خوشوقتی استکه‌طبقه کارگر از ثمرات انقلاب ایران سهم بسزائی داشته است .

کارکنان بانک رفاه کارگران که مجریان نیات بلند رهبر عالیقدر مملکت‌در تامین‌آسایش ورفاه‌کارگران کشور میباشند تقارن این روز فرخنده رابا آغاز خدمت خود در شهرشما به‌فال‌نیک‌میگیرند و آرزومندند که بتوانند در اجرای‌وظایفی که‌برعهده‌دارندخدمات‌ارزنده‌ای مخصوصا به جامعه کارگری شهر شما عرضه نمایند .

تاکنون بانک رفاه کارگران متجاوز از بیست میلیاردو دویست‌و هفتاد میلیون ریال به ۱۵۷،۰۰۰ر نفر کارگر وام مسکن پرداخت نموده است همچنین از طریق تشکیل و تقویت شرکتهای تعاونی در رفع‌احتیاجات‌ضروری کارگران توفیق بدست آورده و در حدود مبلغ پنج‌میلیاردو چهار صدمیلیون ریال وام وسیله شعب بانک درسطوح کشوربه شرکتهای تعاونی کارگری پرداخت شده است . همچنین درسال گذشته بانک رفاه کارگران اقدامات مهمی در جهت تامین مسکن کارگران کشور انجام داده امت که ازآن جمله میتوان ساختمان ۱۶۰ واحدمسکونی آپارتمانی در شیراز احداث ۶۴۰ واحد مسکونی آپارتمانی در اصفهان وساختمان ۱۶۰واحدمسکونی در کرمانشاه واحداث ۹۶ واحد انفرادی در زاهدان را نام برد . در ضمن مقدمات‌سه طرح بزرگ خانه سازی یکی درتبریز ۵۴۰۰و احد مسکونی آپارتمانی ۱۸۹۰ واحد مسکونی آپارتمانی در مشهد و طرح ساختن ۹۶و احد مسکونی دیگر در زاهدان در دست اجرا میباشد . با امید آنکه مجموع‌این خدمات‌بتواند موجب‌سرافرازی کارکنان‌بانک گردد توفیق عموم شما رادرراه خدمت به شاهنشاه آریامهر آرزو میکنم و ازآقای روحانی معاون محترم‌فرمانداری تقاضا داردبنامنامی شاهنشاه‌آریامهر شعبه بانک رفاه کارگران در سبزوار را بگشایند .

سخنرانی آقای حبیب درمراسم گشایش شعبه سبزوار بانک رفاه کارگران

اسامی پذیرفته‌شدگان نهائی وذخیره‌های رشته‌های هتلداری وجهانگردی مدرسه‌عالی خدمات جهانگردی واطلاعات

پذیرفته شدگان اصلی باید برای نام‌نویسی روزهای ۸ر۶ر۵۴ و۹ر۶ر۵۴ (صبحها از ساعت ۸ الی۱۲ وبعد از ظهرها ازساعت ۱۴ الی۱۶) بادردست داشتن اصل کارنامه آزمایش همگانی گزینش‌دانشجو برای‌دانشگاهها وموسسات آموزش عالی و۱۲ قطعه عکس وقبض تائیدیه دیپلم وریز نمرات ششم متوسطه که به‌تائید وزارت آموزش وپرورش رسیده‌باشد بمنظور ثبت نام‌به محل مدرسه عالی خدمات جهانگردی‌واطلاعات واقع درخیابان شیراز غربی(گردآفرید) شماره ۱۲۵ مراجعه نمایند.

ذخیره های رشته جهانگردی تا شماره ۳۰ میتوانند قبل ازظهر روز دوشنبه ۱۰ر۶ر۵۴ ازساعت ۸الی۱۲ واز شماره ۳۰ الی آخر از ساعت ۱۴تا۱۶ همانروز مراجعه نمایند.

مدرسه عالی خدمات جهانگردی واطلاعات

اسامی قبولشدگان مدرسه عالی‌خدمات جهانگردی واطلاعات

رشته جهانگردی

۱– بهروز پاورزاده
۲– زهرا نوری مقربی
۳– حمید اخوان راد
۴– ملیحه قاموس
۵– داریوش اشرفیان
۶– گلرخ فردیس
۷– ناهید ترمسی
۸– پوراندخت سلیمانی
۹– صدیقه فریبرز
۱۰– مهوش بهی‌زاد
۱۱– علی اکبر غریب‌زاده کرمانی
۱۲– محبوبه سلامی
۱۳– مریم پهلوان شریفی
۱۴– سیمین حشمت دهکردی
۱۵– فلورا غفاری حق
۱۶– پروین بهرمی
۱۷– اکبر داوری قمی
۱۸– موسی، راحتلو
۱۹– طیبه درویش‌زاده کوچصفهانی
۲۰– حجت‌اله طرق‌پیما
۲۱– حمید قدس میرحیدری
۲۲– علیرضا زمردیان
۲۳– ایران کلانتری
۲۴– رباب میانجی
۲۵– میترا فولادی
۲۶– محمد هادی هلمفروش
۲۷– فاطمه فلاح‌زاده
۲۸– خسرو ایلخانی
۲۹– ثریا دها
۳۰– منصوره افشار رخ
۳۱– فریده سعیدی فرد
۳۲– شهلا فرد گلستانی
۳۳– سهیلا رحمانی
۳۴– شهلا مهرنامی
۳۵– فرحناز سرحدی
۳۶– عباس حاج محمد زاده
۳۷– معصومه مولائی
۳۸– بهرخ قهرمانی
۳۹– فیروزه نژده
۴۰– فروغ محمد زاده سرابی
۴۱– فرید قندریز برادران
۴۲– مژده معانی انتصاری
۴۳– شهره معتمدی
۴۴– شهره معتمدی
۴۴– شاپور مشکوتی
۴۵– فاطمه قاسم بیگلو
۴۶– آذر رحیمی پروین
۴۷– رحیم سلیمانی
۴۸– فرح‌زاهدی
۴۹– سیده زهراحجازی
۵۰– فرنم امین
۵۱– هایده نکوروح
۵۲– ناهید غفوری
۵۳– پروین وکیلی
۵۴– نسرین ذهابیان مزال
۵۵– فاطمه خوانساری
۵۶– مهناز فردنوا
۵۷– الهه جواهری
۵۸– اختر امیر حسینی
۵۹– معصومه فتوت احمدی
۶۰– احمد توسلی رستمی
۶۱– حبیب‌اله جهرمی‌زاده
۶۲– ژانت فرح‌بینا
۶۳– فریده مکرمی محمودی
۶۴– شکیبا رضانیا
۶۵– عفت فردوسیان
۶۶– فریده رفیع جا
۶۷– محمود رهنمائی ذکاوت
۶۸– سید محمد حسینی سراجه
۶۹– زهره بهادری هرسینی
۷۰– محمد امامی صالح
۷۱– شهین وثوقی
۷۲– محمد علی مرندی قدسی
۷۳– هلن اسفندی
۷۴– پروین سلیمالو
۷۵– احمد خوانسالار
۷۶– سهیلا یعقوبی
۷۷– هنگامه شریفی
۷۸– ابراهیم صالحی بیگلری
۷۹– فرشته تفنگدارفرد
۸۰– نسرین جواهریان
۸۱– پریزاد حیدرزاده آذر
۸۲– معصومه فرح بخشیان
۸۳– خلیل آهنی
۸۴– سکینه فرمانی حقیقی
۸۵– منصوره هفت جواهریان
۸۶– زهرا منصور صفائیان
۸۷– سعید وارسته
۸۸– شهلا دارائی
۸۹– آذرشفیعی هنجنی
۹۰– عصمت ارغنده
۹۱– فاطمه سیدین خرازی
۹۲– لاله زمانی تهرانی
۹۳– مونس بستانچی
۹۴– ژیلا روزبهانی
۹۵– میترا قانع
۹۶– زهرا بستاندوست نیک
۹۷– مهین هدایتی
۹۸– پروین الیاتی
۹۹– نادره حصیری
۱۰۰– پرنسس کوپال

اسامی ذخیره‌ها :

۱– سهیلا قاسم‌زاده شاهرخی
۲– فرزانه ضیاء فتحی نوبر
۳– محبوبه غفاری جورابی
۴– سهیلا سرویان
۵– نسرینذخت دست‌غیب
۶– اسماعیل جامعی اسکوئی
۷– شایسته آریازاده
۸– شیرین امامپور
۹– زهره رجبیان
۱۰– فخری خسروی
۱۱– مهوش همتی
۱۲– لوسیک شاهوردی
۱۳– محموداسدی اردبیلی
۱۴– فاطمه بیگم دیبائی طرقبه
۱۵– عظیمه‌السادات شجاعت
۱۶– زیبافردوسی
۱۷– علی سبزه‌واری زاده
۱۸– مهری لسانی
۱۹– مظاهر علیزاده بلوچی
۲۰– سوسن صنعتی قالی
۲۱– اعظم‌السادات فاطمه‌اردستانی
۲۲– حمیدرضاکریمی درمنی
۲۳– نیره پیربازاری
۲۴– فاطمه ناهیدی
۲۵– ساقی برخوردارزرگرگلی
۲۶– افسانه سعدی‌نژاد
۲۷– محمدصادق گرده
۲۸– منورگل محمدی
۲۹– هوشنگ خطیبی
۳۰– صدیقه حسامی
۳۱– عربعلی محمدی
۳۲– نادره نادری‌پور بروجنی
۳۳– سودابه شیخ‌الاسلامی
۳۴– موسی ذاکرعباسی
۳۵– هماطبیبی
۳۶– محمدشیخ محمدی سایه‌نشین
۳۷– فهیمه موسی کوهن
۳۸– نیره زاهد فرد
۳۹– فریبا فرجادی شکیب
۴۰– فریده ضیاء شهابی
۴۱– فیروز فاضل
۴۲– پروانه حبیبی
۴۳– فرنازریاضی فرزاد
۴۴– مینو فرجی
۴۵– عباس‌مزیدی
۴۶– مستانه بهارلو
۴۷– محمدحسین خسروانی
۴۸– نسرین پرورش
۴۹– ملیحه کفاش کلیمی
۵۰– مریم تعظیمی
۵۱– سیمین دخت دانیالی‌فر
۵۲– ریاض حسینی
۵۳– ناهید صدیقی
۵۴– شمس‌السادات حسینی
۵۵– غلامعلی پورشیخ آهندانی
۵۶– شهناز عاشورنیا
۵۷– ناهیدرزاقی

رشته هتلداری

۱– اعظم‌جوادی
۲– فریبا میرسعیدی
۳– آزیتابنارش
۴– فروغ لزمان ساچمه‌چی
۵– گلنار سیمرغ
۶– کبری خاقانی
۷– رستم‌کوهی
۸– فلورالاوی
۹– فتانه افلاطون
۱۰– روزیکشابندریان
۱۱– احمدجهانی آشتیانی
۱۲– افسانه حنائی
۱۳– سیمادیانی
۱۴– لیلااتحاد
۱۵– محمداصغری
۱۶– میناودایع‌خیری
۱۷– دیناکنعانی‌پور
۱۸– فتانه محمدی مقانکی
۱۹– مرضیه فردوسی اوره
۲۰– تورج مشعوف
۲۱– سید محمدهوشمند
۲۲– شهنازمسروری
۲۳– مینومیرباقری
۲۴– شهناز شکوری
۲۵– رحیم بناء مولائی
۲۶– محمد رضا خلج
۲۷– مهدی خلیلی
۲۸– لیلا امینی
۲۹– سید مرتضی میرعمادی
۳۰– عارفه معتمدیان
۳۱– ماهرخ سلطانی
۳۲– احمد فلاحی‌مقدم
۳۳– رویا تربیتی
۳۴– سوسن خسروانه
۳۵– رضا پورافضل
۳۶– سیمین دخت مهری همدانی
۳۷– ویکتوریا مدیر
۳۸– فریبا معتمدی کردستانی
۳۹– مرضیه فدوی اصغری
۴۰– مرضیه عادل‌زاده
۴۱– شیدا سرخ کوه‌آذری
۴۲– مینا مشهور
۴۳– جعفر رجبیان چغوش
۴۴– نوشین ثابتی
۴۵– فائزه شکوری
۴۶– زهره افراسیابی
۴۷– فهیم بانوشباک
۴۸– نازنین خاکزاد
۴۹– لژیا حریری‌اکبری
۵۰– مهنوش سلطانی
۵۱– حسن ایرانمنش
۵۲ الهه حی
۵۳– غلامحسین جمشیدی
۵۴– عصمت شهیدی
۵۵– سهیلا طناز احمدی
۵۶– میتراسنئی
۵۷– یاسمن انتظام وزیری
۵۸– بهزاد صادقی‌زاده
۵۹– فریما هومن
۶۰– میترا کاظمی
۶۱– فاطمه نیکزاد
۶۲– مصطفی غراب
۶۳– فریده کریمی‌راد
۶۴– معصومه بیگم خسروی فرد
۶۵– نوریه نجفی انفرادی
۶۶– هرمز وفاداری زین‌آبادی
۶۷– الیزاخالپری
۶۸– شهرزاد قیاسی
۶۹– حکیمه هاشمی کاشی
۷۰– حمیدرضا پهلوان
۷۱– محمود قنواتی
۷۲– محسن پولادساز
۷۳– نسرین معیر
۷۴– مینو یکتائی
۷۵– نقی حبیبی
۷۶– منیژه جوان گروه
۷۷– شمس‌الملوک مرتضائی
۷۸– حسین رضائی پاسدار
۷۹– کبری یزدان دوست
۸۰– ناهیدقاضی‌الشریف
۸۱– مینو سروری خلج‌آبادی
۸۲– نسرین صمیمی قصبه
۸۳– مهدی ذکائی
۸۴– رویا حجتی
۸۵– اعظم پرصبرانپو
۸۶– توران روغنی
۸۷– الهه کرد
۸۸– ژاندارک الیادردشتی
۸۹– نرگس فریدی
۹۰– شهناز جوهری
۹۱– سیماخان‌احمدی
۹۲– زهرا سلطانی
۹۳– بتول حاج احمدی
۹۴– طاهره اسلامی
۹۵– جمال میرحبیبی
۹۶– اسداله جعفری
۹۷– زهره آموزگار
۹۸– بهجت تقوی حقایق
۹۹– پرنیا آرمین‌فر
۱۰۰– منصور جهان‌جو
۱۰۱– ابراهیم سعیدی‌راد
۱۰۲– سوسن زورقی
۱۰۳– سهیلا میرنظامی
۱۰۴– شهین سعادتمند

آ–۲۷۰۶۹

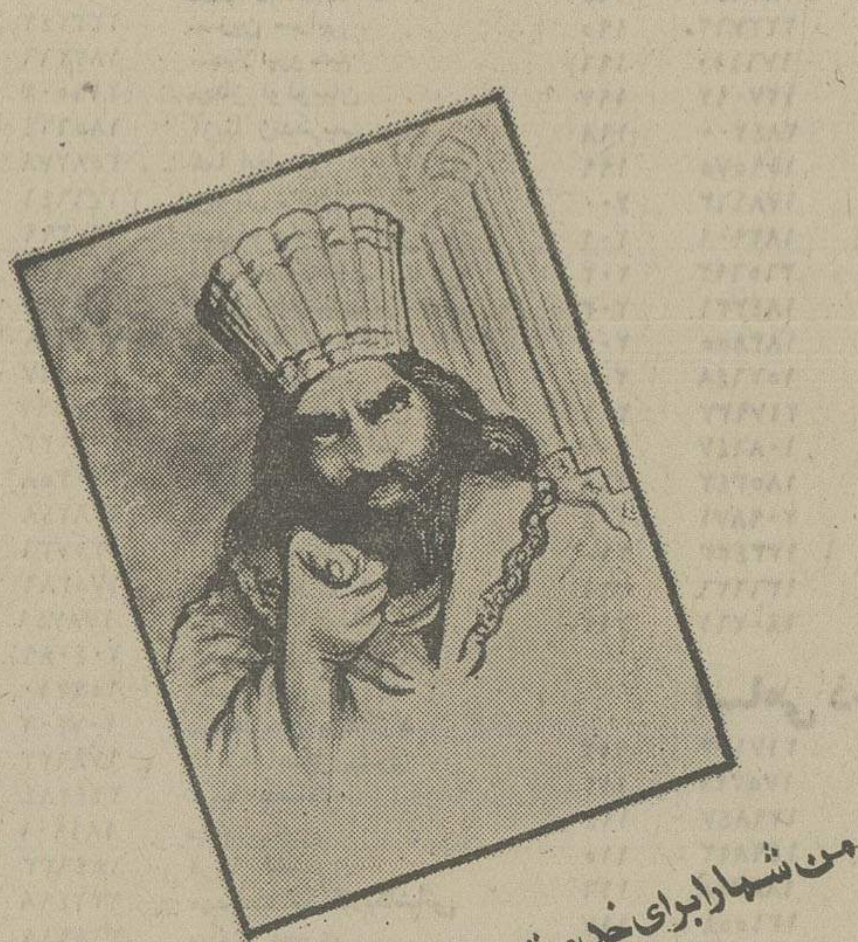

من شما را برای خدمت در ارتش شاهنشاهی دعوت میکنم

حقوق و مزایای پرسنل هواپیمائی نیروی زمینی شاهنشاهی

ردیف	درجه	حقوق سال اول	حقوق سال دوم	[illegible]	درجه پس از اتمام دوره تعلیم	[illegible]	[illegible]
۱	دانشجوی افسری خلبانی	۱۰۷۵۰ ریال	–	۱۰۷۵۰ ریال	ستوانسوم خلبان	۳۵۰۳۰ ریال	۴۹۳۱۰ ریال
۲	همافر	۱۰۵۰۰ ریال	۱۱۷۵۰ ریال	–	همافر سوم	۳۵۵۳۰ ریال	۴۹۸۱۰ ریال
۳	هنرآموز ستوانیاری	۶۵۰۰ ریال	بعداز اولین پرواز	۱۰۲۵۰ ریال	ستوانیار سوم	۳۸۸۴۰ ریال	۶۰۶۸۰ ریال
۴	هنرآموز فنی	۷۵۰۰ ریال	–	۷۵۰۰ ریال	گروهبان دوم	۱۷۷۵۰ ریال	۳۰۳۵۰ ریال
۵	دانش آموز عادی	۶۵۰۰ ریال	–	۶۵۰۰	گروهبان دوم	۱۴۲۵۰ ریال	۲۶۸۵۰ ریال

به برادران خلبان و فنی خود در هواپیمائی نیروی زمینی شاهنشاهی بپیوندید.

ازگرانفروشان ...

بقیه از صفحه ۵

ملت ایران میکنند، گروه‌کثیری از مردم نیز تلگرافی ، کتبی و حضوری شکایات خود را تسلیم دفتر ستاد مینمایند که گروه دیگری از دانشجویان مامور رسیدگی‌باین‌قبیل‌شکایات هستند .

شکایات کتبی‌که اغلب‌فاکتور خرید نیز ضمیمه آنست‌قسمتی از کار ستاد راکم میکند زیرا برای رسیدگی بدان کنترل فاکتور خرید و تطبیق آن‌با نرخهای مصوبه کافی است‌و نیازی به‌بازرسی مجدد ندارد.

براساس فاکتور خرید،فرم دادگاه تهیه و بلافاصله‌تقدیم دادگاه میشود و متخلف وسیله مامورین انتظامی‌جلب میگردد .

بدون استثنا کلیه کسانی که شکایت خود را حضوری تسلیم دفتر ستاد مبارزه با گرانفروشی میکنند شکایت دارند که در اطراف ساختمان حزب ، حتی یک وجب‌جا هم برای‌پارک اتومبیلهایشان‌پیدا نکرده‌اند ،پارکینگ مخصوص حزب هم از پذیرفتن اتومبیل آنها خودداری میکند .

یکی از شاکیان به خبرنگار ما گفت : مسئول پارکینگ حزب بوی گفته است که‌تنها بدستور وزیر میتواند اجازه دهد اتومبیلی در پارکینگ اختصاصی حزب پارک شود. وی پیشنهاد کرد باین امر اساسی توجه شود زیراخود شاهد بوده که عده‌یی از شاکیان که پارکینگی‌برای چند دقیقه درآن حوالی نیافته‌اند یا جریمه شده‌اندو یا ازشکایت خود صرفنظر کرده‌اند .

خرده فروشی سپر بلای عمده‌فروشی

۹۹درصد از شکایات‌تلفنی، تلگرافی ، کتبی و حضوری شاکیان از خرده فروشان است و تنها یک درصدازعمده فروشان شکایت میشود ولی مسئله دلیل آن نیست که در کار گرانفروشی،عمده‌فروشان بی‌تقصیرند .

اغلب پس ازبررسی‌شکایاتی که به ستاد می رسد که در همه آن (۹۹درصد) خرده فروشان بعنوان گرانفروش و محتکر معرفی شده‌اند ، سررشته تخلف و ریشه‌ماجرا دردست عمده فروشان است و در حقیقت خرده فروشان سپر بلای‌عمده فروشان‌شده‌اند ستاد مبارزه با گرانفروشی‌این مسئله را هم از نظر دور نداشته است .

کلیه شکایاتی که در آنها عمد فروش بطریقی باعث تخلف و گرانفروشی خرده فروش شده است، جمع‌آوری میشود و پس از بررسی و رسیدگی در سطحی عالی‌تر ، گروههای ضربتی‌بسراغ عمده فروشان می‌روند و با دلایلی محکم و غیرقابل انکار آنانرا بدادگاه جلب میکنند .

تاکنون بسیاری از عمده فروشان بزرگ پایتخت ازاین رهگذر تسلیم عدالت شده‌اند و به تناسب جرم و اهمیت خلاف ،کیفر دیده‌اند،بخصوص که به دانشجویان بازرس ، این اختیار نیز داده شده‌که در تمام ساعات شب و روز در مسیر خود ، حتی اگر شکایتی هم‌از فروشنده‌دردست نداشته باشند ، بعنوان‌خریدار با عمده و خرده فروش وارد معامله شوند و در صورت مشاهده تخلف مراتب را باذکر دلیل و ارائه مدارک به‌ستاد گزارش نمایند .

دانشجویان سخت‌علاقمندند

شرکت درجنبش ملی‌مبارزه با گرانفروشی همانگونه که ازسوی‌مردم‌با اقبال بی‌نظیری روبروشده دانشجویان عضو ستاد را نیز سخت به پیگیری، ریشه یابی و نفس مبارزه علاقمند کرده است .

یکی از دانشجویان گله داشت‌که وسائل ارتباط‌جمعی دست آنها را نزد فروشندگان روکرده‌اند ،

وباعث‌شده‌اندهمینکه یک جوان وارد مغازه‌یی میشود فروشنده به گمان اینکه بازرس است با احتیاط رفتار کند وبازرسی او بی نتیجه بماند .دانشجویان برای گریزازاین‌مشکل‌بااعتقادی که‌دارندبراههای مختلف‌متوسل میشوند : تغییر لباس، تغییر لهجه ،همراه کردن‌مادر،خواهر یایکی دیگراز بستگان وفامیل، بعهده گرفتن کلیه خریدخانه از جمله راههایی است که دانشجویان برای‌بدام انداختن متخلفین‌ازآن استفاده میکنند.

مشکل ستاد

یک مقام موثر درستاد مبارزه باگرانفروشی به گزارشگرما‌از مشکلات ستاد سخن گفت :

ستاد تقریبا مشکل عمده‌یی ندارد . دانشجویان به موقع می آیندو با علاقه به ماموریت میروند کاربردو کارآیی آنان‌نیز خوبست . تنها مشکل ستاد را باید درسازمان دهی‌دانشجویان دانست که امید میرود در روز های آینده عملی شود .

مشکلات کوچکتری‌نیزوجود دارد که روزهای اول بیشتررخ میکرد ولی بعدها کمتر شد . این مشکلات را مردم برای‌ستاد بوجود می آورند .

یکی ازمشکلات خودداری شاکیان از ذکرنام است . ستاد به‌این قبیل شکایات اگرچه رسیدگی میکند ولی‌تقاضا دارد شاکیان نام خود را هنگام‌تسلیم شکایت تلفنی‌ذکرکنند .بخصوص که نامشان کاملا محفوظ خواهد ماند.

مشکل دیگر عدم دقتی‌است که شاکیان در دادن نشانی و آدرس فروشندگان دارند این موضوع صرفنظرازسرگردانی گروه‌بازرسی، گاه باعث ایجاد مزاحمت برای فروشندگان دیگرمیشود .

ماجرای شورلت ایران

قسمت اعظمی از شکایات مردم رادرزمینه خرید وفروش اتومبیل شکایت از کارخانه شورلت ایران تشکیل میدهد .

شاکیان در شکایت‌نامه‌های خود ذکر کرده‌اند که کارخانه شورلت ایران در آغاز سال جاری بهای‌یکدستگاه شورلت را از آنان دریافت کرده ولی تاکنون‌اتومبیل رابه‌آنان‌تحویل نداده است . صرفنظر ازسود بانکی‌که باین قبیل پولها تعلق میگیرد، کارخانه‌شورلت اکنون دست به‌یک اجحاف دیگر نیز زده و خریداران را مجبوربه خرید شورلت‌های کولردار کرده‌که‌بهای اتومبیل نزدیک‌به هفت هزار تومان گرانتر شده است یعنی‌بابت یک کولر ۷ هزارتومان ازمردم پول میگیرد.

انجمن دوشیزگان و بانوان

سه‌شنبه‌همین هفته‌در انجمن

رامش : خواننده محبوب و معروف
کوروش یغمائی : هنرمند مورد علاقه نسل جوان
سوسن : خواننده محبوب و پرطرفدار
محمد باغبان : هنرمند جوانو باذوق

خوانندگان اطلاعات بانوان با ارائه همین شماره مجله و اعضای انجمن با دردست داشتن کارت عضویت خود می توانند برای دریافت کارت‌رایگان‌شرکت در این جشن هر روز صبح و عصر به دبیرخانه انجمن (بهارشمالی‌نبش نامجو تلفن ۸۲۳۷۳۷) مراجعه نمایند.

آگهی استخدام

ژاندارمری کشور در سال‌جاری بمنظور تکمیل کادر ثابت درجه داری خود برای‌آموزشگاههای گروهبانی با شرایط و امتیازات زیر داوطلب می‌پذیرد :

۱– شرایط پذیرش
الف–تابعیت دولت شاهنشاهی ایران.
ب– متدین بیکی از ادیان «اسلام، مسیحی، زرتشتی، کلیمی».
پ– دارابودن گواهینامه سوم متوسطه یا پایان دوره ابتدائی «دارندگان مدارک تحصیلی بالاتر درصورت تساوی سایرشرایط حق‌تقدم خواهند داشت».
ت– حداقل سن۱۷ سال‌و حداکثر ۲۴سال تمام«کسانی‌که خدمت زیرپرچم را انجام داده‌اند از ۲۵سال تمام بیشتر نباشد.
ث– داشتن صحت مزاج‌و تناسب اندام بر طبق گواهی اداره بهداری ژاندارمری کشور.
ج– حداقل قد۱۶۰ سانتیمتر.
چ– نداشتن پیشینه کیفری‌و معروف نبودن بفساد اخلاق‌و عقیده.
ح– نداشتن‌همسرو‌عائله تحت‌تکفل‌و اختیار ننمودن همسر دردوران تحصیل.
خ– سپردن ضامن معتبر.
۲– حقوق‌و مزایا
الف –مدت دوره یکسال و داوطلبان درطول مدت تحصیل درآموزشگاه شبانه روزی بوده و هزینه‌تحصیل وخوراک وپوشاک وزیست آنها به عهده ژاندارمری کشور میباشدو ماهیانه مبلغ ۳۷۵۰ ریال تا۴۸۷۵ ریال بعنوان کمک هزینه تحصیلی به‌آنان پرداخت میگردد.
ب– دانش آموزان پس‌از طی دوره‌آموزشگاه‌و موفقیت‌در آزمایش‌های نهائی برحسب مورد و بارعایت اساسنامه مربوطه بدرجات گروهبانسومی «دارندگان مدرک‌سوم متوسطه وبالاتر» وگروهبان سومی «دارندگان گواهینامه ششم ابتدائی»مفتخر واز حقوق‌و مزایای اولیه ماهانه به ترتیب ۱۴۲۵۰ ریال‌و ۱۲۱۵۰ ریال واستفاده از حساب پس‌انداز ویژه وبیمه درمانی عائله‌وخرید اجناس موردنیاز بقیمت ارزان از فروشگاه های اتکاء بهره‌مند و حقوق و مزایاو ترفیعات بعدی آنان برابرقانون استخدام نیروهای مسلح شاهنشاهی خواهد بود.
پ– درجه دارانی‌که در مشاغل صفی بافنی خدمت نمایند ماهانه مبلغی بعنوان حق‌صف یا حق‌فنی نیز دریافت خواهند نمود.
۳– داوطلبان میتوانند برای کسب اطلاعات بیشتروثبت‌نام همه روزه باستثناء ایام تعطیل از ساعت ۸ صبح‌الی۱۲ بادردست داشتن اصل‌مدرک تحصیلی ،شناسنامه عکس‌دار و ۶قطعه عکس ۴×۶ بکمیته استخدام مرکز آموزش کادر ژاندارمری واقع‌در تهران خیابان شاهپور–پادگان ژاندارمری مراجعه نمایند.

ژاندارمری کشور

م‌الف ۱۱۱۶۷

نیروی دریائی شاهنشاهی

آگهی استخدام جهت اعزام بخارج

نیروی دریائی شاهنشاهی برای تکمیل کادر درجه‌داری خود بامدرک قبولی سوم‌متوسطه ویاپایان‌دوره‌راهنمائی استخدام‌و برای تحصیلات بعدی بخارج اعزام مینماید.

داوطلبین برای کسب اطلاع بیشتر از شرایط استخدام در طهران بخیابان سپهبد زاهدی جنب مسجدالرحمن معاونت‌پرسنلی نیروی‌دریائی‌شاهنشاهی (مدیریت استخدام) و یا بیکی از پایگاهها و نمایندگیهای نیروی‌دریائی شاهنشاهی در شهرستانهای بندر پهلوی . بوشهر. خرمشهر. بندرعباس. مشهد . زاهدان . اصفهان . کرمان . رضائیه . کاشان . کرمانشاه .شیراز. یزد مراجعه نمایند .

دکتر منوچهر کیانی
استاد دانشگاه تهران

دراد امه مبارزه باگرانفروشی

انحصارها را باید درهم شکست

در طی یکماه که از آغاز مبارزه با گرانفروشی میگذرد، عده زیادی از تجار و سرمایه‌داران بازداشت شده وقیمت حدود ۸ هزار قلم کالا توسط مرکزبررسی قیمتها اعلام گردیده است .

چون متاسفانه شاخص قیمتهابرای ماه گذشته وجود ندارد، دقیقا نمیتوان کاهش قیمت کالاها و خدمات را مورد بررسی قرارداد . ولی بطور کلی در طول مدت مبارزه قیمت تعدادی از کالاها کاهش یافته . عده‌دیگری اگر هم کاهش پیدا ننموده ، لااقل ترقی نکرده است .

بخصوص قیمت آن گروه از کالاها کاهش یافته است که «نوار سود» آنها وسیع بوده و یا صاحبان مغازه‌ها با استفاده از «اثر تشخص» مشتریان خود،قیمت ها را بالا برده تا بعلت زیاد بودن قیمتها، مشتریان‌خاص آنها رغبت بخرید نشان دهند. مثلا در یک «بوتیک»کمقبل ازمبارزه هیچ‌لباسی کمترازیکهزارتومان عرضه‌نمیشد، پس از شروع مبارزه قیمتها به نصف رسید. قیمت لوازم یدکی بعضی از اتومبیلهای نظیر «ب.م.و» دوبار کاهش یافت و بطور متوسط حداقل بیست‌درصد تنزل کرده است.

باید در نظر داشت که در شرایط رقابت آزاد ، قیمتها براساس قانون عرضه و تقاضا بوجود می‌آید، یعنی اگر عرضه کالائی افزایش یابد، قیمت آن کالا- با ثابت بودن میزان تقاضا - تنزل خواهد کرد. برعکس، اگر عرضه ثابت بماند و میزان تقاضا افزایش‌یابد، قیمتها روبتزاید خواهد گذاشت . حال هرقدر شدت افزایش تقاضا بیشتر وناگهانی‌تر باشد چون تولید کنندگان قادر نیستند بسرعت بمیزان عرضه خود بیفزایندو بهره‌برداری از سرمایه گذاریهای جدید احتیاج بگذشت زمان دارد- بهمان نسبت وحدت قیمتها ترقی خواهند کرد. همچنین ممکن است که هم عرضه و هم‌تقاضا افزایش یابد، ولی چون «تاخیر زمانی» در افزایش عرضه و تقاضا وجود دارد و آنها همزمان باهم رشد نمیکنند، قیمتها مرتبادر حال ترقی باشند.

برجسته‌ترین خصیصه وویژگی رقابت کامل و آزاد اینست که در چنین بازاری سود بحداقل کاهش می‌یابد وچنانچه بعلتی در تولید کالائی سود دهی زیادی وجود داشته باشد ، هجوم رقبای جدید بمبازار، میزان سود را بحداقل کاهش خواهد داد.

برخلاف رقابت کامل، دربازارهای انحصاری یاشبه انحصاری - نظیر اکثر بازار تولیدات ایران - قیمت بوسیله عرضه و تقاضا تعیین نمیشود. بلکه‌این انحصارگر میباشد که میزان فروش و قیمت آنرا مشخص میکند. و اختلاف اساسی نیز بین تولید کننده انحصارگر وتولید کننده در بازار آزاد در همین جاست که انحصارگر بادو «پارامتر» قیمت ومقدار کار میکند و در نتیجه سود دهی وبهره‌بری به‌حداکثر میرسد.

بررسی بازارهای عرضه و تقاضا در مورد کالاهای متفاوت در کشور ما، نشان میدهد که اکثر قریب باتفاق بازارها اگر انحصاری یاشبه انحصاری نباشند ، درآنها بندرت رقابت کامل وجود دارد.

تنها بخشی از اقتصاد که میتوان انتظار داشت ، لااقل در آن رقابت کامل و «سیال» وجود داشته باشد - یعنی بخش کشاورزی- بعلت وجود چند «میدان‌دار» متنفذیاچند تاجر عمده‌درهر شهری، تبدیل‌به‌انحصاری‌ترین بازار گردیده است . عرضه کنندگان‌مختلف کالاهای کشاورزی در برابر این عده فاقد هر نوع قدرت توانائی هستند ومجبورند هر قیمتی را که آنان «دیکته»میکنند، بپذیرند.

درشاخه‌های رشته صنایع متفاوت اگر تولید در داخل انجام شود ، چون تعداد تولید کنندگان قلیل‌است امکان آن وجود دارد که آنان باهم تبانی کرده وکارتل تشکیل دهند و در نتیجه بازار را میان خود تقسیم‌نمایند. اگر تولیدی در کشور وجود نداشته باشد و مصرف از طریق واردات تامین گردد، آنوقت هم یا فقط یک نماینده انحصاری وجود خواهد داشت‌ویاچند نماینده‌انحصاری وجود خواهد داشت و یاچند نماینده انحصاری برای واردات همان کالا از چند کشور متفاوت خارجی .در اینصورت نیز قیمتها را نمایندگان انحصاری باتوجه‌به میزان تقاضای موجود در بازار و قدرت‌رقبای خودتعیین میکنند.

نتیجه چنین قیمت‌گذاریها - یعنی حداکثرآن- سود بردنهای کلان میباشد که نمونه‌های آن در هر شاخه‌ای از رشته‌های مختلف صنایع بفراوانی بچشم میخورد.در میان ودراز مدت، تنها راه جلوگیری از افزایش نامعقول قیمتها ، درهم شکستن اینگونه انحصارهاست.تاهنگامیکه انحصارها نابود نشود، امیدی بتولید بیشتر و عدم افزایش قیمتها نمیتوان داشت.

برای درهم شکستن انحصارها، وزارت خانه‌های مربوطه ، بخصوص وزارت امور اقتصادی ودارائی و وزارت صنایع و معادن می‌باید در دادن «جوازها» و «امتیازها» و شرایط آنها تجدید نظر عمیق و سنجیده‌ای بعمل آورند و زمینه را طوری فراهم سازند که دیگر تولید اکثر کالاها - یا مونتاژ آنها- در دست چند نفر معین و یا احیانا چند خانواده مشخص نباشد.

بازار چرم راکد است

تصمیم دولت درصادر کردن چرمهای نرم بجای پوست خام در خور تحسین است

درچند شماره قبل نوشتیم که بعلت عدم خرید پوست بزی‌توسط شوروی‌ها بازار این محصول با رکود شدیدی مواجه‌شده‌مظنه آن نیز بیش از حد معمول کرده‌است.

علت خودداری شورویها از خرید بیشتر ناشی از تصمیم‌دولت ایران دایربرتشویق صادرکنندگان به صدور چرم و چرمهای نرم بجای صدور پوست خام و حتی صدور سالامبور (پوست نیمه ساخته شده) بخارج از کشور است .

درچند ساله اخیر ایالات متحده امریکا بزرگترین خریدار پوست گوسفندی خاصه سالامبور گوسفندی بوده است و شوروی بزرگترین خریدار پوست بزی خشک محصول ایران میباشد . همه ساله حدود ۳ الی۳٫۵میلیون جلد پوست بزی محصول ایران به اتحاد جماهیر شوروی صادر میشود، واین مقدار درچهارنوبت یعنی هرسه ماه یکبار مورد‌معامله قرار میگرفت . ولی همانطوریکه گفته شد اکنون که دومین ۳ ماهه سال جاری روباتمام است‌شوروی حاضر بخرید پوست‌بزی‌ازایران نشده و بقرار اطلاع ، این مقدار را از هندوستان ، افغانستان و ترکیه تامین خواهدکردواگر امسال حدود ٤۰۰ الی ۵۰۰ هزار جلد به شوروی صادر شده ازفروش قبلی ایران بکشور مذکور بوده است .

یکی از آرزوهای مردم کشور مارسیدن روزیست که کشور ما بجای صادرات مواداخام و نیمه ساخته شده بتواند هرچه بیشتر فرآورده های صنعتی صادر کند وبهمین جهت است که دولت ما تمایل شدیدی نسبت به صدور چرمهای نرم بجای پوست خام بخارج از کشور گرفته است .

دراین باره یکی از بازرگانان صادر کننده پوست به خبرنگارما گفت: اقدام دولت واقعا درخور توجه است ومامم آرزوئی‌جز صدور محصولات صنعتی بخارج نداریم ، ولی باید توجه داشت‌که دفعتا نمیتوان تمام مواد خام رادر داخل کشور تبدیل به فرآورده های صنعتی کرد وبدون اینکه قبلا بازار هائی درخارج برای آن‌ها بوجود آورده باشیم ، آنها را بخارج صادرکنیم . مثلا مقداری از همین نوع پوست را میتوانیم درسالهای اول بصورت چرمهای نرم (شیرو) بخارج از کشور صادر کنیم و وقتی دربازارهای خارجی خریداری پیدا کردیم ، کم‌کم به مقدار آن بیافزائیم‌تازمانی که صددرصدصادرات‌مارا‌چرمهای نرم بجای پوست خام تشکیل دهند .

چرمهای نرم به مصرف لباس و کیف و کفش میرسد و صدور آن سه‌الی چهار ماه طول‌میکشد تابه‌بازارهای خرید خارجی برسد و چون مددربازارهای‌خریدهرچند ماه یکبار تغییر میکند ، ممکن است رنگهای مورد‌مصرف در چرمهای رسیده به این بازارها بارنگهای مد روز تطبیق نکند ، خطرآن وجود دارد که چرمها باقیمت ارزانتر واحتمالا باضرر بفروش رسد . بسیاری از کالاها را میتوان ساخته شده صادرکرد ولی برخی از کالاها مانند پوست که بادنیای مد سروکار داردمشکل میتوان صادر کرد کمااینکه بازار های امریکا به هیچ وجه حاضر نیستند بجز سالامبور نوع دیگری راخریداری کنند .

تازه‌ترین معامله روی پنبه

نرخ پنبه درجه یک سلفخر ، در تازه‌ترین معامله‌ایی که در بورس نیویورک روی آن انجام گرفت ، هر عدل ۲٫۵۰ دلار ، اعلام شد . خرید های سلف خر قراردادی به وسیله کارخانه های نساجی ، نشانه پیش‌بینی مطمئن از تولید خوب پنبه است . میانگین بها برای پنبه متوسط در محل تولید ۱۹ واحدترقی کرده ، و هر پاوند ٤۸٫۹۱ سنت رسیده است .

کاهش درآمدهای کویت

بانک مرکزی کویت تخمین‌زده است که درآمد کویت در سال مالی ۵-۱۹۷٤ ممکن است به دو هزار میلیون دینار (۲۲۰۰ میلیون استرلینگ)یعنی ۲۳ در صد کاهش یابد . این تخمین ، بیش از تخمینی است که در بودجه مصوب مجلس ملی کویت در ماه پیش عنوان شده بود . در این بودجه رقم‌درآمد ۱٫۷۳۷ میلیون دینار (۲۵۵۰ میلیون استرلینگ) تخمین زده شده که این رقم‌خود تقریبا دو برابر تخمین سال مالی ۷٤-۱۹۷۳بود انتظار میرود که سرمایه‌گذاری های غیر نفتی ، درآمدی برابر ۲۷۰ میلیون دینار (٤۳۰ میلیون استرلینگ) در سال جاری به‌بارآورد که ۱۳ در صد کل درآمد کویت است .

درآمد های سرمایه‌گذاری در سال ۵-۱۹۷٤ بنابر تخمین بانک مرکزی کویت ، ۱٦۲ میلیون دینار است که ٦ در صد کل درآمد کویت است .

بانک مرکزی کویت چنین تخمین زده‌است که کمک کویت بکشور های عرب «جبهه مقدم» در سال ۷۵-۱۹۷٤ بالغ بر۲٤۲ میلیون دینار(۳۸۰ میلیون استرلینگ) است که ۲۸ در صد هزینه بودجه سال مالی مذکور است . جمع کل این هزینه ۸٦۵ میلیون‌دینار (۱۳۵۰ میلیون‌استرلینگ) است .

٤۰ میلیون لیره استرلینگ کسر موازنه یك ماه

ارقام موازنه پرداخت های بریتانیا در ماه ژوئن نشانه هایی از بدتر شدن وضع اقتصادی این کشور است میزان کمبود ارزی این کشور در یک ماهه ژوئن از ٤۰ میلیون لیره استرلینگ به ۱۷٤ میلیون لیره استرلینگ افزایش یافت و کمبود بازرگانی طی همین مدت از ۱٦۰ میلیون لیره استرلینگ به ۲۹٤ میلیون لیره استرلینگ افزایش یافت . میزان‌صادرات بریتانیا در ماه‌ژوئن ۱٫۵۵ میلیارد لیره استرلینگ و میزان واردات این کشور ۱٫۸٤ میلیارد لیره استرلینگ بوده است .

کاهش نرخ سود بانکی سویس

بانک ملی سویس ، نرخ‌سود بانکی خود را نیم در صد کاهش داد ، و اعلام کرد که از ۲۵ اوت (سوم شهریور) این نرخ چهار در صد خواهد بود .

بانک آف انگلند ، نیز میانگین نرخ تنزیل بانکی خود را از ۱۰٫٤۳۱۳ در صد به ۱۰٫٤۳۲۵ در صد ترقی کرد . ولی‌نرخ‌سود بانکی‌خود رادر همان حد ۱۱درصد باقی نگهداشت .

بانک ملی سوئد نیز ، نرخ تنزیل بانکی‌خود را یک در صد کاهش داد و آن را به ٦ در صد رساند .

بازار

قیمت پنبه همچنان پائین است

همه‌روزه مقداری‌وش پنبه محصول‌سال جاری خاصه از منطقه مازندران- ساری - بابل - آمل و گرگان وگنبد به قیمت هر بوط ۳٤۰ الی ۳٦۰ ریال‌به بازار عرضه میشود .

هنوز محصول سایر نقاط کشورمانند خراسان - فارس به بازار عرضه نشده ولی آنطور که پیش‌بینی میشود از هفته آینده وش شیراز و بعد ازآن وش منطقه‌خراسان بمبازار عرضه خواهد شد.

از پنبه محصول سال قبل هنوز حدود ۱۲الی۱۵ هزارتن باقی مانده و مظنه آنها درچند روز اخیر نه تنها ترقی نکرده بلکه حدود کیلوئی یک الی ۱٫۵ ریال تنزل کرده است و مظنه پنبه درجه یک خراسان به کیلوئی ٦۲ ریال و گنبد به کیلوئی ٦٤٫۵ ریال رسیده است . درصورتیکه قیمت پنبه در بورسهای جهانی که تاهفته قبل‌هرکیلوئی ۱۱۰ الی ۱۱۲ سنت بود در روز گذشته به کیلوئی ۱۲۰ الی ۱۲۲ سنت رسیده است یکی از بازرگانان گفت متاسفانه قیمت پنبه در ایران پائین است واگر قیمتها ترقی نکند تولید کنندگان پنبه دچار مشکلات مالی خواهند شد . این بازرگان اظهار امیدواری کرد که به موازات ترقی قیمت دربورسهای جهانی قیمت پنبه درایران نیز ترقی کند .

معاملات عمده روی انواع خامه متوقف است

دریکی دوهفته‌اخیربازارخامه (نخ‌پشم) راکد شده و هیچگونه معامله عمده‌ای روی آن انجام نگرفته است .

علت رکود بازار این محصول بیشتر ناشی از عدم خرید صاحبان کارگاههای قالی بافی و بازرگانان شهرستانی وارد دراین رشته است .

مطبق معمول همه ساله بسیاری از کارگاههای قالیبافی و گروهی ازتجارمقیم شهرستانها مقدار زیادی خامه‌برای مصرف درفصل پائیز وزمستان خریداری میکردند ولی امسال بعلت شایعه اعلام‌نرخهای جدید از خرید خودداری کرده‌اند و برخی ازآنها تنها روی پارتیهای کوچک‌درحدود مصرف یک هفته خود معاملاتی انجام داده‌اند ، یکی از بازرگانان گفت نرخها تقریبا ثابت مانده و تااعلام نرخهای جدید نوسان قیمتها زیاد نخواهد بود.

رپرتاژ آگهی

پس از چهار سال تلاش مدام سرانجام دست رنج مردی میهن پرست شاه‌دوست فداکار و بالیاقت که‌مجلل ترین هتل منطقه لرستان را در بروجرد احداث نموده بزودی افتتاح میگردد

آقای محمد حسن گودرزی مدیر هتل اونیورسال بروجرد که‌بزودی افتتاح میگردد در باره بوجود آمدن این هتل وانگیزه آن توضیحات‌لازم را بخبرنگاران میدهد.

این هتل که باسرمایه اولیه ۲ میلیون و۵۰۰ هزار تومان احداث گردیده‌در زمینی‌بمساحت ۵۰۰ متر ودرپنج طبقه که‌دارای ۲۰ اطاق مجهز بکلیه وسائل شوفاژ تهویه هوا تلفن حمام و سرویس کامل میباشد واقع در خیابان‌اصلی احتشامی‌نرسیده بمیدان ثریا که از صفای خاصی برخوردار است قرار دارد که‌از هر لحاظ میتواند جوابگوی مسافرین تازه وارد بشهر ییلاقی وخوش آب وهوای بروجرد باشد. هتل اونیورسال که تنها هتل منحصر بفرد این شهر است باکادر مجهز هتل‌داری خود که همگی از افراد متخصص در این رشته هستند آماده پذیرائی از میهمانان ارجمند خود در تمام ساعات شبانه روز میباشند . هتل اونیورسال دراثر کوشش‌و همت وپشتکار مردی‌مردم دوست بوجود آمده که باعث افتخار فردفرد بروجردیها در سراسر مملکت‌خواهدبود. هتل‌اونیورسال بابنای زیبا و عظیمش بتنهائی نمایانگر تمامی بناهائی میباشدکه تاکنون در این شهر ساخته و پرداخته شده‌است .مهندسین با تجربه ایرانی چنان مهارتی درامر نقشه جامع این هتل عظیم بکار برده‌اند که هر بیننده‌ای را در خودغرق مینمایدهتل اونیورسال که زائیده فکر و تخیل مدیر باکفایت آن آقای محمد حسن گودرزی میباشد از چهار سال پیش آغاز شد که اتمامش را همین‌بانی‌پس ازکوششهای‌بی‌دریغ از جهت آبادانی زادگاهش اعلام مینماید.

مدیر هتل اونیورسال اظهار داشت ۹ سال پیش که زمین این هتل کنونی را خریداری نمودم پیوسته در این اندیشه بودم که هتلی بنانمایم که از هر حیث جوابگوی نیازهای ضروری همشهریان ارجمندم و همچنین مهمانان گرامی این شهر سرسبز و خرم باشد زیرا تا آنجائیکه برای من و سایر افراد هم‌شهریم مسلم است تاکنون این شهرفاقد یک هتل زیبا و مجلل بوده و اکثر میهمانان تازه وارد این‌شهر پس از برگشت به محل اقامت دائمی خودشان از این موضوع شکوائیها داشته‌اند این مطلبی است که بروجردی کاملا بدان واقف است از آنجائیکه نیتی‌پاک برای بثمر رسانیدن این کارمفید و ضروری داشتم خوشبختانه طولی نکشید که مقدمات کار فراهم شد و من با علاقه وافری که در امر ایجاد این بنا داشتم کار را باعلاقه و پشتکار هرچه تمامتر شروع نمودم اکنون‌چهار سال از آن روز میگذردو امروز وقتی به آن چیزی که آرزو داشته‌ام دست یافته‌ام مسرورم که بگویم آنچه را که وظیفه من بوده است‌که خدمتی بشهرم‌نمایم با ایجاد این بنا باتمام رسانیده‌ام وحال این مردم هستند که باید از کار ما استقبال نمایند تا امثال ما افراد بتوانند باعلاقه وشوق برتری دست بکارهای مفیدتری و جامع‌تری در این شهر بزنندبا ایجاد هتل اونیورسال در حال حاضر مشکل کمبود هتل در این شهر روبپایان میگراید .

آقای‌محمدحسن گودرزی‌مدیر هتل اونیورسال بروجرد در باره بوجود آمدن این هتل وانگیزه آن توضیحات‌لازم را بخبرنگاران میدهد.

هتل مجلل وزیبای اونیورسال بروجرد

مسئول هتل اونیورسال در دنبالسخنانش اظهارداشت‌چیزی که مرا بیشتر وادار نمود تااین هتل عظیم را بنا نمایم فرزندی دارم بنام غلامرضا گودرزی‌که در حال حاضر درکشور لبنان دوره تحصیلات هتل‌داری را میگذراند بمحض اتمام تحصیلاتش بکشور وزادگاهش باز خواهد گشت و برای اینکه‌گردانندگان هتل‌بتواند بهتر وبرتر بمردم این کشور خدمت نمایند اداره امور این هتل باو سپرده خواهد شد.

من پس از چهار سال نتیجه رنج و زحمت چندین ساله را سرانجام بدست آوردم فرزندان من میتوانند دراین محل که با کار و کوشش مدام من بوجود آمده فداکارانه برای سایر افراد هم وطن خود کار نمایند تابلکه خانواده من از این طریق‌توانسته باشد دین خود را باین آب و خاک انجام داده باشد.

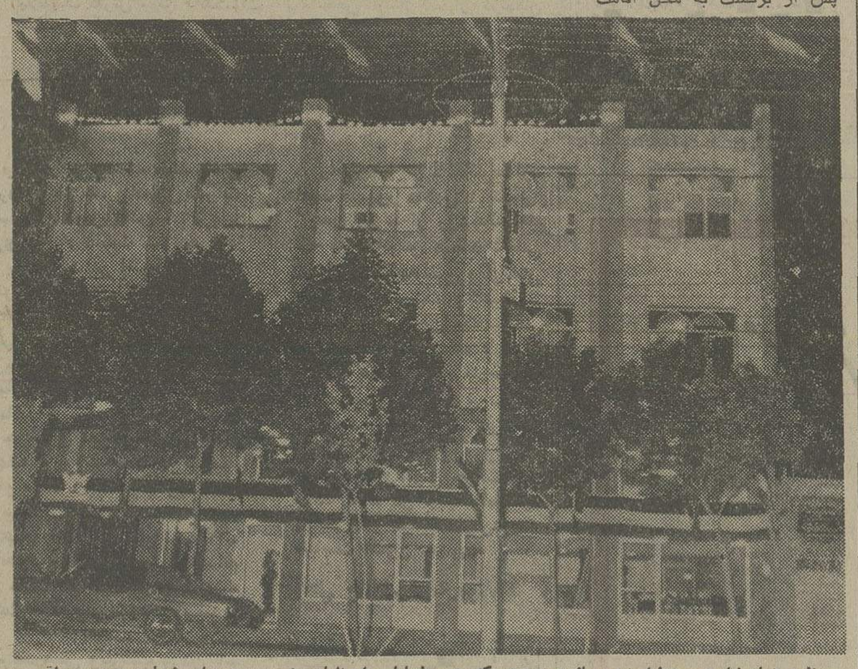

منظره نمای‌خارجی هتل‌اونیورسال بروجرد که در خیابان احتشامی نرسیده بمیدان ثریا بروجرد واقع شده .

شرکت کشتیرانی ایران اکسپرس لاینز

سرویس مستقیم نیویورک- خرمشهر ۲۲ روزه

برنامه حرکت وورودتقریبی کشتیهای‌خود را از بنادر شرقی آمریکا به بنادر خلیج فارس و بالعکس اعلام میدارد .

از بنادر شرقی آمریکا به بنادر خلیج فارس		کشتی‌سمجان گاورنرسفر ۱	کشتی دسپینا سفرا	کشتی پ.پ. رکساس‌سفره	کشتی ایل کن پولی سفره
چارلستون	حرکت	۱٦ آگست	-	٦ سپتامبر	٤ اکتبر
نیواورلئان	۰	حرکت نمود	-	۲٦ آگست	۲۳ سپتامبر
هوستون	۰	۹ آگست	-	۳۰ آگست	۲۷ سپتامبر
فیلادلفیا	۰	۲۵ آگست	۱۸ آگست	۱٤ سپتامبر	۱۲ اکتبر
بالتیمور	۰	۲۸ آگست	۲۲ آگست	۱۸ سپتامبر	۱٦ اکتبر
نیویورک	۰	۲۱ آگست	۲٦ آگست	۱۲ سپتامبر	۱۰ اکتبر
خرمشهر	ورود	۲۰ سپتامبر	۱۸ سپتامبر	۱۰ اکتبر	۷ نوامبر
بندر شاهپور	۰	۵اکتبر	۳ اکتبر	۲۵ اکتبر	۲۲ نوامبر
کویت	۰	۲۰ اکتبر	۱۹ اکتبر	۹ نوامبر	۷ دسامبر

از خرمشهر به بنادر شرقی آمریکا		کشتی پ.پ. کوئزون سفر ۲	کشتی پیشتاز ایران سفر ۲	کشتی پ.پ. گارسیا سفر٤	کشتی ایل‌کن دالیو سفر ٦
خرمشهر	حرکت	۱٤ سپتامبر	۳۰ سپتامبر	۱۵ اکتبر	۳۰ اکتبر
کراچی	ورود	۱۹ سپتامبر	۵ اکتبر	۲۰ اکتبر	۵ نوامبر
مالگاسی	۰	۳۰ سپتامبر	۱۷ اکتبر	۲ نوامبر	۱۷ نوامبر
نیویورک	۰	۲۲ اکتبر	۹ نوامبر	۲٤ نوامبر	۹ دسامبر

● کشتی‌های مزبور دارای سردخانه بوده و در ضمن تخلیه بار صادراتی از خرمشهر و بندر شاهپور به مقصد کراچی و سایر بنادرشرقی آمریکا قبول می‌نمایند

برنامه حرکت برای کشتی های سریع‌السیر (رو-رو)

از بندر فیلادلفیا به خرمشهر	کشتی‌ایرانین پروسپرینی سفر ۳	کشتی‌ایرانین پروگرس سفر۳	کشتی‌ایرانین پروسپرینی سفره۵
فیلادلفیا	حرکت نمود	حرکت نمود	۲۵ سپتامبر
خرمشهر	۲۲ آگست	۲۹ آگست	۱۷ اکتبر

لطفا برای کسب اطلاعات بیشتر به نماینده این شرکت درایران مراجعه فرمایند :

شرکت سی .من .پاك
با مسئولیت محدود
خیابان تریا -۱۳۰
صندوق پستی۱۲۲٤
تهران -ایران
تلفن : ۷۹-۸۲۵۰۷٦
۸۳۳۹۸۱

شرکت سی .من .پاك
با مسئولیت محدود
خیابان اسکله
سرای سرو
بندرعباس -ایران
تلفن :٤٦۱۰- ٤٦۲۰
۲۰۵٤

شرکت سی .من .پاك
با مسئولیت محدود
خیابان فردوسی
صندوق پستی ۱۰۵
خرمشهر - ایران
تلفن:۳٤٤۱-۳۹۹۱
۲۹٤۱

آگهی احضار

به گروهبان دوم ژاندارمری حمید منصوری فرزند نصرالله جمعی قرارگاه ستاد ژاندارمری کشور که آدرس‌خود را «تهران سی متری نظامی ابتدای حشمت‌الدوله غربی پلاک٦ منزل دولتشاهی تعیین نموده و فعلا مجهول‌المکان است اخطار میگردد که باتهام فرار از خدمت در بازپرسی شعبه ۲ دادسرای دادگاه عادی شماره ۱ ژاندارمری واقع در تهران اول خیابان فروردین سازمان امور قضائی ژاندارمری تحت پیگرد میباشید لازم است ظرف ۲ ماه از تاریخ نشر آخرین آگهی خود را باین بازپرسی معرفی نمایند در صورت عدم حضور و انقضای مهلت مقرر غیابا به پرونده امر رسیدگی و قرار مقتضی صادر خواهد شد . این آگهی سه نوبت متوالی در روزنامه رسمی و یکی از جراید کثیرالانتشار درج میگردد .

بازپرس شعبه ۲ دادگاه عادی شماره ۱ ژاندارمری
م‌الف ۱۱۱٦۸

اطلاعیه سازمان بنادر وکشتیرانی

بطوریکه کرارا باطلاع صاحبان کالای موجود در بنادر تابعه سازمان بنادر و کشتیرانی رسیده با وجود استفاده از کلیه امکانات بمنظور حفظ و حراست کالای بازرگانان و واردکنندگان کالا و کارشبانه روزی کارکنان بنادر بمنظور تخلیه و بارگیری کالاها مع‌الوصف بلحاظ افزایش‌فوق‌العاده حجم واردات کشور مواجه با مشکلاتی بوده بخصوص در فصل تابستان و گرمای شدید با حوادثی نظیر آتش سوزی و سپس با آغاز فصل بارانهای موسمی با خطر آبدیدگی کالاها روبرو میباشد . لذا بمنظور جلوگیری از خطرات فوق و حفظ سرمایه‌های ملی کشور از صاحبان کالای موجود در بنادر تقاضا میشود نسبت به ترخیص و حمل آنها از بنادر سریعا اقدام نمایند تا سازمان بنادر وکشتیرانی بتوانند بخدمات بیشتر خود ادامه دهد .

سازمان‌بنادروکشتیرانی
م‌الف ۱۱۱۸۱

آگهی تشکیل مجمع عمومی فوق‌العاده شرکت سهامی آبگینه

نظر باینکه مجمع عمومی فوق‌العاده شرکت سهامی خاص آبگینه در ساعت یازده صبح روز چهارشنبه ۲٦ شهریور ماه ۱۳۵٤ درمحل بانک توسعه صنعتی ومعدنی ایران واقع در تهران ۱۳۳ خیابان حافظ (بهجت‌آباد) تشکیل میگردد. از صاحبان سهام خواهشمند است در روز وساعت مقرر در جلسه مجمع‌حضور بهمرسانند.

دستور جلسه عبارت است از :

۱- اتخاذ تصمیم در خصوص تبدیل شرکت از خاص به‌عام

۲- تصویب اساسنامه جدید شرکت.

۳- اتخاذ تصمیم در هر موضوع دیگری که در مجمع مطرح‌گردد.

هیات مدیره

آ-۲۷۰۲۷

گزارش :جواد مجابی فرستاده ویژه اطلاعات به نهمین جشن هنر شیراز

مصاحبه با آلوین نیکلائیس:

من غالباً آثار خود را نمی فهمم تا چه رسد به منتقدان

- در آمریکا هنرمندان سنت شکن نیستند چون اصلاسنتی وجود ندارد.
- رقص در آمریکا نخست زیر نفوذ زنان بود اما حالا رهبران باله بیشتر مرد هستند.
- هنرمند نباید آثار خود را تجزیه وتحلیل کند، اثر هنری مثل کوه یخی شناور است . که ۹دهم آن زیر آب است و تنها یکدهم آنرا میتوان دید.
- من غالبا آثار خود را در نمی‌یابم تاچه رسد به منتقدان.
- در باله کلاسیک مردان نقش جرثقیل را بازی میکردند .
- دوران مادوران بازگشت به معصومیت عریان است.
- رقص در کار من مثل موسیقی ایران زیرتاثیر بداهه‌نوازی است.

این کلمات قصار ساخته و پرداخته آقای الوین نیکلای رقصنده سابق،طراح وکارگردان «نمایش ـ تئاتر»ی است که دو برنامه خود را در تخت جمشید بروی صحنه آورد. در یک مصاحبه مطبوعاتی او در باره رقص در آمریکا و کار خود به عنوان یک طراح رقص چنین میگوید:

برای ما آمریکائیها، متاسفانه یا خوشبختانه «دوران باستانی» وجود ندارد فرهنگ گذشته ما خیلی کوتاه است، اکلاهها ۸۰ ساله است . هنوز ما جشن دویستمین سال استقلال خودرا برپا نکرده‌ایم ـ بنابراین برای ما گذشته و سنت آنگونه که برای شما ایرانیها مطرح است وجود ندارد.

سنت بانسل خود ما شروع شد، باله‌مدرن با «ایزیدورادانکن» آغاز شد . رقص یک هنر است و هنر در هر شکلی که دارد وسیله ارتباط است ولاجرم مضمونی اجتماعی دارد. اجتماعی بدین معنی که هنرمند جاذبه‌های عمومی و اشعه‌یی که ازسوی مردم‌ساطع میشود درک کند و در خود بپرورد .

دانکن چنین ظرفیتی داشت . او زنان رقصندم‌را از قیدمکرست های آهنی» نجات داد. بدانها زندگی بخشید او به حرکت اندیشید وچون حرکت جوهر زندگی است او را میتوان جزو پیشروان نهضت آزادی زن دانست، او فردیت ، زنانگی و انسانیت را به زنان بازگرداند

الوین نیکلائیس ، بانشاط چندتن‌از رقصندگانش در تخت جمشید

شده بود مارتا گراهام که پس از دانکن آمد مسائل جنسی را آزادانه در رقص مطرح کرد و بروی صحنه آورد. زندگی و عنصر اصلی آن غرائز جنسی مضمون بیشتر کارهای اوست. وقتی از جنگ برگشتم ، اوضاع فرهنگی و اجتماعی دگرگونه شده بود.

انفجار بمب اتمی در این دگرگونی بی‌تاثیر نبود، هیچکدام به آینده امید نداشتیم ، آیا باوجود بمب اتمی و احتمال جنگ ، دنیائی باقی خواهدبود که در آن روابط زن و مرد ـ مثلا در صحنه باله ـ طرح‌کردنی باشد این احساس ، چون اشعه‌یی از سوی توده می‌آمد و همه را منقلب میکرد در آن دوران پراضطراب اصلا عشق‌چه معنی داشت ؟ آیا لازم بود که زنها روی صحنه طنازی بخرج بدهند و خودشان را لوس‌کنندو مرده‌هامثل‌گوریل‌قدرت‌نمائی‌کنند

من در این اندیشه بودم که برای تعریف مجده جنسیت ، بدون پیشداوری ، حالتی را در نظر آورم که در آن جنسیتی مطرح نباشد، مثل حالت زن و مردی که‌دوران بهاری هیجانات جنسی خود را پشت‌سرنهاده‌اند.

میخواستم بدانم آیا بدون مسائل جنسی چیزی در خور توجه در زندگی وجود دارد؟.

سعی کردم‌در حالات رقاصان، تعادلی بین دو جنس بوجود بیاورم، بمن ـ تهمت زدند که رقصندگان راازحد بشری‌پائین‌تر آورده‌ام‌مثل،مهره‌های‌بی‌احساس، اما چنین نبود. من آدمی راچون یکی از عوامل محیط می‌دیدم نه در تضاد با محیط و نه بایکدیگر ، حرفی که اینروزها

بقیه در صفحه ۱۳

سرای مشیر — ساعت ۲٤ — اندی‌دوگروت

نفس‌عمل‌قبیح‌است «اندی»جان

نفس عمل قبح است که آدم رانیمه‌شب ـ بکمک تبلیغات ـ بکشانند به سرای مشیر در تاریکی و خاک و خل بنشینی که نمایشی ، رقصی ، چیزی ببینی ، و ازاول تا آخرچیزی ببینی که به لعنت خدا هم نمی‌ارزد .

نفس عمل قبیح‌است که‌پول بدهیم، کمکشان کنیم از هر خراب‌آبادی بیایند از نجابت و خوشباوری مردم سوء ـ استفاده کنند دو ساعت هیچ و پوچ را بخورد آنها بدهند آنوقت شعبده‌باز فکر کنند که چه زرنگ بوده و ما غصه بخوریم که خوشباورانه چه پرتحمل شده‌ایم ، چه ساده‌لوح و بی‌آزار و بی‌واکنش .

نفس عمل قبیح‌است که یک بابای فرنگی اسم بازی «چرخ، چرخ عباسی» و چرخ خوردن زورخانه‌یی را بگذارد نمایش‌و رقص، آنوقت دریدترین ساعت شب و روز بنحوی احمقانه بخورد آنهائی‌بدهد که ازدوره چرخ، چرخ‌عباسی‌شان مدتی گذشته است .

لابد یا آنها ما را خیلی دستکم گرفته‌اند یا ما آنها را خیلی جدی گرفته‌ایم .

این آقای «اندی‌دوگروت» که ساعت ۲٤ در سرای مشیر شبهامیرقصد ومیرقصاند، اهل گربه‌رقصانی است . نگاهی به بروشور نمایشش که بکنی از هفتاد و هفت نفر بابت کمک به هنرمند تشکر کرده است، همه‌جور آدمی‌را فریفته است، این خود یک هنر .

یاخیلی بیکار و بیحال تشریف دارید .

«دوگروت» راز چرخیدن‌را به ایما و اشاره بما مردم کندذهن می‌فهمانند فرماید :

بقیه در صفحه ۱۳

صحنه‌ای از رقص طناب اندی‌دوگروت .

لابد دوره‌ای آب خنک می‌خورده یا در کوچه پسکوچه های‌یکی از دهات‌فرانسه طناب بازی و هولاهوپ‌میکرده چون اساس کارش دورزدن به‌شیوه زندانیان و طناب بازی مثل کودکان است . بعد آدم شیر پاک خورده‌ای ـ که حتما اسمش جزو آن هفتاد و هفت نفر آمده ـ به اومیگوید اندی‌جان ، مشقت و بی پولی تا کی ، آدمهائی هستند که بابت این کارهای توپول خرج میکنند ، بعد یواشکی یک‌مشت اسم و آدرس به او میدهد . آقا از تبت ، هند ، برزیل ، ترکیه و ایران سردرمی‌آورد و تاحالا هم از دست تماشاگران خود جان سالم‌بدر برده‌است. در مقدمه بروشور می‌نویسد : سه سال کوشیده‌ام تابه‌رقص خودم چرخیدن ـ شکل‌و تکامل ببخشم، چرخیدن را به عنوان رقص می‌پسندم چون مداوم‌و بی‌انقطاع است و یا می‌تواند باشد .

این «رقص خودش» یعنی چرخیدن چیست .

ده دوازده نفر بروی صحنه می‌آیند ، دست خود را چلیپاوار باز می‌کنند در یک دایره نورانی حرکت می‌کنند ، یک آقای خوش صدائی هم یک شعر را تکرار تکرار تکرار می‌کندو آنها حرکاتی را تکرار تکرار تکرار می‌کنند و می ـ چرخند، می‌افتند و برمی‌خیزند، انهم نه با اسلوب و ضرب خاصی ، همینطوری اللبختکی و پریشان ، آنقدر همدیگر را می‌گیرند و رها می‌کنند ازپس وپیش یکدیگر درمی‌آیند که یکباره می‌بینی در حیاط سرای مشیر کسی نیست جز تو و چند همپالکی دیگرت که لابد خیلی کنجکاو وخیلی‌هنرپرور یکی است ـ زمانی راست هم می گفتند ـ در پرده است و جزو اسرار! ٤ـ رود آرام ـ ضربه ناگهانی به اعصاب ـ واحد بیشاهنگی ـ ضمیر متصل ٥ ـ خداوند یکتا ـ از کشور های امریکای جنوبی ـ آمادگی‌نیروی نظامی٦ـ ثروت ـ دوری ـ کودک از بهرکسب روزی میزند ـ داخل ۷ـ شعبه‌ای از نژاد سفید ـ از فرشتگانی که مغضوب درگاه خداوند شد ـ راه بی‌پایان ۸ـ عشاق مشهور هندی که عشق آنان داستانی زیبائی دارد ۹ـ ضمیر اشاره انگلیسی ـ ازانواع رقص خارجی ـ پاشنه‌اش را ور میکشند ۱۰ـ ریشه ـ بلی بزبان آلمانی ـ یاری و مساعدت ـ قوم‌ایران باستان ۱۱ـ وسط ـ حتما اگه هم هست ـ نوراندک ۱۲ـ مثل ومانندـنوعی کلاه‌باشد ـ اشاره به نزدیک ـ موی برگشته. ۱۳ـ آزاد شده ـ کشورها ـ سهل و آسان ۱٤ـ شایستتر ـ حماسه سرای یونان باستان ـ پایتخت برمه ۱٥ـ کباب شده در تابه ـ از شاعران مشهور دوره قاجاریه .

حل جدول شماره ۹۱۲۲

جدول‌های اطلاعات

جدول عادی — شماره ۹۱۲۳

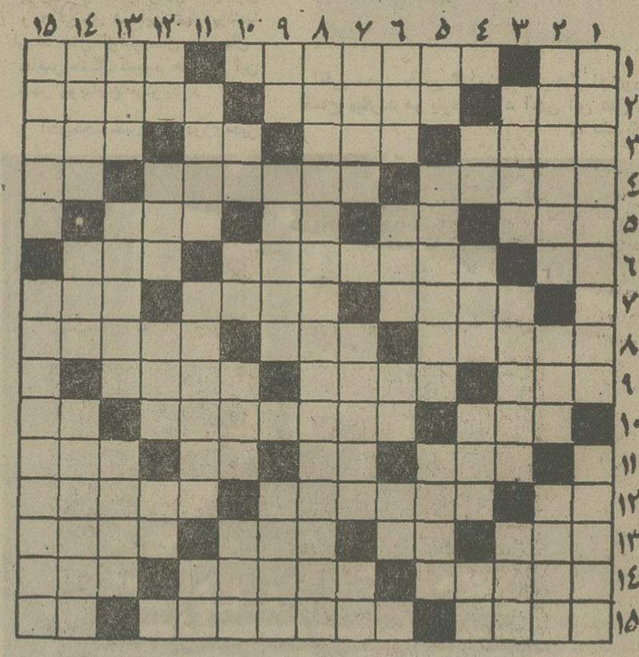

افقی :
۱ ـ زمانی برایش حرفی بس بود ـ امر، امر اوست ـ تشنه لب را در بیابان گول میزند ۲ـ حشره‌ایست ـ به آتشی بند است! ـ دستگاهی درموسیقی ۳ـ زنی ، که بسیار می زاید ـ واحد پول ایتالیا ـ علامت نداشتن ـ مبحثی در شیمی ٤ـ واحد پول فرانسویها ـ دوری کردن ـ آخرین حرف! ٥ـ چوب در لفظ انگلیسی ـ گاهی بر اثر دلخوری اویزان میشود ـ علامت جمع ـ با زیانش مار را از سوراخ بیرون می کشند ٦ـ حیوانی که پوستی قیمتی دارد ـ ازگلهای گدانی ـ کل و تمام ۷ـ از مردان مذهبی دین زرتشت ـ در آن صدها سخن است ـ حرف شرط ۸ـ مشروب امریکائیان ـ دو زن که چشم دیدن یکدیگر را ندارند! ـ نام رئیس جمهورفرانسه ۹ـ واحدی در طول خارجی ـ هدف تیر ـ از کشیدنی هاست ۱۰ـ نحیف و لاغر ـ مادر روی آن زندگی میکنیم ـ پشت سرهم ۱۱ـ خویشاوندی ـ حرف تعجب ـ ویتامینی است ـ اسب چاپار۱۲ـ اشاره بدور ـ کسی که گرفتار بی‌پولی شده ـ امان ازبیماریش ۱۳ـ صفت بچه یکی یک دانه‌ـ انگلیسی شما را گوید ـ واحد زمان‌بازی والیبال ـ قبل ازآمدن پلاستیک کارش رونق داشت۱٤ـ یکی از مرکبات ـ ازگیاهان خورشی ـ وقتروشنی ۱٥ـ سیاهرگ ـ پیری خفته در مشهد مقدس ـ توانائی.

عمودی :
۱ـ گرفتن خورشید و ماه ـ از آن پنج ماه گذشته ۲ـ روزی مشخص ازسال ـ از درندگان بنام ـ برآن صدا ضبط میکنند ۳ـ میگویند نداشتن آن باکوری یکی است ـ زمانی راست هم می گفتند ـ در پرده است و جزو اسرار! ٤ـ رود آرام ـ ضربه ناگهانی به اعصاب ـ واحد بیشاهنگی ـ ضمیر متصل ٥ ـ خداوند یکتا ـ از کشور های امریکای جنوبی ـ آمادگی‌نیروی نظامی٦ـ ثروت ـ دوری ـ کودک از بهرکسب روزی میزند ـ داخل ۷ـ شعبه‌ای از نژاد سفید ـ از فرشتگانی که مغضوب درگاه خداوند شد ـ راه بی‌پایان ۸ـ عشاق مشهور هندی که عشق آنان داستانی زیبائی دارد ۹ـ ضمیر اشاره انگلیسی ـ ازانواع رقص خارجی ـ پاشنه‌اش را ور میکشند ۱۰ـ ریشه ـ بلی بزبان آلمانی ـ یاری و مساعدت ـ قوم‌ایران باستان ۱۱ـ وسط ـ حتما اگه هم هست ـ نوراندک ۱۲ـ مثل ومانندـنوعی کلاه‌باشد ـ اشاره به نزدیک ـ موی برگشته. ۱۳ـ آزاد شده ـ کشورها ـ سهل و آسان ۱٤ـ شایستتر ـ حماسه سرای یونان باستان ـ پایتخت برمه ۱٥ـ کباب شده در تابه ـ از شاعران مشهور دوره قاجاریه .

جدول ویژه — شماره ٤۸۳

۱ـ گاهی به جـ[illegible]مه جواب بکار میرود !ـ سبک ادبی که در اوایل قرن [illegible]م در اروپا پیدا شد واصول ادبیات کلاسیک راتحت تاثیر [illegible]رار داد ـ جای درس دادن ۲ـ دردها ورنجها ـ نوعی پارچه که عمری کوتاه داشت ـ زندگی جز این نیست! ۳ـ گوهر بی‌همتا ـ به دخالت در انتخابات امریکا منهم شد ـ روز گذشته ـ ازانواع اسلحه باشد ٤ـ شیرین گفتار ـ کهن وپیر ـ از ویتامین‌ها ٥ـ خانه در لفظ انگلیسی ـ دباغی‌کردن پوست ـ گربه ـ ازمرده برنخیزد ٦ـ بدی وفساد ـ ادواتی در دستور ـ گوشت در زبان عرب ۷ـ دم بریده ـ جلگه وسیع ـ اگرنبرند به گنج دست نیابند ۸ـ اصل هرچیز ـ قسمتی از سماور ـ گروه اوباش ۹ـ پیامبران ـ صفتی است که‌برای اسب برشمرده‌اند ـ کارش جز حیله‌گری نیست ۱۰ـ مرهم بر آن نهند ـ دوکاخ بزرگ وکوچک در ورسای که از شاهکار های مهندسی است ـ نوعی شکار باشد ۱۱ـ خوب وپسندیده ـ سراب ـ زبانه آتش ـ یگانه وبی‌همتا ۱۲ـ میان ـ پیشاهنگ وظیفه داردآنرا انجام بدهد ـ همیشه باعث بیچارگی شده ۱۳ـ مگر ـ پوشاک چهاریایان ـ کلاه خود ـ موش خرما ۱٤ـ دائم وپیوسته ـ میگویند پدر ومادر نمیشناسد ـ تفکر و اندیشه کردن ۱٥ـ باقیمانده ـ همیشه باعث بی‌آبرویی شده ـ آب‌بند .

عمودی :
۱ـ کتابی از داستایوسکی ـ تندرستی وبی‌عیب بودن ۲ـ عامل اصلی گرانی است ـ درختی که تسبیح آن معروفاست ـ روز آغاز جهان ۳ـ پهلوان ودلیر ـ غول یک چشم را از پای درآورد و از پهلوانان افسانه‌یی است ـ زمانی تجزیه‌ناپذیر بود اما تجزیه‌اش کردند ٤ـ گل بتونه ـ نامی‌از نامهای شتر ـ بت‌پرستی ـ ابر رقیق ٥ـ ضمیر جمع ـ قدیم ـ جدایی کننده ٦ـ در قرآن باجن آمده ـ دیدی ندیدی ؟!ـ هواپیمای تندرو ـ فهرست طومار ۷ـ رئیس قوم ـ احتیاج «روبه» مزاجشان می کند ـ نوراندک ۸ـ اثری زیبا ولطیف ازپیرلوئیس ۹ـ نکرارش مد دامن خانم اروپایی است ـ از اول تاآخر ـ بسیار حمله کننده در جنگ ۱۰ـ بلی بزبان روسی ـ معشوقه ـ دزد و راهزن را هم گفته‌اند ـ از حادیث مشهور مذهبی ۱۱ـ چرخ رسن‌تابی ـ از رودخانه هایی که به اقیانوس منجمد شمالی میریزد ـ درجه‌بلندی وکوتاهی صدا ۱۲ـ بی‌کم وکاست ـ ترس وبیم ـ درتن‌است ـ لقبی در اروپا ۱۳ـ زادگاه ناپلئون ـ آزاد مردان ـ در فارسی‌باد خنک است! ۱٤ـ فرق سر ـ از خود راضی مرتب میزند ـ از سرداران مشهور رومی‌که به قصد فتح ایران حرکت‌کرده بود! ۱٥ـ در جبر حامل را گویند ـ از سیاستمداران‌عرصه سیاست اکنون جهان .

حل جدول شماره ٤۸۲

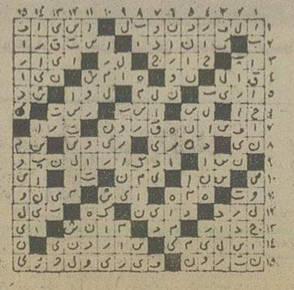

۱۰ میلیونر راز موفقیت خود را برای شما فاش میکنند

شما با آگاهی از راز موفقیت آنها، میتوانید قدم در راهی بگذارید که این ۱۰ میلیونر پیمودند و به پیروزی بزرگ رسیدند.

پس فردا ۵ شهریور در همین روزنامه

این مطلب را هرچه دقیق‌تر و هرچند بار بیشتر بخوانید به‌نفع شماست .

تلویزیون

برنامه اول — کانال ۷

دوشنبه ۳ شهریور
بخش دوم
۱٦ـ۳۰ موسیقی و تصویر
۱۷ـ۰۰ اخبار
۱۷ـ۰۷ آموزش دوومیدانی
۱۷ـ۳۰ کارتون + بچه‌ها
بچه‌ها
۱۸ـ۰٥ عصر حجر ـ نقالی
۱۸ـ٤٥ برنامه آموزشی
۱۹ـ۰۰ اخبار ورزشی
۱۹ـ۱٥ یکی‌بود یکی‌نبود
۱۹ـ۳۰ ملشیورها
۲۰ـ۰۰ جشن هنر
۲۰ـ۳۰ اخبار
۲۱ـ۰٥ مردشش میلیون دلاری
۲۲ـ۰۰ آقای مربوطه
۲۲ـ۰٥ شبیخون ـ نظری تاریخی به حادثه سوم شهریور
۲۲ـ۵۰ مسابقه فوتبال:ایران عربستان

نیمروز سه‌شنبه
۱۲ـ۰۰ اخبار
۱۲ـ۰٥ کودک
۱۲ـ۳۰ پیشتازان فضا
۱۳ـ۳۰ دانش
۱٤ـ۰۰ اخبار

برنامه دوم — کانال ۹

دوشنبه ۳ شهریور
۱۹ـ۳۰ موسیقی و تصویر
۲۰ـ۰۰ اتاق اخبار
۲۰ـ۰٥ دائرةالمعارف دریا :
۲۱ـ۰۰ شیوه‌های دیدن
۲۱ـ۳۰ اخبار از برنامه دوم
۲۲ـ۰۰ درباره نهمین جشن هنرشیراز
۲۲ـ٤٥ گالری شبانه

تلویزیون آموزشی

برنامه اول روزسه‌شنبه
۱٤ـ۳۰ ادبیات فارسی سال دوم
۱٥ـ۰۰ تاریخ سال اول

تلویزیون امریکا

دوشنبه
۱٦ـ۰۰ خیابان مسام
۱٦ـ٥٥ شرکت برق
۱۷ـ۲٥ مریخی محبوب من
۱۷ـ٤٥ جیمزهاند
۱۸ـ۰۰ اخبار
۱۸ـ۳۰ یادداشت برنامه‌ها
۱۸ـ۳٥ بازمانده نسل‌وحشی ها
۱۹ـ۰۰ قیمت‌درست
۱۹ـ۲٥ اطلاعات مخصوص
۱۹ـ۵۰ پایرهنه درپارک
۲۰ـ۱٥ کارل بارنت
۲۱ـ۰٥ بونانزا
۲۲ـ۰۰ اخبار ساعت ۱۰
۲۲ـ۱٥ فیلم سینمائی
۲۳ـ۲۰ بحث و گفتگو

کاشی سعدی
کاشی سعدی
پیشرو صنعت سرامیک ایران

ازامشب درسینما

سینه‌موند

سینمای مخصوص کودکان ،نوجوانان وخانواده‌ها

سینما کسری : اژدها وارد میشود

برنامه سینماها

تماشای فیلمهائی که‌باعلامت (×) مشخص شده برای اشخاص کمتر از ۱۸ سال ممنوع است

★ اژدها وارد میشود ـ رنگی ـ بروس‌لی
کسری (۸۲٦۹۳۹) ۱۰ـ۱۲ـ۲ـ٤ـ٦ـ۸ـ۱۰

★ اودسا ـ رنگی ـ جان‌ویت
تراس امپایر ۸ ـ ۱۰

★ الیس در سرزمین عجایب ـ رنگی ـ پیترسلرز
سینه‌موند (٤۸۳۲۲) ۳۰ر۱۱ـ۳ـ۵ـ۷ـ۹

★ اسمم جانی ـ رنگی ـ دیو آنند
حافظ (۳۹۱۰۷٤) ۳۰ـ۱۰ـ۳۰ـ۲۰ـ۴۰ـ٦۳۰ـ۸۳۰

★ بوی‌خوش‌زن ـ رنگی ـ وینتوریوگاسمن
دیاموند (۸۲۸٤۰۰) ۱٥ر۱۱ـ٤٥ر۱ـ۳۰ـ۳۰ر٥ـ۷۳۰ـ۹٤٥ر۹

★ برادران دینامیت ـ رنگی ـ تیموتی‌براون
سفیلا (۳۱٦٤۲٤) ۳۰ر۱۰ـ۳۰ـ۲۰ـ۴۰ـ٦۳۰ـ۸۳۰
پلازا (٤٤۲٥٥) ۱٥ر۱۱ـ۱٥ـ۳۱٥ر۱٥ـ۷۱٥ر۹
مراد (۷٥۳۳۸۲) ۹ـ۱۱ـ۱ـ۳ـ٥ـ۷ـ۹
ری (٥۲۲٥۷۸) ۹ـ۱۱ـ۱ـ۳ـ٥ـ۷ـ۹
ناهید (۳٤۹٥٥) ۱۰ـ۱۲ـ۲ـ٤ـ٦ـ۸
داریوش (٥۲٦۲٦٥) ۳۰ر۱۰ـ۳۰ـ۲۰ر۲ـ۴۰ر٤ـ٦۳۰ـ۸۳۰

★ ببر خونین ـ پهلوان شکست‌ناپذیر
فلور (٥۲۸۰۹٦) ۹ـ۱۱ـ۱ـ۳ـ٥ـ۷ـ۹

★ پیکار سپیددندان ـ رنگی ـ فرانکونرو
امپایر (٦۲۳۹٤۲) ۱٥ر۱۱ـ۳۰ـ۱ر۳۰ـ۲ر۳۰ـ۵ر۳۰ـ۷٤٥ر۹

★ (×) جزیره متروک ـ رنگی ـ کاترین‌دیامان
ونک (٦۸٤۱۱٦) ۱۱ـ۲ـ٤ـ٦ـ۸ـ۱۰

★ جدال در آفریقا ـ یک مرد و یکشهر
آسمان آبی (۳٤۱٦٦۸) ۹ـ ۱۱ـ ۱ـ ۳ـ ٥ـ ۷ـ ۹

★ حادثه‌جویان ـ رنگی ـ آلن‌دلون
ریولی (۷٥۷۷۷۷) ۱۱ـ۳۰ـ۳ـ۳۰ـ۵ـ۳۰ـ۷ـ۹

★ دایره سرخ ـ رنگی ـ آلن‌دلون
پولیدور (٤۲٦۳۱) ۳۰ر۱۱ـ۳۰ـ۱ر۳۰ـ۲ـ۳۰ـ۵ـ۳۰ـ۷ـ۹٤٥ر۹

★ راه‌اژدها ـ رنگی ـ بروس‌لی
کاپری (۹۲۸٤۰۱) ۹ـ۱۱ـ۱ـ۳ـ٥ـ۷ـ۹

★ راندهشده ـ بیک‌ایمانوردی ـ جمیله ـ میری
نیاگارا (٦٦٥۳۰۷) ۱۱ـ۱ـ۳ـ٥ـ۳۰ر۷ـ۹ر٤٥
میامی (۷٥٤۳۲۹) ۱۱ـ۱ـ۳ـ٥ـ۷ـ۹
الوند (۳٥٦٥۳۸) ۱۰ـ۱۲ـ۲ـ٤ـ٦ـ۸
کیهان (٥٤٦۳٦۰) ۹ـ۱۱ـ۱ـ۳ـ٥ـ۷ـ۹
مارلیک (۹٦۳۱۱٦) ۹ـ۱۱ـ۱ـ۳ـ٥ـ۷ـ۹
اسکار (۹۲۰۸۸۸) ۱۰ـ۱۲ـ۲ـ٤ـ٦ـ۸
ارانوس (۲۷۹۷۱) ۳۰ر۱۰ـ۳۰ـ۲ر۳۰ـ٤ر۳۰ـ٦ر۸
شهرام (۸٤٤٥٤۹) ۹ـ۱۱ـ۱ـ۳ـ٥ـ۷ـ۹
سیلوانا (۳٦۳۷۳۷) ۳۰ر۱۰ـ۳۰ـ۲ر۳۰ـ٤ر۳۰ـ٦ر۸
سیلورسیتی (۸٦۱۲۰٥) ۱۰ـ۳۰ـ۲ر۳۰ـ٤ر۳۰ـ٦ر۸
اروپا (۳۰۳۱۷۹) ۳۰ر۱۰ـ ۳ر۲ـ۳۰ر٤ـ۳۰ر٦ـ۸
★ رگبار مرگ ـ سینماسکوپ ـ رنگی ـ ایزاک‌هیز
دروازه طلائی (۳٥۲۱٦۰) ۹ـ ۱۱ـ ۱ـ ۳ـ ٥ـ ۷ـ ۹

★ زنبق دریائی ـ سینماسکوپ ـ رنگی
آریا (۳۱۹۸۸٤) ۹ـ۱۱ـ۱ـ۳ـ٥ـ۷ـ۹

★ (×) سولانژ ـ سینماسکوپ ـ رنگی
مازستیک (٦٦۸٤٦۱) ۱۱ـ۱ـ۳ـ٥ـ۱٥ر۷ـ۹ر۱٥

★ سربازهای چوبی ـ فرارکن جنگ میشه
تخت‌جمشید (٦٥۲٥۰۰) ۲۰ـ۱۰ـ۲ـ٤ـ٦ـ۸ـ۱۰

★ سه‌حرفه‌ای ـ تند و زرنگ
البرز (۳۰٤۲٥۸) ۲۰ر۸ـ۳۰ـ۱۱ـ۳۰ـ۲ر۳۰ـ٥ر۸ر۳۰

★ سه‌مرد در راه سخت ـ زندگی و مرگ بروس‌لی
پارک (۳۱۹٦۳۷) ۹ـ۱۱ـ۱ـ۳ـ٥ـ۷ـ۹

★ ضربه‌های یک قهرمان ـ سه‌غول امپراتوری رم
ستاره (٥۲۹۷۲۱) ۹ـ۱۱ـ۱ـ۳ـ٥ـ۷ـ۹

★ شکنجه دوزخ ـ رنگی ـ بریت‌اکلند
رادیوسیتی (٤۳۳۲۰) ۳۰ر۱۱ـ۱٤٥ر۳ـ٤٥ر٥ـ۷٤٥ر۹

★ شکار تبهکاران ـ رنگی ـ سینماسکوپ
برلیان (۳۹۳٥۳٥) ۹ـ۱۱ـ۱ـ۳ـ٥ـ۷ـ۹

★ فاصله ـ مرتضی عقیلی ـ آیلین‌ویگن
آسیا (٤۲۹۰۹) ۱۱ـ۱ـ۳ـ٥ـ۱٥ر۷ـ۹ر۳۰
رکس (۳۱۸۳٤۲) ۳۰ـ۱۰ـ۲۰ر۲ـ۴۰ر٤ـ٦۳۰ـ۸۳۰
مولن‌روژ (۷٥۲۹۲۹) ۱۱ـ۱ـ۳ـ٥ـ۷ـ۹
شهوند (۳٥٤۰٤۰) ۳۰ـ۱۰ـ۳۰ـ۲ـ۳۰ـ٤ـ٦۳۰ـ۸۳۰
لیدو (۳٤۱۲۸۲) ۱۰ـ۱۲ـ۲ـ٤ـ٦ـ۸
نپتون (۷٦۰۱۳٦) ۹ـ۱۱ـ۱ـ۳ـ٥ـ۷ـ۹
ژاله (۳۰٤۱۲۰) ۳۰ر۱۰ـ۳۰ـ۲ر۳۰ـ٤ر۳۰ـ٦ر۸
توسکا (٥۳۹٥٤٤) ۳۰ر۱۰ـ۲۰ر۲ـ۲۰ر٤ـ۳۰ـ٦ر۸
المپیا (۹۲٦۷۹۷) ۲٥ر۱۰ـ۳۰ـ۱ـ۳ـ٥ـ۷ـ۹
پاسارگاد (۳٤۲۷۸۲) ۹ـ۱۱ـ۱ـ۳ـ٥ـ۷ـ۹
چرخ‌فلک (۹٥۰٥۸) ۱۰ـ۱۲ـ۲ـ٤ـ٦ـ۸
شرق (٥۳٤۰۲٤) ۳۰ـ۱۰ـ۳۰ـ۲ر۳۰ـ٤ر۳۰ـ٦ر۸
★ قرارداد مرگ ـ رنگی ـ برونوپرادال
گلدن‌سیتی (٦٦۳۲٦۹) ۱٥ر۱۱ـ۳۰ـ۳ر۳۰ـ٥ر۳۰ـ۷ر۹٤٥ر۹
★ کشتار در رم ـ رنگی ـ ریچاردبرتن
پارامونت (٤۸۳۲۱) ۱٥ر۱۱ـ۲۰ـ۳ر۳۰ـ٥ر۳۰ـ۷ر۹ر۳۰
★ کارآگاه‌جسور ـ رنگی ـ ژان‌پل‌بلموندو
شهرتماشا (۹۲۸٦۸٦) ۱٥ر۱۱ـ۳۰ـ۳ر۳۰ـ٥ر۳۰ـ۷ر۹ر۳۰
★ گودزیلا و غول آهنین ـ ضریب خشم
نادر (۳۱٤٤۹٥) ۹ـ۱۱ـ۱ـ۳ـ٥ـ۷ـ۹
★ متزسک ـ رنگی ـ جین‌هاکمن ـ ال‌پاسینو
شهرقصه (٦۲۷۲۹۰) ۱۱ـ۲ـ٤ـ٦ـ۸ـ۱۰
★ مجازات ـ بهمن مفید ـ هاله ـ حسین گیل
اونیورسال (۹۲٦۹٥۳) ۱۱ـ۱ـ۳ـ٥ـ۱٥ر۷ـ۹ر۳۰
پاسیفیک (۷٥۳۳۱۱) ۱٥ر۱۱ـ۳۰ـ۳ر۳۰ـ٥ر۳۰ـ۷ر۹ر۳۰
ایران (۳۱٦۳٥٤) ۳۰ـ۱۰ـ۲۰ر۲ـ۳۰ر٤ـ٦۳۰ـ۸ر۳۰
سابنا (۳٥۲٤٤۲) ۱۰ـ۱۲ـ۲ـ٤ـ٦ـ۸ـ۱۰
تیسفون (۹٥۸۸۸۲) ۹ـ۱۱ـ۱ـ۳ـ٥ـ۷ـ۹
رنگین‌کمان (۷٥٦۷۲۰) ۹ـ۱۱ـ۱ـ۳ـ٥ـ۷ـ۹
موناکو (۷۹٥٥۹٦) ۹ـ۱۱ـ۱ـ۳ـ٥ـ۷ـ۹
پرسپولیس (٥۳۸۰۸۱) ۱۰ـ۱۲ـ۲ـ٤ـ٦ـ۸
کارون (۹٥٥۱٦٥) ۳۰ـ۱۰ـ۲۰ر۲ـ۳۰ر٤ـ٦۳۰ـ۸۳۰
دریا (۳٤۱۷٤٦) ۹ـ۱۱ـ۱ـ۳ـ٥ـ۷ـ۹
آستارا (۸۷٤۰۲۲) ۳۰ـ۱۰ـ۲۰ر۲ـ۳۰ر٤ـ٦۳۰ـ۸۳۰
★ مرد استثنائی ـ رنگی ـ لاندوبوزانکا
تراس آتلانتیک ۸ ـ ۱۰

★ مایرلینگ ـ رنگی ـ عمرشریف
بولوار (٦٥٥۲۹۲) ۱٥ر۱۱ـ۲ـ۳۰ر٤ـ۷ـ۹ر۳۰

★ مردی بنام اسب ـ رنگی ـ ریچارد هریس
گلدیس (٦۲۸۷۱۳) ۳۰ر۱ـ۳۰ـ۳ر۳۰ـ٥ر۳۰ـ۷ر۳۰

★ نخاله‌ها جنگ نمی‌کنند ـ رنگی ـ گروه شارلو
شهرفرنگ (٦۲۷٦۲۸) ۱٥ر۱۱ـ۳ـ۱٥ر٥ـ۳۰ر۷ـ۹ر٤٥

★ (×) وداع باعشق ـ رنگی ـ اورنلاموتی
آتلانتیک (٦۲۷۱۷۱) ۱٥ر۱۱ـ۳۰ـ۱ر۳۰ـ۳ر۳۰ـ٥ر۳۰ـ۷ر٤٥ر۹

★ (×) وقتی کلفت خوشگل باشه ـ رنگی ـ اسکوپ
ب.ب (۸۲۹٦٤۱) ۱۱ـ۲ـ٤ـ٦ـ۸ـ۱۰

★ هشت‌گلادیاتور ـ سینماسکوپ ـ رنگی
سانترال (۹۲۸٦۸٦) ۱۱ـ۱ـ۳ـ٥ـ۷ـ۹ر۱٥
رویال (۸۲۹۷۸٥) ۱۰ـ۱۲ـ۲ـ٤ـ٦ـ۸ـ۱۰
متروپل (۳۱۹٤۱۰) ۹ـ۱۱ـ۱ـ۳ـ٥ـ۷ـ۹

★ یادی از گذشته ـ رنگی ـ زینت‌امان
همای (۳۱۱٦٦۹) ۳۰ر۱۰ـ۳۰ـ۲ر۳۰ـ٤ر۳۰ـ٦ر۳۰ـ۸ر۳۰

سائنس انگلیسی
گلدیس ساعت ۹ر۳۰ (مردی بنام اسب)

کارت بازرگانی ۲۲۹۵۷ بنام آقای حسین‌علی مصداقی متعلق بشرکت مرند مفقود شده از درجه اعتبار ساقط است.

شرکت مرند بامسئولیت محدود

پیدا شده

در جاده تبریز ـ ماکو بسته‌ای با کارت شناسائی خانم میناقویدل از دانشسرای راهنمائی شبانه کورش تهران پیدا شده است برای دریافت آن در شهرستان شاهپور آذربایجان به شرکت نفت یانمایندگی روزنامه اطلاعات تلفن ۲۰۱ مراجعه نمایند.

آ ـ ٤۱۸٤

اخبار

رئیس دادگاه نظام صنفی که تلفنی تهدید شده بود به دادگستری شکایت کرد

اسامی بازداشت شدگان شهرستانها

★ **اتاق اصناف زنجان منحل شد**

در ادامه‌مبارزه‌با گرانفروشی، احتکار وعدم عرضه کالا در شهرستانها ،گروهی دیگر از پیشه‌وران‌سرشناس‌بارای‌کمیسیون امنیت اجتماعی زندانی شدند. اتاق اصناف زنجان منحل شدو اتحادیه صنف قصابان مرودشت نیز بعلت عدم هماهنگی با کار مبارزه باگرانفروشی بهمین سرنوشت مبتلا شد.

★ **تهدید بمرگ**

عده‌ای ناشناس‌در تبریز،تلفنی یاوری رئیس دادگاه نظام‌صنفی این شهر را تهدید به‌قتل کردند وسپس تلفن‌خانه او را از طریق کابل قطع کردند .رئیس‌دادگاه صنفی تبریز ، در این زمینه شکایتی به مقامهای‌قضایی‌تسلیم کرد، شرکت مخابرات تبریزهم با یك‌رشته‌سیم‌هوایی،ارتباط‌تلفنی خانه یاوری رابرقرار کرد.

خبرنگار اطلاعات در تبریز می نویسد:

دیروز دادگاههای نظام صنفی تبریز در ادامه بررسی وبازرسی وضع‌کسبه این شهر و کنترل نرخها چهارده‌تن ازکسبه‌متخلف بخش«اسکو» تبریز را جمعا یکصد هزار ریال‌جریمه کردند.

همچنین نجف‌کاوشچیان‌مدیر «تریکو نقش جهان»اصغربصیری مدیر تریکو شمس- نریمان‌نور محمدی مدیر تریکوچیت –جواد محمد زاده‌مدیرفروشگاه رفاهی- رحیم برادران مدیر فروشگاه‌تاج – رشید آقاجانی مدیر شیشه فروشی صادقی‌و اسمعیل محمدی مدیرآجیل فروشی«فروتن»تبریز جریمه شدند.

★ **انحلال اتاق اصناف**

اتاق اصناف زنجان بعلت تخلف وسهل‌انگاری در اجرای اصل چهاردهم انقلاب منحل‌شدواداره کارهای مربوط به اتاق اصناف‌به شهرداری این شهر واگذار شد.

★ **٤ نفر زندانی شدند**

کمیسیون امنیت اجتماعی اهر، دیشب دوتانوا را در این شهر بازداشت کرد و برای هر یك‌دو ماه زندان تعیین نمود .

این دو نفر اسحاق رستمی‌و فیروز علی ولیپور نام دارند آنها با تعطیل کردن غیر مجازمغازه های خود و عدم عرضه نان در شهر موجب اخلال در آسایش مردم اهر شده بودند .

همچنین قنبر ابریقی و ایوب حبیبی (چوبدار و قصاب) که با ایجاد بازار سیاه گوشت‌باعث نارضایی مردم شده بودند در کمیسیون امنیت اجتماعی اهرهر یك به چهار ماه زندان محکوم شدند.

★ **استعفای رئیس اتاق**

اسمعیل قاسمی رئیس اتاق اصناف بابل از سمت خودکناره گرفت و نورائی نایب رئیس‌اتاق اصناف این شهر سرپرستی‌اتاق اصناف را عهده دارشد .

★ **در کرمان**

۱۵ پیشه‌ور کرمانی به اتهام گرانفروشي بدادگاه معرفی شدند و دادگاه آنها رابه جرایم سنگین محکوم کرد . محکوم شدگان عبارتند از :

یوسف بهشتی (خوار بار فروش) محمد عبدالرحمان (فروشنده لوازم یدکی‌اتومبیل) حسین رضایی (سرویس کار) مرتضی رضوی (لباس فروش) علی گنجعلی خانه (شیشه بر) ابوالقاسم بهبهانی و حسین خوارزمی (بزاز) علی نیک پور (میوه‌فروش) حمیری (صاحب فروشگاه لوازم خانگی) محمد شادکام (آهن فروش)واعظی (پارچه فروش) موسی آقاجانی (بزاز) محمدشمس(مدیر عکاسی شمس) حسین بهرامی (مرغ فروش)و اصغر انصاری (اغذیه فروش).

★ **در صومعه‌سرا**

سید مصطفی نعیمی (بلور فروش) حبیب پور یوسف و جعفر سیرتی (فروشنده مصالح ساختمانی) علی اکبر نصیری (نانوا) علی بربر (قصاب) سید تقی باقری (خواربار فروش) هرمز سیگارچی(نانوا) و فریدون صحتی (اغذیه فروش) در صومعه‌سرا جریمه شدند ودر ماسال دو نفر به اسامی جعفر نوزادوسید جواد مدنی هرکدام بپرداخت جریمه محکوم‌گردیدند.

★ **احتکار سیمان و نوشابه**

در علمدار گرگر آذربایجان یک انبار سیمان و نوشابه های غیرالکلی کشف شد و بازرسان شهرداری کالای احتکار شده را در اختیار مصرف کنندگان قرار دادند .

★ **در رشت**

یک راننده تاکسی بنام اصغر اتفاق دوست در رشت به علت گرفتن کرایه‌بیشتر از نرخ معمول جریمه شد.

همچنین مختار جوجه دوست (پیراهن دوز) غلامحسین نژاد محمدی(مکانیک) شناور(قصاب) اکبر رستاخیز ، ذبیح‌اله حق‌بین (قالی فروش) موسی مولایی (فروشنده‌لوازم‌خانگی) عین‌اله نصرت (راننده) و عسکر ادیب (قناد) در رشت محکوم‌شدند.

★ **در رودهن**

اکبر آقا صاحب کافه قنادی رودهن‌به جرم گرانفروشی‌جریمه شد ومحل کسب وی بمدت ۲۰ روز تعطیل شد .

ماموران مبارزه‌با گرانفروشی همچنین یک قصابی را یک ماه بستندو خدمتعلی عبدالهی صاحب آنرابه جرم تخلف از نظام صنفی سی هزار ریال جریمه کردند.

یک صاحب مشروب فروشی بنام نجات‌نیزبه پرداخت ۱۰۵۰۰ ریال جریمه محکوم شد.

★ **در مرودشت**

اتحادیه صنف قصابان‌مرودشت بعلت عدم هماهنگی و کارایی در جنبش ملی مبارزه با گرانفروشی منحل شد .

انفجار تانکر بنزین کسبه‌را مجروح کرد

دراثر انفجاریک تانکرخالی بنزین در خیابان طوس تهران، سه نفر از کسبه محل به سختی مجروح شدند .

این حادثه ساعت ۶ بعداز ظهر دیروز رخ داد : ساعت حادثه دو نفرروی تانکرکامیون ۱۶۹۳۴ تهران ب در خیابان طوس (نزدیک میدان شهیاد) مشغول مرمت و جوشکاری بودند .

دقایقی بعد درحین جوشکاری، جرقه‌ای به درون تانکر کهمملو از هوا بود نفوذ کرد و انفجار مهیبی به وقوع پیوست .

بطوری که خبرنگار ما گزارش میدهد،دراثراین حادثه سه نفر از کسبه محل به‌اسامی رسول رسولیان ، عبدالله خدادادی و آغاسی مرادی ،که چند متر دورتر مشغول کار بودند ، به‌سختی مجروح‌شدند.

مجروحین توسط اهالی به بیمارستان سینا انتقال یافتند و تحت نظر پزشکان قرار گرفتند.

در عکس جمعی از ساکنان محل در اطراف تانکر منفجر شده اجتماع کرده‌اند .

طوفان‌وصاعقه

دو نفر را کشت‌و سه موتورلنچ‌راغرق کرد

طوفان سهمگین ، صاعقه و بارندگی شدید در بندر لنگه و اطراف آن،خساراتی ببار آورد. صاعقه پدر و دختری‌راکشت و توفان در بندر کنگ (۶ کیلو متری بندر لنگه) سه موتور لنچ رابه اسکله کوبید و آن‌هارابزیر آب فرو برد .

طوفان‌وصاعقه‌وحشتناک‌دیشب‌در بندر لنگه حادث شد طی آن‌دهها کپر از جا کنده شد و در آسمان به پرواز درآمد.باران سیل‌آسائی که متعاقب طوفان آغاز شده بود سه خانه رادرهم کوبید و یک مرد و دختر ۹ ساله‌اش که در بندر کنگ روی بام خوابیده‌بودند براثراصابت صاعقه خشک شدند.

قایقرانان بندرلنگه و بندرکنگ میگویند: سالها است بالنج های بزرگ دریانوردی میکنیم ولی‌تا بحال چنین طوفان و بارندگی مهیب که صاعقه وحشتناکی نیز بهمراه داشته باشد ندیده‌بودیم.

۴ نفر درجاده‌قزوین کشته‌شدند

در برخورد همزمان یک اتوبوس با بنز خاور، وانتو پیکان ۳نفراز سرنشینان و انت ویکنفر از مسافران اتوبوس دردم کشته شدند .

بموجب گزارش‌خبرنگار ما در قزوین اتوبوس ۷۵۹۲۵– تهران برانندگی احمد که از قزوین عازم تهران بود به‌علت سرعت زیاد و بی‌احتیاطی‌راننده با بنز خاور ۴۴۵۵۶ – همدان برانندگی محمد باقر محمدی تصادف کرد . همزمان بااین برخورد وانت نیسان ۱۲۱۴۹ تهران – ج و پیکان ۴۵۵۸۳– سنندج‌برانندگی علی‌اکبرشیخی که عازم قزوین بودند نیز با بنزخاور بشدت برخورد کردند. در اثر این حادثه عجیب ۳ نفر از سرنشینان و انت و یکنفر از مسافران اتوبوس که هنوز هویتشان روشن نیست کشته شدند .

نفت فروش درمیان شعله های آتش سوخت

در دو آتش‌سوزی که روز گذشته در تبریز بوقوع‌پیوست، یک نفر کشته شد و یک انبار لوازم یدکی «جرثقیل» صدمه دید .

حادثه اول در خیابان بهار روی داد و جواد دوستعلی ۲۵ ساله – مسئول شعبه‌فروش نفت – در میان شعله‌های آتش که مغازه اورا فراگرفته بود سوخت و جان سپرد .

این آتش سوزی در پی‌انفجار چند ترقه که در شعبه فروش نفت قرار داشت روی داد .

در آتش سوزی دیگر چند پسر بچه تبریزی با آتش‌بازی و انفجار ترقه بمناسبت جشن نیمه شعبان ، یک انبار لوازم یدکی و وسایل «جرثقیل» رابه آتش کشیدند .

بموجب گزارش خبرنگارما در تبریز ، این حادثه در خیابان « چهارم اردیبهشت » روی داد .

تکلیف مشمولان

بقیه از صفحه آخر

جنوبی و مشمولان دیپلمه‌ساکن و متولد تهران باید برای‌ارائه مدارک به حوزه مرکزی‌سازمان وظیفه عمومی مراجعه کنند.

مشمولان دیپلمه ساکن شهرستانها باید برای ارائه مدارک ودریافت دفترچه آماده بخدمت به بخش های وظیفه یا گروهانهای ژاندارمری محل سکونت خود مراجعه کنند

در آبانماه امسال همچنین تکلیف کلیه مشمولان لیسانسیه به بالا نیز روشن خواهد شد و این مشمولان نیز بایدهرچه زودتر با ارائه مدارک لازم دفترچه آماده به‌خدمت دریافت دارند .

هواپیمائی ملی ایران «هما»

اطلاعیه

هواپیمائی ملی ایران «هما» در زمستان سال جاری ظرفیت حمل‌بار قابل توجهی (بیش‌از ۱۰۰۰ تن) از تهران بمقصد عربستان سعودی وبالعکس در اختیار دارد و حاضر است تسهیلات کافی جهت موسسات و بازرگانانی که مایلند کالا ها یا فرآورده‌های خود را به‌آن کشور صادر و یا از عربستان سعودی به‌تهران وارد نمایند فراهم سازد .

علاقمندانی که مایلند از این موقعیت بسیار استثنائی استفاده نمایند میتوانند جهت کسب اطلاعات بیشتر با تلفنهای ۹۱۱۵۳۹ – ۹۱۱۵۹۳ و ۹۱۱۵۶۹ تماس حاصل نمایند .

اسامی قبولشدگان وذخیره‌های مؤسسه آب‌شناسی ایران برای هشتمین دوره فوق دیپلم

بدینوسیله باطلاع پذیرفته شدگان دوره هشتم کمك مهندسی آب‌شناسی میرساند که جهت ثبت‌نام بشرح زیر با در دست داشتن اصل مدرك دیپلم – کارنامه‌آزمایش همگانی – معافیت یا کارت پایان خدمت و ریز نمرات ششم متوسطه به اداره‌آموزش موسسه آب‌شناسی ایران واقع در خیابان بلوار الیزابت خیابان قادسی پلاك ٦٤ مراجعه نمایند .

ردیف ۱ الی ۳۰ پذیرفته شدگان اصلی از روز انتشار آگهی لغایت آخر وقت‌اداری ساعت ۱۲ روز پنجشنبه ۶ر۶ر۱۳۵۴ .

ذخیره‌ها :

درصورت پرنشدن محل ردیف ۳۱ الی ۶۰ روز شنبه ۸ر۶ر۱۳۵۴تاآخر وقت‌اداری ساعت ۱۴

و در صورت باقیماندن محل خالی از ردیف ٦۱ الی ۹۰ روز یکشنبه ۹ر۶ر۱۳۵۴ تا آخر وقت اداری ساعت ١٤ ثبت‌نام بعمل خواهد آمد .

موسسه آب‌شناسی ایران

اسامی قبولشدگان دوره فوق‌دیپلم‌آب شناسی سال تحصیلی ۵۵–۱۳۵۴

ردیف	قبولی نام‌و نام خانوادگی	شماره شناسنامه
۱	کاظم تقی‌زاده	۱۰۵۷۲۳
۲	سید علی‌اصغر طباطبائیان	۸۷
۳	موسی راحتلو	۲۳۱۷
٤	غلامعلی کورس	۵۸۸۸۲
۵	محمد آل‌بویه	٤٤٦
٦	غلامرضا خوش‌گفتار مفرد	۳۰۱۸
۷	خسرو صیادی	۹۸۰
۸	مجتبی مردوسی‌زاده	۹٤۰
۹	جلیل سبحانی اردبیلی	۸٦٦
۱۰	سعید بنی‌اسدی	۵۰۹
۱۱	محمدحسن زندیان	۱۹۱۸۵
۱۲	مجید سپاس	۱۱٦۱
۱۳	محمدرضا حاکشورناوفی	۲۲۷۸۳
١٤	عزیزالله صادقی نصرابادی	۷۳۳
۱۵	احمد عطاری‌پور	۲٤۵
۱٦	عبدالمحمد حسنوندی دوره	۳۰۲
۱۷	مسعود قربان حسینی	٤۳۱
۱۸	علیرضا باقری قزوینی	٤۷٤۳۳
۱۹	رسول مهرجردی	٤۱
۲۰	حمید امیراعلائی	۱٤۳۳
۲۱	علی‌اکبر عزیزخان	۹۳۱
۲۲	قدرت‌الله احمدی	۲۸٤
۲۳	محمد لنکرانی فراهانی	۱۰۲۲
۲٤	احمد مجیدی کرهرودی	۳۱۵
۲۵	افخم جعفری گلستان	۱۵
۲٦	عسگر عاشقدل	٦۵۵
۲۷	سید حلال ساداتیان	۸٦۱
۲۸	خسرو نعمت‌اللهی	۹۰۸
۲۹	رضاعلی شه‌بندگان	۲
۳۰	رحمان دقیقی روحی	٦۸۳۹
۳۱	کرم طاهرخانی	۱۹
۳۲	احمدرضا طالبی‌نژاد	۱۱۳۰
۳۳	فلامرز اهتمام	۳۱۱
۳٤	محمدحسین اکبری	۳۳٤
۳۵	کورش سپهری	۳۵۷
۳٦	محمدصادق جلائی	۱٦۵
۳۷	نصرت‌الله کاومهر	۲۱۰
۳۸	نصرت‌الله شیدا	۱۷ م
۳۹	کریم عقیلی‌زاده مسعود	۱۰۳ م
٤۰	ابوالفضل طاهرخانی فردشاد	۱۲٤۰۵
٤۱	سید باقر حسینی لاریجانی	۱۹۳
٤۲	منوچهر افشاری یورتشاهی مسکن	۱۹۹
٤۳	علی‌اصغر حسامی	٦۲۸
٤٤	علی‌اصغر یگانه فلاح	۱۰٤۷
٤۵	احمد عابدی‌نژاد	۵۷۳
٤٦	محمد خاوران	٤۹٦
٤۷	آیت‌الله زاهدی	۱۰۷
٤۸	عباس قبادی	۳۰٤
٤۹	سلیمان مقتدری	۱۰۳
۵۰	قاسم نصراللهی گیل	۲۲۸
۵۱	احمد جهانی آشتیانی	۲۱۷
۵۲	سید محمود عالمشاه	٤۸۷
۵۳	حسن سلیمیان	۱٤۳۸
۵٤	احمد فیروزمند	٤۹۲۹۲
۵۵	محمد حسینیان	۱۷۳۵۱
۵٦	ارسلان کاظمی	۳ موالید
۵۷	خسرو پیشرویان	۷۱٦
۵۸	شمس‌الدین نیکنامی	٦٦۹
۵۹	مرتضی چراغچی	٤۸۱
٦۰	علیرضا فانی	۹۳۹
٦۱	اسدالله طوطیان	۱۰۵۵
٦۲	باباجان دهقان	۱۳
٦۳	محمد شیخ‌محمدی سایه‌نشین	۱۷۹۸
٦٤	حسن خلیلی شجاعی	۱۰
٦۵	عباسعلی مددی‌پور	۱
٦٦	محمدصادق گرده	٤۲۸۸
٦۷	عیسی اسراری درون‌کلائی	۵٦
٦۸	محمدقاسم نبئی	۱۸۹۹
٦۹	سید جعفر ربیعی هاشمی	٤۹٤
۷۰	علی خوبی‌ارانی	٤۷
۷۱	مسعود ادیب نیشابوری	۱٦۵
۷۲	غلامرضا جوادی	۷٦۲
۷۳	محمدرضا پورآگلی	٦۱٤
۷٤	وارطان گریگوریانس	۱۳۷
۷۵	ناصر افشاری نادری	۱۲۳
۷٦	سید احمد آوائی	۱۲٤
۷۷	عبدالحسین رضائی قوام‌آبادی	۳۹۰٤
۷۸	محمدابراهیم علیشیری	۲۰۲
۷۹	غلامرضا دقیقی	٦۳۸
۸۰	سید محمدرضا بهشتی	۳۲۹۷
۸۱	علی خالقی‌پناه	۷۲٦
۸۲	علی مسکینی میلانی	۱۷
۸۳	محمدابراهیم کیهان	۲٦
۸٤	هوشنگ خطیبی	۳۰٤۸
۸۵	مصطفی منتظری	٦٦۳
۸٦	سید مصطفی شجاعی	٤۳۳
۸۷	فرهاد محمدنیا	٤٦۱
۸۸	محمدحسین احمدی‌نژاد	۱۰۱۸
۸۹	رحمت‌الله عشقی	۱۵۷۵٤
۹۰	ولی‌الله همتی	۱۱۰

م‌الف ۱۱۱۹۸

آ–۲۷۱۲۹

تا تعیین نرخ تازه بیمارستانها به پیشنهاد نظام‌پزشکی

نرخ تخت بیمارستانها ده‌درصد کاهش یافت

برای تعیین نرخ تخت بیمارستانی ، بیمارستان های خصوصی درجه‌بندی میشوند. بنابرخواسته‌نظام پزشکی،قیمت تخت بیمارستانهای خصوصی فعلا ده درصد کاهش می‌یابد، نرخ نهایی تخت و بیمارستانها در دست تهیه است که بعدا اعلام خواهد شد . از طرفی کلیه بیمارستانهای خصوصی تهران باید بیماران بیمه شده را بپذیرند .

امروز اطلاع حاصل شد بدنبال جلسه‌ای که مدیران و مسئولین‌بیمارستانهای‌خصوصی پایتخت بمنظور بررسی وضع موجود بیمارستانها و هزینه خدمات درمانی و کاهش نرخ این خدمات با مقامات سازمان نظام پزشکی‌مرکز داشتندهیئتی مرکب‌از۵نفر مسئولین‌بیمارستان های خصوصی مامور درجه‌بندی بیمارستانهااز جهت‌تعیین نرخ تخت بیمارستانی شدند .

درهمین جلسات نظام‌پزشکی از کلیه بیمارستانهای‌خصوصی خواست که‌فعلا ده درصدنرخ تخت خود را کاهش دهند مسئولین‌بیمارستانهابادرخواست مزبور موافقت کردند .

همچنین در جلسات مزبور برخی از پزشکان اشاره به روابط خود با سازمان تامین خدمات درمانی کرده و ازاین سازمان بخاطر تاخیردرپرداخت حق ویزیت- حق‌العمل‌شان گله کردند این پزشکان میگویند سیستم اداری سازمان تامین خدمات درمانی به‌نحوی نیست که حق ویزیت پزشک را در موعد تعیین شده به حساب آنهاواریز شود و اکثرپزشکان باید برای وصول حق ویزیت یا حق‌العمل خود بارها به سازمان مزبور مراجعه نمایند.

از سوی دیگر ظرف چند روز گذشته‌پزشکان متخصص‌پایتخت پاسخ پرسش‌هایی راکه‌سازمان نظام پزشکی در زمینه میزان ویزیت – تعداد بیماران‌روزانه – نحوه پذیرش بیمار از آنان کرده بود برای نظام پزشکی ارسال داشته‌اند. این‌اطلاعات درکمیته‌ای مرکب ازکارشناسان سازمان نظام‌پزشکی برای‌تعیین ضوابط نرخ ویزیت پزشکان مورد بررسی قرار خواهد گرفت .

قیمت تلفن درمنطقه بازار تنزل کرد

نرخ تلفن – در بازارسیاه منطقه بازار تا ده هزارتومان تنزل کرد . این تنزل بدنبال آماده شدن مرکز جدید تلفن بازاراستکه‌هنگام‌بهره‌برداری از آن ده هزار شماره تلفن به‌متقاضیان این منطقه بتدریج واگذار خواهد شد .

نرخ تلفن در بازار سیاه بازار تا ۳۵ هزار تومان افزایش نشان داد لیکن اخیرا این قیمت به علت شروع‌بکار مرکز جدید رو به‌کاهش است تاجائی که یک شماره تلفن در بازار سیاه منطقه بازاربه ۲۵ هزار تومان رسید .

علت‌شلوغی‌مرکز تلفن‌بازار از حیث تعداد متقاضی‌وجود مراکز تجاری زیاد در این منطقه از تهران است .

شرکت مخابرات ایران اکنون با ایجاد گروه های ضربتی و به اجرا درآوردن طرح عظیم مخابراتی کشور تا ۳ سال آینده ۲ میلیون تلفن و تاپایان برنامه عمرانی ششم تعداد تلفن های کشور را بمرز ۷ میلیون شماره خواهد رساند .

مقامات مسئول شرکت مخابرات‌ایران یادآور شده‌اند که مشکل تلفن طی ۲ سال آینده‌حل‌خواهدشد وواگذاری تلفن مانند آب و برق فورا صورت خواهد گرفت .

خبرهای تلفنی شهرستانها

انتقال دادستان شیراز

شیراز- حبیب‌الله نبی‌صدر دادستان شیراز ، دادستان قزوین شد و به دادگستری این شهر انتقال یافت .

آقایان محمدباقر صرافی و ابوالقاسم مختارزاده دادیاران دادسرای‌شیرازنیز بترتیب به‌سمت ریاست‌دادگاه بخش «دشت میشان» و دادستان شهرستان جیرفت منصوب و مشغول کارشدند

اولین کانون حزب

شیراز – اولین کانون‌حزب رستاخیز ایران ، در شیراز تشکیل شد و اعضای هیات رئیسه آن ، برگزیده شدند .

ریاست کانون به عهده دکتر فرهمندفر واگذار شد و عماد طباطبایی و خانم دکتر زمردی به عنوان معاونان کانون‌حزب رستاخیز برگزیده شدند .کریم کریم آقائی‌و احمد نصیرآبادی منشیگری اولین کانون حزب رستاخیز ایران در شیراز را بعهده گرفته‌اند.

پایان ساختمان ۲ پل

بابل- دو پل مهم ارتباطی که وسیله دانشجویان اردوی عمران ملی اردوگاه « بندبی » ۳۰ کیلو متری بابل با۴۷۸ هزار و ۳۰۰ریال‌اعتبار روی‌رودخانه بنا شده است دیروز باحضور مصطفی درخشش استاندار مازندران مورد بهره برداری قرار گرفت.استاندار مازندران پس‌ازافتتاح‌پلها باتفاق‌همراهان از اردوی عمران ملی «بندبی» دیدن کرد.

زلزله در «بهار»

بهار همدان – ساعت ۸و۲۵ دقیقه صبح امروز زلزله شدیدی بهار همدان را تکان داد . زلزله با صدای مهیب و ترسناکی توام بود و مردم وحشت‌زده از خانه‌ها بیرون ریختند .

زلزله‌امروز«بهار»خوشبختانه تلفات جانی و خسارات مالی همراه نداشت .

هیات امنای مشارکت

کرمانشاه – در اجرای اوامر شاهنشاه آریامهر و علیاحضرت شهبانو در مورد مشارکت مردم درامور‌رفاهی و عمرانی بدستور استاندار کرمانشاهان هیات امنای مشارکت در کرمانشاه تشکیل شد .

اعضای هیات امناء عبارتند از حاج محمد رشیدی، دکتر باقرئیسیان ، محمد کیهان، تقی‌زئوفی‌و خانم‌افسرالملوک شهلائی .

هدف از تشکیل هیات امناء کمک به افراد کم‌درآمد و تامین خدمات اجتماعی بایاری‌مردم‌می‌باشد.مهندسان مشاور و پیمانکاران بترتیب ۵ر۱۷ و ۵ درصد از کل درآمدهایشان را به امرمشارکت اختصاص داده‌اند .

وجوه جمع‌آوری شده در حساب مشارکت که در یکی از بانکها گشوده شده است واریز میشود و سپس با تصویب طرحهای اجرائی زیر نظر هیات امناء بمصرف میرسد .

دریاچه‌ای با هتل ، رستوران و مراکز تفریحی ایجاد میشود

حدود چهار کیلومتر از مسیر « زاینده رود » به دریاچه‌ای زیبا تبدیل‌میشود و در این دریاچه ، هتل ، رستوران و مراکز تفریحی ایجاد خواهد شد .

طرح‌احداث‌دریاچه زاینده‌رود که از طرف شرکت فرانسوی « سوگرا » تهیه و به مقامات ذیربط تسلیم شده در محدوده‌پل مارنان – پل‌بزرگمهر اجرا میشود .

یک مقام آگاه در شهرداری اصفهان گفت با توجه باینکه قسمتهایی از رودخانه زاینده رود عرض کمتری دارد دراین قسمتها پارک و بلوار ساخته خواهد شد

یکبرک چك سفید بانك صادرات شعبه نطنز بدون امضاء بشماره ٦١٤٧١٩ جاری ١٤٤ اینجانب سیدغلامرضا سلطانی سرقت گردیده‌از درجه اعتبار‌ساقط است .

باطلاع عموم حجاج محترم میرساند

رساله مناسک حج مرحوم آیت‌الله العظمی حکیم‌قدس‌سره باحاشیه سایر آیات عظام برای‌عموم حجاج برایگان موجود است. شاهپور . البرز. پلاک ١٤ تلفن ٤٣٤٦٩

وکیل حضرت آیت‌الله العظمی خوئی – حاج سید محمد صادق هاشمی .

نقاش مبارز شوروی ناچار به ترک‌خانه خود میشود

مسکو – رویتر–اسکاررابین یکی از چهره های‌تابناك جنبش های پنهانی هنر نقاشی شوروی زیر فشار دستگاه های حزبی و دولتی ناچار به ترک و تخلیه کلبه کوچک خودکه در ناحیه شمالی مسکو قرار دارد و از جمله مایملک شخصی او است شده

ماموران اجرا که حکم تخلیه خانه را در دست داشتند. در برابر اعتراض رابین صراحتا اظهار داشتند که این دستوررا مستقیما ازمقامات مسئول دولتی در مسکو دریافت داشته‌اند ،این اقدام‌و یک رشته عکس‌العمل‌های خشن دیگر ازجمله درج‌مقالاتی خصومت آمیز علیه نهضت‌پنهانی نقاشان شوروی‌در حقیقت تلاشی است برای بی‌اعتنا کردن سیمای جنبش های هنر مدرن این گروه از هنرمندان .

نکته اساسی در این استکه درگیری حاد فعلی خصوصا هنگامی آغاز گردیده که اجلاس سالانه کنگره حزب کمونیست شوروی در ماه فوریه تشکیل خواهد شد .

فرزند رابین بنام الکساندر نیز وسیله دولت تهدید به احضار و خدمت در ارتش شده است .

اطلاعیه مورخ ۳ر۶ر۵۴ پلیس راه ژاندارمری درباره‌ریزش کوه‌جاده‌هراز

پلیس راه ژاندارمری به آگاهی عموم میرساند که درساعت ۱۸٤۵ روز۱ر۶ر۵٤ بعلت ریزش کوه در محل شیخ‌کش‌واقع در جاده هراز (کیلومتر ۹۵ آمل) و برخورد یك تخته سنك باسواری شماره ٦١٧٤٦ تهران الف منجر به فوت دونفر از سرنشینان آن باسامی خانم پوران ارژنگیان وآقای محمد فتحی آق‌چکهو جرح آقای دانیال‌زاده راننده سواری شماره ۱۵۱۱٤ تهران –ع میگردد .

بعلت شدت ریزش و امکان‌ریزشهای‌بعدی‌عبور و مرورووسائط نقلیه تاساعت ٦ روز ۲ر٦ر٥٤ مقدور نگردید، پلیس‌راه از کلیه رانندگان انتظار دارد بعلت خطر ریزش های بعدی‌و همچنین‌تسریع در عملیات خاک‌برداری که وسیله‌ماموران راهداری استان مرکز انجام میبابد به تذکرات‌ماموران‌توجه داشته‌وهمکاریهای لازم را بنمایند .

پلیس راه ژاندارمری کشور

آگهی برای صدنفراول ذخیره دوم‌مدرسه‌عالی بازرگانی

در اجرای‌تصمیمات متخذه در کمیته گزینش‌دانشجو، و ازنظر هم آهنگی باسایر دانشگاهها و موسسات آموزش عالی ، مدرسه عالی بازرگانی نیز با استرداد مدارك‌تحصیلی دانشجویانی که متقاضی باشند تاسوم شهریور ماه جاری موافقت مینماید .

در مقابل بجای آنان از پذیرفته شدگان ذخیره دوم که‌صورت اسامی آنان ذیلا درج شده است به ترتیب‌اولویت ثبت‌نام میکند .

داوطلبان موظفند حداکثر تا ساعت شش بعدازظهر روز چهارم شهریورماه با دردست داشتن کلیه مدارك لازم به‌ساختمان شماره۲ مدرسه عالی‌بازرگانی مراجعه وثبت‌نام نمایند .

از داوطلبانی که نتوانند به نحوی از انحاء شخصا در موعد مقرر مراجعه کنند تلگرافی ثبت‌نام میشودمشروط براینکه در ظرف یکهفته نسبت به تکمیل مدارك تحصیلی خود اقدام کنند بعداز چهارم شهریورماه جاری بهیچ عذری ازکسی ثبت‌نام بعمل نخواهد آمد .

		مجید ساده	۱۱۲۳۸۵	علیرضا وزواتی	۱۹۶۸۷۵
بهروز سروری	۲۰۸۴۶۸	حمید روحانی	۱۳۱۸۰۷	فرزانه رشتی	۲۰۶۳۴۰
حمیدرضا پورقاضی	۱۰۶۹۸۶	جاوید حکاکیان	۱۹۲۶۰۴	عبدالعلی موسی	۱۳۶۵۲۳
سودابه آغازیان کاشانی	۱۷۶۶۵۷	احمد شعبانی	۱۱۳۴۶۱	عباس خرازی	۱۰۰۴۱۷
مرتضی کرم	۲۳۵۳۲۱	مجید حمزه‌ای	۱۸۳۷۹۶	سید مجید گلستانی زاده	۲۱۶۷۴۱
ذبیح‌الله حاجیان	۱۶۶۲۳۸	منصور کمالزاده	۱۱۳۵۹۰	جمشید ایزدی بروجنی	۱۱۰۳۸۸
ناهید محبتی	۲۴۶۱۶۴	منصور مجتبائیان	۲۱۶۳۲۳	محمد رضا محمودی	۱۸۳۸۵۱
حسن‌بنی‌زاده اردکانی	۲۴۱۷۴۸	محمود آذرتاش	۱۷۸۰۷۸	ایماوانیانس	۱۹۱۱۷۹
سید علی میرسلیمی	۲۰۵۹۵۱	مهشید شیخ	۱۸۱۹۰۱	علی خدابخش حصار	۲۳۲۷۸۶
ناصر غفوری	۱۲۱۶۰۵	سعید شعله	۱۰۹۰۴۵	هنریک زادوری	۱۴۵۰۱۰
سید ابراهیم فیاض شاهندشتی	۱۲۹۵۴۶	سید حسین‌بنی هاشمی اردبیلی	۲۳۴۶۵۶	مجید موسویان احمد آبادی	۱۰۷۷۲۰
علی مجید پور	۲۸۱۸۹۷	بیژن فروزند	۲۳۷۷۲۲	شاهرخ فطورچی	۲۲۸۵۹۷
شهرام وفائیان	۱۸۷۵۲۸	علیرضا محدث	۲۶۷۷۰۹	عصمت قاآنی آقائی	۲۳۳۴۴۷
احمد جاودانه	۲۷۱۵۲۰	عبدالجبار حاجی مرادلو	۲۷۷۰۰۸	احمد رضا رضوانی یزدی	۱۰۰۴۶۲
احمد علیائی	۱۴۲۸۵۱	محمد تقی قانع خشکجاری	۲۵۴۹۱۹	فخرالسادات حسن آبادی	۲۶۱۲۳۳
فرزانه مشهد اصفهانی	۲۳۷۱۵۸	سیدعبدالحسین‌حجت‌زاده‌دزفولی	۱۱۲۰۹۲	شعله محیط	۲۶۵۲۷۳
گتی دخت دستمالچی	۲۷۱۴۵۲	زهرا محمد اسماعیل	۱۷۸۷۲۳	حمید امیر علائی	۱۵۰۰۵۰
زهرا حرمکی	۲۱۰۱۸۸	فاطمه یوسفی	۲۷۲۳۹۷	محمد کاظم معنوی	۲۳۲۵۲۱
علی اصغر ذوالفقاری صیادی	۲۸۱۸۹۴	طیبا مهری‌پور	۲۷۴۷۳۸	داودکیان بدیهی	۱۲۵۳۷۸
آذر الهیاری	۱۷۷۵۴۰	سید علیرضا هلالی	۱۸۸۳۵۵	کامبیز یزدانجو	۱۷۶۸۸۸
شهرزاد گلشن	۲۸۲۱۹۰	ناصر طالبی نصیر آبادی	۲۱۵۶۵۱	محمود جباری اصل	۱۸۵۸۴۰
فریبرز کوزمکنانی	۱۴۷۳۳۸	نجات منظورالحق	۲۰۵۶۶۸	عباسعلی مهابادی مهاباد	۱۳۳۶۱۸
صمد طوبانی	۲۱۹۵۷۵	محسن ایمانی پور	۱۳۰۰۳۹	عبدالحمید نموی	۱۴۵۶۱۷
اقبال اسحقی	۱۸۰۳۸۲	فرهاد جوکار	۲۷۲۲۶۵	خسرومهین	۱۸۱۴۰۰
بهرام یثرب پور	۱۲۱۵۴۴	فرح بندبنی	۱۴۶۶۸۸	بهروز بزرگزادمقیم	۱۰۶۶۷۸
رضا خالرکاکائی	۲۷۵۸۷۰	حمید چاوشیان	۱۷۷۹۳۸	بهزاد حسن مهبدان	۲۳۲۸۰۹
فاطمه اقتداری	۱۷۱۴۴۳	محدثه ابوترابیان	۲۰۵۷۳۱	عزیزاله تاجیک اسماعیلی	۱۰۱۵۵۷
مهدی انصاری چهارسوقی	۱۰۰۰۵۷	منصور پاشائی	۱۳۹۶۸۸	محمد علی مانی فر	۱۷۷۵۰۲
حسن شهنازی جهرمی	۱۶۰۲۷۳	عبدالرضا صالحنیا	۲۳۶۸۹۲	مرتضی ترشلی	۲۲۵۰۰۲
علی محمد ابدی	۱۳۴۶۰۷	سید ابوالفضل عقیلی	۱۷۳۷۰۲	بیژن کاتبی	۱۷۹۹۷۳
کامران صالحی آشتیانی	۱۷۹۶۰۶	مهشید کیابخش	۱۶۹۴۶۰	احمد سلطانی دارانی	۱۰۸۰۵۷
نصرالله دستمالچی	۲۳۴۹۸۳	محمد رضا نجفیان	۲۴۸۶۱۰	فریبا خدایار خانی همدانی	۲۰۷۹۴۲
احمد علی نوذری	۱۱۳۷۶۳	فرزاد نادر	۲۱۶۳۰۵	حسین سهمدام	۲۸۶۸۷۲
محمد کاظم طاهری لیوانی	۱۸۷۸۹۹	محمود رضا قدسی مقدم	۱۹۳۲۶۱		

آ–۲۷۱۳۰

۷۱ هزار تومان در مجرای فاضلاب آگاهی تهران پیدا شد!

هفتاد و یک هزار تومان اسکناس از لوله توالت اداره آگاهی تهران بدست آمد.

اسکناس های بسته بندی شده ازمدتها پیش باعث‌گرفتگی لوله توالت اداره آگاهی شده بود.

از چندی پیش، لوله توالت اداره آگاهی گرفته بود و مستخدمین اداره باتمام تلاشی که می‌کردند نمی‌توانستند گرفتگی آنرا رفع کنند، حتی دستگاه فشار هوای‌مخصوص باز کردن فاضلاب هم کاری از پیش نبرد.

سرانجام مسیر لوله شکافته شد و کارگرانی که مامور شکافتن لوله بودند، باکمال تعجب به یک بسته کاغذی‌در داخل لوله برخورد کردند.

بسته از داخل لوله خارج شد و پس از گشودن هفتاد ویک هزار تومان اسکناس که همه آنها اسکناس‌هزار تومانی بود از داخل بسته بدست آوردند.

احتمالا اسکناس ها مربوط به سارقی بوده که قبل از بازرسی بدنی در اداره‌آگاهی بهبهانه رفتن به توالت ،موفق شده است هفتاد و یک هزار تومان اسکناس را داخل لوله توالت مخفی کند.

هم‌اکنون ماموران آگاهی مشغول رسیدگی بهپرونده‌های چند روز اخیر هستند تا از لابلای آن سارقی که مرتکب چنین عملی شده بشناسند.

● در صورت موفقیت ماموران، راز یکی ازسرقت های بزرگ فاش خواهد شد.

سر ۴۱ خریدار کامیون کلاه رفت

پرونده‌ای که ۴۱ نفر شاکی همراه داشت از طریق کلانتری ۵ به دادسرای تهران فرستاده شد. شاکیان پرونده که همه خریداران کامیون بودند اظهار می‌داشتند که شرکتی به بهانه وارد کردن کامیون از خارج از آنها یک میلیون وهشتصد هزار تومان پول گرفته است.

این عده پنجشنبه گذشته به کلانتری ۵ تهران شکایت کردند شرکتی که دفترش درآنبخش‌دایر است از آنها برای وارد کردن کامیون‌مبلغ یکمیلیون وهشتصد هزار تومان پول بعنوان بیعانه گرفته است، اما علاوه برآنکه شرکت نتوانسته است کامیون‌ها را بما تحویل دهد چکهائی را نیز که جهت استرداد طلبمان‌بما داده «برگشت» خورده است.

شاکیان این شرکت که حدود ۴۱ نفرند همگی اظهار میداشتند که این شرکت چندی قبل در روزنامه ها آگهی کرده بود که درمدت کوتاهی میتواند کامیون مورد نظر را تحویل دهد اما تاکنون نه‌بکامیون رسیده‌اند نه بهپول های خود.

ماموران کلانتری ۵ مدیر شرکت را بکلانتری احضار و با پرونده بدادسرای تهران‌فرستاد.

باند «هیل هیول» اهواز در دام ماموین آگاهی

منصور علیزاده رهبر باند — حبیب باوی — احمد صالح — محمود صالحزاده

باند «هیل‌هیول» که اعضای‌آن دراهواز «دست بهسرقت‌اتومبیل میزدند» بدام ماموران آگاهی اهواز افتاد.

سیروس قشقائی، رحمت تلاشان ،عباس مهرآبادی ،سعید خجسته و صادق خدادادی ، پنج عضو این باند پس از آنکه دراهواز از یک اتومبیل شوروِلت را دزدیدند، باآن بطرف شیراز حرکت کردند تا طبق نقشه‌یی‌که قبلا طرح‌ریزی شده‌بود،بادستبرد بهیک جواهر فروشی درشیراز، ماجرای جنایت جواهـرفروشی «سولیتر» تهران را در شیراز تکرار کنند. اما اتومبیل مسروقه در ۱۰کیلومتری اهواز بـطرف شیراز، بعلت نقص فنی ازحرکت باز ایستاد و سارقین ناگزیر به اهواز بازگشتند.

خبرنگار اطلاعات در اهواز می‌نویسد: متهمین نقشه سرقت از جواهر فروشی شیراز را در اهواز بدین ترتیب طرح کردندکه پس‌ازسرقت‌یک اتومبیل‌مدل‌بالاو لوکس به شیراز بروند و باغافل صاحب جواهرفروشی‌مغازه‌اش‌را خالی کنند. امادر محله «کمپلو» اهواز بدام ماموران افتادند و تنها «صادق خدادادی» بااستفاده از تاریکی شب، گریخت.

این عده، سایر همدستان خود رانیز معرفی کردند و ماموران آگاهی شهربانی اهواز ظرف دو روز گذشته، ابراهیم رسول‌زاده، فتح‌اله صادقی، نصراله صالحی، احمد صالح و حبیب باوی (پنج عضو دیگر باند) رادر نقاط مختلف اهواز و منصور علیزاده (۲۱ ساله) کسمت رهبری باند را بعهده داشت، دستگیر کردند اعضای باند «هیل‌هیول» رهبر باندشان را «بروس‌لی» لقبداده بودند!

چند تن‌از سارقین دستگیرشده ضمن اعتراف به چند فقره‌سرقت، گفتند: آنها در یکروز، در فرصتی کمترازده‌ساعت۶ اتومبیل دزدیده‌اند.

محمود صالحزاده عضو دیگر باند چند روز پیش با سرقت اتومبیل بنز ۴۳۱۶۱ با یکدختر اهوازی از این شهر گریخت.

بازپرس دادسرای اهواز، منصور علیزاده، رحمت‌تلاشان، عباس مهرآبادی و حبیب باوی را زندانی کرد ولی بازجویی از سایر متهمین هنوز ادامه دارد.

راننده وهمدستانش درراه قم پولهای مسافراتومبیل راباتهدید چاقو گرفتند

چند سارق شبانه در لباس رانندگان بین راه تهران ـ قم با تهدید چاقو اموال مسافرخود رابه تاراج بردند ومتواری‌شدند.

این‌چندمین باراستکه سارقین به قصد رساندن مسافرین به مقصد، پس از سرقت پول و اموالشان در میان راه بااستفاده از تاریکی متواری میشوند. چند هفته قبل نیز سارقین پولهای دانشجوی جوانی بنام «جواد صالحی» را که با وسیله نقلیه سارقین قصد مسافرت به اراک‌را داشت به سرقت بردند و روزنامه اطلاعات با چاپ چگونگی حادثه به مسافران شهر های نزدیـک هشدار داد.

سارقینی که با یک پیکان سفید رنگ‌درحوالی میدان‌شوش به قصد شهر های نزدیک‌مسافر کشی میکنند، دو شب‌قبل نیز اموال شخصی بنام «ابوتـراب رحمتی» را بین راه تهران ـقم به سرقت بردند.

ابو تراب حوالی ساعت ۹پریشب به میدان شوش رفت تا خودرا به قم برساند. پس‌ازمدتی‌انتظار یک اتومبیل پیکان سفید رنگ که سه سرنشین داشت مقابل او توقف کرد و راننده اتومبیل پس از اینکه از مقصد«ابوتراب» مطلع شد، او را سوار اتومبیل کرد و براه افتاد.

یکساعت بعد در نیمه راه تهران ـ قم ناگهان سه‌سرنشین اتومبیل چاقوی خود را بطرف‌ابو تراب گرفتند واز اوخواستند تا پولهایش را به آنها بدهد. ابوتراب بناچار موجودی خودرا که بالغ بر پانصد تومان بود به سرقین دادو آنها نیزپس از گرفتن پولها وی را در تاریکی میان جاده رها ساختند و فرار کردند.

در راه لاهیجان ـ لنگرود سه نفر کشته شدند

در برخورد دو اتومبیل‌در ابتدای‌جاده‌لاهیجان ـ لنگرود ۳ نفر کشته و ۴ نفر بشدت مجروح شدند.

بموجب گزارش خبرنگار ما در لاهیجان: پیکان ۵۳۱۹۵ برانندگی‌صادق‌که‌با چندسرنشین ازیک‌مجلس عروسی به‌لاهیجان بازمی‌گشت با اتومبیل ۵۷۵۶۵ برانندگی ناصر که از سمت مقابل در حرکت بود بشدت تصادف کرد. احمد علیدوست ۲۵ ساله(آموزگار لاهیجانی)، رویاابراهیمی و صدیقه محمدی سرنشینان پیکان در این حادثه کشته‌شدند و ۴ نفر مجروحین حادثه نیز در بیمارستان‌بستری گردیدند.

۳نفر براثر سقوط اتومبیل در راه آمل کشته شدند

اتومبیل حامل ۱۲ نفراعضای دو خانواده که از تهران عازم شمال بودند در ۶۰ کیلومتری آمل از ارتفاع ۴۰ متری‌جاده به رودخانه سقوط کرد و ۳ نفر از سرنشینان آن‌کشته‌شدند.

در این حادثه ۱۰ نفر از سرنشینان اتومبیل کـه بشدت مجروح شده بودند به‌بیمارستان ۲۵ شهریور آمل‌انتقال‌یافته و بستری شدند.

بموجب گزارش خبرنگار ما در آمل شورلت۷۰۵۴۱۷تهران‌ـ الف برانندگی محمدرضاجیلیان بین «بایجان» و «کهرود»دچار حادثه شد.

پس از سقوط اتومبیل به رودخانه راننده و یکـی از سرنشینان‌آن بنام شراره‌جیلیان در آب رودخانه ناپدید شدند. تیره جیلیان یکی از مجروحین در بیمارستان جان سپـرد و ساعتی بعد جسد راننده نیز از آب گرفته شد.

هنوز جسد سومین قربانـی حادثه از آب گرفته نشده‌است. حسین، توران، زهره، پریا، جاویدو مرجان جیلیان، مجید، مریم و منوچهرخانم‌مجروحین حادثه هم‌اکنون در بیمارستان بستری هستند.

آموزشگاه خیاطی رامین ما

برای ترم پائیز تا۸ مهراز ساعت ۷صبح تا ۲ بعداز ظهر ثبت‌نام مینماید. دوره کامل در سه ماه و پنج ماه‌نشانی پهلوی بالاتر از جامی‌کوچه خلوت ـ کوچه نظام‌ـ پلاک ۱۲

آغاز هفته چهارم نمایش فقط در

سینما دیاموند

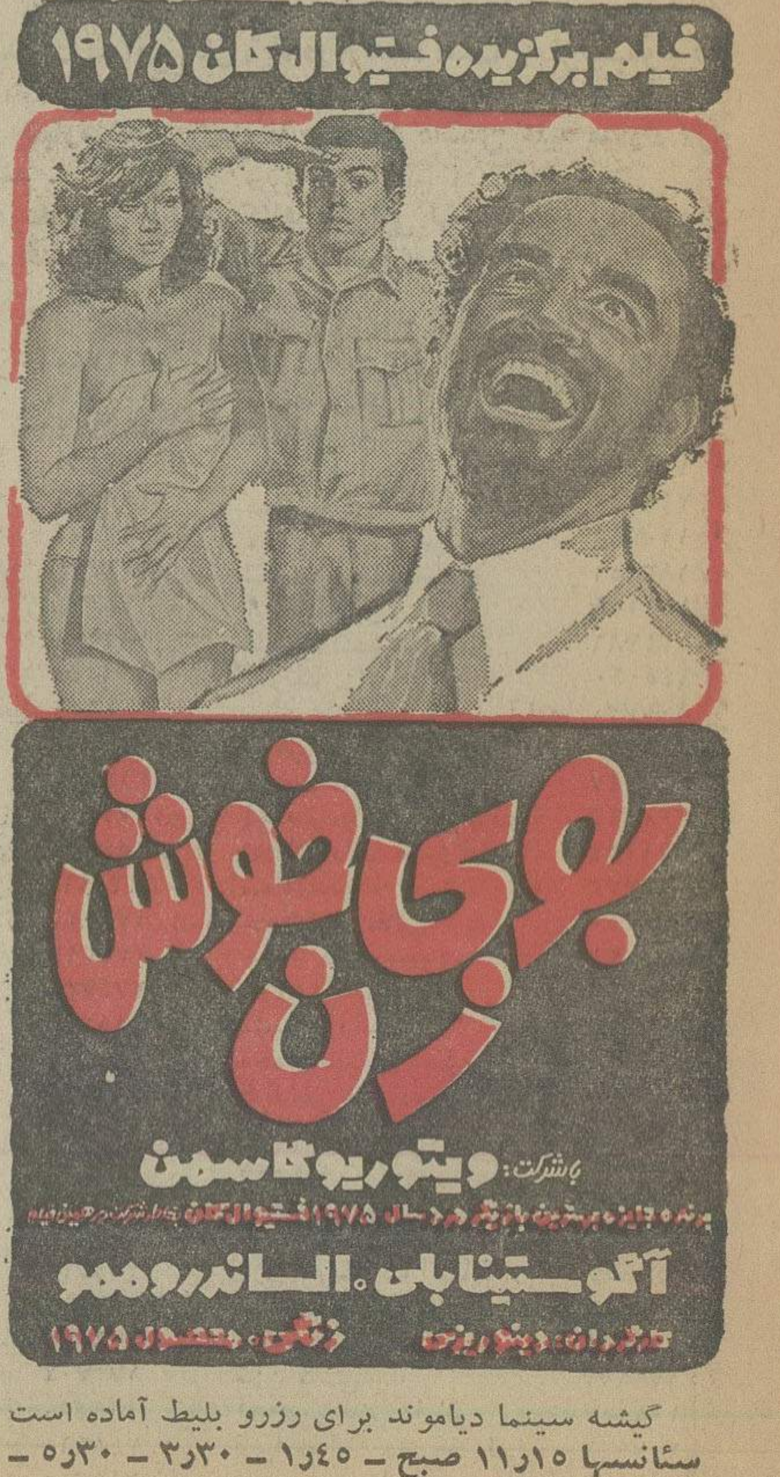

گیشه سینما دیاموند برای رزرو بلیط آماده است سئانسها ۱۵ر۱۱ صبح ـ ۴۵ر۱ ـ ۳۰ر۳ ـ ۳۰ر۵ ـ ۳۰ر۷ ـ ۴۵ر۹ بعدازظهر

در ۴۸ ساعت گذشته

۱۰ حادثه مرگ‌آور
مردی در نارمك به قتل رسید

در ۴۸ ساعت گذشته در حوادث گوناگون تهران و شمیران ۱۱ نفر جانسپردند و ۳۵۷ نفر مجروح و مسموم شدند:

قتل

★ ساعت ۲۲ و ۴۵ دقیقه شب گذشته به کلانتری نارمک اطلاع رسید مردی که گویا با چاقو مجـروح شده خون‌آلود در کنار خیابان افتاده مامورین کلانتری خود را به محل حادثه رساندند. این مرد که هویتش هنوز نامعلوم است به بیمارستان ۲۵ شهریور منتقل‌شد، ولی بعلت شدت جراحات درگذشت. جسد برای تعیین علت مرگ به اداره پزشکی‌قانونی حمل شد هنوزبدرستی روشن نیست که چه کسانی مبادرت به کشتن ایـن مرد کرده‌اند.

تصادف موتورسوار

● مردی بنام عباس سوری در جاده مسکرآباد هنگامیکه برموتوسیکلت سوار بود براثر تصادف با کامیونی برانندگی هوشنگ بشدت مجروح شد عباس به بیمارستان سینا انتقال یافت ولی بعلت شدت جراحات درگذشت.

تصادف

● سید علی سجادی ۸ ساله در اثر یک حادثه رانندگی در بیمارستان سینا فوت کرد.

مرگ در چلوکبابی

● مردی بنام محمود پورنواب هنگام خـوردن چلوکباب ناگهان به زمین خورد و درگذشت جسدبرای علت مرگ به اداره پزشکی قانونی حمل شد.

در خیابان آرامگاه

★ اتومبیلی برانندگی احمد رستمی در خیابـان آرامگاه با مردی ناشناس برخورد کرد مجروح بـه بیمارستان سینا انتقال یافت، ولی بعلت شدت جراحات درگذشت.

● کامیون شماره۲۳۵۵۸ ـ تهران ـ الف هنگامی که از جاده آرامگاه در حرکت بود با موتورسواری بشدت تصادف کرد و موجب مرگ او شد.

مشروب خورد و مرد

مردی بنام صابر که براثر صرف نوشابه الکلی‌در مراسم جشن عروسی واقع در یاغچی‌آباد بشدت‌مسموم گردیده بودبه بیمارستان رضا شاه کبیر منتقل شـد، ولی بیمارستان به کلانتری ۱۷ گزارش داد که مردمذکور براثر مسمومیت فوت کرده است.

تصادف با وانت

● پسر ۵ ساله‌ای بنام علی‌رضا بیانی پس از برخورد با وانت شماره ۸۵۳۸۸ ـ تهران برانندگـی محمد واقع در خیابان سلیمانیه بشدت مجروح شد وی به بیمارستان سینا انتقال یافت ولی بعلت شدت جراحات درگذشت.

برق‌گرفتگی

★ جوان ۲۴ ساله‌ای بنام ذبیح‌اله براثر بـرق گرفتگی در بیمارستان درگذشت.

جسد ذبیح‌اله باداره پزشکی قانونی منتقل شد و جریان از طریق کلانتری ۱۹ تحت رسیدگی است.

سقوط از بلندی

● پسریک‌ساله‌ای براثر سقوط از بلندی درخیابان شادمهر بسختی مجروح شد، ولی پس از انتقال بـه بیمارستان درگذشت جریان در کلانتری ۱۸ تحـت رسیدگی است.

خبرهای کوتاه، از: حوادث شهرستانها

● در شهریار جوانی با طناب پلاستیکی خود را دار زد و در کاشان یک مرد و یک دختر، در دوحادثه رانندگی کشته شدند.

● جوانی که در شهریار خود را کشت هوشمند اسمعیلی نام داشت و ۲۵ ساله بود.

خبرنگار اطلاعات در شهریار می‌نویسد: هوشمند در باغ «تاجیک» شهریار خود را با طناب حلق‌آویزکرد.

در نامه‌ای که هوشمند از خود بجا گذاشته، هیچکس را مسئول مرگ خود ندانسته و از کسی شکایت نکرده است.

● سید حسین موسوی در روستای «علی‌آباد» کاشان با استفاده از یک فرصت، پشت اتومبیل پدرش نشست و درحالیکه گواهینامه رانندگی نداشت، آنرا به حرکت درآورد وبا رهگذری بنام محمد سلیمانی (۳۵ ساله) تصادف کرد و اورا کشت.

هیچکس جرئت نداشت بروی کاهیل مارشال ایالتی ششلول بکشد چون‌هنوز ششلولش را از غلاف درنیاورده راهی آن دنیا میشد!!

سینما پولیدور

از فرداصبح در

گیشه سینما پولیدور همه روزه بلیط رزرو میکند

مردی که دونفر را باساطور کشت و یکنفر را کور کرد، اعدام می‌شود

حکم‌اعدام این مرد در دیوانعالی کشور ابرام شد

گلستان تروسیان

دیوانعالی کشور، حکم اعدام «گلستان تروسیان»را که به‌انگیزه اختلافات ارثی با ساطور قصابی دو تن از بستگانش را کشته‌بود، تایید کرد.

«گلستان تروسیان» هجده ماه پیش، در روستای«خویگان» فریدن اصفهان به علت اختلاف بر سر مسایل ارثی با ساطور قصابی، بجان بستگانش افتادو دوتن‌ازآنان را بنامهای«وارتوش خدادادیان»و«گالوست‌خاچیکیان» به‌قتل رساند.

وی آنگاه «سارا ابراهیمیان» را کور کرد و به تهران گریخت تا از کشور خارج شود ولی در فرودگاه مهرآباد توسط‌ماموران دستگیرشد.

«گلستان»۹ ماه در زندان‌بود و در دادگاه جنائی اصفهان پس از یک محاکمه جنائی که نه‌روز طول کشید قضات پس‌از ۹ساعت مشاوره او را به دو بار اعدام‌و ده سال زندان درجه یک جنایی محکوم کردند.

«گلستان» از حکم صادره‌فرجام خواست ولی دیوان عالی کشور حکم صادره‌ازطرف دادگاه‌جنائی را تایید و «گلستان» در آستانه اعدام قرار گرفت.

دریك حادثه رانندگی، دست زنی قطع شد

رضوانشهر: اعظم جلالی که با مینی‌بوس ۷۵۹۳۸ تهران ب برانندگی «نقدعلی همتی»، از خلخال به بندرپهلوی‌می‌رفت، در محل «پونل» هنگام گذشتن از کنارِ وانت ۵۷۴۱۶ تهران ط به رانندگی نجم‌الدین احدپور دست اعظم‌که‌از پنجره‌مینی‌بوس بیرون بود از محل آرنج قطع شد.

مجروح به‌بیمارستان‌بندرپهلوی منتقل‌شد و راننده و انت‌دستگیر شد.

آغاز هفته چهارم نمایش در

سینما رادیوسیتی

سینما رادیوسیتی ضمن تشکر از استقبال عموم باطلاع میرساند چنانچه ازتماشای صحنه های تکان دهنده ناراحت میشوید از دیدن این‌فیلم خودداری فرمائید

شکنجه دوزخ
باشرکت:
بادی براون ـ بریت اکلند
رنگی
کارگردان: رابرت باتلر

چون چشمت خطا کرد ـ چون‌دستت‌خطاکرد
چون چشمت خطا کرد ـ چون عقلت‌خطاکرد
مجازاتت را به‌بین

ازامشب درقویترین گروه‌سینمائی پایتخت

اونیورسال ـ پاسیفیک ـ ایران
ساینا ـ تیسفون ـ رنگین کمان ـ موناکو
پرسپولیس کارون ـ دریا ـ وآستارا (تجریش)

همزمان با تهران در شهرستانهای «آبادان» شیرین ـ کیهان» رشت «سپید رود» تبریز «متروپل ـ دیانا» خرم‌آباد «آزیتا» قزوین «خیام»

مجالس ترحیم

باکمال تاسف از ضایعه مولمه درگذشت مرحوم امیرزا **کمال استخری** والد محترم دوست دانشمند و عزیزم جناب آقای دکتر احسان‌اله علی استخری ، باستحضار دوستان‌و همکاران گرامی در دربار شاهنشاهی میرسانم کـه مجلس فاتحه ازساعت ٤تا٦ بعدازظهر روز سه‌شنبه ٤ شهریور در مسجد ارک برگزار خواهد بود .

اسداله علم

آ ـ ۲۷۰۸۷

اناللّه و انااليه راجعون

باکمال تاسف رحلت خلدآشیان جناب آقای **کمال‌استخری** پدر دانشمند بافضیلت و با تقوی جناب آقای دکتر احسااللّه استخری را باطلاع عموم برادران ایمانی میرساند بدین‌مناسبت مجلس‌ترحیمی‌روزسه‌شنبه چهارم شهریور ماه مطابق باهجدهم شعبان المعظم از ساعت ٤ الی ٦ بعد از ظهر در مسجد ارک منعقد است شرکت آقایان دوستان جهت طلب مغفرت و تسلیت ببازماندگان معظم موجب تشکر و امتنان خواهـد بود .

حاج سید صدرالدین جزایری

باکمال‌تاسف درگذشت‌خلدآشیان جناب آقای **کمال استخری** پدر دوست دانشمندم جناب آقای دکتر احسان‌اللّه استخــری را باطلاع عموم دوستان میرساند بدینمناسبت مجلس ترحیمی روز سه شنبه چهارم شهریور ماه از ساعت ٤الی ٦ بعد ازظهر در مسجد ارک منعقد میگردد.

مهندس منوچهر سالور

آ ـ ۲۷۱۸۶

درگذشت خلد آشیان جناب آقای **کمال استخری** پدر دوست باتقوی و دانشمندمان جناب آقای‌دکتر احسان اللّه استخری موجب کمال تاثر و تاسف بوده با عرض تسلیت و ابرازهمدردی بدینمناسبت مجلس ترحیمی روز سه‌شنبه چهارم شهریور ماه از ساعت ٤ الی ٦ بعد از ظهر در مسجد ارک منعقد است شرکت عموم دوستان و آشنایان موجب تشکر و امتنان خواهد بود .

سرتیپ ابراهیم اسکوئی ـ رضا بیگدلی ـ رضا موید دادخواه ـ مهندس امیر حسین جلالی ـ مهندس محسن متقیان ـ مهندس غلامرضا لیل آبادی ـ مهندس محمدجعفر بیروزنیا ـ مهندس ابوالقاسم بنی عامری ـ ایرج صفار ـ دکتر خلیل‌سعادت ـ حاج سیدعلی اصغر حسینیان ـ حاج سید محمد شریعتی ـ مهدی ـ سنبلکار ـ رضا غفاری ـ محمد رضا نجفی جزایری ـ فیضی ـ منصور مینو ـ بهرام موقر ـ کمـال اثباتی ـ سید صادق جزایری.

اناللّه و انا الیه راجعون

باکمال تاسف و تاثر رحلت پدر بزرگوارم مرحوم **آقای میرزا کمال خان استخری** را باطلاع دوستان عزیز و بستگان گرامی میرساند مجلس ترحیم فقید سعید از ساعت ٤ تا ٦ بعد ازظهر روز سه‌شنبه هجدهم شعبان المعظم مطابق باچهارم شهریور ماه جاری در مسجد ارک منعقد است ، مجلس ختم زنانه در همان‌موقع‌درمنزل شخصی آنمرحوم واقع در خیابان پهلوی بالاتر از میدان ولیعهد کوی فرخی پلاک ۲ر۲٦ برگزار خواهد شد .

دکتراحسان اللّه علی استخری

آ ـ ۸۹۵۹

خانواده های : استخری ـ بهادر ـ بامداد ـ کبیری مقدم ـ حجت ـ مرودشتی ـ حجتی ـ مساعد ـ ترابی ـ جلال‌زاده ـ دانش ـ بهادری ـ بهشتی ـ عدالت ـ سلطانی‌ـ مهدی‌بیگی ـ شرائیلی ـ عرب شیبانی ـ رستگار ـ شهنیا ـ اسکندری ـ خسروی ـ ایزدی ـ نعیمی ـ اجلالی ـ فرزانه ـ مصلحیان ـ هنجنی ـ علاء ـ کشاورز ـ دهقان‌پیشه ـ زال ـ مستشاری ـ اورنگی ـ ضرغامی ـ جدی ـ سپهرقشقائی ـ خلیلیان ـ امامی ـ نیری ـ کاظمی ـ ابوالقاسم‌زاد ـ حریت فلاحی ـ فزونی ـ حق‌شنو ـ فروزان ـ جهانی .

باتاسف و اندوه بسیار درگذشت مرحوم **آقای میرزا کمال‌خان استخری** بزرگ خاندان استخری را باطلاع دوستان محترم و خویشاوندان گرامی میرسانند بهمین مناسبت از ساعت ٤ تا ٦ بعد از ظهر روز سه‌شنبه چهارم شهریور ماه مجلس ترحیم در مسجد ارک برگزار میگردد .

علیرضا بامداد ـ اسداللّه حجتی ـ غلامعلی مرودشتی ـ غلامعلی بامداد ـ عبدالرحیم بهشتی ـ محمد علی بهادر ـ فرج‌اللّه بهادر ـ علاء الدین مساعد ـ عبدالحسین استخری‌ـ دکتر عباسعلی اسکندری ـ مهندس عبداللّه حجت ـ غلامحسین استخری ـ حسن جلال‌زاده ـ یوسف رستگار ـ غلامرضـا کشاورز .

روزنامه اطلاعات ـ مصیبت وارده را بعموم افراد خانواده های عزادار بویژه آقای دکتر احسان اللّه استخری فرزند آن مرحوم و سایر بازماندگان تسلیت میدهیم .

آ ـ ۲۷۱۷٦

با کمال تاسف و تاثر درگذشت شادروان **محمدحسین پرچم** باطلاع عموم فامیل و دوستان میرسد . مجلس ختم مردانه وزنانه روز چهارشنبه پنجم شهریور ماه ساعت ٦ تا ۸ بعدازظهر در خانقاه صفی علیشاه منعقد خواهد بود .

اختر شفائی (صحیحی) . فاطمه بیات (پرچم). وفامیل های شفائی . فاتحی. پیروزبخت. هاشم‌زاده . صحیحی . قرمچه‌داغی. واثقی. بهکیش وفامیلهای وابسته .

روزنامه اطلاعات ـ مصیبت وارده را بعموم بازماندگان آنمرحوم تسلیت میدهیم

آ ـ ٤۲۰۹

با نهایت تاسف فوت ناگهانی **محمود هزاری** راباطلاع دوستان و آشنایان میرساند .

مجلس ختم آنمرحوم روز سه‌شنبه ٤ر٦ر٥٤ از ساعت ٤ الی ٦ بعداز ظهر در تهران ـ مسجد ابوالصدق واقع در خیابان سپه غربی ـ نبش کارون و جیحون منعقد میباشد. از دوستان و آشنایان تقاضا دارد با تشریف‌فرمائی خود روح آنمرحوم را شاد فرمایند .

خانواده‌های : هزاری. فتح‌اللهی . سالک . صدرائی . مثنوی. فغانی. پاکدامن. بامداد. باباخانی. قدمزن. نیکپی. روانی. امینی. سیادتی. قاری .

آ ـ ۸۹۹۹

روزنامه اطلاعات ـ مصیبت وارده را بعموم بازماندگان آنمرحوم تسلیت میدهیم

بازگشت همه بسوی خداست

با نهایت تاسف درگذشت والده حاج‌حسینقلی کریمیان را باطلاع دوستان و آشنایان میرساند .

مجلس ختم آنمرحومه روز سه‌شنبه ٤ر٦ر٥٤ ازساعت ٤ الی ٦بعداز ظهر در مسجد شیشه واقع در خیابان شیخ هادی منعقد میباشد و مجلس ختم زنانه در منزل شخصی واقع در انتهای خیابان سوم نیروی هوائی ـ هشت متری بوعلی سینا پلاک ٤٤ منعقد میباشد .

خانواده‌های : کریمیان . اصیلی. رنجبر عالی. آثاری. محمودی. رحیمی. غفارزاده. مظلومی. حمیدی. رضازاده . شکری و طایفه تبریزی .

آ ـ ۹۰۰۱

روزنامه اطلاعات ـ مصیبت وارده را بعموم خانواده‌های عزادار تسلیت می‌دهیم

آ ـ ٤۲۱٤

خانواده‌های کاوسی. ضیائی. امامی. قاسمی. جمالی. سیمچی. کبیری. اسکویی. قهرمانی. ابوالفتحی. گنجور .

بانهایت تاسف وتاثر مجلس ختم‌جوان ناکام **محمدرضا کاوسی** را به‌اطلاع کلیه دوستان واقوام‌آنمرحوم میرسانند که در مسجد الجواد الائمه میدان ۲٥ شهریور از ساعت ۳ تاه بعداز ظهر روز سه‌شنبه ٤ر٦ر٥٤ منعقد میباشد .

آ ـ ۲۷۱٤٤

روزنامه اطلاعات ـ مصیبت وارده را بعموم بازماندگان آنمرحوم تسلیت میدهیم

آ ـ ۳۰۱۸۳

با نهایت تاسف درگذشت مرحومه مغفوره والده‌همکار گرامی خود **آقای محمد شهلا** را به‌استحضار دوستان و آشنایان میرساند مجلس ترحیم آن مرحومه روز سه‌شنبه ٤ شهریور ماه از ساعت ٤ونیم الی ٦ونیم بعدازظهر درمسجد ولی عصر واقع در خیابان حشمت‌الدوله برقرار میابشد .

شرکت صنایع مرغداری ایران و آلمان

آ ـ ۲۷۱٤۱

با نهایت تاسف وتالم درگذشت نابهنگام شادروان **علی اصغر توکلی** برادر و پدر گرامی خود را باطلاع فـامیل و دوستان رسانیده . مجلس ختم مردانه وزنانه آنمرحوم‌روز سه‌شنبه چهارم شهریور ماه جاری از ساعت ٥ الی۷ بعداز ظهر در مسجد الجواد برقرار میباشد .

علی اکبر توکلی . مهندس ابوالقاسم توکلی . دکتـر حسین توکلی. اقدس توکلی. مینا توکلی. پیروز توکلی . محمد توکلی . بهروز توکلی . کامبیز توکلی .

دوستان خانواده توکلی درغم مصیبت وارده به‌آقایان علی‌اکبر توکلی ـ مهندس ابوالقاسم توکلی ـ دکتر حسین توکلی شریک بوده ضمن ابرازتسلیت ازسایر دوستان‌تقاضا دارند برای شادی روح‌آن‌مرحوم درمجلس ختمی‌که‌درتاریخ چهارم شهریور ماه‌درمسجد الجواد ازساعت ٥تا۷ بعدازظهر روز سه‌شنبه منعقد است شرکت نمایند .

دکتر محمد علی شیخ . دکتر عبدالحسین شیخ. تیمسار محمود پریور . مهندس نصراللّه قادسی . حسین شیرازی. تیمسار شیرزاد . دکتر ابطحی . دکتر حضرتی . مهندس ابطحی. مهندس عباس شیخ . محمد بهمنیه . رضا اقدسی. حسین صالحی‌نیا .

خانواده‌های توکلی . تاراجی . جواهریان. احمدی. درخشانی. ارومی. کمالی .تاتار. بهروش حکیمی. ناصری. محمدی. شاهچراغی. معاونی. جعفری. نصرتی . اکبـری . واعظی. زرگر. کریمی . قصری .

درگذشت شادروان مرحوم **علی اصغر توکلی** راباطلاع رسانده مجلس ختم آنمرحوم ازساعت ٥ الی ۷ بعد ازظهر روز سه‌شنبه چهارم شهریورماه در مسجد الجواد برقـرار می‌باشد .

نویسندگان، خبرنگاران،کارکنان‌وکارمندان موسسه‌اطلاعات

با نهایت تاسف وتاثر درگذشت نابهنگام شادروان **علی اصغر توکلی** شوهرخواهرهمکار گرامی‌آقای منصورتاراجی را باطلاع کلیه دوستان و همکاران مطبوعاتی میرسانند .

مجلس ترحیم فقید سعید از ساعت ٥تا۷ بعداز ظهرروز سه‌شنبه چهارم شهریور ماه در مسجد الجواد (میدان شهریور) منعقد است .

با نهایت تاسف و اندوه فراوان درگذشت بانوی‌معظمه نیکوکار سرکار خانم **فخراعظم آهی** مادر گرامی آقایان دکتر احمد آهی ـ سرتیپ محمود آهی‌ـ پرویز آهی و بانوان فرخ‌لقا‌ـ مهرطوس ـ ماری (نزهت) آهی و میترا آهی را باطلاع کلیه بستگان و خانواده‌های وابسته میرساند مجلس ختم آن مرحومه (زنانه ومردانه) روز چهارشنبه پنجـم شهریور ماه‌ازساعت ۲تا٤ بعداز ظهر در خانقاه صفی‌علیشاه منعقد میباشد .

دکتر حمید آهی ـ علامه وحیدی

با نهایت تاثر واندوه فراوان درگذشت بانوی معظمه نیکوکار سرکار خانم **فخراعظم آهی** را باطلاع کلیه‌بستگان وخانواده‌های وابسته‌میرساند مجلس‌ختم آنمرحومه‌(زنانه‌ـ مردانه) روز چهارشنبه پنجم شهریور ماه ازساعت ۲تا ٤ بعداز ظهر در خانقاه صفی علیشاه منعقد میباشد .

الحاج احمد فیض مهدوی . مهدیقلی آهی . مصطفی قلی آهی. دکتر احمد آهی . سرتیپ محمود آهی . پروین آهی. مرخلقا آهی. مهرطوس آهی. ماری (نزهت) آهی . میترا آهی. طاهره پیروزکام (آهی) . پروانه پناهی (آهی). غلامحسین نائینی نژاد . سرهنگ عطاءاله نویدی. سرتیپ خسرو پورجم . مهندس شعاع‌الدین بنی‌صدر وکلیه‌خانواده های وابسته .

خانواده های : جعفرآبادی آشتیانی ، کی‌نژاد ، خجسته ، کوشانفر ، رفعت‌جو ، کربلائی ، استرابی آشتیانی ، رستمی ، عظیمی آشتیانی ، محبی آشتیانی ، صفائی آشتیانی ، سلطانی ، تنکابنی ، هوده ، آفشتیانی ، آشتیانی عبدی ، صفاری ، مستوفی ، آذرنوش ، کاظمی ، فضلیخانی ، عطائی ، شیری ، مهدوی و سایر خانواده های وابسته .

با نهایت تاسف درگذشت جانگداز و دلخراش مرحوم **حسن جعفرآبادی آشتیانی** پدرآقای مهدی‌جعفرآبادی وبرادر آقایان اسداللّه حی‌نژاد ، خلیل خجسته و حسین کوشانفر را که دراثر سانحه اتومبیل بوقوع پیوسته باطلاع دوستان و آشنایان میرسانند .

مجلس ختم مردانه آن مرحوم روز سه‌شنبه چهارم شهریور از ساعت ٤ الی ٦ بعداز ظهر در مسجد یاسین واقع در انتهای خیابان دنگشا شرقی و ختم زنانه در همان روز و ساعت در خیابان بهبهانی کوچه طوقانی پلاک ۱ + ۱۲ برگزار میشود .

روزنامه اطلاعات ـ مصیبت وارده را بعموم خانواده های عزادار بویژه بازماندگان آن مرحوم تسلیت میدهیم .

ضایعه اسفانگیز **درگذشت فرزند دلبند آقای‌هوشنگ منو** رئیس اداره حسابداری مجلس سنا موجب کمال تاسف و تاثر عموم همکاران گردید .

ضمن عرض تسلیت به مادر و پدر داغدیده باستحضار میرساند که مجلس ترحیم فقید سعید از ساعت ٤ تا ٦بعداز ظهر روز سه‌شنبه چهارم شهریورماه در خانقاه صفی علیشاه برگزار میشود .

کارکنان مجلس سنا

با کمال تاسف فوت ناگهانی **آقای محمدحسن رسولی** رئیس شرکت بیمه زاهدان را به اطلاع دوستان و آشنایان میرساند .

مجلس ترحیم مردانه روز چهارشنبه ٥ر٦ر٥٤ از ساعت ٤ تا ٦ بعداز ظهر در مسجد صاحب‌الزمان واقع‌در خیابان اختیاریه ـ ایستگاه مسجد و مجلس زنانه در همان ساعت در منزل آن مرحوم واقع در میدان اختیاریه ـ خیابان ملل ـ کوچه دبیرستان امیدوار پلاک ۳۳ برقرار میباشد .

خانواده های: رسولی ، رادگان ، بیرجندی ، گلریز، صحت ، رضوی ، ترخورانی ، نظری ، عابدزاده ،ذرانیان، اعتماد ، آشوری ، مهاجر ، بهزادی ، محسن‌زاده ، سره ، خستو .

با کمال تاثر و تاسف فوت همسر و پدر بزرگوارمان **آقای محمدحسن رسولی** را به اطلاع دوستان و آشنایان می رسانیم .

مراسم سوگواری و مجلس ختم آن مرحوم از ساعت ٤ تا ٦ بعداز ظهر روز چهارشنبه ٥ر٦ر٥٤ در مسجد صاحب‌الزمان واقع در خیابان اختیاریه ـ ایستگاه مسجد برگزار میگردد .

مجلس ختم زنانه در همان ساعت در منزل آن مرحوم واقع در میدان اختیاریه ـ خیابان ملل کوچه دبیرستان امیدوار پلاک ۳۳ منعقد میباشد .

رادگان ، حسین ، نیره ، گیتی ، علی ، جواد و ملیحه رسولی

روزنامه اطلاعات ـ مصیبت وارده را بعموم خانواده های عزادار بویژه بازماندگان آن مرحوم تسلیت میدهیم .

بسمه تعالی

بمناسبت درگذشت متعلقه مرحوم آیةاللّه آقا میرسید علی رضوی قمی (**بانو بتول اشراقی**) مجلس ترحیم مردانه در مسجد آذربایجانیها (مرحوم شیخ عبدالحسین) ازساعت ٤ونیم تا ٦ونیم بعدازظهر روز سه‌شنبه چهارم شهریور ماه ومجلس ترحیم زنانه در همان روز و ساعت در منزل آن شادروان واقع در خیابان‌پنجم‌نیروی هوائی‌ـ مقابل‌کلانتری تهران‌نو ـ خیابان ۳٦ر٦ دست چپ ـ شماره ٥۰ منعقداست. ضمنا مراسم شب هفت در روز جمعه هفتم شهریور ازساعت پنج بعد ازظهر درقم مسجد سیدان برگزار خواهد شد .

وسیله ایاب وذهاب ازساعت ۹ صبح جمعه مقابل‌منزل فوق آماده است .

سید محمدصادق رضوی. حسین صدرالحفاظی. ناصر صدرالحفاظی. محمد صدرالحفاظی. فاطمه صدرالحفاظی و خانواده‌های : اشراقی. آذری اربابی . فقیه‌زاده. وحیدی اربابی. بیگدلی. آریافر.صادقی. اویسی.ایزدی. ابوالفتحی.

روزنامه اطلاعات ـ مصیبت وارده را بعموم خانواده‌های عزادار بویژه بازماندگان آنمرحومه تسلیت میدهیم .

با نهایت تاسف فوت جانگداز **آقای عبدالکریم تایید** را باطلاع میرساند . مجلس تذکر روز چهارشنبه پنجم‌شهریور ماه ساعت ٥ بعدازظهر برگزار خواهد شد .

عباس‌آباد ـ خیابان اندیشه شماره ۱۱ (٦٤) نبش اندیشه ۷ شرقی .

خانواده‌های : تایید. شیخی‌زاده . رافت . یزدانی جهانگشا. مقصودی. نادری. معتمدی .

هو الباقی

درگذشت شادروان **مجید خرمی بروزادی** سرپرست واحد حمایت خانواده‌های بی‌سرپرست نازی‌آباد را بـه اطلاع میرساند .

مجلس ختم آن فقید روز سه‌شنبه ٤ شهریورماه‌جاری از ساعت ۱تا۳ بعدازظهر در مسجد مجد منعقدخواهد بود.

حسین سرکشیک

مدیر برنامه حمایت از خانواده‌های بی‌سرپرست

با تاسف واندوه بسیار ضایعه درگذشت ناگهانی‌مرحوم **مجید خرمی بروزادی** عضو کانون مددکاران اجتماعی‌ایران را به اطلاع همکاران و اعضاء کانون میرساند .

مجلس ترحیم آن مرحوم از ساعت ۱تا۳ بعداز ظهر سه‌شنبه٤شهریور ماه جاری در مسجد مجدمنعقدخواهدبود

کانون مددکاران اجتماعی ایران

باکمال تاسف درگذشت ناگهانی مرحوم **مجید خرمی** سرپرست این واحد را باطلاع میرساند .

مجلس ترحیم آن فقید سعید از ساعت ۱تا۳ بعد ازظهر روز سه‌شنبه چهارم شهریور ماه در مسجد مجد منعقـد خواهد بود .

واحد حمایت از خانواده‌های بی‌سرپرست نازی‌آباد

دوستان و همکاران مرحوم **مجید خرمی بروزادی** با کمال تاسف فوت ناگهانی دوست از دست رفته خود را به اطلاع میرسانند .

مجلس ختم آن مرحوم از ساعت ۱تا۳ بعداز ظهـر سه‌شنبه در مسجد مجد برگزار خواهد شد .

حمید نیراحمدی. داود مصحفی. پرویز زیرنون. ضیا مصباح . وهاب آبائی. اکرم حکیمیان. مهرانه قاضی.فرحناز مویدی. علی رخشان. جعفر سیه‌پوش . فروردین . بهنام . محمد حسین افضلی. حمید آذری. علی صفرپور . محمـد موسی توسلی. اسماعیل ضاد. فاطمه حاجی قلی .

با کمال تاسف درگذشت ناگهانی مرحوم **مجید خرمی بروزادی** جوان ناکام را به اطلاع اقوام وآشنایان میرساند مجلس ختم آن مرحوم‌ازساعت ۱تا۳ بعداز ظهر روزسه‌شنبه ٤ شهریورماه جاری در مسجد مجد منعقد خواهد بود .

خانواده‌های خرمی بروزادی . هاشمی . محسنی . طاهری . حسینی. حیدری. غفاری. حسن لی. بهنام وسایر بستگان .

روزنامه اطلاعات‌ـ مصیبت وارده را بعموم خانواده‌های عزادار بویژه بازماندگان آنمرحوم تسلیت میدهیم

بدینوسیله فوت‌مرحوم **باباشریفی** راباطلاع‌بستگان‌و آشنایان میرساند. مجلس‌ترحیم‌مردانه‌روز سه‌شنبه‌ازساعت ٤تا٦بعداز ظهر درمسجد رشیدی واقع‌درخیابان آرامگاه اول‌چهارصد دستگاه منعقدمیباشد. ضمنامجلس ترحیم زنانه درمنزل آن مرحوم، چهارصد دستگاه نازی‌آباد قسمت قندوشکر برگزار می‌گردد .

خانواده: صادقی‌ـ شریفی

روزنامه اطلاعات ـ مصیبت وارده را بعموم بازماندگان بویژه فرزندان آنمرحوم تسلیت میدهیم

تسلیت

جناب آقای منصور تاراجی، همکار عزیز

مدیر، سردبیر و نویسندگان مجله اطلاعات بـانوان مصیبت وارده را بشما و خانواده محترمتان تسلیت‌میگویند و خودرا دراندوه شما شریک میدانند .

جناب آقای منصور تاراجی

با تاسف و تاثر عمیق درگذشت شادروان علی‌اصغر توکلی همسر همشیره جنابعالی را تسلیت گفته وبرای‌سرکار و بازماندگان آنمرحوم سلامتی و بهروزی آرزومندیم .

کارکنان سازمان شهرستانهای موسسه اطلاعات

آ ـ ۸۹۸۱

جناب آقای منصور تاراجی

بانهایت تاثر مصیبت وارده را تسلیت گفته ، سلامتی و بقای عمر بازماندگان را از خداوند متعال مسئلت داریم .

ضیاء اللّه احمدزادگان ـ علی ارکان ـ سعیدشیرزاد ـ علی صنیعی ـ نوذر آزادی ـ حسین مفاخری ـ ساموئل بابایان ـ احمد رزمهر ـ پرویز وکیلی ـ ابوالحسن هژبر ـ ابراهیم سالکی ـ آقاونیک‌آرتونی ـ عباس میرافشار ـ عباس عطائی ـ فردوس حاج آقائی ـ سدافوکاسیان ـ ناهید همت آبادی ـ ژیلا گوگانی ـ فریده تجدد ـ پروانه آشتیانی ـ شایسته کاوسی ـ رضا عباسی ـ رحمت‌اللّه بخشی ـ عزیزاللّه عبدالوند ـ محمد علی تاج آبادی ـ حسن صبوحی ـ مراد علی نامداری ـ علیرضا رضائی ـ صفت امینی .

همکار گرامی آقای مهندس آرک مگردیچیان

با کمال تاسف درگذشت پدر ارجمندتان را صمیمانه تسلیت گفته وخود را درغم آن همکار عزیز شریک میدانیم.

استادان و کارکنان انستیتو مهندسی راه و ساختمان (پلی‌تکنیک تهران)

جناب آقای مهندس تومانیان

مصیبت وارده را از صمیم قلب تسلیت گفته و خودرا درغم بزرگت شریک میدانم .

اراک ـ دکتر فرنگیس توحیدی

خانواده محترم کاووسی

مصیبت وارده را از صمیم قلب تسلیت عرض مینمائیم.

پروین و کامبیز مویدی

جناب آقای دکتر هاکوبیان

بانهایت تاسف درگذشت برادر گرامیت را تسلیت میگویم .

اراک ـ دکتر فرنگیس توحیدی

آقای مهندس ابوالقاسم توکلی

مصیبت اندوهبار درگذشت برادر عزیزتان را صمیمـانه تسلیت گفته صبر و شکیبائی برای بازماندگان آن مـرحوم مسئلت داریم .

کارکنان صنایع چوب و کاغذ ایران

جناب آقای تقی مطبوع

مصیبت وارده را بشما و خانواده محترمتان تسلیت گفته وهمگی ما درغم از دست دادن ابوی ارجمندت‌شریک‌هستیم.

کارکنان اداره خدمات ماشینی جمعیت شیرو خورشیدسرخ

دوست عزیز آقای خسرو اسماعیلی

مصیبت وارده را تسلیت گفته مارا هم در غم خودشریک بدانید .

حسن شکرابی . اکبر بهنود. خلیل ثباتی .

جنابان آقایان مصباح السلطان و پروفسور سید علی سیفپور فاطمی

بانهایت تاثر وتالم مصیبت واردمرا تسلیت عرض دوام عمر آن جنابان و بازماندگان را مسئلت مینماید .

نائین ـ محمد رستمی

جناب آقای هوشنگ منو

کارکنان استانداری چهارمحال و بختیاری با نهایت تاسف وتالم درگذشت ناگهانی فرزند دلبندتان‌راکه خاطره‌ای بس فراموش نشدنی دراذهان ما نیز باقی گذارده است ، به جنابعالی وفردفرد فامیل جلیل تسلیت عرض نموده‌وبرای همگی صبر وشکیبائی آرزو میکنند .

جناب آقای مهندس عطاءاله معتدل استاندار معظم چهارمحال و بختیاری و بانو

کارکنان استانداری چهارمحال و بختیاری با نهـایت تاسف وتاثر درگذشت ناگهانی نوجوان علیرضا منو را تسلیت عرض نموده وخودرا در این سوک بزرگ سهیم می‌دانند .

توران عزیز

آرزو داریم خانه قلبت همیشه خالی از غم باشد تسلیت مارا پذیرا باش .

دانشجویان دوره ٤۷ پرستاری اشرف پهلوی

جناب آقای مهندس میرزائی

مصیبت وارده را از صمیم قلب تسلیت گفته امید است مارا در غم خود شریک و سهیم بدانید .

تیمور شرقی‌پور ـ خسرو عمادیان ـ قلی کاظم‌زاده ـ عماد مجیدپور ـ کاظم عسکری ـ ناصر رمضانـی‌ـ مصطفی سیمائی ـ فریدون بختی‌پور ـ سیروس محمدیان .

تسلیت

دوست عزیز آقای صابر آل هاشم

درگذشت مادر گرامی‌تان را صمیمانه تسلیت می‌گویم‌و خود را در غم و اندوه آن دوست عزیز شریک‌می‌دانم .

ارونقی کرمانی

آقای حسین طالبی

باکمال تاسف و تاثر مصیبت وارده را تسلیت‌گفته برای جنابعالی صبر و شکیبائی آرزو داریم .

حسن رضائی ـ کاظم محمودی ـ حسین شیرزادی ـ جهانگیر وزیری ـ جمشید خدامرادی ـ حسین کورش ـ حسین تقی‌زاده ـ علیرضا فرامرزی ـکریم خوشرو .

جناب آقای مهندس محمود فیروزی

باکمال تاسف و تاثر درگذشت مادر گرامیتان را از صمیم قلب تسلیت عرض نموده از ایزد توانا صبر و شکیبائی آرزو داریم .

اصغر طالبزاده ـ ناصر اویسی ـاحمد علی یاری ـ عطاءاله زمردی ـ محمدشکرائی ـ پرویز سلطانی ـ خسرو مسعودپور ـ رحیم باقری ـ اصغر ولیانی .

جناب آقای جمال‌الدین عباسیان عضو محترم هیئت‌مدیره و قائم مقام مدیر عامل شرکت سهامی صنعتی و کشاورزی شیرین خراسان

با اندوه فراوان پیش‌آمد غم‌انگیز فوت مادر عزیزمان را تسلیت عرض نموده وخودرا در غم بزرگ شما وفامیل محترم شریک میدانیم .

از طرف کلیه کارکنان شرکت سهامی صنعتی وکشاورزی شیرین خراسان ـ مهندس کاظم کاظمی . ناصر یونسیان . عباس راد .

جناب آقای رضا صرامی

بااندوه بسیار مصیبت وارده را بشما و خانواده گرامی تسلیت میگویم .

هوشنگ شرقی

خانواده محترم خرمی

مصیبت وارده را صمیمانه تسلیت میگوئیم و خودرا درغم شما شریک میدانیم .

اعضای هیئت آموزشی وکادر اداری آموزشگاه عالی خدمات اجتماعی .

جناب آقای پرویز امیر علائی

فوت پدر بزرگوارت که از رجال صدیق وخدمتگزار کشور بود باعث نهایت تاسف گردید بجنابعالی و خانواده محترم امیر علائی تسلیت عرض نموده صبر و شکیبائی را برای شما آرزومندم .

علیرضا شیبانی

جناب آقای پرویز امیر علائی

فوت پدر بزرگوارت که از رجال صدیق وخدمتگزار کشور بود باعث نهایت تاسف گردید به‌جنابعالی و خانواده محترم امیر علائی و سایر خانواده‌های وابسته تسلیت عرض می‌نمائیم .

هیئت مدیره و کارکنان هتل تهران تاور

جمال‌الدین عباسیان و خانواده محترم

با اندوه فراوان غم بزرگ را بشما تسلیت میگویم .

عزت‌اله انتظامی

درگذشت نابهنگام همکار ارجمند شادروان **دکتر هوشنگ مرادی حقگو** رئیس بهداری آموزشگاههای شهرستان فومن را بجامعه پزشکی گیلان و خانواده محترم آنمرحوم تسلیت عرض نموده واز خداوند متعال مسئلت‌داردکه روح‌پرفتوح فقید سعید را غریق رحمت و بیازماندگانش صبر وبردباری عنایت فرماید .

رئیس هیئت مدیره نظام پزشکی شهرستان رشت ـ دکتر ابراهیم جفرودی

جناب آقای نعمت اردشیر

مصیبت وارده را تسلیت عرض نموده بقاء عمر آنجناب و خانواده محترم را آرزومندم .

شهسوار ـ دکتر داریوش داروئی

جناب آقای نعمت اردشیر بهرستاقی

از درگذشت نابهنگام مادر عزیزت بی‌نهایت تاثر ومتاسف میباشیم بدینوسیله مصیبت وارده‌را بجنابعالی صمیمانه‌تسلیت گفته سلامتی و تندرستی آن دوست عزیز و خاندان محترم را از خداوند متعال مسئلت داریم .

رمزی. محمدی. جیلانی. تشکری. رادمهر. اخوان ملایری. کریمی. حسینی. جواد ثانی .

آقای امیر گشتاسبی‌زاده

باکمال تاسف وتاثر درگذشت پدر بزرگوارتان را بشما و خانواده محترم گشتاسبی‌زاده از صمیم قلب تسلیت گفته خودرا در این غم بزرگ شریک میدانیم .

رشت‌ـ کارکنان سازمان تعاونی روستائی استان گیلان

جناب آقای علیرضا جهانشاهی

مصیبت وارده را از صمیم قلب تسلیت عرض نموده‌دوام و بقاء سایر بازماندگان را از خداوند متعال آرزو مینمائیم .

رضا صبوری ، اعظم خالقی ،علی رازیان ، احمدنژادپور، کاظم عسکری ، محمد ملکپور ، حمید کازرونی ، جهانگیر صابری ، هوشنگ خرمی .

آقای محمود علمی

درگذشت ابوی گرامیتان را از صمیم قلب تسلیت عرض نموده برای کلیه وابستگان صبر و شکیبائی آرزومینمائیم .

ناصر دولت آبادی ـاحمد فاروق ـ حسین ابراهیمی ـ احمد خدادادی ـ ناصر شجاعی‌ـ کریم مهنوازی ـحسن خلیفه‌ـ کیومرث عزت‌الهی ـ رحیم سلطانزاده .

آقای بهزاد رشتوادی

بدین وسیله فوت برادر ارجمندتان را از صمیم قلب‌تسلیت گفته ،دوام وبقای سایر بازماندگان را از خدای متعال آرزو داریم .

مهرصادق نوروزی ـ محمد منوش ـ سیروس عطرسائی‌ـ ناصر صفوی ـ کریم رضائیان ـ محمد رهنوردی ـ رستم عباسیان ـ حسین اصفهانی ـ کریم تهرانیان .

جناب آقای مهندس علمی

مصیبت وارده را از صمیم قلب تسلیت عرض نموده دوام و بقاء سایر بازماندگان را از درگاه‌یگانه ایزد متعال خواستاریم .

رحیم حسینی‌پور ـ ناصر ساسانی ـ شکراللّه رخوانیان‌ـ مسعود حمیدیان ـ کریم ابوالحسنی ـ ناصر کیادهپور ـخلیل اکبری ـ سیروس جهانشاهی ـ محمد مهرآفرین .

جناب آقای عبداللّه مشتعل

مصیبت وارده را بخانواده محترم مخصوصا بجنابعالی تسلیت عرض مینمائیم .

عزیزاللّه گلی و بانو

آقای بهرام فرمانفرمائیان

بااندوه و تاسف بسیار مصیبت وارده را تسلیت عرض نموده صبر و شکیبائی برای جنابعالی آرزو داریم .

ناصر فرخنده‌پی ـ باقرمحبوبی‌ـ صادق فرزانه ـ سلمان تمجیدی ـ سرور زمانیان‌ـ رسول تربتی ـ جواد طاهریان ـ غلامرضا رحیم‌زاده ـ عزت‌حسینی‌پور.

آقای مهندس میرزائی

بانهایت تاثر و تاسف مصیبت وارده را از صمیم قلب تسلیت عرض نموده برای بازماندگان صبر و شکیبائی آرزو داریم .

مرتضی احمدیان ـ احمد کتیرائی ـ رحیم شهلائـی ـ ابوالحسن اقلیمی ـ حسین بزرگر ـ رضا هادوی ـ اسماعیل باقریان ـ صمد حبیبی ـ ناصر اوسطی .

جناب آقای دکتر حسن مددی ودکتر اسمعیل مددی

با نهایت تاسف مصیبت وارده را بشما و خانواده محترمتان تسلیت عرض مینمائیم .

حاجی سید رضا کاشفی . حاجی اصغر حیدری . اسمعیل عسگری .

جناب آقای دکتر حسن مددی

بانهایت تاسف فوت نابهنگام برادر عزیزت‌را بجنابعالی وخانواده محترم مددی صمیمانه تسلیت میگوئیم .

دکتر اردشیر خرمی . دکتر جمشید خرمی

با نهایت تاسف مرگ نابهنگام همکار عزیزمان منیراعظم افشار شهریاری را به آنخانواده محترم تسلیت میگوئیم .

نوریان. محمدی. فضائی. محمودی. صیرفی. چهارمحالی. بیرنگین. صفائی. سروری. رحمانی‌فر .

بانهایت تاسف و تاثر درگذشت شادروان علی‌اصغر توکلی رابعموم بازماندگان آنمرحوم تسلیت‌عرض‌مینمائیم.

خرم‌آباد لرستان ـ محمد رضا وکیلی وبانو

آ ـ ۲۷۱٤۳

سرکار خانم صدیقپور و آقای حریری

باکمال تاسف‌مصیبت وارده را بشما و خانواده‌محترمتان تسلیت گفته ، برای شما و بازماندگان آنمرحوم سلامت و بقاء عمر آرزو داریم .

هیئت مدیره و کارکنان شرکت نمود (سهامی خاص)

جناب آقایان دکتر اوشین و واروژ هاکوپیان

مرگ نابهنگام برادر عزیزتان مروژان هاکوپیان راتسلیت گفته سلامتی شما را خواهانیم .

خانواده‌های تومانیان و نرانیان

آ ـ ۲۷۰۳٥

جناب آقای حسین اصغرپور

درگذشت ناگهانی مادر مکرمه و همسر نیکورکارتان قلوب همه دوستان‌را جریحه‌دار نمود کارکنان شرکت‌آرمتر ضمن عرض تسلیت خودرا در غم شما شریک و برای شما و خانواده محترمتان صبر وشکیبائی آرزومندند .

آ ـ ۲۷۰۳۷

جناب آقای دکتر خاتمی ، جناب آقای مهندس ارسلان خواجوی و آقای حسین خواجوی

مصیبت وارده را بخانواده محترمتان تسلیت عرض می‌نمایم .

چالوس ـ بهادر واثقی

دوست ارجمندم جناب آقای جمال‌الدین عباسیان

قهرمانان و ورزشکاران باشگاه تهران با اندوه فراوان درگذشت ناگهانی مادر گرامیتان را صمیمانه تسلیت گفته و خودرادراین مصیبت وارده سهیم میدانند .

مدیر باشگاه تهران ـ مهندس تیزهوش

جناب آقای مهندس مگردیچیان

با یکدنیا تاسف دوستان شمادرگذشت پدر بزرگوارتان را تسلیت عرض نموده صبر و شکیبائی برای جنابعالی‌و خانواده محترم از درگاه خداوند متعال خواستاریم .

مهندس آصفی. مهندس امیر معز. دکتر پاکدامن. مهندس ثقفی. مهندس درماردیروسیان. مهندس دیلمقانیان. مهندس رضوی. مهندس زاهدی. مهندس زمردی. مهندس سیف . مهندس طاهری. مهندس قطبی. مهندس کتیرائی . مهندس گیتی. مهندس معتمد. مهندس معین‌فر. مهندس میناسیان . مهندس نراقی .

جناب آقای ناصر رشنوادی

همکاران شما در دفتر خدمات اجتماعی زنان بااندوه فراوان مصیبت وارده را تسلیت میگویند .

یادبود

(بمناسبت سالروز درگذشت محمد جلیل‌زاده معاون‌سابق گمرک کرمانشاه)

محمد عزیز یکسال گذشت
مرگ تومارادر غمی‌جاودانه
باقی گذاشت ، باشد درروز
٦ شهریور در بـاغ رضوان
قم روح ترا شاد گردانیم.

سلام ای خفته درخاک سیه درخاطرم هستی
توئی درخاطرم کز مهرتو افسانه میگردم
رضا ومژده ومژگان همه درماتمت هستند
زدل فریاد غم‌آرم زغم مستانه میگردم
بخشکید چشمه اشکم دریغا قطره‌اشکی نیست
از این‌رو برمزارت چون دیوانه میگردم

همسر داغدارت ـ توران جلیل‌زاده

آ ـ ٤۱۹٥

یادبود

بمناسبت یکمین سال درگذشت عزیز از دست رفته ، مادر بزرگوارمان شادروان **حاجیه قمربدیع**، مجلس‌یادبودی در روز سه‌شنبه چهارم شهریور ۱۳٥٤ از ساعت ٥ الی ٦ بعداز ظهر در آدرس ذیل منعقد است :

تهران ـ بلوار کریمخان زند کوچه عسجدی ، شماره ۲۰، طبقه دوم .

بدریه ـ محمد‌ـ رباب وحسن بدیع

آ ـ ۸۹۰۱

مسعود عزیز

بی‌تو چلچراغ زندگیمان
خاموش است و هر شامگاه
دلمان سراغ تـرا میگیرد .
سومین سال مرگت را نیز با
چشمی اشکبار خاطره‌ات را
گرامی میداریم .

خانواده روشن‌ـ کاظمی

آ ـ ۲۷۱۳۹

سپاسگزاری

درگذشت پدر بزرگوارمان مصیبت ومولمه عظیمی‌برای خانواده ما بود ولی آنچه ما وبازماندگان را تسلی میدهد شرکت و همدردی عموم همشهریان عزیز و واقعاشرافتمند کرمانشاهی، علمای اعلام، بازرگانان ، مدیران کل ، روسا و کارمندان ادارات شرکت ملی‌نفت، شهرداری بویژه فرهنگیان گرامی گیلان غرب، شاه‌آباد غرب، پرند، قصر شیرین در مراسم تشییع وتدفین ترحیم و شب هفت عزیز از دست‌رفته میباشد . لذا از خدای بزرگ برای همگی این ذوات محترم و همچنین سرورانی که بوسیله تلگراف و روزنامه اظهار محبت فرموده‌اند سلامت و سعادت واجر جزیل آرزو می کنیم امیدواریم چنانچه بعلت گرفتاری و تالمات روحی در شرفیابی وعرض سپاس حضوری تاخیری شده عفوفرمایند.

محمود صیاد و بستگان

تشکر و اعتذار

از علماء اعلام و حجج اسلام ، همشهریان گرام ، بازرگانان ، همکاران ارجمند و کلیه دوستان که در مراسم تشییع و مجالس ترحیم شرکت فرموده و یا بوسیله تلگرام و درج در جراید و همچنین با ارسال نامه در فوت مادرم اظهار همدردی فرموده‌اند کمال تشکر و امتنان را دارم .

دکتر کوشکی

از جناب آقای حاج حسین اشتری مدیر عامل محترم شرکت لوانتور که‌باتشکیل مجلس ترحیم در تهران بمناسبت واقعه فوت شادروان **پیروز ترابی مرعشی** در سوک بـزرگ ما شرکت وابراز همدردی فرموده‌و موجبات تسلی خاطر بازماندگان‌آن مرحوم‌رافراهم نموده‌اند تشکر نموده‌تندرستی وطول عمر ایشان را از درگاه ایزد متعال مسئلت مینمائیم.

اهواز‌ـ خاندان مرعشی

بدینوسیله مراتب امتنان خود را از افرادیکه بمناسبت فوت شادروان **پیروز ترابی مرعشی** و مادرهمسر آن‌مرحوم باشرکت در مراسم تشییع و تدفین ومراسم ترحیم ویابوسیله جرائد و تلگراف و تلفن و نامه ابراز همدردی نموده‌اند تقدیم داشته و چنانچه بعلت تالمات روحی تاخیری درعرض سپاس حضوری روی‌داد پوزش می‌طلبیم تندرستی و طول عمر سروران گرامی را ازدرگاه خداوند مسئلت مینمائیم

اهواز ـ خاندان مرعشی ـ پاپن

سال پنجاهم ـ شماره ۱۴۷۹۲

اطلاعات ۱۳۰۴

دوشنبه ـ سوم شهریور ماه ۱۳۵۴
هفدهم شعبان ۱۳۹۵ ـ بیست و پنجم اوت ۱۹۷۵

ساعات شرعی

استخراج دکتر ریاضی کرمانی

اذان مغرب . . . .ساعت ۷ و ۲ دقیقه
اذان صبح (فردا) . . . ساعت ۳ و ۵۵ دقیقه
طلوع آفتاب (فردا). . . ساعت ۵ و ۲۹دقیقه
ظهر شرعی (فردا) . . . .ساعت ۱۲ و ۷ دقیقه
اذان مغرب (فردا) . . . . . ساعت ۷

احکام ترمیم حقوق ۵۰ هزار بازنشسته صادر شد

اضافاتی که امسال به بازنشستگان تعلق میگیرد

۱ ۱۷ درصد ترمیم حقوق

۲ ترفیعات عقب افتاده

۳ پرداخت مطالبات معوقه

۴ افزایش حقوق وظیفه

صدور احکام ترمیم حقوق متجاوز از ۵۰هزار نفر از کارمندان بازنشسته و وظیفه‌بگیران دولت در وزارتخانه‌ها و سازمانهای دولتی پایان‌یافت. ادارات دولتی برای صدور احکام ترمیم حقوق کارمندان بازنشسته شهرستانها و همچنین آندسته از کارمندان که‌فقط مشمول دریافت۱۷ درصدترمیم حقوق سال جاری میباشندحق تقدم قائل شده‌اند .

اضافاتی که در سال جاری به بازنشستگان و وظیفه‌بگیران تعلق گرفته عبارتست از: ۱۷ درصدترمیم حقوق‌سال جاری، ترفیعات عقب‌افتاده کارمندان بازنشسته از اول سال ۱۳۴۹ تا اول سال ۱۳۵۳ و افزایش حقوق وظیفه از یک دوم به چهار پنجم‌اصل حقوق. مطالبات معوق کارمندان بازنشسته‌سال های ۴۹ تا ۵۳ با درنظرگرفتن سالهای خدمت آنان حداکثر ۲ و حداقل یک پایه است ، مبنای افزایش‌حقوق کارمندان بازنشسته‌ای که تاریخ‌استحقاق گرفتن ترفیع آنان از اول‌سال ۴۹ تا اول اسفند ماه سال ۱۳۵۱ است براساس ضریب ۴۰ ریال محاسبه میشود .

چنانچه تاریخ استحقاق‌گرفتن ترفیع از اول اسفند ماه سال ۵۱ تا اول سال ۱۳۵۳ باشد مبنای محاسبه‌برای‌تعیین‌افزایش حقوق ضریب ۵۰ ریالی‌جدول حقوقی است .

فرمهای جدید

همچنین براساس دستورالعمل جدید تعیین‌حقوق بازنشستگی و وظیفه که از سوی سازمان بازنشستگی به‌کلیه وزارتخانه‌ها و سازمانهای دولتی ابلاغ شده است ، از تاریخ ۲۰ مردادماه سال جاری به بعد ، بایدکلیه احکام‌برقراری‌حقوق‌بازنشستگی و وظیفه و از کار افتادگی‌و یابرقراری حقوق‌وظیفه وراث کارمندان برروی فرمهای یکنواخت و جدید نوشته شود .

سازمان بازنشستگی از تایید احکامی که بعد از تاریخ فوق برروی فرمهای سابق نوشته شده باشند خودداری میکند.

ادارات دولتی معابر عمومی را پارکینگ اختصاصی کرده‌اند

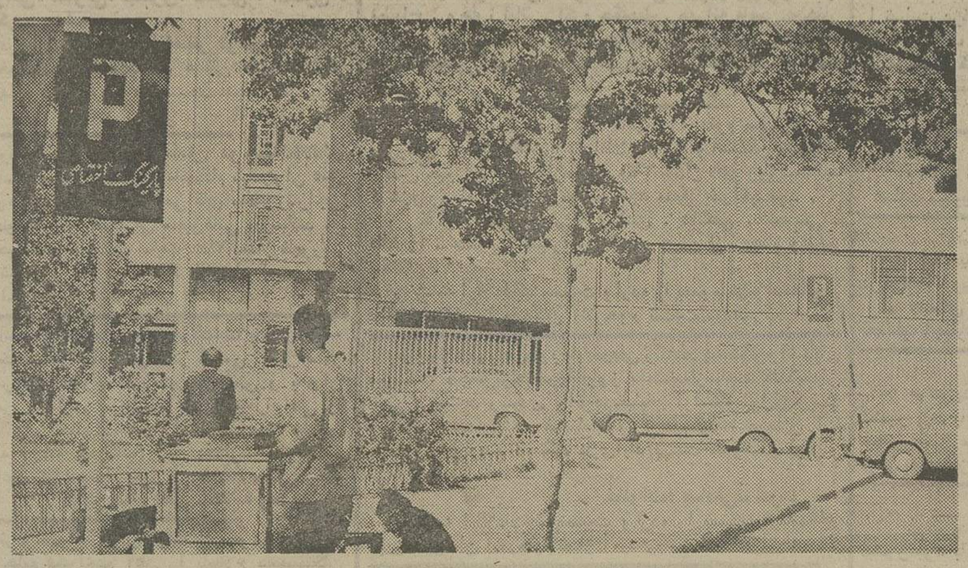

با کمبود پارکینگ ، مشکلات دارندگان اتومبیل هر روز بیشتر میشود . بخصوص در مراکز تجمع ادارات که اکثرا در مرکز شهر قرار گرفته ، کمبود پارکینگ بصورت حاد درآمد است . در این‌میان اکثرا وزارتخانه ها و موسسات دولتی‌که‌ساختمان آنان پارکینگ ندارد،متوسل به قبالله کردن معابرعمومی برای پارکینگ های اختصاصی میشوند. نمونه عکس‌بالا در کنار بسیاری از دستگاه های دولتی دیده میشودکه گاه سراسر یک خیابان‌را باختیار خود میگیرند و اجازه پارک اتومبیلهای دیگر را نمیدهند . این نکته روشن است که معابر عمومی را نمیتوان پارکینگ اختصاصی کرد ،ولی‌توجه باین مسئله از نظر مسئولین دورمانده و حتی بدون اجازه اداره راهنمائی و رانندگی اقدام به نصب تابلوی «پارکینگ اختصاصی» میکنند . عکس بالا مربوط به‌نصب تابلوی «پارکینگ اختصاصی» در خیابان موزه است که‌سالها برای پارک‌اتومبیل مراجعین بادارات مرکزی شهر مورد استفاده قرار میگرفت و اینک درتمام‌مدت روز در اختیار اتومبیلهای کارکنان یکدستگاه قرار گرفته‌است.

به‌وکلای این‌دوره

۲۳ میلیون‌تومان پرداخت می‌کنند

وکلای دوره بیست‌وسوم مجلس شورای ملی تا۱۶ روز دیگر ۲۳ میلیون‌تومان دریافت میکنند . این مبلغ از محل پس‌انداز نمایندگان پرداخت میشود.

امروز یک مقام آگاه در «بهارستان» به «اطلاعات» گفت : « ازابتدای تشکیل بیست و سومین دوره قانونگزاری (حدود چهار سال پیش) مجلس شورای ملی مقداری از حقوق‌وکلا را ماهیانه کسر میکردو از این کسورات ، اوراق‌قرضه خریداری میشد . هدف‌این بود تا پس از پایان دوره بیست و سوم مجلس‌شورای ملی این پس‌انداز- با بهره متعلق‌به‌آن، بنمایندگان‌مسترد شود .

مبلغی که تا شانزدهم شهریور ماه به‌حساب‌وکلای مجلس (بغیر از نمایندگان میان دوره‌ای)ریخته خواهد شد ، نود هزار تومان‌است

مشکل انتخاب دانشجو در دانشگاهها و مدارس عالی

هفته آینده در کنفرانس آموزشی مورد بررسی قرار میگیرد

روز شنبه آینده هشتمین کنفرانس ارزیابی‌انقلاب‌آموزشی رامسر در پیشگاه شاهنشاه آریامهر افتتاح میشود.

زمان برگزاری اجلاس جدید کنفرانس رامسر در مقایسه با سالهای گذشته طولانی‌تر خواهد بود و ۶روز شرکت کنندگان پیرامون مسائل مختلف به بحث وتبادل نظر و ارائه پیشنهاد های خود میپردازند. عده شرکت کنندگان نیز نسبت به دوره‌های پیشین افزایش قابل توجهی یافته است .

در کنفرانس امسال کمیته آموزش عالی حزب رستاخیزملت ایران برای ارائه نظریات وطرح مباحث آموزشی‌از دیده‌گاه ملی شرکت خواهد جست

دانشگاهیان شرکت کننده‌در این کنفرانس ، طی گزارشها و پیشنهاد هائی‌حاصل مطالعات‌خود در باره مسائل آموزش عالی‌ارائه خواهند داد و سازمانهائی‌وابسته به تحصیلات عالی،نیز باستفاده از تجربیات خود نظریاتشان را پیرامون ایجاد روابط مناسبتر دانشجو و استاد و دیگرنکات عرضه میکنند که برای بررسی‌و نظر خواهی به‌کمیته های‌مختلف فرستاده خواهد شد.

در روز افتتاح کنفرانس ، وزارت علوم‌وآموزش‌عالی‌وسازمان بازرسی آموزشی عالی وزارت دربار شاهنشاهی‌گزارشی‌ازوضع آموزش عالی سال گذشته رابه عرض میرساند .و با فرمایشات شاهنشاه آریامهر کنفرانس ارزیابی کار خود را شروع می‌کند.

یك مقام مطلع‌امروزبخبرنگار ماگفت‌امسال گزینش دانشجو با بحران خاصی روبرو شد.

زیرا هر چند اصل فکربسیار خوب بود ولی در نحوه اجرا نقایصی به چشم میخورد . این مقام اضافه کرد بهمین جهت کنفرانس امسال این مسئله رابا توجه بیشتری‌مورد رسیدگی‌قرار خواهد داد. و طرحهائی برای گزینش دانشجو در سال آینده به کنفرانس ارائه میشود که پس از بررسی به هیاتی سپرده میشود تا در باره آن تصمیم‌لازم را اتخاذ کنند و طرح را برای اجرا در سال آینده‌آماده‌نمایند.

سازمان سنجش آموزش‌کشور سال گذشته طرحی برای‌گزینش دانشجو ارائه داد که براساس آن داوطلبان پس‌ازامتحان‌عمومی در دانشگاهها و موسسات عالی پذیرفته شوند و لیست‌جداگانه برای کلیه‌دانشگاهها‌ارسال‌شود تا دانشگاهها پس از اعلام‌اسامی از دانشجویان مورد نیازخودثبت نام کنندولی‌دانشگاهها این‌طرح را نپذیرفتند و روش اجرا شده را برپیشنهاد این سازمان‌ترجیح دادند.

بهمین جهت در کنفرانس رامسر این مسئله جزو اساسی‌ترین میان دوره‌ای)ریخته خواهد شد ، نود هزار تومان‌است مطالبی است که مورد رسیدگی وبررسی قرار میگیرد.

تکلیف مشمولان دیپلمه، لیسانسیه آبان روشن میشود

برای چگونگی نحوه اعزام مشمولان دیپلمه فارغ‌التحصیل شهریور یا خردادامسال اداره وظیفه‌عمومی اسامی آنانرا به ماشین های‌کامپیوتر می‌دهد تا نحوه اعزام براساس معدل دیپلم وسیله کامپیوتر مشخص شود .

از همه مشمولان دیپلمه اعم از کسانی که در خرداد ماه شهریور امسال فارغ‌التحصیل میشوند ، در مهر ماه ثبت‌نام بعمل خواهد آمد ، و پس‌از ثبت‌نام اسامی آنان‌در اختیار کامپیوتر قرار خواهد گرفت . کامپیوتر پس از دریافت‌اسامی و معدل کل دیپلم مشمولان تعیین خواهد کرد که دیپلمه‌ها با چه معدلی در چه ماهی باید به خدمت بروند .

با برنامه منظمی که اداره وظیفه عمومی در نحوه‌اعزام و انتخاب مشمولان دیپلمه در نظر گرفته است پیش بینی میشود که تکلیف همه‌مشمولان دیپلمه در آبانماه روشن شود.

وظیفه عمومی همچنین ازتمام مشمولان دیپلمه‌غایب خواست تا با مراجعه به حوزه های وظیفه عمومی در تهران و شهرستانهای‌محل سکونت‌خود مشخص کنند و هرچه زودتر دفترچه آماده بخدمت دریافت دارند تا در مهر ماه که نوبت ثبت‌نام دیپلمه‌هاست برای‌اعزام به خدمت از آنان ثبت‌نام شود.

★ مراکز ثبت‌نام

مشمولان دیپلمه که ساکن تهران هستند باید با توجه به محل تولد خود برای ارائه مدارک و دریافت دفترچه‌آماده بخدمت به ترتیب زیر به حوزه های وظیفه تهران مراجعه کنند .

مشمولان دیپلمه ساکن‌تهران که متولد شهرستانهای شرق کشور هستند به حوزه شرقی، مشمولان دیپلمه ساکن تهران که متولد شهرستانهای غرب کشور هستند باید به حوزه غربی ، مشمولان دیپلمه‌ساکن تهران که متولدشهرستان های جنوبی کشور هستند به‌حوزه

بقیه در صفحه ۲۹

قیمت برنج کاهش یافت

عرضه زیاد برنج داخلی و آمریکائی درتهران و شهرستانها موجب شد که قیمت برنج‌کاهش یابد ، بطوریکه بعضی ازانواع برنج حتی به کمتر از نرخ رسمی در بازار معامله میشود.

بعلاوه سازمان تعاون‌مصرف شهر و روستا در اجرای‌برنامه های اقتصادی‌دولت یکصدهزار تن برنج در انبار های خود ذخیره کرده است تا هرگاه در بازار احتکار یا گرانفروشی مشاهده شود ، فورا نسبت به توزیع سریع برنج اقدام‌کند.

دکتر عاقلی مدیر عامل‌سازمان تعاون مصرف شهر و روستا طی گفتگوئی بخبرنگار ماگفت: نظر دولت در مرحله اول حمایت از تولید کنندگان و تجار برنج داخلی است، بشرط آنکه برنج به نرخ عادله ،یعنی قیمت تمام شده به اضافه سود معقول بفروش برسد . در صورتیکه تجارنخواهند رعایت حال مصرف کننده را کنند ، بدون شک با توزیع بیشتر برنج از طرف سازمان مواجه خواهند شد . در حال حاضر علاوه بر۱۰۰ هزار تن برنج ذخیره شده ، ماهیانه حدود بیست تا چهل هزار تن برنج خارجی وارد بنادرایران‌میشود.

عرضه برنج داخلی

دکتر عاقلی اضافه کرد : با عرضه مقادیر زیادی برنج داخلی به نرخ عادله از طرف تجار ، سازمان تعاون شهر و روستا توزیع خودرا تقلیل داده و در حال حاضر روزانه فقط یکهزار تن برنج توسط سازمان تعاون شهر و روستا توزیع میشود و چنانچه‌بخش خصوصی رعایت کامل حال مصرف کنندگان‌رابکند ،توزیع برنج خارجی‌بازهم‌کاهش خواهد یافت .

خبرنگار ما اضافه میکند : برداشت انواع خوب برنج از حدود نیمه شهریور در شمال آغاز میشود و مسلما وارد شدن برنج جدید ببازار بازهم قیمت‌ها را تحت تاثیر قرار خواهد داد . تولید برنج در سال جاری حدود یک میلیون تن تخمین زده میشود.

هیئت پارلمانی ایران ازاندونزی بازگشت

هیئت پارلمانی ایران که به ریاست آقای مهندس‌جعفر شریف شریف امامی رئیس مجلس سنا برای شرکت در جشن های سی‌امین سال استقلال اندونزی باین کشور رفته بود بامداد امروز بتهران بازگشت .

در فرودگاه مهرآباد جمعی‌از سناتور ها ، نمایندگان مجلس شورای ملی، سفیر اندونزی در دربار شاهنشاهی و مقامات این سفارت‌وجمعی از شخصیت های عالیرتبه کشور ازهیئت‌استقبال کردند.

دراین سفر پیام دوستانه و شادباش شاهنشاه آریامهر به مناسبت سالگرد استقلال‌اندونزی دردیدار باحضرت‌ژنرال‌سوهارتو رئیس جمهوری این کشور به وسیله مهندس شریف امامی به استحضار رسید و نیز پیرامون توسعه روابط دوستانه‌دوکشور مذاکرات سودمندی انجام گرفت.

هیئت پارلمانی ایران همچنین پس‌از شرکت در مراسم ویژه جشن سی‌امین سال استقلال اندونزی که مقارن با افتتاح اجلاسیه جدد پارلمان این کشور نیز بود باآقای ادهم خالد رئیس مجلس اندونزی ملاقات کرد .

رئیس جمهوری اندونزی در نطق مفصلی که بهنگام افتتاح اجلاسیه جدید پارلمان‌این‌کشور ایراد کرد به روابط دوستانه ایران و اندونزی اشاره نمود و همکاری های صمیمانه ایران و کمک های‌اقتصادی رامورد‌تجلیل قرار داد .

مهندس جعفر شریف امامی رئیس هیئت پارلمانی ایران در ملاقاتی که باوزیر برنامه‌ریزی اندونزی داشت در خصوص گسترش‌روابط صنعتی‌وکشاورزی دوکشور ایران و اندونزی مذاکرات سودمندی بعمل آورد ونیز امکانات اجرای طرح های مشترک صنعتی مطرح و در اطراف آن تبادل نظر انجام گرفت.

در مدت توقف هیئت پارلمانی ایران در اندونزی ادهم خالد رئیس مجلس این کشور ضیافتی بافتخار رئیس مجلس سنا و همراهان برپا داشت که در آن آقای شکوهیان سفیر شاهنشاه آریامهر در اندونزی و جمعی‌از مقامات مجلس و وزارت امور خارجه و شخصیت های پارلمانی حضور داشتند .

همچنین شهرهای سامارانگ ، جوک جاکارتا و جزیره بالی مورد بازدید قرار گرفت در پایان این سفر رئیس مجلس سنا از رئیس مجلس اندونزی و هیئت پارلمانی این کشور برای سفر به‌ایران دعوت بعمل‌آوردکه قرار شد تاریخ آن بعدا اعلام گردد.

درهیئت پارلمانی ایران سناتور محمدعلی مسعودی - سناتور پرتو و ۵تن از نمایندگان مجلس سدو خبرنگار پارلمانی و یک عضو تشریفات وزارت خارجه عضویت داشتند .

اطلاعات

نشریه ایرانیان مقیم خارج از کشور

در تحول و تولد جدید خود در هفته سه شماره چاپ و درشهر های‌مهم دنیا منتشر میشود . برای آبونمان‌اطلاعات‌هوائی به‌تلفن های ۳۱۱۰۷۱ و ۳۱۱۰۸۱ مراجعه فرمائید

صاحبان صنایع وبازرگانان کشور

الاخبار

تنها مجله عربی زبان ایران باداشتن نمایندگی در ۱۲ کشور عربی

روزهای شنبه منتشر میشود

LOOKING FOR AN ADVANCING CARREER ?

We are a large industrial company located in Tehran, presently in the process of expanding our sales and marketing departments.

The job calls for a man or men with an analytical mind who can both think and do hard work and also can communicate in English.

The salary will be commonsurate with the ability of the person to handle the job and his contribution.

Please call 668678 from 8 Am to 4 Pm for an appointment.

دکتر حسین به نژاد
از آمریکا مراجعت کرد تلفن ۷۵۲۱۹۳

برنامه آینده گروه سینماهای سانترال ـ رویال ـ متروپل

ازامشب فقط در سینماشهر قصه

نمایش دهنده آثار سینمائی بهتر و برتر

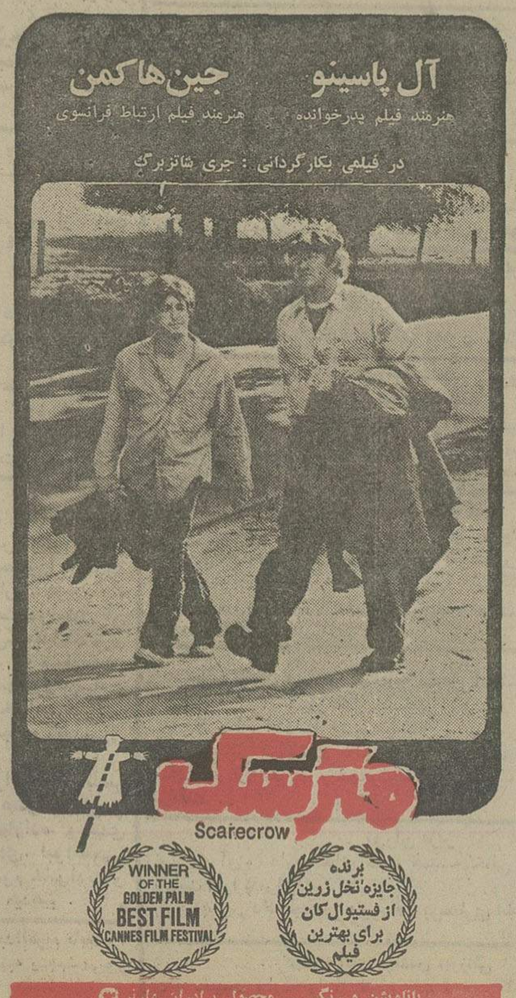

سئانسها۱۱صبح ۲ـ۴ـ۶ـ۸ـ۱۰ بعداز ظهر
گیشه سینما شهر قصه همه روزه بابلیط رزرو میکند

شرکت مختلط ایران وژاپن

بریجستون ایران

برای‌خدمت در کارخانه لاستیک‌سازی واقع‌در شیراز

به‌یکنفر فوق دیپلم مکانیک که دارای دو سال‌سابقه‌کار باشد و تعدادی تکنیسین برق‌و مکانیک نیازمند است که با توجه به شرایط زیراز طریق مسابقه و مصاحبه انتخاب و استخدام خواهندشد .

تحصیلات : دیپلم فنی در رشته برق و یا مکانیک
سن : حداکثر۲۸ سال (برای‌دیپلم) و ۳۰ سال (برای فوق‌دیپلم)
خدمت سربازی : گواهی پایان خدمت و یا معافیت دائم غیر پزشکی

از متقاضیان واجد شرایط خواهشمند است‌تقاضانامه های خود را تاتاریخ ۱۱ر۶ر۵۴ بانضمام ۲ قطعه عکس پرسنلی جدید به نشانی‌صندوق پستی شماره ۱۰۳ شیراز ارسال دارند .

نامه های واصله باید متضمن مدارک و نکات زیر باشد :

۱ـ یک برگ فتوکپی و یا رونوشت شناسنامه
۲ـ یک برگ فتوکپی پایان خدمت و یا معافیت دائم غیر پزشکی
۳ـ یک‌برگ فتوکپی دیپلم کامل‌متوسطه برق و یا مکانیک (وفتوکپی فوق دیپلم برای متقاضیان فوق دیپلم) .
۴ـ ذکر سابقه خدمت با نام موسسات مربوطه و مدت خدمت .
۵ـ ذکر وضع فعلی و همچنین نام موسسه‌ای که‌احیانا درآن مشغول‌کارهستند .
۶ـ ذکر محل تولد و محل سکونت دائمی .
۷ـ ذکر نشانی محل سکونت فعلی و شماره تلفن (درصورتیکه میسرباشد).

برای‌متقاضیانی که نامه‌های‌آنها واجد شرایط باشد وتا آخر وقت اداری ۱۳ر۶ر۵۴ بدفتر شرکت واصل گردد، دعوتنامه مشروح برای‌انجام مسابقه کتبی ارسال خواهد شد که دقیقا مطابق مفاد آن‌عمل شود .

به نامه هائی که‌واجدشرائط نباشد مطلقا پاسخ داده نخواهد شد .

۱۰ میلیونر راز موفقیت خود را برای شما فاش میکنند

شما با آگاهی از راز موفقیت آنها، میتوانید قدم در راهی بگذارید که این ۱۰ میلیونر پیمودند و به پیروزی بزرگ رسیدند .

پس فردا ۵ شهریور در همین روزنامه

این مطلب را هرچه دقیق‌تر و هرچند بار بیشتر بخوانید به‌نفع شماست .