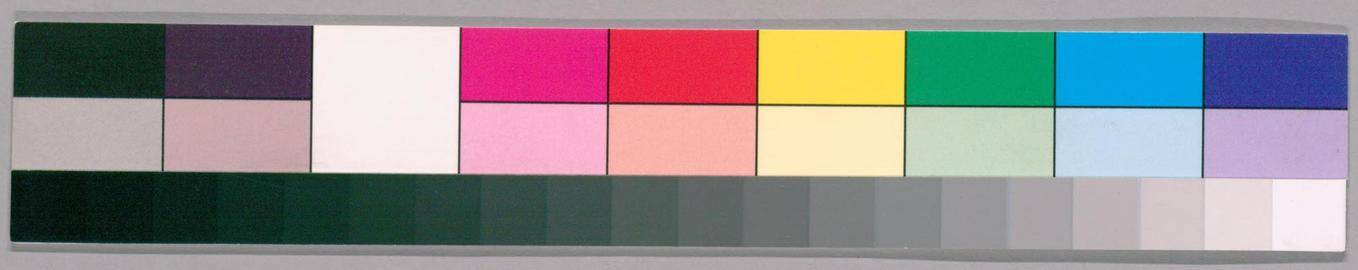

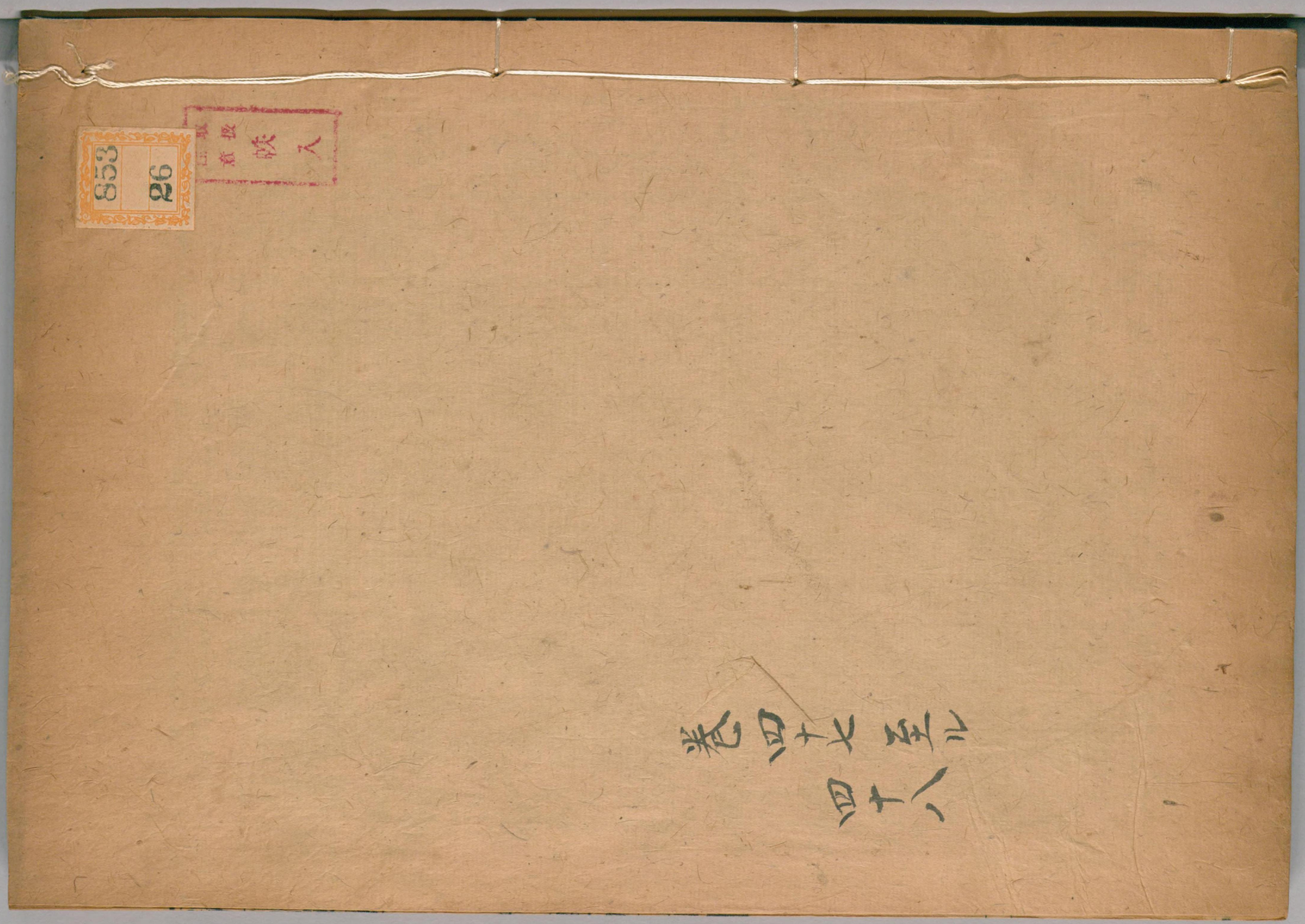

853
26
取扱
注意
帙入

卷四十七 至ル
四十八

国立国会図書館　タイトル『大清通禮54巻』 請求記号 853-26
ガラス使用

大清通禮卷之四十七

凶禮

周官凶禮有五喪居其首昭慎終也唐顯慶禮刪國恤之條後世遂末由詳考厥制下逮臣庶罕得遵循或泥古而失其情或從俗而違於義者有之我

朝孝治光昭與成周媲美三年之喪自天子達於庶人其間稱情立文垂爲典則王道使民無憾胥於是乎見焉謹詳著於篇

国立国会図書館　タイトル『大清通禮54卷』　請求記号 853-26
ガラス使用

853
26

列聖喪禮疾大漸
召
嗣皇帝侍側王大臣數人承
簡命入恭紀
遺詔初崩王大臣奉
嗣皇帝止主喪位去冠飾哭踊
大內自
皇太后
皇后
皇貴妃
貴妃
妃
嬪以下咸去首飾陳小殮
冠服
嗣皇帝奉以進哭踊眡小殮畢所司恭奉
梓官於宮中正殿
嗣皇帝哭踊憑
梓宮眡大殮畢

国立国会図書館　タイトル『大清通禮54卷』　請求記号 853-26
ガラス使用

命王大臣治喪事禮部內務府會疏喪儀辦服制
嗣皇帝截髮辮成服
皇子。
皇孫及內務府所屬官人均截髮辮隨成服
皇太后。
皇后。
皇貴妃。
貴妃。
妃。

嬪以下。公主皇子皇孫福晉及內務府所屬婦女
均翦髮成服王公百官宗室覺羅皆給白布制
服。既經革職各官。非宗室覺羅。必奉有
旨迴得成服。又凡在官人役。無職者。均不得特
服編素。公主福晉以下。三等侍衞妻以上給布制
服如之。
皇帝服三年喪。居翼室百日以內縞素。
天
地大祀。越紼行事百日以後。請髮易素服。詣
上諭用藍筆。惟

国立国会図書館　タイトル『大清通禮54卷』　請求記号 853-26
ガラス使用

几筵前仍喪服二十七月而除。

皇太后百日釋服二十七月內素服

皇后百日以內服縞素百日後素服

几筵前仍喪服二十七月而除

皇貴妃

貴妃

妃

嬪二十七日除服

皇子

皇孫居宮中別室服二十七日而除公主福晉以下侍衛妻以上及內務府所屬婦女服同治喪儀王大臣及

殯宮守衛執事人等百日除服王公居各私第齋室部院官居各公署入旗及閒散官居各旗署服二十七日而除皆百日不薙髮素服二十七月奏疏文移用藍印二十七日近支宗室止昏嫁二十七月遠支宗室及在京王公百官止昏嫁期年止燕會遏音樂均二十七月

国立国会図書館　タイトル『大清通禮54巻』　請求記号 853-26
ガラス使用

右初崩成服

既驗迺奠所司於

几筵殿內設綴衣中黃左白供牀南向坐褥具左右各設

牀列牖展十有四南設供案香合鑪鐙具工部

設丹旐於

乾清門外之左鑾儀衛陳

法駕鹵簿於

乾清門至

太和門外諸執事皆辦辦內外哭位

皇帝立殿檐東西向哭衆傳哭

皇子

皇孫及近支王公等立丹陛東西面

皇太后

皇后立綴衣內東向

皇貴妃

貴妃

妃

嬪公主皇子皇孫福晉及近支王福晉等立於後

国立国会図書館　タイトル『大清通禮54卷』　請求記号 853-26
ガラス使用

殿下丹墀右爲諸王福晉夫人郡主以下及應
入內之大臣命婦哭位
隆宗門外爲應集序之大臣命婦等哭位
乾清門內爲近
御王大臣侍衞哭位
乾清門外爲王以下入八分公以上內大臣內閣
大學士學士前鋒統領護軍統領閒散宗室覺
羅及上三旗內務府大臣官員等哭位王公以
官以上宗室覺羅特命進
內瞻仰者入乾清門內序哭

景運門外爲五旗各部院大臣滿漢文武官員及
在京大臣官員等哭位非命婦齊集之日右翼
官於隆宗門外序哭
皆分左右翼序立東西面北上內監啓門治喪
儀王大臣及執事官率尚茶奉茶尚膳奉膳由
中門入至殿前
皇帝入殿左門詣
几筵前正中立尚茶跪進茶衆皆跪
皇帝舉茶奠於案行一拜禮衆隨行禮尚茶徹茶次
尚膳進膳揭巾幕

国立国会図書館　タイトル『大清通禮54卷』　請求記号 853-26
ガラス使用

皇帝親上食畢執事官進奠几於正中

皇帝詣几前跪奉爵王大臣跪進爵

皇帝祭酒三爵每祭一拜興衆隨叩興迺徹闔門哭

止

皇帝還翼室衆各退嗣是朝晡日中三奠朝晡進羹

飯肴饌日中進果筵儀均如前

右殮奠朝晡日中奠

越日恭頒

遺詔工部官設黃案於

几筵殿內之東內閣學士自閣奉

詔書內閣官前引至

乾清門大學士奉

詔書由中門入至

几筵殿檐下

皇帝恭受奉安於東案跪三拜興由殿左門出西向

立竣大學士入右門詣黃案前跪三叩奉

詔書興出殿中門

皇帝跪候

国立国会図書館　タイトル『大清通禮54卷』　請求記号 853-26
ガラス使用

詔書過興還翼室大學士奉至
乾清門外授禮部尚書尚書行三叩禮跪受祠祭
司官以雲盤接奉出領
詔於天安門樓王公百官喪服率軍民集外金水橋跪
聽宣讀畢舉哀行三跪九叩禮
詔下禮部恭鐫謄黃
頒於天下順天府府尹率屬制服跪迎於府署開讀
在京候選官及教習進士舉貢肄業國子生等
齊集朝夕哭臨三日
詔至直省將軍督撫率所屬文武官暨薦紳師生耆老
素服出郊跪迎入公廨開讀分駐之提鎮率所
屬將弁道府州縣率所屬丞倅掾吏紳士耆老
素服跪迎於治所開讀均易喪服北面行禮朝
夕哭臨三日喪服二十七日不薙髮止昏嫁百
日過音樂期年
京師暨直省軍民男去冠飾女去首飾素服二十
七日
京師軍民止昏嫁百日直省軍民止昏嫁一月不

薙髮過音樂均百日遣使頒
詔於朝鮮國國王率羣臣素服恭迎止鼓樂使者就館
不受燕饗餘如常儀使還國王遣陪臣上表進
香納方物其使臣有在京者給白布制服琉球
暹羅緬甸四國不遣使以
浙兩廣雲貴各總督並廣西巡撫轉行頒
詔書齎交閩
遣理藩院官分路頒
詔外藩蒙古王台吉公主福晉等入京行叩謁禮在二
十七日以內令制服後二十七日至者男去冠
飾女去首飾各三日

右頒

遣詔

越日諏吉

嗣皇帝詣

凡筵前祇告受

命出更禮服

御太和殿卽

皇帝位儀詳嘉禮禮畢反喪服

右祇告卽

国立国会図書館　タイトル『大清通禮54卷』　請求記号 853-26
ガラス使用

位

諏日殷奠前期翰林院撰擬祭文至日五鼓工部官設幕於

乾清門外之西置奠几陳燎牀於燎所具楮幣九萬設祭文案於殿檐下稍西鑾儀衛官校陳鹵簿王公百官公主福晉命婦各集於其位如前儀侍衛班領導治喪儀王大臣內務府大臣率執事官入陳俎豆於

几筵前列祭筵二十有一羊九酒十有一尊於丹陛左右陳設畢侍衛仍導以出司祝奉祭文禮部尚書侍郎二人恭引由

乾清門中門入設於案出執事者出入皆導以侍衛班領後仿此內監奉

冠服篋設於供牀屆時禮部尚書奏請

皇帝自翼室出詣

几筵哭就位內外集庭傳哭獻茶上膳如前儀司祝進至案前奉祭文至檐外正中北面跪禮部尚書侍郎二人左右跪展祭文執事官進奠几

皇帝於几前跪衆各於其位跪哭暫止讀祭文畢仍復於案退傳哭如初奉爵王大臣跪進爵皇帝祭酒三爵每祭一拜興衆隨叩興遞徹司祝奉祭文禮部尚書侍郎恭引內監奉

冠服筵宮殿監侍二人內大臣十人恭引均由中門出

送燎所

皇帝由乾清門左門出跪候

冠服過從行王公內大臣侍衛內閣大學士學士前鋒統領護軍統領及宗室覺羅三旗內務府各官

於

乾清門外跪候過隨豹尾槍後行鴻臚寺官贊引五旗各部院大臣宮員等於燎所東西列跪候過興

皇帝詣燎位前跪衆皆跪奉爵王大臣跪進爵

皇帝祭酒三行禮如前儀興稍後西向立衆隨叩興

奉爵王大臣灌畢哭止

皇帝還翼室衆退

右殷奠

国立国会図書館　タイトル『大清通禮54卷』　請求記号 853-26
ガラス使用

諏日奉移

殯宮豫日以奉移祇告於

几筵啓奠陳設讀文祭文翰林院撰擬奠獻內外集序均如殷

奠儀

右啓奠

屆日五鼓鑾儀衛陳

法駕鹵簿治喪儀王大臣率執事官校入徹綴衣黼扆

豫送

殯官工部陳大昇轝於

景運門外校尉民夫均服其服分班立竢戒在途

執事官役謹敬集事王公百官於

梓宮所出門外列定班位豫竢

皇太后

皇后

皇貴妃

貴妃

妃

嬪暨公主福晉夫人命婦豫往

国立国会図書館　タイトル『大清通禮54巻』　請求記号 853-26
ガラス使用

殯宮集埃屆時禮部尚書奏請。

皇帝詣

梓宮前哭執事官進奠几

皇帝祭酒三爵每祭一拜興立於左治喪儀王大臣

工部鑾儀衛使率執事官校進小輦恭奉

梓宮啓行

皇帝哭從

梓宮出乾清門中門直班內大臣侍衛於門外跪哭至

景運門外登大昇輦初班校尉恭舁

皇帝西向跪凡換班皆跪後同禮部尚書祭畢奠酒三爵每

奠行一叩禮興校尉舁行

法駕鹵簿前導

皇帝於

梓宮左步行恭送治喪儀王大臣禮部工部內務府及

恭送之王貝勒貝子公等夾道隨行文武百官

咸跪哭候過輿隨行經過門橋內大臣祭酒三

爵每祭一叩興

靈駕至

殯宮大門外大昇轝止登小轝

皇帝於門外之左跪迎哭衆隨跪哭校尉恭舁

梓宮入中門至

殯殿

皇帝隨入立於殿檐東王公至奉恩將軍大學士公

侯伯子男至副都統副都御史蒙古王至台吉

於大門外序立東西面其餘文武百官於左右

門外序立治喪儀王大臣率官校入殿奉安

梓宮於殿內正中設綴衣黼扆如初

皇帝詣奠位奠爵衆隨叩如前儀既畢徹饌闔門哭

止

皇帝居側殿苫次二十七日之後還宮倚廬

皇太后

皇后

皇貴妃

貴妃

妃

嬪以下還宮衆各退既殯朝夕上食日中進果筵

如初。二十七日之後。

皇帝詣

殯宮奠酒。日一次。既周月。閒日一次。再周月。閒二日一次。餘日。

命皇子。諸王。分詣恭奠。內務府官。護軍。領催等。於大門外之東。命婦。婦人。於大門內之西。各更班齊集。每日。隨朝。晡。日中。三奠。舉哀。行禮。治喪儀王大臣。恭眡柰飾

梓宮。凡四十有九次。

右奉移

殯宮

諏日。行初祭禮。前期。翰林院撰祭文。屆日。工部設幕於

殯宮門外之西。置奠几。設祭文案。於

殯殿西檐下。陳燎牀於燎所。具楮幣四十萬。鑾儀衛陳法駕鹵簿於大門外。治喪儀王大臣。內務府大臣等。率所司陳俎豆於

殯殿內。列祭筵八十有一。羊二十有七。酒四十有一。尊

於丹陛左右設奠几於正中。司祝奉祭文禮部
尚書侍郎引入設於檐下西案內監陳
冠服筵於供牀。均如初儀。王以下。二品大臣以上。及三
旗內務府官。於大門外分位集竢。三品以下官
於左右門外分翼集竢。福晉以下。二品命婦以
上。於大門內之右集竢。三旗內務府入直之婦
女。於命婦後集竢。在內公主福晉等集於殿內
屆時
皇帝喪服詣

几筵前哭。衆傳哭獻茶。上膳讀文畢。奉爵王大臣進爵
皇帝奠爵三。每奠一拜。興。衆隨叩興。及送燎。
皇帝出殿左門跪候
冠服過。從行至大門外。王公以下皆跪候過。從行三品
以下各官。鴻臚寺官豫引於燎所左右列跪候
過。興。
冠服祭文。送至燎所。恭安於燎牀。
皇帝詣奠位跪。衆皆跪。奉爵王大臣進爵。
皇帝奠爵行禮。衆隨行禮。奉爵大臣灌畢。哭止。退。均

国立国会図書館　タイトル『大清通禮54卷』　請求記号 853-26
ガラス使用

如殷奠之儀翼日繹祭遣官行禮陳饌筵十有一羊五酒五尊楮幣三萬。不設鹵簿不齊集不讀祝禮部。工部。內務府。光祿寺。堂屬官執事。餘如儀。

右初祭

諏日行大祭禮前期撰祭文執事諸司供備。至日陳設祭筵內外集序讀文哭奠送燎。均如初祭。次日繹亦如之。

右大祭

周月陳饌筵二十有一羊九酒九尊。貝、楮幣十萬。

皇帝喪服哭奠行禮王公百官素服去冠飾隨跪叩。傳哭均如初儀。期年以內未葬月有奠祭筵十有一羊五酒五尊楮幣三萬餘陳設禮儀均與殷奠同

右月奠

諏日恭上

制下。先期。禮部具疏。請
命總理王大臣。內閣。九卿。暨翰詹。科。道。文六品。武四
品。以上官集議。恭擬
尊謚。
廟號。進呈
欽定。工部豫製香
冊。香
寶。及宣讀絹
冊。絹
寶於製造所。翰林院撰
冊文。
寶文。既辦。擇良辰。恭鐫。是日。所司豫設案。於內閣政事
堂中。設
冊
寶。亭一。香亭一。於製造所門外。內閣大學士。學士。禮部
工部。尚書。侍郎。咸素服。集政事堂。祇竣。工部官。
奉
冊。

国立国会図書館　タイトル『大清通禮54卷』　請求記号 853-26
ガラス使用

寶設亭內鑾儀校臯行至內閣門外亭止有司奉
冊
寶恭設於案退大學士等行三跪九叩禮大學士一人
奉
冊一人奉
寶以授匠人鐫字於潔室恭上
尊謚前一日遣官各一人祇告
天
地
太廟
奉先殿
社稷如常告儀詳吉禮至日五鼓鴻臚寺官豫設
冊
寶案各一於
太和門正中南向鑾儀衛官設黃亭二於階下南
北肆設
法駕鹵簿於
殯宮大門之外內務府太常寺官設香案於殿內正中

国立国会図書館　タイトル『大清通禮54卷』　請求記号 853-26
ガラス使用

左右設宣讀

冊

寶各一案又左設香

冊香

寶案漏未盡執事官咸入王以下入八分公以上於

協和門外集序未入八分公以下四品官以上於

殯宮大門外集序均素服禮部侍郎二人詣內閣奉宣

讀

冊文

寶文於函至

太和門階下豫設亭內退大學士二人自閣奉香

冊香

寶於盝至

太和門階上恭陳案上跪三叩興退祇竢於丹墀

東質明欽天監官報時屆禮部尚書詣

乾清門奏請

皇帝素服加冠飾乘輿出宮至

太和門北階降輿司拜褥官豫設拜褥於門檻外

国立国会図書館　タイトル『大清通禮54卷』　請求記号 853-26
ガラス使用

皇帝由太和門左門出詣案前立北向閱
冊。

正中。

寶訖就拜位立行一跪三拜禮興轉立東次西向司拜
禱官徹拜褥大學士二人進詣案前跪三叩興
奉
冊。

寶分設亭內跪三叩興禮部尚書奏禮畢
皇帝易喪服豫詣

殯宮配殿祇竣鑾儀校恭舁
冊亭。

寶亭以次行禮部官十人前引導以
御仗二華蓋一奉
冊

寶大學士暨執事官從王公於所集之位跪候亭過興
以次從至

殯宮門外公侯伯以下四品官以上皆跪迎黃亭由大
門中門入至內門止禮部尚書侍郎二人奉宣

国立国会図書館　タイトル『大清通禮54卷』　請求記号 853-26
ガラス使用

讀
冊文。
寶文豫陳於殿內左右案。大學士二人。詣亭前跪。三叩
興。奉香
冊。香
寶。禮部尚書侍郎。恭引。由中門。中路進殿中門。陳於左
案。跪。叩。如初。退。欽天監官報時届。禮部尚書。詣
配殿奏請。贊引。對引。太常寺卿二人。恭導
皇帝由大門左門入。就正中拜位前立。鴻臚寺官引
王公於階下東西。公侯伯以下。文武四品官以
上。於大門外。按翼序立。典儀贊執事官各共迺
職。贊引奏就位。
皇帝就拜位。北向立。司香奉香合進。贊引恭導
皇帝詣香案前立。司香跪。贊引奏跪。
皇帝跪。奏上香。司香進香。
皇帝受香合。拱舉。仍授司香。興。三上香。奏復位。
皇帝復位立。奏跪。拜興。
皇帝率羣臣行三跪九拜禮。興。贊引奏跪。

皇帝跪。羣臣皆跪典儀贊進
冊。大學士自東案奉香
冊。跪進於左。
皇帝受
冊。拱舉。授禮部尚書。跪接。興。奉安於案。跪。三叩。興。退。進
寶於右。如進
冊之儀。迺宣
冊。宣冊官詣案。北面。跪。恭奉絹
冊。宣訖。復於案三叩。興退。宣
寶儀同贊引奏跪。拜。興。
皇帝率羣臣行三跪九拜禮。興。迺奠帛讀祝。三獻爵。
如儀。禮畢。執事官。奉祝帛禮部尚書。侍郎。二人。
詣
冊
寶案前。跪三叩。興。奉宣讀
冊文。
寶文。送燎所。由中道出。
皇帝轉立拜位東旁西向。竢過。復位。贊引奏禮成。

會諗

皇帝還宮衆退翼日頒詔天下儀詳吉禮

右上

百日。陳饌筵二十有五羊九酒十有三會楮幣十有一萬五千內外集序讀文哭奠如初祭儀

右百日祭

歲逢清明。中元冬至。歲除日。梓宮在殯。均以時致奠

皇帝親詣行禮。豫日諸司供備屆日陳祭筵。羊。酒。具楮幣內外集序讀文。清明不用祭文。哭奠。冬至日不哭。餘均如前儀

右時薦

諏日。行大葬禮。前期。禮部疏闈豫

簡王公大臣。相度吉壤。工部營治山陵如制。內閣撰擬陵名。進呈

欽定先期禮部會內務府疏
聞偏布諸司供備迺封
陵山遣禮部尚書侍郎致祭太常寺具祝版香帛
皇帝御中和殿
閱眡如儀祭日有司設壇於
陵東南承祭官奠獻行禮如告祭
五陵山之儀
山陵工竣復祭
陵山同日並遣官致祭

后土
司工之神如興工祭儀
右封祭

迺
簡大臣爲嚮導總領率嚮導官相眡
梓宮所出之都門至
山陵量地遠近計日分程工部平治道路爲
行殿於宿次
行殿及

陵旁均設廬供張畢備前期三日遣官各一人以奉移
山陵祇告
天
地
太廟後殿
奉先殿
社稷均如儀
右眡途祇告
前奉移一日祖奠陳祭筵三十有一羊九酒十
有五尊楮幣十有五萬內外集序讀文哭奠如
啓奠儀
右祖奠
屆日五鼓所司陳
法駕鹵簿大昇舉於
殯宮門外設
冊
寶亭於階下執事官各共迺事治喪儀王大臣率官役
豫入

国立国会図書館　タイトル『大清通禮54卷』　請求記号 853-26
ガラス使用

殯殿出綴衣黼扆王公百官素服畢集四品以下官豫於都城外集竣王以下三品官以上於門外齒簿之末左右序立三旗內務府官於大臣班後序立福晉以下二品命婦以上集於大門之內內務府命婦婦人集於門外届時禮部尚書奏請

皇帝喪服詣

梓宮前哭祭酒三爵每祭行一拜禮衆傅哭隨叩畢

皇太后詣

梓宮旁三奠爵

皇后率

皇貴妃

貴妃

妃

嬪暨公主福晉郡主等皆集於殿內哭拜如儀卒

皇太后

皇帝退立於左西向

皇后。

皇貴妃。

貴妃。

妃。

嬪以下。退立殿後。奉

冊

寶官奉香

冊。香

寶。安於亭內。治喪儀王大臣。工部。鑾儀衛。率執事官。校

尉進小舉。恭移

梓宮。由中門出。內外集者。各於其次跪。哭。候過

皇帝由殿左門出。詣大昇舉之左。北向。跪。候

梓宮登舉。禮部尚書。祭酒三行三叩禮。畢。

皇帝興。步行恭送。

皇太后。

皇后以下。瞻仰

梓宮啓行。由閒道詣宿次。福晉。命婦。亦由閒道先行。

靈駕發。

国立国会図書館　タイトル『大清通禮54卷』　請求記号 853-26
ガラス使用

冊

寶亭及

騎駕鹵簿前導。治喪儀王大臣。禮部。工部。內務府。鑾儀衛官屬。夾道巡行。豹尾班侍衛。佩儀刀。弓矢。侍衛。扈從。三品以上官。按品隨行。校尉按班舁轝。及更班。

皇帝率衆跪候。凡途中更班。皆跪候。後同。畢。迓行。

梓宮出都門。內大臣祭酒。三叩。凡過門。橋。皆祭酒。後同。四品以下官。各於其次跪哭。候過。興。

皇帝乘輿由閒道豫往宿次候迎王公百官。乘馬分班以從。

靈駕至宿次

皇帝恭迎於輾城北門外。跪哭。王公百官。均隨跪哭。候過。興。

梓宮奉安於

行殿正中。藉以氈毯。前設供牀。案几。左。右。陳

冊

寶。陳

騎駕鹵簿於門外。王公百官按翼按品序立。所司進果
筵。
皇帝行晡奠禮。祭酒三爵。三拜。舉
皇帝退居廬。治喪儀王大臣戒所在官軍。祇嚴宿衛。
翼日昧爽。
皇帝詣
行殿朝奠。舉哀。祭酒。衆隨舉哀。行禮。均如晡奠儀。治
喪儀王大臣。率舁梭進。
靈駕發。導引翼衛如前儀。
皇帝率王公百官跪候過。從行里許。仍乘輿。由閒道
詣宿次。豫竢羣臣步從至皇帝舁梭更班之所。迺乘
馬。

皇太后。
皇后。
皇貴妃。
貴妃。
妃。
嬪。瞻仰啓行。仍乘輿。先詣宿次。

国立国会図書館　タイトル『大清通禮54卷』　請求記号 853-26
ガラス使用

靈駕所經百里內守土官素服跪迎於道右舉哀候過
赴宿次於網城門外行三跪九叩禮屆奠時分
文武於左右翼班末隨行禮如儀凡在途之日
並同
右宿次朝夕奠

靈駕將至
陵
皇帝恭代向
祖陵行禮

皇太后
皇后
皇貴妃
貴妃
妃
嬪豫至

陵恭竢守
陵員勤公大臣官員於十里外瞻迎鑾儀衛陳設鹵簿
如儀

国立国会図書館　タイトル『大清通禮54巻』　請求記号 853-26
ガラス使用

靈駕至。

皇帝迎於大門之左。跪哭王公百官。隨駕先至者。均隨跪。哭迎。從梓宮後行者。近陵橋。止馬。步從。

靈駕至

享殿門橋南。大昇舉止。

皇帝跪。眠降舉。核尉恭舁梓宮由

享殿中門入。

皇帝由左門入。奉安梓宮於享殿正中。陳冊寶於左右。設帷幔。陳几筵。畢。

皇帝詣殿內。奠酒。率羣臣舉哀行禮。如儀。出還。

皇太后。居廬。衆退。

国立国会図書館　タイトル『大清通禮54卷』　請求記号 853-26
ガラス使用

皇后。

皇貴妃。

貴妃。

妃。

嬪等入

享殿右門。詣殿內。奠拜畢。均回

行宮。是日。遣官祇告各

陵。並

陵山

后土之神。各如儀。翼日。饗。奠所司陳鹵簿於

享殿門外。設幕於門內之左。置奠案。陳祭文於殿檐下。

陳祭筵二十有五羊七。酒十有五尊。楮幣九萬。

內監奉

冠服簞設於供牀

皇后率

皇貴妃。

貴妃。

妃。

国立国会図書館　タイトル『大清通禮54卷』　請求記号 853-26
ガラス使用

嬪以下豫詣殿內恭竣。

皇子及近

御王大臣等於丹陛兩旁集序。王以下。八分公以上。於門外月臺上集序。內大臣侍衛等於月臺下集序。未八分公以下及滿漢文武官於東西配房前按翼集序。福晉命婦等於門內西配殿前集序屆時。

皇帝由

享殿左門入。詣殿內哭奠讀文行禮。衆隨哭。行禮。及徹饌送瘞均如祖奠儀。

皇帝出還

居廬。衆退

皇后。

皇貴妃

貴妃。

妃。

嬪等均同

行宮

国立国会図書館　タイトル『大清通禮54卷』　請求記号 853-26
ガラス使用

右饗奠

誦日奉安

元宮前三日遣官各一人祇告

天

地

太廟後殿

奉先殿

社稷如常告儀工部官豫以織葦爲殿於方城門外接方城以木爲平臺陳龍輴於

葦殿正中設戲橋於方城前及陵門外布木軌於隧道內自方城徑達元宮寶牀之前先一日

皇帝行遷奠禮陳設祭筵內外集序讀文哭奠均如饗奠儀卒奠王公百官於隆恩門外按品集竢如初福晉以下命婦婦人豫詣方城西旁立竢

皇帝於幄次少竢執事王大臣率屬戒辦居時

皇帝詣

国立国会図書館　タイトル『大清通禮54卷』　請求記号 853-26
ガラス使用

梓宮前哭祭酒三每祭一拜衆皆哭隨行禮畢
皇帝退立於丹陛之左執事者入殿恭奉
梓宮升小舉降中階循殿東行
皇帝跪候過興豫入
陵左門
梓宮登戲橋由
陵中門入至平臺奉安
梓宮於
寶城前
葦殿正中登龍輴北向徹小舉去幰陳
冊
寶於左右設凡筵畢
皇帝詣
梓宮前哭祭酒三每祭一拜衆皆哭隨行禮迺徹送燎
皇帝仍由左門出還
居廬
右遷奠奉移近
元宮

奉安日。所司愼簡工役執事王大臣。祇率供事。
內外集序。如初屆時。
皇帝詣
葦殿內。哭祭酒三。每祭一拜。衆皆哭。隨行禮畢。
皇帝出
陵門外。跪候
梓宮御龍輴。執事奉輴。循軌行。入於
元宮內監執鐙前導。王大臣隨入。敬眠永安於
寶牀上。禮部。內務府大臣奉

寶陳於左右。右案。執事以龍輴及木軌出。封石門。大葬
禮成。遣官祇告
陵山。
后土之神。
皇帝哭。入
陵左門。詣祭臺前。貢酒。行禮。衆皆哭。隨行禮。卒哭。
皇帝迴出。詣幄次
右奉安

国立国会図書館　タイトル『大清通禮54卷』　請求記号 853-26
ガラス使用

山陵

是日恭題

神主行虞祭禮所司陳黃輿於

隆恩殿丹陛之下設

寶座於殿內正中南向前設供案陳設牲牢俎豆又設

帛案香案各一陳制帛香盤香罍鑪鐙具設祭

文案於西檐下設題主案於香案之東南北肆

設安

神主櫝案於

寶座旁南向司拜褥官豫設

皇帝拜位於殿內正中司祝司帛司香司爵以次序

立於殿內東西典儀立殿外東階掌燎立於

隆恩門外燎所奉櫝大臣豫由東配殿恭奉

神主櫝陳於案滿漢大學士各一人朝服入詣禮部尚

書詣帳次奏時

皇帝御吉服執事暨陪祀官服同出次贊引對引太常寺卿二

人恭導

皇帝由

国立国会図書館　タイトル『大清通禮54卷』　請求記号 853-26
ガラス使用

隆恩門左門入升東階進殿左門詣拜位北向立鴻臚寺官引陪祀王以下入八分公以上於露臺上序立引文五品武四品以上官於丹墀內序立奉槥大臣進啓槥奉神主恭設於東案大學士二人詣案前行一跪三叩禮興就位恭題

神主畢復行三叩禮退啓槥大臣恭奉神主跪安於寶座三叩興退迴行虞祭禮上香讀祝三獻爵送燎均如

隆恩殿親饗之儀詳見吉禮

右恭題

神主虞祭

祭畢鑾儀衛率官校移設黃輿於露臺上正中南向太常寺卿一人北面跪奏請

神位登輿

升祔

太廟三叩興退鴻臚寺官引王以下降至丹墀於各官

前序立贊引恭導

皇帝詣

寶座前行一跪三拜禮興恭奉

神位贊引對引暨大學士恭導由殿中門出奉安於黃

輿三拜興退立於左校尉舁輿導以

御仗黃蓋內大臣十人大學士二人前引

皇帝率王以下各官跪候過隨行

神輿出

隆恩門中門大學士退立左右

皇帝由左門出易素服冠綴纓先詣宿次恭候

神輿出龍鳳門內大臣豫詣

紅門外祇候侍衛禮部尚書侍郎率官屬十人進

前恭導至

紅門外止立內大臣導行侍衛扈從王公百官序

從均易素服冠綴纓乘馬至宿次所司豫張黃

幄奉安

神位黃輿前設供案陳果品十有二簋三實酒又設香

案一於正中前爲拜位太常寺卿奏請行夕奠

禮恭導

皇帝詣香案前上香行三跪九拜禮畢還
居廬翼日朝奠
親詣上香行禮畢出幄次轉立於左所司徹案校尉
舁輿禮部尚書暨太常寺卿恭引至網城南門
外止內大臣侍衞前導後扈如初

神輿出

皇帝跪候過輿仍先詣宿次恭竣王公各官於網城
外跪候過隨行

御道所經守土官朝服跪迎道右至宿次行謁見禮
三跪九叩退在途每日儀同

神輿至都城前一日

皇帝還京豫竣遣官恭代夕奠就香案前上香畢退
至幄外行禮次日恭代朝奠如之奠畢校尉舁
輿出次遣官於西跪候

神輿過隨行是日王公百官均朝服從

神位還京

升祔

国立国会図書館　タイトル『大清通禮54卷』　請求記号 853-26
ガラス使用

太廟至大清門王以下文武百官跪候過輿
神輿至天安門贊引對引恭導
皇帝跪迎如儀儀詳吉禮
右
神位還京
期年小祥
皇帝詣
陵於
寶頂方城前行禮前期翰林院撰擬祭文執事諸司供
備部院大臣官員三分之一隨往先一日

皇帝謁
陵儀詳吉禮禮畢還
居廬

皇太后
皇后謁
陵均詳吉禮屆日所司豫張黃幄於
明樓前丹陛之上幄內設供牀一設祭文案於階上之
西設燎牀於

隆恩門外燎所具楮幣十五萬殿東設幕置奠案祭
日黎明內監奉
冠服篚妥設供牀所司陳祭筵三十有一羊九酒十有
五尊禮部尚書奉祭文安於西案鴻臚寺官引
近
御王大臣等於階下王公大學士內大臣侍衛於
陵門外公侯伯子男以下文武百官於配房前按翼序
立均去冠飾素服守
陵員勒公夫人以下命婦及內務府婦女於
方城前丹陛下庭西之末集序
皇帝喪服乘輿出
行宮內大臣侍衛扈從至
隆恩門外降輿禮部尚書侍郎恭導
皇帝詣幄次少竢屆時禮部尚書侍郎奏請遂前導
駕由
隆恩門左門入
陵左門詣
明樓前黃幄內拜位立尚茶舉茶案設於階下正中奉

茶升階恭獻於案退尚膳奉湯飯進獻於案揭
幕司祝及展祭文官詣祝位跪
皇帝跪衆咸跪司祝讀文畢復於案三叩退奉爵大
臣進爵
皇帝恭奠三爵每奠行一拜禮興衆隨叩興
皇帝復位立舉哀衆隨舉哀迺徹鴻臚寺官豫引百
官於燎所東西稍遠立司祝奉祭文禮部尚書
侍郎前引送至燎所避立東旁竢內監奉
冠服篚出內監二人前引
皇帝豫出黃幄外跪候過隨行出
陵中門內大臣十人恭導侍衛扈從王以下跪候過隨
行百官均跪候過至燎所
皇帝詣奠酒位跪衆皆跪奉爵大臣進爵
皇帝奠酒三爵拜如初興舉哀衆隨叩興舉哀奉爵
大臣灌畢哀止
皇帝仍由左門出還
居廬衆各退
遣官致祭去冠飾素服出入自右門立於丹陛

西旁燎位奠酒禮部官進爵餘均如前儀

如期年

山陵未竣

梓宮猶在

殯宮祭日陳設禮儀內外集序均如初祭再期大祥

皇帝詣

陵致祭或遣官行禮所司陳祭筵羊酒讀文集序舉哀

均如初期儀三年既周致祭儀同自後逢忌辰致祭詳陵寢儀

右期年致祭

中月而禫

皇帝詣

陵致祭前期翰林院撰擬祭文執事諸司供備部院大臣各官以其半隨往所司陳祭筵羊酒如百日致奠之數內外集序

皇帝喪服率羣臣舉哀讀文致祭奠酒行禮均如期年祭儀是日周二十七月

皇帝

皇后均除服羣臣皆卽吉

国立国会図書館　タイトル『大清通禮54卷』　請求記号 853-26
ガラス使用

右終喪除服

凶禮

列后喪禮由

聖子皇帝主喪者。初崩。恭受遺誥。

命王大臣治喪事。禮部內務府會疏喪儀。

皇帝截髮辮成服。

皇子。

皇孫去冠飾。隨成服

皇后翦髮成服。

皇貴妃。

貴妃。

妃。

嬪暨皇子皇孫福晉去首飾成服。諸王爲子者截髮辮成服。諸王福晉爲子婦者翦髮成服

聖母宮執事男婦及內侍宮人均截辮翦髮成服。王公百官宗室覺羅及內務府所屬官人皆給白布制服。公主福晉以下二品命婦以上及內務府所屬婦女給布制服如之。

皇帝居翼室喪服百日。

上諭用藍筆二十七日百日後請髮易素服詣

凡筵前仍喪服二十七月而除。

皇后服如之。

皇貴妃。

貴妃。

妃。

嬪及

国立国会図書館　タイトル『大清通禮54卷』　請求記号 853-26
ガラス使用

皇子。

皇孫。公主。福晉以下均於大祭日除服。治喪儀

王大臣及

殯宮守衛執事人等。服百日。王公百官。服二十七日。素服。不薙髮。百日。奏疏文移用藍印。二十七日近支宗室。止昏嫁二十七月。遠支宗室。覺羅。及三品官以上。止昏嫁期年。止燕會。遏音樂。均二十七月。四品官以下。止昏嫁百日。止燕會。遏音樂期年。餘儀與

列聖初崩同。

右初崩制服

其日殮奠所司於奉安

梓宮殿內正中施黃幔左右素帷。設供牀。南向。前設供

案。工部官設丹旐於宮門外之右。內鑾儀校陳

儀駕於宮門外。諸執事皆辦。

皇帝立殿檐東西向。哭。

皇子。

皇孫及諸王爲子者立丹陛西。

皇后率
皇貴妃。
貴妃。
妃。
嬪公主。皇子皇孫福晉及近支王福晉等。立
几筵殿內。王以下。入八分公以上。內大臣。侍衛。大學士
學士。及三旗內務府官。立宮門外東。未入八分
公以下。文武各官。以上。立宮之左門外。諸王福
晉以下。鄉君。入八分公夫人以上。立宮門內西
未入八分公夫人以下。二品命婦以上。及三旗
內務府之命婦婦人等。立宮之右門外。皆傳哭。
內務府大臣命婦率尚茶女官奉茶。尚膳女官
奉膳由中門入

皇帝詣
几筵前跪衆皆跪。尚茶女官跪進茶。內監奉茶轉進。
皇帝舉茶奠於案。行一拜禮。衆皆隨行禮。尚茶女官
徹茶。尚膳女官進膳。揭巾冪。
皇帝親上食畢。執事官進奠几於正中。

皇帝請几前跪奉爵王大臣跪進爵。
皇帝祭酒三爵每祭一拜衆隨叩興迺徹饌哭止。
皇帝還翼室衆各退嗣是朝晡日中三奠朝晡進羹
飯肴饌日中進果筵餘儀均與

列聖殮奠同

右殮奠朝晡日中奠

越日恭頒

遺誥王公百官集埃

午門外跪聽宣讀行禮與頒

遺詔儀同如止宣讀禮部尚書侍郎一人。率祠祭司官

詣內閣祇領

遺誥恭鐫謄黃

頒於直省遣使齎諭朝鮮國王。琉球。越南暹羅緬甸。
四國。交各督撫轉行

頒給詳
列聖大喪儀。理藩院遣官分路往諭外藩蒙
古均如頒

遺詔儀

詣下之日順天府府尹率屬制服跪迎奉安於公署直
省文武官率屬素服郊迎入公廨奉安畢易制

服均朝夕哭臨三日二十七日釋服不薙髮止
昏嫁百日過音樂期年
京師暨直省軍民男去冠飾女去首飾素服二十
七日不薙髮過音樂百日止昏嫁一月朝鮮國
王遣陪臣上表進香其使臣在京者給白布制
服外藩蒙古王台吉公主福晉等入京行叩謁
禮在二十七日以內皆制服後二十七日至者
男去冠飾女去首飾各三日
右頒

遣詰

諏日殷奠工部設祭文案於殿檐下之東置奠
几陳燎牀於燎所具楮幣內務府大臣率執事
儀鸞宮殿監侍導治喪儀王大臣內大臣內
官入陳饌筵羊酒畢仍導以出執事者出入皆
後仿此內務府大臣命婦率內管領妻奉
冠服筵後奉筵均仿此豫設於供牀

皇帝詰

几筵前哭內外齊集者傳哭奠茶上食讀文三祭酒衆

隨行禮。徹奠。

皇帝避立於左。祭文送至燎所。首領內監接奉。內務府命婦。內管領妻奉

冠服篚出。

皇帝跪。候過。興。公主及在內福晉咸出隨行。王公百官皆退避。齊集之福晉命婦。各於其位跪。候過。興。隨行。至燎所。祭酒之王福晉跪。衆咸跪。奉爵。命婦跪進爵。福晉祭酒三爵。每祭行一拜禮。衆隨拜。興。畢。哭止。餘儀與

列聖殷奠同。

右殷奠

啓奠如殷奠儀。

諏日。奉移

殯宮。內鑾儀衛。陳

儀駕。工部官設采亭二。恭奉

徽號冊寶。分列亭內。治喪儀王大臣。率執事官校。敬謹

集事。

皇帝詣

梓宮前哭奠行禮

皇后率

皇貴妃

貴妃

妃

嬪公主福晉命婦等豫詣

殯殿祗竢

梓宮啓行

冊亭

寶亭及

儀駕前導

皇帝步行恭送王公百官按品隨行宮人暨內務府

婦女於大昇轝後隨行至

殯殿奉安

梓宮於殿內正中陳

冊

寶於左右

皇帝哭奠行禮衆隨叩畢竢恭進

国立国会図書館　タイトル『大清通禮54巻』　請求記号 853-26　ガラス使用

尊謚冊寶禮成內務府官奉徽號冊寶出敬貯內庫。餘均如列聖奉移儀。

右奉移

殯宮

初祭

大祭

月祭 以上致祭禮儀均見列聖喪禮。

諏日恭上

尊謚

廟號

制下。禮部具疏請

勅內閣敬擬

尊謚進呈

欽定。恭上

尊謚禮成。翼日。

頒詔布告天下。餘儀均與恭上列聖尊謚同。

国立国会図書館　タイトル『大清通禮54卷』　請求記号 853-26
ガラス使用

右上

尊謚

百日祭

清明

中元

冬日至

歲除在

殯宮時薦以上致祭禮儀均見列聖喪禮。

諏日。行大葬禮。前三日。祇告

天。

地。

太廟後殿。

奉先殿。

社稷。前一日祖奠。屆日。奉移

梓宮。

皇帝率

皇子。

皇孫。王公百官。

国立国会図書館　タイトル『大清通禮54巻』　請求記号 853-26　ガラス使用

皇后率
皇貴妃。
貴妃。
妃。
嬪皇子皇孫福晉以下命婦以上。恭送。宮人。及內
務府婦女隨行。在途朝夕奠。
梓宮至
山陵。奉安於
享殿。遣官祇告
列聖陵寢。並祭
陵山。
后土之神。翼日。行饗奠禮。奉安
元宮。前三日。遣官祇告
天。
地。
太廟後殿。
奉先殿。
社稷。先一日奉移

梓宮於
寶城前
葦殿行遷奠禮。届日。
梓宮御龍輴。執事官恭奉循隧道木軌入
元宮。永安於
寶牀。是日敬題
神位。行虞祭禮。恭奉還京。在途致奠。至京
升祔。大葬禮成。遣官致祭
陵山

后土之神。均與
列聖大葬禮儀同。

右大葬

期年小祥

再期大祥

中月而禫

皇帝釋服。以上致祭禮儀。均見
列聖喪禮。

若由

皇帝主喪者初崩。

国立国会図書館　タイトル『大清通禮54卷』　請求記号 853-26
ガラス使用

勅諭羣臣布告天下去冠飾
輟朝
皇子卽次哭踊截髮辮成服
皇貴妃。
貴妃。
妃。
嬪去首飾成服皇子福晉斬髮成服
皇孫皇孫福晉去冠飾首飾隨成服。
皇后宮內侍宮人均截辮斬髮成服。在京王公百官。
宗室覺羅及內務府所屬官人皆制服。公主福
晉以下二品命婦以上及內務府所屬婦女皆
制服
皇帝縞素以白紬為之。旬有三日釋服。既除後。
親詣
几筵前眡奠素服。
皇子喪服百日易素服詣
几筵前仍喪服二十七月而除。皇子福晉服如之。
皇貴妃。

国立国会図書館　タイトル『大清通禮54卷』　請求記号 853-26
ガラス使用

貴妃。

妃。

嬪服十有三日。

皇孫。及治喪儀王大臣。

殯宮守衛執事官人。服百日。羣臣服二十有七日。素服不薙髮。百日文移用藍印。十有三日。京朝官。服內遏音樂。止昏嫁。餘儀與

列后初崩同

右初崩制服

其日殮奠所司於奉

梓宮殿內正中。施黃幔。左右素帷。內鑾儀校陳

儀駕於宮門外。諸執事皆辦。

皇帝親臨哭奠。至。丹陛正中。降輿。哭。後。親臨

哭奠。儀同。

皇子立丹陛東。

皇貴妃。

貴妃。

妃。

嬪。公主。皇子。皇孫。福晉。立

国立国会図書館　タイトル『大清通禮54卷』　請求記号 853-26
ガラス使用

几筵殿內王以下。入八分公以上。內大臣。侍衛。大學士。學士。及三旗內務府官。立宮門外東。末入八分公以下。文武各官以上。立宮之左門外。諸王福晉以下。鄉君。入八分公夫人以上。立宮門內西。末入八分公夫人以下。二品命婦以上。及三旗內務府之命婦婦人等。立宮之右門外。皆傳哭。內務府大臣命婦。率尚茶女官奉茶。尚膳女官奉膳。由中門入。尚茶女官跪進茶。恭奠於案。行一叩禮。

皇子以下。皆北面跪。叩徹茶。尚膳女官揭巾冪。上食。畢。執事官進奠几。

皇帝詣奠位坐。西向奉爵大臣跪進爵

皇帝受爵三奠

皇子以下。皆行三叩禮。迴徹奠。哭止。

皇帝乘輿還宮。

皇子返苫次。衆各退。嗣是朝。晡。日中。三奠。朝。晡進羹飯。肴饌。日中。進果筵。餘儀均與殮奠同。

右殮奠朝晡日中奠

遣詔儀

勅下之日順天府暨直省文武官均去冠飾制服集公所哭臨三日二十七日釋服百日不薙髮軍民男去冠飾女去首飾素服七日自品官達於庶遏音樂止昏嫁各如其制服之日朝鮮國王遣陪臣上表進香其使臣在京者給布制服外藩蒙古王台吉公主福晉等入京行叩謁禮在二十七日以內皆制服後二十七日至者男去冠飾女去首飾各三日

右頒

勅諭

諏日殷奠工部設祭文案於殿檐下之東內鑾儀校陳

儀駕宮殿監侍導治喪儀王大臣內務府大臣卒執事官入陳饌筵羊酒畢仍導以出執事者出入皆導以宮殿監侍後仿此內務府大臣命婦率內管領妻奉冠服簾後奉簾均仿此豫設於供牀

皇帝親臨哭

皇子以下內外齊集者傳哭奠茶上食讀文

皇帝三奠酒

皇子跪叩衆隨行禮徹奠

皇帝還宮

皇子避立於左王以下各退避祭文送至燎所首領內監接奉內務府大臣命婦內管領妻奉冠服簾出

皇子跪候過興皇子福晉隨行集序之命婦皆於其位跪候過興隨行至燎所送燎皇子福晉跪奉爵命婦跪進爵皇子福晉祭三爵每祭行一拜禮衆隨拜興畢哭止餘儀與

列后殷奠同

右殷奠

啓奠如殷奠儀。

諏日奉移

殯宮內鑾儀校陳

儀駕工部官設采亭陳大昇輦於

景運門外治喪儀王大臣率執事官校敬謹集事。

皇子詣

梓宮前祭酒三爵每祭一拜興恭奉金

寶分列亭內

冊金

皇貴妃。

貴妃。

妃。

嬪公主福晉及大臣命婦等豫詣

殯殿祇竣。

梓宮啓行

皇子哭從於左至

景運門外。

梓宮登大昇輦。

国立国会図書館　タイトル『大清通禮54卷』　請求記号 853-26
ガラス使用

皇子西面跪禮部尚書奉冊。

皇子祭酒三爵。每祭一拜興校尉恭舁

冊亭。

寶亭。

儀駕前導。

皇子步行恭送王公百官。各於其次跪候過。隨

行。至

殯宮大門外。

皇子跪迎於左。衆隨跪

梓宮由中門入。奉安於

殯殿正中。陳

冊

寶於左右。

皇子哭奠。行禮。衆隨叩畢。徹饌。闔門。

皇子居側殿苫次。餘均如

列后奉移儀。

右奉移

殯宮

初祭

大祭

月祭以上致祭禮儀均同列后喪禮。

諏日遣使

冊謚禮部承旨。具疏請

勅內閣敬擬

尊謚進呈

欽定。先期奏請

命王一人承祭。又

命親王一人充

冊謚使。郡王一人副之。屆日內鑾儀校。陳儀駕於

殯宮大門之外內務府官。徹几筵前所陳

冊

寶恭貯內庫。左右仍設案中設香案。又左設香

冊香

寶案鴻臚寺官設
冊
寶案各一於
太和門階上鑾儀衛官設采亭二於階下正副使
及承祭執事各官素服序立內大臣侍衛於
午門外集竣王公等於
西華門內集竣文武四品以上官於
西華門外集竣禮部官奉綢
冊綢
寶豫設亭內大學士二人奉香
冊香
寶恭陳案上跪三叩興退屆時禮部尚書奏請
皇帝素服乘輿出宮至
太和門降輿升
御座閱
冊
寶畢禮部尚書引正副使由東階升請

国立国会図書館　タイトル『大清通禮54卷』　請求記号 853-26
ガラス使用

寶案前跪三叩興正使奉香

冊副使奉香

寶分設亭內跪三叩興禮部尚書奏禮成

皇帝乘輿還宮鑾儀校恭舁

冊亭

寶亭以次行導以黃蓋一

御仗二正副使及承祭執事官從王公以下四品官以上各於所集之位跪候亭過興隨行至殯宮乘亭由大門中門入至內門止禮部尚書侍郎二人奉宣讀

冊文

寶交授內官豫陳於殿內左右案正副使詣亭前跪

三叩興奉香

冊香

寶由中門入至殿內陳於左案跪三叩興詣香案前立贊引官贊上香正使上香畢偕副使少退贊

宣

冊內官奉絹

冊。授宣冊官宣冊官立殿檐東北回宣讀畢。仍授內官。復於案。宣寶於殿檐西。儀同。正使奉香冊。副使奉香寶。授內官。分陳殿內左右案。正副使跪。三叩興。由左門出。贊引官。引承祭官於殿外階上立。鴻臚寺官。引皇子。及王公等。立於階下。內大臣。及四品以上官。立於大門外。承祭官跪。奠帛。讀祝。三獻。爵。行禮。衆隨行禮。如儀。卒奠。內官奉宣讀冊文。寶文。授執事官。送燎所。禮成。正副使復命。翼日。頒詔布告天下。

右冊謚

百日祭

清明

中元

冬日至

歲除在

殯宮時薦以上致祭禮儀均同列后喪禮。

諏日行大葬禮先期敬題

神位恭奉還京

升祔

奉先殿前三日遣官祇告

天

地

太廟後殿

奉先殿

社稷前一日祖奠屆日奉移

梓宮

皇帝親臨奠酒

皇子

皇孫暨王公百官

皇貴妃

貴妃

国立国会図書館　タイトル『大清通禮54卷』　請求記号 853-26
ガラス使用

妃。

嬪皇子皇孫福晉及王福晉以下。命婦以上。恭送在途朝夕奠。

梓宮至

山陵奉安於

享殿。遣官祇告

列聖陵寢並祭

陵山。

后土之神。翼日。行饗奠禮奉安

元宮前三日。遣官祇告

天。

地。

太廟後殿。

奉先殿。

社稷。先一日奉移

梓宮於

寶城前

葦殿。行遷奠禮。

国立国会図書館　タイトル『大清通禮54巻』　請求記号 853-26
ガラス使用

853
26

皇帝親臨哭葬届日
梓宮御龍輴執事官恭奉循隧道木軌入
元宮永安於
寶牀大葬禮成遣官祇告
陵山
后土之神均與
列后大葬禮儀同

右大葬

期年小祥

再期大祥

中月而禫

皇子釋服以上致祭禮儀均同
列后喪禮

国立国会図書館　タイトル『大清通禮54卷』　請求記号 853-26
ガラス使用

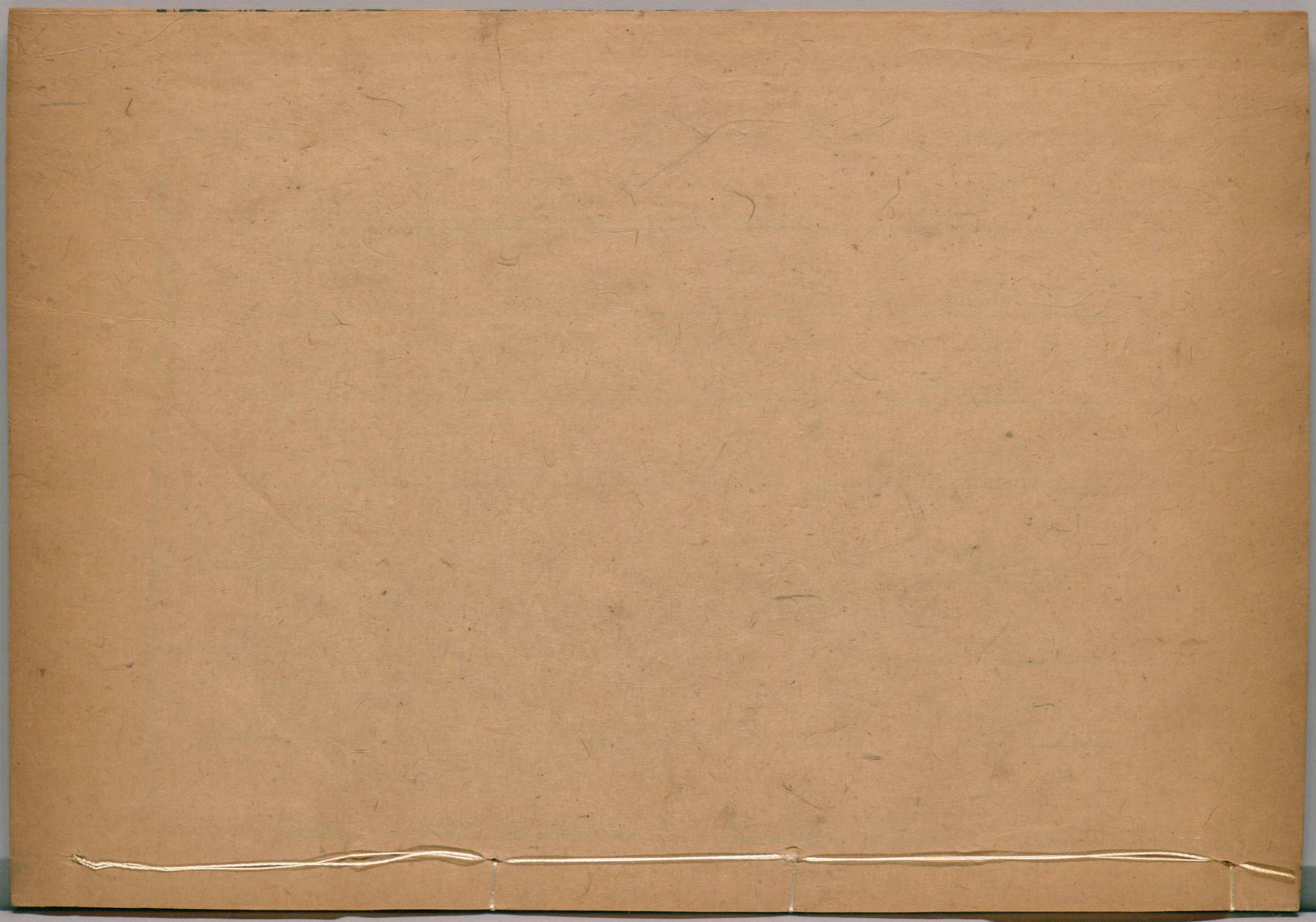

ガラス使用
国立国会図書館　タイトル『大清通禮54卷』　請求記号 853-26