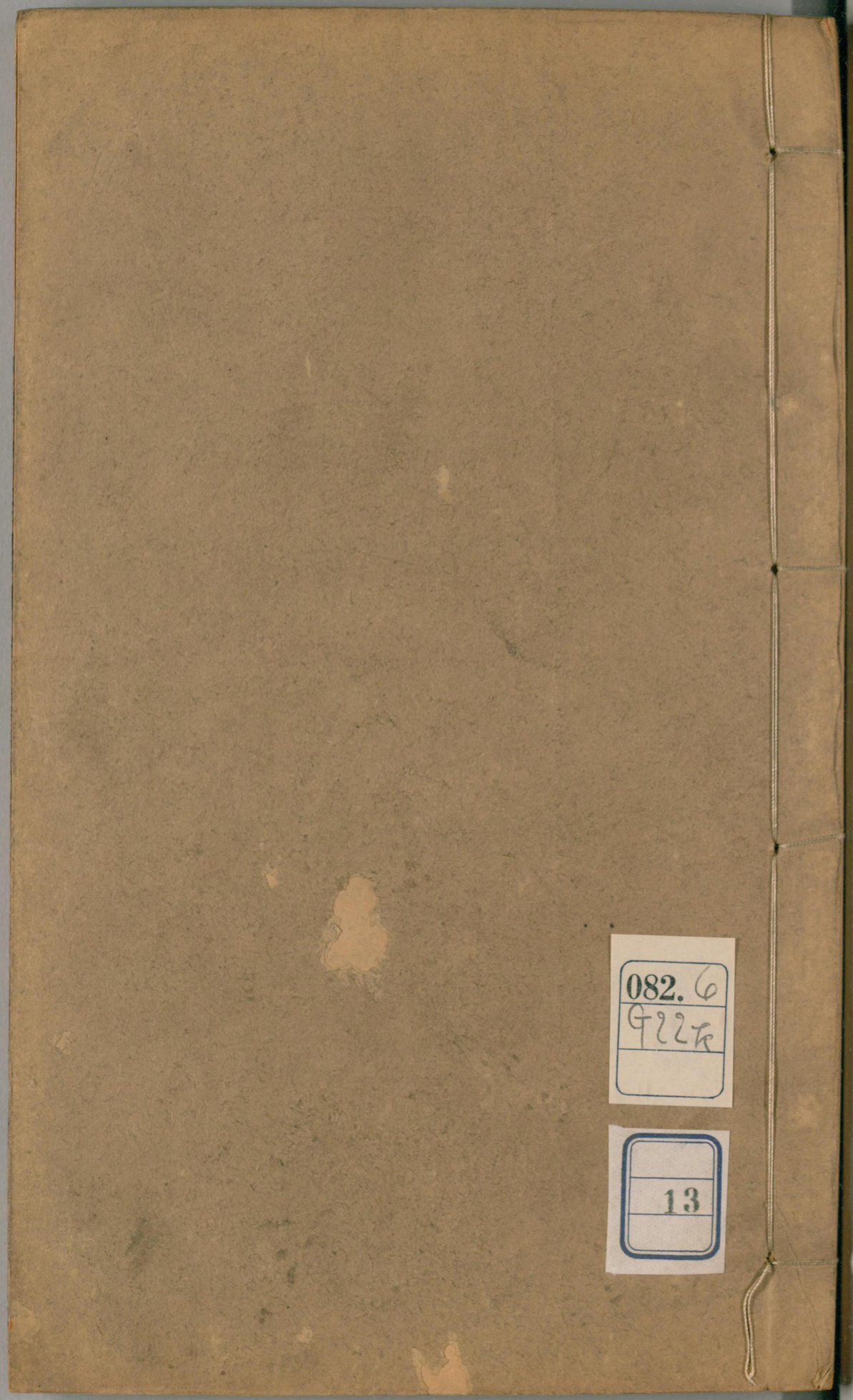
082.6
G22k

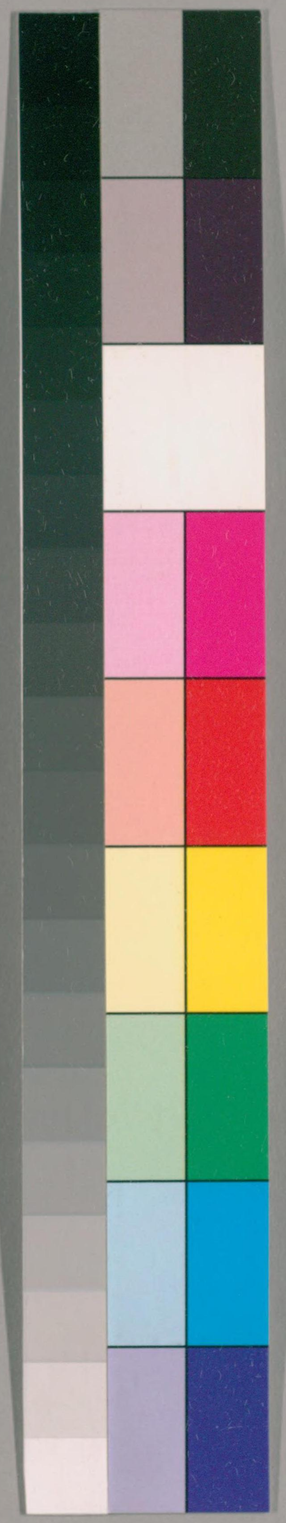

国立国会図書館　　請求記号 082.6-G22k
タイトル『研經室一集14卷二集8卷三集5卷四集2卷四集詩11卷外集5卷續集11卷再續集6卷』

ガラス使用

CL
NO. 31472

国立国会図書館　　請求記号 082.6-G22k
タイトル『研經室一集14卷二集8卷三集5卷四集2卷四集詩11卷外集5卷續集11卷再續集6卷』

ガラス使用

國立國會圖書館藏書

揅經室四集詩卷一目錄

琅嬛仙館詩略

己酉
雨後過　瀛臺
家吾山少司寇葵生屬題裴園編修學浩勺
湖草堂圖
庶常館聽寒柝
庚戌
崇效寺法源寺看花晚集楊荔裳揆舍人齋
中
皇上萬壽恭進宗經徵壽說文冊

57209

国立国会図書館　請求記号 082.6-G22k
タイトル『研經室一集14卷二集8卷三集5卷四集2卷四集詩11卷外集5卷續集11卷再續集6卷』
ガラス使用

恩賜大緞恭紀一首
辛亥
御試賦得眼鏡
二月　大考紀
恩一首
同沈雲椒少宰初
南書房散直
賜貂裘恭紀
壬子
初秋同孫淵如星衍
言皇雲朝標
兩同年遊
萬泉寺涼水河後數日招同沈雲椒少宰那
東甫彥成同年再
牛欄山
密雲縣迎
駕
癸丑
泉宗廟扈
駕
御園道中
芭蕉
灤陽道中

国立国会図書館　請求記号 082.6-G22k
タイトル『研經室一集14卷二集8卷三集5卷四集2卷四集詩11卷外集5卷續集11卷再續集6卷』
ガラス使用

月夜過趙北口
兗州道中
發落卷
曲阜城東
甲寅
萊州試院曉寒
寒亭
登州雜詩
登州聽海濤聲
過黃縣
題秦二世琅邪臺石刻
泰山碧霞元君廟
瓶中碧蓮
雨後泛舟登滙波樓
山左學署八詠
小滄浪亭
明鐵太保祠
秋日同徐太守大榕至龍洞遂遊佛峪還憩
壽聖院揚元豐順應侯碑
泝上海棠秋日作花

靈巖山
同人登岱至對松山日暮而返
登嶧山
鄒縣謁　孟廟晚宿孟博士第中
早行

詩卷二目錄

乙卯

喜晤焦里堂循姊丈於東昌寄懷里中諸友
自禹登山白雲峯東三里至佛峪
歷城白雲峯西北至錦屏巖憩壽聖院
壽聖院西南石壁上有龍洞出入里許
由龍洞巖下西過三龍潭十里至黑峪而返
復至佛峪
寒食日長山縣道中雨
過臨淄縣齊侯墓
題江寧孫蓮水韶漢上舊遊詩後
海棠
木筆
萊州蜉蝣島
題海濱獨立圖

国立国会図書館　請求記号 082.6-G22k
タイトル『研經室一集14巻二集8巻三集5巻四集2巻四集詩11巻外集5巻續集11巻再續集6巻』
ガラス使用

登蓬萊閣

過華不注山

小滄浪亭雅集和馬秋藥前輩履泰

五日濯纓橋小集遲馬秋藥前輩小疾不至以詩來卽和原韻

小滄浪亭

柬孫淵如同年

四照蓮

題何夢華元錫林外得碑圖

獨遊佛峪

爲新城王文簡公書立墓道碑

渡河

展母墓

敬題

御賜惲壽平撫元人萬竿煙雨圖

敬題

御賜惲壽平撫黃鶴山樵松崖翠壁圖

丙辰

嘉慶元年正月人日射鵠子於浙江學署之西園卽事聯句

国立国会図書館　請求記号 082.6-G22k
タイトル『研經室一集14卷二集8卷三集5卷四集2卷四集詩11卷外集5卷續集11卷再續集6卷』
ガラス使用

題胡雒君虔環山小隱圖
秦小峴觀察瀛招遊西湖晚謁表忠觀適錢
裴山同年楷過訪未值有詩見投報以一律
渡錢塘江呈同舟諸友
梁湖道中
過謝氏東山
上虞縣
恭進
授受禮成文冊蒙
賜蟒袍一件荷包二對恭紀
會稽山謁　大禹陵
女桑
曉雨後登吳山
五月二十一日曉登吳山雨霽復泛西湖
即事
七夕
修暴書亭成
題錢可廬明經大昭蕉窗注雅圖
桂蕊
題董文敏摹趙文敏鵲華秋色圖

国立国会図書館　請求記号 082.6-G22k
タイトル『研經室一集14巻二集8巻三集5巻四集2巻四集詩11巻外集5巻續集11巻再續集6巻』
ガラス使用

金井梧桐歌
湖州懷吳蘭雪
丙辰重九登靈隱石筍峯
陳古華太守延慶　同爲桐江之遊至嚴州而
返投詩贈別賦此爲報
和陳古華前輩桐廬道中韻
嚴州七里瀧漸江水
印泥
春夜江上聞角聯句

詩卷三目錄

丁巳
桐廬九里洲梅花三萬餘樹侍　親登岸遍
遊奉　命賦詩
金華夜泊
夜至永康縣
桔蒼山雨歌示諸生端木國瑚等
題方湛厓溥所藏張南華鵬翀　雲溪圖即用
南華元韻
遊古永嘉石門觀瀑布
自麗水放舟至永嘉四首

国立国会図書館　請求記号 082.6-G22k
タイトル『研經室一集14卷二集8卷三集5卷四集2卷四集詩11卷外集5卷續集11卷再續集6卷』
ガラス使用

將由溫州至台州過雁蕩前一日宿扶容村
曉過四十九盤嶺至能仁寺
大龍湫歌
常雲峯
寄雁蕩
過馬鞍嶺
即景
淨名寺蔬飯
試雁蕩山茶
登靈峯望五老靈芝諸峯
度謝公嶺望老僧巖
遊石梁洞
石門潭
出山宿大荆營
小窗
咏鐵拄杖
與興化顧藕怡仙根遊山即題其詩稿一絕
題謝侍御振定金焦夜遊圖
予在山左畜一馬甚駿及至浙不施鞍勒者
輒浹旬日柔脆以死詩以惜之

国立国会図書館　請求記号 082.6-G22k
タイトル『研經室一集14巻二集8巻三集5巻四集2巻四集詩11巻外集5巻續集11巻再續集6巻』
ガラス使用

題王蘭泉司寇 昶三泖漁莊第七圖
張子白同年攜拜石翁畫至杭州展讀於定香亭上題詩記之
七月十一日同人過西湖晚泊湖心亭看月
海寧安瀾園雜詠
八月望後至海寧州登海塘觀潮
秋桑四首
題道場山歸雲菴孫太初墨跡卷後
謝蘊山前輩屬題蘇潭圖
題淩次仲教授 廷堪校禮圖

戊午

上元後一日春讌和謝蘇潭方伯韻二首
五更過蘇堤列炬中見桃柳正妍
半山桃花十餘里春仲偕人兩次來遊元和
蔣蔣山 徵蔚 武進陸祁生 繼輅 陸紹聞 耀適
皆有圖詠紀事因題冊中

己桐江修禊

溯嚴瀨至蘭谿
金華試院宋自公堂後雙古柏

国立国会図書館　請求記号 082.6-G22k
タイトル『研經室一集14卷二集8卷三集5卷四集2卷四集詩11卷外集5卷續集11卷再續集6卷』
ガラス使用

冒雨由縉雲趨麗水道出桃花交青黃龍諸
嶺雲氣萬狀勝於晴時
山花
春盡日阻風青田和張子白同年若采詩韻
重遊青田石門觀瀑布
蕉林驟雨
溫州江中孤嶼謁文丞相祠
台州試院在城北龍顧山之麓有樓巍然名
曰四照書榜懸之
由臨海至天台
國清寺
華頂茅蓬
薄暮重過石梁
夜宿上方廣寺藏經樓
萬年寺題僧達本壁
天台山紀遊
竹兜詞和陸九耀遹
天台籐杖歌
遊山陰陶石簣讀書處水石洞
戊午五月二十六日靈鷲峯銷夏聯句

国立国会図書館　請求記号 082.6-G22k
タイトル『研經室一集14巻二集8巻三集5巻四集2巻四集詩11巻外集5巻續集11巻再續集6巻』
ガラス使用

嘉慶三年西湖始建蘇公祠誌事
秋日任滿還
朝同人餞於西湖竹閣賦詩誌別
贈吳鑑人　曾貫
贈鮑以文　廷博
贈朱朗齋　文藻
贈何夢華　元錫
贈何春渚　淇
贈朱青湖　彭
贈周樸齋　治平
贈端木子彝　國瑚
題江子屏　藩　書窠圖卷
己未
會試闈中夜雨和　石君師韻
恭和
御製立秋日遣悶元韻
移竹
九月望
裕陵禮成旋
蹕復奉

国立国会図書館　請求記号 082.6-G22k
タイトル『研經室一集14卷二集8卷三集5卷四集2卷四集詩11卷外集5卷續集11卷再續集6卷』
ガラス使用

命敬閣
山陵工程謹成八韻
趙忠毅公鐵如意歌
題宋高宗瑞應圖同彭芸楣館師作
題五代馬楚復溪州銅柱拓本
暖房示書之
武林歲暮
詩卷五目錄
庚申
春日台州
庚申正月督兵海上往返天台未能入山
天台山大雪三日守凍剡溪
守凍
送趙介山文楷殿撰李墨莊鼎元舍人奉
使冊封琉球
題孫淵如觀察萬卷歸裝圖
綠葉
題西湖第一樓
題徐碧堂司馬聯奎秋艇狎鷗圖二首
贈李西巖總鎮

国立国会図書館　請求記号 082.6-G22k
タイトル『研經室一集14卷二集8卷三集5卷四集2卷四集詩11卷外集5卷續集11卷再續集6卷』
ガラス使用

附李壯烈答詩
上虞道中
天台行帳題楊補帆昌緒畫天台桃源圖
台州夜坐
初秋台州獲安南海寇事畢曉發回杭州
寫榜作
漪園晚眺
仲冬詣天竺二復過靈隱蔬飯盲雪登西湖第一樓
浙東賑災紀事
屬王椒畦同年畫珠湖草堂圖卽題
題王椒畦畫金華載詠樓圖
登八詠樓
卽事
桐廬九里洲看梅花用六言律體四首
辛酉
賦得雷乃發聲
蘇隄春曉
二月十七日過皇亭山看桃花用六言律體
廿三日自海塘迴舟曉過皇亭復成一律

登鎮海招寶山閱新造水師大艦
臘月朔日入山祈雪出山過詁經精舍訪顧
千里廣圻臧在東鏞堂用去年得雪詩韻
壬戌
曉至西溪祭　社稷壇
海寧州迎潮
安瀾園小憩
自乍浦彩旗門觀海至秦駐山
題汪蛟門先生少壯三好圖
秋日西湖泛舟
駐杭州時每九月花奴自揚州載菊來奉
親宴爲寫秋江載菊圖題之四首
同人分詠古十印得劉淵之印
置西漢定陶鼎於焦山媵之以詩
浙撫署東偏誠本堂巨石嘉慶七年移立澹
凝精舍方池中以予字字之曰雲臺峯用蘇
黃壺中九華倡和詩韻

詩卷六目錄

癸亥
癸亥正月二十日四十生日避客往海塘用

国立国会図書館　請求記号 082.6-G22k
タイトル『研經室一集14卷二集8卷三集5卷四集2卷四集詩11卷外集5卷續集11卷再續集6卷』
ガラス使用

白香山四十歲白髮詩韻
澹凝精舍即事
吳蜀師甎
與諸友分賦商周十三酒器爲　堂上壽得
商父丁角
爲朱椒堂爲弼題朱氏月潭八景圖冊八首
自題珠湖射鴨圖小像
澹凝精舍即事
綠陰課詁經精舍擬作
澹凝精舍初夏
邪東甫同年由廣東奉
使過浙賦贈
飛霜鏡引
壬戌孟夏由靈隱徒步過韜光菴直上北高
峯頂癸亥孟夏又至留題觀海畫卷
夏日過雲棲
西院平臺落成
虎邱後山小憩
沂州道中二首
曉過敖陽

国立国会図書館　請求記号 082.6-G22k
タイトル『研經室一集14巻二集8巻三集5巻四集2巻四集詩11巻外集5巻續集11巻再續集6巻』
ガラス使用

羊流坫
自新泰至泰安登岱夜宿　孔子廟曉觀日出作
癸丑七月赴山東夜宿新城縣南今復以癸亥七月入都過此以一絕紀之
出古北口
上親獲鹿於山莊得賜劉鮮
過普陀宗乘須彌福壽二廟
萬樹園賜宴恭紀一首
中秋日山莊
恩賜曲宴用唐王建詩韻
過青石梁用陳雲伯顧鄭鄉廷綸倡和詩韻
秋柳
題錢裴山同年　使車紀勝圖
馬秋藥光祿用曹唐遊仙七律體爲古人贈答詩倣擬三首
珠湖草堂因洪湖汎濫屢在水中癸亥入觀過揚州尚無水患小住一夕分題八首

夜宿　母墓
癸亥九月十九日與諸故友相聚於平山堂
爲展重陽詩會卽以贈別
九月廿一日爲金蕉之遊
重題秋江載菊圖卷二首
題桃花春浪渡江圖
冬至前澹凝精舍閒坐
甬江夜泊
題陳默齋參軍廣寧攤書圖三首
種園葵
冬至測晷
臘月十九日拜蘇公祠
立春日
恩賜福字恭紀
詩卷七目錄
甲子
題陳曼生種榆仙館圖
復與諸友分賦商周十三酒器爲　堂上壽
得周兕觥
春日漪園卽事

国立国会図書館　請求記号 082.6-G22k
タイトル『研經室一集14卷二集8卷三集5卷四集2卷四集詩11卷外集5卷續集11卷再續集6卷』
ガラス使用

題秋平黃居士文暘淨因張道人因埽垢山房聯吟圖

朱右甫爲弼摹輯續鐘鼎欵識作秋齋摹篆圖因作論鐘鼎文絶句十六首題之

由永康至縉雲

過桃花嶺

山花四首

觀青田石門洞天瀑布夜宿洞口

由溫州渡江至樂清

遊天台桐柏宮觀瓊臺雙闕

宿國清寺

雨中至高明寺

雨後至石梁觀瀑宿上方廣寺

曉發石梁

萬年寺前古樹

山禽五首

回杭州

題牡丹巨蝶畫屏

桐花落白綿名曰桐綿咏之

晚過西湖

国立国会図書館　請求記号 082.6-G22k
タイトル『研經室一集14巻二集8巻三集5巻四集2巻四集詩11巻外集5巻續集11巻再續集6巻』
ガラス使用

古之蘭乃澤蘭非今之蘭也種之階下井繪之
題畫扇三種花
八月十五閘中作用坡公八月十五催試官詩韻
一
附徐司馬聯奎和詩
試院煎茶用蘇公詩韻
題朱椒堂西泠話別圖
修西湖
行宮畢奉安

仁皇帝
純皇帝龍牌恭紀
題和內子畫歲朝圖獻　堂上韻
乙丑
安瀾園月中作
命海塘兵翦柳三千餘枝遍插西湖并令海防道以後每年添插千枝永爲公案
行賑湖州示官士
詩卷八目錄
丁卯
文選樓詩存

国立国会図書館　請求記号 082.6-G22k
タイトル『研經室一集14卷二集8卷三集5卷四集2卷四集詩11卷外集5卷續集11卷再續集6卷』
ガラス使用

辭雷塘墓巷
渡河
月夜拜滕文公廟
曲阜鐵山園贈衍聖公孔治山慶鎔　內弟
河間
定興曉發
渡滹沱
渡漳水望銅雀臺遺址
廣王右丞夷門歌
陳留懷古寄示二弟仲嘉亭子常生
大梁除夕
戊辰
答陸九耀通
大風霾登吹臺
過密縣
中嶽嵩高詩三首
嵩山三石闕歌
嵩陽隱居
大梁
嵩嶽歸步禱得春澤誌喜一首

国立国会図書館　請求記号 082.6-G22k
タイトル『研經室一集14卷二集8卷三集5卷四集2卷四集詩11卷外集5卷續集11卷再續集6卷』
ガラス使用

臨淮關阻雨
戊辰五月辦賊至寧波爲前提督壯烈伯李忠毅公建昭忠祠哭祭之
初秋澹凝精舍小憩
題曲江亭圖
題曹夔音摹趙松雪樂志論圖卷
拜岳鄂王廟
分詠歲寒雜物二首
將渡錢塘江夜宿六和塔院
姚江舟中除夕
庚申六月余乘風破安南寇船于台州獲其四總兵印銷之爲劍今八年矣戊辰冬復剸蔡牽于海上夜舟看劍寫詩劍匣
已巳
題何夢華上舍訪書圖
靈隱置書藏紀事
題趙忠毅公癸卯年自書詩卷後
蔣蔣邨學博炯請書厲樊榭徵君墓碑置祭田
八月十五日浙江提督邱公良功會福建提

督王公得祿於寧波普陀洋十七日先追及
蔡牽於台州魚山洋擊之十八日復會擊之
於溫州黑水洋沈其船牽及其妻子皆死於
海詩以誌慰
題家藏漢延熹華嶽廟碑軸子
題北湖摹碑圖
貞觀金塗造象阿彌陀銅碑歌集翁覃溪先
生齋中作
屠琴隖庶常倬將出爲縣令所寓京城米市
胡同有古藤二株自繪圖卷索題
詠絮亭以畫冊寄索題
題朱野雲處士鶴年祭研圖

詩卷九目錄

庚午

與諸表兄弟共建　外祖榮祿公林氏祠堂
於揚州陳家集　天后宮側記事一首
己未借寓京師衍聖公邸會栽竹三叢藤花
兩本庚午再寓添栽槐柳桃海棠欒枝丁香
并舊有古槐榆椿棗穀共三十餘株記以一
律授之館人

門生屠琴隖以翰林改宰儀徵爲覃溪先生
倡詠餞送遂亦以詩贈行
綠樹
題內子綠靜軒圖
題陳受笙均十三鏡齋詩稿後
題陳迦陵先生填詞圖卷
題女蘿亭香影移梅詞意圖卷
昌運宮白皮松歌
覺生寺觀永樂大銅鐘
雨後遊萬柳堂
京師揚州會館第二層院中種竹百餘竿題
其軒曰小竹西
新秋月夜
過瀛臺見秋荷盛開
辛未
唐花歌
秦小峴少司寇
予告歸田餞之於萬柳堂即題其城西草堂圖疊
司寇和余萬柳堂四律韻
二月十八日雪後獨遊萬柳堂題壁間元人

国立国会図書館　請求記号 082.6-G22k
タイトル『研經室一集14卷二集8卷三集5卷四集2卷四集詩11卷外集5卷續集11卷再續集6卷』
ガラス使用

雪景畫中
寒食日偕朱野雲遊萬柳堂夜宿寺中清明
日復看花柳
上巳日萬柳堂同人小集看野雲處士栽柳
和翁覃溪先生韻
野雲處士種柳萬柳堂自作圖卷屬題
與法梧門前輩式善同遊西山先過八里莊
慈壽寺
渡桑乾河入西山登羅睺嶺
游潭柘山宿岫雲寺倚松閣
遊戒臺寺
戒臺寺古松
途中小雨
獨遊萬柳堂
辛未初秋移寓阜成門即平澤門內上岡新居有
小園樹石之趣題壁四首
中秋小園鐙月
同野雲山人小園坐雨
昌運宮爲古道院白松七株虧蔽霜雪松下
青苔平鋪竟地雨後來遊闃無人迹

国立国会図書館　請求記号 082.6-G22k
タイトル『研經室一集14巻二集8巻三集5巻四集2巻四集詩11巻外集5巻續集11巻再續集6巻』
ガラス使用

研背坡公笠屐像
聽福祜孔厚諸兒夜讀
王楷堂比部廷紹齋中七尺端溪大石硯歌
種菜
題吳荷屋榮光登岱小照
題圖幛布曹學閔二公戒壇祠圖
題書之靜春居圖卷
壬申
小園初春
三月二十日
駕幸南苑大閱恭紀
夜宿萬柳堂瞻覺性開士和谷貢溪先生韻
小園雜詩
首夏奉
使山西辦蒙古阿拉善鹽池事內子餞於小園率
賦
過井陘關
太原晉祠
晉水
懸甕山

臺駘廟
聖母祠
古柏
貞觀晉祠銘
涼堂
曉涼
磁州滏泉道中
正定喜雨
小園
詩題焦里堂姊夫半九書塾八詠并示琥甥
中秋小園鏡月
出古北口四百里至木蘭圍口
木蘭山口
初用眼鏡臨清舟中作
題張滌卿詡露華榭稿
拜汶上分水廟
仿鑄漢建初銅尺歌和翁覃溪先生
十二月十一日夜宿海州雲臺山東海營次
日閱兵
過海州板浦弔淩次仲教授

国立国会図書館　請求記号 082.6-G22k
タイトル『研經室一集14卷二集8卷三集5卷四集2卷四集詩11卷外集5卷續集11卷再續集6卷』
ガラス使用

詩卷十目錄

癸酉
高郵雨後舟中歌
泊瓜洲督運自題江鄉籌運圖
題郭頻伽 麐 神廬圖卷
題蝶夢園圖卷用董思翁自書詩韻
遊淮陰柳衣園憶京寓蝶夢園
隋宮瓦
題柳徑停雲圖卷子二疊萬柳堂詩韻
繡代賑
重陽泊天津登芥園小樓
甲戌
春草軒詠春草寄仲嘉二弟
與王柳邨處士 豫 丁柏川觀察 淮 方靜也茂才 士倓 焦山僧借菴同立焦山書藏詩以紀事
賀翁覃谿先生重赴甲戌科
恩榮宴
過珠湖草堂用自題射鴨圖舊韻二首
夜宿雷塘墓菴

曉發攝山
雨後過青陽五溪登望華亭看雲中九華山
九華憶古二絕
舟過小孤山
冬至日雪窗偶成
登滕王閣
詠十三金石文房
甲戌除夕接雷塘庵僧心平書詩以答之
乙亥
齊侯罍歌
伊墨卿太守秉綬由閩赴都過南昌賦別
用余家瓜洲紅船爲式在南昌造船以爲救
生諸事之用瓜洲船乘風歸去三日至瓜洲
矣
夏夜雷雨題楚夜雨雷鐘銘宋搨本冊
夏夜
讀吳穀人前輩錫麒有正味齋續集卽用見
寄原韻和寄
題雪窗圖卷用去年韻
丙子

正月八日立春游百花洲
春雨
百花洲春晴
百花洲課士作得花字
以沈檀爲勾股形筆筒嵌鏡於其弥處即以
爲硯屏照墨也刻詩代銘
題金帶圖花開宴圖
將由豫章赴中州過廬山作
大梁丙子立冬後一日即得雪四寸再疊雪
窗圖韻
治大梁撫署後圃偶題
臘前三日將出都與野雲山人同宿萬柳堂
覺性開士方丈曉行賦別
十二月過趙州茶亭僧舍
丁丑
春日安陸道中題王鑑畫楚山清曉卷
彝陵峽口望蜀江
荆州懷古
泊調絃口
荆襄雜詩九首

国立国会図書館　請求記号 082.6-G22k
タイトル『研經室一集14卷二集8卷三集5卷四集2卷四集詩11卷外集5卷續集11卷再續集6卷』
ガラス使用

靄園聽鶯
閱洞庭水師畢登岳陽樓
望君山
丁丑九月十一日謁　南嶽廟遂登祝融峯
頂
唐懷素綠天庵
遊浯溪讀唐中興頌用黃文節詩韻
過瀟湘合流處
自湖南零陵入廣西全州避雨宿湘山寺次
日曉發

詩卷十一目錄

丁丑

桂舟三章章四句
登沙角礮臺閱水師畢卽乘水師提督之兵
船過零丁外洋看大嵛山望老萬山回澳門
閱香山兵因題船額曰瀛舟

戊寅

初食荔枝
節樓前木芙蓉
詠玻璃窗

国立国会図書館　請求記号 082.6-G22k
タイトル『研經室一集14卷二集8卷三集5卷四集2卷四集詩11卷外集5卷續集11卷再續集6卷』
ガラス使用

肇慶七星巖下校武望石硯山
伯王亭節相寄示臨安平夷紀事詩書畬二首
自梧州泝灘江經龍門劍窖之險
桂林微雪疊雪窗舊韻
桂林除夕憶雷塘庵僧心平

己卯

隱山三章章四句

八念八首

登桂林棲霞星巖敞隱山諸勝洞
桂林春望
桂館春夜初晴
憶江南春
送春日去桂林
柳州柳侯祠
龍賓道中
上林道中
由賓州至邕州過崑崙關觀狄武襄進兵處
下橫州烏蠻大灘拜馬伏波將軍廟
嶺南荔支詞

恩賜賜杯酒恭紀一首
渡淮有懷河北諸公
偕仲嘉宿雷塘庵樓
結蘇亭于木蘭院竹南古銀杏北
選樓蠟梅
偕張芰塘維楨步過渡春橋小憩倚虹園
風雪夜行縱陽江
舟中望廬山
由南康入蠡澤
宗舫
賦得喜雨課兒擬作
夜宿清遠峽曉登峽山飛來寺
英德道中
度梅嶺
東林道中詠肩輿瓶中桂花
過泗水
鳳陽漲阻夜泊
宿趙北口
正大光明殿
萬壽宴蒙

国立国会図書館　請求記号 082.6-G22k
タイトル『研經室一集14卷二集8卷三集5卷四集2卷四集詩11卷外集5卷續集11卷再續集6卷』
ガラス使用

梅嶺張文獻公祠看梅花
度梅嶺用前韻
庚辰
望遠鏡中望月歌
鸞羽歌
端州北岩綠硯石歌
桂林陳相國元孫繼昌中庚辰狀元且爲解
會三元廣西蓮盦方伯有詩紀盛和韻一首
粵西平樂峽中
新秋夜行陽朔灘水上
庚辰嶺南除夕
辛巳
西齋待月
壬午
過合肥見陸廣文繼輅幹出示文集談杭州舊
遊
壬午述職歸過珠湖草堂
及門陳雲伯文述爲江都令尹邀遊焦山作
詩卽和雲伯韻時同遊者王柳邨僧借庵令
尹之子裴之柳邨之子屋余弟亭

国立国会図書館　請求記号 082.6-G22k
タイトル『研經室一集14卷二集8卷三集5卷四集2卷四集詩11卷外集5卷續集11卷再續集6卷』
ガラス使用

西南風阻留住采石磯太白樓
大姑山阻風看月
落日放船好
大暑節坐滄江虹紅船由江都直達洪都江
湖夏濶月明如晝或阻風太白樓下晝看青
山夜臥皓月或乘風馬當山外夜濤滂湃俄
頃百里紀以一律寫留船中
香稻米飯
大榕
述職後謁
昌陵回粵七月度梅嶺再疊梅嶺舊韻一首
余撫浙江江西皆曾修建鄉闈號舍今督粵
粵闈號舍七千六百餘間更湫隘皆改建寬
大之秋兼撫印監臨鄉試書誌一律

己酉

雨後過瀛臺

淡虹殘雨壓飛埃

清籞霏微霽色開青鳥拂雲歸閬苑白魚吹浪過蓬萊神仙此日應同駐車馬何人不暫回半嚮金鼇橋上望水南猶自轉輕雷

家吾山少司寇葵生屬題裴園編修學浩勺湖草堂圖

雲堞依春浦長淮瀉古渠輞川王氏宅笠澤陸家

国立国会図書館　請求記号 082.6-G22k
タイトル『研經室一集14巻二集8巻三集5巻四集2巻四集詩11巻外集5巻續集11巻再續集6巻』
ガラス使用

廬公本金閨彥文探玉署儲量才原有尺銜
命屢登車彭澤歌歸去天台賦遂初湖波通一勺
書卷富三餘賞雨宜茅屋看花奉板輿小山多桂
樹秋水足鱸魚烟柳才藏塔風蒲不礙漁過橋開
菡萏繞舍種篠簝陸屋東西住陶樓上下居燕泥
春戶敞螢火夜窗虛祕笈人爭借遺經我自疏山
東皆法鄭河北盡師徐詞賦傳司馬春秋學仲舒
名猶傳蓺苑地不改經畬詎意洪河決旋教別墅
淤居人憂浥溼之子歎沮洳舊列門生籍來麾使
者旟瓣香心暗記荒草手親鋤葑沼疏鬟水蘭堂
曳佩琚文翁新講室尉氏古門閭丙歲初經此申
年昔降予竊唫學使賦及拜侍郎裾地剩三篙水
家餘萬軸書竹林能免俗把臂意何如

庶常館聽寒柝

空街夜冷欲三更閣閣何人相競鳴靜掩蕭齋聞
斷續夢迴虛枕數分明催殘月影低無色敲碎霜
華落有聲明日早朝清漏急車中聽到紫微城

庚戌

崇效寺法源寺看花晚集楊荔裳揆舍人齋
中

匆匆春事月已三看花幾度來城南城南韋杜曲
復曲挹記兩處尋伽藍入門嘉樹生衆綠柳絲榆
莢桑可蠶粥魚茶板寂無響珠宮琳宇深潭潭雜
花圍殿作香界一瓣不著飛龍龕丁香細乳結瑣
碎棠棣翦翦垂醾醾何如三丈海棠樹千枝萬蘂
相交參前度看花値紅雨小苞溼透臙脂含今朝
穠極色反淡鉛華爛漫春九酣祇林奇卉我未識
姍乃此是優鉢曇惜難十日花下卧不及蜂蝶時
時探夕陽門外散金影歸來小巷同停驂元規有
塵拂扇落但以嘯詠生清談我雖不解酒中味一
杯目飲知其甘春鐙垂燄燼街鼓盈欲去不去情猶
耿相約更待鼠姑放借問再訪枯禪庵

恩賜大緞恭紀一首

敬脩符典贊皇唐采掇承
皇上萬壽恭進宗經徵壽說文冊

恩出尚方豈有高詞繪
天日猥蒙華衮被文章絲綸曉奉金門

詔經緯親歸

玉尺量共拜瀛臺

鑾輅下拂衣已染御爐香

辛亥

御試賦得眼鏡得他字五言八韻　大考一等一名

引鏡能明眼玻璃試拭磨佳名傳驟騣雅製出歐羅窺戶穿雙月臨池湛一波連環圓可解合璧薄相磋玉鑑呈豪穎晶盤辨指螺風中塵可障花下霧非訛眸瞭寧須此瞳重不特他聖人原未御目力壽徵多

二月　大考紀恩一首

乞假方期省故園上年冬請假旋里省親掌院阿公以大考將近不允敢期親擢冠詞垣元卷本第二上親擢置一等第一會將一冊遨宸賞上年冬徵壽說文冊蒙被

御論元上一覽記之舉以奬論備尹

青宮堂有範向來大考編檢陞任學士已爲最優元蒙恩更擢少詹事值班西殿室皆溫蒙勤殿恩旨在南書房行走懋殫心力始荅生成曠代恩微臣何以

同沈雲椒少宰初南書房散直

国立国会図書館　請求記号 082.6-G22k
タイトル『研經室一集14卷二集8卷三集5卷四集2卷四集詩11卷外集5卷續集11卷再續集6卷』
ガラス使用

紫垣散直半斜陽殘暑迎秋尚未涼待得上車風
氣透東華門外晚荷香

賜貂裘恭紀

垂問衣貂未頒裘到從官
恩眞同顧復臣本最淸寒著雪趨金殿含香下玉
欄歸來面　慈父持共采衣看

壬子

初秋同孫淵如星衍言皋雲朝標同年遊萬
泉寺涼水河後數日招同沈雲椒少宰那東
甫彥成同年再遊

鳳城南去鳳泉頭聘得招提一再遊潦後苔萍留
野岸雨餘禾黍壯平疇三叉小逕依村轉九曲淸
溪抱寺流兩日不來風色老最宜秋亦不禁秋
蓼花蘆葉自縱橫車馬何會此處行重到游蹤皆
一轍數人心跡總雙淸濯纓臨水歌相和拄笏看
山眼倍明我本忘情學機事灌園許聽桔槔聲

三月垂楊六月荷半年惜未此經過門前高樹西
風早橋外野塘秋意多遠色蕭森歸別業詩心淡
定對頭陀誰知九陌黃塵外自有淸涼十里河
望裏淸光有所思湖山非敢憶蓴絲詩人會處須

乘暇游子歸時未有期野性消磨天趣少吟懷荒落夕陽知晚來倚馬茶亭外一段高情讀斷碑

牛欄山

小山徑數里靈蹟連牛欄輪蹄歷磊砢頑石圓如磐雜樹夾崖口木葉聲初乾迤邐入山腹宛轉拓地寬人煙成小市氣聚無風寒出山攬山勢卑扈且墮巒一綫白狼河入塞清流湍衝沙走東麓崖澳相鉤盤順流望潞河北漕趨白檀夕陽自今古駐馬爲盤桓

密雲縣迎

駕

重邑據形勢庳屋接白檀山分通塞遠水急刷沙寒葦道依紅樹舟梁護碧欄天顏初日霽共喜聖躬安

癸丑

泉宗廟扈

駕

維皇濩德澤甘雨湛郊原曉晴雲尚漬夏首綠初繁東勾柳成谷西雉稻名村泉響蛤猶吠露涼蟬

国立国会図書館　請求記号 082.6-G22k
タイトル『研經室一集14卷二集8卷三集5卷四集2卷四集詩11卷外集5卷續集11卷再續集6卷』
ガラス使用

未喧宮槐交翠蓋堤草藉
龍軒青疇契
宸賞黃屋瞻崇尊敷筵坐臨水
賜食共銜
恩清醴度雙闕于此鏡心源
御園道中
雲淡星爭出風微月有波五更殘雨歇四野嫩涼
多溼氣歸林薄清香發黍禾行行天欲曙休問夜
如何

芭蕉

閑心寥落依草木手種芭蕉數葉長讀畫略同抽
卷軸煮茶聊與鬥旗槍簾櫳微隔綠逾淨風雨不
來心亦涼何況昨宵聽淅瀝小窗藤枕復匡牀

灤陽道中

初陽照千峯向背分晦顯雲霞忽建標嵐碧色已
淺山村起炊煙輕風任舒卷沙泉聲自清露草光
猶泫策馬循迴溪崖谷迷宛轉舉首望日輪東西
始可辨

月夜過趙北口

燕南殘暑淡星河爲避秋炎月夜過露草清香蟲

語細水楊疎影馬蹄多三更蟹舍明簾火十里虹橋壓鏡波豈有公孫能避世太行西去隔滹沱

兗州道中

平田泉水自成渠村口秋林日影疎著我肩輿安穩過半看黃葉半看書

發落卷

積案盈箱又幾千此中容易損華年明珠有淚拋何處黃葉無聲落可憐冷傍青氈猶剩墨照殘紅燭已銷煙那堪多少飄零意爲爾臨風一惘然

曲阜城東

庫門東去意蒼茫泗水西流向夕陽陵上白雲留少暇地中黃土認空桑策書字在郊麟死鐘鼓聲銷海鳥藏過客未談三古事莫教先賦魯靈光

魯庫門以大庭氏庫得名他國無之

甲寅

萊州試院曉寒

渤澥陽和尚未回曉聞昕鼓發輕雷山風入院旆初動潮氣滿城關未開昨夜清樽思北海何人博議似東萊此時頗讓江南客官閣春深落古梅

寒亭

五千年下讀遺經瀰水橋東馬暫停海右無如此
間古斟尋亭北有寒亭

登州雜詩十首

幞腫分圖遠萊牟鑒境通山高饒怪石海闊有長
風鹵地魚鹽薄沙田黍穋豐我來千里外小住一
城東

鎖院浹旬久驚寒衣轉加地東天早曙春遠樹遲
花夜雨逢三月雲濤落萬家成連渺何處寒水滿
平沙

三面瀛洲水舟行繞岸回風波休轉漕斥堠必登
臺源戶編船住番夷納賣來去年英吉利受吏過
蓬萊

城闕通帆舶滄濤壓女牆旌旗風裏壯鼓角地中
藏秋汎丹崖險春耕竹島長晚潮人散後飛鳥上
樓航

桑田言本幻日主祀無名人到之采鳥雞鳴不夜
城秦碑湮舊迹漢使失回程當日求仙處皆從蜃
市行凡史記載秦漢求仙之處今皆有屬市蓋方士所藉以惑人者

冠山森傑閣吐氣接洪濛曉戶宜賓日低簷可避
風謂避風亭捲環連碧玉磨鏡出青銅何處攜東海坡

国立国会図書館　請求記号 082.6-G22k
タイトル『研經室一集14卷二集8卷三集5卷四集2卷四集詩11卷外集5卷續集11卷再續集6卷』
ガラス使用

公一神中

南洋趨楚越北岸接遼關小賈輕航海餘丁出墾
山人家挂綆羽時節望刀鐶畧有唐風儉惟留歲
晚閑

山川饒毓秀風土亦能寒春女皆稠髮鄉民愛素
冠比居千戶靜近市一街寬見說民稀訟清閒是
長官

俗樸難挑達衣衿相與青何人同獻賦有士始橫
經古歎才難得今求地有靈當年施與宋風雅總
飄零

人歌新耕後閒情在小郵煙送歸路花柳發春
園石壁支茅屋蔬田結枳樊轉慚行客過車馬一
時喧

登州聽海濤聲

海雨溼土春初晴海雲自北趨南行風來渤澥暮
轉急吹落萬派驚濤聲初疑驅車來遠道輪雷欲
動遲而輕後如閉閣伏虛枕簷前凍雨千條傾或
是汝南馬旋磨否則試院煎茶鎗相視不語共欹
聽出戶仰首巡南榮天空晝靜日將落頗有鹵氣
來山城城頭雉列屋鱗次其中直作波浪鳴丹崖

国立国会図書館　請求記号 082.6-G22k
タイトル『研經室一集14卷二集8卷三集5卷四集2卷四集詩11卷外集5卷續集11卷再續集6卷』
ガラス使用

田戍近三里長流迴洑聞縱橫日行北陸海底暖潛陽蒸起龍蛟鯨讙聲騰沸島嶼振夕汐淘汰沙石淸洋洋一洗耳底淨心體虛豁無凡情人生不俗卽仙骨豈有大藥眞長生更待夏仲望岱嶽遠收靑色歸雙睛耳目至此歎觀止或令聾瞶開聰明

過黃縣

風軟平田不動塵柳梯麥甲總宜人行過百里東萊路來看黃睡雨後春

題秦二世琅邪臺石刻

我求秦石刻若秦之求仙求仙不可得石刻終難湮岱石經火燬嶧石徒再鑄之衆墮入海海水潘爲淵負哉琅邪臺椎築何殷塡黔首三萬戶金石三千年石高丈五尺怪鐵鍊精堅剝落盡三面小篆留西偏披蘿復剔蘚拓紙鴟槌氈我來讀詔頌載籍合馬遷臣斯臣去疾繆德名並傳筆力入石理玉柱勁且圓點畫說偏旁益知叔重賢所惜頌與詩變化隨雲煙傖父磨粗沙俗字鐫長天餘此十三行斯鼂誠可憐特立石鼓後屹峙五鳳先海風吹不倒流徙悲斤權蘇公頗好事模刻城臺前

亦惟八十字文款本未全每見宋元碣殘暴如廢
甎乃以羸氏物存者猶歸然豈有鬼神護而免列
缺鞭誠因麻石性余所見秦及西漢碑皆麻石故久得此足以豪神發忘食眠更思寄同好南北翁孫
錢謂潭溪閣學淵如比部辛楣宮詹

泰山碧霞元君廟

元君唐代宅帝女巽宮封向背分齊魯高明冠岱
宗萬山階下小雙曜殿前逢斗柄迴霄極霞標建
日春銅鋌棲翡翠藻井倒芙蓉恍惚堂生樹精誠
遍見松臨軒增地厚卷幔發天容帔接星文動裳
垂水繡穠洪河衣帶闊滄海鏡花鎔挽洗盆疑華
開關關並高玉華留宋璽篆迹大秦峯木德原宜
穀神功盡在農桑梨香稅歇鐙火夜梯重縋鎖登
先早循牆走獨恭翠微寒氣積赤綏午光濃試拜
生雲石應飛降雨龍私懷零饋志敢接向禽蹤明
日云亭路難聞上界鐘

瓶中碧蓮

帶得明湖水氣清牕前兩日碧雲橫粉衣零落青
房小研水簾風一段情

雨後泛舟登匯波樓

急雨纔過水上樓門前齊解木蘭舟垂楊小屋荻
蒲岸不聽涼蟬已覺秋
湖裏荷花百頃田溼香如霧綠如天會須盡剪青
蘆葉頓放花光到客船
就樹營巢湖上家罾魚小約水三叉南豐祠下無
人到籬落閒開木槿花
鵲華清翠近城多十里泉田足稻荷樓外斜陽秋
色早更從何處覓鷗波

山左學署八詠

落日城頭晚東風泉上春湖光復山色齊向倚欄人

落落橋上人泠泠橋下水顧影獨整冠清歌懷孺子

烏浴闌花外魚跳窗影中滄江卧米叟畫舫記歐公

十丈赤珊瑚紅泉入鏡湖輞川圖畫裏惟解種菜茆

岱雲一片白風雨雕玲瓏落地化爲玉朗朗對裴公

臺迴煙波闊檐虛夕照閒寒鐘靜無語霜氣滿秋

国立国会図書館　請求記号 082.6-G22k
タイトル『研經室一集14卷二集8卷三集5卷四集2卷四集詩11卷外集5卷續集11卷再續集6卷』
ガラス使用

山鐘樓

西軒石如菌松杉得甘露恐有仙人來采與東坡去石芝

吉金與樂石齊魯甲天下積之一室中證釋手親寫積古齋

小滄浪亭在鐵公祠旁與學署近隔一湖其後軒元題爲水木明瑟用水經注語也夏秋間每泛舟過之茶竈書牀流連竟日較之春秋行迹頗分勞逸

小港西軒外扁舟北渚涯百弓開柳岸六柱泛蘆簿獨往常無約高情或有儕李公休皇蓋杜子履青鞋橋衍園裁葦亭門窄縛柴軒窗商啓閉几席合安排煮茗然雙鼎攤書占一齋寫碑金石錄題字水松牌檻曲看盤鶴牆陰認篆蝸舊詩猶在竹午夢間依槐起對山鬟擁閒臨天鏡揩嵐光遙接案波影上平階巖屋小於匣池魚細似釵濠梁多古意泉石湛秋懷拄笏西風爽蓼簾夕照佳新涼流玉宇暮色動銀淮月露收園鑰輪蹄憶箭鞚江湖浪遊跡襟抱未全乖

明鐵太保祠

国立国会図書館　請求記号 082.6-G22k
タイトル『研經室一集14卷二集8卷三集5卷四集2卷四集詩11卷外集5卷續集11卷再續集6卷』
ガラス使用

易謁金陵廟難攖歷下鋒兵戈驅石佛風雨挫眞龍死願先平保功甘讓盛庸明湖舊祠外秋水薦芙蓉

秋日同徐太守大榕至龍洞遂遊佛峪還至龍洞穿洞出小憩壽聖院揭元豐順應侯碑

錦屏巖下扣禪關林汲泉頭看水還得路卻隨支遁馬迎人都是范寬山碑陽帶墨摹官勅洞裏然燈照佛顏既欲狂遊須盡興城中難得一朝閒

汴上海棠秋日作花

春深行部失花期不見殘紅下歷陂葉底西風闌外雨泥人猶放兩三枝

靈巖山

山谷通靈氣伽藍出世情辟支孤塔影卓錫古泉聲松問何年種碑題過客名憮然念塵迹翠壁白雲橫

同人登岱至對松山日暮而返

未及上翠微暫攬松山勝嵌巖置修除緣壁起盤磴拂衣千仞上闌危不可凭峯高多夕陰天半風初勁坐我萬松間蒼翠互相競白雲橫不流中有新寒凝林壑媚幽姿泉石動清聽已忘世人情羨

国立国会図書館　請求記号 082.6-G22k
タイトル『研經室一集14卷二集8卷三集5卷四集2卷四集詩11卷外集5卷續集11卷再續集6卷』
ガラス使用

彼飛鳥性

登嶧山

絡繹羣山勢茲山定一尊元謂蒙嶧二山皆以占象得名尚書所謂曰蒙曰繹也爾雅曰屬者繹說文作圜排天雲作嶂入地石連根魯析邾相近秦碑魏不存秦碑爲北魏主所仆杜少陵云孤障秦碑在者誤也祗今遊攬處不必到書門嶧山秦刻石處名書門

鄒縣謁　孟廟晚宿孟博士第中

霸王代謝百年間夫子風塵又轍環若使靈臺開晉國豈能秦石上鄒山遺書賴有邾卿校古廟惟餘博士閒今夜斷機堂外住主人燈火照松關

早行

戒道雞聲歇炊煙起孤村寒林無戀葉隨鳥下平原平原多枯草繁霜被其根鳥來無所食還向空巢翻村中有老農曉起抱諸孫傳聞達官過策杖倚蓬門屋西積草廩屋東延朝暾布衣木棉厚顏色有餘溫懸知爾室中尚有升斗存

乙卯

喜晤焦里堂　循城文於東昌寄懷里中諸友

光嶽樓前見里堂執襟一一問江鄉十年舊雨兼新雨幾處青楊間白楊用南史何蕭事元白州鄰曾共卜庾周肥瘦各勝常累君同作風塵客敢詠冰心寄洛陽

自禹登山白雲峯東三里至佛峪

茲山何岩嵂神禹之所登東行入虛谷泉石媚清澈側徑臨深谿馬足猶競競午嶂屯春陽陰厓積

国立国会図書館　請求記号 082.6-G22k
タイトル『研經室一集14卷二集8卷三集5卷四集2卷四集詩11卷外集5卷續集11卷再續集6卷』
ガラス使用

素冰石無附土樹壁有緣隙籐雲護巖上佛泉養
厨中僧何當看秋瀑落山三層巨流曳紳帶細
溜垂紵繩靈臺出其上衆勢歸馮凌我情亦遐舉
振翮隨花鷹

歷城白雲峯西北至錦屏巖憩壽聖院

靈湫住天龍談禪闢初地但見元豐碑破屋已古
意繞階漱清泠壓簷積蒼翠泉急石光轉雲過松
花墜前峯不可梯高鳥懾其翅誰爲造孤塙中使
金仙睡後峯如太華巨靈擘爲二誰爲駕飛梁鐫
彼摩崖字古人具精力恥作尋常事否則憨如僧

磋磋老荒寺

壽聖院西南石壁上有龍洞出入里許

神龍抉壁入破壁復飛去龍去壁已穿介然用成
路當門立大佛乍見心疑怖石泐面如削曾向夢
中遇前夕夢石人無面今所見同過此入深隧秉燭遂暗度俯
行屍益高相呼不相顧一隙忽生明目開夜嚮曙
不知出何山奇險更難步手中得葛蘿足下生松
樹蜿蜒攫爪痕是我題名處

由龍洞巖下西過三龍潭十里至黑峪而返

三龍潭峽口如防復如堂千丈屹相對古色交青

国立国会図書館　請求記号 082.6-G22k
タイトル『研經室一集14卷二集8卷三集5卷四集2卷四集詩11卷外集5卷續集11卷再續集6卷』
ガラス使用

黃其下狹數尺亂石甌羣羊短衣雙不借眼底無
康莊路窮逕仍達地暢崖復當水消尚存迹日午
已韜光陰森料山鬼蒼莽防奔狼有客獨結廬無
乃非人鄉十里暮始返華岫月微茫城關明爝火
春漏聽三商

復至佛峪

澗草迴新綠巖松發古春泉銷三月雪佛現六朝
身馬足熟知路僧寮閒可鄰誰知城裏客常作入
山人

寒食日長山縣道中雨

風雨近清明蕭蕭過驛程烟橫林影鬱青遠麥田
平行部三春事思鄉十載情雷塘今日路知復是
陰晴

過臨淄縣齊侯墓

畢竟仍存土一抔邱明晏子兩春秋可憐上古無
書籍何處青山葬爽鳩

題江寧孫蓮水韶漢上舊遊詩後

扁舟無那漢皐迴詩向樊川刻意裁交甫何期珠
佩解牧之曾見紫雲來恐因極樂能消福如此多
情祇爲才欲洗胸中愁萬斛試翻春海到蓬萊

国立国会図書館　請求記号 082.6-G22k
タイトル『研經室一集14卷二集8卷三集5卷四集2卷四集詩11卷外集5卷續集11卷再續集6卷』
ガラス使用

海棠

星娥海上曉妝時洗盡鉛華世不知今日清明花下坐滿天靈雨落胭脂

木筆

一樹臨風四照開白雲晴日麗蓬萊欲知花頂春多少更與仙人上玉臺

萊州蜉蝣島

山根走入海出海更成山一碧揩銅鏡孤青擁鈿鬟潮生春蟄起月黑夜珠還誰復能齊物蜉蝣天地間

題海濱獨立圖

山根入海海連天著我臨崖思渺然同是蒼茫千古意不知生後與生前

登蓬萊閣

下見滄溟上絳霄城頭一閣獨超超天能包括鯨波靜日有光華蜃氣銷島外帆移千里目坐中人壯午時潮曾遊山海東經內酈注江河總寂寥

過華不注山

兩年山下記行蹤秀澤單椒磴百重南渡濟流初起嶽北離岱麓獨成峯三周人與車聲遠九月秋

国立国会図書館　請求記号 082.6-G22k
タイトル『研經室一集14卷二集8卷三集5卷四集2卷四集詩11卷外集5卷續集11卷再續集6卷』
ガラス使用

如畫色濃不是明湖開曉鏡鄂跗誰照碧芙蓉

小滄浪亭雅集和馬秋藥前輩履泰

北渚離塵鞅明湖浸翠微濠梁宜客性山水願人歸樂趣莊逢惠吟情孟與韋孤亭復虛榭徙倚意無違

每有論文暇遊懷相與偕豪華非絳帳蹤跡共青鞋軟草平侵路圓荷半帖階隨時齊物理生也亦無涯

五日濯纓橋小集遲馬秋藥前輩小疾不至以詩來卽和原韻

灤泉涌地出城裏流汗漫吾家散衙處汩汩穿葭亂此境雖荒率頗受冷士盼魚依橋影聚鶴應人聲喚遲客獨不來坐久風荷亂小疾居灤源詩情隔湖岸今日當薰浴未有綵絲絆求炙及鷁羹好音在芹泮我有銅艾虎持同梁鏡看

丙午日鏡並元延祐元年銅艾虎鎮紙爲玩　是日出梁太平元年五月　諸生各成詩願就君改判我有石菖蒲連絡根不斷鑿鑿見清水蓬萊白石彈節物無好句坡公應知歎落日池上飲賴有顏與段

謂顏運生段赤亭　展讀所得碑石墨光燦燦

小滄浪亭

獨泛滄浪平底船軒窗面面葉田田風光誰許平
分得人與池心四照蓮池中碧蓮一枝四心分出因以名之
小艇穿池不礙花種花人住艇爲家教收荷葉三
霄露供我羹颸午後茶
筆牀書篋向池攤池上荷花高過欄搭起烏篷遮
午日一雙銀蒜壓青竿
北渚紅橋結笠亭蕉衫紈扇此消停夕陽若爲人
間立留照湖山半角青
蟬歇殘聲緣樹間霞痕山影共闌珊微風吹動金
波色月在東南箕斗間

我向滄浪獨立時五更露氣到清池城頭落月輕
黃色多少鴛鴦睡不知

東孫淵如同年時初任兗沂曹道尚未至山

東

濟南亭館傍湖開湖上秋風旦漫催萬朶荷花五
名士一時齊望使君來五人謂馬秋藥桂未谷武虛谷顏衡齋朱朗齋
池中碧蓮一枝四花共蒂花各三心因名曰
四照蓮諸客觀者皆有詩
一枝折向水晶盤十二蓮心共一攢儘有花光酬
坐客不妨樽酒合園看

国立国会図書館　請求記号 082.6-G22k
タイトル『研經室一集14卷二集8卷三集5卷四集2卷四集詩11卷外集5卷續集11卷再續集6卷』
ガラス使用

題何夢華元錫林外得碑圖

孔林牆外夕陽明永壽碑酬訪古情我後何君來曲阜手摩殘字得熹平癸丑冬元至曲阜適黃小松之訪碑人以見漢隸殘石來告元亟命掘舁至試院手剔其文乃熹平二年石也

獨遊佛峪

山深易覺秋一雨衆秋足西風吹涼雲蕭然出空谷寒花隱荒蔓疎葉下林木久坐依盤陀泉石交耳目雖未攜琴樽情賞轉幽獨

爲新城王文簡公書立墓道碑

先生墓道在山阿兩載輶軒伏軾過同年李吾鄉推大雅皐陶從古善賡歌翰林風月誰能似齊魯聲華近若何多恐此碑容易泐未如詩卷不消磨

渡河

水色開眉宇緇塵拂箭袍西風新雁起落日大河高巘峭立千尺歸帆輕一毛安能用舟楫全代馬蹄勞

展母墓

嚴霜隕寸草饗風撼長樹哀哉我間住　慈親昔愛我一日欲百顧欲及我之冠欲畢我之娶教我讀古書教我練世務哀哉皆未及

竟忍舍我去五年守里門幸得依墳墓十年爲
帝臣未踏雷塘路年年寒食節悲酸向誰語今年
奉
命歸
許祭叨異數蹀躞北郊外一蹙欲十步哀哉我
慈親長年竟此處繞隴亂叫號迷惑竟無據直欲
抉土開呼　母應而寤回寤終不能白日黯已暮
簡書矢靡盬料此難久駐更悲去家後寒暑尚三
度北林多雨雪西風吹霧露夕陽散樵牧夜月竄
狐兔而我居官齋錦稻雜然御斯志期無忝安敢
計溫飫惟有勞
國事聊以酬悲慕

敬題

御賜惲壽平橅元人萬竿烟雨圖

雨山雲欲流奔泉出其麓沙石餘青蒼潤氣滿林
竹
御園依玉泉龍籜森如束每因扈
蹕遊得以豁塵目癸丑銜
使命濟濼濺行轂城西習遊處篠簜蓋泉屋乙卯
冬至浙小住西湖曲三里五里中盡是篔簹谷置

国立国会図書館　請求記号 082.6-G22k
タイトル『研經室一集14卷二集8卷三集5卷四集2卷四集詩11卷外集5卷續集11卷再續集6卷』
ガラス使用

臣於此中

天意不令俗慨然思有斐何以瞻淇澳雪餘冰署
清石渠畫共讀分題得此君烟雨疋幅灑然襟
帶清穆若鬚眉綠人間與
天上領取臣皆足

敬題

御賜惲壽平樵黃鶴山樵松崖翠壁圖

南田逸趣勝盧敖自寫閑身上小舠壁臥斷溪飛
翠影松含清吹落輕濤綸竿舊狎烟波老翰墨今
懸

祕閣高臣愧不如柯敬仲漫叨

恩賜獎微勞

丙辰

嘉慶元年正月八日射鵠子於浙江學署之
西園卽事聯句

虛庭開春首西琴胡森修竹挂日腳朋戩盍素心子白
張若采耦進踐清約揚觶酒已具庚泉林道源射鵠與可
託鵠鼓音微轉中之程贊和射鵠二字今北音讀如時鼓時射韻非錯
對棚借梅列定甫江安量步破苔薄西十北十符里堂焦循
左个右个作護鼃籍之茅伯元阮元當箭懸以幕加楅

国立国会図書館　請求記号 082.6-G22k
タイトル『研經室一集14卷二集8卷三集5卷四集2卷四集詩11卷外集5卷續集11卷再續集6卷』
ガラス使用

委髯奴西梦設侯用文鞹尺壁肉倍好子白大泉輪滿
郭五花疊陣圓庾泉兩儀換丸躍星緯各成天中之月
塱不畱魄紅點嵌星星定甫白堊圍皭皭囫圇雜元
黃里堂紛披範青蘿搘者竹象爻伯元緪之秝爲索敦
弓我既張西梦鳴鏑匠復削志傳爾雅名子白臍射道
成惡渾沌破七竅庾泉相攘出六鑿講譜法深穩中之
時湘圃封君年六十三射法最精細編須人矍鑠胡西梦先生年七十八鬚長慮
弦拂編辮乃射佽決看誰先定甫袒衣云盍各燥濕擬重輕
里堂陰晴變今昨恃力挽取强伯元敢遠立反郤心摹
飛衛神西梦笑勝投壺樂竽將一一吹子白淵遂深深
拓是謞者叱者庾泉亦翩若矯若吻厲驚飢鷹中之翰
飛聽匪鷺旁人不及瞬定甫喝者或曰著叩鳴善于
問里堂響應真如諾投石散水暈伯元擲彈碎花萼儼
絲貫于針西梦若鎖投以鑰其衷將直取子白他心竟
能度虛中窺轂轇庾泉無極存匡廓或挈貳叠雙中之
或連參斷繳或四鍭井儀定甫或五兩綄落或觸植
顛墮里堂或維綱綰綽揚或隼出塵伯元抑或蛇赴壑
止或陷區臾西梦斜或拂枝格拙每成獨笑子白巧翻
致衆愕既徹待獲旌庾泉乃飲無算爵功力相箴規
中之得失互嘲謔雖藝近乎道定甫此禮其猶醵當風

醒薄醒里堂臨池度曲彴餘情看洗馬伯元畫者更盤礴西棽時封君作洗馬圖

題胡雒君虔環山小隱圖

環山學人愛著書經術密矣生計疎慨然載書出山去江湖一舸塗五車烏乎有山不能居無山欲買願更虛君不見山中老農不識字一生溷跡樵與漁

秦小峴觀察瀛招遊西湖晚謁表忠觀適錢裴山同年楷過訪未值有詩見投報以一律

天使浮雲自往還春晴喜借一舟閒共舒中禁鐙前目來看西湖雨後山元與小峴裴山在中禁時五鼓即橐筆相見吾輩冠裳烟水上君家祠宇竹松間好將千首新題句都就詩人仔細刪新得諸生表忠觀落成詩千餘首

渡錢塘江呈同舟諸友

虎跑泉頭列騎迴六和塔下布帆催纔當春日江心暖知有風潮海上來隔岸峯巒青已到同舟賓客興初開古人縱愛山陰道不抵諸公酷愛才

梁湖道中

屈曲梁湖水舟行亂過橋山深皆有路浪靜不通潮暮色浮松頂清香動麥苗謝公吟賞處蹤迹祇

国立国会図書館　請求記号 082.6-G22k
タイトル『研經室一集14巻二集8巻三集5巻四集2巻四集詩11巻外集5巻續集11巻再續集6巻』
ガラス使用

漁樵

過謝氏東山

雲水東山春放船謝公裘屐憶當年蒼生寄托傷
溫浩青史功名冠石元捫蝨有人知唳鶴園棋無
暇笑投鞭始凝殘墅今何處惟聽風泉似管弦

上虞縣

曲水平穿峴長林綠壓垣石橋多似路山縣小於
園白舫依官渡紅梯倚成墩劇憐溪谷裏考績尚
稱繁

恭進

授受禮成文冊得
旨云措詞典雅尚爲得體
賜蟒袍一件荷包二對恭紀

樞密傳

優詔 微臣 被

寵褒雙荷聯

賜袋九蟒繡宮袍

德似日難繪

恩如天更高趨庭雖戲采戀

闕欲瞽豪

国立国会図書館　請求記号 082.6-G22k
タイトル『研經室一集14卷二集8卷三集5卷四集2卷四集詩11卷外集5卷續集11卷再續集6卷』
ガラス使用

會稽山謁　大禹陵

會稽巨鎮東南雄宛委巒嶂摩青空文命之陵據
呂墨朝衣九拜揚春風典謨有字遷有紀豈假弱
筆陳豐功惟思禹德在於儉無間再歎世折衷山
川主名遍天下此山不載禹貢中揚州域廣漸海
表刊定未紀夷與戎東教躬勞遂道死參耕壟畝
封葛桐陵者堊陵澤堊澤蒼梧之野將毋同豈如
後人詭且侈沙邱還至咸陽宮子元誕妄太白陋
亂引汲竹疑重瞳夏家天下子亦聖昌爲薄堊於
越東試以吾言問二子無皆之說將立窮我拜既
畢題窆石白雲滿穴春陽紅帝之瑞應氣郁郁神
所出入光熊熊重黎受命地天絕惟有陵鎮猶相
通

女桑

婀娜春風裏柔桑已拂梯會經纖手種剛與一肩
齊綠影初勝翦青園未上梯閑閑在何處猶隔小
牆西

曉雨後登吳山

足下峯齊列雲中日未生萬家殘夢歇五月曉寒
輕草木宣山氣江湖納雨聲若非登眺遠空自臥

嚴城

五月二十一日曉登吳山有晴意復泛舟入西湖遂大霽

破曉登吳山來風力尚微偏舟入西湖泠然吹我衣西北雙峯高雨氣猶霏霏東南倚山郭隱隱明朝暉颯然長風至與波相因依初日忽瀲灩敗雲自翻飛柔櫓劃清朗照見山四圍江湖卑溼氣廓然空所歸歸來日未午園林地漸晞撫我壁上琴燥氣生金徽

即事

虛亭風氣接清池銷夏情懷懶正宜一沂芙蓉三逕竹兩箱金石半牀詩修書最樂刊成後望雨翻驚響到時更待晚晴看洗馬蕉林蝙蝠拂簷遲

七夕

碧霄雲淨露華清靈匹迎涼渡已成河絡漸從西角轉月弓將近半弦明農桑本是人間事兒女猶關天上情茆屋夜深珠戶曉一般秋影看縱橫

修曝書亭成題之

久與坨南訂舊盟江湖蹤跡髮星星六旬歸築三間屋萬卷修成一部經繡鴨灘頭秋芋熟落颿步

国立国会図書館　請求記号 082.6-G22k
タイトル『研經室一集14卷二集8卷三集5卷四集2卷四集詩11卷外集5卷續集11卷再續集6卷』
ガラス使用

外古槐青笛漁早死雙孫老誰暴遺書向此亭

題錢可廬明經大昭蕉窗注雅圖

錢君磊磊古丈夫治經亦復箋蟲魚解字九千分部居字字剖出光明珠更肆精力及其餘稚讓廣雅釋且疏唐宋以後此學麤有如蹊逕生榛蕪吳氏棗板猶模糊坐令文字多齟齬錢君一一爲杷梳旁達衆說通經郭此學吾見王石臞與君同歸而殊途蕉窗在屋西北隅是卽錢君之可廬臨風把卷吾愛吾輾然一笑何軒渠畫師吮筆爲寫圖綠天曾與錢君俱玲石一卷蕉三株中有鬚鬚蒼

而腴蕉之爲物雅所無稚讓所學在漢書列傳嘗解馬相如埤蒼傳至曹江都選學欲問曹公徒江都曹憲有廣雅音李善得曹憲之傳　試注子虛之巴苴芭蕉始見于上林賦列子蕉鹿之蕉讀爲樵卽說文之蕉非芭蕉也

桂藥

叢桂將花又一年淮南同是早涼天小山露白人初隱羣木秋高月未圓濃意半生含雨後清陰都在試香前誰來金粟林中坐不到聞時是妙禪

題董文敏摹趙文敏雛華秋色圖

雛華秋色圖趙吳興爲周草窗所作也草

国立国会図書館　請求記号 082.6-G22k
タイトル『研經室一集14卷二集8卷三集5卷四集2卷四集詩11卷外集5卷續集11卷再續集6卷』
ガラス使用

窗本濟南歷城人所居在雒華兩山之間
其祖時遷居吳興弁山之陽故自號弁陽
老人同時張句曲雨亦爲此圖鷗波圖元
曾見之句曲圖不可見惟見其題句于自
書詩冊鷗波圖舊爲董思翁所藏思翁摹
之不止一本元今所藏乃思翁癸卯年所
摹帶水長林浮煙遠岫草窗松雪風韻雙
清吳興山水本以清遠移人然濟南據岱
嶽之北七十二泉隨地涌出滙爲明湖澄
鮮渟澈萬荷競發流出城北濼洄于華不

注前每當秋林初晴橫雲斷麓正如此圖
畫中矣元兩年歷下復到吳興思翁此幀
常懸行館單椒秀澤尚愛此山看不足也
思翁本是江南客老與吳興闢風格一卷分從舊
墨林自染青山上生帛歷下青山有雒華山前原
是草窗家吳興清遠家何處碧浪秋蘋自作花道
人同住鷗波裏爲畫齊州好山水秋色山光尺幅
中西風鄉思千餘里我曾兩載按齊州湖裏荷花
水上樓七十二泉流不盡青煙兩點雒華秋雒華
山色眞奇絕畫意詩情不能說螺黛濃描京兆眉

劍鋒碧削昆吾鐵白雲如帶截林鋪雲外單椒翠
影孤若愁難到雙峯下試看華亭此幅圖華亭妙
筆朝朝見壁上雙峯壓吳練我今攜畫到吳興惟
有秋山大如弁何事老人居弁陽蒓鱸想亦感香
光鴉叉展看何時足又上城南古道場

金井梧桐歌

老鳳夜啄青琅玕露華飛溼金井闌美人倚瑟愁
不彈碧紗如水生夜寒夜寒缺月下金井玉繩斜
繞銀牀冷井波無聲澀修綆秋風搖動梧桐影館
娃酒醒扶頭歸促管繁箏燭十圍卻下繡簾遮不
住棲鴉驚向隔林飛

湖州懷吳蘭茨太守

碧浪湖中書畫船道場清遠著吟鞭愛看山色經
千遍爲采蘋花住七年郡志頗詳名宦事鄉人新
錄舊詩篇口碑畢竟江關在費鳳雙趺共渺然墨妙亭費鳳二碑久佚其字見隸韻中

丙辰重九邀同孔幼髯丈廣林陳古華前輩
廷慶徐惕菴農部大榕何夢華上舍元錫陳
無軒廣文倬登靈隱石筍峯和古華九言詩
韻

城中風雨騷屑不我容相約來登湖上之高峯江山湖海向我共磊落安能苦吟寒菊花蒙茸前輩豪興較我更十倍先使研中硬語除纖穠近來塵疴不藥而自愈惟覺高秋爽氣來相逢憶昔策馬秋過華不注徐君與我健足皆無筋直穿百丈石壁龍洞出巖下餘客瑟縮不敢從又曾登岱題字摩崖下籃輿出入動與雲霞衝其時正值九月上弦後足底羅列萬朶青芙蓉卽今石筍峯前樹奇絕焉比對松巖外之長松諸君有未遊者有遊者終當繼此禽向雙高蹤歸舟狂興入詩亦入酒西山峯影競落深盃濃同看白雲橫斷共登處高樓百尺合臥陳元龍

陳古華太守同爲桐江之遊至嚴州而返投詩贈別賦此爲報

錢塘江上秋潮生送我直到桐廬城七里瀧中秋水落留我郤颿瀧口泊列戟危檣二十枝夜深燈火驚溪壑過船賓客銜深盃水雲昏黑詩情頹天明夢醒入瀧口兩山直夾蓬窗來面山阻水絕無路多恐前舟誤行去山迴水折路忽通舵樓已失才行處吁嗟此水何時通松雲石壁開鴻濛客星

国立国会図書館　請求記号 082.6-G22k
タイトル『研經室一集14卷二集8卷三集5卷四集2卷四集詩11卷外集5卷續集11卷再續集6卷』
ガラス使用

斂曜臥不起坐令列宿全其功出瀧盡行七十里
賴有清風半颯耳兩行翡翠倣疎嚴十頃玻璃湛
平水此時秋氣壓生紙謝沈刻意荆關喜辰州太
守尤清狂出門兩月詩滿囊三泖鱸魚不下箸野
船偏買纖鱗嘗野船雖好不可住別我吳淞江上
去明日乘風我上灘百里颯分睡初寤他年記取
分帆處嚴州城外桐溪渡

和陳古華前輩　廷慶　桐廬道中韻

桐江水色與雲同兩岸青山接碧空山逐江流無
斷續雲分山勢各西東風颯二百里眞速日影未
申時更紅況是羣賢共秋色半歸畫裏半詩中

新安江東過嚴州建德城外入七里瀧卽水
經注所言漸江是也別有穀水出衢州西安
至蘭谿縣金華諸水又自南來會之東至建
德與新安江合流入瀧水經注所誤以漸江
穀水爲浙江者也余兩駐嚴州以一律紀之

幾番鼓楫下嚴州秋雨春風滿驛樓江合雙流爭
入峽山盤千疊竟通舟天教清氣歸吳越地走靈
躔出女牛獨有客星來大澤高臺終古一羊裘

印泥

国立国会図書館　請求記号 082.6-G22k
タイトル『研經室一集14卷二集8卷三集5卷四集2卷四集詩11卷外集5卷續集11卷再續集6卷』
ガラス使用

玻璃窗暖書盈榻晶盤玉椀花蕊合刀圭輕撥印
泥開一勺芳脂浸紅蠟秦家玉鈕漢金龜五色泥
封天上詞溼抹紅沙翻繆篆未知佳製刱何時宋
人抹印猶調水誰鍊丹膏落縑紙銀綬三年艾吐
綿箭鋒九轉硃飛紫雲笈眞沙蘇合油銷凝暑日
又經秋珊瑚枝共明珠碎琥珀花同桂屑投象牙
縷字輕銅刻花乳燈光鬬新式譜上朱文搨兩京
烏絲闌壓燕支色讀畫鈐詩露寶光卷中磊落扇
頭香若無研北花南趣肘後綸金空自黃

春夜江上聞角聯句

一江花月換邊愁此鉛山蔣修隔知康句也春夜偶談及此共補成之頓覺
蒼茫滿客舟林道源庾泉南國春情多在夢古人心事
重防秋雲臺詩中我已驚吹鬢庾泉城上誰能獨倚樓
半夜潮生風獵獵蔣徵蔚蔣山壯懷銷盡爲清游庾泉

国立国会図書館　請求記号 082.6-G22k
タイトル『研經室一集14卷二集8卷三集5卷四集2卷四集詩11卷外集5卷續集11卷再續集6卷』
ガラス使用

丁巳

桐廬九里洲面江背山梅花三萬餘樹侍親登岸遍遊奉命賦詩

梅花三萬樹春洲長九里上接戴山松下照桐江水目力所不到花勢殊未已雪光晴不落香海浩無底詩人誇鄧尉較此百一爾卻帆登中洲漸入深林裏十圍合抱圓數丈拔地起拂帽更礙路眩轉聊徙倚四顧無所見惟見萬花蘂萬花爭向人一笑　親顏喜

国立国会図書館　請求記号 082.6-G22k
タイトル『研經室一集14卷二集8卷三集5卷四集2卷四集詩11卷外集5卷續集11卷再續集6卷』
ガラス使用

金華夜泊

百里春風滿羣帆莫色橫遠山連野燒淡月下灘聲塙影自孤直津頭將二更千家尚燈火遲我婺州城是日民間千家張燈

夜至永康縣

四山看野燒一路入荒榛石臥頻疑虎松明遠照人城關延過客行李累齊民爲憶去年好山陰畫舸春

桔蒼山雨歌示諸生端木國瑚等

桔蒼之山應天符粤惟羣仙之所都軒皇既遠洞天閉何處尚有仙人閟我來葵嶺盈足望但見青峰萬丈矗立東南隅是時仲春日已炎陰巖起蟄蛟龍蘇盤厓百里直到郡觸石已見雲合膚一日二日雷車驅三日四日雨始濡春城夜聽溜滂沛北天晝看煙模餬遙知風門天井響飛瀑灑起萬舸光明珠穿林度樾散成霧溼氣洹結松千株棠溪管溪流並急箭發不受山榮紆陽開陰開復幾日此時眞有羣靈趨仙臺福地不能到誰來示我經與圖邽喜颺江水新漲石門山色迎川途我行寫此示國瑚有山不吟毋乃爲腐儒

国立国会図書館　請求記号 082.6-G22k
タイトル『研經室一集14卷二集8卷三集5卷四集2卷四集詩11卷外集5卷續集11卷再續集6卷』
ガラス使用

題方湛厓（溥）所藏張南華（鵬翀）雲溪圖卽用
南華元韻

我聞練水城東南就中小結南華菴南華散仙據
梧坐濠梁之樂情所諳王峰徵君極好事直欵靜
寄軒相探雲溪之妙不可說請君拂紙以筆談溪
上白雲四時好今當初夏猶濃酣雨晴風軟懶欲
臥橫空大雪堆青嵐忽然低飛壓茅屋綠榆翠竹
相交參此時賓主靜無語惟見毛穎揮毵毵山中
白雲贈陶隱南方草木歸嵇含雲溪頗擬范攄宅
若作友議應成三南華仙才不久駐徒令和者悲
而憨姚江學士又化去卷中有卻一雲學士雙籐書屋題句雙籐想
亦傷鬚鬢方君此卷失復得水隨帆楫山隨驂屬
我長歌韻成叠渭城欲唱無何戡今日扁舟展卷
讀石門波影相吞涵溪中雲氣不能畫況有垂瀑
飛風潭是日同遊石門看瀑布

遊古永嘉石門觀瀑布石門新營在江西非此屬之謝公青田但李太白卽以

永嘉謝守弄奇譎手擘石門山壁裂侵晨直上青
雲梯一派寒泉迸龍穴崖頭百丈直如削逼令泉
飛出其缺當其欲落未落時衝擊紛披忽三折坐

国立国会図書館　請求記号 082.6-G22k
タイトル『研經室一集14卷二集8卷三集5卷四集2卷四集詩11卷外集5卷續集11卷再續集6卷』
ガラス使用

教破碎飄輕清不使渾淪成注泄偶經宿雨更爭
來少得迴風便旁掣橫入雲氣派將斷影漏初陽
眼尤瞥沾衣溼意詫沉陰撲面清光仰霏屑何人
拍手喝曰奇若使彼驚少吞咽到地灑石無喧聲
此石千年洗眞潔澄潭半頃綠光淨如著一塵卽
汚褻老僧新焙春中茶燒松煮水快一啜櫻桃蕉
漿漫相勝誰復此時猶內熱暑天風日諒不到寒
想冰絲半空結安得誅茅四時住坐對天紳自怡
悅出山一步一回顧隔斷青林始忍別行看雁蕩
大龍湫與此相衡孰奇絕

自麗水縣放舟至永嘉縣

桃花楊柳背通津十里溪山捩舵頻面壁每驚無
去路望烟始識有居人怒流不怕千回折窮谷應
遲半月春若使客星逃更遠此間幽瀨好垂綸

雲徑歸樵忽有歌數家小屋倚坡陀砍松爲圈思
擒虎鑿領成田便種禾岸下停舟妨亂石磴前躡
屐挽修蘿不知如此荒寒趣比似銷金湖若何

夜眠只合在深溪月黑巖高望已迷但見峰頭爭
上下偶因斗柄認東西舟人寄碇先尋夢山鬼驚
燈或暗啼且掛風帘護紅燭小瓶春色看棠梨

国立国会図書館　請求記号 082.6-G22k
タイトル『研經室一集14卷二集8卷三集5卷四集2卷四集詩11卷外集5卷續集11卷再續集6卷』
ガラス使用

東甌國在海山邊十里江城萬井煙已見颶風傾
蔀屋誰平鯨浪駕樓船三盤島嶼參差出百粵帆
檣雜遝連豈似登州高閣上碧環千里接遼天

將由温州至台州過雁蕩山前一日宿扶容
村

一行分兩戒其南極雁蕩重壓沙海頭險扼東甌
吭永嘉山水滋康樂尤清放度嶺惟斤竹緣溪阻
修嶂天地惜靈秀不易使人刱及其終難祕疏鑿
任靈匠已勒大通碑更示詎那相坡公遊山分去聲
平生頗自仗惟以詩酬圖未足供跌宕龍秋百二
峰吾耳久知狀竊疑形容者奇幻言或妄今春渡
甌江百里山海上瑤嶺據海澨風潮午初漲篠輿
厲石梁足底走鹹浪晚程猶未歇茲山已入望情
隨嵐氣清心與飛雲壯且投村屋宿行李聊摒擋
吾徒侈清遊一飯若轉餉損之又損之勞費已莫
償惟願明朝晴風谷動清曠同行若春雁斜向峰
頭掠懸知今夜夢先受山靈貺

曉同江補僧鏐錢可廬大昭蔣竹塘調張農
聞彥曾方湛厓溥何文伯孫錦諸友暨家叔
載陽春樂清竺令尹雯彬過四十九盤嶺至

国立国会図書館　請求記号 082.6-G22k
タイトル『研經室一集14巻二集8巻三集5巻四集2巻四集詩11巻外集5巻續集11巻再續集6巻』
ガラス使用

能仁寺

曉程將何之四十九盤嶺嶺高盤愈仄曲折若修綆肩輿未及上相顧色已警陵緬惑冏棧心怯息大屏不登丹嶂高安見海天永白雲翳人目初陽生樹影度嶺入深谷倏忽闕靈境譬若讀古書艱轖驟難省至於入之深道指乃可領行行至招提幽籟泛虛靜中慄既已平泉石生春冷

大龍湫歌

山迴路斷溪谷窮靈湫陰閟龍所宮眼前無石不卓立天上有水皆飛空惟空直落一千尺鬼神不任疏鑿功絕壁古色劃爾破山腹元氣沖然通有時靜注絕不動春陽下照神和融有時飛舞漸作態已知圓嶂生微風一颭春茗啜已盡水花未散猶復搖玲瓏颯然乘颸更揮霍隨意所向無西東不向尋常落處落或五十步百步皆濛濛豈料仙境在人世誰作妙戲惟天公雲煙雨雪銀河虹玉塵冰穀珠簾櫳萬象變幻那足比若涉擬議皆非工石門飛瀑已奇絕到此始歎無能同惟有天柱矗立龍湫中屹然百丈與此爭雌雄

常雲峰

国立国会図書館　請求記号 082.6-G22k
タイトル『研經室一集14卷二集8卷三集5卷四集2卷四集詩11卷外集5卷續集11卷再續集6卷』
ガラス使用

怪石立孱顏濃雲常在山翻疑碧峰走出沒白雲
間雲氣無時盡此峰終古閒遙知滄海上認取掛
帆還

寄雁蕩

我聞雁蕩波連頃却在最高峰上頭雲裏龍鱗接
煙水泥中鴻爪識春秋欲攀危磴千層去難向深
山一日留果有經行古尊者擲詩還使逆波流

過馬鞍嶺

林薄無疎影川谷莽回互崛轉得新蹊已惜忘舊
路延緣入東谷狹嶺詎可度盤磴引高情飛泉入
危步停策如據鞍雙谷兼盼顧沉雲散靈風萬石
盡豁露伽藍遠撲地蒙茸翳春樹宿心既申寫景
物相昭遇徘徊下層巒脊難久駐

即景

毛竹青陰日影遲亂飛鸝鵠拂晴絲杜鵑花發松
花落正是山田秀麥時

淨名寺蔬飯

石色峰峰變溪聲步步斜櫻櫚園野屋杉竹隱春
花入寺聽詩板穿林劚筍芽鐵盂香稻飯匙上有
雲霞

国立国会図書館　請求記号 082.6-G22k
タイトル『研經室一集14卷二集8卷三集5卷四集2卷四集詩11卷外集5卷續集11卷再續集6卷』
ガラス使用

試雁蕩山茶

嫩晴時候焙茶天細展青旗浸沸泉十里午風添
暖渴一甌春色鬬清圓最宜蔬筍香廚後況是松
篁翠石前寄語當年湯玉茗我來也願種茶田湯顯祖云雁蕩山種茶人多姓阮

登靈峰望五老靈芝諸峰

春陽已西頹遊者殊未倦複谷窅以深羣峰闖然
見參差各離立戍削盡成片夐峰忽中空直鑄裂
如綫淩厲出林表蟠逕將升巇三休始及上九折
石猶旋當門飛冷泉入腹抗高殿虛牝喧聲聚陰
森和候變奇觀意已驚靈迹情彌眷願知吾去後
定復來期羨

庾謝公嶺望老僧巖

謝公慧業早生天屐齒曾經到嶺前峰上丈人猶
化石不知成佛更何年

遊石梁洞洞深可容千人石梁亘其外

古洞空山腹飛梁駕洞門橫空規日影分鑄夾雲
根仰險危將墜探深響易奔操蛇神若至應有夜
光屯

石門潭

蕩陰雙閣水齊向石門東淺瀨平春浪澄潭受遠風晚潮歸海綠落日滿山紅回首三重嶺都藏雲氣中

出山宿大荊營

堠旗遙見大荊營麥隴茶田取次平斤竹澗通新驛路石門潭抱小方城沙邊落日籃輿穩渡口春風畫角清今日郵籤促塵鞅他年重與細經行

小窗

小窗紗影細如煙窗外蕉林綠滿天鸚鵡乍鳴茶半熟醒來方悟挾書眠

咏鐵拄杖

瘦蛟飛舞蟄龍愁六尺錚錚敵佩鈎曾伴古仙登葛嶺合依衰將住并州氣寒斷不因人熱骨重何能繞指柔若是樂全生日鑄已隨銅狄較春秋

與興化顧藕怡（仙根）遊山即題其詩稿一絶

湖光山色上吟衣幾日閒遊便欲歸歸去詩情更何許清晨登隴看雲飛

題謝侍御（振定）金焦夜遊圖

北固風雲靜此宵詩情酒興落金焦江聲夜滿松寥閣月色寒深玉帶橋縹緲一帆孤掠雁蒼茫雙

国立国会図書館　請求記号 082.6-G22k
タイトル『研經室一集14卷二集8卷三集5卷四集2卷四集詩11卷外集5卷續集11卷再續集6卷』
ガラス使用

寺共乘潮舊遊我亦披圖見十載鄉心向海搖

予在山左畜一馬甚駿馳驅齊魯動致千里及至浙出必以舟不施鞍勒者輒浹旬日柔脆以死詩以惜之

腐儒豈是九方歅負爾昂藏六尺身空使湖山埋白骨未從秦楚踏黃塵懸金難得無雙士裹革從來有幾人我本將家羞墮武敝帷零落下檀輪

題王蘭泉司寇昶三泖漁莊第七圖

捕魚老屋三泖邊一圖題詠五十年英辭妙繪滿湖海流傳半在吾生前先生作圖髮初冠七十手辭白雲案剡溪特賜賀知章不是經秋憶張翰當年七子重三吳已詠漁莊第一圖輞水才人猶未第草堂十志早傳盧星廬特奏相如賦從此漁莊不能住鳳皇池上早朝來五柞宮前秋獵去忽與嫖姚西出師上通井絡下昆池盾鼻飛磨露布墨弓衣細織簫鐃詩每當鐵馬金戈日却念綠簑青箬時還

朝顏色動

天子岳牧親民南奉使雲生蠡澤雨成霖門對滇江心似水皐陶颺拜復賡歌從古詩人西部多久

国立国会図書館　請求記号 082.6-G22k
タイトル『研經室一集14巻二集8巻三集5巻四集2巻四集詩11巻外集5巻續集11巻再續集6巻』
ガラス使用

居臺省劉祥道舊狎煙波張志和釣艇歸來殊未
老手結香苓向圓洲東都經訓鄭司農堂下羅生
書帶草洲中人是畫中人千首新詞七尺綸淞水
風前蓴葉冷江南雨裏杏花春先生來踐西湖約
第七圖詩屬我作鐵篷吹雲過塔山（揚鐵篷居洲上）小蒸
曬網成邨落（曹雲西隱居洲上作小蒸圖）但寫閒盟鷗鷺身誰
知會畫麒麟閣我亦家居甕社湖往來蹤跡惟樵
漁弱冠登
朝謁蒲褐（公京邸蒲褐山房乃歸愚宗伯舊第）似公早歲逢歸愚暮
年若

許歸湖曲學畫漁莊到七圖

張子白同年攜擘石翁畫至杭州展讀於定
香亭上是時池荷怒發盆蘭襲人把酒論詩
極一時清興題詩記之

蓮花過雨清宜畫蘭箭臨風韻似詩記取丁年秋
七夕定香亭上晚涼時

七月十一日同人過西湖晚泊湖心亭看月

湖心有客夜停船白露如煙月滿弦風裏雲霞無
定色水中星斗落高天直愁銀漢浮身去惟見金
波著池圓亭是月中仙樹影四圍虛湛玉輪全

国立国会図書館　請求記号 082.6-G22k
タイトル『研經室一集14卷二集8卷三集5卷四集2卷四集詩11卷外集5卷續集11卷再續集6卷』
ガラス使用

座中仙侶認瀛洲一片清光共舉頭極浦荷花騰
夜氣出懷詞筆破涼秋入因地勝方能聚景是天
開恐易收來有浮雲歸遇雨三更霽色爲君留

海寧安瀾園雜詠

修竹影風淪清意每相媚秋逕有人來颯然破空
翠　御題　水竹延清
老竹露花垂新竹風梢亂莫聽琳琅聲微妙在鼻
觀　御題　筠香館
叢桂抱幽亭秋香聚圓谷懸知昨夜晴明月三更
足　天香　鳴

小閣據木末千花向閣開不知出花上花底看人
來　韋芳閣
窗前十畝池月出定混潢今宵難待月金波入清
想　濬月軒
陂陀易留人頗可釣寒碧雨餘秋水深又沒一層
石　碕石磯
風來月復到吟弄當如何我不識禪理惟知張志
和　烟波風月
雲生竹趣深雨歇荷香定有客放舟來風蟬動涼
聽　竹深荷淨

国立国会図書館　請求記号 082.6-G22k
タイトル『研經室一集14卷二集8卷三集5卷四集2卷四集詩11卷外集5卷續集11卷再續集6卷』
ガラス使用

虛庭雜花樹料此宜春宵笙歌初散後滿地花影
搖和風皎月
癯叟說青籐籐古叟尚幼揭來八十年入秋更堅
瘦古籐水榭
乘興每登樓坐見芳林杪寶思發春華高情屬雲表棪藻樓
石徑滑蒼苔危欄四面開何人要脚健直上此亭來翠微亭

八月望後至海寧州登海塘觀潮

錢塘江潮秋最巨未抵鹽官十之五我來鹽官塘上立月初生霸日蹉午江水忽凝不敢東海口咳張反西吐潮不推行直上飛水不平流自僵監海若馮陵日再怒地中回振千雷鼓馬銜高坐蛟鼉舞拔箭倒發錢王弩須與直撼塘根去搖動千人萬人股如捲黑雲旋風雨如驟陣馬門貔虎如陰陽炭海底煮如決瓠子不能禦三千水擊徙滄溟十二城隳倒天柱氣欲平吞於越天勢將一洗餘杭士吁嗟乎地缺難得媧皇補大功未畢悲神禹此是東南不足處豈爲區區文與伍滄海桑田隔一堤魚龍黿首相鄰處我

国立国会図書館　請求記号 082.6-G22k
タイトル『研經室一集14卷二集8卷三集5卷四集2卷四集詩11卷外集5卷續集11卷再續集6卷』
ガラス使用

皇功德及環瀛親築長防俾安堵全用金錢叠作
塘不使蒼生沐鹹鹵邇來龕赭漲橫沙卻指尖山
作門戶雁齒長椿十萬行魚鱗巨石三層礎王充
論前有古蹟枚乘發後無奇語吁嗟乎此塘此潮
共千古詞人心樂
帝心苦

秋桑

吳興桑田之多與稻相半丁巳八月下旬
按部至此西風落葉騷騷然有深秋意矣
因成四律以邀和者且以此課郡中詩士

扁舟衣袖乍驚寒下若桑林綠意殘初響天風知
半落未逢夜雪已先乾樓前有日蒼涼出陌上無
箏錯雜彈若使秋胡今駐馬黃金原向絹機看
西河古社重徘徊木葉應知庾子才淇水秋期貧
婦怨晉廷九月餓人來采菱纖手空成妒舞柘輕
要不共迴偏是吳儂感憔悴十年牆下記親栽
底須三宿問他鄉誰向花前笑索郎釀秫時光宜
薄醉調弦情緒動清商但教天下輕綿暖何惜林
間墜葉涼試種東坡三百尺芟來終比暮春長
漁陽八月已空枝還是吳興霜露遲飛鳥雨晴猶

国立国会図書館　請求記号 082.6-G22k
タイトル『研經室一集14巻二集8巻三集5巻四集2巻四集詩11巻外集5巻續集11巻再續集6巻』
ガラス使用

護羽野鸞風定尚懸絲遠揚試伐深秋後光景能
收落照時料有苕溪老桑苧垂虹秋色滿新詩

題道場山歸雲菴孫太初墨蹟卷後 卷中有名公數十人書畫 文董諸

山人化作秋雲飛吳山松冷雲初歸草菴白塔不
能到惟見白雲翻夕暉去年道場山上去杖策直
叩枯禪扉聽詩頗有古錦版侑茶不用黃金徽今
秋移文入山去直取朶雲來棘園滿堂賓客共翦
燭把卷羣歎所見稀 以文入山向僧取卷留文爲券題畢乃交付以防胥吏匿竊

山人詩翰清似鶴華陽眞逸猶嫌肥後來過客
五百載縑楮半爲山人攜蒼煙過眼月露涇疑有
雲氣沾人衣此卷不可染塵俗送爾以詩歸翠微

謝蘊山前輩 啟昆 自南康遷居南昌別業有

池翁覃溪先生名之曰蘇潭先生是覃溪先生
視學江西曾名南康蘇步坊之井曰蘇潭故
蘊山前輩卽以自號且繪蘇潭圖屬題

先生清望似蘇公小住南昌別業中自有謝墩任
人奪却將蘇步與師同 翁爲謝之師 百弓小圃堪盤鶴
半畝方塘好印鴻爲乞新詩壓圖畫瓣香先寄北
平翁

国立国会図書館　請求記号 082.6-G22k
タイトル『研經室一集14卷二集8卷三集5卷四集2卷四集詩11卷外集5卷續集11卷再續集6卷』
ガラス使用

蘇齋久已入詩談更與西江水共參坡公江西詩曾用馬祖語
學士坊邊新改井先生溪上舊師覃論交白髮清
同照若雨蒼生味定甘五百餘年書卷尾恐將終
號謝公潭

題淩次仲教授廷堪挍禮圖次　石君師詩
韻

周儀治天下厥功逾誓誥揖讓升降中精義靡不
到吾友淩經師無雙齊許号緜蕞容臺上不受介
紹導既有戴聖學且持高密操志氣堅不撼精力
滿無耗弱冠我同游許我入堂奧嚶嚶兩鳥鳴頗
異凡咮噪實事必求是虛聲共恥盜君之入京師
以禮爲履蹈始知士相見盡化頑與暴北海一席
間驚譽馳四墺惟知抱一經不願駕雙鶩宣城冷
官舍挍禮志雅好昌黎所苦讀而君力排奡經文
溯江河疏義析潢潦得間發一難皇慶賈公彥不
敢報餘情述周髀知天若裨竈重輪引虛綫測視
目無眊淺儒襲漢學心力每浮躁豈知后與慶家
法傳衰髦淩君發禮例楊復李如圭不屑冒金輔
之程易田及劉端臨盧召弓相視互不傲邇來文
更雄魏晉力能造始歎才之奇實惟天所燾吾師

国立国会図書館　請求記号 082.6-G22k
タイトル『研經室一集14卷二集8卷三集5卷四集2卷四集詩11卷外集5卷續集11卷再續集6卷』
ガラス使用

極重才愈奇愈憐悼新詩榮于褒華衮被單編
制科儻三舉會見交章告翹然賁弓車豈徒離席
帽平生學何事許
國敢恪慥辟雍仰
天藻詎止泮芹茅吾才陋且小地褊若滕郜與君
素投分又若邸與瑁同在文公門籍湜各樹纛親
老修天爵斯言昔所禱君今潔白養恩勤慰孚菴
已勝饑驅時負米比轉漕手此十七篇怡然志無
懌天將厚其後茲特先韋犒所以吾師詩披圖深
勸勞

止

国立国会図書館　請求記号 082.6-G22k
タイトル『研經室一集14卷二集8卷三集5卷四集2卷四集詩11卷外集5卷續集11卷再續集6卷』
ガラス使用

国立国会図書館　　請求記号 082.6-G22k
タイトル『研經室一集14卷二集8卷三集5卷四集2卷四集詩11卷外集5卷續集11卷再續集6卷』

ガラス使用

国立国会図書館　　請求記号 082.6-G22k
タイトル『研經室一集14卷二集8卷三集5卷四集2卷四集詩11卷外集5卷續集11卷再續集6卷』

ガラス使用