838
297
116

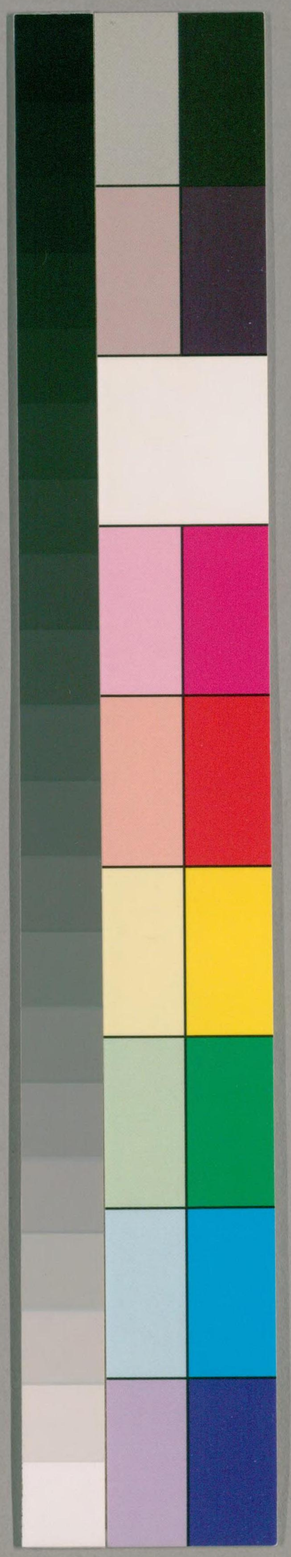

国立国会図書館　タイトル『本朝武家諸姓分脈系図』　請求記号 838-116

ガラス使用

藤原

遠山　本國美濃　紋　九字　拮梗

鎮守府將軍利仁遠

重光　加藤次郎　豊後守　從五位下

父加賀守吉信居加州故称加藤氏

属源經基王

加藤次郎太郎　瀧口　從六位上　修理進　豊後守　五品

貞正　加藤次郎　左衛門尉

貞時

重吉　加藤三郎　紫中介　時國　加賀介　國章　左衛門尉

實忠正男　越前同氏

重正　加藤豊後太郎　左兵衛尉

根岸信輔氏寄贈

国立国会図書館　タイトル『本朝武家諸姓分脈系図』　請求記号 838-116

ガラス使用

忠正 加藤豊後次郎 武藏介 左近將監 豊後守 五品

親孝 加藤豊後三郎 右兵衛尉

景道 加藤次郎太郎 修理少進 加賀介 左兵衛尉 五品

時國 小次郎 嗣同姓室吉家

景孝 加藤太郎 右馬允

從于頼義於奥州而擊死

貞輔 加藤次郎 武藏介

或清 加藤五郎 左衛門尉 左衛門大夫 五品

景貞 為伊勢國目代

景遠 長門江七

為大學頭大江通國養子

景國 長門江太

景員 加藤五郎 左兵衛尉 剃髮号昌淨

母柳右馬入道女 妻工藤介之妹

去伊勢州下向于伊豆國居于狩野莊

光員 加藤太郎 左兵衛尉 伊勢守 左衛門大夫 判官

母工藤介持光妹

伊豆國狩野在内牧地頭伊勢國道前郡政所職為

仙洞西面伺候

元久二年五十月蒙使 宣旨

光定 加藤太郎 兵衛尉 伊勢守 左衛門尉 五品

光景 加藤次郎 左近丞

景廉 加藤三郎 右衛門尉 景經 加藤右衛門三郎 右衛門尉 持景 右衛門尉

建保二年甲戌七廿七
御堂供養供奉

光兼 加藤小太郎 兵衛尉 正六位上

後鳥羽院西面領甲斐國古郡庄
承久三年辛巳属官軍守市服十四日於宇治戦死

光政 加藤弥太郎 左衛門尉

光時 加藤弥次郎 左衛門尉

行全 能登坊 泰光

景廉 加藤次郎 左衛門少尉 大夫 判官 從五位下号覚蓮坊欽法

母同

元暦二年乙巳正廿六從于蒲冠者範頼而赴豊後州合戦兄光員
死後暫令景廉地頭職
正治二年庚申正廿四被收公所領是與梶原平三景時依為親友也
建保七年己卯正廿八依實朝之事出家
承久三年辛巳八三死

一 景朝 加藤次郎太郎 大和守 大藏少輔 五品

得父景廉之義絶諸恩免

二 尚景 加藤判官次郎 伊豆守 從五位上

寛元五年丁未十一廿三死

国立国会図書館 タイトル『本朝武家諸姓分脈系図』 請求記号 838-116
ガラス使用

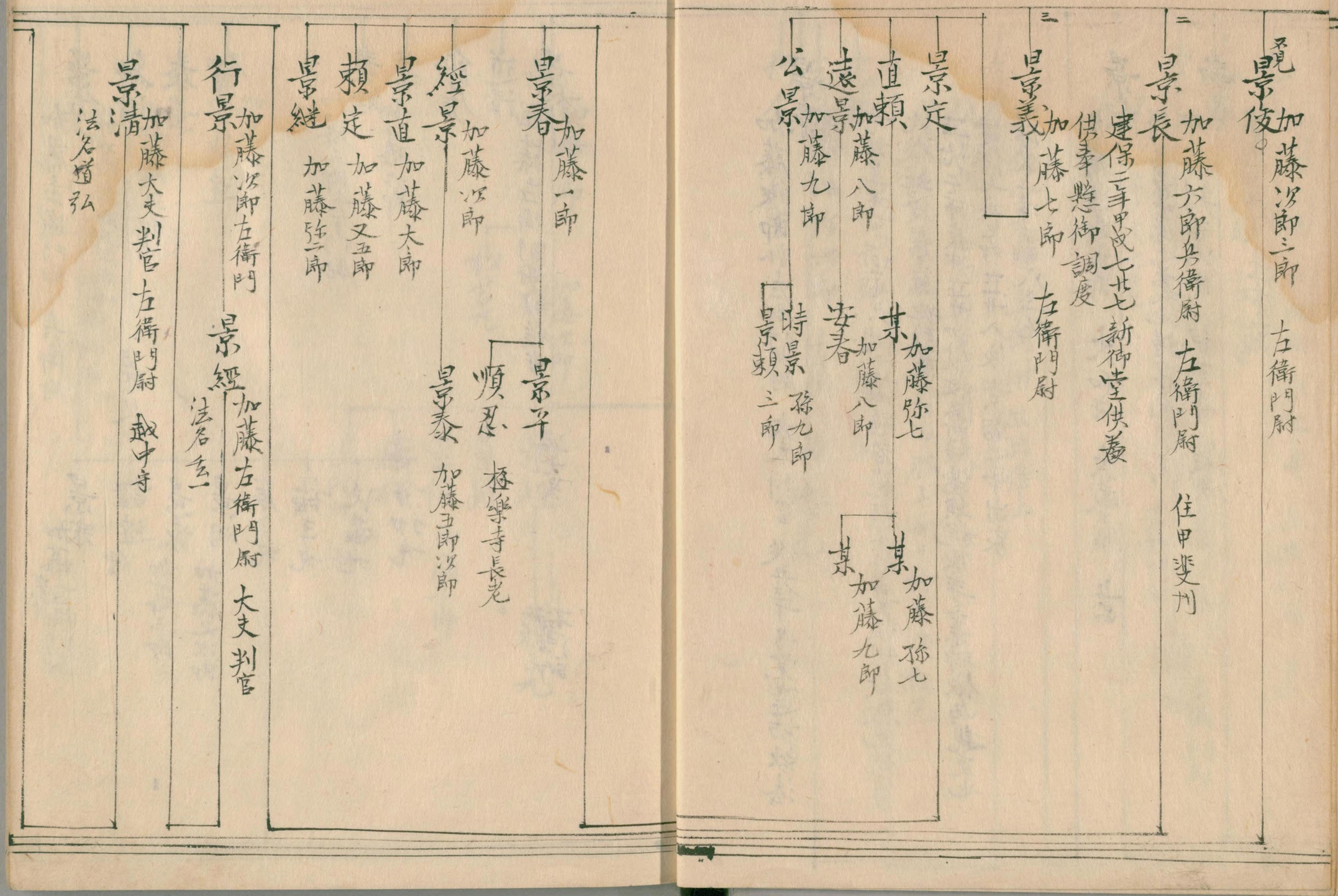

国立国会図書館　タイトル『本朝武家諸姓分脈系図』　請求記号 838-116
ガラス使用

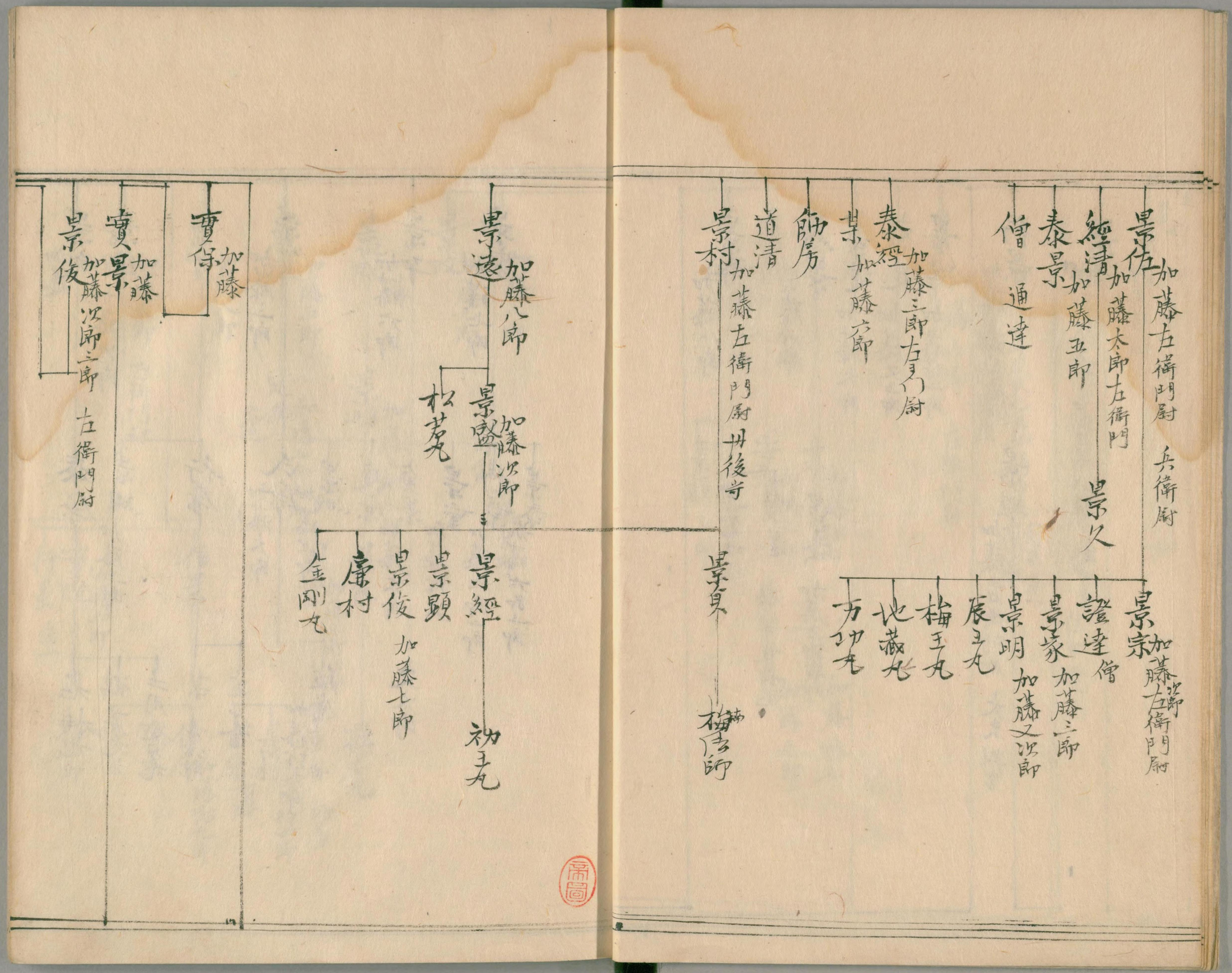

国立国会図書館　タイトル『本朝武家諸姓分脈系図』 請求記号 838-116
ガラス使用

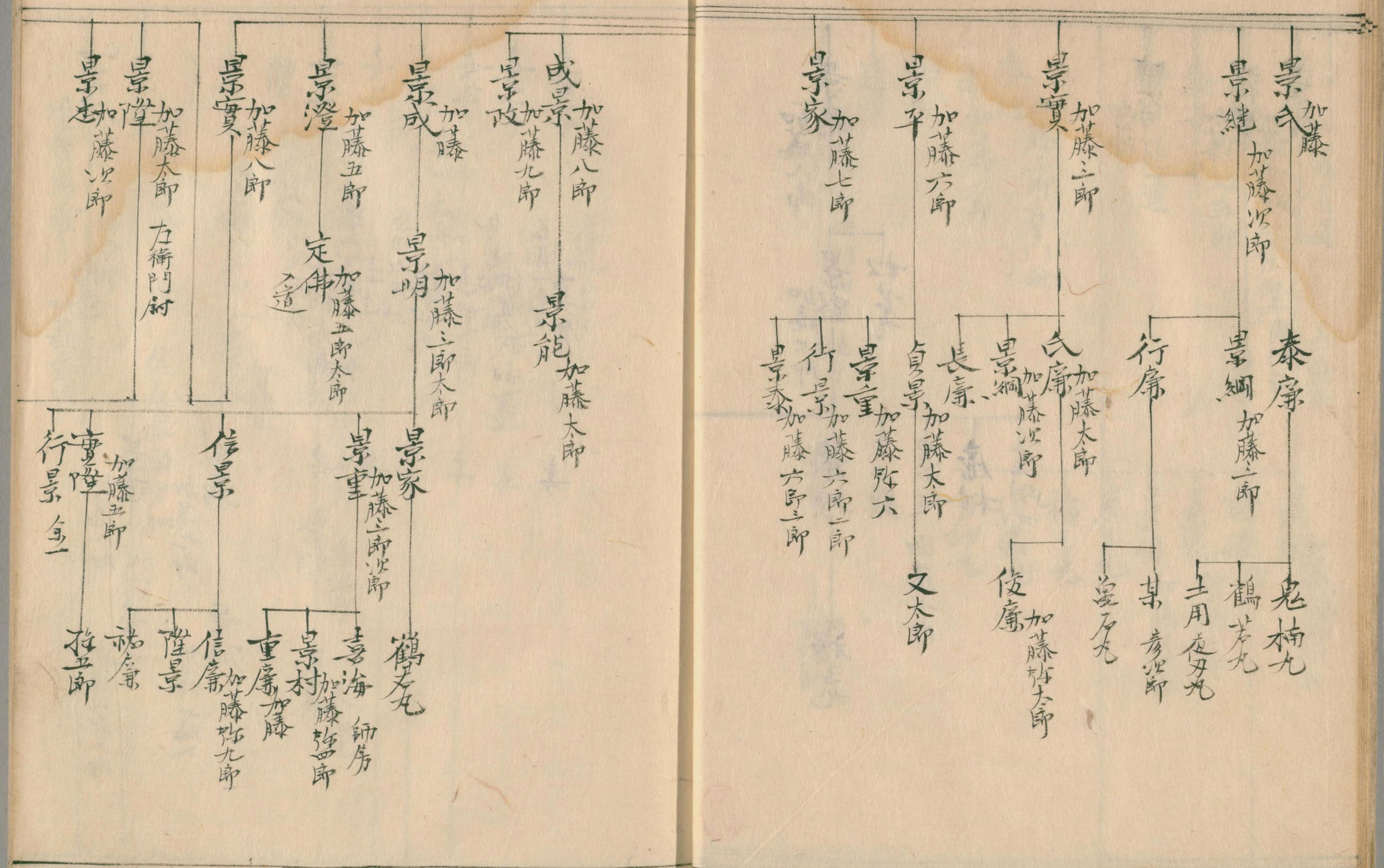

国立国会図書館　タイトル『本朝武家諸姓分脈系図』 請求記号 838-116
ガラス使用

景方 加藤八郎三郎
為景 加藤又次郎
景直 加藤八郎
景光 加藤八郎太郎
景綱 加藤九郎
景藤 加藤 藤八

女子
女子
女子
女子
女子
女子

甲州大原庄 中村太郎 妻
伊豆河津内丹高 土岐氏 妻
遠州浅羽庄 遠江尼
甲州小松 吉田太郎 妻
備前六鴨下鴨 伊賀氏部入道 妻
美濃小木曾 真壁氏 妻

女子
女子

上徳州角田々 角田氏 妻
伊豆河津庄 岩立氏 妻

景村 遠山太郎左衛門 加藤

景守 遠山右衛門太郎
僧 美濃房
某 加藤右衛門五郎
景國 加藤遠山彦太郎
景勝 彦次郎
景家 大藏丸
景久 加藤七

景重 明知三郎兵衛 住美濃國明知
景員 岩村少輔六郎
居濃州岩村

国立国会図書館　タイトル『本朝武家諸姓分脈系図』 請求記号 838-116
ガラス使用

景資 大和守 左衛尉
景茂
景明 右衛門尉
景光 神野六郎次郎 山城守
景賢 安木三郎左衛門
景經 左衛門太郎
景高 太郎
景平 又太郎 式部大輔
景定 馬籠新三郎
景秀 太郎左衛門 大藏少輔
景奥 太郎
景重 六郎太郎
景榮 寺景
景義 飯間六郎 宮内 少輔
景長 明知孫太郎 左衛門尉
法名上圓
朝廉 加藤次
法名 道忠

景忠 加藤孫太郎 法名 宗心
景宗 三郎
繁朝 少輔律師
景基 六郎
建武二年十二月二日於遠州鷲坂戦死
重朝 彦六
遠山
景房 遠山弥次郎 左衛門尉安 藝守
法名 保勝
属足利尊氏卿
中書自尊氏賜御下文

下令[illegible]遠山加藤[illegible]

平田以下地頭職上下村荒木村蔵原依之毎
有若干知行不可地頭職之事右人任
先例為領掌不可有相違之状如件
元弘元年七月　日

下　遠山加藤次郎景房所知美濃国
市場以下地頭職之事
右人為勲功賞所下知也者守先例
可令領掌之状如件
建武二年十月　日

下　遠山若狭守景房
可令早領知當所中村地頭職事
右為勲功賞下知之者守先例可令沙汰
之状如件
観應元年十二月　日

景俊　遠山八郎
景秋　遠山小次郎
景村　遠山十郎
某　遠山八郎六郎

景綱 遠山左近藏人駿河守
法名因頭

景純 遠山右馬助
豪運 律師
景實 遠山右馬助 駿河守
益景 遠山修三郎

景盛 遠山修理亮
景賢 遠山右京亮
經景
某 藤六

景宗 遠山新次郎
景泰 遠山又五郎
景信 遠山六郎
景範 遠山彦七

景繼
景藤 遠山又次郎
景行 遠山式部少輔

景包 遠山孫七
景豪
豪運

頼景 遠山安藝守
自義滿御賜書

[illegible]
[illegible]
[illegible]
[illegible]
[illegible]
[illegible]

景直

景冬

景基 遠山 伊豆守

自義持卿賜御判形

[illegible]

景沢 遠山 重千代 右兵衛 右京亮

賜義教卿判形

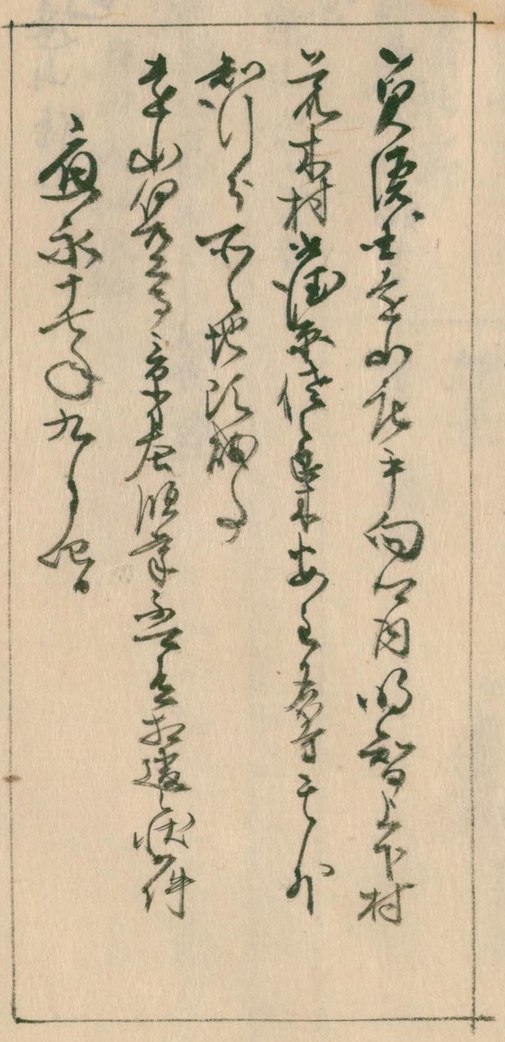

[illegible]

景倫 遠山

国立国会図書館　タイトル『本朝武家諸姓分脈系図』 請求記号 838-116

ガラス使用

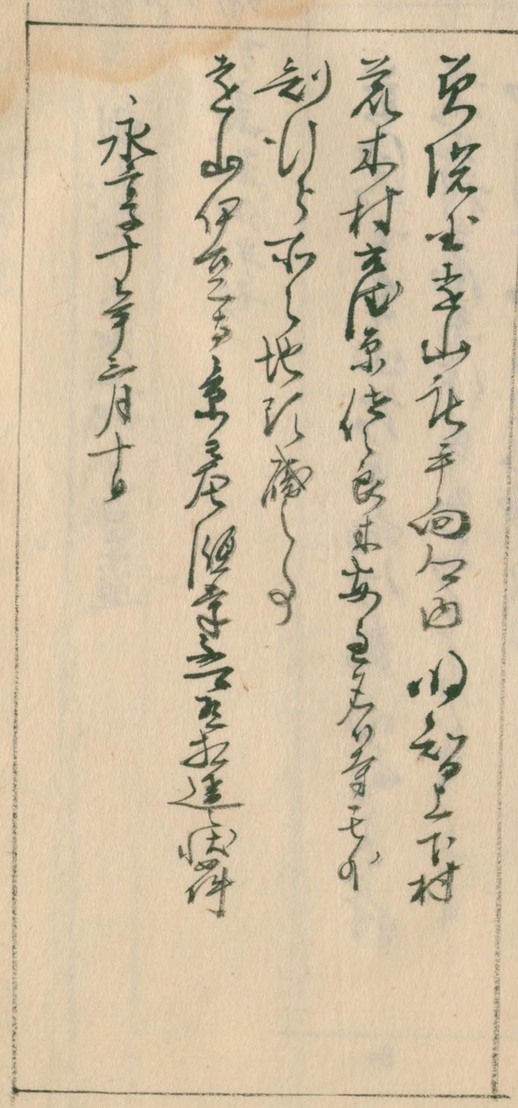

女子

景近 遠山

景勝 遠山 剛三丸 太郎二郎 左京進

賜於義教御判形

[illegible]

景治 遠山

某

景助

女子

女子

女子

某

景常 遠山 小次郎 左衛門助

仍病身不能上京

属土岐成頼之幕下

国立国会図書館　タイトル『本朝武家諸姓分脈系図』 請求記号 838-116

ガラス使用

景安 遠山

景保 遠山明智 右京 左衛門尉

自義植卿則判形

[illegible]

女子

女子

女子

女子

成吉 摂津守 妻

加藤 左衛門尉 光治 妻

景成 遠山 左衛門尉 相模守

母長谷川萬昌軒女

生美濃

継父之遺跡 領荒木窪原佐々良木等之名

天文十二年癸卯五八元于大岳

景行 遠山 民部 相模守

生回美濃

国立国会図書館　タイトル『本朝武家諸姓分脈系図』 請求記号 838-116

ガラス使用

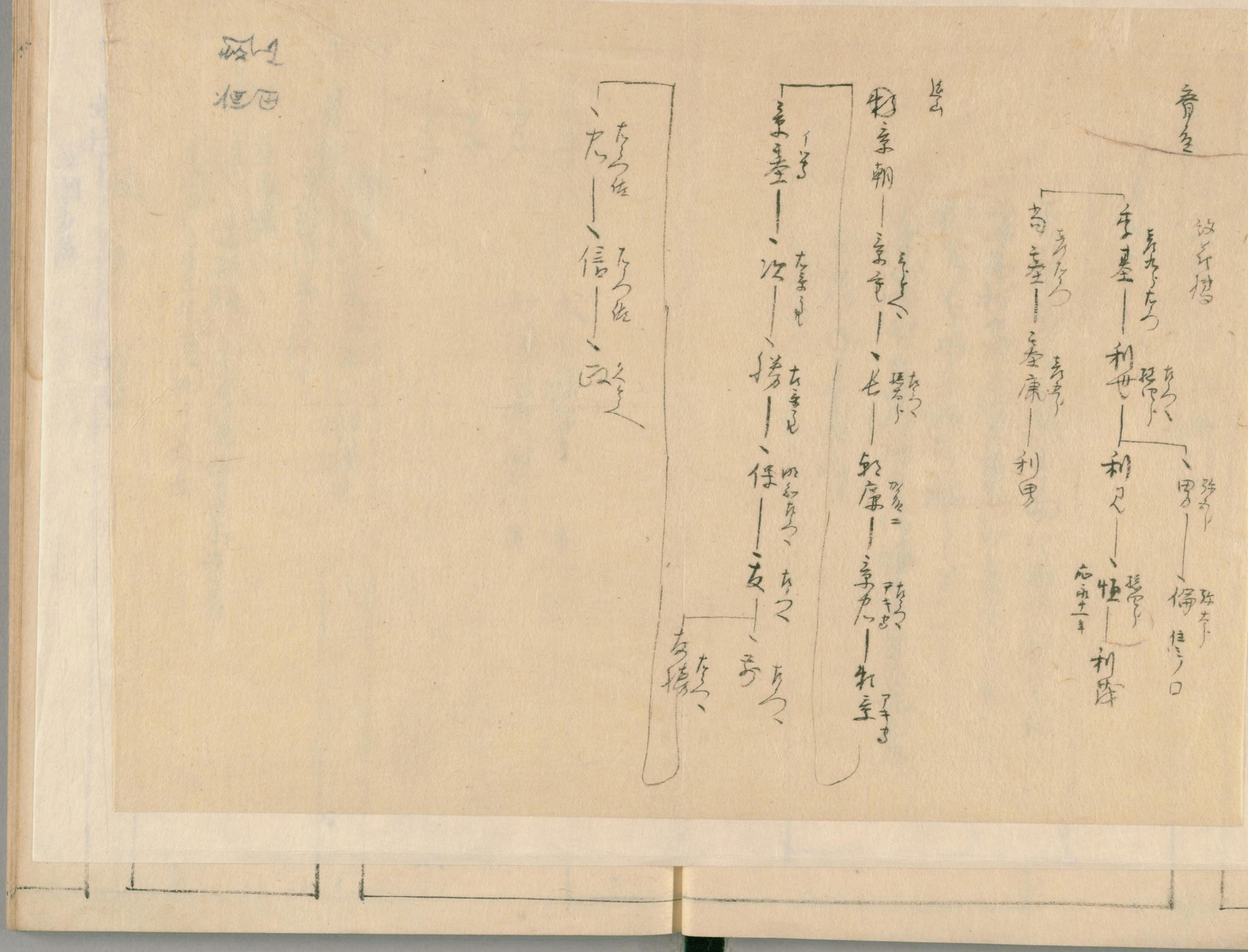

国立国会図書館　タイトル『本朝武家諸姓分脈系図』　請求記号 838-116
ガラス使用　挟み込み物

領濃州明智仕織田信長
元亀三年辛申十二月八於濃州上村戦死年六十四
法名宗叙

景玄 遠山右馬丞
生美濃
永禄十三年庚午二廿五死
于善横

一行
生同
天正十二年甲申 長湫役為後押 信州
真田芦田源十郎令守同州小室城
一行加為恐信
大神君御召天正十三年丁亥冬一行歌
勢州路甲州境平沢峠而被侵
深雪死亡

利景 遠山 勘右衛門 民部少輔
母

天文十年辛丑生濃州
永禄年中仕信長公天正十年丁午信長公生害後仕秀吉
天正十二年甲申尾州長湫役奉属于
大神君令出陣然仍 上意向于濃州明智城同四月十七日乗取明智城
得首十五級其内備 台覧首三級蒙御称美
同十八年庚寅小田原役励軍忠同十九年壬卯於上総国中野邑
賜知行
慶長五年庚子野州小山表供奉 右田治部少輔 迷心攻濃州岩村
在城 男中務同州生城明知両城共衛之旨也於是明知城利景
累也本領故早発向可攻之旨有 御従利景急発向于明知
同年九二暁天宗取之得首十三級於尾州熱田首二級備
上覧同年帰陣利後男中書石友異儀岩村城明渡同姓勘右衛門
在番同年冬賜甲丸城岩村于松平和泉守 去時城勘右衛門在番翌年
賜内藤豊前守 四知本領賜之勘右衛門
同六年辛丑於伏見而 叙諸大夫改民部少輔

同八年三月朔日知行　御朱印

美濃国恵那郡三千石之村
七千四百石余事　遠山勘九郎
所々村千百三十石余　同
都合六千五百三十石余事
別紙目録上事令拝領訖
全可知行者也
寛永八年
遠山民部大輔　御判

同十九年壬寅五月廿日卒　年七十四

号自休

遠山勘九郎　勘右衛門

方景　母

天正三年乙亥生　濃州
於伏見初拝
大神君慶長十九年甲寅賜目録六千五百卅一石六斗余高台
大坂役供奉
寛永二年乙丑自
台徳公賜知行　御朱印

美濃国恵那郡三千石之村
七千四百九石余　遠山勘九郎
所々村千百三十石余　同

日録上事今持例之記
別録
全可知り道
寛永二年九月二日
[illegible]

同十五年戊寅六四死年六十四葬谷中南泉寺
子祥雲院殿俊山玄芳居士
女
子
遠山主膳中山勘解由照守奉
景真
母同
仕紀伊頼宣君

保景
遠山勘三郎
母

慶長八年癸卯生濃州
元和五年己未五廿四死年十七于宗新

長景
遠山藤四郎勘右衛門
母同
元和四年戊午始拜謁
台徳公御右刀目録
寛永十五年戊寅晦日六十五百三十石日為言合
同廿一年甲申二廿四甲府在番御暇賜時服御羽織
正保二年乙酉六六的府仍稱新名時登 城同八日死葬南泉寺
于大信院殿光峰玄忠居士

景重
遠山忠三郎 十右衛門
母家女
妻山岡備前守景友女

天正七年日升生濃州明知
寛永元年丁子新規為御小性組賜三百俵同十年金百加二百石合五百石
後為御膳司同廿年至未八七為新御番頭加七百石合千二百石
寛文八年戊申三十八歳花押為寄合同年七十致仕同年九十七丑年九十
芳谷中南泉寺
于龍福院殿法山慈雲居士

始景恒
景光
遠山忠三郎　十兵衛
母山岡備前守景友女
寛永八年辛未生　居戸　器大本戸
承應三年丁午二廿七　部屋住人御書院番大久保右京亮組　賜三百俵
寛文八年戊申七十歳月九百石外多知三百石於弟景方
元禄十四年辛巳二月　仍病辞為大久保壬子番九組
宝永四年丁亥七廿一致仕同七年庚寅七廿九年八十　卒南泉寺
于宝昌院殿別峰宗傳居士

妻　妻本彦左衛門頼保女
景方
遠山吉三郎　権左衛門
母同
分知三百石

景秀
遠山忠三郎　十左衛門
母妻本彦左衛門頼保女
妻伊東刑部左衛門祐直女
万治三年庚子生　居戸器
大和二年壬寅九廿五　部屋住人御小性組大草主膳正組　賜三百俵
宝永四年丁亥七廿一歳　暫九百石
享保九年丁辰七四歳
一住居御用人賜金場御門内相馬中渡右邸引料金百両後仍病寄合
同十五年庚戌十一月丑年七十一　卒南泉寺

国立国会図書館　タイトル『本朝武家諸姓分脈系図』　請求記号 838-116
ガラス使用

今清照院殿一住家輪居士

女子 母同

女子 母同

景信

遠山安次郎 十郎門

實父安藤左右衛次元二男

實母田沙人左門 女

宝永六年己丑四六部屋住人御書院番伊次播人守組賜百五十俵自明三年賜三百俵

寸保十六年辛未 滑月九百石

延享二年乙丑八四道司同四年丁卯八四道司 御兄

宝暦三年癸酉三十人為御書院番組頭同四年甲戌五十六以稱詳為寄合

同年十二年九隱居 同十二年壬辰正五元年七十卒三田功運寺

今亭相院殿雄峰 無蔵居士

女子 母伊東刑部左門女

養子 景信妻

女子 母同

坪内駿河守 定光妻

始大奥御小性仍稱詳 後嫁定光

景之

遠山敦馬 多宮

母同姓 景秀女

妻本井越前守公盤女

部屋住為寛御小性組

宝暦三年癸酉九七花葉功運寺于栄光院殿深岳大運居士

女子三人

為 景信養女

女子

養子 景義妻

實同姓 多宮景之女

實母本井越前守公盤女

女子 母女 女

景義 遠山 出沢郎 後部

母同姓 景義女

妻 大御番 鈴木鎧左衛門 女

文化十年至百二四跡目九百石為出雲譜

文政四年亡 六廿七致仕

女子 母同

女子 母同

女子 母同

女子 母同

庸三郎 母

遠山鎮

實

實母

文政四年亡 六廿七家智九百石為出雲譜

女子

母 鎗本鉦左門 女

伊次 遠山半九郎

母

寛永九年 年始 即日見

正保二年乙酉十二月 跡目六千五百卅石六斗余為寄合

寛文元年 号上 少清同年十二月八日 袁

延宝六年戊午八月二十九日 卒南泉寺

号大梁院殿義叟玄信居士

妻三浦志摩守正俊女 正保四年十月 九廿八歳但

伊清 遠山七之丞

母

妻石川又四郎政信女 正徳二年乙巳十一月五日 卒南泉寺

号法雲院殿 淨月惠光大師

妻 号合 時田権佐 女 貞享三年丙寅七九歳但

延宝六年戊午十二月 跡目六千五百卅石六斗余為寄合 同年日継目

国立国会図書館　タイトル『本朝武家諸姓分脈系図』　請求記号 838-116

ガラス使用

某

母同

遠山數馬

宣政元年百八七北年六十一歩南泉寺

于大義院殿截流普海屋

宇保十九年甲寅五十四歩

于性子院殿明惠海脫禪童子

景詳

遠山隼人　主水

母同田豊前守善章女

天明四年甲辰七四跡目六千五百卅二石六斗日於菊間久也丈和守何之為

寄合同年十二卅一徒目御禮　献御太刀金馬代

文化八年辛未二卅七致仕

女子

母同

為同田豊前守善章養女

同田庄五郎

壽

女子

母同

安永三年甲午十二十六歩

于高秀院殿石白妙峰童子

賴右

母同

多田善八郎

為多田勤貞　蘇栄

聟養子

某

女子

安永十年辛丑二八歩

于玉昌院殿本源自光禪童子

去明三年癸卯五十六死

于惠鏡院殿田峰智鏡童女

景

遠山 鉄之助 左京

母

文化八年辛未三月七家督六千五百廿石六行の為寄合

藤原

遠山 本國美濃 紋 九字二引

遠山 純伊守

住武州江戸

始仕太田美濃守三樂後仕北條氏政氏直

景次 遠山三郎右衛門

天文廿年辛亥生江戸

仕北條氏政氏直出田原落城後出江戸拝

大神君始年俸三百俵為大御番

元和八年壬戌九月死年七十二

于清感

景重　遠山忠兵衛

生日戸

慶長十二年丁未部屋住人大御番賜二百俵

寛永五年戊辰為大坂御義公

正保三年丙戌六廿五死葬小日向松巖寺

号其叟涼伯居士

正次　遠山新八郎　大御番松平豊前守組賜二百俵一同改易

景則　遠山平三郎　半左衛門

寅

慶長十八年癸丑生日戸

寛永五年戊辰部屋住人大御番松平縫殿頭組同九年壬申賜　御遺物金卅両

同年賜年俸三百俵　同十年癸酉二七加秩二百石凡賜四百石

慶安三年庚寅八卅為御小納戸　同四年辛卯九移于　御小納戸

承應元年壬辰十二十三加百俵合五百石

万治三年庚子十二十三加二百俵合七百石内三百俵林倉米

寛文二年壬寅九十六加三百俵合千石内六百俵御倉米

同三年癸卯二廿六當一夏日光山供奉故賜路用金十枚

同五年乙巳十二廿八加二百石凡賜千二百石　御倉米皆改世方

同七年丁未十二廿七依出請御座敷賜小判金五十両

同八年戊申五廿八為新御番頭

延宝五年丁巳十一六賜　御腰物　青江貞次

天和二年壬戌四廿一御役料五百俵改世方加賜合千七百石

同年十二二以病辞為寄合

同三年癸亥十二廿一隠居賜年俸三百俵　号空真

同四年甲子二十隠居御禮献御太刀銀馬代

貞享五年戊辰二廿五死年七十六葬

号照雲院殿光誉善公羽空直大居士

妻

一色　次郎兵衛政成妻

慶安三年庚寅八十三死葬麻布大菩提寺

号法光院殿桂山妙月大姉

女子

母

三男
則
遠山半兵衛
母

二男
重則
遠山勘次郎
母

正保三年丙戌十二月廿日三百俵
為小普請大久保彦左衛門組
寛永元年甲申七月七日卒于厳寺
号脱山全透居士
妻

女子
母

女子
寛文四年甲子十二月晦日卒于円常院長家久

則義
遠山市之丞
実母
寛文四年甲子十二月晦日卒于円常院長家久
実母 大津源兵衛重信女

光半左衛門則重
養子
重堅 遠山次郎助
元禄十三庚辰年七月卒于厳寺
山山宗覚居士

則信
遠山主水
遠次郎
実母
実母 [illegible]半左衛門景則三男

寛永元年甲申九月七日三百俵為小普請
土屋相模守傳之為小普請大久保
玄蕃頭組内藤岸之丞配時
于保六年己丑十月八日卒于[illegible]
号照心院殿養巻 光安春栄居士

則茂
遠山十次郎
実弟

于保六年己丑十二月七日三百俵 於菊間御茶中御刈坐水野和泉守
為小普請内藤岸之丞配時
同九年壬辰三月二日大御番
同十六年己亥十二月大坂付番而死
号志誠院心的日意居士
兄義之

則茂
遠山十次郎
実弟

于保十六年己亥十二月 跡目三百俵為小普請組
元文六年辛酉二月六日 於蔵之配時大小御番
宝暦五年乙亥十十 同組頭迄永年
明和八年辛卯三月四日卒
号中道院殿 是覚日顕居士
葬高田観通寺

則
遠山伊賀次郎 十次郎
母

国立国会図書館 タイトル『本朝武家諸姓分脈系図』 請求記号 838-116
ガラス使用

河野助次郎

通直 母同

明和二乙酉四十四以又従弁後為大帥番 河野一学子通虎聟養子

女子 母同

松波六彦門 猶松 寿

女子 母同

則 遠山儀五郎

母

天明

寛政元年ヒ酉九廿八死

号本忠院殿義向日明居士

則通 遠山彦八郎

母同

為兄儀五郎 養子

則通 遠山彦八郎

寿

則

遠山孝次郎

母

女子

畫

則

遠山半兵衛

寛同姓忠兵衛景重三男

寛女

寛永十五年戊寅生於摂州大坂

万治二年己亥七四部屋住人仰小性組

寛文元年辛丑十二千二賜年俸三百俵

天和二年壬寅千二百二水智千二百石外分知五百俵并又四郎則重

同四年甲子二十家督仰従弟馬代

貞享三年丙寅五七年四十九年中月同西成寺

妻

再妻 大久保兵九郎

女

延宝四年丙辰九十六死号大玉寺

子 照光院殿性月忌大姉

女

延宝三年乙巳十五縁組

忠昭院殿耀山妙智童尼 半左衛門女

寺大泉寺

則勝　遠山庄左衛門　半兵衛　斷絶

寅

妻谷大學衛政女

貞享三年丙寅七十歳目千二百石為小普請彦坂宮政守組
元祿二年己巳四廿九又仲小性組新庄土佐守組
同三年庚午正廿六為桐間御番改半兵衛同年二廿四為御小性
同年四十二為小普請
同十七年丁丑十二廿一日乱心自滅寺　正巖寺
兮忠山義強居士

女子

寛文十一年辛亥三四兆寺大乗寺
兮櫻林院貞心妙誠大姉

則重　遠山左門　半兵衛　又四郎　隼人正

寛文三年癸卯十一十九丁未住人御書院番之枝隠岐守組
同五年己巳十二廿五賜三百俵
天和三年癸亥十二廿一分知五百石同四年甲子二十分知御禮銀馬代
元祿三年庚午[illegible]桐間御番同改又四郎
同年十二月二日為御小納戸　同十二年己卯閏九廿八為桐間番頭
加秩三百石分賜八百石後諸大夫改隼人正
正德四年甲午十二廿七隠居
于保十七年壬子二十五兆寺　妻谷中乗大寺
兮深解院殿前布護從五位下觀水日行大居士

則信　遠山主水　忠次郎　為同姓勘次郎室則
養子

女子　杉岐樫子　妻

則英 遠山作太郎

母

正德四年甲午十二月七家智八百名於菊間久世大和守付
同五年乙未十二月九家智御禮銀馬代
享保七年壬寅二卅九年 葬大菊寺
于台雲院殿洞岩道學居士

妻

正德四年甲午十二月廿六歿葬大菊寺
于梅信院殿瑞雲貞應大姉

又三郎

元祿十七年甲申七十三歿葬大菊寺
于以觀院涼安靈子

則 遠山小藤太

貴

享保七年壬寅五二歿自八百名於菊間而遠山小藤太賜之旨戸田山城守
傳旨爲小普請但安藤主膳寺配同年六十一往日御禮銀馬代
元文三年戊午七月七隱居

則房 遠山源之助 作太郎

元文三年戊午七月七家智八百名於菊間松平伊豆守付之爲小普請
久留島數馬寺配
延享四年丁卯五十六入御書院番金田造口守組伊勢守爲小普請
明和五年戊子三廿四九年四十三葬大菊寺
于浚覺院殿去遵理照居士

則幸 遠山又四郎

母

明和五年戊子六 跡目八百石

寛政二年庚戌四十三死年 葬大泉寺
号真性院殿得岸浄誼居士
壽

宇和二年壬戌三月一死 葬同寺
号真徳院殿 [illegible]

乙松

吉五郎

則家 遠山富次郎 忠長治
母

寛政二年庚戌七 跡目八百石
[illegible]

一本遠山家系 按不詳 不符今他書必後世可為妄作乎

景朝 加藤六郎 遠山左衛門
住越前國遠山庄

景忠 遠山左衛門尉

景正 遠山藤五郎 丹波守

景延 遠山左衛門尉
母伊丹氏

母子

景仲 春田伊三郎

忠長 遠山藤次郎

忠信 遠山丹波守

景用 遠山藤五郎
文永五年戊辰歿年二十五号光善

景秀 遠山左衛門尉

国立国会図書館 タイトル『本朝武家諸姓分脈系図』 請求記号 838-116
ガラス使用

景勝 遠山丹波守
正慶二年癸酉九十二歿
号行延

景光 遠山隼人佐

景成 遠山修理亮
貞和三年四七卒
号一峰

景利 遠山左衛門尉

景里 遠山丹波守
仕尊氏々

女子 河村弥五郎秀氏妻

詮景 遠山隼人佐
賜於尊氏書

満景 遠山左衛門尉
賜於義満々

量景 遠山丹波守
母河村弥五郎氏成女
永平十二年結城役戦死

教景 遠山隼人佐
村上兵書征伐有功

女子 杉浦弥八郎頼明妻

政景 遠山左衛門尉
文明五年與小笠原右衛門佐家長赴美濃州攻落數箇城因賜於
義政々書於此地而死太年四十二

長景 遠山丹波守
属北條早雲小田原入城時相州内加祿五百貫文

綱景 遠山隼人佐
攻江戸城上杉朝奥時有軍功
永禄元年戊午二十二死年七十三号壯誉嶽西

景元 遠山兵庫助

国立国会図書館　タイトル『本朝武家諸姓分脈系図』 請求記号 838-116
ガラス使用

始直家

康景 遠山丹波守

母岡田助右衛門直教女

永祿六年正八屬北條氏康與里見義弘於下總州鴻野臺合戰時富永

三郎左衛門元清高城治部少胤康清水太郎左衛門正次等同討死

在世時建一寺号吉祥寺

直親 遠山甲斐守

武州江戸城主

天正八年庚辰閏三廿三死

号無外宗開

景親 遠山左衛門大夫

天正十五年丁亥五廿九死

号桃雲宗見

景政 遠山古衛門尉

小田原没落後浪人

政景 遠山隼人佐

父一所討死

号月桂正圓居士

女子 大道寺駿河守政繁妻

女子 太田新六郎康資妻

女子 諏訪部遠江守安勝妻

秀親 遠山兵部大輔

女子 高尾土佐 常春 六左衛門次成母

女子 島津左近 妻

藤原
遠山　本國美濃　紋九引

遠山丹波守
直景
生國武藏
屬北條氏康
永禄六年癸亥正月八日於下總州鴻臺而與里見左典厩
義廣公合戰時戰死
號大雲宗岑大居士　諏訪山吉祥寺開基贈吉祥寺殿

遠山隼人佐
政景
生國武藏豊島郡
父一所討死
号月桂正圓居士

国立国会図書館　タイトル『本朝武家諸姓分脈系図』　請求記号 838-116
ガラス使用

女子　大道寺駿河守改繁妻

女子　太田駿新次郎　唐賀妻

女子　諏訪部遠江守定勝妻

秀親　遠山兵部大輔

生國武藏

繼河村民部之家

天正十八年庚寅小田原落城後浪人居江戸

元和四年戊午六七死葬小石川諏訪山吉祥寺

号開宗正鉄居士

女子　高尾土佐　尚次妻　六左衛門次成母

女子　島津左近　妻

景之戸　遠山九郎門府　屬北條氏政　直吉　新次郎

景政　[illegible]　改次　平左衛門

直定　河村作兵衛　改遠山六左衛門

生國武藏

屬北條氏直改河村祖父之氏称遠山氏

天正十二年甲申四十一賜氏直之一字号直定小田原落城後

同十九年辛卯六月始拜

大神君乃被召出從行于奥州役翌辰年從行于肥州名古屋

慶長五年庚子陷屬于

台德公信州真田表供奉到于大坂拜謁

大神君同六年辛丑年為大御番菅沼越後守部下

同十九年辛卯大坂役在土岐山城守組伏見御番不能供奉

同廿年乙卯伏見御番之処五十人御書付之中而供奉於大坂

表而逸見市之丞義長同勝兵衛牛込傳左衛門勝政冤六兵法

武藏甚五兵法及直定凡六人與大御番先駈於江戸御城

戦功勝劣御穿鑿時各其場定證人
元和年中為遠州御代官賜三百一石奉日知行之 御茶印
正保四年丁亥三月歿葬牛込正覚山寶泉寺
于本光院殿雄岳傳英居士

妻

寛文二年壬寅十二月十二日死葬宝泉寺
于桃林院殿繁室妙昌大姉

直清 河村彦一 改遠山理兵衛

母同
生國武藏
大神君御黒賜知行二百卅石
大御番

直助 遠山弥一郎

母

寛永 年 為大御番安部摂津守組後跡目二百卅石
安藤伊賀守組時
寛文二年癸卯 歿

直朝 遠山八左衛門 理兵衛

實永田傳左衛門重路三男
實母

万治二年己亥七月部屋住入大御番中根日向守組賜二百俵
寛文三年癸卯十二月十一跡目二百三十石
元禄六年癸酉 歿年 葬駒籠田通寺

直方 遠山市郎左衛門

實

元禄六年癸酉十二十一踊目二百三十石於甸間阿部豊後守付之為書請
水野長門守組同十四年辛丑五九入大御番一柳土佐守組
享保三年戊戌十二廿六死年　安田通寺

遠山隼之助　市郎左衛門

寛
寛母
享保四年己亥二廿九踊目二百三十石於甸間少世子和守付之為書請
内藤安女子配同九年甲辰十九入大御番出川下總守組
寛保二年壬戌九九死年　安田通寺

遠山孫太郎

直雄
実浅井伊右衛門成高二男
実母川崎権太夫　女

寛保元年辛酉十二廿一養子
同二年壬戌十二　踊目二百三十石為書請柴田七左衛門子配
延享三年丙寅十廿九入大御番
安永三年甲午三二死年　安田通寺

遠山留吉　内匠

直教
明和元年甲申閏十二十三部屋住入大御番討
安永三年甲午六六踊目二百廿石
同五年丙申二十七瑞祥御番小笠原縫殿助組
同六年丁酉　死

遠山直之郎　市郎左衛門

直照

安永六年丁酉　踏目二百三十石為小普請戸川山城守ゟ死
同七年戊戌三十二人大御番三番
同九年庚子三十三人御病弱為小普請

直徳　遠山松之助　隼人
寅

安永　年　踏目二百三十石
天明　年　為御腰物方　同四年甲辰六二告病弱為小普請出野
清六ゟ死　同五年乙巳十二月三人大御番十番
寛政二年丁亥　二十六二條在番死

直行　遠山彦太郎
寛政二年丁亥　踏目二百三十石
文化五年戊辰　死

直　遠山内匠
寅
文化五年戊辰十二月五　踏目二百三十石為小普請

直政 遠山半助 六左衛門

母

正保四年丁亥 賜目三百石六斗金為中普請

慶安二年己丑十二月廿六日大御番中根大隅守組

元祿三年庚午二十九日卒 寄牛込 宗長寺

于法性院殿 宗工外傳心居士

直信 遠山求之助

母

直

遠山忠三郎

母

文祿二年庚午八六歳自三百石六年ヨ於菊間大名保加賀守侍之人

土豊請但國部毋附守但

同七年丁午七三元年　真宝寺

于本性院殿常顯屋

直經

遠山忠太郎　主計

母

文祿七年戊戌十二月二歳自三百一石六年ヨ爲土豊請黒部毋附守但

元文四年己未四三元年　真宝泉寺

于本宝院殿常法道相屋

直寛

遠山靜八郎

母

文祿十六年辛亥十一月五部屋住人大御番

同廿年乙卯三七元年　真宝泉寺

于桃源院殿悟了禪定屋

直栄

遠山兵部

女子

久

838
297
116

国立国会図書館　タイトル『本朝武家諸姓分脈系図』　請求記号 838-116

ガラス使用

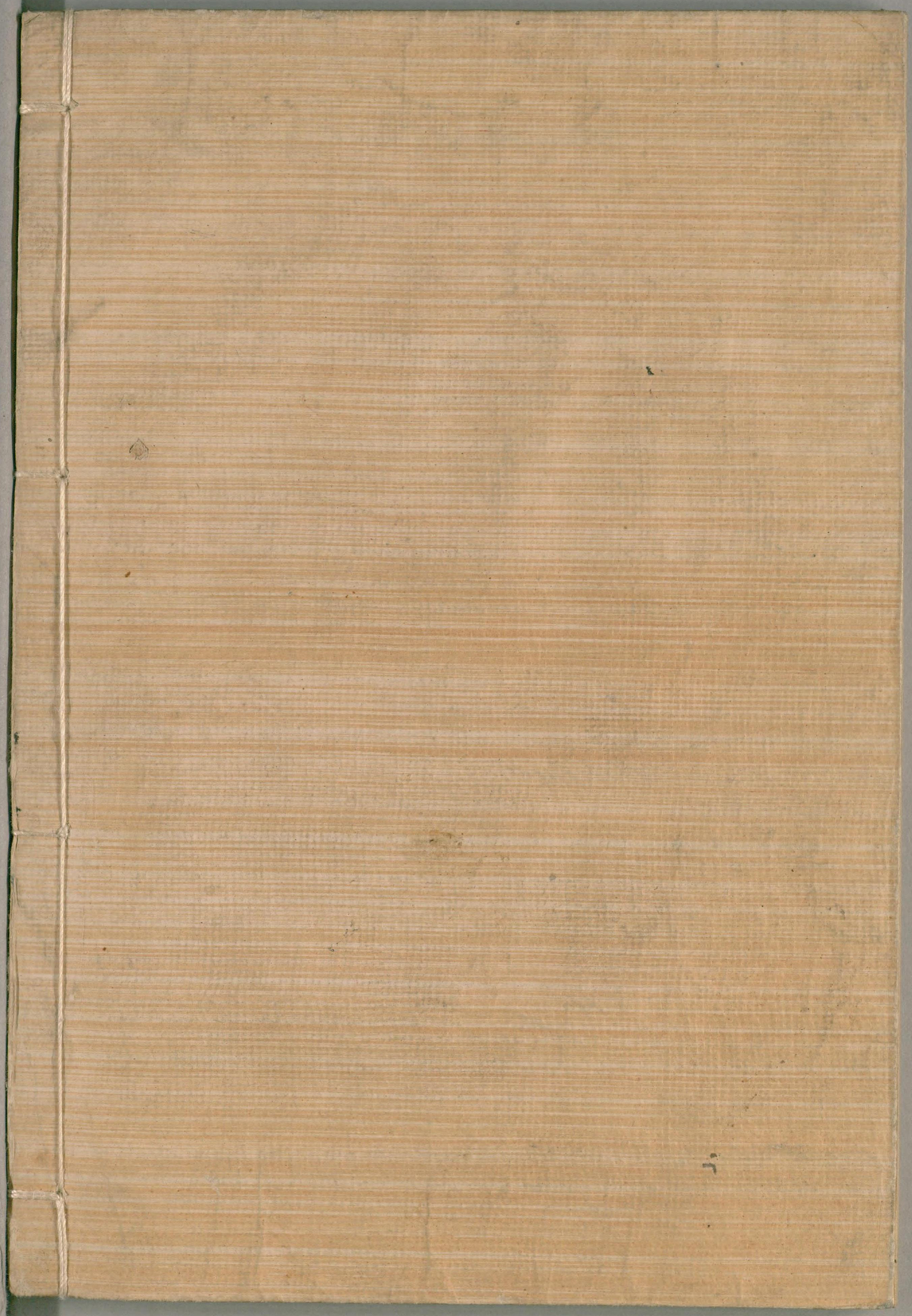

国立国会図書館　　タイトル『本朝武家諸姓分脈系図』　請求記号 838-116

ガラス使用