طی حادثه وحشتناکی در راه آهل :

۷ کارگر در تونل ۱۴ زنده بگور شدند

اطلاعات

سال ۳۷ پنجشنبه ۱۳ دی ماه ۱۳۴۱ شماره ۱۰۹۹۰ تکشماره ۳ ریال

کارگری که در این حادثه سالم مانده است گفت : صدائی از سقف بگوشم رسیدو خیال کردم زلزله شده است اماناگهان چوب بستهاخرد شدوخروارهاسنك روی همکاران من فروریخت

وقتی مابداخل تونل ودر محل حادثه رسیدیم بایکی از تاثر انگیزترین صحنه‌هاروبروشدیم. دریك قسمت چوب بست‌های شکسته بچشم میخورد ودرسمت دیگر کارگران مقتول که رویشان بالحاف‌های مندرس پوشانده‌شده بود.

● **مهندس مسئول معدن پس از وقوع این حادثه بتهران فرار کرد کارگران میگویند علت این حادثه عدم مراقبت مسئولین در تنظیم نسبت سیمان و ماسه وعدم توجه بشستشوی ماسه واستفاده از چوب بست های کهنه و فرسوده بود در حالیکه حسابدار مقاطعه کارمیگوید سنگی از کوه جدا شده و این حادثه ببار آمده !**

شرح درصفحات ۱۴ و ۱۵

تلفات برف و سرما به ۸۴۴ نفر رسید

در فرانسه هم ضخامت برف چند متر شد و ارتباطات قطع گردید .

گرسنگی

بسیاری از مردم سرمازده اروپارا تهدید میکندزیرا برای رساندن آذوقه به آنهاراه نیست

در صفحه ۳

● **قربانیان برف ،سرما و سیل اروپا که خانه آنان ویران شده است باته مانده اثاث خود به بیغوله‌هاپناهنده شدندوباحرارت بدن یکدیگر وآنچه که برای رواندازمیتوان از آن استفاده کرد خود را گرم می‌کنند.**

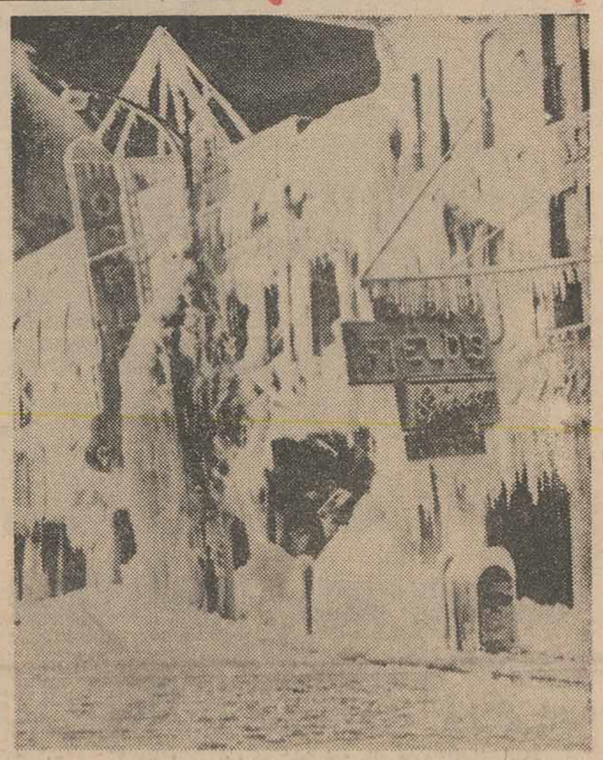

یك منظره از ساختمانهای اروپاکه براثر برف ویخبندان بصورت غارهای «استالاکتیت» در منطقه قطبی درآمده‌است .

تامین اعتبار لازم برای :

اعزام دانشجویان بخارجه

در جلسه دیشب هیئت‌وزیران مورد بحث‌و رسیدگی قرار گرفت

● **طرح ساختمان شاهراه کرج تصویب شدوطرح سازمان برق ایران مورد بحث‌قرار گرفت**

ازساعت چهار و نیم بعد از ظهر دیروز جلسه هیئت وزیران بریاست آقای اسدالله علم در کاخ نخست‌وزیری تشکیل شد.

در این جلسه که دو ساعت و نیم بطول انجامید پیرامون طرح‌مربوط بسازمان برق ایران ، طرح‌مربوط به ساختمان شاهراه کرج‌ومسئله‌اعزام دانشجویان رتبه اول دانشگاه برای ادامه تحصیل بخارجه بحث‌و گفتگو شدو طرح ساختمان شاهراه کرج بتصویب نهائی رسید .

اعتبار اعزام محصلین

در مورد اعزام شاگردان‌اول‌دانشکده هابخارج از کشور و طرح‌این مسئله درجلسه دیشب هیئت وزیران‌خبرنگار فرهنگی ما گزارش میدهد : چون وزارت فرهنك باکسربودجه روبرو ادامه تحصیلات بخارج ازکشورندارد است واعتباری برای اعزام فارغ‌ـ موضوع تامین اعتبار لازم برای‌اعزام التحصیلان رتبه یك دانشکده هاجهت

بقیه درصفحه ۱۳ ستون‌سوم

زلزله

دیشب مرکز وشمال ایران را تکان‌داد

طبق گزارش خبرنگار ما در کاشمر مقارن ساعت یازده پریشب زلزله شدیدی‌در شهرستان کاشمر زوی داد و باعث ترس و وحشت عمومی شد .

بمحض وقوع زلزله که مدت ۵ ثانیه ادامه داشت اهالی خانه های خود را ترك گفتندو به خیابان پناه آوردند ، خوشبختانه در این‌جریان هیچگونه خسارتی به بار نیامد .

ضمنا مقارن همین ساعت زلزله نسبتا شدیدی‌در تربت حیدریه‌حادث شد که بحمدالله بخیر گذشت .

بقیه در صفحه سیزدهم‌ستون‌اول

سازمان ملل

حاضر بمذاکره باچومبه نیست

● **سخنگوی سازمان ملل به چومبه اخطار کرد دیگر مذاکره دیر شده است**

● نیروهای سازمان ملل متحد پل های ویران راتعمیر کردند و به پیشروی ادامه میدهند

● **انگلیس حاضر شد برای بازگشت به کاتانگا ، به چومبه تضمین بدهد**

● نیروهای چومبه چند نفر از خبرنگاران‌روزنامه‌ها و رادیو را بسختی کتك زدند

در صفحه۳

بعلت بدی هوا :

هواپیمای نظامی ایران

دیروزازنیمه‌راه‌سفر کنگو بتهران بازگشت

● **هواپیمای داگوتا امروز دوباره عازم کنگو شد**

بدنبال استمداد دبیر کل‌سازمان ملل متحد از ایران وآمادگی دولت جهت فرستادن چهار جت جنگی‌به کنگو صبح دیروز یك هواپیمای

بقیه در صفحه‌سیزدهم‌ستون‌پنجم

رئیس دادگاه سرلشکر خزاعی خطاب باوگفت :

مگر ایران مستعمره است

● **اینکه خارجی‌ها گفتند اداره اردنانس باعث افتخار ارتش ایران است برای ما نظر خارجیها ملاك عمل نیست**

ساعت هشت و چهل دقیقه صبح امروز سیزدهمین‌جلسه دادگاه‌تجدید نظر ویژه سرلشکر خزاعی و سایر متهمان اداره‌اردنانس بریاست‌تیمسار دریابان نصیر زند رسمیت یافت.

رئیس : تیمسار خزاعی بدفاعیات خود ادامه دهید .

خزاعی : آخرین دفاع من دردادگاه بدوی ۲روز بیشتر طول نکشید ،ولی در این دادگاه مطالبی خارج ازکیفر- خواست بوسیله دونفر از متهمین بیان شد که ناگزیرم جواب دهم . ناظر مالی چشم دولت، وزارت‌دارائی وارتش و رئیس اداره اردنانس‌است و موظف بوده است مراقبت بکند. کلیه مقررات و خریدها بطور صحیح انجام بشود بطوریکه زیانی بارتش وارد نشود . برای‌همین کار ناظرمالی (فریدونی)را وزارت دارائی نزد ما فرستاده است . وتنبیه ناظر مالی هم بعهده اداره ما نبوده است هیچ پولی و هیچ حرفی و هیچ عمل‌مالی بدون امضاء ناظر مالی انجام نمیشود بنا براین دلیل بی نظمی هارا باید از شخص ایشان پرسید ناطق سپس افزود به موارد دیگر اتهامات خود ومسائل مربوط به اداره بودجه اردنانس ارتش اشاره کرد .

خزاعی امضاء میکرد

فریدونی (ناظر مالی) : سرلشکر خزاعی ابتدا سندهاراامضاء میکردند وبعدمن امضاء میکردم.بعداز امضای

بقیه درصفحه ۱۳ ستون‌سوم

از امروز با تغییر توتون و کاغذنازك :

سیگار جدیدزر تولید میشود

● **سیگار معطر زر با اسانس مخصوص شش ماه دیگر به بازار عرضه خواهدشد**

از امروز دخانیات توتون وکاغذ نازك روی سیگار را که «گیل» نامیده میشود برای سیگار زر همچنین از نظر اختلاف توتون های مختلف برای سیگار های خیام و فروردین تغییر داد .

نظر دخانیات این است که این‌سه

بقیه در صفحه آخر ستون سوم

در پیامهای سال نو رهبران شوروی وآمریکا تاکید شد :

کندی و خروشچف

برای بهبود روابط‌جهان مشترکا فعالیت میکنند

درصفحه ٤

کارمندان شهرداریها

ازمقررات استخدامی خاصی استفاده میکنند

● **مقررات جدید استخدامی کارمندان شهرداریها در چهار چوب قانون‌استخدام کشوری تهیه میشود**

بقیه در صفحه سیزدهم‌ستون‌اول

در شش ماهه گذشته :

۳۵میلیون ریال مالیات معوقه

مربوط به پرونده‌های بزرك مالیاتی وصول شد

● **در نه ماهه اول سال بیش از۲۷۶میلیون‌تومان مالیات در تهران وصول شده**

● قسمتی از پرونده های بزرك برای تعقیب تسلیم مقامات قضائی میشود

امروز اطلاع حاصل شد که‌اداره کل‌وصول‌تهران درشش ماه‌گذشته درحدود ۳۵ میلیون ریال از مالیات معوقه را که‌پرونده های آنهاباجرا گذارده شده بود وصول کرده است بدهی مالیاتی این پرونده ها قریب ۶۰ میلیون تومن بود که در چند ماه قبل تصمیم گرفته شد ازطریق اجرا طلب دولت وصول گردد

۶۰ میلیون تومان مالیات معوقه

بقیه درصفحه ۱۳ ستون‌دوم

چای جهان

شاداب

آلیمو صد در صد خالص تلفن ۵۱۰۴۱

تلفن جدید جنرال سرویس پرژو ۳۸۰۰۷

خیابان نایب السلطنه شماره ۵۰

اطلاعیه شرکتهای

بیمه یورگشایر محدود

بیمه البرز

وشرکت نسبی حبیب‌الله‌نهائی وبرادران

از تاریخ شنبه ۱۵ دیماه ۱۳۴۱

تلفنهای این شرکتها بشماره‌های ذیل تغییریافته‌است

۳۰۴۰۶۲-۳۰۴۰۶۳-۳۰۴۰۶۴-۳۰۴۰۶۵

آ-۳۰۳۵۰ (وگا)

شعبه میدان بهارستان

بانك بازرگانی ایران

در ضلع جنوبی میدان‌بهارستان‌از تاریخ۹ر۱۰ر۱۳۴۱ رسما افتتاح گردیده و آماده انجام هرگونه عملیات بانکی میباشد .

۲-۳ آ-۲۹۹۳٤

بتهوون بزرگترین فروشگاه صفحه‌گراما فون‌در ایران افتتاح شد . خیابان پهلوی بالاتر از ایستگاه شمیران شماره ۹۰ تلفن ۶۹۲۹۹

جریان روز

«رعیت» مرد!

ای مردم ، ریشه درخت زندگی وسعادتمندی ما همین خاکی‌است که‌ازآن آمده‌ایم وبرروی آن‌از شکم مادر افتاده‌ایم وباید بمانان وآب‌بدهد وسرانجام در آغوش‌آن چشم خواهیم بست، این‌خاك تعلق بهمه‌ما داردو باید مال ماباشد وهریك از ماسهمی از آن‌دارد . تاما از سهم خود محروم باشیم وگروهی صاحب ومالك قسمتهای وسیعی ازین خاك‌باشند ،ریشه سعادتمندی ورفاه وعافیت مامریض وفاسدخواهدماند و هیچ اصلاحی حتی توسعه علمو فرهنك ونظم وترتیب ادارات وتزیید جاده‌های اتومبیل رو ووسعت شبکه خط آهن وایجاد کارخانه های زیاد و غیره وغیره درداصلی را دوانخواهدکردومارابه سعادت ورفاه وآسایش نخواهد رسانید ...

وینوبا ـ پیامبر اصلاح ارضی هند

«ازکتاب خاك وآدم ـص ٦١»

قرار است روزنوزدهم دی، کنگره شرکتهای تعاونی روستائی درتهران تشکیل شود بقرار شایع،این کنگره اقدام خواهدکرد تا لغت «رعیت» ازقاموس اجتماع فارسی زبان حذفشود.

عجب است که بعضی خیال میکنند تحول الزاما باید باکشتوکشتار وخونریزی وقلدری همراه باشد وشاید بواسطه این طرز فکر است که‌هنوز باورشان نمیآید اصلاحات ارضی والغای سیستم ارباب ورعیتی امری‌مختومه استو هنوز انتظار دارند ورق‌برگردد وزمینی که‌بزارع واگذارشده ازسرنو بمالك منتقل گردد .

تحول اصیل هیچگاه به‌اعمال زور نیازمند نیست ، روزوقتی بکار میرودکه دماغ وروحیه مردم برای‌پذیرفتن امری‌آماده نباشد وبخواهند باتخماق فکری بدماغ مردم فروکنند ،این نوع تحول بفرض که‌بماسد مدت درازی دوام نمیکند .

رژیم پیشه‌وری هم درآذربایجان اصلاحات ارضی کرد وزمین از مالکین‌بزور گرفت، بزور تحویل رعیت داد. همانوقت که‌این رژیم‌در آذربایجان مستقر بود ازتهران هیئتی به‌آذربایجان رفت تا دراطراف کیفیت تقسیم اراضی تحقیقاتی بکند. آن‌هیئت درمراجعت بتهران گزارشی تهیه کرده بودوطی آن گزارش بتلخی اعتراف کردکه‌تقسیم اراضی رژیم پیشه‌وری عمل لغووسستی بیشترنیست باین دلیل که‌دهقان میگوید این‌زمین غصب استو حتی از محصولی که بدست می‌آورد حصه‌خودش‌برمیدارد وبقیه‌را انبار میکند تاوقتی این رژیم پوشالی‌برافتد ومال رابصاحب مال‌برگرداند !

شما امروزهم میتوانید آزادانه درهمین آذربایجان گردش کنید، با دهقانانی که‌در نهضت اصلاح ارضی کنونی صاحب زمین شده‌اند تماس بگیرید، ببینید آیا امروزهم همان عقیده دارد یا دعابجان بانی این‌نهضت میکند وباشور وعلاقه بکارش چسبیده وزمینش را بقیمت‌جان ازدست‌نمیدهد. آذربایجان که همان آذربایجان است، دهقان آذربایجانی نیز فرقی نکرده، پس چی درین‌میانه تفاوت کرده ؟عمل ! عمل دیروزی عمل اصیلی‌نبود، عمل امروز اصیل است . عمل دیروزرا بضرب تخماق معمول داشتند، معذلك دوام‌نکرد. عملی‌که امروز میکنند اگرچه خون ازدماغ کسی‌جاری نشده، یقینا برای‌همیشه تثبیت شده ودوام‌خواهدکرد.

«میسرا» عالم اقتصادی معروف هند میگوید :«صنعتی‌کردن سریع کشوری‌که نفوسش روبه‌تزاید است‌از لحاظ علم اقتصادو اجتماع‌ضروری است‌ولی حصول چنین مقصودی امکان پذیرنیست مادامی‌که کشاورزی آن‌کشور بطرز وسبك قدیم وبه طریقه مندرس وعقب افتاده بدست اشخاصی اداره‌میشود که‌مالك آب وخاکند وبه سبك وترتیب انفرادی امور زراعتی را اداره میکنند، بلکه پیشرفت چنان مقصودی مستلزم یك انقلاب صلحجویانه است‌که بتواند بدون خونریزی وبدون تولید اغتشاش موجبات یك تحول اساسی رافراهم سازد،وچنانکه تاریخ‌نشان میدهد چنین تحولی بدون جرات زیاد وایمان استوار هرگز ازقوه بفعل نخواهدآمد .»

پس‌مایك انقلاب اصیلی شروع‌کرده‌ایم که‌خمیرمایه‌آن جرات‌وایمان است وچنین انقلابی بنابتعریف «میسرا» احتیاج بخونریزی نداردو غلط است‌اگر تصور شودکه چون خونی‌ریخته‌نشده‌انقلاب دهقانی‌ایران‌نیم‌بند است‌واحتمال عقب‌گردش‌هست .

اینجا فقط باقی میماند یك نکته وآن هشداری است که‌باید به‌طبقه دهقان داد. تحول اصلاح‌ارضی ایران بمرحله‌ای‌رسیده که دیگر امکان آن‌نیست ازبالا تیشه بریشه‌اش زده‌شود، یعنی محال است تصور شود که‌اگر مخالفان اصلاح ارضی هم«بفرض محال» دارای‌قدرت‌شوندبتوانند کاری‌که باینجارسیده متوقف کنند یا بعقب برگردانند .تنها امیدکسانی که‌هنوز هم نمیتوانند شاهد مرك سیستم ارباب ورعیتی باشند واین زحمت بخودبدهند که‌نگاه‌کنند درچه دنیائی هستندبروستاهاست واینکه بنحوی نشان دهند کشاورز ایرانی هنوز آن‌رشد ولیاقت پیدانکرده که‌ازوجود آقابالاسر وفرمانروا وقیم بکلی بی‌نیازباشد. میخواهند مردم رانگران کنندکه سال آتی وسالهای آینده غلاتو حبوبات ومرکبات ومیوه نیزباید ازخارج وارد کردزیرا کشاورزی که‌صاحب زمین‌شده علاوه برآنکه لیاقت وامکانات بهره برداری اززمین‌ندارد چون جلویش نمیگیرند دست به‌آشوب واخلال وخرابکاری زده، باغهاراخراب میکند، قنوات رامیخشکاند ،به خورده مالك تجاوز میکند، حقوق دیگران را مرعی نمیدارد وخلاصه اختیار روستاها ومزارع بدست یك مشت مردم لجام گسیخته بی‌بندوبار افتاده که‌نه تمکین ازکسی میکنندونه راه بکسی میدهند،نه‌توانائی دارندیکارند وبدروندنه میگذارندکسی‌بکاربدن ودرویدن مشغول‌باشد .وای‌اگر زارع‌ایرانی باهوش ورشدخود چنین توهمی‌را در نطفه خفه نکند وزهی تاسف‌اگر مجال داده‌شود این تلقین سوء در ذهن مردم شهرنشین ،درذهن هموطنان شماروستائیان عزیز تاثیر کند. بازهم درین‌زمینه گفتگو خواهیم‌کرد.

سندیکای مدیران آموزشگاه های آزاد خیاطی کشور

که بمنظور حفظ حقوق حرفه‌ای‌و اجتماعی وارتقاء سطح هنرخیاطی باتشریك مساعی اکثریت همکاران‌عزیز تشکیل و بشماره ۷٦در اداره کل کار استان تهران به‌ثبت رسیده است بدینوسیله از کلیه مدیران آموزشگاه های خیاطی مرکز و شهرستانهادعوت مینمایدکه جهت‌دریافت و مطالعه اساسنامه و آئین نامه سندیکا و کسب هرگونه اطلاع‌بیشتری به آدرس زیر مراجعه و یا مکاتبه فرمایند ـ دفتر سندیکا تهران چهار راه سرچشمه محل‌شعبه بانوان سازمان‌علمی و هنری‌البرز ـ تلفن۵۸۲۸۷

دبیر سندیکا ـ طیبه ضیائی رئیس هیئت مدیره سندیکا ـ جلالی

۱ـ۲ آ ـ۱۹۰۹۹

گمشده

(عکس بالا) موسوم به شومات ۱٤ساله مدت‌چهار روز است مفقود شده کسانیکه از نامبرده اطلاع دارند بنشانی دفتر روزنامه اطلاعات مراجعه و خانواده او را از نگرانی نجات دهند .

ساعات پذیرائی

دکتر فریدون فرزین

دندانپزشك واستاددانشکده دندانپزشکی

صبح ها فقط باتعیین‌وقت قبلی عصرها ٤تا ۸

نشانی ـ شاهرضا ـخیابان رامسر تلفن ٦٩٦١٦

۱ـ۲ آ ـ۱۹۱۰۱

دکتر جناب‌زاده

دارای گواهینامه از دانشکده طب فرانسه درمان‌بیماریهای مجاری ـ ادرار ـ سوزاك‌تازه و کهنه‌ـ ورم پرستات‌تقویت قوای‌تناسلی خیابان‌منوچهری مقابل کوچه ژاندارك صبح‌ـ عصر ـ۱ـ

فردا

(جمعه)

جنرال مد

از ۹ صبح تا یك بعد ازظهر باز است

کوچه برلن

آقایان پزشکان محترم

کلیه لوازم طبی وارتوپدی اعتماد قائم مقامی از ناصرخسرو به‌خیابان‌پهلوی‌شماره۳٦۳نزدیك حشمت‌الدوله تلفن٦٤۸۰۸ در **(ایران‌ارتو)** منتقل گردید . **اعتمادقائم‌مقامی**

هیئت موسسین‌انجمن محلی‌کوی مکانیروسعادت‌آبادشمیران

از کلیه مالکین و ساکنین کوی مزبور دعوت مینماید که برای تصویب اساسنامه و انتخاب هیئت مدیره و بازرسان انجمن محلی روز جمعه ۱٤ دیماه ساعت ۸و نیم در شورای عالی انجمن های محلی تهران واقع در خیابان قوام السلطنه کاشی ۱۵۰ حضور بهمرسانند .

آ ـ۱۹۱۳۱

انستیتو گوته تهران

نمایش میدهد

فیلم «مهمانخانه شپسارت» ناطق آلمانی ـ روز سه‌شنبه ۱۸ دی ساعت ۲۰ در سالن نونسیاتور ستودیوم خیابان فرانسه۷۵کارت ورودی ۳۰ریال‌درگیشه سالن .

مجالس ترحیم و یاد بود

بانهایت تاسف فوت جناب آقای **مهدی مشیرفاطمی (عمادالسلطنه)** سناتورسابق را باطلاع می رساند مجلس ختم آن فقید سعید ازساعت ۹ تا ۱۱ روز شنبه ۱۵دیماه ۱۳٤۱در مسجد مجد منعقد خواهد بود .

سرپرست مجلس سنا ـ دکتر سعید مالك

بانهایت تاسف فوت شادروان **سید مهدی مشیر فاطمی (عمادالسلطنه)** را که از رجال شریف و خدمتگزار کشور بوده باطلاع آقایان دوستان میرساند .بهمین مناسبت مجلس‌ختمی در روز شنبه ۱۵ دیماه جاری از ساعت ۹ الی ۱۱ صبح در مسجد مجد منعقد می باشد .

سردار فاخر حکمت ـ مهدی نمازی ـ اعزازنیك‌پی ـ حسام‌الدین دولت آبادی ـ دکتر امیرنیرومند

خانواده های : مشیرفاطمی ـ مسعود ـخاندان صدر ـ فاطمی ـ معصومخانی ـمعصومی ـ دارائی ـ عظیمی‌ـ نوری‌ـ خوئی‌ـمدرس‌زاده

درگذشت شادروان **سید مهدی مشیرفاطمی (عمادالسلطنه)** را باطلاع‌دوستان و آشنایان میرسانند . مجلس ختم آنمرحوم روزشنبه ۱۵دیماه جاری از ساعت ۹ الی ۱۱ صبح در مسجد مجد و ختم زنانه از ساعت ۳ الی ۵بعداز ظهر روز پنجشنبه ۱۳ دی ماه در منزل آنمرحوم واقع در خیابان شادمان کوی کامبیز منعقد است

نخستین سال درگذشت بانو **امیرزاده خانم‌پورزندوکیل** را که مصادف باروزیکشنبه شانزدهم ماه جاری است به استحضار اقوام و دوستان محترم میرساند ولی بعلت تالمات شدید روحی‌که در سانحهٔ زلزله به این خانواده وارد شده است از برگذاری مجلس یادبود خودداری و هزینه آن‌بمصرف امور خیریه میرسد : **خانواده پورزند وکیل**

باکمال‌تاسف درگذشت جوان ناکام**نصرت‌الله گلپایگانی** را باطلاع عموم میرساند . مجلس ختم مردانه آنمرحوم از ساعت ۲ تا ٤ بعداز ظهر روز شنبه ۱۵ر۱۰ر٤۱ در مسجد فخرالدوله و مجلس ترحیم زنانه همانروز از ساعت ۲ تا پنج در خیابان ری مقابل سازمان شاهنشاهی کوچه رضائی منزل شماره ۸ منعقد است .

خانواده های: **گلپایگانی‌ـ مربی‌ـ گل سرخی‌ـ افشار ـ شیرازی ـوزیری ـبهادری ـ نوریان ـ بهسود ـفرداصفهانی**

درگذشت هنرمند جوان‌را بعموم هنرمندان هنر های‌زیبا بویژه خانواده آنمرحوم تسلیت میدهیم

بانهایت تاسف فوت مرحومه **بانو کتابچی (فتوحی)** متعلقه آقای حاج سید محمود کتابچی اسلامی را به اطلاع خویشاوندان ودوستان میرساند مجلس ترحیم مردانه روز شنبه ۱۵ر۱۰ر٤۱ ازساعت ۲ونیم‌الی ۵ بعداز ظهر در مسجد ارك‌ومجلس ترحیم‌زنانه بعدازظهرهمین روز در منزل شخصی خیابان ایران کوچه سرداری کاشی شماره ٤ منعقد میباشد.

حاج سید محمود کتابچی‌اسلامی‌ـ سید مرتضی کتابچی سید محسن کتابچی ـ سید مصطفی کتابچی ـ سید مجتبی کتابچی‌و خانواده‌های فتوحی ـ گودرزی ـ ستوده کتابچی ـ انتصاری ـنیری‌ـکاشفی‌ـهادیان ـ منشی‌زاده ـ کبیری ـ سرخهٔ ـرسائی

آ ـ۱۹۱٦۹

بخانواده محترم آنمرحومه بویژه بازماندگان مصیبت وارده را تسلیت میدهیم .

خانواده های : کامیاب فرـ پشت مشهدیـ لاجوردیـ رضاعی ـ شاهکار

بدینوسیله درگذشت **بانو عصمت** متعلقه مرحوم آقای سید مهدی پشت مشهدی را باطلاع می رساند . مجلس ختم مردانه در روز جمعه ۱٤ر۱۰ر٤۱ از ساعت ۳ تا ۵ بعداز ظهر در مسجد ارك و ختم زنانه در روز شنبه ۱۵ر۱۰ر٤۱ درمنزل آنمرحومه واقع در خیابان شاه بیست متری اول چهارراه تیر پلاك ٤۵ منعقد خواهد بود .

آ ـ۱۹۱۷۳ **دکتر حسن شاهکار**

بعموم بازماندگان آنمرحومه مصیبت وارده را تسلیت میدهیم

بانهایت تاسف و تاثردرگذشت‌شادروان **بانو مریم‌مجتهدی** را باطلاع آشنایان وبستگان‌میرساند . مجلس‌ترحیم‌آنمرحومه روزجمعه چهاردهم دیماه‌جاری ازساعت ۲ونیم‌الی ٤ونیم‌بعداز ظهر در مسجد توتونچیان‌واقع در خیابان قزوین‌خیابان‌غفاری ومجلس ختم زنانه در همانروز وساعت در منزل شخصی‌واقع درسه راه سلسبیل کوچه حاج اسماعیل منزل مجتهدی برپا خواهد بود .

شیخ عبدالحسین مجتهدی‌ـ حاج رضا مجتهدی ـ شهاب‌ـ الدین مجتهدی‌ـرضی مجتهدی ـ ابوالفضل مجتهدی ـ سید ابوالقاسم مصطفوی ـدکتر علی مجتهدی ـحاج رضا آزادی‌ـ دکتر امین دیزجی‌ـسرهنك‌حسن دیزجی ـذوالقدری‌ـمهندس سید رضا جمالی‌ـراه‌پیمای فرد زنجانی ـخدابنده‌لوـ عظیمی یارندی ـ یخچالی ـ شعبان پور ـ سید رضا بطحائی

بعموم بازماندگان آنمرحومه مصیبت‌وارده را تسلیت میدهیم

بسم‌الله تعالی

نظر بفوت مرحوم خلد آشیان **حاجی‌رجبعلی‌خان‌پیراهن‌چی‌فرد** که از افراد صالح و خیراندیش و جدی در اعمال صالحه‌بوده وآثار خیری از آنمرحوم باقی مانده مجلس ترحیم از ساعت ۳بعداز ظهر الی ۵ روز جمعه چهاردهم دیماه در مسجد عمار که بنفقه شخص‌آنمرحوم مسجدنام برده بنیاد کردند و از آثار آنمرحوم است‌واقع در خارج دروازه شمیران پل چوبی‌منعقد می‌باشد از مومنین ، از دوستان و آشنایان مخصوصا صنف محترم پیراهن دوز و صنف محترم خیاط دعوت می شود که در مجلس نام برده تشریف فرما شده و بتلاوت قرآن مجید روح آنمرحوم‌را گرامی دارند .

الداعی محمد تقی الحسینی الطهرانی

درنهایت تالم و تاثر فوت ناگهانی **حاج رجبعلی‌پیراهنچی** را باطلاع دوستان و همکاران محترم میرساند . مجلس ترحیم آنمرحوم ازساعت ۹تا ۱۱ ونیم صبح روز شنبه ۱۵ر۱۰ر٤۱ در مسجد لاله‌زار برگزار خواهد شد .

رئیس صنف پیراهن‌دوزـ حاج حسن نور

بعموم همکاران بویژه بازماندگان آنمرحوم مصیبت وارده را تسلیت میدهیم

با تاثرفراوان درگذشت شادروان **بانو آشخن وارطانیان** را در تهران باطلاع دوستان و آشنایان میرساندمراسم‌تشییع وتدفین ساعت ده صبح روز جمعه چهاردهم دی ماه درآرامگاه ارامنه دولاب برگذار می شود .

تاکوهی گلسرخیـ محمود گلسرخی

بعموم بازماندگان آنمرحومه مصیبت وارده‌را تسلیت میدهیم

تسلیت

همکار ارجمند جناب آقای سید ابوالقاسم مصطفوی

بانهایت تاثرو تالم مصیبت وارده را بجنابعالی تسلیت عرض نموده و خودرا در غم شما شریك می دانیم .

از طرف‌کارکنان‌دبستان‌ادیب پیشاوری‌ـمحسن‌حسینی‌تهرانی

جناب آقای زادپرور دبیر محترم دبیرستان خاقانی

انجمن همکاری خانه و مدرسه دبیرستان خاقانی ازمصیبت وارده به جنابعالی بی نهایت متاثرو متاسف است و باعرض تسلیت‌و اظهار همدردی سلامتی‌بازماندگان را آرزومنداست

رئیس انجمن ـ ابوالقاسم وثوقی

جناب آقای دکتر فاطمی مدیر کل محترم دبیرخانه‌دانشگاه ملی ایران

رئیس‌واساتید موسسه ملی زبان انگلیسی از ضایعه ای‌که برای خاندان جلیل جنابعالی پیش آمده است بسیار متاثرند وخودرا در اندوه آنجناب سهیم میدانند .

خانم منصوره فاطمی استاد گرامی

مصیبت وارده را تسلیت عرض کرده دوام عمر سرکار علیه را از خداوند متعال مسئلت داریم .

آ ـ۳۰۳٤٤ **دانشجویان مبتدی موسسه ملی‌زبان‌انگلیسی**

جناب آقای مهندس کاظم مشیرفاطمی معاونت محترم وزارت کشاورزی کارکنان موسسه رازی درگذشت مرحوم عمادالسلطنه‌فاطمی‌رابجنابعالی و خاندان‌محترم تسلیت عرض می‌نمایند . **کفیل موسسه رازی**

آقایان ولی‌الله و فیض‌الله احمدی

از فوت ناگهانی پدرتان متاسفیم مراتب تسلیت خودمان را بشما و فامیل محترمتان عرض می نمائیم .

حسین باقری ـ علی عامری ـ رضا باقری

آقایان حبیب‌الله وزیری‌ـ علی وزیری ـ تقی‌وزیری ـ احمد وزیری مصیبت وارده رابخانواده محترم تسلیت‌عرض نموده طول عمر بازماندگانرا مسئلت می نمائیم.

آ ـ۳۰۳۳٤ **دکتر کاظمی ـ سرگرد طلائی**

تیمسار سرتیپ آزما

افسران ودرجه داران اداره دادرسی ارتش مصیبت‌وارده رابمناسبت فوت شادروان احمد آزما پدر گرامیتان به تیمسار و بازماندگان فقید سعید تسلیت می گویند .

آ ـ۱۹۱٤۵ **سرلشگر خسروانی**

دوست عزیز آقای اسدالله پیراهنچی

فوت پدر گرامتان را بجنابعالی و اخوی تسلیت عرض موده بقای خانواده را از خداوند متعال مسئلت می نماید .

آ ـ۱۹۱۳۹ **یاران دبستانی**

جناب آقای دکتر فاطمی مدیر کل دبیرخانه دانشگاه‌ملی‌ایران

مصیبت وارده‌رابجنابعالی و خاندان محترم‌تسلیت‌عرض نموده و بقاء عمر بازماندگان را از خداوند خواستارم

رئیس تربیت معلم حشمتیه دختران ـقدسی‌خواجه نوری

گفتار فلسفی

کودك **ازنظر وراثت وتربیت**

مجموعه پانزده سخنرانی‌دانشمندمعظم «جناب آقای فلسفی» واعظ شهیر که در نیمه اول ماه مبارك رمضان سال گذشته در مسجد حاج‌سید عزیزاله تهران ایراد فرمودند در پانصد صفحه منتشر شد

در این گفتار ها پیرامون‌سعادت ـ قانون وراثت ـ وجدان‌اخلاقی‌ـ عقده های روانی ـ روانکاوی ـ پرورش احساسات ـ ارضاء غرائز ـ انتقاد از نظریه های فروید ـ تعدیل تمایلات ـ پرورش در محیط عدل و آزادی و ده‌ها مطالب دیگر بحث شده‌است

مراکز فروش : کتابخانه های ابن سینا ـ سیروس‌ـ امیرکبیرـ خیابان شاه آباد ـکتابخانه دانش خیابان سعدی شمالی ـ کتابخانه اسلامیه ـ مصطفوی خیابان بوذرجمهری ـ کتابخانه آخوندی بازار سلطانی ـ مکتب‌الصدوق جلوخان مسجد شاه ـ مغازه مصدقی بازار مسجد جامع ـ مغازه مهدیان جنب روزنامه اطلاعات

تاریخ قاجار ترجمه آقای‌عباسقلی‌آذری که‌اخیرا کم‌یاب شده موجود است ـ مغازه ری پورلاله‌زار

۱ـ۳ آ ـ۱۹۱۸۳

فیلمیکه دنیا را تکان داد

قابل توجه دانش آموزان عزیز

چاپ سوم **چهار صد مسئله فیزیك و مکانیك** باراهنمای فیزیك ششم **تالیف آقای غضنفر بازرگان** با مطالب جدید و اضافی از چاپ خارج شد . **موسسه مطبوعاتی احمد علمی**

مجالس وعظ و سوگواری

بقیةالله خیرلکم ان کنتم مومنین

بمناسبت تعلق این ایام بحضرت بقیةالله‌الاعظم ولی عصر حجة‌بن‌الحسن ارواحنافداه مجلسی از شب یکشنبه‌نهم تانیمهٔ شعبان شب میلاد مسعود آن بزرگوار در مسجدفخریه اول امیریه منعقد دانشمند محترم‌و خطیب شهیر آقای فلسفی هم‌افاضه‌میفرمایندامیداست‌عموم‌طبقات‌بخصوص‌آقایان‌علماء اعلام دامت‌برکاتهم شرکت فرمایند .

العبد محمد حسین الطباطبائی‌العلوی البروجردی

سپاسگزاری

از آقایان علماء اعلام و جناب آقای فاطمی فرماندار محبوب شهرستان لاهیجان و روسای ادارات و سروران معظم وکلیه دوستان محترم و بستگان عزیز که از راههای دور ونزدیك بذل‌توجه و قدم رنجه فرموده‌در تشییع و مجالس ترحیم برادر بزرگوارم مرحوم **محمد علی رکنی (شجاع‌الممالك)** بسیاهگل تشریف آورده شرکت فرموده‌اند یا بوسیله نامه و تلگراف ابراز همدردی و محبت‌نموده‌اند صمیمانه‌ممنون و سپاسگزارم چنانچه تاخیری‌در عرض تشکر حاصل شود پوزش طلبیده طول عمر ذوات مفخم‌را از خداوند مسئلت می نمایم .

آ ـ۳۰۳۳۸ **سیاهگل ـ مرتضی رکنی دیلمی**

از علمای اعلام و عموم دوستان و آشنایان و سروران معظمی که در مراسم تشییع جنازه‌و مجالس سوگواری وشب هفت مرحوم دکتر احمد احیائی در تهران و قم و کرمانشاه شرکت فرموده و یا با ارسال تلگراف و نامه و یاوسیله‌جراید محلی‌و مرکزی ابراز تفقد و همدردی نموده‌اند سپاسگزار بوده توفیق و سعادت عموم را از ایزد متعال خواهانیم .و اگر بعلت تاثرات حاصله در عرض تشکر حضوری تاخیری حاصل شود پوزش می طلبیم . **خانواده احیائی**

خانواده فتوحی از کلیه اهالی محترم مراغه بخصوص تیمسار فرماندهی محترم لشگر ۳ مراغه و جناب آقای‌فرماندار وجناب آقای رئیس فرهنك و کلیه فرهنگیان و هیئت‌حسینیه عربا و کارکنان دبستان عیسی فتوحی که با برقراری‌مجالس ترحیم و حضوردر مجالس ترحیم مرحوم عیسی فتوحی ابراز همدردی و تفقد فرموده‌اند از صمیم قلب سپاسگزاری نموده‌و چنانچه در نتیجه تالمات روحی تاخیری در شرفیابی روی دهد معذرت می طلبد .

آ ـ۱۹۲۰۳

بقیه آگهی های ترحیم و تسلیت در صفحه ۱۳

سازمان ملل حاضر بمذاکره باچومبه نشد

پرازاویل - ۲ دسامبر - یونایتدپرس آسوشیتدپرس - خبرگزاری فرانسه اعلامیه‌ای که امروز ازطرف کاخ ریاست جمهوری کاتانگا در الیزابت‌ویل صادر شده حاکی‌است که چومبه همچنان حاضر است به وسیله مذاکره راه حلی برای‌مشکل کاتانگا پیدا کند.

همچنین‌چومبه آماده است با نمایندگان سازمان ملل متحد در فرستادن مدیر بانك ملی کاتانگا به لئوپولدویل مذاکره نماید

در اعلامیه اضافه شده است که باوجود حسن نیت حکومت کاتانگا نیروهای سازمان ملل متحد تصمیم گرفته‌اند بزور راه حلی به کاتانگا تحمیل کنندو مردم کاتانگا راقتل عام کنند.

درباره عملیات نظامی در کاتانگا چومبه گفته است که علیرغم اظهارات دبیر کل سازمان ملل متحد روزاول ژانویه نبرد های بسیارشدیدی میان نیروهای دو طرف ادامه داشته ونیرو های کاتانگا باوجود آتش‌سلاح‌های سنگین قوای سازمان ملل متحد به نبرد بامهاجمین ادامه میدهند.

● دیر شده است

سازمان ملل اعلام کردبرای‌مذاکره بارئیس جمهور تجزیه طلب کاتانگا موسی چومبه وقت گذشته و دیگر خیلی دیر شده است.

سخنگوی سازمان ملل گفت که دبیر کل سازمان قطعا نمیخواهد مذاکره برسر مسئله کاتانگا را از سر بگیرد. او لزومی به مذاکرات دیگر مگر در موارد فنی نمی‌بیند این موارد فنی نحوه اجرای نقشه اوتانت برای تجدید وحدت کنگو است. بهتر است چومبه بجای‌حرف زدن و چیز نوشتن، عمل ازخود نشان دهد.

● رعایت نمیشود

تجربه گذشته نشان میدهد که ترتیبات آتش بس با ژاندارمری کاتانگا بیهوده است زیرا بهیچوجه رعایت نمی شود. درواقع‌وقایع هفته گذشته کاتانگا نشان داد که معلوم نیست‌اصلا روی ژاندارمهای کاتانگا کنترلی هست یانه وبا این وجود تنها وقتی به‌نیروهای سازمان ملل تیراندازی شود، نیروی سازمان‌ملل تیراندازی خواهد کرد.

اوتانت خواسته است که‌چومبه بلافاصله برای الحاق کاتانگا به‌کنگو دست به‌اقدام بزند واکنون هم‌تماسی باچومبه ندارد. تاکنون اوتانت کسی را برای تماس باچومبه نفرستاده است ودلیلی هم نمی‌بیند. برای‌برقراری تماس‌بین‌آدولاوچومبه اقدام کند.

● ازرودخانه گذشتند

سخنگوی سازمان ملل متحدبعد ازظهر امروز اعلام کرد که واحد های هندی وابسته به‌سازمان ملل ازرودخانه لوفیرا واقع درسی کیلو متری جادوت‌ویل گذشته‌اند.

سخنگوی سازمان ملل همچنین گفت که پیشقراولان ایرلندی هم اکنون سرگرم ساختن چند پل بر روی این رودخانه هستند. پلهای‌این رودخانه توسط ژاندارمهای کاتانگا ویران شده است.

سخنگوی سازمان ملل همچنین تاکید کرد که سازمان ملل متحد اینك سرگرم حرکت‌بسوی کولوزی مرکز مقاومت ژاندارمهای کاتانگا هستند.

● تلفات سازمان ملل

سخنگوی سازمان ملل متحد بعد ازظهر امروز گفت که تلفات‌نیرو-های ملل متحد در عملیات‌جادوت ویل عبارتند از چهار نفر کشته و

بقیه در صفحه چهارم

خنده کشنده بصفی باد و خشونت وارن + انتریک ویجان توپهای نادارن = نقشه ۴۰۲

نقشه ۴۰۲

فیلمی که شما را از خنده «دولا» میکند. فیلمیکه از شدت انتریک، شما را روی صندلی به هیجان وامیدارد.

گرسنگی مردم سرمازده اروپا را تهدید میکند

درمیدان «وست‌مینستر» لندن، مجسمه ژنرال «اسماتس» ازمیان توده برفهائی که برزمین نشسته سربیرون کشیده‌است. شدت برف‌را ازضخامت برفهائی‌که بر برك‌های کنارمجسمه‌نشسته میتوان درك کرد. این عکس دوروزقبل گرفته شده وطی‌این دوروز نیز ریزش برف مرتبا ادامه داشته وطبعا برقطر آن بسیار افزوده شده‌است.

پاریس ۲ دسامبر - یونایتدپرس - خبرگزاری فرانسه - سرمای‌شدید و برف بیسابقه همچنان نواحی جنوبی انگلستان و شمال فرانسه، بلژیك و هلند را فرا گرفته است.

طوفان برف و کولاك و سرمای شدید نه‌تنها زندگی روزمره رادر این کشور ها فلج کرده بلکه گردش چرخهای اقتصادی را نیز از حرکت بازداشته است.

در انگلستان کارخانه های اتومبیل سازی در اثر طوفان و برف بعلت مختل شدن عبورومرور تقریبا بحال تعطیل درآمده‌است. بسیاری از کارخانه های سازنده یدکی اتومبیل از کار افتاده زیرا کارگران براثردوری راه‌ومشکلات عبورو مرور نمیتوانند در سرکار خود حاضر شوند و کارگرانی که در کارخانه ها هستند قادر نیستند بخانه های خود بازگردند.

در فرانسه‌براثر برف و یخبندان رفت و آمد وسائط نقلیه در جاده های بزرك متوقف‌گردیده است. در هلند نیز وضع از همین قرار است طوفان شدید توام با برف سراسر این کشور را فرا گرفته است.

● توزیع نفت

شرکتهای نفتی اعلام کردند که بعلت طوفان و برف کارتوزیع نفت درناحیه‌لندن و جنوب‌اسکاتلند بااشکالات زیادی روبرو شده است و کار توزیع ذغال سنك هم مختل گردیده است.

در شمال فرانسه ارتباط شش دهکده با جهان خارج بکلی قطع شده و مامورین هنوز نتوانسته اند راهها را باز کنند. ارتفاع برف در این‌نواحی به چندین‌متر میرسد.

● ۸۴۶ نفر

تعداد تلفات سرمای اخیراروپا به ۸۴۶ نفررسید.

سرما همچنان ادامه دارد و یخ‌بندان مانع‌فرودآمدن‌هلیکوپترها برای نجات کسانی شده که پشت برف مانده‌اند.

در فرانسه تعداد تلفات‌از همه‌جا بیشترشده و به ۳۰۳ نفر رسیده است در انگلستان ۱۵۹ نفر دراثر وقایع مربوط به سرما مرده‌اند. صدها خانواده که آذوقه به آنها در اثر بسته شدن راهها نرسیده براثر گرسنگی در سرحد مرك از گرسنگی هستند. قیمت‌موادغذائی تازه در سراسر انگلستان بالارفته است.

تمام جاده های انگلستان مثل جاده های قطبی یخ بسته مانده است. مواد غذائی را سرما زده و در حدود ۵۰۰ هزار کیلو چغندر قند در شمال لندن از بین رفته است.

تعداد تلفات جدید در آلمان به مناسبت موج جدید سرما به ۱۰۶ نفر رسیده است.

بلژیك و هلند و لوکزامبورك‌را برف پوشانیده و تعداد تلفات این سه کشور کوچك‌به ۵۶ نفررسیده است.

فرمانده جدید ناتو آغاز بکار کرد

پاریس - ۲ ژانویه - یونایتد پرس- ژنرال نورستاد امروزدرمراسم تودیع در فرماندهی عالی متفقین در حالی که اشك برچشم داشت ایمان خودرا به نیروی روزافزون غرب اعلام‌داشت

نورستاد که جای خود را بعنوان فرمانده نیروی یك میلیونی ناتو به ژنرال لمنیتزر داده است قبلا از لیسبن واتاوا پایتخت‌دودولت عضو ناتو برای خدا حافظی دیدن میکند، و سپس به واشنگتن برگشته پس از ۳۶ سال خدمت در نیروی مسلح آمریکا باز نشسته میشود. صدای او هنگام سخنرانی میلرزید و میگفت من شاهد تغییرات عظیمی در اروپا بوده‌ام. نیرو های‌ناتو اساس‌اطمینان وامید مرا به آینده تشکیل میدهد. این مراسم در سرمای سوزان پاریس در ستاد ناتو تشکیل‌شد.

ژنرال لمنیتزر آمریکائی امروز فرماندهی عالی نیرو های متفقین در اروپا را ازژنرال نورستاد تحویل گرفت.

در موقع خرید قرص مسکن و معروف

ساریدون «روش»

Saridon

به کلمه ساریدون توجه فرمائید

«تبلیغات سینما»

خروشچف
سال نو را با ملایمت آغازکرد

مسکو - ۲ ژانویه - یونایتدپرس- دولت شوروی سال جدید را بااعلام پشتیبانی از کوبا و ملایمت درروابط شرق و غرب شروع کرد.

خروشچف که تهدید خود را با کلمات ملایم پوشانده‌بود در پیامها و مهمانیهای سال نو به مسائل کوبا، برلن و خلع سلاح اشاره نمود اما دیپلماتهای مقیم مسکو عقیده دارند که‌در این سخنرانیها مانندسال‌گذشته نکات بسیار شدیدی وجود نداشته است.

خروشچف که در مهمانی کرملین صحبت میکرد راجع‌بکوبا گفت‌بحران منطقه کارائیب نشان داد که شوروی باید سلاحهای مدرن داشته باشد و اعلام کرد که شوروی میتواندمتجاوز را در عرض چندساعت نابود کند.

در پیام‌خروشچف بکوبا گفته شده بود دوستی کوبا و شوروی برادرانه وناگسستنی است.

در باره خلع‌سلاح گفت شوروی پیشنهاد خلع‌سلاح کرده‌در حالیکه سرمایه داران فقط درباره خلع‌سلاح حرف میزنند.

خروشچف قبول کرده‌که در داخل اردوی کمونیسم اختلافاتی وجوددارد اما اخطار کرده که درمقابل‌هرتجاوز سرمایه داری اردوی کمونیسم مثل تن‌واحد عمل خواهد کرد.

در سال نو مسیحی
شوروی وانگلیس میخواهند نزدیکتر شوند

مسکو - ۲ ژانویه - خبر گزاری فرانسه - برژنف صدر هیئت رئیسه شورایعالی‌و خروشچف نخست‌وزیر شوروی‌در پیامیکه بمناسبت سال‌نو مسیحی‌برای هارولد مکمیلان نخست وزیر انگلیس فرستاده اند اظهار امیدواری کرده اند که‌در سال ۱۹۶۳ روابط شوروی وانگلیس بیش‌ازپیش توسعه یافته وهردو ملت درصلح و آرامش بسر ببرند.

زهبران شوروی‌مینویسند همانطور که ما توانستیم بحران اخیر کارائیب رابرطرف کنیم همانطور نیز میتوانیم مسائل مشکلتری را از راه مذاکرات مسالمت آمیز حل کنیم بشرط‌آنکه دو طرف از خود حسن نیت نشان دهند.

ما امیدواریم که دولت انگلیس نیز مانند دولت شوروی کوشش کند برای مسائل خلع سلاح عمومی و امضای قرارداد صلح با آلمان راه حلی پیدا شود.

هارولد مکمیلان در پاسخ خود نوشته است که دولت انگلیس تا آنجا که در قوه دارد کوشش‌خواهد کرد مسائل مهم بین المللی که صلح جهان بآن بستگی دارد از راه گفتگو های مسالمت آمیز حل شود. مکمیلان نیز در نامه خود اظهار امیدواری کرده‌است‌که‌روابط شوروی وانگلیس بیش از پیش بهم نزدیك شود.

دندان مصنوعی وسیگار!

دیگان - انگلستان - ۲ ژانویه - یونایتد پرس - پلیس در آستانه جشن سال نویك دست کامل دندان مصنوعی، که هنوز سیگار برگی درمیان آنها بود پیداکرد! دندان مصنوعی مذکور توسط یکی از افراد پلیس دریکی از اماکن عمومی بدست آمده است.

ناصر بالجزایر میرود

قاهره - ۲ ژانویه - یونایتد پرس - جمال عبدالناصر مقارن با اولین سال جشن استقلال الجزایر سفری رسمی به الجزایر خواهد کرد.

این‌خبر از طرف لاروسی خلیفه وزیر صنایع الجزایر که از قاهره برگشته اعلام شد.

خلیفه گفت این تاریخ درنامه‌ای که‌از طرف ناصر برای بن‌بلا نوشته شده قید گردیده است و جمهوری متحدعرب موافقت کرده ده نفر کار شناس صنایع‌به الجزایر بفرستد.

خلاصه اخبار

● **واشنگتن** - دهمین زیر دریائی‌اتمی امریکا از نوع پولاریس از روز جمعه وارد خدمت نیروی دریائی این کشور خواهد شد.

● **پام بیچ** - پیر سالینجر دبیر مطبوعاتی کاخ سفید امروز اعلام کرد سه خواهر پرزیدنت کندی ماه آینده بهند و پاکستان سفر خواهند کرد.

● **پاریس** - دیروز گروهی از خبرنگاران خارجی‌وداخلی‌در کاخ‌الیزه باژنرال دوگل ملاقات کرده وحلول سال‌نو را بوی تبریك گفتند.

● **لندن** - سخنگوی حزب کارگر انگلیس گفت اگر کشورهای بازار مشترك اروپا شرایط غیر قابل قبولی برای عضویت انگلستان پیشنهادکنند دولت انگلیس یك منطقه مبادله آزاد بازرگانی باشرکت کشورهای کامنولث تشکیل خواهد داد.

● **واشنگتن** - شایعات مربوط به تمایل پرزیدنت کندی رئیس جمهوری امریکا برای ملاقات با ژنرال دو گل رئیس جمهوری فرانسه هنوز عکس - العملی در محافل رسمی‌واشنگتن ایجاد نکرده است.

دیشب سفیر امریکا در فرانسه با وزیر خارجه فرانسه ملاقات کرد ولی هنوز از مضمون گفتگوها واینکه‌سفیر امریکا پیامی از کندی به دوگل‌داده است یاخیر اطلاعی در دست نیست.

برنامه امشب سینما پلازا

ترس ووحشت، نگرانی و اضطراب و اکسیونهای خوف‌انگیز این فیلم را تابحال در هیچ فیلم مشابه دیگری ندیده‌اید

اگر بدیدن فیلم‌های جنائی‌ودلهره آور علاقمندید حتما این فیلم‌را به‌بینید

بزودی....

پس‌ازموفقیت بی‌نظیر ماه در هند - دلهره ایک سومین فیلم پرفروش سال

«حماسه جاودانی انسانها»

دوبله بفارسی
رنگی درخشان

ASH. N.A. Co.

زمستان ۱۳۴۰ «بن هور» ..... زمستان ۱۳۴۱

فقط در سینما آسیا

سال‌مینیو - رابرت میچام - کورت یورگنز

نمایش بطریقه ۷۵ میلیمتری باصدای استرفونیك ۴ باندی

وباشرکت ۴۴ هنرپیشه بزرك بین‌المللی

پارکینك کفش فردوس شعبه ۴
خیابان فردوسی - مقابل سوم اسفند
افتتاح شد

کلیه مشتریان محترم که‌برای خرید کفش به این شعبه مراجعه نمایند در مقابل ارائه قبض خرید کفش ازاین پارکینك میتوانند مجانا استفاده کنند.

کفش فردوس - خیابان شاه - اسلامبول - شاهرضا و فردوسی.

۳-۱ — آ-۳۰۲۱۸

سازمان ملل حاضر بمذاکره با چومبه نشد

بقیه از صفحه سوم

نوزده نفر زخمی .

سخنگوی سازمان ملل متحد همچنین گفت که واحد های هندی وایرلندی وابسته به سازمان ملل متحد قبل از رسیدن به سر پل عمده جادوت ویل زیر آتش شدید ژاندارمهای کاتانگا قرار گرفته بودند .

● انگلیس حاضر است

دولت انگلستان اعلام کرد مایل است به چومبه ، یکی از تضمیناتی که وی قبل از بازگشت به الیزابت ویل میخواهد داده شود .

یك سخنگوی وزارت خارجه گفت کنسول انگلیس میخواهد از الیزابت ویل خارج شده با چومبه ملاقات کند وسپس باتفاق کنسول های غربی دیگر چومبه را به الیزابت ویل همراهی نماید تا باین ترتیب امنیت چومبه حفظ گردد .

نیرو های چومبه به بیشه ها گریخته‌اند و خود او هم تهدید کرده بود که جنك چریکی علیه سازمان ملل راه خواهد انداخت

خیال چومبه راحت است !

● رئیس مجلس

برتر موامبا رئیس مجلس نمایندگان کنگو قرار است بزودی رهسپار الیزابت ویل گردد .

منابع مطلع ضمن اعلام این خبر تاکید کردند که موامبا تاکنون چندین بار پیشنهاد کرده است که به الیزابت ویل رفته و پیرامون مشکلات و اختلافات موجود میان دولت مرکزی و ایالت کاتانگا با چومبه گفتگو کند .

هنوز معلوم نیست که آیا وی موفق به اخذ موافقت مقامات دولت مرکزی شده است یا نه .

چومبه از همکاران و دوستان موامباست و وی امیدوار است که بتواند باوی گفتگو کند .

● پیش میروند

امروز در اعلامیه رادیوئی کاتانگا خط الیزابت ویل ـ جادوت ویل پیش گفته شد نیروهای سازمان ملل در میروند و افراد غیر نظامی را باخمپاره وسلاحهای مدرن دیگر بقتل می‌رسانند . رادیو کاتانگا اضافه کرد باوجود صدور اعلامیه اوتانت درتمام روز گذشته نبرد های شدید بین دو طرف ادامه داشته است و نیروهای کاتانگا علیرغم سلاحهای جدید متجاوزین ملل متحد، تصمیم دارند به‌نبرد خود ادامه دهند. در اعلامیه گفته میشود چومبه همچنان خواهان مذاکره برای حل مسئله کاتانگاست وباوجود آنکه حسن‌نیت‌نشان میدهد سازمان ملل میخواهد راه حل‌خود رابزور تحمیل کند .

● کتك خوردند

سه‌نفر خبرنگار که در راه‌رودزیا بدست‌سربازان کاتانگا افتاده‌وسخت کتك‌خورده بودند وارد رودزیای شمالی شدند .

دونفر این خبرنگاران آمریکائی ویك نفر مخبر بنگاه سخن پراکنی بریتانیا بود. این خبرنگاران گفتند سربازان مزبور از دیدن گذرنامه های آمریکائی و ایرلندی ،عصبانی شده سخت مارا کتك زدند .

● تقسیم درآمد

امروز اعلام شد کارشناسان شرکت اتحادیه معادن کاتانگای‌علیا مسئله تقسیم‌درآمد بین‌دولت‌مرکزی وکاتانگا رابانمایندگان آنها مورد بحث قرار خواهند داد .

اتحادیه معادن امروز در اعلامیه کوتاهی گفت ترتیبات قبلی این کار داده شده وکارشناسان برای طرح پروژه مربوطه به‌لئوپولدویل خواهند رفت.

پل‌هنری اسپاك وزیر خارجه بلژیك امروز صبح ،سفیر بلژیك درلئوپولدویل‌رابحضور پذیرفت اما اطلاعی در باره مذاکرات آنها داده نشده است .

شرکت هواپیمائی سابنای‌بلژیك گفت رفت‌و آمد بین بروکسل و الیزابت ویل فردا دوباره برقرار خواهد شد ، وهواپیماها به پایتخت کاتانگا هم‌خواهند رفت .

بعد از زد و خورد اخیر بین‌سازمان ملل وکاتانگا این اولین بار است که‌هواپیماهای بلژیکی به‌کاتانگا پرواز میکنند .

از تایمز : چاپ‌لندن

نهرو نخست‌وزیر هند گفت :

چین تمساح بزرگی است که میخواهد ماهیهای کوچك را ببلعد

دهلی نو ـ خبرگزاری فرانسه ـ ۲ ژانویه ـ نهرو نخست‌وزیر هند بعد از ظهر امروز طی نطقی گفت که رژیم چین کمونیست با اقداماتی که بعمل می‌آورد فرهنك عظیمی راکه چین بواسطه آن‌در جهان مشهور گردیده محوونابود میسازد .

نهرو که در اجتماع بزرك جامعه سیك‌ها سخن میگفت تاکید کرد که چین کمونیست باتجاوز برضد هندحتی به‌فرهنك وشهرت خودنیز لطمه زده است .

نخست‌وزیرهند آنگاه گفت که چین امروز تمساح‌بزرگی‌در استخرآسیاست که‌دائما کوشش دارد و میخواهد که ماهی های کوچك این استخر رابلعد، ولی رژیم پکن نباید این مسئله را فراموش کندکه‌ما نیز ملتی بزرك با آداب‌ورسوم کهن هستیم که قادر می باشیم در برابر حملات آنها مقابله کنیم و پیروز شویم .

نخست‌وزیر هند سپس گفت که آتش بس بهیچوجه بمعنای پایان جنك نیست ماباید آماده مقابله با همه‌گونه پیش‌آمد ها باشیم وشرافت واستقلال میهن‌خود را حفظ نمائیم ما باید هوشیار باشیم وغافلگیر نشویم .

پشت‌میز مذاکره

خبرگزاری چین نو اعلام کرد نخست‌وزیر چین کمونیست «چوئن لای» امروز مجددا تاکیدکرد که‌چین وهندباید اختلافات مرزی خودرا در پشت‌میز مذاکره حل‌نمایند .

«چوئن‌لای» که درضیافتی که‌بافتخار وزیرامور خارجه اندونزی «سوباندریو» صحبت میکرد از دولتهای آسیائی و آفریقائی که‌اخیرا در کلمبو کنفرانسی برای بررسی راه حل های اختلاف‌چین وهند تشکیل دادند تشکر کرد .

اکنون «سوباندریو»و بانو«باندرانیك» نخست وزیر سیلان در پکن بسر می برند «چوئن‌لای» گفت هنوز امیدوار است دولت هند مذاکره را ترجیح‌دهد.

نخست‌وزیر چین‌همچنین از اقدامات اندونزی‌جهت‌استقرار حاکمیت خودبه گینه‌نوغربی‌و کوشش‌این کشوررابرای تشکیل دومین کنفرانس آسیائی و آفریقائی تحسین کرد.

پیام‌های سال نو کندی و خروشچف

آمریکا وشوروی برای بهبود اوضاع جهان مشترکا کوشش میکنند

پام بیچ ـ فلوریدا ـ ۲ ژانویه ـ یونایتدپرس ـ کندی در پیام سال نو خود به خروشچف قول داد که در سال آینده امریکا هیچ فرصتی را برای تقویت صلح و بهبود تفاهم بین دو کشور از دست نخواهدداد.

این پیام که روز ۳۰ دسامبر به خروشچف و لئونید برژنف رئیس جمهوری شوروی فرستاده شده‌بود امروز از طرف کاخ سفید همراه پیام خروشچف در اختیارمطبوعات قرار گرفت .

در پیام خروشچف‌پیشنهادمیشود که امریکا و شوروی برای بهبود وضع بین‌المللی مشترکا کوشش نمایند .

در پیام کندی گفته شده‌ازطرف خود و مردم امریکا در سال نو بهترین آرزو ها را برای مردم شوروی و شخص شما دارم .

اعتصاب کلاهدوز های‌آمریکا

نیویورك ـ ۲ژانویه ـ خبرگزاری فرانسه ـ ده‌هزارنفر کارگران کارگاه های کلاهدوزی تصمیم گرفتند از امروز بمدت نامعلومی اعتصاب کنند اعتصاب کلاهدوزان سومین‌اعتصابی است که اخیرادر امریکا اعلام شده است کارگران چاپخانه های‌روزنامه ها از یکماه پیش در حال اعتصاب بسر میبرند و عده ای از کارگران بندری نیز از مدتی پیش دست به اعتصاب زده‌اند .

فیدل کاسترو در میتینك‌چندصد هزار نفری هاوانا گفت:

امپریالیسم برای اولین بار غرامت داد

هاوانا ـ ۲ژانویه ـ رویتر ـ صدهاهزار نفر کوبائی امروز شاهد یك رژه‌نظامی یك ساعت‌و نیمه ارتش کوبابودند.

دراین رژه دوموشك زمین بهوا که‌یکی از آنهامانند هواپیماهای جت بی‌خلبان بودبه نمایش گذاشته‌شد.

فیدل کاسترو وپرزیدنت دور ـ تیکوس و ۳۵۰ نفر ناظر خارجی در تماشای این رژه شرکت کرده‌بودند. این‌رژه بمناسبت جشن‌چهارمین سال انقلاب کوبا بود. پاول پوپوویچ فضا نورد مشهور شوروی ستاره رژه بود.

تصاویر بزرك کاسترو ولنین در رژه حمل‌میشد .

نطق کاسترو

پس‌از پایان رژه کاسترو نطقی‌ایراد کردکه‌بعد ازاول نوامبر اولین نطق عمومی اوبود. کاسترو در نطق خودبه کندی‌حمله‌کردوضمن اشاره ببازخرید ۱۱۱۳زندانی کوبا گفت امریکائیهااسم این کاررا بازخرید گذاشته‌اند .اما ما آن‌را غرامت مینامیم واین برای‌اولین بار درتاریخ بوده‌است که‌امپریالیسم بمناسبت آنکه در تجاوزش شکست خورده‌است غرامت میدهد

کندی میگوید این پول بازخریه راخویشان آنها داده‌اند ، اما مگر کسی نمیداند که برادر کندی وزیر دادگستری‌آمریکا مسئول اصلی‌جمع آوری پول غرامت بوده‌است .

۱۱ نفر در حادثه انفجار کشته شدند

تزهات ـ ایندیاناپولیس ـ ۲ژانویه آسوشیتدپرس ـ براثر انفجاری که امروز در یکی ازکارخانه های‌این‌شهر بوقوع پیوست ۱۱ نفر بقتل‌رسیدند. انفجار در موقعی رخ داد که‌کارگران در کارخانه مشغول کار بودند.

تزهات دارای ۷۲۵۰۰ نفرجمعیت است و در ۷۰ میلی غرب «ایندیانا ـ پولیس»، در امریکا واقع شده‌است.

آگهی تجدید مناقصه خرید ۱۹۵ قلم قطعات‌جمس تجارتی

ژاندارمری کل کشور خرید ۱۹۵ قلم قطعات یدکی جمس تجارتی مورد نیاز خودرا طبق برك مشخصات موجود در دائره اردنانس‌ژاندارمری (خیابان پهلوی بالای سه‌راه ونك) بمناقصه کتبی میگذارد.

۱ـ شرکت‌کنندگان میتوانند همه‌روزه باستثنای روزهای تعطیل درساعات اداری بدائره اردنانس مراجعه وبرك مشخصات را بطوررایگان دریافت دارند .

۲ـ پیشنهادات بایستی درپاکت لاك و مهرشده تاساعت ۹ صبح روز پنجشنبه ۲۷ دیماه ۱۳٤۱ بدفتر ژاندارمری کل‌کشور واقع در خیابان سی‌متری تسلیم ورسید دریافت گردد.

۳ـ پیشنهادات رسیده در ساعت ۱۱ همان روز در حضور اعضاء کمیسیون مناقصه‌هادرباشگاه ژاندارمری کل کشورواقع درخیابان‌سی‌متری باز وقرائت خواهد شد حضور پیشنهاددهندگان در جلسه مناقصه‌آزاد است الف ۵۷۸۰ — ژاندارمری کل کشور

آگهی مناقصه

کارخانه شیرپاستوریزه تهران خرید ونصب تاسیسات سردخانه موردلزوم خودرا بمناقصه میگذارد پیشنهاددهندگان میتوانند بامراجعه بکارخانه ومشاهده محل کار واطلاع از نوع ماشین‌آلات سردخانه‌واخذ برك شرایط پیشنهادات خودرا بانضمام مبلغ یکصد هزارریال سپرده درپاکت لاك و مهرشده منتها تاساعت ۹ صبح روز یکشنبه۲۳ر۱۰ر۱۳٤۱ بدفتر کارخانه تسلیم ورسید دریافت کنند. پیشنهادات درساعت ۱۰ صبح همان روز در دفتر کارخانه باز وقرائت میگردد حضور پیشنهاد‌دهندگان یانماینده آنان در کمیسیون مزبور بلامانع است .

رئیس کارخانه شیرپاستوریزه تهران ـ دکتر مصطفی‌اورندی

۲ـ۲ — آ ـ ۳۰۳۱۲

آگهی ازکارخانه شیرپاستوریزه تهران

چون‌محصولات پاستوریزه باید دور از نورآفتاب و در یخچال نگهداری شود اخیرا بعضی از فروشندگان به‌تصور اینکه هوای‌زمستان برای نگهداری محصولات پاستوریزه مناسب میباشد یخچال های خود راخاموش کرده‌و محصولات‌رادرروی‌زمین یادرپشت‌ویترین‌مغازه‌میگذارند بدینوسیله باطلاع عموم اهالی محترم تهران و شمیرانات مخصوصا مصرف‌کنندگان محصولات پاستوریزه میرساند که کلیه عاملین فروش موظفند محصولات پاستوریزه رادر یخچال نگهداری نمایند اگر عامل فروشی پیداشد که محصولات‌رادر خارج‌ازیخچال‌نگهداری‌نمودمراتب‌را به‌تلفن ۲۹۰۳٤ کارخانه شیرپاستوریزه اطلاع دهند . الف ۵۷۹۳

رئیس کارخانه شیرپاستوریزه تهران ـ دکترمصطفی‌اورندی

۱ـ۲ — آ ۳۰۳۰٦

امشب در سینماهای

میامی

پرسپولیس ـ سیلوانا ـ آریا

خورشید ـ المپیا ـ میهن ـ تابان

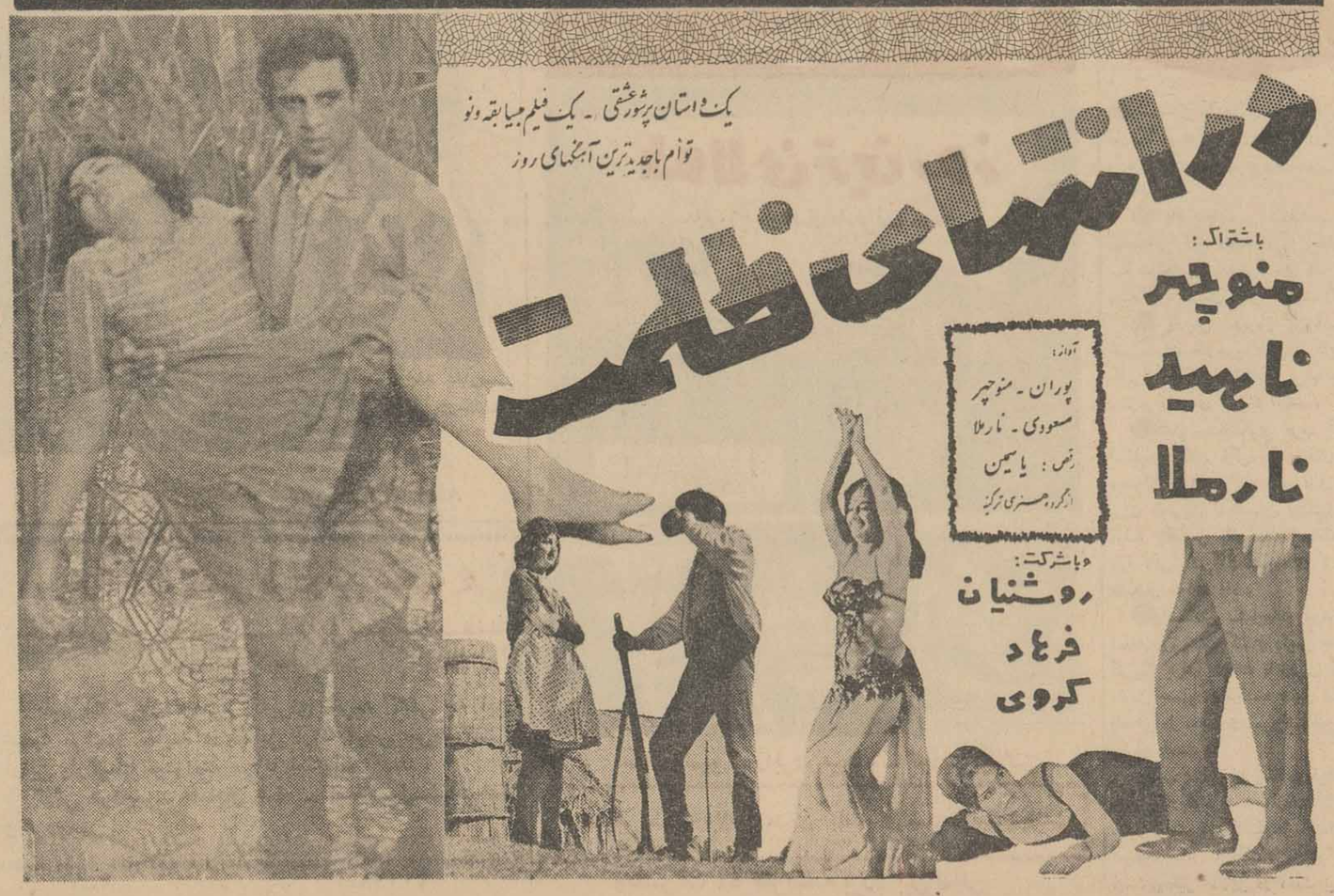

مژده بزرك به اهالی محترم‌شهرستانها

هتل زیبا

مجهز به مدرن ترین وسائل آسایش زیر نظر کارکنان مجرب امروز افتتاح شد

هتل زیبا انواع اغذیه‌ایرانی‌وفرنگی که از بهترین مواد اولیه تهیه میشود در اختیار مسافرین و مشتریان محترم قرارخواهد داد .

چلوکباب لذیذ هتل زیبا

شما را از مراجعه به‌رستورانهای خارج بی‌نیاز خواهد ساخت

بایکبار مراجعه مشتری دائمی‌ما خواهیدشد

هتل بزرك زیبا

تهران میدان سپه اول خیابان ناصرخسرو تلفن ۳۰۳٤۲٤

تبلیغات سینا — آ ـ ۳۰۲۷۰

۱۹۶۲ سال پیروزی عقل و منطق بود

بررسی اجمالی از حوادث مهم سیاسی سالی که گذشت

از: لوموند
چاپ پاریس

در ماه اکتبر گذشته نزدیك بود بروز فاجعه عظیمی جهان را در ورطه وحشتناکی غوطه‌ور ساخته‌وسیر حوادث سال را متوقف سازد . ولی سرانجام دنیا از وحشت یك جنك‌اتمی نجات پیدا کرد . در هر حال گذشته از بحران کوبا ، صلح الجزایر، تشکیل شورای کلیساها ، قرار داد مك‌میلان کندی وتیرگی‌روزافزون روابطمسکو وپکن مهمترین حوادث سال گذشته را تشکیل میدهد .

طبیعی است برای فرانسویهاامضاء قرار دادهای اویان وپیروزی ژنرال دوگل به سازمان ارتش سری‌واحزاب سیاسی قدیمی از بزرگترین وقایع‌سال ۱۹۶۲ بشمار میرود . چند ماه پیش وقوع یك جنك داخلی کشور رابه شدت تهدید میکرد . اما اکنون‌ظاهرا دوران ثبات و آرامش آغاز گردیده است . فرانسه‌امروز در میان کشور های افریقائی و دنیای عرب پرستیژ قابل توجهی بدست آورده است‌بطور کلی موقعیت این کشور در جهان بمیزان قابل ملاحظه‌ای استوار یافته است. روزنامه‌های امریکائی پایان جنگ الجزایر را یکی از ده واقعه مهم سال گذشته ذکر کرده‌اند

بدیهی است بحران کوبا وحوادثی‌که در دریای کارائیب روی داد سرلوحه وقایع‌مهم جهان‌قرار دارد.در پائیز گذشته برای‌نخستین‌باردودولت بزرك درجه‌اول جهان‌مستقیماروبروی یکدیگر قرار گرفتند و می‌بایستی یکی از آن ها عقب نشینی می کرد. سر انجام عقل و منطق پیروز شد و خروشچف فهمید که‌راه دیگری جز خارج کردن موشکهای شوروی از کوبا در پیش نیست و کندی هم‌برای حفظ ظاهر باو کمك کرد .

نخستین نتیجه این برخورد این‌بودکه امریکائیه نسبت به خود اطمینان و اعتماد بیشتری پیدا کردند و تصمیم آنها برای پایداری در برلن بطور محسوسی افزایش یافت و کندی در صدد بر آمدبا استفاده از این‌برتری متحدین امریکا را وادار کند که بیش از پیش در هزینه های دفاعی مشترك شرکت کند .

اکنون کندی موفق شده است مکمیلان راقانع کند که ازفکرایجاد یك نیروی اتمی مستقل منصرف شده و منابع خود را در اختیار یك‌باشگاه چند جانبه اتمی قرار دهد وظاهرا فقط ژنرال دوگل مانع از اجرای این نقشه ها است . رئیس جمهوری فرانسه بهیچ‌وجه حاضر نیست از فکر ایجاد یك نیروی ضربتی مستقل دست بردارد .

ولی نمی‌توان گفت که در سال۱۹۶۳ اوضاع باین منوال خواهد بود .زیرا دراین سال دوگل از همکاری متحد اصلی خود یعنی دکتر آدنائر محروم خواهد شد باین جهت دوگل حاضر نیست دو ورق برنده را که اکنون در اختیار دارد از دست بدهد .یکی از این کارتهای برنده مسئله تشکیل نیروی اتمی مستقل و دیگری روش سردی است که فرانسه در برابرمسئله عضویت انگلستان در بازار مشترك اروپا در پیش گرفته است .

امریکائیها با توجه به مشکلاتی که طرف مقابل آنها یعنی روسها در پیش دارند در برابر این دشواریها ترس و هراس زیادی از خود نشان نمیدهند

جنگ چین کمونیست و هند آشتی فرانسه ، الجزایر پایان بحران لائوس و تشکیل شورای کلیساها را نیز میتوان جزء حوادث مهم سال ۱۹۶۲ بشمار آورد . در سال گذشته امریکا و شوروی آزمایش های اتمی خود را از سرگرفتند انتظار میرود در سال ۱۹۶۳ سر انجام قرار دادی درباره منع آزمایش های اتمی میان دوکشور امضاء شود .

تایمز لندن | سوسیالیسم غیر قانونی !

اخیرا ناشر یك روزنامه ترك ویکی از اعضای هیئت تحریریه آن بسبب درج مقاله ای بحمایت سوسیالیزم توقیف شده اند . چنین مقاله ای در اروپای غربی کمتر مورد توجه قرار می گیرد . اگر در این مورد نیز مانند گذشته عمل شود . این دو نفر به استناد یك ماده «قانون جزا» بدادگاه احضار خواهند شد .

بعداز آتاتورك ، دولتهائی که در ترکیه روی‌کار آمده اند بطوری این «ماده» را توجیه و تفسیر کرده اند که بتوانند جلوی هرگونه جنبش مخالف را بگیرند .

از همان آغاز کار سوسیالیزم‌ترکیه باناسیونالیزم در رقابت و مخالفت‌بوده است .

اولین حزب سوسیالیست ترکیه در ۱۶۰۸ تشکیل شد که بیشتراعضای آن بلغار ها ، یهودیان و یونانیها بودند . این حزب البته از حمایت طرفداران ترك خود نیز برخوردار بود

بعداز چند سال بعضی از اعضای حزب مزبور از چنك حکومت ترکیه گریختندو هنگامی که بعد از جنك جهانی اول بترکیه نوین بازگشتند جلوی‌فعالیت آنها گرفته شد.

سپس یك جنبش کمونیستی ملی در ترکیه بوجود آمد که رسما اعلام کرد قدرتش‌رادر خدمت پیشرفت‌ترکیه خواهد گذارد .

اما بعداز آنکه رهبران این‌جنبش به «آتاتورك» کمك کردند تابونانیها را بیرون‌نماید ، بمخالفت با دولت برخاستند و بسرنوشت رفقای قبلی خود دچار شدند .

بعداز این جریان نیز فقط‌روشنفکران دقیق و مو شکاف بودند که بین سوسیالیزم بطور اعم و کمونیسم‌بطور اخص تفاوت می گذاشتند .

در سالهای اخیر که تبلیغات شوروی کشور مزبور را بمثابه «دشمن قدیمی ترکیه بشکل تازه » نمایش داده است، کار روشنفکران بیش‌از پیش مشکل شده است .

هفته گذشته «کنفدراسیون اتحادیه های کارگری » ترکیه کمونیسم را محکوم کرد و تقاضا نمود .

«قانون جزا» باشدت بیشتری اجرا شود . نظریه ترکها که می گویند «کارگر ترك رفیق سرمایه دارودشمن استثمار کارگر است» در اروپای‌غربی عجیب‌می نماید ولی دارای زمینه ای از یك‌منطق ناسیونالیستی است .

وقتی ارکستر مرك مینواخت

اسرار فاش نشده از جریان تاریخی دادگاه نورنبرگ

ترجمه: احمد عشقی

آلمان ها بدنباله کشتاری که نیمه دوم ۱۹۴۳ در دانمارك کردند۶۰۰ تن از دانمارکی ها بقتل رسیدند صرفنظر از آن طی دوران اشغال دانمارك، دانمارکیهای‌بسیاری شکنجه شدند و در مورد آنان اعمالی‌وحشیانه صورت گرفت بطوری که در حدود ۵۰۰ تن دانمارکی نیز در زندان آلمان هاو یا در سایر قتلگاه ها زیر شکنجه جان دادند .

در بلژیك یعنی در حد فاصل سال های۱۹۴۰ الی ۱۹۴۴ (بروکسل)، (لی‌ژ) ،(مونس)،(گنت) ،(نامور)، (بیذرآنورس) ،(تورن) ، (آرلن)، (شالیر) و (اودینان) مرکز شکنجه های اهالی بودند ، این شکنجه ها به انحاء مختلف ولی در همه جابطور علی‌السویه اجراء میشد .

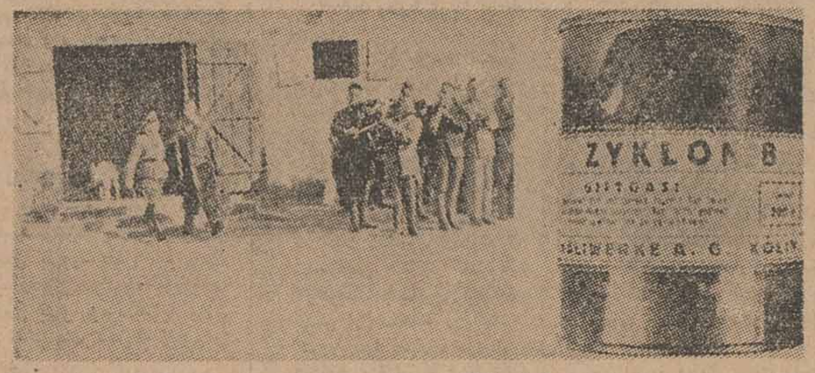

درعکس سمت چپ ارکستر مرك درحالیکه عده‌ای‌از یهودیان اعدام میشوند درحال نواختن است. اعضای ارکستر را نیز از میان یهودیان برمیگزیدند .

درعکس سمت‌راست یك قوطی محتوی گازسیکلون که دراطاقهای گاز آزاد میشد دیده میشود .

حین تخلیه یکی از قتلگاههای‌واقع در (ودگت) هلند ۴۰۰ تن تیرباران شده یافته شدند هنگامی که آلمان‌ها لوکزامبورك را اشغال کردند ۵۰۰ تن بقتل رسیدند .

از جمله ۵۲۱ تن دیگر نیز برخلاف قانون و بر طبق آراء صادره از دادگاه های فوق‌العاده نظامی‌تیرباران گشتند .

گشتاپو رفتارش بالوکزامبورگی ها وحشیانه بود ، آنان را تحت پیگرد و شکنجه قرار میداد ، طی اشغال آنسر زمین در حدود ۴۰۰۰ تن زندانی و از آنمیان در حدود ۴۰۰ تن اعدام شدند .

در ایتالیا نیز حدفاصل مارس ۱۹۴۴ و آوریل ۱۹۴۵ دست کم ۷۵۰۰ مرد ، زن ، کودك چه پیرو چه جوان در (جی‌وتیلا) و در غار های (آرده‌آت) رم و سایر نقاط‌بدست آلمان ها قربانی شدند .

۲ـ در اتحاد جماهیر شوروی سوسیالیستی و در جمهوری های شوروی سوسیالیستی (بلوروسی) ، (اوکراین) ، (استونی) ، (لتونی) ، (لیتوانی)، (کارولوفین) و(مالداوی) و نوزده استان جمهوری فدرال سوسیالیستی شوروی‌وضمنا درلهستان، چکسلواکی ، یوگسلاوی ، یونان و کشور های بالکان که از این ببعد بطور مجموع (کشور های شرق) نامیده خواهند شد و در قسمتی از خود آلمان که در مسیر جهت شرق قرار داده و از شمال بجنوب ازوسط برلن میگذرد که از این ببعد(آلمان شرقی) نامیده خواهد شد از ۱سپتامبر ۱۹۳۹ ببعد که هنوز آلمان به لهستان میباشد رژیم نازی و ستاد ارتش آن کشور نقشه توطئه جهت قتل عام در اروپای شرقی را بطور غیر انسانی بمرحله اجرا گذاشتند حتی وقتی هم که نیرو های آلمان شکست خورده مجبور به تخلیه مناطق اشغالی میشدندکشتار ها و وحشیگری ها همچنان ادامه می یافت . این کشتار ها و وحشیگری ها از این‌قرار بودند :

ـ۴۹ـ

الف ـ کشتار ها ووحشیگری‌های غیر انسانی در بازداشتگاه های اسرای جنگ ، محبوسین و تشکیلات همآهنگشان که نازی ها در سرزمین‌های شرقی و آلمان شرقی تدارك دیده بودند از قبیل قتلگاه های (مایدانك) و (آشویتس) .

این کشتار ها و وحشیگری های غیر انسانی بصورت های مختلف‌به مرحله اجراء در میآمد مثلا :

تخمینا یك میلیون و پانصد هزار تن در قتلگاه (مایدانك) و چهار میلیون نفر در مسلخ آشویتس قتل عام شدند ، در میان قربانیان ازاتباع شوروی ، لهستان ، امریکا ،انگلیس، چکسلواکی ، فرانسه ، و سایر کشور ها نیز وجود داشتند .

در ناحیه (لوف) و در خود شهر لوف آلمانی ها در حدود ۷۰۰۰۰۰ تن از اتباع شوروی منجمله ۷۰ تن از شخصیت های علمی و هنری و اتباع امریکا ، انگلیس ، چکسلواکی ، فرانسه را که از اردوگاه های دیگر به اردوگاه لوف کوچ داده بودند سر به نیست کردند .

در محله مخصوص یهودی ها ، فقط در حد فاصل ۷ سپتامبر ۱۹۴۱ الی ۶ ژانویه ۱۹۴۳ بیش از ۱۳۳۰۰۰ تن یا زیر شکنجه مردند و یا اعدام گردیدند .

اعدامی ها را در حومه شهر و در جنگل (لبوی‌نتسك) تیر باران می کردند .

قتلگاه (پانووسك) نیز مذبح۲۰۰۰۰۰ تن‌از افرادبیگناه غیر نظامی شد،حین قتل عام از وحشیانه‌ترین طرق موجود تبعیت میگردید از جمله :

شکمها را پاره میکردند ، افراد را در چلیك های چوبی محتوی آب زیر صفر درجه منجمد مینمودند ، تحت نوای موسیقی تیرباران های دستجمعی میکردند ، افراد [illegible] را از میان خود محبوسین برمیگزیدند .

از ژوئن ۱۹۴۳ ببعد آلمانها برای محو کردن آثار جنایات خود دست بکار شدند . نبش‌قبر کرده اجساد را میسوزاندند سپس استخوان های قربانیان را در آسیاب ها آرد کرده نوعی کود شیمیائی میساختند

اوائل سال ۱۹۴۴ قبل از آنکه بخش(اوزاری چی) واقع در جمهوری بلوروسی بوسیله ارتش شوروی از چنگ‌آلمانها خارج‌گردد آلمانهاانبوهی از تیفوسی ها را بعمداز بیمارستان ها تخلیه کرده ، لابلای دهها هزار تن‌از ساکنین بخش های تابعه مخلوط کردند تا بیماری همه‌گیر گردد

در این قتلگاهها جنایات زیادی بوقوع پیوست . در (استونی) یکی از جمهوری‌های شوروی آلمانها ۱۰۰۰۰ غیر نظامی را تیرباران نمودند . فقط در یك روز یعنی در ۱۹سپتامبر ۱۹۴۴ در حدود ۲۰۰۰ تن از مقیمین اردوگاه(کلوگ) رااعدام کرده اجساد شان را طعمه آتش نمودند .

در لیتونی (یکی از جمهوری های شوروی) آلمانها سیل خون براه انداختند ، در (بوناری) تخمینا ۱۰۰۰۰۰۰ تن درگالوناس تخمینایش از ۷۰۰۰۰ تن در (آلی توس)تخمینا ۶۰۰۰۰ تن در (پرنای) تخمینا ۳۰۰۰ تن در (ویلی یامپول) تخمینا ۸۰۰۰ تن در (ماریا مپول) تخمینا ۷۰۰۰نفر ودر (تراکای) وبخش های تابعه رویهمرفته ۳۷۶۴۰ تن کشتار شدند.

در (لتونی) یکی از جمهوری های شوروی رویهمرفته ۵۷۷۰۰۰ تن‌قتل‌عام گشتند ، باتوجه به دیسیپلین آهنین‌اردوگاههای مرگ کلیه‌زندانیان خود بخود محکوم بمرگ میشدند.

برابر امریه سری که بسال ۱۹۴۱ تحت عنوان (نظامنامه داخلی اردوگاه های‌اسراء وزندانیان) بامضای‌شخص (هیملر) رسیده بود مجازات های شدیدی‌از قبیل تیرباران کردن‌اسراء و یاکشتن آنها از طریق شکنجه و انجماد پیش بینی شده بود . **ناتمام**

آب میوه گیری فوجی دنکی تمام فلز تیغه فولادی

درمان
روماتیسم
دکتر مهندس
خیابان حافظ مقابل ث ث ث

تغییر مطب

مطب **بانودکترسیمون‌پاشا** متخصص بیماریهای کودکان و پرورش نوزادان از دانشگاه پاریس و **دکتر محمود پاشا** متخصص درجراحی‌عمومی بخیابان امیرآباد ـ ابتدای‌خیابان فرصت شماره ۳ منتقل‌شد تلفن مطب ومنزل ۴۲۶۰۵

۱ـ۶ آـ۱۸۷۰۳

لامپهای جدید سیلوانیا با :
۲۰٪ عمر بیشتر
۷٪ نور بیشتر و
۹۰۰۰ ساعت دوام
SYLVANIA
Division of GENERAL TELEPHONE & ELECTRONICS INTERNATIONAL
نماینده انحصاری : شرکت تامین برق و آب ایران
خیابان جمشید آباد جنوبی شماره ۱۶۶ ـ تلفن ۶۱۳۶۳۳-۶۹۹۷۹

اهواز
شرکت خوزستان پارس جایزه میدهد

چهار سئوال (۸۳۲۰۰ ریال) جایزه ویك چراغ گاز بارزش ۱۴۰۰۰ ریال

۱ـ ماایم‌که درفکر شما ئیم . باما نگروکه‌بی نیازی...؟
۲ـ کدام کالایکی است ده‌ماه .ده قسط ...؟
۳ـ چراغ‌دیگری‌دراستان‌خوزستان روشن‌خواهدشد...؟
۴ـ (۸۳۲۰۰ ریال) جایزه‌چیست که‌شمارا (۴۰)سال بهره‌مند میسازد ...؟

وقت ۶ روز
۱۴ الی ۲۰ دی‌ماه

لطفا پاسخ خود را
باخط خوانابه نشانی اهواز شرکت خوزستان پارس ارسال فرمائید .
تمام شهرستانهای ایران میتوانند در این مسابقه شرکت نمایند .
مخارج سفر برنده جایزه بعهده این‌شرکت‌خواهدبود.

۱ـ۶ آـ۳۰۱۹۲

خانم ـ آقا
درفصل زمستان وسرما برای گرم کردن ورفع دردهای مختلفه بدن خود واطفالتان ازمحصولات دکتر ژیبود استفاده نمائید

شانه‌بند دکترژیبود — برای ناحیه پشت‌و کتف
کمربند دکتر ژیبود — برای ناحیه پشت‌و کمر
کرست ژیبود — برای ناحیه لگن وران
زانوبند دکتر ژیبود — برای درد های ناحیه زانو
مچ‌بند دکتر ژیبود — برای مچ دست‌و پا

ژیبودانواع کرستهای‌طبی‌مناسبی‌است برای‌گرم‌کردن اعضای‌بدن ورفع کلیه درد های موضعی ودرعین حال بزیبائی اندام شما کمك میکند
کرست ژیبود ازپشم خالص ورشته های‌لاستکس تهیه‌شده که‌تولید حرارت نموده وموضع دردناك راگرم وناراحتی آنرابکلی برطرف مینماید
درموقع‌اسکی وشکار کمربند دکتر ژیبودراپوشیدکه‌از سرما محفوظ وکاملاچالاك باشید انواع کرستهای ژیبود بآسانی قابل‌شستشو میباشد بدون آنکه تغییرشکل بدهد
نماینده انحصاری ـ شرکت نسبی‌نعمت‌اله‌مسنن وشرکاء (جمیل) باب همایون‌سرای همایون تلفن ۳۰۵۱۵۸ ـ مراکزفروش‌داروخانه طورلاله‌زار ـ داروخانه مدیکال خیابان پهلوی روبروی سینما امپایر ـ داروخانه رامین میدان فردوسی

موتورد یزل بمفورد
عالیترین موتور ساخت انگلستان
بقدرتهای ۶ ـ ۸ ـ ۱۲ ـ ۱۶ اسب ـ ۷۰۰ دور ـ بادوام کم مصرف ، کم دور دارای ساختمان ساده مشخصات منحصربفرد ، باقیمت وشرایط مناسب
نمایندگی: ارسطوزاده وپسران ـ خیابان فردوسی ـ شماره ۵۶۲

آگهی مزایده موقوفه

اداره اوقاف تهران بهره برداری از شن و ماسه ۱۰ سهم از ۱۷ سهم رودخانه قریه مرتضی گرد موقوفه حاج عیسی اصفهانی (متصرفی اداره اوقاف) با حداقل اجاره بهای سالیانه درسال اول ۸۴۷۲۰ ریال و درسال دوم ۱۰۰٫۰۰۰ ریال یکصد هزار ریال از طریق مزایده اجاره داده میشود داوطلبان اجاره‌بایستی مبلغ۸۵۰۰ ریال‌برسم سپرده بحساب‌شماره ۹۴۰۲۸ بانکملی بازار بسپارند و پیشنهاد خودرا با قبض سپرده درپاکت سربسته تاپایان وقت اداری روز سه شنبه ۹ بهمن ۱۳۴۱ بدفتر کل اوقاف تسلیم و رسید دریافت دارند . پیشنهاد های رسیده درروز چهارشنبه ۱۰ بهمن ۱۳۴۱ ساعت ۱۰ صبح در اداره اوقاف تهران خوانده می شود برای کسب اطلاع از شرایط مزایده به آگهی تفصیلی یا بدفتر کل اوقاف مراجعه نمایند .

آـ۱۹۱۰۵ رئیس اداره اوقاف تهران

آگهی ختم تصفیه شرکت سهامی ملی دریانوردی ایران

چون شرکت سهامی ملی دریانوردی ایران ثبت شده بشماره ۴۵۳۰ ـ ۳۳٫۸٫۵ طبق تصمیم مجمع عمومی فوق‌العاده درتاریخ پنجم تیرماه۱۳۴۱ منحل گردیده است بدینوسیله با توجه بمقررات ماده ۲۱۵ قانون تجارت باطلاع کلیه کسانی که نسبت بشرکت مزبور ادعائی دارند میرساند برای رسیدگی بادعای خودبا در دست‌داشتن مدارك میتوانند همه روزه باستثنای روز های تعطیل از ساعت ۸ تا ۱۲ صبح بمدیران تصفیه شرکت در محل «بنیاد پهلوی» واقع در خیابان‌بهار ـ چهار راه تخت‌جمشید مراجعه نمایند.

پس از انقضای مدت یکسال‌ازتاریخ نشر اولین آگهی در روزنامه رسمی کشور شاهنشاهی ایران هیچگونه ادعائی قابل پذیرش نخواهد بود .

مدیران تصفیه شرکت سهامی ملی دریانوردی ایران

۱ـ۳ آـ۳۰۲۲۰

انتقاد

از : ناصر نجمی

غم فراق ماهی !

لابد اطلاع دارید که بعقیده قدما سالها بروی حیوانات مختلفی میگردند، مثلا یکسال ، سال بروی موش می گردد آنسال را میگویند سیچقان ئیل، سال دیگر بروی گاو میگردد و سال ما بعد بروی گاو میگردد و سال موش و بقر و پلنك و خرگوش شمار زین چار چوبگذری نهنك آید ومار...

باری ، بنده نمیدانم فلسفه این گردش سال و نامگذاری باین ترتیب چه بوده است ولی عقیده دارم که این سیستم کهنه شده وبایدسالها را برحسب وضع زمان نامگذاری کرد. مثلا درسالی که پرتقال بقیمت شیر مرغ و جان آدمیزاد گیر نمی آید بنده هیچ دلیلی نمی بینم آن سال را سال پرتقال نگوئیم وسال گاو بنامیم . و بهمین جهت هم عقیده دارم امسال را سال ماهی باید گفت چون ماهی امسال درشهر ما حکم کیمیا و لیمیا وسیمیا پیدا کرده و نگارنده خودبجز روی بساط ماهی فروشهای خیابان اسلامبول ماهی ندیده‌ام . آنهم البته میدانید مختص به طبقه خاصی است وامثال حقیر را جرات این نیست که بماهی دانه‌ای پانزده وهیجده تومان نزدیك بشویم

البته اطلاع داریدکه الان فصل صید است واینراهم مستحضرید که شرکت شیلات از چند روز پیش به بانك رسا مژده داد درتمام مراکز پایتخت دکه های مخصوص خواهد گشود و درآن دکه‌ها ماهی بقیمت ارزان و بمقدار فراوان دراختیار ملت خواهد گذاشت . اراتمند درتعقیب این بشارت ، صف های چند صد نفری هم از مردم ماهی‌خوار دیدم که دربعضی مراکز بانتظار نوبت ایستاده بودند ، ولی چند روزی طول نکشید که از آن منظره آدمها و ماهی ها حذف شدند و باقی ماند مقداری چوب وتخته !

همچنین بنظرم میرسد که بین شرکت شیلات و صنف پرنده وماهی مقداری هم تعارف در روزنامه ها ردوبدل شد ، اما نفهمیدم چگونه‌شد که شیلات بکلی عقب‌نشست وموضوع ماهی ارزان و فراوان موقتا مسکوت ماند .

باری، بدیهی است که‌هیچ امری بی‌علت و هیچکاری بی‌حکمت نیست . مثلا اگر امسال ماهی کم‌است. شاید دلیلش نامساعد بودن وضع دریاباشد، یااینکه ماهی هارند وهوشیارشده‌اند و عبث عبث دم بتور صیاد نمیدهند ،فقط یك مشکل باقی میماند وآن اینکه چطور صیادان بازارآزاد از همین‌دریای نامساعد، ماهی میگیرند و همین ماهی های ناقلابتورآنها میروندو بتورشرکت شیلات نمی‌آیند؟نکند اینهاماهی‌قاچاق است که روی پیشخوان ماهی فروش های خیابان اسلامبول می‌بینیم واز دریای ماتش‌وکانال‌سوئز صیدشده‌اند. کسی چه میداند ،شاید هم اینطور باشد . خلاصه هرچه هست حاکی‌از اینست که ماهی هانیز افاده‌شان بالا رفته ودیگر حاضر نیستند از گلوی آدمهای فقیر وضعیف پائین بروند و حلقوم سهل‌العبور اغنیا را ترجیح میدهند !

خوب، ممکن است ماهی های‌دریای شمال اینطور طاقچه بالا گذاشته‌باشند والبته حقشان است چون هرچه‌باشد شمالی هستندو به‌شمال‌شهری هابیشتر میرسند ، اماا‌گر یادتان باشد اوایل زمستان امسال گفتند و نوشتند که درنظراست ماهی های دریای جنوب‌به بازار عرضه شود وتل‌ها رابااین‌خوش کردند که ماهی جنوبی بازار ماهی شمالی رامیشکند ولی معلوم نشدماهی های دریای جنوب چراکم لطفی کردند واهالی تهران رادر انتظار و خماری نگهداشتند !

خلاصه، چندروزی است که سر و صدای مردم‌بلند شده ومعده هائی که عادت داشتند هرسال دراین فصل‌ماهی بخود ببینند ازاینکه حتی‌بوی ماهی‌هم نمیشنوند سخت تحریك گشته‌اند . قسمتی ازاین دردل ها راعلاقمندان ثابت قدم ستون «گفتگوی تلفنی»می‌توانند همه‌شب اززبان مراجعین این ستون ملاحظه کنند . سالهای گذشته که‌وعده رسیدن ماهی از جنوب و تاسیس مراکز فروش داده نمیشد باز شهرداری باشیلات همتی میکردند و باکامیون ماهی کنال یخ‌زده می‌آوردند بقیمت مناسب دردسترس مردم می‌گذاشتند . اماامسال مردم بجزطعم شیرین ودلپذیر وعده چیزی‌نچشیدند والبته میدانیدکه وعده اگر چه خیلی گواراو سهل الهضم است معهذانه‌بوی ماهی میدهد ونه مزه ماهی !

امیدواریم تابکلی وقت نگذشته مسئولین محترم امور مردم را بفیض وصال ماهی نائل فرمایند .

گفتگوی تلفنی

۳۰۰۱۰

این‌شماره تلفنی است که شما خوانندگان میتوانید همه روزه‌بین ساعت ٦ بعد ازظهر تا ۷٫۳۰ بعد از ظهر درد دلهاو گرفتاری های خودراباما ومسئولین اموردرمیان بگذارید

● مرده‌کشی ، باا‌تو بوس

اتوبوس شماره ۸۹۰٦۵ درراه‌قم روزپنجم دیماه با اینکه مسافر زنده باندازه کافی داشت وتکمیل بود درسی کیلومتری تهران‌مسافر گرفت یك مسافر مرده ! این مسافر را ازدهات اطراف سرراه آورده بودند و هرچه مسافران زنده داد و فریاد راه انداختندکه پدر آمرزیده‌ها بوی جسد ما را تا قم خفه میکند بگوش راننده فرو نرفت .

مسافر زنده ع‌ـش

● زنجیر برداشته میشود

در پاسخ آقای ناصر تهرانی بنویسید وسیله کلانتر راهنمائی از محل بازدید بعمل امد وچون نصب زنجیر سرکوچه موردبحث ضروری بنظر نمیرسید به برزن محل تذکر داده شد که زنجیر را بردارد .

رئیس پلیس‌تهران

● توضیح آقای « جوان» سر دفتر ۸۱

دراین ستون خواندم که یك سردفتر جوان ازروزگارش گله داشت و میگفت مامگس میپرانیم زیر مطلب‌این‌جوان‌امضای سردفتر جوان گذاشته شده‌بود. ازخواندن مطلب این‌سوءتفاهم برای دوستان من‌پیش آمده بود که نکند من‌این شکوائیه را کرده باشم وحال‌آنکه توضیحا عرض میشود بنده ازنظر سن‌جوان نیستم اما فامیلم «جوان» است هم‌من وهم برادرم پرویزجوان بحمدالله کارو بارمان خوب استو مگس نمیپرانیم ، این توضیح‌را درهمین ستون برای روشن شدن ذهن دوستانم چاپ کنید .

علی‌اصغر جوان سردفتر۸۱

● ما اغفال شدیم

ماراستش اغفال شدیم که‌پول زبان بسته رادودستی سپردیم به‌صندوق جوانان، این پول رابسمان بدهند دیگراگر وعده بهشت بما دادند دست‌از پا خطا نمیکنیم و صنار به بانك و صندوق و شرکت تعاون و غیره بهیچ‌عنوان نمیدهیم،

عزیزالله‌افراشته

● اینجا مامور لازم دارد

در سه‌راه انتهای شاهپور برای برقرار ساختن وضع منظم عبورو مرور هرچه خواهش میکنیم یك مامور بگمارند ، توجه نمیشود ، جان بچه‌های مردم در خطراست ، راننده هابه‌چراغ قرمز توجهی نمی‌کنند .

آذری نائب‌رئیس انجمن‌محلی‌جنوب شاهپور

● چه‌بکنیم، چاره‌چیست؟

بین خیابانهای کارون و جیحون خیابانی هست بنام زاویه ،میخواهم بشهرداری بگویم شما که از ما عوارض میگیرید اقلا روشنائی خیابان مارا تامین کنید اینکه نمیشود مردم هم عوارض بدهند هم روشنائی محلشان راخودشان‌تامین کنند بااینحال اگرمامور دراختیار ما بگذارید خرج‌لامپ و غیره راهم خودمان میدهیم ، چه بکنیم چاره چیست ؟

مظفری

● دررتبه ٤ درجا میزنم !

چندسال است مخلص دررتبه های فرهنگی خود درجا میزنم، حقوق معلمینی‌که ترمیم شد شامل حال ما نگردید که‌دررتبه های پائین گیر کرده‌ایم بلکه بنفع آقایان مدیر کلها شدکه دورتبه بالاسیر میکنند، بگوئید بماهم توجهی‌شود و رتبه های عقب افتاده مارا هم بدهند .

معلم

● اگر نوبتی هم باشدنوبت ماست

این‌بنده ۱۲سال است‌که بطور رسمی وارد خدمت فرهنك شده‌ام بااین سابقه خدمت متاسفانه پایه ٥ آموزگاری هستم، درحقیقت‌بیش ازسه پایه ازوزارت فرهنك طلب دارم، بوزارت فرهنك‌بگوئید اگر گشایش دربودجه‌اش‌شده اقلاطلب طلبکار هارا بدهند .

ب‌ـنبوی

● تقاضای‌زائرین‌شب‌جمعه

چون عده‌ای از مومنین درشبهای زیارتی میخواهند بزیارت حضرت عبدالعظیم بروند بنویسید که در شبهای زیارتی وشبهای‌جمعه درهای حرم تاساعت ۱۲ شب باز باشد تا زائرین بی‌فیض نمانند .

احمد عظیما

اخلاق‌وزندگی

زنگهای خطر

از : محمد رضاصالحی کرمانی

اجازه دهید که این مقاله رابا نقل چندخبر از روزنامه اطلاعات شروع کرده و سپس بشرح‌مطلب بپردازم . در اطلاعات پریروز این چند خبر بچشم میخورد .

....«جوان هروئینی پدرش را کشت»

...«بعد از ظهر دیروز جوانی خود را ازدرختی حلق آویز کردو بدینوسیله خودکشی نمود»

...«قاتل پروین دربیمارستان کاملا خونسرد است و از فکر خودکشی هم منصرف شده»

...«طرفداران مقتول دهکده‌ای راآتش زدند »

...«زن وشوهری را در خواب کشتند»

...«شیادان باوعده کشف‌گنج، نقدینه یك کشاورز ساده‌لوح و اندوخته مادرش راگرفته ،وپابفرار گذاشتند »

...«سه‌نفر باتظاهرات مستانه و باچاقوی ضامن‌دار وباپنجه بوکس اهالی راتهدید بقتل می‌کردند».

گمان میکنم برای‌نمونه هم که شده همین چندخبر کافی باشد ، وبدبختانه بایدعرض کنم که‌قسمت بیشتر از صفحات روزنامه های کشور مارا اخباری مربوط بقتل وجنایت ودزدی ،و فساد وهزاران انحرافهای دیگری که در اثربی ایمانی دامنگیر جامعه شده است پرمی‌کند، واینهم جای تاسف‌است که‌وضع کشورما طوری است که تایك‌مرض‌اجتماعی‌بصورت‌حادخود درنیاید کسی بفکر اصلاح وبهبود آن‌نمی‌افتد و اتفاقا اصلاحات و درمان هائی هم‌که معمولا درمواقع بحرانی مرض انجام میگیرد ،چون اغلب توام باشتابزدگی است‌کمتر به‌نتیجه لازم میرسد بنابر این یك‌جامعه رشد یافته وبیدار همیشه گوش بزنك‌است ،و همینکه‌اولین آثار و علائم یك مرض را درمزاج اجتماع مشاهده کرد ، بلافاصله شروع بعمل نموده و از توسعه وگسترش آن با نهایت دقت جلوگیری میکند.

درجامعه مامدتها است که‌آثار وعلائم یك‌مرض مهلك وخانمان براندازی نمودارشده ، وروزی نیست که زنگهای خطر بصور گوناگونی در جامعه ما بصدادر نیاید، ولی بدبختی اینجااست که سروصدای این‌زنگها هنوزنتوانسته جامعه مارا بیدارکند و رهبران مارا بفکر اصلاح وچاره جوئی اندازد، وقتی بفکر اصلاح می‌افتند که‌مرض بمرحله حادخود برسد،در آن موقعیت است که ازروی‌عجله وشتابزدگی وبدون در نظرگرفتن علل‌و اسباب مرض پروژه‌هائی‌تهیه می‌کنند که فاقد هرگونه ارزش واقعی خواهدبود . پروژه‌هائی که درمواقع بحرانی تهیه می‌گردد بیشتر جنبه تسکینی دارد تادرمانی وداروی مسکن ریشه مرض را قطع نمیکند ، بلکه صرفاحالت رخوتی تولیدمی‌کند تادر پرتوآن رخوت ، مریض احساس‌دردنکند برای‌معالجه واقعی باید قبل ازآن که مرض بمرحله بحرانی برسد، بفکر تهیه داروهای درمانی‌افتاد، باید ریشه مرض را قطع کرد ، وریشه امراض بزرك اخلاقی ما قطع شدنی نیست ، مگر آندم که روح مردم دارای دروبندی شود، انسان قبل از آنکه عمل خوب ویابدی انجام دهد، فکر آنرامی کند، فکرمقدمه عمل است . و لذا برای مبارزه باهرگونه عمل خلاف ونامشروعی ، نخست باید روح آدمی را از افکار شوم‌وآلوده پاك کرد، واین نمیشود مگرآندم که‌روح بشر دارای حصار شود ، حصاری که خیلی فرص و محکم درمقابل هرگونه فکر شیطانی ایستادگی کرده واز ورودآن در روح آدمی جلوگیری کند، و خداوند این حصاررا ،حصارایمان بخودش میداند ، علی‌بن موسی‌الرضا علیه‌السلام درآنموقع که مردم نیشابور خواستند تاحدیثی برایشان‌روایت کند چنین فرمود: پدرم ازپدرانش ازرسول خداروایت کرده‌اند که خدا فرمود: «کلمه لااله‌حصنی‌فمن دخل حصنی امن‌من عذابی »لااله‌الاالله حصار من است وکسی که‌وارد این حصار شوداز عذاب من ایمن خواهدبود ، باید توجه داشت که عذابهای خدا، منحصر بروز قیامت نیست وآنچه که‌مامردم ازیکدیگر می‌کشیم در حقیقت عذابی‌است که‌خداوندبجرم بی‌ایمانی درهمین دنیابر ماانازل فرموده وخودش در قرآن مجید سوره انعام آیه ٥٦ چنین می‌فرماید«بگوای پیغمبر : اوقادراست که‌ازبالای سروهم اززیر پایتان برشما عذاب فرستد، ویاآنکه‌شما را فرقه ، فرقه کند وبجان هم اندازد وبادست بعضی ،سختی و بدی را در کام بعض دیگر وارد کند»بنابراین آنچه راکه افراد یك‌جامعه ازدست یکدیگر می کشند وهرگونه ظلم‌و ستمی که ناحیه هم بر آنها واردمیشود . عذابی است که خداوند بجرم نداشتن ایمان برآنها نازل‌فرموده، وایمنی ازاین عذاب میسرنیست مگر آندم که روح آدمی دارای حصار ایمان شود، شما برای‌این که میکروب یك‌مرض را درمزاج جسم‌خود نابود کنید، فوری‌بسراغ قانون تضاد میروید ، اینقدر مطالعه می کنید تارابطه تضاد را بین‌میکروب وخانواده آنتی‌بیوتیك هاکشف‌کرده وسپس از این تضادی که خداوندرنظام‌خلقت بین این دوموجود برقرارکرده استفاده می کنید ومیکروب مرض را بادست ضدش نابود میسازید ، این تضاد درهمه‌جای عالم گسترش دارد ، برای‌کشتن میکروبهای امراض روحی نیزباید آنتی‌بیوتیك آنرا کشف‌کرد، وآنتی بیوتیك‌میکروب های روحی همان‌نیروی ایمان‌است که از داخله روح آدمی با قدرت فوق‌العاده خود هرگونه میکروب فسادی را کشته واوراز تاریکیهای مرض وبد بختی‌نجات میبخشد .

الله ولی‌الذین آمنو ایخرجهم من‌الظلمات الی‌النور

کتابخانه

خودآموز گلسازی وگل آرائی

تالیف : بانو فخرالزمان عسگرپور

بانو عسگرپور

خانم فخرالزمان عسگرپور مدیر هنرستان فردوسی که ازبانوان‌هنرمند ومبتکر میباشند اخیرا بچاپ وانتشار کتاب مفید تازه‌ای بنام « خودآموز گلسازی و گل آرائی »توفیق‌یافته‌اند خانم عسگر پور با عشق‌زیاد به‌هنر های دستی و خیاطی وگلدوزی‌صرف نظراز زحماتی که برای تعلیم‌وتربیت هنرآموزان متحمل‌میشوندوازاینطریق بدریافت نشانهاو تقدیرنامه‌های متعدد نائل آمده‌اند ،هرچند یکباربتدوین کتابی در این زمینه همت میورزندو کتاب «خودآموزگلسازی‌وگل‌آرائی» اثر جدید ایشان است .

خانم عسگرپور طی این کتاب که با گراورهای مختلف‌و عکسهای‌رنگی زینت یافته ، رموزو فنون گل سازی وگل آرائی را بزبان ساده‌و در خور فهم همگان شرح میدهند وبراهنمائی این کتاب حتی هنر آموزان مبتدی نیز میتوانند آثار جالب و زیبائی بوجود آورند .

ماتوفیقات بیشتر این بانوی‌فرهنگ‌دوست و هنرمند را آرزو داریم و امیدواریم کتاب مفید ایشان مورد استفاده عموم علاقه‌مندان باین هنر ظریف خاصه نو باوگان عزیز قرار گیرد .

اطلاعات کودکان

روزهای سه‌شنبه منتشر میشود

سپاسگزاری وحق شناسی ساکنین بخش ۲۳ از جناب آقای مظفر امیری

این انجمن وظیفه خود میداند بنمایندگی از طرف ساکنین بخش۲۳ بویژه خیابان قزوین ـ امیری ـ مهناز ـ تیموریان ـ هدایت ـ سلیمانیه ـ صاحب‌الامر ـ احمدی ـ مظاهری ـ گلستانه و معین و سایر خیابان های حوزه برزن ۲۲ از الطاف جناب‌آقای مظفر امیری نسبت به اهداء چند قطعه زمین جهت تاسیس دبستان و درمانگاه و همچنین قطعات دیگری جهت مسجد ودبستان دخترانه وپسرانه که جدیدا اجراء نموده‌اند تشکر و سپاسگزاری خود را بعرض برسانیم‌و بگوئیم لطف شما فراموش شدنی نیست خاصه آنکه نام نیکوی شما در قلب مردم حق‌شناس نقش بندی شده است چه دبستان جدیدی که روز شانزدهم دی ماه بادست اولیای امور درحضور آن جناب افتتاح میگردد بنام مظفر امیری ثبت گردیده است این انجمن نام یك دبستان را در برابر کمك‌های مکرر و درخشان شما کافی نمیداند و میخواهد تا نام نیکوی شما را طنین انداز منطقه جنوب غرب تهران دیده بلکه کلیه آن حدود را بنام مظفریه بخوانند . امید است باموافقت آنجناب و مقامات مربوطه آرزوی دیرین اهالی جامه عمل پوشیده واین منطقه وسیع را از پل امامزاده‌معصوم تا امامزاده حسن وجی علیا وسفلی جمعا بنام مظفریه بخوانیم .

انجمن محلی‌عمران و آبادی‌خیابان قزوین و امیری محمد رضا تمدنی

آ ـ ۱۹۰٥۱

تمدید آگهی مناقصه

پیرو آگهی مناقصه شماره ۳٦۳٤ـ ۱۲ر۹ر٤۱ دایر به تکمیل جدولسازی و خیابان بندی و تسطیح آن و شن‌ریزی و تهیه حوض و شفته ریزی و تکمیل استخر پارك‌شهر جلفا در اجرای دستور تلگرافی شماره ٦۹۱۳ـ ۱ر۱۰ر٤۱ فرمانداری محترم شهربانی مرند آگهی مناقصه فوق‌الذکر بعلت عدم حضور مهندس ناظر در کمیسیون قرائت پیشنهادات با شرایط قبلی از تاریخ ٥ر۱۰ر٤۱ تا تاریخ روز سه‌شنبه ۱۸ر۱۰ر٤۱ تمدید میشود شرکت‌کنندگان در مناقصه باید پیشنهاد های خود را تا آخر وقت اداری روز ۱۸ر۱۰ر٤۱ در قبال اخذ رسیدبدفتر شهرداری تسلیم نمایند پیشنهاد های رسیده روز چهار شنبه ۱۹ر۱۰ر٤۱ در حضور مهندس ناظر و اعضای کمیسیون متشکله باز و قرائت خواهد شد . ح

کفیل شهرداری جلفا ـ احمدی‌زنوز

آ ـ ۳۰۹۰

قابل‌توجه وزیرمحترم فرهنك

از ابتدای تاسیس دبستان دخترانه آزاده پهلوی در اثر فعالیت و کوشش خانم مدیره دبستان«بانو قلیزادگان» وآموزگاران دبستان که در مدت ۹سال با داشتن کلاس سالمندان بی‌نهایت مورد تقدیر وتشویق هیئت مدیره انجمن خانه ومدرسه دبستان میباشد لذابدین وسیله ازاولیای محترم‌فرهنك‌تقاضا میشود که نسبت بتشویق چنین کارمندان لایق اقدام موثری‌مبذول تابادلگرمی بیشتری نسبت‌بتدریس دانش‌آموزان کوشا باشند .

رئیس هیئت مدیره انجمن همکاری خانه و مدرسه‌دبستان دخترانه آزاده پهلوی ـ علی احمدیان

جناب آقای دکتر علی اصغر افراسیاب جراح عالیقدر بیمارستان سینا

ازاینکه فرزندم ملیحه مقدم‌را ازمرك حتمی نجات بخشیده‌اید تشکر نموده‌وموفقیت جنابعالی و آقایان دکتر مومن زاده و علی‌اکبر مقدوری و دلسوزرا آرزو دارم .

اسمعیل مقدم

پول

در مقابل وثیقه ملکی ممتاز و اشخاص کاسب چند پارتی پول شرطی از پنجاه‌هزار تومان ببالا مورداحتیاج فوری است تلفن ٦۱۱۱۳۳

آ ـ ۲۹۹۹۰ ـ ۳ـ۲

انجمن ادبی نصر

همه هفته روز های یکشنبه ازساعت ٦ بعد از ظهر در محل انجمن تشکیل میشود .

دبیرخانه انجمن ادبی نصر

انجمن دانشوران

ساعت ٦ تا ۹ بعد از ظهر (امروز) تشکیل میشود و از خدمات ارزنده فرهنگی آقای سرهنگ دادفر تجلیل بعمل خواهد آمد .

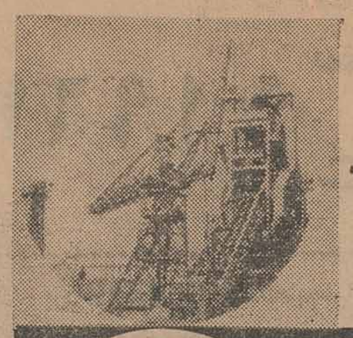

سکوپ مؤسسه تجارت خارجی برای صدور کارخانجات کامل صنعتی و دستگاههای کوچك صنعتی برای امور مختلف .

دستگاههای صنعتی ما حداکثر نیازمند ۵۰ کارگر میباشد وکلیه نیز برطبق جدیدترین اسلوب فنی تهیه شده است .

صورت اسامی تعدادی از دستگاههای کوچك صنعتی ساخت لهستان را در زیر ملاحظه فرمائید

CEKOP

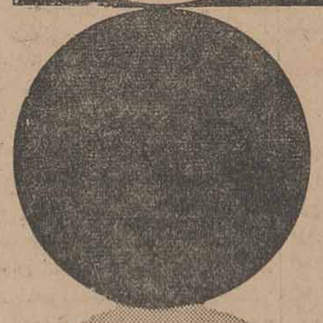

* کلیه تأسیسات شهرهای کوچك صنعتی
* کارگاههای مکانیکی عمومی
* کارخانه سازنده ابزار دستی
* کارخانه سازنده لوازم در و پنجره و اولاها و غیره
* کارخانه سازنده انواع چاقو
* کارخانه سازنده انواع میخ
* کارخانه سازنده انواع قفل
* کارخانه سازنده انواع مداد
* کارخانه سازنده اوراق و پوشش‌های پلاستیکی
* کارخانه سازنده واکس کفش و مواد مخصوص جلا دادن‌کف اطاق
* کارخانه سازنده اثاثیه چوبی
* کارخانه پودر کردن مواد معدنی
* کارخانه مونتاژ رادیو و تلویزیون

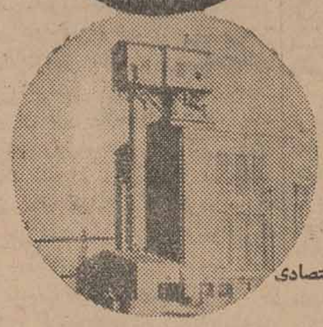

سکوپ خدمات امور زیر را انجام میدهد :

* مشاوره فنی و اقتصادی و تهیه گزارشهای تحقیقی از نظر فنی و اقتصادی
* تهیه طرح‌های فنی و تکنولوژیك
* طرق و روش‌های جدید فنی
* ماشین آلات، تجهیزات و ادوات مخصوص
* انجام هرگونه خدمات درباره نظارت فنی و مشاوره فنی برای سوار کردن ماشین آلات و بکار انداختن آنها
* تعلیم کارکنان خریدار کارخانه‌ها در لهستان

دستگاههای کوچك صنعتی که سکوپ به کشورهای افغانستان ـ برمه ـ کوبا هندوستان ـ مغولستان ـ تونس و یوگسلاوی تحویل داده رضایت عموم را جلب کرده است .

درصورت درخواست ، باکمال خوشوقتی پیشنهاد فنی تفصیلی شامل شرایط تحویل، قیمت وطرز پرداخت تقدیم خواهد شد

برای کسب اطلاعات بیشتر تلفنا بوابسته بازرگانی سفارت لهستان خیابان بهار

CEKOP

کوچه سنان تلفن ۷۲۹٤٥ ـ ۷۲۹٤٦ مراجعه ویا بادرس زیر مکاتبه فرمائید

Foreign Trade Enterprise
Poland, Warszaw, 49, Mokotowska Str., Postbox 122
Cable address: Cekop ـ Warszaw Teleprint 10301

آهنگران اتومبیل وآتشکاران تهران و حومه

همکاران محترم نظربااینکه دوره انتخابات صنفی ۱۵ دیماه ۱۳٤۱ ساعت ۹صبح در محل شورای‌عالی متمنی است درساعت موعد در انتخابات شرکت بود .

خاتمه یافته مطابق دستور شهرداری تهران درتاریخ اصناف در میدان بهارستان تجدید انتخابات میکنند فرمائید بعداز خاتمه انتخابات قابل اعتراض‌نخواهد

آ ـ ۱۹۰۸۳ اتحادیه صنف

دستگاه چك نویس نیپو

نماینده انحصاری : شرکت سهامی ترنکار میدان فردوسی شماره ۳٤۱ ـ تلفن ٤۳۸۷٤

تبلیغات کسری

ـ۲ـ بیلان کمکهای کمیته نیکوکاری انجمن دوشیزگان وبانوان بزلزله زدگان

کمکهای بانوان نیکوکار در «حصار» بموقع وموثر بود

بانو

الف ـ مبلغ صد هزار ریال از وجوه جمع‌آوری شده باختیار مؤسسه اطلاعات گذارد (برای ساختمان یك حمام مدرن‌زیرنظر مهندسین‌اطلاعات)

ب ـ تعداد چهارصد پرده برای خانه های نوساز بتوسط کلاسهای خیاطی انجمن زیر نظر سرپرستان خیاطی تهیه و دوخته شد .

ج‌ـ تعداد هشتاد بسته هدیه‌که محتوی لباس پشمی زنانه ، چادرنماز کودری ، لباس پشمی بچه‌گانه ، پیراهن و شلوار مردانه بود بیك‌یك خانواده ها بتوسط اعضاء کمیته تقدیم شد .

د ـ چون در قریه حصار دوعروس و داماد در روز جشن ازدواج میکردند وبخانه‌های نو منتقل میشدند ، چند نفر از اعضاء کمیته نیکوکاری‌حاضر شدند دو دست لباس ساتین و تافته برای عروسها و دو دست لباس‌پشمی عالی برای داماد ها تهیه کنند وبهر یك از عروسها بسته‌ای حاوی هشت متر پارچه عالی و یك پیراهن شال صورتی و هریك دوچادر نمازکودری داده شد، مقدار زیادی شیرینی وآب نبات و شکلات ونقل بهمه تقسیم‌شد بموازات فعالیت اعضاء کمیته‌نیکوکاری درقریه حصار اطلاعات یکی‌از اعضاء کمیته نیکوکاری بنام بانو منیره انوری پور باتفاق یکی از مستخدمین انجمن داوطلبانه پتوهای اهدائی امریکائی دوستان خاورمیانه راکه بانجمن تحویل دادند بکاویك حمل کردند واین راه پرمشقت را دو باره طی کرده و پتو ها را دراین سرمای زمستان بمردمان بی‌خانمان و چادر نشین گاویك‌دادند، این‌فداکاری ایشان قابل تقدیس است نام اعضاء نیکوکاری انجمن دوشیزگان وبانوان وابسته بمؤسسه اطلاعات را دراینجا ذکر میکنیم .

بانوان :

منیر، انوری پور ـ عذرا دبیر علائی ـ ملیحه شقاقی ـ لعل‌زارع گهر ـ توران ثقفی ـ توران سعیدی سلیمه تك‌سخن ـ گوهر ارسلان‌پور عفت یاشار ـ فخرتاج طاهری ـ عشرت خابنانی ـ تاجماه رحیمی ـ فرنگیس سلطانی ـ عزیزه وزیری ـ عفت احتشامی ـ ویکتوریا الی ـ فخرالسادات فرهنك ـ مهری‌کریمی زند ـ میمی آیرم ـ فروغ زمانی ـ مریم زمانی ـ هلن‌یادگار ـ هلن فروزان ـ پروین تاراس ـ فرخ‌لقا منصوری ـ امجد رسولی ـ معصومه کیا ـ دانشور ـ زرین‌تاج برنجی ـ ملوك الی ـ اشرف هیدیم

بانوانی که از شورای بهداشتی با اعضاء کمیته نیکوکاری کمك کرده‌اند عبارتند از :

بانوان مهری سالك ـ زبیده بهنام ـ عفت سجادیان .

صورت وجوه نقدی و کمك های جنسی اشخاص خیر که در اختیار انجمن قرار گرفت :

۱ـ از طرف شرکت تولیددارو ـ پنج عدل پارچه بمقدار ۷۵۰۰ متر (نخی ـ پشمی ـ چلوار) .

۲ـ از طرف شرکت بارش سه‌عدل پارچه بمقدار ۴۵۰۰ متر (نخی ـ کودری) .

۳ـ از طرف خانواده خیرناشناس تعداد زیادی چراغ خوراك پزی ـ دیك‌ـلیوان ـ بشقاب و غیره‌مقداری برنج و حبوبات در کیسه های یك ارگیلوئی ـ قندو چای .

۴ـ بوسیله خانم اربابی مقداری صابون ـ قند ـ چای ـ چراغ قانوسی از شرکت های خیر باضافه مقداری وجه نقد از اشخاص زیر :

میشن کالیفرنیا چك بمبلغ ده هزارریال

خسرو شاهی چك بمبلغ ده هزارریال

شاه پسند آقای لاجوردی چك بمبلغ بیست هزار ریال

کفش مهشید چك بمبلغ ده هزارریال

دکتر لقمان ادهم چك بمبلغ پنجهزار ریال

آخرین‌قسمت گزارش‌از شماره آینده

بانوان نیکوکار مادرانه کودکان برهنه را میپوشانند

جدول کلمات متقاطع شماره ۲۲۸۹

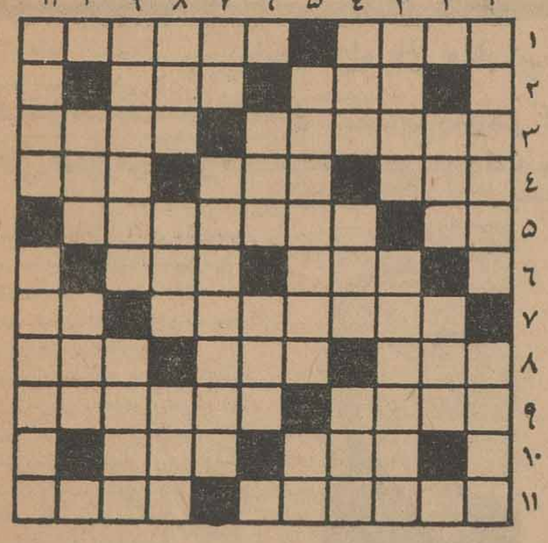

افقی : ۱ـ تن پوش درویشی ـ از اقدامات مربوط به‌گل کاری و باغبانی ۲ـ نوعی ماهی مرغوب‌که در سالهای اخیر کمیاب است ـ اگر بستانش را نخواستید شاید طالب ابرویش باشید ۳ـ کج‌دارو ومریز ـ برجسته زبر وزرنك ٤ ـ عمله‌اش سابقا مطرب بودند و حالا هنرمندند ـ از آن دلبران همیشه سیمین است ـ پول هندی ۵ ـ پیشوای مذهبی ـ فیلسوف ونویسنده ودانشمند معروف بلژیکی ٦ ـچشم درشت خوش‌خرام‌ـملوس‌دم بریده ۷ـ ازموجوداتی که قابل‌دوستی و اعتماد نیستند ـ نوعی خاك ۸ ـمال نائین معروف تراست و مرغوبتر ـ گشایش ـ فعلا تویست بازار آن راهم کساد کرده‌است ۹ ـدانه‌ای برای نان ـ دانشمند انگلیسی که حقیقت وحشتناکی را عرضه‌داشت ۱۰ـ حمله ـ خوشحال ۱۱ـ فی الواقع در راه دلدار مقداری‌ندارد ـ موقعی رسیده بود که مال چغندر آن طالب بسیار داشت .

عمودی : ۱ـ دندان طمعش ازهمه ریشه‌دارتراست ـ تصویر شما را روی فیلم و شیشه میگیرد ۲ ـمال لجباز همیشه یك پادارد ـ آفازاده ۳ـ همیشه دست بخون‌آلوده دارد و از مجازات درامان است ـ از اصطلاحات موسیقی فرنگی ٤ ـ فهم‌ودرایت ـ بااهمیت دار !ـ صندوقچه ۵ ـپارچه مرغوبی برای لباس آقایان محترم ـ گربه فرانسوی ٦ـ از محصولات عنکبوت ـ شیر ۷ ـ مرغی و سازی ـ خیلی از چاقو ظریف‌تراست ۸ ـ وسیله گرفتاری ـ رنك انگلیسی ـاهلی ۹ ـ از اقسام چیت ـ نتیجه پرخوری و توهم خوری ۱۰ـآهنك پایکوبی ـ بابرهمن‌قصه‌ها و درد دلها دارد ۱۱ـ از سلاحهای جنگی ـ محبوب‌ترین‌انواع کاغذ .

حل جدول شماره ۲۲۸۸

کلاس کمکهای اولیه
انجمن دوشیزگان و بانوان

دوره جدید کلاس کمك های‌اولیه انجمن دوشیزگان و بانوان از اول بهمن ماه‌شروع میگردد . دراین کلاس که‌زیرنظر بانوان پزشك اداره میشود زخم بندی‌پیش گیری ازپیشرفت شکستگیها ، کمکهای لازم در مورد خفگی وناراحتی های‌قلبی وکلیه کمکهائی که‌قبل‌از رسیدن پزشك میتوان بیك‌بیمار نمود بخانمهاآموخته میشود .

برای‌نامنویسی دراین کلاس میتوانید همه روزه صبح وعصر بدبیرخانه **انجمن ـواقع‌درشاهرضا ـ خیابان فرصت ـ شماره ۷۳ ـ تلفن ۶۹۷۱۵ ـمراجعه کنید**

آ ـ ۳۰۲۰۲ — کاسپین

انستیتوی گوته تهران

کنسرت

با همکاری انجمن فیلارمونیك تهران

دلیوس‌تریو

نیکلاوس دلیوس ـ فلوت

هارت‌ویك ناتروپ ـ ویلن‌سل

یورگن‌کلودت ـ پیانو

آثاری ازبتهون . هایدن . هیندمیت . وبولوجویو

شنبه ۱۵دی ساعت ۲۰درسالن تالار فرهنك

۱ـ۲ — آ ـ ۲۹۶۰۶

آگهی وزارت راه

طبق نظریه شورایعالی حمل و نقل در چهل وششمین جلسه خود و تصویب‌مقام وزارت راه ورئیس شورایعالی و باتوجه بمفاد ماده «٤» آئین‌نامه عبور و مرور وسائط نقلیه سنگین در راههای کشور که انجام هرگونه تغییری در قسمت های اساسی وسائط نقلیه را بمنظور امکان بارگیری اضافی منع نموده باطلاع‌کلیه آقایان صاحبان وسائط نقلیه باری سنگین میرساند که از تاریخ پانزدهم دیماه ۱۳۴۱ کمیسیونی مرکب از نمایندگان وزارت راه و شهربانی کل کشور و اداره حمل و نقل ارتش و اتحادیه کامیوندار و صنف حمل و نقل در محل‌پاسگاه توزین واقع درسه راه آذری تشکیل و حداکثر تامدت دوماه اقدام‌به صدور کارت ظرفیت و اجازه عبور جهت تریلی های موجود کشور که واجد شرایط فنی لازم باشند خواهد نمود ، و چون پس از انقضاءمدت مذکور از عبور و مرور تریلی های فاقد کارت شدیدا جلوگیری‌خواهد شد از آقایان مالکین کامیونهای تریلی انتظار دارد که ظرف مدت مقرر به‌کمیسیون مذکور مراجعه و مشخصات تریلی را ثبت و کارت مربوطه را دریافت دارند .

بدیهی است کارت‌های‌صادره سال قبل از تاریخ نشر این آگهی از درجه اعتبار ساقط خواهد بود و از تاریخ نشر این آگهی تبدیل‌هرنوع کامیون به‌تریلی برای بارگیری اضافی و عبورومروردرراههای‌کشور منوط باجازه و تحصیل کارت از کمیسیون نامبرده دربالاخواهدبود.

الف ۵۷۶۱ — **وزارت راه**

آ ـ ۲۹۹۴۶ — ۱ـ۲

آگهی تشکیل مجمع‌عمومی‌فوق‌العاده

جلسه مجمع عمومی عادی بطور فوق‌العاده شرکت سهامی تولیدی قند شیروان و قوچان در تاریخ سه‌شنبه سی‌ام بهمن ٤۱ ساعت ۸ بعدازظهر در محل شرکت مشهد خیابان بهار فلکه بیمارستان کاشی ۱۲۵ تشکیل خواهد شد .

مراتب رابدینوسیله باطلاع سهامداران شرکت میرساند که شخصا یابوسیله وکیل ونماینده خود در وقت مقرر در محل شرکت حضور بهمرسانند.

موضوع : استماع گزارش هیئت مدیره در باره وضعیت اخذ از اعضاء هیئت مدیره و تعیین تکلیف درباره آن .

۲ـ تصحیح مواد ۱۲ و ۱۸و۲۲ اساسنامه عنداللزوم انتخاب یکنفر بازرس

آ ـ ۱۹۱۲۳ — **هیئت مدیره شرکت شهامی تولیدی قند شیروان و قوچان**

آگهی تمدید مناقصه

پیروآگهی مناقصه مربوط بساختمان سالنهای ورزشی وزمین ورزش کوی امیرآباد قبول‌پیشنهادات شرکتهای ساختمانی که اسناد مربوطه راخریداری نموده‌اند تاساعت ۹ صبح روز یکشنبه ۲۳ دیماه ٤۱تمدید وساعت ۱۰ صبح همان روز باحضور کمیسیون مربوطه پیشنهادات رسیده باز وقرائت خواهد شد . پیشنهاددهندگان میتوانند پیشنهادقبلی خودرا دریافت و درصورت تمایل مجددا پیشنهاد خودرا درموعد مقرر تسلیم نمایند در غیر اینصورت پیشنهادات واصله بقوت خودباقی و در کمیسیون مذکور باز وقرائت خواهد شد .

۱ـ ۲ — آ ـ ۳۰۲۷۸ — **رئیس سازمان و معاون وزارت‌فرهنك سرلشکر دکتر ایزدپناه**

آگهی تشکیل مجمع عمومی

جلسه مجمع عمومی فوق‌العاده شرکت سهامی تولیدی قند شیروان وقوچان روز سه‌شنبه ۳۰ بهمن ماه ٤۱ ساعت ۸ بعدازظهر در محل شرکت واقع‌در مشهد خیابان بهار فلکه بیمارستان کاشی ۱۲۵ تشکیل خواهد گردید مراتب را بدینوسیله باطلاع کلیه سهامداران محترم شرکت میرساند که‌شخصا یابوسیله وکیل ونماینده خود در وقت مقرر درمحل شرکت حضور بهمرسانند .

موضوع جلسه : مذاکرات در اطراف تغییر محل شرکت واخذ تصمیم درباره آن

آ ـ ۱۹۱۲۵ — **هیئت مدیره شرکت سهامی تولیدی قند شیروان و قوچان**

دنباله مذاکرات چهارمین جلسه بازرگانان وصاحبان صنایع و معادن کشور در تالار اطلاعات

دروازه‌های مملکت باید بروی کالاهای خارجی بسته شود

مدیرعامل صندوق ضمانت صنعتی : **باپرداخت وامهای مناسب وکمکهای لازم صنایع کوچك و متوسط تولیدی تقویت میشوند**

مهندس مجید عدل عضو اطاق صنایع : صنایع جدیدی که ایجادشده‌اند احتیاج بحمایت دارند تابتوانند بکارخود ادامه دهند

وقتی محصول خودماروی هم انباشته‌شده دلیلی ندارد مشابهش رااز خارج وارد کنیم. اگروزارت بازرگانی میخواهد دروازه‌هارا باز بگذارد اول کارخانه‌هارا بخرد بعدهرچه‌رااز هرجا میخواهد وارد کند .

پس از اظهارات آقای دکتر ضیائی وزیر صنایع و معادن ، تیمسارسرلشکر مظهری مدیر عامل صندوق ضمانت صنعتی نهمین ناطق جلسه پشت تریبون رفت و چنین اظهار داشت :

بنده امروز قصد صحبت نداشتم ولی چون امروز مصادف بود با انتشار آگهی در روزنامه اطلاعات تصمیم گرفتم راجع به اعطای وام های صنعتی و فعالیت های صندوق ضمانت صنعتی مطالبی باستحضار آقایان برسانم .

صندوق ضمانت صنعتی تقریبا ۲ سال است که تشکیل شده و سرمایه آن در حدود ۸ میلیون دولار است صندوق ضمانت صنعتی نه مربوط است به اعتبارات دولت ایران نه دولت امریکا ، و در حقیقت این پولی است که در اختیار موسسات عام المنفعه صنعتی گذاشته میشود طبق موافقتی که باسازمان برنامه شده در حدود ۸۰ میلیون تومان از اعتبارات برنامه سوم برای وامهای صنعتی در نظر گرفته شده که بتدریج ظرف پنج سال در اختیار این موسسات قرار خواهد گرفت و این موسسه در عین حالی که مستقل و غیردولتی است تحت نظر نمایندگان دو دولت انجام وظیفه میکند .

تا امروز تا آنجائیکه از دست مان بر میآمده برای اعطای وامهای صنعتی و تقویت صنایع مخصوصا صنایع کوچك و متوسط مساعدت کرده‌ایم و امید میرود که در آتیه با کمك بانك های وام دهنده که حاضر شده‌اند با ما همکاری بکنند بتوانیم خدمت های برجسته تری را انجام بدهیم .

فعلا ۹ بانك یعنی بانك ملی ایران و بانك تعاونی سپه ، بانك اعتبارات صنعتی ، بانك ایران و انگلیس ، بانك اعتبارات ایران ، بانك بیمه بازرگانان ، بانك ایران و هلند حاضر شده‌اند که معادل سرمایه‌ای که ما در اختیارشان میگذاریم آنها هم از سرمایه های خودشان به مصرف وام های صنعتی برسانند . در حقیقت وقتی که ما ۸ میلیون دولار یعنی ۶۰ میلیون تومان در اختیار مان داریم ۸۰ میلیون هم سازمان برنامه بما میدهد میشود ۱۴۰ میلیون تومان ـ معادل این صدو چهل میلیون تومان هم از بانك های داخلی خودمان بتدریج سرمایه گذاری میکنند .

تاامروز درحدود ۱۴۰ وام از ۵۰ هزارریال تا ۵ میلیون ریال پرداخته شده وچون مرحلهٔ بعدی اعطای وامها روی اصول مشارکت است در حدود ۲۰ هزار نسخه راهنما که نمونه آن را آقایان ملاحظه فرمودند حاضر شده و قریبا درمعرض اطلاع ودسترسی تمام ارباب صنایع نقاط مختلفه کشور گذاشته خواهدشد تاهرکسی که احتیاج بوام های صنعتی دارد مراجعه بکند

تیمسار سرلشکر مظهری

همانطوریکه جناب آقای وزیر صنایع و معادن فرمودند هدف ما هم بااین مؤسسه کوچك که‌داریم اینست که حتی‌المقدور از واردات بکشور جلوگیری بشود ، صنایع تولیدی ماتقویت بشود و بتدریج بر میزان صادرات افزوده شود.

دریك کشوری که مردم ببقای سیاست اقتصادی دولت خودشان اعتمادواطمینان لازم رانداشته‌باشند در چنین کشوری معمولا سرمایه‌ها بطرف سفته بازی و خرید وفروش اراضی وامثال آنها سوق داده‌می شود ، وامیدوار هستیم باتوجهات خاصی که امروز برای توسعه و ترویج وتشویق صنایع داخلی‌وجود دارد بتدریج این آرزوی ملی ماهم برآورده بشود . دروازه‌های مملکت همانطوریکه در ترکیه کرده‌اند بروی قسمت عمده کالاهای وارداتی بعلت تولید داخلی بسته شود.

در هرحال بنده عرایضم راکردم استدعا میکنم که در سندیکاها و در صنوف مختلف بکلیه اشخاصی که احتیاج بوامهای صنعتی از ۵ هزار تومان به ۵۰۰ هزار تومان البته صنایع تولیدی باید باشد داشته‌باشند باشرایطی که در آن اساسنامه ودرهمان‌راهنماقید شده است‌استدعا میکنم‌دعوت‌بفرمائیدبما مراجعه بکنند ووام بگیرند

هرچه بیشتر ممکن است این سرمایه مارا مصرف بکنند عرض دیگری نداریم .

پس از بیانات مدیر عامل صندوق ضمانت صنعتی ، دهمین ناطق جلسه آقای مهندس مجید عدل عضو اطاق صنایع پشت تریبون رفت و چنین اظهار داشت .

بنده اصلا قصد صحبت کردن داشتم و بایستی از جناب آقای مسعودی تشکر کنم که چنین جلسه‌ای ترتیب دادند که ماهم بتوانیم چند کلمه ای در اینجا صحبت کنیم .

مطلبی‌که میخواستم بعرض برسانم این بود که در دولتهای گذشته یك کار بسیار مهمی انجام شده و آن دادن وامهای تولیدی است وبعقیده بنده بزرگترین کاری است که درچند سال گذشته طبق نظر اعلیحضرت و بابتکار آقایان وزراء صنایع قبلی آقای مهندس شریف امامی و وزیر صنایع فعلی انجام شد تا آنجا که بنده ناظر بوده ام و اطلاع دارم نهایت درجه وزارت صنایع و بانکملی مراقبت کردند با کمال بی نظری و بی غرضی این وامها داده شد و درنتیجه کارخانجات درنواحی مختلف کشور تاسیس شد که فرآورده های این کارخانجات روز بروز به بازار میآید و از این پس هم خواهد آمد وواقعا افتخار ایران در آینده خواهد بود. متاسفانه همانطوریکه آقای وزیر صنایع فرمودند هر کاری مشکلی دارد باید آن مشکل را بموقع رفع کرد . بنده موقعیکه در فرانسه تحصیل میکردم دولت فرانسه از نقطه نظر لبنیات در مضیقه بود و نسبت به ممالك همجوار خود ایتالیا ، سویس و چند کشور دیگر اسکاندیناوی خیلی عقب بود . برای اینکه تولید لبنیات را بالا برد تصمیم گرفت وام بدهد تا کارخانجاتی تاسیس گردد اعلام کرد هر کسی که در این رشته مایل به سرمایه گذاری هست اگر یك واحد سرمایه گذاری کند دولت شش واحد بوی وام میدهد . طرح را هم میدهد راهنمائی هم میکند ، در نتیجه بیروی از این سیاست در فرانسه کارخانه لبنیات زیاد شد و بقدری تولید بالا رفت که همین فرانسه محصولات لبنیات در دستش مانده بود وناچار شد بنقاط مختلف دنیا صادر بکند.

البته این وامهای تولیدی ما یکی کم مدت بود و موانع و مشکلاتی هم داشت که البته از بحث فعلی بنده خارج است .

عده ای در ایرانهم از این وامهای تولیدی استفاده کردند در رشت ـ اصفهان و سایر شهرستانها کارخانه هائی با این وام ها تاسیس شد که خودبنده در تبریز کارخانه ای تاسیس کردم این کارخانه در نوع خودش کم نظیر است .

دولت چیز هائی بما وعده داد ما هم تشویق به باز کردن کارخانه شدیم و از وام های تولیدی استفاده کردیم متاسفانه وسط کار از یکطرف وضع مشکلات طوری شد که ما ماندیم این کارخانه‌درهای مملکت باز شد بطوری که‌پنیر معمولی که‌دهاتی ایرانی‌درست میکرد ودر بازار میفروخت از خارج وارد شد . البته پنیر رااخیرا قدغن کرده اند ولی محصولات دیگر نظیر خامه و چیز های دیگر مرتب ازخارج وارد میشود در حالیکه محصولات ما دریخچالها مانده اند .

آقای مهندس مجید عدل

اعلیحضرت شاهنشاهی وقتی تشریف آورده بودند به تبریز محصولات و بسته بندی را دیدند و خیلی‌هم تشویق فرمودند کارخانجات اغلب با دو مشکل اساسی .وبرو هستندکه‌یکی‌ازآنها تبلیغات‌سوءاست که همیشه میشود .

تقاضا های مختلف برخی از ارباب توقع نیز برای ما تولید اشکالاتی میکند بایستی از تبلیغات سوء اصولا جلوگیری شود و یکی از مشکلات‌هم واردات محصولات خارجی است بنده شنیدم که رفته‌اند کره از لهستان وارد کنند چه لزومی دارد که شما از لهستان کره وارد کنید ، درصورتی که کره پاستوریزه کارخانجات مملکت اینجا رویهم انباشته شده است پنجاه هزار ده در ایران دارید . هرکدام از این دهات اگر یك کیلو کره در روز بدهد پنجاه هزار کیلو کره بدست میآید من‌معتقدم که اگرتوجهی بشود ایران قدرت آنرا دارد کسالی سیصد هزار تن گندم و چند هزارتن کره صادر کند .

اما شما باید این فرصت را باین کارخانه‌ها بدهید تا بتوانند تولیدشان را ببازار برسانند .

تنها یك قصبه سراب پنج تا شش تن در روز کره صادر میکرد الان تمام دست را روی دست گذاشته‌اند.

تمام کارخانه های آذربایجان از بین رفته و بیکاری و فقر و فلاکت مملکت را گرفته است این وظیفه وزارت بازرگانی است بعقیده بنده وزارت صنایع کار خودش را کرده و خدمت خود را انجام داده است.

باید همه کارخانه هائی که موجود است مورد حمایت قرار گیرد وظیفه وزارت بازرگانی است که در ها را اینطور باز نگذارد یا اگر این نظر را دارد کارخانه ها را بخرد وآنوقت کره را از اروپا و پنیر را ازهرجا که میخواهد وارد کند .

تراشکارهای محترم : سازنده دستگاههای توزورماس یعنی کارخانجات معروف اشکودا بهترین دستگاه‌های تراشکاری راکه درنوع خودبی رقیب میباشد در دو نوع SN 55, SN 40 ببازار عرضه داشته

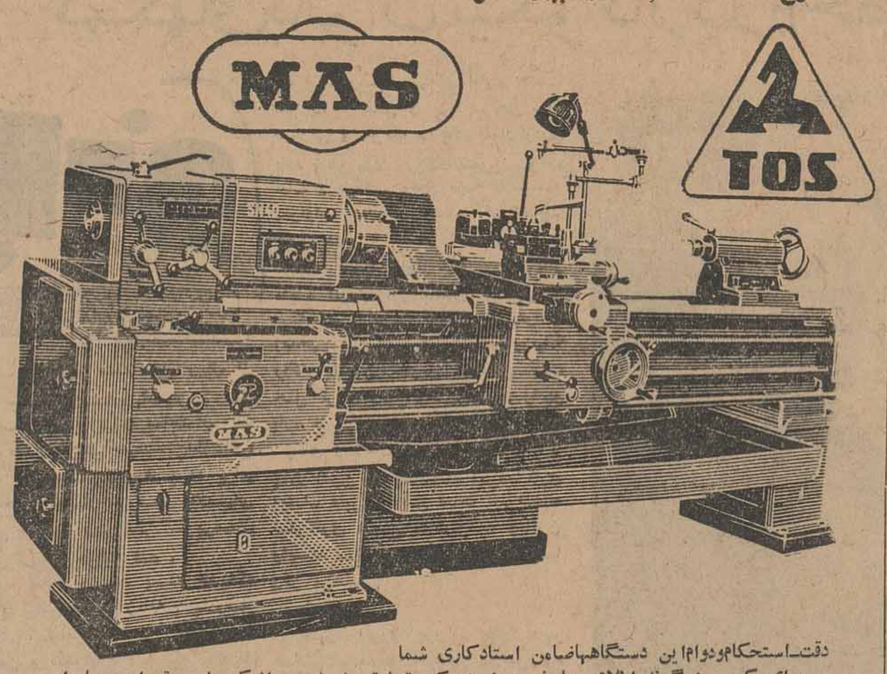

دقت ـ استحکام ودوام این دستگاههاضامن استادکاری شما

برای کسب هرگونه اطلاع ویا خرید : بشرکت تجارتی ایران و اشکودا ـ تهران چهارراه یوسف آباد شماره ۳۰۳ ـ تلفن های ۴۹۸۱۴ یا ۴۲۰۵۹ مراجعه فرمائید . (طوطی‌نو)

Honda Super Cub — HM — موتورسیکلت سوپرکاب

۹۰ کیلومتر فقط یك لیتر بنزین !

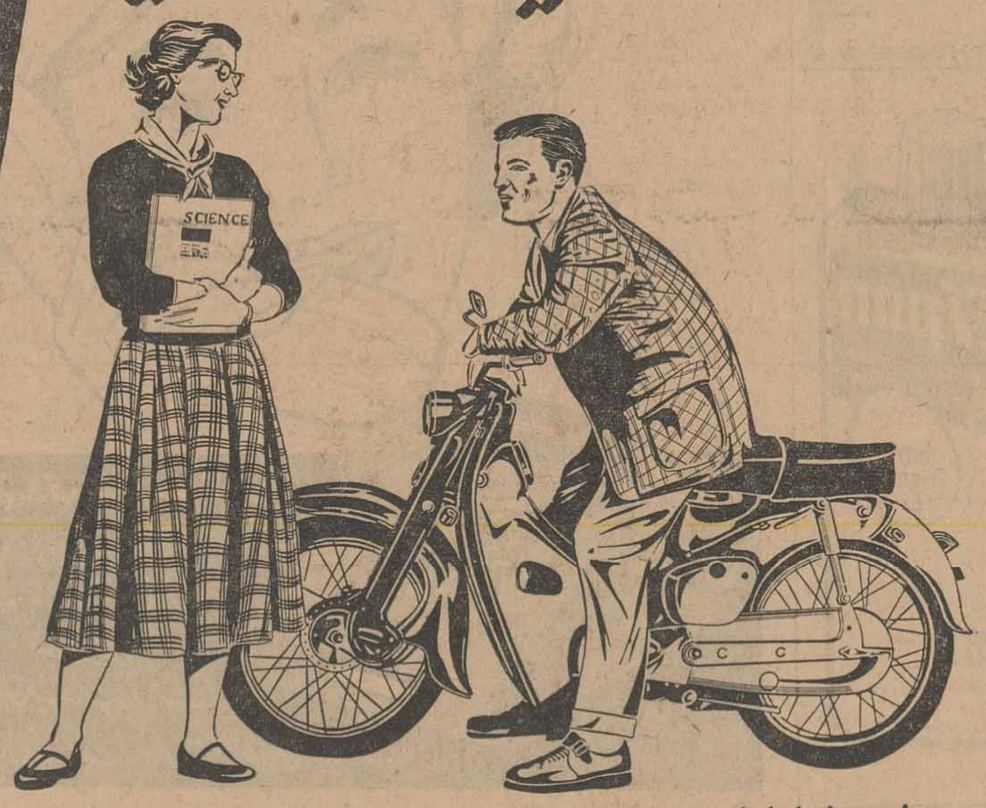

★ هوندادارای ۵ سال سابقه فروش درایران میباشد ولوازم یدکی آن همیشه موجود است.

قبل ازخرید موتورسیکلت مزایای سوپر کاپ هوندا را از دارندگان آن بپرسید

★ موتورسیکلت هوندا سوپاپ دار ـ سوپاپ سر ـ دارای عالیترین سیستم الکتریکی مجهز به باطری تر ـ چراغ راهنما ـ استوپ ـ سه‌دنده پائی وکلاج اتوماتیك

نمایندگان شهرستانها :

اردبیل ـ آقای لطیف صنایعی .
بابل ـ آقایان خاورنژاد و قدکپور.
تبریز ـ آقای حاج محمد قائمیان.
خرمشهر ـ آقای خدامرادکاجوری.
شهسوار ـ آقای رضاعاشوری .
کرمان ـ برادران عقابیان .
لاهیجان ـ آقای محمد عاصی .
نائین ـ آقای محمد مصدقی
بندرشاه ـ آقای کریم امینی .
اهواز ـ آقای محمد نقاش .
رشت ـ آقای سیدعبدالرحیم فیکوهی.
شاهی ـ آقای عین‌اله شعبانی .
شیراز ـ آقای نظام جواهری .
گرگان ـ برادران شیرنگی .
همدان ـ شرکت فرخ .
یزد ـ آقای محمدعلی مودت .
آمل ـ آقای پرویز امیری
بوشهر ـ آقای ابراهیم فیروزآبادی.
رضائیه ـ آقای عسگر رضائی .
شاهرود ـ شرکت کار و اعتماد .
فریدون کنار ـ آقای احمدعلی اکبری
گنبدکاوس ـ آقای ابوالحسن مرزجی نژاد .
لنگرود ـ حاج میر حسین میرفخر رجائی و پسران

نمایندگان تهران

آقای محمود دادبه ـ خیابان بوذرجمهری
آقای حاج نعمتی ـ خیابان مولوی چهارراه گمرك و مقابل باغ فردوس
آقای عظیم‌زاده ـ خیابان سلسبیل
آقای صداقت‌فر چهارراه مولوی
آقای حسین کاشانی ـ خیابان ری جنب انبار گندم

ازسایرشهرستانها نماینده فعال ومعتبر میپذیریم

نماینده انحصاری درایران شرکت استاد و کو با مسئولیت محدود تهران ـ میدان ۲۴ اسفند تلفن ۶۵۵۷۴

«قابل توجه صاحبان محترم صنایع داخلی »

عالیترین وبا صرفه‌ترین هرنوع آبکاری فلزات از قبیل آب‌طلا ـ نقره ـ مس ـ نیکل ـ کرم ـ و آلیاژها مانند آب برنج‌وبرنز مخصوصا بهترین طریقه‌الوان روی‌آلومینیوم عملا تعلیم وحق‌التعلیم باقساط اخذ خواهدشد. علاقمندان ازساعت ۴٫۵ الی ۶٫۵ بعداز ظهر به‌تلفن ۴۸۵۹۴ مراجعه فرمایند . ۲ـ۴ آ ـ ۱۸۶۴۱

قابل توجه صاحبان کارخانجات چاپسازی

برای خرید ماشین آلات‌چاپ‌سازی ساخت کارخانه (هنشل آلمان) ومشاوره‌فنی واقتصادی به‌نشانیهای زیر مراجعه فرمائید .

ظهران بوذرجمهری سرای فردانش برادران غضنفر تلفن ۵۸۱۹۶۱ اسلامبول ساختمان پلاسکو تلفن ۳۰۳۰۹۳

سازمان مهردشت

۱ـ۲ آ ـ ۳۰۱۹۰

پول

چند پارتی پول شرطی بین صد تاهشتصدهزار تومان موجود بدون سرگردانی ووعده بیمورد با نظم وترتیب خاصی آماده معامله فوری است‌بتلفن ۶۱۱۱۳۳ مراجعه‌فرمایند

۲ـ۳ آ ـ ۲۹۹۸۸

تراکتور چهار اسب ژاپونی رسید

تهروپ ـ میدان فردوسی

۱ـ۵ آ ـ ۲۹۸۵۵۶

بانك ایران و خاورمیانه باستحضار عامه میرساند

که محل شعبه بازار بانك به منظور رفاه حال مشتریان محترم ازروز دوشنبه ۲۴ دیماه ۱۳۴۱ به ساختمان جدید واقع در خیابان بوذرجمهری نبش تکیه دولت روبروی بازار بزرك منتقل و آماده قبول مراجعات و انجام کلیه امور بانکی خواهد بود .

۱ـ۳ آ ـ ۳۰۱۰۸

آگهی حراج گمرك

اداره فروش کالا های متروکه و ضبطی کل گمرك روز های شنبه هرهفته از ساعت ۴ بعد از ظهر در سالن اداره گمرك امانات پستی تهران واقع در باغ ملی و ساعت ده صبح روز های چهار شنبه در محل اداره گمرك ایستگاه سالن حراج انواع کالا های تجاری و غیر تجاری از قبیل قماش مواد شیمیائی ، شیشه‌آلات ، ظروف ، ماشین آلات ، انواع مشروب ، چای و مصالح ساختمانی سیمان و سایر کالا های متروکه و ضبطی را از طریق حراج به معرض فروش می گذارد . طالبین می توانند با مراجعه به اداره فروش کل گمرك و ملاحظه فهرست مربوط بکالاهای فروختنی هر جلسه و اطلاع از مشخصات کامل کالاها در جلسات حراج عمومی شرکت فرمایند . الف ۵۳۶۸ مدیر کل گمرك

تابلوهای نئون

تهران : خیابان سعدی کوچه ممتاز تلفن ۳۰۳۰۳۰
اصفهان : خیابان چهار باغ پاساژ شکری تلفن ۶۸۳۹
آبادان : بریم سانشاین شماره ۱۰ تلفن ۳۲۵۷
مشهد : خیابان پهلوی موسسه هنر و طبیعت تلفن ۴۲۳۳
تبریز : خیابان پهلوی جنب عکاسی لامیراند
شیراز : خیابان داریوش ارژنك تلفن ۳۹۲۷

روغن بی.پی. BP

ساخت انگلستان

برای انواع موتورهای بنزینی ودیزلی صنعتی ـ هواپیما و کشتی

نماینده انحصاری درایران : شرکت سهامی حمل ونقل داخلی ایران

تهران چهارراه عسکری ـ تلفن : ۲۹۱۲۹

سینمای برزیل میخواهد با یك فیلم کم خرج برنده جایزه فستیوال کان بشود

تهیه کنندگان سینمای برزیل امیدوارند که درفستیوال آینده کان وسان فرانسیسکو افتخاراتی نصیب فیلمهای خود نمایند و بدین‌ترتیب در نظر دارند عقب ماندگی خود را سریعا جبران نمایند .

تهیه کنندگان مزبور برای شرکت الیزابت تایلور در یکی از فیلمهای خود باوی وارد مذاکره گردیدند ولی توافقی از لحاظ حق الزحمه بعمل نیامد . الیزابت تایلور برای شرکت در فیلم کلئوپاترا یك میلیون دلار حق الزحمه دریافت می دارد و کمپانی فوکس قرن بیستم برای تهیه این فیلم در حدود ۳۰ میلیون دلارهزینه پیش‌بینی وخرج مینماید .

در صورتیکه کمپانی تهیه کننده فیلم برزیل برای تهیه‌فیلم «ویداس سکاس ـ برگهای خشك» فقط در حدود ۲۰٫۰۰۰ دلارهزینه‌پیش‌بینی نموده‌اند واین مبلغ حتی حقوق‌یك هفته الیزابت تایلورهم نخواهدشد.

فیلمهای سینمای برزیل با این که از لحاظ هزینه فوق‌العاده کم خرج میباشند از لحاظ محتوی‌اغلب فیلمهائی قوی وارزنده‌هستندچنانکه در فستیوال گذشته کان فیلم «وفای بعهد» ازفیلمهای عالی‌شناخته شد و احتمال دارد در فستیوال سانفرانسیسکو برنده جایزه ممتاز گردد . آسوشیتدپرس

تازه‌های علم و دانش

دانشمندان‌میکوشندکه از شدت طوفانهای هوائی بکاهند

پروژه «خشم طوفان» پروژه علمی وسیعی است که دانشمندان آمریکا برای کاهش از شدت بادهای مخرب وطوفانهای هوائی طرح کرده‌اند . اجرای این پروژه تا اواخر سال جاری درآمریکا آغاز خواهد شدنیروی دریائی آمریکا هم‌اکنون آزمایشهائی برای تولید ذرات‌متبلور بدور نقره که در ایجاد ابر مصنوعی بکار میرود بعمل آورده‌است‌مقداری ذرات مزبور در فصل طوفانهای هوائی امسال بوسیله یك‌هواپیمای‌جت از نوع «۳۰۱ . دی» بنقاط عمده تشکیل طوفانهای‌هوائی‌حمل ودرآنجا پاشیده خواهندشد .یك هواپیمای دیگربا هواپیمای جت مزبور همراهی خواهد کرد وتاثیر عملیات هواپیمای‌جت و تغییراتی‌راکه درساختمان ابر ونیروی بادها درساعات قبل‌وبعد از گردپاشی حاصل شده‌است ثبت‌خواهد کرد .

هدف این آزمایش بهم‌زدن ثبات سیستم بادهای طوفانی است بدین معنی که سعی میشود حلقه های بادی نزدیك به‌هسته طوفان بطرف بیرون گسترده شوند تا ازشدت آنها کاسته شود .

جداکردن بخار آب در فضا

اخیرا درآمریکا یك دستگاه کوچك بنام دستگاه جداکننده بخارآب ساخته شده‌است که بدستگاه تهویه سفینه هاوصل میشود تابخار آب زیادی هوای سفینه رابگیرد .این دستگاه که برای‌کار درخوه جاذبه صفر درجه ساخته شده‌است بااستفاده از قوه گریزاز مرکز بخارآب هواراگرفته وآنرا درمخزن مخصوصی جمع‌آوری‌مینماید. ازاین آب میتوان برای آشامیدن ویاسایر مقاصد استفاده کرد .

بورس‌های تربیت معلم‌در برنامه سال تحصیلی ۴۳ـ۱۳۴۲ موسسه فرهنگی ایالات متحده امریکا در ایران کمیسیون فولبرایت

برای استفاده دبیران دبیرستان های کشور که حائز شرایط لازم باشند نوزده بورس پیش بینی شده است . سیزده بورس برای دبیران رشته های مختلف علوم و ریاضیات و شش بورس برای دبیران زبان انگلیسی

شرایط متقاضیان

۱ـ تابعیت ایران داشته باشند .
۲ـ دبیر رسمی وزارت فرهنك باشند .
۳ـ دبیر تمام وقت (فولتایم) رشته مربوط باشند .
٤ـ دارای تندرستی جسمی و روحی باشند .
٥ـ سن ایشان از چهل سال متجاوز نباشد .
٦ـ سه سال در رشته مربوط تدریس کرده باشند .
۷ـ تاکنون از بورس های دیگر استفاده نکرده باشند
۸ـ دبیران داوطلب باید خواندن و نوشتن و مکالمه زبان انگلیسی را تا حدی که مورد قبول موسسه فرهنگی ایالات متحده امریکا درایران است بدانند .
۹ـ دبیران علوم و ریاضیات در رشته‌ای که تدریس می کنند دارای دانشنامه باشند .

ترتیب ثبت نام و تقاضا

۱ـ داوطلبان حائز شرایط منتهی تا آخرین ساعت اداری روز ۲۵ دیماه ۱۳۴۱ در اداره فرهنك مرکز هر استان نام نویسی مینمایند.
۲ـ اسامی و تعداد داوطلبان حائز شرایط هر استان منتهی تا قبل ازپایان وقت اداری روز چهارم بهمن ماه ۱۳۴۱ از طریق وزارت فرهنك بموسسه فرهنگی ایالات متحده امریکا در ایران واصل می گردد .
۳ـ موسسه فرهنگی ایالات متحده امریکا در ایران با همکاری وزارتفرهنك از داوطلبان حائز شرایط هر استان درتاریخ روز جمعه ۱۲ بهمن ماه ۱۳۴۱ در مرکز هر استان امتحان زبان انگلیسی بعمل خواهد آورد .
٤ـ پس از بررسی نتیجه امتحان زبان انگلیسی قبول شدگان ممتاز برای مصاحبه حضوری به تهران دعوت می شوند تااز بین ایشان کاندیدا های اصلی و علی البدل انتخاب شوند .

خصوصیات بورس های تربیت معلم

۱ـ مدت بورس در حدود شش ماه خواهد بود که از مرداد ماه یا شهریور ماه ۱۳۴۲ آغاز خواهد شد .
۲ـ مخارج مسافرت ، زندگی و تحصیل منتخبین تامین میشود.

موسسه فرهنگی ایالات متحده امریکا در ایران (کمیسیون فولبرایت) صندوق پستی ۱۲۸٦ تهران

تلفن ٤۱۸۰۹

۱ـ۲ آ ـ۳۰۲۹۲

در فصل سرما

عبور از پنج قاره

اخبار کوتاه سینمائی

*جین مانسفیلد که از شوهرخود «میکی هار گیتی» طلاق گرفته تا با «بومبا» تهیه کننده ایتالیائی ازدواج نماید ، چند روز قبل ازاین اظهار داشت : که «نمیتوانم بدون شوهر زندگی کنم!»

*«پاریس و شب» نام فیلمی است که توسط کارگردان فرانسوی‌لوئی‌مال و با شرکت آلن دلون و «ژان مورو» تهیه خواهد گردید .

*«ژان ماره» در فیلمی بازی‌کرده است که «اسیر در پاریس» نام دارد.

*«سلطان کوهستان» یك‌فیلم بزن بزن و هیجان انگیز میباشد که در آینده ای نزدیك با شرکت مارلون‌براندو در آمریکا تهیه خواهدگردید.

*کفاش های هولیوود کفشهای زنانه‌جدیدی وارد بازار کرده اند که بر یك لنگه آن عکسی از مارلون براندو و در لنگه دیگر عکسی از فرانك سیناترا دیده میشود !

*«کیم نواك» برای گذراندن‌ایام تعطیلات عید نوئل وارد پاریس‌شده و بمحض ورود به آن شهر ، سه میلیون فرانك لباس و کفش از فروشگاه های پاریس خریداری‌نمود.

*سوفیالورن در طی مصاحبه‌ای که پس از مسافرت اخیرخود بپاریس ترتیب داده بود اظهار داشت یکی از تفریحات‌و سرگرمی‌های من‌تماشای فیلم های مختلف میباشد .

*جان فرد در فیلم بزرگی که «رودخانه زندگی» نام دارد ، بازی کرده است .

*بت داویس ستاره پنجاه وچهار ساله امریکائی بتازگی برای یافتن نقشی در یك فیلم بزرگ دست‌به اقدامات دامنه داری زده، از جمله آگهی هائی در مطبوعات آمریکاانتشار داده است ولی هنوز هیچ یك از مدیران استودیو ها و تهیه کنندگان فیلم به سراغ او نرفته‌اند .

«مطبوعات سینمائی جهان»

من و پزشکم

چه موقع باید با پزشك متخصص مشورت کرد

خودشما چنین تصمیم میگیرید : مثلا ازگلوپتان ناراحت هستید و احساس دردر آن می‌کنید وخودتان مستقیما بیك پزشك متخصص «گوش وحلق‌و بینی» مراجعه می‌نمائید . ودر این مورد دیگر باپزشك خانوادگیتان هم مشورت نمی‌کنید . پزشکان‌در این مورد تصمیم می‌گیرد : گاهی پزشك خانوادگیتان در مورد یك بیماری خاصی که گریبانگیرتان شده پیشنهاد می‌کند که‌بیك پزشك‌متخصص مراجعه کنید دراین صورت پزشك دومی نقش مشاور رابرعهده دارد .

این‌مورد دوم چندمزیت نسبت‌به‌مورد اولی دارد :

**پزشك خانوادگیتان اطلاعات مفیدی دراختیار متخصص میگذارد . وبدین ترتیب مقداری وقت صرفه‌جوئی میشود .

**متخصص هم میتواند نظریات خود رادراختیار پزشکتان قرار دهد و بدین نحو اورا در درمان شما یاری دهد .

**گاهی که بیمار بستری است پزشك خانوادگی که‌درمان اورا برعهده دارد شخصا پزشك یاپزشکان‌متخصص رابیالین او می‌آورد و جلسه‌ئی برای بررسی وضع بیمار ترتیب می‌دهند که آنرا اصطلاحا جلسه «کنسولتاسیون» میگویند. واکثرا بحال بیمار بسیار مفید میفتد .

در عصر ما

یك سرباز شوروی ۲۱سال خودش را زندانی کرد

مدت بیست‌ویك سال یکی‌از سربازان فراری ارتش شوروی در سرداب وسپس درانبارخانه خود بسربرده، دراین مدت از میان سرداب تاریك قدم‌به‌بیرون نگذاشت .وی که‌چرنوف نام دارد هنگامی که«کشف» شدبراثر زندگی ممتد درمیان تاریکی تقریبا بینائی چشم های خود را ازدست داده وترس‌و وحشت شدیدی که‌دراین مدت دراز هرلحظه‌تن‌او رابه لرزه درآورده بود، اورا بصورت نیمه دیوانه‌ای درآورده واو شدیدا از دردمعده رنج می‌برد . داستان چرنوف ، بطوریکه درروزنامه های مسکو انتشار یافته ،از سال ۱۹٤۱ شروع شده‌است . درآن سال فدروچرنوف که‌از سربازان ارتش سرخ بشمارمیرفت ،فرار اختیارکرده، بدهکده خود رفت ودر سرداب منزل خویش مخفی شد.ازآن پس زندگی همراه باترس و لرزی راشروع‌کرد ومدت بیست‌و یك سال این‌زندگی راادامه داد . دراین مدت دوستان ونزدیکان او، گمان می‌کردند که وی مرده یادر جنك کشته شده‌است . حتی همسر، پسرو دختر ارشد اونیز، رابطه خود راباوی قطع کرده، بهیچوجه ازاو یادی نمی‌کردند. هروقت که‌افراد خانواده چرنوف از خانه خارج میشدند ، او آهسته از پناهگاه خود بیرون خزیده ، مدتی بادختر کوچك خودکه در آن هنگام طفلی شیرخوار بودورمیرفت .

بالاخره پس‌از ۲۱سال ، روزی همسایه ها متوجه وجود مرد تیره‌بخت درخانه خودش شدند واورا از پناهگاه بیرون آوردند اکنون چرنوف میتواند مانند کسان دیگر بزندگی خود ادامه دهد .وی تنهااز یك موضوع دلخوراست وآن اینکه درسال ۱۹۵۳ عفو عمومی اعلام گردیده ، دولت شوروی کلیه کسانی‌را که‌از جنك فرار کرده‌بودند بخشیدولی همسراو این موضوع رابوی اطلاع نداد، زیرا شرم داشت که‌مردم اورا همسر مردی فراری بدانند .چرنوف ازیك موضوع دیگر نیز اطلاع نداشت وی نمیدانست که‌سال های قبل ازاین جنك باتمام رسیده است وگمان می‌کرد که هنوز هم نیرو های مختلف در حال جنك وستیز بسر می‌برند !

«پاری پرس»

بهترین موهای سر در سال ۱۹٦۲

بزرگترین مرکز زیبائی و آرایش موی امریکا ،امروز ده تن از زنان‌مشهور این کشور را بعنوان زنانی که طی سال ۱۹٦۲ بهترین آرایش موی‌سر را داشته‌اند معرفی کرد. این عده بترتیب از چپ براست ، بالا بپائین عبارتند از : ژاکلین کندی ،، اولیویادوها ویلاند، دوریس‌دی، یولی‌برگرینسن‌لی‌خواهر ژاکلین کندی ،آرلن‌دال ،شرلی‌بوث، میتزگاینر، گریس کلی‌ملکه مناکوو آرلن فرانسیس .

مباحثات من و «گیلزاسکوایر» سرانجام باینجا رسید که نبایستی درافدامات‌ماموران عالیه ، اقتصاد و خواروبار ، ومتحدینی که درمیان صاحبان صنایع ، مالکان بزرك و سوداگران و سودجویان دارند زیاد مداخله کنیم . درگزارشهائی که طی ماههای بعد تهیه کردم بکرات درباره خلافکاریهائی که میشد ، با ذکر نمونه وارائه مدرك اشاراتی مینمودم . البته این گزارشها بطورکلی بی تاثیر نبود و به سفارت ما در تهران وسیله میداد که دولت ایران را معتقد سازدمسئله تقسیم صحیح خواروبار و مواد غذائی بین مردم دارای اهمیت درجه اول است‌فی‌الواقع نیز این مسئله همانقدر که برای متفنین مهم بود ، از لحاظ ایرانیان نیز اهمیت داشت . براساس تجربیاتی که درهند بدست آمده بود ، اسکوایر و من ، یك راه‌حل عملی‌برای مدتی معین پیشنهاد کردیم ، که برطبق آن مشاورانی که در کار خود سابقه فراوان داشتند ، طرف مشورت وزارت خواروبار و اقتصاد قرار گرفتند ، و در شهرستانها براقدامات نمایندگان این وزارتخانه ها نظارت میکردند . چنانچه درفصل بعدخواهیم دید ، توسعه فعالیت امریکائیها درایران ، این اقدامات را تاحدودی بلااثر گذارد ، اما توصیه‌هائی که سفارت انگلیس کرده بود، حداقل نتایجی بهمراه داشت . باین ترتیب که ماموران‌امریکائی وانگلیسی مشترکا به عنوان «افسران ارتباط عملی» و «مشاوران ارتباطی» تعیین گردیدند . تا به وزارتخانه های مربوط و مستشاران امریکائی آنان‌در امر جمع‌آوری و جیره‌بندی خواروباری که بوسیله متفقین از کانادا ، امریکا و هند فرستاده شده بود کمك کنند . باوجودآنکه خراسان همواره از لحاظ غله‌و شکرمحصول اضافی داشته است ، برای تنها شهری‌که «افسران‌ارتباط محلی» و «مشاوران‌ارتباطی» انتخاب نگردید ، شهر مشهد بود ، و ما در ژنرال کنسولگری انگلیس دراین شهر، بغلط یا درست از این امر احساس غرور میکردیم .

ژنرال جهانبانی وچوگان

ضمن توقف خود درتهران یك روز بعداز ظهر را با شخصیت مهمی ، یعنی وزیرجنك ایران ، ژنرال‌جهانبانی(اینك سپهبداست) گذراندم . تصادفا وی از دوستان قدیمی من بود ، و ۱۳ سال پیش درمسابقه چوگان تیم انگلیس وایران درزابل . قهرمان تیم کشور خویش بشمار میرفت . وزیر جنك مرا به جلالیه درشمال غربی شهر برد تا به تماشای بازی چوگان سرگرم شوم وضمنا اسب‌های او را ببینم . با وجود گذشت سالها ، ژنرال‌هنوز باکمال‌مهارت وزبردستی چوگان بازی میکرد ، اما باکمال تاسف باطلاع من رساندکه تا مدت زیادی نمیتواند به‌بازی مورد علاقه خویش ادامه دهد . چه بعلت گرانی علوفه ومواد غذائی برای اسبها، اندکی بعد برنامه اجرای مرتب مسابقات چوگان متوقف میشد ، و پیش‌بینی ژنرال بحقیقت پیوست . روزی که برای تماشای بازی چوگان به جلالیه رفتم ، از روز های درخشان فصل بهار بود ، و برف‌های‌سلسله جبال البرز درانتهای شمالی میدان سر به آسمان افراشته‌بود. یکی‌از بهترین‌عکسهائی که با دوربین خود گرفته‌ام عکسی از ژنرال

ـ۷٦ـ

جهانبانی درحال بازی چوگان است درحالی که قله مخروطی شکل دماوند که ۱۸۹۰۰پا ارتفاع دارد باتمام شکوه خود درعقب‌منظره عکس دیده میشود .

شرفیابی

درآخرین روز توقفم درتهران ، افتخار شرفیابی‌بحضور اعلیحضرت‌همایون‌شاهنشاه نصیبم شد . معظم‌له از سرریدرپولارد وزیر مختار ما درتهران خبر ورود مرا باین شهر شنیده و مایل بودند از زبان خودم‌داستان سفر به جزیره موریس و حوادثی را که طی‌این‌سفرگذشته‌است بشنوند.این‌نخستین بار بودکه درطول عمر خویش بیك قصر سلطنتی پا میگذاردم و داستان آنرا با غرور وافتخار طی نامه‌ای با مادرم که درکشمیر بود چنین درمیان گذاردم :

« شاهنشاه چهارکاخ دارند که چون چهار جواهر گرانبهای صنعت معماری بر چهار گوشه محل تقاطع چهار خیابان میدرخشد . کاخی که درآن بحضور معظم‌له رسیدم کاخ مرمر نام دارد که از سنك های مرمر ساخته شده و برآن نقش‌ونگارهائی از صحنه های قدیمی شکار و غیره منقوش است . داخل کاخ گنجینه‌ای از ظرائف هنری مدرن است و فرش‌هائی که فقط درعالم رؤیا میتوان تصور آنراکرد ، با بافتی واقعا عالی ورنك‌آمیزی بسیار ظریف و دلپذیر کف سالن‌ها را مفروش ساخته است .»

روزی که بحضور شاهنشاه رسیدم ، معظم‌له اونیفورم خاکی روشن ارتش ایران را بتن‌داشتندودراین اونیفورم بسیاربرازنده ومتناسب‌بنظر میرسیدند . مذاکرات‌که مدت یکساعت تمام طول کشید بزبان فرانسه انجام شد . شاهنشاه آنقدر بزرگوار بودند، که بالطف تمام از مساعی من طی همراهی با پدر تاجدارشان و دیگر همراهان طی‌سفر به جزیره موریس ، چه در دریا و چه در خود جزیره اظهار امتنان نمودند . بنظرم رسید ایشان آنقدر از علو طبع وهمت بلند برخوردارند، که انجام‌نقشی‌که «سرهودسن‌لو» درباره ناپلئون بعهده گرفته بود . توسط من درباره پدرتاجدارشان ، تاثیر بدی در نظریات معظم‌له نسبت بمن نگذارده است . بطورکلی ایشان بعنوان شاهی جوان ودارای افکاری روشن و روش مردانه ، که خودرا وقف خدمت بملت خویش نموده‌اند ، مرا تحت تاثیر قرار دادند .

هنگامی‌که درتهران بسرمیبردم ازسرریدر‌بولارد شنیدم که شاه سابق بزودی جزیره موریس را ترك خواهند گفت . از ابتدای ورود ایشان به جزیره مذکور هوای آنجا بامزاجشان مساعد نبود . قرار بود شاه سابق به ژوهانسبورك بروند ، اما چندتن از اعضای خاندان سلطنتی ایشان را دراین سفر مشایعت نمیکردند ، بلکه از راه هند بایران باز میگشتند . از اینرو ، در اوائل مامه ، هنگامی‌که خانم‌منصور ، من وهمسرم را باستانداری دعوت کرد تا مارا به ملکه «عصمت‌پهلوی» و دوفرزندمشارالیهاشاهپور حمیدرضا و شاهدخت فاطمه ، وهمچنین ندیمه ایشان «بهجت‌خانم» معرفی‌کند ، این امر موجب خوشحالی فراوان و ناگهانی ما گردید . آنها نسبت به ما لطف فراوان مبذول داشتند ودیدار مجدد من درشرایطی متفاوت با ملاقات قبلی موجب انبساط خاطرشان گردیده بود .

برنامه امشب سینماها

* **آستارا** ـ تعطیلات آقای هایز ـ اسکوپ ـ رنگی ـ دوبله‌بفارسی ـ جیمز استوارت ـ مورین اوهارا ـ۱۰ـ۲ـ٤ـ٦ـ۸ (تلفن ۸٤۰۲۲)
* **آسیا** ـ **سامسون** ـ اسکوپ رنگی ـ دوبله بفارسی ـ برادهاریس ۱۱ ـ ۳ـ ٥ ـ ۷ ـ ۹ (تلفن ٤۲۹۰۹)
* **ادئون** ـ **تعطیلات آقای هایز** ـ اسکوپ ـ رنگی ـ دوبله بفارسی ـ جیمز استوارت ـمورین‌اوهارا ـ ۱۱ـ۳ـ٥ـ۷ـ۹ (تلفن ۳۸۱۱۸)
* **امپایر** ـ **شیطان در ساعت چهار** ـ رنگی ـ دوبله بفارسی اسپنسر تریسی ـ فرانك‌سیناترا ـ۱۱ ـ ۳ ـ ۱٥ر٥ ـ ۳۰ر۷ـ٤٥ر۹(تلفن ٤۹۰۸۱)
* **ایران** ـ **عروس دهکده** ـ فارسی ـ ملك مطیعی ـ فرانك ۳۰ر۱۰ـ ۱۲ر۳۰ ـ۲ر۳۰ـ٤ر۳۰ ـ ٦ر۳۰ ـ۸ر۳۰ (تلفن ۳٦۳٥٤)
* **اسکار** ـ **صبحانه در تیفانی** ـ رنگی ـدوبله بفارسی اودری هپبورن ـ ۱۰ر۳۰ ـ۲ر۳۰ـ٤ر۳۰ ـ٦ر۳۰ ـ۸ر۳۰ (تلفن ٤٥۷۹۷)
* **ایفل** ـ **تعطیلات آقای هایز** ـ اسکوپ ـ رنگی ـ دوبله بفارسی ـ جیمزاستوارت ـ مورین‌اوهارا ـ۱۰ر۳۰ ـ۲ر۳۰ـ٤ر۳۰ ـ٦ر۳۰ ـ۸ر۳۰ (تلفن ۳۷۲۷۷)
* **بلازا** ـ **مرد هراسان** ـ اسکوپ ـ دوبله بفارسی ـ جرج پندر ـ تیم هووی ۱۱ ـ ۳ ـ ٥ ـ ۷ ـ ۹ (تلفن ٤٤۲٥٥)
* **تهران** ـ **دلهره** ـ فارسی ـ آرمان ـ ایرن ـ بوتیمار ـ ۱۰ ـ ۱۲ ـ۲ ـ ٤ـ٦ـ۸ (تلفن ۳۸۱٦٥)
* **حافظ** ـ**سامسون** ـ اسکوپ ـ رنگی ـ دوبله بفارسی ـ برادهاریس ۱۰ر۳۰ ـ ۲ر۳۰ ـ ٤ر۳۰ ـ ٦ر۳۰ ـ ۸ر۳۰ (تلفن ۳٤۰۷٤)
* **دیانا** ـ دلهره ـ فارسی ـ ایرن ـ بوتیمار ـ آرمان . ۱۱ـ ۳ ـ٥ ـ۷ ـ ۹ (تلفن ٤۲۰۱۰)
* **دنیا** ـ **عروس دهکده** ـ فارسی ـ ملك مطیعی ـفرانك ۳۰ر۱۰ ـ ۲ر۳۰ ـ٤ر۳۰ ـ٦ر۳۰ ـ۸ر۳۰ (تلفن ۳۳۸۱۲)
* **رادیوسیتی** ـ **تعطیلات آقای هایز** ـ اسکوپ ـ رنگی ـ دوبله بفارسی ـ جیمزاستوارت ـ مورین اوهارا ـ ۱۱ـ۳ـ٥ـ۷ـ۱٥ر۹ (تلفن ٤۳۳۲۰)
* **رکس** ـ **شیطان در ساعت چهار** ـ رنگی ـ دوبله بفارسی ـاسپنسر تریسی ـ فرانك سیناترا۳۰ر۱۰ ـ ۲ ـ ۱٥ر٤ ـ ۳۰ر٦ ـ ٤٥ر۸(تلفن۳٤۱٦۹)
* **رویال** ـ **شیطان در ساعت چهار** ـ رنگی ـ دوبله بفارسی اسپنسر تریسی ـ فرانك سیناترا ۳۰ر۱۰ ـ ٤٥ر٤ ـ ۷ ـ ۱٥ر۹ (تلفن٤۹۷۸٥)
* **سعدی** ـ **دلهره** ـ فارسی ـآرمان ـ ایرن‌ـبوتیمار ، ۳۰ر۱۰ ـ ۳۰ر۱۲ ـ۲ر۳۰ـ٤ر۳۰ـ٦ر۳۰ ـ۸ر۳۰ (تلفن ۳٦٤٦۸)
* ـ **سهیلا** ـ **سامسون** ـ اسکوپ ـ رنگی ـ دوبله بفارسی ـبرادهاریس ۳۰ر۱۰ ـ ۳۰ر۲ ـ ۳۰ر٤ ـ ۳۰ر٦ ـ ۳۰ر۸ (تلفن ۳٦٤۲٤)
* **کریستال** ـ **صبحانه در تیفانی** ـ رنگی ـ دوبله‌بفارسی‌ـاودری هپبورن ـ ۳۰ر۱۰ ـ ۳۰ر۲ ـ ۳۰ر٤ ـ۳۰ر٦ ـ۳۰ر۸ (تلفن ۳۷٦۷٥)
* **مولن‌روژ** ـ **صبحانه درتیفانی** ـ رنگی ـدوبله بفارسی ـاودری‌هپبورن ـ ۱۱ـ ۳ـ٥ـ۷ـ۱٥ر۹ (تلفن ۷۲۹۲۹)
* **مهتاب** ـ **صبحانه در تیفانی** ـ رنگی ـدوبله‌بفارسی‌ـ اودری هپبورن ـ ۱۱ـ۳ـ٥ـ۷ـ۱٥ر۹ (تلفن ٤۷۷۷۷)
* **متروپل** ـ **نیرانداز از جان گذشته** ـ دوبله بفارسی ـ گریگوری پك ۳۰ر۱۰ ـ ۳۰ر۲ ـ ۳۰ر٤ ـ ۳۰ر٦ ـ ۳۰ر۸ (تلفن ۳۹٤۱۰)
* **میامی** ـ **در انتهای ظلمت** ـ فارسی ـ نارملا ـ منوچهر ـ ناهید ۳۰ر۱۰ ـ ۳۰ر۱۲ ـ ۳۰ر۲ ـ ۳۰ر٤ ـ ۳۰ر٦ ـ ۳۰ر۸ (تلفن ۷٤۳۲۹)
* **نیاگارا** ـ **شیطان در ساعت چهار** ـ رنگی ـ دوبله‌بفارسی‌اسپنسر تریسی ـ فرانك سیناترا ـ ۳۰ر۱۰ ـ ۳۰ر۲ ـ ٤٥ر٤ ـ ۷ ـ ۱٥ر۹
* **همای** ـ **شیطان در ساعت چهار** ـ رنگی ـ دوبله بفارسی ـ فرانك سیناترا اسپنسر تریسی۱۰ ـ ۳۰ر۱ ـ٤٥ر۳ ـ٦ـ ۱٥ر۸(تلفن۳۰۲۱٦۹)
* **پارك** ـ **صبحانه در تیفانی** ـ رنگی ـ دوبله‌بفارسی ـ اودری هپبورن ـ ۱۰ـ۱۲ـ۲ـ٤ـ٦ـ۸ (تلفن ۳۹٦۳۷)
* **فری** ـ **عروس‌دهکده** ـ فارسی ـ ملك‌مطیعی ـ فرانك ۳۰ر۲ ـ۳۰ر٦ـ۳۰ر۸ (تلفن ۲۷۸۹۳)
* **نرلبان** ـ **سربازهای یك‌چشم** ـ رنگی ـ دوبله‌بفارسی ـ مارلون‌براندو ـ ۱۰ـ۳۰ر۱ ـ٤٥ر۳ ـ ٦ ـ ۳۰ر۸ (تلفن ۳۳٥۳٥)
* **زهره** ـ **صبحانه در تیفانی** ـ رنگی ـ دوبله بفارسی ـ اودری هپبورن ـ ۱۰ـ۱۲ـ۲ـ٤ـ٦ـ۸ (تلفن ۳۰٤۸۰۸)
* ـ**رامسر** ـ **عروس دهکده** ـ فارسی ـ ملك مطیعی ـ فرانك ۱ـ۳ـ ٥ـ۷ـ ۹ (تلفن ٥۲۰٦۰)
* **فردوسی** ـ **عروس دهکده** ـ فارسی ـ ملك مطیعی ـ فرانك ـ ۳۰ر۱۰ ـ ۳۰ر۱۲ ـ ۳۰ر۲ ـ ۳۰ر٤ ـ ۳۰ر٦ ـ ۳۰ر۸ (تلفن ۳٥۷۸٤)
* **کارون** ـ **عروس دهکده** ـ فارسی ـ ملك مطیعی ـ فرانك ۳۰ر۱۰ـ ۳۰ر۲ ـ ۳۰ر٤ ـ ۳۰ر٦ ـ ۳۰ر۸ (تلفن ٤۰۰٦٥)
* **مراد** ـ **عروس دهکده** ـ فارسی ـ ملك مطیعی ـ فرانك ۱۰ـ۱۲ـ۲ـ ٤ـ٦ـ۸ (تلفن ۷۳۳۸۲)
* **ژاله** ـ **عروس دهکده** ـ فارسی ـ ملك مطیعی ـ فرانك ۱ ـ۳ ـ ٥ـ ۷ ـ (تلفن ۳۰٤۱۲۰)
* **فلور** ـ **عروس دهکده** ـ فارسی ـ ملك مطیعی ـ فرانك ۱ـ۳ـ٥ـ۷ـ۹
* **تخت جمشید** ـ بسته مرموز ـ دوبله بفارسی ـ یول‌براینر ۲ـ٥ـ۷ـ۹ تلفن ٤۳٥٥۰
* **چارلی** ـ **سایونارا** ـ اسکوپ ـ رنگی ـ دوبله بفارسی ـ مارلون‌براندو ـ ۱۱ ـ٤٥ر۲ـ٥ـ۱٥ر۷ـ ۳۰ر۹ (تلفن ٦۸٤٦۱)
* **آریا** ـ **در انتهای ظلمت** ـ فارسی ـ نارملا ـ منوچهر ـ ناهید ۳۰ر۱۰ ـ ۳۰ر۱۲ ـ ۳۰ر۲ ـ ۳۰ر٤ ـ ۳۰ر٦ ـ ۳۰ر۸ (تلفن ۳۹۸۸٤)
* **المپیا** ـ **در انتهای ظلمت** ـ فارسی ـ نارملا ـ منوچهر ـ ناهید ۱۱ ـ ۳ ـ ٥ ـ ۷ ـ ۹ (تلفن ٦٥۷۹۸)
* **مونت‌کارلو** ـ **درساحل** ـ دوبله بفارسی ـ گریگوری پك ـاواگاردنر ـ ۳۰ر۱۰ ـ۳۰ر۲ـ۳۰ر٤ـ۳۰ر٦ـ۳۰ر۸ (تلفن ۷۹۷٤۱)
* **پردیس** ـ **دزدسرخ‌پوش** ـ رنگی‌ـدوبله‌بفارسی ـبرت‌لنکستر ـ۳۰ر۱۰ـ ۳۰ر۲ـ۳۰ر٤ـ۳۰ر٦ـ۳۰ر۸
* **سیلوانا** ـ **در انتهای ظلمت** ـ فارسی ـ نارملا ـ منوچهر ـ ناهید ۳ ـ ٥ ـ ۷ ـ ۹ (تلفن ۳۳۷۷۷)
* **پرسپولیس** ـ **در انتهای ظلمت** ـ فارسی ـ نارملا ـ منوچهر ـ ناهید ۱۰ ـ ۱۲ ـ ۲ ـ ٤ ـ ٦ ـ ۸ (تلفن ٥۸۱۰۸۳)
* **البرز** ـ شب نشینی در جهنم ـ فارسی‌ـ وثوق ـ ارحام صدر، ۳۰ر۱۰ـ ۳۰ر۱۲ـ ۳۰ر۲ـ ۳۰ر٤ـ ۳۰ر٦ـ ۳۰ر۸
* **مشعل** ـ کشور بزرك ـ اسکوپ ـ دوبله‌بفارسی ـ گریگوری‌پك ـ چارلتون هستون ۱۰ـ۲ـ٤ـ٦ـ۸ (تلفن ۳۳۸۲٦)
* ـ **جهان** ـ **گرگهای گرسنه** ـ فارسی ـ پوران ـ فردین ـ **همایون** ۱ـ۳ـ٥ـ۷ـ۹
* **خورشید** ـ **در انتهای ظلمت** ـ فارسی ـ نارملا ـ منوچهر ـ ناهید ۳۰ر۱۰ ـ ۳۰ر۲ ـ ۳۰ر٤ ـ ۳۰ر٦ ـ ۳۰ر۸ (تلفن ۳۳٥۷۸)

خبرنگاران ما از شهرستانها اطلاع میدهند

نمایندگان اطلاعات در خدمت مردم
پیشنهاد کرمانیها !

***باید مردم درامورشهر دخالت داشته باشند**
***علت عقب‌افتادگی مااین‌استکه اتحادو اتفاق نداریم**
***برای‌اجرای اصلاحات ارضی درکرمان بایدکاری کنیم که ورق‌زرینی درتاریخ این‌شهرستان بیادگار بماند**
***شهرداری کرمان تابحال چه‌کرده است ؟**
***درکرمان مستراح‌عمومی‌ورختشویخانه نیست . اماوعده داده‌اندکه سال‌دیگر اردوی‌کار تشکیل‌دهند !**
***انجمن‌شهر هنوز بیلان‌منتشر نکرده است**
***مردم کرمان بسستی‌و رخوت ضرب‌المثل شده‌اند در صورتیکه مامردمانی صبور هستیم نه‌سست عنصر**
***شهرکرمان میدان بارفروشی ندارد**

آقای علی غفاری

خبر نگار ما در کرمان گزارش میدهد : بعد از ظهر چند روز قبل نمایندگان طبقات مختلف اهالی کرمان و اصناف و بازرگانان و معتمدین محلات مختلف شهر برای طرح تقاضا ها و مشکلات طبقات مردم شهر دردفتر نمایندگی‌اطلاعات جلسه ای تشکیل دادند ابتدا آقای مهدی باختر نماینده اطلاعات به آنان خوش آمد گفت و اظهار امیدواری کرد که با تشکیل این جلسات و طرح مشکلات شهر کرمان و انعکاس تقاضا های نمایندگان طبقا ت‌مختلف اهالی در روزنامه اطلاعات توجهی نسبت بوضع این شهرستان مبذول گردد و اصلاحات عمرانی عمیق ودامنه داری برای رفع مشکلات و انجام خواسته های‌اهالی شروع شود .

علت عقب افتادگی کرمان

در این موقع آقای حسین اطهری یکی از نمایندگان اهالی شهرستان کرمان بعنوان اولین سخنران این جلسه مطالبی در باره علت عقب افتادگی شهر تاریخی کرمان اظهار داشت و گفت : به‌عقیده اینجانب‌و اکثریت قریب به اتفاق اهالی‌کرمان علت اساسی عقب افتادگی این شهرستان عدم توجه اولیای امور شهر است که‌عده‌ای انگشت‌شمارند ونفوذ فراوان دارند . تا موقعی‌که نفوذ این عده از طریق اجرای قوانینی از قبیل قانون اصلاحات ارضی محدود نشود هر نوع پیشنهاد اصلاحی و عمرانی برای پیشرفت

آقای جلیل مظهری

وضع‌شهر مطرح‌شود براثرنفوذ این عده متنفذ اجرا نخواهد شد . اگر قرار باشد اصلاحاتی در کرمان انجام‌شودبنابه تاکیدات اعلیحضرت همایونی باید مردم در امور شهر و تعیین سرنوشت خود دخالت داشته باشند و مردم نیز نباید تحت نفوذ متنفذین قرار گیرند .

اتحاد و اتفاق نداریم

سپس آقای احمد کار آموز رئیس بازرسی اداره اوقاف کرمان به عنوان دومین سخنران این‌جلسه پس از ذکر مقدمه‌ای اظهار داشت: مطالبی که در این جلسه میخواهم بگویم شامل سه قسمت است ولی به علت ضیق وقت فقط یك قسمت آنرا مطرح می کنم وی افزود : دو دسته از مردم شهر کرمان‌بالغ و کاملند و با کفایت کامل تاکنون توانسته اند کلیه امور شهر را بر محورمنافع‌خویش بگردانند. اساس عقب ماندگی ما اهالی کرمان این است که مردم در مسائل مربوط به خودشان اتحاد واتفاق نظر ندارند اگر مردم این شهر می خواهند اصلاحاتی در این شهرستان انجام گیرد بایستی باهم متحد باشند تا بتوانند هدفهای اصلاحی و عمرانی خودرا عملی کنند. ماموران وروسای اداراتی که به کرمان می آیند جز این دو دسته که عده شان معدود است نمی شناسند . چرا نباید مردم اصلی شهر به حساب آیند ؟ آیا جز این است که آنها

آقای توکلی

با عده قلیل عاقلند و بالغ ولی ما مردم اصلی شهر با عده‌ای کثیر نادانیم و ناقص ؟! در این موقع آقای کار آموز مطالبی در باره برق کرمان بیان داشت و ادامه داد مردم باید قدرت واقعی خودرا در برابر اعمال نفوذ این دو دسته متنفذ ولی معدود نشان بدهند . در حالیکه‌اهالی کرمان درهرامراجتماعی که تصمیم باجرا گرفته اند به علت اختلاف و عدم هماهنگی به نتیجه نرسیده است . در باره همین برق هزار و یك تصمیم از طرف مردم اتخاذ گردیده ولی هیچیك از این تصمیمات عملی نشده است .مادچار فقر اخلاقی و عدم رشد فکری‌هستیم وباید گفت : از ما است که برماست زیرا مردم کرمان نشان داده‌اند که

آقای حسین مکی آبادی

اهل تصمیم هستند ولی اهل عمل نیستند و در هر راهی که می روند ا زنیمه راه باز می گردند ، برای رسیدن بهدف باید دور هم بنشینیم و چاره اندیشی کنیم . آقای کار آموز از برق کرمان انتقاداتی‌کرد ولی آقای فاتح مدیر روزنامه فاتح ضمن بیان مطالبی انتقادات ایشان راوارد ندانست آنگاه‌آقای کارآموز به موضوع دوم در باره اصلاحات ارضی پرداختو گفت : چون‌بعضی از مالکین بزرك فارس هدف عالی شاهنشاه را درمورد اصلاحات‌ارضی درك‌نکرده‌بودند وقایعی ایجادگردید که همه از آن مطلعیم حالا که‌طلیعه این نهضت اصلاحی شروع شده است باید به پیروی از منویات ملوکانه در این مورد کاری کنیم که در تاریخ کرمان ورق زرینی بیادگار بماند ، باید برای اجرای اصلاحات ارضی در کرمان بمعنای واقعی گام برداریم و این مهم جز در سایه اتحاد و اتفاق بدست نمی آید .

شهرداری چه کرده ؟

سومین سخنران این‌جلسه آقای جلیل‌مظهری‌اظهارداشت :شهرداری کرمان پنجاه نفر را استخدام کرده و هر جا و در جلوی هر مغازه‌یك مامور وصول عوارض گذاشته است اما ۹ ماه تمام است که بیلان کار شهرداری منتشر نشده‌و انجمن شهر هم تصویبنامه غیر عادلانه‌ای بمورد اجرا گذاشته است که از هر کیلو صابون سی شاهی عوارض می گیرد ناطق افزود : اگر واقعا شهرداری باین ترتیب سازمان کار خود را توسعه میدهد که به آبادانی شهر بکوشدمامی خواهیم‌بدانیم‌شهرداری چه کرده است ؟ خوب است انجمن شهر برای ایجادیك گرمخانه اقدام کند و با آن که در این مورد بشهرداری مراجعه کرده‌ایم آنها بجای ایجاد گرمخانه وعده داده‌اند که سال دیگر اردوی کار تشکیل دهند !!

خیابانهای خاکی

درینموقع یکی دیگر ازنمایندگان اهالی کرمان آقای حسین مکی آبادی ضمن بیاناتی اظهار داشت: شهر کرمان مستراح عمومی ندارد ورختشویخانه هم ندارد . چندسال پیش مبالغ‌هنگفتی صرف ایجاد رختشویخانه شد ولی کمترین نتیجه‌ای حاصل نگردید و هنوز در این شهر مردم ناچار لباسهای‌خود را در آب کثیف و آلودهٔ نهر ها شستشو میدهند .

آقای مکی‌آبادی افزود هراتومبیلی که از خیابانهای احمدی ،سینمانور ومسلح میگذرد موجی از گردو خاك بلند میکند وبحلق مردم فرو میرود تاکنون بارها برای اسفالت این خیابانها طومار نوشته و به شهرداری داده‌ایم ولی متصدیان مربوطه بروی مبارك نیاورده‌اند . گردشگاه های مردم کرمان گورستان عمومی شهر و از جمله مسجدصاحب‌الزمان است در این صورت ببینید قضاوت افرادی که وارد این شهر میشوند نسبت‌بمردم کرمان‌چه‌خواهدبود ؟ درخیابانهااز دوچرخه‌سواران جریمه میگیرندو بعلت نداشتن جواز کسب مغازه داران راجریمه میکنند و چون‌روی اجناس مغازه‌ها هم اتیکت قیمت نیست جریمه پی‌درپی میگیرند اما مجموع این پولها کجا میرود و صرف چه کاری میشود؟خدامیداند؟ درکارهای ساختمانی بجای اینکه از کارگران این شهر استفاده کنند کارگر از شهرهای دیگر می‌آورند برای‌اینکه نمیخواهندمزد بیشتری نصیب کارگران این‌شهر شود و سطح زندگی آنان بالابرود

آقای کارآموز

پس از آن آقای اصغر هنرمند طی بیاناتی گفت : دراجتماع قبلی که در دفتر نمایندگی اطلاعات تشکیل گردیدازآقای دکترایرانی رئیس انجمن شهر خواسته شد بیلان کار انجمن را منتشر کنندتا ببینیم کار مثبت و مفیدی انجام شده است یانه ؟ولی متاسفانه تاکنون دراینموردداقدامی‌نشده‌است.

مردم کرمان صبورند

آنگاه آقای علی غفاری ضمن اظهار تشکر از موسسه اطلاعات که نظریات وپیشنهادات اصلاحی مردم را در روزنامه اطلاعات‌منعکس میکند درباره بهبود وضع شهر مطالبی بیان داشت و گفت :باید باتشکیل کمیسیونها وانجمن های مختلف برای آبادانی و پیشرفت وضع شهر کرمان کوشید وعصارهٔ نظریات و پیشنهادات اصلاحی‌مردم را اجرا کرد ولی تاسف‌دراین‌است که مامردم کرمان به‌سستی‌ورخوت ضرب‌المثل شده در صورتیکه ما

آقای مهدی باختر نماینده‌اطلاعات

مردمانی صبور هستیم نه سست عنصر .

میدان بارفروشی نداریم

آخرین سخنران این جلسه‌آقای توکلی پس از ذکر مقدمه‌ای‌اظهار داشت:شهر کرمان میدان‌بارفروشی ندارد واینموضوع شاید خیلی کوچك باشد امابرای‌این‌شهرستان

آقای حسین اطهری

بسیار ضروری است .آقای‌توکلی سپس افزود من شخصا برای‌رفاه وآسایش‌مردم‌چندماه‌پیش‌بارفروشی هم کردم و آنوقت بشهردار که مرد بصیری است‌مراجعه نمودم و موضوع ایجاد میدان بارفروشی را مطرح کردم و گفتم زمینش را من میدهم و شهرداری مهندس‌بفرستد ونقشهٔ ساختمانش را طرح نماید. ومیدان بارفروشی را ایجاد کند. شهردار هم بااین امر موافق بود اما تابحال از ایجادمیدان‌بارفروشی درکرمان‌خبری نشده است .

آقای‌توکلی درپایان گفت: من‌باندازهٔ استطاعت خودحاضر بشرکت‌دراینکار اجتماعی هستم و آمادگی خودراهم اعلام کرده و میکنم خداکندمیوه وخواربار ارزان‌وفراوان دردسترس مردم کرمان قرار گیرد.

در دفتر نمایندگی اطلاعات‌عده زیادی از نمایندگان طبقات مختلف اهالی کرمان‌اجتماع کردندوتشکیل جلسه دادند

والاحضرت شاهپور غلامرضا پهلوی
از سربازخانه رشت‌بازدیدکردند

طبق گزارش خبرنگار مادر رشت ساعت چهاروپانزده دقیقه بعداز ظهر پریروز والاحضرت شاهپور غلامرضا پهلوی‌از طریق رامسر بااتومبیل برشت وارد شدند و ازطرف آقای دکتر بابك استاندار گیلان ، فرمانده تیپ ، فرماندار ، روسای ادارات دولتی و جمعی ازمعتمدین ومعاریف شهر مورد استقبال‌قرارگرفتندوالاحضرت پس از ورود از سربازخانه رشت بازدید کردند و شب را دراین شهر بسربردند.

هنگام ورزش
ناگهان افتادو مرد

خبرنگارمادر اصفهان گزارش میدهد صبح پریروز هنگامی‌که جمشید نحوی دانش‌آموز ۱۵ساله کلاس دوم‌دبیرستان هراتی‌اصفهان در زمین ورزش دبیرستان مشغول ورزش‌وبازی‌بودناگهان‌سنگریزه‌ای اززیر پایش دررفت و دانش‌آموز مزبور باسربزمین افتاد و لحظه‌ای بعد براثر خونریزی مغزی‌جانسپرد پس‌از انجام تشریفات قانونی جنازهٔ وی در حالیکه از طرف‌عده‌زیادی‌از دانش‌آموزان و فرهنگیان تشییع میشد مدفون گردید.

ودیعه قسطی

خبر نگار ما در کرج میتویسد بدعوت اداره تلفن شهرستان کرج عده‌ای از مشترکین تلفن شهری در سالن شهرداری حضور یافتند . چون برای تبدیل تلفن مغناطیسی شهری به خود کار لااقل یکهزار نفر مشترك باید هر یك ودیعه ای بمبلغ ده‌هزار ریال بصندوق اداره تلفن پرداخت کنند دراین جلسه راجع باین موضوع مذاکراتی بعمل آمد و پس از بحث‌و مذاکرات لازم اداره تلفن موافقت کرد که برای رفاه حال مشترکین تلفن شهر کرج بمنظور تبدیل تلفن شهری مغناطیسی این شهرستان بخود کار ودیعه لازم در ده قسط پرداخت شود .

طی مراسمی با حضور معاون وزارت پست‌وتلگراف
ارتباط تلفنی حصار ، افتتاح شد

خبرنگارما درکرج گزارش میدهد عصر پریروز طی مراسمی ارتباط تلفنی قریه (حصارسائی) باتهران و کرج وسایرنقاط بوسیلهٔ آقای دکتر شفیعی معاون ثابت وزارت پست‌و تلگراف وتلفن افتتاح شد .

دراین مراسم که رؤسای ادارات دولتی ومعتمدین ومعاریف کرج حضور داشتند . ابتدا آقای فرزانگان رئیس اداره پست‌وتلگراف کرج بمدعوین خوش آمدگفت واز خانم اوصانلو که محل دفتر وهزار متر مربع زمین بطور رایگان دراختیار پست وتلگراف گذاشته است قدردانی کرد و سپس آقای دکتر شفیعی ارتباط تلفنی را بنام شاهنشاه افتتاح نمود ، درخاتمه آقای مهندس معتمدی رئیس ادارهٔ کل تلفن طی سخنرانی جامعی از مساعی آقای فرزانگان رئیس وسایر کارکنان پست‌و تلگراف و تلفن کرج اظهار تشکر و قدردانی نمود .

توضیح شرکت‌ملی نفت ایران
بهیچوجه بنزین ناخالص بهواپیماها تحویل نشده

قبلا اطلاع داده شد که : هواپیماها در شیراز و اصفهان بنزین نمیگیرند وامتناع آنان از بنزین‌گیری دراین دوشهرستان باین علت است که بنزین هواپیما که در فرودگاه شیراز و اصفهان تحویل میشود ناخالص است .

اینك از طرف شرکت ملی نفت ایران توضیح میدهند که : شرکت ملی نفت ایران در کلیهٔ فرودگاههای کشور انواع مختلف سوختهای هواپیمائی را باظرف وبدون ظرف ذخیره میکند و باتوجه‌بکلیهٔ مقررات بین‌المللی پس از انجام آزمایشات مربوطه نسبت به تحویل سوخت به‌هواپیماها اقدام مینماید چون هفته گذشته نیروی هوائی شاهنشاهی ایران در شیراز تعداد زیادی پروازهای اضافی داشت طبق درخواست اولیای نیروی هوائی مقادیر بیشتری بنزین و همچنین‌واحد های سوختگیری اضافی وچندنفر مهندس بشیراز اعزام شد تادرموارد ضروری همکاری کنند .

باذکر این مطالب لازم میداند صریحا اعلام نماید که اولا نه‌در هفته گذشته ونه‌در هیچ‌موقعی بنزین‌هواپیمائی ناخالص‌بمصرف کنندگان عرضه‌نشده است .

ثانیا در تهیهٔ بنزین مخصوص هواپیما بهیچوجه اشتباهی رخ نداده است ثالثا اعزام یکی دونفر مهندس بشیراز فقط بمنظور همکاری بانیروی هوائی شاهنشاهی ایران بوده است .

دوخبر ازشهرری

* مردی بنام ناصر حیدری زن جوان مطلقه اش را که برای دریافت مخارج ونفقه مهریه اش بوی مراجعه کرده بود از اتومبیل پائین انداخت و در نتیجه پایش شکست .

*جوانی بنام احمد حسینی هنگام استحمام در گرمابه حضرتی شهرری دچار ناراحتی قلبی شد و جان‌سپرد جریان بکلانتری شهر ری و پزشکی قانونی اعلام گردید .

توضیح

قبلادرستون(کشاورزان شهرستانها) درهمین صفحه مطلبی در باره‌چگونگی اجرای‌قانون‌اصلاحات‌ارضی‌شهرستان یزد چاپ شد . اینك آقای قریشی سرپرست اداره کشاورزی یزدتوضیح میدهد که در این باره بااینجانب مصاحبه ای نشده و سمت معاونت سازمان اصلاحات ارضی یزد ، نیز بعهده من نیست . تکلیف مالکین این شهرستان را هم سازمان اصلاحات ارضی معین کرده است .

پل«نهرآب» زابل را تعمیر میکنند
اهالی‌درانتظار نصب پل‌فلزی برروی «نهرآب»میباشند

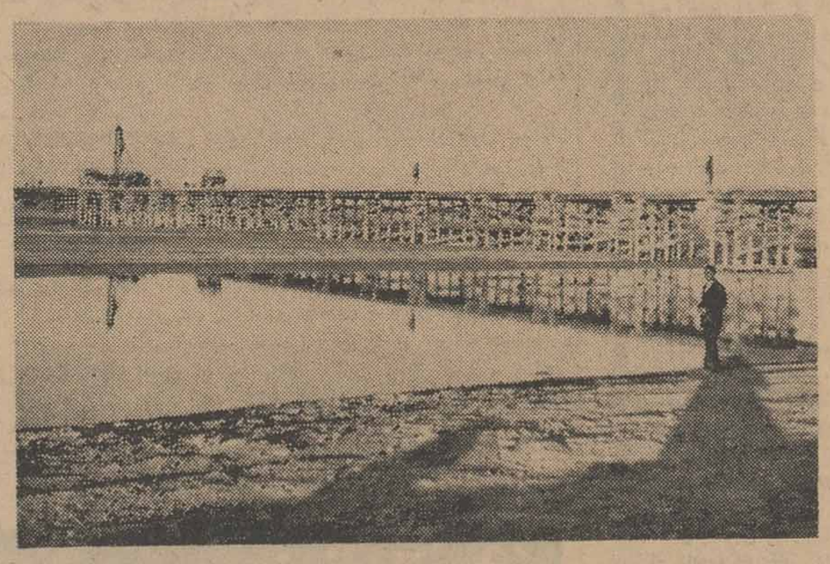

خبرنگار مادر زابل گزارش میدهد ، اخیرا از طرف ادارهٔ راه استان بلوچستان وسیستان برای ترمیم ساختمان پل «نهرآب» واقع درفاصله شش کیلومتری زابل اقدام شده زیراپایه های چوبی این پل براثر فرسودگی پوسیده است . برای آنکه در امر عبور و مرور وسائط نقلیه خللی وارد نیاید بصاحبان وسائل نقلیه وبنگاه های حمل ونقل دستور داده شده است تا وسائل‌نقلیه خودرا شبها که کار تعمیر پل تعطیل است از روی‌پل‌مزبور عبور دهند هم‌اکنون تعمیر پل مزبور ادامه دارد و اهالی دراین انتظار بسرمیبرند که هرچه‌زودتر برای نصب یك پل فلزی برروی نهر آب زابل اقدام شود. در عکس بالا پل نهرآب زابل درحال تعمیر دیده میشود.

دوشیزه‌ای در مهاباد خودکشی کرد

خبرنگار مادر مهاباد گزارش میدهد دوشیزهٔ دانش‌آموزی بنام حلیمه وطن‌دوست یکی‌از اهالی مهاباد که درکلاس سوم دبیرستان تحصیل میکرد باخوردن محلول سم د.د.ت خودکشی کرد دوشیزه حلیمه درنامه‌ای که نوشته علت خودکشی را ذکر کرده است .

بازدید نظامی

خبرنگار ما در شیراز گزارش می دهد چند روز قبل تیمسار سپهبد وفا فرمانده (لژستیك) ارتش ایران‌به شیراز وارد شد و در منزل تیمسار سپهبد بنادر اقامت نمود تیمسار وفا پس‌از بازدید واحد های نظامی‌شیرازپریروز بطهران مراجعت کرد .

مرك کارگر

پریروز هنگامیکه مصطفی هاشمی کارگر کارخانه شهناز اصفهان ترمز ماشین بافندگی را بسته و مشغول تعمیر ماشین بود ناگهان ترمز آن باز شد و ماشین بافندگی بکار افتاددر نتیجه ماسوره بزرگ ماشین بافندگی برسراوخورد و مصطفی هاشمی براثر خونریزی مغزی جانسپرد . جنازه‌وی پس از انجام تشریفات قانونی‌مدفون شد از طرف کارخانه شهناز برای کمك ببازماندگان کارگر مزبور اقدام شد .

نمایندگان اطلاعات در خدمت مردم
در شهرستانها بوسیله نمایندگان اطلاعات خواسته های خود را شرح میدهند

مردم‌طبس وقرعه‌کشی بانکملی

چند روز قبل عده‌ای از اهالی طبس‌بدفتر نمایندگی‌اطلاعات آمدندو گفتند: اخیرا از طرف بانکملی آگهی شدو درجراید ورادیوها اعلام گردید که‌بانکملی بدارندگان حساب پس‌انداز ملی‌که موجودی حساب آنان یکهزار ریال باشد باانجام قرعه‌کشی جایزه میدهد . وعده دادکه قرعه‌کشی هر شهرستان در همان شهر انجام میشود . بامید همین وعده بانك ملی عده زیادی ازصاحبان حساب پس‌انداز موجودی حساب خودرا بمیزان معین رسانیدند و آنهائی هم که حساب پس‌انداز دربانکملی نداشتند برای خود حساب باز کردند . این عده میگفتند : پس‌از مدتها انتظار اطلاع یافتیم که قرعه‌کشی محلی حساب پس‌انداز بانکملی درمراکز شعب بانك انجام شده ودر شهرهائی که‌نمایندگی بانکملی است از قرعه‌کشی حساب پس‌انداز خبری نیست .

اینعده میگویند : اگر قرار بود قرعه‌کشی محلی حساب پس‌انداز بانکملی درمراکز شعب بانك انجام شود و نمایندگیهای بانك مورد توجه قرار نگیرد چرا اینموضوع را زودتر نگفتند ؟

درابهر برق گران است

نمایندگان اهالی ابهر بامراجعه بدفتر نمایندگی اطلاعات گفتند : برخلاف ادعای اهالی خرمدره ایستگاه راه‌آهن دراراضی واملاك ابهر واقع گردیده و فاصله‌اش تا ابهر سه‌کیلومتر و تا خرمدره پنج کیلومتر است بهمین دلیل باید بنام ایستگاه راه‌آهن ابهر نامگذاری شود . ضمنا جمعی‌از اهالی ابهر بدفتر نمایندگی اطلاعات آمدند واز وضع شرکت برق محل گله داشتند . میگفتند : شرکت برق ابهر از هریك ازمشترکین بهای برق را کیلوواتی ۷ریال دریافت میدارد و علاوه برآن کیلوواتی یکریال مالیات و ماهیانه ده ریال بعنوان حق اشتراك دریافت میدارد بااین حساب اهالی ابهر برق راکیلوواتی ۹ ریال مصرف میکنند که در هیچیك از شهرها برق باین گرانی وجود ندارد . ضمنا از هریك از مشترکین مبلغ چهارهزار وسیصد ریال وجه نقد بلاعوض بعنوان حق امتیاز گرفته و معلوم نیست دریافت این مبلغ روی چه اصلی و بچه حقی بوده است . میگفتند : تاکنون هرچه برای تقلیل بهای برق بمقامات مربوطه مراجعه کرده‌ایم نتیجه نگرفته‌ایم و تقاضا داشتند دراینمورد بذل توجهی شود .

بانکملی شهسوار ازشهر دور است

عده‌ای از بازرگانان وکسبه شهسوار بدفتر نمایندگی اطلاعات‌مراجعه کردند واظهار داشتند چون ساختمان بانکملی شعبهٔ شهسوار تا بازار این شهرستان فاصله زیادی دارد ومراجعات کسبه واصناف ببانك ملی نسبت بسایر بانکها زیادتر است باتوجه بدوری راه وارزش وقت تقاضا داریم مقامات بانکملی مرکز موافقت کنند که بانکملی شعبهٔ شهسوار برای‌تسهیل کار مراجعین باجه‌ای درمیدان مرکزی شهر دائر نماید .

مامورین راه میاندوآب وگرفتاری بیمه

جمعی از مامورین ادارهٔ راه میاندوآب با مراجعه بدفتر نمایندگی اطلاعات گفتند : هفت‌سال است بیمه شده‌ایم و حق بیمه را مرتبا پرداخته ومیپردازیم ولی تاکنون از مزایای بیمه محروم بوده و هستیم . هروقت بیماری عارض‌ما میشود نه پزشك بیمه دراین شهرستان وجود دارد و نه داروی بیمه در دسترس ما است تقاضا داریم دراینمورد از طرف مقامات مربوطه توجهی مبذول شود .

اهالی بوکان درمضیقه پزشك !

عده‌ای از نمایندگان طبقات مختلف اهالی بوکان بدفتر نمایندگی اطلاعات آمدند و ضمن تسلیم طوماری مبنی برتقاضای خود که رونوشت آنرا بمقامات مختلف مرکز واستانداری آذربایجان غربی فرستاده بودند گفتند . بخش بوکان از توابع شهرستان مهاباد بادهات تابعه درحدودپنجاه هزار نفر جمعیت دارد . دراین بخش وسیع فقط یك بنگاه شیروخورشید سرخ ویك اداره بهداری‌استکه هرکدام یکنفر پزشك دارند ویك درمانگاه وجود دارد که بدون پزشك وکارمند میباشد . پزشك شیروخورشید چون اغلب عمل جراحی دارد نمیتواند سایر بیماران را معاینه ومعالجه کند و تنها پزشك بهداری برای معاینه و معالجه سیل مراجعین و بیماران تکافو نمیکند . اغلب بیماران که از دهات اطراف برای معاینه و معالجه می‌آیند بدون نتیجه باز میگردند . سابقا که درمانگاه بوکان دائر بود در وضع‌عمومی ومعاینه ومعالجه بیماران تاثیر فراوانی داشت ولی با تعطیل این درمانگاه حالا اهالی درمضیقهٔ بهداشتی و پزشکی قرار گرفته‌اند . اینعده تقاضاداشتند تا کادر بهداری بوکان توسعه یابد ویك یاچند پزشك دیگر ببهداری این بخش وسیع اعزام شود یا با تاسیس بهداری آموزشگاهها دراین محل‌موافقت گردد ویا درمانگاه بوکان مجددا دائر شود .

نیازمندیها

استخدام

شریك
برای تاسیس یك کارخانه تولیدی بلژیکی با سرمایه پنجاه‌هزارتومان نقدنیازمندیم تلفن ۷۱۵۶۷ مراجعه شود
۱ـ۳ آ ـ ۴۳۵۷

تریکو متراحتیاج به چندنفر
خیاطزن‌یا مرد دارد طالبین بخیابان نادری چهار راه قوام‌السلطنه‌تریکومتر مراجعه فرمایند .
آ ـ۱۹۱۱۳

آگهی استخدام
بهنگاه تراب‌امرکز بهداشت ودرمان گلمیران) برای تکمیل کادر پزشکی خود احتیاج به :
۱ـ پرستار تحصیل کرده آموزشگاه اشرف پهلوی یك نفر
۲ـ بهیار تحصیل کرده دو نفر
۳ـ پرستار تحصیل کرده دونفر
۴ـ کارمند زن دیپلمه مطلع در آمار و بایگانی یك نفر
داوطلبین واجد شرایط میتوانند همه روزه قبل از ظهر ها به محل بنگاه مرکز بهداشت و درمان شمیران واقع در قلهك خیابان دولت مراجعه نمایند .
مدیر عامل بنگاه ـ دکترصبائی
۱ـ۲ آ ـ۱۹۱۱۷

مرکزاتمی دانشگاه تهران
برای کمك بکار های تعلیماتی و تحقیقاتی احتیاج باستخدام سه نفر لیسانسیه فیزیك و دو نفر لیسانسیه شیمی دارد داوطلبان با مدارك‌تحصیلی خود از تاریخ نشر آگهی تا بیست روز بدفتر مرکز اتمی دانشگاه واقع در دانشکده علوم مراجعه نمایند الف ۵۸۰۵
رئیس مرکز اتمی دانشگاه دکتر علی اصغر آزاد
آ ـ۳۰۳۰۰

بعده‌ای جوان لیسانسیه‌مقیم شهرستانها
سن تا ۲۵ سال برای هر چندساعت که در روز مایل‌بکار باشند نیازمندیم حقوق بسیار مناسب و بستگی بمیزان فعالیت آنها دارد داوطلبین رونوشت آخرین گواهی نامه تحصیلی‌دبیرستان و دانشکده و رونوشت شناسنامه خود را بخط شخصی بانضمام یك قطعه عکس ۴×۶ بوسیله پست به نشانی ذیل ارسال فرمایند . نشانی تهران ـ چهار صد دستگاه ـ شماره ۹۶ دکتر نصرالله بصیری آزاد .

بعده‌ای خانم و آقا
که دارای استعداد هنری باشند مورد احتیاج است واجدین شرایط از ساعت ۳ بعد از ظهر به نشانی خیابان شاه چهار راه اردیبهشت ساختمان جاودطبقه سوم انجمن هنری نکیسا مراجعه فرمایند .
۱ـ۳ آ ـ۳۰۲۶۴

جویای کار

راننده جوانی با سواد ، بعد چند سال کار حاضر است در خانواده محترم تمام روز کار کند براهنمای شماره ۸۱۷ اطلاعات مراجعه فرمائید.
۱ـ۲ آ ـ۱۸۹۹۵

مهندس نقشه بردار و مترور
برای نصف یا تمام روز حاضربکار است بعد از ظهر ها تلفن ۲۷۲۹۲
۱ـ۲ آ ـ۱۸۹۸۷

جوانی متاهل دارای
گواهی نامه پایه دوم رانندگی جویای کار است براهنمای شماره ۸۱۹ اطلاعات مراجعه فرمائید .

فیلمبردار
باسابقه کاردر روپا آماده کار است باصندوق پستی ۲۶۰۰ مکاتبه فرمائید .
۱ـ۳ آ ـ۳۰۱۷۲

راننده‌شخصی باضامن معتبر
جویای کار است ۷۵۵۸۲۰

صاحب‌امتیاز و مدیر مسئول عباس مسعودی
جای اداره خیابان نظام چاپخانه اطلاعات

فروش اتومبیل

بازرگانی امیر کبیر
اتومبیل دلخواه شما را تهیه یا معاوضه مینماید مقابل کوچه میرزا محمودوزیر تلفن ۵۸۱۴۹۹
مرتضوی یزدی

فروشگاه جبهه‌دار
اتومبیل و لاستیك های کهنه‌شما را بعنوان پیش بها قبول و بجای آن اتومبیل و لاستیك های نوتحویل میدهدبیمه نرسیده به‌باغشاه ۶۱۱۰۰۲

ارائه ۲۴ ساعته
اتومبیلهای اجاره دربار
تلفن ۶۱۱۹۶۹ مجهزترین اتومبیلها با راننده و بدون راننده و کرایه بسته

تعمیرگاه شبانه‌روزی حرکت
تعمیرات ایل پذیرفته میشود خیابان‌لشکرچهارراه مخصوص۵۱۱۳۴
۱ـ۹ آ ـ ۴۳۵۴

تعمیرات‌فورد آلمانی
تعمیرگاه شبانه روزی حرکت خیابان‌لشکرچهارراه مخصوص۵۱۱۳۴
۱ـ۹ آ ـ ۴۳۵۵

لندرورمدل جدید ۱۹۶۲

نماینده: شرکت مرتب تلفن ۳۲۳۴۹
۱ـ۳۰ آ ـ۴۲۸۶

یکدستگاه فورد سواری مدل
۵۶از طریق مزایده بفروش میرسد ـ برای مشاهده و شرایط مزایده به نمایندگی سازمان ملل متحد ـخیابان تخت‌جمشید ـ خیابان بندرپهلوی پلاك ۱۲مراجعه فرمایند .
۱ـ۳ آ ـ۳۰۱۸۴

سپر سازی سوپر
خیابان نظامی بین امیریه و شاهپور تلفن ۵۱۱۶۸
کارخانه سپر سازی سوپر مجهزبه‌پرس آخرین سیستم ۵۱۱۶۸

تعمیرات

رادیو تلویزیون سمبو
تعمیرات‌رادیوو تلویزیون در منازل و نصب رادیو گرام اتومبیل اکباتان سه راه وزارت فرهنگ تلفن ۳۳۳۰۷
۱ـ۲۶ آ ـ۴۰۵۳

سرویس الکترو فریزر
نصب شوفاژ ، دیوترم سردخانه خرید و فروش و تعمیرات یخچال کولر ، ماشین لباسشوئی . نشانی تخت جمشید بالاتر از چهار راه بهار تلفن ۷۳۸۷۷
۱ـ۲۶ آ ـ۳۹۷۳

سرویس رادیو غرب
تحت نظر متخصصین از آلمان
تعمیر تلویزیون ، رادیو گرام ضبط صوت . یخچال با سرویس مجهز سه راه تخت جمشید ۷۵۲۱۷

تعمیرگاه اردشیر
سرویس کلیه تلویزیون ورادیو وضبط صوت و دستگاههای‌الکترونی درمنازل تلفن ۷۳۳۶۰
۱ـ۳۰ آ ـ ۳۸۳۵

راهنمای دفاتر اسناد رسمی

دفترخانه ۱۷۳
بسرپرستی مهدی جاوید لیسانسیه حقوق‌شاهرضا دروازه دولت۷۵۶۷۸۸

تقویم اطلاعات

پنجشنبه ۱۳ دی ۱۳۴۱
پنجشنبه ۶ شعبان ۱۳۸۲
پنجشنبه ۳ ژانویه ۱۹۶۳
اذان صبح ساعت ۵و ۳۴ دقیقه
طلوع آفتاب ساعت ۷و ۱۲ دقیقه
غروب آفتاب ساعت ۴و ۵۵ دقیقه

مستغلات

نارمك ـ تهران پارس ـ تهران نو معاملات املاك‌وپول شرطی‌بازرگانی‌امینی ۷۹۰۰۹۰

خانه املاك‌افتتاح شد
کلیه معاملات ، پولی ، تلفن ، خرید ، فروش ومعاوضه املاك را در اسرع وقت انجام میدهد تلفن۷۲۶۳۸
۱ـ۱۰ آ ـ۴۲۹۵

برای اجاره بتعدادی
باغ‌مشجر و مدرن‌با شوفژ احتیاج فوری داریم بتلفنهای ۱۲۹۶۴ و ۴۹۷۱۳ مراجعه فرمائید .
۱ـ۶ آ ـ۱۸۹۰۹

بیك‌باب مغازه‌درخیابان‌گرگان
تهران نیازمندیم بدفتر روزنامه اطلاعات در خرم آبادلرستان اطلاع دهید .
آ ـ۲۹۸۸۸ ۱ـ۶

خانه‌های‌فروشی‌واجاره‌ای
خود را بما اطلاع دهید تلفن ۶۶۷۶۵
۱ـ۱۰ آ ـ ۴۲۷۱

بفروش میرسد

خانه فروشی
یك‌خانه‌در برشمالی خیابان‌اسفالته ۲۰ متری تهران پارس بنام خیابان روئین‌تن دو طبقه دارای ۶۶۰ متر زمین ۷ـ اطاق و یك انبار ـ حمام و کلیه لوازم با تلفن و آب لوله‌کشی وبرق پرده های کرکره و لوستر به قیمت عادله نقد یا نقد و اقساط بدون واسطه بفروش میرسد طالبین میتوانند با تلفن ۷۹۱۷۲۵ تماس بگیرند .
۱ـ۴ آ ـ۲۹۸۰۴

دوخانه‌فروشی یاکرایه ارزان
خانهٔ مساحت ۱۹۰ متربا آب وبرق که‌بدوقسمت مجزا تفکیك و مشرف به خیابان ومیدان جدید الاحداث مابین خیابانهای عباسی وحق‌شناس میباشد هرخانه شامل چهاراطاق و چند انبار خیلی محکم ولوکس جمعا بمبلغ‌سی وپنجهزار تومان یاتفکیکا بفروش‌یا کرایه داده میشود طالبین درخیابان امیریه ایستگاه‌قلعه‌وزیر کوچه‌حجازی کوچه مهرگان۲۰منزل‌سرگردبنی‌صدر مراجعه فرمایند .
آ ـ۱۹۰۷۹

اجاره داده می شود

آپارتمان اجاره
بر خیابان روزلت ساختمان سه طبقه ۳۰۰ متر شمالی امجدیه‌مشتمل بر۱۰ آپارتمان مجموعا ۴۰ اطاق با سایر لوازم یاجاره واگذار میشود تلفن ۸۲۵۳۵۰
۱ـ۱۰ آ ـ۴۲۵۰

معاملات پول

پول‌شرطی
دوشاهی‌ونیم‌موجود است ۳۲۹۷۱
۱ـ۲۰ آ ـ۴۳۰۵

پول پول
تلفن ۶۱۲۰۷۱ مخصوص همه نوع معاملات پول
۱ـ۱۰ آ ـ ۴۳۲۹

ازده هزار الی یکمیلیون‌تومان
درمقابل مبیع‌ارزنده نیازمندیم۷۳۲۴۲
۱ـ۲۶ آ ـ۴۳۶۷

تومانی دوشاهی‌و نیم‌مستقیما
با سند مالکیت‌مراجعه فرمائید۷۳۲۴۲
۱ـ۲۶ آ ـ۴۳۶۶

پول‌شرطی‌درمقابل‌مبیع‌ارزنده
هرمقدار موجود وپولهای راکد خود را بما اطلاع دهید تلفن ۶۶۷۶۵
۱ـ۱۰ آ ـ۴۲۵۶

پول ـ پول
هرمقدار بخواهید با ورقه مالکیت رجوع فرمائید لاله‌زار نزدیك میدان سپه۳۹۷۸۴ به : **بنگاه کوشان**
۱ـ۶ آ ـ ۲۹۶۴۶

برای آنکه پول‌خودرابه جای مطمئن درمقابل مستغلات ارزنده به‌بیع‌شرط باتضمین کافی بدهید مستقیما باتلفن ۶۹۲۴۷ مکاتبه فرمائید .
۱ـ۱۸ آ ـ۴۳۸۸

پول تومانی دوشاهی نیم مستقیما باسند مالکیت مراجعه فرمائید تلفن ۶۹۲۴۷
۱ـ۱۸ آ ـ۴۳۸۷

معاملات متفرقه

قیر سفن خریداریم ۵۳۸۴۰

تلفن باقساط فروشنده‌ایم ۵۶۳۲۹

تلفن نقد خریداریم ۵۳۸۴۰

تلفن ۲ و ۵ خریداریم ۵۶۳۲۹
آ ـ۲۴۴۱۲

همه رقم معاملات تلفن
و فیش تلفن وسیله تلفن۲۵۰۳۴ درتمام اوقات انجام میشود .
۱ـ۲۶ آ ـ۴۱۴۷

خرید و فروش هر نوع شماره‌تلفن ۳۵۴۱۵
۱ـ۳۰ آ ـ۴۲۷۰

تلفن نقدا خریداریم ۲۳۰۳۰
تعمیرات تلفن پذیرفته میشود ۵۳۰۳۰
تلفن نقدواقساط فروشنده‌ایم۲۳۰۳۰
۱ـ۳۰ آ ـ۴۳۸۹

سالن مد و آرایش

مسیو آنتوان ارایشگر معروف
درسالن آرایش ژان گاتینو ۶۱۱۸۶۹
۱ـ۱۰ آ ـ۴۱۴۵

درآموزشگاه آرایش هنگامه زیرنظر بانوی دیپلمه پاریس‌ورم
فقط با ۴۰۰ تومان هنر آموزان در مدت یکماه میتوانند دیپلم در رشته ارایش سر دریافت کنندخیابان شاه ـ جنب ایران کالا
۱ـ۱۵ آ ـ ۴۲۸۵

میزانپلی فقط۴تومان تلفن ۴۲۱۲۳
۱ـ۱۰ ۴۳۲۳

سالن آرایش پاتریس
توالت عروس ـ مزامپلی ۶۰ ریال اصلاح سر۴۰ریال رنك ۳۰۰ ریال خیابان شهناز بین ایستگاه‌رسومات و کلانتری
۱ـ۳ آ ـ۱۹۱۲۹

درسالن آرایش سریر
میزانپلی فقط ۵۰ ریال شمیران جاده پهلوی خیابان پسیان ۸۴۱۷۹
۱ـ۱۳ آ ـ۴۲۸۲

سالن آرایش وزیبائی۱۰۶
دیپلمه لندن با آخرین متد درمدت یکماه با نازلترین قیمت شما تعلیم میدهد تلفن ۴۲۱۲۳ امیرآبادفرصت
۱ـ۱۵ آ ـ۴۰۸۶

سالن آرایش سپیده
با جدیدترین متد آرایش آماده پذیرائی از شماست نشانی ـخیابان شاه غربی چهار راه باستان شماره ۶۶۳
۱ـ۵ آ ـ۴۲۸۶

سالن‌آرایش وزیبائی جهانگرد
با تمام وسائل مدرن بعلت مسافرت باروپا بفروش میرسد خیابان پهلوی کوچه بیدی تلفن ۴۳۲۲۹
۱ـ۷ آ ـ۴۳۷۹

درسالن آرایش وینر
میزانپلی عالی با تافت ۶۰ ریال میدان بهارستان ـ کوچه نظامیه جنب دبستان سعدی دخترانه تلفن ۵۴۱۴۱

هتل ها و رستورانها

هتل رستوران مایسن
منوی کامل روزانه : اردور ـسوپ ـ سوفله ـ گوشت یا پرنده دسر ۸۰ ریال روز های جمعه بهترین‌چلوکباب جزو منوی کامل می باشد و مناسب ترین محل برای تشکیل دوره های خصوصی هفتگی و یا ماهیانه برای ناهار و شام می باشد خیابان زاهدی (فیشرآباد) هتل مایسن تلفن۴۶۵۳۴ـ ۴۲۹۰۱

گم شده

مفقود شده
پروانه کار شماره ۱۴۴۹۷ـ۱۲۵۰ متعلق به‌آقای جان‌اف. فورمل تبعه آمریکا و کارمند شرکت سهامی بی.اف.گودریچ ایران مفقود شده از یابنده تقاضا میشود آنرا به آدرس شرکت سهامی گودریچ‌ایران صندوق پستی۱۲ تهران ویا اداره کل کاریابی ومشاغل خیابان تنکابنی ارسال دارند.

چك گمشده
یك قطعه چك بشماره ۳۸۱۲۳ حساب جاری شماره ۲۸۷ بانك بازرگانی شعبه سعدی به مبلغ ۱۸۵ هزار ریال بحواله‌کرد شرکت نسبی یوسف ساسونی و شریك مفقودشده ازدرجه اعتبار ساقط است
آ ـ ۴۳۵۱ موسی رفیع

آگهیهای متفرقه

فروشگاه مبل‌زمرد
نقدو اقساط معامله می کند خیابان پهلوی جنب‌سیتما مهتاب
۱ـ۱۰ آ ـ۴۳۰۸

نمایشگاه مبل شیك
نقد و اقساط معامله میکندخیابان شمیران بالاترازسه‌راه زندان۷۰۵۴۷
۱ـ۲۶ آ ـ۴۲۶۲

سشوار ایندولا
مرکز پخش لوازم آرایشگاه و سشوار ایندولا بمحل جدید خیابان شاهرضا مقابل دبیرستان البرز منتقل شد . ۶۶۲۷۷
۱ـ۲۶ آ ـ۴۳۲۰

سشوار کادوس
فروشگاه کادوس تلفن ۴۴۵۷۷
۱ـ۳۰ ۱ـ۴۳۲۱

جرثقیل توکل
میدان شاه تلفن ۵۵۸۲۸ـ۵۰۶۹۱
۱ـ۲۶ آ ـ۴۱۵۰

یك ابتکار جدید
مبلهای کثیف بوسیله تلفن ۲۷۳۶۷ سرجای‌خود شسته میشود .

ماشین حلاجی پشم
یکدستگاه‌ماشین حلاجی پشم‌بانضمام مقداری لوازم مربوط‌بآن‌و یکدستگاه برق سه فاز ۳۰ آمپر و یکدستگاه‌برق روشنائی ۱۰ آمپر بفروش میرسد . طالبین به تلفن ۶۷۲۷۰ مراجعه فرمائید .
آ ـ ۴۳۶۰

ژاکت پوست‌منیك
خیلی اعلا نصف قیمت خریداری شده بفروش میرسد تلفن ۴۷۱۶۹ ـ۸ تا ۱۲ صبح و ۴ تا ۸ بعد از ظهر .
آ ـ۴۳۵۹

محصولات غذائی پیمان
مرکز پخش
اسلامبول ساختمان‌پلاسکو شماره ۳۱۵ ازشهرستانهائیکه‌نماینده‌نداریم نماینده فعال قبول میشود
۱ـ۳۰ آ ـ ۴۲۴۰

کافه‌قنادی کام
خانواده‌های محترم جهت تهیه مربوع شیرینی دلخواه خود
(ایرانی، فرنگی وکیك)
به‌چهل متری نواب میدان محمدرضا شاه تلفن ۶۸۲۱۰ مراجعه فرمائید
۱ـ۳۰ آ ـ ۴۱۹۷

درخت‌سروشیرازی ومجلسی
سه ساله اصله ۱۵ تا ۲۰ ریال‌بفرش میرسد به تلفن های ۵۹۸۱۳و۵۱۷۸۵ مراجعه فرمائید .
۱ـ۱۰ آ ـ۱۹۰۰۹

نهال‌سیب لبنانی
طلائی وسرخ وبهترین انواع‌نهال پیوندی تحویل آدرس شما ـ عصرها ۴ـ۷ تلفن ۷۱۸۱۶
آ ـ۱۸۴۳۳ ۱ـ۶

اهالی محترم‌خیابانهاسلسبیل
شاهرخ ـ مرتضوی ـ هاشمی ـسپه غربی ارزان ترین گل های فصل‌رااز گلفروشی مخصوص‌تهیه کنید ۴۰۰۸۸
۱ـ۳ آ ـ۴۳۸۰

لوازم خانه شما را با
پول‌نقد عادلانه خریداریم تلفن۴۵۲۱۴
۱ـ۱۰ آ ـ۴۳۷۶

فقط
کت‌و شلوار قسطی
اهالی محترم‌پایتخت‌شماهم‌میتوانیدبا پرداخت‌ماهیانه‌فقط۶۰۰ریال از شیك ترین دوخت‌و بهترین فاستونی های انگلیسی مدل روز استفاده نمائید .
دوزندگی وفروشگاه خجسته امیریه مقابل شعبه بانك ملی ایران تلفن ۵۱۸۵۰
۱ـ۲ آ ـ۴۳۷۷

خانمهای با سلیقه
از ۵۰مدل‌سرویس کریستال‌الوان ساخت آلمان منتخب ۳۶ کارخانه عظیم دنیا دیدن کنید .حاجب‌الدوله حبیب صاحبی ۲۸۸۴۳
آ ـ۴۳۷۸

آموزشگاههای فنی وفرهنگی

آموزشگاه دخترانه و پسرانه‌خزائلی شاه‌آباد کوچه ظهیرالاسلام
۱ـ۲۶ آ ـ ۴۲۲۸

کلاس سنتور ملك
برای کلیه سازها شاگردمی پذیرد. تلفن ۷۵۶۷۰۲
۱ـ۳۰ آ ـ۴۲۰۹

آموزشگاه عالی خیاطی‌بهارنو
دوره کامل خیاطی . مختاری‌شاهپور اول کوچه علائی تلفن ۲۷۵۸۰
۱ـ۱۵ آ ـ۴۳۲۸

آموزشگاه خیاطی فرزانه
با امتیاز رسمی وزارت فرهنگ
تعلیم دوره کامل خیاطی بامتد گرلاوین و ایتالیائی گلسازی تلفن ۷۴۳۴۶کلاس خیاطی مخصوص بانوان بی‌سواد نشانی ـ اول خواجه نظام الملك نرسیده به سه راه عظیم پور کوچه کشورپرست .
۱ـ۴ آ ـ۴۳۴۹

کلاس تندنویسی انگلیسی
برای خانم ها توسط معلمه مجرب تدریس میشود با صندوق پستی شماره ۳۴۳ مکاتبه فرمائید .
۱ـ۳ آ ـ۴۳۶۹

تدریس‌زبان انگلیسی
زیر نظر استادیا تجربه وتحصیلکرده از کشور امریکا از ساعت ۴ الی ۸ بعد از ظهر باین شماره ۶۸۲۱۹ تماس بگیرید .
آ ـ۴۳۸۳

آموزشگاههای رانندگی

هنرستان عالی رانندگی بدیع
یکدوره رانندگی کامل را تا اخذ گواهینامه طبق پیمان نامه‌ای که در هنرستان منعقد میشود بانازلترین قیمت تضمین مینماید خیابان شاه‌چهار راه سیمتری تلفن ۶۸۷۹۶

اموزشگاه رانندگی تهران
امیریه زیر نظر کاوه‌محلاتی ۲۵۸۸۸
۱ـ۲۶ آ ـ۴۰۹۱

اموزشگاه‌رانندگی‌وفنی‌فرهنگ
فن‌رانندگی را تا حد توانائی باما بهترین متد بشما می آموزدشاهرضا پل چوبی‌تلفن ۷۵۶۲۱۳ شعبه‌مخصوص بانوان خیابان فرصت تلفن ۱۹۷۱۵

آموزشگاه رانندگی نادر
نادر مرکز آموزش رانندگی‌تخت جمشید چهارراه بهار تلفن ۷۳۱۴۲
۱ـ۳۰ آ ـ۴۲۰۳

هنرکده فنی رانندگی
هنرکده فنی‌بزرگترین ومجهزترین آموزشگاه رانندگی و میکانیکی در خاورمیانه با متد جدید و اتومبیلهای آخرین سیستم فن رانندگی را تااخذ گواهنامه رسمی شما بیاموزد سرویس مخصوص جهت تعلیم‌بانوان افتتاح گردید . نشانی هنرکده فنی بهارستان روبروی چاپخانه محلی تلفن ۳۸۰۴۶ شعبه ـ خیابان‌شاهرضا روبروی ضلع شمالی کافه شهرداری تلفن ۴۸۶۶۲

کلاههای برادران محمد زاده
در ایران بی رقیب است .
ازشما برای دیدن بهترین کلاههای جدیدالورود دعوت می نمائیم لاله‌زار تلفن ۳۶۴۴۰
۱ـ۳ آ ـ۴۳۰۳

راهنمای پزشکی اطلاعات

دکتر معانی
امراض مقاربتی ـ مجاری ادرار ـ معالجه قطعی سوزاك تازه و کهنه ورم پروستات و سستی وناتوانی ضیق مجرا خیابان فردوسی مقابل بانکملی مرکز

دکترمحمد رضامسدد
دارای گواهی نامه از بروك مدیکال امریکا درمان قطعی بیماری های مقاربتی زنان ـ دروازه دولت مقابل کمپانی فیات پذیرائی عصر ها ۵تا ۸ تلفن ۳۰۲۵۴۸

دکتر بینش‌ور
خیابان پهلوی ـ بالاتر از بولوار روبروی پمپ بنزین کوی‌غفاری ۲۸ تلفن ۸۲۳۶۲۳

دکتر دانشگر
امراض مقاربتی و جلدی وسوزاك تازه و کهنه ورم پرستات ضیق‌مجرا سستی وبواسیر امراض زنانه‌ونازائی خیابان سپه مقابل بستخانه۳۰۲۴۱۶

دکترسیدعلی مظفری
بیماریهای داخلی اطفال گوش و حلق و بینی حشمت‌الدوله عربی‌چهار راه پیروز تلفن ۶۶۹۷۸

دکتر عباس نیك‌نژاد
متخصص‌ا زدانشکده پاریس‌بیماری های معده روده ـ کبد ـ لوزالمعده درمان بواسیر بدون عمل ـ فیستول ـ فیستور بامتد موثر دروازه شمیران خیابان گرامی پذیرائی۳تا۷ بعدازظهر

پلی کلینیك
دکترمجاهدی دکترصدیقی
روزیدنت سابق‌بیمارستان های‌امریکا پزشك‌سازمان بیمه های اجتماعی کارگران بیماری های داخلی اطفال مقاربتی ـ ترك تریاك و سایر مواد مخدره ترك الکل مجهز بدستگاههای رادیواسکپی لانتازول‌تراپی ـ انروسل تراپی ـ دیاترمی و بخور پنی سیلین‌و غیره پذیرائی بعد از ظهر هاخیابان شاه روبروی‌مسجد سجادتلفن۴۹۵۲۶

ترك‌تریاك دکتر رحمانی
متخصص امراض اعصاب و روح از دانشگاه لندن خیابان پهلوی‌بالاتر از چهار راه امیراکرم تلفن ۴۵۱۱۴

دکتر حسن بطحائی
متخصص حالات عصبی‌و بیماریهای روانی‌از اروپامراجعت نموده پذیرائی ۴٫۵ تا ۷٫۵ بعد از ظهر شاهرضا ـ روبروی لاله‌زار نو

دکتر فرنوش
داخلی ، مقاربتی ، سفلیس،سوزاك تازه و کهنه و عوارض آنها دیپلم دانشگاه پاریس امیریه اول منیریه ۴۸۵۵۵

دکتر در طب پولوسا
متخصص بیماریهای مقاربتی (سوزاك تازه و کهنه وسفلیس) امراض مجاری ادرار و تناسلی ـ خیابان فردوسی شمالی کوچه صادق پذیرائی۹تا ۱۲ و ۵ تا ۸ تلفن۴۶۵۸۹

دکتر محمد رضا مسدد
دارای گواهی‌نامه از بروك‌مدیکال امریکا درمان بیماری‌های مقاربتی ـ زنان ـدروازه دولت رو بروی کمپانی فیات پذیرائی عصر ها ۵ تا ۸ تلفن ۳۰۲۵۴۸

دکتر رفیعی متخصص بیماری‌های معده‌و کبد و روده از پاریس درمان نواسیر و بواسیر بدون عمل پذیرائی ۵ تا ۸ بعد از ظهر خیابان پاریس .
آ ـ۱۹۱۲۷ ۱ـ۲۶

پزشکان‌شبانه‌روزی
دکتر کرامت‌الله فرهودی
بعد از ظهرها و همه شب تا صبح شاهرضا پل چوبی تلفن ۷۵۶۲۸۳

درمانگاه های خصوصی

بیمارستان و زایشگاه مادر
خیابان روزولت تلفن ۸۲۲۲۴۴

فلج اطفال
واکسنیاسیون وتزریقات امیر کبیر
میدان فوزیه مطب دکتر لاهیجانی تلفن ۷۵۷۳۱۲

راهنمای دندانپزشکی اطلاعات

دکتر پیامی دندانپزشك
شرق میدان فوزیه تلفن ۷۴۳۳۷

فروش اثاثیه

نمایشگاه ایران کالا اولین موسسه بازار خرید و فروش لوازم منزل‌دست دوم درایران خیابان شاه چهار راه کلشن تلفن های ۴۵۶۸۶ـ۴۵۶۸۹
همه روزه مقداری لوازم منزل که از منازل ایرانی و خارجی خریداری مینماید باسود بسیار ناچیز بفروش میرساند چنانچه شما تصمیم بخرید لوازم منزل از قبیل ـ قالی ـ قالیچه یخچال ـ تلویزیون ـ رادیو گرام ـ ضبط صوت ـ اجاق گاز ـ سرویس اطاق خواب ـ سرویس اطاق‌پذیرائی مبل ـاشکاف ـمیزوصندلی ـ تختخواب و غیره دارید قبلا باین نمایشگاه مراجعه نموده و لوازم منزل مورد نیاز خود را که بسیار نو و آخرین مدل سال میباشد با نازلترین قیمتی که باو رنمیفرمائید خریداری نمائید یا اشیائیکه لازم ندارید با اثاثیه‌مورد لزوم خود تعویض کنید پس خرید و فروش و معاوضه لوازم منزل فقط درایران کالا تلفنهای۴۵۶۸۶ و۴۵۶۸۹ احتیاجات‌شمارا تامین مینماید
۱ـ۱۰ آ ـ ۴۲۸۸

خرید اثاثیه

نمایشگاه و فروشگاه‌ایران کالا اولین موسسه خرید و فروش لوازم منزل درایران تهران خیابان شاه‌چهارراه کلشن تلفن ۴۵۶۸۹ـ ۴۵۶۸۶
هرنوع لوازم منزل از قبیل قالی ـ قالیچه ـ تلویزیون ـ یخچال ـ رادیو گرام ـ اجاق گاز ـ ضبط‌صوت واشیاء دیگر منزل را بهر اندازه و مبلغی که باشد نقد خریداری میشود.
هموطنان عزیزچنانچه تصمیم‌دارید لوازم منزل خودرا طوری بفروشید که مغبون نشوید فقط به نمایشگاه ایران کالا مراجعه فرمائید چون ما سعی مینمائیم چه در خرید چه در فروش و چه در معاوضه رضایت مراجعین محترم را فراهم نمائیم پس خرید ـ فروش ـ معاوضه لوازم منزل فقط در ایران کالا تلفن های ۴۵۶۸۹ ـ ۴۵۶۸۶

فرش کهنه و نو
درممازن به‌بهترین قیمت خریداری وتعویض میشود ۸۲۱۸۵۵ رضوی
۱ـ۳۰ آ ـ۴۱۷۱

فروشگاه خالقی
قالی
یخچال
تلویزیون
ضبط صوت
رادیو گرام
وسایر لوازمات برقی شما را
بقیمت عادلانه خریداریم لطفا بفروشگاه خالقی امیر کبیر سه راه امین حضور ۳۲۸۷۶ مراجعه فرمائید
۱ـ۲۶ ۴۲۶۴

فروشگاه ماه
قالی ـ یخچال ـ تلویزیون ـ رادیوگرام ـ ضبط صوت و بخاری سمارا نقدا خریداریم نزدیك سه‌راه امین حضور تلفن ۵۳۵۷۶
۱ـ۳۰ آ ـ۴۱۴۰

فروشگاه ونمایشگاه فروردین
قالی
یخچال
تلویزیون
ضبط صوت
رادیو گرام
وسایرلوازم منزل شما را نقدابقیمت عادلانه خریداریم خیابان شاه فرودین شمالی شماره۱۱۴ تلفن ۶۱۱۶۵۵
۱ـ۲۶ آ ـ۴۱۵۸

فروشگاه ونمایشگاه آسیا
تلفن ـ ۶۱۲۸۳۲
تلویزیون ـ یخچال‌ـاجاق‌گاز ـ بخاری وسایر لوازم منزل را بقیمت عادلانه خریداریم خیابان شاه چهارراه پیروز
۱ـ۲۰ آ ـ ۴۲۱۰

فروشگاه شاهین
یخچال ـ تلویزیون ـ فرش وسایر لوازم را در منازل خریدار ۱۷است پشت شهرداری تلفن۲۰۵۳۸۸
۱ـ۲۶ آ ـ۴۰۹۶

فروشگاه حاجیان
یخچال ـ قالی تلویزیون
رادیو گرام ـ ضبط صوت
سایر لوازم دیگر شما را عادلانه خریداریم سه راه امین حضور ۳۸۸۳۸

فروشگاه پارس تلفن۶۱۳۸۴۷
فقط این فروشگاه میتواندیخچال تلویزیون ـ قالی ـ قالیچه واجناس خانگی شمارا بقیمت عادلانه‌خریداری کند . خیابان آذربایجان ایستگاه آسیاب .

ضمن‌خرید مایحتاج‌خود(انواع‌خواربار ـ لبنیات ـ گوشت ـ مرغ ـجوجه‌کباب ـماهی ـشیرینی ـ سبزی ومیوه)

از چلو کباب مطبوع وسایر غذاهای گرم وسرد سوپر کاخ

دررستوران جدید تمام روزوشب استفاده نمائید بالاتراز شاه تلفن۶۱۱۹۶۹ **سوپر کاخ خیابان کاخ**

ورزشی

مسابقات کشتی انتخابی امشب خاتمه میپذیرد

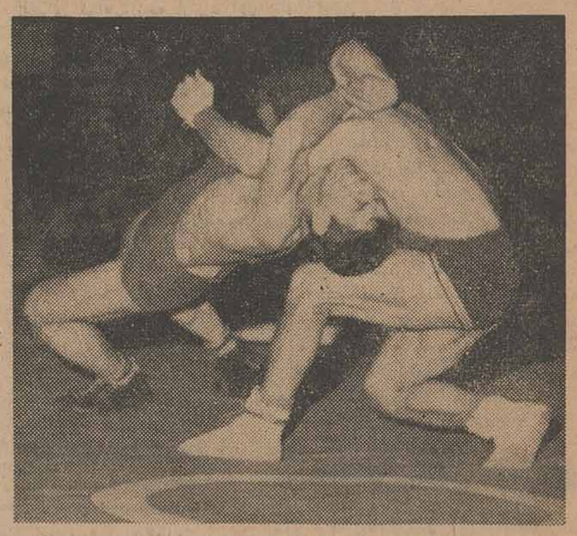

شب دوم مسابقات آقای سلطانی نژاد قهرمان تیم ملی با پور اسدالله قهرمان اول کشور درمقابل یکدیگر قرار گرفتند و سلطانی نژاد با پیروزی بر پور اسدالله توانست یکقدم بجلو بردارد و امشب تکلیف قهرمان ملی این وزن انتخاب خواهد شد .

چند خبر از فدراسیون دوومیدانی

از طرف فدراسیون دو ومیدانی کشور یك مسابقه دو ومیدانی بین دوشیزگان شهرستانهای خرمشهر ، آبادان ، اهواز در نیمه اول اسفند ماه در آبادان انجام خواهد شد .

مواد این مسابقه دو ۸۰ متر، پرش طول ، پرش ارتفاع ، پرتاب وزنه پرتاب دیسك ، دو امدادی ۸۰ × ۵ متر خواهد بود به تیم برنده کاپی ازطرف فدراسیون دو ومیدانی کشور داده خواهد شد .

* ساعت سه بعداز ظهر امروز مسابقات دو صحرانوردی قهرمانی دژبان د رمحل بلوار کرج انجام شد .

* از طرف فدراسیون دو دومیدانی کشور مسابقه دو وصحرانوردی دانشکده افسری بعداز ظهر روز ۱۸ دی ماه انجام خواهد شد

تیم پینك پنك صفوی اول شد

مسابقه های پینك پنك دوره دوم آموزشگاههای پسرانه ناحیه پنج زیر نظر اداره تربیت بدنی و سرپرستی آقای جعفری انجام شد و نتایج زیر بدست آمد .

بابا طاهر با ابوریحان برنده ـ ابوریحان ، اقبال با صفوی برنده ـ اقبال نیکمهد با اقبال برنده نیکمهد ناصر خسرو با ابوریحان برنده ابوریحان بابا طاهر با صفوی برنده صفوی ، ابوریحان با نیکمهد برنده ابوریحان ،ناصر خسرو با اقبال برنده ناصر خسرو صفوی با ناصر خسرو برنده صفوی .

پس از خاتمه مسابقات و محاسبه امتیازات تیمهای پینك پنك شرکت کننده تیم دبیرستان صفوی قهرمان اول شدو درمسابقات پینك پنك قهرمانی آموزشگاههای تهران که از چندروز دیگر آغاز میشود شرکت خواهد کرد

قهرمانان پینك پنك نمونه

جواد متعبدی

غلام نیکورفتار

مسابقه پینك پنك داخلی وتشویقی باشگاه نمونه زیر نظر فدراسیون پینگ پنگ و تنیس و بسر پرستی آقای احتشام زاده قهرمان اول کشور و مدیر فنی باشگاه مزبور در دو قسمت مبتدی و با تجربه انجام شد و نتایج زیر بدست آمد

در قسمت مبتدی آقای غلام نیکو رفتار مقام اول را بدست آورد وسعید رحیمی دوم شد .

در قسمت با تجربه آقای جوادمتعبد مقام اول را بدست آورد و امیر دانشیار دوم و فخوری و عرفانی سوم شدند .

مسابقات مزبور بطور ماهانه انجام خواهد شد.

کشتی گیران شعاع

مسابقه کشتی داخلی و تشویقی باشگاه ورزشی شعاع بین سی نفر از کشتی گیران باشگاه در چهار وزن انجام شد در نتیجه آقایان محمدقربان زندی ، ابوالقاسم وفائی ، سهراب زندی و ولی عبدلی به ترتیب قهرمانان چهار وزن شدند .

جوائز قهرمانان مزبور درجشن باشگاه توزیع خواهد شد

مزیت فوق العاده در آبگرم کن ارج

لاستیک دولوکس ۹۹۹ مخصوص دوچرخه

نماینده انحصاری ـ حاج محمد توکلی پور ـ خیابان بوذرجمهری ـ مقابل مسجد شاه

برای اعتراض بگرانی قیمت برق بدنبال مشهد وزنجان :

مردم تربت حیدریه هم اعتصاب میکنند

● کمیته‌ای برای تقلیل بهای برق تشکیل شد و اعلام گردید که اگر برق ارزان نشود مردم سپرده‌های خودرا پس میگیرند

به دنبال پیروزی اعتصاب مردم مشهدبرای تقلیل بهای‌برق واعتصاب مردم زنجان خبر تکار ما در تربت حیدریه گزارش میدهد برای‌مبارزه با گرانی برق کمیته ای در تربت حیدریه تشکیل شد و کمیته مزبور اولین اعلامیه خودرا باین شرح‌صادر کرد : از آنجائی که تقلیل بهای برق خواسته عموم همشهریان‌عزیز میباشد لذا نمایندگان اصناف‌وطبقات مختلف برای اجرای این‌وظیفه مقدس‌انتخاب گردیدند و ازاین پس بعنوان کمیته تقلیل بهای‌برق در تربت حیدریه فعالیت خستگی‌ناپذیرخودرا تاحصول نتیجه قطعی ادامه میدهند و طی قطعنامه ای از فرمانداری تربت حیدریه تقاضا شده چنانچه بخواسته حقه ما مردم ترتیب اثرداده نشود از شب جمعه چهاردهم دیماه‌اعتصاب برق نموده و سپرده خود را از شرکت برق مطالبه خواهیم کرد

نماینده صنف تجار حاج میرزا قربانیان نماینده صنف بزاز حاج احمد ضیائی ، نماینده صنف بلور فروش ، حاج علی طیبیان ، نماینده صنف عطار،علی عبادی ،نماینده‌صنف کفاش سعیدی، نماینده صنف خیاط حاج عزیزالله بختی ، نماینده صنف گاراژ دار محمدعلی مقیمی ، نماینده صنف میکانیك غلامعلی دانش .

کارمندان شهرداریها

بقیه از صفحه اول

در کمیسیونی که بعد از ظهر روز گذشته در شهرداری تهران تشکیل گردید مسئله استفاده کارمندان و کارکنان شهرداریها از مزایای قانون خاص استخدامی مورد بررسی قرار گرفت . این مقررات درچهارچوبه قانون جدید استخدام‌تهیه‌خواهدشدواحتیاجات شهرداریها را که‌دارای‌وضع‌خاصی میباشند تامین خواهد کرد .

دراین کمیسیون که بدنبال‌جلسه اخیر شورایعالی اداری باشرکت آقایان دکتر گودرزی‌معاون‌نخست وزیر ودبیر کل شورایعالی اداری شجاع الدین‌ملایری مدیر عامل شرکت واحد ، رحیمی لاریجانی مدیر عامل اتحادیه شهرداریها ، دکتر اسکندانی مدیر عامل بنگاه برق ، مهندس روحانی مدیر عامل سازمان آب‌وطباطبائی‌معاون‌اتحادیه شهرداریها تشکیل گردید تصمیم گرفته شد که کمیسیون دیگری با عضویت آقایان دکتر گودرزی معاون نخست‌وزیر و دبیر کل شورایعالی اداری کشور ، معاون وزارت کشور ، شهردار تهران ، مدیر کل اداره امور شهرداریها ، و رئیس سازمان اتحادیه شهرداریها برای تهیه مقررات استخدامی شهرداریهای کشور و تثبیت وضع و تامین آتیه مستخدمین تشکیل شود و با توجه و مطالعاتیکه از طرف شورایعالی اداری و سازمان اتحادیه‌شهرداریها در این باره بعمل آمده است مقررات لازم را تهیه و تدوین و جهت تصویب به هیات رئیسه شورایعالی اداری و سپس به‌هیات دولت تسلیم دارد .

قرار است در ظرف یکی دو روز آینده اعضای کمیسیون برای تشکیل اولین‌جلسه خودبشورایعالی کشور دعوت شوند .

با توجه به تصمیم دولت درمورد تثبیت وضع کلیه مستخدمین دولت واز جمله شهرداریها و بخصوص با مطالعاتی که قبلا در مورد امور استخدامی شهرداریها صورت‌گرفته است انتظار میرود مقررات لایحه مربوطه بزودی تهیه شده و بنحوی اقدام شود که همزمان با تصویب قانون استخدام مقررات استخدامی شهرداریها نیز بتصویب برسد .

خبرنگارما اضافه میکند درلایحه استخدام کشوری که فعلا مورد رسیدگی‌هیات‌رئیسه میباشدمقررات خاصی در نظر گرفته شده که بر اساس آن‌چنانچه فاصله‌ای‌بین‌تاریخ تصویب قانون استخدام کشوری‌و مقررات‌استخدامی شهرداریهابوجود آید دراین مدت زمان کارمندان شهرداریها بلاتکلیف نبوده و وضع معلوم و مشخصی داشته باشند .

مقصود از کارمندان شهرداریها کارمندان بنگاه برق سازمان آب، شرکت‌واحداتوبوسرانی ،شهرداری وسازمان های‌وابسته باین‌دستگاهها است .

اعزام دانشجویان بخارجه

بقیه از صفحه اول

این دانشجویان را در هیئت‌وزیران مطرح کرد تا پس از مطالعه ازطرف دولت اعتبار لازم تامین شود .

در جلسه دیشب هیئت وزیران در این باره مطالعاتی صورت گرفت و ادامه بحث‌و اتخاذ تصمیم‌بجلسه‌آینده موکول شد .

طرح سازمان برق

خبرنگار ما همچنین گزارش میدهد : طرح سازمان مرکزی‌برق طرحی است که به پیشنهاد سازمان برنامه تهیه شده است و بموجب‌آن طبق مقررات خاصی برق سازمان صنعتی کشور کنترل خواهد شد.

این سازمان برای کنترل امور مربوط به برق دارای ۸۸ دفتر در شهرستانها خواهد بود و کلیه کار های مربوط به کارخانجات برق خصوصی و دولتی در این سازمان متمرکز خواهد گردید و سازمان را یك شورایعالی و یك هیئت‌مدیره اداره خواهند کرد .

جلسه امروزدولت

بامداد امروز نیز جلسه فوق‌العاده هیئت دولت بریاست آقای اسدالله علم نخست وزیر تشکیل شد وپیرامون طرح سازمان‌برق مذاکره‌شد

مگر ایران مستعمره است

بقیه از صفحه اول

بنده اسناد خدمت ایشان نمیرفته است .

شش ماه‌بعدازباز نشستگی تیمسار خزاعی هم ایشان سندامضاء میکردند وقتی تیمسار امضاء کردند و گواهی کردند هزینه درست است من پس از آن امضاء میکردم.

من نظارتم بعد از گواهی رئیس اداره اردنانس بود .

من تخلفات‌رابموقع خودش‌گزارش دادم .

اصل تخلفات در اداره اردنانس عدم انجام عمل مناقصه بوده است که موجب‌این فاجعه شده است

رئیس : احساس این فاجعه را امروز کردید یا در آن موقع؟

فریدونی : من اگر آن موقع می دانستم استعفا میکردم . حالا میفهمم چه خبر بوده و چه کار هائی انجام شده من در زندان از اینکار هامطلع شدم .

رئیس : اگر دوجمدان سند جلوی شما میگذاشتند باید گواهی کنید؟

فریدونی : هر وقت سندی بمن میدادند که کامل بود من گواهی می کردم . من از گرمی و سردی لوله (الکترود) اطلاعی نداشتم .

رئیس : پس اداره اردنانس جمع شده بود از یك مشت‌افرادی که هیچ اطلاعی از الکترود سردو گرم نداشتند .

فریدونی : من کارم این نبود ولی گمان نمیکنم رئیس اداره (خزاعی) که بقول‌خودشان‌دنیادیده وستاددیده‌اند و مسئول اردنانس بودند از الکترود سرد و گرم اطلاعی نداشته باشند .

سرهنك شب‌پره: آقای‌ناظر مالی دروغ میفرمایند . من موقعی‌امضاء میکردم که امضای آقای فریدونی را میدیدم .

دراین‌موقع مشاجره‌لفظی‌شدیدی بین فریدونی وسرهنك شب‌پره در گرفت .

تنفس

درساعت نه و چهل و پنج دقیقه تنفس داده شد .

ودرساعت دهو ده دقیقه جلسهٔدادگاه مجددا تشکیل شد .

خزاعی : هراتهامی برئیس اداره وارد میشود باید در اطراف‌مسئولیت باشد وظیفه من هم نظارت است . مگر ثابت شود حیف و میل شده و رئیس اداره از این حیف و میل استفاده کرده است .

اگر هم آقای فریدونی وظائف خودشان را انجام نداده‌اندمسئولش خودشان هستند .

فریدونی : امضای یك سرلشکر خیلی ارزش دارد .

خزاعی: امضای ناظر مالی پای استعلام بها است سند را از روی استعلام بها مینویسند .

فریدونی : تیمسار خزاعی حتی درزمان بازنشستگی خود ودرزمان تیمسار بهاروند سند امضاء میکرده است .

رئیس : تیمسار خزاعی‌شمانظارت راچطور انجام میدادید ؟

خزاعی : کیفرخواست هیچیك‌از موادش مربوط به‌نظارت نیست .من نظارتم باوسائل سازمانی بودکه‌در اختیار داشتم .

من به همه این آقایان گفته‌بودم اگر من دستور خلافی‌میدهم انجام ندهند. درموضوع خرید ناظر مالی است که مسئول است .

رئیس: شما هیچوقت نمیدانستید الکترود جماد است یاحیوان ؟

خزاعی : کالاها بسیار زیاد بود. چهار قلم جنس نبود بلکه۹۸٫۰۰۰ قلم کالا بود ، پس این بازرسانی‌که چهارسال ونیم اداره مرا بازرسی کردند چرا ایرادی نگرفتند اگر ایراد نبودپس‌چرا مرااینجاآورده‌اند یك عده خارجی هم‌آمدند اداره اردنانس مارا بازدید کردند .

رئیس: مگر اینجا مستعمره‌است.

خزاعی : مستعمره نیست بلکه برای دیدن ارتش ماآمدند و گفتند اداره اردنانس افتخار ارتش ایران است .

رئیس: نظر خارجی ها ملاك عمل مانیست .

خزاعی : راجع به‌دوفقره چك و قصد عنوان هم باید عرض‌کنم که من خلافی نکرده‌ام .

جلسه‌دادگاه درساعت‌یازده‌بعنوان تنفس پایان یافت .

جلسه آینده روز شنبه‌خواهد بود

زلزله

بقیه از صفحه اول

در تهران

امروز آقای دکتر کشی‌افشار رئیس موسسه ژئوفیزیك دانشگاه تهران به‌خبرنگار ماظهار داشت :

ساعت نه‌ونه‌دقیقه و ۲۳ ثانیه‌دیشب زلزله‌ای درتهران روی‌داده است .

مرکز این زلزله در حدود ۱۲۰ کیلومتری جنوب غربی تهران بوده است .

آقای دکتر کشی افشار اضافه کرد : معمولا سه‌الی چهار زلزله بسیار خفیف در تهران روی میدهد که‌زیادحائز اهمیت نیست ولی زلزله دیروز قدری محسوستر بوده و شدت آن در تهران ۵٫۱ درجه محاسبه شده‌است ، نوع زلزله‌معلوم نیست .

زلزله در رودسر

صبح امروز خبرنگار ما درودسر تلفنی اطلاع داد ساعت نه‌وپانزده دقیقه دیشب زلزله‌شدیدی دررودسر وقراء تابعه این شهرستان حادث‌شد گرچه وقوع زلزله باعث ترس و وحشت عمومی گردید واهالی شب رابانا‌راحتی‌بسر بردندولی‌خوشبختانه خسارت وتلفاتی ببار نیامد .

در مامونیه زرند

همچنین خبرنگار ما در مامونیه زرند گزارش داد: مقارن ساعت نه پانزده دقیقه دیشب زلزله‌شدیدی مامونیه زرند را تکان داد و اهالی‌از ترس ووحشت سراسیمه ازخانه های خودبیرون ریخته و شب را با اضطراب شدیدی بسر بردند .

هنوز از دهات اطراف مامونیه خبری نرسیده است .

قزوین سه‌بار لرزید

طبق گزارش خبرنگار ما در قزوین دیشب هوای قزوین بارانی بود و در بین ساعت هشت‌و نه‌شب سه بار دراین شهرستان زلزله حادث شد اما خوشبختانه خسارات و تلفاتی ببار نیاورد .

بقرار اطلاع زلزله در قرارتابعه شهرستان قزوین خفیف بوده‌است.

زلزله درساوه

بطوریکه خبر نگار ما در ساوه گزارش میدهد : ساعت نه و چهل و پنج دقیقه دیشب زلزله شدیدی در ساوه و بخشهای تابعه این شهرستان رویداد در ساوه این زلزله خسارات وتلفاتی ببار نیاورد ولی‌هنوز ازبخش های تابعه‌دراین مورداطلاعی نرسیده است .

اطلاع شیر وخورشید

امروز آقای دکتر خطیبی مدیرعامل جمعیت شیر وخورشید سرخ ایران اعلام کرد که شیر وخورشید سرخ‌از وقوع زلزله در تربت حیدریه‌باخبر است ولی در باره خسارات وارده و میزان خرابی تابحال اطلاع صحیحی در دست نیست.

مدیر عامل شیر وخورشید گفت از وقوع زلزله در مناطق شمال اطلاعی نرسیده بااینحال توسط دستگاه‌مجهز بیسیم مرکز بکلیه بیسیمهای مراکز شهرستانها آماده باش داده شد تا در صورت اطلاع از زلزله بلافاصله مرکز راخبر کنند.

۳۵میلیون ریال

بقیه از صفحه اول

مربوط به ۸۰ پرونده بزرك بودکه قسمت اعظم آن بمرحله وصول یا تقسیط رسید و یك قسمت دیگر از این پرونده ها که مدیران‌تصفیه آنها از مستخدمین خود آن‌شرکت ها انتخاب شده‌اند واکنون‌استطاعت وقدرت پرداخت دیون‌شرکت محله راندارند به‌محاکم صلاحیتداررجاع میگردد تا از طریق تعقیب قانونی وصول گردد .

مقامات وزارت دارائی معتقدند که کار پرونده های بزرك احتمالا تاآخر سال پایان خواهد یافت .

طبق‌اطلاع‌اداره‌کل‌وصول‌تهران‌ودارائی های حومه در آذرماه‌سال جاری‌جمع مبلغ ۲۵۶ میلیون و ۱۲۴ هزار ریال وصولی داشته که نسبت بماه مشابه سال گذشته ۵۵ میلیون و ۸۶۷ هزار ریال افزایش وصول نشان‌میدهد و نسبت تقریبی افزایش وصولی ۳۰ درصد است .

اداره کل وصول تهران و دارائی های حومه توانسته است در ۹ ماه سال جاری مبلغ ۲۷۶۱ میلیون و ۷۴۱ هزار ریال مالیات وصول کند که نسبت بمدت مشابه سال قبل ۲۵۸ میلیون و ۸۵۷ هزار ریال نسبت به سهمیه تعیین شده در بودجه کل‌کشور مبلغ ۲۱۶ میلیون و ۳۰۸ هزار ریال افزایش وصول داشته است .

تغییر نام خانوادگی

بدینوسیله‌باطلاع میرساند که نام خانوادگی اینجانب ابراهیم‌میزراحی از این تاریخ به **ابراهیم فرین‌راد** تغییریافته است .

عیادت

مدیر اطلاعات از حضرت آیت‌الله نجفی

عصردیروز ،مدیراطلاعات‌دربیمارستان فیروز آبادی از حضرت‌آیت‌الله‌نجفی مرعشی عیادت کرد و درین فرصت‌با حضور چندتن از آقایان علماء و روح نیون‌مذاکراتی نیزصورت‌گرفت حضرت آیت الله نجفی که از مراجع روشنفکر و صاحب نظر شیعه هستند ضمن اشاره به نقش مجله الاخاء «اطلاعات عربی» درتشییدروابطایران و کشور های عربی متذکرشدندچقدر بموقع است که مطبوعات [illegible] را برای تهذیب واصلاح اخلاق عامه تعهد کنند و با تزریق پادزهر اخلاق وایمان مردم را ازین همه مصائب بلایاو مشکلات بخصوص فقر اخلاقی و انحطاط فکری برهانند .

آیت‌الله افزودند : آمار جنایاتی که در اکناف مملکت روی میدهد و قسمتی از آن در مطبوعات منعکس است زنك خطری است برای جامعه فساد روز بروز روبتزایداست واو مشکل بر طرف نمیشود مگر با توجه دادن مردم به معنویات و اخلاقیات .

مدیر اطلاعات از آیت‌الله تشکر کردووعده‌نمود ازنظریات مفیدایشان استفاده شود. بعد آقای موسوی‌واعظ مشهور شمه‌ای در تائیدنظرات‌حضرت آیت‌الله صحبت‌کرد و آقای علوی یکی از روحانیون قم و آقای حاج سیدرضا فیروز آبادی نیز بیاناتی نمودند و منجمله از اقدام به‌ایجاد یك ستون اخلاقی در روزنامه‌اطلاعات تشکر کردند .

بازنشستگی وتقدیر

آقای علی پاکزاد بازرس وزارت دادگستری بافتخار بازنشستگی نائل و از زحمات و خدمات ایشان ازطرف وزیر دادگستری‌قدردانی بعمل آمد.

تقدیر از رئیس حسابداری دارائی

چون آقای حسین مبشر ذیحساب‌و رئیس اداره کل‌حسابداری وزارت‌دارائی حساب سال ۴۰ وزارت دارائی رادر موعد مقرر تنظیم وتحویل نموده‌امروز آقای بهنیا وزیر دارائی از خدمات ایشان ومعاونین وکارمندان اداره کل حسابداری وزارت دارائی تقدیر نمود.

هویت قاتل پروین جعلی است

بازپرس امروز لیدا را با قاتل مواجهه‌داد و قرار مجرمیت «علی‌گودرزی» راصادرکرد
امروز برادران‌و خواهر قاتل‌را ازخانه‌ای که در آن زندگی میکردند بیرون نمودند

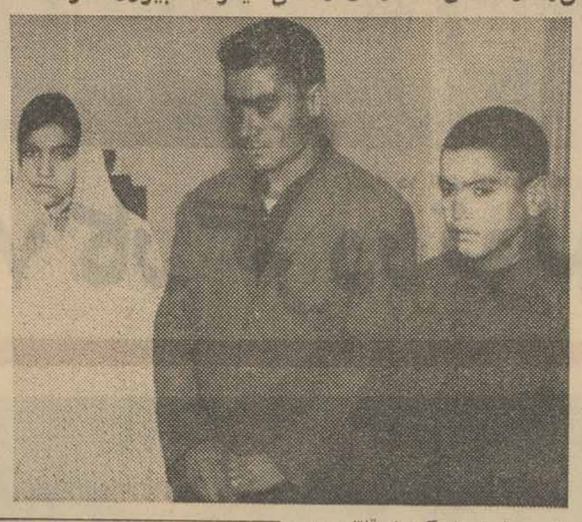

خواهر وبرادران‌علی‌گودرزی‌قاتل‌پروین

امروزفاش شد که قاتل پروین‌بانام جعلی در خانه‌آقای پژهان مشغول کار شده است . این موضوع ضمن‌مراجعه برادر وخواهروی‌بکلانتری روشن‌گردید

ساعت ده ونیم صبح امروز خانمی بنام حاجیه مسلمی در حالیکه یك‌دختر ۱۵ساله ویك پسر ۱۳ ساله ویك‌جوان ۲۴ ساله همراهش بود به کلانتری ۲۵تهران آمدوبه‌رئیس کلانتری‌گفت:

اینها خواهر وبرادران علی قاتل پروین پژهان هستند . تاکنون من‌از آنها نگهداری میکردم ولی ازدیشب که خواب بدی دیدم ناراحت شده‌ام و میترسم آنهابعوض نیکی‌های من‌کاری هم دست من بدهند، از این حیث آنها را آوردم اینجا تاتکلیف آنها راروشن کنید.

رئیس کلانتری دستور داد جیبهای برادربزرگتررابازرسی کنند.درجیبهای او چند شناسنامه بدست آمد من جمله شناسنامه علی ومامورین برای اولین بار اسم حقیقی متهم بقتل‌پروین راکشف کردند . او تابحال بهمه‌کس دروغ گفته بود اسم و مشخصات او بطوریکه در شناسنامه‌اش نوشته شده باین شرح است .نام الله‌وردی شهرت ... نام پدر بختیار . تاریخ تولد ۱ر۶ر۱۳۲۱ محل تولد پیاره‌آباد اراك وشماره شناسنامه ۵ است.

بدین ترتیب خوانندگان عزیزمتوجه شدند که علی اسمش‌را پس از ورود به تهران تغییر داده و بهمه کس‌گفته است اهل همدان است در حالیکه او اهل اراك بوده است . علی اصلااسم خانوادگی ندارد و در شناسنامه اش نیز ذکر شده است .

برادر بزرك علی که خداوردی نام دارد درباره او بخبرنگار ما گفت :

من و برادرم پس از مرك پدر و مادرمان به تهران آمدیم در اینجا در ساختمان آقای سرگرد پژهان عملکی می‌کردیم چون کسی‌رادر اراك نداشتیم برادر و خواهر کوچکمان را هم باینجا آوردیم سرگرد از کار من خوشش آمد و مرا بنوکری استخدام کرد ولی من پس‌از یکماه استعفاکردم وآنوقت او برادر من علی را بجای من آورد وبمن گفت که ضامن علی‌شوم. ولی چون علی اسمش را دروغ گفته بود قبول نکردم .

برادر علی گفت دیگر از برادرم اطلاعی‌نداشتم تا اینکه یك شب‌عکس اورا در روزنامه ها دیدم از آنروزبه هرجاکه‌میروم‌مردم‌ازمن و برادرکوچکم حتی خواهرم دوری میکنند بما بچشم آدمکشان نگاه می کنند و امروز هم خانمی که خواهر و برادرمن در خانه اونوکرند و خودم شبها آنجامیخوابم مارا برداشته و باینجا آورده است .

مواجهه لیدا

رئیس کلانتری گفت ما اولین کاری که می کنیم اینست که شناسنامه‌علی را ببازپرس میدهیم و سپس‌برادر و خواهر کوچك‌علی‌را که‌کسی‌آنهارابخانه‌اش‌راه‌نمیدهد نزد دادستان‌میفرستیم.

صبح امروز آقای مهر علی بازپرس باتفاق لیدا دختری که روز حادثه در آپارتمان شماره ۵۶ نزد پروین بوده به بیمارستان امدادی که‌علی(الله‌وردی) در آنجا بستری است رفتند .

لیدا باین منظور به بیمارستان آمده‌بود تا با علی مواجهه داده شود

خبرنگار ما که در بیمارستان‌امدادی حضور داشت گزارش داده است که علی در آخرین دفاعی که بازپرس‌ظهر امروز از او بعمل آورد بجریان قتل پروین بطور صریح اعتراف کرد . در همین هنگام شوهر پروین نیز به بیمارستان آمد و قرار است بازپرس تا آخر وقت امروز قرار مجرمیت‌علی را باتهام قتل پروین صادر کند ونزد دادستان بفرستد تا کیفر خواست صادر شود و پرونده علی بدادگاه فرستاده شود .

یك مقام مطلع امروزبخبرنگار ما گفت با این ترتیب تایکماه یاچهل روز دیگر محاکمه‌علی در دادگاه جنائی شروع می شود .

یك‌مقام‌بیمارستان امدادی بخبرنگار ما گفت معالجه علی تا دو ماه دیگر بطول‌می‌انجامد وبدینترتیب علی پس از مرخص شدن از بیمارستان‌درجلسه محاکمه شرکت خواهد کرد .

رپرتاژ اختصاصی و مفصل حادثه قتل پروین با عکس‌های جالب امروز در مجله اطلاعات هفتگی چاپ شده است .

هواپیمای نظامی ایران

بقیه از صفحه اول

دوموتوره داکوتا بخلبانی سرگرد کهن باتفاق ۵نفر سرنشین بسوی کنگو پرواز کرد، این هواپیما بعد ازظهر دیروز تهران را بقصد کنگو ترك کرد ولی پس از دو ساعت‌پرواز بعلت‌بدی هوا بتهران بازگشت و صبح امروز مجددابسوی کنگوپرواز کرد تیمسار سپهبد خاتمی فرمانده نیروی هوائی شاهنشاهی بخبرنگار ما اظهار داشت :

خلبانان فرماندهی که قرار است‌با جت‌ها بکنگو اعزام شوند انتخاب شدندو آماده‌پرواز هستندو مامنتظر بازگشت هواپیمای داکوتا هستیم. این‌هواپیما جهت‌بررسی‌امورمقدماتی به کنگوعزیمت کرد درموردبازگشت سرنشینان هواپیمای‌داکوتا تیمسار خاتمی اظهار داشت ممکن است‌افسر فنی‌مادر کنگو بماند و بقیه بتهران مراجعت نمایند .

هواپیما برای رسیدن بکنگوباید از کشورهای عربستان سعودی ، حبشه و اوگاندا ، پرواز نماید . فاصله تهران تاکنگو ۴۵۰۰ میل دریائی (هر میل دریائی ۱۸۵۲ متر است)میباشد .

تیمسار خاتمی بخبرنگار ماظهار داشت: قبل از عزیمت خلبانان به کنگوازطرف‌نیروی‌هوائی‌شاهنشاهی یك‌مجلس مهمانی‌بافتخار آنان‌ترتیب داده‌خواهد شد.

آقای سرهنك مطهری رئیس‌اداره عملیات نیروی هوائی شاهنشاهی‌آخر وقت‌امروز اطلاع‌داد که‌ورودهواپیمای داکوتای نظامی ایران‌به دهران به تهران مخابره شده‌است این‌هواپیما راه خود را پس از ، سوخت گیری‌به سوی کنگو ادامه داد .

دکترای زبان وادبیات فارسی

در هفته گذشته‌رساله دکترای‌آقای سید علیرضا نقوی پاکستانی درباره «تذکره نویسی فارسی در هند و پاکستان » که براهنمائی آقای دکتر پرویز ناتل خانلری وزیر فرهنگ و استاد دانشگاه تهران تهیه کرده بود ازطرف هیئت‌ممتحنه دانشکده‌ادبیات بادرجه «خوب» بتصویب رسید

دکترای آقای نقوی همان دکترای زبان و ادبیات فارسی است که به دانشجویان ایرانی داده می شود

انجمن خانه و مدرسه دبستان مولوی

بدعوت خانم خاقانی مدیره دبستان دخترانه مولوی جلسه عمومی انجمن همکاری خانه و مدرسه این دبستان با حضور اولیای دانش‌آموزان‌تشکیل گردید وپس از اخذ رای اعضاءهیئت رئیسه انجمن باینشرح تعیین شدند:

خانم دلیر سجادی رئیس

سرهنك دکتر امیری نائب‌رئیس

آقای عزیزالله معظمی‌تهرانی‌خزانه‌دار

خانم محبوبه وکیلیان و خانم زری صالحی و آقای صدوق بسمت اعضاء وآقایان شهیدی ووالی بسمت‌معتمدین محل تعیین شدند .

سه تن قهوه بزلزله‌زدگان ایران اهدا شد

بیروت ـ ۳دسامبر ـ خبرگزاری فرانسه ـدفتر «انستیتو قهوه‌برزیل» در بیروت سه تن قهوه به جمعیت شیر و خورشید ایران اهدا کرد تا در میان زلزله زدگان این کشورتوزیع شود .

مسابقات انتخاب تیم ملی کشتی امشب پایان مییابد

ساعت پنج بعداز ظهر دیروز سومین قسمت از مسابقات کشتی انتخابی تیم ملی در سالن محمد رضا شاه زیر نظر فدراسیون کشتی کشور و باحضور عده‌ای از شخصیت های ورزشی کشور و متجاوز از دو هزار نفر تماشاچی انجام گردید .

شب گذشته در حدود سی کشتی گرفته شد ، موحد قهرمان کشور حریفش راضربه کرد خادم وسلطانی نژاداعضای‌تیم‌ملی با امتیازبرحریفان خودپیروز شدندوسیف پور قهرمان وزن دوم تیم ملی که این بار در وزن سوم کشتی میگیردبر کاظمی نژادقهرمان وزن‌سوم کشور باضربه فنی پیروز شد .

ساعت پنج بعد از ظهر امروز فینال مسابقات‌انتخابی انجام‌میگیرد.

جشن نامزدی دوشیزه پرنیان کشوری با آقای مهندس مرتضی آفتابرو شاد را تبریك می گوئیم

مهندس ایرج زاهدی ـ دکتر ناصر هاشمیان ـ مهندس‌ایرج سازگار

آ ـ ۳۰۳۶۶

آگهی مناقصه

شهرداری کلاله یکدستگاه مولد برق بقدرت در حدود ۶۰کیلووات را از طریق مناقصه خریداری مینماید ربع قیمت دستگاه پس ازنصب وتحویل و آزمایش بقیه حداکثر در بیست‌وچهار قسط متساوی ماهیانه پرداخت میشود ودر مقابل اخذ تضمین‌نامه بانکی مبلغ یکصد هزارریال از قیمت نقدی مذکور بنابه‌تقاضای فروشنده بعنوان پیش‌پرداخت‌تادیه میشود داوطلبان باید پیشنهادات خودرا که شامل مشخصات‌دقیق‌دستگاه ولوازم مربوط به‌آن وقیمت وسایر جزئیات خواهد بود تاآخر وقت اداری روز ۲۸ر۱۰ر۴۱ بدفتر شهرداری کلاله تسلیم و رسید دریافت دارند پیشنهادات روز بعد در کمیسیون که‌باحضور اعضای انجمن‌شهر باز و قرائت میشود تضمین شرکت در مناقصه پنج‌درصد قیمت پیشنهادی است که پول نقد و یا تضمین نامه بانکی از تاریخ رسیدگی به‌پیشنهادات الی مدت سه‌ماه مورد قبول میباشد هزینه درج آگهی در جرایدوسایر هزینه های مربوطه طبق‌آئین‌نامه معاملات دولتی بعهده فروشنده میباشد به‌پیشنهادات فاقد سپرده ترتیب‌اثر داده نخواهد شد الف ۵۷۹۲

آ ـ ۳۰۳۱۶ شهردار کلاله ـ روحی

تسلیت

بانهایت تاسف فوت دوست‌گرامی شادروان آقای عباس نجم را بکلیه فامیل و فرزندان گرام فقید سعید تسلیت‌عرض می نماید . **آمل ـ سیاه زاده**

باکمال تاسف وتاثر فوت دوست‌گرامی شادروان مرحوم عباس نجم را بکلیه خانواده و بستگان فقید سعید تسلیت عرض می نمائیم **آمل ـمحسن‌نادری ـ روح‌الله روحی**

استاد محترم جناب آقای دکتر غلامحسین مشیر فاطمی

مصیبت‌وارده را بجنابعالی و خانواده محترمتان تسلیت می گویم **بهگزین ـ مصطفوی**

جناب آقای دکتر فاطمی مدیر کل دبیرخانه دانشگاه ملی‌ایران مصیبت وارده رابخانواده محترم فاطمی بخصوص جنابعالی‌و خانم منصوره فاطمی تسلیت عرض می نماید .

آ ـ ۱۹۱۱۱ **هایده قلعه بیگی**

سرکار علیه خانم منصوره فاطمی

با قلبی آکنده مصیبت وارده‌را بجنابعالی تسلیت‌میگویم **فریده رفعتی ـ دانشجوی دانشکده زبان خارجه**

جناب آقای فاتحی معاون دبستان پیروزی

مصیبت‌وارده‌را بجنابعالی و فامیل محترم تسلیت عرض می نمائیم . **کارکنان دبستان پیروزی و اعضاءانجمن**

شورایعالی اصناف بانهایت تاثر و تاسف درگذشت شادروان آقای‌حاج رجبعلی خان‌رئیس‌سابق صنف پیراهن‌دوز را بعموم بازماندگان آنمرحوم و هیئت محترم رئیسه اتحادیه صنف پیراهن دوزازطرف عموم اتحادیه های وابسته بشورا تسلیت عرض می نماید

رئیس شورایعالی اصناف‌ـ مهدی‌گوشانفر

مصیبت وارده را بدوست عزیزمان آقای حیدر کرامتی تسلیت می گوئیم . **اوستا ـ کاکاپور‌ـ رهنما‌ـ سمنانی**

مصیبت وارده‌را بجناب آقای دکتر کریم فاطمی مدیر کل دبیرخانه دانشگاه ملی ایران تسلیت عرض‌می نماید .

آ ـ ۱۹۲۰۱ **محمد تقی وصالی**

ضایعه اسف انگیز فوت نابهنگام یوسف شافعی ـ سلیمان شافعی ـ داود شافعی را که قلب یکایك ما راداغدار کرده است بدینوسیله بخانواده‌محترم‌شافعی تسلیت‌میگوئیم **شکری ـ زبیری ـ عطاری ـ گلولانی ـلاوهٔ ـ عبدالله وعزیز مورکی**

آ ـ ۱۹۲۰۵

جناب آقای دکتر کریم فاطمی

دانشجویان گروه دوم سال اول پزشکی دانشگاه ملی مصیبت‌وارده‌راصمیمانه‌تسلیت‌میگویند . **مرتضی‌رضائیان**

خانواده های بنی‌فاطمی ـمقدس‌زاده‌ـ علوی ـ نیری ـ جبرئیلی‌ـ صدرزاده‌ـ مویدی ـ اخوان ـ رفیعی ـ حمیدی ـ نقاشان ـ معصومخانی ـ معصومی ـ الحاقی و کلیه خانواده های وابسته

بانهایت تاثروتاسف درگذشت **بانو صدیقه بنی‌فاطمی را** به اطلاع میرساند

مجالس‌ختم در قم برگزاروم‌راسم شب هفت ازساعت ۲الی ۴ونیم‌بعداز ظهر روزشنبه ۱۵دی ماه در مسجد امام قم منعقد خواهد بود آ ـ ۳۰۴۴۰

بخانواده محترم آنمرحومه بویژه‌آقای مقدس زاده مدیر روزنامه ناهید تسلیت میدهیم

۱۵ نفری که درحادثه مجروح‌شده‌واینك‌دربیمارستان طرفه‌بستری‌میباشندحال یکی از کارگران خوب‌نیست ودر حال بیهوشی بسر میبرد.

۷ کارگر در تونل شماره ۱۴ زنده بگور شدند

ساعت ده شب سه‌شنبه حادثه دردناکی‌در تونل شماره ۱۴راه آهن آمل (هراز) روی داد. درنتیجه‌فروریختن این تونل تاکنون ۷نفر ازکارگران کشته وبیش از ۱۵نفرمجروح‌شده‌اند نکته‌ای که‌قابل توجه‌ودقت‌فراوان میباشد اینست که این نوع حوادث در این راه چند بار تکرار شده و بطوریکه یکی از کارگران‌اظهار می داشت در این راه تا بحال چندین‌بار چنین حوادثی روی داده‌ومنجربجرح وقتل عده‌ای کارگر گردیده ولی خبر آن بگوش مسئولین امر وسازمان های مربوط نرسیده و حتی ازجرائد هم مکتوم نگهداشته شده است‌بنظرما در باره این موضوع باید از طرف مقامات رسمی تحقیق لازم صورت گیرد تا صحت وسقم این ادعاروشن گردد.

خبرنگاران ماپس ازاطلاع‌ازوقوع این حادثه بعد از ظهردیروز بطرف محل عزیمت کردند تا در باره این حادثه‌دلخراش که منجر به کشته‌شدن جمعی از کارگران هموطن ماشده اطلاعات دقیقی بدست آورند.

همچنین چند نفر از خبرنگاران ماموریت یافتند در بیمارستان طرفه باکارگران مجروح مصاحبه کرده‌و چگونگی وقوع حادثه‌راازآنهاسئوال کنند. اینك گزارش اکیپ اعزامی خبرنگار اطلاعات بتونل شماره ۱۴ و اظهارات مجروحین این حادثه به خبرنگاران ما:

ما پس ازطی سه ساعت راه و در میان طوفان شدید و کولاك برف از طریق یك‌جاده‌موقتی وبیراهه‌ازگردنه دو هزار متری‌مشرف برودخانه هراز پائین آمدیم عظمت کوهی که‌کارگران برای نزدیك ساختن راه مازندران دل آنرا شکافته‌اند باندازه ایست که تاسیسات تونل ورودخانه هراز ازقله آن‌بزحمت دیده میشود. شدت وزش باد و طوفان و برف در این گردنه چندین بار اتومبیل ما را با خطر سقوط روبرو ساخت ولی‌مامیخواستیم بهر ترتیبی شده به محل حادثه‌برسیم وادی‌خاموشان

در این ساعت بجز صدای جریان آب رودخانه هراز و طوفان برف هیچ چیز بگوش نمیرسید، اکنون ما در مقابل مدخل تونل هستیم، این منطقه از ساعت دوازده شب گذشته بوادی خاموشان‌مبدل شده‌وجنبنده‌ای در آن نمی جنبد.

بقیه در صفحه ۱۵ستون اول

کارگران مشغول دادن توضیحاتی بیکی از خبرنگاران مامیباشند

گلپایگانی فوت کرد

با کمال‌تاسف اطلاع پیدا کردیم. ساعت سه و نیم بعد از ظهر دیروز آقای نصرت‌الله گلپایگانی هنرمند هنرهای زیبای کشور در بیمارستان بازرگانان بدرود حیات گفته است

مرگ‌وی‌درحین‌انجام‌عمل«تیروئید» بوقوع پیوسته است نصرت الله ـ گلپایگانی پنج سال پیش هنرستان موسیقی ملی را بپایان رسانیدوباخذ دیپلم در رشته ویلن نائل آمد. از همان تاریخ در هنرهای زیبای‌کشور مشغول کار شد و هنگام وفات‌رهبری دو ارکستر هنرهای زیبارا بعهده داشت. ارکستر گلپایگانی که بنام خودش‌بود وارکستر سازهای ملی‌به وسیله وی اداره میشد.

بهمین مناسبت شب گذشته برنامه موسیقی هنرهای زیبا از تلویزیون اجراء نگردید.

از ساعت‌نه و نیم صبح‌امروزمراسم تشییع جنازه این هنرمند باارزش و جوان از بیمارستان بازرگانان‌انجام شد.

مرحوم نصرت‌الله گلپایگانی

در مراسم تشییع جنازه معاونین هنرهای زیباو کلیه‌هنرمندان‌واعضای کادر اداری هنرهای زیبای کشور شرکت داشتند و باین ترتیب‌امروز هنرهای زیبا بصورت نیمه تعطیل بود

سرویس هنری روزنامه اطلاعات درگذشت هنرمند شایسته نصرت‌الله گلپایگانی را بخانواده آنمرحوم و هنرهای زیبای کشور تسلیت میگوید.

تلفن مستقیم سرویس حوادث ۳۰۳۵۶۹

جوانی خودکشی کرد

شب گذشته جوانی در خانه خود در سه راه اکبر آباد خیابان شاهرخ کوچه برزین کاشی شماره ۱۷ خودرا بدار آویخت. این جوان‌حسین‌صفوی نامداشت و ۲۵ساله بود.

جریان خود کشی حسین‌ساعت‌هشت ونیم شب گذشته بکلانتری و مقامات قضائی اطلاع داده شد ومامورین‌پلیس وبازپرس شعبه ۱۲و آقای‌دکترخلعت بری پزشك قانونی در محل حادثه حاضر شدند.

کسان متوفی اظهار میداشتند که حسین از کودکی شغل بنائی رابرای خود انتخاب کرده بود و باینکار علاقه زیادی داشت ولی مدتی بودبهر دری که میزد کاری بدست نمیآوردو این موضوع‌او را بسیارناراحت‌کرده بود. تصور میرود که علت‌خود کشی او بیکاری باشد.

جنازه متوفی برای انجام تشریفات قانونی باداره پزشکی قانونی حمل گردید.

حسین صفوی

برای تاریوردی فرمانفرمائیان وکیل تسخیری تعیین شد!

نامبرده در یك دادگاه جنائی بدوماه حبس قابل‌خریداری محکوم شده‌بود اما دیوانعالی کشور رای شکست ورسیدگی را بدادگاه دیگری ارجاع کرد

امروز کسب اطلاع شد که شعبه ۵دادگاه عالی جنائی‌در جلسه‌مقدماتی خود آقای تاریوردی فرمانفرمائیان‌را برای تعیین وکیل بدادگاه جنائی احضار کرده است و چون وی در موعد مقرر در جلسه دادگاه حاضر نشد دادگاه برای وی وکیل تسخیری تعیین کرد.

ساعت ۶صبح روزپنجم اردیبهشت ماه سال ۳۷ آقای تاریوردی فرمانفرمائیان ضمن رانندگی درجاده شمیران با ۵نفر کارگری که به‌محل کار خود میرفتند تصادف کرد. سه‌نفر از کارگران در محل کشته شدندو دو نفر نیز مجروح گردیدند.

آقای تاریوردی فرمانفرمائیان از طرف مامورین ژاندارمری تحت‌تعقیب قرار گرفت و پرونده پس از انجام مراحل قانونی در شعبه اول دادگاه عالی جنائی طرح شد. دادگاه پس‌از رسیدگی بپرونده واستماع دفاع‌وکیل مدافع آقای تاریوردی فرمانفرمائیان را به دو ماه حبس تادیبی قابل‌خرید محکوم کرد. آقایان هاشم‌طباطبائی ومحمد طاهری نظر بدوماه محکومیت و آقای دانا سرشت مستشار دادگاه نظر مخالف داشت.

ورثه سه نفر مقتولین حادثه‌نیز اعلام گذشت کرده بودند اما آقای وزیرزاده دادیار دادگاه با توجه به وضع حادثه و نظر کاردان فنی و قلت مجازات ازرای صادره فرجام خواست و پرونده باوجود اینکه با توجه بمدت محکومیت قابل طرح در دیوانعالی کشور نبود ولی بااستدلال دادستان دادگاه بدیوانعالی کشور فرستاده شد. شعبه نهم دیوانعالی کشور با استدلال مشروح ۵صفحه‌ای خود باتفاق آراء رای صادره رانقض کرد و نظر دادیار را موجه دانست واز اینجهت پرونده برای رسیدگی مجدد بدادگاه استان فرستاده شد و بشعبه ۵دادگاه عالی جنائی ارجاع گردید.

شعبه پنجم دادگاه آقای تاریوردی فرمانفرمائیان را احضار کرد ولی مامورین پس ازمراجعه‌در برگ‌احضار نوشتند «خوانده‌شناخته نشد وابلاغ قانونی گردید» جلسه مقدماتی‌دادگاه پس از برگشت برگ احضاریه‌تشکیل گردید وبرای‌آقای فرمانفرمائیان‌وکیل تسخیری تعیین کرد. وکیل تسخیری آقای فرمانفرمائیان‌آقای علی‌هاشمیان میباشد.

توقیف کتاب

کتاب «تویست داغم کن» که‌ده‌روز قبل در تهران منتشر شده بود توقیف‌شده است.

فروشنده‌شیرینی مسموم

بیکسال زندان، محرومیت ابد ازکسب و ۱۰هزارتومان‌جریمه محکوم‌شد

شعبه ۲۱ دادگاه جنحه که به جرائم‌مربوط به موادغذائی‌رسیدگی میکند روبن‌ترکوکرسیان مدیریك مغازه قنادی را بیکسال‌حبس‌تادیبی و محرومیت ابداز کسب مواد خوراکی و ۱۰ هزار تومان جریمه نقدی محکوم کرد، این رای یکی از شدید ترین آراء این دادگاه اختصاصی میباشد.

چندی قبل آقای محمود نامجو قهرمان سابق خروس وزن هالتر جهان برای مشایعت از یکی از دوستانش بنام آقای دکتر مجیدی یك جعبه شیرینی از مغازه قنادی مینیون‌واقع در خیابان سعدی خریداری کرد. آقای دکتر وافراد خانواده‌اش در میان راه قزوین همدان درنتیجه خوردن شیرینی مسموم شدند و دربیمارستان‌قزوین بستری گردیدند و بطوریکه بعدا اظهار داشتند بقیه جعبه شیرینی را دور انداختند و سگی که از این شیرینی ها خورده بود در نتیجه مسمومیت درگذشت!

در همین روز تیمسارسرتیپ‌جاهد نیز از همین مغازه مقداری شیرینی خرید و ۱۴ نفر از مهمانان اوهم مسموم شدند که در بیمارستان شفا بستری گردیدند.

آقای نامجو پس از اطلاع از این ماجرا شکایتی تسلیم مقامات قضائی کرد و هردو شکایت پس‌از تحقیقات مامورین‌بهداری‌شهرداری در شعبه ۲۱ دادگاه جنحه بریاست آقای فدائی تحت رسیدگی قرار گرفت و دادگاه آقای‌روبن‌ترکو ـ کرسیان صاحب مغازه را بیکسال حبس تادیبی و محرومیت ابد از کسب مواد غذائی و صد هزارریال جریمه نقدی محکوم کرد.

زنش راکشت

خبرنگار ما در مشهد گزارش میدهد پریشب شخصی بنام عزیز یادگاری ساکن شهرستان بجنورد پس از یك مشاجره کوتاه با چاقو بجان همسر خود نزاکت کریمی افتاد و با ضربات متعدد متوانی او را از پای در آورد.

عزیز یاد گاری بوسیله مامورین انتظامی دستگیر شد و تحویل زندان گردید

مالت اوانس

آمپول نئوهپاتکس (عصاره جگر خالص‌حتی قابل تزریق در رك با ویتامین ب ۱۲. طبیعی)قرص‌دندوان ـ پماد سولفاستامید چشم وپماد اکسیدژون دو مرکورچشم. کارخانجات داروئی اوانس با بیش از یك قرن‌و نیم سابقه‌دردنیا (۱۹۶۲ـ۱۸۰۹)

گی گز

شیرخشك گی گز وغذای گی گز ـ خوراك شاهان وشاهزادگان است

برموان اوانس
(الکزیر برموالریان)
آمپول نئوهیاتکس
اوانس قرص پور
گویدس اوانس

پیروگار

فنوباربی‌نون ـ فنازون ـ امیدفنازون و....

ورمیفوژ اسمیت SMITH VERMIFUGE

داروی ضد کرم

تونی مالت بهترین و خوشمزه‌ترین صبحانه

TONIMALT مقوی ومغذی‌ترین عصرانه

قرص مسکن ومؤثر و معروف و گنین (VEGANIN)

ومحلول‌اسلونس (SLOANS) (سبیل) مصرف‌زیادجهانی‌دارد

فیلمیکه دنیا را تکان داد

روکو و برادران

صدای سوم

برنامه امشب سینماهای

ادئون ـ رادیو سیتی

ایفل ـ آستارا (تجریش)

«آقای هابز» به تعطیلات پرو دوسر خود میرود ولی تفریحش را شما میکنید!..

شروع سئانسهادررادیوسیتی ۱۱ صبح ـ۳ـ۵ـ۷ـ ۹٫۱۵ بعد از ظهر در سینما ایفل ۱۰٫۳۰ صبح ۲٫۳۰ـ ۴٫۳۰ـ۶٫۳۰ـ۸٫۳۰ بعد از ظهر در سینما ادئون ۱۱ صبح ۳ـ۵ـ۷ـ۹ بعد از ظهر و در سینما آستارا ۱۰ صبح ۲ـ۴ـ۶ـ۸ بعد ازظهر

۷ کارگر در تونل ۱۴ زنده بگور شدند

بقیه از صفحه ۱۴

از دهانه تونل دود چوب بیرون می‌آید و چنین بنظر میرسید که‌گویا در اندرون تونل هستند کسانیکه‌هنوز برای زنده ماندن تلاش میکنند ولی ما هر چند در داخل تونل‌به پیش میرویم با مناظر وحشتناکی روبرو میشویم در مدخل تونل ماشین آلات قراضه و چوب بست های متلاشی در گوشه‌ای افتاده است و پس ازاندکی راه پیمائی بمنطقه‌ای رسیدیم که‌برای تشریح وضع‌آن‌درخوداحساس‌مسئولیت مینمائیم .

در ین منطقه سقف تونل در حدود چند صد متر ریزش کرده وخروارها سنك و خاك بر روی چوب بست ها وکارگران انباشته شده است. درکنار محل حادثه هفت انسان در کنار هم آرمیده‌اند اینها همان افرادی‌هستند که‌در مقابل پنجاه ریال دستمزد از اول شب تا سپیده دم روز در تونل کار کرده و راه میساختند .

آخرین وظیفه قانونی

اجساد کارگران رادر لحاف هائی که گویا تنها اثاثه زندگی آنهاست پیچیده‌اند و بااین ترتیب درمحیط حزن انگیز داخل تونل ناگهان این مطلب بخاطر میرسد که لحاف هادر حیات و ممات کارگران وظیفه خودرا انجام داده است .

اجساد کارگران بردیف و اندکی دورتر از منطقه ریزش در کناریکدیگر قرار داده شده و منتظر رسیدن پزشك قانونی و مامورین دادسرا هستند تا تکلیفشان را روشن‌کند و آخرین وظیفه قانونی درباره آنها اجرا گردد .

مادر این لحظه اندوهبار در کنار اجساد نشستیم و فاتحه خواندیم و سپس ازمشاهده این قیافه های‌جوان که در حدود بیست و بیست وپنج سال داشتند و از زندگی بهره‌ای نبرده بودند فوق العاده متاثرشدیم.

حادثه چگونه رویداد

حادثه تونل شماره چهارده که چند فرسنگ‌باارتفاعات «بلور» فاصله دارد در ساعت ده پریشب رویداد . هنگامیکه یکصد و پنجاه نفر کارگر در چند دسته مشغول ساختمان سقف ودیوار های داخلی تونل بوده اند ناگهان سقف پائین آمده و یکدسته از کارگران را مدفون ساخته است.

ما پس از تحقیقات ابتدائی خود از داخل تونل بطرف آلونك های کارگران رفتیم آنها در داخل اطاقك هائی در کنار هم نشسته بودند پس از آنکه فهمیدند ما خبر نگار اطلاعات هستیم دورمان را گرفتند و بشرح حادثه پرداختند .

آقای مشهدی حسین اکبری سرکارگر گفت من مدت سه ماه است که دراین تونل کار میکنم شب گذشته درساعت ده رفتم تا بکارگران سربزنم در کنار بنائی که داشت سنگ هارا درسقف قرار میداد ایستادم ا زتوقف من دو دقیقه گذشت و اندکی جلوتر رفتم‌که دراین موقع‌آقای‌ابوالفتح زمانی حرف اورا قطع کرد و گفت من در زیر چوب بست ایستاده بودم و بلیط کارگران را امضاء میکردم ، کارگران صحبت میکردند و گاهی نیز آوازی سر میدادند . من کارم تمام شد و میخواستم از آنجابرگردم . در این موقع صدائی‌از سقف بگوشم رسید من ترسیدم خودرا عقب کشیدم وقتی برگشتم دیدم چوب بست در زیر فشار سقف خرد میشود و تخته ها فرو میریزد . اول خیال کردم زلزله شده ولی دیدم چوب بست مشغول فرود آمدن است . بالاخره آنچه میبایست بشودشدو من‌خودرا باعجله در زیر ماشین کمپرسور انداختم و از خطر سقوط سنگهائی که از سقف میریخت در امان ماندم .

من چشمم سیاهی میرفت و هیچ جارا درست نمیدیدم ، زیرا چراغها خاموش شده بود پس از ریزش وحشتناك تونل چند لحظه تونل در خاموشی فرو رفت ، هیچکس بکمك مانیامد ، ولی چند دقیقه بعدکارگران هجوم آوردند و بکمك رفقای خود شتافتند و مراهم از زیر ماشین بیرون کشیدند . کارگران مشغول جابجا کردن سنگها شدند در مدتی کمتر از دو ساعت دویست نفر با فعالیت رفقای خودرا اززیر خاك و سنگ بیرون آوردند ولی با کمال تاسف همه آنها یامرده بودند و یا آنکه مجروح شده بودند .

کارگرانی که ایستاده کار میکردند بیشتر تلفات‌داد ه‌بودند براثر ریزش تخته سنگ سربکی از آنها دربدنش فرو رفته بود و کلاه وی نیز در داخل قفسه سینه‌اش جا گرفته بود این منظره فوق العاده دلخراش و ناراحت کننده بود .

علت‌ریزش

مابااین قانع نشدیم که تنها توضیحات مسئولین ساختمان تونل‌را بشنویم بلکه ابتداعلت‌ریزش سقف تونل را از کارگران پرسیدیم .آنها باصراحت بماجواب دادند تنها عدم مراقبت مسئولین مربوط در تنظیم نسبت سیمان وماسه و عدم توجه به شستشوی ماسه وباقی ماندن خاك درماسه که موجب سستی سیمان می شود این حادثه رابار آورده وهزاران خروار سنك وااز سقف تونل بسر کارگران سرازیر کرده‌است یك استادکار بما گفت که علت اصلی وقوع این حادثه استفاده از چوب‌بست های کهنه وفرسوده ایست که‌در ساختمان چند تونل موردداستفاده قرار گرفته وبالاخره با ازدست‌دادن مقاومت درهم شکسته وبوقوع سانحه کمك کرده‌است .

مهندس‌فرارکرد

کارگران میگفتند: مهندس«سریشکو» مسئول مستقیم کارتونل درهمان‌لحظات اول وقوع حادثه پس از اطلاع ازواقعه ازترس گریخته وبتهران آمده‌استو علاوه براین شخص‌آقایان خانزادیان ومهندس پطر ودوتن دیگر از مقاطعه کاران دست‌دوم هستند که‌عملیات حفاری تونل‌رابعهده دارندولی برنده مناقصه ساختمان راه‌شرکت «پیسا» است که مقاطعه را باین مقاطعه کاران دست‌دوم واگذار کرده‌بود .

اسامی مجروحین و مقتولین

دراین تونل جمعا دویست کارگر در شبانه‌روز کار میکردند . حادثه هنگام شب روی داده و تلفات بافراد دسته پیشرو مامور سنك چین‌تونل وارد آمد هفت نفر در همان‌لحظه اول کشته شده و بقیه افراد این دسته مجروح گردیدند و تنها یك سرکارگر سالم مانده است .

مقتولین این حادثه کلام نجفی اهل قریه «کرن» میانه ۲۷ ساله، میرزا علی قربانی اهل قریه گودره میانه ۲۵ ساله ، اسمعیل حمداله اهل قریه گودره میانه ۱۸ ساله ، آقا عباسعلی اهل قریه گودره‌میانه ۴۵ ساله ، غیب علی عباسی اهل قریه سرخه جو میانه ۲۷ ساله، عباس اصغری اهل قریه گودره میانه ۵۰ ساله ، عشق علی حبیب زاده ۲۶ساله اهل قریه شیخ‌درآباد میانه میباشند .

این افراد و کلیه زخمی شدگان جزء کارگران فصلی و از ساکنان قراء اطراف شهر میانه بودند که دستجمعی کار میکردند .مجروحین عبارتند از : حاج علی رجب ، غیب علی حبیبی ، علی قربانی ، پنجه علی نوروزی ، رضا قلی مهدوی ،ابراهیم اصغری ، سیداله عیوض ، جبار بختیاری ، قدرت سلطانی ، حسین ایوبی ، برات قره داغی ، رجب مختاری ، سلیمان محمد ، محمد حبیبی ، محمد علی تیموری .

ادعای وحشتناك

چند تن از کارگران گفتند در این‌تونل چندین بار حادثه رویداده و منجر به تلفاتی شده است ولی مسئولین ساختمان تونل‌نگذاشته‌اند جرائد و مردم از این ماجراآگاه شوند ،کارگری که حاضر نشداسم او را بنویسم گفت در یك مورد اجسادکارگران غربتی‌را که‌کسانی نداشته‌انددررودخانه هرازانداخته‌اند (درباره این ادعا باید مقامات‌مسئول تحقیق نمایند و صحت و سقم آنرا اعلام دارند) همین کارگران‌اضافه کردند که اجساد قربانیان دیگر حوادث گذشته را در قریه ضیاء بخاك سپرده‌اند .

سنك سه تنی

ما در صدد بر آمدیم علت این حادثه را از مسئولین تونل سئوال کنیم . ولی در آنجا از مسئولین‌درجه اول تونل کسی را پیدا نکردیم وناچار نیمه شب در اطاق آقای عادلی‌حسابدار را کوبیدیم واو در رابروی ما بازکرد وضمن ذکر آمار وارقامی ،در باره علت حادثه گفت وقتیکه تونل باندازه کافی حفر گردید بر طبق اصول ساختمان تونل‌ها(پروفیل سازی)میشود وبعدا خلاء بین پروفیل که‌با سنك‌های ۳۰ کیلوئی پوشیده میشود وبوسیله داربست وشمع نگاهداشته میشود در شب وقوع حادثه لحظه‌ایکه آخرین سنگهای پروفیل را کار میگذاشتند، سنگی بزرك بوزن سه تن از کوه که در بالای پروفیل ساخته شده قراردارد جدا شد ودر نتیجه قسمت اعظم‌پروفیل همراه با سنك سه تنی وریزش‌خاك بمیان تونل فرو ریخت وباعث این‌واقعه تاسف آور گردید.

تبعه یوگسلاوی

آقای عادلی افزود آقای سریشکو (مسئول تونل) تبعه یوگسلاوی استو باآقایان پترو ولوریس وخانزادیان مسئول ساختمان این قسمت هستند . دستمزد کارگران حدود هشتاد الی صدوبیست ریال است .

آقای کرمی مسئول ژاندارمری‌منطقه حادثه گفت در ساعت نه صبح روز دوازدهم دی آقای اکبری بپاسگاه اطلاع داد که در تونل چهار ده ودامنه کوه «زیارباف» حادثه روی داده و مابلافاصله‌جریان‌رابه گروهان‌ژاندارمری آمل گزارش دادیم واکنون انتظار ورود نماینده دادستانی آمل را داریم وپس از آن جنازه‌ها دفن خواهندشد.

۱۳ ساعت عمل

دیشب خبرنگار مادر بیمارستان طرفه وزارت راه حضور یافت و باتفاق آقای دکتر میرعمادی رئیس بخش جراحی این بیمارستان از پانزده نفر مجروحین حادثه تونل شماره ۱۴ عیادت کرد .

آقای دکتر میرعمادی قبل از عیادت بیماران به خبرنگار ما گفت این عده بتدریج از یك ساعت پس از وقوع حادثه یعنی ساعت ده پریشب به بیمارستان طرفه رسیدند و عمل جراحی آنها تاساعت یك بعد از ظهر دیروز طول کشید وی گفت حال همه خوب است فقط حاجعلی رجبی هنوز در حالت بیهوشی بسر میبرد .

دو شیفت کار میکردند

خبرنگار ما که باتفاق رئیس بخش جراحی از مجروحین عیادت میکرد ابتدا با جوانی بنام غیبعلی حبیبی صحبت کرد . غیبعلی گفت چون شرکت میخواهد تا پایان سال جاری راه جدید مازندران را تحویل‌دهد در دو شیفت کارمیکند. یك شیفت روزها و یك‌شیفت شبها از ساعت ۶ تا۳ بامداد و ما جزء شیفت شب بودیم . پریشب ساعت ۶ شب شروع بکار کردیم تاساعت ۹ کار ما بخوبی پیشرفت میکرد درست ساعت ۹ شب ناگهان پایه های چوب‌بستی که ما روی آن‌کار میکردیم شکست و همه کارگران با قالبهائیکه بکار گذاشته بودند بپائین افتادند آنهائیکه روی چوب بست کار میکردند مجروح شدند و آنهائیکه پائین کار میکردند و سیمان درست میکردند در زیر خروار ها سنك و چوب مردند . غیبعلی میگفت علت‌این‌حادثه‌سست بودن پایه های چوب بست بوده است ولی کم بود سیمان و خوب قاطی نشدن آن با ماسه نیز دراین امر موثر است .

مجروح دیگری که محمد نام دارد میگفت ارتفاع سقوط ما ۸متر بود و آنهائیکه در زیر کارمیکردند همه مردند چون ما رو بودیم نجات یافتیم .

علی مجروح دیگر حادثه نیز عقیده‌ای نظیر همکاران خود داشت و بطور کلی همه کارگران مجروح گفتند عجله‌ایکه در کار است و سستی پایه های چوب‌بست سبب این حادثه شده است .

***

حادثه دلخراشی که برای کارگران تونل ۱۴ جاده‌هراز روی داده موجب تاثر ماست و ما این مصیبت را به بستگان مقتولین این حادثه و همکاران آنها تسلیت میدهیم و همانطور که‌نوشتیم‌انتظار داریم مقامات مسئول درباره ادعای کارگران راجع بوقوع مکرر این حوادث و پنهان نگهداشتن حادثه تحقیق نمایند و صحت و سقم آنرا معلوم کنند .

برنامه امشب

تلویزیون ایران

ساعت ۵٫۳۰ـ موسیقی کلاسیك
۶ ـ اعلام برنامه
۶٫۱ـ مشاعره خردسالان
۶٫۳۰ـ شما و سینما
۷ـ اخبار
۷٫۱۵ ـ گیتار
۷٫۳۰ ـ پیشه من چیست
۸ـ هنرهای زیبا
۸٫۳۰ـ فیلم
۹ـ اخبار
۹٫۱۵ـ عقیده شما چیست
۹٫۳۰ـ فیلم سینمائی«مگس»دوبله به فارسی

برنامه فرداشب

ساعت ۴ـ سلام‌شاهنشاهی‌واعلام‌برنامه
۴٫۱ـ فیلم سینمائی
۶ـ مسابقه هوش خردسالان
۶٫۳۰ـ کتاب و مردم
۷ـ کاروان شادی
۷٫۱۵ـ آنچه‌در این هفته گذشت
۷٫۳۰ـ جاده شانس
۸ـ برنامه محلی
۸٫۳۰ـ بیست سوالی
۹ـ بزم آدینه
۹٫۳۰ـ فیلم مستند
۹٫۴۵ـ ارکستر شاد
۱۰ـ تلاش معاش
۱۰٫۳۰ـ رنگارنك

پیش بینی وضع هوا

هوای سواحل دریای مازندران و ارتفاعات آذربایجان و شهرستانهای غربی ایران ابری گاهی همراه با بارندگی وهوای تهران و شهرستانهای مرکزی قسمتی ابری با بارندگیهای مقطع در این نواحی میباشد .

هوای سایر نقاط ایران صاف که در بعضی نقاط ابری پیش بینی‌میشود

گرمترین روز در ظرف این مدت امروز با حداکثر ۱۴ درجه سانتی گراد ودر ۱۴ سال قبل با حداقل ۱۵ درجه سانتی گراد بوده است .

گرمترین نقاط‌در ۲۴ ساعت‌گذشته آبادان باحداکثر ۲۱ درجه وسردترین نقطه یزد با حداقل ۵ درجه سانتی گراد.

حداکثر درجه حرارت تهران ۱۴و حداقل آن ۴ درجه سانتی گراد بالای صفر حداکثر میزان بارندگی نیز از شهرستان رامسر وزنجان ۴میلیمتر باران گزارش شده است .

فیلمیکه دنیا را تکان داد

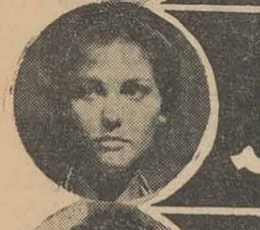

روکو و برادران

تشکیل مجمع عمومی ابانه

بدینوسیله از عموم افسران نیروی هوائی دعوت میشود روز شنبه ۱۵٫۱۰٫۴۱ ساعت چهار بعد ازظهر جهت تجدید انتخابات وتعیین هیئت مدیره ابانه درسالن باشگاه افسران نیروی هوائی‌حضور بهمرسانند .

آ ـ ۱۶۱۳۳ از طرف رئیس‌هیئت مدیره ابانه ـ منیر ضرابی

آغاز هفته سوم

دلهره ۵ اثر : ساموول خاچیکیان

در سینماهای

سعدی ـ تهران ـ دیانا

اگر تاکنون هیچ یك‌ازفیلمهای‌فارسی راندیده‌اید حتمافیلم دلهره را به‌بینید

دلهره

با فروش سرسام آور خود در هفته‌دوم رکوردفروش کلیه فیلمها را شکسته است

دردو هفته اول نمایش فیلم دلهره ۴۶۰۰۰۰ نفر در ایران این‌فیلم را دیده‌اند

۱ـ مشهد :	۴۷۰۰۰ نفر
۲ـ آبادان :	۴۲۰۰۰ نفر
۳ ـ اصفهان :	۵۳۰۰۰ نفر
۴ـ شیراز :	۴۴۰۰۰ نفر
۵ ـ کرمانشاه :	۳۶۰۰۰ نفر
۶ ـ تبریز	۴۶۰۰۰ نفر
۷ ـ تهران	۱۹۵۰۰۰ نفر
جمع	۴۶۳۰۰۰ نفر

هنگام تماشای فیلم دلهره بدومورد زیرتوجه‌فرمائید:
۱ـ حتما از آغاز نمایش در سالن حضوربهمرسانید.
۲ـ پایان داستان رابرای هیچکس تعریف نکنید

ASH. N.A. Co.

اجاق‌تور :با ۳۰سال‌سابقه‌درایران
پرحرارت ـ کم‌مصرف ـ بادوام
قیمت ۵۵ نومان

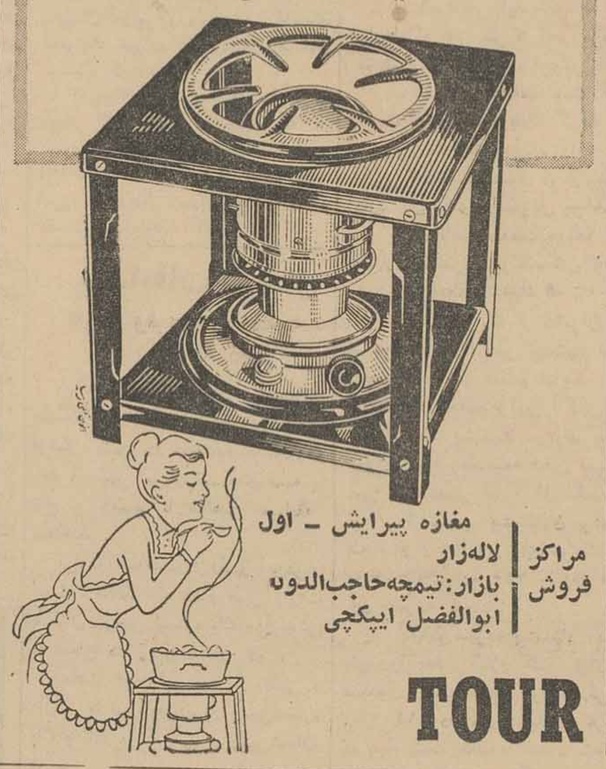

مراکز فروش
مغازه پیرایش ـ اول لاله‌زار
بازار: تیمچه‌حاجب‌الدوله
ابوالفضل ایپکچی

TOUR

بلیطهای فوق‌العاده‌اعانه ملی

این هفته نیز

۲برنده‌ممتاز۱۰۰هزارتومانی داشت

درساعت چهارونیم بعد از ظهر دیروز مراسم قرعه‌کشی بلیط های فوق‌العاده اعانه ملی سری ۶۲۸ در بنگاه اعانه ملی برگزار شد و شماره های برنده بدین ترتیب اعلام گردید .

۵	پنجاه ریال
۵۶	یکصد ریال
۴۸۲	یکهزار ریال
۸۰۹۲	پنجهزار ریال
۳۲۶۲۳	سیصد هزار ریال

بلیطهای شماره ۰۲۸۲۹۱۴ و ۱۲۸۲۹۱۴ هر یك برنده ۱۰۰ هزار تومان پول نقد و هدایای بیشمار دیگر میباشند.

ضمنا :
شماره‌های ۳۲۶۲۲ و ۳۲۶۲۴ هریك برنده ده‌هزارریال
شماره های ۰۲۸۲۹۱۳ و ۱۲۸۲۹۱۳ هر یك برنده یکصد هزار ریال
شمار های ۰۲۸۲۹۱۵ و ۱۲۸۲۹۱۵ هر یك برنده یکصد هزار و پنجاه ریال

بنگاه اعانه ملی

برنامه آینده سینما های

سینماهای متحده تقدیم میکند

ایران ـ دنیا ـ فردوسی ـ مراد ـ رامسر ـ فلور ـ فری ـ ژاله ـ کارون

امین امینی ـ آذر حکمت‌شعار ـ جمشید مهرداد در اثر مهیج جنائی پنجه فیلمبردارخانی ـ کارگردان امین‌امینی‌محصول‌عصر طلائی

اطلاعات

پنجشنبه
سوم ژانویه ۱۹۶۳
ششم شعبان ۱۳۸۲
سال‌سی‌و هفتم
شماره ۱۰۹۹۰

شاهنشاه در ساری ورودسر

اسناد مالکیت کشاورزان راتوزیع میکنند

پیش‌ازظهر امروزشاهنشاه رهسپار ساری میشوندو اولین قسمت اسناد مالکیت کشاورزان مازندران‌رامیان آنان توزیع میفرمایند.

همچنین بقرار اطلاع شاهنشاه روز یکشنبه آینده (۱۶دیماه) به رودسر تشریف فرما خواهند شد،تا مراسم اعطای‌قسمت دیگری‌ازاسناد مالکیت کشاورزان گیلان‌در حضور معظم‌له برگزار گردد. در رودسر هفت هزار سند مالکیت میان کشاورزان تقسیم خواهد شد.

وزیر پست وتلگراف از ایستگاه ارتباط سنتو بازدید کرد

امروز اولین ایستگاه‌ارتباطی‌سنتو خط سر تاسری سیستم جدید «ماکروی»بین جاده قم و کاشان مورد بازدید آقای مهندس سمیعی وزیر پستو تلگراف و تلفن قرار گرفت این دستگاه رابطه دستگاه های ارتباطی کشورهای عضو پیمان مرکزی را تنظیم و تقویت خواهد کرد.

آئین نامه فولتایم بررسی‌شد

از ساعت شش بعداز ظهر روز گذشته شورای دانشگاه‌تهران درمحل باشگاه دانشگاه تشکیل شد.

ریاست جلسه را آقای دکترفرهاد رئیس‌دانشگاه بعهده داشت در این جلسه آئین‌نامه اجرائی فولتایم‌مطرح شد و در مورد کلیات آن مذاکراتی صورت گرفت‌و قرارشد دنباله‌بحث در جلسه آینده ادامه یابد.

سی هزار تن گندم آمریکا وارد ایران شد

امروز اطلاع حاصل شد که‌اولین بارتی یکصد هزار تن گندم‌خریداری شده از امریکا توسط دو کشتی که ظرفیت آنها سی‌هزار تن‌است به‌بندر شاهپور رسید ۷۰هزار تن گندم باقیمانده تا آخر ماه آینده وارد ایران خواهد شد.

حذف هزینه‌های زائدفروش نفت

توسط کنسرسیوم باطلاع وزارت دارائی رسید

بناباطلاع سخنگوی وزارت دارائی شرکت های بازرگانی کنسرسیوم‌نفت بموجب اطلاعیه ای بوزارت دارائی‌اعلام داشته اند که هزینه‌های قابل کسر موضوع ماده ۲۸قراردادرا ازاول‌سال ۱۹۶۲ به‌میزان قابل‌ملاحظه‌ای کاهش خواهند داد (موضوع حذف هزینه های فروش مربوط بیکی از تصمیمات اوپك می‌باشد که در مذاکرات پاریس بین آقای‌وزیردارائی‌ونمایندگان‌کنسرسیوم مورد بحث قرار گرفته بود.)

طرح اختیارات وزارت صنایع

برای پاره‌ای اصلاحات بوزارت صنایع‌ومعادن بازگردانده‌شد

خبرنگار ماامروزازیك‌مقام دولتی‌کسب اطلاع کردکه‌طرح افزایش اختیارات وزارت صنایع و معادن که بر اساس آن اختیارات و قدرت قانونی آن وزارتخانه برای کنترل کارخانجات افزایش پیدا میکند مجددا از هیئت دولت بوزارت صنایع و معادن‌اعاده شد تا پس از رفع یکی دوایرادی که داشت برای تصویب به‌هیئت دولت ارسال گردد.

با تصویب طرح جدید، وزارت صنایع و معادن در آینده میتواند از کار کارخانجاتی که بدون پروانه کار میکنند جلوگیری نماید.

وضع مزاجی آیت‌الله نجفی خوب است

بیمارستان فیروزآبادی امروز در باره وضع مزاجی حضرت آیت‌اله نجفی مرعشی اعلامیه زیر را در اختیار خبرنگار ما گذاشت:

نظر بعلاقه خاصی که‌بیمارستان نسبت بدرمان وبهبود حال حضرت آیت‌الله نجفی دارد علاوه‌برپزشکان بیمارستان با اساتید دانشگاه و متخصصین مربوطه‌مشورت های‌لازم نموده و خواهد نمود.

امروز وضع مزاجی حضرت‌یت‌الله خوب است.

دکتر نوربخش - دکتر پرویز خاکسار - دکتر اخوتیان

نمایندگان شهرستانها در کنفرانس اقتصادی‌بازگشتند

عده‌ای از نمایندگان سازمانهای مختلف اقتصادی که برای شرکت در کنفرانس اقتصادی بتهران آمده‌بودند بعلت تعویق تشکیل کنفرانس به شهرستانهای خود بازگشتند همانطور که‌دیروز اطلاع دادیم‌تشکیل‌کنفرانس اقتصادی بعلت تشکیل جلسات کنگره اتحادیه های شرکت‌های‌تعاونی‌بتعویق افتاد. تا تصمیمات‌کنگره که در زمینه سیاست و اقتصاد کشاورزی کشور خواهد بود درجلسات‌کنفرانس‌اقتصادی قابل طرح باشد.

از روز سه‌شنبه:

توقف در خیابان‌پهلوی ممنوع میشود

این‌اطلاعیه‌امروزازطرف پلیس تهران انتشار یافت

چون در حال حاضر در خیابان پهلوی بین چهار راه شاهرضا وشاه پنج محل پارکینك جمعا به ظرفیت متجاوز از ۲۵۰ دستگاه اتومبیل مشغول کار استو صاحبان وسایل نقلیه میتوانند بااستفاده ازمحل‌های مزبور از توقف در حاشیه خیابان خودداری نمایند علیهذا بدینوسیله باطلاع عموم رانندگان میرساند که ازروز سه شنبه ۱۸ دیماه ۴۱توقف وسائط نقلیه در طرفین‌خیابان‌پهلوی از جهان نما تاچهار راه شاه‌ممنوع اعلام میشود.

سیگار جدیدزرتولیدمیشود

بقیه از صفحه اول

نوع سیگار جای سیگار های خارجی را بگیرند سیگار زر بااختلاط توتون «ویرجینیا» و «ترابوزان» و سیگار های خیام وفروردین با اختلاط‌انواع فوق و توتون «باسما»و «کالکوس» که اختلاط جدیدی هستند تولید شده و تا چند روز دیگر ببازارعرضه خواهند شد تغییر مهم دیگر آنست که تاکنون سیگار زر با کاغذ های نازکی که ۲۵ در صد شیفون داشت بسته بندی میشد ولی از امروز با کاغذ صد در صد شیفون داربسته بندی میشود. زیادی شیفون موجب ملایم شدن سیگار میشود.

بسته بندی جدید

همانطوریکه درشماره‌های قبل‌اطلاع دادیم تا شش ماه دیگر سیگار زر جدیدی عرضه خواهد شد که ازنظر ملایمی و معطر بودن بخوبی میتواند هم طراز سیگار های مرغوب جهان باشد علت تاخیر عرضه چنین‌سیگار دردرجه اول آماده نبودن ماشین های بسته بندی جدید میباشد.

بعد از آماده شدن ماشین آلات فوق بسته بندی سیگار مزبور عوض خواهد شد

اسانس جدید

مسئله اسانس نیز مشکل مهم ویکی از عوامل عمده سیگار های معطر میباشد اسانس های سیگار برای کارخانجات‌تولیدکننده‌بطوراختصاصی ساخته میشود و هیچ کارخانه‌ای حاضر به‌دادن‌امتیازآن بدیگری‌نیست وکارخانه دیگری‌هم حق‌ندارد ازفرمول آن استفاده کند

ایران هم ازمدتی پیش توتون های خودرا برای‌گرفتن‌اسانس به‌لابراتوار های مهم جهان فرستاد تا اسانس اختصاصی برای آن درست کنند تا کنون چند نوع آن بایران رسیده که مورد آزمایش لابراتوار و متخصصین موسسه دخانیات قرار دارد.

قیمت

در مورد قیمت سیگار زر و خیام‌و فروردین جدید که از امروز بااختلاط جدید و کاغذ صد در صد شیفونی تولید میشود موسسه دخانیات اطلاع داد که قیمت آن افزایش نمییابد

گروه باله آمریکائی بایران آمد

این گروه هفت برنامه در تهران اجراء میکند

ساعت یك‌و نیم صبح امروز گروه باله «رابرت جافری» واردتهران شد.

گروه مذکور که‌ازگروههای‌معروف باله‌آمریکاست و چهل و پنج نفرعضو دارد هفت برنامه درتهران اجراءخواهد کردکه‌درآمد فروش بلیط شب اول آن توسط باشگاه لاینزصرف تکمیل بنای آموزشگاه والاحضرت رضاپهلوی برای نابینایان خواهدشد.این برنامه روزچهارده دیماه در حضوروالاحضرت شاهدخت شمس پهلوی در تالارفرهنگ اجراء می‌شود.

رابرت جافری هنگام ورودبتهران‌در فرودگاه مهرآباد گفت «سفر به کشور باستانی هنرپرور ایران همواره یکی‌از آرزوهای قلبی‌من‌بوده‌است.»

دفتر وکالت ومشاوره امورمالی و گمرکی

محمود معدل

روزهای شنبه - دوشنبه - چهارشنبه هر هفته از ساعت پنج تا هشت بعد از ظهر مفتوح و برای پذیرائی از مراجعین محترم آماده میباشد.

لاله‌زار - سرای ابهری شماره ۴۱ تلفن دفتر ۳۸۴۸۶
منزل ۴۲۸۱۰ ۱-۲ آ-۱۸۸۵۳

اولین سالن بزرك حراج تهران
بسبك سازمانهای حراج اروپا بزودی افتتاح خواهد شد
اسلامبول - ساختمان پلاسکو

ارزیابان مالیات برارث

دارای کارت مخصوص از اداره کل مالیات‌برارث‌میباشند

بدینوسیله باطلاع عموم مودیان محترم مالیات بر ارث میرساند که ارزیابان اداره کل مالیات برارث دارای کارت عکس‌دارکه بمهر و امضای اداره کل مالیات برارث رسیده میباشند و کسانیکه بدون کارت به‌آنها مراجعه میکنندمامور اداره نامبرده نیستندوتقاضا میشود برای همکاری باوزارت دارائی این قبیل اشخاص را به پلیس معرفی فرمایند.

از طرف وزارت دارائی

قابل توجه فروشگاهها وسالن های‌مد

مغازه های بزرك و کوچك و سالنهای مجهز بتمام وسائل در بهترین نقطه تهران باشرایط سهل واگذار میشود.
برای اطلاعات بیشتر به دفتر ساختمان پلاسکو خیابان اسلامبول یا تلفنهای۳۸۶۲۰ - ۳۹۹۰۵ - ۳۳۹۲۴ مراجعه‌فرمائید.

آ-۳۰۳۲۸ «کسری»

اطلاعیه سالن حراج تهران

بازرگانان محترم جهت انعقاد قرارداد برای عرضه‌کردن کالای خود دراین سالن میتوانند از ساعت ۹ صبح الی۱۲
بساختمان پلاسکو تلفن ۳۰۲۵۸۶ مراجعه نمایند

قابل توجه دارندگان ماشین تحریر اپتیما

از صاحبان محترم ماشین تحریراپتیما خواهشمندیم که جهت دریافت تضمین‌نامه و کارت سرویس وتعمیرات اپتیما بشرکت آرین (خیابان بوذرجمهری‌سرای‌حافظ) مراجعه نمایند.

در صورتیکه دارندگان محترم ماشین تحریر اپتیما فرصت مراجعه‌نداشته باشند می توانند نشانی دقیق‌خود رابوسیله پست و یا بوسیله‌تلفن های ۵۰۰۹۱تا۵۰۰۹۴ اطلاع دهند تا تضمین نامه و کارت سرویس و تعمیرات جهت آنان ارسال گردد.

آ-۳۰۳۷۲ نمایندگی ماشین تحریر اپتیمادرایران

مشکل ترخیص قطعات منفصله اتومبیل

برای کارخانجات مونتاژ، باصدورتصویبنامه برطرف‌میشود

امروز یك مقام وزارت بازرگانی بخبرنگار ماگفت‌درموردرفع‌مشکلات مونتاژ اتومبیل باید تصویب نامه قانونی از طرف دولت تصویب شود.

تاکنون نظر این بود که وزارت صنایع‌و معادن براساس نامه‌ای که وزارت بازرگانی بآن وزارتخانه ارسال داشت تصمیمی برای تولیدی بودن و رفع‌مشکلات مربوط به‌واردات مونتاژ اتومبیل اتخاذ کند اما بعلت آنکه اخیرا برای رادیو وتلویزیون که نظیر همین مشکل در مورد آنها وجود داشت تصویب نامه قانونی‌صادر شد ناچار برای مونتاژ اتومبیل هم باید تصویب نامه قانونی صادر شود

بودجه تفصیلی سازمانهای دولتی

تاچندروز دیگر مورد بررسی وزارت دارائی‌قرارخواهدگرفت

بودجه های تفصیلی اکثر سازمان های دولتی بوزارت دارائی رسیده و بودجه وزارت فرهنگ هم درظرف یکی دو روز آینده بوزارت دارائی خواهد رسید و باین ترتیب بزودی بررسی بودجه تفصیلی وزارتخانه‌ها در وزارت دارائی پایان میپذیرد.

با خاتمه کار رسیدگی به بودجه تفصیلی سال جاری قسمتی از کار تنظیم بودجه سال آینده نیز انجام میگیرد زیرا بودجه های تفصیلی امسال وزارتخانه هاپایه‌اصلی بودجه سال آینده میباشد.

تکلیف اصناف چه میشود

بعداز ظهر دیروز روسای اتحادیه های وابسته بشورای عالی اصناف در محل شورا اجتماع کرده ودرباره طرح جدید تشکیلات شهرداری و انحلال ادارات خواربار و اصناف شهرداری بحث کردند عده ای از اصناف سئوال کردند که با اجرای طرح‌جدیدوانحلال اداره خواربار تکلیف اصناف که باین اداره‌وابسته وجزئی از آنند چه‌میشود بنابه تصمیم مجمع عمومی اصناف این مطلب امروز طی نامه ای بشهرداری تهران اعلام‌شد و نظریه مقامات‌رسمی استفسار گردید.

مصارف اعتبارات سازمان برنامه در فرهنك

ساعت ده بامداد امروز، کمیسیونی در دفتر آقای دکتر خانلری وزیر فرهنك با حضور آقایان دکتربیرجندی وبیرشك معاونین وزارت فرهنك نحوی مدیر کل‌مالی وزارت فرهنك و دکتر راسخ نماینده سازمان برنامه تشکیل شد وپیرامون روش وزارت فرهنك‌در مصرف‌اعتبارات سازمان برنامه‌که بامور فرهنگی اختصاص داده‌شده مذاکراتی بعمل آمد و تصمیماتی اتخاذ شد.

مرکز آموزش کشاورزی افتتاح شد

بعداز ظهر دیروز آقای دکتر خانلری وزیر فرهنك درمحل‌مرکز آموزش کشاورزی نمونه کرج حضور یافت و در مراسم افتتاح آن شرکت کرد و سپس آقای دکتر خانلری از کلیه قسمت های مختلفه و کلاس های درس بازدید کرد.

اسقف اعظم کلیسای نیویورك بتهران آمد

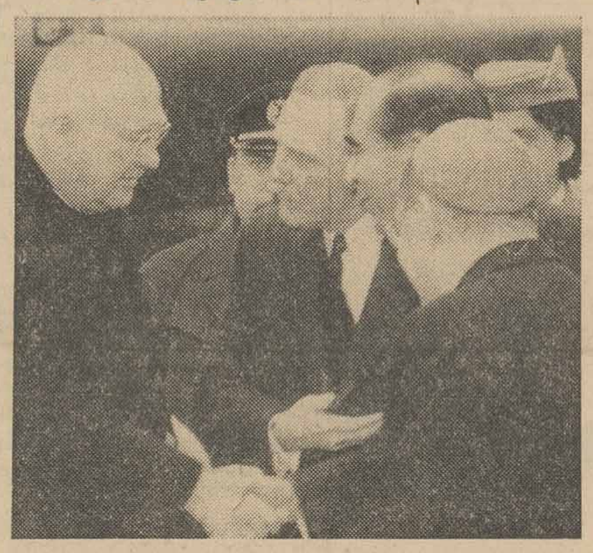

در فرودگاه مهرآباد - آقایان سفیر کبیر امریکا، رئیس تشریفات وزارت‌خارجه‌ونماینده‌پاپ‌در تهران ازکاردینال اسپیلمن استقبال کردند.

کاردینال‌اسپیلمن اسقف‌اعظم‌کلیسای کاتولیك نیویورك ساعت ۹ صبح‌امروز باهواپیمای شرکت هواپیمائی پاکستان وارد فرودگاه مهرآبادشد. درفرودگاه آقای هومز سفیر کبیر آمریکا در ایران، آقای احمد ظهیر رئیس تشریفات وزارت امورخارجه، ژنرال جرج اکهارت رئیس هیئت مستشاران نظامی آمریکا در ایران، نماینده واتیکان درایران ونماینده کلیسای کاتولیك تهران ازکاردینال اسپیلمن استقبال کردند.

کاردینال اسپیلمن همه ساله برای دیدار افراد نظامی آمریکا که در کشورهای مختلف خدمت میکنند به‌دور دنیا سفر میکند. قرار است عصر امروز کاردینال اسپیلمن با آقای‌علم نخست‌وزیر ملاقات کند.

دانشگاههای جهان تشکیل شورای فرهنگی سلطنتی راتبریك گفتند

آقای شجاع الدین شفا سخنگوی دربار شاهنشاهی ودبیر کل شورای فرهنگی سلطنتی امروز اظهار داشت: بمناسبت تشکیل‌شورای‌فرهنگی‌سلطنتی ایران‌طی‌دوهفته‌اخیرازطرف آکادمی‌ها و انستیتوهای خاورشناسی ودانشگاه‌ها و دانشمندان‌ایرانشناس کشورهای‌مختلف اروپا وامریکا وآسیا طی نامه‌ها و تلگراف هائی تشکیل این شورا تبریك گفته شده و آمادگی کامل آنها برای همکاریهای علمی وفرهنگی اعلام گردیده است.

مسابقات فوتبال

امروز وفردا در امجدیه ادامه دارد

دنباله مسابقات فوتبال قهرمانی باشگاه‌های‌تهران زیرنظرفدراسیون فوتبال کشور در امجدیه ادامه‌دارد، بعد از ظهر امروز تیم های سپه با تاج و دیهیم با شاهین مسابقه میدهند.

برنامه مسابقات فردا از این‌قرار است: ساعت‌یك بعداز ظهرآرارات باکیان‌درزمین شماره یك وداریوش با شعاع در زمین شماره دو.

ساعت دو ونیم بعد از ظهر، دارائی با تهرانجوان در زمین‌شماره یك و نادر با کورش در زمین‌شماره دو.

تیم تهرانجوان که در مسابقه قبلی با تیم تاج مساوی کرده‌است سعی میکند در مقابل تیم دارائی قهرمان سال گذشته باشگاه های تهران نیز مقاومت نماید.

یك مسجد بزرك در لندن ساخته میشود

رادیو لندن - روزنامه تایمز لندن دیروز تصویر و جزئیات مسجدی را که قرار است درزمین‌جمعیت اسلامی لندن در جوار لیتل پارك ساخته‌شود انتشار داد این مسجد یك بنای چند ضلعی خواهد بود و گنبدی بارتفاع چهل وپنج متر ومناره ای بارتفاع تقریبا هفتاد متر خواهد داشت و گنجایش آن در حدود یك‌هزار نفر خواهد بود

سالنامه ۱۳۴۲ دنیا

بضمیمه تقویم بغلی جلد پلاستیك
ویك مقاله از: عدل‌الملك دادگر رئیس اسبق مجلس شورایملی

در رستوران فرودگاه مهرآباد
از فردا شب
آتراکسیون بی‌نظیر اسپانیائی
اسمر الدا - پپه‌لارا
وارکستر رقص‌ایتالیائی کاستلانی
و برنامه فراموش نشدنی
رقص‌های محلی گلیك

کلاسهای انگلیسی انجمن ایران‌وآمریکا

ثبت نام برای کلاسهای عادی دورهٔ آیندهٔ درروزهای‌جمعه۱۴ازساعت ۸صبح تاظهر و چهارشنبه ۱۲ و شنبه ۱۵ دیماه از ساعت ۸صبح تاظهر وازساعت دو تاپنج بعداز ظهر در ساختمان‌جدید انجمن‌واقع دربهجت‌آباد (خیابان شیراز) شماره ۱۴۱ بعمل خواهد آمد

علاوه بر کلاسهای فوق در دورهٔ آینده کلاسهای هفته‌ای سه روز روزی دوساعت در روزهای شنبه و دوشنبه و چهارشنبه یایکشنبه و سه‌شنبه و پنجشنبه ازساعت ده تا دوازده و شش تاهشت بعداز ظهر دایر خواهد بود. شروع کلاسهای فوق درتاریخ ۱۷ دیماه میباشد امتحان قوه در همان روزها و همان ساعات بعمل خواهد آمد.

رئیس دروس انجمن ایران و آمریکا - وان‌دوواتر

انجمن ایران‌وآمریکا یکدوره‌جدیدترین چاپ‌آنسیکلوپدیا آمریکانا بانضمام‌دوجلددیکشنری‌انگلیسی رابرای روز ۲۵ فوریه ۱۹۶۳ به قرعه‌کشی گذارده است‌فرهنك دوستان می‌توانند بلیط آنرا به ارزش ۱۰۰ ریال از دفتر انجمن خریداری فرمایند.

شماره تلفن‌مطب‌دکتر عبدالحسین‌سمیعی ۶۹۰۳۵

روزنامه فردا فردا منتشر میشود

امروز

دومین شماره از
دوره جدید روشنفکر
با ۸ صفحه اضافه
منتشر شد

شماره تلفن منزل دکتر همایونفر
(طبیب اطفال) مجددا از ۷۵۶۰۰۰ به ۸۲۳۶۱۴ تغییر یافته است. ۱-۲ آ-۳۰۱۰۰

آگهی واگذاری حق چاپ‌نشر کتاب‌های پنجم وششم ابتدائی برای سال تحصیلی ۴۲-۴۳

وزارت فرهنك حق چاپ وانتشار کتابهای پنجم و ششم ابتدائی را برای سال تحصیلی ۴۲-۴۳ بدین شرح و در ده سری و باشرایط زیر بناشران واگذار می نماید:

۱- تاریخ پنجم ابتدائی ۱جلد
۲- جغرافی پنجم ابتدائی ۱جلد
۳- تاریخ ششم ابتدائی ۱جلد
۴- جغرافی ششم ابتدائی ۱جلد
۵- فارسی پنجم و خانه داری پنجم ابتدائی ۲جلد
۶- حساب و هندسه پنجم و تعلیمات دینی پنجم ابتدائی ۲جلد
۷- علم الاشیاء پنجم و نقاشی پنجم ابتدائی ۲جلد
۸- فارسی ششم واخلاق ششم ۲جلد
۹- علم الاشیاء ششم و تعلیمات مدنی ششم ابتدائی ۲جلد
۱۰- حساب و هندسه ششم و تعلیمات دینی ششم ابتدائی ۲جلد

مشخصات چاپ:

۱- چاپ کلیه کتابها به طریق افست خواهد بود.

۲- کتابهای تاریخ و جغرافیا مطابق نمونه ودر چهار رنك به‌چاپ می رسد و کاغذ آن از نوع ۱۰۰ گرمی افست و جلد آن مقوای کارتی ۲۰۰ گرمی خواهد بود و فیلم آنها که موجود است تحویل ناشر خواهد گردید ولی در صورتی که وزارت فرهنك تغییراتی را لازم تشخیص‌دهد ناشر موظف است اصلاحات لازم را بعمل آورد.

۳- کاغذ سایر کتابها از نوع ۷۰ گرمی سفید اعلا و جلد آنها از نوع شمیز مرغوب ایران خواهد بود و فیلم آنها بهزینه ناشر تحت نظر اداره کل نگارش تهیه خواهد گردید.

۴- صحافی کتابها ته چسب و ته دوزی خواهد بود. کتب تاریخ وجغرافیا و سایر کتابهائی که بیش ازصد صفحه دارد عطف پارچه خواهد داشت.

شرایط‌نشر

۵- چاپ و توزیع کتابها تحت نظر نمایندگان وزارت فرهنك انجام خواهد گرفت.

۶- ناشر باید مقدمات امررا طوری فراهم نماید که‌کتاب موضوع قرارداد او حداکثر تا آخر مرداد ماه ۴۲ در سرتاسر کشور توزیع ودر کتابشروشی ها آماده فروش باشد.

۷- ناشر مکلف است کلیه فیلم های پوزیتیف و نگاتیف هر کتاب راخواه از وزارت فرهنك گرفته و خواه خود تهیه کرده باشد قبل از آخر شهریور ماه ۴۲ تحویل اداره کل‌نگارش نماید.

۸- ناشر صدی دو از تعداد چاپ شده از هر کتاب را بلاعوض به اداره کل نگارش تحویل خواهد نمود.

۹- ناشر مکلف خواهد بود صدی ۱۵ بهای پشت جلد هر کتاب‌را بعنوان دستمزد فروشندگان جزء منظور نماید.

شرایط پیشنهاد ها:

۱۰- هریك از ناشران می توانند بموجب مشخصات و شرایط مندرج دراین آگهی پیشنهاد هائی مبنی بر داوطلبی انتشار یك یا چند ردیف از کتابها تسلیم نمایند. ولی بهیچ ناشری بیش از چهار ردیف‌از کتاب های موضوع این آگهی واگذار نخواهد شد.

۱۱- پیشنهاد مربوط بهریك از ردیف های دهگانه باید بطور مجزی تهیه وبضمیمه قبض سپرده و پرسشنامه مربوط در پاکت لاك و مهر شده بدفتر اداره کل نگارش تحویل و رسید دریافت گردد.

۱۲- بهر پیشنهادی برای کتابهای ردیف ۱ تا ۴ باید (یکصد و پنجاه هزار ریال) و برای هریك از سایر ردیفها (یکصد هزار ریال)سپرده به حساب شماره ۷۴۰ وزارت فرهنك دربانك ملی مرکز تودیع ورسید آن ضمیمه گردد.

۱۳- سپرده پیشنهاد دهنده ای که برنده شناخته شود و ظرف پنج روز بعداز اعلام کتبی برای امضای قرار داد مراجعه ننماید به نفع صندوق دولت ضبط خواهد گردید.

۱۴- در مورد قرارداد هر کتاب تضمین نامه بانکی معادل صدی ده بهاء پشت جلد به تعداد متعارف به عنوان ودیعه حسن انجام کار از ناشر دریافت خواهد گردید. این تضمین نامه دراول آذر ماه ۴۲ بعد از آنکه حسن اجرای قرار داد از حیث مرغوبیت چاپ و کاغذ و عدم تاخیر در نشر و توزیع و رعایت بهاء مقرر در فروش و سایر شرایط مندرج در قرار داد محرز شد مسترد خواهد گردید.

۱۵- ناشران داوطلب می توانند همه روزه در ساعات اداری بدفتر اداره کل نگارش مراجعه و طرح قرار داد کتابها و پرسشنامه مربوط را دریافت و عین آنرا امضا و ضمیمه پیشنهاد خود نمایند.

۱۶- به پیشنهاد های مشروط یا مبهم یا فاقد سپرده ترتیب اثر داده نخواهد شد.

۱۷- آخرین مهلت قبول پیشنهاد ها ساعت ۹ صبح روز شنبه بیستم بهمن ماه ۱۳۴۱ خواهد بود. در ساعت ۱۰ صبح همان روز پیشنهاد های رسیده در کمیسیونی باز و قرائت خواهد شد. حضور پیشنهاد دهندگان در جلسه آزاد است.

۱۸- وزارت فرهنك در رد یا قبول یك یا کلیه پیشنهاد ها آزاد است.

۱۹- این آگهی در دو روزنامه کثیرالانتشار پایتخت منتشر می گردد و هزینه آن بوسیله برندگان مناقصه از قرار یك دهم مبلغ بابت هرردیف پرداخت خواهد گردید. الف ۵۸۱۸ وزارت فرهنك