در کلیه فرودگاههای اروپا و امریکا حالت فوق العاده اعلام شد

۳۵ ساعت دیگر ۲ هواپیما با ۱۸۰ مسافر نابود میشوند

التیماتوم چریکها :

مصر و چکسلواکی و لهستان ربودن هواپیما ها رامحکوم کردند

سوئیس و آلمان به التیماتوم چریك ها تسلیم شدند

- در تمام فرودگاه های اروپا آماده‌باش داده‌شد خلبانان جهان دیگر به کشور های عربی پرواز نمی‌کنند
- چریکها خواستار آزادی فوری «لیلاخالد» وسرحان بشاره وپس دادن جسد یك چریك مقتول شدند
- در داخل هواپیما مردی بافن «جودو» لیلا خالدرا بکف هواپیما کوبید
- آمریکا، انگلیس، سوئیس آلمان و اسرائیل فردادر یك جلسه فوق‌العاده به مسئله ربودن هواپیماها رسیدگی میکنند
- اسناد محرمانه ناتو از هواپیمای منفجر شده آمریکا بدست مصر افتاد

در صفحات ۲-۳-۴-۲۱

کنفرانس «یاتا» با شرکت روسای ۱۰۴ شرکت هواپیمائی درتهران تشکیل میشود

راههای مبارزه بادزدان هوائی درتهران تعیین میشود

★شرکت های هواپیمائی جهان پیشنهادات خود را برای مبارزه باراهزنی هوائی درکنفرانس تهران مطرح‌می‌نمایند.

★ایران از آبان ماه آینده بمدت یکسال فعالیت ها و تصمیمات «یاتا» را کنترل میکند در صفحه بیستو یکم

محمد پورداد

اطلاعات

سه‌شنبه ۱۷ شهریورماه ۱۳۴۹
شماره ۱۳۲۹۰
سال چهل و پنجم
تکشماره ۴ ریال

۲۴ صفحه

چریکها اخطار کردند: تا ۳۵ ساعت دیگر ۳ هزار زندانی عرب درسراسر دنیا باید آزاد شوند

شاهنشاه هنگام شرفیابی کمیته ملی پیکار جهانی با بیسوادی فرمودند :

پیکار با بیسوادی وظیفه اولیه هر انسان است

در شرفیابی امروز اعضای کمیته‌ملی پیکار با بیسوادی والاحضرت‌شاهدخت اشرف پهلوی نخستین‌نشان عالی پیکار با بیسوادی را به سینه‌شاهنشاه آریامهر نصب کردند .

- **لازم است که سرانجام جامعه بشری روزی از بلای بزرك بیسوادی خلاصی یابد**

شاهنشاه آریامهر ساعت ۱۱ونیم امروز اعضای کمیته ملی پیکارجهانی با بیسوادی و چند تن از اعضای‌هیئت داوران جایزه محمدرضا پهلوی را در کاخ سعدآباد بحضور پذیرفتند .

در این شرفیابی والاحضرت شاهدخت اشرف پهلوی‌نیابت‌ریاست عالیه‌کمیته ملی پیکار جهانی بابیسوادی نخستین نشان عالی اهدائی این کمیته را به سینه شاهنشاه نصب کردند .

بقیه در صفحه چهارم

در نزدیکی سمنان

قطار مسافری مشهد بایک‌قطار باری تصادف کرد

دراین حادثه دو نفر کشته و ۱۶ نفر مجروح شدند

در صفحه حوادث

دومرد ، یک پیکان وسیصدهزار تومان پول نقد

آقایان اصغر فدوی و عباس‌پایزان را که هردواز درجه‌داران‌ژاندارمری ساکن مریوان هستند . می‌توان خوشبخت‌ترین و بلنداقبال ترین مردان ماه گذشته دانست . می‌پرسید چرا ؟

برای اینکه آنها باپرداخت‌فقط دوتومان ، هم سیصد هزار تومان پول نقد جایزه ممتاز بلیط های ماهانه اعانه ملی را بدست‌آوردند وهم قهرمان شانس شدند و یك دستگاه پیکان‌اختصاصی را بردند. این دوهمکار بلنداقبال تصمیم دارند ، هریك خانه مجهزووسیعی برای خود خریداری کنند .

همچنین آقای عباس پایزان که پنج فرزند دارد . می‌خواهد سهم پیکان دوستش را خریداری کند تا وسیله تفریح و سرگرمی بچه هایش را فراهم آورده باشد .

بقیه در صفحه۱۰

کاپیتان «بوری - بارلو»خلبان هواپیمای مسافری اسرائیل که توانست با مهارت خود را از دست چریك‌رباینده هواپیما نجات دهدو هواپیما را سالم در فرودگاه لندن بنشاند . کاپیتان «بارلو»هنگامی که خود را با طپانچه چریك عرب مواجه دید ناگهان هواپیما را به طور عمودی بحرکت در آورد و در نتیجه چریك رباینده‌هواپیما کنترل خود را در هواپیما از دست داد و کارکنان هواپیما از فرصت‌استفاده کردند و او را هدف گلوله قرار دادند.

لیلا خالد دختری که دیروز باتفاق رفیقش بلاز مرد هواپیمای اسرائیلی را ربود در داخل هواپیما درحالیکه دو نارنجك دردست‌ها داشت با مامور امنیتی اسرائیل گلاویز شد ونارنجك ها از دست او به کف هواپیما افتادند و بزیر صندلی‌غلطیدند و باعث‌وحشت و اضطراب فراوان مسافران شدند .

سرحان بشاره‌سرحان که میگوید بعلت‌طرفداری‌رابرت کندی‌ازاسرائیل او را بقتل رسانده در زندان «سن‌کوئین‌تین» خبر شد که چریکها تقاضای آزادی او را کرده‌اند .مادر سرحان بشاره که اکنون در امریکا است تصمیم گرفت فورا به اردن باز گردد و برای آزادی پسرش بکوشد

این عکس یك لحظه بعد ازمنفجر کردن هواپیمای مسافری امریکائی توسط چریکها از دنباله آن گرفته شده است ، چند لحظه بعد هواپیمای ۱۶۵ میلیون تومانی بیك آهن‌پاره تبدیل شد .

این عکس یکی از مسافران هواپیمای ال - عال است که با «لیلاخالد» دست‌بگریبان شد واورا با فن «جودو» روی کف هواپیما انداخت و نارنجکها را از دست «لیلاخالد» درآورد .

این عکس یك‌زن۲۳ ساله‌بلژیکی‌است که جزو مسافران هواپیمای جمبوجت امریکائی بود و براثرحادثه‌ربوده شدن و انفجار آن مجروح گردید و همانطور که در عکس‌دیده میشود در فرودگاه او را درحالیکه گریه میکند روی صندلی چرخدار گذارده‌اندومیبرنداین‌زن که ژاکلین نام دارد همراه با سایر مسافران‌هواپیمای جمبوجت با یك هواپیمای دیگر از قاهره به رم رفت .

انعکاس ربودن چهار هواپیما ،در تهران

دزدیدن هواپیماها به‌دوستی ملت‌ها صدمه‌میزند

دکتر شاهمار :
ربودن‌هواپیماافکارعمومی جهان را علیه‌کماندوهای فلسطین سوق میدهد درحال‌حاضر بایدتقاضای چریکها را بخاطرنجات جان‌دهها انسان‌پذیرفت

اربابی رئیس اداره هواپیمائی کشوری :
ربایندگان هواپیما باید فورا مسترد شوند تشدید مجازات سارقین هواپیما باید در قوانین جزائی کشور ها منظور گردد

در صفحه ۲۱

موج حمله کماندو های فلسطین به‌هواپیما های مسافربری

در صفحه ششم

تحت ریاست عالیه
علیاحضرت فرح پهلوی شهبانوی ایران
هفته سرطان
۱۱ تا ۱۷ مهرماه ۱۳۴۹

خاندان‌هاشمی کرمانی‌وسایرخانواده‌های‌وابسته
باکمال تاثروتاسف درگذشت شادروان **سیدمحمد هاشمی** بزرك خاندان‌هاشمی‌و موسس روزنامه های بیداری کرمان واتحاد ملی و مدیر سابق‌روزنامه رسمی کشور شاهنشاهی ایران و نماینده ادوار ۱۲و۱۳و۱۴ مجلس شورایملی و رئیس جمعیت کرمانیان مقیم مرکز را باطلاع عموم میرساند مجلس‌ترحیم زنانه‌و مردانه آن شادروان از ساعت ۴ تا ۶ بعدازظهر روز پنجشنبه ۱۹شهریور در مسجد مجد منعقد می‌باشد .

سه‌شنبه ۲۴ شهریور
گل دانسینگ
باشکوه وزیبائی غیر منتظره
گشایش خواهد یافت
تلفن رزرو ۶۶۲۹۳

اطلاعیه
پارس لوکس
قابل توجه کلیه صاحبان وسائط نقلیه
ماگیروس دویتس
بدینوسیله باطلاع میرساند که شرکت سهامی تعمیرگاههای پارس لوکس جهت نصب سرعت سنج و پلمپ آن هرروزه ازساعت ۷٫۳۰ تا ۵ بعدازظهر آماده میباشد . (مراجعه سایروسائط نقلیه نیز بلامانع است)
آدرس : تهران پارس نلکه اول انتهای خیابان ۱۰۵ تلفنهای ۷۸۴۰۲-۷۸۴۰۲-۷۸۴۰۱
پنجشنبه ها : ازساعت ۷٫۳۰ صبح الی ۱ بعدازظهر
شرکت سهامی پارس لوکس

طلیعه‌ای تازه در افق‌سینمای ایرانی
آقای هالو
باشرکت : علی‌نصیریان -عزت‌اله‌انتظامی و...فخری خوروش
از فردا صبح در ۱۶ سینمای بزرك پایتخت
شرح در صفحه ۹

آگهی ثبت‌نام نیمسال اول ۵۰-۴۹
کلیه‌دانشجویان دوره‌های‌لیسانس -فوق لیسانس -دکتری ودوره شبانه دانشگاه تهران
درصفحه۱۶
۱-۲ آ-۳۷۸۹۵۴

دبستان ایرانیان
خیابان پهلوی - بالای‌سه‌راه عباس‌آباد تلفن ۶۲۰۴۵۷

امشبو هرشب وعده ما

در کاباره باکارا
آرامش‌بخش‌ترین کاباره کشور عزیزمان
جمیله
(کاباره‌باکارا -خیابان پهلوی- جنب‌سینما آتلانتیك - تلفن‌رزرومیر ۶۲۷۷۸۰)

گشایش سینما پاسیفیك (جاده قدیم شمیران)
سینما پاسیفیك
که‌باطرز باشکوه‌ومجللی نوسازی شده باشاهکار سینماسکوپ ورنگی
یاقوت سه‌چشم
باشرکت : فردین -آذرشیوا همایون
صبح چهارشنبه ۱۸ شهریور ماه‌افتتاح میگردد

یکشنبه‌روز مجله‌دختران وپسران است

امسال، سال یاقوت سه‌چشم است
اثری بزرك و شاهکاری بی‌همتا از سینمای ایرانی که خاطره فیلمهای قبلی فردین را ازیاد شما خواهدبرد
از فرداصبح
فردین - آذر شیوا
مارینا-ویکتوریا-میری-جهانگیرغفاری-خوان‌شهری و.. همایون در فیلم
یاقوت سه‌چشم
سینماسکوپ ورنگ
شرح در صفحه۵

آگهی قبول داوطلب برای طی دوره‌های تخصصی (دستیاری) دانشکده پزشکی دانشگاه‌ملی ایران

در صفحه ۱۰

قابل توجه فروشندگان پارچه‌های روپوش مدارس دختران

در صفحه ۱۵

آموزشگاه تربیت تکنیسین پروتزدندان دانشگاه‌ملی ایران هنرجومی‌پذیرد

در صفحه ۱۳

آموزشگاه‌عالی بهداشت دهان‌ودندان‌دانشکده دندانپزشکی دانشگاه‌ملی ایران دانشجومیپذیرد

در صفحه ۱۱

سرمقاله

روزی و کاری و خاطره‌یی تاریخی!

«هنگامیکه درین تالار، درکاخ یونسکو، نمایندگان تقریبا همه کشورهای جهان در باره همکاری مشترك برای مبارزه با بزرگترین بلای تاریخ بشر تبادل فکرو بذل مساعی میکنند، مااحساس میکنیم که‌این تالارواین کاخ برای‌مدتی حکم معبدی رابرای تجلی تابناك‌ترین مظاهر فکر واندیشه بشری پیدا کرده است. ویقینا فلسفه کهن ایرانی نیز که‌براساس پیکار دائمی خیر وشر متکی است‌جایی بهتر ازمحفلی که‌با این هدف‌تشکیل شده‌باشد برای تجلی فروغ نیکی وراستی نمیتواند یافت».

این کلمات که در مهرماه سال ۱۳۴۳ زیر سقف تالار کاخ یونسکو درپاریس طنین میافکند قسمتی از پیام شاهنشاه ایران بود به سیزدهمین اجلاسیه مجمع عمومی «یونسکو»...

بموجب‌قطعنامه شماره ۱۹۳۷ سازمان ملل متحد، مصوب یازدهم دسامبر ۱۹۶۳ «یونسکو» وظیفه داشت مسئله تجهیز امکانات و مساعی کشور هارا در جهت یك کوشش بین‌المللی بمنظور پیکارباپسوادی موردمطالعه قراردهد. اماتاسال ۱۳۴۳ که سیزدهمین مجمع‌عمومی یونسکو تشکیل‌میشد، درین زمینه عملا توفیقی بدست نیامده و فعالیت ها ازحدود مطالعه وبررسی مسئله بیسوادی خارج نشده بود.

شاهنشاه ایران، درپیامی که‌با استقبال‌گرم عموم نمایندگان مجمع عمومی‌یونسکو روبرو شدوسپس درپیام دیگری که برای روسای کشور های مختلف فرستادند. کریمانه دعوت فرمودند که وزرای آموزش و پرورش و کارشناسان عالیرتبه مسائل آموزشی و نمایندگان یونسکو به تشکیل یك کنگره جهانی در تهران اهتمام کنندو راههای یك پیکار وسیع بین‌المللی را برضد بیسوادی مورد مطالعه قرار دهند.

بدینگونه بود که مقدمات تشکیل کنگره جهانی پیکار با بیسوادی فراهم آمدواین کنگره روز هفدهم شهریور ماه ۱۳۴۴ باپیام تاریخی شاهنشاه، درکاخ سنای ایران گشایش یافت.

شاهنشاه درپیام افتتاحیه کنگره جهانی مبارزه با بیسوادی فرمودند: «امروز بیش‌از هرزمان دیگر سرنوشت جوامع‌بشری بیکدیگر پیوسته‌است. همه باهم زندگی میکنیم. بنابراین با هم‌نیز باید کار کنیم. در برابر بلایی که نیمی از بشریت با آن دست بگریبان است نیم‌دیگر جهان نمیتواند بی‌اعتنا بماند. زیرا سرنوشت‌این نیم، خواه‌ناخواه باآن نیم‌دیگروابسته است. بدینجهت بدیهی است که‌وجود توده‌یی عظیم از بیسوادان عالم‌یعنی‌عامل اصلی‌تقسیم‌عالم‌بدوقسمت مجزاتهدیدی‌دایمی برای صلح اجتماعی جهان واصولا برای صلح جهان است».

شاهنشاه درین‌پیام به‌کوشش های ایران‌در زمینه برافکندن ریشه‌های بیسوادی اشاره فرمودند و تجربه درخشانی را که از تشکیل سپاه دانش‌عاید شده بود در دسترس جهانیان‌قرار دادند. همچنین پیشنهاداتی از طرف معظم‌له عنوان شد که‌از آنجمله بود تخصیص سهمی از بودجه نظامی کشور ها برای امر مهم و حیاتی پیکار بابیسوادی.

کنگره جهانی پیکار بابیسوادی، طی یازده روزمذاکرات ومشاورات موفقیت‌آمیزی رادر تهران دنبال کرد و باین نتایج اساسی دست‌یافت که‌اولا موضوع مبارزه بابیسوادی با موضوع تعلیم‌و تربیت عادی ارتباط کامل دارد. ثانیا مبارزه بابیسوادی باید جزء لاینجزای طرحهای توسعه اقتصادی و طرحهای‌مربوط به‌تعلیم و تربیت در هرکشور تلقی شود. ثالثا بیسوادی یك بلیه جهانی است که نتایج آن دامنگیر مردم سراسر جهان خواهد شدو بنابراین همه کشور های جهان‌باید برای ریشه‌کن ساختن آن تشریك‌مساعی و مجاهدت کنند.

تشکیل کنگره بزرك جهانی پیکار بابیسوادی در تهران یکی از وقایع بااهمیت‌قرن‌ما محسوب میشودو بهمین مناسبت هم، هفدهم شهریور که مصادف با افتتاح کنگره است، در ایران بنام‌روز پیکار بابیسوادی شناخته‌شده و امروز، یك‌چنین روزیست.

بقسمی که در اخبار ملاحظه میکنید، امروز مراسم روز پیکاربا بیسوادی بطرز شکوهمندی برگزار شدو در جلسه‌علنی فوق‌العاده سنا، باحضور والاحضرت شاهدخت اشرف پهلوی ازخاطره کنگره پیکار بابیسوادی تجلیل بعمل آمد و جایزه سلطنتی محمدرضا پهلوی وهمچنین جایزه‌یی‌که دولت شوروی برای برجسته‌ترین کوشنده در راه پیکار بابیسوادی در نظر گرفته وبنام همسر لنین «نادژداکراپسکا» نامیده است طی تشریفاتی بیرندگان اعطا خواهد شد.

دنیای‌قرن بیستم، ایران رادر شمار پیشگامان نهضت‌جهانی مبارزه‌بابیسوادی خواهدشناخت‌وکوششهایی که‌این کشور چه‌در سطح ملی‌وچه‌درسطح‌بین‌المللی، بخاطرپیکاربا بلای‌بزرك‌بیسوادی صورت داده است همواره در خاطر شیفتگان صلح و عدالت و اعتلای مقام وحیثیت نوع بشر باقی خواهد بود.

تاریخ، گواه صادقی خواهدبود بر این‌حقیقت‌که در تیرگی های محیط قرن بیستم، در محیط جنگهای خونین وستیزه‌های مسلکی و نژادی‌و مذهبی و مرافعات ارضی و مرزی، ایران کشوری‌بود که‌با جهل میجنگید و مردانه میکوشید تاظلمتکده جهالت و بیسوادی را بفروغ دانش و معرفت روشن سازد.

مسافران پابرهنه، وارد نیویورك شدند

ژنو ـ خبرگزاری فرانسه ـ آسوشیتدپرس ـ یونایتدپرس ـ موج هواپیما دزدی که در چهل و هشت‌ساعت اخیر هیجان‌ونگرانی شدیدی در سراسرجهان بوجود آورد، فعالیت سیاسی‌دامنه‌داری را برای رهائی مسافران سرگردان‌هواپیما های ربوده شده‌بدنبال آورده‌است.

دولتهای امریکا، انگلیس، سویس، آلمان غربی واسرائیل اکنون برای اتخاذ تصمیم‌مشترك پیوسته بایکدیگر در تماس هستند.

مسافران‌وسرنشینان هواپیما های‌امریکائی وسویسی که‌باردن‌برده شده‌اند هنوز در این شهر بسر می‌برند. سخنگوی‌جبهه خلق آزادی‌بخش فلسطین دریك کنفرانس اظهارداشت که همه‌سرنشینان دوهواپیمای «سویس‌ایر» و «تی‌دبلیو ـ ۱» سالم هستند وجنگجویان ما ازآن هامراقبت میکنند. وی افزود که زنان و کودکان مسافر آزادشده‌اند.

قاهره ـ سیزده ساعت پس از ماجرای انفجار هواپیمای‌عظیم ۷۴۷ شرکت‌هواپیمائی امریکادرفرودگاه قاهره ۱۷۲ تن از مسافران این هواپیما با یك‌هواپیمای دیگرقاهره را بسوی نیویورك ترك گفتند. این عده که‌عموماپابرهنه‌بودندوهیچکدام چمدان یاآثاثیه دیگری همراه نداشتند و آثار خستگی شدیدی در چهره‌شان دیده میشد دیشب وارد رم شدند تا از آنجا بسوی نیویورك حرکت کنند. تنها سه‌نفر ازمسافران این هواپیما که‌دونفرشان امریکائی وسومی بلژیکی است در قاهره مانده‌اند. این عده که هرسه در جریان‌حادثه دیروززخمی شده‌اند در بیمارستان بستری هستند.

یك سخنگوی‌شرکت هواپیمائی آمریکائی شایعاتی را دائربراینکه پانزده تن ازمسافران هواپیماناپدید شده‌اند تکذیب کرد.

همسر معاون نماینده فرانسه در سازمان ملل متحد که جزومسافران هواپیمای «جمبوجت» بود درفرودگاه رم به‌خبرنگاران گفت صحنه‌ای‌را که ما شاهد آن بودیم حتی درفیلم های پلیسی هم نمی توان تماشا کرد.

وی گفت من وشوهرم درصندلی های ردیف جلو هواپیما نشسته بودیم که ناگهان دو مرد مسلح جلو آمدند و دستور دادند که پیدرنك ردیف درجه اول را ترك کنیم.

هریك از آنها نارنجکی بدست داشتند و ماچاره‌ای جزآنکه‌دستور آنها را بدون‌چون وچرا اجراکنیم. نداشتیم. قبل از این حادثه ما مدتی در انتظار غذا بودیم ولی از مهمانداران هواپیما اثری دیده نمی شد وقتی که هواپیما دربیروت توقف کرد ترس شدیدی به مسافران مستولی شد زیرا عده زیادی فدائی مسلح بسوی هواپیما هجوم آورده ودر صندلی های‌درجه یك قرار گرفتند. پس از آنکه هواپیما در فرودگاه قاهره بزمین نشست بما دستور دادند که کفش های خود را درآوریم و بسرعت از دریچه های نجات خودرا به بیرون پرتاب کنیم. همه‌مسافران‌یکمرتبه بسوی دریچه های نجات هجوم بردند ولوله عجیبی در داخل‌هواپیما برپا شد. هر کس‌از هواپیماخارج میشد بدون آنکه عقب سر خود نگاه کند باسرعت بسوی‌فرودگاه فرار میکرد.

اندکی پس از پیاده شدن مسافران دم هواپیمای جمبوجت ناگهان براثر شلیك مسلسل بهوا پرید و پس از آن‌نه انفجاریی‌دربی در داخل هواپیما صورت گرفت و در کمتر از ده‌دقیقه هواپیمابصورت مشعل فروزانی درآمد و چمدانهای مسافرین و خود هواپیما تبدیل به تل خاکستر شد.

چریکها خواستار آزادی فوری ۳هزار چریك زندانی شدند

سخنگوی جبهه‌آزادی بخش فلسطین گفت ماعده‌ای از سرنشینان این هواپیماها را بعنوان گروگان نگه‌خواهیم‌داشت تاوقتی کلیه افرادما که‌درخارج‌ازکشورزندانی هستند از جمله «لیلی‌خالد» آزادشوند وجسدچریکی که‌در هواپیمای اسرائیل کشته شدتحویل ماشود ما همچنین درخواست می کنیم که فلسطینی هاودوالجزایری که‌دراسرائیل زندانی هستندآزادشوند.

وقتی که از سخنگوی جبهه خلق پرسیده شد که تعدادایزندانیان راتعیین کند گفت شماره آنها جمعا سه هزارغیرنظامی ویك‌فدائی است. و مابزودی لیست این‌عده رابطور کامل ارائه خواهیم داد.

وی گفت موعد اولتیماتومی که مابه انگلیس، سویس و اسرائیل فرستاده‌ایم ساعت چهار بامدادروز پنجشنبه پایان می‌یابد ولی اگر اولتیماتوم ما پذیرفته نشود، دو هواپیما و مسافران اسرائیلی، آمریکائی، انگلیسی و آلمانی نابود خواهند شد.

وی گفت کلیه زنان و کودکانی که باهواپیمای سویس‌ایر مسافرت میکرده‌اند باستثنای اسرائیلی ها آزاد شده‌اند.

دیشب کماندوهای فلسطینی به مسافران هواپیمای «سویس‌ایر» اجازه دادند که به مهمانخانه‌اردن منتقل شوند ولی از سرنوشت سرنشینان هواپیمای امریکائی اطلاعی بدست نیامده است.

آزادی سرحان

جبهه خلق فلسطین علاوه بر فدائیان فلسطینی درخواست کرده است که سرحان بشاره سرحان قاتل رابرت کندی نیز آزاد شود.

در لندن دیشب ادوارد هیث، نخست‌وزیر انگلیس از اعضای کابینه دعوت کرد که امروز یك جلسه فوق‌العاده برای اتخاذتصمیم درباره سرنوشت «لیلاخالد» دختر کماندوی فلسطینی تشکیل دهد. دولت انگلیس باید از سه‌راه‌یکی را انتخاب کند یا «خالد» را طبق قوانین انگلیس بپای میز محاکمه بکشاند یا آورا به‌فلسطین تحویل دهد یا اینکه آزاد کند.

مقامات مطلع لندن‌اظهارداشتند که باحتمال زیاد دولت‌انگلیس‌شق ثالث را انتخاب کرده و «لیلی ـ خالد» راآزاد خواهد کرد.

دولتهای سویس و آلمان غربی نیز حاضر شده‌اند که کماندوهای فلسطینی راکه درآن کشوربازداشت هستند آزاد کنندولی‌دولت‌اسرائیل عقیده دارد که دولت های غربی باید روش محکمی‌درقبال‌درخواست های سازمان‌های فلسطین اتخاذ کنند.

دیشب وزیر امور خارجه‌سویس پس از ملاقات با سفرای انگلیس‌و آلمان غربی سفیر اسرائیل را در دفتر کار خود پذیرفت و مدتی با وی به‌گفتگو و تبادل نظر پرداخت در محافل سیاسی گفته‌میشودروش خشنی که دولت اسرائیل در این ماجرا پیش گرفته ممکن است مسائل مشکلی برای سایر کشور هابوجود آورد.

مسافران هواپیمای «سویس‌ایر» امروز در حالی که سراپا غبارآلود بودند وقیافه خسته و کوفته‌ای داشتند باکامیون از فرودگاه به عمان منتقل شدند. بانو «هوتار»، یکی از مسافران هواپیمای«سویس ایر» به خبرنگاران گفت دومردو یك زن مسلح هواپیمای «سویس‌ایر» را ناچار کردند که مسیر خودرا از مقصد نیویورك به خاور میانه عوض کند. قبل از آنکه این حادثه روی دهد همه چیزدر هواپیما عادی بود ووقتی که آنها باسلاحهای آتشین از کابین‌خلبان خارج شدند به حقیقت ماجرا پی بردیم. تنها ناراحتی ما از این لحاظ غذا بود و شش ساعت غذا نخوردیم و از آن گذشته نمی‌توانستیم به‌توالت برویم.

وی گفت که فدائیان نسبت‌بما بامهربانی رفتار می‌کردند و فقط همانطور که گفتم از لحاظ غذا و بی‌خوابی ناراحت بودیم فلسطینی هابماکمی غذا و سیگار میدادند. یکی دیگر از مسافران هواپیما گفت: که بلافاصله پس از آنکه هواپیما مسیر خودرا عوض کرد یکی از فدائیان فریادزد:

فرمانده جدید

من فرمانده جدید شما هستم‌از هیچ چیز نترسید. ما شمارابسوی یك کشور دوست هدایت میکنیم. مسافران هواپیمای «سویس‌ایر» گفتند که از سرنوشت مسافران و سرنشینان هواپیمای امریکائی‌و همچنین از سرنوشت سرنشینان هواپیمای سویسی اطلاعی ندارند.

تقاضای آزادی سرحان بشاره امریکارا خشمگین ساخت

عمان ـ اخطار چریك های عرب مبنی بر این که برای ان که هواپیما های سوئیسی و امریکائی و مسافران انها در اردن ازاد شوند سرحان بشاره سرحان قاتل رابرت کندی هم باید ازاد شود امریکا رابشدت عصبانی وخشمگین ساخته است سرحان بشاره‌یك‌عرب اردنی است که رابرت کندی را هنتام‌ایراد نطق انتخاباتی به قتل رساند و بعد اعلام کرد که این کار رابخاطر میهن‌عربی انجام‌داده است. بهمین دلیل اکنون چریك ها وظیفه دارند او را از زندان‌ازاد کنند.

رونالد ریگان فرماندار کالیفرنیا تقاضای ازادی سرحان بشاره از طرف سازمان های چریکی‌فلسطینی را یك نوع‌باج گیری خواند و گفت فرقی نمیکند درخواست چریکها نیز نوعی باج گرفتن محسوب می شود. ووقتی شما اولین باج را دادید باج بگیر گریبان شما رارها نکرده و برای گرفتن‌مبالغ‌بیشتری به شما مراجعه خواهد کرد.

بدنبال انتشار تقاضای سازمان فلسطینی نسبت به ازادی سرحان در مبادله با مسافران هواپیما ها فرماندار کالیفرنیا با وزارت خارجه امریکا تماس گرفت و در باره موضوع با مقامات ان وزارتخانه مدتی به گفتگو پرداخت. «ریدان» از دادن پاسخ به این سئوال که درخواست چریکها را اجابت می کندیانه سکوت کردو حاضر نشد، مطلبی دراین باره بگوید.

پدر سرحان بشاره قتل سناتور رابرت کندی دیروز از چریکهای عرب که‌آزادی فرزندوی راخواستار شده‌اند سپاسگزاری کرد.

اما سخنگوی جبهه آزادی‌بخش فلسطین بعدا در عمان گفت جبهه آزادی‌بخش‌فلسطینی‌چنین‌درخواستی بعمل نیاورده و آزادی سرحان در این ماجرا اصلا مطرح نبوده‌است. در عین حال پدر سرحان طی مصاحبه‌ای که با خبرنگاران بعمل اورد گفت من از برادران عرب‌خود که بفکر سرحان فرزند من نیز هستند بی نهایت سپاسگزارم. پدر سرحان گفت وی به امریکائی‌ها اخطار کرده‌است که اگر پسروی اعدام شود انتقام مرك او بهرترتیب که ممکن باشد پس گرفته خواهد شد.

وقتی به‌مادر سرحان بشاره خبر داده شد که چریکها آزادی پسر وی را خواستار شده‌اند گفت آیا این راست است؟ من که باور نمی کنم.

واکنش‌مادر سرحان چند ساعت پس از اعلام سخنگوی یك سازمان چریکی در بیروت که گفته بود چریك‌ها تقاضای آزادی بشاره‌را دارند بعمل آمد.

هنگامی که خبر درخواست چریکها به‌مادر سرحان رسیدوی بشدت گریست و سپس خنده‌سر داد و اعلام کرد حاضر نیست با کسی صحبت کند. دادستان‌لوس‌آنجلس دراین باره گفت فقط رونالدریگان فرماندار کالیفرنیا است که میتواند در باره آزادی سرحان تصمیم بگیردو قانون‌این اجازه و قدرت را فقط بوی داده است.

مسافران در محاصره مواد منفجره

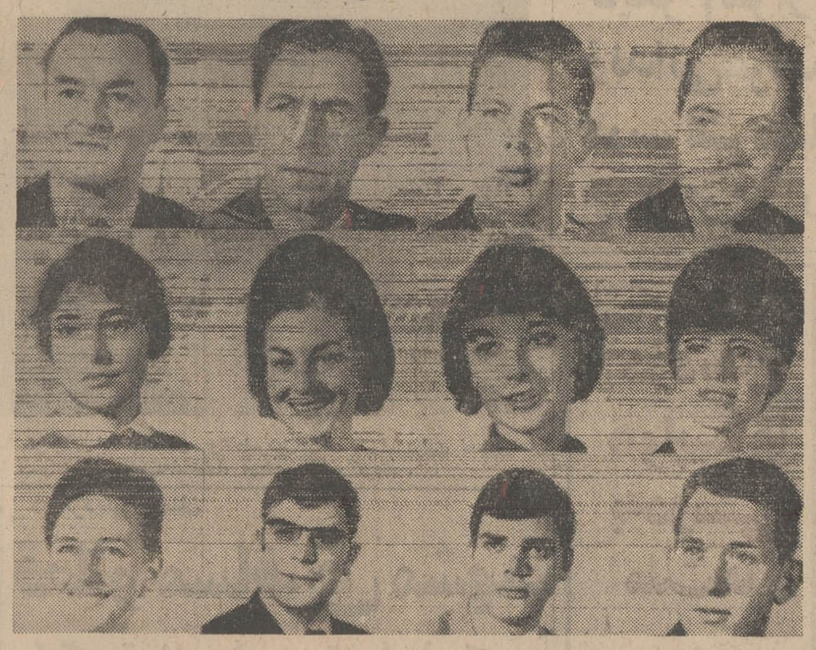

چریکهای عرب که‌دو هواپیمای سوئیسی و امریکائی را به اردن برده‌اند و در یك فرودگاه متروك دوراز پایتخت این کشور فرود آورده‌اندامروز۱۲۰ نفر ازمسافران زن‌وکودك غیر یهودی دوهواپیمارا آزاد کردند اما هنوز ۱۸۰ مرد مسافر شامل‌یهودیان، امریکائیها، آلمانی‌ها و انگلیسی ها را بعنوان گروگان نگهداشته‌اند چریکها تهدید کرده‌اند که‌اگرتمام چریك های زندانی درسراسر دنیا تاصبح پنج‌شنبه آزاد نشوند دو هواپیما و ۱۸۰ مسافر وسرنشین آنهارا نابود خواهند کرد.

چریکها در اطراف این هواپیماها ومسافران آن مواد منفجره کار گذارده‌اند و تهدید کرده‌اند که هرلحظه تصمیم بگیرند آنها را منفجر خواهند کرد. محلی که هواپیما هاو مسافران در آن‌نگه‌داری میشوند یك منطقه متروك‌در صحرای اردن است که چریکها نام «فرودگاه انقلاب» بر آن‌نهاده‌اند. درعکس تصاویر عده‌ای ازمسافران هواپیمای «سوئیس‌ایر» که‌اکنون در اسارت‌هستندو جانشان درخطر است دیده میشود.

عکس رادیوئی اطلاعات

یك مسافر «لیلاخالد» را بافن «جودو» بزمین زد

تل‌اویو ـ خلبان هواپیمای بوئینك ۷۰۷ اسرائیل که توانست با مهارت زیاد نقشه فدائیان فلسطین‌را برای‌ربودن هواپیما و سرنشینان آن نقش برآب کند امروز در یك کنفرانس‌مطبوعاتی‌در نیویورك گفت:

«دو کماندوی فلسطینی و دختری بنام «لیلی‌خالد» کوشیدند با تهدید اسلحه‌ما راوادار کنندکه مسیرهواپیما را از نیویورك بسوی خاور ـ میانه تغییر دهیم.

ـ خلبان هواپیما گفت‌ماجرا بیش ازچهاردقیقه طول‌نکشید و اگر نارنجکی که هم در دست «لیلی خالد» بود منفجر میشد به هواپیما آسیبی نمی‌رسید.

وی افزود من بزودی به حقیقت اوضاع پی بردم و با یك مانور سریع هواپیما را بحال عمودی در آوردم و در عین حال به برج کنترل لندن جریان را گزارش دادم.

یکی از مسافران‌هواپیمای «ال‌عال» که از مسافران امریکائی هواپیما بود «لیلی‌خالد» را غافلگیر کرد و با فن «جودو» اورا بزمین زد. و در عین حال مانع از آن شد که «لیلی خالد» نارنجك را منفجر کند.

خلبان هواپیما در پایان از خونسردی مسافران تحسین کرد و گفت همین امر سبب شد که اوضاع در داخل هواپیما بسرعت‌بحال عادی‌بازگردد.

آلمان وسوئیس حاضر شدند چریکها را آزاد کنند

برن ـ یك سخنگوی رسمی در برن‌اظهار داشت که دولت‌سویس حاضر است سه فلسطینی را که در این کشور زندانی هستند به درخواست جبهه‌خلق فلسطین‌آزاد کند. وی افزود که هنوز تصمیم قطعی در این مورد اتخاذ نشده است.

دربن یك‌سخنگوی‌رسمی اظهار داشت که‌دولت آلمان غربی با دولت های انگلیس‌و سویس برای بررسی اوضاع وارد مذاکرات‌شده است. وی گفت که دولت آلمان غربی هنوزدرخواست‌رسمی‌سازمان های فلسطینی را در مورد آزادی فلسطینی‌های زندانی دریافت‌نکرده است.

محافل رسمی اسرائیل هنوزدر باره گزارش های مربوط باینکه دولت های انگلیس، آلمان غربی وسویس مشترکا تصمیم گرفته‌اند فلسطینی های زندانی را در کشور های خودشان آزاد کنند عکس‌العملی نشان‌نداده‌اند معذلك در محافل سیاسی اسرائیل گفته میشود که این تصمیم دولت‌های غربی بشدت موجب حیرت مقامات «تل‌اویو» شده است.

دولت اسرائیل نیز تاکنون در باره درخواست فلسطینی ها دائربر آزاد کردن فلسطینی هائی که در اسرائیل زندانی هستند و همچنین دوتن از شخصیت های الجزایری تصمیمی اتخاذ نکرده است.

«شیمون پرس» وزیر حمل و نقل‌اسرائیل دیروز درپاریس گفت اسرائیل هرگز حاضر نخواهدشد بایك چریك یا چریکهای وابسته به‌سازمان های چریکی فلسطینی بسر مسئله مسافران ربوده شده اسرائیلی و زندانیان یهودی به مذاکره و گفتگو بپردازد.

آماده‌باش در لندن

لندن ـ پلیس انگلیس برای حفظ جان «خالدلیلا» کماندوی جوان فلسطینی که اکنون‌در لندن زندانی است اقدامات‌احتیاطی‌فوق‌العاده‌بعمل آورده‌است.

دختر‌جوان فلسطینی‌امروز به کلانتری «وست‌درایتون» انتقال یافت واز آنجا به‌محل نامعلومی برده شد.

از دیشب «اسکاتلندیارد» گروهی‌از اتباع کشور های عربی‌را که در لندن بسرمی‌برند بشدت تحت نظر قرار داده‌است.

از طرف دیگر بدنبال التیماتوم جبهه خلق فلسطین ماموران پلیس انگلیس به شدت از فرودگاههای این کشور مراقبت می کند تا از هرگونه خرابکاری احتمالی جلوگیری کنند. مقامات انگلیسی بیم آن دارند که‌در پایان اولتیماتوم‌جبهه‌فلسطینی درانگلیس دست به عملیات خرابکاری بزنند.

اعتراض به وجود ماموران اسرائیلی

بیروت ـ یك سخنگوی سازمان‌چریکی‌فلسطین‌دیروز به وجودافراد مسلح درهواپیما های ال ـعال اسرائیل‌اعتراض کرد و گفت این عمل نقض کامل و آشکار قوانین بین‌المللی است.

این سخنگو که از رادیو دمشق سخن میگفت افزود که کوشش چریکهابرای ربودن هواپیمای ال ـ عال نیز بخاطر همین نقض مقررات از طرف اسرائیل صورت گرفته‌است.

لیلاخالد زیبا روئی که هواپیمامی‌رباید

بیروت ـ آسوشیتدپرس ـ لیلاخالد ـ دختر جوان‌و زیبای سیه‌چشم که اکنون دنیاوی‌را فقط بعنوان همدست چریك حمله‌کننده به‌هواپیمای‌ال‌ـعال می‌شناسد یکی‌از سرشناس‌ترین چریك جبهه‌آزادی‌بخش فلسطین (الفتح) است.

وی‌درمصاحبه اخیر خود در بیروت گفته‌بود که درزندگی خود فقط دوشعار دارد! «آزادی برای زنان وآزادی برای فلسطین» ووی زندگی خودرا وقف حصول این‌دو آرمان کرده‌است.

«خالد»از فنون‌جنك‌ومبارزه سیاسی‌باندازه مردان آگاه است. وی یك دختر۲۵ساله فلسطینی‌است تحصیلات خود رادردانشگاه امریکائی‌بیروت به‌پایان رسانیده و تابستان پیش پس‌از شرکت‌در دزدیدن یك هواپیمای امریکائی بطور مخفیانه ازرم وارد دمشق پایتخت سوریه شد.

شرکت‌وی در توفیق در دزدیدن هواپیمای امریکائی وی‌رااز‌شهرتی‌سرشار‌برخوردار ساخت. شهرتی که خالد یکشبه‌به آن رسیدبامعروفیت ستارگان سینما برابری می کرد. هرجا دانشجویان دانشگاه امریکائی‌بیروت‌که لیلا تحصیلات خودرا د رآنجا به‌پایان رسانده با وی مواجه می‌شدند دوروی حلقه‌میزدند. خالد چند بار بدرخواست دانشجویان‌در میهمانی آنها شرکت جست گروهی وی‌را فقط دختری می شناسند که مدام نارنجکی رامیان‌انگشتان خودمی فشارد. لیلا به جبهه آزادی‌بخش وابسته است که ریشه‌مارکسیستی دارد.

وحی و نبوت در پرتو قرآن
بقلم
استاد محمدتقی شریعتی مزینانی
منتشر شد

کودکستان ودبستان نارون
با برنامه کامل انگلیسی
برای سال تحصیلی ۴۹ـ۵۰ ثبت نام مینماید
وسیله ایاب وذهاب آماده است
نشانی: خیابان پهلوی اول کوچه تلویزیون ـ مقابل خیابان ایوبی تلفن ۶۲۰۰۳۰
۱ـ۴ آ ـ ۳۶۶۶۶

گروه فرهنگی نواب
برای دوره‌های ابتدائی ـ متوسطه (ریاضی ـ طبیعی ـ ادبی)
پسرانه دخترانه
جنوب فلکه چهل متری نواب تلفن ۹۵۶۹۱۲ ـ ۹۵۶۳۸۸

قابل توجه دختران دانشجو
پانسیون آریا واقع در بهترین نقطه شهر تهران مجهز به‌شوفاژ سانترال و کولر وحمام وسالن غذاخوری و تلفن اختصاصی زیرنظر مدیریت یك خانم فرهنگی که بیست‌وپنجسال سابقه خدمات آموزشی دارد فقط چهل نفر دختردانشجو می‌پذیرد. دفتر پانسیون همه روزه از ساعت چهار تاهشت بعدازظهر برای ثبت‌نام و انعقاد قرارداد آماده پذیرائی است.
نشانی: خیابان قدیم شمیران مقابل بی‌سیم خیابان ارفع کاشی ۱۶ پانسیون آریا تلفن ۷۷۱۵۵۴ ـ ۷۷۰۴۵۹

کلاسهای خیاطی انجمن دوشیزگان وبانوان
زیرنظر ۴ دبیر مبرز دارای دوره های ۲ماهه، ۴ماهه و۹ماهه. همه‌روزه صبح‌وعصر.
برای نامنویسی‌وبدست‌آوردن اطلاعات لازم به دبیرخانه‌انجمن
خیابان بهارشمالی ـ نبش نامجو ـ تلفن ۷۵۶۸۳۱
مراجعه‌فرمائید

چریکها میخواستند پسر عموی ملک حسین را بقتل برسانند

عمان ـ آسوشیتدپرس ـ بعداز ظهر دیروز بار دیگر بین فدائیان فلسطین و نیرو های دولتی اردن نبرد هائی در خیابانهای عمان درگرفت . این هنگامی بود که مسافران هواپیمای سویس ایر تازه وارد عمان شده بودند .

تیراندازی در تمام‌شب بطور پراکنده ادامه داشت . اوضاع در پایتخت اردن بشدت بحرانی‌است و نیرو های اردنی و کماندو های فلسطین همچنان‌در مواضع خودبه حال آماده‌باش بسر می‌برند .

در جریان تیراندازی دیشب کماندو های فلسطین چند موشك بسوی ساختمان رادیو تلویزیون عمان شلیك کردند .

چریکهای فلسطینی امروز بدر خانه های‌چند تن‌از افسران ارتش اردن مراجعه کرده و آنها را دزدیدند . در اعلامیه‌ارتش که در این باره انتشار یافت گفته شد که‌چریك ها علاوه بردزدیدن‌چند افسر ارتش اردن یك گروهبان آمریکائی را که جزو لیست کارمندان سفارت آمریکا دراردن است نیز دزدیدند . این گروهبان که در اعلامیه دولتی آزوی فقط‌با نام«گراهام» نام برده شده بعنوان دستیار وابسته نظامی آمریکا در اردن کار میکرده است .

در اعلامیه دولت اردن گفته شده که‌چریك هاعلاوه بردزدیدن افسران‌اردنی‌و گروهبان آمریکائی بمدت ٤٥ دقیقه آتش سلاحها و مسلسل های‌خود رابروی ایستگاه رادیو و تلویزیون اردن درعمان گشودند چریکهادراین تیراندازی از راکت‌ـخمپاره‌و مسلسل‌استفاده کردند. در اعلامیه دولت اردن‌به زیانهای وارده بایستگاه های‌رادیو و تلویزیون اشاره‌ای‌نشده است. اعلامیه فقط چریك ها را متهم کرد که‌به ایستگاه های رادیو وتلویزیون و بعضی مواضع ارتش در سراسر اردن حمله‌ور شده و سعی داشته‌اند «رائدابن‌زید» پسر عموی ملك‌حسین‌را بقتل برسانند.

درعکس «لئونارد شاپیرو»مردی که همسر و فرزندانش مسافران‌هواپیمای اسرائیلی ربوده شده بودند هنگام استقبال از آنها درفرودگاه نیویورك دیده میشود .این هواپیما دیروز توسط یك چریك مرد و دوشیزه «لیلاخالد» ربوده شد اما خلبان و کارکنان هواپیما توانستند چریك مرد را بقتل برسانند و «لیلا خالد» را دستگیر نمایند و هواپیما را سالم در فرودگاه لندن بزمین بنشانند. مرد این خانواده برای استقبال از خانواده خود به فرودگاه نیویورك رفته بود که خبر ربوده شدن هواپیمای حامل همسر و فرزندان خود راشنیدو دچار دلهره شدیدی شد. وی‌مدت۱۴ساعت درفرودگاه انتظار کشیدتا همسر و فرزندانش وارد شدند .

در عکس پدر خانواده در حالی که یك فرزند خود را در آغوش کشیده و همسر و فرزنددیگرش در کنار او هستند دیده‌میشود .

عکس رادیوئی اطلاعات

تغییر سیاسی

ربودن هواپیماها وبحران خاورمیانه

ربودن چهار هواپیمای مسافربری و انعکاس جهانی عظیم آن ، شدت عمل‌بیسابقه سازمان‌های چریکی که‌علیرغم تمایل دولتهای مصر و اردن این‌کشورهارابمیدان‌بزرگترین عملیات ضد غربی خود تبدیل کرده‌اند،همراه با تصمیم‌دولت اسرائیل به عدم شرکت در مذاکرات صلح و درخواست عقب‌کشیدن سکو های‌موشکی امید به صلح خاورمیانه رابه میزان زیادی از بین برد و نگرانی شدیدی در محافل سیاسی‌واجتماعی کشور های منطقه و در دستگاه های رهبری آمریکاوشوروی‌بوجود آورده است .

ناظران‌سیاسی‌عقیده دارند که رهبران شوروی مایل نیستند که مذاکرات غیر مستقیم اعراب و اسرائیل با شکست روبرو شود ، زیرا بطور قطع رهبران کرملین دولت مصر را وادار کرده بودند که باین مذاکرات تن در دهند و علاوه بر این آنها سایر کشور های عربی را تشویق می کنند که از روش مصر و اردن پیروی کنند .

لئونیدبرژنف .دبیر کل حزب کمونیست شوروی روز ۲۸ اوت علنا در نطق خود در «آلماآتا» گفت . شوروی صمیمانه‌مایل‌است که‌مذاکرات یارینگ با دولت های ذینفع با موفقیت پایان یابد .

ناظران‌سیاسی عقیده‌دارند که ممکن است شوروی در روز های آینده بمصر فشار وارد آورد تا اقداماتی برای از سرگرفتن مذاکرات غیر ـ مستقیم بعمل آورد و آمریکا متقابلااسرائیل را برای تعدیل سیاست‌خشن خود تحت‌فشار بگذارد .

در مورد عملیات راهزنی هوائی نیز رهبران شوروی عقیده‌دارندکه اینگونه‌اقدامات فلسطینی ها نه تنها به رفع بحران‌خاورمیانه‌کمک‌نخواهد کرد بلکه اوضاع را بیش از پیش روبوخامت خواهد برد.

شوروی هنوز نسبت به سازمان های فلسطینی روش احتیاط آمیز سابق خود را ادامه میدهد اما بعید نیست که‌بزودی برخورد شدیدی بین مسکو و تشکیلات چریکی فلسطینی ها روی دهد .

یاسرعرفات‌که‌در ماه فوریه گذشته بمسکو مسافرت کرده بود نتوانست موافقت رهبران شوروی‌رابه دادن کمک های مالی و نظامی به سازمان‌های فلسطین جلب کند .

بعلاوه روش اخیر سازمان های‌فلسطینی‌در موردمذاکرات غیر مستقیم اعراب و اسرائیل مسکورا سخت ناراحت کرده است و چریکها در مطبوعات و نشریات خود و از زبان چینی ها روش «امپریالیست های روسی» را محکوم می ـ کنند .

نان و کره در کنفرانس سران ممالک غیر متعهد

لوزاکا ـ رویتر ـ امروز در لوزاکا اعلام شد که وزرای‌خارجه کشورهای غیر متعهد مسائل و مشکلات عمده‌ای راکه بر سر راه تشکیل کنفرانس سران کشورهای غیر متعهد وجود داشت برطرف کردند . وزرای خارجه این کشور ها مسئله شرکت‌نمایندگی کامبوج در کنفرانس را مسئله خارج از موضوع اعلام کردند . کنفرانس سران قرار است از فردادرلوزاکا پایتخت‌زامبیا شروع بکار کند.

ناظران امور این قبیل کنفرانس های کشورهای کوچك جهان‌اظهار نظر کردند روسا و رهبران این کشور ها با درنظر گرفتن این مسئله که درگیری در مباحث طولانی و پایان ناپذیر سیاسی‌مانند دو کنفرانس گذشته ممکن است کنفرانس‌رابا شکست کامل مواجه سازد و لذا امسال‌تصمیم گرفته‌اند به مسائل جزئی تر و کم اهمیت‌تر از قبیل نان‌و کره و گوشت رسیدگی کنند که نه تعهدی‌ایجاد میکندو نه بیم شکست‌و دردسری بدنبال دارد . اختلاف بین‌رهبران این کشور ها تاحدی است که‌آنها پس از سالهای دراز هنوز برسر این که چه کشوری متعهد است وکدام کشوری‌غیر متعهدنتوانسته‌اند به توافق برسند .

کنفرانس امسال سعی خواهد کردبه مسائل اقتصادی ، ایجاد تسهیلات درامورگمرکی‌وبازرگانی بپردازد و خودرا از قید پرداختن به مسائل عمده رهاسازد.

از جمله مشکلاتی که دربرابر کنفرانس قرار دارد یکی هم‌مشکل شرکت یا عدم شرکت نماینده‌دو کامبوج است و معلوم نیست از نمایندگان حکومت‌تبعیدی‌شاهزاده سیهانوك و یا نمایندگان «پنوم‌پن» کدامیك در کنفرانس شرکت جویند.

ملك‌حسین میخواست‌فرماندهی قوای عراقی مقیم اردن را بعهده‌بگیرد

بغداد ـ رویتر ـ«طه‌الجراوی» وزیر صنایع عراق ، اخیرا فاش ساخته که کشور وی‌تقاضای‌مربوط به این مسئله را که نیروهای عراقی مستقردراردن تحت‌فرماندهی ملك حسین در آینده رد کرده است .

«الجراوی» که دیشب در یك میتینك بزرك در بغداد سخن می راند گفت ما نمی خواهیم نیروهای ما تحت فرماندهی کسانی برآیند که به پیشنهادصلح «ویلیام‌راجرز» گردن نهادند . وی گفت تاکنون عراق درخواست رسمی در زمینه خارج ساختن نیروهای خود از جبهه شرقی دریافت نکرده واگر چنین درخواستی به عمل آید ما حقایق کامل را از برای مردم عراق فاش خواهیم ساخت .

گلدامایر: مصر کنترل کانال سوئز را بدست گرفته است

قاهره ـ خبرگزاری فرانسه ـ شورای وزیران‌مصر امروزبریاست جمال عبدالناصر تشکیل جلسه‌داد.

دراین جلسه که دوساعت و نیم طول کشید اوضاع سیاسی نظامی خاورمیانه ومبارزه‌روانی که‌اسرائیل پس از برقراری آتش بس درجبهه کانال سوئز علیه مصر آغاز کرده است مورد بررسی قرار گرفت .

سخنگوی رسمی مصر پس از پایان جلسه کابینه این اطلاعات را دردسترس خبرنگاران گذاشت گفت مبارزه‌ای که اسرائیل علیه مصر بپا کرده کاملا جنبه تبلیغاتی دارد .

هدف اصلی اسرائیلی‌ها از این مبارزه آن است که امریکا را وادار کنندسلاحهای‌جنگی جدیدی به آنها تحویل‌دهند سخنگوی‌مصر افزود که هیئت وزیران اوضاع را بطور کلی در کشور های عربی و نقشی که این کشورها باید در نبرد آینده مصر علیه اسرائیل‌ایفا کنند مورد بررسی قرار داد .

از طرف دیگر «یوسف تکواه» نماینده اسرائیل در سازمان ملل متحد که پس از شرکت در مذاکرات مقدماتی با گونارياريك به «تل‌اویو» رفته بود امروز به نیویورك بازگشت .

در مدت اقامت وی در اورشلیم بود که کابینه اسرائیل تصمیم گرفت بطور موقت از شرکت در مذاکرات غیر مستقیم اعراب و اسرائیل خودداری کند .

قرار است «تکواه» امروز با گونارياريك میانجی سازمان ملل متحد ملاقات و گفتگو کند . نمایندگان مصر و اردن در غیبت نماینده اسرائیل چندبار با یارینك ملاقات و مذاکره کرده‌اند ولی از دو روزپیش بین آنهامذاکره‌ای صورت نگرفته است .

خطر جنك جهانی

بانو گلدامایر نخست وزیر اسرائیل دیشب به آمریکااخطار کرد اگر آمریکاباامتناع ازتحویل وسایل دفاعی به اسرائیل وسایل نابودی این کشور را فراهم آورد امنیت جهانی را بخطر خواهد انداخت .

بانو «مایر» که در مصاحبه‌ای‌با خبرنگار بنگاه سخن پراکنی بی .بی .سی لندن شرکت‌جسته‌بود گفت باوجود این وی در حسن‌نیت پرزیدنت نیکسون تردیدی ندارد مایر گفت من میدانم که نیکسون نهایت سعی خود را بکار خواهد برد و کاری که من میتوانم بکنم این است که‌برای موفقیت اواظهار امیدواری کنم .

نخست‌وزیر اسرائیل گفت : بیم آن میرود که اگر امریکا پای خود را از کمك به اسرائیل کنار کشد این امر به یك جنك‌جهانی منجر شود .

در زمینه تحولات‌اخیر خاورمیانه مایر گفت : مصر با نقل و انتقال موشکهای خود در خط کانال‌سوئز و جلوتر کشیدن سکو های پرتاب این موشکها کنترل تمام منطقه را بدست آورده است .

حالا موشکهای ساخت شوروی بقدری بر خط آتش‌بس کانال نزدیك هستند که مصر میتواند منطقه ما را در کانال‌سوئز کاملا تحت تسلط و کنترل خود داشته باشد .

در خلیج فارس چه میگذرد؟

کاوش نفت در قطر

بیروت ـ روزنامه «الحیاة» مینویسد :

از روز پانزدهم دسامبر آینده (٢٤ آذرماه) یك‌شرکت ژاپنی عملیات کاوش نفت را در منطقه امتیاز دریائی خود که در جنوب شرقی امارت قطر واقع است آغاز خواهد نمود .

سخنگوی شرکت مزبور گفت که پس از اطمینان باینکه در این منطقه نفت وجود دارد ، دکل حفاری از هلند بطرف قطر حمل شده است .

شرکت مزبور که عبارت از گروهی است مرکب‌از ۳۱ شرکت‌ژاپنی درآوریل سال ۱۹٦۹امتیاز حفاری‌را در ۸۵۰۰ کیلومتر آبهای ساحل قطر بدست آورد .

دیپلماتهای بحرین در کویت آموزش می‌بینند

روزنامه «الحیاة» چاپ بیروت در شماره اخیر خود مینویسد .

قرار است علی محروس و عبدالرحمن فارس‌الخلیفه اعضای اداره امور خارجی بحرین وارد کویت شوندتاهمراه هیئت نمایندگی کویت عازم دوره آینده مجمع عمومی سازمان ملل متحد شوند و در امور دیپلماسی آموزش به‌بینند .

نامبردگان مدت ده روز در وزارت خارجه کویت آموزش خواهند دید و سپس عازم نیویورك میگردند . گفته میشود که تعداد دیگری از دیپلماتهای بحرینی‌برای آموزش به کویت اعزام خواهند شد .

حاکم قطر از اروپا مراجعت کرد

بیروت ـ روزنامه «الحیاة» مینویسد :

بطوریکه در دوحه کسب اطلاع شده است شیخ احمدبن علی‌آل‌ثانی حاکم قطر پس از گذراندن تعطیلات خود روز شانزدهم سپتامبر جاری (۲۵ شهریور) به قطر مراجعت میکند .

کنفرانس ۵ کشور فردا تشکیل میشود

لندن ـ رویتر ـ فردا قرار است کنفرانس‌پنج کشور ذینفع‌درجریانات هواپیماربائی در واشنگتن تشکیل شود .

مقامات انگلیسی پس از یك‌جلسه ۹۰ دقیقه‌ای وزرای کابینه انگلیس که‌بریاست ادوارد هیث تشکیل شد گفتند که جلسه کابینه‌انگلیس برای رسیدگی به درخواست سازمان آزادی‌بخش فلسطین نسبت به‌آزادی لیلی‌خالد تشکیل شد .

نمایندگان کشورهای ایالات متحده ، بریتانیا ، سویس ، آلمان غربی و اسرائیل که‌در جریان هواپیما دزدی اخیر ذینفع هستند در کنفرانس فردای واشنگتن‌شرکت خواهندجست.

هدف کنفرانس واشنگتن بررسی مسائل مربوط به هواپیما دزدی‌واتخاذ تصمیمات شدید برای مقابله با هواپیمادزدی‌های آینده خواهد بود.

کار بچه‌دار شدن از راه تلقیح مصنوعی بسرعت پیش‌میرود

لندن ـ دکتر «پاتریك استپتول » متخصص زایمان کودکان لوله پلاستیکی که‌چندی‌پیش اعلام‌نظراتش درزمینه زایمان‌بوسیله‌لوله پلاستیکی جنجال بزرگی را موجب گشت دیروز گفت کار و عملیات مربوط به پیوند بر روی تخمدان‌های انسان بخوبی پیشرفت میکند .

وی طی سخنان دیروز خود برای اولین‌بار فاش ساخت که «سیلیویا آلن» زن ۳٤ ساله‌ای را که به‌مدت هفت سال از بچه‌دار شدن محروم بود مورد آزمایش قرار داد و تخمکهای وی را در «لابراتوار» با اسپرماتوزئید شوهر وی بارور کرده‌و نتایج‌درختان بدست آورده است .

وی ادعا کرد که نخستین‌آزمایش یعنی بارورکردن تخمکهای زن با موفقیت‌غیر منتظره‌ای روبرو گردیده لکن تقویت‌وبارور کردن‌همان‌تخمکها در لاستیك تلقیح‌با دشواریهای جدی مواجه گشته است .

باوجود این وی اظهار امیدواری کرد که اگر این مشکل نیز از سر راه برداشته شود بزودی خانم آلن‌از راه تلقیح مصنوعی آبستن شده و بچه‌دار خواهد شد .

طرفداران رئیس جمهوری منتخب کمونیست شیلی به دست راستی ها اخطار کردند

سانتیاگو ـ یونایتدپرس ـ طرفداران دست چپی «سالوادور ـ آلاند» کمونیستی که به ریاست جمهوری این کشور انتخاب شده دیروز شدیدا به مخالفان اخطار کردند که مانعی‌به‌سر راه‌پیشرفت «آلاند» در احراز مقام ریاست جمهوری شیلی بوجود نیاورند طرفداران وی گفتندانتخاب«آلاند» مسئله‌ای غیر قابل تغییر است .

«آلاند» در دور اول انتخابات روز جمعه گذشته ریاست‌جمهوری شیلی «ژرژ آلساندر» کاندیدای دست راستی این کشور راشکست داد لکن براساس قوانین جاری شیلی باید کنگره اینکشورازمیان دو کاندیدا یکی را برگزیند .

دیروز شهر سانتیاگو قیافه دیگری بخود گرفته بود زیرامردم بدنبال مایحتاج‌زندگی‌شتاب‌بیشتری بخرج میدادند قرار است روز۲٤ اکتبر کنگره شیلی برای انتخاب رئیس جمهوری این کشور تشکیل جلسه دهدالکساندررئیس‌جمهورپیشین و رقیب «آلاند» طی اعلامیه‌ایکه دیروز در سانتیاگو انتشارداد گفت انتخابات ریاست جمهوری هنوز پایان نیافته وی با اینکه پیروزی «آلاند» را تقریبا قطعی خواند با وجود این گفت این‌با کنگره‌است که از میان ما دو نفر چه کسی‌را برای این مقام برخواهد گزید .

طرفداران ضد کمونیست الساندر نیز دیروز به خیابانهای سانتیاگو ریختند و در حالیکه شعارهائی چون (شیلی آری ـ کوباه) در دست داشتند به نفع کاندیدای‌خود به ابراز احساسات پرداختند. پلیس برای متفرق کردن تظاهر کنندگان از ماشینهای آب پاش استفاده کرد.

ملکه لختی‌ها هم انتخاب شد

تورنتو ـ کانادا ـ طی تشریفات مخصوص که دیروز در «تورنتو» واقع در کانادا برگزار گردید «رونادا ـ استالان» دختر ۲۱ ساله‌ای که در شهر به شغل کتابداری اشتغال دارد تاج «ملکه» لختی‌ها را بسر نهاد .

مسابقه از طرف کلوب لختی های «تورنتو» سازمان داده شد و از ساعت‌ها پیش دهها زن و مرد که تمامالخت وعریان بودند در سالن‌بزرگی اجتماع کردند و مانندمراسم انتخاب دیگرملکه های‌زیبائی «استالان» را که فقط کفش های پاشنه بلند بر پای داشت به‌عنوان زیباترین‌لختی کلوب انتخاب کردند .

خبر انتخاب وی به عنوان ملکه زیبائی‌لختی‌ها درروزنامه های کانادا انتشار یافت و خبرش‌به‌سراسر جهان‌مخابره شد و واکنشی عظیم یافت .

انتخاب‌ملکه‌زیبائی لختی‌ها در نوع خود بی‌نظیر بوده و برای نخستین بار در کانادا صورت میگیرد .

تلویزیون پلر
جام جهان نما

شرکت ماجدی
گلچینی‌ازبهترین محصولات سازندگان بزرك ماشینهای دوزندگی صنعتی دنیا را با امکانات وسیع وشرایط سهل در اختیار شما میگذارد .
خیابان نادری ساختمان فرقانی تلفن ٤٢٤٢١ ـ ۲۹۲۲۲

درب های شیشه‌ای جلوه گرشکوه وزیبائی ساختمانهاست
شرکت سهامی شیشه های ایمنی ایران
مرکز پخش درب‌های شیشه‌ای (بیمه شده)وانواع شیشه اتومبیل وآئینه . تهران ـ خیابان مخصوص شماره ٤۹ـ۵۱
تلفن ۹۵۵۱۱٤ و۹۵۳٦٤۲

نیوکارواش
اولین اتو سرویس تمام اتوماتیك‌سریع
سرویس‌کامل در نیم‌ساعت ۱٤۰ ریال
روشوئی باشامپو وپلیش مخصوص باکارت آبونمان ۵۰ریال
ساعات کار از ۷٫۳۰ صبح‌الی ۷بعدازظهر
ایام‌تعطیل وجمعه از ۸صبح تایك بعدازظهر
آدرس . خیابان شاه عباس‌کبیر بین تخت‌طاوس‌و خیابان عباس‌آباد تلفن ٦۲۰۳۸۵
آ ـ ۳۷۹۸۳ ۱ـ۳

شهر خسته
خواننده: نازی افشار
شعر از : پرویز بابائی

بابل آپ
بابل آپ بنوشید
بابل آپ لذت بخش وگوارا

هرگز چنین آسان به تمام آرزوهایتان نخواهید رسید.
۱۰ خانه مدرن
۳ جوایز نقدی میلیون ریال
باقساط دهساله بدون بهره
بارزش حداکثر ۱۵۰۰۰۰۰۰ ریال
جایزه ممتاز ۱۵۰۰۰۰۰۰ ریالی
جایزه ممتاز ۵۰۰۰۰۰۰ ریالی
۱۰ جایزه ۱۰۰۰۰۰۰ ریالی
۵ بورس تحصیلی
در رشته های
اقتصاد ـ تعاون ـ بانکداری ـ حسابداری
بانتخاب برنده و هزینه بانك در داخل و یاخارج کشور که پس از پایان دورهٔ تحصیل باحقوق مکفی در استخدام بانك خواهند بود.
جوایز حساب پس انداز تأمین مسکن
بانك اعتبارات تعاونی توزیع
این ۳ جایزه بزرگ یکجا قرعه کشی میشود
برندگان ۵ بورس تحصیلی که‌واجدشرایط نباشند جایزه خود را می‌توانند بدانش‌آموزان . دانشجویان‌وفارغ‌التحصیلان‌رشته های مختلف که آمادگی استفاده ازبورس رادارندواگذار نمایند.
مبلغ‌بورس تحصیلی درخارج‌ازکشور دویست دلار در ماه و در داخل‌کشور معادل آن‌به‌ریال‌خواهدبود

قابل توجه شرکت های پیمانکار تاسیسات تهویه
Carrier
فن کویلهای کریر که منتظر آن بودید رسید .
نماینده انحصاری ـ شرکت‌سهامی شعله خاور

قلم شما هرچه باشد با جوهر
سوپر کوئینك پارکر
روانتر و زیباتر خواهد نوشت
جوهر کوئینك محتوی ماده سالواکس
سرقلم شما را خودبخود تمیز میکند
برای اطمینان بیشتر جوهر سوپرکوئینك‌با سرپوش پلمپ شده عرضه می‌شود

شرکت سهامی پشم شیشه ایران
به‌یك نفر معاون مدیر فروش با مشخصات زیر احتیاج دارد :
ـ داشتن سابقه کار و تجربه کافی در امور فروش
تسلط بزبان انگلیسی .
معافیت از نظام وظیفه
داوطلبان میتوانند همه روزه در ساعات اداری از ۸ صبح‌تا ۱ بعداز ظهر واز ۳تا٦ بعداز ظهر بدفتر این‌شرکت واقع در خیابان شاهرضا ـ خیابان صبای‌جنوبی ـ ساختمان شماره ۱۳ مراجعه نمایند .

هنرستان ملی باله ایران
وابسته بوزارت فرهنك و هنر
تااول مهرماه ۱۳٤۹ همه‌روزه از ساعت ۸ونیم الی ۱۲ وبعد از ظهرها از ساعت ۵الی ۷ نامنویسی مینماید .
علاقمندانی که سن آنان ۸تا ۱۵ سال باشد میتوانند باارائه شناسنامه و دو قطعه عکس وگواهی صحت مزاج از پزشك به هنرستان مراجعه و ثبت‌نام نمایند .
نشانی ـ خیابان ورزنده (خیابان جنوبی‌امجدیه)تلفن۷٦٤۰۵٦

خبرهای روز

تلگرام همدردی شاهنشاه

از جانب شاهنشاه آریامهر بمناسبت حادثه انفجار معدن در نزدیکی کویته پاکستان که منجر به کشته شدن عده‌ای شده است تلگرام همدردی به حضرت ژنرال آقامحمد یحیی خان رئیس جمهوری اسلامی پاکستان به اسلام آباد مخابره شد.

سفر ۲٤ ساعته وزیر خارجه به‌ترکیه

اردشیر زاهدی وزیرخارجه نیم ساعت بعد از ظهر امروز برای یك بازدید کوتاه ۲٤ ساعته و مذاکرات بامقامات دولت ترکیه از تهران عزیمت کرد.

همایون سمیعی مدیر کل سیاسی، هوشنك باتمانقلیچ رئیس اداره همکاری های بین المللی وزارت خارجه زاهدی را در این‌سفرهمراهی میکنند.

وزیر خارجه پیش از ترك تهران در مهرآباد از هدف های سفر و مذاکرات خود با مقامات دولت ترکیه سخن گفت و اظهار داشت میان ایران و ترکیه که روابط بسیار نزدیك وبرادرانه وجود دارد اینگونه تبادل نظر ها امری عادی بشمار میرود.

وزیر خارجه گفت: مسائل مربوط به مناسبات دو کشور و همچنین اوضاع بین‌المللی و وضع خاورمیانه با توجه به تشکیل قریب‌الوقوع اجلاسیه سازمان ملل‌متحد جزومباحث مورد گفتگوی‌او خواهد بود.

از وزیر خارجه در مورد تعیین و مبادله سفیر میان ایران و جمهوری‌متحده عرب پرسش شد و ایشان در پاسخ گفت: دراین مورد مطالعات هنوز ادامه دارد و ظرف چند روز آینده دراین موردتصمیم گرفته خواهد شد.

حکمران فجیره بتهران می‌آید

حکمران شیخ نشین‌فجیره که برای معالجه به شیراز آمده است عصر امروز برای یك اقامت‌کوتاه‌به تهران‌وارد خواهد شد.

جشنواره فیلمهای آموزشی

ساعت هفت ونیم بعد از ظهر امروز با پیام شاهنشاه آریامهر که بوسیله آقای علم وزیر دربار شاهنشاهی قرائت‌میشود، هفتمین‌جشنواره بین‌المللی فیلم های آموزشی در محل سالن تابستانی‌انجمن ایران و امریکا برگزار میشود.

وزیر دادگستری در شیراز

بامداد امروز آقای پرتو وزیر دادگستری بمنظور افتتاح اولین شورای داوری شیراز و بازدید از ادارات دادگستری و ثبت این شهرستان با هواپیما وارد شیراز شد.

وزیر دادگستری‌از ادارات مختلف دادگستری و ثبت استان بازدید کرد و درمورد تسریع در رسیدگی به کار مراجعان، دستوراتی داد.

دیدار رسمی وزیر خارجه ایتالیا از ایران

در تهران و رم دیشب رسمااعلام‌شد که «آلدومورو» وزیر خارجه ایتالیا از تاریخ ۲٤ الی ۲۷ شهریور بدعوت رسمی‌اردشیر زاهدی‌ازتهران دیدن خواهد کرد.

سفیر جدیدچکسلواکی در ایران

خبرگزاری رسمی‌چکسلواکی گزارش داد که«یان‌استراکا» ازجانب پرزیدنت «شوبودا» بسمت‌سفیر جدیدچکسلواکی در ایران‌برگزیده شده‌است.

بازگشت وزیر اطلاعات از گرگان

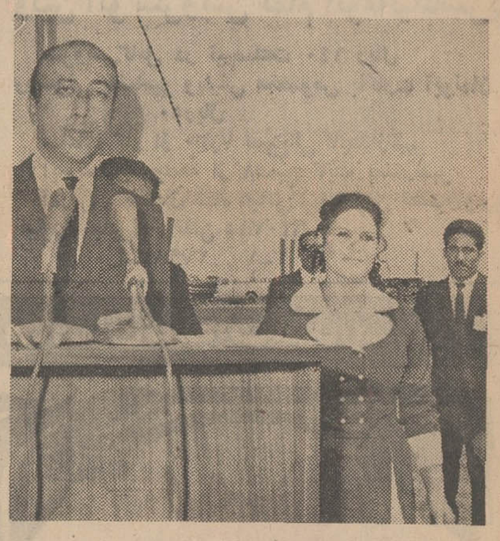

آقای‌جوادمنصور وزیر اطلاعات شب گذشته از سفر گرگان به تهران بازگشت.
وزیر اطلاعات در این‌سفرکوتاه فرستنده ده کیلوواتی موج‌متوسط‌رادیو گرگان را گشود.
عکس وزیر اطلاعات را پس از گشایش فرستنده هنگام صحبت‌در گرگان نشان میدهد.

اجلاسیه کارشناسان مبارزه با بیسوادی

بامداد امروز اجلاسیه کارشناسان‌بین‌المللی ارزش‌یابی طرح‌های آزمایشی‌مبارزه با بیسوادی باپیام والاحضرت شاهدخت اشرف پهلوی و با حضور کارشناسان یونسکودر تالار اجتماعات شرکت ملی نفت ایران گشایش یافت.

کنگره هزاره بیهقی

شنبه آینده باپیام‌شاهنشاه کنگره‌هزاره ابوالفضل‌بیهقی در تالا رازی دانشگاه مشهد افتتاح میشود.

عده‌ای از مورخین مشهور جهان و همچنین گروهی از استادان و دانشمندان ایران شناس در این کنگره ٥روزه شرکت خواهند کرد.

مبلغ ثبت نام دبستانهای دولتی تعیین شد

وزارت آموزش و پرورش مبلغ پرداختی برای ثبت نام در دبستان های دولتی راتعیین وطی‌بخشنامه‌ای به‌کلیه ادارات آموزش و پرورش کشور ابلاغ کرد مبلغ ثبت نام دانش آموزان کلاسهای اول تا چهارم بترتیب ٤۷ ریال، ٥۲ریال، ٥۷ ریال و ٥۲ ریال است.

شهریه سال اول ابتدائی‌شامل ۱٥ ریال بابت کتاب، ۲۰ ریال بابت ورزش، ۱۰ ریال بابت پیشاهنگی و ۲ریال بهای تمبر کارنامه است.

قیمت کتابهای سال پنجم‌ابتدائی ۱۳٥ ریال در نظر گرفته شده‌است، باین ترتیب دانش‌آموز کلاس‌پنجم ابتدائی باید ۱٦۷ ریال بپردازند که ۳۲ ریال آن بابت ورزش و پیشاهنگی و تمبر کارنامه است.

وزارت آموزش و پرورش در بخشنامه خود تاکید کرده است: هیچیك ازمدارس دولتی‌حق‌دریافت وجوه اضافی از دانش آموزان را ندارند.

اجازه شرکت در امتحان نهائی

امتحانات نهائی ششم‌متوسطه که از هفتم‌شهریور آغازشده بود امروز پایان یافت. نتایج این امتحانات تا بیست‌وپنجم شهریور بوسیله حوزه های امتحانی اعلام خواهد شد.

ضمنا به دانش آموزان که نتوانسته‌اند در امتحانات‌نهائی ششم ابتدائی شهریور ماه شرکت کنند اجازه داده‌شد که به‌اتفاق داوطلبان متفرقه ششم ابتدائی در امتحانات مربوط که روز ۲۱ شهریور انجام میشود شرکت کنند.

در جریان امتحانات نهائی‌ششم متوسطه که امروز باتمام رسید حادثه‌ای جز تلاش یك‌دانش‌آموز برای تقلب ازطریق‌استفاده از بی‌سیم رخ‌نداد.

این دانش‌آموز پریروز درسر جلسه امتحان هنگامیکه با یك دستگاه فرستنده ترانزیستوری تلاش میکرد تاسئوالات رابخارج بدهد بوسیله بازرسان دستگیر شدو بمقامات‌صالحه‌تسلیم گردید

پیش بینی هوا

هوای سواحل شمالی کمی تاقسمتی ابری، بتدریج بر مقدار ابرها افزوده میشود هوای شهرستانهای جنوب شرق نیمه ابری دربعضی‌نقاط ابری همراه بارگبار، هوای تهران صاف گاهی غبارآلود. نوان بقیه نقاط صاف که در بعضی نقاط همراه باتکه‌های ابرو غبار محلی‌خواهدبود.
گرمترین نقطه ایرانشهر

باپیام شاهنشاه آریامهر

روزجهانی پیکار بابیسوادی جشن گرفته شد

● والاحضرت شاهدخت ـ اشرف پهلوی گفتند: نسلهای آینده ازبی‌اعتنائی پدران و مادران خود به‌مسئله بیسوادی متعجب خواهند شد

● امروز برندگان‌جایزه‌بین‌المللی محمدرضا پهلوی و جایزه دولت شوروی اعلام میشوند

امروز روز جهانی‌پیکاربا بیسوادی است. تهران این روز را با اعطای جایزه به شهرهای موفق در پیکار با بیسوادی جشن میگیرد و از خدمات کسانی که هریك‌بنحوی‌در این‌مبارزه جهانی شرکت داشته‌اند قدردانی میشود.

مراسم در کاخ‌سنا

در کاخ مجلس سنا بعد از ظهر امروز با حضور والاحضرت‌شاهدخت اشرف پهلوی نیابت ریاست عالیه کمیته پیکار بابیسوادی و عده‌ای از شخصیتهای ایرانی و خارجی روز جهانی پیکار با بیسوادی جشن گرفته میشود.

مراسم امروزشامل‌دوقسمت خواهد بود. اول برنامه‌ای که به‌منظور بزرگداشت روز جهانی پیکار با بیسوادی و قسمت دوم مربوط به اعطای جوائز بین‌المللی.

این مراسم با قرائت پیام شاهنشاه آریامهر آغاز گردید و سپس والاحضرت شاهدخت اشرف پهلوی بیاناتی به این شرح ایراد کردند:

بیانات‌والاحضرت

همکاران عزیز:

در این روز تاریخی به پاس‌تلاش های پی‌گیر مردم جهان در راه‌پیکار با بیسوادی به همه‌کسانی که در این راه کوشش کرده‌اند درود میفرستم. جای بسی خوشوقتی است که امسال مصادف با سال جهانی تعلیم وتربیت است و افکار جهانیان با یك دید وسیع و نظر خاصی متوجه مسئله آموزش میباشد، زیرا امروزه همه میدانند که آموزش رسمی دبستانی‌با آهنك و امکانات موجود به تنهائی نمی‌تواند احتیاجات انسانی را تامین کند و همانطور که میدانیم با توجه به ضریب افزایش جمعیت در سال های اخیر نه‌تنها شماره بیسوادان کاهش نیافته، بلکه قریب به صد میلیون نفر بیسواد هم به تعداد آنها اضافه شده است.

خوشبختانه در این مجمع عده‌ای از صاحب‌نظران آموزش و پرورش جهان و کارشناسان با تجربه‌یونسکو که به نمایندگی ملتهادر تلاش‌پیکار با بیسوادی شرکت دارند در کنارما دیده میشوند وتشکیل چنین‌اجتماعات بهترین شاهد و نشانه آن است که موضوع پیکار با بیسوادی موردتوجه و علاقه دنیا قرار گرفته، ولی من لازم میدانم یك‌باردیگردر چنین‌روزی که مصادف با سالروز جهانی پیکار با بیسوادی است یادآور شوم که تا یك جنبش جهانی‌و همگانی پدیدنیاید و جامعه بشری را شامل نگردد راه بسیار دراز، بلکه پایان ناپذیری را در پیش خواهیم داشت، زیرا همه میدانند که مسئله‌مبارزه بابیسوادی، وظیفه خاص یك‌جامعه مشخص‌نیست، بلکه امری است وابسته به همه جوامع بشری.

شك‌نیست که نسلهای آینده از خود خواهند پرسید که چگونه‌پدران و مادران آنها درعصر فضامیتوانستند ابتدائی‌ترین حقوق‌بشری‌را بابی‌اعتنائی و بدیده اغماض بنگرند!

قطع ریشه‌بیسوادی

همکاران عزیز، بیائید تا فرصت باقی است نیروهای خود را برای ریشه‌کن کردن بیسوادی از روی‌کره خاك بکار اندازیم و در این راه از هیچگونه کوشش دریغ نورزیم و اطمینان داشته باشیم که اگر دیر شروع می‌کنیم، ولی امکان توفیق داریم.

ما در ایران به سهم خود ازهیچگونه تلاشی، چه از لحاظ ملی و چه از جنبه‌های بین‌المللی، برای پیشبرد منظوری که شاهنشاه آریامهر مبتکر آن بوده‌اند دریغ نکرده‌ایم. دهها هزار معلم به دورترین روستاهای ایران گسیل داشته‌ایم، مردان وزنان بیسواد بیشماری را به کلاس های درس آورده‌ایم و میلیونها جلدکتاب نه‌تنها بخاطر آموزش خواندن و نوشتن، بلکه به‌خاطر بهتر زندگی کردن نوسوادان در اختیارشان گذارده‌ایم.

از جنبه بین‌المللی نیز کلیه‌امکانات لازم را برای‌طرح تجربی سوادآموزی توام با حرفه فراهم ساختیم و بودجه قابل ملاحظه‌ای از هزینه‌های موسسه بین‌المللی‌مطالعه‌روشهای سوادآموزی را تقبل کردیم، ولی میدانیم که‌تمام این تلاشها و کوششها برای شروع کار بوده است و امیدوارم‌در سالهای آینده فعالیتهای‌ما در این راه چندین برابر شده و گامهای بلندتری دراین راه برداریم. آرزومندم که خداوند بزرك در این پیکار عظیمی که‌بشریت در پیش دارد، همگان‌را موفق بدارد.

شهر های قهرمان

پس از بیانات والاحضرت شاهدخت اشرف پهلوی و گزارش مدیر عامل کمیته‌پیکار جوائزشهر های قهرمان توزیع گردید و با اظهارات یك معلم برجسته پیکار و یك نوسواد پیکار اولین قسمت مراسم پایان یافت.

توزیع جوائز بین‌المللی

قسمت دوم برنامه که توزیع جوائز بین‌المللی است، پس از چند دقیقه با بیانات والاحضرت شاهدخت اشراف پهلوی بعنوان ریاست هیئت داوران‌جایزه‌یونسکو برای مبارزه‌با بیسوادی‌آغاز خواهد شد.

آقای «ادیسه‌شیا» معاون مدیر کل یونسکو پس از والاحضرت صحبت میکند، سپس مراسم‌اعطای جوائز انجام میگیرد و برندگان جوائز رسما اعلام میشوند.

امسال علاوه بر جایزه پنج هزار دلاری محمد رضا پهلوی که همه ساله از طرف شاهنشاه آریامهر برای گسترش فعالیت های پیکار بابیسوادی اعطا میگردد، دولت شوروی نیز جایزه‌ای برابر باپنج هزارروبل بنام«نادژدا کریسکایا» همسر لنین در اختیار هیئت داوران قرار داده است که امروز به‌برنده آن اعطا میشود.

ضیافت

بعد از ظهر دیروز از طرف والاحضرت شاهدخت‌اشرف پهلوی نیابت ریاست عالیه کمیته پیکار بیسوادی که ریاست هیئت داوران جایزه یونسکو رانیزبعهده داشتند ضیافتی بافتخار اعضای هیئت و نمایندگان یونسکو در کاخ والاحضرت در سعدآباد ترتیب‌داده شده بود.

علاوه بر میهمانان خارجی، آقای نخست‌وزیر، روسای مجلسین چند تن از وزراء وشخصیت‌های مملکتی دراین ضیافت شرکت داشتند.

در عکس یکی‌از سخنگویان‌چریك‌های عرب (نفر وسط) در کنفرانس‌مطبوعاتی چریکها در عمان پایتخت اردن دیدن میشود.
وی اخطارکرد که اگر چریکهای‌زندانی درسراسر دنیا فوراآزادنشوند کلیه‌مسافران وسرنشینان‌دوهواپیمای سوئیسی و امریکائی که در اردن‌هستند نابود میشوند.
عکس‌رادیوئی اطلاعات

لیلاخالد فریاد میزد: میخواهم خود را بخارج هواپیما پرتاب کنم

نیویورك ـ یکی از مسافران هواپیمای «ال.عال»که پس‌ازحادثه دیروز توانست خود را به نیویورك برساندجریان‌عملیات راهزنی‌چریك های فلسطین را بشرح زیر برای خبرنگاران نقل کرد:

«هواپیمای ال‌عال» صبح زود اسرائیل را از راه هلند بسوی نیویورك ترك گفت.وقتی که‌هواپیما در فرودگاه آمستردام برای مدت کوتاهی توقف کرد هشت مسافر جدید سوار هواپیما شدنددونفر از آنها که گذرنامه «هندوراس» در دست داشتند بتازگی‌از فرانکفورت وارد آمستردام شده بودند و می‌خواستند ازراه‌نیویورك به‌امریکای جنوبی بروند. (بعدا معلوم شد که گذرنامه آنها ساختگی بوده‌است).

بانو «فای‌شنك» رئیس یک سازمان زنان اسرائیل که جزو مسافران هواپیما بود گفت:

دو راهزن جوان درکنار صندلی من‌نشسته‌بودند. پس‌ازآنکه‌هواپیما فرودگاه آمستردام را ترك گفت تا نیمساعت این پسرو دختر جوان‌با چهره‌های گرفته‌ساکت‌وآرام‌درجای خود نشسته بودند. دختر جوان‌که فوق‌العاده زیبا بود لباس‌آبی‌رنگی پوشیده و گیسوان بلندی داشت.

ناگهان مرد جوان که عینک دودی بچشم داشت‌از جای‌خودبلند شد و فریاد وحشتناکی که بفریاد حیوانات وحشی بیشتر شباهت داشت کشید وهفت تیر کوچکی از جیب خود درآورد و بایک جست خود را به در کابین خلبان رسانید ولی‌مهماندار مرد هواپیما بی‌درنگ جلو اوراگرفت. من از نزدیک‌ناظر زدوخورد شدیدی بودم‌که بین آنها درگرفت. پس‌ازچند ثانیه کشمکش مرد جوان دو تیر شلیک کرد. در این هنگام بود که «گارد» مسلح شرکت هواپیمائی ال‌عال» که روی یکی ازصندلیهای‌درجه اول‌هواپیما نشسته بودباخونسردی‌جوان عرب را هدف قرار داد. در همین لحظه دوشیزه زیبا که همراه جوان عرب بود در حالیکه در هریک از دست هایش‌یک‌نارنجک داشت‌واردمعرکه شد ولی یکی‌از مسافران هواپیماو را غافلگیر کرد سایر مسافران نیز بسر او ریختند ودوشیزه جوان‌پس از مدت کوتاهی‌با کراواتهای‌مردان وشال‌گردن‌های زنان‌مسافر طناب‌پیچ شد ولی اوپیوسته فریاد میزد: «میخواهم خود رااز هواپیمابخارج پرتاب کنم» ولی کسی به سخنان اوگوش‌نداد. دراین هنگام‌مسافران دیگر مشغول دعا خواندن بودند. یک مادر درحالیکه سر پسر ۹ ساله‌اش را درزیر لباس خودپنهان کرده‌بود میگفت:«تورا دوست‌دارم دوست‌دارم متاسفم که‌نتوانستم‌برای تویك زندگی فراهم کنم.»

درحالیکه درداخل هواپیماولوله عجیبی برپا شده‌بود خلبان هواپیما نیز بیکار نشسته بود.

او ناگهان هواپیما را به نوسان درآورد وپس‌ازآن‌قسمت‌جلوهواپیما را پائین برد وهمین عمل سبب شد که مهاجمین تعادل خودرااز دست بدهنددراین‌هنگام‌وحشت‌واضطراب عمیقی مسافران‌هواپیما رافراگرفت زیراآنهاتصور می‌کردند که‌هواپیما درحال سقوط است ولی خلبان بلافاصله هواپیما را بحال تعادل درآورد.پس‌از آن‌یکی‌ازمهمانداران زن شروع بخواندن یک آواز کرد ودیگر مسافران نیز که خیالشان‌تا اندازه‌ای راحت شده بود بااو هم‌آواز شدند.

آماده‌باش درفرودگاههای اروپا و امریکا

ژنو ـ خبرگزاری فرانسه ـ اولتیماتوم جبهه خلق آزادی بخش فلسطین‌به دولتهای غربی نگرانی شدیدی در سازمانهای انتظامی اروپا و امریکا بوجود آورده است. از دیروز در اطراف کلیه فرودگاهها در سویس، آلمان‌غربی،انگلیس‌و آمریکا اقدامات احتیاطی دامنه‌داری برای جلوگیری از عملیات خرابکارانه چریک های فلسطین بعمل آمده و نیرو هـای انتظامی دراین کشورها به حـال آماده‌باش درآمده‌اند.مقامات‌رسمی کشورهای غربی عقیده دارند سازمانهای فلسطین با عواملی که در کشورهای اروپا و امریکا دارند میتوانند در فرودگاهها و مراکز حساس این کشورها دست‌بعملیات خرابکارانه بزنند در حال حاضر همه کشورهای جهان‌حتی آنهائیکه ازسازمانهای فلسطین پشتیبانی می کنند راهزنی هوائی‌رابشدت‌محکوم می‌نمایند.

علاوه برمصر و چکسلواکی امروز دولت لهستان نیز دزدی هواپیما را محکوم کرد. مفسر رادیو ورشو در تفسیر حوادث چهل وهشت ساعت اخیر گفت ما در حقانیت آرمـان سازمانهای فلسطین تردیدی نداریم ولی روشی که بعضی از آنها برای رسیدن بهدف خوددر پیش‌گرفته‌اند قابل قبول نیست زیرا راه و رسمی که آنها اتخاذ کرده‌اند در حقیقت راهزنی هوائی است.

منفجر کنندگان

این سه نفر عرب که دوتای آنها سیاهپوست و دیگری سفید پوست است دیروز با تهدیدطپانچه‌هواپیمای غول‌پیکر امریکائی را ربودند و به قاهره بردندو علیرغم مخالفت‌مامورین مصری آن را منفجر کردند. اینها از چپ براست عبارتند از سامیر عبدالمجید، ابومهنیدو، علی‌سعیدعلی. این عکس پس از آنکه هواپیما را منفجر کردند از آنها گرفته شده است. این سه نفر اکنون در قاهره بازداشت هستند.
عکس رادیوئی اطلاعات

ملك‌حسین گفت: اردن ممکن‌است سقوط کند

پاریس ـ خبرگزاری آلمان ـ ملك‌حسین درمصاحبه‌ای که با خبرنگار روزنامه معروف «لوموند» چاپ پاریس بعمل آورده به‌وخامت اوضاع دراردن اشاره کرده و گفت من اینروز ها حساس‌ترین دوران سلطنت ۱۷ ساله‌ام را می گذرانم و اگر کوشش های‌مبذوله در راه صلح به شکست انجامد سقوط اردن امری حتمی وغیرقابل اجتناب است.

ملك حسین دراین مصاحبه خاطرنشان ساخت که حضورنیروهای عراقی درجبهه شرقی اردن ضروری است بشرط اینکه این نیروها از مقامات اردن اطاعت و فرمانبری کنند.

پرسروصداترین محاکمات‌سال‌دراصفهان

محاکمه کیوان‌میراشرافی آغازشد

● در خارج از سالن دادگاه نیز جمع کثیری ایستاده بودند و بمذاکرات دادگاه که از بلندگو پخش میشد گوش میدادند

● در کیفرخواست‌دادستان نحوه قتل تشریح گردیده و ادعای متهمین رد شده است

کیوان‌میراشرافی

جهانگیر میرهادی

بهمن حکمی (مقتول)

مقارن‌ساعت ۸و۱٥ دقیقه صبح امروز جلسه دادگاه عالی جنائی استان اصفهان به ریاست آقای سیدمحمد مرتضوی و مستشاری آقایان نصرت‌اله راه نژاد،غلامعلی حسامی، حسینقلی پیرزادوعبدالله موحدی بدادستانی آقای علی لاجوردی و با حضور ٦ نفروکلای متهمین آقایان‌عبدالرحمن فرامرزی ارسلان خلعتبری، زمانی،حسین وکیل‌زاده، لطفی‌و حسن‌شهیدی وآقای مصطفی فشارکی وکیل مقتول وچهارنفر متهمین باسامی ابوالحسن میراشرافی معروف به کیوان «جهانگیر میرهادی»،مسعود بهادران و هاشم‌سهرابی راننده کیوان که متهم به قتل جوانی بنام بهمن حکمی می‌باشند و۷۰ نفرتماشاچی آغازشد.

آغاز محاکمه

نکته‌قابل توجه‌اینکه ۸ نفر اعضای خانواده مقتول با لباس‌و چادر سیاه در دادگاه حاضرشده بودند واقای حسین حکمی پدر مقتول نیز در سالن دادگاه‌حضور داشت.

ساعت ۸و٤٥ دقیقه پس ازاینکه اقای مرتضوی از تماشاچیان‌دعوت کرد که‌رعایت نظم‌جلسه رابنمایند رسمیت‌جلسه اعلام شد و منشی دادگاه اسامی رئیس دادگاه، مستشاران، دادستان ووکلای مدافع متهمین را بترتیب قرائت کرد.

سپس اقای کیوان میراشرافی خود را معرفی کردو شغل خودرا بازرگان اعلام‌داشت وی اضافه کرد اهل تهران‌وساکن اصفهان می‌باشم.

سپس اقای میرهادی خود را معرفی کرد و متهمین ردیف۳ و٤ هاشم‌سهرابی ومسعود بهادران‌نیز بمعرفی خودپرداختند.

قرائت کیفرخواست

در خارج‌از سالن دادگاه‌جمعیت کثیری اجتماع کرده‌بودند و از بلندگو های دادگاه به گفتگوی حاضران در جلسه گوش‌میدادند.

پس از اینکه متهمین خودرا معرفی کردند رئیس دادگاه از متهمین ووکلای مدافع خواست که‌رعایت قوانین جاری مملکت‌و حفظ احترام جلسه را بنمایند.

انگاه منشی جلسه کیفرخواست دادستان را قرائت نمود.

هنگامی که منشی مشغول‌قرائت دادخواست‌بود متهمین با روحیه‌ای عادی در جایگاه های خودنشسته بودند انان لباس های منظمی به تن‌داشتند وسروصورت خود را اصلاح کرده‌بودند.

وکلای متهمین نیز به مطالب ادعانامه توجه‌داشتند و گاهی‌با اشاره سرودست بایکدیگر به گفتگو می‌پرداختند.

دوپرونده

در کیفرخواست گفته شد که این‌پرونده شامل دوپرونده‌است. اولی مربوط به قتل‌بهمن حکمی و متهمین پرونده و دومی مربوط به شرح‌نحوه قتل می‌باشد در پرونده دومی تشریح شده‌است که لکه های خون روی قالیچه اتومبیل بهمن حکمی ریخته بود وساعت مچی وی دوازده و پنج دقیقه را نشان میداد، خود بهمن حکمی وسیله اسلحه گرم به قتل رسیده است‌زیرا پس از نبش قبر و تشریح جسد، چهار گلوله از مغز مقتول خارج شده‌است وپزشکان متخصص نیزاین موضوع راتائید کرده‌اند. موضوع قتل برسر مسئله عشقی بوده‌است، پس از تحقیق‌از دونفر کارگران قالی‌بافی که کارگران بهمن حکمی‌بوده‌اند، انهااعتراف کردند که بانو نفیسه زن کیوان میراشرافی با بهمن حکمی‌ارتباط‌داشته‌است‌و کارگران مزبور اقرار کردند که نفیسه‌رابا بهمن دیده‌اند. و کفش‌وانگشتری بانونفیسه رابین یازده‌انگشتری که از طرف اقای میراشرافی تعیین شده بود نشان دادندو بالاخره‌طی ۱۷ فقره دلیل متهمین را مقصر دانسته‌است.

مخصوصا در ادعانامه موضوع‌نبودن متهمین را که گفته بودند، درتهران بسر می بردند، دریازده صفحه به تفصیل موردبررسی قرار داده‌وبا دلایل زیاد ادعای آنها را ردنموده است وگفته انان را بی اساس دانسته. دراین ادعانامه که در۷۲ صفحه‌تنظیم شده تحقیقاتی که‌بطور مفصل بعمل آمده، منعکس گردیده‌است.

اعلام تنفس

ساعت یازده و بیست بامداد امروز رئیس دادگاه اعلام تنفس کردو دادگاه در حالیکه هنوز قرائت ادعانامه دادستان‌تمام نشده بود تعطیل گردید.

سازمان برنامه احتیاجات استان‌ها را بررسی میکند

● هیئت های اعزامی به استان ها برای مسائل مهم اقتصادی و اجتماعی راه حل های‌فوری پیدا می کند.

دوازده هیات مرکب از کارشناسان برنامه ریزی ازطرف سازمان‌برنامه به استانها و فرمانداریهای کل اعزام میشوند.

این هیات ها که تحت‌سرپرستی یکی از مدیران بامعاونان قسمت‌های مربوطه انجام وظیفه خواهند کرددر درجه اول سعی خواهندکرد مسائل مهم و فوری اقتصادی و اجتماعی نقاط مزبور را در محل بررسی کنند و یا مذاکره با استانداران و سایر مقامات محلی ببینند چه راه حلهای فوری‌میتوان برای این مسائل یافت. سپس سازمان برنامه براساس گزارش این هیئت ها مبادرت به چاره‌جوئی و تامین اعتبار لازم در باقیمانده سال ٤۹ و همچنین سال های٥۰و٥۱ خواهد کرد. درمواردی‌ممکن است این چاره‌جوئیها احتیاج به اعتبار نداشته باشد و صرفا براثر ایجاد هماهنگی بین دو دستگاه مختلف دولتی بتوان مسئله‌ایرا حل کرد.

تشریح

در درجه دوم ابـ ـیات ها خواهند کوشید نحوه بررسی‌و تهیه طرحهای عمرانی را برای مقامات محلی تشریح کنند ونوع اطلاعاتی را که برای توجیه یك طرح از نظر اقتصادی و اجتماعی لازم است ذکر نمایند و کوشش‌و همکاری مقامات محلی را برای تهیه مقدمات برنامه پنجم جلب سازند.

گروه های مزبوربس‌از مراجعت به سازمان برنامه نیز همچنان ارتباط خود را با استانداران‌و فرمانداران کل حفظ خواهند کرد.

اجرای این برنامه در حقیقت مقدمه ایجاد دفاتر برنامه ریزی‌در استانها و فرمانداریهای کل‌خواهد بود.

پیکار با بیسوادی وظیفه اولیه هرانسان است

در شرفیابی اعضای کمیته ملی‌پیکار جهانی با بیسوادی‌آقای هویدا نخست وزیر، آقای‌علم‌وزیر دربارشاهنشاهی آقای قریب رئیس کل تشریفات شاهنشاهی نیز افتخار حضورداشتند.

بیانات شاهنشاه

شاهنشاه در پاسخ گزارش آقای خانلری مدیر عامل کمیته ملی‌پیکار با بیسوادی مبنی براستدعای قبول نخستین نشان عالی اهدائی پیکار جهانی با بیسوادی فرمایشاتی باین شرح ایراد فرمودند:

نشان اهدائی کمیته را با کمال خوشوقتی قبول میکنم لازم به تذکر نیست که هرکسی چه در این‌مملکت و چه در جای دیگر دنیا در امرپیکار با بیسوادی بکوشد وظیفه اولیه و انسانی خود را انجام داده است در مقابل چنین کوششی به عقیده من هیچکس نباید منتظر پاداش باشد معهذا بدیهی است که تشویق بیشتر افراد دربرداشتن قدم‌های بزرك در پیکار مقدسی که مبارزه با بیسوادی نام داردر پیشرفت کار موثر خواهد بود و فکر میکنم همین نشان یا دو جایزه‌ای که در نظر است امسال‌در میان تشکیلات‌مختلف و ممالك‌مختلف به‌کسانیکه در راه پیکار بابیسوادی بیشتر و بهتر کار کرده‌اند داده شود عامل تشویقی باشد که مسلما به پیشرفت این تلاش بین‌المللی کمك خواهد کرد.

ننك اجتماعی بود

شاهنشاه اضافه فرمودند: مادر کشور خود موقعی درسطح جهانی شروع‌به اقداماتی درامر مبارزه با بیسوادی کردیم که‌خودمان گرفتار همین بلای جانمانسوز و حتی میتوان‌گفت این ننك اجتماعی‌بوده دراین‌راه ماتاکنون قدمهای‌بسیاری برداشته‌ایم که البته باید درآینده آهنك پیشرفت آنها بیشتر شودو چه دستگاه های مملکتی رسمی و مسئول وچه‌هرفردی ازافرادمملکت دراین راه قدمهای بیشتری‌بردارند درمقیاس دنیائی ما بهیچوجه از ایده‌آل ها و کوششهای‌خوددراین زمینه دست برنخواهیم داشت و این کار را با اعتقاد راسخ دنبال خواهیم کرد، باشد که دنیای‌ما و تمدن امروز ما بالاخره آنطوری که باید متوجه این حقیقت بشود چه بهرحال لازم است روزی‌جامعه بشری از این بلای بزرك خلاصی یابد و این بیماری از دنیای‌انسانی ریشه کن شود.

شاهنشاه در پایان افزودند از پیامی که کنفرانس بوسیله‌خواهر من برایم فرستاده بود اظهارامتنان میکنم و امیدوارم نتایج کار این کنفرانس از هرجهت رضایت‌بخش و مفید بوده باشد.

موافقتنامه‌عدم‌ایجاد مزاحمت‌بین‌دارائی نظام پزشکی

بین وزارت دارائی و سازمان نظام پزشکی موافقت نامه‌ای‌بمنظور همکاری درتشخیص و وصول‌مالیات پزشکان بامضاء رسید که بموجب این موافقتنامه ازاین پس‌یك کمیته چهار نفری (دو نفر از نظام‌پزشکی ودو نفر از دارائی) در تمام زمینه های مالیاتی و اختلافات ناشی از این امر با هم همکاری خواهند داشت براساس این موافقتنامه وزارت دارائی در مورد مامورین و دستگاه وصول و نظام پزشکی در مورد رعایت قوانین و ایجاد دفاتر قانونی بدون خدشه کوشش هائی را آغاز خواهند کرد تا هر یك از طرفین وظائف خودرا بدون ایجاد مزاحمت برای دیگری انجام‌دهند. در همین موافقتنامه حدود بسیاری از هزینه های قابل قبول از قبیل هزینه های آب وبرق و تلفن و کرایه محل و غیره و هزینه های سفر خارج از کشور و مسافرت های علمی خارج و داخل را روشن کردند قرار شد که اگر این‌هزینه بتائید نظام پزشکی رسید موردقبول قرار گیرد. علاوه بر آن هزینه های مختلف دیگر نیز برای آن ضوابطی تعیین شد که نظام‌پزشکی در اجرای آن توصیه های لازم به پزشکان و بیمارستان ها خواهد کرد.

عکسها از : رضا نوربختیار

سرطان، مرگ نیست!

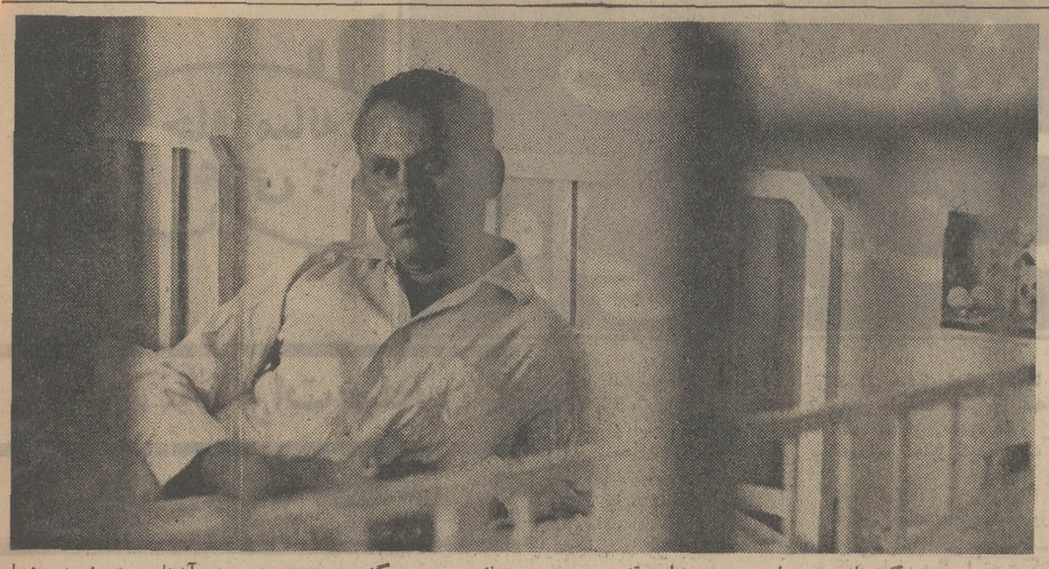

« من هنوز زندگی را دوست دارم ، حتی در این قفس چوبی و تنهائیم .. » می گفت : «نه دوست و نه آشنایی ونه خویشی نعیادت می پذیرم . خدا نکند کسی گرفتار سرطان آید اما من آموخته‌ام که می توان سرطان را در نطفه خفه کرد . چشم های ما به شما دوخته

جمعیت ملی مبارزه با سرطان ، خود را برای «هفته سرطان » ۱۱ تا ۱۷ مهرماه آینده آماده می کند ،درحالی که تلاش برای آگاه ساختن مردم از بیماری سرطان آغاز شده است و دامنه‌ی آن کم‌کم گسترش می یابد.

با در پیش داشتن « هفته سرطان» گزارش امشب خود را به بیماری سرطان‌و آشنائی با جمعیت ملی مبارزه با سرطان اختصاص داده‌ایم .

از آن جایی که «سرطان» دراذهان عمومی،بی‌جهت شکل هیولایی بی‌شکست را به خود گرفته است،مطالعه این گزارش ، خالی از فایده نخواهد بود .

۱۷ ساله و جوان .. یك پای او را بریده‌اند و یك پای‌دیگرش رانیز .. اما او چشم های او دریچه‌های امید است . امید به زندگی‌با یاری شما .

یکروز پسرك شیطان همسایه ، برای بازی به کوچه نیامد. توی خانه‌شان قشقرقی بود و گریه و زاری ... فهمیدم که همبازی کوچك من ،دیگر باز نخواهد گشت . از این و آن شنیدم که پسرك،سرطان گرفته و مادرم میگفت ، پدربزرك‌را هم همین سرطان از پا درآورد ... از آن موقع من سرطان را شناختم و بر صفحه‌ی خاطره‌ام . آن را به شکل یك هیولا، بهتربگویم، یك «لولو» دیدم . این هیولا روز بروز بدشکلتر و بزرگتر میشد ، چرا که از دهان هرکس که واژه «سرطان» بیرون می‌آمد ،انگار که کلمه‌ی «مرك» را برزبان آورده بود ... در واقع مرك و سرطان ، دو کلمه بایك معنا بودند .

* سرطان ، مرك نیست!

.... تایك‌روز مامور تهیه و ترجمه‌ی رپورتاژی راجع بسرطان شدم . همین مرا برآن داشت که درباره‌ی سرطان ، مقالاتی را بخوانم و بزودی دانستم ،سرطان نه تنها مرك نیست ، بلکه یك هیولاهم به‌حساب نمی‌آید .خواندم که در بسیاری از انواع بیماری سرطان ، قدرت علم پزشکی،پشت این هیولای ساختگی و پوچ رابه خاك رسانده است .

... و نیز خواندم که در کشور های اروپائی و آمریکائی چه‌تلاش هائی برای ریشه‌کن ساختن این بیماری آغاز شده و مردم نیز ـ که عزیزی ، دوستی ، آشنایی‌را قربانی این بیماری دیده‌اند. ـ باچه شور و حرارتی ، بودجه های کلان برای مراکز تحقیق و مبارزه با سرطان ، بوجود آورده‌اند و از هیچگونه اقدامی، فروگذارنیستند.

... و بالاخره نزدیك به سه سال پیش که‌ماهم‌صاحب جمعیتی برای پیکار باسرطان شدیم که امروز ـ باوجود جوانی و نوخاستگی ـ به پیشرفتهای چشمگیری‌رسیده است اما به کمك و توجه بیشتر مردم ، نیاز دارد .

فروردین سه سال پیش

در فروردین‌ماه سال ۱۳۴۶ ،به امر علیاحضرت شهبانو ، جمعیتی برای مبارزه با سرطان تشکیل گردید و تلاش خود را برای تقویت موسسات درمانی کشور، تشخیص بموقع و درمان بیماری سرطان وبالاخره آموزش همگانی آغاز کرد . طی این مدت‌هیات ـ مدیره‌جمعیت،تحت ریاست‌سرکار علیه بانو فریده‌دیبا قائم‌مقام‌ریاست عالیه‌و بارهبری علیاحضرت‌شهبانو، توانست اقدامات سودمندی انجام بدهد که بدون‌شك همکاری ، همگانی و کمك های مادی‌ومعنوی موسسات دولتی و ملی و نیز عده کثیری از افراد خیر ، نقش‌بسیار ارزنده‌یی در تحقق یافتن آنها داشته است .

* اگر مردم بکمك برخیزند ..

جمعیت ملی مبارزه با سرطان ـ همانطور که‌رفت.. بیش‌از هرچیز به کمك‌مردم نیاز دارد واگر مردم بکمك و یاری این جمعیت‌برخیزند، بی‌گمان مانیز صاحب‌مراکز علمی مبارزه با سرطان‌درحد جهانی خواهیم شد .

این جمعیت طی سالهای ۴۸ و ۴۹ نزدیك به شانزده میلیون و ششصد هزار ریال به موسسه‌تاج پهلوی ـوابسته‌به دانشگاه‌تهران‌ـ برای‌خریدیکدستگاه «بمپ کبالت» و نیز خرید لوازم جراحی ، طبی و دارویی برای بیماران ، کمك کرد . این مبلغ نیز برای کمك هزینه تحصیلی کارآموزان رشته های تخصصی سرطان و اضافه کار تکنیسین ها ، بمصرف رسید .

* این سرطان را در مراحل اول تشخیص میدهند

از ابتدای سال ۴۹ درزایشگاه فرح ، آزمایشگاه سلول شناسی ، زیر نظر متخصصین و تکنیسین های آزموده به هزینه‌ی جمعیت برقرار شد که بودجه آن در سال به یك میلیون و هشتصد هزار ریال می رسد . در این مرکز ، روزانه ۹۰ نفر افراد ظاهرا سالم و مشکوك معاینه و آزمایش به موقع می شوند که درسال ، تعدادمراجعین به این مرکز بالغ بر ۲۷ هزار نفر است . ارزش فوق‌العاده‌ی این‌پایگاه آن است که سرطان دردهانه رحم‌ـ در نخستین مرحله تشخیص داده میشود و صددرصد قابل درمان است.

* هدیه یك نیکوکار

همچنین ، برای تشخیص به موقع سرطانهای پوستی و مخاطی ، از اوائل سال ۴۸ جمعیت به کمك‌بخش پوست بیمارستان رازی (دانشگاه تهران) شناخت و در سال نزدیك‌به یکصد و شصت و هشت هزار ریال به این بخش کمك می کند .

برای اولین بار به کمك جمعیت ، آسایشگاههایی مخصوص بیماران سرطانی بنیان گذارده شده است‌که بهترین نمونه آن ، آسایشگاه‌شماره یك « سانترال » یا آسایشگاه کامرانی (شمال بیمارستان پهلوی) است .

ساختمان این آسایشگاه را یك نیکوکار به جمعیت ملی مبارزه با سرطان ، هدیه کرد،این‌آسایشگاه، ۱۵۰ تخت‌خواب دارد و بودجه سالانه آن بالغ بر ۱۲ میلیون ریال است .

در حاشیه‌ی این اقدامات ، جمعیت ملی مبارزه با سرطان هرچندگاه یك بار نشریاتی را در زمینه‌آموزش همگانی تهیه و توزیع می‌کند و نیز یك بولتن که بطور منظم منتشر میشود .

* سرطان در شهرستانها

تا به‌حال در سه استان آذربایجان شرقی ، فارس و اصفهان ، جمعیت ملی مبارزه با سرطان شعبه‌هایی‌دائر کرده و بر آن است که در سراسر کشور چنین شعباتی به وجودآورد .

در اصفهان با کمك ۲ میلیون و ۵۰۰ هزار ریال جمعیت مرکزی و نیز همکاری شعبه‌ی جمعیت ، یك آسایشگاه ۵۰ تختخوابی درباغچه‌یی به مساحت شش هزارمترمربع‌تاسیس شده که بزودی آغاز بکار خواهد کرد که مقدمات تاسیس چنین آسایشگاهی در استان‌های‌آذربایجان شرقی و فارس نیز آماده شده است .

در شیراز ،از ابتدای سال ۴۹ شعبه‌ی جمعیت‌ملی‌مبارزه باسرطان با کمك دانشکده پزشکی دانشگاه پهلوی ، واحد تشخیص به موقع سرطان دهانه زهدان ـ با هزینه تقریبی یك میلیون ریال ـ در بیمارستان سعدی « وابسته به دانشگاه پهلوی » تشکیل شد .

* به امید آینده ...

در چند سال اخیر بیشترسازمان های بهداشتی و درمان ، موسسات ملی و دولتی وزارت بهداری ـ سازمان شاهنشاهی‌وخدمات‌اجتماعی شرکت ملی نفت ایران‌ـتلویزیون ملی ایران ـوزارت فرهنك وهنر سازمان بیمه های اجتماعی‌وسازمان بیمه کارمندان » بابپای جمعیت ملی‌مبارزه باسرطان گام‌برداشته‌اند و از هیچگونه کمکی دریغ نورزیده‌اند . بخصوص‌جمعیت‌شیرو خورشید سرخ ایران که در واقع بنیانگذار موسسه تاج پهلوی‌است و مبالغ هنگفتی برای‌تشخیص و درمان بیماران کمك کرده است .

هدف جمعیت ملی مبارزه باسرطان ، آن است که بخواست خداوند بزرك و در زیر سایه شاهنشاه آریامهر وعلیاحضرت شهبانو ـریاست عالیه جمعیت ـ و نیز توجهات سرکار علیه بانو فریده دیبا، بتواند تا چند سال دیگر به کمك نیکوکاران و توانگران و کمك مالی دولت ، بشیوه مترقی تریق کشور های دنیا، دراین پیکار جهانی پیروز و سربلند باشد و وسائل کامل پیشگیری تشخیص به موقع درمان بیماران را درسراسر کشور فراهم آورد .

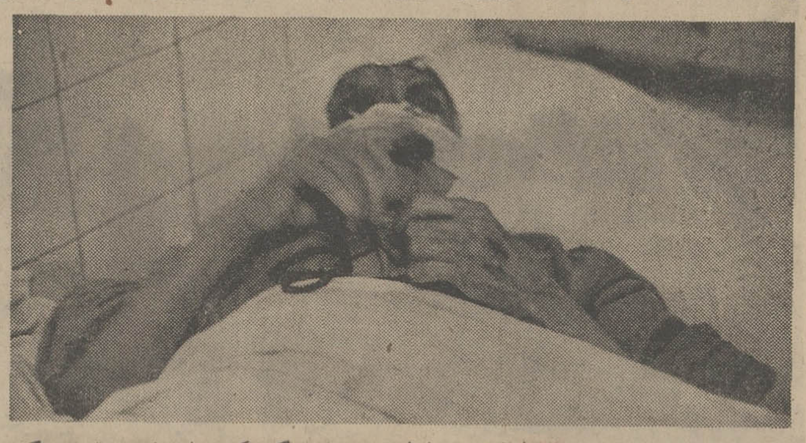

مرد صبح تاشام تسبیح می اندازد و بر لب‌اوچیزی نیست مگر ذکر خدا .. او یك قربانی‌دیگر سرطان است ولی شما می‌توانید ، ازقربانی گرفتن‌سرطان بکاهید .

درآمریکا باسرطان چه میکنند ؟

آقای «ابرسول» ـ مدیر عامل و عضو هیئت مدیره جمعیت مبارزه با سرطان آمریکاـ سال گذشته در یك کنفرانس مطبوعاتی در تهران شرکت جست . جادارد که گوشه هایی از گفتار آقای «ابرسول» را بیاوریم :

ـدر آمریکا ماه آوریل را به جمع آوری اعانه اختصاص داده‌اند که کلیه داوطلبان جمعیت مبارزه با سرطان ، در این ماه به فعالیت دامنه داری می‌پردازند . مابرای جمع آوری اعانه ، راههای دیگری نیز داریم، از جمله ترتیب دادن میهمانی‌هایی مخصوص این کار .. (در استانبول ابتکار جالبی کرده‌اند،بدین ترتیب که‌طرح سفرهایی را به دورآفریقا ریخته‌اند که درآمدآن‌دراختیار جمعیت مبارزه با سرطان قرار می گیرد.)

در آمریکا علاوه بر جمع آوری اعانه ، به بالابردن سطح اطلاعات عمومی مردم نیز توجه زیادی معطوف‌شده وکوشش می شود که اطلاعات لازم در هر زمان و مکان به مردم داده شود . از طریق مراجعه‌بمنازل ودادن بروشور می توان تعلیمات لازم را به مردم دادتا در صورت ملاحظه علائم مشکوك ، هر چه زودتر برای تشخیص زودرس سرطان به مراکز مخصوص‌بروند و قبل از توسعه‌ی بیماری جلوی آن را بگیرند . علاوه‌بر توزیع بروشور ها ، از طریق مجلات‌وروزنامه ها نیزبرای آگاه ساختن مردم می توان خدماتی‌انجام داد .درآمریکا مجلات وروزنامه های کثیرالانتشار ونیزرادیوها وتلویزیون ها توجه مخصوصی نسبت به جمعیت مبارزه با سرطان دارند. اخیرا از طرف دولت آمریکا دستور داده شده است ، به اندازه ساعاتی که برای آگهی های تجارتی سیگار منظور می گردد ، برنامه هایی به جمعیت مبارزه باسرطان آمریکا اختصاص داده شود .

در آمریکا باشگاهی درست کرده‌اند که علامت اعضای این باشگاه دو حرف «آی» و «کیو» است که مخفف عبارت انگلیسی« من ترك کرده‌ام» می باشد . اعضاء این باشگاه هدفشان مبارزه باسرطان و سیگار است .

امشب و هرشب وعده ما

در کاباره باکارا

ازامشب‌بخش ترین کاباره‌کشور عزیز ما

گوگوش

(کاباره باکارا ـ خیابان پهلوی جنب سینما آتلانتیك ـ تلفن رزرو میز ۶۲۷۷۸۰ آ ـ ۳۸۱۴۴)

شرکت نفت پارس

PARS OIL CO.

پارس جم

مالتی گرید

پارس‌جم یك روغن موتور برای تمام فصول

شاخص تعیین میزان تغییر پذیری روغن موتوردربرابرگرماوسرما پایه یا رقم ویسکازیته ایندکس آنست .

به عبارت دیگرهرقدررقم ویسکازیته ایندکس روغن بالابرود برخواص مقاومت و تغییر ناپذیری آن روغن در برابرگرماوسرما افزوده میشود .

معمولا بهترین روغن موتورهائیکه درایران تهیه و مصرف میشوند ویسکازیته ایندکس ۸۵ دارندو بادرنظرگرفتن توضیح بالا مقاومت این روغنها دربرابرگرماوسرما کمترازمقاومت‌روغنی است که ویسکازیته ایندکس آن ۹۵است .

لیکن این امکان وجود دارد که با بکارگرفتن مواد اولیه بهتروبا استفاده ازدستگاههای مدرن تصفیه و سیستم مجهزترپالایش وصرف مواد افزودنی وتحمل هزینه بیشتراین پایه یا رقم ویسکازیته ایندکس را به ۱۰۰ وگاهی بالاتررساند .

روغن‌موتورپارس جم باویسکازیته ایندکس ۱۳۵ پدیده‌ای‌شگرف واوج تکامل صنعت روغن موتورسازی ایران است .

پارس جم در پالایشگاه مدرن و مجهز شرکت سهامی نفت پارس تهیه میشود

با پارس‌جم موتور اتومبیل شما مثل ساعت کار میکند

شرکت سهامی نفت پارس تهران خیابان تخت جمشید ـ خیابان بندرپهلوی شماره ۲۷

تلفنهای : ۴۲۶۶۷ ـ ۴۳۸۸۷ ـ ۴۲۶۰۶ ـ ۴۰۵۳۱ و ۶۶۹۸۲ تلگرافی : پارس ادیل

امسال ، سال «یاقوت سه چشم» است

از فردا صبح در گروه سینماهای

آستارا ـ مارلیك ـ مونت کارلو ـ پانوراما و سیلوانا ـ اینورسال ـ اروپا ـ آسیا ـ میامی ـ ایران ـ تیسفون ـ ساینا

وبرنامه افتتاحیه سینما پاسیفیک (جاده قدیم شمیران)

«فردین» هنرمند بزرك و محبوب باتفاق «آذرشیوا» ستاره مشهوروبرنده جایزه‌اول نخستین جشنواره فیلمهای فارسی و «همایون» برنده جایزه سپاس در این فیلم باردیگر شما رابه‌تحسین‌وتمجیدوامیدارند

همزمان با تهران در شهرستانهای : کرمانشاه (سینما آتلانتیك) * مشهد (سینما های فردوسی ـ هما) * تبریز (سینماهای متروپل ـ دیانا) اصفهان (سینماهای نقش‌جهان‌ـ مایاك ـ همایون) شیراز (سینماهای پارامونت ـ پارس ـ پرسپولیس)

شروع سئانسها در سینماهای اینورسال ـ آسیا ـ پاسیفیك ۱۱ صبح ۱ـ۳ـ۵٫۱۵ـ۷٫۳۰ـ۹٫۴۵ بعد از ظهر در سینمای اروپا ۱۰٫۳۰ـ۱۲٫۴۵ صبح ۲٫۴۵ـ۴٫۴۵ ـ۷ـ۹٫۱۵ بعد از ظهر در سینما ایران ۱۰ـ۱۲ صبح ۲ـ۴ـ ۶٫۱۵ـ۸٫۳۰ بعد از ظهر در سینما میامی ۱۱ صبح ۱ـ۳ـ۵٫۱۵ـ۷٫۱۵ـ ۹٫۳۰ بعد از ظهر در سینما های مارلیك ـ تیسفون ـ مونت‌کارلو ـ سیلوانا ۱۰ ـ۱۲ صبح۲ـ ۴٫۱۵ـ۶٫۳۰ـ۸٫۴۵ بعد از ظهر در سینما ساینا ۹ ـ۱۱٫۱۵ صبح ۱٫۳۰ـ ۳٫۴۵ـ ۶ـ۸٫۲۵بعدازظهر در سینما پانوراما ـ۱۰ـ۱۲٫۱۵ صبح۲٫۳۰ ـ۴٫۴۵ـ۷ ـ۹٫۱۵ بعد از ظهر در سینما آستارا ۱۰٫۳۰صبح ۲٫۳۰ـ ۴٫۳۰ـ۶٫۴۵ـ۹ بعد از ظهر.

خاورمیانه عربی :

صلح خوش درخشید ولی دولت مستعجل بود

بجای مذاکرات صلح ، بی‌اعتمادی بر همه‌جا سایه افکنده است

مسائل روز و تفسیران جهان

برقراری آتش‌بس در روز ۷اوت، دوازده پایگاه موشک‌انداز جدید کانال سوئز ایجاد شده است و علیرغم گفته‌های‌مقامات رسمی‌مصر رئیس هیات نمایندگی اسرائیل به نیویورك بازگشته‌ورهبران تل‌آویو اظهار داشته‌اند که تا زمانی که پایگاههای مذکور برچیده نشود حاضر به مذاکره نخواهند بود .

مطابق موافقت‌نامه آتش‌بس‌طرفین متخاصم حق دارند در ناحیه‌کانال سوئز تاسیسات نظامی‌فعلی راحفظ کنند ولی برآن چیزی اضافه‌نکرده دست به‌ایجاد سنگرهای جدید نزنند در حالیکه اینک آمریکا و اسرائیل باشدت مصر را محکوم میکنند که از حدود مقرر در موافقت‌نامه تجاوز کرده است .

نقش امریکا

مطابق موافقت‌نامه مذکور ، مصر واسرائیل حق دارند که حرکات طرف دیگررا تحت کنترل قرار دهند. تابحال هیچ گزارشی ازطرف هیچیک از دولتهای‌منتشر نشده که مطابق آن اسرائیل از قرارداد تخلف کرده باشد و همین اوضاع را نامساعد میکند. با این وجود شک نیست که پیشرفت هائی حاصل‌شده‌است. تغییرعقیده مصر وپرزیدنت ناصر نمیتواندلیل برپیشرفت باشد وازاین‌رو هنگامی که اسرائیلیها متوجه میشوند از قرارداد تخلف شده ممکن است نوعی بی‌اعتمادی و بی‌اطمینانی بوجود آید که انجامی مطبوع نداشته باشد .

شک نیست که دراین میان‌نقش امریکا بیش ازپیش بچشم‌میخورد، اگر کاخ سفید دریافت‌که اسرائیل در ادعاهای خود محق است و مدارکی نیز در این زمینه بدست آورد علنا و رسما به انتشار آن اقدام کند ولی اگر شواهد علیه ادعاهای اسرائیل بود یا رهبران تل‌آویو بیش ازپیش درموردتخلف مصر از محدوده قرارداد غلو می کردند امریکا نیز نباید از آنها پشتیبانی کند و بالعکس باید رسما اعلام کند که کوچکترین تخلفی نشده یا اگر هم شده چنان ناچیز است که قابل توجه نیست .

بوجود آوردن‌اعتماد دردوطرف ساده نیست اما بهر حال بدون اطمینان متقابل نمیتوان به صلح مدارکی نیز در این زمینه بدست رسید .

آنها را به مذاکره فراخواندند اما در واقع نه‌صلح و نه گفتگوئی وجود دارد. طرح صلح آمریکا ممکن است آخرین‌فرصت وشانس برای اعراب و اسرائیل باشد ، آخرین فرصتی که صلح‌و مصالحه را برای آنها ببار می‌آورد اما تا بحال نشانه‌ای از پیشرفت بدست داده نشده ، سهل است خطر و بی‌اعتمادی جدیدی‌نیز بوجودآمده است .

آمادگی ملک حسین برای‌مذاکره در مورد صلح نتیجه‌ای جز بخطر انداختن جان او وازدیاد احتمال نزدیکی کشورش به جنگی‌داخلی، نداشته است، پرزیدنت ناصر پس از قبول طرح صلح راجرز فرمان جابجا کردن‌موشکهارا صادر کرد واسرائیل اینک ادعا میکند که‌این تغییرات در منطقه ممنوعه انجام گرفته است .

اسرائیلیها که هیئت نمایندگی خود را در اورشلیم نگاهداشته‌اند میگویند که در وضع فعلی نمیتوان امیدی به گفتگوهای صلح داشت. بطورکلی میتوان گفت کسانی که میخواهند صلح راتحت شرایط خود بدست آورندبسرعت امکان رسیدن به‌صلح را کاهش میدهند.

نظامیان فلسطینی‌یا بعبارت‌بهتر چریکهای فلسطین جبهه‌ای کاملا قوی در مقابل مذاکره گرفته سعی در خرابکاری دارند چراکه نتیجه مذاکرات هرچه‌باشد از آرزوی‌آنها درمورد تشکیل یک فلسطین متحد بسیار دور خواهد بود . پرزیدنت ناصر و یاسرعرفات در یک مورد توافق دارند وآن ناامیدی نسبت به نتیجه بخش بودن گفتگو های صلح است ولی باید دانست که قدرت یاسرعرفات‌محدود است واو نمیتواند همه چریکهاراتحت‌اختیار خود داشته باشد ازاین‌رو باید به سایر رهبران نهضتهای‌مقاومت‌نیز توجه کرد.

موافق

از دیدی دیگر باید گفت که نفوذ چریکها در سایر فلسطینی‌ـ هائی که عضو نهضتهای مقاومت نیستند نیز کم است. سرویس های اطلاعاتی امریکا گزارشی تهیه کرده‌باتوجه‌بسخنان فلسطینی‌هائی که‌درمنطقه عربی‌خاورمیانه‌سکونت دارند آمار زیر رابدست داده‌اند: ۷۰ درصد فلسطینی‌های‌ساکن‌اردن و۹۰ درصد از فلسطینی‌های‌ساکن ساحل غربی که توسط اسرائیل اشغال شده، با جنبش مصرـاردن بسوی صلح موافقت دارند .

این ارقام براستی جالب است واگر آنرا باشک و تردید بنگریم‌و حتی تعداد موافقان را نصف این تعداد فرض کنیم‌باز هم‌در صورتی که مذاکرات صلح به نتیجه رسد شرایط مساعد و مناسبی برای ادامه زندگی فلسطینی‌ها درآن در نظر گرفته شود هدفهای بلند مدت رهبران چریکهای فلسطینی بخطر خواهد افتاد .

هیچکس در خارج و شاید در داخل اردن نمیداند که‌علت واقعی نبردهای سربازان ارتش‌این‌کشور با چریکهای فلسطینی‌چیست. نبرد های مذکور سرانجام مانند سابق باتوافق رهبران دوطرف پایان یافت و آرامش جانشین جنگ‌شد ولی اگر عراق تهدید خودرا عملی کند ۱۲ هزار سرباز خود را که اینک در اردن مستقرند درچریکها وعلیه ارتش اردن وارد کارزارکند اوضاع وخیمتر خواهد شد .

در هرصورت یک امر قطعی و مسلم بنظر میرسد و آن اینکه‌اگر موقعیت ملک حسین بخطر افتد ویا بقتل رسد- سه‌شنبه‌پیش برای نهمین مرتبه از سوءقصد جان‌سالم بدربرد- دورنمای‌صلح چنان‌خراب خواهد شد که دیگر احتیاجی به خرابکاری چریکها ویاسایر اعراب مخالف صلح نخواهد بود .

پرزیدنت ناصر با شدت وحدت هرچه بیشتر ادعای اسرائیل رادر مورد جابجا شدن موشکهادرداخل منطقه ممنوعه مردد شمرده است همچنین اظهار داشته که برپایگاه های موشکهای «سام-۲» در این ناحیه نیفزوده است در حالی که اسرائیل ادعا میکند که پس از

تظاهرات ضدجنگ ویتنام

برای اعتراض به جنگ ویتنام ،چند روز پیش ۷هزار تن در لوس آنجلس دست‌به شورش و تظاهرات وسیعی زدند . چند مغازه بزرگ را آتش زدند و در زدو خوردی که‌بین تظاهر کنندگان وپلیس درگرفت چند تن زخمی‌شدند آنچه از شورشهای وسیع ۷ هزار نفری در این خیابان لوس آنجلس بر جای مانده چند عروسک نیمه سوخته یک مغازه عروسک فروشی و دو تن از معاونان پلیس شهر هستند که در خیابان شورش زده مشغول گشت هستند.

از : آسوشیتد پرس

از :لوموند
ترجمه : علی بهارلو

۱۹۷۰ ـ ۱۹۴۵

ویتنام: بیست و پنجسال پس از پیروزی هوشی‌مین

بیست و پنج سال قبل در سپتامبر ۱۹۴۵ دولتی که به ریاست «هوشی‌مین» در هانوی تشکیل شد استقلال ویت‌نام و تاسیس جمهوری دموکراتیك را اعلام داشت و تاکید کرد که دیگر زیر یوغ ژاپن وفرانسه قرار نخواهد گرفت .

«ویت‌مین» برخلاف سایر نهضت‌های ناسیونالیستی آسیا در جنگ دوم جهانی از همکاری با مهاجمان ژاپنی خودداری کرد هدف انقلابیون ویت‌نامی «آزاد کردن جامعه‌ویت‌نامی ازهرگونه قیمومت خارجی و داخلی» بود.

در فرانسه افکار عمومی که از جریان‌حقایق‌اوضاع بی‌اطلاع بود و دولتهای وقت که اغلب کورکورانه از سیاست معینی پیروی میکردند حاضر به‌قبول این واقعیت نبودند .

اعلامیه استقلال ویت‌نام که در دوم سپتامبر ۱۹۴۵ انتشار یافت با این کلمات‌آغاز میشد: تمام افراد بشر در شرایط یکسان‌بدنیامی‌آیند .آفریدگار حقوق غیرقابل فسخ و مصون‌از تعرض داده است: حق زندگی، حق آزاد بودن و حق تامین و تحقق بخشیدن به خوشبختی» این کلمات مربوط به سال ۱۷۷۶ و خلاصه و چکیده یك اعلامیه استقلال دیگر است :

اعلامیه استقلال ایالات متحده

وقتی که پس از سال ۱۹۵۴ مداخله امریکا در ویت‌نام همانطور که‌میدانیم‌رو به‌توسعه گذاشت ، رهبران جمهوری دموکراتیك هرگز این کلمات را از یاد نبردند و پیوسته ودر هر فرصتی جملات اعلامیه استقلال را بر زبان میاوردند .

در سال ۱۹۴۵ بنیانگذاران جمهوری میخواستند نمایندگی تمام کشور رابعهده داشته باشند و مذاکراتی را در این زمینه با فرانسه آغاز کرده بودند ولی این گفتگوها در ژوئیه ۱۹۴۶ با شکست روبرو شد .

بنابراین رهبران هانوی در این مورد تغییر عقیده ندادند ولی راهی که به پیروزی کامل منتهی میشود پس از مشکلات و موانع متعدد بوده و هنوزهم این مشکلات برطرف نشده است .

قراردادهای ژنو ۱۹۵۴ با تقسیم ویت‌نام‌به دو قسمت‌برای مدت دو سال به دولت هانوی یك حاکمیت محدود داد. هوشی‌مین در ۲ سپتامبر اعلام کرد :

«ملت ما از شمال تاجنوب باید برای فراهم ساختن‌مقدمات یك انتخابات‌آزاد و عمومی‌برای تامین وحدت کشور مبارزه‌کند اگر صلح حفظ و تقویت شود استقلال‌و دموکراسی درسراسر کشور برقرار خواهد شد .»

ولی در آن موقع ازمسئولیت خود نسبت به ویت‌نام بدنبال شکست «دین‌بین‌فو» وکنفرانس ژنو چشم پوشیده بود و فرانسویها جای خود را به امریکائیها و حامیان خودسپرده بودند . درحالیکه در منطقه جنوب «نگودین دیم» دیکتاتور ویت‌نام رژیم خود را تقویت میکرد رهبران هانوی بزحمت جامعه سوسیالیستی خود را سازمان میداد و حتی در مورد اصلاحات‌ارضی‌مرتکب‌اشتباهاتی شدند ولی بدون این محاکمات و بدون این تصفیه کاری از پیش نمی‌رفت .

اکنون گارد قدیمی‌هوشی‌مین پس از مرك او نیز زمام اموررا بدست داردوجریان های‌مختلف را پشت‌سر گذاشته و دربرابر تکانهای شدید رقابت شوروی‌و چین و جنك با امریکا پایداری کرده است .

ولی وحدت ویت‌نام به این زودیها عملی نخواهد شد گو اینکه مسلم است که رژیم جنوب اگر از پشتیبانی عظیم امریکا محروم شود آینده‌ای نخواهد داشت .

از طرف دیگر هندوچین امروزی به هندوچین سال ۱۹۴۵کوچکترین شباهتی‌ندارد. و به دو ایده‌ئولوژی کاملا متضاد تقسیم شده است . در یکطرف ژنرال وان‌تیو ،ژنرال لون‌نول ، پرنس فوما و درطرف دیگر جبهه آزادی بخش (ویت کنك) پرنس سیهانوك و پرنس‌سوفانوونك قرارگرفته‌اند: کمونیسم علیه ضد کمونیسم .

دراین میان نباید فراموش کرد که هانوی امروز نیزمانند دیروز با همه نیرو با برتری بیگانه اعم از ژاپن ، امریکا ، شوروی یا چین مبارزه میکند.

از : هرالدتریبون — اختلاف رابه‌بین

گزارش از : سرویس مقالات خارجی روزنامه اطلاعات

۲ـ موج حمله کماندوهای فلسطین به‌هواپیماهای‌مسافربری

همه بدنبال بزرگترین راهزنی‌هوائی

لحظات دلهره‌آور صدها مسافر در آسمان اروپا چگونه گذشت ؟

درشماره گذشته رپرتاژی از آغاز حمله کماندوهای فلسطین به‌هواپیما های مسافربری تابامروز درج گردید . آنچه درپی‌آمده رپرتاژی‌مشروح و مفصل از جزئیات بزرگترین راهزنی هوائی است که یکشنبه بعداز ظهر توسط کماندوهای فلسطینی صورت گرفت وهیجانی شدید در جهان بوجود آورد .

چریکهای وابسته بجبهه خلق‌آزادی‌بخش فلسطین که بایك اقدام جسورانه درفاصله کمتر از دوساعت چهار هواپیمای متعلق بشرکت های مختلف هواپیمائی را در حین پرواز بسوی نیویورك ربودند هیجان عمیقی در سراسر جهان بوجود آوردند .

این راهزنی هوائی که تقریبا در یك زمان صورت گرفت باردیگر توجه‌جهانیان راباوضاع وخیم خاورمیانه جلب کردونشان داد که سازمانهای افراطی فلسطینی تصمیم گرفته‌اند مبارزه خودرا برای رسیدن به هدف نهائی نه‌تنها بانبرد علیه اسرائیل ، بلکه با ایجاد وحشت در سراسر جهان ادامه دهند .

نخستین هواپیمائی که توسط دونفر از کماندوهای فلسطینی ربوده شد و ناچار گردید مسیر خودرابسوی خاورمیانه تغییر دهد یك هواپیمای بوئینك ۷۰۷شرکت هواپیمائی «ال.عال» اسرائیل بود که‌با۱۴۵ مسافر و سرنشین بین هلند و انگلیس پرواز میکرد . یکی از ربایندگان هواپیما همان «لیلی‌خالد» دختر زیبای فلسطینی‌بود که چندی‌قبل باتفاق دونفر دیگر ازفدائیان یك هواپیمای امریکا را ربود . اما این‌بار کوشش کماندو های فلسطین در ربودن هواپیمای اسرائیل براثر مهارت خلبان و هوشیاری فوق‌العاده کارکنان هواپیما با شکست روبرو شد . هنگامی که کماندوی فلسطینی میخواست خود را باتاق خلبان برساند یکی از مهمانداران جلو اورا گرفت وبلافاصله خلبان بامهارت تمام هواپیما را بحال عمودی درآورد . چریك‌طپانچه‌بدست تعادل خودرا از دست دادویکی از کارکنان هواپیما که ظاهرا عضو سازمان‌های امنیتی اسرائیل بود اورا هدف گلوله قرارداد و بقتل رسانید . سپس کارکنان هواپیما «لیلی‌خالد» را نیز گرفته و دست‌های اورا باطناب محکم بستند و هواپیما پس از یك توقف کوتاه در فرودگاه لندن بار دیگر به مقصد نیویورك به‌پرواز درآمد .

سه هواپیمای دیگر

چند دقیقه بعد یك هواپیمای شرکت هواپیمائی « سویس ایر » که از فرودگاه زوریخ بسوی نیویورك پرواز کرده بود ، توسط فدائیان جبهه فلسطین ربوده شد و خلبان ناچار شد مسیر خودرا بسوی خاورـ میانه تغییر دهد .

این هواپیما که ۱۴۳ مسافرهمراه‌داشت نیز اخطار کردند «لیلی‌خالد»دختر کماندوی فلسطینی را هرچه زودتر آزاد کند درحالی که اسرائیل درخواست کرده است که این دختر جسور بمقامات تل‌اویو تحویل داده‌شود .

اما دراین میان هواپیمای «جمبوجت» شرکت هواپیمائی پان آمریکن بسرنوشت شومی دوچار شد و مسافران و سرنشینان آن لحظات پرتشویش و دلهره‌آوری را گذرانیدند .

این هواپیماکه توسط سه‌فدائی وابسته به‌جبهه خلق آزادی‌بخش فلسطین ربوده شده نخست بدستور کماندوها در فرودگاه بیروت بزمین نشست . دونفر از ربایندگان سیاه پوست وسومی سفیدپوست بوده و سن‌شان بین ۱۷ ۲۰ سال می‌باشد .

بمحض آنکه هواپیما در فرودگاه بین‌المللی بیروت بزمین نشست واحد های نظامی لبنانی حلقه زنجیری در اطراف آن بوجود آوردندوهرآن انتظار میرفت کماندو ها باانفجار نارنجك در داخل هواپیمافاجعه بزرگی بوجود بیاورند ولی بدستور مقامات لبنانی واحدهای نظامی فرودگاه را تخلیه کردند وپس از بنزین‌گیری به هواپیما اجازه داده شد که بسوی قاهره پرواز کند .

آخرین پرده این تراژدی در فرودگاه قاهره روی صحنه آمد ۱۵۲مسافر که‌دونفر آنها ایرانی بودند و ۱۲ سرنشین هواپیما بدون آنکه قدرت کوچکترین مقاومتی را داشته باشند اسیر سه مرد مسلح ومصمم بودند . بمحض آنکه هواپیمای غول‌پیکر در فرودگاه قاهره بزمین نشست سرپرست فدائیان پشت میکروفون قرار گرفت و با صدور فرمان کوتاهی تکلیف مسافران وسرنشینان را روشن‌کرد: «کفشهایتان را بکنید» پیدرنك از دریچه‌های نجات خارج شوید و بسرعت از کنار هواپیمادورشوید»

باصدور این فرمان صدوهفتاد مسافرو سرنشین بسوی دریچه‌های نجات‌هجوم‌بردند و چندنفری از آنها در این گیرودار کم وبیش‌زخمی شدند . هریك از مسافرانی که از هواپیما پیاده میشد بدون آنکه‌پشت سر خودرا نگاه کند بسرعت باپای برهنه‌بسوی سالن فرودگاه میدوید . اکنون دیگر هواپیماکاملا خالی شده‌بود. چندلحظه بعد براثر شلیك مسلسل دم هواپیما به هوا پرید . دراین‌هنگام هشت بمب ساعت‌شمار که چریکها در گوشه و کنار هواپیماکار گذاشته بودند یکی پس از دیگری منفجر شد و در کمتر از ده دقیقه «جمبوجت» به صورت یك مشعل فروزان درآمد و کلیه چمدانها و لوازم سفر مسافران در میان شعله‌های آتش سوخت و تبدیل بخاکستر شد .

این شیوه راهزنی در اروپا ، امریکا ، ودر محافل وابسته به سازمان بین‌المللی هوانوردی اضطراب ونگرانی شدیدی‌بوجود آورده‌است .

سازمان بین‌المللی هوانوردی در یك جلسه فوق‌العاده که در اوایل تابستان‌سال جاری در «مونترال» تشکیل داد با صدور قطعنامه‌ای راهزنی هوائی را محکوم کرد.

در آنموقع سازمان هوانوردی‌اعلام‌داشت که در سال ۱۹۶۹ هشتاد حادثه هواپیماـ دزدی در جهان روی داد و در جریان این حوادث‌شش نفر کشته شده و ۳۷ نفر زخمی گردیده‌اند .

تاتیمه اول سال جاری (ژوئن ۱۹۷۰)نیز ۳۲ راهزنی‌هوائی روی داده ودر این مدت ۹۰ نفر کشته و ۲۳ نفر زخمی گردیده بودند. باین ترتیب مشاهده میشود که هواپیما دزدی و تلفات ناشی از این کار بطور سرسام‌آوری روبافزایش میرود .

یازده دولت عربی (الجزایر ، عربستان سعودی ، عراق ، اردن ، کویت ، لبنان، لیبی ، مراکش ، مصر ، تونس ، یمن)به سازمان بین‌المللی هواپیمائی کشوری‌اطلاع داده‌اند که بشدت باسازمانی که جان مسافران بی‌گناه را بخطر میاندازندمبارزه خواهند کرد ولی بطوریکه می‌بینیم این مبارزه تاکنون نتیجه مثبت ببار نیاورده است .

قرار است درماه دسامبر سال جاری کنفرانسی از نمایندگان کشور های عضو سازمان بین‌المللی هوانوردی دربارهامضای یك قرارداد بین‌المللی در شهرلاهه‌تشکیل شود. ولی قدر مسلم این‌است که هواپیماـ دزدی در خاورمیانه یکی از نتایج مستقیم ادامه جنك بین اعراب و اسرائیل است و تاوقتی که راه حلی برای مسئله فلسطین پیدا نشده است کماندوهای فلسطینی از حمله به هواپیماهای غیرنظامی منصرف نخواهد شد وجان مسافران هواپیماهمچنان در خطر است .

گزارش از : فرستاده مخصوص هرالدتریبون بکامبوج — ترجمه: شاهین شهیدی

کامبوج: عشرت وجنگ در پنوم‌پن

«پنوم‌پن» مانند بسیاری شهرـ های آسیائی دیگر ترکیبی از زندگی جدید بازندگی سنتی و قدیمی ، تولید برنج و جنك را، بدست میدهد . درقرن نوزدهم تعدادی از اروپائیان و مهاجران چینی در ناحیه‌ای که اینك‌پایتخت کامبوج است اجتماع کردند و رفته رفته نخستین شهر حقیقی‌این کشور پس از ۱۹۳۵ ، را بوجود آوردند .

«پنوم» بمعنی تپه است ومراداز آن تپه‌ای است مصنوعی که بر بسیاری بولوارهای اصلی شهر سایه میافکند . «پن» نام زنی‌است که صدها سال پیش تصمیم به ساختن این تپه گرفت و آنرا بوسیله معبدی مخصوص‌بودائیان مرتفع ساخت .

شهر مدت زیادی پس از آن نباشد . سازندگان اصلی آن فرانسویانی بودند که خیابان بندی شهر را تمرین برای مشلات کارتاژیها میپنداشتند . اما علت انتخاب این شهر بعنوان پایتخت همان بود که خانم «پن» را به انتخاب این منطقه وارد کرد . «پنوم‌پن»در محلی قرار دارد که سه راه آبی مهم کامبوج از آن میگذرد . رودخانه مکونك، تونل سپ،و تونل باساك‌درپنوم‌پن بهم میپیوندد واز این روشهردر محل اتصال مکونك علیا ، دلتای‌مکونك و «دریاچهٔ بزرك» بنا شده است. دره‌ای که از دوهزار سال قبل مراکز حمل و نقل ، فرهنك،غذاو منبع آبیاری کامبوج بوده است .

هم اکنون بولوار های «پنوم‌پن» از نظر زیبائی و تمیزی در آسیا کم نظیر است ولی ساکنان‌ویتنامی شهر که نزدیك به ۵۰ هزار نفرند از مکونك بعنوان مستراح و در عین‌حال‌منبع آب آشامیدنی‌استفاده میکنند.

صبح «پنوم‌پن» آفتابی‌ودرخشان است و نزدیك ظهر آفتاب‌درخشان تراز همیشه در آسمان دیده می شود . از این رو مقامات رسمی، بعداز ظهر را تعطیل اعلام کرده‌اند تا همه مردم بتوانند بعداز ظهررا به خواب و استراحت بگذرانند حتی در اوضاع و احوال فعلی که جنك تاحوالی «پنوم‌پن» پیشرفته، این رویه ترك نشده است .

نزدیك ساعت پنج بعداز ظهر غباری در هوا دیده میشودیاابری خاکستری رنك خورشید را به فرصی نارنجی تبدیل میکند که دیگر حرارت سابق را ندارد واین زمانی است که همه شهر ازخواب برمیخیزد . اروپائیها بر بام هتل «کونورود» باطراف و به مزارع برنج مینگرند و آرام آرام‌مشروب مینوشند . ممکن است کمونیستها پشت تپه ها و یا حتی نزدیکتر باشند ولی وضع «پنوم‌پن» نسبت به دوماه پیش تفاوتی محسوس نداشته است . تصاویر زشت ضد ویتنامی پائین کشیده شده ،مردم احساس آرامش بیشتری میکنند. شب هنگام هرچه بخواهید فراهم است از غذا های عالی گرفته‌تا بهترین کلوبهای شبانه‌در اختیار شما است .

هنگامیکه که دکانها بسته می شود بلوار ها سردو خاموش‌است و سکوت را فقط صدای عبور دوچرخه یا موتورسیکلت سواری برهم میزند . خیابانهای عریض و ویلاهای زیبا منظره جالبی به شهر میبخشد . در «لالون» (ماه) که باشگاهی شبانه و شناور برروی رود مکونك است - که متعلق به برادر یکی از ژنرالهای ارتش است - گروه موسیقی آهنك «مون‌ریور» رااجرامیکندو زوجهای جوان به رقص مشغول میشوندولی سروصدای آنها در مقابل‌صدائی که از عبور کشتیهای جنگی‌ویتنام جنوبی بوجود میاید ، ناچیز بنظر میرسد .

شاه فرانسوی ، چینی و یا ویتنامی است یکی از رستورانها همیشه‌برای‌مراجعهٔ افرادگروههای اعزامی ویتنام جنوبی باز است. پس از شام میتوان بدلخواه خود تصمیم گرفت و بقیه شب را گذراند . گروهی ، پس از یك روز جنك ، استراحت را بر همه چیز ترجیح میدهند و برخی دیگر قصد خوشگذرانی دارند. در هرگوشه پنج یاشش زن باربانتظار نشسته‌اند و مردان به انتخاب می‌پردازند .

گفتگو با این زنان نگون‌بخت جالب است . فرضا میتوان از عادات جنسی و غیر جنسی یك سفیر اطلاعاتی بدست آورد و یا آخرین نرخ بازار سیاه رادانست:

نام رئیس پلیس مخفی راپرسید واز علت انفجار شب پیش باخبر شد . حتی افراد مهم «پنوم‌پن» نیز بدین ترتیب نمی توانند رازی‌رااز دیگران‌مخفی نگاهدارند. نشانه‌های جنك در «پنوم‌پن»بقرار زیر است

هرروز بعداز ظهر هواپیما های امریکائی برفراز شهر پرواز می کنند و در فرودگاه خلبانان امریکائی دیده میشوند . دربازار میوه نزدیك بندر رودخانه کشتی‌ـ های حامل محموله ویتنام جنوبی‌در گردش است .

در کنار استخر هتل «رویال» روزنامه نگاران نشسته‌اند و درباره آنچه چند مایل دورتر میگذرد صحبت میکنند . همه چیز ازهراس حکایت دارد ولی «نیکول‌ودوینیك» دختران زیبای فرانسوی هر بعداز ظهر بابیکینی های خود موضوع صحبت را تغییر میدهند .

تابیش از جنك در «پنوم‌پن» ۲۵۰ هزار ویتنامی . ۲۵۰ هزار چینی و۱۵۰ هزار کامبوجی‌زندگی میکردند ولی درحال حاضرتعداد ویتنامیها بسیار کمتر شده است‌و نسبت قابل توجهی از آنها را کسانی تشکیل میدهند که در زندان یا اردوگاههای کار اجباری درحال بازداشت بسر میبرند .

امریکائیها میآیند و میروندو درهمه جادیده میشوند . آنها بیشتر به وزارتخانه ها میروندواز این رو میتوان بسیاری از افراد ارتش امریکا را بالباس شخصی دید که در وزارت دفاع اینطرف‌و آنطرف میروند .

این پایتخت آسیائی که طرحش را فرانسویها ریخته ، ویتنامیها آنرا ساخته و چینی ها بیشتر عملیات تجاریش را قبضه کرده‌اند توسط تعداد کمی کامبوجی اداره میشود و رهبران و حتی مردم آن همواره نیم نگاهی به پاریس، سایگون یا پکن دارند. حالت‌جنك هنوز برآن سایه نفکنده ومردم نمیتوانند امور عادی و جاری را بخیال جنك رها کنند .

در حضور والاحضرت شاهپور غلامرضا پهلوی ریاست عالیه کمیته ملی المپیك ایران ، دیروز مسابقات فینال تنیس جام آریامهر انجام شد

«فرانسوا ژوفره» از فرانسه فاتح پنجمین دوره مسابقات تنیس جام آریامهر

در مسابقه فینال ژوفره فرانسوی ۴ـ۶ ، ۴ـ۶ و ۱ـ۶ حریف فینالیست خود، اسپیر از یوگسلاوی را مغلوب کرد

رودریگز از شیلی و آلوارز از کلمبیا در مسابقات دوبل بمقام قهرمانی رسیدند

در حضور والاحضرت شاهپور غلامرضا پهلوی ریاست عالیه کمیته ملی المپیك ایران و والاحضرت بلقیس دختر پادشاه افغانستان که این روز ها میهمان کشور ما می باشند ، بعد از ظهر دیروز مسابقه فینال پنجمین دوره مسابقات تنیس بین‌المللی جام آریامهر بین فرانسوا ژوفره از فرانسه و نیکلای اسپیر از یوگوسلاوی انجام شد و ژوفره ازفرانسه با پیروزی «۰ـ۳» براسپیر فاتح جام گردید .

اسپیر قهرمان جوان یوگسلاوی دیروز در مسابقه فینال پنجمین دوره مسابقات تنیس بین‌المللی جام آریامهر در حالی در سه‌ست متوالی مغلوب ژوفره فرانسوی شد که در دو «ست» اول و دوم بسختی باحریف برابری میکرد ، حتی در «ست» دوم شانس بسیار برای پیروزی داشت.

*** پیروزی ژوفره**

در «ست » اول مسابقه تاگیم هشتم با نتیجه مساوی «۴ـ۴» پیش آمده بود ، لیکن ستهای نهم ودهم را ژوفره فتح کرد و ست اول «۴ـ۶» بسود او به پایان رسید .

در «ست » دوم اسپیر تا گیم ششم برتری چشم گیری نسبت به ژوفره داشت و نتیجه این ست تا این گیم «۲ـ۴» بسود او بود ،ولی تلاش بسیارژوفره خصوصاسرویس ها و تحرك فراوان وی وقتی که نزدیك تور میرسید موجب شدچهار گیم پیاپی اسپیر را مغلوب کند و مجددا (۴ـ۶) اسپیر را شکست دهد .

شکست ست دوم ، اسپیر را دچار نا امیدی عجیبی کردو بدون داشتن روحیه‌ای که در آغاز بازی داشت. ست سوم را فقط بخاطر پایان دادن مسابقه ادامه دادونتیجه «۱ـ۶» بسود ژوفره بود .

*** تیمهای شرکت‌کننده**

در این دوره از مسابقات تنیس بین‌المللی جام آریامهر که ازروز سه شنبه هفته قبل آغاز گردید پانزده قهرمان خارجی ونوزده شرکت کننده ایرانی شرکت داشتند . شرکت کنندگان ایرانی همگی تا دور نیمه نهائی حذف شدند که آخرین آنها تقی‌اکبری بود که در بازی نیمه نهائی خوددر روز شنبه بخاطر ادامه ندادن به مسابقه در برابر اسپیر از رسیدن به مسابقه فینال محروم ماند .

*** دیدارهای قهرمان جام**

فرانسوا ژوفره فرانسوی که‌فاتح پنجمین دوره مسابقات تنیس بین‌المللی جام آریامهر گردیددر این دوره از مسابقات جمعا پنج مسابقه در دیدار های انفرادی‌انجام داد که‌به ترتیب کاری از اتریش، میروك علی از مصر ، رودریگز از شیلی والشن بروخ از آلمان‌غربی بودند و بهترین حریفان ژوفره در این پنج مسابقه الشن بروخ‌آلمانی و میروك علی مصری بودند .چه‌این هر دو با نتیجه «۱ـ۲» در برابر ژوفره مغلوب گردیدند ،درحالیکه ست دوم مسابقه ژوفره ـ الشن‌بروخ هیجده گیم بطول انجامید .

*** ارزش گذشته مسابقات**

رویهمرفته این دوره ازمسابقات تنیس بین‌المللی جام آریامهر آن‌موقعیت واهمیت گذشته خود را نداشت، چه با ندك‌بررسی‌فینالیست های چهار دوره گذشته با نامهای قهرمانان بزرگی چون باب‌هیویت از افریقای جنوبی ، ویلی بونگرت از آلمان غربی ، خوزه ادیسون ماندارینو از برزیل وراجرتیلور از انگلستان روبرو میشویم که امسال هیچیك از آنها حضور نداشتند . و با توجه به اینکه فینالیست سال اول این مسابقات، راجر تیلور انگلیسی امسال در مسابقات ویمبلدون شکست دهنده ردلاور تنیس باز بزرك استرالیائی بود ، بیشتر به اهمیت گذشته این مسابقات آگاهی پیدا می کنیم . بهرحال امید است سالهای بعد فدراسیون تنیس ایران در تلاش دعوت از چهره های بهتری برای شرکت در این مسابقات باشد .

*** چهره‌های پیروز دوبل**

دیروز پس از مسابقه نهائی مسابقات انفرادی ، در قسمت دوبل نیز مسابقه فینال برگزار گردیدو آلوارز از کلمبیا و رودریگزازشیلی با پیروزی بر مبروك علی از مصر وبوکورنی از اتریش بمقام قهرمانی رسیدند .قهرمانان کلمبیا و شیلی موفق شدند با نتیجه ۶ـ۲ ،۲ـ۶ و ۵ـ۷ در مسابقه فینال حریفان خود را شکست دهند.درمسابقات دوبل، دوازده گروه شرکت کرده بودند که دو نفر برنده تاکسب عنوان قهرمانی جمعا چهار بازی انجام دادند . آخرین حریف آنها قبل‌از دیدار فینال ،موکرجی از هند و اسپیر ازیوگسلاوی بودند که در دو «ست» پی‌درپی ۲ـ۶ و ۱ـ۶ مغلوب شدند .

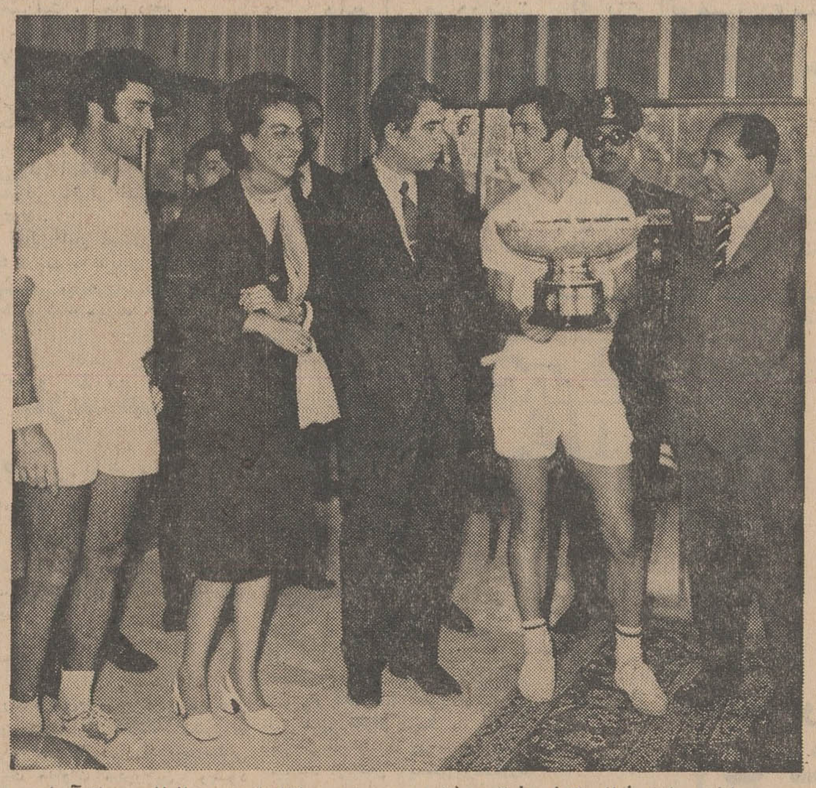

در پایان مسابقه «فرانسوا ژوفره» فرانسوی فاتح پنجمین دوره مسابقات تنیس بین‌المللی « جام آریامهر » جام را از دست والاحضرت شاهپور غلامرضا پهلوی ریاست کمیته ملی المپیك ایران دریافت کرد .
در عکس والاحضرت بلقیس دختر پادشاه افغانستان که از مسابقه دیروز دیدن کردند واسپیر از یوگسلاوی فینالیست مسابقه درعکس دیده میشوند .

مسابقات جهانی دانشجویان به پایان رسید

عنوان های ایران درمسابقات تیمی در والیبال دختران یازدهم ، در والیبال پسران پانزدهم و در بسکتبال بیست وسوم بود !

* تورین ـ ایتالیا :ششمین‌دوره بازیهای ورزشی دانشجویان جهان با پیروزی عجیب شوروی ها پایان یافت . در حالی که در آخرین روز این دوره ازبازیها که دوازده مسابقه‌دوومیدانی انجام‌شد، برخلاف روز اول مسابقات دوو میدانی که دو رکورد جدید جهان در پرش‌با نیزه مردان و پرش طول بانوان بدست آمد ، هیچ رکورد تازه دیگری بدست نیامد .

امریکائیها در آخرین روزبازیها که اخرین مسابقات‌دوو میدانی‌نیز انجام شد هم چنان در نا کامی‌برای کسب مدال‌باقی‌ماندند .چه‌برخلاف نوزده مدال طلائی که در چهارروز اول بازیها بدست آوردنددرمجموع مسابقات هشت روز بعد ، خصوصا در مسابقات دوومیدانی که امید بسیار به آن داشته فقط سه مدال طلای دیگر کسب کردند !ناکامی امریکائی ها گذشته از دوومیدانی حتی در بسکتبال هم بوجود آمد. در عوض شوروی ها پس ازشمشیر بازی ،بسکتبال ،ژیمناستیك‌دختران ووالیبال دختران در دو و میدانی‌هم مدالهای طلا را درو کردند !

شوروی ها که در روز های نخست از نظر مجموع مدال پشت سر امریکائی ها قرار داشتند،در پایان مسابقات علاوه بر برتری در مجموع مدال در کسب مدال طلا نیز از امریکائی ها پیشی گرفتند. چون‌در برابر۲۶ مدال طلای‌شوروی امریکا فقط ۲۲ مدال طلا بدست آورد ولی گذشته از پیروزی در مجموع‌مسابقات شوروی ها پیروزی تیم بسکتبال‌پسران‌خود رابرامریکا یك فتح بزرك تلقی کردند. چون پسران شوروی در یك نبرد بزرك با نتیجه۸۱ـ۸۸تیم بسکتبال‌امریکا را مغلوب کردند .

در پایان‌مسابقات بعد ازشوروی و امریکا که به ترتیب با ۵۸ و ۵۰ مدال در رده‌های اول و دوم‌قرار داشتند ، آلمان شرقی نیز پس از درخشش بسیار قهرمانان خود در مسابقات دوومیدانی درمجموع رده بندی ایتالیا و ژاپن را پشت سر گذارد و با مجموع ۱۷ مدال سوم شد.تیم های ایتالیا و ژاپن نیز با مجموع ۱۶ و ۱۵ مدال‌چهارم و پنجم شدند .

در دو روز آخر مسابقات،قهرمانان ایرانی نیز هم چنان مسابقات رده بندی ر ادنبال کردند و گذشته از قرچه داغی قهرمان پرش ارتفاع پسران دانشجوی ایرانی که پس‌از عدم موفقیت در عبور از مانع دو متر حذف شد ، تیم‌والیبال دختران ایرانی تیم رومانی را دیدار کردو ۰ـ۳ شکست خورد . نتیجه سه‌تیم ۰ـ۳ شکست خورد .نتیجه سه گیم مسابقه ایران‌ورومانی۴ـ۱۵،۶ـ۱۵، و۷ـ۱۵ بود . دختران‌ایران پس از این شکست در پایان مسابقات در رده یازدهم قرار گرفتند .

در والیبال پسران هم تیم ایران آخرین بازی‌اش را با تیم پسران هائیتی انجام داد و۰ـ۳ به پیروزی رسید .نتایج‌سه گیم‌مسابقه۱۳ـ۱۵ ۷ـ۱۵ و۱۵ـ۱۷ بسود ایران بود . پسران ایران با این پیروزی در پایان مسابقات در رده پانزدهم‌قرار گرفتند .

در مسابقات بسکتبال پسران‌نیز تیم ایران آخرین دیدار خود را با پرتقال انجام داد و ۷۶ـ۷۸شکست خورد. پسران‌بسکتبالیست‌ایران‌با این شکست در پایان مسابقات در رده بیست‌و سوم جای گرفتند .

بازیهای شطرنج جهانی

*زیگن ـ آلمان غربی : در بازیهای جهانی‌شطرنج که از روز یکشنبه در شهر زیگن آلمان آغاز شده‌است، قهرمانان شطرنج ایران در پایان دومین دور مسابقات‌خود با مجموع ۴٫۵ امتیاز بعد از تیم یوگوسلاوی که از دو مسابقه صاحب ۶٫۵ امتیاز است در گروه خود در مقام دوم قرار گرفتند .

ایرانی ها در مسابقه اول ۳٫۵ برنیم، تیم‌شطرنج‌هنك‌کنك را مغلوب کردند و دیدار تیم ایران و سویس که هنوز به پایان نرسیده تاکنون یك بریك مساوی است .

باهرپیس وگیسوی
کوماچی
خوشگل‌ها خوشگل‌تر
ومتوسط‌ها زیبامیشوند
Komachi Hair
JAPAN
ساختمان آلومینیوم تلفن: ۶۵۲۴۴ ـ ۶۱۲۱۲۵

خانم ، و شما آقا
غوغا در شهر تریکو
فروشنده انواع تریکووغیره
شاه‌آباد مقابل سینماآروپا ـ تلفن ۳۳۸۰۹۱

دبیرستان دولتی شبانه دکتر ولی الله نصر
برای کلاسهای بازرگانی ومنشیگری همه‌روزه صبحها ثبت نام مینماید
نشانی ـ خیابان سهیل بین تخت جمشید و بلوار تلفن ۶۵۹۵۲

کودکستان ودبستان بهشت شماره ۳
باسابقه‌درخشان در تعلیم و تربیت‌دانش‌آموزان ممتاز شاگرد اول کلاس ششم امسال مریم‌تسوجی بین کلیه مدارس بامعدل ۲۰ ازاین دبستان فارغ‌التحصیل شده‌است .
ثبت‌نام همه‌روزه‌صبحها : نشانی‌خیابان وصال‌شیرازی ـ بین‌بلوار و تخت جمشید
تلفن ۶۵۹۶۹
آ ـ ۳۸۱۱۸

تالار رودکی
چهارمین فصل هنری خودراآغازمیکند
چهارشنبه ۱ مهر — اپرای هلندی سرگردان اثر: ریشاردواگنر
چهارشنبه ۸ مهر — اپرای هلندی سرگردان اثر ریشاردواگنر
شنبه ۱۱ مهر — اپرای هلندی سرگردان اثر ریشاردواگنر
یکشنبه ۱۲ مهر — موسیقی ورقص ایرانی توسط سازمان باله ملی ایران
سه‌شنبه ۱۴ مهر — ارکستر سنفنیك تهران
چهارشنبه ۱۵ مهر — اپرای هلندی سرگردان اثر: ریشاردواگنر
شنبه ۱۸ مهر — رسیتال‌آواز بوگمیل‌مانوف‌سولیست‌اپرای‌صوفیا تالار کوچك
دوشنبه ۲۷ مهر — موسیقی اصیل ایرانی (تالار کوچك)
فروش بلیط ازپانزدهم شهریورماه درگیشه تالار رودکی
آ ـ ۳۵۳۳۲ ۱ـ۴ م . الف ۵۸۰۴

«ریتاپاونه» زیبا دختر آشوبگر سینما و خواننده محبوب بین‌المللی برای نخستین باردریك‌وسترن‌فوق‌العاده‌جالب
از فرداصبح — درسینماهای — ازفردا صبح
سیلورسیتی ـ نیاگارا ـ سهیلا
ریتاپاونه
ریتای بزن بهادر
درفیلم رنگی وتکنی اسکوپ
باشرکت: ترنس هیل، کرک دوریس، گوردون میچل و فرناندوسانچو

مابا آرامش سخن میگوئیم!
شماره مخصوص مهرماه مجله جوانان که بمناسبت سالگرد انتشار این مجله و آغاز سال تحصیلی‌منتشر میشود نمونه‌ایست ازذوق و ابتکار و قدرت خلاقیت یك کادر وسیع‌وفعال‌مطبوعاتی که طی سال ۴۹ توانستنددر تمام‌جهات‌ورقابتهای‌مطبوعاتی به پیروزیهای چشم‌گیری دست یابند و هزاران خواننده را بسوی خود جلب کنند
شماره‌مخصوص مهرماه مجله جوانان
همراه یك تقویم بزرك‌ورنگی ابتکاری مجله
و صدها داستان ، رپرتاژ ، سرگذشت واقعی درروزدوشنبه سیزدهم مهرماه منتشر میشود

کارچی؟
پس فردا معرفی میشود

سینماامپایر
بزودی نمایش میدهد
خنده ـ خنده ـ خنده
آنقدر در این فیلم میخندیدکه سالن سینما منفجر میشود !
آلبرتو سوردی
مونیکاویتی
درفیلم رنگی
عشق من کمک کن
پخش از کمپانی کلمبیا

امشب و هر شب
وعده ما

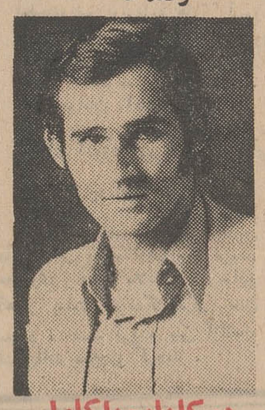

درکاباره باکارا
آرامش بخش‌ترین کاباره کشور عزیزمان
ضیاء
(کاباره باکارا ـ خیابان پهلوی جنب سینماآتلانتیك ـ تلفن رزرو میز ۶۲۷۷۸۰)
آ ـ ۳۸۱۳۸

توضیح

در مطلب مربوط به شرکت‌وزیر آبادانی ومسکن در جلسه اخیر همگانی انجمن آرشیتکت‌های ایران درباشگاه‌قصریخ جمله«وجدان را نبایدفدای کار کرد»صحیح است و توضیح داده می شود .

برنامه امروز و هرروز
سینماماژستیک
ژان‌گابن ـ دانیل‌دلرم
در شاهکار جاویدان ویکتورهوگو
بینوایان سینماسکوپ ورنگی
سئانسها ۲۱ صبح ـ ۳ ـ ۶ ـ ۹ بعد ازظهر

اولین‌شماره دنیای ورزش منتشرشد

شنبه‌ها بامجله
دنیای ورزش،
دنیای ورزش
دردستهای شماست
دنیای ورزش
نشریه هفتگی ورزشی اطلاعات پدیده‌ای تازه در مطبوعات ایران

معاون وزارت دارائی:

مردم نسبت به پرداخت مالیات بی توجهند..!

مامورین وصول مالیات بطور اتوماتیك کنترل میشوند

پیشکار دارائی های آذربایجان شرقی :

آذربایجانی‌ها فقط ٤٥ درصد به درآمد دارائی کمك میکنند و بقیه را خود دولت می‌پردازد !

متاسفانه اکثریت مردم کشور برای دادن مالیات تنبلی میکنندو مقاومت بخرج میدهند . اینکه‌در گذشته در کار عده‌ای ازمامورین وصول مالیات دارائی اشتباه و یا خلافی روی داده است ، برطرف شده و بعداز این مامورین وصول مالیات ، تحت کنترل اتوماتیك قرار میگیرند .

مطالب بالا را آقای رهبرمعاون وزارت دارائی به‌خبرنگار ما در تبریز گفت .

آقای رهبر باتفاق آقایان:دکتر تهرانی مدیر کل بودجه و یزدان‌بخش رئیس شورای عالی مالیاتی برای سرکشی به‌وضع ادارات دارائی تابعه استان های آذربایجان شرقی‌وغربی وپیشکاری های دارائی این دو استان به‌تبریز آمده است .

گزارش خبرنگار ما در تبریز حاکی است:معاون وزارت دارائی و همراهان مدت دوهفته از قسمت های مختلف دارائی های تابعه‌این دواستان بازدید نموده و مشکلات آنها را بررسی خواهند کرد .

همچنین نحوه اجرای مقررات‌و دستورات صادره وزارت دارائی و چگونگی برخورد مامورین وصول مالیات بامراجعین بررسی شده و کار روسای دارائیها و مسئولین مربوطه ارزشیابی میشود .

آقای رهبر و همراهان بعد از ظهر دیروز از قسمت های‌مختلف دارائی تبریز بازدید کردند و در مورد نحوه وصول مالیات ودرآمد دارائی این شهر ازمسئولان‌مربوطه سئوالاتی کردند که پاسخهای‌لازم داده شد .

معاون وزارت دارائی دراین بازدید گفت:برای اینکه مامورین وصول مالیات ، عادت‌به‌طمع‌نداشته باشند ، قانون جدید کارمندان‌در مورد پرداخت مزایا از تصویب گذشت و دیگر فکر نمیکنم که ماموری قادر باشد ، خلاف کند. ضمنا برای جلوگیری از این خلاف‌ها ، بازرسی های مکرراز محل دارائی‌ها بعمل می‌آید .

همانطوریکه ما دستگاه را مجهز میکنیم و وسائل و تسهیلات لازم راآماده میگنیم ، از مردم نیز توقع داریم که قانون مالیاتی را باحسن‌نیت ، انجام دهند .

سپس آقای صفویان پیشکار دارائی های استان آذربایجان شرقی در موردنحوهٔ وصول مالیات اظهار داشت : در آذربایجان استقبال کمی از مالیات میشود و ما جمع ارقامی که به آموزش و وپرورش استان میپردازیم ،معادل سه‌برابر مالیاتی است که وصول میشود .

اهالی این استان فقط‌درحدود ٤٥ درصد به عایدی دارائی کمك میکنند وبقیه را دولت به این استان کمك میکند .

آقای صفویان پیشکار دارائی های استان توضیحات لازم را به معاون وزارت دارائی وهمراهان میدهد .

آزار نامادری

دختری را وادار به سرقت وفرار کرد !

دختر ۱۲ ساله‌ای بنام‌فرخنده کیانی اهل و ساکن اصفهان که به شهرضا فرار کرده‌بود ، در خیابان خیام شهرضا ، وسیله‌مامورین شهربانی دستگیر گردید .

«فرخنده» به‌مامورین گفت : چون‌پدروزن‌پدرم در اصفهان‌مرا اذیت میکردند ، از خانهٔ گریختم و سپس در منزل یك مهندس‌بعنوان کلفت ، مشغول کارشدم ولی پدر وزن‌پدرم مراپیدا کردند و اذیت و آزار مرا از سر گرفتند . منهم بناچار ۱۸۰۰ ریال پول و ساعت‌مچی خانم مهندس رابرداشته وفرار کردم .وحالا هم تصمیم دارم‌به‌فریدن پیش خواهرم بروم ، مامورین شهربانی فرخنده رابه‌دادسرای‌اصفهان اعزام داشتند .

شهردار داراب استعفا کرد

سرهنك ابوالقاسم قهرمانی شهردار داراب ازسمت خود استعفا کرد واستعفای‌وی‌مورد قبول‌اعضای انجمن شهر قرار گرفت .

خبرنگار مادر شیراز گزارش داد: شهردار داراب دو روز قبل‌از استعفابمنظور انجام‌پاره‌ای‌مذاکرات به‌شیراز رفته‌بود و پس از بازگشت استعفای خویش را اعلام داشت .

بازرسان وزارت کشور در قزوین

چندر وزقبل هیاتی به‌سرپرستی آقای آهی از طرف وزارت کشور به‌قزوین اعزام گردید.

این هیات هم‌اکنون مشغول بررسی پرونده‌های مالی شهرداری قزوین ، از جمله رسیدگی به پرونده‌های احداث میدانهای جدید میباشد.

امتحانات تجدیدی

بنابگزارش خبرنگار ما در گمیجان : امتحانات‌تجدیدی‌دانش آموزان بخش «بزجلو» با نظارت آقایان : منوچهر پزشکی‌نمایندهٔ آموزش و پرورش و میرعشقی در مرکز بخش کمیجان انجام شد.

در این امتحانات ۹۰ تن از دانش‌آموزان بخش«بزچلو»شرکت داشتند .

شهردار جدید کرج مشغول کار شد

قبلا باطلاع خوانندگان عزیز رسید، از طرف آقای دکترشادمان استاندار استان مرکز، آقای دکتر حسین آذربایجانی به سمت‌شهردار کرج منصوب شده است. نامبرده از روز گذشته در شهردرای کرج مشغول بکارگردید .

زنی در شورای داوری اهواز گفت :

شوهرم مشروب میخورد و مرا لای‌گونی میپچد!

زنی از دست بدمستی های شوهرش ، بعنوان‌قهر به‌خانه پدرش رفت ، شوهر که‌تازه متوجه اشتباهاتش شده بود ، برای آوردن همسرش راهی خانه ، پدر وی گردید ولی چون بامخالفت زنش روبروشداز دست اوبه شورای داوری اهواز شکایت کرد .

همسر این مرد بنام «پروین» به‌شورای داوری احضار شد ، پروین به‌اعضای شورای داوری گفت :

شوهرم هرشب ، دیربمنزل می‌آید و علاوه براین هیچ‌شبی از نوشیدن مشروب غافل نمیماند، سیاه‌مستی های او عرصه رابرمن تنك کرده بود ، پروین‌سپس گفت چندشب قبل اودر حالیکه مست ولایعقل به‌خانه‌آمده‌بود مرا لای‌گونی پیچید وبه‌داخل حیاط برد وبعد با سطل برویم آب ریخت . لحظه‌ای بعد که او برای خوابیدن به‌اطاق بالارفته بود ، من فرصت رامغتنم شمرده وبمنزل پدرم رفتم ، اعضای شورای داوری از شوهر این زن‌تعهد گرفتند که دیگر ، سیاه‌مستی نکند ، زن وشوهرآشتی کردند و به‌خانه خویش بازگشتند . خبر فوق راخبرنگار اطلاعات در اهواز گزارش داده است .

آتش‌ازخشك‌شوئی

درجریان یك آتش‌سوزی‌ناگهانی عقاب واقع در خیابان پیغمبریه قزوین مقدار زیاد ی‌لباس سوخت وصاحب کارگاه که می‌کوشید آتش را خاموش کندچارسوختگی شدید شد .

این آتش‌سوزی که علت‌وقوع آن هنوز روشن نشده مدت‌بیست دقیقه ادامه داشت و مامورین‌آتش نشانی قزوین باتلاش زیاد موفق به اطفاء آن شدند .

حسین طالعی ، مدیر این کارگاه هم‌اکنون در بیمارستان بستری است .

ریموند توماس ویلیام ، حادثه آفرید!

اتومبیل ۹۸٦۸۱ تهران ج به رانندگی ریموند توماس ویلیام تبعه انگلیس هنگام حرکت در جاده پارك وی باعابری بنام محمد کریم محمدی تصادف کرد و او رامجروح ساخت .

گزارش خبرنگار ما در شمیران حاکیست:محمد کریم به‌بیمارستان انتقال یافت ولی در بین راه درگذشت .

قله‌سبلان

زیر پای کوهنوردان تبریزی

یك هیئت ٦ نفری از کوهنوردان خانه کوهنوردی تبریز مرکب از آقایان عظیم سلیمانی ، حسن انسانی ، اکبر نظافت، مهری کریم زاده ، بهروز سلیمانی و خانم‌اکرم جوادی فام به قله سبلان صعود کردند . کوهنوردان مزبور پس‌از چهار ساعت تلاش خودرا به قله سبلان رساندند . عکس بالا کوهنوردان تبریزی را در کنار یکی از برکه های آب قله‌سبلان نشان میدهد .

اعضای‌شورای آموزش و پرورش رشت

طی‌جلسه‌ای از میان روسای‌آموزشگاه های‌این شهرستان‌برگزیده شدند

به منظور انتخاب اعضای شورای آموزش و پرورش منطقه‌ای جلسه‌ای‌در مرکز راهنمای‌تربیت معلم رشت تشکیل شد .

دراین جلسه که‌عده‌ای ازروسای آموزشگاههای ابتدائی‌و متوسطه رشت‌و مسئولین اداره کل‌آموزش وپرورش استان‌شرکت داشتندبدوا آقای‌میرفخرائی مدیر کل آموزش و پرورش پس‌از تشریح وظایف اعضای شوراوبرنامه های آموزش منطقه‌ای لزوم بهداشتی‌بودن مدارس وآماده کردن کلاسهای‌درس رابرای سال تحصیلی جدیدیادآور شد .

درپایان برای‌انتخاب اعضای شوراا‌خذرای‌بعمل‌آمدو درنتیجه آقایان تقی منتظری رئیس دبستان ملی مهر وآئین بسمت نماینده دبستانها ، حمدالله ابراهیمی رئیس دبستان‌دولتی وکیل رشت به‌عنوان نماینده خانه جوانان ،آقای محمد تقی سمیع‌زاده رئیس دبیرستان شاهپور بنمایندگی دبیرستانهای پسرانه وخانم پروین سمیعی رئیس‌دبیرستان شاهدخت برای خانه جوانان شیروخورشید سرخ رشت در شورای آموزش وپرورش منطقه‌ای تعیین شدند .

عقرب گزیدگی

خبرنگار مادر اهواز گزارش داد: دختر ده ساله‌ای بنام فریده موسوی ساکن ملاثانی از توابع اهواز بعلت عقرب‌گزیدگی جان سپرد . جسد فریده پس ازانجام تشریفات مدفون گردید .

آمبولانس حامل بیمار مردی را کشت !

آمبولانس یکی از بیمارستان های تبریزبرانندگی «علی‌جانشین» که‌یك بیمار سرنشین آن بود در خیابان «نادری» با مردی تصادف کرد و باعث مرك وی شد . جریان از طریق کلانتری ٦ تبریز ، مورد رسیدگی قرار گرفت و راننده آمبولانس بازداشت شد . هویت عابر مقتول هنوز معلوم نشده است .

اتومبیل حامل کارشناسان شوروی واژگون شد

بعلت واژگون‌شدن یك اتومبیل در جاده زرندکرمان یکنفر کشته شد وشش نفر مجروح گردیدند.

این اتومبیل که رانندگی‌آنرا شخصی بنام احدایوبی به عهده داشت و متعلق به سازمان ذوب آهن بود هنگام عبور از جاده «زرند ـ کرمان» بین قراءرق‌آباد و تاج‌آباد بعلت بریدن فرمان‌از جاده منحرف و واژگون گردید. دراین حادثه یکی از سرنشینان جیپ بنام حسن مصطفوی‌ده‌روئی در دم کشته شدو شش نفر دیگر بشدت مجروح گردیدند .

بنابه‌گزارش خبرنگار ما از «زرند کرمان» دوتن از مجروحین این حادثه از کارشناسان‌شوروی بودند و چون در زرند بیمارستانی برای مداوای مجروحین وجود نداشت آنانرا به کرمان اعزام کردند . جریان این حادثه از طریق پاسگاه ژاندارمری زرند تحت رسیدگی است‌وحال‌مجروحین روبه‌بهبود می‌باشد .

بقرار اطلاع‌جاده صنعتی زرند ـ کرمان بعلت عبور و مروراتومبیل های ذوب‌آهن از جاده‌های‌پررفت‌و آمد است وچنانچه حادثه‌ای در نزدیکی شهرستان زرند رخ دهد مجروحین آن به‌علت نبودن بیمارستان و آمبولانس در این شهر باید به‌کرمان اعزام شوند.

انتخاب اعضای رابط لژیون خدمتگزاران بشر

طی جلسه‌ای که در دفترآقای دکتر قانع رابط لژیون خدمت ـ گزاران بشر در استان اصفهان تشکیل شد ، رابطین لژیون خدمتگزاران بشر در شهرستان های تابع این استان بشرح زیر برگزیده شدند :

آقای دکترپارسا « از اردستان» آقای دکتر غیور «از نجف‌آباد»، آقای دکتر شیرانی « از شهر کرد» آقای دکتر فریدنی «از فریدن» آقای دکتر فریمانی از شهرضا» و آقای دمدنی « از بروجرد » .

ورود هیئت بازرسی شاهنشاهی باصفهان

اعضای‌هیات بازرسان شاهنشاهی بریاست تیمسار سپهبد شکیبی به منظوررسیدگی‌بشکایات‌ودرخواست های اهالی اصفهان باهواپیماوارد این شهر شدند . هیئت مذکور در فرودگاه مورداستقبال‌آقای نکهان معاون استانداری‌و فرماندار‌اصفهان شهردار چند تن از مدیران کل و روسای سازمانهای دولتی و طبقات مختلف مردم قرار گرفت واعضای این هیئت از صبح دیروز کارخود را در سالن اجتماعات شهرداری اصفهان آغاز کرد .

عکس، اعضای هیات بازرسان شاهنشاهی را در فرودگاه اصفهان نشان میدهد .

اخبار شهرستانها

باخرید ٤ دستگاه اتومبیل«گرماشکن»

اهوازیهاتابستان های‌خنکی‌خواهندداشت

تابستان سال آینده برای مردم اهواز سال خنکی خواهد بود و مردم این شهر برای فرار ازگرما مجبور به ترك زادگاه‌خود نخواهند بود .

مطالب فوق را آقای دکترشیرانی شهردار اهواز به خبرنگار ما در این شهر اظهار داشت و افزود: بموجب طرحی که در دست مطالعه میباشد از سال آینده‌پروژه‌مبارزه باگرما دراهواز بمورد اجرا گذارده خواهد شدو بابکار افتادن‌اتومبیل های مخصوص «گرماشکن » از میزان حرارت هوا بنحو قابل ملاحظه‌ای کاسته خواهد شد .

شهردار اهواز افزود : در نظر است برای کاهش حرارت هوافعلا چهار دستگاه از اتومبیلهای‌مذکور خریداری شده و مورد استفاده‌قرار گیرد .

اتومبیلهای «گرماشکن »هنگام حرکت در خیابانها تاشعاع ۲۵ متری ابر رقیقی تولید میکند و همین‌امر باعث کاهش حرارت هوا میشود .

قرار است پس از اعلام نظر مشاورین و مهندسین شهرداری تعداد چهار دستگاه اتومبیل «گرما شکن» خریداری شده واز سال آینده مورد استفاده قرار گیرد .

ماجرای مردرشتی که باك اتومبیل دوستش‌سوراخ‌شده‌بود !

دورشوید،سیگار نکشید، خطر،خطر!

. . .مردم کنار بروید ، سیگار نکشید ، کبریت نزنید ، بمانزدیك نشوید ، خطر خطر و . . .

این مطالب را راننده .اتومبیلی که‌درخیابان «شاهپور» رشت‌حرکت میکرد. بادادوفریاد میگفت و مرتبا به عابرین اخطار میکرد که از اتومبیل وی دور شوند .

علت داد و فریاد این راننده که «مهدی»نام‌دارد به‌این جهت بودکه باك بنزین اتومبیل دوستش که‌دنبال وی بسرعت حرکت میکرد سوراخ شده بود واز ترس بروز حریق راه را برای او باز میکرد تاهرچه‌زودتر خودرا به محل ایمنی یا گاراژی برسانند .

اتومبیلها از خیابان شاهپوربترتیب ازخیابانها و کوچه های پرجمعیت و شلوغ وارد شدند .

مردم که از ماجرا بی‌اطلاع بودند وبجزداد و فریاد چیز دیگری‌نمی‌شنیدند در پیاده روها صف کشیده و ماجرارا تماشا میکردند سرانجام اتومبیلهابه‌گاراژی رسیدند. مهدی که بخاطر نجات دوستش «نسیم»داد وبیداد کرده‌بود ،درگاراژبحال‌خسته و کوفته افتاد . در این هنگام‌عابری که‌سیگاری زیرلب داشت سررسید وروبه مهدی گفت :

اصلا بفرمائید سرکار چکاره هستید که اینهمه دادو قال راه انداخته ایدو مردم‌راازکارو بارشان نگهداشته اید؟!اطرافیان که‌متوجه ماجرای سوراخ شدن باك اتومبیل شده بودند شروع به خنده کردند و عابر پس‌از پی بردن‌به چگونگی ماجرا در حالی که باناراحتی معرکه راترك‌مینمود با صدای بلند گفت: «ای بابا این که کار مهمی نیست تازه اگر صد بمب هم از آسمان ببارد باران از آسمان می آید و خاموش‌می‌کند !

در مشهد ،نیشابور ،شمیران اصفهان و شوشتر :

۷نفر کشته‌و۹نفرمجروح‌شدند

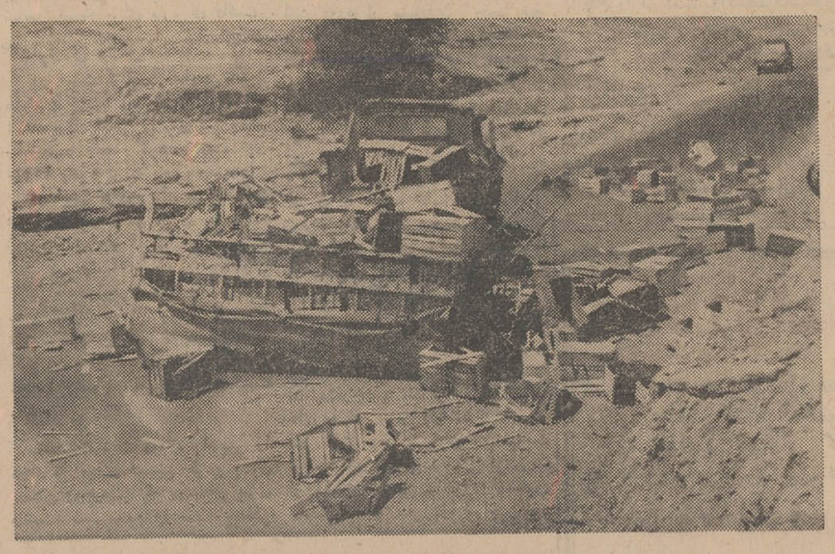

عکس کامیون حامل گوجه‌فرنگی را پس ازتصادف نشان میدهد .

اطاق کامیون جدا شده و جعبه‌های گوجه فرنگی درگوشه وکنار جاده ریخته است .

* پیرمرد ٦٥ ساله‌ای بنام کربلائی محسن ساکن قریه «آبروان» مشهد هنگامی که‌سرگرم کشیدن آ باز چاه بود پایش به چرخ‌چاه گیر کرد و درنتیجه‌باسر بداخل چاه افتاد و مرد.

* زهرا معجمی «۷۱ساله»براثر خوردن سیب آغشته به سم گیاهی مسموم شد و درگذشت .

* کودك ٥ساله‌ای بنام ملیحه هنگامی که در منزل مسکونی‌خود واقع در چهارصد دستگاه مشهد سرگرم بازی بود بداخل دیك بزرگی پراز آب‌جوش بود افتادو چندساعت بعد به‌علت سوختگی شدید در بیمارستان سوانح‌در شدید در بیمارستان سوانح درگذشت .

* اتومبیل جیپ ۷۹٦۷۸ گیلان برانندگی اصغر نجدانی هنگام عبورازخیابان کوهسنگی دختربچه ۱۱ ساله‌ای بنام فریده را زیر گرفت . فریده برای معالجه به بیمارستان سوانح مشهد منتقل‌شد ولی به‌علت شدت جراحات وارده درگذشت .

خبرنگار مادر نیشابور گزارش داد : موتوسیکلت سوارای بنام عباس احیائی ۱۸ ساله هنگام گذشتن از خیابان سروستان نیشابور بادوچرخه‌سواری بنام‌علی رضا توکلی تصادف کرد . دراین واقعه موتوسیکلت سوار کشته شد .

ضمنا موتوسیکلت‌سوار دیگری بنام حسن دهنوی ٥۰ ساله با دوچرخه سوار مجهول‌الهویه‌ای تصادف کرد . دراین واقعه موتوسیکلت‌سوار و دوچرخه‌سوار بسختی آسیب دیدند و به بیمارستان انتقال یافتند .

کشته شد

اتومبیل سواری شماره ٤۹ به رانندگی علی‌اصغر «جدیدالثانی» هنگام حرکت در ٦ کیلومتری جاده نیشابور دوچرخه‌سوار ۱٤ ساله‌ای را بنام محمد بهشتی زیر گرفت وکشت .

اصفهان

موتور سه‌چرخه‌ای برانندگی شخص‌ناشناسی در بین راه‌دورچه‌ـ اصفهان باعابری بنام حسین‌فتاحی ٦٥ ساله تصادف کرد در نتیجه پای چپ «حسین»شکست‌وچشمانش براثر ضربه مغزی بینائی خودرا از دست داد .

راننده ناشناس که اکنون‌متواری است پس‌ازتصادف حسین راسوار موتور سه‌چرخه خود کرد و باو گفت که تصمیم دارد وی را به بیمارستان برساند ولی چون در بین راه حسین گفت که براثر تصادف قادر بدیدن نیست ، اورا دربین راه گذاشت و متواری گردید . عابرینی که از جاده درچه ـ اصفهان عبور میکردند، حسین را به‌بیمارستان ثریا منتقل کردند و پزشك نابینائی‌اورابراثر شوك مغزی تائید کرد .

بنابگزارش خبرنگار ما دراصفهان برای دستگیری راننده موتور سه‌چرخه اقدامات دامنه‌داری از طریق مقامات انتظامی شروع‌شده است .

سقوط از نردبام

جوان ۲٦ ساله‌ای بنام داود میری‌آزاد ساکن خیابان فرمانیه «باغ‌نظر» نیمه‌شب چند شب قبل هنگامی که قصد پائین‌آمدن از نردبام خانه‌اش را داشت به کف حیاط سقوط‌کرد و بشدت‌مجروح شد . وی به‌بیمارستان رضاپهلوی منتقل گردید ولی بعلت شدت جراحات وارده پس از دوروز بیهوشی دیروز در بیمارستان درگذشت .

عجله وتصادف

کامیون شماره ۱۸٦۳۲ بارش جعبه‌های گوجه‌فرنگی بود و فرمانش هم دست آقای‌علی‌بهرامی راننده قدیمی خط شوشتر ـ مسجد سلیمان ـ علی‌آقا به‌پیچ‌وخم جاده آشنا بود ، اما این بار کمی‌عجله داشت و بی‌خیال پایش را روی پدال گاز می‌فشرد ! کامیون با سرعت سرسام‌آوری جاده رامی‌پیمود ، از آنطرف کامیون‌شماره ۱۸۳۳۸ را «موسی کرمی»میراند دردوراهی شوشتر ، قبل ازاینکه علی‌آقا بتواند ، از سرعت کامیون بکاهد ، صدای وحشتناك برخورد دو کامیون ، در فضا پیچید ، برخورد همان بود و ولوشدن ، جعبه‌های گوجه فرنگی همان‌اعلی آقا و موسی کرمی هردو مجروح شدند و به‌بیمارستان انتقال‌یافتند

کشف تریاك

مامورین مبارزه با مواد مخدر شهربانی نیشابور موفق شدند از دونفر قاچاقچی باسامی علی‌اکبر رحیمیان و حسین طباخیان مقدار ۳کیلوو ۲۳۰ گرم تریاك بدست آوردند .

ضمنا مامورین مبارزه با مواد مخدر به سرپرستی‌سروان‌سمیعی شخص دیگری را بنام ابراهیم جندقی که حامل مقدار یکصدو‌ـ پنجاه سانت هروئین بود دستگیر کردند .

بعلت تراکم مطالب‌درج‌ستون

سوغات‌ولایات

دراین‌شماره میسر نشد

نمایندگان اطلاعات

در خدمت مردم

تمام وقت برای تمام دبیران باشد

وزارت آموزش و پرورش، ابتدا طی بخشنامه‌ای نوید فولتایم شدن کار کلیه‌دبیران‌دبیرستان ها را داد ولی بعد طی‌بخشنامه دیگری ، اعلام کرد که فقط دبیران علوم میتوانند بطورتمام وقت کار کنند ودر آن‌بخشنامه اشاره شد در صورت احتیاج تا ده ساعت بعنوان حق‌التدریس از وجود سایر دبیران استفاده میگردد ، تامین منافع مادی دبیران‌علوم باعث خوشوقتی است ولی از نظر کلی این اقدام منحصرا شامل دبیران علوم شده‌و سایردبیران ازآن بی‌بهره مانده‌اند ، در حالیکه دبیران دیگر اکثریت جامعه معلمین را تشکیل‌میدهند ووزارت آموزش و پرورش،باید نسبت بهمه آنان‌بذل توجه‌نماید مطالب بالا قسمتی‌از نامه‌دبیران دبیرستانهای گنبدکاوس‌میباشد که تسلیم‌دفتر نمایندگی‌روزنامه اطلاعات شده است .

اژدها

۱۱۱

-۱۹٦-

نوشته : احمداحرار

امامقلیخان ، آن صخره استواری که نزدیك بهشتاد سال امواج حادثه را درهم شکسته و بعقب رانده بود ناگهان فروریخت . خون‌درگهایش ماسید ورنك گلگون چهره‌اش بسپیدی گرائید .گوئی برج عظمت و شوکت بزیر افتاد .

عباسقلی ، مرد مقتدر کشور قزلباش‌را میدید که در چنگال بی ترحم اندوه و تشویش ناتوان شده بود . حس میکرد که فریادی در گلوی امامقلیخان شکسته و راه نفس کشیدن را بر سردارسالخورده بسته است . رفته رفته حالت خفقان بر سیمای امامقلیخان نقش می بست.رنگش کبود و کبودتر میشد . دستهایش را که آشکارا میلرزید بر دو زانو قرار داد و صورتش را میان دستها پوشانید .

عباسقلی ،حیرت‌زده وهراسان ، باطراف مینگریست و نگاه ملتمسانه خود را بهر طرف میدوخت و گوئی از درو دیوار کمك میطلبید . اما همه جا راسکوت‌پر کرده بود . حتی صدای پائی هم ازبیرون شنیده نمیشد .لاعلاج بخود جراتی داد. اندکی بطرف امامقلیخان خم شد و با کلماتی که ترس و تردید در آن موج اراده والی فارس که همچون عصایی ، هشتاد سال آن پیکره جلال و شکوه و اقتدار را برپای نگه داشته بود . زیر ضربات کلام عباسقلی طاقت نیاورده ، خردشد و بدنبال آن ،امامقلیخان نیز از میزد آهسته گفت :

ـخداوندگارراملالی‌عارض شده است؟..

امامقلیخان دستهایش را از روی چهره برداشت و خیره در چشمان عباسقلی نگریست . در دو چشمش اشك پرده زده بود . مرد جوان قدرت تحمل آن نگاه را در خود نمی یافت . نگاهش رادزدیدو بزیر دوخت در حالیکه حس می کرد امامقلیخان همچنان وهمچنان اورامیپاید. لحظاتی طول کشید تا صدای خسته و شکسته والی فارس بگوش رسید:

ـ پسرك ، تو میدانی این کلام چه معنی میدهد ؟!

عباسقلی گفت :

ـ رویم سیاه و زبانم بریده باد ...اگر میدانستم که‌این کلام در خاطر ولینعمت ذره‌یی تکدر بر جای خواهد نهاد ، بروح شیخ‌صفی سوگند که ترجیح میدادم لال شوم‌وهرگز زبانم بچنین کلماتی نگردد...

امامقلیخان نگاه خود را لحظه‌یی نیز از چهره عباسقلی بر نمیگرفت . چنان می نمود که در قیافه عباسقلی چیز شگفت‌ـ آوری یافته یا در جستجوی نکته درازی است :

ـ یکبار گفتم تو بتکلیف دولتخواهی و نمك شناسی عمل کرده‌ای ... جواب‌مرا بده ...تو ازین‌سخن چه میفهمی ؟!

عباسقلی گفت :

ـ در حدود فهم چاکر نیست که بکار بزرگان قوم و زعمای دولت فضولی کرده سخن ایشان را نقادی و صرافی کنم ... اما حال که خداوندگار را بدین معنی راغب می بینم جسارتا عرض میکنم که ازین کلام کمترین رایحه خیر وصلاح بمشام نمیرسد ...اگر سر سوزنی امید میداشتم که کلام من درداودخان موثر افتاده ایشانرا از چنین خیالات منصرف سازد بالله که از قره‌باغ خارج نشده بهر وضع و بهر جهدی بود اهتمام میکردم تا بلکه عنان ازین طریق برکشیده آلت اغراض و اهواء مفسدان نشوند ... اما آنگونه که چاکر داودخان را دیده‌ام بدینگونه سخنان نرم نمیشود . مگر تا وقت باقیست و کارازکار نگذشته‌ولینعمت خود تدبیری درکار قره‌باغ بفرمایند ....

همین نکته محرك آن شد که پیه هر مشقتی را بتن مالیده خود را از قره‌باغ بیرون انداخته روانه این ولایت ومتعرض اوقات خداوندگار شوم . ..

در حالیکه عباسقلی سخن میگفت امامقلیخان چند پیاله پیاپی از شرابی‌که در مقابل داشت پرکرد و نوشیدوآشکار بود که آن شراب را چون آبی برآتش التهاب و پریشانی خویش می پاشد حال آنکه آب آتش زا ، شعله‌ها را ده‌چندان و آنچنان را آنچنانتر میساخت.کمی بعد، امامقلیخان با قدمهای‌ناموزون وناأستوار در طول و عرض تالار قدم میزد و کلمات وی زیر سقف طنین میانداخت :

ـ این کلمات‌معنی‌خون و مرك‌میدهد... این کلمات نوای مرك را درگوش من زمزمه میکند ... این کلمات از نابودی و نیستی ، از کشتار و خونریزی خبر می دهد .و عاقبت این هنگامه‌را آسان میشود تخمین زد .داودبااین‌راه ورسم‌سفیهانه‌یی که‌دریش گرفته است ابتدا سر خودرا بباد میدهد و سپس دودمان اللهوردیخانی را ... پسری از شاه عباس !. وارثی‌برای تخت و تاج !... این کلمات را فقط شیطان میتوانسته است در گوش ابلهی همانند داود فروبخواند و اورا بدین‌اوهام‌و تخیلات برانگیزد ....مردك دیوانه‌سنگی بچاه انداخته است که اگر همه عالم عقلشان را بر رویهم بگذارند چاره‌یی بجهت این سفاهت نخواهند یافت ...نمی دانم‌چه گناهی‌بدرگاه‌خدامرتکب‌شده‌ام.. اما نیك میدانم که خداوند نظر عنایت و التفات از دودمان اللهوردیخانی برگرفته و شیطان در خاندان ما راه یافته است .. دستم میلرزد.. زبانم میلرزد ... پشتم می لرزد... غلط‌گفتم که‌این‌زمین‌فارس‌است، این اساس دولت اللهوردیخانی است که متزلزل و لرزان شده است ... این دودمان ماست که فرومیریزد !

عفش ویس

برای تمام ملت ایران خبری بزرگ دارد

متن این خبر مهم روز ۱۹ شهریور

باطلاع عموم خواهد رسید

شماره ۱۸۱۵۹ر۱ تاریخ ۸ر۶ر۴۹

آگهی مزایده مجدد

شهرداری‌قم درپیرو آگهی شماره ۱۵۲۹۸ر۲ ـ ۱۰ر۵ر۴۹ باستناد تصویبنامه بند ۷ـ ازیکصدو دهمین جلسه مورخ ۱۲ر۳ر۴۹ ـ انجمن شهر یك قطعه زمین متعلق بشهرداری واقع دربخش ۲ـ ابتدای خیابان ایستگاه که‌نهر کمیدان ازوسط آن عبور میکند بمساحت تقریبی ۴۶۶ مترمربع ازقرار متر مربع حداقل ۲۰۰۰ ریال‌بشرح زیر از طریق مزایده بفروش میرساند .

۱ـ پیشنهاددهندگان بایستی ۵٪ازمبلغ‌پیشنهادی خودرا وجه نقد بحساب‌شماره ۸۱۰۴ سپرده دربانك ملی‌واریز نموده و فیش آن رابپوست پیشنهاد نموده وتاآخر وقت‌روز چهارشنبه ۱۸ر۶ر۴۹ بدفتر شهرداری تسلیم‌ورسید دریافت نمایند.

۲ـ پیشنهاددهندگان میتوانند کروکی زمین فوقرا دردایره فنی‌ویااملاك شهرداری ملاحظه فرمایند .

۳ـ پیشنهادات‌رسیده در ساعت ۱۰صبح‌روزپنجشنبه ۱۹ر۶ر۴۹ در حضور هیئت عالی‌معاملات شهرداری بازو قرائت خواهدشد.

۴ـ شهرداری دررد یاقبول پیشنهادات وارده مختاراست .

۵ـ به پیشنهادات مبهم و مشروط ترتیب اثر داده نخواهد شد.

۶ـ حضور پیشنهاددهندگان درجلسه آزاد است.

۷ـ کلیه هزینه های قانونی بعهده برنده مزایده میباشد .

۸ـ حق تقدم درشرایط مساوی بامالکین مجاور خواهد بود .

آ ـ ۳۸۰۲۸ از طرف شهردار قم ـ صابری

آگهی

هنرستان نساجی ورنگرزی تهران هنرجو میپذیرد

تلفن ۳۳۲۹۳۸

۱ـ۳ آ ـ ۳۷۴۲۲

اطلاعیه

بدینوسیله تغییر ساعات کار بانك را باطلاع عموم میرساند :

این تغیراز روز چهارشنبه اول مهرماه ۱۳۴۹ تا پایان فروردین ماه بمورد اجرا گذارده میشود .

روزهای شنبه تاپایان روز چهارشنبه از ساعت ۸½ تا ۱۶

روزهای پنجشنبه از ساعت ۸½ تا ۱۳

باجه ها : روز های شنبه تاپایان روز چهارشنبه از ساعت ۹ تا ۱۴½

روزهای پنجشنبه ازساعت ۹ تا ۱۲½

بانك اعتبارات صنعتی

آگهی مزایده

هواپیمائی ملی ایران تعداد دو دستگاه اتومبیل فرسوده(بنز استیشن ۳۱۹ و اپل وانت) را از طریق مزایده به فروش می رساند .

داوطلبان می توانند همه روزه به غیر از ایام تعطیل، ازتاریخ نشر این آگهی تا آخر وقت اداری روز پنجم مهرماه ۱۳۴۹ جهت بازدید از اتومبیل هاو اخذبرك‌مشخصات و شرایط به‌دایره اموال هواپیمائی ملی ایران واقع در فرودگاه جنوبی مهرآباد مراجعه نمایند .

تدارکات هواپیمائی ملی ایران

آ ـ ۳۷۹۲۴ ۱ـ۳

آگهی دعوت مجمع عمومی فوق‌العاده

بدینوسیله از صاحبان سهام شرکت‌سهامی‌صنعتی جنرال دعوت میشود که برای شرکت در مجمع عمومی فوق‌العاده ساعت سه بعد از ظهر‌روز یکشنبه پنجم مهرماه ۱۳۴۹ درمحل ساختمان جنرال واقع در خیابان تخت جمشید خیابان کیوان‌شماره ۶۷ حضور بهمرسانند .

دستور جلسه

۱ـ شور در مورد ازدیاد سرمایه

۲ـ در صورت لزوم تغییر بعضی از مواداساسنامه .

آ ـ ۳۷۹۵۸ شرکت سهامی صنعتی جنرال

یکشنبه‌روز

مجله دختران وپسران است

داستان شورانگیز

محلهٔ پیتون

هرهفته در اطلاعات بانوان

طلیعه‌ای تازه درافق سینمای ایرانی

از فردا صبح در گروه سینمائی

مولن‌روژ ـ مهتاب ـ دیانا ـ رکس

شهوند ـ نپتون ـ لیدو ـ رنگین کمان ـ ژاله ـ همای ـ اسکار ـ پاسارگاد ـ چرخ‌وفلك ـ توسکا ـ ارانوس ـ فیروزه

استودیو کاسپین تقدیم میکند

آقای هالو

باشرکت: علی نصیریان عزت‌الله انتظامی و فخری خوروش محمدعلی کشاورز اسماعیل داورفر نوید بخشی سمسارزاده مصطفی‌زاده

سناریو علی نصیریان ـ مهرجوئی

مدیرفیلمبرداری: هوشنگ بهارلو موزیک: هرمزفرهت

کارگردان: داریوش مهرجوئی

سئانسها درسینماهای نمایش‌دهنده بقرارزیراست: ● مولن‌روژ و دیانا ۱۱ صبح ۳ـ۱۵ر۵ـ ۳۰ر۷ـ ـ۴۵ر۹بعدازظهر ● مهتاب ۱۱ صبح ۳ـ۵ـ ۱۵ر۷ـ ۳۰ر۹ بعدازظهر ● رکس‌وهمای ۱۰ـ۱۲ صبح۱۵ر۲ـ۳۰ر۴ـ۴۵ر۶ـ۹ بعد از ظهر ● شهوند ولیدو وژاله و توسکا۱۰ـ۱۵ر۱۲ صبح ۳۰ر۲ـ۴۵ر۴ـ۷ـ۱۵ر۹ بعد از ظهر ● نپتون ۳۰ر۱۰ـ۳۰ر۱۲ صبح ۴۵ر۲ـ۵ـ۱۵ر۷ ۱۵ر۹ بعد ازظهر ● رنگین کمان ۴۵ر۹ـ۴۵ر۱۱ص ح ۲ـ۱۵ر۴ـ۱۵ر۶ـ۳۰ر۸ بعد از ظهر ● پاسارگاد ۹ـ۱۱ صبح ۱۵ر۱ـ۳۰ر۳ـ۴۵ر۵ـ۸ بعداز ظهر ● چرخ‌وفلك‌وارانوس ۹ ـ ۱۵ر۱۱ صبح ـ ۳۰ر۱ ـ۴۵ر۳ ـ۶ـ۱۵ر۸ بعداز ظهر ● اسکار و فیروزه ۱۰ـ۱۲ صبح۲ـ۱۵ر۴ـ۳۰ر۶ـ۴۵ر۸ بعد از ظهر .

پخش از سازمان سینمائی پیام

نسخه‌های شفابخش

از سبزیها و میوه‌ها

ترجمه مهدی نراقی

شاخه‌ای از درختچه اکلیل کوهی با برگ‌های سوزنی شکل و گلهائی به رنگ پریده گل های پنیرک .

اکلیل کوهی

اکلیل‌الجبل یا اکلیل کوهی را به فرانسه LEROMARIN و به لاتین ROSMARINS OFFICINALIS میگویند .

بشکل درختچه‌ای است که در نواحی مدیترانه زیاد دیده میشود اکلیل کوهی را میتوان در زمین های خشک و آفتابی‌کشت کرد .

ساقه های آن که همیشه سبز است‌بلندی آن به یک متروگاهی به یک متر ونیم میرسد برگهای آن بیضی شکل و انبوه است گل های‌اکلیل کوهی در ماه خرداد پیدا میشود و تا ماه مرداد دوام می آورد .

گلهای اکلیل کوهی کوچک و برنگ گل بنیرک ولی کمی پریده رنگتر از آنست و بشکل خوشه در انتهای شاخه ها جمع میشود .

شما باید ساقه های گلدار اکلیل کوهی را وقتی گلهای آن باز میشود بچینید و بشکل‌دسته ای به‌بندید در کنار منبع‌حرارتی قرار دهید خشک شود و هر وقت احتیاج داشتید مصرف کنید .

کمی از تاریخ اکلیل کوهی

اکلیل‌کوهی‌راپیشینیان بخوبی‌میشناخته‌اند ابوعلی سینا پزشک معروف ایرانی که در سال های ۹۸۰ تا ۱۰۳۷ میلادی زندگی میکرده است مصرف آنرا برای درمان‌زکام، برونشیت ، نزله تجویز میکرد و نسخه میداد .

بعد از بوعلی سینا پزشک شهیر ایرانی ، سنت هیلدگراد که در سال های ۱۰۹۸ تا ۱۱۷۸میلادی میزیست اکلیل کوهی را برای دوران ویار خانمهای حامله و معالجه‌دل‌بهم خوردگی آنها و تشنج و سرگیجه های عصبی ، طپش‌قلب ،عرق سرد و کم حافظگی مصرف میکرد .

لئوهارت فوشس که در سال های ۱۵۰۱ تا ۱۵۶۶ میلادی میزیست اکلیل کوهی را برای معالجه‌تنبلی کبد و جریان طبیعی خون در قلب و کبد و ریه تجویز میکرد .

اکلیل کوهی چه دارد ؟

اکلیل کوهی را اخیرا در آزمایشگاه‌های جدید علمی تجزیه کرده‌اند معلوم شده‌است که دارای رزین ، تانن و یک ماده تلخ و یک اسانس معطر سرشار از کامفراست اکلیل کوهی مقوی کننده و ضد تشنج است .

شما باید اکلیل کوهی را در مورد درمان آسم ، اختلالات برونشیت ، سیاه سرفه و درد معده مصرف کنید .

چون ترشحات کیسه صفرا را زیاد می‌کند برای درمان عوارض بحرانهای کبدی نیز موثر است . بعلاوه اکلیل کوهی را برای درمان بیخوابی ، میگرن و طپش قلب مصرف و توصیه و تجویز میکنند .

خانمهائی که دچار قاعدگی های دردناک هستند یا کسانیکه رماتیسم دارند ازمصرف آن برای درمان خویش کمک میگیرند .

اکلیل کوهی را برای درمان رگ به رگ شدن اعضاء بدن و یا در رفتگی و پیچ خوردگی عضوی از بدن بطور خارجی استعمال میکنند .

نسخه‌های اکلیل کوهی

۱ـ آسم

بیست تا سی‌گرم ساقه گلدار اکلیل‌کوهی را که‌خشک کرده‌اید در یک لیتر آب جوش بریزید و دوازده دقیقه آنرا دم کنید بعد آنرا صاف کنید وبا عسل شیرین سازید و قبل یا بعد از هر غذا یک فنجان از آنرا بنوشید .

این دمکرده بحرانهای آسم را آرام می‌کند و مصرف آن سرفه های برونشیتی یا سیاه سرفه را هم تخفیف میدهد .

۲ـ رگ به رگ و پیچیدن عضو بدن

شصت گرم ساقه های گلدار اکلیل کوهی را که خشک کرده‌اید در یک لیتر آب سرد بریزید و ظرف محتوی آنرا روی آتش بگذارید تا بجوش آید بعد ظرف را از روی آتش بردارید و دوازده دقیقه دم کنید و بعد پارچه را در آن بخیسانید و آن پارچه‌را روی محلی از بدن که رگ به رگ شده یا پیچ خورده و درد میکند بگذارید و هر چه میتوانید این ضماد را نگهدارید و هر روز دوبار این کار را بکنید تا درد آن بکلی برطرف شود .

۳ـ درد معده

پنجاه تا شصت گرم ساقه های گلدار اکلیل کوهی را که خشک کرده‌اید و یا دویست گرم از برگهای تازه اکلیل کوهی را در یک لیتر شراب سفید بریزید و دوازده روز آنرا بحال خودش بگذارید ، تا خوب اکلیل کوهی در شراب سفید بخیسد بعد آنرا صاف کنید و هر وقت دچار درد معده شدید هر روز سه بار و هر بار یک لیوان کوچک از این شراب را بنوشید .

۴ـ بحرانهای کبدی

دمکرده ساقه های گلدار اکلیل کوهی برای معالجه تنبلی کبد و یا احتقان کبدو درمان یرقان موثر است .

طرز تهیه و مقدار مصرف آن در این مورد اینست که باید بیست تا سی گرم ساقه های گلدار اکلیل کوهی را که‌خشک کرده‌اید در یک لیتر آب جوش دوازده‌دقیقه دم کنید بعد آنرا صاف کنید و با عسل شیرین سازید و یک فنجان قبل یا بعد از هر غذا بنوشید .

۵ـ بیخوابی

دمکرده ساقه های گلدار اکلیل کوهی خواب عمیقی را برای شما فراهم می آورد و کسانیکه از بیخوابی شکایت دارند باید بعد از غذای شب یک فنجان دمکرده اکلیل کوهی بنوشند و بخواب عمیقی فرو روند ، نسخه تهیه آن اینست که سی گرم ساقه های گلدار خشک اکلیل کوهی را باید در یک لیتر آب جوش دوازده دقیقه دم کنند و بعد صاف کنند و با عسل شیرین‌سازند و طبق نسخه‌ای که داده شد مصرف نمایند .

میگرون و سردرد

دمکرده اکلیل کوهی انواع سردرد و میگرون را آرام میکند و هم چنین طپش قلب را تسکین میدهد نسخه تهیه و مقدار مصرف‌آن بشرحی است که در موردمعالجه آسم در بالا تشریح شد .

۷ـ رگلهای دردناک

شراب اکلیل کوهی رگلهای دردناک را درمان میکند و خانمهائی که گرفتار این عارضه ناراحت هستند باید شصت گرم ساقه های گلدار خشک یا دویست گرم‌برگ های تازه اکلیل کوهی را در یک لیتر شراب سفید دوازده روز بخیسانند و هر روز سه بار و هر بار یک لیوان کوچک از آنرا بنوشند .

۸ـ رماتیسم

دمکرده ساقه های گلدار اکلیل کوهی درد رماتیسم و درد مفاصل را آرام می ـ کند .

طرز تهیه و مقدار مصرف آن بشرحی است که در مورد آسم به تفصیل شرح دادیم .

ضماد ساقه های گلدار اکلیل کوهی موجب تسکین درد میشود و شما باید ضماد آنرا تهیه کنید و روی جاهای دردناک بگذارید .

طرز تهیه آن اینست که باید شصت‌گرم ساقه های گلدار اکلیل کوهی را در یک لیتر آب سرد بریزید و ظرف محتوی آنرا روی آتش بگذارید تا بجوش آید و دوازده دقیقه بجوشد بعد آنرا صاف کنید و پارچه ضمادرا خیس کنید و روی جاهای دردناک بگذارید و هر روز دوبار آنرا عوض کنید

حکایتی از اکلیل کوهی

یونانیان اکلیل کوهی را گل اعلا می ـ گویند و برای آن مقامی والا قائل هستند و آنرا علامت عشق ، عروسی و مرگ می‌دانند .

اکلیل کوهی در تاریخ حکایتی بخود اختصاص داده است و آن حکایت تاریخی اینست که ایزابل ملکه مجارستان در سن هفتاد و دو سالگی در اثر رماتیسم شدیدی بیمار شد و به کمک الکولات اکلیل کوهی از این بیماری شفا یافت و بقدری چابکی و چالاکی‌پیدا کرد که پادشاه لهستان تقاضای ازدواج با او را نمود .

ازآن تاریخ تاکنون الکولات اکلیل کوهی را آب ملکه مجارستان لقب داده‌اند وآنرا برای درمان زخمها و درد رماتیسم بکار میبرند .

۷۰ ساله ۷۰ هزار تومانی

آقای رضا قلی رحیم زاده یکی از کشاورزان قریه لطف آباد دره‌گز می گفت :

« سرما به درختان لطمه زیادی‌وارد کرده‌بود ومن درفکر بودم که‌اگر خداپولی برساند به احیای درختان از بین رفته و توسعه باغ میوه می پردازم »

آقای رضا قلی رحیم زاده که هفتاد سال دارد بالاخره هفته گذشته به آرزوی خود رسید وبا خرید بلیط اعانه ملی برنده جایزه هفتاد هزار تومانی شد .

این ۷۰ ساله هفتاد هزار تومانی تمام پولش‌راصرف توسعه کشاورزی و ایجاد و توسعه باغ های میوه‌در قریه لطف آباد درگز خواهد کرد.

بایک بلیط اعانه‌ملی دوخانه‌خریدند!

بلیط های اعانه ملی شهریور ماه که هفته گذشته قرعه کشی شد، شماره مشابه جایزه‌ممتاز نیزداشت که برنده ۱۵۰ هزار تومان پول نقد بود .

این جایزه بزرك ارزنده را نیز دو دوست باسامی‌آقایان محمدمحمدیه آزاد کارگر تراشکار و آقای حسین فرهمند پیشه‌ور ساکن تهران بدست آوردند .

بلیط برنده را آقای محمد محمدیه بشانس‌فرزندی که تا یکی دو ماه دیگر بدنیا می آیدخریداری کرده و سپس‌با دوست خود آقای‌فرهمند شریك شده بود . این دو دوست نیز قصد دارند ، هرکدام باسهم خود خانه‌ای در تهران خریداری کنند و ازاجاره نشینی راحت‌شوند.

برندگان ۱۵۰ هزار تومانی

برنده ۲۵ هزار تومانی
بانو ناهید پروانه خانه‌دارساکن تهران برنده ۲۵ هزار تومان

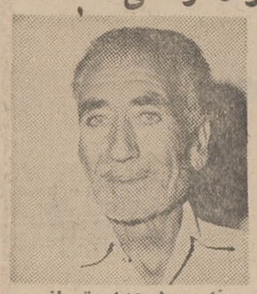

برنده ۱۰ هزار تومانی
آقای احمدرمضانی باغبان‌ساکن شوشتر برنده ۱۰ هزار تومان

روشنائی‌ازپی‌تاریکی

روزگار بازیهای بسیار داردو در پی هر پستی ، بلندی هست .. مثل زندگی من . روزگاری قهوه‌خانه بزرگی داشتم که چند نفر در آن کار می کردندو از من مزد می‌گرفتند . ولی به علت‌ندانم کاری ها و عدم تجربه قهوه‌خانه از دستم رفت‌و خودم شاگرد قهوه‌چی شدم. اما دیگر زمانی فرا رسیده است که می توانم مجددا قهوه‌خانه‌ای دایر کنم و با تجربیاتی که دارم، درآمد قابل توجهی بدست آورم . این شانس و فرصت مناسب‌رابلیط اعانه ملی در اختیار من قرار داد.

سخنان بالارا آقای مرتضی‌ناصری پیشه‌ورساکن‌تهران که هفته‌گذشته برنده جایزه سی هزار تومانی‌بلیط های اعانه ملی شده بود ، بیان داشت .

از راست به چپ خانمها و آقایان: شمسی حسین زاده خانه دار ساکن تهران (شرکتی) ، صغری خیری نژاد خانه‌دار ساکن تهران ،روح‌اله انارکی راننده‌ساکن تهران، ولی‌اله طالبی پور بازنشسته ژاندارمری ساکن کلاچه گیلان ، عبدالحمید شفیعی کارمند ساکن شیراز، بهمن صحت کارمند ساکن تهران، بیوك وافی دبیرساکن تبریز، مرادحسینی‌حبیبی پیشه‌ور ساکن اراك، فداعلی مرادنیاپیشه‌ورساکن تهران(شرکتی) محمد حسن غلامی‌پیشه‌ور ساکن اهواز ،صابر پیدنی کارمند ساکن تهران (شرکتی)، سید حبیب‌آزاد نجری مطبوعات‌فروش ساکن‌مشهد،عباس جنت خرازی فروش ساکن گنبدکاوس ، رضا شیبانی کارمندساکن رشت ، مصطفی حیران آموزگار ساکن شیراز .

برندگان ۵ هزار تومانی

آگهی مناقصه

انجمن توان بخشی انجام کار های ساختمانی و تاسیساتی مرکز آموزش معلولین خود را واقع در جاده شهرری نرسیده به پل‌سیمان به مناقصه میگذارد.

۱ـ شرکت کنندگان درمناقصه باید از بین پیمانکاران درجه ۱ و ۲ باشند که از طرف سازمان برنامه طبقه بندی شده‌اند.

۲ـ برای خرید اسنادمناقصه شرکت کنندگان باید مبلغ پنج هزار ریال به حساب بانکی شماره ۵۰۲۵۶ بانك رفاه کارگران‌شعبه مرکزی واریز و با در دست‌داشتن فیش بانکی حداکثر تا ساعت۱۴ روز ۴۹٫۶٫۲۳ بدفتر انجمن‌واقع در بلوار الیزابت دوم ، خیابان میکده ، شماره ۳۱ مراجعه وبرای دریافت اسنادمناقصه ثبت‌نام‌نماید.

۳ـ شرکت کنندگان درمناقصه بایدپیشنهادات خودرادرپاکت سربسته‌و لاك ومهرشده مطابق‌دستور مناقصه تهیه وحداکثر تاساعت ۱۰ صبح روز ۴۹٫۷٫۸ بدفتر انجمن تحویل ورسیددریافت‌دارند .

۴ـ پیشنهادات رسیده ساعت ۱۱ صبح همانروز (۴۹٫۷٫۸) در کمیسیون مربوطه باز و قرائت خواهد شد . حضور پیشنهاد دهندگان یا نماینده آنان در کمیسیون قرائت مناقصه آزاد است.

۵ـ پیشنهادات مشروط و مبهم و فاقد سپرده بانکی وپیشنهاداتی که بعد از مدت مقرر در آگهی برسد یا بهر عنوان برخلاف‌دستور مناقصه باشد در مناقصه شرکت داده نخواهد شد .

۶ـ انجمن توان بخشی در رد یا قبول یك یا تمام پیشنهادات مختار است .

۷ـ کلیه مخارج مربوطه از قبیل هزینه آگهی و مالیات و عوارض و امثال آن بعهده برنده مناقصه است .

انجمن توان بخشی

۱ـ۲ ۱ـ۳۷۸۶۶

تاریخ ۴۹٫۶٫۱۱ شماره ۵۵۶۶

اطلاعیه‌شهرداری بندرعباس

باطلاع کلیه صاحبان املاك و اراضی‌واقع در محدوده قانونی شهر می رساند که طبق ماده ۵ قانون نوسازی عمران شهری مالکین زمین هاو ساختمان هاو مستحدثات‌واقع در محدوده‌شهر باقائم مقام یا نمایندگان قانونی آنان مکلفند ظرف شش ماه از تاریخ اعلام شهرداری مشخصات کامل ملك را با تعیین بهاء به تفکیك هر قطعه ملك وبه ترتیب مقرر در ماده ٤ قانون مذکور کتبا به شهرداری اعلام دارند و هرگاه در مهلت مقرر نسبت به اعلام بهاء اقدام نکنند عوارض مذکور نسبت به تاخیر به دو برابر افزایش خواهد یافت .بنابراین بدینوسیله باطلاع مودیان محترم میرساند که دفترچه حاوی مشخصات محدوده شهر و همچنین ارزش معاملاتی اراضی و ضوابط تعیین بهای ساختمان هاو مستحدثات از طرف شهرداری چاپ و آماده شده و در شهرداری بندر عباس موجود و به محض مراجعه تسلیم مودیان خواهد شد. چون از تاریخ نشر این آگهی تاشش ماه صاحبان املاك باید به تکلیف قانونی خود دائر به اعلام بهای ملك عمل کنند و در غیر اینصورت مشمول جریمه تا صد درصد خواهند شدبنابراین از همشهریان محترم انتظار دارد که برای استفاده از ده درصد جایزه قانونی و همچنین جلوگیری از ضرر و پرداخت جریمه هرچه زودتر نسبت به اعلام بهاء و اخذ رسید از دفتر شهرداری اقدام و عوارض متعلقه را براساس اعلام بهائی که خودمینمایند به میزان پنج در هزار تا آخر سال جاری به شهرداری پرداخت فرمایند .

شهردار بندر عباس : همامی

۱ـ۳۷۸۰ ۱ـ۲

آگهی قبول داوطلب برای طی دوره‌های تخصصی دستیاری دانشکده پزشکی دانشگاه ملی ایران

دانشکده پزشکی دانشگاه ملی ایران برای طی‌دوره های تخصصی دررشته های زیر داوطلب میپذیرد :

بیماریهای داخلی (دوره چهار سال)
جراحی عمومی (دوره چهار سال)
بیماریهای کودکان (دوره چهار سال)
بیماریهای زنان وزایمان (دوره چهار سال)
بیماریهای گوش وحلق وبینی (دوره سه سال)
بیهوشی ورآنیماسیون (دوره سه سال)
آناتوموپاتولوژی (دوره چهار سال)

شرایط قبول داوطلب

۱ـدارا بودن دیپلم‌دکترای‌پزشکی ازیکی ازدانشگاه های داخلی یاخارجی .

۲ـ انجام خدمت زیر پرچم یامعافیت ازآن .

۳ـ موفقیت درامتحان مسابقه ورودی .

تاریخ‌و محل ثبت‌نام :

داوطلبان میتوانند ازتاریخ نشر این‌آگهی تاپایان وقت اداری روز ۹مهر ۱۳۴۹درخواست کتبی خودرابانضمام فتوکپی دیپلم‌دکتراوبرك‌خاتمه خدمت زیرپرچم به‌دانشکده پزشکی دانشگاه ملی ایران واقع دراوین تحویل ویاباپست سفارشی ارسال فرمایند .

تاریخ انجام امتحان مسابقات ورودی پس‌از انقضاء مهلت ثبت نام‌طی آگهی جداگانه باطلاع داوطلبان‌خواهد رسید .

دانشکده پزشکی دانشگاه ملی ایران

۱ـ۳ آ ـ۳۷۸۲۶

تاریخ ۱۳۴۹٫۶٫۱۱ شماره ۱۱۲۴۰

اطلاعیه‌شهرداری‌شاهرود

باطلاع کلیه صاحبان املاك واراضی‌واقع‌درمحدوده قانونی شهر میرساند که‌طبق ماده (۵)قانون نوسازی وعمران‌شهری مالکین زمینهاو ساختمانها ومستحدثات واقع در محدوده شهر یاقائم‌مقام یا نمایندگان قانونی آنان‌مکلفند ظرف۶ ماه‌از تاریخ‌اعلام‌شهرداری مشخصات کامل‌ملك را باتعیین بهاء بتفکیك هر قطعه ملك و بترتیب مقرردر ماده ٤قانون مذکور کتبا بشهرداری اعلام دارند و هرگاه درمهلت مقرر نسبت باعلام بهاء اقدام نکنند عوارض‌متعلقه برای مدت‌تاخیر بدوبرابر افزایش خواهدیافت.بنابراین‌بدینوسیله باطلاع مودیان محترم میرساند که‌دفترچه حاوی‌مشخصات‌محدوده شهر و همچنین ارزش معاملاتی اراضی وضوابط تعیین بهای ساختمانها و مستحدثات از طرف شهرداری چاپ وآماده شده ودر شهرداری ونواحی تابعه‌موجود وبه محض مراجعه‌تسلیم مودیان خواهد شدچون ازتاریخ نشراین‌آگهی تا۶ ماه‌صاحبان املاك باید به تکلیف قانونی‌خود دائر باعلام‌بهاء ملك عمل کنند ودرغیر این صورت مشمول جریمه تاخیر تا صددرصد خواهند شد بنابراین از همشهریهای محترم انتظاردارد که‌برای استفاده ازجایزه ده‌درصدقانونی وهمچنین‌جلوگیری ازضرروپرداخت جریمه‌هرچه زودتر نسبت باعلام بهاءاخذ رسید ازدفتر شهرداری اقدام و عوارض متعلقه رابراساس اعلام بهائی که خود مینمایند بمیزان پنج‌درهزار تاآخر سال جاری بشهرداری پرداخت فرمایند .

آ ـ۳۷۳۸۴ شهردار شاهرود ـ پازوکی

اطلاعیه‌د بیرستان رازی درمورد پرداخت شهریه

شهریه سه ماهه اول سال تحصیلی ۴۹ـ۵۰ دانش آموزان باید از ۱۷ شهریور تا ۲ مهر بوسیله چك یاوجه نقد به ترتیب زیر به حسابداری دبیرستان پرداخت گردد .

قسمت ابتدائی «فارسی ، فرانسه »: ۱۷ـ۱۸ـ۱۹ـ ۲۱ـ۲۲ شهریور ماه .

قسمت متوسطه « فارسی‌ـفرانسه »: ۲۳ـ۲۴ـ۲۵ شهریور ماه

قسمت متوسطه « فرانسوی »: ۲۶ـ۲۸ـ۲۹ـ۳۰ـ۳۱ شهریور

قسمت ابتدائی «فرانسوی»: ۲۶ـ۲۸ـ۲۹ـ۳۰ـ۳۱ شهریور

کودکستان : اول و دوم مهر ماه ۴۹

صندوق حسابداری تنها از ساعت ۸ تا۱۱ صبح باز خواهدبود.

۱ـ۲ آ ـ۱۷۳۵۳

گمشده

از محمد حسن بافری عکس بالا ۱۸ ماه است خبری نیست هرکس اطلاعی از او دارد خواهشمند است به پاسگاه خزانه(اقابکی) خبردهد.

آگهی مناقصه

انجمن ملی حمایت کودکان کرایه حمل حدود ۲ هزار تن‌نان روغنی ماشینی برنامه تغذیه سال تحصیلی ۵۰ـ۴۹ را بمناقصه می گذارد . داوطلبان میتوانند بدفتر انجمن واقع در خیابان‌پهلوی‌میدان ولیعهد ـ خیابان خسروخاور ـ شماره ۲۹ مراجعه و با اخذ برك شرائط مناقصه پیشنهادات خودرا در پاکت لاك و مهر شده تا ساعت ۹ صبح روز شنبه ۲۸ شهریور ماه ۴۹ بدفتر انجمن تسلیم و رسید دریافت دارند .

انجمن ملی حمایت کودکان

ازروزنامه‌تاکس آن‌تسایگرزوریخ

باثبات‌ترین منطقه‌خاورمیانه

« رژیم ایران ثابت ترین رژیم‌در خاورمیانه است در عصری که اعراب بیش از بیست سال است گرفتار تب مسئله فلسطین میباشند و هنگامی که ترکها با مشکلات عظیم سیاسی و اقتصادی بخاطر آموختن اصول دمکراسی پارلمانی دست بگریبانند ـ علائم آرامش داخلی‌ـصلح‌خارجی ـترقی‌اجتماعی‌ـ پیشرفت تجارت وسیاست استوار و اطمینان بخش در کشورشاهنشاه، محسوس و برقراراست . مدتهاست که آثار چشمگیر گروه مخالفین از میدان دید افکار عمومی محو گردیده است . طراحان اقتصادی رشد اقتصادی قابل ملاحظه‌ای را بین ۱۰ الی ۱۲ در صد در سال براورد میکنند اصول و مفاد رفورم مفهوم واقعی و همگانی خود را تحصیل نموده است . میزان تولید نفت بیش از اکثر کشور های نفت‌خیز دیگر میباشد ـ عنجه های اقتصاد سالم و زندگی مرفه روز بروز شکوفان‌تر میشود وبالاخره قریب ۲۰۰۰ روز تقریبا بدون‌ترمیم کابینه از عمر خدمتگزاری دولت هویدا میگذرد . »

«مدتها است که درایران‌ازبروز ناراحتی های سیاسی خبری نیست آخرین دادگاه علنی و پر سروصدا علیه دانشجویان انقلابی ویارانشان چهار سال و نیم قبل در نوامبر ۱۹۶۵ در ایران تشکیل گردید .

این دادگاه به جرم یك گروه که به‌اتهام شرکت‌در طرح‌سوءقصد نسبت به حیات شاهنشاه مجازات اعدام در انتظارشان بود رسیدگی نمود و مجرمین را بایك درجه تخفیف به حبس ابد محکوم ساخت.

رهبر این گروه مهندس پرویز نیکخواه چندی‌قبل طی نامه‌مفصلی از زندان‌به اشتباه‌خود و انتخاب‌راه غلطی که معلول آموزش غلط ایدئولوژی دوران تحصیلش در انگلستان بوده اعتراف نمود . »

«مخالف تبعیدی ـ دکتر طب پارسا نژاد ـ یکی دیگر ازفعالین سازمان های دانشجوئی خارج که چندی‌قبل‌درعراق‌علیه‌رژیم شاهنشاه فعالیت مینمود در ماه مه پس از معرفی‌خودبه‌مقامات مسئول کشورش تقاضای عفو و بخشودگی نمود .

دیگر مخالفین نیز در چندسال آینده بدون مجازات به‌کشورشان بازخواهند گشت وبا جلب اطمینان دولت و احراز پست های حساس کشور به خدمت مشغول خواهند شد که اینك بیشتر آن عده از دانشجویانی که درسال‌های خیلی پیش در مونیخ ـ کارلزروهه ـ منچستر و یا لندن بر علیه رژیم شاهنشاه قطعنامه و اعلامیه صادر مینمودند اکنون بازگشته و صاحب شغل دولتی گردیده‌اند»

«اکثر مردم ایران عقیده دارندکه سطح زندگی در حال صعود است و این کاملا باوضع سازمان های مختلف این کشور مطابقت دارد چون اتحادیه های کارگران صنعتگران و دهقانان ـ جمعیت‌های جوانان وزنان وبسیاری ازسازمانها و ادارات دیگر کشور غالبا با همکاری یك حزب (اکثرا حزب دولتی) بوجود می‌آیند و قاعدتا از طرف ملت بعنوان دستگاه هائی که مامور پیاده کردن برنامه های دولت هستند تلقی میشوند . اکثر مردم ایران با خوش بینی به‌آینده مینگرند ».

آمار سال‌جاری انستیتوی گالوپ نشان میدهد که ۴۲ در صد از مردم براین عقیده‌اند که وضع اجتماعی کشورشان طی‌سال گذشته رو به بهبود بوده است و۵۵ در صد نسبت به بهبودی بیشتر سطح زندگی در ایران اظهار امیدواری میکنند .

فرمانداری شمیران اطلاع میدهد

در انتخابات انجمن شهرستان شمیران علاوه بر یازده نفر که حائز اکثریت شدند آقایان زیر دارای آراءچشمگیری بوده‌اند:

۱ـ سرلشکر بازنشسته حسین جوانشیر ۷۵۰۴ رای
۲ـ آقای ابوالقاسم ونکی ۷۴۶۲ رای
۳ـ آقای باقر خواجوی حبیب آبادی ۷۴۴۴ رای
۴ـ آقای حاج حسن فرزانه ۷۴۲۱ رای
۵ـ آقای محمد علی فرهمند ۷۴۱۶ رای
۶ـ سرهنگ بازنشسته تقی روستائیان ۷۴۱۳ رای

بمناسبت فرارسیدن فصل سینمائی و شروع نمایش فیلمهای ارزنده که هر سال در این ماه آغاز میگردد

آغاز هفته دوم نمایش در

گروه سینماهای
متروپل
سانترال
رویال
پولیدور
ایدل

و... در ایوین سینما و نک

تکخال بزرگ و آخرین شاهکار پرحادثه جیمز باند (مامور ۰۰۷) را که در سراسر جهان غوغا برانگیخته است عرضه میکنند

جرج لازنبی ـ تلی ساوالاس
در فیلم پاناویژن ورنگی
"ON HER MAJESTY'S SECRET SERVICE"

جیمز باند
در ماموریت سری

باشرکت .
دیانا ریگ ـ گابریله فرزتی
موزیک از : جان باری محصول یونایتدآرتیست

موفقیت پیشرفت آینده خوب

زبان انگلیسی را با اطمینان خاطر در موسسه

Porta Via House
SCHOOL OF ENGLISH STUDIES,
54 Portchester Road, Bournemouth,
BH8-8JZ, Hants, England.

بیاموزید .

این موسسه دانش آموزان را برای تمام امتحانات زبان انگلیسی که مورد قبول مقامات رسمی می باشد و همچنین سایر مواد درسی مورد لزوم برای ورود بدانشگاه آماده می‌کند.

معلمین شایسته و ورزیده تعداد کم دانش آموزان در هر کلاس و توجه فردی به یکایك آنان تضمینی برای بالا بودن نسبت درصد شاگردان موفق این موسسه است .

برای دریافت جزوه راهنمای ما تقاضای خود را همراه با دو کوپن بین‌المللی پست برای ما بفرستید (این کوپن هارا می‌توانید از نزدیکترین شعبه اداره پست بخرید)

فراموش نکنید ، اقدام امروز موفقیت فرداست .

برای مکاتبه با ما آدرس فوق را پشت پاکت بنویسید .

دعوت مجمع عمومی فوق‌العاده

شرکت تعاونی توزیع کافه‌رستوران ها ، اغذیه ـ فروشان ، چلوکبابی ها هتلها ،(کامچا) نوبت سوم

بدین‌وسیله باستحضار اعضا میرساند که چون در جلسه مورخ ۱۵ر۶ر۴۹ عده حاضر بحدنصاب قانونی نرسید لذابرای بارسوم یادآوری میشود که درساعت ۹صبح روز یکشنبه ۵ر۷ر۴۹ در جلسه مجمع عمومی فوق‌العاده که در دفترشرکت واقع‌در خیابان‌لاله‌زارنو پاساژ صدری تشکیل میشود حضور بهمرسانند.

دستور جلسه

تصمیم بازدیاد سرمایه یا انحلال شرکت

آ ـ ۳۷۹۵۴ **شرکت تعاونی توزیع کامچا**

شماره ۲ر۱۸۸۶۳ تاریخ ۱۲ر۶ر۴۹

اطلاعیه شهرداری قم

شهرداری قم در نظر دارد مستغلات‌واقع در دو طرف جاده اصفهان مسیر تعریض تا «کارخانه ریسباف» را باستناد نقشه و سیاهه ارزیابی که مطابق مدلول مادتین ۱۶ و ۱۷ قانون‌نوسازی تهیه شده و به تصویب انجمن شهر و تائید وزارت کشوررسیده است تخریب نماید . لذا بدینوسیله بمالکین آن محل ابلاغ می گردد که در ظرف مدت دو ماه از تاریخ نشر این آگهی با در دست داشتن اسناد مالکیت جهت انجام تشریفات قانونی به شهرداری مراجعه فرمایند . بدیهی است عدم مراجعه مالك یا مالکین برای دریافت بهاء مانع از اجرای طرح شهرداری‌نخواهد بود .

شهردار قم

آموزشگاه عالی بهداشت دهان و دندان دانشکده دندانپزشکی دانشگاه ملی ایران دانشجو میپذیرد

آموزشگاه پرستاری و بهداشت دهان وابسته به دانشکده دندانپزشکی دانشگاه ملی ایران برای سال تحصیلی ۵۰ـ۴۹ بیست نفر دانشجوی دختر که دارای دیپلم طبیعی یا ریاضی باشند از طریق مسابقه میپذیرد.

داوطلبان باید فتوکپی یا گواهی نامه پایان تحصیلات خود را بانضمام ٤ قطعه عکس ٤×٦ و دو برك فتوکپی شناسنامه و رسید بانکی به مبلغ ۵۰۰ ریال بابت‌شرکت در کنکور راکه به حساب شماره ۱۰۰۲ دانشگاه ملی ایران در بانك ملی شعبه دانشگاه ملی ایران پرداخت نموده‌اند از تاریخ اول شهریور لغایت آخر روز پنجشنبه ۲۶ شهریور به اداره دبیرخانه دانشکده دندان پزشکی واقع در اوین‌شخصا یابوسیله پست سفارشی‌تسلیم نمایند .

امتحان مسابقه روزشنبه ۲۸ شهریور ساعت ۹صبح در دانشکده انجام خواهد شد و نتایج روز دوشنبه ۳۰ شهریور در محل دانشکده اعلام می گردد .

داوطلبان برای کسب اطلاعات بیشتر می توانند شخصا به آموزشگاه مراجعه نمایند .

دانشکده دندانپزشکی دانشگاه ملی ایران

شماره ۶۷۵۵
تاریخ ۱۳ر۶ر۴۹

اطلاعیه شهرداری ملایر

باطلاع کلیه صاحبان املاك و اراضی واقع در محدوده قانونی شهر میرساند ، که طبق ماده (۵) قانون نوسازی و عمران شهری مالکین زمینها و ساختمان ها و مستحدثات واقع در محدوده شهر یا قائم مقام یا نمایندگان قانونی آنان مکلفند ظرف شش ماه از تاریخ اعلام شهرداری مشخصات کامل ملك را با تعیین بها بتفکیك هر قطعه ملك و به ترتیب مقرر در ماده٤قانون مذکور کتبا بشهرداری اعلام دارند و هرگاه در مهلت‌مقرر نسبت باعلام‌بهاءاقدام‌نکنند عوارض متعلقه برای مدت تاخیر بدو برابر افزایش خواهد یافت . بنابراین بدینوسیله باطلاع مودیان محترم میرساند که‌دفترچه حاوی‌مشخصات محدوده شهر و همچنین ارزش معاملاتی اراضی و ضوابط تعیین بهای ساختمان ها و مستحدثات از طرف شهرداری چاپ و آماده شده و در دفتر شهرداری و نواحی تابعه موجود و بمحض مراجعه تسلیم مودیان خواهد شد .

چون از تاریخ نشر این آگهی تا شش ماه صاحبان املاك باید به تکلیف قانونی خود دائر باعلام‌بهای ملك عمل کنند و در غیر اینصورت مشمول جریمه تاصددرصد خواهند شد بنابراین از هم‌شهریان محترم انتظار دارد که برای استفاده از ده‌درصد جایزه قانونی و همچنین جلو گیری ازضرر وپرداخت‌جریمه هر چه زودتر نسبت باعلام بها و اخذ رسید از دفتر شهرداری اقدام و عوارض متعلقه را براساس اعلام بهائی که خودمینمایندبمیزان پنج در هزار تا آخر سال جاری به شهرداری پرداخت فرمایند .

شهردار ملایر ـ چوبك
آ ـ ۳۷۳۹۶

برای نخستین بار در ایران ـ دوسینمای بزرگ پایتخت یك فیلم بزرگ را تواما نمایش میدهند

ازامشب در سینماهای **گلدن سیتی ـ ادئون**

شاهکار بزرگ وفیلم پرفروش سینمای فرانسه که صحنه‌های هیجان آورش تماشاگر را مسحورومجذوب میکند .

در عصر تحولات شگرف الکترونیك

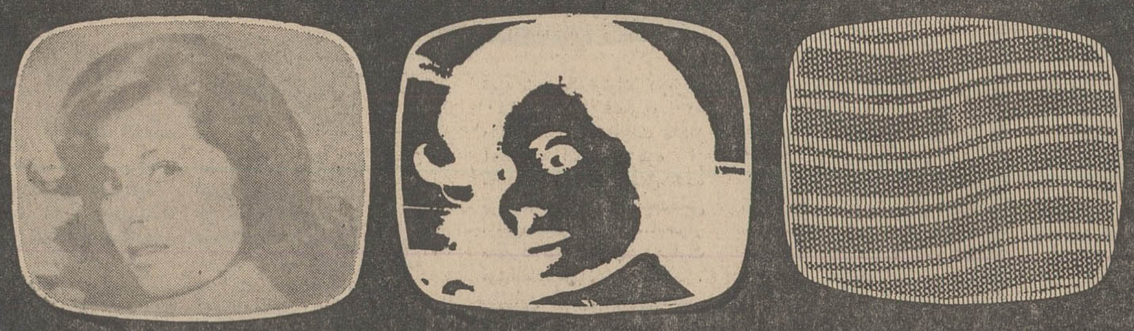

برای تنظیم وانتخاب کانال تلویزیون نیازی به چرخاندن اینهمه دکمه نیست .

در تلویزیون تمام اتوماتیك

بلموند

کانال 3 و کانال 8 و کانال 7 را فقط یکبار تنظیم کنید

سپس برای همیشه با فشار یك دکمه کانال مورد علاقه خود را انتخاب کنید.

- تلویزیون بلموند مجهز به آخرین پدیده صنعت الکترونیك یعنی (تیونراتوماتیك) میباشد که بوسیله آن پس‌ازیکبار تنظیم‌میتوانید هریك از کانالهای موجود و یا فرستنده‌هائیکه در آینده تاسیس میشود ،فقط با فشار یك دکمه انتخاب کنید .
- در تلویزیون بلموند لامپها و قسمت‌های تولیدکننده گرما روی شاسی عمودی قرارگرفته و در داخل در پشت در مسیر کوران هوا میباشدو هیچگاه تولید گرمای اضافی در داخل تلویزیون ننموده و عمر آنرا چندین برابر میکند.
- جعبه تلویزیون بلموند از چوب فشرده و با استفاده از دوطبقه لائی روکشی تمام‌گردو و باپرس‌گرم ساخته شده که‌گرما درطوبت هیچگونه تأثیری درآن نمیکند .
- تلویزیون بلموند از نظر تعمیر و تعویض لوازم یدکی بمدت یکسال تضمین شده است .

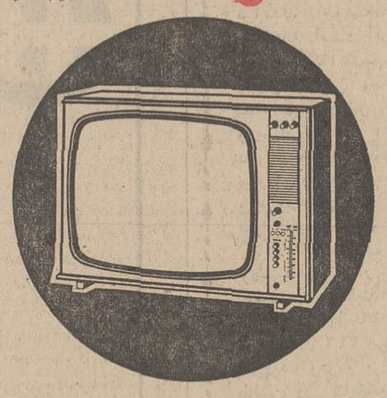

رومیزی مدل ۷۶۵ دولوکس ۲۳ اینچ ایده‌آل

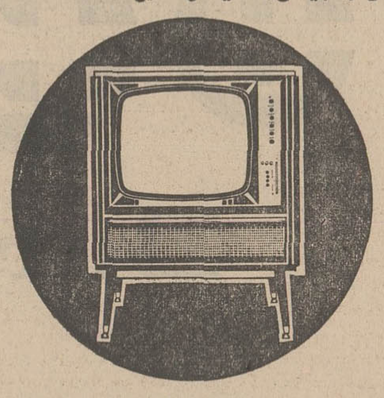

مبله دو در مدل ۸۲۵ دولوکس ۲۳ اینچ کرنت

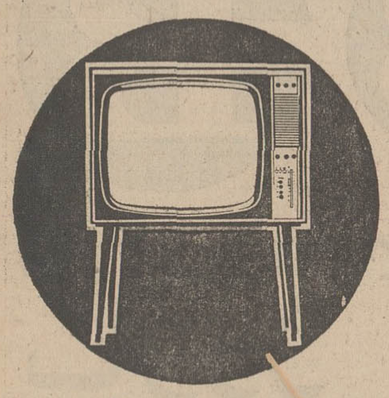

پایه‌دار مدل ۷۷۰ دولوکس ۲۳ اینچ ایمپالا

سرویس و لوازم‌یدکی تلویزیون بلموند برای مدت یکسال رایگان وآنتن‌ونصب‌آن‌نیزمجانی‌است

آگهی مناقصه

هواپیمائی کل کشوری ۹۷ قلم کریستال مورد نیاز دستگاه‌ها رابرابرشرائط و صورت مشخصات‌موجود تحویل گمرك مهرآباد به مناقصه می گذارد ، داوطلبان شرکت در مناقصه می توانند اوراق شرائط و صورت مشخصات کریستال ها را از اداره کارپردازی وخدمات هواپیمائی کل کشوری واقع در فرودگاه قدیم مهرآباد دریافت و پیشنهادات خود را در پاکت لاك‌و مهر شده حداکثر تاساعت ۱۲ روز هشتم مهرماه در مقابل اخذرسید باداره دبیرخانه هواپیمائی کل کشوری واقع در فرودگاه قدیم مهرآباد تسلیم نمایند ، پیشنهادات رسیده در ساعت ۹ صبح‌روز نهم مهرماه سال جاری باز وقرائت خواهد شد ، حضور پیشنهاد دهندگان در جلسه مناقصه آزاد خواهد بود .

م الف ۶۲۷۰

هواپیمائی کل کشوری
آ ـ ۳۸۱۸۸ ۱ـ۲

اطلاعات دختران وپسران
یکشنبه‌ها منتشر میشود

معرفی نمایندگان انجمن شهرستان قم

مردم شاهدوست و حق‌شناس قم با آراء قاطع خود یازده نفر از افراد شایسته و خوش‌نام قم را که کاندیدای حزب ایران نوین بودند به نمایندگی انجمن شهرستان انتخاب کردند

روز جمعه سیزدهم شهریور قم یك پارچه شور ،احساس، هیجان بود و مردم غیور و شرافتمند قم با نظم‌وآرامش کم نظیری درتعیین سرنوشت شهر خود با الهام از انقلاب شاه و مردم وباشرکت در انتخابات انجمن شهرستان یك‌بار دیگر رشد فکری خود را بمنصه ظهور و بروز رساندند وبا اکثریت قاطع به یازده‌نفر کاندیداهای‌حزب مترقی و پاسدار انقلاب رای دادند وبا انتخاب یازده نفر از افراد شایسته ، خوشنام ، تحصیل کرده که اسامی آنان ذیلا درج می گردد یکی ازنیات خیرخواهانه شاهنشاه آریامهر را دائر به واگذاری کار مردم‌به مردم‌صادقانه انجام دادند .

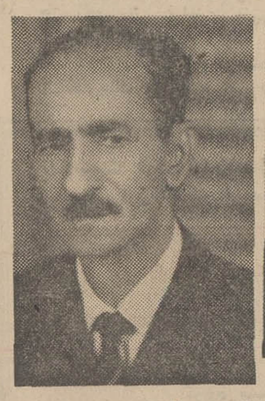

آقای باقر زند وکیلی کشاورز

آقای عبدالخالق نیری بازنشسته وزارت کشور

آقای علی تاجر رشتی (رشتی زاده)تولید کننده فرش

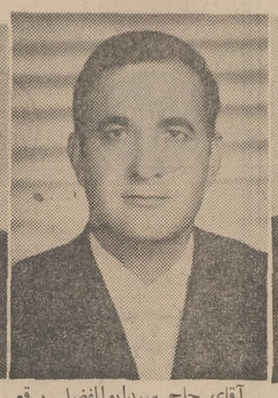

آقای حاج سیدابوالفضل برقعی بازرگان

آقای حاج‌اسماعیل هدایتی‌بازرگان

آقای محمد آسودگان کشاورز

آقای علی نقی جواهری خرده مالك

آقای حاج علی اصغر اسدی اربابی فروشنده محصولات صنعتی کشور

آقای حاج حسین رزاقی کاشانی (رزاقپور)بازرگان

آقای سید ابوالقاسم میر عارفین مدیر روزنامه سرچشمه

آقای مراد دادبین کارگر آ ـ ۳۷۳۷۶

زیر ذره‌بین نیوزویک

آزمایش موشکی

پنتاگون در صدد است اولین آزمایش «زنده» را از سیستم ضد موشکی آمریکا بعمل آورد . منطقه آزمایش در اقیانوس آرام خواهد بود . موشک مدافع از «کواجالین» شلیک خواهد شد و با موشک مهاجم که از پایگاه نیروی هوائی در کالیفرنیا پرتاب میگردد ، مقابله خواهد کرد .

تجارت ، تجارت است

سیاست ژاپن در مورد معامله با هر دو طرف پرده حصیری خشم‌کره‌جنوبی را برانگیخته است . توکیو اخیرا چهار قایق نیرومند و سریع‌السیر به کره شمالی فروخته است . بوسیله این نوع کشتی هاست که «پیونگ یانگ» ماموران خود را به جنوب میفرستد .

عبور از پنج قاره

مغز الکترونیک اختلافات اجتماعی را حل میکند

اردیناتور اختلافات و مسائل اجتماعی را حل می کند ؟

برای نخستین بار در تاریخ سندیکاهای فرانسه یك مغز الکترونیك (اردیناتور) در معرفی کردن دعاوی سندیکا ها مورد استفاده قرارگرفته است . این ابتکار را «ث . ژ . ت» سندیکای وابسته به کمونیستها در پاریس بکار گرفته است .

اورانور

سوئیس

بزرگترین سازنده ساعت درجهان

اورانور براتب بهتر وخیلی ازسایر ساعتها ارزانتر است

۴ زهره میلیونها سال از زمین عقب است

میلیونها سال دیگر کره‌زهره برای زندگی آماده میشود

«ونوس ۷ » شوروی براه طولانی خودبسوی کره‌زهره ادامه میدهد. اقدام جدید دانشمندان شوروی‌سبب‌شده است که بار دیگر وضع این ستاره‌اسرارآمیزموردبررسی قرار گیرد .

دانشمندان امریکائی آخرین تحقیقات علمی‌خود رادرباره کره زهره در اختیار مجلات علمی گذاشته و اظهار عقیده کرده‌اند که زندگی در زهره امکان‌پذیر نیست . فشار شدید اتمسفر و گرمای‌شدید مانع از آن است که فضا ـ نوردان بتوانند در آینده در سطح زهره فرود آیند .

اطلاعاتی که‌از سفینه‌های خودکار شوروی و آمریکااز وضع کره زهره بدست آمده نشان میدهد که فشار در دشت های‌زهره ۱۴۰ اتمسفر ودر مناطق کوهستانی ۶۰ اتمسفر است.ازاین‌رو سفینه های ونوس ۵ و شش‌که‌سال گذشته در کره زهره فرود آمدند باحتمال نزدیک به یقین متلاشی شده‌اند زیرا مقاومت این سفینه‌ها بیش‌از ۳۰ اتمسفر نبود .

دانشمندان شوروی کوشش کرده‌اند سفینه «ونوس ۷»را ازآلیاژی بسازند که بتواند در برابر این فشار مقاومت کند .

فشار شدید تنها علت غیر قابل زندگی بودن کره زهره نیست بلکه گرمای فوق‌العاده این کره‌را بصورت کره‌آتش درآورده است‌از پیام‌هائی‌که سفینه های ونوس ۵ و ۶به زمین مخابره کرده‌اند معلوم میشود که درجه حرارت در ارتفاعات ۴۰۰ و در مناطقی دیگر ۵۳۰ درجه بالای صفر است. در چنین گرمای‌شدید «آنتن» آب میشود ودستگاه های الکترونیکی فقط برای مدت کوتاهی میتوانند کار کنند.بنابراین‌احتمال‌مسافرت فضانوردان به‌کره زهره‌کاملا منتفی است .

از طرف دیگربین کره‌زهره‌و ماه تفاوت فاحشی وجود دارد. درکره زهره نیزدرجه حرارت حاصله‌از تشعشعات خورشیدخیلی‌زیاداست‌ولی‌از آنجا که قمر طبیعی زمین فاقد اتمسفروگازهای مختلف است آفتاب فقط محل‌هائی را گرم میکند که مستقیمادر معرض تابش نور قرار می‌ـ گیرند. باین ترتیب کافی است که فضانوردان در پناه سایه یک تخته سیاه قرار گیرند تا درجه حرارت‌بطور فاحش کاسته شود و بیکصد درجه زیر صفر برسد.لباس فضانوردان توانائی مقاومت در برابر گرما و سرمای‌کره ماه را دارند در حالیکه نمی توان تصور کرد که برای فضانوردان آینده لباس‌هائی تهیه شود که بتواند دربرابر ۱۴۰ اتمسفر فشار و ۵۳۰ درجه حرارت مقاومت کنداز آنجا که اتمسفر زهره از گازهای مختلف تشکیل شده برخلاف کره ماه قسمت‌هائی ازاین ستاره که درسایه‌قرار میگیرد نیز دارای حرارت فوق‌العاده زیادی میباشد . بنابراین لباس فضانوردانی که به کره زهره مسافرت می‌کنند باید حکم یک‌یخچال واقعی را داشته باشد واین امر در شرایط فعلی امکان‌ـ پذیر نیست .

از این‌گذشته ترکیب‌شیمیائی اتمسفر زهره برای زندگی مناسب نیست زیرا درحدود ۹۵ درصد آن گاز کربنیک است. بنابراین شناسائی بیشتر اوضاع واحوال زهره تنها از نظر علمی‌مهم‌است‌از آنجا که زهره جوان‌تر از زمین است میتوان بابررسی درباره اتمسفر و شرایط دیگر آن به اتمسفر زمینی‌در دوره های گذشته پی برد.

به سخن دیگر باید گفت که کره زهره اکنون درشرایطی قرار دارد که کره زمین میلیونها سال‌قبل داشته‌است ومیتوان گفت‌که‌پس‌از گذشت میلیونها سال دیگر محیط زهره برای پیدایش زندگی مساعد خواهد شد وهنگامی که زمین ما بیک کره مرده تبدیل میشود تازه زندگی در زهره آغاز خواهد گردید . امریکائیها در حال‌حاضر از تحقیقات علمی بوسیله‌سفاین خود درباره کره‌زهره صرف نظر کرده‌اند ولی در سال ۱۹۷۳ یک سفینه خودکار فوق‌العاده مجهز بسوی این کره پرتاب خواهند کرد و باین وسیله میخواهند با یک تیر دو نشان بزنند . باین ترتیب سفینه پس از عبوراز نزدیکی زهره و مخابره اطلاعات جامعی از اوضاع‌و احوال‌آن‌بزمین بسوی‌عطارد نزدیکترین‌کره منظومه‌شمسی به خورشید خواهد رفت و برای نخستین بار در باره این ستاره کوچک به تحقیقات علمی خواهد پرداخت .

فیگارو

مبارزه یک مرد

با مقتدرترین کمپانیهای امریکائی

«چیزی که برای جنرال‌ـ موتورز خوب است برای امریکائیز برازنده‌است »

این جمله را در جریان دهه ۱۹۵۰ یکی از وزیران پرزیدنت آیزنهاور بر زبان آورد و باین ترتیب علاقه شدید ایالات متحده را باین موسسه نیرومنداتومبیل‌سازی ابراز داشت .در آنموقع گفته های این‌وزیرامریکائی موجب تعجب نبود ولی‌امروز کسی جرات ندارد بار دیگر این کلمات را بر زبان‌بیاورد. اکنون یك قاضی‌دادگستری ۳۶ ساله بنام « رالف نادر » همیهنان خود را قانع کرده است : « چیزی که برای جنرال موتورز خوب باشد الزاما برای امریکا هم خوب نیست »

این نخستین بار است که یك امریکائی ساده به خود جرات داده بموسسه عظیمی که رقم مبادلات آنها به‌سی و ۱۱۵ میلیارد فرانك سر میزند حمله کند.

این حمله که با پیروزی «رالف نادر » پایان یافت در همین هفته آغاز شدوجنرال موتورز برای احتراز از محاکمه‌ای که بدون تردید به محکومیت آن منتهی می‌ـ شد جان سالم بدر برد‌حاضر شد ۲۴۵ هزار دلار به«رالف‌ـ نادر» بپردازد.

معایب اخلاقی

قاضی لبنانی‌الاصل امریکا مدیران کمپانی‌جنرال‌موتورز را متهم میکرد که برای تهدید و ترسانیدن او وبرای این که وسیله‌ای برای‌تسار آوردن باو پیدا کند چند کاراگاه خصوصی استخدام کرده و آنهارامامور کرده‌اند حتی‌المقدور بکوشند‌به‌معایب اخلاقی که ممکن بود در او وجود داشته باشدپی ببرند.

حقیقت این است که‌جنرال موتورز دراین راه از هیچ‌ـ گونه کوششی فرو گذار نکرده بود.

رالف نادر همانطور که گفتیم لبنانی‌الاصل است وزن و فرزند نداردو به تنهائی روزگار میگذراند.

کاراگاههای خصوصی از طرف جنرال موتورز مامور شده بودند که بخصوصیات اخلاقی و نظریات سیاسی او پی ببرند . مثلا بعضی از آنها میبایستی تحقیق کنند که آیا رالف نادر دارای تمایلات هم‌جنس بازی است و یا در زمینه سیاست‌ازمخالفان جمهوریسم نیست ؟

اما تمام تلاش جنرال ـ موتورز بهدر رفت . رالف ـ نادر هیچ عیب و نقصی‌نداشت جز این که خطرات نواقص کار یك موسسه بزرك‌صنعتی خطرانی را که از این راه متوجه جامعه است فاش‌سازد.

این جنك کوچك بین جنرال موتورز و رالف نادر از سال ۱۹۶۶ آغازشد.رالف نادر باکتابی که تحت‌عنوان «خطرناك در تمام سرعت ها» انتشار داد و بزودی رکورد پر فروش ترین کتابها را در امریکا شکست نزدیك بود که کارخانه های اتومبیل ـ سازی امریکا را متلاشی سازد.

تبلیغات گمراه کننده

«نادر» در کتاب‌خودتوضیح میداد که سازندگان‌اتومبیل ها بجای آنکه ملاحظات امنیتی را در اتومبیل های‌خود در نظر بگیرند بیشتر ظاهر آنها را آرایش میدهند و دست‌به تبلیغات گمراه ـ کننده‌ای میزنند.

با هیجان شدیدی که نادر در سراسر جهان ودرسراسر ایالات متحده بپاکرد کمپانی جنرال موتورز ناچار شدیك میلیون و پانصد هزاراتومبیل خودرا جمع آوری و بعضی‌از قسمت های آنها را عوض کند. این کار برای کمپانی جنرال موتورز بسیار گران تمام شد.

رالف نادر اکنون درامریکا شهرت فراوانی پیدا کرده و او اکنون بطور کلی‌سیستم صنعتی و تجاری آمریکا را بشدت مورد حمله قرارداده است . در درجه اول موضوع آلودگی هوا توجه او را به خود جلب کرده و این‌بارنیز لبه تیز حمله خودرا متوجه جنرال موتورز کرده‌است .

رالف نادر میگوید جنرال موتورز همه ساله ۲۵۰ میلیون دلار برای تبلیغ کالاهای‌خود خرج میکند در حالی که با خرج ۱۸۰ میلیون دلار می توانست یك موتور مخصوص بسازد که هوا راآلوده‌نسازد.

البته این مبارزه « رالف‌ـ نادر » علیه آلودگی هوای نیویورك که تقریبا غیر قابل زندگی شده تازگی ندارد چون پرزیدنت نیکسون‌رئیس جمهوری و « لیندسی » شهردار نیویورك اند مدتهاقبل باین فکر افتاده‌اند امارالف‌ـ نادر دراین مورد خیلی جلو رفته است و در نتیجه فشار های او کنگره آمریکا چند لایحه قانونی تصویب کرده است که برای موسسات صنعتی امریکا (مخصوصا جنرال موتورز) خیلی گران تمام میشود.

با این حال رالف نادر اکنون از نظر بسیاری از امریکائی ها قهرمان ملی بشمار میرود و مبارزه او با جنرال موتورز بی‌گمان در سالهای آینده‌نیزادامه‌خواهد داشت .

اورور

کتاب

حدائق‌السیاحه

یکی از تالیف عارف‌ربانی و حکیم صمدانی مرحوم‌حاج زین‌العابدین‌شروانی‌مستعلی شاه صاحب کتاب بستان ـ السیاحه‌و کتاب‌ریاض‌السیاحه»، کتاب حدائق‌السیاحه است که در حقیقت دائرةالمعارفی است ازمجموع‌حقایق عرفانی و معارف‌الهی و غوامض کلامی و حکمتی و اصول مذهبی و اخلاقی و مطالب تاریخی و جغرافیائی و حالات‌بزرگان‌از هر طبقه و دسته‌ای و درمدت صدو پنجاه سال پس‌ازرحلت مولف معظم ناپیدا و در تمام کتابخانه های داخل و خارج در صدد یافتن آن عرفا و دانشمندان و ادباء در تجسس و جستجو بودند و نیافتند اتفاقا در کتابخانه سلطانی بیدخت یك‌نسخه که‌درحیات خود مولف استنساخ شده موجود بود و در صدد چاپ برآمدند خوشبختانه در کتابخانه استاد گرانمایه و فاضل یگانه آقای‌سید جلال‌ـ الدین حسینی محدث‌ارموی نسخه دیگری نیز بدست‌آمد و پس‌از مقابله و دقت کامل در چاپخانه دانشگاه با قطع نیم‌ورقی و ۵۸۳ صفحه‌با کاغذ و حروف عالی بچاپ رسیده‌و نیز کتاب تاریخ و جغرافی گناباد تالیف عارف بزرگوار ودانشمندعالیمقدار آقای‌حاج سلطان‌حسین تابنده گنابادی در همان چاپخانه با قطع وزیری در ۳۴۲ صفحه چاپ گردیده وهردو برای‌استفاده طالبین در کتابخانه انتشار صالح واقع در کوچه نایب‌در خیابان ناصرخسرو حاضر است .

اطلاعات

دختران و پسران یکشنبه ها منتشر میشود

● دهها رپورتاژ...
● دهها مقاله...
● دهها داستان...
● دهها عکس رنگی...

فقط در یك شماره اطلاعات بانوان که در سراسر کشور در دست روزنامه فروش هاست.این شماره را ببینید و تهیه آنرا به دوستان خود نیز توصیه کنید

IRAN AIR

هواپیمائی ملی ایران «هما»
استخدام میکند

هواپیمائی ملی ایران «هما» برای تکمیل کادرپرسنلی خود ۲۰ نفر ماشین نویس دوربانه (فارسی و لاتین) با حقوق مکفی استخدام میکند :

شرایط :
۱ـ داشتن دیپلم متوسطه
۲ـ حداقل سن ۲۲ و حداکثر ۳۵ سال
۳ـ داشتن حداقل دو سال سابقه کار
۴ـ دانستن زبان انگلیسی
۵ـ داشتن گواهی انجام خدمت نظام یابرك معافیت دائم
۶ـ توفیق در آزمایشهای ماشین نویسی

داوطلبان واجد شرایط میتوانند از تاریخ نشر این آگهی تاپایان شهریور ماه جاری همه روزه (باستثنای ایام تعطیل) از ساعت ۸ بامداد تا ۱۲ظهر به اداره‌استخدام هواپیمائی ملی ایران واقع در خیابان فرصت چهار راه ثریا مراجعه نمایند .

هواپیمائی ملی ایران

آموزشگاه تربیت تکنیسین پروتز دندان دانشگاه ملی ایران هنرجو میپذیرد

آموزشگاه تربیت تکنیسین پروتز دندان وابسته به دانشکده دندانپزشکی دانشگاه ملی ایران برای سال‌اول ۲۰نفر هنرجو ازطریق مسابقه باشرائط زیر می‌پذیرد :

۱ـ داشتن گواهی نامه یاکارنامه سال سوم‌متوسطه که به تائید اداره آموزش وپرورش محل رسیده باشد.
۲ـ گواهی حسن اخلاق از دبیرستانی که درآن تحصیل می کرده‌اند .
۳ـفتوکپی معافی خدمت زیر پرچم برای مشمولین که ترك تحصیل نموده‌اند .
۴ـ فتوکپی شناسنامه یکبرك
۵ـرسید مبلغ ۳۰۰ ریال بابت هزینه شرکت در مسابقه که بایستی به حساب ۱۰۰۲ دانشگاه ملی‌ایران در بانك ملی پرداخت شده باشد .

تذکر : سن داوطلبان در موقع نام‌نویسی نبایدبیش از۲۳ سال تمام باشد .

از اوطلبان تا ظهر روز دوشنبه ۳۰ شهریور ماه در محل آموزشگاه ثبت‌نام میشود .

امتحان مسابقه روز ۳۱ شهریور ساعت ۸ صبح در محل آموزشگاه واقع‌دراوین‌دانشگاه ملی ایران‌دانشکده دندانپزشکی به عمل خواهد آمد و نتیجه در آموزشگاه اعلان می گردد .

سپرده کسانی که‌بعللی ازشرکت در مسابقه‌ورودی منصرف شوند مسترد نخواهد شد .

داوطلبانی که در امتحان مسابقه‌ورودی قبول‌شده‌اند باید مبلغ پانزده هزار ریال هر ساله جهت حق‌التعلیم سالیانه به حساب ۱۰۰۲ بانك ملی دانشگاه پرداخت‌نموده ورسید آنرا برای ثبت‌نام بدفتر آموزشگاه تسلیم‌نمایند.

دانشکده دندانپزشکی دانشگاه ملی ایران

واکس نوگت با فرمول جدید

از کفشهای شما بهتر محافظت میکند.

نوگت با فرمول جدید نرم‌تر و حالت روغنی‌آن بیشتراست . بااین توصیف درخشندگی کفش شما بازهم بیشتر خواهد شد و با دوامی‌که دارد مدت‌زیادتری کفشتان‌را ازکثیف‌شدن‌وگرد و خاك محافظت میکند . یك مزیت دیگر اینکه‌واکس نوگت جدید بیشتر در عمق‌چرم‌کفش شما نفوذ میکند وباین ترتیب بهتر ازآن مواظبت می‌نماید .

New Formula NUGGET Black SHOE POLISH

با نوگت کفش شما لبخند میزند

N.1.PUB.

BBBB Burroughs باروز

ازدهم شهریور ۱۳۴۹ (اول سپتامبر ۱۹۷۰)

نماینده انحصاری :

ابوالحسن دیبا و شرکاء

خیابان حافظ - روبروی پارک هتل - تلفن ۶۱۳۱۹۷

خدا حافظ جشن هنر... تا سال دیگر

نگاهی دیگر به آرامش...

پس از «هالو» موفق ، ساخته‌ی داریوش مهرجوئی ، فیلم داستانی « آرامش در حضور دیگران» بیش از دیگر فیلم ها ، مورد بحث و تفسیر بود. جوادمجابی فرستاده‌مخصوص ما به شیراز ـ به مصاحبه با ناصر تقوایی (امید جوان سینمای ما) نشست . پس از آن مصاحبه ،نقدی‌برساخته‌ی تقوایی به نظرتان می رسد و نیز اشارتی به «مسلم‌بن‌عقیل» اثرمیرزا نصراله اصفهانی و مطالبی در حاشیه جشن‌و هنر که دو شب پیش ، پایان گرفت .

***

چهار شنبه پیش فیلمی یك‌ساعت و نیمه از ناصر تقوائی‌در جشنواره سینمائی شیراز نمایش داده شدبنام « آرامش در حضور دیگران » که بر غم انتظاری که از آن میرفت‌فیلم خوبی نبود . سهل است در برخی لحظات حتی تا پائین‌ترین سطح‌ممکن نزول میکرد و در حد فیلمفارسی نیز جالب نمینمود .

کارگردان فیلم که آنرا براساس داستانی کوتاه ساخته آشکاراسعی درطونی کردن و کش دادن ماجرا میکرد و همین از لطف آن ـ اگر لطفی داشت ـ بشدت میکاست ـ گوئی کارگردان حتی با ابتدائی‌ترین رموز فیلمسازی آشنا نیست چراکه در غیر این صورت دست‌کم سعی میکرد مثلا منیژه (ثریا قاسمی) را از درتیمارستان تا اطاق سرهنك یکسره دنبال نکند و یا به لطایف‌الحیل بر طول فیلم نیفزاید .

بطور کلی فیلم فاقد تحرك و ریتم بود . حوادث معمولی آن نمیتوانست حتی تماشاچی عادی را بخود جلب کند و ریتم‌کند آن همه‌جا بچشم میخورد و توی ذوق میزد .

اصولا تماشاچی نمیتوانست خود را با قهرمانان داستان مربوط کند بنا براین اگر هیچیك از حوادث فیلم تاثر یا توجه او را جلب نمیکردجای تعجب نبود چرا که اصولا تماشاچی خود را با فیلم بیگانه حس میکرد . از صحنه های تراژیك بسیارسریع را میشد یا این صحنه‌ها را بسیار طولانی میکرد و در نتیجه یاتماشاچی قبلا میتوانست حوادث آینده راحدس بزند و یا بر اثر عدم توجه وبیدقتی کارگردان .

چنان سریع با حوادث روبرو میشد و از آن میگذشت که اصولا تاثری در او بر انگیخته نمیشد واگر به همهمه تماشاچیانی که در سالن هنگام تماشای دختری که رك خود را بریده توجه کنیم می بینیم که آنها با پوزخند باین صحنه مینگرند در حالیکه صحنه کاملا تراژیك است.

باهمه تلاشی که کارگردان برای مطول کردن فیلم‌بکاربرده بود زمان نمایش آن فقط یك ساعت و نیم‌شده بود در حالیکه شاید یك ساعت هم برای آن زیاد بنظر میرسید .

دیالوك دربرخی مواردضعف‌آشکار داشت . کدام زن شهرستانی ـ و شاید بتوان گفت دهاتی‌عادت‌کرده‌که همیشه در فنجان چای بخورد وبگوید یك فنجان چای برای من بیاور ؟ حتی در میان زنان شهرنشین نیز تعداد کسانی که چنین جمله‌یی را برزبان آورند بسیار کم است‌ومعمولا همه میگوئیم که یك استکان چای بیاورند یك فنجان. حرفهای‌روشنفکر آتشین مزاج در کافه نیز مانندسایر سخنان قهرمانان دیگر داستان بدل نمی نشیند چرا که با تصنعی آشکار همراه است . همچنین آن موضوع دوریالی بلعیدن تلفن کافه که بسیار مبتذل و حتی بی معنی است چرا که تلفنهای قلك‌دار معمولا عادت به خوردن پول ندارند مگر در کافه ساخته آقای تقوائی !

منشی صحنه چه کسی بوده‌معلوم نیست اما بهرحال میتوان گفت که بسیار پر اشتباه بوده زیرا در بسیاری موارد دو صحنه متوالی با یکدیگر نمیخواند .

فیلم با ورود دختر کوچك‌بخانه شروع میشود که لباس پرستاری را به جالباسی می‌آویزد یعنی که ای تماشاچی بدان و آگاه باش که من پرستارم ! حالا کجای دنیا چنین معمول شده که پرستار با لباس سپید پرستاری و کلاه مربوطه از بیمارستان خارج شود و بین بیمارستان و خانه با این لباس رفت‌و آمد کند خدامیداند! خصوصا دختری که تااین اندازه به‌سرو وضع خود میرسد و سعی میکند از آخرین مد تقلید کند چگونه ممکن است با لباس پرستاری بیرون بیاید ؟ ـ رجوع شود به صفحه مربوط به آخرین خداحافظی دوخواهر که یکی‌لباس پرستاری برتن دارد .

نوعی ابهام در سراسر فیلم وجوددارد واین‌ابهام ـ بااضطراب‌ـ بهیچوجه کمکی به فهم بیشتر تماشاچی نمیکند سهل است در بسیاری موارد بیهوده جلوه‌گرمی شود . قهرمانان تا به‌آخر ناشناخته باقی میماند .

روابط بسیار به توضیح داده میشود و تا به‌آخر هیچکس نمی ـ تواند باقاطعیت بگوید که دخترها واقعا عاشق عشاق خودهستند یانه. تاکید آنها براینکه «خیال نکنی‌ما دختر های بدی هستیم» نمیتواند شك و تردید را برطرف کند واز اینرو صحنه خودکشی یکی از دختر ها یا خوشحالی دختر دیگر از شنیدن پیشنهاد ازدواج حتی‌غیر منتظره جلوه میکند .

ناصر تقوائی متاسفانه دراین تجربه خود ناموفق است . او می خواهد همه چیزرابسادگی تشریح کند اما باین مهم دست نمی‌یابد. بی‌تجربگی او کاملا آشکار است و بااین وجود چند صحنه جالب فیلم میتواند نویدی دهد برای آینده که او با پختگی بیشتری کار کند و فیلم های بهتری‌بسازد ولی نه پیش‌از این .

فرامرز راست‌گفتار

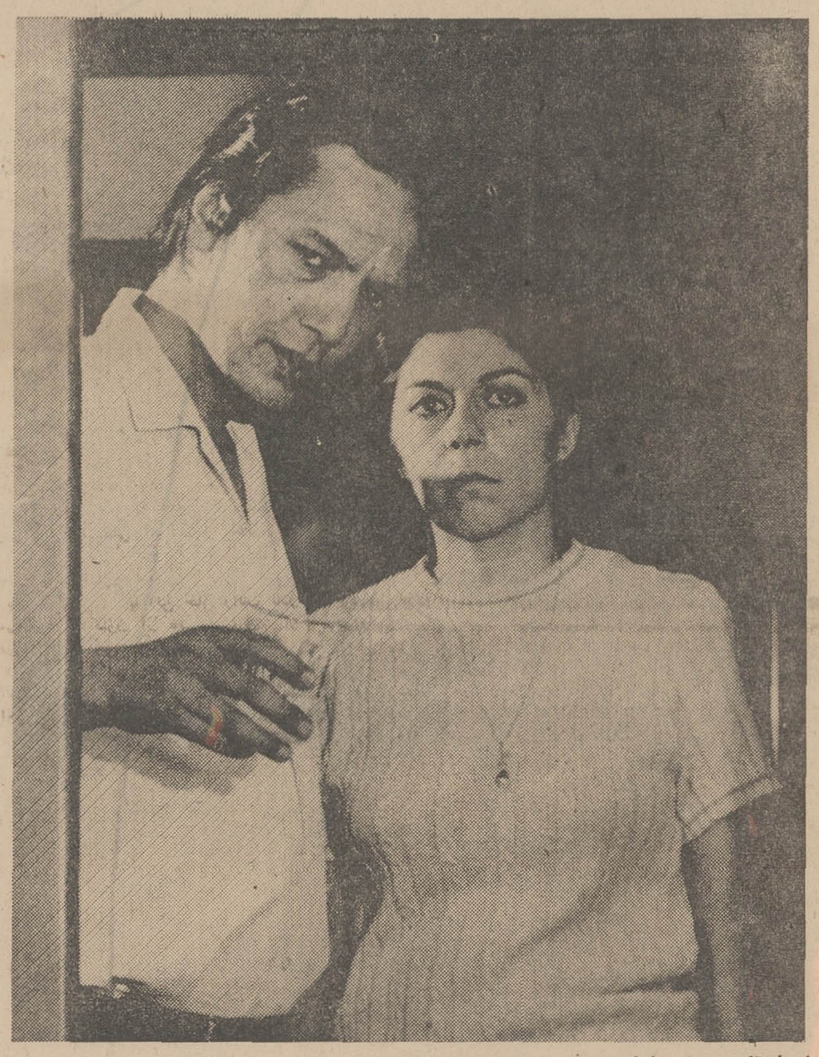

ثریا قاسمی و مشکین در صحنه‌یی از «آرامش درحضور دیگران»

آقای کارگردان اطاق خالی نداریم

«ویکتور گارسیا» متورانسن معروف آرژانتینی که «کلفتها» را از او دیدیم و یکی از بهترین برنامه های چهارمین جشن هنر شیراز شناخته شد، یك روز مانده‌به پایان چهارمین جشن هنر به شیراز آمد .

او از ریودوژانیرو می آمد که در آن‌جا ساخته‌ی دیگر او «بالکن» که آن هم نوشته‌ی «ژان‌ژنه» است ، روی صحنه آمده و با موفقیت بزرگی، نمایش آن ادامه دارد .

«ویکتور گارسیا» پس از چهار شب‌سفر وبی خوابی که درپی نهاده بود در هتل خود با صحنه‌ی‌بامزه‌یی روبرو شد .

در هتل به او گفتند که ما به مردم مو بلند و هیپی نما ، اجازه ورود نمی دهیم و چنین میهمانانی را نمی پذیریم !

البته، منشی هتل هنوز« گارسیا» را نشناخته بودو فکر میکرد بایك توریست هیپی ،موبلند ومعمولی طرف است !او به‌چشم یك‌جوانك فقیرولباس‌سنتی هند رابوشیده، نگاه میکرد ونگاهی توام‌باشك وبدگمانی !

« گارسیا» کوشید تا بزبان انگلیسی خودرا معرفی کندولی او که‌زبان انگلیسی راخوب نمیداند ،دراین‌تلاش باناکامی روبروشد !

شاید اگر یکی از مهمانداران جشن هنر سرنمی‌رسید، این‌قضیه بانمکتر هم می شد !سرانجام یکی ازمیهمانداران جشن هنرآمد و بیاری او شتافت .«گارسیا» که‌سخت گرسنه بود، سرمیز ناهار نشست وباشتها مشغول شد.

«گارسیا» تصمیم دارد ،چند روزی رادر شیراز وآنگاه دراصفهان بگذراند ،سپس برای تماشای « همیشه‌شاهزاده» ساخته «یرژی گروتوسکی»به‌تهران بیاید.

تراژدی مسلم در شیراز

در تمام مدت چهارمین جشنواره‌ی هنر شیراز، پرار کفت و کو بر سر «تعزیه» داغ و سکه بود .

«تعزیه» ـ درام پرشکوه فارسی ـ در حالی که‌می رفت از حاطره ها برود ، یکی دو سال پیش با محتصر عنایت و گوسه چشمی روبرو شد .

از مدتها پیش ، نمایشنامه نویسان و دراماتیست های ما فریادشان‌بهوا بود که تنها راه فیدرت بخشیدن‌به تاتر ایرانی ، توجه به تعزیه است و باید کفت ،توجه‌ناگهانی به‌تعزیه می تواند رنسانسی درتئاتر ماایجاد کند .

در شیراز ، پرویز صیاد تعزیه « مسلم» را بر روی صحنه اورد. او با دقت چشمگیری ، چهل‌بازیگر تعزیه را گرد هم آورده بود .

این بازیگران ، بیشتر از میان دارگران ،دانش‌آموزان و کشاورزان بودند . انان بدون هیچگونه چشمداشتی، در ماههای عزاداری ، مراسم تعزیه را برپا می دارند و این کار را جزیی از وظیفه خود می دانند .

در طول‌برنامه انان در تئاتر هوای آزاد ، قدرت کامل تکنیکی و کفایت دراماتیك و نیز تسلط بر کلام بازیگران تعزیه همه را تحت تاثیر قرار داد .حرکات‌زیباو بجای آنان ، نمایشگر آن بود که‌اینان براستی در قالب نقشهای خود فرو رفته‌اند .

آنان ، اثر « میرزا نصراله اصفهانی» را که بر اساس تراژدی «مسلم‌بن‌عقیل» یکی‌ازسرشناسترین چهره های شیعی بامهارت هرچه تمامتر بازی کردند . ناگفته نماند که« میرزانصراله اصفهانی » نیزدر کار خود موفق بوده است ودرزمان «تکیه‌دولت»ـقاجارـ تراژدی«مسلم» نوشته‌ی او ، مورد توجه مردم بود.

در تراژدی«مسلم بن‌عقیل» پرویز صیاد برای مردم پسند کردن آن ،حداکثر تلاش خود رابه خرج داده بود . اما میزانسن، تعزیه‌چنان‌بود که از آزادی عمل بازیگران تا حدود بسیارزیادی‌می کاست. با این حال ، کار صیاد کار ارزشمندی است و تئاتر ما از آن می تواندرسهای بزرگی بگیرد .

فیلم و عکس از جشن هنر

بیشتر تماشاگران خارجی جشن‌هنر ، اگر دوربین فیلم برداری همراهشان نبود ،یك دوربین عکاسی دنبال خود داشتند و چنان باشوق وذوق کار می‌کردند که تلاششان بیشتر به فیلمبرداران و عکاسان حرفه‌یی و موظف می‌مانست !

یکی از همین مسافران می‌گفت :

ـ عکس‌و فیلم چیز خوبی است . باعکس و فیلم می‌ـ توان تا حدود زیادی آن چه را که رفته است ، زنده‌نگاه داشت .

خرید و سوغاتی !

دو روز آخر چهارمین جشن‌هنر برنامه بیشتر تماشاگران ، خرید سوغاتی بود . آنها از هر فرصت کوتاهی که دست میداد ، برای گشت‌وگذاری در شیراز و خرید سوغاتی و یادگار ـ در این دو روز ـ سود بردند . انگار هیچکدام در سیزده روزی که به جشن‌هنر رفته بود . فراموشمان شده بود که باید وقتی را هم برای خرید اختصاص بدهند !

بیشتر مسافران شیراز ، برای گلگشت و تماشا به سوی جنوب شیراز و قهوه‌خانه های قدیمیش هجوم بردند و به تماشای کار نقالان شاهنامه خوان رفتند .

ارزش متن نمایش در انست که بتناسب مورد استفاده قرار گیرد

* نویسنده کسی است‌که دنیای شخصی خود را بیان میکند ، تصویر یا اثری از جهان را باز می‌نماید . در فرانسه کلمه نویسنده (مولف) را به متورانسن سینما هم اطلاق میکنند . نمونه‌اش سینمای مولف که کارگردان بیشتر کارهای مربوط بیك فیلم را ازسناریو وکارگردانی و ... انجام میدهد . در تئاتر بصورت ساده وپاکش مولف وجود ندارد .

در حقیقت تئاتر یك فعالیت هنری برای نشان دادن دید شخصی نیست میتوان گفت‌که تئاتر دراین مفهوم با سایر فعالیت های ذهنی مثل نقاشی وداستان رابطه‌ای ندارد .

* در دنیائی که می‌شناسیم ، هیچ چیز بدون ماده اولیه وانرژی ارائه نمیشود آنچه که ما اسمش رابازیگر، متن نمایش ، کارگردان و تماشاچی میگذاریم عناصر غیرقابل تقسیم و اساسی هستند که مواد اولیه و انرژی اولیه هستند . عناصری متفاوت اما بهم پیوسته‌اند .

بنابراین هرگونه بحثی درباره اینکه کارگردان یا نویسنده یا بازیگر کدامیك چیزی را خلق میکنند زائد است هریك ازاین عناصر ارزش نسبی دارند، وقتی به‌تئاتر می‌آئیم برای‌این‌نیست‌که وارد دنیای‌نویسنده یا کارگردان بشویم .

ارزش متن یك نمایش بی‌تردید بجای خود میماند. فقط به‌این شرط‌که به‌تناسب مورد استفاده قرارگیرد .

بدن بازیگر از یك نقطه نظر تاتر را میسازد ولی بدن بازیگر بعنوان یك عنصر جسمانی کافی نیست ، همانطورکه تنها متن، همه چیزرا کامل نمیکند .

* در تئاتر نمیتوان عنصری را نادیده گرفت . بدینسان نسبیتی وارد تئاترمیشود. واقعه تئاتری به‌جامعه، شهر ، طبقه مسائل دقیق آنی، وقایع روزمره و تاریخی ارتباط دارد . هریك اهمیت خودرا دارند بی‌آنکه مهمتر باشند . به‌آسانی میشود کلیت عینی یك زندگی را در عوامل خارج از آن مشاهده کرد .

* برای من نمونه یك تئاتر زنده در غرب بخصوص «شکسپیر» است ودر شرق «کاتاکالی» . عینا بهمان دلیل که شکسپیر هست . زیرا در هردو مورد نمایش بیك‌رابطه سه جانبه تبدیل میشود . این سینما از دنیای سیاسی ، اجتماعی ، ماوراء الطبیعه براحتی حکایت میکند . این تئاتری است که جستجوگررا راضی میکند ، حتی‌کسی که بدبخت و غمگین است میتواند بااین نمایش تسکین رفاه اورا آماده پذیرش هرچه نو باشد کرده است .

بنظر من این دو تئاتر فنی است ، ضمن کار و پیشرفت امکان حیات بتمام رنگها میدهد .

از : «پیتربروك» دراماتیست نامدارانگلیسی

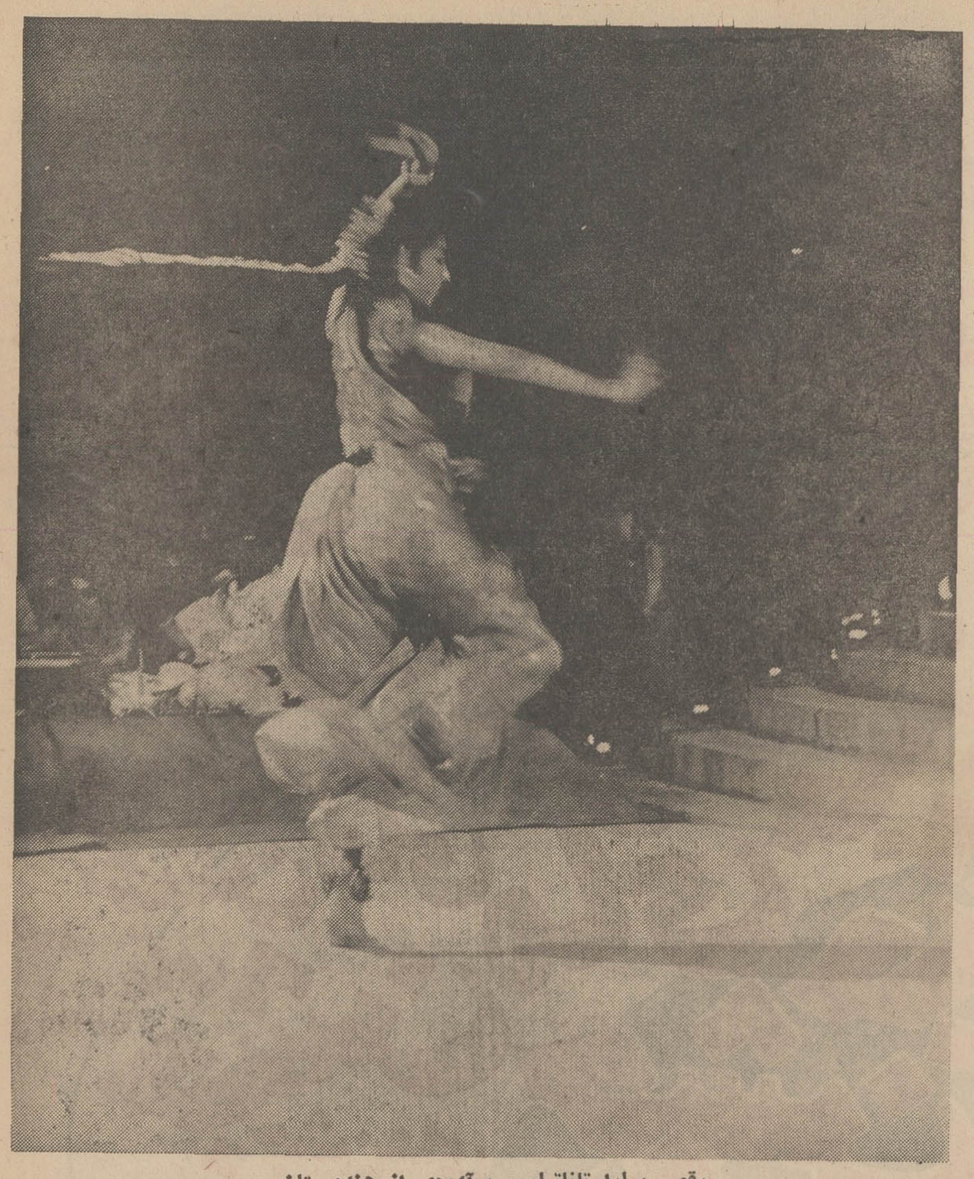

رقص بهارا تاناتیام ، ره‌آوردی از هندوستان

تبریکات

جناب آقای حسن‌صدر

انتصاب‌شایسته جنابعالی‌را بسمت معاون‌وزارت اموزش‌وپرورش صمیمانه تبریك میگوئیم .

معاون آموزش‌وپرورش تفت ـمدرس مصدق
معاون دبیرستان شاهدخت‌یزد ـمدرس حسنی.

آ ـ ۳۷۳۷۲

جناب آقای حسین بهشتی

انتصاب‌شایسته جنابعالی را بسمت مدیرکل آموزش وپرورش بنادر و جزایر خلیج فارس صمیمانه تبریك میگوئیم.

معاون آموزش‌وپرورش تفت ـ مدرس مصدق
معاون دبیرستان شاهدخت یزد ـ مدرس حسنی

آ ـ ۳۷۳۷۴

جناب آقای سیدعلی مهدویان

انتصاب آنجناب‌رابسمت رئیس‌اداره کل آموزش‌و پرورش یزدتبریك میگوئیم.

معاون آموزش وپرورش تفت ـ مدرس مصدق ـ
معاون دبیرستان شاهدخت یزد ـمدرس حسنی

آ ـ ۳۷۳۷۸

جناب‌آقای محمد دهقان نژاد

حسن‌انتخاب جنابعالی‌را بسمت نماینده انجمن شهرستان ری تبریك گفته وتوفیق بیشترجنابعالی‌را درراه خدمت‌به‌میهن ومردم آرزومندیم.

غلامحسین کرملو . عبدالکریم مدنی . عبدالرحمن تحویلداری. کرامت‌الله اورنگی. کاظم‌افشاری. قدرت‌اله امیر عبداللهیان ـعلی‌اصغر دانشپور.

آ ـ ۳۸۰۳۲

جناب آقای دکترضیاءالدین شادمان استاندارمحترم استان مرکزی وجناب‌آقای دکتر کلالی دبیرمحترم حزب ایران‌نوین

انتخاب آقای محمد دهقان نژاد خزانه‌دار حزب ایران‌نوین شهرستان ری‌را از طرف مردم‌این شهرستان بنمایندگی انجمن شهرستان صمیمانه‌تبریك عرض نموده موفقیت‌بیشتر ایشانرا درراه پیشبرد هدفهای ملی ونامین خواست های مردم‌شهرستان ری‌از خداوند آرزودارم .

حاج‌محمدمهدی‌طالب پور

آ ـ ۳۸۰۰۶

جناب آقای ابوالقاسم میرعارفین

انتخاب سرکار را به‌نمایندگی انجمن شهرستان قم تبریك عرض مینماید.

قم ـدکتراعظمی

آ ـ ۳۸۰۱۶

جناب آقای عبدالخالق‌نیری

انتخاب‌سرکار را به نمایندگی انجمن شهرستان قم تبریك عرض مینماید.

قم ـدکتراعظمی

آ ـ ۳۸۰۱۸

جناب آقای علی رشتی‌زاده

انتخاب‌آندوست‌ارجمندرابه نمایندگی‌انجمن‌شهرستان تبریك عرض مینماید .

قم ـ دکتر اعظمی

آ ـ ۳۸۰۲۰

جناب آقای محمدآسودگان

انتخاب سرکار را به‌نمایندگی انجمن شهرستان قم تبریك عرض مینماید.

قم‌ـدکتراعظمی

آ ـ ۳۸۰۲۲

جناب‌آقای باقرزندوکیلی

انتخاب شایسته سرکار را به نمایندگی انجمن شهرستان قم تبریك عرض مینماید.

قم دکتراعظمی

آ ـ ۴۸۰۲۴

جنابان آقایان باقرزندوکیلی . عبدالخالق‌نیری . علی‌تاجر رشتی(رشتی‌زاده)حاج‌سید ابوالفضل برفعی. حاج اسماعیل هدایتی . محمدآسودگان . علی نقی جواهری . حاج‌علی اصغراسدی اربابی . حاج حسین رزاقی کاشانی (رزاقپور).سیدابوالقاسم میرعارفین. مراد دادبین.

انتخاب‌شایسته وبجای شما خدمتگزاران صدیق را به نمایندگی انجمن شهرستان قم صمیمانه تبریك گفته وموفقیت همگی‌را درراه خدمت باجتماع آرزو مینمایم.

قم.اقدس کاظمی

آ ـ ۳۸۰۲۶

جناب آقای حسن‌صدر

انجمن یزدیهای مقیم شیراز باکمال خوشوقتی انتصاب شایسته جنابعالی رابسمت معاونت اجرائی وزارت‌آموزش‌و پرورش تبریك گفته موفقیت بیش‌از پیش آن جناب آرزومندیم.

انجمن‌یزدیهای‌مقیم شیراز

آ ـ ۳۸۰۱۴

جناب آقای دکترکلالی دبیرکل محترم‌حزب ایران‌نوین
جناب‌آقای مهندس‌شهاب رئیس کمیته حزب ایران‌نوین‌شاهی

انتخاب آقای محمد یوسف‌مقصودی بازرگان‌مبارز وشاهدوست ،کاندیدای آن حزب برای عضویت‌انجمن شهرستان‌شاهی رابه‌حزب‌ایران نوین ، که به‌کاندید کردن وحمایت از خوشنام‌ترین‌افراد مفتخراست وبه مردم میهن‌پرست شاهی که باری خود این حسن انتخاب را تصویب کرده‌اند ، صمیمانه تبریك‌میگویم.

علی‌پهلوان

آ ـ ۱۷۵۷۹

جنابان آقایان علی‌رشتی‌زاده و محمدآسودگان وعبدالخالق‌نیری

انتخاب بجاوشایسته آنجنابان را به نمایندگی انجمن شهرستان قم صمیمانه تبریك گفته توفیق بیشترشما را در راه خدمت باجتماع آرزودارم .

ثبت‌اراك : هادی صادقی

آ ـ ۳۷۳۹۲

جناب‌آقای دکتر کلالی دبیرمحترم حزب‌ایران‌نوین

انتخاب شایسته آقای‌علی انصاف‌زاده راکه‌فردی شاه‌ـ دوست و میهن‌پرست می ـ باشد از طرف مردم‌بنمایندگی انجمن‌شهرستان ری تبریك عرض نموده موفقیت ایشان را در پیشبردهدفهای انقلاب سپیدایران از خداوند متعال خواستاریم .

مرتضی‌وناصرنخعی

آ ـ ۳۷۳۹۰

جناب آقای محمددهقان‌نژاد

حسن انتخاب جنابعالی را بسمت نماینده انجمن‌شهر شهرستان ری تبریك گفته توفیق بیشتر جنابعالی را در راه خدمت به میهن و مردم شاهدوست شهرری‌ازخداوند متعال آرزومندیم .

شهرری : علی فرشید ـ مشایخی ـ محمدی یگانه ـ عبدالرضا فلسفی ـ علی ملائی ـ حاج ناصر امینی ـ حسن محمدی . مهندس‌عابدی.علی‌زیبا.محمدزیبا.

جناب آقای دکترکلالی دبیر محترم حزب ایران نوین ازشهرری

انتخاب بجای آقای محمد دهقان‌نژاد خزانه‌دارکمیته حزب ایران‌نوین شهرستان ری‌رابنمایندگی انجمن‌شهرستان ری تبریك میگوئیم .

خانمها : تجریشی . وکیلی . زمزم . صادقی.نیوادی. مظفری . برومند. یگانه . یامی . صفرعلی‌زاده .
و همچنین رضا سعادت . رضا میرخانی . انوشیروان فرزادی داودی . مهندس جزایری .

مجله دختران وپسران روزهای یکشنبه منتشر میشود

وعده دیدار ۲۰ شهریور - پارک فرح

سازمانهای فرهنگی

قابل توجه فروشندگان
پارچه‌های روپوش مدارس دختران

شرکت تعاونی تهیه مواد اولیه وفروش محصولات دستبافان یزد تحت نظر کارشناسان مرکز صنایع دستی طبق رنگهای تصویبی وزارت آموزش و پرورش مقادیری پارچه های روپوش مدارس دخترانه در رنگهای گوناگون دستباف مرغوب تهیه و به‌قیمت تمام شده بشرح زیر در دسترس فروشندگان قرار میدهد .

پارچه‌آبی مخصوص روپوش دبستانی متری ۳۷ ریال
پارچه خاکستری مخصوص سارافون دبیرستانی متری ۳۵ ریال
پارچه سبز مخصوص بلوز دبیرستانی متری ۳۵ ریال
پارچه گلی‌زرد و لیموئی بلوز دبیرستانی متری ۳۴ ریال

مشتریان می‌توانند حداکثر تا تاریخ ۲۵ شهریور ماه جاری احتیاجات خود را تلگرافی به‌نشانی : (یزد ـ دستباف) اعلام دارند . که در صورت قبولی شرکت تعاونی و حواله وجه بحساب جاری ۴۵۵۳ بانک‌ملی یزد بلافاصله پارچه های درخواستی به‌نشانی هریك بسته بندی وحمل خواهدشد

گروه فرهنگی هدف

برای کلاسهای کنکور (پزشکی ـ فنی ـ کشاورزی ـ علوم ـ ادبی ـ حقوق ـ اقتصاد ـ بازرگانی ـ حسابداری ـ علوم اداری)
در دبیرستان شماره ۱ هدف ـ ثبت نام می نماید .
خیابان پهلوی جنب کلانتری مرکز تلفن ۶۶۸۲۳

آ ـ ۳۵۸۹۰ ۱ـ۲

کودکستان وپانسیون شبانه روزی
(دبستان دیده بان)

ازخانواده‌های محترم ودانش‌آموزان عزیز دعوت مینماید برای ثبت‌نام سال تحصیلی آینده باسیستم آموزشی تمام‌وقت وبازدید ازکلاسهای نمونه دبستان و کودکستان و کتابخانه و موزه تاریخ و جغرافیا و آزمایشگاه همه روزه مراجعه فرمایند .

خیابان ارفع پلاك ۲۹ تلفن ۴۳۰۱۸

اطلاعیه کودک پاد برای پرورش نوابغ

کودك پادعلم جدید و کشف نوظهوریست که مشاعر کودکان سه ساله‌تا ۵ ساله را تقویت نموده و از آنها نابغه میسازد این کودکان می توانند پس از سه سال به سن شش سالگی در امتحانات متفرقه شرکت کرده گواهی نامه‌دوره کامل ابتدائی بگیرند باضافه در همین مدت کوتاه یك زبان انگلیسی یافرانسه یا روسی‌بعلاوه‌هزاران مطلب علمی و هنری‌و فنی را عملا خواهند آموخت منجمله درموتورو مکانیك استادی ماهرخواهند شد .
کودکان دانشمند دوره اول ما نابغه های‌اعجاب آورو حیرت انگیزی هستند که این حقیقت را ثابت می کند می توانید ببینید
کودك‌پاد برای دوره جدید پرورش نوابغ خصوصی تعلیم می دهد .
تلفن ۶۲۷۷۵۹

گروه‌فرهنگی نخشب
دبیرستان دختران نخشب

همه روزه صبح و عصر برای دوره اول و کلیه رشته های دوره دوم «منشی گری» ثبت‌نام مینماید .

تجریش ـ اول خیابان نیاوران تلفن ۸۵۰۱۹۹

دبستان اسلامی حائری

از دبستانهای نمونه پایتخت است
خوش بالای سپه غربی تلفن ۹۵۶۰۷۷

۱ـ۲ آ ـ ۲۷۶۳۹

کتاب

در تعمیرگاه مغز

دراین هفته کتاب جالب در تعمیرگاه مغز نوشته ا.ك میلر انتشار یافت .
این کتاب که از جمله کابهای موفق اروپا بوده‌وطی ماههای‌اخیر چندین بارتجدید چاپ شده ، بوسیله آقای امان‌اله سمیعی با مهارت و اصالت خاصی ترجمه گردیده است .

در این کتاب خوانندگان ، گذشته از مطالعه یك رمان عشقی و ادبی از نظر علمی نیز به نکات جالبی از حالات روانی و عکس‌العمل های بیماریهای مختلف عصبی و مغزی برخورد می‌نمایند که نشان دهنده حالت تغییر شخصیت بیم وامید وبالاخره واکنشهای پیدا شده غده های مغزی‌درافراد وشخصیت های مختلف می‌باشد .

ماجرای این کتاب درجای فوق‌العاده جالب و اعجاب‌آور پایان می‌یابد که خواننده را غرق در تعجب توام با نشاط و انبساط خاطر مینماید.

حماسه فلسطین

ترجمه علیرضا نوری‌زاده
از انتشارات بعثت

حماسه‌فلسطین برگزیده‌ایست از اشعار شاعران عرب‌وایران در باره فلسطین سرزمین پیامبران و پایگاه مبارزان... سرزمینی که پیامبران را در دامان حویش پرورده‌وازماوای انسان پلی به آسمان وحی یزدان کشیده است.سرزمینی که بر روی تپه های سر سبز و فله کوههای سر به آسمان کشیده آن جای پای پیامبران بزرك خدا را با دیده صفامی توان دید و پژوای پیامهای انقلابی محمد را ازشکاف کوه های پرعظمت آن میتوان‌شنید سرزمینی مقدس که یهود و نصارا و مسلمان خاکش را توتیای چشم میکنند ، سر ـ زمین کلیسا ها و مسجد ها، صلیب ها و هلال ها...

آقای علیرضا نوری زاده اشعاری را که شعرای عرب در باره فلسطین و جنگجویان دلیر و از جان گذشته آن سروده‌اند جمع آوری و ترجمه کرده است . اکثر ترجمه ها با اصل قابل تطبیق است و سعی بر آن شده که تحریفی در اصل شعر بعمل نیاید .

این مجموعه با مقدمه فاضلانه وپراحساس‌فخرالدین حجازی گوینده و نویسنده توانا شروع شده و با اشعاری چند از شاعران ایران خاتمه پذیرفته است . برای نمونه قسمتی از شعر م . آزاد رادر اینجا نقل می کنیم :

خون در طلوع روشن ،راز شکفتن است
و با طلوع روشن خون ،آفتاب هاست
بر برکه‌های خشك اساطیری
مرك‌ستوهمند روان گشته
صد ها زره شکن
در دست های عمان
سد فلق شکسته‌اند
و نعره طاغی طاعونی
از نجد میدرند
دیوار های خاکی عزلت را
اهرام میشکافند
و چهره های دهشت
دست ازهزارسوی برآورده‌اند
آوارگان دعای عزیمت می خوانند
سد گمان شکسته است
اینست رای مرك
در مرز شهر های مزامیری
« باما میامیزید
مار را شبان به نیل
فراخوانده‌ست »
« با ماميامیزید
ماگردباد طاغی طاعونیم »
اینست حکمت ازلی
هر که با شماست
برماست

گروه‌فرهنگی خوارزمی

جهت کلاسهای کنکور (طبیعی ـ ریاضی ادبیات ـ حقوق) از روز شنبه ۲۲ر۶ر۱۳۴۹ ثبت‌نام مینماید داوطلبان بادردست داشتن ۲ قطعه‌عکس همه روزه ازساعت ۵ الی ۸ بعدازظهر ها بواحدهای زیر مراجعه فرمایند :
۱ـ دبیرستان شماره ۱ خیابان شاهرضا بیست‌متری دوم نبش خیابان سزاوار تلفن های ۴۳۱۸۰ ـ ۶۹۸۴۴
۲ـ دبیرستان شماره ۲ خیابان شاه‌آباد میدان بهارستان تلفن ۳۳۸۶۳۳
۳ـ دبیرستان مرجان خیابان پهلوی نرسیده‌بچهارراه تخت جمشید تلفن ۶۱۳۹۱۴
۴ـ دبیرستان خوارزمی شماره ۳ واقع در تهران‌نو ایستگاه ارباب‌خیابان ششم بهمن تلفن ۷۹۰۰۷۶
۵ـ دبیرستان خوارزمی شمیران و اقع در خیابان پهلوی نرسیدبه‌پل تجریش تلفن ۸۳۴۲۹

گروه‌فرهنگی خوارزمی

برای کلاسهای شبانه (رشته های طبیعی ـ ریاضی) ثبت‌نام‌میکند شروع ثبت‌نام ازروزشنبه ۲۲ر۶ر۴۹ میباشد داوطلبان جهت‌ثبت نام با در دست داشتن ۲ قطعه‌عکس همه روزه ازساعت ۵ الی ۸ بعدازظهر ها بواحدهای زیر مراجعه فرمایند :
۱ـ دبیرستان شماره ۱ خیابان شاهرضا بیست‌متری دوم نبش خیابان سزاوار تلفن های ۴۳۱۸۰ ـ ۶۹۸۴۴
۲ـ دبیرستان شماره ۲ خیابان شاه‌آباد میدان بهارستان تلفن ۳۳۸۶۳۳
۳ـ دبیرستان مرجان خیابان پهلوی نرسیده‌بچهارراه تخت جمشید تلفن ۶۱۳۹۱۴
۴ـ دبیرستان خوارزمی شماره ۳ واقع در تهران‌نو ایستگاه ارباب‌خیابان ششم بهمن تلفن ۷۹۰۰۷۶
۵ـ دبیرستان خوارزمی شمیران و اقع در خیابان پهلوی نرسیدبه‌پل تجریش تلفن ۸۳۴۲۹

نشریه دانشجویان ایرانی مقیم خارج

اطلاعات هوائی نشریه‌ای است متعلق به دانشجویان ایرانی مقیم کشورهای خارج که همه روزه باپست هوائی بکشورهای خارج فرستاده میشود .
قیمت آبونمان اطلاعات هوائی برای آمریکا یکساله ۲۲۰۰ ریال وبرای اروپا یکساله ۱۸۰۰ ریال تعیین شده است . دربهای این نشریه ۲۵ درصد بدانشجویان تخفیف داده خواهدشد .

قابل توجه اهالی محترم شمیران
در اجتماع ما همه باین اصل ایمان دارند که هیچ کودکی غیر قابل پرورش نیست
قبل از نامنویسی فرزندان خود از :

کودکستان ودبستان
کلبه کودک

که تحت‌نظر وسرپرستی:شهناز ملك مدنی ومعصومه نظام‌نظام‌مافی وعده‌ای از مربیان ایرانی‌وخارجی ودر محیط بسیار مصفا و باغ مشجر ووسائل تفریح کودکان‌اداره‌میشود دیدن فرمائید
نشانی تجریش : خیابان نیاوران شماره ۲۷۵ تلفن ۸۴۶۵۳

داستان شورانگیز
محلهٔ پیتون

هرهفته در اطلاعات بانوان

آموزشگاههای دخترانه وپسرانه خزائلی

از: شنبه چهاردهم شهریورماه جاری
از داوطلبان متفرقه برای کلاسهای صبح وبعد از ظهر و شب در رشته های ابتدائی و دوره اول متوسطه و دوره دوم متوسطه (ادبی ـ طبیعی ـ ریاضی ـ خانه‌داری) همه روزه صبح‌وعصر نامنویسی میکند .
نشانی : شاه‌آباد ـ روبروی پاساژ علمی ـ کوچه محمودی تلفن : ۳۳۴۸۸۱

۲ـ۳ آ ـ ۳۶۸۷۴

مؤسسه علمی هنر

۲۳۰۵
دبیرستان پرتو ثبت نام مینماید
دوره اول و دوم شعبه طبیعی ـ ادبی ـ ریاضی .
حسن‌آباد ـ خیابان سپه ـ باستیون

۱ـ۳ آ ـ ۳۷۸۷۴

گروه‌فرهنگی دکتر اقبال

باهمکاری آقایان :
مهماندوست ،عابدی ، قمصری ادیبی،فیروزنیا . ظهوری.امامی . فروزانفر حمزه وعده‌ای‌دیگر از دبیران زبده پایتخت برای کلاسهای اول تاششم ریاضی و طبیعی ثبت‌نام می نماید .
میدان ۲۵ شهریور ـ خیابان بختیار تلفن ۷۶۰۸۲۶

هنرستان صنعتی شماره ٤ تهران

واقع در نازی‌آباد
برای سال تحصیلی ۵۰ـ۴۹ در رشته ماشین های افزار و تحصیل در دو نوبت هنرجو می‌پذیرد .
تحصیل در نوبت اول مجانی‌وشهریه سالیانه نوبت‌دوم دوازده هزار ریال تلفن ۵۴۰۱۹

دبیرستان دخترانه واحد

برای دوره های اول و دوم (رشته طبیعی) و چهارم ادبی ثبت نام مینماید .
نشانی: اول‌خیابان‌حسام‌السلطنه تلفن ۹۵۷۰۴۵

نمونه یکتا
زیر نظر حشمت بیگدلی آذری

کلاسهای انگلیسی بمدیریت MISS CATRIN
کودکستان ـ دبستان دخترانه وپسرانه ـ دبیرستان دختران‌رشته های طبیعی‌ـریاضی (درسه محل مجزای‌مجاور) همه روزه‌نام‌نویسی میشود . وسیله آمد و رفت و غذای گرم آماده‌است .
نشانی : فرح جنوبی . کوچه دکتر شفیعی کوچه سوگندیاباغ‌صبا انتهای ملك انتهای میرهادی تلفن ۷۰۲۶۸

دبیرستان و دبستان معرفت

باکادری مجهز برای کلاسهای‌ابتدائی ودوره‌اول و دوم متوسطه (رشته‌طبیعی) ثبت نام مینماید.
دبستان دروازه شمیران اول خیابان مهران
دبیرستان شاهرضا چهار راه گرگان تلفن ۷۵۶۵۶۳

۱ـ۵ـ۱۷۰۵۵

کودکستان و دبستان ایران‌شعله

صاحب امتیاز آرتورگاس
همه روزه ازساعت ۸ر۵ الی ۱۱ر۵ آماده نامنویسی میباشد .
نشانی: خیابان داودیه ـ خیابان پرتوکوچه هنجن تلفن ۷۷۱۳۸۸ ـ ۷۷۱۲۵۵

نام‌نویسی میکند
دبستان کودکستان
صبای شمالی جنب سینما گلدن سیتی
سزاوار
صبح و عصر . تلفن ۴۷۴۱۶

دبیرستان ملی شماره ۲ دخترانه همایون

با سابقه درخشان و کادر مجهز آموزشی برای رشته های‌طبیعی. ریاضی . ادبی و فنی تمام کلاسها صبح و عصر ثبت‌نام مینماید .
مقابل دانشگاه ـ خیابان فخررازی ـ تلفن ۴۱۲۴۲

۱ـ۶ آ ـ ۳۷۸۸۲

دبستان ایرانیان
IRANIAN SCHOOL

همه‌روزه ثبت‌نام مینماید ـ وسیله رفت‌وآمد مهیاست
خیابان‌پهلوی ـ بالای سه‌راه عباس آباد ـ کوچه‌رضوان تلفن ۶۲۰۴۵۷

اطلاعیه
دبیرستان دخترانه چیستا

با موافقت شورایعالی آموزش و پرورش
در سال تحصیلی ۵۰ـ۴۹ عده‌ای دانش‌آموز دختر که‌دارای گواهینامه سوم متوسطه باشند برای تحصیل دررشته‌های
(شیمی صنعتی وطراحی ساختمان)
طبق مقررات وبرنامه های ـ سازمان تعلیمات فنی‌وحرفه‌ای وزارت آموزش و پرورش ـ باقیدمصاحبه‌می‌پذیردعلاقمندان می‌توانند برای کسب اطلاع بیشتر بدفتر دبیرستان‌مراجعه فرمایند .
آدرس میدان ۲۴ اسفند روبروی ژاندارمری کل‌کوی ساسان تلفن ۴۵۷۰۷

دبیرستان ادونتیست

با برنامه فوق‌العاده انگلیسی کماکان برای دوره‌اول‌ودوم دبیرستان (رشته طبیعی) همه روزه باستثنای‌روزهای‌شنبه برای سال تحصیلی ۵۰ـ۴۹ دانش‌آموز میپذیرد .
نشانی : شمیران ـ خیابان فرمانیه ـ خیابان ندا ـ پلاك ۱۷ ـ تلفن ۸۸۰۱۷۲

۱ـ۲ آ ـ ۳۷۳۰۶

دوره‌جدید
کلاس‌منشیگری

شامل : دفترداری ، بایگانی، نامه نگاری،آداب معاشرت ، آشنائی باقوانین وماشین‌های‌حساب

●

برای نامنویسی بدبیرخانه انجمن دوشیزگان و بانوان (خیابان بهارشمالی تلفن ۷۵۶۸۳۱) مراجعه فرمائید .

●

علاوه براین ، برای دوره‌های‌جدید کلاس‌های خیاطی ، آشپزی ، انگلیسی، ماشین نویسی،فارسی زبان ، آرایش وزیبائی نیز نام ـ نویسی میشود .

باضافه شدن برتعداد کلاسهای :
ششم ریاضی وطبیعی

دبیرستان حکیم الهی

وهمکاری آقایان‌نامبرده‌زیر تعدادی‌دانش‌آموز پذیرفته میشود
ریاضیات : مهندس‌خوئی‌ـشاهدی‌ـصیامی‌ـهوشنك طاهری ـ محسن زاده‌ـ نحوی‌ـ اسلامی
فیزیك ومکانیك : مریوانی
شیمی : دکتر علویان
طبیعی : حکمت ـ دیان‌زاده ـ دکتر عابدین
ادبیات فارسی : وزیری
زبان انگلیسی : حمزه ـ تولائی
ثبت نام همه روزه صبح و عصر
نادری‌ـقوام‌السلطنه ـ کوی‌سیمی‌ـ تلفن : ۴۴۴۷۶

دبیرستان دخترانه دشتستانی

بنابدرخواست اولیاء محترم دانش آموزان به تاسیس رشته های : ریاضی و ادبی اقدام نمود
ثبت نام برای کلاسهای دوره اول ودوم رشته‌های :
ریاضی ـ طبیعی ـ ادبی وششم‌طبیعی
همه روزه صبح و عصر
خیابان سی‌متری‌نظامی عباس‌آباد، خیابان میترا،تلفن ۷۶۲۹۵۹

دبیرستان مهیندخت

باکادر آموزشی مجهز در سال تحصیلی جاری همه‌روزه از دانش آموزان دوره اول‌و دوم (طبیعی‌ـریاضی ومنشیگری)ثبت نام مینماید.
تخت‌جمشیدمقابل‌سفارت‌آمریکا
تلفن ۷۶۱۰۷۹

آ ـ ۳۷۵۱۸

آفشیدمحمودیه‌شمیران

باکادر آموزشی قوی برای تمام کلاس های دوره اول و دوم متوسطه وکلاسهای دبستان و کودکستان همه روزه صبحها نام‌نویسی مینماید . تلفن ۸۹۱۸۸۳

۱ـ۳ آ ـ ۳۷۳۹۸

گروه فرهنگی لامعی

دبیرستان شهرآرا پسران
برای کلاسهای دوره اول ودوم وششم طبیعی وریاضی همه روزه صبح وعصر ثبت نام مینماید . خیابان زاویه‌بین کارون وبیجون تلفن ۹۵۶۱۹۵

مجله‌جوانان
بایکدنیامطلب وعکسهای جالب روزهای دوشنبه منتشر میشود

نشریه هفتگی ورزشی اطلاعات

پدیده‌ای نو در مطبوعات ایران

اولین روز هفته را با «دنیای ورزش» آغاز کنید

آگهی مناقصه خرید لوازم آزمایشگاهی

شرکت دخانیات ایران بیست و سه قلم لوازم آزمایشگاهی مورد نیازخود رابمناقصه میگذارد داوطلبان بایدقبلا برای دریافت برگ مشخصات و شرایط مناقصه باداره کارپردازی این شرکت واقع در خیابان ایرانشهر شمالی مراجعه نموده و پس از مطالعه کامل و امضای تمام صفحات آن بانضمام پیشنهاد خود تا ساعت ۹ صبح اداری روز ۸ر۷ر۴۹ باداره دفتر شرکت دخانیات ایران تسلیم نمایند . پیشنهاد های رسیده درساعت ده صبح همان روز ۸ر۷ر۴۹ در شرکت دخانیات ایران باز و قرائت خواهد شد .م‌الف ۶۲۷۱

شرکت دخانیات ایران

۱ـ۲ آ ـ ۳۸۱۸۴

تجدید آگهی مناقصه

آگهی مناقصه‌شماره ۴۰۷۹ـ۱۷ر۵ر۴۹ مربوط‌به اسفالت خیابان های قاضی و همت‌آباد بابلسر که کل‌کار در حدود ۹۴۰۰۰ ریال‌می‌باشد با همان‌شرائط تجدید میشودمدت قبول پیشنهاد تاساعت ۱۱صبح روز یکشنبه مورخ ۵ر۷ر۴۹ خواهدبود پیشنهادات واصله درساعت ۳۰ر۱۱همانروز بازوقرائت میگردد.

شهردار بابلسر ـ کریم نجات‌پور

آ ـ ۳۸۰۱۲

تفریح و سیاحت در پنج کشور افسانه‌ای

شهرت بین‌المللی

جوایز ارزنده فراوان

همه در انتظار شرکت کنندگان در دومین مسابقه بین‌المللی اتومبیلرانی شاهراه آسیائی است . در این مسابقه بانوان نیز میتوانند با همسران خود شرکت نمایند .

برای نام نویسی تا هشتم مهرماه ۱۳۴۹ به

کانون جهانگردی و اتومبیل کلوب شاهنشاهی ایران

خیابان ورزش ـ شماره ۳۷

مراجعه فرمائید

آگهی ثبت نام دانشجویان دانشگاه تهران

ثبت نام نیمسال اول ۵۰ـ۴۹ کلیه دانشجویان دوره‌های لیسانس ـفوق لیسانس ـدکتری ودوره شبانه دانشگاه (بجز قبولشدگان مسابقات ورودی دوره‌های روزانه و شبانه سال جاری که طی برنامه‌های جداگانه اعلام شده است) از تاریخ ۲۱ لغایت ۳۰ شهریورماه ۴۹ صبح‌ها از ساعت ۸ تا ۱۲ و بعدازظهرها ازساعت ۳تا۶ بترتیب زیر درسالن نامنویسی دانشگاه (در دانشکده هنرهای زیبا) انجام خواهد شد.

۱ـ دانشکده‌های : ادبیات و علوم انسانی ، حقوق وعلوم سیاسی ، مرکز مطالعات عالی بین‌المللی، کشاورزی ،جنگلداری وموسسه آموزش و تحقیقات تعاونی از تاریخ ۲۱ تا ۲۳ شهریور ماه .

۲ـ دانشکده‌های : اقتصاد ، الهیات و معارف‌اسلامی، بهداشت علوم ، علوم‌اداری و مدیریت بازرگانی ، علوم تربیتی ، فنی و دوره شبانه از تاریخ ۲۴تا۲۶ شهریور ماه

۳ـ دانشکده‌های : پزشکی و دوره‌های وابسته آن (فیزیوتراپی وتکنولوژی مدیکال) داروسازی ، دامپزشکی ،دندانپزشکی ، و هنرهای زیبا از تاریخ۲۸ تا ۳۰ شهریور ماه .

دانشجویان باید با در دست داشتن کارت دانشجوئی سال گذشته وپنج قطعه عکس ۴×۳ در تاریخ‌های یاد شده بالاابتدا در دانشکده‌های مربوط خود اوراق و مدارك لازم را تکمیل و سپس بادریافت معرفی نامه به سالن نامنویسی دانشگاه مراجعه نمایند

تذکر

۱ـ مهلت ثبت‌نام برای دانشجویان هر گروه فقط تاتاریخ‌های یادشده بالا تعیین شده است کسانیکه به هر دلیل موفق به‌ثبت نام خود در موعد معین نشوند، درازای هر روز تاخیر (که درهر حال مدت آن‌از یك هفته تجاوزنخواهد کرد) باید مبلغ دویست ریال به حساب شماره ۱۰۸۴ دانشگاه پرداخت نمایند .بدیهی است پس از انقضای مهلت یك هفته حق ادامه تحصیل درنیمسال اول ۵۰ـ۴۹ از دانشجویانی که نامنویسی نکرده باشند سلب خواهد شد.

۲ـ برنامه درس‌ها از روز دوم مهرماه ۴۹ آغازمیگردد و غیبت دانشجویان بهردلیل که باشد از همان روز جزو ساعات غیبت نیمسال منظور خواهد شد م‌الف ۵۷۰۲

دانشگاه تهران

۱ـ۳ آ ـ ۳۴۶۳۲

آگهی شماره ۱۳۳ شرکت سهامی سازمان آب منطقه‌ای تهران قبول درخواست انشعاب آب تصفیه شده واقع در محدوده ذیل

شمالا :

برجنوبی حریم راه‌آهن تهران ـ تبریز بین خیابان فروردین (منطبق بر حد نقشه جامع ۵ ساله تهران) و خیابان قلعه مرغی،

شرقا :

برغربی خیابان قلعه مرغی بین حریم جنوبی راه‌آهن تهران‌ـ تبریز و خیابان فلاح .

جنوبا :

بر شمالی خیابان فلاح بین‌خیابان قلعه مرغی و خیابان مسعود (خیابان بطرف وصفنار منطبق برحد نقشه جامع ۵ ساله شهر تهران).

غربا :

الف: برشرقی خیابان مسعود (خیابان بطرف وصفنار) بین خیابان فلاح و خیابان فروردین .

ب: بر شرقی خیابان فروردین بین خیابان مسعود (خیابان بطرف‌وصفنار) و حریم راه‌آهن تهران ـ تبریز.

طبق نقشه های موجود در امور بهره برداری شبکه وانشعاب سازمان درخواست انشعاب آب تصفیه شده می پذیرد ومتقاضیان می توانند در صورت تمایل با توجه بنکات زیر و رعایت‌مقررات درخواست انشعاب آب نمایند .

۱ـ ودیعه برای هر متر مربع مساحت مستغل تا دو هزارمتر مربع از قرار مترمربعی ۱۲۵ ریال دریافت میشود .

۲ـ در صورتی که تعداد متقاضیان به حد کافی برسد مدت انجام کارهای ساختمانی و لوله‌گذاری ۲۴ ماه از تاریخ تصفیه حساب ودیعه و هزینه انشعاب پیش بینی میشود .

۳ـ مدت‌قبول‌درخواست‌انشعاب‌ازتاریخ ۱۴ر۶ر۴۹تا آخروقت‌روز ۱۴ر۷ر۴۹ تعیین میشود بنابراین مالکان‌وساکنان محترم محدوده فوق‌الذکر می‌توانند برای‌تسلیم برك اعلام تمایل و انجام تشریفات و پرداخت های لازم به امور بهره برداری شبکه و انشعاب این سازمان واقع در بر خیابان آریامهر (قزل قلعه سابق) مراجعه نمایند .

بدیهی است درخواست کنندگانی که بعداز فرصت مقرر مراجعه نمایند از تسهیلات و حق‌الویت متقاضیانی که در مهلت مذکور مراجعه کرده‌اند بهره‌مند نخواهند شد .

۴ـ اگر تعداد متقاضیان بحد کافی نرسد سازمان مراتب را به مشترکان اطلاع خواهد دادتا در صورت تمایل وجوه‌پرداختی را مسترد دارند . م‌الف ۶۲۴۹

سازمان آب‌منطقه‌ای تهران ـشرکت‌سهامی

۱ـ۲ آ ـ ۳۷۷۸۸

فروشگاه بزرگ ایران

کتاب ـ نوشت افزار ولوازم التحریر را بطریق سلف سرویس و راحت وارزانتر از همه جا دراختیارتان میگذارد

مداد سرعروسك	۳۰ ریال
مداد سرفلزی خارجی	۱ ریال
کیف جامدادی خارجی شامل مداد رنگی پاك کن مداد تراش ـ خط‌کش چوبی وپرکار	۹۰ ریال
کیف جامدادی خارجی اندازه بزرگ با کیف پول خرد	۲۲۰ ریال
خودکار دوعدد	۳ ریال
خودنویس	۱۰ ریال
انواع مدادتراش	۲ ریال
مداد پاك کن	۲ ریال
دفتر ۴۰ برگ	۳ ریال
دفتر ۱۰۰ برگ	۸ ریال
دفتر ۱۰۰ برگ اعلا	۲۸ ریال
دفتر ۱۰۰ برگ جلد پلاستیکی	۱۳ ریال
دفتر ۲۰۰ برگ جلد پلاستیکی	۲۳ ریال
جعبه مدادرنگی ۱۲ عددی بزرگ	۲۹ ریال
جعبه مدادرنگی ۱۲ عددی کوچك	۲۰ ریال

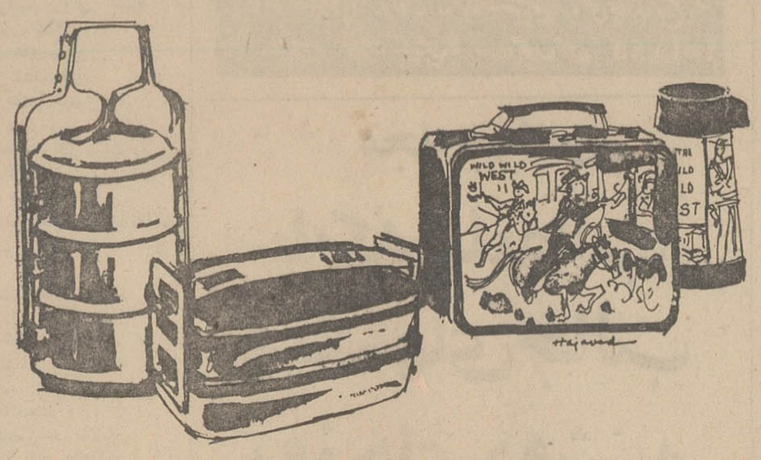

چمدان ناهارخوری فلزی باترموس	۳۵۰ ریال
ناهارخوری دوطبقه استنلس استیل مدل کتابی	۳۹۰ ریال
ناهارخوری یك طبقه استنلس استیل مدل کتابی	۲۵۰ ریال
ناهارخوری لعابی ۳ طبقه	۲۰۰ ریال
ناهارخوری لعابی ۲ طبقه	۱۲۰ ریال

FOROUSHGAHE BOZORGE IRAN — IRAN DEPARTMENT STORE

ساعات کار: ۹ تا ۱۲½ و ۴ تا ۸½ بعدازظهر ـ جمعه‌ها : ۹ تا ۱ بعدازظهر ـ پارکینگ فروشگاه برای مشتریان عزیز مجانی است

تهران دیگر کویت

پیوند آسمانی .....

... وحالا باید گفت :

* تهران به کویت نزدیکتر شد !
* ساعت ۸ بامداد باپروازهای مستقیم بی‌توقف جت‌های مدرن هواپیمائی ملی ایران از تهران حرکت کنید و
* ساعت ۸/۴۵ بوقت محلی درسروقت‌اداری کویت به‌کارهای تجاری خود بپردازید
* پروازهای سریع وراحت «همما» با میهمان نوازی گرم و صمیمانه ایرانی ، فراموش ناشدنی است.

تهران ـ استانبول ـ رم ـ ژنو ـ فرانکفورت

هامبورك ـ پاریس ـ لندن ـ بغداد ـ کابل

کراچی ـ بمبئی ـ اصفهان ـ شیراز ـ آبادان

کویت ـ بندرعباس ـ دوها (دوحه) ـ دهران

دوبی ـ ابوظبی ـ بوشهر ـ اهواز ـ خارك

رشت ـ رامسر ـ تبریز ـ رضائیه ـ مشهد

یزد ـ کرمان ـ زاهدان

هواپیمائی ملی ایران «همما»

تفصیل مسافرت والاحضرت ولیعهد بقلم مدیر از بندر پهلوی

چهل سال قبل در همین روز

«در مسافرت چندروزه خود به بندر پهلوی برای شرکت در مراسم تشریفات مسافرت والاحضرت ولایتعهد یادداشت های مربوط به روز دوشنبه ۱۵ شهریور همان روز تهیه گردید، ولی طبع آن بابازگشت خود مقارن و به امروز موکول گردید ـ مسعودی».

امروز بندر پهلوی منظره دیگری بخود گرفته است ، جوش وخروش مخصوصی در هر طرف این بندرزیبا دیده میشود، جمعیت کثیری ازصبح دربلوار قشنك و مصفای پهلوی قدم میزنند ، این عده اهالی بندرنیستند. مسافرین اطراف واشخاصی میباشند که‌از طهران و رشت و نقاط دیگر برای تماشای منظره امروز وبدرقه موکب والاحضرت به‌اینجا آمده‌اند.

هتل‌هاو رستوران‌ها مملو ازجمعیت شده، هیچ جای خالی وجود ندارد ، تمام اطاق ها ازدو روز قبل گرفته شده است .

دریای خزر ساکت و آرام است، قایقهای کوچك روی‌آب با بیرق‌های کوچك مزین شده‌اند در یکطرف مرداب جهاز بزرگی که با بیرق های ایران و شوروی مزین شده‌و به کرپی چسبیده و لنگر انداخته است ، این همان جهازی است که ولیعهد ایران‌با آن مسافرت‌میکند . قراولان این کشتی روی عرشه جهاز پست میدهند ، دسته دسته جمعیت محترمین برای تماشای جهاز وارد و خارج میشوند ، اتومبیل والاحضرت درسطح کشتی قرار داده شده و مشغول تدارك‌وآوردن اثاثیه وچمدان ها می‌باشند . کشتی جنگی(پولیمان) دیروز ساعت ۱۱ به‌این‌جا رسید . با این کشتی آقای پاك‌روان سفیرکبیر ایران درروسیه و آقای میرزا احمد خان (امین دربار) و یکنفر فرمانده ژنرال روس با شانزده نفر صاحب‌منصب ونظامی شوروی برای‌استقبال واجرای‌احترامات‌مخصوص‌والاحضرت باینجا وارد شده‌اند .

***

اطراف مرداب عمارات چندی سر به‌آسمان کشیده ودورنما های جالب توجهی دارند . عمارت میان پشته‌یك طرف ، عمارت پرت پهلوی در طرف دیگر مرداب‌جلوه‌گری خاصی‌دارند. کرجی‌ها، موتور بوت‌های بخاری ، بارکاسهای پورت‌لاینقطع بین‌غازیان وپهلوی در رفت‌و آمد می‌باشند ، مابین عمارت میان‌پشته و عمارت پرت متصل ایاب‌و ذهاب میشود و بخوبی میتوان فهمید که امروز مرداب قیافه دیگری بخود گرفته وباروز های قبل

تفاوت کلی دارد .

اعلیحضرت همایونی در یکی از عمارات پرت اقامت فرموده‌اند . والاحضرت ولیعهدنیزدر عمارت‌زیبائی دیگر پرت توقف دارند .

امروز ظهر در عمارت میان‌پشته ضیافتی بافتخار مهمانان تازه‌وارد شوروی برپا شده است .بعضی از ماموران شوروی و صاحب‌منصبان شوروی و ژنرال و خانم‌ایشان دراین عمارت زیبا صرف ناهار میکنند ، تیمورتاش وزیر دربار وسفیر کبیر ایران در مسکو نیز در این ضیافت شرکت دارند .

ساعات‌و دقایق باکمال‌بی‌صبری‌می‌گذرد . ظهر گذشت . ساعت یك و دووسه نیز گذشت . رفته رفته شور و ولوله خاصی در سواحل مرداب جانشین سکوت وآرامش ساعت های قبل گردید . جمعیت از هر طرف دسته دسته به‌بندر پهلوی آمده در کنار دریا جا میگیرند .

***

سه ساعت ونیم‌بعداز ظهر برای حضور در کرپی واجرای تشریفات مخصوص تعیین وقت شده است . وکلای مجلس دراین ساعت همه با لباس های رسمی از مهمانخانه های بندر پهلوی وغازیان‌دسته دسته‌خارج شده‌بسمت کرپی در حرکتند . جاده رشت‌و غازیان مملو از اتومبیل‌هائی است که پشت سرهم برای تماشای این منظره دلچسب می‌آیند. عده‌ای ازوکلاو رجال‌و محترمین گیلان‌که در رشت اقامت کرده بودند دراین ساعت‌از رشت‌وارد میشوند ،اتوبوس هانیز مملو از جمعیت مرد وزن‌است که برای تماشا می‌آیند .

ساعت چهاربعداز ظهر نزدیك‌می‌شد. دراین ساعت کشتی (پولیمان) حرکت میکرد. جمعیت از هر اطرف سواحل مرداب رااحاطه‌کرده ورشته جمعیت تاپرت کشیده شد .

در دقایق نزدیك به‌ساعت چهار بعداز ظهر دریا منظره دیگری بخود گرفت ، وجدوشعف و آثار مسرت از بندرپهلوی و مرداب نمایان بود ، قایق هاو موتور بوت‌ها پراز جمعیت تمام سطح مرداب را پرکرده‌اند .

از سه‌ساعت بعد از ظهر کم‌کم تشریفات روی‌کرپی آماده میشد ، یکدسته نظامی گارد احترام کنار کرپی صف‌کشیدند ، در طرف‌دیگر دوشیزگان مدارس با لباس های سفید ویك شکل که هریك دسته گلی در دست داشتند کنار راهروی جهاز قرار گرفتند .پهلوی آنها در منتهی‌الیه صف نظامیان و صاحب‌منصبانی که‌از طهران‌در التزام‌رکاب والاحضرت‌حرکت‌کرده‌بودند ایستاده بودند .

گارد احترام والاحضرت که از طرف دولت شوروی فرستاده شده بود مرکب از۱۷نفر صاحب‌منصب نظامی در داخل جهاز بحال احترام صف بستند . آقایان نمایندگان مجلس شورای ملی که بیش‌از شصت نفر بودند در یکطرف و رجال ومحترمین وروسای ادارات‌وجمعی ازتجارگیلان نیز در سمت دیگر قرار گرفتند .

هنوز ده دقیقه بساعت معهود باقی نمانده بود که صدای سوت رئیس قراولان خیابان غازیان بلند شد ، این سوت ورود موکب والاحضرت‌را اعلام میداشت، دراینموقع اتومبیل والاحضرت در کنار راهروی کرپی ایستاد واتومبیل های دیگر پشت‌سر هم وارد شدند . آقای وزیر دربار ، آقای دکتر مودب نفیسی پیشکار والاحضرت ، آقای پاکروان و کلیه روسای دربار سلطنتی پشت سر والاحضرت‌روی کرپی‌وارد شدندگارد احترام مراسم سلام را مجرا داشت:

والاحضرت ولیعهد بدوا آقای دادگر رئیس مجلس را طرف‌صحبت خویش قرارداده از احساسات ایشان ونمایندگان مجلس ابراز خوشوقتی فرمودند . سپس از میان دوصف که یك طرف نظامیان ایستاده بودند و طرف دیگر جمعیت بدرقه کنندگان قرار داشتند عبورفرمودندو به‌راهروی جهاز نزدیك شدند . دراین جامنظره جالب توجه دختران مدارس که با دسته های گل مقدم والاحضرت را تهنیت میگفتند جلب توجه میکرد.

موقعی که والاحضرت وارد کشتی میشدند آقای سرهنك ارفع مراتب شعف و تهنیت های فوج پهلوی‌راکه تحت فرماندهی‌والاحضرت اقدس‌می‌باشد ابراز داشت ، در این موقع نظامیان هورا کشیدند و گارداحترام شوروی‌نیز مراسم احترام را درداخل جهاز بجای‌آورد. بقیه درشماره فردا نقل‌از «اطلاعات» هفدهم شهریورماه ۱۳۱۰

دیدی چه خبر بود؟!

عیسی‌پور

انتقاد

تعریف کرد :

ـ چند روز پیش ، از کرج می‌آمدم تهران ـ وسط‌های‌راه که رسیدم ، دود غلیظی روی هوا دیدم که از هیبتش بخود لرزیدم .

اگر جسارت نشود .راستش هروقت از خارج به پایتخت برمیگردم، همین حالت،گریبانم را میگیرد و یکپارچه سیاهی بیمصرف ، در معنا ـ مارك آلودگی شهر ـ مثل تیر سه شعبه در تخم چشمم جایگزین میگردد و اطراف قلبم کبره می بندد .

اما آنشب چیز دیگری بود و دیدگان «حقیر نخورده مال صغیر » آلبالوگیلاس میچید و به مرض صعب‌العلاج خطای باصره مبتلا شده بود .

وقتی متوجه این قضایاشدم که اتومبیل حامل فدوی ،پشت سر دویست سیصدتا ماشین دیگر ایستاد .

مردمی بودند که از وسائط نقلیه‌شان پیاده میشدند ومیدویدند جلو . راس مبارك را از پنجره بیرون آوردم و دیدم این دود، گوئی ازکوره‌ی آجرپزی ـ وچند صد قدمی‌ام رقص‌کنان تنوره‌میکشد وبسوی آسمان لایتناهی «بی‌زبان» می رود .

از یك آقایی که روی‌پایش بند نبود و با آهنك میخواند «آتش‌نشانی ، آتش گرفتم..» با کمال ادب پرسیدم :

ـ چی شده ؟!

انگشت سبابه را مثل فلش سر چهار خیابان ، به جهت مخالف نشانه رفت و جواب‌داد:

ـ آتیش گرفته !

و بی‌خیال و برق‌آسا ، رد شد .

راننده گفت :

ـ تصادف شده

مسافر خواب آلوده‌ای که بغل دست جان‌نثار پله داده و تازه از چرت‌زدن فراغت حاصل فرموده بود ، غرید :

ـ معلومه‌سه‌چهارتا هم‌کشته داده !

و با اجازه‌ی‌شما ، خدا جدو آباء پیر مردی را که خبر آورد ، بیامرزد ، مژده‌آورد :

ـ چیزی نشده ماشین داره میسوزه !

چه مومن بلند نظری !! به ماشینی که پول بالاش رفته و چند لحظه‌ی دیگر، اسکلتش میماند آنقدر بی‌توجه است که خونسرد میگوید « چیزی‌نشده» معلوم نیست چطور اگر میشد، چیزی بود !!

توقف ما ، بطول انجامید ، نتوانستم زبانم را نگهدارم ـاز راننده سئوال کردم :

ـ پس ما منتظر چی هستیم ؟ چرا راه را باز نمیکنید ؟

آنجناب ،مثل‌اینکه علامه‌ی دهر استو اینجانب چیزی‌سرم نمیشود ، از روی سیری پاسخ گفت :

ـ منتظرن باکش بترکه !!

ایندفعه باخودم حرف زدم :

ـ چرانباید خاموشش‌کنند؟! اینهمه آدم فقط بلدند بروند تماشا و برگردند قضیه رابرای دیگران با آب و تاب شرح بدهند ؟! اگر این ماشین ، چند سرنشین داشت ودستپاچه میشدند ونمیتوانستند خودشان را نجات بدهند ، آنوقت چه بروزشان می‌آمد ؟!

حتما خاکسترشان را تحویل کسانشان میدادند ـ وای بر من ! .

صدایی شبیه ترکیدن باك!! « که البته تا آن دقیقه‌بگوشم نخورده بود » رشته‌ی افکارم را برید .

ماشینها راه افتادند و ماهم بدنبالشان ـ موقعیکه از مقابل اتومبیل الو گرفته رد میشدیم، دو نفر داشتند به لاستیکهای مشتعل آن ، شن میپاشیدند چون شنر گم کرده‌ای که بدنبال افسارش باشد .

چیزی از ماشین باقی‌نمانده بود جز ستونهای فلزی زغال‌آسا ! ـ و به غزالی میماند که انسان بعد از حمله‌ی لاشخورها ، زیارتش کند .

در حالیکه صاحب‌ویاراننده‌ی آن مرکب آهنی هیچگونه غرابت نسبی و سببی با این بنده‌ی بیخاصیت نراز رنده نداشتند ، نمیدانم چرا دلم گرفت و بحال آن موجودات اسف خوردم و خودم را در غمشان شریك دانستم ! لا ـ بازهم زمزمه کردم :

ـ مقصر کیست ؟ آن راننده ؟ من ؟ مردمیکه فقط تماشاچی هستند ؟ یا کسان دیگر ؟! ـ شاید هم مقصر اصلی ، همان جرقه‌ی ناچیزی است که چون خروس بی‌محل، درست گذاشته وسط بربیابان افتاده بجان ماشین‌ـ اگراندکی صبر داشت و داخل شهر این دسته گل را به آب میداد ، هزار جور وسیله موجود بودکه نگذارند کار باینجاها بکشد ـ جه جرقه‌ی باغی و عجولی ـ جرقه‌ایکه نه میشود جریمه‌اش کرد و نه پای میز محاکمه‌اش کشید ـ جرقه‌ی بیرحم بی چشم‌ورو !

بازهم غرق در عالم خودم‌بودم که صدای آژیر و زنگهای خطر ، حالم را جا آورد :

چندتا ماشین آبپاش ـ دور از جان ! شبیه آدمهای لنك‌که بخواهند مسابقه‌ی دو و میدانی بدهند ـ بوق میکشیدند وسوت میزدند و میرفتند‌که آتش‌پایان یافته را خاموش کنند .

از این سرعت عمل، خوشم آمد ـ وبی آنکه کسی تقاضا کند با نیم دانك صدایی که دارم ، آواز بخوانم ـ ناخود ـ آگاه ، سینه را صاف کردم و دستم را گذاشتم بیخ گوشم و خارج از دستگاه ، خواندم :

ـ نوشداروئی و بعد از مرك سهراب آمدی .

و چون خط دومش یادم‌رفته بود ، نصب بیشترش را با آهنك !! پرکردم و آخرش نالیدم :

ـ . . . . حالا چرا ؟!

اطلاعات مردم

خیابان همایون را دریابید

۳۱۱۰۸۰

چندین سال است خیابان همایون متشعب از خیابان فرح‌آباد نیروی هوائی خاکی مانده است و با آنکه کلیه ساکنان این خیابان بارها نامه نوشته و شهردار ناحیه را دعوت کرده‌اند تا وضع تاسف‌آور این خیابان را از نزدیك مشاهده کندجز وعده چیزی نصیبشان نشده است. مهم اینکه در کنار این‌خیابان چندین دبستان وجود دارد و مرتب گردوخاك خیابان‌داخل کلاسها و بخورد بچه های معصوم میرود . بامیداسفالت همه ساکنان‌عوارض نوسازی خود را داده‌اند ولی‌متاسفانه هنوز اسفالت‌نشده‌و حال‌آنکه دو خیابان دورتر را اسفالت کرده‌اند عجیب نیست !

لسانی

از آنطرف آزاد شد

بازگشت بشرح‌مندرج درشماره ۱۳۲۶۱ ـ ۱۴ر۵ر۴۹ آن روزنامه تحت‌عنوان «از آنطرف آزاد شود» اشعار میدارد . برابر گزارش اداره وابسته بمنظور رفاه حال ساکنین محل کوچه مورد نظر از غرب به‌شرق یکطرفه اعلام گردیده است .

رئیس شهربانی استان مرکز ـ سرتیپ مهدی رحیمی

تعطیل میشود

بازگشت بشرح مندرج‌درشماره ۱۳۲۷۱ ـ ۲۶ر۵ر۴۹ آن روزنامه تحت عنوان «اهالی تجریش‌بخیل نیستند» اشعار میدارد . برابر گزارش کلانتری مربوطه قبل‌از ساعت ۱۲ کلیه مغازه ها و دکه‌ها و دستفروشی‌های پل تجریش و اطراف تعطیل میشود ضمنا مراقبت و توجه کافی در این مورد معمول گردیده است .

رئیس شهربانی استان مرکز ـ سرتیپ مهدی رحیمی

تبعیض قائل نشوند

چرابین معلمین روستا که زن یا مرد باشند تفاوت قائل میشوند مگر مرد ها چه تقصیری کرده‌اند که بایستی‌در تمام مناطق‌بد آب و هوا آنها باشند و در تمام مناطق خوش آب وهوا معلمین روستائی زن . مگر در عصر انقلاب کنونی بین زن‌و مرد تفاوتی وجود دارد ؟ تقاضا میشود مسئولین باتوجه به میزان معلومات معلمین روستاهارا به نقاط مختلف اعزام دارند و فقط ارجحیت تحصیلی آنان جهت‌اعزام در نظر گرفته شود .

معلم روستا

یکنفر دریکساعت در سه‌نقطه !

تاریخ امتحانات ورودی‌سه مدرسه عالی پارس ـخدمات اجتماعی و بیمه هرسه در روز ۲۰ شهریور است . من نمی دانم چرا دفتر هماهنگی‌وزارت علوم و آموزش عالی به این موضوع رسیدگی نمی کندو با این ترتیب تکلیف شرکت کننده‌ای که بخواهد برای ورود به هرسه مدرسه‌شانسی بیازماید چه میشود .

داوطلب

کتاب لازم داریم

اوائل همین شهریور ماه بود که مقاله‌ای تحت عنوان «اینهم کتاب ...»به‌امضاء آقای منصور درویش‌زاده درج شده بودبدین لحاظ میخواهم نکاتی‌را بعرض‌برسانم وامیدوارم این مطالب موردتوجه مسئولین قرار گیرد .

درساوه فقطیك کتابخانه عمومی بنام سلمان‌ساوجی وجود دارد که‌در چندسال قبل‌خلاصه میشد از هزار کتاب ویك‌باب دکان مشرف به‌خیابان فروغی‌که بعدا به تنها اطاقی که در حیاط پشت فرمانداری وجود داشت ، انتقال یافت .

درآنزمان مطالعه کنندگان درهفته انگشت‌شمار بودند و در حدود دوسال قبل که وزارت محترم فرهنك و هنر اداره این کتابخانه را بعهده گرفت و شخص واردو کاردانی را نیز به تصدی آن گمارد و شخص دیگری را بصورت کارآموز به‌خدمت کتابخانه درآورد وضع کتابخانه ازحال رقت‌بارقبلی بوضع آبرومندی مبدل شد و از تیر ماه امسال هم کتابخانه را به‌ساختمان مجهزی که دارای‌سالن مطالعه و مخزن کتاب و غیره می‌باشد انتقال داده‌اند که انجام این اقدامات نیك جای تشکر دارد . البته بعد از چندی شخص کارآموز هم باستخدام کتابخانه درآمد .

اما اصل مطلب اینستکه‌در تواریخ متعدد خوانده‌ایم وبخصوص در کتاب «معجم البلدان» هم نوشته شده که ساوه درسالهای خیلی قبل دارای کتابخانه مجهز ومعتبری بوده که در حمله مغول ویران‌شده است ولی در حال حاضر کتاب باندازه کافی دراین کتابخانه وجود ندارد در حالیکه روزانه درحدود ۱۵۰ نفر مراجعه کننده دارد . کتابخانه فعلی سلمان‌ساوجی از همه لحاظ‌مرتب و منظم است ولی از نظر کتاب خیلی فقیراست اولا کتاب های حل‌المسائل را بکلی ندارد ـ وفاقد رمانهای ادبی خارجی و ایرانی است و چندتائی‌هم که وجود دارد دراثر مراجعه ومطالعه زیاد ازبین رفته است وچون اکثریت مراجعه کنندگان را جوانان تشکیل میدهند ودراین میانه جمعیت نوجوانان مراجعه کننده نیز قابل‌توجه می‌باشد لذا تقاضا میشود مسئولین مربوط نسبت‌به‌تامین کتاب های‌مورد نیاز اقدام فرمایند .

ازطرف کتابخوانان سلمان ساوجی شهرستان ساوه
سیاوش‌راستین

جدول کلمات متقاطع

شماره ۴۸۲۹

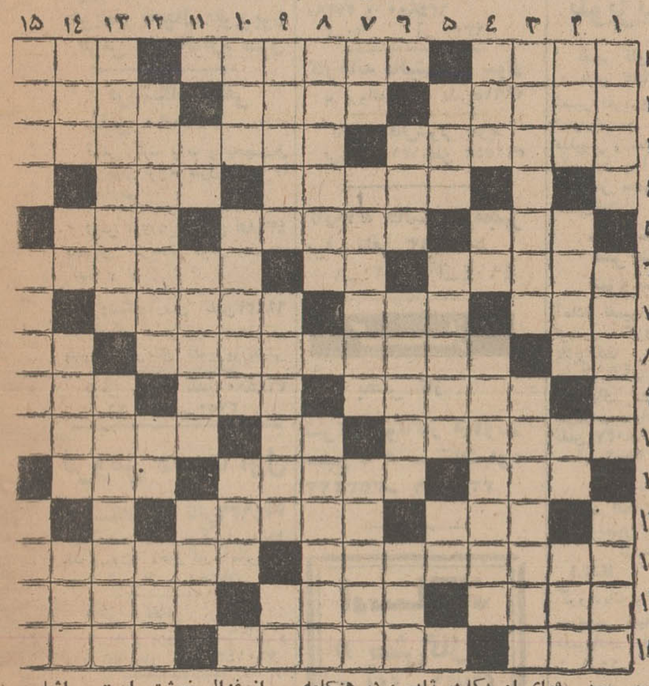

افقی :

۱ـ اجتماعیش رو به گسترش است ـ کشور و مرز و بوم ـ قسمتی از دست ۲ـ جایزه معروف سینمائی ـ دارائی و ثروت ـ اندیشه ۳ ـ از سرداران بنام‌روم باستان ـ کتابی از خواجوی کرمانی ٤ـ در عشق به شمس تبریزی سر از پانمی شناخت ـ یکی از بروج ٥ـ ظلم‌و جور ـ توفان و موج دریا ـ گیاه شستشو ٦ـ باد کرده ـ قسمتی‌از کمان ـ در اصطلاح بازرگانی کالا و مال التجاره را گویند۷ـ پیش‌درآمد ظفی ـ واحد لباسی ـتازگی و شادابی ۸ـصد متر مربع ـ مردسلحشور و انقلابی ایتالیا که برای وحدت کشور خویش مجاهدت بسیارکرد ـحرف فاصله ۹ـ خدمت کننده در کافه ـهرکه باشد راحتی جهان از اوست ؟! ـ پادشاهی در سلسله اشکانی ۱۰ـ پریشان و ناراحت ـ حالتی بردریا ـ از لوازم اندازه گیری دقیق۱۱ـ پهلوانی‌ازشاهنامه ـ از سوره های معروف قرآن‌مجید ـ کمك ویاری ۱۲ـکنده و ربوده شده ـ آنچه به شکل صنم باشد ۱۳ـ دقیق و کنجکاو ـ کشوری در اروپا ١٤ـ مهمترین نژاد سفید پوستان ـ نامی برای آقایان ـ یکی از برجهای دوازده‌گانه ۱٥ـ گرو گذاردن ـ نیکو و زبده ازهر چیز ـ شاعر معروف نوپرداز .

عمودی :

۱ـ شهری‌در آذربایجان‌شوروی ـ ساختمانیش را برای ساختن بنا بکار برند ـ گرد وخاك ۲ـ سهل‌و آسان ـ درشت و کلفت ـتخم‌مرغ انگلیسی ـحرف‌تصدیق ۳ـفرمانده قوای امریکا در ژاپن ، در هنگامه جنك بین‌الملل دوم ـ برای‌ساختن دینامیت مورد احتیاج است ٤ ـ بیم و ترس تخفیف یافته ـ حرف ربط ـ یکی از مشتقات نفت ٥ـاز کشور های عهد باستان ـ نرمی و ملاطفت کردن ـ سمتی در بازی فوتبال ٦ـ گوشه دیوار ـ کاری را از روی بی‌میلی گرفتن ـ رخت واسباب خانه ۷ـ عرق نیشکر ـ گاهی باعث ناراحتی گلو شود ـ واحد های شعر ۸ـ به گردن حیوان آویزاند ـ کسیکه یاری و نصرت بخواهد ۹ـ درختی که در شام میروید و جوشانده برگش دفع‌سم‌مار گزیده کند ـ نام‌تخت خسرو پرویز ـ از خیابان های قدیمی تهران ۱۰ـ زرد انگلیسی ـ نام شوهر سوفیالورن ـ بر روی شکم جایگزیده ۱۱ـ مثل و مانند ـ از وسایل ارتباط ـ خشن نیست ۱۲ـ نویسنده کتاب جنك و صلح ـ از غزال خوشتر است ـ اشاره به نزدیك ۱۳ـ کتابی‌از پیرلوئیس نویسنده فرانسوی ـ کشوری در آسیا ١٤ـ پارچه کهنه ـ حرف صریح ـ نان خردشده درآبگوشت ـ از باد های خطرناك ۱٥ـخشمناك و زورمند ـ از لباسهای کم‌مصرف ـ گوارا .

حل جدول شماره ۴۸۲۸

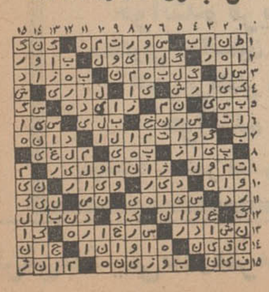

اطلاعات مردم

سروصدای موتور تولید برق

۳۱۱۰۸۰

در سه‌راه آذری خیابان اردشیر یك کارخانه‌یخسازی وجود دارد و با اینکه دارای برق سه‌فاز و فشارقوی‌درداخل کارخانه است از موتور برق جداگانه استفاده میکند و چون این موتور برق با سرو صدا مرتب کار میکند امان همه همسایگان را بریده است . چرا شهرداری‌صاحب کارخانه رامکلف نمی‌کند‌که از برق تهران استفاده کند و این سروصدا را از بیخ‌گوش مردم بردارد .

عباس نخعی

تنگی خیابان اصلی‌علیشاه عوض

در شماره۱۳۱۳۵ روزنامه‌شرحی راجع به‌تنگی خیابان‌اصلی علیشاه عوض از طرف اهالی درج شده‌بود ولی مثل اینکه کسی از مسئولین متوجه موضوع نشد وشاید هم‌دلیل این عدم توجه عوض‌شدن شهردار این ناحیه بوده است. در مقابل خیابان اصلی علیشاه عوض که دارای بیست متر عرض می باشد خیابان چهل متری در حال احداث می باشد وچندروزیست که‌بولدوزر برای صاف کردن این خیابان به محل آمده است . بنابراین توجه شهردار جدید ناحیه را به این خیابان جلب و یادآور میشود که تاساختمان اساسی در این خیابان نشده دستور دهند که‌لااقل ازاین ببعد هرکس که‌می خواهد پروانه ساختمان بگیرد در امتداد خیابان جدید بنای خود را بنا کندتابعدا اسباب زحمت‌برای مردم‌وشهرداری نشود .

ساکن محل

خیابان کم عرض وپیاده‌رو مسدود

۳۱۱۰۸۰

خیابان پیراسته واقع در تجریش که منتهی به‌دانشگاه ملی میشود با عرض ۱۲ متر جوابگوی‌ترافیك فشرده‌نیست و هرآن‌احتمال اتفاق‌ناگواری چه برای عابرین‌پیاده و چه سواره‌رودرپیش‌است. بخصوص اینکه سرتاسر پیاده‌روی این خیابان کم‌عرض کاسب های محل پیاده‌رو ها راهم اشغال کرده‌اند .

عابر پیاده

تقسیط شود

روزی که مدرسه‌عالی بیمه‌ایران آگهی تاسیس خود را در روزنامه اعلام کرد این جمله مسرت بخش در میان جملات آن دیده میشد: «مدرسه عالی‌بیمه‌ایران یك‌موسسه آموزشی غیرانتفاعی است» و حالا با تعیین چهار هزار تومان شهریه برای هر دانشجو معنای « غیر انتفاعی» روشن شده است. البته از اول هم میدانستیم که مجانی نخواهد بود ولی باور کنید تصور برقراری چهار هزار تومانرا هم‌نمی کردیم . بهرصورت از مسئولین مدرسه درخواست میشود حداقل موافقت کنند که این مبلغ بطور اقساط پرداخت شود شاید بعضی‌از افراد خانواده ها بتوانند ثبت‌نام کنند .

از طرف عده کثیری طالب‌علم

سئوال را از تیتر کتاب بدهید

۳۱۱۰۸۰

بعداز سمینار دبیران‌تاریخ و جغرافیا و تصمیمات این سمینار نتایج آن در امتحانات امسال کاملا روشن شد و بدین ترتیب سئوالاتی که برای شاگردان‌ششم متوسطه چندی قبل طرح کرده‌اندبر اساس توصیه های سمینار بوده است و حال آنکه برای شاگردان‌جواب سئوال‌بایستی از «تیتر» کتاب اخذ شده باشد نه اینکه مفهومی از کتاب را اخذ و شاگردناوارد را وادار مسائل سیاسی‌کنیم. باید در طی سال اینگونه مسائل بدانش‌آموز آموخته شود و سپس در آخرسال‌از مطالب آموخته شده امتحان بعمل آید . من در مدرسه رضاشاه کبیر امتحان‌میدادم، دراین حوزه هیچیك از داوطلبان نتوانسته بودندجواب سئوال تاریخ و جغرافی را بدهند ، زیرا در «تیتر» کتاب های مزبور چنین مطالبی درج نشده است .ازمقامات مسئول وزارت آموزش و پرورش تقاضا میشود در «بارم» نمرات امسال تجدید نظر کنند .

داوطلب

مادرآمد پیش‌وگفتا : مهرمن ازتست بیش

چند هفته قبل مصیبتی توان‌فرسا بربدروعمونی‌بنام آقایان امین‌الدین و معین‌الدین پورسعادت واردآمده‌است و مادری باجگرگوشه‌اش طعمه گرداب رودخانه تجن‌شد که شرح آن در روزنامه نوشته شده بود از آنجا که اینگونه فداکاریها باید همیشه سرمشق همه والدین‌باشد وتقدیر از احساساتی چنین پاك وظیفه هرفرد باشد لذا قطعه شعری که دراین باب بخاطر مادری که خود رافدای اطفال خود نمودسروده‌ام .

بالاتر ازفداکاری

مادری چون دید درگرداب فرزندان خویش
پای همت راصمیمانه همی‌آورد پیش
مرك‌چون آغوش بگشود ازبرای کودکان
مادرآمد پیش‌وگفتا مهرمن‌ازتست‌بیش
دست برداراز سرطفلان من بهرخدای
هم‌مخواه از بهرباباشان دلی خونین‌وریش
برعموشان رحم کن ، اینان ورادردانه‌اند
قلب‌وروحش میشود از رفتن‌اینان پریش
یارها کن بچه‌هایم را توای منفورمرك
یاکه باآنان مراهم دربکش‌درکام خویش

ماشاءاله نگارستانی«کرمانی»

نگذارید مشکلات زندگی چهره شما را زشت کند

اطلاعات مردم

۳۱۱۰۸۰

همه روزه ازساعت ٦ تا ۷ بعد ازظهر نظریات شمارا منعکس می کند

سهام تعاون پست وتلگراف چه‌شد ؟

مدتی قبل شرکت تعاون و فروشگاه بزرك وزارت پست و تلگراف وتلفن دراثر سوءاستفاده ورشکست و تعطیل گردیدوخاطیان و سوء استفاده کنندگان تحت تعقیب قرارگرفته وتحویل دادگاه شدند طبق رای دادگاه محکوم گردیدند .ولی عده‌ای ازکارمندان که بموجب سندرسمی دارای‌سهام فروشگاه بوده‌اند تاکنون موفق بدریافت سهمیه های‌خود نشده‌اند. از مقام وزرات محترم متبوعه درخواست دارند یا مجددا تعاون وزارتخانه‌مربوطه‌بر قرارو کارکنان ازمزایای آن استفاده‌نمایندد‌ر غیر اینصورت دستور بدهند سهام آن ها طبق مقررات پرداخت گردد تا کمك به معاش خانواده آنان بشود بانتظار آنروز ؟

حمزه‌هاشم پور کارمندبازنشسته

برنامه اول

برنامه امشب

٤ـ٤٥ اسلاید و موزیك
٥ـ۰۰ اعلام برنامه
٥ـ۰۳ پخش مستقیم مراسم اعطاء جایزه‌محمدرضاپهلوی
٦ـ۳۰ برنامه کودکان‌روستائی
۷ـ۱۰ برنامه روستائیان
۷ـ۰۰ سرکار استوار «حکیم باشی»
۸ـ۳۰ مشروح اخبار همراه‌با فیلم های خبری
۹ـ۰٥ فیلم دکتر بن‌کیسی
۱۰ـ۰۰ مجله هنر
۱۰ـ۳۰ موسیقی ایرانی

برنامه نیمروز چهارشنبه

۱۲ـ۱٥ اسلاید و موزیك
۱۲ـ۳۰ اعلام برنامه
۱۲ـ۳۱ حفاظت و ایمنی
۱۲ـ٤٥ فیلم مهاجمین
۱ـ٤٥ اخبار نیمروز
۲ـ۰۰ واریته

برنامه دوم

برنامه امشب

٦ـ٤٥ آهنگهای روز همراه با اسلاید
۷ـ۰۰ اعلام برنامه
۷ـ۰۳ فیلم بالاتر از خطر
۸ـ۰۰ خانواده
۸ـ۳۰ مشروح اخبار همراه‌با فیلم های خبری
۹ـ۰۰ مسابقه تلاش
۹ـ٤۰ واریته
۱۰ـ۰۰ جشن هنر
۱۰ـ۳۰ آخرین اخبار
۱۰ـ٥۰ فیلم ستارگان

تلویزیون آموزشی

برنامه امشب

٥ـ۳۰ آهنگها و چشم‌اندازها
٦ـ۰۰ انگلیسی
٦ـ۱٥ برنامه هنری
٦ـ۳۰ آلمانی
٦ـ٤٥ برنامه هنری
۷ـ۰۰ فیلم داستانی
۷ـ۳۰ پایان برنامه

برنامه صبح چهارشنبه

۸ـ۰۰ آهنگها وچشم‌اندازها
۸ـ۲٥ اعلام برنامه
۸ـ۳۰ گرام انگلیسی
۸ـ٥۰ برنامه هنری
۹ـ۰۰ مسابقه شیمی
۹ـ۲٥ فیلم آموزشی
۹ـ٤۰ ریاضی سال ششم
۱۰ـ۰٥ برنامه هنری
۱۰ـ۳۰ مسابقه علم و تجربه
۱۰ـ٤٥ فیلم آموزشی
۱۱ـ۰۰ مسابقه طبیعی
۱۱ـ۲٥ ادبیات ایران
۱۱ـ٥۰ برنامه هنری
۱۲ـ۰۰ فیلم داستانی

تلویزیون آمریکا

برنامه امشب

٥ـ۰۰ برنامه بورلی‌هیل‌پیلیز
٥ـ۳۰ مسابقه هوش
٥ـ٥٥ برنامه آگهی
٦ـ۰۰ اخبار
٦ـ۱٥ برنامه‌آینده‌تلویزیون
٦ـ۱٦ امنیت اجتماعی
٦ـ۳۰ اطلاعات مخصوص
۷ـ۰۰ مریخی محبوب من
۷ـ۳۰ جولیا
۸ـ۰۰ برنامه دنی‌کی
۹ـ۰۰ سرکار ستوان
۹ـ٥٥ برنامه آگهی
۱۰ـ۰۰ خلاصه اخبار
۱۰ـ۰٥ نمایش دیك‌کاوت

نیازمندیهای شما

آگهی تلفنی
درصفحه نیازمندیها
باتلفن
۳۱۱۲۳۱
پذیرفته میشود

اثاثیه

خرید

بازرگانی کیهان
تلفن ۷۶۳۷۷۶
خریدار نقدی همه رقم فرش کهنه و نو جهت صادرات روزولت میدان ۲۵ شهریور

فروشگاه فرش طوسی فرشهای کهنه‌ونوسنگین قیمت شما را جهت صادرات ازسایرین بهتر میخرد : تلفن ۷۵۹۰۲۹

فروشگاه نادر ۳۵۲۳۶۶ فرشهای کهنه و نو یخچال تلویزیون ـ اجاق گاز و کلیه لوازم برقی وچوبی شما را تلفنی‌در منزل منصفانه خریدار است .

فروشگاه فرش صمد تلفن ۴۹۹۸۵ خریدار همه نوع فرشهای نو و کهنه وسایر لوازم منزل واشیاء قدیمی چلچراغ ظروف بلوروچینی‌ورشو ۱ـ۲۶ آـ ۳۷۷۳

فروشگاه‌شایان ۶۱۳۳۸۱ تلفنی خریدار هر نوع قالی قالیچه کهنه‌نوجهت صادرات یخچال‌تلویزیون اجاق گاز لباسشوئی.

نمایشگاه‌فرش گلشن ۶۳۱۴۲۱ همه نوفرشهای کهنه خریداریم و همه رقم فرش‌نو موجود می باشد فرشهای کهنه‌بانومعاوضه میشود خیابان پهلوی بالای ایستگاه بیمه جنب بانك ملی یوسف‌آباد

فرش محسن فرشهای کهنه ونوشما نقدا خریداری ومعاوضه میشود تلفن ۶۰۹۴۰ سی‌متری‌بین شاه وحشمت‌الدوله

فروشگاه و نمایشگاه آسیا یخچال ـ تلویزیون ـ اجاق گاز و فرش شما را عادلانه خریداریم شاه چهارراه پیروز تلفن ۶۱۲۸۳۲

فروشگاه‌استارا ـ ۶۶۴۰۲ خریدار یخچال، تلویزیون فرش وکلیه‌لوازم منزل

فروشگاه خالقی تلفن ۳۵۲۰۹۰ فرش کهنه و نو و یخچال تلویزیون لوازم منزل شما را خریداریم .

فرش فروردین تلفن ۴۳۰۸۵ بهترین خریدار فرش های کهنه و نو

فروشگاه‌آرمان تلفن ۶۹۶۲۴ چراغ گاز و هرنوع یخچال‌نفتی بهترین خریدار تلویزیون‌فرش

فرش رضوی تلفن ۷۶۴۸۰۰ ۱ـ۷۲ آـ ۳۷۵۰

فروش دست اول

فروشگاه‌زهره تلفن ۷۷۴۶۳۶ فروشنده اجناس‌لوکس: یخچال تلویزیون- اجاق گاز- آبگرمکن جاده شمیران سیدخندان

فرش فراهانی
خرید و فروش دست اول و دوم نظام‌آباد تلفن ۷۶۰۱۴۳

فروشگاه تهرانی
همه نوع اجناس خانوادگی موجود خیابان نواب چهارراه خاکباز
۱ـ۱۳ آـ ۳۹۰۵

پلار
بخاری و آب‌گرمکن
بی‌نظیر

فروش دست دوم

بعلت مسافرت
اجناس خارجی و داخلی‌لباس کیف پالتوی‌پوست‌پارچه‌بفروش میرسد تلفن ۷۶۱۶۹۰
۱ـ۳ آـ ۴۲۱۸

خرید پیانو
یکدستگاه‌پیانو دست‌دوم کاملا مرتب خریداریم .
تلفن ۶۱۳۱۰۱
۱ـ۳ آـ ۴۱۸۶

مقداری لباس زنانه
کفش و کیف و کمربند و پالتوی پوست نو و دست دوم خارجی بفروش میرسد تلفن ـ ۴۱۹۲۲
۱ـ۳ آـ ۴۲۶۷

کرایه

کرایه هرنوع ماشین تحریر بنگاه فنی ناصر تلفن ۷۵۶۲۰۵ دروازه دولت مقابل سعدی

مبل ودکوراسیون

پیراهن مبل : ۳۳۹۵۰۵
تعویض پارچه مبل: ۳۳۹۵۰۵
پرده دوزی شهرزاد ۳۳۹۵۰۵

پرده دوزی ارجمند ۳۳۷۳۷۰

تعمیرات مبل
مبل فرزاد
پارچه‌کوبی‌مبل ۷۷۵۴۸۴

شستشوی مبل وفرش

شستشوی مبل و فرش کلین سرویس مهر مبتکر و پیشرو نظافت مبل و فرش در جای خود با مواد آزمایش شده‌با دستگاه منحصر بفرد تلفن ۹۵۲۵۴۶

آناهیتا سرویس
خشکشوئی مبلمان‌فرش موکت اتومبیل در محل تلفن ۷۹۵۳۰۷
۱ـ۲۶ آـ ۴۰۱۰

شستشوی مبل وفرش ساحل نظافت مبلمان ریلیش‌بوسیله دستگاه برقی در جای خود ۹۵۶۵۶۵

شستشوی مبل و فرش‌ادیب
مبل و فرش تشکیهای ماشین درجای‌خودتمیزمینماید ۹۵۲۴۵۴

کارخانه قالی شوئی ادیب
مجهز به‌کلیه وسایل ۹۵۸۹۵۰

دوراگلین‌سرویس‌امریکا
خشکشوئی مبلمان فرش وابسته به کارخانجات تاول ماسنر ایران تلفن ۷۵۸۳۹۵ و ۷۵۸۳۹۶ و ۷۳۶۸۳

نوین سرویس

نظافت مبلمان- فرش-موکت با دستگاه اتوماتیك با مواد خارجی در منزل تلفن های ۲۷۳۹۰ و ۶۲۴۹۰۰
۱ـ۲۰ آـ ۲۳۲۳

کارخانه قالیشوئی بیوك
با پروانه مجاز تلفن ۲۹۹۱۵

کارخانه قالی‌شوئی داوید
فردوسی ۱۳۱ تلفن ۳۱۲۵۴۲

کارخانه قالیشوئی‌مجهز برف تلفن ۵۹۱۱۶۳ .
۱ـ۲۴ آـ ۴۱۰۴

گاز

پخش گاز
شرکت بوتاگاز از۷ونیم صبح تا ۸ شب‌تلفنهای: ۳۳۲۳۸۹ ـ ۳۳۳۲۲۳

اسساگاز
« پخش‌گاز »
۴۴۸۰۲ ـ ۴۶۷۶۶
۶۹۷۴۵
سرویس
۶۱۲۴۷۱

ایران گاز
همه‌روزه‌از ساعت ۷ صبح الی ۱۱ شب
تلفن بخش‌گاز
۳۰۷ الی ۶۱۱۳۰۱

چراغ گاز
همه روزه از ساعت ۷ صبح‌الی ۱۰ شب
تلفنهای پخش
۴۲۹۲۸
۴۹۴۷۱
۶۹۵۷۶

شرکت پرسی گاز
برای سفارش گاز با سرویس از ساعت صبح تا ۱۰ شب تلفنهای ۶۴۵۹۱ تا ۹۵ ، ۶۵۲۴۰ و ۴۷۲۴۷ و ۴۷۹۹۰ مراجعه شود.

پخش گاز شرکت بوتان
BUTANE
از ۷/۵ صبح تا ۸ شب بتلفنهای ۹۵۳۰۵۱ و ۳۳۸۲۲۱ و ۳۳۸۲۲۲ و ۳۳۴۹۴۰ آزاد
قبول سفارشات مشتریان محترم خود در تهران میباشد

نصب آنتن

اهم الکترونیك سرویس
نصب آنتن های امپریال
سرویسهای سیار این شرکت همه روزه در تمام نقاط تهران بویژه شمیرانات آماده نصب آنتن و تنظیم کانال آموزشی میباشند تلفن ۶۲۴۸۱۷
آـ ۳۸۲۱

نصب آنتن فوری
تمام کانال خارجی‌فادباقیمت مناسب دیاموند تلفن ۳۵۱۱۲۰

یک کاربکنید که بدوکاربیارزد
آنتن آینه‌ای آنا ۲
نماینده انحصاری: تبریز بازرگانی مهرزاد تلفن : ۲۵۶۱۱ تهران : مجلس اورنگ مقابل سندرت پس ای تلفن تلفن ۳۳۲۱۱

فروشگاه گلزار
تصویر صاف و روشن فقط با آنتنهای ضد زنك دفرآلمانی با سرویس مجهز در تهران‌به ویژه شمیرانات تلفن ۳۵۱۶۴۷
۱ـ۱۴ آـ ۴۷۳۶

تعمیرات

تلویزیون

تعمیر تلویزیون الکترون
تلفن ۷۶۳۶۸۲

تعمیر تلویزیون های R.C.A شاوب‌لورنس - تلمکن- سیبرا فیلیپس و سایر مارکها و نصب کورتور و آنتن تمام کانال به سرویس مجهز سیار بویژه شمیرانات

شرکت تلویزیون
سرویس .ارسا
آماده تعمیر تلویزیونهای‌شاوب لورنس - گروندیك - فیلیپس- بلاپونکت - وسنینگهاوس - جنرال الکتریك - امرسون و مارکهای اروپائی و امریکائی سرویس سیار در تمام ساعات تلفن ۷۶۵۰۲۷
آـ ۳۸۰۶

اهم الکترونیك سرویس
تعمیر تلویزیون‌های شاوب لورنس
R.T.I فیلیپس‌تلفونکن
گروندیك و نصب کنورتور با سرویس سیار درتهران بویژه شمیرانات تلفن ۶۲۴۸۱۷
۱ـ۲۰ آـ ۳۹۹۱

سرویس تلویزیون
گارانتی تلفن ۶۲۸۳۷۱
سرویس سیار R.C.A-R.T.A شاوب‌لورنس . فیلیپس.مدیاتور جنرال الکتریك سیبرا در تمام ساعات‌در منازل در تهران‌بویژه شمیرانات و نصب کنورتور .
۱ـ۱۰ آـ ۳۹۸۹

شرکت مهندسین
تلویزیون ایران
تعمیر هرنوع تلویزیون دستگاههای الکترونیك وتقویت لامپ تصویر باکارمزد کم سرویس در شهر و شمیران تلفن ۶۱۱۴۳۴
۱ـ۲۶ آـ ۳۶۸۸

تلویزیون سرویس
خاورمیانه تلفن ۳۳۳۳۱۷
تعمیرتلویزیونهای امریکائی و اروپائی R.T.A دمونت ژنرال الکتریك G.C.A فیلیپس بلاپونکت . سیرا، شاوب‌لورنس و غیره با سرویس سیار در هر نقطه تهران .

تلویزیون سرویس
R.T.I.R.C.A
تعمیر انواع‌تلویزیون مجهز سرویس سیار و تضمین کتبی ۳۱۳۲۷۸ و ۳۱۳۲۶۲

تلویزیون شاوب لورنس

سرویس گرنس زیر نظر متخصصین سابق کمپانی
تلفن ۶۴۳۰۲

سرویس همه نوع تلویزیون در منازل با سرویس مجهز سیار تعمیر گارانتی میکند ۷۶۴۹۳۷

سرویس

تعمیرگاه تلویزیون
R.C.A-R.T.I
تلفن ۶۴۳۰۲
۱۰ـ۶۰ آـ ۳۲۸۷۸

تعمیر رادیو تلویزیون کیهان
نظام‌آباد نبش نهم آبان
۱ـ۸ آـ ۴۱۸۰

تعمیرگاه‌تلویزیونهای شاوب‌لورنس
تلفن دفتر تعمیرگاه وتلفن سرویس فوری
۹۶۱۸۸۰

یخچال

تعمیرگاه فنی کلمن سیدحسین
تعمیرات انواع یخچال آبگرمکن ولباسشوئی‌تلفن ۷۲۶۲۰
۱ـ۶ آـ ۲۶۸۱

تعمیرگاه یخچال نوریك
۷۶۲۳۱۹ تعمیرات یخچال و لباسشوئی
۱ـ۲۶ آـ ۳۵۱۷

تعمیرگاه کیانوس
تعمیر همه نوع یخچال کولر لباسشوئی تلفن ۳۱۳۶۳۹
۱ـ۲۶ آـ ۳۸۵۱

تعمیرگاه یخچال فریجیدر
تحت نظرمتخصصین ورزیده با ۳۰ سال‌سابقه درامور یخچال صنعت لوازم یدکی موجودتلفن ۷۲۳۳۶
آـ ۲۴۱۸ ۱۲ـ۱۳

کولر

سرویس کولر ۲۰۰ ریال
نظافت بدنه ۳۰درصد تخفیف کارهای انجام شده تك قطعه گارانتی تلفن ۷۸۰۱۴۵

موسسه کاما ۷۹۳۸۹۷
نصب و سرویس کولر
سازنده کانال فوری

دریچه کولر
باتخفیف ۵۰ درصد
تلفن ۴۵۷۷۱
سازمان روکا

سرویس کولر فوری ۷۹۶۱۰۳
آـ ۴۱۸۵

فروش اتومبیل

جیپ وانت فروشی
مدل ۶۰
جیپ وانت مدل ۶۰ جیپ کروکی تجارتی مدل ۵۹ تلفن ۹۵۹۲۳۳
۱ـ۳ آـ ۳۱۶۸

پلار
آب گرم‌کن معروف
اصفهان

شورلت ایمپالا
مدل ۶۳
یکدستگاه اتومبیل شورلت ایمپالا مدل ۶۳ با رادیو فورا بفروش میرسد . نشانی . سفارت کبرای ترکیه خیابان فردوسی تلفن ۳۳۸۹۹۷
آـ ۱۷۵۴۷

شورلت
مدل ۶۱
یکدستگاه شورلت استیشن آمبولانس مدل ۶۱ بارنك‌مدرسه بفروش میرسد ۶۲۶۸۲۵
۱ـ۲ آـ ۱۷۵۲۵

سیتروئن
مدل ۶۷
بقیمت مناسب تلفن ۷۴۸۹۰
۱ـ۲

یك دستگاه‌آمبولانس مجهز به وسایل بهداری به فروش میرسد تلفن ۶۷۹۴۵ و۶۰۰۶۵
۱ـ۳ آـ ۴۰۷۰

خرید

زیان دست دوم‌خریدازیم
تلفن۹۵۰۹۶۶ و۹۵۰۰۹۰

اطلاعات اتومبیل رحمانی
خریدار اتومبیل شماهستیم سی متری سه‌راه رحمانی ۹۶۱۵۷۶
۱ـ۱۱ آـ ۳۹۶۷

فروشگاههای اتومبیل

انواع جیپ ولندرور و وانت موجود ۴۷۰۷۵

فروشگاه و نمایشگاه اتومبیل کمال
اتومبیل مستعمل شما رابجای پیش‌قسط قبول کرده آریا و شاهین و جیپ تحویل میدهیم تلفن ۳۴۸۸۸۵ و ۳۳۴۶۷۶

برای اتومبیل شما

شرکت نریمیان
وارد کننده مستقیم‌قطعات
سیتروئن،وانت‌وژیان
فروش کلی و جزئی - تخفیف فوق‌العاده. حشمت‌الدوله غربی ۴۲۲ ساعت کار ۷ صبح الی ۱½ بعداز ظهر و از ۴½ الی ۷ بعداز ظهر تلفن ۹۵۰۱۱۱

روکش صندلی اتومبیل
ایرانشهر
بانصب فوری
میدان سه‌دوسی - اول ایرانشهر
تلفن : ۶۱۲۳۵۲

تعمیرگاه اتومبیل غرب
زیر نظر متخصص ورزیده حسین کبیرزاده آماده خدمت میباشد خیابان دامپزشکی‌تلفن ۹۵۰۷۴۲
آـ ۴۰۵۱

روکش صندلی
فرش وچهاردراتومبیل
کالی
نمایشگاه رحمتیان
فردوسی جنب‌کوچه‌برلن
تلفن : ۳۰۴۲۵۰

تعمیر نصب رادیوگرام‌اتومبیل فروش پخش صوت استریوو انواع رادیو آنتن‌اتوماتیك‌برای اتومبیل شما زیرنظرمتخصصین فن خیابان گرگان ایستگاه مسجد رادیونایس .
۱ـ۱۰ آـ ۴۲۶۱

کرایه

اتو لوکس
اتومبیلهای تشریفاتی بارانندهٔ برای داخل‌وخارج تهران میدان فردوسی‌تلفن ۴۴۶۰۵ و۶۱۱۲۷۰

نایس‌تاکسی
اتومبیل کرایه بارانندهٔ‌بدون راننده داخل شهرو خارج شهر فرح شمالی تلفن ۷۷۳۱۴۲
۱ـ۱۵ آـ ۴۱۷۹

جرثقیل و تریلی ملك
تلفن ۹۵۰۰۶۸ و۹۵۴۰۰۰
آـ ۳۶۲۹ ۱ـ۱۲

کاج بار
پارکش شهر وحومه
بیمهٔ اثاثیهٔ منزل
تلفن
۴۱۱۱۱
۶۱۱۱۱۱

جرثقیل وتریلی جاسب
تلفن ۲۵۷۶۵ و ۲۷۸۱۸

میدان جرثقیل توکل شاه
۵۵۸۲۸
پلاك ۵۰۴۹۱
۵۱۴

املاك ومستغلات

فروش

آژانس شایسته ۳۰۵۳۴۹
مرکز عمده معاملات املاك در شهر وشمیرانات

فروشنده‌اراضی تهران‌پارس و نارمك امینی تلفن ۷۹۰۰۹۰

لاله‌زار بنگاه کوشان ۳۳۹۷۸۴ با ۳۲ سال سابقه و حسن شهرت فروشنده‌املاك درهمه‌جا لطفا باتلفن دستورفروش‌بفرمائید

خانه فروشی
مستغلات شخصی‌سازمدرن بادرآمد ماهیانه ۳۸۰۰ تومان تومان معاوضه و بفروش‌میرسد ۹۵۵۴۵۵
۱ـ۵ آـ ۴۱۳۸

ساختمان نوساز با درآمد ۵۶۰۰ تومان در ماه به قیمت ۵۵۰ هزار تومان به فروش می رسد ۹۶۳۳۷۶
آـ ۲۷۴۱

عباس‌آباد - اندیشه ۷
خانه شخصی‌سازبدون‌واسطه بفروش میرسد تلفن ۷۵۵۶۶۰ چهار تا شش بعد از ظهر
۱ـ۳ آـ ۱۷۴۶۳

زعفرانیه منزل شخصی‌ساز
در هزار متر مشجر هفتصد متر زیربنا ده اطاق با لوازم مربوطه آب سازمان ، چاه برق تلفن و استخر و گاراژ و گلخانه ۵۵۰ هزار تومان تلفن ۸۸۲۳۹۸
۱ـ۳ آـ ۴۲۳۹

خانه فروشی
یکباب خانه دارای ۶ اتاق دوطبقه با لوازم خیابان شکوفه کوچه هرمز تلفن ۵۲۱۹۷ و ۲۲۲۵۰
۱ـ۵ آـ ۴۲۰۵

خانه فروشی
واقع در خیابان خواجه‌نصیر طوسی مساحت ۲۵۰ متر دارای ۶ اطاق تلفن ۳۳۹۰۶۷ و ۳۳۶۸۸۵

عمارت‌فروشی‌درتجریش
از جاده قدیم شمیران نزدیك میدان اتوبوسها به مساحت یکهزار و چهارصد متر بابنای تازه ساز و دو مرتبه ۵اطاق با سه زیر زمین آب تهران بابك ساختمان چهار اطاقه قدیمی مسکونی با تلفن و برق آب تهران قیمت حدود بانصد هزار تومان برای‌دیدن رجوع‌فرمائید به ۳۳۹۷۸۴ به نگاه کوشان
۱ـ۱۲ آـ ۲۶۳۴۰

پلار
آب گرم‌کن معروف
اصفهان

روپوش دبستان
و دبیرستان دخترانه
قصر پوشاك
باطلاع اولیاء محترم دانش آموزان‌میرساند که‌روپوش‌دوخته طبق نمونه‌های‌وزارت‌آموزش وپرورش در رنگهای مختلف دبستانها و دبیرستانهای پایتخت با بهترین دوخت تهیه ودر دسترس شما قرار داده است .
قصرپوشاك خیابان‌فردوسی جنب کوچه بانك تلفن ۳۳۹۸۹۹

ویلا فروشی
یکدستگاه ویلای مهندسی نوساز با تاسیسات کامل‌در بهترین نقطه آریاشهر بدون واسطه به فروش میرسد تلفن ۴۰۸۱۸

زمین فروشی
در بهترین نقطه جاده شاه دشت‌کرج
زمینهای ۵ـ۶ـ۷ـ ۱۰ـ ۲۰ هزار متری مشجر با آب برقو تلفن بعلت مسافرت‌فوری‌بفروش میرسد . تلفن ۸۹۰۷۳۷
۱ـ۲۶ آـ ۳۱۳۹۸

آژانس شایسته معرفی مینماید
ملارد ویلا
قیمت متری ۵ تومان به بالا
نقد و اقساط
مقداری از اراضی زراعتی ملارد واقع درجنوب اتوبان کرج با موقعیت عالی و استثنائی - خاك مستعد - خیابان کشی و اسفالت شده با اسلوب صحیح (با میدین بزرك و خیابانهای ۳۰ـ۲۰ـ۱۶ و ۱۲ متری) دارای آب و برق تفکیك شده بقطعات ۱۵۰۰ متری به بالا هر قطعه دارای سند مالکیت جداگانه و بدون هیچگونه اشکال اداری مناسب جهت احداث باغ و ویلا برای ایام استراحت وزندگی در محیط آرام و ییلاقی . زمین بسیار ارزان - شرایط بسیار سهل - در نزدیکترین نقطه از حومه تهران در کمترین فاصله از مرکز و با ترقی سریع
بهترین گواه ما استقبال بی‌سابقه‌وخرید مشتریان‌محترمی است که از این زمینها شده‌و میشود
آژانس شایسته تلفن ۳۰۵۳۴۹
۱ـ۷

قلهك- دولت
زمین ۱۵۰۰ متری دو بر متری ۲۳۰۰ ریال فوری بفروش میرسد تلفن ۶۲۳۶۹۷
۱ـ۲ آـ ۴۱۳۷

خرید وفروش‌زمین‌های سعادت آباد ومکانیر تلفن ۳۳۹۰۶۷ و ۳۳۶۸۸۵

۲۰۰ هکتار زمین براسفالت مابین آبیك و قزوین به قیمت مناسب به فروش میرسد تلفن ۹۶۱۵۴۷
۱ـ۱۰ آـ ۳۹۴۰

دو قطعه زمین‌به مساحت ۶۳۰ و ۶۴۰ مترمربع‌واقع در نارمك پشت دانشگاه دوبر (خیابان ۲۰ متری و ۱۰ متری) بدون‌واسطه بعلت مسافرت به خارج بفروش میرسد خواستاران به تلفن ۷۷۱۸۹۶ مراجعه فرمایند
۱ـ۳ آـ ۱۷۴۰۱

زمین فروشی
در بهترین‌نقطه‌کرج‌مقابل نیروگاه برق از اراضی سرحدآباد قیمت متری ۵۰ ریال
این قطعات جهت شهرسازی تفکیك شده دارای آب وبرق موجود میباشد اگر قصد خرید زمین برای احداث ویلا ویا استفاده سرشار در آتیه‌نزدیك دارید لطفا بتلفن ۶۲۲۴۶۶ مراجعه فرمائید .
۱ـ۱۰ آـ ۴۲۹۷

زمینهای زراعتی‌و کارخانجات و ساختمانی به قیمت مناسب‌به فروش میرسد تلفن ۹۵۰۶۶۳
۱ـ۸ آـ ۴۱۸۳

زمین‌به قطعه‌های کوچك‌واقع در بهترین نقطه داودیه بفروش میرسد . دفتر تهران بورس ـ تلفن ۷۷۴۵۶۲
۱ـ۲ آـ ۳۱۹۳۰

زمینی بمساحت ۴۳۰ متر جنوبی بابعاد ۱۴ × ۳۰ خیابان نادرشاه خیابان فروزنده بقیمت مناسب بفروش میرسد ازساعت ۴تا۸ بعد ازظهر تلفن ۴۹۰۵۶ و ۶۱۱۱۹۰ مراجعه شود .
۱ـ۲ آـ ۱۷۵۶۷

فروش‌و سرقفلی

مغازه واگذاری
مغازه واگذاری شاهرضا
۴۲۳۸۲

بزودی سالن
چلوکبابی علی بابا
افتتاح میشود
مجهزترین چلوکبابی باسالن مجلل‌ومدرنترین وسایل بهداشتی جهت جشنهاو میهمانیهای خصوصی شما آماده پذیرائی میباشد .
خیابان پهلوی جنب سینما امپایر تلفن ۶۲۹۹۳۰

مسواك لولادنت
طبی ، متحرك ،ساخت آلمان
مرکز پخش شرکت بازرگانی اسرع تلفن ۲۹۸۸۷

میدان ۲۴ اسفند
یکباب مغازه واگذار میشود ۷۶۲۶۰۷ و ۷۹۲۶۲۰

خیابان‌پهلوی کافه رستوران مدرن با جواز کسب به علت مسافرت به فروش میرسد ۶۲۸۶۱۰
۱ـ۱۰ آـ ۴۰۲۴

یك مغازه خشك‌شوئی
چهار دهنه با یك زیرزمین و کلیه ماشین‌آلات در حال‌کار واقع در نارمك ۱۵ متری میر فخرائی بعلت مسافرت بفروش میرسد خواستاران بتلفن ۷۹۰۵۳۴ مراجعه فرمایند .
۱ـ۷ آـ ۴۲۵۴

در خیابان منوچهری یکباب مغازه با آب و برق مناسب‌بهر شغلی واگذار میشود ۳۱۰۳۸۰
۱ـ۳ آـ ۴۲۴۵

مغازه‌های ۲۴ اسفند
جنب سینما‌آئیورسال تك‌تك و یکجا واگذار میشود تلفن ۶۲۳۲۰۰

مغازه‌ای در خیابان شاه‌آباد
با برق و تلفن و حیاط خلوت به فروش میرسد با تلفنهای ۷۰۰۶۶ و ۳۰۲۶۶۹ تماس بگیرید .
۱ـ۱۵ آـ ۳۵۸۳

ساختمان واگذاری

یکدستگاه ساختمان که ۱۰ سال محل‌کار بوده »
واقع درباغ‌صبا ایستگاه سلیم مناسب برای آموزشگاه خیاطی ـ سالن آرایش ـ مطب ـ دفترکار باشرایط‌سهل واگذار میشود طالبین با تلفن ۷۱۴۹۰ مذاکره فرمائید .
۱ـ۲ آـ ۲۴۴۳

کارخانه

کارخانه فروشی در تبریز
زمینی ۵۰۰متر زیربنا۲۰۰۰ متر دارای دو سالن ۱۵ × ۶۰ و ۷ × ۶۰ متری اسکلت فلزی نوساز ۶ اطاق بزرك در دوطبقه سالن غذاخوری انبارها موتور برق سه‌فاز ۶۵ کیلووات آب داخلی مستقل روکار سنك تراورتن با موقعیت محلی‌بسیار عالی ۶۰۰ متری دروازه تبریز تهران برجاده اسفالت اصلی روبروی پمپ بنزین جنب‌گاراژ های مسافربری و کوی ولیعهد جهت هرنوع کار تولیدی یا نمایشگاه ماشین و تراکتور بعلت بدهی به بانك به قیمت مناسب بفروش می‌رسد ـ ۷۶۵۱۱۷

فروشگاه

قابل توجه فروشگاهها دارندگان کلیه اماکن کسب چون آمار مشروحی‌ازمشخصات کامل فروشندگان اماکن کسب گردآوری شده از این‌پس‌برای خرید و واگذاری و یا اجاره محل‌کار که در صورت تمایل شما محرمانه انجام خواهدشد بین ساعات ۳ تا ۸ با تلفنهای مستقیم ۴۳۱۰۶ و فرعی ـ ۶۸۳۰۱ و ۴۸۱۰۴ داخلی ۶ مکالمه فرمائید .
۱ـ۳ آـ ۴۲۴۸

سالن‌آرایش

سالن آرایش زنانه
با تمام وسایل بعلت‌مسافرت نقد و اقساط به فروش‌میرسد خیابان هاشمی تلفن ۹۶۱۴۵۰
۱ـ۶ آـ ۴۱۲۳

آرایشگاهی مجهز باتمام‌وسایل بعلت مسافرت به خارج واگذار میگردد طالبین‌به‌شماره ۲۰۸۱۸ رجوع کنند :

داروخانه

داروخانه‌ای با موقعیت و فروش خوب در یکی ازشهر های زیبای شمال بعلت مسافرت بخارج بفروش میرسد .
رشت مغازه داروئی رشتیان

مرغداری فروشی

مرغداری درکرج
مرغداری درکرج بعلت مسافرت‌بفروش‌میرسد ۸۹۲۰۰۲
۱ـ۲۶ آـ ۴۱۹۹

شعبه نفت
شعبه نفت شماره ۶۱۹ واقع در خیابان پنجم نیروی هوائی نزدیك ایستگاه خط ۱۳۱ به فروش میرسد .
طالبین به شعبه مزبورمراجعه فرمایند .
۱ـ۳ آـ ۳۶۶۳۶

اجاره‌داده‌میشود

اپارتمان اجاره
شش دستگاه‌آپارتمان‌لوکس مجهز کولر و شوفاژ واقع‌در خیابان شاه چهارراه گلشن‌یك جا یا جداگانه اجاره داده میشود تلفن ۴۹۷۵۶
۱ـ۲ آـ ۴۲۱۷

یکدستگاه آپارتمان طبقه سوم واقع در خیابان روزولت کوچه ثاقب شماره ۶۲ دارای ۶ اطاق، هال ، شوفاژ، کولر تلفن گاراژ باجاره داده میشود به تلفن ۶۹۶۸۵ از ساعت ۱ تا ۵ بعد از ظهر مراجعه فرمائید .
۱ـ۵ آـ ۴۱۹۸

۵ دستگاه آپارتمان ۹ اطاقه مجهز به تهویه و تلفن برای دفتر کار درخیابان تخت‌جمشید به اجاره داده میشود لطفابتلفن ۴۵۹۸۴ مراجعه شود
۱ـ۱۵ آـ ۳۰۷۸

یك طبقه آپارتمانی‌که دارای سه اطاق و سرویس کامل‌باشد در محدوده خیابانهای کمالی ـ سلسبیل بدون واسطه به رهن پذیرفته میشود لطفا با تلفن ۹۵۲۸۰۱ از ساعت ۱۶ تا ۲۰ مراجعه فرمائید
۱ـ۲ آـ ۴۱۶۹

حدود سینما امپایر
دو دستگاه آپارتمان‌نوسازه و ۶ اتاقه با شوفاژ و کولر و پارکینك به اجاره واگذار میشود تلفن ۸۵۲۰۴۴
۱ـ۲ آـ ۱۷۱۹۳

آپارتمان دوطبقه‌درفرح‌جنوبی هر طبقه ۵ اطاق با تلفن و شوفاژ با کولر هر طبقه‌ماهیانه ۱۷۰۰ تومان اجاره داده میشود تلفن ۷۶۲۳۱۹
۱ـ۲ آـ ۴۲۵۶

آپارتمان ۵ اطاقه در فرح شمالی
طبقه سوم نوساز لوکس ماهیانه ۸۵۰ تومان اجاره داده میشود تلفن ۷۶۲۳۱۹
۱ـ۲ آـ ۴۲۵۷

یکدستگاه آپارتمان مدرن طبقه دوم و سه اتاق خواب . سالن ناهارخوری هال کولر با دربهای تمام توری اجاره داده میشود عصرها تلفن ۷۰۶۱۳
آـ ۱۷۵۵۵

عباس‌آباد اندیشه اصلی دو دستگاه آپارتمان ۵ اطاقه نوساز با هال‌کف پوش مکالئوم آشپزخانه فلزی آبگرمکن تلفن‌پرده کرکره کولر و سرویس کامل هزار تومان تلفن ۷۶۰۹۶۰
۱ـ۲ آـ ۴۲۴۷

دو دستگاه آپارتمان هریك دارای ۷ اطاق کولر ـ شوفاژ- تلفن و گاراژ در میدان ۲۵ شهریور خیابان شهابی اجاره داده میشود تلفن ۷۰۷۴۳
آـ ۳۷۹۸۰ ۱ـ۳

ساختمان‌اجاره

شمال تخت طاوس
ساختمانی چهار طبقه هر طبقه دارای ۵ اطاق بزرك ویك اطاق کوچك باشوفاژ و تلفن و استخر اجاره داده میشود تلفن ۶۲۰۴۳۷

دو طبقه از ساختمان مارکو مجهز به کلیه‌وسائل اداری و آسانسوربه‌شرکت ها و موسسات بازرگانی اجاره داده میشود . خیابان آیزنهاور شماره ۲۲۲ نرسیده به خیابان کندی تلفن ۹۵۵۷۷۸ ـ ۹۶۰۳۶۳

باغ اجاره

باغی به مساحت ده هزارمتر مربع در داودیه‌شمیران مناسب برای باشگاه و کاباره وکافه رستوران به اجاره واگذار می شود بتلفن ۷۷۱۷۶۱ مراجعه فرمائید
۱ـ۳ آـ ۱۷۳۶۳

ویلای اجاره

اجاره ویلای مبله‌دریاکنار تلفن ۶۲۰۰۳۱
آـ ۱۷۲۲۱
۱ـ۳ آـ ۱۷۲۲۱

پاساژ اجاره

قابل توجه ادارات دولتی و شرکتهای‌خصوصی یکباب‌پاساژ واقع در خیابان خیام مقابل وزارت اقتصاد نزدیك‌بازاردارای ۴۳ اتاق و پنج‌باب مغازه و انبارهای بزرك با برق و آب و تلفن به اجاره واگذار میشود. طالبین به تلفن ۵۲۴۲۶ مراجعه فرمایند .
۱ـ۵ آـ ۱۷۱۳۹

نیازمندیهای اجاره

سازمان نیازمندیهای خارجیان
خانه‌شمارا اجاره میدهد ۶۱۳۹۳۹

موسسه امور خارجیان ،اجاره به خارجیان تلفن ۷۱۷۸۲
۱ـ۲۶ آـ ۳۵۱۲

آژانس پرسپولیس
اجاره‌بخارجیها - ۶۲۲۵۲۰

به خانه و آپارتمان در شهر و شمیرانات مبله و غیر مبله نیازمندیم تلفن ۷۶۴۸۱۱
۱ـ۲۰ آـ ۳۸۷۸

مستغلات شمارا در شهر

وشمیران اجاره میدهیم ـ تلفن ۶۱۲۹۶۴ و ۴۹۷۱۳

درشمال شهر آپارتمان منزل دربست نیازمندیم‌تلفن ۷۶۵۱۹۹
۱ـ۵ آـ ۴۲۳۷

اجاره منزل‌برای دانشجویان
تعدادی از دانشجویان پسر دانشگاه تهران مخصوصا دانشجویان سال آخر گروه پزشکی و دانشکده فنی‌تقاضای مسکنی در منازل‌اطراف دانشگاه را از مهر ماه سال جاری دارند از کسانی‌که حاضرند درحوالی دانشگاه با شرایط سهل‌اطاق به دانشجویان‌اجاره بدهند‌تقاضا دارد با تلفن ۶۹۸۲۰ تماس بگیرند و یا مستقیما به امور دانشجوئی دانشگاه خیابان ۲۱ آذر مقابل درب ورودی باشگاه دانشگاه مراجعه و فرم لازم را تکمیل کنند . مالف ۵۸۰۸ امور دانشجوئی دانشگاه

تعمیرگاه
تعمیرگاه مجهز اتومبیل ویا مکان و یا زمینی‌برای‌ایجاد تعمیرگاه بمساحت دو هزار متر مربع‌اجاره‌ای‌موردنیازاست‌تلفن ۳۳۸۹۱۶
۱ـ۲ آـ ۱۷۵۰۱

پلار
افتخار صنایع
اصفهان

خریداری‌میشود

دفتر پارس اراضی سیصد متری داخل طرح عباس‌آباد خریدار است تلفن ۷۶۱۵۵۸

خرید کوهك جنت‌آباد باغ‌ـ فیض عباس‌آباد سازمان برنامه ۶۶۲۰۳

زمینهای زعفرانیه دره قشلاق، مکانیر وسعادت‌آباد عباس‌آباد . فرخ‌زاد
را خریداریم‌بازرگانی جلالی خیابان پهلوی‌تلفن‌های ۶۳۶۴۱۱ و ۶۲۴۱۹۳

کوی کن‌وردآوردکوهك کیشا خریداریم ۶۸۷۰۶ صحرا

اراضی تهران‌پارس خریداریم بازرگانی امینی تلفن ۷۹۰۰۹۰

دفتر مسعود
خریدار زمینهای دره قشلاق داودیه دروس قیطریه بتلفن ۷۷۰۲۴۱ و۷۷۵۸۲۵ رجوع فرمائید .

بنگاههای معاملات املاك

بورس املاك شمیران
دفتربراتی باغ فردوسی ۸۵۲۵۷۵

پهلوی دره قشلاق ، قیطریه کوی میکانیر و لنجك‌عابدی ۸۵۰۰۹۵

مشاور املاك شایسته ۷۰۳۵۰
بورس املاك و مستغلات
۱ـ۱۵ آـ ۴۱۹۰

مرکز معاملات مستغلات‌خانه زمین عباس‌آباد شمیرانات ـ ۷۶۴۹۷۳

زمین شمارا
باقساط چندین ساله باشرایط سهل میسازیم تلفن ۴۰۸۱۸
۱ـ۶ آـ ۴۰۶۴

املاك نیك ۶۳۱۶۰۶
مرکز خرید و فروش‌اراضی‌ونك یوسف‌آباد و کوی مکانیر

توجه فرمائید
هر نوع کار ملکی دارید با تلفن ۷۵۷۱۵۳ تماس بگیرید
۱ـ۱۵ آـ

نیازمندیهای شما

سازمان نیازمندیهای روزنامه اطلاعات
تلفنهای ۳۱۱۲۲۰ ۳۱۱۲۲۴ ۳۱۱۲۲۷ ۳۱۱۲۲۹ ۳۱۱۲۳۰

برای ساختمان شما

پرده کرکره
کاغذدیواری نقاشی ساختمان
جانقدا تلفن ۷۸۱۹۷۷

سازمان تعمیر مسکن و تاسیسات
انجام کلیه تعمیرات ساختمان تاسیسات تزئینات از هزار ریال تا ده میلیون ریال ۷۷۰۸۱۳

لوله بازکنی
رفع گرفتگی لوله ۴۳۳۵۵

بازکردن لوله های فاضل آب با دستگاه تراکم هوا تلفن ۶۲۶۳۴۸

رفع گرفتگی لوله ساختمان در ۲۰ دقیقه سازمان تراکم تلفن ۸۸۱۶۸۱

لوله بازکنی فاضل آب با دستگاه تراکم هوا ۶۴۴۸۵ مسعود

جنرال ـ سرویس
لوله بازکنی فاضل آب
با دستگاه مجهز تراکم هوا
آبگرمکن ـ بخاری ـ کولر
تلفن ۷۹۳۰۵۷

لوله بازکنی فاضل آب
با دستگاه تراکم هوا
سازمان فنی رفاه مشیر و لوله بازکنی در ایران
تلفنهای: ۷۶۲۲۸۶ ۷۵۶۴۰۸

لوله بازکنی فاضل آب
مقدم ۶۴۶۳۵

رفع گرفتگی هر نوع لوله ساختمان
با دستگاه تراکم هوا ـ تلفن ۷۸۷۲۷

معاملات پول

مورد نیاز
پول شرطی ۱۸٪ نیازمندیم
۴۸۴۶۳

پول موجود
پول شرطی باسود بانکی
۴۸۴۶۳

پول تومانی ۲٫۵ شاهی
بدون معطلی ۷۶۲۶۵۹

پول بیواسطه ۶۴۶۱۸ و ۲۲۷۲۹
۱ـ۲ ۲۹۳۲

خانه پول فرح شمالی
مرکز معاملات پول تهران
۷۷۱۳۸۸

پول تومانی ۲٫۵ شاهی ۶۲۴۸۷۳
۱ـ۲۶ آـ ۴۲۱۴

خریدار تلفن

یك شماره تلفن فوری خریداریم تلفن ۶۳۱۲۱۲

فروشنده تلفن

تلفن شماره ۳
خیابان امیرکبیر (چراغ برق)
بفروش میرسد ۹۵۶۲۰۸
۱ـ۲ آـ ۱۷۴۵۵

قبوض

قبوض اصلاحات ارضی بیواسطه خریدار پاکیور ۶۴۶۱۸ و ۲۲۷۲۹

قبل از مراجعه بدیگران بدون هزینه از قیمت واقعی قبض فرش خود مطلع شوید اردهالی اول بازارکفاش ها سرای مهدیه تلفن ـ ۲۳۴۸۲

استخدام

دکتر داروساز جهت تهران و شهرستان مورد نیاز است تلفن ۳۳۶۴۵۰

مورد نیاز
یك نفر جوان ایرانی دارای تجربه در امورصادرات وواردات و تسلط به زبان انگلیسی و فارسی (و امکانا آلمانی) با معافی خدمت نظام جهت فروشندگی تولیدات خارجی بطور تمام وقت استخدام میشود . واجدین شرایط درخواست خود را به زبان انگلیسی و فارسی با دستخط خوانا به صندوق پستی شماره ۱۵۰۴ تهران ارسال نمایند .
۱ـ۳ آـ ۱۷۱۷۳

استخدام
درکاباره باکارا
دوشیزه یابانوئی که به امور دفتری و ماشین نویسی فارسی و لاتین و پاسخ به امور تلفنی تسلط کامل داشته باشد برای تمام وقت مورد نیاز است . از متقاضیان خواهشمند است بین ساعت ۷ تا ۹ بعدازظهر بخیابان فردوسی ساختمان امینی طبقه سوم (فردوسی فیلم) مراجعه نمائید .
۱ـ۶ آـ ۳۷۲۰۶

یك شرکت تولیدی بچند نفر کارگر خراط ماهر احتیاج دارد بعدازظهرها تلفن ۶۷۵۲۱
۱ـ۳ آـ ۴۱۲۲

کمك نقاش
بچند نفر دوشیزه که بنقاشی و طراحی (تبلیغات) آشنائی داشته باشند نیازمند است داوطلبان با نمونه کار از ساعت ۵ تا ۷٫۵ بعداز ظهر بخیابان اسلامبول ساختمان پلاسکو طبقه اول شماره ۱۴۰ مراجعه نمایند.

آگهی استخدام
انجمن توان‌بخشی برای خدمت در کارگاههای آموزشی و حرفه‌ای معلولین افراد واجد شرایط زیر را استخدام مینماید:
۱ـ دیپلمه هنرستانهای صنعتی وفنی در هریك ازرشته های برق ـ الکترونیك جوشکاری ـ ماشین افزار ـ دروگری ـ فلزکاری .
۲ـ خیاط و بافنده دارای معلومات سیکل اول متوسطه وده سال سابقه کار
۳ـ کفاش مجرب دارای معلومات ششم ابتدائی با ده سال سابقه کار .
داوطلبانیکه بیش از ۳۵ سال نداشته باشند میتوانند همه روزه به نشانی بلوار الیزابت دوم خیابان میکده شماره ۳۱ مراجعه نمایند .
م الف ۶۲۵۳
۱ـ۳ آـ ۳۷۷۸۰

سازمان های فداج استخدام میکند راننده پایه دوم همگانی ویکنفر پایه دو شخصی مسلط بزبان های انگلیسی ـ فرانسه و یا آلمانی واجدین شرائط به سازمان شماره ٤ فداج خیابان شاه نبش کوچه لاله مراجعه نمایند.
۱ـ۵ آـ ۳۷۴۲۸

آرایشگر
دوشیزه یابانوئی که ازعهده میزامپلی مو به خوبی برآید نیازمندیم .
آدرس . خیابان ملك :خیابان آقاولی . کوی رضا سالن هنر
۱ـ۲ آـ ۱۷۴۰۷

بچندنفر پیشخدمت زن وپرستارجوان برای کودکستان و دبستان نیازمندیم
همه‌روزه بین ساعات ۷ صبح تا ۱۲ (ظهر) به‌آدرس خیابان پهلوی کوی یوسف آباد خیابان محمدرضا شاه ایستگاه دوم خیابان تریادبستان حکمت مراجعه نمایند .
۱ـ۲ آـ ۴۲۰۸

یك ویزیتور تبلیغاتی برای یك نشریه با تضمین موردنیاز است به تلفن ۳۱۳۶۹۷ مراجعه شود .
۳۱ آـ ۳۷۸۰۲

منشی استخدام میشود
با شش کلاس تحصیل و ضامن داوطلبان بخیابان پهلوی ابتدای تخت طاوس پلاك ۲۵ دفتر شاهرخی مراجعه فرمایند .
۱ـ۲ آـ ۴۲۰۱

شرکت سهامی کارخانه‌های صنعتی آزمایش استخدام میکند
۱ـ چهار نفر سرویس کار آبگرمکن ـ یخچال و بخاری با حداقل چهار سال سابقه کار.
۲ـ سرویس کار تلویزیون با چهار سال سابقه کار ودارا بودن سیکل فنی داوطلبان به کارگزینی کارخانه های صنعتی آزمایش واقع در کیلومتر ۱۲ جاده آبعلی سه راه آزمایش مراجعه فرمایند .
۱ـ۲ آـ ۳۷۶۲۲

دفتر بیمه پارت
شعبه شماره ۱ برای تکمیل کادر پرسنلی وتوسعه فعالیت خود ۱۰ نفر خانم وآقا بامزایای مکفی نیازمند است سعدی ـ شمالی خیابان هدایت خیابان خیام مقابل بیمارستان ایران شماره ۲۱
۱ـ۲ آـ ۴۲۲۱

سکرتر
دوشیزه یابانو که بزبان انگلیسی مسلط باشد استخدام میشود ۶۱۳۹۳۹
۱ـ۳ آـ ۴۱۰۳

خانم یادوشیزه جهت درمانگاه شبانه‌روز ۹۶۰۸۲۲
۱ـ۲ آـ ۴۲۰۰

یکنفر تکنیسین آزمایشگاه برای خدمت تمام وقت مورد نیاز است تلفن ۷۵۵۸۷۵
۱ـ۵ آـ ۴۲۱۶

تعدادی بهیار و یك ماما
برای درمانگاه سلسبیل مورد نیاز است طالبین همه روزه به تلفن ۶۵۲۸۳۴ ویا به دفتر درمانگاه مراجعه نمایند .
۱ـ۳ آـ ۴۱۵۱

آگهی استخدام
جمعیت شیروخورشید سرخ ایران برای خدمت در موسسات درمانی شعب جمعیت در شهرستان ها به تعدادی جراح ، متخصص زنان ، پزشك عمومی ، قابله و تکنیسین رادیولوژی، آزمایشگاه بیهوشی و داروخانه نیازمند است از داوطلبان خواهشمند است برای کسب اطلاعات بیشتر همه روزه باستثنای پنجشنبه‌ها از ٤½ الی ۸½ بعد از ظهر به اداره امور بیمارستانهای جمعیت واقع در خیابان سیمتری روبروی ژاندارمری کل کوچه ساسان طبقه سوم مراجعه فرمایند .
آـ ۴۲۷۱

استخدام

چند نفر کارمند با تحصیلات در حدود دیپلم وآشنا به امورحسابداری بطور تمام وقت استخدام میشوند .داوطلبان بدفتر دراك استور تخت جمشید مراجعه فرمایند .
۱ـ۲ آـ ۴۲۴۱

افراد زیر استخدام میشوند
۱ـ ماشین‌نویس درجه یك فارسی و لاتین با آشنائی کامل بزبان انگلیسی
۲ـ لیسانسیه ریاضی یا دیپلمه ریاضی با سابقه کار
۳ـ راننده پایه یك باسابقه کار .
متقاضیان با تلفن ۹۶۲۰۲۱ تماس حاصل نمایند .
۱ـ۲ آـ ۴۲۲۸

تریکو صدف
چند نفر خیاط ماهر استخدام مینماید آدرس خیابان نادری چهارراه قوام‌السلطنه تریکو صدف تلفن ۳۱۱۸۳۳
آـ ۴۲۲۶

بعده‌ای آقا و خانم جوان خوش بر خورد فعال نیازمندیم صبحها امیرآباد شمالی بعد از پمپ بنزین شماره ۴۸۷ طبقه دوم تلفن ۶۳۱۲۱۲
۱ـ۳ آـ ۴۱۷۸

آگهی استخدام
یك موسسه بزرك اقتصادی برای تامین احتیاجات خود تعدادی جوان واجد شرایط را که حداقل دارای تحصیلات دیپلم کامل متوسطه باشند پس از موفقیت در امتحانات ورودی به خدمت می‌پذیرد. داوطلبان می‌توانند تقاضای خودرا بانضمام یك برك رونوشت مصدق شناسنامه یافتوکپی آن و یك قطعه عکس ٤×٦ با تعیین آدرس کامل بصندوق پستی شماره ٦٥٢ ارسال نمایند .
آـ۳۷۰۵٤

راننده پایه دو همگانی
یك موسسه بزرك تولیدی به یك نفر راننده با سواد ومتاهل که دارای ده سال سابقه رانندگی و گواهینامه پایه دو همگانی باشند احتیاج دارد .
داوطلبان به تلفن ٤٧٠٥٨ مراجعه نمایند .
۱ـ۳ آـ ۱۷۳۹۱

چند نفر کارگر جوشکار درب و پنجره ساز با سابقه با حقوق مکفی مورد نیاز است بتلفن ۷۵۸۰۲۸ مراجعه فرمائید
۱ـ۲ آـ ۴۲۵۸

استخدام پرستار
یك نفر پرستار زن برای پرستاری از یك خانم بیمار با حقوق مکفی استخدام میشود تلفن ۶۲۹۰۴۶
آـ ۴۲۶۵

بیك بانو برای نگهداری و مراقبت از یك کودك یکسال و نیمه و اداره منزل دونفر نیازمند است . لطفا با تلفن ٤٥٦٩٧ تماس بگیرید .
۱ـ۲ آـ ۱۷۵۸۱

بچندنفر دست‌دوز ماهر مورد نیاز است تلفن ۳۳۷٤٥۰
۱ـ۲ آـ ۴۲۶۸

بچند نفر دوشیزه جهت کار در سلف سرویس پلاسکو مورد نیاز است تلفن ۳۰۱۳۱۶
آـ ۴۲۶۱

به چند نفر بانو یا دوشیزه جهت کار منگوله‌زنی نیازمندیم. خیابان سپه جنب اداره آمار شماره ۱۹۸
۱ـ۲ آـ ۴۲۷۰

انگلیسی زبان
به چند نفر که بتوانند کاملا به انگلیسی صحبت کنند نیازمندیم خیابان پهلوی خیابان رشت پلاك ٤
۱ـ۱

تالار بزرك پارچه
بچندنفر دوشیزه یابانو که سابقه در فروش لباس دوخته داشته باشند نیازمند است . داوطلبین بتالار بزرك پارچه چهارراه شاه ساختمان رویال طبقه سوم مراجعه فرمایند .
آـ ۴۲۷۱

ارج ARJ استخدام میکند
تکنیسین آزمایشگاه با داشتن تحصیلات دیپلم یا بالاتر و آشنائی عمومی بابرق .
شرکت سهامی ارج
ـ تهران کیلومتر ۱۲ جاده کرج

برای استخدام فوری
درکارخانه لامپ واقع در تهران مورد نیاز است:
۱ـ سرپرست تولید دارای تحصیلات عالی باحداقل سه‌سال سابقه کار و آشنائی کامل به‌زبان انگلیسی.
۲ـ دوشیزه دیپلمه طبیعی یارپاضی آشنا بزبان انگلیسی
۳ـ کارگرفنی با ۵ سال سابقه کار .
متمنی است با تلفن ٤ـ۷۸۵۵۱ دایره کارگزینی تماس بگیرید.

اطلاعیه
جنرال
دایره سرویس شرکت سهامی صنعتی جنرال بدینوسیله آمادگی خودرا جهت تجدید رنك ونعویض یدکی بخاریهای جنرال اعلام میدارد لطفا به تلفنهای ۹۵۸۲۵۲ـ۹۵۷۷۹٤ـ ۹۶۳۹۷٤ و ۹۶۳۹۷۳ مراجعه فرمائید .

هواکش هیتاچی
هوای ناسالم وکثیف بتدریج ایجاد مسمومیت های خطرناك میکند.
نصب هواکش هیتاچی
در اطاق خواب پذیرائی صدرصد مسمومیت هوارا از بین میبرد.
نصب هواکش هیتاچی
۶ ساعت پس از اطلاع تلفنی شما
بورس هواکش ـ ماکی ـ رودبوده تلفن ۷۵۶۵۸۷

جویای کار

حسابدار دیپلمه
با سابقه جویای کار است تلفن ۳۰٤۰۸۹
۱ـ۵ آـ ٤۰٦۹

مهندس کشاورزی
با چهار سال سابقه کار در مزارع بزرك ایران و اسرائیل تلفن ٦۳۱۵۷۷
۱ـ۵ آـ ۱۷۵۱۷

مهندس ساختمان جویای کار : تلفن ٤۲۹۷۱
آـ۱۷۲٤۱ : ۱ـ۳

راننده پایه ۲ شخصی
آماده کار است براهنمای شماره ۲۷٤ اطلاعات مراجعه شود .

گمشده

چك بانك بازرگانی شعبه خاور بشماره ۳۵۵۳۳۰ ـ ٤۹٫٦۱۵ بمبلغ ده هزار ریال مفقود گردیده از درجه اعتبار ساقط است .
آـ ۱۷۰۵

ازبانو ربابه حبیبی که چادر سفید گلدار بسر و پیراهن پشمی بتن و دمپائی بپا دارد و ناراحتی روحی نیز دارد یك هفته است خبری نیست هرکس از او اطلاع دارد خیابان هاشمی کوچه گیوکاشی ١٤ یا کالانتری ۸ خبردهد وآسایش خانواده‌اش را تامین نماید .
آـ ۱۷۵۵۹

دختربچه‌ای بنام فاطمه گل حسنی (٦ ساله) اهل اراك از ۱۲٫٦٫٤۹ تهران آمده هرکس اطلاعی از نامبره دارد وخواهشمند است بتلفن ۵۷۳۲٤ قالیشوئی ممتاز ویا پاسگاه خزانه فرح‌آباد خبردهد .

یك قطعه چك بانك بازرگانی شعبه خاور بشماره ۳۵۵۳۳۰ ٤۹٫٦٫۱۵ بمبلغ ده هزار ریال مفقود شده واز درجه اعتبار ساقط است یابنده به آدرس خیابان مولوی جنب بانك بیمه بازرگانان شعبه سعادت مراجعه فرمایند .

یك قطعه چك بشماره ۱۸۱۵۹٤ سررسید ۲۲٫۷٫٤۹ از حساب جاری ۱۳۲۱ بانکملی شعبه چهارراه باستان بمبلغ چهل و پنجهزار ریال در تاریخ ۱٤٫٦٫٤۹ که بحواله کرد اینجانب رضا صالحی می باشد باضافه اسناد دیگر مفقودشده و از درجه اعتبار ساقط است.

یکبرك چك امضاء شده بدون مبلغ بشماره ۵۳۰۱۲۰ از حسابجاری شماره ٦۰ بانك صادرات شعبه زرگنده مفقود شده از درجه اعتبار ساقط میباشد .
آسیه خزعل‌پورفرد

آگهی فقدان چك
یکبرك چك بمبلغ چهارصد هزار ریال بشماره ۵۲۲۷۷٦ بدون تاریخ از حساب شماره ۷۷۵۳۸ بانکملی شعبه شاهرضا مفقود گردیده از درجه اعتبار ساقط است یابنده بتلفن ـ ۹۷۳۵۹۷ مراجعه و مژدگانی دریافت دارد .
ساسان نژاد

آموزشگاهها

کلاس درس
فکر کنید و تصمیم بگیرید و یك عمر انگلیسی صحبت کنید
موسسه انگلیسی نژاد برای کلاسهای انگلیسی ـ ماشین‌نویسی شورت‌هند لبت نام می نماید پهلوی مقابل کاخ مرمر تلفنهای ٤۷۱٤۱ ـ ٤۲۰۸٦

ماشین نویسی
در آموزشگاه فائز
مرکز آموزش ماشینهای (مغزالکترونیك) و تعلیم ماشین‌نویسی با متد جدید شاه‌آباد روبروی دبیرستان شاهدخت تلفن ۳۱۰٦۵۷
۱ـ۱۳ آـ ۳۷۰٤

تعلیم رانندگی
هنرستان فنی پرسو
مرکز آموزش صحیح رانندگی و مکانیکی ترافیك مجهز به بهترین و مدرنترین آموزش تهران خیابان شاهپور چهارراه گمرك تلفن ۲۳۹۱٦

آموزشگاه رانندگی تدین
بیست‌متری جوادیه ۲۸۲۵۳
۱ـ۱

استخدام حقوقدان
یکی از سازمانهای دولتی برای خدمت در تهران یکنفر حقوقدان راکه دارای شرایط زیر باشد باحقوق مکفی استخدام مینماید :
الف ـ دارای درجه لیسانس یا فوق‌لیسانس و یا دکتری در رشته حقوق قضائی از یکی از دانشگاه‌های معتبر .
ب ـ بزبان انگلیسی تسلط کامل داشته باشد (خواندن نوشتن ـ ترجمه و مکالمه).
ج ـ سن اواز ۳۵ سال تجاوز ننماید .
از داوطلبان واجد شرایط خواهشمند است تقاضای خودرابزبان انگلیسی وباذکر کلیه‌مشخصات خودتاروز دوشنبه ۲۳ شهریور به صندوق پستی‌شماره ۳۳٦۲ ارسال فرمایند .

تدریس خصوصی

ریاضی . طبیعی ادبی زبان
دفتر اموردانشجوئی دانشگاه تهران ٦۹۸۲۰

انگلیسی ، شورت‌هند ماشین نویسی، توسط بانوی انگلیسی ٤۷۱٤۱
۱ـ۲٦ آـ ٤۱٤٤

انگلیسی . فرانسه . آلمانی. ایتالیائی ساعتی ۱۰۰ ریال ٤۸۱۹۹
۵ـ٦ آـ ۳٤٤۷

کلاس حسابداری ودفترداری دوبل
دوره جدید کلاس حسابداری کاخ دانش زیر نظر استاد محترم آقای حمیدی با سابقه تدریس در دانشگاه تهران تشکیل میشود . در این کلاسها علاوه بر فراگرفتن فن حسابداری و دفترداری دوبل . طرز کار با ماشین‌های حساب مدرن ومجهز فاسیت قسمتی از دروس این کلاس است . قبلا نام نویسی کنید .

کاخ دانش
خیابان نادری . پاساژمعتمد. خیابان فرانسه . کوچه مرجان
آـ ۳۷۹٤٤

رستورانهای خانوادگی

حاتم
پهلوی تلفنهای ۸۹۲۲۸۱ ـ ۸۹۲۲۸۲ ـ ۸۹۲۲۸۳

داروخانه‌ها

داروخانه مهران
خیابان شیرو خورشید چهار راه آستخر تلفن ۹۵٤۰۰۷

آگهیهای متفرقه

اسناد لاوصولی خریداریم ۳۵۱٦۱۷

ماشین خشك شوئی
ساخت ایطالیا به ظرفیت ۸ کیلو ونیم شرکت اوکازیون تلفن ۷۹۳۹۳۱
۱ـ۳ آـ ٤۰۲٦

دفتر اسناد رسمی شماره ۲۱۱
تهران گواهی امضاء سر دفتر حسین افشارشاهرضا پیچ شمیران تلفن ۷۵۵۹۱۵
۱ـ٦ آـ ٤۱۹٤

سباس تمام رسمی
از مسافرت اروپا بامطالعات کافی و تهیه ملیله تضمین شده با پارچه مخصوص مراجعه .
شمس‌العماره عبدالوهاب.
زردوز تلفن ۵۲۲٤۷

دفتر بولدوزر مقدم
با ماشینهای مجهز راهسازی آماده هرگونه عملیات خاکبرداری و تسطیح میباشد سه‌راه آذری تلفن ۹۵۹۵۹۵
۱ـ٦ آـ ٤۱۸۲

فروشگاه تولیدی اسکوئی (شهر ریشه)
تزئینات پرده ـ ریشه و منگوله ـ سیم ـ جنب آمار کل پلاك ۱۹۸ تلفن ٤۱۱۲۵ـ۵۸٤۳۲
۱ـ٤ آـ ۳۹۸۵

سراجی علیزاده
نظام‌آباد ایستگاه حسینی

ایران‌لئوم
کف پوش یك پارچه پلاستیکی نادری گالری گلشن ۳۱۰۵٤۳

عکاسی تاك
برای عکسبرداری ازمجالس جشن وعروسی آماده است فتوکپی فوری تلفن ۹٦۰۱۲۹
۱ـ۷

شیشه فروشی طلوع نوواب
باقیمت مناسب چهارراه رضائی ۹۵۰۸۵۹
۱ـ۱۰ آـ ٤۱۹۲

حکاکی
بوسیله ماشین فانتوگراف شوش شرقی جنب اشکودا ـ ۳۵۰۹۵۷
۱ـ٤ آـ ٤۲۵۹

تلفنهای روزنامه اطلاعات

تلفنخانه	۳۱۱۰۷۱
سردبیر روزنامه	۳۱۱۲۱۰
سرویس اقتصادی	۳۱۲٤۰۹
سرویس سیاسی	۳۱۱۲۱۱
سرویس حوادث	۳۱۱۲۱۲
شعبه آگهی‌ها	۳۱۱۲۱۳
نیازمندیها	۳۱۱۲۲۰
نیازمندیها	۳۱۱۲۲٤
نیازمندیها	۳۱۱۲۲۷
نیازمندیها	۳۱۱۲۲۹
نیازمندیها	۳۱۱۲۳۰
آگهی فرهنگی	۳۱۱۲۲٦
سازمان تنظیم آگهی	۳۱۱۲۱٤
سازمان تنظیم آگهی	۳۱۱۲۱۵
آگهی سینمائی	۳۱۱۲۱٦
سازمان شهرستانها	۳۱۱۲۰۲
سازمان شهرستانها	۳۱۱۲۰۳
سازمان شهرستانها	۳۱۱۲۰۱
آگهی شهرستانها	۳۱۱۲۲۱
اطلاعات هفتگی	۳۱۱۲۰٤
اطلاعات بانوان	۳۱۱۲۰۰
اطلاعات جوانان	۳۱۱۲۰۵
اطلاعات دختران و پسران	۳۱۱۲۰٦
مجله الاخاء	۳۱۱۲۲۲
اطلاعات سالانه	۳۱۱۲۱۹
ژورنال دوتهران و تهران‌جرنال	۳۱۱۲۱۸
آبونمان ژورنال دوتهران	۳۱۱۲۱۷
آگهی مجلات	۳۱۱۲۰۸
آگهی تهران جرنال و ژورنال دوتهران	۳۱۱۲۲۳

کودکستان مهر مادر
قبل از نام نویسی کودکان از کودکستان وکلاس آمادگی کودکستان مهرمادر که توسط مربیان ایرانی وخارجی اداره میشود دیدن فرمائید .
جاده پهلوی ، خیابان پسیان ، کوچه اسد
تلفن : ۸۵۵۹٦

دیدار باشاعران
کتابی است مشتمل برزندگی نامه کوتاه برگزیده شعرسخن سرایان معاصر (زنده) که بزودی منتشر میشود
علی اکبر دلفی
تلفن : ۵۷۷۰۵

کلاس نقشه کشی
دوره جدید کلاس نقشه کشی کاخ دانش زیر نظر مهندسان مطلع و دلسوز تشکیل میشود. دراین کلاسها میزهای مخصوص نقشه کشی و لوازم مربوطه در اختیار شاگردان قرار دارد .با شرکت در این کلاسها برای اشتغال بکار در موسسات آماده خواهید شد . قبلا نامنویسی کنید .

کلاس منشیگری
دوره جدید کلاس منشیگری کاخ دانش تشکیل میشود . نامه‌نگاری . ماشین نویسی فارسی و لاتین . حسابداری . بایگانی و آداب معاشرت و قوانین اجتماعی . طرز کار با ماشینهای حساب مدرن ومجهز فاسیت قسمتی از دروس این کلاس است . قبلا نام نویسی کنید .

برنامه سینماها

* رازسانتا ویتوریا ـ رنگی ـ آنتونی کوئین ـ ویرنالیزی
شهر فرنك (٦۲۷٦۲۸) ۱۱ـ ۲٫۳۰ـ ۵ـ ۷٫۳۰ـ ۱۰
* خداحافظ کلمبوس ـ رنگی ـ الی‌مك‌گراد ـ ریچارد بنجامین
امپایر (٦۲۳۹٤۲) ۱۱٫۱۵ـ ۳٫۳۰ـ ۵ـ ۷٫۳۰ـ ۹٫٤۵
* ازهمه متشکرم ـ رنگی ـ سندی دنیس ـ الینور برون
دیاموند (٦۲۸٤۰۰) ۱۱٫۱۵ـ ۳٫۳۰ـ ۵ـ ۷٫۳۰ـ ۹٫۳۰
* ۳٦ ساعت نبرد ـ رنگی ـ ریچارد هریسون ـ الن‌زرارد
نیاگارا (٦۵۳۰۷) ۱۱ـ ۳ـ ۵ـ ۷ـ ۹٫۱۵
سیلورسینی (۸۱۲۰۵) ۳۰ـ۱۰ـ۲٫۳۰ـ٤٫۳۰ـ٦٫۳۰ـ۸٫۳۰
رنگین کمان (۷۵٦۷٦۰) ۱۰ـ ۱۲ـ ۲ـ ٤ـ ٦ـ ۸
سهیلا (۳۳٦٤۲٤) ۳۰ـ۱۰ـ۲٫۳۰ـ٤٫۳۰ـ٦٫۳۰ـ۸٫۳۰
* استخر ـ رنگی ـ آلن دلون ـ رومی‌اشنایدر
گلدن‌سیتی (٦۱۳۲٦۹) ۳۰ـ۱۱٫۳۰ـ۳٫۳۰ـ۵٫۳۰ـ۷٫۳۰ـ۹٫۳۰
ادئون (۳۳۸۱۱۸) ۳۰ـ۱۰ ـ ۲٫۱۵ ـ ٤٫۱۵ ـ ٦٫۱۵ ـ
* قلعه عقابها ـ رنگی ـ ریچارد برتون
کاپری (٤۸٤۰۱) ۱۱ـ ۲٫۳۰ـ ۵ـ ۷٫۳۰ـ ۱۰
* گناهکار نیویورك ـ رنگی ـ الیزابت‌تیلور ـ لارنس هاروی
ب.ب. (٦۹٦٤۱) ۳۰ـ۱۰ـ ۲ـ ٤ـ ٦ـ ۸ـ ۱۰
* جیمزباند درماموریت‌سری ـ رنگی ـ جرج لازنبی ـ تلی‌ساوالاس
سانترال (٤۸٦٦٦) ۳۰ـ۹ـ ۱۱٫۳۰ـ ۲ـ ٤٫۳۰ـ ۷ـ ۹٫۳۰
متروپل (۳۳۹٤۱۰) ۳۰ـ۱۰ـ ۱ـ ۳٫۳۰ـ ٦ـ ۸٫۳۰
رویال (٤۹۷۸۵) ۹ـ ۱۱ـ ۱٫۳۰ـ ٤ـ ٦٫۳۰ـ ۹
ایفل (۳۱۱٤۷۷) ۱۰ـ ۱۲٫۳۰ـ ۳ـ ۵٫۳۰ـ ۸ـ ۱۰٫۳۰
پولیدور (٦٤۵۸۵) ۳۰ـ۱۱ـ ۲٫۱۵ـ٤٫٤۵ـ۷٫۱۵ـ ۹٫٤۵
درایوین ونك (٦۲۲۵۵۷) ۸ ـ ۱۰٫۳۰
* درجنك چه کردی ـ رنگی ـ جیمز کابرن ـ دیك شاون
ریولی (۷۵۷۷۷۷) ۱۱٫۱۵ـ ۳٫۳۰ـ۵٫۳۰ـ ۷٫٤۵ـ ۱۰
* مردان کینه‌توز ـ رنگی ـ ارنست بورگناین ـ جرج هیلتون
پارامونت (٤۸۳۲۱) ۱۱٫۱۵ـ۳٫۳۰ـ۵٫۳۰ـ ۷٫۳۰ـ ۹٫۳۰
* دختر مسخره ـ رنگی ـ عمرشریف ـ باربارا استریسند
بولوار (٦۰۲۹۲) ۱۱ـ ۲٫۳۰ـ ۵ـ ۷٫۳۰ـ ۱۰
* کوتوله ـ رنگی ـ راس تامبلین ـ تری توماس ـ پیترسلوز
سینه‌موند (٤۸۳۲۲) ۱۱ـ ۳ـ ۵ـ ۷ـ ۹
* مرد گمشده ـ رنگی ـ سیدنی پواتیه ـ جوانا شیمکوس
آتلانتیك (٦۲۷۱۷۱) ۱۱ـ ۳٫۳۰ـ ۵٫۳۰ـ ۷٫۳۰ـ ۹٫٤۵
* مردان حادثه‌جو ـ رنگی ـ پل‌نیومن ـ رابرت‌ردفورد
کسری (۷۵٦۹۳۹) ۳۰ـ۱۰ـ ۲ـ ٤ـ ٦ـ ۸ـ ۱۰
* فصل عشق ـ رنگی ـ آشپارك ـ ششی کاپور
اونیورسال (۹٦۹۵۳) ۹ـ ۱۱٫۳۰ـ ۲ـ ٤٫۳۰ـ ۷ـ ۹٫۳۰
اروپا (۳۰۳۱۷۹) ۳۰ـ۱۰ـ ۲٫۳۰ـ ٤٫٤۵ـ ٦٫٤۵ـ ۹
میامی (۷٤۳۲۹) ۱۱٫۱۵ـ ۱٫٤۵ـ ٤٫۱۵ـ ٦٫٤۵ـ ۹٫۱۵
آسیا (٤۲۹۰۹) ۱۱ـ ۱٫۱۵ـ۳٫۱۵ـ ۵٫۱۵ـ۷٫۳۰ـ۹٫٤۵
ایران (۳۳٦۳۵٤) ۱۰ـ ۱۲ـ ۲ـ ٤٫۱۵ـ ٦٫۱۵ـ ۸٫۳۰
سایتا (۳۵۲٤٤۲) ۱۰ـ ۱۲٫۳۰ـ ۳ـ ۵٫۳۰ـ ۸
تیسفون (۹۵۸۸۸۲) ۱۰ـ ۱۲٫۳۰ـ ۳ـ ۵٫۳۰ـ ۸
مارلیك (۹٦۳٦۱٦) ۱۰٫٤۵ـ ۱۱٫۱۵ـ ۳٫٤۵ـ ٦٫۱۵ـ ۸٫٤۵
مونت کارلو (۷۹۷٤۱) ۳۰ـ۱۰ـ ۱ـ ۳٫۳۰ـ ٦ـ ۸٫۳۰
پانوراما (۷۹٤۵۷۰) ۹ـ ۱۱٫۳۰ـ ۲ـ ٤٫۳۰ـ ۷ـ ۹٫۳۰
سیلوانا (۳۳۳۷۷۷) ۳۰ـ۱۰ـ ۱ـ ۳٫۳۰ـ ٦ـ ۸٫۳۰
* روسپی ـ آذرشیوا ـ بیك‌ایمانوردی
آستارا (۸٤۰۲۲) ۳۰ـ۱۰ـ ۲٫۳۰ـ ٤٫۳۰ـ ٦٫۳۰ـ ۸٫۳۰
* همسر فراری ـ رنگی ـ اشوك کومار ـ مالاسیتها
مولن‌روژ (۷۲۹۷۹) ۱۱ـ ۳٫۱۵ـ ۵٫۳۰ـ ۷٫٤۵ـ ۱۰
مهتاب (٤۷۷۷۷) ۱۰٫٤۵ـ ۲٫٤۵ـ ۵ـ ۷٫۱۵ـ ۹٫۳۰
دیانا (٤۷۳٦۵) ۱۱ـ ۳٫۱۵ـ ۵٫۳۰ـ۷٫٤۵ـ ۱۰
شهوند (۳۵٤۰٤۰) ۱۰ـ ۱۲٫۱۵ـ ۲٫۳۰ـ ٤٫٤۵ـ۷ـ۹٫۱۵
رکس (۳۳۵۲۹۳) ۱۰٫۱۵ـ ۲٫۱۵ـ ٤٫۳۰ـ ٦٫٤۵ـ ۹
نپتون (۷٦۰۱۳٦) ۱۰٫۳۰ـ ۲٫٤۵ـ ۵ـ ۷٫۱۵ـ ۹٫۳۰
لیدو (۹۵۱۲۸۲) ۱۰٫۱۵ـ۱۲٫۳۰ـ۲٫٤۵ـ ۵ـ۷٫۱۵ـ۹٫۳۰
ارانوس (۲۷۹۷۱) ۱۱٫۳۰ـ ۱٫٤۵ـ ٤ـ ٦٫۱۵ـ ۸٫۳۰
اسکار (۹۵۰۸۹۸) ۹٫۳۰ـ٤٫٤۵ـ۱۱ـ۲ـ۱۵ـ٤٫۳۰ـ٦٫٤۵ـ۸
ژاله (۳۰٤۱۲۰) ۹٫٤۵ـ ۱۲ـ ۲ـ ۱۵٫٤ـ ۳۰٫٦ـ ۸٫٤۵
همای (۳۱۱٦٦۹) ۱۱٫٤۵ـ ۱٫٤۵ـ ٤ـ ٦٫۱۵ـ ۸٫۳۰
چرخ‌وفلك (۹۵۰۵۵۸) ۱۱ـ ۱٫۱۵ـ ۳٫۳۰ـ ۵٫٤۵ـ ۸
توسکا (۵۸۵٤٤) ۱۱ـ ۱٫۱۵ـ ۳٫۳۰ـ ۵٫٤۵ـ ۸
* آوازخوان نه‌آواز ـ رنگی ـ درك بوگارد
کریستال (۳۳۷٦۷۵) ۳۰ـ۱۰ـ ۲ـ ٤٫۱۵ـ ۷ـ ۹٫۳۰
* بیررینك ـ بیك‌ایمانوردی ـ سپهرنیا ـ ویکتور
پلازا (٤٤۲۵۵) ۱۱ـ ۱ـ ۳ـ ۵ـ ۷٫۱۵ـ ۹٫۳۰
حافظ (۳۳٤۰۷٤) ۹ـ ۱۱ـ ۱ـ ۳ـ ۵ـ ۷ـ ۹
الوند (۳۵٦۵۳۸) ۱۰ـ ۱۲ـ ۲ـ ٤ـ ٦ـ ۸٫۱۵
کیهان (۹۵۷۳٦۰) ۱۱٫۱۵ـ۳٫۱۵ـ۵٫۱۵ـ۷٫۱۵ـ۹٫۱۵
مراد (۷۳۳۸۲) ۹ـ ۱۱ـ ۱ـ ۳ـ ۵ـ ۷ـ ۹
فردوسی (۳۳۵۷۸٤) ۸ـ ۱۰ـ ۱۲ـ ۲ـ ٤ـ ٦ـ ۸
پرسپولیس (۵۸۱۰۸۳) ۱۵٫۱۰ـ۱۵ـ۲٫۱۵ـ٤٫۱۵ـ٦٫۱۵ـ۸٫۱۵
آسمان‌آبی (۳۳۲٦٦۸) ۹ـ ۱۱ـ ۱ـ ۳ـ ۵ـ ۷ـ ۹
قصر طلائی ۱۰

نرخ بهره وامهای بانک جهانی افزایش مییابد

در امد بانك جهانی امسال به ۲۱۳ میلیون دلار میرسد
هـزینه وام‌گیری بانك از بازار بین‌المللی سرمایه افزایش یافته

اقتصادی

بطوریکه مقامات مطلع بین‌المللی پیش بینی میکنند، بانك جهانی در شرف افزایش نرخ بهره وامهای خود به کشورهای «در حال توسعه» از ۷ در صد به ۷و نیم در صدمی باشد . هرچند هنوز ترقی مزبور از طرف بانك جهانی بطور رسمی اعلام نگردیده است ، ولی‌از قرار معلوم این ترقی در این ماه بموقع اجراء گذاشته شده و در محاسبه بهره وامهائی که اخیرا بتصویب رسیده و بزودی‌باطلاع عموم‌خواهد رسید بکار خواهد رفت .

*** نرخ بهره**

نرخ بهره وام‌های بانك‌جهانی از اوت ۱۹۶۹ تاکنون ۷ درصد بوده‌است.ولی‌اخیراهزینه‌وام‌گیری بانك از بازار بین‌المللی سرمایه ها، افزایش یافته و سازمان‌مزبور را باتخاذ این تصمیم وادار نموده است . نرخ بهره‌ای که‌بانك‌جهانی در برابر فروش ۲۰۰ میلیون دلار اوراق قرضه ۲۵ ساله خود در امریکا پرداخته است ۸ و پنج هشتم درصد و نرخ بهره ۵۴٫۶ میلیون دلاری که ماه گذشته به صورت مارك در بازار آلمان‌غربی در معرض فروش گذاشته شده است ، ۸ونیم در صد بوده‌است.

*** درآمد**

درآمد خالص بانك جهانی در سال مالی ۱۹۶۹ مبلغ ۱۷۱میلیون دلار بوده و در سال مالی ۱۹۷۰ برقم بی‌سابقه ۲۱۳ میلیون دلار رسیده است . در سال‌مالی‌گذشته (که به آخر ژوئن ختم شده)۶۹ فقره وام بمبلغ ۱٫۵۸ میلیارددلار به ۳۹ کشور اعطاء شده است ، در حالیکه در سال مالی ۱۹۶۹ مبلغ وامهای بانك از ۱٫۴میلیارد دلار تجاوز نکرده است .

*** پیشنهاد**

هیات مدیره بانك پیشنهاد کرده است که ۱۰۰ میلیون دلار از درآمد خالص بانك جهانی به «اتحادیه بین‌المللی توسعه» که به کشورهای نیازمند باشرایطی‌سهل وام میدهد ، انتقال داده شود ، این پیشنهاد در ماه آینده در مجمع عمومی سالانه بانك مطرح و نسبت به آن اتخاذ تصمیم‌خواهد شد.

اخبار کشاورزی و روستائی

تهیه مقدمات کشت گندم

بمنظور اجرای طرح افزایش تولید گندم در سال ۴۹ـ۵۰ که‌از اول‌پائیز‌بموقع اجرا گذاشته‌خواهد شد، تدارك لازم آماده شده‌است

طبق آمار منتشره تا این‌تاریخ مقدار چهار میلیون و ۳۱۰ هزار و ۶۰ کیلو کود اوره و سه‌میلیون و ۹۵ هزار و ۵۳۵ کیلو کود فسفات امونیوم تهیه کرده و به نقاط مختلف کشور ارسال شده است . سخنگوی وزارت کشاورزی گفت که کود حاصله برای گندم پائیزه مصرف خواهد شد و بنگاه شیمیائی از هم اکنون در تدارك تهیه کود شیمیائی مورد احتیاج برای کشت گندم بهاره و نیمه بهاره میباشد.

درختکاری دیم

گروه حفاظت خاك استان کردستان در مرداد ماه گذشته‌در اراضی‌شرکت سهامی‌فرح (موچش) و اراضی قریه الك کامیاران ۴۰ هکتار نوار بندی انجام داده‌اند .

این گروه ضمن اقدامات‌نوار- بندی در سایر روستاها جهت جلوگیری از فرسایش خاك‌اقدام بدرختکاری دیم نیز میکند.

صادرات

بدنبال مذاکرات بازرگانان عربستان سعودی در ایران اوایل مهرماه هیاتی از بازرگانان‌ایرانی برای بررسی بازار عربستان وانجام مذاکرات با بازرگانان آن کشور عازم عربستان خواهند شد. این هیات در مدت اقامت در این کشور مذاکراتی برای خرید و فروش کالا با بازرگانان عربستان‌سعودی انجام خواهد داد. ضمنا در اوایل مهرماه آینده یك هیات بازرگانی و اقتصادی از چکوسلواکی بایران می‌آید تا برای افزایش مبادلات بازرگانی دو کشور و خرید کالا های صنعتی ایران مذاکراتی با مقامات اقتصادی و بازرگانی‌ایرانی انجام دهد.

بزرگترین نمایشگاه صنعتی و کشاورزی ایران

درآبانماه امسال ، در محل شرکت نمایشگاه ها برگزار میشود.

***سنن وآداب هرشهرستان درنمایشگاه بمعرض‌نمایش گذارده خواهدشد.**

امروزاعلام شدکه برای‌شرکت درنمایشگاه صنعتی و کشاورزی آبانماه‌امسال‌اکثر موسسات‌تولیدی و سازمانهای تولید کننده مواد کشاورزی در تهران و شهرستانها آمادگی خود را اعلام داشته‌اند. مقدمات تشکیل این نمایشگاه که از اول تا دوازدهم آبانماه‌برگزار خواهد شد از هرجهت فراهم شده و حمل و گردآوری محصولات‌در مهرماه انجام خواهد گرفت .

روز استان

درنمایشگاه مذکور صنایع کوچك و دستی نیز ارائه خواهد شد و این اولین نمایشگاهی است که پیشرفتهای صنعتی و کشاورزی ایران را در یك محل و یك زمان نشان خواهد داد.

این نمایشگاه در ساعتهای مختلفی ترتیب میابد و هرسالن اختصاص به نشان دادن‌پیشرفت های یك یا چند استان خواهد داشت .

در نمایشگاه آبان امسال ، پیش بینی‌های لازم برای آشنائی اهالی هر استان و شهرستان با آداب و سنن نقاط دیگر کشور بعمل آمده و بهمین منظور هرروز تحت عنوان روز استان برنامه‌هائی مخصوص یك استان کشور اجرا میشود .

در نمایشگاه ، هر شرکت کننده میتواند برای نشان دادن فعالیت های گذشته و حال و آینده خود عکس ها و نمودار هائی ارائه دهد و در محل غرفه نصب نماید و شرکت نمایشگاهها در این مورد آماده برای هرگونه راهنمائی صنایع کوچك بوده و تسهیلات لازم را فراهم خواهد کرد.

*** معاملات**

صرف نظر از معاملات عمده ، هر شرکت کننده میتواند اقدام به جزئی فروشی نموده و نیز تبلیغات دامنه‌داری جهت معرفی کالاها با تصویب مقامات نمایشگاه بنماید . و نیز استانهائی که مایل باشند میتوانند در محدوده سالن و یا فضای باز خود اقدام باحداث رستوران برای طبخ و فروش غذا های محلی بنماید.

معاملات بورس

در جلسه یکشنبه بورس اوراق‌بهادار دویست سهم‌بانك توسعه صنعتی و معدنی‌ایران بقرار هر سهم ۱۳۶۹ ریال با ۴ریال ترقی، از هر سهم به مبلغ۲۷۳ هزار و۸۰۰ریال معامله شد .

صادرات هفته

هفته گذشته مقدار هفتصد و شصت و پنج هزار کیلو کالا به ارزش بیش از یکصد و ده میلیون ریال از گمرك تهران‌به کشورهای مختلف جهان صادر گردید .

مهمترین رقم صادرات از نظر ارزش فرش میباشد که ارزش آن بالغ بر سی و هشت میلیون ریال بوده است در همین مدت مقدار دو میلیون و ششصد هزار کیلو مواد اولیه ماشین آلات مختلف وسایر کالا های متفرقه به گمرك مذکور وارد شد .

دراین هفته تعداد ۶۶ دستگاه اتومبیل مسافری و تجارتی و واگذاری و معافی پس از انجام تشریفات گمرکی ترخیص و به صاحبان آن نیز تحویل گردیده است .

درمرداد ماه‌گذشته

پنجاه‌ونه‌شرکت به‌ثبت‌رسید

۵۸۵ میلیون ریال دراین‌ماه سرمایه‌گذاری جدید شد

گزارش اداره ثبت شرکت هاو مالکیت صنعتی‌تهران حاکیست‌که: در مرداد ماه گذشته پنجاه وچهار شرکت داخلی وپنج شرکت‌خارجی به ثبت رسیده که چهل و یك شرکت با مسئولیت‌محدود ودوازده شرکت سهامی و پنج‌شرکت تعاونی ویك شرکت نسبی بوده است.

بیست‌وهفت شرکت برای‌خدمات و شش شرکت برای کارهای صنعتی‌و شش شرکت‌برای انجام کار های ساختمانی وهفده شرکت جهت انجام امور بازرگانی و سه شرکت برای استخراج‌معادن تاسیس یافته است .

سرمایه گذاری

جمع کل سرمایه گذاری در شرکت های جدید و قدیم اعم از نقدی و تعهدی مبلغ پانصد وهشتاد وپنج میلیون وهشتصد وپنجاه‌هزارو پانصد و هفتاد ریال میباشد .

تغییرات

در شرکت های ثبت شده‌سابق جمعا سیصد و چهار تغییر بعمل آمده است که از این تعداد بیست پرونده مربوط بافزایش‌سرمایه و یك پرونده مربوط به تقلیل سرمایه بوده است .

در یکماهه مرداد ۱۳۴۹ هفت شرکت و یك موسسه بعلت انجام کار و یا تصمیم‌شرکاء و یا انقضاء مدت برچیده شده است .

بازرگانان جدید

چهل و سه اظهار نامه دفتر تجارتی جهت‌اخذ کارت‌بازرگانی‌به اداره ثبت شرکت ها رسیده و دو اظهار نامه بعلت انصراف صاحبان آن از ادامه تجارت ابطال گردیده است که در نتیجه چهل و یك بازرگان برتعداد بازرگانان گذشته افزوده شده است.

اختراعات

در مرداد ماه ۱۳۴۹ هفتاد وسه اختراع اصلی و شصت و پنج اختراع عهدی در رشته های‌مختلف صنعتی و غیره تقاضای ثبت شده است که پس از رسیدگی بیست وچهار اختراع‌اصلی ونوزده‌اختراع عهدی دراین اداره به ثبت‌رسیده است .

شرکت «نان سالم»

آذربایجانیهای خوش خوراك

فروشگاه کارخانه نان بهداشتی سالم ـ تبریز

گزارش از : حسین ایزدی
فرستاده مخصوص روزنامه اطلاعات به‌آذربایجان شرقی

-۳۰-

در سی امین قسمت‌رپرتاژ بزرگ فرستاده مخصوص روزنامه‌اطلاعات به‌آذربایجان شرقی با صنعت جوان نان ماشینی در این استان و «شرکت‌نان سالم» که محصول آن مورد توجه مردم خوش سلیقه تبریز قرار گرفته است آشنا میشوید .

نان «قوت غالب» انسان است ، وبشر بیش از هر ماده غذائی دیگر آرد پخته شده گندم را به معده خویش سرازیر می کند تا سیر شود ، زنده بماند و حیاتش را ادامه دهد .

بخاطر این نقش حساس ، گندم در اغلب ادیان جنبه‌ای روحانی و مقدس داشته و دارد کما اینکه دراسلام‌لگدمال ساختن نان معصیت شمرده شده و به مسلمانان تکلیف گردیده که نانی را که برسر راه افتاده بردارند و در گوشه ای بگذارند و حتی توصیه شده که باید نان را بوسید و بردیده نهاد ، از این گذشته،قصص و روایات‌مذهبی نان را با سرگذشت اولین انسان پیوند داده است ، چرا که آمده که آدم ابوالبشر آنگاه که فرمان خدا را ناشنیده گرفت و میوه ممنوع «گندم» را خورد خشم الهی را برانگیخت ، مغضوب واقع گردید و از عدن رانده شد .

قحطی ها

گندم ، این ماده اولیه‌نان درتاریخ‌نیزرد پاهای آشکاری از خود باقی گذاشته است. در قحطی های بزرگ تاریخ، عامل‌اصلی‌فقدوجودگندم‌کافی که غالبا از خشکسالی ناشی میشد . ذکر گردیده و انسان نانوان ، هر آنگاه که آسمان قهرمی کرده و بر سر مزارع گندم باران فرو نمی ریخته دورنمای وحشتناکی را برای روز های آینده خویش‌تصویر میساخت و از وحشت آن به درگاه‌خدا به استغاثه می ـ پرداخته تا براو رحمت آورد و کشتزار گندمش را با فرو فرستادن‌باران سیراب‌فرماید.

احتکار

در همین ایران خودمان ، در همین قرن معاصر ، یعنی تا چند سال قبل گندم و نان یکی از اولیه‌ترین و حساسترین مسائل روزمره زندگی ما بودند . این که می ـ گوئیم «مسئله» منظور یک مسئله فردی‌نیست‌بلکه منظورمان مسئله‌ای در سطح مملکت میباشد . همه ما بخاطر داریم که تا همین چند سال برسر نان چه اوضاعی پیش می ـ آمد . گندم احتکار میشد ، قیمت نان بالا میرفت ، نان غیر ماکول میشد ، نانوا ها بمردم نان خمیر میفروختند ، کمیسیون نان تشکیل میشد ، شهرداریها ، وزارت‌کشور و بالاخره دولت دائما با نان دست به یقه بودند . عده‌ای سودجو«نان را به نرخ روز» می خوردند و به اصطلاح‌از آب گل آلود ماهی می‌ـ گرفتند و بالاخره مردم عادی و کم بضاعت سال به دوازده عزای نان داشتند .

ولی‌خوشبختانه با افزایش سطح کشت گندم و بالا رفتن میزان تولید آن که کشور را از ورود گندم بی نیاز کرد و نیزبانظارت و سختگیری‌دولت بالاخره‌مسئله بسیار کهن نان درایران‌حل شد و چند سالی است که ما نان را مرغوب ، سالم و با قیمت یکنواخت و عادلانه میخوریم !

ازتاریخچه‌نان‌که بگذریم میرسیم به نحوه آن که این شق اخیر نیز خود تاریخچه جالبی دارد و از حوصله این بحث ما خارج است و ما فقط بذکر این اکتفا می کنیم که انسان روزگاری خمیر را روی سنگ داغ شده می پخت و می ـ خورد که چنین نانی را اگر امروز جلوی گرسنه ترین آدمها بگذارند از خوردن آنها ابا خواهد کرد . بعد استفاده از تنور های اولیه که هنوز در برخی روستا های عقب افتاده وجود دارد باب شد . این تنور با هیزم و هیمه گرم میشد و نانوای بیچاره در تمام طول مدت کاردود میخورد و اشك بچشم‌می‌ـ آورد !

زمان نسبتا درازی طول کشید تا در این نوع تنور نیز تحولی‌پدید آمد . با کشف نحوه استخراج اقتصادی نفت و وسائل تصفیه آن زمینه برای ساخت تنور های جدید آماده شد . استفاده از این نوع تنور ها از مدتها قبل در ایران باب شده است و هنوز اکثر کارگاههای پخت نان ـ و یا نانوائیها ـ با استفاده از نفت سیاه و تنور هائی که با استفاده از آن گرم میشود به طبخ نان اقدام می کنند .

نان‌ماشینی

استفاده از این تنور ها گرچه دردسر و زحمت تنور های قبلی را ندارد اما در عین حال پختن نان از حیث رعایت اصول بهداشتی تغییر عمده‌ای‌بوجود نیاورده است، بهمین‌جهت از چند سال پیش فکر ایجاد نانوائیهای ماشینی

بقیه درصفحه ۲۱

ساختمان پالایشگاه شیراز

عملیات مقدماتی ساختمان پالایشگاه شیرازشروع شد.

مناقصه دستگاه های فنی و پالایش پالایشگاه شیراز اعلام شده و حداکثر تا پایان سال جاری برنده مناقصه از بین شرکت های بزرك بین‌المللی تعیین خواهد شد.

ظرفیت تولیدی پالایشگاه شیراز در حدود ۲٫۵میلیون تن در سال خواهد بودو مجموعا قریب ۲هزار کارگر و کارمند و متخصص دراین پالایشگاه مشغول به کار می شوند.

آب مورد نیاز پالایشگاه شیراز از سد داریوش کبیر تامین میگردد .

بانك مرکزی ایران باطلاع عموم میرساند :

میزان عرضه اوراق قرضه‌درهفته‌جاری بالغ بر۲۰۵ میلیون ریال اوراق یکساله بابهره ۸¼در صد در سال و ۱۴۲ میلیون ریال اوراق دوساله‌بابهره۹۰در صد درسال خواهدبود که بهره متعلقه از مالیات‌بردرآمد معاف و هرشش ماه یکبار پرداخت‌میگردد.

اوراق‌قرضه روز های شنبه ، دوشنبه و چهارشنبه دربانك مرکزی ایران‌و کلیه شعب بانك های ایرانیان ، بازرگانی ، بیمه ، تجارت خارجی ، رفاه کارگران سپه ، صادرات ، کشاورزی و ملی‌ایران برای‌فروش عرضه میگردد.

ضمنا خریداران اوراق‌قرضه در صورت تمایل‌می‌توانند اوراق‌قرضه خریداری شده رانزد بانك مرکزی ایران در مقابل کارمزد تودیع‌نمایند.

زمان محدوداست
وهدف‌ها فراوان

کوشش درانتخاب کوتاهترین راه جهت نیل باین‌هدفها شرط اصلی موفقیت است
لینگافن این راه را بشما نشان میدهد

بوسیله لینگافن هریک از ۳۷ زبان زندهٔ دنیا را ظرف مدت ۱۷۰ ساعت فراگیرید .
کوپن زیر را پر نموده ، بنشانی صندوق پستی ۱۴/۱۵۷۲ ارسال ویا بنشانی خیابان شاه ساختمان آلومینیوم طبقه چهارم مراجعه فرمائید.
تلفن : ۶۱۱۰۳۶-۶۱۱۴۱۸

نام ونام خانوادگی ـ شغل
آدرس کامل
تلفن ـ شهر ـ زبان مورد درخواست

لینگافن نامی درخشان درجهان فرهنگ

لوله و ماشین سازی ایران

شرکت سهامی
لوله و ماشین سازی ایران

پیشرو صنایع سنگین درکشور

مفتخر است که برای اولین مرتبه جهت شبکه های آبرسانی و فاضلاب کشور لوله های چدن نشکن «دوکتیل»

بقطرهای ۵۰۰ و ۶۰۰ و ۷۰۰ میلیمتر را عرضه مینماید.

برای کسب اطلاع وانجام سفارش بآدرس :

تهران ـ تهران پارس ایستگاه ماشین سازی

تلفن ۷۸۱۴۴۲-۷۸۱۴۴۱ مراجعه فرمائید

انعکاس ربودن چهار هواپیما در تهران

دزدیدن هواپیماها به دوستی ملتها صدمه میزند

تهران دیشب و امروز با تاسف عمیق نسبت به ربودن هواپیما هادر ۴۸ ساعت گذشته ، عکس‌العمل نشان داد وبا افکار عمومی جهان در برابر تاسف ازاین وقایع‌همصدا شد و خواستار این گردید که دولت‌های جهان ، شرکت های هواپیمائی بین‌المللی هرچه زودتر برای مبارزه‌با ربایندگان‌هواپیما راه های عملی اتخاذ نمایند و از تکرار این ماجراهاجلوگیری کنند.

در تاریخ حوادث جهان تاکنون کمتر اتفاق افتاده که افکارعمومی تا این حد نسبت به حوادثی‌چنین یکصدا عکس‌العمل منفی نشان‌دهد از برداشت‌ها و نتایج کلی از اظهار نظر هائی که‌در محافل تهران‌ابراز میگردد چنین برمی‌آید که محافل تهران نیز همانند دیگر محافل پایتخت های جهان معتقدند ادامه اینگونه اقدامات از طرف کماندو- های فلسطینی نه تنها افکار عمومی جهان را در دفاع از حقوق آنان یاری نخواهد کرد بلکه این افکار بتدریج در جهت مخالف با آنان شکل خواهد گرفت .

*** نظر دکتر شاهکار**

دکتر محمد شاهکار وکیل برجسته دادگستری و حقوقدان ایرانی که بامدادامروز ازکنفرانس حقوق بین‌المللی لاهه به تهران بازگشته در این مورد به‌خبرنگار اطلاعات گفت :

« در کنفرانس حقوق بین‌المللی لاهه همین موضوع در دستور کار حقوقدانان قرار داشت و چیزی که در آنجا مطرح گردید مسئله قطاع‌الطریقی در راه های هوائی بود .

مطلب آنست که‌در یك هواپیما تابعیت های مختلف پرواز میکنند و موضوع صرفا جنبه بین‌المللی دارد و حل این مطلب بطور قطع باید در سطح جهانی صورت گیرد.

محکمه جهانی

اینطور بنظر میرسد که باید یك قانون و مقررات بین‌المللی تصویب گردد و همه کشور ها ملزم به رعایت آن مقررات بشوند زیرا قوانین جزائی کشورها در این زمینه کافی و رسا نیست .

در کنفرانس لاهه حقوقدانان مسئله هواپیما دزدی را از این‌نظر مطرح کردند که مرتکبین این نوع دزدی در یك محکمه جهانی محاکمه شوند .

« حقوقدانان جهان در کنفرانس لاهه اعلام کردند که در اصل با این نظر موافق هستند و مجازات ارتکاب ربودن هواپیما در آسمان که جان دهها مسافر را بخطر می‌اندازد بی چون وچرا اعدام‌است ولی مشکل اینست که این‌مجازات را جز چند کشور بقیه قبول‌ندارند.

دکتر شاهکار گفت دزدی هواپیما در هر یك از قاره‌ها و کشورها بصورتی تعبیرمیشود و در آمریکا، آمریکای‌جنوبی و اروپا حقوقدانان دراین زمینه نظرات مختلفی دارند و بهر حال همه این نظرات در انجمن حقوقدانان بین‌المللی مورد رسیدگی قرار گرفت و گزارش لازم تهیه شد . «مسئله دزدی هواپیما برای افرادی که در درون هواپیما پرواز میکنند یك امرجدی است و با زندگی آنها ارتباط‌دارد و دراین مورد تنها از طریق بین‌المللی میشود کاری کرد وباید مردم جهان برای این مسئله بزرك فکری بکنند و دولتها به توافق برسند و حقوقدانان مقررات خاصی وضع نمایند . »

دکتر شاهکار افزود این مطلب نیز حائز اهمیت است که دردرون هواپیما علیه ربایندگان هواپیماها کاری‌نمیشود کرد . زیرا که‌به موجب مقررات تیراندازی و آدم‌کشی در هواپیما ممنوع است و روی این اصل کارکنان‌هواپیماها عملا نمیتوانند علیه ربایندگان اقدامی بکنند .

کارکنان هواپیماها ملزم‌هستند کلیه مساعی خود را برای حفظ جان مسافران بکنند و این‌دواصل باید حتما رعایت شود .

برآورد خواسته چریکها

اکنون‌مسئله‌مورد بحث یك مسئله انسانی است نه حقوقی زیرا که چریکها اعلام کرده‌اند اگر افراد مورد نظر آنها تحویل نشوند گروگانهاراآزاد نخواهند کرد و باین ترتیب‌مسئله از ردیف حقوقی خارج شده وباید حتما تقاضای‌آنها رابرآورد زیرا جان دهها انسان درخطراست .

● نظر اربابی

هوشنك‌ارباب معاون وزارت‌راه ورئیس‌اداره هواپیمائی‌کشوری نیز امروز در مورد هواپیما دزدی با خبرنگاراطلاعات‌سخن گفت‌ونظریات خویش‌را ابرازداشت .اربابی گفت باید در این مورد کنفرانسهای‌بین‌المللی تصمیم بگیرند و افزود در خرداد ومرداد امسال در کامبرا «کانادا» اجلاسیه‌ای تشکیل شدو درزمینه ایمنی‌ساختن‌پروازهواپیماها مذاکراتی انجام پذیرفت .

دراین کنفرانس دولت هاهریك توصیه‌ای به سازمان بین‌المللی هواپیمائی کشوری‌که ایران نیز عضو آن‌سازمان است‌دادندوتوصیه دولت‌ایران نیز بوسیله رئیس‌هیئت نمایندگی‌ایران تسلیم گردید.

اربابی گفت : دولتها باید اقدامات احتیاطی‌لازمی‌راکه‌خودشان درقلمروکشورهای خویش درزمینه ایجاد ایمنی برای هواپیما هامعمول می‌دارند به آگاهی سازمان‌بین‌المللی‌هواپیمائی‌برسانند تااز‌مجموع این‌توصیه‌هاواقدامات‌درکنوانسیون توکیوکه در خصوص ارتکاب‌جرائم ودیگرعملیات که درداخل‌هواپیماها تشکیل می گردد استفاده شود .

استرداد فوری

اربابی گفت دولت ها باید هواپیماها ، مسافران ، خلبانان و کارکنان هواپیما هارا پس‌ازسرقت فورا تحویل دهندوهمچنین بایدبه تنظیم قوانین جزائی شدید علیه دزدی هوائی اقدام و قوانین داخلی استرداد مجرمین راتقویت وتکمیل ودزدان هوائی رافوراًمستردنمایند

کادرهای ایمنی فرودگاه های بین‌المللی باید تقویت گرددواین کنترل طوری عملی شود که در امر مسافرت و حمل بار تاخیری روی ندهد . در داخل هواپیما ها باید اقدامات مخصوص صورت گیرد و ورود به‌اتاق خلبان تحت قاعده‌ای درآید .

طرح یك معاهده کلی وعمومی باید ریخته شود و در کنفرانس لاهه در سال ۱۹۷۰ دولت هاباید تدارك آنرا ببینند واز هم‌اکنون دولت ایران از طریق‌وزارت‌خارجه وداد گستری نظرات خود را برای طرح دراین کنفرانس آماده کرده است .

در قانون هواپیمائی کشوری باید مواد جزئی در مورد سرقت‌هواپیما منظور گردد وباید برای تشدید مجازات سارقین ، در لاهه‌اقدامات لازم بعمل آید و این‌مطلب در قوانین جزائی کشورها منظور شود .

استرداد دزدان هواپیما

«منوچهر گنجی» کارشناس حقوق بین‌الملل ورئیس دانشکده حقوق تهران معتقد است ممالك دنیا بهیچوجه نباید به دزدان هواپیما پناهندگی دهند و باید بلافاصله هواپیما دزد را یا شخصا محاکمه کنند ویا تحویل دهند . درصورتی که این کار بصورت یك مقاوله نامه بین ممالك دنیا درآید ووقتی هواپیما دزد اطمینان نداشته باشد که پناهندگی میگیرد و بداند که محاکمه ویا مسترد میشود دیگر باین اندازه هواپیما دزدی رواج پیدا نمیکند .

استرداد هواپیما بنابر موازین بین‌المللی اجباری است و چنانچه کشوری هواپیما و یا مسافرین را مسترد نکندخلاف‌موازین‌بین‌المللی اقدام کرده است .

گنجی اضافه کرد :

هواپیمادزدی یك جنایت‌بین‌المللی است زیرا براثر این عمل، نه‌تنها مسافران هواپیماها در طول سفر احساس امنیت نمیکنند و در یك نقل هوائی نیز زیان میبینند به توریسم و ارتباط و دوستی ملتها هم صدمه میخورد . لذا کافی نیست که هواپیما برگردانده‌شود باید اقدامی جهانی صورت گیرد تا از این عمل جلوگیری بعمل آید .

در سطح ملی نیز ممالك‌مختلف باید قوانین مجازات عمومی و هواپیمائی کشوری خودرا با توجه به مسئله سرقت هواپیما تکمیل کنند .

در آمریکا اجازه تفتیش‌مسافر داده شده است و بردن هواپیمادر آمریکا سرقت بین‌المللی اعلام گردیده است .

رئیس دانشکده حقوق درخاتمه افزود :

ماده ۱۴ اعلامیه حقوق بشراجازه پناهندگی به فراریان میدهد ولی باستناد این ماده نمیتوان‌به‌هواپیما دزدها پناهندگی داد و قسمت دوم این ماده اجازه محاکمه واسترداد سارق هواپیما را میدهد .

۱۸ هکتار جنگل سوخت

دیروز منطقه وسیعی از جنگل‌های مصنوعی «نهالستان راغمرز» واقع در ۳۵ کیلو متری شمال غرب‌بهشهر ، بعلت نامعلومی آتش گرفت وحدود ۱۸ هکتار از جنگل ، سوخت .

چهار سال پیش در این محل ، تعداد زیادی درخت صنوبر غرس‌شده بود تا برای کارخانه کاغذ سازی‌نکا مورد استفاده قرار گیرد .

خبرنگار ما در بهشهر گزارش داد : بدنبال وقوع حریق با فعالیت آقایان روحی ، نعمتی و مشیری مسئولین منابع طبیعی راغمرز ، اهالی محل و اتومبیل‌های آتش‌نشانی نکا، حریق مهار شد و از توسعه آن جلوگیری بعمل آمد . دراین‌آتش سوزی حدود پنجاه هزار اصله‌درخت از بین رفت .

اهالی قریه تربه‌برازتوابع بندرپهلوی قدردانی خود را نسبت به دونفر سپاهی دانش‌دختر دوره دوم به اسامی **بتول تلقینی وشمس‌الملوك‌بهمبری اصلی** مامور خدمت دراین قریه ابرازمی دارندو از اولیاء امورتقاضای تشویق مشارالیهارادارند.

ازطرف اهالی قریه‌انجمن‌ده

آ ـ ۳۸۲۷۸

مصر و چکسلواکی از کار چریکها انتقاد کردند

قاهره ـ روزنامه الاهرام درشماره امروز خودماجرای ربودن چهار هواپیمای مسافربری را بدست چریکهای فلسطین مورد بحث قرار داده نوشته است باید دید که آیا این چنین عملیات راهزنی هوائی درمبارزه فلسطینی‌ها برای رسیدن به هدفی که آنها در نظر دارند تاثیری‌خواهد داشت یانه

الاهرام باین سئوال پاسخ منفی داده و نوشته است .

این اقدام فلسطینی ها جز اینکه‌افکار عمومی‌جهانیان را علیه‌فلسطینی ها تحریك کند ونتایج خطرناکی‌ببارآورد تاثیر دیگری نخواهد داشت .

الاهرام نوشته است که حمله به هواپیما های‌مسافربری ممکن نیست توجه افکار عمومی را به‌حقانیت درخواستهای سازمانهای فلسطینی جلب کند بلکه این کار احساسات ضد فلسطینی در بین آنها بوجود می‌آورد .

خبرگزاری رسمی چکسلواکی اقدام فلسطینی هارا در ربودن چهار هواپیمای مسافربری رسما محکوم کرده‌و نوشته است که عملیات تروریستی که درهواپیما هاصورت می‌گیرد مخالف قوانین بین‌المللی است .

خبرگزاری چکسلواکی اضافه کرده است که‌افکار عمومی جهانیان بااین قبیل راهزنی هوائی بشدت مخالف است .

اخطار جنگجویان یهود به‌چریکها

پاریس ـ سازمان «نیروی جنگجویان یهود» امروز ضمن اولتیماتومی از رهبران‌سازمان‌های فلسطینی‌درخواست کردند که تا ۴۸ ساعت دیگر کلیه کسانی را که بدست فلسطینی‌ها ربوده‌شده‌اندآزاد کنند.درغیر اینصورت شبکه های فلسطین در سراسر اروپا به خاك و خون کشیده خواهد شد .

سخنگوی دفتر سازمان فلسطین در پاریس گفت ما چنین نامه‌ای دریافت کرده‌ایم و ممکن است دفتر تاروز سه‌شنبه منهدم شود ولی باین نامه‌ها کوچکترین اهمیتی نمیدهیم .

اسناد محرمانه ناتو در داخل هواپیمای منفجر شده

قاهره ـ یونایتد پرس ـ مقامات رسمی مصر از داخل لاشه هواپیمای غول‌پیکر جمبوجت که دیروز توسط چریکها در فرودگاه قاهره منفجر شد اسناد محرمانه‌ای که متعلق به سازمان ناتو است بدست آورده‌اند .

الاهرام ضمن چاپ این خبر نوشته است که اسناد مزبور به بودجه سال آینده ناتو و مسائل سیاسی و نظامی سال جاری ناتو ارتباط دارد .

الاهرام نوشته است که دولت مصر اسناد مزبور را برای خود نگهمیدارد و به مقامات شرکت پان امریکن که صاحب هواپیمای منفجر شده هستند اجازه نزدیك‌شدن به لاشه هواپیما را نمیدهند .

● خلبانهای جهان به ممالك عربی سفر نمی‌کنند

لندن ـ رویتر ـ اتحادیه بین‌المللی خلبانان که‌فردا برای رسیدگی به‌جریان هواپیما دزدی درلندن‌یك جلسه فوق‌العاده تشکیل خواهند داد‌ممکن است بایکوت پرواز به کشور های عربی را در عرض ۱۲ ساعت به مرحله عمل درآورد .

چارلزجکسون دبیر کل اتحادیه خلبانان گفت فدراسیون اتحادیه بین‌المللی در جلسه فردای خود به عمیق‌ترین بحران که براثر هواپیما دزدی دوروز گذشته پدید آمده رسیدگی خواهد کرد .

جکسون گفت بادرنظر گرفتن حوادث اخیر، وی تردید ندارد که اتحادیه مسئله مربوط به بایکوت کردن کشور های‌عربی را مورد بررسی جدی قراردادهو یااینکه تصمیم خواهد گرفت خلبانان و کمك خلبانان هواپیما ها را مسلح کرده ویا اینکه نگهبانان مسلح در هواپیما ها مستقر کنند .

در راه‌مشهد

بقیه‌از صفحه حوادث

دیگر مجروحین‌اعلام نشده‌است.

گزارش خبرنگار ما در سمنان حاکیست :

بدنبال برخورد قطارهای‌مسافری و باری راه آهن «تهران ـ مشهد» بسته شد و قطارهائی که از مشهد بتهران و بالعکس در حرکت‌بودند در ایستگاههای بین راه متوقف شدند.

قطار مسافری بعلت برخوردبا قطار باری با ۷ ساعت تاخیر عازم مقصد شد و دومین و سومین‌قطار مسافری نیز هر کدام با چندساعت تاخیر به‌مقصد خود حرکت کردند.

کشته شدگان و مجروحین حادثه جزو مسافرانی بودند که در اولین واگن قطار مسافری قرار داشتند در این واقعه بواگن‌مذکور خسارت وارد آمد و ماموران مربوطه پس از جدا ساختن‌آن از سایر واگنها به قطار مسافری اجازه حرکت دادند.

دیشب جمعی از مقامات مسئول راه آهن با اطلاع از جریان خود رابه‌محل واقعه‌رساندند ورسیدگی درباره علت واقعه را آغاز کردند.

اظهارات مسئولان راه آهن

امروز مسئولان راه‌آهن اعلام کردند که قطار مسافری پس از وقوع حادثه‌به مسیر خودادامه داده است . این مسئولان جریان‌حادثه را بشرح زیر اعلام داشتند .

در ساعت ۲۲ روز ۴۹٫۶٫۱۶ هنگام عبور قطار مسافری «تهران ـ مشهد» از ایستگاه آبگرم واقع در ۳۶ کیلو متری سمنان بعلت برخورد دیزل قطار مسافری به قطار متوقف در دگاژ ایستگاه ، قطار مسافری‌اضطرارا متوقف‌وبعلت توقف وترمز سریع وتکان قطار یك مسافر که بانوئی بود وهمراه کودکان درخارج از کوپه وروبروی دستشوئی سالن ایستاده‌بود مصدوم وفوت مینماید .کودکان این زن تحت درمان قرار گرفته‌اند . قطار مسافری پس‌ازاین‌حادثه ازایستگاه مزبور حرکت کرد وبه‌مسیر خود ادامه میدهد .

گزارش پاسگاه محل

نخستین گزارش پاسگاه‌ژاندارمری محل به ستاد ناحیه‌یك ژاندارمری مرکز حاکیست :

دیشب در ساعت۲۲ قطارمسافری تهران ـ مشهد در ایستگاه‌آبگرم واقع ۳۶ کیلو متری سمنان بایك قطار باری که از مشهد عازم‌تهران بود تصادف کرد علت تصادف‌برابر گزارش رئیس قطار غافل بودن سوزن ورودی ایستگاه آبگرم‌بوده است .

۱۶ زخمی

سخنگوی جمعیت شیروخورشید سرخ ایران اعلام کرد: ساعت۲۲ روز دوشنبه ۱۶ شهریور ماه یك قطار مسافری با یك قطار باری‌در ۳۶ کیلو متری سمنان تصادف کند در این تصادف ده نفر کشته وشانزده‌نفرمجروح‌میگردند.

می‌کند دراین تصادف دونفر کشته جمعیت شیروخورشید سرخ سمنان به بیمارستانهای این شهرستان اعزام و تحت مراقبت و معالجه میباشند .

راههای مبارزه با دزدان هوائی در تهران تعیین میشود

انعکاس حوادث مربوط به‌حیرت‌انگیزترین ماجراهای هواپیمادزدی وانفجار یك هواپیما «جت‌بوئینك ۷۴۷» پان‌آمریکن ، « چگونگی مبارزه بادزدان هوائی» راخود بخود در صدر دستور مذاکرات‌بیست وششمین اجلاسیه سالیانه‌انجمن بین‌المللی حمل و نقل هوائی‌یاتاکه در آبان‌ماه آینده در تهران‌تشکیل می‌شود قرارداد .

در محافل نزدیك به کمیته برگزاری این کنفرانس اظهار امیدواری شد که مذاکرات‌تهران شاهد بازگوئی راههای عملی و اتخاذتصمیم‌درمبارزه‌باراهزنی‌هوائی که از طرف همه دولتهای جهان محکوم گردیده باشد .

این‌محافل اظهار نظر می کنندازآنجائیکه خطرا تراهزنی هوائی‌در ماجراهای ۴۸ ساعت گذشته‌توجه افکار جهان رابخود سرگرم داشته ومردم جهان اینك بیش‌از هرزمان دیگری به عواقب و توسعه اینگونه اقدامات‌میاندیشند وخطررا احساس می‌کنند ، از اینرو درانتظاراقدامات فوری‌و عملی شرکتهای هواپیمائی درراه تضمین جان ومال خود در مقابل راهزنان هوائی هستند .

باتوجه باین نیاز فوری است که اظهارنظر میشود روسای یکصد وچهار شرکت هواپیمائی‌بین‌المللی ازاین یکماه ونیم فرصت تاتشکیل اجلاسیه تهران استفاده کرده و جوانب مختلف مبارزه با راهزنان هوائی‌را بررسی و پیشنهادات خودرا به کنفرانس تهران ارائه دهند .

نظارت‌ایران

بدین ترتیب ایران‌از آبان ماه آینده که به مدت یکسال طبق مقررات یاتابر کلیه فعالیت های این‌انجمن نظارت خواهدداشت‌باید نقش‌اساسی‌و رهبری اقدامات‌مبارزه باراهزنی های هوائی‌را بر عهده گیرد .

ریاست بیست وششمین‌اجلاسیه «یاتا» که‌از پنجم تا هشتم آبان‌ماه در تهران تشکیل می‌شود بر عهده تیمسار سپهبد علیمحمد خادمی مدیر عامل شرکت هواپیمائی ملی ایران‌خواهد بود واوست که‌علاوه براداره جلسات‌این‌اجلاسیه به‌مدت یکسال برفعالیت ها ، تصمیمات و اقدامات انجمن‌مذکورنظارت‌خواهد داشت .

درمحافل تهران امروز این‌اظهار نظرها بگوش‌میرسد که‌ازکنفرانس یاتا در تهران‌بایدخواست‌تصمیمات عملی‌و فوری درمبارزه با ادامه و توسعه اینگونه اقدامات تاسف‌آور اتخاذ وبه مورد اجرا گذارد .

اظهارعقیده می شود وضع قوانین مجازات شدید نسبت به راهزنان هوائی در کشور هاهرچند که می تواند در کاهش دزدی هوائی موثرگردد ، معذالك پاسخ قطعی ونهائی باین مشکل نیست‌و باید قبل‌از حادثه از وقوع آن جلوگیری کرد .

خواهروبرادر ممتاز

نادره مهدیزاده شاگرد کلاس پنجم دبستان فرح بامعدل ۱۹٫۰۹ رتبه اول

آ ـ ۳۸۲۵۴

نادر مهدیزاده شاگرد کلاس دوم‌دبستان نخست با معدل ۱۲٫۱۸ شاگرد اول

آ ـ ۳۸۲۵۴

شرکت نان سالم

بقیه‌از صفحه ۲۰

قوت گرفت‌وبا همت مخترعین و تکنیسین ها بمرحله اجرا گذاشته شد .

طبخ نان ماشینی مدتها است که در ممالک پیشرفته غرب متداول گردیده اما استفاده از این نوع نان درکشور های دیگر ، خاصه کشور های شرقی ـ و منجمله ایران ـ هنوز متداول نشده است .

دوسه سال قبل نخستین کارخانه‌نان ماشینی در تهران شروع بکار کرد و سال پیش نیزتبریزدومین شهری بود که مردمش‌طعم و مزه نان‌ماشینی را چشیدند .

تبریزاز حیث ذوق وسلیقه در طبخ و انتخاب اغذیه و خوراکیها در بین سایر مردم ایران مشهوراست وهمین تبریزیها خوش سلیقه وخوش خوراک‌چنان‌استقبالی از نان ماشینی بعمل آوردند که غیرمنتظره و حیرت آور بود، واین امر نشان میدهد که محصولات کارخانه نان ماشینی تبریز تا چه حد با در نظر گرفتن ذائقه و سلیقه مردم تهیه میشود .

کارخانه نان ماشینی تبریز که به «شرکت نان سالم» موسوم است سالانه ۲۲۵ تن انواع نان ماشینی تولید می کند.کارگران این‌کارخانه روزانه ۸ ساعت کار می کنند . مدیریت‌عاملی شرکت نان سالم‌تبریز به‌عهده‌آقای سیدموسائی‌که یکی از افراد پیشرو و علاقمند تبریز هستند ، میباشد . و ماشین آلاتی که استخوان بندی اصلی کارخانه را تشکیل میدهند عبارتند از :

ـ یک دستگاه ماشین «ملانژور» با ظرفیت ۱۲۰ کیلو خمیر .

ـ یک دستگاه فر سه شعله(قابل افزایش به ۵ شعله) با ظرفیت یک تن .

ـ یک دستگاه‌ماشین تصفیه‌آرد.

ـ یک دستگاه ماشین گرده زنی.

ـ یک دستگاه ماشین فرم زنی.

ـ یک دستگاه ماشین اره جهت برش نان .

ـ یک دستگاه ماشین خمیر زنی با مشعل گازی .

دنباله دارد

آقای دکترجعفررئیسی از مسافرت اروپامراجعت نمود

آ ـ ۱۷۶۷۷

اطلاعات هوائی

نشریه‌ای که برای دانشجویان‌ایرانی‌منتشر میشودوهرروز بخارج ازکشور ارسال‌میگردد قیمت‌آبونمان اطلاعات هوائی برای امریکایکساله ۲۲۰۰ ریال‌وبرای‌اروپایکساله ۱۸۰۰ ریال تعیین شده‌است .

بدانشجویان ۲۵در صد تخفیف داده خواهد شد.

آقای رحیم قره‌بگلو (عکس مقابل)از معتمدین واشخاص فوق‌العاده خیر زنوز می باشد که‌بااهداء یکقطعه زمین به مساحت سه هزار متر مربع‌به وزارت آبادانی و مسکن بانی خیرگردید که در این محل درمانگاه مجهزی تاسیس شود و هم‌اکنون ساختمان درمانگاه روبه اتمام است شایسته است که مسئولان امراز این گونه اشخاص نیکوکار قدردانی بعمل‌آورند

سرپرست شهرداری زنوز رفیعیان

آ ـ ۳۸۰۴۶

اطلاعیه

قابل توجه شهرداران محترم شهرستانها

عده‌ای از مهندسین باسابقه و مجرب ایران‌با همکاری‌شرکت آشیل اروپا بمنظور همکاری با شهرداری‌های کشور گروه‌صنعتی مشاورین ایرانی آشیل را بوجود آورده‌اند ، تا شهرداران‌محترم شهرستانها از مطالعات وسیع و تجربیات ممتدعه‌ای از بهترین متخصصین امور شهری استفاده نمایند .

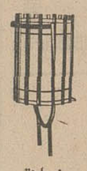

این شرکت حاضر است هرگونه طرحی رامنطبق با آخرین مطالعات علمی و تجربی جهانی در موارد (رفت‌وروب) کشتارگاه های نیمه مکانیزه ، ساده و کوچك ، رفوژسازی های مدرن ، ایجاد پارکهای‌ارزان و زیبا و تاسیسات امور شهری از قبیل تاسیس‌سازمان های امانی ، اسفالت و موتوری برای شهرداریها تهیه نماید .

ایران آشیل بهترین مددکار شهرداران اصلاح طلب و خلاق بوده کلیه امکانات خود را برای پیشبرد برنامه های اصلاحی و عمرانی در اختیار شهرداران محترم قرار میدهد .

مشاورین فنی ایران آشیل‌بدون‌دریافت هیچگونه وجهی همیشه در اختیار شما میباشد .

گروه صنعتی ایران آشیل ـ میدان شهریارتلفن ۹۵۸۳۳۵

آ ـ ۳۷۹۵۶

بافیلم اگفاکروم AGFACHROME

جدیدترین محصول رنگی اگفا ـ کورت

انواع اسلایدهای رنگی راخودتان ظاهرکنید .

AGFA-GEVAERT

نماینده انحصاری درایران :

شرکت نسبی هاماز اسب مارتین وشرکاء

خیابان روزولت ـ کوچه شجومی

وکلیه فروشگاههای عکاسی درایران

تسلیت

بانهایت تاسف درگذشت شادروان پدر تیمسار سرلشگر دکتراصلانی رابخاندان اصلانی تسلیت گفته ، شکیبائی بازماندگان وشادی روان آن روانشادراخواستار است .

ستاد بزرگ‌ارتشتاران

آ ـ ۳۷۹۲۲

نگهبان عزیز

مانیز در سوك درگذشت مادر گرامیت شریك هستیم و از خداوند متعال آمرزش مرحومه را مسئلت داریم .

آزرم ، افشار، اهری ، پیرزاد ، حق‌شناس ، حکیم نژاد، زند، شعرابی ، شهیدی، عظیما، علاقبند، محمدعلوی ، علی علوی، کاسمی، گنجی، مهرپور.

آ ـ ۳۸۲۱۴

جناب آقای دکتر پوررواد مقام محترم معاونت فنی‌اداره کل کشاورزی و عمران استان مرکز

مصیبت وارده رابه جنابعالی و خانواده محترم تسلیت عرض نموده سلامتی آن خاندان را ازدرگاه احدیت‌خواستاریم

کارمندان اداره کشاورزی و عمران ورامین علوی ، دکتر حیدرزاده سعیدی ، بغدادچی،میرخان،ستوان دوم‌آموزگارفرد، حسین توسلی،خامنه‌پور.

آ ـ ۱۷۶۵۷

هیئت‌مدیره و کارکنان شرکت نفت ایران‌بان آمریکن

مصیبت وارده رابه همکاران خود آقایان فریدون، صالح و تیمور صفری صمیمانه تسلیت میگویند.

آ ـ ۱۷۶۵۳

بانهایت تاسف‌و تاثر مصیبت وارده را به خاندان گرامی صالح بویژه همکاران عزیز آقایان فریدون صالح و تیمور صفری تسلیت گفته و بقای آن فامیل محترم را از خداوند متعال مسئلت داریم .

ایلدرم، بهادری ، ابراهیمی ، رشدیه ، خاکی ، کیانی، خوشنویس ، غضنفری ، وثیق ، پیرزاد ، اروستامیان.

آ ـ ۱۷۶۵۵

تیمسار سرلشگر به‌آفرید

مصیبت وارده را به آن سرور عزیز و بانو تسلیت عرض مینمائیم

سرلشگر تقوی وبانو

آ ـ ۱۷۶۵۹

جناب آقای محسن روشن

بانهایت تاسف درگذشت شادروان دکتر جواد اعتماد رابه جنابعالی تسلیت عرض مینماید.

شرکت سهامی تکنوفریگو

آ ـ ۱۷۶۶۱

جناب آقای مهندس محمود فیروزبخت .

باکمال تاسف فقدان خواهر گرامیتان را به‌آن جناب وفامیل محترمتان تسلیت عرض نموده آرزوی صبروشکیبائی برای عموم مصیبت دیدگان از خداوند بزرك مسئلت داریم.

شرکت ساختمانی داف

آ ـ ۱۷۷۱۷

دوست ارجمند آقای محمد خفاف

بانهایت تاسف فوت ابوی گرامتان را از صمیم قلب تسلیت عرض مینمائیم وخود را در غم شماشریك میدانیم .

کارمندان اداره فنی رپرتاژ وزارت اطلاعات ،فراهانی ـ بسیم‌فر ـ نجفی ـ فهیمی ـ ضیائی .

آ ـ ۳۷۹۱۲

خانم فرح ثمین

بانهایت تاثر درگذشت مادر بزرگتان را تسلیت میگوئیم

شرکت سهامی ویتانا

آ ـ ۱۷۶۳۱

جناب آقای هراج میسریان

مدیر عامل شرکت کنستروکسیون

مصیبت وارده را به آن جناب تسلیت عرض مینمایم .

یحیی دبیری

آ ـ ۱۷۶۳۳

هیئت مدیره و کارکنان شرکت‌های عامل نفت ایران

درگذشت نابهنگام شادروان جناب آقای احمد قدیمی نوائی را در لندن به بازماندگان آنمرحوم بخصوص به بانو سوسن امید و آقای هوشنك امید صمیمانه تسلیت میگویند.

آ ـ ۳۸۲۷۶

از طرف هیئت رئیسه و کارکنان شرکت سهامی تصفیه نفت ایران درگذشت شادروان احمد قدیمی نوائی پدر همسر گرامی آقای هوشنك امید راتسلیت گفته بقاء عمربازماندگان آنمرحوم به‌خصوص بانو سوسن‌وآقای امیدرا از خداوندبزرك مسئلت میدارد.

رئیس کل شرکت سهامی تصفیه نفت‌ایران

آ ـ ۳۸۲۷۶

از طرف هیئت رئیسه و کارکنان شرکت سهامی‌اکتشاف و تولید نفت ایران درگذشت شادروان احمد قدیمی نوائی‌پدر همسر گرامی آقای هوشنك امیدرا تسلیت گفته بقاء عمر بازماندگان آنمرحوم بخصوص بانو سوسن و آقای امیدرا از خداوند بزرك مسئلت میدارد.

رئیس کل شرکت سهامی اکتشاف‌و تولیدنفت ایران

آ ـ ۳۸۲۷۶

جناب آقای عاصمی و بانو

از شنیدن مصیبت وارده نهایت اندوهگین شده ،همگی خودرا در غم شما شریك میدانیم. خواهشمندیم بدین وسیله تسلیت صمیمانه مارا بپذیرید.

ورزشکاران انجمن دوشیزگان و بانوان

آ ـ ۳۸۲۸۴

دوست عزیز آقای ایرج قدیمی

مصیبت وارده را صمیمانه تسلیت گفته وآرزوداریم‌مارا نیز در غم خودشریك بدانی.

احمدربیع زاده، محمد مهدی نیکو

آ ـ ۱۷۷۰۱

آقای دکتر مهدوی وبانو

مصیبت وارده را ازطرف پزشکان و کادر پرستاری بیمارستان وزیری تسلیت عرض نموده بقاءعمر و سلامتی بازماندگان آن‌مرحوم را از خداوند بزرك مسئلت‌دارم.

دکتر غروی

آ ـ ۱۷۶۹۷

جناب آقای مهندس محمود قدیمی و آقای هرمز قدیمی

کارکنان آزمایشگاههای مهندسی نفت باکمال تاثر درگذشت‌ناگهانی پدر بزرگوارتان را صمیمانه تسلیت عرض نموده بقاء عمر آن‌جنابان وخاندان محترم را مسئلت‌دارند .

مهندس امیر حسن کیوان بهبهانی .مهندس‌حسن‌رخشافر مهندس بهرام فرارونی . مهندس منوچهر درودی . مهندس نرسس بغزخانیان .مهندس مصطفی لطیفی . مهندس آلبرت دانش‌راد ، مهندس عاشر کهنیم . دکتر حسین جهانشاهی ، مهندس مهدی نادرزاد ، مهندس جعفر میاحی ،مهندس قدمعلی صادقی . مهندس فیروزفلاحت ،مهندس نزهت ناظم‌زاده‌وزیری مهندس‌فاطمه گلکار .مهندس امیرهوشنك قطان . مهندس محمود حمصی .عباس رهبران . رستم جهانیان ،مهدی عابدی مسعود یکانی‌فرد ، گوهاریك سیمونیان . جهان‌نیك‌نژاد . حسن‌قاسمخانی .باقرخرمی . احمد میرعمادی .عباس طاهری.

آ ـ ۱۷۶۷۳

همکار محترم آقای دکتر حسین‌نیاکی

باتاثرفراوان درگذشت پدر بزرگوارتان رااز طرف خود واعضاء تعلیماتی‌واداری دانشکده پزشکی دانشگاه ملی ایران صمیمانه به جنابعالی تسلیت عرض می نماید .

رئیس دانشکده پزشکی .پروفسورعباس‌صفویان

آ ـ ۳۸۲۶۰

تیمسار معظم سرلشگر دکتر اصلانی

بانهایت تاسف وتاثر مصیبت وارده را تسلیت عرض نموده بقاء وسلامتی آن سرور گرامی‌و خانواده محترم رااز درگاه ایزد توانا آرزو داریم .

سرهنك لاچین اتابکی وبانو

آ ـ ۱۷۷۹۰

۶ دزد اتومبیل دستگیر شدند

این دزدان دو باند سرقت تشکیل داده بودند

مقصود براتی (رئیس باند)

ایوب‌سلیمانی

ابراهیم رضائی

محسن

علی

علیرضا

ماموران اداره آگاهی بادستگیری اعضای یك باند ازدزدان اتومبیل سواری ۱۸دستگاه اتومبیل‌سواری مسروقه کشف کردند .

بدنبال دستگیری اعضای این باند یك باند دیگر نیز به‌دام افتاد. این دزدان با روش‌تازه‌ای به‌سرقت اتومبیل می پرداختند .

سخنگوی شهربانی کل کشور در مورد دستگیری اعضای این‌دو باند به خبرنگاران گفت :

ساعت ۲۴ چند شب قبل دسته شماره ۱ گشت شبانه کلانتری ۱۳ اداره آگاهی کل در میدان قزوین متوجه شدند : یك اتومبیل سواری بدون هدف در چند نقطه خیابان توقف و سپس براه خود ادامه میدهد .

ماموران با توجه‌بشماره ۳۱۶۶۴ اتومبیل به مسروقه بودن آن پی برده و بلافاصله به تعقیب آن پرداختند .

سرنشینان اتومبیل پس از توجه به تعقیب اتومبیل گشتی پلیس بسرعت خودافزوده و حتی چراغ قرمز چهار راهها را نیز یکی پس از دیگری پشت سر گذاشتند ولی ماموران بایك مانور جالب وماهرانه پس از عبور از چند خیابان فرعی برسر راه آنها قرار گرفته و راه عبور آنان را سد کردند .

ماموران اداره آگاهی که بارها با چنین صحنه‌هائی روبرو بودند این بار نیز میدانستند که به‌محض متوقف کردن اتومبیل سارقین به قصد فرار آن را ترك خواهند کرد، بنابراین آنها نیز خودرا برای تعقیب آماده کرده و بدین‌ترتیب پس از توقف اتومبیل ها سارقین هر یك به سمتی فرار کردند .

ماموران آگاهی که سعی داشتند در آن نیمه شب از تیر اندازی و ایجاد ناراحتی برای ساکنین آن حدود که به استراحت پرداخته بودند خودداری کنند پس از طی چند خیابان‌در حالیکه‌سرکارستوان مرادی از ناحیه پا توسط یکی از سارقین مضروب شده بود موفق شدند هرسه نفر را دستگیر وبا اتومبیل مسروقه باداره آگاهی‌اعزام دارند .

مقصود براتی سارق سابقه دار که رهبری این باند را بعهده‌داشت صریحا اعتراف بسرقت ۱۸ دستگاه اتومبیل کرد و اظهار داشت : میدانستم بعلت ترافیك سنگین در روزمامورین کمتر درتعقیب‌اتومبیل مسروقه هستند ، بنابراین من و همکارانم پس از سرقت اتومبیل روزها با آن‌در شهربه مسافرکشی پرداخته‌وپس از لخت کردن‌اتومبیل وفروش اثاثیه آن را درگاراژ های دور افتاده تهران پارك کرده و به سرقت دیگری میپرداختیم .

باراهنمائی مقصود و همدستانش ابراهیم و ایوب خریداران لوازم مسروقه اتومبیل دستگیر و اتومبیل های مسروقه نیز در نقاط مختلف تهران کشف‌وبصاحبانش‌باز گردانده شد .

باند دیگر

سخنگوی شهربانی اضافه کرد: باند دوم سارقین در ساعت ۳٫۴۵ بامداد همان روز توسط ماموران گشت شبانه در خیابان سی متری نظامی بااتومبیل بنز شماره۷۳۹۸۲ تهران‌الف مسروقه متوقف‌و سه‌نفر سارقین اتومبیل مزبور بنام محسن وعلی و علیرضا بدون اینکه حتی توسط ماموران کلانتری ۱۳ آگاهی فرصتی برای فرار داشته باشند کل دستگیر و بمقامات قضائی تحویل شدند .

icp

ماشین فتوکپی الکترواستاتیک

«ساخت آمریکا»

نماینده انحصاری درایران شرکت زهره آفاق خیابان حافظ چهارراه یوسف آباد شماره ۸۲ تلفن ۶۱۱۴۰۵

دوشیزه نازی افشار

پس از ۲ سال کناره‌گیری‌از کاباره و تئاتر

از روز پنجشنبه ۱۹ شهریور فقط در

کاباره‌لیدو

برنامه اجرامی‌کند

نازی افشار باترانه‌های‌جدید خود شما را سر مست‌خواهد کرد

تلفن های رزرو

۳۳۵۲۲۰-۳۳۴۷۷۱

محاکمه‌مردی که‌همسرش‌راکشته‌بودآغازشد

انگیزه این‌قتل سوءظن بود

محمد مختاری با دوتن ازفرزندان خود در سالن‌دادگاه قبل‌از شروع محاکمه

محاکمه مردی که‌متهم است‌همسر ۲۵ ساله‌اش را به‌خاطر سوءظن بقتل رسانده از دیروز در شعبه ۴دادگاه جنائی تهران آغاز شد .

این مرد محمد مختاری نام دارد و متهم است که نیمه شب دهم‌شهریور ماه سال گذشته‌فریده زمانی همسر ۲۵ ساله‌اش را در خواب خفه کرده است .

کیفرخواست دادسرای تهران حاکیست :

محمد پس از کشتن فریده خود را به پاسگاه ژاندارمری محل رساند و به رئیس پاسگاه گفت : آقای‌رئیس من دیشب همسرم را درخواب‌خفه کردم مرا دستگیر کنید و بمجازات برسانید .

ماموران ژاندارم پس از شنیدن اظهارات محمد او را بازداشت کردند وبخانه اوکه در یکی‌از کوچه های خیابان خزانه اتابکی بود رفتند ودر اتاقی واقع در طبقه دوم ساختمان‌با جسد زنی‌که در رختخواب خوابیده و دستمالی دورگردن او بسته شده‌بود روبرو شدند .

پزشك قانونی پس ازمعاینه جسد فریده ، علت مرك اورا خفگی‌در اثر فشار جسمی محکم بدور گردنش گزارش کرددربازپرسی محمدصریحا بقتل همسرش اعتراف کرد و گفت : دوازده سال پیش با فریده که‌زنی‌زیبا وقانع‌بود ازدواج کردم دراوائل‌زندگی مابخوبی میگذشت‌ولی پس ازاین که من و همسرم دارای فرزندی شدیم نمیدانم چرا وبچه‌علت روحیه فریده ناگهان تغییرکردو بنای ناسازگاری راگذاشت .

من همیشه فریده را نصیحت‌میکردم و به او میگفتم که مسئولیت زیادی در قبال زندگی من و فرزندش دارد ولی او مرا مسخره می‌کرد .

محمد افزود : زندگی ما چندسالی باین منوال گذشت و ما در این‌مدت صاحب چهار فرزند شدیم ، ولی‌هر چه زمان جلو میرفت رفتار فریده‌بدتر میشد و این اواخر دیگر بکلی من و فرزندانش را فراموش کرده بود و همیشه در غیاب من از خانه بیرون میرفت و هرگاه که از او سئوال میکردم کجا بوده است میگفت :به‌تو مربوط نیست .

یکروز به فریده پیشنهاد کردم‌که اگر مایل نیست‌رفتارش را عوض‌کند و بزندگی من و فرزندانش برسد حقیقت را بگوید تا او را طلاق‌بدهم فریده با پیشنهاد من موافقت کرد و از هم جدا شدیم .

مسئولیت زندگی چهار فرزندم را خودم برعهده گرفتم ولی مدتی بعد دیدم نگهداری چهار کودك برایم مشکل است و باین فکر افتادم تا بخاطر بچه‌ها با فریده آشتی کنم .

عده‌ای‌را واسطه کردم تا فریده‌را حاضر کردند مجددا به عقد من‌درآید ولی او با گذشته فرقی نکرده بود شب قبل از حادثه تا ساعت ۱۱ شب در خانه نبود و وقتی از او پرسیدم‌که کجا بوده است گفت : به تو مربوط نیست و فریاد زدکه اصلا مرا دوست نمی‌دارد .

محمد گفت : من‌که دیگر زندگی با فریده برایم غیر ممکن بود ونسبت به او بد گمان شده بودم تصمیم گرفتم او را بکشم ، ولی چون نمیخواستم این کار را در حضور بچه‌ها انجام دهم نیمه‌شب که بچه‌ها خواب بودند بسراغ فریده رفتم و او را خفه کردم .

بازپرس دادسرای تهران پس از اعترافات محمد وی را مجرم شناخت و دادستان تهران نیز برایش تقاضای مجازات اعدام کرد .

پرونده این ماجرا جهت رسیدگی و تعیین مجازات به شعبه دوم دادگاه جنائی تهران ارجاع شد و ساعت ۱۰ بامداد روز گذشته قضات این‌دادگاه به ریاست آقای دکتر امیرحسین شیخ‌نیا محاکمه محمد را آغاز کردند .

ابتدا کیفرخواست دادستان تهران قرائت شد و رئیس دادگاه از متهم خواست تا جریان کشتن همسرش را شرح دهد، امامحمد برخلاف‌اعترافات خود در مراحل بازپرسی ، در دادگاه قتل را انکار کرد و گفت :

مردی‌که با همسرم آشنا شده‌بود او را به قتل رساندو من از این‌ماجرا اطلاعی نداشتمو از شدت ناراحتی‌این اعترافات را در بازپرسی کردم !ادامه محاکمه به امروز موکول شده است

مردی ۸۰ ساله بخاطر عشق زنی ۲۵ ساله دست به‌خودکشی زد

پیر مرد ۸۰ ساله‌ای در یکی‌ازروستاهای «خوراسکان» اصفهان بعلت‌شکست درعشق زن ۲۵ ساله‌ای با خوردن مقداری سم آفت‌چغندر دست بخودکشی زد .

این شخص که حجت خدادادی نام دارد ساکن روستای «شیر» از توابع «خوراسکان» اصفهان‌میباشد.

وی که هم‌اکنون دریکی از درمانگاه های اصفهان بستری است علت اقدام‌خودرا برای خبرنگار ما دراصفهان چنین تعریف کرد :

سومین همسرم‌سه سال‌قبل بدنبال بیماری شدیدی فوت کرد و من با رنج تنهائی‌این مدت را سپری کردم.چندی قبل با زن ۲۵ ساله‌ای بنام «کلثوم» که او نیزشوهر خود را از دست داده بود آشنا شدم .

مدتی از این آشنائی گذشت و حس کردم که ریشه های یك عشق عمیق نسبت به «کلثوم» در وجودم ریشه گرفته است . چند نفر از کسانم رابخانه‌وی فرستادم و از «کلثوم» رسما تقاضای ازدواج کردم ، ولی تنهابرادر کلثوم بنام ابراهیم ۴۵ساله با ازدواج ما مخالفت کرد .

براثر این وضع از آن پس روز بروز حالت روحی‌من بدتر میشد و احساس‌میکردم که زندگی بدون «کلثوم» برایم مفهومی نداردوبالاخره دیروز با خوردن مقداری‌سم آفت چغندر دست بخودکشی زدم .

حالت «حجت» که در بیمارستان بستری است رو به بهبود است وی تصمیم دارد در صورتی که برادر ۴۵ساله کلثوم اجازه‌دهد باوی‌ازدواج کند .

در راه مشهد در یک حادثه قطار ۲ نفر کشته و ۱۶ نفر مجروح شدند

این حادثه براثر برخورد قطار مسافری تهران ـ مشهد با یك قطار باری روی‌داد

ساعت‌ده بعداز ظهرروزگذشته بعلت تصادف دو قطار مسافری و باری در ایستگاه آبگرم (بین ایستگاههای گرمسار و سمنان) دونفر کشته شدند و ۱۶ نفردیگر آسیب دیدند .

براساس گزارشهای رسیده : هنوز علت بروز حادثه بدرستی روشن نشده و بطوریکه گفته می شود اشتباه سوزنبان در امرهدایت قطار مسافری باعث وقوع این‌حادثه شده است.

دونفر کشته شدگان یك مادر و پسر بچه ۸ ساله وی بودند و یکی از مجروحین نیز که فاطمه نام دارد و. مادر خود را در این حادثه‌از دست‌داه است ربیمارستان شیر و خورشید سرخ سمنان بستریست‌هنورهویت‌دیگر مجروحین

بقیه در صفحه ۲۱

از فردا صبح فقط در

سینماب.ب

جین‌فوندا- رابرت‌ردفورد - شارل‌بوایه در فیلم رنگی

پابرهنه در پارک

آغاز هفته دوم نمایش با موفقیت

فقط در

سینمارادیوسیتی

کمپانی پارامونت تقدیم میکند

شون کانری - ریچاردهریس

سامانتاایگار

در فیلمی بکارگردانی : مارتین‌ریت

THE MOLLY MAGUIRES

برخورد قدرتها

موزیك از : هنری مانسینی

پاناویژن ورنگی

شماره ۶۷۵۱ تاریخ ۱۲ر۶ر۴۹

تجدید آگهی مناقصه

پیرو آگهی مناقصه شماره ۵۵۷۸ ـ ۱۳ر۵ر۴۹ شهرداری نوشهر باستناد تصویب‌نامه هفتاد و چهارمین‌جلسه مورخ ۶ر۴ر۴۹ انجمن شهر و تائید شماره ۲۶۷۸ ـ ۱۸ر۴ر۴۹ فرمانداری شهرستان نوشهر عملیات احداث‌پل‌بتنی‌بر روی رودخانه گردکل امتداد خیابان اطلسی را که مبلغ کل کار ۱٫۲۰۰٫۰۰۰ ریال میباشد برابر نقشه های تیپ وزارت راه و مشخصات و واحدبهاء که طی شماره ۲۴۵۴ ـ ۸ر۵ر۴۹ به تایید دفتر مهندسی استان رسیده است با شرایط زیر بمناقصه واگذار مینماید .

۱ـ صلاحیت فنی شرکت کنندگان بایستی قبلا مورد تایید دفتر مهندسی استان قرار گرفته و شرکت‌کننده در مناقصه با ارائه برك صلاحیت میتوانند با مراجعه بشهرداری و پرداخت مبلغ یکهزار ریال به حساب ۳۹۶ در بانك ملی نوشهر اسناد و مدارك مناقصه را دریافت دارند .

۲ـ پیشنهاد دهنده باید مبلغ ۶۰٫۰۰۰ ریال ۵٪ کل کار را اسناد خزانه یا ضمانتنامه بانکی بسررسید دو ماه بعنوان‌سپرده شرکت در مناقصه ضمیمه پیشنهاد خود نمایند .

۳ـ پیشنهاد دهندگان باید پیشنهادات خود را در دو پاکت لاك‌و مهر شده الف و ب بشرح زیر :

پاکت الف محتوی ضمانتنامه گواهی صلاحیت ازدفتر مهندسی استان و طرح قرارداد و صورت مشخصات و شرایط و نقشه و واحدبهاء که همگی مهر و امضاء شده باشد و پاکت ب شامل برك پیشنهادی که با حروف و عددبطور خوانا نوشته شده باشد.

۴ـ قبول پیشنهادات تا ساعت ۱۱ صبح روز شنبه مورخ ۲۱ر۶ر۴۹ در مقابل اخذ رسید بدفتر شهرداری تسلیم دارند پیشنهادات واصله در ساعت ۱۲ صبح همانروز در کمیسیون مربوطه در شهرداری بازو قرائت خواهد شد حضور پیشنهاد ـ دهندگان در کمیسیون آزاد است .

۵ـ پیشنهاد فاقد سپرده مبهم و مخدوش و مشروط و یااینکه دیرتر از موعد مقرر برسد ترتیب اثرداده نخواهد شد .

۶ـ از برنده مناقصه هنگام عقد قرارداد معادل ۱۰٪ کل کار ضمانتنامه حسن انجام کار دریافت میگردد .

۷ـ مالیات و عوارض و حق‌الدرج آگهی و سایر هزینه های قانونی بعهده برنده مناقصه است .

۸ـ مدت انجام کار پس از مبادله قرارداد چهار (۴) ماه‌است. ماه است .

۹ـ شهرداری در رد یا قبول یك یا کلیه پیشنهادات رسیده مختار است .

۱۰ـ سایر اطلاعات و جزئیات دراسناد مناقصه مندرج است .

۱۱ـ شهرداری میتواند تا ۲۵٪ از مبلغ کل‌کار را اضافه یا کسر نماید .

شهردار نوشهر ـ ابراری

آ ـ ۳۸۰۴۴

آگهی تجدید مزایده

شرکت سهامی فرش ایران بنمایندگی از طرف آستان‌قدس رضوی تعداد ۱۳۰۶ قطعه قالی ـ کناره ـ قالیچه ـخرك مستعمل شسته شده را از طریق مزایده کتبی بطور نقد و یکجا بفروش میرساند .

داوطلبان میتوانند برای مشاهده فرش های مورد مزایده همه روزه باستثنای ایام تعطیل صبحها از ساعت ۸ تا ۱۲ بانبارشرکت واقع در خیابان فردوسی ـ روبروی خیابان چرچیل ـ شماره ۱۶۰ مراجعه و بادریافت برك مشخصات وشرایط مزایده‌پیشنهاد خود را تا ساعت ۲۰ روز شنبه ۱۱ر۷ر۴۹ بدفتر این شرکت تقدیم نمایند .

پیشنهادات واصله در ساعت ده صبح روز یکشنبه ۱۲ر۷ر۴۹ باز و قرائت خواهد شد .

شرکت سهامی فرش ایران

۱ـ۲ آ ـ ۳۸۲۳۸

اتومبیل سواری وارد دکان کبابی شد

یك اتومبیل سواری برانندگی شخصی بنام «علی امتحان» ۲۰ساله در خیابان خیام اصفهان از مسیر خود منحرف گردید و پس از ورود به یك مغازه کبابی کارگری را بشدت‌مجروح کرد .

این مغازه کبابی متعلق به شخصی بنام استاد اسداله بود و اتومبیل پس از اینکه قسمت جلوی آن را خراب کرد به کارگری بنام «علی رحمانی» که مشغول کاربود آسیب رساند و وی را بشدت مجروح ساخت .

مجروح به بیمارستان ثریا اصفهان منتقل‌شدو بستری گردید.

وزارت جنك

تجدیدآگهی مناقصه‌شماره ۱۰ـ۱۵ر۶ر۴۹

تیپ ۲۸ مستقل اسپهبدکارن یازده قلم سبزیجات مورد نیاز سال ۵۰ـ۴۹ پادگان مریوان‌رااز طریق مناقصه خریداری مینماید. داوطلبان میتوانند با مراجعه به پادگان مریوان و ملاحظه برك مشخصات و شرائط معامله پیشنهاد خود را طبق مفاد مندرج در شرائط معامله تنظیم وتاساعت ۹ صبح روز ۲۹ر۶ر۴۹ بدفتر پادگان مریوان تسلیم نمایند .

اداره مناقصه‌گذار : تیپ۲۸ مستقل اسپهبدکارن

سینماکاپری

نخستین‌فستیوال‌فیلمهای ۷۰میلیمتری‌در

ازفرداصبح باردیگر بمدت۷ روز

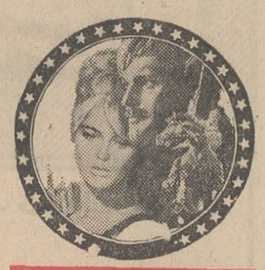

دکتر ژیواگو — چهارشنبه

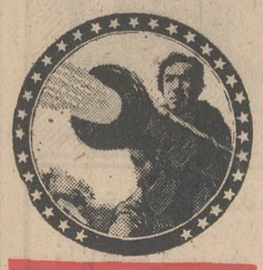

توپهای سان‌سباستیان — پنجشنبه

برای پیروزی — جمعه

بن‌هور — شنبه

قلعه عقابها — یکشنبه

برباد رفته — دوشنبه

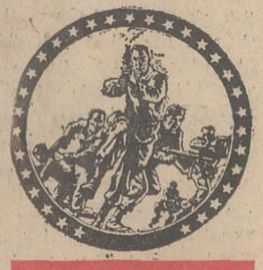

۱۲ مردخبیث — سه‌شنبه

بنا بدرخواست علاقمندان‌و مردم تهران، مدیریت‌سینما کاپری و نمایندگی کمپانی متروگلدوین مایر درایران، موافقت‌کرده‌اندکه نخستین فستیوال فیلمهای ۷۰ میلی‌متری بمدت یك هفته دیگر تمدید شود .

مجالس ترحیم

وزارت کار وامور اجتماعی باکمال تاسف درگذشت همکار عزیز خود آقای مجتبی داودی راباطلاع میرساند . مجلس ختم مردانه آن مرحوم ساعت ۹تا۱۱ صبح روزپنجشنبه ۱۹ر۶ر۴۹ و مجلس ختم زنانه ازساعت ۱۱ صبح تایك بعدازظهر همان روز در خانقاه صفی‌علیشاه برپا خواهد بود .

عبدالمجید مجیدی وزیرکار وامورا‌جتماعی

بانهایت تاثر و تاسف درگذشت دردناك همکار ارزنده خود آقای مجتبی داودی رئیس اداره طراحی و چاپ اداره کل آمار نیروی انسانی راباطلاع همکاران و دوستان‌میرساند مجلس ترحیم مردانه از ساعت ۹تا۱۱ صبح روز پنجشنبه۱۹ شهریور ماه و مجلس ترحیم زنانه از ساعت ۱۱ تایك بعداز ظهر همین روز در خانقاه صفی‌علیشاه برپا خواهد بود .

اداره کل آمار نیروی انسانی وزارت‌کار وامور اجتماعی
عزت‌اله‌راستکار

بانهایت اندوه فقدان دردناك دوست وهمکار عزیزمان مجتبی داودی را بخانواده داغدارش تسلیت میگوئیم و خودرا در سوك بزرك آنان شریك میدانیم.

مجلس یادبود دوست از دست‌رفته‌ما از ساعت ۹ تا۱۱ صبح روز پنجشنبه۱۹ شهریور (برای آقایان)و از ساعت۱۱ تایك بعداز ظهر همانروز (برای بانوان) در خانقاه صفی‌علیشاه برپا خواهدبود.

احمد مومنی ،رضا مشایخی ، هوشنك کریمی ،هوشنك باختری .

با اندوهی بی پایان و غمی بزرك مرك ناگهانی مجتبی داودی کوه‌نوردد برجسته و جوان لایق و شایسته و عزیزمان را باطلاع همه دوستان وآشنایان میرساند.

مجلس ختم مردانه آنمرحوم روز پنجشنبه ۱۹ شهریور ماه از ساعت ۹ تا ۱۱ صبح و مجلس ختم زنانه از ساعت ۱۱ تایك بعداز ظهر در خانقاه صفی‌علیشاه برگزار میشود.

کلوب کوه‌نوردی و اسکی دماوند

... گل‌پژمرد ، نغمه ها در گلو فرومرد ، سبزه‌بزردی گرائید و خزان زودرس خرمنی از گل داودی را به خاك انداخت ...

خانواده های :داودی ،طاهری ، شریعت پناهی ، خسرو-پناه ، خان شوکت، پیروز، نویدی ، عاضمی، شاه محمدی ، مژده‌بخش، علی‌نژاد ، داودی‌فر ، ریاحی ، حاج محمد امینی، اکبر ، شیخ‌مهدی.

بایکدنیا درد واندوه مرك جانگداز جگرگوشه خود مجتبی داودی این انسان واقعی و جوان دوست‌داشتنی راباطلاع دوستان و آشنایان میرسانند . مجلس ختم مردانه آن‌شادروان از ساعت ۹ تا۱۱ صبح روز پنجشنبه ۱۹ شهریور ماه ومجلس ختم زنانه از ساعت ۱۱ تایك بعداز ظهرهمانروز در خانقاه صفی‌علیشاه برگزار میشود.

مهندس حسن‌داودی، سرهنك مهندس جواد داودی ، علی‌اصغر داودی ،جلال‌الدین داودی ، سرلشگر محمودخسرو-پناه ، سرهنك غلامعلی طاهری ، سرهنك‌تقی طاهری ،سرگرد جواد طاهری ، سرگرد منصور طاهری ، علینقی شریعت‌پناهی، سرهنك عباس پیروز ، غلامرضا عاصمی ، تقی شاه محمدی، عباس مژده‌بخش ، عباس شیخ‌مهدی.

۱ـ۲ آـ۳۸۲۹۴

بعموم افراد خانواده های عزادار و بازماندگان آنمرحوم بویژه همکار عزیز آقای عباس مژده‌بخش این‌ضایعه‌ناثرانگیز را تسلیت میگوئیم.

باکمال تاثر درگذشت مرحوم محمد آذرنیا راباطلاع دوستان و آشنایان میرساند . مجلس ختم آن مرحوم درروز پنجشنبه ۱۹ر۶ر۴۹ از ساعت ۴تا ۶ بعداز ظهر در مسجد علی‌ابن‌ابیطالب واقع در خیابان فرح جنوبی . ایستگاه دبیرستان ـ اول خیابان منصور منعقد است . ضمنا مجلس ختم‌زنانه در همان ساعت در منزل اخوی آن مرحوم واقع‌در خیابان تخت‌طاوس شرقی . بیست متری پارسا پلاك ۷۳ منعقد است .

خانواده های : آذرنیا ، سرهنك‌ممی‌زاده ، دباغیان ، حسین‌زاده،دستمالچی ، پورعظیما ،ملك‌زاده ، روانگرد ، دوانگر .

آـ۱۷۷۲۱

بعموم بازماندگان آن مرحوم مصیبت وارده را تسلیت‌میدهیم

بمناسبت فوت جنت‌مکان آقای محمد محمودی مجلس ختمی از ساعت ۲ونیم تا۶بعداز ظهر روز چهارشنبه ۱۸ ماه جاری در خیابان اختیاریه مسجد صاحب‌الزمان منعقد است‌واز عموم آشنایان و دوستان انتظار دارد برای آمرزش روح‌آن مرحوم ازشرکت دراین مجلس مضایقه نفرمایند .

خانواده محمودی

آـ۱۷۷۱۳

بعموم بازماندگان آن مرحوم مصیبت وارده را تسلیت‌میدهیم

بانهایت تاسف وتاثر درگذشت والده ماجده آقای عباس مولائی‌صاحب‌منصب وزارت آموزش و پرورش را باطلاع می-رساند .مجلس ترحیم زنانه‌و مردانه روزپنجشنبه ۱۹. شهریور ازساعت ۴ونیم الی۶ بعداز ظهر در مسجدالجواد منعقدمیباشد.

وزارت آموزش وپرورش

آـ۱۷۷۵۹

باکمال تاسف درگذشت **بانو ملوك‌رفیعا (مولائی تهرانی)** خواهر گرامی آقای حسینعلی رفیعا مدیر کل اسبق وزارت دارائی را به‌اطلاع عموم می‌رساند . مجلس ترحیم‌زنانه و مردانه روز پنجشنبه ۱۹شهریور ماه از ساعت ۴ونیم الی ۶بعداز ظهر در مسجدالجواد دایر می‌باشد .

وزارت دارائی

آـ۱۷۷۵۹

بانهایت تاسف درگذشت والده ماجده هم‌مسلك ارجمند آقای عباس مولائی را باطلاع عموم میرساند . مجلس ترحیم زنانه و مردانه روز پنجشنبه ۱۹ شهریور از ساعت ۴ونیم الی۶ بعداز ظهر در مسجدالجواد منعقد میشود .

حزب‌ایران‌نوین

آـ۱۷۷۵۹

کانون تهران ضمن عرض تسلیت به خانواده های‌محترم سوگوار درگذشت مرحومه **بانو ملوك رفیعا (مولائی تهرانی)** خواهرگرامی آقای حسنعلی رفیعا عضو هیئت اعزامیه و مادر آقای عباس‌مولائی تهرانی عضوکانون را به‌اطلاع کلیه‌دوستان وبستگان میرساند مجلس ترحیم زنانه و مردانه روز پنجشنبه ۱۹شهریور ماه درساعت ۴ونیم‌الی۶ بعداز ظهردر مسجدالجواد دایر می‌باشد .

دبیر کل کانون تهران ـ دکتر محمد موتمنی

آـ۱۷۷۵۹

خانواده های : مولائی تهرانی ، رفیعا ، ایزدی ،حکمی، اصفهانی ،ایزدیفر ، کبودوند ، مجیب‌شیرازی ، عطائی ،افراز، زمردیان ، محمدی، شهردار ، همایون حاتمی ، رجائی ، جواهریان ، عاضدی روحانی ، صبا ، کشفی ، هرمزی ،اونی، شیرخانلو ،پرتوی ،شریفی ، یوسف‌زاده ، خواص ، حسابی .

باکمال تاثر درگذشت مرحومه **بانو ملوك رفیعا (مولائی تهرانی)**مادر گرامی آقای‌عباس مولائی‌تهرانی و همشیره آقای حسنعلی رفیعا را باطلاع کلیه دوستان و آشنایان میرساند مجلس ترحیم مردانه و زنانه روز پنجشنبه ۱۹ شهریور ماه‌در ساعت ۴ونیم الی۶ بعداز ظهر در مسجدالجواد دایر می‌باشد.

آـ۱۷۷۵۹

به‌آقایان عباس مولائی و حسنعلی رفیعا و سایر بازماندگان مصیبت وارده را تسلیت میدهیم .

بانهایت تاسف‌فوت **بانو طاوس یوم‌طوبیان** والده‌گرامی وبزرك خاندان یوم‌طوبیان را باطلاع دوستان و آشنایان‌می-رساند ،مجلس ختم‌آن مرحومه روز پنجشنبه ۱۹ شهریورماه ازساعت ۴ تا۶ بعداز ظهر در کنیسای یوسف‌آباد خیابان محمدرضاشاه ایستگاه دوم خیابان ثریا نرسیده به‌خیابان بیمه منعقد میگردد .

حنایوم طوبیان (بهروز)ـ الیسافان یوم‌طوبیان ،خانواده های دکتریعقوب‌زاده ـموسائی ـقلهد ـماشیخ‌اف ،منوچهری نو،حکیمی ،ماه گرفته .

ـآـ۳۸۲۸۶

بعموم بازماندگان آن مرحومه بخصوص آقای‌موسائی‌تسلیت میگوئیم . .

باکمال‌تاسف و تاثر درگذشت ناگهانی جناب‌آقای **احمد قدیمی نوائی** سفیر سابق شاهنشاه آریامهر و کارمندعالیرتبه بازنشسته وزارت امور خارجه راباطلاع میرساند . مجلس‌ختم مردانه از ساعت ۴تا۶ بعداز ظهر روز چهارشنبه ۱۸ شهریور ۱۳۴۹ در مسجد مجد ومجلس ختم زنانه نیز از ساعت ۹تا۱۱ صبح همان روز در خانقاه صفی علیشاه برگزار میگردد.

وزیرامورخارجه

۱ـ۲ آـ۳۷۷۲۸

با نهایت تاسف درگذشت شادروان **احمد قدیمی** ابوی آقایان محمود قدیمی و هرمز قدیمی کارمندان ارشد شرکت ملی نفت ایران را به اطلاع میرساند مجلس ترحیم‌مردانه‌آن مرحوم روز چهارشنبه ۱۸ شهریور ماه جاری از ساعت ۴تا۶ بعداز ظهر در مسجد مجدو مجلس ختم زنانه صبح همان روز از ساعت ۹تا۱۱ صبح در خانقاه صفی‌علیشاه برگزار خواهد شد .

شرکت ملی نفت ایران

۱ـ۲ آـ۳۷۹۷۶

بانهایت تاثر واقعه مولمه درگذشت ناگهانی شادروان **جناب احمد قدیمی نوائی** پدر همسر گرامی آقای دکترهوشنك امید رئیس اداره کل حقوقی شرکت‌های عامل نفت ایران را در لندن باطلاع میرساند.

مجلس ختم مردانه آنمرحوم از ساعت ۴تا۶ بعداز ظهر روز چهار شنبه ۱۸شهریور ماه ۱۳۴۹ در مسجد مجد ومجلس ختم زنانه در همانروز از ساعت ۹تا۱۱ صبح در خانقاه‌صفی-علیشاه برگزار میگردد .

شرکتهای عامل نفت ایران

آـ۳۸۲۷۴

خانواده های قدیمی نوائی، خلعت‌بری، مهدوی ، امید، دفتری ،بهنیا، عمیدی ، اصفیاء، ناظم بوشهری، محسنین ، برقعی، قائم مقامی، هنجنی ، افشاریه ، بالازاده، درودی ، فرهمند ، نوائی ، بلالی، سجادپورو سایر خانواده های‌وابسته باقلبی مملو از تاثردرگذشت ناگهانی جناب احمد قدیمی‌نوائی رادرلندن باطلاع‌خویشان‌ودوستان میرساند.

ختم مردانه از ساعت ۴ تا ۶تا بعداز ظهر روز چهارشنبه ۱۸ شهریور ۱۳۴۹ در مسجد مجدو مجلس ختم زنانه نیزاز ساعت ۹تا۱۱ صبح‌همان روز در خانقاه صفی‌علیشاه برگزار میگردد

۱ـ۲ آـ۱۷۴۵۳

بانهایت تاسف درگذشت برادر بزرگوارم شادروان **نبی‌اردلان** راباطلاع میرساند . مجلس ترحیم زنانه و مردانه روز چهارشنبه ۱۸ شهریور از ساعت ۹تا۱۱ صبح در مسجد مجد منعقد است .

مریم اردلان

آـ۱۷۶۷۵

بانهایت تاسف و تاثر درگذشت ناگهانی اخوی‌**محمد صادق سلطان زاده** را در خوی باطلاع آقایان همشهریان وآشنایان آن مرحوم میرساند مجلس ترحیم در مسجد ولی عصر واقع در خیابان حشمت‌الدوله روز چهار شنبه هیجدهم شهریور از ساعت ۴الی ۶ بعداز ظهر برگزار خواهدشد.

الاحقر سیدعلی‌اصغر خوئی ،الاحقر حاج سید محمدحسین خوئی، الاحقر شیخ‌محمد خوئی، محمدباقر سلطان زاده ،محمد تقی سلطان‌زاده، مختار سلطانزاده ، حاج محمد حسین‌مهدی-زاده ، خانواده های سزاوار ، نبوی، فیض‌اله زاده ، پارسا ، بافته‌چی ، ظهیری ، فهمی، منصوری ، رضوی زاده ،رباطی.

آـ۱۷۶۶۵

بعموم‌بازماندگان آنمرحوم مصیبت‌وارده را تسلیت‌میدهیم

باکمال تاسف درگذشت **بانو هما اصفهانیان** مادر خانم شیرمرد محمود اخوان رئیس محترم باشگاه لاینز تجریش را باطلاع شیر مردان وشیر زنان ودوستان می‌رساند .

مجلس ترحیم‌مردانه روز چهارشنبه ۱۸ماه جاری ازساعت ۴تا ۶بعداز ظهردر خانقاه صفی‌علیشاه و مجلس ترحیم زنانه درهمانساعت درشمیران خیابان مژده منزل اخوان برگزار خواهد شد .

دبیر باشگاه لاینز تجریش

بانهایت تاسف درگذشت شادروان **بانو هما اصفهانیان** متعلقه مرحوم حاج محمدحسن اصفهانیان راباطلاع دوستان و آشنایان و منسوبین میرساند مجلس ترحیم مردانه در روز چهار شنبه ۱۸ شهریور ماه ۴۹ از ساعت۴ الی۶ بعدازظهر در خانقاه صفی علیشاه برگزار خواهدشد مجلس ترحیم‌زنانه در شمیران خیابان نیاوران خیابان مژده کاشی ۷۱ از۴ونیم الی ۶و نیم همانروز برقرار میباشد.

خانواده های: اصفهانیان، اخوان ،مستوفی‌الممالکی ، علوی،تبارك، شایسته ، قائمی تهرانی، ورزیده ، آزموده، جزائری ، ساسانی ، توانا، بنی‌ریاح، اعتصام ، علافبند ،عاصمی، حقیقت، امیر معتضدی ،حریری،محمدی ، نجم آبادی،بزرك‌نیا، ارشادی‌فر ، مدنی، نگهبان ، بهبهانی .

مراسم شب هفت شادروان **بانو هما‌اصفهانیان** روز شنبه ۲۱ شهریور ماه ازساعت ۴الی ۶ بعدازظهر درحضرت‌عبدالعظیم باغچه علیجان آرامگاه اصفهانیان برگزار میگردد .

خانواده اصفهانیان

آـ۱۷۶۵۱

بعموم افراد خانواده های عزادار بویژه بازماندگان آن مرحومه مصیبت وارده راتسلیت میدهیم .

بانهایت تاسف وتاثر درگذشت ناگهانی شادروان‌**آقای ابراهیم‌رافت** کارمند بازنشسته وزارت دادگستری همسر بانو صفیه رافت وپدر آقای دکتر اسمعیل رافت وبانوان فاطمه و عفت و معصومه رافت را باطلاع میرساند . مجلس ترحیم‌زنانه و مردانه آن شادروان روز پنجشنبه ۱۹ شهریور ماه جاری از ساعت ۹تا۱۱ صبح در مسجد الجواد واقع در میدان ۲۵ شهریور منعقد خواهد بود .

خانواده‌های : رافت ، علامه ، زرعکائی ، جنائی، یزدی‌زاده باریکانی ، وافق ، محمودی ، امانی ، امیدوار ، بصیری ، پورحسینی ، مرعشی ، لشگری

خواهشمند است بانوان محترم باپوشش کامل قدم‌رنجه فرمائید .

۱ـ۲ آـ۱۷۶۴۷

بااندوه فراوان درگذشت **آقای ابراهیم رافت** پدربزرگوار دوست عزیزمان آقای دکتر اسمعیل رافت راباطلاع دوستان وآشنایان میرساند . مجلس ختم مردانه وزنانه آن شادروان از ساعت ۹تا۱۱ صبح روز پنجشنبه نوزدهم شهریورماه‌جاری در مسجد الجواد واقع در میدان ۲۵ شهریور منعقد خواهد بود .

علی‌اردلان ، اصغر گیتی‌بین ، مهندس صمیمی،مهندس موحد ، احمد انواری ، عباس محمودی ، عباس وزیری ، اسمعیل قوام‌شهیدی ، ابوالفضل قاسمی ، مهندس توسلی ، عبدالحسین ثنائی ، ابوالقاسم خادم ، رحیم شریفی ، توکل، امیرابراهیمی ، عباس گیتی‌بین

آـ۱۷۶۴۹

بعموم افراد خانواده‌های عزادار بویژه خانواده محترم رافت مصیبت وارده را تسلیت میدهیم

بانهایت تاثر و تاسف درگذشت مرحوم **محمداسمعیل اصلانی** پدر بزرگوارمان را باستحضار دوستان و آشنایان میرساند . مجلس ترحیم زنانه و مردانه فقید سعید روز پنجشنبه ۱۹ شهریورماه از ساعت ۹تا۱۱ صبح در مسجد مجد برگزار میگردد .

سرلشگر دکتر علی‌اصلانی ، محمداصلانی ، حسین اصلانی ، زرین‌دخت اصلانی

خانواده‌های : اصلانی ، بلده ، صادقی‌جورابچی ، نصراصفهانی ، کسرائی ، جمالی ، فدائی ، عزیزپور ، ژرفی، پارسا ، داوری

بانهایت تاسف و تاثر درگذشت مرحوم **محمد اسمعیل اصلانی** بزرك خاندان اصلانی رابه‌استحضار دوستان‌وآشنایان میرساند .

مجلس ترحیم زنانه و مردانه فقید سعید روز پنجشنبه ۱۹ شهریورماه از ساعت ۹تا۱۱ در مسجد مجد برگزار میگردد.

آـ۳۸۲۶۶

بعموم افراد خانواده‌های عزادار بویژه بازماندگان آن مرحوم مصیبت وارده را تسلیت میدهیم

بانهایت تاثرو تاسف درگذشت شادروان **سیدمحمد هاشمی** نماینده ادوار سابق مجلس شورای ملی و پدر گرامی آقای سید باقر هاشمی کارمند مجلس شورای ملی‌را به استحضار میرساند ؛

مجلس ترحیم فقید سعید از ساعت ۴تا۶ بعداز ظهر روز پنجشنبه ۱۹ شهریور ماه جاری در مسجد مجد منعقد خواهد بود .

رئیس مجلس شورای ملی ، عبدالله ریاضی

بدین وسیله درگذشت شادروان **سیدمحمد هاشمی کرمانی** پدر ارجمند آقای هاشم هاشمی کارمنداین سازمان را به‌اطلاع میرساند. مجلس ترحیم آن‌مرحوم از ساعت ۱۶تا ۱۸ پنجشنبه نوزدهم شهریور ماه جاری در مسجد مجدبرقرار خواهد بود.

سازمان آب منطقه‌ای تهران (شرکت سهامی)

آـ۱۷۶۶۳

بسمه تعالی

بمناسبت فوت مرحومه مغفوره **بانو فاطمه فیروزبخت** متعلقه آقای عباس سعیدی که بانوی‌مومنه متقیه بود مجلس ترحیمی صبح چهار شنبه از ۹ تا۱۱ در مسجدالجواد «ع»منعقد میگردد باشرکت در مجلس مزبور خاطرحزین بازماندگان را شاد فرمائید.

محمد غروی

اداره دارائی ژاندارمری کل کشور درگذشت ناگهانی **بانو فاطمه سعیدی (فیروزبخت)** همسر آقای عباس سعیدی رئیس دایره اداری دارائی ژاندارمری کل‌کشور را باستحضار میرساند مجلس ختم مردانه و زنانه از ساعت ۹ تا۱۱ صبح روز چهار شنبه ۱۸ شهریور ماه در مسجد الجواد واقع در میدان ۲۵ شهریور منعقد میباشد.

سرلشگر پرویز گلسرخی

درگذشت تاثرانگیز **بانو فاطمه فیروزبخت** همسر آقای عباس سعیدی و خواهر همکاران گرامی آقایان مهدی و محمود فیروز بخت رابه اطلاع دوستان و آشنایان میرساند.

مجلس ترحیم مردانه و زنانه از ساعت ۹ الی ۱۱ صبح روز چهار شنبه ۱۸ شهریور در مسجدالجواد برگزار خواهد بود.

شرکت سهامی ساختمانی پرژام

باتاسف فراوان فوت ناگهانی **بانو فاطمه سعیدی(فیروز-بخت)** همسر آقای عباس سعیدی را که دراثر سانحه‌اتومبیل بوقوع پیوسته باطلاع دوستان و آشنایان میرساند مجلس‌ختم مردانه و زنانه از ساعت ۹ تا ۱۱ صبح روز چهار شنبه ۱۸ شهریورماه در مسجدالجواد«ع» واقع در میدان ۲۵ شهریور منعقد میباشد.

خانواده های: سعیدی ،فیروزبخت ، توتونچی، سهامی، حریری، ایزدی، مدبر، مدنی، رجائیان، شاه‌دلنی، اعظم‌زنگنه، اکرمی،آهی،آرین، نامی، دکترافغان، دکتر علمداری، طاهر آبادی، نائینی‌نژاد، کیهان، حامدپور.

«از بانوان شرکت کننده تقاضا میشود باپوشش کامل در مجلس ترحیم شرکت فرمایند.»

۱ـ۲ آـ۱۷۵۵۳

خانواده های : آقائی .درخشان . کشمیری . ایزدیان. کیهانیان .امینی . پیش‌بین . کریم پور . لطیفی . قادری

بانهایت تاسف و تاثر درگذشت نابهنگام مرحومه مغفوره(**شهربانو درخشان**) عیال آقای حاج رضا آقائی را به اطلاع کلیه بستگان و آشنایان می رسانند . مجلس ترحیم آنمرحومه روز چهارشنبه ۱۸ر۶ر۴۹ ازساعت ۳تا ۶ بعد ازظهر درمسجد رضویه واقع درخیابان قصرالدشت چهارراه هاشمی ومجلس زنانه همانروز در منزل شخصی آنمرحومه واقع در خیابان زاویه پشت بیمارستان میمنت کوی حبیب منعقد است.

آـ۱۷۷۷۹

بدینوسیله فوت **بانوجهان محمدی** والده آقای محمد علی نیئی رئیس دبیرستان مترجم‌الدوله این‌ناحیه‌راباطلاع‌همکاران محترم میرساند . مجلس ختم آنمرحومه از ساعت ۱۰ صبح الی ۱۱ونیم روز چهارشنبه۱۸ر۶ر۴۹درمسجدچهارصددستگاه جنب دبیرستان قوام منعقد ، خواهشمند است‌با شرکت‌خود در مجلس مزبور روح آن مرحومه را شاد فرمائید .

رئیس اداره آموزش و پرورش ناحیه۵تهران‌ـجلالیان

آـ۱۷۷۴۹

خانواده‌های : علیمردان ، شارعی ، خدابنده،دکترسجادی یاسائی ، مهندس توکلی ، خاتمساز ، ، جوادی ، دکترزادفر صنیعی ، دکتر اوطادی ، دکتر خطیب شهیدی ، امین‌ترابی، زکیخانی ، شهبازی ، اسکندرزاده ، دکتر شیروانی ، معینی شریف‌پور ، هاشمی‌پور

بانهایت تاثر درگذشت جانگداز شادروان **بانو عذرا شارعی (علیمردان)** را باطلاع بستگان ودوستان میرساند .

مجلس ترحیم زنانه و مردانه آن مرحومه از ساعت ۹الی۱۱ صبح روز پنجشنبه ۱۹ شهریورماه ۴۹ در مسجد حاج حسن واقع در میدان شاهپور اول خیابان‌ارامنه منعقد خواهدبود.

۱ـ۲ آـ۱۷۷۴۳

بعموم بازماندگان آنمرحومه مصیبت وارده را تسلیت میدهیم

باکمال تاسف درگذشت ناگهانی بانوی نیکوکارفروغ **ارفع کامرانی** ، مادرگرامی خانم نارسیس کامرانی کارمند دبیرخانه سازمان زنان ایران راباطلاع عموم میرساند .

مجلس ترحیم زنانهٔ آن مرحومه روز پنجشنبه ۱۹شهریور ماه از ساعت ۴تا۶ بعدازظهر در خانقاه صفی‌علیشاه برگزار خواهد شد .

سازمان زنان ایران

آـ۳۸۳۴۶

باکمال تاسف درگذشت ناگوار شادروان **بانو فروغ ارفع مصطفوی رجالی** (کامرانی) راباستحضار بستگان و آشنایان میرساند . مجلس ترحیم مردانه طبق وصیت آن مرحومه برگزار نمیشود و هزینه آن بمصرف امور خیریه میرسد.

مجلس ترحیم زنانه در خانقاه صفی‌علیشاه از ساعت ۱۶تا۱۸ روز نوزدهم شهریورماه برگزار و مراسم‌هفته درقم صحن قدیم مطهر حضرت معصومه علیهاسلام ازساعت ۱۶ تا ۱۸ روز یکشنبه ۲۳ شهریورماه برقرار خواهد بود .

قدسی ارفع کامرانی (آریائی) ، نارسیس کامرانی ، سرتیپ میرمحمدمصطفوی رجالی ، ملیح‌السلطنه‌شیروان‌بیکی شکوه‌اقدس افسر

خانواده‌های : کامرانی ، مصطفوی رجالی ، آریائی ، شیروان‌بیگی ، افسر ، رکنی ، ناصری‌قاجار ، عضد،مظفری قاجار ، نصرت‌مظفری ، میرزابهرام و گیلانی‌دراین‌سوگواری شریك میباشند .

آـ۱۷۷۳۷

بعموم افراد خانواده‌های عزادار مصیبت وارده راتسلیت میدهیم

یادبود

بمناسبت چهلمین‌روز درگذشت شادروان‌**حاج‌علی مخملباف** ازساعت ۳ونیم‌تا۵ونیم بعداز ظهر جمعه ۲۰ شهریور مجلس یادبودی در آرامگاه آن مرحوم واقع در حضرت عبدالعظیم برپاست مایه سپاسگزاری است اگر اقوام ودوستان محترم برای شادی روح‌آن مرحوم سرافرازمان فرمایند . مخارج‌شب چهلم بین مساکین و فقرا اطعام خواهدشد .

خاندان مخملباف

آـ۱۷۵۶۳

بدینوسیله باستحضار خویشان ودوستان می‌رساند که مراسم شب‌هفت‌جوان‌ناکام **یوسف‌لسان** درروزچهارشنبه۱۸ر۶ر۴۹ درمسجد فیروزآبادی واقع درشهر ری ازساعت ۳ونیم تا ۶بعد از ظهر دایرخواهد بودامیداست باشرکت خود در آن مراسم روح آن مرحوم وبازماندگان را تسلی بخشید .

حاج علی‌اکبر لسان . دکتر محمدلسان . کریم لسان سلماسی ،جعفرتهیدست

آـ۱۷۶۶۹

بدین‌وسیله درگذشت **آقای محمددوستگانی** اپراتور باارزش نیروگاه فرح‌آباد رااعلام میدارد ، مراسم شب‌هفت آن فقیدسعید از ساعت ۱۵ تا ۱۸ روز چهارشنبه هیجدهم شهریور ماه۴۹در مسجد فیروزآبادی‌برگزار خواهد گردید.

شرکت توانیر

آـ۱۷۷۱۱

سروخزان زده‌ام بهرام عزیزخلبان شهید

بیادروز دوازدهم اردیبهشت ۱۳۲۳ که باگلهای بهاری قدم بعرصه زندگی نهادی و وجودم را غرق شادی و امید کردی وبیاد روز شوم نوزده شهریور ماه ۱۳۴۸ با خزان پائیزی چراغ عمرت‌بخاموشی گرائید و فرسنگها دور از وطن و خانواده ودرراه‌خدمت بوطن در آمریکا بخاك‌وخون غلطیدی ، بمناسبت آغاز اولین سالگردوریت‌ای‌نازنین من ، جوان ناکام بهرام‌آرام مراسمی برمزارت‌درابن‌بابویه آرامگاه شکروی در روز۱۹ شهریور ماه ۴۹ از ساعت ۴ر۳۰ تا ۶ر۳۰ بعداز ظهربرقرار است وبه‌پاس خوبیها و مهربانیهای تواشك حسرت خواهیم ریخت .

مادرت عشرت آرام و خواهران داغدارت

بمناسبت تصادف اولین سالگرد شهادت خلبان جوان ناکام‌بهرام‌آرام باروز ۵شنبه ۱۹ شهریورماه جاری مراسم یادبودی از ساعت ۱۶ر۳۰ الی ۱۸ر۳۰ دراین‌بابویه آرامگاه شکروی برگزار میگردد شرکت دراین مجلس موجب‌تسلی خاطر بازماندگان خواهد بود .

خانواده‌های : آرام سبزواری ، شیخ‌الاسلامی،آصف‌نیا زندداودی ، جعفری ، کاوه

۱ـ۲ آـ۱۷۷۶۳

کفی‌بانموت واعظا

چون هفتمین روز درگذشت طوبی وساده‌**بانو طوبی** مادر آقای علی اصغر نگهبان رئیس اعتبارات بانك ملی ایران و خانم آقای مهندس روح‌الله تاروردی سرپرست اداره کل بررسی و سنجش وزارت اطلاعات و خانم آقای دریادار دفتری مصادف باپنجشنبه ۱۹ شهریور هشتم‌ماه رجب میباشد از ساعت ۳بعداز ظهر الی شش روز مزبور در مسجد همت‌آباد چهار راه‌حاج‌مهراب بازارچه کربلائی عباسعلی مجلس‌تذکری برقرار شرکت درمجلس مزبور باعث تسلیت خاطر بازماندگان است.

سیدعلی‌اکبر واعظ حاج‌سید جوادی

آـ۱۷۶۹۹

بدینوسیله باطلاع کلیه اقوام و آشنایان میرساند مراسم شب هفت درگذشت مرحومه مغفوره **بانو زهرا طاهری** همسر حسن‌عدل طباطبائی روز چهارشنبه ۱۸ شهریور ماه ازساعت ۴الی ۶ بعدازظهر در مسجد آقاماشاءاله جنب ابن‌بابویه برگزار خواهد شد .

خانواده عدل طباطبائی ـ طاهری

آـ۳۸۲۷۲

مجلس یادبود چهلمین روز درگذشت **بانو زهرابغایری** همسر مرحوم سرتیپ مهندس عبدالرزاق بغایری از ساعت ۵ونیم الی ۷ونیم روز پنجشنبه ۱۹ر۶ر۴۹ در منزل آنمرحومه واقع در میدان سنائی شماره ۷۲ برگزار واز دوستان و آشنایان محترم خواهشمند است برای شادی روح‌آنمرحومه دراین مجلس شرکت فرمایند .

خانواده‌های : بغایری ، فروغی ، قصبه‌ای ، وصال‌وبستگان

آـ۱۷۶۸۷

تسلیت

همکار گرامی آقای مژده‌بخش

هیئت تحریریه روزنامه اطلاعات خودرادر غم شما وخانواده محترمتان شریك میداند .

جناب آقای عباس مژده‌بخش

کارکنان سازمان شهرستانهای موسسه اطلاعات ،درگذشت اسفناك آقای مجتبی داودی را به‌جنابعالی و خانواده محترمتان تسلیت میگویند و برای شما و بازماندگان آن مرحوم صبرو شکیبائی مسئلت دارند .

هیئت رئیسه شورای همکاری‌سندیکاهای کارگری‌ایران

بانهایت‌تاسف‌مصیبت‌وارده‌را به‌جناب‌آقای‌بنی‌اسدآقائی دبیر سندیکای کارگران خباز وعضوهیئت‌رئیسه‌شوراتسلیت‌میگویند

آـ۱۷۷۷۹

تیمسار معظم سرلشکر دکتر اصلانی

باکمال تاسف مصیبت وارده را حضور آن تیمسارمعظم تسلیت عرض مینمایم .

آـ۱۷۷۱۵ **سرتیپ دکتر افشار**

دوستان عزیز : آقایان رضاو مرتضی نوروزیان

مصیبت وارده را بشماو فامیل محترم تسلیت میگوئیم.

آـ۱۷۶۴۱ **ایرج قصابیان ـامیرکابلی**

آقای دکتر مصطفی موحد

مصیبت وارده را بحضور جنابعالی و خانواده محترمتان تسلیت می گوئیم

آـ۱۷۷۲۳ **عبدالحسین‌اسلامی ، رضا سیدحسینی**

جناب علی شمپرنیا

درگذشت نابهنگام سروان‌عزیز اورنك رابفامیل محترم بخصوص به‌آن جناب تسلیت عرض مینماید .

آـ۱۷۷۰۳ **سید احمد شافع**

تیمسار سرلشگر دکتر اصلانی

ازسوی‌خود وهمکارانم درگذشت پدر بزرگوار آن تیمسار معظم را صمیمانه تسلیت عرض نموده وخود را در این مصیبت بزرك شریك دانسته ازخداوند متعال بقای عمر و سلامت تیمسار وبازماندگان گرامی را مسئلت می نمایم.

سرتیپ دکتررضا پروانه

آـ۱۷۶۹۱

تیمسار سرلشگر دکتر اصلانی

درگذشت پدر گرامیتان را تسلیت عرض‌نموده خودرا در سوك شما شریك‌میدانیم .

دکتر یزدانی . دکتر نصیری ،دکتر بصاری .آزیتاکیا. شهناز شعفی . پوردلجو آـ۳۸۲۶۸

تیمسار سرلشگر دکتر اصلانی

در حیرتم چگونه دهم عرض تسلیت
در حضرتی که منبع اسرار حکمت است

آـ۱۷۶۸۳ **سرهنك ستاد دکتربورحسینی**

تیمسار سرلشگر دکتر اصلانی

مصیبت‌واردەرا صمیمانه تسلیت عرض می نمایم .

سرتیپ دکتر صفائی نیلی

آـ۱۷۶۸۱

سرکارسرگرد منصوراورنك

باقلبی آکنده‌از اندوه درگذشت‌دردناك وجانگداز فریدون نازنین‌را صمیمانه تسلیت گفته ودراین ماتم بزرك باتو و همه خانواده اورنك سهیم می‌باشیم.

هوشنك مویدی . فرهنك انصاری . حسن‌وزین‌رام.دکتر حشمت‌الله لامع ، منوچهر خرمی . دکتر ضیاءصمیمیان

آـ۳۸۰۵۶

سرکار علیه خانم همانگهبان

دبیران و کارمندان ودانش‌آموزان دبیرستان ششم بهمن تجریش‌ازدرگذشت‌مادر عزیزتان اندوهگین ودراین غم‌بزرك باشما شریك‌اند ضمن عرض تسلیت آرزوی سلامت وشکیبائی سرکاررادارند

آـ۳۸۰۶۲ **ایران دست غیب بهشتی**

جناب آقای عاصمی رئیس تربیت‌بدنی تهران

مصیبت وارده‌را به جنابعالی وخانواده محترمتان تسلیت می گوئیم

مسئولین تربیت‌بدنی نواحی ۱۷گانه آموزش وپرورش تهران

آـ۱۷۶۸۵

سرکار سرگرد منصوراورنك

باکمال تاسف فوت برادر عزیزترا تسلیت عرض‌نموده‌خود رادر این غم شریك میدانم.

آـ۳۸۰۸۲ **آمل‌ـاسدالله‌مقصودنیا**

سپاسگزاری

از کلیه سروران عزیز و دوستان و خویشان که ابراز مرحمت فرموده در مراسم تشییع جنازه و مجالس ترحیم و شب هفت مرحومه **بانو زهرا حریری** تشریف‌فرما شده‌اندویا باارسال نامه و تلگراف ویا درج در جراید بازماندگان آن مرحومه را موردتفقدو عنایت خویش قرارداده وابراز همدردی فرموده‌اند تشکر بی‌پایان نموده ، چنانچه بعلت تالمات روحی درعرض تشکر حضوری تاخیری‌رخ‌دهد، پوزش طلبیده بقای عمروسلامت همگان را از خداوند بزرك مسئلت مینماید.

خانواده های حریری ـ انشاء

آـ۱۷۶۳۷

مذاکرات خط لوله نفت اهواز ـ اسکندرون به تعویق افتاد

اطلاعات ۱۳۰۱

سه‌شنبه ـ هفدهم شهریورماه ۱۳۴۹
ششم رجب ۱۳۹۰ ـ هشتم سپتامبر ۱۹۷۰
شماره ۱۳۳۹۰ ـ سال چهل و پنجم
استخراج دکتر ریاضی کرمانی

ساعات شرعی	اذان صبح	ساعت ٤ و ٧ دقیقه
	طلوع آفتاب	ساعت ٥ و ٤١ دقیقه
	ظهر شرعی	ساعت ١٢ و ٢ دقیقه
	اذان مغرب	ساعت ٦ و ٣٩ دقیقه

★مذاکرات بخاطر عدم آمادگی کمپانی های نفتی به ۲۶شهریور موکول شد

*** کمبود نفت دراروپاوکاهش امکانات کمك‌ونزوئلاولیبی اهمیت‌احداث‌خط‌لوله‌اهواز‌ـ اسکندرون را افزایش‌داد**

علی باستانی

مذاکرات نفتی لندن که مربوط به‌احداث‌خط لوله‌اهواز‌ـاسکندرون بود بعلت عدم آمادگی کمپانیهای نفتی ، سهامدار کنسرسیوم نفت ایران انجام نگرفت و موکول به بیست و ششم شهریور (۱۷ و۱۸ سپتامبر) شده است . نمایندگان شرکت‌ملی‌نفت بدون انجام‌مذاکره بتهران بازگشتند.

مذاکرات در اصل بخاطردریافت تضمین حمل ۹۰۰ هزار بشکه‌نفت درروزاز خطلوله اهواز‌ـاسکندرون بود در مذاکرات دوره‌های قبل عده‌ای از سهامداران تا ۳۳هزار بشکه را قبول کردند اما تلاش شرکت ملی نفت اینست که از فروشندگان و خریداران تضمین ۹۰۰ هزار بشکه را دریافت دارد. قبلا پیش بینی میشد که در این مذاکرات مسئله تضمین وضع روشنتر بخود بگیرد و احتمالاپایان یابد . محافل نفتی اظهار خوشوقتی وزارت خارجه ایران را در روز چهارشنبه هفته قبل ناشی از همین خوش بینی میدانستند و حالا هم همین خوش بینی را برای‌مذاکرات اواخر شهریور پیش بینی میکنند.

*** کمبود نفت**

شرایط جهانی نفت و بخصوص وضع توزیع نفت در اروپا روزبروز بنفع احداث خط لوله اهواز ـ اسکندرون میشود. اروپا هم ازهم اکنون‌نگران ذخایرنفت‌در زمستان است نشریه «آبزرور» چندی قبل پیش بینی کرد که اگر زمستان امسال زمستان سردی باشد کمبود نفت برای مردم اروپا مشکل‌بزرگی خواهد بود .

این وضع تازه‌برای زمستانی پیش بینی میشود که هیچ نوع‌اتفاق و حادثه‌ای برای نفت خاورمیانه پیش نیاید . اما اگر اتفاق دیگری موجب قطع نفت یا بسته شدن‌چاه یا تزلزل نفت رسانی از نفت‌حوزه خلیج فارس به اروپا گردد آنوقت فاجعه عظیم تر خواهد شد .

این امر برای مردم اروپا کم و بیش روشن است بهمین جهت نگرانی محدود به محافل نفتی نیست بلکه مردم و جرایدهم‌نگران هستند.اما محافل‌نفتی‌و کارشناسان نفتی نگرانتر از مردم هستند زیرا آنها بخوبی میدانند که این بار بر خلاف حادثه بسته شدن کانال سوئز در سال ۱۹۶۷ نفت امریکا بخصوص ونزوئلا نمیتواند بکمك آنها بیاید دو منبع بزرك کمك نفتی ، ونزوئلا و لیبی هر دو دچار محدودیت تولید و مشکلات کمبود هستند . در ونزوئلا توانائی‌افزایش تولید وجودندارد درلیبی نیزتوسعه فوری تولید در یك زمان محدود امکان پذیر نیست و تازه خود لیبی یکی از عوامل نگرانی برای اروپا شده است.

خط لوله «تاپ‌لاین» که نفت عربستان را از راه سوریه بدریای مدیترانه (روزی نیم میلیون‌بشکه) میرساند کماکان بسته است همه این اوضاع و احوال اهمیت حیاتی احداث خط لوله‌اهواز ـاسکندرون را زیاد میکند . بخصوص که کشور تولید کننده (ایران) یکی از مراکز آرام و مطمئن تولید است و دو کشور ایران و ترکیه که‌خط‌از آن میگذرد در تمام حوادث سالهای اخیر از هر نوع جنجال و حوادث دور بودند .

● کرایه حمل

در یك بررسی دیگر که مربوط به ظرفیت کشتی های نفت کش‌است نشان میدهد که در این مورد به خصوص برای سالهای‌بعدمشکلاتی وجود دارد رشد مصرف بخصوص در اروپا خیلی بیشتر از مقداری بود که قبلا پیش بینی میشد از طرفی دیگر خسارات به کشتی‌های بزرك موجود ظرفیت حمل‌را کاهش داد. سفارشاتی که برای کشتی‌داده شده کفاف مصرف آینده اروپارا نمیدهد . همه‌اینها موجب میشود ناوگان عظیم نفت‌کش هستند خط لوله اهواز ـ اسکندرون راچندان رقیب خطرناك ندانند. ازطرفی‌دیگر کرایه حمل نفت درماههای اخیر سرسام آور افزایش پیدا کرده و اگر تدابیری اتخاذ نشود ترقی قیمت کماکان درحال صعودخواهد بود. خط لوله اهواز ـ اسکندرون درتعدیل این قیمت بنفع‌خریداران نفتی اثر جالبی دارد وموجب‌تثبیت وحفظ قیمت معقول بنفع‌خریداران اروپائی خواهد شد . گفته میشود برای خط لوله اهواز‌ـ اسکندرون هر بشکه ۳۵ سنت در نظر گرفته شد اگر این رقم تثبیت گردد خط لوله باظرفیت ۹۰۰هزاربشکه درروز در ظرف هشت سال قابل استهلاك است .

دنیای ورزش

روزهای شنبه منتشر میشود

نخستین کنگره ایران‌شناسی کار خود را پایان‌داد

بعداز ظهر دیروز نخستین کنگره ایرانشناسی پس‌ازپنج روز باصدور قطعنامه‌ای بکار خود پایان داد .

در این کنگره تصمیم گرفته شد . بخاطر آشنائی با تحقیقات محققان همه ساله کنگره‌ایران شناسی تشکیل گرددو دوره‌آینده نیزدر مشهد تشکیل شود .

کمیته‌ای مرکب از آقایان جمشید بهنام، پرویز ناتل‌خانلری، غلامعلی رعدی آذرخشی ،ذبیح‌اله صفا، مجتبی مینوی ، سیدحسین نصر ، حبیب یغمائی ، وایرج‌افسار همچنین ،دکتر عبدالباقی نواب از اصفهان ، منوچهر مرتضوی از تبریز ، عبدالوهاب نورانی وصال‌از شیراز ، جلال متینی از مشهد ، تعیین‌شد ومحل دائمی کنگره نیز در دانشگاه تهران در نظر گرفته شد.

در قطعنامه کنگره توصیه‌شده است :در کنگره های بعد وسایل بازدید از آثار تاریخی و حفاری های جدید که نزدیك به‌شهرمحل تشکیل کنگره است همزمان با کنگره فراهم گردد . همچنین نمایشگاه کتب خطی و اسناد و اوراق قدیمی نیز دایرشود .

به‌شورای هماهنگی دانشگاه ها توصیه شده است که وسایلی ایجاد کنند که‌استادان ومتخصصان هریك ازرشته‌های تحقیقات ایران که‌درسطح دانشگاهی تدریس‌می‌شوه برای تبادل اطلاعات وافکار واستفاده از تجربیات یکدیگر هر چندیك‌بار مجامع علمی تشکیل دهند کنگره توصیه کردکه با تصویب قانون مربوط به سازمان اسناد ملی هرچه زودتر اوراق و اسنادی که در وزارتخانه ها و سازمان های دولتی موجود است در اختیار محققان قرار گیرد .

در خیابان شاه نزدیك ایستگاه لاله تصادف‌مختصری روی داده و دراین حادثه زماتومبیلی که متعلق به‌یك خانم است کنده شده است. زیان وارده شایداز ۱۰تومان کمتر باشد ، ولی‌خانم هردو اتومبیل را متوقف ساخته‌تابه دائره تصادفات تلفن شودواز این دائره با بی سیم به نزدیکترین اتومبیل تصادفات اطلاع داده شود که کارشناس تصادفات ، خود را به محل حادثه برساند و مقصر را تشخیص دهد و میزان‌خسارت را تعیین کند.

این کارها درست ، ولی تکلیف اتومبیل‌هائی که می خواهند از خیابان بگذرند چه میشود ، زیرا دو اتومبیل مورد بحث به موازات یك دیگر متوقف شده‌اند و راه سد شده است که سدمعبر خود خلاف است .

آقای جعفردانیالی‌خبرنگار عکاس ما که عکس بالا را برداشته گزارش داده است:

براثر بند آمدن خیابان، چند اتومبیلدار و عده‌ای‌عابر وماموراهنمائی‌خیابان‌ازخانمی که‌زه‌اتومبیلش افتاده‌بودتقاضا کردند که اتومبیل را کنار بکشد تا راه باز شود ،ولی او قبول نمیکرد و تقاضای خسارت و مجازات راننده دیگر را داشت تا اینکه سرانجام مامور راهنمائی همچنانکه در عکس مشاهده میشود دست بکار شد و زه اتومبیل را از زمین برداشت و در جای خود نصب کرد و سپس از خانم خواست که اتومبیل خود را از سر راه دور سازد خانم که چنین‌دید موافقت کرد و راه باز شد، ولی تا این موقع ترافیك قسمتی از خیابان شاه کاملا نیم خورده بود و براثر دود اگزز‌اتومبیل‌ها هوا گرم و آلوده شده و برسر و صورت سرنشینان اتومبیلها قطرات عرق نشسته بود.

این هم مسئله‌ایست که باید راه حلی برای آن پیدا شود .

سپاهیان ممتاز انقلاب انتخاب شدند

★هفده سپاهی برگزیده شده می‌توانند بدون کنکور وارد دانشگاه شوند ویابه استخدام دولت‌درآیند .

دراجرای اوامر مبارك شاهنشاه آریامهر تعدادهفت‌نفرسپاهیان‌دیپلمه دوره ششم ترویج و آبادانی وپنج نفردیپلمه دوره هشتم بهداشت و سه نفر ماموران خدمات اجتماعی سازمان سپاه بهداشت و دو نفر ماموران خدمات اجتماعی زنان در وزارت آبادانی و مسکن بعنوان سپاهیان انقلاب ممتازاز میان‌قریب به ۳۰۰۷ نفر سپاهیان این دوره انتخاب شده‌اند.

انتخاب‌این‌عده‌وسیله‌برنامه‌ایکه با نظارت قسمت امور اجتماعی‌دربار شاهنشاهی اجراء میشود صورت گرفته است طبق این برنامه از کیفیت خدمات و رفتار سپاهیان و همچنین از معلومات عمومی و اختصاصی و استعداد آنان بوسیله سازمانهای مربوطه و موسسه روانشناسی دانشگاه تهران ارزش یابی بعمل می‌آید.

*** سپاهی ممتاز**

بهترین سپاهیان طبق ضوابط دقیق و ائین نامه خاصی که به این منظور بتصویب رسیده است تعیین و به عنوان سپاهی انقلاب ممتاز مفتخر میشوند .

این سپاهیان میتوانند‌درصورت تمایل به معافیت در آزمایشهای مقرر در دانشگاه های داخل کشور تحصیل کنند یا به استخدام سازمانهای دولتی در آیند .

*** انتخاب شدگان**

اسامی ممتازان گروه دیپلمه ترویج و آبادانی دوره ششم به شرح زیر است :

آقایان مجتبی امانی اردبیلی‌ـ اکبر ظهره‌بندی ـ مرتضی خانی‌ـ محمد علی اکبری‌وندیس ـفریبرز وزیری راینی ـ فریدون جعفری مقدم فرد ـ ماشاءالله نیك نام

ممتازان گروه دیپلمه بهداشت:

آقایان محمد علی شیخ‌بهائی‌ـ حمید آشوری ـ روح‌الله فرحی ـ پرویز مجبعلی ـمحمد مدنی

ممتازان گروه ماموران خدمات اجتماعی سازمان بهداشت :

دوشیزگان نیره سیف کاشانی‌ـ وجیهه طهمورثی ـ شهناز بمانیان

ممتازان گروه ماموران خدمات اجتماعی وزارت ابادانی و مسکن:

بانوان فتحیه عرب‌پور آهوئی‌ـ نسترن اهل اللهی

فریدون فرخزاد

معروفترین چهره‌تلویزیونی ایران

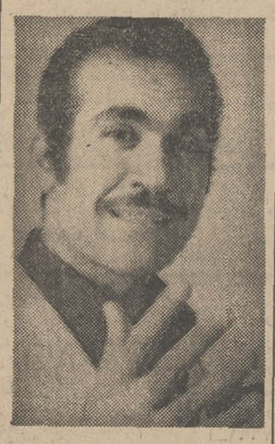

باآهنگهاوترانه‌های‌جدید

ازامشب

برای مدتی محدود درسالن مجلل

دانسینك درایوین سینماونك

تلفن رزرو ٦٢٢٥٥٧

امشب‌و هرشب وعده ما

درکاباره‌باکارا

آرامش‌بخش ترین‌کاباره کشور عزیزمان

عارف

(کاباره‌باکارا ـخیابان پهلوی‌ـ جنب‌سینماآتلانتیك ـ تلفن‌رزرومیز ٦٢٧٧٨٠)

روزنامه دیپلمات

چهارشنبه‌ها منتشر میشود

روزنامه فردا

فردا منتشر میشود

مسابقه فوتبال تیمهای‌ملی

ترکیه ـ پاکستان

ساعت ۷ بعدازظهر چهارشنبه ۱۸ شهریور در استادیوم‌امجدیه

جناب‌آقای مدیرعامل‌محترم‌سازمان بیمه‌های اجتماعی

لازم میداند از طرف اعضای سندیکای کارگران الکتریك و خانواده‌آقای جواد قوانلو مراتب حق‌شناسی آنها را از خدمت ارزنده و مساعدت جنابعالی و همکاران آنجناب که در ظرف ۲٤ ساعت باکمیسیون پزشکی در مورد اعزام آقای جواد قوانلو کارگر مریض کلیوی به بیمارستان نمازی شیراز انجام گردید اعلام دارم‌موفقیت جنابعالی و همکاران آن سرور ارجمند را از خدای بزرك مسئلت مینماید .

باتقدیم احترامات موسوی دبیرسندیکای کارگران الکتریك

استخدام پرستار

دانشکده پزشکی دانشگاه ملی ایران برای‌خدمت در بیمارستان های وابسته چند نفر پرستار لیسانسیه و باتجربه بصورت تمام‌وقت باحقوق مکفی استخدام‌مینماید.

از داوطلبان واجد شرایط خواهشمند است‌همه‌روزه از ساعت ۸الی ۱۲ صبح به بیمارستان جرجانی واقع در خیابان تهران‌نو مراجعه فرمایند تاترتیب استخدام آنان داده شود .

دانشکده‌پزشکی‌دانشگاه‌ملی‌ایران

۸ـ۱ آ ـ۳۷۸۳٦

آگهی قبول دانش‌آموز بهیاری

آموزشگاه بهیاری رازی جهت سال تحصیلی ٤۹ـ۱۳۵۰ تعدادی دانش آموز واجد شرائط زیر میپذیرد :

علاقمندان واجد شرائط میتوانندهمه روزه بادردست داشتن‌مدارك لازم به‌آموزشگاه بهیاری رازی در مرکز پزشکی رازی واقع در امین آباد شهرری مراجعه و تا روز ۲٤ شهریور ماه جاری (۱۳٤۹) ثبت نام نمایند و روز ۲۵ شهریور ماه ساعت ۷٫۳۰صبح امتحان ورودی بعمل خواهد آمد .

۱ـ سن بین ۱۸ سال تمام تا ۲٦ سال
۲ـ داشتن گواهینامه سوم متوسطه
۳ـ داشتن گواهینامه حسن اخلاق از آموزشگاه مربوطه

واجدین شرائط در صورت پذیرفته شدن در امتحان ورودی و مصاحبه از اول مهرماه در کلاسهای مربوطه شروع بتحصیل خواهندنمود . مدت تحصیل در آموزشگاه بهیاری ۲ سال تمام بوده وآموزشگاه بصورت‌شبانه روزی خواهد بود .بدانش‌آموزان درطول تحصیل کمك هزینه تحصیلی پرداخت خواهد شد .

رئیس مرکز پزشکی رازی . دکتر پناهلو

آگهی استخدام

مرکز پزشکی رازی بافرادی با مشخصات زیر برای استخدام بعنوان کمك بهیار جهت تکمیل کادر پرستاری خود نیازمند است . داوطلبان واجد شرائط زیر میتوانند همه روزه در ساعات اداری از ۷٫۳۰ تا۲بعد از ظهر بمرکز پزشکی رازی واقع در امین آباد شهرری مراجعه نمایند .

۱ـ سن بین ۱۸ تا۲۵ سال
۲ـداشتن گواهینامه سوم متوسطه
۳ـ گواهینامه حسن اخلاق از دبیرستان مربوطه
٤ـ داشتن برك خاتمه خدمت برای داوطلبان مرد

داوطلبان در صورت پذیرفته شدن در مصاحبه بلافاصله باحقوق مکفی استخدام و پس از طی یك دوره آموزشی ۲ ماهه در مرکز پزشکی رازی مشغول کار خواهند شد .

رئیس مرکز پزشکی رازی . دکتر پناهلو

۵ـ۱ آ ـ۳۵٦۹۲

تالاررودکی

موسیقی و رقص های ملی و محلی جمهوریهای شوروی نوسط هنرمندان شوروی

پنجشنبه ۱۹ شهریور ماه ساعت ۸٫۳۰ بعد از ظهر
شنبه ۲۱ شهریور ماه ساعت ۵ و ۸٫۳۰ بعد از ظهر

فروش بلیط در گیشه تالار رودکی صبح‌ها از ساعت ۸٫۳۰ تا یك بعد از ظهر وعصرها از ساعت ٤٫۳۰ تا۸ بعد از ظهر . م‌الف ٦۱۵۷

آگهی انتخاب کارآموز کارخانه ماشین‌سازی اراك

شرکت سهامی صنعتی و تولیدی ماشین‌سازی اراك تعداد ۲۵۰ نفر کارآموز جهت آموزش در مرکز آموزش کارخانه ماشین‌سازی اراك دررشته‌های ذیل از طریق مسابقه و مصاحبه انتخاب می‌نماید :

جوشکاری ، تراشکاری ، فلزکاری ، ریخته‌گری ، سوهانکاری سنك‌زنی ، نقاشی ، سوهانکاری موتتاژبرق ، رانندگی جراثقال متقاضیان باید حائز شرایط ذیل باشند .

۱ـ حداقل دارابودن مدرك تحصیل سوم متوسطه
۲ـ تابعیت دولت شاهنشاهی ایران
۳ـ انجام خدمت وظیفه یا معافیت دائم «غیرپزشکی»
٤ـ سپردن تعهد خدمت در کارخانه ماشین‌سازی‌اراك‌حداقل سه‌برابر دوره کارآموزی .
۵ـ دوره کارآموزی یك یادوسال خواهد بود وکارآموزان در صورتوفیق در آزمایش نهائی کارخانه ماشین‌سازی اراك در رشته‌های مربوط بکار گمارده خواهند شد .

داوطلبان می‌توانند همه‌روزه ازتاریخ سه‌شنبه ٤۹٫٦٫۳ تا تاریخ ٤۹٫٦٫۲۱ جهت ثبت نام به دفتر مرکز آموزش ماشین سازی اراك واقع در شهرستان اراك کیلومتر ۵ جاده اراك‌ـقم مراجعه نمایند .

ماشین سازی اراك

دانشکده دندانپزشکی دانشگاه ملی ایران

برای تکمیل کادر کلینیکی خود احتیاج به افراد زیر دارد :

۱ـ پرستار بهداشت دهان و دندان ۵نفر
۲ـ تکنیسین درجه ۲ برای بخش ترمیمی ۲نفر

خود را :

از کسانیکه واجد شرایط میباشند دعوت مینماید مدارك

۱ـ فتوکپی ورقه خاتمه خدمت نظام‌وظیفه یامعافی‌دائم۱برك
۲ـ فتوکپی آخرین مدرك تحصیلی ۱برك
۳ـ فتوکپی یارونوشت شناسنامه ۱برك
٤ـ عکس ٤×٦ ۲قطعه

ازتاریخ نشر این آگهی تاتاریخ بیست‌وهشتم شهریورماه باداره دبیرخانه دانشکده تسلیم نمایند . از داوطلبان در روز دوشنبه بیست‌ونهم ساعت ۹ مصاحبه بعمل می‌اید و اسامی پذیرفته‌شدگان روز بعد در دانشکده آگهی‌خواهد شد .

دانشکده دندانپزشکی دانشگاه ملی ایران

آگهی استخدام استادیار

دانشکده حقوق دانشگاه ملی ایران هفت‌نفر استادیار که دارای درجه دکترا باشند برای تدریس مواد ذیل استخدام میکند .

۱ـ حقوق‌جزا
۲ـ حقوق مدنی
۳ـ حقوق بازرگانی
٤ـ حقوق تطبیقی
۵ـ آئین دادرسی کیفری
٦ـ روانشناسی
۷ـ حقوق اداری

از آقایان واجد صلاحیت دعوت میشود تقاضای‌خود را بارونوشت مدارك تحصیلی ویك نسخه‌پایان‌نامه‌تحصیلی خود تاآخر وقت روز ۳۱ شهریور ۱۳٤۹ بدفتر دانشکده حقوق ارسال دارند . بداوطلبان خارج کشور تاآخر مهر ٤۹ مهلت داده میشود .

دانشکده‌حقوق‌دانشگاه‌ملی‌ایران

۱ـ۲ آ ـ۳۷۸۳۲

آگهی ثبت نام دوره های فوق‌لیسانس و دکترای دانشگاه تهران

ثبت‌نام پذیرفته‌شدگان مسابقات ورودی سال جاری دوره‌های فوق لیسانس و دکتری (غیراز گروه پزشکی) از تاریخ ۲۵تا۲۹ شهریور ماه انجام خواهد شد برای اطلاع از شرایط و نحوه ثبت نام به‌دانشکده های مربوط مراجعه نمایند . م‌الف ٦۲۷٤

۱ـ۲ آ ـ۳۸۱۷٦ **دانشگاه تهران**

آگهی استخدام استادیار

دانشکده حقوق دانشگاه ملی ایران هفت‌نفر استادیار که دارای درجه دکترا باشند برای تدریس مواد ذیل استخدام میکند .

۱ـ حقوق‌جزا
۲ـ حقوق مدنی
۳ـ حقوق بازرگانی
٤ـ حقوق تطبیقی
۵ـ آئین دادرسی کیفری
٦ـ روانشناسی
۷ـ حقوق اداری

از آقایان واجد صلاحیت دعوت میشود تقاضای‌خود را بارونوشت مدارك تحصیلی ویك نسخه‌پایان‌نامه‌تحصیلی خود تاآخر وقت روز ۳۱ شهریور ۱۳٤۹ بدفتر دانشکده حقوق ارسال دارند . بداوطلبان خارج کشور تاآخر مهر ٤۹ مهلت داده میشود .

دانشکده‌حقوق‌دانشگاه‌ملی‌ایران

اطلاعیه‌قصریخ

روز یکشنبه ۲۲ شهریور از ساعت ٤٫۳۰ بعد ازظهر جشن ورزشی سال باشگاه برگزار میگردد . در مراسم این جشن فینال مسابقات پاتیناژ ـهاکی ـپاتیناژ سرعت‌ـ کاراته انجام میشود . بدینوسیله از اعضاء باشگاه و میهمانانشان دعوت میشود برای دریافت کارت ویژه‌بدفتر باشگاه مراجعه فرمایند .

ضمنا باطلاع میرساند که بعلت تغییر فصل استخر زمستانی قصر یخ و حمام سونا برای استفاده علاقمندان دایر شد .

قبول داوطلب برای آموزشگاه بهیاری دانشگاه ملی ایران

آموزشگاه بهیاری دانشکده پزشکی دانشگاه‌ملی ایران در سال تحصیلی ۵۰ ـ٤۹ تعداد ٤۰ نفر داوطلب از طریق مصاحبه با شرایط زیر میپذیرد :

۱ـدارا بودن گواهینامه سوم متوسطه
۲ـ سن بین۱٦ تا ۲۰ سال
۳ـ دارا بودن سلامت جسمی وروحی

داوطلبین با در دست داشتن مدارك زیر :

۱ـ اصل یا فتوکپی مدرك تحصیلی
۲ـچهار قطعه عکس ٤×٦
۳ـ اصل یا فتوکپی شناسنامه
٤ـ رسید بانکی مبلغ ۵۰۰ ریال بابت شرکت در کنکور بحساب شماره ۲٦۱۵۲ دانشگاه ملی ایران که در بانك ملی ایران شعبه مرکزی پرداخت شده باشد.

میتوانند تا بیستم شهریور ماه برای ثبت نام بدفتر دانشکده پزشکی دانشگاه ملی‌ایران واقع‌دراوین‌مراجعه نمایند . تاریخ امتحانات و مصاحبه روز ۲۵ شهریور ماه خواهد بود .

دانشکده پزشکی دانشگاه‌ملی‌ایران

هنرستان صنعتی سیمان‌دورود

در سال تحصیلی ۵۰ـ٤۹ تعدادی هنرجو از طریق کنکور میپذیرد .

داوطلبان میتوانند بادردست‌داشتن عین شناسنامه وگواهی قبولی یا اشتغال به‌تحصیل سال سوم متوسطه و دوقطعه عکس و فیش بانکی بمبلغ ۲۰۰ ریال (در حساب شماره ۱۹۱۹ بانك ملی‌شعبه دورود) جهت ثبت‌نام واخذ کارت ورود بجلسه امتحان تاساعت ۱۲ روز دوشنبه ٤۹٫٦٫۲۳ بدفتر هنرستان مراجعه نمایند .

۱ـ٦ آ ـ۳۷۳۵۰ هنرستان صنعتی سیمان دورود

سازمان انتشارات کانون پرورش فکری کودکان ونوجوانان

بچندنفرنویسنده‌وادیتور که‌آشنائی با وضع روستاهای ایران داشته باشند نیازمند است . واجدین شرایط می‌توانند به محل کانون پرورش فکری کودکان و نوجوانان تهران ـ خیابان ایرانشهر شمالی ـ خیان ناصر شماره ۳ از ساعت ۸ صبح تا ۱٫۵ مراجعه‌فرمایند .

۱ـ۳ آ ـ۳۷۸۹٦

سه‌شنبه ۲٤ شهریور

روز ولادت حضرت امیرالمومنین(ع)

گل ـ مجهزترین سلف سرویس

افتتاح میشود

خیابان‌شاه‌ـ چهارراه رازی ساختمان آلمینیوم