۱۱ تروریست کشته و ۴ مأمور شهید شدند

در زدوخورد و تیراندازی‌های شدید در فرح آباد تهران نو، کوی کن و میدان محسنی تهران (میرداماد)

رئیس کلانتری قلهک جزو شهداء است

نیراندازی چندین ساعت ادامه داشت و عده‌یی از ماموران مجروح شدند

۳ مسلسل ، ۱۱ سلاح کمری و مقادیری نارنجک و مهمات بدست آمد

در صفحه ٤

اطلاعات

یکشنبه ۲۶ اردیبهشت ماه ۲۵۳۵
شانزدهم جمادی‌الاول ۱۳۹۶
شماره ۱۵۰۱۰ ـ تکشماره ۱۰ ریال

۴۰ صفحه

۴ متهم جزئیات ماجرا را شرح میدهند

لحظه بلحظه حادثه قتل حجت‌الاسلام

متهم شماره یک ـ محمد حسین جعفر زاده دانشجو، متهم شماره یک حادثه ، چگونگی قتل حجت‌الاسلام شمس آبادی را شرح داد.

راننده مرك ـ اسدالله شفیع زاده نفت فروش: «درحالی که من اتومبیل را میراندم. محمد حسین جعفر زاده دستمال را بگردن حجت‌الاسلام انداخت.»

صاحب اتومبیل ـ محمد علی ایمانیان زنبوردار : «من از ماجرا بیخبر بودم. آنهافقط از اتومبیل من استفاده کردند.»

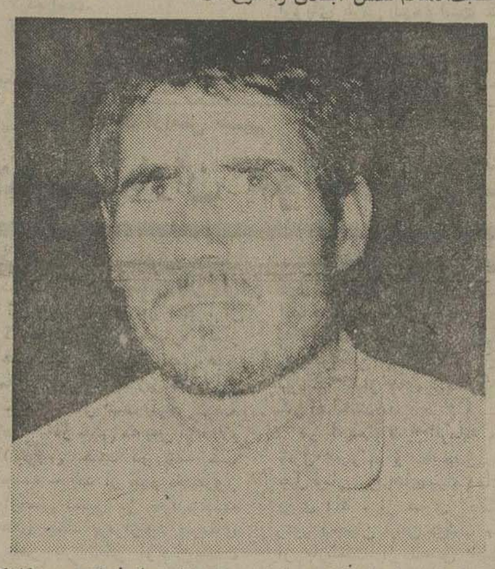

دور از حادثه ـ محمد اسمعیل ابراهیمی مکانیک قرار بود در توطئه شرکت کند اما مدعیست روز حادثه به‌میهمانی رفته بود.

اعترافات متهم به قتل : دستمال را دور گردن حجت‌الاسلام شمس‌آبادی انداختم و آن قدر کشیدم تا خفه شد

قاتلان فقط دستمال سفید آلت‌قتل را برجای گذاشته بودند

علاوه بر ٤ نفر متهم اصلی، ١٤ نفر دیگر نیز زندانی هستند

دادستان برای کشف راز قتل کودك امام جماعت مسجد سید اصفهان همچنان تحقیق میکند

تلفون یك ناشناس ،سرنخ اصلی را برای دستگیری اعضاء شبکه ترور مذهبی بدست داستان داد

درصفحات ٤ و ٥

توزیع برگ درخواست پذیرش در جلسه آزمون همگانی

درصفحه ٤

سومین کنکور آزمایشی روزنامه اطلاعات

تجربه بزرگ آزمون همگانی برای کلیه داوطلبان ورود به دانشگاهها

نمونه سئوالات اساسی ششم نهائی، کنکور ، دوره راهنمائی و نظری در صفحات ۱۲، ۱۳، ۱۷، ۱۸، ۱۹، ۲۰، ۲۱، ۲۲، ۲۳ و ۲٤

تشکیل دفتر سازمان آزادیبخش فلسطین در تهران

درصفحه ۳۷

تغییر برنامه سفر به‌عتبات

زائران ایرانی به سوریه میروند

درصفحه ۳۷

ضوابط جدید ساختمانی برای گیلان و مازندران

درصفحه آخر

کارشناس امریکائی برای خاموش کردن چاه به ایران آمد

درصفحه ٤

روزنامه اطلاعات بمنظور رفاه کسانیکه بهنگام مراجعه برای دادن آگهیهای روزانه باداره مرکزی روزنامه اطلاعات بامشکلاتی روبرو میشوند درمحل انجمن دوشیزگان و بانوان دفتر جدیدی دائرکرده است

صاحبان آگهی از این پس علاوه بر دفتر مرکزی و شعب روزنامه اطلاعات میتوانند بدفتر آگهیها درمحل انجمن دوشیزگان و بانوان ـ خیابان بهار خیابان نامجو مراجعه نمایند

استفاده از پارکینگ اختصاصی برای آگهی دهندگان مجانی است

35.RE.9

یک گام ارزنده دیگر در جهت رونق اقتصاد استان فارس برداشته شد

شرح درصفحه ۱۵

کنفرانس های بیماریهای کودکان

در صفحه آخر

کشتیهای باری ولندرنیك کرافت و نفتکش برای فروش

بقیه در صفحه ۳۰

اطلاعیه

شرکت آپارتمان‌سازی ایران سکنا

دفتر فروش آپارتمان‌ها و مغازه‌ها و دفاتر تجاری شرکت به ونك طبقه اول بلوك ۲ مجتمع مسکونی شرکت انتقال یافت تلفنهای ٦٨٦٩١٤ تا ٦٨٦٩٢١ جوابگوی سئوالات شماست .

شماره جدید شرکت حمل و نقل بین‌المللی تی‌بی‌تی (سهامی خاص)

تلفنخانه ۳۴-۸۹۲۱۳۱

واردات ۸۹۶۲۱۷ ۸۹۷۲۱۸

تلفن های جدید گروه مهندسان مشاور «کاژه»

و دیگر گروه‌های وابسته

ساختمان شماره ۱ـ ۸۹۴۲۱٤ و ۲۰ـ ۸۹۲۲۱۷

ساختمان شماره ۲ـ ۸۹۲٤٥٤ و ۸۹٥٤۷۷

یادبود

مراسم شب هفت شادروان حاج سید غلامعلی تقوی ازساعت ۳ تا ٥ بعدازظهر دوشنبه (فردا) برسر مزار آن مرحوم درامامزاده عبداله برگزار میگردد .

خانواده تقوی و خانواده‌های وابسته

دوست بسیار عزیز آقای رضا تقوی

بانهایت اندوه وتاسف درگذشت پدر گرامیتان را تسلیت گفته برایتان صبر وشکیبائی آرزو دارم .

خداداد

جناب آقای رضا تقوی وبانو

مصیبت وارده را تسلیت میگویم .

شهریار معظمی

دائی عزیزم

سوگ مرگ عزیزانمان تسلی‌پذیر نیست. ازخداوند برای شما و فامیل وخانواده‌های صحبو گرجی تابتالم وبرای عزیزان ازدست رفته آمرزش مسئلت داریم .

خرمشهر ـ جلیل صالحی وبانو

علی جواهر کلام درگذشت

درصفحه ۳٤

بازداشت فیزیکدان مخالف در شوروی

درصفحه ۳۷

کم‌شنوایان بهتر بشنوید (شرح درنیازمندیها ستون متفرقه) آ ـ ٦٤٦٨

به مناسبت سالروز تاسیس اسرائیل

در تمام اردوگاههای فلسطین تظاهرات وسیعی برپاشد

بیروت ـ خبرگزاری فرانسه ـ دیروز بمناسبت روز ۱۰ مه که مصادف با سالروز تاسیس‌کشور اسرائیل بود در تمام اردوگاه های آوارگان فلسطین در لبنان تظاهرات بزرگی برپا شد که‌در آن یاسر عرفات رئیس سازمان آزادی‌بخش‌فلسطین‌و تمام‌رهبران طراز اول احزاب و گروه‌های دست چپی لبنان شرکت داشتند. از طرف سازمان آزادی بخش فلسطین قبلا ـ اعلام شده بودکه سالروزبنیان‌گزاری‌کشوراسرائیل روز نبرد ملت فلسطین شناخته شده است. دربیروت فلسطینی‌ها در حضور یاسر عرفات در استادیوم دانشگاه عربی بیروت یک رژه نظامی‌برپا کردند. عده‌ای از فدائیان جوان فلسطین و لبنانی‌هایی که به سازمان آزادی بخش فلسطین پیوسته‌اند، دیروز در حالیکه دوره‌های آموزش چریکی راپشت‌سر گذاشته‌بودند دیپلم‌های خود را ازدست عرفات دریافت کردند. بسیاری‌از دختران جوان لبنانی از جمله کسانی بودند که از دست‌یاسر عرفات دیپلم فدایی بودن‌گرفتند. دراین مراسم هزاران نفر از فلسطینی‌ها ولبنانیها شرکت داشتند ومردمی که برای‌تماشا آمده بودند برای سخنرانان و برای فدائیان که در رژه نظامی شرکت کرده بودند بگرمی ابراز احساسات کردند.

در اجتماع بزرگ دیگری که در تالار کنفرانسهای بوئنوکدور بیروت برپاشده بود بسیاری از سخنرانان بدون آنکه صریحا اسمی از کشورهای معین عرب به‌میان‌آورند‌برزیم‌های «ارتجاعی دنیای عرب» تاختند و آنها را دشمنان غدار ملت فلسطین‌معرفی کردند. در کنار یاسر عرفات، مردان سرشناسی نظیر کمال جنبلاط رهبرنیروهای دست‌چپی (ترقیخواه) لبنان و سروان‌احمد خطیب رهبر ارتش عربی لبنان شرکت کرده بودند.

ورود کشتی‌های اسرائیلی

در صیدا واقع در جنوب‌لبنان دسته‌ای‌ازمزبانان گشتی‌اسرائیل به‌اراضی جنوب لبنان رخنه کردند تا در باره هویت مردم آن نواحی تحقیق کنندو از عده‌ای نیز بازجویی نمایند. در نزدیکی دوناحیه ظهیره و بوستان نظامیان اسرائیلی قبل از آنکه شروع به تحقیقات‌محلی کنند، موانعی برای بستن‌تعدادی از جاده‌ها برپا کردند و سپس بدو ارسی اوراق هویت مردمان محلی پرداختند.

بطوریکه روستائیان جنوب لبنان اظهار میدارند در روزهای اخیر برجنب وجوش نیروهای اسرائیلی در امتداد مرز این کشور بالبنان افزوده شده است این فعالیتها مخصوصا بانزدیکی روز ۱۵ مه‌مصادف باسالگرد بنیان‌گزاری کشور و دولت اسرائیل استرابطه داشته‌است.

سازمان آزادی بخش‌فلسطین ۱۵ مه را روز ملت فلسطین‌اعلام کرده است.

تظاهرات در آلمان غربی

بن ـ یونایتدپرس ـ درحدود یک هزار فلسطینی مقیم آلمان غربی دیروز به مناسبت بیست و هشتمین سال تاسیس دولت اسرائیل در بن به‌یکراه‌پیمایی ساکت مبادرت ورزیدند. در میان راه‌پیمایان در حدودیکصد تن از اتباع کشور های عربی نیز دیده میشدند. عبدالله فرنجیه نماینده سازمان آزادی بخش فلسطین در دفتر جامعه عرب در بن، اسرائیل را به خاطر ادامه «سیاست توسعه و اشغال» در فلسطین محکوم کرد او از تمام کشور های اروپای غربی درخواست کرد که‌سازمان آزادی بخش‌فلسطین را به عنوان نماینده قانونی مردم فلسطین به‌رسمیت‌بشناسند.

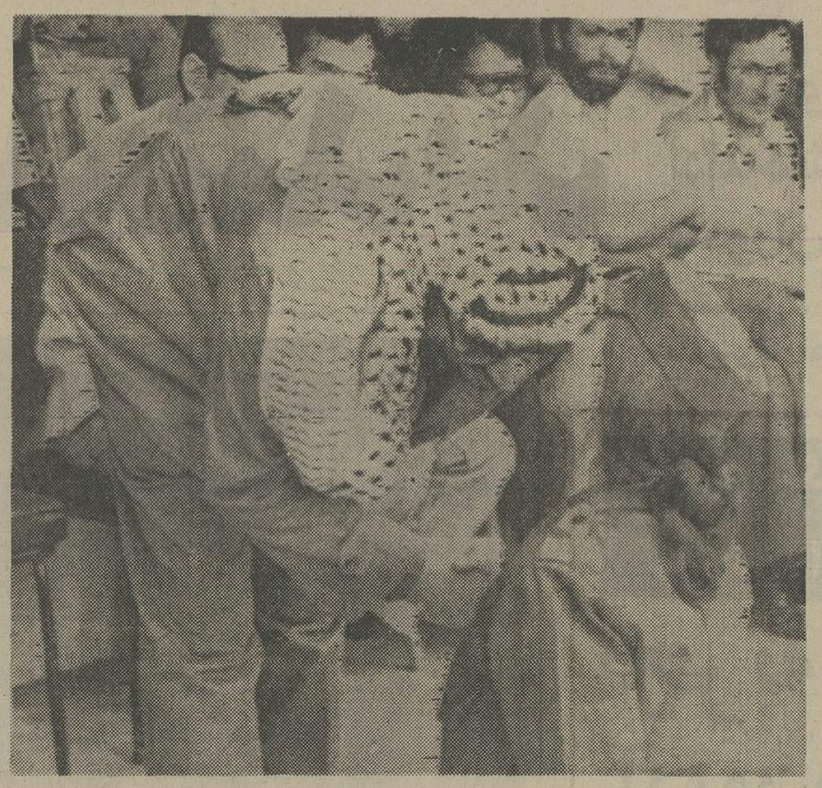

بوسه برگونه عرفات

درمراسمی‌که دیروز در بیروت‌به مناسبت بیست‌ونهمین سالروزجدائی فلسطین برپاشد ، یاسرعرفات رهبر نهضت مقاومت فلسطین (الفتح)نیز شرکت جست . عکس یاسر عرفات را نشان میدهد که یک دختر کماندو بنشانه تبریک او رامی بوسد . «عکس رادیوئی آسوشیتدپرس»

مبارزات فورد ، ریگان شدت یافت

واشنگتن ـ رویتر ـ مبارزه بین پرزیدنت فورد و رونالد ریگان برای نامزدی ریاست جمهوری از جانب حزب جمهوری‌خواه به‌قدری شدید شده است‌که بیم آن میرود جنان شکاف عمیقی در ارکان این حزب حادشود که ترمیم آن پس از انتخابات ریاست جمهوری میسر نباشد.

پرزیدنت فورد که ناامیدانه می کوشدباپیروزی‌در انتخابات مقدماتی‌سه‌شنبه‌آینده درمیشیگان نامزد اول‌حزب جمهوری‌خواه باشد بسیاری از رهبران این حزب را گرفتارنگرانی شدیدی کرده است.

دیروز هنگامی که پرزیدنت فورد سوار ترنی میشد که از آن به عنوان مقر انتخابات مقدماتی جمهوری خواهان در میشیگان استفاده‌میشود خطاب به جماعت کثیر و عده‌ای که اورا بدرقه میکردند گفت: «از شما تقاضا می‌کنم که‌درای‌گیری روز۳شنبه‌آینده‌مارا یاری دهید، باید در میشیگان پیروز شویم، در ۲۱ ماه گذشته من فکرمیکنم که جری فورد خوب کار کرده ومن خواستار کمک شماهستم.»

پرزیدنت فوردپیروزی خود را در میشیگان پیش‌بینی کردو شعار«صلح خوشبختی»و«اعتماد» را تکرار کرد.

از سوی دیگر رونالدریگان سیاست کشاورزی دولت‌فورد را مورد انتقاد شدید قرارداد، و در مجمع عمومی حزب جمهوری‌خواه در اوکلاهما درست هنگامی‌که پرزیدنت‌فورد با قطار وارد میشیگان میشداز ۳۶ هیات نمایندگی شرکت‌کننده در مجمع خواستار رای مثبت به نامزدی خود شد تاکنون۱۸ هیات نمایندگی خود را متعهد کرده‌اند که به نفع ریگان رای خواهند داد.

هفتمین کنفرانس اسلامی با تلاوت آیاتی از قرآن‌مجید بکار خود پایان داد .

کنفرانس ممالک اسلامی خواستار قطع رابطه مسلمانان جهان با اسرائیل شد

کنفرانس ممالک اسلامی: اسرائیل بایداز تمام سازمان های بین‌المللی از جمله سازمان ملل اخراج‌شود

استانبول ـ یونایتدپرس ـ دنیای مسلمان‌دیروزدر پایان کنفرانس هفتم وزیران خارجه کشور های‌اسلامی خواستار تجدید سازمان تشکیلات سازمان‌ملل متحد و اصلاح منشور آن گردید و تقاضا کرد که تمام کشور های عضو سازمان ملل از حقوق مساوی برخوردار شوند و اسرائیل از سازمان ملل و از تمام ارگان های وابسته به آن اخراج شود .

آنچه که گفته شد ماحصل بیانیه‌ای‌است که در پایان کنفرانس چهار روزه وزیران خارجه کشورهای اسلامی در استانبول صادر شده است . در این بیانیه ضمنا به تمام کشور های اسلامی توصیه شده که هرنوع‌روابطی را که میان هر یک از آنها با اسرائیل وجود داردقطع کنند .

یکی از نکات مهم این بیانیه پیشنهاد معطوف به ایجاد یک صندوق یا بنیاد جدید اسلامی بنام صندوق «بیت‌المقدس» است که وظیفه خواهد داشت اختصاصا وقف کمک‌به‌سازمان آزادی بخش فلسطین شود.ضرورت پشتیبانی از ترکیه در دعوای آن با یونان برسر مسائل قبرس نیز یکی دیگراز توصیه هایی است که در بیانیه نهایی ۱۸ صفحه‌ای کنفرانس اسلامی استانبول انعکاس یافته است . در مورد لزوم تجدید سازمان در تشکیلات سازمان‌ملل و تجدید نظر کردن در منشور آن گفته‌شده که لازم است اصلاحات به شیوه‌ای صورت گیرد که‌تمام کشور های عضو سازمان ملل صرف نظر از ابعادقدرت های سیاسی ، نظامی و یا انسانی خود از برابری‌حقوق بهره‌مند باشند و این هرف تنها هنگامی تحقق خواهد یافت که امتیازاتی که در حال حاضر برای برخی‌ازقدرت ها در سازمان ملل وجود دارد کان‌لم‌یکن شناخته‌شود.

طبق منشور موجود سازمان‌ملل ، ۵ کشورآمریکا، شوروی ، چین ـ فرانسه و انگلستان اعضای دایمی شورای امنیت سازمان ملل شناخته میشوند و مضافابا دارا بودن حق «وتو» قادرند تصمیمات سازمان ملل‌را کان‌لم‌یکن سازند . ده عضو دیگر شورای امنیت بطور نوبتی و غیر دایمی از میان ۱۳۶ کشور دیگری که باقی اعضای مجمع عمومی‌سازمان را تشکیل می دهند انتخاب میشوند .

کنفرانس استانبول درباره خاورمیانه یک‌قطعنامه دوصفحه‌ای تصویب کرده که در آن اخراج اسرائیل از تمام سازمان های بین‌المللی و از جمله سازمان ملل و قطع کامل هرنوع روابطی میان کشور های‌مسلمان با اسرائیل و خروج اسرائیلی ها از تمام اراضی‌اشغال شده کشور های غرب و تاسیس یک کشور مستقل فلسطینی توصیه شده است .

پیروزی بزرگ

در مورد قبرس قطعنامه جداگانه‌ای از تصویب وزیران خارجه کشور های اسلامی گذشته که در آن شناخت برابری حقوق جوامع ترک ویونانی قبرس و برخورداری ترک های قبرسی از این حق که بتوانند‌در تمام مجامع و سازمان هایی که در آنها سخن ازمسئله قبرس به میان میاید از حقوق خوددفاع کنند موردتاکید قرار گرفته است. تصویب این قطعنامه برای ترکیه که در ژوئیه ۱۹۷۴ بدنبال سقوط دولت اسقف ماکاریوس رئیس جمهوری قبرس ، به آن کشور لشکرکشی کرده‌و نزدیک به نیمی از آن را اشغال نموده است پیروزی بزرگی بشمار میرود . ترک ها در فوریه سال گذشته برای خود در شمال قبرس دولت مستقلی بوجود آورده‌اند اما جامعه بین‌المللی تاکنون اصرار کرده‌است که تنها حکومت یونانیان قبرس را نماینده واقعی و منحصر به فرد جزیره بشناسد .

احسان صبری چاگلایانگیل وزیر خارجه ترکیه‌طی نطقی که در جلسه اختتامیه ایراد کرد اظهار داشت که تصمیمات کنفرانس اسلامی استانبول روح وحدت و همبستگی دنیای مسلمان را متجلی ساخته است .

کنفرانس هفتم وزیران خارجه کشورهای‌اسلامی دیروز سرانجام باتلاوت آیاتی ازکلام‌الله‌مجید بوسیله یکی از روحانیون ترک پایان یافت.

واکنش مجدانه

نایکادیالو نماینده کشور آفریقایی نیجریه و سخنگوی کنفرانس اسلامی‌استانبول دیروزبه‌خبرنگاران اظهار داشت که یکی از قطعنامه های تصویب شده در جلسات محرمانه وزیران خارجه کشور های اسلامی حاکی ازتکرار وتاکید این عقیده است که صهیونیسم ، یعنی مکتبی که اساس وجودی دولت اسرائیل راتشکیل میدهد فرقی «باراسیسم» وتبعیض‌نژادی ندارد. این فتوا‌قسمتی از مفاد قطعنامه‌ای است که در آن ضمنا اخراج اسرائیل از سازمان ملل و تمام سازمان های بین‌المللی دیگر از جانب تمام ممالک اسلامی جهان تقاضا شده است . دیالو اضافه کرد که درقطعنامه های دیگر کنفرانس استانبول ادامه اشغال اراضی اعراب بوسیله اسرائیل محکوم شده است . دریکی دیگر ازقطعنامه‌ها گفته‌شده که دنیای مسلمان باید واکنش مجدانه‌ای‌برضد وجود وانبارکردن بمبهای اتمی درمنطقه اقیانوس هند ودرخاورمیانه وآفریقا و آسیا نشان دهد وتاکید کند که این امر امنیت کشور های اسلامی رابه مخاطره‌می اندازد نکته اخیر در واقع جوابی است که از طرف کنفرانس اسلامی به پیشنهاد پاکستان دایر برشناخت مناطق اقیانوس هند وخاورمیانه و آسیاو آفریقا بعنوان نواحی غیراتمی داده شده است . کنفرانس‌در همان قطعنامه از ابرقدرتها تقاضا کرده است که قول دهند که علیه ممالکی که دارای سلاح هسته‌ای نیستندو مضافا مورد شمول ضمانتهای حمایتی‌در برابر مخاطرات‌هسته‌ای نیز قرارنگرفته‌اند. هرگز اسلحه اتمی بکار برده نخواهد شد ویاتهدیداتمی نیزبرضدکشورهای فاقداسلحه هسته‌ای اعمال نخواهد گردید.

دریکی دیگر از قطعنامه های کنفرانس استانبول پیشنهاد شده است که ممالک اسلامی به کشورآفریقایی موزامبیک کمک کنند تا زیانی که‌ازطریق‌بستن‌مرزخود بارودیا متحمل شده است جبران شود و نهضتهای‌آزادی بخش جنوب آفریقا مورد حمایت قرارگیرند. خروج فرانسویان از سرزمین های آفارو عیساس (جیبوتی)و جزیره «مایوت» در اقیانوس هند مضمون یکی دیگر از توصیه های کنفرانس است.

کشور های اسلامی از دولت فیلیپین تقاضاکرده‌اند که ازبکار بردن زور برضدمسلمانانی‌که‌درجنوب‌آن‌کشور برای بدست آوردن خودمختاری نبرد میکنند خودداری کند و به وعده اعطای خود مختاری به‌جزایر مسلمان نشین«مین‌دانائو» و «بازیلان» و «سولو» که درگذشته ازطرف‌رهبران ماتیل داده شده است وفانماید.

دولت مانیل از سربگیرند تا راه‌حل صلح‌آمیزی برای‌حل مسائل خودمختاری مسلمین فیلیپین پیدا شود .

یکی‌از برجسته‌ترین تصمیمات کنفرانس استانبول مربوط به تاسیس صندوق ۶۰ میلیون دلاری بیت‌المقدس است‌که هدف ازآن را مقابله با نفوذ اسرائیل درآن شهر مقدس تاریخی تشکیل خواهد داد. کنفرانس استانبول فتوا داده است‌که اسرائیل به‌منزله پایگاه مقدمی است‌که استعمار در قلب جهان سوم بوجود آورده است .

در مورد قبرس هرچند شناسایی برابری حقوق ترکهای آن جزیره درکنفرانس استانبول‌عملامفهومی جز شناسایی دوفاکتوی دولتی نداردکه بوسیله اقلیت ترک قبرس در سال گذشته بطور یکجانبه ایجاد شده است با اینحال ناظران سیاسی عقیده دارندکه به نمایندگان ترکهای‌قبرس اجازه داده نخواهد شدکه بهنگام شرکت جستن در کنفرانس‌های آینده اسلامی ازتمام حقوقی که به اعضای ناظر تعلق میگیرد برخوردار شوند .

کنفرانس استانبول ضمنا اعلام کرد که جلسه آینده آن در کشور لیبی برپا خواهد شد اما تاریخی برای برگزاری این کنفرانس ذکر نشده است .

در اعلامیه نهایی کنفرانس استانبول نکات سزاوار یادآوری دیگری نیز بچشم میخورد که ازاین قراراست:

ـ اوضاع خاورمیانه بسرعت وخیمتر میشود بطوری که بیم آن میرود که دنیا را به لبه پرتگاه یک‌انفجاربزرگ نزدیک کند .

ـ پیوندهای میان اسرائیل و آفریقای جنوبی‌ازنظر دنیای اسلام محکوم است .

ـ ممالک اسلامی یکبار دیگر آزاد کردن‌بیت‌المقدس از سلطه اسرائیلی را رسالت بزرگ خود میدانند .

در پی یک آرامش نسبی

دیشب باران گلوله‌در بیروت باریدن گرفت

بیروت ـ خبرگزاری‌فرانسه ـ دیشب برای نخستین بار پس از چندین روز بار دیگرباران گلوله توپها و خمپاره انداز های سنگین برروی بخش های مغرب بیروت که زیر کنترل ترقیخواهان است باریدن‌گرفت.

در حالی که پس از اعلام آتش‌بس جدید در نیمه شب جمعه تا بعد از ظهر دیروز آرامش نسبی در سراسرجبهه های جنگ برقراربود طرفهای عصر بار دیگر اوضاع‌بشدت بوخامت گذاشت . یک آمار نیمه رسمی حاکی است که در جریان زد و خورد های دیروز شصت و پنج نفرکشته و شصت و پنج نفر دیگر زخمی گردیده‌اند باین ترتیب شماره کشته شدگان ظرف چهل و هشت ساعت اخیر به سیصد و هشتاد و هشت‌نفر میرسد .

رادیو صدای لبنان که زیر کنترل فالانژها است دیشب اعلام داشت که بعد از ظهر دیروز دوموشک «کاتیوشا» به حومه جنوب شهر شلیک شد و چند نفر رابشدت‌زخمی کرد . رادیو صدای لبنان اضافه کرد که نیروهای‌وفادار به دولت به حملات موشکی ترقیخواهان پاسخ داده و موشک انداز های آنها را از کار انداختند .

در جبهه «شیاح‌الرمانه» در شرق بیروت و همچنین در جبل لبنان نبرد های پراکنده‌ای روی داد . از سوی دیگر رهبر شیعیان لبنان دیشب پس از بازگشت از دمشق اظهار داشت رهبران سوریه‌دربرابر اوضاع کنونی لبنان بویژه منطقه طرابلس تفاهم کامل‌نشان می‌دهند . رهبر شیعیان لبنان اضافه کرد که در مذاکرات با سران دمشق‌واوضاع‌طرابلس بدقت مورد بررسی قرارگرفت و مسئولان سوریه اظهار داشتند که حاضرند پس از استعفای فرنجیه در صورتی که رئیس‌جمهوری‌جدیدبخواهد نیرو های خود را در اختیار رهبران لبنان قرار دهند تا در برقراری نظم با آنهاهمکاری کند .

رهبر شیعیان لبنان‌همچنین خاطرنشان ساخت که سوریه حاضر است درتامین‌خواروبار مورد نیاز لبنان و تجدید سازمان ارتش این کشور به مسئولان بیروت کمک کند . پس از بازگشت رهبرشیعیان لبنان از دمشق جلسه‌ای با شرکت رهبران مذهبی‌مسلمان تشکیل شد ولی کمال جنبلاط رهبر سوسیالیست های‌ترقیخواه و صائب سلام نخست وزیر پیشین لبنان در این جلسه حضور نداشتند . اما یاسر عرفات رئیس کمیته اجرائیه سازمان آزادی‌بخش فلسطین که به ترقیخواهان لبنان پیوسته در مذاکرات این جلسه شرکت داشت .

از سوی دیگر سازمان‌صاعقه وابسته به حزب بعث سوریه اعلام داشت در صورتی که ترقیخواهان از مخالفت با سوریه دست بردارند حاضر است با آنها سازش کند .

سازمان صاعقه با انتشار اعلامیه‌ای در بیروت اظهارات اخیر رهبران احزاب چپ‌گرا را که سوریه را به توطئه علیه انقلاب فلسطین متهم کردند بشدت محکوم کرده‌و خاطرنشان ساخته است که تنها هدف ترقیخواهان لبنان این است‌که از برقراری آرامش در کشور جلوگیری کرده و سازمان مقاومت فلسطین را در کشت و کشتار های مذهبی شرکت دهد .

سرهنگ ساهود ، رئیس‌سابق رکن دو ستاد ارتش لبنان که یکی از نزدیکان رئیس جمهوری جدید است دیشب با کمال جنبلاط مذاکراتی انجام داد . بنا برگزارش های تائید نشده سرهنگ لاهود در این مذاکرات مقدمات ملاقات کمال جنبلاط را با الیاس‌سرکیس رئیس جمهوری جدید فراهم ساخته است سرهنگ لاهود پس از ملاقات با جنبلاط بدیدار رشید کرامی رفت و درباره امکان تشکیل یک میزگرد از رئیس جمهوری‌لبنان و رهبران احزاب سیاسی این کشور با وی تبادل نظر کرد .

کنفرانس بروکسل

بروکسل ـ خبرگزاری فرانسه ـ فاروق قدومی رئیس شعبه سیاسی سازمان آزادی بخش فلسطین در یک‌کنفرانس مطبوعاتی در بروکسل اظهار داشت آشفتگی اخیر اوضاع لبنان با تلاش آمریکائیها برای تجدید ماموریت نیرو های‌سازمان ملل متحد در بلندیهای جولان ارتباط دارد .

قدومی که در آخرین‌جلسه کنفرانس فلسطین در بروکسل شرکت کرده بود گفت‌آمریکائیها میخواهند با استفاده‌ازاوضاع لبنان نظریات خود را درباره اوضاع خاورمیانه به اعراب تحمیل کنند .

کویت سلاح های مدرن از غرب میخرد

کویت ـ خبرگزاری فرانسه ـ شیخ سعد عبدالله الصباح وزیر دفاع کویت اظهار داشت کویت سرگرم اجرای نقشه های جدید برای مسلح کردن ارتش به‌مدرن ترین سلاحهای جنگی است وبه این ترتیب خودرا برای مبارزه سرنوشت آماده میکند.

وزیر دفاع کویت این مطلب را درپایان‌مراسم فارغ‌التحصیلی چهل نفرازافسران جدیدآکادمی نظامی کویت که پنج نفر آنها بحرینی هستند عنوان کرد .

ریاست این مراسم را شیخ صباح‌السالم الصباح حاکم و فرمانده‌کل نیروهای مسلح‌کویت بعهده‌داشت .

شیخ سعدعبدالله الصباح‌گفت که در باره امکان خرید سلاح های مدرن باسفیران فرانسه ـ انگلیس ـ آمریکا و شوروی مذاکراتی انجام میدهد . وزیر دفاع‌کویت ضمن اشاره‌به امکان خرید سلاحهای ساخت شوروی گفت کارشناسان نظامی کویت هم اکنون‌سرگرم‌بررسی‌پیشنهاد هائی هستند که دولت شوروی تسلیم کرده است ودر آینده نزدیک تصمیم‌نهائی‌گرفته خواهد شد.

وزیر دفاع کویت در باره‌شرکت احتمالی کویت در صنایع اسلحه سازی کشور های عربی که‌توسط عربستان سعودی ، امارات‌متحده عربی قطر و مصر ایجاد خواهد شد گفت دولت کویت پس از پایان‌بررسی های مقدماتی کارشناسان نظامی کشور دراین باره تصمیم لازم خواهدگرفت.

اخبار کوتاه جهان

حمله پراودا به چین

● میشیگان ـ خبرگزاری فرانسه ـ روزنامه پراودا ارگان حزب کمونیست شوروی به برخی از کشورهای جهان سوم اخطار کرد قریب تئوری های مائو را که ادعامی کنند دنیا بین دو ابرقدرت از یکسو و کشور های نیمه صنعتی ازسوی‌دیگر تقسیم شده است .

پراودا اضافه کرد : «مائوئیست‌ها» میکوشند با همه وسایل کشورهای غیرمتعهدرادر راه توسعه به مخالفت با شوروی‌و کشورهای سوسیالیست وادار کنند و پاره‌ای از کشورهای جهان سوم‌نیز فریب تبلیغات چینی‌ها و امپریالیست‌هاراخورده‌اند ولی اکثریت کشور های غیر متحد تحت تاثیراین گونه‌تبلیغات‌قرارنگرفته‌اند.

تیرباران رهبر کودتا

● لندن ـ رویتر ـ یک جوخه اعدام در نیجریه سحرگاه امروز سرهنگ دوم دیمکا رهبر کودتای نافرجام ۱۳ فوریه‌علیه حکومت‌نیجریه را تیرباران کرد .

درپی‌کشف توطئه‌کودتا گروه زیادی از افسران شرکت کننده بازداشت شده و بعدا بتدریج‌اعدام شدند. «دیمکا» رهبر کودتا جزو آخرین افرادی بود که بازداشت شد و پس از محاکمه امروز حکم‌در باره‌اش بمورداجرا درآمد.

هشدار راکفلر

● فرانکفورت ـ آسوشیتد پرس ـ نلسون راکفلر معاون ریاست جمهوری آمریکا دیروز درسخنرانی خود به مناسبت‌دویستمین سال استقلال آمریکا ، کشور های غربی را برانگیخت که باید برای مقابله با نیروی دریائی شوروی قدرت دریائی خود را تجدید سازمان کنند. او گفت که : «رشد فزاینده قدرت دریایی اتحاد شوروی» ـ دنیای غرب را تهدید میکند.

دیدار ناگهانی

● خبرگزاری فرانسه ـ عبدالسلام جلودنخست‌وزیر لیبی بعد از ظهر دیروز ناگهان وارد دمشق شد و اندکی با پرزیدنت حافظ اسد ملاقات‌و گفتگوکرد.

یک مقام آگاه اظهار داشت که در مذاکرات رئیس جمهوری سوریه و نخست‌وزیر لیبی آخرین تحولات اوضاع جهان‌عرب و روابط دو جانبه سوریه‌و لیبی مورد بررسی قرار گرفت.

خبرگزاری لیبی گزارش داد که عبدالسلام جلودس از دیدار از سوریه برای گفتگو با رهبران عراق به بغداد خواهد رفت .

کابینه جدید سوریه

● دمشق ـ خبرگزاری‌فرانسه ـ روزنامه «البناء» چاپ دمشق نوشت پرزیدنت حافظ اسد تصمیم گرفته است بجای دولت کنونی محمود الایوبی کابینه جدیدی تشکیل دهد . به نوشته این‌روزنامه‌ها دولت جدید پس‌از آرامش‌اوضاع لبنان و پایان مذاکرات کنفرانس ریاض تشکیل خواهد شد .

کنفرانس نخست‌وزیران مصر و سوریه وعربستان سعودی و کویت روز چهارشنبه این هفته در ریاض تشکیل خواهد شد .

جسدماینهوف بخاك سپرده شد

برلن ـ آسوشیتدپرس ـ جسد اولریك ماینهوف موسس گروه تروریستی بادرماینهوف که به ادعای مقام های آلمان در زندان آشتوتگارت خودکشی کرد ، دیروز در گورستان «سنت‌تری نیته» بخاك سپرده شد. جمعیت انبوهی از هواداران وی درحالیکه پرچمهای سرخ حمل میکردندو شعارهای مائوئیستی می دادند جنازه ماینهوف‌را تشییع کردند. ماینهوف‌را تشییع کردند. هیچگونه مراسم مذهبی بعمل نیامداما چون وی در یك خانواده پروتستان بدنیا آمده بود بنابه تقاضای خواهرش‌دریك‌گورستان پروتستان بخاك سپرده‌شد.

گروهی از طرفداران گروه اولریك ماینهوف تهدید کردند که‌انتقام مرك‌اورا خواهندگرفت. هواداران اولریك ماینهوف معتقدند که علیرغم ادعای مقام های آلمان مبنی برخودکشی ماینهوف وی در سلول انفرادی خود در زندان بقتل رسیده‌بود.

در گوشه و کنار جهان

ژیسکاردستن با هواپیمای کنکورد وارد آمریکا میشود

واشنگتن ـ آسوشیتدپرس ـ هواپیمای جنجال‌برانگیز مافوق صوت کنکورد روز دوشنبه (فردا) ژیسکار دستن رئیس جمهوری فرانسه را در آغاز دیدار شش روزه‌اش از آمریکا به واشنگتن خواهد برد و به‌این ترتیب برای اولین بار در دو سال اخیر یک هواپیمای کنکورد وارد آمریکا خواهد شد.

ورود کنکورد به‌واشنگتن هنگامی صورت خواهد گرفت که تنها دو روز بعد از آن قرار است یکی از دادگاه‌های استیناف دادگستری فدرال آمریکا اظهارات مدعیانی راکه خواستار قدغن کردن فرود آمدن کنکورد در دو فرودگاه آمریکایی هستند استماع کند. ۷ روز بعد ازورود رئیس جمهوری فرانسه به واشنگتن‌پرواز های منظم کنکورد به‌آمریکا و فرود آمدن آن در فرودگاه بین‌المللی دالس در پایتخت آمریکا آغاز خواهد شد. کنکورد حامل ژیسکار دستن رئیس جمهوری فرانسه قرار است در پایگاه هوایی آندروزکه فورد رئیس جمهوری آمریکا نیز معمولا از آن برای سوار شدن به‌هو اپیمای جت شماره یک نیروی‌هوایی، یعنی هواپیمای‌اختصاصی ریاست جمهوری استفاده میکند برزمین بنشیند.

اجسادخوان‌واواپرون‌ازآرامگاه کاخ ریاست‌جمهوری خارج میشود

بوئنوس آیرس ـ آسوشیتدپرس ـ منابع دولتی آرژانتین‌دیروز خبر دادند که قرار است اجساد خوان پرون رئیس‌جمهوری اسبق آرژانتین وزوجه اول وی اوا پرون ازآرامگاه‌کاخ ریاست جمهوری بوئنوس‌آیرس خارج شود وبه جای دیگری انتقال یابد. این کاخ قرار است بوسیله «بورگویدلا» رئیس جمهوری جدید آرژانتین اشغال شود.

خارج کردن جسد اوا پرون از آرامگاه کاخ ریاست جمهوری بدین معنی خواهد بود که وی برای چهارمین بار قربانی نبش قبر خواهد شد.اواپرون‌که زیبایی‌خارق‌العاده‌ای داشت‌در میان‌طرفداران ژنرال پرون، بعیکی از مظاهر نهضت پرونیسم تبدیل شده است.

او پرون در ۱۹۵۲ هنگامیکه بیش از ۳۳ سال‌نداشت ازبیماری سرطان درگذشت و در بوئنوس‌آیرس بخاک سپرده شد اما پس‌از آنکه نظامیان آرژانتینی بایک کودتا دولت پرون را سرنگون کردند جنازه او از قبر بیرون آورده شد و آن را نزد شوهرش به‌ایتالیا فرستادند مدتی بعد، در حالیکه پرون در اسپانیا دوران دوری از وطن را میگذرانید جنازه اوا را نیز به‌اسپانیا فرستادند اما در۱۹۷۴ که سال بازگشت پرون به‌قدرت بود، باردیگر جنازه اوا پرون را به‌آرژانتین برگرداندند.

مبارزه با زلف و موی بلند

سئول ـ آسوشیتدپرس ـ دولت کره جنوبی به‌مردان وجوانانی که در این کشور زلفهای خود را بلند کرده‌اند یکماه مهلت داده است یا زلفان خود را کوتاه کنند ویابه مجازاتهایی نظیر حبس‌و تراشیده شدن اجباری موی‌سر محکوم شوند. هدف دولت‌کره‌جنوبی طبق اظهارات یکی از سخنگویان آن مبارزه برضد شیوع یکی از مدهای انحطاط آمیز سبک خارجی در این کشور است.

مردان و جوانانی که به این اخطار اعتنا نکنند وتا ۱۵ژوئن آینده زلفان خود را کوتاه ننمایند بازداشت خواهند شد وحداکثر به۲۹ روز حبس محکوم خواهند شد وزلفان بلند آنها را نیزخواهند تراشید.

تقاضای اخراج دیپلمات آفریقای جنوبی

لندن ـ آسوشیتدپرس ـ یکی از نمایندگان مجلس عوام انگلستان دیروز اعلام کرد که از دولت خواهد خواست تایک دیپلمات‌آفریقای جنوبی را که متهم است کوششهایی برای بدست آوردن فیلمی‌آکنده از صورقبیحه وحاوی مناظری از رفتارهای یکی از سیاستمداران شرق‌شناس انگلیسی بخرج داده است از این کشور اخراج کند. نماینده مذکور که فرانک هولی نام دارد واز اعضای حزب کارگر است اضافه کرد که علاوه براین از وزارت خارجه انگلستان تقاضا خواهد کرد که بخاطر این ماجرا رسما به دولت آفریقای جنوبی اعتراض کند. طبق گزارشی که دیروز در روزنامه گاردین ارگان حزب لیبرال انگلستان چاپ شده است دبیر دوم سفارت آفریقای جنوبی در لندن که «روسو» نام دارد باجوان ۲۰ ساله‌ای که‌مدعی است د رساختن فیلم «پورنوگرافیک» کذایی شرکت داشته ملاقات کرده ویکی از خبرنگاران گاردین نیز مدعی است که در این ملاقات در سفارت آفریقای جنوبی حضور داشته است.

تلفات سنگین نیرو های کوبائی در آنگولا

لندن ـ یونایتدرس ـ ساندی تلگراف هفته‌نامه چاپ‌لندن درشماره اخیر خود نوشته است نیروهای نظامی کوبادر آنگولا در جنگهای چند هفته اخیر علیه نیروهای آنگولایی ۱۵۰۰ تن‌کشته داده‌است.

همین هفته‌نامه به‌نقل از منابع آگاه نوشته است که اجساد کشتگان را در یک کشتی سردخانه‌دار قرار داده‌اند تا از بندر کنگویی «پوانت‌نوار» به کوبا حمل کنند.

بنابر نوشته ساندی تلگراف میزان تلفات سنگین کوبایی‌ها در آنگولا، باعث شده است که در میان افسران کوبایی نارضایتی شدیدی انگیخته شود. تعداد کوبایی‌هایی که در آنگولا جنگیدند ۱۴۰۰۰ تن تخمین زده شده است.

قورباغه پنجه‌دار درکنار زنبورهای کشنده و کوسه های سفید

ریورساید ـ کالیفرنیا ـ آسوشیتدپرس ـ موجود آزار دهنده دیگری علاوه بر زنبورهای کشنده وکوسه‌های سفید وحشتناک به موجودات منطقه «ریورساید» کالیفرنیا اضافه شده که همان قورباغه پنجه‌دار است. قورباغه پنجه‌دار آفریقایی به گفته کارشناسان بسرعت رشد میکند وهمه چیز از جمله ماهیهای جوان را که برای پشه‌های مالاریاخیز مفید هستند می‌بلعد.

شهرداری ریورساید برای راحت شدن از شر قورباغه‌های پنجه‌دار مبلغ هنگفتی جایزه تعیین کرده است.

پنجاه سال شوکت وبرکت وافتخار وغرور درسایه عصر شاهنشاهی

سلسله پهلوی

برملت شریف ایران فرخنده باد

شرکت تولیدی شکوفان

نتایج وفوائد دین

کتابی است تحقیقی بقلم شیوای فضل‌الله کمپانی که از تاثیر دین در شئون مختلف زندگی بحث‌نموده، نتایج و فوائد حاصله از دیانت‌را با روشی ساده و مستدل بیان میکند. بها:۳۰۰ریال
محل فروش در تهران : کتابفروشی های معتبر ودر شهرستانها نمایندگان شرکت.

شرکت تعاونی ناشران و کتابفروشان

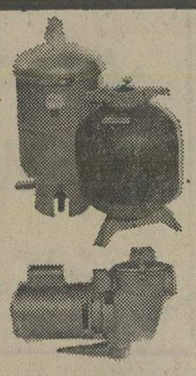

تصفیه‌استخروشوفاژ

شرکت آب روشن

نقدواقساط

تلفن ۸۲۴۰۵۷۹ ـ ۸۳۲۴۰۳

۵۳۸۰ متر

زمین جهت آپارتمان سازی در بهترین نقطه شمال تهران با دویست متر بر خیابان های سی متری سه‌بر بفروش میرسد تلفن ۸۹۶۹۲۹

اولین شرکت تعاونی کشاورزی تشکیل شد

در اجرای هدف دولت در زمینه گرد هم‌آوردن‌کشاورزان برای دادن امکانات دولتی ، پرداخت وام های طویل‌المدت و کمک های بلاعوض به‌آنها اولین شرکت‌تعاونی‌کشاورزی تشکیل شد ، ازاین قبیل‌شرکت ها بتدریج در سراسر کشور تشکیل خواهد شد .

بموجب تصمیمی که درهیات دولت اتخاذ شده ، هرچند کشاورزی که مجموع‌اراضی قابل کشت آنان بالغ بر ۵۰ هکتار باشد میتوانند شرکت تعاونی کشاورزی‌تشکیل دهند و از وامهاو امکاناتی که توسط بانک تعاون کشاورزی در اختیار آنان قرار داده‌می شود، استفاده کنند .

دربی‌این‌تصمیم آقای مهندس صدقیانی وزیر تعاون و امور روستاها اعلام کرد که اولین شرکت تعاونی کشاورزی در منطقه شورین همدان تشکیل شده است .

در شرکت تعاونی کشاورزی شورین همدان ۳۱تن ازمالکان اراضی با پرداخت اولیه ۲۰ هزار تومان شرکت تعاونی کشاورزی تشکیل داده‌اند و حداقل مساحت اراضی زیر کشت آنان ۵۰ هکتاراست.

مالکیت کشاورزان منطقه شورین زمین‌هایشان کماکان برقرار است . اما با تشکیل شرکت تعاونی کشاورزی آنها از امکانات دولت از جمله وامهای مختلف کشاورزی و کمک‌های بلاعوض بمیزان ۲۰ در صد سرمایه گذاری درکار های‌کشاورزی استفاده‌خواهند کرد .

کمک های بلاعوض دولت‌در زمینه تعمیر قنوات ،ساختمان انهار ،برقراری روش صحیح آبیاری ، تهیه وسائل مبارزه باآفات نباتی ، خرید ماشین آلات کشاورزی‌و کودشیمیائی و سموم‌مورد نیاز کشاورزان خواهد بود .

بدنبال تشکیل شرکت‌تعاونی شورین همدان امروز اعلام شد که طبق برنامه‌ای که در دست‌است تعدادباینگونه‌شرکتها تاپایان سال جاری به یکصد خواهد رسید .

خبرنگار ما گزارش میدهد که برای تشکیل‌هر شرکت تعاونی کشاورزی،قبلامامورین وزارت تعاون باهمکاری مامورین وزارت‌کشاورزی‌ومنابع‌طبیعی از محل‌بازدیدمیکنند وپس‌از تائید این گروه و تامین ۵۰ هکتار زمین‌برای تشکیل‌شرکت تعاونی کشاورزی‌اقدام خواهد شد.

کامپیوتر ثبت ، مشخصات اراضی را تعیین میکند

حد ومرز ومشخصات زمین‌های‌سراسر کشور طبق برنامه‌ای که در سازمان ثبت اسناد واملاک در جریان اجرا است،وسیله کامپیوتر تعیین و ضبط خواهد شد.با اجرای این برنامه وضعیت اراضی سراسر کشور، چه اراضی شهری و چه‌اراضی کشاورزی ، بایر ، جنگلی مشخص‌خواهد شد و سازمانهای مسئول بادسترسی به این اطلاعات خواهند توانست برنامه‌ریزی های دقیق‌تری‌در مواردمختلف انجام‌دهند.

اکنون در سازمان ثبت اسناد و املاک کشور با استفاده‌ازکامپیوتر پاسخ‌استعلامات ثبتی ۲۴ ساعته داده میشود، حال آنکه قبلا دادن پاسخ بیک استعلام دستکم یک هفته وقت لازم داشت.

سازمان ثبت اسناد و املاک کشور در جریان تعیین حد ومرز و مشخصات‌زمین های بزرگ وسیله کامپیوتر همچنین این امکان را پیدا خواهد کرد که زمینهائی‌را که حق دولت‌است،ازتصرف زمین‌خواران خارج کند وبنام دولت بثبت برساند.

اکنون در جریان صدور سند برای بسیاری از زمین‌ها مشکلاتی در رامتعیین حدومرز آنها وجود دارد که باکامپیوتری شدن امور ثبت این دشواریها نیز از میان خواهد رفت.

در سال‌گذشته میلیون‌ها متر زمین از چنگ زمین‌خواران خارج شد و به نام دولت بثبت رسید.

در بیشتر مناطق ایران ۲ برابر سال گذشته باران باریده است

اداره پیش بینی هوا شناسی امروز میزان بارندگی سال گذشته و اوایل بهار امسال را منتشر کرد . براساس این آمار ، حد متوسط میزان بارندگی در سال زراعی‌جاری در اکثر مناطق کشور بیش از سال زراعی سال‌گذشته بوده است.

طبق این آمار ، در حالی‌که در بعضی ازنقاط کشورچون آبادان ـ اراک ـبندر پهلوی ـ بندرعباس ـ بندرلنگه ـ بم ـ بیرجند ـ تبریز ـ یزد میزان بارندگی ۲ برابر سال گذشته بود . میزان بارندگی درتهران هنوز به رقم‌سال گذشته‌نرسیده است .

آمار بارندگی در پاره‌ای از مناطق کشور از مهر ۱۳۵۴ تا ۲۰ اردیبهشت‌جاری بدین‌شرح گزارش شده است .

آبادان ۲۶۵ میلی‌متر ـ آبعلی ۶۱۵ میلی متر ـ اراک ۴۶میلی متر ـ اصفهان ۱۴۰ میلی متر ـ اهواز ۲۹۶ میلی متر ـ ایرانشهر ۱۴۴ میلی متر ـ بابلسر ۷۲۸ میلی متر ـ بندر پهلوی ۲۰۰۶ میلی متر ـ بندر عباس ۳۸۲ میلی متر ـ بندر لنگه ۳۴۹ میلی متر ـ بم ۷۰ میلی‌متر ـ بوشهر ۲۷۰ میلی متر ـ بیرجند ۲۲۰ میلی متر ـ تبریز ۲۸۴ میلی متر ـ تربت حیدریه ۳۴۶ میلی متر ـ تهران ۲۰۳ میلی متر .

غفار وفائی (راننده پیکان که کشته شد)

۴۸۲ر۵ میلیون نفر در جهان سرگرم تحصیلند

در سراسر جهان ۴۸۲ میلیون و۴۸۱ هزار دانشجو ودانش آموز که ۲۷۳ میلیون و۸۵۳ هزار نفرشان مرد و ۲۰۸ میلیون و ۸۲۶ هزار نفر در هستند ، سرگرم تحصیلند .

براساس‌آمار سالنامه‌آماری سازمان ملل متحد همچنین۱۹ میلیون و ۸۲۶ هزار نفر در سراسر جهان جزو کارکنان آموزشی بوده‌و به امرخدمات آموزشی از پائین‌ترین رده تا استادی‌دانشگاه اشتغال‌دارند.

قاره آسیا با ۱۸۰ میلیون‌و ۵۶۱ هزار نفر بیشترین عده دانشجویان و دانش آموزان جهان را دارد .

از مجموع دانشجویان و دانش آموزان قاره آسیا۱۱۳ میلیون و ۵۷۸ هزار نفر مرد و ۶۶ میلیون و ۹۸۷ هزار نفر زن هستند .

این قاره همچنین بیشترین کارکنان آموزشی جهان راکه برابر با ۶ میلیون و ۲۳۲هزار نفرند در خودجای داده‌است.

در آمار مربوط به دانشجویان دانش آموزان و کارکنان آموزشی قاره‌آسیا آمارمربوط به چین ، کره و ویتنام‌شمالی به حساب نیامده است .

بعد از قاره آسیا ،بیشترین عده دانشجویان و محصلین جهان که بالغ بر ۱۱۹ میلیون و ۶۲۴ هزار نفرند در قاره آمریکا به تحصیل‌مشغول هستند .

عده دانشجویان و دانش‌آموزان سایرنقاط جهان‌عبارت است از :

اروپا ۸۵ میلیون و ۸۲۱ هزار نفر ،شوروی ۵۴میلیون و ۵۴ هزار نفر ، آفریقا ۳۷ میلیون و ۹۰۸ هزار نفر و اقیانوسیه ۴ میلیون و ۵۱۳ هزار نفر .

۲۴ ساعت گذشته : کشته‌شدگان،مجروحین‌وحوادث‌گوناگون

جسد دانش آموز درچاه پیدا شد

این لاشه درهم شکسته پیکانی است‌که پس‌از برخورد باوانت‌نیسان بدین صورت درآمد . در این‌حادثه مدیر عامل شرکت تعاونی «تیر» ساری کشته‌شد . (عکس ازخبرنگار اطلاعات در سورك ساری)

سورک ساری ـ پیکان ۲۱۴۱ تهران ـ د برانندگی غفار وفائی مدیر عامل شرکت تعاونی « تیر » ساری در ۵ کیلومتری ساری با نیسان۳۲۷۶۴ ساری برانندگی عباس احمدی بشدت تصادف کرد . در این حادثه غفار وفائی کشته شد و عباس احمدی راننده نیسان و حسین نیکروز سرنشین آن بشدت مجروح شدند .

زاهدان ـ اتوبوس مسافری خط زاهدان ـ میرجاوه،برانندگی «سلطان زاده ریگی»درچهارراه رسولی زاهدان پس ازانحراف از جاده وارد صف مشتریان نانوایی شد و جوان کارگری بنام « مجید ریگی » را زیر گرفت و کشت .

قتل بایک‌ضربه مشت

پل‌سفید ـ یک جوان ۲۵ ساله بنام « عزت‌اله عابدینی » در پل سفید در جریان بگومگو با یک پیرمرد ۷۲ ساله بنام « افراسیاب ذبیحی » اورا با یک ضربه‌مشت‌کشت . «عزت‌اله» شاگرد راننده کامیون ساکن پل‌سفید در حال مستی به منزل « افراسیاب » که‌کارمندبازنشسته راه‌آهن بود رفت و پس از مشاجره با مشت به چانه او کوبید . متهم بقتل توسط ماموران انتظامی دستگیر شد.

مرگ دانش‌آموز

زاهدان ـ دانش‌آموززاهدانی که از دو روز قبل مفقودشده بود جسدش صبح دیروز در بیابانهای « گوربند » پیدا شد.

وی « منصور خدادوست » نام داشت و در کلاس دوم راهنمائی مدرسه « کورش » زاهدان تحصیل میکرد .

بدنبال کشف جسد مقامات قضائی جستجوی خود را برای یافتن قاتل یا قاتلین وی آغاز کردند .

مدیر عامل شرکت تعاونی ، معمار شهرداری و دفتریار اسناد رسمی زندانی شدند

سنندج ـ خبرنگار اطلاعات: بازپرس دادسرای سنندج‌دستور بازداشت حامد حبیبی مدیرعامل شرکت تعاونی روستائی «ایلو» دهستان «بلکو» سنندج راباتهام کاهبرداری و خیانت در امانت صادر کرد.

حامد حبیبی متهم است دو میلیون ریال از وامهای بانک تعاون کشاورزی را که ازطریق شرکت تعاونی به کشاورزان‌داده شده بود وصول کرده، اما از واریز آن به حساب بانکتعاون کشاورزی خودداری کرده‌است. استانداری کردستان ضمن‌اعلام این خبر افزود پرونده مربوط به‌سوء استفاده در شرکت‌تعاونی روستائی «ایلو» توسط‌مقامات قضائی تحت بررسی ورسیدگی است.

جعل اسناد رسمی

منصور اردلان معمارشهرداری سقز و عبدالرحیم حیدری دفتریار اسناد رسمی این شهر که باتهام جعل سند از طرف دادسرای‌سقز تحت پیگرد قانونی قرار داشتند، باصدور قرار موقت بازداشت‌و روانه زندان شدند.

بزودی بازپرسی از این دو نفر باتهام جعل اسناد رسمی‌آغاز میشود.

سینما پولیدور
با مدیریت جدید از این‌پس افتخار دارد گلچینی از ـ برجسته‌ترین‌فیلم‌های‌سینمائی جهان رابمعرض نمایش بگذارد
اولین برنامه انتخابی
ازصبح ٤ شنبه
فیلمی بقدرت شلیك گلوله
کریس میچام
باربارا بوشه
آرتورکندی
در فیلم رنگی
باشرکت سه هنرپیشه بزرك
کریس میچام
بت دوست داشتنی جوانان
باربارا بوشه
زیبا و طناز و دلفریب
آرتورکندی
هنرمند برجسته سینمای امریکا
تماشای این فیلم برای اشخاص کمتر از ۱۸ سال ممنوع است
همزمان باتهران در سینما پارامونت شیراز
ریکو
RICO

سال ۱۹۷۶ روی پلنك صورتی میگردد !! سالی‌که فقط باید خندید ، شاد بودو کیف کرد آنهم بافیلمی جدید پرحادثه، خنده‌آور، کمیك‌و بیش ازحدموفق‌وتحسین‌آمیز
برنامه‌آینده سینما
شهرفرنگ
اولین سینمای ممتاز و ٤ ستاره ایران
★★ ★★

پیترسلرز در

بازگشت پلنگ صورتی
بازگردان: بابیك اودوارز
THE RETURN OF THE PINK PANTHER
باشرکت: کریستوفر پلامر
کاترین شل. هربرت لوم
موزیك: هنری مانسینی
پاناویژن ورنگی
محصول یونایتد آرتیست
تماشای این فیلم کمدی حتی برای عبوس ترین‌اشخاص‌نیز آزاد است !
تا دیر نشده برای رزروبلیط عجله کنید

برنامه‌آینده
فقط در سینما
شهرقصه
نمایش‌دهنده آثار سینمائی بهتر و برتر
جک لمون
شرلی مکلین
درفیلم: بیلی وایلدر

ایرما خوشگله
IRMA la DOUCE
پاناویژن ورنگی، محصول‌یونایتدآرتیست
کیشه سینما شهر قصه همه روزه بلیط رزرومیکند
سانسها ۱۱ صبح ـ۲ر۳۰ـ ۵ـ۷ر۳۰ ـ ۱۰ بعداز ظهر
«فیروز» درفیلم
حرفه‌ای
برنامه آینده گروه ممتاز سینمائی پایتخت

ماشین‌های جوشکاری «الکتروبا» ساخت اطریش
دیزل بنزینی برقی
بقدرتهای ۲۰۰ـ۲۷۵ـ۳۳۰ آمپر با چهار کیلووات برق روشنائی
تکنوماشین ـ خیابان نهم شمالی تلفن ۳۱۵۲۱۶۰ـ۳۱۵۹۸۰
ELEKTRO-BAU A.G.

محصول جدید اتومبیلهای استیشن دودفرنسیال دوج
رم چارجر Dodge Ramcharger.
۶ سیلندر و ۸ سیلندر با کمك گیربکس ، کولرو فرمان هیدرولیك ـ برای استفاده در شهرو بیابان محکم ، بادوام ودارای مشخصات فنی مخصوص اتومبیلهای دوج

ازمقاضیانی که بیعانه پرداخت کرده اندتقاضا میشود برای تحویل مراجعه نمایند .
نمایندگی انحصاری اتومبیلهای دوج درایران ـ شرکت سهامی خاص اتوتهران
خیابان کورش کبیر (جاده قدیم شمیران) تلفن : ۷۵۷۳۱۱ ـ ۲۰
شعبه اهواز ـ میدان ششم بهمن ـ تلفن ۲۲۶۳۰ ـ شعبه رشت ـ خیابان رضاشاه کبیر تلفن ۲۲۲۴۱

کولرگازی فریجیدر ساخت آمریکا
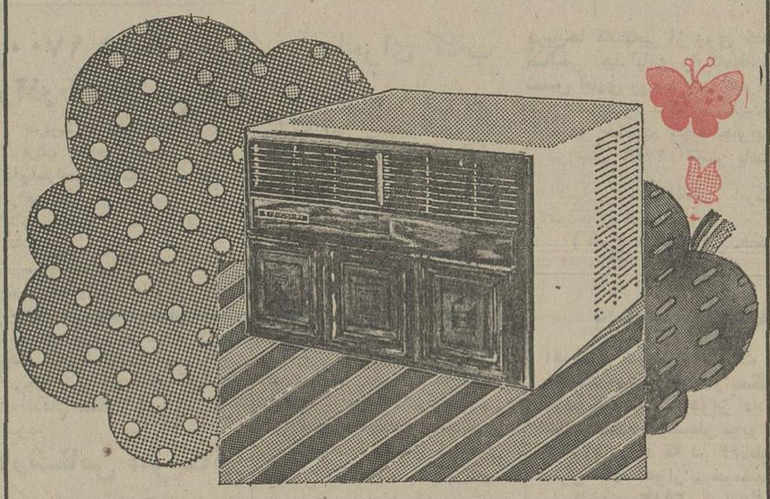
کولر فریجیدر ـ باموتور مخصوص بی‌صدا بدون لرزش وقدرت خنك کنندگی فوق‌العاده بادوام ترین کولر جهان.
کولر فریجیدر ـ بافیلترمخصوص رطوبت‌هوای اطاق شما را ازهر گونه دود و گرد وغبار تصفیه نموده وهوا را تنظیم میکند.
کولر فریجیدر ـ با ترموستات اتوماتیك خنکی‌هوای اطاق را بدلخواه شما تنظیم میکند.
کولر فریجیدر ـ باتکنیك پیشرفته جنرال موتورز وضمانت وسرویس مجهز.
شرکت رانل فریگو
خیابان شاه جنب فروشگاه بزرگ ایران طبقه پنجم
ساختمان امرسون تلفن ۶۶۷۱۲۴ ـ ۶۶۲۳۶۰
FRIGIDAIRE GM

کارخانه تهیه آسفالت ساخت کارخانه تلنیس راه ایران
مطابق باتمام استانداردهای بین المللی
باتضمین‌حسن‌انجام‌کاروسرویس‌مجهزبرای‌تمام‌ایران
باظرفیت ۲۵ و ۵۰ تن درساعت
آماده فروش

شرکت تکنیس راه ایران
جاده جنوبی کرج ـ بعدازشیرپاستوریزه ـ جنب کارخانه معطر ـ ۱۲ متری خوشبوی تلفن: ۹۵۰۰۲۷

ضیافت والاحضرت ولیعهد بافتخار ولیعهداردن

دیشب در پیشگاه شاهنشاه آریامهر و حضرت شهبانو از جانب والاحضرت ولیعهد، ضیافت شامی به‌افتخار والاحضرت‌ولیعهد اردن هاشمی و همسرشان ترتیب داده شدکه در آن جمعی از شخصیت های مملکتی حضور داشتند.

والاحضرت حسن‌بن طلال‌ولیعهد اردن هاشمی که به‌دعوت‌والاحضرت ولیعهد، از ایران دیدن می کنند پیش‌از ظهر دیروز با امیرعباس هویدانخست‌وزیر ملاقات‌ومذاکره داشتند.

این ملاقات در کاخ‌محل‌اقامت ولیعهد اردن‌هاشمی صورت‌گرفت والاحضرت حسن بن طلال ،بمداز ظهر دیروزدر میهمانی ناهاری‌که امیر عباس هویدا نخست‌وزیربه افتخار ایشان ترتیب داده بود شرکت کردند.

والاحضرت حسن‌بن طلال‌ولیعهد اردن هاشمی پیش‌از ظهر دیروز از تاسیسات و نمایشگاه سمعی وبصری دانشگاه‌ملی ایران‌دیدن کردند ویک‌جلد کلام‌الله مجیده به این دانشگاه هدیه‌نمودند .

همزمان بااین دیدار والاحضرت ثروت همسر ولیعهد اردن‌هاشمی نیز از کتابخانه مرکزی کانون پرورش فکری‌کودکان ونوجوانان در پارک فرح و از مرکز رفاه خانواده دیدن کردند .

بازدید

والاحضرت حسن بن طلال ولیعهد کشور اردن هاشمی بامداد امروز به اتفاق‌همراهان از سازمان برنامه و بودجه و مرکز کامپیوتر این سازمان بازدید کردند .

والاحضرت هنگام ورود به ساختمان سازمان برنامه مورد استقبال دکتر مجیدی وزیر مشاور و رئیس سازمان‌برنامه و بودجه و تنی‌چندازمعاونان و مدیران این سازمان قرار گرفتند .

شاهنشاه آریامهر و علیاحضرت شهبانو دیشب‌درضیافتی‌که‌والاحضرت ولیعهد بافتخار والاحضرت حسن بن طلال ولیعهد اردن و همسرشان والاحضرت‌ثروت برپا داشته بودند شرکت‌فرمودند.درعکس اعلیحضرتین‌و والاحضرت ولیعهد هنگام گفتگو با میهمانان دیده میشوند.

کنفرانس ملی کار افتتاح شد

هشتمین کنفرانس ملی کار، امروز با پیام شاهنشاه آریامهر که وسیله آقای علم وزیردربار شاهنشاهی قرائت شد گشایش یافت.

شاهنشاه در پیام خودفرمودند: هشتمین کنفرانس ملی کارهنگامی تشکیل میشود که همکاری کامل دولت ، کارفرما وکارگر، ازهر زمان دیگر در طول تاریخ کهن ایران مترقی تر وعالیتر است.

باپرخورداری از این‌شرایط، اکنون طبقه کارگر ایرانی نه‌تنها در داخل جامعه خود ازموقعیتی از هر جهت شایسته بهره‌مند است ، بلکه در جامعه جهانی‌نیز از نظر حقوق وامتیازات‌قانونی، وبا قوانین مترقی‌کار، درصفوف مقدم پیشرفته‌ترین جوامع بین‌المللی قرار دارد.

همچنانکه درگذشته تذکر داده‌ایم، هدف انقلاب شاه وملت در زمینه کار از آغاز براین‌پایه استوار بوده است که درجامعه نوین ایران نه تنها وضع‌مادی کارگر ایرانی بطور منظم بهبود یابد، بلکه به موازات آن،طبقه کارگر، از حداکثر شرافت و حیثیت انسانی برخوردار گردد، زیراما اکنون‌در جریان‌ساختمان جامعه تازه‌ای دراین کشورهستیم که درآن انسان وطبعا طبقه کارگر، که رکن فعال و سازنده این جامعه است، تنها ابزاری‌در خدمت‌پیشرفتهای ضروری‌صنعتی ومادی نباشد، بلکه در پرتو عدالت‌اجتماعی‌همه‌جانبه،شخصیت واصالت معنوی او محفوظ بماند و حتی بالاتر برود.

اجرای چنین برنامه وسیعی طبعا هم دولت، هم‌کارفرمایان‌و هم‌کارگران را در برابر وظایف ومسئولیت‌هائی عمده واساسی قرارداده است. دراین مورد به خصوص توجه به کیفیت کار اهمیت فراوان دارد، زیرا در دنیای امروز یکی از مهمترین وجوه امتیاز وملاک پیشرفت جوامع درجه ترقی بهره‌وری و مدیریت وکفایت در استفاده از تازه‌ترین پدیده‌های دانش و تکنولوژی برای ساخت بهتر اقتصادی و اجتماعی فرهنگی جامعه است. ترقی بهره‌وری‌طبعا توسعه آموزش حرفه‌ای‌کارگران وتربیت نیروی انسانی ماهر و تحرک بیشتر در نقل و انتقالات کارگری را ایجاب میکند وبرای حصول توفیق در این زمینه از یکطرف میبایست‌دولت وصاحبان صنایع مراکز کارآموزی‌حرفه‌ای را درجوار کارخانه‌ها توسعه دهند واز این راه در گسترش کمی وکیفی تعلیمات اهتمام کامل مبذول دارند واز جانب دیگر کوشش شود که از نیروی‌ابتکار واستعدادهای فردی کارگران، حداکثر استفاده بعمل آید و امکانات لازم برای پرورش شخصیت و دانش اجتماعی آنان، چه در محیط کار وچه‌در خارج ازآن، به نحو احسن در دسترس آیشان گذاشته شود.

در این مورد یکبار دیگرتذکر اساس فکر انقلاب شاه وملت را ضروری میدانم که جامعه نوین ایران میبایست همواره پیشاپیش تحولات قدم بردارد،تا راه‌گشای این تحولات ونه دنباله‌روی‌آنان باشد.

تشکیل‌کنفرانس‌های ملی‌سالانه کار که اکنون هشتمین آنها برگزار میشود براساس همین هدف کلی صورت میگیرد وبهمین جهت امیدواریم کنفرانس‌کنونی که در سال خاصی از تاریخ ایران نوین تشکیل شده است در تبادل نظرها و بررسی‌های گوناگون خود توفیق کامل حاصل کند و کارآن، بانتایجی‌از هر جهت مثبت و مفید همراه باشد.

سخنان نخست‌وزیر

پس از پایان قرائت پیام شاهنشاه آقای‌امیرعباس هویدا، نخست وزیر شروع به صحبت کرد وگفت:

گشایش هشتمین کنفرانس‌ملی کاررا که درسال فرخنده‌برگزاری آئین ملی بزرگداشت پنجاه سال شاهنشاهی پهلوی تشکیل‌میشود بهمه شما شادباش میگویم، امیدوارم این کنفرانس‌بتواند،با توجه به خط مشی کار که شاهنشاه‌آریامهردربیام الهام‌بخش خویش ترسیم فرمودند، راه‌حلها وتوصیه‌های قاطع وروشنی‌ارائه کند.

نخست وزیر با اشاره‌به‌روابط کارگر وکارفرما گفت: منافع مشترک کارگر وکارفرما با بهره‌گیری کارگران از سودویژه کارگاهها از یک طرف و مهمتر از همه مشارکت و سهیم شدن در مالکیت واحدهای تولیدی و صنعتی محیط کار جامعه ما را از هرجهت مطلوب ساخته‌است.

پس از سخنان نخست‌وزیر. امیرقاسم معینی وزیر کار و امور اجتماعی ضمن گزارشی‌پیرامون برنامه کنفرانس‌های‌گذشته وحال اعلام کرد، اجلاس کنفرانس‌کار منطقه‌ای آسیاو کنفرانس‌جهانی اشتغال، در خردادماه سال‌جاری مسئله بیکاری‌سی‌وسه میلیون‌نفر در جهان را مورد بررسی قرار خواهدداد .

سپس منوچهر گنجی رئیس کنفرانس، طاهرضیائی رئیس‌اتاق صنایع ومعادن و فرج‌اله آبکاری، رئیس سازمان‌کارگران ایران، به‌ترتیب سخنرانی کردند. متن‌سخنرانی‌آقای منوچهرگنجی در شماره فرداچاپ خواهدشد.

توزیع برگ درخواست پذیرش در جلسه آزمون همگانی

★ داوطلبان ورود به‌دانشگاه ها و موسسات عالی برای پاسخ به ۲۴۰ سئوال ۱۳۰ دقیقه وقت دارند

برگ درخواست‌پذیرش داوطلبان ورودبه دانشگاهها و موسسات آموزش عالی در جلسه آزمون همگانی بین داوطلبان توزیع خواهد شد.

دفترچه دوم راهنمای آزمون همگانی‌و ثبت نام در قسمت‌پذیرش دانشگاهها و موسسات آموزش عالی آماده شد و بهنگام توزیع کارت دراختیار داوطلبان قرار می‌گیرد.

در دفترچه دوم ،راهنمائی کامل نسبت به آزمون همگانی و تکمیل تقاضای پذیرش شده‌است.

تعداد سئوالات و زمان آزمون همگانی‌نیز بدینترتیب نوشته شده است :

زبان فارسی‌و شناخت فرهنگ ملی ٦٤ سئوال با ۳۵ دقیقه‌وقت که در کارت پرسشنامه باید از شماره یک تا ٦٤ پاسخ داده شود.

استعداد تحصیلی۱۱۲ سئوال با ٦۰ دقیقه وقت که از شماره ٦۵ تا ۱۷٦ باید پاسخ داده‌شود برای٦٤ سئوال زبان خارجی که از شماره ۱۷۷ تا ۲٤۰ باید پاسخ داده شود ۳۵ دقیقه وقت تعیین شده است و باین ترتیب داوطلبان باید به ۲٤۰ سئوال در ۱۳۰ دقیقه پاسخ دهند.

کارت ورودبه جلسه وصندلی وپاسخنامه بایک شماره مشخص شده وداوطلب باید در انتخاب پاسخنامه‌ها و صندلی دقت کافی مبذول دارد.

در پایان روز آزمون همگانی یک پرسشنامه تحقیقاتی نیز بداوطلبان داده میشود که باید آنرا تکمیل کرده ومستردداردند.

سفر ملک خالد بتهران

ابوظبی- رویتر- روزنامه «صوت‌العمان» نوشت‌که‌ملک خالد پادشاه عربستان‌سعودی روز بیست و چهار ماه مه یک‌دیدار رسمی ازایران‌بعمل خواهد آورد .

به نوشته این روزنامه پادشاه عربستان پس‌از ایران به‌چند کشور دیگر عربی‌سفر خواهد کرد .

گزارش‌روزنامه صوت‌العمان این شایعه را دربین ناظران داخلی بوجود آوردکه ملک خالد پس ازمسافرت بایران ازعراق‌نیزدیدن خواهد کرد.

ناظران سیاسی معتقدند که ملک خالد بلافاصله پس از برسمیت شناخته شدن رژیم دست چپی از یمن جنوبی‌نیز دیدن خواهد کرد .

شرایط تأسیس آموزشگاه بهیاری تصویب شد

★ فارغ‌التحصیلان کلاس‌دوم جدید درد این آموزشگاه پذیرفته میشوند .

شورایعالی آموزش‌و پرورش شرایط تاسیس آموزشگاه بهیاری را تصویب کرد. طبق این‌مصوبه به بیمارستان‌ها و درمانگاهها که امکانات کارآموزی و تجهیزات آموزشی دارند اجازه نامه‌تاسیس مدرسه‌بهیاری‌داده میشود. دانش آموزان‌این‌مدارس‌بایدفارغ‌التحصیل کلاس دوم دبیرستانهای نظام جدید باشند و کمتر از ۱٦ سال وبیش از۲۲ سال نداشته باشند.

شورایعالی آموزش و پرورش فقط به پیشنهاد وزارت بهداری تقاضا نامه تاسیس آموزشگاه بهیاری را بررسی می کند ، به عبارت دیگر متقاضی باید نخست موافقت وزارت بهداری را جلب کند.

مدیر آموزشگاه‌بهیاری باید دارای لیسانس و یا تحصیلاتی معادل لیسانس در رشته پرستاری باشد و سه سال کار آموزشی‌و یاخدمات بیمارستانی و بهداشتی انجام داده‌باشد. مربیان‌آموزشگاه نیزباید گواهینامه لیسانس‌پرستاری ویکسال تجربه‌کار داشته باشند.

به فارغ‌التحصیلان مدارس‌بهیاری که بااین شرایط تحصیلات خود را شروع کرده‌باشند دیپلم‌متوسطه داده می شود.

چهلمین روز درگذشت حجت‌الاسلام شمس آبادی در اصفهان

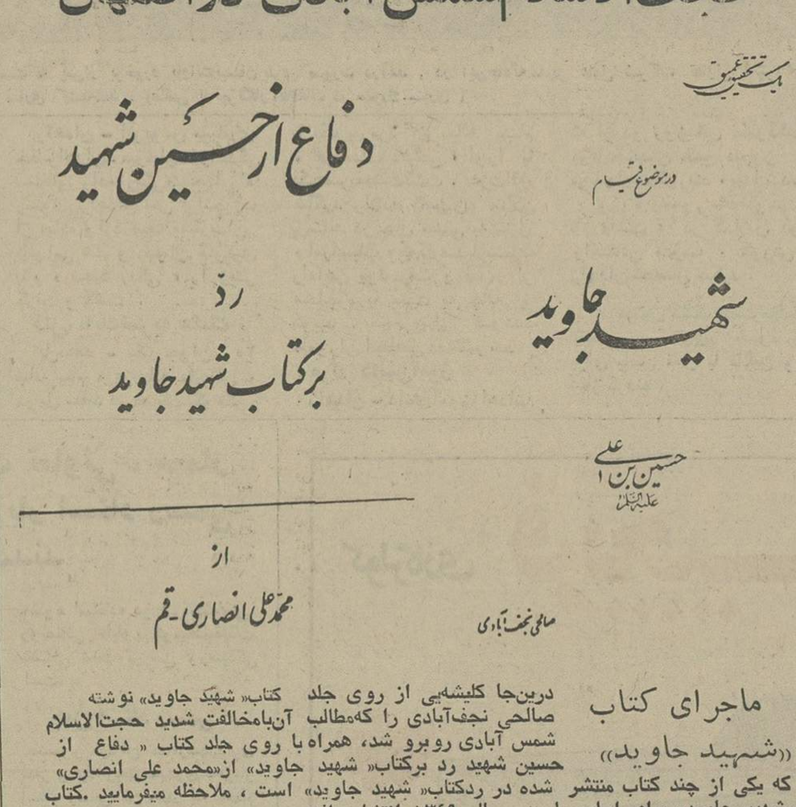

درین‌جا کلیشه‌یی از روی جلد کتاب« شهید جاوید» نوشته صالحی نجف‌آبادی را که‌مطالب آن‌بامخالفت شدید حجت‌الاسلام شمس آبادی روبرو شد، همراه با روی جلد کتاب « دفاع از حسین شهید رد برکتاب« شهید جاوید» ازمحمد علی انصاری» را که یکی از چند کتاب منتشر شده در ردکتاب« شهید جاوید» است ، ملاحظه میفرمایید .کتاب «شهید جاوید» برای اولین بار در سال ۱۳٤۹ انتشار یافت.

اصفهان خبرنگاراطلاعات امروز مراسم چهلمین روز درگذشت مرحوم حجت‌الاسلام شمس آبادی در مسجد«سید»اصفهان واقع در خیابان « محمدرضا شاه »برپا شد و هزاران نفر ازطبقات مختلف مردم‌اصفهان، در مراسم یادبود مرحوم شمس آبادی ، شرکت‌کردند. گروه های مختلف روحانیون اصفهان ، قم و سایر شهرهای مذهبی که به اصفهان‌آمده‌اند، در این مراسم شرکت جستند. امروز اکثر مغازه های‌اصفهان بسته بود و کسبه در مراسم چهلمین روزدرگذشت حجت‌الاسلام شمس آبادی شرکت کرده بودند .

(شرح ماجرای قتل حضرت حجت‌الاسلام شمس آبادی و چگونگی درستگیری متهمین‌قتل در صفحه پنجم‌چاپ شده است.

۵ عضو یك خانواده كشته شدند

اهواز - خبرنگار اطلاعات : هویت‌ه‌قربانی حادثه‌رانندگی جاده خرمشهر - اهواز اعلام شد : اینعده سرنشینان تویوتا ۵۲٤۹۷ بودند که در ٤۳کیلو متری جاده اهواز - خرمشهر با کامیون ۲۹۸۳ برانندگی رفیعی‌پورتصادف‌کرد و منجر به مرگ آنها شد (خبر این حادثه دیروزباطلاع‌خوانندگان رسید) مقتولین حادثه‌عبارت بودنداز :

جمشید براتی کارمند پالایشگاه‌نفت‌آبادان و همسرش ایران مستوفی (معینی) و ۳ فرزندشان‌داریوش‌براتی(سپاهی انقلاب) کورش براتی (دیپلم) و رویا براتی دانش آموز کلاس سوم راهنمائی .

خبرهای کوتاه

تاریخ‌برگزاری امتحانات در نقاط مختلف ایران

وزارت آموزش وپرورش امروز اعلام کرد تعیین‌تاریخ برگزاری امتحانات آخر سال هردوره تحصیلی با توجه به شرایط اقلیمی محل ، از وظایف شورا های آموزش و پرورش شهرستان است .

این اختیار در قانون تاسیس شوراها که ازشش سال پیش اجرا می‌شود گنجانده شده است ، ولی شوراها با توجه‌به‌آئین‌نامه های مدارس باید تاریخ برگزاری امتحانات را در صورتی که لازم باشدتغییر دهند ، مثلا آئین‌نامه‌دبستان تاکید کرده است که دانش‌آموزان پس از ۲۰۰ روز تحصیل میتوانند امتحان بدهند .

بررسی بودجه‌سال آینده

سازمان برنامه وبودجه در تدارک تهیه بودجه سال آینده کشور است و برای اینکه نظریات نمایندگان مجلسین در تعیین اولویت های این بودجه ونیز تهیه برنامه‌ششم عمرانی کشور موثر باشد ، امروز در کاخ سنا مقدمات این مشارکت و همکاری در جلسه‌ای با شرکت جمعی از سناتور ها و نمایندگان‌مجلس شورای ملی و مقامات سازمان برنامه - مورد بررسی قرار گرفت .

هماهنگی تشکیلات حزب وسازمان زنان

در جلسه‌ای که دیروز با حضور مهدوی قائم‌مقام دبیر کل حزب رستاخیز ملت‌ایران برای بررسی برنامه مشارکت زنان در امور سیاسی برپا گردید ، گفته شد که فعالیت های سازمان زنان و حزب هماهنگ میشود .

در این جلسه که‌مهناز‌افخمی وزیرمشاوردرامور زنان‌وسناتور شوکت ملک جهانبانی و چند تن از نمایندگان زن درمجلس شورای ملی‌حضور داشتندوزیر مشاور در امور زنان گفت : مسائل اجرائی باید از طریق مشارکت سازمان زنان وحزب صورت گیرد .

افتتاح نمایشگاه اصفهان

نمایشگاه‌آئین‌ملی‌بزرگداشت پنجاه سال شاهنشاهی‌پهلوی در اصفهان دیروز باحضور آقای اکبر زادستاندار‌استان اصفهان ، عبدالمجیدمجیدی وزیر مشاور و رئیس‌سازمان برنامه و بودجه ، احمد هوشنگ شریفی‌وزیرآموزش و پرورش و جمعی از شخصیتهای مختلف مملکتی طی مراسم خاصی باسخنان آقای هاشم معادی مدیر عامل شرکت سهامی نمایشگاهها گشایش یافت .

سفارش خرید پارکومتر برای جلوگیری از توقف طولانی وسائط نقلیه در پارکینگ های شهرداری پایتخت،این سازمان‌سفارش خرید تعدادی پارکومتر را به خارج داده است .

پارکومتر ها ، پس از ورود در پارکینگ های شهرداری نصب خواهدشد وپس از آن صاحبان‌وسائط نقلیه نخواهند توانست اتومبیل‌هایشان را برای‌مدت زیادی در این پارکینگ ها متوقف نگه دارند .

سخنرانی

دکتر فریدون اردلان دبیر کل کمیسیون ملی یونسکو در ایران درباره تحولات اخیر یونسکو ساعت ۳۰ر۲ بعد از ظهر فردا در مرکز مطالعات عالی بین - المللی دانشگاه تهران سخنرانی خواهد کرد .

مهدوی از سنندج به کرمانشاه رفت

سنندج- خبرنگار اطلاعات فریدون مهدوی وزیر مشاور وقائم مقام دبیر کل حزب رستاخیز ملت ایران ، پیش از ظهر امروزدرسه نشست پیاپی درسنندج - مسایل حزبی را بررسی کرد.

مهدوی وزیرمشاور و قائم مقام دبیر کل حزب رستاخیز ملت ایران ، ساعت ۹ر۳۰ در جلسه سازمان زنان سنندج شرکت کرد و سپس در یک جلسه عمومی که در سالن هنرستان صنعتی سنندج تشکیل شد، مسایل حزبی را بررسی کرد.

مهدوی‌پس از شرکت دریک گفت وشنودبا اعضای کانون های حزبی و صرف ناهار، از سنندج راهی کرمانشاه شد.

همکاری‌ایران‌وبلغارستان

بمنظور ایجاد واحد های صنعتی و تولیدی درحوزه عمل شرکت های سهامی زراعی ، موافقتنامه‌ای بین ایران و بلغارستان بامضاء میرسد .

انتصابات

بموجب دستخط والاحضرت شاهدخت اشرف پهلوی آقای ایرج امینی سفیر شاهنشاه آریامهر بسمت مسئول امور بین‌المللی، آقای غلامرضا گلسرخی بسمت‌پیشکار وخانم روشنک ضرابی بسمت منشی مخصوص معظمله‌ا منصوب گردیدند .

قائم‌مقام شهرداری منطقه ٦

آقای عطاءاله اردلان‌معاون سازمان پارک ها به سمت قائم مقام شهرداری منطقه ٦ منصوب و مشغول کار شد. . .

ثبت‌نام کودکان کمتراز ٦ سال

شورایعالی آموزش و پرورش با ادامه تحصیل کودکانی که هنگام ثبت‌نام در دبستان کمتر از ٦ سال تمام داشته‌اند موافقت‌کرد ، ولی رای داد کسانیکه از این کودکان برخلاف قانون و بدون رعایت شرط سن ثبت‌نام کرده‌اند تحت تعقیب قانونی قرار گیرند .

طبق قانون تعلیمات اجباری مصوب سال ۱۳۳۲، حداقل سن ورود به‌دبستان ٦سال تمام در شهریور ماه است و مدیر مدرسه نباید اطفال‌کمتر از ٦ سال تمام را ثبت‌نام می‌کرد .

ورود - خروج

«محمد جناب‌زاده» مدیر کل سازمان آتش نشانی‌که برای بازدید ازشهرداریها ومراکز آتش‌نشانی لندن - مونیخ - اولم و فرانکفورت به اروپا رفته بود، بتهران بازگشت

آسمان

آسمان استان‌های آذربایجان، سواحل‌غربی دریای‌خزر ابری گاهی همراه بابارندگی است . آسمان استان های غربی‌کشور قسمتی ابری گاهی نیمه ابری همراه بارگبار پراکنده و بساد نسبتا شدیددرسطح زمین است. آسمان استان اصفهان، فارس، کرمان‌وسیستان و بلوچستان، جنوب خراسان قسمتی ابری است‌آسمان استان خوزستان‌و سواحل جزائر خلیج فارس و دریای عمان صاف تاکمی ابری همراه با غبار است. آسمان تهران‌ودامنه های البرز قسمتی ابری تانیمه ابری گاهی همراه بارگبار پراکنده و باد نسبتا شدید در سطح زمین است.

گرمترین نقطه‌در ۲٤ ساعت گذشته ایرانشهر باحداکثر ٤۳ درجه و سردترین نقاط سنندج وهمدان باحداقل٦ درجه‌بالای صفربود، حداکثر درجه‌حرارت تهران ۲٦ و حداقل آن ۱۳ درجه بوده است.

الیزابت تایلور وارد تهران شد

الیزابت تایلور

گلن‌فورد

کانی استیونس

نیویورک - یونایتدپرس - الیزابت‌تایلورستاره‌معروف‌هالیوود امروز در اولین پرواز گتفایشی بدون توقف هواپیمای جت جدید هواپیمائی ملی‌ایران که‌ازنیویورک به‌تهران صورت گرفت،وارد تهران شد. الیزابت‌تایلور جزو حدود صدوچهل تن‌از میهمانانی بود که از نیویورک بتهران بدون توقف پرواز کردند . اردشیر زاهدی سفیر ایران‌در واشنگتن‌میهمانان هماو الیزابت تایلور رادرفرودگاه نیویورک بدرقه کرد. هواپیمای جت بوئینگ۷٤۷اس-پی‌هواپیمائی ملی فاصله نیویورک - تهران‌را در یازده ساعت و پانزده دقیقه طی کرد .

همراه با الیزابت تایلور ۱٤۰ تن‌دیگر باپرواز بدون توقفجت بوئینگ هما وارد تهران شدند . هواپیمای ایرانی فاصله بین نیویورک تهران را چهار ساعت کمتراز هرسرویس هواپیمائی دیگر پیمود . میهمانانی که با هواپیمای جمبوجت‌ها واردتهران شدند، مدت پنج‌روز در ایران اقامت خواهند کرد و در این‌مدت علاوه برشرکت در پنجاهمین سال سلطنت پهلوی‌در جشن‌های دویستمین سالروز تاسیس دولت آمریکا نیزشرکت خواهندجست.

در میان گروه هنرپیشگان سینما و تئاترعلاوه برالیزابت تایلور ، گلن‌فورد ، سینتا هیوارد ، کانی استیونس ، باربارابایدن ، هنرپیشگان معروف آمریکانیزدیده‌میشوند.

گروه شخصیتهای فرهنگی مطبوعاتی ، هنری وبازرگانی آمریکا فردا در آرامگاه اعلیحضرت رضا شاه کبیرتاج گلی نثار خواهند کرد و در مدت اقامت خود در تهران‌از بنای شهباد، موزه جواهرات سلطنتی کاخ گلستان ، موزه نگارستان ، کاخ مرمر دیدن می‌کنند و روز پنجشنبه‌سی‌ام اردیبهشت به اصفهان و شیراز سفر خواهند نمود ، و از آثار باستانی بازدید بعمل می‌آورند .

سوپر تانکر

فیلمی که ایران را یک قدرت بزرگ بین‌المللی در خلیج فارس معرفی میکند . تلی‌ساوالاس- کلینت ایستوود نیز در این فیلم شرکت دارند

لوس‌آنجلس- عباس درویش صفت خبرنگارسیار مجله‌جوانان در اروپاوامریکا- دربازدیدی که از تاسیسات شهر سینمائی و استودیو یونیورسال‌بزرگترین سازمان سینمائی امریکا بعمل می‌آورد «دارن‌مک‌گاون» بازیگر مشهور سینما و سریال های های تلویزیونی اعلام کرد در سپتامبر آینده باتفاق گروهی‌از ورزیده‌ترین افراد کادر فنی و تهیه کننده یونیورسال به ایران ومنطقه خلیج فارس سفرخواهد کرد تا مقدمات تهیه فیلم عظیم وپرخرج «سوپرتانکر» رافراهم نماید .

«دارن مک‌گاون» که‌هم‌اکنون سریال «شکارچی شب» را از وی در تلویزیون ملی ایران نمایش می‌دهند اضافه کرد : برای بازی در این فیلم از دهها هنرپیشه‌بزرگ بین‌المللی‌استفاده خواهدشد ازجمله تلی‌ساوالاس - کلینت ایستوود در این‌فیلم نقشهای حساسی را ایفاخواهند کرد. این فیلم بطریقه سینما اسکوپ رنگی تهیه خواهد شد و چهره‌ایران بعنوان‌یک قدرت بزرگ بین‌المللی در منطقه خلیج فارس بنمایش گذاشته میشود. (عکس و اطلاعات کاملتر در باره این فیلم هفته آینده در مجله جوانان درج خواهدشد.

۱۷۰۰۰ هکتار زمین در آذربایجان ملی شد

تبریز- خبرنگار اطلاعات : قریب ۱۷ هزار هکتار اززمین های‌اطراف شهرستانهای‌خلخال، مراغه- تبریز و اردبیل جزو منابع طبیعی درآمد و ملی اعلام شد.

سرجنگلداری کل آذربایجان شرقی ضمن ملی اعلام کردن‌این زمین‌ها، از کلیه مدعیان‌مالکیت زمین‌های مزبورخواست‌تا ظرف یکماه آینده اعتراضات خود رابه سرجنگلداری کل اعلام کنند تا به ادعای مالکیت آنان رسیدگی شود.

کارشناس آمریکائی برای خاموش کردن چاه به ایران آمد

اهواز - خبرنگار اطلاعات «یونس هانسن » کارشناس آمریکایی‌مهارچاههای سرکش نفت ، برای فرونشاندن‌شعله های چاه شعله‌ور ٤٦ «پازنان» سردشت زیدون ، به ایران آمد .

«یونس‌هانسن»صبح امروز همراه دستیارش‌بایک‌هواپیمای مخصوص وارد اهواز شد و باهلیکوپتر به سردشت‌زیدون رفت .

«هانسن»پیش از ظهرامروز با پیاده کردن طرح مقدماتی، تدارک لازم را برای خاموش کردن این چاه فراهم آورد .

در بندر بوشهر ٤۰ دوبه‌حامل کالا را از اسکله جدا کرد و بطرف آبهای خلیج فارس برد توفان همچنین چند موتورلنج راکه در اسکله پهلو گرفته‌بودند درهم کوبید .

توفان شدید همچنین چندپایه برق از پایه‌های چوبی شبکه فشار قوی بندر بوشهر - برازجان را سرنگون‌کرد وباعث قطع برق برازجان شد.

طوفان در خلیج فارس

بعداز ظهر دیروز در مشهد واکثر شهرهای‌خراسان تگرگ شدید و درشتی بارید. ریزش تگرگ از ساعت ٤ بعداز ظهر دیروز در این شهر شروع شد و در مدت کوتاهی سیلاب در کوچه‌ها و خیابانهای سرازیرشد.

ریزش کوه

۵ ساعت ریزش مداوم باران‌در تبریز بکبار دیگر سیلاب در کوچه‌ها و خیابانهای این‌شهر جاری ساخت .

دیروز در شهرستانهای‌دیگر آذربایجان نیز باران و تگرگ ریزش کرد و تگرگ شدید در پاره‌ای‌نقاط بکشاورزان‌خساراتی وارد کرد .

در پی ریزش باران در میانه قسمتی از کوه واقع در ۳ کیلومتری میانه و تبریز ریزش کرد و صدها اتومبیل،اتوبوس و کامیون ۳ ساعت در طرفین جاده متوقف شدند .

توفان در بوشهر

دیروز توفان شدید و بیسابقه

۱۱ تروریست کشته و ۴ مأمور شهید شدند

در زد و خورد ماموران با تروریست‌ها ۱۱ تروریست‌کشته و ٤مامور شهید شدند .

بموجب اطلاعاتی که درمورد مخفی‌گاه عناصر تروریست در تهران به ماموران انتظامی رسیده بود. بامداد امروز ماموران در ۳منطقه فرح‌آباد تهران‌نو- کوی کن و میدان محسنی‌تهران، بمنظور دستگیری تروریستها باآنها برخورد کردند و اخطار نمودند که خود را تسلیم نمایند. ولی تروریست های مستقر در تهران‌نو وکوی کن از داخل منزل وتروریست های دسته سوم در خیابان میرداماد- میدان محسنی - به طرف ماموران بامسلسل- سلاح کمری و نارنجک حمله نموده و ماموران نیز به عمل‌متقابل پرداخته و براثر زدوخوردی که حدود یکساعت ونیم‌بطول انجامید، کلیه تروریست‌ها در سه نقطه مذکور که ۱۱ نفر بودند کشته و ٤ نفرازماموران نیز بدرجه شهادت نائل آمدند وچند نفر ازماموران نیزمورد اصابت گلوله قرار گرفته و مجروح شدند .

یکی از شهداء سرهنگ غلامرضا فرداد رئیس کلانتری قلهک بود که در مبارزه با تروریستها با شهامت واردعمل شده بود و ۳ نفر از شهدای دیگر از درجه‌داران شهربانی کشور بودند . از تروریست‌ها ۳ قبضه مسلسل- ۱۱ قبضه سلاح کمری‌و مقدار قابل‌توجهی نارنجک و مقادیری بمب‌و مواد منفجره بدست آمده است .

هویت تروریستهای‌کشته شده که مشخص گردیده بعدا اعلام خواهد شد .

۷۰۹ کیلو تریاک کشف شد

اداره مبارزه با موادمخدر اعلام کرد : از منزل یکی از عوامل عمده قاچاق در کاظم آباد مجیدیه انتهای خیابان سرباز ۷۰۹ کیلوگرم تریاک کشف شد .

صاحب خانه « کبری‌رحمت پور» نام دارد و ۲۳ ساله‌است که دستگیرشد و در بازجویی اعتراف کرد تریاک ها متعلق به شوهر سابقش بنام«محمود سلطانی» است محمود براثر کوشش مامورین دستگیرشد. ضمنا محمد علی رحمت پور برادر کبری و معصومه‌قصاب زاده نیز در همان خانه‌دستگیر شدندوپس‌ازبازجوئی‌های لازم به دادرسی نیروهای مسلح شاهنشاه تحویل گردیدند .

تریاک های مکشوفه افغانی است و حدود ده میلیون‌ریال ارزش دارد .

جزئیات تازه‌یی از ماجرای قتل حجت‌الاسلام شمس آبادی

چهار متهم به قتل حجت‌الاسلام شمس آبادی :

ماهها برای قتل حجت‌الاسلام نقشه کشیدیم

۴ مهره اصلی قتل حجت‌الاسلام شمس‌آبادی‌دیروز در جریان یک مصاحبه مطبوعاتی و رادیو تلویزیونی توسط زهتابیان دادستان شهرستان اصفهان معرفی‌شدند و در حضور خبرنگاران ضمن اعتراف‌به‌قتل‌حجت‌الاسلام شمس‌آبادی ، جزئیات کامل ماجرای ربودن و به قتل رساندن حجت‌الاسلام را بازگو کردند .

درحالیکه در پرونده ۱۵۰۰ برگی قتل مرحوم حجت‌الاسلام شمس‌آبادی از ۳۰۰ نفر تحقیق شده‌است و ۱۴ نفر دیگر غیر از ۴ متهمی که امروز معرفی شدند در زندان بسر میبرند ، زهتابیان دادستان اصفهان و همایون‌فال ، بازپرس شعبه اول دادسرا ، همچنان به تحقیقات خود ادامه میدهند تا راز مفقودالاثر شدن شیخ قنبرعلی صفرزاده ، روحانی قهدریجانی ـ که به‌نمایندگی از طرف مرحوم حجت‌الاسلام شمس‌آبادی در کار تقسیم شهریه طلاب علوم دینی مدرسه «سجاد» فعالیت داشته ـ و نیز راز قتل کودک خردسال امام جماعت مسجدسید» اصفهان را کشف کنند .

ساعت ۰۱۱ بامداد دیروز اطلاع حاصل شد که متهمین بقتل حجت‌الاسلام شمس‌آبادی معرفی خواهند شد . محل معرفی متهمین تلویزیون مرکز اصفهان بود و تا ساعت۱۱ و ۳۵دقیقه‌گروه خبرنگاران‌جراید مرکز و مدیران و خبرنگاران جرایدمحلی اصفهان در محل فرستنده تلویزیون اصفهان اجتماع کردند و با توجه به سکوت مقامات قضائی ظرف دو هفته اخیر درباره این‌پرونده دقیقه‌شماری میکردند تا متهمین بقتل از راه برسند و معرفی شوند .

متهمان آمدند

در ساعت ۱۲ و ۲۰ دقیقه چهار متهم بقتل مرحوم حجت‌الاسلام شمس‌آبادی درحالیکه ماموران انتظامی آنان را هدایت میکردند‌به‌محل تلویزیون آمدند . در لحظه ورود متهمین بقتل بیشتر از هر نکته اتومبیل مرگ یعنی همان اتومبیل پیکان شیری رنگ که صبح روز واقعه مرحوم شمس‌آبادی را درراه مسجد سوار آن کرده و پس از جنایت جنازه را دربیشه‌زار خیابان «یزدان‌راه درچه‌پیاز» از توابع اصفهان‌رهایش‌کردند توجه را جلب میکرد .

علت اینکه شماره اتومبیل متهمین در شب وقوع جنایت وسیله همسر مرحوم حجت ـ الاسلام شمس‌آبادی شناسائی نشده بود ، این بود که متهمین شماره عقب اتومبیل را از وسط تا کرده بودند .

اول دادسرای‌اصفهان‌ماموریت دادم که به محل حادثه رفته و چگونگی واقعه را بررسی کند .

دادستان افزود : بازپرس شعبه اول دادسرای اصفهان به محل رفت و در بازگشت‌از «درچه‌پیاز» اصفهان اظهارنظر کرد که مقتول مرحوم حجت‌ـ الاسلام شمس‌آبادی بوده و بوسیله دستمالی که دورگردن او پیچیده شده بقتل رسیده است. اقدامات قانونی برای انتقال جنازه مرحوم حجت ـ

★ میرزا علی شیروانی، راننده مرحوم حجت‌الاسلام،که سحرگاه روز حادثه بعلت‌نقص فنی‌اتومبیل نتوانست‌برای‌بردن حجت‌الاسلام به خانه او برود وحجت‌الاسلام، هنگامی که پیاده به مسجدمیرفت، در راه ، ربوده شد ...

بود. بهمین دلیل ماناچاربودیم که شایعات را بررسی کنیم .

براساس این شایعات که در شهر شایع میشد و یا بوسیله تلفن و نامه بما اطلاع داده میشد ، دسته‌های مختلفی معرفی میگردیدند که با مرحوم حجت‌الاسلام شمس‌آبادی در زمان حیات‌مخالفتهائی داشتند. پس از بررسی‌های عمیق و همه‌جانبه و تلاش بی‌وقفه‌ای که انجام شد ، بیشتر روی قهدریجان مظنون شدیم و شروع به رسیدگی در مورد اعمال و رفتاری که در این محل با مرحوم حجت‌الاسلام شمس‌آبادی داشته‌اند کردیم و به این نتیجه رسیدیم که یکبار مرحوم‌حجت‌الاسلام‌به‌قهدریجان رفته است و بین اوبا عده‌یی از اهالی آنجااختلافات مذهبی وجود داشته است . با پیگیری و تحقیقات مفصل‌موفق شدیم در درجه اول راننده اتومبیل را بشناسیم و بعد هم با بررسیهائی که بعمل آمد ، سایرین شناسائی شدند .

دادستان اصفهان در اینجااز تلاش همه‌جانبه گروه‌های مختلف انتظامی در اصفهان

★ چهار متهم اصلی قتل مرحوم حجت‌الاسلام شمس‌آبادی درمصاحبه مطبوعاتی و رادیو تلویزیونی دیروز، به ترتیب ازچپ به راست : اسداله شفیع‌زاده ، محمد حسین جعفر زاده، محمد اسماعیل ابراهیمی ومحمد علی ایمانیان .

چهار متهم اصلی

یاد کرد که در راه‌بدام‌انداختن متهمین به قتل ، دادسرای اصفهان را یاری کرده‌اند و گفت : بجز این چهارده نفر دیگر در زندان بسر میبرند که یکی ازآنها«سید مهدی‌هاشمی» همان مبلغ مذهبی روستای قهدریجان است و تاکنون از ۳۰۰ نفر در پرونده‌تحقیق‌شده است .

نوار سخنرانی

دادستان اصفهان‌اضافه کرد: در نخستین روزهائی که‌قتل فجیع مرحوم شمس‌آبادی رخ داده بود هر روز تلفنهائی از طرف افراد ناشناس میشد و تلفن‌کنندگان صرفا اطلاعاتی دراین مورد میدادند و خود را معرفی نمیکردند . تا آن که برای اولین‌بار یکی‌از تلفن‌های ناشناس دستگاه قضایی را در جریان واقعه قهدریجان قرار داد و نام چند نفر را فاش کرد که سید مهدی هاشمی و اسداله شفیع‌زاده که نسبت فامیلی با یکدیگر دارند جزء اسامی بود . آنگاه با توجه به تحقیقاتی که انجام شده‌بود مسیر کامل شناسائی متهمین مشخص شد و همزمان بااین تشخیص به محل کسب وخانه متهم ردیف یک در قهدریجان مراجعه شد و پس از انجام تحقیقات بطوریکه متهمین‌قصد فرار نکنند نواری از خانه اسداله شفیع‌زاده بدست آمد که سخنان سید مهدی هاشمی مبلغ مذهبی قهدریجان در سه جلسه زیر عنوان های «ماه رمضان» ، «عید قربان» سال ۵۲ انتقاد و سخنرانی روی آن ضبط شده بود .

اعترافات متهمین

اسداله شفیع‌زاده یکی از چهار مهره اصلی طرح و اجرای نقشه‌قتل‌مرحوم‌حجت‌ـ الاسلام در مصاحبه مطبوعاتی و رادیو تلویزیونی دیروز پس از معرفی خود گفت : من با آقای جعفرزاده متهم دیگر برادر دوست بودم و این انسان که‌محرومیت‌هائی‌کشیده بود و بقول خودش اززندگی در خانه پدرش و درمیان‌مردم و جامعه رنجهای بسیارتحمل کرده بود ، هربار که با من حرف میزد از برخی‌روحانیون بدگوئی می‌کرد من تحت تاثیر افکار او قرار گرفتم و بالاخره درباره قتل روحانیون‌و مرحوم حجت‌الاسلام تصمیم گرفتیم . حدود ۸ یا ۹ ماه پیش این تصمیم را گرفتیم و اول قرار بود با موتور ترتیب قتل‌ایشان را بدهیم بعد متوجه شدیم که با موتور موفق نمیشویم ، به فکر ماشین افتادیم و ماشین‌را پیدا کردیم یعنی از آقای «ایمانیان» متهم دیگر پرونده ماشین را گرفتیم درحالیکه او نمی‌دانست اتومبیل رابرای‌چه میخواهیم و بعد موفق به اجرای نقشه نشدیم .

چندی قبل از عید این‌برنامه را تکرار کردیم بازهم موفق به قتل نشدیم ، تا آنکه شب حادثه مجددا ماشین را از آقای «ایمانیان» گرفتیم و با دستمالی که تهیه شده بود کار را یکسره کردیم و او را کشتیم .

حرفهای طراح نقشه قتل

سپس درهمین‌مصاحبه‌مطبوعاتی و رادیو تلویزیونی محمدحسین جعفرزاده‌که‌دانشجوی‌دانشگاه اصفهان است و در سال دوم رشته زمین‌شناسی تحصیل میکند گفت : آنچه که‌اسداله شفیع‌زاده اظهار داشت‌حقیقت دارد . من یکسری بدبینی نسبت به روحانیون داشتم تا اینکه‌با‌اسدالله دوست‌شدم.

بالاخره چون تصمیم راگرفته بودیم موقعیت راهم بررسی کرده بودیم ومن با او همکاری وهمفکری کردم . اسدالله به من‌گفت : من می‌توانم ماشین تهیه کنم و قبل از واقعه‌هم خبرداد که شمس‌آبادی‌از مکه بازگشته است. ماشین راهم تهیه کرد.

رفتیم دنبال «محمد اسماعیل ابراهیمی » دوست دیگرمان . او نبود واین بود که دونفری دست بکار شدیم و حدود ساعت ۴ بود که از دیرآمدن راننده شمس‌آبادی استفاده کرده واورا سوار کردیم. وقتی از مقابل مسجدجعفر طیار ردشدیم آقا گفت : چرا از این طرف میروید و من دستمال را که اسداله تهیه کرده بود انداختم به گردن او گره‌زدم وگره‌را کشیدیم تا خفه‌شد.

من نقشی نداشتم

محمداسمعیل ابراهیمی متهم دیگر پرونده در مصاحبه مطبوعاتی ورادیو تلویزیونی گفت: من نقشی نداشتم ، آنها آمدند در مغازه من موضوع را مطرح کردند و بعد در خانه ما طرح قتل تهیه شد. ابتدا میخواستیم با استفاده از موتور حجت‌الاسلام رابکشیم و فرارکنیم، ولی چون موفق نشدیم قرار شد ماشین تهیه کنیم . دوباره‌با ماشین آمدیم وهریار چون راننده‌اش می‌آمد موفق نمی شدیم . آشپهم من منزل برادرزنم تاساعت۱۲مهمان بودم و آنها قبل از ساعت ۱۲ بخانه من آمده بودند که من نبودم ولاجرم آنها دونفری این کاررا کردند .

من اتومبیل دادم

« محمود ایمانیان » زنبوردار اهل نجف‌آباددرمصاحبه مطبوعاتی ورادیو تلویزیونی اظهار داشت :از حادثه خبرنداشتم با اسداله رفیق بودم ورفاقت ما از آنجا بود که قبلا زنبور به باغ آنها می‌بردم . او از من ماشین خواست‌ومن‌ماشین را به او دادم که حدود دوماه و نیم ماشین نزد وی بود و بعدماشین را پس داد و گفت خسارت آن هرچه باشدمیدهم . قبل از عیدهم پیکان سفید رنگی بود که از من گرفتند . خلاصه حدود ۴ بار مراجعه‌کردند تابار آخر ماشین سفید رنگ رااز من گرفتند .

درست یادم هست که دومرتبه یک پیکان سرمه‌ای رنگ‌به‌آنها دادم وبالاخره برای آخرین‌مرتبه یک پیکان شیری رنگ به آنها دادم که شب بردند و صبح پس‌آوردند و من دراین مدت بی‌اطلاع بودم که آنها قصد قتل دارند و میخواهند مرحوم شمس‌آبادی و یادیگری را بکشند .

★ مرحوم حجت‌الاسلام شمس آبادی

پیگیری میکنیم

زهتابیان دادستان شهرستان اصفهان اظهار کرد: : احتمالا گروه دستگیرشدگان که مجموعا ۱۸ نفر هستند میتوانند راز مفقود شدن « شیخ‌قنبرعلی‌صفرزاده » را فاش‌کنند ، یعنی احتمال میرود که مفقود شدن وی با افراد دستگیر شده ربط داشته باشد .

دادستان در مورد قتل کودک خردسال امام جماعت مسجد سید اصفهان نیز گفت : این موضوع نیاز به تحقیق و بررسی دقیق‌تری دارد، و آنچه مسلم است دستگاه قضائی اصفهان تلاش همه‌جانبه‌ای برای کشف این رازها بعمل‌خواهد آورد ومسلم بدانید که تحقیقات‌مابه اینجا خاتمه نخواهدپذیرفت وبطور مداوم مسئله‌را پیگیری خواهیم کرد تابه نتیجه برسیم .

خانواده مرحوم شمس‌آبادی هنگامی از بازدشت متهمین به قتل ومعرفی آنها آگاهی پیدا کردندکه درصدد اجرای مقدمات برنامه چهلمین روز درگذشت مرحوم حجت‌الاسلام شمس‌آبادی بودند.

راننده آزاد شد

راننده مرحوم شمس‌آبادی ، نام حاج‌میرزاعلی شیروانی که در نخستین روز وقوع جنایت بیشمزار یزدان راه درچه‌پیاز اصفهان به اتهام قتل بازداشت شد با توجه به بی گناهی‌اش آزاد گردید .

وی با اطلاع از خبر دستگیر شدن ومعرفی متهمان قتل مرحوم شمس‌آبادی درحالیکه اشک از چشمانش میریخت دودستش رابه سوی آسمان گرفت و گفت: خدارا شکر ، و این جمله را بسیار تکرارکرد . و سپس اظهارداشت **چند روزی که من در محبس بودم بزرگترین رنجها را داشتم و این رنج مربوط به غم قتل فجیع آقا بود ـ مرحوم شمس‌آبادی که بامن صیغه برادری خوانده بود به من خیلی لطف‌داشت‌ومن‌هم اورادوست داشتم . خیلی خوشحال هستم از اینکه قاتلان آقا دستگیر شدند و مسلما به سزای عمل خود خواهند رسید . اما قبول‌بفرمائید که‌مصیبت قتل آقا را هرگزاز یاد نخواهد برد وهمیشه دراندوه قتل مرحوم حجت‌الاسلام خواهم‌بود.**

★ جنازه مرحوم حجت‌الاسلام شمس‌آبادی ، در بیشه‌زارخیابان «یزدان راه، درچه پیاز» ازتوابع اصفهان کشف شد و ناگهان، همه از یک قتل فجیع آگاهشدند. عکس، جنازه را در محلی که متهمان رهایش کرده بودند ، نشان میدهد .

★ این اتومبیل پیکانی است‌که در سحرگاه روز حادثه، با آن مرحوم حجت‌الاسلام شمس‌آبادی را ربودند. متهمان، شماره عقب‌اتومبیل را از وسط خم کرده بودند تاشماره خوانده نشود .

اتومبیل مرگ

معرفی متهمین

متهمان به‌قتل مرحوم حجت‌ـ الاسلام شمس‌آبادی یکی پس از دیگری تحت‌الحفظ بمرکز تلویزیون اصفهان آمدند و پس از جلسه‌نیمساعته‌دادستان بازپرس و مقامات انتظامی ، متهمین درحالی به استودیوی تلویزیون مرکز اصفهان‌هدایت شدند که خبرنگاران در اتاق دیگر ، صحنه معرفی متهمین را از تلویزیون تماشا کرده و بگفته متهمان‌گوش‌داده بودند.

زهتابیان دادستان اصفهان ۴ متهم باسامی اسرالله‌شفیع‌زاده، نفت‌فروش ، ساکن قهدریجان ـ محمد حسین جعفرزاده ، دانشجوی سال دوم رشته زمین‌شناسی دانشگاه اصفهان، ساکن قهدریجان ـ محمد اسماعیل ابراهیمی ، تعمیرکار اتومبیل ساکن قهدریجان و محمد علی ایمانیان زنبوردار را معرفی کرد و برای اولین‌بار مهر سکوت از لبهای خود برداشت‌و گفت :

روز ۱۱ فروردین ماه وسیله یکی ازافسران‌شهربانی‌اصفهان تلفنی بمن اطلاع داده شدکه تصادفی در جاده «درچه‌پیاز» اصفهان اتفاق افتاده . من به آقای همایون‌فال بازپرس‌شعبه الاسلام شمس‌آبادی‌به اصفهان جهت معاینات پزشکی انجام شد و پزشک قانونی پس از معاینات دقیق از جنازه مرحوم حجت‌الاسلام‌شمس‌آبادی اظهار نظر بازپرس را تائید کرده و ابراز عقیده کرد که مرگ‌براثر خفگی با دستمال بوده است . وقتی مقدمات کار از نظر معاینات پزشکی قانونی انجام گردید کار تحقیق آغاز شد . مهمترین مساله‌ای که ما باآن روبرو بودیم انگیزه قتل بود که باید هرچه سریعتر روشن میشد . چون لازمه شناسائی متهمین هر قتل عمدی ،روشن شدن انگیزه آن است .

توجه به شایعات

دادستان اصفهان افزود :**در کار شناسائی انگیزه جنایت ما مواجه بودیم‌با شایعات‌بسیاری که وجود داشت ، بناچارکلیه شایعات را پیگیری کردیم تا انگیزه جنایت بدرستی روشن شود ، زیرا قتل در ساعت ۴و ۳۰ دقیقه بامداد اتفاق افتاده بود و در فاصله ۲۰ دقیقه مرحوم حجت‌الاسلام شمس ـ آبادی خفه شده و هیچ آثار و علائمی از متهمین جز یک دستمال سفید باقی نمانده**

بانک بیمه ایران

شعبه اردبیل

باکمال خوشوقتی بموجب موافقتنامه شماره نب۹۲۶ مورخ ۳۱ر۴ر۲۵۳۴ بانک مرکزی ایران از روز دوشنبه ۲۷ر۲ر۲۵۳۵ افتتاح میگردد و آماده است کلیه عملیات بانکی مشتریان محترم را دراسرع وقت انجام دهد.

اطلاعات ۱۳۰۴

روزنامه اطلاعات بمنظور رفاه کسانیکه بهنگام مراجعه برای دادن آگهیهای روزانه باداره مرکزی روزنامه اطلاعات بامشکلاتی روبرو میشوند درمحل انجمن دوشیزگان وبانوان دفتر جدیدی دائرکرده است

صاحبان آگهی از این پس علاوه بردفتر مرکزی وشعب روزنامه اطلاعات میتوانند بدفتر آگهیها درمحل انجمن دوشیزگان وبانوان ـ خیابان بهار خیابان نامجو مراجعه نمایند

استفاده ازپارکینگ اختصاصی برای آگهی دهندگان مجانی است

35.RE.9

سرمقاله

ایران و هند: دور از سوء تفاهم

سفر رسمی امیر عباس‌هویدا - نخست‌وزیر - به‌هندوستان، همچنان که انتظار میرفت با نتایجی درخشان بپایان رسید و گام بلند دیگری در راه تفاهم بیشتر تهران و دهلی‌نو برداشته شد.
نگاهی به اعلامیه مشترک ایران و هند که در پایان سفر نخست‌وزیر ،در تهران و دهلی‌نو همزمان‌انتشاریافت ،بوضوح نشان میدهد که در آسمان دو کشور بزرگ سواحل و منطقه اقیانوس هند اثری از تیرگی و ابهام نیست .

گفت‌وگو های میهمان و میزبان ، و اعلامیه مشترک دوکشور که تاکیدی بر این مذاکرات پرثمر بود ، بروشنی حکایت ازین داشت که تهران و دهلی‌نو با علاقه‌مندی کامل میکوشندتاقلمرو همکاریهای خود را در زمینه‌های مختلف ، با آهنگی سریعتر توسعه دهند . همچنین ، تفاهم نامه‌یی که همزمان با آخریـن ساعات بازدید رسمی نخست‌وزیر ، بوسیله منوچهر تسلیمی وزیر بازرگانی و «آ . سی . جرج» وزیر مشاور امور صنایع هند بامضاء رسید ، بر این نکته تاکید کرد که تهران و دهلی‌نو برپایه توافق و تفاهم کلی در امور سیاسی ، و فارغ‌ازهرگونه تباین و اختلاف‌نظر شدید دیپلماتیک درقبال مسائل سیاسی بین‌المللی - علی‌الخصوص نسبت به امور منطقه - خواستار تحکیم روابط بازرگانی با یکدیگر هستند . تا زمانی که میان دو کشور تفاهمی درقبال مسائل سیاسی نباشد ، نسبت به‌آینده روابط بازرگانی آن دو کشور امیدی‌نمی‌توان داشت. بنابرین، از امضاء تفاهمنامه یاد شده این نتیجه را میتوان گرفت کـه تهران و دهلی‌نو از یک دریچه به مسائل جهانی می‌نگرند و درین زمینه ، بموازات یکدیگر پیش میروند .

اگر بیاد آوریم که تا تاریخ بیاد دارد ، ایران و هندوستان دارای روابط نزدیک و دوستانه بوده‌اند ، یا این نکته که‌تمدن و فرهنگ ایران و هند از همجدا نیست و حتی آنها را از یک گل سرشته‌اند ، علاقه تهران و دهلی‌نو را در گسترش سریع همکاری‌هایشان ، شگفتی‌انگیز نخواهیم یافت .

نشانه‌ها و علائم این علاقه‌مندی را در سال‌های اخیر بیشتر میتوان یافت ، همچنان‌که هویدا برسر میز شام ، در ضیافتی که فخرالدین علی‌احمد رئیس جمهوری هند بافتخار میهمانان ایرانی برپا داشته بود، گفت :

«اکنون چندین سال است که دو کشور ما درکی عمیقتر از هدفها و آرمانهای یکدیگر بدست آورده‌اند و هیچ موردی‌برای سوء تفاهم میان ما وجود ندارد.»

از سوی دیگر ، خانم «ایندیرا گاندی» نخست وزیر هند نیز در همین ضیافت ، تاکید کرد که ایران و هند در همکاری بـا یک‌دیگر نباید از تلاش و کوشش ، حتی لحظه‌یی بازایستند.»
ایران و هند درحال‌حاضر بیگمان مهمترین و اساسی‌ترین نقش‌ها را در منطقه اقیانوس هند برعهده دارند و از همین‌رو، همکاری دو کشور مسلما کمک موثری برای رفع تشنجات منطقه‌یی ، تثبیت صلح و در سایه آن ، پیشرفت با فراغ و آسودگی‌خاطر خواهد بود. در حال حاضر که در هرگوشه از جهان آتش جنگی خان‌ومان برانداززبانه میکشد، ایران و هند باید از طریق اتفاق و یگانگی و همکاری ، هشیارانه عمل کنند و اجازه ندهند که اقیانوس هند و خلیج فارس‌نیز قربانی‌مطامع قدرتمندان بازهم قدرت‌طلب‌گردد ، بصورت عرصه‌زورآزمایی‌ها و خودنمایی‌ها درآید یا در آتش جنگهایی بسوزد که آن را از بیرون از منطقه دامن میزنند .

تهران و دهلی‌نو باستناد اعلامیه مشترک دو کشور ، هردو معتقدند که خلیج فارس و اقیانوس هند باید بصورت باشگاه صلح و دوستی برجای بماند ، و بیگمان تنها از راه همکاری دو کشور نیرومند منطقه میتوان امیدوار بود که بر این‌اعتقاد خدشه‌یی وارد نیاید ، و خوشبختانه همه چیزحکایت ازین‌دارد که علتی برای گسترش این همکاری های‌موثربچشم نمی‌خورد به آینده با امیدواری بیشتری میتوان اندیشید .

تفسیر سیاسی

کنفرانس ریاض ،

یک نقطه عطف در روابط مصروسوریه

بنظر میرسد که سوریه ، باتوجه به این تصمیم کـه میخواهد نخست وزیر خودرابرا ی‌بررسی مجدد، موافقتنامه صحرای سیناکه مصر در سپتامبر گذشته آن را باتفاق اسرائیل امضاء کرد به ریاض بفرستد، نظر ووضع سیاسی خود را درباره موضوعی که باعث اختلاف نظر شدیدی بین مصرو سوریه شده ، تغییر داده‌است . در ریاض هر تصمیمی که گرفته شود ،البته هیچ اطمینانی وجود ندارد که توافقی بین دوکشور پدید آید ،مسلم است که سوریه برای آشتی کردن با مصر ، راه درازی را پیموده است - حتی تا آنجا که حاضر شده است راجع به موافقتنامه «سینا» مذاکرهکندو ممکن است یک نقطه عطف در روابط تیره کنونی مصر و سوریه تلقی شود .

پرزیدنت حافظ اسد، در دادن پاسخ مثبت به دیپلماسی عربستان سعودی و کویت ـکه قسمتی از آن در زیر فشار اقتصادی صورت گرفته ـبی تردید به تغییر سیاسی که در مورد لبنان ،بین سوریه ،امریکا واسرائیل روی داد، توجه داشته‌است. سوریه ،هنوز عقیده‌دارد که برای جلوگیری از پیشروی بیشتر چپ‌گرایان لبنانی ، لازم است که درلبنان‌مداخله کند . این عقیده ،تاحد زیادی مربوط به توجه سوریه به امنیت داخلی خود است،وتاحدی هم مربوط بدین امر که سوریه میخواهد برتمام بخش شمالی منطقه مواجهه بااسرائیل، نظارت کلی داشته باشد، و اجازه ندهد که قسمت عمده‌یی از این منطقه در اختیار نیروهایی چون نیروهای فلسطینی که قادر به نظارت برآن نیستند، باشد.

در حال حاضر ، مصالح سوریه در لبنان ، بامنافع‌امریکا و اسرائیل مقارن شده است ، هردو کشور اخیر، ظاهرا پذیرفته‌اند که سوریه درشرایط معینی حق مداخله در امور لبنان دارد .

موافقتنامه اسرائیلی‌ها، بدین‌سبب اهمیت حیاتی دارد که اگر احساس کند که منافعش درجنوب لبنان مورد تهدید است، خود را مجبور خواهد دید که از این منافع دفاع کند .

اما ، صرف نظر از این تهدید که سوریه از آن آگاهی کامل دارد ، و میداند که در صورت مداخله در لبنان ممکن است گرفتار همان درگیری و ناکامی شود که ناصر در یمن گرفتار آن شد ، خطر دیگری نیز وجود دارد ،یکی این که اسرائیل که موقعیتش در کرانه غربی رود اردن استوار‌است، ممکن است درباره بی زبان بودن مقاصد سوریه تغییر عقیده دهد، و دیگر این که فلسطینی‌ها، به احتمال قوی از سیاست سوریه زیان فراوانی خواهند دید که ممکن است در برابرفشار تاب‌تحمل را از دست بدهند .

بدین سبب است که سوریه لازم دیده است در استراتژی خود راجع به مساله خاورمیانه ،تجدیدنظر کند و با مصر از در گفت‌و گو و آشتی درآید .

نوع توافقی که ممکن است در ریاض حاصل شود ، به احتمال قوی حاوی تغییر نظر سوریه نسبت به موافقتنامه سیناست در عین آنکه سوریه احتمال مقابله با اسرائیل رابطور کامل رد نکرده است . اما اشتباه است‌که‌ازدیدار نخست وزیران سوریه و مصر در ریاض انتظارهای بیشتری داشته باشیم .

در ایتالیا یك «تابستان سرخ» حکمفرماست

نگرانی «ناتو» از پیروزی کمونیست ها در ایتالیا

درماه ژوئیه گرمای هوا در ناپل دوبرابر شده است زیرا در ایتالیا یک « تابستان سرخ » حکمفرما است .
احزاب چپ در انتخابات پیروز شده‌اند و کمونیستها میروند در کابینه شرکت کنند . درین صورت چه باید کرد؟ آیا باید چمدانهارابست و جنگ افزارهـای « فوق‌سری » را بارکشتی‌ها نمود و رفت یا بانتظار بهبود اوضاع نشست ؟
اینها حدسیات وپرسشهائی است که ازهم‌اکنون درستاد فرماندهی نیروهای اتحادیه آتلانتیک شمالی برای افسران دریائی مطرح شده است . اصولا آمریکائیهای وابسته به ناتو باید در صورت واردشدن کمونیستها به کابینه ایتالیا از این کشور خارج شوند .
هنری‌کی‌سینجر در ماه آوریل گذشته این مطلب را تائید کرد و گفت : جای ایتالیائی که در آن کمونیستها حکومت کنند در « ناتو» نیست و با حالت خشم اضافه کرد: « آمریکانیروهای خودرا از اروپائی که بدست « شیاطین سرخ » افتاده باشد خارج خواهد کرد» ! ...
آیا این یک تهدید توخالی بود یا اینکه واقعا بحرانی در اوضاع پدید خواهد آمد ؟
حقیقت این است که بنظر نمیرسد اگر کمونیستها در انتخابات آینده ایتالیا پیروز شوند سازمان اتحادیه آتلانتیک شمالی دگرگون خواهد شدو کمتراحتمال میرود کی‌سینجر تهدید های خود را عملی کند به چند علت :
١- مرحله خارج‌کردن نیروهـای آمریکائی از اروپا و آلمان فدرال را در وضع خطرناکی قرار خواهد داد زیرا بیشتر نیروهای تسلیحات اتمی آمریکا در این کشور مستقر شده است و نمیتوان سراسراروپای‌مرکزی را از وسایل‌دفاعی محروم کرد.
٢- برای چه باید ایتالیا را از ناتو اخراج کرد؟ برای اینکه احتمالا باروی کارآمدن کمونیستها اسرار«ناتو» بخارج درز نکند ؟ اما باید گفت کـه احتمال « درز» کردن اسرار نظامی ناتو خیلی کم است زیرا اروپائیها تنها در دوسازمان مهم وابسته به ناتو مستقیما شرکت دارند :
- گروه برنامه‌ریزی اتمی وکمیسیون نقشه دفاع - این دوسازمان که درهای آن بروی همه اعضاء باز است عملاکار مهمی انجام نمیدهند . اما هیچیک از متفقین آمریکا به «تارگت‌روم » معروف که تصمیمات مهم درآنجا گرفته میشود راه ندارند .
دراین صورت چگونه یک نماینده ایتالیائی‌یایک کشور دیگر عضو میتواند اسراری راکه کوچکترین اطلاعی ازآنها ندارد به شرق بفروشد ؟
درسال ١٩٧٥ هنگامیکه پرتغـال انقلابی ترجیح داد در گروه برنامه‌ریزی اتمی شرکت نکند این کار را تنها برای حفظ ظاهر انجام داد ، در حقیقت پرتغال از انجام کاری که بادهوا بود خودداری کرد . درست است‌که‌کمیسیون نقشه های دفاعی اهمیت بیشتری دارد، ولی شورویها نیازی به کسب اطلاع‌از چگونگی‌این نقشه‌ها ندارند زیرا مسکو کاملا به استراتژی غرب آشنائی دارد و فلان افسر پرتغالی یا ایتالیائی نمیتواند چیزی برمعلومات آنها اضافه کند .
اما در باره آنچه که جناح جنوبی ناتو (پرتغال، ایتالیا ، یونان و ترکیه نامیده می‌شود باید گفت که این جناح دستکم از سه سال قبل شکاف برداشته است .
نخستین شکاف جدی در ناتو در سال ١٩٦٦باکناره‌گیری‌فرانسه ازسازمان نظامی ناتو ایجاد شد . دوگل نه تنهـا یکی از زنجیرهای مهم ناتو را از بین برد بلکه اتحادیه آتلانتیک شمالی رابدو قسمت شمالی و جنوبی تقسیم کرد .
درآوریل گذشته ستاد فرماندهی ناتو در پایان مانور (هیلکس) دریافت‌که‌بدون بازگشت فرانسه باتحادیه آتلانتیک شمالی نمی توان دریک جنگ احتمالی «سرخ » هارا مغلوب کرد.
اگر جناح شمالی و جنوبی ناتو در یک زمان مورد حمله قرارگیرد دفاع در برابر دشمنی امکان پذیر نخواهد بود مگر آنکه فرانسه در فرماندهی‌مشترک غرب شرکت کند.
با انقلاب پرتغال و پس از آن بـا جنگ‌١٩٧٤ یونان و ترکیه شکاف‌حاصله از کناره‌گیری فرانسه عمیق‌ترشده است.
مهمترین پیشامد این حوادث آن استکه درصورت بروز یک جنگ‌عمومی نمی توان روی نیروهای این‌کشورحساب کرد. پرتغال که‌توسط یک دولت چپ اداره میشود نمی تواند سربازان خود را بخاطر امریکائیها بکشتن بدهد. یونان و ترکیه سلاحهای خود را بیشتر علیه یکدیگر بکار می برند تایک خارجی .
باین ترتیب از جنبه نظامی می‌توان گفت که چیزی برای جناح مدیترانه‌ای سازمان اتحادیه آتلانتیک شمالی باقی‌نمانده‌است.
در پرتغال پایگاه ناتو در «آسور » درجنگ ١٩٧٣ اعراب و اسرائیل نقش مهمی ایفا کرد.
امریکائیها با استفاده از این‌پایگاه توانسته‌اندازیک پل‌هوائی جنگ‌افزارهای مورد نیاز اسرائیل را بـه آن کشورحمل کنند .
اگر امروز جنگی بین اعراب و اسرائیل درگیر شود نمی توان امیدوار بود کشور پرتغال اجازه دهد این‌پایگاه باردیگر مورد استفاده هواپیما های غول پیکر امریکا در حمل ساز و برگ جنگی باسرائیل قرارگیرد ؟

- یونان پس از جنگ قبرس درسال ١٩٧٤ از عضویت ناتو کناره‌گیری کرده است ودیگر در مانورهای نظامی ایـن سازمان شرکت نمی کند . اکنون برای دولت یونان بسیار مشکل است که روش خود را تغییردهد . ترکیه‌در عضویت ناتو باقی مانده ولی اداره کلیه پایگاههـای امریکائی باستثنای پایگاه «ناتو» راشخصا بعهده گرفته است .

دراین مورد نیز ضربه شدیدی بامریکائیها وارد شده است. ترکیه‌بهترین پایگاه برای انجام عملیات شناسائـی در شوروی بود ودیگر امکان ندارد پیگاههای دیگری درمنطقه بدست بیاورد.
دراین شرایط احتمال نمی رود امریکا بخواهد ایتالیا را از جرگه‌اتحادیه ناتو کنار بگذارد .

نوول ابزرواتور

رهبر شکست دیدهٔ «اونتیا» آوارهٔ جنگل های انبوه است

آنگولا هویت خود را بازمییابد

اینها گروهی‌از رزمندگان«ساویمبی» رهبر اونیتا شکست خورده هستند که هنوز باوجود سرنگون شدن پرچم جبهه خود در جنگل های انبوه آنگولا ، در کنار رهبر خود به پیکاری پراکنده و نومیدانه ادامه می‌دهند .

میگهای دشمن چنانکه در گزارشها آمده است‌نیروی‌هوایی کوچک یوحنا ساویمبی را که تنها از دوفروند هواپیما تشکیل می‌شد ، نابود کرده‌اند .کسانی که زمانی یاران و متحدان او بودند اکنون وی را بچشم یک تیره روز شکست خورده نگاه میکنند . اما خودساویمبی و بقایای نیروهای سابق «اونیتا»، هنوز هم‌در آنگولا حضوردارند و هنوز هم دست از نبرد برنداشته‌اند .
ساویمبی در جنوب غربـی آنگولا حملاتی را که بوسیله چریکهایش درامتداد راه آهـن «بنگوئلا» صورت میگیرد رهبری میکند واین عملیات رادرست به همان شیوه‌ای انجام میدهد که دوسال پیش،هنگامیکه دشمنانش را سپاهیان قدرت‌استعماری‌وقت پرتغال تشکیل میدادند ، انجام میداد . دشمن کنونی وی ارتش نهضت خلق برای آزادی آنگولا (مپلا) است که مجهز به جنگ افزار های‌ساخت شوروی‌است. و ضمنا از حمایت نیرو هـای کوبایی نیز برخوردار است .
«مپلا» گروهی است کهدر جنگ داخلی آنگولا به‌پیروزی رسیده است واکنون در «لوآندا» پایتخت آنگولا - صاحب قدرت دولتی است .
در لوزاکا - پایتخت‌زامبیا، اخبار مربوط به فعالیت هـای او یتای ساویمبی درپشت پرده غلیظی از سکوت عامدانه تقریبا بطور کامل بدست فـراموشی سپرده شده است . و این نکته برای اتحادملی‌طرفداران‌استقلال کامل آنگولا اسم کامل (اونیتا) که زمانی بیش از هر یک ازدو گروه دیگر استقلال طلبان‌آنگولا در باره‌اش تبلیغ میشد بدون شک دگرگونی دردآوری است.
حتی منابع مستقیم «اونیتا» نیز در زامبیا لب فرو بسته‌اند چون بطور ساده ازآن میترسند که اگر سخنی درباره عملیات کنونی گروهخودبرزبان آورند، به‌قربانیان مصالح و ملاحظات دیپلماتیک تبدیل گردند و از کشوری که هنوز هم حـاضر است میزبان آنان باشد اخراج شوند .
بااینحال دوستان و منابـع غیر رسمی و برخی ازدیپلمات هاوجود دارند که‌اکنون درباره بازگشت ساویمبی به جنگل‌های جنوب غربی آنگولا سخن‌می- گویند .

زنده ماندن‌فوری‌ترین‌مسئله

بطوریکه در داستان هـای روایت شده از جانب این منابع گفته شده است ساویمبی هرگز دو شب پی‌دربی را در یک محل به صبح نمی‌رساند . یکی از دوستان وی که ماه گذشته او رادر آنگولا ملاقات کرده‌اظهار داشته است که ساویمبی معمولا در کلبه های بومیان و یا در مزارعی که سابقا به کوچ‌نشین های پرتغالی تعلق داشته واکنون متروک مانده است بسر میبردو یا بطور ساده دردل جنگل ها روزگار میگذراند و آواره و سرگردان است دوستی که از وی نقل قول شده است اضافه میکند که ساویمبی هرگز خوشبخت‌تر از امروز نبوده است. شاید روشن ترین دلیلی که میتواند خوشبختی کنونی‌او را توجیه کند این است که ساویمبی دیگر خود را مجبور نمی‌یابد تابخاطر مسائل و ملاحظات مربوط به دیپلماسی بین‌المللی و یاموری که باجنبه های سیاسی کارش در آنگولا ارتباط پیدا میکند دغدغه‌ای به خود راه‌دهد . فوری ترین مسئله‌ای که ذهن اورا مشغول میکند بطور ساده عبارت ازنده ماندن است. زنده ماندن برای خودش ، وتاآنجا که ممکن باشدبرای «اونیتا» بعنوان‌یک گروه ویک قدرت چریکی‌رزمی. متحدین دیرین او در سازمان خلق آفریقای جنوب غربی (سوابو) اکنون تبدیل به کسانی شده‌اند که مهاجمان کوبایی را برای کشف خفاگاه های وی‌در جنگل های جنوب غرب آنگولا راهنمایی میکنند . هواپیماهای گشتی دولت «مپلا» همیشه بـر بالای سرش درپروازند و هیچ فرصتی رابرای شکار کردن‌وی از دست نمیدهند .

سومین جناح جنگ داخلی

آنگولا که «فنلا» (جبهه ملـی آزادی آنگولا) نام داشت و زمانی جنگهای موفقی در شمال کشور انجام داده بود اکنون بکلی خود را از میدان کارزار بیرون کشیده واز آغاز سال جاری دیگر کلمه‌ای دربارهٔ‌سر- نوشت آن بگوش نخورده‌است. اما برخلاف «فنلا» طبق‌عقیده‌ای که هنوز هم بعضی از دیپلمات های مقیم لوزاکا به آن پای‌بند هستند، اونیتا، کماکان قدرتـی است که دست کم تازمانی که ساویمبی زنده باشد ، قادراست دولت مپلا را تهدید کند .

قطع خط آهن

حمایتی کهقبایل تیره»اویمبوندو» درجنوب آنگولا از ساویمبی و گروه وی ابراز میکنند، تاحدود زیادی بدلیل اینکه خود اونیز یکی از مردمان همین‌تیره است، حمایت نیرومندی است. اهمیت این پشتیبانی بادر نظر گرفتن برتری عددی‌مردمان قبایل‌اویم- بوندو» که ٢٫٧٥ میلیون نفر از کل جمعیت٦ میلیون نفری‌آنگولا را تشکیل میدهند ارزشی انکار ناپذیر دارد. وجهه ساویمبی درمیان قبایل مذکور به‌او اجازه میدهد که آزادانه در قلمرو آن مردم جولان دهد و تاهنگامیکه از وارد شدن به جاده هـای اصلی و شهرهای بزرگ اجتناب میورزد ، هراسی بخود راه ندهد .
چریکهای اونیتااز ٢١ مارس تا١٥ آوریل سال جاری سه‌بار راه‌آهن بنگوئلا را در فاصلـه «سیلواپورتو ولوزو» در بخش مرکزی آنگولا قطع کرده‌اند .
این راه آهن بعلت ادامـه ویرانی پل هایی کهطی ماه های ژانویه وفوریه گذشته در جنگ نیروهای مپلا و اونیتا ویـران شده‌اند هنوز بطرف شرق بسته است . ازسرگرفته شدن آتـی ترافیک در این راه‌آهن حیاتی اجازه خواهد داد که از ساحل اقیانوس اطلس تا کشور زئیر رابطه پراهمیتی بوجود آید و آنگولا از طریق حقوقی کهبابت ترانزیت مس صادراتی زئیر از راه‌آهن بنگوئلا و بنادر آنگولا تحصیل خواهد کرد ، از نظر اقتصادی بمیزان قابل‌ملاحظه‌ای کامیابتر گردد . در صورتیکه دولت «لوآندا» نتواند بـر ساویمبی و نیروی باقیمانده اونیتا چیرگی یابد ، منبع مهم درآمد ترانزیتی راه آهن‌بنگوئلا را، علیرغم نیاز مبرمی که بـه تحصیل ارز خارجی دارد برای مدتی نامعلوم از دست خواهد دادو اقتصاد آنگولاازاین‌رهگذر بطور جدی آسیب خواهد دید . اما باوجودانبوه‌مشکلات‌آنگولا هویت راستین خود را بازمی- یابد ، و «مپلا» براوضاع‌مسلط است .

«لوس آنجلس تایمز»

عده کثیری از آمریکائیان از توافق آمریکا - شوروی ناراضی‌اند

موقعیت فورد و کیسینجر سخت در خطر است!

سیاست خارجی آمریکا براین روال است‌که ظرف ششماه اخیر قبل از انجام انتخابات ریـاست جمهوری دچار فلج گردد . در این ششماه کارها از حرکت باز میایستد .و آمریکااز انجام هر کاری بوحشت میافتد مبادا روی تعداد آراء اثر گذارد.
فقط برای یکبار ، پرزیدنت آمریکا این سنت را شکست و آن‌زمانی بود که پس‌از حمله‌سه جانبه انگلستان و فرانسه و اسرائیل علیه مصردر سال١٩٥٦، آیزنهاور بدون آنکه از فقدان آرای یهودیان‌آمریکاوحشت‌کند، دخالت کردو پیروزی بزرگی‌به دست آورد.

امروز هم پرزیدنت فوردسعی دارد ، همین‌کار رابکند، ولی با احتیاط بیشتر ،زیرا فشاراسرائیل بر دولت‌آمریکا ادامه دارد .یك بار ازطریق افزایش کمك بـه اسرائیل ،بار دیگر از طریق جلوگیری از فروش شش‌هواپیمای جنگی به‌مصر. ودیگر باراز‌طریق جلوگیری، از گرایش غرب به سمت همکاری بامصر . ولی تا این لحظه فورد در برابر همه فشارها ایستادگی کرده است .
هم‌اکنون نیز حمله وسیعی‌برای ساقط کردن هنری کیسینجر تا قبل از انجام انتخابات جریان‌دارد، درحالیکه رئیس جمهور همچنان‌از وزیرخارجه خود حمایت میکند .
عده زیادی از آمریکائیان که‌از سیاست توافق میان آمریکا و شوروی که منجر به فقدان‌ویتنام وآنگولا شد راضی نیستند.آنها میگویند یك رئیس‌جمهوری باید نه فقط اعتراف به‌اشتباهات‌کند، بلکه حیثیت آمریکا را نیز باز گرداند. آنها رئیس جمهوری‌می خواهند که به نفوذ و موقعیت جهانی آمریکا راحفظ کند . شخصیتی میخواهند کهبه دولت خود قدرت برای تسلط براموز داخلی بدهدو قدرتی برایش کسب کند که بتواندروی رویداد های جهان‌موثر باشد. آنها رئیس جمهوری می- خواهند که شکست ویتنام و ماجرای واترگیت را بیادشان نیاورد، نمیخواهند که‌هم‌پیمانانشان در اروپا یکی پس‌از دیگری در دامان کمونیسم سقوط کنند و نتوانند از سقوط آنها جلوگیری نمایند. نمیخواهند به‌بینند که اتحاد شوروی از سربازان کوبا برای‌اشغال آنگولا استفاده کند و خودشان سکوت نمایند. نمی- خواهند کـه سیاست تضعیف صدای آمریکا در سازمان ملل متحد ادامه یابد. آنها مسئولیت همه این‌تحولات رامتوجه‌کیسینجر میدانند.
درائر این عوامل ، فورد در انتخابات اولیه ریاست جمهوری در بعضی از ایالات سقوط کردو این نشان دهنده آن‌است که‌ملت آمریکا خواهان سیاست شدت عمل در برابراتحاد شوروی واز سر گرفتن سیاست تسلیحاتی می باشد ودرائر آن فورد ناچارشد تغییری در روش خودبدهد وبودجه نیروی دریائی و هوائی راافزایش دهد. واگر طوفان ضد سیاست توافق آمریکاوشوروی شدت پیدا کند، فورد ناچار خواهد شد هنری کیسینجررادر دریا بیندازد و کشتی خود را نجات دهد !... ولی کسانی که هنری کیسینجر راخوب میشناسند میگویند، محال است در حالیکه بطرف او سنگ پرتاب میکنند، صحنه سیاست‌را خالی کند وتاکید میکنند که‌وی این بحران راپشت سر خواهد گذاشت اما پس‌از انجام‌انتخابات استعفا خواهد داد.
حمله علیه فورد فقط منحصر به سیاست خارجی نیست بلکه تعجب اینجا است‌که افکارعمومی از او بدان جهت گله میکنند که فرمان عفو نیکسون رادرماجرای واترگیت صادر کرد و او را به دادگاه نکشیدو وادارش نساخت تا از ملت آمریکا معذرت‌بخواهد.
یکی از رقبای فورد،« کارتر» فرماندار سابق یکی از ایالات جنوبی آمریکاست طبق شعاری که وی بدست گرفته خواهان «بازگشت اخلاق فاصله » به‌دولت آمریکا است زیرا نیکسون با کاری که صورت داد حیثیت‌دولت را ازبین برد و بهمین دلیل «کارتر» میگوید که ما دولت پاکی برای ملت آمریکا می - خواهیم . وبااین که دست چپی های حزب دموکرات سعی کردند او راشکست دهندولی او در مقابل یکایك آنها پیروز شد.
البته از حالا نمی توان نتایج انتخابات آمریکا را که درنوامبر آینده صورت خواهدگرفت پیش بینی کرد. زیرایك اشتباه‌کوچك کاندیدا هاو یا اظهارات‌نامطلوب آنها ممکن است کفه راعوض کند وباعث سرنگون شدن یکی از کاندیدا ها بشود.
آنچه مهم میباشد این است که‌هردو حزب قانع شده‌اند که منافع آمریکا درآن است که روابط حسنه‌ای با اعراب داشته باشند ، وفداکردن منافع امریکا بخاطر راضی نگهداشتن اسرائیل یکنوع اشتباه محض است .
آمریکا حاضر است که مرزهای اسرائیل راحمایت کند ولی‌راضی نیست که‌ازادامه اشغال سرزمین هائی که‌در جنك١٩٦٧ اشغال‌کرده حمایت‌کند. هواداران صهیونیسم در آمریکا هنوز هم قوی هستند و هنوز هم قاطعیت دارند .
کافی است بدانیم که روزنامه های اسرائیل‌همه روزه به تمام دانشگاه‌های آمریکا میرسد در حالیکه حتی یك روزنامه‌مصری یا عربی در آنجا دیده نمیشود ولی باید اعتراف کردکه اعراب باز هم ظرف دوسال گذشته‌توانستند از پیروزی اکتبر وازموفقیت‌سلاح نفت و دیپلماسی مستقل انور - السادات استفاده کنند..

اخبار الیوم

باپیروزی کمونیست‌ها دردانتخابات‌آینده ممکن‌است‌متحدان‌ناتواین‌کشوررا‌تحریم‌کنند

ایتالیا در آستانهٔ «فاجعه سیاسی» قرار گرفته است

پس از آنکه وضع سیاسی ایتالیا تـا سرحد خطرناك بحـرانی گـردید و حـزب سوسیالیست ایتالیا اعلام کرد که راهی جز انحلال پارلمان و جلو انداختن تاریخ‌انتخاباتی که قرار بود دربهار سال‌آینده و پس از پایان مدت دوره قانون گزاری فعلی انجام شود وجود ندارد ، اینطور پیش بینی میشود که این کشور در آستانه انتخاباتی قرار گرفته که احتمال میرود در بیستم ژوئن انجام گیرد .
دبیر کل حزب دمکـرات مسیحی ایتالیا ، اینک نهایت تلاش خود را مبذول میداردتا از اجرای انتخابات در زمان زودتر جلوگیری‌به عمل‌آورد. بهمین جهت دست‌به اقداماتی از جمله عرضه کردن طرح اقتصادی موقتی‌زده تا رضایت همه گروه ها را جلب نمایدو به مشکل امنیت داخلی خاتمه دهد .
وی هم‌اکنون‌سرگرم مشاوره با سایر احزاب جهت اجرای این طرح میباشد .
با این وصف سوسیالیستها اعلام کرده‌اند که گرچه بـا شرکت در این مشورت هـا مخالف نیستندولی تصمیم‌دارند که برای تسریع در انجام انتخابات پافشاری کنند . زیرا حزب دموکرات مسیحی چیز تازه‌ای برای عرضه کردن در اختیار ندارد - و تلاشی که حزب مزبور اخیرا صورت میدهد هدفش‌شانه‌خالی کردن از زیر بارمسئولیت وانداختن آن بعهده حزب سوسیالیست میباشد تا این حزب را در برابر افکار عمومی بعنوان مسئول عدم تفاهم در مورد انحلال پارلمان وجلو انداختن انتخاب معرفی کند .
حزب‌سوسیالیست اعلام‌میکند که حاضر است در باره‌برنامه جدید اقتصادی مذاکره‌کندولی بنظر این حزب بهتر است که کشور در حال حاضر درگیر انتخابات سیاسی‌نشود ،حزب مزبور معتقد است که چنانچه راهـی جز انجام انتخابـات وجود ندارد بهتر است که در عین حال اقدامات و ابتکارات اقتصادی هم بمرحله اجرا گذاشته شود .
واما احزاب کوچک دیگر یعنی احزاب سوسیال‌دمکرات و جمهوری خواه و آزادی- خواهان با نظر دبیر کل‌حزب دمکرات مسیحی موافق‌هستند و معتقدندکه فعلا باید ازانجام انتخابات فوری پرهیزکرد.

مشکل سقط جنین

شاید علت اصلی بحرانـی شدن مجدد اوضاع ایتالیا بستگی به اختلاف حـزب دموکرات مسیحی از یکطرف و احزاب دیگر از طرف دیگر در مورد مشکل سقط جنین داشته باشد و بویژه پس از

بقیه در صفحه ٨

والیبال جام ستاره‌ها

حلقه رقابت تنگ‌تر میشود

دیشب دوتیم‌تهرانی همراه محبوبین شهرستانی صحنه پیکار های جام ستارهها را ترک کردند ، شهباز تهران در مشهددر جدال برابر راه‌آهن ناکام شد و تهرانجوان در قزوین شکست را پذیرفت .

ذوب‌آهن اصفهان ـ پاس بروجرد و راه‌آهن مشهد ـ ـ شهباز تهران دیروز گرمترین جدالهای دور دوم جام راارائه کردند . ذوب‌آهنی‌ها که به خانه حریفرفته بودند : نظیر راه‌آهن با حساب ۱ـ۳ ، فاتح میدان را ترک گفتند .

راه‌آهن مشهد ـ ذوب‌آهن اصفهان ـ دهخانیات تهران ـ خانه جوانان رضائیه و قزوین تیمهای پیروز جدالهای برگزاریبودند که همراه دو پیروز بازیهای باقیمانده ،پیکار های دور سوم را انجام خواهند داد .

از جدالهای دور دوم هنوز دوبازی دیگر باقی مانده است که فردا در تهران واصفهان برپا خواهد شد . در تهران تاج به دیدار خرم‌آباد میرود ، ضمن اینکه دراصفهان ، پرسپولیس و سپاهان بازی دارند .

دور سوم بازیها که با برخورد ۸ تیم برگزیده از جمع ۲۲ تیم آغازگردهجام ،انجام میگیرد ، بی‌تردید بابرخورد قدرتها هیجان وجوشوخروشی دلپذیر بخود خواهد دید واین آغاز رویداد های مجذوب کننده جام میتواند باشد.

بازیهای والیبال جام حذفی مردان باشگاههای ایران جام‌ستاره‌ها ، امسال برای‌نخستین‌بار برپاگردید و شکل آن بطوری است که تیمهای باقیمانده در جام‌این‌شانس را دارند تا از مهره های تیمهای حذفشده بهره‌گیرند ، بازیها باشرکت ۲۲ تیم آغاز گردید و در پایان دور دوم ۸ تیم باقی‌میمانند. کیفیت بازیهای دیشب باین شکل است .

قزوین۳ـ تهرانجوان‌صفر

★ شنبه ۲۵ اردیبهشت ـ سالن‌تربیت بدنی قزوین (والیبال جام ستاره‌ها ـ دور دوم) . قزوین ۳ (۹ـ۱۵،۷ـ۱۵،۱۲ـ۱۵)ـ تهرانجوان صفر . سرداور : کاظم‌نفر . داور :رضا عناصری .

ارزش بازی ★★

قزوین : ابوالحسن درفشانی ، رضا مددی ، جعفر قوامی ، علی موذن، مصطفی فرهادی ، یحیی گرجشمه ، ضرغام صادقی، رضا علی‌جانی ورضاعلی‌خانی . مربی : رحمت‌مصلاتی .

تهرانجوان تهران : غلامقبادی ، ناصر نظافت‌دوست ، رضا کلوری ، حسین‌تهرانی، داود می‌آبادی ، رضاقلی‌پور ، ابراهیم‌بابائی و علی حیدری . مربی : حسین تهرانی .

★ تهرانجوان علیرغم دگرگونیهائی که نسبت به فصل گذشته پیدا کرده و چندیاری تازه که بخدمت گرفته : در مصاف برابر قزوین بمراتب کمتر از حدانتظار بود و شکست ۰ـ۳ با حساب شناخت دوحریف غیرمنتظره مینمود .

ضمن اینکه باید عنوان کرد ، درمقابل موجودیت موفق تیم قزوینی، تهرانجوانیها سخت تزول یافته نشان دادند .

گیمهای اول ودوم را تهرانجوان ۹ـ۱۵ و ۷ـ۱۵ باخت و در گیم سوم که شکلی بهتر ارائه شد حساب تا ۱۲ـ۱۵ بسود قزوین کشیده شد .

راه آهن ۳ـ شهباز ۱

★ مشهدسالن والاحضرترضاپهلوی، شنبه ۲۵ اردیبهشت ماه ۲۵۳۵ شاهنشاهی ساعت ۵ و۲۵ دقیقه بعدازظهر ، «والیبال جام ستاره‌ها ـ دوردوم » ، راه‌آهن مشهد۳ (گیمها : اول ۶ـ۱۵ ، سوم ۸ـ۱۵،چهارم ۹ـ۱۵) شهباز تهران ۱ (گیم دوم ۴ـ۱۵)، سرداوری خوب کاوه سرحدی وداورحاتمی، تماشاگر ۶۰۰ نفر . ارزش‌بازی ★★★

راه‌آهن : محمدجوانشیر (کاپیتن) ، مسعود قاضی آذری ، حمیدشائیگی ، جواد فخار، اصغر هنرور ، مهدی فاطمی ، مربی: غلامحسین فرجامی .

شهباز تهران : مسعود نوروزی(کاپیتن) علی طاهری ، علی سبوئی ، محمدکمالی ، پرویز محبی ، علی بروخیان ، مربی : خدابنده لو .

علیرغم تاخیر کوتاه و ۲۵دقیقه‌ای‌شهباز. اکوموتیوران خراسانی، مهمان تهرانی‌پذیرا گشتند، و با شکست ۱ـ۳،آنها رابدرقه کردند.

پیروزی برای راه‌آهن خراسان ، قابل لمس بود ، پیش ازآغاز ، میزبان جز خیال فتح ، چیزی دیگر ، درسرنمی‌پروراند ، و چنان شد ، که میخواست . مشهدیها ، تنها گیم‌دوم ، یکباره تحلیل رفتند ، و دربی برد ۶ـ۱۵ گیم اول ، دومین گیم را ۴ـ۱۵ واگذار نمودند . این ، رنگ هشدارو بیداری بود که از این‌پس ، موتور راه‌آهن ، با آهنگی دیگر بکار افتاد ، و گیم های‌باقیمانده را بااختلاف فاحشی ، نصیب خود ساختند .

دخانیات ۳ـ گمرک صفر

● شنبه ۲۵ اردیبهشت ـ سالن محمد رضاشاه پهلوی(والیبال‌جام‌ستاره‌ها‌ـدوردوم)، دخانیات تهران ۳ (۱ـ۱۵ ، ۱۲ ـ ۱۵ ، ۳ـ۱۵) ـ گمرک مشهد صفر سرداور :قدرت حمتی ، داور : حسین علائی تماشاگر حدود ۱۰۰ تن .

ارزش بازی ★★

دخانیات : محمود جایچی،ودودگوگانی، مرتضی ماموریان ، جمیس پارسیان، جمشید قدیری ، نادر پاکرو ـ حمید شلتوکچی .

گمرک : سعید خوش‌الحاق ، محسن جوانی ، عباس نوشاهی ، جواد احمدی ، حمید وجدانی ، اصغر جوینده دل .

● گمرکی‌ها فقط دریک گیم برای دخانیات حریفی سخت‌کوش بودند ، و آنهم گیم دوم بود که تامرز «۱۲» پیش‌آمدند وچز آن در دو گیم دیگر حرف زیادی برای گفتن نداشتند .

«دخانیات » پس از دگرگونیهای‌اخیرش درنخستین دیدار ، اگر چه نمایشی راضی کننده نداشت ولی بهر تقدیر باحساب موجودیت تازه یافته‌اش‌واینکه‌برای هماهنگی نیاز به زمان ومیدانهای بیشتر دارد ، آنچه نشان داد دور از انتظار نبود .

گمرک مشهد که نیاز به آموختنی‌ها و تجربه بیشتر در کیفیت کار یارانش قابل احساس بود ، درگیم نخست راحت‌تر از حد تصور ۱ـ۱۵ به دخانیات باخت .

اما گیم دوم برخلاف گیم نخست ، شاهد شکل کاری متفاوت از جانب دوحریف بود : دخانیات نه آن آسودگی گیم نخست‌راداشت ونه گمرک چون گیم پیش‌آسان تسلیم‌پذیر بود .

گیم ۱۲ـ۱۵ بسود دخانیات به آخر رسید ،ضمن اینکه تا حساب ۱۲ـ۱۳ گمرک خوب مبارزه کرد، پس از این در گیم سوم دخانیات بازهم بی دردسر پیروز شد و ۳ـ۱۵ نتیجه این گیم بود.

پاس بروجرد۱ـذوب‌آهن اصفهان ۳

بروجرد ـ سالن محمدرضاشاه پهلوی، شنبه ۲۵ اردیبهشت ماه ۲۵۳۵ ، ساعت ۵ بعدازظهر ، والیبال جام ستاره‌ها ـ دوردوم» ، پاس بروجرد ۱ (گیم دوم ۴ـ۱۵)ـ ذوب‌آهن اصفهان ۳ (گیم‌های اول ۶ـ۱۵،سوم ۶ـ۱۵، چهارم ۱۲ـ۱۵).سرداور: رسالت‌پناه . داور: قانع‌ـ تماشاگر: بیش‌از۲۰۰۰ نفر .

ارزش بازی ★★★

پاس‌بروجرد : جواد پناهی ، ابوالقاسم عهدی (کاپیتن) ، ماشاءالله صلاحی ، مرتضی سروری ، سیامک فخری ، مجتبی سلیمانی ، علی‌کلانتر ، محمودی حجتی،اکبر گودرزی و علی قاسمی .

ذوب‌آهن اصفهان : ماشاءالله فرخ‌منش (کاپیتن) ، حسن حسینی ، محمود محب ، حسن رنجبر، حسین‌پاکدل،هاشم‌صفائیان‌پور، محمدعلی خاتمی ، احمدخلیفه سلطانی ، بهروز میرزائی و کمال‌نیک‌نژاد .

★

پاس بروجرد ، در بی‌ابراز شایستگی‌در خطه غرب ، گام بهجام نهاده بود، اما ، شکی نبود، که فتح‌ذوب‌آهن ، یکی ازبزرگان شهرستانی جام باسارگاد، کاری بس مشکل برای پاسی های نوپامینمود . با این وجود، بروجردیها ، هیچگاه چهره یک حریف‌علیل وناتوان را نمایش ندادند ، و با جنگ و دندان به استقامت برابر حریف،برخاستند .

ذوب‌آهن بابیروزی ۶ـ۱۵ گیم اول ، نمایشی از قدرت برتر خود را برابرمیزبان عرضه کرد ، ولی درگیم بعدی ، این پاس بود ، که بلطف پشتگرمی و تشویق بیش از دوهزار تماشاگر ، حریف را درامتیاز «۴» متوقف کرده ، واز شادی پیروزی سر به آسمان سائید.

گیم سوم ، اصفهانی‌ها خود را جمعو جورکردند ، و عین نتیجه نخستین گیم را (۶ـ۱۵) تکرار نموده ، دربی آن گیم‌پایانی را درشرایطی پیروزمندانه پشت سرنهادند که بروجرد ، حاضر نبود ، به آسانی‌امتیازی از کف دهد ، این بود ، که حریف غرب نشین ذوب‌آهن ، تاکسب دوازدهمین‌امتیاز، موفق شد ، ولی سرانجام ۲ـ۱۵ مغلوب شد.

دیدار دخانیات ـ گمرک : دخانیاتیها دیدارباگمرک مشهد بابیروزی ۰ـ۳ برایشان به آخر رسید ، اینجا دو دفاع مشهدی سعید خوش‌الحان (۱۰) و محسن جوانی میکوشند تا راه اسپک جمشید قدیری بازیکن دخانیات را ببندند .

رضائیه ۳ـ رشت صفر

رضائیه ، شنبه ۲۵ اردیبهشت ماه ۲۵۳۵ شاهنشاهی ، ساعت ۵ بعدازظهر ، «والیبال جام ستاره‌ها ـ دوردوم » ، خانه جوانان رضائیه ۳ (گیمها : ۱۰ـ ۱۵ ، ۵ـ۱۵ ، ۱۴ ـ ۱۶) ـ «پپسی‌کولا»ی رشت صفر ، سرداورمحمودکشفی ، داور علی‌اکبر اصفهانی . تماشاگر ۸۰۰ نفر ، ارزش بازی ★★★

خانه جوانان رضائیه : رحیم‌قارصی (کاپیتن) ، ناصر منصوری،احمد نعمت‌زاده، حمداله تقی‌پور ، رسول زاهدی ، رسول بنائی ، احمد سبکرو ، پرویز رسولی‌وند ، ابراهیم وطن‌پرست ، تورج خطیب‌شهیدی . سرپرست : بهمن شکاری .

پپسی‌کولارشت : منصور غاقیرباشی ، حسین حسین‌خانی مقدم ، فریبرز رمزی ، فرامرز کریمی ، کیقباد اصالت ، باقر فرجی، حسن توسلی ، قاسم واحدی،یعقوب‌میرزائی، محمدعلی‌جوشیری ، فرامرزغلامی.سرپرست: عبدالرحیم‌جیرانی.

میهمان گیلانی ، لقمه‌ای گوارا برای رضائیه بود . لقمه‌ای که هیچگاه موفق‌نشد، برای میزبان خود ، از نظر تنفس وتلاش مثمرثمر ، ایجاد مشکل کند .

گیلانی‌ها ، در توپ‌گیری ودفاع، آنگونه نبودند ، که حریف انتظارش را می‌کشید . از اینرو ، جزگیم پایانی، که باکمی جهشرو مقاومت ۱۴ـ۱۶ مغلوب رضائیه شدند ، در باقی گیم‌ها ، آسان به شکست تن‌دردادند . پیروزی ۱۰ـ۱۵ و ۵ـ۱۵ رضائیه در گیم های اول ودوم حکایت از اختلاف قدرت دوتیم درمیدان مبارزه داشت ، وبهرحال ، گیلان ، هیچگاه درجلد یک رقیب‌تهدیدکننده، برابر میزبان خود ظاهر نشد.

مسابقات بین‌المللی کاراته ، اولین بار درایران :

کاراته‌کاران فرانسه،ملی‌پوشان‌ایران

رادرنخستین گام‌حذف کردند

تیم ملی ایران ، در نخستین گام حذفشد:امید کاراته‌کاران ما در اینکه‌می‌توانند ،دررقابت با اروپائیان ، جای پایی در رده‌بندی مسابقات بین‌المللی کاراته بیابند ، و یا حداقل ، یک گام از مرحله‌مقدماتی‌فراتر نهند ، در نخستین شب رنگ بطلان گرفت ، این فرانسویان بودند ، که ملی‌پوشان ما را در اولین مسابقه حذف‌کردند .

تیم ملی فرانسه که در پی پیروزی بر انگلیس و فاتح دیدار ایتالیا ـ اسپانیا بود ، کاری نه چندان صعب‌وسخت در پیش‌رو داشت . حالا ،ملی پوشان‌ما ، به مسابقات‌انفرادی چشم دوخته‌اند ، تا شاید از این رهگذر ، نصیبی ببرند . نتیجه اینکار ، عصر امروز روشن میشود. صبح دیروز ، در پی مراسم افتتاح مسابقات بین‌المللی کاراته با شرکت۱۴ تیم ملی از ۱۴ کشور در سالن ۱۲ هزار نفری مجموعه ورزشی آریامهر در قسمت «تیمی» آغاز شد : آلمان‌غربی، هلند ، انگلیس ، اسکاتلند ، بلژیک ، سوئد ، ایتالیا ، لوکزامبورک ، نروژ، فرانسه، فنلاند ، ولز ، اسپانیاو ایران همه شرکت کنندگانند،مبارزات تیمی ، بصورت‌دوحذفی بود، و از ساعت ۹ صبح دیروز در دو گروه انجام گرفت .

در گروه «آ» آلمان فدرال با پیروزی بر هلند ، بالا آمد ، و اسکاتلند فنلاند را شکست داد ، ویک گام ـ بگونه‌آلمان‌ـ فراتر نهاد .

در گروه «ب» ، نخستین حذف شده ، تیم میزبان بود : شکست ایران از فرانسه ، موجب شد ، تا فرانسه ، یک پله بالاتر رود .

۱۶۰ میهمان

فدراسیون کاراته ایران میزبانی ۱۶۰ اروپائی‌رابرعهده دارد. این رقم را مربی کاراته‌کار، داوروکوچ تشکیل می‌دهد ، و چنانکه می‌دانید ، هر تیم ملی کاراته، از ۵بازیکن و دوکاراته‌کار ذخیره تشکیل میشود، و بنابراین با افزودن ۷ کاراته‌کار ایرانی‌برمیهمانان، میتوان پی بردکه‌اکنون ،ایران یک میزبانی بی‌سابقه در عمر کوتاه کاراته در کشورمان ، برپا کرده است .

کارگران، مهندسان وکارکنان کارخانجات شرکت سهامی عام نساجی مازندران

پنجاهمین سال شاهنشاهی پهلوی را گرامی داشتند

کارگران، مهندسان وکارکنان کارخانجات‌شرکت‌سهامی عام‌نساجی‌مازندران‌درجشن پنجاهمین‌سال‌شاهنشاهی‌پهلوی

بمنظور گرامی‌داشت پنجاهمین سال سلطنت پرافتخار پهلوی کارکنان شرکت سهامی نساجی مازندران مجلس باشکوهی در محل این کارخانه واقع‌درشاهی برپا داشتند

در این مراسم پرشکوه کلیه کارکنان این واحدعظیم تولیدی بااجتماع خود یکبار دیگرپیوند ناگسستنی خودرا برهبرخردمند ایران تجدید نمودند و صمیمانه ترین احساسات خود را نسبت به خاندان جلیل سلطنتی و سر بلندی ایران عزیز ابراز داشتند.

در آغازاین گردهم آئی پرشور ابتدا آقایمهندس عالمزاده‌رئیس کارخانه ضمن ایراد سخنانی از مدیریت عامل و کلیه مدعوین‌ک دراین جشن باشکوه شرکت نموده‌اند تشکر کرد و سپس آقای دکتر حسین عمومی مدیر عامل نساجی مازندران سخنانی بشرح زیر ایراد کرد :

همکاران عزیز ، بسیارخشنود و خرسندم که امروز به جمع شما پیوسته‌ام‌ودربرگزاری‌جشنی که بمناسبت بزرگداشت‌پنجاهمین سال سلطنت پرافتخار دودمان پهلوی از جانب شما همکاران عزیزم ترتیب داده شده است شرکت می‌نمایم ازاین‌همه شورو احساس بی‌شائبه که از قلوب سرشار از محبت شما نسبت به پرچمدار استقلال ایران‌وخاندان جلیل پهلوی بحق ابراز میگردد خوشنود و سپاسگزارم.

اگر اوراق پنجاه سال گذشته تاریخ ایران را ورق بزنیم درخواهیمیافت که کجا بوده‌ایم واکنون کجا هستیم . پنجاه سالی که ایران ضعیف ، ایران فقیر و ایران ملوک الطوایفی‌را تبدیل به ایران قوی ، ایران سعادتمند و ثروتمند نمود . پنجاه سالیکه درحیات ملت‌ایران بسیار شادی آفرین بود ونقطه عطف تاریخ کهنسال این مملکت گردید. ایزدیکتا همواره سکان کشتی این مرزوبوم را درتاریک ترین اوقات تاریخ به دست قدرتمند ترین تاریخ سازان داده است .

وباظهور (رضاشاه کبیر) و گشودن عصر پهلوی ، عصر دگرگونی ، عصر استقلال و امنیت و عصر آسایش وفرهنگ رابه ملت ایران ارزانی داشت. نیروهای مسلح و منظم ارتش شاهنشاهی بوجود آمد .الغاء کاپیتولاسیون و لغوکلیه‌قرارداد های پوسیده و تحمیلی براین ملت‌شریف اعلام گردیدونوسازی کشور شروع شد ، براستی که هر شخصی باکمی دقت‌و تحقیق در شگفت خواهد شد که در عرض نیم قرن ایران راهی‌چنین پرافتخار طی کندو درسیاهترین دوران تاریخ، دودمان پهلوی‌این کشور را از هیچ به همه چیز برسانند .

راه پرافتخاری راکه‌سردودمان پهلوی با تلاش واز خود گذشتگی در جهت رفاه وترقی این ملت آغازگر بودتوسط فرزند برومندش چه شکوهمند دنبال شد تا حدی که اعجاب جهانیان را برانگیخت و دوست و دشمن را به اقرار و تکریم واداشت براستی جادارد برخود وایرانی بودن خود ببالیم و بدرگاه باریتعالی در جهت سلامت شاهنشاه آریامهر ، شهبانوی عزیز و ولیعهدگرامی و خاندان جلیل سلطنت دعا کنیم .

زنده‌باد شاهنشاه آریامهر ، پاینده باد ایران ، مستدام باد

دودمان پهلوی

مدیریت عامل شرکت سپس بهبرنامه های رفاهی ازجمله‌فعالیت سازی برای کارگران‌که از طرف شرکت جهت کارگران اینواحد تولیدی بعمل آمده است اشاره نمود و باتوجه به برنامه های گسترشی که دراین کارخانه وجود دارد و در امتثال اوامر شاهنشاه آریامهر مبنی برایالا بردن بهره‌وری‌کار ، کارگران کارخانه را نسبت به اهمیت‌این امر آگاه نمود . دراین مراسم بمناسبت جشن های پرشکوه پنجاه سالهسلطنت‌دودمان پهلوی جوایز کارگران نیز توسط مدیر عامل شرکت اهدا شد .

پس از سخنان آقای دکتر عمومی مدیرعامل‌نساجی‌مازندران نماینده کارگران نیز سخنانی ایراد کرد و درمیان شور و هیجان بی‌نظیر بیش از سه‌هزار کارگران این واحد بزرگ‌تولیدی این جشن بزرگ خاتمه یافت

م‌الف ۴۱۲۸

سینما ی‌هند که در گذشته با عرضه آثار خوب و خانواده پسندشهرت بیمانندی‌کسب‌کرده باردیگر شاهکار جدیدی آماده نموده‌است که‌بدون شک‌مورد توجه همگان‌قرارخواهدگرفت.

برنامه‌آینده فقط

سینماهمای

نمایش دهنده محصولات ممتاز سینمای‌هند

تنیس جام دنیای ورزش

«اکبری»هاامیدوارترند

دیدارهای تنیس جام دنیای ورزش گام‌به‌گام بمراحل حساس خود نزدیک میگردد و با فشرده شدن رقابتها ، پیکارها گرمی و هیجان‌افزونتری بخود میگیرند

در گروه انفرادی مردان که شاهد جدالهای پرتب‌وتاب و دلپذیری است ، «تقی اکبری»قهرمان آسیا با امیدواری بسیار پیش می‌آید ، ضمن‌اینکه حریفانی چون‌کامبیز درفشی‌جوان و محرم‌خدائی اندیشه رقابت با او را دارند .

تقی اکبری دیروز با نمایشی موفق برابر عزت نعمتی در ۲ ست پیاپی ۶ـ۲ و ۶ـ۳ برحریف آشنایش غلبه کرد .

در بازیهای انفرادی زنان «صدیقه اکبری» امید بزرگ قهرمانی است، اکبری درآخرین دیدار برگزاریش که دیروز برابر «فرح‌هاوند» انجام داد ۶ـ۲ و ۶ـ۲ به پیروزی دست یافت .

و جالب اینکه «صدیقه» همراه برادرش «تقی» در دیدارهای دوبل مختلط هم به‌پیروزی امیدوارند و باین ترتیب در این‌گروه‌ها نام «اکبری‌ها» بیش از همه بگوش میرسد .

نتایج دیدارهای روز پنجشنبه

زیر ۱۴ سال : مصطفی صالح با شهرام‌حسینی ۶ـ۲ ، ۶ـ۲ برنده مصطفی صالح .

انفرادی مردان : یدالله صالح با عزت‌نعمتی ۵ـ۷ ، ۶ـ۲ برنده نعمتی ★ عیسی خدائی بامحرم خدائی ۶ـ۲ ، ۶ـ۰ برنده محرم خدائی .

دوبل مردان : بیهقی خرائی باحمیدرفیق، اسد پرویز ۶ـ۴ ، ۶ـ۲ ، ۶ـ۱ برنده بیهقی . خرائی ● مازیار ویسی . عباس خلیل‌تاش با سیمونینی . ناپولی ۱ـ۶ ، ۶ـ۳ ، ۶ـ۳ برنده ویسی خیل‌تاش .

دوبل مختلط : مریم اخوی . شهرام‌رئیسی با کامارا . کواجو ۶ـ۰ ، ۶ـ۰ برنده کامارا . کواجو ● صدیقه‌اکبری. تقی اکبری با استوبنر. آندرسون۳ـ۶ ، ۶ـ۲برنده‌صدیقه‌اکبری.تقی‌اکبری

نتایج دیدارهای دیروز (شنبه)

زیر ۱۴ سال : اکبر حسین‌زاده با جهانبخش سوری ۵ـ۷ ، ۶ـ۳ ، ۹ـ۱۱ برنده سوری .

انفرادی مردان : تقی اکبری با عزت نعمتی ۳ـ۶ ، ۶ـ۲ برنده تقی اکبری .

انفرادی خانمها : صدیقه اکبری با فرح هداوند ۲ـ۶ ، ۶ـ۲ برنده صدیقه اکبری .

دوبل مردان : بیهقی . خزائی با کامبیز درفشی‌جوان . محرم خدائی ۳ـ۶ ، ۵ـ۷ برنده درفشی‌جوان خدائی ● آندرسون . مارش بانیوتن . مودیان ۰ـ۶ ، ۹ـ۷ ، ۲ـ۶ برنده‌نیوتن. مودیان ● سپهرسلطانی . مجتبی شیرازی با دی‌یرا . گرانت ، برنده سلطانی شیرازی (دیرا . گرانت حاضر نشدند) .

دوبل مختلط ● جلال کازرونی . فاطمه میهن‌پور با کامبیز درفشی‌جوان. مرجان‌اسکوئی، برنده درفشی‌جوان اسکوئی(کازرونی،میهن‌پور حاضر نشدند) ● محرم خدائی. پروانه‌خلیل‌تاش با فرج خدائی فریما سهیل ۶ـ۸ ، ۱ـ۶ برنده خدائی خلیل‌تاش .

برنامه بازیهای امروز

زیر ۱۴ سال : مصطفی صالح با جواد زرین‌کلاه .

انفرادی مردان : محرم خدائی با کامبیز درفشی‌جوان .

انفرادی زنان : پروانه خلیل‌تاش باکواجو .

دوبل مردان: مازیارویسی . عباس‌خلیل‌تاش با یدالله صالح عبدالله صالح نوروز شاهقلی. فرخ معاضد با مجتبی شیرازی . سپهر سلطانی ● هدایت یارندی . حسن اسکوئی با جان‌نیوتن. ادوارد مودیان .

اخبار کوتاه ورزشی

اسبدوانی بهاره در کرمانشاه

میدان اسبدوانی کرمانشاه ، همزمان با برگزاری یکدوره مسابقات اسبدوانی بهاره ـ که انجمن سلطنتی اسب برپا کرده بود ـ توسط آقای پرویز استاندار کرمانشاهان گشایش یافت .

این میدان ، ۱۵۰ هزار متر مربع وسعت دارد ، نتیجه اسبدوانی جمعه گذشته ، بشرح زیر اعلام گردید . (جوایز سوارکاران برابر نام آنها قید شده است)

راه‌پیمائی ۴۰ کیلومتر (رفت‌وبرگشت) : ۱ـ دوشیزه جلوه پالیزیان با اسب آرش (۶۰ هزار ریال) ۲ـ ناصر پالیزیان بااسب افسون (۴۰ هزار ریال) ۳ـ جهانبخش آذربایجانی با اسب کهرنگ (۲۰ هزارریال) .

دوره ۱۰۰۰ متر : ۱ـ مهران جمیلی (۲۵۰۰۰ریال) ۲ـ منصور عربی (۱۵۰۰۰ریال) ۳ـ جلوه پالیزیان (۱۰۰۰ ریال) .

۲۵۰۰ متر : ۱ـ محمد عباسی (۱۲ ساله و خردسالترین سوارکار ۲۵۰۰۰ ریال) ۲ـ ناصر پالیزیان (۱۵۰۰۰ ریال) ۳ـ استوار عربی (۱۰۰۰۰ ریال) .

ماراپیچ : ۱ـ منصور عربی (۳۰ هزار ریال) ۲ـ مهران جمیلی (۲۰هزار ریال) ۳ـ ناصر پالیزیان (۱۵۰ هزار ریال)

در پایان، از طرف لژیون خدمتگزاران بشر ، یک سکه‌طلا به محمد عباسی قهرمان خردسال اهداء گردید .

جام جهانی برای دوو میدانی

در آخرین اجلاس مجمع عمومی فدراسیون بین‌المللی دوومیدانی که در لندن تشکیل شد ، پیشنهاد برگزاری اولین دوره مسابقات جام جهانی دوومیدانی مطرح و تصمیم گرفته شد که برای تصویب در جلسه سالانه این فدراسیون که‌تیرماه آینده ، «همزمان با گشایش بازیهای المپیک» ، در مونترال‌تشکیل شود، مطرح گردد .

اگر این پیشنهاد از طرف اعضاء فدراسیون بین‌المللی دوومیدانی مورد تصویب واقع شود ، اولین دوره مسابقات جام جهانی دوومیدانی ، در ماه سپتامبر ۱۹۷۷ (شهریور۲۵۳۶) در شهر دوسلدورف آلمان غربی برگزار خواهد شد .

طبق این پیشنهاد ، قرار است ۸ تیم ، ۳ تیم از اروپا و از امریکای شمالی ، آمریکای جنوبی ، آفریقا، آسیاو اقیانوسیه، هرکدام یک تیم در اولین دوره این مسابقات شرکت کنند .

پیروزی زمالك درمقابل اهلی طرابلس

در کادر مسابقات فوتبال جام برندگان جام باشگاه های آفریقا ، تیم باشگاه زمالک (مصر) موفق شد با نتیجه ۳ برصفر تیم باشگاه اهلی طرابلس (لیبی) را شکست دهد . نیمه اول این دیدار که در استادیوم اختصاصی زمالک در قاهره برگزار شد، با حساب ۱ بر صفر بسود زمالک خاتمه یافت .

گلهای زمالک توسط «حسن شحاته» در دقایق ۸ و ۷۱ ، و «طه‌بصری» در دقیقه ۷۵ زده شد ، دیدار برگشت این دو تیم، روز ۳۱ اردیبهشت ماه جاری در لیبی برگزار می‌شود و انتظار می‌رود که زمالک در مجموع دو دیدار رفت و برگشت‌به‌مرحله بعدی این مسابقات راه یابد .

تیم باشگاه «میتشال اتیوپی» نیز در دو دیدار رفت‌وبرگشت با نتایج (۲ـ۵) و (۱ـ۲) بر نماینده باشگاه‌های تانزانیا چیرمشد و به مرحله بعدی راه یافت این تیم در مرحله بعد با برنده‌دیدار زمالک مصر و اهلی طرابلس دیدار میکند .

داميرهيدروليكى
۱۸۰۰ کیلوگرم جلوخالی‌کن و سه طرف تخلیه کن ۲۵۰۰ کیلوگرم ظرفیت‌کمرشکن ۵۰۰۰ کیلوگرم ظرفیت تخلیه ازپشت تمام مدلها دارای دو دیفرنسیال مجهز به استارت ، دینام ، باطری ، چراغهای جلوو عقب .
نماینده انحصاری : شرکت تراک‌کار با مسئولیت محدود
خیابان تخت طاووس شماره ۱۰۰ تلفن۸ـ۸۵۹۰۳۴

اسدالله یکتا درفیلم
حرفه‌ای
برنامه آینده گروه ممتاز سینمائی پایتخت

لیفت تراک
انواع لیفت تراک از یک تا ۲۰ تن
باموتوربنزینی و دیزل : آماده تحویل فوری
تلفن ۷۶۷۲۷۶ از ۹ صبح تا ۱ بعدازظهر ـ از ۴ تا ۷ بعدازظهر

صاحبان صنایع و بازرگانان کشور
الاخاء
تنها مجله عربی زبان ایران از گروه نشریات مؤسسه اطلاعات با داشتن نمایندگی در ۱۲ کشور عربی، روزهای شنبه منتشر میشود

نامه‌های کوتاه

حقوق بازنشستگی
کارمندانی که در شرائط مساوی استخدامی و امتیازات برابر اداری قرار داشته‌اند و باجزئی تفاوت زمانی بازنشسته شده‌اند، براساس چه اصلی باید حقوق‌بازنشستگی‌کارمندان بازنشسته قدیمی کمتر از بازنشستگان جدید باشد؟
اصفهان ـ جلال زنجانی

آسفالت جاده
مدتها است که مسئولان امور وعده‌داده‌اند جاده‌تهران‌ـ خراسان‌را اسفالت‌کنند، اماهنوز خبری از اسفالت این جاده نشده است.
حسین‌مسعودی‌فر

مکالمه انگلیسی
اکثر دبیران زبان در کلاس درس بجای اینکه دانش‌آموزان را وادار به مکالمه انگلیسی کنند، از آنان مشق انگلیسی وحفظ کردن مشق گرامر وطرز منفی کردن جمله را میخواهند، درحالیکه می‌دانیم‌باصحبت‌کردن و مکالمه صحیح بهتر میتوان زبان را آموخت، به عقیده‌من بخاطر همین روش نادرست است که‌بیشتر دانش آموزان پس از پنج سال زبان خواندن هنوز نمیتوانند چند کلمه انگلیسی صحبت کنند.
مهاباد ـ دبیرستان‌پهلوی

بازار سیاه بلیط
عامل اصلی بوجودآمدن‌بازار سیاه درپشت‌گیشه‌های سینما این است که تمام‌سینما هابلیط رانیم ساعت قبل‌از شروع‌نمایش میفروشند. باین ترتیب صف طویلی در پشت گیشه سینما تشکیل میشود وعده‌یی‌سودجو از این فرصت سوء استفاده کرده وبلیط راچند برابرقیمت به مشتریها عرضه میکنند. اگر سینما هافروش بلیط را چند ساعت قبل از نمایش شروع کنند، ازدحام بیش از حدپشت گیشه بوجود نمی‌آید و کسی‌هم نمیتواندآن را گرانتراز حد معمول‌بفروشد.
احمدکسائی

افزایش مستمری
مستمری خانواده کارمندانی که بدرودزندگی میگویندنسبت به‌هزینه های‌جاری زندگی‌ناچیز است. امیدواریم مسئولان در این موردااقدامات لازم‌و موثری بعمل آورند تانگرانی مالی بعضی ازخانواده هائی که‌بمستمری دولتی دوخته‌اند برطرف شود.
امضاءمحفوظ

فوق‌العاده شغل کارمندان
مزایای جدید فوق‌العاده‌شغل که به‌کارمندان رسته فنی و مهندسی تعلق گرفته، کارمندان رسته های‌دیگر رانگران‌ساخته است که شاید ارزش کاری آنان کمتر از کارکنان فنی است. مهمتر از همه اینکه هزینه های جاری زندگی برای تمام کارمندان دولت یکسان است ونمیشود میان آنها تبعیض قائل شد. امیدواریم هرچه زودتر نسبت به پرداخت فوق‌العاده شغل به کارمندان رسته های اداری و مالی و آموزشی وفرهنگی و دیگر رسته های اداری اقدام شود.
مصطفی باقری

کارگران بیمه نشده
بعضی‌ازصاحبیان چاپخانه‌ها، عده‌ای از کارگران خود رابیمه نکرده‌اند، هروقت که بازرسان بیمه‌به قصد رسیدگی به وضع کارگران به‌چاپخانه میایند، صاحب چاپخانه به‌کارگران‌بیمه نشده دستورمیدهد که چاپخانه راترک کنند وزمانی که‌بازرسان ازچاپخانه‌بیرون رفتند، باز گردند اگر کارگری‌هم ازکارفرما انتقادنکند فورا او را ازکار برکنار میکند.
کارگران چاپخانه ها حوالی نوورزخان وبازار

شرایط سخت‌ترك‌اعتیاد!
همسر من برای ترک اعتیاد به بیمارستان معتادین ونکرفت و بیمارستان مذکور با گرفتن دویست و شصت تومان اورا بستری کرد. چند روز پیش که برای عیادت به بیمارستان رفتم، یکی از مسئولین بیمارستان‌اظهار داشت: همسر شما باید سیصد تومان دیگر به حساب‌بیمارستان واریز کند و تعهد بدهد که‌بعد از مرخص شدن از بیمارستان تا یکسال معتاد نشود، درصورتی که ظرف این یکسال به اعتیاد روی نیاورد این‌مبلغ باوپرداخت خواهد شد، در غیر اینصورت پول بنفع بیمارستان خرج می شود!
چرا در بیمارستان معتادین اینهمه شرایط نامعقول جلوی معتادان میگذارند و آنها راازبستری شدن، می‌ترسانند؟
فاطمه قطبی

اجحاف آرایشگران
بعضی از آرایشگران هیچ توجهی به نرخ تعیین شده از طرف اتاق اصناف نمی کنندو هراندازه که بتوانند از مشتری پول می‌گیرند، البته بعضی از افراد هم بخاطر تشخص، با دادن انعامها ی‌زیاد آرایشگران را بدعادت کرده‌اند، تاحدی‌که اگرکسی بخواهد طبق نرخ‌اتاق اصناف به‌آنان‌پول‌بدهد، آرایشگر عصبی وناراحت می‌شود! باید جلوی اجحاف آرایشگران را گرفت.
عبدالله یوسفیان

از دکتر جمال‌الدین نوبخش

اینهمه تعجب و تحسین برای چیست؟

ماجرای پس‌دادن پول وچك های گم شده توسط فرزاد به صاحب آنها، بقدری باعث‌تحسین کلانتری نارمك و روزنامه اطلاعات قرار گرفته که‌روزنامه عکس فرهاد فرزاد را باشرح ماوقع درصفحه اول روزچهارـ شنبه ۲۲ اردیبهشت ماه‌باتقدیر فراوان درج کرده است.
این خبر مرابیاد نظیر چنین اتفاقی که قریب پانزده سال پیش در اصفهان رخ داد انداخت.
برادر حضرت آیة ..... العظمی آقای حاجی آقا رحیم ارباب مدظله‌العالی پولی‌ازبانك میگیرد و در منزل متوجه می شود کارمند مربوطه اشتباها بیست هزار تومان اضافه داده است. ایشان بیدرنك مبلغ مزبور را بکارمند بانك پس‌می دهد واین‌عمل‌باعث تشکر کابینه میشود ـ بانك خبر را بروزنامه های اصفهان میدهدو روزنامه ها باشرح مفصلی موضوع را درج و عمل آیت‌الله‌رامورد‌تمجید وتعریف قرار میدهند. حضرت آیة.... وقتی آگاه میشوند که روزنامه‌ها رفتار برادرشان رابا‌آب‌و تاب نوشته وستایش زیادی کرده‌اند، متاثرو متاسف میگردند و میفرمایند سطح اخلاق عمومی بقدری تنزل کرده است که عدم سرقت برادرم را قابل تقدیس میدانند و این امر ایشانرا شدت زیادی‌تحت تاثیر وتالم قرار میدهدوموجب زجر روحیشان میگردد.
امیدواریم همه مسلمانان، مخصوصا هموطنان عزیزبطوری متصف به‌صفات انسانی گردند که اگر هرکس احیانا عکس عمل فرزاد را انجام داد موجب تعجب همگان شود، نه عمل برادر آیة .... وفرزاد که جز انجام یك‌وظیفه عادی ـوجدانی و دینی هر فرد مسلمان و با ایمانی بیش نبوده‌است. منظور این نیست اگر کسی انجام وظیفه کرد موجب تشویق قرار نگیرد زیرا بفرمایش مولای متقیان حضرت علی‌ابن ابیطالب علیه‌الصلوة والسلام: «اگر خادم مورد تشویق و خائن‌مورد توبیخ وتعقیب قرار نگیردخادم درانجام وظیفه دلسرد، وخائن در خیانت جری وبی باك می شودو چنین جامعه‌ای محکوم بزوال است» بلکه مقصود اینست که‌باید در عین‌تشویق فرزاد، دیگران‌را متوجه‌ساخت که‌چون او انجام وظیفه کرده است مورد تقدیر قرار گرفته، نه‌این‌که کار غیرعادی‌وخارق‌العاده‌ای انجام داده است، خداوند همه ما را در پناه‌خود از هر لغزشی حفظ و در انجام وظائف فردی و اجتماعی توفیق کامل عنایت فرمایند.

حرف‌هایی از آنسوی سیم!

مشکلات خود را با «اطلاعات» در میان بگذارید:

تلفن: ۳۲۸۲۷۷ هرروز باستثنای (پنجشنبه ها) ازساعت‌شش‌تا هشت‌ونیم بعدازظهر

★ **من محمد صدری:**
چقدر خوب‌است دررادیو تلویزیون از داستانهای ادبیات دیرینه و تاریخی ایران نظیر خسرو و شیرین یاوامق و عذرا بصورت نمایشنامه‌استفاده شود، زیرا نمایش این برنامه ها می‌تواند مورد توجه اکثر مردم قرار گیرد.

★ **کمال میر کاظمی حرف می زند**
خیابان خواجه کرمانی را اخیرا اسفالت کرده‌اند ودرنتیجه سطح خیابان‌از جدول جوی آب بالاتر قرار گرفته است که به علت کوتاه بودن پل‌های روی جوی آب هرچه آشغال ولجن است درزیر پل جمع‌می شود و به نظافت وبهداشت اهالی لطمه می‌زند.

★ **الو، سرگرد عباس خلیلی صحبت میکند:**
لامپ چراغ‌برق‌کوچه‌سرو درخیابان سی‌متری یاس چهار راه حشمت‌الدوله ازیکماه پیش سوخته است. چرا مسئولان برق منطقه‌ای برای نصب‌لامپ جدید اقدام نمی‌کنند؟

★ **آقا، من خداکرم سلطانیان ازاصفهان:**
در خیابان رستاخیز اصفهان تلفن عمومی وجودندارد، حال‌آنکه مسئولان شرکت مخابرات اصفهان به کارمندان‌کوی رستاخیز قول داده‌بودند دویست دستگاه تلفن در اختیار آنان قرار دهند. لطفا این مساله را چاپ کنید تاشایدمسئولان‌فکری بحال‌مابکنند.

★ **من ایرج جمشیدی:**
اگر اداره وظیفه عمومی دیپلمه های شهریور ماه سال‌گذشته را درشهریور امسال بخدمت اعزام کند، شانس شرکت و قبولی درآزمون همگانی برای تعدادی از دیپلمه های مشمول فراهم می‌شود.
نتیجه بیه نظافت‌وزیبائی

● **الو: من ابراهیم ابراهیمی هستم:**
در کوی چهارم آبان نازی آباد، چند سال پیش تعداد هزار نهال توسط معلمان غرس‌شد، درختها مرتباتوسط اهالی آبیاری می شد تا سال گذشته پیر مردی را مامورآبیاری درختها کردند، مدتی است که این پیرمرد بعلت بیماری نمی تواند درختهارا آب بدهد، در نتیجه تعدادی از درخت ها تاکنون خشک شده استو اگر وضع‌همین ترتیب‌ادامه پیدا کند، بقیه درختان هم خشک خواهد شد.

● **الو: من اکبر ابدطلب هستم:**
اتومبیلم را برای تعمیر به تعمیرگاه مجید (واقع در خیابان تهران‌نو) بردم و صاحب تعمیرگاه هفتصد تومان‌هم‌بابت تعمیر اتومبیل از من‌گرفت، اما بعلت این که‌اتومبیل درست تعمیرنشده بود، مجددا با جرثقیل آنرا به همان تعمیرگاه بردم ولی مدیرتعمیرگاه ازتعمیر اساسی اتومبیل خودداری کرد؟

● **الو: من‌اسفندیار حیدری هستم:**
در خیابان خزانه فرح آباد (فلکه چهارم) خانه‌ها هنوز پلاک ندارند. در نتیجه، ساکنان‌این محله برای‌آدرس دادن باید چند صفحه کاغذ یادداشت‌بردارند و کروکی منزل‌را بکشند. چرا بمنازل این خیابان پلاک نمی چسبانند؟

★ **الو، من فرخ‌ادهمی:**
من‌یک آموزگار هستم و مدت بیست‌و دوسال‌است که خدمت میکنم، وزارت آموزش و پرورش‌برای ارتقاء گروه وپایه‌معلمان شرط بدست آوردن هشتاد امتیاز راضروری دانسته است، چرا؟

★ **من مهناز چراغعلی از دانشکده دماوند صحبت می‌کنم:**
دردانشکده دماوندبه‌عده‌یی از دانشجویان که حائز شرایط هستند و معدل آنان درحد نصاب است بعلت اینکه بظاهراستطاعت مالی دارند، کمک‌هزینه دانشجوئی داده نمیشود.

★ **من حمیدنامور ساکن‌غرب تهران:**
در خیابان جمشید آباد شمالی شرکت گاز برای لوله‌کشی، پیاده روهارا حفاری کرده است و عابران پیاده ناگزیر باید از خیابان عبور کنند، در نتیجه خطرات‌زیادی‌آنانرا تهدید میکند، چراشرکت مذکور هرچه زودترپیاده روها راترمیم نمیکند؟

★ **جمیله صداقتپوررهستم:**
در خیابان ۳۰ متری نیروی‌هوایی رودخانه‌ای قرار دارد که بعلت‌نداشتن حفاظ تاکنون چندین اتومبیل به درون آن افتاده‌اند، چرا اداره مسئول در این مورد اقدامات احتیاطی لازم‌را بعمل‌نمی‌آورد؟

★ **من اعظم مات‌ایران:**
وزارت مسکن میخواهد زمینهای تهران پارس را ازصاحبان آنها به قیمت ارزان بخرد و بعد از ساختمان سازی به قیمت گرانتر دراختیارخریداران قرار دهد. تکلیف‌صاحبان زمینهای تهران پارس در حال حاضرچیست؟

مشکلات مردم از زبان خودشان

اینهمه تبعیض برای چیست؟

گویا برای اینکه‌ما هم‌مشمول دریافت فوق‌العاده شغل‌شویم باید بگوئیم یاشانس‌و یااقبال! زیرا مدتها پس از اجرای قانون‌استخدام کشوری، اکنون که تصمیم به پرداخت‌مزایای شغلی کارمندان‌گرفته شده‌است بدون توجه به‌اصول و اساس سنجش و ارزیابی، عده‌ای را از دریافت این‌مزایا محروم ساخته‌اند. چه، بارها دیده شده است که کارمندانی با مدرک تحصیلی ناقص وسابقه کار کمتر از کارمند دیگر، برحسب تصادف در قسمتی قرارگرفته‌اندکه مشمول‌دریافت فوق‌العاده شغل‌است، درحالی که آموزش‌دهندگان وروسای پیشین آنهاز این مزایامحروم مانده‌اند ودر نهایت حیرت نمیدانندازچه مراجعی‌استمداد کنند.
هم‌اکنون دوکارمند باشرایط متساوی که در دو قسمت از یک اداره انجام وظیفه‌میکنند به یکی مبلغی ماهانه بیش از دوازده هزار ریال بابت فوق‌العاده شغل میپردازند ودیگری را بجرم اینکه در قسمت‌دیگری کار میکند از این مزایامحروم داشته‌اند. مگر کارمندی که در قسمت غیرمشمول این‌مزایا کار میکند به اختیار خود آن قسمت را انتخاب کرده است؟ مگر اوتابع دستورالعمل‌اولیاء اداره متبوع خویش نبوده است؟ او را با پیشنهاد اداره مربوطه در این قسمت نگمارده‌اند؟ پس به چه دلیل برای کار وی ارزش کمتری قائل میشوند و چرا باید با این عمل گروه زیادی از کارمندان را دلسرد و ناامید کنند؟
در هر حال این تبعیض‌مورد انتقاد عده زیادی ازکارمندان قرار گرفته است که همه آنان امید به روزی دوخته‌اند تا مزایای فوق‌العاده شغل، شامل حالشان شود و بادلگرمی بیشتری بکار خود ادامه‌دهند.
کارمندان واحد عمران و نوسازی اداره کل تعاون و امور روستا های استان‌فارس ابراهیم سلیمانی و ده‌امضای دیگر

دعوت عام

دست شما را در میزگرد انجمن های محلی می‌فشاریم

نشستن‌ودرباره مسائل ومشکلات گفتگو و بحث‌کردن، راههای تازه‌ای‌رابرای گره‌گشائی مشکلات‌پیش‌روی‌قرارمیدهد. اعضای هیات مدیره و نیز معتمدان محلی، محله‌های مختلف تهران بارها پیشنهادو اظهار علاقه کرده‌اند تا مسائل‌ومشکلات وخواستهای ساکنان منطقه خودرا در میزگردی عنوان‌کنند. این پیشنهاد و اظهار علاقه از سوی روزنامه اطلاعات‌استقبال می شود.
«اطلاعات»همواره آماده است تابتواند بازگشای مشکلات روزمره همه خوانندگان عزیزباشد. بااین عقیده «اطلاعات» از اعضای هیات مدیره انجمنهای محلی و نیز معتمدان هر محله دعوت‌عام می‌کند تادرمیز گردهای انجمن های محلی «اطلاعات» شرکت کنند و دردلهای خودرا با مسئولان امور درمیان بگذارند. برای برقراری این ارتباط هرروز ازساعت۵ تا۷بعدازظهر تلفن ۳۲۸۳۹۷ روزنامه‌اطلاعات‌ـ آماده پاسخگوئی به‌مراجعین است تا ترتیب شرکت آنان را درجلسه های میز گرد بدهد. امروز درمیز گرد انجمن محلی غرب رودکی پای‌سخن اعضای انجمن محلی این محله تهران می‌نشینیم.

معلمان، محکوم به‌ترك‌تحصیل شده‌اند!

از: رحیم‌نژادسلیم

معلم یعنی چراغ پرتوافشان و شمع فروزان، و معلمی یعنی افروختن وسوختن و گرمی و فروغ بخشیدن! معلم واقعی از روی کمال صداقت و منتهای دلسوزی میکوشد تا نقش‌خطیر خود را درجامعه ایفا کند.
معلم در صحنه اجتماع مجدانه پای میفشارد تا درپرتو عشق به میهن، استعداد هارا شکوفائی بخشد، اندیشه هارا باروروسازد و نوباوگان وجوانان رابرای خدمت به کشور آماده کند. معلم باآموزش صحیح و راهنمائی درست، افراد صالح و شایسته تربیت میکند. معلم چون از فراغت خاطر و آسایش فکری و آرامش روحی برخوردارباشد، بهتر می‌پرورد وشکوفائی ذهنی سرشار می‌آفریند و ذوق هارا شعله‌ور میسازد.
باتوجه بنکات بالا، معتقدم کهباید معلم رادریافت، «مشکلاتشرا» حل‌کرد و خواستهایش راعملی ساخت، اما متاسفانه در حال حاضر انتقال برای معلم مسئله بغرنجی شده است بعضی از معلمان به ادامه تحصیل و پیمودن مدارج عالی تحصیلی علاقه وافر وعشق سوزانی‌دارند. اماچون درمناطقی بدور از شهرهای مجهز انجام وظیفه میکنند قادر نیستند بمقصود مقدس‌خویش برسند. ازاین‌رو تقاضای انتقال بشهرستان مورد علاقه رامیکنند تاهمزمان با کسب علم‌وفضیلت‌با آسودگی خاطر بکار تعلیم‌و تربیت بپردازند ولی دربرخی موارد باخواستهای آنان بشدت مخالفت میشود و آنها نمی‌توانند با شوق‌و ذوق لازم کار خطیرتدریس را ادامه دهند.
بنابراین اگرمن بجای مقامات آموزش و پرورش بودم دراین‌مورد حتی‌المقدور تسهیلات لازم‌را فراهم می‌کردم تاگذشته از اینکه موجبات دلگرمی این گروه زحمتکش تامین شود، تلویحا تربیت دبیران کشورنیز که شدیدا مورد نیاز واحدهای آموزشی است انجام پذیرد.
ضمنا برای اینکه مناطق دورافتاده کشور از لحاظ معلم درمضیقه نماند ترتیبی می‌دادم که‌درکلیه شهرستان ها سازمان های تربیت معلم دایر شود تاکمبود معلم درسطح روستاها و بخش ها از لحاظ معلمان دوره دیده محلی جبران گردد.

بحث و انتقاد

تجدید نظر درباره زمینهای کوچک خارج از محدوده

نوشته: منوچهر اشتهاردی

صدوراجازه ساختمان‌شهرك ومجتمع آپارتمانی‌در زمین‌های خارج از محدوده، یکی از اقدامهای بسیار جالب و بجای دولت بود که بدون شك هر گاه بانظارت دقیق و بررسی های همه جانبه سازمانهای مربوط انجام گیرد، اثری ژرف در رفع مضیقه مسکن‌و تعدیل مال‌الاجاره خواهد داشت.
زیرا برنامه ریزی وتجربه‌های یکسال اخیر نشان داد‌که دولت و موسسات وابسته بدان به تنهایی قادر نخواهند بوددر این زمینه گام های اساسی بردارند وبرای همیشه مشکل مربوط به مسکن و اجاره بهارا برطرف سازند.
باوجود این، اینك که درآستانه تجربه کار عظیم‌تامین مسکن ازسوی بخش خصوصی هستیم، بایستی بچندنکته و مساله اساسی توجه کنیم تاخدای نخواسته این اقدام موثر ودر خور تقدیر باشکست روبرو نشود، یا اینکه نتیجه و حاصل مطلوب ببار نیاورد.
نکات مورد اشاره اینست که مسئولان امر و سازمان های ناظر، پیش‌از هرچیز نیازده یاپانزده سال بعد این‌نوع شهرك هاو مجتمع ها را بسنجند واز هم‌اکنون بارعایت‌تمامی جوانب وموارد ازهر گونه کمبود احتمالی آینده جلوگیری‌بعمل آورند.
مساله دوم تامین مصالح ساختمانی و عوامل مربوطبه آن است که بایستی دولت در تامین آنها تسهیلات لازم‌را فراهم آورد تاگرانی و کمیابی این‌نوع وسایل بهانه‌یی در مسیر افزایش بهای ساختمانها نشود.
زیرا درگذشته این‌گونه دستاویز هاباعث شدکه دست اندرکاران مجتمع هاوبلوك های ساختمانی بتوانند به‌خواست ومیل خویش، پیش پرداختها و بهای اصلی ساختمانها رابطور تصاعدی بالابرند، ودر نتیجه وضعی پیش آمد که داوطلبان خرید آپارتمانها ناچار شدند برای خرید مسکن موردنظر، دویا سه برابر بهای نخستین رابا‌تحمل بهره های بسیار سنگین به‌فروشندگان که‌حتی بعضی از آنها سازمانهای دولتی بودند، بپردازند.
نکته سوم مساله میزان پیش پرداخت است که نبایستی از یك ششم قیمت اصلی مسکن تجاوز کند. چراکه‌هرگاه جزاین شود، این بارنیزناچار اولویت ها کنار می‌رود وضمن پایمال شدن حق مستحقان واقعی خریدخانه، گروهی‌متمکن‌و بی‌نیاز از آپارتمان به‌آن دسترسی می‌یابند.
چه‌اگرکسی بتواند بین‌دویست تاسیصد هزار تومان بابت پیش قسط خانه بدهد، بی‌تردید چنین فردی قادرخواهد بودکه خودراسا اقدام به‌خریدخانه کندوهرگز به‌انتظارکمك دولت یا دیگر موسسات ننشیند!
بهرتقدیر، باردیگر ضمن ستایش از برنامه جدیددولت بی‌مورد نیست درباره یك‌نکته از چند شرط شهرداری‌در زمینه دستور اخیر اشاره شود که‌اگر مقامات مسئول در مورد زمین های کوچك خارج از محدوده انعطاف بیشتری نشان می‌دادند بهتربود، زیرا دراین‌زمینه تاکید شده است که صاحبان زمین های کوچك می توانند بامشارکت‌یکدیگر زمینی بامساحت مجاز بوجود آورند ودر آن به‌ایجاد ساختمان بپردازند. حال‌آنکه می‌دانیم جلب رای شصت‌یا هفتاد مالك باعقیده های مختلف هرگاه محال‌نباشد کار آسانی هم نیست.
تازه بفرض محال اگر وحدت آراء نیز فراهم‌آید، باتوجه به‌اینکه اکثر زمین های خارج از محدوده نقشه‌بندی شده و تقریبا بین‌هر دوقطعه زمین یك خیابان بوجودآمده است، زمینی که از مجموع‌قطعات کوچك تشکیل می شود، محدوده‌یی خواهد شد باطول صدو عرض صد یاصدو پنجاه مترمربع! بدیهی است در چنین زمین دراز و مطولی که‌خود نوعی خیابان می‌شود، غیر ممکن است بتوان مجتمع یاشهرك ساختمانی بوجود آورد.
بنابراین، اگربه زمین های کوچك نیز بااحتساب حق تقدم، اجازه ساختمان بدهند، به افراد بی‌مسکن واجاره نشین کمك موثر وشایانی خواهدشد.

نامه‌های کوتاه

آسانسور خراب است
در خیابان صبا شمالی‌نبش چهارراه بزرگمهر، یکدستگاه آپارتمان ده طبقه وجوددارد که وضع داخلی این آپارتمان بهیچوجه خوب نیست.
در این آپارتمان تلفن عمومی ووسیله خاموش‌کردن حریق وجود ندارد آسانسور ساختمان هم همیشه خراب است، چرا بوضع این‌ساختمان رسیدگی نمیشود؟
یکی از ساکنان آپارتمانها

فیلم های بروس‌لی
چند سالی است که بعضی از سینماداران با نشان دادن فیلم های «بروس‌لی» که سراسر بزن‌بزن است در روحیه‌بچه‌ها اثر سوئی گذارندوعده‌یی از کودکان کم سن و سال به پیروی از نمایش های آنچنانی برای خود و دوستانشان دردسر می‌آفرینند، بایدجلوی سودجویانی که تنها هدفشان پرساختن سالن های سینما و کسب درآمدسرشار است‌گرفته شود و اجازه‌ندادکه فیلم های مبتذل و دور از اخلاق نشان داده شود.
علی صدری

تقاضا رانندگان کامیون
چند وقت پیش ما رانندگان کامیون، طبق معمول برای بارگیری به‌معدن مرمر عباس‌آباد از توابع‌تفرش رفتیم، اماعده‌یی مانع از ورود ما به معدن‌شدند و حتی شیشه یکی از کامیونها را هم شکستند و آذوقه‌ای را هم که برای کارگران معدن می بردیم ازمابه یغما گرفتند، تقاضا میکنیم مسئولان‌امر باین مساله رسیدگی کنند واجازه ندهند عده‌یی، به رانندگان کامیون احجاف کنند. در حال حاضر، آدرس ما پل‌راهدار، قهوه‌خانه محمدعلی در «ساوه» است
ساوه: رضا علیخانی و هشت اسم دیگر

رستوران خارج ازشهر
رستوران زردهبند واقع در اول جاده فشم، بعلت اینکه دور از شهر قرار گرفته است واتاق اصناف نمیتواند کنترل منظمی بر روی قیمت های آن بکند، تا جائی که بتواندگران فروشی میکند و از همه‌مهمتر بهداشت و نظافت هم در این رستوران رعایت نمیشود، لازم است مسئولان مربوطه برای جلوگیری از اجحاف صاحب رستوران کنترل دقیقی در موردقیمت‌های‌این‌رستوران بعمل آورند.
پرویزقدرتی

ورزش باستانی
ورزش باستانی‌در باشگاه‌ها میرود تا برای همیشه فراموش شود! متاسفانه جوانان ما دیگر رغبتی به این ورزش‌سنتی نشان نمیدهند و عده‌ای هم که در این باشگاه ها به تمرین ورزش باستانی‌می پردازندهمان کسانی هستند که سنی ازآنان گذشته و از علاقمندان دیرین ورزش باستانی بحساب می‌آیند باید ترتیبی‌داده‌شود که‌جوانان بجای رفتن به باشگاه هائی که اسم «تفریحات سالم» بطور بی‌مسمائی بر روی آنها است اما عملا ثابت شده که ناسالم ترین اماکن هستند، به باشگاه های ورزشی‌باستانی وزورخانه ها بروند و درس فتوت و مردانگی بیاموزند.
محمد درویش

تقاضای انترنها
ما انترنهای مرکز پزشکی شهناز پهلوی از مسئولان حوزه نظام‌وظیفه تقاضامیکنیم که تاریخ اعزام ما را جهت خدمت مقدس سربازی، از آبان به امرداد قرار دهند یا اینکه در طول این مدت ما اجازه داشته باشیم با دراختیار داشتن ورقه موقت فارغ‌ـ التحصیلی، به کار خود ادامه دهیم.
احمد موسویان و بیست و نه امضاء دیگر.

نامه‌یی ازهیات‌مدیره جامعه داروسازان‌ایران

داروخانه‌داری و داروسازی نباید موروثی باشد!

جامعه داروسازان ایران اقدام مقامات بهداری‌کاشان وهمدان را در مورد تعطیل داروخانه هائیکه برخلاف قانون مربوط بمقررات پزشکی و داروئی بدون حضور داروساز دارو به بیمار تحویل میدهند، تایید میکند ومعتقد است خلافکاران بموجب‌قانون باید تحویل محاکم‌دادگستری شوند تاوضع داروخانه های مذکور اصلاح شودوخلافکار چه‌داروساز وچه کسیکه درامر نسخه‌پیچی دخالت کرده است متنبه گردد. کسانیکه اشتباها روزی در کاردارو‌خانه سرمایه گذاری کرده یا داروخانه را بارث برده یا راسا بی‌هیچ صلاحیتی داروخانه دایر کرده‌اند، لازمست کهجای خود را باشخاص واجد صلاحیت بسپارند. متاسفانه‌وضع مدیریت صاحبان سرمایه در بعضی داروخانه ها چنان است که داروساز را از داروخانه فراری میدهد و باکمال تاسف هیچگونه نظامی وجود ندارد تابجزئیات امررسیدگی شود.
کسانیکه براساس نسخه خوانی و بعبارتی آشنائی‌با خط چند پزشک همسایه، حرفه نسخه پیچی‌و داروسازی را انتخاب کرده‌اند، از کیفیت‌کار بی‌اطلاعند.
بنابراین بخصوص جادارد در این موارد شدت عمل بخرج داده شود تاوضع اینگونه داروخانه ها اصلاح گردد.

چهل سال قبل در همین روز

حائزین اکثریت در انتخابات اطاق تجارت

قبل از ظهر امروز انجمن نظارت انتخابات اطاق تجارت طهران در عمارت حکومتی با حضور آقای هدایت حکمران طهران تشکیل جلسه داد و اسامی ۴۵ نفر حائزین اکثریت بشرح ذیل تعیین‌وتسلیم‌حکومت طهران شد: عبدالحسین‌نیکپور، علی وکیلی، ابراهیم‌خسروشاهی، احمد اخوان، حسن چایچیان، کاظم وهاب زاده، محمدرضا طهرانچی، میراسد غفاری، حاج محمدحسین بلورفروشان، سید حبیب‌الله لاریجانی، حاج‌احمد نادر، حاج علینقی کاشانچی، مراد اریه، حاج‌عبدالله‌فردانش، حاج علی قیصریه، محمدسپهر، حاج محمدکاظم اخوان، محمود ابوحسین، عبدالرزاق قاضی زاده، حاجی‌علی‌اصغرچایچی، حاج علینقی هاشمی، محمدخلیل شیرازی، حاج سید ابوالقاسم کازرونی، حسن‌خسروشاهی، علی‌اکبر صدقیانی، حاج عباسقلی بازرگان، حاج سید جلال کاشانی، حسن کاشانیان، علی اتحادیه، مهدی صیرفی، مهدی‌حکیم‌زاده، حسن‌پیرایش، سید ذبیح‌الله ملکپور، حاج رحیم‌آقاقزوینی، کرم‌کوزه‌کنانی، حاج محمدرضا قمی، حاج حریری طلوع، حاج مهدی سلامت، حسین ایکار، غلامرضا اسکوئی، مهدی نمازی، ملک محمد رمضانی، جبرئیل بوداغیان، کاظم چایچیان، غلامرضا داروگر. حکومت طهران صورت ۴۵ نفر حائزین اکثریت را طبق گزارش انجمن به اداره کل تجارت فرستاد تا اداره کل تجارت ۱۵ نفر را از بین منتخبین به هیئت وزراء پیشنهاد کند و پس از تصویب هیئت وزراء عضویت آنها رسما ابلاغ گردد.

کتابهای نو

التوسل الی‌الترسل ـ آقای احمد بهمن‌یار استاد دانشگاه با تصحیح و مقابله‌کتاب‌التوسل الی‌الترسل انشاء و تالیف‌محمد بن موید بغدادی تحفه نفیسی تهیه و از چاپ‌بیرون‌داده‌اند. کتاب التوسل الی‌الترسل‌نمونه ممتازی از سبک انشاء فارسی در قرن ششم هجری میباشدکه بقلم بهاءالدین محمد منشی علاءالدین تکش خوارزمشاه برشته تحریر کشیده شده است.
شخصیت مولوی ـ آقای حسین شجره تالیفی مفیدبعنوان شخصیت مولوی بتازگی از چاپ بیرون داده‌اند و گفته های پراکنده بزرگان ادب دوست مغرب زمین درباره سرور حکمای ایرانی جلال‌الدین صاحب مثنوی را با تحقیقات شخصی خود بهم کرده و کتابی سودمند تالیف‌نموده‌اند.
صادق ـ صادق همان‌کتاب «زادیک» ولتر فیلسوف و نویسنده معروف قرن هیجدهم فرانسه میباشد و آقای رضا شهشهانی که از جوانان‌باذوق و خوش قریحه هستند ترجمه کرده‌اند.
کودک ـ دکتربوشه‌فرانسوی از فضلای نامی معاصر است و چندی پیش یک تالیف دیگر او بنام‌حکمت عملی‌چاپ‌گردید. اخیرا نیز آقای امیرقلی امینی مدیر روزنامه اخگر اصفهان کتاب دیگر اورا بنام «کودک» بکمک و همت اداره معارف اصفهان ترجمه وچاپ‌کرده‌اند.

ستون احتیاجات

نوکر ـ یکنفر جوان‌باسواد و مجرد اهل طهران باسابقه خدمت‌برای‌نوکری آماده است. حداقل حقوق ماهیانه۲۰۰ریال است «شماره ۶۹» ۲ـ جوانی آذربایجانی که تصدیق سیکل اول متوسطه را داراست و جدیدا خدمت نظام وظیفه را بپایان رسانیده برای‌پیشخدمتی و امثال آن با حقوق ماهیانه ۳۰۰ ریال حاضراست «راهنمای شماره ۷۰».
در جستجوی کار ـ دونفر مهندس مشاور دارای دیپلم درجه اول که‌ازکارهای‌معماری خارج و داخل بنا وبتون‌آرمه و ساختمانهای فلزی و شوفاژ سانترال و تهویه و لوله‌کشی آب و کار گذاشتن ماشین‌ها وغیره اطلاعات وافی دارند برای مطالعه هرگونه ساختمان های شخصی و صنعتی ونظارت درساختمانها حاضر میباشند.
خریداری میشود ـ یکدستگاه ماشین خیاطی و یک اشکاف جای لباس که مستعمل و قابل استفاده کامل باشد خریداری میشود «شماره ۵۳» فروخته میشود ـ یک دستگاه اتومبیل شورله ماستر ساخت ۳۵ـ۱۹۳۴ دونفری که در قسمت عقبش صندوق پشت‌بند دارد بالاستیک و آکومولاتور های نو بقیمت ۱۵ هزار ریال فروخته میشود.
اجاره میشود ـ یکنفراروپائی یک دستگاه‌اطاق‌مبله میخواهد. دارندگان آدرس خود را به «شماره ۶۶» بنویسند.

آگهی

پیرو آگهی مسابقه لوله‌کشی آب شهر طهران، قبول پیشنهادات تا ۱۳ خرداد تمدید میشود. پیشنهادات باید تا ساعت ۶ بعد از ظهر تاریخ‌فوق در مقابل رسید بدفترشهرداری تسلیم گردد ـ شهرداری‌طهران
«نقل از اطلاعات ۲۶ اردیبهشت ۱۳۱۶»

ایتالیا درآستانه فاجعه سیاسی

بقیه ازصفحه ۶

اینکه‌مجلس نمایندگان‌بااکثریت آراء دموکرات های مسیحی‌و فاشیستها با ماده پنجم‌قانون سقط جنین موافقت کرد، این ماده تصریح میکند که سقط جنین فقط در مواقع خطر سلامتی جایز میباشد. بعبارت دیگر اگر سلامتی‌زن درمعرض خطر قرار گیرد، احزاب‌دیگر تقاضای تامین آزادی تصمیم برای زن میکنند یعنی خودزن میتواند هر تصمیمی را بگیرد.
بدون شک این امر انگیزه ادامه بحران‌فعلی سیاسی‌است زیرا سوسیالیست ها در باره تصویب این ماده‌گفتند که‌حزب دموکرات مسیحی به افکار عمومی که طرفدار آزادی‌سقط جنین است احترام نمیگذارد. و در این باره روشی اتخاذ کرده که نظیر روشش در قبال مشکل‌طلاق است.
همچنین رای دادن فاشیستها بنفع حزب دموکرات‌مسیحی را سوسیالیست ها اینطور تفسیر کردند که هیچگونه تغییری در سیاست دموکرات مسیحی بوجود نیامده و سیاست آن با سیاست دست راستی های افراطی هماهنگی دارد.
گذشته از این انتخاب‌سناتور فانفانی به ریاست مجلس ملی از حرب دموکرات مسیحی باعث شد تاسوسیالیست هادر تقاضای خود برای انجام انتخابات جدید بیشتر پافشاری کنند. زیرا انتخاب فانفانی به ریاست مجلس پس از شکست او در کنگره حزبش بنظرآنان دلیل آن است که گرایش های میانه‌رو هنوزهم‌در حزب‌برتری دارد.
همچنین سوسیالیستها انتخاب فانفانی را اینگونه تفسیر می‌کنند که دلیل برآن است که دموکرات‌مسیحی‌ها میخواهند با انتخابات تازه‌ای‌رویارویی کنند. زیرا این انتخاب بمنظور راضی کردن گرایش های میانه‌رو و همچنین بمنظور اینکه حزب‌بتواند میان‌گرایش های دست‌چپی و دست‌راستی تعادلی بر قرار کند، به عمل آمده است.

افزایش خرابکاری

در این محیط بحرانی، همه روزه حوادث خرابکاری در سراسر کشور ایتالیا بویژه مناطق شمالی رخ میدهد، از جمله چندین آتش سوزی در کارخانجات مختلف فیات رخ داد و بمب های آتش‌زا در فروشگاه های بزرگ رم‌منفجر گردید و گروه های افراطی از قبیل گروه «پرچم سرخ» و «پیشروان پرولیتاریا»مسئولیت این حوادث‌را به گردن‌گرفتند.
البته سندیکا های کارگری از این حوادث اظهار تنفر کردند و کارگران کارخانجات برای محافظت کارخانه ها در برابر عملیات‌خرابکارانه گروه هائی تشکیل دادند.
با در نظر گرفتن، حوادث‌و رویداد های جاری میتوان به این نتیجه رسید که ایتالیا در حال‌حاضردرگیر یکی‌ازبحرانی ترین ایام حیات سیاسی‌خویش است و تازه اگر انتخابات کمونیستهاابرکرسی قدرت به بنشاند، این کشور یکباره ممکن است از طرف متحدان «ناتو» تحریم شود و در این صورت‌ایتالیا واردو‌رهفاجعه بار سیاسی خود خواهد شد.
«الاهرام»

اطلاعات
نشریه ایرانیان مقیم خارج از کشور
ایرانیان مقیم خارج از کشور از طریق اطلاعات هوائی درجریان اخبارورویدادهای کشورمان ایران قرار میگیرند و مشتاقانه این نشریه پرخبر و پرمطلب را مطالعه میکنند

«مارک لین» دوست نزدیک رئیس جمهوری فقید، اسرار پرونده مختومه قتل کندی را برای ملت امریکا افشا میکند

پرونده قتل کندی باردیگر گشوده میشود

گزارش از :
محمدرضا رفوگران
خبرنگار اطلاعات
در امریکا

کنگره امریکا تا چند هفته دیگر پرونده قتل کندی را بدون دخالت «سیا» بررسی می‌کند

کمیته «وارن» بعداز ۱۲ سال تحقیق همچنان بر ماجرای قتل کندی سرپوش گذاشته است

هنوز معلوم نیست کندی رئیس جمهوری فقید آمریکا توسط چه‌کسی یا چه کسانی و به تحریک چه عواملی کشته شده است. پس از ۱۲ سال بار دیگر در باره این ترور بزرگ تحقیق می شود.

ماجرای قتل جان . اف . کندی سی و پنجمین رئیس جمهوری آمریکا ، هنوز بصورت معمائی حل‌نشده پیش روی آمریکائیها خودنمائی میکند . در این میان پس از سالها تحقیق روشن‌شده‌است .کسانی‌میخواسته‌اند براین ماجرا سرپوش بگذارند و اکنون ملت آمریکا و کنگره این کشور به همت یکی از دوستان صمیمی و سابق جان کندی بنام « مارک‌لین » تصمیم گرفته‌اندپیگیری دوباره ماجرا را از نو شروع کنند .

« مارک‌لین » که سالها از نزدیکان رئیس جمهور فقید آمریکا بوده و نیز در هنگامی که وی برای انتخاب شدن تلاش میکرد مدیر برنامه های رئیس جمهوربود، پس از مرگ جان کندی تحقیقات دامنه‌دار و وسیعی را پیرامون حادثه ترور ۲۲ نوامبر ۱۹۶۳ آغاز کرد و اکنون پس از سیزده سال به مردم آمریکا ثابت کرده است بعضی از عوامل « اف بی آی » ، « سیا » و نیز بعضی از سیاستمداران پس‌از قتل کندی بنحوی میخواستند براین ماجرا سرپوش بگذارند .

« مارک‌لین » دوست نزدیک جان کندی ، با خبرنگار اطلاعات در زمینه بازگشائی پرونده قتل‌کندی گفتگو می کند.

به همت مارک‌لین نویسنده دو کتاب پرفروش سال‌آمریکا، « حمله بسوی قدرت »و«عامل اجرائی » ، ۱۳۰ تن ازاعضای کنگره آمریکا موافقت کرده‌اند بار دیگر تحقیق درباره مرگ جان . اف . کندی رئیس جمهور فقید آمریکا از نوشروع شود . برای این منظور کنگره آمریکا ظرف ۳ یا ٤ هفته‌آینده رای‌گیری خواهد کرد که‌چنین طرحی عملی شود یانه ؟

« مارک‌لین » که اکنون‌موفقیت را پیش روی خود می‌بیند از چند سال پیش به یک سلسله مسافرتهائی دور و دراز در آمریکا دست زد ودر دانشگاه های بزرگ و انجمن های‌شهر های آمریکا برای مردم‌سخنرانی کرد تا ذهن آنها را نسبت به توطئه ترور کندی‌روشن‌سازد و درصورتیکه کنگره آمریکا براین تصمیم صحه بگذارد مسئولیت مستقیم تعقیب ماجرا به عهده کنگره خواهد افتاد و دیگر اف . بی . آی وسیا نخواهند توانست در این تحقیقات دخالت کنند .

« مارک‌لین » کمیته‌ای در واشنگتن دائر کرده که هدف آن پی‌گیری ماجراست و بنا به گفته خودش بیش از یک میلیون آمریکایی به کمیته او پیوسته‌اند .

در شهر چارلستون مرکز ایالت ویرجنیا موقعیت بسیار ارزنده‌یی بمن دست داد تا با این مرد ملاقات کنم و از وی برای یک مصاحبه اختصاصی وقت بگیرم مارک‌لین موافقت کرد و در هتل « هالیدی » ، محل اقامتش بیش از سه ساعت با من به گفتگو نشست و این ماجرا سخن گفت و این خلاصه مصاحبه وی‌باخبرنگار اطلاعات در آمریکا است .

دیدار با دوست کندی

مردی بظاهر آرام ولی در عین حال خروشان وبا یکدنیا هیجان پیش روی من نشسته است . یک آمریکائی متعصب که‌بخاطرمرگ دوستش هنوز متاثر است . تماس با اوزیاد ساده نبود ، شنیده بودم که چنین شخصی برای سخنرانی دردانشگاه‌ایالتی‌وست«ویرجنیا» به مرکز این ایالت می‌آید موقعیت مغتنم شمردم و از واشینگتون (محل اقامتم) برای یک مصاحبه اختصاصی به چارلستون مرکزایالت وست ویرجنیا رفتم . البته قبلابوسیله تلفن « مارک‌لین » را در هتل هالیدی پیدا کرده بودم و پس ازچندبار مکالمه سرانجام اورا راضی کردم تا در ساعت ۹ صبح روز سه‌شنبه ۲۷ آوریل درست ٤ ساعت قبل از پرواز بسوی واشنگتن با او ملاقات کنم .

استقبال او گرم بود و همینکه در میل راحت و شیک هتل جابجاشدم ، پس‌ازمعرفی، بلافاصله شروع به صحبت کرد و ماجرا را از ابتدا برایم شرح داد :

بزرگترین ترور قرن در آن روز اتفاق افتاد : « در ۲۲ نوامبر ۱۹۶۳ جان اف . کندی سی و پنجمین رئیس جمهور

بقیه در صفحه ۱۰

فرقی ندارد

که کدام مدل تلویزیون آزمایش را انتخاب میکنید
چون در هرحال «بهترین» را خواهید داشت

تلویزیون سوپرترانزیستوری
آزمایش
■ با ۵ مدار ای.سی
■ ومجهز به کلید جادو یا «فینگرتاچ سلکتور»

و

تلویزیون
پرتابل
آزمایش
با صفحه بزرگ ۲۰ اینچی

قابل حمل
و دررنگهای مختلف
مجهز به آنتن سرخود
با ۸ کلید جادو
و ۵ مدار آی سی

رنك زیراکس ۳۶۰۰
یک چاپخانهٔ مجهّز
اما ساکت وتمیز برای مؤسّسهٔ شما

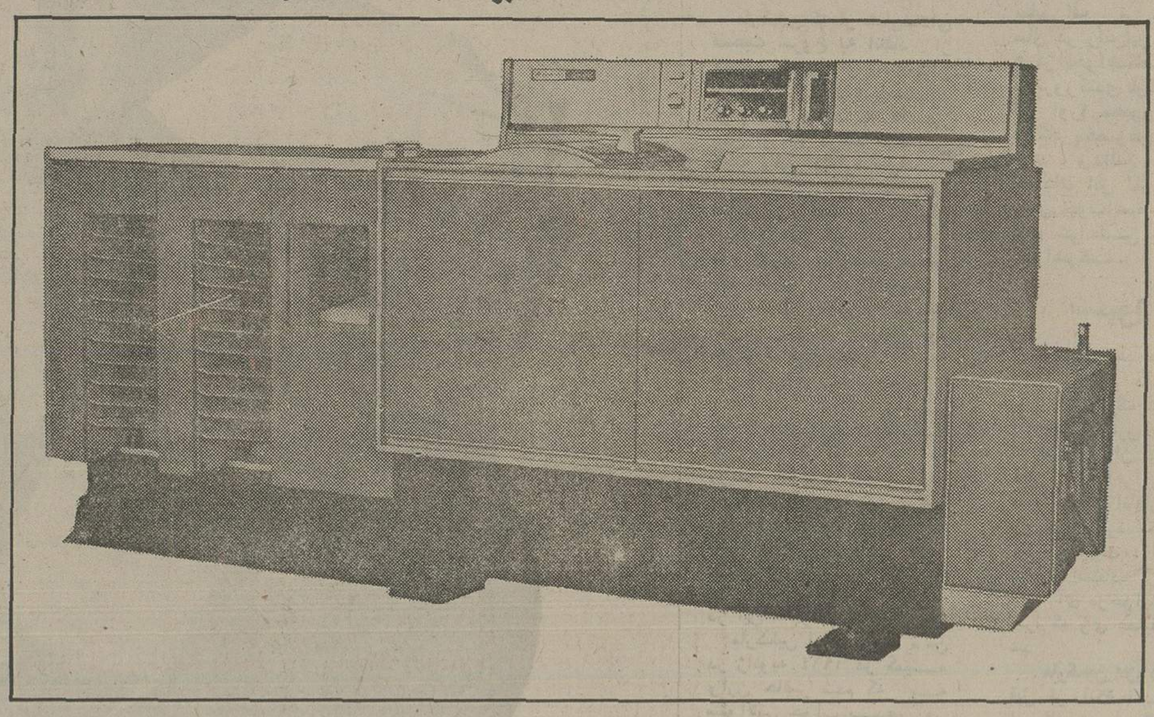

ما عقیده‌داریم رنک‌زیراکس ۳۶۰۰ یک‌چاپخانه مجهز ،اما ساکت و تمیزبرای هر نوع‌موسسه‌ایست که احتیاج به کارهای چاپی در تیراژ پائین دارند .

اما آنها که تا کنون از این‌ماشین استفاده کرده‌اند و احتیاجات بزرگ و فوری خودرا رفع نموده‌اندمیگویند رنگ‌زیراکس ۳۶۰۰ حتی از یک چاپخانه هم مجهزتر و قابل استفاده تر است . زیرا

* احتیاج به هیچگونه مواد شیمیائی ندارد وکپی‌های تمیز و خشک میدهد .
* بسیار سریع است و در هر ثانیه یک نسخه میتوان گرفت .
* احتیاج به نگاتیف‌نیست و مستقیما "ازروی مدارک‌نسخه میدهد .
* احتیاج به کاغذمخصوص ندارد و روی‌کاغذهای معمولی‌هم‌میتوان کپی گرفت .
* کیفیت کار چنان‌عالی است که بهیچوجه‌هیچ‌ماشین نسخه‌برداری در جهان قادرنیست با آن رقابت‌کند و باین تمیزی نسخه‌بدهد .
* احتیاج به متخصص ندارد و کار کردن با آن آنقدرآسان است‌که فقط‌کافی است‌تعداد نسخه‌های موردنیاز رامشخص کنید و یک دکمه را فشار دهید . بقیه‌کارها راماشین بطوراتوماتیک انجام میدهد .
* در انتخاب مدل محدودیت‌ندارید و میتوانید مدلی را که بیشتر متناسب‌کار شماست تهیه کنید .
* و بالاخره قادرید این‌ماشین را حتی بدون احتیاج به خرید ، در اختیار داشته باشید و هر وقت میزان کار شما تغییر کرد ، باز نوع ماشین را عوض کنید .

رنك زیراکس ایران
سازمان فروش و مارکتینگ ـ خیابان ایرانشهر ـ خیابان کامیار شماره ۱۷۰
تلفن ۸ ـ ۸۲۹۵۱۶
اهواز ـ خیابان ششم بهمن ـ خیابان داریوش شماره ۴۰۷
تلفن ۲۴۲۸۶
اصفهان ـ خیابان کمال اسماعیل ـ خیابان فردوسی ـ ساختمان غزال گو تلفن ۲۱۸۰۵
RANK XEROX

Zita McCann/Rx9652

ترافیک تهران به راه‌حل‌های انقلابی نیاز دارد

فریدون دیلمانی

بعقیده من حل مشکل ترافیک تهران تنها به دو طریق انجام پذیر است ولی پیش از اقدام بهر کاری باید سازمان مجهزی برای نظارت‌ورسیدگی به تمامی امور ترافیک با همکاری مدیران و کارشناسان برجسته‌دراین‌امربسیارمهم‌تشکیل‌شود. تردید نیست که مطالعه و بررسی نظرات پیشنهاد های افراد ذیصلاح نیز جزو وظایف این‌سازمان خواهد بود.

مهمترین برنامه سازمان ترافیک آشنا کردن مردم با مقررات راهنمایی و رانندگی، واداشتن رانندگان به اجرای دقیق مقررات و محترم‌داشتن حقوق سایر رانندگان و دایر کردن کلاس‌ویژه بمنظور آموزش دادن بمردم است تا هیچ فردی رغبت نکند که دور از چشم پلیس عمدا قانون شکنی کند.

از دو راه اشاره شده درباره حل معضل ترافیک، یکی اجرای برنامه های درازمدت‌برای درمان‌اساسی است‌عبارتست از: ایجاد مترو، ترن برقی‌زمینی، ترن هوایی، پلهای پیش ساخته هوایی راهرو های ماشین روزیر زمینی که بموازات آن باید به تعریض خیابان ها، توسعه معابر، ساختن بزرگراه ها و شاهراهها، ایجاد خطوط لوکس اتوبوسرانی پارکینگ‌های زمینی، زیر زمینی و هوایی همت‌گماشت. در کنار اجرای‌این طرحها، ضروری‌است که سازمان های مملکتی‌به‌خارج شهر و در مناطقی که تدریجا جزو پایتخت خواهد شد منتقل گردند. ضمنا مسئولان واحد های صنعتی و کارخانه‌ها و کارگاه ها ملزم شوندکه برای کارکنان خویش در کنار موسسات، بلوک‌های بزرگ ساختمانی همراه با همه‌گونه تاسیسات رفاهی مثل فروشگاه، گردشگاه‌و مانند آنها راایجاد کنند. بهر تقدیر، همانطور که اشاره شد این طرح اساسی هرچند منطقی و در خور اجراست، هرگز نمیتواند عاملی برای جلوگیری ازانفجارترافیک پایتخت باشد.. بنابراین ضروری میدانم که اجمالا به تشریح برنامه کوتاه مدت، یا طرح انقلابی حل مشکل ترافیک بپردازد.

اتومبیل های شخصی بنوبت

در حال حاضر، عواملی که پیش از هر چیز میتواند در برطرف کردن موانع این مشکل عظیم اجتماعی، ما‌رایاری دهد، افزایش فوری و سریع وسایل نقلیه عمومی (اعم از اتوبوس، تاکسی، تاکسی سرویس، کرایه، تاکسی تلفنی و تاکسی های خصوصی است که در جلب‌افراد تمامی طبقات اثری انکار ناپذیر دارد. همزمان با تامین این وسایل باید برای حرکت خودرو های شخصی در محدوده شهر، ترتیبی قایل شدکه‌بعقیده من طبقه‌بندی اتومبیل های‌خصوصی بهترین شیوه راه یابی بمقصود است، باین معنی که مقرر شود برحسب آخرین رقم سمت راست شماره اتومبیل ها، شاخصی در نظر گرفته شود و بدین ترتیب خودروهای دارنده شماره فرد در روز های فردهفته و اتومبیل های صاحب شماره زوج، در روز های زوج هفته حق آمد و شد در شهر را داشته باشند بدیهی است که طبق این برنامه تعداد وسایل شخصی پایتخت یکباره به نصف تقلیل خواهد یافت.

ولی اگر کسانی اضطرارا در روز های ممنوع، قصد استفاده از اتومبیل خود را داشته باشند میتوانند با مراجعه به سازمان ترافیک یا راهنمایی و دریافت جواز عبور، وسیله نقلیه خود را مورد بهره‌برداری قرار دهند.

اعلام فرسوده ها

برنامه دیگر کاهش تعداد اتومبیل های‌شهر از طریق کنار نهادن خودروهای فرسوده است. برای این منظور، لازم است مقرر گردد که از این پس تنها هفت مدل اتومبیل، (از مدل ۷۰ تا ۷۶) حق عبور و مرور در تهران را داشته‌باشند و بقیه مدل ها در اسرع وقت از ترافیک پایتخت خارج شده و مورداستفاده شهرستانها و مراکز استانهاکه هنوز ظرفیت‌جذب اتومبیل رادارندقرار گیرند. البته دارندگان خودرو های مدل‌زیر۷۰، میتوانند پلاک خود را با مدل های بالا تعویض کرده یا احتمالا تبدیل به احسن نمایند، بهرتقدیر نسبت «هفت مدل» همواره باید محفوظ بماند.

از آنجائی که استفاده از سواریهای تشریفاتی و هشت سیلندر برای مقامات داخلی و برخی از شخصیت ها یخارجی ضروری است، شایسته است که شماره گذاری و اجازه حرکت اینگونه وسایل با در نظر گرفتن نکات مذکور انجام‌پذیرد، زیرا بهره گیری بدون ضابطه از اتومبیل های هشت سیلندر که هر یک فضای سه تا چهار اتومبیل کوچک را اشغال میکنند، تجاوزتردید ناپذیری است به حق دیگر افراد اجتماع.

دوچرخه سواری

حمایت از هدایت‌کنندگان موتورسیکلت ودوچرخه هم که بهترین وسیله آمد و شد شهری‌است، بایستی بااجرای ضوابط و مقررات جدید ودادن خط مخصوص به‌آنها عمیقا مورد توجه قرار گیرد، منتها قبل از هرچیز لازم است رانندگان این وسایل کم حجم را که متاسفانه در حال حاضر تابع هیچ ضابطه‌ای نیستند آموزش داد تابخوبی بنحوه رانندگی در شهر و رعایت مقررات آن آشنا شوند. مقصود از عرضه این طرح خلوت کردن هرچه بیشتر شهر از خودروهای گوناگون است و از اینرو ضروری است که علاوه بر وزارتخانه‌ها و سازمان های دولتی که از خودسرویس‌کامل‌ومنظم دارند، دانشگاهها ـ دبیرستانها ـ تمامی واحد های آموزشی پایتخت و شرکت های بزرگ برای خود سرویس لازم راتهیه‌کنندتا این افرادنیازی به وسایل نقلیه شخصی و عمومی نداشته باشند. بدین ترتیب افرادی که همواره با اتومبیل شخصی سرگرم ایاب و ذهاب میشدند براثر عدم احتیاج به آن، تعداد زیادی اتومبیل را از گردش در شهرخارج میکنند!

افزایش خیابانهای یکطرفه

برای کمک به اجرای هرچه بهتر برنامه های مدون، بایستی بهایجادبرخی‌تغییرات دروضع‌خیابانها، چراغهای راهنمایی، خط‌کشی ها و غیره توجه داشت. ازاین‌رو چون‌از یکطرفه کردن‌بعضی خیابانهای‌پایتخت نتایج ثمربخشی به‌دست آمده، شایسته است‌که این کاربادقت تمام ادامه یابد. منتها پیش ازیکطرفه کردن خیابانی، مقتضی است که‌بموازات آن خیابان دیگری رانیز درجهت عکس خیابان مذکور یک‌طرفه کرد، زیرادر حال‌حاضر که‌تعدادی ازخیابانهای تهران بصورت‌نیمه‌روز یکطرفه شده، بسبب‌فاآشنایی گروهی از رانندگان تهرانی ورانندگان شهرستانی بامقررات، اشکالاتی بظهور میرسد که‌کار آمدوشدخودرو هارا مختل میسازد. بنابراین بهتراست که کاریکطرفه کردن خیابانها دایمی وغیرقابل تغییر باشد. بااجرای این‌برنامه، کاهش تعداد قابلوهای گوناگون‌راهنمایی که‌باعث‌سردرگمی عابران سواره وپیاده شده، همراه بارنگی کردن خط‌کشی خیابانها برنگهای ثابت‌وقابل تشخیص، بدون تردید ضروری بنظر می‌آید. در طرح عابرپیاده که فعلادریکی دو خیابان پایتخت در حال اجراست، ضمن جایگزین کردن پل های پیش ساخته وراهرو های زیرزمینی بجای چراغهای متعدد راهنمایی بایستی در این‌طرح حتما تجدید نظرشود. ضمنا از کندن خیابانها بمنظور نصب کابل ولوله های لازم حتی‌المقدور جلوگیری بعمل‌آید، یااینکه طبق ضابطه‌یی قابل قبول انجام گیرد. بدیهی است ایجاد این تحولات هنگامی ثمربخش خواهد بود که‌مساله پارکینگ، همزمان موردبررسی‌واقع‌شود. نکته تردید ناپذیر اینست‌که باافزایش سریع اتومبیل درپایتخت وگسترش همه‌جانبه شهر، توقف اضطراری اتومبیل‌ها رادر سطح خیابانها، خصوصا درساعات پررفت‌وآمد روزناممکن ساخته است. اغلب مشاهده میشود که رانندگانی بسبب فقدان پارکینگ، ناچارند چندین خیابان رابه‌زیر چرخ‌های اتومبیل نهاده وسرانجام توقف خلاف کنند.

برای رفع این‌مشکل، بایستی شهرداری تهران گذشته ازاینکه از زمین‌های‌موجود خود، قسمتهایی رابه احداث توقف‌گاه‌های گوناگون اختصاص‌دهد. تسهیلات ومزایایی برای پارکینگ‌داران بخش‌خصوصی از قبیل عرضه زمین به‌قیمت منطقه‌یی، معافیت های عوارضی وغیره‌قائل‌شود وضمن‌کمک‌به‌صاحبان توقف گاهها، موجبات‌تعمیم پارکینگ را درسراسر تهران فراهم‌نماید. ضمنا هرگاه افزایش نرخ‌آن امکان پذیرباشد، مصلحت نباشد، شهرداری میتواند بانصب پارکومتر درپارکینگ هاویا بادریافت عوارض‌پارکینگ، درآمد توقفگاههای خصوصی و دولتی راتامین‌سازد.

هماهنگی در سرویس‌کار

آخرین نکته‌یی که‌مورد تاکید نگارنده است، عدم هماهنگی درساعات شروع‌کار سازمانهاست. این‌شیوه موجب‌شده است که‌کلیه خیابانهای شهر درتمامی ساعات روز دستخوش شلوغی و ازدحام غیر قابل تحملی گردد. برای حل‌قطعی این‌مساله، ضروری است برنامه ساعت شروع‌کار موسسات، بطور یکنواخت درنظر گرفته شود. اجرای این‌امر با کاهش ساعات‌کار کارمندان درفصول مختلف سال امکان پذیراست. بطوریکه با۳۰ ساعت کار درهفته، کارمندان بخشهای دوگانه میتوانند کار خود را از ساعت ۷ر۵ صبح آغاز نموده وراس ساعت‌دو بعداز ظهر بدان پایان دهند، بموازات کار ادارات، مدارس ودانشگاهها نیز باید سرویس کارخودرا یکسره نمایند. به‌این معنی‌که دانشگاهیان ودانشجویان و کارکنان مدارس‌عالی ازساعت۸صبح، ودانش‌آموزان وکارکنان مدارس ازساعت۹صبح‌تا۲ بعدازظهر سرکرم کارشوند. باتوجه به‌اجرای تغذیه رایگان، مساله‌یی بنام‌گرسنگی احتمالی کودکان ونوجوانان در طول ساعات مورد نظر مطرح‌نخواهدبود. در این میان، فروشگاهها نیز به‌استثنای فروشگاههای موادغذایی موظف خواهندبود که‌کار خود را در راس ساعت۷ بعدازظهر تعطیل کنند. بکاربردن این‌شیوه گذشته‌از اینکه باعث خلوت‌شدن تردید ناپذیر شهر میگردد، موجبات رفع خستگی وآمادگی دماغی کارمندان و کارکنان وفروشندگان رانیز فراهم می‌سازد.

باتوجه به‌آنچه گذشت، به‌نظر نگارنده درحال حاضر اجرای برنامه‌های‌فوق‌سریع‌ترین شیوه‌پیشگیری از انفجار ترافیک‌تهران است. بدیهی است هرگاه مفاد و نکات این مقاله‌مورد‌توجه قرارگیرد، طرح‌جامع وکامل آن‌جهت بررسی سازمان یاسازمانهای اجرایی ارسال خواهدشد.

ایران‌شناس امریکائی از زبان پارسی چه‌میداند؟

ناصر انقطاع

در شماره دوازدهم اردیبهشت ماه روزنامه «اطلاعات» نکته هایی از زبان آقای «ریچارد فرای» ایران شناس آمریکایی در باره زبان‌تازی وبرتری آن برزبان «پارسی» خواندم.

هرچندنویسنده خود را «صاحب نظر» نمی داند، اما از آنجا که هرگاه نام «ایران» و«زبان پارسی» بمیان آید، هرایرانی وهرپارسی‌گوی، خودرا شایسته پاسخگویی می داند، برخویشتن «بایا»(واجب) دانستم، سخنی چند با آقای «فرای» داشته باشم.

نخست اینکه گویا آقای «فرای» نه تنها تاریخ فرهنگ وهنر وادب ایران را نمیداند که از پیشینه تاریخ تازیان نیز آگاه نیست. زیرا هرکودک دبستانی می داند که تازیان تاپیش‌از درخشش آفتاب اسلام، بیابان ـ نشینانی بودند که دو بخش از سه بخش آبادآن دیار، از ایران فرمانبری می کرد وفرمانروایان تازی دست نشاندگان ایرانیان درآن بخشها بودند.

پس از اسلام نیز، آنچه از ادب وتاریخ وخانه‌سازی و ترانه‌سرایی وسرگذشت‌نویسی وپزشکی و شهرسازی وسپاه‌آرایی وسازمان‌ـ دهی در میان تازیان می بینیم، به گواهی همه تاریخ نویسان، براهمنایی و به‌استادی ایرانیان بوده است و بس.

کیست که نام «سیبویه» و «اخفش» و دهها‌تن ایرانی دیگر را نشنیده و نداند که اینان برای تازیان «دستورزبان» نوشتند؟.

کیست که نداند ایرانیان، نخستین کسانی بودند که «سکه» رادر میان تازیان رواکردندوبرروی آن واژه‌ی پارسی «نوش‌خور» را نقش‌زدند؟.

کیست که نداند هنگامی‌که «عمر»، از درهم ریختگی‌پایه‌های تاریخ و سال درنامه های سازمانی کشورش برآشفت، تنها «هرمزان» ایرانی بود که این دشواری‌راآسان ساخت و پایه های تاریخی برای تازیان برگزید وازآن‌پس، تازیان هم دارای «مبداء» تاریخ شدند؟ واین ایرانیان بودندکه‌روش کشور‌ـ داری، بسخن سرایی ونویسندگی به روش درست را به تازیان آموختند.

کیست که نداند زبان تازی آکنده از واژه های پارسی‌معرب شده است؟. زبان وادبیات تازیان پس از دوران اسلامی پایه گرفت و بگونیک زبان زنده درآمد ودراین پایه‌ریزی، ایرانیان نقش شناخته شده داشتند.

ایشان می‌گویند: نخستین جامه (شعر) فارسی درسال ۶۵ هجری از سوی یک جامه سرای تازی سروده شد!

شگفتا! می پنداریم که این سخن‌درست باشد. پس چگونه است که یک جامه‌سرای تازی زبان گسترده وبربار خودرا رهـــا می کند و بازبان‌بگفته‌ی‌ایشان ناتوان‌وبی‌مایه! «پارسی» سخن می‌گوید؟!

نکته درخورنگرش این است که آقای «فرای»، زبان ریشه‌دار پارسی را بازبان دروازه‌باز وبی‌دروپیکر «انگلیسی» اشتباه‌کرده است که اگر واژه های بیگانه را از آن بردارند، دیگر چیزی ازآن برجای نمی‌ماند؟ ایشان باید بدانند که میان زبان پارسی و انگلیسی اختلاف فراوان است: در برابر هرواژه‌ی تازی ـ که بدبختانه درزبان پارسی بسیار است ـ یک واژه پارسی نیز استوار وپابرجا ایستاده است که اگر یکیک آنها را بازگوئیم، به کتاب های بسیار، نیازهست. اما در برابر واژه های بیگانه‌ئی که بزبان انگلیسی ریخته شده خود انگلیسیها واژه‌ئی ندارند!

این پژوهنده امریکایی، باهمه تاریک‌نگری خویش، نتوانسته است در خشش شاهنامه فردوسی راندیده بگیرد. اگریگفته او، زبان پارسی «بیمایه» است، چگونه فردوسی نتوانست کاری بدان بزرگی را در تاریکترین دوران زندگی زبان پارسی‌انجام دهد؟

آقای فرای می گوید: پایداری سیاسی در دوران چیرگی تازیان، انگیزه آن‌بوده است که مردان ادب پارسی، باسودگیری از خط تازی، شاهکار های خود را پدید آورند، اما فراموش کرده است بگوید که مردان ادب ایران همیشه شاهکارسازبوده‌اند وواژه های ترکی وتازی وپارسی، برایشان یکسان است.

از این نکته‌ها، اینگونه بهره می‌گیریم که نه تنهازبان ماناتوان نیست، که آنچه توان در زبان تازی می‌بینیم نیز، ساخته دست مردان شاهکارسازما بوده است.

اما چرا آقای «فرای» اینگونه سخن می گوید؟ اگر استادان ما بتاروا در روزنامه‌ها داد سخن ندهند که پارسی ناتوان است، پارسی چنین است و تازی‌چنان است، آقای «فرای» امریکایی خود راشایسته چنین درفشانی‌ها وسخن‌پراکنی‌هانمی شناسد.

درپایان آن مطلب، نوشته شده بود: آقای «دکترفرای» یکپایش در ایران و پای دیگرش در امریکاست.

من پیشنهاد می‌کنم ایشان‌یکپای‌دیگرشان رانیز از ایران بردارند ودر آمریکا بگذارند ودرباره زبانی که چهار هزار سال پیش‌از پیدایی آمریکا، در میان مردمی فرزانه و هنرکار روابوده است، سخن‌نپردازند و این گفته «مولوی» را بپذیرند که:

پشه، کی‌داند که این باغ ازکی‌است
دربهاران زادو مرگش دردی است

۳۴٪ تخفیف

برای پرواز با پیشرفته‌ترین و بهترین هواپیمائی جهان بدون محدودیت جاو سرگردانی

بریتیش ارویز

برای رفت‌وبازگشت تهران ـ لندن فقط ۴۲۷۷۰ ریال ازشما دریافت میدارد. یعنی ۳۴٪ ارزانتر ازنرخ معمولی آنهم بدون محدودیت جاوا تلاف وقت.

علاوه‌برآن فرزندان شمانیز میتوانند از ۵۰٪ ـ تخفیف استفاده‌کنند درحالیکه مهمانداران ـ مورد اعتماد معظم ترین ومعتبر ترین هواپیمائی

* فرزندان کمتراز ۱۲ سال

بین المللی تارسیدن به مقصد از آنها نگهداری میکنند.

ماهرروز در ایده‌آل‌ترین ومناسب ترین ساعات روز پروازهای مستقیم وبدون توقف به لندن داریم.

برای کسب اطلاعات بیشتر با آژانس مسافرتی خود و یا بریتیش ارویز تماس بگیرید.

پرونده قتل‌کندی باردیگر گشوده میشود

بقیه در صفحه ۹

آمریکا توسط هاروی اسوالد در دالاس تگزاس به قتل رسید و درست یکساعت پس از آن ترور یک رئیس پلیس بنام «تایپت» در همان شهر دالاس به‌قتل‌رسید. اسوالدهم‌در زندان دالاس توسطجکروبی کشته شد و چندی بعد نیز خود جک روبی بطرزمرموزی در همان زندان به‌قتل رسید.»

اکنون ۱۳ سال از این‌ماجرا میگذرد و جز تحقیقات کمیته «وارن» که پس از مرگ‌جان کندی برای تحقیق درباره قتل وی تشکیل شد هیچ اقدامی برای کشف حقیقت این ماجرا و ارتباط این قتلها با یکدیگر انجام نشده است. اکنون کنگره تمایل پیدا کرده است که این ماجرا را دنبال کند ولی متاسفانه در حالیکه ۱۳۰ تن اعضای کنگره بااین‌تصمیم موافقند ۱۶ تن دیگر بدلایلی که روشن نیست تصمیم‌گرفته‌اند به کنگره اجازه ندهند در این باره رای‌گیری کنند

۶ سئوال بدون جواب

مارکلین که از همان‌ابتدای صحبت شروع به انتقاد از کمیته «وارن» و تحقیقات‌آن کرده بود افزود: «شاید مردم دنیا ندانند که هنوز بیش از ۲۰ درصد بایگانی کمیته وارن درباره قتل جان. اف. کندی در آرشیو ملی آمریکا در واشنگتن پنهان است و هیچ کس حتی‌سناتور های آمریکا اجازه ندارندحتی یک صفحه از آنرا ببینند. کمیته «وارن» شش سئوال را برای آغاز کارخود مطرح ساخت بدون آنکه سرانجام پاسخی داده باشند:

اسوالد در ۲۲ نوامبر ۱۹۶۳ چه میکرد؟ سابقه قبلی وی چه بود؟ چرا در روسیه بود و شغلش در نیرو ی‌دریایی چه بود؟ چرا اسوالد توسط جکروبی‌کشته شد؟ سابقه جکروبی چه بوده است؟ از همه مهمتر تاثیر اداره جاسوسی شوروی در این ماجرا چگونه است؟

مارکلین ادامه داد: «من در ژانویه ۱۹۶۴ در کمیته وارن حاضر شدم که به سئوالاتی جواب بدهم در هنگام پاسخگوئی به این سئوالات به اعضای کمیته گفتم: اگر من جای شمابودم یک سئوال دیگر به این شش سئوال اضافه میکردم:

چه کسی جان اف کندی و رئیس پلیس تایپت را کشته است؟

کمیته وارن میگوید: اسوالد تنها قاتل منحصر بفرد کندی بود و بهمین سبب تحقیقات زیادتر درباره این ماجرابیمورد است، اما با اندکی تامل در سابقه اسوالد خواهیم دید که نه تنها وی قاتل منحصر بفرد کندی نبوده‌بلکه‌روشن می شود بیش از یک نفر به رئیس جمهوری تیراندازی کرده‌اند.

جاسوس روسها

مارکلین در این زمینه میگوید: «اسوالد در نیروی دریایی آمریکا کار میکرد تا آنکه به او ترک خدمت داده شد و برای یک ماموریت سری بعنوان عضو ارشد یک گروه مخفی به ژاپن اعزام گردید تا روسی یاد بگیرد. اسوالد پس از آن به شوروی رفت و در آنجا با یک زن جوان روسی ازدواج کرد. جالب آنکه عمری این زن عضو دستگاه ضد جاسوسی (ک. گ. ب) بود. «اسوالد» پس از چند سال اقامت در روسیه به آمریکا بازگشت و دولت شوروی‌همه‌نوع‌امکانات وتسهیلات رادر اختیار وی و همسر روسی‌اش گذارد تا به آمریکا باز گردند. با این حال‌توصیف کمیته وارن درباره سوابق اسوالد این بود که وی بخاطر «عشق» باهمسرش ازدواج کرد و هرگز عضو هیچ سازمانی نبود.

مارکلین افزود: از یکی دیگر از کسانیکه در کمیته‌وارن تحقیق شد، آلن‌دالس بود. دالس که از عوامل سابق سیا بود. بخاطر دروغهایی که درباره این سازمان گفته بود توسط کندی‌اخراج شد. وی اظهارات جالبی در باره سیا کرد وی گفت: «هور» رئیس سابق اف. بی. آی که ۳۳ سال در راس‌این سازمان‌بود، هرگز نخواهدگفت چرا «سیا» در ترور کندی درگیر شده‌حتی اگر اورا مجبور کنند دریک دادگاه مخصوص شهادت بدهد. «دالس» افزوده‌است که علت این امر آنستکه یک عضو خوب سیا هرگز تحت هیچ شرائطی حقیقت را نخواهد گفت.

شهود قتل

۵ نفر شاهد در صحنه‌قتل کندی حضور داشتند وترور اورا از نزدیک شاهد بودند، اما کمیته وارن تصمیم گرفت از هیچکدام از آنها تحقیق نکند علاوه برآن وارن‌رئیس کمیته وارن اظهارات عجیب وغریبی میکرد مثلا به‌اعضای کمیته میگفت: از «هور» درباره استفاده از بایگانی‌اف. بی. آی درخواستی نشود چرا که وی عصبانی خواهد شد.

مارکلین افزود: متاسفانه قبل از آنکه دادگاه درمورد اسوالد تصمیم بگیرد مردم قضاوت خود را درباره او کرده بودند و اورا تنها قاتل پرزیدنت میدانستند. اما اکنون اگر از کنگره آمریکا مصرا خواسته شود که در این ماجرا تحقیق کند بالاخره ملت آمریکا تمام حقایق را درک خواهند کرد واکنون کمیته‌یی که من در راس‌آن هستم‌انکار مثبت ملت آمریکا را در این زمینه جمع‌آوری کرده است.

وی ادامه داد: چندرهبر دمکرات‌آمریکایی به قتل‌رسیدند از جمله سناتور رابرت کندی برادر پرزیدنت فقید همچنین جرج والاس فرماندار آلاباما نیز تا آستانه مرگ پیش رفت و براثر تیراندازی که به او شد اکنون از ناحیه پا فلج است همچنین‌مارتین‌لوتر کینگ (رهبر سیاهان) در یک ترور به قتل رسید و مالکم‌ایکس نیز که یک از رهبران سیاهپوستان آمریکا بود کشته شد.

اداره‌ٔ برق ساری، سربالائی اشتباه میکند!

ساری ـ حسابداری برق‌ساری در صدور و ارسال قبض‌برق مصرفی مشترکان‌محترم ،مرتب اشتباه میکند ، آنهم اشتباه سربالائی !

این مقدمه نامه آقای‌غفرانی، عضو انجمن شهرستان ساری است که بوسیله رئیس انجمن در جلسه اخیرانجمن خوانده شد. عضو انجمن در نامه‌خود نوشته است :

«با ارائه قبض مصرفی برق منزل آقای«رمضان گلناری» که بطور دوبله (!) صادر شده، خواهش دارم که بموضوع رسیدگی کنید» (در اینجاعین دو برگ قبضی که برای آقای گلناری ارسال شده ، ازننزدیک به رویتیک یک اعضاء انجمن میرسد) .

قبض اول در تاریخ ۷ر۸ر۵۴ مصرف برق آقای گلناری را ۸۹۷ ریال نشان میدهد ، که آقای گلناری مبلغ را پرداخته. مجددا درروز ۶ر۱۰ر۵۴ دو

برگ قبض مصرفی برق ، به حضور آقای گلناری‌تقدیم شده که قبض شماره یک ۳۸۰ریال و قبض شماره دو ایضاهمان ۸۹۷ ریال را که (دو مامپیش بوسیله مشترک محترم‌پرداخت شده‌است) ،نشان میدهد ...

با مطرح شدن‌این نامه،اعضاء انجمن هرچه فکر کردند که چطور ممکن است یک مشترک از تاریخ ۷ر۸ الی ۶ر۱۰ر۵۴ (یعنی در دو ماه) ۸۹۷ + ۳۸۰ + ۸۹۷ ریال بر ق‌مصرف کرده باشد ،فکرشان بجائی نرسید .

روی همین اصل قرار شدکه رونوشت نامه آقای غفرانی به ضمیمه فتوکپی قبض های صادره به اداره برق ساری ارسال شود ، شاید مسئولان اداره برق بتوانند یک جواب سربالائی به این‌مشترک محترم بدهند !

«دکتر دکتر» برای بیماران معمائی شده‌است!

اهواز ـ به روایت خبرنگار صفحه زیر آسمان کبود در اهواز ، هر روز عده‌یی تابلو ندیده (!) دور تابلوئی که‌در عکس مشاهده میکنید ، جمع میشوند و به اظهار نظر های گوناگون میپردازند .

یکی میگوید : لابد این آقای دکتر ، دو برابر ویزیت‌میگیرد وبرای‌همین دوتا«دکتر» جلوی اسمش گذاشته است ، دیگری اظهار نظر میکند که غلط تایوئی هم چیزی در حد غلط چاپی روزنامه‌هاست و هیچ اشکالی ندارد ، سومی نظر میدهد «دکتر دکتر» معنی‌اش اینست که پزشک نامبرده دوتا دکترا دارد ...

در پایان این اظهار عقیده ها خبرنگار ما معمارا حل کرده ، نامبرده نوشته است : چون دندان پزشکی رشته‌یی سوای بیماریهای عمومیست معنی «آمدن دو» دکتر پیاپی روی تابلو ، اینست‌که پزشک‌مذکور ، هم دکترای دندان پزشکی دارد ، هم پزشکی !

«حسن خوبی!» و «حسن بدی!» بستان آباد....

بستان‌آباد ـ به‌قول و قبول اکثریت بستان آبادی ها، **بستان آباد یکی از بخش های مهم آذربایجان شرقی است ، این‌از «حسن خوبی!» این بخش .**

اما چند «حسن بدی!» هم در گوشه کنار بستان آباد بچشم میخورد بدینقرار:

اول‌آنکه بستان آباد فصل به فصل شهردار عوض میکند ، شهردار بهاری، شهردار تابستانی ، شهردار پائیزی ، شهردار زمستانی .

نتیجه :

هراقدام مفید که شهردار اولی‌می‌خواهد انجام بدهد، قبل از آنکه بمرحله اجرادرآید ، عمر ریاستش تمام میشود. دومی و سومی هم بهمچنین ...

بعنوان مثال ، ازدوسال قبل برنامه تعریض و اسفالتکاری خیابان ششم بهمن که بزرگترین خیابان بستان آباد است ، شروع شده اما تازه تازه ، کار بمرحله «شن‌ریزی» رسیده است .

حسن بدی‌های دیگر :

● زمانیکه برق این بخش مستقل‌بود، کم‌و بیش احتیاجات اهالی مرتفع میشد ، اما از هنگامیکه دوشاخه برق منطقه‌یی به پریز بستان آبادیها وصل شد ، یا وسایل برقی‌شان سوخت و یا در تاریکی نشاندشان .

★ کم‌و کسری های دیگر این‌بخش عبارتند از : نداشتن دبیرستان . دوره دوم راهنمائی تحصیلی ، تعطیلی های بی‌دربی اداره تربیت‌بدنی ، کمی آبدر روزها و فراوانی آب در شب ها . والسلام .

صدای گوینده هم جای نگرانی دارد؟!

یزد ـ آقای محمد کیانی که از علاقمندان پروپا قرص برنامه صبحگاهی «رادیو» است، نوشته :

«مجری برنامه صبحگاهی فرستنده رادیو یزد موقع‌بیان هر جمله ابتدا صدایش را کلفت ،می کند آخرش نازك نازك. فقط‌دراواسط جمله،طنین صدای اوگیرا وجالبست ، با این وضع تکلیف اهالی چیست ؟!

سرویس زیرآسمان‌کبود: آقای کیانی، البته انشاءالله که مجری محترم برنامه‌مورد نظر شما ، نگرانی شنوندگان را رفع‌کند . اما خودمانیم‌جان ماراست بگو اصلا کلفتی و نازکی صدای یك گوینده‌هم آنقدر مهم است که جنابعالی بنویسید ،«بااین وضع‌تکلیف اهالی چیست ؟»خوب، هیچی ، بستن پیچ رادیو !

دستشان بدامن پیمانکار با مروت نرسید !

خلیفه‌آباد اسالم ـ تقاضاهای بی‌دربی اهالی خلیفه‌آباد درمورد تامین اعتبار برای کندن یک حلقه چاه ، آب آشامیدنی ، دو سال قبل مورد قبول واقع شد و اداره تعاون و امور روستاها ، طبق برنامه اعتباره‌وردرخواست راجهت حفر چاه تامین کرد وزمین چاه راهم اهالی واگذار کردند.

به‌این ترتیب پول نقد شد وزمین آماده ، فقط جای یک شرکت پیمان کارخالی بود که «منحواحسن» کارسازی کند ... که کرد !

پیمانکار پس‌از اعلام آمادگی مقدمتا لوله‌کشی را انجام داد، آنگاه کندن چاه را آغاز نکرده از کار دست بکشید.

اکنون خلیفه آبادیهائی که دوسال پیش خودرا در یک قدمی چاه عمیق و آب گوارا میدیدند، حالت صبر و انتظار پیش گرفته‌اند ، چون نه‌رویشان میشود باردیگر تقاضای اعتبار کنند، نه‌تحمل بی‌آبی برایشان آسان است ونه‌دستشان بدامن پیمانکار خوش انصاف و بامروت‌میرسد!

دودستگاه کمپرسی حمل زباله‌چالوس، کجاست؟!

چالوس ـ اگر از یک یک چالوسی ها سئوال شود که ناراحتی روزمرشان چیست، اغلب جواب میدهند : زباله ! حسن‌کار اینجاست که شهرداری چالوس هم‌این موضوع را بخوبی درک کرده اما اقدام ضد زباله‌اش ، اهالی را چندان خوش نیامده !

توضیح:

شهرداری چالوس یک عدد ماشین کمپرسی مخصوص حمل زباله دارد که «ته» آن سوراخ است . همینکه این اتومبیل بحرکت درمی‌آید، مثل ماشین قیرپاش ، زباله‌پاشی میکند و میرود. این بجای خود، اما حرف اینجاست که روی کمپرسی حمل زباله نوشته شده : «شهرداری‌چالوس مخصوص حمل زباله ـ شماره۳» اهالی هروقت چشمشان به‌این اتومبیل میخورد زیر لب میگویند :«پس آن‌دوتایش کجا رفته؟» چون همانطور که گفته شده اینک در چالوس فقط یک وسیله زباله کش موجود است که شماره ۳دارد. احتمال میرود که شهرداری چالوس ، اول سومی را خریده باشد !

آگهی
دعوت مجمع عمومی عادی سالانه شرکت سهامی خاص کی.آی.سی

مجمع‌عمومی عادی سالانه شرکت سهامی خاص کی.آی.سی. ساعت ۹ روزپنجشنبه۶ر۳ر۲۵۳۵ درمحل شرکت «تهران‌ـ خیابان نادری پلاك ۲۴۷ »تشکیل خواهدشد، ازکلیه سهام داران دعوت میشود با دریافت برك‌ورودیه از دفتر شرکت در این جلسه شرکت‌فرمایند.

دستور جلسه عبارت است از:

۱ـ شنیدن گزارش‌های هیات مدیره‌و بازرس،رسیدگی وتصویب‌ترازنامه وصورت سودوزیان سال مالی ۱۳۵۴وتعیین ترتیب تقسیم سودویژه.

۲ـ انتخاب اعضاء هیئت‌مدیره وبازرسان.

۳ـ تعیین روزنامه کثیرالانتشار برای درج آگهی های شرکت درسال مالی۲۵۳۵.

٤ـ بررسی موضوعاتی‌که ممکن است از طرف هیات مدیره مطرح شود.

شرکت سهامی خاص کی.آی.سی

آگهی دعوت بستانکاران

در تعقیب آگهی انحلال شرکت خدمات گاید درسر «سهامی خاص» ازکلیه بستانکاران‌و اشخاصی که ادعائی علیه شرکت دارند دعوت میشودکه مدارك ادعای خود راطبق مفاد ماده ۲۲۵ قانون‌تجارت ظرف‌مدت یکسال از تاریخ‌انتشار نوبت اول این‌آگهی بنشانی مدیر تصفیه ـخیابان جردن‌ـ خیابان آرش‌شماره ٦۸ اعلام نمایند.

پس‌از انقضای مدت مزبور هیچگونه ادعائی علیه‌شرکت پذیرفته نخواهدشد.

مدیران تصفیه شرکت خدمات گایددرسر (سهامی خاص)«درحال تصفیه »

صاحبان صنایع وبازرگانان کشور
الاخاء
تنها مجله عربی زبان ایران از گروه نشریات موسسه اطلاعات با داشتن نمایندگی در ۱۱ کشور عرب.
روزهای شنبه منتشر میشود
اطلاعات
نشریه ایرانیان مقیم خارج از کشور
ایرانیان مقیم خارج از کشور از طریق اطلاعات هوائی درجریان اخبار و رویدادهای کشورمان ایران قرار میگیرند و مشتاقان این نشریه پرخبر و پرمطلب را مطالعه میکنند

نیروی دریائی شاهنشاهی

«آتیه درخشان برای جوانان دیپلمه در کادر همافری نیروی دریائی شاهنشاهی»

اعزام بخارج

نیروی‌دریائی شاهنشاهی‌ازبین‌دیپلمه های ریاضی و طبیعی تعدادی داوطلب باشرایط زیر جهت کادر همافری استخدام و برای آموزش بکشورآمریکا اعزام مینماید .

۱ـ شرایط :

الف ـ تابعیت دولت شاهنشاهی ایران
ب ـ متدین به‌یکی از ادیان (اسلام ـمسیحی‌ـکلیمی ـزرتشتی)
پ ـ دارا بودن دیپلم کامل متوسطه در یکی ازرشته‌های‌ریاضی ـ طبیعی
ت ـ داشتن حداکثر سن ۲٤ سال در صورت‌انجام‌خدمت‌زیرپرچم ۲۵ سال
ث ـ داشتن صحت مزاج و تناسب اندام برطبق گواهی‌بهداری نیروی دریائی شاهنشاهی
ج ـ نداشتن پیشینه بد
چ ـ نداشتن همسر و افراد تحت تکفل
ح ـ شرکت در آزمایشات روانسنجی و استعداد

۲ـ امتیازات :

الف ـ داوطلبان دوره تعلیمات نظامی را بمدت۱۳هفته د رپایگاه دریائی بندر پهلوی وبمدت ۲٤ هفته دوره زبان را در مرکز آموزش زبان نیروی دریائی‌شاهنشاهی و آمریکا ویك دوره تخصصی ۱۵ ماهه در امریکا طی خواهند نمود و در طول مدت تحصیل از هزینه زیست ـپوشاك ـفوق‌العاده روزانه خارج‌از کشور بارز و ماهیانه مبلغ ۸۰۰۰ ریال حقوق استفاده‌خواهند نمود باضافه فوق‌العاده سختی خدمت .

ب ـ هنرجویان پس از موفقیت در آزمایشات نهائی‌به درجه همافر سومی مفتخر و ترفیعات‌بعدی‌آنهابرابر قانون همافری ارتش شاهنشاهی خواهد بود .

پ ـ فارغ‌التحصیلان افتخار خدمت در ناو های‌نیروی دریائی شاهنشاهی داشته وازپاداش‌سالیانه ـ پس‌انداز تامین آتیه ـمنازل سازمانی نیروی دریائی‌شاهنشاهی درمان رایگان ـ استفاده از فروشگاه های ارتش وازسایر تسهیلات کادر نظامی استفاده خواهندنمود

۳ـ ثبت نام :

الف ـ داوطلبین برای کسب اطلاعات بیشتر وثبت‌نام می توانند همه‌روزه باستثنای روزهای‌پنجشنبه وجمعه دربین ساعات اداری با در دست داشتن مدارك‌مشروحه زیر به مدیریت استخدام،واقع‌درخیابان‌سپهبد زاهدی جنب مسجدالرحمن ساختمان معاونت پرسنلی‌نیروی دریائی شاهنشاهی مراجعه نمایند .

ب ـ داوطلبینی که مایلند کتبا ثبت‌نام نمایند می‌توانند مدارك موردنیاز را باپست سفارشی به آدرس مزبور ارسال تا چنانچه واجد شرایط شناخته شدندجهت شرکت در آزمایشات لازمه از آنان دعوت بعمل آید .

٤ـ مدارك مورد نیاز :

الف ـ یکبرك فتوکپی دیپلم یا گواهی‌نامه ششم‌متوسطه
ب ـ دوبرك فتوکپی یاروتوشت شناسنامه
پ ـ دو قطعه عکس ٤ × ٦
ت ـ آدرس کامل باکروکی محل

م‌الف ۱۵۸٤

اطلاعیه‌اداره‌راهنمائی ورانندگی تهران

در اجرای ماده ۱٦ قانون نحوه‌رسیدگی به تخلفات واخذ جرائم‌رانندگی مصوب ۳۰ خرداد ماه ۱۳۵۰ وآئین نامه‌اصلاحی‌مورخه۵ر۷ر۵٤ و ماده ۹ قانون مذکوررانندگان مشروحه ذیل بعلت ارتکاب بتخلفات مخاطره‌آمیزمیپرداخت‌جرائم‌مقررمحکوم وعلاوه برآن‌چون‌دارای ۱۰ تا ۳۰نمره منفی گردیده‌اند با توجه بتعدادنمرات‌منفی بمدت یکماه از رانندگی‌محروم و گواهینامه آنان در مدت مذکور بایگانی شده است و درخلال این مدت حق‌اخذگواهینامه رانندگی مجدد درهیچ یك از مراکز صدور گواهینامه تهران‌وشهرستانها را نداشته ودرصورتیکه مبادرت برانندگی نمایند درحکم فاقد گواهینامه تلقی‌گردیده‌واگردرحین‌رانندگی‌تصادفی روی دهد مشمول‌قانون تشدید مجازات رانندگان‌بدون گواهینامه خواهد بود .

ردیف اسم و شهرت	شماره گواهینامه	نوع گواهینامه	صادره		
۱ـ علی صادقی	۳۲۸۵۹٦	شخصی	تهران	۳۵ر۲ر٤	یکماه
۲ـ ابوالقاسم پاسبان	٤۰۷٦۱۵	شخصی	تهران	۳۵ر۲ر٤	یکماه
۳ـ فرخ ربیعی درگاه	۵۰۹۱۹۷	شخصی	تهران	۳۵ر۲ر۵	یکماه
٤ـ اسمعیل آجودانی	۳۸۹۱۳۱	شخصی	تهران	۳۵ر۲ر۵	یکماه
۵ـ حیدرعلی نیکجو	٤۵۱٤۷۷	شخصی	تهران	۳۵ر۲ر۵	یکماه
٦ـ محمود کریمی	۵٤۵۷٤٦	شخصی	تهران	۳۵ر۲ر۵	یکماه
۷ـ عباس خمسه‌پور	٦۷٦۵۹	همگانی	تهران	۳۵ر۲ر۵	یکماه
۸ـ عباس میرزائی	٤۹۵۹۱۰	شخصی	تهران	۳۵ر۲ر٦	یکماه
۹ـ علی اکبر بلوکان کاشانی	۱۹۱۱۹٦	شخصی	تهران	۳۵ر۲ر٦	یکماه
۱۰ـ زین‌العابدین عاطفی	۵۵٤۹۸٦	شخصی	تهران	۳۵ر۲ر٦	یکماه
۱۱ـ غلامرضا استوی	۷٤۳	شخصی	ساری	۳۵ر۲ر۷	یکماه
۱۲ـ مسیح‌اله قربانی	۳۹٤۳۰۸	شخصی	تهران	۳۵ر۲ر۷	یکماه
۱۳ـ ولی‌اله شاه نظری	۱۹۷۹۷۵	شخصی	تهران	۳۵ر۲ر۷	یکماه
۱٤ـ کامران شهلائی	۳۳٤۲۱	شخصی	آبادان	۳۵ر۲ر۸	یکماه
۱۵ـ محمد خدمتی	۲۷۰۵۰۷	شخصی	تهران	۳۵ر۲ر۸	یکماه
۱٦ـ یوسف مگروچیان	٤۷۱۸۱٤	شخصی	تهران	۳۵ر۲ر۸	یکماه
۱۷ـ محسن معیری رهنی	٤۷۱۵۸۲	شخصی	تهران	۳۵ر۲ر۸	یکماه
۱۸ـ یمجی عباس‌زاده	٦۷۷۸۷	همگانی	تهران	۳۵ر۲ر۸	یکماه
۱۹ـ علی مشتاقیان	٤۷۱۸۲۹	شخصی	تهران	۳۵ر۲ر۹	یکماه
۲۰ـ عبداله ترابی‌فرد	٤۰۵٦۲۷	شخصی	تهران	۳۵ر۲ر۹	یکماه
۲۱ـ علی اکبر موسوی ایرانی	۲۲۵۰۹۰	شخصی	تهران	۳۵ر۲ر۹	یکماه
۲۲ـ عبداله انصاری	۵۲۷۳۳۸	شخصی	تهران	۳۵ر۲ر۹	یکماه
۲۳ـ جعفر آشوری	۳۰۵۹۱٦	شخصی	تهران	۳۵ر۲ر۹	یکماه
۲٤ـ حمید پسران قادر	٤۱۹۸۲۰	شخصی	تهران	۳۵ر۲ر۱۱	یکماه
۲۵ـ کمال‌الدین علوی	۳۰۱۵۳	همگانی	تهران	۳۵ر۲ر۱۱	یکماه
۲٦ـ یوسف بیژن ممقانی	۷۸۰۲۵	یکم	تهران	۳۵ر۲ر۱۱	یکماه
۲۷ـ ابراهیم بابائی	۳٤۵۷۸۰	شخصی	تهران	۳۵ر۲ر۱۱	یکماه
۲۸ـ ناصر متیان	۲۱٦٤٤	شخصی	تهران	۳۵ر۲ر۱۱	یکماه
۲۹ـ ایس فرخی	٤٦۰۷٤٤	شخصی	تهران	۳۵ر۲ر۱۲	یکماه
۳۰ـ علی‌اصغر صباغ فرش	۱۲٤٦۹۹	شخصی	تهران	۳۵ر۲ر۱۲	کماه
۳۱ـ محمد جواد کیهان	۱۱۸۳۱۷	شخصی	تهران	۳۵ر۲ر۱۳	یکماه

نمونه سئوالات دوره راهنمائی و نظری

علی محبی
دبیر ششم دبیرستان و نظری

ایرج هاشمی
دبیر ششم دبیرستان و نظری

عباس مستحفظ
دبیر ششم دبیرستان و نظری

محمدعلی بزرگمهری
دبیر ششم دبیرستان و نظری

منصوری فر
دبیر ششم دبیرستان و نظری

حسین شهمیرزادی
دبیر ششم دبیرستان و نظری

محمدرضا نوائی
دبیر ششم دبیرستان و نظری

علی خلیلیان
دبیر ششم دبیرستان و نظری

احمد بهجت
دبیر ششم دبیرستان و نظری

سئوالات ریاضیات سال سوم راهنمائی

(مهدی نورعلی)

۱- در تساوی زیر بجای $\square$ نماد مناسب بگذارید.

$(۵۳)_۸ = (\square)_۲$

۲- با استفاده از اصل بخشی و اصل صفر و اصل قرینه‌ها در جمع حاصلضرب عبارت زیر را بدست آورید.

$۶ \times (-۳) = ?$

۳- نماد متعارفی عدد گویای زیر را بدست آورید.

$۰/۰۳\overline{۵۴۲}$

۴- نماد علمی عدد زیر را بنویسید.

$۰/۰۲۳۱ \times ۱۰^{-۵}$

۵- ثابت کنید $tg ۳۵ \times tg ۵۵ = ۱$

۶- یک هواپیما با زاویه ۴۵ درجه زمین را ترک میکند پس از طی مسافتی بنقطه ای از فضا برسد که فاصله‌اش تا زمین $۴۰۰\sqrt{۲}$ متر است مسافتی را که هواپیما پیموده است حساب کنید

$\sin ۴۵^\circ = \frac{\sqrt{۲}}{۲}$

۷- در شکل زیر ($\hat{B}=۹۰$ و $\hat{E}=۹۰$) اگر نقطه E وسط ضلع AC باشد ثابت کنید

$۲EC^۲ = BC \times FC$

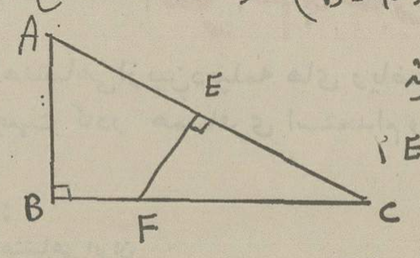

۸- ثابت کنید که در دو مثلث متشابه، نسبت محیطها برابر است با نسبت تشابه دو مثلث

۹- معادله زیر را حل کنید (میدان اعداد حقیقی)

$(x+۳)^۲ = ۸۱$

پاسخ سئوالات ریاضیات سوم راهنمائی

جواب ۱ $(۵۳)_۸ = (\square)_۲$

ابتدا $(۵۳)_۸$ را باید بمبنای ۱۰ ببریم

$(۵۳)_۸ = ۳ + ۵ \times ۸ = ۳ + ۴۰ = (۴۳)_{۱۰}$

حال این عدد را بمبنای ۲ می‌بریم.

$$\begin{array}{r|l} ۴۳ & ۲ \\ \hline ۱۳ & ۲۶ \\ ۱ & ۰ \end{array} \quad \begin{array}{r|l} ۲۶ & ۲ \\ \hline ۱۳ & ۲ \\ ۱ & ۶ \end{array} \quad \begin{array}{r|l} ۶ & ۲ \\ \hline ۳ & ۲ \\ ۱ & ۱ \end{array}$$

پس $(۵۳)_۸ = (۱۱۰۱۰۱)_۲$

جواب ۲

۶×-۳

$۶ \times (۰) = ۰$ اصل صفر

$۶ \times (۳-۳) =$ اصل قرینه

$(۶ \times ۳) + (۶ \times -۳) =$ اصل توزیع پذیری

$۱۸ \quad -۱۰$

یعنی $\Rightarrow \boxed{۶ \times -۳ = -۱۸}$

جواب ۳

$۰/۰۳\overline{۵۴۲}$

فرض میکنیم که نماد متعارفی عدد بالا x باشد یعنی

$x = ۰/۰۳\overline{۵۴۲}$

$۱۰۰۰۰۰x = ۳۵۴۲/\overline{۵۴۲}$

$۱۰۰x = ۳/\overline{۵۴۲}$

طرفین دو تساوی را از هم کم میکنیم

$۱۰۰۰۰۰x - ۱۰۰x = ۳۵۴۲/\overline{۵۴۲} - ۳/\overline{۵۴۲}$

$۹۹۹۰۰x = ۳۵۳۹ \Rightarrow \boxed{x = \frac{۳۵۳۹}{۹۹۹۰۰}}$

جواب ۴

$۰/۰۲۳۱ \times ۱۰^{-۵}$

$= ۲۳۱ \times ۱۰^{-۴} \times ۱۰^{-۵} = ۲۳۱ \times ۱۰^{-۹}$

$= ۲/۳۱ \times ۱۰^{۲} \times ۱۰^{-۹} = \boxed{۲/۳۱ \times ۱۰^{-۷}}$

نماد علمی

جواب ۵ مثلث قائم الزاویه رسم میکنیم که یک زاویه آن ۳۵ درجه و زاویه دیگر ۵۵ درجه باشد

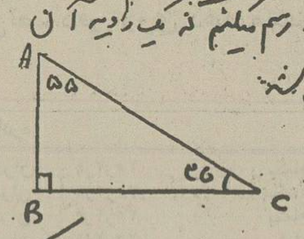

$tg ۵۵ = \frac{BC}{AB}$

$tg ۳۵ = \frac{AB}{BC}$

طرفین دو تساوی را در هم ضرب میکنیم

$tg ۵۵ \times tg ۳۵ = \frac{BC}{AB} \times \frac{AB}{BC} = ۱$

$\boxed{tg ۵۵ \times tg ۳۵ = ۱}$

جواب ۶

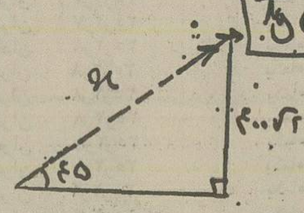

$x =$ مسافت پیموده شده

$\sin ۴۵ = \frac{۴۰۰\sqrt{۲}}{x}$

$\frac{۱\sqrt{۲}}{۲} = \frac{۴۰۰\sqrt{۲}}{x}$

$x = ۲ \times ۴۰۰ \Rightarrow x = ۸۰۰$ متر

مسافت پیموده شده توسط هواپیما

جواب ۷

$E = B = ۹۰$

در هر دو مشترک $\hat{C}$ $\Rightarrow ABC \sim EFC$

$\Rightarrow \frac{EC}{BC} = \frac{FC}{AC}$

$\Rightarrow \frac{EC}{BC} = \frac{FC}{۲EC} \Rightarrow \boxed{۲EC^۲ = BC \times FC}$

جواب سئوال ۸ فرض میکنیم که دو مثلث ABC و A'B'C' متشابه باشند در نتیجه خواهیم داشت

$\frac{AB}{AB'} = \frac{AC}{A'C'} = \frac{BC}{B'C'}$

اما قبلاً خواندیم که هرگاه چند کسر مساوی باشند هر یک از آنها برابر با کسری است که صورتش مجموع صورتها و مخرجش مجموع مخرجها باشد. پس خواهیم داشت

$\frac{AB}{A'B'} = \frac{AC}{A'C'} = \frac{BC}{B'C'} = \frac{AB+AC+BC}{A'B'+A'C'+B'C'}$

$= \frac{P}{P'}$ ($P \to$ محیط ABC، $P' \to$ محیط A'B'C')

جواب ۹

$(x+۳)^۲ = ۸۱$

از طرفین تساوی جذر میگیریم

$x+۳ = \pm ۹$

$x+۳ = ۹ \Rightarrow \boxed{x = ۶}$

$x+۳ = -۹ \Rightarrow \boxed{x = -۱۲}$

سئوالات ریاضیات سال اول نظری

سئوالات ریاضیات سال اول نظری (اقتصاد)

هر سئوال ۲/۵ نمره دارد — از احمد بهجت

۱- عبارت زیر را بخوانید و میزان آنرا پیدا کنید

$۳۴ \equiv ۲۳$

۲- در کدام چند ضلعی تعداد قطرها ۵ برابر تعداد اضلاع است

۳- ثابت کنید هرگاه خطی یکی از خطوط موازی را قطع کند دیگری را هم قطع خواهد کرد.

۴- حاصل تقسیم زیر را بدست آورید.

$\frac{۵\sqrt[۳]{\sqrt{۲\sqrt{x}}}}{\sqrt{\sqrt{\sqrt{۲x}}}} =$

۵- نامعادله توأم زیر را حل کنید.

$$\begin{cases} 4x+16 > 10x-8 \\ 2x-14 < 4x-6 \end{cases}$$

۶ ـ معادله زیر را حل کنید.

$$\frac{x+3}{4} - \frac{x-5}{6} = \frac{x-2}{3}$$

۷ ـ عدد زیر را حساب کنید. $(0/00005)^{-\frac{3}{4}}$

۸ ـ معادله زیر را حل کنید.

$$(3x+1)^2 - (2x-3)^2 = 0$$

پاسخ سئوالات ریاضیات سال اول نظری

پاسخ سئوالات ریاضیات سال اول نظری (انتصار)

ج ۱ = عدد ۳۴ هم با ۱۱ نمایانده است با عدد ۲۳.

میزان آنها عدد ۱۱ است زیرا هر دو عدد را بر ۱۱ تقسیم کنیم دارای باقی یا نمایانده خواهد بود.

۲۳ | ۱۱	۳۴ | ۱۱
۲۲ | ۲	۳۳ | ۳
۱	۱

ج ۲ = فرمول مجموعه کامل $\frac{n(n-3)}{2}$

$$\frac{n(n-3)}{2} = 5n$$

$$n(n-3) = 10n$$

$$n-3 = 10 \Rightarrow n = 13$$

در سیزده ضلعی تعداد قطرها ۵ برابر تعداد اضلاع است یعنی سیزده ضلعی ۶۵ قطر دارد.

ج ۳ =

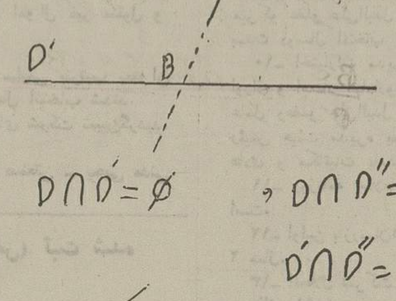

فرض $D \cap D' = \emptyset$ ، $D \cap D'' = \{A\}$

حکم $D' \cap D'' = \{B\}$

اثبات از راه برهان خلف: ابتدا فرض می‌کنیم خط D'' خط D را قطع نکند در نتیجه با آن موازی خواهد بود زیرا دو خط در صفحه یا موازی‌اند یا متقاطع.

طبق اصل اقلیدس از نقطه خارج یک خط بیش از یک خط نمی‌توان موازی آن رسم کرد پس D'' نمی‌تواند با D موازی باشد پس فرض غلط خواهد بود، یعنی خط D'' خط D را قطع می‌کند.

ج ۴ =

$$\sqrt[5]{\sqrt{2\sqrt{x}}} : \sqrt{\sqrt{\sqrt{2x}}} = \cdots$$

$$\sqrt[12]{4x} : \sqrt[8]{2x} =$$

$$\sqrt[5]{16x^2} : \sqrt[3]{8x^3} = \sqrt[24]{2x^{-10}} = \sqrt[4]{\frac{2}{x}}$$

ج ۵ =

$$\begin{cases} 4x+16 > 10x-8 \\ 2x-14 < 4x-6 \end{cases}$$

$$\begin{cases} -6x > -24 \\ -2x < 1 \end{cases} \Rightarrow \begin{cases} -6x > -24 \\ -2x < 1 \end{cases}$$

$$\begin{cases} x < \frac{-24}{-6} \Rightarrow x < 4 \\ x > \frac{1}{-2} \Rightarrow x > -4 \end{cases}$$

$$-4 < x < 4$$

ج ۶ =

$$\frac{x+3}{4} - \frac{x-5}{6} = \frac{x-2}{3}$$

$$\frac{3x+9-2x+10}{12} = \frac{4x-8}{12}$$

$$3x-2x-4x = -8-10-9$$

$$-3x = -27 \Rightarrow x = 9$$

ج ۷ =

$$(0/00005)^{-\frac{3}{4}} = \left(\frac{5}{10000}\right)^{-\frac{3}{4}} = \left(\frac{1}{2000}\right)^{\frac{3}{4}} = 2000^{\frac{3}{4}} =$$

$$\sqrt[4]{2000^3} = \sqrt[4]{(2^4 \times 5^3)^3} =$$

$$\sqrt[4]{\frac{12^9}{2^9 \times 5^9}} = \sqrt[4]{\frac{12^8}{2^8 \times 5^8}} = 2^2 \times 5^2 \sqrt[4]{5} = 100\sqrt[4]{5}$$

ج ۸ =

$$(3x+1)^2 - (2x-3)^2 = 0$$

$$(3x+1+2x-3)(3x+1-2x+3) =$$

$$(5x-2)(x+4) = 0$$

$$5x-2 = 0 \Rightarrow 5x = 2 \Rightarrow x = \frac{2}{5}$$

$$x+4 = 0 \Rightarrow x = -4$$

سئوالات شیمی اول نظری

گروه مزبور در سئوالات شیمی اول نظری حین تهیه راه آزمایشگاه شرح دهید.

سئوال ۱ ـ طرز تهیه اکسیژن را در آزمایشگاه شرح دهید.

سئوال ۲ ـ فرمول ترکیبات زیر را نوشته و موازنه کنید.

$$S + O_2 \longrightarrow$$

$$Mg + O_2 \longrightarrow$$

سئوال ۳ ـ والانس هسته‌ای یا والانس شیمیائی چه تفاوتی دارد مثالی برای والانس هسته‌ای بنویسید.

سئوال ۴ ـ معادله واکنش طرز تهیه هیدروژن را از بخار آب برگزار نمائید.

سئوال ۵ ـ معادله ملکولی و کامل یونی و مختصر یونی خنثی شدن اسید کلریدریک را به سدیم هیدروکسید بنویسید.

مسأله ۱ ـ تعداد اتم‌های موجود در $\frac{1}{30}$ اتم گرم کربن چیست

مسأله ۲ ـ ۱۰۰ میلی‌لیتر از محلول ۱/۶ ملکول گرم سولفات مس را تهیه کرده‌ایم ۲/۵ گرم ماده متبلور در بیست آمده است تعیین کنید هر ملکول سولفات مس با چند ملکول آب متبلور می‌شود.

مسأله ۳ ـ ۳/۴ گرم نیترات نقره ($AgNO_3$) در ۴۶/۶ گرم آب خالص حل کرده‌ایم غلظت درصد محلول حاصل را حساب کنید.

مسأله ۴ ـ چگالی گازی نسبت به هیدروژن ۱۴ (چهارده) است جرم ملکولی این گاز را تعیین کنید.

پاسخ سئوالات شیمی اول نظری

جواب سئوال ۱ ـ برای تهیه اکسیژن در آزمایشگاه مقداری کلرات پتاسیم را با کمی اکسید منگنز مخلوط نموده در لوله آزمایش حرارت می‌دهند و گاز اکسیژن را که از لوله زیر لوله آزمایش خارج می‌شود از آب یا ظرف خشک از راه جابجائی آب یا از راه جمع‌آوری می‌نمایند.

عمل را اکسید منگنز جلوگیری از انفجار ملکولات پتاسیم است

$$2KClO_3 \xrightarrow[MnO_2]{\text{حرارت}} 2KCl + 3O_2\uparrow$$

جواب سئوال ۲ ـ

$$S + O_2 \longrightarrow SO_2\uparrow$$

دی اکسید گوگرد

$$Mg + \frac{1}{2}O_2 \longrightarrow MgO$$

اکسید منیزیم

جواب سئوال ۳ ـ در واکنش‌های هسته‌ای هسته‌ای به هسته دیگر تبدیل می‌شود ولی در واکنش‌های شیمیائی فقط الکترون‌ها اتم‌ها شرکت دارند. توریم اورانیوم

$$\frac{235}{92}U \longrightarrow \frac{231}{90}Th + {}^4_2He$$

جواب سئوال ۴ ـ

$$CH_4 + H_2O_{\text{بخار}} \xrightarrow[\text{کاتالیزور}]{450^\circ} CO\uparrow + 3H_2\uparrow$$

جواب سئوال ۵ ـ

$$HCl + NaOH \longrightarrow NaCl + H_2O$$ ملکولی

$$(H^+ + Cl^-) + (Na^+ + OH^-) \longrightarrow (Na^+ + Cl^-) + H_2O$$ کامل یونی

$$H^+ + OH^- \longrightarrow H_2O$$ مختصر یونی

حل مسأله ۱ ـ

$6/02 \times 10^{23}$ عدد اتم	۱ اتم گرم کربن
عدد اتم $= \frac{6/02 \times 10^{23}}{3} = x$	$\frac{1}{30}$

موجود در $\frac{1}{30}$ اتم گرم کربن

حل مسأله ۲ ـ

$CuSO_4 = 64 + 32 + 64 = 160$

یک ملکول گرم سولفات مس 160 گرم سولفات مس

1000 cc	$0/1 \times 160$
100	$x = 1/6$

وزن سولفات مس خشک

$$\text{عدد ملکول‌های آب متبلور} = n = \frac{M(a-b)}{18b} = \frac{160(2/5-1/6)}{18 \times 1/6} = 5$$

کات کبود $CuSO_4 \cdot 5H_2O$

حل مسأله ۳ ـ

50/ محلول	$46/6 + 3/4$
100	$x = 6/8$

محلول / گرم / شیرابه نقره / گرم

غلظت درصد

حل مسأله ۴ ـ

$H = 1$

$$\text{چگالی} = \frac{\text{جرم ملکولی گاز } M}{\text{جرم اتمی هیدروژن } M}$$

$$14 = \frac{M}{2}$$

$$M = 28$$

جرم ملکولی گاز

رسوا، شرم‌آور و هشداردهنده

غرب از افزایش کودکان نامشروع به وحشت افتاده است

زمانی بود که مسئله‌ای بنام «دوشیزگی» مهمترین عامل ازدواج درجوامع گوناگون بشری بشمار میرفت، اما امروز طبق آمار و ارقام منتشره در غرب، قضیه بکلی معکوس شده است، در غرب وبخصوص درجوامع بسیار پیشرفته این دیار اینک دوشیزگی نه تنها اهمیت گذشته خودرا از دست داده بلکه به عناوین گوناگون باآن حتی به‌مبارزه‌برخاسته‌اند.

درشهری موسوم به «دیژون» در جنوب شرقی فرانسه، از سال ۱۹۱۴، همه ساله مسابقه‌ای با داوری کمیته‌ای از پیرمردان شهر و چند کشیش برگزار میشود تا جایزه‌ای در خور به دوشیزه‌ای با «دوشیزگی کامل» داده شود اما امسال در سراسر این شهر دوشیزه‌ای «بادوشیزگی کامل» یافت نشد تا جایزه به وی تعلق گیرد!

باین ترتیب این مسابقه که یک سنت قدیمی بود برهم خوردوزنی که دراین مسابقه بدون داوطلب، شرکت‌جسته بود، به طعنه گفت:

امروزه اگر دختری بگوید، من دوشیزه‌هستم به وی‌خواهند خندید! دوشیزگی مترادف‌با کهنگی و «امل» بودن شده است.

بااقول اهمیت دوشیزگی که روزگاری در غرب نیز نشانه پاکدامنی و عفت‌دختران‌بشمار میرفت، برشمار روابط نامشروع دختر و پسرونیز تعداد کودکان ناخواسته و نامشروع بشدت افزوده شده است.

در انگلیس در سال ۱۹۷۳ به‌موجب آمار منتشره ازطرف سازمان‌بهداشت این کشور ۵۸۰۹۷ کودک نامشروع از دخترانی متولد شدند که حتی اغلب‌خود دخترهاقادرنبودندنام پدر طفل را برای ثبت دردفاتر بیمارستان زنان بیان‌کنند. این رقم حیرت‌انگیز درسال ۱۹۷۴ و ۱۹۷۵ به مراتب بیشتربود و روز بروزهم زیادتر میشود.

امحاء تدریجی عامل دوشیزگی درجوامع غرب موجب شده که نابسامانی عجیبی از نظر سلامت وضع خانوادگی بوجودآید، چون زمانیکه دوشیزگی محترم‌شمرده میشد، دختر از ترس‌سرزنشها و مورد مواخذه‌قرار گرفتن و برهم خوردن قول و قرار زناشوئی دررفتار و معاشرت های خود نهایت دقت و مراقبت را به عمل می آورد، در حالی که اینک یک دختر غربی، با علم به اینکه دوشیزگی یک عامل سرگرفتن‌ازدواج و قوام زناشوئی نیست لزومی نمی بیند‌در معاشرت‌های خودآن‌دقت ووسواس یک دختر قرن نوزدهمی را بکاربرد. ازاینرو لاابالی ببار می‌آید و اکثرادر دام فحشاء سقوط میکند.

از بین رفتن اهمیت‌دوشیزگی مربوط به شمارکودکان‌نامشروع به دولت‌ها هشدار میدهند که نگذارند، جوامع غرب بیش‌از این در نابودی یک عامل بازدارنده سقوط دختران بدام فساد بکوشند.

دانشمندان جامعه‌شناس را سخت به‌هراس‌افکنده و آنها همه‌ساله با انتشار گزارشهای

گربه‌ها هم سرسره‌بازی میکنند!

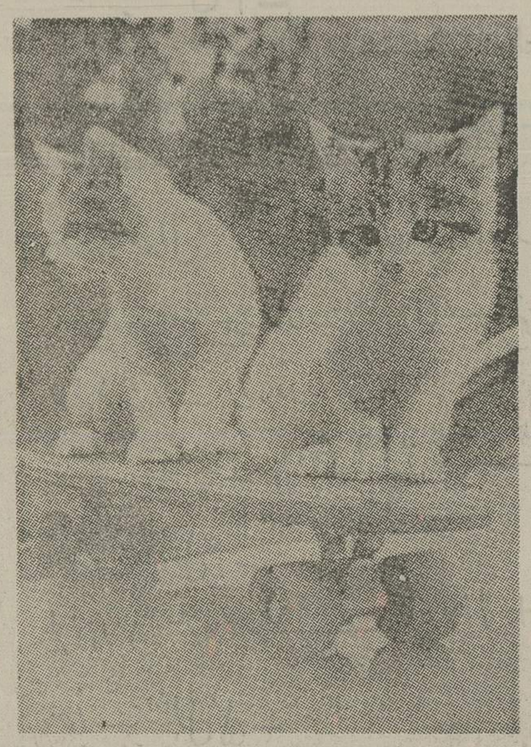

«سرسره بازی» جالب و شادی‌آفرین است حتی برای بچه گربه‌ها، این دو بچه «گربه» از ایالت «اوهایوی آمریکا» در گوشه‌ای کمین می کنند و به محض آنکه‌کودک خانه سرسره را رهاکرد، دست بکار میشوندوبازی با «سرسره» را شروع می‌کنند. صاحب خانه‌ای که بچه گربه های «سرسرباز» در آن زندگی می‌کنند، بااطلاع‌ازعلاقه «گربه ها» به «سرسره» قول داده است «سرسره» مخصوصی برای آنها دست‌وپا کند!

آگهی تصمیمات در شرکت سهامی خاص کومینکور ثبت شده بشماره ۳۶۸۲

بموجب صورتجلسه مجمع عمومی عادی مورخ ۲۶ر۱ر۲۵۳۵ ۱ـ آقای فواد شهربانی بسمت رئیس هیئت مدیره و آقای ابراهام امیل شرابانی بسمت مدیر عامل و عضو هیئت مدیره و آقای الیاهوبمینی بسمت عضو هیئت مدیره برای مدت دو سال انتخاب گردیدند ۲ـ حساب ترازنامه سود وزیان شرکت بتصویب رسید ۳ـ آقای گرجی شهربانی بسمت بازرس اصلی و آقای‌سهراب یمینی بسمت بازرس علی‌البدل برای مدت یکسال انتخاب گردیدند. ۴ـ روزنامه اطلاعات جهت درج آگهی های شرکت تعیین شد.

م‌الف ۴۰۱۷

مدیر کل ثبت شرکت‌ها ومالکیت صنعتی ـ یحیی مدنی

آگهی دعوت مجمع عمومی عادی

مجمع‌عمومی شرکت صادرات پسته‌ایران «سهامی‌خاص» درتاریخ سه شنبه ۱۸خرداد ۲۵۳۵ درساعت ۹صبح درمحل شرکت «سرای امید-تهران» تشکیل میشود.

از کلیه‌سهامداران یانمایندگان تام‌الاختیار آنهادعوت میشود که در ساعت و روز مزبور حضور بهمرسانند.

دستور جلسه:

۱ـرسیدگی و تصویب ترازنامه واجازه تقسیم سود.

۲ـ انتخاب بازرسان.

هیئت مدیره شرکت صادرات پسته ایران (سهامی خاص)

آ_۴۲۲۵

آگهی رسمی ۲۹۲۵

برابر تصمیم مورخ ۲۵ر۱۲ر۵۴ مجمع عمومی عادی بطور فوق‌العاده شرکت‌سهامی‌خاص ساختمانی لاندا آقایان: مهندس عبدالمجید اعلم و مهندس محسن بنی‌هاشم و مهندس رکن‌الدین قوامیان بسمت اعضاء اصلی و آقای مهندس علی بنی‌هاشم‌بسمت عضو علی‌البدل هیئت مدیره برای مدت دو سال انتخاب‌گردیدند و آقای مهندس عبدالمجید اعلم بسمت رئیس وآقای مهندس رکن‌الدین قوامیان بسمت نایب رئیس هیئت مدیره و آقای مهندس محسن بنی‌هاشم بسمت مدیر عامل بمدت دوسال تعیین و انتخاب گردیدند وحق امضاء در کلیه امورو موارد مربوط به شرکت بامدیر عامل و یکی از دونفر دیگر اعضاء اصلی هیئت مدیره متفقا وبامهر شرکت می‌باشند.

م‌الف ۴۰۱۶

مدیر کل ثبت شرکت‌ها ومالکیت صنعتی ـ یحیی مدنی

آمریکا برای مبارزه با آنفلوانزا با میلیونها دلاروارد میدان شده‌است

واشنگتن ـ گروهی از دانشمندان آمریکایی اعلام کردند که تلفیق ویروس های «آنفلوآنزای» پرندگان، با انواع ویروسهای مخصوص آنفلوآنزای انسان به احتمال زیاد باعث بوجودآمدن نوعی ویروس آنفلونزای عفونی می‌شود که اگر در کشور یا جامعه‌ای شیوع پیدا کند، تلفات سنگین ببار می‌آورد.

دانشمندان آمریکایی در مرکز پژوهش «پلوم» واقع در سواحل «لانگ‌آیلند»، هنگام مطالعه و بررسی نوعی آنفلوآنزای خطرناک که اینک آمریکا خود را برای‌مقابله با آن آماده کرده است، به این مسئله پی‌بردند. در مورد آنفلونزایی که دانشمندان و کارشناسان از چند ماه قبل نسبت به شیوع آن اعلام خطر کردند، لازم به توضیح است که دولت آمریکا چند میلیون دلاربودجه برای مبارزه با آن درنظر گرفته و در حال حاضر اکیپ های مجهز مشغول تلقیح مردم آمریکا علیه این آنفلونزا هستند. این عارضه در زمان جنگ دوم جهانی موجب مرگ دو میلیون نفر درجهان‌وپانصد هزار نفر درآمریکا شد.

دانشمندان آمریکایی پس از تلفیق ویروس های مختلف آنفلونزای پرندگان‌وویروس های‌انواع‌آنفلونزای مخصوص انسان، ویروس بدست آمده را به چند خوک تلقیح کردند و در طی یک هفته همگی‌دسته‌خوک های تلقیح شده تلف شدند.

دانشمندان برای پی بردن به اثرات‌ویروس‌مقداری از آن را به چند بوقلمون تلقیح کردند و در این مورد نیز حدس دانشمندان درست بود، زیرا آنها نیز چند هفته بعد تلف شدند.

کشف نوع‌ویروس که از تلفیق ویروس های آنفلونزای پرندگان و انسان بوجود می‌آید، یکی از مهمترین کشفیات پزشکی دهه اخیر بشما میرود، و دانشمندان امیدوارند با پیگیری این کشف در آینده‌ای نه چندان دور آنفلونزا را برای ابد از فهرست‌بیماری های همه‌گیر خارج سازند.

نیمی از جوانان پایتخت «برمه» معتاد هستند

رانگون ـ «برمه» ـ آسوشیتدپرس: درگزارش هایی که در روزنامه‌های «رانگون» انتشار یافته آمده است که نیمی از جوانان پایتخت «برمه» معتاد بمواد مخدر از «هروئین» گرفته تا «ماری‌جوانا و حشیش» هستند.

اکثر معتادان را جوانان ۱۵ تا ۳۰ ساله تشکیل‌میدهند و این روزها با شدت گرفتن مبارزه دولت علیه اعتیاد، سیل جوانان معتادبطرف بیمارستان های مخصوص‌ترک اعتیاد سرازیر شده است.

«برمه» یکی از منابع مهم «تریاک» در جهان است. از این کشورمحموله‌های عظیم «تریاک» به «تایلند» قاچاق‌می شود و قاچاقچیان پس‌از تبدیل آن به «هروئین» ماده مرگبار را به‌بازار های سیاه جهان سرازیر میکنند.

«برمه» سالانه حدود ۴۰۰ تن «تریاک» تولید میکند، اما اینک با تصمیم دولت از این میزان بشدت کاسته خواهد شد.

آموزگاران به بیمارستان اعزام میشوند

کودکانی که برای مدتی زیاد بیمار میشوند، اغلب در رساندن خود به سطح درس هم کلاس های خود با اشکالاتی روبرو میشوند. این کودکان پس از یکدوره بیماری، سعی دارند که خود را از لحاظ درس بپای همکلاسیهای خود برسانند.

بهمین‌جهت دانش‌آموزانی که در بیمارستان تحت مداوا قرار میگیرند، در روی تخت در بیمارستان و در فواصلی که فراغت دارند درس های خود را مرور می کنند در آلمان به پیروی از این شیوه تا جائیکه امکان داشته باشد‌آموزگاران برای درس دادن به شاگردان بیمار خود به بیمارستان میروند.

مثلا در کلینیک کودکان پروفسور «هس» در شهر «برمن» هشت نفر از آموزگاران بطور مرتب برای درس دادن به هفت نفر از دانش آموزان به‌بیمارستان‌میروند.

در این بیمارستان دو کلاس درس و یک کارگاه‌کار های دستی و مطالعه وجود دارد. اما شصت درصد تدریس بصورت انفرادی و در کنار تخت دانش آموز انجام میگیرد.

یکی از آموزگارانی که مدت شش سال در بیمارستان تدریس کرده میگوید: گاهی این کودکان‌پس ازبازگشت به مدرسه ازهمشاگردان خودبدبارترهستند.

آگهی‌های رسمی شرکتها: ● تأسیس شرکتهای جدیدالتأسیس ● تغییرات اساسنامه شرکتها ● افزایش سرمایه ● تصمیمات جدید ● انحلال

آگهی افزایش سرمایه‌شرکت سهامی خاص داروئی دام ثبت شده‌بشماره ۱۰۹۳۲

بموجب‌صورت‌جلسه مجمع‌عمومی فوق‌العاده مورخ ۱۲ر۱۲ر۵۴ سرمایه شرکت ازمبلغ ۳۱ر۵۰۰ر۰۰۰ ریال به مبلغ ۳ر۸۱۰ر۰۰۰ ریال منقسم به ۱۸۱ سهم‌باتمام ۲۱۰ر۰۰۰ ریالی از طریق مطالبات حال‌شده افزایش یافته و ذیل ثبت ازنظر امضاء در تاریخ ۲۸ر۱ر۲۵۳۵ تکمیل شد.

م‌الف ۴۰۱۱

مدیر کل اداره ثبت‌شرکتهاومالکیت صنعتی ـ یحیی‌مدنی

آ_۶۵۵۶

آگهی انحلال شرکت خدمات گاید درسر (سهامی خاص) ثبت شده‌بشماره ۱۸۶۶۹

برابر صورت جلسه مجمع عمومی فوق‌العاده شرکت خدمات گاید درسر (سهامی خاص) مورخ ۲ر۲ر۲۵۳۵ شرکت منحل گردید و آقای پل. اس. دیوودی POUIS. DEWOODY باکلیه اختیارات ازجمله امضاء اسناد و مدارک لازم بسمت مدیر تصفیه شرکت تعیین گردید. ضمنا محل تصفیه‌امور شرکت و نشانی مدیر تصفیه خیابان جردن ـ خیابان آرش ـ شماره ۶۸ میباشد.

م‌الف ۴۰۰۸

مدیر کل ثبت شرکت ها و مالکیت صنعتی ـ یحیی مدنی

آ_۶۵۶۵

آگهی تغییرات در شرکت سهامی خاص پخش‌کالای افشار ثبت شده بشماره ۱۶۷۴۱

طبق صورت جلسه مورخ ۲۴ر۱۲ر۵۴ مجمع عمومی فوق‌العاده شرکت سهامی خاص پخش کالای افشار تصمیمات زیر در شرکت نامبرده اتخاذ شده است.

۱ـ آقای محمد رحیمی بسمت بازرس اصلی و آقای محمدعلی خادم صفدرخانی بسمت بازرس علی‌البدل برای مدت یکسال انتخاب شد.

۲ـ روزنامه اطلاعات جهت درج آگهی های شرکت تعیین شد.

م‌الف ۴۰۱۴

مدیر کل ثبت شرکت ها و مالکیت صنعتی ـ یحیی مدنی

آ_۶۵۶۳

آگهی تصویب ترازنامه و تعیین مدیران در شرکت سهامی‌خاص م.ی.خ ثبت شده بشماره ۲۵۷۴

۱ـ باستناد صورتجلسه مجمع عمومی عادی شرکت م.ی.خ سهامی خاص) ۲۱ر۱۲ر۱۳۵۳ اولا ترازنامه سال ۱۳۵۲ بتصویب رسید ثانیا آقای عبدالرحیم کامیار بسمت بازرس اصلی و علی‌نقی کامیار بسمت بازرس علی‌البدل برای مدت یکسال تعیین شدند ثالثا روزنامه اطلاعات جهت درج آگهی های شرکت تعیین شد ۲ـ طبق صورتجلسه مجمع عمومی عادی مورخ ۲۵ر۱۲ر۵۴ ترازنامه سال ۵۳ تصویب شد آقایان عبدالرحیم کامیار بسمت بازرس اصلی و علی‌نقی کامیار بسمت بازرس علی‌البدل برای مدت یکسال انتخاب شدند روزنامه اطلاعات برای درج آگهی های شرکت تعیین شد آقایان مهندس شعبان جهانگیری و مهندس حسن شاکرنیاو مهندس عبداله یوسفی مجددا برای مدت‌دوسال بسمت مدیران شرکت انتخاب گردیدند ۳ـ طبق صورتجلسه هیئت مدیره مورخ ۲۵ر۱۲ر۵۴ شرکت مذکور آقای مهندس شعبان جهانگیری بسمت مدیر عامل و مهندس عبداله یوسفی بسمت رئیس هیئت مدیره مهندس حسن شاکرنیا بسمت نایب رئیس و مدیر فنی برای مدت دو سال انتخاب گردیدند امضاء کلیه اوراق و اسناد بهادار وقرارداد ها بامدیر عامل باتفاق یکی از اعضاء هیئت مدیره و مهر شرکت معتبراست.

م‌الف ۴۰۱۸

مدیر کل ثبت شرکت ها و مالکیت صنعتی ـ یحیی مدنی

آ_۶۵۵۹

آگهی اجازه افزایش سرمایه درشرکت گچ مازندران سمنان سهامی خاص ثبت شده بشماره ۱۶۷۷۴

طبق صورتجلسه مجمع عمومی فوق‌العاده مورخ ۱۴ر۱ر۲۵۳۵ شرکت مذکور به هیئت مدیره شرکت اجازه داده شده است‌که مبلغ یکصدو ده میلیون ریال که هر سهم آن ده هزار ریال بانام تمام پرداخت میباشد بسرمایه شرکت اضافه شود.

م‌الف ۴۰۱۹

آ_۶۵۵۸

مدیر کل ثبت شرکت‌ها ومالکیت صنعتی ـ یحیی مدنی

آگهی شرکت ساختمانی ایران سایپم (سهامی خاص) ثبت شده بشماره ۱۶۳۸۳

برابر صورت جلسه مجمع عمومی عادی سالیانه شرکت‌ساختمانی ایران سایپم «سهامی خاص» مورخ ۱۷ر۱ر۲۵۳۵ ضمن تصویب‌ترازنامه وحساب سودوزیان شرکت‌درسال مالی ۱۹۷۵ آقایان پرویزنبوی و مایکل .ب. کرلوئیس برای‌مدت یکسال بترتیب بعنوان بازرسان اصلی وعلی‌البدل شرکت انتخاب شدند.

ضمنا روزنامه اطلاعات جهت درج‌آگهی های شرکت تعیین‌گردید.

م‌الف ۴۰۱۰

مدیر کل اداره ثبت‌شرکتهاومالکیت صنعتی ـ یحیی‌مدنی

آ_۶۵۵۵

آگهی تغییر محل در شرکت سهامی خاص تولیدفیلتر ایران‌مان‌ثبت شده بشماره ۱۵۵۷۹

طبق صورت جلسه مورخ ۲۳ر۱۲ر۵۴ هیئت مدیره نشانی شرکت به‌محل جدید خیابان تخت‌طاوس شماره ۲۰۹ تغییریافته است.

م‌الف ۴۰۱۵

مدیر کل اداره ثبت‌شرکتهاومالکیت صنعتی ـ یحیی‌مدنی

آ_۶۵۶۲

آگهی شرکت ایران اورگانون (سهامی خاص) ثبت شده بشماره ۹۲۴۴

برابر صورتجلسات مجمع عمومی عادی سالیانه وهیئت‌مدیره شرکت ایران‌اورگانون (سهامی‌خاص) مورخ ۴ر۲ر۲۵۳۵ تغییرات زیر درشرکت صورت گرفت:

۱ـ ترازنامه و حساب سود و زیان مربوط به سال مالی ۱۹۷۵ بتصویب رسید.

۲ـ آقایان نامی مشیری ـ آ.ج.ورمیرن ـ آروانديول ـ یوهان ولدمان با کلیه اختیارات مندرج در اساسنامه شرکت برای مدت دو سال بسمت اعضای هیئت مدیره شرکت انتخاب شدند که آقای یوهان‌ولدمان‌رئیس هیئت مدیره ـ آقای آ. ج. ورمیرن نایب رئیس هیئت‌مدیره و آقای ابراهام پتروس‌کورنلیس دکرز برای مدت دوسال بعنوان مدیر عامل شرکت انتخاب گردید.

۳ـ مدیر عامل اداره و سرپرستی کلی امور شرکت را بعهده داشته و حدود اختیارات ایشان گاهبگاه از طرف هیئت مدیره‌شرکت تعیین خواهد شد.

۴ـ دارندگان حق امضای شرکت بشرح زیر تعیین شدند:

الف ـ کلیه اسناد و مدارک تعهدآور شرکت تا مبلغ دومیلیون ریال بامضای آقای ابراهام پتروس‌کورنلیس دکرز باتفاق امضای آقای جی. جی. سی بوش یا آقای سایاحوا خواهد رسید.

ب ـ کلیه اسناد و مدارک تعهدآور شرکت تامبلغ پانصد هزار ریال ممکن است بامضای آقای جی. جی.سی. بوش باتفاق آقای سایاحوا برسد. مشروط براینکه درموارد ی که در صورتجلسه هیئت مدیره مورخ ۲۷ر۱ر۱۳۴۷ استثناء شده است امضای یکی‌از اعضای هیئت مدیره ضروری خواهد بود. ازجمله انعقاد و امهاـ درخواست اعتبارات و قرض دادن بشرطی که مبلغ آنها از دو میلیون ریال تجاوز نکند وخرید و فروش اموال غیر منقول و معامله شرطی و غیره.

۵ـ آقایان دکتر یحیی زاده و فیروز سلیمی بترتیب بعنوان بازرسان اصلی و علی‌البدل برای مدت یکسال انتخاب شدند.

۶ـ روزنامه اطلاعات جهت درج آگهی های شرکت تعیین‌گردید.

م‌الف ۴۰۵۳

مدیر کل اداره ثبت شرکت‌ها و مالکیت صنعتی ـ یحیی مدنی

آ_۶۵۶۶

آگهی‌شرکت سافریران (سهامی‌خاص) ثبت شده بشماره ۲۰۳۶۹

برابر صورت‌جلسه هیئت مدیره‌شرکت سافریران «سهامی‌خاص» مورخ۲۲ر۱ر۲۵۳۵ تغییرات زیردرشرکت صورت گرفت:

۱ـ آقای فرانسوارنگولد نیز برای بقیه مدت ماموریت هیئت‌مدیره بسمت مدیرعامل ومدیرکل شرکت تعیین گردید.

۲ـ آقای فرانسوارنگولد بتنهائی دارای اختیارات زیرمیباشد: انجام هرگونه عملیات منقول وغیر منقول، انعقاد هرگونه قرارداد فروش واجاره دادن‌وقبول رهنهاوقبول‌و دادن تضمین وضمانت‌نامه‌ها، مذاکره درباره سازش‌های دوستانه ارجاع بداوری، صلح کردن‌وانعقاد هرگونه‌قرارداد وموافقتنامه. انتصاب وانتخاب وعزل نمایندگی،وکلاء باحق توکیل تعیین مدیران فنی وتجاری و اداری، تعیین وظائف و حق‌الزحمه‌آنان، نمایندگی شرکت درمقابل کلیه اشخاص، ادارات، مقامات، دادگاه‌های حقوقی‌وجزائی درتمام مراحل نزد سردفتران‌وکلیه مقامات دولتی‌وغیر دولتی، فونسولی وبانکی، اشخاص حقوقی وحقیقی ایرانی یاخارجی بدون هیچگونه استثناء، دریافت وجوه هرگونه مطالبات، اسناد، مدارک‌و هرگونه اموال منقول‌وغیر منقول، پرداخت هر مبلغ، دادن هرگونه مفاصاو تصفیه حساب، مذاکره و مباحثه، سازش وخاتمه هرگونه امر مربوط بشرکت بطریق دوستانه، باز کردن حسابها درنزد بانکها و موسسات اعتباری‌و تجاری، استفاده از آنها و مبادرت به‌انتقالات‌و بستن آنها، تعیین ورسیدگی هزینه‌های شرکت، صدوروامضاء وظهرنویسی چکها‌وبروات وسفته‌ها و اوراق قابل معامله، ودریافت مبالغ آنها، قبول واستفاده از اعتبارات وضمانت‌ـ نامه‌های بانکی وتجاری وپرداخت آنها، انتصاب وعزل وکلاء، نمایندگان، عاملین، کارشناسان، داوران‌وداوزان سازش، متخصصین وکارکنان، تعیین حقوق، حق‌الزحمه ومزد آنان، تاسیس وتشکیل شعبات، نمایندگی‌ها و موسسات فنی مربوط بامور شرکت، تنظیم‌و امضای وکالتنامه هادر موارد قانونی.

۳ـ آقای فرانسوارنگولد اختیار دارد تمام یاقسمتی از اختیارات خودرابرای عملیات ومدت معین بشخصی که تعیین میکند واگذار نمایند.

م‌الف ۴۰۲۰

مدیرکل اداره ثبت‌شرکتهاومالکیت صنعتی ـ یحیی‌مدنی

آ_۶۵۶۷

آگهی شرکت ایرانی‌هوختیف (سهامی‌خاص) ثبت شده بشماره ۴۳۵

برابر صورت جلسات مجمع عمومی عادی سالیانه و هیئت مدیره شرکت ایرانی هوختیف (سهامی خاص) مورخ ۱ر۲ر۲۵۳۵ تغییرات زیر در شرکت صورت گرفت:

۱ـ ترازنامه و حساب سود وزیان شرکت مربوط به سال مالی منتهی به‌آخر دسامبر ۱۹۷۵ تصویب گردید.

۲ـ آقایان هارالدپاپیرز ـ انووکه وفیروز سلیمی با کلیه‌اختیارات مندرج در اساسنامه شرکت برای مدت دو سال بسمت اعضای هیئت مدیره شرکت انتخاب شدند که آقای هارالد پاپیرزرئیس‌هیئت مدیره ـ آقای انووکه نایب رئیس هیئت مدیره و آقای فیروزسلیمی مدیر عامل شرکت می‌باشند.

۳ـ کلیه اسناد و مدارک تعهدآور شرکت ازجمله چکها ـ سفته ها ـ بروات ـ قرارداد هاوغیره بامضای تنهای مدیر عامل یادو عضو هیئت مدیره معتبر خواهد بود.

۴ـ آقایان نامی مشیری ودکتر یحیی‌زاده برای مدت یکسال به ترتیب بعنوان بازرسان اصلی و علی‌البدل شرکت انتخاب شدند.

۵ـ روزنامه اطلاعات جهت درج آگهی‌های شرکت تعیین گردید.

م‌الف ۴۰۱۲

مدیر کل اداره ثبت شرکت‌ها و مالکیت صنعتی ـ یحیی مدنی

آ_۶۵۵۴

آگهی شرکت ساختمانی پرشین مارین (سهامی خاص) ثبت شده بشماره ۱۶۶۵۵

برابر صورت جلسات مجمع عمومی عادی سالیانه و هیئت مدیره شرکت ساختمانی پرشین‌مارین (سهامی خاص) مورخ ۱۷ر۱ر۲۵۳۵ تغییرات زیر درشرکت صورت گرفت:

۱ـ ترازنامه و حساب سود وزیان شرکت در سال مالی ۱۹۷۵ تصویب گردید.

۲ـ آقای گارنیک طوماس سایم .اس. پ. آ. (بانمایندگی آقای گاموندی)ـ میکوپری اس. پ. آ (بانمایندگی‌آقای آندرانی) باکلیه اختیارات مندرج در اساسنامه شرکت برای مدت دو سال بسمت اعضای هیئت مدیره شرکت انتخاب شدند که آقای‌گارنیک طوماس رئیس هیئت مدیره ـ آقای گاموندی نایب رئیس هیئت مدیره و مدیر اجرائی شرکت و آقای آندرانی مدیر عامل شرکت می‌باشند.

۳ـ کلیه اسناد و مدارک تعهدآور شرکت ازجمله چکها ـ ضمانتنامه ها ـ حوالجات و قراردادها و غیره باید بامضای‌تنهای آقای گاموندی (نایب رئیس هیئت مدیره و مدیر اجرائی شرکت) برسد.

۴ـ آقایان پرویز نبوی و مایکل .ب. کرلوئیس برای مدت یکسال بترتیب بعنوان بازرسان اصلی و علی‌البدل شرکت انتخاب شدند.

۵ـ روزنامه اطلاعات جهت درج آگهی های شرکت تعیین گردید.

م‌الف ۴۰۰۹

مدیر کل اداره ثبت شرکت‌ها و مالکیت صنعتی ـ یحیی مدنی

آ_۸۵۵۶

آگهی تاسیس شرکت نزوون سهامی خاص

خلاصه اظهارنامه و اساسنامه شرکت نزوون سهامی خاص که‌در تاریخ ۸ر۲ر۲۵۳۵ تحت‌شماره ۲۴۸۳۹ دراین اداره به ثبت رسیده‌و در تاریخ ۹ر۲ر۲۵۳۵ از لحاظ امضاء ذیل ثبت‌تکمیل گردیده برای اطلاع عموم درروزنامه رسمی وروزنامه کثیرالانتشار اطلاعات آگهی میشود.

۱ـ موضوع شرکت: واردات وصادرات وتاسیس کارخانه بمنظور تهیه لوازم طبی وبهداشتی.

۲ـ مدت شرکت: ۱۹ر۲ر۱۳۵۴ بمدت نامحدود.

۳ـ مرکز اصلی شرکت: تهران خیابان آبان‌شماره ۳

۴ـ سرمایه شرکت: مبلغ ده‌میلیون ریال منقسم به‌یکصد سهم یکصد هزار ریالی بی‌نام ۵۰ درصدآن نقدی وبقیه تعهدی است.

۵ـ اولین مدیران ودارندگان حق‌امضاء: آقای سرژبزرو که‌رئیس هیئت‌مدیره. آقای دکترمحمد صادق امتیاز عضو هیئت‌مدیره‌و مدیر عامل، بانومریم امتیازنایب‌رئیس هیئت‌مدیره‌و کلیه اوراق‌و اسنادتعهد آور چک، سفته، برات، قراردادها با امضاء رئیس هیئت مدیره‌ومدیر عامل متفقا ممهوربه‌مهرشرکت خواهدبود.

۶ـ اختیارات مدیرعامل: آقای دکترمحمد صادق امتیازمدیر عامل شرکت بودوحق‌امضاء کلیه‌اوراق‌واسناد تعهدآور چک، سفته، برات، قراردادها با مدیرعامل ورئیس هیئت‌مدیره با مهر شرکت میباشد.

۷ـ بازرس اصلی وعلی‌البدل: آقای علی‌اصغر یاسمی بازرس اصلی وآقای خلیل شاهنده بازرس علی‌البدل شرکت میباشند.

م‌الف ۴۰۲۱

مدیرکل ثبت‌شرکتها ومالکیت صنعتی ـ یحیی‌مدنی

آ_۶۵۶۸

شماره ۸۶۱
تاریخ ۱۵ر۲ر۳۵

آگهی مناقصه

شهرداری‌نقده‌با استناد به تصویبنامه‌مورخ ۲۲ر۱ر۳۵ انجمن شهرو موافقت شماره۵۵۶ ۴ر۲ر۳۵ مقام محترم فرمانداری اسفالت و جدول سازی خیابان های شهر را که اعتبار آن بالغ بر ده میلیون ریال است طبق نقشه و مشخصات موجود و واحد بهای سال ۳۵ دفتر مهندسی استان با شرایط زیر بمناقصه واگذار مینماید.

۱ـ شهرداری مختار است ۲۵ درصد را کسر یا اضافه نماید مدت انجام کار هشت ماه ازتاریخ عقد و مبادله قرارداد میباشد.

۲ـ صلاحیت فنی و مالی پیشنهاد دهندگان باید از طرف دفتر مهندسی استان تائید شده باشد.

۳ـ کسانی که مایل به شرکت درمناقصه باشند میتوانند با مراجعه به دفتر مهندسی استان واقع در رضائیه و واریز ۵۰۰۰ریال به حساب شماره ۷۱۲۳ در بانک ملی شعبه رضائیه اوراق شرکت در مناقصه را دریافت و تا آخر وقت ساعت ۱۱ صبح روز شنبه مورخ ۱ر۳ر۳۵ پیشنهاد خود را در پاکت لاک و مهر شده بشرح زیر بدفتر شهرداری نقده تحویل ورسید دریافت نمایند.

الف اسناد مناقصه که زیر آنها جمله ملاحظه شد و مورد قبول است نوشته‌و به امضاء پیشنهاد دهند رسیده باشد اسناد خزانه یا ضمانتنامه بانکی به مبلغ ۵۰۰۰۰۰ ریال به مدت ۳ ماه به عنوان سپرده ضمیمه باشد چنانچه برنده مناقصه از پیشنهاد خود عدول نماید سپرده او‌بنفع صندوق‌شهرداری نقده ضبط ولدی‌الاقتضاء با نفر دوم قرارداد منعقد خواهد شد و تا عقد قرارداد سپرده برنده دوم و سوم مسترد نخواهد شد در صورتی که پاکت الف ناقص تشخیص داده شود از قرائت پاکت (ب) خودداری‌خواهد شد.

پاکت ب ـ محتوی برگ پیشنهاد که‌با تمام حروف و بدون قلم خوردگی نوشته‌باشد خواهد بود حضور پیشنهاد دهندگان یا نماینده قانونی آنها در جلسه مناقصه آزاد بوده و مناقصه حضوری ممنوع است.

۴ـ پیشنهادات واصله در ساعت ۱۱و نیم روز شنبه مورخ ۱ر۳ر۳۵ باحضوراعضای کمیسیون مربوطه باز و قرائت خواهد شد.

۵ـ پیشنهاد دهندگان نباید مشمول منع مداخله کارمندان در معامله دولتی‌باشند.

۶ـ هزینه چاپ آگهی مالیات و غیره کلا به عهده برنده مناقصه است.

۷ـ شهرداری در رد یا قبول یک یاکلیه پیشنهادات واصله مختار است.

۸ـ قرارداد طبق قرارداد چاپ شده وزارت کشور تنظیم و مبادله خواهد شد.

۹ـ بهای کار انجام شده بموجب‌صورت وضعیت تنظیمی پس از تائید دفتر مهندسی استان آذربایجان غربی بطور نقد در سال ۳۵ بشرط اتمام پروژه طبق مشخصات فنی پرداخت خواهد شد.

۱۰ـ سایر شرایط در طرح قراردادمندرج است.

شهردار نقده منافی

طی مراسم خاصی در شیراز

اولین کلنگ کارخانه بزرگ و مدرن آزمایش بزمین زده شد

باسرمایه‌ای در حدود هشتصد میلیون تومان مدرنترین کارخانجات تولیدی وسائل منزل در شیراز احداث میشود

تولیدات کارخانه بزرگ آزمایش بازار کشورهای همجوار را فتح خواهد کرد

گوشه‌ای از مراسم شکوهمند آغاز ساختمان کارخانه بزرگ آزمایش

آقای دکتر نصر اصفهانی استاندار فارس اولین کلنگ ساختمان کارخانه بزرگ آزمایش را بزمین زد.

محسن آزمایش :

پس از گشایش کارخانه آزمایش در شیراز هموطنان عزیز از خرید کالاهای مشابه خارجی بی نیاز خواهند شد .

درمحل ایجاد کارخانه عظیم آزمایش یك مجتمع آموزشی بزرك به گنجایش پنجهزار نفر دانش آموز درزمینی به مساحت پنجاه هزار مترمربع ساخته خواهد شد که دانش آموزان از دوره کودکستان تا پایان دوره راهنمائی میتوانند در آن تحصیل کنند

باحضور آقای دکتر نصر اصفهانی استاندار فارس و جمعی ازمقامات اداری و محلی شیراز و در میان شورانگیز ترین ابراز احساسات مردم مرودشت نسبت به‌شاهنشاه آریامهر ، پیش‌ازظهر روز پنجشنبه ۲۳ اردیبهشت‌ماه مراسم باشکوه آغاز عملیات ساختمانی بزرگترین واحدتولیدی کشور در قطعه زمینی به مساحت سیصد هزار مترمربع در منطقه‌ای بین مرودشت‌وتخت‌جمشید برگزار گردید.

در آغاز این مراسم آقای مسلحشور شهردار مرودشت خیر‌مقدم گفت‌و مسرت مردم‌شهرستان مرودشت را از احداث کارخانه دراین منطقه اعلام‌نمود.

سپس استاد علی سامی رئیس انجمن استان فارس طی‌سخنانی خاطرات افتخار آمیز خودرا از دوران خدمت در تخت‌جمشید بیان داشت و ضمن بیان خاطره جالبی از ایجاد کارخانه قند مرودشت بفرمان اعلیحضرت رضا شاه‌کبیر به‌نیاز فارس به صنعتی شدن اشاره نمودو ابراز خوشوقتی‌کرد که سرانجام با عنایت شاهنشاه آریامهرو علاقه شدید مردم‌شیراز و مرودشت کارخانه عظیم ونمونه آزمایش در این منطقه احداث خواهدشد.

آقای‌سامی همچنین‌علاقه آقای محسن آزمایش را در متمرکز ساختن فعالیت‌های پرثمر خوددر شیراز مورد تحسین قرار داد و اظهار امیدواری کرد که واحد عظیم تولیدی‌آزمایش دراین‌منطقه از کشور موفقیت های ارزنده تر از گذشته کسب‌نماید.

سپس آقای محسن آزمایش ضمن سپاسگزاری از استاندار فارس وسایر مقامات استان که با ایجاد تسهیلات فراوان کارآغاز ساختمان بزرك کارخانه آزمایش را دراین منطقه‌سرعت بخشیده‌اند اظهار داشت:

امروز باسربلندی و افتخار اعلام میدارم که به پیروی از منویات رهبر عالیقدر ملت ایران شاهنشاه آریامهر یکی دیگراز برنامه‌ها بمرحله اجراء درمی‌آید. انگیزه من برای ایجاد کارخانه بزرك آزمایش دراین‌منطقه نخست شکوفائی بیشتر اقتصاد منطقه و پس‌از آن اعتلای بیشتر تام ایران درمناطق جنوبی خلیج فارس‌است. **امروز در شهر شما یکی ازبزرك ترین و مجهزترین کارخانجات تولیدی جهان پی‌ریزی خواهدشد ما دراین کارخانه به کیفیت‌کار توجه کافی خواهیم‌کرد وبا کمك زبده‌ترین و برگزیده ترین مهندسین ایرانی و متخصصین خارجی قول می دهیم که نه‌تنها کشور خودرا ازورود وسائل‌مشابه بی‌نیاز سازیم بلکه مناطق‌جنوبی خلیج فارس را زیر پوشش‌مصرف بی‌نظیری قرار دهیم .**

آقای محسن آزمایش افزود:

محصولات آزمایش پس از آغازبه کار این‌کارخانه با بازار وسیعی که‌بدون شك در کشور های همجوار پیدا خواهد کرد‌نقش موثری در افزایش و سطوح تولیدات داخلی خواهد داشت ، براساس اوامر شاهنشاه‌آریامهر محصولات کارخانه آزمایش ۳۰ درصد ارزانتر و باکیفیت‌معقول تر از کالاهای مشابه دراختیار مردم ایران‌و کشورهای همسایه قرار خواهدگرفت و من در اینجا و دراین روز غرورآمیز پیمان می بندم‌که هموطنانمان از آن پس بداشتن وسائل خانگی خارجی نیازی نداشته باشند وبه‌تولیدات وطن خود افتخار و مباهات کنند.

آقای آزمایش آنگاه‌به‌شروع فعالیت خود از اوان جوانی اشاره کرد و اظهار داشت:

بدون شك کار مداوم‌و تلاش پیگیر اگر سرمشق هر ایرانی وطن‌پرستی قرار بگیرد همه‌ملت ما در انجام برنامه‌هاو هدفهای خود موفق خواهند بود، همچنانکه خودمن باکار شبانه روزی و تلاش خستگی ناپذیر کارخانه‌داری موفق هستم.

آقای محسن آزمایش یکبار دیگر از استاندار فارس و تمام کسانی که‌در تشویق‌به‌ایجاد این کارخانه در فارس محبت هائی کرده‌اند سپاسگزاری نمودو از استاندار فارس تقاضا نمود که اولین کلنك این کارخانه را به نام نامی شاهنشاه آریامهر بزمین بزند.

آنگاه آقای‌دکتر نصراصفهانی استاندار فارس درمیان‌شورانگیز ترین احساسات مردم نسبت به شاهنشاه آریامهر اولین کلنك بنای این کارخانه را به زمین زد.

مشخصات کارخانه

کارخانجات تولیدی آزمایش دارای یك میلیون و پانصد هزار واحد تولیدی خواهدبود که هشت محصول تولید می‌نماید.

محصولات این کارخانه‌درسال عبارتند از :چهار صد هزاردستگاه یخچال، بیست‌و پنجهزار دستگاه اجاق گاز، دویست هزاردستگاه بخاری نفتی وگازی ، یکصد هزار دستگاه تلویزیون رنگی ، یکصد هزار دستگاه ماشین‌لباس شوئی، یکصد هزاردستگاه‌ماشین ظرفشوئی‌و یکصد هزار دستگاه آبگرمکن .

مجتمع آموزشی

مساحت کارخانه آزمایش‌قطعه زمینی است در حدود سیصدهزار متر مربع که یکصد و چهل‌هزار متر مربع آن زیر بنا میباشد، سرمایه ایجاد این کارخانه در دو مرحله تعیین شده است . مرحله اول که بهره برداری ازآن در اردیبهشت ماه سال ۲۵۳۶ صورت میگیرد چهارصد میلیون تومان و سرمایه مرحله دوم‌که بهره‌برداری از آن در اردیبهشت ماه ۲۵۳۷ آغاز میگردد سیصد میلیون تومان می‌باشد.

در محل ایجاد کارخانه عظیم آزمایش یك مجتمع آموزشی‌که گنجایش پنجهزار نفر دانش ـ آموز رادارد در زمینی بمساحت پنجاه هزار مترمربع ساخته‌خواهد شد که‌دانش آموزان از دوره کودکستان تا پایان دوره‌راهنمائی می توانند در آن تحصیل‌نمایند. این مجتمع آموزشی بنام بنیاد فرح پهلوی نامگذاری خواهدشد ودانش آموزان سراسر کشورمی توانند از آن استفاده کنند.

پارك ولیعهد

همچنین یك پارك وسیع در زمینی بمساحت پنجاه هزار متر مربع درمجاورت کارخانه‌آزمایش ایجاد خواهد شد که پیکره والاحضرت همایون ولایتعهدزینت بخش این پارك خواهدبود، این پارك بنا بپارك ولیعهد نام‌خواهد گرفت‌و کنترل آن‌بعهده‌شهرداری مرودشت خواهدبود .در کنار تاسیسات آزمایش بلواری بطول پانصد متر دریك خیابان یك‌کیلو متری احداث خواهدشد، سرمایه بلوارو خیابان کشی از بودجه شخصی آقای محسن آزمایش تامین میشود. طبق اظهار نظر مشاور ساختمانی کارخانه‌آزمایش، این‌کارخانه یکی از بی نظیر ـ ترین کارخانجات موجود در جهان است .

در کارخانه آزمایش یکهزارو پانصد نفر مهندس و تکنیسین‌به کار مشغول خواهند شدو اکثر وسائل این کارخانه که بصورت تمام اتوماتیك می باشداز ایتالیا وارد خواهدشد.

نمایشگاه در کشتی

آقای محسن آزمایش درپاسخ خبرنگار اطلاعات در شیراز که پرسید محصولات خود را بچه وسیله به‌کشورهای خلیج فارس عرضه خواهید کرد‌گفت:

یك کشتی عظیم با گنجایش حدود یك میلیون دلار کالا که طبقه فوقانی آن‌بصورت‌نمایشگاهی ازمحصولات کارخانه درخواهدآمد و طبقه زیرین آن حالت انبارکالا خواهد داشت در آبهای خلیج فارس‌بصورت‌نمایشگاه‌وفروشگاهی سیار حرکت خواهد کرد‌تا ضمن نمایش محصولات این کارخانه نیاز نمایندگان فروش رادرمناطق ذکر شده برآورده سازد. این مدرن‌ترین وعملی ترین راه‌بازار یابی و نمایش کالا می‌باشد که از هم اکنون مقدمات این کار فراهم شده‌و متخصصین فروش و بازار یابان کارخانه بدان‌سخت امیدبسته‌اند.

پس‌از انجام این مراسم‌ضیافتی به ناهار از طرف آقای محسن آزمایش در هتل داریوش «تخت جمشید» برگزار رشد که درآن استاندار فارس و جمعی ازبلند پایگان اداری و شخصیت های محلی حضور داشتند.

شیراز ـ خبرنگار اطلاعات

آقای محسن آزمایش انگیزه‌خود را در مورداحداث کارخانه‌درشیراز با صمیمیتی قابل توجه تشریح کرد

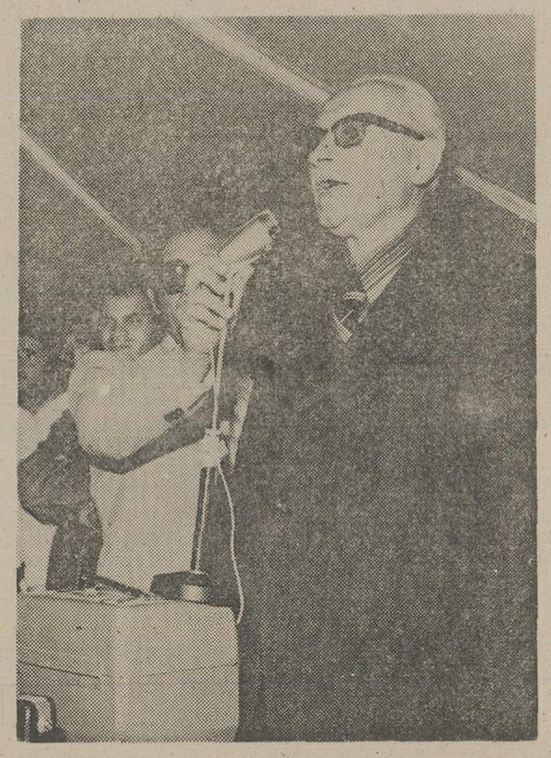

استاد علی سامی در مراسم آغاز ساختمان کارخانه بزرك آزمایش مطالبی بیان داشت.

برای اولین بار در تاریخ هواپیمائی جهان

تهران ـ نیویورک

بدون توقف با جمبوجت ۷۴۷ اِس.پی هواپیمائی ملی ایران «هما»

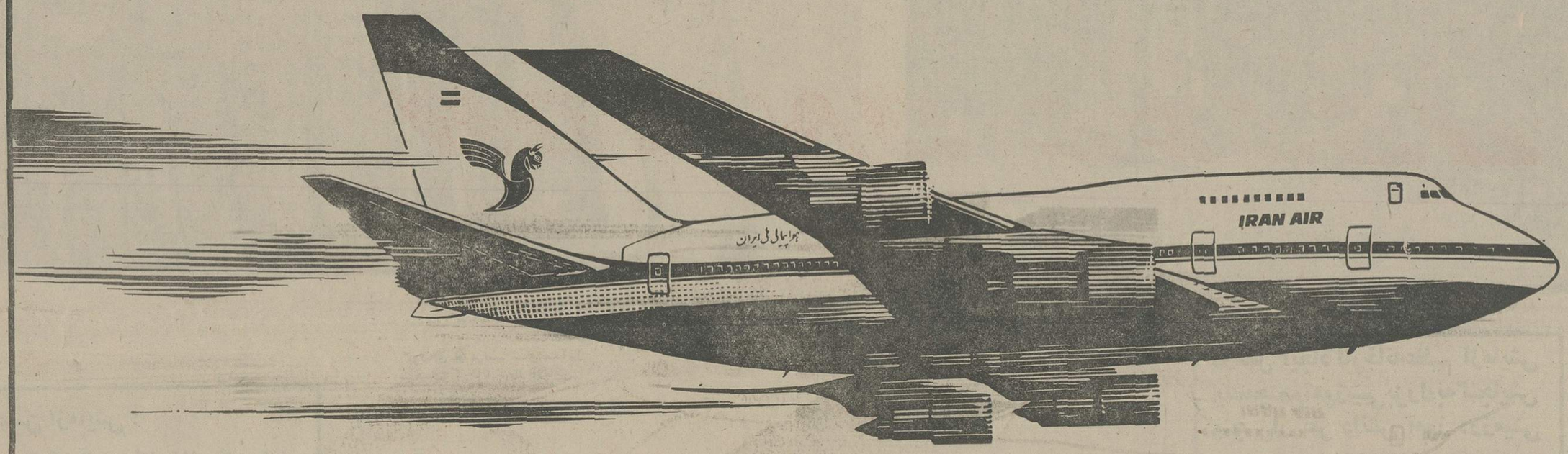

BOEING 747SP

این برای اولین بار در تاریخ هواپیمائی جهان است که هواپیمائی از تهران قلب آسیا برمی‌خیزد و در نیویورک دروازه نیمکره غربی فرود میآید. هواپیمائی ملّی ایران که طی ۱۵ سال خدمت، بدون توقف به پیش رانده است، اینبار با جمبوجت ۷۴۷ـاِس.پی که مدرنترین هواپیمای بدنه وسیع مادون سرعت صوت موجود در جهان میباشد، این پرواز استثنائی و تحسین انگیز را از روز ۱۰ خرداد آغاز میکند.

جمبوجت ۷۴۷ـاِس.پی. سریعتر، بلندتر و دورتر پرواز میکند و بهمین جهت سفر با آن لذت بخش تر است.

برای کسب اطلاعات بیشتر با آژانس مسافرتی خود و یا دفتر فروش «هما» خیابان ویلا شماره ۴۴ مراجعه فرمائید تلفن رزرو در تمام ۲۴ ساعت ۹۷۹۰۱۱

هواپیمائی ملی ایران «هما»

تهران

نیویورک

اطلاعات ـ یکشنبه ۲۶ اردیبهشت ماه ۲۵۳۵ ـ شماره ۱۵۰۱۰
صفحه ۱۷

با برگزاری کنکور آزمایشی اطلاعات

طرح آموزشی روزنامه اطلاعات امکان موفقیت همه داوطلبان را به چند برابر افزایش داده است

۳۰۰ هزار داوطلب دانشگاها امسال با آمادگی بیشتری در آزمون همگانی شرکت می جویند

فریدون دولو

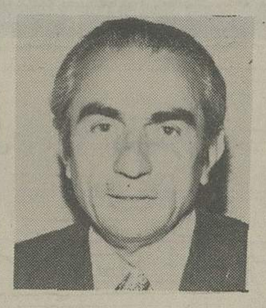
دکتر حسین خیاثیان

بارخ بروخیم

جعفرقلی بابا پور

اسحق فرهمند پور

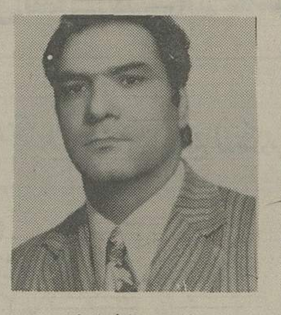
دکتر علی اکبر اناری

علی تهوری

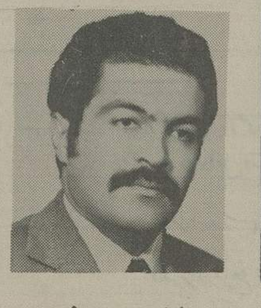
کیومرث صیامی

علی نعیمی

پاسخ به سئوالات داوطلبان

دریافت نامه ها و ارتباط دائمی هزاران نفر از داوطلبان آموز ش همگانی از طریق تلفن و تلگرام و همچنین شرکت گسترده گروه بیشماری در کنکور آزمایشی روزنامه اطلاعات نوید جنبش و تحولی عظیم را در مسائل آموزشی کشور میدهد که کمترین ثمره آن کوشش زیادتر وقفه ناپذیر گردانندگان صفحات ویژه کنکور و ششم نهائی روزنامه و شوق اجرای طرحهای ابتکاری در جهت منافع نسل جوان است. باوجود صفحات متعددی که برای انعکاس مسائل آموزشی و چاپ نمونه سئوالات اختصاص داده‌ایم تا کنون فرصت کافی اانتشار و درج پاسخ سئوالات خوانندگان فراهم نگردیده است ولی از آنجا که قسمتی از این نامه اهمیت همگانی دارد و می تواند دیگر داوطلبان را راهنمائی کند از امروز بخشی را به پاسخ سئوالات خوانندگان تخصص داده‌ایم که در این شماره میخوانید:

آقای دکتر مهذب ـ تهران

در مورد پیشنهاد شما اقدام لازم بعمل آمد و همانطور که در روزنامه مشاهده مینمائید سئوالات امتحانات نهائی و تست های زبان فرانسه چاپ می گردد.

آقای محمد متقیان ـ زنجان

از لطفی که ابراز داشته‌اید تشکر مینمائیم مسلماً هدف ما اینست که شما را با تستها و سئوالات نمونه امتحانات نهائی و کنکور که با نظر مجرب‌ترین استادان و دبیران تهیه میشود آشنا نمائیم.

آقای سیدمحمد طباطبائی ـ اصفهان

از اظهار لطف و محبتتان کمال تشکر را داریم. سئوالات عربی ششم در صفحات ویژه روزنامه بچاپ رسیده است.

آقای حسن شاهین‌پور ـ سبزوار

از محبت شما و دوستان متشکریم و توصیه می کنیم در آزمون همگانی متوجه سئوالات مبهم و مشکل و وقت گیر باشید و از تلف کردن زیاد وقت خود روی این قبیل سئوالات خودداری کنید. پیشنهاد شما بررسی و همانطور که ملاحظه می کنید از هین شماره پیشنهاد شما جامه عمل بخود گرفت.

آقای حسین فرزام ـ

از همدان پیشنهادی را مطرح کرده‌اند که برای آگاهی مسئولان مربوطه بعنوان یک پیشنهاد درج میگردد. ایشان ضمن گله گذاری از مقامات برگزار کننده کنکور اضافه کرده‌اند که ما هنرجویان سال سوم هنرستانهای کشور در مدت تحصیلات فنی با تاریخ ادبیات و دستور زبان فارسی سروکاری نداریم با در نظر گرفتن وضع تحصیلات ما و مقایسه آن با سایر رشته ها برای امتحان آزمون همگانی آیا انصاف هست که ما با یک پوئن مساوی و سئوال همانند امتحان بدهیم

آقای جمشید یونسی ـ تهران

توصیه میشود که از مطالب استاندارد شده و مطمئن استفاده نمائید و اگر به جزوه‌اتان اعتماد دارید، مرور آنها ضرری نخواهد داشت

خانم سیما نژادی فر ـ اهواز

از محبتهائی که ابراز داشته‌اید تشکر مینمائیم و چون رشته ها متعدد است ما یکروز در میان سئوالات طبیعی را چاپ میکنیم و این توصیه را به شما مینمائیم که با اطلاعات کافی و جامع در امتحانات شرکت جوئید. مسلما شناخت فرهنگ ملی در کنکور و در نمره آزمون تأثیر خواهد داشت.

آقای علی سمیعی ـ روستای چنار شیخ

اولا از لطف و محبتهایتان که ابراز داشتید، کمال تشکر را داریم. ثانیا در پاسخ شما باید بگوئیم که چون در حوزه تهران ثبت نام نموده‌اید، باید شخصا کارت ورودی را از تهران دریافت دارید. ضمناً محل حوزه دریافت کارت در تهران بوسیله جراید درج خواهد گردید.

دوشیزه ـ ترقیجو ـ آذربایجان غربی ـ شاهپور

ـ از لطفی که به این روزنامه ابراز داشته‌اید تشکر مینمائیم. و در جواب سئوال شما باید گفت که سئوالات جبر و مثلثات ششم طبیعی در روزنامه چاپ شده و ما این موضوع را برای تامین نظر شما و دیگر دوستانتان تعقیب خواهیم کرد.

دانش آموزان دبیرستان دخترانه گوهرشاد بخش آستانه اشرفیه. نامه شما رسید از لطفی که نسبت به ما دارید متشکریم.

اگر بنا بود که امتحان ششم نهایی نیز مانند کنکور تستی انجام شود پس چه دلیلی برای آزمون همگانی وجود داشت درثانی بسیاری از دروس هستند که نمی توان ۴ جوابی پاسخ داد مثل ریاضیات و یا طبیعی که بیشتر به صورت شکل هستند مطلب دیگر شما شباهت نداشتن سئوالات روزنامه به سئوالات سال قبل امتحان نهایی است. این منطقی است که سئوالات هر سال با سال قبل تفاوت داشته باشد در ضمن روزنامه فقط برای خود آزمایی علاقمندان و کمک و راهنمایی بیشتر به آنان این سئوالات را چاپ میکند.

درمورد درج انشاء نیز ما بزودی چند موضوع جالب را بعنوان نمونه سئوالات برای شما درج خواهیم کرد موفق باشید.

آقای حسین وثوقی ـ مشهد

از لطف شما تشکر میکنیم.

۱ـ داوطلب آزاد میتواند در هر رشته و دانشگاهی شرکت جوید و شما هم که مشهدی هستید میتوانید برای دانشگاه مشهد ثبت نام نمائید.

۲ـ طبق تحقیقاتی که بعمل آمد مشخص شده است که دانشجویان رشته طبیعی در این رشته نمیتوانند موفقیت بدست آورند. ولی منکر استعداد اشخاصی نظیر شما نمی باشیم.

آقای محمدجمالی ـ اصفهان

پیشنهاد شما مورد بررسی قرار گرفته و بزودی بمرحله اجرا در خواهد آمد.

آقای محمدحسین نیمائی ـ اراک

شما باید برای اطلاع از تقدم رشته ها به حداقل و حداکثر نمره های رشته های مربوطه در سال قبل مراجعه کنید، تا برایتان مشخص شود که چه رشته‌ای احتیاج به نمره بیشتر یا کمتر دارد. در مورد سئوال آخر نامه شما باید گفت که شایعه عقب افتادن امتحانان نهائی بهیچوجه صحت ندارد...

آقای محمدعمادزاده ـ کرمانشاه

از لطف و محبت شما تشکر مینمائیم منظور ما از چاپ عکسهای اساتید طراح سئوالات این است که تمام خوانندگان عزیز متوجه باشند که سئوالات از کتابهای راهنما و تست های کنکور چاپ نمیشود بلکه از وجود زبده‌ترین و مجربترین استادان و دبیران پایتخت برای طرح این سئوالات استفاده میگردد.

آقای محمدتقی شریف نائینی ـ نائین ـ

ضمن تشکر از محبتهائی که ابراز داشته‌اید در مورد سئوالات شما باید بگوئیم

۱ـ چون تستهای کنکور در هر موضوع یکجا داده نمیشود بدین سبب نمیتوانید، از وقت اضافی بتستهای یکدرس برای تکمیل تستهای دیگر استفاده نمائید.

۲ـ ملاک عمل شناسنامه شما میباشد و چون شما متولد کاشان هستید در نتیجه فقط میتوانید از مزایای منطقه‌ای کاشان استفاده نمایید.

خانم یا آقای خجسته ـ کرمانشاه

در مورد درج سئوالات زبان آلمانی اقدامات لازم بعمل آمده وبزودی در همین روزنامه چاپ خواهد شد.

خانم بیگم موسوی ـ تهران

در جواب سئوال شما، آقای تفضلی پاسخ دادند که: ابتدا بانک سپه با نام بانک پهلوی افتتاح شد و به ترتیب بانک قشون، بانک سپاه، بانک سپه نام گرفت و فقط مدتی با نام اتوبانک معروفیت داشته است.

در جواب سئوال دوم باطلاع میرساند: نام قدیم بابل ـ بارفروش و نام قدیم بابلسر ـ مشهد سرونام قدیم رامسر ـ سخت سر بوده است.

آقای شاپور صادقی ـ میانه

باید بعرضتان رساند پاسخنامه های کنکور با کامپیور تصحیح میشود و چون کامپیوتر قادر نیست پاسخنامه های پرشده را با خودکار تصحیح کند، پس باید پاسخنامه را با مداد نرم و سیاه و بدون خط خوردگی پرنمائید.

آقای مهدی هوشیار ـ مشهد

در پاسخ نامه شما باید گفت که سئوالات کنکور منحصرا از کتاب خاصی نیست ولی کلا از کتابهای درسی چهارم و پنجم و ششم و مسائل روز خواهد بود.

آقا یا خانم س ـ مرادی

تمام کسانیکه در آزمون اطلاعات شرکت کرده‌اند حتی اگر نمراتشان هم به حدنصاب نرسیده باشد معهذا از نتیجه امتحان خود با خبر خواهند شد.

آقای رستم نیکپور ـ شاهی

در مورد درج جبر و مثلثات ششم طبیعی اقدام شده و چند مورد هم چاپ گردیده است. معهذا این موضوع دنبال میگردد.

آقای امان‌اله طایرلو ـ تهران

در مورد پیشنهاد شما اقدام لازم بعمل آمده و بزودی بمرحله اجرا در خواهد آمد.

آقای محمد اسماعیلی نوائی ـ شاهرود

از لطف شما تشکر مینمائیم و در مورد پیشنهاد شما اقدامات لازم بعمل آمد.

آقای محمدعلی شجاعی ـ تهران

شما در هر صورت چه قبولی در خرداد یا شهریور باید امتحان آزمون را بدهید زیرا اگر هم در شهریور قبول شوید در ترم بهمن ماه دانشگاهها شانس ورود به دانشگاه را خواهید داشت.

اقای محمد عظیمی آشتیانی ـ اشتیان ـ

لطف و مراحم شما تشکر مینمائیم و در مورد درج سئوالات فلسفه و منطق ـ عربی ـ تاریخ ادبیات و تاریخ و جغرافیا اقدامات لازم بعمل آمده و تعدادی از سئوالات درسهای نامبرده چاپ وبقیه نیز بتدریج چاپ خواهد شد.

آقای فتحعلی آرمان بروض ـ تهران ـ

درموردپیشنهاد شما مبنی بر درج تستهای زبان آلمانی در روزنامه اطلاعات اقدامات لازم بعمل آمده و بزودی چاپ خواهد شد.

خانم صدیقه صداقیان ـ کرمان

از لطف شما تشکر نموده در مورد توضیح در باره سئوالهای زبان با استاد مربوطه مطرح گردید ایشان نیز قول دادند که توضیحات لازم را در جواب سئوالات مطرح کنند.

آقای تقی فرزامی ـ ساری

از لطف شما تشکر می کنیم پیشنهاد شما مورد بررسی قرار گرفته و بزودی برای چاپ آن اقدام خواهد گردید.

آقای اسداله دارش ـ ساری

درمورد درج سئوالات منطق و فلسفه، تاریخ ادبیات، عربی تاریخ و جغرافیا اقدامات لازم بعمل آمده و تعدادی از دروس نامبرده در روزنامه چاپ و بقیه نیز بتدریج در صفحات ویژه کنکور چاپ خواهد گردید.

آقای مشهدی آقا تنکابنی بندچی ـ شاهی

در مورد درج سئوالات رشته های ادبی اقدامات لازم بعمل آمد و سئوالات این رشته چاپ خواهد شد.

آقای اسماعیل داستان ـ تهران

در جواب سئوال شمابه اطلاع میرساند که تاریخ جدید ایران از سلسله صفویه آغاز میشود زیرا اولا وحدت ایران از زمان شاهنشاهی صفویه شروع میشود دوم اینکه تشکیلات اداری ایران در دوره صفویه بصورت جدیدی در میآید.

برای مزید اطلاع میتوان گفت
دوره تاریخ باستانی از مادها تا ظهوراسلام
دوره تاریخ میانه از ظهور اسلام تا صفویه
دوره تاریخ جدید از صفویه تا مشروطیت
دوره تاریخ معاصر از مشروطیت تا کنون

عباس حداد ده

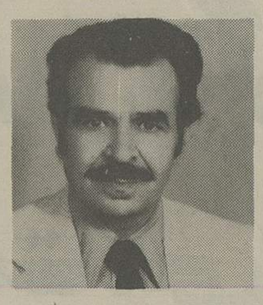
مصطفی رنگچی

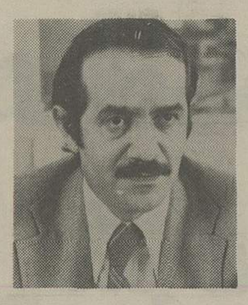
منوچهر اتفاق ظهیری

علی بابا عسکری

مهدی احسانی

حبیب صدریان

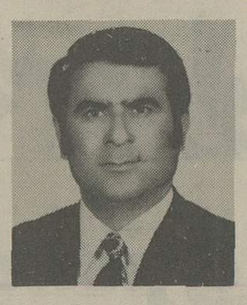
شفیع چلاجور

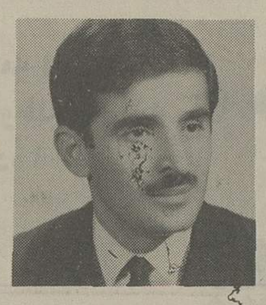
مهندس احمد محمدی

احمد زعیم

رسم فنی برای سال ششم ریاضی

آزمون رسم فنی برای سال ششم ریاضی و قابل استفاده برای هنرستانها «مدت ۹۰ دقیقه» طرح از مهندس فریدون آرین فر

مطلوبست رسم برش در تصویر قائم (مقطع AA)

تصویر در نیمرخ چپ «جسم متقارن است»

تصویر افقی از جسم زیر

بارم - برش ۳ نمره

نیمرخ چپ ۳ نمره

افق ۶ نمره

اندازه گذاری ۳ نمره

تناسب خطوط ۲ نمره

دقت و نظافت ۳ نمره

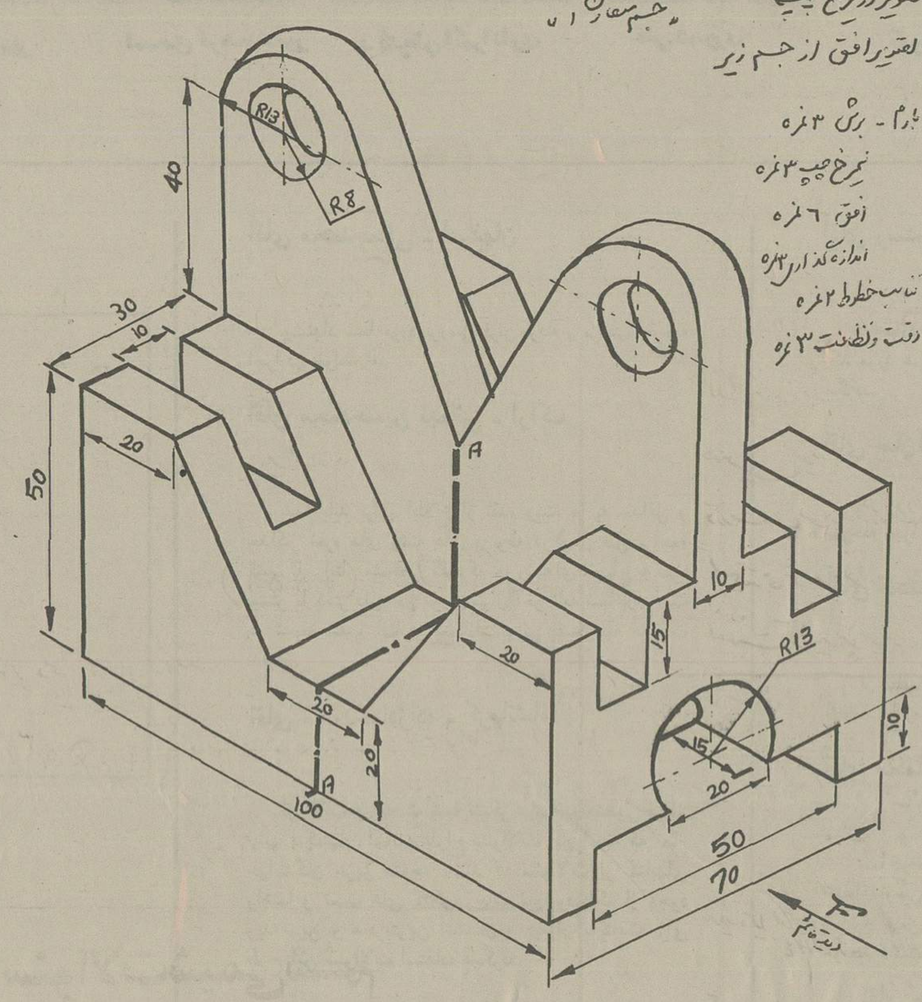

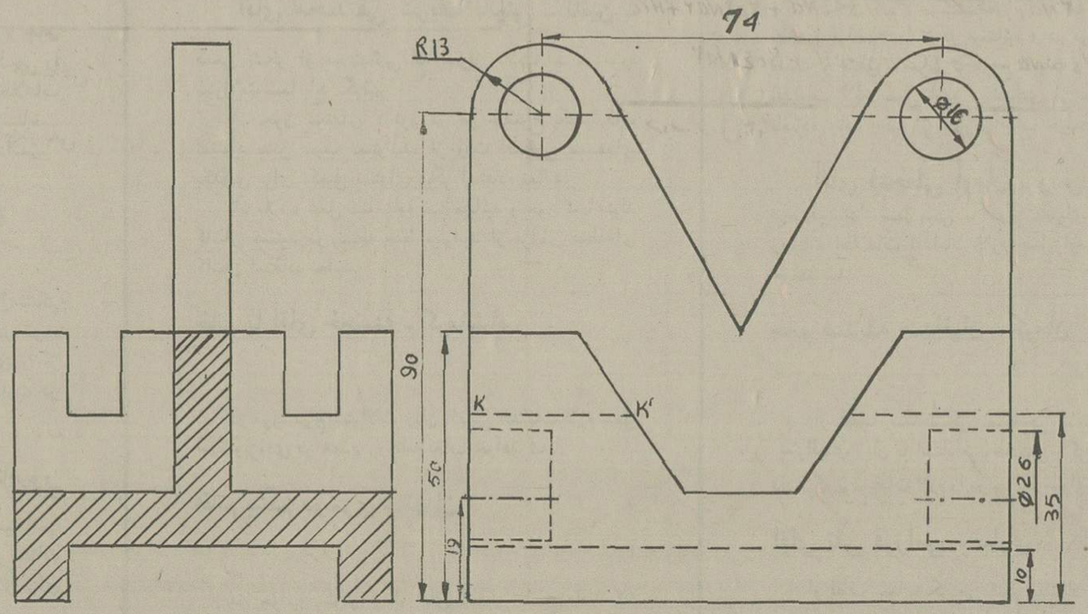

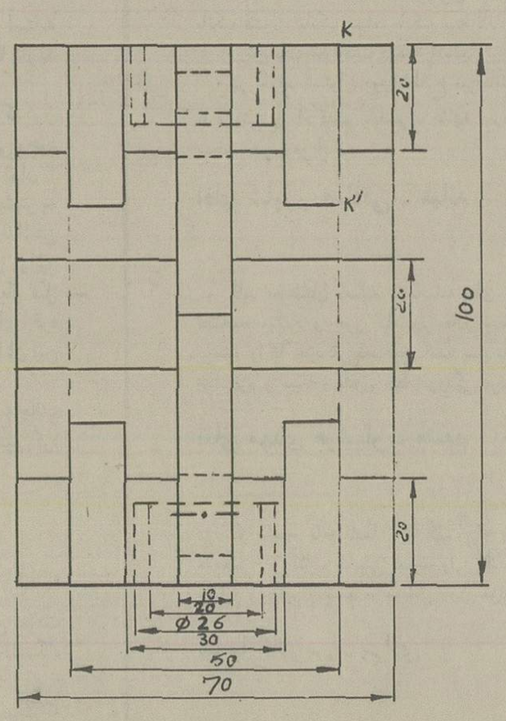

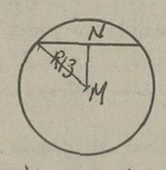

MN=9 فاصله محور استوانه از وتر 20

KK' در تصویر افقی از تصویر نیمرخ چپ تعیین شده است

ریز بارم

در برش هاشور نیم نمره خطوط اضافی و یا کم هر کدام ۰/۵ نمره

در نیمرخ چپ وضع استوانه زیر جسم ۱ نمره

هر خط اضافی و کم ۰/۵ نمره

در تصویر افقی تعیین طول KK' یک و نیم نمره

هر خط و خط چین اضافی و کم ۰/۵ نمره

در مورد تناسب خطوط اینکه خطوط همه جا باید یک ضخامت داشته و یکنواخت باشند

سئوالات حساب استدلالی ششم نهائی

طرح از: رنگچی

بانظر: گروه ریاضی چی زیرنظر گروه ریاضی

۱- اولاً ثابت کنید کسر $\frac{m+3}{5m+4}$ یا تحویل ناپذیر است و یا بزرگترین مقسوم علیه مشترک دو جمله آن ۱۱ است

ثانیاً بازاء $m = 11K-3$ کسر تحویل ناپذیری بدست میآید K را طوری تعیین کنید تا کسر اخیر مولد عدد اعشاری ۰/۲۲۲..... باشد

ثالثاً K را طوری تعیین کنید تا کسر $\frac{K}{5K-1}$ مولد عدد اعشاری تحقیقی باشد

رابعاً K چقدر باشد تا خارج قسمت نقصانی عکس کسر $\frac{K}{5K-1}$ تا ۰/۰۱ تقریب برابر ۴/۸۳ باشد

۲- مطلوبست تعیین عدد چهار رقمی $N = \overline{abcd}$ که جذر نقصانی آن تا یک واحد تقریب برابر ۵۰ بوده و بدانیم عدد $\overline{cd}$ مساوی با مجموع مربعین ارقامش باضافه یک است کوچکترین جواب c را اختیار کنید

۳- عدد $N = \left[\overline{(a-1)(2a+1)(2a+1)(a-1)}\right]_9$ مفروض است

اولاً a را طوری تعیین کنید تا عدد $(N)_9$ وجود داشته باشد (بزرگترین جواب)

ثانیاً $(N)_9$ را به مبنای اعشار ببرید

پاسخ سئوالات حساب استدلالی ششم نهائی

حل مسأله شماره ۱

اگر از جدول نردبانی استفاده کنیم

	۴	۱	
$5m+4$	$m+3$	$m-8$	۱۱
$m-8$	۱۱		

بعدد ۱۱ خواهیم رسید در نتیجه بزرگترین مقسوم علیه مشترک دو جمله کسر یا ۱۱ است و یا مقسوم علیه های آن که فقط ۱ میباشد

اگر بزرگترین مقسوم علیه مشترک دو جمله کسر ۱ باشد کسر تحویل ناپذیر است در غیر اینصورت بزرگترین مقسوم علیه مشترک دو جمله کسر ۱۱ خواهد بود

ثانیاً

اگر بجای m در کسر مقدار داده شده را قرار دهیم حاصل میشود

$$\frac{11K-3+3}{5(11K-3)+4} = \frac{11K}{55K-11} = \frac{K}{5K-1}$$

و چون کسر فوق مولد عدد $\frac{2}{9} = 0/222....$ است پس

$$\frac{K}{5K-1} = \frac{2}{9} \rightarrow K=2$$

ثالثاً برای اینکه کسر مولد عدد اعشاری تحقیقی باشد باید مخرج کسر بصورت زیر نوشته شود

$$5K-1 = 2^{\alpha} \times 5^{\beta}$$

و چون طرف اول تساوی فوق مضرب ۵ نیست پس

$$5K-1 = 2^{\alpha}$$

و از آنجا

$$K = \frac{2^{\alpha}+1}{5}$$

صورت کسر عددیست فرد که باید بر ۵ بخش پذیر باشد یعنی رقم یکان آن ۵ است پس اگر صورت کسر بشکل

$$2^{\alpha}+1 = \overline{abc....mp5}$$

باشد باید

امینی | غلامحسین گهبتری | محسن صحافی | فرهنگ اشتیاقیان | هدایتاله نعیمی | نجات خوشآهنگ | مجدی | حسنعلی کیا | مهندس آرین فر

حل مسأله شماره ۱

$2^{\alpha} = \overline{abc.....mp4}$

میدانیم اگر رقم یکان 2^{α} برابر ۴ باشد باید

$\alpha = 4K+2$

اختیار شود پس

$K = \frac{4K+2}{5}$ ۲ ۱۰

خواهد بود

رابطاً ـ خارج قسمت تقریبی تقسیم کسر $\frac{5K-1}{K}$ تا ۰٫۰۱ تقریب

برابر ۴٫۸۳ است یعنی

$4{,}83 < \frac{5K-1}{K} < 4{,}84$

و از آنجا خواهیم داشت

$\begin{cases} 4{,}83K < 5K-1 \\ 4{,}84K > 5K-1 \end{cases}$

$\begin{cases} 483K < 500K-100 \\ 484K > 500K-100 \end{cases}$

$\begin{cases} 17K > 100 \\ 16K < 100 \end{cases} \rightarrow \begin{cases} K > 5{,}8 \\ K < 6{,}2 \end{cases}$

یعنی $K = 6$

حل مسأله شماره ۲

از روی فرض مسأله

$\overline{cd} = c^2 + d^2 + 1$

$10c + d = c^2 + d^2 + 1$

$c(10-c) = d(d-1) + 1$

طرف دوم تساوی اخیر فرد بوده پس طرف اول باید فرد باشد

اگر c زوج باشد $c(10-c)$ زوج شده و حاصلضرب دو زوج عددیست زوج و از آنجا در طرف تساوی زوج و فرد بوده و تساوی قرار نیست پس

$c = 1$ و ۳ و ۵ و ۷ و ۹

بازازاء $c = 1$

$1 \times 9 = d(d-1) + 1$

$8 = d(d-1)$

میدانیم حاصلضرب دو عدد متوالی ۸ خواهد بود پس $c = 1$ جواب نیست

بازازاء $c = 3$

$3 \times 7 = d(d-1) + 1$

$20 = d(d-1)$

$5 \times 4 = d(d-1) \rightarrow d = 5$

درنتیجه $N = \overline{ab35}$

و از آنجا $50^2 < \overline{ab35} < 51^2$

$2500 < 100\overline{ab} + 35 < 2601$

$2465 < 100\overline{ab} < 2566$

$24{,}65 < \overline{ab} < 25{,}66$

درنتیجه

$\overline{ab} = 25$

$N = 2535$

حل مسأله شماره ۳

عدد $N = \left[(\alpha-1)(2\alpha+1)(2\alpha+1)(\alpha-1)\right]_9$

درست است ، میدانیم مبنای هر عدد از ارقام عدد در گرانترین رقم عدد را کوچکترین رقم بعد از مبنا و کوچکترین رقم عدد را بزرگترین رقم ممکن قرار میدهیم (اگر رقم کوچکترین سمت چپ عدد نباشد) و خواهیم داشت

$\begin{cases} 2\alpha+1 < 9 \\ \alpha-1 > 0 \end{cases}$

$\begin{cases} 2\alpha < 8 \\ \alpha > 1 \end{cases} \rightarrow \begin{cases} \alpha < 4 \\ \alpha > 1 \end{cases}$

بزرگترین جواب $\alpha = 3$ خواهد بود

بنابراین

$(N)_9 = (1551)_9$

و اگر آنرا در مبنای ده خواهیم داشت

$(N)_9 = 1 + 5\times9 + 5\times9^2 + 1\times9^3$

$(N)_9 = (1180)_{10}$

سئوالات شیمی ششم

طرح از : صحافی

زیرنظر : گروه شیمی

سؤال ۱)

اتمها همانگونه که با آرایش الکترونی خود تمایل دارند لایه ظرفیت خود را هشت الکترونی کنند، مولکولها نیز با تشکیل پیوندهای اشتراکی سعی در پایدار کردن خود دارند. با توجه به این مطلب ساختمان الکترونی مولکولهای زیر را رسم کنید.

الف) CO_2 ب) CH_4 ج) NH_3 د) H_2O ه) HCl (۲ نمره)

سؤال ۲)

با توجه به ساختمان الکترونی مولکولهای زیر، نوع پیوند بین اتمها را مشخص کنید.

الف) $NaCl$ ب) HCl ج) Cl_2 (۱ نمره)

سؤال ۳)

الف) چرا گازهای نجیب را تک اتمی می‌نامند؟

ب) چرا گازهای نجیب تمایل به تشکیل مولکول ندارند؟ (۱ نمره)

سؤال ۴)

با توجه به ساختمان الکترونی اتمها، مولکولهای زیر را رسم کنید.

الف) H_2 ب) O_2 ج) N_2 د) CO_2 ه) H_2O (۲٫۵ نمره)

سؤال ۵)

الف) چرا اتم کربن تمایل به تشکیل چهار پیوند اشتراکی دارد؟

ب) چرا اتم کربن تمایل به تشکیل پیوند یونی ندارد؟ (۱ نمره)

سؤال ۶)

با توجه به ساختمان الکترونی اتمها، مولکولهای زیر را رسم کنید.

الف) CH_4 ب) CO_2 ج) C_2H_6 د) C_2H_4 ه) C_2H_2 (۲٫۵ نمره)

سؤال ۷)

الف) چرا اتم کربن تمایل به تشکیل پیوند یونی ندارد؟

ب) چرا اتم کربن تمایل به تشکیل چهار پیوند اشتراکی دارد؟ (۱ نمره)

سؤال ۸)

با توجه به ساختمان الکترونی اتمها، مولکولهای زیر را رسم کنید.

الف) CH_3OH ب) CH_3COOH ج) CH_3CHO د) CH_3COCH_3 ه) CH_3NH_2 (۲٫۵ نمره)

سؤال ۹)

فرمول ساختمانی ترکیبات زیر را رسم کنید.

الف) C_3H_8 ب) C_4H_{10} ج) C_5H_{12} (۱٫۵ نمره)

سؤال ۱۰)

الف) چرا اتم کربن تمایل به تشکیل پیوند یونی ندارد؟

ب) چرا اتم کربن تمایل به تشکیل چهار پیوند اشتراکی دارد؟ (۱ نمره)

سؤال ۱۱)

فرمول ساختمانی ترکیبات زیر را رسم کنید.

الف) C_2H_5OH ب) CH_3COOH ج) CH_3CHO د) CH_3COCH_3 ه) CH_3NH_2 (۲٫۵ نمره)

سؤال ۱۲)

فرمول ساختمانی ترکیبات زیر را رسم کنید.

الف) C_3H_8 ب) C_4H_{10} ج) C_5H_{12} (۱٫۵ نمره)

سؤال ۱۳)

الف) چرا اتم کربن تمایل به تشکیل پیوند یونی ندارد؟

ب) چرا اتم کربن تمایل به تشکیل چهار پیوند اشتراکی دارد؟ (۱ نمره)

سؤال ۱۴)

فرمول ساختمانی ترکیبات زیر را رسم کنید.

الف) C_2H_5OH ب) CH_3COOH ج) CH_3CHO د) CH_3COCH_3 ه) CH_3NH_2 (۲٫۵ نمره)

سؤال ۱۵)

فرمول ساختمانی ترکیبات زیر را رسم کنید.

الف) C_3H_8 ب) C_4H_{10} ج) C_5H_{12} (۱٫۵ نمره)

سؤال ۱۶)

الف) چرا اتم کربن تمایل به تشکیل پیوند یونی ندارد؟

ب) چرا اتم کربن تمایل به تشکیل چهار پیوند اشتراکی دارد؟ (۱ نمره)

سؤال ۱۷)

فرمول ساختمانی ترکیبات زیر را رسم کنید.

الف) C_2H_5OH ب) CH_3COOH ج) CH_3CHO د) CH_3COCH_3 ه) CH_3NH_2 (۲٫۵ نمره)

سؤال ۱۸)

فرمول ساختمانی ترکیبات زیر را رسم کنید.

الف) C_3H_8 ب) C_4H_{10} ج) C_5H_{12} (۱٫۵ نمره)

سؤال ۱۹)

الف) چرا اتم کربن تمایل به تشکیل پیوند یونی ندارد؟

ب) چرا اتم کربن تمایل به تشکیل چهار پیوند اشتراکی دارد؟ (۱ نمره)

سؤال ۲۰)

فرمول ساختمانی ترکیبات زیر را رسم کنید.

الف) C_2H_5OH ب) CH_3COOH ج) CH_3CHO د) CH_3COCH_3 ه) CH_3NH_2 (۲٫۵ نمره)

پاسخ سئوالات شیمی ششم

جواب سؤال ۱)

در مولکولهای اکسیژن دو اتم اکسیژن با سه پیوند اشتراکی کنار هم قرار دارند. گنبد ۴ سم زاویه‌ای تشکیل می‌دهند. در اتم اکسیژن جفت الکترونهای آزاد وجود دارد و دو اتم اکسیژن با همین زوجهای الکترونی آزاد خود می‌توانند با دو اتم هیدروژن مولکول دیگری که لعنت‌کش الکترونی اکسیژن جزئی منفی، الکتریکی مثبت پیدا کرده است در تأثیر متقابل شرکت کنند. و بهمین ترتیب آب را بوجود می‌آورند.

مثال :

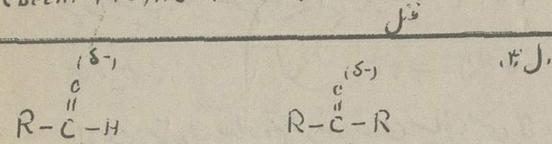

اتفاقهای فقط بین پیوندهای هیدروژنی هستند. مولکولهای اکسیژن بعلت همین پیوندهای هیدروژنی متشکل می‌شوند و در نتیجه فشار جوش بالا میرود. در ستاره‌ها نیز بعلت وجود پیوندهای هیدروژنی است که در اثر حرارت گسیخته می‌شوند و فراریت پیدا می‌کنند. (علت اکسیژن را در آب نمی‌دانند بعلت تولید پیوند هیدروژنی بین آب و اکسیژن است).

جواب سؤال ۲)

جواب سؤال ۳)

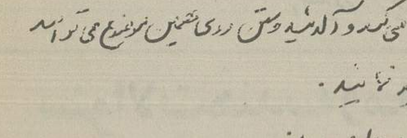

آلدئید — ستن

شباهت آلدئیدها و ستن‌ها : وجود گروه کربونیل $C=O$ در هر دو شده است که بعضی خاصیتهای مشترک پیدا کنند و مولد ترکیبات اضافی و تقدیرپذیر باشند ولی بعلت پیوند دوگانه تولید نمایند. علت این ترکیب اضافی وجود پیوند π (پی) می‌باشد که ناشی از گرین و اکسیژن در عامل آن وجود دارد و ترازم الکترونی مخصوصاً پیوند π از روی اتم کربن بسوی اکسیژن می‌باشد و در نتیجه اتم اکسیژن جزئی منفی و اتم کربن جزئی مثبت پیدا می‌کند و آلدئید و ستن روی همین موضع می‌توانند ترکیبات اضافی تولید نمایند.

اختلاف ستن‌ها و آلدئیدها : (الف)

آلدئیدها خاصیت کمیرزه شدن دارند در صورتیکه ستن‌ها چنین خاصیتی ندارند. مثلاً آلدئید استیک و اثر کمیرزه این را آلدئید و استالدئید می‌دهد.

(ب) ـ آلدئیدها خاصیت اختناق‌کنندگی دارند و بخار فرمالدئید و غلظتهای کمتر آن محرک اثر می‌کنند ولی ستن‌ها فاقد چنین خاصیتی هستند.

(ج) ـ از اکسیداسیون آلدئیدها فقط یک مولکول اسید بدست می‌آید در صورتیکه از اکسیداسیون کتال ستن‌ها هر مولکول اسید تولید می‌شود.

(د) ـ فقط آلدئیدها از اکسیداسیون الکلهای نوع اول بدست می‌آیند در صورتیکه ستن‌ها از اکسیداسیون الکلهای نوع دوم تهیه می‌شوند.

جواب سؤال ۴)

اگر سی گرم نیترات را در ظرفی مستقل نوشته بدون آب قرار دهیم در سیدی پیدا می‌شود که قدرت اکسیدانی خیلی زیاد است و آنرا گاز اکسیژن یا گاز اکسیژن می‌نامند.

حل مسأله شماره ۵

مسئله اول) ـ در صورتیکه ۱۰ گرم از یک اسید آلی تک بازی با فرمول $C_nH_{2n+1}COOH$ را با مقدار کافی از محلول سود یک مولار خنثی کنیم، و سپس محلول بدست آمده را تبخیر کنیم ۱۴٫۴ گرم نمک جامد بدست می‌آید. جرم مولکولی اسید را حساب کنید. (۳٫۵ نمره)

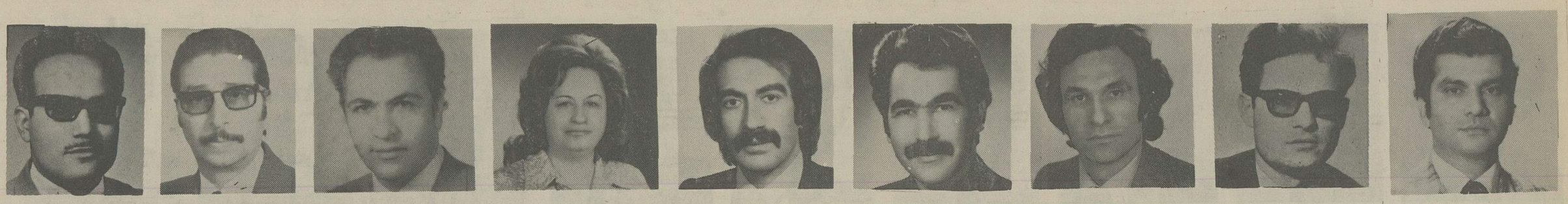

احمد قندهاری — احمد سعیدی — مهدی منصوری — پرویز نجفیانی — همایون تفضلی — خوشرو فرمهر — هوشنگ طالبیان — پرویز رنگچی — حسن حسین‌زاده

سکفلز هگزان گوئید (عمل هنافی) یا (کلرور اسیون)

$C_6H_6 + 3Cl_2 \longrightarrow C_6H_6Cl_6$

ولی کلر در سرما و در محاورت با شش منو کلره تبدیل میشود و در محاورت کاتالیز کلرور آلومینیم و یا آهن عمل جانشینی کلر تولید شده و C_6H_5Cl نام گفتا کلرو بنزن تولید می کند. (عمل جانشینی) یا (کلرسیون)

$C_6H_6 + Cl_2 \longrightarrow C_6H_5-Cl + HCl$

جواب سؤال (۵)

فرمول نفجار نیترات کلسیم:

$2C_3H_5(NO_3)_3 \rightarrow 6CO_2 + 5H_2O + 3N_2 + \frac{1}{2}O_2 + 720\,Kcal$

فرمول انفجار نیترات سلولز:

$2C_6H_7O_2(NO_3)_3 \rightarrow 12CO_2 + 5CO + 7H_2O + 3N_2 + 4H_2 + 900\,Kcal$

حل مسئله (۱)

$R-COOH + NaOH \longrightarrow R-COONa + H_2O$

محلول نرمال ۱۰۰۰ cc — $\frac{1}{10} \times 40 = 4\,gr$

وزن نرمال اسید ۱۰۰ — $x = \boxed{72}\,gr$

$R-COOH \longleftrightarrow NaOH$

M — 40 gr

0/44 — 72 $\Longrightarrow x = \boxed{88}$ جرم ملکولی اسید

وزن هیدروژن $\boxed{8}$ — $m_H = \frac{1}{9} m_{H_2O} \Rightarrow \frac{1}{9} \times 72 = 8$

وزن کل هیدروژن در یک ملکول اسید دلخواه $\boxed{n}$ — $n = 8$

$R-COOH = 88$

$R + 45 = 88 \Longrightarrow R = 43$ وزن اتمی اسید

چون نمیدانیم اسید مجهول نیت اشباع یا غیر اشباع و شده شاید اینطور

می نویسیم: $R = C_nH_{2n-1} = 43$

و از طرفی میدانیم تعداد اتم هیدروژن نمیدانی n را تعیین میکند

$\boxed{2n-1}$ تعداد اتم هیدروژن نمیدانی $= \boxed{7} \Rightarrow 2n-1 = 7 \Rightarrow n = 4$

رابطه بین n و R عبارت است از: $12n + 7 = 43$

تعداد اتم‌های کربن در نمیدانی $\boxed{C_3}$ — $n = 3$

نام و فرمول اسید عبارت است از: $\boxed{C_3H_7-COOH}$

ایزومرهای اسید:

$CH_3-CH_2-CH_2-\overset{O}{\overset{\|}{C}}-OH$

اسید نرمال بوتیریک

$CH_3-\underset{CH_3}{CH}-\overset{O}{\overset{\|}{C}}-OH$

اسید ایزو بوتیریک

پاسخ سئوالات هندسه و مخروطات ششم

۱ ـ تعریف دوران در صفحه ۲۶ کتاب شماره ۸ تا ۹ بطور کامل یک نمره ناقص (۵/۰ نمره) در صورتیکه به $OA = OA'$ و $\hat{AOA'} = \alpha$ توجه نشده باشد (۲۵/۰ نمره)

اثبات قضیه در صفحه ۲۷ شماره ۱۰

رسم شکل (۵/۰ نمره) اثبات حرکت صلبی مجلی (۵/۰ نمره)

بقیه مطالب (۱ نمره)

۲ ـ طرز ترسیم قطعی نقطه P در حالتیکه

الف ـ نقطه خارج دایره باشد رسم شکل و توضیح کافی و اشاره به اینکه $OP \cdot OQ = R^2$ (حاصلضرب فواصل قطب دلخواه از دو دایره برابر است با مربع شعاع) (۱/۵ نمره)

در حالات دیگر هرکدام (۷۵/۰ نمره)

صفحه ۸۴ شماره ۱۶ تا ۲۰ به (جز؟) پاسخ داده شده باشد

۳ ـ صفحه ۱۱۵ شماره ۸

رسم شکل (۵/۰ نمره) نوشتن روابط انعطاف در دوران (۱/۵ نمره) نتیجه‌گیری اثبات قضیه (۱ نمره)

نفی مرکز دوران نسبت به هرکدام (۵/۰ نمره)

۴ ـ صفحه ۱۷۲ شماره ۳۰ قسمت ثانیاً

رسم شکل (۱ نمره) رسم دایره به مرکز P و شعاع PA (۵/۰ نمره)

محور منصف O (۵/۰ نمره) بقیه مطالب و نقطه تماس (۱ نمره)

۵ ـ صفحه ۲۲۷ شماره ۸

تعریف با رسم شکل مطابق کتاب (۱ نمره)

اثبات قضیه شماره (۹) سمت تاری در تساوی با استدلال کامل (۱ نمره) رسم شکل (۵/۰ نمره) (نتیجه‌گیری ۵/۰ نمره)

۶ ـ تعریف دایره کوی دو دایره اصلی (۱ نمره)

واسطم کنید (۱ نمره)

۴ ـ طرز ترسیم محل برخورد یک خط راست با یک دایره را از نقطه‌ای خارج دایره شکل شرح دهید (۳ نمره)

۵ ـ تحت محل دخت قائم را در سهمی تعریف کنید (۱ نمره) و ثابت کنید راس سهمی وسط تحت محل است (۲ نمره)

۶ ـ دایره کوی دو دایره اصلی را در هذلولی تعریف کنید و ثابت کنید هر نقطه از هذلولی از یک کانون دو دایره کوی کانون دیگر بیک فاصله است (۲ نمره)

مسئله ـ پاره خط $AC = 2l$ (با مقدار آن معلوم) نقطه B را بدلخواه اختیار نمائید و دو دایره محور برهم چنان رسم کنید که یکی از نقاط A و B و دیگری از نقاط B و C گذرنده و شعاع یکی دو برابر دیگری باشد (۳ نمره)

پاسخ سئوالات هندسه و مخروطات ششم

تعریف دایره کوی دو دایره اصلی هذلولی دایره‌ای است که مرکز یکی از کانونها و شعاعش برابر $2a$ (۵/۰ نمره)

تعریف دایره اصلی هذلولی دایره‌ای است که مرکز هذلولی و شعاعش برابر $2a$ (۵/۰ نمره)

اثبات قضیه در صفحه ۱۹۳ شماره ۱۳ با رسم شکل تعریف زیر نمره بدهید

رسم شکل صحیح (۷۵/۰ نمره) رابطه $2a = MF' - MF$ (۲۵/۰ نمره) $MF' - MF = 2a$ (۵/۰ نمره) بقیه مطالب (۵/۰ نمره)

حل مسئله ـ اگر فرض کنیم مسئله حل شده باشد و دو دایره O و O' محور برهم چنان رسم شده باشند که شعاع دایره O دو برابر شعاع دایره O' باشد و در نتیجه با توجه به اینکه $O'H = l$ باشد

$d^2 = l^2 + R^2$ (۱) (۱ نمره)

طبق خواص دو دایره محور برهم مربع طول خط المرکزین برابر است با مجموع مربعات شعاعهای دو دایره محور برهم و با توجه به اینکه $R = 2R'$ خواهیم داشت

$d^2 = R^2 + R'^2$

$d^2 = 4R'^2$ (۲)

از تساوی دو رابطه (۱) و (۲) نتیجه میگیریم

$4l^2 = 2R'^2 \Rightarrow R' = \frac{\sqrt{2}}{2} l$ (۱ نمره)

چون مقدار l معلوم است شعاع R' را با رسم نصف‌النهار پس محور منصف BC را رسم نموده مرکز C و شعاع $R' = \frac{\sqrt{2}}{2} l$ قوسی رسم میکنیم تا محور منصف را در نقطه O' قطع کند همچنین مرکز A و شعاع $2R' = R = \sqrt{2} l$ قوسی رسم مینمائیم تا محور منصف AB را در نقطه O قطع کند دو دایره O و O' جواب مسئله اند شکل (۱) (۱ نمره)

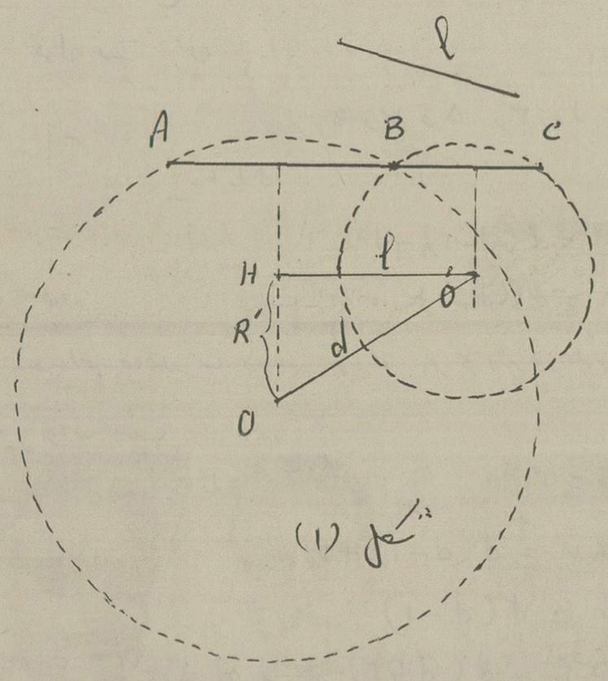

شکل (۱)

جغرافیای ششم ادبی

طرح از: رنگچی — زیرنظر: گروه جغرافی

به شش سئوال اول الزاماً و یکی از دو سئوال هفتم و هشتم اختیاراً جواب دهید:

۱ ـ رودخانه‌ها از کجا سرچشمه میگیرند و به کجا میریزند چه

سئوالات هندسه و مخروطات ششم

مدت ۲ ربع — طرح از نگارنده

امتحان هندسه و مخروطات کلاس ششم ریاضی

در روزنامه اطلاعات روز شنبه ۲۵۳۵

۱ ـ دوران را تعریف کنید (۷۵/۰ نمره)

ثابت کنید در هر دوران زاویه بین دو خط متناظر برابر با زاویه دوران است (۲۵/۰ نمره)

۲ ـ طرز ترسیم قطعی یک نقطه نسبت به دایره را در حالات مختلف شرح دهید (۲ نمره)

۳ ـ منحنی‌های یک شکل با قوتهای مختلف نسبت به یک قطب مجانس یکدیگرند (۳ نمره) مرکز مجانس و نسبت مجانس

طراحان سئوالات ششم نهائی و کنکور روزنامه اطلاعات

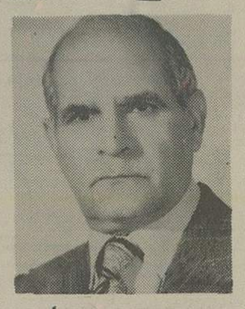
سید محمد ملیح

محمدعلی مدرسی

جعفر طیرانی

خاکساریزدی

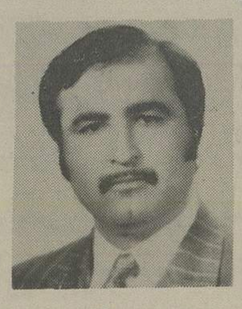
فریدون گشتاسبی

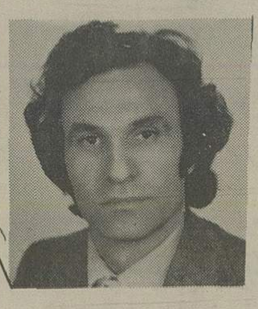
مهدی منصوری

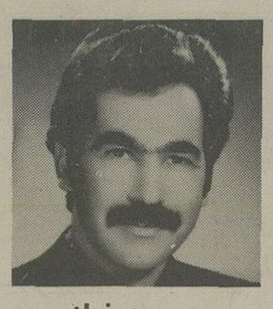
پرویز نجفیانی

اکبر درفشان

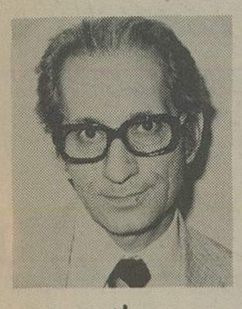
میرمیرانی

شباتی وارد این رود میشود نیز میگیرند بوسیله ماروني
آب زاینده رود را افزایش داده از دهم سدی بزرگ
بزرگترین شبه رود ماروني بسته شده است. ۲/۵ نمره

۲. دریای عمان در کجا قرار دارد، کناره های آن چگونه است
وچه بنادر در سواحل آن وجود دارد. ۲/۵ نمره

۳. بلوچستان در چه منطقه جغرافیائی ایران قرار دارد؟
چه اهمیتی داشته است؟ ارتفاعات مهم آن
کدام است. آب و هوا و وضع جغرافیائی آنرا شرح
دهید. ۲/۵ نمره

پاسخ سئوالات جغرافیای ششم ادبی

پاسخ سئوال ۱

این رود از زردکوه بختیاری سرچشمه گرفته و با شعبات
خود بزرگترین رود ایران را تشکیل میدهد. شعبه معروف
آن آبدیز است که از کهیر کوه جاری و در بند قیر به آن
ملحق میشود. از بند قیر ببعد کارون در جلگه خوزستان
جریان دارد که قسمتی از آن به نام بهمنشیر داخل خلیج فارس
میشود و بقیه آن با همان نام کارون به اروندرود میریزد.

قسمت سفلای رود قابل کشتی رانی است و سرچشمه
آن به وسیله تونلی بنام کوهرنگ به زاینده رود اتصال
یافته است. بر روی کارون پلهای بزرگی ساخته اند که
کهنتر از همه پل فلزی اهواز است که ۱۵ چشمه دارد و
طول آن ۱۵۰۰ متر میباشد بر روی آبدیز سد بزرگ
محمد رضا شاه ساخته شده است و بر روی کارون نیز
سد رضا شاه کبیر در دست ساختمان است.

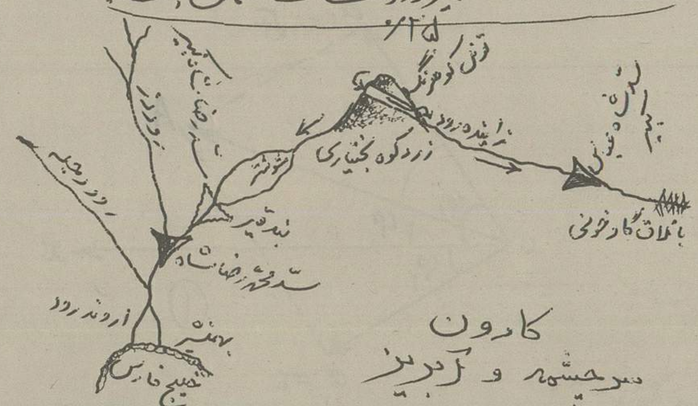

پاسخ سئوال ۲

کناره های جنوبی ایران از تنگه هرمز تا بندر گواتر مجاور دریای
عمان قرار دارد. دریای عمان قسمتی از آبهای اقیانوس
هند است که در جنوب غربی آسیا به داخل خشکی ها پیش
رفته، از شرق شبه جزیره دکن و از غرب شبه جزیره
عربستان و از شمال کناره های پاکستان و ایران آن
را در میان گرفته اند و از دریاهای گرم جنوب غربی آسیا
است. کناره های دریای عمان $\frac{1}{3}$ کناره های جنوبی
ایران را تشکیل میدهد و در شمال آن کوههای کم ارتفاعی
از شرق به غرب امتداد دارد و از شیب این بلندی که
به طرف دریا رفته رفته کاسته شده و به زمین های

پست ساحلی ختم میگردد که شنزار و قابل نفوذ است.

کناره این دریا در برخی نواحی بریده بریده و در آن
خلیج های کوچکی دیده میشود و بعلت عمق کم برای ایجاد
بندر مناسب نیستند. بندرهای کوچک جاسک
چاه بهار و گواتر بر کنار این خلیج ها بوجود آمده اند.

پاسخ سئوال سوم

بلوچستان در جنوب شرقی ایران واقع شده و بعلت سکونت
طوایف بلوچ در این ناحیه بلوچستان نام گرفته است. در دوره
سلطنت ناصرالدین شاه قاجار دولت انگلیس از نظر اهمیتی
که این ناحیه برای حفظ هندوستان داشت قسمت شرق آن
را غاصبانه تصرف کرد و آن را بلوچستان انگلیس خواند. این
سرزمین پس از تقسیم هندوستان ضمیمه پاکستان شد و امروزه
قسمتی از پاکستان غربی است.

وسعت بلوچستان ۱۵۵ هزار کیلومتر مربع و ناحیه ایست کوهستانی
و خشک و کوه معروف آن تفتان است. آب و هوای بلوچستان
در نقاط مختلف متفاوت است ولی بطور کلی دارای آب و هوای
خشک و بیابانی است و باران آن بسیار کم و دارای رودهای موقتی
و سیلابی است.

بلوچستان به علت سهولت دسترسی به دریا اهمیت خاصی
دارد. مرکز استان بلوچستان زاهدان و شهرهای مهم آن
ایرانشهر، چابهار، زابل و سراوان است.

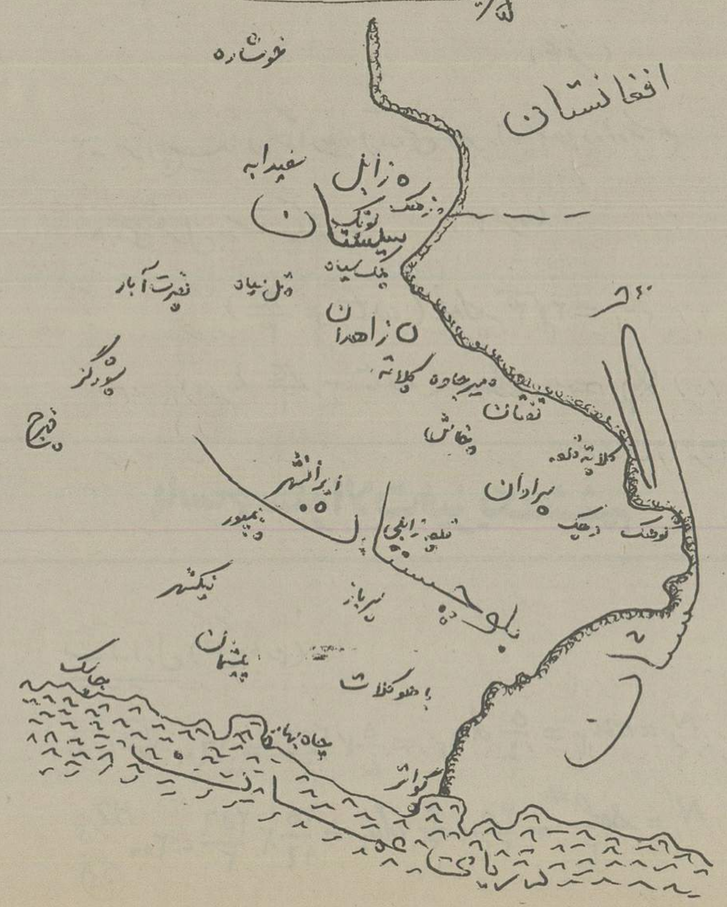

اصول ۱۷ گانه انقلاب سفید ایران:

اصل اول = الغاء رژیم ارباب و رعیتی (اصلاحات ارضی)

اصل دوم = ملی کردن جنگلها و مراتع

اصل سوم = فروش سهام کارخانجات دولتی بعنوان تبدیل اصلاحات ارضی

اصل چهارم = سهیم شدن کارگران در سود ویژه کارگاهها و کارخانجات تولیدی و صنعتی

اصل پنجم = اصلاح قانون انتخابات

اصل ششم = تشکیل سپاه دانش

اصل هفتم = تشکیل سپاه بهداشت

اصل هشتم = تشکیل سپاه ترویج و آبادانی

اصل نهم = تشکیل خانه های انصاف و شوراهای داوری

اصل دهم = ملی شدن منابع آب

اصل یازدهم = نوسازی کشور

اصل دوازدهم = انقلاب اداری و آموزشی

اصل سیزدهم = فروش ۴۹ درصد سهام کارخانجات دولتی به کارگران و کارمندان همان کارخانه و پس از سایر طبقات مردم ایران (مشارکت عمومی در مالکیت کارخانجات)

اصل چهاردهم = تعیین ارزش واقعی کلیه کالاها و خدمات و تثبیت آن (مبارزه با گران فروشی)

سئوالات حسابداری بازرگانی

سئوالات حسابداری رشته بازرگانی قابل استفاده برای کلیه رشته های هنرستانی حسابداری و کارداری

طراح از نعیمی: زیر نظر گروه بازرگانی حسابداری

پرسش ۱ ـ معاملات زیر را در دفتر روزنامه شرکت ذیجبر ثبت کنید (۲۰ نمره)

۱- تاریخ ۲/۱۸ - خرید ماشین آلات با ارزش ۷۰۰/۰۰۰ ریال که تعدادی سهام شرکت دیگر که قبلاً بمبلغ ۶۵۰/۰۰۰ ریال خریداری شده بجای پرداخت وجه نقد، بفروشنده واگذار شده است بقیمت ۸۰۰/۰۰۰ ریال و بقیه دریافت شده

۲- تاریخ ۲/۱۸ - فروش سرقفلی با ارزش ۱/۵۲۰/۰۰۰ ریال که ۳۰۰/۰۰۰ ریال وجه نقد و ۲۲۰/۰۰۰ ریال سفته و بقیه زمین با ارزش ۱/۰۰۰/۰۰۰ ریال قبول و دریافت شده است

۳- تاریخ ۲/۱۹ - صدور براتی بمبلغ ۷۲/۰۰۰ ریال در وجه مؤسسه فرهودی و بعهده بنگاه توحیدی که قبولی نوشته شده.

۴- تاریخ ۲/۱۹ - سفته وصولی بمبلغ ۵۰/۰۰۰ ریال که ۲ ماه بسر رسید آن باقیمانده با نرخ ۱۲٪ در بانک تنزیل شده و وجه آن پس از کسر بهره بعلاوه ۲۰ ریال کارمزد بحساب شرکت در بانک گذاشته شده

پاسخ سئوالات حسابداری بازرگانی

دفتر روزنامه عمومی دوستونی

تاریخ: روز	تاریخ: ماه	شرح	عطف	بدهکار	بستانکار
۱۸	۲	ماشین آلات		۷۰۰/۰۰۰	
		صندوق		۱۰۰/۰۰۰	
		اوراق بهادار (سهام)			۶۵۰/۰۰۰
		درآمد حاصل از فروش سهام			۱۵۰/۰۰۰
		بابت تعویض سهام شرکت ... با ماشین آلات			
۱۸		صندوق		۳۰۰/۰۰۰	
		اسناد دریافتی		۲۲۰/۰۰۰	
		زمین		۱/۰۰۰/۰۰۰	
		سرقفلی			۱/۵۲۰/۰۰۰
		بابت فروش سرقفلی که با زمین معاوضه و بقیه نقد و سفته است			
۱۹		بستانکاران مؤسسه فرهودی		۷۲/۰۰۰	
		بدهکاران بنگاه توحیدی			۷۲/۰۰۰
		بابت صدور براتی که قبولی هم نوشته شده در وجه فرهودی عهده توحیدی			
۱۹		بانک		۴۸/۹۸۰	
		هزینه کارمزد و بهره		۱/۰۲۰	
		اسناد تنزیل شده			۵۰/۰۰۰
		بابت تنزیل سفته عهده ... با نرخ ۱۲٪ در بانک			
۱۹		بدهکاران مؤسسه شادمان		۲۵/۰۰۰	
		فروش			۲۵/۰۰۰
		بابت فروش کالا با شرط ن ۶۰ - ۱۰/۲			
۲۰		صندوق		۷۲۷۵۰	
		تخفیفات اعطائی		۲۲۵۰	
		فروش			۷۵/۰۰۰
		بابت فروش نقدی که ۳٪ تخفیف نقدی منظور شده			
۲۰		صندوق		۲۴۵۰۰	
		تخفیفات اعطائی		۵۰۰	
		بدهکاران مؤسسه شادمان			۲۵/۰۰۰
		بابت وصول طلب از مؤسسه شادمان ۲٪ تخفیف نقدی منظور شده			
۲۱		صندوق		۱۱۲/۰۰۰	
		اوراق قرضه			۱۰۰/۰۰۰
		درآمد بهره اوراق قرضه			۱۲/۰۰۰
		بابت دریافت وجه مربوط به اوراق قرضه با بهره آن در موعد رسید			

جواب پرسش ۲- تمام حقوقی که صاحب و یا صاحبان سرمایه نسبت باموال سازمان دارند سرمایه نامیده میشود بعبارت دیگر فزونی دارائی بر بدهی را سرمایه گویند و طبق فرمول اساسی دفترداری و حسابداری دوبل رابطه سرمایه با دارائی و بدهی بصورت زیر مشخص میگردد

سرمایه + بدهی = دارائی

اگر دارائی سازمانی ۸۵۰/۰۰۰ ریال و بدهی آن ۲۵۰/۰۰۰ ریال باشد سرمایه سازمان برابر است با ۸۵۰/۰۰۰ - ۲۵۰/۰۰۰ = ۵۰۰/۰۰۰ ریال

جواب پرسش ۳- تراز اختتامی نوعی تراز آزمایشی است که پس از بستن حسابها در پایان دوره تهیه میشود و منظور از تهیه آن اطمینان از صحت بستن حسابها است و چون در پایان تمام عملیات حسابداری یک دوره تهیه میشود بآن تراز اختتامی گویند و تنها حسابهائیکه بعد از بستن و خط کشی دارای مانده باشند وارد آن میشوند مانند حسابهای دائمی که عبارتند از حسابهای دارائی، بدهی و سرمایه از آنجمله حسابهای اندوخته

جواب پرسش ۴- ترتیب بسته شدن حساب خلاصه سود و زیان است که چون مانده آن بستانکار و برابر با ۸۲۰/۰۰۰ - ۹۸۵/۰۰۰ یعنی ۱۶۵/۰۰۰ میباشد باین ترتیب حساب خلاصه سود و زیان بدهکار و برداشت بستانکار میشود در نتیجه حساب برداشت که ۱۲۵/۰۰۰ مانده بدهکار داشته اینک دارای ۱۶۵/۰۰۰ - ۱۲۵/۰۰۰ = ۴۰/۰۰۰ مانده بستانکار پیدا میکند که برای بستن آن حساب برداشت را بدهکار و حساب سرمایه را میتوان بستانکار کرد

بستن حسابها

خلاصه سود و زیان	۱۶۵/۰۰۰	
برداشت		۱۶۵/۰۰۰
برداشت	۴۰/۰۰۰	
سرمایه		۴۰/۰۰۰

حساب خلاصه سود و زیان

۹۸۵/۰۰۰	۸۲۰/۰۰۰
	۱۶۵/۰۰۰ سود
۹۸۵/۰۰۰	۹۸۵/۰۰۰

حساب برداشت

	۱۲۵/۰۰۰
۱۶۵/۰۰۰	
	۴۰/۰۰۰
۱۶۵/۰۰۰	۱۶۵/۰۰۰

حساب سرمایه

xxxx	
۴۰/۰۰۰	

سئوالات فیزیک ششم

طرح از: مجدی

(با نظر: گروه فیزیک)

فیزیک ششم ریاضی) وقت ۲ ساعت

۱- نوت صوت اصلی لوله صوتی بسته ای بطول l mi_2 است اگر 10^{cm} از طول لوله کم شود در همان شرایط صوت اصلی آن $sol_2^{\#}$ میگردد، طول لوله و سرعت انتشار صوت ده گاز داخل لوله را پیدا کنید و نام صوتهای دوم و سوم لوله l را بدست آورید. $ut_3 = 256$. ثانیاً تار مرتعشی بطول 80^{cm} و قطر ۰/۵ میلیمتر با چه نیروئی برحسب نیوتون باید کشیده شود تا ارتفاع هماهنگ دوم آن برابر با ارتفاع $sol_2^{\#}$ گردد، جرم مخصوص تار $d = \frac{25}{\pi}\ gr/cm^3$.

(۴ نمره)

۲- برآیند دو حرکت ارتعاشی زیر را با استفاده از رسم هندسی فرنل بدست آورید: (۳ نمره)

$$x_1 = 2\sqrt{3}\sin(\omega t + \frac{\pi}{3})$$

$$x_2 = 2\sin(\omega t - \frac{\pi}{6})$$

پاسخ سئوالات فیزیک ششم

مسئله اول (حل و بارم)

$$N_1 = mi_2 = \frac{5}{4} do_2 = \frac{5}{4} \times \frac{256}{2} = 160\ \frac{HZ}{s} \quad (0/5)$$

$$N_1' = sol_2^{\#} = \frac{25}{24} \times \frac{3}{2} do_2 = \frac{25}{16} \times \frac{256}{2} = 200\ HZ/s \quad (0/5)$$

$$\begin{cases} N_1 = \frac{V}{4l} & (0/25) \\ N_1' = \frac{V}{4(l-10)} & (0/25) \end{cases} \Longrightarrow \frac{N_1}{N_1'} = \frac{l-10}{l}$$

$$\frac{160}{200} = \frac{l-10}{l} \Longrightarrow l = 50^{cm} = 0/5^{m} \quad (0/25)$$

$$N_1 = \frac{V}{4l} \Longrightarrow 160 = \frac{V}{4 \times 0/5} \rightarrow V = 320^{m/s} \quad (0/25)$$

چون لوله صوتی بسته فقط هماهنگهای فرد صوت اصلی را بیان میکند پس برای صوتهای دوم و سوم بطریق زیر عمل میکنیم:

$$N_2 = 3N_1 = 3mi_2 = 3 \times \frac{5}{4} ut_2 = \frac{15}{8} ut_3 = si_3 \quad (0/5)$$

$$N_3 = 5N_1 = 5mi_2 = 5 \times \frac{5}{4} ut_2 = \frac{25}{16} ut_4$$

$$= \frac{3}{2} \times \frac{25}{24} ut_4 = sol_4^{\#} \quad (0/5)$$

ثانیاً: اگر قطر تار را D فرض کنیم سطح مقطع آن $\pi\frac{D^2}{4}$ و حجم واحد طول آن $V = \frac{\pi D^2}{4} \times 1$ و جرم واحد طول آن $m = \frac{\pi D^2}{4} \times d$ میگردد و فرمول تارها بصورت

$$N_K = \frac{K}{2l}\sqrt{\frac{F}{m}} \ (0/25) = \frac{K}{2l}\sqrt{\frac{F}{\frac{\pi D^2}{4} \times d}} = \frac{K}{Dl}\sqrt{\frac{F}{\pi d}} \quad (0/25)$$

درمی آید و چون برای هماهنگ یا صوت دوم تار $K=2$ است پس

$$N_2 = sol_2^{\#} = 200 = \frac{2}{0/05 \times 80}\sqrt{\frac{F}{\pi \times \frac{25}{\pi}}} \quad (0/25)$$

و $F = 4 \times 10^6$ دین یا $F = 40$ نیوتون میگردد. (چون جرم مخصوص تار برحسب واحد C.G.S داده شده است عددگذاری در سیستم C.G.S انجام شده است)

حل و بارم مسئله سوم

با توجه بدو معادله داریم:

$$a_1 = 2\sqrt{3} \quad (0/25) \qquad \varphi_1 = \frac{\pi}{3} \quad (0/25)$$

$$a_2 = 2 \quad (0/25) \qquad \varphi_2 = -\frac{\pi}{6} \quad (0/25)$$

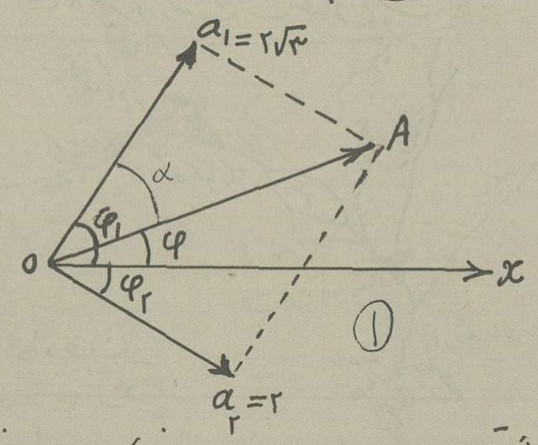

از نقطه o طولی برابر $a_1 = 2\sqrt{3}$ روی خطی که با ox زاویه $\varphi_1 = \frac{\pi}{3}$ دارد و طولی برابر $a_2 = 2$ روی خطی که با ox زاویه $\varphi_2 = -\frac{\pi}{6}$ دارد جدا می کنیم oA برآیند a_1 و a_2 و چهارضلعی مستطیل است پس

$$oA = \sqrt{a_1^2 + a_2^2} = \sqrt{12 + 4} = 4 \quad (0/5)$$

با توجه بشکل:

$$tg\alpha = \frac{a_2}{a_1} = \frac{2}{2\sqrt{3}} = \frac{\sqrt{3}}{3}$$

پس

$$\alpha = \frac{\pi}{6}$$

φ زاویه ای است که A با ox می سازد پس مطابق شکل

$$\varphi = \varphi_1 - \alpha = \frac{\pi}{3} - \frac{\pi}{6} = \frac{\pi}{6} \quad (0/5)$$

اطلاعات ـ یکشنبه ۲۶ اردیبهشت ماه ۲۵۳۵ ـ شماره ۱۵۰۱۰

نمونه سئوالات و پاسخ آزمون همگانی

سئوالات انگلیسی

الف ـ از بین ۴ پاسخ پیشنهاد شده برای هر شماره پاسخی را که از همه صحیح تر است انتخاب کنید :

1-The bottle is almost empty,there is not.....milk left.
a-more b-much c-many d-much of
2-Please, give me.....
a- another pen b-another pens c-other pen d-the another pen
3-My friend sits between mary and.....whenever she comes to the class
a- me b-mine c-my d-I
4-They say the new.....are the best at present.
a- one b-ones c-some d- any
5-Did you . .....last night?
a-enjoy of the film b-enjoyed of the film
c-enjoy by the film d-enjoy the film
6-I was.....tired that I could not wake up.
a- so b-very c-such d-too
7-Those shoes are.....
a-enough big to wear b-very big to wear
c-too big enough to wear d-too big to wear
8-If your brother isn't ready yet,he'll go by.....
a- his b- him c- himself d-he
9-How.....the dance on television last night?
a-do you like b-did you like c-liked you d-you liked
10-.....going to Spain next week.
a-I said him that I was b-I told him that I was
c-I told him that I was d-I told him that I were
11-"Is the airplane late? " "No, it is on.....
a- program b-station c-instruction d-schedule
12-"Are you enjoying the concert?" "Yes, what a fine voice.....
a-that lady has b-has that lady c-has alady d-a lady has
13-I am very tired recreation is just.....I teeeibly need.
a- what b- which c-why d-whose
14-" Will you lend me ten thousand Tomans?"
"No,.....the other day I lent you and you didn't give me back.
a- in spite of b-although c-because d-because of
15--George ..... that he had failed the test because he had not studied hard enough.
a-examined b-enjoyed c-treated d-admitted
16-I wanted to cash a cheque,But I didn't know.....
a-Where was the bank b-where the bank was
c-the bank was where d-was the bank where
17-"Did you pass the entrance examination last year? "
"No,but I wish I .....it.
a- passed b-have passed c- had passed d-pass
18-Sometimes he.....play hide and seek with me.
a-was used to b-used to c-used d-was accustomed to
19-The light went out while we .....dinner.
a- are having b- were having c-have d-had
20-She.....with her husband since 1952.
a- lives b-will live c-was living d-has been living
21-My teacher is leaving.....England tomorrow.
a- to b- for c-from d-in
22-The farmer's hen has .....five eggs up to now.
a-lain b-lied c- laid d-lay
23-A good teacher will never ..... any of his students.
a- forget b- neglect c-reflect d-forgive
24-He orders me.....as if I were his wife.
a-never b-with c-about d-of
25-.....I live I shall never forget his face.
a-before b-after c-until d-as long as
26-My brother cannot play the piano,and.....my sister.
a- either can b-neither can c-nor can d- canot
27-The streets are lit.....electricity.
a-by b- on c-off d-for
28- Some cannot cure themselves.....the habit of smoking cigarettes
a-for b-by c-in d- of
29-It is forbidden to drve.....sixty kilometers insde the towns.
a-in b-at c-by d-with
30-"Has he left yet?" "No, he ..... next week.
a- may go b-has go c-went d-go
31-I have been asking my father.....several months to by me a new car.
a-since b-for c- from d- about
32-Let's make friends.....we?
a-are b- do c- willl d- shall
33-Jack gets upset ..... he cofronts Martha.
a-whatever b-whoever c-however d- whenever
34-Would you.....the window?
a-to open b- opening c-open d-will open
35-He wouldn t have failed last year if he.....so lazy
a-had been b-not been c-nt be d-hadn't been
36-They.....living here for five years by next March.
a-will be b-will have been c- have been d-had been
37-I am used ..... cigarettes.
a-to smoke b-smoke c-smoking d-to smoking
38-If my father .....here, he would buy this car.
a- was b-were c-is d-be
39-I am.....this is the answer.
a-real b-absolute c-right d-positive
40-I must go home and.....
a-must you too b-must also you c-so must you d-also you must

ب ـ درک مطلب : متن زیر را با دقت بخوانید و پس از پاسخ به سوالات بعدی به آن پاسخ صحیح دهید :

The American humorist,Will Rogers,used to say, "All I know is what I read in the newspapers."This is an exaggeration for humorous purposes,but it is true that newspapers are an important source of information. Many people begin their day by reading the paper. In this way they learn what is going on in the world. Sometimes,however,they don't have time to read the news carefully and mut be satisfied a quick look at the front page;at other times they may be in such a hurry that they have time onlyto glance at the headlines.

There are newspapers to satify every reader. In the big cities there are many types of papers,with several different editions every day.In small towns there are fewer newspapers and perhaps only one edition each day. In some areas the paper is printed weekly.

Most newspapers have several sections,espacially on Sundays when the edition is larger than usual. There are, in addition to the front page with the most important news,the sports section,the society page,the comics the amusement section,a business page,and the editorials.

Another type of publication which helps keep the population informed is the magazine.Some magazines are published weekly; others are put out monthly There are news magazines,literary magazines,and magazines for such special interests as photography,sports,art,and music.

1-What is the function of a newspaper?
2-Why is a newspaper important?
3-Name three sections of a newspaper.
4-What is the purpose of headlines?
5-What kind of magazine interests you?

پاسخ سئوالات انگلیسی

الف -

1-b	2-b	3-a	4-b	5-d	6-a	7-d	8-c	9-b	10-b
11-a	12-a	13-a	14-c	15-d	16-b	17-c	18-b	19-b	20-d
21-b	22-c	23-b	24-c	25-d	26-c	27-a	28-d	29-b	30-a
31-b	32-d	33-d	34-b	35-d	36-b	37-d	38-b	39-d	40-c

1- It lets people know what is going on in the world.
2-Because it is a source of information and helps keep people informed.
3-They are: sports sectioj,the society page and business page .
4-Sometimes people are in such a hurry that they have time only to glance at the headlines.
5-I prefer,news magazines/ literary magazines/ magazines for.....

سئوالات ادبیات فارسی

طرح از : مهدی احسانی

① - انصاف نباشد که چو بلبل رود از باغ
گل با زغن و خار به گلزار نشیند
(زار) در گلزار چه نوع پسوندی است ؟
۱- محافظت ۲- مکان
۳- لیاقت ۴- زمان

② - دو سه روزی به مراد تو اگر گشت فلک
مشو از گردش این مهرهٔ غلطان غافل
کدام پاسخ به ترتیب دربارهٔ (گردش) و (این) و (غلطان) درست است؟
۱- فعل - ضمیر - اسم
۲- اسم مصدر - اسم ان ره - صفت
۳- صفت - ضمیر ان ره - اسم مصدر
۴- ضمیر - قید - اسم معنی

③ - (برون نرفت که آرد ز اهل خانه خبر)
(برون) چیست ؟
۱- قید مقدار ۲- قید حالت ۳- قید نفی ۴- قید مکان

④ کدام پاسخ دربارهٔ (بخشیده شد) درست است ؟
۱- فعل ماضی التزامی سوم شخص مفرد ، معلوم
۲- فعل ماضی مطلق سوم شخص مفرد ، مجهول
۳- ماضی نقلی سوم شخص مفرد ، مرکب ، معلوم
۴- مضارع التزامی مجهول ، سوم شخص مفرد .

⑤ - زدم تیشه یک روز بر تل خاک
به گوش آمدم نالهٔ دردناک
(ناک) در آخر کلمهٔ دردناک چه نوع پسوندی است ؟
۱- اتصاف ۲- نسبت
۳- محافظت ۴- شباهت

⑥ - درخت دوستی بنشان که کام دل ببار آرد
نهال دشمنی برکن که رنج بیشمار آرد
پسوند (ی) در آخر دوستی چه نوع پسوندی است ؟
۱- مصدری ۲- نسبت
۳- نکره ۴- شرط

⑦ - آنرا که عقل و همت و تدبیر و رای نیست
خوش گفت پرده دار که کس در سرای نیست
(دار) در آخر کلمهٔ پرده دار چه نوع پسوندی است ؟
۱- لیاقت ۲- مکان
۳- محافظت ۴- اتصاف ،

⑧ - نیک و بد چون همی بباید مرد
خنک آن کس که گوی نیکی برد
کدام پاسخ به ترتیب دربارهٔ (خنک) و (گوی) درست است؟
۱- اسم - مضاف الیه
۲- اصوات (در معنی تحسین) - مفعول بواسطه
۳- صفت - مفعول بواسطه
۴- قید - مسند الیه

⑨ - در کدام پاسخ یک اثر از قاضی حمید الدین بلخی دیده نمی شود ؟
۱- مقامات حمیدی ۲- مرزبان نامه
۳- التوسل الی الترسل ۴- کشف المحجوب

⑩ - (مخزن الاسرار) از کیست ؟
۱- نظامی عروضی ۲- نظامی گنجوی
۳- خاقانی ۴- سید حسن غزنوی

⑪ - در کدام یک از پاسخهای زیر نام سه اثر از امام محمد غزالی آمده است

۱- حق الیقین - عین الحیات - معراج المؤمنین
۲- منازل السائرین - زاد العارفین - کنز السالکین
۳- دانشنامهٔ علائی - نجات - شفا
۴- تهافت الفلاسفه - احیاء العلوم - نصیحة الملوک

⑫ - در کدام یک از پاسخهای زیر نام دو اثر از خواجه عبد الله انصاری دیده می شود

۱- وجه دین - زاد المسافرین
۲- تجارب الامم - خوان اخوان
۳- ذم الکلام - اسرار
۴- مفاتیح الغیب - جامع ستینی

⑬ - معنی کلمهٔ (ادیم) چیست ؟
۱- نامه ای ۲- دام و تله
۳- ادامه دهنده ۴- چرم دباغی شده ، سفرهٔ چرمی

پاسخ سئوالات ادبیات فارسی

سئوال	پاسخ درست	سئوال	پاسخ درست
۱	۲	۷	۳
۲	۲	۸	۲
۳	۴	۹	۱
۴	۲	۱۰	۲
۵	۱	۱۱	۴
۶	۱	۱۲	۳
		۱۳	۴

سئوالات شناخت ایران و فرهنگ ملی

طرح از : همایون تفضلی زیر نظر گروه مسائل ملی و میهنی

۱- چه کسی شعر سمط را ابداع کرد
الف - فرخی سیستانی ب - منوچهری دامغانی
ج - ابو المؤید بلخی د - صائب تبریزی

۲- کاخ آپادانا در کجا واقع است
الف - پارس ب - تیسفون
ج - شوش د - کرمانشاه

۳- قصیده معروف (داغگاه) از کیست
الف - منوچهری دامغانی ب - عسجدی
ج - فرخی سیستانی د - عنصری

۴- هلیل رود کدام شهر را سرسبز میسازد
الف - شیراز ب - سبزوار ج - گرمسار د - جیرفت

۵- کدام یک از شعرای زیر به (صدر الشعرا) معروف است
الف - عارف قزوینی ب - فرخی یزدی
ج - میرزاده عشقی د - امیرجیرزا

۶- منظومه آفرین نامه منسوب است به
الف - سلمان ساوجی ب - کلیم کاشانی
ج - ابو شکور بلخی د - اهلی شیرازی

۷- اولین روزنامه ای که پس از مشروطیت منتشر شد چه نام داشت
الف - مرد مبارز ب - آژنگ
ج - ایران آزاد د - صبح صادق

۸- شهرت کدام یک از شعرای زیر در مرثیه سرائی است
الف - کلیم کاشانی ب - صائب تبریزی
ج - محتشم کاشانی د - عرفی شیرازی

۹- مقامات حمیدی کتابی است
الف - به زبان عربی تألیف قطب الدین رازی
ب - با فارسی مسجع تألیف حمید الدین ابوبکر
ج - با فارسی مسجع تألیف قطب الدین رازی
د - به زبان عربی تألیف حمید الدین ابوبکر

۱۰- سد آسال شماری شاهی در دوره اشکانیان سال ۲۴۷ قبل از میلاد بوده این سال مصادف است با
الف - تاجگذاری اردوان (اشک ۱۳)
ب - جنگ اردشیر بابکان و اردوان پنجم
ج - برتخت نشستن اردشک (اشک اول)
د - تأسیس مجلس مهستان

۱۱- کتاب اخلاق محسنی از کتب کدام دوره است
الف - غزنوی ب - سلجوقی ج - ایلخانان د - تیموری

۱۲- آموزش در عهد هخامنشی
الف - کاملاً همگانی بوده
ب - مخصوص روحانیون بوده
ج - در سطح عالی مخصوص طبقات ممتاز بوده
د - جنبه عام نداشته و مخصوص طبقات خاص بوده

۱۳- وضع سرمایه گذاری در ایران به ترتیب زیر ثابت است
الف - ۵۱٪ از طرف دولت و ۴۹٪ از طرف ملت
ب - در صنایع بزرگ از طرف دولت و در بقیه رشته ها از طرف مردم
ج - بین دولت و ملت بر اساس ۵۰-۵۰
د - هیچکدام از موارد فوق قابل پذیرش نیست

۱۴- استانهای ایران از نظر مصرف برق به ترتیب عبارتند از
الف - خوزستان - تهران - اصفهان
ب - تهران - خوزستان - اصفهان
ج - اصفهان - تهران - خوزستان
د - تهران - اصفهان - خوزستان

۱۵- ملک الشعرای دربار فتحعلیشاه قاجار کدام شاعر بوده
الف - مجمر اصفهانی ب - فتحعلیخان صبا
ج - فرخی یزدی د - نشاط اصفهانی

۱۶- کدام یک از اصول زیر اصل سیزدهم انقلاب ایران است
الف - تثبیت مداوم قیمتها و مبارزه با گرانفروشی
ب - گسترش مالکیت صنعتی و تولیدی
ج - حمایت از مادران باردار و نوزادان
د - بیمه همگانی

۱۷- مقبره صائب اصفهانی در کدام شهر است
الف - شش ب - اصفهان ج - قم د - شهرری

۱۸- رود اترک از کجا سرچشمه می گیرد
الف - کوههای بینالود ب - کوههای آلاداغ
ج - کوههای هزار مسجد د - شاهکوه

۱۹- میرفندرسکی از علمای کدام دوره است
الف - سلوقیان ب - صفویه ج - زندیه د - قاجاریه

۲۰- کدام اصل از اصول هشتم قانون اساسی آزادی مطبوعات را ضمانت می کند
الف - اصل ۱۳ ب - اصل ۲۱ ج - اصل ۲۰ د - اصل ۱۵

پاسخ سئوالات شناخت ایران و فرهنگ ملی

پاسخ شناخت فرهنگ ملی

۱ -	ب	۲ -	الف	۳ -	ج		
۴ -	د	۵ -	د	۶ -	ج		
۷ -	د	۸ -	ج	۹ -	ب		
۱۰ -	ج	۱۱ -	د	۱۲ -	د		
۱۳ -	ب	۱۴ -	ب	۱۵ -	ب		
۱۶ -	ب	۱۷ -	ج	۱۸ -	ج		
۱۹ -	ب	۲۰ -	ج				

چگونه حجت‌الاسلام شمس آبادی را در عقب اتومبیل نشاندند و با دستمال دست باین جنایت هولناک زدند

اسرار تازه‌ای از کشف شبکه ترور حجت‌الاسلام شمس آبادی

اعترافات تکان دهندهٔ قاتلان حجت‌الاسلام شمس آبادی

این آخرین عکسی است که‌از حجت‌الاسلام شمس‌آبادی قبل ازوقوع‌حادثه گرفته شده‌است.

پس از قتل حجت‌الاسلام شمس‌آبادی - چندتن از - روحانیون طراز اول اصفهان تهدید به‌قتل شدند . ازجمله حجت‌الاسلام شفتی که خبر آن همان موقع در اطلاعات چاپ شد .

★ دستگیری قاتلان حجت‌الاسلام‌شمس‌آبادی‌دراصفهان انعکاس وسیعی داشت وروحانیون و طبقات مختلف مردم این شهر ضمن اظهار خوشحالی ازدستگیری قاتلان حجت‌الاسلام ، خواستار اشد مجازات آنها هستند.

خبردستگیری‌قاتلان‌حجت‌الاسلام واقدامات وسیع مامورین برای شناخت انگیزه قتل و سرانجام کشف شبکه عظیم ترور حجت‌الاسلام دیروز دریک جلسه مصاحبه مطبوعاتی ورادیو تلویزیونی در اصفهان دیروز دریک‌جلسه‌مصاحبه مطبوعاتی ورادیو تلویزیونی در اصفهان فاش شد وطی‌آن‌چهارتن: یک دانشجو،یک طلبه، یک مکانیک و یک نفت‌فروش بعنوان متهمین اصلی این حادثه معرفی‌شدند.

حادثه چگونه شکل گرفت

قتل مرحوم حجت‌الاسلام شمس‌آبادی سحرگاه روز هیجدهم فروردین ماه هنگامی که آن مرحوم باتفاق همسرش برای ادای نماز صبح از منزل بسوی مسجد میرفت صورت گرفت . در آن روز چون اتومبیلی که همه روزه مرحوم حجت‌الاسلام را از منزل به مسجد میبرد بعلت نقص فنی نیامده بود حجت‌الاسلام و همسرش پیاده بسوی مسجد رفتند ولی در بین‌راه اتومبیلی که سرنشینان آن متهم بقتل هستند راه را برحجت‌الاسلام بسته و باین بهانه که قصد دارند حجت‌الاسلام را زودتر برای‌ادای نماز به مسجد برسانند ، بااصرار ایشان را سوار اتومبیل کردنداما به محض اینکه همسر ایشان خواست سوار شود اورا بکناری زده و بسرعت دور شدند .

پس‌از رسیدن‌همسرحجت‌الاسلام به مسجد و آگاهی از اینکه هنوز ایشان‌به‌مسجد نرسیده‌اند، تحقیقات آغاز می شود و سرانجام جنازه حجت‌الاسلام کشف می شود و سرانجام بنابه امر شاهنشاه‌آریامهر که به وزیر دادگستری ابلاغ شد، با بیگیری ماموران ، هفته‌گذشته چهارنفر باسامی محمدحسین جعفرزاده دانشجوی سال‌دوم‌رشته زمین‌شناسی دانشگاه اصفهان ، اسدالله شفیع‌زاده نفت‌فروش ، مجد اسماعیل‌ابراهیمی «مکانیک» و سیدمهدی هاشمی طلبه علوم‌دینی دستگیر شدند .

اعترافات متهمین

در اعترافات متهمین معلوم‌شد که در روز وقوع حادثه ، باتوجه به شناسائی قبلی که انجام‌پذیرفته بود در شب حادثه ، جعفرزاده باتفاق شفیع‌زاده در ساعت ۳ ونیم بامداد بدنبال ابراهیمی میروندولی چون به او دسترسی پیدانمی‌کنند، بطرف منزل حجت‌الاسلام حرکت می‌کنند ، شفیع‌زاده‌رانندگی‌اتومبیل رابعهده داشته‌وجعفرزاده درقسمت عقب اتومبیل می نشیند و حجت‌الاسلام را نیز درقسمت عقب اتومبیل سوار می‌کنند .

دربین راه شفیع‌زاده دستمال سفیدی به جعفرزاده میدهد و جعفرزاده حجت‌الاسلام را خفه می‌کند و بعدازانجام کار وانداختن جنازه درکنار جاده « درچه‌بیاز » دونفری نزد ابراهیمی میروند وباو خبر میدهند .

● همانطور که خوانندگان عزیز استحضار دارند : ازمدتها قبل بر سرانتشار کتاب «شهید جاوید،بین‌حجت‌الاسلام‌شمس‌آبادی از یکطرف ومولف و طرفداران این کتاب از طرف دیگر اختلاف‌نظر و عقیده شدیدی بروز کرده بود و حجت‌الاسلام‌شمس‌آبادی با انتشار این کتاب شدیداً مخالفت داشتند . گفته میشود مخالفتن حجت‌الاسلام شمس‌آبادی بقصد انتقام‌جوئی توطئه قتل وی را چیده واورا بطریقی که شرح‌داده شد بقتل رسانده‌اند .

دیروزوامروز اصفهان غرق در هیجان و بهت و حیرت بود و طبقات مختلف تقاضای اشدمجازات را برای قاتلان حجت‌الاسلام داشتند .

متهمین:

۱. محمدحسین جعفرزاده «دانشجو»
۲. اسدالله سمیع‌زاده نفت‌فروش
۳. محمد اسماعیل ابراهیمی «مکانیک»
۴. سید مهدی هاشمی «طلبه»

حاج میرزا علی شیروانی - راننده حجت‌الاسلام که پس از قتل مرحوم شمس آبادی بازداشت شد اما پس‌از چند روز آزاد گردید.

خبردستگیری قاتلان حجت‌الاسلام شمس‌آبادی دراصفهان خشنودی نسبت به‌مراحم شاهانه درمورد بدام انداختن انعکاس وسیعی داشت‌و روحانیون این‌شهر ضمن اظهار قاتلان آیت‌الله سپاس گفتند

۱۰۰ کارشناس ، مهندس و کارگر برای خاموش کردن آتش «چاه نفت» در تلاشند:

هر روز، ۲۰۰ فوت مکعب گاز میسوزد

- شعله های آتش چاه شماره ٤٦ «پازنان سردشت زیدون »:
- دکل ٥ تنی این چاه -فقط ۸ دقیقه دربرابر آتش دوام آورد

* یکصد کارشناس ،مهندس و کارگر ، برای گرو نشاندن شعله های سرکش آتش چاه شماره ٤٦ «پازنان » بسیهان ، تلاش میکنند.

یك مقام آگاه ،امروز به خبرنگار اطلاعات در اهواز گفت: مهار چاه‌سرکش«پازنان» سردشت زهدون ، با توجه به این‌که هشتاد درصد گازدارد، مشکلتر از دیگر چاه‌هایی‌است که قبلا در خوزستان آتش گرفته است.

وی افزود: دکل شماره‌پنج که برروی چاه شماره ٤٦ «پازنان » نصب شده بود و بلندی آن سی‌متر بود وپنج هزار کیلو وزن داشت ، فقط هشت دقیقه دوام آوردو چند لحظه پس‌از آتش گرفتن چاه، پایه‌های آن ذوب‌شدوسرنگون گردید.

این مقام همچنین گفت : هر روز دویست میلیون فوت مکعب گاز از دهانه‌چاه خارج میشود و بادود غلیظی‌میسوزد.

اهواز- خبرنگار اطلاعات

ادغام قصابی‌های اصفهان

اصفهان -ازطرف اتاق اصناف وسازمان گوشت اصفهان به کلیه اعضای صنف قصاب‌وگوشت فروش اصفهان تاپایان سال جاری مهلت داده‌شدکه‌در یکدیگر ادغام شوندو با مشارکت یکدیگر اقدام‌به‌ایجاد چندسوپرگوشت کنند.

در صورتیکه قصابان هر ناحیه تاپایان مهلت مقرر از اینکار خودداری کنند سازمان‌گوشت اصفهان خود راساقدام به تامین گوشت مردم‌آن ناحیه خواهدکرد.

تاکنون دراصفهان ده سوپر گوشت ایجاد شده است.

یادداشتهائی بر سبیل:

گرمازدگی!

● شیرازی ها همیشه غرق درگل وشکوفه‌اند ودر معرض نسیم فرح‌بخش بوده‌اند. هوای لطیف شهرستان ، طبعشان راسرشار میکند تاآنجه شعر عاشقانه و بهاریه است درجوار تربت حافظ وسعدی می‌سرایند و «می‌درساغر» می‌اندازند!

و شمالیها هم که شالیزار دارند و نمنم باران هم برایشان شور وحالی می‌آفریند . . . .

اما ما جنوبی‌ها هم که گرما را داریم، شعرمان ، نوشته‌مان تفتیده وداغ است وتوام باخشکی وفریاد ! باوجودیکه کارون را داریم اما همینکه درساحلش قرار می‌گیریم ،هرم گرما آنچنان کلمرا زیر تیغ خود قرار میدهد که تمام افکار از سرمان‌می‌پرند واحساس گرما زدگی وخشونت وصدایمان تبدیل بفریاد و ناله میشود ! وشاید بهمین خاطر تحت تاثیر گرما- یادداشتهایی‌برسبیل گرمازدگی!- رقم میزنیم:

قوز بالاقوز «گرما» ...

★★ .... شب بود وباز هم گرمای سمج وهوای نمور ولغزنده همه لخت وعور- مثل روز خلقت! با این تفاوت که آن زمان نداشتن «تن‌پوش» ننگ نبود وحالا نداریم وننگ هم هست! وقوزبالاقوز گرما، پشه‌ها هستند که مثل دژخیمان می‌افتند بجان خلق بی‌تقصیر خدا !....

نه در پشت بام میشود درمقابلشان جبهه گرفت و نه درکنج اتاق رهائی از دستشان مقدور است !

از اتاق به‌حیاط واز حیاط به پشت‌بام ودوباره رجعت بگذشته . یعنی از چاله به چاه واز چاه بچاله ! چاره‌ای نیست جز تسلیم بالشرط و بگذاری پشه‌ها هربلائی که میخواهندبرمیدان تنت دربیاورند . فلق که سرمیزند نفسی راحت میکشیم .گرچه باز گرماست ولی خیالمان راحت است که درهوای روشن، خصم خودش را آفتابی نمیکند !

قصه غصه های این گرمای لعنتی

● بعد از ظهر بود وهوا آنچنان روشن ودرخشان که‌همه چیز درنظر انسان عیان بود حتی سکه تکریالی هم خودش را از آن دور «او» میداد . باوجود روشنی هوا، گرما بحدی بیداد میکرد که کمتر تنابنده‌ای را می‌توانستی درین تابلوی شفاف جادهی وماکه سواره بودیم، توده هوای گرما لوله میشد و در داخل‌ماشین خرمان را می‌چسبید. باوجود این آدمهائی بودند که بی‌خیال از لهیب‌گرما طول پلرا آرام می‌پیمودندو بادیدن آنها از خودت

بقیه در صفحه ۳۰

این «گنداب رو» متعفن را بخشکانید!

باتلاق، ۲ نوجوان اهوازی را به کام سیاه خود کشید!

در این «گنداب‌رو» متعفن که کنار جاده اهواز- کوت‌عبداله امتداد یافته است باردیگر دو نوجوان‌فرو غلتیدند و درمیان آب سبز غلیظ و بویناك وگل‌ولای چسبنده آن جان خود را از دست دادند

باتلاق متعفنی که در حاشیه جاده اهواز -کوت‌عبدالله‌امتداد یافته،جان کودکان و نوجوانان را به مخاطره‌انداخته‌است

● در حومه اهواز ، کنار جاده اهواز - کوت عبداله فاضلاب متعفن و خطرآفرینی وجود دارد که حدود دو سه متر‌عرض‌دارد وبا عمقی که بتواندکودکان و نوجوانان را به‌کام‌مرگ بکشد در مسیر جاده امتداد یافته است .

در این باتلاق طویل سبز رنگ و متعفن تابه حال چندین کودک و نوجوان جان عزیز خود را در عمق آب غلیظ و بونیاک و گل و لای چسبنده از دست داده‌اند . این « گنداب‌رو » متعفن نه تنها به « مرداب مرگ» معروف شده است بلکه بوی گندیدگی‌و عفونت آن سلامت عده زیادی از مردم حومه اهواز را به مخاطره افکنده است .

چند روز پیش مرداب متعفن حومه اهواز دو نفر

بقیه در صفحه ۳۰

رئیس هیات کوهنوردی اصفهان :

سقوط مربی کوهنوردی دانشگاه از کوه مشکوک بنظر میرسد

اصفهان - خبرنگار اطلاعات : جسد امیرابراهیم مرعشی‌مربی کوهنوردی دانشگاه اصفهان‌که براثر سقوط از کوه کشته شد به پزشکی قانونی اصفهان‌انتقال یافت تا پس‌از معاینات لازم‌ترتیب دفن‌آن داده شود .

امیرابراهیم‌مرعشی همراه چند کوهنورد به ارتفاعات «صفه» واقع در شمال دانشگاه اصفهان رفته بود که دچار حادثه شد .

جمجمه مربی کوهنوردی دانشگاه اصفهان در پی سقوط وی از کوه بکلی خرد شده‌است.

«مرتضی روان‌به» رئیس هیئت کوهنوردی اصفهان به خبرنگار ما گفت :

امیر ابراهیم مرعشی ۳ سال صعود ، مجهز به لباس کوه - نوردی ولباس مخصوص بوده است و بهمین جهت مرگ وی‌تا حدودی مشکوک بنظر میرسد . مرعشی‌از جمله قهرمانان ورزیده کوهنوردی ایران بشمار میرفت و به قله هیمالیا نیز صعود کرده بود .

طی ٦ سال اخیر در کوه «صفه» اصفهان چند نفر قربانی شده‌اند .

امیر ابراهیم مرعشی ۳سال پیش باستخدام دانشگاه اصفهان درآمد . روز حادثه دانشجویی بنام رضا امیر ارسلانی همراه مربی‌اش به کوه رفته بود .این دانشجو وسیله ماموران ژاندارمری برای تحقیقات‌احضار شد .

نیازمندیهای اطلاعات

تلفنهای: ۳۱۱۲۲۹-۳۱۱۲۳۰
۳۲۸۳۸۸-۳۲۸۳۹۱

دو قطعه زمین ساختمانی
هر یك بمساحت ۳۶۰ متر
دو بر خیابان ۳۰ × ۱۲
آب برق تلفن خیابان تاج
خوئی تلفن ۳۹۲۲۱۹

بعلت مسافرت

۶ قطعه زمین ۱۸۰ و ۱۲۰ متری
روبروی شهرک دولت آباد شهرری
فوری فروشی تلفن ۵۹۲۸۷۷
۱ـ۳ آ ـ ۵۰۰۶

نوشهر

برخیابان ۴۵ متری بلوار (نیرنگ)
جنب ساختمان آقای آتابای زمینی
دونبش محصور بمساحت ۷۷۸
متر برای فروش تلفن ۲۶۲۹۱۴
آ ـ ۲۱۳ ه

زمین صنعتی

قطعات ۲۰۰ هزار متری
بر شاهراه اسفالته ـ
اصفهان هر قطعه باسند
مالکیت با کلیه گواهی
های لازم با جواز صنعتی
چاه عمیق لوله گاز برق و
هر قطعه ۵ رشته تلفن و با
جواز کارخانه ۱۵۰ کیلو
متر مانده به اصفهان
بفروش میرسد تلفن
۹۳۹۱۶۴

زمین فروشی قابل مصرف
با آتیه درخشان
تعدادی قطعات زمین بمساحتهای
۱۱۲۵ و ۲۲۵۰ متری برخیابانهای
۱۶ و ۲۰ متری اراضی سرخه آباد
کرج ۴ کیلومتری خروجی اتوبان
کرج به تهران نقد واقساط
۱۲ ماهه برای خرید به تلفن ـ
۶۶۶۴۹۲ مراجعه فرمائید .

زمین صنعتی ـ کارخانه
فروشنده‌ایم ۹۳۹۱۶۴

زمینی در ۳ قطعه

بمساحت ۳۱۰۰
متر پشت کلانتری
در بند جاده قدیم
پس قلعه بفروش
میرسد ۶۴۲۶۸۲

زمین فروشی

یك قطعه زمین دونبش
بمساحت سه هزار متر ـ
نیاوران ، خیابان زاهدی ،
کوچه لیلا .
از ساعت ۶ تا ۸ بعدازظهر
با تلفن شماره ۲۹۲۱۶۹
تماس حاصل فرمائید .

یکقطعه زمین جنوبی به
ابعاد ۴۰ × ۲۰ درسیمتری
عباس آباد مقابل پمپ بنزین
خیابان فرعی بیواسطه
فروشی تلفن ۳۴۲۷۹۷

سرقفلی

یکباب مغازه خرید و
فروش اشیاء خانگی
خیابان بهار ایستگاه ۲۸
مرداد ساختمان فلامکی
پلاك ۴۳۲ واگذار میشود
تلفن ۳۴۱۶۱۰

سرقفلی مغازه

دو باب مغازه باجواز
لوکس فروشی واقع در
۴۰ متر نواب بالاتر از
میدان محمد رضا شاه
واگذار می شود تلفن
۹۲۶۷۵۰

یکباب مغازه اغذیه فروشی واقع
در خیابان تهران نو جنب سینما
نیتون بفروش میرسد طالبین به
آدرس فوق مراجعه و یا با تلفن
۷۱۵۰۲۲۴ تماس حاصل نمایند .
۱ـ۳ آ ـ ۵۳۷۹

مغازه دودهنه خیابان وصال شیرازی
نزدیک چهارراه تخت جمشید
باتلفن واگذاری ۳۱۹۴۷۳ صبحها
آ ـ ۵۲۵۱

یک مغازه ۷ دهنه در ۳ طبقه ۶۵۰
متر زیربنا برق ۱۰۰ آمپر ۳ فاز
۲ نبش خیابان بهلوی ۲ شماره تلفن
شوفاژ سانترال تلفن ۳۱۹۴۷۳
صبحها .
آ ـ ۵۲۵۲

یک مغازه ۵ دهنه ۱۲۰ متر مساحت
۲ شماره تلفن ۳ اطاق در پشت
درصورت لزوم طبقه بالا آپارتمان
۳ اطاقه باسرویس کامل در میدان
فردوسی تلفن ۳۱۹۴۷۳ فقط
صباحت .
آ ـ ۵۲۵۲

مغازه فروشی عباس آباد
اندیشه اصلی مصرفا ۷۶۰۹۸۵
۱ـ۷ آ ـ ۱۳۷۷

داروخانه‌ای درشمال شهر برای
فروش یا اجاره آماده است تلفن
۲۳۱۲۲۵
۱ـ۲ آ ـ ۵۲۷۵

رستوران درنزدیکی سعدی شمالی
مساحت ۱۰۰ متر درآمد مکفی
واگذار میگردد ۲۷۳۷۰۵ ـ
۲۳۳۶۶۰
۱ـ۳ آ ـ ۵۲۱۷

ملک و سرقفلی یکباب مغازه در
خیابان پامنار مقابل منار بفروش
میرسد تلفن ۲۷۳۷۰۵ ـ ۲۳۳۶۶۰
۱ـ۳ آ ـ ۵۲۱۲

آرایشگاه درجه ۲ زنانه
واقع در خیابان آیزنهاور
کوی دادگران به اجاره
واگذار میشود تلفن
۹۶۰۶۶۹

مغازه خرازی فروشی در
نازی آباد بقیمت مناسب
فروشی تلفن ۵۵۰۶۸۱

اکازیون
یک باب مغازه ۲ طبقه واقع در
چهارراه شاه آزاد با آب
وجواز تریکو بفروش میرسد تلفن
۶۶۱۱۴۹۲
۱ـ۲ آ ـ ۴۹۷۳

در سید خندان
تعدادی مغازه واگذار میشود
تلفن ۲۳۶۲۶۲
۱ـ۱۲ آ ـ ۲۷۰۵

فروش ساختمان با سرقفلی
قابل توجه بانکها وفروشگاههای
بزرگ یکباب مغازه چهار دهنه
دونبش بمساحت ۲۲۰ مترمربع
با ۱۱۰ متر مربع بالکن خیابان
شمیران دوراهی قلهک باپروانه
کسب بفروش میرسد تلفن ۲۳۸۱۸۸
۱ـ۱۵ آ ـ ۳۶۶۴

یکباب مغازه دو نبش
جدید باب همایون جنب
مسجد مادر شاه بفروش
میرسد تلفن ۳۰۳۹۰۷

۲ دهنه مغازه با بالکن
بمساحت ۶۰ متر با تلفن
و دکوراسیون چهار راه
سیروس اول بوذرجمهری
نو بیواسطه بفروش می
رسد تلفن ۳۵۱۱۲۷

چهارراه استانبول گالری
گلشن فروشگاه شماره
۲۳ با تلفن فروشی
تلفن ۳۰۴۲۷۴

مالکیت سمساب مغازه نوساز در
موقعیت بسیار عالی مناسب برای
میوه فروشی واغذیه فروشی و
بوتیک واقع در خیابان پیروز
بین میرداماد و ظفر از جاده
پهلوی بفروش میرسد تلفن ـ
۲۲۳۸۰۲ از ۴ تا ۶ بعدازظهر
۱ـ۳ آ ـ ۱۳۱۹

۲ باب مغازه فروشی
۲ باب مغازه باآب وبرق تلفن
خیابان بوذرجمهری شرقی تلفن
۳۰۳۵۸۷
۱ـ۳ آ ـ ۵۳۱۸

خشکشوئی عبدالهی بفروش
میرسد ، آدرس فرح آباد ژاله
خیابان فرزانه .
تلفن ۳۳۲۸۰۹
۱ـ۳ آ ـ ۵۳۳۹

قابل توجه بانکها
نمایشگاهها
شرکتهای تعاونی
وکلیه صاحبان
کالا
مغازه دودهنه ۳۶۰ متری بابرق
۲ فاز و ۳ شماره تلفن در آریاشهر
بین فلکه اول ودوم جنب مسجد
صادق محل نمایشگاه مبل فروشی
تلفن ۹ـ۹۴۰۸۴۸

بفروش میرسد
عباس آباد خیابان ۲۵ شهریور
یک سالن ۱۶۰ متر بابالکن ۱۴۰
متری ودواطاق زیرزمین بفروش
میرسد طالبین بشماره ۸۴۳۷۹۶۰
مراجعه کنند .
۱ـ۳ آ ـ ۵۲۶۳

در سیدخندان
۴۰۰ متر زیرزمین برای انباری
اجاره داده میشود ۲۳۶۲۶۲
۱ـ۱۰ آ ـ ۴۷۹۳

اغذیه فروشی آلن نرسیده به
برق آلستوم روبروی تعمیرگاه
پیکان شماره ۳۴ بعلت تغییر شغل
بفروش میرسد تلفن ۹۷۵۷۷۰
۱ـ۶ آ ـ ۱۲۱۸

فروش فوری
یکباب کارگاه صنعتی در میدان
شاه باتلفن ووسائل بفروش
میرسد تلفن ۳۱۰۹۳۶
۱ـ۳

اجاره داده میشود

ویلا در خزرشهر بابسر
سه اطاق خواب کاملا مبله اجاره
داده میشود . تلفن ۲۳۲۹۷۷
۱ـ۳ آ ـ ۱۳۴۸

یك خانه ٤ اطاقه اجاره
داده میشود ۹۵۶۵۶۷

سیدخندان اول عباس آباد
۵ دستگاه آپارتمان نوساز ۴ اطاقه
و ۳ اطاقه شوفاژ روشن برای
سکونت اجاره داده میشود ـ
۲۳۱۴۹۲ و ۲۳۶۱۰۴
۱ـ۲

خیابان آریامهر
آپارتمان طبقه سوم ۳ اطاق
خوابه سالن پذیرائی هال تلفن
مستقل کولر شوفاژ سرویس کامل
اجاره بخارجیان اجاره ۶ هزار
تومان مقطوع تلفن ۶۵۹۱۰۶
آ ـ ۵۱۳۰

آپارتمان برای ۲ نفر اجاره محدود
۲۵۰۰ تومان ۸۲۲۸۹۹
۱ـ۲ آ ـ ۵۳۹۵

دربهترین نقطه میدان شهباد
یکدستگاه آپارتمان ۲ اطاق خوابه
شوفاژ پارکینگ سرویس کامل
رهن و اجاره داده میشود قیمت
۴۵۰۰ تومان تلفن ۳۹۳۳۷۲
۱ـ۲ آ ـ ۵۳۷۸

دریچه

همه‌نوع اپارتمان برای سکونت
ومحل کار درشمال شهر جهت
اجاره موجود است وزراء نبش
خیابان یازدهم ساختمان ۱۳۸
طبقه سوم تلفن ۶۲۲۹۰۴ و
۶۲۴۶۱۳ سرویس مجانی .
۱ـ۱۰ آ ـ ۳۷۱۵

پهلوی جنب سینما مهتاب
قابل توجه شرکتهای
تولیدی ادارات و موسسات
بزرگ
ساختمانی دوطبقه ۱۲۰۰ متربنا
۱۰ اطاق بزرگ پاسالن حدود
۲۰۰ متر، پارکینگ بزرگ با
۱۵۰۰ متر حیاط باتلفن آجارمیا
بفروش میرسد شرکت پیامیران
تلفن ۳۲ و ۸۵۳۰۳۱
۱ـ۳ آ ـ ۵۳۰۲

آپارتمان ۳ اطاق خوابه با حیاط ،
شوفاژ ، کولر، تلفن مستقل ،
پارکینگ بخارجیان اجاره داده
میشود تلفن ۶۳۹۶۸۲
۱ـ۲ آ ـ ۵۰۵۰

ویلای اجاره درشمال
ویلای مبله کنار دریابین شهسوار
ورامسر محوطه وسیع ۵ هزار
متری وپلاژ خصوصی برای
فصل تابستان اجارمداده میشود
تلفن ۸۲۷۰۵۲ صبح و عصر
آ ـ ۳۲۰۳

مورد نیاز اجاره

مورد نیاز خارجیان
سازمان خارجی جهت سکونت
چندین خانواده خارجیان احتیاج
به ویلا وآپارتمان مبلوغیرمبله
رادارد ۸۲۳۱۵۵ و ۸۲۷۹۰۱
آ ـ ۲۴۳۱۵

جهت سکونت روسای
چند شرکت خارجی به
تعدادی ویلا وطبقه همکف
با استخر برای اجاره
فوری نیازمندیم ۸۴۸۴۲۴
و ۸۵۳۸۵۳

نیاز آپارتمان
تعداد ۲۰ دستگاه ساختمان
۳ یا ٤ طبقه ۲ خواب و ۳
خواب و ٤ خوابه با استخر
دراطراف شمیران مورد
نیاز فوری است تلفن
۲۸۵۶۸۵ و ۲۸۵۳۸۰

ساختمانی ۲ یا ۳ طبقه
حدود فیشرآباد ، ویلا
کریمخان برای خرید
مورد نیاز است تلفن
۸۹۰۲۷۱

تعدادی ویلا وآپارتمان
برای خارجیان شرکت
احتیاج است تلفن
۲۹۲۹۸۲

اطلاعیه به‌مالکین
ما برای سکونت کارشناسان
خارجی بتعدادی ویلا وآپارتمان
با شرایط مناسب نیازمندیم ـ
۸۳۸۳۸۰ و ۸۳۳۸۳٤
۱ـ۵ آ ـ ۵۰۹۷

جهت ۱۶ نفر ژاپنی
تعدادی ویلا و آپارتمان درشمال ـ
شهر مبله و غیر مبله فوری اجاره
میکنم تلفن ۸٤۷۹۸ و ۸۵۳۷۳۶
آ ـ ۲۳۸۸

مورد نیاز طبقه اول یاویلاجهت
اجاره بخارجیان تلفن ۸٤۹۶۲۵
۱ـ۱۳ آ ـ ۲۲۷۱

شرکت آمریکائی
به تعدادی ویلا و
طبقات همکف در
شمال شهر
نیازمند است
تلفن ۳۹۲٤۸۱

جهت اجاره آپارتمان
برای ۲۶ خانواده ژاپنی
بچندین آپارتمان طبقه اول یا
دوم یااستخر درحوالی امیرآباد
عباس‌آباد ـ جردن ـ پهلوی و
شمیرانات تلفن ۶۵۵۶۱۵
آ ـ ۵۳۲٤

نیاز ۲ ویلا

اجاره حدود ۱۵۰۰۰ تومان باشد
حوالی جردن، ونک، سلطنت آباد
وشمیرانات باشد.
جهت سکونت یک کمپانی ژاپنی
تلفن تماس ۳۲ و ۸۵۳۰۳۱
آ ـ ۵۳۷۳

ساختمانی در حدود پنج تا
هفت طبقه جهت موسسه آموزش
عالی نیازمندیم تلفن ۸۹۸۳۷۰ و
۸۹۱۰٤۱
۱ـ۳ آ ـ ۱۳۱۵

شرکت آمریکائی
به تعداد زیادی
آپارتمان و ویلا
یك الی ۳ اتاق
خوابه با قیمت ـ
های مناسب
نیازمند است .
لطفا با آقای
حکیمی ، تلفن
۶۶۶۷۲۷ تماس
حاصل فرمائید .

موسسه پرستو ۸۲۵٤۱۲
مرکز اجاره خارجی وایرانی
برای سکونت و محل کار.
آ ـ ۲۵۹۳

ویلاوآپارتمان درشمال
شهر برای کارمندان
عالیرتبه شرکت خارجی
فوری نیازمندیم ۷۸۳۱۶۷
و ۷۸۵۶۶ و ۲۲۳۶۳۰

مورد نیاز خرید

خریدار زمین امسریه ۳٤۱۳۵۹
۱ـ۱۲ آ ـ ۸۲۵

تهران پارس زمین‌وخانه
فوری خریداریم ۷۸۱۹۵۷

اراضی و ساختمان در
شمیران خریداری میشود
۲۹۲۹۸۲

زمینهای تهرانپارس خریداریم
۷۹۳۰۲۰

خریدار زمین های تهران
پارس تلفن ۷۸۰۰۶۱

خریدزمین

زمین ساختمانی شمارافوری نقدا
خریداریم ۸۵۰۹۵۸
۱ـ۱۰ آ ـ ٤۱٤۱

اراضی صنعتی و انبار
و کارخانه تلفن
۹۷۹۱۹۵

زمین درنیروی هوائی خریداریم
۳٤۵۸۵۵
۱ـ۱۰ آ ـ ٤۶۳۱

خانه‌های
کلنگی وزمینهای
ساختمانی

شمال شهر راخریداریم
دفتر جمشید ۹۲۸۰۸۲

خریدار اراضی شمیران دره
قشلاق زعفرانیه ولنجک تلفن ـ
۶۸۵۵۳۳
۱ـ۲ آ ـ ٤۹۲٤

خرید و فروش زمین در
کرج سرحدآباد جاده
ملارد و خانه وآپارتمان
دفتر سانترال بهروزی
تلفن ۹۳۵۵۶۲

زمینهای منطقه صنعتی تهران
پارس خریدار و فروشنده‌ایم
تلفن ۷۸۱٤۳٤

زمین خریداریم ۹۲۲۷۳۹

بنگاههای معاملات املاک

خریدار و فروشنده
خانه وزمین درتهران‌پارس تلفن
۷۸۱۳۷۳

دفتر پارس
مرکز معاملات املاک شهر
و شمیرانات ۸٤۱۵۵۸

بورس املاك شمیران
دفتر یراتی ۲۷۲۵۷۵ و ۲۷۷۸۷۵

توجه
خرید و فروش زمین‌های
مهرشهر تلفن ۶۵۷۵۱۳

خرید و فروش زمینهای
صنعتی و یافت آباد
۹۶۰۸۹۶

زمین صنعتی فروشنده
وخریداریم تلفن ۹۵۱۲۷۵

اراضی صنعتی جاده‌های
کرج خریدار و فروشنده‌ایم
۹۵۹۷۵۵

بورس اراضی کوهردشت
مهر شهر فردیس وملارد
۹۲۲۷۳۹

مرکز خرید و فروش
اراضی مهر شهر ،
گلشهر وکوی ولیعهد و
گوهردشت ۶۲۶۶۸۲

زمین بین‌جردن ، پهلوی
فوری خریداریم ۸۲۸۰۲۷
۱ـ۳ آ ـ ۵۲۱۰

خرید و فروش تلفن
۸۳۰۰۰۳ ـ ۸۳۰۰۰٤

معاملات پول

پول شرطی
در مقابل چك کارمندی
اتومبیل و ملك فرش
تلفن ۸۳۹۷٤۰

پول شرطی از ۵ میلیون
ریال ببالا موجود ۶۶۰۲۰۰
و ۶۶۴۶۱۸ و ۶۶۶۲۶۳

پول

در ۳ دقیقه با بهره ۲ ـ
درصد در مقابل اتومبیل
تلفن تاکسی ساختمان
چك کارمندی مازاد ملك
میدان رشدیه .

۹۲۵۰۰۸

پول شرطی فوری روی
ساختمان موجود ۸۲۳۱۳۰

پول
در مقابل
چك
کارمندی
و در مقابل سند
اتومبیل
تلفن
و مازاد سند
ملك

چنانچه در رهن یا گرو
باشد در اسرع وقت فورا
پرداخت مینمائیم تلفن

۶۶۰۴۰۰
۶۶۹۷۰۰

قامرضا مقابل سینما دیانا شماره
۱۶۲ طبقه سوم شرکت اروراد

پول
در مقابل سند
اتومبیل تلفن
ملك

پول شرطی فوری جهت
خانه ومستغلات ۸۳۰۸۳۵

وام در مقابل
ملك و اتومبیل
۶۴۴۳۲۱

پول فوری با سود بانکی
مقابل خانه ، مستغلات
۹۲۸٤۶۵

پول شرطی موجود
تلفن ۶۸٤۵۲۵

مورد نیاز

پول درمقابل مبیع
ارزنده نیازمندیم
تلفن ۸۳۹۷٤۰

پول شرطی در مقابل
خانه ارزنده مورد نیاز
است ۷۵۷۵۳۵ و ۷۵۶۴۲٤

پول راکد شما را با
انتقال مبیع هزاری ۵۰
تومان سود میدهیم
۷۵۶۴۲٤ و ۷۵۷۵۳۵

پول شرطی مقابل خانه
مستغلات فوری نیازمندیم
۹۲۰۸۲۹

پول
شرطی

با بهره عالی
درمقابل مبیع
ارزنده نیازمندیم
۸۵۹۵۰۶

قبوض

خرید اوراق قرضه دولتی
و قبوض مرحله سوم
قبوض شهرداری
۶٤۵۹۵۷

اوراق قرضه دولتی و مرحله
سوم خریداریم ۸۹۷۱۰۸ شیلچی

معاملات تلفن

خرید تلفن ۵۳۳۰۳۰
فروش تلفن ۵۲۳۰۳۰
خریدار تلفن ۶۶۵۴۶۶
فروشنده تلفن ۶۶۵۴۶۶
خرید و فروش تلفن
۶۶۲۶۶۲
خرید و فروش تلفن
۲۳۴۸۸۸
خرید و فروش تلفن
۶٤۱۰۵۰
خریدو فروش تلفن
۸٤۶۵۶۵

به نفع شماست قبل از
خرید و فروش تلفن با
۸۵۳۰۳۱ تماس بگیرید

خرید تلفن ۳۰۱٤۰٤
فروش تلفن ۳۰۱٤۰٤
خریدار تلفن ۳۱۵۶۹۰
خرید و فروش تلفن
۶٤۷۶۱۲

فروش دست اول

برای تفریح تابستانی
بچه شما انواع دوچرخه
و سه چرخه ۹۳۰۹۱۲

فلاح
فروشنده کلیه فرآورده‌های چوبی
۷۹۵۹٤۳
۱ـ۱۸ آ ـ ۳۹۲۵

فروش دست دوم

یك کلکسیون از نقاشی
های بسیار عالی خارجی
بتعداد ۵۰ عدد بفروش
میرسد ۲۳۶٤۱۹

اطاق خواب استیل کامل
(لوئی ـ سز) به‌فروش
میرسد تلفن ۲۳۶٤۱۹

بعلت مسافرت کلیه اثاثیه
یك منزل (ساخت آمریکا)
بسیار تمیز بفروش می
رسد .
قلهك ـ خیابان بخچال
کوچه کابولی شماره ۱۶
و ۱٤ تلفن ۲۶۱۸۶۵

لباسهای خارجی ارژان
روزهای ۳ شنبه و ٤ شنبه
تلفن ۲۶۶٤۵٤

مقداری اجناس عتیقه از قبیل
مجسمه های برنزی ـ ساعت ـ
شمعدان آینه ـ مبلمان ـ سینی آلات
بلورجات ـ نقرمجات ـ جارو ـ
دیوارکوب وغیره تلفن ۲۳۶٤۱۹
آ ـ ۵۳۰٤

پیانوی یاماها
مدل UIH تلفن
۷۵۷۰۳۰

اثاثیه قالی و قالیچه لباس
نوزاد ـ لباس خارجی نو
و دست دوم تلفن
۹۷٤۰۹۶

بعلت مسافرت مقداری لوازم منزل
خارجی وایرانی بفروش میرسد
باتلفن ۸٤۱۲۵۰ تماس بگیرید .
آ ـ ۵۲۸۰

یکدستگاه اجاق خوراکپزی
میکروویو ۱۲۰۰ واتشارپ با
لوازم مربوطه بفروش میرسد ـ
۸٤۶۲۷۵
آ ـ ۵۲۷۲

لباس خارجی نو ودست دوم برای
فروش تلفن ۶۵۶۷۷۸
آ ـ ۵۲۷۰

فروشگاه آذربازفروشنده
فیبر نئوپان ـ فرمیکا ـ سه‌لائی
۵۲۳۲۶۲
۱ـ۱۰ آ ـ ۳۹۲۶

خرید اثاثیه

گالری فرش

شایان ۶۶۱۱۰۶۹ و ۶۶۶۲۳۰
بهترین خریدار قالی و
قالیچه کهنه ونوکاخ ۷۹

فرش ایران نوین
خریدار قالی و قالیچه وتعویض
فرشهای نو باکهنه تلفن ۶۵۲۱۹۵
آ ـ ۲۸٤۱

فرش خواجه‌نصیر

فرشهای نو وکهنه شمارا جهت
صادرات فوری خریداریم ۷۵۲۶۹۰
۱ـ۱۵ آ ـ ۳۹۵۵

فرش حقیقی
سیمتری چهارراه حشمت‌الدوله
۹۲۷۱۰۳

بورس فرش کاشان
داعی حق
فرش کهنه شما رابابهترین قیمت
خریداریم و فرشهای نو همه رقم
موجود است تلفن
۵۲۰۱۳۸ ـ ۵۳۰٤۵۷

فروشندگان لوازم سیمان

رضا شیخ عطار
امیرکبیر ۸ متری ملت جنب بانک سپه
۳۰۲۷۷۳

یوسف مشیریان
کوچه ناظم‌الاطباء شماره ۲۰
۳۹۲۳۱۸

یحیی برمکی
خیابان ملت پاساژ اعظم شماره ۷
۳۰۲۲۰۹

یاسین عباسی هاشمی
رباط کریم جنب کارخانه برق
سابق ۵٤۶۰۳۲

محمد رستم‌نژاد
چهارراه لشگرسیمتری نظامی ـ
۵۳۲۰۲۵

مصطفی ذوالفقاری
ناظم‌الاطباء پاساژ مبصر ـ
۳۱٤۳٤۲

فرجی صومعه‌سرائی
اکباتان پاساژ تهران شماره ۱۹
۳۹۲۳۱۸

عیدی سلوکی
فرح‌آباد ژاله مقابل تسلیحات ـ
۳٤۸۱۸۵

علی اکبر مروج اسکوئی
کوچه بانک صادرات اکباتان
پاساژ احسان شماره ۱۷ ـ
۳۱۶۸۷۶

علی افخم نژاد
اکباتان شماره ۱۰۰ ـ ۳۱۱۶۸۱

فروشندگان لوازم نبز

فرامرز بختیاری
خیابان ملت شماره ۱۲۶ ـ
۳۱۱۹۰٤

امرالله نوروزی
۸ متری ملت یدکبنز ۳۱٤۲۶۵

سید کاظم مجاهدی
خیابان ملت پاساژ شیرین ۴۹ ـ
۳۱۲۲۶۰

امیر اصلانی
خیابان ملت پاساژ شیرین ۱۹۰
۳۱۰۸۶۱

فروشندگان لوازم فولکس

فروشگاه مهرگان
نماینده رسمی ثابت پاسال خیابان
قزوین ۵۳۲٤۱۰

گرمعلی ویژه
خیابان اکباتان روبروی شرکت
جیب ۳۹۲۲۹۲

فروشگاه معتمد
اکباتان شماره ۱۳۸ ـ ۲۱۳٤۸۲
و ۳۰۲۹۸۶

علی آزادی
امیرکبیر شماره ۷۰ ـ ۳۱۵۰۰۸

سید علی اکبر رحمانی
امیرکبیر شماره ۱۲۰ ـ ۳۹۲۸۳۲

اسمعیل نصیریان
۸ متری ملت اتوپارت اهواز ـ
۳۰٤۱۸۸

محمد فرجی
اول خیابان قزوین شماره ۲۹۷
۵٤۳۲۷۸

اکبر اسدی
کوچه ناظم‌الاطباء پاساژ کورش
۳۹۱۰۹۸

علی مجمع صنایع
کوچه ناظم‌الاطباء کوچه نفیسی ـ
۳۱۵۰۲٤

محمد علی قلمبر
اکباتان کوچه بانک صادرات
۳۹۲۰۹۷

حسین عبدالهی اصل
اکباتان کوچه ناظم‌الاطباء پاساژ
مبصر ۳۱٤۷۹۷

فروشندگان لوازم شوروات

محمد قندی دلشاد قدم
خیابان خراسان شرقی ایستگاه
خیام ۳۵۵۹۲۱

تیمور فضلی
خیابان دلگشا انتهای خط ۱۲۳
۳٤۸۵۵۲

ژورا مراد خانی
سمیتری میدان مهام شماره ۳۱۷
۵۳۷٤۹۲

حبیب‌اله میثاق
کوچه ناظم‌الاطباء پاساژ مبصر
۳۱۵۸۱٤

حسین ذوشرافتین
خیابان خراسان شرقی تعمیرگاه
آلب ۳۵٤۰۱۰

اسمعیل ناصحی تهرانی
میدان دروازه قزوین ۵۳۸۹۰۰

محسن نواب مقدم
شوش شرقی تعمیرگاه مجاز ۱۰۲
بنز ۳۵۵۷۳۹ ـ ۳۵۵۶۳۱

فروشندگان لوازم فولکس

فروشگاه مهرگان
نماینده رسمی ثابت پاسال خیابان
قزوین ۵۳۲٤۱۰

گرمعلی ویژه
خیابان اکباتان روبروی شرکت
جیب ۳۹۲۲۹۲

فروشگاه معتمد
اکباتان شماره ۱۳۸ ـ ۲۱۳٤۸۲
و ۳۰۲۹۸۶

علی آزادی
امیرکبیر شماره ۷۰ ـ ۳۱۵۰۰۸

سید علی اکبر رحمانی
امیرکبیر شماره ۱۲۰ ـ ۳۹۲۸۳۲

اسمعیل نصیریان
۸ متری ملت اتوپارت اهواز ـ
۳۰٤۱۸۸

محمد فرجی
اول خیابان قزوین شماره ۲۹۷
۵٤۳۲۷۸

اکبر اسدی
کوچه ناظم‌الاطباء پاساژ کورش
۳۹۱۰۹۸

علی مجمع صنایع
کوچه ناظم‌الاطباء کوچه نفیسی ـ
۳۱۵۰۲٤

محمد علی قلمبر
اکباتان کوچه بانک صادرات
۳۹۲۰۹۷

حسین عبدالهی اصل
اکباتان کوچه ناظم‌الاطباء پاساژ
مبصر ۳۱٤۷۹۷

فروشندگان لوازم شوروات

کریم فولادی
امیرکبیر شماره ۶۶ ـ ۳۰۳۶۲۰

هوشنك گوهری
سعدی جنوبی شماره ۸۶۲ ـ
۳۱۹۳۷۲

نعمت‌الله روشن
خیابان ملت شماره ۵۷ ـ ۳۰۵٤۸۸
آ ـ ۲٤۳۲

محبت‌الله روحانی
امیرکبیر شماره ۷٤ ـ ۳۱۸۷۷٤

هدایت‌الله ناصری
امیرکبیر شماره ۱۱۶ ـ ۳۹۳۸۰٤

هوشنك ایزدی
پاساژ شیرین شماره ۲۷ ـ ۳۱۱٤۱۸

حسین محمدیون
ناظم‌الاطباء پاساژ تهران شماره ۲۵
۳۱۶۳۳۹

حسین صراف‌نیا
ناظم‌الاطباء پاساژ تهران ۳۰۲۲۶۳

احمد ادیب زاده
اول سعدی جنوبی پلاک ۵۸۶۷
۳۰۲۷۹۶

اکبر اسکوئیان تهرانی
میدان خراسان ۳۵۶۹۰۲
آ ـ ۲۹۳۱

علی اصغر ادیب زاده
امیرکبیر شماره ۹۸ ـ ۳۹۳٤۸۸

فروشندگان لوازم چیپ

عزت‌الله روحانی
فولکس موتور خیابان قزوین ـ
۵٤۵۹۹۲

یوسف نعمت‌الله روشن
ملت جهان فولکس شماره ۵۷ ـ
۳۰۵٤۸۸

محمد رضا نائینی
سیمتری نظامی جنب تلاشبار ـ
۵۳۵۱۳۲

قنبر جوزی
فروشگاه آسیا ۳۱۹۵۱۶

غلامحسین نوروزی
خیابان ملت شماره ۷۶ ـ ۳۱۱۵۲۷

احمد افشار
سعدی جنوبی شماره ۸۲۹ ـ
۳۰۳۲۹٤

یدالله گرندیان
خیابان ملت شماره ۱۵۲
۳۱۳۱۰۲

جهانگیر موقر
خیابان ملت شماره ۱۲۰ ـ
۳۱۷٤۳۰

اسفندیار غفاری
سیمتری نیروی هوائی پلاک ۷۲ ر ٤
۷۹۵۷۸۷

استخدام

مهندسین مشاور ایرانی به‌تعدادی
مهندس راه وساختمان با سابقه
کار از ۳ سال بیشتر برای نظارت
راههای اصلی در خارج از تهران
نیاز دارد از علاقمندان خواهشمند
است همه‌روزه باتلفن‌های ۸٤۱۳۱۷
و ۸٤٤۱۶۹ تماس بگیرند .

آگهی استخدام

مرکز پزشکی شماره ۵ (خزانه)
جهت تکمیل کادر پزشکی خود احتیاج به
تعدادی پزشك عمومی ـ متخصص اطفال ـ
اورولوژیست ـ چشم‌پزشك ـ اورتوپد ـ رادیولوگ
وآسیب شناس دارد.
از متقاضیان دعوت میشود همه‌روزه به اداره
کارگزینی این مرکز واقع دربیمارستان خزانه
مراجعه نمایند .

استخدام

شرکت ساختمانی بهمکاری افراد
زیر نیازمند است
۱ ـ یك نفر مهندس راه وساختمان با ۵ سال
سابقه برای کار دراصفهان
۲ ـ دوشیزه یابانو سکرتر مسلط به تایپ فارسی
برای تهران.
۳ ـ ۵ نفر کارمند با تحصیلات در حدود دیپلم
٤ ـ دو نفر کمك حسابدار
۵ ـ دونفر کارپرداز
داوطلبین با تلفنهای شماره ۸۲۰۸۰۳ و
۸۳۲۲۶۸ تماس بگیرند . ۱ـ۲

خرید زمین صنعتی

یك قطعه زمین بمساحت ۸۰ الی ۱۵۰ هزارمتر
مربع در حومه تهران برای یك واحد صنعتی بدون
واسطه مورد نیاز است فروشندگان زمین پیشنهادات
خود راباذکر محل بطور دقیق وقیمت زمین منتهی
درظرف یك هفته به‌راهنمای شماره ٤۵۳ اطلاعات
ارسال فرمائید .

مشاورین سازمان املاك

تعاونا

شما را به تماشای ضیافت بهار و شکوفه هادر
کرج دعوت میکنند .

ویلا ـ خانه

نقدواقساط ۱۵ ساله
میدان کرج کد ۰۲۲۲۱ تلفن ۳۳۸۸
املاك تماشا جمعه‌ها تا ظهر باز است

نیازمندیهای اطلاعات

برای دادن آگهی تلفنی باشماره‌های ذیل تماس حاصل فرمائید

تلفنهای: ۳۱۱۲۲۴-۳۱۱۲۲۵

استخدام

بیک مستخدم زن نیازمندیم
تلفن ۶۴۴۷۸۹

چند نفر ورقکار
تابلوهای برق باحقوق ومزایای مکفی مورد نیاز است تلفن: ۹۷۹۰۳۰

استخدام کدبانو
بیک کدبانوی خانه‌دار با حقوق مکفی نیازمندیم تلفن ۶۵۰۸۹۸ بین ساعت ۴ تا ۷ بعدازظهر

به اطاقساز و نقاش اتوبوس و مینی‌بوس نیازمندیم . موسسه ام.آ.اس آیژنهاور نرسیده ببمبیدان شهید خیابان کومنور .
۱ـ۳ آ ـ ۵۰۳۶

به تعدادی کارگر برقکار درجه یك نیازمندیم . علاقمندان میتوانند از ساعت ۶ الی ۸ بعدازظهر به نشانی میدان ۲۵ ـ شهریور خیابان بهرامی پلاك ۶۴ شرکت ایران ـ اسکو مراجعه فرمایند.

سکرتر
حقوق ۴ هزار تومان
استخدام فوری برای شرکت خارجی شرایط مسلط بمزبان وتایپ انگلیسی و یا فرانسه تلفن های ۸۲۵۶۳۷ و ۸۲۲۹۹۵ و ۶۵۵۲۰۵
۱ـ۵ آ ـ ۵۲۱۸

مهندس شیمی یاشیمیست
استخدام دائم در شرکت خارجی شرایط مسلط به انگلیسی و فارغ‌التحصیل از دانشگاههای انگلستان یا امریکا تلفن‌های ۸۲۵۶۳۷ و ۶۵۵۲۰۵ و ۸۲۲۹۹۵
۱ـ۲ آ ـ ۵۲۱۹

یك نفر
تکنیسین
وارد به نصب قطعات پیش‌ساخته بتونی وچند نفر بنا وارد به نصب جهت کارگاه تهران فوری مورد نیاز است .
از ساعت ۸ الی ۱۲ صبح و ۱ الی ۴٫۵ بعداز ظهر
تلفن ۹۷۹۴۲۰

نیازمندیهای بین‌المللی سیمون
تعدادی جوان باآشنائی بزبان انگلیسی باتومبیل شخصی باحقوق ومزایای مکفی احتیاج دارد تلفن ۸۵۸۰۹۸ و ۸۴۹۴۶۹

آگهی استخدام
مهندسان مشاور هیمن
افراد زیر را جهت امور نظارت در کرمان استخدام مینماید
۱ـ مهندس ساختمان باحداقل ۵ سال تجربه .
۲ـ مهندس مکانیک با حداقل ۵ سال تجربه .
آدرس تهران انتهای گاندی خیابان خشایار شماره ۲۷ تلفن ۶۸۴۸۳۸
۱ـ۲ آ ـ ۵۳۰۰

به کارگر یقه‌دوز واطوکار نیازمندیم تلفن ۳۱۴۵۸۹

کارگروارد و باتجربه در امور تاسیسات برق وکابل‌کشی ساختمان نیازمندیم
دفتر فنی شهرام ۷۶۵۱۴۶
۱ـ۲

خانم مربی انگلیسی برای کودکستان در شمیران مورد نیاز است . تلفن ۲۷۰۵۹۶ ـ ۲۷۹۷۱۱
آ ـ ۵۱۸۲

بیک نفر دفتردار وچندنفر راننده دوشخصی نیازمندیم تلفن ـ ۲۲۷۸۲۸
آ ـ ۵۱۸۴

سازمان تبلیغاتی ترکیان استخدام میکند .
۱ـ نویسنده با سابقه تبلیغاتی
۲ـ کارمند امور اداری (در صورت داشتن سابقه در تبلیغات ارجحیت دارد)
۳ـ ماشین نویس فارسی متمنی است با تلفن ۶۶۳۲۳۹ ـ ۶۴۳۸۹۷
تماس حاصل فرمائید .

دو نفر جوان آشنا به زبان انگلیسی برای جواب دادن تلفن تهران تاکسی مورد نیاز است ویلای شمالی بلاك ۱۹۴

استخدام راننده
بیکنفر راننده تمام‌وقت نیازمندیم عصر ها
۸۹۶۹۲۰ و ۸۹۶۹۲۱

دکتر داروساز جهت تهران و شهرستان تلفن ۳۱۶۴۵۰

استخدام

خانم برای کار هتلداری درکشور آلمان
بیك خانمی که امکان سکونت درخارج ازکشور داشته باشد برای انجام کار اطاقداری در هتلی واقع در آلمان نیازمندیم داوطلبین با تلفن های ۳۰۳۵۹۶ ـ ۳۱۵۸۹۴ ـ ۳۱۶۳۹۵ ومنزل ۶۳۳۱۷۱ تماس بگیرند .

بتعدادی کارگر سیم کش و لوله کش فولادی باوردست نیازمندیم تلفن ۷۶۸۰۵۸

بیمارستان نجمیه
به تعدادی بهیار و کمك بهیار برای شب و عصر احتیاج دارد .
داوطلبین صبحها بدفتر بیمارستان واقع درخیابان حافظ چهارراه یوسف‌آباد مراجعه نمایند .

بمهندس آرشیتکت
که پروانه اشتغال بکار داشته باشد نیازمندیم تلفن ۳۳۳۹۵۱

چند نفر سرویسکار تلویزیون نیازمندیم تلفن ۸۲۸۳۴۷

دعوت به همکاری
شرکت تولید کننده محصولات گاز سوز ـ احتیاج به همکاری یکنفر مهندس برای سرپرستی قسمت فلزکاری باحداقل ۵ سال سابقه و یکنفر مهندس برای سرپرستی قسمت مونتاژ با حداقل ۳ سال سابقه دارد.
واجدین شرایط باصندوق پستی ۸۲۴ تهران مکاتبه نمایند .

گروه صنعتی بهار
(زاکروس)
استخدام مینماید
۱ـ بده نفر کارگر ساده
۲ـ ده نفر کارگر جوشکار که دارای برك معافی دائم بوده نیازمند است
داوطلبین بکارگزینی کارخانه شماره ۲ زاگرس کیلومتر ۲۲ جاده مخصوص کرج تلفن ۹۷۰۰۲۲ دفتر مرکز خیابان نادری پاساژ گیو تلفن ۵ ـ ۳۱۱۳۴۱ مراجعه فرمایند .

بیك نفر جوان دیپلمه که آشنائی به زبان انگلیسی داشته باشد
باضامن معتبر جهت شغل صندوقداری رستوران مدرنی نیازمندیم تلفن ۲۲۵۹۳۶ از ساعت ۱ الی ۳ بعد از ظهر و از ساعت ۱۶ تا ۲۲ بعدازظهر تماس حاصل نمائید

بتعدادی کارگر زن و مرد
برای بسته‌بندی دارو نیازمندست داوطلبان از ساعت ۸ الی ۴ بعدازظهر به آدرس تهران کیلومتر ۱۲ جاده دماوند جنب کارخانه آزمایش لابراتوار داروسازی رزا مراجعه نمایند .
۱ـ۲ آ ـ ۵۳۷۶

به تعدادی تکنیسین تاسیسات برق و استاد کار لوله کش مورد نیاز است .
داوطلبین با تلفن های ۸۲۹۰۱۸ و ۸۲۹۰۱۹ قسمت تاسیسات تماس بگیرند

چندنفر سیمکش
تابلو های برق و نقاش پیستوله کار نیازمندیم
تلفن ۹۷۹۰۳۰

شرکت پیچاز الکتریک
یك نفر آشپز و کمك آشپز جهت طبخ غذا برای نهار حدود ۱۰۰ نفر در شهر صنعتی البرز قزوین نیاز دارد لطفا به شهر صنعتی البرز قزوین پشت کارخانه مولن موکت تلفن ۴۰۳۰ ویا بدفتر مرکزی تهران تلفن : ۸۳۸۳۴۴ مراجعه فرمایند

شرکت صنعتی ساسوله
به چندنفر دوشیزه یا بانو که مسلط به تایپ فارسی باشند نیازمند است تلفن ۶۵۱۸۱۴
آ ـ ۵۲۶۹

مهندس برق و تاسیسات

جهت کاردر کارگاههای شهرستان و جنوب مورد احتیاج است .
شرکت لایزر: شاهرضا جنب سینما رویال خیابان رامسر شماره ۴۵

استخدام فوری مازندران
یک پروژه صنعتی بزرگ در استان مازندران چند نفر کارمند را بشرح زیر باحقوق ومزایای مکفی استخدام میکند .
۱ـ مهندس ناظر جهت خاکبرداری فونداسیون و ساختمان با حداقل ۲ سال تجربه مفید یا تکنیسین عالی ساختمان با حداقل ۷ سال تجربه عملی مفید در شهرستان ساری ۲ نفر .
۲ـ منشی وماشین‌نویس (مرد یازن) حداقل سوم متوسطه و تسلط کامل بزبان انگلیسی و تایپ لاتین درشهرستان ساری ۱ نفر .
خواهشمند است متقاضیان حداکثر ۱۰ روز پس از انتشار این آگهی باصندوق پستی شماره ۹۱۱ و ۴۱ مکاتبه ویا باتلفن های ۳ـ۸۹۰۲۲۱ ویا ساری ۵۴۴۱ تماس بگیرند .

منشی ، ماشین نویس برای کار در تهران
یک پروژه صنعتی جهت‌کار در دفتر مرکزی (تهران) یک نفر منشی با آشنائی و تسلط کامل بزبان انگلیسی و ماشین‌نویسی تارسی و لاتین و همچنین یکنفر ماشین نویس کاملا مسلط بامور ماشین نویسی فارسی و لاتین را باحقوق ومزایای مکفی استخدام میکند .
خواهشمند است متقاضیان حداکثر تا ۱۰ روز پس از انتشار این آگهی درساعت اداری (۸ الی ۱۷ هرروز باستثناء روز های پنجشنبه) باتلفن های ـ ۳ـ۸۹۰۲۲۱ وروز پنجشنبه از ساعت ۹ الی ۱۲ باتلفن ۸۹۰۲۴۰ تماس بگیرند .

به یك نفر دوشیزه یا بانوی دیپلمه که دارای سابقه کاردر امور سکرتری و ماشین نویسی باشد با حقوق مکفی استخدام می شود
۶۴۵۴۹۱

کارگر کانال ساز، سرویسکار کولر
نیازمندیم عباس آباد نظامی
تلفن ۸۴۱۱۲۵ و ۸۵۲۵۶۸

به یکنفر بانو یا دوشیزه‌ای که بکار جمع‌آوری اطلاعات علمی وفیش بندی آنها آگاهی داشته باشد نیازمندیم، آشنایان بزبانهای خارجی حق تقدم دارند باتلفن ـ ۲۲۸۰۲۲ تماس بگیرید.
۱ـ۲ آ ـ ۲۹۵۹

هنرپیشه زن و مرد
آموزشگاه هنری پاترا با امتیاز رسمی از وزارت فرهنگ و هنر عده‌ای خانم و آقا جهت تعلیم هنرپیشگی. فن بیان و شرکت در فیلم سینمائی و سریال تلویزیونی میپذیرد . داوطلبان همه روزه از ساعت ۱۰ صبح الی ۱۱٫۵ و از ۴ الی ۷٫۵ بعدازظهر مراجعه نمایند . آهنگران کاشانی کارگردان تئاتر ـ نشانی دروازه دولت روبروی پمپ بنزین کوچه حمیدالدوله تلفن ـ ۳۱۴۵۳۹
آ ـ ۵۱۹۱

مستخدم زن
به یک مستخدم زن برای نظافت واداره آبدارخانه یک شرکت معتبر برای تمام وقت احتیاج داریم به تلفنهای ۸۳۱۹۱۴ ـ ۸۳۳۱۴۸ مراجعه فرمائید.
آ ـ ۶۴۲۱

بچندنفر فروشنده زن و مرد نظافتچی احتیاج است خیابان پهلوی جنب سینما امپایر فروشگاه آهاش‌کو تلفن ۸۹۸۹۰۳
آ ـ ۵۰۶۶

چاپ سیلك اسکرین
برسیبیا احتیاج بتعدادی کارگر چاپ اسکرین و مبتدی دارد . خیابان لاله‌زارنو کوچه گلپرور پلاك ۶۶ تلفن ۳۱۲۷۳۰

یک نفر بانو یادوشیزه تلفنچی دیپلمه برای کار تمام وقت مورد نیاز است داوطلبین با تلفن ـ ۵۴۳۱۲۱ و ۵۴۱۹۳۳ تماس حاصل نمایند .
آ ـ ۵۲۶۸

کروپ ایران

خیابان تخت طاوس
شماره ۳۶۸
احتیاج به یک تلفن چی باتسلط به زبان انگلیسی یا آلمانی دارد. تلفن ۸۹۶۵۹۲ از ساعت ۷ تا ۳۰٫۲ بعدازظهر .
آ ـ ۵۲۰۴

بتعدادی مهندس معمارکه دارای پروانه اشتغال بکار دارند به همکاری دعوت مینمائیم تلفن ـ ۳۴۶۹۶۹
۱ـ۳ آ ـ ۵۲۷۷

استخدام

مهندسین مشاور
۱ـ مهندسین مشاور یکنفر خانم ماشین‌نویس که به تایپ فارسی و لاتین تسلط داشته باشد بطور نیمه وقت .
۲ـ یکنفر نقشه‌کش باسابقه کارهای آبیاری بطور تمام‌وقت استخدام مینماید .
داوطلبین باتلفنهای ۸۵۹۹۴۶ و ۸۵۶۱۴۵ تماس حاصل نمایند.
آ ـ ۵۲۰۲

مهندس مکانیك

استخدام فوری درشرکت خارجی باتجربه در تعمیرات ونگهداری ماشین‌آلات کارخانه و دانستن زبان انگلیسی یا فرانسه تلفن‌های ۸۲۵۶۳۷ و ۸۲۲۹۹۵ و ۶۵۵۲۰۵
۱ـ۲ آ ـ ۵۲۰۳

سرپرست تولید
یخچال
برای استخدام فوری در شرکت خارجی شرایط دانستن زبان انگلیسی و چند سال تجربه در کارخانجات سازنده یخچال تلفن های ۸۲۲۹۹۵ و ۶۵۵۲۰۵ و ۸۲۵۶۳۷
۱ـ۲ آ ـ ۵۲۰۵

بچندنفر سرویسکار
یخچال ، کولر ، لباس ـ شوئی فوری نیازمندیم .
تلفن ۵۹۰۳۳۰ و ۸۵۹۱۸۴

یك نفر مهندس راه و ساختمان با حداقل ۱۰ سال سابقه در طرح و نظارت اسفالت جهت خدمت در اطراف تهران استخدام میشود طالبین به خیابان فیشر آباد خیابان نیکو شماره ۴۳ مراجعه فرمایند

متصدی تلفن واطلاعات

مورد نیاز یك شرکت
برای مصاحبه حضوری ۴ شنبه ۲۹٫۲ر۲۵۳۵ از ساعت ۹ صبح تا ۴ بعدازظهر . آدرس : جاده پهلوی حدوداً مقابل هتل هیلتن انتهای خیابان امانیه راس تپه امانیه دفتر شرکت رویال آپارتمان ایران .
۱ـ۲ آ ـ ۵۲۹۷

تدریس خصوصی دانشگاه صنعتی آریامهر

ورزیده ترین دانشجویان را دردرشته‌های ریاضیات فیزیك ،شیمی و زبان و دوره راهنمائی و نظری معرفی مینماید .
تلفن مستقیم ۹۷۵۰۵۱
و تلفن های :
۱۲ـ۱۴ـ۹۷۲۰۱۱
داخلی ۳۳۶

تمام دروس ابتدائی وراهنمائی واول نظری تدریس میشود ـ ۲۶۲۹۲۶
۱ـ۳ آ ـ ۵۰۷۹

مرکز آموزش زبان
برای تدریس انگلیسی و فرانسه بطور خصوصی معلم خارجی و ایرانی معرفی مینماید تلفن ۸۳۳۳۱۹
۱ـ۴ آ ـ ۲۵۹۰

ریاضیات فیزیك شیمی تضمینی توسط گروه دبیران ۸۳۳۳۱۹
۱ـ۳ آ ـ ۵۲۹۷

ترجمه هرنوع کتاب و تزتلفن ۸۴۱۲۲۰

مکالمه روزمره انگلیسی ۳۰ ساعته تضمینی
۹۳۶۱۸۱

مکالمه
انگلیسی ۳۰ ساعته
تلفن ۶۵۵۷۰۵

ریاضیات فیزیك شیمی
۶۵۲۶۵۹

نظری ریاضیات و راهنمائی
۶۶۰۷۷۹
دروس دبستان ـ راهنمائی نظری باساتیدان ورزیده در منزل .
۶۵۵۷۰۵

مکالمه انگلیسی
۳۰ ساعته ۸۴۳۵۴۸

شرکت پیچاز الکتریک
واقع در شهر صنعتی البرز قزوین فلکه دوم پشت کارخانه مولن موکت تلفن : ۴۰۳۰ احتیاج بیك نفر انباردار فنی ویکنفر نقاش و یکنفر کمك آشپز و به تعدادی قالبساز و تراشکار دارد داوطلبین به محل کارخانه یا دفتر مرکزی تهران تلفن ـ ۸۳۸۳۴۴ مراجعه نمایند.

گروه شرکتهای کبار
بیک بانو یادوشیزه ماشین‌نویس مجرب فارسی و لاتین آشنا بزبان انگلیسی و بایگانی باسابقه کار برای تمام وقت نیازمنداست واجدین شرایط میتوانند همه روزه از ساعت ۹ صبح الی ۴ بعدازظهر به محل شرکت واقع در خیابان کاخ شمالی بلوار برسیده به سه راه زرتشت شماره ۱۲۲ مراجعه فرمایند .
آ ـ ۵۳۹۸

دوشیزه یا خانم جهت مطب شمیران
معلومات حدود سیکل اول ساکن شمیران برای دوروز بعدازظهرها و یکروز صبحها مورد نیاز است باتلفن ۸۲۲۷۶۳ تماس بگیرند.
۱ـ۲ آ ـ ۴۹۷۵

جویای کار

مردایرانی آشنا بفرانسه انگلیسی سربعد آماده همکاری است ـ ۸۵۰۶۵۸
۱ـ۵ آ ـ ۵۱۷۲

ترجمه فرانسه ۶۴۴۷۸۳

راننده پایکان ۵۲ دولوکس آماده کار است از ساعت ده صبح تا یک و ۷ تا ۹ شب تلفن ۳۱۸۹۳۹
۱ـ۴ آ ـ ۳۱۳۱

یك نفر راننده با زن ودو فرزند جویای کارمیباشد
تلفن ۷۳۳۶۶۵

آموزشگاهها

مهسین نویسی بیرد
با حسن شهرت میدان ژاله تلفن ۳۴۸۳۸۴

قابل توجه دانش آموزان کلاس ششم وداوطلبان کنکور
مطالب مهم دستور زبان انگلیسی بصورتی بسیار ساده ـ تمرینات مربوط همراه باجواب قواعد دیکته‌نویسی ـ نمونه سئوالات امتحانات نهائی و کنکور باجواب ـ لغات و اصطلاحات کتاب گریددشش ، تهیه آقای محمود میردامادی منتشر شد .
مرکز پخش ـ دبیرستان سهند ـ خیابان پهلوی ـ مقابل کاخ مرمر ـ تلفن: ۶۴۳۰۵۹

تدریس خصوصی
انگلیسی کنتراتی تضمینی
۹۶ ساعته ۸۳۳۳۱۹

راهنمائی و نظری
توسط فارغ‌التحصیلان تربیت معلم ۸۳۳۳۱۹

انگلیسی
کنتراتی تضمینی
تلفن ۶۵۲۶۵۹

انگلیسی فرانسه
با استادان خارجی
۶۵۲۴۵۷

یك شرکت مهندسین مشاور ایرانی ـ آمریکائی برای فعالیت های مختلف خوددر دفتر تهران، خوزستان و مغان افراد ذیل راکه دارای حداقل ۵ سال تجربه کاری باشند برای طرحهای ـ طویل‌المدت استخدام مینماید.
ـ مدیریت قراردادها
ـ مهندس راه و ساختمان با تجربه طراحی و نظارت
ـ مهندس طراح مکانیك و تاسیسات
ـ آرشیتکت با تجربه در طرحهای مجوطه‌سازی
ـ متخصص متره و قیمت گذاری
ـ تکنیسین ساختمانی برای نظارت
ـ نقشه کش ارشد کار های تسطیح اراضی و آبیاری افرادیکه بزبان انگلیسی آشنائی داشته باشند ارجحیت خواهند داشت.
خواهشمند است علاقمندان شخصا به دفتر این شرکت واقع درشماره ۲۴۸ خیابان تخت طاوس مقابل خیابان میرعماد از تاریخ ۲۶٫۲ر۳۵ الی ۳٫۳ر۳۵ بین ساعت ۱۱ الی ۴ بعداز ظهر مراجعه فرمایند.
۱ـ۲

استخدام حسابدار

به‌چند نفر حسابدار با دو سال تجربه درحسابداری بازرگانی و یا حسابداری صنعتی نیازمندیم طالبین با آدرس زیر مکاتبه فرمایند.
تهران ـ خیابان خردمند شمالی شماره ۱۶۱ شرکت نیلو سهامی خاص .

شرکت فیلتر
بیک نفر جوان دیپلم باسابقه‌کار که خدمت سربازی کرده باشد با حقوق مکفی مورد نیاز است خیابان قدیم شمیران باغ صبا پلاک ۷۷۷

نیروی دریائی شاهنشاهی

آگهی استخدام
نیروی دریائی شاهنشاهی تعدادی راننده پایه ۱ را بمنظور خدمت در پایگاههای (بندر عباس ،بوشهر، خارك) با حقوق مکفی استخدام مینماید داوطلبین واجد شرایط میتوانند جهت کسب اطلاعات بیشتر همه روزه باستثنای پنج شنبه ها وایام تعطیل از ساعت ۷٫۳۰ الی ۱۵٫۳۰ به معاونت پرسنل نیروی دریائی شاهنشاهی (مدیریت استخدام) واقع در خیابان سپهبد زاهدی جنب مسجد الرحمن مراجعه نمایند . م الف ۳۲۳۲
۱ـ۷

نیروی دریائی شاهنشاهی

آگهی استخدام
نیروی دریائی شاهنشاهی تعدادی غیرنظامی لیسانس زبان ومترجم زبان انگلیسی را باحقوق و مزایای مکفی جهت خدمت در پاسگاه دریائی بندرپهلوی استخدام مینماید .
داوطلبین میتوانند برای کسب اطلاعات بیشتر وثبت‌نام بمدیریت استخدام خیابان سپهبد زاهدی جنب مسجد الرحمن مراجعه نمایند .

شرکت پزان استخدام میکند
۱ـ تلفنچی دوشیزه یا بانو ۱ نفر
۲ـ تحصیلدار موتور سوار ۱ نفر
۳ـ کارگر فنی مونتاژ کار ۳ نفر
۴ـ حسابدار ۱ نفر
۵ـ ماشین نویس دوشیزه یابانو ۱ نفر
تلفن ۸۳۳۵۰۰ بعد از ظهرها از ساعت ۵ الی ۷
به نشانی ایرانشهر نبش ثریا ساختمان ۱۱۶ شرکت پزان مراجعه فرمائید .

آگهی استخدام ماشین‌نویس
کانون پرورش فکری کودکان ونوجوانان به منظور تکمیل کادر پرسنلی خود تعدادی ماشین نویس فارسی ولاتین را که سابقه کار دفترداری واداری نیز داشته باشند در صورت داشتن شرایط زیر استخدام می‌نماید :
۱ـ دارا بودن مدرك تحصیلی دیپلم کامل متوسطه
۲ـ داشتن حداقل دو سال تجربه کار موثر.
۳ـ دارا بودن برك پایان خدمت وظیفه عمومی یا معافیت دائم .
۴ـ حداکثر سن ۳۵ سال تمام .
۵ـ داشتن شرایط عمومی استخدام .
واجدین شرایط می توانند جهت ثبت‌نام از تاریخ نشر آگهی حداکثر تا تاریخ ۱٫۳ر۲۵۳۵ همه روزه باستثنای پنجشنبه هاوایام تعطیل از ساعت ۸ الی ۱۰ صبح به‌اداره‌ی پرسنل کانون واقع‌در خیابان تخت طاوس ـ خیابان جم ـ شماره ۳۱ مراجعه نمایند .

شرکت سهامی خاص
آلوپن
جهت تکمیل کادر پرسنلی خود به افراد ذیل نیازمند است :
۱ـ کارپرداز ماهر با ضمانت کافی
۲ـ دوشیزه یا بانو مسلط به امور دفتری و آشنا به‌تایپ فارسی‌ولاتین وزبان انگلیسی .
متقاضیان میتوانند روز های شنبه الی چهارشنبه از ساعت ۸ صبح الی ۱۴ به‌امور اداری شرکت واقع درخیابان عباس‌آباد نبش پمپ‌بنزین خیابان پاکستان کوچه دوم شماره ۲۸ مراجعه نمایند.

آگهی استخدام
دانشگاه صنعتی آریامهر به‌دونفر انباردار با شرایط زیر نیازدارد:
۱ـ انباردارفنی باتضمین کافی که حداقل دارای سه‌سال سابقه کارموثر باشد.
۲ـ انباردار مطلع درامور انبارداری عمومی با مدرك تحصیلی دیپلم کامل متوسطه وحداقل پنج سال سابقه کارموثر.
داوطلبان واجد شرایط میتوانند همه‌روزه باستثناء پنجشنبه وجمعه ازساعت ۸ الی ۱۲ و ۱۳ الی ۱۷ به‌انبار مرکزی دانشگاه صنعتی آریامهر واقع درخیابان آیزنهاور مراجعه نمایند.
کارگزینی دانشگاه صنعتی آریامهر

We require for immediate employment for managerial position: one forwarder.

THE SUCCESSFUL APPLICANT SHOULD BE EXPERIENCED IN ALL FIELDS OF SHIPPING, FORWARDING, INLAND TRANSPORTATION AND CUSTOMS CLEARANCE AND SHOULD ALSO HAVE A FAIR KNOWLEDGE OF ENGLISH.

As this position is for Khorramshahr and Bandar Abbas, only local candidates should apply by giving all references to Tempo, Karimkhan Zand. corner Nader Shah Ave., No. 3/77, P.O. Box 12/1255, Tehran.

شرکت سهامی الکتریک استورج باطری ایران استخدام میکند
۱ـ کارگر فلزکار
۲ـ کارگر قالب ساز
۳ـ کارگر جوشکار
از کسانیکه دارای تجربه درکارگاه فوق‌الذکر میباشند تقاضا میشود به کارگزینی شرکت واقع در کیلومتر ۱۴ جاده مخصوص کرج رجوع ـ ری.او.واك مراجعه نمائید.
۱ـ۳

نیازمندیهای اطلاعات

برای دادن آگهی تلفنی باشماره‌های ذیل تماس حاصل فرمائید

تلفنهای: ۳۱۱۲۲۶-۳۱۱۲۲۷

بانک ایرانیان
(شرکت سهامی عام)

وابسته به فرست نشنال سیتی بانک ـ نیویورک

بانک ایرانیان با توجه به گسترش فعالیت‌های خود تعدادی لیسانسیه وفوق لیسانس دررشته های حسابداری ، بانکداری ، اقتصاد ومدیریت که بزبان انگلیسی تسلط کامل داشته باشند و همچنین تعدادی دیپلمه ریاضی ازطریق مصاحبه استخدام مینماید.

داوطلبانی که دارای ملیت ایرانی و برگ‌خاتمه خدمت ویا معافیت از خدمت وظیفه‌میباشند می توانند بادردست داشتن مدارک لازم به‌اداره کارگزینی بانک درطبقه چهارم ساختمان بانک ایرانیان واقع درخیابان تخت‌جمشید بین خیابان های ویلا وسپهبد زاهدی مراجعه فرمایند.

استخدام ماشین نویس و کارمند دفتری

تعدادی ماشین نویس و کارمند دفتری با سابقه که‌حداقل دارای تحصیلات سوم‌دبیرستان باشند استخدام‌میشوند. داوطلبین به‌سازمان‌فروش شرکت کارخانه‌های‌صنعتی آزمایش تهران‌نو ایستگاه دفتر شماره ۱۰۱۵ مراجعه نمایند.

یک‌شرکت‌ساختمانی افرادزیررابه‌همکاری دعوت‌میکند

حسابدار
ماشین‌نویس فارسی
سکرتر آشنا به‌زبان انگلیسی‌و ماشین‌نویس لاتین و فارسی
تلفنچی
سرایدار مجرد که‌خواندن ونوشتن را بداندباتضمین کافی‌برای‌تهران و خارج از تهران
تلفن ۶۲۸۹۲۸و۶۲۸۷۵۸ ازساعت ۸ تا ۱۲

افراد مشروحه ذیل را با حقوق و مزایای مکفی استخدام مینماید

۱ـ سرکارگر فلزکاری
۲ـ سرکارگر صاف‌کاری
۳ـ سرکارگر برش‌کار
۴ـ پرس کار و برشکار
۵ـ کارگر فنی برای خط تولید با یکسال‌سابقه کار در کارگاههای تولیدی .
۶ـ نقاش پیستوله کار با ۳ سال سابقه کار
۷ـ لوله‌کش درجه ۱و۲
۸ـ درب ساز و نجار درجه ۱ و۲
۹ـ برقکار درجه ۲
۱۰ـ آهنگر
۱۱ـ راننده جرثقیل با ۳ سال سابقه کار
۱۲ـکارگر ساده.
شرایط : حداکثر سن۳۵ سال
داشتن برگ پایان خدمت یا معافیت دائم
دارا بودن گواهینامه دوم پیکار
واجدین شرایط میتوانند به اداره استخدامی گروه واقع در سه راه آذرین ساختمان بانک پارس طبقه سوم مراجعه نمایند.

کارخانه صنعتی

آزمایش

استخدام میکند
۱ـ تعدادی حسابدار باحداقل تحصیلات دیپلم ودوسال سابقه کار
۲ـ تعدادی مکانیک ماشین آلات صنعتی با حداقل دوسال سابقه کار
۳ـ تعدادی کارگر ساده زن ومرد با سواد خواندن ونوشتن
داوطلبین باید دارای معافی‌غیرپزشکی باشند
کارخانه صنعتی آزمایش دوراهی ۱۲ جاده آبعلی قسمت پرسنل مراجعه شود .

یکی از شرکتهای وابسته به گروه صنعتی بهشهر

مهندس مکانیک را با حداقل ۵ سال سابقه کاردرزمینه نصب‌ماشین آلات صنعتی وآشنا بزبان‌انگلیسی‌دعوت بهمکاری مینماید .
واجدین شرایط می توانند به اداره استخدامی گروه واقع در خیابان سپهبد زاهدی نرسیده به‌کریمخان زند شماره ۲۸۵ مراجعه نمایند .

شرکت اف‌ـام استخدام‌میکند

کارگر برای‌قسمت‌فایبرگلاس ۵ نفر
کارگر مونتاژ اطاق سردخانه ۴ نفر
کارگر ساده ۵ نفر
متقاضیان به آدرس کارخانه افام واقع در کیلومتر ۱۶ جاده کرج روبروی پمپ‌بنزین‌خیابان علم مراجعه فرمایند .

استخدام

بازاریاب فعال متکی بخود
یک شرکت بازرگانی معتبر دارا ی‌نمایندگی انحصاری از کارخانجات معروف جهان نیاز به چند نفر بازاریاب فنی با شرایط زیر دارد:
۱ـ اطلاعات یا تحصیلات فنی .
۲ـ تجربه و سابقه در بازاریابی محصولات صنعتی
۳ـ آشنائی به یکی از زبان های انگلیسی یاآلمانی
۴ـ گواهینامه رانندگی و وسیله نقلیه شخصی .
۵ـ انجام خدمت وظیفه یا معافی .
حقوق مکفی باضافه کمیسیون فروش براساس توافق برای ۵ روز کار در هفته داوطلبان لطفا با تلفن ۹ـ۸۲۷۰۹۱ داخلی ۲۸۷ تماس حاصل نمایند .

کارگرساده

کارخانه اتومبیل سازی خاور
جهت تکمیل کادر کارگری خود تعدادی کارگر ساده با شرایط زیر استخدام مینماید .
۱ـ داشتن حداقل مدرک دوم پیکار با بیسوادی.
۲ـ دارا بودن برگ پایان خدمت یا معافیت زیر برچم .
۳ـ حداکثر سن ۳۰ سال .
واجدین شرایط میتوانند روز های یکشنبه و چهارشنبه هرهفته به کارگزینی کارخانه واقع درکیلومتر ۸جاده ساوه مراجعه فرمایند .

کارگرفنی

کارخانه اتومبیل سازی خاور
جهت تکمیل کادر کارگری خود تعدادی کارگرفنی برای مشاغل زیر استخدام مینماید .
۱ـ جوشکار برق و کاربیت .
۲ـ صافکار .
۳ـ مکانیک اتومبیل .
شرایط :
۱ـ داشتن حداقل مدرک دوم پیکار یا بیسوادی.
۲ـ دارا بودن برگ پایان خدمت یا معافیت زیر برچم .
۳ـ داشتن تجربه کافی .
واجدین شرایط میتوانند روز های یکشنبه وچهارشنبه هر هفته به کارگزینی کارخانه واقع در کیلو متر ۸ جاده ساوه مراجعه فرمایند .

استخدام کارگرساده

تعدادی کارگر ساده جهت نصب آسانسور با مزایای زیر استخدام میشوند
۱ـ استفاده از مزایای طبقه بندی مشاغل
۲ـ دریافت سودویژه سالیانه.
۳ـ استفاده کامل از مزایای قانون کار و تامین اجتماعی .
داوطلبین به شرکت سهامی خاص نصب و سرویس و تعمیر آسانسور دیبا واقع در خیابان حافظ مقابل پارک‌هتل همه‌روزه از ساعت ۲ الی ۴٫۵ بعداز ظهر مراجعه نمایند.

ریخته‌گری شوفاژکار

مدرنترین کارخانه ریخته‌گری در خاورمیانه مجهز به کوره های عظیم ذوب‌الکتریکی‌وماشین‌آلات تمام‌اتوماتیک شما را با برخورداری از حقوق و مزایای جالب، بیمه بازنشستگی و درمانی ، سرویس ایاب و ذهاب،کار در محیطی مناسب و قابل پیشرفت برای تصدی مشاغل‌زیر به همکاری دعوت مینماید .

تکنیسین ذوب

با آشنائی به کار کوره های الکتریکی ۴ نفر

کارگرذوب‌فلزات

با سه سال سابقه کار با کوره‌های‌الکتریکی ۱۴نفر

تکنیسین‌شیمی

آشنا با کار کوانتومتر (زن یا مرد) ۴ نفر

متصدی آزمایشگاه

با معلومات سیکل (فقط خانم ها) ۸ نفر

مکانیک

برای نگهداری ماشین‌آلات ۱۴ نفر

ریخته‌گر

برای فرمگیری با ماشین و ذوب ریزی ۳۰نفر

راننده‌جرثقال

با دو سال سابقه کار مفید ۸نفر

کارگرساده

زن یا مرد باسواد خواندن و نوشتن ۸۰ نفر
واجدین شرایط عمومی استخدام میتوانند همه روزه از ساعت ۸ الی ۱۵ به کارخانه ریخته‌گری شوفاژ کار واقع در کیلومتر ۱۵ جاده مخصوص کرج مقابل بستنی کیم انتهای خیابان نوریانی مراجعه نمایند

استخدام مینماید

شرکت ایمپرجیلوتسا
بمنظور تکمیل نیروی انسانی خودتعدادی‌تلفنچی‌را با شرایط زیر استخدام مینماید .
۱ـ داشتن حداقل چهار سال سابقه‌کار.
۲ـ آشنائی بزبان انگلیسی (خواندن و نوشتن ـ تکلم) .
داوطلبان میتوانند همه روزه از ساعت ۷٫۵ صبح الی ۵ بعد از ظهر بدفتر استخدام شرکت واقع درخیابان بلوار الیزابت کوچه هما کوچه هفتم پلاک ۹۳ مراجعه فرمایند .

تعدادی تلفنچی‌مرد باسابقه‌وماشین نویس مرد باسابقه

موردنیاز است ۸ـ۸۳۸۴۳۶

شرکت اف‌ـام

یکنفر مهندس شیمی
یکنفر تکنیسین شیمی
یکنفر مهندس مکانیک
ازطریق مصاحبه استخدام‌مینماید
واجدین شرایط لطفا به آدرس تخت طاووس خیابان جم خیابان کامیاب شماره ۳۴ مراجعه‌فرمایند.

تکنیسین نساجی‌مورد احتیاج‌است

تلفن ۴ تا ۵۹۹۵۲

آگهی استخدام

شرکت صنایع هواپیمائی ایران

افراد زیر را بهمکاری دعوت مینماید :
۱ـسکرتر: آشنائی کامل به زبا ن‌انگلیسی و تجربه در کارهای منشیگر ی
۲ـ تایپیست فارسی‌و لاتین: آشنائی به زبا ن‌انگلیسی و امور منشیگری
۳ـ متخصص مرور وآنالیز ، قیمت : تجربه کافی به آنالیز قیمت در کار های ساختمانی و تاسیساتی .
۴ـ گارد آتش نشانی : گواهی‌سیکل اول‌متوسطه وگواهی‌پایان‌خدمت‌سربازی.
۵ـ گارد: گواهی پایان تحصیلات ابتدائی و پایان خدمت سربازی .
از واجدین شرایط تقاضا میگردد جهت اطلاعات بیشتر همه روزه به کارگزینی شرکت واقع درخیابان پهلوی جنب پارک ساعی شماره ۷۵۳ باستثنای پنجشنبه بین ساعت ۸٫۵ الی ۱۱٫۵ صبح و ۱۳٫۵ الی ۱۵ بعد از ظهر مراجعه نمایند .

افراد زیر استخدام میشوند

۱ـ کارگر پرسکار با دوسال‌سابقه کار ۴ نفر
۲ـ کارگر خم‌کن برقی ۲ نفر
۳ـ کارگر کمک آهنکار ده نفر
۴ـ راننده لیفت‌تراك ۳ نفر
افراد فوق بایستی حداقل سواد خواندن و نوشتن داشته و خدمت نظام را انجام یا معافیت قانونی داشته باشند . واجدین شرایط از ساعت ۸تا۱۰ صبح بنشانی خیابان ویلا خیابان دامغان شماره ۶ شرکت صنعتی ساراول مراجعه نمایند .

شرکت رامینیت

یك نفر خانم سکرتربامعلومات حداقل دیپلم کامل دبیرستان که‌به‌ماشین‌نویسی فارسی‌مسلط باشند برای صبح‌ها ۸تا۱۳ استخدام می‌نماید از داوطلبین خواهشمند است صبح‌هابا تلفن های ۶۲۹۱۳۶ و۶۲۱۹۱۵ تماس بگیرند.

شرکت بتون۷۰

بمهندسین آرشیتکت که پروانه اشتغال بکار داشته باشند نیازمند است تلفن ۷۹۶۴۹۴

استخدام تحویل دهنده کالا

شرکت شبرنك چند نفر تحویل دهنده کالارا با گواهینامه رانندگی با شرایط زیر استخدام مینماید:
سن بین ۲۰الی ۲۸ سال ـ دارا بودن معافی یا برگ خاتمه‌خدمت‌تحصیلات حدود سوم‌متوسطه
واجدین شرایط جهت مذاکره استخدام روزانه بین ساعت ۹ الی۱۱ به شرکت شبرنك خیابان تخت‌جمشید مقابل سفارت آمریکا مراجعه‌نمایند.

استخدام کارگر باحقوق‌ومزایای کافی

سرویس رفت و برگشت ، ناهار
صبحها از ساعت ۱۰ تا ۱۲ به خیابان‌شمیران سه‌راه ضرابخانه اول سلطنت‌آباد کوچه ده‌متری پلاك ۱۰ کارخانه صدف مراجعه نمایند. ۱ـ۳

نیروی دریائی شاهنشاهی

۱۱۱۳۵رن

پذیرش لیسانسیه زن جهت‌کادر افسری نیروی دریائی‌شاهنشاهی

نیروی دریائی شاهنشاهی جهت‌تکمیل کادر افسری‌خود تعدادی لیسانسیه زن‌ازطریق مصاحبه بصورت نظامی استخدام مینماید ضمنا دانشجویانی‌که ترم‌آخر دوره لیسانس خودرا میگذرانند نیز میتوانند بامعرفی نامه‌از دانشکده مربوطه‌خود دراین نیرو استخدام شوند. واجدین شرایطبس از طی دوره کوتاه مدت زبان درنیروی دریائی شاهنشاهی برای مدت‌یکسال بمنظور گذراندن دوره تعلیمات نظامی‌به‌آمریکا اعزام و سپس بدرجه ناوبان دومی مفتخر خواهندشد.
حداکثر سن برای داوطلبین ۲۶سال میباشدو چنانچه دوره خدمات اجتماعی زنان راطی‌کرده‌باشند یکسال بحداکثر سن آنان اضافه میشود.
داوطلبان میتوانندهمه‌روزه‌جزایام تعطیل تاآخر اردیبهشت ماه‌سال جاری به‌پرسنل نیروی دریائی شاهنشاهی مدیریت استخدام واقع‌در خیابان سپهبد زاهدی جنب‌مسجد الرحمن مراجعه نمایند.
۴الف ۳۵۵۴

استخدام
افراد واجد شرایط زیر برای کار تمام وقت‌با حقوق ومزایای شایسته استخدام میشوند.

۱ـدکترداروساز

افرادیکه دارای سابقه کار در امر ساخت دارو باشند ارجحیت دارند.

۲ـلیسانس‌اقتصاد یابازرگانی

با آشنائی کامل بزبان انگلیسی

۳ـشیمیست

با آشنائی کامل بزبان انگلیسی

۴ـمترجم‌انگلیسی

با آشنائی به تایپ لاتین و دارای سابقه‌کافی

۵ـلیسانسیه‌حسابداری

با داشتن تجربه کافی

۶ـکارمندکاردکس

با داشتن حداقل دو سال سابقه کار

۷ـماشین نویس‌فارسی

(مرد یازن) با حداقل یکسال سابقه کار

۸ـجوان‌دیپلمه

با داشتن گواهینامه رانندگی

۹ـکارمندرابط

با داشتن حداقل مدرك سیکل اول متوسطه‌و گواهینامه رانندگی و تضمین

۱۰ـکارگرانبار

داشتن برك انجام خدمت نظام وظیفه یامعافی ضروری است داوطلبین از ساعت ۸ الی ۷بعداز ظهر به‌آدرس دوبار جاده مخصوص کرج‌کیلومتر ۲۲ روبروی کارخانه ژیان مراجعه نمایند .

استخدام تلفن چی

یکنفر خانم تلفن‌چی با تجربه با حقوق مکفی استخدام میشود ـ ازساعت ۴تا۷ بعدازظهر به خیابان سپهبد زاهدی‌شماره ۱۰۲ طبقه پنجم مراجعه فرمائید.

کارخانه بی.اف .گودریچ ایران به تعداد ۲۰ نفرکارگر ساده با شرایط زیر نیاز مند است

۱ـ حداقل سواد ششم ابتدائی.
۲ـ گواهی پایان‌خدمت یامعافی غیرپزشکی
۳ـ حداکثر سن ۳۰
داوطلبان به‌کارگزینی‌کارخانه واقع در۱۲کیلو متری جاده ساوه مراجعه نمایند.

شرکت مهندسین مشاور

برای دفتر اصفهان به یکنفر مترجم انگلیسی بفارسی‌و بالعکس با آشنائی به ماشین نویسی لاتین نیازمند است .
از واجدین شرایط خواهشمند است روزهای شنبه تا چهارشنبه از ساعت ۸ صبح الی ۵بعد از ظهر با آقای مهربان تلفن ۹ـ۶۶۲۳۰۵تماس بگیرند .

شرکت ساختمانی

یك مهندس یا تکنیسین با سابقه طولانی د رکارهای راه سازی مورد نیاز است . تلفن ۶۵۶۶۴۵

شرکت آنتروپوز جهت کاردرشهرستانها

بافراد زیر نیاز دارد.
۱ـ انباردار آشنا بزبان‌فرانسه ا داشتن حداقل سه‌سال سابقه کار.
۲ـ راننده پایه ۲.
۳ـ منشی و ماشین نویس آشنا بیکی اززبان های فرانسه و یا انگلیسی و امور بایگانی وتایپ فارسی ولاتین (کسانیکه بزبان فرانسه آشنائی کامل داشته باشند حق‌تقدم دارند)
۴ـ کارگر لوله‌جفت‌کن (رگلور)
آدرس ـ تهران‌ـخیابان‌آناتول فرانس‌روبروی ضلع شرقی دانشگاه نرسیده به بلوار الیزابت شماره ۹۹ طبقه همکف کارگزینی .

نیازمندیهای اطلاعات

برای دادن آگهی تلفنی باشماره‌های ذیل تماس حاصل فرمائید

تلفنهای: ۳۱۱۲۲۴-۳۱۱۲۲۵

استخدام کارگر مرد و زن بامزایای بهتر

با استخدام در واحد های گروه صنعتی مینو علاوه بردریافت حقوق مکفی از مزایای زیر نیز برخوردار خواهید بود:
۱ـ سهیم شدن در سود کارخانه
۲ـ استفاده از کمك هزینه مسکن
۳ـ استفاده از بیمه درمانی ـ بازنشستگی ـ حوادث
٤ـ غذای گرم کامل به قیمت فوق‌العاده ارزان
٥ـ سرویس از تمام نقاط شهر به کارخانه و بالعکس
٦ـ امکان استفاده از وام برای رفع احتیاجات ضروری
۷ـ امکان استفاده از وام مسکن برابر ضوابط شرکت
۸ـ امکان خرید مایحتاج از شرکت تعاونی بااقساط وقیمت ارزان
داوطلبان میتوانند همه‌روزه بیکی از دو آدرس زیر مراجعه نمایند.
۱ـ خیابان ۲۰ متری فلاح نبش ۱٦ متری حسینی (دفتر استخدام مینو)
۲ـ کارخانجات گروه صنعتی مینو کیلومتر ۱٤ جاده شمالی کرج ۱ـ٦

گروه تولیدی دوش KOUROSH MFG. GROUP

برلیان ـ مبلیران ـ جامکو

دعوت بهمکاری مینماید

۱ـ لیسانس زبان انگلیسی — یا بازرگانی با تجربه کافی در امور ارزی و واردات
۲ـ کارمند ارشد امور ارزی — با حداقل ۳ سال سابقه کار موثر و داشتن دیپلم کامل طبیعی یا ریاضی .
۳ـ متصدی ثبت دفاتر رسمی — شرکت باداشتن دیپلم ریاضی و خوش خط
٤ـ ماشین نویس — دوزبانه با داشتن حداقل سیکل اول متوسطه (مرد یا زن)
٥ـ دیپلمه ریاضی و طبیعی
٦ـ دیپلمه فنی — رشته درودگری و فلزکاری
۷ـ ۲۰۰ نفر دوشیزه یا بانوی بکار — مبتدی جهت آموزش و اشتغال در واحد دوخت پوشاک
۸ـ سیم پیچ موتور
۹ـ مکانیك درجه دو — چرخهای دوخت صنعتی
۱۰ـ پرسکار — و نقاش پیستوله‌کار درجه دو
۱۱ـ رویه‌کوب — و رویه‌دوز مبل
۱۲ـ ماشین کار — و مونتاژکار نجاری
۱۳ـ نگهبان ورزیده — با تضمین کافی

افرادی که پس از مصاحبه و آزمایش به همکاری با گروه پذیرفته میشوند از مزایای ذیل بهره‌مند میگردند.
۱ـ حقوق و مزایای عالی
۲ـ استفاده از قوانین کار و تامین اجتماعی (بیمه درمانی ـ بازنشستگی ـ زکار افتادگی)
۳ـ سهیم شدن در سود ویژه کارخانه
٤ـ استفاده ازانواع وام‌های ضروری
٥ـ استفاده از خواربار و وسایل بهداشتی با حداقل قیمت واقساط طولانی
٦ـ استفاده از سرویس رایگان جهت آیا بو ذهاب به منزل و کارخانه
۷ـ استفاده از غذای فوق‌العاده ارزان
متقاضیان واجد شرایط میتوانند همه روزه باستثنای روزهای تعطیل از ساعت ۷ الی ۱۲ صبح به کارگزینی گروه تولیدی کورش واقع در کیلومتر ۱۵ جاده مخصوص کرج مراجعه نمایند.

SOLUS SCHALL

SOLUS SCHALL IRAN LIMITED

has opening for experienced

CATHODIC PROTECTION TECHNICIANS

To work on corrosion prevention contracts in the oil and gas industries throughout Iran.
Applicants must be high school graduates having specialised in science subjects, fluent in English and Farsi and hold a driving licence.
Practical experience must include at least two years of field work under the supervision of a senior cathodic protection or corrosion engineer.
Reply to : Solus Schall Iran Ltd.
Aps. Building
33—17 Street
Gandhi Avenue
P. O. Box No. 2894
TEHRAN

آگهی استخدام

شرکت سهامی ایرانی تولید اتومبیل (سایپا)

افراد مشروحه زیر را جهت پروژه رنو باحقوق مکفی و مزایای فوق‌العاده استخدام مینماید .

۱ـ سکرتر آشنا به تایپ فارسی ولاتین و زبان فرانسه یا انگلیسی .
۲ـ چندنفر بانو آشنا به تایپ فارسی.
۳ـ نقشه‌کش فنی باتجربه.
٤ـ تکنیسین میکانیك.
٥ـ دیپلم ریاضی یا طبیعی .
٦ـ دیپلمه فنی رشته فلزکاری یا میکانیك آشنا به زبان فرانسه یا انگلیسی .
۷ـ کارگر باطری‌ساز باسابقه کار.
۸ـ نقطه جوشکار.
۹ـ صافکار
۱۰ـ مونتاژکار.
۱۱ـ راننده لیفت‌تراك .
۱۲ـ آشپز درجه ۱
۱۳ـ کارگر ساده.

شرایط استخدام

دارابودن برك خاتمه خدمت یامعافیت دائم تحصیلات برای کارگران حداقل خواندن ونوشتن .واجدین شرایط میتوانند همه‌روزه از ساعت ۷ صبح الی ۱٥ به کارگزینی کارخانه سیتروئن واقع در جاده مخصوص کرج کیلومتر ۲۴ مراجعه نمایند.

آگهی استخدام

شرکت مهندسی تکنوکار (سهامی خاص)

جهت اجرای یك پروژه صنعتی در استان کرمان افراد زیر را به همکاری دعوت مینماید.

۱ـ برقکار
۲ـ لوله‌کش
۳ـ مکانیك اینسترومنت
٤ـ مکانیك نصب ماشین آلات

تامین مسکن و ۳ وعده غذا به عهده ماست علاوه بر آن امکانات پیشرفت و بالا رفتن سطح کارآئی و معلومات فنی و عمومی شما فراهم است.
از داوطلبان خواهشمند است به دفتر مرکزی شرکت واقع درخیابان تخت‌طاوس نبش میرعماد شماره ۲ مراجعه فرمایند.
داوطلبان در شهرستان‌ها به دفترهای نمایندگی شرکت به شرح زیر مراجعه نمایند:

۱ـ بندرعباس ، کارگاه ساختمان‌های نیروی دریائی شاهنشاهی دفتر شرکت تکنوکار.
۲ـ بندربوشهر ، کارگاه ساختمان‌های نیروی دریائی شاهنشاهی دفتر شرکت تکنوکار.
۳ـ تبریز ، آقای خلیل اصلی تلفن ٥٦۴٥۹
٤ـ سیرجان ، کارگاه ساختمان‌های نیروی دریائی شاهنشاهی دفتر شرکت تکنوکار.
٥ـ رشت ، کیلومتر ۱۰ جاده رشت به لاهیجان کارخانجات ورزیده‌کار دفتر موقت شرکت تکنوکار .
٦ـ اهواز ، خیابان ششم بهمن فروشگاه دلتا تلفن ۲٥٦٥٦ دفتر موقت شرکت تکنوکار.
۷ـ شیراز ، خیابان مسجدوکیل آهن فروشی رئیسی تلفن ۲۲۱۱۰ دفتر موقت شرکت مهندسی تکنوکار.
۸ـ قزوین ، خیابان شاه جنب سینما مهتاب بازرگانی آریا آقای حاج‌ذکریا تلفن ٥۲۸۰ دفتر موقت شرکت مهندسی تکنوکار.

شرکت ایرتویا استخدام مینماید

شرکت ایرتویا نماینده انحصاری اتومبیلهای تویوتا درایران برای کادر فنی خود بچند نفر کارگر ورزیده درامور باطری سازی نقاشی و گلگیر سازی اتومبیل احتیاج دارد طالبین به اول خیابان بهارجنوبی شماره ٥۳ ساختمان تویوتا اداره کارگزینی مراجعه نمایند.
تلفن ـ٦ـ۷٥۲۹۰۳ ـ٥ـ۷٦۷۰۸۱

آگهی استخدام

کارخانه داروسازی ایران اورگانون

بتعدادی کارگر دوشیزه یا بانو بستهبند که سوادخواندن و نوشتن را داشته باشند احتیاج دارد.
متقاضیان میتوانند بین ساعت ۹ صبح الی ۳ بعدازظهر به کارخانه واقع در کیلومتر ۱۷ جاده کرج مراجعه نمایند.

شرکت سهامی خاص صنعتی هوخست

برای کار تولید مواد شیمیائی درشیفت های مختلف تعدادی کارگر با سواد که خدمت نظام وظیفه را انجام داده و یا معافی غیر پزشکی در دست داشته باشند با مزایا زیر استخدام میکند .
۱ـ برخوردار ی‌از بیمه‌کامل و بازنشستگی‌سازمان بیمه های اجتماعی .
۲ـ برخورداری‌از سود ویژه بمبلغ قابل‌ملاحظه.
۳ـ برخورداری از غذا ی‌مناسب و ارزان .
٤ـ تسهیلات رفت و آمد .
افرادیکه در شرق تهران سکونت دارند حق تقدم خواهند داشت از مراجعین خواهشمند است به آدرس ذیل مراجعه فرمایند .
جاده آبعلی بعداز دوراهی تهران‌پارس بین کارخانجات فیات‌وفیلیپس‌شرکت سهامی‌صنعتی هوخست تلفن ۸٥ـ۷۸۲۲۸٤

استخدام دوشیزه

کارخانجات پارس الکتریك جهت مونتاژرادیو وتلویزیون عده‌ای دوشیزه را با باسواد خواندن ونوشتن بهمکاری دعوت مینماید .
داوطلبان به‌کارگزینی کارخانجات پارس ـ الکتریك واقع‌درخیابان آیزنهاور ایستگاه شاوب لورنس شماره ٥٦۳ مراجعه نمایند.

استخدام

۱ـ کابینت سازوکمد ساز فلزی
۲ـ نجار فرنگی‌ساز
۳ـ آهنگر جهت ساخت خرپا بطور کنتراتی
٤ـ پرسکار
٥ـ کارگر ساده
واجدین شرایط بین ساعت ۸صبح الی٤ بعد ازظهر به‌کیلومتر ۱٦ جاده مخصوص کرج‌مقابل پمپ بنزین‌شرکت وارکو ویا باتلفن ۹٥٥۷۱۷ تماس بگیرند ۱ـ۳

آگهی استخدام

مرکز آموزش کانون پرورش فکری کودکان ونوجوانان‌جهت تصدی‌پست‌سرپرستی‌پانسیون خود به یکنفر دوشیزه یابانوی مجرد که واجد شرایط زیر باشد نیازمند است :
۱ـ دارا بودن مدرك تحصیلی لیسانس در رشته های علوم اجتماعی یا انسانی .
۲ـ داشتن چند سال تجربه کار در مشاغل سرپرستی یا مدیریت .
۳ـ امکان سکونت‌شبانه‌روزی درپانسیون .
٤ـ دارا بودن شرایط عمومی استخدام .
واجدین شرایط می توانند از تاریخ نشر آگهی حداکثر تاتاریخ ۱ر۳ر۲٥۳٥ همه روزه‌به استثنای روز های پنجشنبه‌وایام تعطیل ازساعت ۸الی ۱۰ صبح‌به اداره‌ی پرسنل کانون واقع در خیابان تخت‌طاوس خیابان جم شماره ۳۱ مراجعه نمایند .

شرکت تکترون افراد واجد شرایط زیر را بهمکاری دعوت مینماید :

۱ـ چند نفر جوان فعال با داشتن دیپلم و دانستن انگلیسی در حد متوسط ، افرادیکه در امر تنظیم و نگهداری حساب های انبار سابقه داشته باشند حق تقدم خواهند داشت .
۲ـ چند نفر با داشتن حداقل مدرک ششم‌ابتدائی و گواهینامه موتور جهت امور تحصیلداری و بانکی.
۳ـ چند نفر که سواد خواندن و نوشتن داشته باشند جهت پذیرائی داخلی و امور آبدارخانه .
کلیه افراد بایستی خدمت وظیفه را انجام داده یا معافی دائم داشته باشند .
متقاضیان جهت کسب اطلاعات بیشتر از ۵ر۷صبح تا ٤ر۵ بعد از ظهر وسیله تلفن های ٦۲۰۹۳۳ ـ٦۲۱۷٤۸ مذاکره نمایند .

انبار اجاره‌ای مورد نیاز است

یك شرکت تولیدی واقع در کیلومتر ۱٤ جاده مخصوص کرج احتیاج بیك انبار مسقف‌استجاری دربست با مساحتی در حدود ۱۰۰۰ متر مربع زیربنا در شعاع ٥کیلومتری خود دارد.
از کسانیکه دارای‌انباری با مشخصات بالامی باشند خواهشمند است با تلفن های٦٦۸۱٦۱ ـ٦٦۰۱٥۷ بین روز های شنبه الی چهارشنبه از ساعت ۹صبح‌الی٤ بعداز ظهر با آقای عباس گلرخ‌تماس حاصل نمایند .

افراد زیر باحقوق مکفی استخدام میشوند :

متخصص درامر بازاریابی وفروش محصولات کشاورزی ومواد غذائی لیسانس حسابداری یا حسابرسی طالبین می توانند قبل از ظهرها تا آخر اردیبهشت ماه جاری باتلفنهای ٦٤٥۷۰۰ و ٦٤٤۸٤۱ تماس‌حاصل نمایند .

استخدام

کارخانجات پارس‌الکتریك (شرکت‌سهامی‌عام) افراد زیر را باحقوق و مزایای‌مکفی برای کار در تهران بهمکاری دعوت مینماید .

۱ـ تعمیرکار مکانیك ماشین آلات صنعتی
با تحصیلات سوم متوسطه و حداقل سه سال سابقه کار .
۲ـ تعمیرکار برق ماشین‌آلات صنعتی
با تحصیلات سوم متوسطه و حداقل پنج سال سابقه کار .
۳ـ کارگر دستگاههای تزریقی پلاستیك
(درجه ۱ ، ۲ ، ۳) — باحداقل دوسال سابقه‌کار و تحصیلات ششم ابتدائی
٤ـ پرسکار درجه سه — باتحصیلات ششم ابتدائی و حداقل دوسال سابقه‌کار
٥ـ کمك نجار — باتحصیلات دوم پیکار و آشنا به کار های نجاری
٦ـ کارگر ساده — باتحصیلات دوم پیکار

داوطلبانی که دارای کارت پایان خدمتیا معافیت از خدمت نظام وظیفه میباشند به کارگزینی شرکت واقع‌در خیابان آیزنهاور ایستگاه شاوب‌لورنس شماره ٥٦۳ مراجعه نمایند . آ ـ ۲٥۹۸

شرکت صنعتی لیگاتکنیك بهمکاری افراد زیر نیازمند است :

۱ـ سرپرست انبار — با ٥سال سابقه کار و آشنائی بزبان انگلیسی .
۲ـ کاردکس نویس — با ۲ سال سابقه کار

واجدین شرایط به آدرس تخت طاووس جنبیل بزرگراه شماره ۲۰۹ شرکت لیگاتکنیك مراجعه نمایند.

دعوت بهمکاری

شرکت سهامی کاسل

جهت تربیت عده‌ای تکنیسین‌مورد نیاز خود شمارا بهمکاری دعوت می‌نماید
۱ـ امکان استفاده‌و آشنائی بانکنیك های پیشرفته صنایع و ماشین آلات .
۲ـ برخورداری از همکاری‌باعده‌ای کارشناس وارد و مبتکر .
۳ـ بهره‌وری از آموزش ضمن کار و دریافت دستمزد و مزایا براساس طرح طبقه بندی مشاغل .
٤ـ هرگونه شرائطی که دارید با ما در میان بگذارید تا از همکاری شما در همان حدکه قادر میباشید استفاده شود .
برای کسب‌اطلاعات همه روزه باستثناء پنجشنبه و جمعه از ساعت ۱٥الی ۱۷ به کارگزینی شرکت کاسل واقع در خردمند شمالی نرسیده بمیدان شعاع شماره ۱۱۰ مراجعه نمایند .

استخدام در دایره علمی و فروش

اشخاص واجد شرایط زیر برای کار تمام وقت در دایره علمی‌وفروش داروئی دوپار باحقوق و مزایای شایسته استخدام می شوند .

ویزیتور — تمام وقت‌جهت تهران‌باداشتن

حداقل مدرك دیپلم متوسطه ٤ نفر وچند نفر برای استان فارس ـ مازندران ـ غرب

ماشین نویس و کارمند دفتری

داشتن برك انجام خدمت نظام وظفیه یامعافی‌ضروری‌است‌داوطلبین از ساعت ۸ صبح الی ۱و ٤ الی ۷ بعداز ظهر به آدرس دفتردایره‌علمی وفروش دوپارخیابان عباس‌آبادجنب وزارت‌اطلاعات‌و جهانگردی‌ساختمان شماره ۱۹۹ تلفن های ۸٥۷۸۳۳ و ۸٤۸۲٤۷ مراجعه نمایند .

شرکت ملی نفت ایران

استخدام دندانپزشك

شرکت ملی نفت ایران جهت‌خدمت در مناطق نفتخیز خوزستان به‌چند نفر دندانپزشك با شرایط مندرج درزیر نیازمند است :
۱ـ ملیت ایرانی
۲ـ شاغل نبودن در سازمان های دولتی و یا موسسات وابسته‌به
۳ـ دارا بودن برك‌خاتمه خدمت نظام وظیفه عمومی‌ویا معافیت دائم
٤ـ دارا بودن درجه دکترای دندانپزشکی
متقاضیان واجدشرایطی‌توانند همراه بافتوکپی مدارك مربوطه ویك برك رونوشت شناسنامه و چهار قطعه عکس ٤ × ٦ ظرف مدت‌دوهفته ازتاریخ انتشار این آگهی از ساعت۸ صبح تا ۱۱ صبح روز های‌شنبه تا چهارشنبه باستثناء ایام تعطیل باداره کل استخدام‌و کاریابی‌شرکت ملی نفت ایران واقع‌در تهران خیابان کاخ شمالی شماره ۷٦ مراجعه فرمایند . م الف ۳۷۳۸

مدیر کل جدید آموزش و پرورش خوزستان:

برای کارکنان آموزش و پرورش زمان خدمت نامحدود است

نمام کارکنان آموزش و پرورش در سراسر استان خوزستان باید با ارباب رجوع بامهربانی و متانت رفتار کنند

● آقای احمد منصوری‌نژند مدیر کل جدید اداره آموزش و پرورش خوزستان وارد اهواز شد و کار خود را آغاز کرد.

مدیر کل جدید آموزش و پرورش خوزستان در جلسه‌ای کبا حضور روسا، کارشناسان ومسئولان اداره کل آموزش‌و پرورش خوزستان تشکیل شده بود به تشریح برنامه‌ها وهدف های آینده اداره آموزش و پرورش خوزستان پرداخت و گفت: ما به شاهنشاه آریامهر و مملکت خود مدیون هستیم وباید باکمال صداقت وامانت خدمت کنیم. همه کارکنان اداره‌آموزش وپرورش باید با ارباب رجوع‌با متانت ونرمش رفتار کنند.

مدیر کل جدید اداره آموزش وپرورش خوزستان سپس به زمان ووقت خدمت در آموزش وپرورش اشاره کرد و گفت:ما نبایدبه‌زمان‌ووقت اداری‌بیندیشیم بلکه باید بطور تمام‌وقت درخدمت مردم باشیم. هدف اصلی تعلیم‌و تربیت نسل فردا است که‌سکان سرنوشت آن را به دست ما سپرده‌اند.

آقای احمد منصوری آنگاه‌در مورد برگزاری هرچه باشکوه‌تر جشنهای بزرگداشت پنجاهمین سال شاهنشاهی دودمان پهلوی مطالبی ایراد کرد.

اهواز- خبرنگار اطلاعات

افراد پر تلاش نیروی پایداری در چهارمحال و بختیاری جایزه گرفتند

استاندار چهارمحال و بختیاری، درمراسم اختتام‌کلاس آموزش‌نیروی پایداری کارکنان ادارات جوایزی را که برای کارکنان پرتلاش تهیه شده بود به آنان اهداء کرد

●کلاس ۱۵ روزه‌آموزش نظامی نیروی پایداری‌که بـا شرکت‌کارکنان ادارات‌بروجن، شهر کرد و داران تشکیل‌شده بود به کار خود پایان داد.

در این کلاس به شرکت کنندگان درزمینه مسائل‌نظامی از دیدگاه نیروی پـایداری آموزشهای لازم داده شد و در مراسم اختتام کلاس به۳ نفر از کارکنان ادارات کهدر دوره آموزشی از خودتلاش وکوشش زیادی نشان داده بودندجوایزی توسط‌استاندار چهار محال و بختیاری‌اهداء شد.

همچنین در مراسم اختتام این کلاس فرمانده نیروی پایداری استانهای اصفهان، یزد و چهار محال‌و بختیاری پیرامون پیشرفتهای همه‌جانبه کشور مطالبی ایراد کرد.

شهرکرد-خبرنگار اطلاعات

شکست منتخب کازرون از منتخب آموزشگاهها

کازرون : دوتیم هندبال منتخب آموزشگاهها ومنتخب شهر کازرون یک دیدار دوستانه بداوری آقایان‌رهایی وخسرو رستمی با حضور بیش از پانصد نفر تماشاگر انجام دادند که تیم هندبال منتخب آموزشگاه‌های‌کازرون مرکب از: ابراهیم اسداللهی (ستاره مسابقه) - خسرو بهبهانی - اصغر یوسفیان - حسین میرشکاری - حسین توکلی- جعفر اولیاء -مسعود نظرس- خلیل‌پاکول-ابو الفتح نظرزاده - حسن زرمی واکبر نوروزپور بمربیگری آقـای رهایی و سرپرستی آقـای کرامت موزنی توانست تیم هندبال منتخب کازرون را با نتیجه یازده برشش شکست بدهد.

بازی وقت اول این‌مسابقه خیلی سریع و تماشائی بود کهبا نتیجه پنج بر چهاربنفع تیم هندبال آموزشگاه هاپایان یافتو در تمام مدت بـازی تماشاگران بازیکنان هردو تیم را سخت تشویق میکردند.

وزیر آموزش و پرورش در آریامهر

آریاشهر اصفهان - پنجشنبه گذشته آریاشهر، شهر صنعتی ذوب‌آهن آریامهر موردبازدید امیرهوشنگ شریفی وزیر آموزش‌و پرورش قرار گرفت.

وزیر آموزش وپرورش اصفهان ومدیرعامل شرکت ملی ذوب آهن از قسمت‌های مختلف آریاشهر ازجمله مهد های کودک ، کودکستان‌ها، دبستان‌هاو دبیرستان ها دیدن کرد وازنزدیك‌بانحوه فعالیت کادر آموزشی «آریاشهر »آشناشد.

گرمازدگی !

بقیه از صفحه ۲۵

می‌پرسیدی: چه اجباری هست این وقت روز پیاده رفتن؟ اما کمی که بیندیشی منصفانه خواهی گفت: بله اجبار هست. همیشه‌آدمهائی یافت می‌شوند که پای ثابت این صحنه‌های خشونت‌بارند. درگرمای لعنتی بعد ازظهر و یا توی بیابانهای‌برهوت وصحراهای تشنه،مثل تک درختهای کنار جاده و مثل ریگها و قلوه‌سنگها میسوزند وبریان میشوند واینجاست که می‌پذیری بله اجباری هست. گرسنگی ونیازو وامیدارد تا انسانهائی برشته شوند و انسانهائی‌دیگر نسیم،صورتشان را نوازش دهد...

اینهم یکنوع «غیرت» است !

★ مسابقه فوتبالی بود در زیر آسمان کویر اهواز وبادشرجی وکلی ادا واطوار طبیعت وسیل تماشاگر بود که مثل مور وملخ به‌استادیوم ریخته بود. شعار تعصب‌آمیز بود که گهگاه نثار تاجیها میشد و زمانی نثار پرسپولیسی‌ها. در حالیکه در میدان نه تاج حضور داشت و نه پرسپولیس! دراین میان داور راهم ازدشنامهای چاروادار بی‌نصیب نمی‌گذاشتند. عده‌ای آنچنان با شدت‌وغیرتی ابراز احساسات میکردند که گوئی دفاع از وطن می‌کنند و نجات‌تمام هستی خود. این جماعت تمام هستی وشرفشان را توی توپ‌فوتبال فرو کرده بودند و هرجا که توپ میرفت شرف واعتبارشان‌هم بدنبالش «سگدو» میزد!

حکمت یك لقمه نان خالی !

● توی این موسم کمبود گوشت وپیاز، سفره‌ای گسترده‌شد مملو از اغذیه جوروا‌جور که هنگی را سیر میکرد. ولی روی‌همین سفره به تعداد انگشتان دست، آدم نشسته بود و جالب اینجابود که گهگاه یکی‌ازپای سفره برله‌«فقرا» شعار میداد. شکمهاکه‌گورستان غذاهای متنوع شد، زیدی لقمه‌ای نان باسبزی دربدرقه غذاهای چرب ونرم به‌معده فرستاد. از او پرسیده شد این دیگر چه جورش‌است؟ گفت: من همیشه بعد از هر غذائی یک لقمه نان خالی‌میخورم‌و اینکار دو حکمت دارد: اول اینکه می‌چسبد ودیگر اینکه من نمی‌خواهم رابطه‌ام را باگذشته قطع کنم!

نان وتره قوت غالب اوقاتم بوده و من خوش ندارم نسبت به قوت لایموت گذشته ناسپاس باشم!

خاصیت گرمای جنوب !

★ دوستی که از دست گرما هوار می‌کشید. مراکشان‌کشان بدنبال خودش از این مغازه به‌آن مغازه میبرد تا به‌اصطلاح خودش کلاه سرش نرود. غافل از اینکه اگر به‌تنهائی هم میرفت توفیری نمیکرد. مدتی سگدو زدن واز این فروشگاه به آن فروشگاه‌و جالب اینکه هر صاحب مغازه‌ای قیمتی ویژه اعلام میکرد. ووقتی تفاوت قیمت را می‌پرسیدیم باخنده کشدار ومرموزی میگفت: برو از همانجا بخر! یعنی اینکه فلانی حتما کلکی توی کارش هست.در حالیکه همه‌شان کلک در کارشان بود. سرانجام قرعه فال بنام فروشنده‌ای چاق وچله خورد که به سختی جواب سلام میدا؛و وقتی پول را میگرفت انگار ریگ بیابانی تحویل می‌گیرد ووقتی یکدستگاه «کولر» تحویل میداد انگار شیشه عمرش رامی‌فروشد. دوستم گفت: یارو رادیدی؟ اوقبلا خیاطبود وحالا لوازم خانگی - علی‌الخصوص اوازم خنک کننده- میفروشد. گفتم چرا تغییرشغل داد‌گفت: برای اینکه پول در جنوب توی اینجور کارهاست. اصولا گرما این خاصیت را دارد که عده‌ای را از تکوتا می‌اندازد و گروهی را هم به برگ ونوا میرساند!

اهواز -خسرو پی آخرین

۲ حادثه با ۲ کشته

شیراز- دو کودکشیرازی طی دو حادثه مختلف کشته شدند.

بنفشه عابدی ۷ سالـــه هنگامیکه در حیاط منـــزل مشغول بازی بود، بعلـــت برخورد سرش‌به سنگ‌حوض دچار خونریزی مغزی شد و پس از انتقال به بیمارستان سعدی شیراز جان سپرد.

حادثه بعدی در «خضر» شیراز روی داد و طی آن پسر بچه ٦ ساله‌ای بنام‌محمد رضا سلطانی کشته شد.

محمد رضا بعلت سقوط‌از پشت بام وخونریزی جـــان خود را از دست داد.

باتلاق ۲ نوجوان

بقیه از صفحه ۲۵

دانش‌آموز معصوم را بـه نامهای « بنی‌عقبه» و «قلیان ساز» را کـه در مـــدرسه راهنمائی تحصیلی سالاری اهواز تحصیل می‌کردند به کام خود کشید وجان‌عزیز آنان را گرفت .

امیدواریم پیش از آنکه این باتلاق متعفن بازهم‌جان نوجوانان دیگری را بگیرد و خانواده های بیشتری را عزادار کند از سوی‌مقامات مربوطه نسبت به پر کردن و پوشاندن آن اقدام شود.

اهواز - خبرنگاراطلاعات

افزایش نرخ مرغ در شیراز

شیراز - بمنظور حمایت از تولید کنندگان مـرغ در شیراز ، قیمت مرغ ۲۰ تا ۲۵ درصد افزایش می‌یابد .

این تصمیم در جلسه‌ای با حضور استاندار فارس‌و مدیر کل بازرگانی استان اتخاذ شد .

از طرفی برای اینکه در این مورد به مصرف کننده تحمیلی نشود صندوق حمایت‌ازمصرف کننده مابه‌التفاوت نرخ را پرداخت خواهد کرد .

دیوانه‌ای زنش را با تبرکشت !

مسجد سلیمان - خبرنگار اطلاعات:

یک کارگر ٤۹ ساله شرکت ملی نفت مسجد سلیمان که از دهسال پیش باختلال حواس دچار شده بود همسر ٤۲ ساله خودرا باضربات تبر بقتل رساند.

بنیاد احمدی که ساکن «بی‌بیان» مسجد سلیمان است از همسر خود فخری جان احمدی ٤ فرزند دارد.

ازدواج دختر ۱۲ ساله :

مردی که دختر ۱۲ ساله‌اش را در رامهرمز شوهر داده است به‌اتفاق دامادش تحت تعقیب قرار گرفت

رامهرمز: مردی به نام « جاسب غبیشا» که دختر ۱۲ ساله‌اش رابه عقد ازدواج غیر قانونی جوان ۱۹ ساله‌ای‌به نام «خلف آلبوغبیش» درآورده بود به اتفاق جوان‌مذکور از سوی بازپرس رامهرمز تحت تعقیب قانونی قرار گرفت.

فاطمه ۱۲ ساله دختر جاسب که اینک حامله است به ادعای پدر و شوهر غیر قانونی‌اش توسط یک دستفروش به عقد ازدواج «خلف» درآمده است.

خبرهای بوشهر

★ با حضور آقای مهدی بطحائی استاندار بوشهر دومین جلسه کمیته هماهنگی اردوهای عمران ملی در استانداری تشکیل شد در این جلسه کـه چند تن از مدیران کل و روسای سازمانهای دولتی شرکت داشتندپیرامون برنامه های اردو بحث و تبادل نظر بعمل آمد و مقرر شد ستاد اردوها در سه منطقه بوشهر ، برازجان وگناوه برپا گردید .

● در اجرای نوسازی روستاها و ایجاد مراکز درمانی قرارداد احداث ۲ درمانگاه در قراء جم و چهار روستائی بین اداره کل تعاون و امورروستاها وپیمانکار امضاء و مبادله شد . هزینه احداث این درمانگاهها سه میلیون و دوست و سی هزار و یکصد ریال می باشد که از محل طرحهای خاص ناحیه‌ای تامین وپرداخت‌خواهد شد مدت اجرای این دو طرح هشت ماه میباشد.

★ مسابقات فوتبال جوانان جام والاحضرت همایون ولایتعهد با شرکت چهار تیم بخش خورموج انجام شد و ایرانجوان بمقام نخست دست یافت تیمهای عقاب و پرسپولیس به ترتیب عنوانهای دوم وسوم‌را کسب‌کردند.

● مسابقات هندبال‌مدارس راهنمائی تحصیلی بوشهر پایان یافت و تیمهای داریوش کبیر ، پهلوی و امیرکبیر به ترتیب اول تا سوم شدند .

★ بمنظور سطح مهارت فنی رانندگان وسائل موتوری سنگین صندوق کارآموزی اداره کار و امور اجتماعی استان بوشهر کلاسی جهت رانندگان ماشین آلات سنگین با وسائل مدرن با متخصصین وکارشناسانی که از تهران اعزام شده‌اند تشکیل و بالغ برچهل نفر رانندگان در آن کلاس شرکت نموده و کلیه امکانات لازم در اختیار کارگران گذاشته شد .

شناسائی پیشرفتها

اصفهان : گروه کثیری از فرهنگیان ، کارمندان‌اداره ثبت احوال ، کارگران وکارکنان شرکت ملی نفت در اصفهان از تاسیسات کارخانه ذوب‌آهن آریامهر، کارخانه شیر پاستوریزه ، مرکز تکامل صنعتی، مرکز رادیو تلویزیون تاسیسات آب و فاضلاب و شرکت برق منطقه‌ای اصفهان بازدید کردند.

این بازدید ها برای شناساندن پیشرفت‌های ایران‌در دوران شاهنشاهی دودمان پهلوی از سوی مرکز برنامه ریزی و بازدید مردم ترتیب یافت.

ورزش

والیبال

رهنان: مسابقات والیبال خانه‌های فرهنگ روستائی که در زمین والیبال و دانشگاه رهنان انجام میشد پایان‌یافت وتیمهای: گارنخود - دینان‌و سهرفیروزان به ترتیب اول‌تا سوم شدند .

فوتبال

نجف‌آباد: تیم فوتبال‌دانشکده ادبیات اصفهان که برای یک دیدار دوستانه‌ای باتیم فوتبال عقاب پیکان به نجف‌آبادآمده بود در زمین‌فوتبال و ورزشگاه ۲۵ شهریور نجف‌آباد مسابقه خود را برگزار کرد که تیم عقاب پیکان نجف‌آباد بانتیجه دوبریک پیروز گشت.

اردستان: مسابقات فوتبال جوانان اردستان در چهار چوب جام ولیعهد همچـــنان ادامه دارد که در آخریـــن بازیهای انجام شده این نتایج بدست آمد:

هما توانست تیم شهباز را سه برهیچ شکست بدهد وتیم های بانک ملی با رستاخیز و شاهین با رستاخیز مسابقات خود را بدون رد وبدل گل مساوی پایان دادند.

رهنان: بین تیمهای فوتبال خانه‌های فرهنگ روستائی گورت وکهریزسنگ درچهار چوب مسابقات فوتبال خانه های فرهنگ روستائی‌دیداری در زمین فوتبال ورزشگـاه رهنان انجام شد که تیم‌گورت یکبر هیچ تیم کهریز سنگرا شکست داد.

زرین‌شهر: برنامه‌های‌مسابقات فوتبال جام پهلوی لنجان‌در زمین فوتبال زرین شهردنبال میشود که نتایج‌دودیدار اخیر آن چنین میباشد: نوین‌مبارکه

با جوانان جنوب فلاورجان دوبریک بنفع نوین مبارکه‌و قند نقش جهان مبارکه بـــا رستاخیز سه برهیچ بنفع تیم قند نقش جهان مبارکه.

خارک:دومین‌دوره مسابقات فوتبال جام‌ارتشبد خاتمـــی جزیره خارک که با شرکت شش‌تیم‌آغاز گشته‌و نوجوانان دراین تیم‌ها شرکت دارنـــد همچنان ادامه دارد و تیمهای شاهین - ایران جوان - شاهین - هدف- پرسپولیس

توانستند تیمهای هدف - جنوب - تاج- جنوب -تاج و جنوب را شکست بدهند و در دیدارهای دیگر تیمهـای پرسپولیس- تاجو ایران‌جوان باتیمهای ایران جوان -هدف وشاهین بانتایج یک بریکــ مساوی کردند.

کوهنوردی

اصفهان: گروه کوهنوردان سازمان آب اصفهان مرکب‌از: صلواتی- بکی- قبه- صناعی- ترکیان - علیزاده - کیهان‌فرو شریفی به سرپرستی آقـای حسن اکبرزاده‌بقله ۲۵۰۰متری کلاه قاضی اصفهان صعود کرده و باکسب موفقیـــت مراجعت نمودند.

این گروه برنامه‌های‌هفتگی خود را که عبارت از بازدید غارهای بزرگ در داخـــل کوههای اصفهان‌میباشد اجرا خواهند کرد و همچنین یک

گروه از کوهنوردان باشگاه کارگران اصفهان وابسته بـه هیات کوهنوردی این شهربه سرپرستی آقای فراست از ارتفاعات شاهکوه بازدیـــد کردند.

تیم والیبال مسجدسلیمان در خوزستان اول شد

★ مسابقات والیبال‌آموزشگاه های استان‌خوزستان درگروه دختران با شرکت تیم‌های شهرهای خوزستان انجـام گرفت که تیم والیبال‌آموزشگاه های دختران مسجد سلیمان مرکب از دوشیزگان :نصراله بور- فدائی-درویش -ایرانی - سیاهپوش- عسکری - مهدی‌پور- باورساد- لیموچی وامانی بمربیگری آقای‌حبیبی توانست مقام اولی‌را بـدست آورد. در عکس نفرات این‌تیم باتفاق مربی خود و آقای منصورانیه مسئول تربیت‌بدنی آموزشگاههای مسجد سلیمان دیده میشوند.

مسجد سلیمان- خبرنگار اطلاعات

پایان مسابقات والیبال مدارس‌راهنمائی شیراز

نفرات تیم‌های والیبال مدارس راهنمائی تحصیلی دختران‌ناحیه‌یك آموزش‌وپرورش شیراز باتفاق مسئولان، داوران مسابقات دبیرستان تیم ها

شیراز : مسابقات والیبال مدارس راهنمائی تحصیلی ناحیه یک آموزش و پرورش شیراز پایان یافت .

در گروه پسران چهارده تیم شرکت داشتند که تیم مدرسه راهنمائی تحصیلی حیات مرکب از : شهاب و محسن رحیمی- اشکانی - براهمی - قادری - باورسا - میرزاپور - اسماعیل نژاد و روزی‌طلب بمربیگری‌آقای طالب‌نژاد بمقام اولی رسید و تیم های مدارس ایگارو مشعل دوم و سوم شدند.

مبارزات گروه دختران بـا شرکت یازده تیم انجام گرفت که تیم هـای مدارس راهنمائـی تحصیلی مرتضوی - پاسارگاد و شکوفه به ترتیب اول تا سوم شدند که نفرات تیم مدرسه مرتضوی رادوشیزگان :قهرمانی خواه - جمادی - تورانی - باقری - قدسی - سبحانی - گوهی - معلمی - کاراندیش و ساجدی تشکیل میدادند که خانم امامی سرپرست و آقای عطری مربی تیم بودند.

این مسابقات که بطور دو حذفی انجام میشد در زمین های والیبال ورزشگاه های فرح و حافظیه عملی شد که آقایان : دهداری - فروزنده - سلیمانی- امیری- شریف جعفری -صحبت وسان‌داوری آنهارا عهده‌دار بودند و هنگام انجام‌مسابقات نهائی خانم قهرمانی رئیس آموزش و پرورش ناحیه یـک شیراز و عده زیادی تماشاچی از مسابقات دیدن کردند و آقای سخنوری سرپرستی مسابقات‌را عهده‌دار بود .

از محمد کشاورز
خبرنگار اصفهان

گمرک اصفهان

بمناسبت پنجاهمین سال سلطنت پرافتخار دودمان پهلوی

روز استقلال گمرک ایران را جشن گرفت

گوشه‌ای از آئین شکوهمند برگزاری سالروز گمرك بمناسبت پنجاهمین سال شاهنشاهی‌دراصفهان در عکس آقای زاد استانداراصفهان دیده میشود

بمناسبت سالروز استقلال گمرکی و اقتصادی کشور ساعت پنج بعدازظهر روز دوشنبه‌بیستم اردیبهشت ماه مراسمی با حضور آقای اکبر زاد استاندار اصفهان شهردار ،مدیران کل، مسئولان سازمان های اداری‌و انتظامی و گروهی از طبقات مختلف مردم‌در باشگاه برق منطقه‌ای اصفهان برگزار شد.

ابتداآقای منوچهر فرساد‌رئیس اداره گمرك‌اصفهان‌پشت‌میکروفون قرار گرفت و چنین گفت:

جناب آقای زاد استاندار معظم، تیمساران گرامی ،مدیران کل ، روسای ادارات ، بازرگانان و صاحبان صنایع،ازاین که‌درمجلس جشن پاسداران اقتصاد کشور که بمناسبت پنجاهمین سال سلطنت پرافتخار دودمان پهلوی وروز استقلال گمرکی ایران شرکت فرموده‌اید تشکر و سپاسگزاری مینمایم.

گمرك ایران امروز بیستم اردیبهشت راکه مصادف‌باسالروز استقلال گمرکی واقتصادی‌کشور است جشن میگیرد تا ضمن‌درود به روان پاك رضاشاه کبیرخاطره این روز بزرگ را تجدید نماید. گمرك یکی از سازمان های کهن است که ازروزگار باستان‌پیشینه دیرینه دارد. دراینجاآقای‌منوچهر فرساد ضمن اشاره به‌تاریخ گمرك ازسال تاسیس‌تاکنون بطورمفصل اشاره کردو گفت:

گمرك ایران ازاین تاریخ‌که استقلال خودرابه دست توانای رضاشاه کبیر بازیافت در راه تکامل و ترقی سازمان خود و وظیفه مهمی که‌در توسعه اقتصادی مملکت داشت نقش حساسی را بازی نمود.

گمرك ایران که در سال ۲٤۸۵ شاهنشاهی آغاز سلطنت خاندان پهلوی با استفاده‌از ۲٤۰ گمرکخانه تشریفات گمرکی۱۹۰ هزارتن کالای وارداتی و ۱۱۵۲ [هـ]زار تن کالای صادراتی را با [و]صول ۵۰ میلیون ریال درآمد [گمـ]رکی انجام‌داد ،در سال۲۵۰۰ شاهنشاهی و در پایان سلطنت رضاشاه‌کبیر در ٤۸ گمرکخانه ۳٤۸ هزارتن کالای وارداتی رابا وصول ۵۰۰ میلیون ریال درآمد گمرکی ترخیص کرد، در این سال صادرات کشور به رقم۱۳۱ هزار تن بالغ‌گردید.

این پیروزیها ادامه داشت تا زمام‌اموردر کنف‌با کفایت‌شاهنشاه آریامهر افتاد و بارهبری های داهیانه معظم‌له ملت ما همچنان در مسیر عظمت وتعالی رهنمون گردید و در ٦بهمن ماه ۲۵۲۱ که یادآور یك روز بزرك وغرور- آفرین انگیز وافتخار آفریـن در زندگی هر فرد ایرانی است باابتکار شاهنشاه آریامهرنهضتی بوجود آمدکه آغازگر یـك دگرگونی بنیادی در زندگی هر فرد ایرانی و گشاینده شاهراه تازه‌ای بسوی تعالی و خوشبختی بود.

بعلت‌افزایش روز افزون‌واردات وصادرات‌گمرکات تجاری کشور نیز توسعه یافته وحتی گمرك ایران باداشتن ۱۵۵ انبار در سراسر کشور مساحتی برابر ۷۹٦٤۷ متر مربع و حجم ۲٤٦۵٦۰ متر مکعب با استفاده از امکانات بخش خصوصی و واگذاری قسمتی از خدمات تخلیه وبارگیری وانبارداری موفق‌گردید در مدت کوتاه امکانات خود را بطور قابل ملاحظه‌ای توسعه‌داده وباتلاش شبانه روزی ماموران گمرك مواد خام و کالاها وماشین- آلات صنعتی و تولیدی مملکت‌را سریعا ازگمرکات کشور ترخیص نماید. آقای فرساد سخنان‌خودرا با ذکر جاویدشاه پاینده ایران خاتمه دادو این مراسم پس از پذیرائی گرمی ساعت ۷ بعدازظهر پایان یافت.

آقای منوچهر فرساد ، رئیس اداره گمرك اصفهان در حال سخنرانی

جشن بزرگ گمرک در شیراز

کارکنان گمرك شیراز ، بزرگداشت پنجاه سال شاهنشاهی دودمان پهلوی‌را ازیکسو وسالروز استقلال گمرك را از جانب دیگر جشن گرفتند

کادر گمرك شیراز با اعتقاد کامل به‌پنجاه سال‌حکومت خاندان پهلوی‌برقلوب ملت‌ایران همراه باسالروز استقلال وجود خویش بزرگداشت نیم‌قرن‌شاهنشاهی دودمان پرافتخار پهلوی‌راجشن گرفت‌و درجهت گرامیداشت دوران حیات‌بخش ایران باآذین بندی و چراغانی کردن تاسیسات گمرك در شب های ۲۰ و۲۱ اردیبهشت‌ماه محل شادی آفرین در سالن گمرك فرودگاه شیراز برگزار نمود.

مسافرین ورودی به شیراز که انتظارداشتندبامقررات پیچیده گمرك‌روبرو شوند، بی‌مقدمه‌درمقابل‌پذیرائی گرم پرسنل گمرك فرودگاه با شاخه‌های گل‌وشیرینی در یك حالت شگفتی و ناباوری قرار گرفتند.این‌جشن پرشکوه تانیمه های شب همچنان ادامه داشت

The Consul of Australia in Iran, Mr. D.J. Harris, will be visiting Esfahan May 14, 1976.

Any persons who wish to contact Mr. Harris should call Shah Abbas Hotel between 10 a.m. and 3 p.m. on May 14 through May 15, 1976.

نیازمندیهای اطلاعات

برای درج آگهی در این صفحه با تلفنهای ۳۱۱۰۸۷ ـ ۳۱۱۰۸۶ ـ ۳۱۱۰۸۵ ـ ۳۱۱۲۱۵

اتومبیل دلخواه شما در نمایشگاههای اتومبیل

GMC
ایران جمس

نمایندهٔ رسمی جنرال موتورز امریکا انواع اتومبیل پونتیاک کاتالینا و فایربرد ـ کامیونهای کمپرسی و وانت جمس خیابان تخت جمشید شماره ۵۸۳ تلفنهای ۷۶۴۲۵۸ ـ ۷۶۰۷۵۳ ـ ۷۵۲۳۸۹

ایران ردفر
انواع ـ سواری ـ وانت و کامیون
تویوتا
خیابان تخت طاوس نبش امیراتابک ساختمان ۱۱۰ طبقه اول تلفنهای ۸۳۵۶۰۰ ـ ۸۳۷۳۰۰

کرل

بنز ۲۳۰ ۷۵
پژو ۵۰۴ ۷۴
ب.ام.و ۱۸۰۲ ۷۴
ولوو ۷۴
ولوو استیشن ۷۵
فولکس واگن ۷۱
فولکس واگن استیشن ۶۹
تویوتا ۱۶۰۰ ۷۵
پژو ۳۰۳ ۷۱
پژو ۵۰۴ ۷۰
خیابان آذربایجان مابین رودکی و نواب ۹۲۸۴۱۲ ـ ۹۲۰۲۱۲

سهیل

بنز
۲۸۰ اس ۷۴
۲۸۰ اس ۷۵
۲۳۰ـ۴ ۷۴
۲۸۰ اس ۷۳
۲۸۰ اس ۷۱
۲۰۰ ۷۴
شورولت کامارو ۷۵
تویوتا سلیکا ۷۵
ب.ام.و
بی.ام. و ۲۰۰ ۷۵
۲۰۰۲ ۷۳
۵۲۰ ۷۳
۲۰۰۲ ۷۲
پژو
۵۰۴ ۷۳
تویوتا کورونا ۷۶
فولکس واگن ۷۲
۱۳۰۲
شاه مابین جمشید آباد و پیروز ۹۳۶۵۶۴ ـ ۹۳۱۳۵۳

یکتا

بی.ام و ۳۲۰ ۷۶ سبزکاهوئی
بی.ام.و ۷۵ سبزکاهوئی
بی.ام و ۲۰۰۲ ۷۱ پرتقالی
اوزمبیل ۷۴ فول شرابی وسفید
کامارو ۷۴ فول آبی
هیلمن ۷۵ سفید
بنز ۷۳ قرمز
فیات ۱۲۸ـ۱۳۰۰ ۷۳ آبی
فولکس استیشن انباری ۷۲
خیابان سی‌متری بین تیر و ناهید نمایشگاه یکتا ۹۲۷۳۸۹ـ ۹۲۱۴۹۱

بوستان

بنز مدل رنگ
بنز ۲۵۰ ۷۰ آبی
۲۲۰ ۷۲ سفید
پژو
پژو ۵۰۴ ۷۱ سفید
۵۰۴ ۶۹ سفید
پیکان
دولوکس ۵۳ خاکستری
جوانان ۵۴ قرمز
پیکان ۵۱ بژ
پیکان ۵۰ بژ
فیات ۱۲۸ ۷۱ قرمز
شورولت کامارو ۶۷ ابی
ب‌ام‌و ۲۰۰۰ ۶۷
خیابان باستان بین شاه و حشمت‌الدوله تلفن ۹۳۲۵۲۲ ـ ۹۲۳۶۳۰

میزانی

بنز
۲۸۰ ۷۴
۲۳۰ـ۴ ۷۴
۲۰۰ ۷۴
شورولت کامارو ۷۶
ب ام و ۳۲۰ ۷۶
ب ام و ۳۲۰ ۷۶
دوج کرونت ۷۴
پژو ۵۰۴ جی‌ال ۷۶
مک وان ۷۲
خیابان شاه چهار راه‌پیرور تلفن ۹۲۱۵۲۶ ـ ۹۲۸۲۴۲

هوشنگ

جاگوار ـ ۷۳ ارتشی
مرسدس‌بنز ـ ۷۴ ـ طلائی ـ متالیک
بی ام و ـ ۷۶ ـ لیموئی ـ سفید
بنز ـ ۷۵ ـ قرمز ـ سعید ـ لیموئی
بنز ـ ۷۴ ـ لیموئی ـ سرمه‌ای سفید
بنز ـ ۷۳ ـ ۷۴ ـ طلائی ـ آبی درباری
بنز ـ ۷۴ ـ نقره‌ای ـ مسی ـ متالیک
تویوتا ـ کارینا ـ ۷۵ ـ با کولر ـ قهوه‌ای متالیک
شورلت ایران ـ ۲۸۰۰ ـ ۵۴ ـ آبی متالیک
شورلت بلیزر فول ۶ـ۷۵ بهی‌رنگ
مقابل حسینیه ارشاد ـ ۲۳۹۱۹۲ ـ ۲۳۲۷۵۴

شریف

بیوک
سنچوری ۷۵ فول کرم
سنچوری ۷۵ فول قرمز
آپولو ۷۵ فول پشمی
اسکای‌هوک ۷۶ جگری
آپولو ۷۶ ـ ۷۵ همرنگ
سنچوری ۷۶ـ۷۵ همرنگ
ریویرا همه رنگ
الکترا همه رنگ
رگال ۷۵ تریاکی
لساب همه رنگ
ب‌ام‌و ۳۲۰ ۷۶ لیموئی
کامارو ۷۶ فول سفید
کامارو ۷۶ ۸سیلندر
جاگوار ۷۵ سرمه‌ای
بنز ۲۸۰اس ۷۶ مدل جدید
بنز ۲۸۰اس ۷۴فول‌رنگ‌مختلف
بنز ۲۸۰ اس ۷۵ فول مختلف
بنز ۲۰۰ ۷۴
بنز ۲۲۰ ۷۳
بنز ۲۳۰ـ۴ ۷۴
بیوک سنچوری ۷۶کوپه ۶سیلندر و ۸ سیلندر
دوج‌دارت ۷۴
بی‌ام و ۲۰۰۲ ۷۲ و ۷۵ دانشجوئی
کامارو ۷۳ فول
جاگوار ۷۲ فول
جاگوار ۷۵ فول
ترانس‌ام ۷۵ دانشجوئی
کادیلاک سویل ۷۶سقف کشوئی نقره‌ای
کادیلاک سویل ۷۶سقف‌کشوئی ـ مسی
کادیلاک فیلتوود ۷۶
کادیلاک الدورادو ۷۶
کادیلاک الدورادو ۷۵
اپل اکسونا ۷۳ گوجه‌فرنگی
شورلت‌ایمپالا ۷۵ ـ ۷۶همرنگ
بنز ۴۵۰ اس‌ال‌سی ۷۵
نمایشگاه اتومبیل شریف:خیابان پهلوی اول پارک ساعی تلفن های ۶۲۵۶۳۵ ـ ۶۲۱۲۰۲ ـ ۶۲۲۷۴۴

دلگشا

بنز مدل رنگ
۲۳۰ ۷۵همرنگ
۲۸۰اس ۷۵ کرم
۲۰۰ ۷۵ نقره‌ای
۲۰۰ ۴ر۷۵ همه رنگ
۴۵۰ ۷۶ شوکولاتی
۲۲۰ ۷۳ سفید
۴ر۲۳۰ ۷۶ آبی
بی‌ام ـ و
۳۲۰ ۷۶ شرابی
۳۲۰ ۷۶ قهوه‌ای
۳۲۰ ۷۶ سبز
فیات ۷۵ خردلی
فیات۱۳۱ ۷۵ نقره‌ای
فیات۱۳۱ ۷۵ خردلی
فیات ۱۲۸ ۷۴ طلائی
فیات۱۲۸ ۷۴ قرمز
فیات۱۲۸ ۷۴ بژ
بیوک
آپولو ۷۵ شرابی
آپولو ۷۵ سبز
آپولو ۷۵ طلائی
آپولو ۷۵ یشمی
آپولو ۷۵ سبز
سنچوری ۷۵ سرمه‌ای
پژو
۵۰۴ ۷۶
۵۰۴ ۷۵ سرمه‌ای
شورولت مونت‌کارلو ۷۶ نقره‌ای
مکوان ۷۳ طلائی
خیابان پهلوی خیابان آریامهر پلاک ۱۰۸ تلفن های ۶۵۶۵۱۳ـ ۶۵۶۵۱۴ ـ ۶۵۶۵۱۵

مرادی

ولوو ۷۶ سبز چمنی
بنز ۲۸۰ ۷۳ نخودی
بنز ۲۲۰ ۷۳ نخودی
پژو جی‌ال ۷۵ نقره‌ای‌متالیک
پژو ۵۰۴ جی‌ال ۷۶ سفید
فورد مرکوری ۷۵ تریاکی
دوج‌دارت ۷۴ سبز
دوج چارجر ۷۳ یشمی
پژو ال ۷۵ سفید
تویوتا ۷۵ مختلف
همه نوع اتومبیلهای‌سوزکی وجیپ سوزکی ۷۶
جاده قدیم شمیران پیچ شمیران‌نمایشگاه اتومبیل‌مرادی ۷۵۰۸۶۶

بهزاد

بنز
۲۸۰ اس ۷۶ مسی صفر کیلومتر
۲۸۰ اس ۷۵ نقره‌ای
۲۸۰ اس ۷۵ کرم
۲۸۰ اس ۷۳
۲۸۰ ۷۲
۳۵۰ ۷۳ نقره‌ای
بنز ال اس ۳۵۰ مسی آلبالوئی
شورولت★
کامارو ۷۵ دنده‌ای
کامارو ۷۵ کولردار
بلیزرشاین ۷۶ آبی وسفید
اوزمبیل ۷۶فول اتوماتیک
بلیزر ۷۵ دنده‌ای آبی
کادیلاک کوپه ۷۵ شرابی
پونتیاک
کرانپری ۷۵ شرابی
کرانپری ۷۳ آبی‌سبز
بیوک رگال ۷۵ آبی‌متالیک
پژو جی‌ال ۷۶ لیموئی
پژو
۵۰۴ ۷۶ نقره‌ای
۵۰۴ ۷۶ سفید
بی‌ام‌و
۳۲۰ ۷۶ ه رنگ
۳۰۰۰ ۷۳ فول‌کولردار
۵۲۰ ۷۴آبی‌متالیک
بی‌ام و ۳۲۰ ۷۶ شرابی صفرکیلومتر
فیات ۱۲۴ ۷۵ سفارشی
سیتروئن ۲۲۰۰ ۷۶ نقره‌ای
ایران نوین غربی اول‌جمشید آباد شمالی مقابل پادگان جمشید آباد ۹۲۹۳۹۸ ـ ۹۳۹۳۹۸

دیپلمات

بنز مدل رنگ
۲۸۰ اس ـ ۷۵ ـ ابی
اس.ال.سی ـ ۷۵ ـ سبز
۴ر۲۳۰ ـ ۷۶ ـ قرمز
۴ر۲۳۰ ـ ۷۶ ـ آبی‌ ـ زرد
۴ر۲۳۰ ـ ۷۶ ـ کاهوئی
۲۸۰ اس ـ ۷۴ ـ لیموئی
۲۸۰اس ـ ۷۳ ـ ابی
۲۸۰ اس ـ ۷۴ ـ نقره‌ای
۴ر۲۳۰ ـ ۷۶ ـ ابی
۴ر۲۳۰ ـ ۷۴ ـ قرمز
۲۸۰ ـ ۷۴ ـ مسی
بنز ۲۸۰ اس ۷۵
بی.ام.و
۳۲۰ ۷۶ شرابی
۵۲۰ ۷۳ قرمز
۵۲۰ ۷۴ ابی
۳۲۰ ۷۶ ابی
۲۰۰۲ ۷۲ نارنجی
بیوک
لمیتد ـ ۷۵ ـ مسی
سنچوری ـ ۷۶ ـ آلبالوئی
سنچوری ـ ۷۳ ـ طلائی
سنچوری ـ ۷۶ ـ نقره‌ای
سنچوری ـ ۷۶ ـ سرمه‌ای
شورولت
نوا ـ ۷۶ ـ زرشکی
کامارو ـ ۷۵ ـ طلائی
مونت‌کارلو ـ ۷۴ ـ سبز
نوا ـ ۷۶ ـ شرابی
مونت‌کارلو ـ ۷۵ ـ قهوه‌ای
پونتیاک
گرامپری ـ ۷۵ ـ سعید
فایربرد ـ ۷۳ ـ
جاگوار ـ ۷۵ ـ سعید
پژو ۶۰۴
ولوو ۷۰۵
خریدامتیاز امتیاز دانشجوئی وخریدار امتیاز دیپلمات.
جاده قدیم شمیران (کورش‌کبیر) سه راه زندان شماره تلفن های ۸۵۲۱۲۷ و ۸۴۲۳۸۶

ناصر

بی م ـو مدل رنگ
۳۲۰ ۷۶شرابی
۲۰۰۲ ۷۵آبی
۵۲۰ ـ۷۳
دوج
دارت ـ۷۳
دارت ۷۳ آبی
کرفت ـ۷۵
دارت ۷۲بژ
بیوک ـ۷۴
فیات ۱۶۰۰ ۷۳ ـ
سنچوری ۷۵ بژ
مک وان ۷۱ آبی
تویوتا ال ـ تی ۷۵ آجری
بنز
۲۸۰ اس ۷۳سفارشی
۲۸۰ ۷۴ بژ
نمایشگاه اتومبیل ناصر خیابان پهلوی اول تخت ـ طاوس مقابل بانک سپه تلفن ۶۲۹۹۰۸ ـ ۶۲۵۰۹۶

همایونیان

نمایندگی اتومبیل‌های نویوتا خیابان ملت پلاک ۱۱۴ تلفن ۳۱۳۲۰۴

پایتخت

بی.ام.و مدل رنگ
۲۰۰۲ ۷۱ نارنجی
۲۰۰۲ ۷۲ سرمه‌ای
۲۰۰۲ ۷۴ فیروزه‌ای
تویوتا سلیکا ـ ۷۵ـ سفید
دوج‌دارت ـ ۷۴ ـ قهوه‌ای
فوردکاپری ـ۷۳ـ تریاکی
هونداکورسی ـ ۶۹ـ سفید
مینی‌هوندا ـ ۶۹ـ ابی
اریا ـ ۴۹ ـ سفید
انواع پیکان
پژو ۵۰۴ جی‌ال ۷۳ سفید
شورلت ایمپالا ۷۴ فول آجری متالیک
فولکس ۷۰ ۷۲ آبی‌متالیک
آدرس‌ـ نمایشگاه اتومبیل پایتخت: خیابان‌خواجه نصیر طوسی نرسیده به میدان عشرت‌آباد تلفن ۷۵۴۴۸۰ محمد بشار

تهران

بی.ام.و مدل رنگ
۲۰۰۲ ۷۳ قرمز
۲۰۰۲ ۷۴ آبی
بیوک
ریویرا ـ ۷۵ ـ طلائی
سنچوری ـ ۷۴ ـ سفید
پژو
۳۰۴ اس ـ ۷۴ ـ زردقناری
۵۰۴جی‌ ال ـ ۷۴ ـ شیری
دوج‌کرونت ـ ۷۵ ـ سبز
فولکس‌ـ۱۳۰۰ـ۷۴ـ نارنجی
کامارو ـ ۷۵ ـ قهوه‌ای
کامارو ال.تی ـ ۷۴ ـ طلائی
بنز۴ر۲۳۰ـ ۷۵ـ زردقناری
لانچابتا ـ ۷۴ ـ نقره‌ای
جاگوار ـ ۷۳ ـ شیری
فوردکاپری ـ ۷۳ ـ ابی
نمایشگاه اتومبیل تهران فرح‌شمالی جنب کلانتری ۴ تلفن ۸۵۵۲۴۴ـ۸۵۵۲۶۶

نقیبی

بی.ام.و مدل رنگ
۳۲۰ ۷۶ زردقناری
۳۲۰ ۷۶ کاهوئی
۳۲۰ ۷۶ ابی
۳۲۰ ۷۶ شرابی
شورولت
مونت‌کارلو ۷۶ نقره‌ای
مالی‌بو ۷۵ نفتی
بنز
۲۸۰ اس ۷۳ کاهوئی
۲۰۰ ۷۶ زردپسته‌ای
فوردموستانگ‌ـ۷۶ـ طلائی
بیوک‌اسکای‌لارک ـ ۷۵ ـ تریاکی
فیات ۱۲۸ اس‌ـال ۷۳ خردلی
اپل جی‌ـ تی ۷۲ طلائی
حافظ شمالی بین‌شاهرضا وتخت‌جمشید مقابل‌دانشکده پلی‌تکنیک تلفن‌های ۸۳۹۹۱۰ و ۸۳۱۷۳۷

شهرفرنگ

بنز مدل رنگ
۲۸۰ ۷۴ اتوماتیک
۲۸۰ اس ۷۴ ـ
۴ر۲۳۰ ۷۴ ـ
۲۰۰ ۷۴ ـ
۲۸۰ اس ۷۳ ـ
کامارو
۸ سیلندر ۷۴ ـ
بیوک لمیتد ۷۵ ـ
ال‌ـ تی ۷۴ ـ
مونت‌کارلو ۷۴ ـ
جاگوار ۴٫۲ ایکس جی ۷۵
بی ام.و ۳۲۰ـ۷۶ـ همرنگ
شورولت گاستم ۷۶
فیات۱۲۴ اسپرت‌سه‌دستگاه
نمایشگاه و فروشگاه اتومبیل شهرفرنگ اواسط خیابان اریامهر جنب تالار کورش تلفن ۶ـ۶۵۶۹۶۵ و ۶۵۰۶۵۰

پارس بنز

بنز ۲۳۰ـ۴ ۷۶
بنز ۲۳۰ـ۴ ۷۵
بنز ۲۳۰ـ۴ ۷۴
بنز ۲۸۰ اس ۷۳
بنز ۲۲۰ ۷۳
بنز ۲۰۰ ۷۳
بنز ۲۰۰ ۷۲
ب.ام.و ۳۲۰ ۷۶
رنجرور ۷۶
پژو ۵۰۴جی‌ال ۷۶
پژو ۵۰۴ جی‌ال ۷۴
پژو ۵۰۴ کاروان ۷۴
پژو ۵۰۴ جی‌ال ۷۳
شاه مقابل سینما نیاگارا تلفنهای ۶۴۳۰۴۰ و ۶۴۲۵۱۹

اتوطاوس

شورولت
کاپریس ۷۳ یشمی
کامارو ۷۶ قرمز
کامارو ۷۶ زرشکی
بلیزر ۷۶ همرنگ
بیوک
سنچوری ۷۵ بژ ـ کرم
سنچوری ۷۵ زرشکی
مونت‌کارلو ۷۵ قرمز
ب ـ ام ـ و
۵۲۰ ۷۵ آبی
۲۰۰۲ ۷۲ سرمه‌ای
۲۰۰۲ ۷۱ سفید
بنز
۲۸۰اس ۷۴ طلائی
۲۳۰ـ۴ ۷۴ آبی‌ـ بژ
۲۲۰ ۷۳ لیموئی سفید
ترانس‌ام ۷۳ قرمز
پلیموت ۷۴ طلائی
رنجرور ۷۵ سبز
تخت طاوس بین‌چهارراه‌فرح وباشگاه بانک سپه ۸۴۹۸۹۷ ـ ۸۴۰۴۴۸

پاسارگاد

بنز مدل رنگ
۲۸۰ اس ۷۵ مغزپسته‌ای
۲۸۰ اس ۷۴ شرابی
۲۸۰ اس ۷۳مسی متالیک
۲۳۰ـ۴ ۷۵ کاهوئی
۲۳۰ـ۴ ۷۵ آبی
۲۰۰ ۷۳ قرمز
بی‌ام‌و
۲۰۰۲ ۷۴ لیموئی
۳۲۰ ۷۶متالیک
۲۰۰۲ ۷۲ آبی
۲۰۰۲ ۷۳ نارنجی
شورلت‌ایمپالا ۷۳ نقره‌ای
پژو ۵۰۴ ۷۳ سبز
فیات ۱۲۸ ۷۳ سرمه‌ای
جاده قدیم شمیران بالاتراز سه راه زندان مقابل پمپ‌بنزین تلفن ۸۴۰۳۶۰

عدالت

بنز مدل رنگ
۲۳۰ ۷۴ لیموئی
۲۰۰ ۷۲ یخچالی
پونتیاک ۷۶ قرمز
پژو انژکتوری ۷۲ نقره‌ای
فیات ۸۵۰ ۷۰ خردلی
پیکان ۵۵ صفر
پیکان ۵۴
فولکس ۱۳۰۰ ۷۳
خیابان سلسبیل چهارراه بوستان سعدی جنب بانک پارس ۹۵۵۶۶۱

ایرج

بیوک اسپسیال ۶۹ طلائی
ولو ۷۶
پژو ۷۶
پژو ۷۶نقره‌ای
بی‌ام‌وی ۷۳ ـ۷۶قهوه‌ای‌قرمز
بی‌ام‌وی ۷۲
بی‌ام‌وی۷۵کاهوئی‌ـ سرمه‌ای
کامارو ۷۵ قرمز
کامارو ۷۵ پوست پیازی
مینی‌ماینر ۷۶ قرمز
مزدا ۷۶نقره‌ای
فیات ۷۶نقره‌ای
فیات ۷۵طوسی
جگوار ۷۴ نقره‌ای
نولکس ۷۴بنفش
شورلت ۷۵پوست‌پیازی
مونت‌کارلو ۷۴پوست پیازی
بنز ۷۲ سفید‌ـ سرمه‌ای
بنز ۷۵ قرمز ـ سفید
بنز ۷۴ طلائی
شاهرضا : پمپ دیانا اول وصال شیرازی تلفن ۶۴۹۸۰۰ـ ۶۶۹۳۳۳

پیمان

فروش همه نوع مینی‌بوس ـ اتوبوس‌ـ کامیون ـ وانت خیابان‌ری‌ـ روبروی‌بیمارستان بازرگان فرشگاه اتومبیل‌پیمان تلفن ۳۵۴۶۷۲

مونت کارلو

بنز مدل رنگ
۲۰۰ ۷۴ شتری
۲۸۰ ۷۳ لاجوردی
۲۳۰ـ۴ ۷۵ سربی
۲۸۰ اس ۷۳ لیموئی
بنز۳۲۰ ۷۳ شرابی
بنز۴ـ۲۳۰ ۷۴ شتری
بنز ۲۰۰ ۷۳ لیموئی
بنز ۴ـ۲۳۰ ۷۶ اطاق‌جدید
بنز۴ـ۲۳۰ ۷۶لاجوردی
بنز۴ـ۲۳۰ ۷۶ شتری
بی‌ـام‌ـو
۵۲۰ بی‌ـام‌ـو ۷۳شتری
۲۰۰۲ ۷۲ نارنجی
۳۲۰ ۷۶ شرابی
پژو ۷۶ ال فیروزه‌ای
پژو ۷۳ سبز متالیک
۳۰۴ ۷۲سربی
۳۰۴ ۷۴ نارنجی
۴۰۴ ۷۳ آلبالوئی
لانچیا ۷۲
دوج کرنت ۷۲ قرمز
خیابان شاه بین باستان‌و گلشن پلاک ۵۹۴ تلفن ۹۳۶۰۶۶ ـ ۹۳۶۰۶۳

براووی

بیوک
سنچوری رگال ۷۴ پسته‌ای
سنچوری ۷۵ قرمز
سنچوری ۷۵ سرمه‌ای
شورلت
کاپریس ۷۴ طلائی
بلیزرشایان ۷۶ همه رنگ
کامارو ۷۵ کرم
کامارو ۷۶ شرابی
بی‌ام‌و
۳۲۰ ۷۶ همه رنگ
۲۰۰۲ ۷۴ آبی ـ شیری
۲۰۰۲ ۷۵ قناری
بنز ۷۳ مسی
بنز ۷۵ قرمز
عباس آباد‌ـ جنب سوپرشیلان تلفن ۸۵۰۸۰۷

شادی

بی.ام.و ۳۲۰ ۷۶ کاهوئی
بی.ام.و ۲۰۰۲ ۷۱نارنجی
بی.ام.و ۲۰۰۰ ۶۸ سفید۴در
بی.ام.و ۲۰۰۲ ۷۳نارنجی
بنز ۲۲۰ ۷۲ سفید
بنز ۲۰۰ ۷۲ کاهوئی
بنز۲۳۰ ۷۶کاهوئی‌جدید
پژو ۷۴ سفید
پژو جی‌ال ۷۳ سفید
شورلت کامارو ۷۲ قرمزمتالک
کامارو ۷۵ گلی
نولکس۱۳۰۲ـ۷۳آبی‌آسمانی
خیابان شاه مابین اسکندری‌و باستان نمایشگاه اتومبیل‌شادی ۹۳۹۰۹۲ـ۹۳۹۰۶۶ـ ۹۲۰۵۲۴

صادقی

بنز ۲۸۰ ۷۴ لیموئی
بنز ۲۳۰ـ۴ ۷۵ قرمز
بنز ۲۰۰ ۷۵ کاهوئی
بنز ۲۳۴ ۷۵ لیموئی
بنز ۲۳۴ ۷۴ کرم
بنز ۲۸۰ ۷۴ متالیک نقره‌ای کولردار
بی‌ام‌و ۳۲۰ ۷۶ مختلف
بی‌ام‌و ۲۰۰۲ ۷۴ لیموئی
پژو ۵۰۴ ۷۶ نقره‌ای
رنجرور ۷۶ رنگ مختلف
خیابان شاه چهارراه جمشید آباد نمایشگاه اتومبیل صادقی ۹۳۳۲۸۱ ـ ۹۳۶۰۶۱ـ ۹۲۸۲۷۳

ضرابیان

نمایندگی اتومبیل‌های نویونا تخت طاوس بین شاه عباس وجم تلفن۸۳۲۲۴۹ـ ۸۳۲۴۵۶

فورد

بنز ۲۳۰ ۷۵ لیموئی
بنز ۳۵۰ ۷۲ نقره‌ای
شورلت مونت‌کارلو ۷۵ شرابی
شورولت مونت‌کارلو ۷۴ سبز
شورلت موتزا ۷۶ نقره‌ای
بیوک لسابر ۷۵ سبزمتالیک
بیوک اسکای هایک ۷۵
خردلی ـ آبی‌ـ نقره‌ای
فیات۱۲۸ اسپرت ۷۵قرمز
پژو ۵۰۴ ۷۴ سفید دو دستگاه
پژو ۵۰۴ ۷۳ نقره‌ای
پژو ۵۰۴ ۷۶ نقره‌ای ـ سفید ـ نارنجی
فورد موستانگ ۷۴نقره‌ای
کریمخان زند نبش آبان جنوبی اتوفورد ۸۹۱۷۲۱

احتشامی

مینی‌وان ۷۶ نخودی۲دستگاه
مینی کوپراس ۷۰فیروزه‌ای
بی.ام.و ۷۴ سفید
ام‌جی‌بی‌جی‌تی ۷۴نخودی
هوندا کورسی ۶۹ سفید
مینی‌هوندا ۶۹ آبی
مینی‌ماینر۶۹قرمز
مینی‌وان ۷۲ قرمز
کلاب‌من‌جی‌تی ۷۳ خردلی
اول خیابان قدیم شمیران نمایشگاه احتشامی ۷۶۳۴۳۹

کالسکه طلائی

بی‌ـام‌ـو مدل رنگ
۳۱۶ ۷۶ نارنجی
۳۲۰ ۷۶ کاهوئی
۳۲۰ ۷۶ قهوه‌ای متالیک
۳۲۰ ۷۶ زردقناری
۳۰۰۰ ۷۴ قرمز
بنز
بنز ۲۲۰ ۷۳ شیری
پژو استیشن ۵۰۴ آلبالوئی
شورلت ایران ۲۸۰۰ ـ ۵۴ شیشه رنگی
ولوو۷۳ دودرشیری
۲۳۰ـ۴ ۷۵ نخودی
۲۳۰ـ۴ ۷۵ لیموئی
شورلت ایمپالا ۷۶ سفید
پژو ۵۰۴ ۷۳ سفید
امیرآباد شمالی بالاتر از چهارراه آریامهرنمایشگاه‌کالسکه طلائی‌تلفن۹۳۹۵۹۶ ـ ۹۳۲۱۲۲

آستوم

نمایندگی ماشینهای داتسون مزدا ـ ژیان ـ سوبارو
پژو ۵۰۴ ۷۶سفارش آمریکا
تریومف تی‌ـآرـ۶ ۷۳
فیات ۱۲۴ ۷۴
آریا ۵۱ باکولر متالیک
تویوتا ۷۶
پژو ۳۰۴ ۷۴
بنز ۲۰۰ ۷۲
آریا ۴۸
پژو ۴۰۴ ۷۳
پژو ۴۰۴ ۶۸ بسیارتمیز
دوج دارت ۷۵ طلائی
سه‌راه تهران‌ویلا اول خیابان آلستوم ۹۷۴۴۵۳ ـ ۹۷۶۴۴۲

رکورد

رکورد
بنز
بنز ۲۳۰ـ۴ ۷۶ کرم بژ
۲۳۰ـ۴ ۷۶ سبزحنائی
۲۸۰ اس ۷۳ آبی متالیک
۲۳۰ـ۴ ۷۵ سبزکاهوئی
۲۳۰ـ۴ ۷۵ قرمز
۲۲۰ ۷۳ کرم ـ بژ
۲۸۰اس ۷۳ طلائی متالیک
۲۰۰ ۷۱ سرمه‌ای
بی‌ام‌و
۵۲۰ ۷۴ سبزکاهوئی
۲۰۰۲ ۷۴ آبی نفتی
کامارو ۷۰ قرمز فول
بی‌ام‌و ۳۲۰ ۷۶سبزکاهوئی وشکلاتی
فیات
فیات کوپه ۱۲۸ ۷۳خردلی
۱۲۴ ۷۳ نقره‌ای متالیک
سیتروئن ۷۳ دانشجوئی
پیکان جوانان ۵۵ بنفش
نمایشگاه رکورد: فرح‌شمالی ـ نبش‌آپادانا تلفن ۲ـ۸۰۵۵۴۱

ماشین بنز

بنز
۲۳۰ـ۴ ۷۶ سفید
۲۳۰ـ۴ ۷۵ سبز
۲۳۰ـ۴ ۷۳ لیموئی
۲۳۰ـ۴ ۷۵ سفید
۲۳۰ـ۴ ۷۴ گوجه‌ای
ب. ام. و
۳۲۰ ۷۶ همه رنگ
فوردتانوس ۷۶همه‌رنگ
خیابان فرح شمالی تلفن‌های ۸۴۳۶۶۴ـ ۸۴۱۸۳۳

علی

بنز۲۳۰ ۷۵سفیدـقهوه‌ای‌کرم
بنز۲۳۰ ۷۵ آبی
بنز۲۳۰ ۷۵ سفید
بنز۲۲۰ ۷۲ کرم
بنز۲۲۰ ۷۱ کرم
بنز۲۲۰ ۶۸ کرم
رنجرور ۷۶ سفرکیلومترخردلی‌ـ طلائی
دوج‌کرنت ۷۵ نمره نشده‌شرابی متالیک
نمایشگاه اتومبیل علی خیابان سی‌متری چهارراه شاه۶۴۸۷۴۰ ۶۴۵۶۹۳

صبا

موستانگ
گرانده ۷۳ طلائی اتوماتیک
تویوتا
اس ـ تی ۷۵ سبز یشمی
اس ـ تی ۷۴ سفید
سلیکا ۷۵ دولوکس
جیپ تویوتا ۷۵ شاسی بلند وکوتاه .
فیات
اسپایدر ۷۲ سبز متالیک
بنز
۲۳۰ـ۴ ۷۴ بژ
کامارو ۷۵ـ آبی
پژو ۷۰ ـ آبی متالیک
نمایشگاه صبا ـ خیابان قدیم شمیران ایستگاه باغ صبا ـ تلفن ۷۵۳۷۷۴ ـ ۷۵۱۰۲۹

مرسدس بنز

بنز مدل رنگ
۴ر۲۳۰ ۷۵ سرمه‌ای
۲۸۰ ۷۳ سبز
رنجرور ۷۶خردلی
رنجرور ۷۶ یشمی
بیوک سنچوری ۷۵
بی‌ـام‌ـو ۳۲۰ ۷۶ همرنگ
پژوجی‌ـال ۷۶ همه رنگ
خیابان قدیم شمیران سه‌راه ضرابخانه نمایشگاه‌مرسدس‌بنز‌ـ خسروعمید تلفنهای ۲۳۱۰۶۳ ۲۳۹۰۰۵

تاج

پژو ۵۰۴ جی‌ال ۷۶
فیات ۱۲۴ـ ۱۸۰۰اسپورت۷۵
بنز ۲۲۰ ۷۰
فیات ۱۲۸ـ۱۳۰۰ اسپورت۷۳
ب.ام.و ۲۰۰۲ ۷۳
میدان کندی خیابان تاج روبروی نمازی دوم۹۲۹۶۱۰ ـ۹۳۳۸۰۸

فروش اتومبیل

بنز
وانت پیکان
آماده تحویل
۹۳۵۰۵۵ ـ۶

بنز ۲۳۰شش‌سیلندرمدل۷۴رنگ شیری توسگی ، شیشه رنگی پخش استریو ، گرمکن عقب خریداری از کمپانی بسیار تمیز بفروش میرسد تلفن ۷۵۰۹۲۹
۱ـ۲ آـ ۳۱۵۵

بنز ۲۸۰ اس مدل ۷۰ شیشه رنگی سبز متالیک کولردارفرمان وترمز هیدرولیک بیمه‌بدنه‌یکساله بدون نمره ۷۰ هزار تومان‌تلفن ۲۷۸۰۹۹
ـ ۵۴۰۶

بنز ۲۸۰ مدل ۷۱ با تجهیزات اضافی‌فروشی ۲۴۱۴۴۰

بنز ۲۳۰ مدل ۷۴ با لوازم اضافه فروشی ۲۴۱۴۴۰

پیکان
پیکان مدل ۵۵ صفرکیلو متر بدون واسطه‌فروشی تلفن ۳۳۷۱۷۹

پیکان مدل ۵۴ کارکرد ۴۸۰۰ کیلومتر پخش استریوشیشه‌رنگی سپر پهن تلفن ۸۲۳۳۵۰
۱ـ۲ آـ ۵۲۷۹

تاکسی پیکان مدل۵۱خیلی تمیز بفروش میرسد تلفن ۶۳۶۲۲۶
آـ ۵۴۰۸

پیکان مدل ۵۴ کارکرد ۴۸۰۰ کیلومتر پخش استریوشیشه‌رنگی سپر پهن تلفن ۸۲۳۳۵۰
۱ـ۲ آـ ۵۲۷۹

پیکان مدل ۵۳
بفروش میرسد تلفن ۸۰۳۷۳۱
آـ ۵۳۹۶

دوج کورونت‌مدل۶۸
مرتب برای فروش تلفن۲۷۴۲۸۵
۱ـ۲ آـ ۵۳۷۵

شورولت

شورولت ۲۸۰۰ ایران مدل ۵۳ اتوماتیک رنگ سرمه‌ای تلفن ـ ۵۳۷۷۳۶
آـ ۵۴۰۲

اتومبیل شورولت کاپریس کلاسیک مدل ۷۵ رنگ نقره‌ای ۸ سیلندر فول اتوماتیک با تمام وسائل ممکنه کارکرد ۴۰۰۰ مایل باگمرک ونمره ۱۶۰ هزار تومان و بابدون گمرک و نمره بفروش میرسد ۶۶۷۰۲۸ ـ ۶۳۹۸۴۳
آـ ۲۴۲۷

شورولت مونت‌کارلو ۷۳ قرمز رنگ سقف چرمی مشکی بسیار تمیز ۱۵ هزار مایل کارکرد فول اتوماتیک بعلت مسافرت فوری فروشی تلفن ۸۴۴۸۱۱
آـ ۵۴۰۴

بی‌ام و ۲۰۰۲ مدل ۷۲ رنگ‌بژ ۵۳۷۷۳۶
۱ـ۳ آـ ۵۴۰۰

ب.ام.و ۲۰۰۲مدل ۷۲ ۵۲هزار تومان وموستانگ ۶۶ فول ۳۷ هزارتومان تلفن ۹۵۲۰۷۸

بی‌ام وآلبالوئی مدل ۷۱ رینگ وفرمان اسپرت تشک رانندمبله با پخش ورادیو فابریک کاملا تمیز تلفن ۶۶۶۹۲۲
۱ـ۳ آـ ۴۹۶۰

ب.ام.و
بی‌ام‌و ۲۰۰۲ سند ۷۱ مدل و اطاق ۷۵ سفارشی کیلومتر ۶۰ هزاررنگ آبی‌سیرمتالیک‌باشیشه های رنگی آبی آماده شدمبرای مسابقات اتومبیلرانی با ۳۰۰ هزار ریال لوازم منحصر بفرد اسپرت از جمله رینگهای۵ر۱۱ اینچ مینی‌لایت کاملا استثنائی مقطوع ۷۵۰ هزار ریال ساعت اداری ۸۲۲۰۱۵ داخلی ۳۷ رحیمی .
آـ ۵۲۰۰

ب‌ام‌و ۲۰۰۰ مدل ۷۰ بارادیو کاست و روکش صندلی ۷حلقه لاستیک رنگ شیری بسیارتمیز تلفن ۸۳۹۱۷۷
آـ ۵۱۹۷

پژو
پژو مدل ۷۴ گمرک نشده ۵۰۴ جی‌ال سرمه‌ای سقف کشوئی‌با گرمکن عقب مقطوع ۱۸ هزار تومان ۷۵۷۴۲۹
۱ـ۶ آـ ۵۱۹۰

پژو ۳۰۴ مدل ۷۴ اس کیلومتر ۱۹۰۰۰ رنگ طلائی متالیک بعدازظهر ۸۳۱۱۶۶

پژو ۵۰۴ جی‌ال مدل ۷۳ رنگ سفید رادیو پخش قیمت ۶۰٫۰۰۰ر تومان بسیار تمیزتلفن ۶۴۶۶۶۴
۱ـ۳ آـ ۵۲۸۱

اوکازیون
یکدستگاه پژو ۳۰۴مدل ۷۶ چهار در سبز متالیک با سقف کشوئی‌نوگمرک شده نمره نشده بمبلغ ۶۵ هزار تومان و یک دستگاه‌فیات۱۲۸اس‌ال کوپه مدل ۷۳ قرمز با رادیو و ۲ هزار تومان وسایل یدکی گمرک شده نمره‌نشده بمبلغ۳۸هزار تومان بفروش میرسد. تلفن : ۸۵۹۴۶۶ ـ ۶۲۳۷۲۴ بعداز ظهرها

پژو ۵۰۴ ال مدل ۷۵ بسیارتمیز قیمت ۶۵ هزار تومان ۹۷۸۵۷۴
ـ ۵۴۱۷

بنز ۲۳۰ـ۴ مدل ۷۴ قرمزماتیکی تودوزی چرم فرمان هیدرولیک رادیو پخش استریوفابریک‌آنتن اتوماتیک دست اول از کمپانی مرسدس بنز کارکرد ۳۰ هزار کیلومتر بسیار تمیز قیمت ۱۶۲ هزار تومان ۹ صبح تا ۵ بعداز ظهر تلفن ۹۵۹۳۷۷
آـ ۵۲۹۰

پژو جی . ال ۵۰۴ مدل ۷۶ نمره شده بفروش میرسد تلفن ۲۷۸۴۷۴
۱ـ ۵۳۵۰

جاگوار ۷۴ سفید اتوماتیک‌تمیز ۱۳۰ هزار تومان تلفن ۶۴۵۷۲۱
۱ـ۲ آـ ۵۳۱۴

ژیان ۵۳
بارادیو فروشی تلفن ۲۳۲۹۷۷
آـ ۱۴۱۸

ژیان مدل ۵۴ بسیار تمیزبایدهی بفروش میرسد تلفن ۷۵۹۹۴۷ صاحت
۱ـ۲

قابل توجه‌علاقمندان‌فرش تعویض فرش با اتومبیل تلفن۸۳۸۴۷۵و ۸۳۳۷۰۱

مکوان آخر ۷۳ رنگ‌آبی فیروزه‌ای‌خوش رنگ تمیز دنده اتوماتیک‌رادیو بخاری ، کولر دانشجوئی بیواسطه تلفن ۸۵۵۹۵۴

شورلت ایران
آماده تحویل نقدواقساط با بهره بانکی
تلفن ۸۴۸۸۸۷

فیات ۱۲۴ اسپرت ۱۶۰۰ کوپه مدل ۷۱ رنگ نقره‌ای متالیک رینگ پهن بارادیو پخش‌وگرمکن شیشه عقب قیمت ۳۶هزارتومان تلفن ۳۰۴۷۲۷
۱ـ۲ آـ ۵۳۴۹

فروش اتومبیل
لندرور وانت مدل ۱۳۵۳ دو دستگاه جیپ وانت ۱۳۵۲ یکدستگاه پیکان کارمدل ۱۳۵۰ لطفا جهت مشاهده‌اتومبیلهای فوق همه روزه بعد ازظهرها باستثناء روزهای یکشنبه و پنجشنبه و تعطیلات رسمی با آقای هوشینو مدیر امور اداری شرکت پنون الکتریک واقع در خیابان پهلوی‌اول‌خیابان‌زرتشت ساختمان ارجاد شماره ۸ طبقه اول مراجعه نمایند .
آـ ۵۳۴۲

لندرور مدل ۵۰
لندرور ۷ نفره مدل ۵۰ بیواسطه ۴۶٫۰۰۰ر ـ تومان تلفن۳۴۸۲۸۹

رنجرور خردلی با کولر فابریك بی واسطه به فروش می رسد تلفن ۸۹۶۳۴۳

مینی ماینر
مینی ماینر های تمیز فروشی احتشامی تلفن ۷۶۳۴۳۹ ساعت ۴ تا۷ بعداز ظهر

آلفارمئو
آلفارمئو ولوجه مدل ۷۱با رادیو پخش‌صوت وبیمه‌مقطوع۳۳۵۰۰ تومان بامینی‌ماینر یا کلابمن معاوضه میشود تلفن ۸۴۴۶۶۸

آلفارمئو (آلفتا ۱۸۰۰) چهار دراپموئی رنگ قناری مدل ۷۵ نمره شده بانصب گرمکن شیشه عقب ودزدگیر و فرمان متحرک ۵۰۰۰ کیلومتر کارکرد بعلت مسافرت فوری بفروش میرسداز ۹صبح تا۸ شب تلفن ۶۶۷۳۲۱
آـ ۵۳۲۵

کامیون تریلی کش ولوو مدل ۱۹۷۳ سوپردار ـ بسیار تمیز بعلت‌مسافرت فوری بفروش میرسد تلفن ۶۲۱۲۰۹

فروشگاههای اتومبیل
فولکس
نمایشگاه بزرگی
۷ دستگاه فولکس‌وانت مدل ۷۱ و ۷۲ویکدستگاه بنز ۸۰۸ مدل ۴۸ تلفن ۸۴۱۶۷۹

کرایه اتومبیل
ایزی‌رایدر تاکسی
۲۴ ساعته بارانندە وبدون‌راننده
۲۳۳۰۶۸

نایس تاکسی
سرویس با اتومبیلهای تشریفاتی آماده خدمت شماست تلفنهای
۲۳۵۰۸۸ و ۲۳۳۱۴۲

گالانت تاکسی
شبانه روزی
دارای اتومبیلهای مدرن آمریکائی بارانندەوبدون راننده تلفن۶۸۶۸۳۰ و ۶۸۶۸۴۰

عماد توریست تاکسی
شبانه‌روزی‌ـ شاه‌باستان ۹۲۳۲۴۵

جرثقیل
جرثقیل جت
۹۷۹۴۰۱۸

تلفن های جدید
جرثقیل البرز
۷۳۵۰۵۱ و ۷۳۵۰۵۲ و ۷۳۵۰۵۳

برای اتومبیل شما
فروشگاه جهان
رینگ‌پیستون و یاطاقان همه‌نوع ماشین ۳۱۹۷۲۶

ماشین آلات
چیلر ۵۰ تن
آماده تحویل تلفن ۷۵۶۸۱۷ ـ ۷۵۱۱۰۲
۱ـ۳

آگهی استخدام

دخانیات منطقه خوزستان یکنفر راننده درجه دو بومی ومحلی برای انجام خدمت در دخانیات این منطقه که دارای مدرك تحصیلی پایان دوره ابتدائی باشد براساس آئین نامه استخدامی شرکت‌های دولتی ازطریق امتحان و مصاحبه استخدام مینماید . داوطلبان می توانند برك درخواست ذیل این آگهی را با دو قطعه عکس وفتوکپی پایان‌خدمت‌وظیفه یا معافیت دائم وفتوکپی آخرین مدرك تحصیلی وسیله پست سفارشی تاتاریخ ۳۵ر۳ر۲۰ به نشانی اهواز ـ دخانیات منطقه خوزستان ارسال وبرای اطلاع از تاریخ ومحل برگذاری امتحان ومصاحبه روز ۳۵ر۳ر۲۵ در محل مذکور مراجعه نمایند .

شرایط پذیرش :

۱ـ تابعیت دولت‌شاهنشاهی
۲ـ سن از ۱۸سال کمتر واز ۳۵ سال بیشتر نباشد
۳ـ متدین بیکی از ادیان (اسلام ـ مسیحی ـ کلیمی ـ زرتشتی)
٤ـ عدم اعتیاد بمواد مخدر ونداشتن محکومیت جزائی ازنوع موثر
۵ـ دارای صحت مزاج و تندرستی بگواهی اداره بهداری
٦ـ دارا بودن برك خاتمه خدمت وظیفه عمومی یا معافیت دائم
۷ـ شاغل نبودن در سازمانهای دولتی ووابسته به‌آن

نام ـ نام‌خانوادگی ـ شماره شناسنامه ومحل صدور

آخرین مدرك تحصیلی ـ انجام خدمت وظیفه ☐ ـ معافیت ☐

محل امضاء متقاضی

مسعود فاضل
مدیردخانیات منطقه خوزستان

زندگی بهتر افتخار بیشتر

آینده‌ای مطمئن درانتظار

جوانان ایرانی

هواپیمائی نیروی زمینی شاهنشاهی امکانات تحصیلی شمارا بابهترین وجهی فراهم نموده واز هم اکنون شمارا بداشتن مدارك تحصیلی مشروحه زیر استخدام مینماید . استخدامیان واجدشرایط پس از طی دوره های تخصصی وکارآموزی در ایران برای دوره های تکمیلی فنی وخلبانی بکشور آمریکا اعزام میگردند .

الف : شرایط عمومی

۱ـ تابعیت دولت شاهنشاهی ایران

۲ـ متدین بودن به یکی ازادیان (اسلام، مسیحی، کلیمی ، زردشتی)

۳ـ دارا بودن گواهی نامه ششم‌متوسطه‌ریاضی، طبیعی ، ادبی ، برای داوطلبین افسری جزء خلبانی ، گواهی‌نامه ششم متوسطه ریاضی ، طبیعی،فنی ،(برق ومکانیك) برای ، همافری ، قبولی چهارم متوسطه (ریاضی ، طبیعی ، ادبی) برای داوطلبین ستوانیاری خلبانی و گواهی نامه سوم متوسطه برای آموزشگاه گروهبانی .

٤ـ سن داوطلبین افسری خلبانی از ۱۷ تا ۲۴ وهمافر فنی از ۱۸ تا ۲۴ و ،ستوانیاری خلبانی از ۱٦ تا ۲۴ ودرجه‌دار از ۱٦ تا ۲۴ سال برای اشخاصی که‌برك‌خاتمه خدمت سربازی دارند حداکثر سن تا ۲۵سال‌می باشد .

۵ـ نداشتن پیشینه بد .
٦ـ داشتن صحت مزاج و تناسب اندام طبق‌گواهی بهداری نیروی زمینی شاهنشاهی .
۷ـ سپردن تعهد خدمت در ارتش‌شاهنشاهی
۸ـ قد داوطلبین از ۱٦۰ سانتی‌متر ببالا .
۹ـ نداشتن عیال تحت تکفل .

ب : داوطلبین افسری جزء خلبانی:

مدت‌تحصیل درآموزشگاه‌افسری‌جزء خلبانی‌حداقل یکسال وبطور شبانه‌روزی بوده و کلیه مخارج دانش جویان بعهده ارتش شاهنشاهی خواهد بوددانشجویان در مدت تحصیل ۱۰۲۵۰ ریال و پس از شروع اولین پرواز ۲٦۲۵۰ ریال و پس‌ازنیل بدرجه‌افسری خلبانی از ۳۵٤۵۰ریال حقوق ومزایااستفاده خواهند کرد و ترفیعات بعد آنان طبق مقررات ، قانون‌استخدام نیرو های مسلح شاهنشاهی خواهد بود ضمنا در صورت خدمت در خارج از مرکز حداکثر مبلغ٤٤۵۲۰ریال دریافت خواهند نمود .

مدت تحصیل در اموزشگاه همافری ۲ سال بوده‌وکلیه مخارج‌هنرجویان بعهده‌ارتش شاهنشاهی‌خواهد بود هنرجویان در سال یکم مبلغ ۱۰۵۰۰ ریال و درسال دوم مبلغ ۱۱۷۵۰ ریال وپس از نیل به درجه همافر سومی مبلغ ۳۵۵۳۰ ریال و در صورت خدمت‌در خارج‌از مرکز مبلغ ٤۵٤۵۰ ریال دریافت خواهندداشت وترفیعات بعدی آنان طبق مقررات قانون استخدام‌نیروهای مسلح شاهنشاهی خواهد بود .

پ : داوطلبین ستوانیاری خلبانی

مدت تحصیل در اموزشگاه ستوانیاری خلبانی‌دوسال وبطور شبانه‌روزی‌بوده و کلیه‌مخارج‌هنرجویان بعهده ارتش شاهنشاهی خواهد بود هنرجویان قبل‌ازپرواز ماهانه ٦۵۰۰ ریال و پس از شروع اولین‌پرواز ۱۰۲۵۰ریال و پس از نیل بدرجه ستوانیار سوم‌خلبان‌مبلغ ۳۸۱٤۰ ریال که بمرور افزایش خواهد یافت دریافت خواهد داشت اضافه حقوق و مزایای آنها طبق‌مقررات قانون استخدام نیرو های مسلح‌شاهنشاهی خواهد بود ضمنا در صورت خدمت در خارج از مرکز حداکثر مبلغ ۳۷۱۹۰ ریال دریافت خواهد نمود .

ت : داوطلبین‌آموزشگاه درجه‌داری

۱ـ مدت تحصیل در آموزشگاه درجه‌داری یکسال‌وبطورشبانه‌روزی بوده و کلیه مخارج دانش‌آموزان بعهده ارتش شاهنشاهی خواهد بود دانش آموزان درمدت تحصیل مبلغ۷۵۰۰ ریال و پس از نیل بدرجه گروهبان دومی مبلغ ۱۵۲۵۰ ریال که بمرور افزایش‌خواهد یافت دریافت خواهند داشت و اضافه حقوق ومزایای آنان طبق مقررات قانون استخدام نیرو های‌مسلح شاهنشاهی خواهد بود ضمنا در صورت خدمت در خارج از مرکز حداکثر مبلغ ریال دریافت‌خواهندنمود .

ث : به فارغ التحصیلان سالیانه تا میزان دوبرابر حقوق ماهانه بعنوان پاداش در آخر سال پرداخت می گردد .

ج: فارغ التحصیلان از مزایای بسیاری نظیر پس‌انداز مسکن ، تامین آتیه ، بانك سپه که برای دوران خدمت ۳۰ ساله با توجه بمبلغ پس‌انداز ومبلغ معادل آن که بلاعوض ازبودجه وزارت جنك اضافه می شود وبهره مربوطه .

وام مسکن بانك سپه ، استفاده از خانه های سازمانی با توجه به برنامه افزایش سالیانه خانه‌سازی برای پرسنل هرسازمان عمومیت خواهد داشت ،درمان‌رایگان خود و خانواده تحت تکفل وخرید از فروشگاه های ارتش با تخفیف قابل ملاحظه و غیره بهره‌مند می‌شوند داوطلبین برای ثبت‌نام و کسب اطلاعات بیشتر می‌توانند همه‌روزه باستثنای پنجشنبه وجمعه و ایام تعطیل از ساعت ۷ الی ۱٤ در تهران بباغشاه خیابان کاشان دایره استخدام و روانسنجی هوانیروزو در شهرستانها به اکیپ های استخدامی در دژبانی و شهرستانهائی که دژبانی ندارند بژاندارمری محل مراجعه نمایند .

هواپیمائی نیروی زمینی شاهنشاهی

تجدید آگهی مناقصه

شهرداری قم باستناد تصویبنامه شماره ۱۹۳ ـ مورخ ۲۵۳۵ر۱ر۷ شاهنشاهی انجمن شهر که بتائید مقامات مربوطه رسیده‌است‌عملیات‌مربوط بخاکبرداری ـ خاکریزی و جدولسازی و آسفالت و مرمت و روکش آسفالت خیابان ها و معابرعمومی شهر را طبق نقشه و مشخصات وواحد بهای‌دفترمهندسی استان مرکزی با شرایط‌زیرازطریق مناقصه‌واگذار مینماید .

۱ـ مبلغ کل کار۳۵۰۰۰۰۰۰ریال می‌باشد .
۲ـ پیشنهاد دهندگان بایدگواهی صلاحیت فنی و مالی از دفتر مهندسی استان‌مرکزی دریافت نمایند .
۳ـ پیشنهاد دهندگان پس از دریافت‌برك صلاحیت از دفتر مهندسی استان مرکزی باید مبلغ ده هزار ریال بحساب ۸۱۰۵ شهرداری در بانك ملی شعبه قم واریز وبا ارائه فیش بانکی اسناد مناقصه را از دایره حسابداری‌یا دایره شهرسازی شهرداری دریافت دارند .
٤ـ پیشنهاد دهندگان‌بایدمقررات منع مداخله کارمندان دولت در معاملات دولتی رارعایت نمایند.
۵ـ تهیه نقشه های‌اجرائی(مطابق مشخصات دفترمهندسی استان‌مرکزی) ونقشه‌برداری بعهده پیمانکار خواهد بود .
٦ـ پیشنهاد دهندگان باید معادل پنج درصد بهای کل‌کار را نقدا بعنوان سپرده بحساب۸۱۰٤ شهرداری‌دربانك ملی ایران شعبه قم واریز وفیش‌آن را پیوست پیشنهاد خود نموده و یامعادل آن‌اسناد خزانه یا ضمانت‌نامه بانکی ضمیمه پیشنهاد خود نمایند
۷ـ حداکثر مدت انجام کار از تاریخ انعقاد ومبادله قرارداد چهار ماه خواهد بود و دوره تضمین حسن انجام کار از تاریخ تحویل موقت دو سال‌می باشد .
۸ـ پیشنهاد دهندگان بایستی پیشنهاد خود را در دوپاکت سربسته لاك‌ومهر شده الف وب که روی پاکات عبارت مربوط بمناقصه آسفالت خیابان ها و معابر شهر قم نوشته شده باشد تاساعت ۱۰ صبح روز ۲۵۳۵ر۳ر٤ شاهنشاهی بدفتر شهرداری تسلیم و رسید دریافت دارند .
پاکت الف ـ محتوی برك‌صلاحیت فنی و مالی از دفتر مهندسی استان مرکزی ـ فیش بانکی یا اسناد خزانه یاضمانت‌نامه بانکی ودفترچه‌واحدبهای سال ۵٤ دفتر مهندسی وشرایط عمومی که پیمانکار باقید جمله ملاحظه شد و مورد قبول است امضاء نموده باشد . وپاکت‌ب محتوی برك پیشنهاد پیمانکار خواهد بود که باید بطور خوانا و بدون خط خوردگی با حروف وعدد هر دو نوشته و بمهر وامضاء شرکت رسیده باشد . چنانچه‌محتویات‌پاکت‌الف‌ناقص باشد ازباز کردن پاکت ب خودداری خواهد شد .
۹ـ پیشنهادات واصله در ساعت ۱۱ همان روز در کمیسیون‌عالی‌معاملات شهرداری باز وقرائت خواهدشدحضور پیشنهاد دهندگان در کمیسیون‌مناقصه آزاد خواهد بود .
۱۰ـ به پیشنهاد های فاقد قبض سپرده (فیش بانکی) و اسناد و مدارك مورد لزوم ومبهم و مخدوش و مشروط وهمچنین پیشنهاد هائی که بعدازموعد مقررسیده باشدترتیب اثرداده‌نخواهد شد .
۱۱ـ شهرداری در رد یك یا کلیه پیشنهاد ها مجاز خواهد بود .
۱۲ـ کلیه هزینه های قانونی ازقبیل نشر آگهی ها ـ مالیات ـ عوارض ـ حق کارآموزی ـ بیمه‌دودرهرازکسورات ـ قانونی وسایر هزینه های قانونی‌بعهده برنده مناقصه خواهد بود و شهرداری از این بابت تعهدی نخواهد داشت .
۱۳ـ سپرده نفرات‌اول ودوم‌وسوم تاانعقاد قرارداد بابرنده مناقصه مسترد نخواهد شد. هریك از نفرات اول ودوم‌وسوم پس از ابلاغ قانونی حد اکثرتا هفت روز چنانچه حاضر بعقد قرارداد نگردند سپرده آنان به ترتیب بنفع شهرداری ـ ضبط خواهد شد .
۱٤ـ شهرداری مجاز است در حین انجام کار ۲۵ درصد مبلغ قرارداد راکسر یا اضافه نماید و پیمانکار ملزم باجرای آن خواهد بود .
۱۵ـ در موقع عقد قراردادمناقصه برای تضمین حسن انجام کارپیمانکار مکلف است معادل ده درصد کل کار را اسناد خزانه یا ضمانت‌نامه بانکی یا وجه نقد بشهرداری بسپاردکه‌تاتحویل قطعی نزد شهرداری خواهد بود .
۱٦ـ سایر اطلاعات وجزئیات مربوط بمعامله در اسناد مناقصه مندرج‌است‌و پیمانکار مکلف باجرای دستورات شهرداری خواهد بود . شهرداری مجاز است در صورت تخلف پیمانکار از مفاد قرارداد بااعلام مراتب‌به‌پیمانکارقرارداد مزبور رایکطرفه فسخ وسپرده حسن انجام کار را بنفع خود ضبط نماید .
۱۷ـ پرداخت بهاء کار های‌انجام شد ه‌طبق آئین‌نامه مالی شهرداریها و درمقابل‌ارائه صورت وضعیت هائی که خواهد بود که بتائید مهندس ناظردفتر مهندسی استان مرکزی رسیده باشد .
۱۸ـ نظارت فنی در حسن انجام کار بعهده دفتر مهندسی استان‌مرکزی خواهد بود و پیمانکار نیز مکلف است نماینده تام‌الاختیار خود را که در محل مقیم باشد بشهرداری معرفی نماید .

م الف ۳۵۷٦

حسین قاسمی‌نژاد
شهردار قم

آگهی

دعوت مجمع عمومی عادی سالانه شرکت‌سهامی‌خاص ایرآمر

مجمع‌عمومی عادی‌سالانه شرکت‌سهامی خاص ایرآمر ساعت ۱۰روز پنجشنبه۲۵۳۵ر۳ر٦ درمحل شرکت «تهران ـ خیابان نادری پلاك ۲٤۷ »تشکیل خواهدشد، ازکلیه سهام‌داران دعوت میشود بادریافت‌برك ورودیه از دفتر شرکت در این جلسه شرکت فرمایند.

دستور جلسه عبارت است‌از:

۱ـ شنیدن گزارش‌های هیات مدیره‌و بازرس،رسیدگی و تصویب ترازنامه وصورت سود وزیان سال‌مالی ۱۳۵٤ و تعیین ترکیب تقسیم سودویژه.
۲ـ انتخاب اعضاء هیئت‌مدیره وبازرسان.
۳ـ تعیین روزنامه کثیرالانتشار برای درج آگهی های شرکت درسال مالی ۲۵۳۵ .
٤ـ بررسی موضوعاتی که‌ممکن است ازطرف هیات مدیره مطرح‌شود.

شرکت سهامی‌خاص ایرآمر

آگهی دعوت مجمع عمومی فوق‌العاده

مجمع‌عمومی فوق‌العاده شرکت صادرات پسته ایران «سهامی‌خاص» در تاریخ سه‌شنبه ۱۸ خرداد ۲۵۳۵در ساعت ۱۰ صبح درمحل شرکت «سرای امید ـ تهران» تشکیل می شود ازکلیه سهامداران یانمایندگان تام‌الاختیار آنهادعوت میشودکه‌در ساعت و روزمزبور حضور بهمرسانند.

دستورجلسه:

۱ـ تجدید انتخاب‌هیئت‌مدیره ومدیران عامل.
۲ـ تغییر بعضی از مواد اساسنامه.

هیئت‌مدیره شرکت‌صادرات‌پسته‌ایران «سهامی خاص»

دانشکده پزشکی رازی

دانشکده پزشکی رازی

بنا بدعوت گروه چشم پزشکی‌دانشگاه تهران یکی از پزشکان برجسته دانشگاه هاروارددایالات متحده آمریکا آقای دکتر والاس مك‌میل‌کنفرانس هائی درباره جداشدگی پرده شبکیه و ـ دمونستراسیون فیلم واسلاید و عمل جراحی‌در تاریخهای سه‌شنبه و چهارشنبه وپنجشنبه ۲۸ ـ۲۹ و۳۰ـاردیبهشت ۲۵۳۵ از ساعت ۸ صبح تا۱۲ دربیمارستان فارابی ایراد خواهند کرد.نظر باینکه کنفرانسهای مزبور برای بالا بردن سطح دانش همکاران عزیزفوق‌العاده‌ارزنده میباشد تقاضا دارد که در این کنفرانسها حضور بهمرسانند م‌الف۴۱۳۵

آگهی استخدام

اداره کل خدمات درمانی و مرکز پزشکی اهواز ، افراد زیر را اعم از زن یا مرد جهت استخدام دعوت می نماید :

۱ـ پزشك متخصص در رشته های: اطفال، اورلوژی ، ارتوپدی ، زنان ، چشم ، داخلی ، گوش وحلق‌وبینی ، بیهوشی ، رادیولوژی ، مغز واعصاب ، پوست علوم‌آزمایشگاهی،دندانپزشك وپزشك عمومی .
۲ـ پرستار لیسانسیه
۳ـ بهیار
٤ـ راننده
۵ـ خدمتگزار

متقاضیان می توانند برای اطلاع بیشتر از شرائط‌استخدام‌ونام‌نویسی حداکثرتا ۳۵ر۳ر۱۵ به بیمارستان کورش‌کبیر اهواز واقع در باغ معین خیابان کیکاوس مراجعه نمایند .

اداره کل خدمات درمانی و مرکز پزشکی اهواز

نیروی دریائی شاهنشاهی

آگهی استخدام «اعزام به‌خارج»

نیروی دریائی شاهنشاهی برای تکمیل‌کادر درجه داری خود تعدادی داوطلب بامدرك‌قبولی سوم‌متوسطه‌یا«پایان دوره راهنمائی» استخدام وپس ازموفقیت درآزمایشات جهت طی دوره بخارج‌ازکشور اعزام مینماید .

داوطلبینی که سن انها بین ۱۵ تا ۲۰ سال تمام می باشد می توانند همه روزه با در دست داشتن آخرین مدرك تحصیلی و اصل شناسنامه و یك‌قطعه عکس ۴×۳ بمعاونت پرسنلی نیروی‌دریائی شاهنشاهی واقع در طهران خیابان سپهبدزاهدی‌بالاتر ازبیمارستان‌پادانا (مدیریت استخدام)و یابه‌پایگاه ها و نمایندگی های نیروی دریائی شاهنشاهی در شهرستان های بندر پهلوی ـ خرمشهر ـ بندرعباس ـ بوشهر ـ کرمانشاه ـ رضائیه ـ اصفهان مشهد بزد ـ زاهدان کاشان ـ شیراز ـ کرمان‌مراجعه نمایند م‌الف ۱۱۳٤۱

اطلاعیه بانك عمران

چون آپارتمان های‌فرحزاد(شهرك شمال غرب) در دست‌ساختمان‌میباشد وبرای عقد قرارداد فروش آماده است‌و نظربااینکه واگذاری کلیه قطعات‌زمین های‌طرح مزبورباتمام‌رسیده‌بدین‌وسیله از متقاضیان خرید زمین که قبلا بشعب بانك عمران مراجعه و رسید تقاضای‌خرید زمین در دست دارنددعوت‌میشود در صورت تمایل خرید آپارتمان بادردست داشتن رسید تقاضای‌قبلی‌بدفتر راهنمای فروش آپارتمان‌ها واقع در فرحزاد (شهرك‌شمال غرب) مراجعه فرمایند تاترتیب واگذاری آپارتمان‌مورد نظرشان داده‌شود .

آگهی نوبت اول

شهرداری تویسرکان در اجرای مواد ۱٦و ۱۷ قانون نوسازی و عمران شهری و باتوجه بتصویب نامه شماره ۹۳ ـ۱۰ر۱ر۲۵۳۵ انجمن شهر و تائیدیه شماره۲٦۰۳ ۱۲ر۲ر۲۵۳۵ مقام معظم استانداری همدان اجرای طرح‌ادامه خیابان محمدرضاشاه پهلوی را باطلاع صاحبان اراضی و مستغلات و ساختمان ها و مستحدثات و متولیان‌موقوفات یانمایندگان قانونی آنان و همچنین دارندگان حق کسب و پیشه میرساند .

۱ـ فهرست ارزیابی مربوط شامل غرامت املاك و مستحدثات .

بمبلغ ۲۸۵٦٦۹۰ ریال که وسیله هیئت ارزیابی تعیین و بتصویب رسیده در دایره نوسازی شهرداری موجود است و صاحبان املاك میتوانند با مراجعه بشهرداری از وضعیت ملك خود اطلاع حاصل نمایند . ضمنا فهرست ارزیابی مربوط نیز جداگانه وسیله پست سفارشی جهت مالکین ارسال شده .

۲ـ شروع عملیات طرح بلافاصله پس از مدت مقرردر قانون خواهد بود .

۳ـ چنانچه صاحبان املاك واقع در مسیر به ارزیابی ملك خود اعتراض داشته باشند بایستی اعتراض خود را کتبا باذکر مشخصات و آدرس دقیق ظرف مدت دوماه از تاریخ انتشار آگهی بدفتر شهرداری تسلیم ورسید دریافت دارند .

٤ـ در صورت عدم اعتراض بفهرست ارزیابی صاحبان مستغلات و املاك میتوانند ظرف مدت دوماه ازاین تاریخ بامراجعه بشهرداری و تسلیم مدارك مربوط غرامت یا حق کسب و پیشه خود را باتوجه بماده ۲۰ اصلاحی قانون نوسازی دریافت نمایند .

شهرداری تویسرکان

اطلاعات ـ یکشنبه ۲۶ اردیبهشت ماه ۲۵۳۵ ـ شماره ۱۵۰۱۰

شاه طهماسب:

درخانهٔ ما، جائی برای مدیحه سرایان نیست

تاریخچه و اثر انجمن های ادبی در فرهنگ کشور

استادمحمد محیط طباطبائی

استاد محمد محیط طباطبائی، درجشن سومین سال تاسیس انجمن ادبی گوهر، یک سخنرانی درباره «تاریخچه و اثر انجمنهای ادبی درفرهنگ کشور» ایراد کرد که نکته های جالبی پیرامون حمایت مردم از شعر وشاعران به ویژه دردوران پیش از مشروطیت در برداشت.
دراین سخنرانی یاد شد که:

«اززمانی که شاه طهماسب صفوی به شاعران مداح گفت: «درخانه ما جائی برای شما نیست، تشریف ببرید ومدح ائمه طاهرین را بگثید» درواقع درگاه شاهی به روی چنین شعرائی بسته شد. شاعران به کوی وبرزن امدند و بین مردم عادی جای گرفتند این تغییر هدف وموقعیت، دراصول فکر شعرا، درطرز بیان شعر، درالفاظ وتغییراتی که شاعران به کار میبردند اثری فوق‌العاده بخشید البته کسانی که مجذوب یا مرعوب اسلوب خراسانی و سعدی و حافظ بودند برایشان ترک عادت مشکل بود. بدین ترتیب ادبیات تازه که درکوچه وبازار بوجود امد و به زبان مردم و به دل مردم و به خواهشهای مردم نزدیک بود توانست به روشهای گذشته پشت پا بزنند. درپایدارماندن، دنبال شدن شعر کوچه وبازار، ادامه یافتن شعر تازه شاه طهماسب موثر بود که خدارحمتش کند.

تقریبا این تغییر روش دردوره صفویه ادامه پیدا کرد و برخی ازشاعران به غم زندگانی ودرویشی قانع نبودند توانستند باسرمایه‌ای که داشتند دنبال افزودن مال ومنال خود بروند و آنهائی که ثروتی نداشتند وتمایلی به حرکت نداشتند ماندند. درتذکره های دوره صفویه به اسامی شاعران زیادی از این دست برخوردمیکنیم.

ادامه حرکت

این تحول که دردوره صفویه بوجود امده بود، دراین دوره پایان نگرفت. برای اینکه بلافاصله افاغنه چند سالی درایران حکومت کردند. آنها هم زبان فارسی را میدانستند و فرزندان گوشه‌ای از این مملکت بودند. اما اختلاف احساسات نگذاشت، شعرائی گردآنها جمع شوند و تقریبا اثری نگذاشت... تکلیف شعرا با نادرافشار معلوم بود. اوکاری به شاعر وشعر نداشت. این وضع تازمان قاجاریه باقی ماند. درزمان قاجاریه ورق برگشت.

مرجع ومعرض شعر

دردوره قاجاریه دربار مرجع وجای عرضه متاع شعراشد ولی نبودن یک قدرت مرکزی واحد سبب شد که:

پیرامون دربار، دربارهای کوچکی از پسران شاه، نبیرگان شاه، برادرزادگان شاه، حکام و علمای زمان شاه برای پذیرائی شاعران بوجود آید. همین اختلاف باعث شد که روحیه‌ای جز آنچه که دردوره صفویه بوجود امده بود، باقی بماند که تشریح جزئیات آن را دراین زمان اندک میسر نیست ولی میتوان گوشه هائی از این اوضاع تازه را عرض کرد.

صاحب کتاب «مآثرالواقعه» کتابی درترجمه احوال شاعران درباره سیدمحمد باقر حجة‌السلام شفتی که مجتهد بزرگ زمان فتحعلیشاه قاجار میباشد، مینویسد:

ـ وی مردی بود که درزمینه خودش نقطه مقابل شاه بود و همه چیز داشت، از جمله شاعران درمحضر او شعر می سرودند.

شخصی هم شرح احوال این شاعران را درمجموعه‌ای بنام «مآثرالباقرین» گرد آورده و درذکر حال «سروش» مینویسد:

ـ طفلی ۱۲ ساله‌ای بی سواد، پسر یک شاگردسلاخی ازده فروشان به اصفهان امد و به محضر آقا معرفی شد و شعری دروصف حال اورد، به قدری جالب بود که آقا فرمودند: اورا تربیت بکنید (۱۲۴۵ هجری) درصفحه های بعدی مینویسد (۱۲۴۷ هجری)

ـ اکنون سروش سواد پیدا کرده، خیلی با استعداد است. درشعر نبوغ دارد. اگر قدری بماند، بلاشک ازشعرای بزرگ زمان میشود. تخلص ازمن دارد. یعنی ازمولف وفای اردستانی که صاحب کتاب مزبور است.

اگر چنین مجمع هایی نبود، راه پیداکردن سروش به دربار تقریبا غیرممکن بود و گفته شده هیچکس چون سروش به زمان غزنوی نزدیک نشده واورا روح فرخی درپیکر بوده است.

ازاین نقل قول درمی یابیم، شعر ازراهی که میرفت، برگشته و به درخانه مردم امده و این تغییر روش به سود شعر بوده است. درخانه مردم شعرائی پیدا شدند که دربار سلطنتی به آنها ارج میگذاشت.

همین سروش درزمان جلوس ناصرالدینشاه قاجار، قصیده‌ای سروده و همان طور که مرحوم ملک‌الشعرای بهار از قول پدرش «ازخانواده صبا» نقل کرده: وقتی اوشعرش را خواند، شاه به قاآنی ۱۰۰ درم داد و به سروش ۱۰۰۰ درم و گفته است: خانه نداری، بروبااین ۱۰۰۰ درم برای خود خانه‌ای بخر و زندگی خودرا بساز

وضع حمایت ازشاعران به این ترتیب بود، البته نمیشود منکر کمکهائی بود که رجال ان عصر به ادب وفرهنگ درزمان قاجاریه کرده‌اند واینعده یکی دونفر نبودند. مرحوم یوسف خان گرجی بانی سلطان اباد اراک که به سپهدار گرجی شهرت داشت، دردربار خود شعرائی داشته، پسر مرحوم شهاب ترشیزی، میرزا عبداله معروف به «میرزا اختیار» تذکره بزرگی بنام حدیقة‌المدایح دروصف شعرائی که سپهدار گرجی راستوده اند دارد.

شاعران این زمان به زبان فارسی وعربی توجه داشتند و به این دوزبان شعر میگفتند.

تحولی که اززمان شاه تهماسب بوجود امد، سبب شد شعر در انحصار دربار نماند و مردم درشان را به رویشعرا بازگذاشتند و به ادبا کمک کردند.

خیال میکنم ازدوره قاجاریه پیش از ده تذکره داریم که درترجمه احوال وذکر مراکز شعرخوانی بجز مرکز سلطنتی است.

«خازن محلاتی» که خازن اشعار همایونی بود، تازمانی که زنده بود توانست یکهزار بیتی ازاشعار ناصرالدینشاه را گرد آوری کند که شرحی به آنها نوشته که فکر میکنم شرح اشعار خوداوبست. دراواخر این دوره، شعر به تفریح وناسزاگوئی شعرا انجامید. دیگر زمان سنجرودربار محمود غزنوی نبود که شاعر فتوحات شاهرا تشریح کند. اشخاصی چون «مشیری» و «صاف کاشی» بالبداهه به همدیگر اشعار رکیک میگفتند.

ازاستبداد تامشروطه

استبداد دوره قاجاریه اینطور پایان یافت و رسیدیم به دوره مشروطه. دراین زمان مردم، شعر را درآغوش گرفتند. جز دردربار، مراکزی برای حمایت شعر واهل ذوق وادب و هنرمندان بوجود امد. متاسفانه گرفتاریها و کجرویها پدید آمد و دخالت سیاست خارجی به مردم فرصتی که به شعر برسند، نداد، وشعرا وادبا دچاربی حالی شدند. ادیب الممالک که ازنظر قوت بیان، قوت طبع نظیر نداشت، توانست آبرومندانه به زندگانیش ادامه دهد و ناکام و مایوس از این جهان برود. شاعرانی چون ملک الشعرای بهار اگر به کارروزنامه نگاری وسیاست نپرداخته بودند، سرنوشت انها نیز معلوم نبود.

مشروطه راهی را برای شعرا وادبا بازکرد ولی استقلال رای وقدرت بیان را «برای انچه دردل شعرا بود» ضعیف کرد. خلاصه بگویم: نیاز مادی را نباید فراموش کرد.

درزمان پهلوی تغییراتی شگرف درزبان وانجمنهای ادبی بوجود امد و به همت مردانی چون کسی که انجمن ادبی گوهر را بوجود اورد شعر وارد دوره تازه تری شد. که نیاز به سخنی دیگر دارد.

گزارش: جمشید مهرپویا

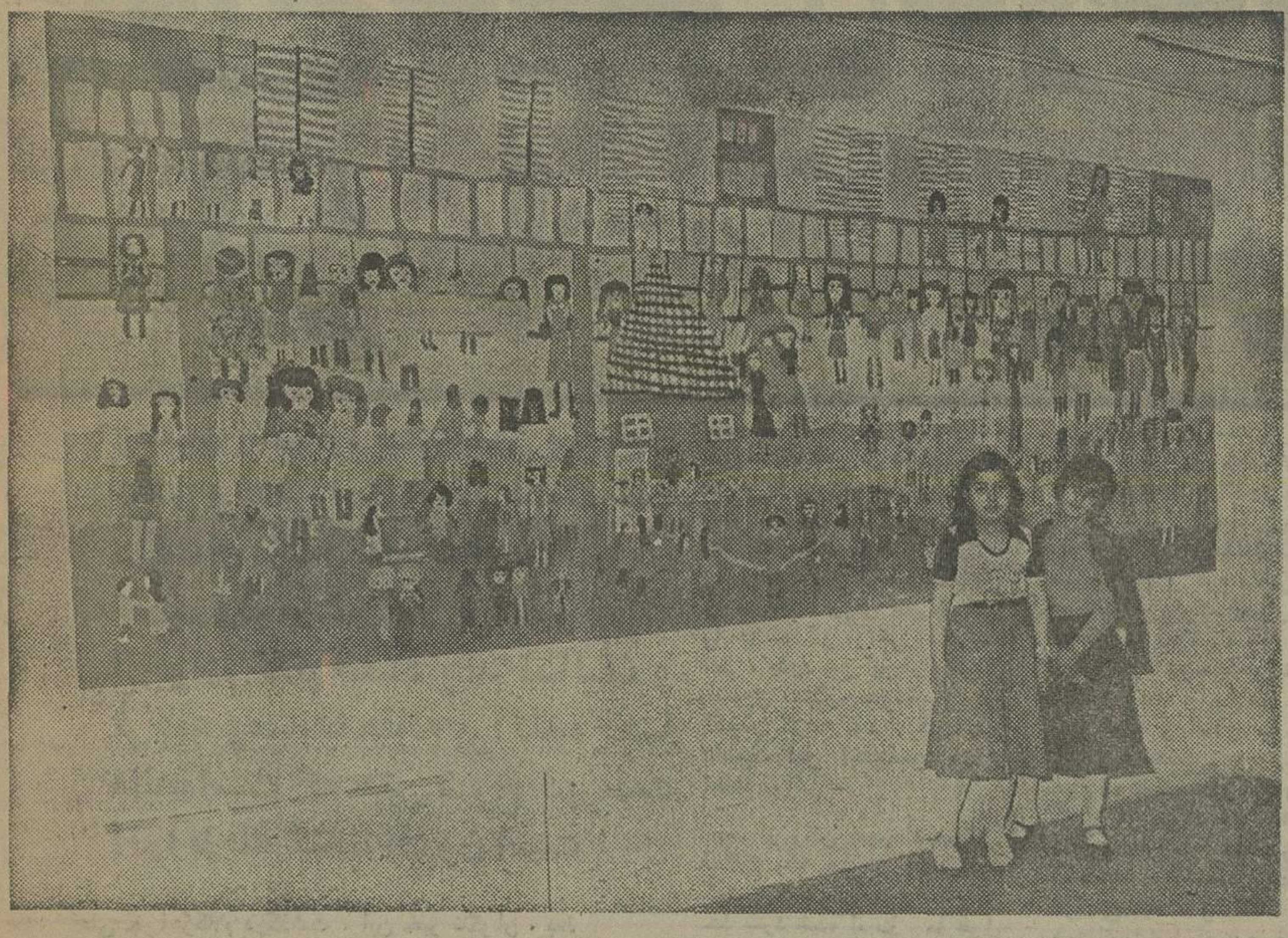

نگاهی به‌نمایشگاه نقاشی کودکان درنگارخانه تخت‌جمشید

بچه‌ها باشروعی شکوهمند

نگارخانه تخت‌جمشید، نمایشگاهی بزرگ از آثار نقاشان خردسال ترتیب داده است. این کودکان نقاش، دختران دبستان هدف شماره ۲ هستند که آثار متنوعی در نمایشگاه عرضه کرده‌اند. از رگلاژ عکسهای مجلات و ساختن تابلو با خرده ریزهای کاغذ رنگی، تا کار با کاموا ـ که ظاهرا شکل بافتنی بخود گرفته ـ و طرحهای سیاه و سفید و رنگی در ابعاد مختلف را در این سالن می‌بینید. در این نمایشگاه آنچه جلب توجه میکند، تابلوهائی به قطع بزرگ ۶ و ۵.۰ متری است که گاه فردی و گاه بطور دستجمعی نقاشی شده است.

تنوع موضوعات، مهارت پاره‌یی از این نقاشان خردسال، این نمایشگاه را دیدنی کرده است.

خانم توران زندیه(نامی) درباره تشکیل این نمایشگاه میگوید:

ده سال از فعالیتهای هنری این دبستان می گذرد و تاکنون در پایان هرسال، نمایشگاهی از اثار نقاشان برگزیده این دبستان در نگارخانه‌ها و مراکز عمومی تشکیل شده است.

از سال ۴۵ تا ۴۹ آثار کودکان نقاش در سالن دانشکده هنرهای زیبا به تماشا گذاشته شد و در سال ۴۹ نمایشگاه گروهی در سالن پارک یوسف‌آباد برگزار شد.

چندسال اثار بچه ها در سالن دبستان هدف به تماشا درآمد و امسال چنانکه می‌بینید در نگارخانه تخت‌جمشید عرضه شده است. آثار این هنرمندان خردسال به جشنواره های نقاشی کودکان فرستاده شده است. در سال ۴۶ دوشیزه سهیلا مجیدزاده در بی‌ینال نقاشی کودکان در ایتالیا برنده جایزه شد.

سال ۴۸ در بی‌ینال نقاشی کودکان در ژاپن فریبا معتمدی و سهیلا مجیدزاده برنده مدال شدند در همین سال، افسانه غریبی اذری در بی‌ینال نقاشی کودکان در یوگسلاوی نفر دوم شد. و در سال ۴۹ سهیلا مجیدزاده، فریبا معتمدی، زهرا اهری، محمدرضا میکائیلیان، منعیه طاهری، سوری غفار تبریزی و علی معتمدی برنده مدال شدند.

در یک تابلوی بزرگ که دیواری از سالن بزرگ نگارخانه را فراگرفته امضاء: اتوسا اساسی کلاس دوم هفت ساله، بچشم میخورد.

این تابلو یک جشن تولد را نشان میدهد و آدمهای تابلو شاید بلندتر از قدنقاش باشند. و در تابلوی رنگی دیگر که چهار دختر: نسرین هاشمی، فریبا تورگی، آزاده هاشم تهرانی و مرجان چادرچی آنرا ترسیم کرده‌اند. تخیل درخشان و قدرت رنگ آمیزی آنها را می‌بینیم، این تابلو در همین صفحه چاپ شده است.

پاتریس شرا کارگردان فرانسوی اپرای انگشتری واگنر

بخاطر صدمین سال واگنر

«پاتریس شرا» کارگردان جوان فرانسوی است که تجربه کاراو به اجرای دو اثرمعروف محدود میشود، او اجرای انگشتری اثر واگنررا کارگردانی نموده است. گزینش یک کارگردان فرانسوی برای شرکت درصدمین سالگرد واگنر که آلمانی است کمی عجیب به نظرمیرسد. انتخاب پاتریس شراموجب سروصدای زیادی شد مخصوصا درکشورخودش فرانسه. او با اینکه سی سال دارد بسرعت بشهرت رسیده است. واگنربا خلق اپرای انگشتری شکل جدیدی از اپرا بوجود آورد. اثری طولانی و آئینه‌ای از روح بشری که سنن واساطیردران جلوه گر است. ساختمان سالن تاتر دران عصرمورد قبول واگنرنبود و برای انجام چنین کاری بزرگ او به محلی مناسب که قابلیت اجرای برنامه را داشته باشد نیاز داشت و با سعی وافرش «تاتر فستیوال» بوجود آمد درسال ۱۸۷۶ اپرای انگشتری برای اولین بارااجرا شد. واگنردرمورد سن تاتر و محل ارکستر تغییراتی پدید آورد، متاسفانه پس از مرگش اوضاع بحالت مسخره قبلی بازگشت و بنام حفظ سنت آنچه او طرد کرده بود دوباره رواج یافت. همسرش کاسیما دنبال کاراو را گرفت ولی توفیقی نیافت، برناردشاو دراین موردتاسف میخورد. میگوید: درشرق زوجه هندوها پس از مرگ شوهران با آنها دفن میشوند ولی درغرب چنین رسمی معمول نیست.کاسیما پس از مرگ شوهرتا سال ۱۹۳۰ زیست و اثرتلاشهای او درگشایش مجدد «تاتر فستیوال» درسال ۱۹۵۱، زیرنظرفرزندان واگنرکاملا مشهود بود. سن گرد و شیب ملایم داشت و حداقل وسائل درآن بچشم میخورد. شخصیت ها به محل معینی تعلق نداشتند.

اکنون پس از سالها «شرا» به کارگردانی اثری از واگنرپرداخته است.

اودرلیون مشغول تمرین است، سیمای بی رنگ و نگاه زیرکانه او با شال گردنی که بخودپیچیده ابدا بعنوان یک کارگردان توجه را جلب نمی کند بخصوص که او بسیارجوان است و بنظرمیرسد بهمه چیز بی اعتناست اخیرا کارگردانی دو اثرمعروف که یکی نی سحرآمیز بود به او پیشنهاد شد ولی او قبول نکرد. پاتریس شرا میگوید: سعی دارد اپرای انگشتری را به شیوه‌ای پیاده کند که از دنیای امروز هم درآن تصویری باشد زیرا این اپرا خاطرات روزگارسی ساله‌ایست که واگنرسپری کرده و ملهم ازیادداشت های روزانه اوست و بهرحال آئینه یک عصرخاص است. اهمیت ان تنها درنظرات سوسیالیستی و یا مساله ازادی های فردی و ارتباط انسان با قدرت نیست بلکه مجموعه کامل از همه چیز است. شرا مانند طفلی بنظرمیرسد که عکس‌العمل ناشی از یک داستان کودکانه درقیافه‌اش هویداست و ترس خودرا مخفی میدارد. این اپرا روح او را تحت تاثیرقرارداده و اثری فراموش نشدنی درذهنش بجای گذارده است. درپایان پرسشها به امورشخصی و خصوصی او میرسد و از علاقه او به سوارکاری سئوال میشود او که خواسش کاملا به کارخود مشغول است پاسخی نمیدهد لحظه‌ای چندمیگذرد ناگهان خنده‌ای میکند و میگوید.... بلی کاشکی یک اسب خوب داشتم.

امشب: ارکستر مجلسی تولوز مینوازد

«ارکستر مجلسی تولوز» یکی از مشهورترین ارکسترهای مجلسی اروپا میهمان کشورماست و امشب صحنه تالار رودکی شاهد برنامه‌یی از این ارکستر است.

ارکستر مجلسی تولوز درسال ۱۹۵۳ بوجود آمد. بنیانگزاراین ارکستر «لویی اوریاکمب» بود که با همکاری ۱۳ نوازنده‌ی سازهای زهی متعلق به «سازمان رادیو تلویزیون فرانسه» این ارکسترا درتولوز (از شهرهای فرانسه) بنیان گذارد. هدف تاسیس این ارکستر گسترش فعالیتهای هنری و فرهنگی درشهرهای دیگرفرانسه بود، چرا که تا انزمان اغلب فعالیتها درزمینه موسیقی درشهر پاریس متمرکز شده بود

صفحات موسیقی این ارکستر بارها جوایز بزرگ موسیقی را از جمله سه جایزه‌ی بزرگ اکادمی شارل کرو را تصاحب کرده است.

ارکستر مجلسی تولوز را یکباردرسال ۱۹۶۸ درجشن هنر شیراز دیده ایم که برنامه‌اش با موفقیت قرین بود.

این ارکستر که فقط یک روز درتهران ماندگاراست، بهمین خاطردواجرا برای ان درنظرگرفته شده است که اناری از «فرانسواکوپرن» ـ «باخ» ریوالدی فردریک هندل «بنجامین برتین» و «بلابارتوک» طی دو برنامه باجرا درخواهند امد.

تکنوازی و پولنسل را دراین اجراها «رنه‌مارشاندو» بعهده دارد و «ژرژآرمان» تکنواز ویلن است

ژرژ ارمان تکنوازویلن

نمایشگاه نقاشی اردشیر محصص

نمایشگاه اردشیرمحصص فردا درنگارخانه زند گشایش می یابد. این نمایشگاه تازه‌ترین آثاراین هنرمند را دربردارد و کارها رنگی است.

همزمان با این نمایشگاه مجموعه تازه‌یی از این هنرمند بنام «دیباچه» چاپ و منتشرشده است.

«دیباچه» مجموعه‌یی از طرحهای اردشیر و مقالاتی درباره این طرحهاست.

نمایشگاه از ۲۷ اردیبهشت تا ۲۷ خرداد ادامه دارد و نشانی آن: خیابان جردن، کوچه تور، شماره ۳۲ ـ تلفن ۲۲۲۹۰۸

مرگ علی جواهرکلام

چراغ دیگری درخانواده مطبوعات، خاموش شد

از: آصف‌نیا آریانی

وصیت استاد: بعقیده من یگانه‌راه ترقی وتعالی ایران آن است که دولت و مردم تمام قوای خودرا در تعمیم وفرهنك بكار برند

ازجواهرکلام هفتاد جلد تالیف و ترجمه وصدها مقاله پراکنده بجا مانده‌است که حتی شرح فهرست آنها ازیك کتاب افزون است

علی جواهرکلام درگذشت . این خبر ناگوار ، بعد از ظهر دیروز به ناگهان درهیات تحریریه اطلاعات‌پیچید و برای لحظه‌هائی چند سکوت غمبار و بهت‌انگیزی را درمیان نویسندگان و خبرنگاران اطلاعات آفرید . فرید جواهرکلام مترجم و نویسنده ـ کوچکترین فرزند علی جواهرکلام ـ درست یکساعت بعد از مرگ پدر ، خبر درگذشت او را به اطلاعات داد . علی جواهرکلام نه‌تنها از پرسکوتان و مرشدان خانواده مطبوعات بود،حتی در واپسین دم حیات نیز رابطه خود را با مطبوعات و با اطلاعات قطع‌نکرد . یک هفته پیش آخرین مقاله او درباره دوست صمیمی و یارمطبوعاتیش شادروان‌عباس مسعودی به اطلاعات رسید . او این مقاله را بمناسبت انتشار کتاب «پیروزی لبخند» نوشته بود . درحقیقت آخرین مقاله مردشیرین سخن و شیرین قلم مطبوعات ، درباره پیر مطبوعات نوین ایران بود .

امشب دوستان قلم را بدست ناتوان من سپرده‌اند تا درباره مردی که بیش از نیم قرن در مطبوعات ما قلمفرسائی کرده است بنویسم .

چند لحظه قبل از شروع مطلب تلفنی با فرید جواهرکلام فرزند او صحبت می‌کردم . بمحض اینکه‌دانست‌ازاطلاعات با او حرف می‌زنم ، به گریه افتاد و گفت : چند لحظه قبل از بهشت زهرا آمده‌ام . چند ساعت قبل نیز جسد همکار شما را بخاك سپردم . اودیگر وجود ندارد تا برای شمامقاله بفرستد !

درحالیکه خودم هم بشدت متاثرشده‌بودم‌بفریدجواهرکلام گفتم : امشب کار دشواری‌بمن محول شده است، ساعتی‌است که بیوگرافی ، شرح حال ، نمونه مقاله‌ها و عکس های متعدد مرحوم پدرتان روی‌میزم انباشته شده است ، اما نمیدانم از کجاو چگونه‌شروع کنم . خواستم از زبان شما آخرین لحظه‌های‌زندگی آن‌مرد بزرگ را بنویسم .

فرید جواهرکلام گفت:امروز صبح (دیروز) پدرم طبق معمول از خواب برخاست . او عادت داشت صبح زوداز خواب بیدار شود و خودش چای درست کند . من به‌دیدار او رفتم ، حالش خوب بود ، چای را درست کرده بود و خورده بود . من طبق معمول برای تدریس به دبیرستان‌رفتم و برگشتم . بعد از رفتن من احساس آشوب و تهوع‌کرده بود . این مسئله برای پدرم با کهولت و بیماری قندی که داشت عادی‌بود . او در تمام مدت عمر به داروهای‌شیمیائی علاقه‌ای نداشت و سعی‌میکرد با داروهای طبیعی‌بیماری‌خود را مداوا کند . برایش «چهار گل» دم کرده بودند ومقداری هم قندآب خورده بود .

آخرین وداع

همانطور که میدانید پدرم بذله‌گو و شوخ بود . باهمه شوخی میکرد ، به پسر من «مهرداد» علاقه زیادی‌داشت. «مهرداد» را به شوخی «ملا» صدا می‌کرد.وقتی که«مهرداد» از مدرسه برگشت او را نزد خود خواند . طبق معمول پرسید : «ملا حال واحوالت خوبست؟» پس از دلجوئی از او ، به مادرم سفارش کردو گفت : غذای «ملا» را زودتر بده بمدرسه برگردد .

مهرداد ، پس از اینکه‌غذایش را خورد ، روی پدر بزرگش را بوسید و راهی مدرسه شد ، پدرم نیز این‌بار باگرمی بیشتری «ملای» خودش را در آغوش گرفته بود . گویا می دانست این آخرین وداع است ..

بعد از رفتن «مهرداد»حوالی ساعت یک بعد از ظهربرادرم گفت : دستهای پدرم بیش از حد سرد شده است . ما هول شدیم‌ولافاصله‌دکترشهرستانی را به بالین او خواندیم .دکتر با ماشین خودش و با عجله آمده بود . وارد اتاق شد ، کنار پدرم نشست . دست اورا در دست گرفت و بعد او را معاینه کرد و گفت : «درگذشته است !»

فرید جواهرکلام اضافه کرد: این حرف دکتر آنقدرغیرمترقبه و باور نکردنی بود که از او خواستم پدرم را بازهم معاینه کندولی او گفت : «سکته‌قلبی (انفارکتوس) باعث مرگ او شده است .»

پدرم قبلا نیز دوبار سکته کرده بود . هنگام مرگ ۸۲ سال داشت ، بسیار راحت و بدون رنج درگذشت .

موی سفید و چهره دوست داشتنی استاد رانمیتوان‌هرگز از یاد برد . نزدیکترین کسان جواهرکلام به بذله‌گوئی و طنزپردازی و گرم سخن گفتن او اعتراف دارند. بسیارمجلس گرمکن و خوش سخن بود . ممکن نبود در مجلسی حضور داشته باشد و بخاطر وجود وی خنده و شادی بر آنجا حکمفرما نباشد .

باوجود کهولت‌وسن وسالی که از او می‌گذشت ، همچنان دائرةالمعارف متحرکی از افسانه‌ها ، داستانهاوخاطرات تاریخی بود . و شگفتا که‌این همه افسانه و قصه و ضرب ـ المثل را چگونه در ذهن و بخاطر داشت !

علی جواهر کلام یکی از پیشگامان مطبوعات بود . در نوشتن مسائل اجتماعی و انتقادی ، موشکافی وتجزیه‌و تحلیل مسائل روزمره توانا بود . نوشته‌های‌ناب او در اطلاعات همیشه خواننده داشت .

سیاستمدار ووطن پرست

علی جواهرکلام مرد فرهنگ و سیاست نیز بود . او به وطن‌پرستی خویش فخر می‌فروخت . او حتی در این اواخر نیز باوجود کهولت سرگرم نوشتن کتابی درباره بزرگداشت خاندان پهلوی‌بود. آخرین کتاب ترجمه شده او تاریخ و تمدن اسلام اثر جرجی زیدان نویسنده نامدار عرب است که برنده جایزه سلطنتی شد . تعداد تالیفات و ترجمه‌های علی جواهرکلام بجز سلسله مقاله‌ها و گفتار های رادیوئی او به هفتاد جلد میرسد .

همکار صمیمی اطلاعات

جواهرکلام سال‌ها یاروهمدم صمیمی اطلاعات بود . او از سال‌های ۳۲ به‌بعدبطورپیوسته کار خود را با اطلاعات‌شروع کرد. او از دوستان بسیار نزدیکشادروان عباس‌مسعودی بنیانگذار اطلاعات بود . او سال‌ها در«اطلاعات ماهانه» مقاله‌های شیرین و جذابی می‌نوشت که‌خوانندگان‌بیشمار داشت .

همچنین در طول سال‌هائی که رئیس‌شورایعالی‌نویسندگان اطلاعات بود ، سرمقاله های اطلاعات که از جمله مهمترین ستون‌های روزنامه است ،بقلم شیوای او نوشته میشد .

خوانندگان اطلاعاتبا قلم او آشنا بودند و آنرا بخوبی می‌شناختند

در سی و سومین سال تولد اطلاعات ، ۳۳ سال تاریخ مملکت ما را از روی‌دوره‌های روزنامه اطلاعات در کتابی‌گرد آورد .

در این مجموعه هیچیک از وقایع مهم تاریخ سی و سه ساله ایران از دید جواهرکلام پنهان نمانده بود . بقول یکی از همکاران جوان ما ، علی جواهرکلام برای‌روزنامه‌نویس های جوان سمبل یک روزنامه نویس خوب بود . آنطور که مردم دوست داشتندمینوشت . یک مطلب سنگین را که‌دیگران بزور و زحمت ، غامض و پیچیده می‌نوشتند تا بهتر و مهمتر جلوه کند او با سادگی بسیار می‌نوشت . کلام‌او کلام مردم بود .

صدای آشنا

علی جواهرکلام علاوه بر مطبوعات سال‌ها نیز با رادیو همکاری مستقیم داشت. برنامه او زیر عنوان«دیروزوامروز» یکی از پر شنوندترین برنامه ها بود.او‌خودش برنامه‌هایش را با لهجه شناخته شده و شیرینش اجرا میکرد . صدای او برای همه آشنا بود . طرز بیان و شیوه گفتارش چنان بود که وقتی شنونده با آن آشنا می‌شد ، ساعت‌ها سرگرم می‌شد و هرگز از شنیدن‌سخن وی خسته نمی‌شد .

برنامه‌های رادیوئی‌راخودش می‌نوشت و سرانجام قلمی که بیش از پنجاه سال نوشت ، پانزده روز پیش از کارافتاد.

شمس‌الملوك بهرامی، همسر استاد که شصت سال ، یار مهربان و وفادار او بوده است با اندوه در مرگ شوهر فاضل خود می‌گوید : پانزده روز بود که دیگر استاد قادر به نوشتن نبود . او از دید چشم ناراحت‌بودو حتی‌پیغامی برای یکی از دوستانش‌فرستاد که مایل است برای معالجه به انگلستان برود. از اینکه در این مدت ۱۵ روز نمی‌توانست بنویسد سخت ناراحت بود ، اما صبر و بردباری او بیش از آن بود که اجازه دهد ما به ناراحتی اوپی‌ببریم . دراین مدت بیشتر مکالمه می‌کرد . هرشب ساعت‌ها کتاب‌میخواند و درحقیقت با کتاب به‌خواب میرفت .

عصرها بمحض اینکه‌روزنامه ها منتشر می‌شد ، وروزنامه فروش آنرا می‌آورد ، استاد با علاقه عجیبی آنها را ورق می‌زد و دقایق زیادی سرگرم خواندن مقاله روزنامه ها می‌شد .

در آرشیو روزنامه‌اطلاعات ، آنقدر از علی جواهرکلام‌مقاله و نوشته و یادداشت موجود است که تنها شرح فهرست مقاله‌های او از یک کتاب بزرگ افزون‌است، اماجالبترین مطلبی که میتوان اکنون از قول او بیان کرد ،یک‌صفحه بیوگرافی «جواهر کلام» بقلم خود اوست .

این شرح حال رادرچهاردهم خرداد ماه بیست سال پیش نگاشته است: «علی‌جواهرکلام فرزند محمد حسن ، مقیم قلهک ، خیابان دولت، متولد تهران ، دارای زن و سه فرزند ـ علاوه بر فارسی سه زبان انگلیسی ، عربی وروسی صحبت میکنم .

بیش از چهل کتاب تالیف و ترجمه کرده‌ام و غالب آنها طبع شده است (تاسال ۱۳۳۵) دارای درجه لیسانس در علوم قضائی و ادبیات و زبانهای خارجی ، محل تحصیل تهران و بیروت و عراق بوده است. قسمت عمده اشتغال‌درورارت فرهنگ بوده است . چند سال هم در وزارت امور خارجه‌و وزارت دارائی کار کرده‌ام‌ولی از ده سال پیش از خدمات دولتی استعفا نمودم و به انتشار روزنامه «هور وتالیف و ترجمه وکارهای مطبوعاتی پرداختم و فوق‌العاده از این قسمت اخیر خشنود و راضی می‌باشم .

در جای دیگر از این شرح حال می‌نویسد : بعقیده من‌یگانه راه ترقی و تعالی ایران آن است که دولت و مردم تمام قوای خود را درتعمیم فرهنگ بکار ببرند.همینکه‌ملت باسواد شد با معلومات همه کار ها اصلاح میشود مصلحت دیدمن آن است که مردم همه کارها را بگذارند و بدنبال معارف بروند . تهران ۱۴ خرداد۳۵ـ علی جواهرکلام».

این سخنان آخر گویاآخرین وصیت‌های اوست .

از استاد سه فرزند بجامانده است. دکتر شمس‌الدین‌جواهر کلام دکتر در فلسفه ، فرید جواهرکلام مترجم و نویسنده و دختری بنام «فروغ» که در سویس بسر می‌برد . روانش شاد .

شماره ۲۴۳۸
تاریخ ۱۸ر۲ر۲۵۳۵

آگهی مناقصه

شهرداری خوی باستناد تصویب‌نامه انجمن شهر وتائید مقامات مربوطه کار های احداث وآسفالت وجدول سازی خیابان ۲۵متری ربط وخیابان جلوکلیسا ومیدان قمسال و همچنین تکمیل‌اسفالت بلوار شهانق وخیابان دخانیات و تازه محله وکوچه آقاسی و جلالی راطبق‌نقشه و مشخصات موجود که هزینه‌آنها‌برطبق برآورد دفتر مهندسی استان آذربایجان غربی درحدود ۲۷۰۰۰۰۰۰ ریال‌میباشد باشرایط زیر بمناقصه واگذارمینماید .

۱ـ شهرداری مختار است ۲۵٪ کار را کسر یااضافه نماید مدت انجام کار ۶ماه از تاریخ عقد مبادله قرارداد می‌باشد .

۲ـ صلاحیت فنی و مالی‌پیشنهاد دهندگان باید از طرف دفتر مهندسی استان آذربایجان غربی تائید شده‌باشد

۳ـ کسانیکه مایل بشرکت‌درمناقصه باشند میتوانندبامراجعه‌بدفترمهندسی استان واقع در رضائیه وپرداخت۵۰۰۰ ریال بحساب ۷۲۱۳ دربانك‌ملی‌رضائیه اوراق شرکت در مناقصه رادریافت‌وتا آخر وقت اداری روز یکشنبه مورخ ۲ر۳ر۲۵۳۵ پیشنهادخودرا دردوپاکت لاك ومهرشده‌بشرح‌زیربدفترشهرداری خوی تحویل و رسید دریافت نمایند .

پاکت الف ـ محتوی اسنادمناقصه‌که زیر آنها جمله (ملاحظه شد مورد قبول است) نوشته وبامضاءپیشنهاددهنده رسیده باشد وضمانت‌نامه‌بانکی بمبلغ ۱۳۵۰۰۰۰ ریال بمدت سه ماه‌یافیش واریز مبلغ بحساب سپرده شهرداری خوی بعنوان سپرده ضمیمه آن‌باشد چنانچه‌برنده‌مناقصه‌ازپیشنهاد خود عدول نماید سپرده او بنفع‌صندوق شهرداری خوی ضبط ولدی الاقتضاء بانفر دوم قرارداد منعقد خواهد شد و تاعقد قرارداد سپرده نفرات دوم وسوم مسترد نخواهد شد در صورتیکه پاکت الف ناقص تشخیص داده شودازقرائت پاکت (ب) خودداری خواهد شد .

پاکت ب ـ محتوی برگ پیشنهاد که باتمام‌حروف‌وبدون‌قلم‌خوردگی‌نوشته شده باشد خواهد بود وحضورپیشنهاد دهندگان یانماینده قانونی آنهادرجلسه مناقصه آزاد و مناقصه حضوری‌ممنوع است .

۴ـ پیشنهاد های واصله درساعت ۵ بعد ازظهر روز یکشنبه مورخ ۲ر۳ر۲۵۳۵ باحضور اعضاء کمیسیون مربوطه باز وقرائت خواهد شد .

۵ـ پیشنهاددهندگان نبایدمشمول قانون منع مداخله کارمندان در معاملات دولتی باشند .

۶ـ هزینه چاپ آگهی مالیات‌وغیره کلابعهده برنده مناقصه استت .

۷ـ شهرداری خوی‌دررد‌یاقبول‌یك‌یاکلیه پیشنهادهای واصله مختار است .

۸ـ قرارداد طبق طرح‌قراردادتنظیم و مبادله خواهد شد .

۹ـ بهای کار انجام شده بموجب‌صورت وضعیت تنظیمی پس از تائید دفتر مهندسی استان آذربایجان‌غربی پرداخت میشود .

۱۰ـ سایر شرایط در طرح‌قرارداد مندرج است .

شهردارخوی ـ صادقی

تبریکات

جناب آقای یوسف یزدانی‌ریاست دادگستری شهرستان گنبدکاوس

انتصاب شایسته جنابعالی را ازصمیم قلب تبریك عرض نموده، موفقیت روزافزون شما را ازخداوند بزرگ مسئلت‌داریم.

آمل ـ عیسی‌نیکو، عطاالله نیکو

جناب آقای طائب‌پور

انتصاب آنجناب رابه‌ریاست انجمن‌شهرستان شهر ری تبریك میگوییم.

حاج‌محمدرضا بقائی

مقام معظم وزارت آموزش و پرورش

حسن انتخاب وانتصاب شایسته‌آقای محسن آل‌ابراهیم راکه‌ازچهره‌های خوشنام وصدیق آموزشی میباشند بریاست گروه نوسازی مدارس اصفهان صمیمانه تبریك عرض‌مینمائیم.

کریمی، قاضی زاده، مرتهب، تهجری،فهامی،اعتمادی‌فر عاصمی.

جناب آقای‌مهندس افشار

انتصاب جنابعالی رابمدیریت امور نگهداری تلفن‌شهری تهران تبریك میگوییم.

رضا صباغی

جناب‌آقای شکرعلی حاتمی

انتصاب شایسته آنجناب رابریاست آموزش‌و پرورش ناحیه یك تهران صمیمانه تبریك عرض مینمایم.

میاندوآب ـ‌آموزش وپرورش، محبوب‌علی عارفی

جناب‌آقای شکرعلی حاتمی

انتصاب شایسته آنجناب رابریاست آموزش و پرورش ناحیه یك تهران تبریك پیروزیتان را درراه خدمت‌به‌شاهنشاه آریامهر آرزومندم.

میاندوآب ـ‌محمد ادیبی

جناب آقای نعمت‌الله فرخزاد

انتصاب شایسته جنابعالی رابه‌سمت مدیریت کل‌گمرك بندر پهلوی صمیمانه تبریك میگوئیم.

جالوس ـ احمدپورعیسی، هوشنك مستوری

جناب آقای مهندس احمد شهیدی

انتصاب جنابعالی رابه‌مدیریت کل‌تدارکاتی گمرك‌ایران صمیمانه تبریك عرض مینماید.

منصور نوبری ،مدیرعامل شرکت‌خدمات برقو صنعت

آ ـ ۳۲۰۹

قابل توجه‌واردکنندگان پارچه‌های کتانی وبرزنت پاکستانی

از موسسات علاقمند به‌واردات کالاهای مشروحه زیر ، پارچه‌های کتانی غیر قابل نفوذ در برابر آب برزنت پارچه صافی برای کارخانجات قندوشکر . متقال خاکستری پارچه کتانی الوان وسفید ، گونی شکر ، پارچه های روکش لاستیکی و غیره خواهشمند است به نشانی کارخانه .

سرویس اینواستریز (پارچه بافی) با مسئولیت‌محدود ۸۰ـ شاهراه اقبال ، گلبوك ۳ لاهور ـ پاکستان مراجعه فرمائید .
لطفا درصورت امکان به‌زبان‌انگلیسی مکاتبه نمائید.

Service Industries (Textiles) Ltd.
80-E/1 Shahrah-Igbal
Gulberg III, Lahore, Pakistan

سینماکسری : غروب یك عشق

برنامه سینماها

تماشای فیلمهائی که باعلامت (×) مشخص شده برای اشخاص کمتر از ۱۸ سال ممنوع است

★ آقای هرکول ـ جناب ماسیس ـ رنگی
دروازه طلائی (۳۵۲۱۶۰) ۹ـ ۱۱ـ ۱ـ ۳ـ ۵ـ ۷ـ ۹
★ اضطراب ـ بهزاد جهانبخش ـ سپیده
نیاگارا (۶۶۵۳۰۷) ۱۱ـ ۱ـ ۳ـ ۵ـ ۷ـ ۹٫۱۵
اروپا (۳۰۳۱۷۹) ۳۰ر۱۰ـ ۳۰ر۲ـ ۳۰ر۴ـ ۳۰ر۶ـ ۳۰ر۸
میامی (۷۵۴۳۲۹) ۱۱ـ ۱ـ ۳ـ ۵ـ ۷ـ ۹٫۱۵
مولن‌روژ (۷۵۲۹۲۹) ۱۱ـ ۱ـ ۳ـ ۵ـ ۷ـ ۹
الوند (۳۵۶۵۳۸) ۱۰ـ ۱۲ـ ۲ـ ۴ـ ۶ـ ۸ـ ۱۰
کیهان (۵۴۶۳۶۰) ۹ـ ۱۱ـ ۱ـ ۳ـ ۵ـ ۷ـ ۹
مارلیک (۹۶۳۶۱۶) ۱۱ـ ۱ـ ۳ـ ۵ـ ۷ـ ۹
ارانوس (۵۲۷۹۷۱) ۳۰ر۱۰ ۳۰ر۲ـ ۳۰ر۴ـ ۳۰ر۶ـ ۳۰ر۸
سیلوانا (۳۶۳۷۷۷) ۱۱ـ ۱ـ ۳ـ ۵ـ ۷ـ ۹
آستارا (۲۷۴۰۲۲) ۳۰ر۱۰ـ ۳۰ر۲ـ ۳۰ر۴ـ ۳۰ر۶ـ ۳۰ر۸
شرق (۵۳۴۰۲۴) ۳۰ر۱۰ـ ۳۰ر۲ـ ۳۰ر۴ـ ۳۰ر۶ـ ۳۰ر۸
شهرام (۸۴۴۰۴۹) ۱۱ـ۱ـ ۳ـ ۵ـ ۷ـ ۹
★ اژدها وارد میشود ـ سینماسکوپ ـ رنگی
برلیان (۳۹۳۰۳۵) ۹ـ ۱۱ـ ۱ـ ۳ـ ۵ـ ۷ـ۹
★ اسرارنهفته ـ رنگی ـ سینماسکوپ
آریا (۳۱۹۸۸۴) ۹ـ۱۱ـ ۱ـ ۳ـ ۵ـ ۷ـ ۹
★ بی‌نام ـ رنگی ـ آمیتاب شاترجی
همای (۳۱۱۶۶۹) ۳۰ر۱۰ـ ۳۰ر۲ـ ۳۰ر۴ـ ۳۰ر۶ـ ۳۰ر۸
★ برای زنده‌ماندن جدال‌کن ـ راجاجانی
پردیس (۳۰۴۷۵۹) ۹ـ ۱۱ـ ۱ـ ۳ـ ۵ـ ۷ـ ۹
★ پدرخوانده ـ رنگی ـ مارلون براندو
شهرقشنگ (۶۴۷۷۷۷) ۱۱ـ ۳ـ ۶ـ ۹
★ پاپیون رنگی ـ استیومک‌کوئین
پارك (۳۱۹۶۳۷)ـ ۱۱ـ ۱ـ ۳ـ ۵ـ ۷ـ ۹
★ ترس ساز ـ رنگی ـ کتی‌جورادو
گلدن‌سیتی (۶۶۳۲۶۹) ۱۵ر۱۱ـ ۳۰ر۳ـ ۳۰ر۵ـ ۳۰ر۷ـ۹٫۴۵
★ تله‌مرگ ـ رنگی ـ سینماسکوپ
مازستك (۶۶۸۴۶۱) ۱۱ـ ۱ـ ۳ـ ۵ـ ۱۵ر۷ـ ۹٫۱۵
★ جاذبه جسم ـ رنگی ـ آنجل تامپکینز
ب.ب (۸۲۹۶۴۱) ۱۰ـ ۱۲ـ ۲ـ ۴ـ ۶ـ ۸ـ ۱۰
★ حمله کوسه ـ رنگی
پارموت (۶۴۸۳۲۱) ۱۵ر۱۱ـ۳۰ر۱ـ۳۰ر۳ـ۳۰ر۵ـ۳۰ر۷ـ۹٫۳۰
★ حباب ـ رنگی
آتلانتیک (۸۹۷۱۷۱)۱۵ر۱۱ـ۳۰ر۱ـ۳۰ر۳ـ۳۰ر۵ـ۳۰ر۷ـ۹٫۳۰
★ حماسه جوهامر ـ رنگی ـ جان مایکل ونیسنت
دیاموند (۸۲۸۴۰۰) ۱۵ر۱۱ـ۴۵ر۱ـ۳۰ر۳ـ۳۰ر۵ـ۳۰ر۷ـ۹٫۴۵
★ حمله هیولا ـ رنگی ـ نیك‌آدامز
متروپل (۳۱۹۱۰) ۹ـ ۱۱ـ ۱ـ ۳ـ ۵ـ ۷ـ ۹
★ دنیای عجیب مورچگان رنگی ـ اسکوپ
سینه‌موند (۶۴۸۳۲۲) ۱۱ـ ۳ـ ۵ـ ۷ـ ۹
★ دزیره دختر هوس ـ رنگی ـ کلودیا جنینگز
شهرتماشا (۹۲۸۶۸۶)۲۰ر۱۱ـ۳۰ر۱ـ۳۰ر۳ـ۳۰ر۵ـ۳۰ر۷ـ۹٫۴۵
★ دانه‌های شن ـ رنگی ـ استیومک‌کوئین
سانترال (۹۲۸۶۸۶) ۱۵ر۱۱ـ۳ـ۶ـ۱۵ر۹
★ رگبار مرگ ـ رنگی ـ الیزاك هیس
گلدیس (۶۲۸۷۱۳) ۳۰ر۱۰ـ ۳۰ر۳ـ ۳۰ر۵ـ ۳۰ر۷
★ رگبار ـ فنی‌زاده ـ پروانه معصومی
بولوار (۶۵۵۲۹۲) ۱۱ـ ۳۰ر۱ـ ۴ـ ۳۰ر۶ـ ۹
★ زفاف خونین ـ رنگی ـ میشل پیکولی
شهرقصه (۶۲۷۲۹۰) ۱۱ـ ۲ـ ۴ـ ۶ـ ۸ـ ۱۰
★ زنهای ضدمرد ـ کمربندسیاه
نادر (۳۱۴۴۹۵) ۹ـ ۱۱ـ ۱ـ ۳ـ ۵ـ ۷ـ ۹
★ سرایدار ـ علی نصیریان
کاپری (۹۲۸۴۰۱) ۱۱ـ ۱ـ ۳ـ ۵ـ ۷ـ۹
★ (×) شب نشینی در قصر دراکولا ـ توماس‌هانتر
پولیدور (۸۹۲۷۳۱) ۳۰ر۱۱ـ ۳۰ر۱ـ ۳۰ر۳ـ ۳۰ر۵ـ ۳۰ر۷ـ ۹٫۴۵
★ شهر شراب ـ خوروش ـ مرتضی عقیلی ـ آرمان
آسیا (۶۴۲۹۰۹) ۱۱ـ ۱ـ ۳ـ ۵ـ ۷ـ ۹٫۱۵
رکس (۳۱۵۲۹۳) ۳۰ر۱۰ـ ۳۰ر۲ـ ۳۰ر۴ـ ۳۰ر۶ـ ۳۰ر۸
شهوند (۳۵۴۰۴۰) ۹ـ ۱۱ـ ۴۵ر۱ـ ۴ـ ۶ر۱۵ـ ۳۰ر۸
لیدو (۵۴۱۲۸۲) ۱۰ـ ۱۲ـ ۲ـ ۴ـ ۶ـ ۸
نپتون (۷۶۰۱۳۶) ۹ـ ۱۱ـ ۱ـ ۳ـ ۵ـ ۷ـ ۹
ژاله (۳۰۴۱۲۰) ۳۰ر۱۰ـ ۳۰ر۲ـ ۳۰ر۴ـ ۳۰ر۶ـ ۳۰ر۸
توسکا (۵۳۹۵۴۴) ۳۰ر۱۰ـ ۳۰ر۲ـ ۳۰ر۴ـ ۳۰ر۶ـ ۳۰ر۸
المپیا (۹۲۶۷۹۷) ۹ـ ۱۱ـ ۱ـ ۳ـ ۵ـ ۷ـ ۹
پاسارگاد (۳۴۲۷۸۲) ۹ـ ۱۱ـ ۱ـ ۳ـ ۵ـ ۷ـ ۹
چرخ فلك (۹۵۰۵۵۸) ۱۰ـ۱۲ـ ۲ـ ۴ـ ۶ـ ۸
سیلورسیتی (۲۶۱۲۰۵) ۳۰ر۱۰ـ ۳۰ر۲ر۴ـ۳۰ر۶ـ ۳۰ر۸
★ شش سگ گانگستر ـ دنیای پرامید
آبمان آبی (۳۴۱۶۶۸) ۹ـ ۱۱ـ ۱ـ ۳ـ ۵ـ ۷ـ ۹
★ غروب یک عشق ـ رنگی ـ هلموت برگر
کسری (۸۲۶۹۳۹) ۱۰ـ ۱۲ـ ۲ـ ۴ـ ۶ـ ۸ـ ۹٫۴۵
★ قطار مرگ ـ اسیرعشق‌یکمرد
فلور (۵۲۸۰۹۶) ۹ـ ۱۱ـ ۱ـ ۳ـ ۵ـ ۷ـ ۹
★ (×) گناه‌کلفت خوشگل ـ رنگی ـ میشل‌پلاسیدو
امپایر (۸۹۳۹۴۲) ۱۵ر۱۱ـ۴۵ر۱ـ ۳۰ر۳ـ۳۰ر۵ـ۳۰ر۷ـ ۹٫۴۵
★ مردیکه میخواست سلطان باشد ـ رنگی ـ شون‌کانری
شهرفرنگ (۶۲۷۶۲۸) ۱۵ر۱۱ـ ۳۰ر۲ـ ۵ـ ۳۰ر۷ـ ۱۰
★ میخواهم زنده بمانم ـ رنگی سوزان هیوارد
ریوی (۷۵۷۷۷۷) ۱۱ـ ۱ـ ۳ـ ۵ـ ۷ـ ۹٫۴۵
★ مردی در آتش ـ همایون ـ نوری کسرائی
اونیورسال (۹۲۶۹۰۳) ۱۱ـ ۱ـ ۳ـ ۵ـ ۱۵ر۷ـ ۹٫۳۰
ایران (۳۱۶۳۰۴) ۳۰ر۱۰ـ ۳۰ر۲ـ ۳۰ر۴ـ ۳۰ر۶ـ ۳۰ر۸
سایتا (۳۵۲۴۴۲) ۱۰ـ ۱۲ـ ۲ـ ۴ـ ۶ـ ۸ـ ۱۰
پاسیفیک (۷۵۳۳۱۱)۳۰ر۱۱ـ ۳۰ر۱ـ ۳۰ر۳ـ ۳۰ر۵ـ ۳۰ر۷ـ ۹٫۳۰
تیسفون (۹۵۸۸۸۲) ۹ـ ۱۱ـ ۱ـ ۳ـ ۵ـ ۷ـ۹
رنگین کمان (۷۵۶۷۶۰) ۹ـ ۱۱ـ ۱ـ ۳ـ ۵ـ ۷ـ ۹
پرسپولیس (۵۳۸۰۸۳) ۱۰ـ ۱۲ـ ۲ـ ۴ـ ۶ـ ۸ـ
دریا (۳۴۱۷۴۶) ۹ـ ۱۱ـ ۱ـ ۳ـ ۵ـ ۷ـ ۹
کارون (۹۵۵۱۶۵) ۳۰ر۱۰ـ ۳۰ر۲ـ ۳۰ر۴ـ ۳۰ر۶ـ ۳۰ر۸
موناکو (۷۹۵۰۹۶) ۱۰ـ ۱۲ـ ۲ـ ۴ـ ۶ـ ۸
لیدو (۵۴۱۲۸۲) ۱۰ـ ۱۲ـ ۲ـ ۴ـ ۶ـ ۸
ستاره (۵۳۹۷۲۱) ۹ـ ۱۱ـ ۱ـ ۳ـ ۵ـ ۷ـ ۹
★ مردی در استانبول ـ لبخند شیاطین
البرز (۳۰۴۲۵۸) ۸ر۳۰ـ ۱۲ـ ۳ر۳۰ـ ۷ـ ۸ر۳۰ـ ۱۰ر۳۰
★ ونوس جنگل ـ سینما سکوپ ـ رنگی
سهیلا (۳۱۶۴۲۴) ۳۰ر۱۰ـ ۲۰ر۲ـ ۳۰ر۴ـ ۳۰ر۶ـ ۳۰ر۸
پلازا (۶۴۴۲۵۵) ۱۵ر۱۱ـ ۱۵ر۳ـ ۱۵ر۵ـ ۱۵ر۷ـ ۹٫۱۵
مراد (۷۵۳۳۸۲) ۹ـ ۱۱ـ ۱ـ ۳ـ ۵ـ ۷ـ ۹
ری (۵۲۲۵۷۸) ۱۰ـ ۱۲ـ۲ـ ۴ـ ۶ـ ۸ـ ۱۰
★ نعره وحشت ـ سینماسکوپ ـ رنگی
رویال (۸۲۹۷۸۵) ۱۰ـ ۱۲ـ ۲ـ ۴ـ ۶ـ ۸ـ ۱۰
★ ویلون زن روی بام ـ رنگی ـ توپول
تخت جمشید (۶۵۲۵۵۰) ۱۱ـ ۳ـ ۶ـ ۹
★ همیشه سربلند ـ رنگی ـ ریچاردجیگل
رادیوسیتی (۶۴۳۳۲۰) ۱۵ر۱۱ـ ۳۰ر۳ـ ۳۰ر۵ـ۳۰ر۷ـ۹٫۴۵
★ همراهی ـ رنگی رندیرکاپور ـ تنوجا
حافظ (۳۹۱۰۷۴) ۳۰ر۱۰ـ ۳۰ر۲ـ ۳۰ر۴ـ ۳۰ر۶ـ ۳۰ر۸
سانس انگلیسی
گلدپس ساعت ۳۰ر۱ (رگبار مرگ)

صاحب عکس مقابل علیرضا بندعلیزاده ۱۴ ساله مدت سه هفته است که از منزل خود در اردبیل خارج شده و تاکنون بازنگشته است از کسانیکه از نامبرده اطلاعی دارند تقاضامی‌شود جهت خشنودی خانواده مراتب را در تهران باطلاع گلانتری۱۷جوادیه تلفن۵۲۷۰۴۱ ویادر اردبیل به تلفن ۴۵۴۳ برسانند .

آ ـ ۳۲۱۷

روزنامه اطلاعات بمنظور رفاه کسانیکه بهنگام مراجعه برای دادن آگهیهای روزانه باداره مرکزی روزنامه اطلاعات بامشکلاتی روبرو میشوند در محل انجمن دوشیزگان وبانوان دفتر جدیدی دائرکرده است

صاحبان آگهی از این پس علاوه بردفتر مرکزی وشعب روزنامه اطلاعات میتوانند بدفتر آگهیها درمحل انجمن دوشیزگان وبانوان ـ خیابان بهار خیابان نامجو مراجعه نمایند

استفاده از پارکینگ اختصاصی برای آگهی دهندگان مجانی است

35.RE.9

فروشگاههای بزرگ باکمک فرانسه تأسیس میشود

براساس موافقتنامه جدید ایران و فرانسه، یك طرح بزرك جاده‌سازی در کشور اجرا میشود

احداث راه آهن های برقی و تاسیس چند بیمارستان جزء طرحهای مشترك است

پاریس ـ رویتر ـ فرانسه و ایران موافقتنامه‌یی را در زمینه همکاری صنعتی و اقتصادی بین دو کشور امضاء کردند که شامل قرارداد هایی به ارزش ۳۵۰۰ میلیون دلار برای موسسه‌های صنعتی و بازرگانی فرانسه است .

دو کشور همچنین موافقت کردند که ارزش مناسبات بازرگانی خود را امسال به بیش از ۱۰ میلیارد فرانک (۲ر۲ میلیارد دلار) برسانند . این رقم در سال گذشته بالغ بر ۸ر۲ میلیارد فرانک (۱ر۸۴ میلیارد دلار) بود .

هوشنگ انصاری وزیر دارائی ایران که این موافقت‌نامه را به اتفاق «ژان‌پی‌یر ـ فورگار» وزیر دارائی فرانسه امضاء کرده است پس ازگفت و گویی بافورکار با پرزیدنت «والری ژیسکار دستن» رئیس جمهوری فرانسه و «ژاك ـ شیراك» نخست وزیر فرانسه نیز مذاکره کرد .

هوشنگ انصاری هنگام ترك کاخ ریاست جمهوری فرانسه گفت که مذاکراتش مربوط به توسعه باز هم بیشتر همکاری های اقتصادی بین ایران و فرانسه بود.

ایران انتظاردارد که صنایعش در سال جاری ۲۳ در صد توسعه یابد ، او در پاسخ سئوال یک خبرنگار گفت که ایران در حال حاضر برنامه‌یی برای تاسیس نیروگاه های هسته‌یی دارد که راجع به آنها با فرانسوی‌ها و آلمانی‌ها در حال مذاکرات جدیدی است .

دولت ایران در ازای دریافت کمك فنی برای توسعه اقتصادی خود مقدار زیادی نفت بفرانسه میفروشد

موافقت نامه جدید شامل یک طرح بزرگ جاده سازی به مبلغ ۱ر۳ میلیارد دلار وطرح هایی برای احداث راه آهن های برقی ، بیمارستانها و یک سلسله سوپرمارکت و فروشگاه بزرگ در سراسر ایران است.

۲۱۵۰ سپاهی ترویج وآبادانی فارغ‌التحصیل شدند

مراسم جشن فارغ‌التحصیلی سپاه ترویج وآبادانی وسپاه بهداشت برگزار شد.

در مراسم مذکور که ظهر دیروز درمرکز آموزش سپاهیان ترویج کشاورزی کرج برگزار شد، معاون وزارت دادگستری ومهندس موسوی مدیرکل سازمان ترویج کشاورزی ومدیران وزارتخانه های آموزش وپرورش ،سپاه بهداشت، عدالت ودین و معاون فرماندهی نیروی زمینی حضور داشتند.

در مراسم مذکور ۱۶۵۰ سپاهی ترویج کشاورزی و ۵۰۰ سپاهی بهداشت ، پس از طی آموزش ششماهه، برای خدمت در روستاهای کشور آماده شدند. دراین مراسم اولین سپاهی ترویج وآبادانی که درسال ۴۴ فارغ‌التحصیل شده بود نیز حضور یافت و ازخدمات وی بعنوان اولین سپاهی تجلیل بعمل آمد و سپس سی هزارمین سپاهی ترویج طی خطابه‌ای آمادگی کلیه سپاهیان ترویج وآبادانی رابرای خدمت به مملکت اعلام داشت.

فارغ‌التحصیلان که جمعا ۲۱۵۰ نفربودند از بامداد امروز جهت خدمت به روستاهای کشوراعزام خواهندشد و دوره جدید آموزش در کلاس‌های مرکز آموزش کرج تدریس سپاهیان جدید راآغاز میکند.

اقتصاد جهان

قطعنامه کنفرانس (اونکتاد)

ژنو ـ رویتر ـ کشورهای غیر کمونیست در کنفرانس تجارت وتوسعه سازمان ملل متحد (اونکتاد) پیشنهادهایی به کنفرانس ارائه داده‌اند که درآنها روی لزوم تاسیس بازارهایی در این کشورها برای کالاهای ساخته شده جهان سوم تاکید بسیار به‌عمل آمده‌است.

در کنفرانس اونکتاد که درژنیو برپا بکار خود ادامه میدهد همچنین پیش نویس قطعنامه‌ای آماده‌شده که درآن از بین‌بردن محدودیت های بازرگانی درخواست شده‌است.

ناظران امور کنفرانس معتقدند که درقطعنامه روی مسایل مختلفی ازجمله مسایل مربوطبه امور اقتصاد کشورهای فقیر و انتقال صنعت به دوره تکنولوژی وچگونگی بسط روابط تجارتی کشورهای صنعتی باکشورهای جهان سوم رسیدگی تاکید خواهدشد.

مسایل مهم کشورهای تولید کننده

کوالالامپور ـ آسوشیتدپرس ـ مالزی از کشورهای مصرف کننده خواست در تثبیت موقعیت سهام اقلام‌مهم بازرگانی باکشورهای تولیدکننده همکاری کنند وقسمتی ازفشاری‌راکه دراین زمینه به کشورهای تولیدکننده وارد می‌آید، تحمل کنند.

وزیر تجارت مالزی خاطرنشان ساخت مسئله عمده‌ای که اینك در برابر کشورهای تولید کننده و مصرف کننده قرار دارد همان چگونگی حلو فصل مشکلات مربوط به‌هزاران کالاهای تولیدی است وباید ضوابط دقیقی‌حاکم بر روابط تولید کننده و مصرف‌کننده تعیین وبمورد اجرادرآید.

۳۵۰ میلیون تومان برای افزایش تولید گوشت

بانك تعاون کشاورزی ایران اعلام کرد، ۳۵۰ میلیون تومان از اعتبارات این بانك برای افزایش تولید گوشت در داخل کشور اختصاص داده شده‌است.

طبق آمار بانك تعاون کشاورزی تاکنون مبلغ یك میلیارد وهفصد میلیون ریال اعتبار نظارت شده ازطرف بانك دراختیار کشاورزانی قرار داده شده‌است که مایل به پروارپندی گوسفند بوده‌اند . اعتبارات مربوط به‌پرداخت وام پروارپندی در اختیار سازمان مرکز تعاون روستائی ایران قرار داده شده‌است، تا از طریق شرکت‌های تعاونی روستائی دراختیار کشاورزان داوطلب پروارپندی قرار گیرد.

علاوه بر مبلغ فوق، حدود دو میلیارد ریال از اعتبارات بانك نیز مستقیما دراختیار واحدهای مختلف دامداری، دامپروری ومرغداری بصورت وام پرداخت میشود.

بانك تعاون اعلام کرد که مدت بازپرداخت اینگونه وامها که صرف دامداری و پروارپندی میشود بین یك تا ده سال می‌باشد که حداقل مدت مربوط به‌وامهای پروارپندی میباشد.

موجودی خرما در حد مصرف داخلی است

صادرات خرما فوق‌العاده کاهش یافته است . مهمترین عامل کاهش صادرات خرما ، کمبود زمینه این محصول در بازار است . یکی ازبازرگانان گفت : خرید هائی که چندی قبل توسط بخش عمومی جهت تغذیه رایگان دانش آموزان انجام گرفت موجب شد تا برخی از صادر کنندگان نیز مقداری از موجودی خودشانرا در داخل کشور به فروش برسانند و حتی شنایع است یکی از بازرگانان نتوانست مقداری از خرمای پیش فروش شده به‌استرالیا راراس موعد مقرر تحویل دهد .

یك مقام مطلع به خبرنگار ماگفت : موجودی خرما در کشور در حدود مصرف داخلی است ،ولی پیش بینی میشود باتوجهی که نسبت به کشت و برداشت این محصول در سال جاری شده است، امسال مقدار زیادتری خرما به بازار های داخلی وخارجی عرضه شود.

بوسیله سازمان برنامه وبودجه

کامپیوتر فارسی زبان بخارج سفارش داده شد

★ پیشرفت طرحهای عمرانی از طریق این ماشینها بررسی و رسیدگی می شود

تعدادی از کامپیوتر های فارسی زبان که از سوی سازمان برنامه و بودجه به یکی از کارخانجات و کمپانی های سازنده این نوع ماشین های الکترونیکی سفارش داده شده بود بایران حمل گردید و در سازمان برنامه نصب و بهره‌برداری از آن آغاز شد .

کامپیوتر های فارسی زبان در اختیار امور انفورماتیک سازمان برنامه و بودجه قرار گرفته تا گزارشات مربوط به پیشرفت طرحهای عمرانی از طریق این ماشین ها بررسی و رسیدگی گردد .

سازمان برنامه و بودجه مطابق قوانین و مقررات برنامه و بودجه از تمام دستگاه‌های اجرائی خواسته است گزارشات منظم و مداومی در مورد اجرای طرح های عمرانی در سطح کشور تهیه و به مسئولان برنامه و بودجه ارسال دارند.

سازمان برنامه و بودجه رسیدگی به کار های اجرائی طرحهای عمرانی را به امور انفورماتیک این سازمان محول ساخته است .

تبدیل کامپیوتر

امور انفورماتیک سازمان برنامه نیز بمنظور تسریع در رسیدگی طرح های عمرانی اقدام به خرید کامپیوتر های فارسی زبان کرده که ماشین های فوق خریداری و نصب شده است .

یک مقام مطلع در این مورد گفت : سازمان برنامه بتدریج تمام ماشین های کامپیوتر را که دراین سازمان مورداستفاده قرار میگیرد از نوع ماشین ها ی کامپیوتر به زبان فارسی تبدیل خواهد کرد ،تااستفاده از این ماشین ها باتسهیلات بیشتری صورت گیرد ،بهمین منظور تعدادی از ماشین های کامپیوتر های مذکور نصب شده و در آینده نیز تعدادی دیگر خریداری و از آن بهره برداری خواهد شد .

این مقام اضافه کرد: فرمهای خاصی دراختیار مجریان طرح های عمرانی قرار دارد که در این فرمها میزان اعتبارات مصرف شده و همچنین پیشرفت کارها بر اساس زمان بندی مشخص می شود و به سازمان برنامه و بودجه ارسال میگردد .

فرمهای مذکور در سازمان برنامه رسیدگی میشود و هم‌اکنون این بررسی با کامپیوتر انجام میشود .

زعفران ارزان شد

رکود بازار زعفران موجب تنزل قیمت این محصول گران قیمت شده است . مقدار محصول زعفران سال گذشته نسبت به سال ماقبل حدود ۳۰ تا ۳۰ درصد بیشتر بود، حال آنکه مقدار صادرات این محصول نسبت به گذشته کمتر شده است و بعلت بالا بودن قیمت مصرف داخلی نه تنها زیادتر نشده بلکه کمتر شده است و در نتیجه هم اکنون مقدار موجودی در خراسان و بازار تهران زیادتر از سال قبل است.

در چند روز اخیر قیمت زعفران دسته حدود کیلویی ۱۵۰۰ تا ۴۰۰۰ ریال و زعفران خرده ـ ریب کیلویی ۳۰۰۰ تا ۳۵۰۰ ریال تنزل کرده است ودرحال حاضر قیمت عمده فروشی زعفران دسته کیلویی ۲۲۰۰۰ ریال و زعفران خرده کیلویی ۳۸۵۰۰ ریال است.

بیلان عملکرد بوئینك درسه‌ماهه اول ۱۹۷۶

(سه ماهه منتهی به ۳۱ مارس ۱۹۷۶)

	۱۹۷۶	۱۹۷۵
عواید هر سهم	۷۴ دلار	۸۷ دلار
فروش ها	۷۴۱۹۹۲۰۰۰ دلار	۸۳۹۸۹۵۰۰۰ دلار
عواید خالص	۱۵۵۹۵۰۰۰ دلار	۱۸۴۹۲۰۰۰ دلار

سیاتل ـ واشنگتن ۳ مه ۱۹۷۶ فروش هائی معادل : ۷۴۱۹۹۲۰۰۰ دلار و تحصیل ۱۵۵۹۵۰۰۰ دلار عواید خالص یا ۷۴ دلار در آمد برای هر سهم در طول سه ماهه اول ۱۹۷۶ ماحصل گزارشی است که روز سوم‌مه جاری بوسیله آقای تی.آ. ویلسون رئیس هیئت مدیره در جلسه صاحبان سهام شرکت قرائت شد .

آقای ویلسون در اجتماع سالانه سهامداران اظهارداشت که انتظار میرود فروش های سه ماهه های آتی شرکت در ۱۹۷۶ به میزان قابل ملاحظه‌ای بیشتر از فروش های سه‌ماهه نخستین باشد و براساس پیش بینی های جاری کل فروشهای ۱۹۷۶ بوئینگ تا حدودی بالا تر از سطح گزارش شده برای ۱۹۷۵ که بالغ بر ۳ر۷ میلیارد دلار بوده‌است برسد .

ارقام قابل مقایسه برای سه ماهه اول ۱۹۷۵ عبارت از ۸۳۹۸۹۵۰۰۰ دلار فروش و ۱۸۴۹۲۰۰۰ دلار درآمدخالص یا ۸۷ دلار درآمد برای هر سهم بوده‌است .

برای نخستین سه‌ماهه ۱۹۷۶ عواید شرکت قبل از کسر مالیات بردرآمد فدرال ۲۳۳۹۵۰۰۰ دلار بوده است و این رقم در مقایسه با ۲۷۷۹۲۰۰۰ دلار در آمدی که طی مدت مشابه سال ۱۹۷۵ نصیب بوئینگ گردید درسطح نازل تری قرار دارد .

ـ ۷۸۰۰۰۰۰ دلار مالیات بر درآمدی که نصیب خزانه فدرال گردیده ۱ر۵ میلیون دلار کمتراز ۹۳۰۰۰۰۰ دلار مالیات فدرال پیش بینی شده برای نخستین سه ماهه ۱۹۷۵ بوده است ، از مالیات بر درآمد فدرال که برای ۱۹۷۶ مورد پیش بینی قرار گرفته‌بود ۲۰۰۰۰۰۰ دلار از طریق استهلاک اعتباری مالیات سرمایه گزاری و ۱۴۰۰۰۰۰۰ دلار از طریق سود های قابل حصول برای شرکت های داخلی عامل فروش های بین‌المللی که وابسته به بوئینگ هستند کاسته شده است . کاهش‌های قابل مقایسه ۱۹۷۵ برای فقرات دو گانه بالا به ترتیب ۲۰۰۰۰۰۰ دلار و ۲۰۰۰۰۰۰ دلار بوده است .

شرکت به پیروی از سیاق آشنائی خود اعمال این روش را ادامه داد که مخارج ناشی از تحقیقات ، توسعه و هزینه های عمومی و اداری خود را جز در ابعادی که انتظار جبران مخارج یاد شده ، از طریق پیمانها وجود داشته باشد مستقیما از عواید کسر کند .

ویلسون خاطر نشان کرد که سطح نازلتر عواید در مقایسه با ارقام مربوط به سه ماهه اول ۱۹۷۵ بصورتی که در گزارش‌وی انعکاس یافته اصولا ناشی از این نکته است که فروش های سه ماهه نخست ۱۹۷۶ تقریبا ۹۸ میلیون دلار کمتر از فروشهای قابل قیاس سهم در مدت مشابه ۱۹۷۵ بوده است . با این حال نتایج افتی که در حجم فروش‌های سه ماهه اول سال جاری حادث شد از طریق ادامه یافتن شرایط مساعدی که برای عملکرد شرکت بهنگام اجرای برنامه های مهم فعالیت آن پدید آمده بود ، مخصوصا تحت تاثیر بیش و کم و کاهشی که در مخارج عمومی و اداری بوجود آمد و همچنین بسبب افزایشی که در سایر اقلام در آمدحاصل گردید و مضافا نازلتر بودن سطح نرخهای بهره وهزینه های ناشی از دیون شرکت بطور مشهود تخفیف یافت بهر تقدیر صرف مخارج تحقیقات و توسعه و هزینه های دیگری که با مدل‌های جدید هواپیماها و محصولات مشتق و بهبود جنبه کیفی و تولید جت های حمل و نقل تجارتی و سایر برنامه های معطوف بساخت اقلام دیگر حمل و نقل ارتباط می‌یافت همچنان در سطحی نسبتا بالا قرار داشته است .

طی نخستین سه ماهه ۱۹۷۶ شرکت دو فروند ۷۰۷ ،شش فروند ۷۲۷ ، سیزده فروند ۷۳۷ وشش فروند ۷۴۷ تحویل داد .در برنامه های جاری تحویل هشت فروند ۷۰۷ ، پنجاه و دو فروند ۷۲۷ بیست و پنج فروند ۷۳۷ وبیست و سه فروند ۷۴۷ در طول قسمت باقیمانده ۱۹۷۶ مورد پیش‌بینی قرار گرفته است . سفارش های جدیدی که در سه ماهه اول اعلام شده‌شامل ده فروند ۷۲۷ـ دهفروند ۷۳۷ و دو فروند ۷۴۷ است که کلا ۲۲ فروند را دربر میگیرد و این رقم را باید با ۲۶ فروند سفارش های اعلام شده در سه ماهه نخست ۱۹۷۵ مقایسه کرد .

در ۳۱ مارس سال جاری سفارش های مربوط به ۲۳ فروند هواپیما های جدید نیز در فهرست تعهدات قطعی شرکت قرارداشته است اما از طرف مشتریان بوئینگ اعلام نشده است .

سفارش هـای یاد شده شامل دو فروند ۷۰۷ ، نه فروند ۷۲۷ یازده فروند ۷۳۷ و یک فروند ۷۴۷ است .

ویلسون اظهار داشت که چشم انداز افزایش سفارش ها ی تواما خارجی و داخلی رفته رفته بهبود می‌یابد و ما اکنون اعتقاد داریم که حصول گرایش صعودی در جهت بهبود وضع بازار در مرحله‌ای که تاقبل از پایان سال جاری را در بر میگیرد امکان پذیراست.

طی ماه های گذشته ترافیک هوائی داخلی بارشدی اساسی همراه بوده و این نکته با در نظر گرفتن بهبودی که در شرایط اقتصادی و بازرگانی در اروپای باختری و ژاپن و خاورمیانه پدید آمده است موجد نیاز بیشتری برای افزایش ظرفیت حمل و نقل هوایی است .

ویلسون هشدارداد که عواید خطوط هواپیمائی در مقایسه بارونقی که در ترافیک هوایی ایجاد شده مبتلا به نوعی عقب ماندگی است و این وضع همچنان بعنوان عاملی که ایجاد تعهدات مربوط به نو کردن تجهیزات شرکت های هواپیمائی را دچار تاخیر می سازد عمل میکند ، با این حال بوئینگ عقیده دارد که رشد ترافیک هوایی باضافه بهبودی که باید از افزایش نرخ های حمل و نقل و تثبیت قیمت سوخت در عوایدشرکت های هواپیمائی حاصل شود مالا سبب خواهند شد که رفته ـ رفته با گذشت ماه های آینده گشایش درمحدودیت های مالی برای عنوان کردن سفارش‌های جدید بوجود آید .

کل مطالبات قطعی ناشی از سفارش ها ی انجام نشده در ۳۱ مارس ۱۹۷۶ بالغ بر ۳۶۹۸ میلیون دلار در مقایسه با ۳۷۲۹ میلیون دلار در پایان ۱۹۷۵ بوده است . از مجموع رقمی که در این زمینه (تاریخ ۳۱ مارس ۱۹۷۶) ذکر کردیم ـ ۲۵۴۸ میلیون دلار با ۶۹ در صد مربوط به مشتریان بازرگانی شامل دولت ها ی داخلی و خارجی و ۱۱۵۰ میلیون دلار یا ۳۱ در صد مربوط به دولت ایالات متحده آمریکا بوده است . ارقام قابل مقایسه در پایان ۱۹۷۵ در مورد مشتریان بازرگانی ۲۵۶۹ میلیون دلار و در مورد دولت ایالات متحده آمریکا ۱۱۶۰ میلیون دلار و ایضا به ترتیب ۶۹ در صد و ۳۱ در صد بوده است .

سفارش های مشروط و امتیازات مربوط به خریدهای «خیاری» و مبتنی بر حقوق «شفعه» درمطالبات مربوط به مشتریان بازرگانی به حساب آورده نشده است ،مطالبات ناشی از سفارش های دولتی محدود به مبالغی است که تعهدات مربوط به آنها متناظر با پیمانهای منعقد شده با عوامل و آژانس‌های تدارکات است .

در صورتیکه مبالغ واریز نشده ناشی از پیمان های منعقده با دولت تا ۳۱ مارس ۱۹۷۶ نیز به حساب آورده شود وحجم سفارش های انجام نشده را باید به میزانی اساسی افزایش یافته تر تلقی کرد .

بوئینگار . هارولدکار

۲۰ر۲ر۲۵۳۵
۳۳۴

آگهی مناقصه

شهرداری خوانسار در اجرای بند۳ ازتصویب نامه مورخ ۱۵ر۲ر۲۵۳۵ انجمن شهر عملیات زیر سازی و آسفالت بعضی از کوچه های شهر را تا مبلغ ۳۰۰۰۰۰۰ ریال باشرایط زیر بمناقصه می‌گذارد.

۱ـ شرکت کنندگان باید دارای صلاحیت فنی از دفتر مهندسی استان اصفهان باشند.
۲ـ پیشنهاد دهندگان در مناقصه بایستی معادل ۵ درصد کل هزینه را به‌عنوان سپرده بصورت نقد یا اسناد خزانه ویا ضمانت‌نامه بانکی ضمیمه پیشنهاد خودنمایند.
۳ـ پیشنهاد دهندگان بایستی تاروز سه‌شنبه ۳ر۴ر۲۵۳۵ بدفتر مهندسی استان اصفهان مراجعه و نقشه و مشخصات وفهرست واحد بهاء را با پرداخت مبلغ یکهزار ریال دریافت دارند.
۴ـ پیشنهاددهندگان بایستی تا ساعت ۱۰ صبح روز چهارشنبه ۳ر۵ر۲۵۳۵ پیشنهادات خودرا در دوپاکت الفوب لاکومهر شده تسلیم دبیرخانه دفترمهندسی داده رسید دریافت دارند « پاکت الف محتوی نقشه ومدارك مناقصه وسپرده وپاکت ب محتوی پیشنهاد پیمانکار که‌بایستی باعدد و حروف بطور خوانانوشته شده باشدوزیر آن امضاء ومهر گردد .
۵ـ پیشنهادات رسیده درساعت ۱۲ همان روز در هیئت عالی معاملات که‌دردفتر مهندسی تشکیل میگردد بازو قرائت خواهدشدو حضور پیشنهاد دهندگان در کمیسیون آزاداست.
۶ـ کمیسیون در قبول یارد هریك یاتمام پیشنهادات مختار استو به پیشنهادات مبهم، مشروط و مخدوش و فاقد سپرده‌ترتیب اثرداده نخواهد شد.
۷ـ سپرده نفراول ودوم سوم تا انعقادقرارداد بانفراول مستردنخواهد شدوچنانچه‌نفراول ازتاریخ ابلاغ کتبی ظرف۷ روز از امضاء قرارداد خودداری نماید سپرده اوبه نفع شهرداری‌ضبط و با نفر دوم قرارداد بسته خواهد شدو درصورتی که نفرات دوم و سوم نیز حاضر به‌عقد قرارداد نشوند سپرده آنان بسود شهرداری ضبط میگردد.
۸ـ مدت انجام کار ازتاریخ عقد قرارداد را میتوان اضافه یاکسر نمود.
۹ـ شهرداری میتواند ۲۵ درصد بمبلغ قرارداد اضافه یاکسر نماید.
۱۰ـ برنده مناقصه بایستی در موقع عقد قرارداد معادل ۱۰ درصد کل پیمان بعنوان سپرده حسن انجام کاربصورت ضمانت‌نامه بانکی ازیکی از بانکهای مجاز با اسناد خزانه بشهرداری تادیه نماید.
۱۱ـ کلیه هزینه های مربوط از قبیل چاپ آگهی ،مالیات، بیمه و غیره بعهده برنده میباشد.

مجتبی اکرمی ـ شهردار خوانسار

۳۳۵
۲۰ر۲ر۲۵۳۵ شاهنشاهی

آگهی مناقصه

شهرداری خوانسار عملیات حمام کوی شهرك را بر اساس نقشه و واحد بهاء دفتر مهندسی استان اصفهان وبه مبلغ ۴۰۰۰۰۰۰ ریال باشرایط زیر بمناقصه میگذارد.

۱ـ شرکت کنندگان باید دارای صلاحیت فنی از دفترمهندسی استان اصفهان باشند.
۲ـ شرکت کنندگان باید رعایت قانون منع مداخله کارمندان دولت رانمایند.
۳ـ پیشنهاد دهندگان در مناقصه بایستی معادل ۵ درصد کل هزینه رابعنوان سپرده بصورت نقد یا اسناد خزانه یا ضمانت‌نامه بانکی ضمیمه پیشنهاد خودنمایند.
۴ـ پیشنهاد دهندگان بایستی تاروز سه شنبه ۳ر۴ر۲۵۳۵ بدفتر مهندسی استان اصفهان مراجعه ونقشه و مشخصات و فهرست واحد بهاء رابا پرداخت مبلغ یك‌هزار ریال دریافت دارند.
۵ـ پیشنهاد دهندگان بایستی تاساعت ۱۰ صبح روز چهارشنبه ۳ر۵ر۲۵۳۵ پیشنهادات خود را دردوپاکت الفوب لاکومهر شده تسلیم دبیرخانه دفتر مهندسی نمایند ورسید دریافت دارند «پاکت الف محتوی نقشه و مدارك مناقصه وسپرده وپاکت ب محتوی پیشنهاد پیمانکار که‌بایستی باعدد و حروف بطور خوانانوشته باشد وزیر آن امضاء ومهر گردد.
۶ـ پیشنهادات رسیده درساعت ۱۲ همان روز درهیئت عالی معاملات که در دفتر مهندسی تشکیل میگردد بازو قرائت خواهد شدوحضور پیشنهاد دهندگان در کمیسیون آزاداست.
۷ـ کمیسیون دررد یاقبول هریك یاتمام پیشنهادات مختار استو به پیشنهادات مبهم ، مشروط و مخدوش و فاقد سپرده ترتیب اثرداده نخواهد شد.
۸ـ سپرده نفر اول و دوم وسوم تا انعقادقرارداد بانفر اول مستردنخواهد شدو چنانچه نفر اول از تاریخ ابلاغ کتبی ظرف۷ روز از امضاء قرارداد خودداری نماید سپرده اوبنفع شهرداری ضبط وبانفردوم قرارداد بسته خواهدشد و درصورتی که نفرات دوم و سوم نیز حاضر بعقدقرارداد نشوند سپرده آنها بسود شهرداری ضبط میگردد.
۹ـ مدت انجام کار از تاریخ عقد قرارداد را میتوان اضافه یاکسر نمود.
۱۰ـ شهرداری میتواند ۲۵ درصد بمبلغ قرارداد اضافه یاکسر نماید.
۱۱ـ برنده مناقصه بایستی در موقع عقد قرارداد معادل ۱۰ درصد کل پیمان بعنوان سپرده حسن انجام کار بصورت ضمانت‌نامه بانکی ازیکی از بانکهای مجاز با اسناد خزانه بشهرداری تادیه نماید.
۱۲ـ کلیه هزینه های مربوط از قبیل چاپ آگهی ،مالیات، بیمه وغیره بعهده برنده میباشد.

مجتبی اکرمی ـ شهردار خوانسار

آگهی تشکیل مجمع عمومی عادی سالانه بیمه دانا (شرکت سهامی عام)

مجمع عمومی سالانه شرکت درساعت پنج بعداز ظهر روزچهارشنبه ۱۲ خرداد ماه ۲۵۳۵ درمحل اداره مرکزی واقع در خیابان شاهرضا شماره ۳۱۵ (بین‌میدان فردوسی و خیابان ویلا) تشکیل میگردد. بدینوسیله از کلیه صاحبان سهام محترم شرکت یانمایندگان قانونی آنها دعوت میشود که درجلسه مزبور شرکت فرمایند.

دستور جلسه:

۱ـ استماع گزارش هیئت مدیره و بازرس قانونی در خصوص فعالیت شرکت در سال گذشته وتصویب ترازنامه و حساب سودو زیان وتعیین اندوخته هاو همچنین تصویب سود ویژه و نحوه تقسیم آن.
۲ـ تعیین میزان پاداش و حق‌الزحمه هیئت مدیره و بازرسان .
۳ـ انتخاب اعضاء اصلی و علی‌البدل هیئت مدیره .
۴ـ انتخاب بازرس اصلی وعلی‌البدل.
۵ـ تعیین روزنامه کثیرالانتشار برای دعوت مجامع عمومی .
۶ـ شور واخذ تصمیم درباره سایر امور دیگر که‌در صلاحیت مجمع عمومی عادی بوده و طبق قانون و اساسنامه قابل طرح در مجمع باشد.

هیئت مدیره

آگهی تاسیس شرکت پس‌انداز ووام مسکن شیراز

خلاصه اساسنامه و اظهارنامه شرکت پس‌انداز و وام مسکن شیراز که در تاریخ چهاردهم اردیبهشت ماه دو هزارو پانصد و سی و پنج شاهنشاهی تحت شماره ۸۸۴ به ثبت رسیده جهت اطلاع عموم آگهی میشود ۱ـ موضوع شرکت جلب پس‌انداز و اعطای وام مسکن ۲ـ مرکز شرکت شیراز خیابان شوریده ۳ـ سرمایه شرکت مبلغ دویست میلیون ریال منقسم به بیست هزار سهم ده هزار ریالی بانام (الف) که هفتاد و پنج میلیون و شصت هزار ریال متعلق به بانک رهنی و دوازده میلیون و پانصد هزار ریال متعلق به شرکت پس‌انداز و وام مسکن کورش، و نه میلیون و دویست و پنجاه هزار ریال متعلق به آقای محمود مصلائی (ولایتا) و پنج میلیون ریال متعلق به آقای دکتر حسنعلی فاتح‌نژاد (ولایتا واصالتا) و باقیمانده از طرف سهامداران دیگر پرداخت و کلا نقدی و طبق گواهی شماره ۲۷۸ ـ ۷ر۲ر۳۵ بانک رهنی ایران شعبه شیراز کلا بحساب شماره ۹۰۰ شرکت در شرف تاسیس فوق و اریزگردیده است ۴ـ مدیران ودارندگان امضاء (اعضاء هیئت مدیره)) ۱ـ بانک رهنی ایران ۲ـ شرکت پس‌انداز و وام مسکن کورش ۳ـ آقای جلال‌الدین صادقی رئیس هیئت مدیره ۴ـ آقای محمود مصلائی نایب رئیس و مدیر عامل شرکت ۵ـ آقای احمد حجت ۶ـ آقای دکتر غلامحسین امیرحکیمی ۷ـ آقای محمدباقر نوشاد و حق امضاء با مدیر عامل باتفاق دو نفراز اعضاء هیئت مدیره میباشد .

رئیس ثبت شرکتهای ثبت شیراز ـ عبدالکریم صادقی

کشتیرانی جنوب ـ خط ایران

(وابسته به کشتیرانی ملی آریا)

حمل ونقل کالاهای فله به ایران وسراسر جهان

باکمال احترام : ورود کشتی باری وفله برخود را به استحضار میرساند

نام کشتی	سفر	ظرفیت وکالا	تاریخ ورود	بندر تخلیه
کوآن	۴۱	۱۴۰۵۰ تن لوله	۳۵ر۲ر۱۹	آبادان
ماریتایم ویکتور	۴۲	۱۷۰۰۱ تن ریل	۳۵ر۲ر۳	بندرشاهپور
آنتونی	۴۳	۲۷۵۰۰ تن گندم	۳۵ر۲ر۲۰	بندرعباس

آدرس : خیابان کریم‌خان زند، شماره ۲۲۲ ؛ صندوق پستی ۳۸۷ ـ تهران.
تلفن ۱ـ ۸۲۴۲۳۰ ؛ ۲ـ ۸۳۴۸۹۱ ؛ تلکس ۲۱۲۸۳۳ ؛ تلگرافت ۵۲۲۲

برنامه صبح جمعه، همچنان تکراری است

شنوندگان رادیو همچنان باوفار آمیخته به سکوت برنامه های همیشگی صبح جمعه رادیو را تحمل می‌کنند ودم برنمی آرند ـ بمصداق اینکه ... از هیچ بهتر است ـ با وجود این ، همدجا می شنویم که تلاشی بیشتر برای بهترکردن برنامه ها درجریان است . اما انگار این تلاش برنامه‌ها را به سردرگمی انداخته است همچنانکه بهترین‌اش: دوخت ودوزه در روز جمعه‌چیزی بهتر از گذشته نبود .

صبح این جمعه‌هم ، مثل جمعه های دیگر ، مثل هزاران هم وطن به انتظار شنیدن یک برنامه خوب وسرگرم کننده‌گوش برادیو داشتم ، برنامه دوخت و دوز را شنیدیم . حسن خیاط باشی هم کاری نکرده بود . تکخال برنامه‌اش را اول کاربرزمین زد که شیرخشک دامن بهمه‌ها را به گوسفند تبدیل می‌کند وبعد سابقه بوکس همچون‌های بی معنی ومسابقه بزرگترین دروغگو و اجرای ترانه هائی به سبک پیش پردمخوانی ـ که ازویژگیهای برنامه دوخت ودوز است ـ همگی نومی از آن دست برنامه های باصطلاح « وقت‌کش» بود .

منکر استعداد خیاط باشی‌در تهیه برنامه های خوب نیستم ، اما واقعیت اینست که خیاط باشی و تهیه کنندگانی چون او ، همیشه سعی داشته‌اند که بار تهیه یک برنامه فوق‌العاده را که میلیونها شونده دارد ، به تنهائی بدوش بکشند و صدالبته که گرفتاریهای متعدد مملت آدیشیدن به تکتک بخشهای یک برنامه خوب را به آنها نمیدهد .

کار جرخان‌یک‌برنامه میخواهد تهیه کننده ، مجری ، نویسنده ، کارگردان وبازیگر و خوانندهم باشد و برای ارزان تمام شدن از همه عوامل خوب چشم می پوشد . اینستکه‌برنامه‌ای مناسب وملغواه مردم ارائه نمی شود.

از سوی دیگر چنین بنظر می آید که همه این نابسامانیها میدانی دیگر وریشه‌ای یکجا دارند که برای ما نامکشوف است . با تهیه کننده آنقدر خود را ارزان می فروشند که امکان هر اختیارگرفتن عوامل خوب و سازنده را ندارد یا آنکه احتمالا دوست دارد همه کارها راخود به تنهائی‌انجام دهد که هیچ‌رونق کارش بیفزاید و هم بردرآمد جیبش .

ابراهیم صفائی

ستارهٔ بخت شما

- فروردین: در محیط خانواده کارها بیشتر بروفق مراد شما جریان می‌یابد، بهبک مهمانی دعوت‌میشوید.
- اردیبهشت: پیشنهاد قابل ملاحظه‌ای دریافت می‌کنید، در مخارج خودکمی جانب رعایت راداشته باشید.
- خرداد: تحول کوچکی در اطرافتان بوجود می‌آید ، راهنمائی یکی از دوستان شما راازنگرانی نجات‌میدهد.
- تیر: دراخذ هرگونه تصمیمی از نظر مشورتی بزرگان فامیل استفاده کنید ،مقدمات یک‌سفر خوب فراهم میگردد.
- مرداد: یک‌کار فوق‌العاده وپرثمر راهنحو احسن انجام خواهید داد . درمورد مسائل‌مالی بی‌توجه‌نباشید.
- شهریور : درمحیط‌خانه یا کار تغییرات تازه‌ای راپرای شما پیش‌بینی میکنیم، کمی خونسرد باشید.
- مهر: ازجانب نزدیکان ویاکسی‌که دوستش دارید خبر های نویدبخشی می‌شنوید ،در محیط‌کار درخشش‌بیشتری پیدا می‌کنید.
- آبان: معامله‌ای بسود شما انجام میشود، کسی راکه مدتیاست ندیده‌اید دوباره ملاقات میکنید.
- آذر : باکسانی‌که توافق فکری ندارید کمتر معاشرت کنید. بامتولد مرداد‌ماه روابط دوستانه‌ای خواهید داشت .
- دی: درزمینه شغلی موفق خواهیدشد ، درمحیط خانه از دنبال کردن هر بحثی بپرهیزید.
- بهمن: بدون مطالعه وبرائر خشم تصمیمی نگیرید که مسیر زندگیتان راتغییر میدهد. دعوت یکی از دوستان راقبول میکنید.
- اسفند: ممکن است نامه مهمی به دستتان برسد، وقت خودرا با انجام کارهای غیر ضروری تلف نکنید.

تلویزیون

برنامه‌های تلویزیونی زیر از طرف سازمان رادیو تلویزیون ملی ایران اعلام شده است مسئولیت هرگونه تغییر در ساعات و چگونگی برنامه‌ها با آن سازمان است

برنامه اول
کانال ۷

یکشنبه

۱۶ـ۳۰ اخبار
۱۶ـ۳۵ ورزش روستایی
۱۷ـ۰۰ نقالی
۱۷ـ۱۲ برنامه کودکان
۱۸ـ۲۰ اخبار استان
۱۸ـ۳۰ برنامه اموزشی
۱۸ـ۴۵ اخبار ورزشی
۱۹ـ۰۰ خانواده
۱۹ـ۳۰ مسابقه قایقرانی خلیج فارس
۲۰ـ۰۰ اخبار
۲۰ـ۴۰ دانش
۲۱ـ۱۰ پیشرفتهای ارتباطات
۲۱ـ۵۰ سال شاهنشاهی پهلوی
۲۱ـ۳۵ آقای مربوطه
۲۱ـ۴۰ فیلم هفته : «پرنسس کوچک»
۲۳ـ۰۰ همنوازی

برنامه نیمروز دوشنبه

۱۲ـ۰۰ اخبار
۱۲ـ۰۵ حفاظت وایمنی
۱۲ـ۲۰ موسیقی محلی
۱۲ـ۴۵ کمدی کلاسیک
۱۳ـ۱۰ لحظه‌های بحرانی
۱۴ـ۰۰ اخبار

برنامه دوم
کانال ۹

برنامه بین‌المللی

۱۶ـ۰۰ اسلاید و موزیک
۱۶ـ۳۰ اخبار
۱۶ـ۳۶ سفر به تونس
۱۷ـ۲۱ نظریه بزرگ
۱۹ـ۰۰ اخبار

برنامه عادی

۱۹ـ۱۵ موسیقی و تصویر
۱۹ـ۳۰ اخبار
۱۹ـ۳۵ دایره ویژه
۲۰ـ۲۵ برگهای اندیشه
۲۰ـ۵۷ قانون دوست‌شماست
۲۱ـ۰۰ اخبار از برنامه‌دوم
۲۱ـ۳۰ شکارچی شب
۲۲ـ۵۰ موسیقی کلاسیک

تلویزیون امریکا

یکشنبه

۱۶ـ۰۰ تلویزیون امروز
۱۶ـ۰۵ بیمارستان عمومی
۱۶ـ۳۰ خیابان سسامی
۱۷ـ۰۵ سندباد
۱۷ـ۳۰ عصرحجر
۱۷ـ۵۵ اکهی
۱۸ـ۰۰ اخبار
۱۸ـ۳۰ یادداشت برنامه‌ها
۱۸ـ۳۵ گزارش
۱۹ـ۰۰ وکلای جوان
۲۰ـ۲۰ فیلم
۲۱ـ۳۰ جانی‌مان
۲۱ـ۵۵ آکهی
۲۲ـ۰۰ اخبار
۲۲ـ۲۰ شوامشب
۲۳ـ۳۰ اطلاعات ویژه

ساعت ۱۲ر۴۰ از شبکه

امشب: پرنسس کوچک

« پرنسس‌کوچک » نام فیلمی است که باعنوان ویژه « فیلم‌هفته تلویزیون » ساعت ۲۱ر۴۰ امروز از برنامه شبکه تلویزیون پخش می‌شود .

« پرنسس کوچک » ساخته‌ی «درک مارتینوز» از روی کتاب « پرنسس کوچک»نوشته‌«فرانسیس هادسن‌بارنت » است. که درسال ۱۹۷۴ در « بی‌بی‌سی » لندن فیلمبرداری شده است .

در این فیلم روث دانینگ ـ مارجری وینرس ـ دیورامکبیس و چندین هنرپیشه دیگر بازی دارند

داستان فیلم درباره زندگی‌زنی بنام « منیشین» صاحب مدرسه و پانسیونی است که گروهی دختر نوجوان در آنجا زندگی می‌کنند و به تحصیل مشغولند .

سارا آخرین شاگردیست که در این مدرسه پانسیون شده است او دختر یک کاپیتان انگلیسی است که سالها درهندوستان بسر برده و اکنون به انگلستان باز گشته است. سارانسبت به دختران دیگر امتیازات زیادتری دارد اما از زندگی در این پانسیون راضی‌بنظر نمی رسد . در این پانسیون وقایعی برای این دختر رخ‌میدهد .

جدول

شماره ۹۳۴۱

جدول عادی

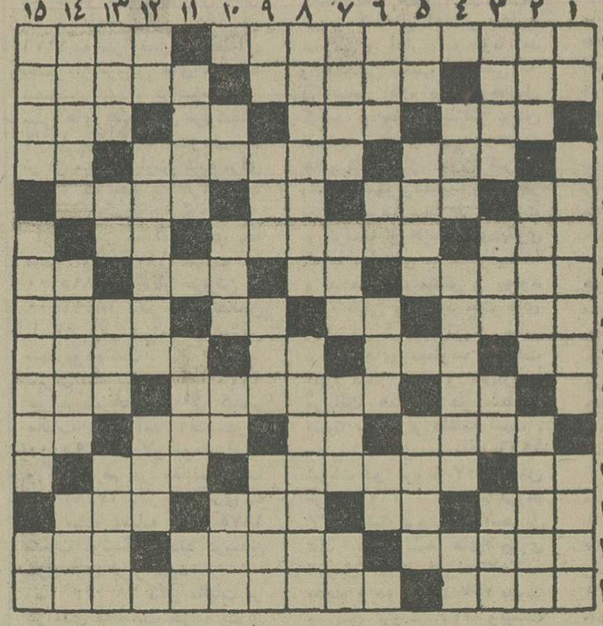

افقی :
۱ـ کوهی در آفریقا که برفهایش‌کتابی‌شد ـ لباس خانم ۲ـ پسوند آلوده ـ مطرب‌بابانگ بلند می‌خواند ـ مدت زمانی که دل شاعر از او طلب جام جم کرده بود ۳ـ بستن و دوختن ـ کمک و یاری ـ میوه ـ در کنار که باشدنیکوست ۴ـ در آشپزخانه به کار می‌آید ـ پشتیبان ـ صورت ۵ـ تکرار یکحرف ـ بی‌ادب بلدرا می‌گوید ـ شکوه از جدائیها دارد ـ رقص رویاها ۶ـ گل خوش عطریست ـ لخت و عریان در جنگل میدود و به جانوران فرمانروائی میکند ـ ضمیر عربی ۷ـ مستاجر هرروز به جائی می‌کشد ـ حرف ندا ـ شماره ـ حرف همراهی ۸ـ چندیست اجناس کمتر دارند ـ ریشوی معروف ـ از امراض مهار شده ـ ماهی در سال ۹ ـ واحدی در سطح ـ از آلات طرب ـ برنامه‌ای‌درتلویزیون ـ خرده فلز ۱۰ـ با یمین که آید نشان زحمت زندگیست ـ جد رستم دستان ـ در آن چیزی قاطی‌نشده ۱۱ـ غلاف شمشیر ـ واحدی در سطح ـ ماه شب چهارده ـ فلزیست ۱۲ـ گل جسبنده ـ منقاری چون مته دارد ـ از آلات طرب بود ۱۳ـ بمبش جهان را محو می‌کند ـ تردستی در کار ـ مگر ـ خانه ۱۴ـ از دریاهای معروف در شمال ترکیه ـ همان ساحل است ـ عسل ۱۵ـ ناچیز ـ پیروان استادسیس مجاهد معروف وطن‌رامی‌گفتند.

عمودی :
۱ـ کوئی نزدیک تهران ـ چشم‌تنگش‌را یاتروتپر می‌کند یاخاکگور ـ خداوندهندوها ۲ـ شهری در استان فارس ـ زخم دستکاری شده ـ ازگلهای خوشبو ۳ـ خداوند چنین راست وبس ـ سرزمینی‌درزمان سلیمان‌نبی ـ چه‌کس؟ ـ ادامه دهنده ۴ـ نوک‌کوه ـ کشیده شدن ـ حرف صریح ۵ـ اسب در لفظ ترکی ـ نویسنده ـ در دست بنا بکار آید ۶ـ با زبانش کارها می‌توان کرد ـ از کلمات نفی ـ پایتخت‌کشوری در اروپا ـ از غزال خوشتر است ۷ـ از کشیدنی‌هاست و مرغوب که باشد تجارت رونق میگیرد ـ جزو اسرار است ـ نیم رقص آمریکائیان ـ شیشه شکم گنده ۸ـ کشور هزار جزیره ـ نوعی‌سقفپوش‌است ۹ـ قاعده و روش ـ ازکلمات ندا ـ بعد از دوم می‌آید ـ شهر های عرب ۱۰ـ خوب نیست ـ بسمی‌کوبند ـ مایه حیات ـ قدر و مرتبه ۱۱ ـ تشنه لب را گول میزند ـ شهر کنار دریا ـ علامت جمع ۱۲ـ بلی‌به‌زبان روسی ـ دروزارت راه خدمت می‌کند ـ مردم کشور شوروی را گویند ۱۳ـ مبحثی در شیمی ـ می‌دهند تا رسوا کرده باشند ! ـ پسوندیست ـ آهستگی ۱۴ ـ تردستی در کار ـ گاهی تلخ از کار درمی‌آید ـ همان صداست ۱۵ـ از مرد کسی ندیده ـ هدهد ـ سنگریزه .

حل جدول شماره ۹۳۴۰

جدول ویژه

شماره ۷۰۱

افقی :
۱ـ از مشهورترین نویسندگان انگلیسی که تصویر دوریان‌گری از او جاودانه شد ـ از حرفش به آسانی سر درنمی‌آورند ۲ـ سود پول ـ آدم عاقل آتش به آن نزدیک نمی‌کند ! ـ همان جیوه است ۳ـ همسایه ندیمی دشت ـ کلمه ربط ـ حرف همراهی ـ به دور از گناه ۴ـ اسم دوم هرکس ـ دستگاهی در موسیقی ـ درخت زبان‌گنجشک ۵ـ اصل هرچیز ـ عقاب سیاه ـ ماهی قرمز ـ تنگدستی ۶ـ خمیر با دست چنین می‌شود ـ بهرمزاجی سازگار است ـ تنها ۷ـ از سنگهای زینتی ـ حرف ندا ـ زیورها و زینت‌ها ـ دوسوی رودخانه را بهم وصل می‌کند ۸ـ جلوه‌گر شدن ـ کافیست ـ دانه خوشبو ـ عدد پنج در لفظ انگلیسی ۹ـ پرحرف می‌زند ـ رودخانه‌ای در آلمان ـ تکیه کلام درویش ـ از نویسندگان و شاعران مشهور سرزمین هند ۱۰ـ حریف‌درقمار ـ کشوری در قاره آمریکا ـ آنسو ۱۱ـ همین الان ـ دانا و خردمند ـ حاجت است و مقصود ـ نشان دوندگی است ۱۲ـ قصد و اراده ـ یکی از انواع نشان که نصیب هرکس نمی‌شود ـ مظهر ایستادگی ۱۳ـ خدا رحمتش کند ـ عددیست ـ قسمت سکسی پا ـ گاهی براثر تعجب درمی‌آورند ۱۴ـ بلندترین نقطه زمین ـ از صفات حضرت حق است ـ زمانی بچه اعیانها داشتند ۱۵ـ خانه آخرین ـ مدرسه عالی موسیقی .

عمودی :
۱ـ واحدی در سطح ـ نام گرگی که سازندگان روم را شیر داد ـ مرد بخشنده و دلاور ۲ـ ازترکه‌می‌بافند ـ جلای وطن کرده و درجائی دیگر مسکن‌گزیده ـ روزیکه‌درآنیم ۳ـ کم و کسری ندارد ـ از شیرین کنندگان کام ـ عصب ـ بانگ جرس ۴ـ کاسب این چنین معامله را راغبتر است ـ جغددر آنجا لانه می‌کند ـ لقبی در اروپا ۵ـ چاشنی غذا ـ قماربازبیشتر گرفتار آنست ـ وقتی که‌لنگه‌می‌شود دست پیش‌دیگران دراز می‌کنند ۶ـ در حمام جا خوش کرده ـ نفی عرب ـ نوعی پارچه که زمانی در خراسان می‌بافتند ـ عیب و عار ۷ـ یکی از اقوام سفید پوست ـ پیاله شرابخواری ـ حرف تصدیق ـ رودی در اروپا ۸ـ در قدیم رئیس صد فراش بود ـ ازکشور های آمریکای مرکزی ۹ـ لنگه بار ـ بنده مقرب درگاه خدا ـ گاهی پس میشود ـ کمیاب ۱۰ـ نیم صدای بره ـ کتاب را روی آن می‌نهند و میخوانند ـ بلی به زبان بیگانه ـ کشتی جنگی ۱۱ـ درخشان وتابان ـ فرق میان‌سر ـ خدای‌خورشید در مصر قدیم ۱۲ـ شراب ـ حق خود را تمام و کامل گرفتن ـ دهانه ۱۳ـ از سلاح های آتشین ـ حرف صریح ـ راه فاضلاب ـ ساده‌دل و زودباور ۱۴ـ از فرشتگان مغضوب ـ مرضی که به دندانها می‌افتد ـ جایی که‌هو نیست ۱۵ـ بیان کننده .. شهری در ایتالیا ـ گربه .

حل جدول شماره ۷۰۰

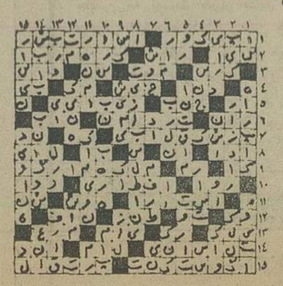

قابل توجه

شیرزنان و شیرمردان ایران

آژانس جهانگردی مهاجری و شرکاء

تورهای مخصوص شرکت در
پنجاه و نهمین کنگره سالانه لاینز بین‌المللی هونولولو را تقدیم میدارد

بمناسبت گشایش پنجاه و نهمین کنگره سالانه بین‌المللی لاینز در هونولولو آژانس جهانگردی‌مهاجری‌و شرکاء تورهای زیر را برای شرکت شیرزنان و شیرمردان ایران در این کنگره ترتیب داده است .

تور دور دنیا ۳۶ روزه

مسیر : لندن ـ نیویورک ـ واشنگتن ـ لوس‌آنجلس ـ سانفرانسیسکو ـ هونولولو ـ توکیو ـ هنگ‌کنگ ـ سنگاپور بانکوک .

تاریخ حرکت: ۱۷ خرداد ـ قیمت ۲۱۳۰۰۰ ریال

تور دوردنیا ۳۶ روزه

مسیر : بانکوک ـ هنگ‌کنگ ـ توکیو ـ هونولولو ـ سانفرانسیسکو ـ لوس‌آنجلس ـ شیکاگو ـ نیویورک ـ پاریس

تاریخ حرکت : ۲۰ خرداد ـ قیمت ۲۱۳۰۰۰ ریال

تور آمریکا ۲۱ روزه

مسیر : نیویورک ـ سانفرانسیسکو ـ هونولولو ـ لوس آنجلس ـ شیکاگو ـ لندن .

تاریخ حرکت : ۲۶ خرداد ـ قیمت ۱۵۹۰۰۰ ریال

از کلیه علاقمندان دعوت می‌شود که بهای تور را بحساب شماره ۱۵۵۲۰ نزد بانک اعتبارات تعاونی توزیع شعبه ویلا واریز و رسید آنرا با قید تور انتخابی به‌این آژانس ارسال دارند .
از شیرزنان و شیرمردانی که قبلا نام‌نویسی کرده‌اند خواهشمند است پس از انتخاب تور دلخواه خود ، هرچه زودتر بقیه بهای تور را بحساب فوق پرداخت ومراتب را ضمن اعلام تاریخ حرکت خود به‌این آژانس اطلاع دهند .

آژانس جهانگردی مهاجری و شرکاء

خیابان ویلا شماره ۵ ـ تلفنهای ۸۳۱۰۸۱ ـ ۸۲۴۰۷۴ ـ ۸۲۵۰۵۲

برای تهیه تورهای فوق و بلیط مسافرت هوائی به تمام نقاط ایران و کشورهای آمریکا ـ اروپا ـ آفریقا ـ خاورمیانه و خاوردور به :

آژانس مسافرتی ایست اکسپرس

بازار چهارراه گلوبندک ساختمان بهروز تلفنهای ۵۳۲۴۸۴ ـ ۵۲۵۱۵۵ ـ ۵۳۱۸۰ مراجعه فرمائید

اکازیون

یک دستگاه جرثقیل وایت ثابت ۳۰تن ،یکدستگاه جرثقیل ریوثابت ۱۵تن چهار دستگاه بیل میکانیکی چرخ لاستیکی اطلس مدل ۱۳۰۲ فوری بفروش میرسد .
اصفهان ـ جرثقیل توکل تلفن ۴۱۳۳۵ ـ ۴۱۳۳۴.

توضیح و تصحیح

درآگهی گروه پزشکی یزد که در صفحه ۳۷ روزنامه اطلاعات شماره ۱۵۰۰۵ مورخ ۳۵ر۲ر۲۰ چاپ شده ،تاریخ تشکیل جلسه مجمع‌عمومی عادی به‌ساعت۱۵روز۶ر۳ر۲۵۳۵ موکول شده است که بدینوسیله به‌اطلاع میرسد .

کنفرانس پزشکی

جناب آقای دکتر همایون کاظمی استاد دانشگاه هاروارد روز چهارشنبه ۲۹ اردیبهشت از ساعت ۱۲تا ۱۳ درسالن آمفی‌تئاتر مرکز پزشکی رضا پهلوی در باره‌ناراحتی های ریوی بعداز انفارکتوس میوکارد سخنرانی خواهند نمود حضور کلیه پزشکان آزاد میباشد .
رئیس مرکز پزشکی رضا پهلوی ـ دکتر حسین قریب

دنیای ورزش روزهای شنبه منتشر میشود

NIRT CHAMBER ORCHESTRA
ارکستر مجلسی رادیو تلویزیون ملی ایران

رهبر: لیبورلاواچک Conductor: Libor HLAVACEK
تکنواز پیانو: نوین افروز Soloist: Novin AFROUZ, piano
۲۸ و ۲۹ اردیبهشت ۲۵۳۵ ـ ۸ بعداز ظهر 18 and 19 May, 1976 - at 8.00 P.M.
دانشکده هنرهای زیبا ـ دانشگاه تهران Faculty of Fine Arts-University of Tehran

برنامه: Programme
الدریش فلاسمان Oldrich Flosman: Fugue for Strings
توماسو آلبینونی Tomaso Albinoni: Sinfonia in G Major for Strings
ولفگانگ آمادئوس موتزارت Wolfgang Amadeus Mozart: Concerto for Piano and Strings in A Major, K. 414
جوزف سوک Josef Suk: Serenade in E flat Major, Op. 6

محل فروش بلیت: گیشه تاتر شهر Tickets are sold at: City Theatre
روابط عمومی رادیو تلویزیون ملی ایران Nirt Chamber Orchestra
دانشکده هنرهای زیبا ـ دانشگاه تهران Faculty of Fine Arts - University of Tehran
انجمن فیلارمونیک تهران Tehran Philharmonic Society

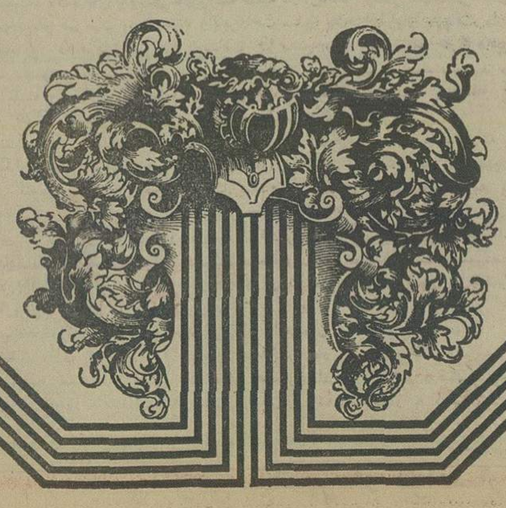

ABU
اتحادیه آسیائی رادیو تلویزیون

سازمان رادیو تلویزیون ملی ایران

چهارمین جشنواره فیلمسازان جوان منطقه آسیا
شیراز
۲۰ـ۲۷ مرداد ۲۵۳۵
ویژه فیلمهای ۱۶ میلیمتری ـ ۸ میلیمتری ـ سوپرهشت

علاقمندان تا روز اول خرداد ماه ۲۵۳۵ میتوانند برای دریافت درخواست شرکت و آئین نامه جشنواره در تهران به سازمان رادیو تلویزیون ملی ایران دفتر اتحادیه‌ها و روابط بین‌المللی ، خیابان تخت طاووس نبش روزولت طبقه نهم دبیرخانه جشنواره و در شهرستانها بمراکز رادیو تلویزیون ملی ایران مراجعه کنند
تلفنهای ۸۳۰۷۶۸ و ۸۳۹۰۵۱ ـ ۸

کاشی سبزی
کاشی سبزی
نشر و صنعت سرامیک ایران

اطلاعیه

سرممیزی های‌مالیاتی شماره۲۴و۲۵ و۲۶ و ۲۷ شامل حوزه های ۱۳۹ الی ۱۳۳ این اداره کل از محل واقع در خیابان نادرشاه جنب کوچه عدل پلاک ۵۶ زه بچهارراه پهلوی شاهرضا روبروی بانک تهران تغییر محل یافته است .
مودیان محترم مالیاتی میتوانند جهت انجام امور مالیاتی مربوط به نشانی فوق مراجعه فرمایند .
م الف ۴۱۳۳
اداره کل مالیات‌های مرکز تهران

بازارسیاست

اخبار ـ رویدادها ـ شایعات ـ گفتگوها

نقش شاهنشاه در برقراری روابط هند و پاکستان

برقراری روابط سیاسی بین هند وپاکستان واحتمال حل وفصل بسیاری از اختلافات چند دهساله بین این دوکشور بزرگ ،امیدتوسعه همکاری‌درمنطقه- بخصوص درزمینه‌اقتصادی رابالا برده‌است . این بار هند پیشقدم شد و نمایندگان هند به پاکستان رفتند بهمین جهت این اطمینان بوجود آمده بود که‌مذاکرات ثمربخش وسازنده خواهد بود . مطبوعات خارجی سهم ایران را دراین آشتی بزرگ وعظیم میدانند هنگامیکه‌هویدا نخست‌وزیر ایران در دهلی اقامت داشت، گاندی توسط وی از شاهنشاه تقاضای کمک وياری کرد تا مذاکرات با موفقیت پایان یابدآن موقع هنوز مذاکرات شروع نشده بودو مذاکره کنندگان به پاکستان نرفته بودند این استدعا فورا بعرض‌رسید و هویدا قبل از ترک دهلی و درمراسم رسمی پایان سفر در فرودگاه‌موافقت شاهنشاه رابااطلاع بانوگاندی رساندکه‌انعکاس آن در چهره‌گاندی‌و وزرای هند بوضوح نمایان بود. بعداز٤٨ روز معلوم شدکه‌این توصیه خیلی‌زودتروبیشتر از آنچه که هندیها انتظار داشتندبه‌ثمر رسیده است

برقراری روابط سیاسی و آزاد شدن راههای حمل‌ونقل وعبور مرور ، دو کشور را ازبن‌بست خارج میسازد. هویدا وگاندی در این‌سفر روی‌ترانزیت توافق کامل واصولی بعمل آوردند ، منتهی هیچ اقدام عملی نمیتوانستند انجام دهند زیرا راه بین هند وپاکستان‌بسته بود. باحل این مشکل درآینده‌نزدیک حمل بار باخط‌آهن وکامیون بین هند و ایران هر دوبازمی شود وفشار از دوش‌بنادر جنوب ایران کاهش می‌یابد.

خانه‌سازی یورشی دولت

هوشنگ انصاری ازفرانسویها گله کرد که این کشور تاکنون درباره خانه‌سازی در ایران هیچ کاری نکرده است. حالااین‌بحث پیش‌می‌آیدکه دیگران اقدامی‌کرده‌اندیانه ؟

ظاهرا کشورهای‌بیشماری‌هستندکه‌باما‌قرار داد بستند یا قولی دادند و اماکارنکردند بطوریکه در دوسال اخیر شاید بیش ازچندصد هزارآپارتمان بحساب دولتها وشرکتهای خارجی گذارده شد و بمردم هموعده‌داده شد که این تعداد آپارتمان ساخته میشود. بی‌تردید گله هوشنگ انصاری در موردکشور های بدقول دیگرهم عنوان خواهدشد.

این گله تقریبا یک هفته بعداز سخنان امیدبخش نخست وزیر درتبریز زده شد. نخست وزیر در تبریز گفت که مسئله رابا یک یورش باید حل کرد، بنظر آگاهان دولت طرح جدیدی در دست‌مطالعه‌دارد.

طرح جدید هرچه باشد به‌اتکای خارجیها نیست چون درعین حال معلوم شد که خارجیها بدنبال پول‌مفت به‌ایران‌آمده بودند که بعدمتوجه شدند چنین پولهایی برای آنها درکارنیست

این‌تجربه به قیمت یک تادوسال وقت مملکت تمام شد و دولت دیگر درطرح خوداین‌تجربه رامجدد تجربه نخواهدکرد. ازخارجیها فقط باخرید کارخانه مصالح پیش‌ساخته ویا‌استخدام متخصص و احتمالا خرید خانه پیش ساخته بامصالح آن‌استفاده خواهد شد. بهمین جهت مدتهااست که آگاهان دیگر به‌آن‌آمار چند صدهزار ساختمان پیش ساخته متکی نیستند و درحقیقت به امید شهرک سازی بخش خصوصی وطرح یورشی‌دولت هستند که هنوز اطلاعاتی درباره آن‌بدست مطبوعات نرسیده است .

اجلاسیه وزرای خارجه‌کشورهای خلیج‌فارس

برای حفظ امنیت خلیج فارس، وزرای کشورهای این‌حوزه‌مذاکرات طولانی‌در اسلامبول انجام‌دادند تقابلکه موفق‌شوند که‌پیش‌نویس مقدماتی این همکاری یاپیمان دستجمعی راتدوین کنند. باوجودیکه این مذاکرات‌به‌نتیجه نهایی‌نرسید امافاصله واختلاف نظرها راکاهش‌داد.

وزرای خارجه این منطقه تقریبا بطورسنتی درکنار هراجلاسیه عمومی مجمع عمومی ویا کنفرانس اسلامی نشست دستجمعی دارند، که مسئله مهم آن‌همین امر است. روزیکه موضوع همکاری‌دستجمعی برای حفظ‌امنیت ودفاع ازخلیج‌فارس طرح شد، همه در همان‌روزاول بااصل همکاری موافقت کردند ، اما در نحوه اجرائی‌و عملی آن اختلاف نظرداشتند .این اختلاف نظر از دفاع نظامی دستجمعی شروع تاتامین وتضمین آزادی کشتیرانی فاصله دارد . ظاهرا مذاکرات وکنفرانسهای متعدد اختلاف نظررا کاهش داده است اما هنوزفرمول مرضی الطرفین پیدا نشده است . وزیر خارجه ایران‌که دیشب از کنفرانس اسلامی بازگشت دراین مورد اعتقاد دارد که کارپیچیده وواقعا احتیاج به‌بررسی وتفاهم دارد . ایران معتقد است که همه‌ی کشورهای حوزه بایددراین پیمان شرکت کنند والا همکاری بوجود نخواهد آمد.

بهمین جهت باحوصله مذاکرات پیچیده تعقیب میشود تا همه نقطه نظرهای مغایردریک فرمول جامع خلاصه گردد .

با موافقت دولت ایران

دفتر سازمان آزادیبخش فلسطین در تهران دائر میشود

دولت ایران با گشایش دفتر سازمان آزادی‌بخش فلسطین‌در تهران موافقت کردو مراتب‌برای تهیه مقدمات ومذاکرات درباسخ تقاضای‌سازمان‌آزادیبخش‌فلسطین به‌آنها اطلاع داده شد.

عباسعلی خلعتبری وزیر خارجه دیشب هنگام بازگشت از کنفرانس اسلامبول درفرودگاه در پاسخ خبرنگاران پیرامون این مسئله گفت:

سازمان آزادی‌بخش فلسطین ازچند سال پیش وقبل از آنهم تقاضای باز کردن دفتری در تهران داشت.البته این موضوع مورد بررسی دولت شاهنشاهی بود. از تهران هم بمن دستور رسید به‌این سازمان اطلاع دهم که دولت شاهنشاهی مایل است در باره امکان گشایش دفتر سازمان آزادیبخش در تهران موضوع را با آنها مورد توجه وبررسی قرار بدهند.

گزارش خبرنگارما حاکی‌است که سازمان آزادی بخش‌فلسطین مدتها است که این تقاضا رادارد واین درخواست را از طریق سفارت ایران در بیروت نیزدنبال میکرد. ایران از مدتها پیش با سازمان آزادیبخش فلسطین ارتباط مستقیم برقرار کرده‌است. و سازمان نیز چندین بار از کمکها و حمایت ایران در پشتیبانی از آرمان‌های ملت فلسطین سپاسگزاری کرده‌بود. در حقیقت روابط ایران و سازمان آزادیبخش فلسطین از چند سال قبل به اینطرف رو به بهبود نهاده و در سال قبل نیز ایران کمکهای دارویی ونظائر آن برای سازمان فرستاد درحال حاضرسازمان آزادیبخش‌فلسطین در دهها کشور منجمله کشور های مسلمان چنین دفتری دارد.

بازدید والاحضرت شاهپور عبدالرضا

والاحضرت شاهپور عبدالرضا پهلوی بعداز ظهردیروز ازمرکز پژوهش های خواص وکار برد و مواد نیرو در دانشگاه صنعتی آریامهر بازدید کردند .

در این بازدید آقایان صفی اصفیا وزیرمشاور ، ایرج‌وحیدی وزیر نیرو، دکترمحمدرضا امین، دکتر علیخانی‌وزدکتر نصراعضای شوراهای حفاظت محیط زیست و مرکز کاربردموادنیرو وهمچنین دکترمهدی ضرغامی نایب‌التولیه عظمی دانشگاه صنعتی آریامهر حضور داشتند .

والاحضرت در این مرکز از طرحهای مختلف از جمله تهیه هیدروژن بااستفاده از نور آفتاب ارسال اخبار و چاپ روزنامه در یکزمان در نقاط مختلف واستفاده از انرژی حاصل از تابش‌آفتاب بازدید کردند .

برنامه سفر به عتبات تغییر میکند

زائران ایرانی به‌سوریه میروند

یک مقام آگاه در سازمان اوقاف در زمینه واگذاری مسئولیت تدارک‌سفر به‌سوریه برای زیارت‌مرقد مطهرحضرت زینب (ع) به سازمان اوقاف ومطالعاتی که در این زمینه شروع شده است در گفتگوی مطبوعاتی اعلام کرد: بهترین وسهلترین راه سفر به سوریه برای مشتاقان زیارت مرقد مطهر حضرت زینت (ع) از طریق عتبات عالیات است ودر صورتی که این طرح مورد موافقت کشورهای ذینفع‌قرار گیرد در ادامه سفر عتبات عالیات میتوان این سفر را انجام داد.

این مقام در دنباله سخنان خودگفت: باتوجه به اشتیاق زیاد گروههای مختلف مردم برای زیارت‌مرقد مطهرحضرت زینت (ع)مسئولیت تدارک‌این سفر به سازمان اوقاف‌واگذار شده و مطالعات لازم برای‌تهیه مقدمات سفر زائران به‌سوریه شروع شده است و بزودی نحوه سفر و شرایط آن اعلام خواهد شد.

همچنین امروز گفته شدکه بعلت گرمای شدید هوا در شهرهای‌مذهبی‌عراق واحتمال ایجاد ناراحتی برای کسانیکه عادت به‌چنین هوای گرمی ندارند، برنامه سفر زائران عتبات به عراق تغییر میکندو ترتیبی داده میشود که در ماههای تیر و مرداد که گاهی گرمای هوا در عراق از ۵۰ درجه بالای صفر هم تجاوز میکند، زائران شهرهائی به‌سفر عتبات عالیات بروند که ازنظر جوی در شرایط مشابهی‌با عراق قراردارند، که بدین ترتیب احتمالا زائران استان ساحلی ، کرمان و یزد دراین مرحله به عراق خواهندرفت.

نماینده کرج در مجلس شورایملی گفت :

برای پیشرفت موقعیت‌ازهرزمان دیگری‌مناسب‌تراست

عباس اخباری ضمن تشریح مشکلات کرج‌ونیازمندی های مردم آن اظهار داشت :

ترافیک سنگین مردم کرج را بستوه آورده است

عباس اخباری نماینده کرج که در اولین دوره رستاخیز به پارلمان راه یافته است ،در جلسه اخیرمجلس شورای‌ملی با اشاره به وظایف نمایندگان نطقی ایراد کرد وضمن آن به تشریح نیازمندیهای حوزه انتخابیه خود پرداخت که متن آن به آگاهی خوانندگان گرامی میرسد :

آنچه ما در وظیفه داریم

عباس اخباری نماینده کرج در ابتدای سخنان خود پس از ذکر مقدمه‌ای گفت :

سال ۲۵۳۵ که همزمان با جشنهای پرشکوه ملت ایران‌به مناسبت پنجاه سال سلطنت پرافتخار پهلوی آغاز گردیده همراه با جنبش‌همه جانبه‌مردم وطن ما در رستاخیز عظیم به منظور تحقق بخشیدن باهداف بزرگ رهبر عالیقدر ملت ایران شاهنشاه آریامهر و رسیدن به دروازه تمدن بزرگ است . در این رهگذر وظایفی برای فرد فرد ملت ایران مشخص‌میگردد که کوتاهی‌درانجام آن‌وظایف و درنگ دراین مقصود مقبول جامعه‌پرتحرک‌ما نخواهدبود، تحرکی که با اراده شهریار توانای ما از ششم بهمن ماه سال ۲۵۲۱ موجبشد که‌جامعه ایرانی با یک حرکت سریع و بی سابقه‌دگرگونی‌امید بخشی را در سطح شهرو روستا بوجود آوردتاآحاد ملت‌ایران از مواهب این اندیشه‌سازنده بهره‌مند شوند .

ناطق افزود : ملت ایران‌در یک صف متشکل شدوبه مجد وعظمت دیرین خود سوگند خورد تا زمانی که اندیشه‌های خردمندانه‌رهبرعالیقدر خویش را جامه عمل نپوشاند از پای ننشیند و به مجاهدت خوددر پیشرفت‌همه‌جانبه مملکت‌بیفزاید.

تلاش نمایندگان رستاخیز

نماینده کرج بدنبال سخنان خود گفت:اگر امروزنمایندگان مجلس رستاخیز تلاش زیادی در راه عمران و آبادی هرچه بیشتر حوزه‌های انتخابیه‌خود مینمایند در حقیقت میخواهند پاسخگوی فرامین رهبرعالیقدر خویش در بهبود زندگی‌ورفاه هرچه بیشتر ملت ایران باشند

از این روست که همکاری صمیمانه دستگاه های اجرائی و نمایندگان مجلس رستاخیز بدون تردید موجب خشنودی پادشاه عدالت گستر و رضای ملت شریف ایران میباشد .

من افتخار میکنم در عصر سلطنت پرافتخار محمد رضا شاه پهلوی شاهنشاه آریامهر ودر شکوفاترین‌دوران‌سلطنت پهلوی یعنی‌عصر انقلاب‌مقدس شاه و مردم به نمایندگی‌اولین مجلس رستاخیز انتخاب‌شده‌ام وبا غرور و سربلندی از پشت تریبون مجلس شورای ملی

نیازمندیهای حوزه انتخابیه خود رااعلام میدارم وتردیدی ندارم که مسئولین اجرائی با الهام‌ازافکار بلند پدرتاجدارمان به نیازمندیهای مردم شهرستان کرج‌توجه‌خاص مبذول‌خواهند نمود زیرااکنون موقعیت‌برای پیشرفت از هر زمان دیگری مناسبتر است .

گسترش شبکه آب

عباس اخباری نماینده کرج دراین موقع به‌تشریح‌نیازمندی های حوزه انتخابیه خود پرداخته و پس از قدردانی از خدمات فراوانی که انجام شده و ستایش از پیشرفت های حاصله گفت:

شهرستان کرج دارای توابعی مانند شهریار ، ساوجبلاغ ، طالقان ، اشتهارد ، برغان ، بلیقان قطعه ٤ زرند و حوزه انتخاباتی کن‌میباشد که‌نیازمندی هریک از این مناطق بطور خلاصه چنین است :

شهر کرج‌که مرکزشهرستان است ، با مشکلات فراوانی مواجه است که توجه به رفع آن نهایت ضرورت رادارد . شبکه لوله کشی‌آب آشامیدنی این شهر فقط پاسخگوی یک سوم جمعیت‌شهر استوقسمت هائی از شهر یکصد هزارنفری کرج فاقد شبکه لوله‌کشی‌است و مردم آن از این جهت‌در مضیقه میباشند. با اینکه آقای نخست وزیر در سال ۲۵۳۲ در بازدید از این شهر وعده فرمودندکه‌حداکثر تا یک سال دیگر شبکه‌لوله‌کشی کرج‌جهت تامین آب‌آشامیدنی تکمیل‌گردد با اینحال تاکنون اقدام‌موثری صورت نگرفته است .

ترافیک سنگین کرج

نماینده کرج که نیازمندیهای حوزه‌انتخابیه خود را تشریح میکرد گفت:یکی‌دیگر ازمشکلات شهرکرج ترافیک سنگین آن‌می باشد که وسائط‌نقلیه۹ استان کشور ازآن عبور مینمایند و ترددکامیونهای‌سنگین‌واتوبوس های مسافربری ، مردم این شهر رابستوه آورده است. شهرداری کرج با بودجه‌ناچیز خویش اقدام بایجادیک خط کمربندی نمود ولی تکمیل آن بااحداث دوپل بزرگ برروی رودخانه کرج امکان‌پذیر است که نیازمند تامین‌اعتبارات‌گزافی میباشد درحالیکه شهرداركرج ازتامین آن عاجزاست و تنها کمک موثر دولت ووزارت راه وترابری میتواند درترفع مشکل موثر باشد.

بیمارستان ـ استادیوم ـ کاخ‌جوانان ـ پارك عمومی ـ راه

ناطق یادآور این‌نکته گردید که شهر کرج بیش از چهل هزار کارگر زحمتکش را در خود جای دادمکه این‌کارگران نیاز به توجه بیشتری‌دارند. ایجاد بیمارستان ومرکز رفاه واستادیوم ورزشی برای کارگران این‌شهرنهایت‌ضرورت را دارد. شهرکرج هم اکنون باوجود دانشکده‌کشاورزی و مدارس عالی و مراکزآموزشی بایجاد کاخ جوانان یاخانه جوانان نیازمند است که این امر نیز باید موردتوجه قرار گیرد تاهزاران جوان‌دانشجو ودانش آموز این شهرستان از امکانات رفاهی در اوقات فراغت بهره مندشوند وامکان لازم برای‌ایجاد پارکهای‌عمومی نیز باید در اختیار شهرداری این شهرگذارده شود.

اطراف شهرکرج رامناطق‌سرسبزی تامحدودمکندوان‌تشکیل میدهد که این مناطق در جلب توریست داخلی وخارجی از امکانات بی‌شماری برخوردار است و در روزهای تعطیل تفرجگاه هزاران نفر از مردم پایتخت میباشد. مردم برغان‌از عدم تکمیل راه اصلی و آسفالت نیمه‌کاره آن وعدم دسترسی‌به آب لوله‌کشی و برق وهمچنین بهداری مجهز درمضیقه‌میباشند بدینجهت برای رفع‌این‌مشکلات تقاضای رسیدگی واقدام را دارم.

احتیاجات ساوجبلاغ

عباس اخباری‌نماینده کرج‌آنگاه گفت بخش وسیع ساوجبلاغ که دارای روستاهای بزرگ وکوچک‌بسیاراست ازمحدوده شهرکرج تاآبیک قزوین‌امتداد دارد. اکثر روستاهای‌این‌بخش وسیع نیاز فوری باحداث‌راه های روستائی و حمامهای بهداشتی ومدارس ابتدائی و راهنمائی وتامین روشنائی دارند. اجازه حفرچاههای‌عمیق برای امور کشاورزی و ایجاد درمانگاه در نقاط مختلف‌این بخش واجازه تاسیس دو شهرداری درهشتگرد‌ونظرآباد جهت انجام خدمات‌شهری برای این بخش حیاتی بنظر میرسد.

مشکل مردم طالقان

ناطق افزود:

طالقان که خود بخش‌وسیع ودارای مردمی فرهنگ‌دوست وزحمتکش است بامشکلاتی‌از نظر راه های اصلی مواجه می‌باشد. درفصل زمستان‌اکثرا عبوراز راههای‌آن‌غیرممکن‌است وباابنکه مسئولین وزارت راه بدفعات فوریت آسفالت این‌راه را مورد تائید قرار داده‌اند با اینحال تاکنون اقدامی‌اساسی بعمل‌نیامده است ، بخش‌طالقان گذشته ازمشکل‌راه‌اصلی‌نیازمند بایجاد راههای فرعی بسیار است تاروستا های این بخش رابامرکز آن مرتبط سازد . بهداری موجوددر مرکزطالقان غالبا از داشتن طبیب محروم است بدینجهت مردم در مقابل حوادث گوناگون بیدفاع می باشند و بابسته شدن راه‌اصلی درفصل زمستان‌وعدم دسترسی به پزشک دچار نگرانی می گردند. طالقان از جمله‌مناطقی است که جاذبه توریستی آن بسیاراست و مرکز طالقان احتیاج فوری به تلفن شهری وتاسیس شهرداری‌دارد که‌امید است برفع مشکلات‌آنان توجه عاجل مبذول گردد.

اشتهارد چه میخواهد؟

اخباری گفت : اشتهارد که درمجاورت شهریار وبوئین زهرا قرار دارد نیاز هائی اساسی دارد و محتاج به توجه بیشتر در امر نوسازی وتامین روشنائی شهر ازطریق برق منطقه‌ای وهمچنین تکمیل وتجهیز بهداری واعزام‌پزشک وایجاد مدارس ابتدائی و راهنمائی وکمک موثرمالی به شهرداری وایجادارتباط تلفنی بامرکز است.

کن و مشکلات آن

«اخباری» که‌احتیاجات‌حوزه انتخابیه خود را تشریح‌می کرد در مورد «کن» گفت : دهستان کن که درمجاورت‌زیبا شهر تهران قراردارد‌و توابعی مانند وردآورد وسولقان و روستا های بسیار دیگر دارد با صد ها سال سابقه تاریخی و جمعیت قابل ملاحظه فاقد شهرداری مستقل است همچنین مقررات ساختمانی مربوط بخارج از محدوده برای مردم این دیار از نظر ایجاد مسکن مشکلات زیادی فراهم نموده است . مردم کن بخاطر عدم دسترسی به‌آبلوله‌کشی ،بهداری مجهز و همچنین نداشتن‌تلفن شهری و روشنائی کافی و نبودن یک شاهراه و عدم خیابان کشی شهری در مضیقه‌اند و تقاضای توجه مخصوص مسئولین امر را باین خواست ها دارند .

«شهریار»خود شهرستانی است

« عباس‌اخباری» به سخنان خود ادامه‌دادو گفت : شهریار» که خود شهرستان وسیعی است که‌به حق میباید سال‌ها پیش‌بصورت شهرستانی‌مستقل در می‌آمد،خوشبختانه درسایه عنایات شاهنشاه عالیقدر و توجه‌دولت قرار است باین خواست مردم شهریار پاسخ مثبت داده شود .

برای آنکه موقعیت‌شهریار بخصوص در امر کشاورزی مورد توجه بیشتر قرارگیرد توجه نمایندگان و دولت را بفرمایشات شاهنشاه آریامهر که در هیجدهم مهر ماه سال ۲۵۲۵ در جلسه شورای اقتصاد ایراد فرمودند جلب مینمایم . دراین‌جلسه درپاسخ گزارش وزیر کشاورزی وقت شاهنشاه‌آریامهرضمن‌دستوراتی که در موارد مختلف بمنظور بهبود امور کشاورزی صادر فرمودند به وزیر کشاورزی و سرپرست سازمان برنامه در مورد دشت حاصلخیز شهریار و امکاناتی‌که‌در امر کشاورزی در این منطقه موجود است تذکراتی دادند و اوامری در مورد بهره‌برداری صحیح از منابع آن صادر فرمودند .

صدور چنین دستوری از طرف شخص اول مملکت نشان دهنده موقعیت حساس شهریاردرامرکشاورزی‌میباشد. شهریارهم‌اکنون‌بزرگترین‌منطقه تولید کننده میوه‌کشور است و به تنهائی میوه‌موردنیازمردم تهران را تامین مینماید . هزاران هکتار از اراضی شهریار به باغ های پرثمرمیوه تبدیل شده است که ایجاد این باغ‌ها احتیاج فراوان بتامین آب برای مصارف کشاورزی دارد .

پیشنهادی بوزارت نیرو

نماینده کرج‌درادامه‌سخنان خود اظهار داشت : بانیاز فراوانی‌که تهران به آب سد کرج دارد این سد نمیتواندآب مورد احتیاج کشاورزان را تامین نماید و بااینکه‌هم‌اکنون جنوب تهران در مخاطره بالا آمدن سطح آب های زیرزمینی قرار گرفته است و قسمتی از شهرورامین و شهریربصورت باتلاق درآمده‌و سطح‌آب های زیر زمینی شهریار نیز بطور قابل ملاحظه‌ای بالا آمده‌است مردم زحمتکش شهریارباامشکل ممنوعیت حفر چاه های عمیق در این منطقه مواجه میباشند وناچارشاهدخشکیدن‌اشجاری هستند که سالها با خون دل آنرابمنظورتامین‌نیازمندی های مردم کشور و ادامه زندگی شرافتمندانه‌خودغرس کرده‌اند.

برای آنکه از رکود کشاورزی در دشت شهریار جلوگیری بعمل آید پیشنهاد مینمایم وزارت نیرو سطح آب های زیر زمینی را در شهریار مورد بررسی و اندازه گیری مجدد قرار دهد تا با توجه به تغییراتی که در سطح آب های زیر زمینی این منطقه ایجاد شده وهمچنین‌بمنظور رفع خطر از جنوب تهران اجازه حفر چاه های عمیق با رعایت مقررات خاصی بمنظور رفع مشکل کشاورزان شهریار صادر گردد .

بازهم «شهریار»

عباس اخباری که در یک نطق قبل از دستور به تفضیل پیرامون‌نیازمندی های حوزه انتخابیه خود صحبت میکرد ، در دنباله سخنان‌خود راجع به « شهریار»و مشکلات آن گفت :

شهریار دارای بیش از یکصد و شصت‌روستای بزرگ و کوچک است و در بیست کیلومتری پایتخت قرار دارد . بسیاری از روستا های آن نیاز فوری باحداث راه و تامین روشنائی‌ازطریق‌شبکه‌سراسری برق دارند که خوشبختانه نیروگاه عظیم برق منطقه‌ای تهران نیز در شهریار قرار دارد .

تامین آب لوله‌کشی در روستا هاو ایجادیک‌سردخانه پنج‌هزار تنی بمنظور حفظ میوه باغداران و ارسال‌بموقع آن‌جهت‌مصارف مردم پایتخت وهمچنین‌احداث‌یک بیمارستان و زایشگاه مجهز در شهریار برای درمان بیش از یکصد و پنجاه هزار نفر جمعیت این منطقه کشاورزی‌و کارگری‌لازم است . شهریار هم‌اکنون‌دارای شهرک های پرجمعیتی مانند رباط‌کریم ، قلعه‌حسن‌خانی، ملارد ، چوقین و قاسم‌آباد است که استعداد تاسیس شهرداری را بمنظور تامین خدمات شهری دارا می‌باشند. مخصوصا رباط‌کریم‌که گذشته از موقعیت خاص و جمعیت کثیر در مجاورت فرودگاه بین‌المللی‌نیزقرار گرفته است. دیگر از نیازمندی های مهم شهریارایجادیک شاهراه‌درجه یک‌وبک‌خط‌کمربندی‌در مرکز شهریار است زیراهم‌اکنون‌راه های باریک شهریار گذرگاه کامیون های سنگین‌کشوراست که از شمال‌وجنوب آن عبور میکنند و مشکلات فراوانی برای مردم شهریار بوجود آورده‌اند .

جوانان‌شهریارکه‌بارها استعداد ورزشی خود را در میدان های کشور به ثبوت رسانیده‌اند خواهان استفاده ازامکانات ورزشی اعم ازسالن های ورزشی و زمین های ورزشی واستخروحتی محلی جهت صرف اوقات فراغت میباشند . توسعه روزافزون آموزش و پرورش در شهریار ایجاب مینماید گذشته از ایجاد مدارس جدید به توسعه و تجهیزامکانات ورزشی‌برای نوجوانان و جوانان توجه بیشتری بعمل آید وشهرداری شهریار نیز از کمکهای دولت بمنظورعمران شهریاربرخوردار شود .

بازداشت فیزیکدان مخالف درشوروی

مسکو ـ خبرگزاری فرانسه ـ آندره ساخاروف فیزیکدان‌ناراضی شوروی برنده جایزه صلح نوبل باتلفن پروزنامه نگاران غربی اعلام کرد که یوری اورلوف فیزیکدان ناراضی شوروی و رهبر یک گروه جدید برای دفاع از حقوق بشر دیروز در کوچه های مسکو توسط سروانی که خودرا اعضای سرویس تحقیقات جنائی مسکو می نامید. بازداشت شده است .

یوری اورلوف یکی از بنیانگذاران « گروه عمومی برای اجرای موافقت نامه های هلسینکی» که ایجاد آن سه روز است‌پروزنامه‌نگاران غربی اطلاع داده شده است ، می باشد.

گروه جدید از ۹ دانشمند ناراضی شوروی تشکیل یافته است.

اورلوف‌اکارهای علمی‌اش به مضویت علی‌البدل آکادمی علوم ارمنستان درآمده بود بنابگفته خبرگزاری تاس در سالهای‌اخیر تمام هم خودش را به فعالیت‌های ضد شوروی اختصاص داده است. تاس اورلوف رامتهم کرد که سعی داشته است بانزدیکی بدشمنان تشنج زدائی شوروی ثروتی بهم بزند.

مدیران عامل شرکت های‌تعاونی‌روستائی جایزه گرفتند

۵هزار و ۳۷۴شرکت‌تعاونی با جمعیتی برابر سه میلیون و ۶۱۸ هزار نفرسرمایه‌ای‌معادل ۹ میلیارد ۶۹۹ میلیون ریال تاکنون درسطح مملکت تشکیل شده است .

این مطلب را وزیرتعاون‌و امور روستا ها در مراسم‌روز تعاون که عصر دیروز با حضور امیر عباس‌هویدا نخست‌وزیر تشکیل شد اعلام کرد وگفت : ماامسال روز تعاون را در شرایطی جشن میگیریم که مقارن با جشن‌های پنجاهمین سال شاهنشاهی پرافتخار پهلوی است ، اولین باری که‌تعاون در تاریخ ایران ثبت شد در سال ۳۴۸۴ بود

در این مراسم نخست‌وزیر جوایز مدیران عامل ممتاز شرکت های تعاونی روستائی سراسر کشور و مدیران شرکت های سهامی‌زراعی و مدیران تعاونی کارگری و همچنین‌مدیران تعاونی‌شهری را به یکی از این مدیران به نیابت از طرف ۵۰ مدیرممتاز شرکت های تعاونی اهداء کرد.

۶۶۳ میلیون ریال جریمه متخلفین در جاده ها

براساس آماری که ازسوی یافت رانندگان متخلف درجاده پلیس راه ژاندارمری انتشار های کشور طی سال گذشته ۶۶۳ میلیون ریال جریمه پرداختند .

پلیس راه ژاندارمری اخیرا براساس الحاق ده تبصره به قانون تخلفات و اخذ جرائم رانندگی اختیار گرفته است تا میزان جرایم رانندگی درجاده های کشور را تا ۵ هزارریال افزایش دهد .

همچنین بموجب گزارش پلیس راه تصادفات جاده هادر سال‌گذشته نسبت به ۲سال‌قبل ۱۲۷۸ فقره کاهش داشته و تعداد تصادفات امسال‌نیز تا اردیبهشت ماه کمتر از نصف تصادفات فروردین ماه سال قبل بوده است .

تشکیل کانون حزبی دانشگاه ملی ایران

عده‌ای از استادان، دانشجویان وکارکنان دانشگاه‌ملی‌ایران باهمکاری کارکنان بیمارستان خصوصی شهریار یک کانون حزبی دیگر تشکیل دادند و اعضاء هیئت رئیسه به این شرح برگزیده شدند :

رئیس ـ دکتر رضا شمس
نواب رئیس: ایرج اسکوئی و عذرا صالحی‌نژاد
منشی‌ها : دکتر ایرج رحمانلو ـ خدیجه رضائی

آگهی تشکیل مجمع‌عمومی فوق‌العاده‌شرکت‌سهامی خاص صافا

مجمع عمومی فوق‌العاده شرکت سهامی خاص صافا در ساعت۱۱ صبح روز سه‌شنبه ۲۵ خرداد ماه ۲۵۳۵ شاهنشاهی در دفتر مرکزی شرکت واقع در تهران خیابان شاهرضا شماره ۲۸۴ تشکیل می‌شود. از سهامداران محترم شرکت دعوت می‌شود که در جلسه مزبور حضور بهمرسانند.

دستور جلسه ۱ـ رسیدگی به پیشنهاد هیئت مدیره وگزارش بازرس در باره افزایش سرمایه شرکت.
۲ـ تصویب افزایش سرمایه.

رئیس هیئت مدیره

آگهی‌تشکیل مجمع‌عمومی عادی سالانه شرکت‌سهامی خاص صافا

مجمع عمومی سالانه شرکت سهامی خاص صافا در ساعت ۹ صبح روز سه‌شنبه ۲۵ خرداد ماه ۲۵۳۵ شاهنشاهی در دفتر مرکزی شرکت واقع در تهران خیابان شاهرضا شماره ۲۸۴ تشکیل می‌شود. از سهامداران محترم شرکت دعوت می‌شود که در جلسه مزبور حضور بهمرسانند.

دستور جلسه: ۱ـ رسیدگی به‌گزارش هیئت مدیره و بازرس شرکت در بارهترازنامه و حساب سود وزیان سال مالی ۱۳۵۴
۲ـ تصویب ترازنامه وحساب سود وزیان سال مالی ۱۳۵۴
۳ـ انتخاب بازرس اصلی وبازرس علی‌البدل.
۴ـ انتخاب روزنامه کثیرالانتشاری که آگهیهای مربوط به‌شرکت درآن نشر میگردد.

رئیس هیئت مدیره

آ ـ ۳۲۴۱

خط کشتیرانی واترمن

اعلامیه ورودکشتی

باطلاع شرکت ها وبازرگانان‌محترم میرساند که کشتی سام هوستن سفر ۷ که‌حامل‌دوبه‌ها می‌باشد ازبنادرایالات متحده آمریکا حرکت نموده و در تاریخ های زیر وارد بندر شاهپور وبندر عباس خواهد شد وپس از تخلیه وبارگیری دوبه ها بنادر ایران را ترک‌خواهد نمود .

بندر شاهپور — ۲۹ اردیبهشت ۲۵۳۵
بندر عباس — ۲۸ اردیبهشت ۲۵۳۵

از صاحبان کالا تقاضا میشود، لطفا برای کسب اطلاعات بیشتر واخذ ترخیصیه مربوطه به شعبات این شرکت بشرح ذیل مراجعه فرمایند.

خط کشتیرانی ایران و آمریکا

تهران — ۳۵۲ تخت‌طاوس — تلفن ۵ـ۸۲۸۰۶۱ ـ ۸۳۸۰۷۱ـ۵
خرمشهر — ۹۱ خیابان شاهپور — تلفن ۲۹۶۰ — ۳۶۷۷
بندر عباس — خیابان رضاشاه‌کبیر — تلفن ۳۲۰۵

گروه‌فرهنگی دکتر هشترودی

برای کلاسهای کنکور عمومی که‌روز ۲۷ اردیبهشت ماه صبحها تشکیل میشود ثبت‌نام مینماید .

محل ثبت نام ـ میدان کاخ دبیرستان‌دکتر هشترودی

تلفن ۶۴۸۲۱۸ ـ ۸۹۳۵۹۵

کلکسیون عنوان‌های قلابی!

مردی که با عنوان های قلابی ، سر مردم را کلاه میگذاشت بازداشت شد

کلاهبرداری‌که درشهرستان های مختلف سر مردم را کلاه گذاشته‌بود ،بوسیله‌کارآگاهان تهران دستگیر شد .

او که « خلیل سیفی نژاد» نام دارد در چندین شهر با نام های مستعار از مردم کلاه برداری کرده است .

چندی قبل «خلیل» باسپاهی بهداشت روستای ابراهیم‌آباد مشهد بنام «باقر هادی» درهتل نادری آن شهر طرح دوستی ریخت و خود را سپاهی دانش معرفی کرد. و چندروز بعد به محل خدمت « باقر»رفت و میهمان او شد . اما نیمه شب با دزدیدن مهربهداری و مهر آزمایشگاه فرار کرد . «خلیل» آنگاه به رئیس‌ایستگاه راه‌آهن جغتای خود را رئیس بهداری معرفی کرد و مبلغی از او اخاذی نمود . خلیل همچنین از شخص دیگری نیز ۶۵ مثقال زعفران و مقداری پول گرفت و یادداشتی بوی داد تا براساس آن پولش را از بهداری جغتای وصول‌کند. خلیل همچنین با پوشیدن‌لباس افسری از مردم چندین شهر کلاهبرداری کرد . مامورین شعبه پنج آگاهی تهران‌موفق شدند «خلیل» را در تهران دستگیر کنند . «خلیل» به دادسرای تهران اعزام شد و به دستور دادیار دادسرا با قرار قانونی روانه زندان گردید .

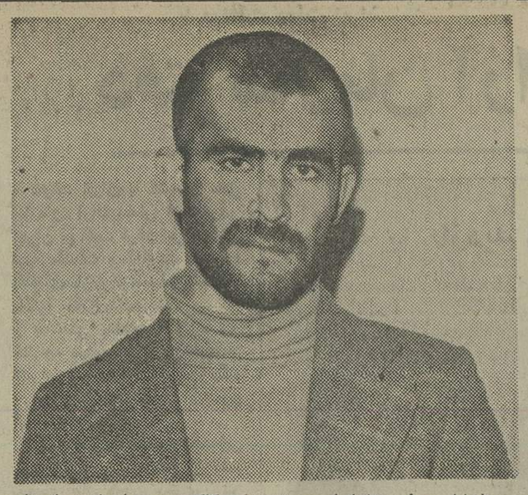

(خلیل سیفی نژاد) این‌جوان یک کلکسیون‌سیار ازعنوان‌های قلابی است ! سپاهی بهداشت ، سپاهی دانش ، افسر، رئیس‌بهداری‌و..

چهارمین عابر هم در خیابان آیزنهاور کشته‌شد

بعداز اجرای مقررات عبور عابر پیاده، درخیابانهای تهران

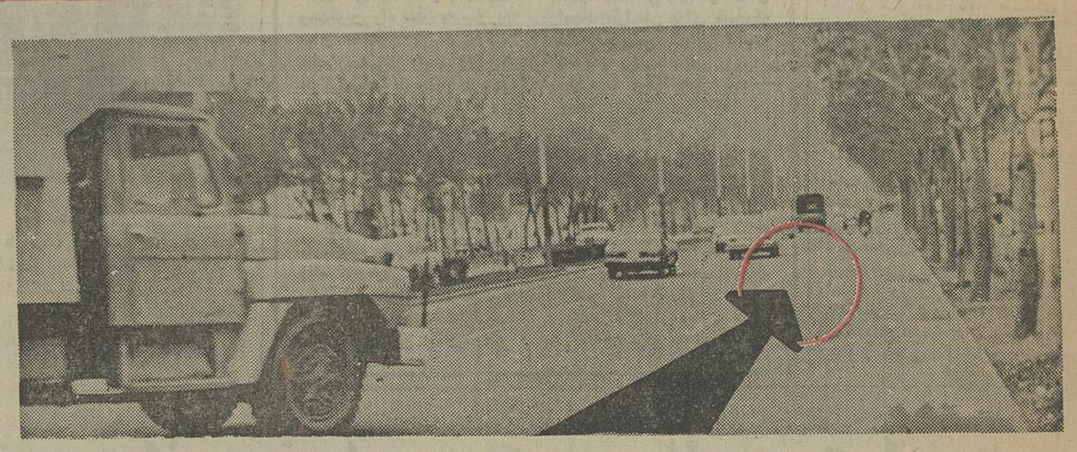

در این محل که با فلش و دایره مشخص شده ،عابر زیر اتومبیل رفت و کشته شد .

ساعت ۱۱صبح جمعه‌گذشته برای چهارمین‌بارپس ازاجرای مقررات عابر پیاده درخیابان آیزنهاور زنی بنام « دلبر دهستانی» که از عرض خیابان آیزنهاور میگذشت زیراتومبیل رفت و کشته شد. اتومبیل پیکان ۵۴۲۳۱ تهران ـ ق به رانندگی « عباس کلاتی مقدم» از شرق به غربدر حرکت‌بود، که با«دلبر» برخوردکردعابرکه بشدت مجروح شده بود، به بیمارستان شهباد انتقال یافت ولی براثر شدت‌جراحات جان سپرد . این چهارمین حادثه منجر به مرگ عابر پیاده در خیابان آیزنهاور است که مشمول مقررات جدید عبور عابر پیاده در تهران است .

کاردان فنی تصادف علت حادثه را بی توجهی و بی‌احتیاطی عابر و عبورنکردن او ازروی خط کشی‌مخصوص عابرین پیاده تشخیص داد و عابر را مقصر شناخت . دراین مورد پرونده‌ای در کلانتری ۱۸ تشکیل‌گردیدو به دادسرای تهران ارسال شد .

طبق مقررات جدید چون راننده درحادثه بی‌تقصیرشناخته شده پس از رسیدگی به‌پرونده، آزاد خواهد شد.

با امضای زن بیگانه همسر خودرا طلاق داد

شوهر، زنی را اجیر کرده‌او را بجای همسرش به دادگاه حمایت‌خانواده‌برد و با امضای او ، همسر رسمی خود را طلاق گفت .

دیروززنی بنام « نرگس» به دادستان تهران شکایت کرد که شوهرش به‌نام « علی‌نقی»با پرداخت پول به همسر یکی از دوستانش که «ناصر » نام دارد، او را برای چند ساعت اجیر کرد و باتفاق او در دادگاه حمایت خانواده حاضر شد . «نرگس» در شکوائیه‌اش که تسلیم‌دادستان‌کرده‌نوشته است: همسر « ناصر» در دادگاه و در حضور قاضی خود را بجای من (همسر علی‌نقی) معرفی‌کرد و رضایت خود را برای صدور برگ عدم سازش اعلام داشت. در پی‌صدوراین برگ نیزدادگاه بی‌آنکه من اطلاعی داشته باشم، حکم طلاق مراصادرکرده است.

«علی‌نقی» در حالیکه‌حکم‌طلاق را در دست داشت بخانه رفت‌و به « نرگس» اطلاع داد که اورا طلاق داده است بانشانی که «نرگس» در اختیار دادستان گذاشت ، معاون‌دادستان‌تهران دستور داد : ماموران کلانتری محل در این زمینه تحقیق کنند و پرونده تنظیمی را بدادسرا بفرستند .

ادعای یك پدر در مراجع قضایی و انتظامی :

مستأجر سابقم پسرم راکشته است!

قاسم بیگدلیان (٤ ساله) آیا او را کشته‌اند

مقداری «استون» داخل دهان او ریخت . وقتی‌بااعتراض من و همسرم روبرو شد گفت‌چشم دیدن بچه‌راندارم . از آن‌تاریخ به بعد این زن و شوهر برای بچه های‌ماتولید مزاحمت‌میکردند

محمود همچنین اضافه کرد وقتی فرزندم گم شد عکس او در جراید منتشر شد و از مردم خواستم چنانچه خبری از وی دارند بما اطلاع دهند . چندبار شخص ناشناسی خود را افسر نگهبان کلانتری شانزده معرفی کرد و گفت بچه شما پیدا شده است . وقتی بکلانتری مراجعه کردیم معلوم شد تلفن ناشناس بی‌اساس بوده است .

جسد پسر ٤ ساله‌ای بنام «قاسم بیگدلیان » روز پنجشنبه گذشته وسیله گروه امداد آتش نشانی از داخل گودال های انتهای خیابان‌شهباز کشف شد .

در پی این کشف«محمود بیگدلیان» « پدر قاسم» علیه مستاجر سابق‌خودشکایتی تسلیم ماموران ژاندارمری دولت‌آباد کرد و اطلاع داد که فرزندش را کشته و در چاه انداخته است ! محمود همچنین نزد رئیس پاسگاه ژاند!رمری دولت‌آباد گفت مستاجر او باتفاق «زهرا» همسرش درخانه‌ما اتاقی اجاره کرده بود ، آنها چون بچه‌دار نمیشدند نسبت به بچه ها عقده داشتند قبل از اینکه فرزند چهارساله‌ام مفقود شود یک روزبخاطراینکه بچه‌دستش به حصیر پنجره اتاق آنهامالیده شده بود زهرا بقصد تنبیه پسرم

محمود بیگدلیان (پدر قاسم)

بنا به ادعای «محمود» پرونده‌ای تشکیل شد و مستاجر او به ژاندارمری احضار گردید ماموران ژاندارمری جهت کسب تکلیف مستاجر را به دادسرای تهران‌فرستادندبازپرس دادسرای تهران تحقیقات وسیعی‌دراین زمینه آغاز کرده است .

دزدی به‌خاطر گردش!

سه جوان دانش‌آموز بخاطر گردش ، اتومبیل همسایه خود را دزدیدند .

دیروز مردی بنام«کیومرث » به کلانتری ۱۱ تهران اطلاع‌دادکه‌روز گذشته اتومبیل سواری شماره ـ ۱۷۴۲۸ اهواز او بسرقت رفته اما دیروز درخیابان سالار متوجه شده که سه جوان مشغول پارک‌کردن اتومبیل وی‌هستند . مامورین بمحل رفتند و سه جوان را بنام فرهاد ، مرتضی ورمضان دستگیر کردند و بکلانتری‌بردند.درتحقیقات این سه جوان اعتراف کردند که اتومبیل را بخاطر آنکه با آن به گردش بروند دزدیدند و باهم به کرج رفتند . آنها گفتند که ما هرسه‌نفر به نوبت رانندگی اتومبیل را بعهده داشتیم و بین راه نیزبا اتومبیل دیگری تصادف کردیم سه جوان گفتند که قصد سرقت نداشتیم و اتومبیل را مجددا به محل قبلی آوردیم و پارک کردیم. برای تحقیق بیشتر۳جوان‌به‌آگاهی اعزام شدند .

به اتهام استفاده ونگهداری مواد مخدر

یک مهندس ساختمان ویک‌دندانساز دستگیر شدند

اداره مبارزه‌بامواد مخدر شهربانی گزارش داد: یك‌مهندس ساختمان بنام «ابراهیم رحیمی نژاد »فرزند «محمد» ساکن خیابان منیریه چهارراه لشکر در محل کار خود (شرکت ساختمانی ٤٧) واقع‌در خیابان شاهرضا ـ خیابان‌رامسر ـ بساط استعمال‌هروئین وتریاك‌دایر کرده بود.

مهندس «رحیمی نژاد» درحالیکه وسائل استعمال هروئین را در محل‌کارش آماده کرده بودبدام افتادو دربازرسی که ازکشوی میزوقفسه‌دیگری که‌درمحل‌کارش بود تعدادی زرورق آلوده به هروئین وچند بسته هروئین ویك عدد وافور ومقداری سوخته‌تریاك ودو عدد سورنك مخصوص‌تزریق هروئین مایع کشف شد.

درتجسسی که ماموران ازنظر «بازرسی»در محل‌کار این‌شخص بعمل آوردند معلوم شد یك باطری محتوی‌مایع مواد مخدر دیگر بنام «دیونین» در اختیاراو قراردارد «دیونین» مکشوفه بالغ بر۹۹۰گرم وزن داشت. گرچه این شخص‌ادعا کرده که این مایع رابرای‌ترك‌اعتیاد تهیه‌کرده ولی چون‌دلائلی‌برصحت‌اظهاراتش نداشت مراتب بهمین صورت‌در پرونده اتهامی وی‌منعکس‌شد .

همچنین ماموران‌ازدندان‌سازی میرمحمدی واقع‌در خیابان‌اشرف پهلوی ۱۳۹۰ گرم تریاك ومواد مخدر دیگر با‌انضمام مقداری‌آلات وادوات استعمال موادافیونی‌آلوده کشف کردند . دراین زمینه پرونده‌ای تشکیل‌شد وقدرت‌الله میرمحمدی‌فرزندولی‌الله ۳۲ساله صاحب دندان سازی‌وعلی‌یعقوبی فرزند حسین‌علی ٦٠ساله کارگر دندان سازی‌بامواد مخدرمکشوفه تسلیم مقامات قضائی شدند.

ابراهیم رحیمی نژاد (مهندس ساختمان)

قدرت‌الله میر محمدی (دندانساز)

مخدر دیگر با‌انضمام مقداری‌آلات وادوات استعمال موادافیونی‌آلوده کشف کردند . دراین زمینه پرونده‌ای تشکیل‌شد وقدرت‌الله میرمحمدی‌فرزندولی‌الله ۳۲ساله صاحب دندان سازی‌وعلی‌یعقوبی فرزند حسین‌علی ٦٠ساله کارگر دندان سازی‌بامواد مخدرمکشوفه تسلیم مقامات قضائی شدند.

برای دعوت ازخوانندگان محبوب خود به‌جشن ومیهمانی رقوی‌ترین گروههای جازموزیک وبزمی میتوانید با
دفتر مشترک خوانندگان
تماس بگیرید. تخت جمشید بین بهارو روزولت اول کوچه دیده‌بان
شماره ٤٦٣ طبقه سه تلفن ۸۳۸۲۳٤

کیسه مخصوص زباله خانه، کوچه، خیابان
وشهر شما با مصرف کیسه مخصوص زباله پاکیزه میماند
کرمانشاه بلوار طاق‌بستان ـ روبروی آپادانی و مسکن ـ جنب بانك صادرات
تلفن مرکز پخش ٦٩٨٥

در منطقه‌غرب ، برای‌فروش کیسه‌های پلاستیکی نماینده معتبر و فعال پذیرفته میشود

صاحب عکس فوق آقای احمدسلیقه مبلغ قابل توجهی از وجوه بانك ایران وخاورمیانه را سرقت نموده وفعلامتواری میباشد .
از کسانیکه از نامبرده‌اطلاعی‌دارند خواهشمند است با تلفن ۳۱٤۳٦۲ تماس‌گرفته ومژدگانی دریافت دارند

اطلاعیه کودکستان مکتب پارس
ثبت‌نام برنامه‌های تابستانی‌وسال تحصیلی جدید برای متولدین نیمه دوم ۵۰ وسالهای ۵۱ تا ۵۳ تا ۳۰ اردیبهشت میباشد
شروع کلاسهای تابستانی از اول خرداد وسال تحصیلی از اول مهر ماه خواهد بود .
نشانی ـ خیابان پهلوی ـ خیابان بزرگمهر شماره ۷۵ تلفن ٦٤۲۹۰۵ و ٦٤۲۹۹۵

«رابرت میچام » در نقش «فیلیپ مارلو » قدرتمند ترین خونسرد ترین و باهوش‌ترین کارآگاه رمانهای پلیسی ریموند چندلر ـــ نویسنده شهیر امریکائی ـ بار دیگر خون تازه‌ای در رگهای فیلم های پلیسی سبك امریکائی جاری کرده است .

از صبح چهارشنبه
فقط درسینما
دیاموند
اثری پر آکسیون و پرتحرك که درسراسر جهان بعنوان سمبول سینمای نوین‌هالیوود با فروش واستقبال سرسام آوری روبرو گشته است .

رابرت میچام
شارلوت رامپلینگ
جان آیرلند
در فیلم رنگی

FAREWELL my lovely
قدرتمند

گیشه‌سینما دیاموندهمه‌روزه بلیط رزرو میکند
نمایش فیلم «حماسه‌جوهامر» فقط ۳شب دیگر در سینما دیاموند ادامه دارد .

شوت چیست؟ تهران‌پای

دو ساعت وحشت و دلهره ـ دوساعت ترس‌خاضطراب ازکسانیکه دارای قلبی ضعیف‌واعصاب حساسی هستند تمنا میشود ازتماشای این فیلم خودداری فرمایند .

ازفردا صبح فقط در
سینما متروپل
اورسن ولز و پاملا فرانکلین
در فیلم
قدرت شیطان

NECROMANCY
رنگی و پخش از کمپانی سینه‌راما
تماشای این فیلم برای اشخاص کمتر از ۱۸ سال ممنوع است

صاحب عکس فوق آقای احمدسلیقه مبلغ قابل توجهی از وجوه بانك ایران وخاورمیانه را سرقت نموده وفعلامتواری میباشد .
از کسانیکه از نامبرده‌اطلاعی‌دارند خواهشمند است با تلفن ۳۱٤۳٦۲ تماس‌گرفته ومژدگانی دریافت دارند

مهستی
حمیرا
از این هفته داریوش
شکوفه‌نو
بالت کره‌ای
بالت زیبارویان انگلیسی
تاتر روحوضی (سیاه‌بازی)
وآرش وآتش
تلفن رزرو
۵۴۳۰۳۳-۵۴۴۰۴۴
لیلا فروهر
سیدکریم
نادیا

الکس Alex
انتشار یك خبر فوق‌العاده
برای دارندگان اتومبیل‌های
پیکان بی.ام.و بنز پژو
پنجشنبه ۳۰ اردیبهشت در روزنامه اطلاعات

لیلی در فیلم
حرفه‌ای
برنامه آینده گروه ممتاز سینمائی پایتخت

صاحبان صنایع وبازرگانان کشور
الاخبار
تنها مجله عربی زبان ایران از گروه نشریات موسسه اطلاعات با داشتن نمایندگی در ۱۲ کشور عربی، روزهای شنبه منتشر میشود

مجالس ترحیم

نیروی هوائی شاهنشاهی

باتاسف وتاثر عمیق درگذشت پرسنل پرواز وسرنشینان هواپیمای حمل ونقل ۷۴۷ نیروی هوائی شاهنشاهی را در سانحه هوائی به خانواده‌های محترم درگذشتگان و همکاران صمیمانه تسلیت گفته وباطلاع‌میرساندمجلس‌ترحیم شادروانان در ساعت ۱۵ الی ۱۷ روز دوشنبه ۲۷ر۲ر۳۵ درمسجد مجد برگزار خواهد شد.

نیروی هوائی شاهنشاهی

آ ـ ۳۲۵۵

درگذشت شادروان مهرداد هزارخانی برادر گرامی آقای مهندس کیوان هزارخانی همکار صمیمی خود راباطلاع می‌رساند.

مجلس ختم آن مرحوم فردا از ۵تا۷ بعدازظهر در مسجد واقع درخیابان سپه منعقد خواهد بود.

محسن آزمایش

آ ـ ۶۶۱۸

درگذشت شادروان مهرداد هزارخانی برادر گرامی‌آقای مهندس کیوان هزارخانی عضو هیئت مدیره این شرکت را باطلاع میرساند.

مجلس ختم آن مرحوم فردا ازساعت ۵تا۷ بعدازظهر در مسجد مجد واقع درخیابان سپه منعقد خواهد بود.

شرکت کارخانه‌های صنعتی آزمایش (سهامی عام)

آ ـ ۶۶۱۹

بانهایت تاثر و تالم درگذشت جوان ناکام مهرداد هزارخانی را باطلاع دوستان و آشنایان میرساند مجلس ترحیم‌زنانه و مردانه آن شادروان روز دوشنبه ۲۷ر۲ر۲۵۳۵ ازساعت ۵ تا ۷ بعد از ظهر در مسجد مجد منعقد میباشد.

خانواده های : هزارخانی ـ زندی ـ شیخانی ـ ریاحی ـ شاد ـ قرمزلو ـ پاکدامن ـ رزاق‌رو ـ رمضانی.

اطلاعات ـ مصیبت وارده را بعموم خانواده های عزادار بویژه بازماندگان آن مرحوم و همچنین همکار گرامی و محترم آقای احمد شاد تسلیت میدهد

با نهایت تاسف فوت پدر عزیزمان مرحوم سرهنگ بازنشسته مهدی محجوبی را باطلاع میرساند.

فروغ محجوبی (فرساد) . منیر محجوبی (سهیلی) . سودابه محجوبی. فریدون محجوبی.

آ ـ ۶۵۸۳

با اندوه فراوان درگذشت شادروان سرهنگ بازنشسته ارتش مهدی محجوبی را باطلاع میرساند بنابوصیت‌آنمرحوم مراسم ختم برگزار نمی‌گردد برای تسلی خاطر بازماندگان مجلس یادبودی از ساعت ۱۵ روز دوشنبه ۲۷ر۲ر۲۵۳۵ درمنزل شخصی آن مرحوم واقع درخیابان کورش کبیر خیابان ملک کوی گنجه‌ای شماره ۸ برقرار است.

خانواده‌های : محجوبی. جهانسوزی. فرساد. حمید سهیلی. پورانصاری. رئیس دانا. سیمجور. لاجوردی. هاشمی. دکتر زهرائی. اردبیلی. صمدیان. محمدی اردبیلی. خلیلی سوادکوهی. سهامی. صاحب‌جمعی. صابر ابراهیمی. فرازمند. بهار . پرتوی . احمد قربانی . امیر سلیمانی . شایسته . صلاحش. محمدی.

آ ـ ۶۵۸۴

اطلاعات ـ مصیبت وارده را بعموم خانواده‌های عزادار بویژه بازماندگان آنمرحوم تسلیت می‌دهد.

باکمال تاسف درگذشت شادروان سرکار سرهنگ حسین صرافپور افسر بازنشسته ارتش شاهنشاهی را به اطلاع می‌رساند مجلس ترحیم فقید سعید ازساعت شانزده الی‌هیجده روز سه‌شنبه ۲۸ر۲ر۲۵۳۵ در مسجد الجواد واقع‌درمیدان ۲۵ شهریور برگزار می‌گردد.

سرپرست کانون افسران ودرجه داران بازنشسته نیروهای مسلح شاهنشاهی ـ سپهبد شاهرخشاهی.

آ ـ ۳۲۳۳

بااندوه فراوان‌ونهایت‌تاثر درگذشت شادروان سرهنگ حسین صرافپور رااطلاع میرساند. ازخداوندمتعال‌خواستار است‌که روح آن‌فقید سعیدرا قرین‌رحمت فرماید. مجلس‌ترحیم زنانه ومردانه ساعت ۱۶ تا۱۸ روز سه‌شنبه ۲۸ر۲ر۳۵ در مسجد الجواد برگزار میشود.

هیئت مدیره شرکت تجارتی الید

آ ـ ۳۲۳۵

انا لله و انا الیه راجعون

باکمال تاسف وتاثر درگذشت ناگهانی شادروان سرهنگ حسین صرافپور را باطلاع میرساند. مجلس ترحیم زنانه و مردانه ازساعت ۱۶ تا۱۸ روز سه‌شنبه ۲۸ اردیبهشت ماه در مسجد الجواد برگزار می‌شود.

خانواده‌های صرافپور. معتبر. متحدان. خالصی. جلیلی. مازندرانی . استقلال. تحریری. رهبری. خلیلیان. بنی‌هاشمی. میرمحمد صادقی. کاظمی شیرازی. حلمی. فطانت .

آ ـ ۳۲۳۷

اطلاعات ـ مصیبت وارده را بعموم خانواده‌های‌عزادار بویژه بازماندگان تسلیت می‌دهد.

همسر عزیز و مادر مهربانمان **بانو ناهید سعیدی (دشت‌آرا)** بادنیائی آرزو چشم از هیاهوی‌زندگی فروبست. مرگش را باور نمی‌کنیم، چه هنوز زود بود ، اما در برابر مشیت الهی جز پذیرفتن این غم گرانبار و تحمل بار سنگین فراقش چاره‌ای نیست.

مجلس ترحیم زنانه ومردانه آن ناکام از ساعت ۲تا۴ بعدازظهر دوشنبه ۲۷ اردیبهشت ماه جاری در خانقاه صفی علیشاه برگزار می‌گردد.

در غم مرگش اشک می‌ریزیم ویادش راگرامی میداریم. چه همسری بود فراموش نشدنی و مادری بود با مفهوم واقعی یک مادر.

حسین سعیدی. میترا. مریم. رضا. مهدی سعیدی .

خانواده‌های سعیدی. دشت‌آرا. قوامی. سلیم . گرانفر . دکتر شهره. دکتر تمدن. محمدی. همایون. طرشتی. چشم‌شب. سلیمخان. کرمانشاهی. قطبی. هاشمی. افضل‌طوسی. معصومی. میربهاء . دکترآملی. تابش. سالاری. ذبیحیان. خواجه‌نوری.

با اندوه فراوان درگذشت نابهنگام بانو ناهید سعیدی (دشت‌آرا) را به‌اطلاع کلیه خویشان و بستگان می رساند. مجلس ترحیم زنانه ومردانه آن فقیده سعیده ازساعت ۲ تا۴ بعداز ظهر دوشنبه بیست وهفتم اردیبهشت ماه جاری در خانقاه صفی علیشاه برگزار می‌باشد ضمنا مراسم شب هفت آن ناکام ازساعت ۴تا۶ بعدازظهر پنجشنبه۳۰ اردیبهشت ماه درشبستان شماره یک بهشت‌زهرا ترتیب داده خواهد شد.

آ ـ ۶۵۱۳

خانواده های : مولوی ـ مجیرمولوی ـ مولوی تبریزی ـ دکتر قاسم خطیب شهیدی ـ محمدحسین خطیب شهیدی ـ مهین خطیب شهیدی ـ خدیجه خطیب‌شهیدی ـ پری خطیب شهیدی ـ آفاق خطیب شهیدی ـ زهره خطیب شهیدی ـ لیقوانی ـ خطیبی ـ عزیزی ـ مقتصد ـ عدولی ـ و خانواده های وابسته .

بانهایت تاسف و تاثر درگذشت بانو حاجیه قمرالملوک مولوی همسر مرحوم تیمسارسرتیپ‌سید رضا خطیب‌شهیدی را به آگاهی خویشاوندان و دوستان وآشنایان میرسانند.

مجلس ختم آن مرحومه (زنانه و مردانه) روزدوشنبه ۲۷ اردیبهشت ماه ۳۵ از ساعت ۱۴ الی ۱۶ در مسجد الجواد میدان ۲۵ شهریور برگزار خواهد شد.

آ ـ ۳۲۴۵

اطلاعات ـ مصیبت وارده را بخانواده های عزادار بویژه بازماندگان آن مرحومه تسلیت میدهد.

باطلاع میرساند که مجلس ترحیم شادروان مهندس‌کیهان خدابخش از روز سه‌شنبه ۲۸ر۲ر۲۵۳۵ به روز چهارشنبه ۲۹ر۲ر۲۵۳۵ موکول گردیده است.

آ ـ ۳۲۶۷

بانهایت تاسف درگذشت شادروان بانو نرجس گیوی مادر عزیزمان را باطلاع بستگان و دوستان میرساند.

مجلس ترحیم مردانه و زنانه آن‌مرحومه روز دوشنبه ۲۷ اردیبهشت ماه از ساعت ٤ الی ٦ بعد از ظهر درمسجد الجواد خیابان روزولت ـ میدان ۲۵شهریور منعقد میباشد.

محسن گیوی ـ عباسعلی گیوی ـ محمد گیوی ـ رضا گیوی ـ خانواده های : گیوی ـ ریسمانی ـ شیخ زاده ـ گلبادی ـ گیومچیان ـ ناصر ـ سرشار ـ نمازی ـ رحیمیان ـ هوشمند ـ علاقبند ـ قرمباغیان ـ نیلی ـ دانش منش ـ شاهیدفر ـ فرسوده ـ ذهبی ـ کاشانی ـ وردی ـ متقی ـ طاهری .

۲ـ۲ آ ـ ۳۱۷۱

بانهایت تاسف و تاثر درگذشت خانم کوکب عزیزی خواهر آقایان حاجی مهدی و لطف‌اله و رضا عزیزی را باطلاع بستگان و دوستان و آشنایان و اراکی های مقیم تهران میرساند . مجلس ترحیم مردانه و زنانه آن مرحومه ازساعت ٦ تا ٨ بعد از ظهر روز دوشنبه ۲۷ر۲ر۲۵۳۵ در خانقاه صفی علیشاه برگزار میگردد . ضمنا مراسم شب هفت آن مرحومه روز چهارشنبه ۲۹ر۲ر۲۵۳۵ از ساعت ٤ الی ٦ بعد از ظهر در بهشت زهرا شبستان شماره ۲ برگزارمیگردد.

خانواده های : عزیزی ـ ایرج ـ خسرو ـ مهین ـ شهین ـ فرحناز ـ مهرداد عزیزی ـ شروین ـ شمس ـ امینی ـ هنرور ـ احمد عزیزی ـ درگاهی ـ بحرالعلوم ـ مکاری ـ محمودیان ـ محمد و اکبر عزیزی ـ باقری .

۲ـ۲ آ ـ ۳۱۹۹

بانهایت تاسف و تاثر درگذشت بانوی نیکوکار عالیه فریبرزی بزرگ خاندان فریبرزی را باطلاع اقوام و آشنایان میرساند .

مجلس ترحیم آن مرحومه روز دوشنبه ۲۷ر۲ر۲۵۳۵ از ساعت ۱۶ تا ۱۸ در مسجد سجاد واقع در خیابان شاه چهارراه گیتی برگزار خواهد شد .

خانواده های : فریبرزی ـ معینی عراقی ـ زین‌الدین ـ دهقانی ـ مکی‌نژاد ـ فیضی ـ فریبرزی عراقی ـ عراقی ـ فارسیجانی ـ عزیزی ـ اکبری ـ آشوری ـ منشی زاده ـ رفیعی تهرانی ـ نوسطی ـ سلطانی ـ صنعی ـ فرج زاده ـ شکری .

۲ـ۲ آ ـ ۳۱۷۵

بانهایت تاسف و تاثردرگذشت آقای حاج سید مصطفی‌سمر را باطلاع دوستان و آشنایان میرساند

مجلس ترحیم روز دوشنبه ۲۷ اردیبهشت ماه ساعت ۳ تا ۵ بعد از ظهر در مسجد ارک منعقد خواهد بود .

خانواده های : سمر ـ کلائی ـ گیاهی ـ رحیم‌زاده ـ امین زاده ـ گلستانه ـ حسامی ـ لولاآور ـ حمیدین ـ گندمی ـ چایچی ـ میرصادقی ـ بهرادمهر ـ مشایخ ـ تحریریان ـ امامی ـ آسیم ـ زمردی ـ جمالیان ـ آگهی ـ نطاق‌نیا ـ ساده ـ قاضی ـ زرگنده ـ عطری ـ صرافزاده ـ ارشادی‌فر ـ عاصی ـ عظیمی ـ اصلاح .

آ ـ ۳۲۰۱

باکمال تاسف درگذشت شادروان هوشنگ جهانشاهی را باطلاع فامیل ودوستان میرساند مجلس ختم زنانه و مردانه روز دوشنبه مورخ ۲۷ر۲ر۳۵ از ساعت ٤الی٦ بعدازظهر در مسجد توتونچی واقع در خیابان غفاری منعقد میگردد.

خانواده‌های انوشیروان جهانشاهی ـ منوچهرجهانشاهی ـ جهانشاهی ـ اصلانیان ـ اصلانی ـ سلیمی ـ خداش ـ موصلی ـ مقدم ـ نجمی ـ وفائی ـ صفت ـ ملائی ـ پزشکی ـ عباس نژاد ـ عدالت ـ اکلاچی ـ شعاعی.

آ ـ ۱٤٥٦

اطلاعات ـ مصیبت وارده را بخانواده‌های عزادارتسلیت میدهد.

بانهایت تاثر درگذشت آقای حاج حسین حاتمی برادر عزیزم را به اطلاع دوستان و آشنایان میرسانم .

مجلس ختم آن مرحوم از ساعت ٤ ونیم الی ٦ ونیم روز دوشنبه ۲۷ر۲ر۳۵ در مسجد ولی عصر واقع در خیابان حشمت‌الدوله منعقد میباشد .

خانم خانمهای خاتمی (رضوانی)

آ ـ ۳۲٤۳

بانهایت تاسف و تاثر درگذشت مرحوم اکبر پاشاخانلو را باطلاع دوستان و آشنایان میرساند . مجلس ترحیم روز دوشنبه ۲۷ر۲ر۲۵۳۵ ساعت ۲ الی ۵ بعد از ظهر در زاویه زرند ساوه مسجد جامع و در تهران سه‌شنبه ۲۸ر۲ر۲۵۳۵ خیابان تولیدارو مسجد پیغمبر اکرم (ص) از ساعت ۳ الی ٦ بعد از ظهر برگزار میگردد .

اخوان پاشاخانلو ـ سرخل ـ وکیلی ـ بیات ـ میرگلو ـ ترابی پور ـ کریمی و خانواده های وابسته .

آ ـ ۱٤٥۲

اطلاعات ـ بخانواده های عزادار تسلیت میدهد .

مراسم دعا و نیایش

روز گذشته در مسجد امام حسن عسگری علیه‌السلام در قم مجلس دعا برای شفای کامل حضرت آیت‌الله العظمی آقای حاج سید محمدرضا گلپایگانی دامة برکاته برقرار و هزاران نفر از طبقات مختلف مردم قم و علمای اعلام و طلاب علوم دینی و هیاتهای مذهبی در این مجلس شرکت نمودند و وعاظ برای سلامتی و بهبودی حضرت آیت‌الله العظمی آقای گلپایگانی دعا نمودند.

مجلس دعا

برای بهبود وسلامتی چشم حضرت آیت‌الله‌العظمی آقای گلپایگانی زعیم عالیقدر شیعه مجلس دعائی در شب دوشنبه ۲۶ اردیبهشت در مسجد علی‌بن‌موسی‌الرضا واقع در فلکه چهارم خزانه فرح‌آباد برقرار است.

الاحقر سید مصطفی محمودی

آ ـ ۳۲٦۵

جهت شفا و بهبود کامل چشم مرجع عالیقدر حضرت آیة‌الله‌العظمی آقای گلپایگانی دامت برکاته مجلس دعا در شب دوشنبه ۲۶ اردیبهشت درمسجد انصارالحجة خیابان خراسان شرقی برقرار است.

الاحقر محمدتقی وحیدی

آ ـ ۳۲٦۵

جهت بهبود کامل حضرت آیة‌الله‌العظمی آقای گلپایگانی مرجع عالیقدر مجلس دعائی در مسجد علی‌بن‌ابیطالب واقع در خیابان درخشنده شب دوشنبه ۱۷ جمادی‌الاول برقرار است.

الاحقر محمد حبیب‌اللهی

جهت بهبودی کامل مرجع عالیقدر حضرت آیت‌الله‌العظمی آقای گلپایگانی دامتبرکاته روز جمعه چهاردهم جمادی‌الاولی۹۶ در مسجد جامع محلات سفلی مجلس دعا تشکیل و عموم‌طبقات شرکت و شفای کامل معظم‌له را از خداوند مسئلت نمودند.

سپاسگزاری

تشکر و اعتذار

از سروران گرام وموالیان عظام‌و ذوات محترم وخواتین محترمه که بمناسبت درگذشت جوان ناکام پرویزاسکندری افسر ژاندارمری با شرکت در تشییع جنازه و مراسم سوگواری وچه بوسیله مطبوعات و تلگراف ونامه اظهار همدردی فرموده‌اند صمیمانه سپاسگزاری مینماید.

زمانه ـ منیر ـ حسین ـ محمداحسن ـ منوچهر ـ مظفر ـ کیومرث ـ فریبرز ـ فریدون ـ خسرو ـ سیروس ـ طهمورث ـ پروانه ـ شهین ـ نسرین وشهبو اسکندری ـ محمد ـ علی‌اشرف ـ علی‌اکبر ـ امیرسان احمدی و خانواده‌های وابسته: کمانگر ـ رخشا ـ زرمگر ـ دهقان ـ بقاپور ـ پاکضمیر ـ عباسی.

آ ـ ۱٤٤٥

تسلیت

آقای رضا تقوی

بانهایت تاسف مصیبت وارده را صمیمانه تسلیت‌گفته برای شما وخانواده محترم تقوی صبر وشکیبائی آرزو داریم.

هاشم محجوب وبانو

آ ـ ٦٦٤۳

همکار گرامی جناب آقای تقوی

بانهایت تاسف درگذشت پدر بزرگوارتان را بشما و خانواده محترم تسلیت عرض نموده آرزوی صبر جمیل از خداوند متعال را داریم .

کارکنان سازمان وصول

دوست عزیز آقای رضا تقوی

بااندوه فراوان مصیبت وارده را تسلیت عرض می‌کنم .

علی مرتضوی

آ ـ ٦٦۱۰

جناب آقای رضا تقوی

درگذشت پدر گرامیتان موجب اندوه فراوان گردید . تسلیت های صمیمانه مرا بپذیرید .

جمشید محتشمی

آ ـ ٦۵٤۹

جناب آقای سید رضا تقوی

بانهایت تاسف درگذشت پدر بزرگوارتان را صمیمانه‌تسلیت گفته بقاء عمر بازماندگان را از خداوند مسئلت می‌نمائیم.

علی‌بیات ـ سعید درویش ـ محمد کاشانی

آ ـ ٦٦۳۰

کامبیز عزیز

با قلبی آکنده از تاثر و تاسف مصیبت وارده را به‌تو و خانواده گرامیت تسلیت میگوئیم بقای عمر و سلامت آن خانواده محترم را از ایزد متعال مسئلت داریم .

فرخ و فهیمه مشفق

آ ـ ۱٤۱۷

دوستان عزیز آقایان مهندس هاشم صباغیان و رضا توحیدی

درگذشت نابهنگام و غم‌انگیز بزرگ خاندان توحیدی‌را بحضور شما وخاندان ارجمندتان تسلیت عرض نموده از خداوند صبر جمیل وبقای عمر بازماندگان‌را مسئلت دارد.

شرکت ساختمانی املش

آ ـ ٦۳

آقایان پرویز انصاری و دکتر منوچهر انصاری

واقعه مولمه فوت پدر عزیزتان را تسلیت عرض می‌کنیم .

کمال شعشعانی و بانو

آ ـ ۳۲۲۷

جناب آقای مهندس هاشم صباغیان

بانهایت تاسف درگذشت نابهنگام حاجی محمد تقی‌توحیدی پدر همسرتان را بشما و بازماندگان آن‌مرحوم تسلیت‌میگوئیم

شرکت کارآموز (سهامی خاص)

آ ـ ٦٤

همکار گرامی جناب آقای رضا یاسری

بانهایت تاسف و تاثر مصیبت وارده را بخانواده محترم‌آن مرحوم تسلیت عرض مینمائیم.

گرگان ـ اسفندیاری . حکمت. مهرداد اردبیلی .فیضی

آ ـ ۱۳٦۲

جناب آقای مهندس محمد نصیری

درگذشت والده مکرمه را بجنابعالی وسایر بازماندگان صمیمانه تسلیت عرض می‌نمائیم .

دکتر رضائیان و بانو

آ ـ ۱۳٦۷

خانواده‌ی محترم علیزاده امامی و امامی

بانهایت تاسف و تاثر درگذشت اسفناک شادروان احمد علیزاده امامی ومهشید امامی را بکلیه بازماندگان‌خصوصا به‌پدران و مادران گرامشان از صمیم قلب تسلیت عرض‌نموده وخود را در غم شما شریک می‌دانیم. از خداوند متعال برای آن خاندان گرامی صبر وشکیبائی آرزو مندیم .

همکاران احمد

آ ـ ۱۳۷۵

همکار گرامی سرکار خانم علیزاده امامی

درگذشت جانگداز سروان احمد علیزاده و همسرش مهشید امامی موجب تاثر عمیق همکاران است ما را در غم خود شریک بدانید .

کارمندان دایره صندوق بانک ملی شعبه اصفهان

آ ـ ۱۳٦٦

جناب آقای رضا یاسری

با تاسف فراوان درگذشت پدر گرامیتان را تسلیت‌گفته خودرا درغم شما شریک و برای روح آن مرحوم آمرزش می‌طلبم .

گرگان ـ حسینعلی زمانی

آ ـ ۱۳٦٤

دوست عزیزم جناب آقای رضا یاسری

بانهایت تاسف وتاثر مصیبت وارده را تسلیت گفته‌خود را در غمتان شریک ، برایتان صبر و شکیبائی‌آرزو مینمائیم.

گرگان ـ یعقوب محمدی و بانو

آ ـ ۱۳٦۳

جناب آقای هوشنگ فائلی

مصیبت وارده را بشما تسلیت میگوئیم .

آلماگولبانس ـ فریده پاینده

آ ـ ۳۱٦۵

همکار ارجمند ـ جناب آقای کاظم رضائی

مصیبت وارده را تسلیت عرض نموده وبقاء عمر جنابعالی وخانواده محترمتان را خواستاریم .

میرخان ـ برنده ـ سبا .

آ ـ ۳۱۸۳

دوست وهمکار عزیز آقای صادق جعفری

مصیبت وارده را بجنابعالی و خانواده محترمتان از صمیم قلب تسلیت عرض مینمائیم .

از طرف کارکنان عمران و نوسازی استان لرستان

فرهادی‌نژاد. رفیعیان. کرباسچی. جمالی. راشدی. درجزینی. روشن. هادیان. بهدار. باباربیع. خدادادی . جافریان . کارآموزیان .

خانواده محترم کاشانیان

بانهایت تاسف درگذشت پدر گرامیتان را تسلیت گفته، خود را در غم شما شریک میدانم .

کرمانشاه ـ ناصر باباخانی تیموری

جناب آقای بشیربختی

مدیر کل محبوب آموزش وپرورش استان فارس

مصیبت واردرا ازصمیم قلب تسلیت میگوئیم .

مربیان ورزشی شیراز ـ فروزند ـ دهداری

آ ـ ۱٤۰٤

همکار گرامی جناب آقای رضا یاسری

مصیبت وارده را تسلیت عرض نموده، بقاء عمر وسلامتی آن خاندان را مسئلت داریم .

کارمندان بانک صادرات ایران شعبه کردکوی

آ ـ ۱٤۰۵

مژگان عزیز (معیری)

بادرد تو میسوزیم صبر وشکیبائی ازخداوند مسئلت میکنیم.

دوستانت ـ شاگردان هره ولی‌الله نصر

آ ـ ۳۲۲۳

شهناز و شهلا عزیز

مارا در غم از دست رفتن پدر مزیزتان شریک بدانید.

رشت ـ بنگاه حمایت مادران و نوزادان ـ شیردل کوهی ـ محمودی ـ کرمی.

آ ـ ۱۳۹٤

جناب آقای جواد شفیعی

مصیبت وارده را تسلیت گفته مارا درغم خود شریک بدانید .

کارکنان امور مالی شرکت صنایع الکترونیک ایران

دوست عزیز آقای رضا تقوی

همراه با عرض تسلیتی صمیمانه، از خداوند طلب میکنم‌این آخرین غم خود و خانواده‌ات باشد.

داریوش آریا

آ ـ ٦٦۲۹

آقای رضا تقوی

درگذشت پدر گرامیتان را بشما وخانواده محترم‌تسلیت عرض مینمایم.

مریم نیکخواه

آ ـ ٦٦۳۱

دوست گرامی آقای رضا تقوی

بااندوه فراوان مصیبت وارده را تسلیت گفته برایت صبرو شکیبائی آرزو دارم.

شرکت تصاویر

آ ـ ٦٦۲۸

بانهایت تاسف وتاثردرگذشت شادروان آقای حاج سید مصطفی سمر را بحضور آقایان حاج سید مرتضی سمر ، عاصی، عظیمی، اصلاح وبانوان محترمشان و نیز آقایان‌سید علی‌اکبر و جهانشاه سمر و همسر وسایر بازماندگان آن مرحوم تسلیت عرض نموده بقای عمر،عزت و صبروشکیبائی بازماندگان را ازدرگاه خداوند متعال مسئلت داریم .

حاج ابراهیم آریائی. ابوالفتح رکنی . آصفنیا. آریانی و بانوان .

آ ـ ٦۵۸۱

جناب آقای جان مبصر

بانهایت تاثر وتاسف فوت پدر گرامیتان را صمیمانه تسلیت عرض نموده سلامتی وبقاء عمر جنابعالی و خانواده محترمتان‌را ازدرگاه احدیت خواستاریم .

صدوقی. گیوانشکوهی. علی محمدی. حسینی. سراهنگ. تقی‌پور. عبادی عربلو. پارسی‌زاده . مزینانی . شادمان . مظفری. زلیخائیان. استیفا. تخیری. راشدی. حاتمی. رزاقی. کاوه‌ای. صدری. غلامی. رهبرجو. کاشی. حسنی. موسوی.

آ ـ ۳۲۵۷

همکار ارجمند جناب آقای فرخ علیمرادیان

ماهم در غم شما شریک هستیم و مصیبت وارده را بشما وخانواده محترم تسلیت می‌گوئیم .

دکتر خالقی. دکتر آریان‌پور. دکتر سیمونی. دکترکریمزاده. دکتر محسنیان. دکتر سینالو . دکتر کیمیائی. دکتر میرزائی. دکتر سپهری. دکتر توکل. دکتر مجیدی. دکتر اسدی. دکتر شهریاری. دکترمبشر. دکتر حیدری. حسن کتابتی .

آ ـ ٦۵۸۷

جناب آقای رضا یاسری

درگذشت پدر گرامیتان را صمیمانه تسلیت عرض‌نموده وبقای بازماندگان را از خداوند متعال خواستاریم .

حاجی پروینچی وبانو ـ رضا پروینچی

آ ـ ٦۵۸۰

جناب آقای رضا مهدوی

معاونت اداره آموزش و پرورش ناحیه٦ تهران

باکمال تاسف مصیبت وارده را بجنابعالی و خانواده محترم تسلیت عرض می‌نمائیم .

کرمانی . تولائی. محمدی. تقوی .

آ ـ ۳۲٦۱

جناب آقای مهندس صباغیان

بانهایت تاثر وتاسف مصیبت وارده را به‌آن جناب و فامیل محترم تسلیت عرض مینمائیم .

احمد وکیلی ـ سعید صدیق ـ جواد حجت‌الاسلامی .

آ ـ ۳۲٦۳

درگذشت شادروان مهرداد هزارخانی رئیس اداره کارگزینی دانشکده علم‌وصنعت ایران‌رابه‌همه بازماندگان آن‌بهشتی‌روان تسلیت می‌گوئیم .

کارکنان اداره بهداشت و درمان دانشکده علم و صنعت ایران

آ ـ ٦٦۱۳

درگذشت ناگهانی همکار عزیزمان مهرداد هزارخانی باعث تاسف عمیق کلیه استادان وکارکنان دانشکده‌علم‌و صنعت ایران گردیده است فقدان اورا باقلبی آکنده از غم‌بازماندگان آن‌مرحوم تسلیت می‌گوئیم وخودرا درسوگواریشان شریک میدانیم.

باشگاه استادان دانشکده علم وصنعت ایران

آ ـ ٦٦۱٤

همکار محترم آقای دکتر کدخدایان

باکمال تاسف وتاثر فوت ناگهانی و جانگداز جناب‌سرگرد کدخدایان را بحضور آن همکار گرامی تسلیت عرض‌مینمائیم

پزشکان‌و کارکنان مرکز پزشکی حکمتی

آ ـ ٦٦۱۵

دوست عزیز آقای رانولف خاچاطوریان

همکاران شما در موسسه عبدالعزیز فرمانفرمائیان‌درگذشت پدر گرامیتان را تسلیت عرض نموده وخودرا در غم شما شریک می‌دانند .

آ ـ ٦٦۱٦

جناب آقای کامبیز انصاری

مصیبت وارده را صمیمانه بشما و آن خانواده‌محترم تسلیت عرض می‌نمائیم .

وجیهه تجویدی ـ مهری مقدمی

آ ـ ۱٤۱٦

سرکار خانم مهستی سراج

مصیبت وارده را بشما صمیمانه تسلیت میگوئیم.

فخرالدین علائی ـ ناصر محمدنسب ـ حسین فنائی

آ ـ ٦۷

جناب آقای مهندس عباس ابناعجون

مصیبت وارده را صمیمانه تسلیت میگوئیم.

مدیران وکارمندان گروه مهندسین مشاور نظام عامری ـ کمونه ـ خسروی.

آ ـ ٦٦۳۲

جناب آقای دکتر موسی کدخدایان

باکمال تاثروتاسف مصیبت وارده را بجنابعالی و خانواده محترمتان تسلیت عرض نمودبقاءعمر بازماندگان را از خداوند بزرگ مسئلت داریم.

بهروز. قنبری زاده. گیتی لئالی

آ ـ ۱۳۹۹

سرکار خانم دکتر کدخدایان

همکاران جنابعالی در گروه بیماریهای عفونی مصیبت وارده و جانگداز فوت برادر عزیزتان را بشما وخانواده محترمتان تسلیت میگویند.

هیات علمی وکادر فنی گروه بیماریهای عفونی دانشکده پزشکی پهلوی دانشگاه تهران

آ ـ ٦٦٤۲

همکار گرامی سرکار خانم‌کدخدایان

درگذشت جانگداز برادرتان ما را نیز داغدار کرد. این‌غم بزرگ را بمجنابعالی و خاندان ارجمندتان تسلیت عرض‌مینمائیم

دکتر رازین ـ دکترسامی‌زاده ـ دکتر سرکاراتی ـ دکترصائبی ـ دکترفامیلی ـ دکتر قریب ـ دکترهاشمی.

آ ـ ٦٦٤۲

جناب آقای محمد حسین طباطبائی و بانو

درغم شما شریکیم.

غزال ومحمد میرشکرائی ـ علی‌ابوطالب

آ ـ ٦٦۳۵

برادر ارجمند جناب آقای فریدون کاشانیان

بانهایت تاسف و اندوه فوت پدر بزرگوارتان‌راتسلیت میگوییم .

کرمانشاه ـ ناصر باباخانی تیموری

آ ـ ۱٤٤۹

جناب آقای مهندس کشورز

فقدان مادر گرامی آن‌جناب بی‌نهایت سخت و دردناک است ولی در مقابل مشیت الهی چه میتوان کرد، خانواده من در آن سوگ شریک و غمگین و متاثرند .

علی مجاهد و بانو

آ ـ ۱٤۵۳

جناب آقای علی خردبخش

مصیبت وارده را تسلیت گفته بقای عمر جنابعالی وسایر بازماندگان محترم را مسئلت دارم .

مهندس احمد آلیس

آ ـ ۳۲٤۹

جناب آقای جمال امامی وبانو

بانهایت تاسف وتاثر درگذشت جانگداز جوانان‌ناکام خانم مهشید امامی و سروان احمد علیزاده امامی که قلب همه دوستان آنجناب را جریحه‌دار نمود به جنابعالی و خانواده محترم تسلیت عرض نموده از درگاه احدیت صبر و شکیبائی برای آن خاندان گرامی مسئلت مینمائیم .

داود جواهری و بانو

آ ـ ٦۵۲۳

خانواده محترم دریاگشت

بااندوه فراوان مصیبت واردرا تسلیت می‌گوئیم.

خانواده فولادی

آ ـ ۳۱۹۷

جناب آقای اردشیر بخشیان

بانهایت تاثر وتاسف مصیبت وارده را صمیمانه تسلیت عرض نموده سلامتی وبقاء عمر جنابعالی وخانواده‌محترمتان را ازدرگاه احدیت مسئلت داریم .

صدوقی. گیوانشکوهی. علی محمدی. حسینی. سراهنگ. تقی‌پور. عبادی عربلو. پارسی‌زاده . مزینانی . شادمان . مظفری. زلیخائیان. استیفا. تخیری. راشدی. حاتمی. رزاقی. کاوه‌ای. صدری. غلامی. رهبرجو. کاشی. حسنی. موسوی.

آ ـ ۳۲۵۷

جناب آقای مهندس کیوان هزارخانی

درگذشت برادر گرامی‌تان را صمیمانه تسلیت گفته وخود را درغم شما شریک می‌دانم .

احمد مرزبان

آ ـ ٦۵۷٤

جناب آقای مهندس کیوان هزارخانی

بااندوه فراوان فوت اخوی گرامیتان را تسلیت گفته بقای عمر وسلامت شما و خانواده‌های عزادار را ازخداوند متعال خواستار است .

قاسم دقیق‌فکر

آ ـ ٦۵۷۰

همکار گرامی جناب آقای رضا یاسری

درگذشت پدر بزرگوارتان باعث اندوه ما شد غمتان مرفع تسلیت از خداوند باری‌تعالی برای شما و خانواده محترمتان آرزوی سلامتی و بقاء عمر مینمائیم.

گنبدکاوس ـ از طرف همکاران حوزه دستیاری بانک‌صادرات ـ پرویزمعینی.

آ ـ ۱۳۹۸

جناب آقای دکتر حسن پرنیان‌پور

بانهایت تاثر مصیبت وارده را بمجنابعالی و خانواده‌های محترم خرسندی و عباسی تسلیت گفته و خود را در غمشماسهیم میدانیم.

کرمانشاه ـ روحفر وبانو

آ ـ ۱٤٤٦

جناب آقای محمد جعفرغازی

مصیبت وارده را به شما وخانواده محترم تسلیت‌میگوئیم.

طایبات ـ کارکنان گمرک دوقارون

آ ـ ۱٤۵۷

آگهی افزایش سرمایه واستفاده از حق تقدم خرید سهام‌جدید شرکت سهامی خاص کلار

چون طبق تصمیم متخذه مجمع عمومی فوق‌العاده‌مورخه ۱۵ر۲ر۲۵۳۵ مقرر گردید که سرمایه شرکت از مبلغ دهمیلیون وپانصد هزار ریال‌بمبلغ بیست میلیون ریال افزایش یافته‌و بمنظور توسعه و گسترش فعالیت شرکت تعداد ۹۵۰ سهم جدید بارزش اسمی هر سهم ده‌هزار ریال بتعداد سهام قبلی اضافه شود، لذا در اجرای ماده ۱۶۹ قانون اصلاحی‌تجارت باطلاع کلیه صاحبان سهام‌شرکت میرساندکه‌از تاریخ نشر این آگهی ظرف مدت دو ماه میتوانند برای پذیره نویسی‌بمرکز اصلی شرکت واقع در خیابان فردوسی، کوچه تمدن، شماره ۱۷ مراجعه و باپرداخت نقدی ارزش اسمی سهام جدیدبه نسبت سهامی که مالک میباشند بحساب جاری شماره ۷۲۰۷ بانک اعتبارات تعاونی توزیع (شعبه مرکزی) و دریافت گواهی نامه بانکی از حق تقدم مربوطه استفاده نمایند.بدیهی است چنانچه ظرف مدت مذکور هریک از سهامداران اولیه از حق تقدم خود استفاده ننمایند هیئت مدیره شرکت سهام جدید باقیمانده را باشخاص دیگری واگذار خواهد کرد.

هیئت‌مدیره شرکت‌سهامی خاص کلار

اطلاعات ۱۳۰۴

روزنامه اطلاعات بمنظور رفاه کسانیکه بهنگام مراجعه برای دادن آگهیهای روزانه اداره مرکزی روزنامه اطلاعات بامشکلاتی روبرو میشوند در محل انحصار دوشیزگان وبانوان دفتر جدیدی دائرکرده است

صاحبان آگهی از این پس علاوه بردفتر مرکزی وشعب روزنامه اطلاعات میتوانند بدفتر آگهیها در محل انحصار دوشیزگان وبانوان ـ خیابان بهار خیابان بامحو مراجعه نمایند

استفاده از پارکینگ اختصاصی برای آگهی دهندگان مجانی است

35.R1.9

اطلاعات ۱۳۰۴

بنیانگذار : عباس مسعودی
صاحب امتیاز و مدیر: فرهاد مسعودی
سردبیر : منصور تاراجی
محل اداره:خیابان خیام. ساختمان اطلاعات.تهران
تلفن: ۳۲۸۱
تلکس: ۲۱۲۳۳۶ـتلگرافی: اطلاعات ـ تهران

تقویم اطلاعات

یکشنبه- بیست و ششم اردیبهشت ماه ۲۵۳۵
شانزدهم جمادی‌الاول ۱۳۹۶ ـ شانزدهم مه ۱۹۷۶
استخراج دکتر ریاضی کرمانی

ساعات شرعی

اذان مغرب	ساعت ۷ و ۲۱ دقیقه
اذان صبح (فردا)...	ساعت ۳ و ۱۱ دقیقه
طلوع آفتاب (فردا)...	ساعت ٤ و ۵۵ دقیقه
ظهر شرعی (فردا) . . .	ساعت ۱۲ و ۲ دقیقه
اذان مغرب (فردا) . . .	ساعت ۷و۲۲ دقیقه

نحوه تعیین نامزدهای حزب در انتخابات اعلام‌شد

★ انتخابات انجمن های شهر، شهرستان و استان در مهرماه انجام میشود

★ هیئت اجرائی در هرحوزه تاسه نامزد انتخاباتی برای هرکرسی اعلام میکند

درپایان جلسه طولانی پنج ساعته دیروز هیئت اجرائی حزب رستاخیز ملت ایران که‌بریاست دکترجمشیدآموزگار وزیر کشور و رئیس هیئت اجرائی موقت این حزب تشکیل گردید. آئین‌نامه‌انتخابات انجمن های دموکراتیک که در مهر ماه انجام میگیرد ، پس از بحث و بررسی به‌تصویب‌رسید.

متن آئین‌نامه

متن آئین‌نامه تعیین نامزد های حزب در انتخابات‌انجمن های شهر و شهرستان که در مهرماه ۲۵۳۵ انجام‌میگیرد‌باین شرح است :

ماده یک ـ بمنظور بررسی و اظهار نظر درباره داوطلبان انجمن های شهرو شهرستان. در مرکز هر شهرستان یک هیئت بررسی مرکب از رئیس دادگاه شهرستان رئیس اداره آموزش و پرورش ، دبیر سازمان زنان ، مسئول حزب، یک‌نفربه معرفی گروه‌پارلمانی استان مربوط غیر ازخودشان و یک نفر به معرفی فرماندار مربوط‌تشکیل‌میشود .اعضای هیات از میان‌خود یک رئیس، یک نایب رئیس و یک منشی به‌عنوان هیات رئیسه انتخاب می‌کنند .

درجاهائی که یک نفر شاغل دو مقام مذکور در بالا باشد فرماندار بجای یک نفر دونفر را برای عضویت در هیات معرفی می‌کند .

ماده ۲ ـ اعضای هیات های بررسی‌نبایدخود داوطلب نمایندگی انجمن ها باشند .در غیر این صورت مسئول حزب مراتب را به گروه پارلمانی مربوط یا دبیر سازمان زنان استان مربوط اطلاع میدهدتا جانشین او را معرفی کنند

ماده ۳ ـ نام داوطلبان نمایندگی انجمن ها پس از تایید در کمیسیون پنج نفری مندرج در قانون انتخابات انجمن ها باید توسط رئیس کمیسیون پنج نفری در هر شهرستان برای هیات بررسی همان شهرستان فرستاده شود.

ماده ٤ ـ هیاتهای بررسی پس از دریافت نام داوطلبان باید درباره سه موضوع زیر دربرابر نام هر داوطلب‌اظهار نظرکنند : فعالیت حزبی و خوشنامی‌وزمینه محلی.اظهار نظر در باره هر یک از این موضوعات با ذکر زیاد یا متوسط یاکم خواهد بود .

ماده ٥ ـ نظر هیات های بررسی به اکثریت اعضا گرفته میشود و صورت‌مجلس‌مربوط به پیوست فرم های رسیدگی باید به امضای اکثریت اعضا برسد .

ماده ٦ ـ هیات های‌بررسی باید اظهار نظر های خود را حداکثر تا ده روز پس از پایان کار کمیسیون های پنج نفری مندرج‌درقانون انتخابات انجمن ها برای کمیسیون‌های منطقه‌ای‌هیات‌اجرائی موضوع ماده ۷ بفرستند .

ماده ۷ ـ هیات اجرائی همزمان با پایان کار هیات های بررسی ده کمیسیون از میان خود برای ده منطقه شامل کلیه استانداری ها و فرمانداری های کل کشور تشکیل می‌دهد .

تعداد اعضای کمیسیون ها دست کم چهار نفر خواهد بود .

اعضای کمیسیون‌ها به اتفاق رئیس هیات بررسی هر شهرستان و نمایندگان آن شهرستان در مجلس به داوطلبان هر شهرستان را با توجه به سوابق و مدارکی‌که از طرف کمیسیون پنج نفری و هیات‌های‌بررسی‌در‌اختیارشان گذاشته میشود بررسی‌میکنند. در شهرستان هائی که تعداد نمایندگان مجلس از دو نفر بیشتر باشد نمایندگان شهرستان دو نفر را ازمیان خود بدین منظور انتخاب می‌کنند . مدت‌بررسی‌کمیسیون های هیات اجرائی نباید از ده روز بیشتر شود .

ماده ۸ ـ کمیسیون های هیات اجرائی‌ازمیان داوطلبان حداکثر چهار برابر تعداد نمایندگان انجمن های شهر و شهرستان را برای هر حوزه تعیین و به‌هیات اجرائی معرفی می‌کنند

ماده ۹ ـ هیات اجرائی پس از پایان‌کارکمیسیون های خوددرجلسات‌روسای‌کمیسیون ها و جلسات عمومی هیات اجرائی حداکثر تا پنج‌روزنام نامزد های انتخاباتی حزب را اعلام می‌کند .

ماده ۱۰ ـ هیات اجرائی در هر حوزه تا سه نامزد انتخاباتی برای‌هرکرسی اعلام می‌کند .

ماده ۱۱ ـ این آئین‌نامه در ۱۱ماده‌درجلسه ۲۵ر۲ر۲۵۳۵ هیئت اجرائی به تصویب رسید .

زادوولد در شهرهای ایران کاهش یافته است

ظرف چند سال گذشته میزان موالیددر شهرهای کشور به نحو محسوسی‌کاهش یافته وبه رقم ۳۲ در هزار رسیده‌است . میزان موالید در روستاها نیز از چندسال پیش تاکنون برابربارقم۵۰ درهزار ثابت باقی مانده است.

دکتر فیروز توفیق معاون سازمان‌برنامه وبودجه ورئیس‌مرکز آمارایران دیروز در گفتگوئی با خبرنگاران مطبوعات،ضمن تشریح برنامه‌های انجام شده برای‌انجام سرشماری بزرگ نفوس و مسکن درسال جاری گفت: برای انجام سرشماری بزرگ نفوس ومسکن، امسال مرکز آمارایران۳۰ هزار نفر را استخدام موقت میکند.

استخدام این افراد بصورت محلی‌انجام میشود و هریک‌ازاستانهای کشوربرحسب احتیاج خود با اعلام‌قبلی اقدام به‌استخدام موقت افراد میکنند و یا اینکه از انتقال موقت کارمندان سایرادارات دولتی‌استفاده می‌شود.

به‌کلیه افرادی که در انجام سرشماری با مرکز آمار ایران همکاری میکنند در ایام انجام کار، فوق‌العاده مخصوص سرشماری پرداخت میشود.

کلیه افرادی که برای انجام سرشماری بامرکز آمار ایران همکاری می‌کنند در کلاسهای ٤۰ الی۵۰ نفری بمدت ۱۵ روز آموزش های لازم رامی‌بینند ودرپایان کلاسها از کلیه شرکت کنندگان امتحان بعمل می‌آید وافرادی که در امتحان موفقیت بدست آورندبرای‌انجام سرشماری به‌استخدام موقت مرکز آمار ایران در می‌آیند.

دکتر توفیق اضافه کرد: درحال حاضر اداره ریشه‌کنی مالاریا ووزارت آموزش‌و پرورش آمادگی خود رابرای تامین‌قسمتی از نیروی انسانی مورد نیاز برای انجام سرشماری بزرگ نفوس و مسکن کشور که در آبان ماه سال جاری انجام‌میشود اعلام کرده‌اند و مرکز آمار همچنین از سپاهیان انقلاب و تعدادی از کارمندان بازنشسته دولت نیز همراه با سایرافراد استفاده خواهد کرد.

در پارلمان ایران

نوسازی جنوب وشرق تهران بادرآمد حاصل از عوارض جدید اتومبیل

علیرضا شفائی

دکتر منوچهر آزمون در مجلس خواستار نظارت دقیق بر مصرف وجوهی که از اجرای قانون اخذ عوارض ومالیات از اتومبیل های سواری گرفته می شود و هر سال ۷۰۰ تا ۸۰۰ میلیون عاید میکند ،شد وگفت اگر هر ریالش بنفع فرد بخصوصی وبه‌میل فرد بخصوصی حیف و میل بشود و بجای خودش بمصرف نرسد یا بعنوان بررسی و تحقیق به خارجی پرداخت شود ویا به‌آنهائی بدهند که‌هر روز طرح و نقشه‌ای میدهند- مردم راضی نخواهندبود. نبایدهیچ نوع فساد، بخصوص فساداداری به‌حریم وجوهی که‌از اجرای این قانون بدست می‌آید تجاوز کند. دکتر آزمون ازدولت خواست از وجوهی که‌باجرای قانون اخذ عوارض ومالیات از اتومبیل های سواری بیابانی بدست می‌آید ـ دردرجه اول جنوب تهران ، جنوب غربی و شرقی تهران بازسازی شود .نماینده اول تهران گفت «سوگند میخورم اگر احساس کنم که‌روی یکشاهی ازاین‌پول به‌کیفیتی دارند تصمیم میگیرند که‌در جهت منافع شهر تهران نیست سپای همه‌چیز می‌ایستم وآنچه‌که لازم باشد وقانون اساسی دروظیفه یک نماینده گذاشته انجام خواهم داد...»

اظهارنامه مالیاتی و مسئله فساد

بنظر یکی از نمایندگان مبارزه بافساد هنگامی بنتیجه می‌رسد کسازمان وروش انجام کار در موسسات دولتی طوری پی‌ریزی شود که اگر شخص فاسدی هم مصدر کارشد نتواندنیات شوم خود را اعمال کند .

دکتر موسی درودی گفت: یکی از طرق مبارزه بافساد این است که درداخل سازمان های مختلف ازیک روش استفاده کنیم و یک سیستم کنترل دائمی ،مثل حسابداری مترادف برقرار باشد. در حسابداری مترادف اگر یک جا اشتباهی شد ـ آن اشتباه‌در جای دیگرهم هست. در مورد گرفتن مالیات مابابد ازاین روش استفاده کنیم ، یعنی ماخذ گرفتن هرمالیاتی اظهارنامه مالیاتی‌است یایک سند دیگر . این اظهارنامه باید از دو روش مورد استفاده قرار بگیرد همبرای گرفتن پول ، هم برای دادن پول .اگر فقط از یک جهت مورد استفاده قرار بگیرد چه بسا ممکن است‌نویسنده اظهارنامه متوسل به‌دروغ شود. دکتر درودی گفت اکنون که اظهارنامه مالیاتی فقط برای گرفتن پول است امکان دارد محتویات آن خلاف واقع نوشته شود وموردی برای رسیدگی پیش‌بیاید- چه‌بسا دراین رسیدگی ها است که فساد احتمالا در دستگاه ها بوجود بیاید .

توجه به ضوابط در انتصابات

★ یک نماینده مجلس در بحث پیرامون آموزش و پرورش کشور ـ توجه دقیق به انتصابات در سطوح مختلف و در مسیر وضع مقرراتی مشخص بدانگونه که‌در ارتش وجود دارد‌ایادآور شد وگفت همانطور که در ارتش عمل‌میشود درکار وزارت آموزش وپرورش‌نیز ضوابط رابر روابط باید چیره کرد. حسینعلی سلیمانی نماینده میانه گفت وجود ضوابط روشن و قاطع در سطح بالا، درسطوح پائین‌تر در جهت اعتمادبنفس و اتکاء افراد به ضوابط به حداعلی خواهد رسید. همچنین اگر جوانان خود را درمسیر ایمان باروشنائیهای حقیقت رهنمون گردیم از فریب خوردن آنان باندیشه های غلط و شبه فلسفی جلوگیری بعمل خواهیم آورد.

از نگاه سخاورز

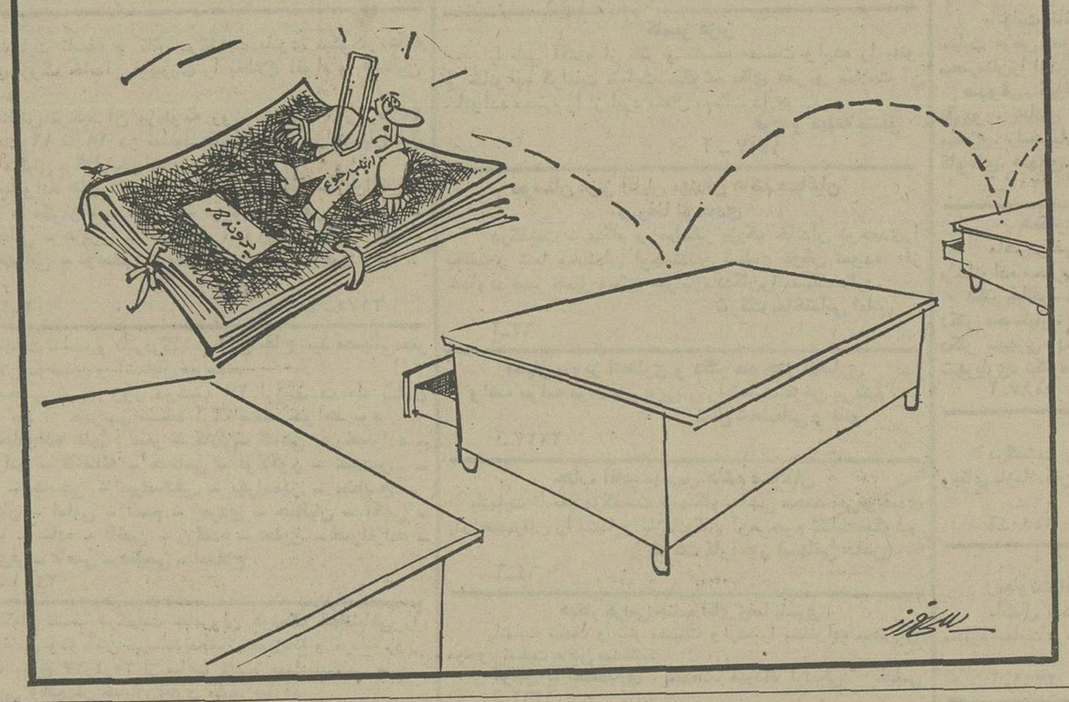

سهم افزایش قیمت نفت در تورم کشورهای توسعه‌یافته ناچیز است

فرخ نجم آبادی وزیرصنایع و معادن که در راس هیئت نمایندگی ایران‌به نایروبی‌سفر کرده ، روز گذشته در جلسه عمومی چهارمین اجلاسیه کنفرانس تجارت‌وتوسعه‌سازمان ملل متحد نطقی ایراد کرد .

وزیر صنایع و معادن پس از اشاره به وضع نامساعد اقتصاد متورم جهان همراه با رکودی که دنیا با آن مواجه است ، گفت : علل اصلی این رویداد ها این است که‌علیرغم تحولات مهمی که در زمینه های سیاسی‌وتکنولوژی‌بوجود آمده روابط و تشکیلات بین‌المللی برای توسعه متعادل اقتصادی و اجتماعی کافی و موثر نبوده و کنفرانس های قبلی انکتاد نیز نتوانسته است در حل مشکلات اقتصادی‌و تجاری‌بین‌المللی موفقیتی‌حاصل کند . نجم آبادی در اینجا به تفصیل حقانیت درخواست‌ها‌و پیشنهادات ممالک مزبور را تشریح کرد و گفت:حتی‌برخی از کشور های توسعه یافته‌نیز اکنون با پاره‌ای از نظرات ممالک‌درحال توسعه که‌روزی غیر واقعی تلقی میشد، ازجمله در مورد تنظیم یک برنامه جامع برای مواد خام و اولیه ولزوم ایجاد یک سیستم‌جدید تقسیم کار بین‌المللی ، وغیر عادلانه بودن برخی از جنبه های نظام‌فعلی اقتصادی‌وبین‌المللی موافقت کرده‌اند .

نجم آبادی در مورد رابطه مسئله موازنه پرداخت های کشورهای‌درحال‌توسعه‌باقیمت نفت اظهار داشت که توجه‌کنفرانس را از مسائل اصلی منحرف‌می سازد موجه نبوده و برای پیشرفت کار کنفرانس‌مفید نمی باشد که واردات نفت فقط ده درصدازکل واردات کشور های در حال توسعه فاقد نفت را تشکیل می دهد و بنابراین مسائل حاد ، ناشی از تعدیل بهای نفت نبوده بلکه‌از کاهش قیمت مواد خام‌و اولیه‌سرکود اقتصادی در ممالک توسعه یافته ـ دسترسی محدود به بازار های سرمایه جهان‌ـتقلیل کمک های خارجی‌و مهمتراز همه افزایش هزینه واردات کالاهای‌صنعتی سرچشمه‌گرفته است که این عامل اخیر خود ناشی از تورم شدید و مزمنی بوده که به علت اتخاذ تدابیر غلط اقتصادی و اشکالات اجتماعی از اوائل دهه۱۹۷۰ در کشور های پیشرفته‌صنعتی شروع شده‌است. وزیرصنایع و معادن سپس خاطر نشان کرد که سهم افزایش قیمت‌نفت در تورم کشور های توسعه یافته بسیار ناچیز و در برخی از این کشور ها به میزان‌نیم درصد بوده و بهر حال ازیک ونیم درصدتجاوزنکرده است.

در مورد تامین منابع کافی مالی برای توسعه اقتصادی ممالک در حال‌رشدنجم آبادی متذکر شد چنانچه پیشنهاد شاهنشاه آریامهر دائر به‌ایجاد یک صندوق بیطرف بین‌المللی برای توسعه با رعایت کلیه جنبه های آن مورد عمل قرار میگرفت،دورنمای جدیدتوسعه اقتصادی کشور های فوق نمودار نقطه عطفی در ایجاد تحول در سیستم غیر عادلانه فعلی کمک های موسسات‌بین‌المللی میگردید .

ضوابط جدید ساختمانی برای گیلان و مازندران

★ در تهیه ضوابط جدید ، جلوگیری از آلودگی و زیبائی منطقه مورد توجه است .

برای هماهنگ کردن کار توسعه مناطق ساحلی دریای خزر چهار کمیته : توریسم وحفاظت ،محیط زیست، تاسیسات زیربنائی ، اقتصادی واموز اجتماعی همراه‌با کمیسیون‌استانی‌گیلان‌ومازندران درشورای هم‌آهنگی شمال شکل گرفته است تا طرح های زیبا سازی این منطقه را به اجرا درآورند.

درنخستین مرحله‌از مطالعات شورای‌عالی هم‌آهنگی و نظارت برتوسعه مناطق ساحلی دریای خزر که از سال گذشته شروع بکار کرده است گفته شد : بزودی وضع زمین ها، جاده‌های ساحلی وضوابط ساختمانی از سوی‌همین شورا تهیه خواهد شد، تامشکلات‌اجرا کنندگان طرح های عمرانی واقتصادی در منطقه برطرف‌شودمنتها بگونه‌ای نباشد تازیبائی منطقه از بین برود .

یکی دیگر از وظایف شورا، نظارت برکارساختمان‌وجلوگیری از آلودگی منطقه قلمداد شده است. درنخستین گام برای‌حفظ زیبائی وهم‌آهنگ کردن کارهای عمرانی درمنطقه گفته شد برنامه ۵ساله‌ای برای‌استان گیلان‌تهیه شده‌است .

همچنین ضوابطی برای پلاژ- های شمال تهیه شده‌است‌تاشکل طبیعی‌پلاژ ها بابازسازی مناسب، باقی‌بماند.

کمیته‌مشترک‌همکاری اتاقهای ایران‌ویوگسلاوی تشکیل‌می‌شود

«واکیچ‌ایلیا» رئیس اتاق‌اقتصادی یوگسلاوی که در راس یک‌هیات اقتصادی به‌تهران آمده است ، دیروز اولین دور مذاکرات‌خود را باسناتور ضیائی رئیس اتاق ایران و مقامات بخش خصوصی انجام داد.

در این ملاقات‌پیرامون توسعه همکاریهای اقتصادی بین‌دوکشور بویژه درزمینه کشت‌و صنعت ، صنایع چرم، معادن وزمین‌شناسی مذاکره وتبادل نظرگردید .

ضمنا اصول یک موافقتنامه برای تشکیل‌کمیته‌مشترک‌همکاری اقتصادی اتاق ایران‌و اتاق اقتصادی یوگسلاوی نیز مورد بحث قرارگرفت .

این موافقتنامه بعدازظهرامروز در ضیافتی که از طرف رئیس اتاق ایران بافتخار این هیئت‌در تالار پذیرائی اتاق ترتیب داده شده است بامضاء خواهدرسید.

این هیات مدت پنج روز در ایران خواهد بود و در اصفهان‌و شیراز بانمایندگان اتاقهای این دو شهرستان‌نیزملاقات ومذاکره خواهد کرد.

اطلاعات ونیازمندیهای فوری شما

نرخ ارز

یک دلار امریکا ۲۰ر۷۰ریال- یک لیره انگلیسی ۱۵ر۱۲۸ ریال - یک مارک آلمان غربی - ۸۰ر۲۷ ریال - یک فرانک فرانسه۱۵ر۱۵ ریال - یکصدفرانک‌بلژیک۶۵ر۱۸۰ ریال - یکصد لیر ایتالیا ۹۰ر۷ ریال - یکصد ین ژاپن۵۵ر۲۳ ریال.

نرخ مسکوکات

در بانک ملی

ربع پهلوی ۷۵۰ ریال - نیم پهلوی ۱۴۵۰ ریال - یک پهلوی ۲۸۰۰ ریال - دوونیم پهلوی۷۰۰۰ ریال - پنج پهلوی ۱۴ هزارریال.
نرخ ارز

تلفنهای ضروری

صادقات راهنمائی و رانندگی۳۳۳۳۳۳ـ۳۴۳۴۳۴ـ ستاد مبارزه با گرانفروشی ۴۷ تا ۸۹۲۱۴۰ بیمه‌ایران(۲۴ساعته)۳۰۴۰۲۶ ـ ۶۴۳۰۱۴ .
کمیته ملی حمایت از مصرف کننده - ۸۵۴۷۴۷ - ۸۵۴۸۴۸ - ۹۵۶۷۶۷ .
اطلاعات فرودگاه : ۹۴۳۰۱۴- هواپیمائی ملی ۹۱۱۳۱۳ـ۹۱۱۳۱۴ـ۹۱۱۳۱۵ هواپیمائی ملی پرواز های خروجی ۶۴۳۰۱۳ - ۶۴۳۰۱۴ - آتش نشانی تهران ۶۴۴۴۴۴- آتش‌نشانی شمیران ۲۷۷۷۷۲و ۲۷۷۷۷۱ مرکز اورژانس : ۶۶۹۹۹۱ و ۶۶۹۹۲۱ مرکز اطلاعات مسمومیت - ۶۶۰۵۵۱ .
مرکز اطلاعات و درمانگاه های آسیب دیدگان حوادث ۶۶۹۹۲۱ .
مرکز مبارزه باخودکشی- ۹۲۶۶۰۰ - ۹۲۷۷۰۰ .

دانشگاه ملی ایران

سمینار ماهانه دانشکده دندانپزشکی دانشگاه ملی ایران

موضوع : معالجات ارتودنسی درسنین‌مختلف
سخنرانان :دکترعلی‌اکبر بهرمان - دکتر منیژه عسگریه - دکتر منصور یعقوب زاده
ساعت : ۱۱ بامداد چهار شنبه۲۹اردیبهشت ماه ۲۵۳۵
محل برگزاری : سالن کنفرانس دانشکده دندانپزشکی (واقع در اوین)
ورود برای دندانپزشکان و دانشجویان دندانپزشکی آزاد است
دانشگاه ملی ایران

روزنامه اطلاعات بمنظور رفاه کسانیکه بهنگام مراجعه برای دادن آگهیهای روزانه باداره مرکزی روزنامه اطلاعات بامشکلاتی روبرو میشوند در محل انجمن دوشیزگان وبانوان دفتر جدیدی دائرکرده است
صاحبان آگهی از این پس علاوه بردفتر مرکزی وشعب روزنامه اطلاعات میتوانند بدفتر آگهیها درمحل انجمن دوشیزگان وبانوان - خیابان بهار خیابان نامجو مراجعه نمایند
استفاده از پارکینگ اختصاصی برای آگهی دهندگان مجانی است
35.RE.9

بنیاد نیکوکاری والاحضرت شاهدخت شمس پهلوی

یک‌نفر سکرتر راکه بزبان‌انگلیسی تسلط کامل داشته باشد و حداقل دارای سه سال سابقه کار باشد استخدام مینماید . کسانیکه شورت هندبدانند حق تقدم خواهند داشت.
متقاضیان میتوانند همه روزه غیر از روزهای تعطیل بین‌ساعات ۹ر۳۰ الی۱۲ با تلفن۶۸۵۶۲۲ تماس حاصل نمایند .

بمناسبت پنجاهمین سال شاهنشاهی پهلوی
بنیاد نیکوکاری والاحضرت شاهدخت شمس پهلوی
کنفرانسهای بیماریهای کودکان
را با همکاری اساتید ایرانی و خارجی
روزهای ۲و۳و٤ خرداد ماه ساعت ۸ر۳۰ـ ۱۳
در بیمارستان شماره ۲ برگزار مینماید
ورود کلیه پزشکان ودانشجویان‌پزشکی‌آزاداست.
آدرس : خیابان کورش کبیر - نرسیده‌به‌میرداماد

دوست گرامی آقای رضا تقوی
بانهایت تاسف مصیبت وارده را تسلیت می‌گویم .
همایون

دوست عزیز جناب آقای رضاتقوی
صمیمانه درغم شما شریکم .
پرویز قاضی سعید

سالروز درگذشت مادر
بیست وهفتم اردیبهشت ماه شب سالگرد مادر عزیزمان بانوی مهربان شادروان زیور عباسی (قائد) میباشد- بیاد آن عزیز از دست رفته فردا (دوشنبه) از ساعت ۳ر٥ الی ٥ بعدازظهر در آرامگاه خانوادگی عباسی (شماره ٤۷۸ بهشت زهرا) مراسمی برگزار خواهدشد- حضوربستگان وفامیل موجب تسلی ما خواهد بود .
از طرف خانواده عباسی- علی عباسی

دوست عزیز آقای رضا تقوی
مصیبت وارده را تسلیت می‌گوئیم بارا هم در غم خود شریک بدان .
احمد مصیبی - حسن مصیبی - مهدی مصیبی - محمد مصیبی- قاسم مصیبی .

اطلاعات
نشریه ایرانیان مقیم خارج از کشور
ایرانیان مقیم خارج از کشور از طریق اطلاعات هوائی درجریان اخبارورویدادهای کشورمان ایران قرار میگیرند و مشتاقانه این نشریه پرخبر و پرمطلب را مطالعه میکنند