

營業種目
 倉庫業並附帶業務一般
 海陸運送並通關事務
 其他代理業務

南洋倉庫株式會社 新嘉坡支店

本	支	同	同	同	同	同	出	同	同
店	店	新	廣	巴	ス	ス	チ	マ	同
嘉	嘉	嘉	東	東	マ	マ	エ	カ	張
坡	坡	坡	東	東	カ	カ	リ	ッ	所
戶	戶	戶	東	東	ッ	ッ	サ	ン	張
			東	東	ン	ン	ル	ム	所

神戸市西町三五
 5 & 5A LAIDLAW BUILDING, SINGAPORE.
 廣東沙面佛租界
 5 LEEUWINNEGROCHT, BATAVIA, JAVA.
 18 KERK STRAAT, SEMARANG, JAVA.
 13 HEEREN STRAAT, SOERABAJA, JAVA.
 BENTENG STRAAT, CHERIBON, JAVA.
 139 PASSAR STRAAT, MACCASSAR, CEBES.
 PROBOKINGO, JAVA.

三井物產株式會社
 新嘉坡支店

K. P. M. Chamber
 No. 9-12, (3rd Floor), 15-16 (4th Floor),
 No. 1, Finlayson Green,
 Singapore.
 Tel. No. 5441-5445.

KASHO COMPANY LIMITED
GENERAL IMPORTERS & EXPORTERS



直輸出入業

加商株式會社

主要取扱商品

ゴム原料・丸籐・澱粉・コプラ其他南洋物産
非鐵金屬（錫・安質母尼・亞鉛・鉛等）
米 穀（内外米其他）
滿洲及北支各種物産

本社 東京市日本橋區江戸橋二丁目
支店 神戸 大阪 名古屋 廣島
京城 大連 奉天 天津
英領新嘉坡 蘭領シボルガ

明治生命保險株式會社代理店
三菱海上火災保險株式會社代理店
麒麟麥酒株式會社南洋總代理店
株式會社江戸川工業所製品一手販賣
旭硝子株式會社製品一手販賣

三菱商事株式會社

新嘉坡支店

本店

東京市麴町區丸ノ内二丁目十番地

NUNES BUILDING,

9, MALACCA STREET,

SINGAPORE, S.S.

電話 五九七七・五九七八・五九七九

NIPPON MINING CO., LTD.
DUNGUN MINE.

鑛山所在地

馬來半島トレンガヌ州ヅンゲン

日本鑛業株式會社

出張所

新嘉坡市ボンナム街ボンナムビル三號

(電話三三三八)

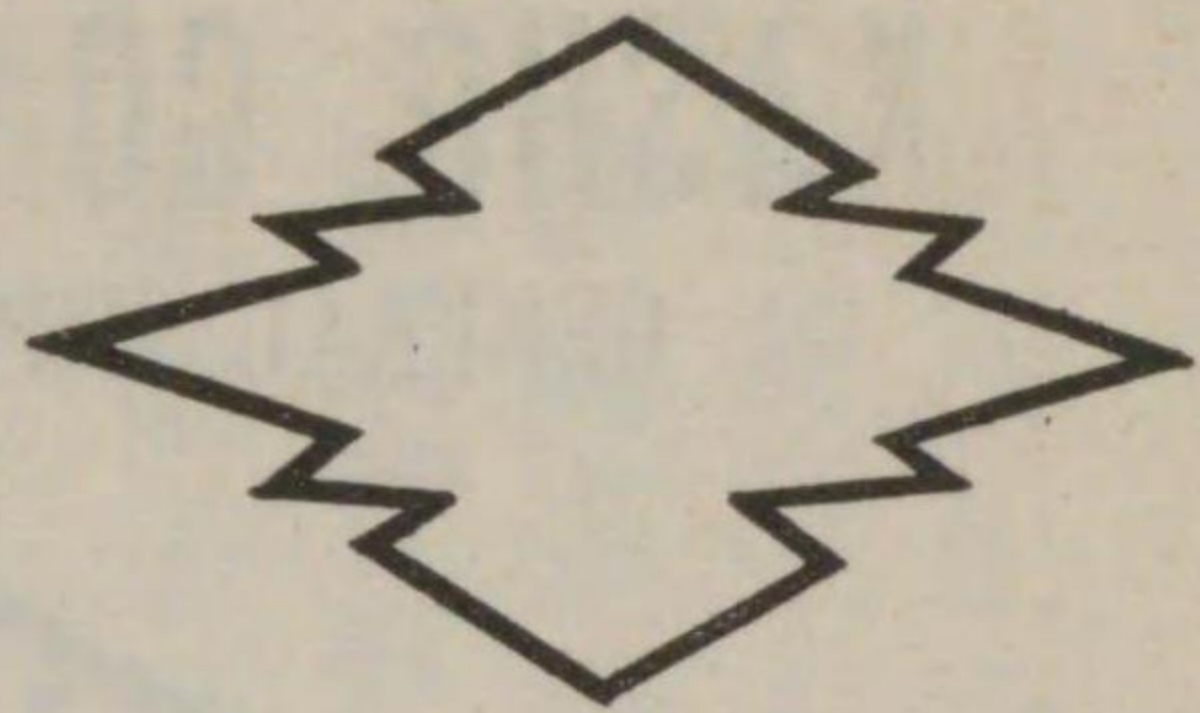

大倉商事株式會社

新嘉坡出張所

新嘉坡ロビンソン路三十五號

本社 東京市京橋區銀座二丁目
支店出張所 大阪・名古屋・門司・横濱・神戸・横須賀・舞鶴・吳・
所在地 佐世保・臺北・京城・奉天・新京・哈爾濱・天津・北京・
大同・青島・漢口・上海・廣東・紐育・倫敦・巴里・
羅馬・伯林・シドニー・メルボルン

**NISHIYAMA & CO.,
IMPORTERS & EXPORTERS.**

55 THE ARCADE, SINGAPORE
CABLE ADDRESS "NISPRODUCE"
CABLE USED All Standard Codes
TELEPHONE 2251

新嘉坡
西
山
商
店

アーケード五五
電話 二二五一番

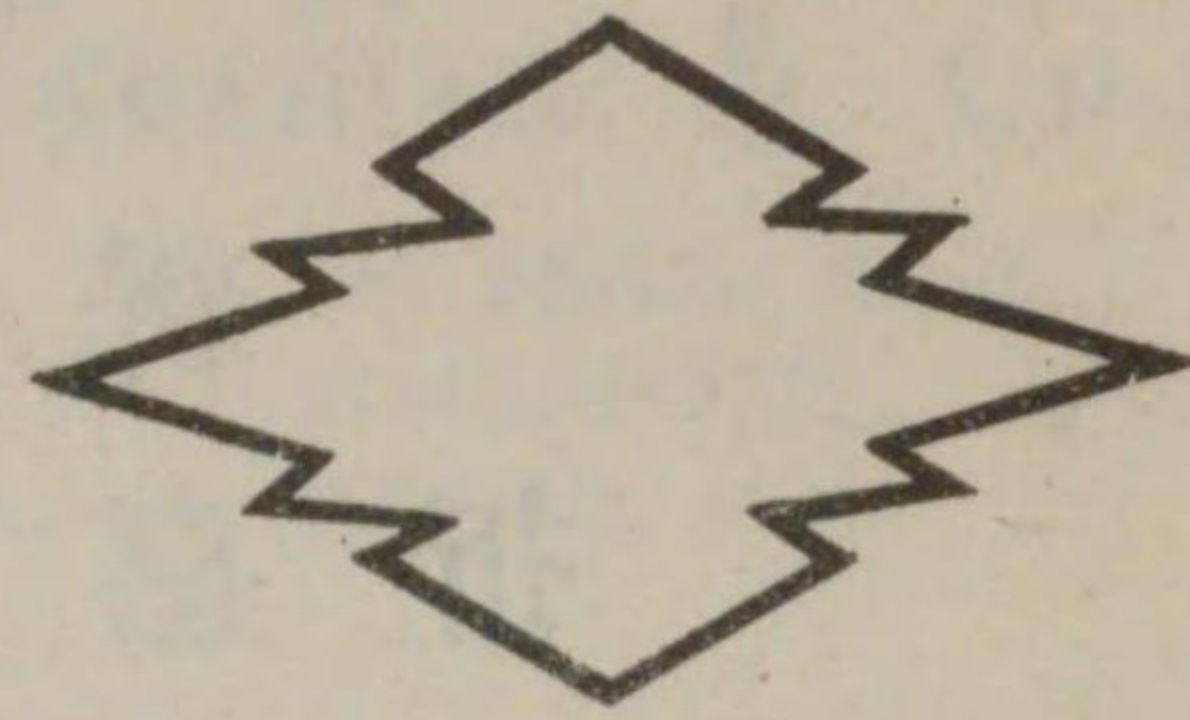

株式會社

大倉スマトラ農場

本社 東京市京橋區銀座二丁目
事業地 PAKAN BAROF SIAK, O. K., SUMATRA.

輸出入商

輸出入商

株式會社

千田商會

本店 No. 39, The Arcade, Singapore.
支店 No. 198, Strand Road, Rangoon.
支店 No. 68, Heerenstraat, Sourabaya.

英領新嘉坡ウオータールー街七四・七六・七八號

出版式帳簿
各式帳簿
文房具類
和洋紙類
印刷機類
タイプライター
四色刷馬來繪葉書卸元

友林堂印刷所
秀工舎

各種眞製版部
寫真製版部
各種看板類
電話 三四八五番
電略 ユーリンドンーシンガポール

朴
木
洋
服
店

新嘉坡ミッドル路一二三號
電話 六一一六番

松
浦
兄
弟
洋
服
店

新嘉坡 ベンクローレン街二六號
No. 26 Bencoolen Street SINGAPORE.

技術優秀
斬新なスタイル

Tsuchiya & Co.,

No, 237 Middle Road,
SINGAPORE.
TEL. No. 6241



土
屋
洋
服
店

羅紗地英佛直輸入

新嘉坡ミッドル路二三七
電話 六二四一番

NOMURA & CO. s. s. LTD.

General Exporters & Importers,
Commission Merchants.

UNION BUILDING,
SINGAPORE, s. s.

Cable Address: "NOMURA"
TELEPHONE: 6062 & 6064

株式會社
新嘉坡
野村商店

新嘉坡ユニオン・ビルディング

新嘉坡をお訪れの
折は是非忍ちごやへ!!

株式會社
越後屋吳服店

(電話 六三一二)

T. SATAKE & CO.,
 38, 40, 42, PRINSEP ST., SINGAPORE
 TEL. No. 6874

輸入
 陶磁器・硝子器
 瑠璃器・雜貨

輸出
 カレー原料・デリス根・
 南洋物産

支店
 ケランタン王國コタバル市

佐竹商店

TEL. 4555 **SAKANO & CO.,** Cable Address "SAKAKAZU" Singapore.
 NO. 56 SELEGIE ROAD SINGAPORE
 BRANCH NO. 459 NORTH BRIDGE, ROAD, SINGAPORE.



輸出||古鐵・鋰力・銅・眞鍮
 亞鉛・其他物産

輸入||蓄音機・時計・刷子・
 製氷機械・諸機械類・
 其他

本店 新嘉坡セルギー路六五號
 支店 新嘉坡ノースブリッジ路
 四五九號

沙加乃公司

電話 四五五番
 電略サカカズシンガ
 ポールガ

南洋特産
農藥殺虫劑
 デリス(トバ根)栽培並ニ直輸出元

交南洋行

電話 六一一四番
 本店 新嘉坡スラングーン路七〇四

デリス栽培試驗場
 馬來半嶋ジョホール州クルアン

デリス分析實驗場
 新嘉坡 スラングーン路七〇四

NICHINAN BOEKI Co.
 81 Victoria Street,
 SINGAPORE.
 TEL. No. 3274.

日南貿易商會

電話 三二七四番
 新嘉坡
 ヴキクトリヤ街八一號

營業科目

輸入
 つちや足袋會社南洋總代理店
 ケャンバス靴各種・花莫蔴各種

輸出
 トバ根・其他南洋物産

SAKAMOTO SHOTEN

TEL. No. 7944.

28 MALABAR ST., SINGAPORE.

綿製品
メリヤス製品
一般雜貨
莫塵類
坂本商店

新嘉坡
馬來場街二八號
電話七九四四番

一般雜貨食料
吉定商會

新嘉坡ミッドル路七二號
電話三六二九號

陶磁器輸入商
瀬戸商店
SETO & Co.,
No. 66 Middle Road,
SINGAPORE.

CABLE ADDRESS: "YAMANAKA" SINGAPORE.

TEL. No. 3622

YAMANAKA & Co.,

20, 21 HYLAM STREET, SINGAPORE

海陸物產
食糧品罐詰
丸籐輸出

創業大正七年

山
中
商
店

新嘉坡ハイラム街二〇、二一號

英國專賣特許
第四九四、〇一七番

カレイサーデン

カレイマツケレル

其他一般

魚類カレイ罐詰

電話 三六二二番

電略ボーンガ・ヤマナカ



Y. ADACHI & Co.,

IMPORTERS OF GENERAL GOODS.

No. 106 VICTORIA STREET,

Singapore, S. S.

陶磁器
一般雜貨
輸入商

足達商店

小島三男

英領新嘉坡
ヴキクトリヤ街一〇六
電話二一七七番



美術雜貨直輸入
卸、小賣

山田商店

新嘉坡ノースブリッジ路六六號
電話 二七六八號

HATAICHI, Co.,
245 Middle Road,
SINGAPORE.

新嘉坡蜜駝街二四五號
電話略 "HATAICO" SINGAPORE.
電話 三〇四二番

旗一商行

營業種目
綿布人絹布及製品
建築用金物及工具
電機電扇電氣器具
衛生陶器水道材料

輸出 古鐵、銅真鍮屑、鑽石
其他一般南洋物產
輸入 各種雜貨類

河本商店

新嘉坡蜜駝街二四三號
電話略 "CHIKOMOT SINGAPORE."
電話 七四七七番

吉井運動具店
吉井寫真館

新嘉坡オーチャード路一七三號
電話 六二七一番

Cable address.

"NAMBUBROS" SINGAPORE.
"NAMBUBROS" COLOMBO.
"NAMBU" PORT-SAID.

南部兄弟商會

日本帝國海軍、日本郵船會社、
大阪商船會社、御指定
食料一般船具品納入業

新嘉坡ロビンソン路十五號
電話 二三二九番
本店 坡西土
支店 古倫母

TRADE MARK

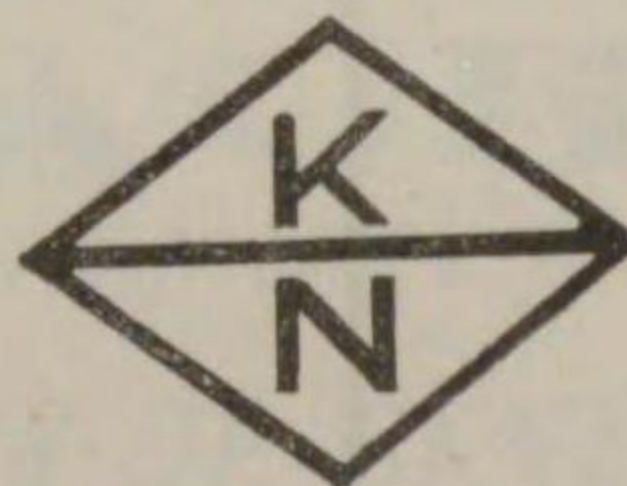

NAKAZUKA & CO.,
IMPORTERS & EXPORTERS

HEAD OFFICE. BRANCH OFFICE.
NOS. 74 & 76, MIDDLE ROAD, SINGAPORE No. 310, NORTH BRIDGE ROAD SINGAPORE.
CABLE ADDRESS "NAKAZUKA" SINGAPORE TELEPHONE No. 6236
TELEPHONE No. 3739

輸出入貿易商
中司商店

支店
新嘉坡ノースブリッジ路
三一〇號
電話六二三六番

本店
新嘉坡ミッドル路七四號
電話三三三九番

MARU A Co.,

No. 330 North Bridge Road.

CABLE ADDRESS: "SAKATA" SINGAPORE. TELEPHONE No. 6775

新嘉坡ノースブリッジ路三三〇
電話 六七七五番



商店

日本雜貨輸入商

SAKURA & CO.,

WHOLE SALE & RETAIL

No. 332, North Bridge Road,

TEL NO. 2012 Singapore. Cable add. "SAKURACO" Singapore.

電話 二〇二二番
電略 サクラコ

新嘉坡ノースブリッジ路三三二號

櫻 商 會

一般雜貨
輸入商

TRADE



MARK

THE NANYO SHOKO

494 NORTH BRIDGE ROAD SINGAPORE.

Cable address: "SETOMONO"

各地支店所在地
スマトラ島メダン、ケラ
ンタン洲コタバル、モア、
ピナン、アロスター

同 藥品部

賣藥齒科材料
工業藥品部及小賣部

同 支店

一般雜貨類
卸及小賣

南洋商行

陶磁器瑛瑯鐵器
硝子及雜貨卸部

皆様の御要求線に！
常に平行する！



株式 會社

馬場百貨店

新嘉坡ミッドル路一四九號

電話 二二二一 二二二五 番
電略 ババシンガポール

馬場聯盟加入店

新嘉坡オーチヤード路
一六二號

第一ババストア

電話 二二二八番

新嘉坡スタンホード路
二三號

第二ババストア

電話 二二四三番

▲御旅行者へ！
當地事情御不案内の
御旅行者の御用命は
特に親切誠意を以つ
て奉仕致します。

事業
日本海陸産物、食料品、罐詰類
輸入販賣及販路擴張

神戸海陸産物輸出組合
西部日本海陸産物輸出組合

各地出張所
新嘉坡出張所
彼南出張所
マニラ、バンコック、
天津、青島、上海、
他支那各樞要地

CABLE ADDRESS "KAIRIKU" Singapore & Penang.
TELEPHONE No. 4350 No. 60 Robinson Road, Singapore.
TELEPHONE No. 673 No. 99 King Street. Penang.

T. KINUGAWA & Co.,
108, VICTORIA STREET, SINGAPORE, S. S.
TEL. No. 3215

衣川商會

Importers & Exporters,
for Cycles & Accessories & Etc.

Sole Agent for
NAKATANI SHOKAI AND
T. KUGE & Co., OSAKA.

直輸出入商
自轉車及
部分品

「ピコック印」莫大小製品一手直輸入商

直輸出入商

近江屋商店新嘉坡出張所

新嘉坡ハイストリート六十五號
電話 三一八四番
No. 65 High Street, Singapore.

DAIAN-YOKO

106 & 108, Prinsep Street, Singapore.

陶磁器・硝子器・瑠璃鐵器
輸入卸賣業

大安洋行

新嘉坡プリンセップ街一〇〇六號
電話 六一三一番

高級袋物

鱈皮製品と御旅行用品は
ヒルマ商會
で

ノースブリッジ路三二四號
電話 二三一五番

FUKUDA & Co.,

No. 17 Beach Road,
TEL. No. 2220 Singapore.

護謨園用達商

福田商會

高等御菓子舖

ゑびす軒

新嘉坡
ミッドル路一六五號

王子屋

電話三五五六番

新嘉坡
ミッドル路一〇二號

輸出入商

サンタ商會

新嘉坡
ミッドル路一八三號

ライト・スタデオ

新嘉坡オーチャード路二四號
電話六四九六番

食料品雜貨

ニコニコ商會

新嘉坡
ベンクローレン街八八號

食料品雜貨

たばな屋

新嘉坡ベンクローレン街九〇號
電話三一五三號

輸出入貨物
廻送取扱

佐藤運送店

新嘉坡ベンクローレン街一三號
電話三八二〇號

食料品雜貨

三橋商店

新嘉坡ベンクローレン街一〇四號
電話二一一八番

一般食料雜貨

原口商店

新嘉坡ベンクローレン街一〇六號
電話三四四八番

東洋電鍍公司

新嘉坡オーチャード路一三四
電話三四三五番

建築請負

山下組

新嘉坡クキン街一五號
電話 四九三六番

元浦鐵工廠

新嘉坡ミッドル路一七七號
No. 177 MIDDLE ROAD SINGAPORE.

主要商品

- 日本カルシウム、カーバイド
- 船具金物、漁具類
- 船舶機各種
- ゴム製ホース及シート一色
- 塗料ペイント各種

宇佐商會

成重眞一

新嘉坡海岸通一五
同ニールン路三三
電話 四二五四番

新嘉坡ミッドルロード七五號

花屋商會

電話 七五一四番

花屋書籍部

同 七七號

花屋樂器部

花屋雜貨卸賣部

同 五七號

花屋自動車部

電話 七五一三番

POST ADDRESS

POST BOX 264

SINGAPORE.

中原自動車

新嘉坡ミッドル路一八二號
電話 七七三三番

クリフオード、ピア
住 宅 電話 二七九八番

畑中モーターボート商會

新嘉坡カークタレス十三號

ミナサマノ

イセヤ.

アドレス.----Nos. 22 & 23, Hylam Street,

デンワ.----6477

トリアツカイ ショウヒン. ゴフク, ヨウソウ ノ フクジ, アラモノ=ザッカ, ケ-
ショウヒン, オサケ, オダイドコロ=ヨウヒン, オハキモノ, カバン ャトランク, ソ-
ノタ ニッポンジツ ムキ ノ シナジツ.

イセヤ ノ シュツセイ=チ. ミエケン (三重縣)

ドゥゾ ゴヒイキ ニ

B. S. SIMODA & CO.

No. 88 ROBINSON ROAD,
SINGAPORE.

士母他公司

綿布、人絹、金物、工業藥品
洋紙、一般雜貨
輸入業

士母他公司

盤谷支店

SIPYA ROAD,
BANGKOK,
SIAM.

電話 二〇〇三番



YEIFUKU SANGYO KOSI, LTD.

(Incorporated in S. S.)

14, Queen Street,
Singapore, s. s.

大興鐵工廠
TAI HIN IRON WORKS SHOP

一般鐵工業

大福公司
TAI HOCK KONG SIE

製氷及冷藏庫業

新大昌食料品部
SIN TAI CHONG PROVISION SHOP

一般食料品及
冷藏食料品輸入販賣

新大昌
SIN TAI CHONG

漁具船具・金物・機械・
發動機其他一般重工
業品輸入販賣

大昌公司
TAI CHONG KONG SIE

一般漁業經營及
貝類採集賣買

SANTEI SHOKAI

IMPORTERS & EXPORTERS

80 & 82 WATERLOO STREET,
SINGAPORE, S. S.

CABLE ADDRESS
"RAWPRODUCT"

PHONE No. 3477



直輸出入商

三
鼎
商
會

新嘉坡
大阪・メダン・デリー・吉隆坡

Cable Address "SEINAN"
SINGAPORE.

TEL.
4597

DAIDO YOKO

No. 74-1, Bras Basah Road,
SINGAPORE, s. s.



大
同
洋
行

KKK メガネ印シャツ特約代理店
シヤツ類 タオル靴下
陶磁器 エナメル諸雜貨
櫻印キヤンバス靴總販賣元
直輸入商

新嘉坡ブラサ路七四ノ一號

電話 四五九七番

櫻印キヤンバス靴總輸入元

株式會社 野村商店

新嘉坡ユニオンビルデング

電話 六〇六六番
六〇六四番

製造元神戸秋每ゴム製造所

YOSHIDA SHOKAI

No. 68 MIDDLE ROAD, SINGAPORE.

TEL. No. 7075

Cable Address "YOSHIDASHOKAI" Singapore.

吉 卸 雜
田 商 貨
商 會 輸
會 入

新嘉坡ミッドル路六八號
電話 七〇七五番

TEL. No. 4636

各種南洋風景寫真
新嘉坡日報社寫真班

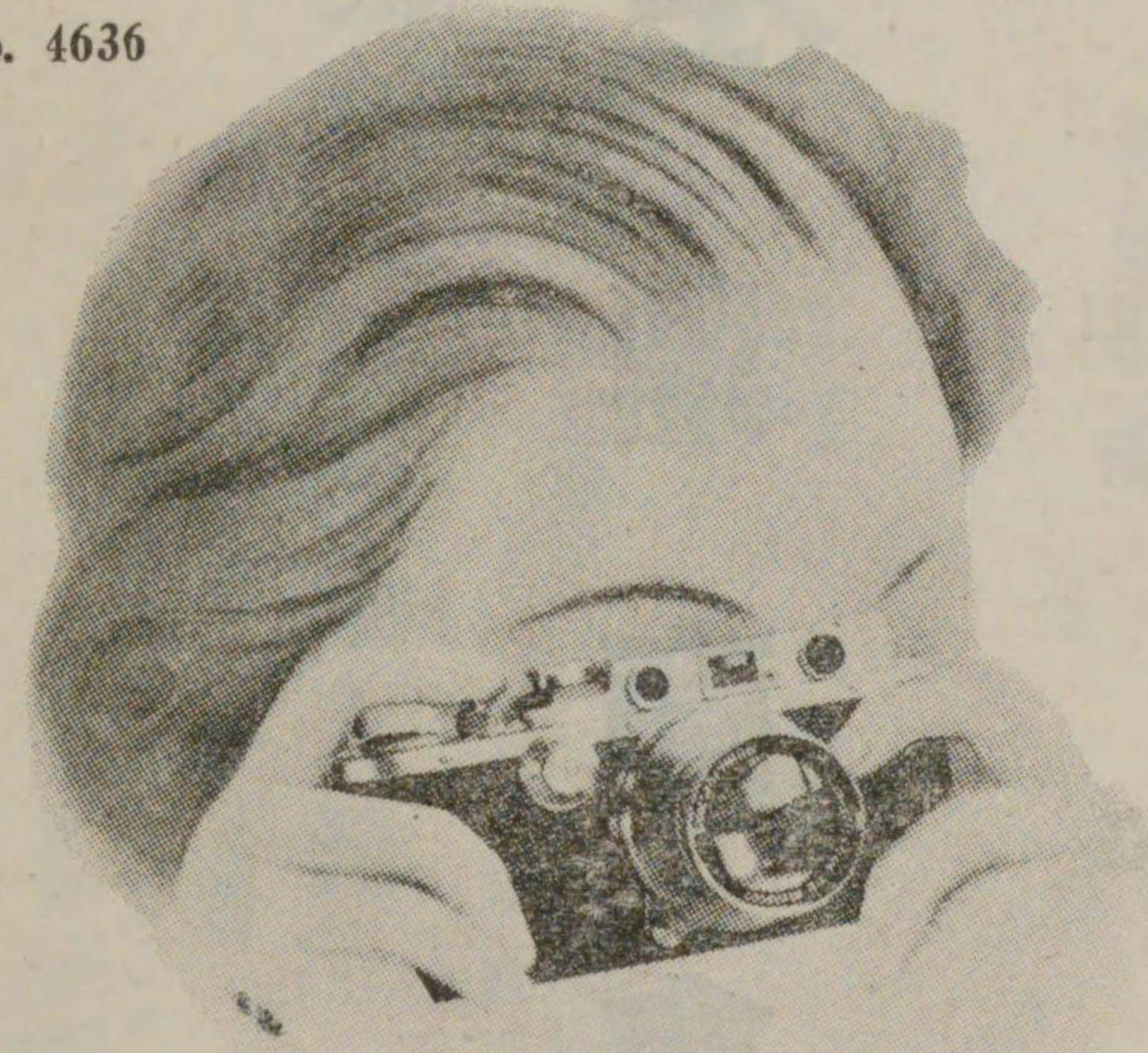

現像燒付
引伸出張攝影

技術の店
Leica Studio

No. 144 Selegie Road,
Singapore.

南洋日日新聞社

新嘉坡ミッドル路二四一

新嘉坡日報社

新嘉坡ロビンソン路一一〇

南洋及日本人社

新嘉坡プリンセツプ街九六

同盟

通信社

ウイルキーロード・ソフワイヤフラット(八號)
電話三四二六

東方

通信社

ラフルスプレイス三一
電話六九二九

大阪毎日

新聞社

東洋ホテル内、クキンストリート二〇八(當分)

東京日日

新聞社

同右

大阪朝日

新聞社

アングリアパーク二十九番
電話二七七三

東京朝日

新聞社

同右

内科 外科 産科
婦人科 小児科
レントゲン科

同仁病院

入院隨意

新嘉坡ミッドル路二五〇
電話 七四八六番

K. EJIRI & Co.

No. 414 North Bridge Road,
SINGAPORE.
TEL. No. 7865
Cable address "EJIRI" Singapore.

藥
種
商

隆
弘
藥
房

創業明治四十二年

電話七八六五番

NIPPON-YAKUBO

No. 384 North Bridge Road,
SINGAPORE.
TEL. No. 6738
Cable address "KUSURI" Singapore.

日
本
藥
房

電話六七三八番

祝
發
刊

日本
神
農
醫
院

入院隨意

新嘉坡サウスブリッジ路三一六・三一六A
電話 二四一五番

回
春
病
院

新嘉坡ミッドル路五四一五六號
電話 七四〇二番

SHIIBA & Co.,

NO. 38 JALAN RAJA, ALORSTAR,
KEDAH.

美術雜貨商
直輸
椎葉商店

御料理
會席
一品料理

皆様の御利用を

御願致します

新嘉坡日本人俱樂部内

俱樂部食堂

電話七七一五番へ

南洋特産

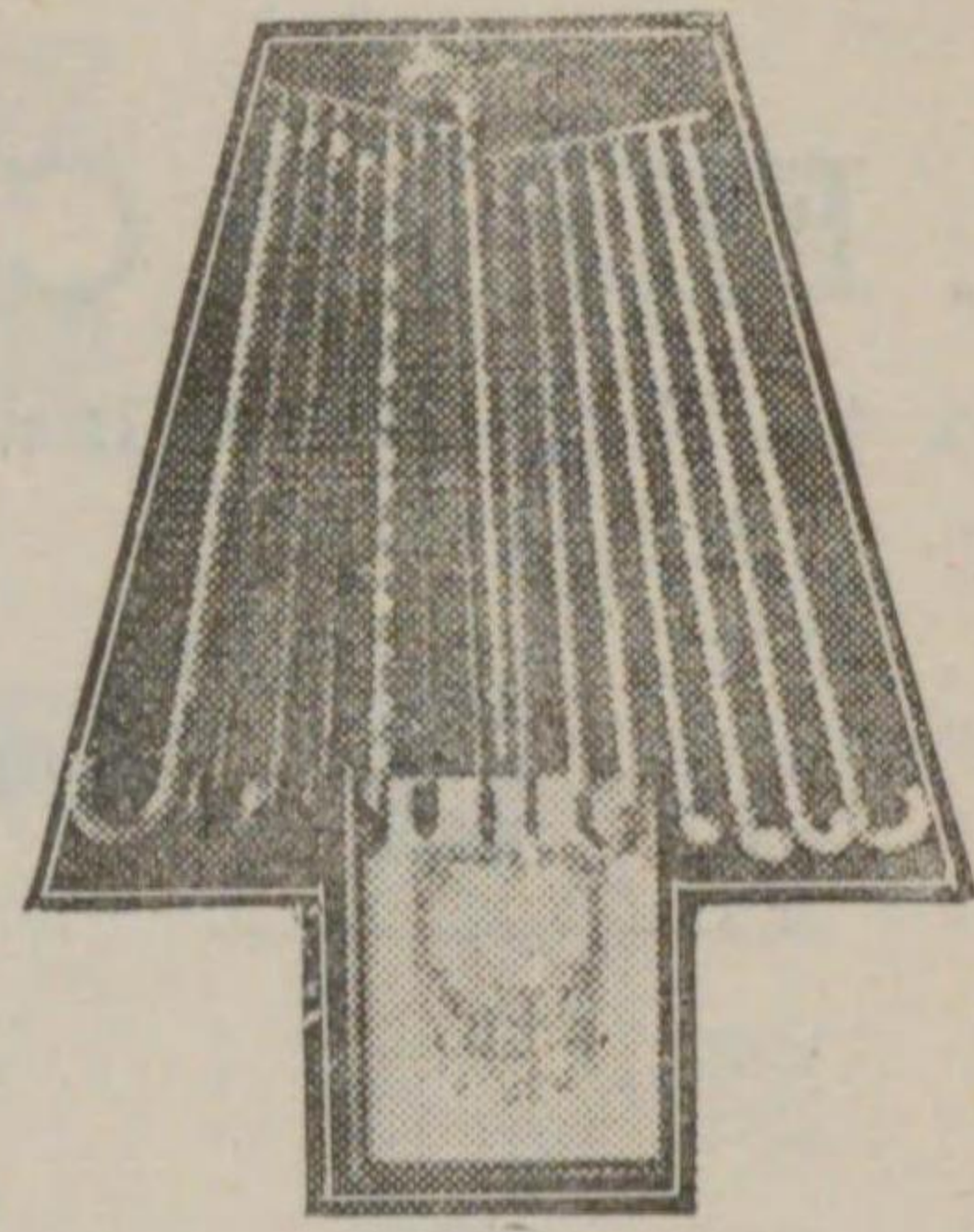

籐ステッキ

Hara & Co.,

No. 25-1 Hylam St. Singapore.
TEL. No. 6100.

南洋特産籐ステッキ製造卸小賣
原ステッキ店

電話 六一〇〇番

本店 新嘉坡ハイラム街二五ノ一
支店 新嘉坡ラフルス、ホテル内

榮生堂病院

新嘉坡ビクトリヤ街三五五
電話 四二八九番

M. FUKUOKA

(JAPANESE DENTIST)
102 JALAN RAHMAT,
BATUPAHAT, JOHORE.

開業二十年

馬來半島柔佛州バトパハ市

福岡齒科醫院

愛媛縣出身

福岡政盛

長崎縣人

キリンビール特約店

雜貨卸小賣 **南吧商店**

電話四八番

No. 13 JALAN RAHMAT,
BATUPAHAT, JOHORE

各種貝殼
輸出商 **滿壽屋商店**

新嘉坡ベックレーン街一〇一號

食料雜貨商
エステート・サプライ

二宮商店

柔佛州峇株吧轄市

雜貨商 **川村商店**

川村利三郎

No. 13-3 JALAN PENGARANG,
B. PAHAT, JOHORE.

萬壽藥房

柔佛州峇株吧轄市
帆膠覽街三十一號

BAN SIEW
DISPENSARY
No. 31 JARAN
PENGARANG
BATU PAHAT,
JOHORE.

日本大藥房

北川醫院

北川正長

美術雜貨

喜多商會

ゴム栽培園

北川園

ジヨホール州セガマ市ジヤランアワン一七號
No. 17 JALAN AWANG, SEGAMAT, JOHORE.

吳服雜貨商ゴム栽培業

原田商店

柔佛州ムア市スロム一六一號
馬呷岬ミル路三十二號

綿布及雜貨

古瀨商店

ジヨホール州ムア市外
パレシヤワ・ジランジヤバル九號

雜貨商

荒井商店

馬來半島ジヨホール州
ムア市ジヤランスレーマン十三號

絹綿布雜貨建築材料卸小賣
並ニ護謨栽培業

池崎兄弟商會

No. 4 JALAN YAHYA,
MUAR, JOHORE.

蘇坡

日本齒科醫院

No. 97. Jalan Meriam, Muar, Johore.

醫師

竹内多登市

馬來半島吉隆坡市バトロード一九七號
電話 二八二二番

醫師

佐竹逸藏

馬來半島吉隆坡市ベタリン街一七六號

醫師

桑山定省

馬來半島カラン市レンポー街一〇三號

齒科醫

天本敬七郎

馬來半島吉隆坡市クローズ街二號

齒科醫

林田義富

馬來半島吉隆坡市ハイ街一〇三號

南光商會 勅使河原一郎

馬來半島吉隆坡市バトロード一〇二號

NIPPON HOTEL

No. 80 KEDAH ROAD,
PENANG.

CABLE ADDRESS: TEL. No. 480
"YAMATO"

日本ホテル
彼南漁業公司

彼南
電話四八〇
電略ヤマト

L. KUSANO

No. 19 BATU ROAD,
KUALA LUMPUR, F. M. S.
TEL. No. 4097

美顔術、理髮用具
婦人専門
パーマネント、ウエビン
日之出理容館
日光ホテル

館主 草野浩一

吉隆坡市バトロード一九號
電話 四〇九七番

765
204

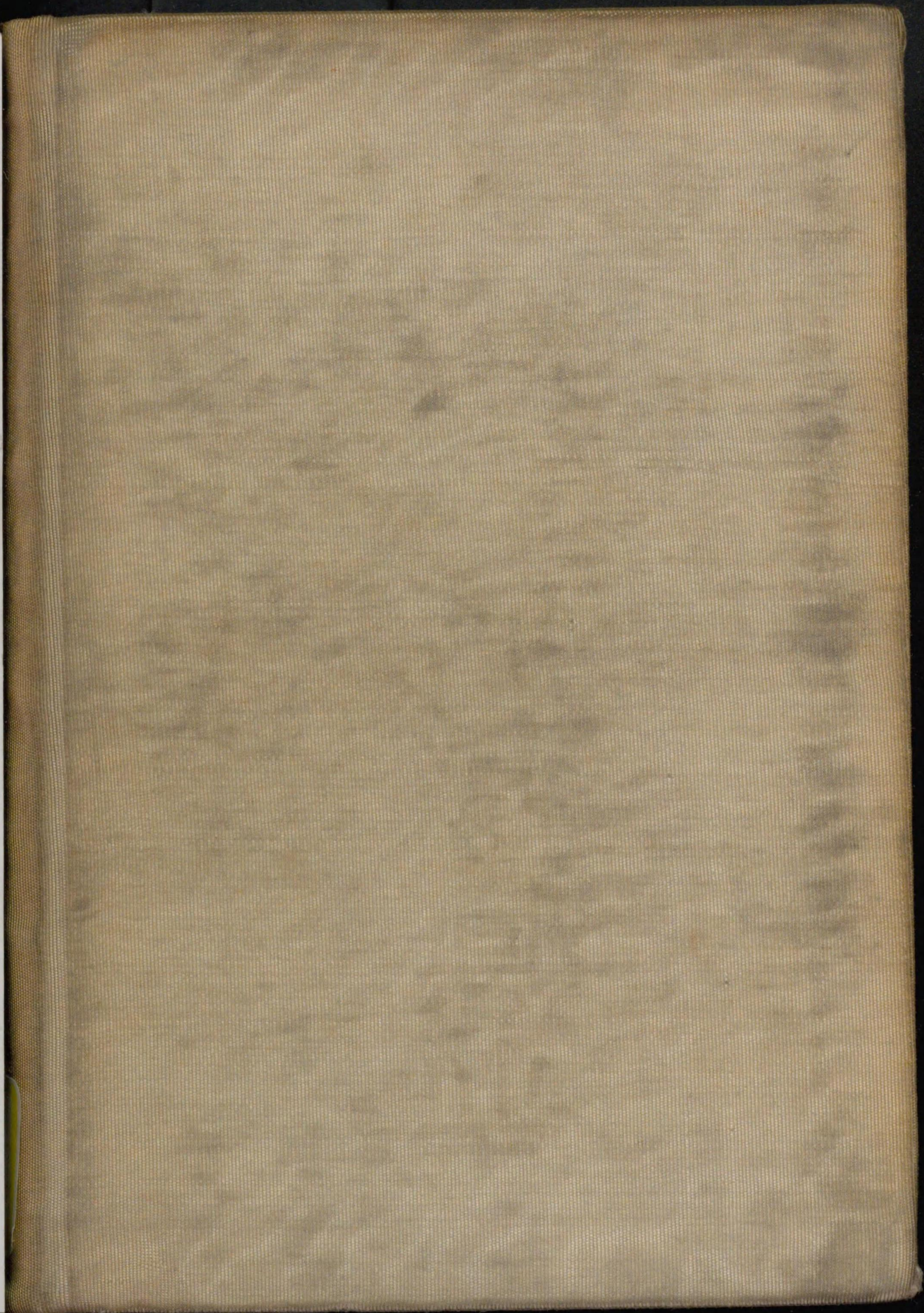

Kodak Gray Scale



© Kodak, 2007 TM: Kodak

A 1 2 3 4 5 6 **M** 8 9 10 11 12 13 14 15 **B** 17 18 19

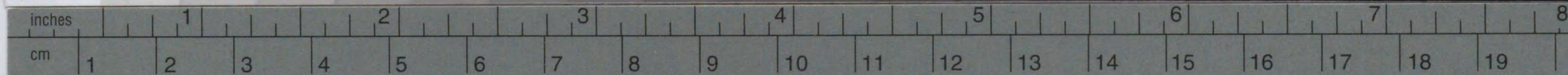

Kodak Color Control Patches

© Kodak, 2007 TM: Kodak

Blue Cyan Green Yellow Red Magenta White 3/Color Black

