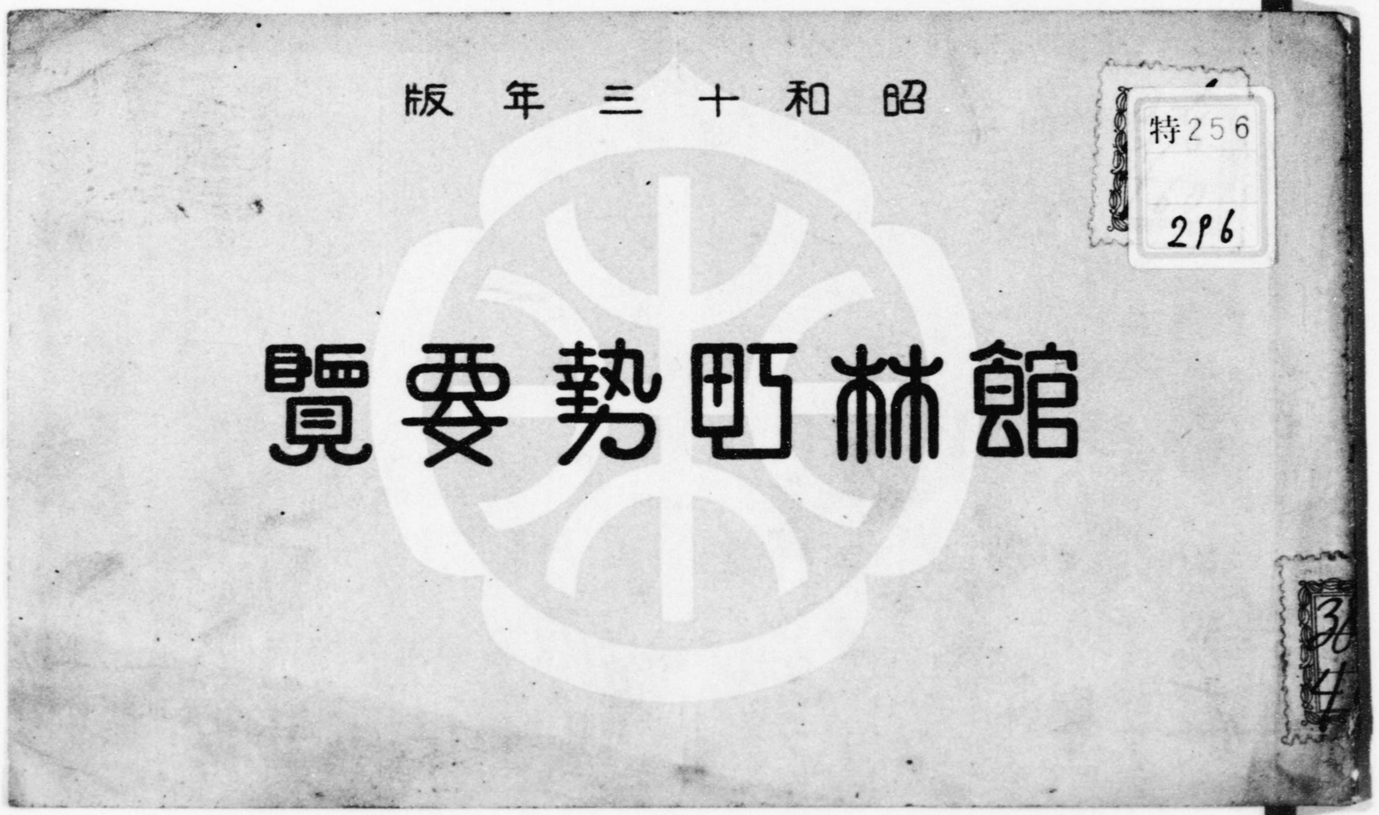

特256
296

0032184000

0032184-000

特２５６－２９６

館林町勢要覧

館林町

昭和１３年版

昭和１３

AFB

特256
296

H7256
296

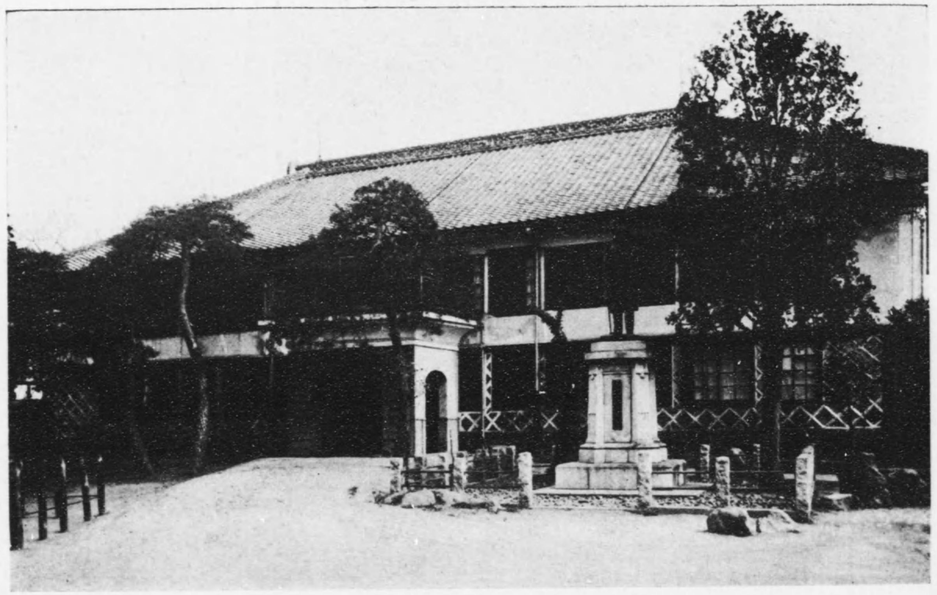

場役町林館

館林招魂社

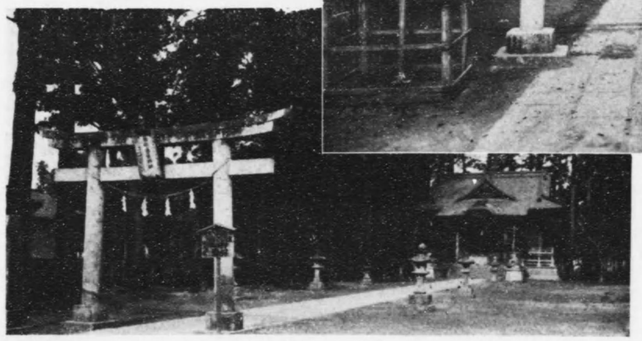

鄉社長良神社

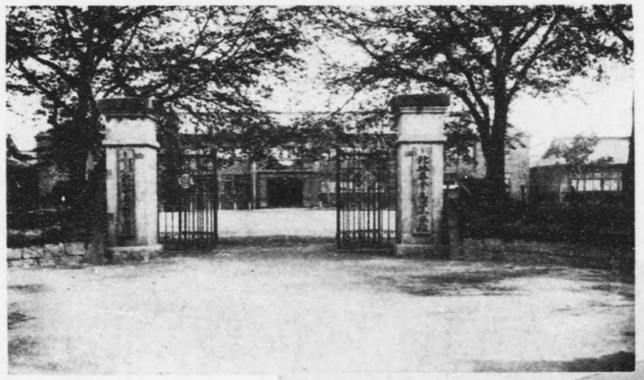

館林尋常高等小學校

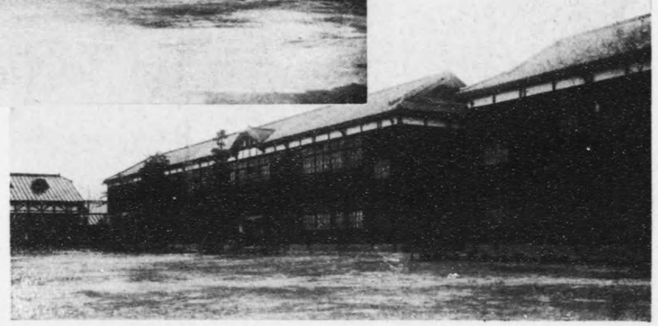

館林南尋常小學校

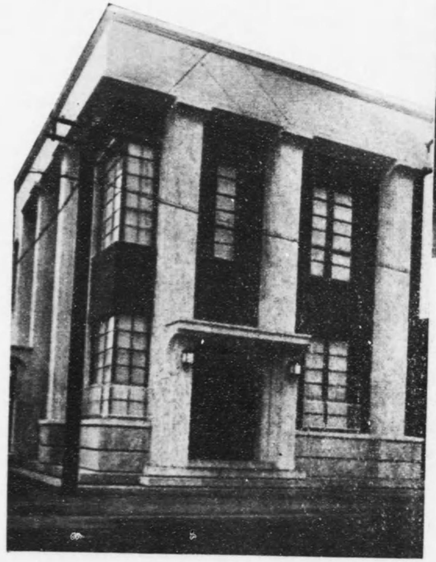

合組用信林館

館林織物同業組合

館林機業補導所

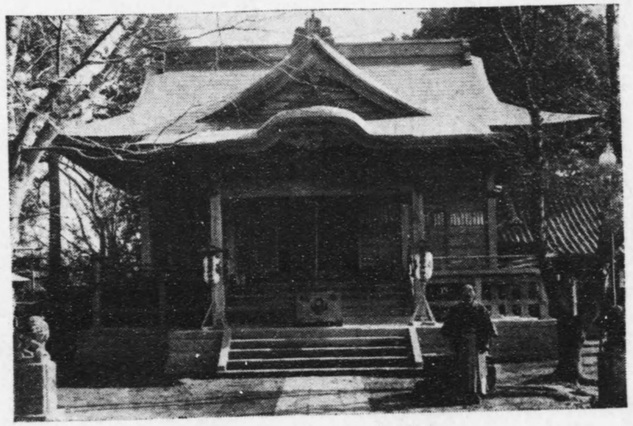

尾曳稲荷神社

館林市街の一部

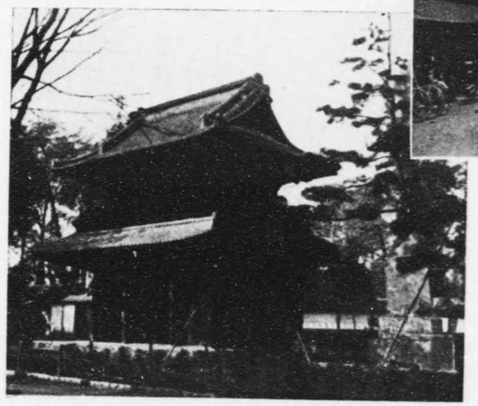

名刹善導寺山門

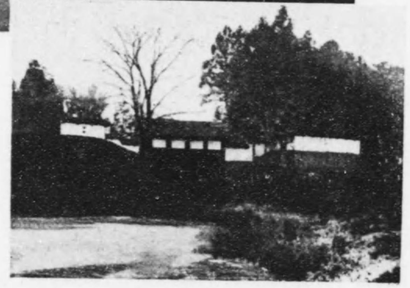

館林城跡三の丸

邑樂相互病院

縣立躑躅ヶ岡公園記念碑

公園風景園内ヨリ城沼ヲ望ム

縣立躑躅ヶ岡公園入口

昭和十三年館林町勢要覧

凡例

一、本町勢要覧ハ主トシテ町役場材料ニ依リ其他ハ關係官公署等ニ就キ調査シタルモノヲ蒐集セリ

一、要覧中豫算ニ屬スルモノハ昭和十三年度他ハ昭和十二年ノ事實ニ依リ調査登載セリ

往古邑樂郡佐貫莊に隷屬す、赤井氏其莊司たり、後には守護職として支配す、世々本郡赤岩、靑柳等に居る。

一、赤井氏四代——天文元年赤井山城守照光、館林に築城して居を移す、照忠、照康を經て照景に至り其幼主なるに乘じ家臣毛呂因幡守季忠不軌を圖る照景出奔す

二、長尾氏——元龜元年足利城主長尾但馬守顯長叛臣毛呂を滅し之を管轄す

三、北條氏——天正十二年顯長北條氏直に攻められ足利に退く、氏直館林を其族北條美濃守氏規に與ふ氏直依つて家臣南條因幡守則親をして之を支配せしむ

四、榊原氏三代——天正十八年小田原落城するに及び北條氏の所領は德川氏の統ふる所となり、館林を榊原式部大輔康政に與ふ、其子康勝嗣なし、遠州橫須賀城主大須賀忠次を迎へて其後を嗣がしむ、其身一代松平氏を稱す、寬永二十年忠次奧州白河に轉す

五、城番——松平忠次去つて城主を置かざる事約一年半此間小幡城主織田因幡守、太田原城主太田原備前守七日市藩主前田右近太夫等交る〳〵城番たり

六、松平氏(大給)二代——正保二年松平乘壽濱松より來つて城主となる、寬文元年其子乘久下總佐倉に轉す

七、德川二代——寬文元年德川綱吉城主となる、延寶八年入りて古位を繼承し五代將軍となる、天和三年其子總松丸疫するに及び廢城となる

八、代官支配——廢城中代官支配す、其間二十四年

革

九、松平(越智)二代——寶永四年松平出羽守清武城主となる、享保十三年其子武雅卒し、武元相續の日奥州棚倉に轉す

一〇、太田二代及城番——享保十三年太田備中守資晴棚倉より來つて城主となる、同十九年大城城代に轉す夫より元文五年まで六年間、城番を置く、此間壬生城主鳥居丹波守、岩槻城主永井伊賀守、沼田城主黒田大和守、其他來つて城番たり

元文五年、太田資晴の子資俊來つて城主となる、延享三年遠州掛川に轉す

一二、松平氏三代——延享三年松平右近將監武元奥州棚倉より來つて城主となる、子武寛、孫齋厚相繼ぎ天保七年石州濱田に移る

一三、井上氏——天保七年井上河内守正春奥州棚倉より來つて城主となる、弘化二年遠州濱松に轉す

一四、秋元氏二代——弘化二年秋元但馬守羽州山形より來りて城主となる、其子禮朝明治二年封土版籍奉還館林藩知事となる

明治四年七月廢藩、館林縣を置く、僅に四ヶ月にして十一月栃木縣の管轄となる、同九年八月群馬縣管轄に歸し以て今日に至る

名	所及	
官祭館林招魂社		代官町にあり戊辰殉難者の靈魂をまつる。其後大正十三年に至り邑樂郡内四南及日清日露其他に於ける戰死者を合祭せり境内櫻樹多し
鄉社長良神社		代官町にあり境内老樹蓊蔚晝猶暗く人をして自ら敬虔の念を起さしむ、北に隣接して長良公園あり
村社尾曳稻荷神社		大正十五年社殿改築す 城内稻荷郭に鎭座し館林城の守護神たり來寇する者年と共に多きを加ふ神域は城沼の西北岸に沿ひ躑躅ヶ岡公園に對し眼界開け眺望絶佳なり 昭和十二年社殿改築す
愛宕神社		木挽町にあり千二百餘年前の勸請なりと傳ふ老杉直々として社頭に聳へ森嚴閑寂の靈場たり境内に文永年間の板碑あり
善導寺		谷越町にあり關東十八檀林の一にして寺内に榊原康政の墳墓と祐天上人大願大智を得たる不動尊あり佛体は行基菩薩の作と傳ふ。堂宇宏壯山内幽鬱にして杖を曳く者多し
茂林寺		郊外六郷村大字堀工にある古刹なり 紫金銅茶釜を藏す、寺傳を按するに元龜年間千人回向を營みける時、仙僧守越何處よりか此茶釜を携へ來り

役場位置　面積廣袤　大字名　土地　公園　戸口　財政

| 役場位置 | 群馬縣邑楽郡館林町大字館林二千二百九十四番地 | | |

人口					
動態	出生	死亡	死産	婚姻	離婚
四五六	二九六	二五	二八三	一九	

人口		
職業別世帶數	種別	世帶數
農業世帶數		一二六
商工業世帶數		一、三九三
俸給生活者世帶數		六五二
其他ノ世帶數		一、五〇三
計		三、六七四

財			
稅		目	徵收額
租稅	國稅	營業收益稅	八、三五四圓円
		所得稅	一〇、九四二
		資本利子稅	三、六二四
		計	五二、二四二
	縣稅	特別地租附加稅	一〇、九五五
		營業稅	三五
		雜種稅	二、八三三
		營業收益稅附加稅	一七、七九三
		所得稅附加稅	一六、〇九九
		家屋稅	一三、〇五六
		都市計劃特別稅營業收益稅割	八七五
		計	七六、九三六
	町稅	地租附加稅	四、九九〇
		特別地稅附加稅	三五
		營業收益稅附加稅	一四、五三〇

豫			
稅		目	豫算額
稅	營業稅附加稅		二、五四七
	雜種稅附加稅		三〇、二七五
	家屋稅附加稅		六、〇〇五
	戶數割		五二、〇四四
	計		一〇〇、四一六
歲入	財產ヨリ生スル收入		七、三九四
	使用料及手數料		六、六二四
	交付金		四、〇七六
	國庫下渡金		三〇、九〇九
	國庫補助金		一、八四五
	縣補助金		一、〇九〇
	奬勵金		三五〇
	寄附金		一、一六五
	財產賣却代		五〇
	繰越金		二、三九〇
	雜收入		三、三九九
	委託料		九五〇
	町稅		二七、一五七
	繰入金		二、三六九
	國庫補給金		一、八一六
	歲入合計		一七一、三三四

歲		
神社費		四二
會議費		七五
役場費		三〇、九九
土木費		三、二四四
尋常高等小學校費		三九、一〇六
南尋常小學校費		一八、八一七
青年學校費		二、二五

| 議員 | | |

及他	町長	二三
	區長代理者	二三

町政		
町吏員	町長	一
	助役	一
	收入役	一
	主事	一
	書記	一四
	技手	二
	補助員	四
	掃除巡視	一
	雇	四
	給仕	三
	役場使丁	二
	計	
文書	收受發送	一六、三八七
	計	三二、一六二

區域	四八、五四八
方面委員	三一
經費	
職業紹介所職員	三
公益質屋業務員	三
圖書館職員	三
授產所業務員	二
仕	三
役	四
場使丁	二

社會事業			
方面事業	館	林	一
	圓		
助成會	會	員	三一一
	經	費	
職業紹介	求人數	男	女	計	七四〇	五三八	一、三七八
	求職者數	男	女	計	七四三	三一〇	一、〇五三
	就職者數	男	女	計	一七〇	二七九	四四九
	紹介狀交付件數						
貸付	公益質舖林屋	金額					二六、八二四
		口數					八、四七九
		點數					三、五七六
	金額						二六、五三八
	口數						八、七九五
	點數						三、五九一
辨濟	男	六五三					
	女	二八六					
	計	九三八					

| 社寺及宗教 | | | | | |

教育

學校

高等科授業料　一ケ月金四拾錢

學校名	學級數	在籍兒童		
		男	女	計
南尋常小學校	一六	四五六	四四二	八九七
	一八			

青年學校

青年學校名	職員	生徒數		
		男	女	計
公立樂郡館林町青年學校	一三	九九	—	九九
私立館林共立モス青年學校	一七	一		

諸學校

諸學校名	教員數	學級數	生徒數
縣立館林中學校	二〇	七	三五八
縣立館林高等女學校	一六	八	三九一
私立館林高等家政女學校	九	五	一九七

幼稚園

幼稚園名	保育料	教員數	保姆數	幼兒數
尋常高等小學校附屬幼稚園	一ケ月　金一圓八十錢	二	二	一六七

館

館名	開館日數	閱覽者			圖書數	一日平均入館者
		男子	女子	計		
林圖書館	二九七	八、九〇六	一、六九四	一〇、六〇〇	二、九四四	三四

衛生

病傷

病名	患者數	死亡
赤痢	三	三
腸チブス	五	二
猩紅熱	一	一
疫痢	二	一
パラチブス	一	一

汚物掃除

種別	數量	人夫數
塵芥搬出車數	五一四	一、九一二
手車	七、三五六	四九六、三一五
馬車	四一五	五
火夫延人員	二	
掃除人夫延人員	六	
塵芥搬出量	四四	三、九八七
共同便所	四七	四、八五

屠場

種別	數量
牛	一〇三
馬	
羊	
豚	四
計	一〇七

衛生組合

組合名	組合長	副組合長	委員	計
衛生組合	一八	一四	八	四〇
	一五	二五	一	四一
	二三	二三	一五〇	一九六

警察官吏

種別	人員
警部	一
警部補	一
巡査	一三
計	一五

醫師

種別	人員
歯科醫	一
藥劑師	一
産婆	一
看護婦	一
獸醫師	一
計	五

生産

種別	收穫高	價額
水稻	三三二反	七五〇石
陸稻	一八〇	二三、二五〇円
大參	一四四	二、八五〇
小參	一三一	五、八四四
大豆	二	二七六
小豆	二	一
計	八〇〇	三七、九二六

園藝

種別	收穫高	價額
梅	八三〇本	三六六貫
桃	三五〇	一、七五〇
柿	五九二	一、三六八
葡萄	二五	五三
計	一、七九七	三、五三六

農用

種別	作付反別	收穫高	價額
甘藷	一〇〇反	一、八〇〇貫	四三八円
			五二五
			四二四
			一三
			一、三九九
			二四四円

産物

農産物

区別	生大根	人蔘	里芋	牛蒡	蓮根	葱	馬鈴薯	茶	漬菜	胡瓜	南瓜	西瓜	茄子	計
収穫高	六、六三〇	一、六	七、五	二、六	西、〇	二、八	一、一三〇	三四、〇	六、五	一、一	二、〇	二、五	五、〇	一四七、二
刈取面積	二八	大	四三	一四四	二、七四〇	一、三八	五一五	一、三七〇	三七二	二七	五六	一七五	一八〇	六、〇三三

桑畑

区別	春蚕専用	夏秋蚕専用	春夏秋蚕兼用	計
養蚕戸数	一	一	五二	五二
掃立数量	一	一	二	二

養蚕業

区別	春蠶	夏秋蠶	計
収繭高	七四〇	七三五	一、四七五
価額	一五	一四	二九
収繭高	四九〇	四三〇	九二〇
価額	二、五七七	一、五九七	四、一七四

水産業者

区別	本業	副業	計
	一	一七	一七

水産業

区別	漁船
	二二

区別	漁獲高	価額
鰹	二〇〇貫	三〇〇
ワカサギ	五〇	二二五
鮒	五〇	一四〇
其他	三、五〇〇	七、〇〇〇
計	三、八〇〇	七、六六五

製織物

区別	十台未満	十台以上五十台未満	五十台以上	計
機業戸数	六七	一七	三	八七
力織機	七〇	二四三	五八五	八九八
手織機	八五	一	一	八五

織物業

種別	職工	男	女	計
数量		一四七	五	一五二
価額		一五二	一一〇	一三〇
		六四八	五三八	七二七

種別	綿織	絹織	交織	毛織	計
数量				七、七三八、〇五五碼	三、六七三、五八二
価額				四、五五五、一二九	四、五五五、一二九

畜産

区別	牛	馬	豚	緬山羊	計
家禽	二	四七	二	二	五四
成禽	二四	二	二六	一	二八
雄	二八	六一	八九	一	一一二
牝	一	一	一	一	四
計	二七	五二	一一六	四	一六六

区別	鶏
産卵数	一、八六六羽
価額	二、三四三圓
産卵数	二、四三〇羽
価額	一九八、三三七
産卵数	四、六〇一圓

畜産業

種別	数量	価額
反	三〇、七三八反	一二五、五七〇圓
反	三三、一二反	六五七、七五三
碼	七、七三八、〇八五碼	一〇八、二四
		三、六七三、五八二
		四、五五五、一二九

警備

警察署	二	派出所	一
警官	警部 二	警部補 三	巡査部長 四	巡査 三九
組織	組	組頭	副組頭	部頭	小頭	消防手	警報人
消防組	機	二	二	四	一六	一〇〇	八
	自動車喞筒					正員	八
						予備員	
	具						四

交通

區別	府縣道	町村道	鐵道
路線	延長		二四八
	哩		四

區別			鐵道		道路	
車輛	荷馬車		旅客	乘車人員	收容人員	二六七、九九九
	人力車			降車人員		
	荷積自動車		貨物	發送噸數		二六八、四一八
	乘用自動車			到著噸數		
	貨物自動車				貨物	四八、七九七
	小型自動車					
	自轉車					七三、六一
	計					一三四、〇六三個
區別						一〇八、六四九
員數						
延長	五、五〇二米					
	四三、二四六、九〇					
	四哩四一鎖					

通信

郵便	市內	一	引受	普通	二、六二一、一六六
	市外	一	配達	特殊	一七、四二三
				普通	三、六〇九、九二七
				特殊	二七、五二三
			外國	計	一七、八〇四
電報	發信	一七、八〇四			
	着信	八、七六一			
	中繼信	三、六二一			
電話	加入者	四六三	自動電話	加入區域内通話	一、六〇、四六〇
				加入區域外通話	一〇五、七四四
			ラヂオ聽取者人員		一、三六五
爲替	振出	口數	二、六七七		
		金額	三五、八八八		
	外國爲替	口數	一四、三八		
		金額	一九八、一六〇		
	拂渡	口數	一、六〇、四六〇		
		金額	一〇五、七四四		
貯金	預入	口數	四一、四三三		
		金額	六三〇、三五五		
	拂渡	口數	一六、二七七		
		金額	五七八、〇二四		
簡易保險	成人	加入人員	七、八九一		
		口數	八、一九六		
		契約高	一、三四八、九〇九		
	小兒	加入人員	一、二三二		
		口數	一、二三二		
		契約高	一七九、六三九		

官公署

名稱	位置
館林町役場	竪町
館林町職業紹介所	同町
館林町公益質舖	輜町
館林屋産所	竪町
館林町授産所	下町
館林塵芥焼却場	下町
館林圖書館	廣濟町
館林稅務所	谷越町
館林警察署	塚場町
館林出張所	谷越町
館林土木出張所	輜町
新田區裁判所館林出張所	台宿町
群馬縣農產物檢查所館林支所	大名小路
群馬縣蠶業取締所館林支所	大名小路
宇都宮地方專賣局館林煙草販賣所	谷越町
館林郵便局	足利町

館林谷越郵便局			下町
邑樂郡農會			大名小路
館林織物同業組合			本紺屋町
群馬縣館林機業補導所			同

産業組合	組合名	位置	組合員數	出資口數
	有限責任館林醫療購買利用組合	竪町	一、一九三	一、五八五
	有限責任館林信用組合	同	一、三三五	六、八二〇

同業組合	組合名	位置	組合員數
	館林織物同業組合	本紺屋町	一六〇
	群馬縣東部酒造組合	谷越町	二〇
	東毛酒類商同業組合	同	七九〇

銀行	名稱	所在地
	株式會社第一銀行館林支店	谷越町
	株式會社足利銀行館林支店	同
	株式會社群馬大同銀行館林支店	同

主ナル會社	會社名	位置
	紐育スタンダード石油會社館林油槽所	下町
	株式會社館林航空器材製作所	同
	株式會社麻屋商店	谷越町
	館林鹽元賣捌合資會社	同
	合同運送株式會社	同
	日清製粉株式會社館林工場	同
	館林倉庫株式會社	同
	東京電燈株式會社前橋支店館林出張所	同
	株式會社小室商店	同
	株式會社小川組館林出張所	同
	關東製氷株式會社館林工場	新紺屋町
	株式會社三越館林出張所	同
	株式會社川久商店館林出張所	同
	正田醬油株式會社	目車町
	株式會社下城商店館林出張所	材木町
	株式會社伊勢崎書上商店出張所	鞘町
	邑樂整織株式會社	同
	群馬無盡株式會社館林出張所	竪町

社	名稱	會員數
	株式會社金井商店館林出張所	竪町
	株式會社羽尾商店館林出張所	石町
	上岡毛織物合資會社	台宿町
	株式會社館林キネマ	十七區
	館林織布株式會社	同
	共立モスリン株式會社館林工場	同
	合資會社泉和屋商店	鍛冶町
	株式會社東毛新聞社	同
	株式會社丸上工場	代官町

各種團体	名稱	會員數
	納稅組合（二五）	三、七三八
	衞生組合（二三）	三、六七四
	帝國在鄉軍人會館林分會	四六八
	館林町軍友會	三〇二
	館林町青年團	二〇〇
	館林町消防組	一三八
	館林町農會	六〇四
	館林商工會	二四〇
	館林機業同盟會	五一
	館林織物工業組合	一〇五
	館林町國防義會	六、八三九
	館林町女子青年團	八〇
	館林婦人會	二七〇
	大日本國防婦人會館林町分會	一、八〇五
	館林町産業振興會	六一
	館林町實業談話會	一〇〇
	館林町醫師茶話會	一五
	邑樂郡齒科醫會	一五
	方面事業館林町助成會	三一一
	館林佛教積善會	七
	邑樂郡農會	二二ヶ町村農會
	邑樂郡養蠶業組合	一二三實行組合
	邑樂郡畜産組合	四、二〇〇
	館林養豚組合	六七組合
	館林養蠶實行組合	一七
	館林農事組合聯合會	三
	館林養兎組合	一四五組合

新	名稱	刊行日	位置	創刊年月日
	東毛新聞	日刊	鍛冶町	大正十二年十二月六日

問	上毛民報	週間	大名小路	昭和二年六月一日
	館林タイムス	同	政治町	昭和十二年二月一日

| 接客業 | | |

郡内里程

	富林	郷谷	大島	国谷田	伊豆箱根鉄道大雄山線	赤羽	千束田	梅島	佐貫	大郷	三野神	宮水	水築	大川	小泉	高島	中野	長樹	名ヶ瀬	瀬瀬
富林		一里	一里十町	二里	二里十町	三里	三里十町	四里	四里十町	五里	五里十町	六里	六里十町	七里	七里十町	八里	八里十町	九里	九里十町	十里
郷谷	一里		一里十町	二里	二里十町	三里	三里十町	四里	四里十町	五里	五里十町	六里	六里十町	七里	七里十町	八里	八里十町	九里	九里十町	十里
大島	一里十町	一里十町		一里十町	二里	二里十町	三里	三里十町	四里	四里十町	五里	五里十町	六里	六里十町	七里	七里十町	八里	八里十町	九里	九里十町
国谷田	二里	二里	一里十町		一里十町	二里	二里十町	三里	三里十町	四里	四里十町	五里	五里十町	六里	六里十町	七里	七里十町	八里	八里十町	九里
伊豆箱根鉄道大雄山線	二里十町	二里十町	一里十町	一里十町		一里十町	二里	二里十町	三里	三里十町	四里	四里十町	五里	五里十町	六里	六里十町	七里	七里十町	八里	八里十町
赤羽	三里	三里	二里十町	二里	一里十町		一里十町	二里	二里十町	三里	三里十町	四里	四里十町	五里	五里十町	六里	六里十町	七里	七里十町	八里
千束田	三里十町	三里十町	三里	二里十町	一里十町	一里十町		一里十町	二里	二里十町	三里	三里十町	四里	四里十町	五里	五里十町	六里	六里十町	七里	七里十町
梅島	四里	四里	三里十町	三里	二里十町	二里	一里十町		一里十町	二里	二里十町	三里	三里十町	四里	四里十町	五里	五里十町	六里	六里十町	七里
佐貫	四里十町	四里十町	四里	三里十町	二里十町	二里十町	一里十町	一里十町		一里十町	二里	二里十町	三里	三里十町	四里	四里十町	五里	五里十町	六里	六里十町
大郷	五里	五里	四里十町	四里	三里十町	三里	二里十町	二里	一里十町		一里十町	二里	二里十町	三里	三里十町	四里	四里十町	五里	五里十町	六里
三野神	五里十町	五里十町	五里	四里十町	三里十町	三里十町	二里十町	二里十町	一里十町	一里十町		一里十町	二里	二里十町	三里	三里十町	四里	四里十町	五里	五里十町
宮水	六里	六里	五里十町	五里	四里十町	四里	三里十町	三里	二里十町	二里	一里十町		一里十町	二里	二里十町	三里	三里十町	四里	四里十町	五里
水築	六里十町	六里十町	六里	五里十町	四里十町	四里十町	三里十町	三里十町	二里十町	二里十町	一里十町	一里十町		一里十町	二里	二里十町	三里	三里十町	四里	四里十町
大川	七里	七里	六里十町	六里	五里十町	五里	四里十町	四里	三里十町	三里	二里十町	二里	一里十町		一里十町	二里	二里十町	三里	三里十町	四里
小泉	七里十町	七里十町	七里	六里十町	五里十町	五里十町	四里十町	四里十町	三里十町	三里十町	二里十町	二里十町	一里十町	一里十町		一里十町	二里	二里十町	三里	三里十町
高島	八里	八里	七里十町	七里	六里十町	六里	五里十町	五里	四里十町	四里	三里十町	三里	二里十町	二里	一里十町		一里十町	二里	二里十町	三里
中野	八里十町	八里十町	八里	七里十町	六里十町	六里十町	五里十町	五里十町	四里十町	四里十町	三里十町	三里十町	二里十町	二里十町	一里十町	一里十町		一里十町	二里	二里十町
長樹	九里	九里	八里十町	八里	七里十町	七里	六里十町	六里	五里十町	五里	四里十町	四里	三里十町	三里	二里十町	二里	一里十町		一里十町	二里
名ヶ瀬	九里十町	九里十町	九里	八里十町	八里十町	八里十町	七里十町	七里十町	六里十町	六里十町	五里十町	五里十町	四里十町	四里十町	三里十町	三里十町	二里十町	二里十町		一里十町
瀬瀬	十里	十里	九里十町	九里	八里十町	八里	七里十町	七里	六里十町	六里	五里十町	五里	四里十町	四里	三里十町	三里	二里十町	二里	一里十町	

館林町畧圖

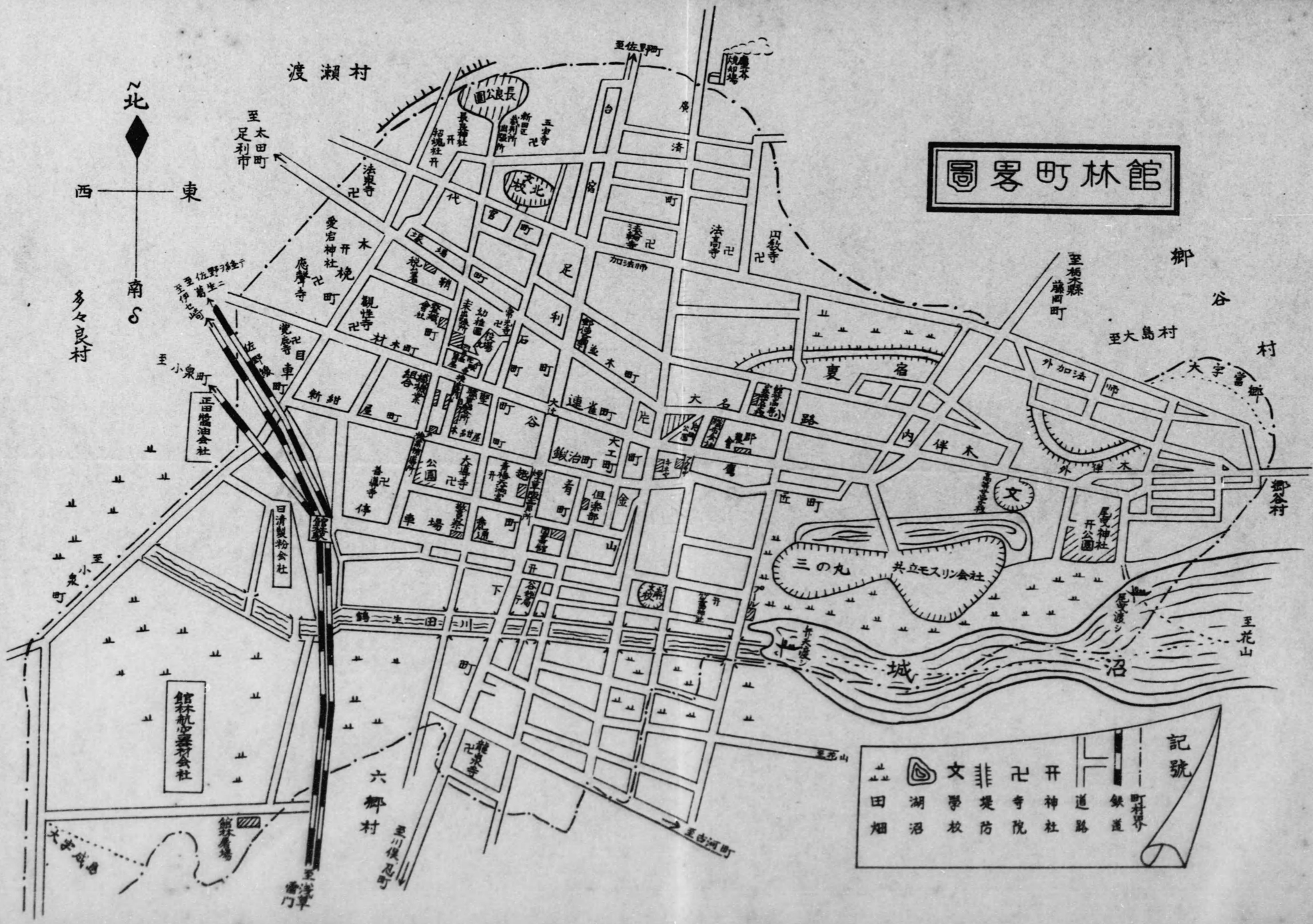

北
東
西
南
多々良村
渡瀬村
郷谷村
六郷村
至太田町 足利市
至小泉町
至花山
至大島村
至佐野町
至小泉町
至浅草 雷門
至川俣忍町
至古河町
長良公園
北校
文
三の丸
共立モスリン会社
館林航空器材会社
日清製粉会社
正田醤油会社
館林屠場
鶴生田川
城沼
記號
町村界
鉄道
道路
神社
寺院
堤防
學校
湖沼
田畑

昭和十三年九月十九日　印刷
昭和十三年九月廿三日　發行

館林町役場

印刷人　富永脩一
群馬縣館林町一八四一番地
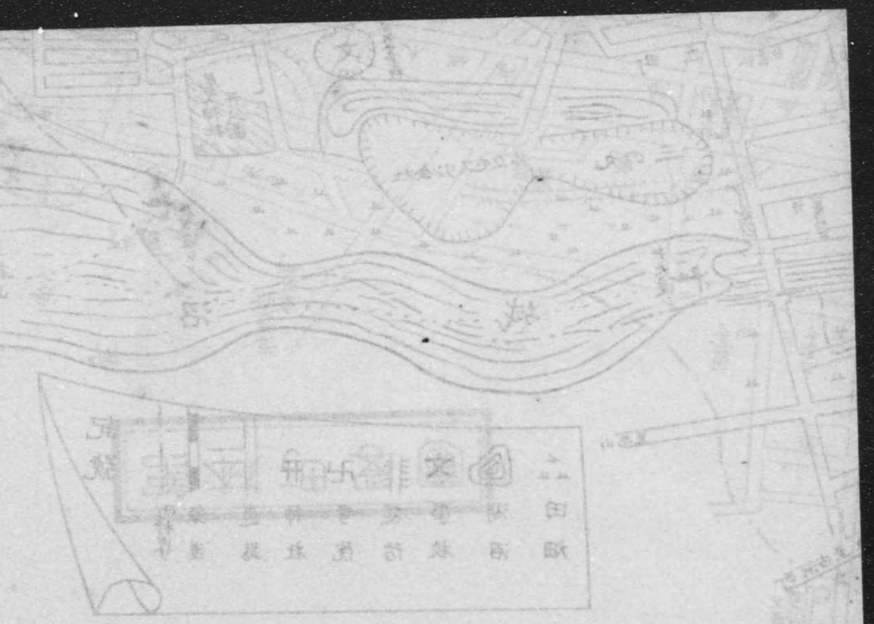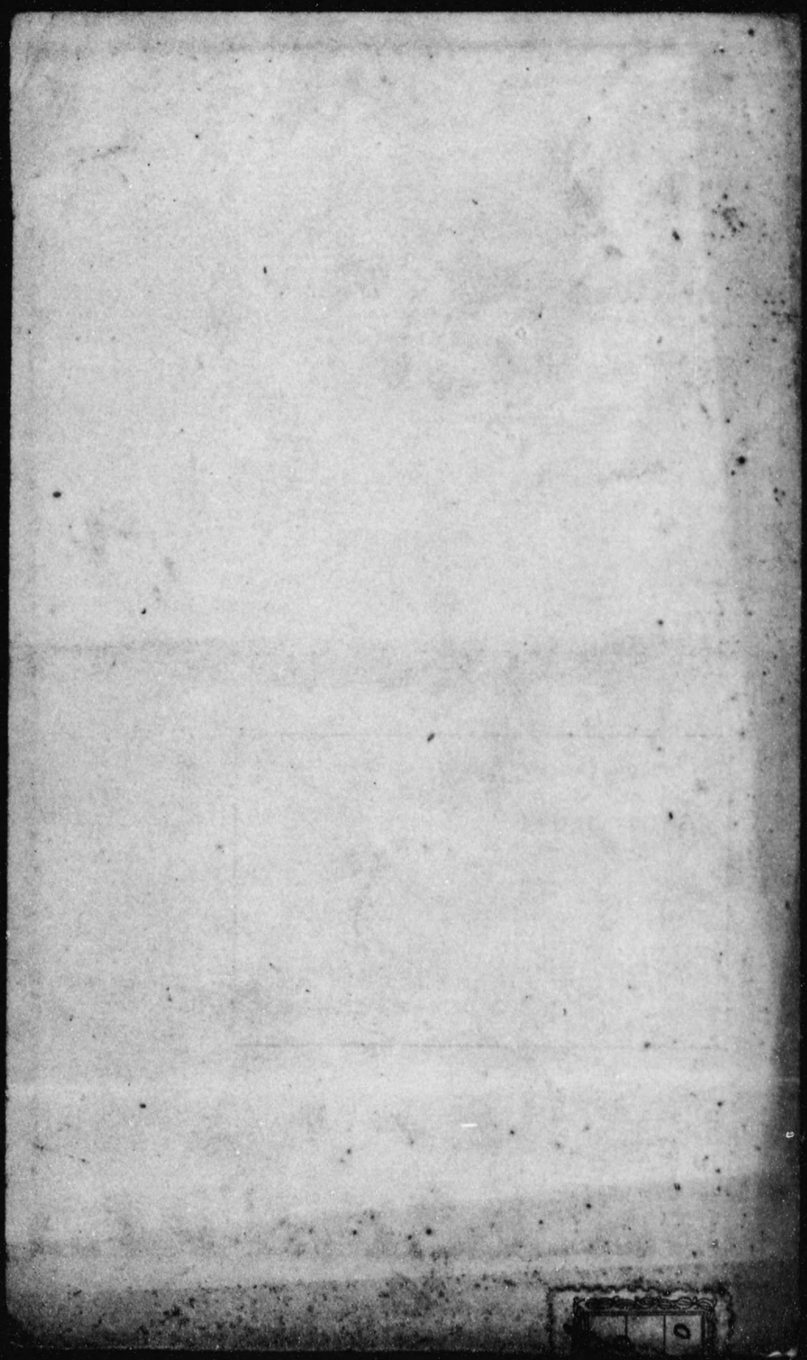
印刷所　富永印刷所
群馬縣館林町一八四一番地