第一〇九表　滿洲豆油の年次別仕向地別輸出量

（單位千噸）

年別	仕向地 日本	歐洲	米國	南洋	支那	朝鮮	計
昭和元年	〇・三	一四〇	一三	〇・三	九	〇・四	一六三
同二年	〇・一	一三四	六	〇	二七	〇・一	一八八
同三年	〇・四	八〇	六	〇	三三	〇	一一〇
同四年	〇・三	三	一三	〇	三三	〇	一〇〇
同五年	七・一	一〇三	七	〇	一三	〇・二	一三三
同六年	〇・一	七六	四	〇	六四	〇・七	一三三
同七年	〇・一	四〇	〇・二	〇	一〇九	〇	一三〇
同八年	〇・一	三四	二	〇	三六	〇	七二
同九年	〇・四	八六	〇・六	〇	二六	〇	八三
同十年	一・四	七二	七・六	〇・一	二〇	〇・二	一〇〇

註　前表ニ同ジ。

第一一〇表　年次別滿洲に於ける大豆消費量

（單位石）

年別	出廻高	輸出高	輸入高	差引消費量
昭和二年	三、八六、三一六	一、四二一、〇〇〇	四七〇、三〇〇	二、九四三、〇一六
同三年	三、一二八、七三一	一、三三六、二〇〇	八三二、三〇〇	四、六二二、八三一
同四年	三、八四六、九七一	九二〇、〇〇〇	八三一、〇〇〇	三、七三七、九七一
同五年	三、〇八七、三六九	八三三、二〇〇	六八三、一〇〇	二、九三九、四九九
同六年	三、二六八、一三一	九七七、八〇〇	六六八、三〇〇	二、九四八、八三一
同七年	二、八三三、六三三	六七三、〇〇〇	四四二、〇〇〇	二、六〇〇、六六三
同八年	三、三〇四、〇〇〇	三三九、〇〇〇	一、一三七、〇〇〇	四、一〇二、〇〇〇
同九年	三、四二〇、〇〇〇	四八三、〇〇〇	二、一〇八、〇〇〇	三、〇四二、〇〇〇

第一一一表　滿洲に於ける燐寸工業の工場別製造能力調

（昭和十年末現在）

十七工場總能力合計	工場名	所在地	能力（單位一箱ニ三、四〇〇個ヶ入年ノ小箱）	商標	摘要
大連燐寸株式會社	實昌火柴公司	大連	三〇、〇〇〇	燃火	滿洲火柴同業聯合會加盟工場
關東火柴公司	興興火柴公司	同	五六、一七〇	封鮫	同
姓々火柴公司	明達火柴公司	同	六六、二二〇	金鷄	同
三明火柴公司	長匡火柴公司	營口	七七、〇二〇	問堂	同
丹華火柴公司	吉林燐寸株式會社	安東	四四、〇〇〇	招財	同
惠臨山燐寸工場	金華火柴公司	來天	七三、四七〇	關係兄弟	同
長春洋火公司	兼志火柴公司	同	四五、〇〇〇	長城	同
日清燐寸株式會社	泰豐火柴公司	同	三六、三五〇	泰山	同
滿燐寸株式會社	泰豐火柴公司	同	四五、〇〇〇	富來	同
實山燐寸工場	兼志火柴公司	同	四五、〇〇〇	實山	同
長春洋火公司	金華火柴公司	同	四三、六七〇	富貴	同
日清燐寸株式會社	吉林燐寸株式會社	新京	三三、五二〇	關係兄弟	同
滿燐寸株式會社	明達火柴公司	同	四三、六七〇	鶴城	同
實昌火柴公司	長匡火柴公司	通化	七〇、五七〇	招財	同
興興火柴公司	明達火柴公司	阿城	二五、一五七	問堂	同
姓々火柴公司	興興火柴公司	同	四三、六七〇	金鷄	同
三明火柴公司	實昌火柴公司	哈爾濱	二八、〇〇〇	封鮫	同
丹華火柴公司	實昌火柴公司	同	一八、〇〇〇	燃火	同
合計			七七六、八一七箱		

第一一二表　本溪湖銑鐵の年次別製産高

（單位瓩）

年次	一號、二號、三號低燐鐵	純一號、二號、三號低燐鐵	低四、五、燐六、七各銑	特殊ペレット製造用鑄物銑	合計
同治四年					二九、四五九
同治四年					四九、二二二
同治四年					三七、九三一
同治四年					四四、九六六
同治四年					三〇、〇二〇
同治四年					四八、八四一
同治四年					四七、八四五
同治四年					二八、七五
同治四年					四八、八四五
同治四年					四七、八四一
同治四年					四四、九六六
同治四年					三七、九三一
同治四年					四九、二二二
同治四年					二九、四五九

第一六表　大蔵省支拂賃借金支別明細表

	年度	日本輸入品（第一輸入品）			華南輸入品（第二輸入品）			支那輸入品（第三輸入品）			地場（第四部物）			朝鮮輸入品			計		
		賃借	滞貨	計	賃借	滞貨	計	賃借	滞貨	計	賃借	滞貨	計	賃借	滞貨	計	賃借	滞貨	計
自明治三十六年	至同四十二年	一、〇〇〇	一、〇〇〇	二、〇〇〇	一、〇〇〇	一、〇〇〇	二、〇〇〇	一、〇〇〇	一、〇〇〇	二、〇〇〇	一、〇〇〇	一、〇〇〇	二、〇〇〇	一、〇〇〇	一、〇〇〇	二、〇〇〇	一、〇〇〇	一、〇〇〇	二、〇〇〇
同	五	一、〇〇〇	一、〇〇〇	二、〇〇〇	一、〇〇〇	一、〇〇〇	二、〇〇〇	一、〇〇〇	一、〇〇〇	二、〇〇〇	一、〇〇〇	一、〇〇〇	二、〇〇〇	一、〇〇〇	一、〇〇〇	二、〇〇〇	一、〇〇〇	一、〇〇〇	二、〇〇〇
同	六	一、〇〇〇	一、〇〇〇	二、〇〇〇	一、〇〇〇	一、〇〇〇	二、〇〇〇	一、〇〇〇	一、〇〇〇	二、〇〇〇	一、〇〇〇	一、〇〇〇	二、〇〇〇	一、〇〇〇	一、〇〇〇	二、〇〇〇	一、〇〇〇	一、〇〇〇	二、〇〇〇
同	七	一、〇〇〇	一、〇〇〇	二、〇〇〇	一、〇〇〇	一、〇〇〇	二、〇〇〇	一、〇〇〇	一、〇〇〇	二、〇〇〇	一、〇〇〇	一、〇〇〇	二、〇〇〇	一、〇〇〇	一、〇〇〇	二、〇〇〇	一、〇〇〇	一、〇〇〇	二、〇〇〇
同	八	一、〇〇〇	一、〇〇〇	二、〇〇〇	一、〇〇〇	一、〇〇〇	二、〇〇〇	一、〇〇〇	一、〇〇〇	二、〇〇〇	一、〇〇〇	一、〇〇〇	二、〇〇〇	一、〇〇〇	一、〇〇〇	二、〇〇〇	一、〇〇〇	一、〇〇〇	二、〇〇〇
同	九	一、〇〇〇	一、〇〇〇	二、〇〇〇	一、〇〇〇	一、〇〇〇	二、〇〇〇	一、〇〇〇	一、〇〇〇	二、〇〇〇	一、〇〇〇	一、〇〇〇	二、〇〇〇	一、〇〇〇	一、〇〇〇	二、〇〇〇	一、〇〇〇	一、〇〇〇	二、〇〇〇
同	十	一、〇〇〇	一、〇〇〇	二、〇〇〇	一、〇〇〇	一、〇〇〇	二、〇〇〇	一、〇〇〇	一、〇〇〇	二、〇〇〇	一、〇〇〇	一、〇〇〇	二、〇〇〇	一、〇〇〇	一、〇〇〇	二、〇〇〇	一、〇〇〇	一、〇〇〇	二、〇〇〇
同	十一	一、〇〇〇	一、〇〇〇	二、〇〇〇	一、〇〇〇	一、〇〇〇	二、〇〇〇	一、〇〇〇	一、〇〇〇	二、〇〇〇	一、〇〇〇	一、〇〇〇	二、〇〇〇	一、〇〇〇	一、〇〇〇	二、〇〇〇	一、〇〇〇	一、〇〇〇	二、〇〇〇
同	十二	一、〇〇〇	一、〇〇〇	二、〇〇〇	一、〇〇〇	一、〇〇〇	二、〇〇〇	一、〇〇〇	一、〇〇〇	二、〇〇〇	一、〇〇〇	一、〇〇〇	二、〇〇〇	一、〇〇〇	一、〇〇〇	二、〇〇〇	一、〇〇〇	一、〇〇〇	二、〇〇〇
大正元年		一、〇〇〇	一、〇〇〇	二、〇〇〇	一、〇〇〇	一、〇〇〇	二、〇〇〇	一、〇〇〇	一、〇〇〇	二、〇〇〇	一、〇〇〇	一、〇〇〇	二、〇〇〇	一、〇〇〇	一、〇〇〇	二、〇〇〇	一、〇〇〇	一、〇〇〇	二、〇〇〇
同	二	一、〇〇〇	一、〇〇〇	二、〇〇〇	一、〇〇〇	一、〇〇〇	二、〇〇〇	一、〇〇〇	一、〇〇〇	二、〇〇〇	一、〇〇〇	一、〇〇〇	二、〇〇〇	一、〇〇〇	一、〇〇〇	二、〇〇〇	一、〇〇〇	一、〇〇〇	二、〇〇〇
同	三	一、〇〇〇	一、〇〇〇	二、〇〇〇	一、〇〇〇	一、〇〇〇	二、〇〇〇	一、〇〇〇	一、〇〇〇	二、〇〇〇	一、〇〇〇	一、〇〇〇	二、〇〇〇	一、〇〇〇	一、〇〇〇	二、〇〇〇	一、〇〇〇	一、〇〇〇	二、〇〇〇
同	四	一、〇〇〇	一、〇〇〇	二、〇〇〇	一、〇〇〇	一、〇〇〇	二、〇〇〇	一、〇〇〇	一、〇〇〇	二、〇〇〇	一、〇〇〇	一、〇〇〇	二、〇〇〇	一、〇〇〇	一、〇〇〇	二、〇〇〇	一、〇〇〇	一、〇〇〇	二、〇〇〇
同	五	一、〇〇〇	一、〇〇〇	二、〇〇〇	一、〇〇〇	一、〇〇〇	二、〇〇〇	一、〇〇〇	一、〇〇〇	二、〇〇〇	一、〇〇〇	一、〇〇〇	二、〇〇〇	一、〇〇〇	一、〇〇〇	二、〇〇〇	一、〇〇〇	一、〇〇〇	二、〇〇〇
同	六	一、〇〇〇	一、〇〇〇	二、〇〇〇	一、〇〇〇	一、〇〇〇	二、〇〇〇	一、〇〇〇	一、〇〇〇	二、〇〇〇	一、〇〇〇	一、〇〇〇	二、〇〇〇	一、〇〇〇	一、〇〇〇	二、〇〇〇	一、〇〇〇	一、〇〇〇	二、〇〇〇
同	七	一、〇〇〇	一、〇〇〇	二、〇〇〇	一、〇〇〇	一、〇〇〇	二、〇〇〇	一、〇〇〇	一、〇〇〇	二、〇〇〇	一、〇〇〇	一、〇〇〇	二、〇〇〇	一、〇〇〇	一、〇〇〇	二、〇〇〇	一、〇〇〇	一、〇〇〇	二、〇〇〇
同	八	一、〇〇〇	一、〇〇〇	二、〇〇〇	一、〇〇〇	一、〇〇〇	二、〇〇〇	一、〇〇〇	一、〇〇〇	二、〇〇〇	一、〇〇〇	一、〇〇〇	二、〇〇〇	一、〇〇〇	一、〇〇〇	二、〇〇〇	一、〇〇〇	一、〇〇〇	二、〇〇〇
同	九	一、〇〇〇	一、〇〇〇	二、〇〇〇	一、〇〇〇	一、〇〇〇	二、〇〇〇	一、〇〇〇	一、〇〇〇	二、〇〇〇	一、〇〇〇	一、〇〇〇	二、〇〇〇	一、〇〇〇	一、〇〇〇	二、〇〇〇	一、〇〇〇	一、〇〇〇	二、〇〇〇
同	十	一、〇〇〇	一、〇〇〇	二、〇〇〇	一、〇〇〇	一、〇〇〇	二、〇〇〇	一、〇〇〇	一、〇〇〇	二、〇〇〇	一、〇〇〇	一、〇〇〇	二、〇〇〇	一、〇〇〇	一、〇〇〇	二、〇〇〇	一、〇〇〇	一、〇〇〇	二、〇〇〇
同	十一	一、〇〇〇	一、〇〇〇	二、〇〇〇	一、〇〇〇	一、〇〇〇	二、〇〇〇	一、〇〇〇	一、〇〇〇	二、〇〇〇	一、〇〇〇	一、〇〇〇	二、〇〇〇	一、〇〇〇	一、〇〇〇	二、〇〇〇	一、〇〇〇	一、〇〇〇	二、〇〇〇
同	十二	一、〇〇〇	一、〇〇〇	二、〇〇〇	一、〇〇〇	一、〇〇〇	二、〇〇〇	一、〇〇〇	一、〇〇〇	二、〇〇〇	一、〇〇〇	一、〇〇〇	二、〇〇〇	一、〇〇〇	一、〇〇〇	二、〇〇〇	一、〇〇〇	一、〇〇〇	二、〇〇〇
大正二年		一、〇〇〇	一、〇〇〇	二、〇〇〇	一、〇〇〇	一、〇〇〇	二、〇〇〇	一、〇〇〇	一、〇〇〇	二、〇〇〇	一、〇〇〇	一、〇〇〇	二、〇〇〇	一、〇〇〇	一、〇〇〇	二、〇〇〇	一、〇〇〇	一、〇〇〇	二、〇〇〇
同	三	一、〇〇〇	一、〇〇〇	二、〇〇〇	一、〇〇〇	一、〇〇〇	二、〇〇〇	一、〇〇〇	一、〇〇〇	二、〇〇〇	一、〇〇〇	一、〇〇〇	二、〇〇〇	一、〇〇〇	一、〇〇〇	二、〇〇〇	一、〇〇〇	一、〇〇〇	二、〇〇〇
同	四	一、〇〇〇	一、〇〇〇	二、〇〇〇	一、〇〇〇	一、〇〇〇	二、〇〇〇	一、〇〇〇	一、〇〇〇	二、〇〇〇	一、〇〇〇	一、〇〇〇	二、〇〇〇	一、〇〇〇	一、〇〇〇	二、〇〇〇	一、〇〇〇	一、〇〇〇	二、〇〇〇
同	五	一、〇〇〇	一、〇〇〇	二、〇〇〇	一、〇〇〇	一、〇〇〇	二、〇〇〇	一、〇〇〇	一、〇〇〇	二、〇〇〇	一、〇〇〇	一、〇〇〇	二、〇〇〇	一、〇〇〇	一、〇〇〇	二、〇〇〇	一、〇〇〇	一、〇〇〇	二、〇〇〇
同	六	一、〇〇〇	一、〇〇〇	二、〇〇〇	一、〇〇〇	一、〇〇〇	二、〇〇〇	一、〇〇〇	一、〇〇〇	二、〇〇〇	一、〇〇〇	一、〇〇〇	二、〇〇〇	一、〇〇〇	一、〇〇〇	二、〇〇〇	一、〇〇〇	一、〇〇〇	二、〇〇〇
同	七	一、〇〇〇	一、〇〇〇	二、〇〇〇	一、〇〇〇	一、〇〇〇	二、〇〇〇	一、〇〇〇	一、〇〇〇	二、〇〇〇	一、〇〇〇	一、〇〇〇	二、〇〇〇	一、〇〇〇	一、〇〇〇	二、〇〇〇	一、〇〇〇	一、〇〇〇	二、〇〇〇
同	八	一、〇〇〇	一、〇〇〇	二、〇〇〇	一、〇〇〇	一、〇〇〇	二、〇〇〇	一、〇〇〇	一、〇〇〇	二、〇〇〇	一、〇〇〇	一、〇〇〇	二、〇〇〇	一、〇〇〇	一、〇〇〇	二、〇〇〇	一、〇〇〇	一、〇〇〇	二、〇〇〇
同	九	一、〇〇〇	一、〇〇〇	二、〇〇〇	一、〇〇〇	一、〇〇〇	二、〇〇〇	一、〇〇〇	一、〇〇〇	二、〇〇〇	一、〇〇〇	一、〇〇〇	二、〇〇〇	一、〇〇〇	一、〇〇〇	二、〇〇〇	一、〇〇〇	一、〇〇〇	二、〇〇〇
同	十	一、〇〇〇	一、〇〇〇	二、〇〇〇	一、〇〇〇	一、〇〇〇	二、〇〇〇	一、〇〇〇	一、〇〇〇	二、〇〇〇	一、〇〇〇	一、〇〇〇	二、〇〇〇	一、〇〇〇	一、〇〇〇	二、〇〇〇	一、〇〇〇	一、〇〇〇	二、〇〇〇
同	十一	一、〇〇〇	一、〇〇〇	二、〇〇〇	一、〇〇〇	一、〇〇〇	二、〇〇〇	一、〇〇〇	一、〇〇〇	二、〇〇〇	一、〇〇〇	一、〇〇〇	二、〇〇〇	一、〇〇〇	一、〇〇〇	二、〇〇〇	一、〇〇〇	一、〇〇〇	二、〇〇〇
同	十二	一、〇〇〇	一、〇〇〇	二、〇〇〇	一、〇〇〇	一、〇〇〇	二、〇〇〇	一、〇〇〇	一、〇〇〇	二、〇〇〇	一、〇〇〇	一、〇〇〇	二、〇〇〇	一、〇〇〇	一、〇〇〇	二、〇〇〇	一、〇〇〇	一、〇〇〇	二、〇〇〇
大正三年		一、〇〇〇	一、〇〇〇	二、〇〇〇	一、〇〇〇	一、〇〇〇	二、〇〇〇	一、〇〇〇	一、〇〇〇	二、〇〇〇	一、〇〇〇	一、〇〇〇	二、〇〇〇	一、〇〇〇	一、〇〇〇	二、〇〇〇	一、〇〇〇	一、〇〇〇	二、〇〇〇
同	二	一、〇〇〇	一、〇〇〇	二、〇〇〇	一、〇〇〇	一、〇〇〇	二、〇〇〇	一、〇〇〇	一、〇〇〇	二、〇〇〇	一、〇〇〇	一、〇〇〇	二、〇〇〇	一、〇〇〇	一、〇〇〇	二、〇〇〇	一、〇〇〇	一、〇〇〇	二、〇〇〇
同	三	一、〇〇〇	一、〇〇〇	二、〇〇〇	一、〇〇〇	一、〇〇〇	二、〇〇〇	一、〇〇〇	一、〇〇〇	二、〇〇〇	一、〇〇〇	一、〇〇〇	二、〇〇〇	一、〇〇〇	一、〇〇〇	二、〇〇〇	一、〇〇〇	一、〇〇〇	二、〇〇〇
同	四	一、〇〇〇	一、〇〇〇	二、〇〇〇	一、〇〇〇	一、〇〇〇	二、〇〇〇	一、〇〇〇	一、〇〇〇	二、〇〇〇	一、〇〇〇	一、〇〇〇	二、〇〇〇	一、〇〇〇	一、〇〇〇	二、〇〇〇	一、〇〇〇	一、〇〇〇	二、〇〇〇
同	五	一、〇〇〇	一、〇〇〇	二、〇〇〇	一、〇〇〇	一、〇〇〇	二、〇〇〇	一、〇〇〇	一、〇〇〇	二、〇〇〇	一、〇〇〇	一、〇〇〇	二、〇〇〇	一、〇〇〇	一、〇〇〇	二、〇〇〇	一、〇〇〇	一、〇〇〇	二、〇〇〇
同	六	一、〇〇〇	一、〇〇〇	二、〇〇〇	一、〇〇〇	一、〇〇〇	二、〇〇〇	一、〇〇〇	一、〇〇〇	二、〇〇〇	一、〇〇〇	一、〇〇〇	二、〇〇〇	一、〇〇〇	一、〇〇〇	二、〇〇〇	一、〇〇〇	一、〇〇〇	二、〇〇〇
同	七	一、〇〇〇	一、〇〇〇	二、〇〇〇	一、〇〇〇	一、〇〇〇	二、〇〇〇	一、〇〇〇	一、〇〇〇	二、〇〇〇	一、〇〇〇	一、〇〇〇	二、〇〇〇	一、〇〇〇	一、〇〇〇	二、〇〇〇	一、〇〇〇	一、〇〇〇	二、〇〇〇
同	八	一、〇〇〇	一、〇〇〇	二、〇〇〇	一、〇〇〇	一、〇〇〇	二、〇〇〇	一、〇〇〇	一、〇〇〇	二、〇〇〇	一、〇〇〇	一、〇〇〇	二、〇〇〇	一、〇〇〇	一、〇〇〇	二、〇〇〇	一、〇〇〇	一、〇〇〇	二、〇〇〇
同	九	一、〇〇〇	一、〇〇〇	二、〇〇〇	一、〇〇〇	一、〇〇〇	二、〇〇〇	一、〇〇〇	一、〇〇〇	二、〇〇〇	一、〇〇〇	一、〇〇〇	二、〇〇〇	一、〇〇〇	一、〇〇〇	二、〇〇〇	一、〇〇〇	一、〇〇〇	二、〇〇〇
同	十	一、〇〇〇	一、〇〇〇	二、〇〇〇	一、〇〇〇	一、〇〇〇	二、〇〇〇	一、〇〇〇	一、〇〇〇	二、〇〇〇	一、〇〇〇	一、〇〇〇	二、〇〇〇	一、〇〇〇	一、〇〇〇	二、〇〇〇	一、〇〇〇	一、〇〇〇	二、〇〇〇
同	十一	一、〇〇〇	一、〇〇〇	二、〇〇〇	一、〇〇〇	一、〇〇〇	二、〇〇〇	一、〇〇〇	一、〇〇〇	二、〇〇〇	一、〇〇〇	一、〇〇〇	二、〇〇〇	一、〇〇〇	一、〇〇〇	二、〇〇〇	一、〇〇〇	一、〇〇〇	二、〇〇〇
同	十二	一、〇〇〇	一、〇〇〇	二、〇〇〇	一、〇〇〇	一、〇〇〇	二、〇〇〇	一、〇〇〇	一、〇〇〇	二、〇〇〇	一、〇〇〇	一、〇〇〇	二、〇〇〇	一、〇〇〇	一、〇〇〇	二、〇〇〇	一、〇〇〇	一、〇〇〇	二、〇〇〇
大正四年		一、〇〇〇	一、〇〇〇	二、〇〇〇	一、〇〇〇	一、〇〇〇	二、〇〇〇	一、〇〇〇	一、〇〇〇	二、〇〇〇	一、〇〇〇	一、〇〇〇	二、〇〇〇	一、〇〇〇	一、〇〇〇	二、〇〇〇	一、〇〇〇	一、〇〇〇	二、〇〇〇
同	二	一、〇〇〇	一、〇〇〇	二、〇〇〇	一、〇〇〇	一、〇〇〇	二、〇〇〇	一、〇〇〇	一、〇〇〇	二、〇〇〇	一、〇〇〇	一、〇〇〇	二、〇〇〇	一、〇〇〇	一、〇〇〇	二、〇〇〇	一、〇〇〇	一、〇〇〇	二、〇〇〇
同	三	一、〇〇〇	一、〇〇〇	二、〇〇〇	一、〇〇〇	一、〇〇〇	二、〇〇〇	一、〇〇〇	一、〇〇〇	二、〇〇〇	一、〇〇〇	一、〇〇〇	二、〇〇〇	一、〇〇〇	一、〇〇〇	二、〇〇〇	一、〇〇〇	一、〇〇〇	二、〇〇〇
同	四	一、〇〇〇	一、〇〇〇	二、〇〇〇	一、〇〇〇	一、〇〇〇	二、〇〇〇	一、〇〇〇	一、〇〇〇	二、〇〇〇	一、〇〇〇	一、〇〇〇	二、〇〇〇	一、〇〇〇	一、〇〇〇	二、〇〇〇	一、〇〇〇	一、〇〇〇	二、〇〇〇
同	五	一、〇〇〇	一、〇〇〇	二、〇〇〇	一、〇〇〇	一、〇〇〇	二、〇〇〇	一、〇〇〇	一、〇〇〇	二、〇〇〇	一、〇〇〇	一、〇〇〇	二、〇〇〇	一、〇〇〇	一、〇〇〇	二、〇〇〇	一、〇〇〇	一、〇〇〇	二、〇〇〇
同	六	一、〇〇〇	一、〇〇〇	二、〇〇〇	一、〇〇〇	一、〇〇〇	二、〇〇〇	一、〇〇〇	一、〇〇〇	二、〇〇〇	一、〇〇〇	一、〇〇〇	二、〇〇〇	一、〇〇〇	一、〇〇〇	二、〇〇〇	一、〇〇〇	一、〇〇〇	二、〇〇〇
同	七	一、〇〇〇	一、〇〇〇	二、〇〇〇	一、〇〇〇	一、〇〇〇	二、〇〇〇	一、〇〇〇	一、〇〇〇	二、〇〇〇	一、〇〇〇	一、〇〇〇	二、〇〇〇	一、〇〇〇	一、〇〇〇	二、〇〇〇	一、〇〇〇	一、〇〇〇	二、〇〇〇
同	八	一、〇〇〇	一、〇〇〇	二、〇〇〇	一、〇〇〇	一、〇〇〇	二、〇〇〇	一、〇〇〇	一、〇〇〇	二、〇〇〇	一、〇〇〇	一、〇〇〇	二、〇〇〇	一、〇〇〇	一、〇〇〇	二、〇〇〇	一、〇〇〇	一、〇〇〇	二、〇〇〇
同	九	一、〇〇〇	一、〇〇〇	二、〇〇〇	一、〇〇〇	一、〇〇〇	二、〇〇〇	一、〇〇〇	一、〇〇〇	二、〇〇〇	一、〇〇〇	一、〇〇〇	二、〇〇〇	一、〇〇〇	一、〇〇〇	二、〇〇〇	一、〇〇〇	一、〇〇〇	二、〇〇〇
同	十	一、〇〇〇	一、〇〇〇	二、〇〇〇	一、〇〇〇	一、〇〇〇	二、〇〇〇	一、〇〇〇	一、〇〇〇	二、〇〇〇	一、〇〇〇	一、〇〇〇	二、〇〇〇	一、〇〇〇	一、〇〇〇	二、〇〇〇	一、〇〇〇	一、〇〇〇	二、〇〇〇
同	十一	一、〇〇〇	一、〇〇〇	二、〇〇〇	一、〇〇〇	一、〇〇〇	二、〇〇〇	一、〇〇〇	一、〇〇〇	二、〇〇〇	一、〇〇〇	一、〇〇〇	二、〇〇〇	一、〇〇〇	一、〇〇〇	二、〇〇〇	一、〇〇〇	一、〇〇〇	二、〇〇〇
同	十二	一、〇〇〇	一、〇〇〇	二、〇〇〇	一、〇〇〇	一、〇〇〇	二、〇〇〇	一、〇〇〇	一、〇〇〇	二、〇〇〇	一、〇〇〇	一、〇〇〇	二、〇〇〇	一、〇〇〇	一、〇〇〇	二、〇〇〇	一、〇〇〇	一、〇〇〇	二、〇〇〇
大正五年		一、〇〇〇	一、〇〇〇	二、〇〇〇	一、〇〇〇	一、〇〇〇	二、〇〇〇	一、〇〇〇	一、〇〇〇	二、〇〇〇	一、〇〇〇	一、〇〇〇	二、〇〇〇	一、〇〇〇	一、〇〇〇	二、〇〇〇	一、〇〇〇	一、〇〇〇	二、〇〇〇
同	二	一、〇〇〇	一、〇〇〇	二、〇〇〇	一、〇〇〇	一、〇〇〇	二、〇〇〇	一、〇〇〇	一、〇〇〇	二、〇〇〇	一、〇〇〇	一、〇〇〇	二、〇〇〇	一、〇〇〇	一、〇〇〇	二、〇〇〇	一、〇〇〇	一、〇〇〇	二、〇〇〇
同	三	一、〇〇〇	一、〇〇〇	二、〇〇〇	一、〇〇〇	一、〇〇〇	二、〇〇〇	一、〇〇〇	一、〇〇〇	二、〇〇〇	一、〇〇〇	一、〇〇〇	二、〇〇〇	一、〇〇〇	一、〇〇〇	二、〇〇〇	一、〇〇〇	一、〇〇〇	二、〇〇〇
同	四	一、〇〇〇	一、〇〇〇	二、〇〇〇	一、〇〇〇	一、〇〇〇	二、〇〇〇	一、〇〇〇	一、〇〇〇	二、〇〇〇	一、〇〇〇	一、〇〇〇	二、〇〇〇	一、〇〇〇	一、〇〇〇	二、〇〇〇	一、〇〇〇	一、〇〇〇	二、〇〇〇
同	五	一、〇〇〇	一、〇〇〇	二、〇〇〇	一、〇〇〇	一、〇〇〇	二、〇〇〇	一、〇〇〇	一、〇〇〇	二、〇〇〇	一、〇〇〇	一、〇〇〇	二、〇〇〇	一、〇〇〇	一、〇〇〇	二、〇〇〇	一、〇〇〇	一、〇〇〇	二、〇〇〇
同	六	一、〇〇〇	一、〇〇〇	二、〇〇〇	一、〇〇〇	一、〇〇〇	二、〇〇〇	一、〇〇〇	一、〇〇〇	二、〇〇〇	一、〇〇〇	一、〇〇〇	二、〇〇〇	一、〇〇〇	一、〇〇〇	二、〇〇〇	一、〇〇〇	一、〇〇〇	二、〇〇〇
同	七	一、〇〇〇	一、〇〇〇	二、〇〇〇	一、〇〇〇	一、〇〇〇	二、〇〇〇	一、〇〇〇	一、〇〇〇	二、〇〇〇	一、〇〇〇	一、〇〇〇	二、〇〇〇	一、〇〇〇	一、〇〇〇	二、〇〇〇	一、〇〇〇	一、〇〇〇	二、〇〇〇
同	八	一、〇〇〇	一、〇〇〇	二、〇〇〇	一、〇〇〇	一、〇〇〇	二、〇〇〇	一、〇〇〇	一、〇〇〇	二、〇〇〇	一、〇〇〇	一、〇〇〇	二、〇〇〇	一、〇〇〇	一、〇〇〇	二、〇〇〇	一、〇〇〇	一、〇〇〇	二、〇〇〇
同	九	一、〇〇〇	一、〇〇〇	二、〇〇〇	一、〇〇〇	一、〇〇〇	二、〇〇〇	一、〇〇〇	一、〇〇〇	二、〇〇〇	一、〇〇〇	一、〇〇〇	二、〇〇〇	一、〇〇〇	一、〇〇〇	二、〇〇〇	一、〇〇〇	一、〇〇〇	二、〇〇〇
同	十	一、〇〇〇	一、〇〇〇	二、〇〇〇	一、〇〇〇	一、〇〇〇	二、〇〇〇	一、〇〇〇	一、〇〇〇	二、〇〇〇	一、〇〇〇	一、〇〇〇	二、〇〇〇	一、〇〇〇	一、〇〇〇	二、〇〇〇	一、〇〇〇	一、〇〇〇	二、〇〇〇
同	十一	一、〇〇〇	一、〇〇〇	二、〇〇〇	一、〇〇〇	一、〇〇〇	二、〇〇〇	一、〇〇〇	一、〇〇〇	二、〇〇〇	一、〇〇〇	一、〇〇〇	二、〇〇〇	一、〇〇〇	一、〇〇〇	二、〇〇〇	一、〇〇〇	一、〇〇〇	二、〇〇〇
同	十二	一、〇〇〇	一、〇〇〇	二、〇〇〇	一、〇〇〇	一、〇〇〇	二、〇〇〇	一、〇〇〇	一、〇〇〇	二、〇〇〇	一、〇〇〇	一、〇〇〇	二、〇〇〇	一、〇〇〇	一、〇〇〇	二、〇〇〇	一、〇〇〇	一、〇〇〇	二、〇〇〇

第一五表　年次別華商別商事會社（支社）状況

第一一七表　年次別南清三港輸出貨物噸數及び價額（單位價額圓）

年別	大連 噸數	大連 價額	安東 噸數	安東 價額	營口 噸數	營口 價額	計 噸數	計 價額
同治四年	一	一〇一	—	—	—	—	—	一〇一
同治十年	一	一〇一	—	—	—	—	—	一〇一
同治十一年	一	一〇一	—	—	—	—	—	一〇一
同治十二年	一	一〇一	—	—	—	—	—	一〇一
同治十三年	一	一〇一	—	—	一	一〇一	一	二〇二
同治十四年	一	一〇一	一	一〇一

第一一九表

特惠關稅品日本向輸出高年次別狀況（單位價額）

（一）免稅品

稅番	品名	單位	自大正十四年七月至十二月		昭和元年		同二年		同三年		同四年		同五年		同六年		同七年		同八年		同九年	
			數量	價額	數量	價額	數量	價額	數量	價額	數量	價額	數量	價額	數量	價額	數量	價額	數量	價額	數量	價額
生三	具	一、	四五九	三九、〇四七	一七、〇三四	七五、四四九	一六、七六〇	五三、〇四七	一八、六七四	五三、〇四七	二一、二〇九	八三、〇三三	三二、一四八	一六、〇四六	二六六、八九九	九五、三三四	四一三、四五三	七〇、一一一	三五七、八二三	一〇一、三五七	六六八、〇七八	一〇二、三五九
山七	革	一	一〇六	九五、四六	—	—	—	—	—	—	—	—	—	—	—	—	—	—	—	—	—	—
糸七	革	一	—	—	—	—	—	—	—	—	—	—	—	—	—	—	—	—	—	—	—	—
糸七	革	一	—	—	—	—	—	—	—	—	—	—	—	—	—	—	—	—	—	—	—	—
阿一	塵	一	—	—	—	—	—	—	—	—	—	二六四	一、九七四	一、〇六六	—	—	—	—	—	—	—	—
甘一	斯	一	三三、八〇	六、〇六	七五、四四	五三、〇五	五五、〇五	三一、二〇	四六、四八	二、八〇一	七三、七三	二一、一四〇	四五、七〇六	二一、二四六	三四、七九	三四、六七八	六、〇〇〇	五六、〇五	五六、七四	四五、四〇	四六、一八六	四五、九〇
四一	塵	一	—	—	—	—	—	—	—	—	二六四	一四六	一、九七四	五六、九	二四、四〇六	二一、四〇六	二五、一〇五	二五、一一〇	四七、一二〇	四七、九〇	一一一、二四七	一一一、三五七
幾一	塵	一	—	—	—	—	—	—	—	—	—	—	—	—	—	—	—	—	—	—	—	—
二

第一二〇號　大連港年次別輸出總數及び價額

（單位價額圓）

年別	日本 總數	日本 價額	中國 總數	中國 價額	其ノ他 總數	其ノ他 價額	內日本ニ合向ノ計	計 總數	計 價額
明治十年	二一	三〇六	三六	一、三一〇	一、三〇〇			一、三二六	三、二一〇
同十一年	一、三八七	三、六一一	一、一二一	三、六一一	一〇	四〇	—	二、三一八	七、二二二
同十二年	一、四〇六	三、四〇〇	一、二一一	三、一一一	一〇	四〇	—	二、三二七	六、五一一
同十三年	一、四〇六	三、四〇〇	一、二一一	三、一一一	一〇	四〇	—	二、三二七	六、五一一
同十四年	一、四〇六	三、四〇〇	一、二一一	三、一一一	一〇	四〇	—	二、三二七	六、五一一
同十五年	一、四〇六	三、四〇〇	一、二一一	三、一一一	一〇	四〇	—	二、三二七	六、五一一
同十六年	一、四〇六	三、四〇〇	一、二一一	三、一一一	一〇	四〇	—	二、三二七	六、五一一
同十七年	一、四〇六	三、四〇〇	一、二一一	三、一一一	一〇	四〇	—	二、三二七	六、五一一
同十八年	一、四〇六	三、四〇〇	一、二一一	三、一一一	一〇	四〇	—	二、三二七	六、五一一
同十九年	一、四〇六	三、四〇〇	一、二一一	三、一一一	一〇	四〇	—	二、三二七	六、五一一
同二十年	一、四〇六	三、四〇〇	一、二一一	三、一一一	一〇	四〇	—	二、三二七	六、五一一
同二十一年	一、四〇六	三、四〇〇	一、二一一	三、一一一	一〇	四〇	—	二、三二七	六、五一一
同二十二年	一、四〇六	三、四〇〇	一、二一一	三、一一一	一〇	四〇	—	二、三二七	六、五一一
同二十三年	一、四〇六	三、四〇〇	一、二一一	三、一一一	一〇	四〇	—	二、三二七	六、五一一
同二十四年	一、四〇六	三、四〇〇	一、二一一	三、一一一	一〇	四〇	—	二、三二七	六、五一一
同二十五年	一、四〇六	三、四〇〇	一、二一一	三、一一一	一〇	四〇	—	二、三二七	六、五一一
同二十六年	一、四〇六	三、四〇〇	一、二一一	三、一一一	一〇	四〇	—	二、三二七	六、五一一
同二十七年	一、四〇六	三、四〇〇	一、二一一	三、一一一	一〇	四〇	—	二、三二七	六、五一一
同二十八年	一、四〇六	三、四〇〇	一、二一一	三、一一一	一〇	四〇	—	二、三二七	六、五一一
同二十九年	一、四〇六	三、四〇〇	一、二一一	三、一一一	一〇	四〇	—	二、三二七	六、五一一
同三十年	一、四〇六	三、四〇〇	一、二一一	三、一一一	一〇	四〇	—	二、三二七	六、五一一
同三十一年	一、四〇六	三、四〇〇	一、二一一	三、一一一	一〇	四〇	—	二、三二七	六、五一一
同三十二年	一、四〇六	三、四〇〇	一、二一一	三、一一一	一〇	四〇	—	二、三二七	六、五一一
同三十三年	一、四〇六	三、四〇〇	一、二一一	三、一一一	一〇	四〇	—	二、三二七	六、五一一
同三十四年	一、四〇六	三、四〇〇	一、二一一	三、一一一	一〇	四〇	—	二、三二七	六、五一一
同三十五年	一、四〇六	三、四〇〇	一、二一一	三、一一一	一〇	四〇	—	二、三二七	六、五一一
同三十六年	一、四〇六	三、四〇〇	一、二一一	三、一一一	一〇	四〇	—	二、三二七	六、五一一
同三十七年	一、四〇六	三、四〇〇	一、二一一	三、一一一	一〇	四〇	—	二、三二七	六、五一一
同三十八年	一、四〇六	三、四〇〇	一、二一一	三、一一一	一〇	四〇	—	二、三二七	六、五一一
同三十九年	一、四〇六	三、四〇〇	一、二一一	三、一一一	一〇	四〇	—	二、三二七	六、五一一
同四十年	一、四〇六	三、四〇〇	一、二一一	三、一一一	一〇	四〇	—	二、三二七	六、五一一
同四十一年	一、四〇六	三、四〇〇	一、二一一	三、一一一	一〇	四〇	—	二、三二七	六、五一一
同四十二年	一、四〇六	三、四〇〇	一、二一一	三、一一一	一〇	四〇	—	二、三二七	六、五一一
同四十三年	一、四〇六	三、四〇〇	一、二一一	三、一一一	一〇	四〇	—	二、三二七	六、五一一
同四十四年	一、四〇六	三、四〇〇	一、二一一	三、一一一	一〇	四〇	—	二、三二七	六、五一一
同四十五年	一、四〇六	三、四〇〇	一、二一一	三、一一一	一〇	四〇	—	二、三二七	六、五一一
同大正元年	一、四〇六	三、四〇〇	一、二一一	三、一一一	一〇	四〇	—	二、三二七	六、五一一
同大正二年	一、四〇六	三、四〇〇	一、二一一	三、一一一	一〇	四〇	—	二、三二七	六、五一一
同大正三年	一、四〇六	三、四〇〇	一、二一一	三、一一一	一〇	四〇	—	二、三二七	六、五一一
同大正四年	一、四〇六	三、四〇〇	一、二一一	三、一一一	一〇	四〇	—	二、三二七	六、五一一
同大正五年	一、四〇六	三、四〇〇	一、二一一	三、一一一	一〇	四〇	—	二、三二七	六、五一一
同大正六年	一、四〇六	三、四〇〇	一、二一一	三、一一一	一〇	四〇	—	二、三二七	六、五一一
同大正七年	一、四〇六	三、四〇〇	一、二一一	三、一一一	一〇	四〇	—	二、三二七	六、五一一
同大正八年	一、四〇六	三、四〇〇	一、二一一	三、一一一	一〇	四〇	—	二、三二七	六、五一一
同大正九年	一、四〇六	三、四〇〇	一、二一一	三、一一一	一〇	四〇	—	二、三二七	六、五一一
同大正十年	一、四〇六	三、四〇〇	一、二一一	三、一一一	一〇	四〇	—	二、三二七	六、五一一
同大正十一年	一、四〇六	三、四〇〇	一、二一一	三、一一一	一〇	四〇	—	二、三二七	六、五一一
同大正十二年	一、四〇六	三、四〇〇	一、二一一	三、一一一	一〇	四〇	—	二、三二七	六、五一一
同大正十三年	一、四〇六	三、四〇〇	一、二一一	三、一一一	一〇	四〇	—	二、三二七	六、五一一
同大正十四年	一、四〇六	三、四〇〇	一、二一一	三、一一一	一〇	四〇	—	二、三二七	六、五一一
同昭和元年	一、四〇六	三、四〇〇	一、二一一	三、一一一	一〇	四〇	—	二、三二七	六、五一一
同昭和二年	一、四〇六	三、四〇〇	一、二一一	三、一一一	一〇	四〇	—	二、三二七	六、五一一
同昭和三年	一、四〇六	三、四〇〇	一、二一一	三、一一一	一〇	四〇	—	二、三二七	六、五一一
同昭和四年	一、四〇六	三、四〇〇	一、二一一	三、一一一	一〇	四〇	—	二、三二七	六、五一一
同昭和五年	一、四〇六	三、四〇〇	一、二一一	三、一一一	一〇	四〇	—	二、三二七	六、五一一
同昭和六年	一、四〇六	三、四〇〇	一、二一一	三、一一一	一〇	四〇	—	二、三二七	六、五一一
同昭和七年	一、四〇六	三、四〇〇	一、二一一	三、一一一	一〇	四〇	—	二、三二七	六、五一一
同昭和八年	一、四〇六	三、四〇〇	一、二一一	三、一一一	一〇	四〇	—	二、三二七	六、五一一
同昭和九年	一、四〇六	三、四〇〇	一、二一一	三、一一一	一〇	四〇	—	二、三二七	六、五一一

第十四章　稅品

稅品名	昭和元年 油	昭和元年 布	昭和二年 油	昭和二年 布	昭和三年 油	昭和三年 布	昭和四年 油	昭和四年 布	昭和五年 油	昭和五年 布	昭和六年 油	昭和六年 布	昭和七年 油	昭和七年 布	昭和八年 油	昭和八年 布	昭和九年 油	昭和九年 布
油三大一牛五	—	—	—	—	—	—	—	—	—	—	—	—	—	—	—	—	—	—
稅	—	—	—	—	—	—	—	—	—	—	—	—	—	—	—	—	—	—
四三二	—	—	—	—	—	—	—	—	—	—	—	—	—	—	—	—	—	—
免豆二	—	—	—	—	—	—	—	—	—	—	—	—	—	—	—	—	—	—
計〇香	—	—	—	—	—	—	—	—	—	—	—	—	—	—	—	—	—	—
稅ノ	—	—	—	—	—	—	—	—	—	—	—	—	—	—	—	—	—	—
品ノ硬	—	—	—	—	—	—	—	—	—	—	—	—	—	—	—	—	—	—
合麻内	—	—	—	—	—	—	—	—	—	—	—	—	—	—	—	—	—	—
計化	—	—	—	—	—	—	—	—	—	—	—	—	—	—	—	—	—	—
名稅品	昭和元年		同二年		同三年		同四年		同五年		同六年		同七年		同八年		同九年	
大正十四年	—	—	—	—	—	—	—	—	—	—	—	—	—	—	—	—	—	—
昭和四年追加	—	—	—	—	—	—	—	—	—	—	—	—	—	—	—	—	—	—
免稅品合計	一、六八七	三、四〇〇	一、六八七	三、四〇〇	一、六八七	三、四〇〇	一、六八七	三、四〇〇	一、六八七	三、四〇〇	一、六八七	三、四〇〇	一、六八七	三、四〇〇	一、六八七	三、四〇〇	一、六八七	三、四〇〇

第一二二表　大連港仕出國別年次別輸入噸數及び價額（單位價額圓）

年別	日本 噸數	日本 價額	中國 噸數	中國 價額	其他 噸數	其他 價額（内日本向合計ノ）	計 噸數	計 價額
明治四十年	〇	一、二四一、〇一一	〇	一、二四一、〇一一	〇	—	〇	一、二四一、〇一一
同四十一年	一、〇一一	一、一一一、〇一一	一〇一	一〇〇、〇〇〇	一、〇一一	—	二、一二二	一、二一一、一一一
同四十二年	一、一一一	一、一一一、一一一	一、一一一	一、一一一、一一一	一一、一一一	—	三、三三三	三、三三三、三三三
同四十三年	一、一一一	一、一一一、一一一	一、一一一	一、一一一、一一一	一、一一一	—	三、三三三	三、三三三、三三三
同四十四年	一、一一一	一、一一一、一一一	一、一一一	一、一一一、一一一	一、一一一	—	三、三三三	三、三三三、三三三
大正元年	一、一一一	一、一一一、一一一	一、一一一	一、一一一、一一一	一、一一一	—	三、三三三	三、三三三、三三三
同二年	一、四四四	九、四四四、四四四	一、一一一	一、一一一、一一一	一、一一一	—	三、五五五	一〇、五五五、五五五
同三年	一、一一一	一、一一一、一一一	一、一一一	一、一一一、一一一	一、一一一	—	三、三三三	三、三三三、三三三
同四年	一、一一一	一、一一一、一一一	一、一一一	一、一一一、一一一	一、一一一	—	三、三三三	三、三三三、三三三
同五年	一、一一一	一、一一一、一一一	一、一一一	一、一一一、一一一	一、一一一	—	三、三三三	三、三三三、三三三
同六年	一、一一一	一、一一一、一一一	一、一一一	一、一一一、一一一	一、一一一	—	三、三三三	三、三三三、三三三
同七年	一、一一一	一、一一一、一一一	一、一一一	一、一一一、一一一	一、一一一	—	三、三三三	三、三三三、三三三
同八年	一、一一一	一、一一一、一一一	一、一一一	一、一一一、一一一	一、一一一	—	三、三三三	三、三三三、三三三
同九年	一、一一一	一、一一一、一一一	一、一一一	一、一一一、一一一	一、一一一	—	三、三三三	三、三三三、三三三
同大正十年	一、一一一	一、一一一、一一一	一、一一一	一、一一一、一一一	一、一一一	—	三、三三三	三、三三三、三三三
同十一年	一、一一一	一、一一一、一一一	一、一一一	一、一一一、一一一	一、一一一	—	三、三三三	三、三三三、三三三
同十二年	一、一一一	一、一一一、一一一	一、一一一	一、一一一、一一一	一、一一一	—	三、三三三	三、三三三、三三三
同十三年	一、一一一	一、一一一、一一一	一、一一一	一、一一一、一一一	一、一一一	—	三、三三三	三、三三三、三三三
同十四年	一、一一一	一、一一一、一一一	一、一一一	一、一一一、一一一	一、一一一	—	三、三三三	三、三三三、三三三
同昭和元年	一、一一一	一、一一一、一一一	一、一一一	一、一一一、一一一	一、一一一	—	三、三三三	三、三三三、三三三
同二年	一、一一一	一、一一一、一一一	一、一一一	一、一一一、一一一	一、一一一	—	三、三三三	三、三三三、三三三
同三年	一、一一一	一、一一一、一一一	一、一一一	一、一一一、一一一	一、一一一	—	三、三三三	三、三三三、三三三
同四年	一、一一一	一、一一一、一一一	一、一一一	一、一一一、一一一	一、一一一	—	三、三三三	三、三三三、三三三
同五年	一、一一一	一、一一一、一一一	一、一一一	一、一一一、一一一	一、一一一	—	三、三三三	三、三三三、三三三
同六年	一、一一一	一、一一一、一一一	一、一一一	一、一一一、一一一	一、一一一	—	三、三三三	三、三三三、三三三
同七年	一、一一一	一、一一一、一一一	一、一一一	一、一一一、一一一	一、一一一	—	三、三三三	三、三三三、三三三
同八年	一、一一一	一、一一一、一一一	一、一一一	一、一一一、一一一	一、一一一	—	三、三三三	三、三三三、三三三
同九年	一、一一一	一、一一一、一一一	一、一一一	一、一一一、一一一	一、一一一	—	三、三三三	三、三三三、三三三

第一二三表　大連港大豆輸出年次別數量價額（單位價數額量噸）

年別	數量	價額
明治四十年	一一	一一
同四十一年	一一	一一
同四十二年	一一	一一
同四十三年	一一	一一
同四十四年	一一	一一
大正元年	一一	一一
同二年	一、四四四	九、四四四、四四四
同三年	一、一一一	一、一一一、一一一
同四年	一、一一一	一、一一一、一一一
同五年	一、一一一	一、一一一、一一一
同六年	一、一一一	一、一一一、一一一
同七年	一、一一一	一、一一一、一一一
同八年	一、一一一	一、一一一、一一一
同九年	一、一一一	一、一一一、一一一
同大正十年	一、一一一	一、一一一、一一一
同十一年	一、一一一	一、一一一、一一一
同十二年	一、一一一	一、一一一、一一一
同十三年	一、一一一	一、一一一、一一一
同十四年	一、一一一	一、一一一、一一一
同昭和元年	一、一一一	一、一一一、一一一
同二年	一、一一一	一、一一一、一一一
同三年	一、一一一	一、一一一、一一一
同四年	一、一一一	一、一一一、一一一
同五年	一、一一一	一、一一一、一一一
同六年	一、一一一	一、一一一、一一一
同七年	一、一一一	一、一一一、一一一
同八年	一、一一一	一、一一一、一一一
同九年	一、一一一	一、一一一、一一一

第一二三表　大連港大豆輸出仕向地別年次別數量價額（單位價數額量噸）

仕向地	昭和九年 數量	昭和九年 價額	同八年 數量	同八年 價額	同七年 數量	同七年 價額	同六年 數量	同六年 價額	同五年 數量	同五年 價額
日本	一、一一一	一、一一一、一一一	一、一一一	一、一一一、一一一	一、一一一	一、一一一、一一一	一、一一一	一、一一一、一一一	一、一一一	一、一一一、一一一
中國	一〇、一一一	九、一一一、一一一	一一、一一一	一〇、一一一、一一一	一、一一一	一、一一一、一一一	一〇、一一一	九、一一一、一一一	一、一一一	一、一一一、一一一
英國	一、一一一	一、一一一、一一一	一、一一一	一、一一一、一一一	一、一一一	一、一一一、一一一	一、一一一	一、一一一、一一一	一、一一一	一、一一一、一一一
滿洲	一、一一一	一、一一一、一一一	一、一一一	一、一一一、一一一	一、一一一	一、一一一、一一一	一、一一一	一、一一一、一一一	一、一一一	一、一一一、一一一
他及ノ計	一、一一一	一、一一一、一一一	一、一一一	一、一一一、一一一	一、一一一	一、一一一、一一一	一、一一一	一、一一一、一一一	一、一一一	一、一一一、一一一
計	一、一一一	一、一一一、一一一	一、一一一	一、一一一、一一一	一、一一一	一、一一一、一一一	一、一一一	一、一一一、一一一	一、一一一	一、一一一、一一一

第一二四表

大連港豆粕輸出年次別數量價額

（單位　價額　數量　圓　瓩）

年	數量	價額
同治九年	一〇、三五二	一、六七〇、〇三〇
同治十年	一、二八六、四三四	六、二〇三、三三三
同治十一年	三、三五一、一三七	一、三〇六、九六〇
同治十二年	三、四四一、六〇三	九、九四四、九六六
同治十三年	四、一七一、九八二	一、六七一、六七一
同治十四年	一、六六一、一五七	一、六六六、〇七一
光緒元年	四、六六一、一五六	三、一六六、〇一四
光緒二年	六、六六一、一五六	三、一六、〇八七、一四九
光緒三年	九、九六、一三七	四、一〇八、〇〇六、〇四〇
光緒四年	一、〇三一、〇八七	一〇〇、〇一二、〇一七
光緒五年	九、九六、一三七	九、一六六、一三三

第一二五表

大連港豆油輸出年次別數量價額

（單位　價額　數量　圓　瓩）

年	數量	價額
同治九年	四六	一六、四四九
同治十年	三、一四九	三六、一、〇三七
同治十一年	一、三六、八六六	一、三六、四八九
同治十二年	一、三六、八七七	三、一九、三八七
同治十三年	三、〇一三、三六二	三、三、一三六、一八一
同治十四年	三、八、九、六三	六、六三、一六、六六六
光緒元年	四、〇、九四〇	七、三六、六、三九六
光緒二年	三、一、七四、九	一〇、四九三、〇三六
光緒三年	七、〇、七三四	三、一、七四、八、一三〇
光緒四年	一〇、一、六三四	六三、一三、三三、三六六
光緒五年	一一、六、一三一	六、〇三、四四、一、一九三
光緒六年	一一、四、八六	三、一、四三、四四

第一二六表

大連港再輸出價額年次別調

（單位　圓）

年	日本	中國	其ノ他	計
同治九年	—	—	—	一、九二〇、〇七〇
同治十年	—	—	—	四、一二一、八四四
同治十一年	一、三三、一六六	四、三二一、一六八	（日本ニ合ム）	五、六五五、一七四
同治十二年	一、六一〇、六六	四、一六六、〇三五	（同　　）	五、八、一七、一七〇
同治十三年	三、一三、三一一	三、一三三、三三九	（同　　）	八、三一六、四一八
同治十四年	九、九六〇、九九九	三、九九九、九九九	（同　　）	一一、一〇一、八四四
光緒元年	一一、一六、九九六	六、〇六三、三六三	（同　　）	一九、四三一、一一九
光緒二年	九、九六、一三七	一〇、三一、八、〇六九	二、六、八五、〇六六	四六、三一、一四六
光緒三年	一〇、一四、一六七	一〇、一〇一、〇九九	二九、三六、一一七	三〇、一一九、〇〇
光緒四年	一〇、四〇、一七〇	一〇、三九、八、〇〇	一四、〇一三、一一八	三〇、四四、六四八
光緒五年	四、八、一六七	三、三一、一七、一一七	一〇、一三、一七、一七	一八、四四、八、九九
光緒六年	一、一一、一一九	六、一一、一一七	一〇、一六、〇六、六六六	一、九、六六、三三
光緒七年	一、一一、一一九	一、一〇、一九、一一	九、一一、八四、一一三	一、一一、一八、一一一
光緒八年	一、一一、一一九	六、一一、一一一	八、四四、六、八四	一、六、八、六、〇八
光緒九年	一、一一、〇九〇	八、八、九、一一一	九、三、一、四四四	一〇、四、八、一、九八
光緒十年	一、一〇、〇九一	一〇、一一、一、四一一	七、九、一、四一一	一〇、〇、〇一、〇一
光緒十一年	一、一一、三、六六	一一、八四、〇、八三	三、六、〇、九九九	一、八、四、八、三三
光緒十二年	一、一一、一一、一一	六、一一、一一一	二、一一〇、一一一	一一、一一、一一一
光緒十三年	一、一一、一一、一一	一一、八、一四、一一八	一、四四、九四八	一、六、一一、〇九九
光緒十四年	一、一一、一一、一一	一一、一一、一一一	九、九、三、一一一	一一、四、八、九、八
光緒十五年	一、一一、一一、一一	一一、一一、一一一	一、一一、一一一	一一、一一、一一一
光緒十六年	一、一一、一一、一一	一一、一一、一一一	一、一一、一一一	一一、一一、一一一

第一二七表

年次別地方別保險事業成績指數

年次別 ＼ 種別	生命保險				損害保險			
地方別	收入保險料	支拂保險金	新契約高	年末契約高	收入保險料	支拂保險金	新契約高	年末契約高
明治四十四年 附屬地内	100	100	100	100	100	100	100	100
明治四十四年 附屬地外	100	100	100	100	—	—	—	—
大正四年	三五、六六	八六、三五	四三、三五	三五、六六	三三、六六	九三、三五	三五、八六	三二、八六
同九年	四一、七三、六六	八四、四三、七五	三五、四四、三五	三一、六九、五六	一〇、六六、三一	三一、三三、〇五	三一、六六、三五	六一、〇一、六六
同十年	一〇、三四、三〇	八、六六、三三	一四、六〇、三六	九、三、三五、五六	七、三三、一一	七、三五、六六	四、三、八六、九五	六、六一、九六
同十五年	一二、六三、四四	一〇、七四、九	一三、三三、三六	一〇、三四、六六	七、三三、八六	一一、三三、三三	五、三一、八六、九五	七、七九、五〇
同昭和二年	九、四、四三、五〇	一〇、六六、三四	一一、六〇、三	一一、〇六、四四	一、三六、六六	六、三六、六六	七、四三、五〇	八、八一、三三
同三年	八、四、七六、一五	一六、九四、四八	一四、〇三、〇六	一〇、七三、〇〇	一、三一、四四	七、三一、三六	八、四、八一、三三	九、三、七五、二三
同四年	一一、〇六、六四	一三、三、八四、六六	一四、三、三六	一一、六〇〇	一、四四、七六	九、六四、三五	八、三、四四、三五	九、七、〇一〇
同五年	一〇、九、〇三、〇	一六、八、一三、三	一三、三、〇六	一一、三、九	九、九	一一、〇一	七、三、六四、九五	九、三、八九、九五
同六年	一三、六、八五、四四	一三、九、一〇、七	一六、九、六、三	一三、三、四四	六〇〇	九、六、三五	三、一、九、四四	六、四、七五、六六
同七年	一一、七、一一、三三	一一、七〇〇、七	一四、三、三四	一六、六、三一	一、三三、五五	一〇、三四、六六	六、四、六六、八	六、三、六一、三三
同八年	一三、八、一一〇	一三、九、七一、三八	一三、三、六四、九	一七、一〇四	一、六、六四、四	九、八、三五、五六	六、三、三一、八	一三、三、七五、六六
同九年	一〇三、八、一〇	一〇三、九、六五	一六、六、四四、〇九	一三、八、三四、三	一、七、四五、五	一一、〇、三四、三	一一、六、三一、三三	一四、六、三〇、三六

備考　明治四十四年ニ於ケル附屬地ノ損害保險成績ナキ爲、大正四年ニ於ケル成績ヲ以テ百トセリ。

第一二八表

保險會社狀況

（昭和一〇、一二末現在）

(一) 生命保險會社

(イ) 內國保險會社

會社名	創立年月	資本金又ハ基金拂込金	滿洲進出年月
太平生命保險株式會社	明治四三、一一、三	一、〇〇〇、〇〇〇圓	明治四三、一一、九
帝國生命保險株式會社	同 四三、一二、一	二、〇〇〇、〇〇〇	同 四三、一〇、一
日本生命保險株式會社	同 四三、一二、三	一、〇〇〇、〇〇〇	同 四三、一〇、一
安田生命保險株式會社	同 四三、一二、七	三、〇〇〇、〇〇〇	同 四三、一〇、二
千代田生命保險相互會社	同 四三、一二、三	三〇〇、〇〇〇	大正二、一、一
大同生命保險株式會社	同 四三、一二、七	三〇〇、〇〇〇	同 二、一、一
大正生命保險株式會社	大正二、一、四	三〇〇、〇〇〇	同 二、一、一
東洋生命保險株式會社	明治四三、一〇、一	二、〇〇〇、〇〇〇	同 二、一、一
日本興業生命保險株式會社	同 四四、一、九	二、三〇〇、〇〇〇	同 二、一、一
第一徴兵生命保險株式會社	同 四三、一二、一	二、三〇〇、〇〇〇	同 二、一、八
有隣生命保險株式會社	同 四三、一二、一	一、〇〇〇、〇〇〇	同 二、一、一
日華生命保險株式會社	大正二、一、八	五〇〇、〇〇〇	同 二、一、一
日清生命保險株式會社	明治四〇、一一、一	二、〇〇〇、〇〇〇	同 二、一、一
第一村生命保險相互會社	同 四三、一二、九	一、〇〇〇、〇〇〇	同 二、一、一
富國徴兵保險相互會社	大正三、一、九	三〇〇、〇〇〇	昭和一、一、一
愛國生命保險株式會社	明治四五、一二、三	一、〇〇〇、〇〇〇	同 二、一、一
太陽生命保險株式會社	同 三六、一二、五	一、〇〇〇、〇〇〇	同 二、一、一
片倉生命保險株式會社	大正一〇、一、九	二、〇〇〇、〇〇〇	同 二、一、八
住友生命保險株式會社	同 四三、一一、七	一、三〇〇、〇〇〇	同 二、一、一
橫濱生命保險株式會社	同 四三、一一、三	三〇〇、〇〇〇	同 二、一、一
第十四章　附　表			
同盟生命保險株式會社	同 四三、一一、一	一、〇〇〇、〇〇〇	同 二、一、一

會社名	本店所在地	年月	資本金	拂込金	滿洲進出年月	事業ノ本拠	代表者名
日本共立火災保險株式會社	東京市麻布区霞町一番地	明治四五年一月	一、〇〇〇、〇〇〇圓	一、〇〇〇、〇〇〇圓	大正一四年一月	關東州ニ於ケル	高木常次郎
帝國海上火災保險株式會社	東京市麻布区霞町一番地	明治四五年一月	一、〇〇〇、〇〇〇圓	一、〇〇〇、〇〇〇圓	大正一四年一月	關東州ニ於ケル	高木常次郎

(二) 損害保險會社

(イ) 內國

會社名	本店所在地	年月	資本金	拂込金	滿洲進出年月	事業ノ本拠	代表者名
日本海上火災保險株式會社	大阪市北区堂島浜通二丁目一番地	明治四五年一月	一、〇〇〇、〇〇〇圓	一、〇〇〇、〇〇〇圓	大正一四年一月	關東州ニ於ケル	石原俊一
日本海上火災保險株式會社	大阪市北区堂島浜通二丁目一番地	明治四五年一月	一、〇〇〇、〇〇〇圓	一、〇〇〇、〇〇〇圓	大正一四年一月	關東州ニ於ケル	石原俊一
日本共立火災保險株式會社	東京市麻布区霞町一番地	明治四五年一月	一、〇〇〇、〇〇〇圓	一、〇〇〇、〇〇〇圓	大正一四年一月	關東州ニ於ケル	石原俊一
日本海上火災保險株式會社	大阪市北区堂島浜通二丁目一番地	明治四五年一月	一、〇〇〇、〇〇〇圓	一、〇〇〇、〇〇〇圓	大正一四年一月	關東州ニ於ケル	石原俊一
千代田海上火災保險株式會社	東京市麻布区霞町一番地	明治四五年一月	一、〇〇〇、〇〇〇圓	一、〇〇〇、〇〇〇圓	大正一四年一月	關東州ニ於ケル	石原俊一
共同海上火災保險株式會社	東京市麻布区霞町一番地	明治四五年一月	一、〇〇〇、〇〇〇圓	一、〇〇〇、〇〇〇圓	大正一四年一月	關東州ニ於ケル	石原俊一
帝國海上火災保險株式會社	東京市麻布区霞町一番地	明治四五年一月	一、〇〇〇、〇〇〇圓	一、〇〇〇、〇〇〇圓	大正一四年一月	關東州ニ於ケル	石原俊一
東京海上火災保險株式會社	東京市麻布区霞町一番地	明治四五年一月	一、〇〇〇、〇〇〇圓	一、〇〇〇、〇〇〇圓	大正一四年一月	關東州ニ於ケル	石原俊一
神戸海上火災保險株式會社	東京市麻布区霞町一番地	明治四五年一月	一、〇〇〇、〇〇〇圓	一、〇〇〇、〇〇〇圓	大正一四年一月	關東州ニ於ケル	石原俊一
大阪海上火災保險株式會社	大阪市北区堂島浜通二丁目一番地	明治四五年一月	一、〇〇〇、〇〇〇圓	一、〇〇〇、〇〇〇圓	大正一四年一月	關東州ニ於ケル	石原俊一

(ロ) 外國

會社名	本店所在地	年月	資本金	拂込金	滿洲進出年月	事業ノ本拠	代表者名
モントリオール市							
スコットランド、ユニオン、カナダ	大阪市	明治三四年一月	一、〇〇〇、〇〇〇弗	一、九九〇、〇〇〇圓	昭和四年一月	關東州ニ於ケル	高木常次郎

會社名	本店所在地	年月	資本金	拂込金	滿洲進出年月	事業ノ本拠	代表者名
大阪海上火災保險株式會社	大阪市北区堂島浜通二丁目一番地	明治四五年一月	一、〇〇〇、〇〇〇圓	一、〇〇〇、〇〇〇圓	大正一四年一月	關東州ニ於ケル	中村孝次郎

英國倫敦市	アローシャ、ツーヤ、ニルヤ、ランキ、スチ、ニ、ジ、ス	大正二、七	二、〇〇〇、〇〇〇帝	一〇、三九三	同	九、三	大連市山縣通二一三番地	ヨセフ、ドワード、ハーレー、ヨセフ、ドワード、ハーレー、ジョンソン
上海	ミスサ、アヤ、ツ、ツ、ニイ、シ、ニ、ヨコ、ラ、リン、ド	同	三、七	二、〇〇〇、〇〇〇弗	三、九一、三三	同	九、二	大連市東公園町三番地	ダブ、ニブ、ウイリ、ウイチ、ー、レー、ジョンソン
英國倫敦市	ドスカザ、コヤシロ、ムイア、ニ、ー、イ、ニ、ンド、ミ、ツ、コ、ラ、ツ、ン	同	三、五	三、〇〇〇、〇〇〇	一〇〇、三九二	同	八、二	大連市山縣通二一二番地	ニ、ジ、ドヨワ、セー、レフド、ー、ー
英國倫敦市	ソニ、ヤオ、ニ、ディア、ツ、ミ、ツ、ニ、ラ、ンス、ド	同	四、七	四〇、〇〇〇	一九、三六	同	八、九	大連市山縣通一八番地	藤本實
和蘭國ヘーグ市	ブラザ、ボ、ンス、ザ、コー、ムラ、ド、ー、イ、ニ、ン、スン、タニ	明治四、三	一、〇〇〇、〇〇〇帝	一〇〇、〇〇〇	同	八、三	大連市山縣通二一二番地	ピー、ベ、ンシ、ング
中國香港	上海萬安保水火險有限公司	大正四、三	三、〇〇〇、〇〇〇	一	昭和二、八	大連市東郷町二〇番地	呂春藩
上海	ミシザ、ヨ、ノ、ツ、ヤ、ナ、ス、ヤ、ナ、ヤ、ムイ、ベ、ニ、ー、イ、リン、ド	同	三、二	一、三〇〇、〇〇〇	一〇〇、一三〇	同	一〇、二	大連市山縣通二一二番地	ピー、ベ、ンシ、ング
英國倫敦市	ルニザ、ー、イ、ニ、ノ、リ、ン、ミ、ド、ス、ア、ド、ス、カテ、ヨ、ムタ、ツ、ン、ー、ツ、ン、ヨ、ニ、ラ、ン、ー、イ	同	三、二	六、〇〇〇、〇〇〇	一九、三六	大正一〇、一一	大連市山縣通二一三番地	相生常三郎
英國倫敦市	デラザ、ラ、ン、フ、ド、ス、イ、コ、ム、ツ、バ、ク、ニ、ス、ー、ア、リ、ウ、ミ、ン、ツ、コ	同	三、一〇	三、六三、六三帝	三二、一〇二	同	四、一一	大連市山縣通二一二番地	ニフ、ジュー、ア、リ、ナ、イ
英領香港	リンザ、ミシ、ヨ、ニ、ラ、ン、ド、ス、コ、ア、ム、イ、ベ、ー、イ	同	四、三	二、〇〇〇、〇〇〇	一〇〇、〇六一	同	四、三	大連市東公園町三番地	イダ、チア、ウリ、イユ、ー、ニ、ング、ヨ
英領香港	スザ、ボ、カ、ン、ト、ス、ン、ド、ィ、ミ、ン、ン、ラ、ニ、ラ、ン、ド	同	四、四	二、〇〇〇、〇〇〇弗	一〇〇、〇六一	同	四、三	大連市東公園町三番地	イダ、チア、ウリ、イユ、ー、ニ、ング、ヨ
英國倫敦市	ワニザ、ヨ、ー、ク、テ、ラ、ン、ー、ド、ス、ク、ユ、ム、ヤ、ベ、イ、ニ、ー、ヤ、ー、イ、ン、リ、ン、ミ	同	三、二	一、〇〇〇、〇〇〇	二二、〇三三	同	四、三	大連市山縣通五四番地	ニ、イ、ル、ー、ス

年次	附屬地內	附屬地內	附屬地內	附屬地內	附屬地內	附屬地內	附屬地內	附屬地內	附屬地內	附屬地內	附屬地內	附屬地內
明治四十四年	二、八七	三、四〇	二、八一	一、〇〇〇	一、〇〇〇	一、〇〇〇	一、〇〇〇	一、〇〇〇	一、〇〇〇	一、〇〇〇	一、〇〇〇	一、〇〇〇
大正四年	四、三三	一一、九〇	一、四七	一、〇〇〇	一、〇〇〇	一、〇〇〇	一、〇〇〇	一、〇〇〇	一、〇〇〇	一、〇〇〇	一、〇〇〇	一、〇〇〇
同九年	二、五五	四、一七	一、五一	一、〇〇〇	一、〇〇〇	一、〇〇〇	一、〇〇〇	一、〇〇〇	一、〇〇〇	一、〇〇〇	一、〇〇〇	一、〇〇〇
同十四年	一、四四	二、〇〇	一、四四	一、〇〇〇	一、〇〇〇	一、〇〇〇	一、〇〇〇	一、〇〇〇	一、〇〇〇	一、〇〇〇	一、〇〇〇	一、〇〇〇
昭和元年	一、四六	一、〇二	一、九三	一、〇〇〇	一、〇〇〇	一、〇〇〇	一、〇〇〇	一、〇〇〇	一、〇〇〇	一、〇〇〇	一、〇〇〇	一、〇〇〇
同二年	一、四四	一、一〇	一、八四	一、〇〇〇	一、〇〇〇	一、〇〇〇	一、〇〇〇	一、〇〇〇	一、〇〇〇	一、〇〇〇	一、〇〇〇	一、〇〇〇
同三年	一、三九	一、一〇	一、三九	一、〇〇〇	一、〇〇〇	一、〇〇〇	一、〇〇〇	一、〇〇〇	一、〇〇〇	一、〇〇〇	一、〇〇〇	一、〇〇〇
同四年	二、三	一、二四	一、〇一〇	一、〇〇〇	一、〇〇〇	一、〇〇〇	一、〇〇〇	一、〇〇〇	一、〇〇〇	一、〇〇〇	一、〇〇〇	一、〇〇〇
昭和五年	一〇、九六	一、四四	一、四六	一、〇〇〇	一、〇〇〇	一、〇〇〇	一、〇〇〇	一、〇〇〇	一、〇〇〇	一、〇〇〇	一、〇〇〇	一、〇〇〇

第一二九表　保險事業年次別成績

(イ)　生命保險

年次	附屬地內	保險業者	收入保險料	支拂保險金	新契約 件數	新契約 金額	解約 件數	解約 金額	年末現在 件數	年末現在 金額
明治四十四年	附屬地內	二、八七	三、四〇	一、二六	四一	四〇、九九〇	九	一〇、四〇〇	九七	四〇、九〇〇
	計		三、八七	一、三六	四九	四九、四〇〇	一四	一〇、一〇〇	一一四	一、〇〇、四〇〇
	總		三、八七	一、四四	四、四四	四九、四〇〇	一一、三	一一、四〇〇	一、〇〇一	一、〇〇、四〇〇
大正四年	附屬地內	四、三三	一一、九〇	一、四〇	一、四一	一、四四、〇〇〇	一、四九	一、四〇、〇〇〇	四、〇四八	四、〇四、八〇〇
	計		一、四八、三四	一〇、四七	四、四	四、四〇〇	一、四四	一、四七、〇〇〇	一、一四三	一、四八、八〇〇
	總	四、八	一、四八、三四	一一、九四	一、八七	一、八一、四〇〇	一、八七	一、八八、〇〇〇	四、一七三	四、四〇、八〇〇
同九年	附屬地內	二、五五	四、一七	一、五一	一、八七	一、四七、四一	一、四八	一〇、四六、〇一四	一、一四七	一、四七、一一四
	計		五、四八	一〇、八一	一、八七	一、八一、〇四〇	一、四一	一、一一、一四四	一、一一一	一、一一、〇八四
	總	一一	一、四八、三四	一一、四一	一、八七	一、八一、〇四〇	一、四一	一、一一、一四四	一、一一一	一、一一、〇八四
同十四年	附屬地內	一、四四	二、〇〇	一、四七	一、四一	一、四一、〇一一	一、一八	一、一一、一一一	一、一一一	一、一一、一一一
	計		二、一一、〇一一	一、四七	一、四一	一、四一、〇一一	一、一八	一、一一、一一一	一、一一一	一、一一、一一一
	總	一、四四	二、一一、〇一一	二、一四、一一一	一、四一	一、四一、〇一一	一、一八	一、一一、一一一	一、一一一	一、一一、一一一
昭和元年	附屬地內	一、四六	一、〇二	一、四六	一、四一	一、四一、〇一一	一、一八	一、一一、一一一	一、一一一	一、一一、一一一
	計		一、〇二	一、四六	一、四一	一、四一、〇一一	一、一八	一、一一、一一一	一、一一一	一、一一、一一一
	總	一、四六	一、〇二	一、四六	一、四一	一、四一、〇一一	一、一八	一、一一、一一一	一、一一一	一、一一、一一一
同二年	附屬地內	一、四四	一、一〇	一、四一	一、四一	一、四一、〇一一	一、一八	一、一一、一一一	一、一一一	一、一一、一一一
	計		一、一〇	一、四一	一、四一	一、四一、〇一一	一、一八	一、一一、一一一	一、一一一	一、一一、一一一
	總	一、四四	一、一〇	一、四一	一、四一	一、四一、〇一一	一、一八	一、一一、一一一	一、一一一	一、一一、一一一
同三年	附屬地內	一、三九	一、一〇	一、三九	一、四一	一、四一、〇一一	一、一八	一、一一、一一一	一、一一一	一、一一、一一一
	計		一、一〇	一、三九	一、四一	一、四一、〇一一	一、一八	一、一一、一一一	一、一一一	一、一一、一一一
	總	一、三九	一、一〇	一、三九	一、四一	一、四一、〇一一	一、一八	一、一一、一一一	一、一一一	一、一一、一一一
同四年	附屬地內	一、三	一、一二	一、一一	一、四一	一、四一、〇一一	一、一八	一、一一、一一一	一、一一一	一、一一、一一一
	計		一、一二	一、一一	一、四一	一、四一、〇一一	一、一八	一、一一、一一一	一、一一一	一、一一、一一一
	總	一、三	一、一二	一、一一	一、四一	一、四一、〇一一	一、一八	一、一一、一一一	一、一一一	一、一一、一一一
昭和五年	附屬地內	一〇、九六	一、四四	一、四一	一、四一	一、四一、〇一一	一、一八	一、一一、一一一	一、一一一	一、一一、一一一
	計		一、四四	一、四一	一、四一	一、四一、〇一一	一、一八	一、一一、一一一	一、一一一	一、一一、一一一
	總	一、四四	一、四四	一、四一	一、四一	一、四一、〇一一	一、一八	一、一一、一一一	一、一一一	一、一一、一一一

年	附州計屬地内	附州計屬地内	附州計屬地内	附州計屬地内	附州計屬地内	附州計屬地内
昭和元年	三、九五〇、三五八	三、九五〇、三五八	三、九五〇、三五八	三、九五〇、三五八	三、九五〇、三五八	三、九五〇、三五八
同　二年	三、九七〇、三五八	三、九七〇、三五八	三、九七〇、三五八	三、九七〇、三五八	三、九七〇、三五八	三、九七〇、三五八
同　三年	三、九八〇、三五八	三、九八〇、三五八	三、九八〇、三五八	三、九八〇、三五八	三、九八〇、三五八	三、九八〇、三五八
同　四年	三、九九〇、三五八	三、九九〇、三五八	三、九九〇、三五八	三、九九〇、三五八	三、九九〇、三五八	三、九九〇、三五八
同　五年	四〇、〇〇〇、三五八	四〇、〇〇〇、三五八	四〇、〇〇〇、三五八	四〇、〇〇〇、三五八	四〇、〇〇〇、三五八	四〇、〇〇〇、三五八
同　六年	四〇、〇一〇、三五八	四〇、〇一〇、三五八	四〇、〇一〇、三五八	四〇、〇一〇、三五八	四〇、〇一〇、三五八	四〇、〇一〇、三五八
同　七年	四〇、〇二〇、三五八	四〇、〇二〇、三五八	四〇、〇二〇、三五八	四〇、〇二〇、三五八	四〇、〇二〇、三五八	四〇、〇二〇、三五八
同　八年	四〇、〇三〇、三五八	四〇、〇三〇、三五八	四〇、〇三〇、三五八	四〇、〇三〇、三五八	四〇、〇三〇、三五八	四〇、〇三〇、三五八
同　九年	四〇、〇四〇、三五八	四〇、〇四〇、三五八	四〇、〇四〇、三五八	四〇、〇四〇、三五八	四〇、〇四〇、三五八	四〇、〇四〇、三五八

年	附州計屬地内	附州計屬地内	附州計屬地内	附州計屬地内	附州計屬地内	附州計屬地内
大正十四年	四〇、〇五〇、三五八	四〇、〇五〇、三五八	四〇、〇五〇、三五八	四〇、〇五〇、三五八	四〇、〇五〇、三五八	四〇、〇五〇、三五八
同　九年	四〇、〇六〇、三五八	四〇、〇六〇、三五八	四〇、〇六〇、三五八	四〇、〇六〇、三五八	四〇、〇六〇、三五八	四〇、〇六〇、三五八
同　十年	四〇、〇七〇、三五八	四〇、〇七〇、三五八	四〇、〇七〇、三五八	四〇、〇七〇、三五八	四〇、〇七〇、三五八	四〇、〇七〇、三五八
同　十一年	四〇、〇八〇、三五八	四〇、〇八〇、三五八	四〇、〇八〇、三五八	四〇、〇八〇、三五八	四〇、〇八〇、三五八	四〇、〇八〇、三五八
同　十二年	四〇、〇九〇、三五八	四〇、〇九〇、三五八	四〇、〇九〇、三五八	四〇、〇九〇、三五八	四〇、〇九〇、三五八	四〇、〇九〇、三五八
同　十三年	四〇、一〇〇、三五八	四〇、一〇〇、三五八	四〇、一〇〇、三五八	四〇、一〇〇、三五八	四〇、一〇〇、三五八	四〇、一〇〇、三五八
同　十四年	四〇、一一〇、三五八	四〇、一一〇、三五八	四〇、一一〇、三五八	四〇、一一〇、三五八	四〇、一一〇、三五八	四〇、一一〇、三五八

年	附州計屬地内	附州計屬地内	附州計屬地内	附州計屬地内	附州計屬地内	附州計屬地内
明治四十四年	四〇、一二〇、三五八	四〇、一二〇、三五八	四〇、一二〇、三五八	四〇、一二〇、三五八	四〇、一二〇、三五八	四〇、一二〇、三五八
同　十五年	四〇、一三〇、三五八	四〇、一三〇、三五八	四〇、一三〇、三五八	四〇、一三〇、三五八	四〇、一三〇、三五八	四〇、一三〇、三五八
同　十六年	四〇、一四〇、三五八	四〇、一四〇、三五八	四〇、一四〇、三五八	四〇、一四〇、三五八	四〇、一四〇、三五八	四〇、一四〇、三五八
同　十七年	四〇、一五〇、三五八	四〇、一五〇、三五八	四〇、一五〇、三五八	四〇、一五〇、三五八	四〇、一五〇、三五八	四〇、一五〇、三五八
同　十八年	四〇、一六〇、三五八	四〇、一六〇、三五八	四〇、一六〇、三五八	四〇、一六〇、三五八	四〇、一六〇、三五八	四〇、一六〇、三五八
同　十九年	四〇、一七〇、三五八	四〇、一七〇、三五八	四〇、一七〇、三五八	四〇、一七〇、三五八	四〇、一七〇、三五八	四〇、一七〇、三五八
同　二十年	四〇、一八〇、三五八	四〇、一八〇、三五八	四〇、一八〇、三五八	四〇、一八〇、三五八	四〇、一八〇、三五八	四〇、一八〇、三五八

年	附州計屬地内	附州計屬地内	附州計屬地内	附州計屬地内	附州計屬地内	附州計屬地内
同　八年	四〇、二二〇、三五八	四〇、二二〇、三五八	四〇、二二〇、三五八	四〇、二二〇、三五八	四〇、二二〇、三五八	四〇、二二〇、三五八
同　九年	四〇、二三〇、三五八	四〇、二三〇、三五八	四〇、二三〇、三五八	四〇、二三〇、三五八	四〇、二三〇、三五八	四〇、二三〇、三五八
同　十年	四〇、二四〇、三五八	四〇、二四〇、三五八	四〇、二四〇、三五八	四〇、二四〇、三五八	四〇、二四〇、三五八	四〇、二四〇、三五八
同　十一年	四〇、二五〇、三五八	四〇、二五〇、三五八	四〇、二五〇、三五八	四〇、二五〇、三五八	四〇、二五〇、三五八	四〇、二五〇、三五八
同　十二年	四〇、二六〇、三五八	四〇、二六〇、三五八	四〇、二六〇、三五八	四〇、二六〇、三五八	四〇、二六〇、三五八	四〇、二六〇、三五八
同　十三年	四〇、二七〇、三五八	四〇、二七〇、三五八	四〇、二七〇、三五八	四〇、二七〇、三五八	四〇、二七〇、三五八	四〇、二七〇、三五八
同　十四年	四〇、二八〇、三五八	四〇、二八〇、三五八	四〇、二八〇、三五八	四〇、二八〇、三五八	四〇、二八〇、三五八	四〇、二八〇、三五八

年	附州計屬地内	附州計屬地内	附州計屬地内	附州計屬地内	附州計屬地内	附州計屬地内
同　九年	四〇、二九〇、三五八	四〇、二九〇、三五八	四〇、二九〇、三五八	四〇、二九〇、三五八	四〇、二九〇、三五八	四〇、二九〇、三五八
同　十年	四〇、三〇〇、三五八	四〇、三〇〇、三五八	四〇、三〇〇、三五八	四〇、三〇〇、三五八	四〇、三〇〇、三五八	四〇、三〇〇、三五八
同　十一年	四〇、三一〇、三五八	四〇、三一〇、三五八	四〇、三一〇、三五八	四〇、三一〇、三五八	四〇、三一〇、三五八	四〇、三一〇、三五八
同　十二年	四〇、三二〇、三五八	四〇、三二〇、三五八	四〇、三二〇、三五八	四〇、三二〇、三五八	四〇、三二〇、三五八	四〇、三二〇、三五八
同　十三年	四〇、三三〇、三五八	四〇、三三〇、三五八	四〇、三三〇、三五八	四〇、三三〇、三五八	四〇、三三〇、三五八	四〇、三三〇、三五八
同　十四年	四〇、三四〇、三五八	四〇、三四〇、三五八	四〇、三四〇、三五八	四〇、三四〇、三五八	四〇、三四〇、三五八	四〇、三四〇、三五八

年	附州計屬地内	附州計屬地内	附州計屬地内	附州計屬地内	附州計屬地内	附州計屬地内
同　六年	四〇、三五〇、三五八	四〇、三五〇、三五八	四〇、三五〇、三五八	四〇、三五〇、三五八	四〇、三五〇、三五八	四〇、三五〇、三五八
同　七年	四〇、三六〇、三五八	四〇、三六〇、三五八	四〇、三六〇、三五八	四〇、三六〇、三五八	四〇、三六〇、三五八	四〇、三六〇、三五八
同　八年	四〇、三七〇、三五八	四〇、三七〇、三五八	四〇、三七〇、三五八	四〇、三七〇、三五八	四〇、三七〇、三五八	四〇、三七〇、三五八
同　九年	四〇、三八〇、三五八	四〇、三八〇、三五八	四〇、三八〇、三五八	四〇、三八〇、三五八	四〇、三八〇、三五八	四〇、三八〇、三五八
同　十年	四〇、三九〇、三五八	四〇、三九〇、三五八	四〇、三九〇、三五八	四〇、三九〇、三五八	四〇、三九〇、三五八	四〇、三九〇、三五八
同　十一年	四〇、四〇〇、三五八	四〇、四〇〇、三五八	四〇、四〇〇、三五八	四〇、四〇〇、三五八	四〇、四〇〇、三五八	四〇、四〇〇、三五八
同　十二年	四〇、四一〇、三五八	四〇、四一〇、三五八	四〇、四一〇、三五八	四〇、四一〇、三五八	四〇、四一〇、三五八	四〇、四一〇、三五八

年	附州計屬地内	附州計屬地内	附州計屬地内	附州計屬地内	附州計屬地内	附州計屬地内
同　十三年	四〇、四二〇、三五八	四〇、四二〇、三五八	四〇、四二〇、三五八	四〇、四二〇、三五八	四〇、四二〇、三五八	四〇、四二〇、三五八
同　十四年	四〇、四三〇、三五八	四〇、四三〇、三五八	四〇、四三〇、三五八	四〇、四三〇、三五八	四〇、四三〇、三五八	四〇、四三〇、三五八

年	附州計屬地内	附州計屬地内	附州計屬地内	附州計屬地内	附州計屬地内	附州計屬地内
同　六年	四〇、四四〇、三五八	四〇、四四〇、三五八	四〇、四四〇、三五八	四〇、四四〇、三五八	四〇、四四〇、三五八	四〇、四四〇、三五八
同　七年	四〇、四五〇、三五八	四〇、四五〇、三五八	四〇、四五〇、三五八	四〇、四五〇、三五八	四〇、四五〇、三五八	四〇、四五〇、三五八
同　八年	四〇、四六〇、三五八	四〇、四六〇、三五八	四〇、四六〇、三五八	四〇、四六〇、三五八	四〇、四六〇、三五八	四〇、四六〇、三五八
同　九年	四〇、四七〇、三五八	四〇、四七〇、三五八	四〇、四七〇、三五八	四〇、四七〇、三五八	四〇、四七〇、三五八	四〇、四七〇、三五八
同　十年	四〇、四八〇、三五八	四〇、四八〇、三五八	四〇、四八〇、三五八	四〇、四八〇、三五八	四〇、四八〇、三五八	四〇、四八〇、三五八
同　十一年	四〇、四九〇、三五八	四〇、四九〇、三五八	四〇、四九〇、三五八	四〇、四九〇、三五八	四〇、四九〇、三五八	四〇、四九〇、三五八
同　十二年	四〇、五〇〇、三五八	四〇、五〇〇、三五八	四〇、五〇〇、三五八	四〇、五〇〇、三五八	四〇、五〇〇、三五八	四〇、五〇〇、三五八

年	附州計屬地内	附州計屬地内	附州計屬地内	附州計屬地内	附州計屬地内	附州計屬地内
同　九年	四〇、五一〇、三五八	四〇、五一〇、三五八	四〇、五一〇、三五八	四〇、五一〇、三五八	四〇、五一〇、三五八	四〇、五一〇、三五八
同　十年	四〇、五二〇、三五八	四〇、五二〇、三五八	四〇、五二〇、三五八	四〇、五二〇、三五八	四〇、五二〇、三五八	四〇、五二〇、三五八
同　十一年	四〇、五三〇、三五八	四〇、五三〇、三五八	四〇、五三〇、三五八	四〇、五三〇、三五八	四〇、五三〇、三五八	四〇、五三〇、三五八
同　十二年	四〇、五四〇、三五八	四〇、五四〇、三五八	四〇、五四〇、三五八	四〇、五四〇、三五八	四〇、五四〇、三五八	四〇、五四〇、三五八
同　十三年	四〇、五五〇、三五八	四〇、五五〇、三五八	四〇、五五〇、三五八	四〇、五五〇、三五八	四〇、五五〇、三五八	四〇、五五〇、三五八
同　十四年	四〇、五六〇、三五八	四〇、五六〇、三五八	四〇、五六〇、三五八	四〇、五六〇、三五八	四〇、五六〇、三五八	四〇、五六〇、三五八

年	附州計屬地内	附州計屬地内	附州計屬地内	附州計屬地内	附州計屬地内	附州計屬地内
大正十四年	四〇、五七〇、三五八	四〇、五七〇、三五八	四〇、五七〇、三五八	四〇、五七〇、三五八	四〇、五七〇、三五八	四〇、五七〇、三五八
同　九年	四〇、五八〇、三五八	四〇、五八〇、三五八	四〇、五八〇、三五八	四〇、五八〇、三五八	四〇、五八〇、三五八	四〇、五八〇、三五八
同　十年	四〇、五九〇、三五八	四〇、五九〇、三五八	四〇、五九〇、三五八	四〇、五九〇、三五八	四〇、五九〇、三五八	四〇、五九〇、三五八
同　十一年	四〇、六〇〇、三五八	四〇、六〇〇、三五八	四〇、六〇〇、三五八	四〇、六〇〇、三五八	四〇、六〇〇、三五八	四〇、六〇〇、三五八
同　十二年	四〇、六一〇、三五八	四〇、六一〇、三五八	四〇、六一〇、三五八	四〇、六一〇、三五八	四〇、六一〇、三五八	四〇、六一〇、三五八
同　十三年	四〇、六二〇、三五八	四〇、六二〇、三五八	四〇、六二〇、三五八	四〇、六二〇、三五八	四〇、六二〇、三五八	四〇、六二〇、三五八
同　十四年	四〇、六三〇、三五八	四〇、六三〇、三五八	四〇、六三〇、三五八	四〇、六三〇、三五八	四〇、六三〇、三五八	四〇、六三〇、三五八

年	附州計屬地内	附州計屬地内	附州計屬地内	附州計屬地内	附州計屬地内	附州計屬地内
同　六年	四〇、六四〇、三五八	四〇、六四〇、三五八	四〇、六四〇、三五八	四〇、六四〇、三五八	四〇、六四〇、三五八	四〇、六四〇、三五八
同　七年	四〇、六五〇、三五八	四〇、六五〇、三五八	四〇、六五〇、三五八	四〇、六五〇、三五八	四〇、六五〇、三五八	四〇、六五〇、三五八
同　八年	四〇、六六〇、三五八	四〇、六六〇、三五八	四〇、六六〇、三五八	四〇、六六〇、三五八	四〇、六六〇、三五八	四〇、六六〇、三五八
同　九年	四〇、六七〇、三五八	四〇、六七〇、三五八	四〇、六七〇、三五八	四〇、六七〇、三五八	四〇、六七〇、三五八	四〇、六七〇、三五八
同　十年	四〇、六八〇、三五八	四〇、六八〇、三五八	四〇、六八〇、三五八	四〇、六八〇、三五八	四〇、六八〇、三五八	四〇、六八〇、三五八
同　十一年	四〇、六九〇、三五八	四〇、六九〇、三五八	四〇、六九〇、三五八	四〇、六九〇、三五八	四〇、六九〇、三五八	四〇、六九〇、三五八
同　十二年	四〇、七〇〇、三五八	四〇、七〇〇、三五八	四〇、七〇〇、三五八	四〇、七〇〇、三五八	四〇、七〇〇、三五八	四〇、七〇〇、三五八

年	附州計屬地内	附州計屬地内	附州計屬地内	附州計屬地内	附州計屬地内	附州計屬地内
同　十三年	四〇、七一〇、三五八	四〇、七一〇、三五八	四〇、七一〇、三五八	四〇、七一〇、三五八	四〇、七一〇、三五八	四〇、七一〇、三五八
同　十四年	四〇、七二〇、三五八	四〇、七二〇、三五八	四〇、七二〇、三五八	四〇、七二〇、三五八	四〇、七二〇、三五八	四〇、七二〇、三五八

年	附州計屬地内	附州計屬地内	附州計屬地内	附州計屬地内	附州計屬地内	附州計屬地内
同　六年	四〇、七三〇、三五八	四〇、七三〇、三五八	四〇、七三〇、三五八	四〇、七三〇、三五八	四〇、七三〇、三五八	四〇、七三〇、三五八
同　七年	四〇、七四〇、三五八	四〇、七四〇、三五八	四〇、七四〇、三五八	四〇、七四〇、三五八	四〇、七四〇、三五八	四〇、七四〇、三五八
同　八年	四〇、七五〇、三五八	四〇、七五〇、三五八	四〇、七五〇、三五八	四〇、七五〇、三五八	四〇、七五〇、三五八	四〇、七五〇、三五八
同　九年	四〇、七六〇、三五八	四〇、七六〇、三五八	四〇、七六〇、三五八	四〇、七六〇、三五八	四〇、七六〇、三五八	四〇、七六〇、三五八
同　十年	四〇、七七〇、三五八	四〇、七七〇、三五八	四〇、七七〇、三五八	四〇、七七〇、三五八	四〇、七七〇、三五八	四〇、七七〇、三五八
同　十一年	四〇、七八〇、三五八	四〇、七八〇、三五八	四〇、七八〇、三五八	四〇、七八〇、三五八	四〇、七八〇、三五八	四〇、七八〇、三五八
同　十二年	四〇、七九〇、三五八	四〇、七九〇、三五八	四〇、七九〇、三五八	四〇、七九〇、三五八	四〇、七九〇、三五八	四〇、七九〇、三五八

年	附州計屬地内	附州計屬地内	附州計屬地内	附州計屬地内	附州計屬地内	附州計屬地内
同　十三年	四〇、八〇〇、三五八	四〇、八〇〇、三五八	四〇、八〇〇、三五八	四〇、八〇〇、三五八	四〇、八〇〇、三五八	四〇、八〇〇、三五八
同　十四年	四〇、八一〇、三五八	四〇、八一〇、三五八	四〇、八一〇、三五八	四〇、八一〇、三五八	四〇、八一〇、三五八	四〇、八一〇、三五八

年	附州計屬地内	附州計屬地内	附州計屬地内	附州計屬地内	附州計屬地内	附州計屬地内
同　六年	四〇、八二〇、三五八	四〇、八二〇、三五八	四〇、八二〇、三五八	四〇、八二〇、三五八	四〇、八二〇、三五八	四〇、八二〇、三五八
同　七年	四〇、八三〇、三五八	四〇、八三〇、三五八	四〇、八三〇、三五八	四〇、八三〇、三五八	四〇、八三〇、三五八	四〇、八三〇、三五八
同　八年	四〇、八四〇、三五八	四〇、八四〇、三五八	四〇、八四〇、三五八	四〇、八四〇、三五八	四〇、八四〇、三五八	四〇、八四〇、三五八
同　九年	四〇、八五〇、三五八	四〇、八五〇、三五八	四〇、八五〇、三五八	四〇、八五〇、三五八	四〇、八五〇、三五八	四〇、八五〇、三五八
同　十年	四〇、八六〇、三五八	四〇、八六〇、三五八	四〇、八六〇、三五八	四〇、八六〇、三五八	四〇、八六〇、三五八	四〇、八六〇、三五八
同　十一年	四〇、八七〇、三五八	四〇、八七〇、三五八	四〇、八七〇、三五八	四〇、八七〇、三五八	四〇、八七〇、三五八	四〇、八七〇、三五八
同　十二年	四〇、八八〇、三五八	四〇、八八〇、三五八	四〇、八八〇、三五八	四〇、八八〇、三五八	四〇、八八〇、三五八	四〇、八八〇、三五八

年	附州計屬地内	附州計屬地内	附州計屬地内	附州計屬地内	附州計屬地内	附州計屬地内
同　十三年	四〇、八九〇、三五八	四〇、八九〇、三五八	四〇、八九〇、三五八	四〇、八九〇、三五八	四〇、八九〇、三五八	四〇、八九〇、三五八
同　十四年	四〇、九〇〇、三五八	四〇、九〇〇、三五八	四〇、九〇〇、三五八	四〇、九〇〇、三五八	四〇、九〇〇、三五八	四〇、九〇〇、三五八

第一三〇表　大連取引所重要物産及び鉱砂年次別取引高

(一)　重　要　物　産（現　物）

年別＼種別	大豆 出来高	大豆 価額	高粱 出来高	高粱 価額	豆粕 出来高	豆粕 価額	豆油 出来高	豆油 価額	雑穀 出来高	雑穀 価額
大正二年	△六一、三五一	四、四四〇、〇七〇	一一〇、一一一	七、一六三	一、六六一、一一七	四、〇一六、四三六	六、六〇一、一九四	六〇、八一〇、一四五	×△一一七、四八四	七七、三四、一四七
大正五年	一、三四、一四一	一一〇、三六六、六〇〇	△一、一四四	一、一六七、三六一	八、三六、三一六	九、七七六、三六一	三一、三四、〇一〇	四、七七、九四四	一、〇〇四	一、八六七、一一四
大正十年	九、七六八	一、四六〇、四七〇	一一七	一、六一一、四一〇	一四、七一一、四〇〇	三六、一一六、〇〇〇	九、一三六、三四八	七、八六四、〇〇一	×一〇、〇〇〇	六五
大正五年	一〇	四六、六七、八六六	—	—	六、六六一、六〇〇	一、四〇、〇三六、六〇	六、一一、八〇〇、九七六	一、四七、三六、一一四	—	—
同同六年	一一〇、四四八	六、八、四三、一二八	四一	九一、六六五	一一、一四三、一〇〇	一二、八、四六、六〇七	四一、四六四、八九九	一〇、一一六、一二一	六	一一〇、四七四
同同七年	四四、四八〇	一一一、〇〇一、六七一	—	—	一一、六一一、四〇〇	一〇、四一一、一三四	八、四七、一一一、一一〇	一一、四四一、八八七	—	—
同同八年	三一、六九七	一七、一四一、九六一	一	一、一〇〇	九、四〇四、〇〇〇	一一、六一一、〇七四	四六、七〇四、六六〇	七、一六一、一九〇	—	—
同同九年	一九、一一〇	一一一、七七四、〇〇〇	—	—	一一、六一四、〇〇〇	一四、六〇四、六四四	八、四四、四六、一四〇	八、一四〇、〇九四	—	—
同同十年	一一〇、一四六	四一、八七四、一四八	—	—	一四、九六、〇一七、〇〇〇	一一、六一、四一一、一一六	六、八七、九六、九六〇	九、七七七、一一六	—	—

備考　一　出来高単位大豆、高粱及ビ雑穀ハ一車（但シ△印袋、×印斤）、豆粕ハ枚、豆油ハ斤。大豆及ビ高粱ノ一車及ビ一袋ノ斤重並ビニ豆粕一枚ノ斤重ハ先物ニ同ジ。
二　価額単位〇印ハ金圓、印ナキモノハ銀（鈔票）圓ナリ。

(二)　重　要　物　産（先　物）

年次＼種別	大豆 出来高	大豆 価額	高粱 出来高	高粱 価額	豆粕 出来高	豆粕 価額	豆油 出来高	豆油 価額
昭和元年	一、三四、三四四	一一、六〇一、六六六	—	—	四一、三六八	四、三六四、〇三〇	一、九一八	一一、四一一、六六四
同十年	六〇、八六八	一〇、八一一、九六〇	三四、一四三	四〇、〇三六、六六四	三六、一六一	四四、六四四、八六四	一、六六一、三四四	四、〇八〇、四三四
同五年	一四四、一一九	一四、六六〇、〇九四	八、八一三	八、八四、一四四、四一一	六一、六六八	六六、六四四、〇四〇	一、三四、一四四	九、一四六、九九八
同六年	一一、六七六	一一、六六一、一一四	一一、六七一	一一、六六一、六四四	一一、一四一	一一、六六一、一一四	一、六六一、一一四	一、九一四、九九六
同七年	一、六六一、一一四	一、六六一、一一四	一一、六七一	一一、六六一、六四四	一一、一四一	一一、六六一、一一四	一、六六一、一一四	一、九一四、九九六
同八年	一、六六一、一一四	一、六六一、一一四	一一、六七一	一一、六六一、六四四	一一、一四一	一一、六六一、一一四	一、六六一、一一四	一、九一四、九九六
同九年	一、六六一、一一四	一、六六一、一一四	一一、六七一	一一、六六一、六四四	一一、一四一	一一、六六一、一一四	一、六六一、一一四	一、九一四、九九六
同十年	一、六六一、一一四	一、六六一、一一四	一一、六七一	一一、六六一、六四四	一一、一四一	一一、六六一、一一四	一、六六一、一一四	一、九一四、九九六

備考　一　出来高単位大豆、高粱及ビ豆粕ハ一車、豆油ハ百瓶トス。
大豆及ビ高粱一車ノ斤重ハ自大正三年至大正八年間三百袋（一袋一五〇斤）、自大正九年至大正十年七月間大豆正味四萬四千八百斤、高粱四萬四千五百斤（容器ヲ含ム）、大正十一年以降大豆正味四萬九千斤、高粱四萬九千斤（容器ヲ含ム）ナリ。豆粕一車ノ枚数ハ、大正三年中九百八十六枚（一枚四十六斤）、大正三年以降ハ一千枚（一枚四十六斤）ニシテ、豆油ハ一瓶斤重五十六斤ナリ。
二　価額単位〇ハ金票圓、印ナキモノハ鈔票圓ナリ。
三　昭和二年一月包米ヲ上場シ、同年中二千五百五十九車（価額四、九五九、三一五圓）、昭和三年中九十三車（価額一六三、八四一圓）出来シ、爾後取引ナシ。

(三)　鑛　砂（現物、先物）

年別＼種類	現物 砂票（金建） 出来高	現物 砂票（金建） 価額	現物 砂票（小洋銀建） 出来高	現物 砂票（小洋銀建） 価額	先物 砂票 出来高	先物 砂票 価額
大正六年	三四、九一	三二、四〇六、六四六	三六、六四、九七	四一、九一、一一九	四七〇、四六四	七九、四四六、一一〇
同十年	七七、六四四	八二、四〇七、三四七	六七、九三七	七六、八三〇、八〇八	九六、八六〇	一、八七、八四六、六六四
同五年	七九、九六八	四六、四七、三四四	四七〇、七四七	一、三六〇、一四四	一、三四四、六六〇	一、三七、八八六、一四〇
同六年	七七、六七〇	三六、一一〇、〇四四	一一七、〇一〇	二、一七〇、四四〇	二、三四四、〇四四	一、九六、八六四、九一四
同七年	一、三一六、四四四	一〇、四一八、四一九	一一七、〇一〇	一四六、六六六、九八八	四、八〇四、〇四四	四、四九四、三一三、七七
同八年	八四、九九四	九〇、八一四、九一九	一一一、四一〇	一四、一六一、一九一	一、八三八、三一〇	一、九四四、三四四、四七八
同九年	二、三三八、四〇八	二、七七〇、〇三一、九七七	一四四、一四四	三〇、六四四、七九一	二、四三、四四〇	一、四〇一、七一〇、八四〇
同十年	一、八六、八〇九	一一四、九六一、九四一	一〇一、九六〇	一一一、三一七、六一一	一、八六、八〇四	一、四八四、四六六、四八四

備考　一　出来高単位理物ハ百圓、先物ハ千圓トシ、価額単位現物ハ金圓、小洋銀圓、先物ハ金圓トス。
二　往時穀粕（露貨）ニ付行ハレタ先物取引高ハ、大正六年中二億八百九十七萬留（価額四八、四三〇、一四〇圓）、大正七年中五億一千二百四十二萬五千留（価額八〇、五七七、一二四圓）、大正八年中三億二千二百十四萬五千留（価額一八、五四二、七一六圓）、大正九年中一千四百五十六萬五千留（価額一八七、三三七圓）ナリ。

第一二一表

新京取引所重要物産及び錢鈔年次別取引高

(一)　重　要　物　産（現物、先物）

年別＼種別	現物 大豆 出来高	現物 大豆 価額	現物 高粱 出来高	現物 高粱 価額	現物 粟 出来高	現物 粟 価額	先物 大豆 出来高	先物 大豆 価額	先物 高粱 出来高	先物 高粱 価額
大正五年	—	—	—	—	—	—	六〇四瓩	●一一四千九一〇瓩	—	—
同十年	五一一六五	四一三一四〇四	二一千四〇	二一三三一一三九	九九〇	一四三一〇一三九	三五一一六〇	一一千四六〇一一一一	一一〇千	九〇六一千六九
昭和元年	二一四一五	五一六六一三一八	三一五四三	四一六五一五六二	一一九五四	三一四五五九千	九一千六〇	三一三三一〇一六二	一六一六千	三五一九〇五一九六三
同五年	一一千四五	四一一六六一六一一	一一〇三四	一一六千五一〇一二	一三一	五九九一千一三	六一九一九	一一四一一四一六五	五一五千	六一五六一千四千
同六年	一一六三一	二一六九九一三六三	二〇八	一千三一六一八	九	一五一一千八	四一二千一	一一千一〇一一千〇	一一九三一	一一千三四一八四九
同七年	三一一六七 〇一六六一千三一〇	三五一千九三一八千二 〇一一四一五三一〇	九五四	八一三一五三一	一九八	四〇六一八四八	三五	五五一五六一	一一六千	一四三一三五三
同八年	三一三一一	五一一四六一一六五	一一六九	一一〇六〇一四一一	九一一	一一三五一千六四	一四五	一一一三一六四	一一〇一	一一一〇九九
同九年	二一〇三一	二一四四九一三五九	一一六一〇	一一三〇九一一六八	一一〇九〇	一一一九六一六六	△三一四〇一	一四一九一千〇 六一一四一千三五	一三 三一一九	一千一四〇 五三三一九六六
同十年	一一〇九八	一一九四一四四〇	一一一三	一一八一千〇〇一千	八九九	一四一千六〇六三	△五六八一三五	二九一四一千六一一〇	△二一六六一	四三八一三一一千

備考　一　出来高単位ハ一瓩、一瓩ノ斤量大豆及ト高粱ハ四萬九千三百五十斤（△印ノモノハ四九、〇〇〇斤）、雑穀ハ大約四萬五千斤ナリ。

二　価額単位●印ハ金圓、〇印ハ國幣圓、其ノ他印ナキモノハ鈔票圓ナリ。

三　小麦及ト豆粕ノ取引ナシ。

(二)　錢　鈔（先物）

年別＼種別	錢鈔 出来高 金票	錢鈔 価額 金票	錢鈔 出来高 鈔票	錢鈔 価額 鈔票
大正五年	八	●三一七五九	三一七五九	●三一四一四八九
同十年	—	—	—	—
昭和元年	一四	■六五八一〇〇 四一五〇〇	二五一一六六 三一三 三一三	●三八五一六六四〇〇 一五一六四 一〇六一七一〇
同五年	九	☒三〇五一五一三	一七三一九一八 六八五六八 六四五五	■×●三六一三七八五六一六五 四一七三一〇〇八 八一〇〇一一〇一
同六年	—	—	二八一一六六 四五五	×●九四一一一〇五一六〇〇 三一一一〇一七 三〇一六〇
同七年	四	☒四一四六〇	九九 —	×九六一二八九 —
同八年	—	× 八一六〇七 九一四五	一一六九一七 一一三一六一九	×一一〇一五一七〇一二八六 一一三一五一六一九
同九年	—	—	六一一六六一九九	七八一六六一七九
同十年	八六	一一九一四一四〇〇一七	一一九一四一七一一〇	一一九一四一七一一〇

備考　一　出来高単位ハ千圓トシ、価額単位●印ハ吉林官帖吊、■印ハ奉天票元、☒印ハ哈爾濱大洋票元、×印ハ金圓、其ノ他印ナキモノハ國幣圓ナリ。

二　現物取引ナシ。

三　往時恙帖（錢貨）ニ付官帖建先物取引行ハレ、其ノ出来高ハ大正五年中三億四千三百七萬九千留、大正六年中四億八百七十五萬三千留、大正七年中一千九百八十一萬八千留、大正八年中一千四百三十五萬六千留デナリ。

第一一一表

開原、四平街、公主嶺取引所の年次別重要物産及び銘柄取引高

（先物）

年別	開原取引所 大豆	開原取引所 高粱	開原取引所 金票	開原取引所 鈔票	四平街取引所 大豆	四平街取引所 高粱	四平街取引所 金票	四平街取引所 鈔票	公主嶺取引所 大豆	公主嶺取引所 高粱	公主嶺取引所 金票	公主嶺取引所 鈔票
大正五年	四〇、四二一	—	—	—	—	—	—	—	—	—	—	—
同八年	七、三九	八、六四四	三六、七八一	一七七、三六一（二二四、三七三）	三、九四四	三七、四四	二九、一六一	＊	■ 八、四〇六	■ 二、九三一	■ 一三、九九三	■ 一、〇四四（二六二）
同十年	三四、一三一	一〇、三六六	三三六、六三五	一二一、一二八	一六、八六五	三、三四〇	三七、四四四	—	二〇、〇一六	一〇、〇〇一	一七、三〇〇	—
昭和元年	一二〇、〇八八	三七、二二四	一〇四、七二四	一四四、三九〇	一〇、六六六	七、七四四	四四、四〇〇	—	三七、七九三	四四、四〇〇	九、〇四二	一二、四二二
同五年	△ 一三、九一三 △ 一二、三〇二	△ 三、三六一	—	△ 三三、八三二	□ 三三一	□ 一、三四七	△ 四、三〇四	—	□ 一、六四一 □ 二、二二二	一四、六〇四	□ 三六〇	□ 三四〇 二六九
同六年	△ 二、七四四	△ 一、四四一	△ 三、三四四	—	□ 一、三〇二	□ 一、三六一	△ 二、二三〇	—	□ 七、一四〇 一四四	二、一八一 九八	—	—
同七年	△ 六	△ 二	—	—	△ 一八	□ 二	△ 八、九九八	—	△ 一三 二〇九 三九	一三 一〇	—	○全 一三 三〇
同八年	—	—	—	—	—	—	△ 七、七六	—	○ 一六	○ 一九	—	—
同九年	—	—	—	—	—	—	△ 三六	—	—	—	—	—

備考　一　單位大豆及ビ高粱ハ一車トシ、金票及ビ鈔票ハ千圓トス。　一車ノ斤量ハ、開原取引所ニ在ツテハ四九、一三五斤（蓋洲洲林一三五石）デアルガ、昭和六年一月以降ハ五九、二九〇斤ナリ。　四平街取引所ニ在ツテハ大豆及ビ高粱四九、四〇〇斤（蓋洲洲林一三〇石）、高粱四九、二八〇斤（蓋洲洲林一二八石）ナリ。　二　■印ハ現物ナリ。　三　□印ハ大洋建、△印ハ現大洋票建、⊠印ハ國幣建、○印ハ鈔票建、其ノ他印ナキモノハ米票建ナリ。　四　開原取引所ニ在ツテハ、伺恭帖（銘貨）ニ付先物取引行ハレ、其ノ出来高ハ大正七年中一億六千十八萬四千留、大正八年中二億一千四百三十七萬五千留、大正九年中三萬五千留ナリ。

第一一一表

大連株式商品取引所の年次別有價證券及び商品取引高

年別	株式 出来高	株式 價額	絲綿 出来高	絲綿 價額	布 出来高	布 價額	麻 出来高	麻 價額	袋 出来高	袋 價額
大正九年	七四、四六〇	八、四三六、一一五	一〇〇錘	四六、二一〇	—	—	四、一六千俵	二、一〇一、六七〇	—	—
同元年	四四、八六〇	一一、四四八、一八六	—	—	—	—	—	—	—	—
同五年	一一二、一一〇	一、六七七、三三五	四七、六七〇	七、四七九、八四八	—	—	—	—	—	—
同六年	一四、二一〇	一、二九九、四七〇	四六、七四〇	四、七六四、八四五	—	—	三、四〇八	三、七八七、〇四〇	三、七四〇	三、四六〇、一四〇
同七年	一四、一一〇	一〇、八〇二、七七七	六七、四〇〇	一四、七二二、三七〇	—	—	一八、一一〇八	六、四〇六、一六〇	一、四〇六、一六〇	一一、四三三、一三〇
同八年	四四、一六〇	八、四四〇、四四四	三七、〇一〇	七、四六七、一一〇	—	—	三四、三七三	一一、四三三、一三〇	一一、四三三、一三〇	一一、一四四、六六〇
同九年	一六、三三〇	四、三四八、七三四	三七、一一〇	七、九八一、九三〇	—	—	一六、三六〇	一一、一四四、六六〇	一六、三六〇	一一、一四四、六六〇
同十年	—	—	—	—	—	—	—	—	—	—
大正九年	二八、七一一〇	七、一一八、二一七	—	—	—	—	三八、〇〇〇	一三、〇〇六、八〇〇	一三、〇〇六、八〇〇	二七、七四四、四四〇
同元年	六六、三四〇	三一〇、八九	九、七四三	二、〇四三、一三八	一、一四三	四三四、八三三	六七、一六〇	二七、七四四、四四〇	二七、七四四、四四〇	一、四七六、八六〇
同五年	—	—	四、八〇〇	六六、二、七九七	六六三	一一六、六一〇	三、三七〇	一、四七六、八六〇	一、四七六、八六〇	一〇六、八八〇
同六年	一三七、三三〇	二一、二二六、一一六	八四〇	一〇九、八八〇	一、八三六	二二八、七三六	八四〇	一〇六、八八〇	一〇六、八八〇	—
同七年	六七、一一三	二九、六六三、一四四	七三三	一一〇、二二〇	六、九二六	一、二二七、二四七	—	—	—	—
同八年	三七、六六三	九九、六一三、一一〇	一三三	二六、二三三	三、九六六	七六六、九一三	—	—	—	—
同九年	九〇〇、二〇〇	七〇、七六〇、六三四	二〇	三、八四〇	一、六三三	四七〇、八七六	三四〇	一二、七〇〇	—	—
大正九年	九九八、二二〇	八三、七九三、六二二	—	—	—	—	—	—	—	—
同元年	二〇一、二二八〇	三四四、四四四、六二三	—	—	—	—	—	—	—	—
同五年	二六一、七四〇	六、九九六、七四九	—	—	—	—	—	—	—	—
同六年	一三七、一四〇	一三七、六七六、一四七	—	—	—	—	—	—	—	—
同七年	九六、八一〇	七三六〇、六七七	—	—	—	—	—	—	—	—
同八年	四四、三一〇	九三、八三三	—	—	—	—	—	—	—	—
同九年	六一、四二〇	一、一六三、六一〇	—	—	—	—	—	—	—	—
同十年	二三七、三六〇	四、六三三、八八四	—	—	—	—	—	—	—	—

備考　一　出来高單位株式ハ一株、綿糸ハ一梱、綿布ハ一反、麻袋ハ千枚トシ、價額單位ハ金圓ナリ。

二　蚕糸ハ昭和三年之ヲ上場シ、延取引ニテ同年中一千九百二十一袋（價額六一六、五七七圓）、昭和三年中一千九百二十二袋（價額五九六、四六〇圓）、昭和四年中五千六百六十袋（價額二一三、二七〇圓）出来シ、爾後手合ナク砂糖及ビ國債、地方債、社債券ハ、未ダ之ガ上場取引ヲ見ナイ。

第一三四表　大阪株式商品取引所年次別會員成績（左右行行　下上半期期分分）

營業期間	收入 手數料	利息	其ノ他	合計	支出	純益	積立金	株主配當（年）
	圓	圓	圓	圓	圓	圓	圓	割分厘
大正九年	三、三六六 二〇四、三六八	六、三〇八 二〇、八五八	〇 二、三三、一四八	二、三六六、六〇 四、一〇、〇二七	三、三六八 二〇〇、三六〇	二、三三、一三一 二、四一四、七	二、三三、一三一 一一、〇〇〇	一、六〇 一、〇〇
昭和元年	三、九六〇 四〇、〇九二	五、六、三九 七、八四	四五、四四四 四〇、〇九九	一五、八〇〇 一五、八、三五	七、六六、四〇二 七、七、九二	一一一、六〇 六、七、六三五	— —	六四 六四
同五年	一、九六、六三一 二二四、九三、七	二、七、六九九 三四、三七	一、三四、四四八 一、九、七三五	七六、〇八六 一、八、二九六	六、二二、一六一 二二四、九四四	七六、一、三三三 五六、七一三	— —	— —
同六年	一、八、〇九九 一、六、六四九	三、三六、八八〇 三四、〇六一	二〇、六一七 一、六、一八六	六七、三三、三六六 六、七、三三七	六六四、七二〇 六、六、八〇一	一〇、七九六 四三、三	六〇〇 二〇〇	— —
同七年	四三一、三六一 四三、六六一	二一〇、一〇九 二一、四二一	一〇九、九三六 二四、三四四	一八一、六一六 九一、七一七	一六四、三三六 六二、三四〇	一、八、二二〇 九、一七〇	一、〇〇〇 三〇〇	— —
同八年	三三四、四六一 三七、二八二	二二、六〇六一 二八、三六四	二一、一七一 七六、八三四	一〇〇、六七四 一三一、四〇〇	六八一、四三〇 七七、八七七	四八、二四四 四八、四三三	三、三〇〇 三、八〇〇	三〇 三〇
同九年	四三四、四〇一 四、六三一二	二二三、六〇九 二四四、〇三〇	二三一、二〇四 二三一、一九六	一一〇、二二四 九、六、三二一	七六、六三六 七七、八〇	三三、六六八 三〇、六六一	一、七〇〇 一、〇〇一	四〇 三〇
同十年	四四〇、三四四 三七、八二一	二二三、六七六 二二、三二二	一六六、一一一 八九、〇八八	七九六、一三一 一四〇、一三一	一六六、〇二三 一三六、四二二	一〇、一〇六 一〇、七一〇	三三〇 三三〇	— —

備考　〇印金額ノ中ニハ、額面超過金二百四十五萬一千四百十圓ヲ含ム。

第一三五表　安東取引所の年次別有價證券、鏡鈔及び商品取引高

年別	種別	株式 出来高	株式 價額	鏡手銀及ビ國幣 出来高	鏡手銀及ビ國幣 價額	商品 出来高	商品 價額
同大十年	引取期定	三八、六〇〇 —	一八、四四、七六〇 —	一五〇、七三一 —	一八、一四四、四七〇 —	豆大 粕豆	
同昭和元年	引取期定	三三、〇一八 —	二八、三六、八八	三三〇、一一八 —	三五〇、三六、八七八 —	一三〇〇 —	二、〇六〇 —
同五年	引取期定	一、二六、六三〇 —	二六、三六、三三	一、〇三六、六六、六三 —	一、〇三六、八三、七三 —	— —	— —
同六年	引取期定	六四、三六〇 —	三六、三三、三四〇	六三、八、三四〇 —	四四四、八、六、六三四 —	— —	— —
同七年	引取期定	五二、八六〇 —	六六、三三、三四〇	三三、四四〇 —	六三、四四、〇三〇 —	— —	— —
同八年	引取期定	四三、〇六四 二六三	四三一、四一六、六三〇 二四、五六四、六三三	〇	〇	— —	— —
同九年	引取期定	三三〇、〇四四 六六、八四〇	三三、〇、〇三六、三三 六六、〇四、八三六	〇	〇	— —	— —
同十年	引取期定	六、六三一 —	六、六、三三一、三八	〇	〇	— —	— —
同大正九年	現物、延	一、八三〇 —	一、八八六	一、三三九	一、八二、五六四	— —	— —
同昭和元年	現物、延	— —	— —	— —	— —	— —	— —
同五年	現物、延	— —	— —	— —	— —	— —	— —
同六年	現物、延	— —	— —	— —	— —	— —	— —
同七年	現物、延	— —	— —	— —	— —	— —	— —
同八年	現物、延	— —	— —	— —	— —	— —	— —
同九年	現物、延	— —	— —	— —	— —	— —	— —
同十年	現物、延	— —	— —	— —	— —	— —	— —

備考　一　出来高單位株式ハ株、鏡手銀ハ千兩、國幣ハ千圓、大豆ハ石、豆粕ハ千枚トシ、價額單位ハ金圓ナリ。

二　鏡手銀ハ昭和九年九月末日限リ取引ヲ廢止セリ。又國幣ハ昭和八年八月一日上場取引ヲ開始シ、昭和十年末限リ此ノ取引ヲ廢止セリ。

三　公債、社債券及ビ株式取扱ハ未ダ上場ノ運ビニ至ラズ。

第一一二六表　安賃取引所年次別種類成績

（左右行下上半期分）

年次	取引 手数料	取引 利息	取引 其ノ他	取引 合計	支出	純益	積立金	株主配当(年率)
大正十年	二八、八四四 九二、六〇五	一、四八三 一、四八〇	三、四一三 三、四一七	四八、〇六〇 一〇六、六〇四	一九、三五九 三一、六六八	二八、七四〇 七八、一四五	一、三〇〇 四、〇〇〇	一一〇 一六〇
昭和元年	四四、一五六 四四、四二一	一、四四六 一、〇一七	一、三〇四 一、六七七	四六、八六六 四八、三四四	三三、一六四 三四、一八四	一四、六六二 一四、〇六〇	六〇〇 八〇〇	四〇 四〇
同二年	一四八、〇三三 一四八、一二九	二、四四三 二、四四三	一、四六三 一、六四〇	一四九、四三〇 一四九、六四四	一六、六二八 二六、六四八	一六六、六〇二 一二三、〇四四	一、三〇〇 一一、六〇〇	一〇〇 八〇
同三年	四、六六六	一	一、七九九	四、六七五	一	四、六七五	一、一〇〇	一
同四年	七二、〇六七 六二、一四〇	四、六〇五 四、七六六	一、六四八 一、八〇一	七六、三一八 六八、〇七六	一	七六、三一八 六八、〇七六	一、〇〇〇 一、〇〇〇	一 一
同五年	四四、一四六 三一、一一二	二、四四三 二、四四三	一、七九九 二、一九九	四八、三六八 三五、二五四	一	四八、三六八 三五、二五四	一、〇〇〇 一、〇〇〇	一 一
同六年	八三、〇七四 一二四、六六六	二、七七七 一、八七六	一、四四四 一、四四四	八七、二三五 一二七、〇七四	一	八七、二三五 一二七、〇七四	一、〇〇〇 一、〇〇〇	一 一
同七年	九、四四四 二、三三三	一、七七七 二、二二二	一、四四四 一、四四四	一二、六六五 五、〇〇〇	一	一二、六六五 五、〇〇〇	一、〇〇〇 一、〇〇〇	一 一
同八年	一〇、六六六 一、一一一	一、四四四 一、四四四	一、三三三 一、三三三	一三、三三三 三、五五五	一	一三、三三三 三、五五五	一、〇〇〇 一、〇〇〇	一 一
同九年	一〇一、四八五 六四、八四四	一、四四四 一、四四四	一、四四四 一、四四四	一〇四、三三三 六八、七七七	一	一〇四、三三三 六八、七七七	一、〇〇〇 一、〇〇〇	一 一

第一一二七表　年度別種類別度量衡器販賣量表

年度	度器 販賣個数	度器 価額	量器 販賣個数	量器 価額	衡器 販賣個数	衡器 価額	合計 販賣個数	合計 価額
同昭和二年度	一、六〇五	一一、四六三	二、七五五	二、一六五	一、六六八	一一一、四四四	四、九四〇	一一六、〇六四
同三年度	四四、二七七	一、四六三	四、八四三	八、〇五四	二六、〇四四	一一三、〇四〇	七四、六七三	一、四一〇、三九
同四年度	四八、八五八	二、三四六	五、〇四六	九、四四四	二六、六六六	一六、六六六	七九、四六〇	一、六六、四四八
同五年度	六二、〇七四	二、四九八	五、四九一	九、九四四	二六、九九〇	八、二一一	九一、四四〇	一一、九九、四四〇
同六年度	八五、一四六	一六、八六六	六、四四四	一一、六六六	三四、一六六	一一一、八四四	一四〇、九九九	一、四〇、〇四八
同七年度	九、六四四	二、七七七	五、四四四	一、四四四	四〇、九九九	一六、六六六	一六、〇〇八	一、四四、四四四
同八年度	九、八四四	六六、六六六	七、七七八	一、六六六	二七、七七七	一六、六六六	一四、七七七	一、四六、六六六
同九年度	一〇一、四八五	六七、八四四	七七、九九一	一、四九五	四四、七七七	一六、六六六	一四〇、四四四	一、四六、六六六

第一一二八表　年度別種類別度量衡器検定成績

年度	度器 個数	度器 不合格数	量器 個数	量器 不合格数	衡器 個数	衡器 不合格数	計 個数	計 不合格数	検定手数料
同昭和二年度	一〇、六四四	一、三九九	二、七五五	一、四四四	一一一、四四四	一、三九九	四〇、九四四	一、三九九	一、四一六、〇〇〇
同三年度	一二六、六四四	一、四四四	四、八四三	一、四四四	二六、〇四四	一、四四四	七四、六七三	一、四四四	一〇、六六四、三四〇
同四年度	一二、七七六	一、三三三	五、四四四	一、四四四	二六、六六六	一、四四四	一四、七七七	一、四四四	一四、六六六、六六〇
同五年度	一二、七七六	一、三三三	五、四四四	一、四四四	二六、九九〇	一、四四四	一四、九九九	一、四四四	一一、四四四、四四〇
同六年度	八、七七七	一、四四四	一、四四四	一、四四四	三四、一六六	一、四四四	一四〇、四四四	一、四四四	一、四四、四四〇
同七年度	一、四四四	一、四四四	一、四四四	一、四四四	四〇、九九九	一、四四四	一六、〇〇八	一、四四四	一、六六、〇〇〇
同八年度	一、四四四	一、四四四	一、四四四	一、四四四	二七、七七七	一、四四四	一四、七七七	一、四四四	一、四四、四四〇
同九年度	一、四四四	一、四四四	一、四四四	一、四四四	四四、七七七	一、四四四	一四〇、四四四	一、四四四	一、四四、四四〇

備考　一、年度ハ会計年度ナリ。二、昭和十年度ニ於ケル無印ハ検査済内、×印ハ検査済附属地ノ分ヲ示ス。

第一一二九表　種類別計量器検定成績（昭和十年度）

種別	製作 個数	製作 不合格数	修理 個数	修理 不合格数	輸入 個数	輸入 不合格数	合計 個数	合計 不合格数	検定手数料
計量器	—	—	一、一〇五	—	一、〇一〇	—	二、一一五	—	一、〇七五、〇〇〇
浮秤	—	—	一一	—	—	—	—	—	—
温度計	—	—	一一	—	一一	—	一一	—	一、〇〇〇
特別温度計	—	—	—	—	一〇一	—	一〇一	—	一、〇〇〇
小計	—	—	一一一	—	一、一六一	一〇〇	一、二七二	一〇〇	一、一一一、〇〇〇
合計	—	—	一、一一六	—	一、一六一	一〇〇	二、二七七	一〇〇	二、二二二、〇〇〇

備考　一、本表ハ昭和十年五月十五日（現行度量衡規則施行ノ日）ヨリ昭和十一年三月末日迄ノモノナリ。二、表中無印ハ検査済内、×印ハ検査済附属地ノ分ヲ示ス。

第一四〇表　年度別地方別度量衡検定期取締成績

年度	大連民政署管内 戶數	器物數	不合格	蓋平民政署管内 戶數	器物數	不合格	金州民政署管内 戶數	器物數	不合格	普蘭店民政署管内 戶數	器物數	不合格	鞍子山民政署管内 戶數	器物數	不合格	合計 戶數	器物數	不合格
昭和四年度	四、八四六	三一、九四四	三、一四一	—	—	—	九〇六	一、九三一	三四〇	—	—	—	八四四	三、六一六	一四四	六、三六六	三八、三三三	四、一三五
同五年度	六、六三三	三四、〇六三	三、一四一	一、三三七	三、三四	三四四	八、九	三、一三三	一一七	一、四四四	四、四八一	三四四	八四〇	三、八一三	一一四	一〇、八〇一	四〇、八一三	四、一三九
同六年度	六、六三五	三一、四四一	三、三六六	一、一三九	四、九三三	三六七	一、〇三五	三、三三七	一六九	一、三六〇	四、四三四	一七七	九一一	三、九三一	六七	一一、〇九八	四〇、九三〇	六、七六六
同七年度	七、三三七	三一、四八〇	三、六六六	一、一四〇	三、三一六	二六七	一、三一八	四、六三三	一三六	一、三六三	四、八三三	一七七	一、〇一三	四、三三三	一六八	一一、三三三	四一、三三三	四、三三三
同八年度	九、七三三	三一、七三一	二、九四四	一、一〇九	三、三〇六	三〇六	八〇三	三、三四四	三三三	八、六六	一四四	一四四	六三四	三、三三四	一四四	一〇、八〇四	三、三三四	一、一三九
同九年度	三、九九七	三一、八六四	四、三三三	一、〇一七	四、八一六	三三四	九四四	三、三六六	三〇三	一、〇一一	三、三四八	一一一	六三三	三、九一〇	九六	一〇、八〇七	三、三七六	三、一九一
同十年度	三、七六四	三一、一六六	一、六〇三	八三	三、八六六	三六一	八一〇	四、〇四六	一七七	八一一	三、三一七	三三三	六七七	三、八〇一	一三七	六、九四三	三、七〇九	二、三六九

第一四一表　年度別地方別度量衡器修理取締成績

年度	大連民政署管内 戶數	器物數	不合格	蓋平民政署管内 戶數	器物數	不合格	金州民政署管内 戶數	器物數	不合格	普蘭店民政署管内 戶數	器物數	不合格	鞍子山民政署管内 戶數	器物數	不合格	合計 戶數	器物數	不合格
昭和五年度	二、三六六	三、七六一	七六三	三、三六九	二、一一三	八七	二〇三	八七〇	一一五	一一、七七	三〇〇	一八	三六五	一、三三七	五七六	三、三四四	一〇、七〇一	一、三六八
同六年度	三、三九	一一、〇四九	三、四四三	三〇四	八六六	一一三	一一八	三三四	九〇	一九一	七八九	一七三	一四七	七三八	一九一	六、一六〇	一四、九三三	四、〇一一
同七年度	一八三	三七四	三三	九一三	二、七三〇	七四六	一八一	九三一	三一	一四三	七八	四七	四三三	八〇九	一六九	一、七三〇	三、六三〇	一、〇三八
同八年度	七四六	九一七	一三四	一一〇八	四三七	三三	三三〇	一、一一〇	三一	四九三	一、〇六〇	一六	一一一七	三三九	一四〇	一、九六六	四、一〇八	四六三
同九年度	八八	一、三一四	一一〇	一三三	六一八	六六	一一〇	三四	六一	一九	三六三	四一	一七七	三六一	九〇	一、七一一	三、三〇七	四三一
同十年度	七八	一、三三一	一一〇	三四九	七七四	七三	二九〇	一、〇〇七	三六	四一八	一、四〇四	三〇	三一三	九七七	八七	二、一〇八	三、四四一	四三四

第一四二表　業種別に見たる雇業者數　（昭和九年業態調査）

業種別＼地方別	總數 昭和九年 實數	百分比例	昭和二年 實數	昭和九年ニ昭和二年ニノ比增減割合	關東州 昭和九年 實數	百分比例	昭和二年 實數	昭和九年ニ昭和二年ニノ比增減割合	鐵道附屬地及ビ接壤 昭和九年 實數	百分比例	昭和二年 實數	昭和九年ニ昭和二年ニノ比增減割合
總數	八、〇〇〇	一〇〇・〇	七、八〇八	一五二	三、〇七八	一〇〇・〇	三、三三三	(一)七・七割	四、九三二	一〇〇・〇	四、四三五	四四七	一〇・〇割
飲食品販賣業	三、二三四	四〇・七	三、〇八四	一七〇	一、二六一	四一・〇	一、三六八	(一)一五	一、九九三	四〇・三	一、七四八	二四四	一四・〇
料理店、一膳食喜業店	一、二六六	一六・二	八四〇	四六六	三四四	一四・四	三四四	八一	八三三	一七・三	四六六	三六・一	七六・二
製造業	一、一四九	一四・三	一、四六六	(一)三四七	三四七	一七・七	七六六	(一)一二一	六〇三	一二・二	七〇〇	(一)一四〇	一二・四
宿屋下宿業	四二三	五・二	二二二	二〇一	二二二	三・九	六一	九四八	二九三	五・九	二三一	四一	九三・四
木材土建業	三七七	四・七	三三三	(一)一七三	二〇一	三・九	一六〇	(一)三一	三七七	五・二	三七二	(一)一一三	一一〇・九
賃貸業	二二七	二・八	二〇七	一〇	三三	一・八	七二	(一)一一	一六一	三・三	一六六	三六	三六・三
貸家業	二二六	二・七	二四四	(一)一八	一〇四	五・四	一一六	(一)一一	一一一	二・三	一一八	(一)一一	五・一
運送、運送取扱業	二〇三	二・五	二二二	(一)一九	八〇	二・六	七三	三	一二七	二・三	一三七	(一)一四	一〇・二
問屋仲買業	一六〇	二・二	二三三	(一)七一	四四	一・四	七四	(一)一四	一三六	二・八	一七七	(一)一四	二三・二
洗濯業	一四九	一・九	一三三	(一)三	七一	二・三	八〇	(一)一一	六	一・六	七二	六	八・三
寫眞業	一一六	一・五	九七	一九	五一	一・六	四三	一一・四	六五	一・三	五五	一〇	一六・二
遊戯場營業	一一三	一・四	七七	六六	四九	一・六	三七	一二	六四	一・三	四〇	二四	六〇・〇
印刷業	九二	一・二	七二	二〇	四三	一・四	四三	〇	四九	一・二	二九	二〇	六九・〇
貸金業	八一	〇・八	四八	一三	一九	〇・六	一八	一	四二	〇・八	三〇	二二	四〇・〇
仲介業	五三	〇・七	一〇六	四五	三六	一・二	六一	三五	一七	〇・三	四五	二六	三六・二
代理業	四〇	〇・五	八六	四六	二四	〇・八	三一	二八	一六	〇・三	二四	八	三五・九

備考　(一)印ハ減少ヲ示ス。

業種	勞力供給責任者	雇傭者
鉄道	三五	六三
電氣	〇・三	〇・三
瓦斯	三九(一)	六三(一)
水道	三六(一)	三四(一)
運輸	四三・九	四三・九
倉庫	一	一
通信	〇・〇	〇・〇
銀行	四(一)	四(一)
取引所	三(一)	一(一)
保險	三・〇	三四・〇
商業	三五	三九(一)
貿易	〇・四	〇・四
代理業	一四	一四
仲介業	一四	一四
倉庫業	一四	一四
運送業	一四	一四
荷役業	一四	一四
通信業	一四	一四
出版業	一四	一四
印刷業	一四	一四
製本業	一四	一四
寫眞業	一四	一四
廣告業	一四	一四
興行業	一四	一四
娯樂業	一四	一四
理髮業	一四	一四
浴場業	一四	一四
洗濯業	一四	一四
問屋業	一四	一四
仲介業	一四	一四
貸金業	一四	一四
貸家業	一四	一四
貸間業	一四	一四
貸地業	一四	一四
土木請負業	一四	一四
建築請負業	一四	一四
下請業	一四	一四
宿泊業	一四	一四
料理店業	一四	一四
飲食店業	一四	一四
製造業	一四	一四
製品販賣業	一四	一四
材料販賣業	一四	一四
燃料販賣業	一四	一四
食料品販賣業	一四	一四
飲料水販賣業	一四	一四
總數	一四	一四

備考　(一)印ハ減少ヲ示ス。

第一四三表　業種別に見たる投資額（昭和九年業態調査）

業種	地方別	總數 昭和九年	總數 昭和一一年	總數 增減	總數 增減割合	關東州 昭和九年	關東州 昭和一一年	關東州 增減	關東州 增減割合	滿鐵附屬地及ビ接續地 昭和九年	滿鐵附屬地及ビ接續地 昭和一一年	滿鐵附屬地及ビ接續地 增減	滿鐵附屬地及ビ接續地 增減割合
鉄道		一四〇、三五四	一四〇、四〇四		〇・〇	一六、三三三	一六、〇三三		〇・〇	一六、三四〇	一四、一〇〇	(一)二、二四〇	(一)一三・二
電氣		三、六六〇	三、四〇四		〇・三	三四〇	三四〇		〇・〇	三、三四〇	三、四〇四	一、〇六四	四〇・四
瓦斯		一、六七三	一、四三四	(一)二五九	(一)一五・四	一、六一一	一、四三四	(一)二七七	(一)一七・二	一、三三三	一、〇四〇	(一)二五三	(一)一九・〇
水道		一、四〇六	一、一一一	(一)二九五	(一)二〇・九	一、四〇六	一、一一一	(一)二九五	(一)二〇・九	一、一一一	一、一一一	〇	〇・〇
運輸		一、四四四	一、一一一	(一)三三三	(一)二四・〇	一、四四四	一、一一一	(一)三三三	(一)二四・〇	一、一一一	一、一一一	〇	〇・〇
倉庫		一、一一一	一、一一一	〇	〇・〇	一、一一一	一、一一一	〇	〇・〇	一、一一一	一、一一一	〇	〇・〇
通信		一、一一一	一、一一一	〇	〇・〇	一、一一一	一、一一一	〇	〇・〇	一、一一一	一、一一一	〇	〇・〇
銀行		一、一一一	一、一一一	〇	〇・〇	一、一一一	一、一一一	〇	〇・〇	一、一一一	一、一一一	〇	〇・〇
取引所		一、一一一	一、一一一	〇	〇・〇	一、一一一	一、一一一	〇	〇・〇	一、一一一	一、一一一	〇	〇・〇
保險		一、一一一	一、一一一	〇	〇・〇	一、一一一	一、一一一	〇	〇・〇	一、一一一	一、一一一	〇	〇・〇
商業		一、一一一	一、一一一	〇	〇・〇	一、一一一	一、一一一	〇	〇・〇	一、一一一	一、一一一	〇	〇・〇
貿易		一、一一一	一、一一一	〇	〇・〇	一、一一一	一、一一一	〇	〇・〇	一、一一一	一、一一一	〇	〇・〇
代理業		一、一一一	一、一一一	〇	〇・〇	一、一一一	一、一一一	〇	〇・〇	一、一一一	一、一一一	〇	〇・〇
仲介業		一、一一一	一、一一一	〇	〇・〇	一、一一一	一、一一一	〇	〇・〇	一、一一一	一、一一一	〇	〇・〇
倉庫業		一、一一一	一、一一一	〇	〇・〇	一、一一一	一、一一一	〇	〇・〇	一、一一一	一、一一一	〇	〇・〇
運送業		一、一一一	一、一一一	〇	〇・〇	一、一一一	一、一一一	〇	〇・〇	一、一一一	一、一一一	〇	〇・〇
荷役業		一、一一一	一、一一一	〇	〇・〇	一、一一一	一、一一一	〇	〇・〇	一、一一一	一、一一一	〇	〇・〇
通信業		一、一一一	一、一一一	〇	〇・〇	一、一一一	一、一一一	〇	〇・〇	一、一一一	一、一一一	〇	〇・〇
出版業		一、一一一	一、一一一	〇	〇・〇	一、一一一	一、一一一	〇	〇・〇	一、一一一	一、一一一	〇	〇・〇
印刷業		一、一一一	一、一一一	〇	〇・〇	一、一一一	一、一一一	〇	〇・〇	一、一一一	一、一一一	〇	〇・〇
製本業		一、一一一	一、一一一	〇	〇・〇	一、一一一	一、一一一	〇	〇・〇	一、一一一	一、一一一	〇	〇・〇
寫眞業		一、一一一	一、一一一	〇	〇・〇	一、一一一	一、一一一	〇	〇・〇	一、一一一	一、一一一	〇	〇・〇
廣告業		一、一一一	一、一一一	〇	〇・〇	一、一一一	一、一一一	〇	〇・〇	一、一一一	一、一一一	〇	〇・〇
興行業		一、一一一	一、一一一	〇	〇・〇	一、一一一	一、一一一	〇	〇・〇	一、一一一	一、一一一	〇	〇・〇
娯樂業		一、一一一	一、一一一	〇	〇・〇	一、一一一	一、一一一	〇	〇・〇	一、一一一	一、一一一	〇	〇・〇
理髮業		一、一一一	一、一一一	〇	〇・〇	一、一一一	一、一一一	〇	〇・〇	一、一一一	一、一一一	〇	〇・〇
浴場業		一、一一一	一、一一一	〇	〇・〇	一、一一一	一、一一一	〇	〇・〇	一、一一一	一、一一一	〇	〇・〇
洗濯業		一、一一一	一、一一一	〇	〇・〇	一、一一一	一、一一一	〇	〇・〇	一、一一一	一、一一一	〇	〇・〇
問屋業		一、一一一	一、一一一	〇	〇・〇	一、一一一	一、一一一	〇	〇・〇	一、一一一	一、一一一	〇	〇・〇
仲介業		一、一一一	一、一一一	〇	〇・〇	一、一一一	一、一一一	〇	〇・〇	一、一一一	一、一一一	〇	〇・〇
貸金業		一、一一一	一、一一一	〇	〇・〇	一、一一一	一、一一一	〇	〇・〇	一、一一一	一、一一一	〇	〇・〇
貸家業		一、一一一	一、一一一	〇	〇・〇	一、一一一	一、一一一	〇	〇・〇	一、一一一	一、一一一	〇	〇・〇
貸間業		一、一一一	一、一一一	〇	〇・〇	一、一一一	一、一一一	〇	〇・〇	一、一一一	一、一一一	〇	〇・〇
貸地業		一、一一一	一、一一一	〇	〇・〇	一、一一一	一、一一一	〇	〇・〇	一、一一一	一、一一一	〇	〇・〇
土木請負業		一、一一一	一、一一一	〇	〇・〇	一、一一一	一、一一一	〇	〇・〇	一、一一一	一、一一一	〇	〇・〇
建築請負業		一、一一一	一、一一一	〇	〇・〇	一、一一一	一、一一一	〇	〇・〇	一、一一一	一、一一一	〇	〇・〇
下請業		一、一一一	一、一一一	〇	〇・〇	一、一一一	一、一一一	〇	〇・〇	一、一一一	一、一一一	〇	〇・〇
宿泊業		一、一一一	一、一一一	〇	〇・〇	一、一一一	一、一一一	〇	〇・〇	一、一一一	一、一一一	〇	〇・〇
料理店業		一、一一一	一、一一一	〇	〇・〇	一、一一一	一、一一一	〇	〇・〇	一、一一一	一、一一一	〇	〇・〇
飲食店業		一、一一一	一、一一一	〇	〇・〇	一、一一一	一、一一一	〇	〇・〇	一、一一一	一、一一一	〇	〇・〇
製造業		一、一一一	一、一一一	〇	〇・〇	一、一一一	一、一一一	〇	〇・〇	一、一一一	一、一一一	〇	〇・〇
製品販賣業		一、一一一	一、一一一	〇	〇・〇	一、一一一	一、一一一	〇	〇・〇	一、一一一	一、一一一	〇	〇・〇
材料販賣業		一、一一一	一、一一一	〇	〇・〇	一、一一一	一、一一一	〇	〇・〇	一、一一一	一、一一一	〇	〇・〇
燃料販賣業		一、一一一	一、一一一	〇	〇・〇	一、一一一	一、一一一	〇	〇・〇	一、一一一	一、一一一	〇	〇・〇
食料品販賣業		一、一一一	一、一一一	〇	〇・〇	一、一一一	一、一一一	〇	〇・〇	一、一一一	一、一一一	〇	〇・〇
飲料水販賣業		一、一一一	一、一一一	〇	〇・〇	一、一一一	一、一一一	〇	〇・〇	一、一一一	一、一一一	〇	〇・〇
總數		一四〇、三五四	一四〇、四〇四		〇・〇	一六、三三三	一六、〇三三		〇・〇	一六、三四〇	一四、一〇〇	(一)二、二四〇	(一)一三・二

備考　(一)印ハ減少ヲ示ス。

業種	勞力供給責任者	雇傭者
鉄道	一四、三五六	一四、四〇四
電氣	三、六六〇	三、四〇四
瓦斯	一、六七三	一、四三四
水道	一、四〇六	一、一一一
運輸	一、四四四	一、一一一
倉庫	一、一一一	一、一一一
通信	一、一一一	一、一一一
銀行	一、一一一	一、一一一
取引所	一、一一一	一、一一一
保險	一、一一一	一、一一一
商業	一、一一一	一、一一一
貿易	一、一一一	一、一一一
代理業	一、一一一	一、一一一
仲介業	一、一一一	一、一一一
倉庫業	一、一一一	一、一一一
運送業	一、一一一	一、一一一
荷役業	一、一一一	一、一一一
通信業	一、一一一	一、一一一
出版業	一、一一一	一、一一一
印刷業	一、一一一	一、一一一
製本業	一、一一一	一、一一一
寫眞業	一、一一一	一、一一一
廣告業	一、一一一	一、一一一
興行業	一、一一一	一、一一一
娯樂業	一、一一一	一、一一一
理髮業	一、一一一	一、一一一
浴場業	一、一一一	一、一一一
洗濯業	一、一一一	一、一一一
問屋業	一、一一一	一、一一一
仲介業	一、一一一	一、一一一
貸金業	一、一一一	一、一一一
貸家業	一、一一一	一、一一一
貸間業	一、一一一	一、一一一
貸地業	一、一一一	一、一一一
土木請負業	一、一一一	一、一一一
建築請負業	一、一一一	一、一一一
下請業	一、一一一	一、一一一
宿泊業	一、一一一	一、一一一
料理店業	一、一一一	一、一一一
飲食店業	一、一一一	一、一一一
製造業	一、一一一	一、一一一
製品販賣業	一、一一一	一、一一一
材料販賣業	一、一一一	一、一一一
燃料販賣業	一、一一一	一、一一一
食料品販賣業	一、一一一	一、一一一
飲料水販賣業	一、一一一	一、一一一
總數	一六、三三三	一六、〇三三

備考　(一)印ハ減少ヲ示ス。

第一四四表　業種別に見たる一營業者平均投資額（昭和九年業態調査）

業種	地方別	總數 昭和九年	總數 昭和一一年	總數 增減	總數 增減割合	關東州 昭和九年	關東州 昭和一一年	關東州 增減	關東州 增減割合	滿鐵附屬地及ビ接續地 昭和九年	滿鐵附屬地及ビ接續地 昭和一一年	滿鐵附屬地及ビ接續地 增減	滿鐵附屬地及ビ接續地 增減割合
鉄道		一、六三三	一、四〇四		一五・八	一、四三三	一、六〇三		一五・〇	一、六三〇	一、四〇〇		一五・二
電氣		一、六七三	一、四〇四		一五・六	一、六〇四	一、四六一		一一・四	一、六一三	一、四〇四		一一・四
瓦斯		一、六一一	一、四三四		一四・〇	一、六六六	一、四三四		一四・〇	一、六一一	一、四〇六		一四・〇
水道		一、四〇六	一、一一一		一九・九	一、四〇六	一、一一一		一九・九	一、一一一	一、一一一		一九・九
運輸		一、四四四	一、一一一		一四・〇	一、四四四	一、一一一		一四・〇	一、一一一	一、一一一		一四・〇
倉庫		一、一一一	一、一一一		一一・一	一、一一一	一、一一一		一一・一	一、一一一	一、一一一		一一・一
通信		一、一一一	一、一一一		一一・一	一、一一一	一、一一一		一一・一	一、一一一	一、一一一		一一・一
銀行		一、一一一	一、一一一		一一・一	一、一一一	一、一一一		一一・一	一、一一一	一、一一一		一一・一
取引所		一、一一一	一、一一一		一一・一	一、一一一	一、一一一		一一・一	一、一一一	一、一一一		一一・一
保險		一、一一一	一、一一一		一一・一	一、一一一	一、一一一		一一・一	一、一一一	一、一一一		一一・一
商業		一、一一一	一、一一一		一一・一	一、一一一	一、一一一		一一・一	一、一一一	一、一一一		一一・一
貿易		一、一一一	一、一一一		一一・一	一、一一一	一、一一一		一一・一	一、一一一	一、一一一		一一・一
代理業		一、一一一	一、一一一		一一・一	一、一一一	一、一一一		一一・一	一、一一一	一、一一一		一一・一
仲介業		一、一一一	一、一一一		一一・一	一、一一一	一、一一一		一一・一	一、一一一	一、一一一		一一・一
倉庫業		一、一一一	一、一一一		一一・一	一、一一一	一、一一一		一一・一	一、一一一	一、一一一		一一・一
運送業		一、一一一	一、一一一		一一・一	一、一一一	一、一一一		一一・一	一、一一一	一、一一一		一一・一
荷役業		一、一一一	一、一一一		一一・一	一、一一一	一、一一一		一一・一	一、一一一	一、一一一		一一・一
通信業		一、一一一	一、一一一		一一・一	一、一一一	一、一一一		一一・一	一、一一一	一、一一一		一一・一
出版業		一、一一一	一、一一一		一一・一	一、一一一	一、一一一		一一・一	一、一一一	一、一一一		一一・一
印刷業		一、一一一	一、一一一		一一・一	一、一一一	一、一一一		一一・一	一、一一一	一、一一一		一一・一
製本業		一、一一一	一、一一一		一一・一	一、一一一	一、一一一		一一・一	一、一一一	一、一一一		一一・一
寫眞業		一、一一一	一、一一一		一一・一	一、一一一	一、一一一		一一・一	一、一一一	一、一一一		一一・一
廣告業		一、一一一	一、一一一		一一・一	一、一一一	一、一一一		一一・一	一、一一一	一、一一一		一一・一
興行業		一、一一一	一、一一一		一一・一	一、一一一	一、一一一		一一・一	一、一一一	一、一一一		一一・一
娯樂業		一、一一一	一、一一一		一一・一	一、一一一	一、一一一		一一・一	一、一一一	一、一一一		一一・一
理髮業		一、一一一	一、一一一		一一・一	一、一一一	一、一一一		一一・一	一、一一一	一、一一一		一一・一
浴場業		一、一一一	一、一一一		一一・一	一、一一一	一、一一一		一一・一	一、一一一	一、一一一		一一・一
洗濯業		一、一一一	一、一一一		一一・一	一、一一一	一、一一一		一一・一	一、一一一	一、一一一		一一・一
問屋業		一、一一一	一、一一一		一一・一	一、一一一	一、一一一		一一・一	一、一一一	一、一一一		一一・一
仲介業		一、一一一	一、一一一		一一・一	一、一一一	一、一一一		一一・一	一、一一一	一、一一一		一一・一
貸金業		一、一一一	一、一一一		一一・一	一、一一一	一、一一一		一一・一	一、一一一	一、一一一		一一・一
貸家業		一、一一一	一、一一一		一一・一	一、一一一	一、一一一		一一・一	一、一一一	一、一一一		一一・一
貸間業		一、一一一	一、一一一		一一・一	一、一一一	一、一一一		一一・一	一、一一一	一、一一一		一一・一
貸地業		一、一一一	一、一一一		一一・一	一、一一一	一、一一一		一一・一	一、一一一	一、一一一		一一・一
土木請負業		一、一一一	一、一一一		一一・一	一、一一一	一、一一一		一一・一	一、一一一	一、一一一		一一・一
建築請負業		一、一一一	一、一一一		一一・一	一、一一一	一、一一一		一一・一	一、一一一	一、一一一		一一・一
下請業		一、一一一	一、一一一		一一・一	一、一一一	一、一一一		一一・一	一、一一一	一、一一一		一一・一
宿泊業		一、一一一	一、一一一		一一・一	一、一一一	一、一一一		一一・一	一、一一一	一、一一一		一一・一
料理店業		一、一一一	一、一一一		一一・一	一、一一一	一、一一一		一一・一	一、一一一	一、一一一		一一・一
飲食店業		一、一一一	一、一一一		一一・一	一、一一一	一、一一一		一一・一	一、一一一	一、一一一		一一・一
製造業		一、一一一	一、一一一		一一・一	一、一一一	一、一一一		一一・一	一、一一一	一、一一一		一一・一
製品販賣業		一、一一一	一、一一一		一一・一	一、一一一	一、一一一		一一・一	一、一一一	一、一一一		一一・一
材料販賣業		一、一一一	一、一一一		一一・一	一、一一一	一、一一一		一一・一	一、一一一	一、一一一		一一・一
燃料販賣業		一、一一一	一、一一一		一一・一	一、一一一	一、一一一		一一・一	一、一一一	一、一一一		一一・一
食料品販賣業		一、一一一	一、一一一		一一・一	一、一一一	一、一一一		一一・一	一、一一一	一、一一一		一一・一
飲料水販賣業		一、一一一	一、一一一		一一・一	一、一一一	一、一一一		一一・一	一、一一一	一、一一一		一一・一
總數		一、六三三	一、四〇四		一五・八	一、四三三	一、六〇三		一五・〇	一、六三〇	一、四〇〇		一五・二

第一四五表　業種別に見たる所得額（昭和九年業態調査）

業種別＼地方別	總數 昭和九年 實數	總數 昭和九年 比百分	總數 昭和一一年 實數	總數 昭和一一年 比百分	總數 昭和九年ノ昭和一一年ニ比シ 實數	總數 昭和九年ノ昭和一一年ニ比シ 割合	關東州 昭和九年 實數	關東州 昭和九年 比百分	關東州 昭和一一年 實數	關東州 昭和一一年 比百分	關東州 昭和九年ノ昭和一一年ニ比シ 實數	關東州 昭和九年ノ昭和一一年ニ比シ 割合	滿鐵附屬地及ビ接續地 昭和九年 實數	滿鐵附屬地及ビ接續地 昭和九年 比百分	滿鐵附屬地及ビ接續地 昭和一一年 實數	滿鐵附屬地及ビ接續地 昭和一一年 比百分	滿鐵附屬地及ビ接續地 昭和九年ノ昭和一一年ニ比シ 實數	滿鐵附屬地及ビ接續地 昭和九年ノ昭和一一年ニ比シ 割合
勞力供給請負業	三一、〇四〇・〇	〇・四	二三、三七九・九	〇・四	一、六七〇・〇	〇・〇	六、〇一九・九	〇・〇	六、〇一九・九	〇・〇	〇	〇・〇	一四、六七〇・〇	〇・四	一四、六七〇・〇	〇・四	〇	〇・〇
雨代仲介業	一四、六一四・一	〇・五	一六、四四八・〇	〇・五	一、八八四・〇	〇・一	一一、〇〇〇・〇	〇・〇	一一、〇〇〇・〇	〇・〇	〇	〇・〇	三、六八六・〇	〇・一	三、六八六・〇	〇・一	〇	〇・〇
理髪業	一〇、四〇〇・〇	〇・五	一六、五六四・四	〇・五	六一、六八	〇・三	八、七七六・〇	〇・〇	一一、七七〇・〇	〇・〇	三、〇四〇・〇	〇・〇	一、四四〇・〇	〇・〇	一、四四〇・〇	〇・〇	〇	〇・〇
代書業	一六、一四一・〇	〇・五	一四、三四〇・〇	〇・五	一、七七〇・〇	〇・一	一、〇一〇・〇	〇・〇	一、〇一〇・〇	〇・〇	〇	〇・〇	一五、一〇〇・〇	〇・六	一五、一〇〇・〇	〇・六	〇	〇・〇
洗濯業	一、七四五・九	〇・〇	一、四八六・七	〇・〇	三五七・三	一七・三	一、四四四・一	〇・〇	一、四四七・〇	〇・〇	三	(一)	四六〇・〇	〇・〇	四六〇・〇	〇・〇	〇	〇・〇
寫真業	一、七四六・九	〇・〇	一、四八五・八	〇・〇	三四一・一	一六・八	一、四七九・六	〇・〇	一、四八四・〇	〇・〇	六五・六	五・七	一、四八一・一	〇・〇	一、四八一・一	〇・〇	〇	〇・〇
遊戯場業	七〇・三	〇・〇	五一三・四	〇・〇	三六六・九	五三・〇	六六・〇	〇・〇	四九〇・九	〇・〇	一三五・一	二七・五	六九九・四	〇・〇	五四三・一	〇・〇	一	〇・一
印刷業	三、二八六・九	〇・〇	一、九一一・〇	〇・〇	一、六〇七・九	六八・四	一、三一三・六	〇・〇	一、〇四五・二	〇・〇	四八四・四	二三・八	三、八九九・一	〇・〇	一、〇一〇・九	〇・〇	二、一〇八・二	一一一・五
貸金業	三、三四三・〇	〇・〇	一、五六六・二	〇・〇	一、八〇八・八	一一三・五	四、一三三・八	〇・〇	一、八九七・八	〇・〇	二一三・〇	一一・八	三、三四三・〇	〇・〇	一、三四三・〇	〇・〇	一、八〇八・八	一一三・五
仲介業	四、八八五・九	〇・〇	一、七七四・八	〇・〇	三一〇八・一	一四四・八	三、六四六・九	〇・〇	一、〇〇〇・〇	〇・〇	三、六四六・九	三四・六	一、四八六・九	〇・〇	一、四八六・九	〇・〇	〇	〇・〇
代理業	二、六〇〇・七	〇・〇	一、九一六・一	〇・〇	六七四・六	三五・〇	二、六四九・五	〇・〇	二、六〇九・七	〇・〇	一〇九・八	四・二	一、〇一四・一	〇・〇	六六〇・六	〇・〇	四〇六・八	六一・六
飲食店業	四四八・九	〇・〇	四四〇〇・〇	〇・〇	四七五・九	一一・九	五四八・〇	〇・〇	四七五・九	〇・〇	一四〇・〇	二・九	四四八・〇	〇・〇	四七五・九	〇・〇	四〇〇・〇	二・九
營業	一、三一三・八	〇・〇	一、三四三・〇	〇・〇	九七三・九	六五・九	六一一・六	〇・〇	六一一・六	〇・〇	四一・一	一一・一	一、三一三・八	〇・〇	一、三一三・〇	〇・〇	九七三・九	六五・九

備考　(一)印ハ減少ヲ示ス。

第一四六表　業種別に見たる一營業者の平均所得額（昭和九年業態調査）

業種別＼地方別	總數 昭和九年	總數 昭和一一年	總數 昭和九年ノ昭和一一年ニ比シ 實數	總數 昭和九年ノ昭和一一年ニ比シ 割合	關東州 昭和九年	關東州 昭和一一年	關東州 昭和九年ノ昭和一一年ニ比シ 實數	關東州 昭和九年ノ昭和一一年ニ比シ 割合	滿鐵附屬地及ビ接續地 昭和九年	滿鐵附屬地及ビ接續地 昭和一一年	滿鐵附屬地及ビ接續地 昭和九年ノ昭和一一年ニ比シ 實數	滿鐵附屬地及ビ接續地 昭和九年ノ昭和一一年ニ比シ 割合
總平均	三、七六一・四	一、八二一・六	一、九六六・二	一〇六・六	三、〇五六・八	一、七四四・八	一、三一〇・〇	七四・二	四、一三四・一	一、八四四・六	二、二九六・四	一一六・少
料理品販賣	三、三一三・八	一、八六四・一	一、七四九・七	九一・二	三、七六六・六	一、七四四・〇	一、一一八・二	五四・六	三、六三四・〇	一、八六四・〇	一、六七二・八	一一三・九
店ニ飲食營業	三、三一三・八	一、八〇四・七	一、三一三・一	七四・六	二、一八一・二	一、四四〇・九	六六・三	三八・一	三、六七四・〇	一、八九九・一	一、六四四・九	六二・七
造船業	三、二三九・七	一、四四四・五	一、六六四・二	一〇四・一	二、一八八・八	一、四七九・八	一、四二二・〇	八七・六	三、六四四・二	一、八六四・〇	一、九八一・二	一一九・一
下宿業	一、四四四・九	一、〇一九・一	五三四・八	五一・六	八四四・三	一、〇三一・七	二一〇・四	(一) 一〇・一	一、八四三・四	一、〇一四・〇	六二九・四	八一・八
宿業	一四、〇四一・九	一一、九四四・〇	一一、一〇六・九	四一・一	八、三三六・四	一一、七六九・九	四六〇・六	一六六・〇	一八、一三六・八	一四、〇〇四・四	一、一三四・四	四四・九
請負業	三、二一一・〇	一、三三一・〇	九三一・一	二七・五	一、七四三・六	一、三九六・一	三四四・四	一八・一	三、四四一・一	一、三三一・〇	九九六・四	二七・五
雨代仲介業	四四八・九	四四〇〇・〇	四七五・九	一一・九	五四八・〇	四七五・九	(一) 四〇・〇	(一) 八九・六	四四八・〇	四四〇〇・〇	四七五・九	一一・九
理髪業	一、六一四・一	一、九一六・一	六七四・六	三五・〇	二、六四九・五	二、六〇九・七	一〇九・八	五九・八	一、〇一四・一	六六〇・六	一四六・八	一六・七
飲食店業	一、三一三・八	一、四四〇・九	一、三一三・〇	一〇〇・〇	三、六四六・九	一、四七九・八	二一三・〇	一七・六	一、三一三・八	一、四四〇・九	一、三一三・〇	一〇〇・〇
營業	一、三一三・八	一、三一三・〇	九七三・九	六五・九	一、七四三・六	一、三九六・一	三四四・四	一八・一	一、三一三・八	一、三一三・〇	九七三・九	六五・九

備考　(一)印ハ減少ヲ示ス。

第一四七表　業種別に見たる雇傭業員（昭和九年業態調査）

業種別／地方別	總數					關東州					滿鐵附屬地及ビ接續地				
	昭和九年		昭和一一年		昭和九年ノ昭和一一年ニ比シ	昭和九年		昭和一一年		昭和九年ノ昭和一一年ニ比シ	昭和九年		昭和一一年		昭和九年ノ昭和一一年ニ比シ
	實數	比百分例	實數	比百分例	實數增減	實數	比百分例	實數	比百分例	實數增減	實數	比百分例	實數	比百分例	實數增減
總數	三九、四四五、三四四	100・0	三四、三三一、八五四		六、三一〇、三五三	一四、三五八、一三四	100・0	一四、三六〇、四三四		九五、二二三	二四、三三三、三六四	100・0	二〇、〇〇四、八六八		三六、八五三
飲食物及煙草	二、四四六、三一〇	三・三	三、三三五、八六	三・三	九、三二五、六五六	一、三四六、〇四一	三・三	一、三四一、〇四一	三・三	〇	一、一二二、一六六	三・三	一、一二二、一六六	三・三	〇
木材及ビ家具	一、一三六、〇四四	二・九	一、〇一〇、一三五	二・九	一三、一三五、一三五	四三、三五六、一四一	二・九	四三、三五六、一四一	二・九	〇	一、一二一、一六六	二・九	一、一二一、一六六	二・九	〇
建築材料	一、一三六、〇四四	二・九	一、〇一〇、一三五	二・九	一三、一三五、一三五	四三、三五六、一四一	二・九	四三、三五六、一四一	二・九	〇	一、一二一、一六六	二・九	一、一二一、一六六	二・九	〇
土木建築請負業	四、一三六、〇四四	一〇・四	八、四六八、〇三六	一・四	一、三六一、六三一	一、三一一、一三三	一・三	一、三一一、一三三	一・三	〇	一、一二一、一六六	一・三	一、一二一、一六六	一・三	〇
瓦斯電氣及ビ水道業	三、三三一、六三三	〇・八	二〇一、八六〇	〇・八	一、三三一、六三三	八、八三三、六六六	〇・六	一〇、四三六、一四一	〇・七	一、六一一	二、二二一、一六六	一・一	六、八三三、〇三六	一・一	四、六三三、〇三六
運送業	一、六三三、四〇〇	四・二	八、三三一、三四四		六、三六八、〇三六	六、三三一、〇三四	〇・五	四、三三六、三三三		二、二六六、三三三	一、八八八、一一〇	〇・七	一、八八八、一一〇	〇・七	〇
倉庫業	三、三三一、六六六	〇・八	二、〇一一、三三一	〇・八	一、三三一、六三三	一、三三六、〇四一	〇・一	一、三三六、〇四一	〇・一	〇	一、一二一、一六六	〇・一	一、一二一、一六六	〇・一	〇
問屋仲買業	一、六三三、六六六	四・二	二、〇一一、三六六	一・四	四〇、三三四、〇〇四	四三、三六六、〇三六	三・三	四三、三六六、〇三六	三・三	〇	一、一二一、一六六	三・三	一、一二一、一六六	三・三	〇
洗濯業	三、三六六、六六六	一・四	二、三四四、〇七六	一・四	一、三三四、六六六	三〇、一	〇・一	三〇、一	〇・一	〇	四、三三六、七七六	〇・四	一、六六六、八六六	〇・一	六三、三三
理髮業	二、三三一、三六六	〇・六	一、六三、三四四		六、六六、三四四	一、三三、三三三	〇・一	一、三三、三三三	〇・一	〇	一、三三、三三三	〇・一	一、三三、三三三	〇・一	〇
印刷業	二、六三一、〇〇六	一・一	六、三一一、六六六	一・一	四、六六〇、四四四	四、六六〇、三三三	〇・三	四、六六〇、三三三	〇・三	〇	一、一二一、一六六	〇・三	一、一二一、一六六	〇・三	〇
製本業	二、六三一、〇〇六	一・一	六、三一一、六六六	一・一	四、六六〇、四四四	四、六六〇、三三三	〇・三	四、六六〇、三三三	〇・三	〇	一、一二一、一六六	〇・三	一、一二一、一六六	〇・三	〇
金屬製品製造業	一、四六一、四四	〇・六	一、六六六、三三	〇・六	六六、六六六	一、〇六〇、〇四四	〇・七	一、〇六〇、〇四四	〇・七	〇	一、一二一、一六六	〇・七	一、一二一、一六六	〇・七	〇
機械器具製造業	三、三六六、三六六	〇・六	一、四三一、七四	〇・六	二、〇三〇、八六	三、三六六、三六六	〇・六	一、九三三、三三	〇・一	一、六三三	一、〇六〇、〇四四	〇・七	一、〇六〇、〇四四	〇・七	〇
電氣代理業	一、三六六、三六六	〇・六	三三四、三四四	〇・三	一、三六〇、八四四	一、三六六、三六六	〇・六	一、九三三、三三	〇・一	一、六三三	一、〇六〇、〇四四	〇・七	一、〇六〇、〇四四	〇・七	〇
仲介業	一、六六六、三三六	〇・六	一、四三一、七四	〇・六	二、〇三〇、八六	三、三六六、三六六	〇・六	一、九三三、三三	〇・一	一、六三三	一、〇六〇、〇四四	〇・七	一、〇六〇、〇四四	〇・七	〇
請負業	一一、三四三、〇三三	〇・三	三六六、三六六	(一)三・六	三四六、三三四	四、〇九三、三三	〇・三	三四〇、〇三六	(一)二・六	六三、三三	五、三四〇、〇四	〇・三	三、三四〇、〇四	(一)二・六	三三、三三

備考　(一)印ハ減少ヲ示ス。

第一四八表　業種別に見たる一雇傭者の平均雇傭業員（昭和九年業態調査）

業種別／地方別	總數					關東州					滿鐵附屬地及ビ接續地				
	昭和九年		昭和一一年		昭和九年ノ昭和一一年ニ比シ	昭和九年		昭和一一年		昭和九年ノ昭和一一年ニ比シ	昭和九年		昭和一一年		昭和九年ノ昭和一一年ニ比シ
	實數	比百分例	實數	比百分例	實數增減	實數	比百分例	實數	比百分例	實數增減	實數	比百分例	實數	比百分例	實數增減
總數平均	四、六三一・三		四、三三一・八		六三・四	三、九一一・三		三、九一一・三		七三・八	三、一三一・九		四、四三一・四		三三一・三
飲食物及煙草	三、八四〇・四		二、三三六・八		一、三四一・六	一、〇〇一・八		一、八二三・九		四一・七	一、一三一・九		一、一三一・九		〇
木材及ビ家具	六、〇七四・六		五、三六八・〇		一、〇七四・六	四四、三三一・四		四四、四四四・〇	(一)	七一〇・六	六、八八一・七		五、八八〇・一		一、〇七四・六
建築材料	六、〇七四・六		三、三三〇・六		二、七四四・六	三、〇四三・〇		三、〇四三・〇		〇	六、三三一・三		四、三六六・六		二、九六六・六
土木建築請負業	四、一三六・七	(一)二・六	四、五六八・〇	(一)二・六	一〇、六七〇・九	一、三三一・六	(一)一・三	一、三六八・六	(一)一・三	一一、六六六・六	四、三三一・七	(一)二・六	五、三六〇・四	(一)二・六	一、三三・一
瓦斯電氣及ビ水道業	一、三三六・六		九、三三六・三		六〇〇・三	六一・六		一、三三・九		一一・一	一、六六四・三		六三六・六		一一一・〇
運送業	一、六三六・六	四・二	八、三三一・四		六、三六八・四	一、〇六六・〇		一、〇八八・〇		一一・一	一、八八八・六		九、一一一・一		七、三三一・一
倉庫業	二、四三六・三		一、九一〇・九		三六・七	三、三一一・三		二、三六六・九	(一)	三一・三	二、二二一・一		一、六三六・〇		六一・一
問屋仲買業	一、六三六・六		二、〇一一・三六		一、三三一・六	一、一三一・三		一、一三六・九		二六・七	一、八三六・七		一、六六六・八		六三・三
洗濯業	一、三三一・六		一、六三六・〇		四三・一	一、一三一・六		一、一三六・九		二六・七	一、八三六・七		一、六六六・八		六三・三
理髮業	一、三三一・六		一、六三六・〇		四三・一	一、一三一・六		一、一三六・九		二六・七	一、八三六・七		一、六六六・八		六三・三
印刷業	一、六六六・六		一、四三一・四		七六・六	一、〇六〇・〇		一、〇六〇・〇		〇	一、一二一・一		一、一二一・一		〇
製本業	一、六六六・六		一、四三一・四		七六・六	一、〇六〇・〇		一、〇六〇・〇		〇	一、一二一・一		一、一二一・一		〇
金屬製品製造業	三、三六六・三		一、四三一・七		二、〇三〇・八	三、三六六・三		一、九三三・三		一一・六	三、三六六・三		一、九三三・三		一一・六
機械器具製造業	三、三六六・三		一、四三一・七		二、〇三〇・八	三、三六六・三		一、九三三・三		一一・六	三、三六六・三		一、九三三・三		一一・六
電氣代理業	四、三六六・三		四、一三一・一		四六・一	六、八六六・〇		六、三四六・〇		一〇・四	一、一三〇・六		八、四六六・六		七六・六
仲介業	三、三六六・三		一、四三一・七		二、〇三〇・八	三、三六六・三		一、九三三・三		一一・六	三、三六六・三		一、九三三・三		一一・六
請負業	四、六六六・八	(一)二・六	三、三四六・六	(一)七・九	六三・三	四、〇九三・三	(一)二・六	九、三四〇・〇	(一)二・六	六・三	五、三四〇・四	(一)二・六	七、四四三・六	(一)二・六	三・六

備考　(一)印ハ減少ヲ示ス。

第一四九表　各年地方別物價指數

（昭和五年一月基準）

		昭和五年	同　六年	同　七年	同　八年	同　九年	同　十年
大連	最高	一〇〇・〇	八〇・〇	九八・六	九九・九	一〇一・七	九九・六
	最低	八一・五	七一・二	七八・五	九四・二	九四・九	九六・五
	平均	九〇・九	七四・八	八五・七	九七・一	九七・八	九八・二
奉天	最高	一〇〇・〇	八二・五	一〇四・三	一一〇・四	一一二・四	一一三・一
	最低	八三・二	七六・六	八三・五	一〇六・三	一〇七・九	一〇九・一
	平均	九三・〇	七九・四	九〇・四	一〇九・二	一〇九・三	一一一・一
安東	最高	一〇〇・〇	八四・四	一〇二・四	一〇六・六	一〇九・三	一〇九・九
	最低	八三・九	七四・三	八〇・五	一〇〇・六	一〇三・〇	一〇五・〇
	平均	九一・七	七七・九	八七・九	一〇四・一	一〇六・二	一〇七・一
東京	最高	一〇〇・〇	七八・七	九一・七	九一・九	九〇・三	九六・四
	最低	七九・〇	七三・〇	七二・七	八七・二	八六・四	八九・五
	平均	八九・九	七六・〇	八〇・〇	八九・一	八八・二	九二・一

第一五〇表　品種別各年別卸賣物價指數

（昭和五年一月基準）

		昭和五年	同　六年	同　七年	同　八年	同　九年	同　十年
食料品平均	大連	八六・二	六五・二	八〇・一	九二・八	一〇一・九	一一一・九
	奉天	九三・二	五五・二	八五・六	一〇六・〇	一〇三・〇	一一一・〇
	安東	八三・四	六四・二	八九・四	一〇五・〇	一〇三・〇	一一九・〇
調味料平均	大連	八七・五	七四・七	八五・八	八五・〇	一〇一・一	一〇一・一
	奉天	九二・三	八五・八	八六・〇	一〇六・〇	一〇八・〇	一〇四・〇
	安東	九一・四	七四・四	八四・五	一〇四・〇	一〇四・〇	一〇九・〇
飲料及ビ嗜好品平均	大連	九八・一	九二・二	九二・四	一〇一・六	一〇一・〇	一〇四・〇
	奉天	九八・〇	九〇・五	九〇・四	一〇六・〇	一〇八・〇	一〇四・〇
	安東	九八・三	九一・五	九四・五	一〇四・〇	一〇四・〇	一〇九・〇
衣料品平均	大連	八六・六	九〇・二	九三・四	九八・五	一〇六・六	一〇九・〇
	奉天	八四・四	七三・七	七七・二	一〇一・〇	一〇二・〇	一〇九・〇
	安東	八四・四	七三・七	七七・二	一〇一・〇	一〇二・〇	一〇九・〇
燃料平均	大連	九七・八	一〇一・五	九六・八	一〇一・〇	一〇五・〇	一〇九・〇
	奉天	九六・四	九六・四	一〇五・〇	一〇八・〇	一〇八・〇	一〇九・〇
	安東	八三・六	八三・六	九六・八	一〇五・〇	一〇八・〇	一〇九・〇
建築材料平均	大連	九二・八	九〇・五	九一・九	九一・九	八四・三	九六・六
	奉天	九三・二	九三・二	一〇五・〇	一〇五・〇	一〇五・〇	一〇五・〇
	安東	七八・二	七五・五	九一・四	一〇五・〇	一〇五・〇	一〇五・〇
雜品平均	大連	九四・〇	八九・六	八九・二	九四・五	九九・〇	九九・四
	奉天	八九・四	八〇・四	八一・五	八八・三	八七・九	八八・〇
	安東	九六・四	八〇・四	九九・〇	九一・〇	九〇・七	九四・一

第一五一表　新京ノ品種別各年別卸賣物價指數

		昭和五年	同　六年	同　七年	同　八年	同　九年	同　十年
食料品	白米（滿洲米）檢査一等	八九・九	四五・九	七八・九	九八・五	一〇七・〇	一二七・八
	白米（滿洲米）無檢査一等	九一・四	四六・四	八一・二	一〇二・〇	一〇九・八	一三二・六
調味料	味噌（赤）滿洲物	九六・二	六九・三	六六・八	七八・九	八九・一	一〇〇・〇
	醬油（滿洲物）滿印	九〇・九	七五・二	七二・九	七八・二	七五・八	七二・七
	白砂糖◇印	八八・五	八四・二	一一九・六	一五三・二	一五五・〇	一五三・六
飲料及ビ嗜好品	煙草（朝日）	九八・四	九八・〇	九八・〇	九八・〇	九八・〇	九八・五
燃料	石炭　撫順塊炭	一〇〇・〇	八九・四	八五・六	八二・三	八一・六	七八・八
	石油　美孚印	一〇九・〇	一〇六・六	四六・四	六二・二	一三三・八	一四七・二
建築材料	亞鉛引浪板二十六番六尺物	九四・三	七八・一	九四・三	一一六・二	一三〇・八	一一七・八
	洋釘（二吋）	九八・〇	九一・〇	九一・〇	一二二・二	一五二・五	一三二・九
	丸鐵（五分）	八七・四	六七・二	八五・六	一〇三・九	一一四・五	一一八・三
村料	セメント　小野田	九一・〇	七七・〇	九九・〇	一〇七・六	一〇二・一	九九・七
	板硝子三十八枚入16"×24"	九〇・七	七二・九	九九・四	一二七・六	一二〇・八	一一五・四
	塗料　白ペイントA印	九五・九	八〇・五	七六・二	八四・五	八七・三	八八・四
雜品	半紙　因州上物	九一・二	七九・八	八二・八	八四・〇	七五・五	六九・七
	洋紙　模造紙八十斤	九二・九	八七・四	九五・九	一一四・五	一一六・六	一一四・八
	麻袋　青筋	八九・一	八二・七	一一五・八	一三五・三	一三九・〇	一三七・九
	麻袋　鐵筋	九四・〇	九四・九	一二七・九	一四一・五	一四九・一	一四〇・六

第一五二表

地方別各年別小賣物價指數

	平食料	平食料品	雜平均	調味料	平食料	平食料品	雜平均
	安新四寒雑菅嵯大	安新四寒雑菅嵯大	安新四寒雑菅嵯大	安新四寒雑菅嵯大	安新四寒雑菅嵯大	安新四寒雑菅嵯大	安新四寒雑菅嵯大
	東京街天順口順蓮	東京街天順口順蓮	東京街天順口順蓮	東京街天順口順蓮	東京街天順口順蓮	東京街天順口順蓮	東京街天順口順蓮
昭和五年	九一・九	九一・九	九一・九	九一・九	九一・九	九一・九	九一・九
	九三・九	九三・九	九三・九	九三・九	九三・九	九三・九	九三・九
	九四・八	九四・八	九四・八	九四・八	九四・八	九四・八	九四・八
	九七・八	九七・八	九七・八	九七・八	九七・八	九七・八	九七・八
	九六・六	九六・六	九六・六	九六・六	九六・六	九六・六	九六・六
	九五・二	九五・二	九五・二	九五・二	九五・二	九五・二	九五・二
	九三・五	九三・五	九三・五	九三・五	九三・五	九三・五	九三・五
同六年	八一・九	八一・九	八一・九	八一・九	八一・九	八一・九	八一・九
	八一・八	八一・八	八一・八	八一・八	八一・八	八一・八	八一・八
	八一・三	八一・三	八一・三	八一・三	八一・三	八一・三	八一・三
	八一・七	八一・七	八一・七	八一・七	八一・七	八一・七	八一・七
	八一・六	八一・六	八一・六	八一・六	八一・六	八一・六	八一・六
	八一・五	八一・五	八一・五	八一・五	八一・五	八一・五	八一・五
	八一・二	八一・二	八一・二	八一・二	八一・二	八一・二	八一・二
同七年	七九・二	七九・二	七九・二	七九・二	七九・二	七九・二	七九・二
	八一・一	八一・一	八一・一	八一・一	八一・一	八一・一	八一・一
	八一・七	八一・七	八一・七	八一・七	八一・七	八一・七	八一・七
	八一・五	八一・五	八一・五	八一・五	八一・五	八一・五	八一・五
	八二・〇	八二・〇	八二・〇	八二・〇	八二・〇	八二・〇	八二・〇
	八二・二	八二・二	八二・二	八二・二	八二・二	八二・二	八二・二
	八二・三	八二・三	八二・三	八二・三	八二・三	八二・三	八二・三
同八年	八二・六	八二・六	八二・六	八二・六	八二・六	八二・六	八二・六
	八二・八	八二・八	八二・八	八二・八	八二・八	八二・八	八二・八
	八三・〇	八三・〇	八三・〇	八三・〇	八三・〇	八三・〇	八三・〇
	八三・二	八三・二	八三・二	八三・二	八三・二	八三・二	八三・二
	八三・四	八三・四	八三・四	八三・四	八三・四	八三・四	八三・四
	八三・六	八三・六	八三・六	八三・六	八三・六	八三・六	八三・六
	八三・八	八三・八	八三・八	八三・八	八三・八	八三・八	八三・八
同九年	八四・〇	八四・〇	八四・〇	八四・〇	八四・〇	八四・〇	八四・〇
	八四・二	八四・二	八四・二	八四・二	八四・二	八四・二	八四・二
	八四・四	八四・四	八四・四	八四・四	八四・四	八四・四	八四・四
	八四・六	八四・六	八四・六	八四・六	八四・六	八四・六	八四・六
	八四・八	八四・八	八四・八	八四・八	八四・八	八四・八	八四・八
	八五・〇	八五・〇	八五・〇	八五・〇	八五・〇	八五・〇	八五・〇
	八五・二	八五・二	八五・二	八五・二	八五・二	八五・二	八五・二
	八五・四	八五・四	八五・四	八五・四	八五・四	八五・四	八五・四
	八五・六	八五・六	八五・六	八五・六	八五・六	八五・六	八五・六
	八五・八	八五・八	八五・八	八五・八	八五・八	八五・八	八五・八
同十年	八九・〇	八九・〇	八九・〇	八九・〇	八九・〇	八九・〇	八九・〇
	八九・一	八九・一	八九・一	八九・一	八九・一	八九・一	八九・一
	八九・六	八九・六	八九・六	八九・六	八九・六	八九・六	八九・六
	八九・七	八九・七	八九・七	八九・七	八九・七	八九・七	八九・七
	八九・八	八九・八	八九・八	八九・八	八九・八	八九・八	八九・八
	八九・九	八九・九	八九・九	八九・九	八九・九	八九・九	八九・九
	九〇・一	九〇・一	九〇・一	九〇・一	九〇・一	九〇・一	九〇・一
	九〇・三	九〇・三	九〇・三	九〇・三	九〇・三	九〇・三	九〇・三
	九〇・四	九〇・四	九〇・四	九〇・四	九〇・四	九〇・四	九〇・四
	九〇・五	九〇・五	九〇・五	九〇・五	九〇・五	九〇・五	九〇・五
	九〇・六	九〇・六	九〇・六	九〇・六	九〇・六	九〇・六	九〇・六
	九〇・七	九〇・七	九〇・七	九〇・七	九〇・七	九〇・七	九〇・七
	九〇・八	九〇・八	九〇・八	九〇・八	九〇・八	九〇・八	九〇・八
	九〇・九	九〇・九	九〇・九	九〇・九	九〇・九	九〇・九	九〇・九
同十一年	九一・六	九一・六	九一・六	九一・六	九一・六	九一・六	九一・六
	九一・七	九一・七	九一・七	九一・七	九一・七	九一・七	九一・七
	九一・八	九一・八	九一・八	九一・八	九一・八	九一・八	九一・八
	九一・九	九一・九	九一・九	九一・九	九一・九	九一・九	九一・九
	九二・〇	九二・〇	九二・〇	九二・〇	九二・〇	九二・〇	九二・〇
	九二・二	九二・二	九二・二	九二・二	九二・二	九二・二	九二・二
	九二・四	九二・四	九二・四	九二・四	九二・四	九二・四	九二・四
	九二・六	九二・六	九二・六	九二・六	九二・六	九二・六	九二・六
	九二・八	九二・八	九二・八	九二・八	九二・八	九二・八	九二・八
同十二年	九三・〇	九三・〇	九三・〇	九三・〇	九三・〇	九三・〇	九三・〇
	九三・二	九三・二	九三・二	九三・二	九三・二	九三・二	九三・二
	九三・四	九三・四	九三・四	九三・四	九三・四	九三・四	九三・四
	九三・六	九三・六	九三・六	九三・六	九三・六	九三・六	九三・六
	九三・八	九三・八	九三・八	九三・八	九三・八	九三・八	九三・八
	九四・〇	九四・〇	九四・〇	九四・〇	九四・〇	九四・〇	九四・〇
	九四・二	九四・二	九四・二	九四・二	九四・二	九四・二	九四・二
	九四・四	九四・四	九四・四	九四・四	九四・四	九四・四	九四・四
	九四・六	九四・六	九四・六	九四・六	九四・六	九四・六	九四・六
	九四・八	九四・八	九四・八	九四・八	九四・八	九四・八	九四・八
	九五・〇	九五・〇	九五・〇	九五・〇	九五・〇	九五・〇	九五・〇
	九五・二	九五・二	九五・二	九五・二	九五・二	九五・二	九五・二
	九五・四	九五・四	九五・四	九五・四	九五・四	九五・四	九五・四
	九五・六	九五・六	九五・六	九五・六	九五・六	九五・六	九五・六
	九五・八	九五・八	九五・八	九五・八	九五・八	九五・八	九五・八
同十三年	九六・〇	九六・〇	九六・〇	九六・〇	九六・〇	九六・〇	九六・〇
	九六・二	九六・二	九六・二	九六・二	九六・二	九六・二	九六・二
	九六・四	九六・四	九六・四	九六・四	九六・四	九六・四	九六・四
	九六・六	九六・六	九六・六	九六・六	九六・六	九六・六	九六・六
	九六・八	九六・八	九六・八	九六・八	九六・八	九六・八	九六・八
	九七・〇	九七・〇	九七・〇	九七・〇	九七・〇	九七・〇	九七・〇
	九七・二	九七・二	九七・二	九七・二	九七・二	九七・二	九七・二
	九七・四	九七・四	九七・四	九七・四	九七・四	九七・四	九七・四
	九七・六	九七・六	九七・六	九七・六	九七・六	九七・六	九七・六
	九七・八	九七・八	九七・八	九七・八	九七・八	九七・八	九七・八
	九八・〇	九八・〇	九八・〇	九八・〇	九八・〇	九八・〇	九八・〇
	九八・二	九八・二	九八・二	九八・二	九八・二	九八・二	九八・二
	九八・四	九八・四	九八・四	九八・四	九八・四	九八・四	九八・四
	九八・六	九八・六	九八・六	九八・六	九八・六	九八・六	九八・六
	九八・八	九八・八	九八・八	九八・八	九八・八	九八・八	九八・八

第一五三表　**地方別工場數及び工場勞働者數**　（昭和六年勞働調査）

	工場數	勞働者數 總數	內地人	朝鮮人	支那人	外國人	別工場ノ百分比例	別勞働者ノ百分比例
長崎縣	三四一	四六、六四一	三一、六六八	三七四	四六、二三六	—	100・0	100・0
公園	三二一	三六、四六四	二一、二六四	四〇	二四、一四〇	—	三七・一	三二・一
同道	一九	一、〇〇八	三四	—	九三五	—	二・〇	二・〇
鐵道	二七三	二二、六三四	二、二二四	二八	二〇、六四四	—	四〇・七	四六・〇
醫師	一四	二、二四四	二、二四四	—	二、二四四	—	二・八	四・三
會計	二	一六三	一六三	—	一六三	—	〇・三	〇・三
大藏	二	一四四	二八	—	一四六	—	〇・四	〇・四
省關	三四	三六、四七四	一、六六四	七七	三二、〇六六	—	四二・九	四六・九
東京	六四	三四七	六六三	—	二六四	—	〇・七	〇・七
大藏	二〇二	七七四	四四四	—	一八八	—	一・一	〇・四
大藏	一〇	七七三	二六	一	七三六	—	一・八	一・三
內務	七	二、〇六〇	七四	六	二、〇〇〇	—	一・三	四・二
內務	四六七	二、一六五	一二〇	一〇三	二、六六二	—	八・三	六・四
內務	一四一	一、四一三	三一	—	一、四二四	—	一・一	一・八	一・一	一・八
內務	三三	二、三六〇	一六二	三三	二、六六三	—	九・七	六・八
內務	三三	三、一〇二	三二三	三三四	四、三三三	—	六・一	一〇・二
內務	三三	一六六	二	—	一六六	—	〇・九	〇・三
內務	三三	一九七	一	三七	一二二	—	〇・三	〇・三
內務	一一	三二二	四一	—	二六一	—	二・〇	〇・六
內務	三三	六二	一	—	六九	—	〇・九	〇・二
內務	一七四	一、七二二	四二	—	一、七二二	—	六・一	三・三

第十六章　附　表　　一三三

第一五四表　**事業別工場數及び工場勞働者數**　（昭和六年勞働調査）

	工場 實數	百分比例	勞働者 實數	百分比例	一工場平均勞働者數
瓦斯、電氣、水道業	一三七	一〇〇・〇	四九、九四一	一〇〇・〇	三一・六
土木建築業	六七	四・九	七、七六一	一・五	一〇・〇
飲食料理業	一〇七	七・六	一、一五四	一・七	一二・九
鹽業	二二	一・六	八、一八六	一・六	三七・四
木竹草藁類ニ關スル製造業	七	〇・五	四、九〇一	〇・四	二二・七
皮革及骨類製品製造業	四三	三・一	三四九	〇・三	一二・八
紡織業	三五	二・六	八、六、九	一・六	一九・七
化學工業	七一	五・一	四、〇三四	〇・八	一六・一
精巧品製造業	二二	一・六	一、九四二	〇・四	一〇・七
機械器具製造業	五三	三・九	二、七六一	一・七	一〇・五
船舶、運搬用具製造業	二二	一・六	一、一五四	〇・六	一二・九
電氣機械器具製造業	五	〇・四	八、一八六	〇・四	三七・七
金屬製品製造業	一四	一・〇	四、九〇一	〇・九	二二・二
窯業、土石製品製造業	七七	五・六	八、六、九	一・六	一九・七
總數	一三七	一〇〇・〇	四九、九四一	一〇〇・〇	三一・六

第一五五表　**地方別鑛山數及び鑛山勞働者數**　（昭和六年勞働調査）

	鑛山數	勞働者數 總數	內地人	朝鮮人	支那人	外國人	百分比例 鑛山ノ地方別	百分比例 地方別ノ勞働者
金大關總	二二	三六、三三五	一、二八〇	二二	三三、七二二	二二	100・0	100・0
東京	二二	一三四	—	—	一三四	—	九・三	〇・三
州道州數	一二	一三四	—	—	一三四	—	四八・八	〇・二
	一	九〇	—	—	九〇	—	四・七	〇・二

第一五六表　**事業別鑛山數及び鑛山勞働者數**　（昭和六年勞働調査）

鑛業種別	鑛山數 實數	鑛山數 百分比例	勞働者 實數	勞働者 百分比例	一鑛山平均勞働者數
道附屬					
淡路					
阿波山地					
採本道鑛業	二三	一〇〇・〇	三三六、九三五	一〇〇・〇	一、七五八・八
石炭	一一	四六・八	三、三〇七、〇二九	九二・〇	一、〇一〇・〇
油母石	一六	七六・二	三、七八二、四三〇	九一・五	二、一一一・四
鑛鑛			九三四、〇四〇	〇・二	九三四・〇
業業業數					

第一五七表　**地方別工場及び工場勞働者數の比較**

鑛業種別	昭和六年 工場數	昭和六年 勞働者數	昭和二年 工場數	昭和二年 勞働者數	昭和二年ニ比シ昭和六年ノ増減 實數 工場	實數 勞働者	割合 工場	割合 勞働者
道附屬	五四	四九、九四一	四八	四四、六五六	五九	五、三〇五	一・三二	一・九
東京	三二	二六、四五四	三六	三〇、一八五	八五	六、三〇九	三・六	三・一
大阪	一九	一、〇〇八	一二	五六二	七	四一六	五・八	七・四
兵庫	二七	二一、九四五	一九	一七、九六	九	五、〇一九	四・〇	二・八
福岡	一四	二、二四四	一二	一、三四四	二	九〇〇	二・〇	六・五
長崎	二五	一六五	四五	三六八	(一)(一)	二	四・〇〇	三・六
高知	二	一四四	四	七五	(一)	六九	(一)(一)	五・〇〇	九・二〇

第一五八表　**事業別工場及び工場勞働者の比較**

鑛業種別	昭和六年 工場數	昭和六年 勞働者數	昭和二年 工場數	昭和二年 勞働者數	昭和二年ニ比シ昭和六年ノ増減 實數 工場	實數 勞働者	割合 工場	割合 勞働者
全國	四四五	四四、九四一	四八六	四四、六五六	五九	五、三〇五	一・三二	一・九
窯業、土石加工業	九七	七、七六一	七七	六、九二四	二〇	八七七	二・六〇	一・二一
屬工業	五三	八、一四四	五三	八、八七七	(一) 二	(一) 七三三	(一) 〇・三一	(一) 〇・八一

第一五九表　日本内地人一箇年平均一日の賃銀　（單位圓）

	昭和五年				同六年				同七年				同八年				同九年				同十年			
	大連	奉天	新京	安東	大連	奉天	新京	安東	大連	奉天	新京	安東	大連	奉天	新京	安東	大連	奉天	新京	安東	大連	奉天	新京	安東
大工官工	三・三〇	三・二四	三・一〇	三・三〇	三・三三	三・〇九	二・九六	二・九七	三・三〇	三・八三	三・七一	三・二四	三・四五	三・四〇	三・七一	三・二三	三・二〇	三・四八	三・四〇	三・八〇	三・二〇	三・四〇	三・三六	三・三三
左官	三・三〇	三・二四	三・二〇	三・六八	三・一七	三・四七	二・一〇	二・二四	三・四四	三・八八	三・八一	三・八八	三・四六	三・四〇	三・七一	三・二二	三・二〇	三・四六	三・四〇	三・八〇	三・二〇	三・四〇	三・三六	三・三三
石工	三・三〇	三・二四	—	—	三・三三	三・三〇	—	—	三・三三	三・三三	—	—	三・四〇	—	—	—	三・三〇	三・三〇	—	—	三・三〇	三・三〇	三・三三	三・三三
左官	三・三〇	三・八〇	三・三三	—	三・一七	三・二四	二・九六	—	三・二三	三・八八	三・八八	—	三・四六	三・四〇	三・七一	—	三・三〇	三・三〇	三・四〇	三・七〇	三・三〇	三・三〇	三・三六	三・三三
瓦工	—	三・一〇	三・二二	—	—	二・八六	二・九八	—	—	三・八六	三・四二	—	三・四六	三・四〇	三・七一	—	三・三〇	三・三〇	三・四〇	三・七〇	三・三〇	三・三〇	三・三六	三・三三
瓦職	三・四八	三・二四	二・九六	二・六八	二・七四	二・七四	二・九八	二・九六	二・八二	三・二四	三・一七	二・〇〇	二・九六	三・二四	二・九八	二・〇〇	三・二〇	三・四八	三・二六	二・〇〇	三・二〇	三・四〇	三・三六	二・八四
左官職	二・八四	—	—	二・六二	二・八二	—	—	二・四〇	二・八二	—	—	二・六八	三・四四	—	—	二・九八	三・四四	—	—	二・八二	三・二二	—	—	三・三三

第一六〇表　滿洲人一箇年平均一日の賃銀　（單位圓）

	昭和五年				同六年				同七年				同八年				同九年				同十年			
	大連	奉天	新京	安東	大連	奉天	新京	安東	大連	奉天	新京	安東	大連	奉天	新京	安東	大連	奉天	新京	安東	大連	奉天	新京	安東
大工官工	一・〇三	〇・八八	〇・九三	—	—	—	〇・九九	—	一・〇二	一・〇九	一・一八	一・〇八	一・〇一	一・一四	一・二九	一・二八	一・一八	一・二八	一・二〇	一・〇八	一・二七	一・二二	一・二〇	一・一二
左官	一・一〇	〇・九九	一・〇〇	一・二九	一・〇四	—	〇・九一	一・一〇	一・一三	一・一二	一・一九	一・二六	一・〇〇	一・〇四	一・二九	一・二六	一・一二	一・二六	一・二一	一・〇〇	一・二六	一・二二	一・二〇	一・一九
石工	一・〇一	一・一四	—	—	—	〇・九八	—	—	一・〇一	一・〇九	—	一・〇九	—	一・二四	—	一・二八	一・一七	一・一四	一・二六	一・〇〇	一・二四	一・二二	一・二六	一・二四
左官	一・〇八	一・〇〇	〇・九四	—	〇・九八	—	〇・九六	—	一・〇七	一・二四	一・一一	—	一・二八	一・二四	一・二九	—	一・一七	一・二四	一・二四	一・〇〇	一・二四	一・二二	一・二〇	一・二四
瓦職	一・一〇	一・〇四	〇・九三	—	—	—	〇・九六	—	一・一一	一・一一	一・一九	—	一・二〇	一・二二	一・二九	—	一・一一	一・二六	一・二一	一・〇〇	一・二四	一・二二	一・二〇	一・二一
左官職	—	—	〇・九一	—	—	—	〇・九一	—	—	—	一・〇七	—	—	—	一・二四	—	一・二八	一・二〇	一・二九	一・八〇	一・二二	一・二二	一・二七	一・二一
木工	一・〇〇	一・一〇	〇・九八	—	〇・九四	〇・九一	〇・二四	—	〇・九〇	一・〇四	〇・九八	—	一・一九	一・一四	一・一四	—	一・一四	一・二〇	一・二八	—	一・二四	一・一〇	一・二二	—
竹工	一・〇四	一・一〇	—	〇・九〇	〇・九六	〇・九四	〇・八四	〇・九六	〇・九九	〇・九九	〇・八八	〇・八四	一・〇九	一・〇〇	一・一四	〇・九一	一・〇六	一・一四	一・一八	一・〇八	一・一〇	一・一〇	一・二〇	一・〇八
左官	〇・九三	一・一一	—	—	〇・九二	—	—	—	〇・八四	〇・八四	—	—	一・一六	〇・九六	—	—	一・二四	一・一九	—	—	一・二四	一・一八	—	—
力工	一・二二	—	—	—	〇・九〇	—	—	—	〇・九〇	—	—	〇・九一	〇・九八	—	—	〇・八四	一・一一	—	—	一・〇四	一・一六	—	—	一・一一
裁縫	一・〇一	一・一二	—	—	〇・九四	〇・九九	—	—	〇・九九	〇・九四	—	—	一・一一	一・一一	—	—	一・二四	一・一〇	—	—	一・二二	一・二四	—	—
洋服	一・四四	一・二二	一・二一	一・九九	一・二四	一・二四	一・一六	一・二一	一・四六	一・〇八	一・〇一	一・二四	一・九六	一・二一	二・一一	一・二四	一・二九	一・二二	一・二六	一・二一	一・九九	一・二六	一・二二	一・二九
裁縫	一・二二	一・二九	一・二四	—	一・二四	一・二四	〇・九四	一・二四	一・二九	一・二四	一・二一	一・四〇	一・四〇	一・二一	一・二〇	一・二〇	一・二二	一・二二	一・二〇	一・二二	一・二二	一・二二	一・二〇	一・二〇
帽子	一・二四	一・二六	一・〇四	一・〇四	一・二四	〇・九八	〇・八四	〇・八八	一・二四	〇・八八	〇・九八	一・〇八	一・二一	一・〇二	一・〇〇	一・二六	一・二八	一・二六	一・二一	一・〇八	一・〇九	一・二六	一・〇二	一・二二
裁縫	—	一・二二	一・〇四	一・一八	—	〇・八八	〇・八四	一・〇四	—	〇・八四	〇・八八	〇・九八	一・九八	〇・八〇	一・〇〇	〇・八八	一・〇一	一・〇〇	一・〇一	一・一〇	一・一八	一・〇二	一・一〇	一・一〇
役者(小洋服)	〇・九二	—	—	—	〇・九〇	—	—	—	〇・九一	—	—	—	〇・九二	—	—	—	〇・九二	—	—	—	〇・九二	—	—	—

第一六一表　特別會計各年度別歳入歳出決算

年度	歳入 経常部	歳入 臨時部	歳入 計	歳出 経常部	歳出 臨時部	歳出 計
	圓	圓	圓	圓	圓	圓
明治四四年度	一、三六六、三三六	三、〇〇〇、〇〇〇	四、三六六、三三六	〇、三三四、〇九九	一、〇六一、〇九一	四、三九六、一八〇
明治四四年度	一、四三二、〇四四	三、一一一、一〇〇	四、五四四、一四四	一、八一二、一四一	一、五六一、〇一〇	四、三七三、一五一
大正元年度	一、五六一、一六六	三、一一一、一一一	四、六七二、二七七	一、八一一、一一一	一、五六一、〇一〇	四、三七二、一二一
同二年度	一、五四四、〇四四	三、一一一、一一一	四、六五五、一五五	一、八一一、一一一	一、五六一、〇一〇	四、三七二、一二一
同三年度	一、五一一、一六一	三、一一一、一一一	四、六二二、二七二	一、八一一、一一一	一、五六一、〇一〇	四、三七二、一二一
同四年度	一、五〇一、一六一	三、一一一、一一一	四、六一二、二七二	一、八一一、一一一	一、五六一、〇一〇	四、三七二、一二一
同五年度	一、四九一、一六一	三、一一一、一一一	四、六〇二、二七二	一、八一一、一一一	一、五六一、〇一〇	四、三七二、一二一
同六年度	一、四九一、一六一	三、一一一、一一一	四、六〇二、二七二	一、八一一、一一一	一、五六一、〇一〇	四、三七二、一二一
同七年度	一、四九一、一六一	三、一一一、一一一	四、六〇二、二七二	一、八一一、一一一	一、五六一、〇一〇	四、三七二、一二一
同八年度	一、四九一、一六一	三、一一一、一一一	四、六〇二、二七二	一、八一一、一一一	一、五六一、〇一〇	四、三七二、一二一
同九年度	一、四九一、一六一	三、一一一、一一一	四、六〇二、二七二	一、八一一、一一一	一、五六一、〇一〇	四、三七二、一二一
同十年度	一、四九一、一六一	三、一一一、一一一	四、六〇二、二七二	一、八一一、一一一	一、五六一、〇一〇	四、三七二、一二一
同十一年度	一、四九一、一六一	三、一一一、一一一	四、六〇二、二七二	一、八一一、一一一	一、五六一、〇一〇	四、三七二、一二一
同十二年度	一、四九一、一六一	三、一一一、一一一	四、六〇二、二七二	一、八一一、一一一	一、五六一、〇一〇	四、三七二、一二一
同十三年度	一、四九一、一六一	三、一一一、一一一	四、六〇二、二七二	一、八一一、一一一	一、五六一、〇一〇	四、三七二、一二一
同十四年度	一、四九一、一六一	三、一一一、一一一	四、六〇二、二七二	一、八一一、一一一	一、五六一、〇一〇	四、三七二、一二一
同十五年度	一、四九一、一六一	三、一一一、一一一	四、六〇二、二七二	一、八一一、一一一	一、五六一、〇一〇	四、三七二、一二一
同十六年度	一、四九一、一六一	三、一一一、一一一	四、六〇二、二七二	一、八一一、一一一	一、五六一、〇一〇	四、三七二、一二一
同十七年度	一、四九一、一六一	三、一一一、一一一	四、六〇二、二七二	一、八一一、一一一	一、五六一、〇一〇	四、三七二、一二一
同十八年度	一、四九一、一六一	三、一一一、一一一	四、六〇二、二七二	一、八一一、一一一	一、五六一、〇一〇	四、三七二、一二一
同十九年度	一、四九一、一六一	三、一一一、一一一	四、六〇二、二七二	一、八一一、一一一	一、五六一、〇一〇	四、三七二、一二一
同昭和元年度	一、四九一、一六一	三、一一一、一一一	四、六〇二、二七二	一、八一一、一一一	一、五六一、〇一〇	四、三七二、一二一
同二年度	一、四九一、一六一	三、一一一、一一一	四、六〇二、二七二	一、八一一、一一一	一、五六一、〇一〇	四、三七二、一二一
同三年度	一、四九一、一六一	三、一一一、一一一	四、六〇二、二七二	一、八一一、一一一	一、五六一、〇一〇	四、三七二、一二一
同四年度	一、四九一、一六一	三、一一一、一一一	四、六〇

第一六三表　特別會計各年度別歳入歳出決算

（其の二）

年度	歳入			歳出			差引剰余
	經常部	臨時部	計	經常部	臨時部	計	
	圓	圓	圓	圓	圓	圓	圓
同治四年	一、二六七、〇二一	一〇〇、〇〇〇	一、二六七、〇二一	一、二六七、〇二一	一〇〇、〇〇〇	一、二六七、〇二一	〇
同四四年	一、二六七、〇二一	一、〇〇〇	一、二六七、〇二一	一、二六七、〇二一	一

第一六五表　特別會計各年度別租稅收入實績

年度	地租	鹽稅	所得稅	取引所稅	酒稅	煙草稅	計	備考
明治四十年度	一〇五、一六六圓	四、七一〇圓	—	—	—	—	一五二、二六圓	上表正味三年度ニ於テ租稅三萬五千五十八圓六十一錢ヲ徵收シ、租稅總計八二十七萬八千三百五十三圓四十一錢デアルガ、本表ニハ租稅收入ノ計ヲ掲ゲズ。
四十一年度	一〇五、〇一二	九、〇一一圓	—	—	—	—	一九、一六六	
四十二年度	一〇六、二二一	一〇一、〇二二	—	—	—	—	二〇七、二五一	
四十三年度	一〇六、一四〇	一〇一、〇二二	—	—	—	—	二〇七、一六二	
四十四年度	一〇六、四五六	一六〇、一四一	—	—	—	—	二六六、六二二	
四十五年度	一〇六、四一六	一一四、〇四〇	—	—	—	—	二二〇、四五六	
大正元年度	一〇六、〇四〇	一一四、〇四〇	—	—	—	—	二二〇、〇八〇	
二年度	一〇五、一〇一	一一〇、九六九	—	—	—	—	二一五、〇七〇	
三年度	一〇五、〇〇二	一一〇、九六九	—	—	—	—	二一五、〇七一	
四年度	一〇五、〇〇二	一一〇、九六九	—	—	—	—	二一五、〇七一	
五年度	一〇五、〇一一	一一〇、九六九	—	—	—	—	二一五、〇八二	
六年度	一〇五、〇一一	一一〇、九六九	—	—	—	—	二一五、〇八二	
七年度	一〇五、一一六	一一〇、九六九	—	—	—	—	二一五、一八五	
八年度	一〇五、一一六	一一〇、九六九	—	—	—	—	二一五、一八五	
九年度	一〇五、一一六	一一〇、九六九	一、六三六、一四一	一三一、〇四〇	—	—	一、九一一、三一六	
十年度	一〇五、一一六	一一〇、九六九	一、八三六、一四九	一四四、一四四	—	—	二、〇一一、四六四	
十一年度	一〇五、一一六	一一〇、九六九	一、八三六、一四九	一四四、一四四	三三一、〇八六	六六、九一四	二、四四四、四六四	
十二年度	一〇五、一一六	一一〇、九六九	一、八三六、一四九	一四一、一四四	三八一、一四四	六六、〇四六	二、四四一、四四四	
十三年度	一〇五、一一六	一一〇、九六九	一、八三六、一四九	一三六、一四四	三三六、一六六	六六、一四四	二、四一四、四四四	
十四年度	一〇五、一一六	一一〇、九六九	一、八三六、一四九	一三一、一四四	三一一、一四四	六六、一四四	二、四一一、四四四	
十五年度	一〇五、一一六	一一〇、九六九	一、八三六、一四九	一三一、一四四	三一一、一四四	六六、一四四	二、四一一、四四四	
十六年度	一〇五、一一六	一一〇、九六九	一、八三六、一四九	一三一、一四四	三一一、一四四	六六、一四四	二、四一一、四四四	
十七年度	一〇五、一一六	一一〇、九六九	一、八三六、一四九	一三一、一四四	三一一、一四四	六六、一四四	二、四一一、四四四	
十八年度	一〇五、一一六	一一〇、九六九	一、八三六、一四九	一三一、一四四	三一一、一四四	六六、一四四	二、四一一、四四四	

第一六六表　昭和九年度特別會計收入實績及び歩合

科目	金額	歩合
官租		
郵便配達	九六〇、三五六圓	〇・〇三
郵便貯金	二一、四四八、〇六九	〇・三一
郵便爲替	三、四四二、六三三	〇・〇五
郵便爲替貯金	一、三三、三一九	〇・〇一
郵便爲替貯金利子	六六、三六八	—
郵便爲替貯金利子補充	九六〇、〇〇〇	〇・〇三
郵便爲替貯金利子補充計	一、一一一、四三三	〇・〇三
公前補官		
公債年金	三、〇〇三、〇〇〇	〇・〇三
時特別會計繰入金	一四、一一一、四三一	〇・三六
時特別會計繰入金利子	四、〇九六、三三一	〇・一〇
時特別會計繰入金補充	一、一一一、四三一	〇・三六
時特別會計繰入金補充計	四、九六三	—
合計	一、八九九、六六九	〇・四八
總計	三、一一〇、四三〇	一・〇〇

第一六七表　特別會計明治四十年度と昭和九年度との歳入實績比較

科目	明治四十年度	昭和九年度	增加率
官租			
郵便配達	一圓	九六〇、〇〇〇	—
郵便貯金		二一、四四八、〇六九	二一・八
郵便爲替		三、四四二、六三三	一・〇
郵便爲替貯金	—	一、三三、三一九	—
郵便爲替貯金利子	—	六六、三六八	六・〇
郵便爲替貯金利子補充	—	九六〇、〇〇〇	△ 〇・九六
郵便爲替貯金利子補充計	—	一、一一一、四三一	—
公前補官			
公債年金	三、〇〇三、〇〇〇	三、〇〇三、〇〇〇	—
時特別會計繰入金	—	一四、一一一、四三一	一四・一
時特別會計繰入金利子	—	四、〇九六、三三一	—
時特別會計繰入金補充	—	一、一一一、四三一	—
時特別會計繰入金補充計	—	四、九六三	—
合計	一、八九九、六六九	一、八九九、六六九	—
總計	三、一一〇、四三〇	三、一一〇、四三〇	—

第一六八表　地方費會計各年度別收入支出豫算

年度	收入 経常部	收入 臨時部	收入 計	支出 経常部	支出 臨時部	支出 計
	圓	圓	圓	圓	圓	圓
明治四十年度	四〇三、三一六	三五三、二六	七五六、五六九	四四四、九九九	三二一、三五三	七七五、三五二
同四十一年度	八三四、九九九	三三〇、〇三八	一、一六五、〇四七	六七七、〇四一	九四四、六三三	一、〇一〇、三五七
同四十二年度	八一〇、三四一	三四六、七〇三	一、一六七、〇四四	六一〇、三六〇	三五九、九九七	一、〇〇〇、〇〇六
同四十三年度	八六四、〇〇六	二九八、四七〇	一、一三三、四七九	七七〇、四一	三五六、〇六五	一、〇〇〇、〇〇六
大正元年度	八三五、一二八	二四七、三五五	一、〇八〇、四七三	七四〇、七五三	三四九、九五一	一、〇四五、三〇四
同二年度	八七八、〇七四	二八四、二七八	一、一六二、〇五二	七七六、四七八	三〇七、〇四〇	一、〇八四、五一八
同三年度	八七八、五五七	三二一、九四四	一、二〇〇、四七一	七九〇、九三〇	三一〇、三五七	一、〇九〇、三八七
同四年度	八〇一、八五七	二九七、〇五九	一、〇九八、八五六	七四〇、四七一	三〇七、〇五九	一、〇四七、五三〇
同五年度	八一〇、八五七	二七一、〇五九	一、〇八一、八五六	七四〇、四七一	三〇七、〇五九	一、〇四七、五三〇
同六年度	八一〇、八五七	二七一、〇五九	一、〇八一、八五六	七四〇、四七一	三〇七、〇五九	一、〇四七、五三〇
同七年度	八一〇、八五七	二七一、〇五九	一、〇八一、八五六	七四〇、四七一	三〇七、〇五九	一、〇四七、五三〇
同八年度	八一〇、八五七	二七一、〇五九	一、〇八一、八五六	七四〇、四七一	三〇七、〇五九	一、〇四七、五三〇
同九年度	八一〇、八五七	二七一、〇五九	一、〇八一、八五六	七四〇、四七一	三〇七、〇五九	一、〇四七、五三〇
同十年度	八一〇、八五七	二七一、〇五九	一、〇八一、八五六	七四〇、四七一	三〇七、〇五九	一、〇四七、五三〇
同十一年度	八一〇、八五七	二七一、〇五九	一、〇八一、八五六	七四〇、四七一	三〇七、〇五九	一、〇四七、五三〇
同十二年度	八一〇、八五七	二七一、〇五九	一、〇八一、八五六	七四〇、四七一	三〇七、〇五九	一、〇四七、五三〇
同十三年度	八一〇、八五七	二七一、〇五九	一、〇八一、八五六	七四〇、四七一	三〇七、〇五九	一、〇四七、五三〇
同十四年度	八一〇、八五七	二七一、〇五九	一、〇八一、八五六	七四〇、四七一	三〇七、〇五九	一、〇四七、五三〇
昭和元年度	八一〇、八五七	二七一、〇五九	一、〇八一、八五六	七四〇、四七一	三〇七、〇五九	一、〇四七、五三〇
同二年度	八一〇、八五七	二七一、〇五九	一、〇八一、八五六	七四〇、四七一	三〇七、〇五九	一、〇四七、五三〇
同三年度	八一〇、八五七	二七一、〇五九	一、〇八一、八五六	七四〇、四七一	三〇七、〇五九	一、〇四七、五三〇
同四年度	八一〇、八五七	二七一、〇五九	一、〇八一、八五六	七四〇、四七一	三〇七、〇五九	一、〇四七、五三〇
同五年度	八一〇、八五七	二七一、〇五九	一、〇八一、八五六	七四〇、四七一	三〇七、〇五九	一、〇四七、五三〇
同六年度	八一〇、八五七	二七一、〇五九	一、〇八一、八五六	七四〇、四七一	三〇七、〇五九	一、〇四七、五三〇
同七年度	八一〇、八五七	二七一、〇五九	一、〇八一、八五六	七四〇、四七一	三〇七、〇五九	一、〇四七、五三〇
同八年度	八一〇、八五七	二七一、〇五九	一、〇八一、八五六	七四〇、四七一	三〇七、〇五九	一、〇四七、五三〇
同九年度	四〇三、三一六	三五三、二六	七五六、五六九	四四四、九九九	三二一、三五三	七七五、三五二

備考　圓以下切捨テ計算セリ。

第一六九表　地方費會計各年度別收入支出決算

年度	收入 経常部	收入 臨時部	收入 計	支出 経常部	支出 臨時部	支出 計	差引剩餘
	圓	圓	圓	圓	圓	圓	圓
明治四十年度	四〇六、八〇四	四六六、三一〇	八九五、〇一五	三五八、八九〇	三五六、九四八	七一四、八三八	一三九、二六六
同四十一年度	七四五、二五〇	三四四、六三五	一、〇八九、九八五	六一、八二六	一九八、八三六	八八〇、〇六二	二〇八、九二三
同四十二年度	八〇〇、八八六	三八六、二〇四	一、一八七、〇九一	六七〇、三七七	二〇七、〇六六	八七七、四四三	三一〇、五四八
同四十三年度	八四二、三五五	三四六、〇六四	一、一八八、四一九	六七〇、三七七	二〇七、〇六六	八七七、四四三	三一〇、五四八
大正元年度	八五四、六〇五	三〇七、四七〇	一、一六二、〇七五	六七〇、三七七	二〇七、〇六六	八七七、四四三	三一〇、五四八
同二年度	八七八、八四〇	三〇七、〇五九	一、一八五、八四九	六七〇、三七七	二〇七、〇六六	八七七、四四三	三一〇、五四八
同三年度	九〇八、一二六	三〇七、〇五九	一、二一五、一八五	六七〇、三七七	二〇七、〇六六	八七七、四四三	三一〇、五四八
同四年度	九四〇、七四四	三〇七、〇五九	一、二五二、八〇三	六七〇、三七七	二〇七、〇六六	八七七、四四三	三一〇、五四八
同五年度	九七〇、三五六	三〇七、〇五九	一、二七七、四二五	六七〇、三七七	二〇七、〇六六	八七七、四四三	三一〇、五四八
同六年度	一、〇二五、三六八	三〇七、〇五九	一、三三二、四二七	六七〇、三七七	二〇七、〇六六	八七七、四四三	三一〇、五四八
同七年度	一、〇五五、四七〇	三〇七、〇五九	一、三六二、五二九	六七〇、三七七	二〇七、〇六六	八七七、四四三	三一〇、五四八
同八年度	一、〇八〇、三五七	三〇七、〇五九	一、三八七、四一六	六七〇、三七七	二〇七、〇六六	八七七、四四三	三一〇、五四八
同九年度	一、〇九〇、七四四	三〇七、〇五九	一、三九七、八〇三	六七〇、三七七	二〇七、〇六六	八七七、四四三	三一〇、五四八
同十年度	一、〇九〇、七四四	三〇七、〇五九	一、三九七、八〇三	六七〇、三七七	二〇七、〇六六	八七七、四四三	三一〇、五四八
同十一年度	一、〇九〇、七四四	三〇七、〇五九	一、三九七、八〇三	六七〇、三七七	二〇七、〇六六	八七七、四四三	三一〇、五四八
同十二年度	一、〇九〇、七四四	三〇七、〇五九	一、三九七、八〇三	六七〇、三七七	二〇七、〇六六	八七七、四四三	三一〇、五四八
同十三年度	一、〇九〇、七四四	三〇七、〇五九	一、三九七、八〇三	六七〇、三七七	二〇七、〇六六	八七七、四四三	三一〇、五四八
同十四年度	一、〇九〇、七四四	三〇七、〇五九	一、三九七、八〇三	六七〇、三七七	二〇七、〇六六	八七七、四四三	三一〇、五四八
昭和元年度	一、〇九〇、七四四	三〇七、〇五九	一、三九七、八〇三	六七〇、三七七	二〇七、〇六六	八七七、四四三	三一〇、五四八
同二年度	一、〇九〇、七四四	三〇七、〇五九	一、三九七、八〇三	六七〇、三七七	二〇七、〇六六	八七七、四四三	三一〇、五四八
同三年度	一、〇九〇、七四四	三〇七、〇五九	一、三九七、八〇三	六七〇、三七七	二〇七、〇六六	八七七、四四三	三一〇、五四八
同四年度	一、〇九〇、七四四	三〇七、〇五九	一、三九七、八〇三	六七〇、三七七	二〇七、〇六六	八七七、四四三	三一〇、五四八
同五年度	一、〇九〇、七四四	三〇七、〇五九	一、三九七、八〇三	六七〇、三七七	二〇七、〇六六	八七七、四四三	三一〇、五四八
同六年度	一、〇九〇、七四四	三〇七、〇五九	一、三九七、八〇三	六七〇、三七七	二〇七、〇六六	八七七、四四三	三一〇、五四八
同七年度	一、〇九〇、七四四	三〇七、〇五九	一、三九七、八〇三	六七〇、三七七	二〇七、〇六六	八七七、四四三	三一〇、五四八
同八年度	一、〇九〇、七四四	三〇七、〇五九	一、三九七、八〇三	六七〇、三七七	二〇七、〇六六	八七七、四四三	三一〇、五四八
同九年度	四〇六、八〇四	四六六、三一〇	八九五、〇一五	三五八、八九〇	三五六、九四八	七一四、八三八	一三九、二六六

備考　圓以下切捨テ計算セリ。

第一七〇表　地方費各年度別收入實績

年度	經常部 租稅	經常部 財産收入	經常部 雜收入	經常部 計	臨時部 繰下金	臨時部 補助金	臨時部 寄附金	臨時部 前年度繰越金	臨時部 計	合計
	圓	圓	圓	圓	圓	圓	圓	圓	圓	圓
明治四四年	二、一〇一	六〇	一、〇七〇	三、二七〇	—	一、六八六	六〇	二、三七二	四、一〇八	七、三七八
四四年	二、一〇一	六〇	一、〇七〇	三、二七〇	一、〇八一	一、〇〇〇	六〇	一、三七二	三、五一三	六、七八三
四五年	二、一〇一	六〇	一、〇七〇	三、二七〇	一、〇八一	一、〇〇〇	六〇	一、三七二	三、五一三	六、七八三
大正元年	二、一〇一	六〇	一、〇七〇	三、二七〇	一、〇八一	一、〇〇〇	六〇	一、三七二	三、五一三	六、七八三
二年	二、一〇一	六〇	一、〇七〇	三、二七〇	一、〇八一	一、〇〇〇	六〇	一、三七二	三、五一三	六、七八三
三年	二、一〇一	六〇	一、〇七〇	三、二七〇	一、〇八一	一、〇〇〇	六〇	一、三七二	三、五一三	六、七八三
四年	二、一〇一	六〇	一、〇七〇	三、二七〇	一、〇八一	一、〇〇〇	六〇	一、三七二	三、五一三	六、七八三
五年	二、一〇一	六〇	一、〇七〇	三、二七〇	一、〇八一	一、〇〇〇	六〇	一、三七二	三、五一三	六、七八三
六年	二、一〇一	六〇	一、〇七〇	三、二七〇	一、〇八一	一、〇〇〇	六〇	一、三七二	三、五一三	六、七八三
七年	二、一〇一	六〇	一、〇七〇	三、二七〇	一、〇八一	一、〇〇〇	六〇	一、三七二	三、五一三	六、七八三
八年	二、一〇一	六〇	一、〇七〇	三、二七〇	一、〇八一	一、〇〇〇	六〇	一、三七二	三、五一三	六、七八三
九年	二、一〇一	六〇	一、〇七〇	三、二七〇	一、〇八一	一、〇〇〇	六〇	一、三七二	三、五一三	六、七八三
大正元年	二、一〇一	六〇	一、〇七〇	三、二七〇	一、〇八一	一、〇〇〇	六〇	一、三七二	三、五一三	六、七八三
二年	二、一〇一	六〇	一、〇七〇	三、二七〇	一、〇八一	一、〇〇〇	六〇	一、三七二	三、五一三	六、七八三
三年	二、一〇一	六〇	一、〇七〇	三、二七〇	一、〇八一	一、〇〇〇	六〇	一、三七二	三、五一三	六、七八三
四年	二、一〇一	六〇	一、〇七〇	三、二七〇	一、〇八一	一、〇〇〇	六〇	一、三七二	三、五一三	六、七八三
五年	二、一〇一	六〇	一、〇七〇	三、二七〇	一、〇八一	一、〇〇〇	六〇	一、三七二	三、五一三	六、七八三
六年	二、一〇一	六〇	一、〇七〇	三、二七〇	一、〇八一	一、〇〇〇	六〇	一、三七二	三、五一三	六、七八三
七年	二、一〇一	六〇	一、〇七〇	三、二七〇	一、〇八一	一、〇〇〇	六〇	一、三七二	三、五一三	六、七八三
八年	二、一〇一	六〇	一、〇七〇	三、二七〇	一、〇八一	一、〇〇〇	六〇	一、三七二	三、五一三	六、七八三
九年	二、一〇一	六〇	一、〇七〇	三、二七〇	一、〇八一	一、〇〇〇	六〇	一、三七二	三、五一三	六、七八三
昭和元年	二、一〇一	六〇	一、〇七〇	三、二七〇	一、〇八一	一、〇〇〇	六〇	一、三七二	三、五一三	六、七八三
二年	二、一〇一	六〇	一、〇七〇	三、二七〇	一、〇八一	一、〇〇〇	六〇	一、三七二	三、五一三	六、七八三
三年	二、一〇一	六〇	一、〇七〇	三、二七〇	一、〇八一	一、〇〇〇	六〇	一、三七二	三、五一三	六、七八三
四年	二、一〇一	六〇	一、〇七〇	三、二七〇	一、〇八一	一、〇〇〇	六〇	一、三七二	三、五一三	六、七八三
五年	二、一〇一	六〇	一、〇七〇	三、二七〇	一、〇八一	一、〇〇〇	六〇	一、三七二	三、五一三	六、七八三
六年	二、一〇一	六〇	一、〇七〇	三、二七〇	一、〇八一	一、〇〇〇	六〇	一、三七二	三、五一三	六、七八三
七年	二、一〇一	六〇	一、〇七〇	三、二七〇	一、〇八一	一、〇〇〇	六〇	一、三七二	三、五一三	六、七八三
八年	二、一〇一	六〇	一、〇七〇	三、二七〇	一、〇八一	一、〇〇〇	六〇	一、三七二	三、五一三	六、七八三
九年	二、一〇一	六〇	一、〇七〇	三、二七〇	一、〇八一	一、〇〇〇	六〇	一、三七二	三、五一三	六、七八三
昭和一〇年	二、一〇一	六〇	一、〇七〇	三、二七〇	一、〇八一	一、〇〇〇	六〇	一、三七二	三、五一三	六、七八三

第一七一表　地目別行政區別官有土地面積調

（昭和一〇・三・三一現在）

地目	保護順民政署	保大連民政署	保全州民政署	民營鐵道保管店	民鐵道事務所保管	各部局保管	合計
	坪	坪	坪	坪	坪	坪	坪
水田	一〇〇	一一四	一〇、六三一	三四、六一四	一、九二一、六八八	一	一、九三四、一三五
畑	一、六〇九、一三五	三、三五、六一四	二、一三五、一八九	三、〇六〇、三五五	一、六一〇、一三四	六三五	四、三九六、六三五
宅地	三三一、三四〇	三、〇六、六一一	一、一一〇、一三〇	一一、一九、六三一	七五、一八三	六四、二一九	一、一〇〇、一一七
池沼	三一、四六〇	一四〇、四七一	一、九、六四三	三一、八、六六	六〇、四八一	三〇、〇二〇	三六、六九、三九八
野地	七〇、六三〇、六六	三〇、三九、一四九	四七、一〇一、一四三	四八、六七一、一四一	一、六三、三一六	三〇、一〇一	一一、四〇、四三九
田地	一、一三六、八〇八	二、一三六、八一七	二、一三六、一八九	三、一〇六、九一〇八	一〇、六七、一三一	四、八八〇	一、六四、四四〇
地地	一、六六、六六〇	一四一、九一〇	一四一、九一〇	三、六六、六一〇	一〇、六七、一三一	八、六四〇	一、六四、四四〇
山林	六四、三四〇	三三一、四六六	一〇、一一〇	三、六六、六一一	一四、三三三	一、三一三	一一、六一、三一一
雑地	一	一、六一四	一	一四、七六六	一	一	一、六四、四四〇
計	六、四一、六四四	一、四一、九、四四〇	九、三一、一四〇	一、四一、〇四一	三、三一、一四三	一、三三、三三三	一、三一、七四〇、三三三

備考　土地總價格八一億二千五百三十四萬九千六百二十五圓ナリ。

第一七二表　建物別行政區別官有家屋棟數及坪數調

（昭和一〇・三・三一現在）

建物種別	保護順民政署 棟數	保護順民政署 坪數	大連民政署 棟數	大連民政署 坪數	全州民政署 棟數	全州民政署 坪數	營鐵店民政署 棟數	營鐵店民政署 坪數	鐵道事務所民政署 棟數	鐵道事務所民政署 坪數	各部局 棟數	各部局 坪數	合計 棟數	合計 坪數
其ノ木造	一	一四	—	—	—	—	—	—	—	—	三	九一七	一	一〇九一
其ノ石造	—	—	—	—	—	—	—	—	—	—	一	七四	一	七四
其ノ煉瓦造	三六	一、四六三	四六	四七七	三五	三八一	三三	一、一七四	三三	一、九六一	三六七	一八六、三六三	四、三一一	一三六、六四四
其ノ「コンクリート」造	一、九四〇	二、三一六	三六	三四三	二、四三五	二、四三六	三三	一、〇四〇	四四〇	一、四一四	三三七	一〇、四六六	二、四三〇	一〇、四六〇
其ノ瓦造	一、一七	一、三一七	一六七	一、三六六	四六六	一、三四六	一三	四六六	一〇	六〇	一、〇七一	一一、六六六	一、四六七	一一、六六七
其ノ他造	三	三三	一	一三六	三三	三三三	三	四八	四	一	一	一四六	一四	一四六
計	六四三	一、六三四	六四三	四、六六三	三三三	六、一四〇	九六	四、三一〇	九三	三、四六	四、八三九	一八、六六六、三四六	六、三六八	三六、六六八、六六六

備考　建物總價額八三千九百十七萬八千六百十五圓ニシテ、工作物總價額八三百六十二萬四百三十六圓ナリ。

第一七三表　**行政區別官有船舶隻數及噸數調**　（昭和一〇、三、三一現在）

種別 / 行政區別	關東州	大連	旅順	金州	貔子窩	安東	大東	水上	沙河口	大連	旅順	普蘭店	金州	貔子窩	高店	計	合計	關東水産試驗場
汽船 鐵製 隻數	一隻	—	—	—	—	—	—	三	—	—	—	—	—	—	一	三	三九	一
汽船 鐵製 噸數	一噸	—	—	—	—	—	—	一三四	—	—	—	—	—	—	四五	一三三	五五六	一三三
汽船 木製 隻數	一隻	—	—	—	—	—	—	—	—	二	—	—	—	—	—	六	九	—
汽船 木製 噸數	一噸	—	—	—	—	—	—	—	—	八〇	—	—	—	四三	—	一二二	二四五	—
帆船	一隻	—	—	—	—	—	—	—	—	—	—	—	一	—	—	—	四	—
短艇	四四隻	六	一	四	一	—	—	—	—	—	—	—	—	—	—	—	一	—
傳馬船	五隻	六	一	四	二	一	四	一	二	四	一	一	一	一	一	七	三六	一

備考　鉄船總價格ハ五十萬六千百二十五圓ニシテ、鉄船附屬物ノ總價格ハ一萬千八百六十一圓ナリ。

漁船　七隻アリ

摘要

第一七四表　**關東州官有林野、樹種地整理事業成績**　（昭和一一、二末現在）

行政區別	筆數	面積	筆申數告	認測筆數見	外業 測量根	外業 測區分	整理 測繪	整理 測細	内業 圖簿	内業 整理	内業 整理
金州	二、二〇	四、六五、二三坪	一、八、一三	一、六、八〇	二、二四〇筆	四、六五筆	二、八〇筆	一七、六一	三、六〇筆	一六、八六筆
大連	二、三六	三三、六八、四七	七、三四	九、三二	一、六六	六〇〇	八、四六二	九、〇七〇	六〇九	八、七三四
旅順	一、六〇	四、三七、七三	一〇、七八	一一、八八	一、八六〇	七四〇	一二、二四四	一二、六四四	三、一七〇	一二、八〇三
貔子窩	二、三二	三四、〇〇八、六〇八	七、〇七〇	七、七七	二、三六二	七三〇	一四、三七〇	一四、三六八	一、四二二	一四、〇六七
高店	一、三六二	二二、三七、三六六	六、三六六	六、八三六	七四四	一六八	四、七六三	一、七六八	五四四	四、八六二
計	一〇、三八	二六、四〇、一〇七	三〇、七一〇	三二、三六六	八、九八	六、六〇〇	三、九七一	五八、六二	九、三六一	三七、四〇四

第一七五表　**關東州官有林野整理區分筆數坪數**　（昭和一一、二末現在）

行政區別	區分	筆數	坪數	備考
金州	官ニ拂下ノ決定	一一、六九〇	二六、四一八、四五	
旅順	同	一一、四二七	二二、四七七、九五	實測推定價格 二三九、三七一圓
大連	同	一一、三九六	二七、三九五、九八	同 四五二、六五〇
貔子窩	同	四四、〇四二	二二、八五八、八一三	
高店	同	二二、四六三	一三、九〇六、四二	同 二五〇、三一五
同	同	二、七、九五七、〇八六	二四、五七五、一〇七	同 三九一、一九七
同	同	三、二、九七四二〇	八、七一四一、〇七三	同 一一七、一九六
同	同	四一、〇一〇、二〇九	一二、二〇三、〇七四	
計	同	四五、〇一四、〇九四	一〇四、〇三四、八五五	同 一四五〇、七二九

第一七六表　在滿邦人側銀行總括表

（昭和九年下半期末現在）

（右行金勘定、中行參系勘定、左行圓換勘定）

銀行數	及支店、派出所	資本金 公稱	資本金 拂込	諸積立金	諸預り金	諸貸出金	借用金	及預ヒ現金
一五	六七	三、九五、〇〇〇圓	二、六二、〇三〇圓	二、三三、一三六圓 一、六三	三五、六二、三三六圓 三、六六、四三、〇八〇圓	三五、九三、三八六圓 三、一三、三一、九三四	四、一九、八、三三圓 三、六六、四〇三	四、一四、四、七三三圓 一、三三、一、七三〇
				二、六三	一、七六、四四、〇五六	三、四四、四〇、五六六	二、八六、七四一	一、三一〇、七五〇、八六〇

備考　一　資本金及ビ積立金ノ計ニハ正金及ビ銀ノ二行ヲ合マズ。二　諸貸出金中ニハ貸替圓債ニ基ク借換勘定ヲ合ム。

第一七七表　邦人側銀行一覧

（其の一）（管内ニ本店ヲ有スル普通銀行昭和九年下半期末現在）

（右行金勘定、中行參系勘定、左行圓換勘定）

銀行名	所在地	本店	設立年月	代表者	資本金 公稱	資本金 拂込	諸積立金	諸預り金	諸貸出金	借用金	及預ヒ現金
正隆銀行	大連		明治四一	一安田義四郎	三、〇〇〇、〇〇〇圓	五、六四、四、三五圓	六三一、六三圓	三五、七六、九四四、九三五圓 一、三五、一四一、六七四	三五、八〇一、六三五圓 三四四、八六六	一五、〇九、九、三三圓 一、三三一、六五三	
滿洲銀行	同		大正三、七	村井啓太郎	10、000、000	二、六〇六、六三一	八三一、000	三六、三五〇、三三〇 一、三四三、三二八	三六、七六、九三六 一、三三、四四、九三六	一五、〇〇〇、四九八 一、四三、一	九、〇八六、七〇三 三一一、四六三
大連興信銀行	同		明治三、八	浪嘉一	五〇〇、000	三〇〇、000	—	七、八四四 —	五、〇一九、九四〇 —	二、九六、一三六 —	九、八、七三三 —
新京銀行	新京		大正六、三	島名福十郎	1、000、000	四〇〇、000	一七七、100	九三、一三八 —	1、〇一四、〇五七 —	— —	四八、四四四 —
滿洲産業銀行	奉天		九、三	小林四郎	五〇〇、000	五〇〇、000	八七〇〇	— —	九三一、三六六 —	— —	一九六 —
南滿銀行	鞍山		八、三	末宗安吉	1、五〇〇、000	三五一、000	二八、九三一	三八、〇六〇 1、五一六〇	三五、〇五一 1、五一四	四九、九五五 二一、三四四	四 —
安東實行銀行	安東		二、三	大原治逸	五〇〇、000	一三五、000	一四四、八五一	1、〇六一、一八九 —	四九、三一三 —	— —	八〇五、三五九 —

銀行名	所在地	本店	設立年月	代表者	資本金 公稱	資本金 拂込	諸積立金	諸預り金	諸貸出金	借用金	及預ヒ現金
協成銀行	安東		九、三	中川富義	1、000、000	二五〇、000	二二一、二八	1、〇五八、六四五 五七、八四九	1、六四八、四五 二、一九、九〇六	四〇三、二九 一四一、六三一	一八一、八六九 一、五、五〇八
計					二七、000、000	10、五六一、〇三七	1、九三、六二七	三四、四四、六六、五四五 五〇、七六、六六、三三	三四、三五六、四四〇 八、四、一三五、五四一	四、三五六、三四〇 1、二三、九三三	二五、七四〇、二五一 八、四〇、六五、五三一

備考　（主）天公主嶺（以上支店）、奉天、小西門、撫順、本溪湖、安東、興隆街、開原、公主嶺、范家屯、新民、吉林、海城、哈爾濱、山城鎮。協成銀行―安東市場前街（出）

第一七八表　邦人側銀行一覧

（其の二）（管内ニ支店、出張所ノミヲ有スル銀行、昭和九年下半期末現在）

（右行金勘定、中行參系勘定、左行圓換勘定）

銀行名	所在地	本店	設立年月	資本金 公稱	資本金 拂込	諸積立金	諸預り金	諸貸出金	借用金	及預ヒ現金
滿鐵正金銀行	横濱		明治三、二	100、000、000圓	100、000、000圓	二二七、八九、四四二圓	四四、三九、一三一圓 一、八七四、三五、一七一圓	五六、一三、八五九圓 二、三三、一五〇、一七一圓	—圓 —	五六、三一一、九五七圓 一四四、四四三圓
滿朝鮮銀行	京城		同 四、二	四〇、000、000	二五、000、000	六、101、〇三六	二二五、九四〇、八七〇 一、五一七、六六九	一、五三六、九三 八四八、三九九	九、三二一、八四六 一、五一、八六九	
商工銀行	城隍	內陽	大正二、四	五〇〇、000	二七五、000	10、六〇〇	10六、四〇六 —	七三六、五八〇 —	一八、三三六 —	三 —
振興銀行	營口		同 七、三	1、一三五、000	五〇〇、000	一三六、〇五〇	六六、九二一 —	1、八四四、〇一九 —	1、二二一、一五七 —	三、一三六 —
平和銀行	吉林		同 九、一	五〇〇、000	二〇〇、000	五一、六七〇	三〇、八四四 —	五二一、四〇二 —	五六、100 —	1、二二四 —
計				二一、一七五、000	九七五、000	二〇1、六二〇	1四四、九五一 二一、六四〇、二七九	1四四、〇三六、六〇1 九、九七四、四六六	二、九七二、四〇五 八、四八、二七九	1五六、三四五、九〇五 五〇、七六、六七二、二二八

備考　〔支店、出張所(出)、派出所(派)、所在地〕　株式会社正金銀行—大連、奉天、新京、営口、哈爾濱(以上支店)。朝鮮銀行—大連、旅順、営口、間島(以上派)。商工銀行—遼陽城外(支店)。殖産銀行—営口新市街(出)。平和銀行—大連(支店)。

第一七九表　在満洲国邦人側銀行一覧

(其の三)(管内ニ営業所ヲ有セザル銀行、昭和九年下半期末現在)

銀行名	所在地店	設立年月	資本金 公称	資本金 払込	諸積立金	諸預り金	諸貸出金	借用金	及預ビ現金
吉林銀行	吉林	大正九・二	三〇〇、〇〇〇	七五、〇〇〇	三九、〇〇〇	一六七、〇〇〇	三四六、一〇九	—	三九、三七四
日華銀行	鐵嶺城内	同 八・一〇	三〇〇、〇〇〇	三〇〇、〇〇〇	三五、八三九	二四四、六四七	一、四四〇、四七七	三九、三八六	八、一七四
計			六〇〇、〇〇〇	三七五、〇〇〇	七二、八三九	三四四、三三三	一、八六六、三六六	三九、三八六	四四七、一四一

備考　右行金額欄ハ、左行圓銀欄ハ定

第一八〇表　特殊金融機関預金及び貸出金高

(昭和九・一二末現在)

派出所店、	預金 鮮銀	預金 正金	預金 東拓	預金 計	貸出金 鮮銀	貸出金 正金	貸出金 東拓	貸出金 計
大連	三四、一九八、三五四	一一、〇九七、六四四	—	一五六、三五六、六五四	三六、〇三〇、六九四	三三、〇三一、三四四	九、八七六、三七七	一〇八、九六三、一二五
旅順	二、三四〇、一二九	—	—	二、三四〇、一二九	四三六、七一四	—	—	四三六、七一四
営口	八七三、九三五	三一三、九三六	—	一、〇八六、五三一	一、八六三、六九六	七八六、四四七	—	二、四七三、三四六
奉天	三五六、二四〇	二四三、一一七	—	五七八、三五七	—	七二六、〇六一	—	一、九四一、〇六一
新京	一、四四一、四一九	一一、四四六	—	一、四五六、四六五	六四二、一三六	一、八六一、三一二	—	六四二、一三六
四平街	四九四、四四六	四六四、四四六	—	九三八、八九二	一、四四〇、四四六	一、四四〇、四四六	—	二、八八〇、八八二
開原	一、三五一、四六四	四六一、〇六七	—	一、八一七、五三一	九三一、〇六一	四六一、〇六一	—	一、三九二、一二二
城子街	一、三四七、四四〇	一、一四七、四四〇	—	二、四八四、八八〇	一、一四七、四四〇	一、一四七、四四〇	—	二、二九四、八八〇
哈爾濱	一、三四七、四四〇	一、一四七、四四〇	—	二、四八四、八八〇	一、一四七、四四〇	一、一四七、四四〇	—	二、二九四、八八〇
新京	一、三四七、四四〇	一、一四七、四四〇	—	二、四八四、八八〇	一、一四七、四四〇	一、一四七、四四〇	—	二、二九四、八八〇
平和	一、三四七、四四〇	一、一四七、四四〇	—	二、四八四、八八〇	一、一四七、四四〇	一、一四七、四四〇	—	二、二九四、八八〇
大連	一、三四七、四四〇	一、一四七、四四〇	—	二、四八四、八八〇	一、一四七、四四〇	一、一四七、四四〇	—	二、二九四、八八〇
旅順	一、三四七、四四〇	一、一四七、四四〇	—	二、四八四、八八〇	一、一四七、四四〇	一、一四七、四四〇	—	二、二九四、八八〇
営口	一、三四七、四四〇	一、一四七、四四〇	—	二、四八四、八八〇	一、一四七、四四〇	一、一四七、四四〇	—	二、二九四、八八〇
奉天	一、三四七、四四〇	一、一四七、四四〇	—	二、四八四、八八〇	一、一四七、四四〇	一、一四七、四四〇	—	二、二九四、八八〇
新京	一、三四七、四四〇	一、一四七、四四〇	—	二、四八四、八八〇	一、一四七、四四〇	一、一四七、四四〇	—	二、二九四、八八〇
四平街	一、三四七、四四〇	一、一四七、四四〇	—	二、四八四、八八〇	一、一四七、四四〇	一、一四七、四四〇	—	二、二九四、八八〇
開原	一、三四七、四四〇	一、一四七、四四〇	—	二、四八四、八八〇	一、一四七、四四〇	一、一四七、四四〇	—	二、二九四、八八〇
城子街	一、三四七、四四〇	一、一四七、四四〇	—	二、四八四、八八〇	一、一四七、四四〇	一、一四七、四四〇	—	二、二九四、八八〇
哈爾濱	一、三四七、四四〇	一、一四七、四四〇	—	二、四八四、八八〇	一、一四七、四四〇	一、一四七、四四〇	—	二、二九四、八八〇
新京	一、三四七、四四〇	一、一四七、四四〇	—	二、四八四、八八〇	一、一四七、四四〇	一、一四七、四四〇	—	二、二九四、八八〇
平和	一、三四七、四四〇	一、一四七、四四〇	—	二、四八四、八八〇	一、一四七、四四〇	一、一四七、四四〇	—	二、二九四、八八〇
大連	一、三四七、四四〇	一、一四七、四四〇	—	二、四八四、八八〇	一、一四七、四四〇	一、一四七、四四〇	—	二、二九四、八八〇
旅順	一、三四七、四四〇	一、一四七、四四〇	—	二、四八四、八八〇	一、一四七、四四〇	一、一四七、四四〇	—	二、二九四、八八〇
営口	一、三四七、四四〇	一、一四七、四四〇	—	二、四八四、八八〇	一、一四七、四四〇	一、一四七、四四〇	—	二、二九四、八八〇
奉天	一、三四七、四四〇	一、一四七、四四〇	—	二、四八四、八八〇	一、一四七、四四〇	一、一四七、四四〇	—	二、二九四、八八〇
新京	一、三四七、四四〇	一、一四七、四四〇	—	二、四八四、八八〇	一、一四七、四四〇	一、一四七、四四〇	—	二、二九四、八八〇
四平街	一、三四七、四四〇	一、一四七、四四〇	—	二、四八四、八八〇	一、一四七、四四〇	一、一四七、四四〇	—	二、二九四、八八〇
開原	一、三四七、四四〇	一、一四七、四四〇	—	二、四八四、八八〇	一、一四七、四四〇	一、一四七、四四〇	—	二、二九四、八八〇
城子街	一、三四七、四四〇	一、一四七、四四〇	—	二、四八四、八八〇	一、一四七、四四〇	一、一四七、四四〇	—	二、二九四、八八〇
哈爾濱	一、三四七、四四〇	一、一四七、四四〇	—	二、四八四、八八〇	一、一四七、四四〇	一、一四七、四四〇	—	二、二九四、八八〇
新京	一、三四七、四四〇	一、一四七、四四〇	—	二、四八四、八八〇	一、一四七、四四〇	一、一四七、四四〇	—	二、二九四、八八〇
平和	一、三四七、四四〇	一、一四七、四四〇	—	二、四八四、八八〇	一、一四七、四四〇	一、一四七、四四〇	—	二、二九四、八八〇
計	一、三四七、四四〇	一、一四七、四四〇	一、三四七、四四〇	二、四八四、八八〇	一、一四七、四四〇	一、一四七、四四〇	一、三四七、四四〇	二、四八四、八八〇

備考　右行金額欄ハ、中行参照額欄ハ、左行圓銀欄ハ定

第一八二表　**無盡業の状況**

商號	所在地	設立年月	資本金	内訳 公積	内訳 拂込	計算書作成年月
安東信用無盡株式會社	安東	大正二、一、一八	一〇〇、〇〇〇圓	五〇、〇〇〇圓	五〇、〇〇〇圓	昭和二、一、一
新京信用無盡株式會社	新京	同	一〇〇、〇〇〇圓	五〇、〇〇〇圓	五〇、〇〇〇圓	同
安東信用無盡株式會社	安東	同	一〇〇、〇〇〇圓	五〇、〇〇〇圓	五〇、〇〇〇圓	同
奉天信用無盡株式會社	奉天	同	一〇〇、〇〇〇圓	五〇、〇〇〇圓	五〇、〇〇〇圓	同
撫順信用無盡株式會社	撫順	同	一〇〇、〇〇〇圓	五〇、〇〇〇圓	五〇、〇〇〇圓	同
大連信用無盡株式會社	大連	昭和二、一、一	一〇〇、〇〇〇圓	五〇、〇〇〇圓	五〇、〇〇〇圓	同
同安新本無盡株式會社	安東	大正二、一、一八	一〇〇、〇〇〇圓	五〇、〇〇〇圓	五〇、〇〇〇圓	同
同	溪湖	同	一〇〇、〇〇〇圓	五〇、〇〇〇圓	五〇、〇〇〇圓	同
同	東京	同	一〇〇、〇〇〇圓	五〇、〇〇〇圓	五〇、〇〇〇圓	同
同	天津	昭和二、一、一	一〇〇、〇〇〇圓	五〇、〇〇〇圓	五〇、〇〇〇圓	同
同	連山關	同	一〇〇、〇〇〇圓	五〇、〇〇〇圓	五〇、〇〇〇圓	同
同安新本無盡株式會社	安東	大正二、一、一八	一〇〇、〇〇〇圓	五〇、〇〇〇圓	五〇、〇〇〇圓	同
同	溪湖	同	一〇〇、〇〇〇圓	五〇、〇〇〇圓	五〇、〇〇〇圓	同
同	東京	同	一〇〇、〇〇〇圓	五〇、〇〇〇圓	五〇、〇〇〇圓	同
同	天津	昭和二、一、一	一〇〇、〇〇〇圓	五〇、〇〇〇圓	五〇、〇〇〇圓	同
同	連山關	同	一〇〇、〇〇〇圓	五〇、〇〇〇圓	五〇、〇〇〇圓	同

（昭和九年十月末現在）

第一八三表　**無盡會社概況**

商號	所在地	設立年月	資本金	内訳 公積	内訳 拂込	計算書作成年月
安東信用無盡株式會社	安東	大正二、一、一八	一〇〇、〇〇〇圓	五〇、〇〇〇圓	五〇、〇〇〇圓	昭和二、一、一
新京信用無盡株式會社	新京	同	一〇〇、〇〇〇圓	五〇、〇〇〇圓	五〇、〇〇〇圓	同
安東信用無盡株式會社	安東	同	一〇〇、〇〇〇圓	五〇、〇〇〇圓	五〇、〇〇〇圓	同
奉天信用無盡株式會社	奉天	同	一〇〇、〇〇〇圓	五〇、〇〇〇圓	五〇、〇〇〇圓	同
撫順信用無盡株式會社	撫順	同	一〇〇、〇〇〇圓	五〇、〇〇〇圓	五〇、〇〇〇圓	同
大連信用無盡株式會社	大連	昭和二、一、一	一〇〇、〇〇〇圓	五〇、〇〇〇圓	五〇、〇〇〇圓	同
同安新本無盡株式會社	安東	大正二、一、一八	一〇〇、〇〇〇圓	五〇、〇〇〇圓	五〇、〇〇〇圓	同
同	溪湖	同	一〇〇、〇〇〇圓	五〇、〇〇〇圓	五〇、〇〇〇圓	同
同	東京	同	一〇〇、〇〇〇圓	五〇、〇〇〇圓	五〇、〇〇〇圓	同
同	天津	昭和二、一、一	一〇〇、〇〇〇圓	五〇、〇〇〇圓	五〇、〇〇〇圓	同
同	連山關	同	一〇〇、〇〇〇圓	五〇、〇〇〇圓	五〇、〇〇〇圓	同

（昭和九年十月末現在）

第一八四表　**金融組合數**

會名	設立年月日	區域	所在地
滿洲金融組合會	昭和二、九、五	關東州及滿鐵附屬地	大連市山縣通八八〇

（昭和九年一月末現在）

第一八五表　**都市金融組合**

會員數	出資口數
三、〇〇〇	三、〇〇〇

（昭和九年十月末現在）

第十八章　附表

一五五

第一八六表　**無盡會社別契約高**

商號	拂込金	契約高	給付済高	給付未済高
安東信用無盡株式會社	五〇、〇〇〇圓	一、〇〇〇、〇〇〇圓	一、〇〇〇、〇〇〇圓	〇圓
新京信用無盡株式會社	五〇、〇〇〇圓	一、〇〇〇、〇〇〇圓	一、〇〇〇、〇〇〇圓	〇圓
安東信用無盡株式會社	五〇、〇〇〇圓	一、〇〇〇、〇〇〇圓	一、〇〇〇、〇〇〇圓	〇圓
奉天信用無盡株式會社	五〇、〇〇〇圓	一、〇〇〇、〇〇〇圓	一、〇〇〇、〇〇〇圓	〇圓
撫順信用無盡株式會社	五〇、〇〇〇圓	一、〇〇〇、〇〇〇圓	一、〇〇〇、〇〇〇圓	〇圓
大連信用無盡株式會社	五〇、〇〇〇圓	一、〇〇〇、〇〇〇圓	一、〇〇〇、〇〇〇圓	〇圓
同安新本無盡株式會社	五〇、〇〇〇圓	一、〇〇〇、〇〇〇圓	一、〇〇〇、〇〇〇圓	〇圓
同 溪湖	五〇、〇〇〇圓	一、〇〇〇、〇〇〇圓	一、〇〇〇、〇〇〇圓	〇圓
同 東京	五〇、〇〇〇圓	一、〇〇〇、〇〇〇圓	一、〇〇〇、〇〇〇圓	〇圓
同 天津	五〇、〇〇〇圓	一、〇〇〇、〇〇〇圓	一、〇〇〇、〇〇〇圓	〇圓
同 連山關	五〇、〇〇〇圓	一、〇〇〇、〇〇〇圓	一、〇〇〇、〇〇〇圓	〇圓
計	五、〇〇〇、〇〇〇圓	一、〇〇〇、〇〇〇、〇〇〇圓	一、〇〇〇、〇〇〇、〇〇〇圓	〇圓

（昭和九年十月末現在）

第一八七表　**無盡會社概況**

商號	拂込金	契約高	給付済高	給付未済高
安東信用無盡株式會社	五〇、〇〇〇圓	一、〇〇〇、〇〇〇圓	一、〇〇〇、〇〇〇圓	〇圓
新京信用無盡株式會社	五〇、〇〇〇圓	一、〇〇〇、〇〇〇圓	一、〇〇〇、〇〇〇圓	〇圓
安東信用無盡株式會社	五〇、〇〇〇圓	一、〇〇〇、〇〇〇圓	一、〇〇〇、〇〇〇圓	〇圓
奉天信用無盡株式會社	五〇、〇〇〇圓	一、〇〇〇、〇〇〇圓	一、〇〇〇、〇〇〇圓	〇圓
撫順信用無盡株式會社	五〇、〇〇〇圓	一、〇〇〇、〇〇〇圓	一、〇〇〇、〇〇〇圓	〇圓
大連信用無盡株式會社	五〇、〇〇〇圓	一、〇〇〇、〇〇〇圓	一、〇〇〇、〇〇〇圓	〇圓
同安新本無盡株式會社	五〇、〇〇〇圓	一、〇〇〇、〇〇〇圓	一、〇〇〇、〇〇〇圓	〇圓
同 溪湖	五〇、〇〇〇圓	一、〇〇〇、〇〇〇圓	一、〇〇〇、〇〇〇圓	〇圓
同 東京	五〇、〇〇〇圓	一、〇〇〇、〇〇〇圓	一、〇〇〇、〇〇〇圓	〇圓
同 天津	五〇、〇〇〇圓	一、〇〇〇、〇〇〇圓	一、〇〇〇、〇〇〇圓	〇圓
同 連山關	五〇、〇〇〇圓	一、〇〇〇、〇〇〇圓	一、〇〇〇、〇〇〇圓	〇圓
計	五、〇〇〇、〇〇〇圓	一、〇〇〇、〇〇〇、〇〇〇圓	一、〇〇〇、〇〇〇、〇〇〇圓	〇圓

（昭和九年十月末現在）

第一八九表　村落金融組合

組合名	出資金	拂込済出資金	積立金	貸下資金	借入金	預り金	貸出金	預ケ金及ビ現金
鎌倉金融組合	一〇〇〇〇〇〇圓	一〇〇〇〇〇〇圓	一〇〇〇〇〇〇圓	一〇〇〇〇〇〇圓	一〇〇〇〇〇〇圓	一〇〇〇〇〇〇圓	一〇〇〇〇〇〇圓	一〇〇〇〇〇〇圓
青山金融組合	一〇〇〇〇〇〇圓	一〇〇〇〇〇〇圓	一〇〇〇〇〇〇圓	一〇〇〇〇〇〇圓	一〇〇〇〇〇〇圓	一〇〇〇〇〇〇圓	一〇〇〇〇〇〇圓	一〇〇〇〇〇〇圓
大阪信用組合	一〇〇〇〇〇〇圓	一〇〇〇〇〇〇圓	一〇〇〇〇〇〇圓	一〇〇〇〇〇〇圓	一〇〇〇〇〇〇圓	一〇〇〇〇〇〇圓	一〇〇〇〇〇〇圓	一〇〇〇〇〇〇圓
合計	一〇〇〇〇〇〇圓	一〇〇〇〇〇〇圓	一〇〇〇〇〇〇圓	一〇〇〇〇〇〇圓	一〇〇〇〇〇〇圓	一〇〇〇〇〇〇圓	一〇〇〇〇〇〇圓	一〇〇〇〇〇〇圓

（明治九年下期現在）

第一八八表　都市金融組合

組合名	出資金	拂込済出資金	積立金	貸下資金	借入金	預り金	貸出金	預ケ金及ビ現金
安哈新公園信用組合	一〇〇〇〇〇〇圓	一〇〇〇〇〇〇圓	一〇〇〇〇〇〇圓	一〇〇〇〇〇〇圓	一〇〇〇〇〇〇圓	一〇〇〇〇〇〇圓	一〇〇〇〇〇〇圓	一〇〇〇〇〇〇圓
大阪瓦斯沙大組	一〇〇〇〇〇〇圓	一〇〇〇〇〇〇圓	一〇〇〇〇〇〇圓	一〇〇〇〇〇〇圓	一〇〇〇〇〇〇圓	一〇〇〇〇〇〇圓	一〇〇〇〇〇〇圓	一〇〇〇〇〇〇圓
合計	一〇〇〇〇〇〇圓	一〇〇〇〇〇〇圓	一〇〇〇〇〇〇圓	一〇〇〇〇〇〇圓	一〇〇〇〇〇〇圓	一〇〇〇〇〇〇圓	一〇〇〇〇〇〇圓	一〇〇〇〇〇〇圓

（明治九年下期現在）

第一八七表　金融組合事業勘定

組合名	出資金	拂込済出資金	積立金	貸下資金	借入金	預り金	貸出金	預ケ金及ビ現金
滿洲金融組合	一〇〇〇〇〇〇圓	一〇〇〇〇〇〇圓	一〇〇〇〇〇〇圓	一〇〇〇〇〇〇圓	一〇〇〇〇〇〇圓	一〇〇〇〇〇〇圓	一〇〇〇〇〇〇圓	一〇〇〇〇〇〇圓
合計	一〇〇〇〇〇〇圓	一〇〇〇〇〇〇圓	一〇〇〇〇〇〇圓	一〇〇〇〇〇〇圓	一〇〇〇〇〇〇圓	一〇〇〇〇〇〇圓	一〇〇〇〇〇〇圓	一〇〇〇〇〇〇圓

（明治九年下期現在）

第一八六表　村落金融組合

組合名	所在地	組合員数	出資口数
大阪瓦斯沙大組合	大阪市外ノ部ノ部	一五六	出資口数

第一九〇表　年別・種別・職別

年	州廳	警察官	警視	警部	警部補	巡査	技手	警部補	巡査	雇員	傭員	計
明治三十九年	二七七	二四二	二二二	二二二	二二二	二〇八	二〇八	八八八	八八八	九九九	五五五	五五五
四十年	二七七	二四二	二二二	二二二	二二二	二〇八	二〇八	八八八	八八八	九九九	五五五	五五五
四十一年	二七七	二四二	二二二	二二二	二二二	二〇八	二〇八	八八八	八八八	九九九	五五五	五五五
四十二年	二七七	二四二	二二二	二二二	二二二	二〇八	二〇八	八八八	八八八	九九九	五五五	五五五
四十三年	二七七	二四二	二二二	二二二	二二二	二〇八	二〇八	八八八	八八八	九九九	五五五	五五五
四十四年	二七七	二四二	二二二	二二二	二二二	二〇八	二〇八	八八八	八八八	九九九	五五五	五五五
四十五年	二七七	二四二	二二二	二二二	二二二	二〇八	二〇八	八八八	八八八	九九九	五五五	五五五
大正元年	二七七	二四二	二二二	二二二	二二二	二〇八	二〇八	八八八	八八八	九九九	五五五	五五五
二年	二七七	二四二	二二二	二二二	二二二	二〇八	二〇八	八八八	八八八	九九九	五五五	五五五
三年	二七七	二四二	二二二	二二二	二二二	二〇八	二〇八	八八八	八八八	九九九	五五五	五五五
四年	二七七	二四二	二二二	二二二	二二二	二〇八	二〇八	八八八	八八八	九九九	五五五	五五五
五年	二七七	二四二	二二二	二二二	二二二	二〇八	二〇八	八八八	八八八	九九九	五五五	五五五
六年	二七七	二四二	二二二	二二二	二二二	二〇八	二〇八	八八八	八八八	九九九	五五五	五五五
七年	二七七	二四二	二二二	二二二	二二二	二〇八	二〇八	八八八	八八八	九九九	五五五	五五五
八年	二七七	二四二	二二二	二二二	二二二	二〇八	二〇八	八八八	八八八	九九九	五五五	五五五
九年	二七七	二四二	二二二	二二二	二二二	二〇八	二〇八	八八八	八八八	九九九	五五五	五五五
十年	二七七	二四二	二二二	二二二	二二二	二〇八	二〇八	八八八	八八八	九九九	五五五	五五五

第一九一表　年別・種別・職別

年	州廳（道廳）警視	警部	警部補	巡査	技手	警部補	巡査	雇員	傭員	計
明治三十九年	二四四	二四四	二四四	二四四	二四四	二四四	二四四	二四四	二四四	二四四
四十年	二四四	二四四	二四四	二四四	二四四	二四四	二四四	二四四	二四四	二四四
四十一年	二四四	二四四	二四四	二四四	二四四	二四四	二四四	二四四	二四四	二四四
四十二年	二四四	二四四	二四四	二四四	二四四	二四四	二四四	二四四	二四四	二四四
四十三年	二四四	二四四	二四四	二四四	二四四	二四四	二四四	二四四	二四四	二四四
四十四年	二四四	二四四	二四四	二四四	二四四	二四四	二四四	二四四	二四四	二四四
四十五年	二四四	二四四	二四四	二四四	二四四	二四四	二四四	二四四	二四四	二四四
大正元年	二四四	二四四	二四四	二四四	二四四	二四四	二四四	二四四	二四四	二四四
二年	二四四	二四四	二四四	二四四	二四四	二四四	二四四	二四四	二四四	二四四
三年	二四四	二四四	二四四	二四四	二四四	二四四	二四四	二四四	二四四	二四四
四年	二四四	二四四	二四四	二四四	二四四	二四四	二四四	二四四	二四四	二四四
五年	二四四	二四四	二四四	二四四	二四四	二四四	二四四	二四四	二四四	二四四
六年	二四四	二四四	二四四	二四四	二四四	二四四	二四四	二四四	二四四	二四四
七年	二四四	二四四	二四四	二四四	二四四	二四四	二四四	二四四	二四四	二四四
八年	二四四	二四四	二四四	二四四	二四四	二四四	二四四	二四四	二四四	二四四
九年	二四四	二四四	二四四	二四四	二四四	二四四	二四四	二四四	二四四	二四四
十年	二四四	二四四	二四四	二四四	二四四	二四四	二四四	二四四	二四四	二四四

第一九二表　州廳別・種別・職別

州廳	警視	警部	警部補	巡査	技手	警部補	巡査	雇員	傭員	計
京畿	二七七	二四二	二二二	二二二	二二二	二〇八	二〇八	八八八	八八八	九九九
忠清北道	二七七	二四二	二二二	二二二	二二二	二〇八	二〇八	八八八	八八八	九九九
忠清南道	二七七	二四二	二二二	二二二	二二二	二〇八	二〇八	八八八	八八八	九九九
全羅北道	二七七	二四二	二二二	二二二	二二二	二〇八	二〇八	八八八	八八八	九九九
全羅南道	二七七	二四二	二二二	二二二	二二二	二〇八	二〇八	八八八	八八八	九九九
慶尚北道	二七七	二四二	二二二	二二二	二二二	二〇八	二〇八	八八八	八八八	九九九
慶尚南道	二七七	二四二	二二二	二二二	二二二	二〇八	二〇八	八八八	八八八	九九九
黃海道	二七七	二四二	二二二	二二二	二二二	二〇八	二〇八	八八八	八八八	九九九
平安南道	二七七	二四二	二二二	二二二	二二二	二〇八	二〇八	八八八	八八八	九九九
平安北道	二七七	二四二	二二二	二二二	二二二	二〇八	二〇八	八八八	八八八	九九九
咸鏡南道	二七七	二四二	二二二	二二二	二二二	二〇八	二〇八	八八八	八八八	九九九
咸鏡北道	二七七	二四二	二二二	二二二	二二二	二〇八	二〇八	八八八	八八八	九九九
計	二七七	二四二	二二二	二二二	二二二	二〇八	二〇八	八八八	八八八	九九九

第一九三表　職別・種別・州廳別

職	種	州廳	人員
警視	警視	京畿	二七七
		忠清北道	二七七
		忠清南道	二七七
		全羅北道	二七七
		全羅南道	二七七
		慶尚北道	二七七
		慶尚南道	二七七
		黃海道	二七七
		平安南道	二七七
		平安北道	二七七
		咸鏡南道	二七七
		咸鏡北道	二七七
		計	二七七
警部	警部	京畿	二四二
		忠清北道	二四二
		忠清南道	二四二
		全羅北道	二四二
		全羅南道	二四二
		慶尚北道	二四二
		慶尚南道	二四二
		黃海道	二四二
		平安南道	二四二
		平安北道	二四二
		咸鏡南道	二四二
		咸鏡北道	二四二
		計	二四二
警部補	警部補	京畿	二二二
		忠清北道	二二二
		忠清南道	二二二
		全羅北道	二二二
		全羅南道	二二二
		慶尚北道	二二二
		慶尚南道	二二二
		黃海道	二二二
		平安南道	二二二
		平安北道	二二二
		咸鏡南道	二二二
		咸鏡北道	二二二
		計	二二二
巡査	巡査	京畿	二〇八
		忠清北道	二〇八
		忠清南道	二〇八
		全羅北道	二〇八
		全羅南道	二〇八
		慶尚北道	二〇八
		慶尚南道	二〇八
		黃海道	二〇八
		平安南道	二〇八
		平安北道	二〇八
		咸鏡南道	二〇八
		咸鏡北道	二〇八
		計	二〇八
技手	技手	京畿	二二二
		忠清北道	二二二
		忠清南道	二二二
		全羅北道	二二二
		全羅南道	二二二
		慶尚北道	二二二
		慶尚南道	二二二
		黃海道	二二二
		平安南道	二二二
		平安北道	二二二
		咸鏡南道	二二二
		咸鏡北道	二二二
		計	二二二
警部補	警部補	京畿	二〇八
		忠清北道	二〇八
		忠清南道	二〇八
		全羅北道	二〇八
		全羅南道	二〇八
		慶尚北道	二〇八
		慶尚南道	二〇八
		黃海道	二〇八
		平安南道	二〇八
		平安北道	二〇八
		咸鏡南道	二〇八
		咸鏡北道	二〇八
		計	二〇八
巡査	巡査	京畿	八八八
		忠清北道	八八八
		忠清南道	八八八
		全羅北道	八八八
		全羅南道	八八八
		慶尚北道	八八八
		慶尚南道	八八八
		黃海道	八八八
		平安南道	八八八
		平安北道	八八八
		咸鏡南道	八八八
		咸鏡北道	八八八
		計	八八八
雇員	雇員	京畿	九九九
		忠清北道	九九九
		忠清南道	九九九
		全羅北道	九九九
		全羅南道	九九九
		慶尚北道	九九九
		慶尚南道	九九九
		黃海道	九九九
		平安南道	九九九
		平安北道	九九九
		咸鏡南道	九九九
		咸鏡北道	九九九
		計	九九九
傭員	傭員	京畿	五五五
		忠清北道	五五五
		忠清南道	五五五
		全羅北道	五五五
		全羅南道	五五五
		慶尚北道	五五五
		慶尚南道	五五五
		黃海道	五五五
		平安南道	五五五
		平安北道	五五五
		咸鏡南道	五五五
		咸鏡北道	五五五
		計	五五五
計	計	京畿	二四四
		忠清北道	二四四
		忠清南道	二四四
		全羅北道	二四四
		全羅南道	二四四
		慶尚北道	二四四
		慶尚南道	二四四
		黃海道	二四四
		平安南道	二四四
		平安北道	二四四
		咸鏡南道	二四四
		咸鏡北道	二四四
		計	二四四

第一九四表　各種警察官職員年次別定員調

年	警視	警部	警部補	巡査	技手	警部補	巡査	雇員	傭員	計
明治三十九年	二七七	二四二	二二二	二〇八	二〇八	八八八	八八八	九九九	五五五	五五五
四十年	二七七	二四二	二二二	二〇八	二〇八	八八八	八八八	九九九	五五五	五五五
四十一年	二七七	二四二	二二二	二〇八	二〇八	八八八	八八八	九九九	五五五	五五五
四十二年	二七七	二四二	二二二	二〇八	二〇八	八八八	八八八	九九九	五五五	五五五
四十三年	二七七	二四二	二二二	二〇八	二〇八	八八八	八八八	九九九	五五五	五五五
四十四年	二七七	二四二	二二二	二〇八	二〇八	八八八	八八八	九九九	五五五	五五五
四十五年	二七七	二四二	二二二	二〇八	二〇八	八八八	八八八	九九九	五五五	五五五
大正元年	二七七	二四二	二二二	二〇八	二〇八	八八八	八八八	九九九	五五五	五五五
二年	二七七	二四二	二二二	二〇八	二〇八	八八八	八八八	九九九	五五五	五五五
三年	二七七	二四二	二二二	二〇八	二〇八	八八八	八八八	九九九	五五五	五五五
四年	二七七	二四二	二二二	二〇八	二〇八	八八八	八八八	九九九	五五五	五五五
五年	二七七	二四二	二二二	二〇八	二〇八	八八八	八八八	九九九	五五五	五五五
六年	二七七	二四二	二二二	二〇八	二〇八	八八八	八八八	九九九	五五五	五五五
七年	二七七	二四二	二二二	二〇八	二〇八	八八八	八八八	九九九	五五五	五五五
八年	二七七	二四二	二二二	二〇八	二〇八	八八八	八八八	九九九	五五五	五五五
九年	二七七	二四二	二二二	二〇八	二〇八	八八八	八八八	九九九	五五五	五五五
十年	二七七	二四二	二二二	二〇八	二〇八	八八八	八八八	九九九	五五五	五五五

第一九五表　職別・種別・州廳別

職	種	州廳	人員
警視	警視	京畿	二七七
		忠清北道	二七七
		忠清南道	二七七
		全羅北道	二七七
		全羅南道	二七七
		慶尚北道	二七七
		慶尚南道	二七七
		黃海道	二七七
		平安南道	二七七
		平安北道	二七七
		咸鏡南道	二七七
		咸鏡北道	二七七
		計	二七七
警部	警部	京畿	二四二
		忠清北道	二四二
		忠清南道	二四二
		全羅北道	二四二
		全羅南道	二四二
		慶尚北道	二四二
		慶尚南道	二四二
		黃海道	二四二
		平安南道	二四二
		平安北道	二四二
		咸鏡南道	二四二
		咸鏡北道	二四二
		計	二四二
警部補	警部補	京畿	二二二
		忠清北道	二二二
		忠清南道	二二二
		全羅北道	二二二
		全羅南道	二二二
		慶尚北道	二二二
		慶尚南道	二二二
		黃海道	二二二
		平安南道	二二二
		平安北道	二二二
		咸鏡南道	二二二
		咸鏡北道	二二二
		計	二二二
巡査	巡査	京畿	二〇八
		忠清北道	二〇八
		忠清南道	二〇八
		全羅北道	二〇八
		全羅南道	二〇八
		慶尚北道	二〇八
		慶尚南道	二〇八
		黃海道	二〇八
		平安南道	二〇八
		平安北道	二〇八
		咸鏡南道	二〇八
		咸鏡北道	二〇八
		計	二〇八
技手	技手	京畿	二二二
		忠清北道	二二二
		忠清南道	二二二
		全羅北道	二二二
		全羅南道	二二二
		慶尚北道	二二二
		慶尚南道	二二二
		黃海道	二二二
		平安南道	二二二
		平安北道	二二二
		咸鏡南道	二二二
		咸鏡北道	二二二
		計	二二二
警部補	警部補	京畿	二〇八
		忠清北道	二〇八
		忠清南道	二〇八
		全羅北道	二〇八
		全羅南道	二〇八
		慶尚北道	二〇八
		慶尚南道	二〇八
		黃海道	二〇八
		平安南道	二〇八
		平安北道	二〇八
		咸鏡南道	二〇八
		咸鏡北道	二〇八
		計	二〇八
巡査	巡査	京畿	八八八
		忠清北道	八八八
		忠清南道	八八八
		全羅北道	八八八
		全羅南道	八八八
		慶尚北道	八八八
		慶尚南道	八八八
		黃海道	八八八
		平安南道	八八八
		平安北道	八八八
		咸鏡南道	八八八
		咸鏡北道	八八八
		計	八八八
雇員	雇員	京畿	九九九
		忠清北道	九九九
		忠清南道	九九九
		全羅北道	九九九
		全羅南道	九九九
		慶尚北道	九九九
		慶尚南道	九九九
		黃海道	九九九
		平安南道	九九九
		平安北道	九九九
		咸鏡南道	九九九
		咸鏡北道	九九九
		計	九九九
傭員	傭員	京畿	五五五
		忠清北道	五五五
		忠清南道	五五五
		全羅北道	五五五
		全羅南道	五五五
		慶尚北道	五五五
		慶尚南道	五五五
		黃海道	五五五
		平安南道	五五五
		平安北道	五五五
		咸鏡南道	五五五
		咸鏡北道	五五五
		計	五五五
計	計	京畿	二四四
		忠清北道	二四四
		忠清南道	二四四
		全羅北道	二四四
		全羅南道	二四四
		慶尚北道	二四四
		慶尚南道	二四四
		黃海道	二四四
		平安南道	二四四
		平安北道	二四四
		咸鏡南道	二四四
		咸鏡北道	二四四
		計	二四四

第一九二表　年次別火災件數及び損害額

年別	火災件數				火災損害額			
	失火	放火	雷火	計	失火	放火	雷火	計
明治三十九年	四六三	三五	一	四六九	四六四〇	三五〇〇	一〇〇	四六五〇
大正元年	四六六	三一	一	四六八	四六五〇	二一〇〇	一〇〇	四六七〇
大正四年	四六〇	二二	一	四六三	四六〇〇	二二〇〇	一〇〇	四六二〇
大正五年	四六一	二三	一	四六五	四六一〇	二三〇〇	一〇〇	四六四〇
大正六年	四六二	二四	一	四六六	四六二〇	二四〇〇	一〇〇	四六五〇
大正七年	四六三	二五	一	四六七	四六三〇	二五〇〇	一〇〇	四六六〇
大正八年	四六四	二六	一	四六八	四六四〇	二六〇〇	一〇〇	四六七〇
大正九年	四六五	二七	一	四六九	四六五〇	二七〇〇	一〇〇	四六八〇
大正十年	四六六	二八	一	四七〇	四六六〇	二八〇〇	一〇〇	四六九〇
大正十一年	四六七	二九	一	四七一	四六七〇	二九〇〇	一〇〇	四七〇〇
大正十二年	四六八	三〇	一	四七二	四六八〇	三〇〇〇	一〇〇	四七一〇
大正十三年	四六九	三一	一	四七三	四六九〇	三一〇〇	一〇〇	四七二〇
大正十四年	四七〇	三二	一	四七四	四七〇〇	三二〇〇	一〇〇	四七三〇
昭和元年	四七一	三三	一	四七五	四七一〇	三三〇〇	一〇〇	四七四〇
昭和二年	四七二	三四	一	四七六	四七二〇	三四〇〇	一〇〇	四七五〇
昭和三年	四七三	三五	一	四七七	四七三〇	三五〇〇	一〇〇	四七六〇
昭和四年	四七四	三六	一	四七八	四七四〇	三六〇〇	一〇〇	四七七〇
昭和五年	四七五	三七	一	四七九	四七五〇	三七〇〇	一〇〇	四七八〇
昭和六年	四七六	三八	一	四八〇	四七六〇	三八〇〇	一〇〇	四七九〇
昭和七年	四七七	三九	一	四八一	四七七〇	三九〇〇	一〇〇	四八〇〇
昭和八年	四七八	四〇	一	四八二	四七八〇	四〇〇〇	一〇〇	四八一〇
昭和九年	四七九	四一	一	四八三	四七九〇	四一〇〇	一〇〇	四八二〇
昭和十年	四八〇	四二	一	四八四	四八〇〇	四二〇〇	一〇〇	四八三〇
昭和十一年	四八一	四三	一	四八五	四八一〇	四三〇〇	一〇〇	四八四〇
昭和十二年	四八二	四四	一	四八六	四八二〇	四四〇〇	一〇〇	四八五〇
昭和十三年	四八三	四五	一	四八七	四八三〇	四五〇〇	一〇〇	四八六〇
昭和十四年	四八四	四六	一	四八八	四八四〇	四六〇〇	一〇〇	四八七〇
昭和十五年	四八五	四七	一	四八九	四八五〇	四七〇〇	一〇〇	四八八〇
昭和十六年	四八六	四八	一	四九〇	四八六〇	四八〇〇	一〇〇	四八九〇
昭和十七年	四八七	四九	一	四九一	四八七〇	四九〇〇	一〇〇	四九〇〇
昭和十八年	四八八	五〇	一	四九二	四八八〇	五〇〇〇	一〇〇	四九一〇
昭和十九年	四八九	五一	一	四九三	四八九〇	五一〇〇	一〇〇	四九二〇
昭和二十年	四九〇	五二	一	四九四	四九〇〇	五二〇〇	一〇〇	四九三〇
昭和二十一年	四九一	五三	一	四九五	四九一〇	五三〇〇	一〇〇	四九四〇
昭和二十二年	四九二	五四	一	四九六	四九二〇	五四〇〇	一〇〇	四九五〇
昭和二十三年	四九三	五五	一	四九七	四九三〇	五五〇〇	一〇〇	四九六〇
昭和二十四年	四九四	五六	一	四九八	四九四〇	五六〇〇	一〇〇	四九七〇
昭和二十五年	四九五	五七	一	四九九	四九五〇	五七〇〇	一〇〇	四九八〇
昭和二十六年	四九六	五八	一	五〇〇	四九六〇	五八〇〇	一〇〇	四九九〇
昭和二十七年	四九七	五九	一	五〇一	四九七〇	五九〇〇	一〇〇	五〇〇〇
昭和二十八年	四九八	六〇	一	五〇二	四九八〇	六〇〇〇	一〇〇	五〇一〇
昭和二十九年	四九九	六一	一	五〇三	四九九〇	六一〇〇	一〇〇	五〇二〇
昭和三十年	五〇〇	六二	一	五〇四	五〇〇〇	六二〇〇	一〇〇	五〇三〇
昭和三十一年	五〇一	六三	一	五〇五	五〇一〇	六三〇〇	一〇〇	五〇四〇
昭和三十二年	五〇二	六四	一	五〇六	五〇二〇	六四〇〇	一〇〇	五〇五〇
昭和三十三年	五〇三	六五	一	五〇七	五〇三〇	六五〇〇	一〇〇	五〇六〇
昭和三十四年	五〇四	六六	一	五〇八	五〇四〇	六六〇〇	一〇〇	五〇七〇
昭和三十五年	五〇五	六七	一	五〇九	五〇五〇	六七〇〇	一〇〇	五〇八〇
昭和三十六年	五〇六	六八	一	五一〇	五〇六〇	六八〇〇	一〇〇	五〇九〇
昭和三十七年	五〇七	六九	一	五一一	五〇七〇	六九〇〇	一〇〇	五一〇〇
昭和三十八年	五〇八	七〇	一	五一二	五〇八〇	七〇〇〇	一〇〇	五一一〇
昭和三十九年	五〇九	七一	一	五一三	五〇九〇	七一〇〇	一〇〇	五一二〇
備考	諸規則違反ハ検挙シタルモノヲ掲グ。							

第一九三表　年次別警察取締営業數

年別	關東州	鐵道附屬地	計
明治三十九年	一二二	一九八	三四〇
大正元年	一二一	一九六	三一七
大正四年	一二四	二〇八	三二二
大正五年	一二五	二〇七	三二二
大正六年	一二六	二〇九	三二五
大正七年	一二七	二一〇	三二七
大正八年	一二八	二一一	三二九
大正九年	一二九	二一二	三三一
大正十年	一三〇	二一三	三三三
大正十一年	一三一	二一四	三三五
大正十二年	一三二	二一五	三三七
大正十三年	一三三	二一六	三三九
大正十四年	一三四	二一七	三四一
昭和元年	一三五	二一八	三四三
昭和二年	一三六	二一九	三四五
昭和三年	一三七	二二〇	三四七
昭和四年	一三八	二二一	三四九
昭和五年	一三九	二二二	三五一
昭和六年	一四〇	二二三	三五三
昭和七年	一四一	二二四	三五五
昭和八年	一四二	二二五	三五七
昭和九年	一四三	二二六	三五九
昭和十年	一四四	二二七	三六一
昭和十一年	一四五	二二八	三六三
昭和十二年	一四六	二二九	三六五
昭和十三年	一四七	二三〇	三六七
昭和十四年	一四八	二三一	三六九
昭和十五年	一四九	二三二	三七一
昭和十六年	一五〇	二三三	三七三
昭和十七年	一五一	二三四	三七五
昭和十八年	一五二	二三五	三七七
昭和十九年	一五三	二三六	三七九
昭和二十年	一五四	二三七	三八一
昭和二十一年	一五五	二三八	三八三
昭和二十二年	一五六	二三九	三八五
昭和二十三年	一五七	二四〇	三八七
昭和二十四年	一五八	二四一	三八九
昭和二十五年	一五九	二四二	三九一
昭和二十六年	一六〇	二四三	三九三
昭和二十七年	一六一	二四四	三九五
昭和二十八年	一六二	二四五	三九七
昭和二十九年	一六三	二四六	三九九
昭和三十年	一六四	二四七	四〇一
昭和三十一年	一六五	二四八	四〇三
昭和三十二年	一六六	二四九	四〇五
昭和三十三年	一六七	二五〇	四〇七
昭和三十四年	一六八	二五一	四〇九
昭和三十五年	一六九	二五二	四一一
昭和三十六年	一七〇	二五三	四一三
昭和三十七年	一七一	二五四	四一五
昭和三十八年	一七二	二五五	四一七
昭和三十九年	一七三	二五六	四一九

第一九四表　犯罪件數及び検挙件數累年比較

年別	刑法犯罪件數 州内	刑法犯罪件數 州外	刑法犯罪件數 計	刑法犯検挙件數 州内	刑法犯検挙件數 州外	刑法犯検挙件數 計	諸規則犯 州内	諸規則犯 州外	諸規則犯 計
明治三十九年	二九六一	二九七七	五八六八	一六四九	一六三一	三二八〇	一六五七	五〇九	二一六六
大正元年	三二二五	二九〇三	六二二八	一六一三	一六三〇	三二四三	一六三〇	四四七	二一七七
大正四年	三一八六	二九四七	六一三三	一六九〇	一六四七	三二三七	一六四八	四五六	二一〇〇四
大正五年	三一九〇	二九六〇	六一五〇	一六八一	一六五一	三二三二	四六六一	五〇九	二一七〇
大正六年	三一六三	二九一〇	六一〇三	一六八〇	一六六一	三二三四	一六〇〇	五一四	二一二四
大正七年	三一三三	二九二三	六一二六	一六七一	一六六〇	三二三一	一六一三	五一〇	二一二三
大正八年	三一〇一	二九三四	六一三五	一六六一	一六六一	三二三二	一六一四	五一一	二一二五
大正九年	三一〇〇	二九四〇	六一四〇	一六六〇	一六六〇	三二三〇	一六一〇	五一〇	二一二〇
大正十年	三一〇一	二九四一	六一四二	一六六一	一六六一	三二三一	一六一一	五一一	二一二二
大正十一年	三一〇二	二九四二	六一四四	一六六二	一六六二	三二三三	一六一二	五一二	二一二四
大正十二年	三一〇三	二九四三	六一四六	一六六三	一六六三	三二三四	一六一三	五一三	二一二六
大正十三年	三一〇四	二九四四	六一四八	一六六四	一六六四	三二三五	一六一四	五一四	二一二八
大正十四年	三一〇五	二九四五	六一五〇	一六六五	一六六五	三二三六	一六一五	五一五	二一三〇
昭和元年	三一〇六	二九四六	六一五二	一六六六	一六六六	三二三七	一六一六	五一六	二一三二
昭和二年	三一〇七	二九四七	六一五四	一六六七	一六六七	三二三八	一六一七	五一七	二一三四
昭和三年	三一〇八	二九四八	六一五六	一六六八	一六六八	三二三九	一六一八	五一八	二一三六
昭和四年	三一〇九	二九四九	六一五八	一六六九	一六六九	三二四〇	一六一九	五一九	二一三八
昭和五年	三一一〇	二九五〇	六一六〇	一六七〇	一六七〇	三二四一	一六二〇	五二〇	二一四〇
昭和六年	三一一一	二九五一	六一六二	一六七一	一六七一	三二四二	一六二一	五二一	二一四二
昭和七年	三一一二	二九五二	六一六四	一六七二	一六七二	三二四三	一六二二	五二二	二一四四
昭和八年	三一一三	二九五三	六一六六	一六七三	一六七三	三二四四	一六二三	五二三	二一四六
昭和九年	三一一四	二九五四	六一六八	一六七四	一六七四	三二四五	一六二四	五二四	二一四八
昭和十年	三一一五	二九五五	六一七〇	一六七五	一六七五	三二四六	一六二五	五二五	二一五〇
昭和十一年	三一一六	二九五六	六一七二	一六七六	一六七六	三二四七	一六二六	五二六	二一五二
昭和十二年	三一一七	二九五七	六一七四	一六七七	一六七七	三二四八	一六二七	五二七	二一五四
昭和十三年	三一一八	二九五八	六一七六	一六七八	一六七八	三二四九	一六二八	五二八	二一五六
昭和十四年	三一一九	二九五九	六一七八	一六七九	一六七九	三二五〇	一六二九	五二九	二一五八
昭和十五年	三一二〇	二九六〇	六一八〇	一六八〇	一六八〇	三二五一	一六三〇	五三〇	二一六〇
昭和十六年	三一二一	二九六一	六一八二	一六八一	一六八一	三二五二	一六三一	五三一	二一六二
昭和十七年	三一二二	二九六二	六一八四	一六八二	一六八二	三二五三	一六三二	五三二	二一六四
昭和十八年	三一二三	二九六三	六一八六	一六八三	一六八三	三二五四	一六三三	五三三	二一六六
昭和十九年	三一二四	二九六四	六一八八	一六八四	一六八四	三二五五	一六三四	五三四	二一六八
昭和二十年	三一二五	二九六五	六一九〇	一六八五	一六八五	三二五六	一六三五	五三五	二一七〇
昭和二十一年	三一二六	二九六六	六一九二	一六八六	一六八六	三二五七	一六三六	五三六	二一七二
昭和二十二年	三一二七	二九六七	六一九四	一六八七	一六八七	三二五八	一六三七	五三七	二一七四
昭和二十三年	三一二八	二九六八	六一九六	一六八八	一六八八	三二五九	一六三八	五三八	二一七六
昭和二十四年	三一二九	二九六九	六一九八	一六八九	一六八九	三二六〇	一六三九	五三九	二一七八
昭和二十五年	三一三〇	二九七〇	六二〇〇	一六九〇	一六九〇	三二六一	一六四〇	五四〇	二一八〇
昭和二十六年	三一三一	二九七一	六二〇二	一六九一	一六九一	三二六二	一六四一	五四一	二一八二
昭和二十七年	三一三二	二九七二	六二〇四	一六九二	一六九二	三二六三	一六四二	五四二	二一八四
昭和二十八年	三一三三	二九七三	六二〇六	一六九三	一六九三	三二六四	一六四三	五四三	二一八六
昭和二十九年	三一三四	二九七四	六二〇八	一六九四	一六九四	三二六五	一六四四	五四四	二一八八
昭和三十年	三一三五	二九七五	六二一〇	一六九五	一六九五	三二六六	一六四五	五四五	二一九〇
昭和三十一年	三一三六	二九七六	六二一二	一六九六	一六九六	三二六七	一六四六	五四六	二一九二
昭和三十二年	三一三七	二九七七	六二一四	一六九七	一六九七	三二六八	一六四七	五四七	二一九四
昭和三十三年	三一三八	二九七八	六二一六	一六九八	一六九八	三二六九	一六四八	五四八	二一九六
昭和三十四年	三一三九	二九七九	六二一八	一六九九	一六九九	三二七〇	一六四九	五四九	二一九八
昭和三十五年	三一四〇	二九八〇	六二二〇	一七〇〇	一七〇〇	三二七一	一六五〇	五五〇	二二〇〇
昭和三十六年	三一四一	二九八一	六二二二	一七〇一	一七〇一	三二七二	一六五一	五五一	二二〇二
昭和三十七年	三一四二	二九八二	六二二四	一七〇二	一七〇二	三二七三	一六五二	五五二	二二〇四
昭和三十八年	三一四三	二九八三	六二二六	一七〇三	一七〇三	三二七四	一六五三	五五三	二二〇六
昭和三十九年	三一四四	二九八四	六二二八	一七〇四	一七〇四	三二七五	一六五四	五五四	二二〇八
備考	諸規則違反ハ検挙シタルモノヲ掲グ。								

第一九五表　强盜・詐欺・强喝・横領累年比較

年／区分	局		賊		海		賊		其ノ他ノ强盜		籠		盜		詐欺		恐喝		横		領	
	州内	州外	州内	州外	州内	州外	州内	州外	州内	州外	州内	州外	州内	州外	州内	州外	州内	州外	州内	州外	州内	州外
同治三年	二五七	？？			？？	？？			？？	？？			？？	？？	？？	？？	？？	？？	？？	？？	？？	？？
同三十九年	至自十一月二九				？？	？？	至自十一月		至自十一月三五		至自十一月三〇											
同四十年	三六	二八			？？	？？			三六		二七		二六		二四		二四		二四		二四	
同四十一年	二〇	二三			？？	？？			二四		二〇	二六	二〇	二六	二四		二四		二四		二四	
同四十二年	二一	二四			二二	二七			二四		二四	二四	二四	二四	二四		二四		二四		二四	
同四十三年	二二	二二			二三				二四		二四	二七	二四	二七	二四		二四		二四		二四	
同四十四年	二九	二四			二四				二四		二四	二七	二四	二七	二四		二四		二四		二四	
同正元	二五	二四			二九				二四		二四	二七	二四	二七	二四		二四		二四		二四	
同二年	二五	二四			二四				二四		二四	二七	二四	二七	二四		二四		二四		二四	
同三年	二五	二四			二四				二四		二四	二七	二四	二七	二四		二四		二四		二四	
同四年	二六	二四			二四				二四		二四	二七	二四	二七	二四		二四		二四		二四	
同五年	二一	二四			二四				二四		二四	二七	二四	二七	二四		二四		二四		二四	
同六年	二一	二四			二四				二四		二四	二七	二四	二七	二四		二四		二四		二四	
同七年	二一	二四			二四				二四		二四	二七	二四	二七	二四		二四		二四		二四	
同八年	二一	二四			二四				二四		二四	二七	二四	二七	二四		二四		二四		二四	
同九年	二一	二四			二四				二四		二四	二七	二四	二七	二四		二四		二四		二四	
同十年	二一	二四			二四				二四		二四	二七	二四	二七	二四		二四		二四		二四	
同十一年	二一	二四			二四				二四		二四	二七	二四	二七	二四		二四		二四		二四	
同十二年	二一	二四			二四				二四		二四	二七	二四	二七	二四		二四		二四		二四	
同十三年	二一	二四			二四				二四		二四	二七	二四	二七	二四		二四		二四		二四	
同十四年	二一	二四			二四				二四		二四	二七	二四	二七	二四		二四		二四		二四	
同明治三十八年	二一	二四			二四				二四		二四	二七	二四	二七	二四		二四		二四		二四	
同三十九年	至自十一月二九	？？			？？	？？	至自十一月	？？	至自十一月二五	？？	至自十一月二〇	？？										
同四十年	二六	二四			？？	？？			二四		二四		二四		二四		二四		二四		二四	
同四十一年	二〇	二四			？？	？？			二四		二四		二四		二四		二四		二四		二四	
同四十二年	二一	二四			？？	？？			二四		二四		二四		二四		二四		二四		二四	
同四十三年	二一	二四			？？	？？			二四		二四		二四		二四		二四		二四		二四	
同四十四年	二一	二四			？？	？？			二四		二四		二四		二四		二四		二四		二四	
同正元	二一	二四			？？	？？			二四		二四		二四		二四		二四		二四		二四	
同二年	二一	二四			？？	？？			二四		二四		二四		二四		二四		二四		二四	
同三年	二一	二四			？？	？？			二四		二四		二四		二四		二四		二四		二四	
同四年	二一	二四			？？	？？			二四		二四		二四		二四		二四		二四		二四	
同五年	二一	二四			？？	？？			二四		二四		二四		二四		二四		二四		二四	
同六年	二一	二四			？？	？？			二四		二四		二四		二四		二四		二四		二四	
同七年	二一	二四			？？	？？			二四		二四		二四		二四		二四		二四		二四	
同八年	二一	二四			？？	？？			二四		二四		二四		二四		二四		二四		二四	
同九年	二一	二四			？？	？？			二四		二四		二四		二四		二四		二四		二四	
同十年	二一	二四			？？	？？			二四		二四		二四		二四		二四		二四		二四	
同十一年	二一	二四			？？	？？			二四		二四		二四		二四		二四		二四		二四	
同十二年	二一	二四			？？	？？			二四		二四		二四		二四		二四		二四		二四	
同十三年	二一	二四			？？	？？			二四		二四		二四		二四		二四		二四		二四	
同十四年	二一	二四			？？	？？			二四		二四		二四		二四		二四		二四		二四	
同明治三十九年	二一	二四			？？	？？			二四		二四		二四		二四		二四		二四		二四	

備考　明治四十一年迄ノ結納内ノ强盜(港賊)ハ「其ノ他ノ强盜」中ニ合ム。
右行ハ被害件數、左行ハ檢擧件數ヲ示ス。但シ四十一年以前ノ局賊欄左行ハ檢擧人員ヲ示ス。

第一九六表

年／区分	州内	州外	州内	州外	州内	州外	州内	州外	州内	州外	州内	州外	州内	州外	州内	州外	州内	州外	州内	州外	州内	州外
同九年	五三	九四	一一	一一	二六	二七	四七	四七	四六	四六	四六	四六	四六	四六	四六	四六	四六	四六	四六	四六	四六	四六
同十年	一一	一一	一一	一一	一一	一一	一一	一一	一一	一一	一一	一一	一一	一一	一一	一一	一一	一一	一一	一一	一一	一一
同十一年	一一	一一	一一	一一	一一	一一	一一	一一	一一	一一	一一	一一	一一	一一	一一	一一	一一	一一	一一	一一	一一	一一
同十二年	一一	一一	一一	一一	一一	一一	一一	一一	一一	一一	一一	一一	一一	一一	一一	一一	一一	一一	一一	一一	一一	一一
同十三年	一一	一一	一一	一一	一一	一一	一一	一一	一一	一一	一一	一一	一一	一一	一一	一一	一一	一一	一一	一一	一一	一一
同十四年	一一	一一	一一	一一	一一	一一	一一	一一	一一	一一	一一	一一	一一	一一	一一	一一	一一	一一	一一	一一	一一	一一
同明治三十八年	一一	一一	一一	一一	一一	一一	一一	一一	一一	一一	一一	一一	一一	一一	一一	一一	一一	一一	一一	一一	一一	一一
同三十九年	一一	一一	一一	一一	一一	一一	一一	一一	一一	一一	一一	一一	一一	一一	一一	一一	一一	一一	一一	一一	一一	一一
同四十年	一一	一一	一一	一一	一一	一一	一一	一一	一一	一一	一一	一一	一一	一一	一一	一一	一一	一一	一一	一一	一一	一一
同四十一年	一一	一一	一一	一一	一一	一一	一一	一一	一一	一一	一一	一一	一一	一一	一一	一一	一一	一一	一一	一一	一一	一一
同四十二年	一一	一一	一一	一一	一一	一一	一一	一一	一一	一一	一一	一一	一一	一一	一一	一一	一一	一一	一一	一一	一一	一一
同四十三年	一一	一一	一一	一一	一一	一一	一一	一一	一一	一一	一一	一一	一一	一一	一一	一一	一一	一一	一一	一一	一一	一一
同四十四年	一一	一一	一一	一一	一一	一一	一一	一一	一一	一一	一一	一一	一一	一一	一一	一一	一一	一一	一一	一一	一一	一一
同正元	一一	一一	一一	一一	一一	一一	一一	一一	一一	一一	一一	一一	一一	一一	一一	一一	一一	一一	一一	一一	一一	一一
同二年	一一	一一	一一	一一	一一	一一	一一	一一	一一	一一	一一	一一	一一	一一	一一	一一	一一	一一	一一	一一	一一	一一
同三年	一一	一一	一一	一一	一一	一一	一一	一一	一一	一一	一一	一一	一一	一一	一一	一一	一一	一一	一一	一一	一一	一一
同四年	一一	一一	一一	一一	一一	一一	一一	一一	一一	一一	一一	一一	一一	一一	一一	一一	一一	一一	一一	一一	一一	一一
同五年	一一	一一	一一	一一	一一	一一	一一	一一	一一	一一	一一	一一	一一	一一	一一	一一	一一	一一	一一	一一	一一	一一
同六年	一一	一一	一一	一一	一一	一一	一一	一一	一一	一一	一一	一一	一一	一一	一一	一一	一一	一一	一一	一一	一一	一一
同七年	一一	一一	一一	一一	一一	一一	一一	一一	一一	一一	一一	一一	一一	一一	一一	一一	一一	一一	一一	一一	一一	一一
同八年	一一	一一	一一	一一	一一	一一	一一	一一	一一	一一	一一	一一	一一	一一	一一	一一	一一	一一	一一	一一	一一	一一
同九年	一一	一一	一一	一一	一一	一一	一一	一一	一一	一一	一一	一一	一一	一一	一一	一一	一一	一一	一一	一一	一一	一一
同十年	一一	一一	一一	一一	一一	一一	一一	一一	一一	一一	一一	一一	一一	一一	一一	一一	一一	一一	一一	一一	一一	一一
同十一年	一一	一一	一一	一一	一一	一一	一一	一一	一一	一一	一一	一一	一一	一一	一一	一一	一一	一一	一一	一一	一一	一一
同十二年	一一	一一	一一	一一	一一	一一	一一	一一	一一	一一	一一	一一	一一	一一	一一	一一	一一	一一	一一	一一	一一	一一
同十三年	一一	一一	一一	一一	一一	一一	一一	一一	一一	一一	一一	一一	一一	一一	一一	一一	一一	一一	一一	一一	一一	一一
同十四年	一一	一一	一一	一一	一一	一一	一一	一一	一一	一一	一一	一一	一一	一一	一一	一一	一一	一一	一一	一一	一一	一一
同明治三十九年	一一	一一	一一	一一	一一	一一	一一	一一	一一	一一	一一	一一	一一	一一	一一	一一	一一	一一	一一	一一	一一	一一

備考　明治四十一年迄ノ結納内ノ强盜(港賊)ハ「其ノ他ノ强盜」中ニ合ム。
右行ハ被害件數、左行ハ檢擧件數ヲ示ス。但シ四十一年以前ノ局賊欄左行ハ檢擧人員ヲ示ス。

第一九七表　年次別拘留及び科料處斷人員

別	年	日本人	清國人	外國人	計
	明治三年	二、三五六	二、六六九	一、四四一	六、四六六
	四年	二、六六一	二、六六一	一、一一一	五、三三三

第一〇一表　年次別同盟罷業數

年次	日本人 罷業件數	朝鮮人 罷業件數	滿支人 罷業件數	其ノ他外國人 罷業件數	計 罷業件數	罷業人員	罷業日數
大正元年	一	一	一	一	一	一	一
二	一	一	一	一	一	一	一
三	一	一	一	一	一	一	一
四	一	一	一	一	一	一	一
五	一	一	一	一	一	一	一
六	一	一	一	一	一	一	一
七	一	一	一	一	一	一	一
八	一	一	一	一	一	一	一
九	一	一	一	一	一	一	一
十	一	一	一	一	一	一	一
十一	一	一	一	一	一	一	一
十二	一	一	一	一	一	一	一
十三	一	一	一	一	一	一	一
十四	一	一	一	一	一	一	一
十五	一	一	一	一	一	一	一
昭和

第二〇二表　朝鮮人戸口の分布（其の一）

（昭和九、一二末現在）

地方別	戸數	人口 男	人口 女	人口 計
關東州				
旅順	二、三五一	一、九六〇	一、三九一	三、三五一
大連市	一、六八六	一、三三八	一、三四八	二、六八六
金州	一、六七一	一、三三七	一、三三四	二、六七一
普蘭店	三、三七七	二、四九七	二、二八〇	四、七七七
大小河崗	一、三四八	一、〇三四	九三四	一、九六八
大連水沙子	一、三三一	一、〇三一	九三〇	一、九六一
計	一、三三一	一、〇三一	九三〇	一、九六一
蘭州	一、三四八	一、〇三四	九三四	一、九六八
合計	一、三三一	一、〇三一	九三〇	一、九六一
滿鐵附屬地				
瓦房店	二、一四三	一、六三一	一、二一二	二、八四三
大石橋	一、九七九	一、四三三	一、〇四六	二、四七九
營口	一、〇九三	七三三	七三〇	一、四六三
較遼陽	一、二三四	一、〇〇七	九三四	一、九四一
遼陽	一、二三四	一、〇〇七	九三四	一、九四一
蘇家屯	一、〇〇七	七三三	五三四	一、二六七
蘇家屯	一、〇〇七	七三三	五三四	一、二六七
撫順	七三三	五三四	四三四	一、〇六八

第二〇六表　在留外國人國籍別戶口及び一時滯在者數

（昭和九年末現在）

國籍＼分類	居住者 戶數	居住者 人口 男	居住者 人口 女	居住者 人口 計	一時滯在者 人口 男	一時滯在者 人口 女	一時滯在者 人口 計
無籍	六六三	一	一	一	一	一	一
ルーマニア	一	一	一	一	一	一	一
ソヴィエツト	一	一	一	一	一	一	一
ポーランド	三四	三四	三六	六〇	一	一	一
ルーマニア	一	一	一	一	一	一	一
ユーゴースラビア	一	一	一	一	一	一	一
ブルガリア	一	一	一	一	一	一	一
合衆國	一四五	一四五	一四六	二九一	一四五	一四六	二九一
英吉利	一四	一四	一四	二八	一四	一四	二八
佛蘭西	一四九	一四九	二〇七	三五六	一四九	二〇七	三五六
伊太利	二四	二四	二四	四八	二四	二四	四八
和蘭	一四	一四	一四	二八	一四	一四	二八
白耳義	一	一	一	二	一	一	二
佛蘭西	一	一	一	二	一	一	二
瑞典	一	一	一	二	一	一	二
瑞西	一	一	一	二	一	一	二
西班牙	一	一	一	二	一	一	二
葡萄牙	一	一	一	二	一	一	二
墨西哥	一	一	一	二	一	一	二
印度	一	一	一	二	一	一	二
印度ルツ	一	一	一	二	一	一	二
印度ゼンチ	一	一	一	二	一	一	二
印度ルツ	一	一	一	二	一	一	二
加奈陀	一四	一四	一四	二八	一四	一四	二八
濠洲	一	一	一	二	一	一	二
墨國	一	一	一	二	一	一	二
伊太利	二四	二四	二四	四八	二四	二四	四八
和蘭	一四	一四	一四	二八	一四	一四	二八
白耳義	一	一	一	二	一	一	二
佛蘭西	一	一	一	二	一	一	二
瑞典	一	一	一	二	一	一	二
瑞西	一	一	一	二	一	一	二
西班牙	一	一	一	二	一	一	二
葡萄牙	一	一	一	二	一	一	二
墨西哥	一	一	一	二	一	一	二
印度	一	一	一	二	一	一	二
印度ルツ	一	一	一	二	一	一	二
印度ゼンチ	一	一	一	二	一	一	二
印度ルツ	一	一	一	二	一	一	二
加奈陀	一四	一四	一四	二八	一四	一四	二八
濠洲	一	一	一	二	一	一	二
墨國	一	一	一	二	一	一	二
伊太利	二四	二四	二四	四八	二四	二四	四八
和蘭	一四	一四	一四	二八	一四	一四	二八
白耳義	一	一	一	二	一	一	二
佛蘭西	一	一	一	二	一	一	二
瑞典	一	一	一	二	一	一	二
瑞西	一	一	一	二	一	一	二
西班牙	一	一	一	二	一	一	二
葡萄牙	一	一	一	二	一	一	二
墨西哥	一	一	一	二	一	一	二
印度	一	一	一	二	一	一	二
計	六六三	一、一二九	一、〇〇二	二、一三一	一、〇四五	一、〇〇二	二、〇四七

第二〇七表　國籍別上陸外國人旅券檢査狀況

（昭和九年中）

國籍＼行先地	大連 男	大連 女	大連 計	奉天 男	奉天 女	奉天 計	哈爾濱 男	哈爾濱 女	哈爾濱 計	その他 男	その他 女	その他 計	計 男	計 女	計 計
無籍	六九	六六	一、二四四	七一	六六	一三九	七〇九	六七	一、三六六	九九	九〇	一八九	一、四四四	一、四〇〇	二、八四四
ルーマニア	四四	四四	八八	四	六	一〇	三二	九七	一四九	八	三	一一	一〇八	一四八	二四八
ソヴィエツト	一四	一六七	一四八	六六	三二	九八	四一	一七	五八	一四四	八一	二二五	三一八	三一七	六三五
ポーランド	一六〇	一六一	三二一	一三〇	六六	一九六	三〇	二二	五一	一三三	五六	一九〇	三〇三	二三五	五六八
ルーマニア	一四四	一四四	二八八	一四四	一四四	二八八	一四四	一四四	二八八	一二四	三七	一〇〇	二六〇	一一〇	四〇〇
ユーゴースラビア	一〇	一〇	二〇	一〇	一〇	二〇	一〇	一〇	二〇	一〇	一〇	二〇	六〇	四六	一四六
ブルガリア	一四	一四	二八	一四	一四	二八	一四	一四	二八	一四	一四	二八	三一	三一	六二
合衆國	一四五	一四六	二九一	一四五	一四六	二九一	一四五	一四六	二九一	一四五	一四六	二九一	一四五	一四六	二九一
英吉利	一四	一四	二八	一四	一四	二八	一四	一四	二八	一四	一四	二八	一四	一四	二八
佛蘭西	一四九	二〇七	三五六	一四九	二〇七	三五六	一四九	二〇七	三五六	一四九	二〇七	三五六	一四九	二〇七	三五六
伊太利	二四	二四	四八	二四	二四	四八	二四	二四	四八	二四	二四	四八	二四	二四	四八
和蘭	一四	一四	二八	一四	一四	二八	一四	一四	二八	一四	一四	二八	一四	一四	二八
白耳義	一	一	二	一	一	二	一	一	二	一	一	二	一	一	二
佛蘭西	一	一	二	一	一	二	一	一	二	一	一	二	一	一	二
瑞典	一	一	二	一	一	二	一	一	二	一	一	二	一	一	二
瑞西	一	一	二	一	一	二	一	一	二	一	一	二	一	一	二
西班牙	一	一	二	一	一	二	一	一	二	一	一	二	一	一	二
葡萄牙	一	一	二	一	一	二	一	一	二	一	一	二	一	一	二
墨西哥	一	一	二	一	一	二	一	一	二	一	一	二	一	一	二
印度	一	一	二	一	一	二	一	一	二	一	一	二	一	一	二
印度ルツ	一	一	二	一	一	二	一	一	二	一	一	二	一	一	二
印度ゼンチ	一	一	二	一	一	二	一	一	二	一	一	二	一	一	二
印度ルツ	一	一	二	一	一	二	一	一	二	一	一	二	一	一	二
加奈陀	一四	一四	二八	一四	一四	二八	一四	一四	二八	一四	一四	二八	一四	一四	二八
濠洲	一	一	二	一	一	二	一	一	二	一	一	二	一	一	二
墨國	一	一	二	一	一	二	一	一	二	一	一	二	一	一	二
伊太利	二四	二四	四八	二四	二四	四八	二四	二四	四八	二四	二四	四八	二四	二四	四八
和蘭	一四	一四	二八	一四	一四	二八	一四	一四	二八	一四	一四	二八	一四	一四	二八
白耳義	一	一	二	一	一	二	一	一	二	一	一	二	一	一	二
佛蘭西	一	一	二	一	一	二	一	一	二	一	一	二	一	一	二
瑞典	一	一	二	一	一	二	一	一	二	一	一	二	一	一	二
瑞西	一	一	二	一	一	二	一	一	二	一	一	二	一	一	二
西班牙	一	一	二	一	一	二	一	一	二	一	一	二	一	一	二
葡萄牙	一	一	二	一	一	二	一	一	二	一	一	二	一	一	二
墨西哥	一	一	二	一	一	二	一	一	二	一	一	二	一	一	二
印度	一	一	二	一	一	二	一	一	二	一	一	二	一	一	二
計	六六三	一	六六三	六	一	六	一	一	一	八	三	一一	六〇	三	六三

第二〇八表　**國籍別入境外國人旅券檢査狀況**　（昭和九年中）

國籍＼行先地	内地 男	内地 女	内地 計	關東州 男	關東州 女	關東州 計	上海 男	上海 計	上海 女	青島 男	青島 女	青島 計	天津 男	天津 女	天津 計	其ノ他 男	其ノ他 女	其ノ他 計	計 男	計 女	計 計
露西亞	二二	二二	四四	六〇	四二	一〇四	四六	六七	一六四	九四	二九	二二四	九四	七二	一六〇	七九	八	一六〇	一四二	一四一	三〇六
蘇聯邦	二	一	三	一九九	一六三	三六八	八〇	一三七	二二七	一六	四四	三〇	一四	八	二三	八	一一	一九	三一六	三四四	六七〇
支那	二	一	二	八	七	一六三	四三	四三	九八	一一	一六	二七	五	五	一〇	五	七	一二	一四四	一六八	三一二
米國	二四	二	二七	二九一	八〇	三七一	六六	一二	七八	一四	四	一九	二六	一〇	三六	四四	二七	八一	四六	一六六	六一二
英國	一七	八	二五	二四二	七六	三二八	九四	三二	一二六	九	五	一四	三五	四	三九	四〇	二九	六九	四四七	一四四	六〇一
獨逸	一六	一	一七	二二二	四五	二五七	七〇	一六	八六	六	三	九	一八	六	二四	一五七	二二六	二六四	四九九	一九八	六五七
佛國	三	三	六	六五	一七	八二	二〇	九	二九	—	—	—	四	一	五	六	三	九	九八	三三	一三一
伊太利	—	—	—	一三	二	一五	二	二	四	一	一	二	二	—	二	二	—	二	二〇	五	二五
丁抹	三	—	三	五二	五七	八九	三	—	三	一	一	二	一	—	一	四	二	六	六四	四〇	一〇四
波蘭	二二	三	一四	八五	五六	二二九	三〇	二五	五五	八	七	一五	六	—	六	九	五	一四	一四七	七六	二二三
加奈陀	三	—	一三	一九	五	二四	一	—	一	—	—	—	二	—	二	二	—	二	二七	五	三二
瑞西	二	—	二	二三	七	三〇	三	三	六	二	一	三	二	一	三	三	—	三	三五	二二	四七
ラトビヤ	二	—	二	一八	二二	三〇	二二	九	二二	—	一	一	二	二	四	—	一	一	三四	二五	五九
リトワニヤ	一	二	三	一三〇	五四	一八四	一五	七	二二	一	二	三	五	一	六	一	一	二	一五三	六七	二二〇
エストニヤ	—	—	—	七	二	九	—	一	一	—	一	一	—	—	—	一	—	一	八	四	一二
希臘	—	—	—	一九	三	二二	四	一	五	—	—	—	四	二	六	五	一	六	三二	七	三九
スチロニヤ ベツキヤ	—	—	—	二九	一〇	三九	九	五	一四	—	一	一	二	—	二	二	一	三	四二	一七	五九

月別	昭和七年	小計	十同 二月年	十同 十一月年	十同 十二月年	九昭和六年
同出動支賞数	100	三三五	六六	八八	八〇	三六
出動部隊数 警察		一四九	四一	四三	四三	一四〇
出動部隊数 軍	二六七	五六七一	一、三七〇	一、七四四	一、三二五	一、四三三
出動部隊数 其ノ他	三五	八一三七	一、八二九	一、二三五	一、三一六	三、三六
匪賊数	三五	三三九	一、三三〇	一、四四七	一、四四〇	三五〇
射殺 小	一四九	三六七	三四九	三四七	二四七	一、七四三
射殺 ケ	一、三六八	一、三六六	一、三六六	一、三六六	一、三六六	一、三六六
殲滅 小	迫手 五七	迫手 五三	迫手 五三	迫手 三〇	迫手 三〇	迫手 五七
殲滅 ケ	一	六	六	一	一	一
死傷数 警察官 死		一	一	一	一	一
死傷数 警察官 傷		一	一	一	一	一
死傷数 匪賊 捕 死	二六七	三五九	三八	二六	二〇三	三六
死傷数 匪賊 捕 傷	一三九	四三	三三	一三九	一三六	三三
死傷数 匪賊 捕	一七	小ケ 小ケ	小ケ 小ケ	小ケ 小ケ	小ケ 小ケ	小ケ 小ケ
死傷数 匪賊 捕	一七	一〇三	一〇三	一〇三	一〇三	一〇三

| | | |

第二一一表

匪賊討伐出動調（其の二）

（自昭和一〇、九、至同一二、四）

月別	同出動部隊数	同交戰數	出動部隊數 警察	出動部隊數 軍隊	出動部隊數 其ノ他	匪賊數	分	耗	彈	數	警察官 死	警察官 傷	匪賊被害 死	匪賊被害 傷	匪賊被害 逃捕	匪賊被害 鹵獲品
昭和九年	一七	八	三五六	一	三四〇	八〇〇	小	四六〇	七、九耗	四六〇	—	—	八	一	一	一
十年	一一	四	四五〇	二〇	一四四	六七	歩	二、六四	平射砲	二	—	一	二七	二	二	一
十一年	一二	三	六三	一〇七	一八六	一九	騎	二、四五	七、九耗	一	—	—	一	三	三	一
十二年	一四	八	三六	七一	三三一	三一	小	二、〇四	照平射砲	一	—	—	一	四	四	一
十三年	一四	一一	三八	七〇	一六三	六三	歩	一、四六	七、九耗	四三	—	二	三五	六	八	二
十四年	一四	一〇	三四	一四	一六三	四三	騎	一、〇三	照七、九耗	四六〇	—	—	四七	一九	三五	三
十五年	二	二	四一	四五	一四五	六〇	小	三四〇	七、九耗	四四〇	—	—	一四七	二	一	一
十六年	一	二	三	一〇五	一〇五	一	歩	一、〇五	七、九耗	四三一	—	—	五	一	一	一
十七年	二	一	三	一〇	一	一	騎	一、四九	照七、九耗	四六〇	—	—	一	一	一	一
十八年	一	一	一	一	一	一	小	一、四六	七、九耗	一	—	—	一	一	一	一
十九年	一	一	一	一	一	一	歩	一、〇九	七、九耗	一	—	—	一	一	一	一
二十年	一	一	一	一	一	一	騎	一、四六	照七、九耗	一六	—	—	一	一	一	一
計	一九	三四	一八五	一三	一六三	一、〇四四	計	二、一四六		一、一四六	一	一	一四七	一九	一三五	一一

第二一二表

警察署別匪賊討伐出動調（其の二）

（自昭和九、六、至同一〇、三）

署別	同出動數	交戰數	出動部隊數 警察	出動部隊數 軍隊	出動部隊數 其ノ他	匪賊數	分	耗	彈	數	警察官 死	警察官 傷	匪賊被害 死	匪賊被害 傷	匪賊被害 逃捕	匪賊被害 鹵獲品
瓦房店	四	一	三五一		六三小	一、〇〇四	騎	七、九耗	照手射砲	一、六三五	—	—	一〇	—	—	—
鏡子	九	三	七六	一〇五	七、五一〇	六、九七三	歩	一、四〇六	七、九耗	一、四〇九六	—	—	一	—	—	—
普蘭店	四	一	三五		六一小	一、〇四四	騎	一、四六	七、九耗	一、四六	—	—	一	—	—	—
金州	三〇	八	四三五	一五〇	九六小	一、四四三	小	二、四六	照七、九耗	一、三五六	一	一	一四七	一	一	一
大連	一	一	一	一	一	一	歩	一、〇九	七、九耗	一、四六	—	—	一	—	—	—
旅順	一	一	一	一	一	一	騎	一、四六	照七、九耗	一、四六	—	—	一	—	—	—
計	一九	三四	一八五	一三	一六三	一、〇四四	計	二、一四六		一、一四六	一	一	一四七	一九	一三五	一一

| | | |

| 第二十四章附表 | 東安 | | |

第二一六表

警察官別銃器現在數調

（昭和九、三、三一現在）

署名	安眞本	新范	公鐵	四開	進奉	蘇遼	鐵嘗	大瓦	鶴菅	金水	沙小	大旅	練習	計
風流														
家主平														
家														
石房子														
間														
河崗														
習														
東城湖	京屯	嶺嶺	街原	順順	天屯	陽山	口橋	店高	店州	上口	子連	順所		
歩兵銃	五六													五六
騎銃	三、八四五													三、八四五
十一年式輕機														
輕ソトムム機式ン														
重機														
歩兵砲														
其他砲														
拳ルモーゼ銃														
拳銃														
手榴弾														
照明弾														
軍部、滿鐵ヨリ借入 輕機														
自動銃														
歩兵砲														
歩兵砲														
迫擊砲														

備考　△印ハ滿鐵ヨリ借入レタルモノヲ示ス。

第二一七表

警察官別警備施設状況

（昭和九、三、三一現在）

署名	安眞本	新范	公鐵	四開	進奉	蘇遼	鐵嘗	大瓦	鶴菅	金水	沙小	大旅	練習	計
風流														
家主平														
家														
石房子														
間														
河崗														
習														
東城湖	京屯	嶺嶺	街原	順順	天屯	陽山	口橋	店高	店州	上口	子連	順所		
一、九六	一四	一六	五七	九四	八九	一四	七七	七五	五四	一				一、九六
一〇	五七	一四	三九	五三	三〇	六八	四一	二五	一三	一				一〇
一〇	五一	三八	二四	三五	三〇	六四	四二	三四	七二	一三	四二	六二	一一	一〇
三八	一	一	一	二	一	一	三	一	一	一	二	二	四	三八
三三	一七	一五	一五	一二	一六	一六	一〇	一三	一七	一五	一八	一三	一八	三三
三二	一九	一一	一一	一一	一一	一一	一一	一一	一一	一一	一一	一一	一一	三二
一七	一	一	一	一	一	一	一	一	一	一	一	一	一	一七
（五）（四）（三）（二）（一）														
書類	傳書	機備	汽船	內°課°	書類	船備	携帶	固船	內°課°	無用	飛行	電機	行機	
犬	焔	船	船	雙	雙	雙	雙	雙	雙	雙	雙	雙	雙	
一五	五〇	二羽	七雙		九雙	三雙	五雙	五雙		一雙	二雙			
四五										三雙				

第二一八表　警察官別事務機関補助調（滿洲各縣中）

署名	回數	自動車及タクシー	回數	運轉手	回數	荷馬車	回數	軍事荷役夫夫馬	回數	通譯案內	回數	其他
合計	七三	一	七三	九五	一〇一	一〇〇〇	一〇一	一〇〇	七〇	一〇〇	一〇	一
安東	一	一	一	一	一	一	一	一	一	一	一	一
本溪	一	一	一	一	一	一	一	一	一	一	一	一
新京	一	一	一	一	一	一	一	一	一	一	一	一
公主嶺	一	一	一	一	一	一	一	一	一	一	一	一
四平街	一	一	一	一	一	一	一	一	一	一	一	一
開原	一	一	一	一	一	一	一	一	一	一	一	一
鐵嶺	一	一	一	一	一	一	一	一	一	一	一	一
撫順	一	一	一	一	一	一	一	一	一	一	一	一
奉天	一	一	一	一	一	一	一	一	一	一	一	一
營口	一	一	一	一	一	一	一	一	一	一	一	一
遼陽	一	一	一	一	一	一	一	一	一	一	一	一
大連	一	一	一	一	一	一	一	一	一	一	一	一
金州	一	一	一	一	一	一	一	一	一	一	一	一
大連	一	一	一	一	一	一	一	一	一	一	一	一
大連	一	一	一	一	一	一	一	一	一	一	一	一
旅順	一	一	一	一	一	一	一	一	一	一	一	一
營口	一	一	一	一	一	一	一	一	一	一	一	一
遼陽	一	一	一	一	一	一	一	一	一	一	一	一
州口	一	一	一	一	一	一	一	一	一	一	一	一
遼陽	一	一	一	一	一	一	一	一	一	一	一	一
遼陽	一	一	一	一	一	一	一	一	一	一	一	一
順天	一	一	一	一	一	一	一	一	一	一	一	一
開原	一	一	一	一	一	一	一	一	一	一	一	一
山口	一	一	一	一	一	一	一	一	一	一	一	一
營口	一	一	一	一	一	一	一	一	一	一	一	一
奉天	一	一	一	一	一	一	一	一	一	一	一	一
撫順	一	一	一	一	一	一	一	一	一	一	一	一
鐵嶺	一	一	一	一	一	一	一	一	一	一	一	一
新京	一	一	一	一	一	一	一	一	一	一	一	一
公主嶺	一	一	一	一	一	一	一	一	一	一	一	一
四平街	一	一	一	一	一	一	一	一	一	一	一	一
開原	一	一	一	一	一	一	一	一	一	一	一	一
鐵嶺	一	一	一	一	一	一	一	一	一	一	一	一
撫順	一	一	一	一	一	一	一	一	一	一	一	一
奉天

第二二一表　**牛乳に關する累年表**

年	搾乳者數	牛乳 頭數	牛乳 延頭數	搾乳量	販賣 數量	販賣 價額
同大正元年	—	—	—	一、〇二三・四〇	一、〇二三・四〇	三五、〇四四
同二年	—	—	三二、〇八〇	一、一二七・六一	一、一〇六・四六	三五、七四四
同三年	—	—	四三、〇六六	一、四〇六・七一	一、三一七・九四	六二、〇三〇
同四年	—	—	四四、三一七	一、八六七・九三	一、四〇四・三三	七二、三四二
同五年	—	—	五六、四四七	二、二三四・六六	一、七九六・九一	八四、八六九
同六年	—	—	七四、四〇七	二、八六七・一八	二、四六七・一八	一二、七三五・三五
同七年	—	—	八六、〇四八	三、四〇七・四三	二、九三七・六一	一五、六六六・六三
同八年	—	—	九六、六六六	三、九四八・三六	四、三六一・七六	一三四、三四一
同九年	六四	六三、〇四〇	一〇五、六四八	四、一一三・八	三、四〇九・〇一	三七、三四六
同十年	六五	六六、六九九	一〇五、七四三	四、六九〇・四六	三、六〇〇・〇八	三四、三〇三
同十一年	六五	七三、一一一	一一一、四一三	四、八六〇・三三	三、九三三・六六	三三、一一〇
同十二年	六五	七四、〇六六	一一一、〇八六	四、一三八・四四	四、〇四〇・〇六	三六、一一〇
同十三年	六五	七六、一九九	一一六、三一三	四、六一八・三八	四、三三三・三六	三九、六六一
同十四年	六五	七七、一一一	一一七、四一七	四、八六八・一一	四、六六〇・〇一	四二、〇三六
同十五年	六五	七八、〇四八	一一八、〇八六	五、〇四〇・三一	四、八〇〇・〇六	四四、〇六一
同十六年	六五	七八、六六六	一一八、六六六	五、二一一・六六	五、〇〇六・〇一	四六、六一三
同十七年	六五	七九、一一一	一一九、一一一	五、四一一・一一	五、二一一・一一	四八、〇四四
同十八年	六五	八〇、三三三	一二〇、三三三	五、六四〇・一一	五、四〇〇・〇一	五〇、一一一

第二二二表　**年次別厚者頭數調**

年	馬	騾	驢	綿羊	山羊	豚
明治四十一年	三、六三一	一、四四四	一、〇〇〇	一、〇〇〇	一、六六六	一、六六六
同四十二年	三、四四一	一、一一三	一、八六六	一、八六六	一、〇〇八	一、六〇八
同四十三年	三、三一一	一、一一六	二、〇八一	二、〇八一	一、四四四	一、八四四
同四十四年	三、一一一	一、一一一	二、一一一	二、一一一	一、一一〇	二、八一一〇
大正元年	三、〇〇〇	一、〇〇〇	二、八一	三、四四四	二、四四四	三、一一六
同二年	三、一一一	一、一一一	一、四四	一、〇〇〇	二、一一一	三、一一四
同三年	三、一一一	一、一一一	一、六六	九八一	二、六六六	三、四四一
同四年	三、一一一	一、一一一	一、六一	一、〇六六	二、六六一	四、〇六六
同五年	三、一一一	一、一一一	一、四一	一、〇一一	二、六一一	四、一一一
同六年	三、一一一	一、一一一	一、一一	一、〇六六	二、六六六	四、一一一
同七年	三、一一一	一、一一一	一、一一	一、一一一	二、六六六	四、一一一
同八年	三、一一一	一、一一一	一、一一	一、一一一	二、六六六	四、一一一
同九年	三、一一一	一、一一一	一、一一	一、一一一	二、六六六	四、一一一
同十年	三、一一一	一、一一一	一、一一	一、一一一	二、六六六	四、一一一
同十一年	三、一一一	一、一一一	一、一一	一、一一一	二、六六六	四、一一一
同十二年	三、一一一	一、一一一	一、一一	一、一一一	二、六六六	四、一一一
同十三年	三、一一一	一、一一一	一、一一	一、一一一	二、六六六	四、一一一
同十四年	三、一一一	一、一一一	一、一一	一、一一一	二、六六六	四、一一一
同十五年	三、一一一	一、一一一	一、一一	一、一一一	二、六六六	四、一一一
同十六年	三、一一一	一、一一一	一、一一	一、一一一	二、六六六	四、一一一
同十七年	三、一一一	一、一一一	一、一一	一、一一一	二、六六六	四、一一一
同十八年	三、一一一	一、一一一	一、一一	一、一一一	二、六六六	四、一一一

備考　自明治四十一年至四十三年ハ騾實用内ノミナリ。

第二一一表　現住人口並びに出生、死亡及び増減率累年比較

年	現住人口	出生數	出生率	死亡數	死亡率	增減率
同治四十三年	三五、六六六	一、六三三	三〇・一一	一、三六四	三五・六八	四・四三
同治四十四年	三六、三八八	一、八三九	三六・三四	一、四〇七	三〇・六八	八・八五
大正元年	三七、三一四	二、〇四七	三六・三二	一、六六六	三三・六六	一六・六六
同二年	三七、六八八	二、〇九八	三八・〇四	一、四〇八	二六・〇八	一二・〇四
同三年	三七、六六三	二、〇九八	三八・四六	一、四六八	二〇・一九	一八・一七
同四年	三八、一八五	二、〇九六	三六・四四	一、四六八	二〇・一九	一六・四四
同五年	三八、〇九八	二、四三〇	三六・八八	一、八三二	二一・四一	一六・五七
同六年	三九、三三二	二、〇六三	三六・一〇	二、一六六	二二・六二	一六・四六
同七年	三一、三七二	二、四六二	三六・八一	二、〇六〇	二〇・六二	八・八九
同八年	三一、八四七	二、四〇四	三〇・二八	二、二〇〇	二四・六七	四・七一
同九年	三一、六六八	四、二三八	四一・一六	二、七四四	一六・四四	二四・七二
同十年	四四、〇七四	二、〇八六	二四・四四	二、四四八	二〇・二四	四・〇〇
同十一年	四〇、四六一	二、四六一	二六・四一	二、四六二	一六・四三	一〇・〇二
同十二年	四〇、〇八〇	二、四〇〇	二六・〇〇	二、二〇六	一六・〇〇	一〇・〇〇
同十三年	四一、一四六	二、四三四	二六・四三	二、四四三	一六・〇一	一〇・〇一
大正元年	四一、四四〇	二、四〇六	二六・〇六	二、四〇〇	一六・〇〇	一〇・〇〇
同二年	四二、六六六	二、四〇六	二六・〇六	二、四〇〇	一六・〇〇	一〇・〇〇
同三年	四二、六六六	二、四〇六	二六・〇六	二、四〇〇	一六・〇〇	一〇・〇〇
同四年	四二、六六六	二、四〇六	二六・〇六	二、四〇〇	一六・〇〇	一〇・〇〇
同五年	四二、六六六	二、四〇六	二六・〇六	二、四〇〇	一六・〇〇	一〇・〇〇
同六年	四二、六六六	二、四〇六	二六・〇六	二、四〇〇	一六・〇〇	一〇・〇〇
同七年	四二、六六六	二、四〇六	二六・〇六	二、四〇〇	一六・〇〇	一〇・〇〇
同八年	四二、六六六	二、四〇六	二六・〇六	二、四〇〇	一六・〇〇	一〇・〇〇
同九年	四二、六六六	二、四〇六	二六・〇六	二、四〇〇	一六・〇〇	一〇・〇〇
同十年	四二、六六六	二、四〇六	二六・〇六	二、四〇〇	一六・〇〇	一〇・〇〇
同十一年	四二、六六六	二、四〇六	二六・〇六	二、四〇〇	一六・〇〇	一〇・〇〇
同十二年	四二、六六六	二、四〇六	二六・〇六	二、四〇〇	一六・〇〇	一〇・〇〇
同十三年	四二、六六六	二、四〇六	二六・〇六	二、四〇〇	一六・〇〇	一〇・〇〇
同昭和元年	四二、六六六	二、四〇六	二六・〇六	二、四〇〇	一六・〇〇	一〇・〇〇
同二年	四二、六六六	二、四〇六	二六・〇六	二、四〇〇	一六・〇〇	一〇・〇〇
同三年	四二、六六六	二、四〇六	二六・〇六	二、四〇〇	一六・〇〇	一〇・〇〇
同四年	四二、六六六	二、四〇六	二六・〇六	二、四〇〇	一六・〇〇	一〇・〇〇
同五年	四二、六六六	二、四〇六	二六・〇六	二、四〇〇	一六・〇〇	一〇・〇〇
同六年	四二、六六六	二、四〇六	二六・〇六	二、四〇〇	一六・〇〇	一〇・〇〇
同七年	四二、六六六	二、四〇六	二六・〇六	二、四〇〇	一六・〇〇	一〇・〇〇
同八年	四二、六六六	二、四〇六	二六・〇六	二、四〇〇	一六・〇〇	一〇・〇〇
同九年	四二、六六六	二、四〇六	二六・〇六	二、四〇〇	一六・〇〇	一〇・〇〇

備考　管内ノ日本人（朝鮮人ヲ合ム）ノミヲ計上セリ。又增減率ハ出生、死亡ノ差ヲ千分率ニテ表ハシタルモノナリ。

第二一一四表　年次別國籍別診療患者數

同昭和三年	同四年	同五年	同六年	同七年	性	日本人	滿洲國人	外國人	計
					男	三三〇、九三二	一、三三四、〇四四	二、二一九、一七〇	三三、四八、九三四
					女	二〇二、三三二	三三、三三三	二、二六〇	二四〇、四四、九四三
					男	二二〇、四八九	一四七、七三三	二、二一〇	二三、六〇、九三二
					女	一九七、六四一	三八、八八九	二、二七九	二三、八八、九二二
					男	二二一、四三二	一四四、一三〇	二、二八六	二三四、九九四
					女	一九三、九七七	三八、一三〇	二、四二七	二三、〇九四、三二
					男	二二〇、七四四	一二九、九三三	二、二〇二	二三、二七七
					女	一九三、九七七	三三、三三三	一、八二二	二三、一一七、七七
					男	二二八、九三一	一二〇、七〇〇	一、二四七	二三六、一一〇、二
					女	二二七、三三三	三八、七九九	一、八三二	二三七、八二七、七二

第二一一五表　年次別特種婦女數

同昭和元年	同二年	同三年	同四年	同五年	同六年	同七年	同八年	同九年	同十年
藝妓	一、七三二	一、七四五	一、八〇五	一、九〇二	二、二一二	二、二〇七	二、二〇〇	二、二四〇	二、二七七
娼妓	二三七	二二二八	二二二五	二二二四	二二二〇	二二二〇	二二二〇	二二二〇	二二二〇
酌婦	二、〇七二	二、九九六	二、九九六	二、五四五	二、〇〇〇	二、〇四四	二、〇四四	二、〇四四	二、〇四四

同昭和十九年	同二十年	同六年	同七年
藝妓	二、二七二	二、二二二	二、二二二
娼妓	二六二	二六二	二六二
酌婦	一、四四七	一、四四〇	一、四四〇

第二一一六表　年次別特種婦女健康診斷成績

同昭和元年	同二年	同三年	同四年	同五年	同六年	同七年	同八年	同九年	同十年
檢査延人員	一、六三二	一、六四〇	一、六四〇	一、六四〇	一、六四〇	一、六四〇	一、六四〇	一、六四〇	一、六四〇
延花柳病患者人員	四四、六四四	四四、七三六	三九、九四〇	三四、四四〇	三〇、四〇〇	二六、四〇〇	二四、四〇〇	二四、四〇〇	二四、四〇〇
百檢ニ對スル病者人員	二、八二	二、八六	二、四六	二、四〇	二、〇〇	二、〇〇	二、〇〇	二、〇〇	二、〇〇

同昭和十九年	同二十年	同六年	同七年
檢査延人員	一、二四七	一、二四〇	一、二四〇
延花柳病患者人員	四、四九六	四、四〇〇	四、四〇〇
百檢ニ對スル病者人員	三、〇五	三、〇〇	三、〇〇

第二二七表　年次別海港検疫成績

年次		船舶 隻数	船舶 噸数	人員 船員	人員 乗客 男	人員 乗客 女	人員 乗客 計	獣類 牛	獣類 馬	獣類 其ノ他	獣類 計
大正十四年	汽船	三、六六一	八、三一〇、〇三三	一、八四、六三四	二三、一四一	三、八一三	四、九四四、三六三	三六六	一、七四四	三一〇	一、六三二
	帆船	六、八三三	六、八六〇	四、八三四	一	一	四、八三四	一	一	一	一
昭和元年	汽船	三、七三九	九、一四〇、四六四	一、九六、〇一三	三四四、七三四	三六、一一三	三九九、八六三	三一三	一一、四三四	一、九六四	九六〇、八三一
	帆船	三、七三九	六、九九〇	三、七四〇	一	一	三、七四〇	一	七	九六四	九六一
同二年	汽船	三、六八六	九、三一〇、三〇〇	一〇、八、三六三	三六、一六〇	一四、七八一	五〇、三四一	三六	一、三三一	三〇九	一、六三四
	帆船	三、六八六	九、八、三〇三	三〇、三六三	一	一	三〇、三六三	一三	四九七	六一	三四〇
同三年	汽船	四、三三三	一〇、六四四、一六四	四六、三六六	三〇、一一八四〇	一一、六三三	六三、一一三	八	一、六四三	一〇四	三、三三八
	帆船	七、四三三	六〇、九六一	四六、三六六	一	一	四六、三六六	一	三〇八	一	三〇八
同四年	汽船	六、六六六	一一、〇六〇、〇一三	一四四、〇〇九	三六、六一三	一〇六、七〇八	六三、八三三	三四	一、一一六	六六八	一、八一〇
	帆船	六、四三三	七一、九四七	三、七四〇	一六、一六一	一四一	三〇三	一	八三八	三〇	一一六
同五年	汽船	三、六九三	一〇、一四四、三六六	一一、三〇、六三三	四一、八、六一一	六、一六〇	四七、七〇一一	一〇一	一一三	四三六	七九一
	帆船	三、六九三	三、八、一四三	三〇、六三三	一	一	三〇、六三三	一七	一一	六三	一〇一
同六年	汽船	四、九四七	一〇、四八一、四六九	一〇七、六四四	一六、一六七	四九、三一九	二一、八六〇	一一一	九六〇	一六〇	一、一六一
	帆船	四、九四七	三、七六三	二、八六〇八	一	一	二、八六〇八	一	一	三六〇	三
同七年	汽船	四、一一一	一一、一四四、七六一	一一、七四、三一一	三一一、四四四	三六、八九一	三四〇、四三六	一一	四、四三四	四一四	四、八六一
	帆船	六、七六〇	八、一、九九	三六、四六一	一	一	三六、四六一	一	一	一	一
同八年	汽船	四、七〇四	一一、六六、八一四	一三、八、一三四	四一一、一〇六	八四、三〇三	五一六、三〇九	三九六	一、九一一	八三六	四、〇四六
	帆船	七、一三〇	七六、一八六	三、七〇一一	一	一	三、七〇一一	八	一	一、〇一四	一、〇三一
同九年	汽船	六四、八一二	一一、〇〇、一八四	一四三、七六三	四九、九一七	八四、八九九	一四四、〇一六	一一、三四九	九六六	四八九九	四、一三六
	帆船	六四、七六八	六〇、四六六	一四三、七六三	一	一	一四三、七六三	一	三六八	三三一	三九八

第二二八表　法定傳染病年次別国籍別患者及死亡数

（西洋数字は外国人）

年次	国籍	明治三十九年 患者	明治三十九年 死亡	四十年 患者	四十年 死亡	四十一年 患者	四十一年 死亡	四十二年 患者	四十二年 死亡	四十三年 患者	四十三年 死亡	四十四年 患者	四十四年 死亡	四十五年 患者	四十五年 死亡	大正元年 患者	大正元年 死亡	大正二年 患者	大正二年 死亡	大正三年 患者	大正三年 死亡	大正四年 患者	大正四年 死亡	大正五年 患者	大正五年 死亡	大正六年 患者	大正六年 死亡	大正七年 患者	大正七年 死亡	大正八年 患者	大正八年 死亡	大正九年 患者	大正九年 死亡	合計 患者	合計 死亡
明治三十九年	支那人																																		
	外国人																																		
	邦人																																		
四十年	支那人																																		
	外国人																																		
	邦人																																		
四十一年	支那人																																		
	外国人																																		
	邦人																																		
四十二年	支那人																																		
	外国人																																		
	邦人																																		
四十三年	支那人																																		
	外国人																																		
	邦人																																		
四十四年	支那人																																		
	外国人																																		
	邦人																																		
四十五年	支那人																																		
	外国人																																		
	邦人																																		
大正元年	支那人																																		
	外国人																																		
	邦人																																		
同二年	支那人																																		
	外国人																																		
	邦人																																		
同三年	支那人																																		
	外国人																																		
	邦人																																		
同四年	支那人																																		
	外国人																																		
	邦人																																		
同五年	支那人																																		
	外国人																																		
	邦人																																		
同六年	支那人																																		
	外国人																																		
	邦人																																		
同七年	支那人																																		
	外国人																																		
	邦人																																		
同八年	支那人																																		
	外国人																																		
	邦人																																		
同九年	支那人																																		
	外国人																																		
	邦人																																		
合計	支那人																																		
	外国人																																		
	邦人																																		

第二二九表

年次別調査州内同片小賣特許人數及び吸煙者數

年	特許小賣人	吸煙人員
同大正元年	九九九人	二二九九〇
同二年	九九九	二二九九九
同三年	九九九	二二九七九
同四年	一〇〇八	二二九七三
同五年	一〇八八	二二九七九
同六年	一〇九八	二二九八〇
同七年	一〇九九	二二九八八
同八年	一〇九九	二二九八九
同九年	一〇九九	二二九九一
同十年	一〇九九	二二九九四
同十一年	一〇九九	二二九九六
同十二年	一〇九九	二二九九八
同十三年	一〇九九	二二九九九
同十四年	一〇九九	二二九九九
同大正元年	一〇九九	二二九九九
同十四年	一〇九九	二二九九九
同十五年	一〇九九	二二九九九
同昭和元年	一〇九九	二二九九九
同二年	一〇九九	二二九九九
同三年	一〇九九	二二九九九
同四年	一〇九九	二二九九九
同五年	一〇九九	二二九九九
同六年	一〇九九	二二九九九
同七年	一〇九九	二二九九九
同八年	一〇九九	二二九九九
同九年	一〇九九	二二九九九
同十年	一〇九九	二二九九九
同十一年	一〇九九	二二九九九
同十二年	一〇九九	二二九九九

第二三二表　年次別畜牛結核病檢査成績

年次	檢査頭數	發症 結核病牛 輕症	發症 結核病牛 重症	發症 結核病牛 計	陽性率	備考
大正五年	三一四	一二四	一	一四五	四六・二％	大正五年初めて旅順、大連に於ける乳牛の結核檢査を施行す。以下同じ。
同六年	三三八	五四	一	一三	四九・一	
同七年	二八一	七一	二	一四六	五二・〇	
同八年	二九九	六九		一四〇	四六・八	
同九年	二五三	五五		一三三	四八・六	
同十年	三四〇	五七	一	一三八	四〇・六	
同十一年	二七四	五五		七五	二七・四	
同十二年	七〇	九		七五	五二・九	
同十三年	二九六	四三		三二	二五・三	
同十四年	二五八	四一	一六	五七	五三・九	
昭和元年	七一六	五五	六四	三五七	四九・八	
同二年	七九六	六三	六三	三四五	四六・四	
同三年	八一三	二七	八	一五三	二一・三	
同四年	八三三	八	四一	四九	八・四	
同五年	九〇四	六	二四	三四	三・八	
同六年	八三八	五	一八	一三	一五・五	
同七年	九七四	六	一	一七	一七・三	
同八年	一、〇九八	一五	二四	三九	三・六	

第二三三表　年次別狂犬病頭數其の他

年次	狂犬病發生頭數	豫防注射頭數	野犬捕獲頭數	被咬傷人員	豫防注射人員
明治四十年	一五				
同四十一年	一四				
同四十二年	一四				
同四十三年	一〇				
同四十四年	二〇				
大正元年	一四				
同二年					
同三年	二四				
同四年	二四				
同五年	一八				
同六年	九				
同七年	一五				
同八年	三				
同九年	五				
同十年	一三				
同十一年	一三				
同十二年	一一				
同十三年	一〇				
同十四年	一一				
昭和元年	八				
同二年	一〇九				
同三年	八				
同四年	一五				
同五年	八五				
同六年	一六				
同七年	九五				
同八年	一七一				
同九年	一〇九				
同十年	一六	一、四六四	一、一五八	九八五	三一、七八二
同十一年	九八五	九八五	二、一二五	七、七五三	一〇、一六五
同十二年	一一一	一、一四八	一四、八二七	六、九二五	九、九九四
同十三年	一一〇	七、一一二	六、三三六	七、三五二	七、九五七
同十四年	一一三	一、〇三七	八、二六七	七、四二七	八、七九五
昭和元年	八五	九、七四七	六、六五三	七、四六八	九、〇四一
同二年	一〇九	一、三五七	八、一五七	七、三五二	七、一五二
同三年	八	一、〇四一	六、〇七二	七、〇七一	九、八〇一
同四年	一五	一、一五二	七、七九二	七、七四七	七、三八五
同五年	八五	一、一六二	七、九七七	七、九七七	一〇、一六五
同六年	一六	九五五	八、一七一	八、七九二	三一、七八二
同七年	九	一、一七一	一、一四六	一、一六八	一、〇一〇
同八年	一七一	一〇九	一、一六六	一、一七一	八九〇
同九年	一〇九				

第二百四表　年度別旅客及び貨物の運送並びに運輸收入成績

（南滿洲鐵道株式會社）

年度別	乘車人員	貨物噸數	客車收入	貨車收入	計	總收入	總支出
	人	噸	圓	圓	圓	圓	圓
同治元年	一、三一一、一二一	一、三四一、一四一	三、三六六、一二一	九、六一二、一二一	一二、九七八、二四二	一二、九六六、八七一	六、一〇一、六一八
同正元年	一、六六八、一四〇	二、三六九、一二七	三、六六六、〇二一	一一、六四〇、一二一	一四、二〇六、一四二	一四、二〇六、一四二	六、六〇八、二四〇
同十年	二、一三四、六六〇	三、三三四、一二六	三、一三四、〇〇二	一一、一四六、二二一	一四、二八〇、二二三	一四、二八〇、二二三	六、一四〇、〇二二
同十一年	二、〇六〇、一四三	三、四四四、一二六	三、〇六〇、一四三	一一、一四四、二二一	一四、二〇四、三六四	一四、二〇四、三六四	六、一四〇、〇二二
同十二年	二、四四四、六六〇	三、四四四、一二六	三、四四四、六六〇	一一、一四四、二二一	一四、二八八、八八一	一四、二八八、八八一	六、一四〇、〇二二
同十三年	二、六六一、一四〇	三、六六六、一二六	三、六六一、一四〇	一一、一四六、二二一	一四、二〇七、三六一	一四、二〇七、三六一	六、一四〇、〇二二
同十四年	二、六六〇、〇二一	三、六六六、一二六	三、六六〇、〇二一	一一、一四六、二二一	一四、二〇六、二四二	一四、二〇六、二四二	六、一四〇、〇二二
同大正元年	二、四四四、一二一	三、四四四、一二六	三、四四四、一二一	一一、一四四、二二一	一四、二八八、三二二	一四、二八八、三二二	六、一四〇、〇二二
同四年	二、一三四、六六〇	三、一三四、一二六	三、一三四、六六〇	一一、一四一、二二一	一四、二七五、八八一	一四、二七五、八八一	六、一四〇、〇二二
同五年	一、六六八、一四〇	二、三六九、一二七	三、六六六、〇二一	一一、一四〇、二二一	一四、二〇六、二四二	一四、二〇六、二四二	六、一〇一、六一八
同六年	一、三一一、一二一	一、三四一、一四一	三、三六六、一二一	九、六一二、一二一	一二、九七八、二四二	一二、九六六、八七一	六、一〇一、六一八
同七年	一、一三一、一二一	一、一三一、一二一	二、一三一、一二一	八、一三一、一二一	一〇、二六二、二四二	一〇、二六二、二四二	六、一〇一、六一八
同八年	一、一三一、一二一	一、一三一、一二一	二、一三一、一二一	八、一三一、一二一	一〇、二六二、二四二	一〇、二六二、二四二	六、一〇一、六一八
同九年	一、一三一、一二一	一、一三一、一二一	二、一三一、一二一	八、一三一、一二一	一〇、二六二、二四二	一〇、二六二、二四二	六、一〇一、六一八
同十年	一、一三一、一二一	一、一三一、一二一	二、一三一、一二一	八、一三一、一二一	一〇、二六二、二四二	一〇、二六二、二四二	六、一〇一、六一八
同十一年	一、一三一、一二一	一、一三一、一二一	二、一三一、一二一	八、一三一、一二一	一〇、二六二、二四二	一〇、二六二、二四二	六、一〇一、六一八
同十二年	一、一三一、一二一	一、一三一、一二一	二、一三一、一二一	八、一三一、一二一	一〇、二六二、二四二	一〇、二六二、二四二	六、一〇一、六一八
同十三年	一、一三一、一二一	一、一三一、一二一	二、一三一、一二一	八、一三一、一二一	一〇、二六二、二四二	一〇、二六二、二四二	六、一〇一、六一八
同十四年	一、一三一、一二一	一、一三一、一二一	二、一三一、一二一	八、一三一、一二一	一〇、二六二、二四二	一〇、二六二、二四二	六、一〇一、六一八
同大正元年	一、一三一、一二一	一、一三一、一二一	二、一三一、一二一	八、一三一、一二一	一〇、二六二、二四二	一〇、二六二、二四二	六、一〇一、六一八
同四年	一、一三一、一二一	一、一三一、一二一	二、一三一、一二一	八、一三一、一二一	一〇、二六二、二四二	一〇、二六二、二四二	六、一〇一、六一八
同五年	一、一三一、一二一	一、一三一、一二一	二、一三一、一二一	八、一三一、一二一	一〇、二六二、二四二	一〇、二六二、二四二	六、一〇一、六一八
同六年	一、一三一、一二一	一、一三一、一二一	二、一三一、一二一	八、一三一、一二一	一〇、二六二、二四二	一〇、二六二、二四二	六、一〇一、六一八
同七年	一、一三一、一二一	一、一三一、一二一	二、一三一、一二一	八、一三一、一二一	一〇、二六二、二四二	一〇、二六二、二四二	六、一〇一、六一八
同八年	一、一三一、一二一	一、一三一、一二一	二、一三一、一二一	八、一三一、一二一	一〇、二六二、二四二	一〇、二六二、二四二	六、一〇一、六一八
同九年	一、一三一、一二一	一、一三一、一二一	二、一三一、一二一	八、一三一、一二一	一〇、二六二、二四二	一〇、二六二、二四二	六、一〇一、六一八

備考　旅客ノ乘車人員ハ、附屬地港灣費、規程改正ニ依リテ同十三年度以降ノ數字ヲ合算シテ比較シタルモノ。

貨物ノ噸數ハ、附屬地港灣費、規程改正ニ依リテ同十三年度以降ノ數字ヲ合算シタルモノ。

客車收入ハ、附屬地港灣費、技術研究所費、雜收入、諸口收入、中之ヲ包含スルコト、ナリタル爲、便宜上十二年度以前ノ各年度ニハ、貨車收入ニ雜收入ヲ合算シ、貨車收入ハ、技術研究所收入ト、諸口收入、雜收入ヲ合算シタルモノ。

總收入ハ、總支出ハ、總保險費、運輸費、運輸費、修繕費、償却費、總計、總支出ハ、貨車收入ニ於ケル借車料ヲ差引ク。

第二百五表　全滿鐵道年度別運輸實績

年度別	運輸數量 乘客人員	運輸數量 貨物噸數	運輸收入 客車	運輸收入 貨車	運輸收入 雜	運輸收入 計
	人	噸	圓	圓	圓	圓
昭和九年	一、六六八、一四〇	二、三六九、一二七	三、六六六、〇二一	九、六一二、一二一	一二、九七八、二四二	一二、九六六、八七一
同十年	二、一三四、六六〇	三、三三四、一二六	三、一三四、〇〇二	一一、一四六、二二一	一四、二〇六、二四二	一四、二〇六、二四二
同十一年	二、四四四、六六〇	三、四四四、一二六	三、四四四、六六〇	一一、一四四、二二一	一四、二八八、八八一	一四、二八八、八八一
同十二年	二、六六一、一四〇	三、六六六、一二六	三、六六一、一四〇	一一、一四六、二二一	一四、二〇七、三六一	一四、二〇七、三六一
同十三年	二、六六〇、〇二一	三、六六六、一二六	三、六六〇、〇二一	一一、一四六、二二一	一四、二〇六、二四二	一四、二〇六、二四二
同十四年	二、四四四、一二一	三、四四四、一二六	三、四四四、一二一	一一、一四四、二二一	一四、二八八、三二二	一四、二八八、三二二
同大正元年	二、一三四、六六〇	三、一三四、一二六	三、一三四、六六〇	一一、一四一、二二一	一四、二七五、八八一	一四、二七五、八八一
同四年	一、六六八、一四〇	二、三六九、一二七	三、六六六、〇二一	一一、一四〇、二二一	一四、二〇六、二四二	一四、二〇六、二四二
同五年	一、三一一、一二一	一、三四一、一四一	三、三六六、一二一	九、六一二、一二一	一二、九七八、二四二	一二、九六六、八七一

備考　下半期數字

第一一一六表　大連港出入汽船噸數國別表

（昭和九年度）

國別	出港噸數	入港噸數
日本	一、一一一、三三一	一、一一一、三三一
滿洲國	一、〇一六、九六三	一、〇一六、九六三
關東州	一三、三三八	一三、三三八
蘇聯	一、三六六、三三三	一、三六六、三三三
英國	一、三三三、三三三	一、三三三、三三三
佛蘭西	一一、一一一	一一、一一一
和蘭	三三、三三三	三三、三三三
伊太利	一三、三三三	一三、三三三
獨逸	一、一三三、三三三	一、一三三、三三三
支那	一、一一一、三三三	一、一一一、三三三
滿洲國	一、一一一、三三三	一、一一一、三三三
朝鮮	一、一一一、三三三	一、一一一、三三三
臺灣	一、一一一、三三三	一、一一一、三三三
關東廳	一、一一一、三三三	一、一一一、三三三
希臘	一、一一一、三三三	一、一一一、三三三
加奈陀	一、一一一、三三三	一、一一一、三三三
丁抹	一、一一一、三三三	一、一一一、三三三
瑞典	一、一一一、三三三	一、一一一、三三三
瑞西	一、一一一、三三三	一、一一一、三三三
計	一三、三三三、一一〇〇	一三、三三三、一一〇〇

第一一一七表　大連入港汽船年次別噸數、噸數、貨物及び乘客數

年次	貨物數	總噸數	排水噸數	乘客人員（上陸客）日本人男	日本人女	滿支人男	滿支人女	其ノ他ノ外國人男	其ノ他ノ外國人女	計男	計女
明治四十一年	一、三三三	一、〇三四、三三三	—	三一、三三一	一一、〇三一	六、六一三	二、一三三	一、一一一	三〇三	一一一、一一八	一四、三三三
明治四十二年	一、三三六	一一、四〇一、八二一	—	一、〇三〇	九、〇六六	八六、一三一	一三、三六六	一、六六六	九四三	一一六、八四三	一三、〇一六
同四十三年	一、八〇八	一一、三三三、六六六	三三、三三三	三、八一三	一一、三八	九一、〇六一	四、三三三	一、六六六	九四三	一一一、三三三	一三、〇一六
同四十四年	一、八一〇	一一、〇〇〇、三三三	四一、〇三一	三、八六六	一〇、一八一	一三、三三三	四、〇三三	一、三三一	九三三	一〇、四三三	一、三三三
同大正元年	一、八三三	一一、三三三、三三一	四一、四三三	三〇、三三六	一〇、一三三	八一、三六六	六、六六六	一、六六三	六六六	一一、四三三	一、三六六
同十一年	二、一八二	一、六〇〇、四三二	三三、〇一〇	一三、六〇一	一〇、三〇三	六六、六一二	六、三三一	一、三三一	六六六	一一、八一〇	一、三三三
同十二年	二、一一一	一、六〇〇、二四四	三〇、〇六一	一三、六六一	一〇、三〇三	四一、六六一	四、六六一	一、六六六	六六六	一〇、八八一	一、六六六
同十三年	二、一三〇	一、三三三、四三四	三四、六六三	一一、三三三	一一、三六三	一〇一、四八八	八、六六二	六六六	四三八	一一、六六三	一一、六六三
同十四年	二、〇三三	一、一〇六、六三四	六〇、三六三	一一、一六〇	一一、一三三	一四〇、一三六	一六、一三六	一、〇一一	三六二	一六、六三〇	一六、六三一
同十五年	二、〇六六	一、一一三、四一一	八三、一一六	一四、一一〇	一四、〇〇〇	一六、六三八	一六、八三八	一、一三六	六〇一	一一三、一四四	三〇、〇六六
同昭和元年	二、一四四	一、四三〇、三一八	一四四、一四一	一四、六六八	一四、六六一	一〇六、〇一八	一一、六一一	一、四一一	四一一	一四、八八八	三、一六六
同二年	二、一六六	一、四三三、六六六	一六、六六六	一六、六六一	一六、六六一	一一四、三三四	一一、六一一	一、三一一	六六六	一六、〇一一	四〇、〇四四
同三年	二、〇四六	一、六〇六、三三六	一三、六六一	一四、六六一	一四、六六一	一四、六六一	一〇、六六一	一、三三一	六六六	一四、六六一	四〇、〇四四
同四年	二、一一六	一、六六六、六六六	一四、六六一	一六、六六一	一六、六六一	一四、六六一	一〇、六六一	一、三三一	六六六	一六、六六一	四〇、〇四四
同五年	二、一六六	一、六六六、六六六	一六、六六一	一六、六六一	一六、六六一	一四、六六一	一〇、六六一	一、三三一	六六六	一六、六六一	四〇、〇四四
同六年	二、一六六	一、六六六、六六六	一六、六六一	一六、六六一	一六、六六一	一四、六六一	一〇、六六一	一、三三一	六六六	一六、六六一	四〇、〇四四
同七年	二、一六六	一、六六六、六六六	一六、六六一	一六、六六一	一六、六六一	一四、六六一	一〇、六六一	一、三三一	六六六	一六、六六一	四〇、〇四四
同八年	二、一六六	一、六六六、六六六	一六、六六一	一六、六六一	一六、六六一	一四、六六一	一〇、六六一	一、三三一	六六六	一六、六六一	四〇、〇四四
同九年	二、一六六	一、六六六、六六六	一六、六六一	一六、六六一	一六、六六一	一四、六六一	一〇、六六一	一、三三一	六六六	一六、六六一	四〇、〇四四
同十年	二、一六六	一、六六六、六六六	一六、六六一	一六、六六一	一六、六六一	一四、六六一	一〇、六六一	一、三三一	六六六	一六、六六一	四〇、〇四四
同十一年	二、一六六	一、六六六、六六六	一六、六六一	一六、六六一	一六、六六一	一四、六六一	一〇、六六一	一、三三一	六六六	一六、六六一	四〇、〇四四
同十二年	二、一六六	一、六六六、六六六	一六、六六一	一六、六六一	一六、六六一	一四、六六一	一〇、六六一	一、三三一	六六六	一六、六六一	四〇、〇四四
同十三年	二、一六六	一、六六六、六六六	一六、六六一	一六、六六一	一六、六六一	一四、六六一	一〇、六六一	一、三三一	六六六	一六、六六一	四〇、〇四四
同十四年	二、一六六	一、六六六、六六六	一六、六六一	一六、六六一	一六、六六一	一四、六六一	一〇、六六一	一、三三一	六六六	一六、六六一	四〇、〇四四
同十五年	二、一六六	一、六六六、六六六	一六、六六一	一六、六六一	一六、六六一	一四、六六一	一〇、六六一	一、三三一	六六六	一六、六六一	四〇、〇四四
同十六年	二、一六六	一、六六六、六六六	一六、六六一	一六、六六一	一六、六六一	一四、六六一	一〇、六六一	一、三三一	六六六	一六、六六一	四〇、〇四四
同十七年	二、一六六	一、六六六、六六六	一六、六六一	一六、六六一	一六、六六一	一四、六六一	一〇、六六一	一、三三一	六六六	一六、六六一	四〇、〇四四
同十八年	二、一六六	一、六六六、六六六	一六、六六一	一六、六六一	一六、六六一	一四、六六一	一〇、六六一	一、三三一	六六六	一六、六六一	四〇、〇四四
同十九年	二、一六六	一、六六六、六六六	一六、六六一	一六、六六一	一六、六六一	一四、六六一	一〇、六六一	一、三三一	六六六	一六、六六一	四〇、〇四四
同二十年	二、一六六	一、六六六、六六六	一六、六六一	一六、六六一	一六、六六一	一四、六六一	一〇、六六一	一、三三一	六六六	一六、六六一	四〇、〇四四

第二二八表　大連出港汽船年次別隻數、噸數、貨物及び乗客數

年次	出港 隻數	出港 總噸數	出港 積荷總數	乗客（乗船者） 日本人 男	日本人 女	清國人 男	清國人 女	其ノ他ノ外國人 男	其ノ他ノ外國人 女	計 男	計 女
明治四十年	一、三三三	一、三一一、三六六	—	三三、三三三	四、八六一	四三、一六三	七三	九一〇	一、七一	六六、〇八三	六六、三三三
同四十一年	一、三三八	二、三六七、三六六	—	二〇、六四〇	四、八六八	四四、一六六	八〇	一、三四六	四六一	六六、六六〇	六六、二二九
同四十二年	一、六〇七	二、三三、三〇〇	六二、六二〇	一六、六六六	四、六六六	三一、〇二六	一、二四三	一、四四七	二四〇	六四、六六七	六、八四〇
大正元年	一、八六三	二、三六、六一三	一、〇八、八六八	二二、三三七	四、六〇六	三四、三一六	一、八四八	一、二一一	三三三	六七、七七七	八、一六三
同二年	二、一六一	三、三四、六一六	一、三六、六三三	二二、一六六	四、六〇九	三一、三一六	一、八四〇	一、三三三	三六六	六七、〇四一	八、一三三
同三年	二、〇六七	三、六七、六一六	一、三七、〇四一	一六、七四六	六、一一〇	四〇、四〇一	一、四三三	一、三六六	一〇〇	六六、〇一一	八、一一七
同四年	二、一三三	三、〇四四、三三六	一、二一、三四四	一六、六六六	八、一一〇	三一、六一一	一、三六八	一、三一七	三三三	六一、〇三三	一〇、三一一
同五年	二、〇六〇	三、一〇四、〇六四	二、一四八、四六八	二二、三四六	九、一三一	三六、六六三	一、二一八	一、二一四	一〇四	六二、一一八	一一、六六六
同六年	二、一三三	三、〇〇〇、〇六六	一、四〇一、一二一	一六、四六六	九、〇三一	八六、一二一	一、三四六	一、三四八	一〇、六六六	一〇六、〇九一	一三、〇九一
同七年	二、八六〇	三、四三、〇四六	二、〇一一、一二一	二〇、六六〇	一〇、三四〇	一一一、〇三一	一、三四六	一、三六一	一、二二一	一三六、〇六六	一六、六六六
同八年	三、一四一、三六八	四、〇〇〇、三一六	二、一一〇、六一一	二〇、六六〇	一〇、三四〇	一一一、〇三一	一、三四六	一、三六一	一、二二一	一三六、〇六六	一六、六六六
同九年	三、二一、九六四	四、〇六六、三三一	二、一一〇、一一七	二〇、六六〇	一〇、三四〇	一一一、〇三一	一、三四六	一、三六一	一、二二一	一三六、〇六六	一六、六六六

註　明治四十三年分の貨物は三月四日後の分のみを計上せり。

第二二九表　旅順港出入汽船年次別隻數、噸數及び積出入貨物數量

年次	入港 隻數	入港 總噸數	入港 積荷總數	出港 隻數	出港 總噸數	出港 積荷總數
昭和五年	三四一	三六六、〇〇六	七、三三八	三三九	三六八、三九一	三四三、三九七
同六年	三三三	三三三、六六三	三六九	三三六	三三六、七六七	四三、三三九一
同七年	一六六	三四四、六六三	三、八六四	一六八	三四三、四八七	三四四、一四一
同八年	三四六	四〇七、三三〇	三、六六〇	三四九	四一三、七四六	三三三、四一四
同九年	三六七	四三六、三一五	三、三〇〇	三六七	四六三、四三〇	三六一、四七三

第二四〇表　旅順入港汽船年次別直接國別隻數及ビ噸數調

（右ハ隻數、左ハ噸數）

年次	直接國別 日本	滿洲	支那	英國	佛國	布國	米國	露國	和蘭	合計
昭和五年	三三 三六、九三三	—	一七 一六、八五一	一 七〇	—	—	—	—	一 九〇	三四一 三四、〇〇六
同六年	一七 四四、四六七	—	二七 三二、七三四	一 一四、八八三	—	—	一 七〇〇、二二	一一 一一、八八三	—	三二三 三三二、三三三
同七年	一四〇 三三〇、四六三	四 四、〇六八	二九 四四、四〇二	一 四、六九三	—	—	—	—	一 一、三二一	一六七 三四四、六六三
同八年	一六八 三四四、三一六	一一 二一〇、二一	七三 六三、六三七	七 一六、〇四〇	—	—	—	—	九 九、九一七	二四六 四〇六、三三〇
同九年	一四八 二二、二九六	八 四六〇	二一〇 一一〇、二一七	一 一四、一三一	一 三、八三一	一 五、二二一	一 八、〇六六	一四 一四、一三一	一 一	二六六 四九、九二六

第二四一表　旅順入港汽船年次別隻數、噸數、貨物及び乗客數

年次	入港 隻數	総噸數	積荷總數	乗客人員（乗船客）日本人 男	日本人 女	清支人 男	清支人 女	其ノ他ノ外國人 男	其ノ他ノ外國人 女	計 男	計 女
明治四十三年	一七一	一五六〇三	七〇二八	一〇〇三五	六五四	二〇一五五	二九五	二	一	三〇一二〇	一三四
同　四十四年	二八九	二一一〇三一	二六〇八	一〇七六五	八九	二〇六四二	四八八	一	—	四〇四〇六	一三七
大正元年	二七一	二二四〇三二	二四〇五一	一〇八五五	一	一〇九八四	四六	一	—	三〇二二〇	四七
同　二年	二八〇	二五二〇五八	一六〇〇九	二〇五〇五	四	二〇五一九	四七	七	一一	四〇六〇一	六三
同　三年	二三五	二六一〇一五	一七〇三七	一〇一一五	五四	一〇三一九	一三	—	—	二〇四二二	六九
同　四年	二三一	二六二〇六六一	四七〇三七	二〇一七二	一五	四〇三四四	一六一	—	—	六〇三六六	一七六
同　五年	二三二	二一一〇三九	一〇一〇五五	一〇〇〇六	二九	八〇三二八	二七〇	—	—	一九〇三四四	二九九
同　六年	一七〇	一四〇〇五六	一六〇	二〇六〇三	一七	一七〇二〇五	五六〇	—	—	一九〇八八八	五七七
同　七年	一八七	一三〇〇五七	一〇九五五	六一	一五	一九〇二七九	六九八	—	—	一九〇三四〇	六五五
同　八年	一八九	一四〇〇七八	五〇八三四	一〇四六三	一	二〇四〇八	八二	—	—	四〇一一一	八二
同　九年	一一五	一〇四〇四一三	七〇八六五	六四四	一	三〇六六	一五	—	—	一〇〇九六	一五
同　十年	一一一	九四〇六六一	二〇七七七	一〇四八〇	六	二〇八九	一七	—	—	一〇七九九	二五
同　十一年	一四九	一六〇〇五三	五〇一	一	一	一四五	一	—	—	一〇一	一
同　十二年	二二二	二四七〇一六一	五四四四	一〇四七五	五	二四四	二	—	—	一〇五〇九	七
同　十三年	二四四	二四四〇四三	五三五	二〇	二四	四五八	五六	—	—	一〇〇一二	五六
同　十四年	二〇二	二四〇五〇六〇	五八〇	一〇九八八	八	四四五	四五	—	—	一一〇一〇	一五
昭和元年	一九五	二五七〇一四四	六八七〇	一〇七四〇	一一	五七九	五一	—	—	一〇五七九	七三
同　二年	一七二	二六六〇二八八	一〇四四四	一四四	七	一六	一	—	—	一〇四九九	七七
同　三年	一七八	二六六〇六三三	六七三三	二五六	六	二五	一	—	—	二五八	七七
同　四年	二三一	二四六〇一〇六	六八六三	一〇〇九六	一	一	四	—	—	一〇〇九九	五七
同　五年	二〇二	二〇〇〇〇〇〇	五九〇〇	一四五	一〇	一九	八	—	—	二四二	一八
同　六年	二二二	二五四〇九九三	五八九	一六一一	一五	二六	二	—	—	二四二二	五六
同　七年	一六六	二五四〇九六四	五六八四	八	二	二九	二	—	—	五〇	五一
同　八年	一四六	二四〇九二一〇	五六〇〇	一四	一	一	一	—	—	一五	一
同　九年	一六七	二四六〇九六五	五六〇〇	四一	二	六一	二八	五	—	一二四	五〇

第二四二表　旅順出港汽船年次別隻數、噸數、貨物及び乗客數

年次	出港 隻數	総噸數	積荷總數	乗客人員（乗船客）日本人 男	日本人 女	清支人 男	清支人 女	其ノ他ノ外國人 男	其ノ他ノ外國人 女	計 男	計 女
明治四十三年	一七一	一五六〇三九	七〇二八	一〇〇三五	六五四	二〇一五五	二九五	二	一	三〇一二〇	一三四
同　四十四年	二八九	二一一〇三一	二六〇八	一〇七六五	八九	二〇六四二	四八八	一	—	四〇四〇六	一三七
大正元年	二七一	二二四〇三二	二四〇五一	一〇八五五	一	一〇九八四	四六	一	—	三〇二二〇	四七
同　二年	二八〇	二五二〇五八	一六〇〇九	二〇五〇五	四	二〇五一九	四七	七	一一	四〇六〇一	六三
同　三年	二三五	二六一〇一五	一七〇三七	一〇一一五	五四	一〇三一九	一三	—	—	二〇四二二	六九
同　四年	二三一	二六二〇六六一	四七〇三七	二〇一七二	一五	四〇三四四	一六一	—	—	六〇三六六	一七六
同　五年	二三二	二一一〇三九	一〇一〇五五	一〇〇〇六	二九	八〇三二八	二七〇	—	—	一九〇三四四	二九九
同　六年	一七〇	一四〇〇五六	一六〇	二〇六〇三	一七	一七〇二〇五	五六〇	—	—	一九〇八八八	五七七
同　七年	一八七	一三〇〇五七	一〇九五五	六一	一五	一九〇二七九	六九八	—	—	一九〇三四〇	六五五
同　八年	一八九	一四〇〇七八	五〇八三四	一〇四六三	一	二〇四〇八	八二	—	—	四〇一一一	八二
同　九年	一一五	一〇四〇四一三	七〇八六五	六四四	一	三〇六六	一五	—	—	一〇〇九六	一五
同　十年	一一一	九四〇六六一	二〇七七七	一〇四八〇	六	二〇八九	一七	—	—	一〇七九九	二五
同　十一年	一四九	一六〇〇五三	五〇一	一	一	一四五	一	—	—	一〇一	一
同　十二年	二二二	二四七〇一六一	五四四四	一〇四七五	五	二四四	二	—	—	一〇五〇九	七
同　十三年	二四四	二四四〇四三	五三五	二〇	二四	四五八	五六	—	—	一〇〇一二	五六
同　十四年	二〇二	二四〇五〇六〇	五八〇	一〇九八八	八	四四五	四五	—	—	一一〇一〇	一五
昭和元年	一九五	二五七〇一四四	六八七〇	一〇七四〇	一一	五七九	五一	—	—	一〇五七九	七三
同　二年	一七二	二六六〇二八八	一〇四四四	一四四	七	一六	一	—	—	一〇四九九	七七
同　三年	一七八	二六六〇六三三	六七三三	二五六	六	二五	一	—	—	二五八	七七
同　四年	二三一	二四六〇一〇六	六八六三	一〇〇九六	一	一	四	—	—	一〇〇九九	五七
同　五年	二〇二	二〇〇〇〇〇〇	五九〇〇	一四五	一〇	一九	八	—	—	二四二	一八
同　六年	二二二	二五四〇九九三	五八九	一六一一	一五	二六	二	—	—	二四二二	五六
同　七年	一六六	二五四〇九六四	五六八四	八	二	二九	二	—	—	五〇	五一
同　八年	一四六	二四〇九二一〇	五六〇〇	一四	一	一	一	—	—	一五	一
同　九年	一六七	二四六〇九六五	五六〇〇	四一	二	六一	二八	五	—	一二四	五〇

第二四三表　大連港出入帆船置籍國別隻數、噸數

（昭和九年度）

國別	入港隻	出港隻
本邦 漁帆船	二〇一	二〇四
本邦 船	一七一	一八三
支那 漁帆船	一四一	一三一
支那 船	五六六	五六七
合計 漁帆船	二九八	二九八
合計 船	七〇七	七〇七
合計	九〇〇	九〇〇

第二四四表　大連入港船舶年次別直接国別隻数、噸数及び貨物数

年次	日本船 隻数	日本船 總噸数	日本船 積荷重量数	支那船 隻数	支那船 總噸数	支那船 積荷重量数	其ノ他ノ船 隻数	其ノ他ノ船 總噸数	其ノ他ノ船 積荷重量数	合計 隻数	合計 總噸数	合計 積荷重量数
明治四十一年	九三	二、九三三	—	二、七六六	三、六九九	—	—	—	—	二、八五九	三、六二二	—
同　四十二年	九一	二、九三三	—	二、七六六	三、六六三	—	—	—	—	二、八五七	三、六二六	—
同　四十三年	三五	一、〇八八	—	二、四四八	三、〇二三	—	—	—	—	二、四八三	三、〇九一	—
大正元年	七一	二、四三七	一六六	二、四六九	三、〇六八	三、六〇六七	—	—	—	二、六六六	三、〇九四	三、六七三
同　二年	六四	四、四三六	一、一三三	二、四六六	三、〇九九	三、六六〇〇	—	—	—	二、五六〇	三、〇四、四三六	三、六七三
同　三年	三三	一、一七一	三三一	二、一四一	四〇、九一一	三、六六、九三三	—	—	—	二、一七四	四一、〇八一	三、四四、四六六
同　四年	三三	九一〇	八二一	二、七〇三	三、六〇〇	四一、六三三	—	—	—	二、七四〇	三、六一〇	四一、四三三
同　五年	四九	一、二六八	一、一三一	四、八六六	五、四六六	四、一六一	—	—	—	四、九一五	六、六七七	四、二九二
同　六年	二四	三、四四四	八六六一	四、八六六	五、四六六	三、六六一	—	—	—	四、九一〇	六、六七七	三、六六一
同　七年	一七	二、一四一	一、一三一	三、一四一	三、六六一	三、一四一	—	—	—	三、三四二	四、一四一	三、一四一
同　八年	一六	二、一四一	一、一三一	三、一四一	三、六六一	三、一四一	—	—	—	三、三四二	四、一四一	三、一四一
同　九年	一〇一	二、一四一	一、一三一	三、一四一	三、六六一	三、一四一	—	—	—	三、三四二	四、一四一	三、一四一
同　十年	一〇〇	二、一四一	一、一三一	三、一四一	三、六六一	三、一四一	—	—	—	三、三四二	四、一四一	三、一四一
同　十一年	九八	二、一四一	一、一三一	三、一四一	三、六六一	三、一四一	—	—	—	三、三四二	四、一四一	三、一四一
同　十二年	九一	二、一四一	一、一三一	三、一四一	三、六六一	三、一四一	—	—	—	三、三四二	四、一四一	三、一四一
同　十三年	一三一	二、一四一	一、一三一	三、一四一	三、六六一	三、一四一	—	—	—	三、三四二	四、一四一	三、一四一
同　十四年	一三一	二、一四一	一、一三一	三、一四一	三、六六一	三、一四一	—	—	—	三、三四二	四、一四一	三、一四一
同　大正元年	一一六	二、一四一	一、一三一	三、一四一	三、六六一	三、一四一	—	—	—	三、三四二	四、一四一	三、一四一
同　二年	一三一	二、一四一	一、一三一	三、一四一	三、六六一	三、一四一	—	—	—	三、三四二	四、一四一	三、一四一
同　三年	一一〇	二、一四一	一、一三一	三、一四一	三、六六一	三、一四一	—	—	—	三、三四二	四、一四一	三、一四一
同　四年	一二一	二、一四一	一、一三一	三、一四一	三、六六一	三、一四一	—	—	—	三、三四二	四、一四一	三、一四一
同　五年	一二一	二、一四一	一、一三一	三、一四一	三、六六一	三、一四一	—	—	—	三、三四二	四、一四一	三、一四一
同　六年	一二一	二、一四一	一、一三一	三、一四一	三、六六一	三、一四一	—	—	—	三、三四二	四、一四一	三、一四一
同　七年	一二一	二、一四一	一、一三一	三、一四一	三、六六一	三、一四一	—	—	—	三、三四二	四、一四一	三、一四一
同　八年	一二一	二、一四一	一、一三一	三、一四一	三、六六一	三、一四一	—	—	—	三、三四二	四、一四一	三、一四一
同　九年	一二一	二、一四一	一、一三一	三、一四一	三、六六一	三、一四一	—	—	—	三、三四二	四、一四一	三、一四一
同　十年	一二一	二、一四一	一、一三一	三、一四一	三、六六一	三、一四一	—	—	—	三、三四二	四、一四一	三、一四一
同　十一年	一二一	二、一四一	一、一三一	三、一四一	三、六六一	三、一四一	—	—	—	三、三四二	四、一四一	三、一四一
同　十二年	一二一	二、一四一	一、一三一	三、一四一	三、六六一	三、一四一	—	—	—	三、三四二	四、一四一	三、一四一
同　十三年	一二一	二、一四一	一、一三一	三、一四一	三、六六一	三、一四一	—	—	—	三、三四二	四、一四一	三、一四一
同　十四年	一二一	二、一四一	一、一三一	三、一四一	三、六六一	三、一四一	—	—	—	三、三四二	四、一四一	三、一四一
同　昭和元年	一二一	二、一四一	一、一三一	三、一四一	三、六六一	三、一四一	—	—	—	三、三四二	四、一四一	三、一四一
同　二年	一二一	二、一四一	一、一三一	三、一四一	三、六六一	三、一四一	—	—	—	三、三四二	四、一四一	三、一四一
同　三年	一二一	二、一四一	一、一三一	三、一四一	三、六六一	三、一四一	—	—	—	三、三四二	四、一四一	三、一四一
同　四年	一二一	二、一四一	一、一三一	三、一四一	三、六六一	三、一四一	—	—	—	三、三四二	四、一四一	三、一四一
同　五年	一二一	二、一四一	一、一三一	三、一四一	三、六六一	三、一四一	—	—	—	三、三四二	四、一四一	三、一四一
同　六年	一二一	二、一四一	一、一三一	三、一四一	三、六六一	三、一四一	—	—	—	三、三四二	四、一四一	三、一四一
同　七年	一二一	二、一四一	一、一三一	三、一四一	三、六六一	三、一四一	—	—	—	三、三四二	四、一四一	三、一四一
同　八年	一二一	二、一四一	一、一三一	三、一四一	三、六六一	三、一四一	—	—	—	三、三四二	四、一四一	三、一四一
同　九年	一二一	二、一四一	一、一三一	三、一四一	三、六六一	三、一四一	—	—	—	三、三四二	四、一四一	三、一四一

備考　九年ヨリ貨物數ハ特別船ヲ其ノ他ノ船舶數中ニ計上ス。

第二四五表　大連出港船舶年次別直接国別隻数、噸数及び貨物数

年次	日本船 隻数	日本船 總噸数	日本船 積荷重量数	支那船 隻数	支那船 總噸数	支那船 積荷重量数	其ノ他ノ船 隻数	其ノ他ノ船 總噸数	其ノ他ノ船 積荷重量数	合計 隻数	合計 總噸数	合計 積荷重量数
明治四十一年	九三	二、九三三	—	二、七六六	三、六九九	—	—	—	—	二、八五九	三、六二二	—
同　四十二年	九一	二、九三三	—	二、七六六	三、六六三	—	—	—	—	二、八五七	三、六二六	—
同　四十三年	一三一	八七九	—	二、一六六	三、八九九	—	—	—	—	二、一八七	三〇、九七七	—
大正元年	六三	二、三七三	一四七	二、六九九	三、〇七四	三〇、一三三	—	—	—	二、七六二	三、〇四、四三三	三〇、一三三
同　二年	一三〇	四、四三三	三四一	二、四六九	三、〇二六	二八、二一一	—	—	—	二、五九九	三、〇四、四三三	二八、二一一
同　三年	三三	一、〇四四	三三八	三、一三一	四〇、四四四	三三、四六六	—	—	—	三、一六六	四一、五八六	三三、九六六
同　四年	四三	一、一七一	三四一	二、七〇〇	三、三三三	三八、一一八	—	—	—	二、七四三	三、六六三	三八、一一八
同　五年	四三	九三〇	一、二〇一	四、一六六	五、四六六	一〇、一二九	—	—	—	四、二〇九	六、三七七	一〇、一二九
同　六年	二七	一、一七八	三四六	三、九二一	七、六四四	一〇、六六六	—	—	—	三、九四八	八、八二二	一〇、六六六
同　七年	二七	一、一七八	三四六	一〇、八六八	二一、七三三	一一、三三三	—	—	—	一〇、八七一	二二、九一一	一一、三三三
同　八年	一〇八	二、一四一	一、一三一	一〇、一一一	二四、四四四	一四、八〇九	—	—	—	一〇、二一九	二六、五七七	一四、八〇九
同　九年	一〇八	二、一四一	一、一三一	一〇、一一一	二四、四四四	一四、八〇九	—	—	—	一〇、二一九	二六、五七七	一四、八〇九
同　十年	七一	一、一四一	四一、一三一	一〇、一一一	二四、四四四	一四、八〇九	二	四、〇四四	一、〇四四	一〇、二一二	二六、五七七	一五、八五三
同　十一年	九〇	一、一七一	三四、一三一	一四、九八八	四四、三三三	一〇、一四九	四	三、〇四四	三四、一一〇	一四、九七二	四七、四四四	一〇、一四九
同　十二年	一三四	一、一四一	四一、一三一	一四、一三一	四四、一四一	一四、八〇一	一	一、一三一	一、一三一	一五、二四六	四七、四四四	一六、一三一
同　十三年	一三四	一、一四一	四一、一三一	一四、一三一	四四、一四一	一四、八〇一	一	一、一三一	一、一三一	一五、二四六	四七、四四四	一六、一三一
同　十四年	一二六	一、一四一	一、一三一	一〇、一一一	一一〇、一三四	一一、一一一	—	—	—	一〇、二四二	一二、三七五	一一、一一一
同　昭和元年	一〇四	一、一四一	一、一三一	九、〇六〇	一〇〇、四四〇	一〇、四〇一	—	—	—	九、一六四	一〇一、五七一	一〇、四〇一
同　二年	一九一	一、一四一	一、一三一	七、八八六	七、八三三	一四、八一一	—	—	—	八、〇七七	八、九七六	一四、八一一
同　三年	一九四	一、一四一	一、一三一	五、六四一	五、四六六	八、一三一	六一	三四、九九九	一八	七、三四二	九、九七七	八、三四一
同　四年	一七三	一、一四一	一、一三一	五、四四四	五四、六〇九	八、〇六一	一、六六四	六、六一一	三五、九九九	七、八四四	一一、一一一	八、三四一
同　五年	一六三	一、一四一	一、一三一	七、一四〇	七四、〇六九	一一、一一一	一、六六六	六、六三三	一〇、〇四四	九、九四四	一四、〇四〇	一一、一一一
同　六年	一〇四	一、一四一	一、一三一	八、三八八	七、九二〇	八、一〇七	一、三三一	五、六〇〇	四、九七四	九、九四四	一四、〇四〇	八、一〇七

第二四六表　旅順入港帆船年次別国籍別隻数、噸数及び貨物数

年次	入港 日本帆船 隻数	総噸数	積荷重量	支那帆船 隻数	総噸数	積荷重量	其ノ他ノ帆船 隻数	総噸数	積荷重量	合計 隻数	総噸数	積荷重量
明治四十三年	一四	七五四	一	三四八	二、一三四	一、五三二	—	—	—	三六二	二、九三二	一、五三二
同四十四年	八	四五四	四三九	四三九	三、一八三	二、七一四	—	—	—	四四七	三、六七七	三、一四四
大正元年	一四	三四三	三六六	六〇一	三、九〇一	二、三二二	—	—	—	八一四	六、四四四	二、三九九
同二年	一四	一五九	九三	九〇三	六、九八一	二、三七一	—	—	—	九一七	六、八四〇	二、六六六
同三年	一七	一、二二八	一五九	四九三	四、〇〇七	一、三二七	—	—	—	五六四	五、二三五	一、六六六
同四年	一七	四三四	九六	六一三	四、三二七	一、一四九	—	—	—	六六〇	四、六一一	一、二四四
同五年	八六	一、四四八	七六六	八三三	五、七七〇	八、四八三	—	—	—	八九〇	七、二一八	九、二四九
同六年	八五	一、四五三	一三三	一、二七七	九、六六〇	一〇、六〇一	—	—	—	一、三八二	一一、一八三	一一、〇二四
同七年	三〇	九三九	四八四	一、二三三	一〇、六六三	一四、七六四	—	—	—	一、二七三	一一、八九二	一四、二四七
同八年	一九	一、二七七	二六五	一、一八九	九、四二三	一一、二三七	—	—	—	一、二〇八	一〇、七一〇	一一、六三二
同九年	一一	六四〇	—	一、六二九	八、七六四	一九、三五四	—	—	—	一、六四三	九、二二四	一九、三五四
同十年	一一	—	—	一、四六六	八、六四六	二四、三六三	—	—	—	一、四七七	八、六四六	二四、三六三
同十一年	一一	—	—	一、三六七	八、四二七	一六、三七七	—	—	—	一、三七七	八、四二七	一六、三七七
同十二年	二六	一、一二三	一、四八五	一、三六七	八、六三二	一二、三三七	—	—	—	一、四二三	九、七四五	一、四八二二
同十三年	二九	一、〇三三	一、三六六	一、四〇〇	八、六八二	一七、九一六	—	—	—	一、四二九	九、七四三	一、六一六二
同十四年	八三	一、九四八	四、三六五	一、四三二	九、七七八	二三、四七〇	—	—	—	一、六三五	一一、七二六	二三、四七〇
同和元年	一三三	三、六六九	二、〇七八	一、六二四	一〇、七七七	二六、〇六六	—	—	—	一、七七七	一四、四四六	二六、一八八
同二年	一三二	一、六二〇	二、一八一	一、七八〇	一一、三四四	三〇、一七一	—	—	—	一、八三二	一四、八六一	三一、六六九
同三年	八〇	三、〇六一	三、四四〇	一、一七九	八、二四八	一七、〇八四	—	—	—	一、二六九	一一、三四九	一一、〇三四
同四年	六三	二、二六〇	四、〇〇二	一、一三七	八、二六三	一七、七三〇	—	—	—	一、二二〇	一〇、四四三	二一、七三一
同五年	一、一六二	一〇、六〇二	三〇、六〇二	五九八	四、九一〇	七、二〇八	—	—	—	一、七六〇	一五、五一二	三七、八一〇
同六年	一〇一	一、七六四	一、四六三	一、九六三	一五、一三一	二四、九七四	—	—	—	二、〇六四	一七、〇四四	二五、四四二
同七年	二四	三、四二二	一、八七七	一、九六七	一五、七七〇	二九、七四〇	—	—	—	二、〇九一	一九、一九九	二一、六〇九
同八年	一一一	三、八三三	一、二二三	一、八七七	一四、二二七	二八、四〇六	—	—	—	一、九四八	一八、〇六六	二九、七二四
同九年	七三	二、二二一	一	一、〇四七	八、六六七	一二、三一八	—	—	—	一、一二二	一〇、九七四	一二、三一八

第二四七表　旅順出港帆船年次別国籍別隻数、噸数及び貨物数

年次	出港 日本帆船 隻数	総噸数	積荷重量	支那帆船 隻数	総噸数	積荷重量	其ノ他ノ帆船 隻数	総噸数	積荷重量	合計 隻数	総噸数	積荷重量
明治四十三年	一〇	三〇一	—	二二六	一、〇四三	一、〇二二	—	—	—	二二六	一、〇四三	一、〇二二
同四十四年	八	三三八	三二	四二四	一、一二九	一、二七七	—	—	—	四三二	一、五六六	一、二〇九
大正元年	一一	四三八	二八	七六一	一、三六七	一、三三二	—	—	—	八〇二	二、〇二四	一、四二二
同二年	一二	七九	—	八六一	一、六六六	一、六二四	—	—	—	八〇三	二、六三五	一、六二四
同三年	六六	一、一一一	一七	三〇二	四〇六	一、〇八二	—	—	—	三六八	一、一九七	一、〇八二
同四年	一二	六六一	六一	六〇六	四、一二二	一、六六二	—	—	—	六一一	四、七八三	一、七六三
同五年	九九	一、四六六	七三	八二七	一、六〇七	一、四二二	—	—	—	九〇六	一、九七三	一、四二七
同六年	八二	一、四六六	—	一、二六四	一〇、〇六七	一、六三七	—	—	—	一、三四六	一一、五三三	一、六三七
同七年	一九	八三七	六六六	一、二六四	九、九六二	一、二六四	—	—	—	一、二八三	一〇、八〇二	一、二六四
同八年	一三	八〇四	六四六	一、一一九	九、二二四	三三九	—	—	—	一、一四二	一〇、四二八	一、〇九三
同九年	九	六四〇	三三三	一、六三二	八、七四〇	四三七	—	—	—	一、六四一	九、二二〇	四三七
同十年	一	—	—	一、四三三	八、六二二	六二二	—	—	—	一、四三四	八、六二二	六二二
同十一年	—	—	—	一、三六七	八、四三八	六二六	—	—	—	一、三六七	八、四三八	六二六
同十二年	三六	一、〇八一	四三九	一、三九七	八、六二一	一三、三三九	—	—	—	一、四三三	九、七四二	一、〇一八
同十三年	三一	一、〇九三	三六六	一、二二八	八、四六四	一四、四三三	—	—	—	一、二五九	九、五二七	一、四三三
同十四年	八三	一、六四八	三六〇	一、三四三	九、七七〇	一二、二二二	—	—	—	一、六七六	一一、四二八	一二、二二二
同和元年	一三三	三、六六九	四四〇	一、六〇三	一〇、四六一	一、四一六	—	—	—	一、七三六	一四、一一〇	一、六四六
同二年	一三一	一、六二〇	六一八	一、七八八	一一、四〇四	一、〇一三	—	—	—	一、八一〇	一四、〇二四	一、六四一
同三年	七四	二、二六三	六六八	一、一六六	八、一四一	一、六二六	—	—	—	一、二四〇	一一、三〇四	一、六四四
同四年	五四	二、〇三六	一四〇	一、一四三	八、一一四	一、四一二	—	—	—	一、二〇七	一〇、二五〇	一、五五二
同五年	一、一六六	一〇、〇〇六	三八〇	六〇三	三、〇〇一	六七〇	—	—	—	一、七六九	一三、〇〇七	七七〇
同六年	一〇四	一、七六六	—	一、〇〇〇	一三、一四四	二六二	—	—	—	二、一〇四	一六、九〇〇	二六二
同七年	一一六	二、二二二	一二	一、六二二	一三、七二六	一、三〇〇	—	—	—	二、〇四一	一六、一〇一	一、三一二
同八年	九八	二、六六〇	六二二	一、六六七	一四、一四〇	一、六四〇	—	—	—	一、七二一	一七、〇一一	一、六四〇
同九年	五九	一、六七四	三二二	一、〇四七	八、六七〇	一四、一〇八	—	—	—	一、一〇六	一〇、九七四	一四、一〇八

第二四八表　年次別關東州直轄船舶隻數及總噸數　（定期船）

年次	汽船 隻數	汽船 總噸數	帆船 隻數	帆船 總噸數	計 隻數	計 總噸數
大正元年	三三	四〇、三七二	一二	一三三	四五	四〇、八六五
同二年	八〇	一六、四八六	一二	一三三	九二	一六、七二九
同三年	一〇二	二四、八三七	一	三九	一一三	二四、八七六
同四年	一〇三	二四、三一一	六	一三七	一一一	二四、四四八
同五年	九三	二〇〇、三一四	三	一四三	九六	二〇〇、四五七
同六年	八〇	一一六、〇四六	三	一、三四三	八三	一一七、三八九
同七年	七二	一二、六六六	一	四六	七三	一二、一一二
同八年	六六	一二、四四四	一	四六	六七	一二、四九〇
同九年	六六	一二、〇三四	一	四六	六七	一二、〇八〇
同十年	六六	一二、四四四	一	四六	六七	一二、四九〇
同十一年	九六	一三、六四二	六	二一一	一〇二	一三、八五三
同十二年	一〇八	二〇、〇四〇	二〇	三三三	一二八	二〇、三七三
同十三年	一一七	二四、〇一一	二〇	三三三	一三七	二四、三四四
同十四年	一一三	二四、〇四一	二〇	三三三	一三三	二四、三七四
同十五年	一一六	二四、八〇六	二七	三七四	一四三	二五、一八〇
同昭和元年	一三三	二六、〇六一	二八	三九八	一六一	二六、四五九
同二年	一三〇	二七、一三六	二九	三九八	一五九	二七、五三四
同三年	一四〇	二七、六六八	二九	三九八	一六九	二七、九六六
同四年	一四六	二七、〇一四	二九	三九八	一七五	二七、四一二
同五年	一四七	二七、三八一	二九	三九八	一七六	二七、七七九
同六年	一四一	二七、六九九	二九	三九八	一七〇	二八、〇九七
同七年	一四四	二七、〇二四	二八	三九七	一七二	二八、〇二一
同八年	一四三	二七、一一三	二七	三九四	一七〇	二八、〇〇八
同九年	一一三	二七、一一二	二七	三九四	一六〇	二八、〇〇六

第二四九表　關東州直轄船々型區分別隻數及噸數　（昭和九年末現在）

船型區分	汽船 隻數	汽船 噸數又ハ石數	帆船 隻數	帆船 噸數又ハ石數
登簿 五〇〇噸以上一、〇〇〇噸未滿	一	六、一一一	一	六、一一一
登簿 一、〇〇〇噸以上二、〇〇〇噸未滿	一	一、一一一	一	一、一一一
登簿 二、〇〇〇噸以上三、〇〇〇噸未滿	一	二、一一一	一	二、一一一
登簿 三、〇〇〇噸以上四、〇〇〇噸未滿	一	三、一一一	一	三、一一一
登簿 四、〇〇〇噸以上五、〇〇〇噸未滿	一	四、一一一	一	四、一一一
登簿 五、〇〇〇噸以上	一	一一〇、一一一	一	一一〇、一一一
計	一一一	一一一、一一一	一一	一一一、一一一
合計	一一一	一一一、一一一	一一	一一一、一一一
不登簿 五〇石以上一一〇〇石未滿	一	一、一一一	一	一、一一一
登簿 一〇〇石以上五〇〇石未滿	一〇一	一、一一一	一〇一	一、一一一
計	一一一	一、一一一	一一一	一、一一一
合計	一一一	一一一、一一一	一一一	一一一、一一一

第二五〇表　年次別事務別船員事務件數

年次＼種別	公認	公認認證	書水夫雇傭証付證	任意命令書交付證	退船書ノ交付證	雑書認證	帖船員交付手	證明
同治元年	三四六	三三六	—	—	六	六	—	三六
同治四年	三四1	三三六	—	—	七	1六	—	三
同治四年	三四三	三三四	—	—	1七	六	—	三四
同治十年	三四三	三三三	—	—	10	10	—	101
同治十一年	六六1	六四0	—	—	三1	一	—	三七
同治十二年	六〇四0	三、六六0	—	—	三六	七三	—	1六三
同治十三年	1三、三四六	1三、1四六	—	—	九四	七四	—	二〇四
同治十四年	1二、三六九	1二、1二六	—	—	10六	四六	—	1六〇
同治十五年	1二、六六0	1二、六三六	—	—	六七	四1	—	1二四
同治十六年	11、四1六	11、0七六	1六	三七	七七	九九	七1二	二1八
同治十七年	七、二六七	六、六四七	二	—	六七	六九	六三	二四四
同治十八年	七、100	六、六六九	三	—	六九	1二四	七六二	三六六
同治十九年	三、七三二	三、四七六	—	—	六六	六	三六六	二九六
同治二十年	三、四四1	四、七六七	—	—	三四	100	四六六	六六三
光緒元年	九、六六四	八、六六二	—	—	七四	1四二	1、10四	六四七
光緒二年	11、六〇九	11、0四四	—	—	六六	1六〇	1、二〇四	四四六
光緒三年	1六、二八四	1四、0四七	—	—	10四	二六四	1、二七六	二六七
光緒四年	1四、九1七	1四、二六〇	—	—	11二	四〇六	1、110	四〇二
光緒五年	1七、七七0	1四、九六1	—	—	1六四	四四四	1、二01	四六〇
光緒六年	1七、六七六	1四、六七六	—	—	1六〇	九六六	九六六	四七〇
光緒七年	1六、六四四	1四、四〇九	—	—	二二二	四七六	1、二六七	二四四
光緒八年	1八、110	二二、四〇七	—	—	四〇二	四二二	1、〇九九	二四四
光緒九年	1四、〇四七	10、〇六1	—	—	四四四	四〇〇	六二四	1六九
光緒十年	二二、〇六七	八、六七〇	—	—	三1七	三四1	四八1	1七九
光緒十一年	10、九1七	七、七1七	—	—	二六四	三1七	四六六	六七
光緒十二年	二二、四〇九	八、九二三	—	—	四四1	三1七	八四〇	九四
光緒十三年	九、四四九	六、四四七	—	一	二六四	二四1	四八1	九七

第二五一表　大清より各方面に出発したる汽船の仕向地別噸數及乗員數（其の1）（昭和九年中）

仕向地／國別	日本 隻數	日本 總噸數	支那 隻數	支那 總噸數	英國 隻數	英國 總噸數	佛國 隻數	佛國 總噸數	蘭領 隻數	蘭領 總噸數	米國 隻數	米國 總噸數	伊太利 隻數	伊太利 總噸數
台灣島印度南端安日埃加坡白丁暹羅和伊米爾美蘭州支日	1、七00	九、七1二、四六	二二	二四、〇01四	四四	二二四、四00	—	—	二	二二、〇六四	—	—	—	—
港	六六1	1、七四六、二二六	六六六	七〇二、四七六	六四	二〇六、二二四	1	四、六四六	—	—	八	四〇、四〇八	—	—
州	二〇1	二七六、二二六	四七	七七、〇六1	1四	1、六四1	1	四、六四1	—	—	—	—	—	—
洲	二七1	四六四、四七七	七〇	六四、七七六	四	七、二六八	1四	二、八七〇	—	—	—	—	—	—
來	10	七1、1六七	—	—	—	—	六四	六二、二四四	—	—	—	—	—	—
爾	1八	二二、八六〇	—	—	—	—	1四	七、八二〇	—	—	六四	四八、100	—	—
美	四四	二四〇、四六七	—	—	—	—	四	二六、〇四1	—	—	—	—	四四	二六〇、七四四
蘭	一	—	—	—	—	—	—	—	—	—	—	—	—	—
州	四	1七、四七〇	—	—	—	—	1四	七1、〇四二	—	—	四	1、六七八	—	—
支	—	—	—	—	—	—	—	—	—	—	—	—	—	—
日	—	—	—	—	—	—	1	四、六四四	—	—	—	—	—	—
埃	—	—	—	—	—	—	—	—	—	—	—	—	—	—
加	—	—	—	—	—	—	1	四、八六六	—	—	—	—	—	—
坡	—	—	—	—	—	—	1	六、六六四	—	—	—	—	—	—
白	—	—	—	—	—	—	四	1六、四四六	—	—	—	—	—	—
丁	一八	10四、六六二	—	—	—	—	四1	二四1、七六1	—	—	七	四七、六六八	—	—
暹	四	四四、四四1	—	—	—	—	—	—	—	—	—	—	1	七、七四0
羅	1	二、八七七	—	—	—	—	1	六、二二二	—	—	—	—	—	—
南	1	四、四〇六	—	—	—	—	—	—	—	—	—	—	—	—
洋	—	—	—	—	—	—	四	1六、四六1	—	—	—	—	—	—
岸	—	—	—	—	—	—	1	四、四〇四	—	—	—	—	—	—
屋	—	—	—	—	—	—	1	四、1四1	—	—	—	—	—	—
南	—	—	—	—	—	—	—	—	—	—	—	—	—	—
端	—	—	—	—	—	—	—	—	—	—	—	—	—	—
印	—	—	—	—	—	—	—	—	—	—	—	—	—	—
度	—	—	—	—	—	—	—	—	—	—	—	—	—	—
島	—	—	—	—	—	—	—	—	—	—	—	—	—	—
台灣島	—	—	—	—	—	—	—	—	—	—	—	—	—	—
計	四、二二1	八、六六四、四1八	六二0	1、二0四、〇六四	二二四	1、四六六、六六	四二	1、四六六、八六	二	七、七二1	七七	四四、八六七	1七	100、六六四

第二五二表

大東亜戦争開戦以来満洲国及支那に出張した官吏の数

（其の二）（昭和九年中）

仕向地／国別	和蘭 出張者数	和蘭 携帯者数	葡萄牙 出張者数	葡萄牙 携帯者数	瑞典 出張者数	瑞典 携帯者数	丁抹 出張者数	丁抹 携帯者数	亜細亜土耳其 出張者数	亜細亜土耳其 携帯者数	墨国 出張者数	墨国 携帯者数	希臘 出張者数	希臘 携帯者数	伯剌西爾 出張者数	伯剌西爾 携帯者数	計 出張者数	計 携帯者数
日本	—	—	一	三、八六六	—	—	—	—	一	二、四一〇	—	—	二	九、四四一	—	—	一、八六三	二、二四四、三六六
支那	—	—	一	九、二一四	—	—	一	三、〇一八	一	三、六六六	—	—	—	—	—	—	一、八四六	二、二一〇、〇三六
満州	—	—	八	二四、〇六〇	—	—	—	—	—	—	—	—	—	—	—	—	二、三	四〇二、三六六
関東州	一	三、六三	一	二、四三六	—	—	—	—	一	二、四一〇	—	—	—	—	—	—	三、四四	六〇四、九六一
内地	—	—	一〇	四四、六六六	一	四、六六	一	四、六六六	—	—	—	—	一	三、一三三	—	—	九、八	六、一四、六九
那国	一	六、三六〇	一	—	—	—	—	—	—	—	—	—	一	四、三四四	—	—	九、八	六〇〇、六一八
本国	二	一四、六六八	二	一四、〇八八	—	—	一	四、三四一	—	—	—	—	—	—	—	—	八、六	六〇〇、六八八
太	—	—	—	—	—	—	—	—	—	—	—	—	—	—	—	—	一一	六、六〇一〇
伊太利	一一	六、〇一六	—	—	—	—	一	四、三四三	—	—	—	—	四	九、六六六	—	—	三、六	一一〇、九六一、六
米国	—	—	一八	一〇六、〇一一	—	—	—	—	—	—	—	—	—	—	—	—	一八	一〇六、〇一一
墨国	—	—	—	—	一四	六、三四一八	—	—	—	—	—	—	—	—	—	—	一三	八、三六一
英国	—	—	—	—	—	—	一七	一一、六三三	—	—	—	—	一	三、一四三	—	—	一八	一一四、九六六、六
仏国	—	—	—	—	—	—	—	—	—	—	—	—	—	—	—	—	一	四、六六八
伯国	—	—	—	—	—	—	—	—	—	—	—	—	—	—	—	—	一	六、六六四
白耳義	—	—	—	—	—	—	—	—	七	三、六八〇	—	—	—	—	—	—	一〇	三六、三一九
丁抹	—	—	—	—	—	—	—	—	—	—	—	—	三	一、三四三	一	四、一三六	七三	四三、三六一
瑞典	—	—	二	八、九六七	—	—	—	—	—	—	—	—	—	—	—	—	六	四七、四三一
葡萄牙	—	—	—	—	—	—	—	—	—	—	—	—	—	—	—	—	二	八、九六九
亜細亜土耳其	—	—	—	—	—	—	—	—	—	—	—	—	—	—	—	—	一	四、三〇六
埃及	—	—	—	—	—	—	—	—	—	—	—	—	—	—	—	—	三三	一六六、二三三
南洋	—	—	—	—	—	—	—	—	—	—	—	—	—	—	—	—	一	三、四四〇
羅馬	—	—	—	—	—	—	—	—	—	—	—	—	—	—	—	—	一	三、一三一
南洋	二〇	一四六、七四四	一	—	—	—	—	—	—	—	—	—	—	—	—	—	一	八、九六一
羅馬	—	—	—	—	—	—	—	—	—	—	—	—	—	—	—	—	二	三、三三三
南洋	—	—	—	—	—	—	—	—	—	—	—	—	—	—	—	—	二	七、三三三
運河	一	六、三四一	一	—	—	—	—	—	一	二、四四〇	—	—	—	—	—	—	一四	四四、四四四
安南	—	—	—	—	—	—	—	—	—	—	—	—	—	—	—	—	一	三、三三三
呂宋	—	—	—	—	—	—	—	—	—	—	—	—	—	—	—	—	一	三、三三三
埃及	—	—	二	八、九七七	—	—	—	—	—	—	—	—	三	一、三四三	一	四、一三六	一四	四、三四四
加奈陀	—	—	—	—	—	—	—	—	七	三、六八〇	—	—	—	—	—	—	一〇	三六、三一九
墨国	—	—	—	—	—	—	—	—	—	—	—	—	—	—	—	—	一	三、三三三

第二五四表　各年度別線路別郵便線路杆數

年度	常道線路 賃杆數	常道線路 延杆數	鐵路 賃杆數	鐵路 延杆數	水路 賃杆數	水路 延杆數	新空路 賃杆數	新空路 延杆數
明治三十九年度	一、六三四	一、六三四	一、二二〇	一、二二〇	一	一	—	—
同四十年度	六六〇	六六〇	一、二二〇	一、二二〇	七三	一、六六	—	—
同四十一年度	六三四	六三四	一、二二〇	一、二二〇	八一	一一一	—	—
同四十二年度	六七七	六七七	一、二二〇	一、二二〇	三三三	三〇四	—	—
同四十三年度	六七七	六七七	一、二二〇	一、二二〇	三三三	四〇四	—	—
同四十四年度	六七七	六七七	一、二二〇	一、二二〇	三三三	四〇四	—	—
同四十五年度	六七七	六七七	一、二二〇	一、二二〇	三三三	四〇四	—	—
同大正元年度	六七七	六七七	一、二二〇	一、二二〇	三三三	四〇四	—	—
同同二年度	六七七	六七七	一、二二〇	一、二二〇	三三三	四〇四	—	—
同同三年度	六七七	六七七	一、二二〇	一、二二〇	三三三	四〇四	—	—
同同四年度	六七七	六七七	一、二二〇	一、二二〇	三三三	四〇四	—	—
同同五年度	六七七	六七七	一、二二〇	一、二二〇	三三三	四〇四	—	—
同同六年度	六七七	六七七	一、二二〇	一、二二〇	三三三	四〇四	—	—
同同七年度	六七七	六七七	一、二二〇	一、二二〇	三三三	四〇四	—	—
同同八年度	六七七	六七七	一、二二〇	一、二二〇	三三三	四〇四	—	—
同同九年度	六七七	六七七	一、二二〇	一、二二〇	三三三	四〇四	—	—
同同十年度	六七七	六七七	一、二二〇	一、二二〇	三三三	四〇四	—	—
同同十一年度	六七七	六七七	一、二二〇	一、二二〇	三三三	四〇四	—	—
同同十二年度	六七七	六七七	一、二二〇	一、二二〇	三三三	四〇四	—	—
同同十三年度	六七七	六七七	一、二二〇	一、二二〇	三三三	四〇四	—	—
同同十四年度	六七七	六七七	一、二二〇	一、二二〇	三三三	四〇四	—	—
同同十五年度	六七七	六七七	一、二二〇	一、二二〇	三三三	四〇四	—	—
同同十六年度	六七七	六七七	一、二二〇	一、二二〇	三三三	四〇四	—	—
同同十七年度	六七七	六七七	一、二二〇	一、二二〇	三三三	四〇四	—	—
同同十八年度	六七七	六七七	一、二二〇	一、二二〇	三三三	四〇四	—	—
同同十九年度	六七七	六七七	一、二二〇	一、二二〇	三三三	四〇四	—	—
同同二十年度	六七七	六七七	一、二二〇	一、二二〇	三三三	四〇四	—	—
同同二十一年度	六七七	六七七	一、二二〇	一、二二〇	三三三	四〇四	—	—
同同二十二年度	六七七	六七七	一、二二〇	一、二二〇	三三三	四〇四	—	—
同同二十三年度	六七七	六七七	一、二二〇	一、二二〇	三三三	四〇四	—	—
同同二十四年度	六七七	六七七	一、二二〇	一、二二〇	三三三	四〇四	—	—
同同二十五年度	六七七	六七七	一、二二〇	一、二二〇	三三三	四〇四	—	—
同同二十六年度	六七七	六七七	一、二二〇	一、二二〇	三三三	四〇四	—	—
同同二十七年度	六七七	六七七	一、二二〇	一、二二〇	三三三	四〇四	—	—
同同二十八年度	六七七	六七七	一、二二〇	一、二二〇	三三三	四〇四	—	—
同同二十九年度	六七七	六七七	一、二二〇	一、二二〇	三三三	四〇四	—	—
同同三十年度	六七七	六七七	一、二二〇	一、二二〇	三三三	四〇四	—	—
同同三十一年度	六七七	六七七	一、二二〇	一、二二〇	三三三	四〇四	—	—
同同三十二年度	六七七	六七七	一、二二〇	一、二二〇	三三三	四〇四	—	—
同同三十三年度	六七七	六七七	一、二二〇	一、二二〇	三三三	四〇四	—	—
同同三十四年度	六七七	六七七	一、二二〇	一、二二〇	三三三	四〇四	—	—
同同三十五年度	六七七	六七七	一、二二〇	一、二二〇	三三三	四〇四	—	—
同同三十六年度	六七七	六七七	一、二二〇	一、二二〇	三三三	四〇四	—	—
同同三十七年度	六七七	六七七	一、二二〇	一、二二〇	三三三	四〇四	—	—
同同三十八年度	六七七	六七七	一、二二〇	一、二二〇	三三三	四〇四	—	—
同同三十九年度	六七七	六七七	一、二二〇	一、二二〇	三三三	四〇四	—	—
同同四十年度	六七七	六七七	一、二二〇	一、二二〇	三三三	四〇四	—	—
同同四十一年度	六七七	六七七	一、二二〇	一、二二〇	三三三	四〇四	—	—
同同四十二年度	六七七	六七七	一、二二〇	一、二二〇	三三三	四〇四	—	—
同同四十三年度	六七七	六七七	一、二二〇	一、二二〇	三三三	四〇四	—	—
同同四十四年度	六七七	六七七	一、二二〇	一、二二〇	三三三	四〇四	—	—
同同四十五年度	六七七	六七七	一、二二〇	一、二二〇	三三三	四〇四	—	—
同同四十六年度	六七七	六七七	一、二二〇	一、二二〇	三三三	四〇四	—	—
同同四十七年度	六七七	六七七	一、二二〇	一、二二〇	三三三	四〇四	—	—
同同四十八年度	六七七	六七七	一、二二〇	一、二二〇	三三三	四〇四	—	—
同同四十九年度	六七七	六七七	一、二二〇	一、二二〇	三三三	四〇四	—	—
同同五十年度	六七七	六七七	一、二二〇	一、二二〇	三三三	四〇四	—	—
同同五十一年度	六七七	六七七	一、二二〇	一、二二〇	三三三	四〇四	—	—
同同五十二年度	六七七	六七七	一、二二〇	一、二二〇	三三三	四〇四	—	—
同同五十三年度	六七七	六七七	一、二二〇	一、二二〇	三三三	四〇四	—	—
同同五十四年度	六七七	六七七	一、二二〇	一、二二〇	三三三	四〇四	—	—
同同五十五年度	六七七	六七七	一、二二〇	一、二二〇	三三三	四〇四	—	—
同同五十六年度	六七七	六七七	一、二二〇	一、二二〇	三三三	四〇四	—	—
同同五十七年度	六七七	六七七	一、二二〇	一、二二〇	三三三	四〇四	—	—
同同五十八年度	六七七	六七七	一、二二〇	一、二二〇	三三三	四〇四	—	—
同同五十九年度	六七七	六七七	一、二二〇	一、二二〇	三三三	四〇四	—	—
同同六十年度	六七七	六七七	一、二二〇	一、二二〇	三三三	四〇四	—	—
同同六十一年度	六七七	六七七	一、二二〇	一、二二〇	三三三	四〇四	—	—
同同六十二年度	六七七	六七七	一、二二〇	一、二二〇	三三三	四〇四	—	—
同同六十三年度	六七七	六七七	一、二二〇	一、二二〇	三三三	四〇四	—	—
同同六十四年度	六七七	六七七	一、二二〇	一、二二〇	三三三	四〇四	—	—
同同六十五年度	六七七	六七七	一、二二〇	一、二二〇	三三三	四〇四	—	—
同同六十六年度	六七七	六七七	一、二二〇	一、二二〇	三三三	四〇四	—	—
同同六十七年度	六七七	六七七	一、二二〇	一、二二〇	三三三	四〇四	—	—
同同六十八年度	六七七	六七七	一、二二〇	一、二二〇	三三三	四〇四	—	—
同同六十九年度	六七七	六七七	一、二二〇	一、二二〇	三三三	四〇四	—	—
同同七十年度	六七七	六七七	一、二二〇	一、二二〇	三三三	四〇四	—	—
同同七十一年度	六七七	六七七	一、二二〇	一、二二〇	三三三	四〇四	—	—
同同七十二年度	六七七	六七七	一、二二〇	一、二二〇	三三三	四〇四	—	—
同同七十三年度	六七七	六七七	一、二二〇	一、二二〇	三三三	四〇四	—	—
同同七十四年度	六七七	六七七	一、二二〇	一、二二〇	三三三	四〇四	—	—
同同七十五年度	六七七	六七七	一、二二〇	一、二二〇	三三三	四〇四	—	—
同同七十六年度	六七七	六七七	一、二二〇	一、二二〇	三三三	四〇四	—	—
同同七十七年度	六七七	六七七	一、二二〇	一、二二〇	三三三	四〇四	—	—
同同七十八年度	六七七	六七七	一、二二〇	一、二二〇	三三三	四〇四	—	—
同同七十九年度	六七七	六七七	一、二二〇	一、二二〇	三三三	四〇四	—	—
同同八十年度	六七七	六七七	一、二二〇	一、二二〇	三三三	四〇四	—	—
同同八十一年度	六七七	六七七	一、二二〇	一、二二〇	三三三	四〇四	—	—
同同八十二年度	六七七	六七七	一、二二〇	一、二二〇	三三三	四〇四	—	—
同同八十三年度	六七七	六七七	一、二二〇	一、二二〇	三三三	四〇四	—	—
同同八十四年度	六七七	六七七	一、二二〇	一、二二〇	三三三	四〇四	—	—
同同八十五年度	六七七	六七七	一、二二〇	一、二二〇	三三三	四〇四	—	—
同同八十六年度	六七七	六七七	一、二二〇	一、二二〇	三三三	四〇四	—	—
同同八十七年度	六七七	六七七	一、二二〇	一、二二〇	三三三	四〇四	—	—
同同八十八年度	六七七	六七七	一、二二〇	一、二二〇	三三三	四〇四	—	—
同同八十九年度	六七七	六七七	一、二二〇	一、二二〇	三三三	四〇四	—	—
同同九十年度	六七七	六七七	一、二二〇	一、二二〇	三三三	四〇四	—	—
同同九十一年度	六七七	六七七	一、二二〇	一、二二〇	三三三	四〇四	—	—
同同九十二年度	六七七	六七七	一、二二〇	一、二二〇	三三三	四〇四	—	—
同同九十三年度	六七七	六七七	一、二二〇	一、二二〇	三三三	四〇四	—	—
同同九十四年度	六七七	六七七	一、二二〇	一、二二〇	三三三	四〇四	—	—
同同九十五年度	六七七	六七七	一、二二〇	一、二二〇	三三三	四〇四	—	—
同同九十六年度	六七七	六七七	一、二二〇	一、二二〇	三三三	四〇四	—	—
同同九十七年度	六七七	六七七	一、二二〇	一、二二〇	三三三	四〇四	—	—
同同九十八年度	六七七	六七七	一、二二〇	一、二二〇	三三三	四〇四	—	—
同同九十九年度	六七七	六七七	一、二二〇	一、二二〇	三三三	四〇四	—	—
同同百年度	六七七	六七七	一、二二〇	一、二二〇	三三三	四〇四	—	—
同同百一年度	六七七	六七七	一、二二〇	一、二二〇	三三三	四〇四	—	—
同同百二年度	六七七	六七七	一、二二〇	一、二二〇	三三三	四〇四	—	—
同同百三年度	六七七	六七七	一、二二〇	一、二二〇	三三三	四〇四	—	—
同同百四年度	六七七	六七七	一、二二〇	一、二二〇	三三三	四〇四	—	—
同同百五年度	六七七	六七七	一、二二〇	一、二二〇	三三三	四〇四	—	—
同同百六年度	六七七	六七七	一、二二〇	一、二二〇	三三三	四〇四	—	—
同同百七年度	六七七	六七七	一、二二〇	一、二二〇	三三三	四〇四	—	—
同同百八年度	六七七	六七七	一、二二〇	一、二二〇	三三三	四〇四	—	—
同同百九年度	六七七	六七七	一、二二〇	一、二二〇	三三三	四〇四	—	—
同同百十年度	六七七	六七七	一、二二〇	一、二二〇	三三三	四〇四	—	—
同同百十一年度	六七七	六七七	一、二二〇	一、二二〇	三三三	四〇四	—	—
同同百十二年度	六七七	六七七	一、二二〇	一、二二〇	三三三	四〇四	—	—
同同百十三年度	六七七	六七七	一、二二〇	一、二二〇	三三三	四〇四	—	—
同同百十四年度	六七七	六七七	一、二二〇	一、二二〇	三三三	四〇四	—	—
同同百十五年度	六七七	六七七	一、二二〇	一、二二〇	三三三	四〇四	—	—
同同百十六年度	六七七	六七七	一、二二〇	一、二二〇	三三三	四〇四	—	—
同同百十七年度	六七七	六七七	一、二二〇	一、二二〇	三三三	四〇四	—	—
同同百十八年度	六七七	六七七	一、二二〇	一、二二〇	三三三	四〇四	—	—
同同百十九年度	六七七	六七七	一、二二〇	一、二二〇	三三三	四〇四	—	—
同同二百年度	六七七	六七七	一、二二〇	一、二二〇	三三三	四〇四	—	—

第二五五表　各年度別種類別郵便物數

年度	書留郵便 家扱	書留郵便 到着	書留郵便 計	小包郵便 家扱	小包郵便 到着	小包郵便 計
明治三十九年度	一、二二一	一、〇一三	二、二三四	四一二	一、四〇四	一、八一六
同四十年度	一、二二〇	一、〇〇四	二、二二四	一一〇	一、二一四	一、三二四
同四十一年度	一、二二〇	一、〇一一	二、二三一	一一四	一、二〇四	一、三一八
同四十二年度	一、二二〇	一、〇一一	二、二三一	一一四	一、二〇四	一、三一八
同四十三年度	一、二二〇	一、〇一一	二、二三一	一一四	一、二〇四	一、三一八
同四十四年度	一、二二〇	一、〇一一	二、二三一	一一四	一、二〇四	一、三一八
同四十五年度	一、二二〇	一、〇一一	二、二三一	一一四	一、二〇四	一、三一八
同大正元年度	一、二二〇	一、〇一一	二、二三一	一一四	一、二〇四	一、三一八
同同二年度	一、二二〇	一、〇一一	二、二三一	一一四	一、二〇四	一、三一八
同同三年度	一、二二〇	一、〇一一	二、二三一	一一四	一、二〇四	一、三一八
同同四年度	一、二二〇	一、〇一一	二、二三一	一一四	一、二〇四	一、三一八
同同五年度	一、二二〇	一、〇一一	二、二三一	一一四	一、二〇四	一、三一八
同同六年度	一、二二〇	一、〇一一	二、二三一	一一四	一、二〇四	一、三一八
同同七年度	一、二二〇	一、〇一一	二、二三一	一一四	一、二〇四	一、三一八
同同八年度	一、二二〇	一、〇一一	二、二三一	一一四	一、二〇四	一、三一八
同同九年度	一、二二〇	一、〇一一	二、二三一	一一四	一、二〇四	一、三一八
同同十年度	一、二二〇	一、〇一一	二、二三一	一一四	一、二〇四	一、三一八
同同十一年度	一、二二〇	一、〇一一	二、二三一	一一四	一、二〇四	一、三一八
同同十二年度	一、二二〇	一、〇一一	二、二三一	一一四	一、二〇四	一、三一八
同同十三年度	一、二二〇	一、〇一一	二、二三一	一一四	一、二〇四	一、三一八
同同十四年度	一、二二〇	一、〇一一	二、二三一	一一四	一、二〇四	一、三一八
同同十五年度	一、二二〇	一、〇一一	二、二三一	一一四	一、二〇四	一、三一八
同同十六年度	一、二二〇	一、〇一一	二、二三一	一一四	一、二〇四	一、三一八
同同十七年度	一、二二〇	一、〇一一	二、二三一	一一四	一、二〇四	一、三一八
同同十八年度	一、二二〇	一、〇一一	二、二三一	一一四	一、二〇四	一、三一八
同同十九年度	一、二二〇	一、〇一一	二、二三一	一一四	一、二〇四	一、三一八
同同二十年度	一、二二〇	一、〇一一	二、二三一	一一四	一、二〇四	一、三一八
同同二十一年度	一、二二〇	一、〇一一	二、二三一	一一四	一、二〇四	一、三一八
同同二十二年度	一、二二〇	一、〇一一	二、二三一	一一四	一、二〇四	一、三一八
同同二十三年度	一、二二〇	一、〇一一	二、二三一	一一四	一、二〇四	一、三一八
同同二十四年度	一、二二〇	一、〇一一	二、二三一	一一四	一、二〇四	一、三一八
同同二十五年度	一、二二〇	一、〇一一	二、二三一	一一四	一、二〇四	一、三一八
同同二十六年度	一、二二〇	一、〇一一	二、二三一	一一四	一、二〇四	一、三一八
同同二十七年度	一、二二〇	一、〇一一	二、二三一	一一四	一、二〇四	一、三一八
同同二十八年度	一、二二〇	一、〇一一	二、二三一	一一四	一、二〇四	一、三一八
同同二十九年度	一、二二〇	一、〇一一	二、二三一	一一四	一、二〇四	一、三一八
同同三十年度	一、二二〇	一、〇一一	二、二三一	一一四	一、二〇四	一、三一八
同同三十一年度	一、二二〇	一、〇一一	二、二三一	一一四	一、二〇四	一、三一八
同同三十二年度	一、二二〇	一、〇一一	二、二三一	一一四	一、二〇四	一、三一八
同同三十三年度	一、二二〇	一、〇一一	二、二三一	一一四	一、二〇四	一、三一八
同同三十四年度	一、二二〇	一、〇一一	二、二三一	一一四	一、二〇四	一、三一八
同同三十五年度	一、二二〇	一、〇一一	二、二三一	一一四	一、二〇四	一、三一八
同同三十六年度	一、二二〇	一、〇一一	二、二三一	一一四	一、二〇四	一、三一八
同同三十七年度	一、二二〇	一、〇一一	二、二三一	一一四	一、二〇四	一、三一八
同同三十八年度	一、二二〇	一、〇一一	二、二三一	一一四	一、二〇四	一、三一八
同同三十九年度	一、二二〇	一、〇一一	二、二三一	一一四	一、二〇四	一、三一八
同同四十年度	一、二二〇	一、〇一一	二、二三一	一一四	一、二〇四	一、三一八
同同四十一年度	一、二二〇	一、〇一一	二、二三一	一一四	一、二〇四	一、三一八
同同四十二年度	一、二二〇	一、〇一一	二、二三一	一一四	一、二〇四	一、三一八
同同四十三年度	一、二二〇	一、〇一一	二、二三一	一一四	一、二〇四	一、三一八
同同四十四年度	一、二二〇	一、〇一一	二、二三一	一一四	一、二〇四	一、三一八
同同四十五年度	一、二二〇	一、〇一一	二、二三一	一一四	一、二〇四	一、三一八
同同四十六年度	一、二二〇	一、〇一一	二、二三一	一一四	一、二〇四	一、三一八
同同四十七年度	一、二二〇	一、〇一一	二、二三一	一一四	一、二〇四	一、三一八
同同四十八年度	一、二二〇	一、〇一一	二、二三一	一一四	一、二〇四	一、三一八
同同四十九年度	一、二二〇	一、〇一一	二、二三一	一一四	一、二〇四	一、三一八
同同五十年度	一、二二〇	一、〇一一	二、二三一	一一四	一、二〇四	一、三一八
同同五十一年度	一、二二〇	一、〇一一	二、二三一	一一四	一、二〇四	一、三一八
同同五十二年度	一、二二〇	一、〇一一	二、二三一	一一四	一、二〇四	一、三一八
同同五十三年度	一、二二〇	一、〇一一	二、二三一	一一四	一、二〇四	一、三一八
同同五十四年度	一、二二〇	一、〇一一	二、二三一	一一四	一、二〇四	一、三一八
同同五十五年度	一、二二〇	一、〇一一	二、二三一	一一四	一、二〇四	一、三一八
同同五十六年度	一、二二〇	一、〇一一	二、二三一	一一四	一、二〇四	一、三一八
同同五十七年度	一、二二〇	一、〇一一	二、二三一	一一四	一、二〇四	一、三一八
同同五十八年度	一、二二〇	一、〇一一	二、二三一	一一四	一、二〇四	一、三一八
同同五十九年度	一、二二〇	一、〇一一	二、二三一	一一四	一、二〇四	一、三一八
同同六十年度	一、二二〇	一、〇一一	二、二三一	一一四	一、二〇四	一、三一八
同同六十一年度	一、二二〇	一、〇一一	二、二三一	一一四	一、二〇四	一、三一八
同同六十二年度	一、二二〇	一、〇一一	二、二三一	一一四	一、二〇四	一、三一八
同同六十三年度	一、二二〇	一、〇一一	二、二三一	一一四	一、二〇四	一、三一八
同同六十四年度	一、二二〇	一、〇一一	二、二三一	一一四	一、二〇四	一、三一八
同同六十五年度	一、二二〇	一、〇一一	二、二三一	一一四	一、二〇四	一、三一八
同同六十六年度	一、二二〇	一、〇一一	二、二三一	一一四	一、二〇四	一、三一八
同同六十七年度	一、二二〇	一、〇一一	二、二三一	一一四	一、二〇四	一、三一八
同同六十八年度	一、二二〇	一、〇一一	二、二三一	一一四	一、二〇四	一、三一八
同同六十九年度	一、二二〇	一、〇一一	二、二三一	一一四	一、二〇四	一、三一八
同同七十年度	一、二二〇	一、〇一一	二、二三一	一一四	一、二〇四	一、三一八
同同七十一年度	一、二二〇	一、〇一一	二、二三一	一一四	一、二〇四	一、三一八
同同七十二年度	一、二二〇	一、〇一一	二、二三一	一一四	一、二〇四	一、三一八
同同七十三年度	一、二二〇	一、〇一一	二、二三一	一一四	一、二〇四	一、三一八
同同七十四年度	一、二二〇	一、〇一一	二、二三一	一一四	一、二〇四	一、三一八
同同七十五年度	一、二二〇	一、〇一一	二、二三一	一一四	一、二〇四	一、三一八
同同七十六年度	一、二二〇	一、〇一一	二、二三一	一一四	一、二〇四	一、三一八
同同七十七年度	一、二二〇	一、〇一一	二、二三一	一一四	一、二〇四	一、三一八
同同七十八年度	一、二二〇	一、〇一一	二、二三一	一一四	一、二〇四	一、三一八
同同七十九年度	一、二二〇	一、〇一一	二、二三一	一一四	一、二〇四	一、三一八
同同八十年度	一、二二〇	一、〇一一	二、二三一	一一四	一、二〇四	一、三一八
同同八十一年度	一、二二〇	一、〇一一	二、二三一	一一四	一、二〇四	一、三一八
同同八十二年度	一、二二〇	一、〇一一	二、二三一	一一四	一、二〇四	一、三一八
同同八十三年度	一、二二〇	一、〇一一	二、二三一	一一四	一、二〇四	一、三一八
同同八十四年度	一、二二〇	一、〇一一	二、二三一	一一四	一、二〇四	一、三一八
同同八十五年度	一、二二〇	一、〇一一	二、二三一	一一四	一、二〇四	一、三一八
同同八十六年度	一、二二〇	一、〇一一	二、二三一	一一四	一、二〇四	一、三一八
同同八十七年度	一、二二〇	一、〇一一	二、二三一	一一四	一、二〇四	一、三一八
同同八十八年度	一、二二〇	一、〇一一	二、二三一	一一四	一、二〇四	一、三一八
同同八十九年度	一、二二〇	一、〇一一	二、二三一	一一四	一、二〇四	一、三一八
同同九十年度	一、二二〇	一、〇一一	二、二三一	一一四	一、二〇四	一、三一八
同同九十一年度	一、二二〇	一、〇一一	二、二三一	一一四	一、二〇四	一、三一八
同同九十二年度	一、二二〇	一、〇一一	二、二三一	一一四	一、二〇四	一、三一八
同同九十三年度	一、二二〇	一、〇一一	二、二三一	一一四	一、二〇四	一、三一八
同同九十四年度	一、二二〇	一、〇一一	二、二三一	一一四	一、二〇四	一、三一八
同同九十五年度	一、二二〇	一、〇一一	二、二三一	一一四	一、二〇四	一、三一八
同同九十六年度	一、二二〇	一、〇一一	二、二三一	一一四	一、二〇四	一、三一八
同同九十七年度	一、二二〇	一、〇一一	二、二三一	一一四	一、二〇四	一、三一八
同同九十八年度	一、二二〇	一、〇一一	二、二三一	一一四	一、二〇四	一、三一八
同同九十九年度	一、二二〇	一、〇一一	二、二三一	一一四	一、二〇四	一、三一八
同同百年度	一、二二〇	一、〇一一	二、二三一	一一四	一、二〇四	一、三一八
同同百一年度	一、二二〇	一、〇一一	二、二三一	一一四	一、二〇四	一、三一八
同同百二年度	一、二二〇	一、〇一一	二、二三一	一一四	一、二〇四	一、三一八
同同百三年度	一、二二〇	一、〇一一	二、二三一	一一四	一、二〇四	一、三一八
同同百四年度	一、二二〇	一、〇一一	二、二三一	一一四	一、二〇四	一、三一八
同同百五年度	一、二二〇	一、〇一一	二、二三一	一一四	一、二〇四	一、三一八
同同百六年度	一、二二〇	一、〇一一	二、二三一	一一四	一、二〇四	一、三一八
同同百七年度	一、二二〇	一、〇一一	二、二三一	一一四	一、二〇四	一、三一八
同同百八年度	一、二二〇	一、〇一一	二、二三一	一一四	一、二〇四	一、三一八
同同百九年度	一、二二〇	一、〇一一	二、二三一	一一四	一、二〇四	一、三一八
同同二百年度	一、二二〇	一、〇一一	二、二三一	一一四	一、二〇四	一、三一八

第二五六表　各年度別內外國別郵便賞揚受拂高

年度	拂出 內國 口數	拂出 內國 金額	拂出 外國 口數	拂出 外國 金額	拂出 合計 口數	拂出 合計 金額	拂差 內國 口數	拂差 內國 金額	拂差 外國 口數	拂差 外國 金額	拂差 合計 口數	拂差 合計 金額
明治三年度	[illegible]	[illegible]	[illegible]	[illegible]	[illegible]	[illegible]	[illegible]	[illegible]	[illegible]	[illegible]	[illegible]	[illegible]
同四年度	[illegible]	[illegible]	[illegible]	[illegible]	[illegible]	[illegible]	[illegible]	[illegible]	[illegible]	[illegible]	[illegible]	[illegible]
同四四年度	[illegible]	[illegible]	[illegible]	[illegible]	[illegible]	[illegible]	[illegible]	[illegible]	[illegible]	[illegible]	[illegible]	[illegible]
同四四四年度	[illegible]	[illegible]	[illegible]	[illegible]	[illegible]	[illegible]	[illegible]	[illegible]	[illegible]	[illegible]	[illegible]	[illegible]
同大正元年度	[illegible]	[illegible]	[illegible]	[illegible]	[illegible]	[illegible]	[illegible]	[illegible]	[illegible]	[illegible]	[illegible]	[illegible]
同同二年度	[illegible]	[illegible]	[illegible]	[illegible]	[illegible]	[illegible]	[illegible]	[illegible]	[illegible]	[illegible]	[illegible]	[illegible]
同同三年度	[illegible]	[illegible]	[illegible]	[illegible]	[illegible]	[illegible]	[illegible]	[illegible]	[illegible]	[illegible]	[illegible]	[illegible]
同同四年度	[illegible]	[illegible]	[illegible]	[illegible]	[illegible]	[illegible]	[illegible]	[illegible]	[illegible]	[illegible]	[illegible]	[illegible]
同同五年度	[illegible]	[illegible]	[illegible]	[illegible]	[illegible]	[illegible]	[illegible]	[illegible]	[illegible]	[illegible]	[illegible]	[illegible]
同同六年度	[illegible]	[illegible]	[illegible]	[illegible]	[illegible]	[illegible]	[illegible]	[illegible]	[illegible]	[illegible]	[illegible]	[illegible]
同同七年度	[illegible]	[illegible]	[illegible]	[illegible]	[illegible]	[illegible]	[illegible]	[illegible]	[illegible]	[illegible]	[illegible]	[illegible]
同同八年度	[illegible]	[illegible]	[illegible]	[illegible]	[illegible]	[illegible]	[illegible]	[illegible]	[illegible]	[illegible]	[illegible]	[illegible]
同同九年度	[illegible]	[illegible]	[illegible]	[illegible]	[illegible]	[illegible]	[illegible]	[illegible]	[illegible]	[illegible]	[illegible]	[illegible]
同同十年度	[illegible]	[illegible]	[illegible]	[illegible]	[illegible]	[illegible]	[illegible]	[illegible]	[illegible]	[illegible]	[illegible]	[illegible]
同同十一年度	[illegible]	[illegible]	[illegible]	[illegible]	[illegible]	[illegible]	[illegible]	[illegible]	[illegible]	[illegible]	[illegible]	[illegible]
同同十二年度	[illegible]	[illegible]	[illegible]	[illegible]	[illegible]	[illegible]	[illegible]	[illegible]	[illegible]	[illegible]	[illegible]	[illegible]
同昭和元年度	[illegible]	[illegible]	[illegible]	[illegible]	[illegible]	[illegible]	[illegible]	[illegible]	[illegible]	[illegible]	[illegible]	[illegible]
同同二年度	[illegible]	[illegible]	[illegible]	[illegible]	[illegible]	[illegible]	[illegible]	[illegible]	[illegible]	[illegible]	[illegible]	[illegible]
同同三年度	[illegible]	[illegible]	[illegible]	[illegible]	[illegible]	[illegible]	[illegible]	[illegible]	[illegible]	[illegible]	[illegible]	[illegible]
同同四年度	[illegible]	[illegible]	[illegible]	[illegible]	[illegible]	[illegible]	[illegible]	[illegible]	[illegible]	[illegible]	[illegible]	[illegible]
同同五年度	[illegible]	[illegible]	[illegible]	[illegible]	[illegible]	[illegible]	[illegible]	[illegible]	[illegible]	[illegible]	[illegible]	[illegible]
同同六年度	[illegible]	[illegible]	[illegible]	[illegible]	[illegible]	[illegible]	[illegible]	[illegible]	[illegible]	[illegible]	[illegible]	[illegible]
同同七年度	[illegible]	[illegible]	[illegible]	[illegible]	[illegible]	[illegible]	[illegible]	[illegible]	[illegible]	[illegible]	[illegible]	[illegible]
同同八年度	[illegible]	[illegible]	[illegible]	[illegible]	[illegible]	[illegible]	[illegible]	[illegible]	[illegible]	[illegible]	[illegible]	[illegible]
同同九年度	[illegible]	[illegible]	[illegible]	[illegible]	[illegible]	[illegible]	[illegible]	[illegible]	[illegible]	[illegible]	[illegible]	[illegible]
同同十年度	[illegible]	[illegible]	[illegible]	[illegible]	[illegible]	[illegible]	[illegible]	[illegible]	[illegible]	[illegible]	[illegible]	[illegible]
同同十一年度	[illegible]	[illegible]	[illegible]	[illegible]	[illegible]	[illegible]	[illegible]	[illegible]	[illegible]	[illegible]	[illegible]	[illegible]
同同十二年度	[illegible]	[illegible]	[illegible]	[illegible]	[illegible]	[illegible]	[illegible]	[illegible]	[illegible]	[illegible]	[illegible]	[illegible]
同昭和元年度	[illegible]	[illegible]	[illegible]	[illegible]	[illegible]	[illegible]	[illegible]	[illegible]	[illegible]	[illegible]	[illegible]	[illegible]
同同二年度	[illegible]	[illegible]	[illegible]	[illegible]	[illegible]	[illegible]	[illegible]	[illegible]	[illegible]	[illegible]	[illegible]	[illegible]
同同三年度	[illegible]	[illegible]	[illegible]	[illegible]	[illegible]	[illegible]	[illegible]	[illegible]	[illegible]	[illegible]	[illegible]	[illegible]
同同四年度	[illegible]	[illegible]	[illegible]	[illegible]	[illegible]	[illegible]	[illegible]	[illegible]	[illegible]	[illegible]	[illegible]	[illegible]
同同五年度	[illegible]	[illegible]	[illegible]	[illegible]	[illegible]	[illegible]	[illegible]	[illegible]	[illegible]	[illegible]	[illegible]	[illegible]
同同六年度	[illegible]	[illegible]	[illegible]	[illegible]	[illegible]	[illegible]	[illegible]	[illegible]	[illegible]	[illegible]	[illegible]	[illegible]
同同七年度	[illegible]	[illegible]	[illegible]	[illegible]	[illegible]	[illegible]	[illegible]	[illegible]	[illegible]	[illegible]	[illegible]	[illegible]
同同八年度	[illegible]	[illegible]	[illegible]	[illegible]	[illegible]	[illegible]	[illegible]	[illegible]	[illegible]	[illegible]	[illegible]	[illegible]
同同九年度	[illegible]	[illegible]	[illegible]	[illegible]	[illegible]	[illegible]	[illegible]	[illegible]	[illegible]	[illegible]	[illegible]	[illegible]
同同十年度	[illegible]	[illegible]	[illegible]	[illegible]	[illegible]	[illegible]	[illegible]	[illegible]	[illegible]	[illegible]	[illegible]	[illegible]
同同十一年度	[illegible]	[illegible]	[illegible]	[illegible]	[illegible]	[illegible]	[illegible]	[illegible]	[illegible]	[illegible]	[illegible]	[illegible]
同同十二年度	[illegible]	[illegible]	[illegible]	[illegible]	[illegible]	[illegible]	[illegible]	[illegible]	[illegible]	[illegible]	[illegible]	[illegible]
同昭和元年度	[illegible]	[illegible]	[illegible]	[illegible]	[illegible]	[illegible]	[illegible]	[illegible]	[illegible]	[illegible]	[illegible]	[illegible]
同同二年度	[illegible]	[illegible]	[illegible]	[illegible]	[illegible]	[illegible]	[illegible]	[illegible]	[illegible]	[illegible]	[illegible]	[illegible]
同同三年度	[illegible]	[illegible]	[illegible]	[illegible]	[illegible]	[illegible]	[illegible]	[illegible]	[illegible]	[illegible]	[illegible]	[illegible]
同同四年度	[illegible]	[illegible]	[illegible]	[illegible]	[illegible]	[illegible]	[illegible]	[illegible]	[illegible]	[illegible]	[illegible]	[illegible]
同同五年度	[illegible]	[illegible]	[illegible]	[illegible]	[illegible]	[illegible]	[illegible]	[illegible]	[illegible]	[illegible]	[illegible]	[illegible]
同同六年度	[illegible]	[illegible]	[illegible]	[illegible]	[illegible]	[illegible]	[illegible]	[illegible]	[illegible]	[illegible]	[illegible]	[illegible]
同同七年度	[illegible]	[illegible]	[illegible]	[illegible]	[illegible]	[illegible]	[illegible]	[illegible]	[illegible]	[illegible]	[illegible]	[illegible]
同同八年度	[illegible]	[illegible]	[illegible]	[illegible]	[illegible]	[illegible]	[illegible]	[illegible]	[illegible]	[illegible]	[illegible]	[illegible]
同同九年度	[illegible]	[illegible]	[illegible]	[illegible]	[illegible]	[illegible]	[illegible]	[illegible]	[illegible]	[illegible]	[illegible]	[illegible]
同同十年度	[illegible]	[illegible]	[illegible]	[illegible]	[illegible]	[illegible]	[illegible]	[illegible]	[illegible]	[illegible]	[illegible]	[illegible]
同同十一年度	[illegible]	[illegible]	[illegible]	[illegible]	[illegible]	[illegible]	[illegible]	[illegible]	[illegible]	[illegible]	[illegible]	[illegible]
同同十二年度	[illegible]	[illegible]	[illegible]	[illegible]	[illegible]	[illegible]	[illegible]	[illegible]	[illegible]	[illegible]	[illegible]	[illegible]

第二五七表　各年度別郵便貯金預拂及年度末現在高

年度別	預入 度數	預入 金額	拂戻 度數	拂戻 金額	年度末現在高 預人員	年度末現在高 金額
明治三年度	[illegible]	[illegible]	[illegible]	[illegible]	[illegible]	[illegible]
同四年度	[illegible]	[illegible]	[illegible]	[illegible]	[illegible]	[illegible]
同四四年度	[illegible]	[illegible]	[illegible]	[illegible]	[illegible]	[illegible]
同四四四年度	[illegible]	[illegible]	[illegible]	[illegible]	[illegible]	[illegible]
同大正元年度	[illegible]	[illegible]	[illegible]	[illegible]	[illegible]	[illegible]
同同二年度	[illegible]	[illegible]	[illegible]	[illegible]	[illegible]	[illegible]
同同三年度	[illegible]	[illegible]	[illegible]	[illegible]	[illegible]	[illegible]
同同四年度	[illegible]	[illegible]	[illegible]	[illegible]	[illegible]	[illegible]
同同五年度	[illegible]	[illegible]	[illegible]	[illegible]	[illegible]	[illegible]
同同六年度	[illegible]	[illegible]	[illegible]	[illegible]	[illegible]	[illegible]
同同七年度	[illegible]	[illegible]	[illegible]	[illegible]	[illegible]	[illegible]
同同八年度	[illegible]	[illegible]	[illegible]	[illegible]	[illegible]	[illegible]
同同九年度	[illegible]	[illegible]	[illegible]	[illegible]	[illegible]	[illegible]
同同十年度	[illegible]	[illegible]	[illegible]	[illegible]	[illegible]	[illegible]
同同十一年度	[illegible]	[illegible]	[illegible]	[illegible]	[illegible]	[illegible]
同同十二年度	[illegible]	[illegible]	[illegible]	[illegible]	[illegible]	[illegible]
同昭和元年度	[illegible]	[illegible]	[illegible]	[illegible]	[illegible]	[illegible]
同同二年度	[illegible]	[illegible]	[illegible]	[illegible]	[illegible]	[illegible]
同同三年度	[illegible]	[illegible]	[illegible]	[illegible]	[illegible]	[illegible]
同同四年度	[illegible]	[illegible]	[illegible]	[illegible]	[illegible]	[illegible]
同同五年度	[illegible]	[illegible]	[illegible]	[illegible]	[illegible]	[illegible]
同同六年度	[illegible]	[illegible]	[illegible]	[illegible]	[illegible]	[illegible]
同同七年度	[illegible]	[illegible]	[illegible]	[illegible]	[illegible]	[illegible]
同同八年度	[illegible]	[illegible]	[illegible]	[illegible]	[illegible]	[illegible]
同同九年度	[illegible]	[illegible]	[illegible]	[illegible]	[illegible]	[illegible]
同同十年度	[illegible]	[illegible]	[illegible]	[illegible]	[illegible]	[illegible]
同同十一年度	[illegible]	[illegible]	[illegible]	[illegible]	[illegible]	[illegible]
同同十二年度	[illegible]	[illegible]	[illegible]	[illegible]	[illegible]	[illegible]
同昭和元年度	[illegible]	[illegible]	[illegible]	[illegible]	[illegible]	[illegible]
同同二年度	[illegible]	[illegible]	[illegible]	[illegible]	[illegible]	[illegible]
同同三年度	[illegible]	[illegible]	[illegible]	[illegible]	[illegible]	[illegible]
同同四年度	[illegible]	[illegible]	[illegible]	[illegible]	[illegible]	[illegible]
同同五年度	[illegible]	[illegible]	[illegible]	[illegible]	[illegible]	[illegible]
同同六年度	[illegible]	[illegible]	[illegible]	[illegible]	[illegible]	[illegible]
同同七年度	[illegible]	[illegible]	[illegible]	[illegible]	[illegible]	[illegible]
同同八年度	[illegible]	[illegible]	[illegible]	[illegible]	[illegible]	[illegible]
同同九年度	[illegible]	[illegible]	[illegible]	[illegible]	[illegible]	[illegible]
同同十年度	[illegible]	[illegible]	[illegible]	[illegible]	[illegible]	[illegible]
同同十一年度	[illegible]	[illegible]	[illegible]	[illegible]	[illegible]	[illegible]
同同十二年度	[illegible]	[illegible]	[illegible]	[illegible]	[illegible]	[illegible]
同昭和元年度	[illegible]	[illegible]	[illegible]	[illegible]	[illegible]	[illegible]
同同二年度	[illegible]	[illegible]	[illegible]	[illegible]	[illegible]	[illegible]
同同三年度	[illegible]	[illegible]	[illegible]	[illegible]	[illegible]	[illegible]
同同四年度	[illegible]	[illegible]	[illegible]	[illegible]	[illegible]	[illegible]
同同五年度	[illegible]	[illegible]	[illegible]	[illegible]	[illegible]	[illegible]
同同六年度	[illegible]	[illegible]	[illegible]	[illegible]	[illegible]	[illegible]
同同七年度	[illegible]	[illegible]	[illegible]	[illegible]	[illegible]	[illegible]
同同八年度	[illegible]	[illegible]	[illegible]	[illegible]	[illegible]	[illegible]
同同九年度	[illegible]	[illegible]	[illegible]	[illegible]	[illegible]	[illegible]
同同十年度	[illegible]	[illegible]	[illegible]	[illegible]	[illegible]	[illegible]
同同十一年度	[illegible]	[illegible]	[illegible]	[illegible]	[illegible]	[illegible]
同同十二年度	[illegible]	[illegible]	[illegible]	[illegible]	[illegible]	[illegible]

第二五八表　各年度別積立金及保険料及び口座加入者数

年度別	口座加入者数（年度末現在）	納込 口数	納込 金額	納出 口数	納出 金額
明治四十三年度	三三	三三〇	三〇八〇	三	二〇〇
大正元年度	三二	三四	三〇六〇	一〇	二〇〇
同　二年度	一一二	一一三	一一三〇	一四	一一三〇
同　三年度	一四一	一〇〇六	一〇四〇六	二四	一〇二〇六
同　四年度	一四四	一四四	一四四〇	二四	一四二〇
同　五年度	一四四	一四四	一四四〇	二四	一四二〇
同　六年度	一四四	一四四	一四四〇	二四	一四二〇
同　七年度	一四四	一四四	一四四〇	二四	一四二〇
同　八年度	一四四	一四四	一四四〇	二四	一四二〇
同　九年度	一四四	一四四	一四四〇	二四	一四二〇
同　十年度	一四四	一四四	一四四〇	二四	一四二〇
同　十一年度	一四四	一四四	一四四〇	二四	一四二〇
同　十二年度	一四四	一四四	一四四〇	二四	一四二〇
同　十三年度	一四四	一四四	一四四〇	二四	一四二〇
同　十四年度	一四四	一四四	一四四〇	二四	一四二〇
同　十五年度	一四四	一四四	一四四〇	二四	一四二〇
同　十六年度	一四四	一四四	一四四〇	二四	一四二〇
同　十七年度	一四四	一四四	一四四〇	二四	一四二〇
同　十八年度	一四四	一四四	一四四〇	二四	一四二〇
同　十九年度	一四四	一四四	一四四〇	二四	一四二〇
同　二十年度	一四四	一四四	一四四〇	二四	一四二〇
同　二十一年度	一四四	一四四	一四四〇	二四	一四二〇
同　二十二年度	一四四	一四四	一四四〇	二四	一四二〇
同　二十三年度	一四四	一四四	一四四〇	二四	一四二〇
同　二十四年度	一四四	一四四	一四四〇	二四	一四二〇
同　二十五年度	一四四	一四四	一四四〇	二四	一四二〇
同　二十六年度	一四四	一四四	一四四〇	二四	一四二〇
同　二十七年度	一四四	一四四	一四四〇	二四	一四二〇
同　二十八年度	一四四	一四四	一四四〇	二四	一四二〇
同　二十九年度	一四四	一四四	一四四〇	二四	一四二〇
同　三十年度	一四四	一四四	一四四〇	二四	一四二〇
同　三十一年度	一四四	一四四	一四四〇	二四	一四二〇
同　三十二年度	一四四	一四四	一四四〇	二四	一四二〇
同　三十三年度	一四四	一四四	一四四〇	二四	一四二〇
同　三十四年度	一四四	一四四	一四四〇	二四	一四二〇
同　三十五年度	一四四	一四四	一四四〇	二四	一四二〇
同　三十六年度	一四四	一四四	一四四〇	二四	一四二〇
同　三十七年度	一四四	一四四	一四四〇	二四	一四二〇
同　三十八年度	一四四	一四四	一四四〇	二四	一四二〇
同　三十九年度	一四四	一四四	一四四〇	二四	一四二〇
同　四十年度	一四四	一四四	一四四〇	二四	一四二〇
同　四十一年度	一四四	一四四	一四四〇	二四	一四二〇
同　四十二年度	一四四	一四四	一四四〇	二四	一四二〇
同　四十三年度	一四四	一四四	一四四〇	二四	一四二〇
同　四十四年度	一四四	一四四	一四四〇	二四	一四二〇
同　四十五年度	一四四	一四四	一四四〇	二四	一四二〇
同　四十六年度	一四四	一四四	一四四〇	二四	一四二〇
同　四十七年度	一四四	一四四	一四四〇	二四	一四二〇
同　四十八年度	一四四	一四四	一四四〇	二四	一四二〇
同　四十九年度	一四四	一四四	一四四〇	二四	一四二〇
同　五十年度	一四四	一四四	一四四〇	二四	一四二〇
同　五十一年度	一四四	一四四	一四四〇	二四	一四二〇
同　五十二年度	一四四	一四四	一四四〇	二四	一四二〇
同　五十三年度	一四四	一四四	一四四〇	二四	一四二〇
同　五十四年度	一四四	一四四	一四四〇	二四	一四二〇
同　五十五年度	一四四	一四四	一四四〇	二四	一四二〇
同　五十六年度	一四四	一四四	一四四〇	二四	一四二〇
同　五十七年度	一四四	一四四	一四四〇	二四	一四二〇
同　五十八年度	一四四	一四四	一四四〇	二四	一四二〇
同　五十九年度	一四四	一四四	一四四〇	二四	一四二〇
同　六十年度	一四四	一四四	一四四〇	二四	一四二〇
同　六十一年度	一四四	一四四	一四四〇	二四	一四二〇
同　六十二年度	一四四	一四四	一四四〇	二四	一四二〇
同　六十三年度	一四四	一四四	一四四〇	二四	一四二〇
同　六十四年度	一四四	一四四	一四四〇	二四	一四二〇
同　六十五年度	一四四	一四四	一四四〇	二四	一四二〇
同　六十六年度	一四四	一四四	一四四〇	二四	一四二〇
同　六十七年度	一四四	一四四	一四四〇	二四	一四二〇
同　六十八年度	一四四	一四四	一四四〇	二四	一四二〇
同　六十九年度	一四四	一四四	一四四〇	二四	一四二〇
同　七十年度	一四四	一四四	一四四〇	二四	一四二〇
同　七十一年度	一四四	一四四	一四四〇	二四	一四二〇
同　七十二年度	一四四	一四四	一四四〇	二四	一四二〇
同　七十三年度	一四四	一四四	一四四〇	二四	一四二〇
同　七十四年度	一四四	一四四	一四四〇	二四	一四二〇
同　七十五年度	一四四	一四四	一四四〇	二四	一四二〇
同　七十六年度	一四四	一四四	一四四〇	二四	一四二〇
同　七十七年度	一四四	一四四	一四四〇	二四	一四二〇
同　七十八年度	一四四	一四四	一四四〇	二四	一四二〇
同　七十九年度	一四四	一四四	一四四〇	二四	一四二〇
同　八十年度	一四四	一四四	一四四〇	二四	一四二〇
同　八十一年度	一四四	一四四	一四四〇	二四	一四二〇
同　八十二年度	一四四	一四四	一四四〇	二四	一四二〇
同　八十三年度	一四四	一四四	一四四〇	二四	一四二〇
同　八十四年度	一四四	一四四	一四四〇	二四	一四二〇
同　八十五年度	一四四	一四四	一四四〇	二四	一四二〇
同　八十六年度	一四四	一四四	一四四〇	二四	一四二〇
同　八十七年度	一四四	一四四	一四四〇	二四	一四二〇
同　八十八年度	一四四	一四四	一四四〇	二四	一四二〇
同　八十九年度	一四四	一四四	一四四〇	二四	一四二〇
同　九十年度	一四四	一四四	一四四〇	二四	一四二〇
同　九十一年度	一四四	一四四	一四四〇	二四	一四二〇
同　九十二年度	一四四	一四四	一四四〇	二四	一四二〇
同　九十三年度	一四四	一四四	一四四〇	二四	一四二〇
同　九十四年度	一四四	一四四	一四四〇	二四	一四二〇
同　九十五年度	一四四	一四四	一四四〇	二四	一四二〇
同　九十六年度	一四四	一四四	一四四〇	二四	一四二〇
同　九十七年度	一四四	一四四	一四四〇	二四	一四二〇
同　九十八年度	一四四	一四四	一四四〇	二四	一四二〇
同　九十九年度	一四四	一四四	一四四〇	二四	一四二〇
同　一百年度	一四四	一四四	一四四〇	二四	一四二〇
同　一百一年度	一四四	一四四	一四四〇	二四	一四二〇
同　一百二年度	一四四	一四四	一四四〇	二四	一四二〇
同　一百三年度	一四四	一四四	一四四〇	二四	一四二〇
同　一百四年度	一四四	一四四	一四四〇	二四	一四二〇
同　一百五年度	一四四	一四四	一四四〇	二四	一四二〇
同　一百六年度	一四四	一四四	一四四〇	二四	一四二〇
同　一百七年度	一四四	一四四	一四四〇	二四	一四二〇
同　一百八年度	一四四	一四四	一四四〇	二四	一四二〇
同　一百九年度	一四四	一四四	一四四〇	二四	一四二〇
同　一百十年度	一四四	一四四	一四四〇	二四	一四二〇
同　一百十一年度	一四四	一四四	一四四〇	二四	一四二〇
同　一百十二年度	一四四	一四四	一四四〇	二四	一四二〇
同　一百十三年度	一四四	一四四	一四四〇	二四	一四二〇
同　一百十四年度	一四四	一四四	一四四〇	二四	一四二〇
同　一百十五年度	一四四	一四四	一四四〇	二四	一四二〇
同　一百十六年度	一四四	一四四	一四四〇	二四	一四二〇
同　一百十七年度	一四四	一四四	一四四〇	二四	一四二〇
同　一百十八年度	一四四	一四四	一四四〇	二四	一四二〇
同　一百十九年度	一四四	一四四	一四四〇	二四	一四二〇
同　一百二十年度	一四四	一四四	一四四〇	二四	一四二〇
同　一百二十一年度	一四四	一四四	一四四〇	二四	一四二〇
同　一百二十二年度	一四四	一四四	一四四〇	二四	一四二〇
同　一百二十三年度	一四四	一四四	一四四〇	二四	一四二〇
同　一百二十四年度	一四四	一四四	一四四〇	二四	一四二〇
同　一百二十五年度	一四四	一四四	一四四〇	二四	一四二〇
同　一百二十六年度	一四四	一四四	一四四〇	二四	一四二〇
同　一百二十七年度	一四四	一四四	一四四〇	二四	一四二〇
同　一百二十八年度	一四四	一四四	一四四〇	二四	一四二〇
同　一百二十九年度	一四四	一四四	一四四〇	二四	一四二〇
同　一百三十年度	一四四	一四四	一四四〇	二四	一四二〇
同　一百三十一年度	一四四	一四四	一四四〇	二四	一四二〇
同　一百三十二年度	一四四	一四四	一四四〇	二四	一四二〇
同　一百三十三年度	一四四	一四四	一四四〇	二四	一四二〇
同　一百三十四年度	一四四	一四四	一四四〇	二四	一四二〇
同　一百三十五年度	一四四	一四四	一四四〇	二四	一四二〇
同　一百三十六年度	一四四	一四四	一四四〇	二四	一四二〇
同　一百三十七年度	一四四	一四四	一四四〇	二四	一四二〇
同　一百三十八年度	一四四	一四四	一四四〇	二四	一四二〇
同　一百三十九年度	一四四	一四四	一四四〇	二四	一四二〇
同　一百四十年度	一四四	一四四	一四四〇	二四	一四二〇
同　一百四十一年度	一四四	一四四	一四四〇	二四	一四二〇
同　一百四十二年度	一四四	一四四	一四四〇	二四	一四二〇
同　一百四十三年度	一四四	一四四	一四四〇	二四	一四二〇
同　一百四十四年度	一四四	一四四	一四四〇	二四	一四二〇
同　一百四十五年度	一四四	一四四	一四四〇	二四	一四二〇
同　一百四十六年度	一四四	一四四	一四四〇	二四	一四二〇
同　一百四十七年度	一四四	一四四	一四四〇	二四	一四二〇
同　一百四十八年度	一四四	一四四	一四四〇	二四	一四二〇
同　一百四十九年度	一四四	一四四	一四四〇	二四	一四二〇
同　一百五十年度	一四四	一四四	一四四〇	二四	一四二〇
同　一百五十一年度	一四四	一四四	一四四〇	二四	一四二〇
同　一百五十二年度	一四四	一四四	一四四〇	二四	一四二〇
同　一百五十三年度	一四四	一四四	一四四〇	二四	一四二〇
同　一百五十四年度	一四四	一四四	一四四〇	二四	一四二〇
同　一百五十五年度	一四四	一四四	一四四〇	二四	一四二〇
同　一百五十六年度	一四四	一四四	一四四〇	二四	一四二〇
同　一百五十七年度	一四四	一四四	一四四〇	二四	一四二〇
同　一百五十八年度	一四四	一四四	一四四〇	二四	一四二〇
同　一百五十九年度	一四四	一四四	一四四〇	二四	一四二〇
同　一百六十年度	一四四	一四四	一四四〇	二四	一四二〇
同　一百六十一年度	一四四	一四四	一四四〇	二四	一四二〇
同　一百六十二年度	一四四	一四四	一四四〇	二四	一四二〇
同　一百六十三年度	一四四	一四四	一四四〇	二四	一四二〇
同　一百六十四年度	一四四	一四四	一四四〇	二四	一四二〇
同　一百六十五年度	一四四	一四四	一四四〇	二四	一四二〇
同　一百六十六年度	一四四	一四四	一四四〇	二四	一四二〇
同　一百六十七年度	一四四	一四四	一四四〇	二四	一四二〇
同　一百六十八年度	一四四	一四四	一四四〇	二四	一四二〇
同　一百六十九年度	一四四	一四四	一四四〇	二四	一四二〇
同　一百七十年度	一四四	一四四	一四四〇	二四	一四二〇
同　一百七十一年度	一四四	一四四	一四四〇	二四	一四二〇
同　一百七十二年度	一四四	一四四	一四四〇	二四	一四二〇
同　一百七十三年度	一四四	一四四	一四四〇	二四	一四二〇
同　一百七十四年度	一四四	一四四	一四四〇	二四	一四二〇
同　一百七十五年度	一四四	一四四	一四四〇	二四	一四二〇
同　一百七十六年度	一四四	一四四	一四四〇	二四	一四二〇
同　一百七十七年度	一四四	一四四	一四四〇	二四	一四二〇
同　一百七十八年度	一四四	一四四	一四四〇	二四	一四二〇
同　一百七十九年度	一四四	一四四	一四四〇	二四	一四二〇
同　一百八十年度	一四四	一四四	一四四〇	二四	一四二〇
同　一百八十一年度	一四四	一四四	一四四〇	二四	一四二〇
同　一百八十二年度	一四四	一四四	一四四〇	二四	一四二〇
同　一百八十三年度	一四四	一四四	一四四〇	二四	一四二〇
同　一百八十四年度	一四四	一四四	一四四〇	二四	一四二〇
同　一百八十五年度	一四四	一四四	一四四〇	二四	一四二〇
同　一百八十六年度	一四四	一四四	一四四〇	二四	一四二〇
同　一百八十七年度	一四四	一四四	一四四〇	二四	一四二〇
同　一百八十八年度	一四四	一四四	一四四〇	二四	一四二〇
同　一百八十九年度	一四四	一四四	一四四〇	二四	一四二〇
同　一百九十年度	一四四	一四四	一四四〇	二四	一四二〇
同　一百九十一年度	一四四	一四四	一四四〇	二四	一四二〇
同　一百九十二年度	一四四	一四四	一四四〇	二四	一四二〇
同　一百九十三年度	一四四	一四四	一四四〇	二四	一四二〇
同　一百九十四年度	一四四	一四四	一四四〇	二四	一四二〇
同　一百九十五年度	一四四	一四四	一四四〇	二四	一四二〇
同　一百九十六年度	一四四	一四四	一四四〇	二四	一四二〇
同　一百九十七年度	一四四	一四四	一四四〇	二四	一四二〇
同　一百九十八年度	一四四	一四四	一四四〇	二四	一四二〇
同　一百九十九年度	一四四	一四四	一四四〇	二四	一四二〇
同　二百年度	一四四	一四四	一四四〇	二四	一四二〇
同　二百一年度	一四四	一四四	一四四〇	二四	一四二〇
同　二百二年度	一四四	一四四	一四四〇	二四	一四二〇
同　二百三年度	一四四	一四四	一四四〇	二四	一四二〇
同　二百四年度	一四四	一四四	一四四〇	二四	一四二〇
同　二百五年度	一四四	一四四	一四四〇	二四	一四二〇
同　二百六年度	一四四	一四四	一四四〇	二四	一四二〇
同　二百七年度	一四四	一四四	一四四〇	二四	一四二〇
同　二百八年度	一四四	一四四	一四四〇	二四	一四二〇
同　二百九年度	一四四	一四四	一四四〇	二四	一四二〇
同　二百十年度	一四四	一四四	一四四〇	二四	一四二〇
同　二百十一年度	一四四	一四四	一四四〇	二四	一四二〇
同　二百十二年度	一四四	一四四	一四四〇	二四	一四二〇
同　二百十三年度	一四四	一四四	一四四〇	二四	一四二〇
同　二百十四年度	一四四	一四四	一四四〇	二四	一四二〇
同　二百十五年度	一四四	一四四	一四四〇	二四	一四二〇
同　二百十六年度	一四四	一四四	一四四〇	二四	一四二〇
同　二百十七年度	一四四	一四四	一四四〇	二四	一四二〇
同　二百十八年度	一四四	一四四	一四四〇	二四	一四二〇
同　二百十九年度	一四四	一四四	一四四〇	二四	一四二〇
同　二百二十年度	一四四	一四四	一四四〇	二四	一四二〇
同　二百二十一年度	一四四	一四四	一四四〇	二四	一四二〇
同　二百二十二年度	一四四	一四四	一四四〇	二四	一四二〇
同　二百二十三年度	一四四	一四四	一四四〇	二四	一四二〇
同　二百二十四年度	一四四	一四四	一四四〇	二四	一四二〇
同　二百二十五年度	一四四	一四四	一四四〇	二四	一四二〇
同　二百二十六年度	一四四	一四四	一四四〇	二四	一四二〇
同　二百二十七年度	一四四	一四四	一四四〇	二四	一四二〇
同　二百二十八年度	一四四	一四四	一四四〇	二四	一四二〇
同　二百二十九年度	一四四	一四四	一四四〇	二四	一四二〇
同　二百三十年度	一四四	一四四	一四四〇	二四	一四二〇
同　二百三十一年度	一四四	一四四	一四四〇	二四	一四二〇
同　二百三十二年度	一四四	一四四	一四四〇	二四	一四二〇
同　二百三十三年度	一四四	一四四	一四四〇	二四	一四二〇
同　二百三十四年度	一四四	一四四	一四四〇	二四	一四二〇
同　二百三十五年度	一四四	一四四	一四四〇	二四	一四二〇
同　二百三十六年度	一四四	一四四	一四四〇	二四	一四二〇
同　二百三十七年度	一四四	一四四	一四四〇	二四	一四二〇
同　二百三十八年度	一四四	一四四	一四四〇	二四	一四二〇
同　二百三十九年度	一四四	一四四	一四四〇	二四	一四二〇
同　二百四十年度	一四四	一四四	一四四〇	二四	一四二〇
同　二百四十一年度	一四四	一四四	一四四〇	二四	一四二〇
同　二百四十二年度	一四四	一四四	一四四〇	二四	一四二〇
同　二百四十三年度	一四四	一四四	一四四〇	二四	一四二〇
同　二百四十四年度	一四四	一四四	一四四〇	二四	一四二〇
同　二百四十五年度	一四四	一四四	一四四〇	二四	一四二〇
同　二百四十六年度	一四四	一四四	一四四〇	二四	一四二〇
同　二百四十七年度	一四四	一四四	一四四〇	二四	一四二〇
同　二百四十八年度	一四四	一四四	一四四〇	二四	一四二〇
同　二百四十九年度	一四四	一四四	一四四〇	二四	一四二〇
同　二百五十年度	一四四	一四四	一四四〇	二四	一四二〇
同　二百五十一年度	一四四	一四四	一四四〇	二四	一四二〇
同　二百五十二年度	一四四	一四四	一四四〇	二四	一四二〇
同　二百五十三年度	一四四	一四四	一四四〇	二四	一四二〇
同　二百五十四年度	一四四	一四四	一四四〇	二四	一四二〇
同　二百五十五年度	一四四	一四四	一四四〇	二四	一四二〇
同　二百五十六年度	一四四	一四四	一四四〇	二四	一四二〇
同　二百五十七年度	一四四	一四四	一四四〇	二四	一四二〇
同　二百五十八年度	一四四	一四四	一四四〇	二四	一四二〇
同　二百五十九年度	一四四	一四四	一四四〇	二四	一四二〇
同　二百六十年度	一四四	一四四	一四四〇	二四	一四二〇
同　二百六十一年度	一四四	一四四	一四四〇	二四	一四二〇
同　二百六十二年度	一四四	一四四	一四四〇	二四	一四二〇
同　二百六十三年度	一四四	一四四	一四四〇	二四	一四二〇
同　二百六十四年度	一四四	一四四	一四四〇	二四	一四二〇
同　二百六十五年度	一四四	一四四	一四四〇	二四	一四二〇
同　二百六十六年度	一四四	一四四	一四四〇	二四	一四二〇
同　二百六十七年度	一四四	一四四	一四四〇	二四	一四二〇
同　二百六十八年度	一四四	一四四	一四四〇	二四	一四二〇
同　二百六十九年度	一四四	一四四	一四四〇	二四	一四二〇
同　二百七十年度	一四四	一四四	一四四〇	二四	一四二〇
同　二百七十一年度	一四四	一四四	一四四〇	二四	一四二〇
同　二百七十二年度	一四四	一四四	一四四〇	二四	一四二〇
同　二百七十三年度	一四四	一四四	一四四〇	二四	一四二〇
同　二百七十四年度	一四四	一四四	一四四〇	二四	一四二〇
同　二百七十五年度	一四四	一四四	一四四〇	二四	一四二〇
同　二百七十六年度	一四四	一四四	一四四〇	二四	一四二〇
同　二百七十七年度	一四四	一四四	一四四〇	二四	一四二〇
同　二百七十八年度	一四四	一四四	一四四〇	二四	一四二〇
同　二百七十九年度	一四四	一四四	一四四〇	二四	一四二〇
同　二百八十年度	一四四	一四四	一四四〇	二四	一四二〇
同　二百八十一年度	一四四	一四四	一四四〇	二四	一四二〇
同　二百八十二年度	一四四	一四四	一四四〇	二四	一四二〇
同　二百八十三年度	一四四	一四四	一四四〇	二四	一四二〇
同　二百八十四年度	一四四	一四四	一四四〇	二四	一四二〇
同　二百八十五年度	一四四	一四四	一四四〇	二四	一四二〇
同　二百八十六年度	一四四	一四四	一四四〇	二四	一四二〇
同　二百八十七年度	一四四	一四四	一四四〇	二四	一四二〇
同　二百八十八年度	一四四	一四四	一四四〇	二四	一四二〇
同　二百八十九年度	一四四	一四四	一四四〇	二四	一四二〇
同　二百九十年度	一四四	一四四	一四四〇	二四	一四二〇
同　二百九十一年度	一四四	一四四	一四四〇	二四	一四二〇
同　二百九十二年度	一四四	一四四	一四四〇	二四	一四二〇
同　二百九十三年度	一四四	一四四	一四四〇	二四	一四二〇
同　二百九十四年度	一四四	一四四	一四四〇	二四	一四二〇
同　二百九十五年度	一四四	一四四	一四四〇	二四	一四二〇
同　二百九十六年度	一四四	一四四	一四四〇	二四	一四二〇
同　二百九十七年度	一四四	一四四	一四四〇	二四	一四二〇
同　二百九十八年度	一四四	一四四	一四四〇	二四	一四二〇
同　二百九十九年度	一四四	一四四	一四四〇	二四	一四二〇
同　三百年度	一四四	一四四	一四四〇	二四	一四二〇
同　三百一年度	一四四	一四四	一四四〇	二四	一四二〇
同　三百二年度	一四四	一四四	一四四〇	二四	一四二〇
同　三百三年度	一四四	一四四	一四四〇	二四	一四二〇
同　三百四年度	一四四	一四四	一四四〇	二四	一四二〇
同　三百五年度	一四四	一四四	一四四〇	二四	一四二〇
同　三百六年度	一四四	一四四	一四四〇	二四	一四二〇
同　三百七年度	一四四	一四四	一四四〇	二四	一四二〇
同　三百八年度	一四四	一四四	一四四〇	二四	一四二〇
同　三百九年度	一四四	一四四	一四四〇	二四	一四二〇
同　三百十年度	一四四	一四四	一四四〇	二四	一四二〇
同　三百十一年度	一四四	一四四	一四四〇	二四	一四二〇
同　三百十二年度	一四四	一四四	一四四〇	二四	一四二〇
同　三百十三年度	一四四	一四四	一四四〇	二四	一四二〇
同　三百十四年度	一四四	一四四	一四四〇	二四	一四二〇
同　三百十五年度	一四四	一四四	一四四〇	二四	一四二〇
同　三百十六年度	一四四	一四四	一四四〇	二四	一四二〇
同　三百十七年度	一四四	一四四	一四四〇	二四	一四二〇
同　三百十八年度	一四四	一四四	一四四〇	二四	一四二〇
同　三百十九年度	一四四	一四四	一四四〇	二四	一四二〇
同　三百二十年度	一四四	一四四	一四四〇	二四	一四二〇
同　三百二十一年度	一四四	一四四	一四四〇	二四	一四二〇
同　三百二十二年度	一四四	一四四	一四四〇	二四	一四二〇
同　三百二十三年度	一四四	一四四	一四四〇	二四	一四二〇
同　三百二十四年度	一四四	一四四	一四四〇	二四	一四二〇
同　三百二十五年度	一四四	一四四	一四四〇	二四	一四二〇
同　三百二十六年度	一四四	一四四	一四四〇	二四	一四二〇
同　三百二十七年度	一四四	一四四	一四四〇	二四	一四二〇
同　三百二十八年度	一四四	一四四	一四四〇	二四	一四二〇
同　三百二十九年度	一四四	一四四	一四四〇	二四	一四二〇
同　三百三十年度	一四四	一四四	一四四〇	二四	一四二〇
同　三百三十一年度	一四四	一四四	一四四〇	二四	一四二〇
同　三百三十二年度	一四四	一四四	一四四〇	二四	一四二〇
同　三百三十三年度	一四四	一四四	一四四〇	二四	一四二〇
同　三百三十四年度	一四四	一四四	一四四〇	二四	一四二〇
同　三百三十五年度	一四四	一四四	一四四〇	二四	一四二〇
同　三百三十六年度	一四四	一四四	一四四〇	二四	一四二〇
同　三百三十七年度	一四四	一四四	一四四〇	二四	一四二〇
同　三百三十八年度	一四四	一四四	一四四〇	二四	一四二〇
同　三百三十九年度	一四四	一四四	一四四〇	二四	一四二〇
同　三百四十年度	一四四	一四四	一四四〇	二四	一四二〇
同　三百四十一年度	一四四	一四四	一四四〇	二四	一四二〇
同　三百四十二年度	一四四	一四四	一四四〇	二四	一四二〇
同　三百四十三年度	一四四	一四四	一四四〇	二四	一四二〇
同　三百四十四年度	一四四	一四四	一四四〇	二四	一四

第二六一表　各年度別貸付事業別簡易保險積立金貸付狀況

年度別	公設市場	職業紹介所公共宿泊所	公設質舗	簡易食堂	市廳舍	公會堂	公立中學校	住宅	漁業共同施設
大正十三年度	—	—	—	—	—	—	—	三〇、〇〇〇	一、三五〇、〇〇〇
同十四年度	二八、〇〇〇	—	—	—	—	—	—	一二、〇〇〇	—
同十五年度	—	五五、〇〇〇	—	—	—	—	—	八六、〇〇〇	—
昭和二年度	—	一五五、〇〇〇	—	—	—	—	—	三〇、一〇〇	—
同三年度	六〇、〇〇〇	—	—	—	—	—	—	四五、〇〇〇	一三五、〇〇〇
同四年度	—	—	—	—	—	—	—	七一、〇〇〇	—
同五年度	—	—	—	—	—	—	—	三五、〇〇〇	—
同六年度	—	—	—	二九、〇〇〇	—	—	—	四一、〇〇〇	—
同七年度	—	—	—	—	—	—	—	二九、〇〇〇	—
同八年度	—	—	—	—	—	—	—	五五、〇〇〇	—
同九年度	—	—	—	—	—	—	—	九五、〇〇〇	—
計	八八、〇〇〇	五五、〇〇〇	一五五、〇〇〇	四四、〇〇〇	三〇、〇〇〇	二九、〇〇〇	三四、〇〇〇	一、七三四、〇〇〇	一三五、〇〇〇

第二六二表　各年度別郵便年金募集狀況

年別	即時年金 年掛件	即時年金 金額	即時年金 額數	一時拂據置年金 年掛件	一時拂據置年金 金額	一時拂據置年金 額數	分割拂據置年金 年掛件	分割拂據置年金 金額	分割拂據置年金 額數	計 年掛件	計 金額	計 額數
昭和元年度	一、六九二	三〇、八七九	一〇	九、九一一	一四、八四〇	二六	三一、二七一	一、五二七、二五五	一、八〇五	二三、八四四	一、四七二、四五五	一二〇
同二年度	五、五五〇	七、六八七、六〇〇	二、四一〇	九、八〇六	二八、八〇七、九〇〇	二、一四〇	四五、四四〇	一、七二、一四三	一二八	六六、七五九	二、八四五、五九〇	一、四五〇
同三年度	八、四三〇	二三、八五二、六〇〇	九、六四〇	一三、二二〇	三五、七五三、一一〇	八、四〇〇	六六、三五〇	二、八四五、六〇〇	一、八四〇	九九、九二〇	三、九五二、九〇〇	一、三〇〇
同四年度	七、〇九七	二五、九二四、〇〇〇	二、一二〇	五、五七三	一一、一八四	八、五五〇	一、八二〇	五、三五二、〇〇〇	三〇	一四、三四九	四一、〇四〇、〇〇〇	二、一五〇
同五年度	一、一二〇	四、一〇〇、〇〇〇	一、一二〇	二、二一〇	七、六二五、〇〇〇	一、一二〇	一、八二〇	五、三五二、〇〇〇	三〇	一四、〇四〇	四一、〇四〇、〇〇〇	二、一五〇
同六年度	—	—	—	—	—	—	—	—	—	—	—	—
同七年度	—	—	—	—	—	—	—	—	—	—	—	—
同八年度	—	—	—	—	—	—	—	—	—	—	—	—
同九年度	—	—	—	—	—	—	—	—	—	—	—	—
計	二、二二二	七、六八七、六〇〇	二、一二〇	二、四一〇	七、六八七、六〇〇	二、一二〇	一、四五〇	一、四五〇、〇〇〇	一二〇	一、九一二	一、四五〇、〇〇〇	一二〇

第二六三表　各年度別種類別電信線メートル數

年度別	架空						ケーブル						地下ケーブル						河底ケーブル					
	深路線		淺路線				深路線		淺路線				深路線		淺路線				深路線		淺路線			
	線路線條		線路線條		心線		線路線條		線路線條		心線		線路線條		線路線條		心線		線路線條		線路線條		心線	
明治三十九年度	一、三六六、三六六・九		六、六〇一、九九一・三		一、三八二、四〇九・六		一		一		一		一		一		一		一		一		一	
同四十年度	一、三八二、四〇九・六		六、八〇三、三一六・五		一、九三、八九九・二		一		一		一		一		一		一		一		一		一	
同四十一年度	一、九三、八九九・二		五、一〇七、五九九・八		一、四六、七七一・六		一		一		一		一		一		一		一		一		一	
同四十二年度	一、四六、七七一・六		五、四〇三、九四四・八		一、八二、一一七・三		一		一		一		一		一		一		一		一		一	
同四十三年度	一、八二、一一七・三		五、二〇三、六九二・一		一、九三四、六九七・四		一		一		一		一		一		一		一		一		一	
大正元年度	一、九三四、六九七・四		四、三四七、三二一・二		九三〇、七五〇・一		一		一		一		一		一		一		一		一		一	
同二年度	九三〇、七五〇・一		四、〇四九、〇四六・三		九三四、六九七・四		一		一		一		一		一		一		一		一		一	
同三年度	九三四、六九七・四		五、一〇七、五九九・八		九三四、六九七・四		一		一		一		一		一		一		一		一		一	
同四年度	九三四、六九七・四		六、〇〇〇、九一四・四		九三四、六九七・四		一		一		一		一		一		一		一		一		一	
同五年度	九三四、六九七・四		九八、六三四・七		九四三、五三〇・〇		一		一		一		一		一		一		一		一		一	
同六年度	九三八、六八四・六		七、八九五、九八〇・八		九一七、一四五・五		一		一		一		一		一		一		一		一		一	
同七年度	八八七、五六九・八		七、九四八、八八九・一		八九二、一四九・一		一		一		一		一		一		一		一		一		一	
同八年度	八八二、一四九・一		七、八四八、三二〇・〇		八〇五、九一八・一		一		一		一		一		一		一		一		一		一	
同九年度	八〇五、九一八・一		七、七四八、九五二・〇		七、七四八、九五二・〇		一		一		一		一		一		一		一		一		一	
同十年度	七、七四八、九五二・〇		七、七四八、九五二・〇		七、七四八、九五二・〇		一		一		一		一		一		一		一		一		一	
同十一年度	七、七四八、九五二・〇		七、七四八、九五二・〇		七、七四八、九五二・〇		一		一		一		一		一		一		一		一		一	
同十二年度	七、七四八、九五二・〇		七、七四八、九五二・〇		七、七四八、九五二・〇		一		一		一		一		一		一		一		一		一	
同十三年度	七、七四八、九五二・〇		七、七四八、九五二・〇		七、七四八、九五二・〇		一		一		一		一		一		一		一		一		一	
同十四年度	七、七四八、九五二・〇		七、七四八、九五二・〇		七、七四八、九五二・〇		一		一		一		一		一		一		一		一		一	
昭和元年度	七、七四八、九五二・〇		七、七四八、九五二・〇		七、七四八、九五二・〇		一		一		一		一		一		一		一		一		一	
同二年度	七、七四八、九五二・〇		七、七四八、九五二・〇		七、七四八、九五二・〇		一		一		一		一		一		一		一		一		一	
同三年度	七、七四八、九五二・〇		七、七四八、九五二・〇		七、七四八、九五二・〇		一		一		一		一		一		一		一		一		一	
同四年度	七、七四八、九五二・〇		七、七四八、九五二・〇		七、七四八、九五二・〇		一		一		一		一		一		一		一		一		一	
同五年度	七、七四八、九五二・〇		七、七四八、九五二・〇		七、七四八、九五二・〇		一		一		一		一		一		一		一		一		一	
同六年度	七、七四八、九五二・〇		七、七四八、九五二・〇		七、七四八、九五二・〇		一		一		一		一		一		一		一		一		一	
同七年度	七、七四八、九五二・〇		七、七四八、九五二・〇		七、七四八、九五二・〇		一		一		一		一		一		一		一		一		一	
同八年度	七、七四八、九五二・〇		七、七四八、九五二・〇		七、七四八、九五二・〇		一		一		一		一		一		一		一		一		一	
同九年度	七、七四八、九五二・〇		七、七四八、九五二・〇		七、七四八、九五二・〇		一		一		一		一		一		一		一		一		一	

備考　一　本統計中、昭和三年度迄ハ從來里程單位ニ統計サレテキタモノ（關東廳施政二十年史其ノ他）ヲメートル單位ニ換算シテ掲記シタルモノニシテ、〇印ハ一里ニ達セザル爲當時計上セザルモノ。尙、一印ハ全ク線路ノナカリシモノナリ。

二　昭和八年度統計中、前年度ニ比較シ減少セルモノアルハ、滿洲電信電話株式會社ノ設立ニ伴ヒ滿洲國行政權下ノ地ニ施設シアリシモノヲ同國管内ニ計上替セシニ因ル。

第二六四表　各年度別內外國外電信發著通數

年度別	發信 內國	發信 外國	發信 計	著信 內國	著信 外國	著信 計	中繼信
明治三十九年度	二二〇、六〇〇	八〇二	二二一、四〇二	二〇、二二六	八、二二四	二八、四二〇	二二、六二四
同四十年度	二四二、二〇二	八〇二	二四二、二〇四	二二、二二六	八、二二四	二八、四二〇	二二、六二四
同四十一年度	二二二、二二二	一、八〇二	二二四、〇二四	二二、二二六	一、八〇二	二二、四二八	二二、六二八
同四十二年度	二二二、二二二	一、〇〇二	二二三、二二四	二二、二二六	一、〇〇二	二二、二二八	二二、六二八
同四十三年度	二二二、二二二	二、二二二	二二四、四二四	二二、二二六	二、二二二	二四、四二八	二二、六二八
同四十四年度	二二二、二二二	二、二二二	二二四、四二四	二二、二二六	二、二二二	二四、四二八	二二、六二八
同四十五年度	二二二、二二二	二、二二二	二二四、四二四	二二、二二六	二、二二二	二四、四二八	二二、六二八
大正元年度	二二二、二二二	二、二二二	二二四、四二四	二二、二二六	二、二二二	二四、四二八	二二、六二八
同二年度	二二二、二二二	二、二二二	二二四、四二四	二二、二二六	二、二二二	二四、四二八	二二、六二八
同三年度	二二二、二二二	二、二二二	二二四、四二四	二二、二二六	二、二二二	二四、四二八	二二、六二八
同四年度	二二二、二二二	二、二二二	二二四、四二四	二二、二二六	二、二二二	二四、四二八	二二、六二八
同五年度	二二二、二二二	二、二二二	二二四、四二四	二二、二二六	二、二二二	二四、四二八	二二、六二八
同六年度	二二二、二二二	二、二二二	二二四、四二四	二二、二二六	二、二二二	二四、四二八	二二、六二八
同七年度	二二二、二二二	二、二二二	二二四、四二四	二二、二二六	二、二二二	二四、四二八	二二、六二八
同八年度	二二二、二二二	二、二二二	二二四、四二四	二二、二二六	二、二二二	二四、四二八	二二、六二八
同九年度	二二二、二二二	二、二二二	二二四、四二四	二二、二二六	二、二二二	二四、四二八	二二、六二八
同十年度	二二二、二二二	二、二二二	二二四、四二四	二二、二二六	二、二二二	二四、四二八	二二、六二八
同十一年度	二二二、二二二	二、二二二	二二四、四二四	二二、二二六	二、二二二	二四、四二八	二二、六二八
同十二年度	二二二、二二二	二、二二二	二二四、四二四	二二、二二六	二、二二二	二四、四二八	二二、六二八
同十三年度	二二二、二二二	二、二二二	二二四、四二四	二二、二二六	二、二二二	二四、四二八	二二、六二八
同十四年度	二二二、二二二	二、二二二	二二四、四二四	二二、二二六	二、二二二	二四、四二八	二二、六二八
同十五年度	二二二、二二二	二、二二二	二二四、四二四	二二、二二六	二、二二二	二四、四二八	二二、六二八
昭和元年度	二二二、二二二	二、二二二	二二四、四二四	二二、二二六	二、二二二	二四、四二八	二二、六二八
同二年度	二二二、二二二	二、二二二	二二四、四二四	二二、二二六	二、二二二	二四、四二八	二二、六二八
同三年度	二二二、二二二	二、二二二	二二四、四二四	二二、二二六	二、二二二	二四、四二八	二二、六二八
同四年度	二二二、二二二	二、二二二	二二四、四二四	二二、二二六	二、二二二	二四、四二八	二二、六二八
同五年度	二二二、二二二	二、二二二	二二四、四二四	二二、二二六	二、二二二	二四、四二八	二二、六二八
同六年度	二二二、二二二	二、二二二	二二四、四二四	二二、二二六	二、二二二	二四、四二八	二二、六二八
同七年度	二二二、二二二	二、二二二	二二四、四二四	二二、二二六	二、二二二	二四、四二八	二二、六二八
同八年度	二二二、二二二	二、二二二	二二四、四二四	二二、二二六	二、二二二	二四、四二八	二二、六二八
同九年度	二二二、二二二	二、二二二	二二四、四二四	二二、二二六	二、二二二	二四、四二八	二二、六二八
同十年度	二二二、二二二	二、二二二	二二四、四二四	二二、二二六	二、二二二	二四、四二八	二二、六二八
同十一年度	二二二、二二二	二、二二二	二二四、四二四	二二、二二六	二、二二二	二四、四二八	二二、六二八
同十二年度	二二二、二二二	二、二二二	二二四、四二四	二二、二二六	二、二二二	二四、四二八	二二、六二八
同十三年度	二二二、二二二	二、二二二	二二四、四二四	二二、二二六	二、二二二	二四、四二八	二二、六二八
同十四年度	二二二、二二二	二、二二二	二二四、四二四	二二、二二六	二、二二二	二四、四二八	二二、六二八
同十五年度	二二二、二二二	二、二二二	二二四、四二四	二二、二二六	二、二二二	二四、四二八	二二、六二八

備考　昭和七年度迄ハ會計年度、同八年度ヨリハ暦年度ニ依ル爲、昭和八年一月ヨリ同三月ニ至ル取扱數ハ次年度ノ分ト重複ス。

第二六五表　各年度別種類別メートル數

年度別	電信メートル數	電話メートル數	電報メートル數	電話メートル數	電報メートル數	電話メートル數	電報メートル數	電話メートル數	電報メートル數	電話メートル數	電報メートル數
明治三十九年度	二二二、二二二	二二二、二二二	二二二、二二二	二二二、二二二	二二二、二二二	二二二、二二二	二二二、二二二	二二二、二二二	二二二、二二二	二二二、二二二	二二二、二二二
同四十年度	二二二、二二二	二二二、二二二	二二二、二二二	二二二、二二二	二二二、二二二	二二二、二二二	二二二、二二二	二二二、二二二	二二二、二二二	二二二、二二二	二二二、二二二
同四十一年度	二二二、二二二	二二二、二二二	二二二、二二二	二二二、二二二	二二二、二二二	二二二、二二二	二二二、二二二	二二二、二二二	二二二、二二二	二二二、二二二	二二二、二二二
同四十二年度	二二二、二二二	二二二、二二二	二二二、二二二	二二二、二二二	二二二、二二二	二二二、二二二	二二二、二二二	二二二、二二二	二二二、二二二	二二二、二二二	二二二、二二二
同四十三年度	二二二、二二二	二二二、二二二	二二二、二二二	二二二、二二二	二二二、二二二	二二二、二二二	二二二、二二二	二二二、二二二	二二二、二二二	二二二、二二二	二二二、二二二
同四十四年度	二二二、二二二	二二二、二二二	二二二、二二二	二二二、二二二	二二二、二二二	二二二、二二二	二二二、二二二	二二二、二二二	二二二、二二二	二二二、二二二	二二二、二二二
同四十五年度	二二二、二二二	二二二、二二二	二二二、二二二	二二二、二二二	二二二、二二二	二二二、二二二	二二二、二二二	二二二、二二二	二二二、二二二	二二二、二二二	二二二、二二二
大正元年度	二二二、二二二	二二二、二二二	二二二、二二二	二二二、二二二	二二二、二二二	二二二、二二二	二二二、二二二	二二二、二二二	二二二、二二二	二二二、二二二	二二二、二二二
同二年度	二二二、二二二	二二二、二二二	二二二、二二二	二二二、二二二	二二二、二二二	二二二、二二二	二二二、二二二	二二二、二二二	二二二、二二二	二二二、二二二	二二二、二二二
同三年度	二二二、二二二	二二二、二二二	二二二、二二二	二二二、二二二	二二二、二二二	二二二、二二二	二二二、二二二	二二二、二二二	二二二、二二二	二二二、二二二	二二二、二二二
同四年度	二二二、二二二	二二二、二二二	二二二、二二二	二二二、二二二	二二二、二二二	二二二、二二二	二二二、二二二	二二二、二二二	二二二、二二二	二二二、二二二	二二二、二二二
同五年度	二二二、二二二	二二二、二二二	二二二、二二二	二二二、二二二	二二二、二二二	二二二、二二二	二二二、二二二	二二二、二二二	二二二、二二二	二二二、二二二	二二二、二二二
同六年度	二二二、二二二	二二二、二二二	二二二、二二二	二二二、二二二	二二二、二二二	二二二、二二二	二二二、二二二	二二二、二二二	二二二、二二二	二二二、二二二	二二二、二二二
同七年度	二二二、二二二	二二二、二二二	二二二、二二二	二二二、二二二	二二二、二二二	二二二、二二二	二二二、二二二	二二二、二二二	二二二、二二二	二二二、二二二	二二二、二二二
同八年度	二二二、二二二	二二二、二二二	二二二、二二二	二二二、二二二	二二二、二二二	二二二、二二二	二二二、二二二	二二二、二二二	二二二、二二二	二二二、二二二	二二二、二二二
同九年度	二二二、二二二	二二二、二二二	二二二、二二二	二二二、二二二	二二二、二二二	二二二、二二二	二二二、二二二	二二二、二二二	二二二、二二二	二二二、二二二	二二二、二二二
同十年度	二二二、二二二	二二二、二二二	二二二、二二二	二二二、二二二	二二二、二二二	二二二、二二二	二二二、二二二	二二二、二二二	二二二、二二二	二二二、二二二	二二二、二二二
同十一年度	二二二、二二二	二二二、二二二	二二二、二二二	二二二、二二二	二二二、二二二	二二二、二二二	二二二、二二二	二二二、二二二	二二二、二二二	二二二、二二二	二二二、二二二
同十二年度	二二二、二二二	二二二、二二二	二二二、二二二	二二二、二二二	二二二、二二二	二二二、二二二	二二二、二二二	二二二、二二二	二二二、二二二	二二二、二二二	二二二、二二二
同十三年度	二二二、二二二	二二二、二二二	二二二、二二二	二二二、二二二	二二二、二二二	二二二、二二二	二二二、二二二	二二二、二二二	二二二、二二二	二二二、二二二	二二二、二二二
同十四年度	二二二、二二二	二二二、二二二	二二二、二二二	二二二、二二二	二二二、二二二	二二二、二二二	二二二、二二二	二二二、二二二	二二二、二二二	二二二、二二二	二二二、二二二
同十五年度	二二二、二二二	二二二、二二二	二二二、二二二	二二二、二二二	二二二、二二二	二二二、二二二	二二二、二二二	二二二、二二二	二二二、二二二	二二二、二二二	二二二、二二二

備考　電信メートル數ノ表ニ於ケル備考ト同樣ニ就キ參照。

第一一六六表　各年度別電話加入者數及通話度數

年度	電話加入者 人員	電話加入者 機數	公衆電話所	通話度數 市内	通話度数 市外	通話度数 計	備考
明治三十九年	一、九八七	一、一五六	一	一、九四一、六一一	一〇、一〇〇	一、九五一、七一一	一、電話加入者數ハ市内、市外トシテ配數セリ。
同四十年	二、三二一	二、三四四	二	二、六六一、一四二	一、二四八	二、六六二、三九〇	二、市内電話ノ通話度數ニハ市内、市外共通度數ヲ合算ス。
同四十一年	二、六六一	二、六三二	二	四、一四一、〇一四	一、四四一	四、一四二、四五五	三、會社ノ數ハ各年度ニ於ル為昭和八年一月ヨリ同三月ニ至ル百數數ハ次年度分ト重複ス。
同四十二年	三、一一一	三、一一一	三	四、四四一、一一一	一、一一一	四、四四二、二二二	
同四十三年	三、四四〇	三、四四〇	三	四、六六一、〇〇〇	一、一一一	四、六六二、一一一	
同四十四年	三、六六〇	三、六六〇	三	四、八八一、一一一	一、一一一	四、八八二、二二二	
同四十五年	四、一一〇	四、一一〇	四	五、一一一、一一一	一、一一一	五、一一二、二二二	
同四十六年	四、四四〇	四、四四〇	四	五、四四一、一一一	一、一一一	五、四四二、二二二	
同四十七年	四、八八〇	四、八八〇	四	五、八八一、一一一	一、一一一	五、八八二、二二二	
同四十八年	五、一一一	五、一一一	五	六、一一一、一一一	一、一一一	六、一一二、二二二	
同四十九年	五、四四一	五、四四一	五	六、四四一、一一一	一、一一一	六、四四二、二二二	
同五十年	六、一一一	六、一一一	六	七、一一一、一一一	一、一一一	七、一一二、二二二	
同五十一年	六、八八一	六、八八一	六	七、八八一、一一一	一、一一一	七、八八二、二二二	
同五十二年	七、一一一	七、一一一	七	八、一一一、一一一	一、一一一	八、一一二、二二二	
同五十三年	七、四四一	七、四四一	七	八、四四一、一一一	一、一一一	八、四四二、二二二	
同五十四年	七、八八一	七、八八一	七	八、八八一、一一一	一、一一一	八、八八二、二二二	
同五十五年	八、一一一	八、一一一	八	九、一一一、一一一	一、一一一	九、一一二、二二二	
同五十六年	八、四四一	八、四四一	八	九、四四一、一一一	一、一一一	九、四四二、二二二	
同五十七年	八、八八一	八、八八一	八	九、八八一、一一一	一、一一一	九、八八二、二二二	
同五十八年	九、一一一	九、一一一	九	一〇、一一一、一一一	一、一一一	一〇、一一二、二二二	
同五十九年	九、四四一	九、四四一	九	一〇、四四一、一一一	一、一一一	一〇、四四二、二二二	
同六十年	九、八八一	九、八八一	九	一〇、八八一、一一一	一、一一一	一〇、八八二、二二二	
同六十一年	一〇、一一一	一〇、一一一	一〇	一一、一一一、一一一	一、一一一	一一、一一二、二二二	
同六十二年	一〇、四四一	一〇、四四一	一〇	一一、四四一、一一一	一、一一一	一一、四四二、二二二	
同六十三年	一〇、八八一	一〇、八八一	一〇	一一、八八一、一一一	一、一一一	一一、八八二、二二二	
同六十四年	一一、一一一	一一、一一一	一一	一二、一一一、一一一	一、一一一	一二、一一二、二二二	
同六十五年	一一、四四一	一一、四四一	一一	一二、四四一、一一一	一、一一一	一二、四四二、二二二	
同六十六年	一一、八八一	一一、八八一	一一	一二、八八一、一一一	一、一一一	一二、八八二、二二二	
同六十七年	一二、一一一	一二、一一一	一二	一三、一一一、一一一	一、一一一	一三、一一二、二二二	
同六十八年	一二、四四一	一二、四四一	一二	一三、四四一、一一一	一、一一一	一三、四四二、二二二	
同六十九年	一二、八八一	一二、八八一	一二	一三、八八一、一一一	一、一一一	一三、八八二、二二二	
同七十年	一三、一一一	一三、一一一	一三	一四、一一一、一一一	一、一一一	一四、一一二、二二二	
同七十一年	一三、四四一	一三、四四一	一三	一四、四四一、一一一	一、一一一	一四、四四二、二二二	
同七十二年	一三、八八一	一三、八八一	一三	一四、八八一、一一一	一、一一一	一四、八八二、二二二	
同七十三年	一四、一一一	一四、一一一	一四	一五、一一一、一一一	一、一一一	一五、一一二、二二二	
同七十四年	一四、四四一	一四、四四一	一四	一五、四四一、一一一	一、一一一	一五、四四二、二二二	
同七十五年	一四、八八一	一四、八八一	一四	一五、八八一、一一一	一、一一一	一五、八八二、二二二	
同七十六年	一五、一一一	一五、一一一	一五	一六、一一一、一一一	一、一一一	一六、一一二、二二二	
同七十七年	一五、四四一	一五、四四一	一五	一六、四四一、一一一	一、一一一	一六、四四二、二二二	
同七十八年	一五、八八一	一五、八八一	一五	一六、八八一、一一一	一、一一一	一六、八八二、二二二	
同七十九年	一六、一一一	一六、一一一	一六	一七、一一一、一一一	一、一一一	一七、一一二、二二二	
同八十年	一六、四四一	一六、四四一	一六	一七、四四一、一一一	一、一一一	一七、四四二、二二二	
同八十一年	一六、八八一	一六、八八一	一六	一七、八八一、一一一	一、一一一	一七、八八二、二二二	
同八十二年	一七、一一一	一七、一一一	一七	一八、一一一、一一一	一、一一一	一八、一一二、二二二	
同八十三年	一七、四四一	一七、四四一	一七	一八、四四一、一一一	一、一一一	一八、四四二、二二二	
同八十四年	一七、八八一	一七、八八一	一七	一八、八八一、一一一	一、一一一	一八、八八二、二二二	
同八十五年	一八、一一一	一八、一一一	一八	一九、一一一、一一一	一、一一一	一九、一一二、二二二	
同八十六年	一八、四四一	一八、四四一	一八	一九、四四一、一一一	一、一一一	一九、四四二、二二二	
同八十七年	一八、八八一	一八、八八一	一八	一九、八八一、一一一	一、一一一	一九、八八二、二二二	
同八十八年	一九、一一一	一九、一一一	一九	二〇、一一一、一一一	一、一一一	二〇、一一二、二二二	
同八十九年	一九、四四一	一九、四四一	一九	二〇、四四一、一一一	一、一一一	二〇、四四二、二二二	
同九十年	一九、八八一	一九、八八一	一九	二〇、八八一、一一一	一、一一一	二〇、八八二、二二二	
同九十一年	二〇、一一一	二〇、一一一	二〇	二一、一一一、一一一	一、一一一	二一、一一二、二二二	
同九十二年	二〇、四四一	二〇、四四一	二〇	二一、四四一、一一一	一、一一一	二一、四四二、二二二	
同九十三年	二〇、八八一	二〇、八八一	二〇	二一、八八一、一一一	一、一一一	二一、八八二、二二二	
同九十四年	二一、一一一	二一、一一一	二一	二二、一一一、一一一	一、一一一	二二、一一二、二二二	
同九十五年	二一、四四一	二一、四四一	二一	二二、四四一、一一一	一、一一一	二二、四四二、二二二	
同九十六年	二一、八八一	二一、八八一	二一	二二、八八一、一一一	一、一一一	二二、八八二、二二二	
同九十七年	二二、一一一	二二、一一一	二二	二三、一一一、一一一	一、一一一	二三、一一二、二二二	
同九十八年	二二、四四一	二二、四四一	二二	二三、四四一、一一一	一、一一一	二三、四四二、二二二	
同九十九年	二二、八八一	二二、八八一	二二	二三、八八一、一一一	一、一一一	二三、八八二、二二二	
同一百年	二三、一一一	二三、一一一	二三	二四、一一一、一一一	一、一一一	二四、一一二、二二二	

第一一六七表　電氣事業概況（其の一）（昭和九年度末現在）

事業者名	事業開始年月日	K又ハV・A受電力K・W	電燈 燈數	電燈 K・W・數	電力 設備容數	電力 馬力數	其他（対象外）
東京電燈株式會社	明治三十八、一、一四	一、八〇〇	三、四一〇、〇〇〇	七、三六、三〇〇	三、三三	一、六六六、四〇〇	—
天津瓦斯株式會社	同　正　四、一、一二	四、三〇〇	一、七一四、六〇〇	一、六四、六〇〇	四、六〇〇	六、三六、三〇〇	—
電氣瓦斯株式會社	同　明治四一、一〇、六	一、三〇〇	四、一二、三〇〇	一一、七一、一六〇	四、三〇〇	三、三六、三〇〇	—
東京瓦斯株式會社	同　大正　四、一、一一	六〇〇	四、一二、三〇〇	一〇、三一、〇〇〇	三、三〇〇	六、六六、六〇〇	—
東京電燈株式會社	同　明治四一、一〇、一	一、三〇〇	三、一一〇、〇〇〇	六、六〇、〇〇〇	一〇	一、一〇〇、〇〇〇	—
東京瓦斯株式會社	同　大正　四、一、一八	三、三〇〇	三、一一〇、〇〇〇	九、六〇、〇〇〇	一〇	一、一〇〇、〇〇〇	—
東京電燈株式會社	同　明治四一、一〇、四	三、三〇〇	一一、一三一、一一一	四、六六三、六〇〇	六〇三	一、八六六、六〇〇	—
東京瓦斯株式會社	同　大正　四、一、一三	九〇〇	八、九一、三〇〇	三、三三、一〇〇	一〇	一、一〇〇、〇〇〇	—
東京電燈株式會社	同　明治四一、一〇、四	一、三〇〇	二、六六三、〇〇〇	一、一一〇、〇〇〇	—	—	—
東京瓦斯株式會社	同　大正　四、一、一九	一、三〇〇	四、一一〇、〇〇〇	一、三三四、六〇〇	一、三四	三、〇八六、一一〇	—
東京瓦斯株式會社	昭和　四、一、一二	四〇〇	一、六〇〇、〇〇〇	四一〇、〇〇〇	一	一、〇〇〇	—
東京電燈株式會社	同　大正　四、一、一〇	四〇〇	二、一四一、一一一	一〇四、一一一	一	一一、一四〇	—
東京瓦斯株式會社	同　明治四一、一〇、一	二、六〇〇	七、九一、六〇〇	一、六六〇、〇〇〇	四一	二、六六一、四〇〇	—
東京電燈株式會社	同　大正　四、一、一六	一、六〇〇	一、六四、三三三	四四、六六六、六〇〇	一、四四	一、四四、四〇〇	—
東京瓦斯株式會社	同　明治四一、一〇、一	一、六〇〇	一、六四、四九九	四四、六六六、六〇〇	一、四四	一、四四、四〇〇	—
東京電燈株式會社	同　大正　四、一、一七	一、三五〇	一、四四、〇〇〇	三四、三三三、三〇〇	一、四四	一、四四、四〇〇	—
東京瓦斯株式會社	同　明治四一、一〇、一	一、六〇〇	一、一一、六一一	四、六六、六〇〇	六六	六六、六六〇、〇〇〇	—
東京電燈株式會社	同　大正　四、一、一八	一、三〇〇	一、一一、一一一	四、三三、三〇〇	一、三三	一、三三、三〇〇	—
東京瓦斯株式會社	同　明治四一、一〇、一	一、六〇〇	一、一一、一一一	四、六六、六〇〇	一、六六	一、六六、六〇〇	—
東京電燈株式會社	同　大正　四、一、一九	一、三〇〇	一、一一、一一一	四、三三、三〇〇	一、三三	一、三三、三〇〇	—
東京瓦斯株式會社	同　明治四一、一〇、一	一、六〇〇	一、一一、一一一	四、六六、六〇〇	一、六六	一、六六、六〇〇	—
東京電燈株式會社	同　大正　四、一、二〇	一、三〇〇	一、一一、一一一	四、三三、三〇〇	一、三三	一、三三、三〇〇	—
東京瓦斯株式會社	同　明治四一、一〇、一	一、六〇〇	一、一一、一一一	四、六六、六〇〇	一、六六	一、六六、六〇〇	—
東京電燈株式會社	同　大正　四、一、二一	一、三〇〇	一、一一、一一一	四、三三、三〇〇	一、三三	一、三三、三〇〇	—
東京瓦斯株式會社	同　明治四一、一〇、一	一、六〇〇	一、一一、一一一	四、六六、六〇〇	一、六六	一、六六、六〇〇	—
東京電燈株式會社	同　大正　四、一、二二	一、三〇〇	一、一一、一一一	四、三三、三〇〇	一、三三	一、三三、三〇〇	—
東京瓦斯株式會社	同　明治四一、一〇、一	一、六〇〇	一、一一、一一一	四、六六、六〇〇	一、六六	一、六六、六〇〇	—
東京電燈株式會社	同　大正　四、一、二三	一、三〇〇	一、一一、一一一	四、三三、三〇〇	一、三三	一、三三、三〇〇	—
東京瓦斯株式會社	同　明治四一、一〇、一	一、六〇〇	一、一一、一一一	四、六六、六〇〇	一、六六	一、六六、六〇〇	—
東京電燈株式會社	同　大正　四、一、二四	一、三〇〇	一、一一、一一一	四、三三、三〇〇	一、三三	一、三三、三〇〇	—
東京瓦斯株式會社	同　明治四一、一〇、一	一、六〇〇	一、一一、一一一	四、六六、六〇〇	一、六六	一、六六、六〇〇	—
東京電燈株式會社	同　大正　四、一、二五	一、三〇〇	一、一一、一一一	四、三三、三〇〇	一、三三	一、三三、三〇〇	—
東京瓦斯株式會社	同　明治四一、一〇、一	一、六〇〇	一、一一、一一一	四、六六、六〇〇	一、六六	一、六六、六〇〇	—
東京電燈株式會社	同　大正　四、一、二六	一、三〇〇	一、一一、一一一	四、三三、三〇〇	一、三三	一、三三、三〇〇	—
東京瓦斯株式會社	同　明治四一、一〇、一	一、六〇〇	一、一一、一一一	四、六六、六〇〇	一、六六	一、六六、六〇〇	—
東京電燈株式會社	同　大正　四、一、二七	一、三〇〇	一、一一、一一一	四、三三、三〇〇	一、三三	一、三三、三〇〇	—
東京瓦斯株式會社	同　明治四一、一〇、一	一、六〇〇	一、一一、一一一	四、六六、六〇〇	一、六六	一、六六、六〇〇	—
東京電燈株式會社	同　大正　四、一、二八	一、三〇〇	一、一一、一一一	四、三三、三〇〇	一、三三	一、三三、三〇〇	—
東京瓦斯株式會社	同　明治四一、一〇、一	一、六〇〇	一、一一、一一一	四、六六、六〇〇	一、六六	一、六六、六〇〇	—
東京電燈株式會社	同　大正　四、一、二九	一、三〇〇	一、一一、一一一	四、三三、三〇〇	一、三三	一、三三、三〇〇	—
東京瓦斯株式會社	同　明治四一、一〇、一	一、六〇〇	一、一一、一一一	四、六六、六〇〇	一、六六	一、六六、六〇〇	—
東京電燈株式會社	同　大正　四、一、三〇	一、三〇〇	一、一一、一一一	四、三三、三〇〇	一、三三	一、三三、三〇〇	—
東京瓦斯株式會社	同　明治四一、一〇、一	一、六〇〇	一、一一、一一一	四、六六、六〇〇	一、六六	一、六六、六〇〇	—
東京電燈株式會社	同　大正　四、一、三一	一、三〇〇	一、一一、一一一	四、三三、三〇〇	一、三三	一、三三、三〇〇	—
東京瓦斯株式會社	同　明治四一、一〇、一	一、六〇〇	一、一一、一一一	四、六六、六〇〇	一、六六	一、六六、六〇〇	—
東京電燈株式會社	同　大正　四、一、三二	一、三〇〇	一、一一、一一一	四、三三、三〇〇	一、三三	一、三三、三〇〇	—
東京瓦斯株式會社	同　明治四一、一〇、一	一、六〇〇	一、一一、一一一	四、六六、六〇〇	一、六六	一、六六、六〇〇	—
東京電燈株式會社	同　大正　四、一、三三	一、三〇〇	一、一一、一一一	四、三三、三〇〇	一、三三	一、三三、三〇〇	—
東京瓦斯株式會社	同　明治四一、一〇、一	一、六〇〇	一、一一、一一一	四、六六、六〇〇	一、六六	一、六六、六〇〇	—
東京電燈株式會社	同　大正　四、一、三四	一、三〇〇	一、一一、一一一	四、三三、三〇〇	一、三三	一、三三、三〇〇	—
東京瓦斯株式會社	同　明治四一、一〇、一	一、六〇〇	一、一一、一一一	四、六六、六〇〇	一、六六	一、六六、六〇〇	—
東京電燈株式會社	同　大正　四、一、三五	一、三〇〇	一、一一、一一一	四、三三、三〇〇	一、三三	一、三三、三〇〇	—
東京瓦斯株式會社	同　明治四一、一〇、一	一、六〇〇	一、一一、一一一	四、六六、六〇〇	一、六六	一、六六、六〇〇	—
東京電燈株式會社	同　大正　四、一、三六	一、三〇〇	一、一一、一一一	四、三三、三〇〇	一、三三	一、三三、三〇〇	—
東京瓦斯株式會社	同　明治四一、一〇、一	一、六〇〇	一、一一、一一一	四、六六、六〇〇	一、六六	一、六六、六〇〇	—
東京電燈株式會社	同　大正　四、一、三七	一、三〇〇	一、一一、一一一	四、三三、三〇〇	一、三三	一、三三、三〇〇	—
東京瓦斯株式會社	同　明治四一、一〇、一	一、六〇〇	一、一一、一一一	四、六六、六〇〇	一、六六	一、六六、六〇〇	—
東京電燈株式會社	同　大正　四、一、三八	一、三〇〇	一、一一、一一一	四、三三、三〇〇	一、三三	一、三三、三〇〇	—
東京瓦斯株式會社	同　明治四一、一〇、一	一、六〇〇	一、一一、一一一	四、六六、六〇〇	一、六六	一、六六、六〇〇	—
東京電燈株式會社	同　大正　四、一、三九	一、三〇〇	一、一一、一一一	四、三三、三〇〇	一、三三	一、三三、三〇〇	—
東京瓦斯株式會社	同　明治四一、一〇、一	一、六〇〇	一、一一、一一一	四、六六、六〇〇	一、六六	一、六六、六〇〇	—
東京電燈株式會社	同　大正　四、一、四〇	一、三〇〇	一、一一、一一一	四、三三、三〇〇	一、三三	一、三三、三〇〇	—
東京瓦斯株式會社	同　明治四一、一〇、一	一、六〇〇	一、一一、一一一	四、六六、六〇〇	一、六六	一、六六、六〇〇	—
東京電燈株式會社	同　大正　四、一、四一	一、三〇〇	一、一一、一一一	四、三三、三〇〇	一、三三	一、三三、三〇〇	—
東京瓦斯株式會社	同　明治四一、一〇、一	一、六〇〇	一、一一、一一一	四、六六、六〇〇	一、六六	一、六六、六〇〇	—
東京電燈株式會社	同　大正　四、一、四二	一、三〇〇	一、一一、一一一	四、三三、三〇〇	一、三三	一、三三、三〇〇	—
東京瓦斯株式會社	同　明治四一、一〇、一	一、六〇〇	一、一一、一一一	四、六六、六〇〇	一、六六	一、六六、六〇〇	—
東京電燈株式會社	同　大正　四、一、四三	一、三〇〇	一、一一、一一一	四、三三、三〇〇	一、三三	一、三三、三〇〇	—
東京瓦斯株式會社	同　明治四一、一〇、一	一、六〇〇	一、一一、一一一	四、六六、六〇〇	一、六六	一、六六、六〇〇	—
東京電燈株式會社	同　大正　四、一、四四	一、三〇〇	一、一一、一一一	四、三三、三〇〇	一、三三	一、三三、三〇〇	—
東京瓦斯株式會社	同　明治四一、一〇、一	一、六〇〇	一、一一、一一一	四、六六、六〇〇	一、六六	一、六六、六〇〇	—
東京電燈株式會社	同　大正　四、一、四五	一、三〇〇	一、一一、一一一	四、三三、三〇〇	一、三三	一、三三、三〇〇	—
東京瓦斯株式會社	同　明治四一、一〇、一	一、六〇〇	一、一一、一一一	四、六六、六〇〇	一、六六	一、六六、六〇〇	—
東京電燈株式會社	同　大正　四、一、四六	一、三〇〇	一、一一、一一一	四、三三、三〇〇	一、三三	一、三三、三〇〇	—
東京瓦斯株式會社	同　明治四一、一〇、一	一、六〇〇	一、一一、一一一	四、六六、六〇〇	一、六六	一、六六、六〇〇	—
東京電燈株式會社	同　大正　四、一、四七	一、三〇〇	一、一一、一一一	四、三三、三〇〇	一、三三	一、三三、三〇〇	—
東京瓦斯株式會社	同　明治四一、一〇、一	一、六〇〇	一、一一、一一一	四、六六、六〇〇	一、六六	一、六六、六〇〇	—
東京電燈株式會社	同　大正　四、一、四八	一、三〇〇	一、一一、一一一	四、三三、三〇〇	一、三三	一、三三、三〇〇	—
東京瓦斯株式會社	同　明治四一、一〇、一	一、六〇〇	一、一一、一一一	四、六六、六〇〇	一、六六	一、六六、六〇〇	—
東京電燈株式會社	同　大正　四、一、四九	一、三〇〇	一、一一、一一一	四、三三、三〇〇	一、三三	一、三三、三〇〇	—
東京瓦斯株式會社	同　明治四一、一〇、一	一、六〇〇	一、一一、一一一	四、六六、六〇〇	一、六六	一、六六、六〇〇	—
東京電燈株式會社	同　大正　四、一、五〇	一、三〇〇	一、一一、一一一	四、三三、三〇〇	一、三三	一、三三、三〇〇	—
東京瓦斯株式會社	同　明治四一、一〇、一	一、六〇〇	一、一一、一一一	四、六六、六〇〇	一、六六	一、六六、六〇〇	—
東京電燈株式會社	同　大正　四、一、五一	一、三〇〇	一、一一、一一一	四、三三、三〇〇	一、三三	一、三三、三〇〇	—
東京瓦斯株式會社	同　明治四一、一〇、一	一、六〇〇	一、一一、一一一	四、六六、六〇〇	一、六六	一、六六、六〇〇	—
東京電燈株式會社	同　大正　四、一、五二	一、三〇〇	一、一一、一一一	四、三三、三〇〇	一、三三	一、三三、三〇〇	—
東京瓦斯株式會社	同　明治四一、一〇、一	一、六〇〇	一、一一、一一一	四、六六、六〇〇	一、六六	一、六六、六〇〇	—
東京電燈株式會社	同　大正　四、一、五三	一、三〇〇	一、一一、一一一	四、三三、三〇〇	一、三三	一、三三、三〇〇	—
東京瓦斯株式會社	同　明治四一、一〇、一	一、六〇〇	一、一一、一一一	四、六六、六〇〇	一、六六	一、六六、六〇〇	—
東京電燈株式會社	同　大正　四、一、五四	一、三〇〇	一、一一、一一一	四、三三、三〇〇	一、三三	一、三三、三〇〇	—
東京瓦斯株式會社	同　明治四一、一〇、一	一、六〇〇	一、一一、一一一	四、六六、六〇〇	一、六六	一、六六、六〇〇	—
東京電燈株式會社	同　大正　四、一、五五	一、三〇〇	一、一一、一一一	四、三三、三〇〇	一、三三	一、三三、三〇〇	—
東京瓦斯株式會社	同　明治四一、一〇、一	一、六〇〇	一、一一、一一一	四、六六、六〇〇	一、六六	一、六六、六〇〇	—
東京電燈株式會社	同　大正　四、一、五六	一、三〇〇	一、一一、一一一	四、三三、三〇〇	一、三三	一、三三、三〇〇	—
東京瓦斯株式會社	同　明治四一、一〇、一	一、六〇〇	一、一一、一一一	四、六六、六〇〇	一、六六	一、六六、六〇〇	—
東京電燈株式會社	同　大正　四、一、五七	一、三〇〇	一、一一、一一一	四、三三、三〇〇	一、三三	一、三三、三〇〇	—
東京瓦斯株式會社	同　明治四一、一〇、一	一、六〇〇	一、一一、一一一	四、六六、六〇〇	一、六六	一、六六、六〇〇	—
東京電燈株式會社	同　大正　四、一、五八	一、三〇〇	一、一一、一一一	四、三三、三〇〇	一、三三	一、三三、三〇〇	—
東京瓦斯株式會社	同　明治四一、一〇、一	一、六〇〇	一、一一、一一一	四、六六、六〇〇	一、六六	一、六六、六〇〇	—
東京電燈株式會社	同　大正　四、一、五九	一、三〇〇	一、一一、一一一	四、三三、三〇〇	一、三三	一、三三、三〇〇	—
東京瓦斯株式會社	同　明治四一、一〇、一	一、六〇〇	一、一一、一一一	四、六六、六〇〇	一、六六	一、六六、六〇〇	—
東京電燈株式會社	同　大正　四、一、六〇	一、三〇〇	一、一一、一一一	四、三三、三〇〇	一、三三	一、三三、三〇〇	—
東京瓦斯株式會社	同　明治四一、一〇、一	一、六〇〇	一、一一、一一一	四、六六、六〇〇	一、六六	一、六六、六〇〇	—
東京電燈株式會社	同　大正　四、一、六一	一、三〇〇	一、一一、一一一	四、三三、三〇〇	一、三三	一、三三、三〇〇	—
東京瓦斯株式會社	同　明治四一、一〇、一	一、六〇〇	一、一一、一一一	四、六六、六〇〇	一、六六	一、六六、六〇〇	—
東京電燈株式會社	同　大正　四、一、六二	一、三〇〇	一、一一、一一一	四、三三、三〇〇	一、三三	一、三三、三〇〇	—
東京瓦斯株式會社	同　明治四一、一〇、一	一、六〇〇	一、一一、一一一	四、六六、六〇〇	一、六六	一、六六、六〇〇	—
東京電燈株式會社	同　大正　四、一、六三	一、三〇〇	一、一一、一一一	四、三三、三〇〇	一、三三	一、三三、三〇〇	—
東京瓦斯株式會社	同　明治四一、一〇、一	一、六〇〇	一、一一、一一一	四、六六、六〇〇	一、六六	一、六六、六〇〇	—
東京電燈株式會社	同　大正　四、一、六四	一、三〇〇	一、一一、一一一	四、三三、三〇〇	一、三三	一、三三、三〇〇	—
東京瓦斯株式會社	同　明治四一、一〇、一	一、六〇〇	一、一一、一一一	四、六六、六〇〇	一、六六	一、六六、六〇〇	—
東京電燈株式會社	同　大正　四、一、六五	一、三〇〇	一、一一、一一一	四、三三、三〇〇	一、三三	一、三三、三〇〇	—
東京瓦斯株式會社	同　明治四一、一〇、一	一、六〇〇	一、一一、一一一	四、六六、六〇〇	一、六六	一、六六、六〇〇	—
東京電燈株式會社	同　大正　四、一、六六	一、三〇〇	一、一一、一一一	四、三三、三〇〇	一、三三	一、三三、三〇〇	—
東京瓦斯株式會社	同　明治四一、一〇、一	一、六〇〇	一、一一、一一一	四、六六、六〇〇	一、六六	一、六六、六〇〇	—
東京電燈株式會社	同　大正　四、一、六七	一、三〇〇	一、一一、一一一	四、三三、三〇〇	一、三三	一、三三、三〇〇	—
東京瓦斯株式會社	同　明治四一、一〇、一	一、六〇〇	一、一一、一一一	四、六六、六〇〇	一、六六	一、六六、六〇〇	—
東京電燈株式會社	同　大正　四、一、六八	一、三〇〇	一、一一、一一一	四、三三、三〇〇	一、三三	一、三三、三〇〇	—
東京瓦斯株式會社	同　明治四一、一〇、一	一、六〇〇	一、一一、一一一	四、六六、六〇〇	一、六六	一、六六、六〇〇	—
東京電燈株式會社	同　大正　四、一、六九	一、三〇〇	一、一一、一一一	四、三三、三〇〇	一、三三	一、三三、三〇〇	—
東京瓦斯株式會社	同　明治四一、一〇、一	一、六〇〇	一、一一、一一一	四、六六、六〇〇	一、六六	一、六六、六〇〇	—
東京電燈株式會社	同　大正　四、一、七〇	一、三〇〇	一、一一、一一一	四、三三、三〇〇	一、三三	一、三三、三〇〇	—
東京瓦斯株式會社	同　明治四一、一〇、一	一、六〇〇	一、一一、一一一	四、六六、六〇〇	一、六六	一、六六、六〇〇	—
東京電燈株式會社	同　大正　四、一、七一	一、三〇〇	一、一一、一一一	四、三三、三〇〇	一、三三	一、三三、三〇〇	—
東京瓦斯株式會社	同　明治四一、一〇、一	一、六〇〇	一、一一、一一一	四、六六、六〇〇	一、六六	一、六六、六〇〇	—
東京電燈株式會社	同　大正　四、一、七二	一、三〇〇	一、一一、一一一	四、三三、三〇〇	一、三三	一、三三、三〇〇	—
東京瓦斯株式會社	同　明治四一、一〇、一	一、六〇〇	一、一一、一一一	四、六六、六〇〇	一、六六	一、六六、六〇〇	—
東京電燈株式會社	同　大正　四、一、七三	一、三〇〇	一、一一、一一一	四、三三、三〇〇	一、三三	一、三三、三〇〇	—
東京瓦斯株式會社	同　明治四一、一〇、一	一、六〇〇	一、一一、一一一	四、六六、六〇〇	一、六六	一、六六、六〇〇	—
東京電燈株式會社	同　大正　四、一、七四	一、三〇〇	一、一一、一一一	四、三三、三〇〇	一、三三	一、三三、三〇〇	—
東京瓦斯株式會社	同　明治四一、一〇、一	一、六〇〇	一、一一、一一一	四、六六、六〇〇	一、六六	一、六六、六〇〇	—
東京電燈株式會社	同　大正　四、一、七五	一、三〇〇	一、一一、一一一	四、三三、三〇〇	一、三三	一、三三、三〇〇	—
東京瓦斯株式會社	同　明治四一、一〇、一	一、六〇〇	一、一一、一一一

第二七〇表　瓦斯事業概況（其の二）（明治九年度現在）

事業者名	資本金	払込資本金	固定資本金	收入	支出	損益金	配當金	積立金
南滿瓦斯株式會社大連本社								
同　安東支店	一〇、〇〇〇、〇〇〇	一	一、〇〇〇、〇〇〇	四、五〇〇、〇〇〇	三、五〇〇、〇〇〇	九〇〇、〇〇〇	一、〇〇〇、〇〇〇	一
同　新京支店								
同　奉天支店								
同　鞍山支店								
南滿瓦斯株式會社瓦斯事業	一	一	一	四、五〇〇、〇〇〇	三、五〇〇、〇〇〇	九〇〇、〇〇〇	一、〇〇〇、〇〇〇	一
南滿電氣株式會社								
同　撫順支店	一〇、〇〇〇、〇〇〇	一	一、〇〇〇、〇〇〇	四、五〇〇、〇〇〇	三、五〇〇、〇〇〇	九〇〇、〇〇〇	一、〇〇〇、〇〇〇	一
同　撫順炭礦公司								
南滿電氣株式會社								

第二七一表　瓦斯事業概況（其の三）（明治九年度現在）

事業者名	資本金	払込資本金	固定資本金	收入	支出	損益金	配當金	積立金
南滿瓦斯株式會社大連本社								
同　安東支店	一〇、〇〇〇、〇〇〇	一	一、〇〇〇、〇〇〇	四、五〇〇、〇〇〇	三、五〇〇、〇〇〇	九〇〇、〇〇〇	一、〇〇〇、〇〇〇	一
同　新京支店								
同　奉天支店								
同　鞍山支店								
南滿瓦斯株式會社瓦斯事業	一	一	一	四、五〇〇、〇〇〇	三、五〇〇、〇〇〇	九〇〇、〇〇〇	一、〇〇〇、〇〇〇	一
南滿電氣株式會社								
同　撫順支店	一〇、〇〇〇、〇〇〇	一	一、〇〇〇、〇〇〇	四、五〇〇、〇〇〇	三、五〇〇、〇〇〇	九〇〇、〇〇〇	一、〇〇〇、〇〇〇	一
同　撫順炭礦公司								
南滿電氣株式會社								

第二七二表　瓦斯事業概況（其の一）（明治九年度現在）

事業者名	事業開始年月日	能力立方米	月需要量	一ヶ年産出量	瓦斯使用力（一ヶ月平均）	水使用力
南滿瓦斯株式會社大連本社						
同　安東支店	明治四三、一、一九	五九五〇〇米	二五、三九三	一三、一九五	三五〇〇	四五〇
同　新京支店	同　一四、一一、二八	一四二〇〇	八八七三	一、五七三、〇〇〇	三五〇〇	四五〇
同　奉天支店	大正九、一〇、一六	一	一、九一三	六〇二、五〇四	三五〇〇	四五〇
同　鞍山支店						
南滿瓦斯株式會社瓦斯事業	明治四三、一、一九	三、四〇〇	四三五五	三、九四五、七八〇	三五〇〇	四五〇
南滿電氣株式會社						
同　撫順炭礦	明治四一、一、一	一	三、一一五	八九一、六一〇	三五〇〇	四五〇
南滿電氣株式會社						

第二七三表　瓦斯事業概況（其の二）（明治九年度現在）

事業者名	資本金	払込資本金	固定資本金	收入	支出	損益金	配當金	積立金
南滿瓦斯株式會社大連本社								
同　安東支店	一〇、〇〇〇、〇〇〇	一	一、〇〇〇、〇〇〇	四、五〇〇、〇〇〇	三、五〇〇、〇〇〇	九〇〇、〇〇〇	一、〇〇〇、〇〇〇	一
同　新京支店								
同　奉天支店								
同　鞍山支店								
南滿瓦斯株式會社瓦斯事業	一	一	一	四、五〇〇、〇〇〇	三、五〇〇、〇〇〇	九〇〇、〇〇〇	一、〇〇〇、〇〇〇	一
南滿電氣株式會社								
同　撫順支店	一〇、〇〇〇、〇〇〇	一	一、〇〇〇、〇〇〇	四、五〇〇、〇〇〇	三、五〇〇、〇〇〇	九〇〇、〇〇〇	一、〇〇〇、〇〇〇	一
同　撫順炭礦公司								
南滿電氣株式會社								

第二七四表　瓦斯事業概況（其の三）（明治九年度現在）

事業者名	資本金	払込資本金	固定資本金	收入	支出	損益金	配當金	積立金
南滿瓦斯株式會社大連本社								
同　安東支店	一〇、〇〇〇、〇〇〇	一	一、〇〇〇、〇〇〇	四、五〇〇、〇〇〇	三、五〇〇、〇〇〇	九〇〇、〇〇〇	一、〇〇〇、〇〇〇	一
同　新京支店								
同　奉天支店								
同　鞍山支店								
南滿瓦斯株式會社瓦斯事業（奉天支店ヲ含ム）	一	一	一	四、五〇〇、〇〇〇	三、五〇〇、〇〇〇	九〇〇、〇〇〇	一、〇〇〇、〇〇〇	一
南滿電氣株式會社								
同　撫順支店	一〇、〇〇〇、〇〇〇	一	一、〇〇〇、〇〇〇	四、五〇〇、〇〇〇	三、五〇〇、〇〇〇	九〇〇、〇〇〇	一、〇〇〇、〇〇〇	一
同　撫順炭礦公司								
南滿電氣株式會社								
本溪湖煤鐵有限公司								
南滿鐵道株式會社五龍背								
天圖森林株式會社								
大同電氣株式會社								
同　公主嶺支店	八〇〇、〇〇〇	一	一、〇〇〇、〇〇〇	四、五〇〇、〇〇〇	三、五〇〇、〇〇〇	九〇〇、〇〇〇	一、〇〇〇、〇〇〇	一
同　四平街支店								
同　撫順支店	一〇、〇〇〇、〇〇〇	一	一、〇〇〇、〇〇〇	四、五〇〇、〇〇〇	三、五〇〇、〇〇〇	九〇〇、〇〇〇	一、〇〇〇、〇〇〇	一
同　撫順炭礦公司								
南滿電氣株式會社								
總計	三〇〇、〇〇〇、〇〇〇	一、〇〇〇、〇〇〇	三、〇〇〇、〇〇〇	一三、五〇〇、〇〇〇	一〇、五〇〇、〇〇〇	四、〇〇〇、〇〇〇	一、〇〇〇、〇〇〇	一、〇〇〇、〇〇〇

第二七五表　電氣事業概況（其の一）（明治九年度現在）

事業者名	事業開始年月日	能力立方米	月需要量	一ヶ年産出量	電燈使用力（一ヶ月平均）	水使用力
南滿瓦斯株式會社大連本社						
同　安東支店	明治四三、一、一九	一	一、一一五	一三、一九五	三五〇〇	四五〇
同　新京支店	同　一四、一一、二八	一四二〇〇	八八七三	一、五七三、〇〇〇	三五〇〇	四五〇
同　奉天支店	大正九、一〇、一六	一	一、九一三	六〇二、五〇四	三五〇〇	四五〇
同　鞍山支店						
南滿瓦斯株式會社瓦斯事業	明治四三、一、一九	三、四〇〇	四三五五	三、九四五、七八〇	三五〇〇	四五〇
南滿電氣株式會社						
同　撫順炭礦	明治四一、一、一	一	三、一一五	八九一、六一〇	三五〇〇	四五〇
南滿電氣株式會社						

第二七六表　電氣事業概況（其の二）（明治九年度現在）

事業者名	資本金	払込資本金	固定資本金	收入	支出	損益金	配當金	積立金
南滿瓦斯株式會社大連本社								
同　安東支店	一〇、〇〇〇、〇〇〇	一	一、〇〇〇、〇〇〇	四、五〇〇、〇〇〇	三、五〇〇、〇〇〇	九〇〇、〇〇〇	一、〇〇〇、〇〇〇	一
同　新京支店								
同　奉天支店								
同　鞍山支店								
南滿瓦斯株式會社瓦斯事業（奉天支店ヲ含ム）	一	一	一	四、五〇〇、〇〇〇	三、五〇〇、〇〇〇	九〇〇、〇〇〇	一、〇〇〇、〇〇〇	一
南滿電氣株式會社								
同　撫順支店	一〇、〇〇〇、〇〇〇	一	一、〇〇〇、〇〇〇	四、五〇〇、〇〇〇	三、五〇〇、〇〇〇	九〇〇、〇〇〇	一、〇〇〇、〇〇〇	一
同　撫順炭礦公司								
南滿電氣株式會社								
本溪湖煤鐵有限公司								
南滿鐵道株式會社五龍背								
天圖森林株式會社								
大同電氣株式會社								
同　公主嶺支店	八〇〇、〇〇〇	一	一、〇〇〇、〇〇〇	四、五〇〇、〇〇〇	三、五〇〇、〇〇〇	九〇〇、〇〇〇	一、〇〇〇、〇〇〇	一
同　四平街支店								
同　撫順支店	一〇、〇〇〇、〇〇〇	一	一、〇〇〇、〇〇〇	四、五〇〇、〇〇〇	三、五〇〇、〇〇〇	九〇〇、〇〇〇	一、〇〇〇、〇〇〇	一
同　撫順炭礦公司								
南滿電氣株式會社								
總計	三〇〇、〇〇〇、〇〇〇	一、〇〇〇、〇〇〇	三、〇〇〇、〇〇〇	一三、五〇〇、〇〇〇	一〇、五〇〇、〇〇〇	四、〇〇〇、〇〇〇	一、〇〇〇、〇〇〇	一、〇〇〇、〇〇〇

寫

眞

卷頭

一　關東局、軍司令部、大使官邸
二　關東局分館、關東州廳
三　滿洲國駐劄特命全權大使
四　關東局總長、關東州廳長官
五　歴代關東都督
六　歴代關東長官
七　歴代關東長官
八　歴代關東長官、滿洲國駐劄特命全權大使
九　歴代關東局總長、歴代關東州廳長官

寫眞目次

一　秩父宮殿下御訪滿
二　秩父宮殿下御訪滿
三　奉迎
四　青史に輝く
五　交驩
六　地方行政
七　進む地方行政
八　良き地方行政
九　海の護り
一〇　領事館
一一　五色を翳して
一二　清明の府
一三　迎春
一四　學を究む
一五　よく學び
一六　普ねく學ぶ
一七　咿唔の聲
一八　學びの殿堂
一九　學校の今昔
二〇　思ひ出
二一　半島人教育
二二　滿人教育
二三　學舍（まなびや）
二四　神詣で
二五　神域
二六　神苑
二七　千古に薫る
二八　銃音絶えて
二九　激戰の跡
三〇　苦戰の跡
三一　英靈永へに
三二　古塔
三三　昔を偲ぶ
三四　寺・廟・祭
三五　街は賑ふ
三六　街頭風景
三七　伸び行く街
三八　街と街
三九　延びてゆく
四〇　鐵橋風景
四一　今と昔
四二　滿洲井戸
四三　海中龍眼
四四　給水塔
四五　官舍街
四六　風俗
四七　旅の憩ひ
四八　ホテル・公園
四九　溫泉（イデユ）の香り
五〇　都塵をさけて
五一　五龍背の景觀
五二　仙境千山
五三　國都の公園
五四　公園―安東・撫順

五五 憩ひ
五六 涼を求めて
五七 知識の寶庫
五八 燈火親しむ
五九 滿蒙の粹を集む
六〇 社會施設
六一 躍進スポーツ
六二 戸外に樂しむ
六三 グラウンド
六四 改良增殖
六五 實る果樹
六六 種蒔き
六七 農村風景
六八 黃金の波
六九 土に親しむ
七〇 特產物の王座
七一 大豆の滿洲
七二 誇る特產
七三 農業の滿洲
七四 山なす落花生
七五 柞蠶
七六 安東の工業
七七 馬種改良
七八 放牧
七九 養豚
八〇 斧音冴ゆ
八一 流す筏
八二 製材へ
八三 海の幸
八四 躍る銀鱗
八五 餘力ある鹽
八六 鹽になるまで
八七 無限の寶庫
八八 工業地帶
八九 鐵の鞍山（其の一）
九〇 鐵の鞍山（其の二）
九一 二大工業都市
九二 硝子工業
九三 躍進工業（其の一）
九四 躍進工業（其の二）

九五 滿洲風俗
九六 商は榮ゆ
九七 榮えゆく
九八 商賣往來
九九 金融機關（其の一）
一〇〇 金融機關（其の二）
一〇一 正確に
一〇二 裁きの庭
一〇三 街の護り（其の一）
一〇四 身を捨てゝ
一〇五 街の護り（其の二）
一〇六 討匪行
一〇七 街の護り（其の三）
一〇八 整ふ警備
一〇九 鑑識施設
一一〇 時代は遷る
一一一 職に殉じて
一一二 火防
一一三 輝く醫術
一一四 先づ健康
一一五 衛生施設
一一六 誇る衛生施設
一一七 屠獸場
一一八 火葬場
一一九 風俗
一二〇 伸びる黑線
一二一 港——大連
一二二 甘井子石炭埠頭
一二三 驛・橋・港
一二四 鴨綠江の今昔
一二五 奉天驛
一二六 安奉線風景
一二七 長春より新京へ
一二八 時代は進む
一二九 御代の惠み
一三〇 音づれ
一三一 春夏秋冬（其の一）
一三二 春夏秋冬（其の二）
一三三 文化の幸
一三四 榮ゆる滿鐵

章間

一 首山堡
二 農夫
三 海軍記念碑
四 響水寺
五 東京陵
六 池畔
七 冬の水汲み
八 大屯娘々廟
九 羊
一〇 釣魚臺
一一 本溪湖
一二 工場風景
一三 曠野の除商
一四 露天の果物屋
一五 初夏
一六 滿洲娘
一七 放牧
一八 大連大廣場
一九 湯崗子
二〇 樹氷
二一 晩秋
二二 安奉線風景
二三 表忠碑
二四 櫻桃
二五 白塔
二六 橋頭風景
二七 陳相屯附近
二八 新京城外
二九 開原白塔
三〇 長閑
三一 遼陽城

秩父宮殿下御訪滿

秩父宮殿下には盟邦滿洲國の皇室に對し奉り高貴の御使命を帶びさせられ昭和九年六月六日新京驛へ御到著遊ばさる

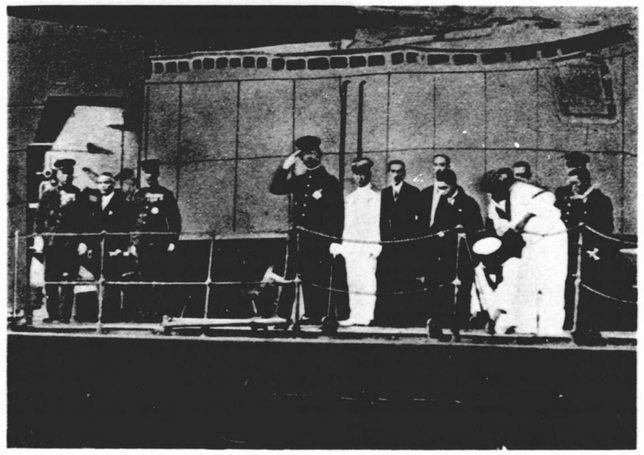

艦上の　秩父宮殿下

新京驛御到著の宮殿下と御出迎への滿洲國皇帝陛下

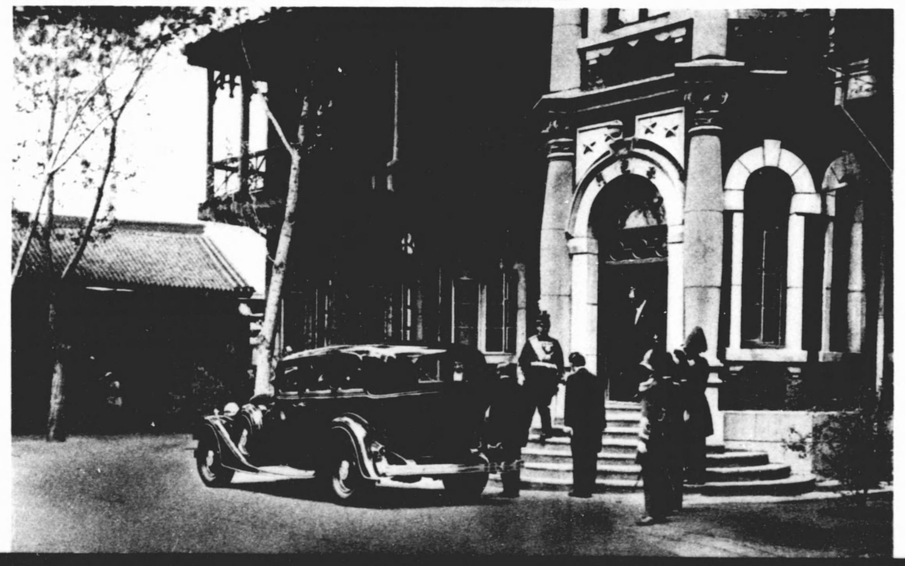

御親書並びに勳章捧呈式場御退出の秩父宮殿下

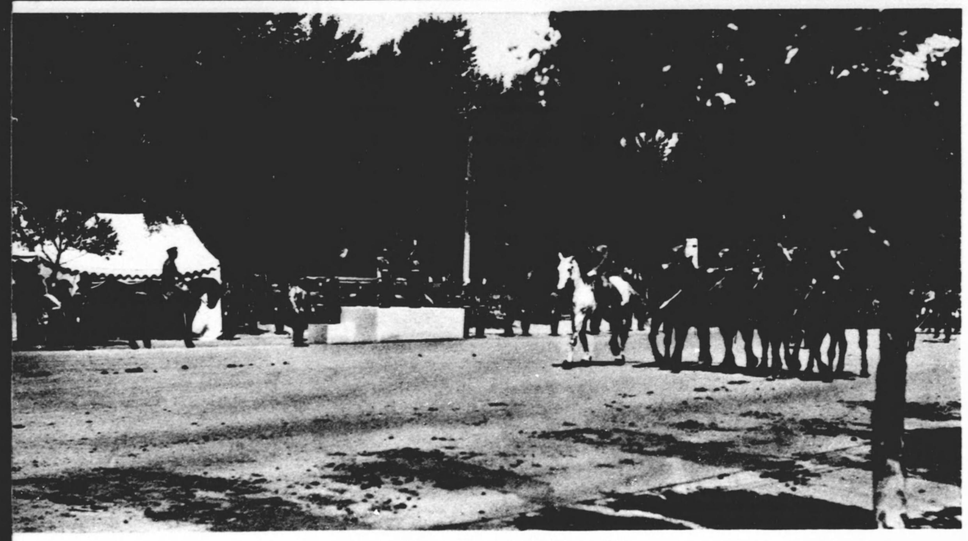

観兵式場に御出で遊ばさる

秩父宮殿下御訪滿

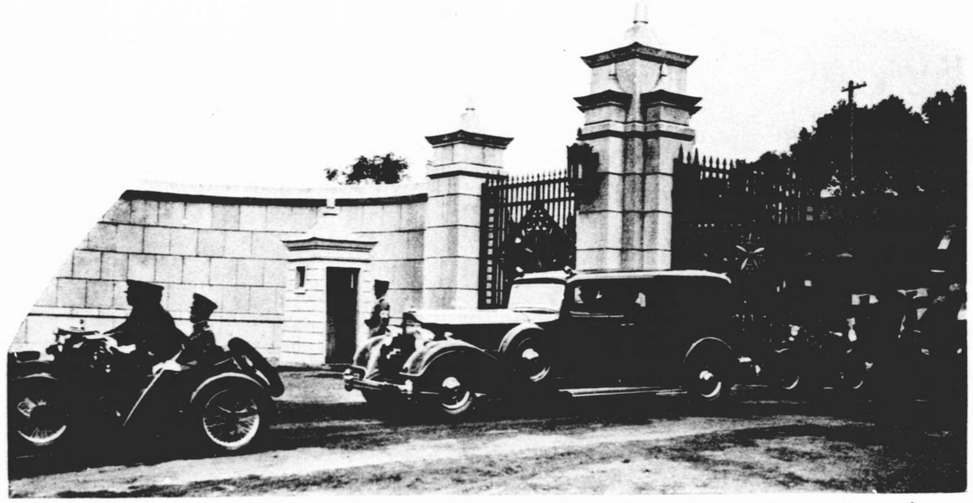

宮廷府御出門

衞戍病院に於て傷病兵を御慰問遊ばさる

迎　奉

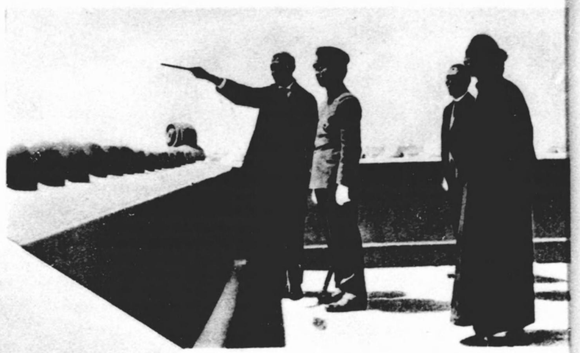

國都建設局屋上より市街狀況御視察

大同廣場御通過

夜の奉迎アーチ

在留邦人一般奉拜（新京商業學校に於て）

提灯行列

青史に輝く

國際聯盟調査團リットン卿一行

日滿議定書調印式

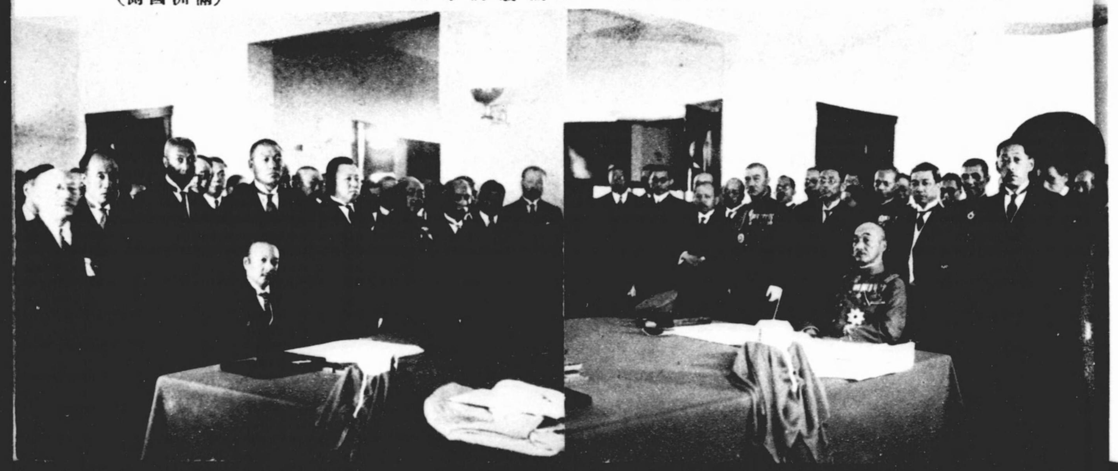

（滿洲國側）　治外法權一部撤廢調印式　（日本側）

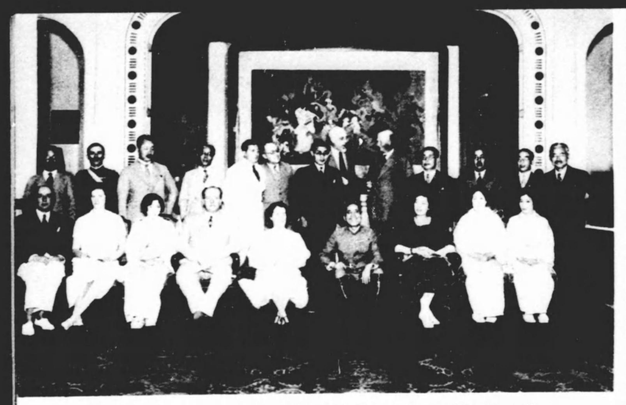

旅大を訪問せる白國皇帝特派大使ウイリアム・タイスー行
（昭和九年六月大連ヤマトホテル）

英國東洋艦隊司令長官ドレイヤー大將
（昭和八年八月長官々邸）

交驩

（昭和九年五月）滿洲國顯官櫻會に於ける官邸

旅大を訪問せるマルコニー侯夫妻
（昭和九年長官々邸）

英國の滿洲產業視察團バーンビー卿一行（昭和九年十月長官々邸）

旅順要塞司令部檢閱濟

地方行政

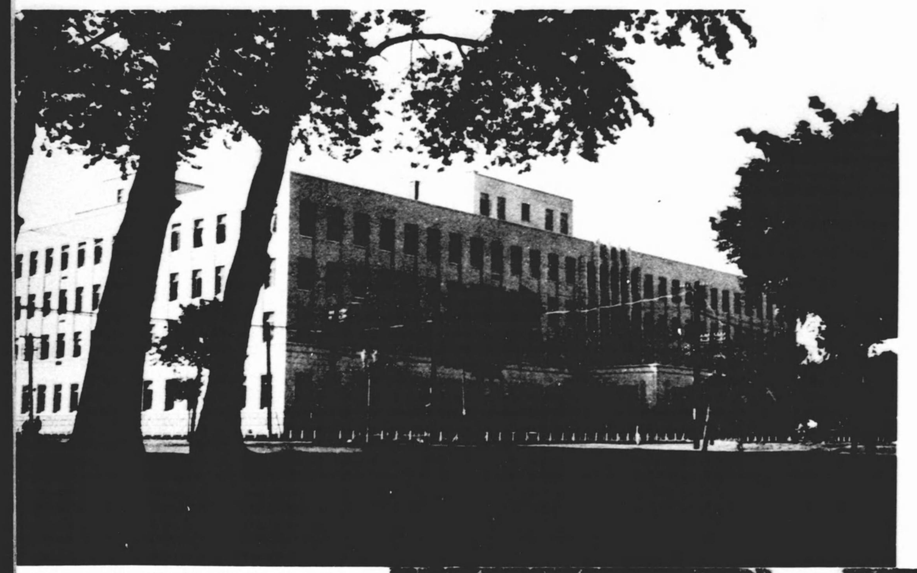

新京綜合事務所

遼陽地方事務所

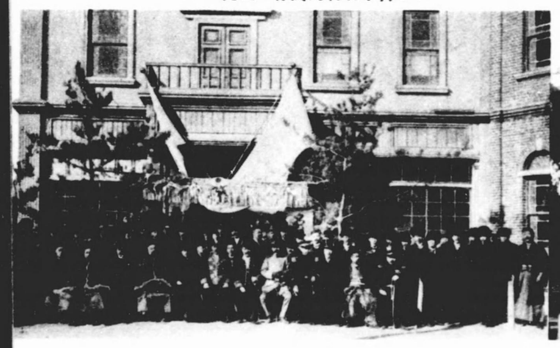

出ひ思の所役國民
明治四十二年一月一日民國役所（今の安東市場通六丁目正隆銀行の所場）前に於ける新年名刺交換會の盛況

出ひ思の所役國民留居東安
明治四十一年頃五番町より市場通り六丁目に移轉したる時の全所役の景

進む地方行政

金州民政署

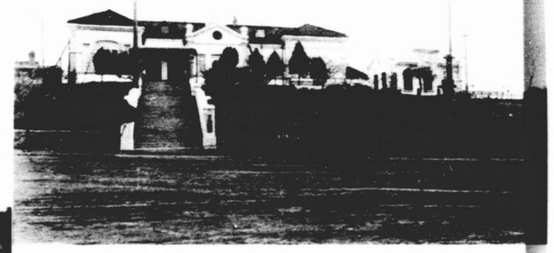

魏子窩民政署

魏子窩管内碧流河會
新會事務所

金州閥家樓會事務所

良き地方行政

旅順市役所

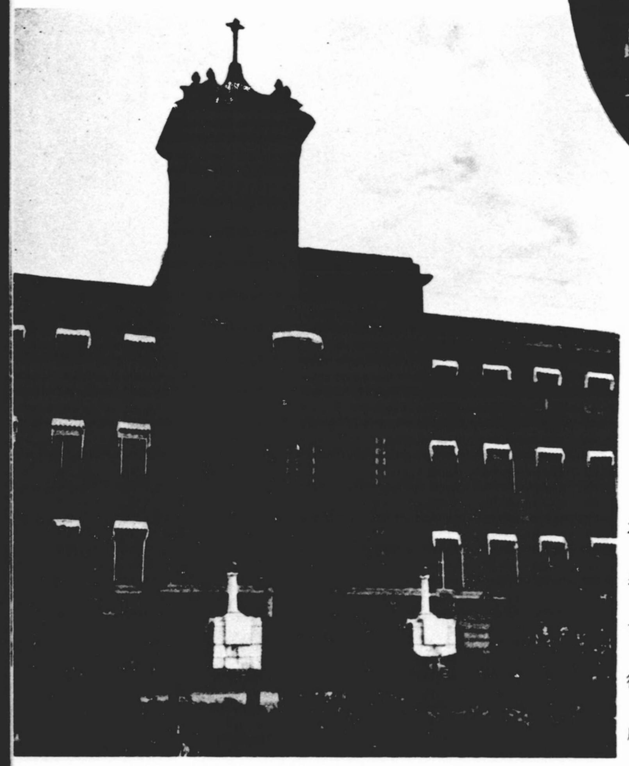

大連民政署
大連市役所

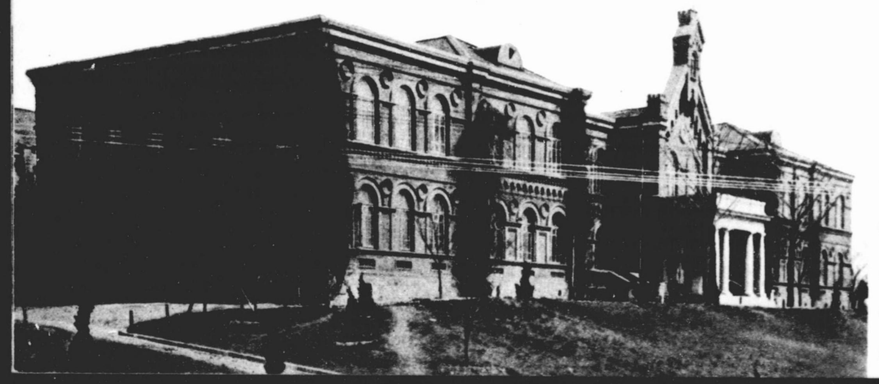

旅順民政署

旅順要塞司令部檢閱所

海の護り

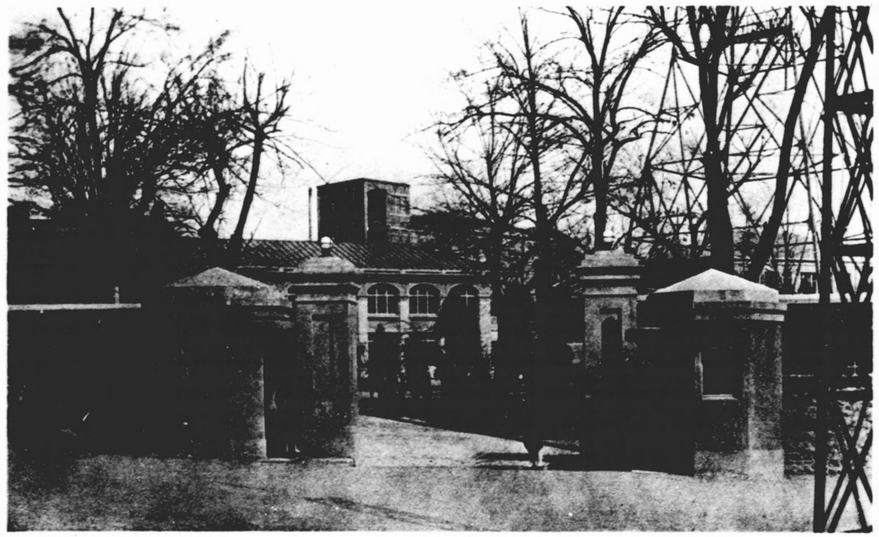

旅順要塞司令部檢閲式

旅順要港部司令部

駐滿海軍部司令部（新京）

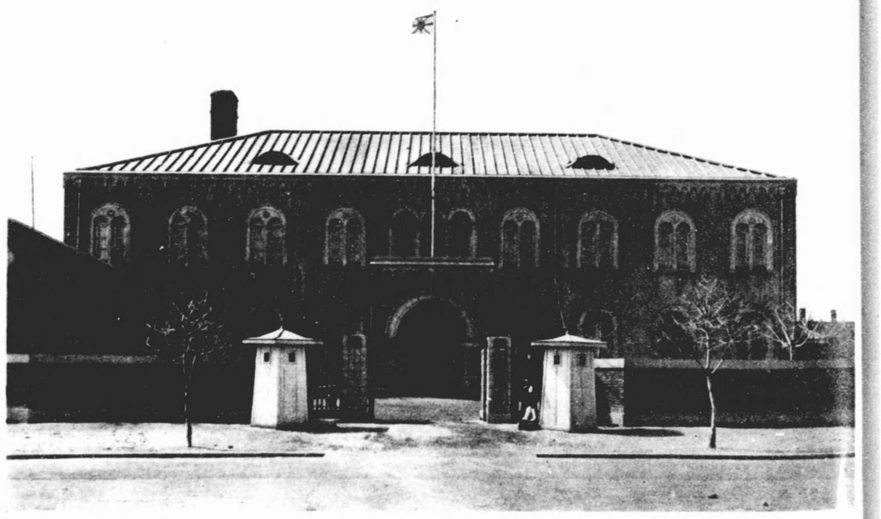

領事館

關東州及び滿鐵附屬地外の居住民保護の爲め存在する日本の領事館は澤山ある。總領事館は奉天新京外三件、領事館は營口、安東外八件、又奥地には領事館分館がある

安東領事館

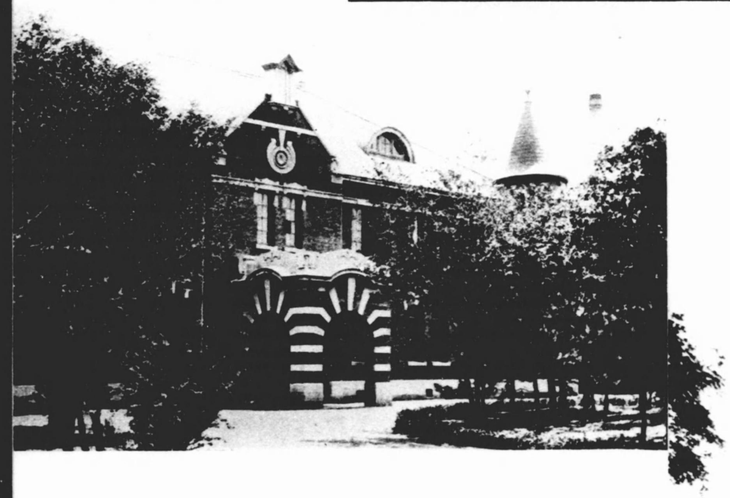

奉天總領事館

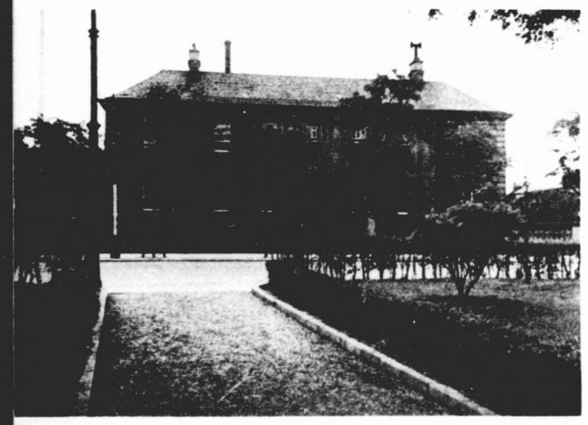

英國領事館（大連）

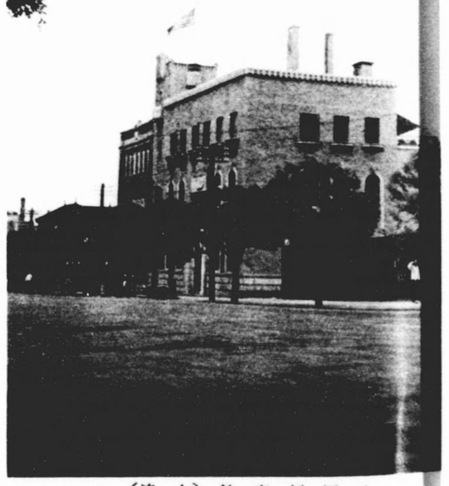

米國領事館（大連）

旅順要塞司令部檢閲濟

五色を翳して

滿洲國宮廷府正門（新京）

滿洲國國務院（新京）

滿洲國軍政部（新京）

滿洲國財政部（新京）

清明の府

滿洲國司法部(新京)

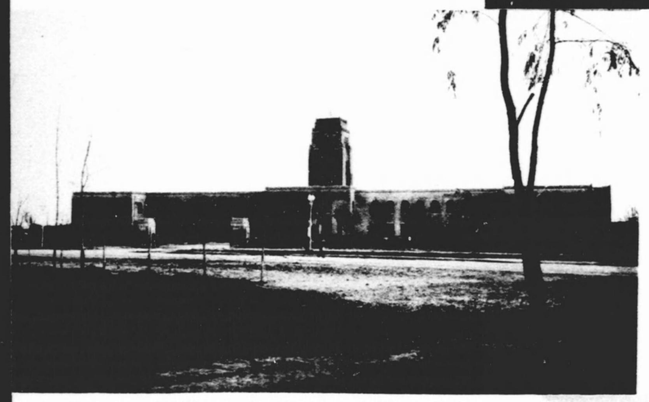

滿洲國國都建設局(新京)

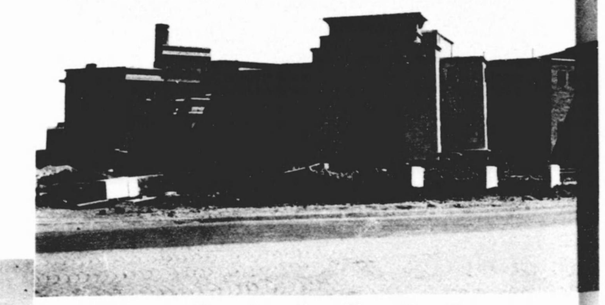

滿洲國外交部

新京興安大路

賀　　年

春　聯

迎　春

滿洲も内地と變りなく、一夜明くれば町には和やかな正月氣分が漂ふ。各戸の門扉には新しい門神の像が貼りかへられ、又門柱には種種な名對句を紅紙に書き下した春聯が貼られ、さすがに文字の國だと云ふ事が肯かれる。大人は廻禮に子供は嘜子（滿洲式獨樂）とか凧揚げに興ずる

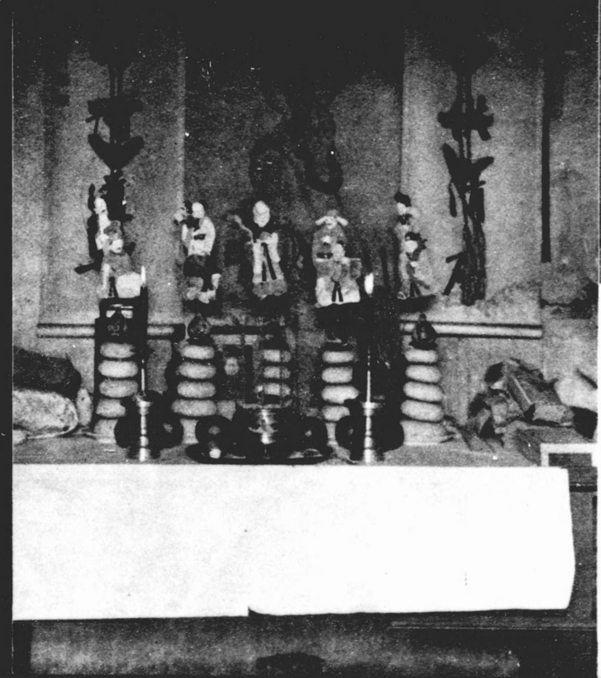

舊正月の祭壇

學を究はむ

旅順工科大學

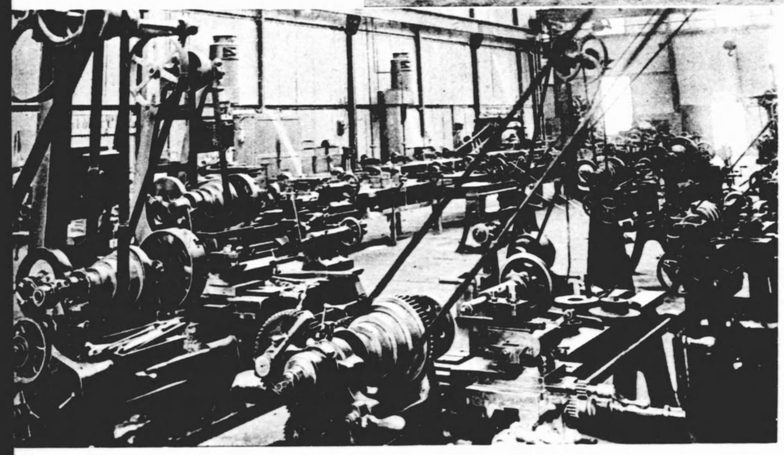

工科大學機械工作實驗室

大學は當局設立の旅順工科大學と滿鐵設立の滿洲醫科大學の二校がある。設備内容共に充實し、内地の官立單科大學に比して遜色がない

滿洲醫科大學及び附屬醫院（奉天）

よく學び

滿洲國人に對し普通教育及び日語を授ける爲、滿鐵會社は明治四十二年先づ蓋平に公學校を開設し漸次長春（新京）瓦房店、熊岳城等附屬地樞要な地に之を開設した。現在公學校十校、日語學堂一校を會社が經營してゐる

撫順公學校

撫順中學校

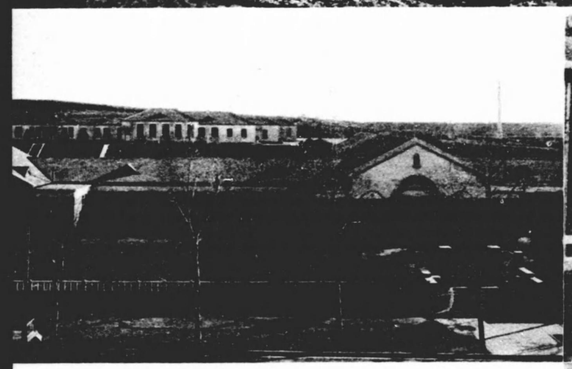

撫順工業學校

撫順高等女學校

撫順東公園寺常小學校

普ねく學ぶ

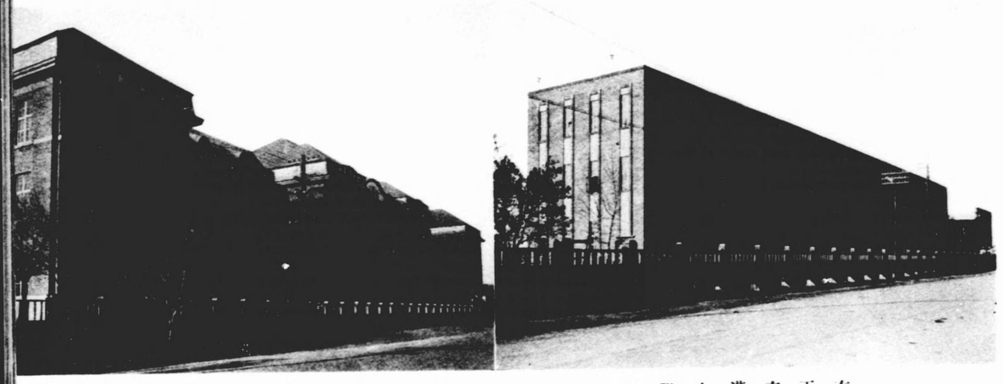

奉天南滿中學堂　　奉天高等女學校

旅順要塞司令部檢閲濟

旅順高等公學校

滿人教員養成の爲大正五年旅順高等公學校を設け既設の旅順、金州の師範科を廢し止たし

奉天中學校　　奉天第二小學校　　奉大春日尋常高等小學校

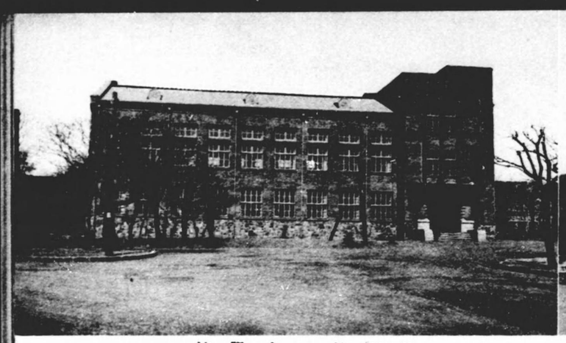

旅順第二小學校

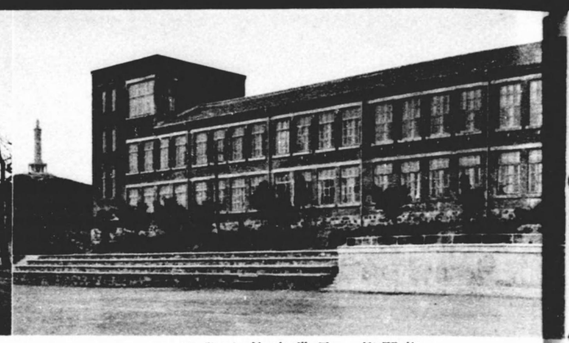

旅順第一尋常高等小學校

咿唔の聲

滿洲に於ける小學校教育は内地と異なり全然自由教育にして就學を强制しないがその就學歩合は内地の平均九九・四五に比し九九・六八乃至九九・六〇の好成績を示してゐる

旅順高等女學校第一回卒業生（十一名）
（明治四十三年六月創立）

旅順要塞司令部檢閲濟

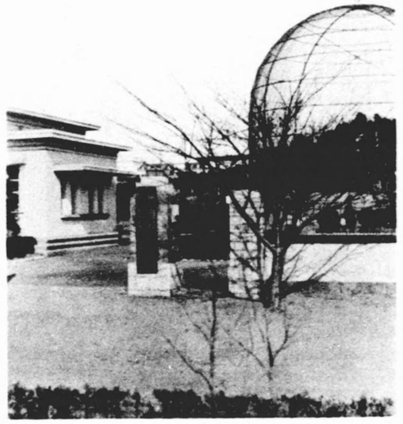

旅順動物園

女學生のヴアレーボール（旅順）

學びの殿堂

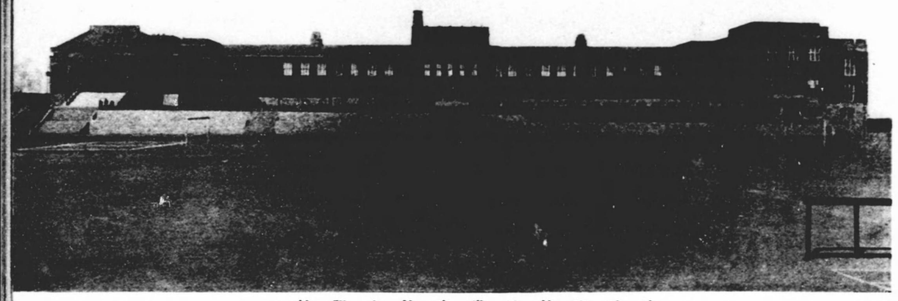

大連聖德尋常高等小學校

小學校は關東州內は關東局滿鐵附屬地は滿鐵會社、其の他は滿鐵及び外務省の補助によるものである。

大連女子商業學校

大連神明高等女學校

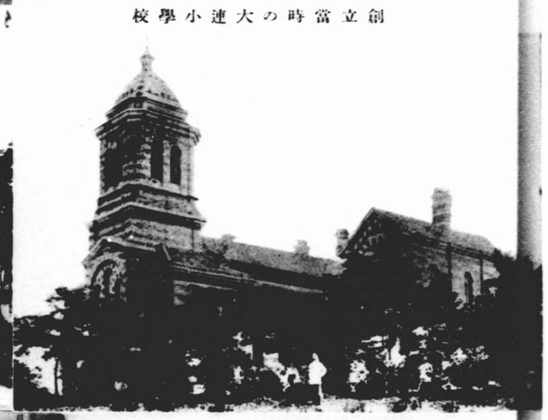

創立當時の大連小學校

大連伏見台公學堂裁縫授業

旅順要塞司令部檢閲濟

學校の今昔

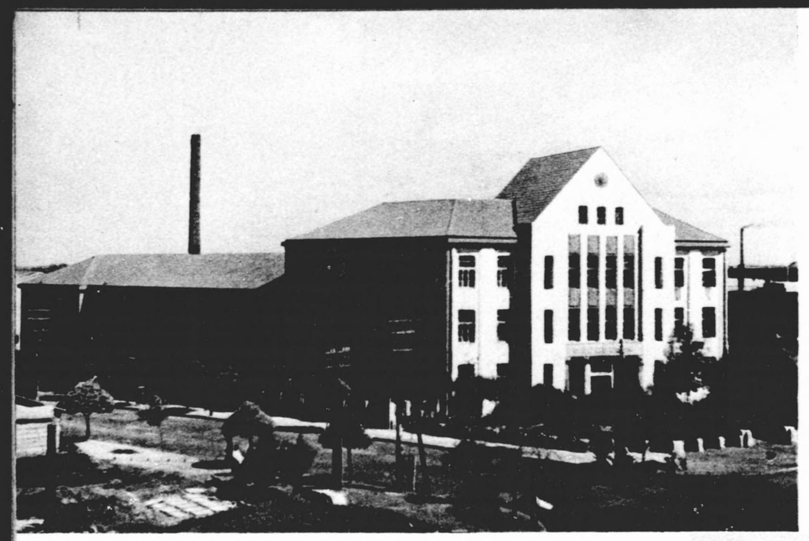

新京高等女學校

今の小學生
新京西公園誠忠碑前

明治四十一年當時の生徒
長春尋常高等小學校新築移轉記念

新京公學校（朝禮）

思ひ出

安東大和橋小學校
所の園稚幼通番五現—場所
夏初の年四十四治明—代時
、九九數童兒時當、景狀の會動運
學級數四、職員五名であつた

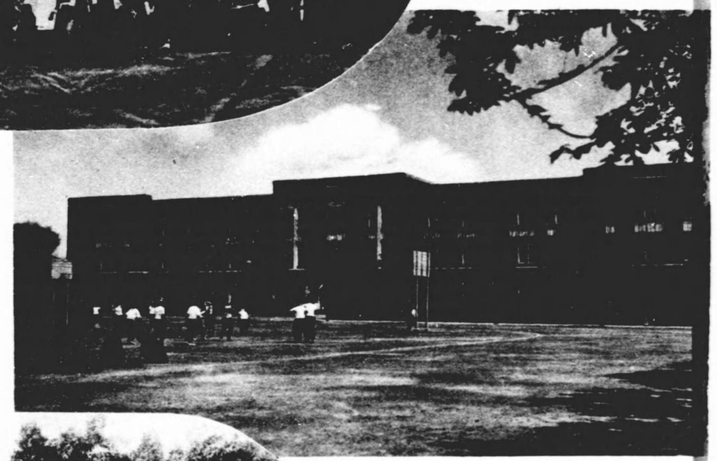

安東高等女學校全景

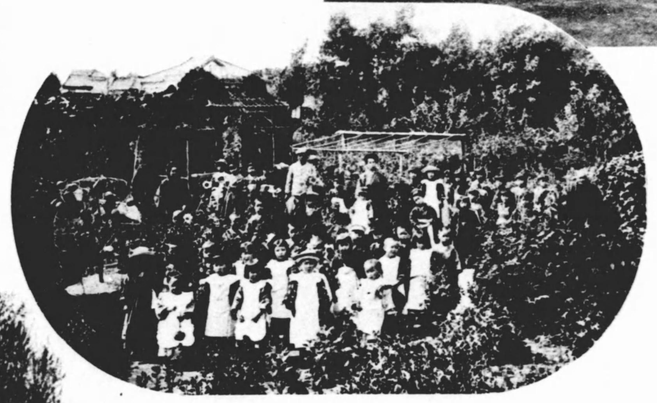

安東小學校學校園
場所—今の安東普通學校の運動場
時代—明治四十四年十月初旬

安東縣普通學校

半島人教育

亮甲店普通學堂

設開年二十四治明
堂學通普の時當

な異が情事ら自はと地屬附道鐵と州東關
しに異を設施の其亦も育教人鮮朝でのる
學中、校學小、爲な數少人鮮は内州。た
。たつ採を制學共もれ何は校

亮甲店普通學堂

日語教授

普蘭店公學堂

あものるてし容收學共はに地屬附鐵滿
育教等初はに方地い多の者住居人鮮がる
るてけ設を校學通普てしと關機

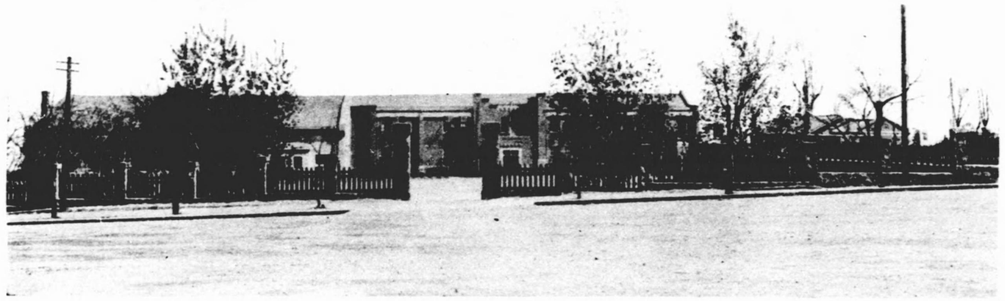

魏子窩尋常高等小學校

滿人教育

滿洲人の初等教育機關としては普通學堂、公學堂及び公學校がある。普通教育及び實業教育は日滿人分離主義を採り、專門教育大學教育は共學の制を採る

魏子窩公學堂

同學堂理科教授

書房

清朝時代より地方讀書人に經營せられたもので子弟教育の有力な施設で別に教育方針もなく其の組織も區々である。今猶二百以上有り兒童數又五千に近い

營口商業學校

學舍（まなびや）

金州公學堂

南金書院

小學校設置以前明治三十七年金州軍政署軍政官は土地の鄉紳商民と謀つて南金書院民立小學堂を創立し同年十二月戰役中に兒童七十九名を收容授業を開始した。翌年九月南金書院は之を官立とした蓋し我が關東州内に於ける支那人教育事業の嚆矢である

金州農業學堂本校舍

（滿人中等教育機關として大正十二年設立せらる）

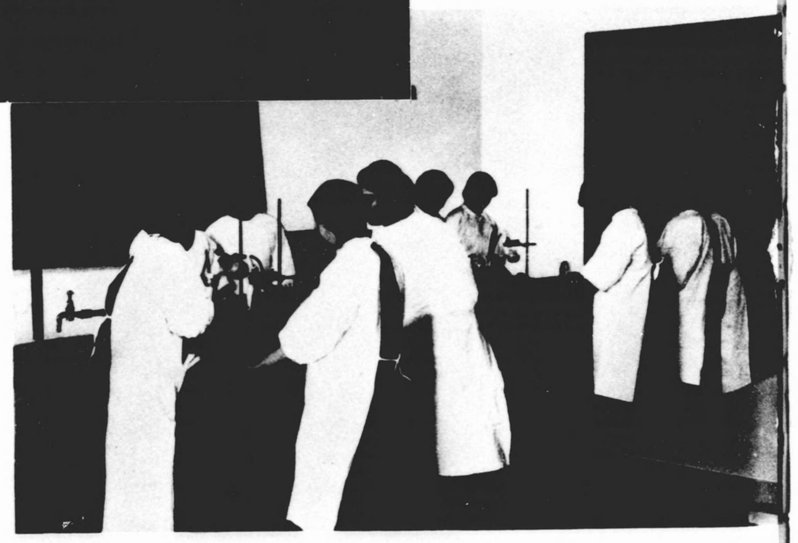

旅順師範學堂當時

（支那人教育女子部の理科實驗）

金州尋常高等小學校

旅順要塞司令部檢閲濟

神詣で

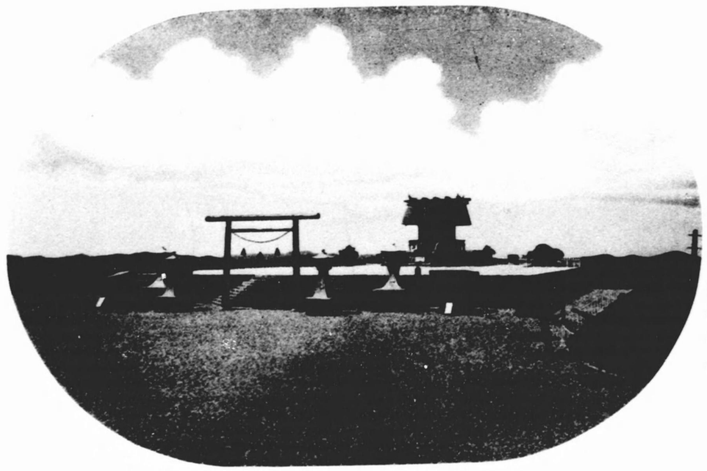

旅順白玉山納骨祠

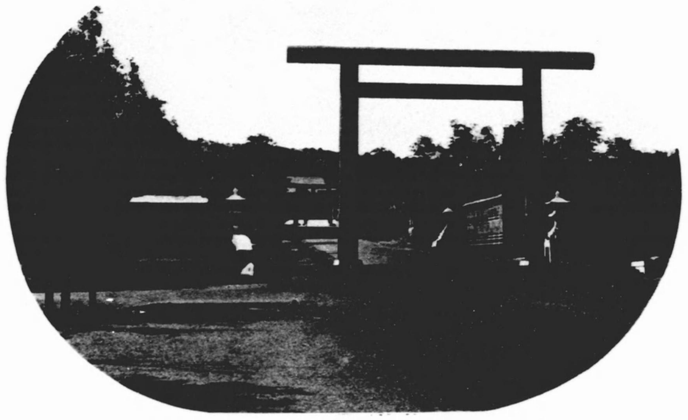

大連神社

内地の如く神社に對する法規がないから社格は總べて無格社であるが、其の土地氏子の多少に依り規模も亦之に從つてゐる。大祭は各社とも春秋兩季に行はれるが、滿洲は氣候の關係上秋よりも春の方が盛である

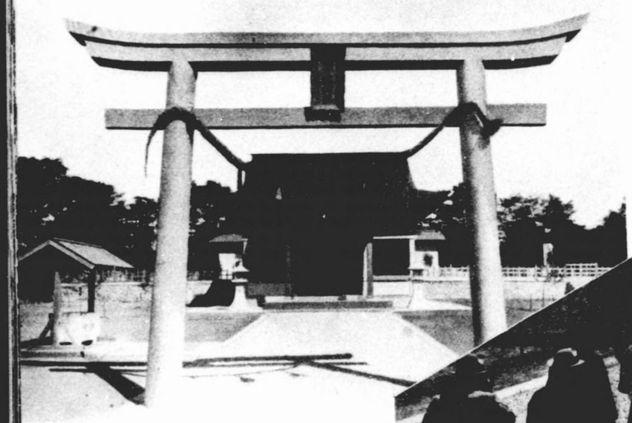

雞子窩神社

旅順要塞司令部檢閲濟

●神　域●

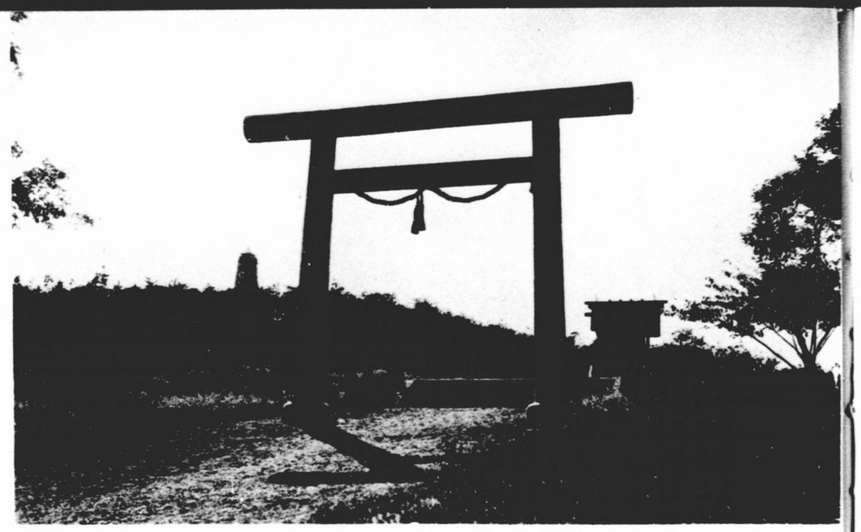

祠山南州金

鞍山神社

遼陽神社

滿洲の神社は大正四年御大典記念の意味を以て設立せられたものが多い、その祭神は總攬神たる天照皇大神を奉齋するものが主である。又開拓殖産の神として大國主命、明治天皇、事代主命、應神天皇、靖國神が合祀されるのを例とする