

328  
186本



始





史案醫學

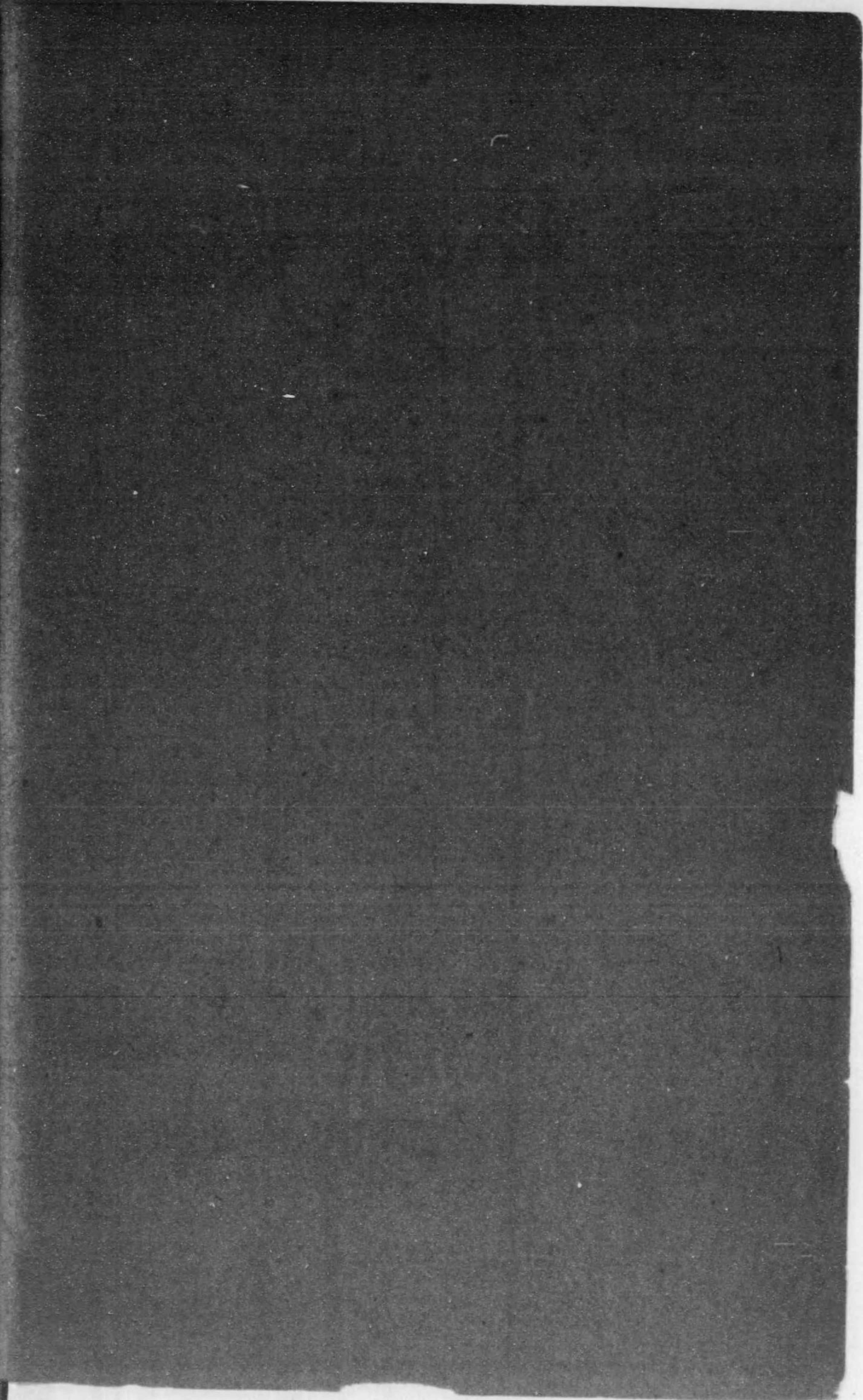

328-186

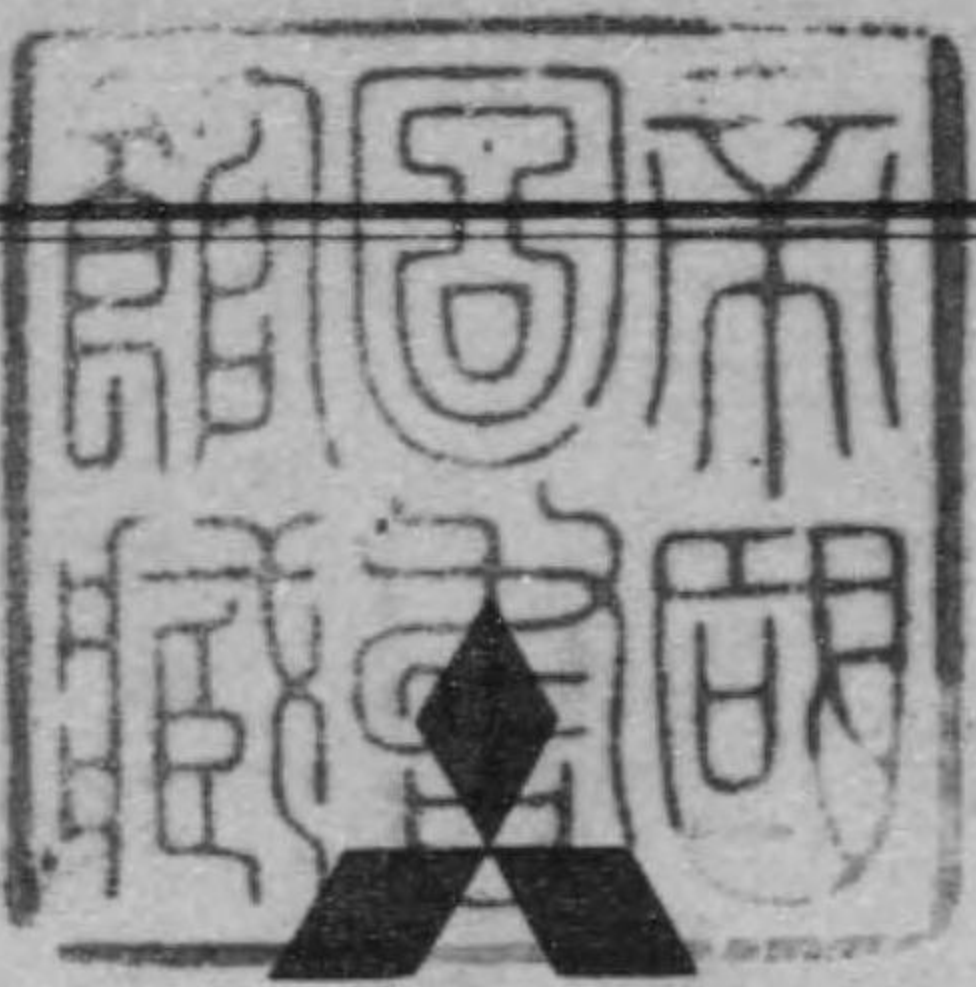

資本金五千萬圓

株式會社

三菱銀行名古屋支店

大正

9. 5. 24

寄贈

本支店所在地

東京本店 東京丸之内 東京深川 東京日本橋  
 大阪 大阪中之島 京都 神戶  
 上海 紐育 倫敦

名古屋市西區島田町五丁目五番地

電話本局

特長五五四九番  
五九四一番  
四七六五番

取締役會長 男爵 岩崎小彌太

發行所寄贈本

營業品目



三菱商事株式會社名古屋支店

名古屋市西區島田町五丁目五番地

電話本局 (日三三番 (夜間用) 日三五三七番  
日五四八番 日三三三番)

(社內交換臺ニテ各係へ接續致候)

築港出張員 電話本局二〇七五番  
 下堀川出張員 電話本局三六六三番  
 半田出張員事務所 知多郡半田町 電話日 二二番  
 江尻出張員事務所 靜岡縣江尻町 電話日 一七五番

- 一、石炭、骸炭
- 一、金、銀、銅、鐵、錫、鉛、亞鉛、重石礦、丹礬、其他金屬加工品各種礦物
- 一、三菱造船株式會社製電氣機械、汽機、汽鐘其他
- 一、三菱大阪製煉所製品一切
- 一、三菱製鐵株式會社製品一切
- 一、東海曹達株式會社製苛性曹達、晒粉、其他工業藥品類
- 一、各種肥料、穀類、各種穀粉類
- 一、各種製油原料及油脂類
- 一、綿絲布、其他各種纖維工業品及原料
- 一、各種工業原料、輸出入諸雜貨

# 愛知時計電機株式會社

名古屋市中區東川端町

電話本局 一七二番  
一四六二番

明治三十一年七月



設立  
商標

營業目的 掛置時計、電機諸機械、各種計器製造販賣

資本金 五百萬圓

諸積立金 四拾貳萬壹千圓

經營者 社長 鈴木摠兵衛 常務取締役 青木鎌太郎

技取締役 林 翼一 支配人 増本敏三郎

！ 景 背 の 代 時 は 行 流

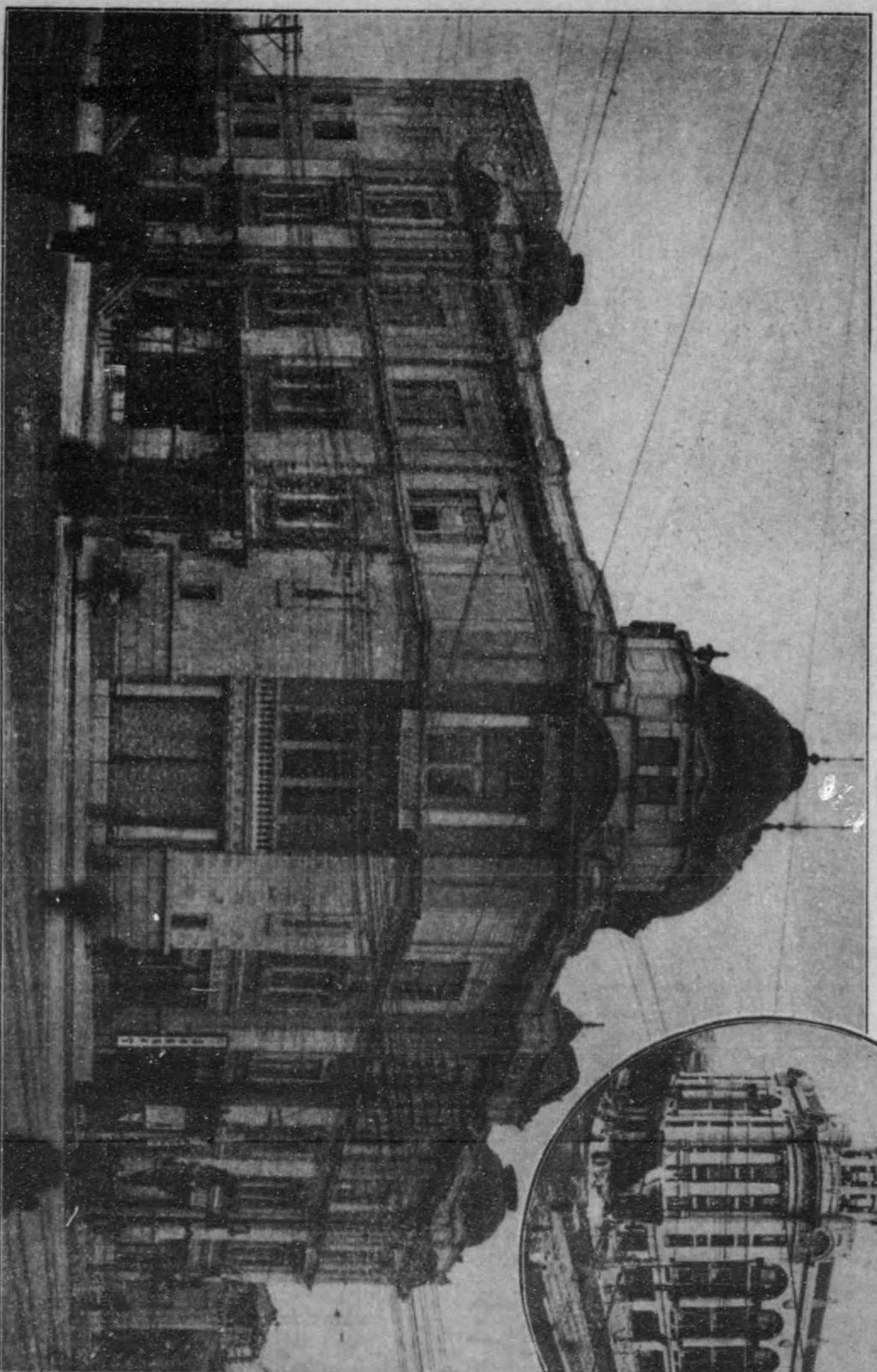

(京東) 店服吳うとい 屋坂松

(屋古名) 店服吳うとい アーナム・トシメトーバデ

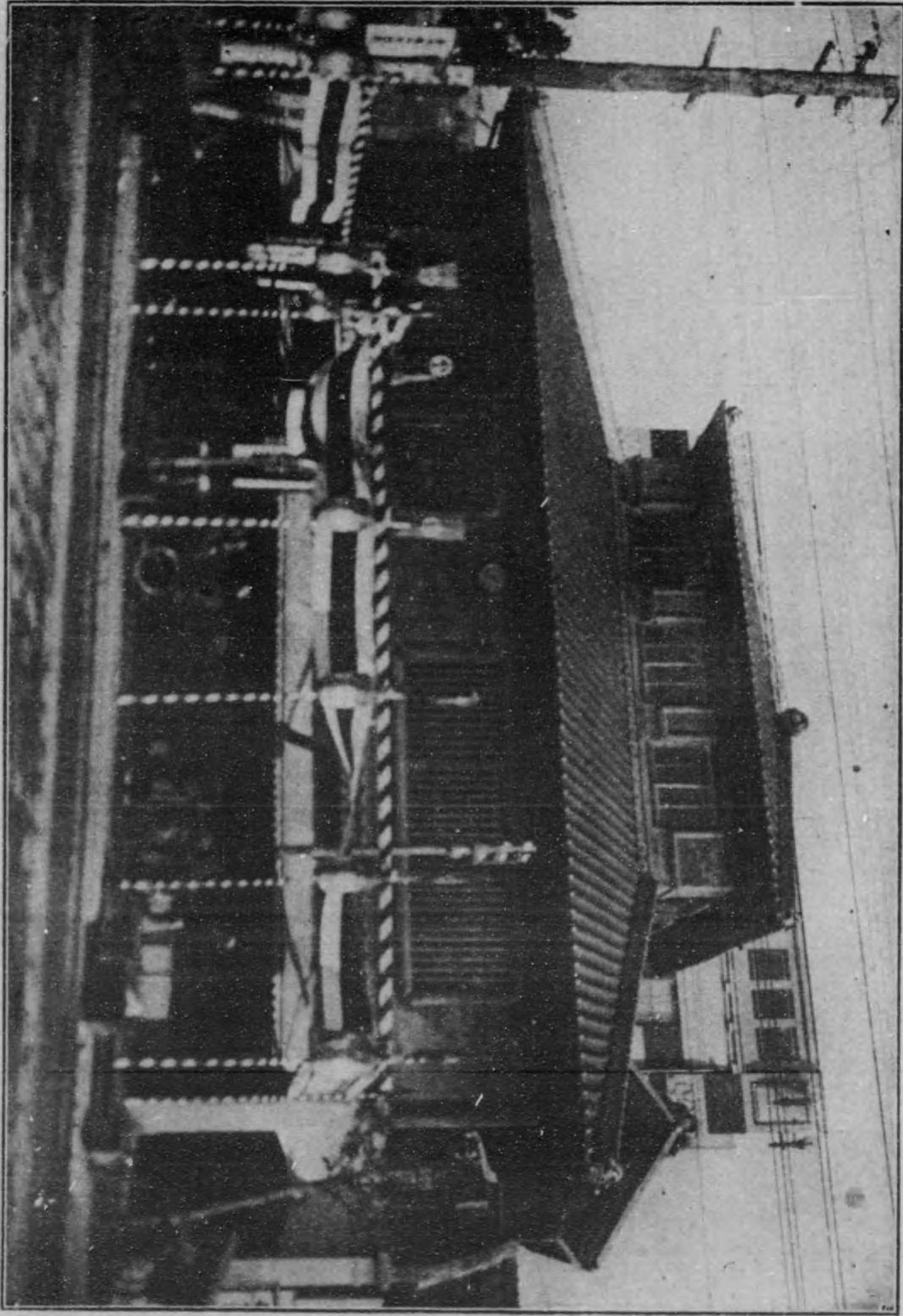

名古屋一十屋吳服店



# いとう 吳服店

## 營業種目

- ◇ 吳服類各部
- ◇ 綿布毛織部
- ◇ 出來上リ品部
- ◇ 半襟小物部
- ◇ 洋雜貨部
- ◇ ショール傘袋物部
- ◇ 化粧品部
- ◇ 時計、金屬部
- ◇ 靴、鞆部
- ◇ 子供品部
- ◇ 文房具部
- ◇ 家具、陶器部
- ◇ 食料品部
- ◇ 洋服部

### 地方より

御注文の節は弊店内………  
**通信販賣係**  
 へ御一報被下候は、迅速且  
 つ確實に御用相辨じ可申上  
 候

## 店內設備

- ◇ 貴賓室
- ◇ 休憩室
- ◇ 坐賣室
- ◇ 演藝室
- ◇ 食堂
- ◇ エレベーター

名古屋………中區榮町五丁目

(電話、代表番號)  
 (原本局三〇〇一番)

東京………下谷區上野廣小路

京都………下京區新町通六角

OKAMOTO & CO., Ltd.,  
Manufacturers of Bicycles & Motorcars,  
Nagoya, Japan.

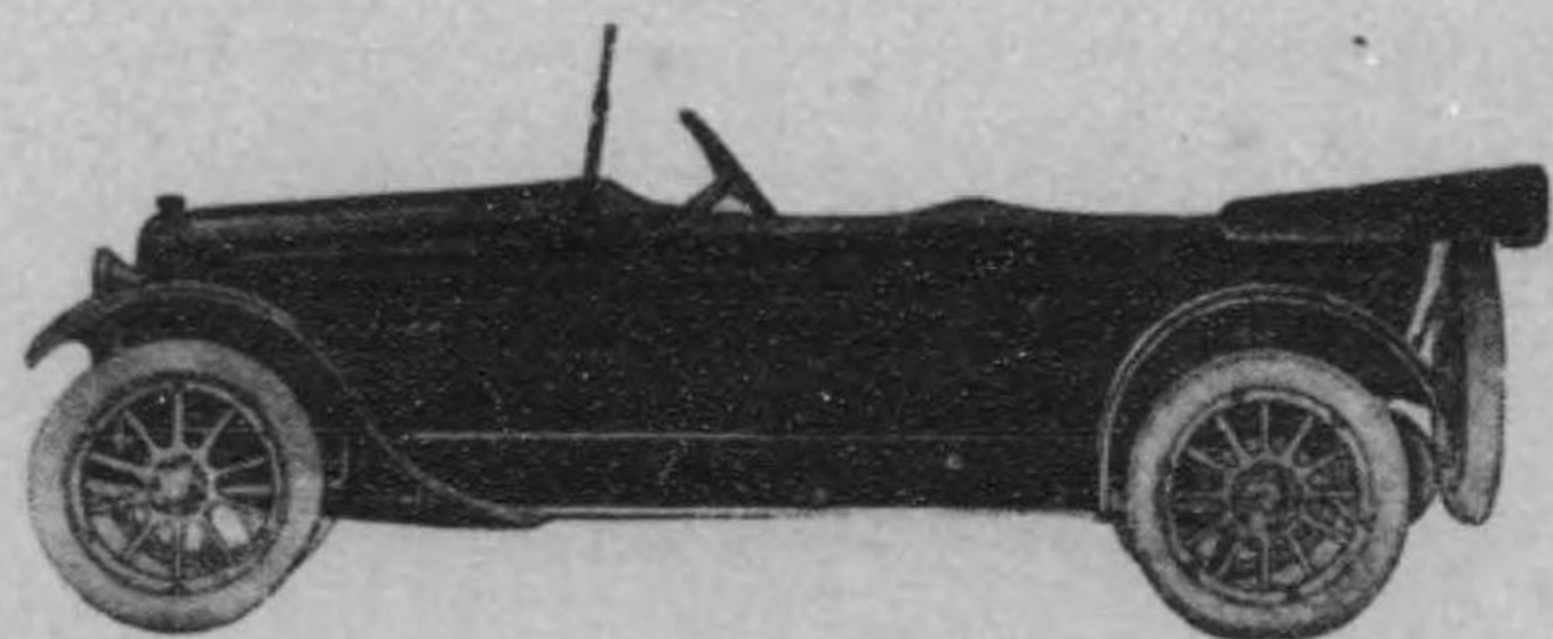
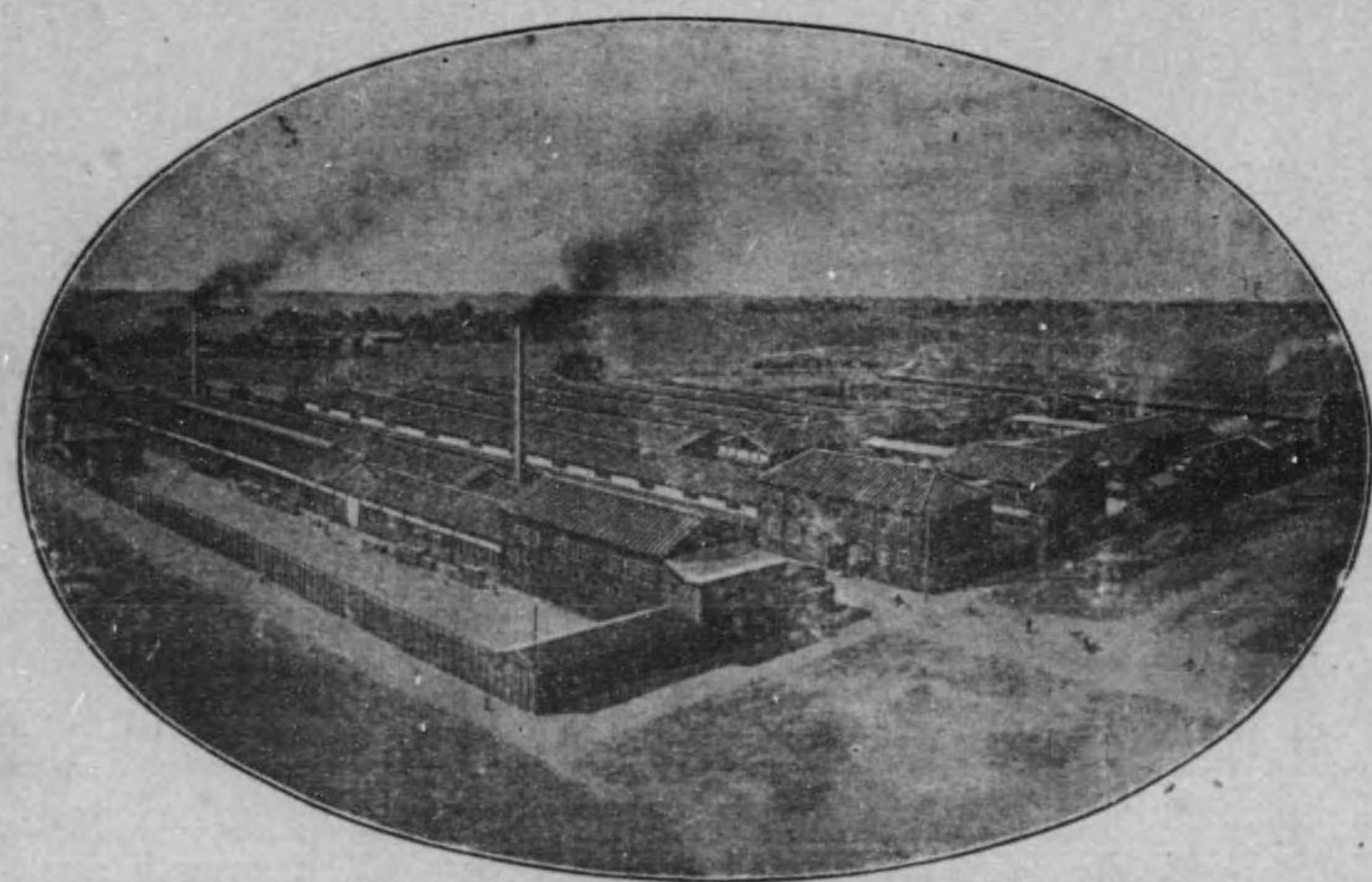

株式會社 岡本 自動車 製作所



名古屋 市 榮町

十一屋 吳服店

電話東



五五五五五  
六六六六六  
四三二一〇  
番番番番番



株式會社 岡本 自動車製作所

電話本局 (岡) 二六八七四番 六八八七番

創立 明治三十二年

營業項目 一、自轉車、自動自轉車、自動車ノ製作販賣及同附屬品ノ製造販賣

一、兵器製造並ニ飛行機附屬品ノ製造販賣

一、自轉車、自動車ノ附屬品及原料ノ取次販賣

壹百五十萬圓

資本金 愛知郡御器所村字大清水

同 字古市場

名古屋市中區藏田町

愛知郡御器所村字上烏田

新工場 名古屋市中區大池町五丁目

自動車部

取締役社長 岡本 松造 取締役 織田 了

取締役 村山 留次郎 同 岡本 德松

監査役 鈴木 定治郎 總務部長 岡本 德松

工業部長 岡本 直治郎 顧問工學博士 堀 覺太郎

取締役 大岩 勇夫  
監査役 春田 祐清  
營業部長 松崎 房吉

室一カツバ

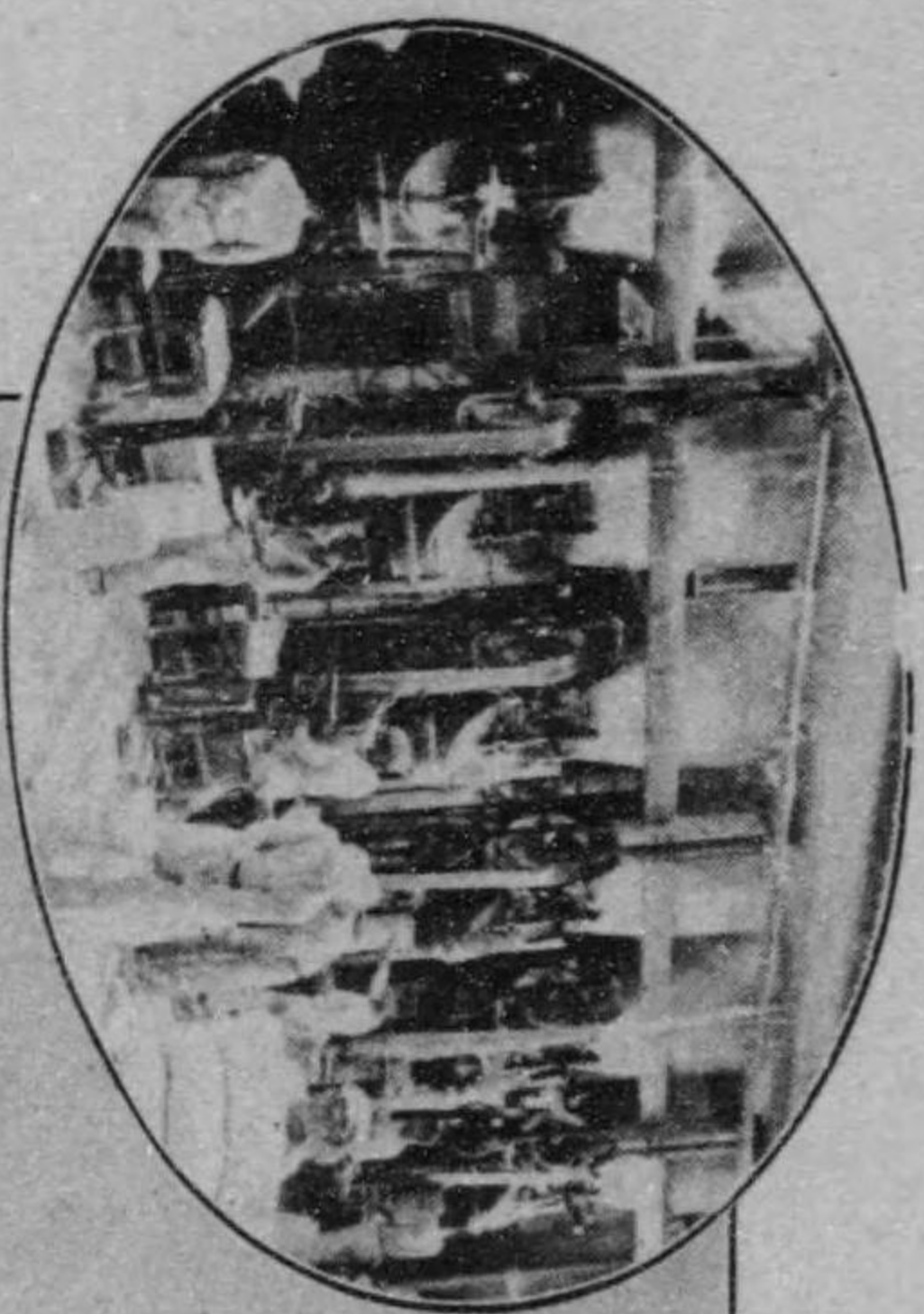

室ル一口

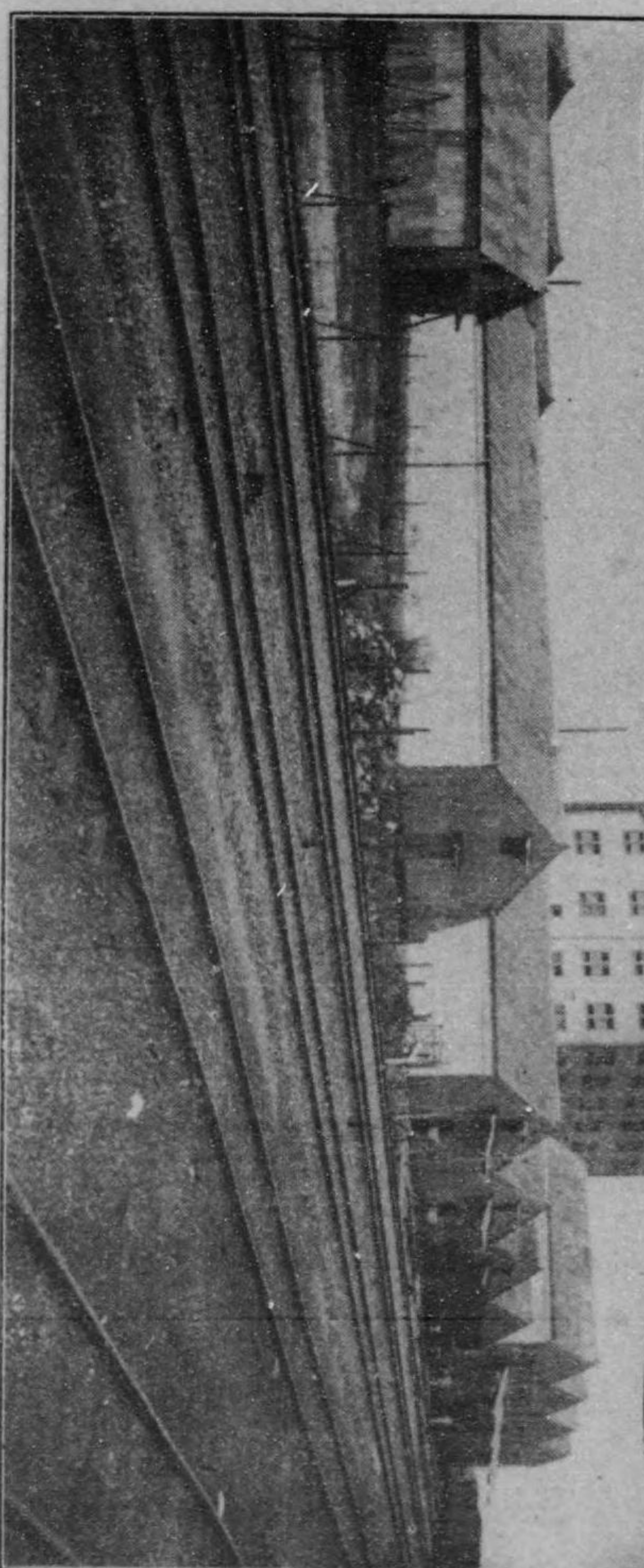
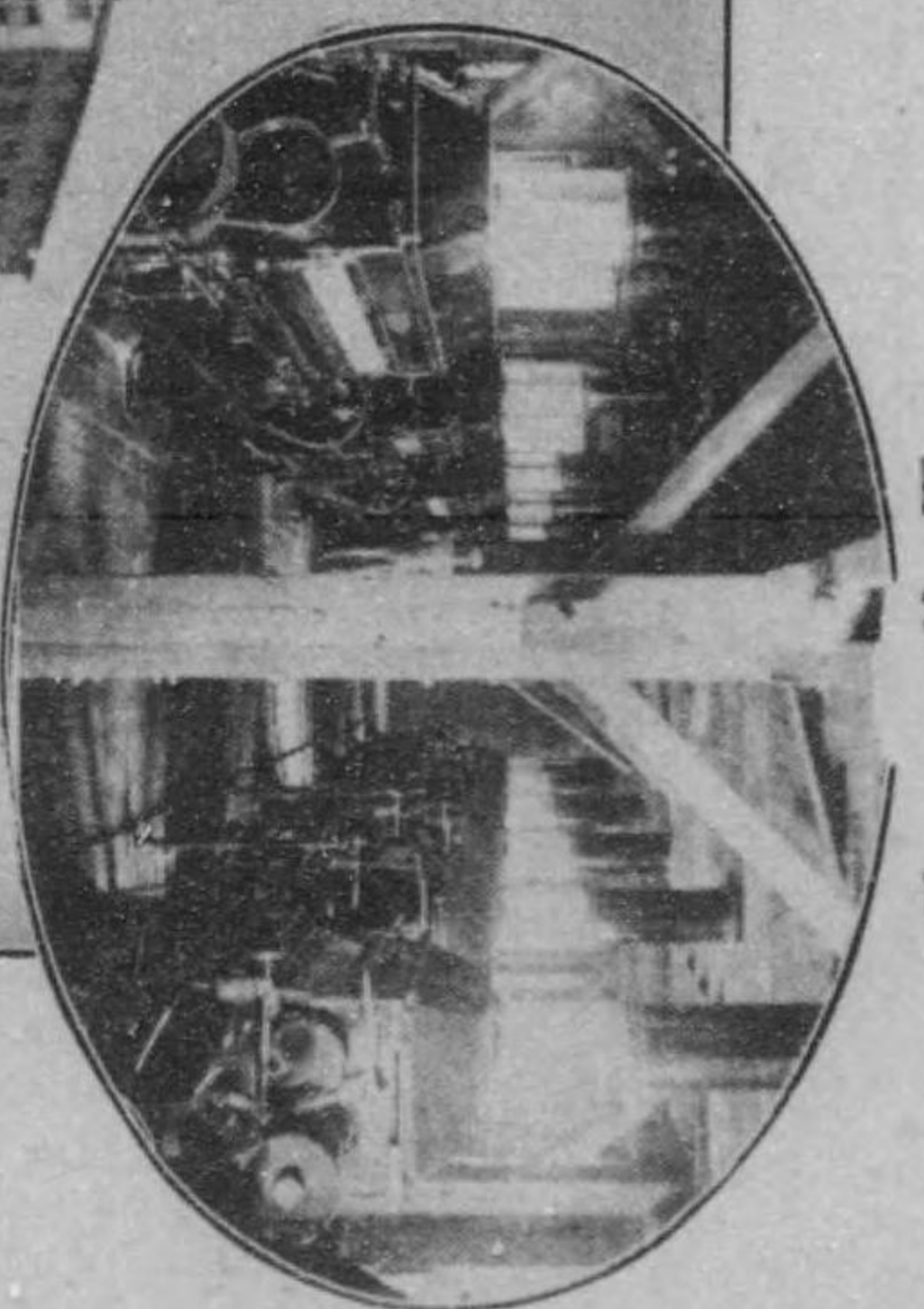

店支屋古名社會式株粉製清日

愛知縣愛知郡中村大字則武二六〇番地

# 日清製粉株式會社名古屋支店

電話本局 (三四三番) 電話(受信、ナゴヤニツシ) 七七八番 略語(發信)セ又ハ(セ)

## 一、創立

日清製粉株式會社 明治四十年三月  
名古屋工場設立 大正三年十一月

## 一、營業目的

小麥粉製造販賣

## 一、資本金

四百五十萬圓

## 一、本社支店出張所工場所在地

本社 東京市日本橋區小網町  
支店 名古屋市外則武、岡山市下石井町  
出張所 神戸市元町六丁目一〇八番屋敷  
工場 群馬縣館林町、橫濱市新浦島町、宇都宮市今泉町、水戸市下市細谷、高崎市弓町

## 一、製造額

三〇、〇〇〇〇〇袋(一日)

## 一、經營者

社長 根津嘉一郎、專務取締役 正田貞一郎、取締役 木村庫之助  
松下久治郎、長柄德次郎、石島爲三郎、星野唯三、監査役 茂  
木啓三郎、青木仁平、村松甚藏  
名古屋支店長 恩賀太一郎

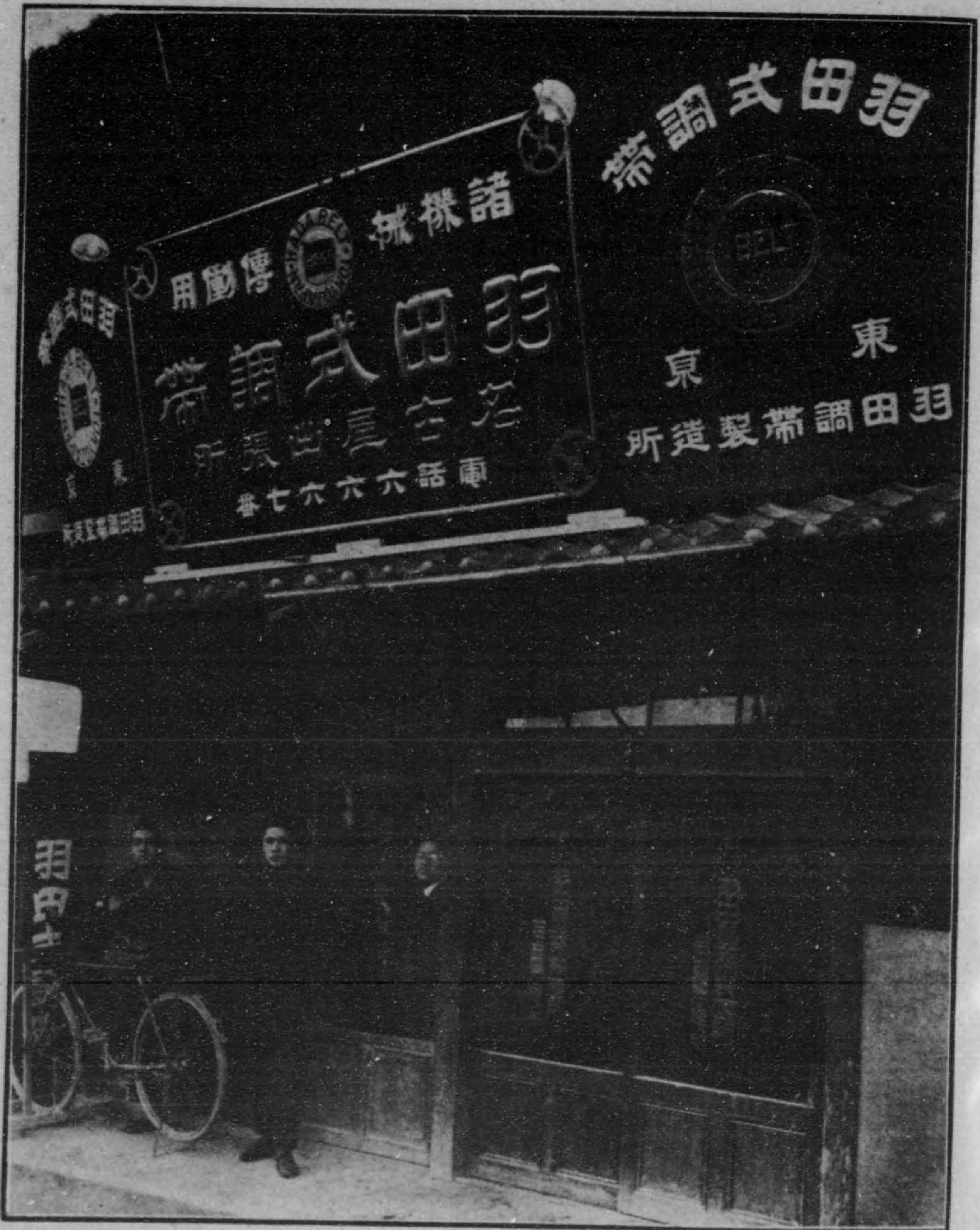



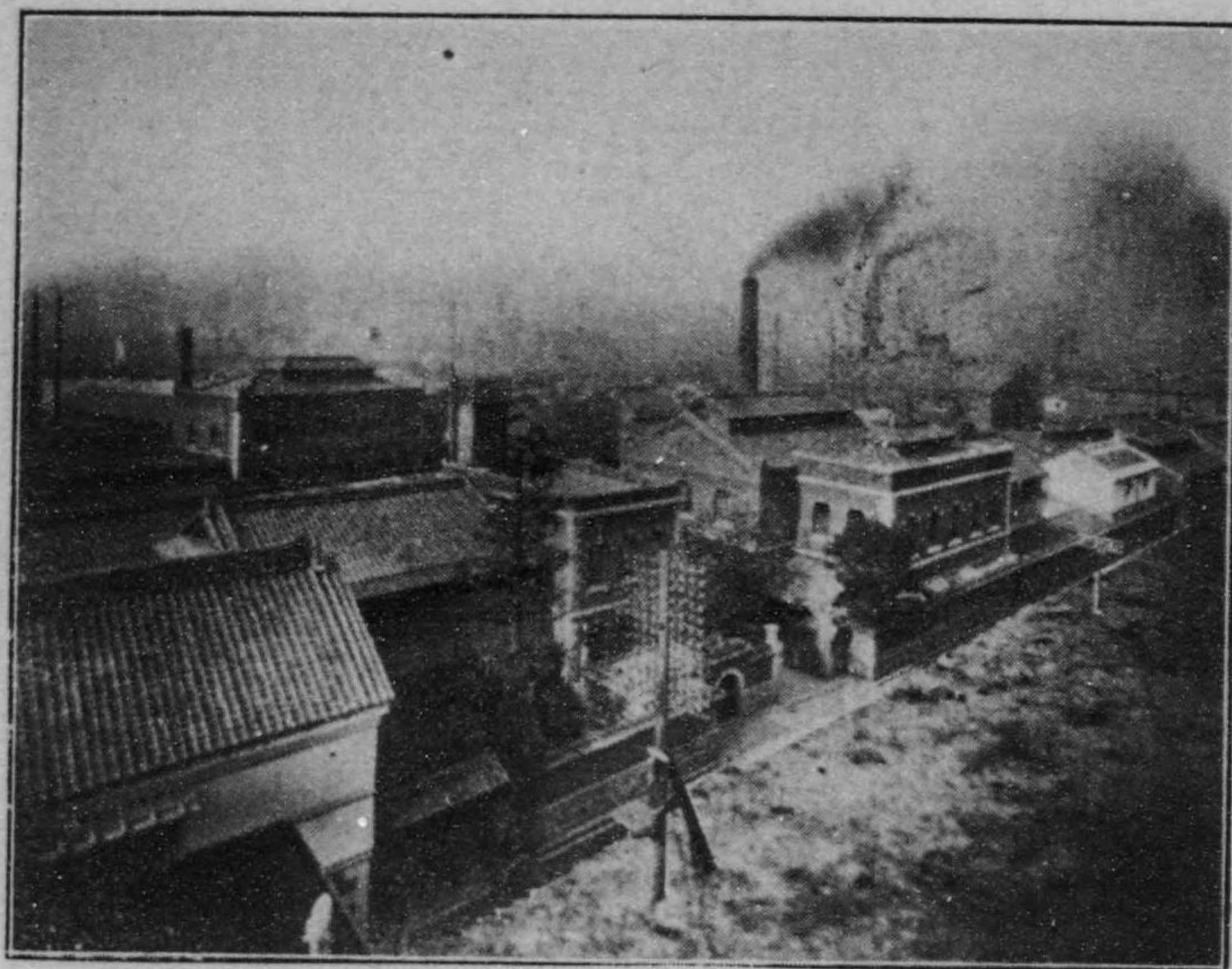

景全場工二第一第所造製革帶田新社會資合

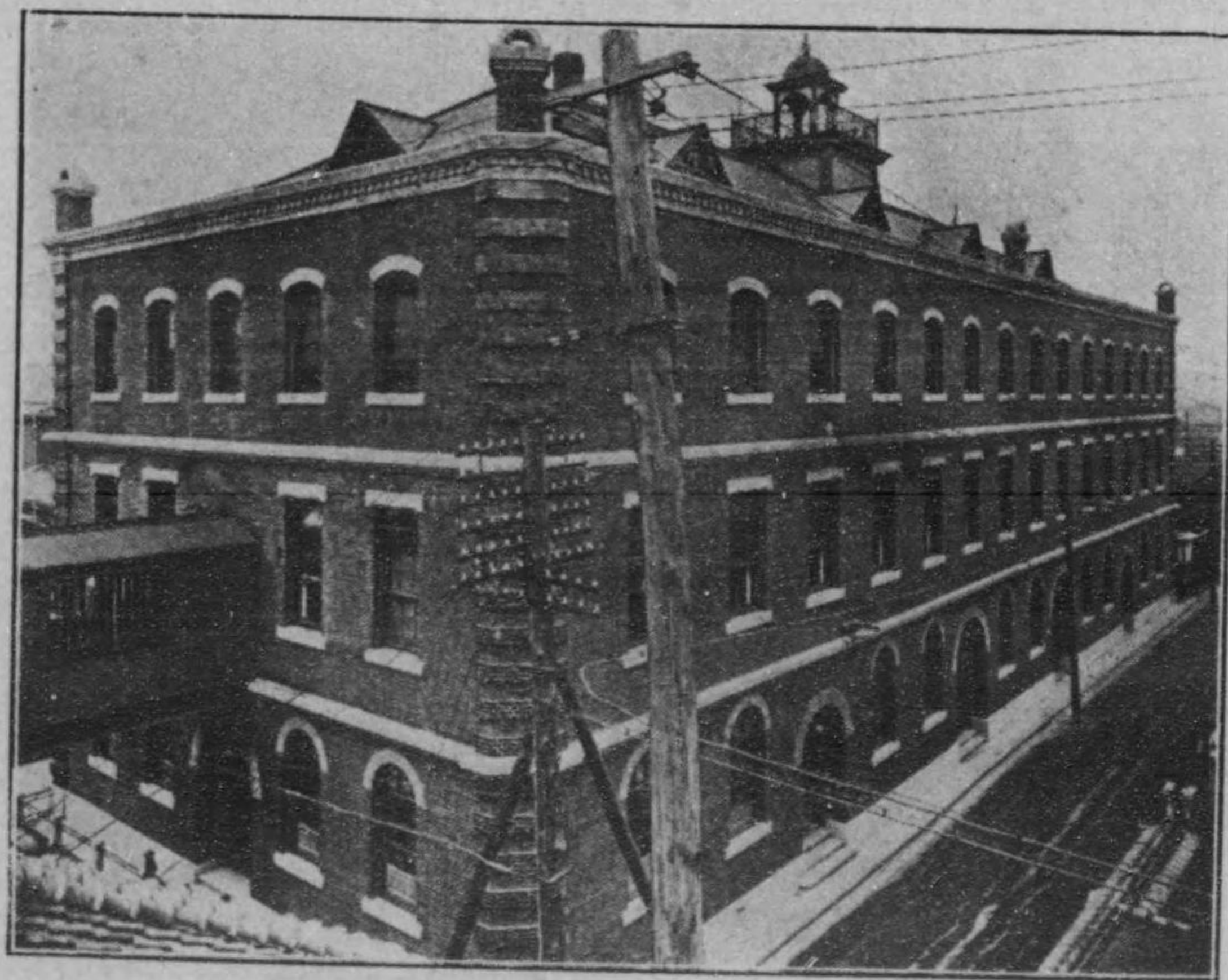

景全場工三第所造製革帶田新社會資合

羽田式エッチベルト  
 羽田式エロップレベルト  
 羽田式フラッグベルト  
 羽田式ラバーベルト  
 各種コンベヤー用ベルト  
 車印皮革ベルト  
 羽田式綴金具附屬品一切  
 最新式八百五十噸ハイドロリッ  
 クプレス増設仕候

東京市本所區外出町

羽田調帶製造所

電話本所四二六番特國一六六〇番一六六一番  
 振替口座東京七三一七番

大阪市西區靱北通一丁目

大阪營業所

電話土佐堀屋六七三番六七四番四九二番  
 振替口座大阪二九九八八番

名古屋市中區新榮町二丁目

名古屋出張所

電話本局六六六七番

門司市內濱町二丁目

九州出張所

電話三九〇番

東京市向島須崎町

東京工場

電話本所二二〇四番

大阪市北區西野田大開町

大阪工場

電話土佐堀一三七二番

標商 錄登



# 目 種 業 營

星 球 印 帶 革  
 地 球 印 帶 革  
 金 色 地 球 印 帶 革  
 電 氣 專 用 銀 色 地 球 印  
 電 氣 專 用 金 色 地 球 印  
 星 印、地 球 印、リ ン グ ベ ル ト  
 耐 水 耐 熱 帶 革  
 四 十 一 年 式 重 帶 革  
 溝 車 用 丸 帶 革  
 特 許 賣 出  
 特 許 賣 出  
 特 許 賣 出  
 特 許 賣 出  
 新 田 式 バ ラ タ 木 綿 調 帶  
 新 田 式 ゴ ム 調 帶  
 織 機 用 ビ ッ カ ー 各 種  
 織 機 用 ス テ ッ キ 受 革  
 革 管、綴 革、綴 金 具  
 接 合 用 ベ ル ト セ メ ン ト  
 帶 革 防 滑 用 グ リ ー ス  
 蘆 森 製 木 綿 ロ ー プ 類  
 金 井 製 ト ラ べ ラ ー 絲 道  
 其 他 工 業 用 諸 革 製 品

大阪市南區難波久保吉町

合 資 會 社 新 田 帶 革 製 造 所

國 電 話 西 ( 七 七 四 八 九 八 番 番 番 )

名古屋市中區天王崎町(納屋橋東詰南入)

新 田 名 古 屋 出 張 店

電 話 本 局 ( 國 三 八 〇 番 七 一 六 五 番 )

東京市京橋區加賀町

新 田 東 京 出 張 店

國 電 話 新 橋 ( 二 八 七 番 二 八 八 番 )

福岡市博多上土居町

新 田 九 州 出 張 店

電 話 國 七 五 八 番

る た め 集 を 粹 の 行 流

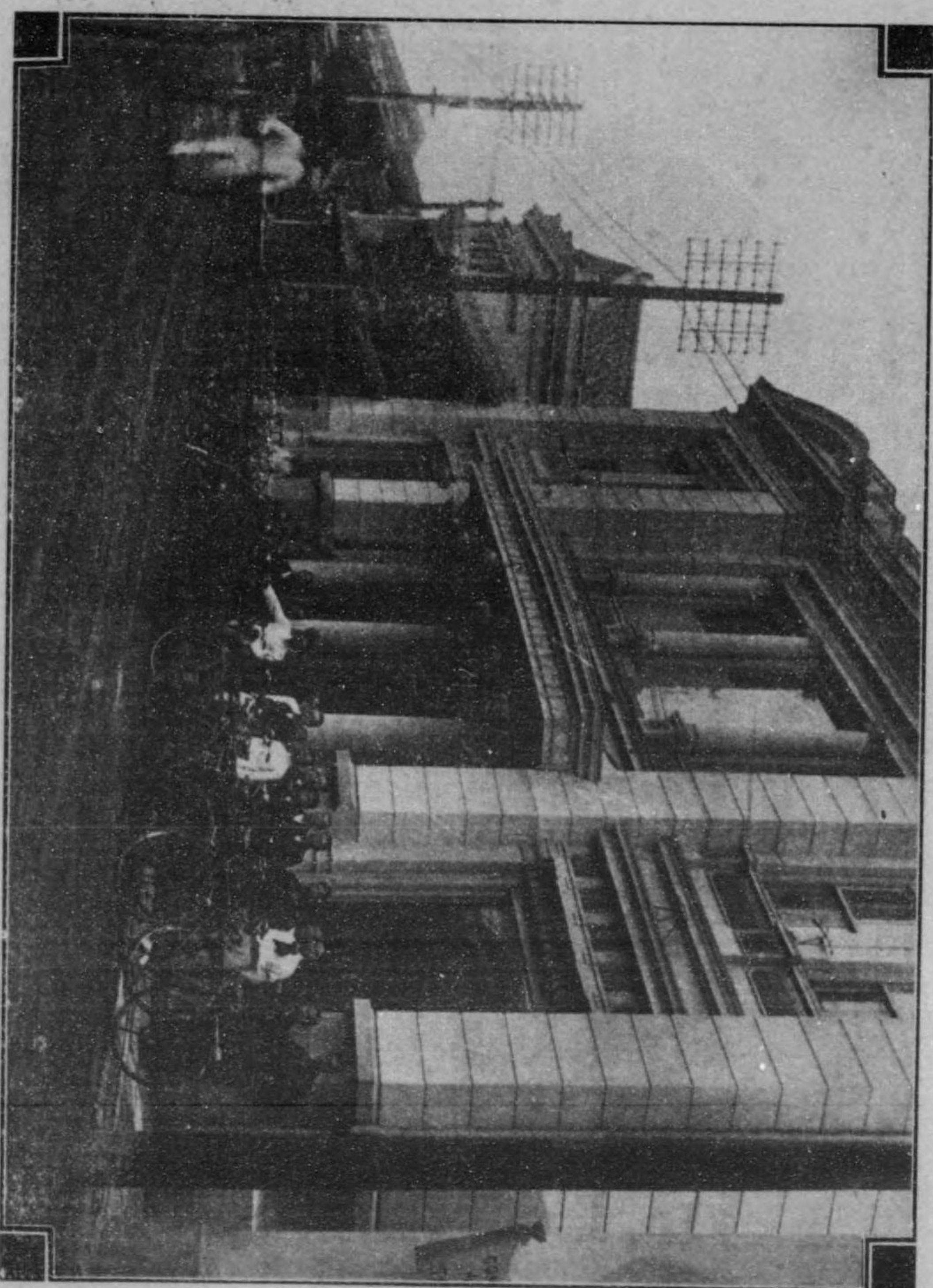

店 服 吳 屋 梗 栴

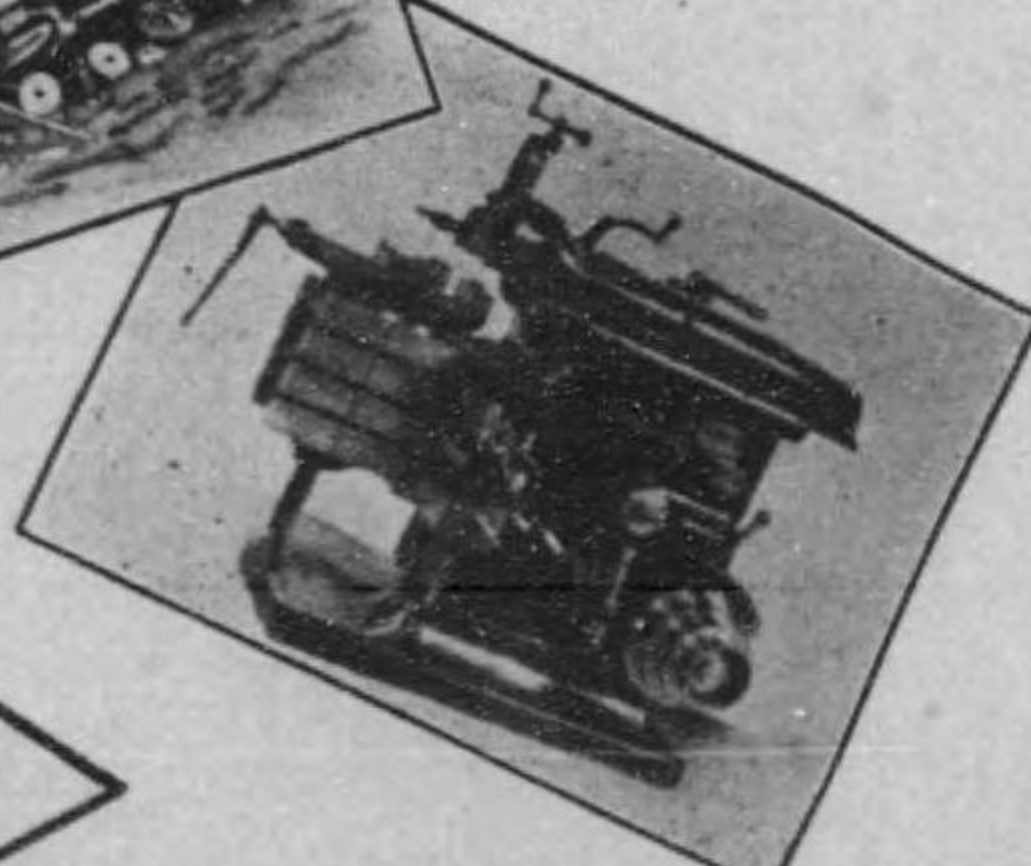
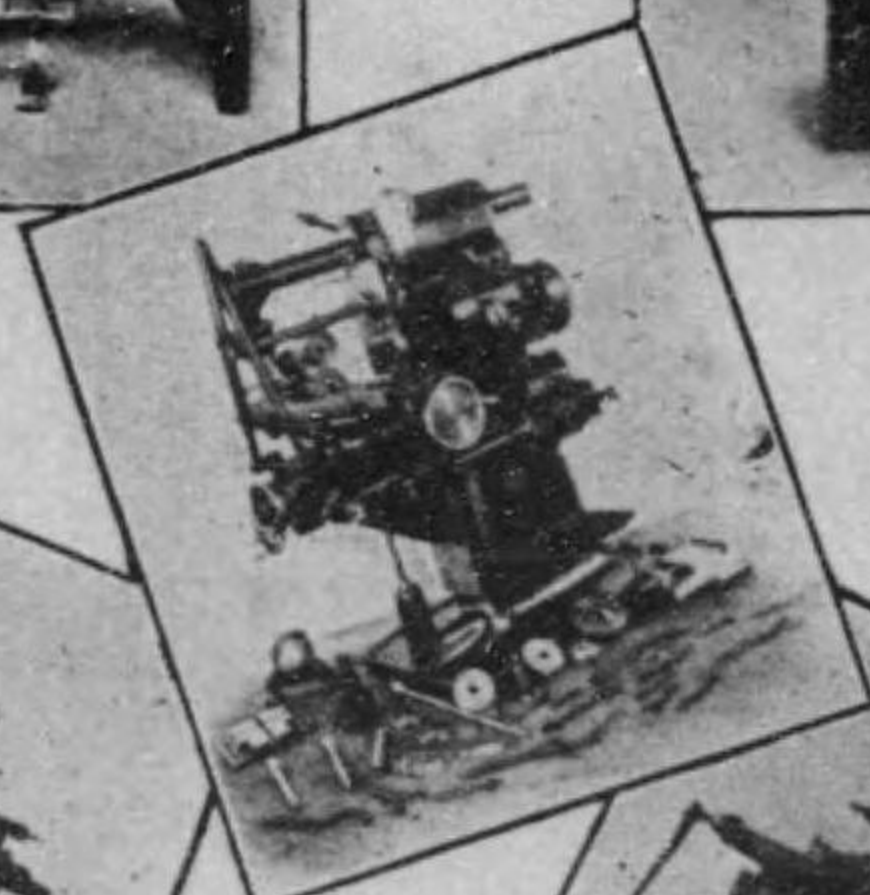
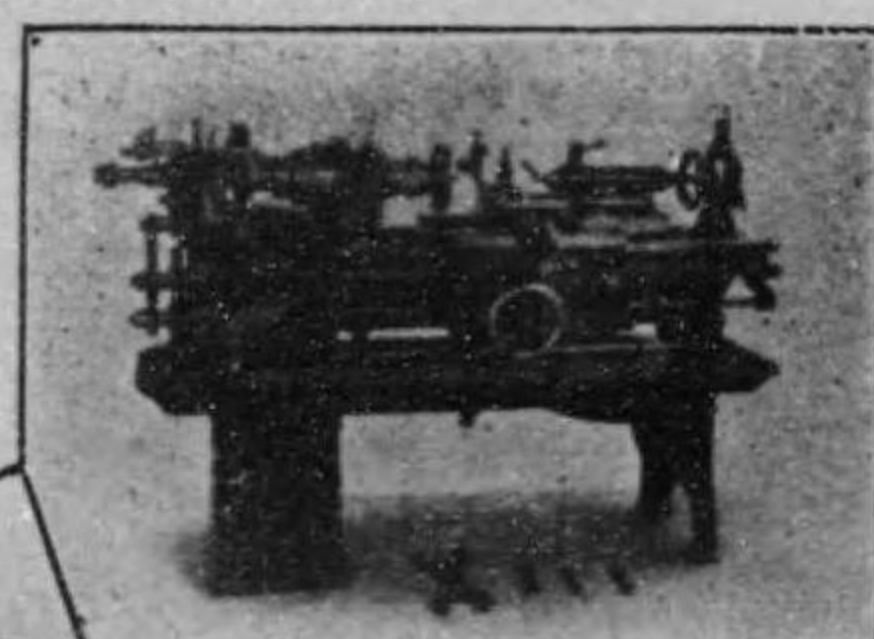
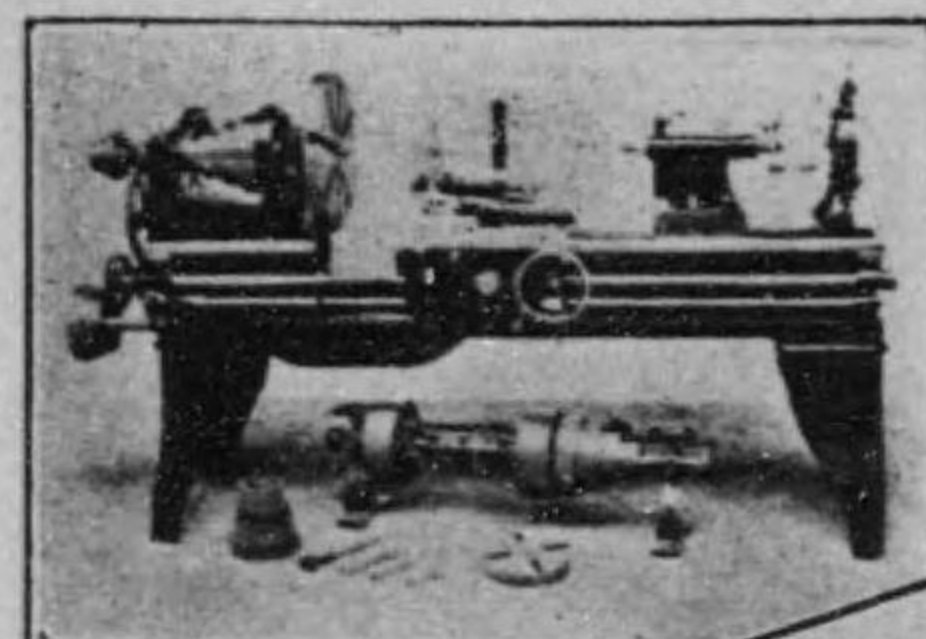
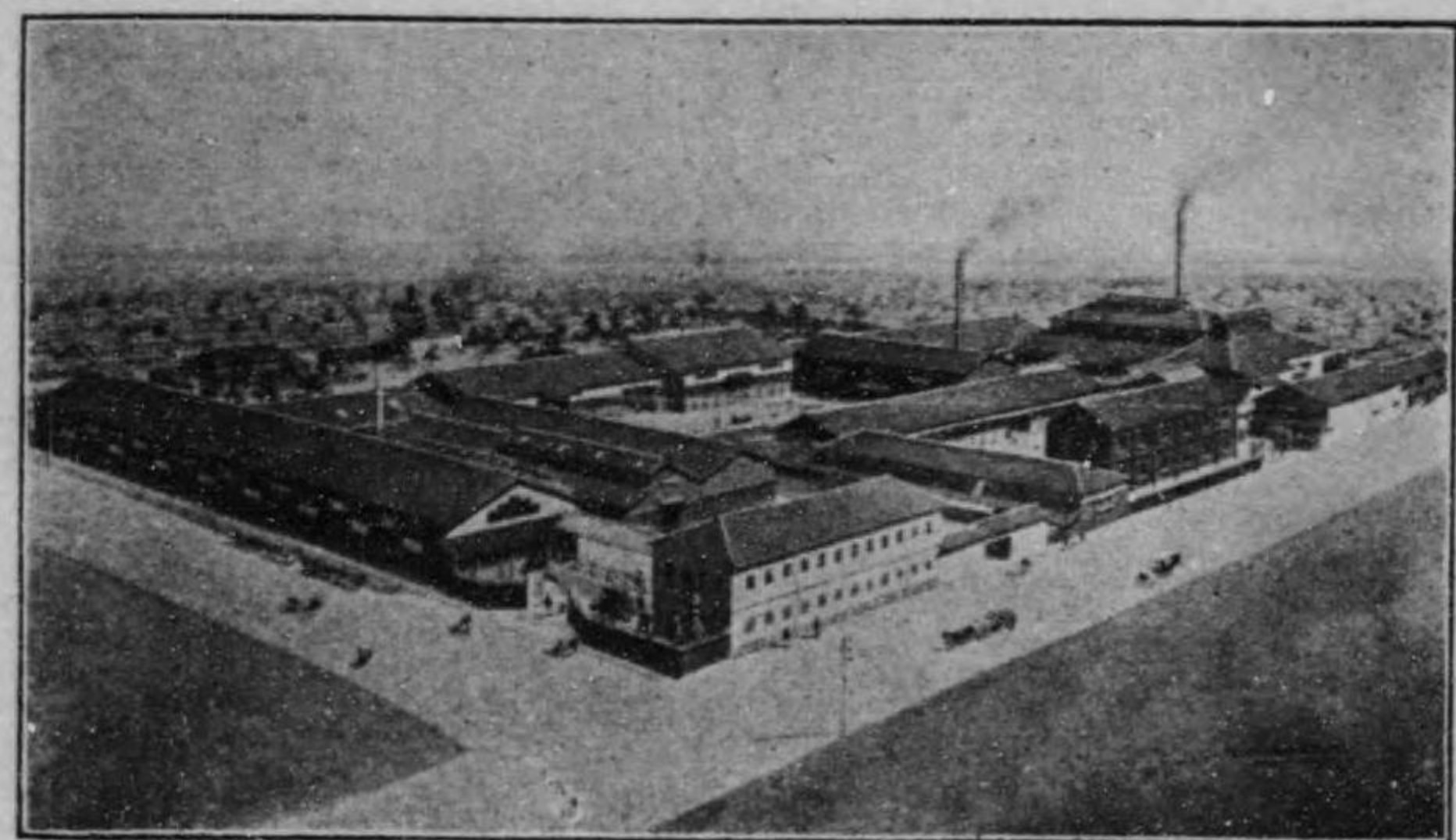

高級工作機械  
名古屋  
大隈鐵工所

營業種目

- 一、絹布、綿布、毛織物類
- 一、半衿、帶揚、帶類
- 一、袋物、小間物、化粧品、化粧道具、洋傘、玩具、メリヤス類
- 一、繪畫、美術工藝品

弊店は常に四季の流行品を豊富に取揃へ品質を本位とし充分顧客の御満足を得るに足る設備相整ひ居り候間是非御遊覧旁々御光來奉希上候  
特に地方の御注文は通信販賣部へ御心置なく御下命被下候



名古屋西區玉屋町  
桔梗屋吳服店

支店 岐阜市靴屋町  
電話東 一九二〇番  
一九二一番  
一九二二番  
一九二三番  
一九二四番  
一九二五番

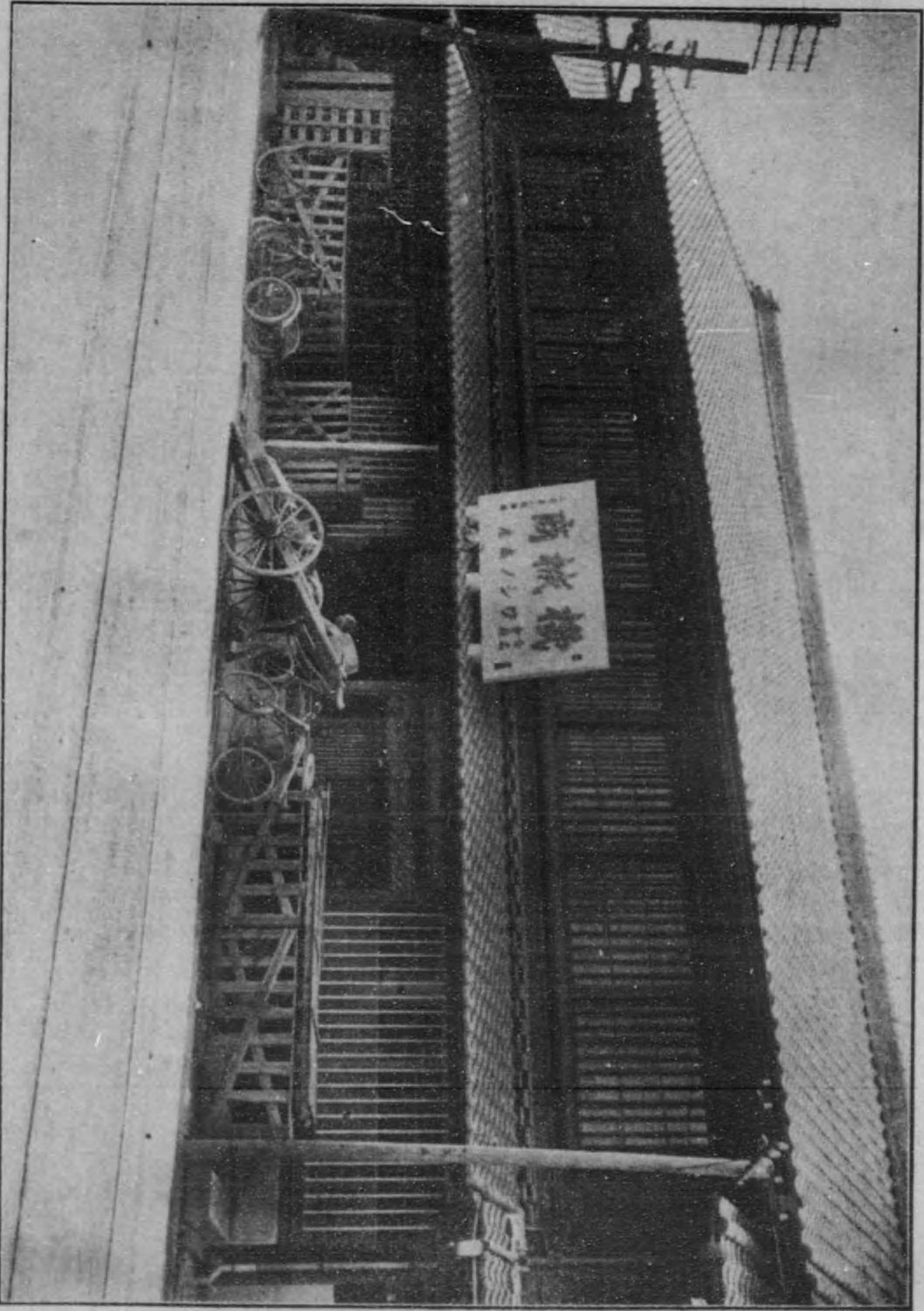

名古屋ノシマ合會

特許大限式  
製麵機械

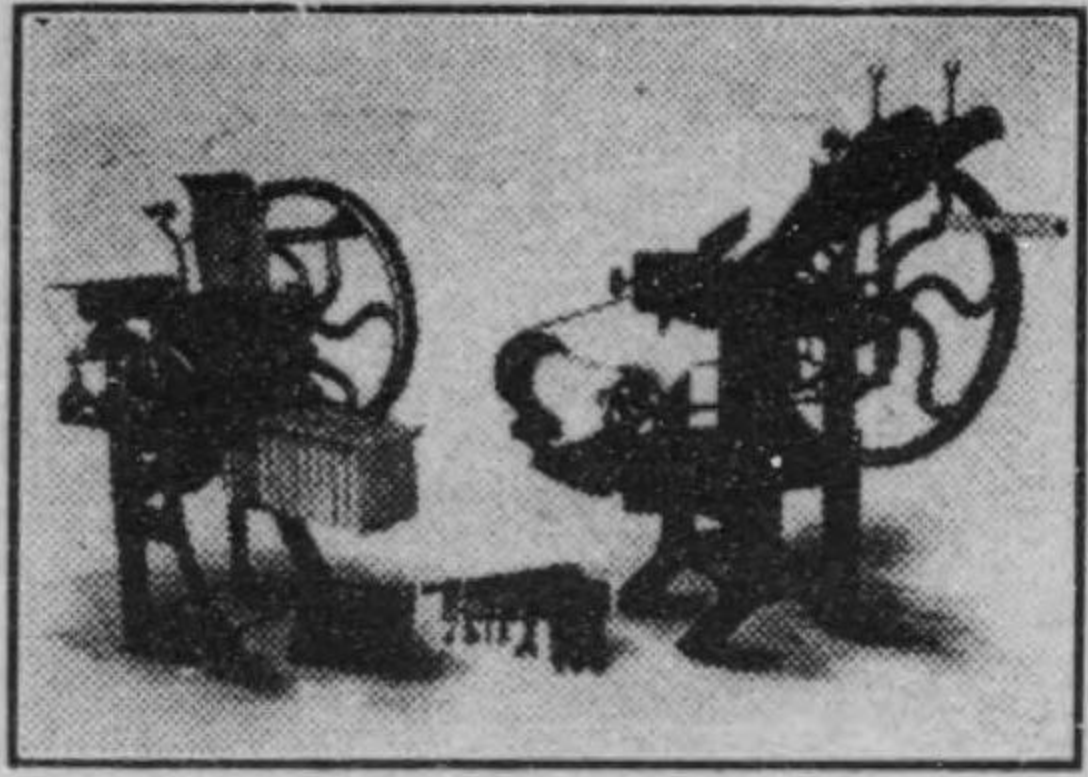

名古屋市東區布池町  
株式會社 大隈鐵工所  
原電話東三七四番

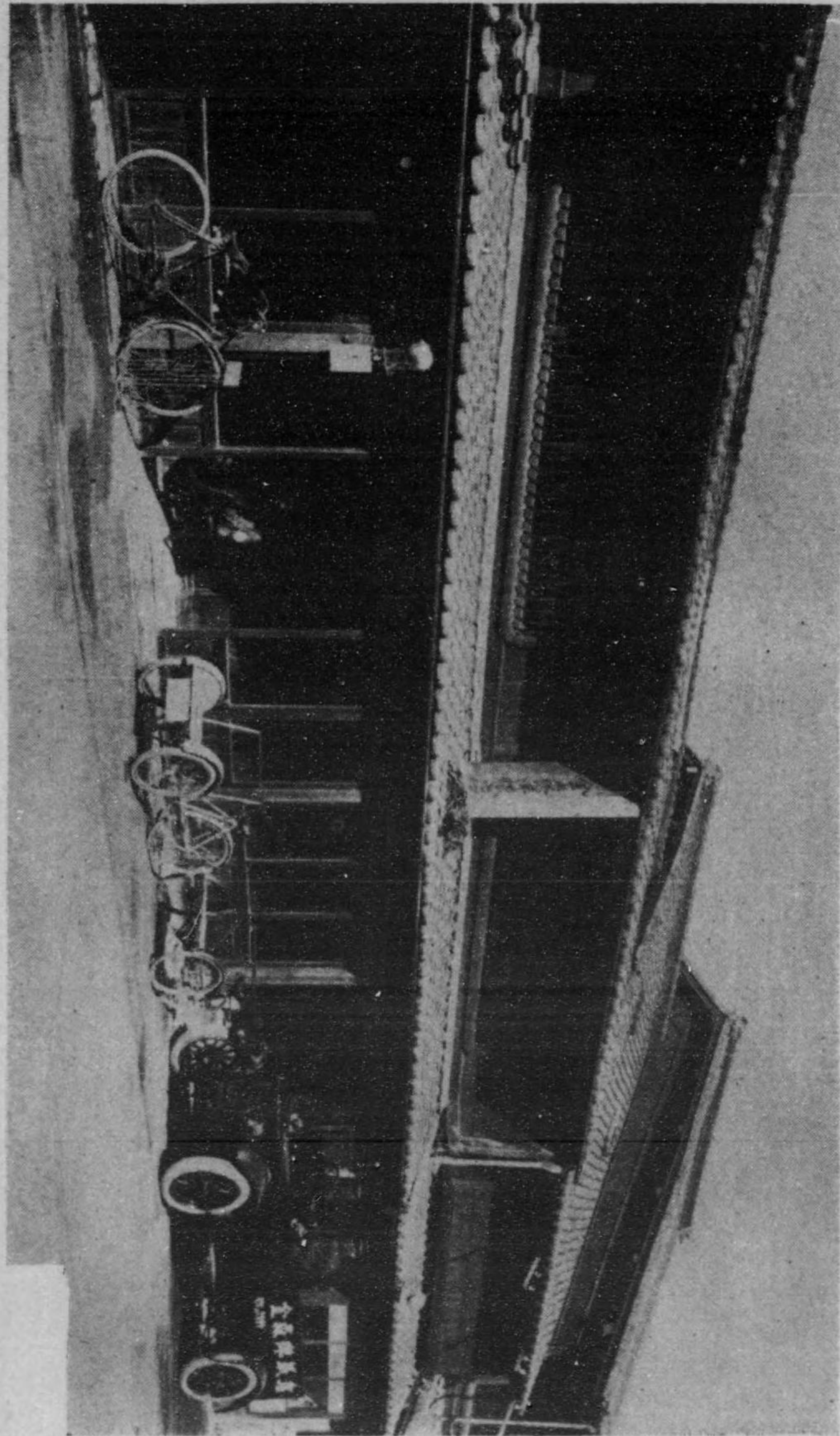

株式會社森洋紙店

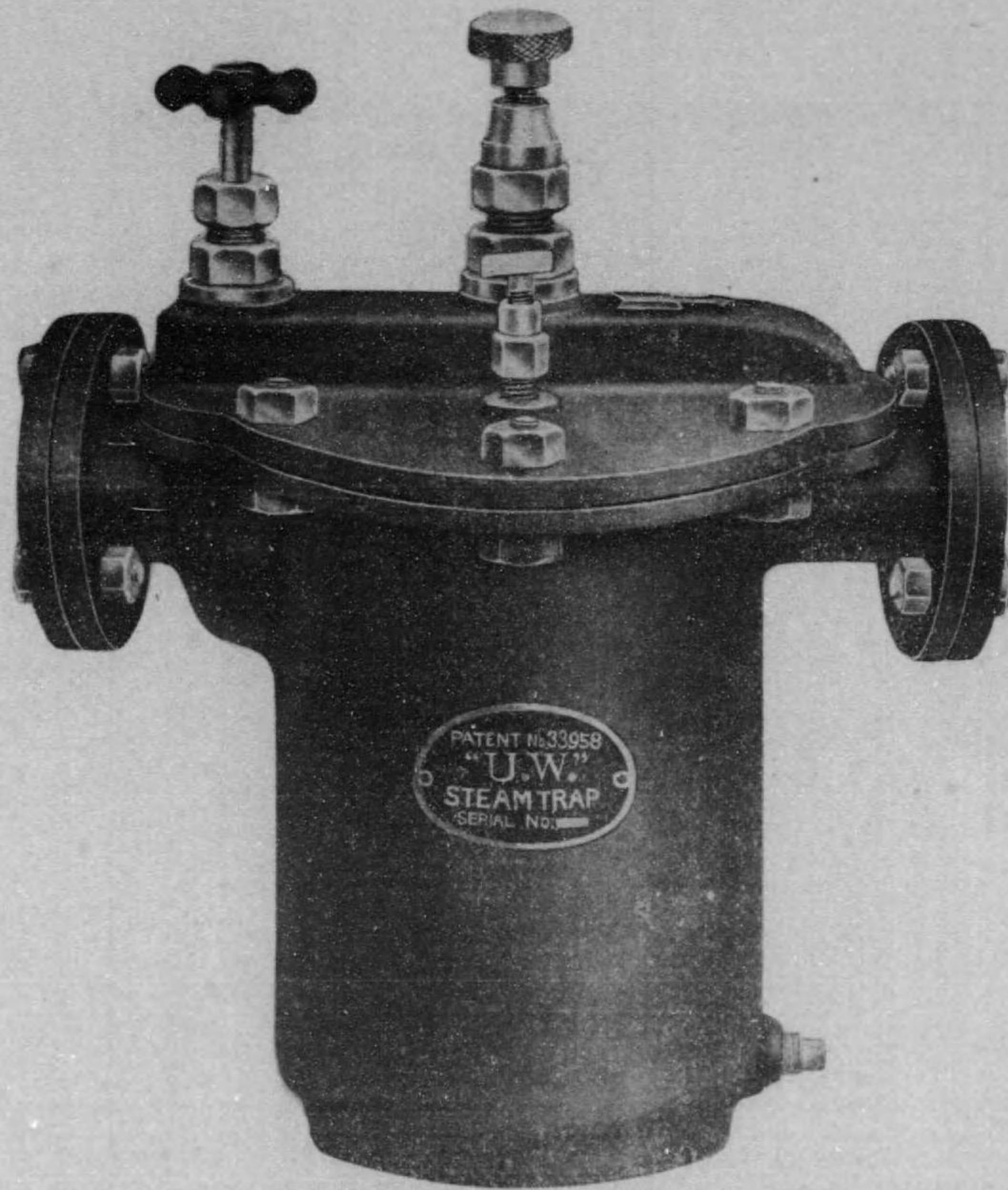

ワシノ式U、W、スチームトラップはダブルバルブシートに依りて高壓及低壓何れにも調整自在なり。其働作敏活にして主要部は特種合金を用ゐる永久使用に耐ゆ。

諸機械工器具輸入及製作

名古屋市中區裏門前町(電車通)

ワシノ商店 會社名

電話本局 八三九四番  
電話本局 四一〇四番

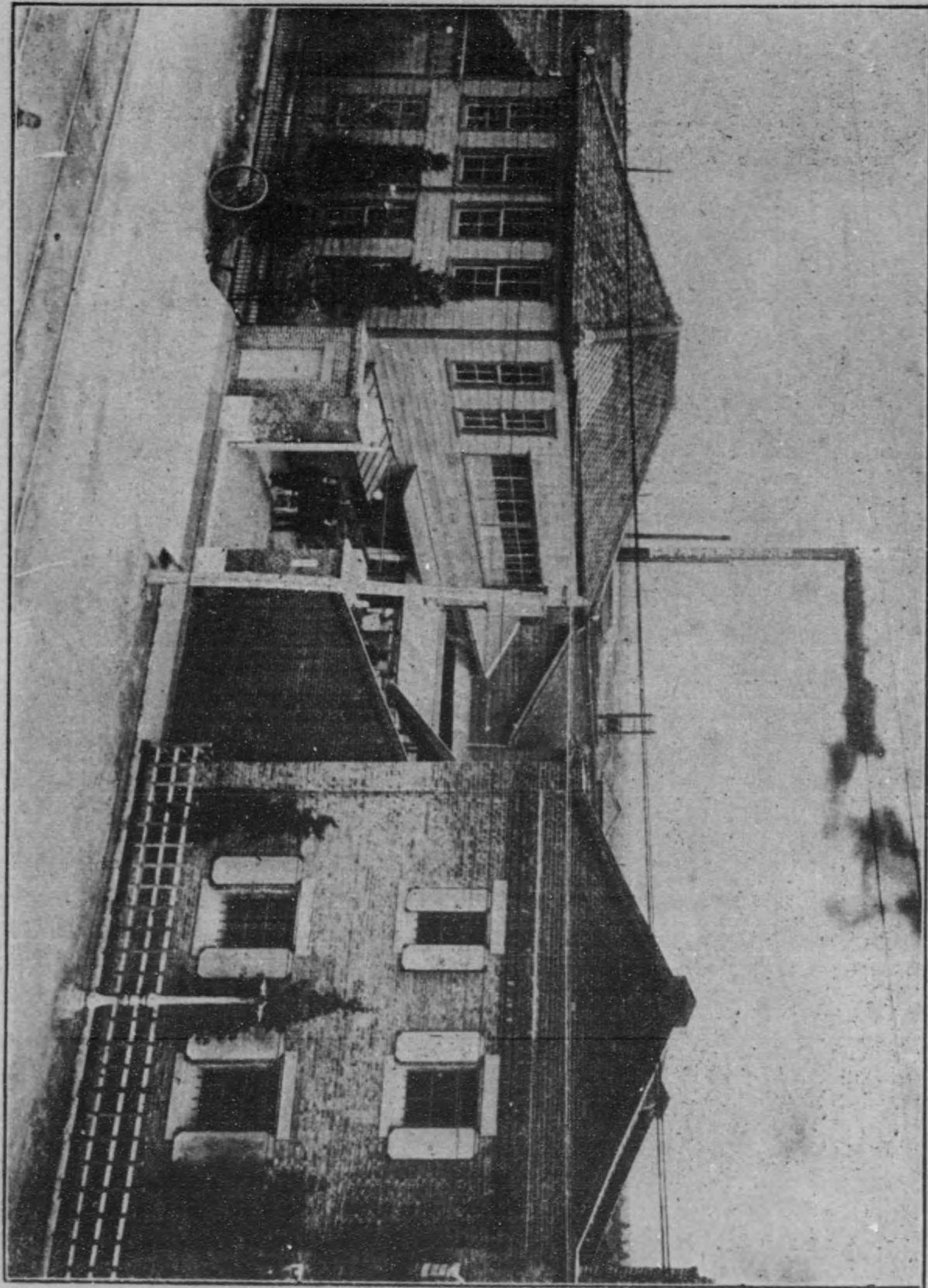

社 會 資 合 理 整 物 織 屋 古 名

TRADE **S.K.** MARK

- |   |      |   |         |
|---|------|---|---------|
| □ | 印刷用紙 | □ | 臺紙用紙    |
| □ | 帳簿用紙 | □ | はがき用紙   |
| □ | 模造紙  | □ | 表紙類     |
| □ | 筆記用紙 | □ | 襖紙類     |
| □ | 新聞用紙 | □ | 色紙類     |
| □ | 包装用紙 | □ | 小間紙類    |
| □ | ロール紙 | □ | 板紙各種    |
| □ | 洋半紙  | □ | クローズ各種  |
| □ | 畫用紙  | □ | 桐紙各種    |
| □ | 洋罫紙  | □ | 印刷用インキ類 |

株 式 會 社  
**金 森 洋 紙 店**

帝國製紙株式會社製品 一手販賣

太陽製紙株式會社製品

株式會社小倉製紙所 櫻印ブッククローズ

旭製紙株式會社 大月インキ工場 中央代理店

名古屋 市西區本町

振替 東京三三二七番  
口座 大阪六七八番  
郵便私書函第四五號

電話 東園一六五三番(店用)  
本局 三五四番(倉庫專用)

織物整理業

名古屋市中區老松町

# 名古屋織物整理合資會社

電話東 二〇五一番  
〔國〕二〇五二番

## 特許野上式動力織機

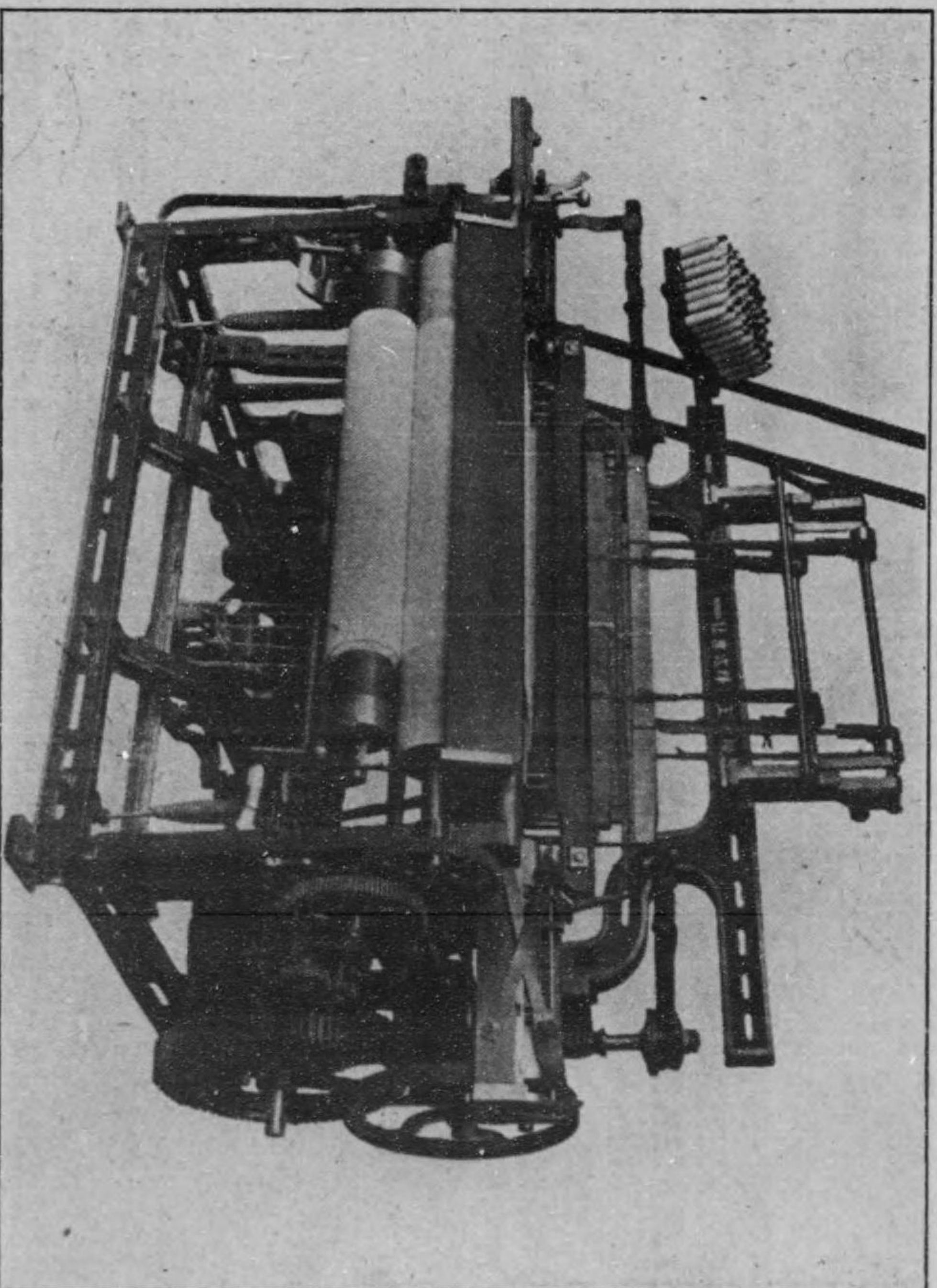

弊社ノ製造スル織機ハ既ニ世人ニ定評アレバ茲ニ效能的説明ハ省略ス

製造所  
名古屋市外御器所村

野上機械工業株式會社  
電話本局〔國〕二五八四番  
四〇八七番

一手販賣所  
名古屋市西區東萬町

瀧定合會社  
電話本局〔國〕一五八九一四番  
一〇六六五番

# 織機界ノ革命的改良

## 野上式縦絲均張裝置 野上式自動均張裝置

(特許出願中)

動力織機ノ縦絲送り出裝置ニハ消極的送り出裝置ト積極的送り出裝置トノ二種ガアル。前者ハ織レルニツレテ自然的ニ縦絲ヲ送り出ス仕掛デ後者ハ一定ノ分量ツ、機械的ニ送り出ス仕掛デアル。此ノ二ツノ裝置ノ特長ヲ吟味センニ前者ノ如ク織レルニツレテ自然的ニ縦絲ヲ送り出ス仕掛ハ實ニ合理的ニシテ其ノ作用ノ自然的妙味ハ後者ノ如ク一定分量ヲ機械的ニ送り出スガ如キ不合理不自然的作用ヲ爲スモノニハ到底之レヲ求ムルコトハ出來ナイノデ消極的送り出シ裝置ノ構造ノ簡單ニ伴フ缺點ヲ除ケバ實ニ理想的送り出裝置ナルコトハ既ニ業ニ世界ノ當業者ノ認ムル事實デ今更彼是詮議スル餘地ハナイノデアル。

弊社ハ此ノ合理的縦絲送り出裝置タル從來一般ニ行ハル、前記消極的送り出裝置ノ缺點ヲ改良スベク企テ渺ナカラザル努力ト研究ノ下ニ機械界ニ一大革命ヲ惹起スベキ底ノ考案ニ種ヲ完成シ得タリ。弊社ハ之レヲ野上式縦絲均張裝置及野上式自動均張裝置ト名ケ廣ク提供シ以テ本裝置ノ眞價ヲ機械當業者諸君ノ鑑識ニ仰ガントス。若シ夫レ本考案ノ製織上ニ於ケル效果ノ絶大及工女ノ享クル著シキ便益ニ至リテハ弊社ハ既ニ當業者各位ノ讚嘆禁ズル能ハザルモノアルヲ期待シテ居ルコトヲ茲ニ言明シテ憚ラナイノデアル。

野上式自動均張裝置ノ構造ノ概要ハ左右二條ノ槓ヲ夫々外方ニ於テ低下スベク傾斜セシメテ裝置シ以テ之レニ載ル錘ヲシテちきりニ捲ク縦絲ノ直徑ノ減少スルニ隨ヒ自己ノ重力作用ニヨリ槓ノ作用ノ減ズル方向ニ自動的ニ移動セシメ絶ヘズ一定ノ張力ノ下ニ縦絲ヲ送り出スモノニシテ張力ノ不同ニ原因スル絲切レ及織縮ミノ不同等ハ全然除去スルノミナラズ一度仕掛ケタル縦絲ノ織リ上グル迄ハ何等一切ノ手數ヲ要セナイノデアル。殊ニ工女ノ最モ不便トスルちきりノ捲キ戻シノ如キハ二條ノ槓ノ中間ニ設備スル「ハンドル」ヲ引揚グルコトニ依テ容易ニ之レヲ得ルノデアル。

名古屋市外御器所

## 野上機械工業株式會社

電話本局區二五四七番 四〇八一番

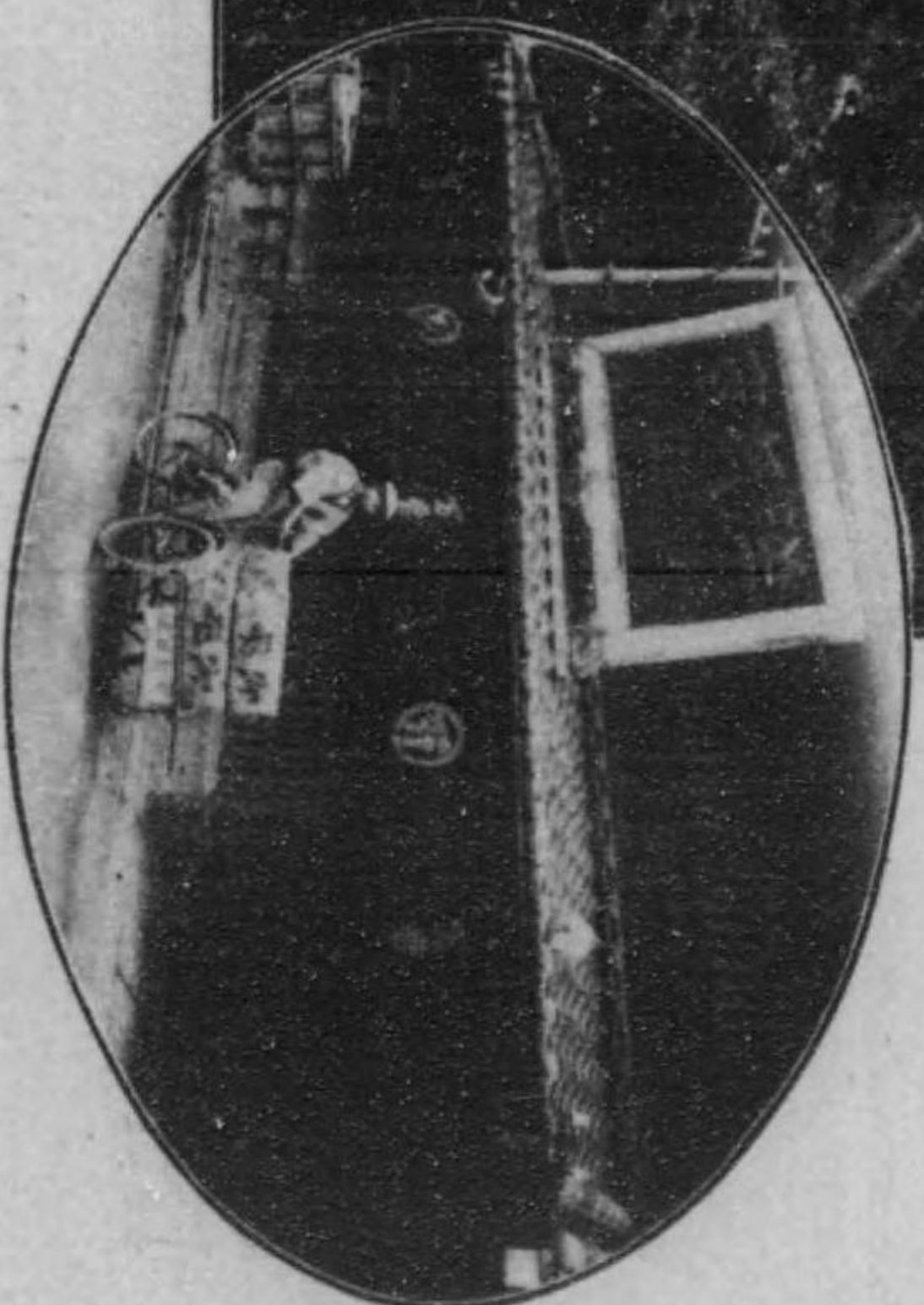
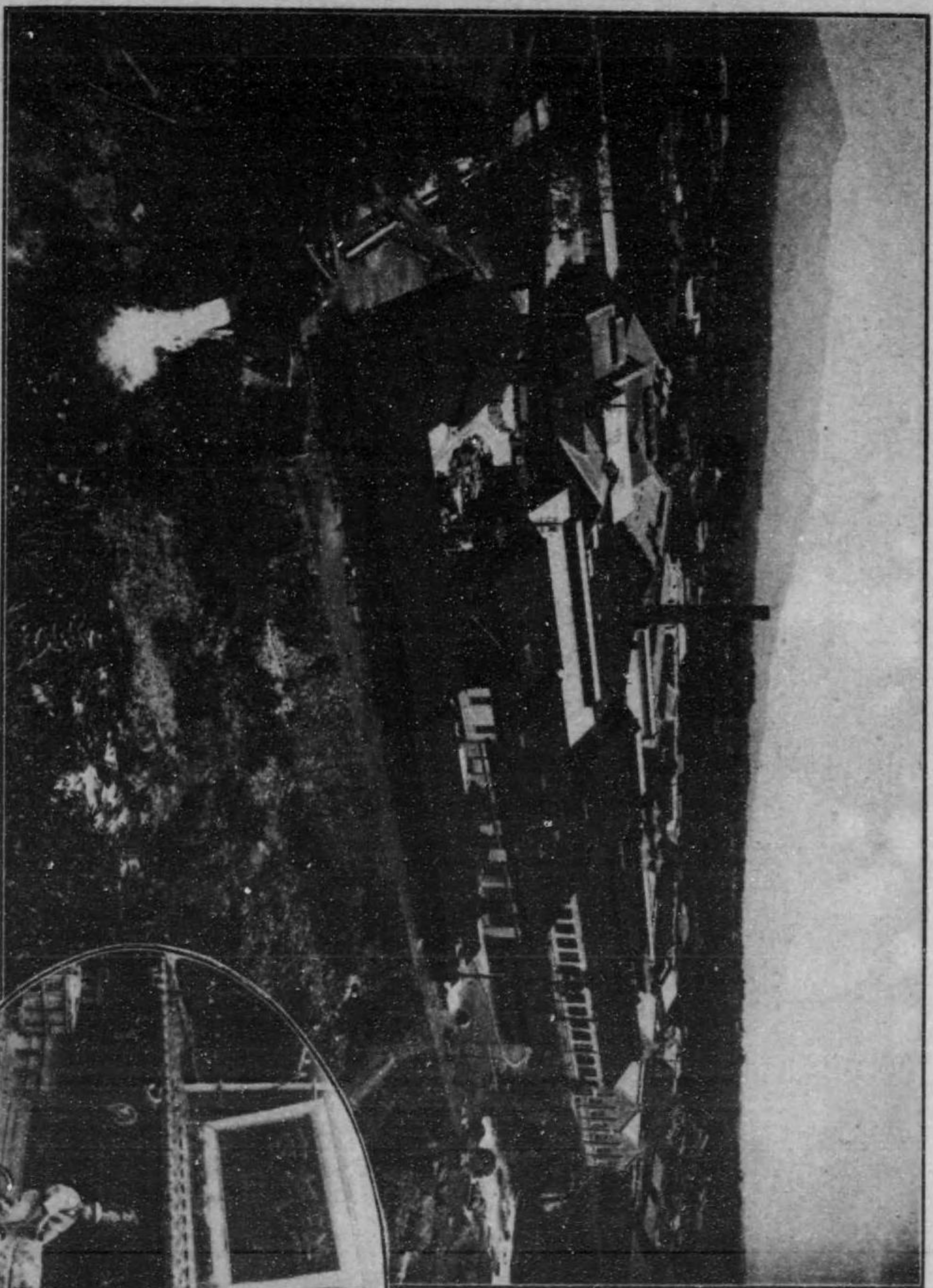

場工一第士富社會式株紙製士富

店紙常万會社



TRADE MARK

江口式分部整經機

用途  
構造

織織物用  
全部鐵製、機械極メテ簡單、  
取扱極メテ容易。

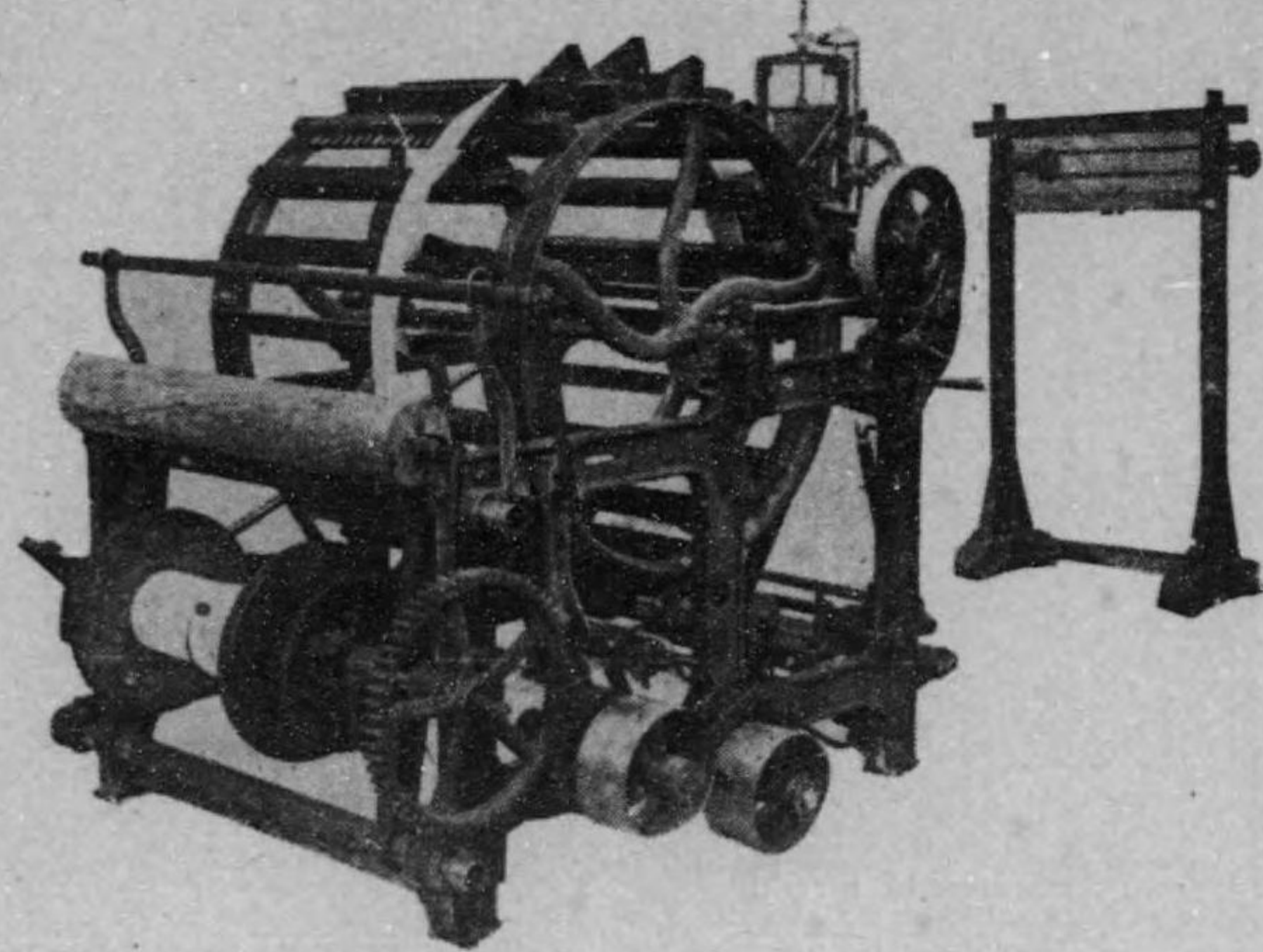

管捲機

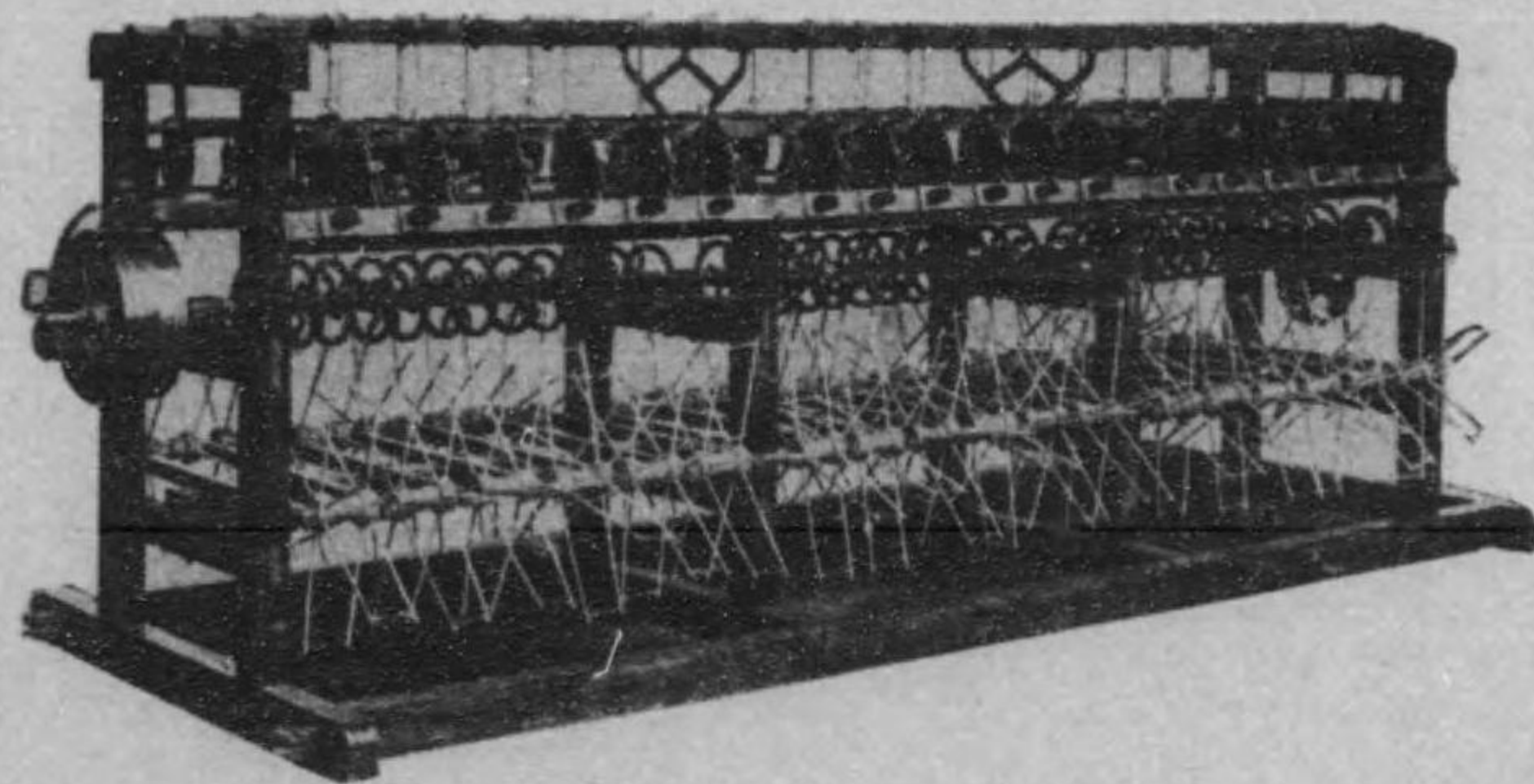

本機ノ特色！  
運轉輕快、取扱簡易、生産高大  
摩滅ノ憂ナシ、白色ハ勿論一般  
染色絲ニ使用シテ毫モ摩擦ノ痕  
ヲ止メズ。

江口商會社會店

名古屋屋市縣廳前  
電話本局一〇四〇番  
電話本局八五九番

各種  
印刷用紙 紙函用厚紙  
包裝用紙 繪葉書用紙  
蠶座紙 機械漉半紙  
燐寸用紙 株券用手漉紙  
洋式帳簿用紙 畫學用紙  
其他種々

取扱品目

富士製紙株式會社  
專屬販賣店

名古屋市西區下長者町二丁目  
合資會社  
萬常紙店

電話本局 四〇二二三番  
振替口座 東京三一六一五番  
大阪二九五三九番

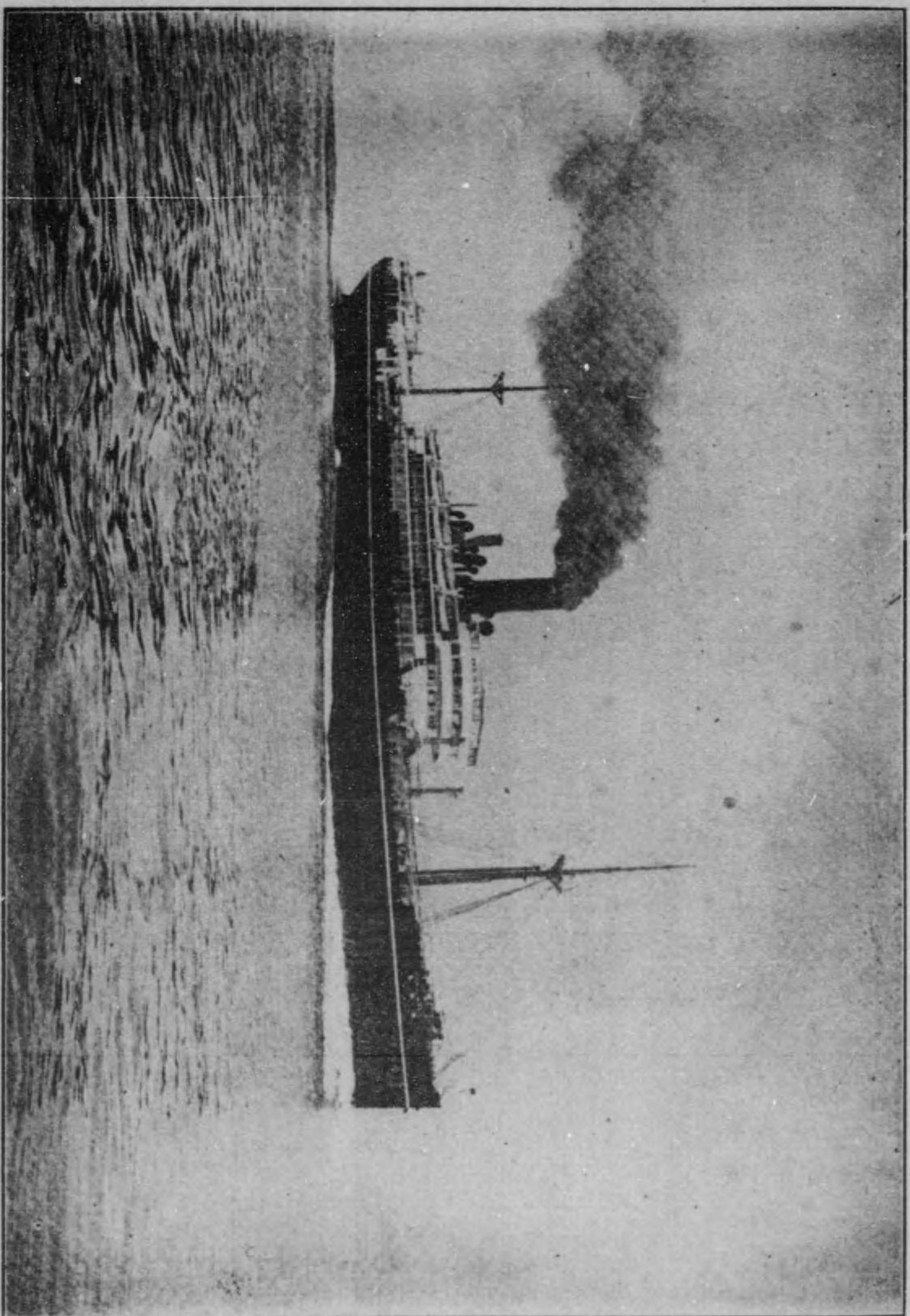

級噸千壹萬壹船汽有所社會式株船郵本日

營業  
目

紡績、織物、染物、整理  
諸機械及準備機械附屬品一式  
直輸出入並製作販賣  
專賣特許綿絲霜降染  
綿、毛、絹、麻及各種布染  
其他染色一般

名古屋縣廳前  
合資  
江口商店

大阪市東區今橋五丁目  
大阪支店

名古屋市西區前ノ川町  
江口染工場  
愛知縣中島郡一宮町  
出張所

電話三〇四〇番

電話本局八六一番

電話本局三〇二八番

電話本局(國)二一四〇番  
八九五番  
振替口座大阪二〇一二番

**主要航路** (所有汽船百艘總噸數四十六萬噸外多數ノ備船ヲ使用ス)

歐洲線、リウアブル線、紐育線、米國線、濠洲線、南米線、瓜哇甲谷陀線、甲谷陀紐育線、甲谷陀シヤトル線、孟買線、甲谷陀線、甲谷陀南米線、神戸上海及橫濱上海線、神戸北支那及橫濱北支那線、青島線、南洋線、基隆線、東廻線、打狗線及其他內地沿岸線

名古屋市中區天王崎町四番地

**日本郵船株式會社名古屋支店**

電話本局(區) 四六一三番

**名古屋寄港船**

橫濱、名古屋、上海線(神戸、長崎、上海行) 月二回  
 橫濱、北支那線(門司、長崎、仁川、大連) 月二回  
 上海線自由線(神戸、門司、上海行) 月二回  
 東廻線(復航)(神戸經由北海道行) 月一回又ハ二回  
 橫濱行(上海線復航)(長崎、神戸ヨリ) 月二回  
 打狗線(復航)臨時寄港  
 其他シヤトル、孟買、甲谷陀、瓜哇、濠洲行臨時寄港ス

**四日市寄港船**

紐育線(橫濱、ビクトリア、シヤトル行) 月二回  
 橫濱、北支那線(門司、長崎、仁川、大連) 月一回  
 孟買線(復航)臨時寄港  
 東廻線(復航)(神戸經由北海道行) 月一回又ハ二回

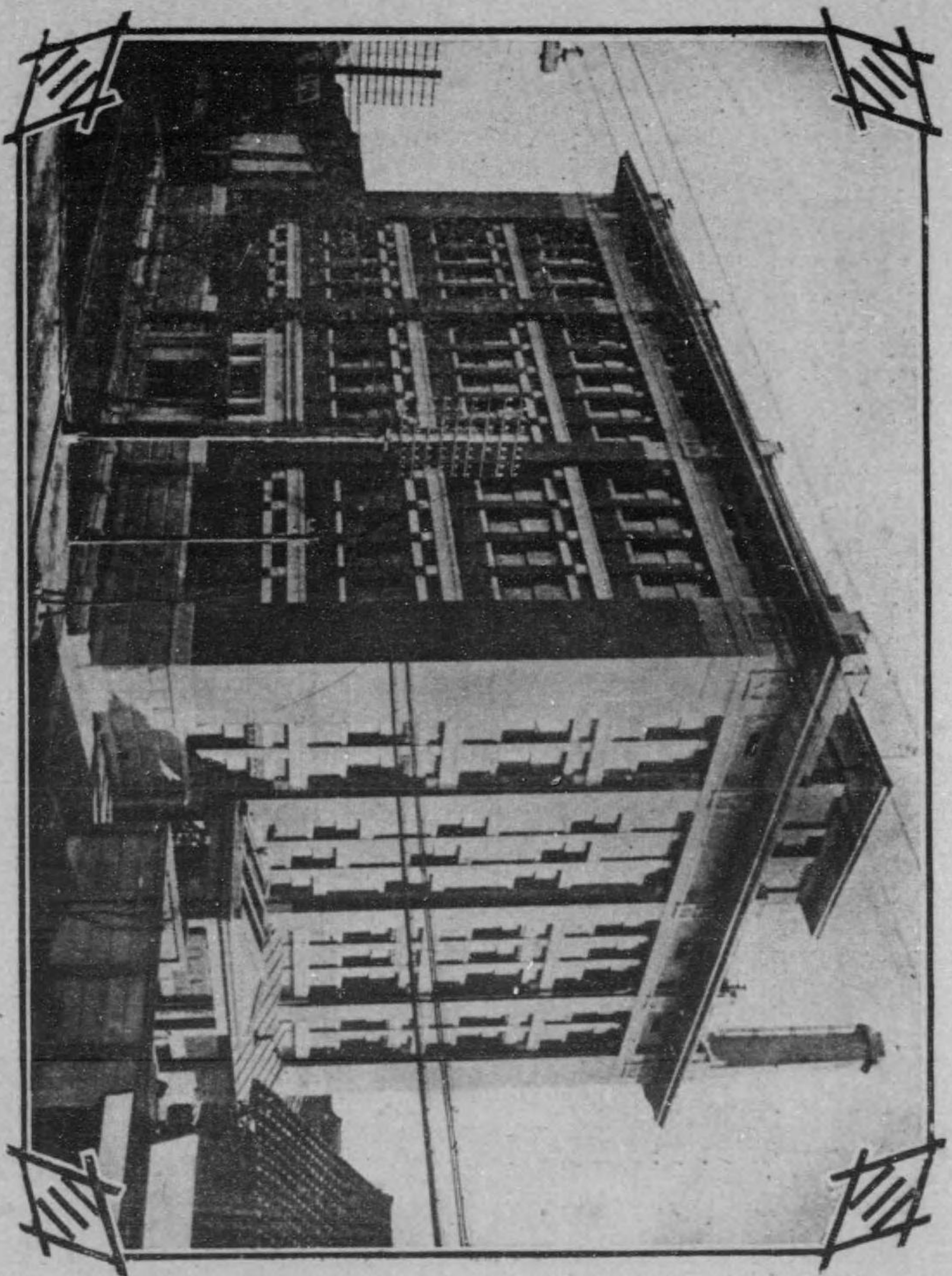

店支屋古名社會式株産物井三

營業要目

輸出入及內地  
 販賣主要品  
 棉花、綿絲布、石炭、穀物、肥料、油類、各種機械及附屬品、金物  
 木材、各種荷造函、砂糖、煉瓦、セメント、工業藥品、各種雜貨  
 東京海上火災、大正海上火災、各保險會社代理店  
 其他代理店  
 內地並ニ歐米著名製造所代理店

名古屋市中區笹島町四丁目二番地

三井物産株式會社名古屋支店

電話本局  
 三三八四  
 三一八二  
 三〇九二  
 〇九二番  
 四一八二番  
 八一八二番  
 四二八二番  
 五二八二番  
 九一八二番  
 八二八二番

名古屋港常置員 電話本局二六〇四番  
 半田派出員 電話 三二番  
 豐橋派出員 電話 三〇七番  
 清水港派出員  
 納屋町倉庫 電話本局 一八九番  
 水主町貯炭場 電話本局四六五八番

本店 東京市日本橋區駿河町一番地  
 支店及出張所 內外樞要地百三十餘個所

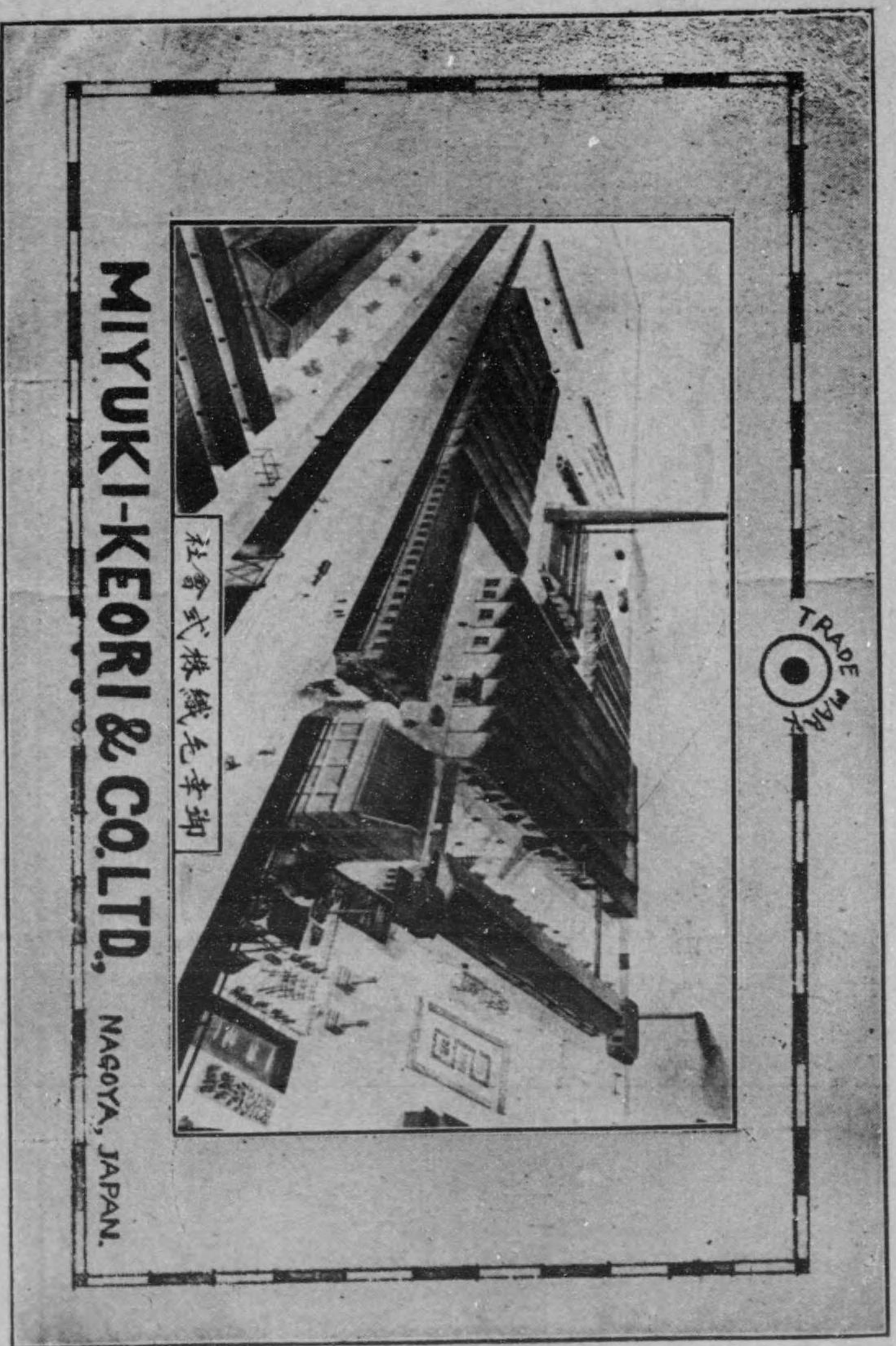

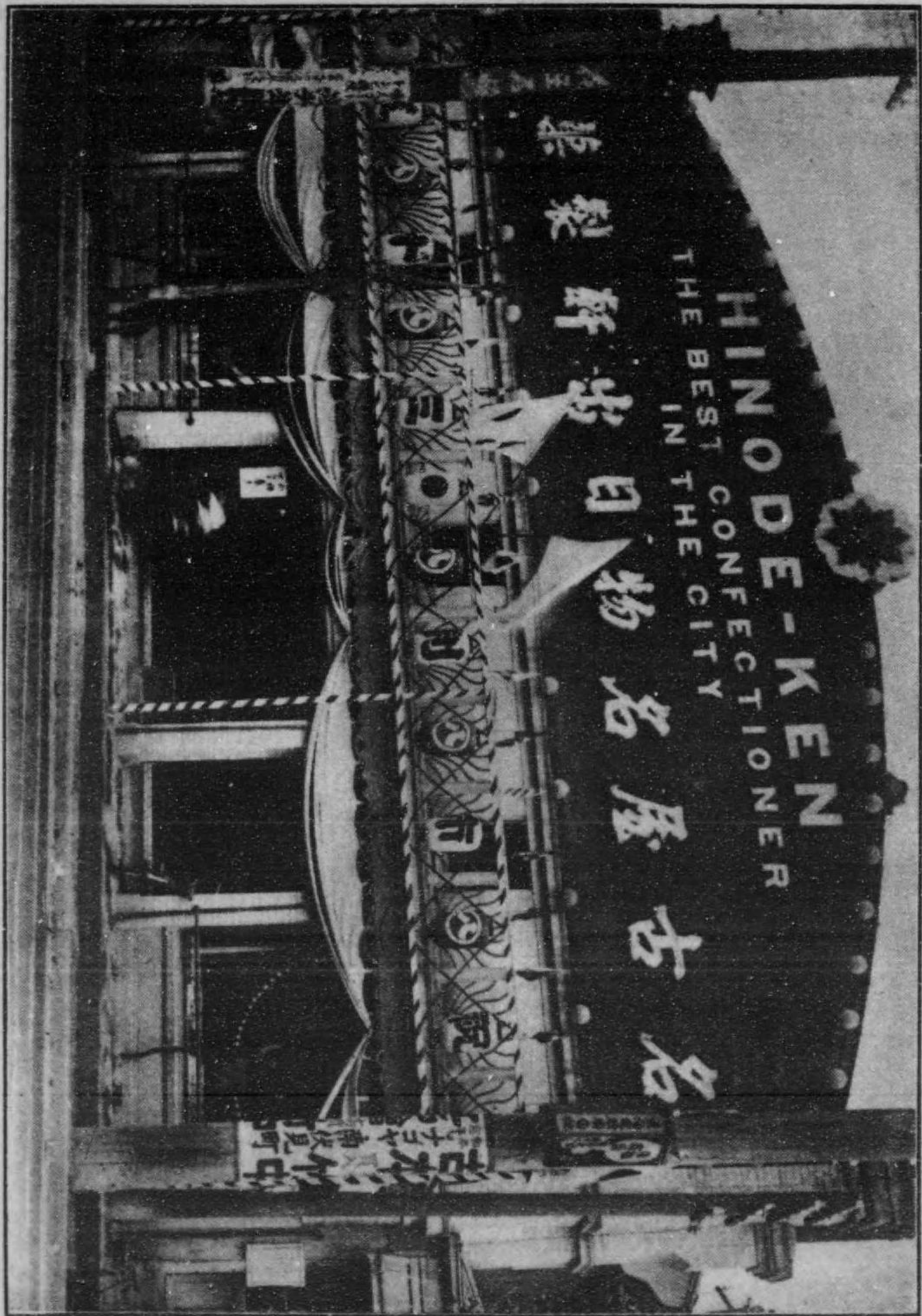

日 出 軒 合 資 會 社

MANUFACTURERS OF  
ALL KINDS OF WOOLLEN GOODS.  
DYEING AND FINISHING IN  
CONSIGNMENT.

**MIYUKI-KEORI & CO. LTD.,**  
NAGOYA, JAPAN.

TRADE MARK

御幸毛織株式會社

毛織物製造販賣  
受託染色整理業

名古屋城北

電話本局(長四八一)番  
七〇二六番

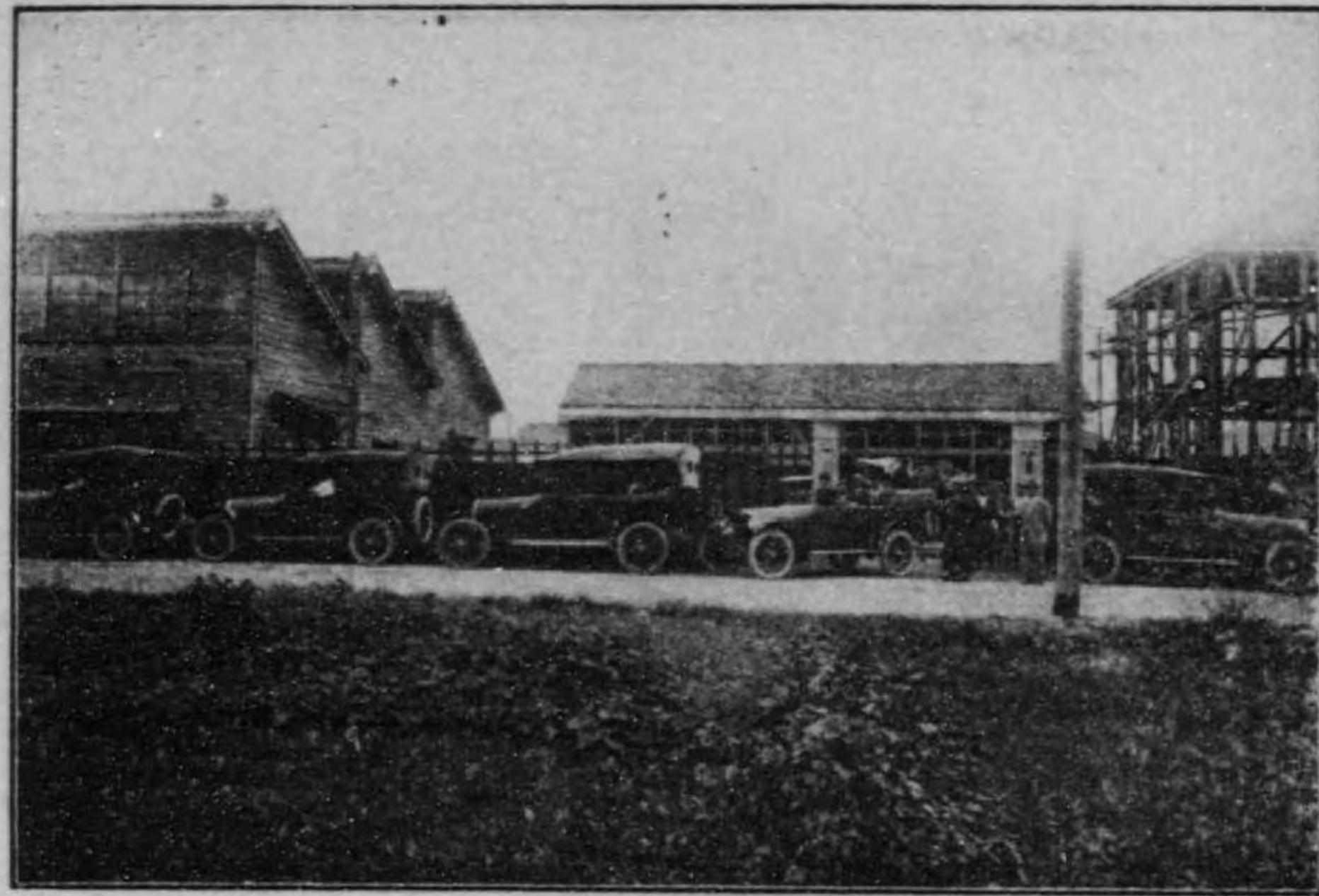

本社門前(其二)

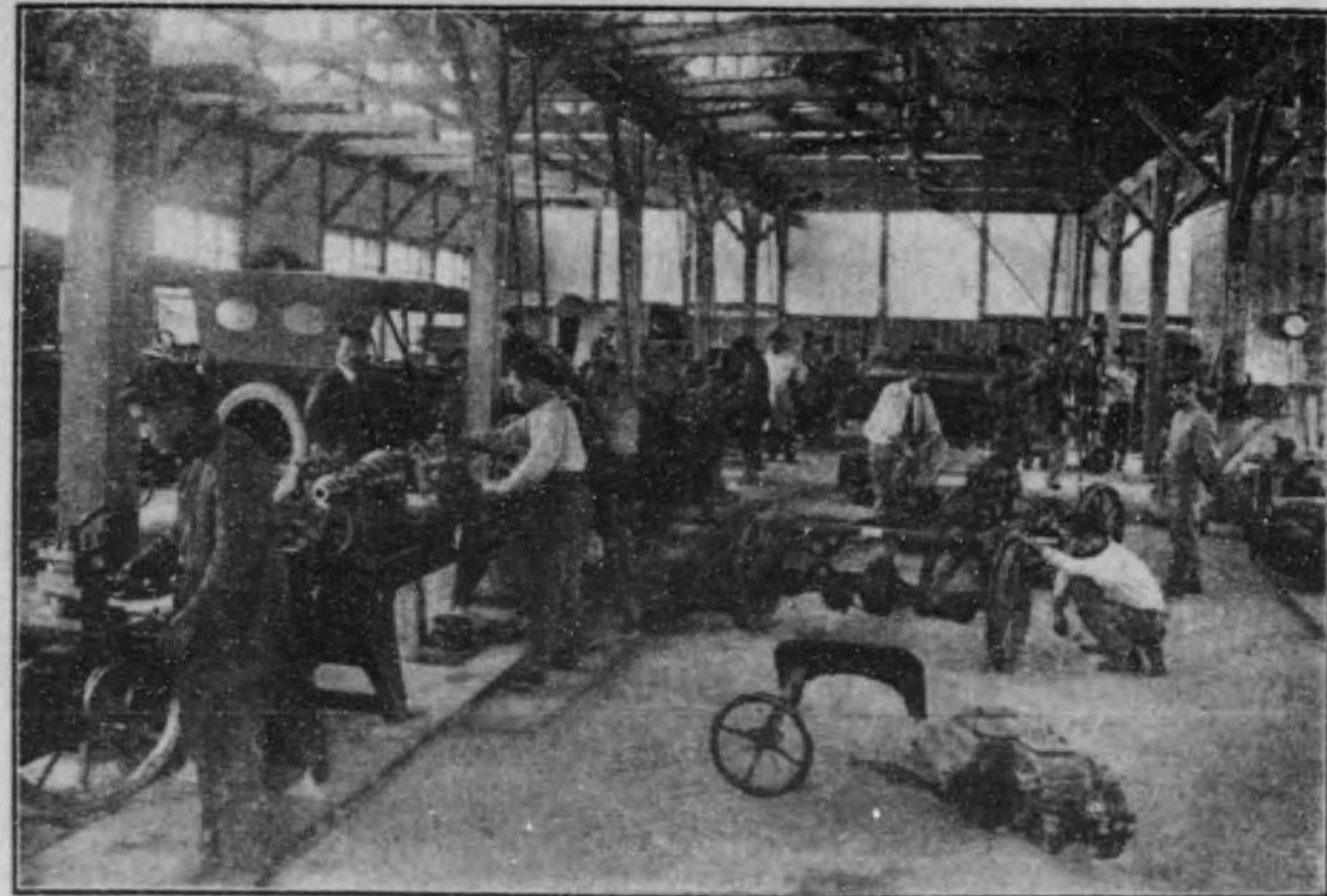

製作工場ノ一部



本社門前(其二)



會社  
ヒノデ  
自動車製作所

名古屋市南區熱田櫻田  
專賣局電車停留所東へ入ル  
國電話本局六〇六一番



TRADE

MARK

# 和洋菓舖子

名古屋市中區榮町

日出軒合資會社

電話東區一四二〇番

振替東京九四七六番

自動車製造販売  
 自動車輸入販売  
 自動車修理改造  
 自動車部品販売  
 自動車輸入一途  
 自動車製造販売  
 自動車修理改造  
 自動車部品販売  
 自動車輸入一途

TEL No 6061  
 HINODE MOTOR WORKS, MANUFACTURER & IMPORTERS  
 NAGOYA JAPAN

凡例

- 一、本書中の人名録は、大正八年度營業稅調定額に依り、本市内に營業所を有し營業稅納額金四拾圓以上の者を基礎として編纂し、賣藥營業稅四拾圓以上を納むる賣藥營業者、及度量衡器製作販賣業者をも之を掲載し、尙ほ本市に接近せる郡部所在の著名なる會社工場は本所區域外と雖も、參考として之を掲載せり。
- 一、本書中に記入せし所得稅額は、大正八年度調定額に依り、商號或は商標は特に各營業主に就き調査し、又振替貯金口座番號は調査し得る限りを掲げ、電話番號は主として電話番號簿に依りて調査したるものなり。
- 一、各種の組合、實業團體、社交團體、官公署、學校、圖書館、病院、新聞社、通信社、議員、辯護士、公證人、特許辨理士等は、讀者の便宜を計り之を掲載せり。
- 一、人名は營業別「いろは順」に配列して索引を附し、以て讀者の便利を計りたり。
- 一、各營業目中に於ける配列は製造業、販賣業、問屋業、仲立業の順序となし、其の内販賣業を卸、卸小賣、小賣の順序に區分して何れも營業稅額の多きものを先きとし、同額なる時並に兼業の場合に於ては姓名の「いろは順」となせり。
- 一、營業者に兼業あるものは、本業の部に納稅額を掲げ、兼業の部に於ては單に本業の部を參照するに止めたり。
- 一、旅館、料理店にして營業稅納額金四拾圓以上のものは之を附録として掲載せり。
- 一、本書は公務多忙の際に於て編纂したるものなるを以て杜撰の譏を免れず、調査は努めて最近の事實に依ると雖も、印刷中時日の経過に伴ふ異動と、殊に東西電話局所屬換に遭ふて、電話の變更されたるものあるも、既に印刷後にして本文を訂正するの暇なかりしを以て、特に卷頭に一表として其の訂正を示せり、此の點諒恕を乞ふ。





文鐵鐵古風太藤ノ蒲古	建鷗計化經建豐現鷗毛毛粗下下毛	豆燒丸マ幕製機機機前實賄	請
業業呂レス	築材	寸ニ寸	請
庫地製	織木	機ヲ小	請
紙金品鐵船物廷卸	料肉器品木質具業卵皮物布取表駱絲	標械太麻	形函寸頭欵綿頁
糝粉粉香鑽菊護國小骨古古菊粉小小穀工公珈行琴銀吳吳甲水法小	數養豚袋佛佛船封文古襪鉄		
盤	新		
基	船房開		
石袋油油弱膜放物童物具類類粉麥類品債槽李	尿内物種具具筒具紙		
麻空荒麻麻油青藍安ア館あ紹麻	鐵電電電電電踏鐵鐵鐵天手	給給給給給給	コ
真	氣氣氣氣	工鉄	葉干
田罐罐物袋網芋類物	管附陶車機	器羅袋	書本料筆魚箱
結牛魚貴機經金鏡煙軌金木金牛木絹精生	雜氣雜氣雜氣	指材砂酒雜左晒債三裁雜サ座	亞合
物飾	機貨種具田物木精類穀頁業券線頁帳		
物			
人自自車信周數實下仁賃絞刺陣仕食寫出視仕	味ミ水蜜	麵眼麵綿綿メ鏡綿綿莫綿	有價證券
力轉動	柑	絲ケ金木毛	大小起小絲
車輪車輛業物業燈器餘	溜機水	類鏡機袋綢粉業ル布布毛小絲	
木木餅毛毛	肥表麥柄壘屏離引皮鈍味表紐	薪銃寫書七漆漆鹽白醬齒高消消機請白白書生除人	
炭材布	人裝製	砲真器味料真	毒火機木蟲力
炭粉水水數餅	セ石石石扇石セ製製膳鮮製製製精石製石染精船石製製西線四鉄四清	米油油	米葉紙洋洋洋
道密	メ工	油ン材函	米機空原
道工屋	メ	油ン材函	米機空原
器車	メ	油ン材函	米機空原
具請具	メ	油ン材函	米機空原

自明治四十三年至大正八年 名古屋市戸數及人口統計 (各年末現在)

年次	戸數	男	女	合計
大正八年	90,717	41,104	49,613	90,717
同 七	99,085	45,900	53,185	99,085
同 六	96,330	44,868	51,462	96,330
同 五	94,030	43,363	50,667	94,030
同 四	91,258	41,010	50,248	91,258
同 三	100,844	45,736	55,108	100,844
同 二	97,114	44,912	52,202	97,114
同 元	94,896	43,253	51,643	94,896
明治四十四年	92,246	42,062	50,184	92,246
同 四十三年	89,748	41,279	48,469	89,748

備考 大正八年ニ於テ前年ニ比シ戸數八、三六八月人口八八八人ヲ減ジタルハ大正八年七月施行シタル人口靜態調査ノ結果ニ依ル

自大正元年至同八年 名古屋市歳出歳入 (大正七年度迄ハ決算額大正八年ハ大正九年二月迄現在豫算額)

項 目	大正八年度	大正七年度	大正六年度	大正五年度	大正四年度	大正三年度	大正二年度	大正元年度
神 社 費	87,000	83,000	81,000	77,000	50,000	55,000	111,000	111,000
市 役 所 費	50,600	29,970	29,970	99,390	101,350	100,560	111,000	111,000

區役所費	二九八、六二五	九、一五三、三〇〇	七、一八、三三〇	六、九、五三五	七、三、三六〇	六九、八五九、三〇〇	一、七、九、九二〇
役所費	一六、七、七八二	二、七、三三三	一〇、九、八三三	九、九、八四三	九、九、七、〇三〇	九、九、七、〇三〇	一、〇、四、四二〇
會議費	一一〇、七、九七九	七、七、九八〇	五、一、四八八	三、九、四七〇	四、七、二〇〇	三、五、六三六	四、一、五七三
土木費	一五〇、〇〇〇	—	—	—	—	—	—
材料試驗費	七、四、〇〇〇、〇〇〇	六、三、〇九、〇〇〇	四、七、〇、〇〇〇	四、七、〇、〇〇〇	四、七、〇、〇〇〇	四、七、〇、〇〇〇	四、七、〇、〇〇〇
教育費	七、三、三、〇〇〇	—	—	—	—	—	—
市費	七、三、三、〇〇〇	—	—	—	—	—	—
傳染病豫防費	一三、七、三、〇〇〇	八、〇、〇、〇〇〇	八、四、九、六四〇	八、五、九、九六〇	八、五、九、九六〇	八、五、九、九六〇	八、五、九、九六〇
種痘費	三、三、三、〇〇〇	四、〇、〇、〇〇〇	一、五、三、九四〇	四、一、六、〇〇〇	二、四、五、〇〇〇	二、三、九、六三〇	二、三、九、六三〇
城東病院費	二、〇、五、三三〇	一、四、〇、〇、〇〇〇	一、一、〇、八、三三〇	一、三、四、〇、三三〇	八、八、四、〇、三三〇	六、四、八、〇、三三〇	五、九、九、八一〇
消毒所費	—	—	—	—	—	—	—
汚物掃除費	八、三、四、八、三三〇	五、八、〇、五、七〇	四、七、八、七、四、〇〇〇	三、九、〇、七、七、八〇〇	三、九、〇、七、七、八〇〇	三、八、四、五、六、五九九	三、八、四、五、六、五九九
汚物焼却所費	一、九、〇、〇、〇〇〇	一、三、四、五、一、五〇〇	九、九、六、〇、四、五〇〇	六、六、〇、四、五〇〇	五、七、〇、四、五〇〇	五、七、〇、四、五〇〇	五、七、〇、四、五〇〇
屠場費	三、四、七、一、二〇〇	二、三、三、三、六九〇	二、四、六、六、六九〇	一、五、九、四、八七〇	一、七、三、三、三六〇	一、六、〇、六、六三〇	一、五、四、八、九七〇
鴨浦工場費	二、五、〇、〇〇〇	二、四、〇、〇〇〇	二、八、七、〇、〇〇〇	—	—	—	—
汚物加工場費	—	—	—	—	—	—	—
獸疫豫防費	—	—	—	—	—	—	—
衛生費	—	—	—	—	—	—	—
勸業諸費	一、七、九、〇、〇〇〇	一、三、四、〇、〇〇〇	八、三、〇、四、五〇〇	七、九、三、六二〇	七、八、七、〇、〇〇〇	五、七、〇、四、六〇〇	五、七、〇、四、六〇〇
造林費	—	—	—	—	—	—	—
市場費	一、七、八、〇、〇〇〇	八、八、七、七、七〇〇	五、八、七、七、七〇〇	五、八、七、七、七〇〇	五、八、七、七、七〇〇	五、八、七、七、七〇〇	五、八、七、七、七〇〇
鶴舞公園費	—	—	—	—	—	—	—
那古野山公園費	—	—	—	—	—	—	—
史蹟保存費	—	—	—	—	—	—	—
計	四、五、〇、〇〇〇	一、七、五、〇、〇〇〇	一、三、三、一、五、八〇〇	一、一、九、〇、九、三〇〇	一、三、四、四、七、九二〇	一、四、一、〇、〇、一、一〇〇	一、五、八、七、七、六二〇

救助費	四、五、〇、〇〇〇	一、七、五、〇、〇〇〇	一、三、三、一、五、八〇〇	一、一、九、〇、九、三〇〇	一、三、四、四、七、九二〇	一、四、一、〇、〇、一、一〇〇	一、五、八、七、七、六二〇
警備費	—	—	—	—	—	—	—
財產費	—	—	—	—	—	—	—
諸稅及負擔	—	—	—	—	—	—	—
街燈費	—	—	—	—	—	—	—
公金取扱費	—	—	—	—	—	—	—
雜支費	—	—	—	—	—	—	—
給與基金支出額	—	—	—	—	—	—	—
繰替費	—	—	—	—	—	—	—
扶助金	—	—	—	—	—	—	—
社會事業費	—	—	—	—	—	—	—
豫備費	—	—	—	—	—	—	—
計	—	—	—	—	—	—	—
歲出臨時部	—	—	—	—	—	—	—
市役所費	三、七、〇、〇〇〇	三、七、八、〇〇〇	三、七、〇、〇〇〇	一、一、〇、〇〇〇	三、九、〇、〇〇〇	四、一、三、〇〇〇	三、七、〇、〇〇〇
區役所費	一〇、八、八、〇〇〇	一、七、四、八、〇〇〇	八、七、〇、〇〇〇	—	—	—	—
土木費	一、〇、六、七、〇、五五〇	四、三、七、〇、七〇〇	四、一、四、一、〇、〇〇〇	七、三、〇、〇、〇〇〇	五、〇、〇、〇、〇〇〇	一、六、四、九、九、六七〇	三、七、七、四、九、六八〇
教育費	二、六、一、四、九、二九〇	一〇、七、七、〇、〇〇〇	五、四、四、八、九、〇〇〇	三、五、三、五、三、七〇	一、六、四、六、三、〇〇〇	四、五、八、七、二、四一〇	三、八、四、〇、〇、五八〇
會議費	—	—	—	—	—	—	—
汚物掃除費	—	—	—	—	—	—	—
汚物焼却所費	—	—	—	—	—	—	—
汚物加工場費	—	—	—	—	—	—	—
計	—	—	—	—	—	—	—

屠場費	1,678,000	2,690,000	3,610,000	10,477,000	19,688,000	26,330,000	1,800,000
公園費	1,678,000	30,500,910	4,580,300	10,477,000	19,688,000	26,330,000	1,800,000
社會事業費	615,500,000	53,000	60,000	10,477,000	19,688,000	26,330,000	3,081,500
街燈費	7,300,000	53,000	60,000	10,477,000	19,688,000	26,330,000	3,081,500
借入金諸費	100,000	311,000	1,701,000	3,553,310	7,661,150	5,155,150	11,033,660
補助費	1,700,000	10,700,000	12,100,000	14,137,000	18,000,000	13,000,000	13,310,000
事業費本年度支出額	570,000,000	50,000,000	5,000,000	5,000,000	500,000,000	4,000,000	4,000,000
公債費本年度繰入額			60,000	4,000,000	5,348,700	3,933,100	3,933,100
警備費	5,300,000	7,700,000	4,000,000	4,000,000	5,348,700	3,933,100	3,933,100
勸業費			100,000	4,000,000			
都市改良調査費							
市區改正調査費							
市區改正費補助金	11,500,000						600,000
臨時手當	68,800,000	88,900,500	26,570,000				
市史編纂費	3,000,000	1,670,900					
城東病院費	400,000,000	7,900,500					
傳染病院改築費及隔離 所建設費積立金繰入額	20,000,000	6,600,000					
傳染病豫防費	10,000,000	9,800,100	29,100,000				
衛生諸費							
運用金利息	5,000,000	3,900,900					
小學校建築費		2,700,000					
財產費	27,300,000	7,900,000	3,000,000	8,400,000	50,300,000	23,900,000	50,000

四

肺結核療養所費	1,400,000	1,300,000							
雜支		2,600,000			8,900,000				
救護費									8,900,000
寄附金	11,000,000	7,000,000			1,000,000				
下水道施設費本年度繰入金	2,000,000								
救濟院費									
救濟院建設積立金支出額	10,000,000	10,000,000			10,000,000				
動物園費			2,800,000		11,700,000				
外米取扱費繰入金		31,400,500							
臨時事件費	500,000	1,400,000							
補給金					9,670,200				
市區改正費補充金									
水道事業費繰入金		10,000,000							
基本財産繰入金	10,000,000								
基本財産本年度支出額									
道路改修費本年度支出額									
計	28,700,000	113,300,000	9,600,000	8,500,000	7,600,000	8,700,000	8,700,000	8,700,000	8,700,000
經常部合計	43,400,000	22,600,000	1,800,000	1,800,000	1,800,000	1,800,000	1,800,000	1,800,000	1,800,000
臨時部合計	43,400,000	22,600,000	1,800,000	1,800,000	1,800,000	1,800,000	1,800,000	1,800,000	1,800,000

五

○歳入經常部

項目	大正八年度	大正七年度	大正六年度	大正五年度	大正四年度	大正三年度	大正二年度	大正元年度
財產ヨリ生ズル收入	四一、六六〇	五九、八〇〇	五三、〇〇〇	一、三〇〇、八〇〇	一、九七〇、七〇〇	一、九〇七、八〇〇	六、〇〇〇、五〇〇	六、〇〇〇、五〇〇
國庫下渡金	二〇八、六〇〇	二〇六、七五〇	一三三、八七〇	一四四、九〇〇	一三三、九五〇	一三三、四〇〇	二八、二八〇	一七、八〇〇
國庫補助金	六〇、一九五	五九、〇四〇	七三、九六〇	六五、九六〇	六六、〇〇〇	六八、五〇〇	六、三三〇	五〇、一九〇
報償金	一一四、六〇〇	九八、二四〇	七〇、九六〇	六三、六三〇	四〇、九〇〇	三三、五八〇	三、九七〇	三、四九〇
縣補助金	七二、四〇〇	八〇、一五〇	七〇、九六〇	六三、六三〇	四〇、九〇〇	三三、五八〇	三、九七〇	三、四九〇
土木費負擔金	三六、六八〇	二〇、二〇〇	三三、一六〇	八、〇六〇	六、七六〇	八、九三〇	六、四九〇	八、八〇〇
財產賣拂代	七九、二五〇	二七、三三〇	二八、三三〇	一八、七二〇	三、五九〇	八、三〇〇	五、三二〇	一〇、七五〇
繰越金	五九、五三〇	四〇〇、三三〇	一五三、九八〇	一三三、五七〇	二五、四二〇	三二、七四〇	一八、五八〇	一九、五八〇
雜收入	三三、五五〇	三三、一八〇	二五、四二〇	一七、五〇〇	一五、二五〇	一三、五九〇	一〇、九八〇	一三、三〇〇
市附金	二〇三、九八〇	一、五五〇、六六〇	一、三六三、七〇〇	一、〇七五、六〇〇	一、〇三三、三三〇	九七三、六八〇	九八五、〇九〇	一、〇三三、三三〇
寄附金	四三、七三〇	二五、四六〇	一一、四六〇	一八、九〇〇	一六、三三〇	五、五八〇	一、二四〇	二、五六〇
繰入金	五五、三〇〇	一四、四一〇	六七、七九〇	五四、二四〇	六五、二八〇	二〇、四八〇	三三、三八〇	二六、三三〇
下附金	三三、〇〇〇	三三、〇〇〇	三三、〇〇〇	三三、〇〇〇	三三、〇〇〇	三三、〇〇〇	三三、〇〇〇	三三、〇〇〇
國庫下附金	一〇〇、〇〇〇	一〇〇、〇〇〇	一〇〇、〇〇〇	一〇〇、〇〇〇	一〇〇、〇〇〇	一〇〇、〇〇〇	一〇〇、〇〇〇	一〇〇、〇〇〇
市庫下附金	六〇〇、〇〇〇	六〇〇、〇〇〇	六〇〇、〇〇〇	六〇〇、〇〇〇	六〇〇、〇〇〇	六〇〇、〇〇〇	六〇〇、〇〇〇	六〇〇、〇〇〇
基本財産及特別積立金運用金	一〇〇、〇〇〇	一〇〇、〇〇〇	一〇〇、〇〇〇	一〇〇、〇〇〇	一〇〇、〇〇〇	一〇〇、〇〇〇	一〇〇、〇〇〇	一〇〇、〇〇〇
償還金	一〇〇、〇〇〇	一〇〇、〇〇〇	一〇〇、〇〇〇	一〇〇、〇〇〇	一〇〇、〇〇〇	一〇〇、〇〇〇	一〇〇、〇〇〇	一〇〇、〇〇〇
合計	四、三三〇、〇〇〇	二、八三三、三三〇	二、三三三、三三〇	一、七三三、三三〇	一、六三三、三三〇	一、五三三、三三〇	一、四三三、三三〇	一、三三三、三三〇

自大正元年 至同七年 名古屋市内會社種別統計 (各年末現在)

業種	資本總額	金總額	運輸交通	農業	鑛業	工業	商業	其他	合計
商業	三、八三三、三三〇	三、八三三、三三〇	一、〇〇〇、〇〇〇	一、〇〇〇、〇〇〇	一、〇〇〇、〇〇〇	一、〇〇〇、〇〇〇	一、〇〇〇、〇〇〇	一、〇〇〇、〇〇〇	七、〇〇〇、〇〇〇
工業	二、六六六、六六〇	二、六六六、六六〇	一、〇〇〇、〇〇〇	一、〇〇〇、〇〇〇	一、〇〇〇、〇〇〇	一、〇〇〇、〇〇〇	一、〇〇〇、〇〇〇	一、〇〇〇、〇〇〇	七、〇〇〇、〇〇〇
鑛業	一、〇〇〇、〇〇〇	一、〇〇〇、〇〇〇	一、〇〇〇、〇〇〇	一、〇〇〇、〇〇〇	一、〇〇〇、〇〇〇	一、〇〇〇、〇〇〇	一、〇〇〇、〇〇〇	一、〇〇〇、〇〇〇	七、〇〇〇、〇〇〇
農業	一、〇〇〇、〇〇〇	一、〇〇〇、〇〇〇	一、〇〇〇、〇〇〇	一、〇〇〇、〇〇〇	一、〇〇〇、〇〇〇	一、〇〇〇、〇〇〇	一、〇〇〇、〇〇〇	一、〇〇〇、〇〇〇	七、〇〇〇、〇〇〇
運輸交通	一、〇〇〇、〇〇〇	一、〇〇〇、〇〇〇	一、〇〇〇、〇〇〇	一、〇〇〇、〇〇〇	一、〇〇〇、〇〇〇	一、〇〇〇、〇〇〇	一、〇〇〇、〇〇〇	一、〇〇〇、〇〇〇	七、〇〇〇、〇〇〇
金融	一、〇〇〇、〇〇〇	一、〇〇〇、〇〇〇	一、〇〇〇、〇〇〇	一、〇〇〇、〇〇〇	一、〇〇〇、〇〇〇	一、〇〇〇、〇〇〇	一、〇〇〇、〇〇〇	一、〇〇〇、〇〇〇	七、〇〇〇、〇〇〇
其他	一、〇〇〇、〇〇〇	一、〇〇〇、〇〇〇	一、〇〇〇、〇〇〇	一、〇〇〇、〇〇〇	一、〇〇〇、〇〇〇	一、〇〇〇、〇〇〇	一、〇〇〇、〇〇〇	一、〇〇〇、〇〇〇	七、〇〇〇、〇〇〇
合計	一、〇〇〇、〇〇〇	一、〇〇〇、〇〇〇	一、〇〇〇、〇〇〇	一、〇〇〇、〇〇〇	一、〇〇〇、〇〇〇	一、〇〇〇、〇〇〇	一、〇〇〇、〇〇〇	一、〇〇〇、〇〇〇	七、〇〇〇、〇〇〇

自明治四十三年  
至大正八年  
名古屋市内組合銀行統計

(各年末現在)

年次	銀行數	拂込資本金	積立金	預金	貸金
大正八年	一三	二〇,二五一,八三〇	六,五七九,九一三	一八一,六九一,九〇五	一八八,七五一,五八九
同 七 年	一三	一四,〇二六,五〇〇	五,五五六,三五八	一四八,〇一五,一六八	一三二,五二四,六八九
同 六 年	九	一〇,九一五,〇〇〇	四,四六六,七〇四	八七,四七〇,三一八	八九,九二九,一三四
同 五 年	一〇	七,六五八,〇〇〇	三,九二六,五六六	六二,五八四,三四七	六五,三三四,八三一
同 四 年	一〇	七,一二六,〇〇〇	三,七五三,八三七	四六,四七〇,七七九	五〇,九三三,八二二
同 三 年	一〇	六,九九八,八七五	四,〇六七,五五八	三五,二八〇,六二二	四三,七六六,五六一
同 二 年	一二	六,九四七,五〇〇	三,八一三,三五八	三五,四八五,一五一	四三,九〇六,〇九四
同 元 年	一二	六,九四七,五〇〇	三,四〇二,六〇〇	三五,三五七,四二八	四五,二七〇,三九七
明治四十四年	一一	五,八三七,五〇〇	二,七八二,六〇〇	三四,二八一,三四六	四二,七九五,二二五
同 四十三年	一一	五,七三七,五〇〇	二,五四九,七〇〇	三三,二五七,八二九	三六,二〇七,〇九七

自明治四十四年  
至大正八年  
名古屋市爲替取扱高

年次	銀行數		爲替手形		爲替手形		地所割引及代金取立手形	
	本店	支店	取組高	支拂高	取組高	取立高	取組高	取立高
大正八年	六	七	一,〇七七,六〇〇	七九,六九三,三三三	二九,四九六,七五五	三〇七,〇七九,三三三	一,〇八一,五五九,六六六	一,〇三三,四六五,三三三
同 七 年	六	七	七二,五二八,三〇〇	四八,九三三,三〇〇	一六,二七七,九五四	一六二,〇四二,五五五	六四八,〇三三,九四一	六〇〇,〇七七,四四七
同 六 年	六	七	四八,四三〇,六〇〇	三三,四三三,六〇〇	九,四四七,七三五	九八,五三三,〇一一	四四七,九六六,七二〇	四〇九,四七七,三九九
同 五 年	七	三	三六,八七九,八八八	三三,九四九,〇一九	六四,一五五,三三七	八〇,三三七,九三二	二〇五,六四四,三三〇	二二二,一五八,五九九

自明治四十四年  
至大正八年  
名古屋市手形交換高

年次	借方	貸方
同 四 年	七	一〇
同 三 年	七	一〇
同 二 年	七	一〇
同 元 年	七	一〇
明治四十四年	一〇	一四

年次	借方 (支拂手形)		貸方 (持出手形)	
	枚數	金額	枚數	金額
大正八年	一,三七三,五五五	二,四二六,三〇〇,四八五	一,三七三,五五五	二,四二六,三〇〇,四八五
同 七 年	九九三,九六八	一,二六六,六九三,九五九	九九三,九六八	一,二六六,六九三,九五九
同 六 年	七五二,四八四	七三三,三八一,〇〇〇・八	七五二,四八四	七三三,三八一,〇〇〇・八
同 五 年	六〇五,八〇六	五〇四,九九五,五七・六	六〇五,八〇六	五〇四,九九五,五七・六
同 四 年	四七〇,二七四	二八六,三〇〇,三三・七	四七〇,二七四	二八六,三〇〇,三三・七
同 三 年	四三三,七三二	二五五,三三九,一八・六	四三三,七三二	二五五,三三九,一八・六
同 二 年	四六六,三六四	二八二,八四八,六八・六	四六六,三六四	二八二,八四八,六八・六
同 元 年	四五二,九九六	二八三,六二二,三八・六	四五二,九九六	二八三,六二二,三八・六
明治四十四年	四〇六,五五五	三六三,八四〇,〇四四・二	四〇六,五五五	三六三,八四〇,〇四四・二





生絲	三六五	一七六	一四七	一四九	一一一
綿絲	三二五	三〇六	二六三	一五四	一一二
木綿	五七六	三四四	二六三	一六八	一〇九
吳服	五〇六	二九〇	二二一	一四八	九三
洋反	二七六	一一八	一〇八	一〇一	八一
羅紗	四一五	二三八	一八九	一六六	一一二
綿布	三三五	二二六	一六一	一五九	一一三
織毛	一九三	一七九	一七九	一八一	一〇四
織底	五〇八	二八九	一七三	一二九	九〇
織布	三〇〇	一九四	一四三	一一五	九八
織草	三〇六	二二四	一一一	一一三	九一
染料	五八八	六五九	七〇〇	五九六	四〇二
塗料	三〇二	二二三	一八七	一六二	一四六
工業用藥	二四九	二六〇	二六一	二六九	一四三
木材	三五三	二四一	二二〇	二二六	九一
板瓦	三七七	三〇一	一九二	二二二	九六
煉瓦	五三九	二二五	一八七	一三二	八二
石炭	四七四	三〇〇	一七九	一三二	一〇〇
石炭	三六一	一九三	一一八	一一二	九一
石炭	四〇五	三六一	三〇〇	一七三	九六
炭	二三五	二三五	二三〇	一三八	九八
炭	二八七	二〇八	二一六	一四六	八八
油	三二〇	二七四	一九〇	一九〇	一六五
油	三二三	二七四	二七四	一八九	一四〇

米	三九六	二九二	一七一	一一八	九四
麥類	三九〇	二六一	一八七	一一八	一〇八
小豆	二一九	二〇〇	一六二	一一五	一一〇
輸入大豆	四一七	二八一	二一三	一七九	一四四
酒	三二一	一八八	一五一	一一七	一〇〇
鶯卵	三五五	二四三	一四八	一三二	一一四
砂糖	二八三	一七九	一五二	一五〇	一三三
鯉節	二四三	一八六	一五四	一六四	一三〇
乾鹽	四二一	二七三	二五二	一四六	一三二
鹽	一四六	一一六	一一六	八六	八八
味噌	四六二	二七六	二三二	一六六	一四三
溜	二四三	九九	九七	九七	八四
酢	二一一	一一九	一一二	一〇八	九九
澤庵	五三三	二七九	一九三	二〇三	一一二

皮革製品

合計	一四九九、七七〇	四三三、三〇〇	三〇三、六〇〇	一三五、四七〇	二二、六〇〇
雜品	一、四七三、二六九	八五、一五五	三五八、六九〇	五七八、九一七	一四、二六七
計	二、九七二、〇三九	一、三二八、四五五	七四、七六六、四九七	五三、二〇〇、〇五五	四五、三三四、二九

備考 本表ニ於ケル製産ハ單リ市内ノミニ止メズ附近ノ分モ含有ス而シテ其ノ附近トハ市ノ周圍接續町村ヲ意味セルモノニシテ其ノ製産額ハ重要品ノミニ限定セルガ其ノ以外ノモノト雖モ製産ナキニ非ズ故ニ其ノ總計ニ於テモ亦全部ニ對スルモノニアラザルヲ注意スベシ

自大正四年 名古屋市内物價指數

(各年末現在) (指數ハ明治四十二年一月ノ相場ヲ百トシテ算出シタルモノナリ)

大正八年十二月	大正七年十二月	大正六年十二月	大正五年十二月	大正四年十二月
---------	---------	---------	---------	---------



化學工業		機械器具工業										蠶絲物				
煉瓦製造職	硝子製造職	七寶製造職	陶器金襴畫付職	陶器罐罐職	鋸力	鋸	人力車製造職	荷車製造職	時計外面製造職	時計製造職	鑄物	鍛冶	機械器具工業	刺織職	綿打職	蠶絲物職
同	女男	同	同	同	同	同	同	同	同	同	同	同	同	同	同	同
同	日給	月給	同	日給	日給	月給	同	同	同	同	同	自給	同	同	日給	月給
一七三六	一七二九	三一七三	一一八七	一六四二	一四四五	一四三七	一六〇〇	一〇六八	一〇九五	一〇九〇	一〇九〇	一〇六〇	一〇六〇	二〇二〇	一〇八四	四六二五
三六八二	六〇三三	一〇六八	五九八	四〇七九	一〇一八	九四三	一〇二七	八四九	九八〇	一〇二〇	一〇一〇	一〇一〇	一〇一〇	六八八	五七二	三三〇〇
二四七〇	五九八七	二二〇〇	四八三二	四九〇一	八三	七一	八二	八九	七三	七五	九一	八六	四七八	四六七	三七〇〇	一七〇〇
二三三七	五八二七	一七六七	三八	三七	七〇	六一	七三	七三	六二	六九	七三	六九	三七七	四六三	三三〇〇	一六〇〇
二三四	四六七	一五三三	二五四	三七三	七〇	五八	七一	五八	四八	五五	六三	六一	二六五	三六三	三三〇〇	一六〇〇
一三八二	四六三二	一四三三	六九	二五	八〇	五四	七〇	六三	五三	五八	六二	五九	二六八	三六六	二七〇〇	一六〇〇
二五三	四七〇八	一四三三	七三	二六	八〇	六〇	七一	五八	六〇	六三	六五	六一	二七二	三七八	三〇〇〇	二二〇〇
二三八	四八〇〇	一五〇〇	六三	三六	九〇	六〇	七二	九〇	六〇	六五	七五	七〇	三八三	三八七	三〇〇〇	二四〇〇

種類	平均指數		田	真	草	硝子	鐵	銅	錫	紙	蠟	石
	指數	材料										
織維染色工業	同	同	同	同	同	同	同	同	同	同	同	同
紡織	同	同	同	同	同	同	同	同	同	同	同	同
機織	同	同	同	同	同	同	同	同	同	同	同	同
機織	同	同	同	同	同	同	同	同	同	同	同	同

自大正元年  
至同八年  
名古屋市内職工勞働者賃金

種類	別	大正八年	大正七年	大正六年	大正五年	大正四年	大正三年	大正二年	大正元年
平均指數	同	三〇〇	二四〇	一九〇	一四〇	九〇	四〇	〇	〇
田	同	三二五	二七五	二二五	一七五	一二五	七五	二五	〇
真	同	一六一	一二二	七三	二四	〇	〇	〇	〇
草	同	二六〇	二二〇	一七〇	一二〇	七〇	二〇	〇	〇
硝子	同	四六一	三八二	三一二	二四二	一五二	六二	〇	〇
鐵	同	二四二	一八二	一二二	六二	〇	〇	〇	〇
銅	同	一七四	一二四	七四	二四	〇	〇	〇	〇
錫	同	四五八	四三二	四〇六	三八〇	三五四	三一八	二八二	二四六
紙	同	二七一	二三五	二〇九	一四九	八九	二九	〇	〇
蠟	同	二〇九	一八八	一六七	一四六	一二五	一〇四	八三	六二
石	同	二七〇	二二〇	一七〇	一二〇	七〇	二〇	〇	〇

家	雜	日井土船	ハ煉屋瓦石左大	土木建築	木疊建桶	算筒長持製造	下靴馬具	職
		戸大	瓦根		挽刺具	職	職	職
僕		雇方工	塗積葺葺工官工	築	職職職職	職	職	職
女男		同同同	同同同	男	同同同	同	同	同
月給		同同同	同同同	日給	同同同	日給	同	同
一〇・九二五		一・七〇	一・八一	一・七〇	一・三一	一・九六	二・〇〇	一・七五
七・九八二		一・二〇	一・二六	一・二〇	一・二二	一・〇九	一・三三	一・二八
五・〇八八		七六	一・九〇	九〇	一・九〇	八八	一・一五	九〇
四・四〇八		七五	一・九〇	七五	一・〇三	一・〇三	一・三三	九五
四・三〇〇		七〇	一・六〇	七五	一・〇三	一・〇三	一・三三	九〇
三・二八三		七〇	一・七〇	八三	一・〇三	一・〇三	一・三三	八六
三・二六三		七〇	一・七三	八八	一・〇三	一・〇三	一・三三	九〇
三・一七九		七〇	一・二〇	八七	一・〇三	一・〇三	一・三三	九〇

雜	工	業	製粉	食品工業	漆	油
塗經扇	提燈	袋	洋服	和服	版	印
師子張	物	仕立	仕立	摺	刷	煙
職	職	職	職	職	職	職
同	同	同	同	同	同	同
日給	同	同	同	同	同	同
一・六六	一・八一	一・八一	一・八一	一・八一	一・八一	一・八一
一・四九	一・三三	一・三三	一・三三	一・三三	一・三三	一・三三
九六	二・六	二・六	二・六	二・六	二・六	二・六
六七	二・九	二・九	二・九	二・九	二・九	二・九
五三	二・五	二・五	二・五	二・五	二・五	二・五
五四	二・四	二・四	二・四	二・四	二・四	二・四
六〇	三・四	三・四	三・四	三・四	三・四	三・四
六〇	三・五	三・五	三・五	三・五	三・五	三・五
六〇	三・五	三・五	三・五	三・五	三・五	三・五

一九

一八



三千五百噸以上	四千噸以上	三千五百噸以上	二千五百噸以上	二千噸以上	一千五百噸以上	一千噸以上	五百噸以上	五百噸以下	六百噸以上	六百噸以下	合計
4,853	1,851	4,607	1,849	3,083	1,032	2,859	1,032	2,466	1,849	1,849	10,441
4,853	1,851	4,607	1,849	3,083	1,032	2,859	1,032	2,466	1,849	1,849	10,441

111

自大正元年 名古屋市内各驛乘降旅客人員

驛名	自大正元年		自大正元年		自大正元年		自大正元年		自大正元年	
	乘	降	乘	降	乘	降	乘	降	乘	降
名古屋驛	2,733	2,733	2,816	2,816	1,800	1,800	1,443	1,443	1,348	1,348
熱田驛	597	597	444	444	364	364	283	283	214	214
千種驛	307	307	259	259	226	226	174	174	144	144
大會根驛	118	118	97	97	84	84	66	66	53	53

市內營業所乘	自大正元年		自大正元年		自大正元年		自大正元年		自大正元年	
	乘	降	乘	降	乘	降	乘	降	乘	降
各驛合計	3,667	3,667	3,592	3,592	2,474	2,474	1,874	1,874	1,775	1,775

自大正元年 名古屋市内各驛發著貨物數量

驛名	自大正元年		自大正元年		自大正元年		自大正元年		自大正元年	
	發	著	發	著	發	著	發	著	發	著
名古屋驛	5,717	5,717	5,417	5,417	3,231	3,231	2,533	2,533	2,382	2,382
熱田驛	2,263	2,263	1,661	1,661	1,350	1,350	1,032	1,032	771	771
千種驛	683	683	573	573	491	491	377	377	306	306
大會根驛	251	251	211	211	181	181	141	141	111	111
名古屋港驛	2,467	2,467	2,117	2,117	1,350	1,350	1,032	1,032	771	771
白鳥驛	908	908	758	758	638	638	518	518	418	418
各驛合計	12,287	12,287	11,747	11,747	7,052	7,052	5,684	5,684	4,980	4,980

113

備考 白鳥驛ハ大正五年十二月八日より開驛セシモノナリ

自明治四十三年 至大正八年 名古屋市内郵便局郵便物及電報通數

年次	内國通常郵便		外國通常郵便		内外小包郵便		内外電報	
	取集	配達	差出	到着	引受	配達	發信	著信
大正八年	5,203,330	4,601,775	105,555	14,900	72,579	40,236	1,277,706	1,258,777
同七年	4,204,644	3,531,821	672,823	8,566	70,031	46,761	977,768	823,775
同六年	3,566,744	2,870,926	695,818	1,170	57,049	35,920	783,575	741,926
同五年	2,932,274	2,095,726	836,548	8,055	49,048	29,677	601,404	573,655
同四年	2,876,555	2,357,500	519,055	8,632	43,666	28,433	468,447	440,286
同三年	2,876,555	2,357,500	519,055	8,632	43,666	28,433	468,447	440,286
同二年	2,876,555	2,357,500	519,055	8,632	43,666	28,433	468,447	440,286
同元	2,876,555	2,357,500	519,055	8,632	43,666	28,433	468,447	440,286
明治四十四年	2,386,433	2,032,777	353,656	7,000	33,004	27,928	465,781	440,956
同四十三年	2,200,951	1,844,477	356,474	7,000	33,004	27,928	465,781	440,956

七 東一七〇五	岩間ちよ	吾 東一五二八	尾關平兵衛	八 東二〇六九	加藤治次	二九 東一三三三	平嘉水谷染物所
七 東一九〇九	安藤甚太郎	吾 東二二九二	今枝商店	八 東一六五三	金森洋紙店	三〇 東一三三七	横井與兵衛
元 東一七八八	周防錠太郎	吾 東二二七一	飯田勇四郎	八 東一九九三	中央紙業支店	三三 東一六九一	瀧本五郎左衛門
元 東一七四	坪井まげ	吾 東二四三一	林盛一	八 東一〇〇〇	博進社	三三 東一五八四	安田新兵衛
二 東一三四一	岩瀬清次郎	吾 東二四二四	古澤わかを	八 東一三三八	小栗源左衛門	三三 東一五四一	共榮運送會社
二 東二五三〇	木村市三郎	吾 東一三三三	古池義哉	八 東一九四一	鬼頭與三兵衛	三三 東一六四七	村瀬榮太郎
三 東二二三八	岩瀬初太郎	吾 東二二八四	永井鶴五郎	八 東二二四七	長谷川與三兵衛	三三 東二三八六	長谷川彦吉
三 東一八八五	鈴木はげ	吾 東二三八二	水谷和一郎	八 東二二四七	鈴木金三郎	三三 東一八二九	高木武吉
三 東二二二七	松浦まげ	吾 東九八六	服部謙次郎	八 東一九〇九	安藤甚太郎	三三 東一八二九	高木武吉
三 東一六八一	水谷榮太郎	吾 東一九〇一	桔梗屋 吳服店	八 東一〇八六	岩田みれ	三三 東一六三六	竹島覺三郎
三 東一五八四	安田新兵衛	吾 東一五六一	十一屋 吳服店	八 東一五〇八	加藤東一郎	三三 東一三三〇	北原商店
三 東一四三二	加藤健次郎	吾 東二〇〇一	中村吳服店	八 東一三三六	鬼頭平八	三三 東一三三〇	中央紙業會社
三 東一三三八	水野庄次郎	吾 東二五一一	淺野龜之助	八 東一九六五	伊藤宮三郎	三三 東一三九八	名古屋製會社
三 東一八一七	水野三太郎	吾 東一六九六	かすりや名會社	八 東一七三六	佐藤利三郎	三三 東一六六二	中北商店
三 東一七四六	古澤つな	吾 東二三八八	佐竹幸次郎	八 東一四二〇	日出軒合資會社	三三 東一六五五	荒川長太郎
三 東一八二六	今井市松	吾 東一五九九	二村伊之助	八 東一八二二	山田儀藏	三三 東一七六〇	今津繁二
三 東一七八八	中田眞介	吾 東二一四〇	石川儀三郎	八 東一八二二	山口屋是清	三三 東一五九七	内藤鐵次郎
三 東一九九四	堤源三郎	吾 東一四二	澤市那右衛門	八 東一五八二	奥村鎌次郎	三三 東一六九九	堀井善次郎
三 東一八七六	淺井理八	吾 東一三九六	丸川合名會社	八 東一九八八	長谷川周太郎	三三 東一九八〇	飯田藤七
三 東一八七〇	安阿彌右左衛門	吾 東一四四五	田中市合名會社	八 東一二七六	門脇兼次郎	三三 東一七三三	中野彦兵衛
三 東一九三〇	村瀬商店	吾 東一八九〇	三輪きく	八 東二〇八九	森永佐兵衛	三三 東二五九四	鷺見謙七
三 東一五四七	飯田萬次郎	吾 東一八三九	藤本重三	八 東二二六三	中川庄九郎	三三 東一七五七	鬼頭滿助
三 東二〇二〇	鈴木清三郎支店	吾 東一六六六	谷健商店				

電話番號訂正

商工人名錄之部

頁數	電話番號	姓名及稱	頁數	電話番號	姓名及稱	頁數	電話番號	姓名及稱	頁數	電話番號	姓名及稱
一	東一五七五	西澤庄右衛門	三	東一三四七	後藤藤助	三	東二二七六	長谷川禮太郎	九	東二二六〇	福田嘉七
一	東一七四一	瀨戶商店	三	東二二二六	大島繁次郎	三	東二三九一	岡田嘉一	九	東一一七七	水谷松兵衛
一	東一九九三	青山定七	三	東一九〇〇	平子徳右衛門	三	東二二二六	岡田嘉一	三	東二五一一	小林庄兵衛
二	東二二二二	塚島合名會社	三	東一四五〇	長谷川時計舖	三	東一四〇三	堀田真助	三	東一四一七	河野政之助
二	東二二二二	津田義商店	三	東一九六三	服部榮吉	三	東一五六九	宮治清次郎	三	東一四一六	大島平四郎
二	東二二二二	西村商店	三	東一九九〇	水谷才次郎	三	東一六八八	岩田千代	三	東二四八九	佐藤銀次郎
二	東二二二二	大塚富三郎	三	東二一四八	今津時計店	三	東二一五〇	林庄五郎	九	東一八〇八	小川政七
二	東二二二二	水谷鐵次郎	三	東一三四九	勝川鐘太郎	三	東二二五七	林辰次郎	三	東一七六六	前田源一
二	東二二二二	大塚虎之助	三	東一七一九	棚橋敬太郎	三	東一一一六	吉田羅紗店	三	東一七六六	高橋義雄
二	東一八三一	祖父江由太郎	三	東九〇二	伊藤豐治郎	三	東一六五〇	中島春治	三	東一一一〇	山中保次郎
三	東一三三五	大塚嘉兵衛商店	三	東二四一五	林鐘太郎	三	東一五六四	勝川勝次郎	三	東一四一一	松林松次郎
三	東一六六三	水野榮次郎	三	東二〇七五	木村庄之助	三	東二二一五	安田一男作	三	東一七八〇	服部竹次郎
四	東二四三四	飯田富平	三	東一三三一	坂倉嘉十郎	三	東二一六二	市橋平六	三	東一七一五	武藤熊次郎
四	東一八九七	大洞勘治	三	東一三三一	坂倉嘉十郎	三	東一七六六	岡田萬商店	三	東一七八〇	金屋洋物店
六	東二〇三三	金森庄六	三	東一六八九	神野野藏吉	三	東二二七七	服部豐治郎	三	東一一九〇	美濃萬商店
六	東二一一一	加藤宗七商店	三	東二〇五二	名古屋織物會社	三	東一四七六	水谷合名會社	三	東一九二九	水野合資會社
六	東二一一一	堤定雄	三	東一四七	渡邊貞喜	三	東二二七九	服部發四郎	三	東二四五二	赤堀小七
七	東一四九六	山田鏡次郎	三	東三〇七六	森壹	三	東二二六九	大島善之丞	三	東二〇二六	濱島庄次郎
七	東二一六五	幡野喜十郎	三	東一七九七	山内勇太郎	三	東一八九七	夫馬勝助	三	東一六七二	大島和助
八	東一七五〇	菱田伊三郎	三	東二二九〇	國產社	三	東一八七二	有田專逸	三	東二七三〇	河瀨支店
二	東一六七〇	金森太七	三	東一六八四	野間合名會社	三	東一四〇〇	加藤林三郎	三	東二七三〇	河瀨支店
二	東一七七六	伊藤治一	三	東一六八四	野間合名會社	三	東一四〇〇	加藤林三郎	三	東一七三六	酒井りう
二	東一七七六	池口覺治郎	三	東一三六五	大榮社	三	東二二五八	堀田吉三郎	三	東一七七九	榎並庄兵衛
三	東一八七一	西垣鏡次郎	三	東二四〇一	前田商店	三	東二二五八	堀田吉三郎	三	東一七三六	榎並庄兵衛
三	東二二八八	加藤長二郎	三	東一四九	櫻井合資會社	三	東一三五五	伊藤久治郎	三	東一八九五	下郷榮次郎
三	東二二八八	中島大助	三	東一八八六	小松屋商店	三	東二二五三	宮部鈴三郎	三	東一九五九	中村米三郎
三	東二二八八	加藤長二郎	三	東一八一五	中田合名會社	三	東二二五三	宮部鈴三郎	三	東二四一九	柴田善太郎
三	東一三三三	神戶一平	三	東一八八六	小松屋商店	三	東二二五三	宮部鈴三郎	三	東一七二四	東海商會社
三	東二二二四	朝日常次郎	三	東二二九六	太田福次郎	三	東一四〇六	北條忠兵衛	三	東二四四〇	名古屋信託會社
三	東二二二四	岩間末治郎	三	東一四二二	佐藤寅雄	三	東一八三〇	岐阜東商店	三	東一三八四	名古屋無盡會社
三	東一八四〇	吉田銀三郎	三	東一四二二	澤井商店	三	東一六七九	柴田健次郎	三	東二五四五	加奈陀サン會社
三	東一九〇一	丹心館	三	東二一〇六	春日井合名會社	三	東一三三五	石塚元三郎商店	三	東二四八八	前田舜之丞
三	東一五六五	中治印刷會社	三	東一七三三	瀧兵衛商店	三	東一九九一	石塚善太郎	三	東一九〇六	加藤謙藏
三	東二四八九	小澤吉三郎	三	東一一〇〇	祖交江合名會社	三	東一九一	石塚善太郎	三	東二二一一	井村鶴吉
三	東二四八九	川本兼一	三	東一三八〇	岩新商店	三	東二〇四七	丸五硝子商會	三	東二二一三	日本國債支店
三	東二〇八九	盛功合資會社	三	東一三八〇	岩新商店	三	東二〇四七	丸五硝子商會	三	東二二一三	日本國債支店
三	東二〇八九	津田伊三郎	三	東一三六〇	吉田合名會社	三	東二〇四七	丸五硝子商會	三	東二二一三	日本國債支店
三	東二〇八九	河合直三	三	東一三六〇	吉田合名會社	三	東二〇四七	丸五硝子商會	三	東二二一三	日本國債支店
三	東一九〇九	安藤甚太郎	三	東二二九二	今枝商店	三	東一六五三	金森洋紙店	三	東一三三七	橫井與兵衛
三	東一九〇九	周防鏡太郎	三	東二二九二	今枝商店	三	東一六五三	金森洋紙店	三	東一三三七	橫井與兵衛
三	東一八八八	安藤甚太郎	三	東二二九二	今枝商店	三	東一六五三	金森洋紙店	三	東一三三七	橫井與兵衛
三	東一八八八	周防鏡太郎	三	東二二九二	今枝商店	三	東一六五三	金森洋紙店	三	東一三三七	橫井與兵衛
三	東一七四一	岩瀨初太郎	三	東二二九二	今枝商店	三	東一六五三	金森洋紙店	三	東一三三七	橫井與兵衛
三	東二二三八	岩瀨初太郎	三	東二二九二	今枝商店	三	東一六五三	金森洋紙店	三	東一三三七	橫井與兵衛
三	東二二三八	岩瀨初太郎	三	東二二九二	今枝商店	三	東一六五三	金森洋紙店	三	東一三三七	橫井與兵衛
三	東二二三八	岩瀨初太郎	三	東二二九二	今枝商店	三	東一六五三	金森洋紙店	三	東一三三七	橫井與兵衛
三	東一八八五	鈴木はつ	三	東二二九二	今枝商店	三	東一六五三	金森洋紙店	三	東一三三七	橫井與兵衛
三	東一六八一	水谷榮太郎	三	東二二九二	今枝商店	三	東一六五三	金森洋紙店	三	東一三三七	橫井與兵衛
三	東一五八四	安田新兵衛	三	東二二九二	今枝商店	三	東一六五三	金森洋紙店	三	東一三三七	橫井與兵衛
三	東一四三二	加藤健次郎	三	東二二九二	今枝商店	三	東一六五三	金森洋紙店	三	東一三三七	橫井與兵衛
三	東一三三八	水野庄次郎	三	東二二九二	今枝商店	三	東一六五三	金森洋紙店	三	東一三三七	橫井與兵衛
三	東一三三八	水野庄次郎	三	東二二九二	今枝商店	三	東一六五三	金森洋紙店	三	東一三三七	橫井與兵衛
三	東一七一七	水野三太郎	三	東二二九二	今枝商店	三	東一六五三	金森洋紙店	三	東一三三七	橫井與兵衛
三	東一七四六	古澤つな	三	東二二九二	今枝商店	三	東一六五三	金森洋紙店	三	東一三三七	橫井與兵衛
三	東一八二六	今井市松	三	東二二九二	今枝商店	三	東一六五三	金森洋紙店	三	東一三三七	橫井與兵衛
三	東一七八八	中田真介	三	東二二九二	今枝商店	三	東一六五三	金森洋紙店	三	東一三三七	橫井與兵衛
三	東一九九四	堤源三郎	三	東二二九二	今枝商店	三	東一六五三	金森洋紙店	三	東一三三七	橫井與兵衛
三	東一八七六	淺井理八	三	東二二九二	今枝商店	三	東一六五三	金森洋紙店	三	東一三三七	橫井與兵衛
三	東一八七六	淺井理八	三	東二二九二	今枝商店	三	東一六五三	金森洋紙店	三	東一三三七	橫井與兵衛
三	東一九三〇	安阿彌商店	三	東二二九二	今枝商店	三	東一六五三	金森洋紙店	三	東一三三七	橫井與兵衛
三	東一八七〇	安阿彌商店	三	東二二九二	今枝商店	三	東一六五三	金森洋紙店	三	東一三三七	橫井與兵衛
三	東一九三〇	村瀬商店	三	東二二九二	今枝商店	三	東一六五三	金森洋紙店	三	東一三三七	橫井與兵衛
三	東一五四七	飯田萬次郎	三	東二二九二	今枝商店	三	東一六五三	金森洋紙店	三	東一三三七	橫井與兵衛
三	東二〇二〇	鈴木清三郎支店	三	東二二九二	今枝商店	三	東一六五三	金森洋紙店	三	東一三三七	橫井與兵衛
三	東二〇二〇	鈴木清三郎支店	三	東二二九二	今枝商店	三	東一六五三	金森洋紙店	三	東一三三七	橫井與兵衛

頁數	電話番號	氏名	氏名又ハ
12	東一八三一	祖父江	由太郎
10	東一三三五	大塚嘉兵衛	商店
9	東一七四〇	瀬戸	商店
9	東二一五五	水谷鐵次郎	
9	東一九六三	青山定七	
8	東一三三三	津田義商店	
8	東一三三三	津田義商店	
8	東一三三三	津田義商店	
8	東一三三三	津田義商店	
8	東一三三三	津田義商店	
6	東一三三三	津田義商店	
4	東一三三三	津田義商店	
12	東一八三一	祖父江	由太郎
10	東一三三五	大塚嘉兵衛	商店
9	東一七四〇	瀬戸	商店
9	東二一五五	水谷鐵次郎	
9	東一九六三	青山定七	
8	東一三三三	津田義商店	
8	東一三三三	津田義商店	
8	東一三三三	津田義商店	
8	東一三三三	津田義商店	
8	東一三三三	津田義商店	
6	東一三三三	津田義商店	
4	東一三三三	津田義商店	

廣告之部

頁數	電話番號	氏名	氏名又ハ
12	東一八三一	祖父江	由太郎
10	東一三三五	大塚嘉兵衛	商店
9	東一七四〇	瀬戸	商店
9	東二一五五	水谷鐵次郎	
9	東一九六三	青山定七	
8	東一三三三	津田義商店	
8	東一三三三	津田義商店	
8	東一三三三	津田義商店	
8	東一三三三	津田義商店	
8	東一三三三	津田義商店	
6	東一三三三	津田義商店	
4	東一三三三	津田義商店	

邦文タイプライター

ローヤル

歐文タイプライター

最も權威ある器

日本

十號

# 邦文タイプライター

簡單と明瞭とは現代實務界の標語なり此の使命を果さんが爲めに此邦文タイプライターは發明せられたり。

發明以來僅に四年今や活用臺數は一萬を突破し盛に其能率を發揮しつつあり是非貴下工場に事務室に！

## 【型録進呈】

- 事務用 金貳百四拾圓
- 素人用 金貳百七拾圓
- 歐文併用 金貳百六拾圓

## 歐文タイプライター

最も權威ある器



社會式株易貿國米 社會式株一タイラプイタ本日  
店約特屋古名他其  
店書善丸 社會名合 町榮  
番五八九局本話電國  
番七二二五京東替攝

右特に御推薦す

## 廣告之部

頁數	電話番號	氏名又ハ
12	東一八三一	祖父江 由太郎
10	東一三三五	大塚嘉兵衛商店
9	東一七四一〇	瀬戸商店
9	東二一五五	水谷鐵次郎
9	東一九六三	青山定七
9	東一三三三	津田義商店
8	東二二七七	塚島合名會社
8	東一三三七	河原商店
8	東二五一	大塚久四郎
8	東一七〇三	西村商店
6	東一六〇〇	博進社 洋紙店
4	東一三三七	荒川長太郎
頁數	電話番號	氏名又ハ
13	東一六四五	小島貞之丞
22	東一六八九	金森太七
26	東二四六八	名古屋足袋會社
30	東一八七一	西垣印刷所
35	東一五三	加藤隆助
36	東二四四九	川本商店
36	東一五六五	中治印刷會社
55	東二三四〇	佐治春藏
67	東一七三	服部商店
71	東一七〇二	愛知物産組
78	東二六六九	黒石商店
82	東一四一三	宮木商店
頁數	電話番號	氏名又ハ
86	東一三〇〇	祖父江合名會社
88	東一七三九	春日井合名會社
98	東一三三〇	中央紙製品會社
101	東一四〇〇	加藤林三郎
101	東一九七二	夫馬勝助
101	東一八七二	有田専逸
103	東二五二三	和甲堂宮部
107	東一四〇六	北條忠兵衛
116	東一〇二	半谷會
124	東二五五三	日本織機買會
125	東一六三〇	日東織機會
頁數	電話番號	氏名又ハ
129	東一三三五	石塚元三郎商店
139	東一三八	巖田由源
140	東一〇八六	岩田由藏
148	東一八二八	兩口屋是清
148	東一八二八	愛知製菓會
149	東一五七四	龜末房出張店
155	東二四八三	小川善三郎宅
157	東一〇二	萬茂染工本
159	東一三四五	運搬合千種支店
168	東二四六一	除蟲粉合會社
頁數	電話番號	氏名又ハ
198	東二〇〇五	白木松兵衛
198	東二五七六	志村十兵衛
198	東二五二四	犬飼平兵衛
198	東一六三〇	日東織機會
198	東二五五三	日本織機買會
198	東一七七五	改良農具會社
頁數	電話番號	氏名又ハ
200	東二一三〇	中央紙製品會社
200	東一三二五	加藤藤助
200	東二〇六七	水谷周平
200	東二〇八一	堀内實
200	東一六〇二	馬場重太郎
200	東二〇七〇	八神商店
頁數	電話番號	氏名又ハ
209	東一六〇九	豐國火災支店
209	東二四〇	東京火災支店
209	東一三〇〇	橫濱火災支店



- 一 染料
- 一 工業用品
- 一 塗料、ニス、エナメル、アルコール類
- 一 漆工用品
- 一 顏料(繪具)
- 一 織物整理用品
- 一 澱粉、油脂、蠟類
- 一 印刷用インキ其材料
- 一 木材乾溜製品
- 一 刷毛類
- 一 鍍金工業用品

名古屋市中區末廣町一丁目

# 青木錄次郎

電話本局 二八一八番  
 振替貯金口座東京八〇六三番  
 發電略語「ア六」

(在總額契約現)

## 壹億貳千五百拾餘萬圓

(大正八年八月末)

### 名古屋支部

南 大 津 町 一 丁 目  
 電話 南 局 五 〇 九 番  
 振替貯金口座東京一七七〇〇番

#### 創業十五年目ナル

大正七年末現在總契約額	110,018,052円
同 同 準備積立金	20,792,593円
同 同 資産總額	21,631,804円
同 同 決算剩餘金	746,446円

#### 基金全償却濟、相互之趣旨徹底

▲上記剩餘金中ヨリ法定ノ諸計算ヲ差引キタル殘額金六拾參萬四千四百七拾九圓八拾八錢ヲ社員即契約者配當金ニ組入レタルヲ以テ大正八年最初ノ社員配當準備積立總額參百六拾八萬參千壹百貳拾貳圓參拾參錢ト爲リ

▲其内乙種滿期保險ノ大正八年年度配當ハ實ニ左ノ如シ

明治四十三年度ノ契約 年額保險料百圓ニ付 金參拾貳圓  
 同 四十四年度ノ契約 同 金貳拾八圓  
 大正元年度ノ契約 同 金貳拾四圓

▲保險種類ハ甲種滿期、乙種滿期、尋常終身、一時拂終身、二十年拂終身ノ五種ニシテ盡ク利益配當付ナリ

同 二年度ノ契約	同 同	金貳拾圓
同 三年度ノ契約	同 同	金拾六圓
同 四年度ノ契約	同 同	金拾圓
同 五年度ノ契約	同 同	金八圓
同 六年度ノ契約	同 同	金四圓

## 千代田生命保險相互會社

營業種目

藥控問屋  
賣藥問屋  
賣藥本舖  
洋酒問屋  
煉乳問屋

右各種營業には何れも其主任を設け熱誠篤實に營業致居候に付御取引先に對し出來得る限り御便益相計り可申何れ劣らず御引立を奉願候

名古屋 東區 荒川長太郎合名會社

一般藥品中に於ても所謂洋藥品を主とし内地は勿論海外に於ても各有力なる製藥會社と特約を契び居候間最も廉價を以て御供給可申候全國有名賣藥は各本舖と特約を契び殆んど最大洩さず取揃申居候、平素は勿論殊に仁丹を始め各本舖の特賣に關しては特殊の手腕を以て本舖以上の御便宜相計り可申候  
神痛湯、カギヤビリンを始め帽子印家庭藥として十數方を營業し殆んど一通りを調製發賣申居候、當社製劑は絶對に藥品を精撰し飽迄有効本位を發揮し且つ包装等も優美とし請賣各位の御誠實に反かざらんことを期し居候  
生葡萄酒、ポルトワイン、香露、キナ葡萄酒、キナ鐵、フランデー、ウ井スキー、セリ酒等各種發賣致居候  
品質の純良を以て有名なる國產煉乳大學ミルク及鳥居ミルクは小店の發賣品にして輸入品としては驚ミルク、ネツスル、人形の三種を特約販賣致居候

受電略號(ナゴヤ、アラカワ) 銀行 明治、愛知、名古屋  
發電略號(ア)又ハ(アラ) 振替口座 東京一三二四三番  
電話國本局一三二七番 大阪二二九五番

土木建築請負業

正

志水建築店

志水正太郎 主店

本店 名古屋古屋市中區南津大町四百番  
電話本局一五六九番・五七五八番

出張所 東京芝區南久間町二丁目十五番  
電話芝五七九番

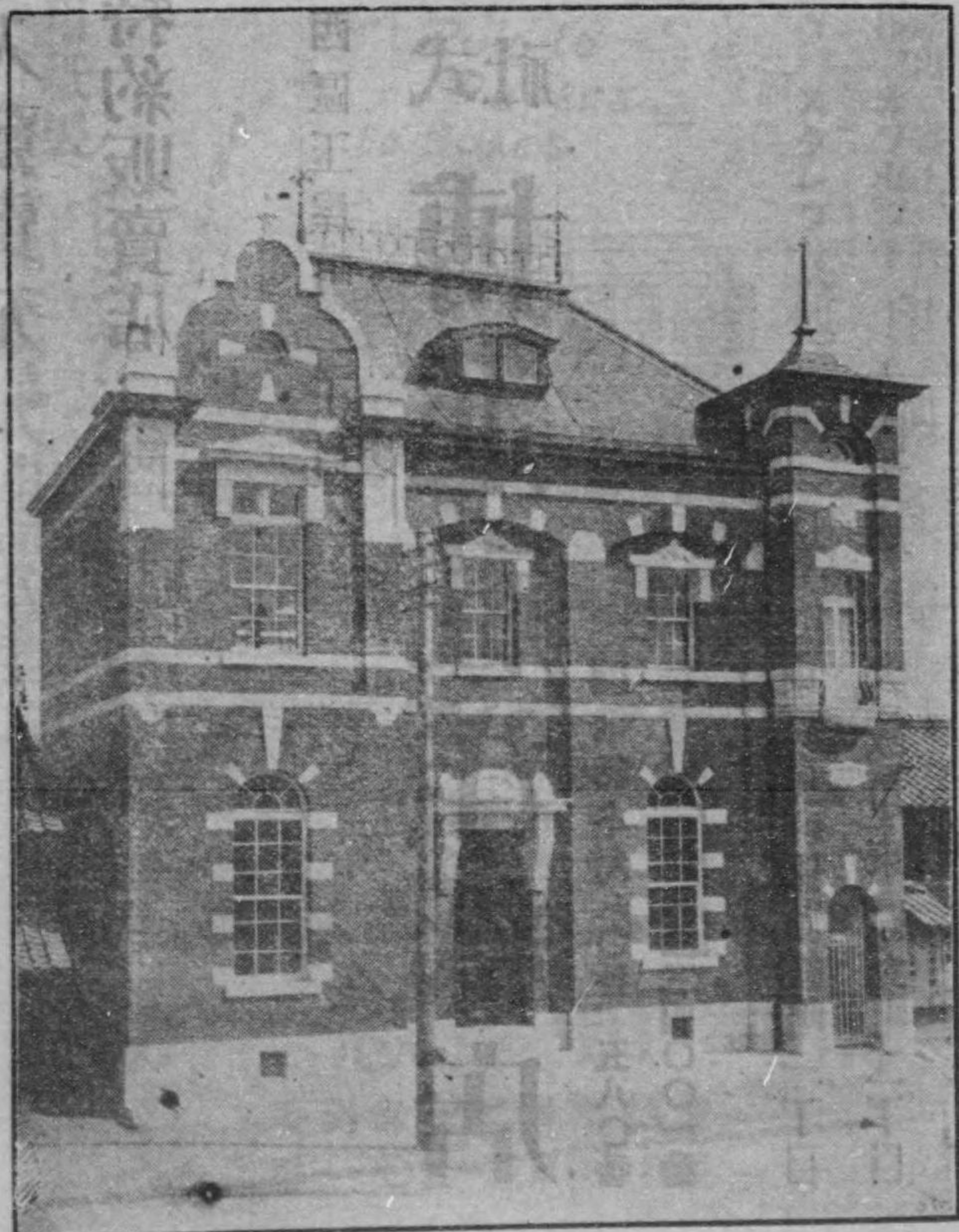

資本壹千萬圓

(在東京)

# 日本紙器製造株式會社

營業種目

紡績、織、綳、綵、絹、絲、電線、卷、麻、絲、用紙製

ボビン、ケンス、プーレー、其他木管代用品各種



Pulp to Papers to Boxes



紙製折疊函各種、丸罐類各種、石版、活版、浮出、盛上、押、印刷各種、込、象嵌、吹掛、オフセット、各種、浮出、シール、スタンプ、其他御好ニ應ズ、紙から紙

## 愛知縣代理店

營業所

名古屋西區袋町

### 前田忠助

電話本局二一五四番  
振替口座東京一〇五一番

歐米洋紙直輸入發賣元  
內國各製紙會社特約販賣店

名古屋市西區玉屋町二丁目



株式會社

# 博進社洋紙店

本店

大阪支店

福岡支店

東京市神田區錦町一丁目

大阪市東區瓦町二丁目

福岡市博多行町

圓電話本局八〇番、五八〇番  
振替貯金口座大阪三四〇〇一

# 問屋組合

(順はろい)

送附サルル生絲及玉絲又ハ等ノ委託販賣爲シ機  
確實ニシテ需給兩者ノ便宜ヲ謀リ且組規ハ堅固ニ  
伴ヒ大々的活動スル同業組合體ナリ

名古屋市東區宮町二丁目



合名

津田義商店

電話本局三三二番 六一二七番  
支店 豐橋市本町 福井市元本町

名古屋市東區宮町二丁目



合名

青山定七

電話本局 長九八三番 電略(アヲ) 四七六七番

名古屋市東區宮町一丁目



合名

水谷鐵次郎商店

電話本局二二五五番 電略(ミツ)又ハ(ミ)

名古屋市東區宮町二丁目



合名

瀬戸商店

電話本局一四四番 電七四〇番

# 名古屋蠶絲

本組合何レモ蠶絲問屋專業ニシテ各地製絲場ヨリ  
組本合店何レモ蠶絲問屋專業ニシテ各地製絲場ヨリ  
用信尙ス爲ヲ次買理代ガレ之ヲ文注ノ者業營ハ或家業  
ニ歩進ノ世ヲ以テシニ敏機最ハ信通ノ況商外内シ守墨

名古屋市東區宮町一丁目



合名

西村商店

電話本局 二七〇三番 振替口座東京二六二三六番  
支店 群馬縣桐生町四丁目

名古屋市東區宮町二丁目



合資

大塚久四郎

電話本局五一一番

名古屋市東區研屋町一丁目



合資

河原商店

電話本局三七七番 電略(カハラ) 振替貯金口座東京一四八五番

名古屋市東區宮町一丁目



合名

塚島合名會社

電話本局 八六四番 發信略語(ツカ)又ハ(テ) 六一七五番 受信略語(ナゴヤツカシマ) 支店 福井市佐佳枝上町 群馬縣上野國桐生町

# 名古屋絹絲商組合

(順はろい名姓)

## 原料

當縣下製產品にして、頗る豊富なり。

## 技術

進歩せる機械と、熟達せる職工に依り如何なる製品も低廉御希望に應ず。

## 營業種目

生絲、玉絲、柞蠶絲  
輸出絹織物用撚絲  
内地絹織物用撚絲  
絹毛交織物用撚絲  
絹綿交織物用撚絲  
本撚壁撚縮撚類  
絹莫大小用撚絲類  
刺繡縫絲美針絲類  
組紐打紐裝飾用類  
軍用撚絲其他一式

名古屋市中區南久屋町一丁目九番地  
撚絲商 **拍** 戸崎由太郎  
電話【トサキ】又【ト】

名古屋市中區松島町二番地  
**下** 東洋撚絲合資會社  
電話【トヨ】電話本局八九七番  
振替口座 大阪四六九九番  
取引銀行 明治銀行本店  
名古屋銀行本店

名古屋市中區老松町九丁目  
撚絲商 **糸** 會社 大塚嘉兵衛商店  
電話本局一三三五番  
電話【イトカ】又【カ】

絹絲商會

名古屋市中區南鍛冶屋町三丁目

**尾關德助**

電話本局五三六六番  
振替口座 大阪四七四二七番  
電話【〇一】又【ハ】  
取引銀行 愛知銀行

諸撚絲商

名古屋市中區吳服町四丁目

**三川島撚絲商會**

小島與三右衛門  
支店 鹿兒島市樋ノ口町  
出張所 鹿兒島縣肝付郡垂水村本町

絹絲商

名古屋市中區矢場町一ノ切一〇

**忠** 加藤忠次郎

電話【チウ】

撚絲商

名古屋市中區堅三ツ藏町三丁目

**喜** 加藤喜三郎

電話【〇キ】又【ハキ】

名古屋市中區桶屋町三丁目

**不** 谷川伊之助商店

電話本局一六六番  
振替大阪二一六四七番

名古屋市中區南外堀町三丁目

**半** 會社 祖父江倉三郎商店

電話本局四二四五番  
振替大阪二八三三三番

名古屋市中區堀詰町三丁目

兵 祖父江兵助商店

電話本局五九七二番

名古屋市中區板橋町一丁目

絹絲商 利 祖父江末吉

電話本局四二八三番  
電話略(又)五  
振替大阪一九三九八番

名古屋市東區小市場町四丁目

綿絲 縫絲  
ミシン絲  
外各種  
三 祖父江由太郎商店

電話本局五八一一番  
電話(ヨ)又ハ(ヨシ)  
振替大阪四九九九六番

愛知縣葉栗郡木曾川町字黒田

絹絲商 祖父江熊三郎

電話木曾川一九番

名古屋市東區宮町四丁目

製造 撚絲  
冬 村瀬重太郎

電略(ムラセ)

名古屋市西區茶屋町二丁目

撚絲商 梅村合名會社

電話本局二五二九番  
振替口座 東京一〇九九九番  
大阪三六〇五七番  
電話(ウ)又ハ(ウ)

名古屋市中區白川町五丁目

撚絲商 肉 山内光治郎

電略(ヤマ)又ハ(ヤ)

名古屋市東區京町四丁目

撚絲商 テ 小島貞之丞

電話本局六一四四番  
振替口座大阪一八四五六番  
電話(〇)又ハ(テ)  
取引銀行 愛知、名古屋、明治

名古屋市東區武平町三丁目十三番地

撚絲商 介 小島利平

電話東九九九六番  
振替大阪一四二九五番  
取引銀行 愛知、明治、名古屋

名古屋市西區茶屋町二丁目八十五番地

撚絲商 安 小島安太郎

電話本局六〇〇四番  
振替口座大阪三六七二四番  
本店 岐阜縣羽島郡川島村松倉

名古屋市西區鹽町四丁目

內外 撚絲  
三 小島商店出張所

主任 小島伊左衛門  
電話本局五四四二番  
電話(コ)又ハ(コイ)

名古屋市中區南長島町一丁目

M 水野房治郎支店

電話本局四一九五番  
本店 愛知縣中島郡一宮町(電話四四一)  
出張所 鹿兒島市加治屋町一七八

諸撚絲製造販賣受託賃撚  
各種織物整理受託賃業  
葵縐子、佛蘭西縮緬、經緯縮緬、本縐子  
門牌緞子、絹シフォン、綿々縐子、絹莫大小  
各種染色精練受託賃業

名古屋 城北

### 帝國撚絲織物株式會社

長電話本局(一六七番、二〇一七番)  
六〇九〇番(工場用)

京都市西陣	京	都	支	店
上州桐生町	關	東	支	店
福井市日出下町	福	井	支	店
越後十日町	越	後	出	張
				所

### 東洋紡績株式會社

營業所

西區中ノ町 長電話本局

三二九四二  
二四四二二  
四四一四六  
二四四六番

名古屋分工場

中區正木町

長電話本局一二番

尾張分工場

南區熱田尾頭町

長電話本局一七七番

愛知分工場

中區下廣井町

長電話本局七五六番

東洋紡績株式會社



綿絲綿布  
製造販賣

名古屋市外呼續町



株式會社

近藤紡績所

電話本局 四、七五〇番  
五、六三一番

大阪市東區淡路町二丁目四八

出張所 近藤紡績大阪出張所

電話本局 三、八八九番  
三、四六二番

名古屋市外庄内村

分工場 近藤紡績所城北工場

電話本局 二、五二〇番

名古屋市外中村

豊田紡織株式會社

電話本局 五、三五番  
六、九五番



名古屋市外八幡村

# 名古屋紡績株式會社

電話本局 長五〇七二番  
七二五〇番

一閑張  
簾  
蠅獲器

製造問屋

名古屋市西區傳馬町一丁目



## 伊藤元三郎商店

工場 電話本局七〇四八番  
振替 大阪七六〇七番

光澤糸  
電話線  
電線  
帽子  
各種組紐

製造販賣

## 名古屋製紐株式會社

名古屋市外御器所村七本松  
電話本局一三四九番



商標 登錄 莫博小 會覽博 會進共 會商村猪 名社合

番〇四〇二局本話電國  
番八九一三局本用場工毛起晒洋  
番四七一五局本用場工  
地番五廿百町瀬中田熱區南市屋古名  
番六四九三一京東座口替振



淺井豊七商店

電話本局一九四〇番

名古屋市中區八百屋町一丁目

メリヤス  
雜貨  
半衿  
卸商

電話東京五五六〇番



岩金の洋服

町榮市屋古名  
前所留停車電

店服洋金岩

入輸直物織毛  
縫裁服洋

番五五八一局本話電 場業營  
(目丁七町屋久) 番五一五七局本話電 場工

組紐

博多織腰紐

名古屋市中區鐵砲町二丁目  
美濃庄

青山庄兵衛

電話本局一五五四番  
振替口座大阪二〇九八二番



名古屋市中區松島町一番地

尾關莫大小工場

場主 尾關德三郎

電話本局三四一四番

鹿印メリヤス製造卸商

名古屋市中區中ノ町二丁目

宇佐美メリヤス商會

店主 宇佐美喜太郎

電話本局三二九九番  
電話略(ウ)キ

Komataro Imaizumi.  
Manufacturer and Dealer.  
Woollen and Cotton  
Woven Goods and Gloves.  
for  
Home and Foreign Markets.  
No. 58 Minamikawara-machi,  
Nakaku, Nagoya, Japan.  
Telephone. 2375. 6691.

内地外  
各地師團納

手袋靴下製造販賣

名古屋市中區南瓦町五十八番地

今泉駒太郎

電話本局(三)三七一五番  
六六九一

洋物雜貨  
莫大小類

卸商

金森太七商店

名古屋市中區西區玉屋町二丁目

電話本局(長)五一〇八五番  
振替東京五五六〇番

屋問地漆物太 舖本袋足本日

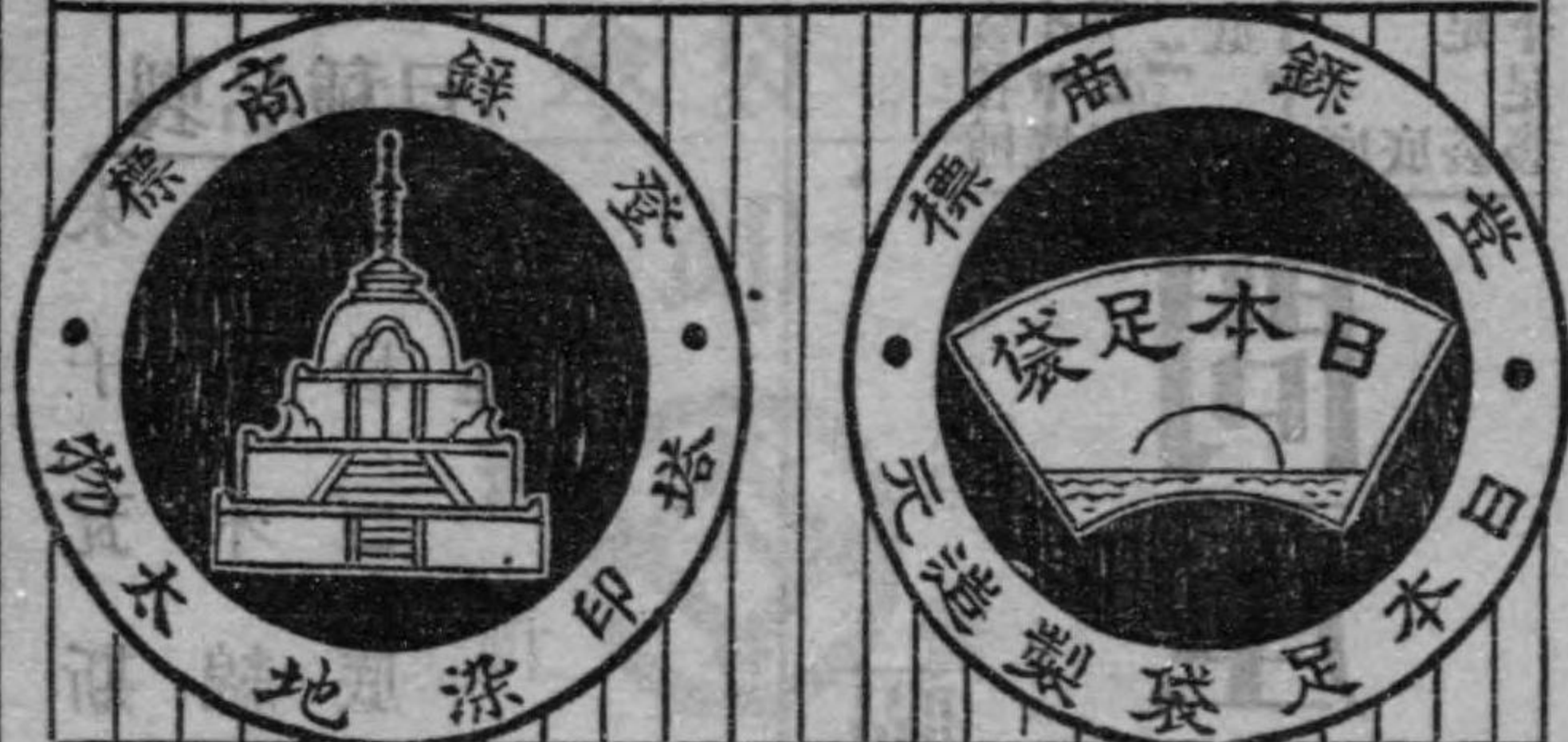

目丁二町院鉄屋古名 店支関尾  
番四九四一司本園話電

太陽足袋本舖

名古屋市中區鐵砲町三丁目

笹治商店

店主 岡本治助

電話本局二九五二番  
振替東京一〇五九二番  
電話【サニシ】  
取引銀行 名古屋銀行  
愛知銀行

モミチタビ  
ミドリタビ  
世界長靴  
別珍足袋  
別珍足袋  
ゴム底足袋  
卸 商  
代理 店  
本 舖

名古屋市中區鐵砲町二丁目

渡邊合名會社足袋部

園電話本局七八九番  
振替大阪四四一八二番  
染織部 縣下海部郡永和村  
縫工部 市内中區下前津町

綿 股 腹 厚 足 洋 力 地 卷  
 類 引 掛 司 袋 傘 下 足 袋  
 類 引 掛 司 袋 傘 下 足 袋

卸



會 社  
 會 社

店 商 重 木

町者長下區西市屋古名  
 番八-〇二局本話電  
 番三五三七阪大替振



TRADE MARK

名古屋市南區熱田須賀町

鈴現合名會社

電話本局一五二九番  
 振替東京四五二二三番

# 足袋

製 品 種 目

朱子瓦斯  
 キヤルコ木綿  
 別珍ゴム底  
 其他



名古屋足袋株式會社

本社 名古屋市中區東田町四丁目

電話本局六九六八番

ゴム底足袋各種  
 リボンタイヤ  
 意志頃ヤニ  
 糸底ヤニ  
 自動車タイヤ  
 三枚徳  
 千宿  
 新印地  
 金星印地

# 問屋

會社 笹清商店

福助足袋代理店

さや足袋發賣元

名古屋市中區八百屋町  
 電話本局三七五一番  
 振替大阪三六六九三番

足袋 綿布 卸商  
各種地下足袋

金城足袋發賣元

名古屋市西區傳馬町五丁目

全會社資  
白文商店

取引銀行 愛知銀行 名古屋銀行 明治銀行  
振替東京一三〇一三番 電話略ハクケ乙

大正七年九月創立  
資本金 五拾萬圓  
營業目的 紡織用木管ノ製造販賣

名古屋市外御器所村字白金

朝日木管株式會社

電話本局三四〇五番

印刷 百活鑄  
綴字造

年來格別の御愛顧を蒙りました一誠社儀時勢の進展に連れ大正八年九月一日より其儘株式組織に更め業務の一切と従來の御最貢とを併せ繼承致しまして一層誠實に且迅速に奮勵仕りますれば此上とも幾久しく倍舊の御用御引立の程僞に御願申上げます

株式會社 一誠社

名古屋市西區伊倉町 電話本局壹〇五番

KABUSHIKI KAISHA  
**ISSEISHA**  
Igura-machi, Nishiku, Nagoya.  
Honkyoku, Tel. No. 105.  
General printer  
and  
Bookbinder.

All Orders, Executed, Quickly and at Reasonable prices.

支取取取取	常務常務	取締役	大澤
配締締締締	取締役	取締役	澤常
人役役役役	河野	中山	太郎
田岡永河中	野五	田真	太郎
鳥部岡野	丈五	田真	太郎
龍武彌兵	平	田真	太郎
夫助衛			

相相相相	監監監	山崎
談談談談	査査査	浦文
役役役役	役役役	彌一
八祖加岡生松	田浦崎	崎文
木父藤谷田浦	清治彌	崎文
富江勝清治	治彌	崎文
富重兵衛	治彌	崎文
三衛	治彌	崎文

紙器製  
作所新  
築落成

特長  
印刷紙器

最新式  
二版輪轉機  
數臺増設

名古屋東區久屋町七

# 西垣印刷所

電話本局一七一七番

本所は、最新式の二版輪轉機を備へ、印刷の迅速、正確、廉價を以て、各界の御依頼に努めて参ります。また、紙器の製造、印刷、製本、糊入れ等、各種の印刷工程を一貫して行なひ、お客様の便利を第一とし、御満足に御座りませう。

創業明治九年

華客本位主義の印刷所は

# 扶桑社

場所!

名古屋市中區南大津町  
電話本局四二四番



■歐洲戰亂は我邦印刷界に對して大なる刺撃となり各種の印刷技術は長足の進歩をなしつゝあります。  
 ■商品カタログは特に意匠の斬新と印刷の鮮明を要します。  
 ■各種の商工用印刷物は熟達せる技工と最新の版式によらねばなりません。  
 ■弊所は是等の御需用に應ずる爲め意匠圖案部及文案部の設備をして迅速且つ低廉に技術の精巧を期して居ります。  
 名古屋市西區志摩町電車停留所前  
**深田印刷所**  
 電話本局一八三四番  
 振替東京一六六二五番



近時商工業之發展ニ伴ヒ寫眞ノ必要最モ多ク就テハ弊館商工業寫眞部ヲ特設シ工場專用レンズ各種ヲ備ヘ遺憾ナク撮影シ價格ノ儀モ右寫眞ニ限り定價割引可仕候

**營業科目**

**寫眞部** 普通寫眞 撮影  
 萬世不變色引伸軸仕立肖像大寫眞  
**製版印刷部** 寫眞銅版製版印刷、コロタイプ印刷  
 記念繪葉書、記念寫眞帖、古書畫寫眞帖  
 商品カタログ、雜誌口繪、肖像名刺  
 絹地軸仕立不變色寫眞版肖像  
 其他寫眞版入印刷物調製並ニ發行

名古屋市中區南大津町

**中村寫眞館**

館主 海部 幸之進

電話本局一八六八番  
振替口座大阪二八六一番



普通寫真攝影  
 萬世不變色引延軸仕立  
 肖像大寫真  
 寫真網目銅版及印刷  
 寫真版コロタイプ印刷  
 古書畫寫真帖及繪葉書調製

名古屋市中區南大津町一丁目(いとウ吳服店東向へ)

# 岩田清寫真館

電話本局二五三五番  
 振替貯金東京一六六〇三番

寫真器械藥品材料  
 製版器械藥品材料  
 活動寫真用フィルム

# 卸小賣商 加藤本店

店主 加藤隆助

連月輸入

名古屋市中區西區玉屋町一丁目  
 電話本局一、一五三番  
 振替口座東京一六八三番  
 支店 名古屋市中區榮町六丁目

寫真銅版凸版  
三色印刷  
各種印刷  
ネームプレート  
カタログ類調製

名古屋市東區神樂町三丁目

# 川本商店

電話本局二四四九番  
振替東京二二二四番

株券、商標

其他諸印刷

紙製品



名古屋市東區京町三丁目

# 中治印刷合資會社

電話本局三七六五番  
電略【ナカ】又【ハナ】

天鷲絨  
鹽瀨  
友仙花緒卸商

名古屋市西區下園町四丁目

# 吉高木合名會社

電話本局二二三〇番  
電略【タカ】

桐材、檜、楸、板  
 栓、柳、楸、下、駄  
 瓜、掛、草、履

別物足袋、朱子

珍別

種各緒花

外印

食物履  
 屋問卸  
 三町馬傳區西市屋古名  
 店商郎太鉦屋長  
 九一二一本園電

種各物履：緒花環別  
 元造製

好べ之ぬ

屋古名

店商部服社會名合

九  
 履物卸商

名古屋市西區傳馬町二丁目  
 進步好

合名安田商店

長電話本七二九番

振替口座東京五五六壹番

鼻緒地  
 足袋地

別珍問屋

名古屋市西區俵町三

合名片山商店

電話本局一八三三番

東京市淺草區材木町二五

合名片山商店東京支店

電話下谷三九〇九番

機木三遠伊皮板麻  
 綿ッ州勢裏裏裏  
 械表表草草草  
 鼻組特產  
 糸緒亭約地履履履

屋問卸

今松岡重彌

電話本局六〇三八番

名古屋市西區傳馬町四丁目

電話東京五八四二番  
電話本局五八八二番

名古屋特產友染別珍鼻緒

美登司好製造元

鼻緒別珍

電話本局二二

町馬傳區西市屋古名

店商助利口山

番六〇四局本話電

白装  
 高松  
 本話電 九十五  
 河合

布  
 目  
 社會名合地宮

麻裏糸裏  
草履製造  
並ニ原料  
履物一式

名古屋市西區下園町四丁目

問屋 **新** 河田商店

電話本局五八八二番  
電略(〇シン)又ハ(カ)  
振替東京五八四二番

鼻緒履物卸商

美 **中** 住野常吉商店

長電話本局二二一〇番

丸籐直輸入

籐表挽籐製卸  
籐表籐筵製造商



**中七商店**

名古屋市西區傳馬町三丁目

電話本局四四九〇番  
振替東京一五〇〇六番  
振込明治銀行 第一銀行 名古屋銀行扱

丸籐直輸入商

營業種目

籐表 籐挽 籐割 籐筵

籐表ゴム底附草履  
本場竹皮表附草履  
バナマ表附草履  
マニラ表附草履  
バナマ中芯  
中華中芯

製造 卸商



吉川合資會社

名古屋市西區伊倉町一丁目

電話本局五五八五番  
電信略語(ヨシ)又ハ(ハマ)

特 産 今 各 種 麻 草 履 屨 問 屋

部 出 輸 名 古 屋 市 中 區 新 柳 町 二

店 商 平 彌 林

番 八 三 三 四 局 本 話 電

時 向 新 柄 各 種

現 光 先 流 行 履 物 取

登 錄 福 助 好

高 等 都 城 口 一 口 一 口

つ ま か け

大 原 屋 合 名 會 社

電 話 本 局 三 四 二 番 東 京 五 四 六 番

流 行 優 美 履 物 類

北 海 道 材 桧 楊 柳 棒 尺 三 及 七 分 仕 上 仕 上 下 駄 加 工 變 形

各 種 卸 問 屋

名 倉 商 店

合 資 會 社

電 話 本 局 四 四 〇 二 番 振 替 東 京 一 〇 四 六 八 番 電 略 (〇 ナ) 又 ハ (ナ)

北 海 道 旭 川 區 一 條 通 十 一 丁 目 左 十 號

合 資 會 社 名 倉 商 店

出 張 所 主 任 山 本 政 五 郎

履 物 卸 電 話 一 一 四 番

先 帝 天 皇 皇 后 兩 陛 下 御 用 品 ト シ テ 宮 內 省 御 買 上 ノ 光 榮 ヲ 賜 フ 兼 上 陸 上 東 京 大 正 博 覽 會 へ 御 行 幸 ニ 際 シ 弊 店 出 品

宮 內 省 御 買 上 ノ 光 榮 ヲ 蒙 ル

意 匠 辦 新 品 質 撰 定

美 術 御 履 物 類

兩 傘 各 種

名 古 屋 市 中 區 新 柳 町 五 丁 目

美 の 喜 履 物 店

店 主 鴉 飼 喜 八

電 話 本 局 六 〇 三 番 振 替 口 座 大 阪 四 七 一 六 番

# TAIYO SHOKO KAISHA, LTD.

EXPORTERS & IMPORTERS

OF

GENERAL MERCHANDISE

## 一般輸出入業 太洋商工株式會社

海外支店及代理店所在地

米國 紐約、市俄古、ボストン、桑港、  
 加奈陀 ニュウオルレアンス  
 支那 トロント  
 濠洲 上海  
 南米 シドニー  
 亞爾然丁 ヴェニス アイレス

電話東(四三三番)  
一〇七〇番(夜間用)

本店 名古屋市東區主稅町三丁目  
 支店 神戸市八幡通五丁目六番地  
 横濱市山下町百五十二番

# 帽子卸商

名古屋市西區下長者町四丁目

合名會社 岡本商店

電話岡本局二六七七番

代表社員 岡本鐘之助



*Dinner Service, Tea Service,  
Coffee Service, Toilet Service, &c., &c.*



# T. IMOTO.

SHIMOKUCHO SANHOME, NAGOYA.

TEL. NO. 477, NAGOYA.

BRANCH OFFICE

Kotoo cho Gochome.

Kobe.

BRANCH

NIPPON TRADING & Co.,

San Francisco.

U. S. A.





株式會社

名古屋製陶所

本社 名古屋市東區東芳野町

電話東區 一一二五番  
一一二六番

工場 名古屋市外千種町莛月

電話東區 一一二七番

TAIYO SHOKO KAISHA, LTD.  
EXPORTERS & IMPORTERS  
OF  
GENERAL MERCHANDISE

**TASHIRO & Co., LTD.**



GENERAL EXPORTER & IMPORTER.

AND

MANUFACTURERS IN PORCELAIN & CURIOS.

TELEPHONE No. 807, No. 6620.

NAGOYA.

# Matsumura Koshitsu Toki Kaisha.

All Kinds of  
Potteries, Porcelains, Toys,  
Manufacturers & Exporters.

Codes Used:—A, B, C, 5th Edition and Private.  
Cable address:—"Matsumura"



Head Office: Chikusa-cho Nagoya,  
1st Factory: " " " "  
2nd Factory: Murakita Gokiso " "  
3rd Factory: Seto Mino " "  
Tel. No. 155 (L. D.) 1st fac.  
" " 156 " " " "  
" " 4203 " " " "  
Transfer savings 16090 Tokyo.  
Porcelain Dept  
2nd fac.

△硬質陶器ハ明治三十五年弊社長松村八次郎ノ發明ニシテ東洋ニ於ケル耐酸硬質陶器ノ鼻祖ナリ  
△日本ニ於ケル陶器中最モ堅牢ナリ

- △金牌
  - 第九回五二會品評會進歩金牌受領
  - 府縣聯合共進會進歩金牌受領
  - 第一回全國製陶聯合會進歩金牌受領
  - 第二回全國窯業品共進會進歩金牌受領
  - 大禮奉祝勳業品共進會進歩金牌受領
  - 易品共進會一等賞金牌受領
  - 化學工業博覽會一等賞金牌受領
  - 展後準備主要物産品評會一等賞金牌受領

名古屋市外千種町千種橋東

## 松村硬質陶器會社

電話香號 營業部 電話一五五番  
機器部 電話一五六番  
振替貯金東京一六〇九〇番  
第二工場 名古屋市外御器所村字村北  
電話本局四二〇三番

### 回重ナル需用先

- 輸出先
- 聖地牙哥各港
  - 自日本各港
  - 南洋群島各港
  - 澳洲各港
  - ニュージーランド各港
  - 馬來半島諸港
  - 香港
  - 盤谷
  - 英領印度各港
  - 南阿各港
  - 南北亞米利加 太平洋
  - 沿岸諸港
- 内地
- 陸軍省
  - 日本郵船會社
  - 東洋汽船會社
  - 大阪商船會社
  - 日清汽船會社
  - 南滿洲鐵道會社
  - 朝鮮郵船會社
  - 全國洋食器具輸出入商

TRADE MARK



建築 裝飾  
夕イル製造元祖

## 不二見燒合資會社

第一工場

中區丸田町六丁目

電話本局四六七三番

第二工場

市外御器所村石佛

電話本局七六四番

### 製造種目

- マシヨリカ
- タイル
- 色無地
- タイル
- 純白
- 其他
- 化粧
- 煉瓦
- 異型類
- 磁心盤

# 工場増築披露

TRADE MARK



## 佐治春藏本店

名古屋市中市場町

建築用タイル各種  
テラスコッタ各種  
下敷各種  
耐酸絶電用瓦類其他

電話園本局 四一〇番 本局 六三三三番  
 振替東京 一八四七番 大阪 四〇一一九番  
 支店 東京市日本橋區新右衛門町一四  
 電話園 三三三三番  
 支店 尾張國瀬戸町  
 電話園 一六番  
 工場 名古屋市外六郷村山田  
 電話園 東四一二番

ESTABLISHED 1888  
 CODE A. R. G. FIFTH EDITION  
 CABLE ADDRESS "ASAII"  
 P. O. BOX, MATSUKA NO 8  
 PHONE 681 & 682 (HIGASHI)

**T. ASAI SHOTEN**  
 MANUFACTURERS & EXPORTERS  
 OF  
 PORCELAIN WRAES

**BRANCHES AND AGENCIES**

1. Vladivostok	11. Saigon	21. Macassar
2. Harbin	12. Bangkok	22. Menado
3. Mukden	13. Rangoon	23. Manila
4. Yungkow	14. Calcutta	24. Sydney
5. Tientsin	15. Colombo	25. Melbourne
6. Shanghai	16. Bombay	26. Auckland
7. Hankow	17. Singapore	27. Caire
8. Swatow	18. Batavia	28. Capetown
9. Hongkong	19. Semarang	29. London
10. Haiphong	20. Sourabaya	

支那天津北馬路  
**中** 信義洋行  
 電話三五八六番

名古屋市中市場町二丁目  
**中** 會社淺井竹五郎商店  
 電話園東 六八二番

MANUFACTURERS & EXPORTERS

China ware, Toy tea sets, Dolls,  
Electrical appliances and Curios.

SEYEI GOSHI KAISHA

Higashi-Yoshinomachi, Higashiku, Nagoya. JAPAN.  
Phone 788 & 789 east. Cable address: "Seyei Nagoya"

(輸出内地向)  
陶磁器、玩具テイクセット、人形  
電氣用器具並ニ雜貨類  
製造販賣

名古屋市東區東芳野町

瀬瀬榮合資會社

電話東(七八八)番  
電話東(七八九)番

愛知縣瀬戸町

瀬瀬榮合資會社本店

電話國一(八八)番  
振替大阪三三八三番



輸出向並  
電氣用  
陶磁器  
製造販賣

名古屋市東區白壁町一丁目

松風工業株式會社名古屋支店

電話國東二四五番

本社 京都市本町通二ノ橋西入 電話下(國三四)番  
支店 大阪市東區今橋二丁目七番地 電話國本局(七四三)番  
出張所 東京市京橋區南傳馬町三丁目二番地 電話國京橋(一〇三三)番

設立 大正六年四月、營業目的 玩具製造、資本金 貳拾萬圓

愛知郡中村字榮

日本玩具株式會社

電話本局七一八七番

取締役

社長

廣瀬實光

森村開作

大倉和親

田中幸三郎

小瀧無事郎

支配人 山地寅太郎

# 各種時計

貴金屬美術工藝品一式

寶石入指環及雙眼鏡

卸小賣

## 野々部時計本舖

名古屋市中區榮町

電話本局七八〇番

耐火粘土  
陶磁器原料  
各種工業用原料土

採掘販賣

名古屋市西區木挽町六丁目

# 万野商店

牧野謙三郎

電話本局五六八番

一出張所 東春日井郡瀬戸町北四百九十四番地  
 一本山木節採掘所 東春日井郡瀬戸町  
 一並木節採掘所 西加茂郡保見村大字八草  
 拙店ハ豊富ナル原料山ヲ所有ス、如何ナル多量ノ御注文ニモ應シ申候

名古屋市中區東陽町二丁目九番地

內外向掛置時計  
製造販賣  
**明治時計製造會社**

長電話本局一三三番  
電略 741シ

各種金屬製置時計製造

名古屋市中區三田町



合資會社

**高野金屬品製作所**

代表社員

**高野小太郎**

長電話本局 八六五番  
一三四一番

鐵工部分工所

市外御器所字大清水

# 掛置時計製造

名古屋市東區松山町七番地

## 名古屋商事株式會社時計部

電話 東一六二番  
電信 略號「ナト」

谷縣金鳳製置和信製置



### 眼鏡式一

双眼鏡、望遠鏡

專賣特許

### 織物計絲鏡

製造發賣元

名古屋市東區鐵砲町一丁目

つこの市眼鏡店

製造卸商

### 牧野市左衛門

### 寒暖計

乾濕計、メートル

體溫計、檢溫計



定價表送呈  
郵券貳錢要



### 營業種目

洋鏡、額、椽  
鏡、臺、ニツケル鏡  
ウ井ンドー用厚硝子板一切

### 製造卸商

名古屋市東區末廣町三丁目(若宮前)

### 櫛田清八商店

電話 東二九四二番  
振替 大阪四〇〇二番

創業天保十一年  
明治十年第一回内國勸業博覽會に於て龍紋賞牌  
爾後各博覽會、第十回關西府縣聯合共進會に於て  
一等賞金牌を賜る



# 銘茶 松柏園

發賣本舖

名古屋市中區傳馬町六丁目  
升屋 横井 半三郎

製茶所

山城國宇治郡宇治村木幡  
横井 半七  
電話本局一〇番

日英博覽會名譽大賞受領



扇子製造

名古屋市中區鐵砲町  
合名會社扇由商店

電話本局一四七一番  
振替口座(東京)八二六九番  
(大阪)九五二六番

名古屋市中區流町三十九番地

(專賣局前)

名古屋特產  
内外提灯製造

中善合資會社

電話本局三八四五番  
振替口座東京四六一二番



内地向、歐米諸國、支那向

扇子製造  
販賣



水野商事株式會社

名古屋市西區堀詰町二丁目

電話本局七七五番

振替口座大阪二四五二五番

日英對賣會各譽大賞受給



扇子製造

合資會

輸出綿布  
内地綿布  
綿ネル

商

株式會社

服部商店

洋反物類

本染物部店

名古屋市東區宮町

大阪支店

名古屋市東區淡路町

和歌山出張所  
紡績工場

和歌山市十二番町

名古屋市南區東起

電話本局  
三七五番 二六六六番  
六六四番 三二八八番  
一一一七番

ウキヅキング工場 名古屋市南區櫻田

小牧工場 東春日井郡小牧町

古知野工場 丹羽郡古知野町

輸出織物  
製造販賣



# 川合織物工場

名古屋市西區北野町四丁目

電話本局七〇一五番

電略【カ】又ハ【カエ】

輸出織物  
洋反物類  
製造販賣



# 伏原織物合名會社

名古屋市西區裏鹽町一丁目

營業用 電話本局四九七九番

工場用 電話東(二)九八番  
電話西(四)七〇番

電信略號【フ】又ハ【フシ】

和洋織物  
毛絲機械商

名古屋市中區新柳町



合名  
會社

近藤商店

電話本局

三五二九三  
五六二九三  
九六二九三  
六四九六二  
〇〇〇〇〇  
番番番番番  
(倉庫)

紡績工場 愛知郡呼績町 電話本局四七五〇番

營業種目

織物製造販賣  
整理並ニ染色

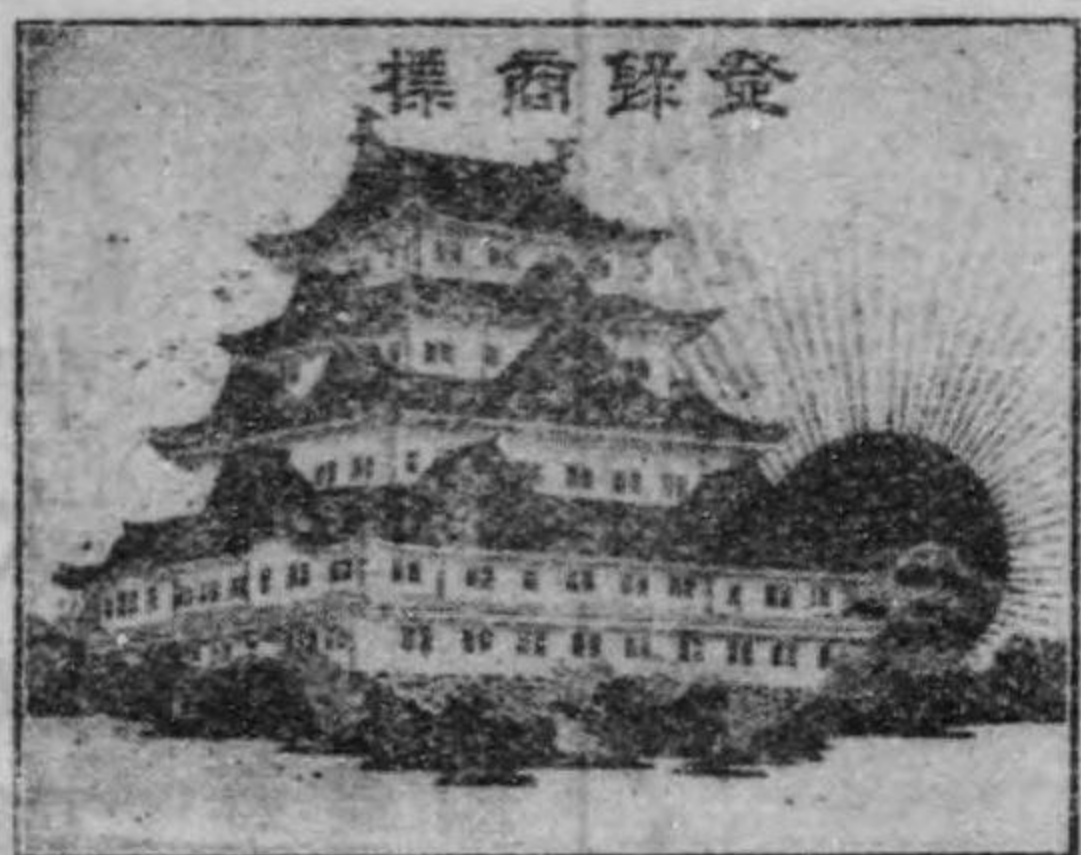

株式會社  
愛知物産組

名古屋市外千種町

電話本局  
三五二九三  
二九一〇〇番  
電 信 略 號 〇 千  
商工務部  
織染部  
整理染色部

商品目録

輸出染絲、絹カタン、絹綿絲、紬絲、リネット、艶絲、綿布、絹布、更紗、友仙、内外諸澱粉、染料各種、工業藥品、農産物、其他工業用原料、材料一切

内外産品 仲次販賣業

⊖ 荒川合名會社

名古屋市中區西菊井町六丁目四番地

電話本局  
工場  
振替口座  
電信略號  
大阪  
六五二二  
六七五〇  
六九一七  
〇一七五  
又ハ  
ア

名古屋市中區蛭子町

紬緋製造業 水野繁三郎

長電話本局一八四番

内外織物製造 販賣業

御代織物合名會社

長電話本局四〇七一番  
振替口座大阪四〇九七番  
電話【ミヨ】又ハ【イワタ】

工場所在地

本工場 名古屋市中區西川端町七ノ一  
分工場 同區上五丁目  
知多郡長八幡村  
海部郡佐織村  
江部郡蟹江町

染織 綿布 卸商

安達商店

日本形染株式會社名古屋出張所  
名古屋市中區西區下長者町三丁目  
電話本局【國一三三四番】  
電話【ア】又ハ【チ】

# 輸出織物商



合名  
會社

# 伊東信商店

名古屋市中區鐵砲町二丁目

國電話本局 二七三番

電話東三八七番

内水織物製造

頭神賣製業冠

弊社  
多數ノ車馬  
織布工場ナリ

國電話本局 四七九番  
發電路 號カネヨ  
受電路 號子コヤ、カネヨ  
電略文 號 KANEYO  
NAGOYA

# 服部與合名會社

名古屋市西區下園町二丁目

其他輸出向内地向綿布類一切

生白綾太物、綿毛布、莫大小

# 天竺木綿

業創  
明治二年

# 麥粉袋 濃粉袋

其他布袋類一切  
期日正確 價格低廉 裁縫優秀

特色

印刷ハ頗ル鮮明ナリ

弊地  
織布ノ原產地  
其生産額多大也

名古屋市西區下園町二丁目

# 服部與合名會社

製袋部

國電話本局 四七九番

# 屋問布綿外内



## 會合名 社兼松商店

名古屋市西區下長者町三丁目

電話本局

長  
六四二一  
七一六一  
六〇三六  
二七〇三  
番番番番

電 略 〇 1

標商錄登

Regd. Trade Mark

町園

# 岡田合名會社

輸出綿布絞

OKADA & CO.,  
Shimosono-cho, NAGOYA.

名古屋市西區下園町  
電話本局七四三番  
電略【才力夕】又ハ【才

棒ネル  
小倉織 綿布  
輸出綿布

製造販賣



合名  
會社

山内商店

名古屋市西區上長者町四丁目

電話市局 一五五六番  
二八七三番  
振替口座東京 八四八九番  
發電略號【ヤマ】又ハ【ヤ】

雲才葛物  
木綿、天竺  
紺、黒、小倉  
藍棒  
小倉



合名  
會社

黒石商店

名古屋市東區大津町二丁目

電話本局 一五五六番  
二二五五番  
五六一四番  
振替東京 二六四一〇番  
織布工場 市外御器所村字布池  
電話本局 七三七五番

MIYAMOTO GOMEI KAISHA

NAGOYA, JAPAN.

Cable Address "MIYAMOTO" Nagoya. Tel. 261, 5701, 6202.



内地向各種綿布加工品一切

宮本合名會社本店

名古屋市西區下長者町三丁目  
電話 本局 二六一番 五七〇二番  
電信 宛名 (ナゴヤ ミヤモト)

輸出向各種綿布一切

宮本物産合名會社

名古屋市西區傳馬町四丁目  
電話 本局 六二〇二番 六五二二番  
電信 宛名 (ナゴヤ ミヤモト アツサン)

内外綿布  
足袋地原料  
卸商

名古屋市西區和泉町

允  
會社  
吹原商店

電話本局 (長) 五三三七番  
五二一七番

電信略語「フキ」又「フ」

振替貯金口座 (東京) 一〇九九四番  
(大阪) 九七三六番

東京 〇〇〇〇番  
大阪 〇〇〇〇番  
名古屋 〇〇〇〇番



名古屋市東區鶴重町

綿布商  
宮木商店

合名  
會社

電話本局 (國四) 一四一八番  
振替 (東京) 二六一四八番  
口座 (大阪) 二二三三五番  
電略 (ミヤキ) 又ハ (三)

織物撚絲商



武藤鉦合名會社

本店 名古屋市西區茶屋町二丁目 電話本局 (國一) 六九一  
支店 濱松市板屋町 電話本局 (三) 一七四  
工場 名古屋市熱田東町 電話本局 一九三三番

輸出織物製造販賣

名古屋市西區本重町四丁目



合資  
會社  
商  
榮  
社

代表社員

武

山

純

造

電話本局 五九八四番  
電略 (シヨエ) 又ハ (タケ)

愛知郡御器所村字小針六八



商  
榮  
織  
物  
工  
場

本店 大阪市東區高麗橋三丁目十番地

内地支店

東京支店 東京市日本橋區佐内町八番地  
神戸支店 神戸市北町九十一番  
横濱支店 横濱市山下町百七十四番

名古屋市西區傳馬町六丁目十八番地

毛織物  
毛絲  
綿織物  
絹織物

直輸出入商



株式會社 芝川商店

名古屋出張所

電話本局五三八番

海外支店

倫敦支店 ロンドン六、ロイドスアベニューE、C3  
紐育出張所 ニューヨークブロードウェイ街百二十番  
上海支店 上海英租界漢口路第五號  
漢口出張所 漢口英租界華昌路第十七號

吳服太物卸問屋



瀧定合名會社本店

名古屋市西區東萬町三丁目

電話本局(國)一四五番、八一六番  
振替貯金口座第九一七番  
電話略 夕キサ夕

京都市室町通錦小路上ル

巴染紋付  
尙美染發賣元



瀧定合名會社京都支店

電話中二七四番  
振替貯金口座第二五四番  
電話略 キヨ夕キ

白地絹、染絹  
各種縮緬  
染木綿問屋

綿子ール、一二尺縮  
輸出織物問屋



瀧定合名會社大阪支店

電話東一五二番  
振替貯金口座二八二六番  
電話略 オ夕キ



織物問屋

**㊦** 春日井合名會社

名古屋市西區玉屋町一丁目

電話本局 一〇七番  
一二三九番

振替 東京一〇〇三番  
大阪 三七四三番

織物買次並染悉皆部

**㊦** 春日井合名會社 京都支店

京都市四條通室町東へ入

電話 七九六番

洋反物部

**㊦** 春日井洋反物部

名古屋市西區下長者町二丁目

電話本局 三四七七番

太物問屋

名古屋市中區鐵砲町

**㊦** 八木合資會社

電話本局 一一三番  
二一九九番

振替口座東京一五五六五番

取引銀行

名古屋銀行榮町支店  
明治銀行  
愛知銀行  
三井銀行名古屋支店  
第一銀行名古屋支店

尾濃織物買繼問屋  
特製品

- 三光琉球絨
- 美光上布縞
- 美光上布縞
- 喜代崩紬
- 元祿久米紬
- 金久米紬
- 銀久米紬

特約品

愛三織物株式會社製品  
吉田織產合資會社製品  
御代織物合名會社製品

名古屋市西區園井町四丁目



森川茂合名會社

電話本局 二九五三番  
四二九一番

振替口座大阪四五三三〇番



三光判

純半綿

各種セーラー



名古屋  
武田吳服店

電本 二二三七番  
話局 三〇三九番

登 録 商 標



四季時好新柄品すべて  
を常々取揃へ猶階上に  
も豊富に陳列致居候  
當店最寄へ御出の節は  
是非御立寄り御一覽願  
ひ度御待受申候

名古屋市中區古渡町

水谷屋吳服店

長電話本局五二三三番

營業種目

其男コト	交綿毛地
用   ン	織織織
他袴トビ	物物物
加工部	生地部

名古屋市中區門前町二丁目

合名 平林商店

長電話本局一四〇六番  
振替口座大阪九一〇八番

輸出、内地向各種

タヲル製問屋

名古屋市西區袋町六丁目

越水越源次郎商店

長電話本局二八八〇番  
振替東京二〇八二四番

千代ぬれ羽染毛料  
ダイヤモンドワニス

中央代理店

並に御誂向捺染、染込印入タヲル

# 吳服物は

第一品質の特選と

流行品を薄利多賣

親切と勉強を主意とす

名古屋市中區門前町五丁目



## 絹屋吳服店

電話本局 (局) 三〇三二五番

振替口座大阪二五九七五番

名古屋市中區門前町七丁目



## 水谷吳服店

電話本局 (局) 二六四三番

振替口座 (東京) 六一二四番  
(大阪) 四七四四〇番

名古屋市中區南吳服町一丁目

半襟服装品問屋



合資  
會社

## 江口商店

電話本局 三八二番

振替東京二二三九一番

毛布、肩掛、膝掛類  
綿毛一般織物類  
製造販賣

# 田中毛布株式會社

名古屋市中區南久屋町二丁目

國電話本局 一〇三四番  
六五五九番

振替口座大阪八二五五番

輸出肉色毛布元祖

毛布、肩掛  
膝掛、織布  
製造販賣



名古屋市中區西境町三丁目

# 高須合名會社

國電話本局二六一四番  
振替口座東京二四八四三番

新案特許登録第五〇五七八號  
アフリカ、シベリア、北海道向  
菊花撚房肩掛製造發賣元





(1) 絲類

業種別	營業稅	所得稅	營業所	商號	電話番號	氏名又ハ名稱
生絲	七四・三		東區宮町一丁目	塚島合名會社	本國一八六四	振替貯金口座番號
絲間屋業、卸	六八・四		同 二丁目	津田義商店	本國六一七五	
同	五三・六		同 一丁目	西村商店	本國六一二七	
同	四六・九		同 研屋町一丁目	河原商店	本國二七〇三	
同	三三・三	三七・三	同 宮町二丁目	大塚富三郎	本國五一	
同	三六・六	七〇・九	同 東本重町一丁目	大塚鐵次郎	本國二一五五	
同	四・九	一九・〇	同 東本重町一丁目	大塚鐵次郎	本國二一五五	
絹撚絲	一八・〇		中區松島町二地	東洋撚絲合資會社	本國一八九七	
製造	一八・〇		南區熱田東町三本松	武藤鉦合名會社工場	本國一九三二	
卸	一〇・三		西區南外堀町三丁目	梅村合名會社	本國二八四五	
同	五・四		同 茶屋町二丁目	小島貞之丞	本國一六四	
同	四九・七	三五・八〇	東區京町二丁目	小島貞之丞	本國一六四	
同	二〇・六	二四・一七	西區桶屋町三丁目	小島貞之丞	本國一六四	
同	一六・六		同 茶屋町二丁目	小島貞之丞	本國一六四	
同	三・七	二二・五九	東區小市場町四丁目	祖父江由太郎	本國五八一	
同	三・五	八七・五〇	中區板橋町一丁目	祖父江末吉	本國四二八三	

(2) 絲類

業種別	營業稅	所得稅	營業所	商號	電話番號	氏名又ハ名稱
同	二二・二		同 南長島町一丁目	水野房次郎支店	本國四一九五	
同	二九・〇		同 老松町九丁目	大塚嘉兵衛商店	本國一二二五	
同	九七・〇		東區吳服町四丁目	小島與三右衛門		
同	八九・〇		中區矢揚町三ノ切	加藤富商店		
同	六二・九	六八・〇	西區堀詰町二五戸	祖父江兵助	本國五九七二	
同	四七・四	三三・〇	同 堀内町三丁目	土川新市	本國五四四二	
同	四三・〇	三五・八〇	同 鹽町四丁目	小島伊左衛門	本國三七五三	
同	三三・六		中區長岡町四五地	渡邊商店	本國二六五一	
同 兼吳服	一六・六		同 門前町七丁目	金城撚絲工場	本國六五五〇	
卸小賣	一六・六		同 池田町八〇地	梅村合名會社	本國二五二六	
絹撚絲 請負業	八三・八		同 池田町八〇地	吉村鷺次郎	本國六四二二	
同	四九・〇		西區茶屋町二丁目	東洋紡績株式會社	本國二五二六	
絹絲屑 製練業	一五・四	三七・九	中區池田町四地	鐵信友商店	本國二二五二	
綿絲兼綿布 製造	八三・五		西區中ノ町一丁目	水野合名會社	本國二二五二	
卸	六三・六		同 傳馬町六丁目	伊藤三綿株式會社	本國二二五二	
同	四二・七		同 下長者町二丁目	伊藤三綿株式會社	本國二二五二	
同	四二・七		中區鐵砲町三丁目	伊藤三綿株式會社	本國二二五二	
同 兼綿布 卸、問屋業	三七・七		西區車ノ町二丁目	伊藤三綿株式會社	本國二二五二	

(1) 絲類

業種別	營業稅	所得稅	營業所	商號	電話番號	氏名又ハ名稱
綿 絲	卸	二,二五〇	中區鐵砲町二丁目	萬 榮	本國 三九四	吉 田 榮 助
同	同	二,〇五〇	西區下長者町四丁目		本國 四九三五	鈴 木 善 七
同	同	一,六七六	東區神樂町二丁目	水野絲店	本國 五五四〇	水 野 榮 次 郎
同	同	一,四七六	西區下園町三丁目		本國 五五四〇	小 島 太 左 衛 門
同 兼綿布	卸、仲立業	四九七	同 下長者町二丁目		本國 二九三	淺 井 將 合 資 會 社
綿 絲 兼綿布	卸	三三三	同 上長者町四丁目		本國 二九三	淺 井 將 合 資 會 社
綿 絲	卸	二,〇〇〇	中區南桑名町三丁目	伊	本國 一九七六	脇 田 喜 代 治 郎
同	同	二,四二五	同 門前町三丁目		本國 四九六四	丹 下 壽 之 助
同	同	八八四	同 白川町一丁目		本國 六三六一	神 田 市 太 郎
同	同	四二九	東區宮 町二丁目		本 七四三四	飯 田 富 平
同	卸小賣	一,九三〇	同 大曾根町三四地	川島屋	東國 七六一	兼 松 喜 市
同	同	五七四	同 坂上町四丁目	近江屋	東 二五八	小 出 吉 次 郎
同 兼染絲	卸小賣	五七二	同 東門前町三丁目		東 二二九	林 忠 助
綿 絲	問屋業	二〇一〇	西區上長者町四丁目		本國 三九一六	淺 井 將 合 資 會 社
同	仲立業	一,四〇〇	同 伏見町五丁目		本國 一八五四	淺 井 將 合 資 會 社
同 兼綿布	仲立業	二,二〇〇	中區八百屋町二丁目		本國 七四七三	間 瀬 朝 七

(2) 絲類

綿 絲	仲立業	一,九〇〇	同南鍛冶屋町二丁目	八木嘉七	本 四九九六	伊 藤 嘉 十 郎
同	卸 (染絲参照)		西區小舟町二丁目		本國 一七四九	岩 田 伊 平
同	同卸、仲立業 (米雜穀参照)		同 木挽町八丁目		本國 六二七	加 藤 周 三 郎
同	卸 (織物参照)		東區研屋町二丁目		本國 三〇六八	森 田 伊 平
染絲兼綿絲	卸	二,六四三	西區小舟町二丁目		本國 一七四九	岩 田 伊 平
染 絲	卸	三,二〇六	中區八百屋町二丁目	嘉門屋	本 五一一三	梶 浦 重 市
同	同	一〇,〇五〇	同 鐵砲町二丁目	八木與	本 三六一〇	川 村 與 七
同	同	七,七二九	西區下長者町三丁目		本國 七五四二	渡 邊 伊 三 郎
同	同	三,七六	同 押切町四丁目	絲 義	本 六一三六	伊 藤 義 次 郎
同 兼蒲團蚊帳	小 賣	五,五三〇	中區門前町五丁目	きぬや	本 一九九七	倉 橋 清 作
染絲卸小賣 (綿絲参照)			東區東門前町三丁目		東 二二九	林 忠 助
同	(組紐参照)		中區鐵砲町二丁目	笹 東	本 一九五七	松 岡 東 造
毛 絲	卸	一〇,六七一	西區下園町四丁目		本 六四三〇	森 川 鹿 藏 名 古 屋 出 張 所
同 兼毛織物	卸	四,一八六	同 下長者町三丁目		本 三〇二	平 松 兵 二 出 張 所
毛 絲 卸 (洋傘参照)			中區鐵砲町三丁目	余	本國 一七六九	稻 山 彌 三 郎
カタン絲	卸	四,三五四	東區梅ヶ枝町三丁目	刃	本 五七九七	大 洞 勘 治
繭 仲立業、卸		五,二〇八	同 葵 町三一地	一	東 七八五	石 原 又 一 郎

(イ) 衣服類

業種別	營業稅	所得稅	營業所	商號	電話番號	氏名又は名稱
繭卸、仲立業(綿參照)			中區東田町二丁目	玉林	本 一七〇	加藤林三郎
組紐兼靴紐製造	四九二五	四五八四	同 西川端町三丁目	美濃庄	本 三三三〇	櫻井勝太郎
組紐	二六六四	二六四三七	同 鐵砲町二丁目	美濃庄	本 一五五四	青山庄兵衛
同	二〇〇七	四六一六七	同	富田屋	本 二五八三	野村鶴治
同	二六〇四	一五、五四	同	美濃恒	本 八五四	青山恒三郎
同	五三七二	六〇四〇	同 末廣町二丁目	石塚商店	本 六二九三	宇佐美政次郎
同 兼染絲	四四九三	三三〇四	同	絲屋	本 五七六四	大野喜助
同	九九八二	一三、二六	同 鐵砲町三丁目	笹東	本 一九五七	松岡東造
洋服	二〇五四〇	六四〇八〇	西區玉屋町三丁目	岩金洋服店	本 二〇三三	金森庄六
同	九六六九	一七九〇四	中區榮町六丁目	岩金洋服店	本 一八五五	岩田金三郎
同 兼靴	七七九一	五〇〇〇	西區伊倉町三丁目	柏屋	本 一六八〇	横山淺次郎
洋服(學生用)	七七九八	五九二二	同 本町三丁目	柏屋	本 三三一一	鎌加藤宗七商店
同 (軍服)	六〇四八	五九二二	同 二丁目	柏屋	本 五二一〇	堤定雄
同	五四九二	二九五〇	同 西萬町三丁目	小澤	本 六〇三四	小澤常吉

衣服類

(イ) 衣服類

同	四五三〇	九九七	同 東萬町三丁目	合	本 三三九六	石田徳次郎
同	五三三一		中區新榮町二丁目		本 五三二七	鈴木次平
同	四八、九八		西區伊倉町四丁目			坂根友一
同	四四〇八	五八八	中區新榮町三丁目			淺井新三
同	四二、四〇	四七、四四	同上前津町一、二地			淺井信三郎
同 (軍服) 卸小賣(羅紗參照)	二〇八、四一、二〇三、九〇		西區本町二丁目	勝川洋服店	本 二六八	勝川勝次郎
古 着	一四、七五		東區宮町三丁目	小西	本 三一九六	山田鍵次郎
同 兼仕立小袖	一四、〇四	九四八、七五	西區東萬町二丁目	平島屋	本 四〇五七	山田木商店
古 着	一四、〇四	七三、三二	同	吉島屋	本 四一六五	幡野喜十郎
同	一五、〇六		東區伊勢町三丁目		本 四二五六	井田合名會社
同	一三、五、三六		西區東萬町一丁目			井田合名會社
同	四九、九六	一一〇、五二	東區宮町四丁目		本 五二九五	野田茂三郎
同	一九、二六		西區東萬町三丁目		本 二八三三	尾關商店
同	一八、三七二		同		本 二六七八	木全合名會社
同	一六、二、九六	七九〇、二	同 伊倉町二丁目	松下商店	本 二八七八	松下芳太郎
同	一六、二、一五		同 堀詰町三丁目	列	本 一九六一	辻合名會社
同	二四、八八	二六五、五	中區門前町二丁目	花光商店		大平光次郎

(七) 衣服類

業種別	營業稅	所得稅	營業所	商號	電話番號	氏名又は八名稱
古着兼吳服	卸小賣	一九四九	中區門前町二丁目	美濃茂	本一五三二	栗田茂兵衛
古着	卸小賣	二〇七八	西區東萬町二丁目	藤屋	本二二二六	成田國次郎
同兼吳服	卸小賣	二〇七八	同	渡邊	本四一六七	渡邊眞一
古着兼吳服太物	卸小賣	九四・六	同西萬町三丁目	一山屋	本六九三五	高田品次郎
同		九三・六五	同	柿周	本五五五七	松岡周吉
古着兼吳服	卸小賣	八六・四七	中區門前町三丁目	榊屋	本一七五二	松枝鐵次郎
古着	卸小賣	六七・四〇	西區東萬町二丁目	よし吉	本五二八九	松本吉兵衛
同		六六・〇八	同西萬町二丁目		本一一〇四	北川銀次郎
同		六六・〇三	同			足立松太郎
同	卸小賣仲立業	六二・九三	中區裏門前町二丁目	小	本六〇七〇	山田伊助
同	卸小賣	五五・四三	西區西萬町三丁目	山源	本五六〇五	鹿島鎗治郎
同兼吳服太物	卸小賣	五四・〇六	同東萬町三丁目	山	本六九五〇	山田源次郎
古着	卸小賣	五三・九一	西區東萬町四丁目	白芳		山崎芳兵衛
同兼吳服	卸小賣	四六・八九	中區門前町三丁目	岐阜屋	本六七九六	山坂音三郎
古着	卸小賣	四三・八五	西區東萬町三丁目			山田柳吉

(八) 衣服類

業種別	營業稅	所得稅	營業所	商號	電話番號	氏名又は八名稱
同		四二・八〇	同		本五六二二	長谷川小三郎
同		四一・〇四	南區熱田富江町二丁目	鈴現西店	本五〇三〇	淺井現二
同		四一・八一	西區西萬町二丁目	米儀		伴野松太郎
同		三三・〇八	同新道町二丁目	加藤商店		鹿島安太郎
同兼織衣	小賣	三三・八	中區新柳町二丁目			加藤磯次郎
古着	小賣	四一・五七	南區熱田傳馬町二丁目	嘉島屋		柴田忠信
同		三六・六〇	中區新柳町三丁目			近藤貞二
同	仲立業	一四九・九	西區西菅原町四丁目			東洋競賣合名會社
同		二九・九二	中區末廣町三丁目	安田屋	本四一七四三	安達久八
同	卸小賣(吳服参照)		西區東萬町三丁目	藤倉屋	本四八三〇	西脇藤七
同			同	朝日屋		加藤喜三郎
同			同	岐阜政	本三六〇四	成瀨喜三郎
同			中區門前町三丁目	淺野屋	本二〇九四	淺野嘉次郎
同			西區東萬町三丁目		本七〇一一	伊藤金合名會社
同			同			伊藤早瀨商店
同			中區門前町五丁目		本四九四	鎌梅金商店
仕立小袖	卸	三五・一九	西區東萬町二丁目	三河屋	本三八六七	山中合名會社

(C) 衣服類

業種	別	營業稅	所得稅	營業所	商號	電話番號	氏名又は名稱
仕立小袖兼吳服	卸	一三五・七		西區東萬町三丁目	藤 勘	本體 九六七	尾崎善市
仕立小袖	卸小賣	六五・九〇	一九二・六二	同	岐阜屋	本體 六四一	西尾才市
同	卸 (吳服參照)			同	安田屋	本體 一七四三	尾崎善市
同	(古着參照)			中區末廣町三丁目	安田屋	本體 一七四三	尾崎善市
同	(古着參照)			西區東萬町一丁目	河内屋	本體 四〇五七	安達久八
同	卸小賣 (吳服參照)	二九三・三六		同	河内屋	本體 三三〇五	安達久八
法衣兼古着	卸小賣	二九三・三六		中區門前町五丁目	河内屋	本體 四九四	安達久八
法衣	卸小賣	二五〇・九	一八五・九〇	同	鍵田德	本體 一九五〇	安達久八
同	小賣	八七九・〇	三三六・三六	同	美濃勝	本體 二六三二	安達久八
袴、袴	卸小賣	五七三	七九八・〇	同	白新	本體 二五〇一	安達久八
袴	卸 (毛織物參照)			西區東萬町四丁目	萬善商店	本體 二六九二	安達久八
莫大小	製造	九八・八	二四五・四七	同	加	本體 五一二六	安達久八
同		八二七・七	三四三・六	西區泥江町三丁目	加	本體 一六九四	安達久八
同		七一九・九	七九三・四	同	力	本體 四〇五九	安達久八
同		七二〇・七	二七〇・六	中區蘇鐵町八地	力	本體 三一九九	安達久八
同		六五四・一		同	力	本體 六六五七	安達久八

(C) 衣服類

業種	別	營業稅	所得稅	營業所	商號	電話番號	氏名又は名稱
同		五九〇・八	二六六・五	同	祖父江商店	本體 三七二七	祖父江あき
同		五四六・一		同	那古野町三丁目	本體 六五五二	祖父江あき
同		五一三・九		同	同	本體 四七九一	祖父江あき
同	(手袋)	四七九・六	一九五・七	同	米屋町四五戸	本體 六五二六	祖父江あき
同		四七四・六	一九五・〇〇	同	江川町四丁目	本體 四六二九	祖父江あき
同		四八六・六	二四〇・五	同	中區下日置町四〇一	本體 六三五九	祖父江あき
同	(靴下)	三七九・九	一八九・六	同	東區東門前町三丁目	本體 四八〇	祖父江あき
同		卸 一七二・五〇		同	中區末廣町三丁目	本體 六三三七	祖父江あき
同		卸 五三三・五三		同	南區熱田中瀬町二五	本體 二〇四〇	祖父江あき
同		卸 三三三・四八	九八八・五〇	同	中區鐵砲町一丁目	本體 三三六六	祖父江あき
同	兼洋物	卸 二七九・九四	九九九・七	同	西區玉屋町二丁目	本體 五一〇八	祖父江あき
同	兼洋物	卸 二六二・〇〇	五七三・〇七	同	中區橋三蔵町一丁目	本體 五九九三	祖父江あき
同	兼半袴	卸 一四四・〇二	三五八・二三	同	同	本體 一九四〇	祖父江あき
莫大小	卸	一三三・一〇	二五二・〇〇	同	西區下長者町三丁目	本體 五五一七	祖父江あき
同		卸 一三四・二九		同	中區鐵砲町三丁目	本體 六二三〇	祖父江あき
同		卸 七五八・六	一〇五八・〇	同	東區高岳町二丁目	本體 六一一九	祖父江あき
同		卸 七五〇・四	九〇七・五	同	同	本體 三六七六	祖父江あき

(イ) 衣服類

業種別	營業稅	所得稅	營業所	商號	電話番號	氏名又ハ名稱
莫大小 卸	五.四〇	六.〇〇	中區堅三藏町三丁目	山田源	本 一六六五	佐藤鐵次郎
同	五.七九	四.四〇	西區下長者町四丁目	七商店	本 五六八五	山田注連太郎
同	四.五四	四.〇〇	同 本 町五丁目	梅新商店	本 五二五三	佐藤捨三郎
同	三.九五	二.四三	同 馬喰町一丁目		本 四八二五	近藤芳吉
同	九.五〇	六.六六	中區榮 町二丁目	岡野商店		岡野幾之助
同	四.三五	五.九二	同 新柳町六丁目	旭商會	本 二四一六	渡邊清逸
同	四.三一	四.七〇	同 裏門前町一丁目			伊藤松次郎
同	四.八三	二.〇〇	同 新柳町六丁目			渡邊要松
同	四.三六〇	二.七五	西區西柳町二丁目			今村兩三郎
同	四.七一	五.二三	中區南瓦町五八地		本 六六七一	今泉駒太郎
同	六.〇九		南區熱田中瀬町			饒猪村裁縫工場
同			西區桶屋町一丁目		本 七二三	岩田由之助
同			同 玉屋町三丁目		本 三三七八	内田善助
同			中區八百屋町二丁目		本 二四九五	柴田榮二
同			同 鐵砲町二丁目		本 一四五二	森代商店
同			西區傳馬町五丁目	仁榮堂	本 三〇六	水谷仁三郎

業種別	營業稅	所得稅	營業所	商號	電話番號	氏名又ハ名稱
首卷 卸 (織物参照)	二五.二五	一五.五〇	同 島田町四丁目		本 六〇一二	餘村瀨直七商店
莫大小起毛 請負業	二九.七〇	一五.五〇	中區南瓦町五五地		本 六六九一	名古屋莫大小株式會社
襦衣兼莫大小 卸	五.七五	四.五二	西區鐵砲町三丁目	白善	本 三二七八	内田善助
襦衣兼綿布 卸	四.七四	三.〇〇	中區鐵砲町三丁目	白城屋	本 六七一四	城山吉太郎
襦衣兼莫大小 卸	五.五五	六.二〇	同 八百屋町二丁目	藤屋	本 二四九五	柴山甚吾
同 兼足袋 小賣	五.七五	八.五三	同 二丁目	倉地屋	本 六七三九	福田新太郎
襦衣 卸 (綿布参照)			同 八百屋町二丁目		本 七二二三	今田由之助
同			西區桶屋町一丁目		本 七二二三	岩田由之助
同			同 下長者町二丁目		本 七六二	加藤治助
同			中區鐵砲町二丁目	美濃平	本 一七一六	增田平助
同			同 三丁目		本 四八五六	北折與曾松
同 小賣 (古着参照)			同 新柳町二丁目	加藤商店		加藤磯次郎
同			同 榮 町一丁目	加納屋		加納松門也
同 袋 製造	六.九五		東區關鐵治町四丁目		本 六六八六	兼松商店
同 兼洋傘、綿布 卸	二.五二四		西區下長者町四丁目		本 二〇一八	八木重商店
足袋兼太物 卸	一四.二〇	三.六三二	中區鐵砲町二丁目	尾關支店	本 一四九四	尾關忠次郎

(C) 衣服類

業種別	營業稅	所得稅	營業所	商號	電話番號	氏名又は小名稱
足袋兼足袋原料	卸	二八・六六	西區傳馬町六丁目	會	本 三二八三	會社 白文商店
足袋	卸	六三・九二	同 下園町二丁目		本 四七五八	後藤 悅三郎
		五〇・九七	同 本町五丁目		本 五九七一	池口 覺治郎
	卸小賣	二一・二六	中區鐵砲町三丁目	笹 治	本 二九五二	岡 本 治助
		七九・七二	南區熱田中瀬町三丁目	絲三商店	本 四〇〇四	長谷川 鉞次郎
		六一・四〇	西區傳馬町七丁目	井筒屋	本 四〇四六	高 木 元吉
		五二・六九	同 三丁目	平野屋	本 四五一九	中野 銀次郎
		四二・六三	同 下長者町二丁目	柏 屋	本 五八二六	西 川 守市郎
		四〇・八一	中區末廣町二丁目	倉地屋	本 七五三	今 枝 廣一
	小賣	六二・五九	同 門前町四丁目	林商會	本 七〇四〇	林 山本商店
		五〇・八五	同 八百屋町二丁目	倉地屋	本 六七三九	今 枝 廣一
		五〇・八五	西區玉屋町二丁目	倉地屋	本 六七三九	今 枝 廣一
		五〇・八五	中區末廣町二丁目	倉地屋	本 六七三九	今 枝 廣一
		五〇・八五	東區七間町三丁目	倉地屋	本 六七三九	今 枝 廣一
		四九・九〇	同 石町二丁目	鎌田商店	東 五五二	鎌 田 新定
		八二・六	同	三河屋	東 六一八九	澤 田 新定

印刷業

(C) 衣服類

同 兼毛織物	卸小賣	六九・四一	中區南園町二丁目	大阪屋	本 五〇〇四	會社 川崎商店
蒲團蚊帳兼綿	卸小賣	六三・五	西區東萬町二丁目	大阪屋	本 五〇〇四	鬼 頭 理助
蒲團蚊帳	卸小賣	六三・五	中區末廣町三丁目	力	本 三二五四	野 田 清五郎
同		五九・六〇	同 新柳町三丁目	下	本 一三一八	鈴 木 豐吉
同		五八・七	西區上長者町三丁目	萬 鎌	本 二三五九	瀧 本 章
蒲團兼吳服	卸小賣	四七・四	中區南園町二丁目	鈴木商店		鈴 木 九かを
蒲團蚊帳	卸小賣	四三・四	西區東萬町二丁目	藤 松	本 四七三七	加 藤 松次郎
同 小賣 (染絲參照)			中區門前町五丁目	きぬや	本 一九九七	倉 橋 清作
蚊帳 卸 (真綿參照)			西區下長者町二丁目	松居商店	本 一〇三六	和 田 武助
同 (羅紗參照)			同 東萬町二丁目		本 一七二九	藤 榮商店
同 卸小賣 (毛織物)			同 三丁目		本 六二七八	濱 田 合名會社
同 (羅紗參照)			同		本 一七六二	藤 茂商店
同 小賣 (絲參照)			中區南桑名町五丁目	九 八	本 四九一九	伊 神 四郎
座蒲團 卸小賣 (國旗)			同 末廣町二丁目	伊勢屋	本 二〇七八	水 野 宇右衛門
理髮用襟掛 卸 (肥料)			西區船入町二丁目	加藤商店	本 四五三六	石 河 五

(イ) 印刷業

業種別	營業稅	所得稅	營業所	商號	電話番號	氏名又ハ名稱
印刷業 (活版)	一七二五	三九六七	中區南大津町二丁目	扶桑社	本國 四二四	英比貞造
印刷業 (石版)	一〇九四六	二五七四四	西區志摩町五丁目	深田印刷所	本 一八三四	深田藤三郎
印刷業 (活版)	一〇四二〇		中區南榮服町二丁目		本國 四〇九〇	會社 秀文社
印刷業 (石版)	九六五		同 南久屋町三丁目		本 五三三一	會社 誠社
印刷業 (活版)	九四〇五		同 南久屋町三丁目		本 一〇五	會社 誠社
印刷業 (石版)	八五三七	三七六	同 傳馬町六丁目	啓文社	本 一二〇五	岡田秀次
印刷業 (活版)	七二四	八〇五〇	同 下長者町二丁目	豐原堂	本國 一五六四	豐原秀次
印刷業 (石版)	六二九	二四二	東區久屋町七丁目	西垣印刷所	本 二六五七	西垣鍵次
印刷業 (活版)	六二七五	四七七六	中區下廣井町二丁目	長谷川印刷所	本國 三六九	桑山幾太郎
印刷業 (石版)	五五九二	二二〇〇	東區針屋町二丁目	春榮堂	本 六二八八	加藤長太郎
印刷業 (活版)	五四三三	二四二七	同 新榮町三丁目	安藤印刷所	本 三四一九	高田常三郎
印刷業 (石版)	五二九	一〇八四	東區關設治町三丁目	中大印刷所	本 四七六八	中島大助
印刷業 (活版)	五〇二〇	二六二〇	西區下園町二丁目	水谷活版所	本 一〇六四	水谷竹次
印刷業 (石版)	五〇〇八	六二〇六	東區京町二丁目	共成社	本 六八五〇	吉田宗次郎
印刷業 (活版)			同 小市場町三丁目	神戶印刷所	本 六三七五	神戶宗一郎

一六 氏名又ハ名稱 振替貯金口座番號

(イ) 印刷業

業種別	營業稅	所得稅	營業所	商號	電話番號	氏名又ハ名稱
印刷業 (活版)	四六四二	九六四三	同 針屋町二丁目	三益社	本 一三三三	小池清
印刷業 (石版)	四四九	二九二〇	同 櫻町三丁目	玉鳴堂	本 二二二四	朝日常次郎
印刷業 (活版)	四三五四	四四〇〇	同 研屋町二丁目	廣文舎	本 二二二二	岩間末治郎
印刷業 (活版)	四三〇一	三六〇〇	同 小市場町三丁目	三陽社	本 一八四〇	吉田銀三郎
印刷業 (活版)	四二七一	七二二七	中區彌宜町一丁目	新愛知工場	本 八八二	金森辰五郎
印刷業 (石版)	四一四五		西區玉屋町三丁目		本國 四九〇一	會社 丹心館
印刷業 (石版)	四一四二		東區京町三丁目		本 三七六五	中治印刷合資會社
印刷業 (石版)	一八〇	(寫真業)	中區南大津町二丁目		本 一八六八	海部幸之進
印刷業 (イプロダ)	六一三五	(參照)	西區傳馬町三丁目	中金社	本國 二一三一	田中清吉
印刷業 (イプロダ)	六一三五	(參照)	同 玉屋町一丁目	小澤百架堂	本國 二四八	小澤吉三郎
印刷業 (イプロダ)	一五〇〇	(參照)	同 玉屋町一丁目	川本商店	本國 二四四九	川本兼一郎
印刷業 (活版)	八五三二	六四五一	東區神樂町三丁目	盛功社	本 三〇七〇	盛功合資會社
印刷業 (活版)	四三六	四三六〇	同 西魚町三丁目	三省堂	本 四〇九一	津田伊三郎
印刷業 (活版)	四九四九	六九六八	同 鶴重町三丁目	河合店	本 四〇八二	河合直三郎
印刷業 (活版)	四一九三	三八〇〇	西區菅原町三丁目	中忠	本 二二一六	小出菊次郎
印刷業 (活版)	五一六一	三四六四	東區西魚町一丁目	博文社	本 七〇五	岩間甚太郎
印刷業 (活版)			同 研屋町二丁目	堺屋	本 三九〇九	安藤甚太郎

一七



(イ) 石灰、飲食物

石灰

業種別	營業稅	所得稅	營業所	商號	電話番號	氏名又は名稱
石灰兼肥料薪炭卸小賣	七三三	五九三	中區天王崎町一號地	列	本 三二四八	清水多平
石灰兼セメント卸小賣	五八五	六三三	西區長畝町三丁目	会	本 二九〇一	土川佐七
石灰卸小賣	五七七	五七五	同	土屋商店	本 一一五八	土屋彌十郎
石灰卸小賣	五〇一		同 南外堀町一丁目			名古屋石灰合資會社
石灰卸小賣	五〇九	二七三	同 長畝町一丁目	利	本 二四八四	伊藤米子
石灰卸小賣	四四四	三七四	東區古出來町三丁目	油 久	東 五三〇	梶川重三郎
石灰卸小賣	四三二		西區木挽町一丁目	萬清支店	本 二五五一	溝口清八
石灰卸小賣	四三二		同 鹽 町二丁目		本 二二七六	鎌北川業務店
石灰卸小賣	四三二		同 鹽 町二丁目		本 五三三七	宮島吉太郎
石灰卸小賣	四三二		同 鹽 町二丁目			足立製氷合資會社
石灰卸小賣	四三二		同 鹽 町二丁目			長谷川豊次郎
石灰卸小賣	四三二		同 鹽 町二丁目			塚本鶴次郎

飲食物

業種別	營業稅	所得稅	營業所	商號	電話番號	氏名又は名稱
水、清涼飲料水製造	一〇三九		中區水主町二丁目		本 四三三六	中塾商店
清涼飲料水製造	四三六	二六五〇	西區伏見町二丁目	塚本商會	東 六三三	名古屋給水株式會社
清涼飲料水製造	四七一	二五〇〇	東區撞木町三丁目			川手商店
食料品卸	七〇〇		西區木挽町八丁目		本 一九〇九	梅澤商店
食料品卸	七〇〇		南區藥地一號地		本 四二二四	服部茂三郎
食料品卸	七〇〇		西區泥江町一丁目	川手商店	本 七二二	日本精乳株式會社
食料品卸	七〇〇		中區榮 町四丁目		本 四〇二七	近藤繼治郎
食料品卸	七〇〇		東區富澤町四丁目		本 九五〇	東海畜産合資會社
食料品卸	七〇〇		西區堀内町三丁目		本 一五四二	名古屋養牛株式會社
食料品卸	七〇〇		中區矢場町二ノ切	梅林牧場	本 七五六八	三輪乙次郎
食料品卸	七〇〇		同 松ヶ枝町二丁目			風岡卯市
食料品卸	七〇〇		東區新出來町五丁目			周防錠太郎
食料品卸	七〇〇		同			荒川竹次郎
食料品卸	七〇〇		西區鹽 町四丁目			本田善吉
食料品卸	七〇〇		中區若松町一三三三	三瀧樓	本 二九九	坪井善吉
食料品卸	七〇〇		東區鶴重町三丁目	嘉	本 一〇七八	佐藤清太郎
食料品卸	七〇〇		西區北鷹匠町三丁目		本 一七七八	
食料品卸	七〇〇		中區旅籠町二八八	八百善本店	本 一八〇五	
食料品卸	七〇〇		東區吳服町五丁目	芋 小	本 一二七四	
食料品卸	七〇〇		中區常盤町九三三			

(イ) 飲食物

(イ) 飲食物

業種別	營業稅	所得稅	營業所	商號	電話番號	氏名又は名稱
仕出業 (調業)	七〇・六	一三〇・八	中區旅籠町四九戶	笹屋	本 八四四	飯田松次郎
(料理)	六五・三〇	一〇六・三〇	同 花園町二九戶	若松屋	本 三四八九	佐橋久三郎
(同)	六四・四三		西區澤井町一四戶	近繁	本 三三四〇	周防錠太郎
(調業)	六一・二四		中區古波町三丁目		本 一九二六	三ツ甚支店
(料理)	六〇・九〇	七九・〇二	同 城代町九戶	末廣	本 二九二七	寺尾鶴吉
(調業)	五七・六〇	九四・八六	西區下園町一丁目	八百善支店	本 一七一〇	本田常次郎
(同)	五四・〇五		中區裏門前町四丁目		本 二六〇一	市川重吉
(料理)	五四・〇〇	五九・四四	同 常盤町一丁目	川宗	本 三四九七	岩井安吉
(調業)	五一・八三	五四・〇〇	同 南園町一丁目	八百保	本 五九八一	淺井安次郎
(料理)	四八・八三	六二・〇〇	同 橋町五丁目	八百傳	本 一七七〇	岩田清次郎
(同)	四七・八四	五八・八〇	同 鐵砲町一丁目	二ツ玉	本 三二四一	岩瀨清次郎
(料理)	四七・七三		東區七間町三丁目			吉田きやう
(同)	四四・五一	五五・六〇	同 鍋屋町一丁目	吉田	東 七二五	吉浦東
(料理)	四四・〇五		同 吳服町二丁目			三浦源次郎
(調業)	四三・二七	四二・八〇	中區新柳町四丁目		本 六三八	
(同)	四二・八一		西區六旬町一丁目		本 四一〇四	

二〇

氏名又は名稱  
振替貯金口座番號

業種別	營業稅	所得稅	營業所	商號	電話番號	氏名又は名稱
同 飲食物 (料理)	四〇・五〇	二六五・〇〇	中區納屋町一丁目		本 一九四六	松浦吉三郎
同 小賣	九七・〇〇	五〇〇・〇〇	同 榮町(いとら 吳服店內)	梅園	東 七三〇	魚住政一郎
同	七三・二二	九三・一〇	東區下野杉町二丁目	龜庄	本 一一六四	花井鐵次郎
同	七二・〇〇	一七五・五〇	中區金澤町一丁目	大和屋	本 五三三〇	西村庄之助
同	六四・七六	一〇八・五〇	同 福宜町五丁目	梅鉢	本 七六三〇	木村市三郎
同	六三・八二	三六・〇〇	東區久屋町二丁目			山田君次郎
同	五七・四三	三三・二〇	西區西柳町	助八支店	本 五七七三	牧野と
同	五二・五〇	七三・一九	中區常盤町四地			三上助右衛門
同	五〇・九七	九一・〇〇	南區熱田傳馬町三丁目	山城屋	本 五八六八	鈴木孝次郎
同	四八・九五	四一・〇〇	中區南園町二丁目	新喜樂	東 六五五	戸並ちか
同	四八・六八	四二・〇〇	同 富岡町一丁目	中野屋	本 二二二八	河野仙太郎
同	四五・八九	七三・二三	東區相生町四丁目	美濃屋		中野與市郎
同	四四・三七	四五・〇四	中區常盤町甲四六戶	森田屋	本 六八八一	高木あはら
同	四四・〇〇	三五・七二	西區上島町甲二丁目			中川ありう
同	四一・四七		中區吾妻町一丁目			高木あはら
同	四一・三三		同 笹島町二丁目			森吉三郎
同			南區熱田東町字三本俵			葛西憲太郎

(イ) 飲食物

二一

(イ) 飲食物

業種別	營業稅	所得稅	營業所	商號	電話番號	氏名又は名稱
西洋料理	小賣	七〇・六三	中區東角町七地	餅文支店	本一四六九	伊藤章
同	同	六〇・五五	同 住吉町一丁目	同	本一四七八	伊藤章
同	同	四七・二四	同 鶴舞町(公園内)	勝利亭支店	本三二八九	伊藤章
同	同	四八・七	同 玉屋町四丁目	餅安本店	本四三三九	伊藤章
同	同	五七・九四	中區門前町四丁目	俵壽司	本四六五四	伊藤章
同	同	五〇・二六	同	湊 鮓	本一五三五	伊藤章
同	同	四〇・〇〇	西區本 町二丁目	朝日すし	本七〇七五	伊藤章
同	同	四三・九〇	東區富澤町四丁目	天竹	本五二二七	伊藤章
同	同	三三・六二	南區熱田神戶町五丁目	竹輪屋	本二〇一二	伊藤章
同	同	四三・〇九	中區真門前町一丁目	山松	本一六三一	伊藤章
同	同	九七・五七	南區熱田大瀬子町五丁目	蒲 藤	本一七九三	伊藤章
同	同	七〇・二三	同	株 常	本一七九三	伊藤章
同	同	四八・三四	同	同	本一七九三	伊藤章
同	同	四三・七	同	同	本一七九三	伊藤章
同	同	四三・七	同熱田中町二五地	同	本一七九三	伊藤章

【ろ】

蠟 燭

蠟燭兼煉油砂糖	卸小賣	一〇五・〇五	一三・四四	西區彌詰町二丁目	中 彦	本一五三三	加藤彦次郎
蠟燭	卸小賣	七五・一七	一八・九八二	同 傳馬町三丁目	井筒屋	本一八三二	中野佐七
同 兼薰香	卸小賣	七四・三〇	五九・七	同	井筒屋	本二九二八	今井善左衛門
蠟燭兼燐寸	卸小賣	四九・〇六	一〇五・八六	同 下園町一丁目	同	本三三二二	長崎幸七
蠟燭	卸 (石油参照)	同	同	同 傳馬町一丁目	伊藤商店	本一六二九	山中清兵衛
同 卸小賣 (石油参照)	同	同	同	中區南伏見町二丁目	伊藤商店	本四一七三	伊藤文七
同	同 (紙参照)	同	同	東區鍋屋町二丁目	吉野屋	本四二二	武藤文七

【は】

馬具、陣營具

馬具	卸小賣	五九・八	七三・七五	西區本 町一丁目	水谷屋	本六三一〇	水谷榮太郎
馬具、軍用品	卸小賣	五二・四〇	同	同	しみずや	本五八八四	安田新兵衛
馬具、陣營具	卸小賣	四二・九〇	五九・三	同	大野屋	本四三二	加藤健次郎

氏名又は名稱  
振替貯金口座番號

馬糧、飼料

業種別	營業稅所得稅	營業所	商號	電話番號	氏名又は小名稱
馬糧兼米穀	卸 二〇三〇七	西區長畝町一丁目	水野馬糧店	本園 三〇八	水野鐵次郎
鶏餌兼鳥糞	卸小賣 二五九九	中區奧田町二丁目	榮	本 一九三四	篠田光忠
飼餌卸小賣 (糠粉參照)	(雜穀參照)	同 西區三藏町三丁目	今	本 四五三二	菊谷繁信
同	(同)	同 西區船入町三丁目	井筒屋		水谷秀吉
同	(同)	同 二丁目	油彦		鈴木秋三郎

履物類

履物	卸	營業所	商號	電話番號	氏名又は小名稱
履物	卸 四一〇一	西區傳馬町一丁目		本園 七二九	安田商店
同 兼燒寸	卸 二二七四	同	三丁目 長屋商店	本園 二一九	長屋鉦太郎
同	卸 二〇四〇〇	同	六丁目 三輪利	本 七八二	山名倉商店
同	卸 一六二六〇	同	二丁目 丁字屋	本 四四〇二	山本慶藏
同	卸 一三四八八	同	同桶屋町四地		山田卯三郎
同	卸 一四一八〇	同	同小島町六〇地	本 六三六四	

履物	卸	營業所	商號	電話番號	氏名又は小名稱
同	卸 一〇八六	同	同傳馬町四丁目	本園 二一〇九	中京履物株式會社
同	卸 二八九九	同	三丁目 扇利	本 三〇二三	田邊松太郎
同	卸 七七七	同	東區針屋町一丁目	本 三三三八	水野庄次郎
同	卸 七五二〇	同	同宮 町二丁目	本 五七五五	水野三太郎
同	卸 七八三	同	西區傳馬町二丁目	本 三八〇八	小川啓次郎
同	卸 七〇六六	同	同小島町九〇地	本 六六九〇	小澤久次郎
同	卸 六九六〇	同	同傳馬町二丁目		森川久次郎
同	卸 五三七一	同	同江川町四丁目	本 一八九〇	渡邊愛次郎
同	卸 四七〇六	同	同小島町二九地		小澤榮治郎
同	卸 四五九五	同	同		岩佐榮十郎
同	卸 四四元	同	中區末廣町一丁目	本 六七五七	近藤彦三郎
同	卸 七〇七〇	同	西區和泉町二丁目	本園 二二一八	日藤比三郎
同	卸 五九八五	同	中區新柳町五丁目	本 六〇三	鶴飼喜八郎
同	卸 五〇〇三	同	同	本 四一七一	高木清太郎
同	卸 四二一〇	同	同福宜町五丁目		三輪清太郎
同	卸 四〇三三	同	同矢場町五ノ切		小關由太郎
同	卸 五・一九	同	同門前町六丁目	本 二二六六	松永秀次郎