

575
680613

康 德 八 年 版



哈爾濱市勢年鑑

(第 八 次)



哈 爾 濱 市 公 署

康 德 九 年 十 二 月 刊 行

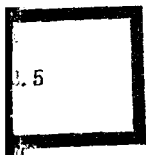

MG
Z523.5
(

凡 例

1. 本編在以數字表示康德七年哈爾濱市市勢一般概況但防諜上極秘之事項省略
 2. 本編係康德二年六月刊行之第一次（康德元年版）爲第八次（康德八年度）之刊行
 3. 本編係依康德七年十二月底截止之調查
1. 本編ハ康德七年ノ哈爾濱市勢一般狀況ヲ數字ニ表ハシタルモノナリ但シ防諜上極秘ニ屬スルモノハ省略セリ。
 2. 本編ハ康德二年六月刊行ノ第一次（康德元年版）ヨリ引續キ第八次（康德八年版）トシテ刊行セルモノナリ。
 3. 本編ハ康德七年十二月末現在ノ調査ニ依ル。



目次

第一編 哈爾濱ノ概觀

1. 位 置	1
2. 沿革	2
3. 市政改正	3

第二編 人 口

1. 哈爾濱市區別、民族別、戶口及人口表	7
----------------------	---

第三編 教 育 及 文 化

1. 教育會關係一覽	11
2. 各會員定期交納金額	11
3. 哈爾濱市公立國民優級學校教職員學生數	11
4. 哈爾濱市公立國民學校教職員學生數	12
5. 滿人私立國民優級學校教職員學生數	13
6. 滿人私立國民學校教職員學生數	14
7. 外僑私立國民優級學校教職員學生數	14
8. 外國私立國民學校教職員學生數	14
9. 滿人私立國民義塾教職員學生數	15
10. 哈爾濱市公立金剛國民學校教職員學生數	15
11. 浙江省立各學校教職員學生數	15
12. 私立幼稚園教職員兒童數	16
13. 哈爾濱工業大學教職員學生數	16
14. 哈爾濱農業大學教職員學生數	16
15. 國立大學哈爾濱學院教職員學生數	16
16. 哈爾濱市師範學校教職員學生數	17
17. 哈爾濱鐵道學院教職員學生數	17
18. 哈爾濱鐵道局教習所教職員學生數	17
19. 哈爾濱市內日本學校教職員及學生數	17
20. 哈爾濱市公立職業學校教職員學生數	18
21. 市立民衆講習所教職員及學生數	18
22. 市立圖書館藏書冊數及閱覽數	18
23. 大陸科學院哈爾濱分院（陳列部別及月別參觀人數）	19
24. 大陸科學院藏書之部（種別及名稱部數）	19

25. 大陸科學院雜誌及其他	20
26. 大陸科學院動物飼育場之部	20

第四編 衛生及保健

1. 哈爾濱市官公立醫藥事業總覽	21
2. 三十二年間哈爾濱市傳染病者數目	21
3. 法定傳染病患者及死亡數	22
4. 法定傳染病患者發生月別表	23
5. 春季定期種痘實施成績統計表	23
6. 秋季定期種痘實施成績統計表	24
7. 市立醫院外來患者診療證別表	24
8. 市立醫院入院患者診療證別表	25
9. 市立醫院門診患者診療科別年表	25
10. 市立醫院入院患者各科別年表	26
11. 市立醫院入院患者比較表	27
12. 市立醫院精神醫院入院患者年報	31
13. 市立精神醫院入院患者費別年報	32
14. 市立精神醫院入院患者診療證別年報	32
15. 市立傳染醫院住院患者年報	33
16. 市立傳染醫院住院患者診療證別年報	33
17. 市立傅家甸診療所門診患者年報	34
18. 市立傅家甸診療所門診患者費別年報	34
19. 市立傅家甸診療所門診患者診療科別年報	35
20. 市立傅家甸診療所入所患者年報	36
21. 市立埠頭區診療所門診患者診療費別年報	36
22. 市立埠頭區診療所門診患者診療科別年報	37
23. 市立新安埠診療所外來患者科別月報 (月別)	38
24. 市立新安埠診療所外來患者費別月報 (月別)	38
25. 康生院入所患者 (月別)	39
26. 康生院入所患者診療證別 (月別)	40
27. 康生院入所經路別	41
28. 康生院入所患者職業別	41
29. 康生院入所患者年齡別及性別	41
30. 康生院入所患者死亡率	42
31. 哈爾濱市各管煙所區別	42
32. 市立衛生指導隊工作月報	42
33. 市立衛生救護隊救急車工作表	43
34. 市立衛生救護隊收容屍體困難別年報	44
35. 市立衛生救護隊收容死亡者年齡別年報	45

36.	市立衛生試驗所業務	46
37.	市立大有坊義地埋葬數及戮別年報	46
38.	市立大有坊義地發給掩埋照數年報	47
39.	市立大有坊義地埋葬監獄寄押犯人死亡者之屍體數	47
40.	市立香坊火葬場民族別燒屍體數	48
41.	市立香坊火葬場燒屍體費別	49
42.	市立火葬場燒屍體所要燃料調	49
43.	市立常設家畜交易市場收入金一覽	50
44.	同上 月別成績一覽	52
45.	同上 家畜產地別統計表	53
46.	家畜體高、體重統計表	55
47.	市立常設家畜交易市場入區分統計	55
48.	屠宰場收入金一覽表	56
49.	家畜防疫所治療頭數一覽表	58
50.	家畜屠宰頭數肉量比較表	60
51.	家畜屠宰肉量比較表	60
52.	屠宰場屠宰畜年齡別統計表	61
53.	屠宰頭數肉量調查表	61
54.	屠宰後發見各種病症並百分比一覽表	62
55.	屠宰總場屠宰頭數肉量調查表	62
56.	屠宰第一分場屠宰頭數肉量調查表	63
57.	畜產加工所專用家畜屠宰頭數肉量調查表	63
58.	家畜傳染病發生頭數一覽表	64
59.	獸醫院業務成績一覽表	66
60.	家畜防疫所收入一覽表	66
61.	捕犬頭數一覽表	67
62.	牲畜屍體收容數一覽表	67
63.	市內掃除塵尿工作成績表	68
64.	掃除運搬概況及區域	68
65.	掃除糞尿工作成績表	68

第五編 社 會 事 業

1.	社會事業隣保委員數一覽	69
2.	隣保委員會生業資金運用狀況(月別)	69
3.	市營住宅出租狀況統計表	70
4.	市營住宅貸家狀況	70
5.	市立育兒院教養人數	71
6.	隣保事項取扱件數	71
7.	隣保事業醫療施設患者數	72

8.	婚書發行明細表	72
9.	市立慈善救濟所收容人數統計表	73
10.	水上救護隊原因別統計表	73
11.	同上國籍別統計表	74

第六編 宗 教 團 體

1.	各宗派寺廟教會一覽表 (一)	75
2.	同 上 (二)	75
3.	同 上 (三)	76
4.	同 上 (四)	76
5.	同 上 (五)	77
6.	同 上 (六)	77
7.	同 上 (七)	77
8.	同 上 (八)	78
9.	同 上 (九)	78
10.	同 上 (十)	79
11.	同 上 (十一)	79
12.	同 上 (十二)	80
13.	同 上 (十三)	80
14.	同 上 (十四)	80

第七編 消 防

1.	市內火災原因	81
2.	火災度數及損害額(一)	81
3.	同 上 (二)	82
4.	發生火災時間度數別	82
5.	市內失火者業態別	82
6.	市內罹災棟數並戶數及延燒度數	83
7.	市內火災ニ於ケル死傷人員數	83

第八編 裁 判 刑 行

1.	高等法院民事案件	85
2.	高等法院刑事案件	85
3.	地方法院受理刑事案件	86
4.	地方法院受理民事案件	86

5. 區法院受理民事案件	87
6. 區法院受理刑事案件	87
7. 哈爾濱高等檢察廳受理案件	88
8. 哈爾濱地方檢察廳受理案件	88
9. 哈爾濱區檢察廳受理案件 (月別)	89

第九編 農業家畜及水產物

1. 哈爾濱市農地利用狀況	91
2. 哈爾濱市內農產物別及生產及販賣	91
3. 數量及額	92
4. 哈爾濱市漁業成績統計表	93
5. 哈爾濱市明水期漁業成績調查表	94
6. 哈爾濱市結冰期漁業成績調查表	95
7. 哈爾濱市全年操業者漁業成績調查表	96

第十編 商 工 業

1. 哈爾濱市公設小賣市場食料品販賣價格 (一)	97
2. 同 上 (二)	98
3. 同 上 (三)	99
4. 同 上 (四)	100
5. 哈爾濱市鹽販賣數量 (月別)	101

第十一編 金 融

1. 哈爾濱市內銀行爲替差入額	103
2. 哈爾濱市內銀行爲替拂出額	103
3. 哈爾濱市內郵政爲替金額及口數 (月別) (收入之部)	104
4. 同 上 (月別) (支拂之部)	104
5. 哈爾濱市內郵政儲金及官吏義務儲金 (月別)	105

第十二編 交 通 運 輸

1. 自哈爾濱市至主要都市之距離	107
2. 電車路線概況	107
3. 自動車路線概況	108
4. 哈爾濱市內乘合自動車事故 (月別)	108
5. 同 上 電車事故 (月別)	109
6. 自動車乘車券賣上金額 (一)	110
7. 同 上 (二)	111

8. 自動車運輸成績	112
9. 電車運輸成績	112
10. 電車乘車券賣上金額	114
11. 交通事故被害者年齡別	114

第十三編 通 信

1. 市内郵票(切手)明信片(葉書)賣出枚數(月別)(一)	115
2. 同 上 (二)	115
3. 市内通常郵便物取扱件數(引受)(月別)	116
4. 市内通常郵便物取扱件數(配達)(月別)	116
5. 市内小包郵便物取扱件數(引受)(月別)	117
6. 市内小包郵便物取扱件數(配達)(月別)	117
7. 電報通數調	118
8. 市内電話加入者數	118
9. 哈爾濱市放送聽取者數	118

第十四編 都 邑 計 劃

1. 哈爾濱市所管公園體育場街園及苗圃面積	119
2. 哈爾濱市街路樹一覽表	119
3. 哈爾濱市營苗圃ニ於ケル苗木現在數	120
4. 哈爾濱市道路修築工事(一般會計)	121
5. 同 上 (特別會計)	122
6. 哈爾濱市内道路佔用狀況	122
7. 哈爾濱市内道路橋梁維持修繕工事	123
8. 哈爾濱市内下水費調定額及收納額	123
9. 哈爾濱市内下水道管渠人孔數目	124
10. 哈爾濱市内下水道築造工事工程	124
11. 哈爾濱市内下水道普及狀況	125
12. 哈爾濱市内給水料調定額及收納額	125
13. 哈爾濱市内上水道普及狀況	126

第十五編 市 政

1. 哈爾濱市公署組織表	127
2. 哈爾濱市有財產(有價證券)	127
3. 哈爾濱市公署職員及傭人數	128
4. 哈爾濱市有財產(土地部)	128
5. 同 上 (建物部)	129

6. 哈爾濱市長官房文書科取扱文書收發件數..... 129

第十六編 雜

1. 哈爾濱市內各國接待業者概況..... 131

第 一 編

哈 爾 濱 之 概 觀

哈爾濱市の概観

1. 位 置

哈爾濱市位於北緯四五度四六分東經一二六度三八分地當北滿曠野之中心橫跨松花江總面積爲九五五・〇〇平方公里面積之大即世界屈指之廣域都市

試以鐵路言之、濱綏線：在東境綏芬河與蘇聯鐵路烏蘇里線相連而達海參崴、濱洲線：在西境滿洲里與蘇聯鐵路後貝加爾線相銜接而通歐俄南有京濱線直達國都新京並與連京線相接而至大連復與奉天長分二線、一經安東而通朝鮮一經山海關而與東北之古都北京相連更有拉濱線位於京濱々綏兩線之中間直奔東南連接京圖綽爾而達北鮮之三港成爲通達日本之最捷徑路尙有濱北線在保安與北黑線連接而直達北部國境之大黑河：

水路由北滿大動脈松花江溯航而上可至古都吉林沿支流嫩江可經伯都訥而達齊々哈爾更下航經三江省之三姓富錦同江溯於黑龍江沿岸溯航經漠河而至「額爾古納河」更達興安北省之呼倫湖及與外蒙爲境之貝爾湖再下航經蘇聯之都市「伯力」注入「鄂霍次克海」若溯支流烏蘇里河則達橫跨滿蘇國境之興凱湖水運之便利可臻其極

非止此也如航空運輸亦稱四通八達故本市爲北滿第一之要衝據政治軍事經濟之中樞非偶然也

哈爾濱市ハ北緯四五度四六分東經一二六度三八分、北滿大平野ノ中央ニ位シ松花江ニ跨ル總面積九五五平方軒ニ及ビ面積ニ於テ世界屈指ノ廣域ヲ占メテキル

鐵路ニ依レバ濱綏線ハ東境綏芬河ニ於テ蘇聯鐵道烏蘇里線ト接続シテ浦蘆斯德ニ至リ濱洲線ハ西境滿洲里ニ於テ蘇聯鐵道後貝加爾線ニ接シ歐露ニ至ル、南ハ京濱線ニヨリ國都新京ニ達シ連京線ト連結シ大連ニ至リ奉天ニ於テ分岐スレバ一ハ安東ヲ經テ朝鮮ト結ビ一ハ山海關ヲ經テ北支ノ古都北京ニ結ブ、更ニ拉濱線ハ京濱濱綏兩線ノ中間ヲ東南ニ馳セテ京圖線ニ連リ圖們ヲ經テ北鮮三港ニ至リ裏日本トノ最捷徑路ヲナス、濱北線ハ保安ニ於テ北黑線ト接続シ北部國境ノ大黑河ニ至ル。

北滿ノ大動脈大松花江ヲ舟運ニ依テ溯レバ古都吉林ニ至リ支流嫩江ニ控ツテ伯都訥ヲ經テ齊々哈爾ニ達スル、更ニ下航スレバ三江省ノ三姓、富錦、同江ヲ經テ黑龍江ニ出デ之ヲ溯航セバ漠河ヲ經テ「アルグン河」ニ至リ興安北省ノ呼倫湖外蒙トノ國境ニ横ル貝爾湖ニ至ル、之ヲ下航スレバ蘇聯ノ一都市「ハバロフスク」ヲ經テ遠ク「オホツク海」ニ注ギ支流烏蘇里河ヲ溯レバ滿蘇國ニ跨ル興凱湖ニ入ル、水運ノ便マク極マレリト云フベシ、加之航空網モ亦四通ニ達シ實ニ當市ハ北滿第一ノ要衝ニ依リ政治、軍事、又經濟ノ中樞クルノ位置ヲ占メテキル。

2. 沿

革

哈爾濱昔時僅爲松花江畔一寒村自光緒二四年即西歷一八九八年俄人據此開闢商埠距今僅爲四三年前之事耶。

俄人於帝政時代侵略西比利亞及獲得遠東領土乃爲興國民之「本能」一〇三二年自「伍雷布」將軍侵略蟠居北冰洋「伍古拉」族以來五八年之期間卒以不撓不屈堅忍耐勞之努力征服西比利亞及遠東地方矣。

更進而渡過黑龍江進攻北滿洲々然有奪取全滿之勢。

中俄最初訂立之條約厥爲尼布楚是據該條約之所載外興安嶺及額爾古納河爲中俄之境界故黑龍江流域一帶皆爲中國領土然俄人侵略遠東之野心並不因此而終止。

乘中國有英法聯合軍之厄遂之締結璦琿條約而黑龍江地方爲之所奪一八六〇年訂立北京條約時烏蘇里以東地方以至海岸皆爲俄國所有矣。

俄人侵入滿洲乃在日清戰爭以後俄國政府洞悉老大清國之無力轉取攻勢因伺三國干涉機會咸脅清國一八九六年締結中俄國盟密約獲得東清鐵路敷設權更租借遼東半島獲得南滿洲支線之敷設權。

哈爾濱實爲俄人經略滿洲之策源地一八九八年選定此處爲東清鐵路敷設之基點遂樹立都市計畫焉。模仿莫斯科開始市街之建築迨一九一七年俄國革命止俄國授於哈爾濱都市

哈爾濱ハ光緒二十四年即チ一八九八年露西亞人ノ手ニ依テ松花江畔ノ一寒村ニ初メテ颯々ノ聲ヲ舉ゲタ、今ヲ去ルコト僅カニ四三年前デアル。

帝政時代ノ露西亞人ハ西比利亞攻略並ニ極東ノ獲得ヲ以テ露國民ノ本能ト稱シ一〇三二年「ウレーゴ」將軍ノ北氷洋「ウテル」及ビ「オビ」河ノ間ニ鑿窟セル「ウラル」族攻略以來五八年餘ニ亙ル熾烈スベキ忍耐力ト不斷ノ努力トニヨリ西比利亞並極東地方ヲ征服シ更ニ黑龍江ヲ渡ツテ北滿ヲモ其ノ勢力下ニ置キ全滿奪取ノ爪牙ヲ磨イタノデアル。

露西亞ノ大河ヲ決スルガ如キ滔々タル東瀋ヲ喰ヒ止ム可ク最初ニ露支間ニ締結セル條約ハ一八六九年尼布楚(ネルチンスク)條約ニシテ同條約ニヨリテ露支ノ境界ヲ外興安嶺ト「アルグン」河ヲ連ル線ヲ以テシ黑龍江北岸一帶ハ完全ニ支那領土ナルコトヲ確認シタ、然ルニ露西亞ノ極東侵略ノ野望ハ之ヲ以テ終熄セズ支那ガ英佛聯合軍ニ憚マサレツツアルニ乘ジテ支那ト璦琿條約ヲ結ンデ遂ニ黑龍江地方ヲ略奪シタ更ニ一八六〇年ニハ北京條約ヲ締結シテ烏蘇里以東ノ海岸ニ至ル地方ヲ露領ニ編入シタ。

露西亞ガ滿洲ニ驥足ヲ伸セルハ日清戰役以後ニシテ老大清國ノ無力ヲ知レル露西亞ハ果然攻勢ニ轉ジ三國干涉ノ機會ヲ捫ンデ清國ヲ威嚇シ一八九六年露支同盟密約ヲ締結シテ東清鐵道敷設權ヲ獲得シ更ニ遼東半島ノ租借ト南滿洲支線ノ敷設權ヲモ取得シタノデアル。

哈爾濱ハ露西亞ノ滿洲經倫ノ策源地トシテ又東清鐵道敷設ノ基點トシテ一八九八年此處ニ都市計畫ヲ樹立シ東洋ノ「モスクワ」ヲ企圖シテ市街建設ニ着手シ、爾來一九一

建設之資金約爲二億六千萬魯布投於中東鐵路建設之資金約五億魯布由此觀之帝俄之雄心不難揣測而知也。

哈爾濱僅有三十餘年之短期歷史受日俄戰爭世界大戰俄國大革命奉俄戰爭及最近滿洲事變滿洲國之誕生等影響誠如白雲蒼狗倏變無常僅就旗幟言若雙鷺旗若赤若五色旗若青天白日旗滿洲國旗亦更換五度矣。

寄居本市之外僑總領事館及領事館之國家計十三國民族計二十八國形成國際都市足令人憶及社會組織之複雜性也。

本市之團體即舊哈爾濱特別市一九〇八年俄國於此地宣布排他的自治制同時向市民徵收之市稅因中國爲各國強硬之反對終以市稅便於公共事業爲條件遂於一九一四年成立英俄協定不復相爭矣。

一九一七年因俄國革命中國開始收回中東鐵路沿線之行政權並以武力解散舊哈爾濱特別自治會遂代俄國掌握自治行政權中國宣布官治制度各國會獲得之市政權其制限又爲之極度縮小因之各國僑民憤然反對如不恢復舊制絕不繳納市稅發生若干波折。

述一九三二年三月一日於舉世震駭之中滿洲國崛起獨立即確立大哈爾濱市建設方針樹立北滿政策之基點以同年七月十一日政府公報第二三號頒布哈爾濱市政籌備處官制有市

七年露西亞革命マテ露西亞ガ哈爾濱ノ都市建設ニ投ジタル資金ハ二億六千萬留ト稱セラレ東支鐵道ノ建設資金五億留ト共ニ「ソア」ノ壯圖ヲ愾ブニ足ルモノガアル

哈爾濱ハ三十有餘年ノ短キ歴史ニ於テ日露戰爭、世界大戰、露西亞大革命、奉俄戰爭近クハ滿洲事變、滿洲國ノ誕生等ノ影響ヲ受ケ走馬燈ノ如キ變遷ハ雙鷺旗、赤旗、五色旗、青天白日旗、滿洲國旗ト五回ニシテ易幟ヲ見テモ背カレル。

一方本市ニ總領事館又ハ領事ヲ有スル國ハ十三個國、居住民族ハ二十八個國ニ及ビ國際都市トシテ社會組織ノ複雜性ガ甚バレル。

本市ノ團體ハ舊哈爾濱特別市ニシテ一九〇八年露西亞ハ此地ニ排他的自治制ヲ布キ同時ニ市稅ヲ賦課センガ支那始メ各國ノ強硬ナル反對ニ遇ヒ結局市稅ヲ公共事業ニ使用スルコトヲ條件トスルー一九一四年英露協定成立マデ論爭ヲ續ケタ。

一九一七年露西亞革命ヲ轉期トシテ支那ハ東支鐵道沿線ノ行政權回收ニ着手シ其ノ餘波ハ果然來ルハ爾濱特別市自治會ヲ武力解散セシメ露西亞ニ代ツテ自治行政權ヲ把握スルニ至ツタ、而シテ支那側ハ此處ニ官治制度ヲ布キ列國ガ會テ獲得セル市政參政權ヲ極度ニ制限縮少セルヲ以テ各國ハ憤然トシテ其ノ不法ヲ詰リ舊制ニ復活セザレバ市稅ヲ納メズト不納同盟ヲ結成スルナド幾多ノ波亂ヲ生シタ。

3. 市制改正

一九三二年三月一日全世界ノ震駭裡ニ獨立セル滿洲國ハ北滿政策ノ基點トシテ大哈爾濱市建設ノ方針ヲ確立シ同年七月十一日公報第二三號ヲ以テ哈爾濱市政籌備處官制

政籌備處之設立。

該市政籌備處直隸於民政部、專掌東省特別區市政管理局、哈爾濱特別市政局、濱江市政籌備處及松浦市政局所轄各市之合併統一惟此四機關暫按原轄區域該處長之監督仍各司其市中間遺大同元年夏季北滿洪水之災該處辦理防水事務執掌、而於四市之政機關之合併進行如故及明年大同二年七月一日奉令第五十一號指定為特別市。

其使命已完安然解散。

自特別市成立共包含區域如下。

- 一、舊哈爾濱市舊市政局管轄之道裡及南崗
- 二、舊哈爾濱市舊北滿特別區市政管理局管轄之新安埠、舊哈爾濱、顧鄉屯、馬家溝、八站及江北船塢等處、舊哈爾濱特別市之前東省鐵路附屬地。
- 三、舊吉林省濱江市（傅家甸）
- 四、舊黑龍江省松浦市
- 五、舊吉林省濱江縣之全部及阿城縣之三一屯。
- 六、舊黑龍江省呼蘭縣附屬之一〇屯等計並有行政區域異之四市一縣四一屯

特別市為公法人直接我國之監督不入省之行政區域內故一方面為國家機關同時另一方面則具法人地方團體之性質與最近在日本成為問題之都制案中削除警察權者相類似其執行機關有特別市長議決機關有特別市自治委員會。

自康德四年七月一日行政機構之大改革以勅令第一百四十二號將特別市制廢止與奉天市同樣適用普通市制伊始哈爾濱市乃與各縣同樣省之區域以內成為國之行政區畫而置諸

ヲ公布シ市政籌備處ヲ設立シテ。

同哈爾濱市政籌備處ハ民政部ニ直屬シ東省特別區市政管理局、哈爾濱特別市政局、濱江市政籌備處及松浦市政局ヲ管轄スル各市ノ合併統一事務ヲ管掌シ更ニ此四市政機關ハ暫ク原有管轄區域ニヨリ哈爾濱市政籌備處長ノ監督ヲ承ケ各共ノ市政ヲ管理シテ同市政籌備處ハ大同元年夏ノ北滿水災ニ遭遇シ之ガ防水事務ニ忙却サレツ、モ四市政機關ノ合併事務ヲ進メ翌二年七月一日敕令第五十一號ニ依テ特別市ニ指定セララルト共ニ其ノ使命ヲ果シ解散スルニ至ツク。

特別市成立ニ依リ其ノ包含區域ハ。

- 一、舊哈爾濱特別市舊市政局管轄ノ埠頭區並ニ新市街。
- 二、舊哈爾濱市舊北滿特別區市政管理局管轄ノ新安埠、舊哈爾濱、顧鄉屯、馬家溝、八站及江北サトン等舊哈爾濱特別市ヲ圍繞スル東支鐵道附屬地。
- 三、舊吉林省濱江市（傅家甸）
- 四、舊黑龍江省（松浦市）
- 五、舊吉林省濱江縣ノ全部及阿城縣下三一屯。
- 六、舊黑龍江省呼蘭縣下ノ一〇屯等行政區域ヲ異ニスル四市一縣四一屯ニ及ンデ居ル。

特別市ハ公法人トシテ直接國ノ監督ヲ受ケ行政區域内ニ入ラズ一面國家機關デアルト同時ニ他ノ一面デハ法人トシテ地方團體タル性質ヲ帶ブルモノデアル。之ハ最近日本ニ於テ問題トナル都制案中警察權ヲ削除セルモノト類似シテ居ル。其ノ執行機關トシテハ特別市長議決機關トシテ特別市自治委員會ヲ有シテ居ク。

康德四年七月一日行政機構ノ大改革ニ伴ヒ勅令第一四二號ヲ以テ特別市制ハ廢止セラレ奉天市ト共ニ所謂普通市制ノ適用ヲ承クルニ至ツク。市ハ縣ト同樣省ノ行政區ニ

濱江省監督之下惟其法律上之性質則仍一面爲國家機關一面爲地方團體機關也。

經此改革向日特別市之財產營造物及權利義務由哈爾濱承繼同時哈爾濱特別市自治委員會改爲哈爾濱市自治委員會關於其組織及職務仍本前例既而同年十二月一日改正市制施行當將議決機關之自治委員會名實廢止以諮問機關之諮議會爲暢達民意之所焉然自康德七年十二月二十五日依勅令第三六七號改正市制康德八年一月一日解散諮議會民意暢達並其諮議機能而待協和會省本部委員會之運營並強化擴充市政使之補助市政各般事務。

市長統轄市而代表市其下現有官房、行政、實業、財務、衛生及工務官房五處更於設置下分二十一科一室與多數附屬機關。

入り濱江省長ノ監督下ニ置カル、コト、ナツク。併シ作ラ其ノ法律上ノ性質ハ從來通り一面國家機關デアリホ一面地方團體デアルコトハ勿論デアル、而シテ従前ノ特別市ノ財產營造物及權利義務ハ哈爾濱市ガ繼承スルト同時ニハ爾濱特別市自治委員會ハ哈爾濱市自治委員會トシ其ノ組織及職務ニ關シテハ暫行的ニ従前ノ例ヲ其ノ儘踏襲スル特例ガ設ケラレ諮議會ノ形式ヲ採ラナカツタガ次イデ同年十二月一日改正市制ノ施行ト共ニ議決機關タル自治委員會ハ名實共ニ廢止セラレ之ニ代ルベキ民意暢達機關トシテ諮議機關タル諮議會ニ攝ルコト、ナツクガ康德七年十二月二十五日勅令第三六七號ニ依リ市制改正ニ依リ康德八年一月一日ヲ以テ諮議會ヲ解散シ民意ノ暢達並ニ其ノ諮議機能ハ協和會省本部委員會ノ運營ニ俟ツコト、シ尙廣汎ナル市政ノ滲透ヲ期スベク區制ヲ強化擴充シ市政各般ノ事務ヲ補助セシムルコトトナツク。

市長ハ市ヲ統轄シ市ヲ代表シ其ノ下ニ現在官房、行政、實業、財務、衛生、工務ノ官房五處ヲ置キ更ニ其ノ下ニ二十一科一室及ビ數多ノ附屬機關ガ設備ケレテ居ル。

第 二 編

人 口

哈爾濱市區別戶口表 (其一)

分區名	埠頭區				新陽區				南崗區			
	自 1 至 259				自 260 至 408				自 409 至 486			
	戶數	人口			戶數	人口			戶數	人口		
男		女	計	男		女	計	男		女	計	
旗	383	1,550	908	2,458	845	2,364	1,949	4,313	339	927	805	1,732
漢	8,019	34,838	12,601	47,439	13,265	36,554	24,536	61,090	4,850	14,514	8,879	23,393
蒙	5	23	7	30	1	3	—	3	3	10	11	21
回	39	94	56	150	70	187	166	353	31	80	62	142
其他滿人	141	135	180	366	243	342	363	705	191	227	277	504
其他日人	4,366	9,775	9,200	18,975	959	1,648	1,421	3,069	3,289	7,619	5,759	13,378
其他朝鮮人	496	1,296	1,234	2,530	372	854	765	1,619	91	307	181	488
其他日人	4	22	13	35	4	5	4	9	4	6	6	12
其他國籍人	2,234	2,781	3,578	6,355	3,393	4,837	5,155	10,592	1,439	1,735	2,382	4,118
蘇俄	180	245	278	523	267	331	352	683	88	82	87	169
波蘭	104	183	142	325	52	88	71	159	83	91	121	212
希臘	33	42	38	86	14	15	20	35	4	4	2	6
英	28	36	40	76	4	5	7	12	19	15	20	35
德	62	96	74	164	9	16	12	27	37	40	41	81
美	11	13	10	23	—	—	—	—	18	19	23	42
法	24	36	28	64	3	6	5	11	15	21	17	38
意	6	7	5	12	—	—	—	—	5	4	3	7
奧	—	—	—	—	1	2	3	5	1	1	—	1
土	3	5	4	9	—	1	—	1	1	2	—	2
瑞典	—	—	—	—	—	1	1	2	—	—	—	—
捷	2	4	4	8	1	2	3	5	—	3	5	8
路	2	2	4	6	1	2	2	4	5	5	4	9
愛	8	11	12	23	3	3	4	7	8	8	10	18
法	2	1	4	5	—	—	—	—	6	5	8	13
何	9	10	7	17	—	—	—	—	7	1	1	2
比	—	—	—	—	—	—	—	—	1	1	1	2
立	49	67	49	116	—	—	—	—	4	3	2	5
荷	—	—	—	—	—	—	—	—	1	1	2	2
士	1	1	6	7	—	—	—	—	2	1	2	4
巴	—	—	1	1	—	—	—	—	1	1	2	3
丹	4	4	3	7	—	—	—	—	4	4	8	12
荷	4	5	5	10	—	—	—	—	2	2	1	3
芬	1	1	—	1	—	—	—	—	1	—	2	2
伊	5	5	1	6	—	—	—	—	1	2	2	4
羅	2	5	3	8	—	—	—	—	—	—	—	—
印	1	1	—	1	—	—	—	—	—	—	—	—
總計	16,137	51,339	28,495	19,834	19,507	41,266	35,439	82,705	10,545	25,741	18,728	44,469

哈爾濱市區別戶口表 (其二)

分區名	馬家區				東傳家區				西傳家區			
	自 487 至 549				自 550 至 815				自 816 至 1,143			
戶口	人				人				人			
	戶數	男	女	計	戶數	男	女	計	戶數	男	女	計
旗	353	1,107	824	1,931	1,099	3,010	2,430	5,440	818	3,665	2,010	5,675
漢	4,340	13,100	7,456	20,556	16,743	52,073	30,476	82,549	19,963	88,586	34,403	122,989
蒙	8	15	9	24	2	6	4	10	4	13	10	23
回	21	51	39	90	292	857	626	1,483	302	981	520	1,501
其他	182	226	202	428	7	15	12	27	11	94	51	145
日內人	2,559	4,345	4,240	9,084	56	158	87	245	187	630	294	924
鮮	116	269	241	510	73	189	158	347	356	1,099	895	1,994
其他日	4	8	11	19	1	2	1	3	1	1	2	3
無國	2,724	3,886	4,710	8,596	—	—	—	—	24	32	40	72
蘇	141	164	138	302	2	2	5	7	—	—	—	—
波	80	84	116	200	—	—	—	—	—	—	—	—
希	2	8	6	14	—	—	—	—	—	—	—	—
英	7	9	11	20	—	—	—	—	—	—	—	—
德	31	40	48	88	—	—	—	—	—	—	—	—
美	1	3	2	5	—	—	—	—	1	1	3	4
拉	19	21	18	39	—	—	—	—	—	—	—	—
意	3	6	5	11	—	—	—	—	—	—	2	2
法	4	4	8	12	—	—	—	—	—	—	—	—
奧	1	—	3	3	—	—	—	—	—	—	—	—
土	1	4	1	5	—	—	—	—	—	—	—	—
何	3	8	5	10	—	—	—	—	—	—	—	—
比	—	—	2	2	—	—	—	—	—	—	—	—
立	4	7	11	18	—	—	—	—	—	—	—	—
捷	5	6	4	10	—	—	—	—	—	—	—	—
錫	2	2	1	3	—	—	—	—	—	—	—	—
葡	—	—	1	1	—	—	—	—	—	—	—	—
斐	4	5	9	14	—	—	—	—	—	—	—	—
伊	—	2	—	2	—	—	—	—	—	—	—	—
加	—	—	—	—	—	—	—	—	1	—	1	1
總計	10,615	23,877	18,180	42,057	18,275	56,312	33,799	90,110	21,668	95,102	38,231	133,333

哈爾濱市區別戶口表 (其 三)

分區名	頭 鄉 區				香 坊 區				松 浦 區			
	自 1,144 至 1,267				自 1,268 至 1,482				自 1,483 至 1,558			
	戶口	人 口			戶數	人 口			戶數	人 口		
男		女	計	男		女	計	男		女	計	
旗	114	350	260	610	385	1,191	981	2,172	61	151	128	279
漢	6,884	24,219	16,255	40,474	8,216	28,033	19,272	47,305	3,606	10,140	7,154	17,294
蒙	—	—	3	6	—	—	—	—	—	—	—	—
回	30	74	59	133	82	238	167	406	17	28	35	60
其他滿	1	1	—	1	13	26	21	47	22	25	28	53
日內人	20	37	22	59	179	343	271	614	35	84	45	129
鮮	132	386	320	706	20	89	56	145	14	31	32	63
其他日	—	—	—	—	—	—	—	—	—	—	—	—
無國人	5	5	5	10	174	245	285	530	420	449	538	988
蘇	—	—	—	—	14	12	14	26	28	25	28	53
波	—	—	—	—	11	14	11	25	8	8	8	16
希	—	—	—	—	—	—	—	—	1	1	1	2
英	—	—	—	—	1	1	1	2	—	—	—	—
德	—	—	—	—	1	1	—	1	4	5	5	10
美	—	—	—	—	—	—	—	—	2	1	2	3
拉	—	—	—	—	2	7	4	11	2	1	2	3
意	—	—	—	—	—	—	—	—	—	—	—	—
奧	—	—	—	—	1	2	1	3	1	1	—	1
匈	—	—	—	—	—	—	—	—	2	2	2	4
愛	—	—	—	—	—	—	—	—	1	—	1	1
總計	7,186	25,075	16,924	41,999	9,099	30,203	21,084	51,287	4,225	10,949	8,010	18,959

哈爾濱市區別戶口表 (其四)

分區名	大 平 區				特 別 調 查 區				合 計			
	自 1,559 至 1,743				自 1,744 及 發 警 313 至 1,751							
調查區番	戶 數				戶 數				戶 數			
民 族	戶 數	人		計	戶 數	人		計	戶 數	人		計
		男	女			男	女			男	女	
旗 漢	389	1,163	919	2,082	14	216	42	258	4,805	15,694	11,256	26,950
蒙 古	9,940	29,708	18,378	48,087	361	3,719	283	4,002	86,187	335,485	179,697	515,182
回 族	—	—	—	—	—	—	—	—	23	73	44	117
其 他 內 蒙 日 人	150	378	264	642	1	43	—	43	1,035	3,009	1,994	5,003
其 他 日 人	433	2,916	819	3,735	96	810	416	1,226	12,179	28,865	22,563	51,448
其 他 日 人	111	261	249	510	—	42	8	50	1,685	4,823	4,139	8,962
其 他 日 人	—	—	—	—	—	—	—	—	18	44	37	81
其 他 日 人	4	4	2	6	2	89	6	75	10,419	14,043	17,303	31,346
其 他 日 人	10	16	16	32	—	—	—	—	730	877	968	1,845
其 他 日 人	—	—	—	—	—	—	—	—	339	468	469	937
其 他 日 人	—	—	—	—	—	—	—	—	54	70	67	137
其 他 日 人	—	—	—	—	—	1	2	3	59	67	81	148
其 他 日 人	—	—	—	—	—	3	6	14	144	290	186	386
其 他 日 人	—	—	—	—	—	—	—	—	32	37	49	77
其 他 日 人	—	—	—	—	—	—	—	—	65	92	74	166
其 他 日 人	—	—	—	—	—	14	17	—	14	17	15	32
其 他 日 人	—	—	—	—	—	12	10	—	12	10	20	30
其 他 日 人	—	—	—	—	—	5	6	—	5	6	7	13
其 他 日 人	—	—	—	—	—	5	12	—	5	12	5	17
其 他 日 人	—	—	—	—	—	15	15	—	15	15	15	33
其 他 日 人	—	—	—	—	—	1	1	—	1	1	3	4
其 他 日 人	—	—	—	—	—	57	77	—	57	77	62	136
其 他 日 人	—	—	—	—	—	—	—	—	—	1	1	2
其 他 日 人	—	—	—	—	—	—	—	—	8	15	16	31
其 他 日 人	—	—	—	—	—	10	11	—	10	11	11	22
其 他 日 人	—	—	—	—	—	1	1	—	1	1	3	4
其 他 日 人	—	—	—	—	—	—	—	—	24	29	36	65
其 他 日 人	—	—	—	—	—	—	—	—	6	9	3	12
其 他 日 人	—	—	—	—	—	1	1	—	1	1	1	1
其 他 日 人	—	—	—	—	—	3	2	—	3	2	9	11
其 他 日 人	—	—	—	—	—	1	1	—	1	1	3	4
其 他 日 人	—	—	—	—	—	8	8	—	8	8	11	19
其 他 日 人	—	—	—	—	—	6	7	—	6	7	6	13
其 他 日 人	—	—	—	—	—	2	1	—	2	1	2	3
其 他 日 人	—	—	—	—	—	2	5	—	2	5	3	8
其 他 日 人	—	—	—	—	—	1	1	—	1	1	—	1
總 計	11,037	34,450	20,647	55,097	474	4,913	768	5,681	126,768	405,227	240,304	645,531

第 三 編

教 育 及 文 化

教 育 會 關 係 一 覽

(康德七年十二月末現在)

名 稱	入 會 費			數 計
	日	滿	假	
省 立 中 學 校	18	129	2	142
市 立 中 學 校	5	2	—	7
市 立 滿 人 校	31	439	—	470
市 立 俄 人 校	3	1	38	42
市 立 全 剛 校	—	31	—	31
市 立 公 署	21	—	—	21
市 立 公 署	7	17	2	26
合 計	85	612	42	739

各 會 員 定 期 交 納 金 額

(康德七年十二月末現在)

名 稱	內 課		備 考
	納 金 額	平 均 額	
省 立 中 學 校 會 員	426.00	3	
市 立 中 學 校 會 員	21.00	3	
市 立 滿 人 校 會 員	1,221.00	3	
市 立 俄 人 校 會 員	126	3	
市 立 全 剛 校 會 員	95	3	
市 立 公 署 會 員	63	—	
市 立 公 署 會 員	78	—	
合 計	1,671.60	—	

哈 爾 濱 市 公 立 國 民 優 級 學 校 教 職 員 學 生 數

(康德七年十二月末現在)

名 稱	學 級 數	學 生 數										出 席 百 分 比			月 課 內 日 授 數
		教 職 員 數			一 年		二 年		合 計			出 席 百 分 比			
		男	女	計	男	女	男	女	男	女	計	男	女	計	
公立北新國民優級學校	21	15	13	28	467	183	279	119	746	30	1,048	95%	97%	95%	—
公立南馬路國民優級學校	7	7	4	11	152	95	71	39	223	134	357	94%	94%	94%	—
公立公園國民優級學校	10	10	6	16	181	90	153	38	324	178	512	92%	97%	91%	—
公立撫順街國民優級學校	8	12	—	12	206	—	130	—	336	—	336	95%	—	95%	—
公立南崗國民優級學校	7	8	3	11	112	80	86	64	198	144	242	94%	94%	94%	—
公立松花國民優級學校	1	1	—	1	18	4	—	—	18	4	22	93%	92%	93%	—

名 稱	學 級 數	教 職 員 數			學 生 數									出 席 百 分 比			月 課 內 日 授 數
		男	女	計	一 年		二 年		合 計					男	女	計	
					男	女	男	女	男	女	男	女	計				
公立馬家溝國民優級學校	4	5	2	7	73	28	72	25	145	53	198	96%	96%	96%	—		
公立上號國民優級學校	5	7	1	8	96	50	61	21	157	71	228	93%	93%	93%	—		
公立顯希屯國民優級學校	2	3	—	3	51	9	37	5	88	14	102	94%	94%	94%	—		
公立砲隊街國民優級學校	8	9	9	18	58	54	50	79	108	133	241	93%	93%	93%	—		
公立安廣國民優級學校	3	5	3	8	—	107	—	51	—	158	158	80%	80%	80%	26		
公立黨家堡國民優級學校	1	1	—	1	29	1	—	—	29	1	30	96%	96%	96%	〃		
公立三姓屯國民優級學校	1	1	—	1	37	4	—	—	37	4	41	94%	94%	94%	〃		
公立馬架溝國民優級學校	1	1	—	1	42	4	—	—	42	4	46	93%	93%	93%	〃		
公立那道屯國民優級學校	1	1	—	1	32	5	—	—	32	5	37	92%	94%	93%	〃		
公立郵政街國民優級學校	5	3	6	9	41	57	36	38	77	95	172	94%	92%	92%	〃		
公立薛家屯國民優級學校	1	1	—	1	47	7	—	—	47	7	54	85%	85%	85%	〃		
小計滿系國民優級學校十五處	73	78	32	110	1,543	657	888	414	2,431	1,081	3,512	—	—	—	—		
小計俄系國民優級學校二處	13	12	15	27	99	111	87	115	185	225	412	—	—	—	—		
合計滿俄國民優級學校十七處	86	90	47	137	1,642	778	975	529	2,617	1,307	3,924	—	—	—	—		

哈爾濱市公立國民學校職員學生數

(原德七年十二月末現在)

名 稱	學 級 數	教 職 員 數			學 生 數									出 席 百 分 比			月 課 內 日 授 數		
		男	女	計	一 年		二 年		三 年		四 年		合 計						
					男	女	男	女	男	女	男	女	男	女	計	男		女	計
公立正陽南國民學校	20	11	13	24	178	105	203	105	106	71	177	59	724	304	1,064	85%	85%	85%	26
公立太古國民學校	16	10	9	19	166	62	143	51	132	63	129	37	570	213	783	91%	93%	92%	〃
公立正陽北國民學校	12	5	10	15	143	199	128	54	228	187	118	90	517	535	1,147	82%	94%	83%	〃
公立地壘國民學校	8	7	4	11	75	56	70	39	65	46	87	29	297	170	467	93%	93%	93%	〃
公立上號國民學校	8	5	4	9	68	41	50	38	45	33	54	44	217	155	373	85%	93%	94%	〃
公立正陽國民學校	14	9	6	15	237	138	61	47	67	41	100	45	465	271	736	91%	91%	91%	〃
公立馬街國民學校	11	7	7	14	92	54	95	65	53	50	77	36	318	205	523	96%	97%	96%	〃
公立公團國民學校	6	1	5	6	87	58	38	40	68	52	23	33	221	183	404	96%	96%	96%	〃
公立安廣國民學校	21	11	11	22	171	102	148	89	128	111	120	82	597	384	981	91%	93%	92%	〃
公立建設國民學校	10	3	7	10	55	42	68	52	71	45	55	55	290	194	484	94%	92%	93%	〃
公立馬家溝國民學校	8	3	7	10	75	20	109	65	60	25	142	68	390	178	568	95%	95%	95%	〃
公立吞坊國民學校	12	11	5	16	94	45	127	49	61	19	86	38	321	151	522	92%	94%	93%	〃
公立顯希屯國民學校	6	6	4	10	73	31	57	30	78	25	71	13	279	94	373	97%	95%	96%	〃
公立教化國民學校	8	4	4	8	32	28	38	27	61	37	58	30	183	122	311	93%	91%	92%	〃
公立新陽國民學校	13	12	4	16	152	74	106	52	101	48	81	34	443	208	651	97%	97%	97%	〃

名 稱	學 級	教 職 員 數		學 生 數										出 席 男 女 計			月 課 內 日 授 數		
				一 年		二 年		三 年		四 年		合 計							
		男	女	計	男	女	計	男	女	計	男	女	計	男	女	計			
公立工程街國民學校	14	9	9	18	106	63	96	74	79	33	71	45	352	215	567	93%	95%	95%	〃
公立 民 和 國民學校	4	3	2	5	34	23	30	15	27	16	21	9	112	63	175	94%	94%	94%	〃
公立 新 城 國民學校	16	8	14	22	122	104	113	94	97	58	105	78	437	332	769	95%	95%	95%	〃
公立南馬路國民學校	15	5	12	17	186	145	71	57	92	72	128	60	477	336	813	94%	94%	94%	〃
公立騰新屯國民學校	5	5	—	5	32	9	47	6	25	2	23	2	127	19	146	98%	98%	98%	〃
公立太平鎮國民學校	2	1	1	2	26	15	33	3	21	4	27	5	107	27	134	95%	95%	95%	〃
公立三棵樹國民學校	3	2	1	3	24	21	50	20	42	20	26	7	152	68	220	92%	88%	90%	〃
公立 松 花 國民學校	4	3	2	5	48	18	73	22	20	3	9	4	148	47	195	93%	91%	92%	〃
公立靜家屯國民學校	7	8	—	8	78	19	78	23	16	4	15	8	187	54	241	90%	90%	90%	〃
公立三姓屯國民學校	6	7	—	7	59	28	48	22	15	9	38	6	161	66	227	94%	96%	95%	〃
公立馬橋口國民學校	2	2	—	2	24	10	20	5	8	—	5	4	60	23	83	91%	76%	84%	〃
公立 松 浦 國民學校	4	4	—	4	55	13	52	12	23	—	6	2	136	27	163	89%	89%	89%	〃
公立柳枝街國民學校	4	5	—	5	10	15	10	14	18	19	18	17	56	65	121	87%	85%	86%	〃
公立龍隊街國民學校	5	6	—	6	27	22	23	30	32	20	24	34	106	106	212	89%	92%	91%	〃
公立邵政街國民學校	4	1	4	5	21	18	15	17	22	14	21	22	79	71	150	96%	96%	96%	〃
公立通道街國民學校	4	2	2	4	14	8	18	13	14	19	9	16	55	56	111	89%	92%	91%	〃
公立新安埠國民學校	4	1	3	4	7	4	9	9	8	9	11	11	35	33	68	94%	94%	94%	〃
公立柳浪屯國民學校	4	2	2	4	16	12	9	10	16	12	14	11	55	45	100	92%	90%	91%	〃
公立 船 塢 國民學校	1	1	—	1	3	8	8	3	4	3	3	3	17	38	35	84%	84%	84%	〃
公立王兆屯國民學校	2	2	—	2	43	16	11	9	13	11	14	3	81	39	120	98%	95%	94%	〃
公立蘆家堡國民學校	8	9	—	9	80	17	74	25	28	1	33	8	215	51	266	90%	90%	90%	〃
公立馬架溝國民學校	4	5	—	5	52	20	24	15	15	3	20	4	111	42	153	89%	90%	89%	〃
公立墨方街國民學校	1	1	—	1	14	18	7	—	—	—	—	—	32	7	39	89%	89%	89%	〃
小計滿系國民學校34處																			
小計武系國民學校7處																			
計滿系國民學校41處																			

滿人私立國民優級學校職員學生數

(康德七年十二月末現在)

校 名	地 址	校 長	學 級 數	教 員 數		學 生 數													
				男	女	一 年	二 年	三 年	四 年	合 計	男	女	計	男	女	計			
哈爾濱市私立慈惠國民優級學校	南 崗 山 街	趙 嘉 民	4	5	2	7	79	21	73	21	—	—	—	—	149	42	191		
哈爾濱市私立惠樂國民優級學校	道 外 南 十 九 道 街	馮 玉 琛	1	2	2	37	—	—	—	—	—	—	—	37	—	37			
合 計			5	7	4	116	21	73	21	—	—	—	—	186	42	228			

滿人私立國民學校教職員學生數

(康德七年十二月末現在)

校名	地址	校長	學級	學 生 數																					
				教員數			一 年				二 年				三 年				四 年				合 計		
				數	男	女	男	女	男	女	男	女	男	女	男	女	男	女	男	女	計				
哈爾濱市私立慈惠國民學校	南崗山街	趙顯民	4	4	2	6	194	66	98	42	95	13	78	26	466	147	613								
哈爾濱市私立光裕國民學校	道外中十二道街	哈隆之	4	5	1	6	45	25	98	20	44	26	30	10	214	81	295								
哈爾濱市私立惠黎國民學校	道外南十九道街	馮玉琛	4	3	2	5	58	9	48	2	51	1	56	—	213	12	225								
哈爾濱市私立理教國民學校	道外北十九道街	趙慶祿	3	7	2	3	35	13	24	38	57	12	36	8	152	72	202								
哈爾濱市私立惠民國民學校	道外太古十五道街	傅巨川	4	1	4	5	50	32	50	23	42	19	48	11	190	85	275								
哈爾濱市私立三育國民學校	道外保路街	駱永吉	5	4	3	7	52	18	98	25	41	9	50	11	239	63	302								
計				24	18	14	32	434	163	412	150	330	80	298	67	1,474	460	1,934							

外僑私立國民優級學校教職員學生數

(康德七年十二月末現在)

校名	地址	校長	學級	學 生 數														
				教員數			一 年				二 年				合 計			
				數	男	女	男	女	男	女	男	女	男	女	男	女	計	
哈爾濱市私立猶太國民優級學校	道裡馬街	郭勒德卜拉特	4	5	4	9	8	4	2	4	10	8	18					
哈爾濱市私立回教國民優級學校	繩隊街	沙列也夫	1	4	1	5	19	6	17	8	36	14	50					
哈爾濱市私立露斯基童舞國民優級學校	王兆屯文成街	波那馬科夫	2	4	2	6	15	—	10	—	25	—	25					
計				7	13	7	20	42	10	29	12	71	22	93				

外僑私立國民學校教職員學生數

(康德七年十二月末現在)

校名	地址	校長	學級	學 生 數																					
				教員數			一 年				二 年				三 年				四 年				合 計		
				數	男	女	男	女	男	女	男	女	男	女	男	女	男	女	男	女	計				
哈爾濱市私立猶太國民學校	道裡馬街	郭勒德卜拉特	4	5	4	9	8	4	2	4	4	2	6	2	20	12	32								
哈爾濱市私立回教國民學校	繩隊街	沙列也夫	2	4	1	5	24	7	16	9	14	7	15	4	69	27	96								
哈爾濱市私立露斯基童舞國民學校	王兆屯文成街	波那馬科夫	4	3	3	6	10	4	9	5	6	4	3	4	18	13	31								
計				10	12	8	20	42	15	27	18	24	13	24	10	117	56	173							

滿人私立國民義塾教職員學生數

(康德七年十二月末現在)

校名	地址	校長	學級數	教員數		學生數						合計			
				男	女	一年		二年		三年		男	女		
						男	女	男	女	男	女				
哈爾濱市崇德國民義塾	道外北大六道街	蘇林蔚	1	2	—	2	18	14	11	8	8	2	37	24	71
哈爾濱市培德國民義塾	道外南十六道街	胡紹周	1	2	—	2	9	13	9	2	10	3	23	18	46
哈爾濱市三音國民義塾	道外保障街	李九聯	3	1	2	3	59	37	38	13	19	7	116	62	178
哈爾濱市愛路國民義塾			—	—	—	—	—	—	—	—	—	—	—	—	—
哈爾濱市上號三音國民義塾	上號延福街	張士元	2	1	1	2	—	—	10	5	15	3	25	8	33
計			7	6	3	9	86	64	68	33	52	15	206	112	318

哈爾濱市公立金剛學校教職員學生數

(康德七年十二月末現在)

校名	修業年限	授課日數	性別	學級	學				生				校長及教員	
					前月末在校學生數	本月內入校學生數	本月末在校學生數	本月末退校學生數	本		月		前月末現在	本月末現在
									每月出席平均	每月缺席平均	出席百分比	本月缺席全數		
國民優級學校	2	24	男 207 女 133 計 334	12	337	1	4	334	3,087	159	95%	2	13	13
國民學校	4		男 381 女 315	10	671	11	6	676	576	143	95%	3	16	16
合計			男 562 女 448 計 1,010	28	1,008	12	10	1,010	3,663	299	—	5	29	29

濱江省立各學校教職員學生數

(康德七年十二月末現在)

校名	修業年限	授課日數	性別	學級	前月末在校學生數	本月內入校學生數	本月內退校學生數	本月末在校學生數	出席百分比	教職員數
濱江省立哈爾濱師範學校	特修科 本科	2 2	男	7 6	293 260	—	7 11	286 249	97% 93%	31
哈爾濱第一國民高等學校	4	265	男	7	346	—	2	344	97%	21
哈爾濱第二國民高等學校	4	253	男	13	633	—	2	6.6	98%	27
哈爾濱第三國民高等學校	4	253	男	14	669	—	3	628	93%	31
哈爾濱女子國民高等學校	4	254	女	13	688	—	1	687	93%	25
哈爾濱實業女學校	2	254	女	2	49	—	—	43	97%	7

私立幼稚園教職員兒童數

(康德七年十二月末現在)

園名	地址	園長	學級數	教員數		學生數									
				男	女	一年		二年		三年		合計			
						男	女	男	女	男	女	男	女	男	女
基督教聖瑪利亞幼稚園	道裡外國八道街	張海雲	3	—	5	5	16	19	23	16	12	14	51	49	100
計			3	—	5	5	16	19	23	16	12	14	51	49	100

哈爾濱工業大學教職員學生數

(康德七年十二月末現在)

學校名	校址	教職員										職									
		日人男	日人女	滿人男	滿人女	其他男	其他女	日人男	日人女	滿人男	滿人女	其他男	其他女								
哈爾濱工業大學	哈爾濱市南崗公司街二三	48	—	13	—	5	21	3	52	—	10	3									
總計		土木學科		建築學科		電氣學科		機械學科		應用化學科		探礦冶金學科									
學生數		學生數		學生數		學生數		學生數		學生數		學生數									
日人	滿人	其他	日人	滿人	日人	滿人	日人	滿人	日人	滿人	日人	滿人									
男	女	男	女	男	女	男	女	男	女	男	女	男	女								
125	—	390	1	16	—	23	74	15	70	20	61	22	64	19	—	48	1	26	—	73	—

備考別=別科學生數 計 修業年限

哈爾濱農業大學教職員學生數

(康德七年十二月末現在)

校名	校址	設立年月日	學級	修業年限	教職員		學生數	
					男	女	男	女
哈爾濱農業大學	哈爾濱馬家溝文政街一號	康德七年五月十六日	獸醫科一年 農學科一年	三年	19	—	67	—

國立大學哈爾濱學院教職員學生數

(康德七年十二月末現在)

校名	校址	設立年月日	學級	修業年限	教職員		科別	學生數	
					男	女			
國立大學哈爾濱學院	哈爾濱市馬家溝第二方圓街一號	康德六年四月一日 (但ノ滿洲國移行)	本科	5學級	4年	六拾三名	五名	本科	二五四名
			特修科一部	2學級	2年			特修科一部	七六名
			特修科二部	2學級	3年			特修科二部	六〇名

備考 1 大正九年九月二十四日日露協會學校トシテ設立
2 但ノ學級數ハ康德七年十二月末現在ニシテ未完成學年ニ對スル分トス

哈爾濱市公立職業學校教職員學生數

(康德七年十二月末現在)

學級數	教員數		學生數												開席百分比	每月授課日數										
	西	業	科		科		科		科		科		科													
			日語班	打字班	裁縫班	計	男	女	計	男	女	計	男	女												
																	男	女	計	男	女	計	男	女	計	
1	—	3	1	5	5	3	8	19	—	19	—	—	—	95	44	139	—	8	8	114	52	166	5	3	8	26

市立民衆講習所教職員及學生數

(康德七年十二月末現在)

校名	校址	學級		教職員		第一班		第二班		計	出席百分比				
		第班	第班	計	男	女	計	男	女			計	男	女	
															計
市立正陽南校附設民衆講習所	哈道外十一道街	1	0	1	3	0	3	0	34	34	—	—	34	94.5%	
市立太古附設民衆講習所	哈道外太古六道街	1	1	2	2	2	4	21	28	49	21	6	27	76	80.9%
市立正陽北校附設民衆講習所	哈道外正陽北八道街	1	0	1	2	1	3	0	30	30	—	—	30	97.5%	
市立雙設校附設民衆講習所	哈南崗建設街25號	1	0	1	2	0	2	7	13	20	—	—	20	88.2%	
市立馬家溝校附設民衆講習所	哈馬家溝源華街	1	1	2	5	0	5	22	0	22	20	0	20	42	75.5%
市立安廣校附設民衆講習所	哈新陽區安廣街	1	1	2	5	0	5	10	25	35	16	4	20	55	82.4%
市立新城校附設民衆講習所	哈道裡中興十四道街	1	0	1	3	1	4	30	20	50	—	—	50	90.4%	
市立南崗校附設民衆講習所	哈南崗車站街五十六號	1	1	2	3	2	5	24	0	24	18	4	22	46	90.5%
市立工程校附設民衆講習所	哈埠頭區工部街	1	0	1	3	0	3	7	33	40	—	—	40	87.6%	
市立香坊校附設民衆講習所	哈香坊草料街	1	0	1	1	1	2	20	8	28	—	—	28	89.8%	
市立斜文街校附設民衆講習所	哈埠頭區斜文街	1	0	1	3	0	3	18	6	24	—	—	24	79.8%	
市立隆慶街校附設民衆講習所	哈埠頭區隆慶街	1	0	1	2	0	2	22	1	23	—	—	23	92.4%	
計		12	4	16	34	7	41	181	198	379	75	14	89	468	

市立圖書館藏書冊數及閱覽者數

(康德七年十二月末現在)

月別	開館日數	保存圖書冊數		閱覽圖書冊數			閱覽者數				閱覽冊總數							
		月現在	增減	館內	館外	計	兒童		成人									
							一平	兒童	成人	計								
1	23	31,371	123	—	14,743	6,751	21,494	739	2,938	3,647	158.5	328	232	760	789	2,169	94.3	83.20
2	17	21,484	625	—	15,368	6,751	22,119	593	2,757	3,350	197.1	327	236	668	799	2,030	119.4	77.50
3	23	22,119	45	—	15,413	6,751	22,164	595	3,211	3,807	165.5	323	318	808	937	2,330	103.5	85.70
4	22	22,164	32	—	15,445	6,751	22,196	633	2,466	3,159	143.6	248	221	705	783	1,957	88.9	68.80
5	22	22,196	45	—	15,438	6,753	22,241	639	2,584	3,273	148.8	261	247	760	784	2,052	93.3	93.90

月別	開館日期	保存圖書冊數			閱覽圖書冊數				閱覽讀者數				閱覽科總數					
		月現末在	增	減	月末現在			一平	兒童		成人			一平				
					滿日	文	歐美		計	男	女	男			女			
6	23	22,241	41	-	15,529	6,753	22,282	772	2,781	3,563	154.5	263	245	862	856	2,232	97	82.60
7	25	22,282	437	-	15,966	6,753	22,719	850	2,910	3,760	150.4	246	237	399	921	2,303	92.1	76.10
8	3	22,719	1,747	-	17,713	6,753	24,466	78	326	404	134.7	29	31	86	102	248	82.6	6.80
9	無	24,466	-	-	17,715	6,753	24,466	九-十月以下未開館										
10	無	24,466	247	-	17,713	7,000	24,713											
11	無	24,713	-	-	17,713	7,000	24,713											
12	無	24,713	63	-	17,776	7,000	24,776											

大陸科學院哈爾濱分院(陳列部別及月別參觀人數)

(康德七年十二月末現在)

經濟學部		考古學部		土俗學部		地質學部		古生物學部		動物學部		植物學部		計	附註
7,434		4,846		2,803		1,613		279		340		953		20,268	
一月	二月	三月	四月	五月	六月	七月	八月	九月	十月	十一月	十二月	計			
725	1,097	4,298	6,257	8,538	3,972	7,863	11,942	10,419	8,393	4,408	2,817	70,725			

大陸科學院藏書之部 (種類及名稱部數)

(A)

(康德七年十二月末現在)

類別	滿文	日文	洋文	計	備考
普通圖書	128	77	43	454	
哲學	162	3	7	7	
宗教	120	1	39	166	
社會科學	712	160	547	1,419	
語言學	61	10	176	247	
自然科學	392	96	716	1,204	
應用科學	67	23	773	863	
美術學	11	2	35	48	
文史	4,366	1	13	4,330	
史地	1,568	42	618	2,168	
計	7,483	415	3,173	11,071	

大陸科學院雜誌及其他 (種別及部數)

(B)

(康德七年十二月末現在)

類	別	滿文	日文	洋文	計	備考
雜誌	誌	31	1,675	8,576	10,282	
圖書	圖	179	2	792	973	
寫真	真	—	201	861	1,062	
寫真	帳	6	—	35	41	
新聞	聞	5	—	6	141	
	計	231	1,878	10,390	12,499	
總計	計	—	—	—	—	

大陸科學院動物飼育場之部 (種類及數目)

(康德七年十二月末現在)

動物名	數	動物名	數	附註
蒙古犬	3	鹿	—	
狐	9	斑點鹿	11	
狸	—	鹿	—	
家兔	174	雉	—	
花鼠	—	山鴉	—	
小魚	—	鶯	1	
計	186		12	

第 四 編
衛 生 及 保 健

哈爾濱市官公立醫藥事業總覽

(康德七年十二月末現在)

國籍別	市立																滿洲赤十字病院	瀋陽哈爾濱病院	總計				
	醫 院 診 療 所 其 他 醫 院 診 療 所																		醫 院	診 療 所	戒 煙 所	戒 煙 所	藥 業 管理 所
	醫 院			診 療 所			其 他			醫 院			診 療 所										
	普 濟 病 院	傳 染 病 院	計	婦 科 診 療 所	新 安 現 診 療 所	計	戒 煙 所	成 業 管理 所	計	普 濟 病 院	婦 科 診 療 所	計	道 裡 診 療 所	松 浦 診 療 所	三 棵 樹 診 療 所								
日 韓	—	—	—	—	—	—	—	—	—	—	—	—	—	—	—	—	—	—	2	—	—	—	—
其 他	1	1	1	3	1	1	1	3	1	1	7	9	1	1	—	—	—	—	5	7	1	1	6
計	1	1	1	3	1	1	1	3	1	1	7	9	1	1	—	—	—	—	7	7	1	1	6

於三十二年間哈爾濱市傳染病者數目

(康德七年十二月末現在)

年 別	西 曆	鼠 疫	霍 亂	發 傷 疹 寒	猩 紅 熱	白 喉	赤 痢	天 花	傷 風 鼻 塞 及 喉	流 行 性 脊 椎 炎	計
		數	數	數	數	數	數	數	數	數	
帝 宣 統 元 年	1909	—	—	6	201	36	5	—	106	—	404
" " 二 年	1910	—	—	9	269	115	5	—	128	—	526
" " 三 年	1911	334	—	1	337	60	3	—	39	—	1,374
中 " " 一 年	1912	—	—	1	222	59	2	—	102	—	385
" " 二 年	1913	—	—	12	313	48	8	—	18	—	393
" " 三 年	1914	—	—	11	321	113	8	—	47	—	505
" " 四 年	1915	—	—	6	152	48	6	—	23	—	235
" " 五 年	1916	—	—	—	—	116	138	8	156	—	418
" " 六 年	1917	—	—	—	—	119	85	1	81	—	286
" " 七 年	1918	—	—	53	51	31	—	—	133	—	268
" " 八 年	1919	—	603	269	75	60	6	—	440	—	1,453
" " 九 年	1920	—	—	131	103	38	30	—	209	—	577
" " 十 年	1921	1,743	—	14	202	23	98	—	361	—	2,446
" " 十 一 年	1922	—	—	74	149	39	103	21	202	—	588
" " 十 二 年	1923	—	—	9	276	58	52	3	155	—	548
" " 十 三 年	1924	—	—	4	218	122	76	30	187	—	637
" " 十 四 年	1925	—	—	5	709	31	60	70	312	—	1,237
" " 十 五 年	1926	—	133	3	650	110	59	11	109	—	1,075
" " 十 六 年	1927	—	—	24	183	52	71	1	108	—	451
" " 十 七 年	1928	—	—	43	261	99	74	83	285	—	845
" " 十 八 年	1929	—	—	6	258	82	41	48	244	—	679
" " 十 九 年	1930	—	—	588	262	17	46	61	581	—	1,555
" " 二 十 年	1931	—	—	60	370	67	25	55	126	—	703
大 同 元 年	1932	—	—	416	9	533	36	62	141	—	1,228
" " 二 年	1933	—	—	—	189	354	100	22	77	—	1,349
限 衛 元 年	1934	—	—	—	46	75	18	31	89	1	386
" " 二 年	1935	—	—	—	141	115	16	17	91	2	526
" " 三 年	1936	—	—	—	128	107	25	24	133	2	631
" " 四 年	1937	—	—	—	233	220	21	30	154	3	898
" " 五 年	1938	—	—	—	58	238	43	29	195	4	864
" " 六 年	1939	—	—	—	89	186	105	29	427	5	1,191
" " 七 年	1940	—	—	5	82	182	168	25	1,332	29	2,719

法定傳染病患者及死亡數

(康德七年十二月未現在)

病名 區別	百 斯 爲	虎 列 拉	赤 痢		疫 痢		腸 察 埃 斯		把 拉 察 埃 斯		痘 瘡		發 疹 察 埃 斯		猩 紅 熱		瘧 疾 至 利 亞		流 行 性 腦 炎 脊		再 歸		計	
			患者	死亡	患者	死亡	患者	死亡	患者	死亡	患者	死亡	患者	死亡	患者	死亡	患者	死亡	患者	死亡	患者	死亡	患者	死亡
原野區	日			41	3	1	473	99	21	7	2	9	1	36	1	25	1	6	6	1	570	112		
	其他計			1	1	1	79	16	1	4	1	4	3	12	1	22	2	3	2	1	120	27		
新陽區	日			10	1		80	13	3	1	4	1	5	1	1	1	1	1	1	105	13			
	其他計			2			39	7	1	1	1	2	1	4	1	3	1	1	1	64	10			
南崗區	日			148	6	17	440	70	13	2	2	43	15	15	7	3	3	3	685	88				
	其他計			5	1	1	44	9	1	1	28	5	8	9	4	1	4	1	92	21				
馬家區	日			58	4	8	296	53	8	2	2	35	12	1	2	2	420	67						
	其他計			5	1	1	22	5	1	1	1	3	1	8	2	1	35	9						
東傳家區	日			2			28	5			1	2	1	3	2	11	3		47	11				
	其他計			1			33	6			1	2	1	3	2	12	3	1	58	12				
西傳家區	日			6			20	3	2		4	1	2	1	2	1			40	6				
	其他計			2	5		31	20	1	1	12	4	5	2	18	7	1		128	37				
嶺南區	日			3	3		1	2												1	5			
	其他計			3	3		2	2												6	5			
香坊區	日			4			14	5					2	2	1					21	5			
	其他計			1			6	1					2	2	1	1				14	2			
太平區	日			11	1		51	11	1			3	1	5	2					73	14			
	其他計			1			3	1				3	1	3	1	5	2			6	2			
松浦區	日			1			2	1					2							3	1			
	其他計			3	1		1	1					2							4	1			
合計	日			276	14	21	1,358	255	48	15	4	20	2	126	2	58	3	21	13	2	1,925	306		
	其他計			5	5	1	296	63	3	10	2	47	13	40	12	88	20	8	3	516	125			
				8	1		224	19	23	1		15	2	16	1	19	1			305	25			
				5	5	29	1,858	337	74	2	25	6	82	17	182	15	165	24	29	16	2,746	456		

備考 一、關於已診定之傳染病記入本月表內
 二、日本人中含有朝鮮人及其他日本人
 三、其他……係表示外國人
 四、日……日本人 滿……乃新漢空回族及歸化人之總稱也

康德七年度哈爾濱市法定傳染病患者發生月別表

(康德七年十二月末現在)

病名	一月	二月	三月	四月	五月	六月	七月	八月	九月	十月	十一月	十二月	合計
虎列拉	—	—	—	—	—	—	—	4	1	—	—	—	5
赤痢	6	8	2	10	18	92	79	49	24	7	1	3	299
霍亂	—	—	—	—	—	10	6	4	—	1	1	—	22
腸チフス	13	6	3	11	10	340	858	312	167	69	36	33	5,858
バラチフス	—	2	3	2	3	5	21	14	6	10	4	4	74
痘瘡	1	4	3	2	—	2	2	—	—	3	1	7	25
發疹チフス	1	2	2	27	16	19	2	3	—	—	5	5	82
猩紅熱	14	20	9	25	15	8	9	14	17	21	6	24	182
チフス熱	13	16	20	15	20	16	8	11	13	10	13	10	165
流行性腦炎	—	2	2	9	5	2	2	3	—	—	1	3	29
梅毒	—	—	—	—	1	—	—	1	—	1	1	1	5
計	48	60	44	101	88	494	987	415	228	122	69	90	2,746

康德七年度春季定期種痘實施成績統計表

(康德七年十二月末現在)

地區別	埠頭區	新陽區	南崗區	馬家區	東傅家區	西傅家區	顯寧區	香坊區	太平區	松浦區	計	
定期	第一期	175	86	267	68	—	14	35	—	15	—	660
	第二期	188	514	307	112	237	140	—	164	50	—	1,682
	合計	363	600	574	180	237	154	35	164	65	—	2,942
定期	第一期	175	59	171	80	—	15	55	—	15	—	568
	第二期	252	967	983	85	239	263	143	639	45	43	3,659
	合計	427	1,026	1,154	165	239	278	188	239	60	43	4,227
定期	第一期	220	36	68	213	—	125	50	—	57	—	774
	第二期	994	611	853	289	568	836	76	412	50	16	4,696
	合計	1,214	647	921	502	568	961	126	422	107	16	5,470
其他	第一期	844	101	721	2,289	—	1,057	210	—	161	—	5,383
	第二期	2,975	3,115	665	238	—	946	80	1,188	121	—	9,328
	合計	3,819	3,216	1,386	2,527	—	1,003	290	1,188	282	—	14,711
合計	第一期	1,412	231	1,227	2,656	—	1,211	350	—	248	—	7,385
	合計	4,379	5,207	2,808	715	5,981	2,185	299	2,403	266	59	24,302
合計	第一期	1,253	414	77	302	—	—	—	—	—	—	2,056
	合計	7,044	5,902	4,112	3,673	5,981	3,396	649	2,413	514	59	33,743

哈爾濱市立醫院入院患者診療證別

(康德七年十二月末現在)

		免 費						半 費						減 費						總 計		
		日		滿		俄		日		滿		俄		日		滿		俄		男	女	計
		男	女	男	女	男	女	男	女	男	女	男	女	男	女	男	女	男	女			
一	月		1			1														1	1	2
二	月			2						1										2	1	3
三	月	1		2					1											4		4
四	月		1	2	2															2	3	5
五	月																					
六	月																					
七	月			2		2			1											5		5
八	月	1																		1		1
九	月					1															1	1
十	月			1			1													1	1	2
十一	月																					
十二	月	1	1	4																4	1	5
合	計	2	3	13	3	3	1			2	1									20	8	28

附 鮮人は日人数字中=含ま

哈爾濱市立醫院門診患者診療科別年報

(康德七年十二月末現在)

		內 科			小 兒 科			外 科			製 藥 科		
		男	女	計	男	女	計	男	女	計	男	女	計
一	月	966	710	1,676	675	546	1,221	918	404	1,322	720	323	1,043
二	月	1,010	882	1,892	904	727	1,631	923	373	1,296	815	393	1,208
三	月	1,206	1,034	2,240	1,165	960	2,125	1,269	613	1,882	1,158	523	1,681
四	月	1,083	983	2,198	865	704	1,569	1,377	634	2,011	918	353	1,271
五	月	1,389	1,097	2,486	1,247	936	1,983	1,419	670	2,089	845	402	1,247
六	月	1,630	1,362	3,052	1,266	1,112	2,378	1,392	529	1,921	912	456	1,368
七	月	1,748	1,435	3,183	1,446	1,210	2,666	1,446	563	2,009	1,103	756	1,864
八	月	1,649	1,299	2,948	1,319	986	2,305	1,459	624	2,083	1,073	522	1,595
九	月	1,113	947	2,060	841	576	1,217	971	479	1,450	839	424	1,263
十	月	1,247	919	2,166	852	793	1,645	1,076	494	1,570	923	541	1,464
十一	月	989	850	1,819	721	556	1,277	1,006	525	1,531	807	616	1,423
十二	月	865	806	1,669	792	531	1,323	831	405	1,236	711	544	1,255
合	計	15,145	12,244	27,389	11,703	9,637	21,340	14,087	6,313	20,400	10,829	5,858	16,687

哈爾濱市立醫院門診患者診療科別年報 (二)

	耳鼻喉科			皮膚花柳科			產婦人科	齒科			總計		
	男	女	計	男	女	計	女	男	女	計	男	女	計
一月	1,236	578	1,814	941	190	1,131	839	680	512	1,192	6,136	4,102	10,238
二月	1,750	642	2,392	810	217	1,027	865	566	691	1,257	6,178	4,780	10,958
三月	1,496	839	2,335	1,375	267	1,642	1,047	610	943	1,553	8,280	6,274	14,554
四月	1,410	767	2,177	1,057	266	1,323	946	423	634	1,057	7,343	5,207	12,550
五月	1,527	862	2,389	916	267	1,183	1,065	536	746	1,282	7,679	6,045	13,724
六月	1,249	769	2,017	678	188	866	962	473	753	1,226	7,662	6,130	13,792
七月	1,125	862	1,987	971	264	1,235	1,161	676	746	1,422	8,530	6,997	15,527
八月	1,223	639	1,862	1,009	276	1,285	1,199	521	499	1,020	8,253	6,044	14,297
九月	984	443	1,427	784	226	1,010	965	359	458	817	5,691	4,518	10,209
十月	1,030	593	1,623	1,046	263	1,309	995	559	567	1,726	6,733	5,165	11,898
十一月	903	688	1,593	1,067	246	1,313	861	550	599	1,149	6,025	4,941	10,966
十二月	799	543	1,342	1,003	213	1,216	805	597	370	1,267	5,536	4,522	10,118
合計	14,135	8,279	22,414	11,657	2,870	14,527	11,706	6,550	7,818	14,368	84,106	64,725	148,831

哈爾濱市立醫院入院患者各科別年報

(康德七年十二月末現在)

月別	性別	內科			小兒科			外科			眼科		
		男	女	計	男	女	計	男	女	計	男	女	計
一月		148	63	211	14	15	29	133	47	180	30	5	35
二月		59	27	86	7	75	22	74	27	101	9	3	12
三月		54	39	93	8	11	19	59	23	82	6	1	7
四月		77	38	115	18	11	29	62	40	102	1	4	5
五月		69	43	112	14	10	24	69	31	100	6	2	8
六月		98	61	159	24	13	37	69	52	121	11	3	14
七月		61	55	116	15	19	34	48	28	76	12	8	20
八月		44	37	81	11	10	21	78	28	106	3	2	5
九月		47	34	81	9	8	17	57	28	85	3	1	4
十月		52	27	79	9	5	14	65	26	91	5	2	7
十一月		36	22	58	13	11	24	42	34	76	4	1	5
十二月		32	26	58	10	10	20	43	20	63	4	3	7
合計		777	472	1,249	162	138	300	802	390	1,192	94	35	129

哈爾濱市立醫院入院患者各科別年報 (二)

	耳 鼻 咽 喉 科			皮 膚 花 柳 科			產 婦 人 科	齒 科			合 計		
	男	女	計	男	女	計	女	男	女	計	男	女	計
一 月	33	11	44	30	4	34	116	2	—	2	390	261	651
二 月	19	5	24	14	3	17	72	2	—	2	184	146	332
三 月	15	6	21	17	1	18	98	—	—	—	159	185	344
四 月	16	6	22	19	1	20	67	1	—	1	194	167	361
五 月	12	5	17	13	2	15	91	2	—	2	185	184	369
六 月	10	3	13	22	1	23	98	1	—	1	235	231	466
七 月	22	7	29	11	3	14	115	—	—	—	179	235	414
八 月	18	1	19	11	8	19	94	1	—	1	166	180	346
九 月	8	2	10	9	7	16	91	—	—	—	133	171	304
十 月	17	3	20	17	5	22	91	—	—	—	168	159	327
十 一 月	12	9	21	12	4	16	91	—	1	1	119	172	291
十 二 月	16	3	19	15	6	21	70	—	—	—	120	138	258
合 計	198	61	259	190	45	235	1,094	9	1	10	2,232	2,231	4,463

哈爾濱市立醫院入院患者比較表 (內 科)

(康德七年十二月未現在)

月 別 性 別	前 月 在 留			本 月 新 患			退 院						現 在 住 院 患 者			當 月 患 男 女 計
	男	女	計	男	女	計	治 愈			死 亡			男	女	計	
							男	女	計	男	女	計				
一 月	63	19	82	85	44	129	69	38	107	10	—	10	69	25	94	129
二 月	69	25	94	39	27	66	51	20	71	8	2	10	69	20	89	86
三 月	69	30	99	54	39	93	55	37	92	5	3	8	63	29	92	93
四 月	63	29	92	77	38	115	69	40	109	3	—	3	68	27	95	118
五 月	68	27	95	69	43	112	65	36	101	4	—	4	63	34	102	112
六 月	68	34	102	98	61	159	117	56	173	4	2	6	45	37	82	159
七 月	45	27	72	61	55	116	59	61	120	11	11	22	36	20	56	116
八 月	36	20	56	44	37	81	39	32	71	6	4	10	35	20	55	81
九 月	35	20	55	47	34	81	40	23	63	8	3	11	34	28	62	81
十 月	34	28	61	52	27	79	43	28	71	8	1	9	35	25	61	79
十 一 月	35	26	61	36	22	58	37	19	46	3	—	3	41	29	70	58
十 二 月	41	29	70	32	26	58	35	34	69	5	4	9	33	18	51	58
合 計	—	—	—	714	453	1,167	669	424	1,093	75	30	105	—	—	—	1,167

(小兒科)

區 月	別 性 別		前月 在 留			本月 新 患			退 院						現在 住院 患者			當 月 患
									治 愈			死 亡						
	男	女	計	男	女	計	男	女	計	男	女	計	男	女	計	男女計		
一 月	6	4	10	8	11	19	4	7	11	3	3	6	7	5	12	19		
二 月	7	5	12	7	15	22	9	14	23	2	2	4	3	4	7	22		
三 月	3	4	7	8	11	19	7	7	14	1	1	2	3	7	10	19		
四 月	3	7	10	18	11	29	13	9	22	1	1	2	7	8	15	29		
五 月	7	8	15	14	10	24	15	9	24	1	1	2	5	8	13	24		
六 月	5	8	13	24	13	37	14	15	29	3	—	3	12	6	18	37		
七 月	12	6	18	25	19	44	28	19	47	2	2	4	7	4	11	44		
八 月	7	4	11	11	10	21	9	11	20	3	1	4	6	2	8	21		
九 月	6	2	8	9	8	17	6	8	14	—	1	1	9	1	10	17		
十 月	9	1	10	9	5	14	11	2	13	1	—	1	6	4	10	14		
十一 月	6	4	10	13	17	24	8	9	17	1	—	1	10	6	16	24		
十二 月	10	6	16	10	10	20	16	9	25	—	—	—	4	7	11	20		
合 計	—	—	—	156	134	290	140	119	259	18	12	30	—	—	—	227		

(外 科)

區 月	別 性 別		前月 在 留			本月 新 患			退 院						現在 住院 患者			當 月 患
									治 愈			死 亡						
	男	女	計	男	女	計	男	女	計	男	女	計	男	女	計	男女計		
一 月	60	14	74	73	33	106	59	23	82	7	2	9	67	22	89	106		
二 月	67	12	89	74	27	101	65	27	92	4	—	4	72	21	94	107		
三 月	62	22	84	59	29	88	58	24	82	3	2	5	70	25	95	88		
四 月	70	25	95	62	40	102	72	35	107	1	1	2	55	29	84	102		
五 月	59	29	88	69	31	100	76	44	120	3	—	3	49	16	65	100		
六 月	49	16	65	69	52	121	66	44	110	3	1	4	49	22	71	121		
七 月	49	22	71	48	28	76	55	28	83	1	1	2	41	20	61	76		
八 月	41	19	60	78	28	106	93	32	125	4	1	5	62	14	76	106		
九 月	62	14	76	57	28	85	50	27	77	2	1	3	67	14	81	85		
十 月	67	14	81	68	25	94	64	27	91	2	—	2	95	13	108	94		
十一 月	86	13	109	42	34	76	50	25	75	2	—	2	59	27	86	76		
十二 月	59	22	81	45	20	65	37	18	55	3	—	3	62	24	86	65		
合 計	—	—	—	742	376	1,118	705	354	1,059	35	11	46	—	—	—	1,118		

(眼 科)

月 別 性 別	前 月 在 留			本 月 新 患			退 院						現 在 住 院 患 者			當 新 月 患 男 女 計
	男	女	計	男	女	計	治 愈			死 亡			男	女	計	
							男	女	計	男	女	計				
一 月	11	1	22	9	4	13	10	3	13	—	—	—	20	2	22	13
二 月	20	2	22	9	3	12	12	3	15	—	—	—	17	2	19	12
三 月	17	2	19	6	1	7	9	1	10	—	—	—	10	2	16	7
四 月	14	2	16	1	4	5	4	4	8	—	—	—	11	2	13	5
五 月	11	2	13	6	2	8	3	2	5	—	—	—	14	2	16	8
六 月	14	2	16	11	3	14	18	1	19	—	—	—	7	4	11	14
七 月	7	4	11	12	8	20	12	8	20	—	—	—	7	4	11	29
八 月	7	4	11	3	2	5	5	3	8	1	—	1	4	3	7	5
九 月	4	3	7	3	1	4	4	3	7	—	—	—	3	1	4	4
十 月	3	1	4	5	2	7	3	2	5	1	—	1	4	1	5	7
十 一 月	4	1	5	4	1	5	3	—	3	—	—	—	5	2	7	5
十 二 月	5	2	7	4	3	7	3	4	7	1	—	1	5	1	6	7
合 計	—	—	—	73	34	107	86	34	120	3	—	3	—	—	—	107

(耳 鼻 咽 喉 科)

月 別 性 別	前 月 在 留			本 月 新 患			退 院						現 在 住 院 患 者			當 新 月 患 男 女 計
	男	女	計	男	女	計	治 愈			死 亡			男	女	計	
							男	女	計	男	女	計				
一 月	10	2	12	23	9	32	17	6	23	—	—	—	16	5	21	32
二 月	16	5	21	19	5	24	14	5	19	—	—	—	19	5	24	24
三 月	19	5	24	15	6	21	17	5	22	—	—	—	16	6	22	21
四 月	16	6	22	16	6	22	12	6	18	—	—	—	20	6	26	22
五 月	20	6	26	12	5	17	9	6	15	—	—	—	22	5	28	17
六 月	23	5	28	10	3	13	25	6	31	—	—	—	8	2	10	13
七 月	8	2	10	22	7	29	17	7	24	—	—	—	13	2	15	29
八 月	13	—	13	18	1	19	22	—	22	—	—	—	9	1	10	19
九 月	9	1	10	8	2	10	13	1	14	—	1	1	4	1	5	10
十 月	4	1	5	17	3	20	8	2	10	—	1	1	13	1	14	20
十 一 月	13	1	14	12	9	21	15	5	20	—	—	—	15	5	20	21
十 二 月	10	5	15	16	3	19	13	3	16	—	—	—	12	5	17	19
合 計	—	—	—	188	59	247	182	52	334	—	2	2	—	—	—	247

(皮膚花柳科)

月	區別 性別	前月在留			本月新患			退院						現在住院患者			當月 新患
		男	女	計	男	女	計	治			愈			男	女	計	
								男	女	計	男	女	計				
一	月	13	3	16	17	1	18	13	3	16	—	—	—	17	1	18	18
二	月	17	1	18	14	3	17	13	—	13	—	—	18	4	22	17	
三	月	18	4	22	17	1	18	17	5	22	—	—	18	—	18	18	
四	月	18	—	18	19	1	20	21	1	22	—	—	16	—	16	20	
五	月	16	—	16	13	2	15	15	1	16	—	—	14	1	15	15	
六	月	14	1	15	22	1	23	20	1	21	—	—	16	1	17	23	
七	月	16	1	17	11	3	14	20	2	22	—	—	7	2	9	14	
八	月	7	2	9	11	3	14	11	9	20	—	—	7	1	8	19	
九	月	7	1	8	9	7	16	6	3	9	—	—	10	5	15	16	
十	月	10	5	15	17	5	22	14	6	20	—	—	13	4	17	22	
十一	月	13	4	17	12	4	16	10	1	11	—	—	16	7	23	16	
十二	月	15	7	22	15	6	21	8	6	14	—	—	22	3	25	21	
合	計	—	—	—	177	42	319	163	38	206	—	—	—	—	—	219	

(産婦人科)

月	區別 性別	前月在留		本月新患		退院				現在住院患者		當月新患		
		女	女	女	女	治		愈		女	女	女	女	
						女	女	女	女					
一	月	—	27	—	89	—	—	78	—	1	—	37	—	89
二	月	—	37	—	72	—	—	76	—	—	—	34	—	72
三	月	—	34	—	98	—	—	91	—	2	—	39	—	98
四	月	—	39	—	67	—	—	70	—	1	—	25	—	67
五	月	—	35	—	91	—	—	98	—	1	—	26	—	91
六	月	—	26	—	93	—	—	90	—	1	—	33	—	98
七	月	—	33	—	116	—	—	101	—	—	—	47	—	116
八	月	—	47	—	94	—	—	106	—	—	—	35	—	94
九	月	—	35	—	91	—	—	89	—	—	—	37	—	91
十	月	—	37	—	91	—	—	85	—	1	—	42	—	91
十一	月	—	42	—	91	—	—	98	—	—	—	34	—	91
十二	月	—	34	—	70	—	—	76	—	—	—	28	—	70
合	計	—	—	—	1,067	—	—	1,058	—	7	—	—	—	1,067

(齒 科)

月 別	區別		前月 在 留			本月 新 患			退 院						現在 住 院 患 者			當 新 月 患 男女計		
	男	女	計	男	女	計	治 愈			死 亡			男	女	計	男	女		計	
							男	女	計	男	女	計								
一 月	1	—	1	1	—	1	2	—	2	2	—	2	—	—	—	—	—	—	—	1
二 月	—	—	—	2	—	2	1	—	1	1	—	1	1	—	1	1	—	1	—	1
三 月	1	—	1	—	—	—	1	—	1	—	—	—	—	—	—	—	—	—	—	—
四 月	—	—	—	1	—	1	1	—	1	—	—	—	—	—	—	—	—	—	—	—
五 月	—	—	—	2	—	2	1	—	1	—	—	—	—	1	—	1	—	1	—	2
六 月	1	—	1	1	—	1	1	—	1	—	—	—	—	1	—	1	—	1	—	1
七 月	—	—	—	—	—	—	—	—	—	—	—	—	—	—	—	—	—	—	—	—
八 月	—	—	—	1	—	1	—	—	—	—	—	—	—	1	—	1	—	1	—	1
九 月	1	—	1	—	—	—	1	—	1	—	—	—	—	—	1	1	—	—	—	1
十 月	—	—	—	—	—	—	—	—	—	—	—	—	—	—	—	—	—	—	—	—
十 一 月	—	—	—	1	1	1	—	—	—	—	—	—	—	—	—	—	—	—	—	—
十 二 月	—	1	1	—	—	—	—	1	1	—	—	—	—	—	—	—	—	—	—	—
合 計	—	—	—	8	1	9	8	1	9	3	—	3	—	—	—	—	—	—	—	7

哈爾濱市立精神醫院入院患者年報

(康德七年十二月未現在)

月 別	區別		前月 存 留			本月 新 患			退 院						本月 末 存 院			
	男	女	計	男	女	計	治 愈			死 亡			事 故 及 其 他			男	女	計
							男	女	計	男	女	計	男	女	計			
一 月	71	44	115	11	2	13	4	1	5	3	1	4	6	1	7	69	43	112
二 月	69	43	112	10	5	15	5	2	7	3	1	4	8	3	11	63	42	105
三 月	63	42	105	7	6	13	2	—	2	2	3	5	4	4	8	62	41	103
四 月	62	41	103	12	5	17	1	1	2	4	1	5	6	—	6	63	44	107
五 月	63	44	107	4	5	9	6	2	8	2	2	4	2	—	2	57	46	103
六 月	57	45	102	10	10	20	7	3	10	2	1	3	1	2	3	57	49	106
七 月	57	49	106	8	7	15	7	7	14	4	3	7	1	3	4	53	44	97
八 月	53	44	97	13	9	22	6	5	11	1	2	3	3	2	5	56	44	100
九 月	56	44	100	8	3	11	6	4	10	2	1	3	3	1	4	53	41	94
十 月	53	41	94	4	4	8	2	1	3	2	—	2	1	3	4	52	41	93
十 一 月	52	41	93	9	7	16	5	1	6	—	—	—	—	—	—	56	47	103
十 二 月	56	47	103	11	4	15	7	5	12	2	2	4	3	—	3	55	44	99
合 計	—	—	—	107	67	174	58	32	90	27	17	44	38	19	57	—	—	—

哈爾濱市立精神醫院入院患者費別年報

(康德七年十二月末現在)

月	區分 費別	前月存留					本月新患					本月退院					本月末在院								
		二等	三等	半費	減費	免費	計	二等	三等	半費	減費	免費	計	二等	三等	半費	減費	免費	計	二等	三等	半費	減費	免費	計
一	月	—	21	5	11	75	115	—	12	—	—	1	13	—	9	1	1	5	16	—	28	4	10	72	112
二	月	—	26	4	10	72	112	—	13	1	—	1	15	—	16	—	—	6	22	—	26	5	10	67	108
三	月	—	23	5	10	67	105	—	11	—	—	2	13	—	10	—	—	5	15	—	24	5	10	64	103
四	月	—	24	5	10	64	103	2	12	—	—	3	17	—	6	—	—	7	13	2	30	5	10	60	107
五	月	2	30	5	10	60	107	1	5	—	—	3	9	1	8	—	1	4	14	2	27	5	9	99	102
六	月	2	25	5	9	59	102	3	9	—	—	8	20	1	8	1	—	6	16	4	28	4	9	61	106
七	月	4	28	4	9	61	106	1	12	—	—	1	15	4	13	—	—	8	25	1	28	4	9	55	97
八	月	1	28	4	9	55	97	1	13	2	2	4	22	1	12	1	1	4	19	1	29	5	8	57	100
九	月	1	29	5	8	57	100	1	7	—	2	1	11	1	10	1	—	15	17	1	26	4	9	54	94
十	月	1	26	4	9	54	94	—	6	1	—	1	8	—	8	—	—	1	9	1	24	5	9	54	93
十一	月	1	24	5	9	54	93	—	11	—	—	5	16	—	6	—	—	6	1	29	5	9	59	103	
十二	月	1	29	5	9	59	103	1	13	—	—	1	15	2	13	1	—	3	19	—	29	4	9	59	101
合	計	—	—	—	—	—	—	10	125	4	4	31	174	10	119	5	3	54	191	—	—	—	—	—	—

哈爾濱市立精神醫院入院患者診療證別年報

(康德七年十二月末現在)

月	費別 種性	費												合 計															
		免		半		費		減		費		合		計															
		日	滿	日	滿	日	滿	日	滿	日	滿	日	滿																
一	月	—	—	1	—	—	—	—	—	—	—	—	—	—	—	—	—	—	—	—	—	—	—	2	—	2			
二	月	—	—	—	—	—	—	—	—	—	—	—	—	—	—	—	—	—	—	—	—	—	—	—	—	—	—		
三	月	—	—	4	—	—	—	—	—	—	—	—	—	—	—	—	—	—	—	—	—	—	—	—	4	—	4		
四	月	—	—	2	—	—	—	—	—	—	—	—	—	—	—	—	—	—	—	—	—	—	—	—	2	—	2		
五	月	—	—	—	—	—	—	—	—	—	—	—	—	—	—	—	—	—	—	—	—	—	—	—	—	—	—		
六	月	—	—	—	—	—	—	—	—	—	—	—	—	—	—	—	—	—	—	—	—	—	—	—	—	—	—		
七	月	—	—	1	3	—	—	—	—	—	—	—	—	—	—	—	—	—	—	—	—	—	—	—	3	1	4		
八	月	—	—	1	1	—	—	—	—	—	—	—	—	—	—	—	—	—	—	—	—	—	—	—	3	1	4		
九	月	2	1	—	2	—	—	—	—	—	—	—	—	—	—	—	—	—	—	—	—	—	—	—	3	5	8		
十	月	—	—	—	—	—	—	—	—	—	—	—	—	—	—	—	—	—	—	—	—	—	—	—	1	2	3		
十一	月	—	—	—	—	—	—	—	—	—	—	—	—	—	—	—	—	—	—	—	—	—	—	—	—	—	—		
十二	月	1	—	2	3	—	—	—	—	—	—	—	—	—	—	—	—	—	—	—	—	—	—	—	3	4	7		
合	計	3	1	11	9	—	—	2	1	—	—	4	2	—	—	—	—	—	—	—	—	—	—	—	2	1	21	13	34

哈爾濱市立傳染醫院住院患者年報

(康德七年十二月末現在)

月	區 分 性 別	前月存留			本月新患			退院									本月末在院											
		男		女	男		女	治			愈			死			亡			事故			男		女	計		
		男	女	計	男	女	計	男	女	計	男	女	計	男	女	計	男	女	計	男	女	計	男	女	計			
一	月	9	7	16	12	10	22	13	11	24	2	2	4	—	—	—	—	—	—	—	—	—	—	—	—	6	4	10
二	月	6	4	10	13	16	29	6	4	10	3	2	5	—	—	—	—	—	—	—	—	—	—	—	—	10	14	24
三	月	10	14	24	22	8	30	16	15	31	3	2	5	—	—	—	—	—	—	—	—	—	—	—	—	13	5	18
四	月	13	5	18	67	14	81	39	13	52	8	—	8	—	—	—	—	—	—	—	—	—	—	—	—	33	6	39
五	月	33	6	39	54	14	68	54	13	67	—	—	—	—	—	—	—	—	—	—	—	—	—	—	—	33	7	40
六	月	33	7	40	140	104	144	106	60	166	—	—	—	—	—	—	—	—	—	—	—	—	—	—	—	67	51	118
七	月	67	51	118	115	107	222	61	30	91	—	—	—	—	—	—	—	—	—	—	—	—	—	—	—	121	128	249
八	月	121	128	149	53	31	84	122	101	223	2	—	2	1	—	1	—	—	—	—	—	—	—	—	—	50	58	108
九	月	50	88	108	51	29	80	61	63	127	2	—	2	—	—	—	—	—	—	—	—	—	—	—	—	35	24	59
十	月	35	24	59	29	17	46	37	20	57	—	—	—	—	—	—	—	—	—	—	—	—	—	—	—	27	21	48
十一	月	27	21	48	17	7	24	23	12	35	1	—	1	—	—	—	—	—	—	—	—	—	—	—	—	20	16	36
十二	月	20	16	36	48	28	76	44	22	66	—	—	—	—	—	—	—	—	—	—	—	—	—	—	—	24	12	36
合	計	—	—	—	621	385	1,006	585	364	949	21	6	27	—	—	—	—	—	—	—	—	—	—	—	—	—	—	—

哈爾濱市立傳染醫院住院患者診療證別年報

(康德七年十二月末現在)

月	區 分 性 別	免						半						波						合			計									
		日		滿		俄		日		滿		俄		日		滿		俄		男		女										
		男	女	男	女	男	女	男	女	男	女	男	女	男	女	男	女	男	女	男	女	男		女								
一	月	—	—	—	—	—	—	—	—	—	—	—	—	—	—	—	—	—	—	—	—	—	—	—	—	—	—	—	—	—		
二	月	—	—	—	—	—	—	—	—	—	—	—	—	—	—	—	—	—	—	—	—	—	—	—	—	—	—	—	—	—	—	
三	月	—	—	—	—	—	—	—	—	—	—	—	—	—	—	—	—	—	—	—	—	—	—	—	—	—	—	—	—	—	—	
四	月	—	—	—	—	—	—	—	—	—	—	—	—	—	—	—	—	—	—	—	—	—	—	—	—	—	—	—	—	—	—	
五	月	—	—	—	—	—	—	—	—	—	—	—	—	—	—	—	—	—	—	—	—	—	—	—	—	—	—	—	—	—	—	
六	月	—	—	—	—	—	—	—	—	—	—	—	—	—	—	—	—	—	—	—	—	—	—	—	—	—	—	—	—	—	—	
七	月	—	—	—	—	—	—	—	—	—	—	—	—	—	—	—	—	—	—	—	—	—	—	—	—	—	—	—	—	—	—	
八	月	2	—	2	1	1	1	—	—	—	—	—	—	—	—	—	—	—	—	—	—	—	—	—	—	—	—	—	—	—	—	
九	月	6	1	11	1	1	1	—	—	—	—	—	—	—	—	—	—	—	—	—	—	—	—	—	—	—	—	—	—	—	—	
十	月	—	—	—	—	—	—	—	—	—	—	—	—	—	—	—	—	—	—	—	—	—	—	—	—	—	—	—	—	—	—	—
十一	月	—	—	—	—	—	—	—	—	—	—	—	—	—	—	—	—	—	—	—	—	—	—	—	—	—	—	—	—	—	—	—
十二	月	2	—	3	—	—	—	—	—	—	—	—	—	—	—	—	—	—	—	—	—	—	—	—	—	—	—	—	—	—	—	—
合	計	10	1	17	2	4	4	—	—	—	—	—	—	—	—	—	—	—	—	—	—	—	—	—	—	—	—	—	—	—	—	—

附 鮮人ハ日人數字中ニ含ム

哈爾濱市立傅家甸診療所門診患者年報

(康德七年十二月末現在)

月	類 別	性 別	初 診			再 診			診 治 總 數		
			男	女	計	男	女	計	男	女	計
一	月		241	1,426	1,667	264	2,552	2,816	505	3,978	4,483
二	月		534	2,661	3,195	68	2,793	2,861	602	5,454	6,056
三	月		811	2,315	3,126	228	3,276	3,504	1,039	5,591	6,630
四	月		358	2,183	2,741	224	3,214	3,438	782	5,397	6,179
五	月		655	2,046	2,701	387	4,239	4,626	1,042	6,285	7,327
六	月		642	1,906	2,548	793	4,237	5,030	1,435	6,143	7,578
七	月		1,485	1,876	3,361	1,536	5,347	6,883	3,021	7,223	10,244
八	月		817	1,971	2,788	648	5,339	6,187	1,465	7,510	8,975
九	月		495	1,463	1,958	249	4,004	4,253	744	5,467	6,211
十	月		366	2,168	2,534	309	5,332	5,841	675	7,700	8,375
十	一	月	706	2,062	2,768	1,478	5,040	6,518	2,184	7,102	9,286
十	二	月	411	2,031	2,442	661	5,451	6,112	1,072	7,482	8,554
合	計		7,721	24,108	31,829	6,845	51,224	58,069	14,566	75,332	89,898

哈爾濱市立傅家甸診療所門診患者費別年報

(康德七年十二月末現在)

月	類 別	費 別	初 診			再 診			診 治 總 數		
			納 費	免 費	計	納 費	免 費	計	納 費	免 費	計
一	月		352	1,315	1,667	2,783	33	2,816	3,135	1,348	4,482
二	月		585	2,601	3,185	2,851	10	2,861	3,436	2,620	6,056
三	月		917	2,209	3,126	3,480	24	3,504	4,397	2,233	6,630
四	月		674	2,067	2,741	3,416	22	3,438	4,090	2,089	6,179
五	月		770	1,931	2,701	4,390	236	4,626	5,160	2,167	7,327
六	月		716	1,832	2,548	4,971	59	5,030	5,687	1,891	7,578
七	月		1,586	1,775	3,361	6,525	358	6,883	8,111	2,133	10,244
八	月		969	1,819	2,788	5,948	239	6,187	6,917	2,058	8,975
九	月		599	1,359	1,958	4,184	69	4,253	4,783	1,428	6,211
十	月		461	2,073	2,534	5,778	63	5,841	6,239	2,136	8,375
十	一	月	800	1,968	2,768	6,475	43	6,518	7,275	2,011	9,286
十	二	月	513	1,929	2,442	5,890	222	6,112	6,403	2,151	8,554
合	計		8,942	22,887	31,229	56,691	1,378	58,069	65,633	24,265	89,898

哈爾濱市立傅家甸診療所門診患者診療科別年報 (一)

(康道七年十二月末現在)

月 別	性 別	內科			外科			眼科			耳鼻咽喉科			皮膚花柳科			
		男	女	計	男	女	計	男	女	計	男	女	計	男	女	計	
一	月	26	10	36	99	14	113	140	16	156	16	—	16	71	13	84	
二	月	26	5	31	34	12	46	17	23	40	1	3	4	31	6	37	
三	月	34	5	39	128	13	141	49	27	76	13	2	15	84	5	89	
四	月	35	7	42	169	29	198	40	25	65	12	3	17	47	3	50	
五	月	53	5	58	115	11	126	237	28	265	20	1	21	72	—	72	
六	月	69	6	75	116	13	129	752	35	787	14	16	30	45	1	46	
七	月	83	3	86	135	27	162	1,415	320	1,735	18	1	19	59	4	63	
八	月	42	12	55	165	27	192	449	164	613	16	1	17	47	4	52	
九	月	46	14	60	92	19	111	104	45	149	13	—	13	70	—	70	
十	月	44	9	53	211	23	234	33	3	36	20	1	21	83	2	85	
十	一	月	34	10	44	192	38	230	1,373	5	1,378	6	—	6	148	5	153
十	二	月	47	1	48	105	23	128	473	264	737	4	6	10	90	3	93
合	計	540	88	628	1,521	249	1,770	5,082	953	6,035	153	36	189	848	46	894	

哈爾濱市立傅家甸診療所門診患者診療科別年報 (二)

月 別	性 別	產婦 人科	小兒科			健康診斷			婦女檢診 女	婦女治療 女	其 他			總 計			
			男	女	計	男	女	計			男	女	計	男	女	計	
一	月	34	—	1	1	153	107	260	1,307	2,476	—	—	—	505	3,978	4,483	
二	月	13	4	7	11	374	33	407	2,605	2,746	—	—	—	602	5,454	6,056	
三	月	51	2	3	5	428	80	508	2,203	3,188	301	14	315	1,039	5,591	6,630	
四	月	17	5	1	6	305	80	385	2,062	3,155	169	12	181	782	5,397	6,179	
五	月	48	2	—	2	445	111	556	1,894	4,171	98	16	114	1,042	6,285	7,327	
六	月	—	1	—	1	438	68	506	1,818	4,186	—	—	—	1,435	6,143	7,578	
七	月	9	3	—	3	798	80	878	1,763	5,006	520	10	520	3,021	7,223	10,244	
八	月	2	—	—	—	401	127	528	1,817	5,337	344	9	353	1,465	7,510	8,975	
九	月	1	—	—	—	151	99	250	1,345	3,944	268	—	268	744	5,167	6,211	
十	月	12	—	—	—	178	87	265	2,063	5,500	166	—	106	675	7,700	8,375	
十	一	月	24	3	—	3	281	83	364	1,964	4,973	187	—	187	2,184	7,102	8,286
十	二	月	2	—	—	—	149	89	248	1,882	5,202	204	—	204	1,072	7,482	8,554
合	計	222	20	12	32	4,101	1,054	5,155	22,723	49,885	2,187	61	2,248	14,566	75,332	89,898	

哈爾濱市立傅家甸診療所入所患者年報

(康德七年十二月末現在)

月	診 治 數			上 月 存 留			入 室			退 室			本 月 末 在 室		
	男	女	計	男	女	計	男	女	計	男	女	計	男	女	計
一	20	565	585	—	12	12	1	26	27	—	16	16	1	22	23
二	18	156	174	1	22	23	1	17	18	2	22	24	—	17	17
三	49	632	731	—	17	17	5	28	33	2	27	29	3	18	21
四	109	193	303	3	18	21	3	32	36	4	30	34	3	19	22
五	71	679	755	3	19	22	1	36	37	3	34	37	1	21	22
六	45	651	695	1	1	22	2	37	39	2	38	40	1	20	21
七	697	164	861	1	20	21	22	7	29	5	22	27	18	5	23
八	523	142	665	18	5	23	1	1	2	4	—	4	15	6	21
九	316	257	573	15	6	21	4	13	17	12	3	15	7	16	23
十	98	709	807	7	16	23	3	44	47	7	34	41	2	27	29
一	77	859	936	2	27	29	2	39	41	—	41	41	4	25	25
二	82	804	886	4	25	29	4	33	37	7	50	57	1	8	9
合 計	2,105	5,861	7,966	—	—	—	49	313	362	48	317	365	—	—	—

哈爾濱市立埠頭區診療所門診患者診療費別年報

(康德七年十二月末現在)

月	類 別	初 診			再 診			診 治 總 數			合 計
		男	女	計	男	女	計	男	女	計	
一	月	16	11	27	50	890	940	66	901	967	2,558
	免收	222	147	369	216	1,389	1,605	433	1,933	1,971	
二	月	6	11	17	52	831	933	58	831	960	3,030
	免收	364	297	655	210	1,255	1,465	574	1,505	3,080	
三	月	22	8	30	65	858	923	87	856	963	4,064
	免收	452	199	651	231	2,229	2,460	833	2,428	2,111	
四	月	1,496	364	1,770	46	770	816	1,452	1,134	2,586	5,717
	免收	338	232	590	309	2,231	2,540	667	2,464	2,131	
五	月	2	1	3	678	965	1,646	683	966	1,646	5,577
	免收	480	294	784	318	2,529	2,847	796	2,733	2,631	
六	月	948	177	1,125	27	799	826	976	976	1,950	6,311
	免收	646	216	862	1,434	2,234	3,458	1,910	2,450	4,360	
七	月	2	1	3	20	777	797	22	772	794	5,336
	免收	709	233	942	527	2,973	2,409	1,236	3,306	4,542	
八	月	—	—	—	16	892	942	10	892	902	4,382
	免收	194	246	440	296	2,346	2,641	889	2,692	2,481	
九	月	2	1	3	14	814	822	16	815	831	3,446
	免收	235	167	402	203	1,960	2,163	483	2,127	2,615	
十	月	1,111	198	1,309	29	773	802	29	773	802	5,182
	免收	1,111	198	1,309	724	2,350	3,074	1,835	2,648	4,383	
一	月	1	2	3	11	965	981	16	968	984	3,791
	免收	118	188	306	278	2,173	2,497	456	2,361	2,807	
二	月	—	—	—	17	900	917	17	900	917	3,076
	免收	137	127	264	142	1,733	1,885	279	1,885	2,159	
合 計	免收	2,405	576	2,981	1,023	10,279	11,302	2,423	10,855	14,283	52,454
	收費	5,576	2,406	7,981	4,667	25,522	30,189	10,243	27,928	38,171	

哈爾濱市立埠頭區診療所門診患者診療科別年報

(康德七年十二月末現在)

月別	科別	內科			外科			眼科			耳鼻喉科			皮膚花柳科		
		男	女	計	男	女	計	男	女	計	男	女	計	男	女	計
一	月	91	49	140	172	85	257	63	11	64	18	—	81	13	—	13
二	月	116	101	217	169	91	260	52	8	60	6	2	8	6	—	6
三	月	183	150	336	161	104	265	40	21	61	5	—	5	10	2	12
四	月	205	117	322	200	107	307	36	45	81	10	8	18	15	4	19
五	月	144	107	251	279	120	399	87	78	165	15	2	17	7	5	12
六	月	120	96	216	259	110	369	1,006	63	1,069	2	1	3	2	2	4
七	月	148	109	257	211	118	329	282	6	288	5	1	6	3	—	3
八	月	97	78	175	289	95	384	19	3	22	4	—	4	5	—	5
九	月	73	49	122	198	92	290	10	10	20	1	—	1	10	1	11
十	月	91	72	163	322	90	412	622	98	720	6	4	10	2	—	2
十一	月	62	48	110	113	67	180	122	230	352	6	1	7	3	—	3
十二	月	61	49	110	80	66	146	44	5	49	6	—	6	—	—	—
合	計	1,394	1,025	2,419	2,463	1,145	3,598	2,983	578	3,561	84	19	103	76	14	90

哈爾濱市立埠頭區診療所門診患者科別年報

(康德七年十二月末現在)

月別	科別	產婦科		雜症		斷		妓女治療		妓女檢診		總計	
		女	男	男	女	計	女	女	男	女	計	計	
一	月	66	147	87	234	1,273	863	534	2,434	2,938			
二	月	58	283	1,190	473	1,094	844	632	2,398	3,030			
三	月	57	358	143	501	1,989	823	770	3,234	4,064			
四	月	37	1,202	372	1,574	1,973	753	2,119	3,398	5,717			
五	月	40	346	124	470	2,331	892	1,478	3,699	5,177			
六	月	47	1,497	338	1,835	1,971	793	2,881	3,426	6,344			
七	月	55	609	153	762	2,871	768	1,258	4,078	5,336			
八	月	89	485	180	665	2,150	833	899	3,484	4,383			
九	月	45	212	121	333	1,812	814	504	2,942	3,446			
十	月	31	812	134	956	2,121	770	1,364	3,221	5,185			
十一	月	86	156	154	310	1,794	845	462	3,229	3,791			
十二	月	88	105	90	195	1,600	892	296	2,780	3,076			
合	計	719	6,221	2,087	8,308	22,971	9,659	13,671	38,762	52,494			

產婦男411
女19

哈爾濱市立新安埠診療所外來患者科別(月別) (一)

(康德七年十二月末現在)

月別	內科			外科			眼科			耳鼻咽喉科			皮膚花柳病科			健康診察			計		
	男	女	計	男	女	計	男	女	計	男	女	計	男	女	計	男	女	計	男	女	計
一月	104	81	185	112	68	180	127	31	158	33	5	38	33	7	40	15	7	22	424	199	623
二月	76	59	135	99	23	122	59	13	72	15	3	18	26	8	34	23	12	35	298	118	416
三月	131	126	257	145	25	170	52	15	67	29	12	41	28	11	39	49	12	61	434	201	635
四月	121	117	238	111	31	142	46	20	66	29	9	38	36	16	52	29	8	37	372	203	575
五月	112	112	224	130	27	157	109	25	134	22	9	31	28	7	35	32	3	35	433	133	616
六月	145	143	288	103	29	132	95	36	131	35	16	51	32	14	46	34	6	40	444	244	688
七月	212	136	348	155	26	181	76	60	136	19	20	39	19	10	23	57	17	74	538	269	807
八月	120	89	209	157	57	214	54	51	105	17	9	26	22	11	33	46	14	60	416	231	647
九月	62	25	87	123	26	149	32	26	58	12	10	22	22	20	42	36	11	47	237	118	405
十月	31	25	56	212	59	271	45	48	93	16	10	26	30	19	49	55	3	58	389	164	553
十一月	20	18	38	211	49	260	48	51	99	19	9	28	38	26	64	25	4	29	361	160	521
十二月	35	19	54	230	38	268	45	10	55	13	10	23	28	8	36	12	2	14	363	87	450
合計	1,169	950	2,119	1,788	458	2,246	788	386	1,174	259	122	381	342	157	499	413	99	512	4,759	2,177	6,936

哈爾濱市立新安埠診療所外來患者費別(月別) (二)

(康德七年十二月末現在)

月別	費別	初診			再診			診治總數			小計
		男	女	計	男	女	計	男	女	計	
一月	免收	149	80	229	265	112	377	409	192	601	1,202
二月	免收	120	60	180	185	46	201	250	106	356	762
三月	免收	180	97	277	205	92	297	388	189	577	1,148
四月	免收	163	76	239	180	119	299	345	195	540	1,076
五月	免收	169	80	249	232	100	332	401	180	581	1,162
六月	免收	173	96	269	237	142	379	410	238	648	1,296
七月	免收	235	116	351	245	136	382	481	252	733	1,466
八月	免收	184	76	260	186	141	327	370	217	587	1,174
九月	免收	113	60	173	138	47	185	251	107	358	716
十月	免收	118	66	184	216	95	311	324	161	485	996
十一月	免收	91	58	149	245	98	342	336	156	492	981
十二月	免收	100	35	135	251	50	301	351	85	436	872
合計	免收	1,795	900	2,695	2,551	1,178	3,729	4,346	2,078	6,424	12,849

哈爾濱市康生院入所患者(月別) (一)

(康德七年十二月末現在)

月別	入 所																										
	前 月						存 留						本 月						新 患								
	阿 片 中 毒			麻 藥 中 毒			計			阿 片 中 毒			麻 藥 中 毒			計			阿 片 中 毒			麻 藥 中 毒			計		
	男	女	計	男	女	計	男	女	計	男	女	計	男	女	計	男	女	計	男	女	計	男	女	計			
一月	105	8	113	142	10	152	247	18	265	53	1	54	104	8	112	157	9	166									
二月	142	6	148	170	14	184	312	20	332	35	2	37	40	6	46	75	8	83									
三月	97	2	99	106	10	116	203	12	215	17	12	29	27	9	36	44	21	65									
四月	49	10	59	49	11	60	98	21	119	115	14	129	94	20	114	209	34	243									
五月	84	24	108	123	24	147	207	48	255	47	10	57	119	19	138	166	29	195									
六月	58	33	91	175	42	217	233	75	308	98	53	131	39	6	45	137	39	176									
七月	64	50	114	77	28	105	141	78	219	53	11	64	43	21	64	96	32	128									
八月	53	33	86	68	21	89	121	54	175	61	19	80	43	20	63	104	39	143									
九月	61	9	70	67	14	81	128	23	151	23	9	32	27	23	50	50	32	82									
十月	63	17	80	61	30	91	124	47	171	258	105	363	34	29	63	292	134	426									
十一月	221	79	300	36	28	64	257	107	364	34	6	40	33	16	49	67	22	89									
十二月	114	5	119	48	18	66	169	23	185	26	18	44	45	20	65	71	38	109									
合 計	1,111	276	1,387	1,122	250	1,372	2,233	526	2,759	820	240	1,060	648	197	845	1,468	437	1,905									

哈爾濱市康生院入所患者(月別) (二)

(康德七年十二月末現在)

月別	退 所																	
	治						愈						事 故					
	阿 片 中 毒			麻 藥 中 毒			計			阿 片 中 毒			麻 藥 中 毒			計		
	男	女	計	男	女	計	男	女	計	男	女	計	男	女	計	男	女	計
一月	15	2	17	75	3	78	90	5	95	1	1	2	1	1	2	2	2	4
二月	78	5	83	102	9	111	180	14	194	2	1	3	2	1	3	4	2	6
三月	63	2	65	83	5	88	146	7	153	2	2	4	1	3	4	3	5	8
四月	75	0	75	15	6	21	90	6	96	5	0	5	5	1	6	10	1	11
五月	55	7	62	53	7	60	108	2	110	18	0	18	14	0	14	32	0	32
六月	81	13	94	117	16	133	198	29	227	11	3	14	20	4	24	31	7	38
七月	40	20	60	38	20	58	83	40	123	19	8	27	14	8	22	33	16	49
八月	45	32	77	30	17	47	75	49	124	8	11	19	14	10	24	22	21	43
九月	16	1	17	25	5	30	41	6	47	5	0	5	8	2	10	13	2	15
十月	66	30	96	56	27	83	121	57	178	35	13	48	3	4	7	38	17	55
十一月	112	74	186	14	19	33	126	93	219	29	6	35	7	7	14	36	13	49
十二月	110	2	112	35	7	42	145	9	154	6	0	6	4	1	5	10	1	11
合 計	760	182	942	643	135	778	1,403	317	1,720	141	45	186	93	42	135	234	87	321

哈爾濱市康生院入所患者(月別) (三)

(康德七年十二月未現在)

月別	本 日 末 在 所									延 人 數		
	阿 片 中 毒			麻 癩 中 毒			計			阿 片	麻 癩	計
	男	女	計	男	女	計	男	女	計			
一 月	142	6	148	170	14	184	312	20	332	2,156	5,093	7,249
二 月	97	2	99	196	10	116	203	12	215	1,294	4,639	5,933
三 月	49	10	59	49	11	60	98	21	119	936	3,809	4,745
四 月	84	24	108	123	24	147	207	48	255	1,606	3,499	5,105
五 月	58	33	91	175	42	217	233	75	308	3,318	6,663	9,981
六 月	64	50	114	77	28	105	141	78	219	3,556	4,581	8,137
七 月	59	33	86	68	21	89	121	54	175	3,453	3,152	6,605
八 月	61	9	70	67	14	81	128	23	151	2,170	2,379	4,549
九 月	65	17	82	61	30	91	124	47	171	2,319	2,641	4,960
十 月	221	79	300	36	23	64	257	107	364	7,274	2,085	9,359
十 一 月	114	5	119	48	18	66	162	23	185	7,071	1,909	8,980
十 二 月	24	21	45	54	30	84	78	51	129	2,298	2,644	4,942
合 計	1,030	289	1,319	1,034	270	1,304	2,064	559	2,623	37,501	43,094	80,595

哈爾濱市康生院入所患者診療證別(月別)

(康德七年十二月未現在)

月別	免 費												半 費												計		
	日		滿		俄		計		日		滿		俄		計		日	滿	俄	男	女	合 計					
	男	女	男	女	男	女	男	女	男	女	男	女	男	女	男	女							男	女			
一 月	—	3	135	2	8	—	143	5	7	2	5	2	—	14	4	7	5	143	4	10	—	157	9	166			
二 月	3	1	55	3	1	1	63	5	2	—	8	1	—	10	3	10	1	64	4	1	3	75	8	83			
三 月	—	1	26	11	3	—	29	12	7	5	8	5	—	16	9	7	6	34	14	3	1	44	21	65			
四 月	43	7	149	17	—	2	192	20	6	2	11	11	—	1	17	14	49	9	150	22	—	209	34	243			
五 月	9	2	138	16	—	—	144	18	9	4	12	5	1	2	22	17	18	6	147	21	1	2	166	29	195		
六 月	10	2	87	15	—	—	97	17	5	1	33	21	1	—	40	22	16	3	120	36	1	—	137	39	176		
七 月	8	5	71	18	—	—	79	24	3	3	13	4	1	1	17	8	11	8	84	23	1	1	96	32	128		
八 月	9	5	84	24	—	1	93	30	5	—	8	9	—	—	11	9	12	3	92	33	—	1	104	39	143		
九 月	8	4	34	14	—	—	42	18	2	6	6	7	—	1	8	14	19	13	40	21	—	1	50	32	82		
十 月	9	7	277	113	—	—	387	120	2	2	12	7	—	—	6	14	17	5	280	123	1	—	292	134	426		
十 一 月	11	5	41	3	—	—	53	8	—	1	9	13	—	—	9	12	11	6	53	16	—	—	67	22	89		
十 二 月	9	7	55	23	—	1	64	31	1	2	6	3	—	2	7	7	13	9	61	26	—	3	71	38	109		
合 計	124	49	1,156	254	12	5	1,292	308	48	28	122	91	610	176	129	172	77	1,278	345	18	15	1,468	437	1,905			

市康生院入所經路別

(康徳七年十二月末現在)

入所經路	男	女	計
強制入所	838	224	1,062
自發入所	630	213	843
計	1,468	437	1,905

市康生院入所患者職業別

(康徳七年十二月末現在)

職業別	男	女	計
農	106	14	120
商	292	30	322
工	236	7	243
官	3	—	3
無職	715	359	1,074
其他	116	27	143
計	1,468	437	1,905

市康生院入所患者年齡及性別

(康徳七年十二月末現在)

年齡	男	女	計
二十歲以下	27	13	40
二十一歲—二十九歲	325	144	469
三十歲—三十九歲	673	142	815
四十歲—四十九歲	258	56	314
五十歲—五十九歲	175	82	257
六十五歲以上	—	—	—
合計	1,468	437	1,905

市康生院入所患者死亡率

性 別	收 容 人 員	死 亡 者	百 分 比
男	1,715	12	0.07
女	455	15	0.3
計	2,170	27	0.13

哈爾濱市各管煙所區別

(康德七年十二月末現在)

區 別	管 煙 所 數	區 別	管 煙 所 數	備 考
埠 區 區	8	香 坊 區	2	
新 陽 區	2	順 鄉 區	1	
南 崗 區	—	太 平 區	1	
馬 家 區	1	松 浦 區	1	
東 傅 家 區	10			
西 傅 家 區	20	計	46	

哈爾濱市立衛生指導隊工作月報

(康德七年十二月末現在)

	巡 廻 場 所	巡 廻 數	調 査 人 員	診 察 患 者 數	其 他
一 月	道外平安巷、新安路大新街	345	2,330	47	衛生上不良ナル點ハ衛生指導ヲナス
二 月	道外大新一、二、三道街及富錦街道街	245	1,872	91	病人ハ診察ノ上看病法教示
三 月	道外長春門、五、六錢幣二、三、四道街	445	2,956	69	
四 月	道外錢幣五、六道街定興街	510	2,412	58	
五 月	道外富錦二、三、四、五、六、七道街	523	2,345	59	
六 月	道外富錦七、長興巨興道街	531	2,550	68	
七 月	道外東市場寶興街東新街	292	1,328	43	ナラス豫防宣傳ビフ配布
八 月		—	—	—	
九 月	道外東新街、老江場、竹林巷	255	1,261	42	
十 月		—	—	—	
十 一 月	道外北四、五道街	385	2,251	55	
十 二 月	道外五、六道街長春門二、三、四道街	303	1,649	32	
合 計		3,844	20,954	559	

哈爾濱市立衛生救護隊救急車工作 (一)

(康德七年十二月末現在)

	救急回數	原 因						計	被 救 者 年 齡				總 計
		服毒者	交通事故者	一酸化炭素	行車者	其他	計		三〇歲以下	二〇—四〇歲	四一歲以上	年齡不明	
一月	97	19	2	10	1	65	97	15	48	26	8	97	
二月	88	9	1	8	1	69	88	15	38	29	6	88	
三月	87	13	2	—	2	70	87	14	33	28	12	87	
四月	68	6	—	2	7	53	68	16	24	21	7	68	
五月	87	12	1	—	3	71	87	12	42	26	7	87	
六月	90	15	1	—	1	73	90	17	33	32	8	90	
七月	74	8	8	—	1	57	74	17	34	16	7	74	
八月	79	14	1	—	2	62	79	10	32	30	7	79	
九月	43	5	3	—	1	34	43	12	20	9	2	43	
十月	17	—	—	—	1	16	17	4	10	1	2	17	
十一月	28	1	—	—	—	27	28	4	15	8	1	28	
十二月	18	3	—	—	—	15	18	4	8	4	2	18	
合計	776	105	19	20	20	612	776	140	337	230	69	776	

哈爾濱市立衛生救護隊救急車工作 (二)

月 別	國 籍 別	被 救 急 者 國 籍 別								合 計		計
		日 籍				其 他				男	女	
		男	女	男	女	男	女	男	女			
一月		6	2	43	15	19	6	3	3	71	26	97
二月		6	9	32	12	13	9	6	1	57	31	88
三月		5	6	34	13	18	9	2	—	59	28	87
四月		4	5	29	8	9	8	2	3	44	24	68
五月		8	4	40	8	15	8	1	3	64	23	87
六月		14	8	32	12	11	9	1	3	68	32	100
七月		4	6	27	19	6	10	—	2	37	37	74
八月		4	3	33	13	15	8	2	1	54	25	79
九月		8	1	16	3	6	7	2	—	32	11	43
十月		1	2	7	1	4	1	1	—	13	4	17
十一月		—	6	16	2	—	4	—	—	16	12	28
十二月		1	1	8	1	2	5	—	—	11	7	18
合計		61	53	317	107	118	84	20	16	516	260	776

哈爾濱市衛生救護隊救急車工作 (三)

(康維七年十二月末現在)

月	救急情況			送						置		發		生		地	
	救不及	救無效	救效	送院	送宅	留住宅	其他	計	市內	市外	計	市內	市外	計	市內	市外	
一月	3	1	89	97	54	14	28	4	97	57	40	97	57	40	97	57	40
二月	10	2	76	88	43	14	28	3	88	50	38	88	50	38	88	50	38
三月	8	3	76	87	41	11	29	6	87	48	38	87	48	38	87	48	38
四月	1	4	63	68	32	17	15	4	68	51	17	68	51	17	68	51	17
五月	1	3	83	87	36	25	21	5	87	61	26	87	61	26	87	61	26
六月	1	2	87	90	52	14	23	1	90	55	35	90	55	35	90	55	35
七月	4	5	65	74	23	16	31	4	74	48	26	74	48	26	74	48	26
八月	3	3	73	79	25	25	24	4	79	48	33	79	48	33	79	48	33
九月	—	1	42	43	17	10	12	4	43	32	11	43	32	11	43	32	11
十月	—	—	17	17	3	10	3	1	17	16	1	17	16	1	17	16	1
十一月	1	—	27	27	11	2	14	1	28	13	15	28	13	15	28	13	15
十二月	2	—	16	16	5	7	6	—	18	13	5	18	13	5	18	13	5
合計	34	34	718	776	342	166	231	37	776	491	285	776	491	285	776	491	285

哈爾濱市立衛生救護隊收容屍體國籍別年報

(康維七年十二月末現在)

月	國籍別	日			韓			俄			其他			合計		
		男	女	計	男	女	計	男	女	計	男	女	計	男	女	計
一月	月	1	—	1	85	1	87	2	—	2	1	—	1	90	1	91
二月	月	—	—	—	118	6	120	1	—	1	—	—	—	119	6	125
三月	月	2	—	2	101	3	106	5	2	7	—	—	108	7	115	
四月	月	1	—	1	122	8	130	1	—	1	—	—	124	8	132	
五月	月	2	1	3	140	3	143	—	—	—	—	—	142	4	146	
六月	月	3	—	3	163	6	169	—	—	—	—	—	166	6	172	
七月	月	2	—	2	121	8	129	—	—	—	—	—	123	8	131	
八月	月	2	—	2	176	10	186	—	—	—	—	—	178	10	188	
九月	月	3	—	3	177	6	183	1	—	1	—	—	181	6	187	
十月	月	1	—	1	107	5	112	—	—	—	—	—	108	5	113	
十一月	月	3	—	3	125	4	129	—	—	—	—	—	128	4	132	
十二月	月	5	3	8	105	6	111	—	—	—	—	—	110	9	119	
合計	計	25	4	29	1,481	68	1,549	10	2	12	1	—	1	1,517	74	1,591

哈爾濱市立衛生救護隊屍體收容死亡者年齡別年報 (一)

(康德七年十二月末現在)

月	年 齡 性 別	乳 幼 兒				小 年				青 年				總 計							
		1-2		3-6		計		7-10		11-15		計		16-20		21-25		26-30		計	
		男	女	男	女	男	女	男	女	男	女	男	女	男	女	男	女	男	女	男	女
一	月	1	-	-	-	1	-	1	-	1	-	2	-	4	-	3	-	27	-	34	-
二	月	2	3	3	1	5	4	-	-	-	-	-	-	9	-	10	-	23	1	47	1
三	月	2	1	3	2	5	3	3	-	3	-	6	-	9	-	7	1	33	2	49	-
四	月	3	1	6	5	9	6	-	-	1	-	1	-	13	-	7	-	33	1	50	1
五	月	4	-	6	3	10	2	1	-	5	-	6	-	6	-	8	-	30	-	44	-
六	月	8	3	2	1	10	4	-	-	-	-	-	-	5	-	3	1	18	-	26	1
七	月	4	2	1	1	5	3	-	2	2	-	2	2	6	-	3	-	38	2	47	2
八	月	4	-	2	1	6	1	1	-	1	-	2	-	9	1	14	-	53	3	76	4
九	月	1	-	1	-	2	-	2	-	2	-	4	-	6	-	9	1	53	1	68	2
十	月	1	1	2	-	3	1	1	-	1	-	2	-	3	-	9	1	18	3	30	4
十一	月	3	1	-	-	3	1	-	-	-	-	-	-	9	-	9	-	35	-	53	-
十二	月	2	1	-	-	2	1	2	-	-	-	-	-	9	2	8	-	27	3	39	8
合	計	35	13	26	14	61	27	11	2	16	-	27	2	85	3	90	4	388	16	563	20

哈爾濱市立衛生救護隊屍體收容死亡者年齡別年報 (二)

月	年 齡 性 別	壯 年						老 年						總 計					
		31-35		36-45		46-55		計		56-65		66歲以上		計		總 計			
		男	女	男	女	男	女	男	女	男	女	男	女	男	女	男	女		
一	月	13	-	20	1	15	-	46	1	4	-	2	-	7	-	99	1	91	-
二	月	16	-	33	-	6	-	55	-	8	-	4	1	12	1	119	6	125	-
三	月	8	-	32	1	5	-	45	1	2	-	1	-	3	-	158	7	115	-
四	月	20	-	26	1	13	-	59	1	4	-	1	-	5	-	124	8	132	-
五	月	20	-	31	1	21	-	72	1	7	-	3	-	10	-	142	4	146	-
六	月	15	-	30	1	15	-	63	1	5	-	5	-	10	-	106	6	112	-
七	月	12	-	28	-	16	1	56	1	7	-	6	-	13	-	122	8	137	-
八	月	20	-	53	3	13	3	86	5	7	-	1	-	8	-	173	10	188	-
九	月	19	1	54	3	17	-	99	4	12	-	5	-	17	-	181	6	187	-
十	月	15	-	27	-	18	-	60	-	3	-	5	-	12	-	108	5	113	-
十一	月	18	1	25	1	14	-	61	2	2	1	3	-	11	1	128	4	132	-
十二	月	17	1	33	1	9	1	59	3	7	-	1	-	8	-	110	8	119	-
合	計	193	3	396	13	160	4	749	20	79	1	38	1	117	2	1,517	74	1,591	-

哈爾濱市立衛生試驗所業務

(康德七年十二月末現在)

		顯微鏡檢查	細菌學檢查	化學的檢查	特別檢查	檢 查 封 用 紙 貼	檢 查 定 本	其 他	計
一	月	—	38	38	—	—	—	—	76
二	月	—	16	14	—	—	—	—	30
三	月	—	105	15	—	—	—	—	120
四	月	—	206	30	—	—	—	—	236
五	月	—	140	31	—	—	—	—	171
六	月	—	220	42	—	—	—	—	262
七	月	—	184	2	4,600	—	—	2	4,888
八	月	—	135	—	1,005	—	—	—	1,140
九	月	—	155	45	674	—	—	45	919
十	月	—	116	—	214	—	21	—	251
十	一	月	138	—	150	—	9	—	287
十	二	月	223	—	1,519	—	9	—	1,751
合	計	—	1,576	217	8,262	—	29	47	10,241

哈爾濱市立大有坊義地理葬數及費別年報

(康德七年十二月末現在)

		自費埋葬數			免費埋葬數			總計			
		男	女	計	男	女	計	男	女	計	
一	月	55	41	96	—	—	—	55	41	96	
二	月	56	41	97	—	—	—	56	41	97	
三	月	70	51	121	—	—	—	70	51	121	
四	月	79	34	113	—	—	—	79	34	113	
五	月	84	48	142	—	—	—	84	48	142	
六	月	67	36	103	—	—	—	67	36	103	
七	月	143	82	225	—	—	—	143	82	225	
八	月	83	54	137	8	2	10	91	56	147	
九	月	56	31	87	—	—	—	56	31	87	
十	月	54	47	101	—	—	—	54	47	101	
十	一	月	37	24	61	—	—	—	37	24	61
十	二	月	40	24	64	4	—	4	44	24	68
合	計	834	513	1,347	12	2	14	846	515	1,361	

哈爾濱市立大有坊義地發給掩埋執照年報

(康德七年十二月末現在)

	滿			俄			其			他			總計		
	男	女	計	男	女	計	男	女	計	男	女	計	男	女	計
一 月	57	41	98	—	—	—	—	—	—	—	—	—	57	41	98
二 月	64	45	109	—	—	—	—	—	—	—	—	—	64	45	109
三 月	64	52	126	—	—	—	—	—	—	—	—	—	64	52	126
四 月	82	37	119	—	—	—	—	—	—	—	—	—	82	37	119
五 月	98	51	149	—	—	—	—	—	—	—	—	—	98	51	149
六 月	73	39	112	—	—	—	—	—	—	—	—	—	73	39	112
七 月	151	89	240	—	—	—	—	—	—	—	—	—	151	89	240
八 月	97	55	152	—	—	—	—	—	—	—	—	—	97	55	152
九 月	67	37	104	—	—	—	—	—	—	—	—	—	67	37	104
十 月	55	49	104	—	—	—	—	—	—	—	—	—	55	49	104
十 一 月	37	25	62	—	—	—	—	—	—	—	—	—	37	25	62
十 二 月	46	24	70	—	—	—	—	—	—	—	—	—	46	24	70
合 計	891	544	1,445	—	—	—	—	—	—	—	—	—	901	544	1,445

哈爾濱市立大有坊義地埋葬監獄寄押犯人死亡者之屍體數年報

(康德七年十二月末現在)

	滿			俄			其			他			總計		
	男	女	計	男	女	計	男	女	計	男	女	計	男	女	計
一 月	2	—	2	—	—	—	—	—	—	—	—	—	2	—	2
二 月	4	—	4	—	—	—	—	—	—	—	—	—	4	—	4
三 月	8	—	8	—	—	—	—	—	—	—	—	—	8	—	8
四 月	18	—	18	—	—	—	—	—	—	—	—	—	18	—	18
五 月	17	—	17	—	—	—	—	—	—	—	—	—	17	—	17
六 月	19	—	19	—	—	—	—	—	—	—	—	—	19	—	19
七 月	18	—	18	—	—	—	—	—	—	—	—	—	18	—	18
八 月	14	—	14	—	—	—	—	—	—	—	—	—	14	—	14
九 月	16	—	16	—	—	—	—	—	—	—	—	—	16	—	16
十 月	8	—	8	—	—	—	—	—	—	—	—	—	8	—	8
十 一 月	2	—	2	—	—	—	—	—	—	—	—	—	2	—	2
十 二 月	7	—	7	—	—	—	—	—	—	—	—	—	7	—	7
合 計	133	—	133	—	—	—	—	—	—	—	—	—	133	—	133

哈爾濱市立香坊火葬場民族別燒屍體數年報

(康治七年十二月末現在)

	日 本 人						滿 洲 人									
	大		小		計		大		小		計					
	男	女	男	女	男	女	男	女	男	女	男	女				
一 月	36	16	52	17	24	41	52	41	93	1	—	1	—	1	—	1
二 月	41	11	52	18	12	25	52	35	82	—	—	—	—	—	—	—
三 月	40	21	61	21	17	38	61	38	99	—	—	—	1	1	—	1
四 月	47	15	62	22	16	38	62	28	100	1	—	1	—	—	1	—
五 月	44	19	63	25	21	46	63	46	166	2	—	2	—	—	2	—
六 月	74	19	93	36	37	73	93	73	166	1	—	1	—	—	1	—
七 月	198	103	306	69	39	99	306	99	405	1	1	2	—	—	1	1
八 月	65	40	105	29	37	66	105	66	171	3	—	3	—	1	3	1
九 月	62	22	84	17	13	30	84	30	114	—	—	—	1	1	2	1
十 月	70	17	87	12	16	28	87	28	115	2	1	3	—	—	2	1
十一 月	3	3	6	1	2	3	6	3	9	—	—	—	—	—	—	—
十二 月	39	20	59	9	17	26	59	26	85	1	—	1	—	—	1	—
合 計	725	311	1,036	276	253	525	1,036	510	1,556	12	2	14	1	3	4	13

附 詳人へ日人數字中ニ合ム 十二月分左部ノ數字ハ太平橋一部ヲ表ス

	其 他						滿 洲 人								
	大		小		計		大		小		計				
	男	女	男	女	男	女	男	女	男	女	男	女			
一 月	1	—	1	—	1	—	38	16	54	17	24	41	35	40	95
二 月	—	—	—	—	—	—	41	11	52	18	12	30	59	23	83
三 月	—	—	1	—	1	—	40	21	61	22	18	40	62	39	101
四 月	—	—	—	—	—	—	43	15	58	22	16	38	76	31	107
五 月	—	—	—	—	—	—	46	19	65	25	21	46	77	40	117
六 月	—	—	—	—	—	—	75	19	94	36	37	73	111	56	167
七 月	—	—	—	—	—	—	199	105	308	64	38	99	259	148	407
八 月	—	—	—	—	—	—	63	43	108	29	33	67	97	68	175
九 月	—	—	—	—	—	—	62	22	84	18	14	32	80	36	116
十 月	2	—	2	—	2	—	4	78	92	12	16	28	86	34	120
十一 月	—	—	—	—	—	—	3	3	6	1	2	3	4	5	9
十二 月	—	—	—	—	—	—	40	20	60	9	17	26	49	37	86
合 計	3	—	3	1	4	—	4	670	313	1,053	273	256	525	1,009	1,578

哈爾濱市立香坊火葬場燒屍體費別年報

(康德七年十二月末現在)

	日 本 人			滿 洲 人			其 他			總 計			
	全費	減費	免費	全費	減費	免費	全費	減費	免費	全費	減費	免費	計
一 月	84	7	2	93	1	—	1	—	—	1	—	—	95
二 月	74	5	3	82	—	—	—	—	—	—	—	—	82
三 月	90	6	3	99	1	—	1	1	—	1	—	—	101
四 月	91	9	—	100	1	—	1	—	—	—	—	—	101
五 月	92	16	1	109	1	1	2	—	—	—	—	—	111
六 月	143	21	2	166	1	—	1	—	—	—	—	—	167
七 月	300	101	4	405	2	—	2	—	—	—	—	—	407
八 月	146	24	1	171	3	—	1	4	—	—	—	—	176
九 月	101	12	1	114	1	—	1	2	—	—	—	—	116
十 月	96	17	2	115	3	—	3	2	—	—	—	—	120
十 一 月	9	—	—	9	—	—	—	—	—	—	—	—	9
十 二 月	72	8	—	85	1	—	1	—	—	—	—	—	86
	6	2	—	8	—	—	—	—	—	—	—	—	8
合 計	1,304	228	24	1,556	15	1	2	18	3	—	1	4	1,578

哈爾濱市立火葬場燒屍體所要燃料調

(康德七年十二月末現在)

	屍 體 體 數			所 要 重 油 磅			所 要 電 氣 量			一 人 當 平 均 所 要 重 油 量			一 人 當 平 均 所 要 電 氣 量			
	大 人	小 人	計	大 人	小 人	計	大 人	小 人	計	大 人	小 人	計	大 人	小 人	計	
一 月	54	41	95	1,592	717	2,409	115.3	60.0	175.3	31.30	17.40	48.70	2.13	1.46	3.96	
二 月	52	30	82	1,288	408	1,696	105.0	43.4	148.5	24.76	10.36	35.12	2,019	1,045	3,064	
三 月	61	40	101	1,035	364	1,459	101.3	51.1	152.3	17.78	9.25	27.13	1,666	1,288	2,911	
四 月	63	28	91	1,184	416	1,599	107.4	47.8	155.1	18.79	10.92	29.71	1,700	1,295	2,995	
五 月	65	46	111	1,182	405	1,538	116.3	481	164.4	18.2	8.80	27.00	1,799	1,400	3,199	
六 月	94	73	167	1,714	681	2,395	148.3	714	219.7	182	920	27.90	1,577	0.97	2,554	
七 月	308	99	407	5,043	946	5,989	489.5	85.5	575.0	163	9.60	25.8	1,531	0.30	2,431	
八 月	108	67	175	1,880	550	2,430	164.0	510	215.0	174	8.20	25.6	1.61	0.65	2,271	
九 月	84	32	116	1,357	274	1,631	130.4	25.6	156.0	16.10	8.55	24.65	1,500	0.80	2,300	
十 月	92	28	120	1,572	225	1,797	142.2	20.3	162.4	17.00	8.00	25.00	1.94	0.72	2,266	
十 一 月	6	3	9	6,000	1,500	7,500	—	—	—	10.00	5.00	1,500	—	—	—	
十 二 月	65	26	91	86	991	1,100	1,201	925	181	110.6	16.51	8.07	24.18	1,514	0.690	2,211
	6	2	8	6,000	1,000	6,000	—	—	—	1,000	900	1,000	1,514	0.690	2,211	
合 計	1,053	535	1,578	27,989	5,205	24,194	1712.1	522.8	223.49	212.34	108.66	32.80	18,563	11,321	29,794	
				3,000	2,500	14,500				2,000	1,000	3,000				

康德七年度哈爾濱市立常設

區	月別	一	二	三	四	五
檢 疫 手 數 料	牛	408.90	101.70	187.50	229.80	166.20
	豕	2.40	90	2.90	5.20	4.00
	豚	1,676.40	469.65	1,028.40	938.70	1,342.05
	綿 羊	306.70	19.20	186.20	109.90	49.80
	山 羊	3.20	—	30	70	—
	計	2,397.60	59,145	1,405.30	1,284.30	1,562.05
交 易 手 數 料	牛	5,186.30	1,174.78	1,926.48	3,959.74	2,960.38
	豬	42.98	17.08	57.10	116.18	70.84
	豚	23,861.08	7,527.17	15,021.73	13,557.51	18,900.56
	綿 羊	1,413.44	56.92	636.17	544.12	220.76
	山 羊	9.42	—	1.66	2.42	—
	計	30,513.22	8,775.95	17,643.14	18,179.97	22,152.54
土 地 建 物 使 用 料	宿 泊 所	100.00	100.00	100.00	100.00	100.00
	介 庫	30.00	30.00	30.00	30.00	30.00
	豚 舍	150.00	150.00	150.00	150.00	150.00
	牛 舍	100.00	100.00	100.00	100.00	100.00
	露天繫畜場	40.00	40.00	40.00	40.00	40.00
	牛運動場	100.00	100.00	100.00	100.00	100.00
	羊運動場	10.00	10.00	10.00	10.00	10.00
	計	530.00	530.00	530.00	530.00	530.00
鐵道專用使用料	1,000.00	—	—	—	—	
電話度數料	—	—	—	—	—	
總	計	33,4408.2	9,897.40	19,578.44	19,994.27	24,244.59

家畜交易市場收入金一覽表

(廣徳七年十二月末現在)

六 月	七 月	八 月	九 月	十 月	十 一 月	十 二 月	合 計
209.70	219.00	263.10	473.10	190.20	349.20	431.70	3,230.10
3.20	2.20	2.20	1.40	2.30	2.20	1.10	30.00
1,404.30	1,046.25	1,287.00	998.70	726.70	984.00	1,763.70	13,665.90
180.60	204.80	195.80	362.80	379.90	345.40	638.90	2,980.00
2.30	2.20	5.60	40.30	1.70	32.40	1.40	90.10
1,800.10	1,474.45	1,753.70	1,876.30	1,300.85	1,713.20	2,836.80	19,996.10
2,508.10	3,767.04	5,058.86	7,681.20	3,392.42	6,013.74	7,074.67	50,703.71
64.90	35.55	50.84	37.34	57.16	47.90	29.38	627.25
20,835.33	15,053.46	20,471.37	27,076.68	11,504.04	16,696.43	30,203.94	208,714.30
956.42	1,096.56	1,052.60	2,028.74	2,159.04	2,183.16	3,989.82	16,335.78
8.72	16.66	20.82	46.02	4.60	96.26	10.32	316.90
24,373.47	19,969.27	26,654.49	36,967.98	17,117.26	25,037.49	41,313.13	28,869.79
100.00	100.00	100.00	100.00	100.00	100.00	100.00	1,200.00
30.00	30.00	30.00	30.00	30.00	30.00	30.00	360.00
150.00	150.00	150.00	150.00	150.00	150.00	150.00	1,800.00
100.00	100.00	100.00	100.00	100.00	100.00	100.00	1,200.00
40.00	40.00	40.00	40.00	40.00	40.00	40.00	480.00
100.00	100.00	100.00	100.00	100.00	100.00	100.00	1,200.00
10.00	10.00	10.00	10.00	10.00	10.00	10.00	120.00
530.00	530.00	530.00	530.00	530.00	530.00	530.00	6,360.00
—	—	—	—	—	土地使 用料 150.00	—	1,150.00
—	—	104.95	—	48.56	16.65	—	270.16
26,703.57	21,973.72	29,143.14	39,374.28	1,864.47	27,447.34	44,679.93	298,324.17

康德七年度哈爾濱市立常設家畜交易市場月別成績一覽表

(康德七年十二月末現在)

區 分 別	牛	馬	騾	驢	豚	綿	羊	山	羊	計
一月 (24日)	檢役頭數	1,363	347	13	24	11,176	3,067	32		16,022
	交易頭數	1,358	347	13	24	10,960	2,997	32		15,731
	交易額	172,903.00	63,632.00	1,667.00	1,435.00	796,173.30	47,119.00	314.40		1,083,244.20
二月 (19日)	檢役頭數	339	134	5	9	3,131	192	—		3,810
	交易頭數	338	134	5	9	3,381	192	—		4,099
	交易額	39,174.50	26,474.00	660.00	570.00	253,735.40	1,902.50	—		322,516.40
三月 (23日)	檢役頭數	625	625	17	29	6,856	1,862	3		10,017
	交易頭數	625	624	17	29	6,841	1,862	3		10,001
	交易額	84,234.00	129,541.00	2,400.00	1,905.00	503,394.10	21,230.00	56.60		722,760.70
四月 (22日)	檢役頭數	765	564	34	52	6,258	1,099	7		8,780
	交易頭數	748	563	33	52	6,235	1,099	7		8,728
	交易額	132,017.50	117,931.00	5,320.00	3,878.00	456,366.58	18,144.20	81.40		732,838.68
五月 (22日)	檢役頭數	554	773	36	40	8,947	498	—		10,844
	交易頭數	551	587	27	40	8,541	498	—		10,244
	交易額	98,707.00	130,678.00	3,505.00	2,385.00	636,901.36	7,364.00	—		879,540.36
六月 (24日)	檢役頭數	699	312	17	32	9,362	1,806	23		12,251
	交易頭數	488	307	16	32	9,749	1,806	23		12,421
	交易額	83,629.50	69,639.00	1,863.00	2,166.00	699,521.86	31,891.80	291.90		889,003.06
七月 (26日)	檢役頭數	730	462	15	22	6,976	2,048	22		10,274
	交易頭數	695	462	15	22	6,883	2,048	22		10,343
	交易額	125,582.10	101,122.00	2,543.00	1,211.00	506,630.04	36,561.70	557.10		774,172.94
八月 (27日)	檢役頭數	877	400	9	22	8,580	1,950	50		11,600
	交易頭數	853	400	9	22	8,690	1,938	50		11,699
	交易額	168,622.50	91,055.00	1,192.00	1,597.00	663,262.88	36,096.30	696.30		981,680.98
九月 (20日)	檢役頭數	1,577	379	17	14	6,658	3,628	405		12,674
	交易頭數	1,633	379	17	14	6,558	3,556	405		12,462
	交易額	266,059.50	83,451.00	2,898.00	1,246.00	503,032.18	67,567.20	4,871.99		924,128.77
十月 (26日)	檢役頭數	634	508	27	23	4,841	3,799	17		9,884
	交易頭數	630	503	27	23	4,808	3,169	17		9,524
	交易額	113,097.50	120,691.00	3,978.00	1,907.00	339,388.00	71,974.30	184.00		689,336.80
十一月 (26日)	檢役頭數	1,164	466	35	22	6,560	3,454	324		12,024
	交易頭數	1,147	464	35	22	6,672	3,530	238		12,000
	交易額	200,476.50	111,849.00	6,933.00	1,599.00	558,199.20	72,777.00	3,211.60		655,045.30
十二月 (24日)	檢役頭數	1,439	471	28	11	11,768	6,389	14		20,110
	交易頭數	1,420	467	28	11	11,606	6,389	14		19,931
	交易額	276,051.50	104,882.00	5,335.00	980.00	1,010,793.80	132,997.10	595.30		1,531,642.70
合計 (283日)	檢役頭數	10,767	5,440	253	300	91,106	29,800	901		138,567
交易頭數	10,336	5,232	242	300	90,924	29,250	865		137,149	
交易額	1,730,594.10	1,155,048.00	38,304.00	20,979.00	6,991,591.20	544,624.10	10,830.50		10,491,930.90	

康德七年度哈爾濱市立常設家畜交易市場成績一覽表

(康德七年十二月末現在)

畜 區 分 別	檢 疫 頭 數			交 易 頭 數			交 易 額			家 畜 價 額		
	計	一日平均	一個月平均	計	一日平均	一個月平均	計	一日平均	一個月平均	最高	最低	平均
豬	300	1.06	25.00	300	1.06	25.00	20,979.00	74.13	1,748.25	160.00	15.60	69.93
牛	10,767	38.04	897.75	10,336	36.52	861.33	1,730,594.10	6,115.17	144,216.17	800.00	11.00	167.43
綿 羊	29,800	105.20	2,433.33	29,250	103.36	2,437.50	544,624.10	1,924.46	45,385.34	40.00	4.50	18.62
山 羊	901	3.18	75.03	865	3.06	72.03	10,830.50	38.17	932.54	130.00	3.00	12.52
豚	91,106	321.93	7,592.16	90,924	321.28	7,577.00	6,991,551.20	24,705.13	582,629.27	237.50	4.80	76.89
合 計	132,874	469.41	11,072.72	1,316.75	465.28	10,972.91	92,985,789.00	32,857.06	774,881.57	—	—	—

備 考 一、入場頭數×檢疫頭數=同シ 二、市場開市賣日數二八三日間トス

康德七年度哈爾濱市立常設家畜交易市場家畜產地別統計表

(康德七年十二月末現在)

地 區 別	牛	豬	豚	綿 羊	山 羊	計
哈 爾 濱	1,817	232	45,151	1,913	32	49,145
雙 城	121	16	3,322	483	—	9,443
呼 蘭	107	7	9,343	40	—	9,497
賓 縣	27	2	3,965	—	—	3,994
肇 東	507	4	784	1,487	77	2,836
肇 州	60	—	3,582	199	5	3,846
阿 城	112	34	3,553	—	—	3,704
江 寧	—	—	3,730	—	—	3,730
安 達	497	3	433	1,135	24	2,098
蘭 西	115	2	1,645	120	—	1,882
巴 彥	135	—	1,096	120	—	1,351
青 崗	39	—	766	—	—	805
省 拉 林	—	—	541	—	—	546
對 山	—	—	84	—	—	84
其 他	86	—	54	—	—	140
小 計	3,623	300	83,564	5,478	139	631,04
北 海 綏 化	15	—	1,737	—	—	17,52
望 奎	96	—	1,340	35	—	1,472
明 水	24	—	1,256	—	—	1,280
安 慶	51	—	42	273	—	366
城 泉	—	—	186	—	—	186
拜 泉	11	—	69	—	—	80
其 他	43	—	75	—	—	118
小 計	240	—	4,705	309	—	5,254

地名	畜別	牛	驢	豚	綿羊	山羊	計
龍江省	齊齊哈爾	1,026	—	—	1,509	3	2,538
	農安	716	—	—	1,177	112	2,005
	洮南	15	—	—	751	109	875
	白城子	21	—	—	217	16	254
	泰康	220	—	—	43	3	266
省小計	其他	95	—	—	62	2	159
	計	2,093	—	—	3,759	245	6,097
興安北省	海拉爾	1,746	—	—	17,811	321	19,878
	滿洲里	1,311	—	—	1,571	—	2,882
省小計	通遼	342	—	—	78	58	478
	計	3,422	—	—	78	58	478
興安西省	開魯	424	—	—	—	—	424
	林西	59	—	—	19	—	78
省小計	計	483	—	—	19	—	502
	扶餘	8	—	2,190	97	1	2,296
吉林省	榆樹	62	—	402	—	—	464
	舒蘭	—	—	94	—	—	94
	其他	36	—	140	—	—	176
省小計	計	106	—	2,826	97	1	3,050
	建始	34	—	—	—	—	34
熱河省	其他	47	—	—	—	—	47
	小計	81	—	—	—	—	81
奉天省	新民	26	—	—	223	64	313
	小計	26	—	—	223	64	313
錦州省	朝陽	202	—	—	84	36	322
	黑山	—	—	—	223	37	260
三江省	小計	202	—	—	307	73	582
	方正	1	—	11	—	—	12
牡丹江省	計	1	—	11	—	—	12
	牡丹江	8	—	—	—	—	8
蒙古	小計	8	—	—	—	—	8
	倫	192	—	—	147	—	339
察哈爾	小計	192	—	—	147	—	339
	特別市	—	—	—	—	—	—
朝鮮	鮮	313	—	—	—	—	313
	日本	—	—	—	—	—	—
總計	計	10,767	300	91,106	29,800	901	132,874

康德七年度檢驗家畜體高、體重、統計表

(康德七年十二月末現在)

區分	檢頭數	體高				區分	頭數	體重			
		最高	最低	平均	區分			最高	最低	平均	區分
豬	300	107	82	98.08	100C 以下	63	180	65	104.95	100斤 以下	10
					自101C 至110C	215				自101斤 至150斤	240
					111C 以上	22				自151斤 至200斤	50
牛	10,767	140	54	101.04	120C 以下	5,440	801	35	300.37	200斤 以下	1,337
					自121C 至140C	5,161				自201斤 至350斤	4,085
					141C 以上	166				自351斤 至500斤	4,191
綿羊	29,800	80	43	65.04	060C 以下	5,133	74	10	32.22	30斤 以下	4,333
					自061C 至070C	12,806				自31斤 至45斤	13,852
					071C 以上	11,861				自46斤 至60斤	11,139
山羊	901	82	60	63.53	060C 以下	268	32	28	44.37	30 以下	248
					自061C 至070C	491				自31斤 至45斤	593
					071C 以上	142				自46斤 至60斤	52
豚	91,106	94	32	69.75	055C 以下	3,219	290	21	84.24	50斤 以下	3,430
					自056C 至070C	71,129				自51斤 至85斤	41,042
					071C 以上	16,758				自86斤 至115斤	29,871
										116斤 以上	16,757

備考 一、體高ノ單位、トス 一、體重ノ單位、トス

康德七年度哈爾濱市立常設家畜交易市場入區分統計表

(哈爾濱市公署)

入場總計	頭數	入區分					
		遼		水		徒	
別	頭數	頭數	%	頭數	%	頭數	%
豬	300	—	—	—	—	300	100.00
牛	10,767	7,918	73.54	—	—	2,849	26.46
羊	29,800	26,275	88.17	—	—	3,525	11.83
山羊	901	839	93.12	—	—	62	6.88
豚	91,106	18,361	20.15	—	—	72,745	79.85
計	132,874	53,393	—	—	—	79,481	—

康 德 七 年 度 屠 宰

月 別		一 月	二 月	三 月	四 月	五 月	六 月
區 分	收 入 名 稱						
屠 宰 總 場	屠宰場使用費	12,879.90	5,578.00	5,973.70	6,521.90	6,962.40	9,128.90
	檢 疫 費	2,070.40	877.60	1,026.90	1,114.30	1,149.10	1,513.90
	畜產加工所專用	—	—	—	—	—	—
	屠宰場檢疫費	227.99	—	237.80	140.20	67.30	112.80
	製油手數料	—	306.90	152.90	156.20	160.60	144.10
	計	14,878.20	6,762.50	7,391.30	7,932.60	8,339.70	10,889.70
屠 宰 第 一 分 場	屠宰場使用費	5,317.60	1,980.10	2,279.10	3,911.40	4,288.30	5,207.00
	檢 疫 費	822.80	307.60	519.40	603.20	659.80	803.80
	保 險 料	6,033.00	2,230.80	3,684.30	4,477.80	4,901.10	5,958.00
	加工手數料	—	—	—	—	—	—
	出售脂肪收入	946.00	1,456.00	—	2,325.00	1,920.00	1,610.00
	出售豚骨收入	—	—	—	—	21.00	—
計	13,119.40	5,974.50	7,482.80	11,317.40	11,790.20	13,578.80	
屠 宰 總 計	屠宰場使用費	17,897.50	7,558.10	9,252.80	10,433.30	11,250.70	14,325.90
	檢 疫 費	3,121.10	1,185.20	1,784.10	1,557.70	1,876.50	2,430.40
	保 險 料	6,033.00	2,230.80	3,684.30	4,477.80	4,901.10	5,958.00
	製油手數料	—	306.90	152.90	156.20	160.60	144.10
	加工手數料	—	—	—	—	—	—
	出售脂肪收入	946.00	1,456.00	—	2,325.00	1,820.00	1,610.00
計	—	—	—	—	21.00	—	
計	27,997.60	12,737.00	14,874.10	19,250.00	20,129.90	24,478.50	

場 收 入 金 一 覧 表

七 月	八 月	九 月	十 月	十 一 月	十 二 月	合 計
8,242.50	8,850.40	10,988.90	8,054.90	10,869.50	15,877.60	109,728.60
1,431.20	1,561.60	1,893.00	1,491.10	1,963.00	2,981.30	19,103.40
—	—	—	—	—	—	—
92.80	194.10	67.50	57.30	95.00	141.50	1,344.50
220.00	174.90	172.70	235.40	124.30	767.10	2,615.10
10,016.50	10,791.00	13,122.10	9,838.70	13,051.80	19,767.50	132,791.60
4,267.60	5,083.00	3,665.30	1,707.00	3,622.90	6,089.40	48,419.60
659.90	783.40	563.40	264.50	563.60	938.20	7,489.60
4,846.20	5,794.20	4,201.50	1,893.90	4,105.80	6,892.80	55,019.40
18.00	40.50	36.00	23.50	57.00	109.50	289.50
—	1,610.00	—	—	4,511.00	—	14,378.00
—	—	—	—	—	—	21.00
9,791.70	13,311.10	8,466.20	3,894.80	12,860.30	14,029.90	125,617.10
12,510.10	14,033.40	14,684.20	9,762.80	14,492.40	21,967.00	153,143.20
2,213.90	2,449.10	2,523.90	1,812.90	2,621.60	4,061.00	27,937.50
4,846.20	5,794.20	4,201.50	1,893.90	4,105.80	6,892.80	55,019.40
220.00	174.90	172.70	235.40	124.30	767.10	2,615.10
18.00	40.50	36.00	23.50	57.00	109.50	289.50
—	1,610.00	—	—	4,511.00	—	14,378.00
—	—	—	—	—	—	21.00
19,808.20	24,102.10	21,588.30	13,733.50	25,912.10	33,797.40	258,408.70

康德七年度哈爾濱市立家畜

診察別	區 畜 分 別	去年度後遺頭數	患					畜							
			外科 病	內科 病	眼 科 病	耳 鼻 病	皮 膚 科 病	產 科 病	傳			染			
									鼻 疽	狂 犬 病	破 傷 風	瘟 熱 症	疥 癬 虫 症	犬 瘟 熱	
通 院	馬	—	6	65	6	—	1	—	7	—	1	—	—	—	—
	牛	—	2	6	—	—	—	—	—	—	—	—	—	—	—
	犬 共 計	—	7	324	24	24	65	12	—	—	—	—	13	27	
	其他	—	8	11	—	—	2	1	—	—	—	—	1	—	
入 院	馬	3	5	23	1	—	—	—	2	—	—	—	—	—	—
	牛	—	1	—	—	—	—	—	—	—	—	—	—	—	—
	犬 共 計	7	9	122	6	1	13	11	—	—	—	—	2	32	
	其他	—	—	—	—	—	—	—	—	—	—	—	—	—	—
往 診	馬	—	5	3	—	—	—	—	—	—	—	—	—	—	—
	牛	—	9	9	—	—	—	2	—	—	—	1	—	—	—
	犬 共 計	—	1	—	—	—	—	—	—	—	—	—	—	—	—
	其他	—	3	—	—	—	—	—	—	—	—	—	—	—	—
臨 產	馬	—	—	—	—	—	—	—	—	—	—	—	—	—	—
	牛	—	—	—	—	—	—	—	—	—	—	—	—	—	—
	犬 共 計	6	—	—	—	—	—	—	—	—	25	—	—	—	—
	其他	—	—	—	—	—	—	—	—	—	—	—	—	—	—
總 計	馬	3	166	91	7	—	1	—	9	—	1	—	—	—	—
	牛	—	12	15	30	—	—	2	—	—	—	1	—	—	—
	犬 共 計	13	167	440	—	25	78	23	—	25	—	—	15	58	
	其他	—	21	11	—	—	2	1	—	—	—	—	1	—	
計	16	366	563	37	25	81	26	9	25	1	1	16	59		

防疫所家畜治療頭數一覽表

(哈爾濱市公署)

病	計	合計		轉				其					備考
		頭數	門及入院診數日	恢復	斃死	瘻殺	後遺	健康診斷	預防注射	病性鑑定	手術	藥殺	
—	176	176	228	167	2	7	—	175	6	8	6	—	1
—	8	8	10	8	—	—	—	10	—	—	—	—	—
—	626	626	906	580	11	35	—	4	149	6	2	47	7
—	23	23	32	20	3	—	—	—	—	2	2	—	3
—	833	833	1,176	775	16	42	—	189	155	17	10	47	11
—	81	84	1,620	67	8	2	7	—	—	—	1	—	—
—	7	7	2	1	—	—	—	—	—	1	—	—	—
—	216	223	3,407	164	48	5	6	—	1	—	8	—	17
—	—	—	—	—	—	—	—	—	—	—	—	—	—
—	298	308	5,029	232	56	7	13	—	1	1	9	—	17
—	18	18	18	18	—	—	—	17	—	—	—	—	—
—	21	21	22	19	2	—	—	1	—	—	—	—	—
—	1	1	1	—	1	—	—	—	—	—	—	—	—
—	13	13	13	13	—	—	—	—	—	—	—	—	—
—	53	53	54	50	3	—	—	18	—	—	—	—	—
—	—	—	—	—	—	—	—	—	—	—	—	—	—
—	—	—	—	—	—	—	—	—	—	—	—	—	—
116	141	147	59	117	25	3	2	—	—	2	—	—	12
—	—	—	—	—	—	—	—	—	—	—	—	—	—
116	141	147	59	117	25	3	2	—	—	2	—	—	12
—	275	278	1,866	252	10	9	7	192	6	9	7	—	1
—	30	30	34	28	2	—	—	11	—	1	—	—	—
116	987	997	5,473	861	85	42	8	4	150	8	10	47	24
—	36	36	45	33	3	—	—	—	—	2	2	—	3
116	1,325	1,341	7,418	1,174	100	52	15	207	156	20	19	47	28

家畜屠宰頭數肉量比較一覽表

畜別	年 度 別	康 德 三 年 度	康 德 四 年 度	康 德 五 年 度	康 德 六 年 度	康 德 七 年 度
牛	屠宰頭數	17,025	14,021	13,877	9,441	8,858
	屠宰肉量(斤)	3,161,870	2,837,983	3,037,107	1,831,878	1,630,827
	一頭平均肉量(斤)	185.7	202.4	221.7	194.0	184.1
犏	屠宰頭數	1,740	1,396	1,208	963	1,306
	屠宰肉量(斤)	49,922	32,856	27,683	21,781	29,857
	一頭平均肉量(斤)	287	235	225	225	228
豚	屠宰頭數	59,211	55,896	66,541	89,555	88,493
	屠宰肉量(斤)	4,066,273	4,045,397	4,813,108	5,213,130	5,818,912
	一頭平均肉量(斤)	68.6	72.3	72.3	64.7	65.7
幼豚	屠宰頭數	288	111	210	186	1,450
	屠宰肉量(斤)	7,583	3,296	6,153	2,391	11,264
	一頭平均肉量(斤)	26.3	29.7	29.3	12.8	7.7
綿羊山羊	屠宰頭數	21,339	27,641	32,408	31,811	30,429
	屠宰肉量(斤)	445,337	616,771	680,092	669,862	601,123
	一頭平均肉量(斤)	20.9	22.3	21.0	21.0	19.8
馬騾	屠宰頭數	253	359	368	277	313
	屠宰肉量(斤)	29,369	38,658	40,010	30,717	34,833
	一頭平均肉量(斤)	104.2	107.6	103.7	110.9	111.4
驢	屠宰頭數	566	218	109	66	52
	屠宰肉量(斤)	50,493	12,147	5,828	3,744	2,921
	一頭平均肉量(斤)	54.3	55.7	53.6	56.7	56.1
計	屠宰頭數	100,412	99,642	114,743	123,299	130,901
	屠宰肉量(斤)	7,187,847	7,587,108	8,650,781	7,773,503	8,129,837
	一頭平均肉量(斤)	71.5	76.1	72.3	63.0	62.1

哈爾濱市家畜屠宰肉量比較一覽表

年 度 別	肉 量 (斤)						年 度 別 人 口 總 數	一 人 平 均 肉 量	
	牛 肉	犏 肉	馬 (馬、騾、驢) 肉	豚 肉	幼 豚 肉	羊 (綿羊、山羊) 肉			
康 德 三 年 度	3,161,870	49,922	56,862	4,066,273	7,583	445,337	7,787,847	464,812	16.75斤
康 德 四 年 度	2,837,983	32,856	50,805	4,045,397	3,296	616,771	7,587,108	457,980	16.71斤
康 德 五 年 度	3,037,107	27,683	45,633	4,813,108	6,153	680,092	8,650,781	460,206	18.79斤
康 德 六 年 度	1,831,878	21,781	34,461	5,213,130	2,391	669,862	7,773,503	517,127	15.03斤
康 德 七 年 度	1,630,827	29,857	37,754	5,818,912	11,264	601,123	8,129,737	532,528	15.26斤

康德七年度市立屠宰場屠宰畜年齡別統計表

畜別	性別	一歲	二歲	三歲	四歲	五歲	六歲	七歲	八歲	九歲	十歲	十一歲	十二歲	十三歲	十四歲	十五歲	十六歲以上	計
總計	牝	1,890	387	28,230	414	23,164	286	246	252	145	117	50	36	12	6	9	43	54,287
	計	8,000	1,601	43,164	8,676	5,021	3,756	2,434	1,003	736	791	511	423	197	78	41	182	76,614
牛	內國種	30	100	191	147	218	257	215	208	118	81	37	21	6	—	3	1	1,733
	外國種	—	—	—	1	—	—	—	—	—	—	—	—	—	—	—	—	—
牛	雜種	14	26	40	29	31	28	28	41	27	32	13	13	4	4	3	7	332
	計	102	152	102	44	32	20	14	16	17	4	5	4	1	1	—	—	514
牛	續	228	—	—	—	—	—	—	—	—	—	—	—	—	—	—	—	228
	計	1,077	—	—	—	—	—	—	—	—	—	—	—	—	—	—	—	1,077
綿羊	牝	272	126	231	177	249	282	243	249	145	113	50	34	10	4	6	3	2,294
	計	1,225	307	350	392	589	595	744	991	727	769	505	405	181	63	19	8	7,870
山	羊	467	228	41	205	189	4	3	—	—	—	—	—	—	—	—	—	1,737
	計	5,835	1,103	4,332	8,180	4,161	3,138	1,085	—	—	—	—	—	—	—	—	—	28,434
馬	牝	9	31	1	32	1	—	—	—	—	—	—	—	—	—	—	—	74
	計	288	190	96	104	86	20	—	—	—	—	—	—	—	—	—	—	784
騾	牝	—	1	—	—	—	—	—	2	—	2	—	—	—	—	1	26	32
	計	—	1	—	—	—	—	—	3	—	4	—	—	—	—	—	140	210
驢	牝	—	—	1	—	—	—	—	—	—	—	—	—	—	—	—	—	11
	計	—	—	—	—	—	—	—	—	—	—	—	—	—	—	—	—	16
豚	牝	—	—	—	—	—	—	—	—	—	—	—	—	—	—	—	—	3
	計	—	—	—	—	—	—	—	—	—	—	—	—	—	—	—	—	4
豚	牝	1,142	—	27,956	—	21,625	—	—	—	—	—	—	—	—	—	—	—	50,721
	計	652	—	38,383	—	18	—	—	—	—	—	—	—	—	—	—	—	38,219

康德七年度家畜屠宰頭數肉量調查表

(哈爾濱市公署)

畜別	區分	屠宰總場	屠宰第一分場	畜產用	加工	所製	總計
牛	頭數	7,897	169	—	—	792	8,858
	肉量	2,918,538	60,642	—	—	282,474	3,261,654
續	頭數	1,230	46	—	—	—	1,306
	肉量	57,682	2,032	—	—	—	59,714
馬	頭數	277	—	—	—	—	277
	肉量	62,824	—	—	—	—	62,824
騾	頭數	36	—	—	—	—	36
	肉量	6,842	—	—	—	—	6,842
驢	頭數	52	—	—	—	—	52
	肉量	5,842	—	—	—	—	5,842
豚	頭數	46,927	36,662	—	—	4,914	88,499
	肉量	5,627,736	5,415,340	—	—	594,748	11,637,824
幼豚	頭數	1,362	88	—	—	—	1,450
	肉量	21,268	1,260	—	—	—	22,528
綿羊	頭數	29,158	355	—	—	58	29,571
	肉量	1,162,736	8,488	—	—	1,121	1,172,345
山羊	頭數	858	—	—	—	—	858
	肉量	29,868	—	—	—	—	29,868
合計	頭數	87,827	37,320	—	—	5,754	130,901
	肉量	9,893,356	5,487,762	—	—	878,356	16,259,474

備考 單位滿洲斤(五百瓦ヲ以テ一斤トス)

康德七年度屠宰後發現各種病症百分比一覽表

畜別	屠宰頭數	牛		馬、騾、驢		豚		綿羊、山羊	
		10,164		365		89,943		30,429	
		數	%	數	%	數	%	數	%
總計		1,224	21.88	14	3.83	12,258	13.62	683	2.24
傳染病	鼻疽	—	—	1	0.27	—	—	—	—
	結核	409	4.02	3	0.82	484	0.54	—	—
	星狀病毒	12	0.12	—	—	—	—	—	—
	豚虎拉	—	—	—	—	54	0.06	—	—
寄生蟲	豚丹毒	—	—	—	—	7	0.001	—	—
	旋毛蟲	—	—	—	—	203	0.22	—	—
	囊包蟲	982	9.66	—	—	6,564	7.30	—	—
	肝蛭	322	3.17	9	2.47	1,432	2.70	606	1.99
各病	黃腫	69	0.68	—	—	30	0.03	65	0.21
	水腫	—	—	—	—	14	0.01	—	—
	癰疽	23	0.22	—	—	463	0.52	—	—
	癩	2	0.02	—	—	54	0.06	1	0.003
病	癩生或青萎	17	0.17	—	—	74	0.08	4	0.01
	炎症或因共產物之污染	385	3.79	1	0.27	1,876	2.09	7	0.02
	其他	3	0.03	—	—	9	0.01	—	—

康德七年度屠宰總場家畜屠宰頭數肉量調查表

畜別	月別 區分	一月	二月	三月	四月	五月	六月	七月	八月	九月	十月	十一月	十二月	總計
		牛	700 260,256	582 219,610	294 105,720	380 150,592	466 233,574	508 194,238	531 219,360	591 219,628	1,028 350,596	1,001 345,172	849 316,360	859 303,432
豚	66 2,754	71 3,574	116 5,072	146 6,516	158 6,346	146 5,954	103 4,286	105 5,524	71 3,018	108 6,526	106 5,028	66 2,814	1,260 57,632	
馬	26 6,684	13 3,114	20 4,658	23 3,092	11 3,910	17 3,692	22 4,912	25 5,618	27 5,924	30 6,546	25 5,462	32 7,212	277 62,824	
騾	—	—	5 964	1 238	7 1,136	6 1,018	3 556	3 436	2 358	2 460	5 1,030	2 386	30 6,842	
驢	1 150	—	3 340	8 876	8 900	9 720	9 1,008	4 406	11 94	3 348	7 792	2 200	52 5,342	
豚	6,640 815,266	2,589 317,510	2,936 357,440	3,131 380,076	3,204 396,310	4,979 598,906	3,526 422,692	4,009 471,066	4,189 491,998	1,830 205,638	3,886 447,716	6,029 702,046	46,927 5,627,738	
幼豚	27 920	27 382	23 1,048	19 308	41 1,512	40 678	55 1,134	87 1,054	85 1,014	206 3,746	201 2,604	551 6,868	1,361 21,266	
綿羊	2,151 93,534	547 19,416	1,449 51,450	1,467 44,828	1,162 31,418	1,377 42,666	2,507 90,712	2,358 86,184	2,821 117,206	3,146 129,842	3,724 166,834	6,452 282,616	29,156 1,162,705	
山羊	42 1,650	2 60	7 284	5 122	7 318	9 228	19 522	55 1,916	246 8,144	170 5,666	193 7,228	103 3,132	858 29,868	
計	9,653 1,181,214	3,831 563,666	4,850 542,916	5,113 588,746	5,170 674,672	7,068 848,152	6,774 745,182	7,227 797,882	6,470 984,952	6,494 703,964	6,996 953,182	14,096 1,308,766	87,827 9,893,356	

備考 單位滿洲斤(五百瓦ヲ以テ一斤ス)

康徳七年度屠宰第一分場家畜屠宰頭数肉量調査表

畜別	月別 區分	一月	二月	三月	四月	五月	六月	七月	八月	九月	十月	十一月	十二月	總計
		牛	{頭數 肉量}	21 8,196	5 1,820	6 2,564	6 2,746	13 5,350	7 2,596	12 4,716	18 7,844	8 2,884	17 4,940	
猪	{頭數 肉量}	19 822	23 984	2 92	—	—	—	—	1 110	—	—	—	24 1	46 2,032
馬	{頭數 肉量}	—	—	—	—	—	—	—	—	—	—	—	—	—
騾	{頭數 肉量}	—	—	—	—	—	—	—	—	—	—	—	—	—
騾	{頭數 肉量}	—	—	—	—	—	—	—	—	—	—	—	—	—
豚	{頭數 肉量}	4,022 602,346	1,437 222,170	2,455 391,544	2,984 463,350	3,266 505,204	3,970 569,406	3,229 453,678	3,860 564,164	2,801 384,310	1,261 178,163	2,734 387,166	4,599 683,842	36,652 5,415,340
幼豚	{頭數 肉量}	— —	1 6	6 48	6 48	7 84	10 88	9 158	14 132	—	8 170	16 416	11 110	88 1,260
綿羊	{頭數 肉量}	41 706	17 440	122 2,750	14 420	—	25 728	38 1,368	6 148	—	22 620	50 946	20 362	355 8,488
山羊	{頭數 肉量}	—	—	—	—	—	—	—	—	—	—	—	—	—
計	{頭數 肉量}	4,103 612,070	1,533 225,420	2,591 396,998	3,010 466,564	3,286 510,638	4,012 572,728	3,288 459,920	3,899 572,398	2,809 387,194	1,308 183,890	2,820 396,344	4,661 703,598	37,320 5,487,762

備考 重量ハ斤トス(五百瓦一斤)

康徳七年度畜産加工所専用屠宰場家畜屠宰頭数肉量調査表

畜別	月別 區分	一月	二月	三月	四月	五月	六月	七月	八月	九月	十月	十一月	十二月	總計
		牛	{頭數 肉量}	244 74,182	64 16,680	11 1,914	5 2,054	25 10,316	5 2,128	34 13,076	44 13,872	67 28,962	101 41,358	
猪	{頭數 肉量}	—	—	—	—	—	—	—	—	—	—	—	—	—
馬	{頭數 肉量}	—	—	—	—	—	—	—	—	—	—	—	—	—
騾	{頭數 肉量}	—	—	—	—	—	—	—	—	—	—	—	—	—
騾	{頭數 肉量}	—	—	—	—	—	—	—	—	—	—	—	—	—
豚	{頭數 肉量}	410 58,064	149 11,204	683 82,840	328 38,378	513 60,102	454 55,874	453 58,790	251 29,283	153 18,500	273 33,656	481 60,180	756 81,372	4,904 594,748
幼豚	{頭數 肉量}	—	—	—	—	—	—	—	—	—	—	—	—	—
綿羊	{頭數 肉量}	—	57 1,094	—	—	1 40	—	—	—	—	—	—	—	58 1,134
山羊	{頭數 肉量}	—	—	—	—	—	—	—	—	—	—	—	—	—
計	{頭數 肉量}	654 132,246	270 34,978	694 84,754	333 40,432	539 70,458	459 58,002	487 71,866	295 43,160	220 41,462	374 81,014	595 106,242	854 107,742	5,754 878,356

備考 單位滿測斤(五百瓦ヲ以テ一斤トス)

康德七年度哈爾濱市內家畜傳染病發生頭數一覽表

月	病名	炭疽	鼻疽	牛疫	狂犬病	痘熱	牛核	豚列	破傷風	馬腺疫	豚丹毒	傳染性	犬痘	疥癬	總計
一	馬		2									2			4
	牛	1					6								7
	豚							8							8
月	其他												9	1	10
	計	1	2				6	8				2	9	1	29
	馬		7												7
二	牛			11			3								14
	豚							3							3
	犬				3								6		9
月	其他														
	計		7	11	3		3	3					6		33
	馬									1					2
三	牛	1		1	1		2								5
	豚							3							3
	犬				3								2	1	6
月	其他													1	1
	計	1	1	1	4		2	3		1			2	2	17
	馬														2
四	牛		2												2
	豚	1		47			1								49
	犬				4			6							6
月	其他														4
	計	1	2	47	4		1	6							61
	馬		3						1	1					5
五	牛			15			2								17
	豚							7							7
	犬				5										5
月	其他													2	2
	計		3	15	5		2	7	1	1			2		36
	馬														
六	牛						3								3
	豚							29							30
	犬				4								1		5
月	其他														
	計				4		3	29					1		38

月別	病名	炭疽	鼻疽	牛痘	狂犬病	瘋熱	牛核	豚列	跛傷	馬腹疫	豚丹毒	傳染性	犬痘	疥癬	總計
七月	馬牛豚犬		2						1						3
	其他							19							19
八月	其計		2		4			19	1				7		11
	馬牛豚犬		5			1	1								5
九月	其他				2			17					1		2
	其計		5		2	1	1	17					1		17
十月	馬牛豚犬		6												3
	其他				2										2
十一月	其計		6	3											27
	馬牛豚犬		2					2							6
十二月	其他		2		2			8							5
	其計		6	3	2		2	8							17
一月	馬牛豚犬														7
	其他				3								7		10
二月	其計		2	1	3		3	2					7		18
	馬牛豚犬		2												3
三月	其他		1												16
	其計		1	3			12	19							19
四月	馬牛豚犬				1								11	3	15
	其他														
五月	其計		1	3	1		12	19				1	11	3	53
	馬牛豚犬														1
六月	其他		1												1
	其計		1												12
七月	馬牛豚犬				3								5	5	13
	其他														
八月	其計		1		3		1	12					5	5	27
	馬牛豚犬		33						2	2		3			40
九月	其他			81		1	1	36							123
	其計										1				134
十月	馬牛豚犬												54	10	98
	其他				34										3
合計	其計	4	33	81	35	1	36	133	2	2	1	3	54	13	398

獸醫院業務成績一覽表

年度	乳肉及品加工檢査(斤)	牛乳檢査回数	防疫回数	飼養檢査回数	家畜解剖回数	通院診延頭數	入院診延頭數	狂犬檢査頭數	疑似狂畜頭數	野犬捕獲頭數	野犬隨頭數	野犬捕獲頭數	野犬隨頭數	野犬捕獲頭數	野犬隨頭數	傳染病檢査頭數	市有馬檢査頭數	市有物延頭數
康德元年度	265,606	3,873	123	148	213	1,748	1,970	46	3,190	1,370	387	1,451	1,391	1,197	—	—	—	—
康德二年度	409,120	10,421	153	141	186	2,011	2,443	50	2,720	2,532	738	2,307	1,173	728	—	—	—	—
康德三年度	190,475	972	512	170	196	2,198	6,090	51	2,312	3,078	478	2,297	1,591	453	—	—	—	—
康德四年度	202,284	900	190	558	107	1,958	7,819	31	1,844	3,874	696	3,123	950	177	3,974	12	—	—
康德五年度	183,896	444	153	107	179	1,902	9,733	41	2,119	2,221	496	814	1,418	4,404	7,839	40	—	—
康德六年度	—	—	—	—	—	—	—	—	—	—	—	—	—	—	—	—	—	—
康德七年度	7	7	51	76	330	1,392	3,675	34	890	1,435	397	873	812	251	1,827	184	—	—

康德七年度哈爾濱市立家畜防疫所收入一覽表

收入別	一月	二月	三月	四月	五月	六月	七月	八月	九月	十月	十一月	十二月	總計
診察費	65.10	44.50	50.80	54.50	84.70	103.00	82.00	106.50	64.00	76.00	61.00	111.00	903.10
住院費	197.00	109.60	88.80	76.80	259.00	199.20	145.20	208.00	126.80	222.40	161.60	8,293.20	10,087.60
住診費	—	—	—	6.00	12.00	6.50	18.00	30.00	9.00	—	6.00	3.00	90.50
藥品費	212.70	346.90	149.00	65.90	193.20	130.80	129.05	119.65	94.00	129.40	83.90	2,112.35	878.35
裝置費	284.00	54.25	24.50	42.70	21.70	73.80	17.30	10.10	5.00	8.20	20.20	2,021.50	2,583.25
注射費	—	—	44.90	90.50	85.40	104.80	111.10	185.70	155.30	304.20	186.50	271.00	1,539.60
臨睡費	—	—	35.40	46.20	66.60	57.00	105.60	62.40	31.20	19.20	47.40	34.80	505.80
手術費	—	—	28.50	20.00	33.50	45.50	20.70	40.20	25.00	32.00	16.00	12.00	273.40
文書及檢査費	6.00	3.00	15.00	20.00	93.00	32.00	70.00	70.00	28.00	78.00	18.00	6.00	449.00
藥費	—	—	40	80	1.60	1.40	1.10	1.50	3.50	3.50	3.50	3.00	20.30
病性鑑定	—	—	60.00	8.00	2.00	19.00	10.50	7.00	2.00	1.00	5.00	3.00	117.50
家畜飼養費	5.40	49.80	93.00	63.00	—	19.20	13.40	21.60	18.00	89.40	42.60	42.60	498.00
肉類檢査費	—	12.00	—	—	—	—	—	—	—	—	—	—	12.00
售脂肪費	—	—	—	1,675.00	—	—	—	328.50	—	—	—	—	2,003.50
售獸皮費	—	—	—	451.50	—	—	—	691.15	—	—	—	—	1,142.65
售獸骨費	—	—	—	80.00	—	—	17.50	—	—	—	—	—	97.50
賣出野犬收入	—	—	10.00	—	—	—	—	—	—	—	—	—	10.00
豚虎列刺血清	—	—	—	—	—	—	1,300.00	2,210.00	—	—	1,300.00	8,190.00	13,000.00
豚虎列刺疫苗液	—	—	—	—	—	—	39,680.00	19,504.00	—	—	32,976.00	82,000.00	184,160.00
耐過豚	—	—	—	—	—	—	1,237.00	—	—	—	—	—	1,237.00
計	770.20	620.05	600.30	2,710.90	852.70	792.20	42,989.45	23,596.30	562.00	963.30	34,927.70	113,103.95	222,489.05

康德七年度捕犬頭數一覽表

月別	一月	二月	三月	四月	五月	六月	七月	八月	九月	十月	十一月	十二月	合計
捕犬頭數	2	133	271	93	5	162	42	71	86	194	151	171	1,371
解回頭數	—	50	67	36	—	51	7	19	22	65	36	43	396
賣出頭數	—	—	1	—	—	—	—	—	—	—	—	—	1
斃死頭數	—	—	—	—	—	2	—	—	1	—	—	1	4
廢棄頭數	2	76	166	89	4	81	63	35	81	127	117	123	970

康德七年度牲畜屍體收容數一覽表

區分	收容屍體數														整理區分		現收利用製品數			備考		
	死原因																					
	傳染病							各病							廢棄	利用	皮	技術	符			
	炭疽	鼻疽	狂犬病	牛痘	結核	破傷風	痘疹	馬腺疫	傳染性貧血症	豚鼠	外科	內科	不感炎	毒殺							合計	棄
馬	—	32	—	—	—	2	—	1	3	—	—	64	2	—	104	43	61	60	—	—	—	—
騾	—	—	—	—	—	—	—	—	—	—	—	—	—	1	—	—	1	1	—	—	—	—
驢	—	—	—	—	—	—	—	—	—	—	—	—	—	—	—	—	—	—	—	—	—	—
狗	—	—	—	—	—	—	—	—	—	—	—	—	—	—	—	—	—	—	—	—	—	—
牛	2	—	1	72	3	—	1	—	—	—	—	—	—	60	—	139	74	65	68	—	—	—
犏牛	2	—	—	4	—	—	—	—	—	—	—	—	—	19	—	30	5	24	24	—	—	—
綿羊	—	—	—	—	—	—	—	—	—	—	—	—	—	154	—	154	24	117	117	—	—	—
山羊	—	—	—	—	—	—	—	—	—	—	—	—	—	11	—	11	1	8	8	—	—	—
豚	—	—	—	—	—	—	—	—	—	—	—	—	—	15	—	95	17	93	9	—	—	—
幼豚	—	—	—	—	—	—	—	—	—	—	—	—	—	70	—	37	10	37	—	—	—	—
犬	—	—	9	—	—	—	—	—	—	—	—	—	—	178	—	970	1,157	219	919	919	—	—
貓	—	—	—	—	—	—	—	—	—	—	—	—	—	21	—	1	22	17	5	5	—	—
鼠	—	—	—	—	—	—	—	—	—	—	—	—	—	—	—	7,219	1,358	1,398	—	—	—	—
其他	—	—	—	—	—	—	—	—	—	—	—	—	—	—	—	1,358	7,219	7,219	—	—	—	—
計	4	32	10	76	3	2	1	2	3	85	—	646	8	9,588	10,460	9,088	1,337	1,215	3,736	4,176	—	—

哈爾濱市內掃除塵芥工作成績一覽

(康德七年十二月末現在)

管轄戶數		運搬器具及其容量								塵芥箱				運搬量			
戶數	人口	汽車		馬車		ダツトサン		肩擔		公箱	私箱	新設	新設	一連日平均	全連去平均	清一平均	全連去平均
		數	容量	數	容量	數	容量	數	容量								
95,000	499,000	輛18	立方米2.0	輛49	立方米0.4	輛1	立方米0.5	-	-	-	-	-	-	箱438	噸127,112	人124	人39,680

哈爾濱市掃除運搬概況及區域

(康德七年十二月末現在)

種別	管轄戶數		運搬器具及其容量				運搬量				備考
	戶數	人口	汽車數	汽車容量	馬車數	馬車容量	一連日平均	全年連搬量	清一日平均	全平均總年數	
塵芥	95,000	499,000	輛18	立方米2.0	輛49	立方米0.4	箱438	立方米127,112	人124	人39,680	一、掃除用區域ハ埠頭區、南崗區、馬家區、東傳家區、西傳家區及香陽區、香坊區ノ一部ニシテ道里區、太平區、松浦區含メス 一、人口及戶數ハ概算トス 一、搬出器具ノ容量運出量單位ハ 塵芥……噸 汚水……立方米 尿尿……立方米
汚水	95,000	499,000	輛15	立方米2.0	輛5	立方米0.4	立方米238	立方米76,000	人45	人12,800	
尿尿	95,000	499,000	輛6	立方米2.0	輛53	立方米0.4	立方米150	立方米47,908	人168	人53,760	

哈爾濱市內掃除糞尿工作成績一覽

(康德七年十二月末現在)

管轄戶數		運搬器具及其容量								廁所				運搬量			
戶數	人口	汽車		馬車		ダツトサン		肩擔		公箱	私箱	新設	新設	搬出平均一日數	全年連去量	清一平均數	全連去平均
		數	容量	數	容量	數	容量	數	容量								
95,000	499,000	輛6	立方米2.0	輛53	立方米0.4	-	-	-	-	30	-	-	-	立方米150	立方米47,908	人168	人53,760

第 五 編

社 會 事 業

哈爾濱市社會事業隣保委員數一覽

(康德七年十二月末現在)

隣保區域	滿人委員	日本人委員	朝鮮人委員	露西亞人委員	計	擔當戶數
埠頭區	16	9	2	4	31	11,760
南崗區	14	4	—	4	22	14,058
香坊區	12	—	1	2	15	8,668
新陽區	18	3	1	5	27	13,474
東傳家區	23	2	1	1	27	21,652
西傳家區	37	3	—	—	40	4,348
馬家區	6	3	1	3	13	6,562
顯鄉區	9	—	1	—	10	4,171
太平區	5	2	1	—	8	8,291
松浦區	5	—	—	2	7	4,300
計	145	26	8	21	200	97,881

哈爾濱市隣保委員會生業資金運用狀況(月別)

(康德七年十二月末現在)

月別	貸入人數	貸入金額	送還金額	內				外				備考	
				金額	口數	金額	口數	金額	口數	金額	口數		
一月	3	120.00	—	50.00	2	—	—	—	—	20.00	1	—	—
二月	1	50.00	—	50.00	1	—	—	—	—	—	—	—	—
三月	—	—	10.00	—	—	—	—	—	—	—	—	—	—
四月	2	100.00	10.00	50.00	2	—	—	—	—	—	—	—	—
五月	—	—	27.00	—	—	—	—	—	—	—	—	—	—
六月	1	50.00	90.00	50.00	1	—	—	—	—	—	—	—	—
七月	—	—	17.00	—	—	—	—	—	—	—	—	—	—
八月	—	—	53.00	—	—	—	—	—	—	—	—	—	—
九月	2	100.00	47.00	50.00	2	—	—	—	—	—	—	—	—
十月	—	—	20.00	—	—	—	—	—	—	—	—	—	—
十一月	2	100.00	10.00	50.00	2	—	—	—	—	—	—	—	—
十二月	—	—	50.00	—	—	—	—	—	—	—	—	—	—
合計	11人	520.00	334.00	20.00	10人	—	—	—	—	20.00	1人	—	—

哈爾濱市市營住宅出租狀況統計表

(康慶七年十二月末現在)

月 別	區 分	南崗 家 族 住 宅			南 崗 獨 身 住 宅			馬 家 溝 家 族 住 宅		
		建 設 數	出 租 數	空 屋 數	建 設 數	出 租 數	空 屋 數	建 設 數	出 租 數	空 屋 數
一	月	56	56	0	96	96	0	36	36	0
二	月	56	56	0	96	95	1	36	36	0
三	月	56	56	0	96	96	0	36	36	0
四	月	56	56	0	96	96	0	36	36	0
五	月	56	56	0	96	96	0	36	36	0
六	月	56	56	0	96	96	0	36	36	0
七	月	56	56	0	96	96	0	36	36	0
八	月	56	56	0	96	96	0	36	36	0
九	月	56	56	0	96	96	0	36	36	0
十	月	56	56	0	96	96	0	36	36	0
十 一	月	56	56	0	96	96	0	36	36	0
十 二	月	56	56	0	96	96	0	36	36	0
合 計		672	672	0	1,152	1,151	0	432	432	0

哈爾濱市管住宅貸家狀況

(康慶七年十二月末現在)

租 別		建 設 戶 屋 數	賃 家 戶 屋 數	空 戶 屋 數	
家 族 住 宅	南 崗	甲	60	24	24
		乙	55	0	6
		丙	50	2	2
		計	165	26	32
	馬 家 溝	甲	38	8	8
		乙	36	12	12
		丙	34	2	2
		丁	32	2	2
	計	140	24	24	
	獨 身 住 宅	A	45	24	24
B		40	12	12	
計		85	36	36	
A		25	36	36	
計		110	72	72	

哈爾濱市育兒院教養人數

(康德七年十二月末現在)

月 別	入 院 人 數					出 院 人 數					死 亡 人 數					實 在 人 數					累 計 人 數
	滿		俄		計	滿		俄		計	滿		俄		計	滿		俄		計	
	男	女	男	女		男	女	男	女		男	女	男	女		男	女	男	女		
一 月	5	2	—	—	7	10	3	—	—	13	—	—	—	—	—	61	31	1	—	93	
二 月	5	1	—	—	6	2	—	—	—	2	—	—	—	—	—	64	32	1	—	97	
三 月	5	1	—	—	6	—	—	—	—	—	1	—	—	—	1	68	33	1	—	102	
四 月	1	—	—	—	1	1	—	—	—	—	1	—	—	—	1	67	33	1	—	101	
五 月	1	1	—	—	2	1	—	—	—	1	—	—	—	—	—	67	34	1	—	102	
六 月	—	2	—	—	2	—	1	—	—	1	—	—	—	—	—	67	35	1	—	103	
七 月	—	—	—	—	—	—	—	—	—	—	—	—	—	—	—	67	35	1	—	103	
八 月	—	—	—	—	—	1	1	—	—	2	—	—	—	—	—	66	34	1	—	101	
九 月	2	—	—	—	2	1	1	—	—	2	—	—	—	—	—	67	33	1	—	101	
十 月	—	—	—	—	—	—	—	—	—	—	—	—	—	—	—	67	33	1	—	101	
十一 月	—	1	—	—	1	1	—	—	—	1	—	—	—	—	—	66	34	1	—	101	
十二 月	1	—	—	—	1	—	—	—	—	—	—	—	—	—	—	67	34	1	—	102	
計	20	8	—	—	28	17	6	—	—	23	2	—	—	—	2	794	401	12	—	1,207	

哈爾濱市內隣保事項取扱件數

(康德七年十二月末現在)

月 別	受 付 事 項															合 計	備 考
	生業資金		醫 療					保 護			周 旋		指 導				
	貸出	返還	入院	居宅治療	巡迴治療	診療所治療	行張所入院	孤兒	殘老	被虐待者	職業紹介	釋放者	軍事援後	居宅訪問			
一 月	3	—	1	20	35	24	—	8	—	2	20	2	20	—	135		
二 月	1	—	1	20	27	33	3	5	—	—	9	7	9	—	115		
三 月	—	1	1	32	62	49	2	7	3	6	2	—	—	6	171		
四 月	2	1	1	25	62	43	10	1	4	3	4	—	5	—	161		
五 月	—	2	2	24	67	33	8	2	1	1	3	—	4	—	147		
六 月	1	4	—	36	57	35	5	3	2	2	—	—	—	—	145		
七 月	—	1	—	27	61	28	10	3	2	4	—	—	—	—	136		
八 月	—	4	1	38	64	28	8	2	3	4	3	—	4	9	163		
九 月	2	4	—	24	43	19	4	4	2	—	5	—	—	18	125		
十 月	—	2	—	31	48	21	4	3	4	3	1	—	—	6	123		
十一 月	2	1	—	19	69	19	—	2	1	1	1	—	—	3	118		
十二 月	—	2	—	24	64	16	—	1	2	2	1	—	—	3	115		
合 計	11	22	7	320	659	348	54	41	24	28	49	9	42	45	1,659		

哈爾濱市內購保事業醫療施療患者數

(康德七年十二月末現在)

科別 病名 發症 月別	眼科		小兒科		皮膚科		外科										內科					合計	備考						
	砂眼	其他	消化不良	腸胃病	濕疹	其他	淋病	梅毒	結核	注射	符	リニマチ	胃	腸	急性	慢性	神經	結核	肺	心臟	流行			急性					
一月	11	2	2	2	10	4	6	1	2	2	1	6	4	2	5	6	6	4	1	1	—	—	—	78					
二月	8	3	—	2	6	6	3	1	4	1	1	8	5	—	7	5	7	2	—	1	5	—	4	81					
三月	15	6	1	2	17	4	2	2	2	3	3	9	12	4	1	17	6	4	2	2	6	1	2	6	12	143			
四月	22	4	1	1	21	7	2	1	2	1	2	4	7	7	2	16	8	2	—	1	5	1	2	9	12	140			
五月	21	3	1	2	13	5	2	2	3	2	2	6	5	5	2	15	6	3	—	1	6	1	1	1	12	132			
六月	15	8	1	—	13	3	4	4	1	2	1	2	4	8	8	4	15	7	5	1	1	6	1	—	10	9	131		
七月	14	3	1	3	11	3	4	4	2	3	2	2	9	13	3	2	8	6	3	2	—	9	—	—	12	6	126		
八月	17	2	3	7	24	4	2	4	1	1	2	1	12	4	5	1	11	7	2	1	—	6	—	—	15	5	133		
九月	7	1	1	3	14	4	2	3	2	2	—	1	7	5	3	—	5	9	—	—	7	—	—	7	6	90			
十月	10	5	2	6	2	8	4	3	3	2	2	1	5	4	7	2	4	11	1	1	1	2	—	—	7	8	103		
十一月	12	2	1	3	4	5	3	2	1	4	3	2	2	3	5	3	6	9	3	1	1	1	2	—	11	11	102		
十二月	13	2	1	1	—	8	2	3	3	1	2	8	1	3	6	3	9	6	2	1	—	1	1	—	7	4	105		
合計	165	41	13	43	18	150	49	20	38	17	29	27	18	75	76	52	32	117	88	31	9	9	55	7	5	99	85	1,369	

哈爾濱市婚書發行明細表

(康德七年十二月末現在)

月別	發行枚數	番號		印紙枚數	備考
		始	終		
一月	315	7,942	8,256	630	
二月	125	8,257	8,599	240	
三月	289	8,51	8,859	578	
四月	303	8,340	8,642	606	
五月	310	8,643	8,952	620	
六月	224	8,853	9,176	448	
七月	282	9,177	9,468	584	
八月	262	9,469	9,750	561	
九月	301	9,751	10,051	602	
十月	317	10,052	10,369	634	
十一月	375	10,369	10,743	750	
十二月	355	10,744	11,098	710	
合計	3,486	7,942	11,098	6,872	

哈爾濱市立慈善救濟所收容人數統計表

(康德七年十二月末現在)

月 別	入 所 人 數					出 所 人 數					死 亡 人 數					實 在 人 數					累 計 人 數	
	滿		俄		計	滿		俄		計	滿		俄		計	滿		俄		計		
	男	女	男	女		男	女	男	女		男	女	男	女		男	女	男	女			男
一 月	—	—	—	—	—	—	—	—	—	—	1	—	—	—	—	2	96	2	11	7	116	3,603
二 月	—	—	—	—	—	2	—	—	—	—	2	1	—	—	—	2	93	2	10	7	112	3,319
三 月	2	1	1	1	4	—	—	—	—	—	1	—	—	—	2	3	94	3	10	6	113	3,471
四 月	4	1	—	—	5	1	—	—	—	—	1	—	—	—	—	—	97	4	10	6	117	3,464
五 月	2	—	—	1	3	3	—	—	—	—	3	2	—	—	—	2	94	4	10	6	115	3,616
六 月	1	—	—	—	1	—	—	—	—	—	1	1	1	—	—	2	94	3	10	6	113	3,423
七 月	3	—	—	—	3	—	—	—	—	—	2	—	—	—	—	2	94	3	10	6	113	3,493
八 月	1	—	1	—	2	—	—	—	—	—	1	2	—	—	—	2	93	3	10	6	112	3,439
九 月	2	—	—	—	2	1	—	—	—	—	1	1	1	—	—	2	93	3	10	6	112	3,357
十 月	1	—	—	—	1	—	—	—	—	—	1	—	—	—	—	1	93	3	10	6	112	3,157
十 一 月	1	—	1	1	3	1	—	—	—	—	1	1	—	—	—	1	93	3	11	7	114	3,330
十 二 月	1	—	—	—	1	1	—	—	—	—	1	—	—	—	—	—	93	3	11	7	114	3,532
合 計	18	2	2	3	25	9	—	1	1	11	13	2	2	2	—	19	227	36	123	76	1364	4,1604

哈爾濱市水上救護隊原因別統計表

(康德七年十二月末現在)

日 別	國 籍 別	海 難			乘 船 遇 風			失 慎			自 救			原 因 不 明			其 他					
		救 活	淹 斃	浮 屍	救 活	淹 斃	浮 屍	救 活	淹 斃	浮 屍	救 活	淹 斃	浮 屍	救 活	淹 斃	浮 屍	救 活	淹 斃	浮 屍			
四 月	—	—	—	—	—	1	—	—	—	—	—	—	—	—	—	—	—	—	—	—		
五 月	—	—	—	—	2	—	—	—	1	—	—	2	—	—	—	2	—	—	—	—		
六 月	—	4	5	—	—	—	—	—	3	—	—	1	1	—	—	—	2	—	—	—		
七 月	—	—	3	—	—	—	—	—	4	—	—	1	3	—	—	1	—	—	—	—		
八 月	—	—	3	—	13	—	—	—	—	—	—	1	—	—	—	—	—	—	—	2		
九 月	—	—	—	—	1	—	—	—	—	—	—	2	—	—	—	—	—	—	—	1		
十 月	—	—	—	—	2	—	—	—	—	—	—	—	—	—	—	—	—	—	—	—		
小 計	—	4	11	—	18	1	—	—	8	—	—	6	5	—	—	3	12	—	—	3		
合 計	—	—	—	—	15	—	—	—	19	—	—	8	—	—	—	11	—	—	—	15	—	3

哈爾濱市水上救護隊救護國籍別統計表

(康德七年十二月末現在)

月別	種別	救活人數			淹斃人數			撈獲浮屍			合計
		溺人	日人	其他	溺人	日人	其他	溺人	日人	其他	
四	月	—	—	—	—	1	—	—	—	—	1
五	月	4	—	—	1	—	—	2	—	—	7
六	月	5	—	—	7	—	—	2	2	—	16
七	月	1	—	—	7	1	—	3	4	—	16
八	月	5	7	1	4	1	1	1	—	1	21
九	月	3	—	—	1	—	—	3	—	—	7
十	月	2	—	—	—	—	—	—	—	1	3
小	計	20	7	1	20	3	6	12	—	2	—
合	計	28			29			14			71

第 六 編

宗 教 團 體

滿系佛教

各宗派寺廟教會一覽表

(康德七年十二月末現在)

名	稱	宗派 所宗 所屬	別 所宗 所屬	地 址	代表者 氏名	布 教 者 數			信 徒 數	預 算		備 考
						男	女	計		歲 入	歲 出	
極	業	佛	天台宗	南崗佛業寺街五號	釋如光	87	-	87	3,753	27,800.00	29,742.00	信徒數內有日人 二人
華	嚴	佛	臨濟派	馬家溝北榮街二七號	釋淨西	-	21	21	400	1,490.00	1,860.00	
嚴	陀	佛	"	香坊北屯屯十七號	釋碧修	-	22	22	1,205	2,000.00	2,200.00	
觀	音	佛	"	江北松浦鎮	釋慧修	20	-	20	30	1,800.00	2,000.00	
鎮	江	佛	"	道外二十道街十三號	昇 空	1	-	1	120	400.00	420.00	
普	照	佛	臨濟派	樓榮村(松浦區)	釋顯善	1	-	1	55	150.00	150.00	
慈	雲	佛	曹洞派	江北松浦鎮	釋普如	-	14	14	130	900.00	1,000.00	
吉	祥	佛	天台宗	大方里三十九號	恒 性	-	16	16	324	510.00	500.00	
廣	濟	佛	臨濟派	道裏新正陽河	釋源泰	-	2	2	17	700.00	700.00	
常	清	佛	臨濟派	太平橋北三道街四號	釋常慧	-	4	4	150	220.00	300.00	
關	聖	佛	臨濟派	道外南勳十道街十號	仁 志	1	-	1	150	3,200.00	3,200.00	
淨	土	佛	天台宗	仁禮街五十二號	胡海山	2	-	2	200	500.00	550.00	
恩	士	佛	"	南馬路三十號	于聯芳	7	-	7	500	5,100.00	5,200.00	信徒內有日人 二十名 內有僧二名 鮮三名
中	普	佛	臨濟派	正陽十六道街	王景山	12	-	12	1,203	4,120.00	4,120.00	
教	界	佛	淨土宗	大新七道街	洪泰賢	2	1	3	50	1,075.00	2,200.00	
江	支	佛										
計		15				133	80	213	8,297	50,015.00	54,202.00	

滿系道教

各宗派寺廟教會一覽表

(康德七年十二月末現在)

名	稱	宗派 所宗 所屬	別 所宗 所屬	地 址	代表者 氏名	布 教 者 數			信 徒 數	預 算		備 考
						男	女	計		歲 入	歲 出	
武	里	道	金剛派	道外太古十八道街一號	葉從瑞	6	-	6	930	460.00	520.00	
雲	仙	道	龍門派	道外承德街八六三號	司宗孝	1	-	1	200	420.00	420.00	
慈	雲	道	"	香坊增福街	吳理先	2	-	2	315	740.00	800.00	
城	隴	道	"	道外太古十三道街	任誠普	3	-	3	720	450.00	450.00	
新	正	道	"	老正陽河于街四七號	馬理雲	2	-	2	212	320.00	320.00	
正	陽	道	尹喜派	道外五柳街三〇號	郭至叢	1	-	1	320	820.00	860.00	
雲	岳	道	"	頭道屯維新街	陸 耀	1	-	1	120	300.00	380.00	
濱	江	道	"	南崗山街十九號	傅道言	5	-	5	370	6,189.00	8,166.00	
太	平	道	龍門派	道外太平橋新市街	程從熙	1	-	1	100	20.00	20.00	
慈	統	道	"	哈道外北十四道街長春七道街三號	王延春	5	-	5	220	2,200.00	2,200.00	
合	計	10				26	-	26	3,507	12,029.00	14,236.00	

滿系天理教

各宗派寺廟教會一覽表

(康德七年十二月末現在)

名稱	宗派別 所宗屬派	地址	代表者 氏名	布教者數			信徒數	預算		備考
				男	女	計		歲入	歲出	
天理教新布道處	天理教	南崗河溝街十一號	姚世芳	—	1	1	55	—	—	
合計	1	—	—	—	1	1	55	—	—	

滿系基督教

各宗派寺廟教會一覽表

(康德七年十二月末現在)

名稱	宗派別 所宗屬派	地址	代表者 氏名	布教者數			信徒數	預算		備考
				男	女	計		歲入	歲出	
新安埠北滿基督教徒協會	基督教徒協會	新安埠安國街七〇號	吳福海	2	2	4	41	1,210.00	1,210.00	
基督教新理堂	聖理派	道裡端街二十一號	張海榮	2	1	3	252	1,555.00	1,555.00	
真耶穌教會	長老派	道外十六道街一八號	孫有功	5	1	6	94	500.00	500.00	
滿洲基督教會	信義派	馬家溝深淨街五二號	原建一	2	—	2	84	1,000.00	1,000.00	信徒數內有日人20名
滿洲基督教信義會	信義派	香坊延福街四〇一號	申聚昌	2	2	4	120	2,094.00	2,294.00	
香坊北滿基督教會	信義派	香坊增福街四一號	賈榮庭	1	—	1	54	350.00	350.00	
順德屯北滿基督教徒協會	長老派	順德屯華平街十四號	劉進興	1	—	1	45	614.00	612.00	
基督教神召會北滿福音會	神召派	道外昇平街八九號	賈湯良	2	3	5	109	4,390.00	4,393.00	
哈爾濱北滿基督教徒協會	長老派	道外北大六道街三四號	蔣玉昆	3	1	4	245	3,245.00	3,245.00	
哈爾濱北滿基督教會	信義派	道外許公路四七號	武百祥	4	2	6	349	9,473.00	9,473.00	
浙江北滿基督教會	基督教徒協會	道外正陽十三道街十一號	胡金章	5	1	7	220	1,900.00	1,900.00	
基督教復興安息日會	復興宗	新安埠大同路三十四號	王福順	3	2	5	52	1,950.00	1,850.00	
道外非行復興安息日會	復興宗	道外地雲七道街路北	李志傑	1	—	1	41	1,000.00	1,000.00	
哈爾濱滿洲基督教徒協會	信義派	道外許公路四十七號	范忠文	4	8	12	336	3,314.00	3,314.00	信徒內有華人1名 附設福音堂女禮拜堂
哈爾濱基督教徒協會	信義派	道外保福街三十八號	—	—	—	—	—	524.00	524.00	哈爾濱滿洲基督教徒協會信義會附屬
福音堂	信義派	道外正陽十六道街二九號	—	—	—	—	—	1,480.00	1,480.00	奉天基督教牛道公會駐哈信託布教員
—	信義派	道外十三道街北滿基督教會	趙永安	1	—	1	—	1,480.00	1,480.00	
—	信義派	新安埠安國街二號基督教徒協會	董仁齊	1	—	1	—	1,480.00	1,480.00	
合計	18	—	—	40	23	63	710	35,005.00	35,005.00	

滿系回教

各宗派寺廟教會一覽表

(康德七年十二月末現在)

名稱	宗派別 所宗屬教	所宗屬派	地址	代表者 氏名	布教者數			信徒數	預算		備考
					男	女	計		歲入	歲出	
清真西寺	回教	蘇派	道外許公街一號	劉聘卿	1	—	1	5,240	2,100.00	2,100.00	信徒全部滿系回人
清真東寺	〃	〃	道外中十二道街六號	白羽生	1	—	1	5,362	4,000.00	3,800.00	
清真寺	〃	〃	香坊東號單井街五〇號	張雨亭	1	—	1	353	600.00	580.00	
西清真女寺	〃	〃	道外北陽街北面	劉聘卿	—	1	1	2,320	1,000.00	1,000.00	
順德屯清真寺	〃	〃	順德屯鄉里街	馬子慶	1	—	1	369	—	—	
合計	5				4	1	5	13,649	7,700.00	7,480.00	

滿系天主教

各宗派寺廟教會一覽表

(康德七年十二月末現在)

名稱	宗派別 所宗屬教	所宗屬派	地址	代表者 氏名	布教者數			信徒數	預算		備考
					男	女	計		歲入	歲出	
哈爾濱天主堂	天主教	〃	道外南勳六大道街四號	何休	1	—	1	938	4,680.00	4,680.00	代表者為法國人
香坊天主教堂	〃	〃	香坊延福街三三二號	達系	2	—	2	285	3,615.00	3,615.00	
合計	2				3	—	3	1,221	8,295.00	8,295.00	

日系佛教

各宗派寺廟教會一覽表

(康德七年十二月末現在)

名稱	宗派別 所宗屬教	所宗屬派	地址	代表者 氏名	布教者數			信徒數	預算		備考
					男	女	計		歲入	歲出	
本派本願寺	佛	淨土宗	道裡軍官街十二號	押野潔淨	6	—	6	3,090	9,165.00	8,600.00	信徒數內野人十名 信徒內有野人十名 信徒內有野人十名 信徒內有野人三名野人一名
本願寺哈爾濱別院	〃	大谷派	道裡地殿街一號	月輪孝雄	6	—	6	400	4,500.00	4,785.00	
妙心寺別院	〃	臨濟宗	道裡電車街三二號	後藤智新	1	—	1	311	103.00	103.00	
法華經寺	〃	日蓮宗	道裡買賣街五九號	綱島正雄	1	—	1	500	1,500.00	1,500.00	
遠西宗高野山光照寺	〃	真言宗	道裡中街十六道街十五號	山田慈海	2	—	2	600	1,013.00	1,013.00	
釋宗寺	〃	曹洞派	道裡石頭道街十四號	宮脇亮天	1	—	1	180	—	—	
淨土宗哈爾濱寺	〃	淨土宗	道裡田地街十九號	石橋良盛	2	—	2	3,100	1,500.00	1,500.00	
三傑樹葉本願寺	〃	大谷派	三傑樹車站街六十九號	玉野信厚	1	—	1	120	950.00	950.00	
松澤山佛立寺	〃	本門法華所	道裡區西市街六八號八月	松松善實	1	—	1	181	1,800.00	1,800.00	
合計	9				21	—	21	8,352	20,183.00	19,963.00	

天理教
日系神道

各宗派寺廟教會一覽表

(康徳七年十二月末現在)

名稱	宗派別 所屬教	所屬派	地 址	代表者 氏 名	布 教 者 數			信 徒 數	預 算		備 考
					男	女	計		歲 入	歲 出	
哈爾濱神社	神 道	〃	車站街	鈴木雄祐	3	—	3	629,341	17,740.00	17,740.00	信徒滿54678 名自60187名 共代32376名
天理教東清教會	天理教	〃	道裡翼慶街四十三號	和田吉太郎	2	3	5	320	3,500.00	3,500.00	
〃 〃 〃 〃	〃	〃	馬家溝巴陵街六十六號	今村英雄	1	3	4	188	980.00	980.00	
〃 〃 〃 〃	〃	〃	道裡外國五道街四十九號	川原政太郎	1	3	4	80	1,100.00	1,100.00	
〃 〃 〃 〃	〃	〃	〃 藥師街八十四號	田尻カヲ	1	3	4	81	1,300.00	1,300.00	信徒內有滿4 名外國人7名
〃 〃 〃 〃	〃	〃	南崗吉林街二十五號	稻田 寛	1	1	2	224	1,500.00	1,500.00	滿11名鮮14名
〃 〃 〃 〃	〃	〃	〃 遼陽街十九號	田中勝美	1	—	1	311	1,500.00	1,500.00	信徒內有滿人 51名
〃 〃 〃 〃	〃	〃	〃 下伏第四段 二八八號	日吉菊藏	1	—	1	212	500.00	500.00	
〃 〃 〃 〃	〃	〃	馬家溝福慶街九號	岡梅義治	3	4	7	140	1,320.00	1,320.00	信徒內有滿人 五十名
金先教哈爾濱教會	金光教	〃	道裡水道街十九號	吉川定治郎	2	1	3	353	3,220.00	3,090.00	
天禮教哈爾濱教會	天禮教	〃	南崗郵政街六十四號	野口朋家	1	—	1	290	1,500.00	1,500.00	
天理教滿洲傳道館	天理教	〃	道裡外國三道街七十二號	宮野 栗	1	—	1	—	—	—	布政所ヲ設ケ 個人傳道ヲス ル
〃 〃 〃 〃	〃	〃	南崗松花街七十三號	宮原松枝	—	1	1	—	—	—	〃
〃 〃 〃 〃	〃	〃	三棵樹車站街一號	吉川ハツ	—	1	1	—	—	—	〃
〃 〃 〃 〃	〃	〃	道裡斜紋二道街五號	長濱ミン	—	1	1	31	—	—	〃
〃 〃 〃 〃	〃	〃	〃 三登街十一號	大谷ハナ	—	1	1	84	—	—	〃
〃 〃 〃 〃	〃	〃	道裡外國三道街七十二號之四	村上チヨウ	—	1	1	—	—	—	〃
合 計	17				18	23	41	641,602	42,980.00	42,850.00	

日系基督教

各宗派寺廟教會一覽表

(康徳七年十二月末現在)

名稱	宗派別 所屬教	所屬派	地 址	代表者 氏 名	布 教 者 數			信 徒 數	預 算		備 考
					男	女	計		歲 入	歲 出	
哈爾濱日本基督教會	基督教	〃	道裡中國十三道街十三ノ四	高 橋 良	1	—	1	132	2,922.00	2,922.00	信徒內有鮮 其他3
日本米少基司道 哈爾濱教會	〃	新 教	南崗義州街九號	東島露次	1	—	1	46	2,969.00	2,969.00	
基督教哈爾濱聖 教會	〃	〃	馬家溝巴山街二十三號	吉津好雄	1	—	1	43	910.30	910.30	
基督教朝鮮監理 教會天理教會蒙 基福音朝鮮監理 會顯都也教會	〃	監理派	道裡工廠街三十八號	安 鍋 七	2	—	2	100	3,260.00	3,260.00	信徒全部鮮人
朝鮮基督教會	〃	〃	顯都屯華濃街十一號	〃	1	—	1	120	360.00	360.00	〃
日本組合哈爾濱 基督教會	〃	〃	新安埠安豐街二號	安 英 博	2	—	2	122	1,000.00	1,000.00	〃
朝鮮監理長老 會哈爾濱教會	〃	長老派	南崗義州街四十三號	于 葉 温	1	—	1	33	2,900.00	2,900.00	
〃 〃 〃 〃	〃	〃	道外承德街四十九號	朴 相 健	1	—	1	72	1,400.00	1,400.00	信徒全部鮮人
〃 〃 〃 〃	〃	〃	新安埠安豐街二號	盧 濟 民	1	—	1	—	—	—	個人布道
計	9				11	—	11	673	15,721.30	15,721.30	

露系希臘教

各宗派寺廟教會一覽表

(康德七年十二月末現在)

名 稱	宗 派 別		地 址	代表者氏名	布 教 者 數			信 徒 數	預 算		備 考
	所宗 屬教	所宗 屬派			男	女	計		歲 入	歲 出	
伊維爾教堂	希臘教	正教派	哈爾濱道裡街八號	基米特利	8	—	8	369	37,655.00	37,693.00	
中央寺院	"	"	南崗縣台	維克多羅夫	6	—	6	540	12,000.00	12,600.00	
布拉文心教堂	"	"	道裡警察街四一號	臧列基	6	—	6	600	9,200.00	9,190.00	
留肥斯基教堂	"	"	道裡水道街七三號	菲洛洛果夫	5	—	5	1600	15,000.00	15,000.00	
阿列克謝夫教堂	"	"	馬家溝教堂街	保羅馬列夫	5	—	5	400	13,000.00	13,000.00	
阿列德爾斯基教堂	"	"	莫斯利兵營街十六號	奧斯利夫	1	—	1	450	1,200.00	1,200.00	
依利普斯基教堂	"	"	道裡小商市街十九號	呢 牧 興	1	—	1	231	4,000.00	5,300.00	
聖則特羅巴夫羅夫教堂	"	"	新安埠安平街五六號	保羅馬列夫	3	—	3	2,100	5,800.00	5,800.00	
香坊聖尼古來教堂	"	"	香坊軍政街三號	結爾馬諾夫	1	—	1	280	3,600.00	3,612.00	
保力紹夫斯哥牙教堂	"	"	正陽河河清街二一號	道伯爾圖夫	1	—	1	550	1,800.00	1,900.00	
哈倫尼克來教堂	"	"	江北船塢街五五號	克 拉 勃 夫	1	—	1	561	7,092.00	7,092.00	
不列敦卜野甲教堂	"	"	龍濟屯木廠街十七號	希 干 爾 根	2	—	2	326	3,400.00	3,400.00	
馬哥托爾慈濟院教堂	"	"	馬家溝慈濟街二四號	孫 斯 托 爾	11	—	11	96	7,268.45	7,281.90	
女子修道院	"	"	南崗郵政街四二號	阿羅阿得那	4	1	5	100	8,827.33	8,827.33	
聖伊維爾教堂	"	"	五兆屯俄漢街五六號	拉 夫 洛 夫	1	—	1	700	1,080.00	980.00	
阿列克謝夫教堂	"	"	南崗教堂街二〇號	別 傑 林	3	—	3	250	2,500.00	2,900.00	
馬斯列斯基教堂	"	"	南崗大直街一號	維克多羅夫	4	—	4	—	3,500.00	3,500.00	右教堂為教徒死亡葬時新設
格贊男修道院	"	"	哈爾濱馬家溝十字街十八號	法力呢果夫	4	—	4	110	17,000.00	17,000.00	
瓦列德慈院附屬教堂	"	"	馬家溝文藝街十五號	可為得洛夫	1	—	1	100	494.26	420.00	
馬克羅夫教堂	"	"	南崗奉天街十六號	特魯波羅夫	3	—	3	291	6,684.43	6,684.43	
聖彼得洛巴夫洛夫教堂	"	正教派	南崗遼陽街十號	古 德 林	2	—	2	234	900.00	900.00	
聖烏斯賓教堂	"	"	沙曼屯俄店前街二六號	布 特 高 夫	1	—	1	132	300.00	300.00	
合 計		22			74	1	75	9,979	72,191.47	164,255.66	

露外系天主教

各宗派寺廟教會一覽表

(康德七年十二月末現在)

名 稱	宗 派 別		地 址	代表者氏名	布 教 者 數			信 徒 數	預 算		備 考
	所宗 屬教	所宗 屬派			男	女	計		歲 入	歲 出	
聖尼古來教堂	天主教	東方希臘派	哈爾濱馬家溝道街七八號	保耳特年金	5	—	5	410	4,000.00	4,000.00	信徒教內波蘭人33比國人2 法人1意大利2 德人3美人1露人38希臘人10名
合 計		1			5	—	5	—	4,000.00	4,000.00	

露外系基督教

各宗派寺廟教會一覽表

(康德七年十二月末現在)

名稱	宗派別		地址	代表者氏名	布教者數			信徒數	預算		備考
	所屬	所屬			男	女	計		歲入	歲出	
聖洛倫教會	基督教	安利	甘肅路	阿克馬列夫	7	—	7	186	669.28	647.86	信徒數內露人171 歸化者1蘇聯1
基督教巴吉司特教堂	"	安利	甘肅路	布結	4	—	4	103	3,861.62	3,861.62	露人88 德人7 葡人3 蘇聯1 特種亞人4
德國路德蘭教堂	"	路德	甘肅路	羅芬	2	—	2	281	1,800.00	1,800.00	露人137 特種亞人52 愛沙牙人28 芬蘭人3 日人2 露人59
阿爾納教堂	"	阿爾納	甘肅路	阿索赤爾	1	—	1	155	2,000.00	2,000.00	
基督復國安息日會	"	復國	甘肅路	羅菲	7	—	7	84	3,980.00	3,980.00	露人82 蘇聯2
" 第二教會	"	"	甘肅路	西次	1	—	1	62	2,840.00	2,840.00	59 3
基督教耶旺高利教堂	"	五旬節	甘肅路	瓦利克	6	—	6	48	3,816.00	3,816.00	露12 日1 露30 蘇聯4 拉特亞人1
愛高結爾斯基福音堂	"	"	甘肅路	巴當才夫	4	—	4	38	1,123.00	1,000.00	露人34 蘇聯人4 德人40 法人18 瑞士人8 丹人10 列人20 俄人70 露1
耶蘇路得教堂	"	路得	甘肅路	亞榮夫	1	—	1	176	1,800.00	2,000.00	
愛高結爾斯基福音堂	"	五旬節	甘肅路	巴當才夫	1	—	1	38	—	—	露人34 蘇聯人4
合計		10			34	—	34	1,171	21,889.90	21,945.48	

露外系回教

各宗派寺廟教會一覽表

(康德七年十二月末現在)

名稱	宗派別		地址	代表者氏名	布教者數			信徒數	預算		備考
	所屬	所屬			男	女	計		歲入	歲出	
哈爾濱回教寺院	回教	回教	哈爾濱道裡廟後街五八號	哈爾必烏林	2	—	2	550	1,738.00	1,738.00	信徒全部籍籍之達且人
合計		1			2	—	2	550	1,738.00	1,738.00	

外系猶太教及喀拉依木教 各宗派寺廟教會一覽表

(康德七年十二月末現在)

名稱	宗派別		地址	代表者氏名	布教者數			信徒數	預算		備考
	所屬	所屬			男	女	計		歲入	歲出	
猶太新教堂	猶太教	猶太教	哈爾濱道裡廟後街四四號	吉壽列夫	1	—	1	630	9,975.63	8,938.87	信徒全部猶太人
猶太新教堂	"	"	道裡經緯街八八號	"	—	—	—	221	3,280.00	3,280.00	波蘭人17 露人19 拉特種亞人8 法人2 蘇聯人1
駐滿洲部喀拉依木教會	喀拉依木教	喀拉依木教	道裡商務街六八號七戶	老巴齊	1	—	1	47	500.00	240.00	
合計		3			2	—	2	918	13,755.63	12,478.87	

第七編

消

防

哈爾濱市內火災原因

(康德七年十二月末現在)

管 轄 別	放 火	雷 火	不 審 火	其 他	失													合 計					
					燬 火	焚 火	姪 火	燒 草 火	取 火	煙 突 火	漏 電	火 鉢 火	灶 火	油 類 火	炕 火	酒 火	火 架 火		總 管 火	香 火			
經	—	—	4	6	10	18	—	2	10	1	21	23	—	3	1	—	—	1	1	2	83	93	
香	—	—	4	—	4	1	—	—	2	—	5	2	—	3	—	—	—	—	—	1	—	14	18
南	1	—	5	4	10	6	—	3	2	2	13	9	—	—	1	1	—	—	1	—	—	38	48
正	2	—	14	11	27	24	2	3	23	2	52	14	1	8	2	3	—	—	7	5	2	148	175
頓	—	—	—	1	1	2	1	—	—	—	1	—	—	1	—	—	—	—	—	—	—	5	6
鄉	—	—	—	1	1	—	—	—	—	—	—	—	—	—	—	—	—	—	—	—	—	—	1
花	—	—	—	—	—	—	—	—	—	—	—	—	—	—	—	—	—	—	—	—	—	—	—
合 計	3	—	27	23	53	51	3	8	37	5	92	48	1	15	4	4	—	9	7	4	288	341	

哈爾濱市內火災度數及損害額

(康德七年十二月末現在)

月	別	經	總	香	坊	南	崗	正	陽	頓	鄉	松	花	合	計
一	月	{度 損	數 額	8	—	—	7	17	—	3	—	—	—	25	45,627.00
二	月	{度 損	數 額	13	—	—	4	15	—	—	—	1	—	33	35,020.00
三	月	{度 損	數 額	11	3	—	3	19	—	—	—	—	—	36	41,210.00
四	月	{度 損	數 額	11	2	—	8	20	—	2	—	—	—	43	467,073.00
五	月	{度 損	數 額	5	1	—	3	25	—	—	—	—	—	38	2,472,789.00
六	月	{度 損	數 額	2	2	—	—	13	—	—	—	—	—	17	48,100.00
七	月	{度 損	數 額	7	1	—	2	5	—	1	—	—	—	16	694,087.00
八	月	{度 損	數 額	4	2	—	4	5	—	—	—	—	—	15	89,298.00
九	月	{度 損	數 額	4	—	—	—	12	—	—	—	—	—	16	264,026.00
十	月	{度 損	數 額	9	2	—	6	15	—	—	—	—	—	32	277,525.00
十一	月	{度 損	數 額	5	2	—	4	9	—	—	—	—	—	28	71,413.00
十二	月	{度 損	數 額	14	3	—	7	16	—	—	—	—	—	40	160,473.00
合 計	{度 損	數 額	93	18	—	48	175	6	—	—	—	—	—	341	4,667,642.00

哈爾濱市內火災度數及損害額

(康德七年十二月末現在)

管 轄 別	火災度數	燒失棟數	平均一度 燒失棟數	損害額	平均一度 損害額	燒失面積	平均一度 燒失面積
經 緯	93	93	1,053	1,379,437.00	14,832.65	—	—
香 坊	18	8	0.44	115,338.00	6,407.66	—	—
南 崗	48	47	0.86	143,316.00	2,985.75	—	—
正 陽	175	179	1,022	2,999,128.00	17,137.89	—	—
順 鄉	6	3	0.5	25,423.00	4,237.16	—	—
松 花	1	—	—	5,000.00	5,000.00	—	—
合 計	341	335	0,662	4,667,642.00	8,433.51	—	—

哈爾濱市內發生火災時間度數別

(康德七年十二月末現在)

管 轄 別	午 前												午 後												合 計	
	十 一	一	二	三	四	五	六	七	八	九	十	十 一	十 二	十 一	一	二	三	四	五	六	七	八	九	十		十 一
經 緯	1	6	—	3	4	4	3	2	3	4	3	7	8	3	4	3	5	5	7	3	7	6	3	5	93	
香 坊	—	2	—	1	1	—	1	—	—	—	—	—	—	—	1	2	—	1	3	1	—	2	2	—	1	18
南 崗	1	2	2	5	2	1	1	3	2	1	3	—	4	3	—	—	1	5	5	1	1	3	—	2	48	
正 陽	7	8	7	7	4	4	3	3	4	6	4	9	8	6	7	10	12	10	13	8	8	13	7	6	175	
順 鄉	—	—	—	—	—	—	—	—	—	—	1	1	—	—	—	—	—	—	—	—	—	—	—	—	—	6
松 花	—	—	—	—	—	—	—	—	—	—	—	—	—	—	—	—	—	—	—	1	—	—	—	—	—	1
合 計	9	18	9	16	11	9	7	9	9	11	11	17	20	13	13	13	20	24	21	12	20	25	10	14	341	

哈爾濱市內失火者業態別

(康德七年十二月末現在)

管 轄 別	官公署	工 場	學 校	料理食店	浴 場	興行場	精米棧	職 工	官 吏	會 社 員	行 路 人	商 業	勞 働 者	寫 真 館	農 業	無 職	其 他	合 計
經 緯	—	2	—	9	—	—	—	6	4	8	1	42	8	—	—	2	11	93
香 坊	2	2	1	—	—	—	—	—	—	—	—	4	4	—	2	—	3	18
南 崗	7	5	3	1	—	—	—	1	1	13	—	11	1	—	—	—	5	48
正 陽	1	15	1	5	—	3	4	27	—	9	6	76	7	—	1	9	13	175
順 鄉	—	—	—	—	—	—	1	—	—	1	—	2	—	—	2	—	—	6
松 花	—	—	—	—	—	—	—	—	—	—	—	—	—	—	—	—	1	1
合 計	10	28	5	15	—	3	5	28	5	31	7	135	20	—	5	11	33	341

哈爾濱市內罹災棟數並戶數及延燒度數

(康德七年十二月末現在)

管轄別	火災度數	住家棟數並戶數(世帯數)								非住家延燒度數										
		全燒		半燒		即時消滅		合計		全燒棟數	半燒棟數	即時消滅	合計	二戶以上	三戶以上	五戶以上	十戶以上	二十戶以上	三十戶以上	合計
		棟數	戶數	棟數	戶數	棟數	戶數	棟數	戶數											
經香甫正松顧	93 18 48 175 1	24 5 4 20 —	80 1 5 30 —	33 — 15 9 —	51 — 21 25 —	10 1 10 7 —	10 1 10 7 —	67 6 29 36 —	141 21 36 62 —	9 6 3 44 —	9 10 4 38 1	3 — 2 15 —	21 16 9 97 1	2 2 3 6 —	1 1 3 2 —	— — — 5 —	— 1 — — —	— — 1 — —	— — — 2 —	3 4 7 11 —
合 計	341	54	117	58	98	28	28	140	243	62	67	20	149	14	7	5	1	1	2	30

哈爾濱市內火災ニ於ケル死傷人員數

(康德七年十二月末現在)

管轄別	消防職員及警察官				市民			
	死	傷		計	死	傷		計
		治療一ヶ月未滿	治療一ヶ月以上			治療一ヶ月未滿	治療一ヶ月以上	
經香甫正松顧			6				13	21
合 計			6	6	9		16	25

第 八 編

裁 判 刑 行

哈爾濱高等法院民事案件

(康德七年十二月末現在)

月	別	控訴	上告	抗告	再抗告	再審			假扣押 假處分	其他事件	計
						控訴	上告	裁定			
一	月	9	2	1	1	—	—	—	—	—	14
二	月	11	—	1	2	1	—	—	—	1	16
三	月	13	7	3	5	—	—	—	—	3	31
四	月	13	12	1	2	—	—	—	—	3	31
五	月	15	8	6	1	—	—	—	1	1	32
六	月	23	8	4	5	1	3	—	1	—	45
七	月	19	11	29	3	—	—	—	1	3	66
八	月	35	14	10	3	1	—	—	1	2	66
九	月	11	10	5	2	—	1	—	1	2	32
十	月	21	12	1	—	—	—	—	1	4	39
十一	月	17	15	7	4	—	1	—	—	4	48
十二	月	16	20	4	1	—	1	—	—	5	47
計		203	119	72	29	3	6	—	6	29	467

本表就既結事件作成者

哈爾濱高等法院刑事案件

(康德七年十二月末現在)

月	別	第一法 審犯	特別法 審犯	控刑 法 審犯	控特別 法 審犯	上刑 法 告犯	上特別 法 告犯	發回 移送	覆 判	抗 告	再 審	私 訴 上 告			共 助	計
												第一 審	控 訴	上 告		
一	月	—	—	8	—	2	—	—	—	—	—	—	—	—	—	11
二	月	—	3	11	1	4	—	—	1	1	—	—	—	—	—	24
三	月	—	3	6	1	5	—	—	—	—	—	—	—	—	—	15
四	月	—	—	6	2	2	—	—	—	—	—	—	—	—	—	10
五	月	—	2	10	2	2	—	—	—	—	—	—	—	—	—	16
六	月	—	—	5	—	4	—	—	—	—	—	—	—	—	—	9
七	月	—	1	20	2	12	—	—	1	—	—	—	—	—	—	36
八	月	—	2	2	—	—	1	—	—	—	—	—	—	—	—	5
九	月	—	2	5	—	4	2	—	1	—	—	—	—	—	—	14
十	月	—	1	6	—	2	—	—	1	—	—	—	—	—	—	11
十一	月	—	1	5	—	2	2	—	—	—	—	—	—	—	—	11
十二	月	—	—	9	—	2	—	—	—	—	—	—	—	—	—	11
計		—	15	93	8	41	5	—	4	1	—	—	—	—	1	168

本表就既結事件作成者

哈爾濱地方法院受理刑事案件（月別）

（康德七年十二月末現在）

月 別	第一審	第二審	抗 告	再 審	私 訴	其 他	合 計	既 決					未 結			
								判決	控更 訴轉	發 定	上之 控撤 訴回	其 他	計	審理 中	停止 中	計
一 月	22	89	1	2	2	4	120	14	—	8	—	—	20	100	—	100
二 月	25	83	1	1	2	—	112	17	—	—	—	—	17	95	—	95
三 月	34	81	1	1	2	—	119	7	11	1	1	—	20	99	—	99
四 月	28	74	1	1	2	2	108	21	—	2	1	—	24	83	1	84
五 月	26	70	1	1	3	2	103	7	5	—	—	3	15	88	—	88
六 月	33	72	1	1	3	2	112	3	44	—	—	—	47	65	2	65
七 月	41	39	1	1	3	2	87	21	10	—	4	1	36	51	—	51
八 月	31	25	1	1	2	2	66	9	5	—	—	6	20	46	—	46
九 月	29	28	1	1	2	4	65	11	5	4	—	1	21	44	—	44
十 月	24	27	1	1	2	2	57	7	3	1	—	—	11	46	—	46
十 一 月	22	31	—	1	2	4	60	10	7	4	5	1	27	23	—	23
十 二 月	33	22	—	1	2	—	58	9	5	—	—	—	14	44	—	44
計	348	645	10	13	27	24	1,067	136	95	18	11	12	272	782	3	785

哈爾濱地方法院受理民事案件（月別）

（康德七年十二月末現在）

月 別	第一審	第二審	非 訟	抗 告	再 審	其 他	計	既 決					未 結					
								一審 判決	二審 判決	却 下	調 解	不 調 解	撤 銷	其 他	計	審理 中	停止 中	計
一 月	666	133	318	23	8	95	1,250	14	14	18	18	—	20	15	99	1,151	—	1,151
二 月	639	154	325	27	9	82	1,246	6	7	6	4	—	13	14	56	1,190	—	1,190
三 月	629	139	311	23	8	97	1,207	24	12	34	10	—	34	27	141	1,066	—	1,066
四 月	576	120	290	22	6	174	1,181	25	14	44	10	—	20	31	142	1,046	—	1,046
五 月	534	111	258	23	7	157	1,117	15	15	28	12	—	33	32	138	979	—	979
六 月	487	103	271	18	7	142	1,034	29	13	32	14	13	8	27	136	898	—	898
七 月	435	105	267	16	6	154	983	18	11	32	11	1	13	38	124	859	—	859
八 月	403	114	254	13	6	154	944	34	—	15	6	39	12	44	150	794	—	794
九 月	344	103	232	11	6	125	825	33	—	9	2	—	19	30	93	732	—	732
十 月	305	102	217	10	5	133	773	12	16	7	12	—	22	52	121	652	—	652
十 一 月	286	93	196	8	5	116	704	24	—	8	8	—	19	47	116	588	—	588
十 二 月	262	98	159	14	6	116	655	24	15	6	10	—	12	4	71	584	—	584
合 計	5,556	1,395	3,101	208	80	1,559	11,919	257	117	240	118	53	231	361	1,387	10,539	—	10,539

哈爾濱區法院受理民事案件（月別）

（康德七年十二月末現在）

月別	第一審	依調之 民解副 事法解	非 法	強制 執行	假假 處扣 分押	共 助	其 他	計	既						未			結 計	
									判 決	却 下	調 不 調	撤 回	其 他	計	審 理 中	停 止 中	執 行 中		
一月	72	318	77	282	4	7	82	842	9	—	33	21	50	48	161	681	—	—	681
二月	54	319	82	384	8	7	65	919	2	—	14	8	17	36	77	842	—	—	842
三月	75	372	92	435	6	4	67	1,051	10	6	42	34	45	57	194	857	—	—	857
四月	85	350	93	476	9	8	59	1,080	12	1	47	73	77	43	253	827	—	—	827
五月	100	278	98	441	13	11	52	998	14	—	24	58	59	30	185	867	1	—	868
六月	106	248	97	402	12	21	61	947	23	1	15	24	26	38	124	823	—	—	823
七月	90	297	99	404	11	19	57	977	19	—	19	22	29	28	117	860	—	—	860
八月	80	320	110	392	14	15	61	992	5	—	50	45	152	22	274	718	—	—	718
九月	88	250	115	288	13	42	78	874	5	3	25	29	49	28	139	735	—	—	735
十月	105	227	126	267	11	46	79	861	16	10	43	28	49	53	199	762	—	—	762
十一月	103	297	137	250	10	26	79	812	31	2	32	26	43	52	186	626	—	—	626
十二月	82	216	147	248	9	16	68	786	3	6	23	23	38	35	128	658	—	—	658
計	1,040	3,402	1,273	4,269	120	222	808	11,139	146	29	367	391	634	470	2,037	9,196	1	—	9,197

哈爾濱區法院受理刑事案件（月別）

（康德七年十二月末現在）

月別	第一審	私 訴	共 助	其 他	計	既					未		結 計	
						判 決	裁 定	略判 式決	移送 入手 經費	其 他	計	審 理 中		停 止 中
一月	171	—	—	—	171	54	—	50	—	—	104	67	—	67
二月	135	—	—	—	135	19	—	17	—	—	36	99	—	99
三月	186	—	—	—	186	85	—	59	—	—	144	42	—	42
四月	143	—	—	—	143	68	—	45	—	—	113	30	—	30
五月	152	—	—	—	152	61	—	59	—	—	120	32	—	32
六月	161	—	—	—	161	52	1	44	—	—	97	64	—	64
七月	186	—	—	—	186	93	—	32	—	—	125	61	—	61
八月	187	—	2	—	189	55	—	62	—	—	117	72	—	72
九月	200	—	4	—	204	51	1	36	—	1	89	115	—	115
十月	216	—	3	—	219	108	1	52	2	2	166	54	—	54
十一月	200	—	3	—	203	76	—	64	—	1	141	62	—	62
十二月	213	—	3	—	216	84	1	58	—	1	144	72	—	72
計	2,150	—	12	—	2,162	805	4	578	2	5	1,394	771	—	771

哈爾濱區檢察廳受理案件（月別）

（康德七年十二月末現在）

月	別	受 理 案 件		處 分				未 結
		舊	新	起 訴	不 起 訴	移 管	合 計	
一	月	57	215	87	79	2	168	104
二	月	104	150	64	71	6	141	113
三	月	113	171	80	91	6	177	107
四	月	107	264	106	108	5	219	152
五	月	152	254	157	144	8	309	97
六	月	97	228	100	78	1	179	146
七	月	146	231	124	110	2	236	141
八	月	—	—	—	—	—	—	—
九	月	—	—	—	—	—	—	—
十	月	—	—	—	—	—	—	—
十	一 月	—	—	—	—	—	—	—
十	二 月	—	—	—	—	—	—	—
	計	—	—	—	—	—	—	—

第 九 編

農業家畜及水產物

哈爾濱市農地利用狀況

(康德七年十二月末現在)

旱 耕 地				可 耕 未 墾 地			不 可 耕 地				總 計	
旱 田	水 田	果 樹 園	計	廢 耕 地	原 野	計	森 林	濕 地	舊 墾 地	其 他		計
47,226	456.60	457.00	48,139.6	280	3,763	4,043	500	10,600	800	2,000	13,400	65,582.6

低 耕 地 面 積	農 業 耕 地	農 家 一 戶 當 平 均 耕 地 面 積	農 業 人 口	農 業 人 口 一 人 當 平 均 耕 地 面 積	可 耕 地 面 積	總 戶 數	總 人 口	一 戶 當 面 積	一 人 當 面 積
52,182	48,139.6	17,750 3	73,600	0,715	4,043	129,126	720,000	0.4	0,072.5

哈爾濱市內農產物別生產及販賣

種 類	耕 種 面 積	畝 平 均 量	總 放 量	生 產 額	販 賣 數 量 及 價 額		一 年 自 家	一 年 飼 料
					數 量	價 額	消 費 量	消 費 額
工 業 用 物	亞麻種子壘	11.10	800(斤)	8,880	—	8,880	—	—
	青 麻	2.40	600(斤)	7,440	—	7,440	—	—
	甜 麻	15.35	400(斤)	6,140	—	6,140	—	—
	煙草在末	—	—	—	—	—	—	—
	線 麻	29.50	400(斤)	11,800	—	11,800	—	—
	蘇 子	2.95	900(斤)	2,655	—	2,655	532,911.60	—
園 藝 用 物	芝 麻	37.54	600(斤)	22,524	—	22,524	—	—
	龍 菜	547.50	9,000(斤)	4,356,090	8,702.18	4,356,090	—	4,356,090
	馬 鈴 薯	1,306.50	9,000(斤)	10,200,060	10,200.06	10,200,060	—	10,200.06
	白 菜	—	—	—	—	—	—	—
	蘿 蔔	—	—	—	—	—	—	—
其 他	3,264.00	7,000	20,149,220	20,149.22	20,149,220	—	20,149,220	
備 考								

數 量 及 額

(康德七年十二月末現在)

種子所要總數量	階 級 別 平 均 數 量			摘 要
	自 作	自 小 作	小 作	
大 豆 { 10,414 匁 728,910 粒	戶 320	戶 4,230	戶 6,520	1 階當ノ播種量 70 粒
	738	3,807	5,368	
小 麥 { 2,056 246,720	137	751	1,168	1 階當ノ播種量 120 粒
	16,440	30,120	140,160	
谷 子 { 7,783 77,300	570	4,303	2,910	1 階當ノ播種量 10 粒
	5,700	43,030	29,100	
包 米 { 5,050 202,000	428	1,720	2,902	1 階當ノ播種量 40kg
	17,120	63,800	116,030	
水 稻 { 457 457,000	32	168	260	1 階當ノ播種量 100 粒
	32,000	16,500	26,000	
陸 稻 { 510 45,800	42	185	283	1 階當ノ播種量 90 粒
	3,780	16,650	25,420	
雜 穀 類 { 1,677 107,310	160	567	980	1 階當ノ播種量 70 粒
	1,120	39,680	66,500	
工 藝 作 物 { 685 —	41	253	391	—
	—	—	—	
馬 鈴 薯 { 1,307 1,112,500	90	465	752	1 階播種量 800kg
	7,200	418,500	676,800	
其他ノ蔬菜 { 3,265 —	246	1,269	1,750	—
	—	—	—	

哈爾濱市康德七年度漁業成績統計表

(康德七年一月至十二月末現在)

期別 類別	明 水 期		結 冰 期		週		年		計
	數 量	金 額	數 量	金 額	數 量	金 額	數 量	金 額	
漁 具 數		303		10		6		319	
漁 船 數		280		11		7		298	
從 事 人 數		1,195		78		91		1,364	
漁 種 物	數	金 額	數	金 額	數	金 額	數	金 額	金 額
鯉 魚	斤	圓	斤	圓	斤	圓	斤	圓	圓
鯉 魚	305,300	83,180	13,150	47,300	22,500	7,625	340,850	95,535	
鯉 魚	190,200	24,035	500	85	10,800	1,660	201,500	25,780	
白 魚	208,800	59,780	10,600	3,800	20,000	7,000	239,400	70,580	
草 根 魚	254,750	54,850	10,000	3,200	20,500	6,550	285,250	64,600	
胖 頭 魚	507,900	72,250	20,000	4,000	50,000	10,000	577,900	86,250	
干 條 魚	49,850	132,975	2,600	820	8,500	2,660	60,950	16,777.5	
青 根 魚	38,650	8,250	1,000	320	3,000	960	42,650	9,630	
扁 花 魚	52,600	127,125	1,000	350	2,000	700	55,600	13,762.5	
菱 花 魚	58,700	23,130	1,000	500	1,000	500	60,700	24,130	
鯨 魚	293,900	33,865	1,300	245	5,500	975	305,700	40,085	
黑 魚	70,550	15,190	1,900	540	2,500	700	74,950	16,430	
狗 魚	39,750	8,985	1,400	400	1,000	310	42,150	9,695	
嘎 牙 子 魚	142,600	12,855	6,000	900	7,500	750	156,100	14,505	
黃 姑 子 魚	114,000	10,415	—	—	—	—	114,000	10,415	
取 唇 子 魚	101,000	9,375	—	—	—	—	101,000	9,375	
白 漂 子 魚	510,000	42,735	15,000	1,500	25,000	3,750	550,000	47,985	
川 丁 子 魚	510,000	42,735	15,000	1,200	25,000	3,750	550,000	47,685	
折 羅 魚	—	—	6,000	3,000	—	—	6,000	3,000	
雅 巴 沙 魚	1,800	720	4,800	2,800	—	—	6,600	3,600	
黃 魚	500	400	—	—	—	—	500	400	
鰱 魚	276	828	—	—	—	—	276	828	
其 他 雜 魚	305,300	27,330	35,600	3,020	20,000	2,000	360,900	32,350	
合 計	3,761,425	562,023	146,850	31,490	224,800	49,890	4,133,075	643,403	

哈爾濱市明水期漁業成績調查表

(康德七年十二月末現在)

漁具別	數	大拉網		小拉網		鐵魚子		扒網		伏釣		純釣		絲掛子		計
		張	網	張	網	張	網	張	網	張	網	張	網	張	網	
漁具	數	7	32	20	6	121	24	78	15	303						
漁船	數	7	34	20	6	119	24	55	15	280						
從事人數	數	20	288	170	60	242	48	156	30	1,195						
鯉魚	{ 數量 { 金額	105,000斤 36,750圓	80,000斤 20,000圓	36,000斤 3,600圓	10,800斤 1,080圓	36,300斤 10,890圓	9,600斤 3,360圓	15,600斤 3,900圓	12,000斤 3,600圓	305,500斤 33,180圓						
鯽魚	{ 數量 { 金額	3,500 700	48,000 7,200	50,000 4,000	15,000 1,200	60,500 9,075	2,400 480	7,800 780	3,000 600	190,200 24,030						
白魚	{ 數量 { 金額	105,000 36,750	64,000 12,800	10,000 1,500	3,000 450	12,100 3,630	2,400 960	7,800 2,340	4,500 1,350	208,800 59,760						
草棍魚	{ 數量 { 金額	105,000 33,600	96,000 14,400	30,000 3,000	9,000 900	6,050 1,210	4,800 960	3,900 780	—	254,150 54,850						
胖頭魚	{ 數量 { 金額	210,000 42,000	160,000 16,000	50,000 3,000	15,000 900	36,300 3,630	12,000 1,800	15,600 3,120	9,000 1,800	507,900 72,250						
干條魚	{ 數量 { 金額	35,000 11,200	3,200 480	2,000 200	600 60	6,950 9,975	—	—	3,000 450	49,850 132,975						
青棍魚	{ 數量 { 金額	14,000 4,480	16,000 2,400	2,000 200	600 60	6,950 1,210	—	—	—	38,650 8,350						
扁花魚	{ 數量 { 金額	10,500 3,61,75	16,000 3,200	10,000 2,000	3,000 600	6,950 15,125	2,400 600	3,900 975	750 150	52,600 127,125						
藍花魚	{ 數量 { 金額	7,000 3,500	32,000 12,800	6,000 1,800	1,800 540	6,950 2,420	1,200 600	3,900 1,170	750 300	58,700 23,150						
鱈魚	{ 數量 { 金額	14,000 2,800	96,000 14,400	20,000 2,000	6,000 600	36,300 5,445	9,600 1,920	117,000 11,700	—	298,900 38,850						
黑魚	{ 數量 { 金額	10,500 3,150	32,000 8,000	10,000 1,000	3,000 300	6,950 1,210	1,200 360	7,800 1,170	—	70,550 15,130						
狗魚	{ 數量 { 金額	3,500 1,120	16,000 4,000	4,000 400	1,200 120	6,950 1,815	1,200 360	7,800 1,170	—	39,750 8,550						
嘎牙子魚	{ 數量 { 金額	—	64,000 6,400	40,000 3,200	12,000 960	24,200 1,935	2,400 360	—	—	142,600 12,855						
黃姑子魚	{ 數量 { 金額	—	64,000 6,400	20,000 1,600	6,000 480	24,000 1,935	—	—	—	114,000 10,417						
重唇子魚	{ 數量 { 金額	—	64,000 6,400	10,000 800	3,000 240	24,000 1,935	—	—	—	101,000 9,310						
白漂子魚	{ 數量 { 金額	—	96,000 9,600	300,000 24,000	90,000 7,200	24,000 1,135	—	—	—	510,000 42,735						
川丁子魚	{ 數量 { 金額	—	96,000 9,600	300,000 24,000	90,000 7,200	24,000 1,935	—	—	—	510,000 42,735						
折羅魚	{ 數量 { 金額	—	—	—	—	—	—	—	—	—						
雅巴沙魚	{ 數量 { 金額	1,800 720	—	—	—	—	—	—	—	1,800 720						
黃魚	{ 數量 { 金額	500 400	—	—	—	—	—	—	—	500 400						
鰱	{ 數量 { 金額	—	—	—	—	—	120 360	156 468	—	276 828						
其他雜魚	{ 數量 { 金額	70,000 7,000	—	—	—	121,000 9,680	23,800 2,380	78,000 7,800	7,500 750	305,500 27,520						
計	{ 數量 { 金額	695,300 161,845	1,043,200 154,080	900,000 76,500	270,000 22,890	465,050 62,215	78,120 15,000	269,256 34,593	40,500 9,000	3,761,426 562,022						

哈爾濱市結冰期漁業成績調查表

(康德七年度)

漁具別		大	網	網	網	計	
種別	數量	網	網	網	網	網	
漁具	數	1		6		3	10
冰罾	數	2		6		3	11
從事人	數	28		18		32	78
鯉魚	{ 數量 金額	10,000斤 3,500圓		3,000斤 1,200圓		150斤 30圓	13,150斤 4,730圓
鮭魚	{ 數量 金額	200斤 40圓		—		300斤 45圓	500斤 85圓
白魚	{ 數量 金額	10,000斤 3,500圓		600斤 300圓		—	10,600斤 3,800圓
草棍魚	{ 數量 金額	10,000斤 3,200圓		—		—	10,000斤 3,200圓
胖頭魚	{ 數量 金額	20,000斤 4,000圓		—		—	20,000斤 4,000圓
干條魚	{ 數量 金額	2,000斤 640圓		600斤 180圓		—	2,600斤 820圓
青棍魚	{ 數量 金額	1,000斤 320圓		—		—	1,000斤 320圓
扁花魚	{ 數量 金額	1,000斤 350圓		—		—	1,000斤 350圓
燕花魚	{ 數量 金額	1,000斤 500圓		—		—	1,000斤 500圓
腔魚	{ 數量 金額	1,000斤 200圓		—		300斤 45圓	1,300斤 245圓
黑魚	{ 數量 金額	1,000斤 360圓		600斤 180圓		300斤 60圓	1,900斤 540圓
狗魚	{ 數量 金額	500斤 160圓		600斤 180圓		300斤 60圓	1,400斤 400圓
嘎牙子魚	{ 數量 金額	—		—		6,000斤 960圓	6,000斤 900圓
白漂魚	{ 數量 金額	—		—		15,000斤 1,500圓	15,000斤 1,500圓
川丁子魚	{ 數量 金額	—		—		15,000斤 1,200圓	15,000斤 1,200圓
折羅魚	{ 數量 金額	—		6,000斤 3,000圓		—	6,000斤 3,000圓
雅巴沙魚	{ 數量 金額	—		4,800斤 2,880圓		—	4,800斤 2,880圓
其他雜魚	{ 數量 金額	5,000斤 500圓		600斤 120圓		30,000斤 2,400圓	35,600斤 3,020圓
合計	{ 數量 金額	62,700斤 17,210圓		16,800斤 8,040圓		67,350斤 6,240圓	146,850斤 31,490圓

哈爾濱市全年操業者漁業成績調查表

(康德七年度)

種別	漁具別		大 網	小 網	計	備 考
	數量	價值				
漁具	數	額	1	5	6	
漁船	數	額	2	5	7	
從事人	數	額	21	70	91	
鯉魚	{ 數 金	{ 量 額	20,000斤 7,000圓	2,500斤 625圓	22,500斤 7,625圓	
鯽魚	{ 數 金	{ 量 額	830斤 160圓	10,000斤 1,500圓	10,800斤 1,660圓	
白魚	{ 數 金	{ 量 額	20,000斤 7,000圓	—	20,000斤 7,000圓	
草根魚	{ 數 金	{ 量 額	20,000斤 6,400圓	500斤 150圓	20,500斤 6,550圓	
胖頭魚	{ 數 金	{ 量 額	40,000斤 8,000圓	10,000斤 2,000圓	50,000斤 10,000圓	
干條魚	{ 數 金	{ 量 額	8,000斤 2,560圓	500斤 100圓	8,500斤 2,660圓	
青根魚	{ 數 金	{ 量 額	3,000斤 960圓	—	3,000斤 960圓	
扁花魚	{ 數 金	{ 量 額	2,000斤 700圓	—	2,000斤 700圓	
燕花魚	{ 數 金	{ 量 額	1,000斤 500圓	—	1,000斤 500圓	
鮭魚	{ 數 金	{ 量 額	3,000斤 600圓	2,500斤 375圓	5,500斤 975圓	
黑魚	{ 數 金	{ 量 額	2,000斤 600圓	500斤 100圓	2,500斤 700圓	
狗魚	{ 數 金	{ 量 額	500斤 160圓	500斤 150圓	1,000斤 310圓	
嘎牙子魚	{ 數 金	{ 量 額	—	7,500斤 750圓	7,500斤 750圓	
小漂子魚	{ 數 金	{ 量 額	—	25,000斤 3,750圓	25,000斤 3,750圓	
川丁子魚	{ 數 金	{ 量 額	—	25,000斤 3,750圓	25,000斤 3,750圓	
其他雜魚	{ 數 金	{ 量 額	15,000斤 1,500圓	5,000斤 500圓	20,000斤 2,000圓	
合 計	{ 數 金	{ 量 額	135,300斤 36,140圓	89,500斤 13,750圓	224,800斤 49,890圓	

第十編

商 工 業

物 品 名			單位	一月	二月	三月	四月	五月	六月	七月	八月	九月	十月	十一月	十二月
商 名	日 名	類 名		價 格											
猪	肉	豚	肉	1斤	0.64	0.81	0.64	0.81	0.81	0.57	0.91	0.91	0.91	0.91	1.20
牛	肉	牛	肉	斤	0.70	0.82	0.55	0.82	0.82	0.92	0.92	0.92	0.92	0.92	1.12
羊	肉	羊	肉	斤	0.66	0.55	0.55	0.55	0.55	0.76	0.75	0.76	0.75	0.76	0.95
家	肉	雞	肉	1羽	2.00	2.00	2.30	2.40	2.80	3.50	2.50	3.80	3.80	3.80	3.00
家	子	雞	子	斤	1.10	1.10	1.60	1.80	2.00	2.00	2.00	1.20	1.20	1.20	1.20
雞	蛋	雞	卵	10個	0.80	1.40	1.40	0.75	0.70	0.75	0.75	1.13	1.13	1.15	1.30
生	菓	類													
麥	濃	レ	モン	1 脚	0.35	0.45	—	0.30	0.50	0.40	—	0.35	0.30	0.30	0.60
類	果	リ	ンゴ	1 斤	0.25	0.35	0.35	0.35	0.60	0.52	1.00	0.65	0.50	0.40	0.35
魚															
鹽	七	孟	魚	鹽	サ	ケ	1 斤	0.30	0.25	0.25	0.25	0.25	0.25	0.25	0.28
鹽	炭	化	魚	鹽	グ	チ	斤	0.25	0.35	0.30	0.30	0.25	0.25	0.30	0.30
鹽	刀	魚	太	刀	刀	魚	斤	0.30	0.25	—	0.25	0.25	0.18	0.30	0.30
大	哈	馬	魚	鹽	マ	ス	斤	0.60	0.45	0.50	0.60	0.50	0.50	0.55	0.55
片	口	魚	ヒ	ラ	メ	斤	0.90	0.50	0.60	0.75	0.50	0.80	0.80	0.80	1.40
加		魚	菅	魚	斤	2.50	0.75	1.80	1.40	1.30	1.70	2.40	2.50	2.50	2.60
白		魚	白	魚	斤	0.70	0.70	0.55	0.48	0.75	0.40	0.35	0.65	0.65	0.60
青		魚	鮎	斤	—	—	—	—	—	0.30	—	—	—	—	—
八	鹽	魚	タ	コ	斤	0.50	0.45	0.60	0.55	0.45	0.60	0.90	1.20	1.20	0.65
對		蝦	エ	ビ	斤	1.20	0.60	1.80	1.60	1.00	1.50	1.80	1.20	1.20	3.00
鯉		魚	鯉	斤	0.45	0.45	0.40	0.30	0.60	0.62	0.45	0.70	0.70	0.65	0.70
狗		魚	シ	ユ	カ	斤	0.40	0.40	0.40	0.40	—	—	—	—	—
鱈		魚			斤	0.28	0.25	0.25	0.35	0.35	0.50	—	0.40	0.40	0.40
草	根	魚	ホ	ン	斤	0.48	0.65	0.55	0.60	0.70	0.55	0.45	0.70	0.75	0.75
葵	花	魚	ヨ	シ	斤	0.50	0.65	0.70	0.70	0.70	0.90	1.20	1.30	1.30	1.10
鮫		魚	鮫	斤	0.30	0.25	0.25	0.40	0.25	0.25	0.25	0.40	0.40	0.35	0.40
昨	頭	魚	河	マ	ス	斤	0.55	0.32	0.30	0.35	0.30	0.25	0.25	0.45	0.45
魚			竹	輪	1 本	0.18	0.06	0.07	0.12	0.12	0.15	0.12	0.18	0.18	0.18
沙		鱈	カ	マ	コ	1 枚	0.25	0.18	0.24	0.25	—	0.27	0.30	0.30	0.30
黑		魚	ン	ジ	ミ	斤	0.15	0.15	0.15	0.25	0.15	0.15	0.13	0.13	0.15
鮮	炭	魚	ラ	イ	斤	0.25	0.25	0.25	0.50	0.60	0.60	0.60	0.60	0.60	—
	化	魚	グ	チ	斤	0.35	0.35	0.30	0.45	0.45	0.40	0.40	0.60	0.60	0.65
			カ	ジ	キ	斤	2.00	1.30	1.40	2.00	1.10	0.80	1.00	1.00	2.20
			ア	ワ	ビ	斤	2.00	1.20	—	3.50	2.40	2.00	1.60	2.00	2.00
					貝	斤	0.65	0.45	—	0.30	0.30	—	—	0.50	0.50
					ス	斤	0.85	0.85	0.95	—	0.95	1.00	—	0.80	0.90

物 品 名		單位	一月	二月	三月	四月	五月	六月	七月	八月	九月	十月	十一月	十二月	
商 名	月 名		價 格												
魚 類	サヨリ	斤	1.00	0.50	1.50	1.70	0.70	—	—	0.80	0.80	0.80	—	—	
	ススキ	斤	—	0.65	0.65	—	0.65	0.65	0.80	0.90	0.90	0.90	—	—	
	水イカ	斤	1.00	1.00	1.00	—	0.90	—	—	1.20	1.20	1.20	—	—	
	中イカ	斤	1.10	0.95	0.95	2.20	0.70	1.00	1.40	1.30	1.30	0.90	1.40	—	
	イワシ	斤	0.25	0.22	0.35	0.28	0.25	—	0.30	0.40	0.40	0.30	0.60	—	
	アジ	斤	0.45	0.45	—	0.43	0.45	—	0.50	0.80	0.80	0.85	0.90	—	
	フキ	斤	—	—	—	0.23	0.25	0.18	0.15	0.15	0.15	0.15	—	—	
	マダロ	斤	2.00	1.30	1.40	2.00	1.19	1.80	1.00	1.60	1.60	1.60	3.20	—	
	チヌ	斤	1.90	0.65	—	1.30	0.80	0.70	—	1.20	1.20	1.20	1.90	—	
	イセエビ	斤	3.00	—	—	—	—	—	—	3.50	3.50	3.10	3.50	—	
雑 食 類	粗 麵	斤	0.38	0.15	0.17	0.18	0.18	0.20	0.20	0.20	0.20	0.20	0.20	—	
	細 麵	斤	0.40	0.15	0.17	0.18	0.18	0.20	0.34	0.20	0.20	0.20	0.20	—	
	蕎 麥	斤	0.17	0.17	0.18	0.24	0.24	0.17	0.17	0.17	0.17	0.17	0.17	—	
	粉 包	斤	—	0.10	—	0.10	0.10	0.10	0.12	0.12	0.12	0.12	0.12	—	
	肉 餅	斤	1.00	1.00	1.00	1.00	1.00	1.00	1.20	1.12	1.40	1.60	—	—	
	練 麩	斤	0.40	0.42	0.45	0.45	0.47	0.47	0.45	0.47	0.47	0.47	0.47	—	
	酸 梅	斤	0.30	0.30	0.30	0.30	0.35	0.35	0.30	0.30	0.30	0.30	0.30	—	
	梅 干	斤	0.45	0.45	0.45	0.45	0.50	0.50	0.50	0.50	0.50	0.50	0.50	—	
	罐 詰 類	練 乳	斤	0.55	0.65	—	—	—	—	—	0.67	0.67	0.67	0.67	—
		魚 鮑	斤	0.63	0.65	—	—	0.55	—	—	0.50	0.50	1.00	—	—
魚 符		斤	0.60	0.60	0.60	0.60	0.55	0.85	0.85	0.85	0.85	0.85	0.85	—	
魚 路		斤	0.80	0.80	0.80	0.80	0.90	0.85	0.85	0.85	0.85	0.85	0.85	—	
磨 粉		斤	1.20	1.10	1.10	1.20	1.20	1.20	1.20	1.20	1.20	1.20	1.20	—	
福 神		斤	0.37	0.37	0.37	0.37	0.38	0.47	0.45	0.45	0.45	0.47	0.57	—	
風 梨		斤	0.75	0.75	0.75	0.73	0.75	0.40	0.80	0.82	0.82	0.82	0.83	—	
紅 茶		斤	2.30	2.30	2.32	2.30	2.00	2.40	2.40	2.20	2.20	2.60	2.40	—	
奶 糖		斤	0.12	0.15	0.15	0.15	0.20	0.20	0.20	0.18	0.18	0.18	0.18	—	
青 豆		斤	0.50	0.55	0.55	0.55	0.55	0.55	0.55	0.55	0.55	0.55	0.55	—	
七 干 牛	魚 肝	斤	0.50	0.50	0.50	0.50	0.50	0.50	0.50	0.50	0.50	0.50	0.50	—	
	貝 柱	斤	0.65	0.65	0.65	0.65	0.65	—	0.50	0.70	0.70	0.70	—		
	肉 干	斤	0.55	0.70	0.70	0.70	0.80	0.80	0.50	0.75	0.75	0.75	—		

物 品 名		單位	一月	二月	三月	四月	五月	六月	七月	八月	九月	十月	十一月	十二月
類	目		價 格											
洋 柿 子 鹽	大多福豆 (CA印)	斤	0.38	0.38	0.38	0.38	0.38	0.38	0.46	0.38	0.38	0.38	0.38	—
	トマトケチャップ (カゴメ印)	4 盒	0.70	0.75	0.76	0.75	0.85	0.90	0.90	0.85	0.85	0.85	0.95	—

哈爾濱市鹽販賣數量 (月別)

(康德七年十二月末現在)

月 別	數		單 價		金 額	
	原 鹽	精 鹽	原 鹽	精 鹽	原 鹽	精 鹽
一 月	12,740.00	2,459.20	滿斤100斤	5.72	6.72	—
二 月	11,810.00	1,038.40		5.72	6.72	—
三 月	29,666.00	1,580.00		5.72	6.72	—
四 月	20,411.00	650.40		5.72	6.72	—
五 月	20,414.00	4,369.20		5.72	6.72	—
六 月	9,432.80	2,794.00		5.72	6.72	—
七 月	10,007.20	2,612.00		5.72	6.72	—
八 月	8,860.00	1,004.00		5.72	6.72	—
九 月	19,920.00	500.00		5.72	6.72	—
十 月	23,226.96	1,046.00		5.72	6.72	—
十 一 月	780.20	1,534.00		5.72	6.72	—
十 二 月	11,803.30	1,984.00		5.72	6.72	—
計	193,039.94	21,571.20		—	—	—

第十一編

金

融

哈爾濱市內銀行爲替受入額

(單位……千圓)

(康德七年十二月末現在)

月 別	滿 洲 國		日 本 側	滿 洲 側	旅 米 側	合 計
	特 殊 銀 行	普 通 銀 行				
一 月	78,106	9,683	21,189	1,657	1,099	111,734
二 月	60,389	4,891	13,837	1,121	1,054	81,292
三 月	78,409	6,552	15,910	2,214	1,154	104,239
四 月	82,295	3,142	21,246	3,148	1,174	116,005
五 月	101,033	4,542	18,445	1,200	1,301	126,521
六 月	—	—	—	—	—	—
七 月	71,711	2,692	12,072	130	600	87,205
八 月	82,838	2,338	10,767	309	360	96,812
九 月	56,592	2,491	11,370	497	565	71,515
十 月	76,267	2,591	20,796	431	503	100,690
十 一 月	154,792	4,358	48,719	519	484	208,872
十 二 月	145,673	5,126	40,186	1,162	474	190,621
計	—	—	—	—	—	—

哈爾濱市內銀行爲替拂出額

(單位……千圓)

(康德七年十二月末現在)

月 別	滿 洲 國		日 本 側	滿 洲 側	旅 米 側	合 計
	特 殊 銀 行	普 通 銀 行				
一 月	70,487	8,302	17,759	360	1,074	97,972
二 月	56,240	4,992	29,765	310	1,042	83,349
三 月	66,586	7,050	18,737	569	1,443	94,385
四 月	70,654	3,796	21,403	500	1,402	102,755
五 月	87,823	6,090	18,353	387	1,157	111,928
六 月	—	—	—	—	—	—
七 月	68,255	3,188	12,614	465	542	85,068
八 月	53,361	3,385	11,861	301	433	69,341
九 月	53,472	3,604	6,168	297	236	63,805
十 月	75,782	3,740	9,622	261	357	89,762
十 一 月	109,522	3,992	21,733	150	376	135,682
十 二 月	110,196	6,523	28,526	311	370	145,926
計	—	—	—	—	—	—

哈爾濱市內郵政爲替金額及口數（月別）（收入之部）

（康德七年十二月末現在）

月 別	國 內 爲 替		滿 華 爲 替	
	受 入		受 入	
	口 數	金 額	口 數	金 額
一 月	28,670	1,109,882	273	6,200
二 月	21,859	901,298	161	5,406
三 月	28,721	1,220,115	369	8,600
四 月	31,138	1,385,823	316	9,948
五 月	28,014	996,894	608	22,288
六 月	32,875	1,399,136	1,150	40,735
七 月	24,875	1,024,132	452	17,892
八 月	33,159	1,422,380	1	50
九 月	33,716	1,549,380	—	—
十 月	297,567	1,518,927	2	180
十 一 月	33,211	1,652,968	—	—
十 二 月	47,555	2,557,166	2	30
全 年 合 計	641,360	16,748,102	3,334	111,321
康 德 六 年	355,613	12,594,480	2,129	69,537
康 德 五 年	258,852	7,755,884	865	26,529

備 考 日滿・滿蒙・國內=含△

哈爾濱市內郵政爲替金額及口數（月別）（支出之部）

（康德七年十二月末現在）

月 別	國 內 爲 替		國 際 爲 替		日 滿 爲 替		滿 支 爲 替	
	拂 出		支 出		拂 出		拂 出	
	口 數	金 額	口 數	金 額	口 數	金 額	口 數	金 額
一 月	19,414	948,290	—	—	3,945	138,059	434	23,565
二 月	16,317	853,419	—	—	4,129	151,214	368	22,174
三 月	22,071	1,109,525	—	—	3,592	143,387	474	34,143
四 月	24,182	1,308,884	—	—	3,917	172,510	486	31,028
五 月	22,498	1,265,246	—	—	4,269	191,119	500	40,055
六 月	22,849	1,262,258	—	—	3,945	163,521	427	33,298
七 月	18,311	930,243	—	—	3,671	139,722	423	29,525
八 月	26,966	1,370,937	—	—	1,579	36,326	432	33,409
九 月	25,422	1,335,781	—	—	3,197	102,778	423	30,905
十 月	22,269	1,346,037	—	—	1,268	190,449	392	23,681
十 一 月	26,427	589,408	—	—	2,864	85,725	350	17,653
十 二 月	28,417	1,657,713	—	—	3,022	72,103	398	23,077
全 年 合 計	275,133	13,977,741	—	—	39,398	1,586,913	5,107	342,324
康 德 六 年	266,925	12,606,373	—	—	47,510	1,641,224	4,767	161,464
康 德 五 年	234,029	8,020,608	—	—	30,993	1,199,555	4,821	1,161,297

哈爾濱市內郵政儲金及官吏義務儲金（月別）

（康德七年十二月末現在）

月 別	郵 政 儲 金				官 吏 義 務 儲 金			
	受 入		拂 出		受 入		拂 出	
	口 數	金 額	口 數	金 額	口 數	金 額	口 數	金 額
一 月	21,007	676,860	6,222	462,034	4,335	37,454	39	7,188
二 月	20,765	512,851	6,395	488,517	6,733	55,126	88	21,997
三 月	22,304	583,016	7,912	640,255	5,457	43,973	75	16,690
四 月	21,231	672,535	7,803	541,731	3,093	28,626	68	13,478
五 月	24,632	639,370	7,700	509,056	7,316	60,070	363	11,066
六 月	26,806	914,909	7,125	484,608	5,990	46,751	72	10,612
七 月	25,367	859,082	8,521	588,731	5,261	46,884	72	17,235
八 月	24,693	777,161	9,123	644,781	5,863	64,426	75	17,120
九 月	18,979	607,669	8,591	607,641	6,389	55,202	73	10,750
十 月	23,123	726,394	8,759	609,592	4,543	34,783	77	18,777
十 一 月	21,107	1,262,369	8,087	567,173	5,943	43,812	72	20,898
十 二 月	26,740	1,157,514	7,504	697,471	6,080	46,991	65	15,887
全 年 合 計	276,756	9,389,730	93,752	6,841,560	67,003	564,098	1,139	181,708
康 德 六 年	210,188	6,753,974	77,841	4,824,361	67,570	531,322	875	158,754
康 德 五 年	74,111	4,100,006	51,456	2,638,242	21,998	457,392	794	216,136

第十二編

交通運輸

自哈爾濱市至各主要都市之距離

陸路		水路		航路	
都市名	距離	都市名	距離	都市名	距離
綏濱線		烏河	19	新 京	235
慶城堡	51	通河	238	奉 天	510
老少溝	135	三姓	341	大 連	865
登門海	162	佳木	451	錦 州	740
卜新	183	樺川	493	山 海 關	910
濱綏線	—	達戶	120	吉 林	335
阿綏城	41	扶餘	285	齊 大 哈 爾	275
一面坡	162	吉 林	613	北 安 鎮	280
海濱林	333	江 橋 站	508	依 蘭	250
濱洲線				佳 木 斯	325
安達爾線	127			登 丹 江	280
齊大哈	270				
拉拉法	268				
敦化	394				
羅津	714				
濱北線					
海倫	266				
北安	332				

電 車 路 線 概 況

(康德七年十二月末現在)

系統別	種 別	起 終 點	程 程	所需時分		停留場數	一停留場平均間隔	運輸開始年月日	現狀變更年月日	其ノ他
				程	分					
第 1 系統	文明街—警察街	6,559	程	30	所	547	民國16年10月10日	康德 7年 6月 1日		
第 ① 系統	文明街—新城大街	4,454	程	24	所	445	康德 7年10月14日	康德 7年11月 7日		
第 2 系統	中央寺院—曲線街	2,036	程	8	所	678	民國16年10月10日	康德 7年 6月 1日		
第 3 系統	哈爾濱驛—十六道街	5,444	程	25	所	495	民國18年11月 1日	康德 7年 6月 1日		

自 動 車 路 線 概 況

(康德七年十二月末現在)

系統別	種別	起 終 點	路程	所需時間	運 賃		停留場所	一停留場所平均距離	運輸開始年月日	現狀變更年月日	其 他
					錢	票					
第 2 系統	察 察 街—更 岩 街	6.10	23	10	1.6	12	554	康德 2年 1月 20日	康德 7年 11月 7日	道路狀況普通	
第 ② 系統	察 察 街—秋 林	3.80	15	10	2.6	8	542	"	"	"	
第 3 系統	霞 曼 街—陸軍病院	6.10	21	13	1.6	11	610	"	"	"	
第 7 系統	新城大街—十六道街	4.10	20	10	2.4	10	455	"	康德 7年 6月 1日	"	
第 8 系統	挑 花 巷—草 料 街	6.20	20	20	2.2	2	4,600	"	"	"	
第 ⑨ 系統	透 龍 街—草 料 街	8.50	25	20	2.4	12	835	"	"	"	
第 9 系統	挑 花 巷—鄉 里 街	7.10	18	20	2.8	3	1,775	"	"	"	
第 11 系統	新城大街—河 梁 街	4.30	16	10	2.3	9	535	"	"	"	
第 13 系統	十六道街—三 棵 樹	4.50	10	10	2.2	2	4,500	"	"	"	
觀 光 線	哈 爾 濱 市 內	35.00	3.30	大人 2.10 車小 1.30	7.1	—	—	康德 3年 5月 1日	"	"	
大 趙 家 線	鄉 里 街—大 趙 家	18.00	45	45	2.5	5	450	康德 6年 7月 1日	"	道路狀況普通以下	
滿 拓 線	透 龍 街—開 拓 測 驗 所	16.30	45	45	2.7	5	407	康德 6年 1年 20日	"	"	

哈 爾 濱 市 內 乘 合 自 動 車 事 故 (月 別)

(康德七年十二月末現在)

種 別	一 月	二 月	三 月	四 月	五 月	六 月	七 月	八 月	九 月	十 月	十 一 月	十 二 月	計	
乘 客	—	—	—	—	—	—	5	—	—	—	—	1	1	7
自 動 車	1	1	—	—	1	—	1	—	—	—	—	—	2	6
	—	3	2	4	2	2	6	1	2	4	4	4	4	34
街 突 擊	5	6	10	4	8	1	2	6	6	6	2	3	7	60
	5	—	7	6	2	6	5	—	—	—	2	—	1	34
乘 客 事 故	—	1	5	—	—	1	—	—	—	—	—	—	—	7
	1	—	2	6	3	4	12	—	—	—	—	—	—	28
共 計	12	11	26	20	16	14	31	7	8	8	8	15	176	
死 傷 者	乘 客 死 者	—	—	—	—	—	—	—	—	—	—	—	—	—
	乘 客 傷 者	—	1	—	—	—	1	9	—	1	2	15	2	31
	通 行 者 死 者	—	—	2	1	—	—	—	2	—	—	—	—	5
	通 行 者 傷 者	2	1	6	5	5	4	11	2	3	—	1	—	40
	職 員 死 傷 者	—	—	—	—	—	—	—	—	—	—	—	—	—
計	死 者	—	—	2	1	—	—	—	2	—	—	—	—	5
	傷 者	2	2	7	5	5	5	20	2	4	2	17	2	73

哈爾濱市內電車事故(月別)

(康德七年十二月未現在)

種	別	一月	二月	三月	四月	五月	六月	七月	八月	九月	十月	十一月	十二月	計
衝 脫 接 觸 斷 路 停 共	突	2	—	—	1	—	—	—	—	—	—	—	—	3
	線	3	—	3	3	—	—	—	—	2	3	4	4	22
	車	6	6	5	4	4	3	6	2	3	3	2	8	52
	車	3	5	4	2	1	4	—	2	3	1	6	5	36
	線	2	—	3	1	—	—	—	—	—	—	1	2	9
電	—	—	—	—	—	—	—	—	—	—	—	2	—	2
其	他	14	8	10	3	13	2	2	2	11	14	19	19	117
	計	30	19	25	14	18	9	8	6	19	21	34	38	241
死 傷 者	乘 容 通 行 者	死	—	—	—	1	—	—	1	1	—	—	—	3
	傷	1	—	8	2	5	16	2	46	2	1	2	1	86
	死	—	—	—	—	—	—	—	—	—	1	—	1	2
	傷	2	5	2	2	2	2	1	—	1	2	3	2	24
	死	—	—	—	—	—	—	—	—	—	—	—	—	—
	傷	—	—	—	—	1	—	—	3	—	—	2	2	8
員	死	—	—	—	—	1	—	—	1	1	1	—	1	5
計	傷	3	5	10	4	8	18	3	49	3	3	7	5	118

自動車乘車券

月別		一 月	二 月	三 月	四 月	五 月	六 月
一區券	枚數 金額	642,474 32,123.70	729,629 36,481.45	883,457 43,923.05	932,433 49,124.15	1,226,165 61,303.25	1,180,673 59,033.65
二區券	枚數 金額	169,937 16,993.70	203,582 20,360.20	231,109 23,110.90	256,598 25,659.80	370,552 37,055.20	330,328 33,032.80
三區券	枚數 金額	80,532 12,079.80	93,097 13,964.55	110,918 16,637.85	113,213 16,981.95	112,911 16,935.65	114,092 17,113.80
一四回數券	冊數 金額	7,084 7,084.00	95,04 9,504.00	13,424 13,424.00	16,374 16,374.00	17,638 17,638.00	189,999 18,999.00
三四回數券	冊數 金額	1,034 3,020.00	1,328 3,984.00	1,881 5,643.00	2,252 6,756.00	3,305 9,915.00	2,847 8,541.00
六四回數券 (前指券)	冊數 金額	— —	— —	— —	18 108.00	5 30.00	3 18.00
軍人券	枚數 金額	11,800 590.00	8,471 423.55	5,065 253.25	7,455 373.30	5,463 273.15	8,689 434.45
遊覽券	枚數 金額	— 543.00	— —	2,008 4,166.40	3,836 7,823.82	4,629 11,138.00	5,131 12,486.30
通學券	枚數 金額	269 543.00	431 953.00	246 504.00	279 661.00	281 668.00	137 313.00
病院券	枚數 金額	3,342 100.25	2,558 76.74	2,375 71.25	2,589 77.67	2,654 79.62	1,325 54.78
特殊券	枚數 金額	11,391 2,976.60	12,439 3,065.80	16,033 3,886.25	18,419 3,767.25	20,745 4,900.80	14,454 3,297.90
賽馬券	枚數 金額	— —	— —	— —	3,290 658.00	5,405 1,081.00	6,591 1,318.20
貸切	人員 金額	5,476 2,166.00	2,065 952.44	3,544 2,337.23	3,912 2,091.52	6,137 4,901.40	10,110 7,939.42
合計	人員 金額	1,151,683 77,759.06	1,339,340 89,754.13	1,647,659 113,147.53	1,893,023 130,456.76	2,353,891 165,965.07	2,260,504 162,581.30

賣 上 及 金 額

(康德七年十二月末現在)

七 月	八 月	九 月	十 月	十 一 月	十 二 月	合 計
1,271,864 63,563.20	1,378,206 68,910.30	1,275,057 63,702.85	935,516 49,280.80	787,236 79,228.00	819,375 81,937.50	12,138,239 678,746.90
362,242 36,224.20	354,936 35,493.60	330,743 33,074.30	189,808 18,980.80	179,842 31,464.00	150,955 30,191.00	3,130,642 341,640.80
118,271 17,740.65	113,491 17,023.65	114,597 17,189.55	155,248 23,287.20	36,376 5,456.40	—	1,162,747 174,412.00
21,928 21,928.00	25,822 25,822.00	24,221 24,221.00	14,329 14,329.00	15,259 18,259.00	18,081 18,081.00	202,668 202,663.00
3,973 11,919.00	5,334 16,002.00	5,166 15,498.00	4,314 12,942.00	5,672 17,016.00	5,203 15,609.00	42,309 126,927.00
13 78.00	10 60.00	9 54.00	15 96.00	2 12.00	5 30.00	81 438.00
5,640 276.75	4,502 225.10	4,295 214.75	6,515 325.75	19,581 979.05	23,223 1,161.51	111,710 5,680.25
5,051 12,213.30	9,900 29,910.58	9,141 21,426.40	6,234 13,820.20	2,684 5,369.80	1,273 2,733.00	49,937 115,073.10
32 74.00	324 669.00	274 576.00	441 960.00	395 1,283.50	3,229 6,819.00	3,333 7,966.50
5,016 150.48	4,735 142.05	2,061 61.83	651 19.52	—	—	27,807 334.21
20,685 4,456.55	10,989 2,543.10	16,077 4,000.90	16,233 4,156.40	16,971 4,580.20	17,616 5,316.90	188,047 45,935.71
1,697 339.40	—	—	—	—	—	3,316,948 3,396.00
5,226 3,495.34	4,427 3,653.95	2,950 2,421.86	1,421 930.85	680 1,350.98	770 1,131.00	46,680 33,351.34
2,512,205 172,488.87	2,781,234 194,465.33	2,608,585 182,441.44	1,961,617 139,087.53	1,499,474 152,999.03	1,434,060 156,872.45	23,443,375 1,738,018.50

自 動 車

種 別	一 月	二 月	三 月	四 月	五 月	六 月
營業行程	92.85	103.15	127.85	136.55	134.20	134.20
營業日數	31	29	31	30	31	30
配車數	1,661	1,633	1,938	2,136	2,398	2,438
走行千米	237,580.1	270,685.2	319,341.7	369,459.4	405,099.5	389,916.8
實乘客數	1,181,682	1,339,340	1,647,659	1,893,023	2,353,991	2,260,504
延隔乘客數	1,484,853	1,754,757	2,101,411	2,385,859	2,963,530	2,842,680
乘客收入金	77,759.06	89,754.13	113,147.53	130,456.76	165,965.07	162,581.30
一日一車平均	46.81	54.96	58.38	61.07	69.21	66.68
使用燃料	35,182.00	35,227.50	44,272.00	47,663.50	51,723.00	46,605.25
一噸當走行千米	6,753	7,684	7,213	7,751	7,832	8,366
走行一當	4.85	4.94	5.15	5.12	5.81	5.79
乘客收入	0.327	0.332	0.354	0.353	0.410	0.417
燃料	0.143	0.128	0.138	0.129	0.128	0.121
本年度乘車料累計	77,759.06	167,513.19	280,660.72	411,117.48	577,082.55	739,663.85
前年同期比較增減	2,339.64	5,960.69	13,180.17	31,392.42	74,509.22	126,958.58

電 車 運

種 別	一 月	二 月	三 月	四 月	五 月	六 月
營業行程	1,408	1,495	1,408	1,408	1,408	1,408
營業日數	12,711	12,711	12,711	12,711	12,711	12,711
在籍車輛	31	29	31	30	31	30
配車數	45	45	45	45	45	45
走行千米	1,340	1,263	1,274	1,248	1,321	1,235
乘客數	258,471.3	245,987.2	258,308.1	259,070.9	275,198.6	260,154.9
乘客收入金	2,452,277	2,507,742	2,840,701	3,248,427	3,549,262	3,312,552
乘客收入金	117,929.30	118,023.65	134,879.91	154,405.66	170,035.24	161,141.19
一日一車平均	88.01	93.45	105.87	123.72	128.72	130.48
使用電力量	312,200	290,000	313,400	306,000	315,800	310,300
KWH當走行千米	0.823	0.843	0.824	0.847	0.871	0.838
走行一當	8.488	10.194	10.997	12.539	12.897	12.733
乘客收入	0.456	0.480	0.516	0.539	0.618	0.644
電力	1.208	1.179	1.213	1.181	1.148	1.193
本年度乘車料累計	117,929.30	235,952.95	870,832.86	525,238.52	695,273.76	856,414.95
前年同期比較增減	29,789.96	60,752.30	83,461.31	112,994.27	149,117.01	185,761.70

運 輸 成 績

(康值七年度分)

七 月	八 月	九 月	十 月	十 一 月	十 二 月	合 計
134.20	107.50	118.10	114.80	123.00	123.00	—
31	31	30	31	31	31	366
2,349	2,239	2,173	1,769	1,514	1,674	23,922
376,547.5	351,893.3	318,554.6	246,892.0	214,011.2	236,270.7	3,736,262.0
2,512,205	2,781,234	2,608,585	1,961,617	1,499,474	1,431,060	23,443,375
3,116,330	3,365,066	3,170,592	2,466,871	1,757,568	1,586,125	28,995,692
172,488.87	194,465.33	182,441.44	139,037.53	152,999.03	156,872.45	1,738,018.50
73.43	86.85	83.95	78.62	101.05	93.71	72.65
45,445.55	42,197.00	39,085.00	27,297.00	24,288.00	27,258.00	466,243.80
8,287	8,339	8,150	9,045	8,811	8,668	8,014
6.67	7.91	8.18	7.91	7.01	6.06	6.27
0,458	0,553	0,573	0,543	0,715	0,664	0,495
0,121	0,120	0,122	0,111	0,113	0,115	0,125
912,152.72	1,106,618.05	1,289,059.49	1,428,147.02	1,581,146.05	1,738,018.50	—
192,932.90	271,280.55	343,221.12	373,124.23	421,910.65	482,080.74	—

輸 成 績

(康值七年十二月末現在)

七 月	八 月	九 月	十 月	十 一 月	十 二 月	合 計
1,408	1,408	1,408	1,408	1,408	1,408	1,408
12,711	12,711	12,711	12,711	12,711	12,711	12,711
31	31	30	31	30	31	366
45	45	45	47	47	48	48
1,250	1,155	1,171	1,238	1,190	1,177	14,862
266,280.7	232,417.4	230,747.2	239,281.4	228,306.8	209,220.8	2,963,955.3
3,579,693	3,421,204	3,260,327	3,324,669	2,610,916	2,187,605	36,295,275
175,318.89	162,898.40	156,814.80	153,011.89	159,259.69	145,941.12	1,814,659.74
140.26	141.04	133.92	127.63	133.93	123.99	122.10
322,000	281,400	271,800	273,300	273,000	267,600	3,541,800
0,827	0,826	0,849	0,860	0,838	0,782	0,837
13,443	14,720	14,129	13,894	11,411	10,456	12,246
0,658	0,701	0,680	0,660	0,696	0,798	0,612
1,209	1,211	1,178	1,163	1,193	1,279	1,195
1,031,733.84	1,194,632.24	1,351,447.04	1,509,458.93	1,668,718.62	1,814,659.74	1,814,659.74
232,768.14	256,073.94	270,678.64	287,325.38	318,866.17	341,676.14	341,676.14

電車乘車券賣上及金額

(康禧七年度分)

種別	普通一回券	三回券	一回回数券	三四回数券	軍人券	通學券	貨切
一月	枚數 2,044,010 金額 102,200.50	—	冊 222,159 19,579.00	冊 53,120 2,490.00	—	2,629,321 2,659.80	—
二月	枚數 1,991,885 金額 99,594.25	—	冊 237,153 11,295.00	冊 57,664 2,703.00	—	4,074 4,412.40	21.00
三月	枚數 2,246,905 金額 112,345.25	—	冊 277,788 13,228.00	冊 165,600 4,850.00	12,870 523.85	3,246 3,799.80	33.00
四月	枚數 2,579,180 金額 128,959.00	—	冊 319,704 15,224.00	冊 115,072 5,394.00	10,504 437.86	3,729 4,333.80	57.00
五月	枚數 2,810,384 金額 140,519.20	—	冊 355,845 16,945.00	冊 179,520 8,415.00	6,238 263.24	3,261 3,853.30	39.00
六月	枚數 2,691,156 金額 134,557.80	—	冊 347,173 16,532.00	冊 166,144 7,788.00	4,599 190.89	1,685 1,979.40	93.00
七月	枚數 2,959,278 金額 147,963.90	—	冊 359,352 17,112.00	冊 179,072 8,394.00	4,301 174.59	529 623.40	—
八月	枚數 2,646,897 金額 132,344.85	—	冊 346,143 16,483.00	冊 197,184 9,243.00	15,195 651.35	3,555 3,826.20	—
九月	枚數 2,674,487 金額 133,724.35	—	冊 303,744 14,464.00	冊 104,896 4,917.00	14,981 665.85	2,533 2,949.60	—
十月	枚數 2,548,563 金額 127,428.15	—	冊 371,805 17,705.00	冊 173,432 7,989.00	14,664 657.14	3,411 3,912.60	33.00
十一月	枚數 1,903,242 金額 124,586.34	5,850 1,170.00	冊 270,496 15,651.00	冊 219,762 12,429.00	12,895 577.07	2,683 4,489.90	—
十二月	枚數 1,545,641 金額 108,264.87	42,055 8,411.00	冊 272,224 17,014.00	冊 142,933 8,751.00	14,136 628.82	1,072 2,042.45	6.00
合計	枚數 28,642,628 金額 1,492,488.96	47,905 9,581.00	冊 3,583,495 182,230.00	冊 1,691,399 83,463.00	110,533 4,770.77	32,100 38,863.15	282.00

交通事故被害者年齡別

(康禧七年十二月末現在)

年齡	別	滿		日 系 內 地		日 系 朝 鮮		其 他		總 計	
		男	女	男	女	男	女	男	女	男	女
4 歲	以下	—	—	2	—	—	—	—	—	2	—
10 歲	"	1	—	—	—	—	—	—	—	1	—
15 歲	"	6	2	—	1	—	—	—	—	6	4
20 歲	"	2	2	—	1	—	—	2	1	4	4
25 歲	"	1	—	—	—	—	—	—	—	1	—
30 歲	"	27	1	2	4	—	—	2	—	26	5
35 歲	"	18	2	1	2	—	—	1	—	20	4
40 歲	"	20	1	—	3	—	—	3	—	23	5
45 歲	"	1	—	—	—	—	—	—	—	1	—
50 歲	"	21	1	1	1	—	—	3	—	25	2
55 歲	"	3	—	—	—	—	—	3	—	11	—
60 歲	"	1	—	—	—	—	—	—	—	1	—
65 歲	"	8	—	—	—	—	—	2	1	10	2
70 歲	"	4	1	2	—	—	—	—	2	6	3
75 歲	"	—	—	—	—	—	—	—	—	—	—
80 歲	"	—	—	—	—	—	—	4	—	4	1
85 歲	"	—	—	—	—	—	—	—	—	—	—
90 歲	"	—	—	—	—	—	—	—	—	—	—
計		117	11	14	15	—	1	21	4	152	31

第十三編

通

信

市內郵票(切手)明信片(葉書)賣出枚數(月別)一

(康德七年十二月末現在)

月 別	郵 票 (切 手)											
	半 分	一 分	二 分	二 分 半	三 分	四 分	五 分	六 分	七 分	八 分	九 分	一 角
一 月	41,906	270,307	508,423	51,840	6,663	512,674	225,777	4,291	7,616	21,635	5,529	89,902
二 月	56,021	302,067	433,193	31,351	6,912	429,853	200,573	3,427	6,007	15,786	5,531	69,595
三 月	44,776	154,205	400,870	18,689	13,029	564,585	242,923	5,824	7,051	19,174	7,742	86,420
四 月	48,027	172,290	425,104	11,874	9,944	596,339	266,364	5,429	7,566	23,198	8,794	84,050
五 月	43,913	134,217	364,412	9,253	7,308	554,849	240,715	5,140	7,769	17,257	9,144	83,022
六 月	46,769	125,825	296,210	6,918	7,392	508,447	225,241	4,761	8,393	18,655	7,467	78,018
七 月	62,483	138,831	347,249	4,986	6,969	503,094	210,861	5,657	8,047	20,160	5,268	82,128
八 月	51,568	135,528	335,289	3,843	5,519	518,123	176,234	4,803	7,365	17,283	5,731	78,185
九 月	36,874	118,867	240,993	5,708	7,121	353,859	172,536	4,325	6,723	16,660	5,712	69,922
十 月	44,182	177,412	244,074	5,368	9,819	371,860	184,940	4,517	6,974	18,352	7,707	76,265
十 一 月	50,111	112,122	325,402	32,469	15,851	477,166	193,647	5,376	7,849	19,898	6,311	79,895
十 二 月	52,071	103,278	505,346	6,853	9,507	565,461	221,348	7,278	11,106	21,810	12,065	94,954
計	578,708	1,944,949	4,408,559	189,192	106,034	5,956,300	2,581,159	60,828	92,466	229,848	87,001	972,357

市內郵票(切手)明信片(葉書)賣出枚數(月別)二

(康德七年十二月末現在)

月 別	郵 票 (切 手)								明 信 片 (葉 書)			
	一 角 二 分	一 角 三 分	一 角 五 分	一 角 九 分	二 角	三 角	三 角 九 分	五 角	一 通	普 通	往 復	封 緘
一 月	29,407	38,101	3,774	1,598	25,285	13,635	5,159	9,036	9,193	266,797	1,612	1,320
二 月	22,757	21,375	4,045	1,346	22,013	17,787	5,722	7,433	7,721	125,438	1,045	550
三 月	26,050	32,284	8,934	1,673	26,967	21,268	6,932	12,049	10,688	159,572	2,527	1,739
四 月	26,646	31,229	7,757	1,865	27,086	22,417	6,239	11,976	8,322	203,389	1,846	1,305
五 月	25,404	32,450	4,597	414	27,327	21,138	8,859	9,833	9,160	321,630	1,834	2,711
六 月	25,501	30,604	4,832	208	24,300	18,837	7,575	10,141	9,033	261,436	458	2,419
七 月	28,583	24,861	3,553	31	24,305	19,316	7,397	9,641	9,117	348,646	9,514	2,358
八 月	29,212	22,389	3,752	10	24,213	13,204	7,163	8,936	8,052	338,365	492	1,599
九 月	21,419	20,985	4,082	129	21,280	13,265	5,436	7,635	7,452	169,533	2,860	2,971
十 月	26,526	23,259	4,486	—	25,405	22,715	7,210	10,388	9,602	172,368	1,434	3,491
十 一 月	27,044	28,057	4,642	340	28,529	22,031	8,110	10,944	9,583	129,614	2,543	2,116
十 二 月	32,166	35,994	4,637	—	33,845	30,546	10,510	13,421	13,799	245,070	1,126	7,564
計	320,715	341,618	55,141	7,605	312,060	251,249	86,362	121,486	112,222	2,761,962	27,073	30,563

市內通常郵便物取扱件數(引受)(月別)

(康禧七年十二月末現在)

月 別	普 通	書 留		價 額 表 記		速 達 (國 內)	航 空 (國 外)	合 計
		國 內	國 外	國 內	國 外			
一 月	2,238,691	49,526	37,925	145	22	89,383	30,666	2,446,357
二 月	3,149,526	37,201	30,307	145	15	59,318	12,375	3,288,893
三 月	1,748,067	45,470	39,108	67	14	47,243	21,031	1,901,000
四 月	2,004,521	40,362	35,497	46	6	42,364	34,122	2,157,413
五 月	2,014,526	45,706	34,485	96	17	44,031	21,454	2,160,313
六 月	1,638,814	44,228	34,428	73	28	38,505	18,239	1,774,315
七 月	2,023,018	46,880	26,637	52	14	71,348	21,434	2,189,483
八 月	2,123,249	41,748	22,735	43	14	69,044	20,886	2,277,719
九 月	2,179,808	36,572	23,235	55	33	71,478	22,389	2,333,570
十 月	2,286,144	31,310	22,667	70	10	89,255	29,767	2,459,223
十 一 月	1,834,125	43,383	22,334	60	25	66,673	18,724	1,985,324
十 二 月	2,196,463	45,068	32,681	106	18	71,456	22,532	2,368,323
合 計	25,436,952	508,059	362,032	958	216	760,097	273,619	27,341,933

市內通常郵便物取扱件數(配達)(月別)

(康禧七年十二月末現在)

月 別	普 通	書 留		價 額 表 記		速 達 (國 內)	航 空 (國 外)	合 計
		國 內	國 外	國 內	國 外			
一 月	2,506,847	61,915	20,714	386	31	31,592	23,932	2,195,617
二 月	2,231,790	44,862	18,439	395	4	33,925	33,308	2,362,723
三 月	1,819,215	58,675	23,778	418	9	32,668	33,244	1,969,007
四 月	1,687,078	61,098	23,777	440	15	32,229	22,860	1,826,497
五 月	1,688,261	65,307	22,328	397	3	38,865	27,406	1,843,067
六 月	1,626,474	70,514	21,178	355	4	35,854	33,884	1,788,263
七 月	1,556,196	62,398	33,001	300	9	46,258	25,876	1,724,038
八 月	1,580,949	62,509	21,136	335	4	47,075	27,417	1,739,375
九 月	1,474,698	65,591	9,256	387	4	62,280	28,108	1,640,334
十 月	2,275,297	67,223	12,167	338	2	63,654	31,058	2,449,729
十 一 月	1,262,752	56,287	15,679	349	—	70,062	23,579	1,434,708
十 二 月	1,813,365	59,282	14,627	482	1	76,324	25,689	1,989,968
合 計	21,073,122	737,161	235,080	4,782	86	570,736	342,359	22,963,326

市內小包郵便物取扱件數(引受)(月別)

(康德七年十二月末現在)

月 別	國 內	國 外	價 額 表 記		運 送 (國內)	航 空 (國外)	合 計	
			國 內	國 外			國 內	國 外
一 月	13,595	5,481	11	—	43	20	13,649	5,501
二 月	8,591	5,122	3	—	42	25	8,636	5,147
三 月	10,523	5,671	3	—	71	30	10,507	5,701
四 月	10,888	9,884	4	—	37	28	10,929	9,912
五 月	10,913	5,444	3	1	34	23	10,900	5,468
六 月	9,968	9,231	5	—	14	31	9,987	9,262
七 月	11,573	4,966	6	—	31	28	11,610	4,994
八 月	9,357	4,383	4	—	20	18	9,381	4,401
九 月	10,496	4,936	5	2	25	44	10,526	4,982
十 月	15,352	5,136	6	—	46	36	15,404	5,172
十 一 月	13,076	4,857	8	—	48	42	13,132	4,909
十 二 月	12,658	8,802	25	—	76	66	12,728	8,868
計	136,990	74,013	83	3	486	391	137,559	74,407

市內小包郵便物取扱件數(配達)(月別)

(康德七年十二月末現在)

月 別	國 內	國 外	價 額 表 記		運 送 (國內)	航 空 (國外)	合 計	
			國 內	國 外			國 內	國 外
一 月	9,381	24,838	2	—	89	48	9,472	24,886
二 月	7,924	22,458	—	—	53	57	7,977	22,515
三 月	10,715	26,203	—	—	54	81	10,769	26,284
四 月	11,402	22,446	—	—	50	68	11,452	22,514
五 月	11,894	28,177	—	—	28	106	11,922	28,283
六 月	11,010	21,019	—	—	6	24	11,016	21,043
七 月	10,433	18,365	—	—	87	97	10,520	18,462
八 月	9,421	22,677	—	—	76	102	9,497	22,779
九 月	9,417	12,900	—	—	51	157	9,468	13,057
十 月	10,889	12,292	—	—	108	249	10,997	12,541
十 一 月	10,322	13,566	—	—	67	92	10,389	13,658
十 二 月	8,217	14,266	—	1	64	216	8,281	14,483
計	121,025	239,207	2	1	733	1,298	121,760	240,506

電 報 通 數 調 書

(哈爾濱市內發信昭和十五年度)

月 別	國 內、日 滿 華 及 國 際		
	和 文	歐 洲	文
一		67,362	8,842
二		62,838	7,037
三		82,576	9,568
四		82,323	9,358
五		82,139	8,673
六		74,726	7,226
七		83,630	7,750
八		78,409	7,406
九		73,452	7,394
十		78,993	8,076
十一		75,577	8,763
十二		81,461	11,969
計		923,486	102,062
一ヶ月平均		76,957	8,505

哈 爾 濱 市 內 電 話 加 入 者 數

月 別	滿 系 人	日 系 人	其 他 外 國 系	計
一	3,657	2,805	682	7,144
二	3,655	2,817	678	7,150
三	3,665	2,817	675	7,157
四	3,661	2,839	673	7,173
五	3,670	2,842	672	7,184
六	3,672	2,851	671	7,194
七	3,672	2,852	670	7,194
八	3,678	2,878	670	7,226
九	3,679	2,908	668	7,255
十	3,676	2,911	668	7,255
十一	3,667	2,921	667	7,255
十二	3,736	3,082	674	7,492

哈 爾 濱 市 放 送 聽 取 者 數 (月 別)

(康 德 七 年 十 二 月 末 現 在)

月 別	本 國 人	日 本 人	其 他 外 國 人	計
一	7,394	7,074	1,908	16,376
二	8,160	7,144	1,988	17,292
三	9,292	7,212	2,073	18,577
四	10,566	7,071	2,190	19,827
五	11,534	7,391	2,342	21,267
六	12,819	7,593	2,411	22,814
七	13,849	7,889	2,484	24,218
八	14,127	8,083	2,687	24,897
九	14,463	8,465	2,738	25,666
十	14,938	8,670	2,829	26,437
十一	16,249	8,766	2,929	27,944
十二	17,128	9,222	3,166	29,516

第十四編

都 邑 計 畫

哈爾濱市所管公園、體育場、街園及苗圃面積

(康維七年十二月末現在)

名 稱	所 在 地		面 積 (平方米)	名 稱	所 在 地		面 積 (平方米)	備 考
	區 名	街 名			區 名	街 名		
道 裡 公 園	埠 頭 區	新城大街	70,651.0	十 字 街 //	馬 家 區	十 字 街	4,605.0	
江 畔 //	"	松花江沿岸	39,750.0	文 明 街 //	"	文 明 街	15,386.0	
傅 家 甸 //	東 傅 家 區	二十道街	52,487.0	教 堂 街 //	"	教 堂 街	15,243.0	
王 兆 //	馬 家 區	王 兆 屯	127,940.0	靖 國 //	"	靖 國 路	11,180.0	
清 風 鄉	松 浦 區	樺 榮 村	125,100.0	香 坊 //	香 坊 區	工 兵 街	49,970.0	
八 站 公 園	西 傅 家 區	八 站	302,893.0	小 計			966,945.0	
遊 裡 體 育 場	埠 頭 區	外國二道街	9,519.0	刺 紋 第 一 街 園	埠 頭 區	弘 報 會 館 前	452.0	
石 廬 道 街 公 園	"	石 廬 道 街	6,545.0	同 第 二 "	"	平 安 座 前	501.0	
寬 街 //	"	寬 街	3,253.0	霽 虹 廣 場	南 崗 區	霽 虹 街	2,853.0	
警 察 街 //	"	警 察 街	4,518.0	霽 虹 橋 合	"	"	2,885.0	
蕭 園 //	新 陽 區	大同南三道街	17,000.0	霽 虹 街 廳	"	フアンタチ ヤ前	1,653.0	
霽 虹 //	埠 頭 區	霽 虹 街	13,780.0	山 街 //	"	警 察 廳 前	1,360.0	
許 公 路 //	南 崗 區	許 公 路	5,817.0	松 花 江 街 //	"	建 築 街 角 地	250.0	
花 園 街 //	"	花 園 街	12,597.0	大 直 街 第 一 街 園	"	山 街 / 交 叉	4,570.0	
松 花 江 街 //	"	松 花 江 街	9,004.0	同 第 二 "	"	博 物 館 前	1,913.0	
夾 樹 街 //	"	夾 樹 街	59,179.0	小 計			16,437.0	
大 直 街 //	"	大 直 街	22,850.0	苗 圃	馬 家 區	王 兆 屯	459,510.0	
車 站 街 //	"	車 站 街	7,678.0	合 計			1,462,892.0	

哈爾濱市街路樹一覽表

(康維七年十二月末現在)

區 別	ドロノキ	ニレ	ヤナギ	カヘデ	カラマツ	クルミ	シジカバ	ホブラ	ツナノキ	其 他	合 計
埠 頭 區	(21) 1,495 (42)	(44) 374 (149)	234	(1) 97	—	—	—	—	—	(1)	(67) 2,110 (191)
南 崗 區	2,391 (504)	3,322 (280)	—	95	—	37	65 (2)	14	3	(25)	5,928 (811)
馬 家 區	5,306 (24)	4,867 (19)	—	5	1,965	—	5	—	—	(4)	12,154 (47)
香 坊 區	510	475	—	—	—	—	—	—	—	—	985
新 陽 區	3,772 (62)	100	—	63	—	—	—	—	—	—	3,935 (62)
道 裡 鄉 區	145 (6)	81	—	—	—	—	—	—	—	—	226 (5)
西 傅 家 區	247 (26)	2	—	—	—	—	—	—	—	5	254 (26)
太 平 區	—	—	—	—	—	—	—	—	—	—	—
合 計	(685) 13,716	(492) 9,221	234	(1) 261	1,965	37	(2) 70	14	(4) 3	(25) 11	(1,210) 25,592

註 1 括弧内ノ數字ハ植樹帶以外ニ並木トシテ現存ノ路傍樹ヲ示ス
2 東傅家區ハ皆無、松浦區ハ調査未了トス

哈爾濱市營苗圃ニ於ケル苗木現在數

(康道七年十二月末現在)

樹名	3年生	4年生	5年生	6年生	7年生	8年生以上	小計
テフセンカラムツ	—	1,100	3,242	604	1,439	2,277	8,562
テフセンゴヨウ	200	—	460	800	—	1,001	2,461
ドイツアカマツ	—	500	1,000	—	—	—	1,500
ホウテングロマツ	—	—	—	49	46	52	147
リキダマツ	—	—	—	2,000	—	—	2,000
タウシラベ	—	—	—	—	—	44	44
テフセンハリモミ	—	—	2,000	—	—	—	2,000
ネヅミサシ	—	10	100	—	—	6	116
ニレ	8,160	1,002	1,744	1,135	—	2,918	15,019
オミノニレ	—	—	49	—	—	—	49
ドロノキ	21,860	3,088	150	—	—	857	25,955
ギンドロ	100	—	625	—	—	1,000	1,725
ヤマナラシ	—	—	—	—	—	975	975
テフセンドロ	—	—	—	—	—	200	200
ヤナギ(株立)	—	6,968	1,062	—	—	—	8,030
シダレヤナギ	901	102	—	212	—	74	1,289
ポプラ	50	60	15	—	—	—	125
アメリカトネリコ	6,840	2,200	—	310	—	200	9,550
ヤチダモ	18,000	5,125	8,484	—	—	302	31,911
ハシドイ	4,156	20,326	—	54	95	499	25,130
シロバナハシドイ	24,980	—	—	—	—	73	25,053
ラフセンレンギヨ	—	—	—	—	—	104	104
マンシウレンギヨ	100	50	—	—	—	200	350
ユシキギ	400	—	—	—	—	19	419
マユミ	—	105	—	—	—	—	105
アメリカブドウ	—	—	20	—	—	—	20
ノブドウ	—	60	2	—	—	3	65
ムレスズメ	8,868	—	8,794	—	1,284	81	20,027
イタチハギ	8,445	302	100	—	791	285	9,923
ノハギ	715	1,424	314	—	993	—	3,446
キハダ	4,480	4,148	—	2,141	—	—	10,769
シナノキ	—	—	—	—	—	17	17
マンシウシナノキ	9,453	362	—	—	—	4	9,819
シラカバ	298	—	5	—	—	21	324
シベリアハンノキ	—	—	—	—	—	36	36

樹名	3年生	4年生	5年生	6年生	7年生	8年生以上	小計
カンボク	50	—	—	—	—	8	58
ニハトコ	—	—	—	—	—	35	35
グスベリ	—	—	—	—	—	2,609	2,609
ホザキギヨリウ	—	—	—	—	—	928	928
メギ	1,980	8,940	—	—	—	—	10,920
マンシウグルミ	1,990	217	199	—	—	501	2,907
ネグレドカヘデ	1,790	5,368	2,195	—	—	—	9,353
オヒヨモモ	300	425	—	45	—	—	781
ユスラムメ	—	—	870	336	—	1,252	2,458
エゾノウハミツザクラ	200	907	450	—	—	240	1,997
テフセンクロツバラ	6,980	6,000	—	—	—	—	12,980
ナシ	—	—	—	—	—	100	100
ザンザシ	—	970	—	—	—	35	1,005
ホザキナナカマド	—	—	200	—	—	—	200
スモモ	—	—	100	—	—	408	508
アメリカスモモ	—	—	200	320	—	—	520
アンズ	524	—	—	383	—	—	907
ヤマリンゴ	—	—	—	87	—	484	571
エゾノコリンゴ	—	—	—	92	—	484	576
ロシヤザクラ	—	—	—	—	12	11	23
ロシヤミザクラ	—	—	—	—	19	—	19
テフセンヤマザクラ	—	—	—	—	—	64	64
ユハザクラ	100	—	—	—	—	330	430
合計	—	—	—	—	—	—	267,236

哈爾濱市道路修築工事(一般會計)

種別	施工地點	延長	面積	金額	備考
碎石鋪裝	隆和街外	18件	37,680.64	90,144.70	369,928.43
小石塊鋪裝	壽闕街外	1件	460.44	4,446.00	27,530.00
瀝青質鋪裝	安國街外	1件	2,235.00	25,349.00	118,264.58
粗方石鋪裝	砲隊街	1件	967.00	5,170.00	15,681.24
雜鋪裝(歩道)	宣德街	1件	815.00	3,260.00	3,018.90
土道	松浦堤防	1件	1,303.72	4,408.00	26,398.11
級	安陽街橋外	4件	—	—	79,881.52
計			—	—	590,692.88

哈爾濱市道路修築工事(特別會計)

種 類	施 工 地 點	延 長	面 積	金 額	備 考
碎 石 鋪 裝	琦 國 路 外	15件	25,588.45	135,637.24	297,245.14
土 道	松 浦 區 警 備 道 外	1件	7,111.30	42,666.00	59,825.00
橋 梁	碎 總 18 號 第 二 橋	1件	—	—	18,900.00
計					375,970.14

哈爾濱市內道路佔用狀況

(康德七年十二月末現在)

種 別	一 月	二 月	三 月	四 月	五 月	六 月	七 月	八 月	九 月	十 月	十 一 月	十 二 月	合 計
臨時病床 {交付金額}	110 488.89	55 168.74	151 378.15	249 669.54	212 696.30	139 445.20	182 614.50	224 614.08	65 225.87	66 192.59	47 136.13	26 82.07	1,526 4,702.06
放置貨物 { }	102 2,191.81	118 2,746.12	218 3,976.58	186 5,119.27	150 4,040.28	113 2,283.11	130 2,326.86	132 2,494.96	45 1,792.28	60 1,233.55	72 2,860.99	110 1,903.00	1,433 32,553.31
建築使用地 { }	2 430.40	3 1,089.00	13 833.93	19 2,267.25	18 869.32	14 2,062.28	20 1,254.58	32 1,771.05	15 1,396.51	13 473.54	30 2,123.24	11 1,632.04	200 16,213.16
一般迴廊 { }	31 1,780.70	32 1,229.41	46 1,863.12	39 1,117.88	44 1,722.53	38 719.38	30 452.83	24 641.43	20 380.17	9 182.28	19 495.38	14 398.14	346 11,488.33
營業門面 { }	—	—	1 9.66	7 608.88	4 651.00	1 1.936	6 635.49	2 42.41	—	2 117.00	2 47.88	2 10.61	27 2,136.83
商 亭 { }	9 1,157.04	7 537.02	2 156.75	4 342.24	6 522.39	4 246.50	13 1,205.91	1 8.77	1 95.00	—	—	2 276.75	49 4,727.30
廣 告 { }	89 1,543.00	60 1,691.09	188 4,343.89	182 3,690.64	167 2,836.84	106 1,682.91	56 776.34	68 825.95	40 642.96	59 98.874	179 2,197.12	252 3,125.49	1,456 24,362.67
水 壩 { }	—	—	1 6.00	2 22.00	35 155.60	67 289.66	13 50.00	13 49.60	9 29.60	—	—	—	139 602.46
汽油儲藏車 { }	—	—	—	—	—	—	—	—	—	—	—	—	—
探 光 窗 { }	7 401.26	16 463.40	23 1,328.16	11 561.76	15 486.32	8 271.71	—	4 93.22	5 164.02	10 427.22	31 948.28	7 28.80	131 5,161.77
地 下 室 { }	—	—	—	—	—	—	—	—	—	—	—	—	—
汽 油 亭 { }	—	9 614.79	—	—	—	—	—	—	—	—	—	—	9 614.79
鐵 路 工 作 { }	—	—	—	—	1 24.00	—	—	—	—	1 16.80	—	1 8.28	3 49.08
電 柱 { }	—	—	—	—	—	—	—	—	—	—	—	—	—
變 電 塔 { }	—	—	—	—	—	—	—	—	—	—	—	—	—
假 塔 { }	—	—	—	—	—	—	—	—	—	—	—	—	—
合 計 { }	350 7,993.09	300 3,539.57	650 12,520.94	700 14,429.46	650 12,044.59	500 8,117.88	450 7,316.62	500 6,616.41	200 4,717.21	220 3,601.72	380 7,748.99	419 30,995.12	5,319 125,641.06

哈爾濱市內道路橋梁維持修繕工事

(康德七年十二月末現在)

種 別	總 延 長		總 面 積		本年度修繕面積		金 額	備 考
	米	米	平方米	平方米	平方米	平方米		
亂石鋪裝	27,311.00		567,272.00		11,929.50		17,140.93	
碎石鋪裝	89,202.00		912,215.00		226,551.30		112,236.41	
粗方石鋪裝	36,820.00		410,144.00		18,567.15		17,587.80	
混凝土鋪裝	690.00		7,851.00		—		—	
瀝青質鋪裝	27,668.00		184,563.00		19,030.00		18,311.78	
小石塊鋪裝	8,527.00		90,918.00		10,522.00		11,089.28	
雜鋪裝(步道)	—		—		650.00		711.40	
土道	360,287.00		2,008,996.00		61,600.00		10,510.21	
橋梁	979.00		7,501.00		—		—	
石炭設敷場	—		—		16,771.50		2,768.28	
冰雪除去	—		—		81,865.30		5,601.26	
水道修繕	(平米)		(平米)		8,416.00		3,669.69	
線石仕排	(米)		(米)		144.95		76.70	
小塊仕排	(個)		(個)		35,880.00		589.08	
安全局修繕	(箇所)		(箇所)		3.00		24.16	
工 事	—		—		—		33,751.13	
計	—		—		—		239,058.11	

哈爾濱市內下水費調定額及收納額

(康德七年十二月末現在)

月 別	調 定 額				收 入 額				未 收 入		備 考	
	當 期		累 計		當 月		累 計		件數	金 額		
	件數	金 額	件數	金 額	件數	金 額	件數	金 額				
三 四 五	{ 第一期 定額 時 時	2,131	77,526.15	2,131	77,526.15	—	—	—	—	—	—	—
		8	1,419.78	2,139	78,945.93	1,617	58,071.37	1,617	58,071.37	522	20,874.56	
		—	—	2,139	78,945.93	59	6,537.06	1,776	64,608.42	363	14,377.51	
六 七 八	{ 第二期 定額 時 時	—	—	2,139	78,945.93	165	6,538.08	1,941	71,146.50	198	7,799.43	
		2,107	78,685.40	4,270	157,531.33	—	—	—	—	—	—	—
		29	2,352.23	4,299	159,883.56	1,635	61,624.84	3,576	132,771.34	699	27,112.22	
九 十 十 一	{ 第三期 定額 時 時	—	—	4,299	159,883.56	211	6,810.87	3,787	139,582.21	488	20,301.35	
		—	—	4,299	159,883.56	147	5,133.28	3,934	144,715.49	341	15,163.07	
		2,121	80,850.93	6,420	240,734.49	—	—	—	—	—	—	—
十二	{ 第四期 定額 時 時	68	4,709.50	6,488	245,443.99	1,708	63,935.82	5,642	208,631.31	822	36,792.68	
		—	—	6,488	245,443.99	248	13,211.56	5,890	221,862.87	574	23,581.12	
		—	—	6,488	245,443.99	95	4,283.85	5,985	226,146.72	2,589	99,466.04	
一 二	{ 第四期 定額 時 時	2,110	80,167.77	8,598	325,611.76	—	—	—	—	—	—	—
		127	7,735.82	8,725	333,347.58	—	—	—	—	—	—	—
		26	362.84	8,751	333,710.42	1,858	69,875.71	7,843	296,022.43	884	37,687.99	
—	—	8,751	333,710.42	131	8,750.22	7,974	304,772.65	753	28,937.77			
—	—	8,751	333,710.42	155	5,870.15	8,129	310,832.37	597	22,698.05			

哈爾濱市內下水道管渠人孔數量

(康德七年度)

工 程	前 月 迄	本 月 分	合 計
開 挖	3,895 m	—	9,895
形 裝 裝	4,983	—	4,983
250 m	76,895	—	76,895
300	7,605	—	7,605
350	4,322	—	4,322
400	3,459	—	3,459
450	2,359	—	2,359
500	6,016	—	6,016
600	9,225	—	9,225
700	8,881	—	8,881
800	4,769	—	4,769
900	6,065	—	6,065
1,000	2,852	—	2,852
1,100	1,094	—	1,094
1,200	1,460	—	1,460
1,350	1,434	—	1,434
1,500	2,694	—	2,694
人 孔	3,522個	—	3,522個

哈爾濱市內下水道築造工事工程

工 事 名	施 工 地 點	設 計 數	用 來 高			工 費	着 手 年 月 日	竣 功 年 月 日	請 負 人 氏 名
			前月迄	本月分	累計 殘				
東傳家區二十道街幹線及溝道工事	東傳家區二十道街	延 長 231.00 3個	42%	—	100%	36,239,835	6.6.1	7.6.7	丸八工務所
東傳家區二十道街北部幹線佈設工事	同上	延 長 1,653.41 31個	90%	—	100%	59,705,818	6.11.25	7.7.7	丸八工務所
東傳家區二十道街南部幹線佈設工事	同上	延 長 1,952.58 49個	90%	—	100%	63,291,632	6.1.27	八年度へ繰越す	丸八工務所
東傳家區春新街枝線工事	東傳家區春新街	延 長 203.50 6個	—	—	100%	3,147,569	7.3.29	7.5.6	福昌公司
現酒區井街排水區彩虹街枝線工事	現酒區彩虹街	延 長 365.00 10個	—	—	100%	4,200,050	7.6.29	7.8.17	王子學
西馬家溝溝路附近枝線工事	西馬家溝溝路附近	延 長 1,468.40 37個	—	—	100%	16,900,300	7.6.19	7.9.17	丸八工務所
東傳家區十八道街枝線佈設工事	東傳家區十八道街	延 長 1,077.68 28個	—	—	100%	14,785,400	7.10.12	7.12.11	瑞豐洋行
東傳家區孝純街下水枝線工事	東傳家區孝純街	延 長 333.91 8個	—	—	100%	5,703,836	7.10.10	7.11.18	丸八工務所
南崗區曲柳街附近污水管佈設工事	南崗區曲柳街	延 長 3,869.24 122個	—	—	100%	69,921,500	7.9.3	7.12.31	福井商工
東馬家溝中和街馬路街附近枝線工事	東馬家溝中和街馬路街	延 長 1,267.56 32個	—	—	100%	19,357,916	7.4.10	7.5.20	福井商工
南崗區龍江街奉天街下水佈設工事	南崗區龍江街奉天街	延 長 992.00 27個	—	—	100%	12,089,464	7.9.11	7.10.21	王子學
西傳家區華陽街下水改修工事	東傳家區華陽街	復舊延長 18.50 1個	—	—	100%	5,350,390	7.10.7	7.12.5	王子學
現酒區一面街板棚工事	現酒區一面街	延 長 756.00	—	—	100%	58,000,000	7.9.12	7.12.20	福井商工
西傳家區清輝街附近下水改修工事	西傳家區清輝街附近	延 長 2,323.45 64個	—	—	100%	44,000,000	7.10.23	7.12.20	千田組
馬家區分道街下水改修日復修工事	馬家區分道街	延 長 50.00 3個	38%	—	38%	8,300,000	7.10.16	八年度へ繰越す	森田組
污水桶埋設新設工事	南崗區遼寧街	桶 3個	—	—	100%	47,385,000	7.7.4	7.11.20	北安公司
移動式現場引請所新築工事	請 所	4 個	—	—	100%	3,000,000	7.11.22	7.12.31	丸八工務所

哈爾濱市內下水道普及狀況

(康德七年十二月末現在)

區 別	總 戶 口 數 A		下 水 道 使 用 狀 況						A = 對 ス ル B 割 合	
	件 數	人 口	先 月 迄		本 月 分		合 計 (B)		性 數	人 口
			件 數	人 口	件 數	人 口	件 數	人 口		
埠 頭 區	16,131	79,800	7,843	46,153	56	336	7,899	46,489	48.9%	38.2%
東、西、傅家區	39,943	223,400	16,721	92,741	159	618	16,880	93,360	42.2%	41.7%
南 崗 區	10,345	44,500	1,246	9,429	22	108	1,278	9,537	12.0%	21.4%
馬 家 區	10,615	42,100	932	4,557	20	90	952	4,647	8.9%	11.0%
新 陽 區	19,501	82,700	384	1,578	0	0	384	1,578	1.9%	1.9%
總 計	96,135	472,500	27,126	154,458	257	1,149	27,383	155,607	28.3%	32.9%

哈爾濱市內給水料調定額及收納額

(康德七年十二月末現在)

月 別	調 定 額				收 入 額				未 收 入 額		每件一箇月平均 給 水 料
	當 月		累 計		當 月		累 計		件 數	金 額	
	件 數	金 額	件 數	金 額	件 數	金 額	件 數	金 額			
1	5,455	22,039.52	5,455	22,039.52	5,451	21,976.88	5,451	21,976.88	4	62.64	4.03
2	5,468	20,598.60	10,923	42,638.12	5,440	20,480.37	10,891	42,457.18	28	118.20	3.76
3	5,529	19,364.29	16,452	62,002.41	5,483	19,217.17	16,374	61,674.35	46	147.12	3.52
4	5,564	26,657.50	22,016	88,659.91	5,523	26,263.37	21,897	87,937.72	41	394.13	4.73
5	5,626	23,097.44	27,642	111,157.35	5,606	22,887.05	27,503	110,824.77	50	210.59	4.08
6	5,650	30,827.28	33,292	142,584.63	5,605	30,347.33	33,108	141,172.10	47	479.56	5.11
7	5,845	37,704.14	39,137	180,288.77	5,771	39,213.29	38,879	178,388.39	74	490.85	6.43
8	5,929	34,657.32	45,066	214,946.09	5,801	33,719.38	44,680	212,106.27	129	367.44	5.91
9	6,083	41,928.41	51,149	256,874.50	5,935	40,065.43	50,585	252,171.70	178	1,361.36	6.78
10	6,219	38,840.12	57,368	295,714.62	5,845	35,166.50	56,430	287,332.50	274	2,676.52	6.02
11	6,269	37,211.74	63,637	332,926.36	5,039	26,540.66	91,469	313,273.16	1,230	10,871.03	6.27
12	6,419	37,631.51	70,053	370,557.87	6,064	35,406.44	67,553	349,285.50	632	2,225.07	5.82
合計	70,053	370,557.87	—	—	67,553	349,285.60	—	—	2,500	21,272.27	5.14

哈爾濱市內上水道普及狀況

(康徳七年十二月末現在)

地 區 別	給水區域內總戶口數		上 水 道 使 用 狀 況						普 及 率	
	戶 數	人 口	前年度迄累計		本年度增加數		累 計		戶 數	人 口
			戶 數	人 口	戶 數	人 口	戶 數	人 口		
埠頭區及新陽區	35,632	162,539	3,004	27,397	101	4,536	2,903	31,933	12.27%	5.09%
南崗區及馬家溝區	30,259	137,813	1,242	10,766	376	7,032	1,618	17,798	18.70	7.68
傅家甸區	39,943	223,443	1,948	28,997	75	6,842	2,005	22,055	19.92	10.13
特 殊	157	1,749	0	0	82	902	82	902	2.00	1.94
計	105,991	525,541	6,194	67,160	414	5,528	6,608	72,688	16.04	7.23

注 埠頭區、新陽區分ノ使用戶數減ハ漏水ニ關ル停檢者多數ノタメ

第十五編

市

政

哈爾濱市公署組織表

(康德七年十二月末現在)

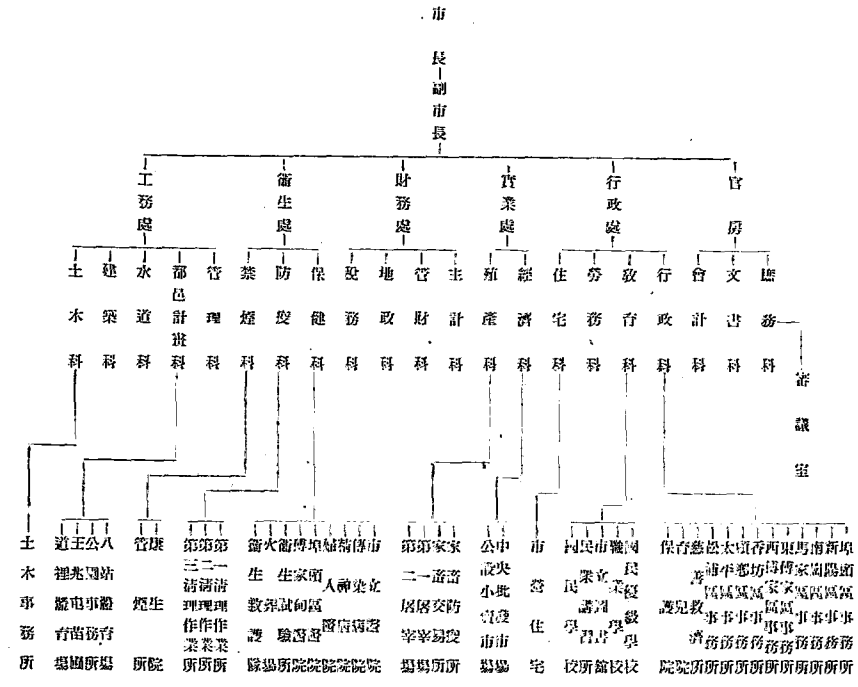

哈爾濱市有財產(有價證券)

(康德七年十二月末現在)

會計別	種別	株數	金額
基本財產特別會計	交通會社	113	5,000,000
"	生必會社	17	1,000,000
合計		135	6,000,000

哈爾濱市公署職員及傭人數 (月別)

(康德七年度)

月別	官 吏			吏 員			傭 託			雇 員			傭 人			合 計		
	日	請	計	日	請	計	日	請	計	日	請	計	日	請	計	日	請	計
一 月	210	561	771	148	156	304	36	90	126	212	448	660	18	2,211	2,229	624	3,466	4,090
二 月	183	543	726	149	154	303	37	92	129	208	406	614	18	2,159	2,177	595	3,354	3,949
三 月	154	542	696	169	173	342	28	62	90	202	395	597	14	2,169	2,183	569	3,341	3,908
四 月	177	564	741	167	170	337	34	95	129	235	415	650	15	2,125	2,140	628	3,369	3,997
五 月	171	561	732	172	168	340	34	95	130	235	428	663	18	2,164	2,182	630	3,417	4,047
六 月	170	584	754	175	175	350	37	86	123	232	414	646	21	2,134	2,155	635	3,393	4,028
七 月	170	514	744	180	173	353	39	87	123	242	415	657	23	1,939	1,962	654	2,288	2,942
八 月	184	590	774	178	170	348	20	89	109	240	404	644	21	1,926	1,947	643	2,279	2,922
九 月	183	579	762	177	169	346	19	93	112	260	412	672	22	1,954	1,976	661	2,307	2,968
十 月	165	573	738	174	166	340	13	104	117	267	402	669	24	1,947	1,971	643	2,292	2,935
十 一 月	219	594	813	139	148	287	13	124	137	279	428	707	22	1,958	1,980	672	2,352	3,024
十 二 月	223	591	814	138	148	286	13	123	136	279	428	707	22	1,958	1,980	675	2,348	3,023

哈爾濱市有財產 (土地之部)

(康德七年十二月末現在)

會 計 別	種 別	面 積	金 額
基本財產 特別會計	宅 地	7,841,483.00	5,688,183
" "	農 地	26,230,146.00	1,046,394
" "	原 野	26,306,310.00	184,144
都市計劃事業	宅 地	953,636.00	19,214,778
" "	農 地	220,716,084.00	11,207,706
中央批發事業	" "	53,133.00	690,738
一 般 會 計	公 用 地	1,366,154.00	3,457,859
" "	公 共 用 地	7,711,811.00	13,256,166
" "	雜 種 地	134,726.00	943,984
合 計		291,313,474.00	55,689,952

哈爾濱市有財產(建物)部

(康德七年十二月末現在)

會計別	種別	面積	價金	額
基本財產特別會計	一般貸付建物		29,614.00	1,327,625
中央批發	公用建物		7,495.00	437,458
一般會計	公用建物		118,280.00	4,725,114
"	公共用建物		4,718.00	92,593
"	雜項建物(市營住宅)		10,648.00	638,788
合計			170,755.00	7,221,580

哈爾濱市長官房文書科取扱文書收發件數

(康德七年十二月末現在)

月別	官		房		民生處		衛生處		財務處				實業處		工務處				合計			
	庶務科	文書科	會計科	計帳科	社會科	教育科	保健科	功安科	禁煙科	稅務科	管財科	主計科	地租科	倉庫科	商工科	農林科	管理科	都市科		土木科	水道科	建築科
一月	80	62	21	28	46	37	50	50	164	223	29	—	—	179	30	11	46	23	6	2	1,081	
二月	17	38	22	5	3	31	24	48	114	125	20	22	—	155	62	10	29	2	11	2	704	
三月	127	53	24	20	49	40	39	79	161	239	2	15	2	359	41	8	117	24	26	4	1,426	
四月	162	52	15	25	70	30	41	65	101	260	16	19	2	527	36	6	29	179	29	2	1,666	
五月	135	55	30	24	54	60	57	54	129	345	23	16	1	354	33	10	118	26	46	5	1,585	
六月	79	37	33	20	62	60	23	62	109	237	14	20	2	263	36	8	92	45	50	3	1,270	
七月	118	61	43	20	64	44	37	98	91	75	14	22	5	219	39	10	61	30	21	3	1,080	
八月	146	62	30	12	49	51	32	112	95	275	29	15	8	241	42	4	70	45	38	1	1,384	
九月	82	38	48	16	56	41	23	65	81	138	18	22	3	172	39	3	45	39	53	2	1,008	
十月	99	50	32	5	52	68	22	82	81	253	16	8	5	165	35	5	43	43	40	3	1,121	
十一月	96	56	62	12	40	27	42	78	25	81	274	18	16	4	214	63	2	23	42	3	1,212	
十二月	108	51	25	—	44	31	33	73	71	329	34	7	5	1,224	46	3	14	38	29	2	2,189	
計	1,259	615	385	187	589	520	423	867	1,258	2,773	224	182	27	4,063	466	80	687	536	183	32	15,696	
	503	73	283	70	227	254	96	358	41	574	1,710	104	75	14	831	180	111	662	289	253	22	6,730

第 十 六 編

雜

哈爾濱市內各國接待業者概況

(康道七年十二月末現在)

國 籍	藝 妓	舞 女	酒 婦	酒 妓	娼 妓	其 他	計
日	408	64	213	568	—	—	1,253
滿	100	3	1,025	221	—	—	1,349
鮮	—	15	254	44	—	—	313
俄	—	21	109	25	—	1	156
其 地	—	—	—	—	—	—	—
計	508	103	1,601	858	—	1	3,071

康德九年七月五日印刷

康德九年七月十日發行

編輯所 哈爾濱市長官房文書科編纂股

哈爾濱道裡電車街三號

印刷所 近澤印刷株式會社

印刷者 澤田佐市

哈爾濱市自治會街

發行所 哈爾濱市公署

