

日本全國鐵道線路行程

昭和五年三月三十一日現在

鐵道省

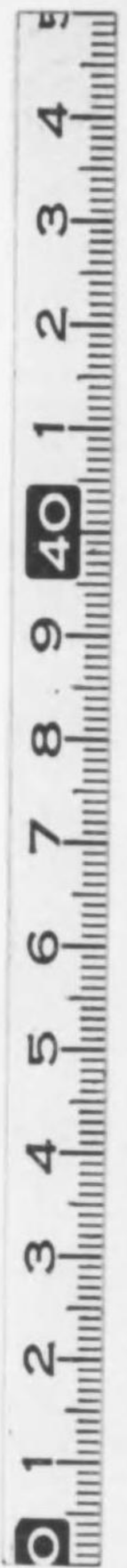

始



337

352

昭和五年三月三十一日現在

日本全國鐵道線路杆程

鐵
道
省

正 誤 表

頁 數	摘 要	誤	正
7	仙臺鐵道、區間	中 新 町	中 新 田
9	鐵 道 名	秋 和 鐵 道	秋 知 鐵 道
19	川崎造船所、區間	和田岬西側支間	和田岬西側支線
"	豐國セメント、區間	會社工場線	會社工場間
25	隆高軌道、區間	南樺太鐵道場 太加停車場	南樺太鐵道留 太加停車場
"	"	南樺太鐵道留 太加停車場	南樺太鐵道留 太加停車場
36	琴平急行電鐵、區間	板出港起點	板出港起點
40	再虎山登山電氣鐵道、區間	神戸市北野町間	神戸市北野町
52	九州商船、區間	大 門 區	大 門 間

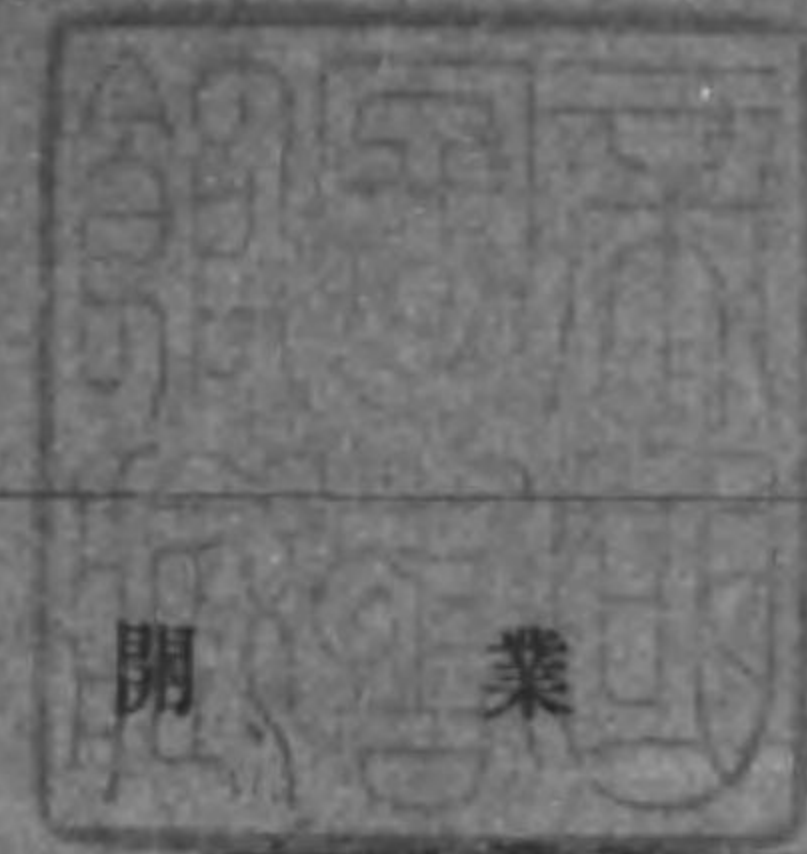

開 業 線

國 地 軌 專 獨 臺 樺 南	有 方 用	鐵 鐵 鐵	道 道 道	道 道 道	道 道 道	道 道 道	道 道 道
1	7	13	17	20	22	25	26

同 有 寄 贈 本

正誤表

頁數	摘要	誤	正
7	仙臺鐵道、區間	中新町	中新田
9	鐵道名	和鐵道	和知鐵道
19	川崎造船所、區間	和田西側支間	和田西側支線
"	國セメント、區間	會社工場線	會社工場間
25	隆高軌道、區間	南樺太鐵道留 太加停車場	南樺太鐵道留 太加停車場
"	"	南樺太鐵道留 太加停車場	南樺太鐵道留 太加停車場
36	琴平急行電鐵、區間	坂出港起點	坂出港起點
49	再度山登山電氣鐵道、區間	神戸市北野町間	神戸市北野町
52	九州商船、區間	大門區	大門間

開業線

國	地	軌	專	朝	臺	樺	南
有	方		用				滿
鐵	鐵	道	鐵	鮮	韓	太	洲
道	道	道	道	道	道	道	道
.....
1	7	13	17	20	22	25	26

同者 寄贈本

337-352

(1)

國 有 鐵 道										
線 名	區 間	新 程	線 名	區 間	新 程	線 名	區 間	新 程		
開 東 海 道	東 京 神 戶 間	601.176	北 陸 線	永 見 線	伏 木 永 見 間	9.240	山 陽 本 線	神 戶 下 關 間	529.280	
	東 橫 濱 港 間	9.700		新 湊 線	能 町 新 湊 間	3.470		兵 庫 和 田 間	2.430	
	東 橫 濱 櫻 木 町 間	2.000		飛 越 線	田 刈 屋 笹 津 間	23.940		兵 庫 新 川 間	1.520	
	東 芝 尾 美 濃 赤 坂 間	1.800		中 央 本 線	東 京 名 古 屋 間	409.245		廣 島 宇 品 間	5.880	
	東 品 川 汐 留 間	4.910		東 海 線	豐 尻 篠 井 間	67.061		姫 路 和 田 山 間	65.732	
	東 目 黒 川 鶴 見 間	16.510		大 糸 南 線	信 濃 大 町 築 場 間	11.240		姫 路 飾 磨 港 間	5.610	
	東 川 崎 濱 川 崎 間	4.060		太 多 線	多 治 見 美 濃 太 田 間	17.792		岡 山 宇 野 間	32.900	
	東 神 奈 川 高 島 間	2.493		山 陽 本 線	神 戶 下 關 間	529.280		作 備 東 線	津 山 口 中 國 勝 山 間	39.153
	東 沼 津 蛇 松 間	2.770		山 陽 本 線	兵 庫 和 田 間	2.430		因 美 南 線	津 山 美 作 加 茂 間	17.600
	東 江 尻 清水 埠 頭 間	2.460		山 陽 本 線	兵 庫 新 川 間	1.520		伯 備 線	倉 敷 伯 耆 大 山 間	159.638
東 海 線	東 熱 田 古 渡 間	1.843	山 陽 本 線	廣 島 宇 品 間	5.880	作 備 西 線	新 見 岩 山 間	8.320		
	東 名 古 屋 堀 川 口 間	9.930		播 磨 線	姫 路 和 田 山 間	65.732	三 神 線	備 中 神 代 矢 神 間	9.970	
	東 八 幡 白 島 間	1.360		宇 野 線	岡 山 宇 野 間	32.900	三 吳 線	三 原 須 波 間	5.100	
	東 馬 場 濱 大 津 間	2.160		作 備 東 線	津 山 口 中 國 勝 山 間	39.153	吳 線	海 田 市 吳 間	20.030	
	東 梅 小路 丹 波 口 間	1.872		因 美 南 線	津 山 美 作 加 茂 間	17.600	岩 德 線	麻 里 布 岩 國 間	3.730	
	東 宮 原 神 崎 間	7.133		伯 備 線	倉 敷 伯 耆 大 山 間	159.638	山 口 線	小 郡 石 見 益 田 間	93.922	
	東 上 浣 川 梅 田 間	1.730		作 備 西 線	新 見 岩 山 間	8.320	美 濃 線	厚 狭 奈 古 間	85.400	
	東 小 野 濱 湊 川 間	2.370		三 神 線	備 中 神 代 矢 神 間	9.970	小 串 線	橋 生 阿 川 間	46.580	
	東 橫 濱 線	東 神 奈 川 八 王 子 間		42.562	三 吳 線	三 原 須 波 間	5.100	山 陽 本 線	京 都 須 佐 間	542.001
	東 橫 濱 線	東 神 奈 川 海 神 奈 川 間		1.190	吳 線	海 田 市 吳 間	20.030	舞 鶴 線	綾 部 新 舞 鶴 間	26.440
東 海 線	東 橫 濱 線	大 船 橫 須 賀 間	15.870	岩 德 線	麻 里 布 岩 國 間	3.730	舞 鶴 線	新 舞 鶴 中 舞 鶴 間	2.950	
	東 熱 海 線	國 府 津 熱 海 間	26.870	山 口 線	小 郡 石 見 益 田 間	93.922	舞 鶴 線	舞 鶴 海 舞 鶴 間	1.810	
	東 武 豐 線	大 府 武 豐 間	19.340	美 濃 線	厚 狭 奈 古 間	85.400				
	東 高 山 線	岐 阜 燒 石 間	75.690	小 串 線	橋 生 阿 川 間	46.580				
	東 越 美 南 線	美 濃 太 田 郡 上 八 幡 間	46.890	山 陽 本 線	京 都 須 佐 間	542.001				
	東 西 成 線	大 阪 櫻 島 間	7.880							
	東 福 知 山 線	神 塚 崎 福 知 山 間	108.327							
	東 有 馬 線	三 田 有 馬 間	12.060							
	東 北 陸 本 線	米 牧 原 直 江 津 間	365.626							
	東 北 陸 小 濱 線	米 牧 原 直 江 津 港 間	2.660							
北 陸 線	東 小 濱 線	米 牧 原 直 江 津 港 間	2.660							
	東 三 國 線	全 津 三 國 港 間	9.660							
	東 七 尾 線	津 幡 能 登 中 島 間	70.600							
	東 七 尾 線	津 幡 能 登 中 島 港 間	2.140							
東 中 越 線	伏 木 城 崎 間	37.070								

宗 鐵 本

國 有 鐵 道						
線 名	區 間	新 程	線 名	區 間	新 程	
	峰豊線	豊國久美濱間	11.880		上菅谷常陸太田間	9.490
	因美北線	島取智頭間	31.870	高崎線	大宮高崎間	74.740
	若櫻線	郡家集間	4.400	兩毛線	小山高崎間	91.731
	倉吉線	上井倉吉間	4.230	足尾線	下新田間 藤間	42.390
	境線	米子境港間	17.930		間 藤足尾山間	× 1.610
	大社線	出雲今市大社間	7.500	上越南線	新前橋水上間	51.800
	關西本線	名古屋湊町間	175.090	水戸線	小山友部間	50.200
		四日市四日市港間	× 1.420	筑前線	下館茂木間	41.970
		今宮大阪港間	× 7.340	日光線	宇都宮日光間	40.410
	參宮線	龜山島羽間	71.640	烏山線	寶積寺烏山間	20.380
	名松線	松阪井關間	15.610	水郡北線	笹川谷田川間	8.570
	紀勢東線	和可口大内山間	44.470	川俣線	松川岩代川俣間	12.170
	草津線	柘植草津間	36.400	仙山東線	仙臺受子間	15.220
	奈良線	木津京都間	34.741	鹽竈線	岩切鹽竈間	6.940
	櫻井線	奈良高田間	29.378	大船渡線	一ノ關氣仙沼間	61.970
	片町線	木津片町間	45.410	横里線	黒澤尻横手間	60.274
		京橋淀川間	× 4.770	橋場線	盛岡橋場間	23.660
		巽千里間	× 1.832	山田線	盛岡區界間	34.430
		巽千里間	× 7.638	花輪線	好摩田山間	49.090
	和歌山線	王寺和歌山市間	87.914	八戸線	尻内久慈間	64.850
		大和二見川編間	× 1.310		八戸港間	2.660
	紀勢西線	和歌山御坊間	56.380	大浜線	野邊地大浜間	58.190
		紀伊由良由良内間	× 1.820	磐越東線	平郡山間	85.545
	城東線	天王寺大阪間	10.694	磐越西線	郡山新津間	175.003
	東北本線	東京青森間	740.024	會津線	會津若松會津柳津間	33.250
		日暮里、尾久、赤羽間	7.587		西若松上三寄間	10.500
		王子下十條間	× 1.173	奧羽本線	福島青森間	485.037
		王子須賀間	× 1.573		土崎雄物川間	× 1.810
	山手線	赤羽品川間	20.910		瀧内青森(株)間	× 1.692
		品川編間	5.183	米坂線	米澤今泉間	21.000
	常磐線	日暮里岩沼間	343.057			
		川崎三河島間	× 1.571			
		隅田川支線	× 1.199			
		南千住隅田川間	× 1.454			
		水戸那珂川間	× 1.050			

國 有 鐵 道						
線 名	區 間	新 程	線 名	區 間	新 程	
	左澤線	山形左澤間	26.150	德島本線	德島阿波池田間	74.040
	生保内線	大曲生保内間	35.510	小松島線	德島小松島間	11.080
	船川線	追分船川間	26.240	高知線	須崎土佐山田間	57.380
	能代線	機織岩館間	29.050	鹿兒島本線	門司鹿兒島間	400.000
	五所川原線	川部陸奥赤石間	49.840		八代球磨川間	× 1.290
	黒石線	川部黒石間	6.390	室木線	遠賀川室木間	11.150
	羽越本線	新津秋田間	271.679	養栗線	吉塚養栗間	10.310
		酒田最上川間	× 2.620	久大線	久留米筑後吉井間	26.420
	赤谷線	新發田赤谷間	14.100	三角線	宇土三角間	25.510
	陸羽東線	小牛田新庄間	94.072	肥薩線	八代鹿兒島間	151.181
	陸羽西線	新庄余目間	43.022	宮之城線	川内町宮之城間	29.310
	石巻線	小牛田石巻間	27.940	湯前線	人吉湯前間	24.860
	信越本線	高崎新潟間	326.273	山野線	栗野山野間	23.400
	上越北線	宮内越後湯澤間	68.440	國郡西線	西國分國分間	2.570
	十日町線	越後川口十日町間	21.420	長崎本線	島橋長崎港間	159.780
	魚沼線	來迎寺小千谷間	13.010		久保田西唐津間	42.400
	越後線	柏崎白山間	80.930		山本岸線間	3.940
	彌彦線	彌彦越後長深間	25.230		苅原楠ノ木原間	× 1.340
	肥武本線	兩河橋鏡子間	117.160		中相知相知炭坑間	× .690
		龜戸小名木川間	× 2.060		西唐津大島間	× 1.890
		新小岩金町間	× 7.070	有明線	肥前山口肥前龍王間	9.810
		鏡子新生間	× .720	伊萬里線	有田桶久間	18.610
	房總線	千葉、大網、勝浦、蘇我間	212.979	佐世保線	早岐佐世保間	8.880
	成田線	佐倉我孫子間	45.964	豐肥本線	熊本下郡間	145.844
		成田佐原間	26.940	高森線	立野高森間	17.720
	久留里線	木更津久留里間	22.650	日豐本線	小倉吉松間	450.927
	東金線	大網成東間	13.798	田川線	行橋添田間	37.220
	讚豫線	高松南郡中間	205.640		香春夏吉間	× 2.310
		多度津御間	38.545		後藤寺南間	× .320
		多度津濱多度津間	× 1.880		後藤寺起行間	× .650

國 有 鐵 道								
線 名	區 間	新 程	線 名	區 間	新 程			
日 川 線	川崎第一任間	× .850	函館本線	函館旭川間	425.353	日 川 線		
	川崎第二任間	× 1.890		砂川上砂川間	6.920			
	添田庄間	× .930		上磯線	五稜郭上磯間		8.785	
	後藤寺宮床間	2.830		瀬田線	岡窪花石間		16.590	
	宮床豊國間	× .490		長輪線	長萬部東輪西間		77.177	
	大湯線	大分豊後森間		68.360	京橋線		俱知安臨方間	20.630
	細島線	富高細島間		3.330	幌內線		岩見澤幌內間	13.530
	妻線	廣瀬杉安間		19.290	幌內太幾春別間		7.230	
	志布志線	都城志布志間		41.100	歌志内線		砂川歌志内間	14.480
	國都東線	西都城財部間		7.000	手宮線		南小樽手宮間	2.100
筑 豐 本 線	若松原田間	66.090	岩内線	小澤岩内間	14.940	筑 豐 本 線		
	中間中鶴間	× .780	雨龍線	深川幌加内間	43.680			
	小牧筑前中山間	× 2.160	宝蘭本線	岩見澤宝蘭間	139.860			
	小竹新多間	× 2.340	萬字線	志文萬字巖山間	23.690			
	小竹鹽頭間	× 2.250	夕張線	追分夕張間	43.560			
	小竹鹽頭間	× .740	夕張線	紅葉山登川間	6.870			
	飯塚忠隈間	× .500	日高線	苫小牧靜内間	78.530			
	長尾豆田間	× .400	留萌線	深川増毛間	66.720			
	芳雄漆生間	8.630	留萌線	東留萌鬼鹿間	27.240			
	上三緒山野間	1.980	留萌線	深川根室間	446.050			
漆生稻葉間	× .770	留萌線	釧路濱釧路間	× 1.180				
香月線	中間香月間	3.500	留萌線	厚岸濱厚岸間	× 1.240			
伊 田 線	直方伊田間	16.185	留萌線	天寒支線	× .310	伊 田 線		
	中泉日鏡間	× 1.390	留萌線	下富良野旭川間	54.815			
	中泉大城第一間	× 1.590	留萌線	士幌線	帶廣上士幌間		38.350	
	赤池(信)赤池間	× .690	留萌線	廣尾線	帶廣中札内間		28.080	
金田堀川間	× .600	留萌線	網走線	東釧路弟子屈間	70.520			
金田方城間	× .950	留萌線	宗谷本線	旭川稚内港間	280.407			
桐 野 線	野野桐野間	5.210	留萌線	石北西線	新旭川中越間	57.180		
	磯光菅平田間	× 2.210	留萌線	天鹽線	音威子府稚内間	128.430		
幸 袋 線	小竹二瀬間	7.580	留萌線			幸 袋 線		
	幸袋高津間	× .710	留萌線					
	川津伊岐須間	× .950	留萌線					
上 山 田 線	二瀬枝國間	× .600	留萌線			上 山 田 線		
	飯塚上山田間	14.380	留萌線					
	新平恒平恒間	× .670	留萌線					

國 有 鐵 道							
線 名	區 間	新 程	線 名	區 間	新 程		
名 寄 線	名寄本線	名寄中湧別間	121.882	網 走 線	網走本線	池田札鶴間	259.010
	清澄線	清澄北見瀧ノ上間	34.280		湧別線	野付牛下湧別間	80.650
					石北東線	遠輕白瀧間	38.601
					相生線	美幌北見相生間	36.800
					計		14,121.290
					備 考 本表中×印ハ貨物線トス 以下之ニ從テ		

鐵道省所管外線						
業	所管別	區間	幹程	所管別	區間	
						幹程
開	帝室林野局	小川線 (上松赤澤間及支線)	19.714	商工省	八幡製鐵所	
		王滝線 (上松三浦間及支線)	61.528			
		野尻線 (野尻村間及支線)	24.945			
		小本會線 (中央線藪原起點)	15.691			
		蘭線 (中央線三留野驛起點)	10.139			
		田立線 (坂川鐵道奧原驛起點)	8.047			
		金山線 (根室本線金山驛起點)	10.000			
		橫濱稅關構內	8.478			
		神戶稅關構內	20.609			
		陸軍省	小倉兵器製造所支線			1.609
	城野兵器庫支線	.241				
	平塚驛支線	.161				
業	海軍省	橫濱製車場工廠間	.282			
		吳市宮原村同市莊山田村同	1.368			
		佐世保市日字村間	5.614			
		中舞鶴地内	1.328			
		荒川沖波浦航空隊間	5.593			
線	農林省	津經森林鐵道 (青森市神宮青森縣同及支線)	124.469			
		大畑森林鐵道 (青森縣下北郡大畑村同)	18.699			
		川内森林鐵道 (青森縣下北郡川内町同湯川國有森林同及支線)	24.735			
		岩瀬森林鐵道 (秋田縣北秋田郡早口村同早口驛同郡山瀨村間及支線)	30.035			
		早口森林鐵道 (秋田縣北秋田郡早口村同早口驛同郡早口村宇大野)	16.041			
		仁磐森林鐵道 (秋田縣磐村同)	24.256			
		小阿仁森林鐵道 (秋田縣北秋田郡下小阿仁村同根田同郡上小阿仁村同)	20.617			
		魚梁瀨森林鐵道 (高知縣田野町同)	41.595			
			計	707.385		

地方鐵道							
業	鐵道名	區間	幹程	鐵道名	區間		
						幹程	
開	北海道鐵道	沼ノ端邊富内間	67.23	橫莊鐵道	橫手二井山間		
		沼ノ端苗穂間	62.58		横前羽後本莊間	38.34	
	美唄鐵道	美唄常盤臺間	10.56	小坂鐵道	大館小坂間		
	網走港鐵道	別保臨港間	8.75		大茂内長木澤間	26.63	
	河西鐵道	下清水	晚追間	40.03	尾花澤鐵道	大館花間	
			熊牛北熊牛間			湯澤西馬音内間	8.85
			熊牛南熊牛間			下觀内上觀内間	4.83
	雄別炭礦鐵道	網路雄別炭山間	44.56	三山電氣鐵道	羽前高松間	11.51	
	定山溪鐵道	白石定山溪間	30.26	庄内電氣鐵道	鶴岡湯野(假)間	12.07	
	壽都鐵道	黒松内壽都間	16.46	白樺鐵道	白河町磐城郡倉間	23.78	
十勝鐵道	帶廣	太平間	28.60	湧川鐵道	藤田阿字ヶ浦間		
		上美生間	20.68	筑波鐵道	土浦岩瀬間		
		常盤八千代間	12.11	鹿島參宮鐵道	石岡鉾田間		
夕張鐵道	南太平	帶廣大通間	.54	龍崎鐵道	佐貫龍崎間		
		戸基間	3.14	常陸鐵道	取手下館間		
夕張鐵道	栗山新夕張間	30.28	茨城鐵道	赤塚御前山間			
膽振鐵道	京極喜茂別間	10.94	常南電氣鐵道	土浦驛前根崎間			
北海道拓殖鐵道	新得中音更間	44.66	筑波山鋼索鐵道	宮脇筑波山頂間			
渡島海岸鐵道	森砂原間	9.57	水戸電氣鐵道	下水戸常陸長岡間			
洞爺湖電氣鐵道	虹田洞爺湖	洞爺湖間	8.55	常北電氣鐵道	大栗常北太田間		
		洞爺湖湖畔間		11.67			
十和田鐵道	古間木三本木間	14.87	東野鐵道	西那須野那須小川間			
弘南鐵道	弘前津輕尾上間	11.29	下野電氣鐵道	下今市矢板間			
五戸電氣鐵道	尻内志戸岸間	7.91	宇都宮石村鐵道	鶴田立岩間			
岩手輕便鐵道	花巻仙人峠間	65.48	岩鼻輕便鐵道	倉賀野上州岩鼻間			
釜石鑛山	鈴子大橋間	16.07	上信電氣鐵道	高崎下仁田間			
花巻温泉電氣鐵道	西花巻花巻温泉間	8.39	關東鐵道	新伊香保榛名山間			
仙北鐵道	榮館登米間	41.26	上毛電氣鐵道	中央前橋西桐生間			
仙臺鐵道	通町中新町間	44.29					
宮城電氣鐵道	仙臺石巻間	59.39					
秋田鐵道	大館陸中花輪間	37.48					

地 方 鐵 道						
鐵道名	區 間	新程	鐵道名	區 間	新程	
開	武州鐵道	蓮田 武州大門間	14.54	青梅電氣鐵道	立川 御嶽間	27.34
	秩父鐵道	羽生 武甲間	63.89	東京橫濱電鐵	福生 河岸間	2.01
		影森 三峰口間	9.68		澁谷 本橫濱間	24.94
	成田鐵道	成田 八日市場間	30.68	小田原急行鐵道	新宿 小田原間	82.98
		八街 三里塚間	13.80		新原町田 片瀨江ノ島間	28.99
	流山鐵道	馬橋 流山間	5.85	東京地下鐵道	淺草 萬世橋(假)間	3.78
	總武鐵道	柏 野田町間	14.09	高尾登山鐵道	清 龜 高尾山間	.97
		野田町 清水公園間	2.37	多摩湖鐵道	國分寺 本小平間	5.47
		大宮 柏 陸間	15.27		萩山 村山貯水池間	3.58
		柏 海神間	21.12	相模鐵道	茅ヶ崎 厚木間	14.58
小湊鐵道	五井 上總中野間	39.21	寒川 川原間		1.45	
	銚子鐵道	銚子 外川間	6.64	寒川 四ノ宮間	1.69	
業	東武鐵道	龜戸 伊勢崎間	115.55	箱根登山鐵道	箱根湯本 強 經間	9.05
		曳舟 淺草間	1.21	強 羅 早雲山間	1.29	
		杉戸 東武日光間	94.47	神中鐵道	厚木 西橫濱間	24.84
		大田 相老間	16.86		扇町 辨天橋間	5.35
		佐野町 葛生間	22.11	鶴見臨港鐵道	大川 支 線	1.13
		佐野町 館林間	1.39		石 油 支 線	1.13
		野州山邊 借宿間	1.59	南武鐵道	川崎 立川間	35.49
		上白石 大叶間	4.47		矢向 川崎河岸間	1.67
		葛生 第三會津間	3.22		向河原 市ノ坪間	1.11
		木崎 德川河岸間	75.28		尻手 濱川崎間	4.02
池袋 寄居間	4.28	大塚山鐵道	大塚山 新小田原間	9.39		
小川町 根古屋間	3.28		頸城鐵道	新黒井 浦川原間	15.19	
西武鐵道	國分寺 川越間	29.35	栃尾鐵道	熊久山 栃尾間	26.55	
	南大塚 安比奈間	3.28	長岡鐵道	寺泊 來迎寺間	39.59	
	高田馬場 東村山間	23.70	新潟臨港	上沼垂 新潟臨港間	4.53	
五日市鐵道	武藏境 是 政間	8.31	蒲原鐵道	五 泉 村 松間	4.82	
	拜 島 武藏岩井間	13.24	立山鐵道	滑 川 立 山間	21.06	
武藏野鐵道	池袋 吾 野間	58.86	加越鐵道	石 動 青島町間	19.59	
	練馬 登島園間	1.01	富山縣營	南富山 千 垣間	19.53	
池上電氣鐵道	西所澤 村山公園間	4.77	富山鐵道	富 山 饒 津間	17.72	
	蒲 田 五反田間	11.00				
日原蒲田電鐵	雪ヶ谷 新奥澤間	1.43				
	目黒 蒲 田間	15.26				
	大井町 二子玉川間	10.34				

地 方 鐵 道						
鐵道名	區 間	新程	鐵道名	區 間	新程	
開	黒部鐵道	三日市 宇奈月間	17.12	草津電氣鐵道	新輕井澤 草津温泉間	55.14
	越中鐵道	勝原橋 堀 岡間	13.68	布引電氣鐵道	小 諸 島川原間	7.40
	富岩鐵道	岩瀬港 富 山間	8.23	上田温泉電軌	上 田 眞 田間	12.77
	能登鐵道	羽 咋 三 明間	25.49	本 原 傍 陽間	3.18	
	尾小屋鐵道	新小松 尾・小屋間	16.90	池田鐵道	安曇追分 北池田間	6.94
	温泉電軌	河 南 栗津温泉間	10.72	東美鐵道	新廣見 御 嵩間	6.86
		新動橋 片山津間	2.74	秋和鐵道	土岐津 東秋知間	10.40
	金澤電氣鐵道	白菊町 鶴 來間	14.58	美濃電氣鐵道	新岐阜 笠 松間	5.27
		神社前 鶴來町間	2.13		長 良 高 富間	5.15
	淺野川電氣鐵道	金澤驛前 粟崎海岸間	8.53	忠 節 本 掛 妻間	18.71	
能美電氣鐵道	新寺井 新鶴來間	15.83	千手堂 岐 島間	4.00		
金名鐵道	白山下 神社前間	16.94	竹鼻鐵道	笠 松 大 須間	16.15	
白山電氣鐵道	小 松 遊泉寺間	6.01	北惠那鐵道	中津町 下付知間	22.15	
南越鐵道	新武生 戸ノ口間	14.50		新大井 大井MA間	4.39	
	丸岡鐵道	上新庄 本丸岡間	4.32	伊勢電氣鐵道(其ノ二)	掛 妻 桑 名間	57.76
京都電燈(其ノ一)	福 井 大野三番間	36.35	笠原鐵道	新多治見 笠 原間	4.75	
福武電氣鐵道	武生新 福井新間	18.20	各務ヶ原鐵道	長住町 東鶴沼間	17.62	
鯖浦電氣鐵道	磯 田 鯖 江間	19.37	西濃鐵道	壺 飯 市 橋間	4.87	
永平寺鐵道	永平寺門前 金 津間	24.28	坂川鐵道	新坂下 九 野間	10.50	
三國廣原電鐵	福井口 三國町間	24.20	富士身延鐵道	富 士 甲 府間	87.57	
富士山麓電氣鐵道	大 月 富士古田間	23.62	藤相鐵道	駿河岡部 地頭方間	36.65	
佐久鐵道	小 諸 小 海間	30.76	中遠鐵道	新袋井 新三俣間	17.28	
信濃鐵道	松 本 信濃大町間	35.08	安倍鐵道	井ノ宮 牛 妻間	9.43	
飯山鐵道	豊 野 十日町間	75.72	濱松鐵道	板屋町 奥 山間	25.95	
長野電鐵	辰 代 木 島間	59.73	大井川鐵道	金 谷 横 岡間	6.36	
	信州中野 湯田中間	7.54		分岐點 家 山間	11.31	
	須 坂 長野驛前間	12.59	遠州電氣鐵道	遠州二俣 旭 町間	19.03	
筑摩電氣鐵道	松 本 島 々間	16.85	駿豆鐵道	三 島 修 善寺間	20.48	
伊那電氣鐵道	辰 野 天龍峽間	79.80	光明電氣鐵道	新中泉 神田公園前間	17.08	
九子鐵道	土田東 九子町間	11.83	西濃鐵道	壺 石 宮 口間	4.28	

地 方 鐵 道						
鐵道名	區 間	新 程	鐵道名	區 間	新 程	
登川鐵道	船 町 長 篠 間	28.78	四日市鐵道	歌 訪 湯ノ山間	15.85	
嵐來寺鐵道	長 篠 三河川合間	17.24	合同電氣	楠 部 朝 熊 岳 間	5.55	
田口鐵道	嵐來寺 三河海老間	11.57	志摩電氣鐵道	鳥 羽 萬 珠 港 間	25.47	
三河鐵道	大濱港 西中金間	47.45	江若鐵道	濱 大 津 安 曇 間	43.25	
	新川町 新川口間	.56				
	大濱港 大濱口間	.44	近江鐵道	彦 根 多 賀 間	6.44	
	大濱港 三河島羽間	19.61	高 宮 貴 生 川 間	38.44		
	岡崎井田 門 立 間	6.50	八日市鐵道	近江八幡 新八日市間	8.95	
	上 舉 母 三河岩脇間	6.44	比叡山鐵道	坂 本 叡 山 中 堂 間	1.97	
愛知電氣鐵道	神宮前 常 滑 間	29.55	北丹鐵道	福 知 山 河 守 間	12.87	
	神宮前 小坂井間	58.72	男山鐵道	八 幡 口 男 山 間	.40	
	大江 西六段間	2.21	京都電鐵 (其ノ二)	出町柳 八 瀬 間	5.63	
	伊奈 吉 田 間	4.67	四塔橋 四明ヶ嶽間	1.35		
	分岐點 知 立 間	.80	奈良電氣鐵道	西大寺 京 都 間	34.54	
	西 尾 湊 前 間	4.71	加悅鐵道	丹後山田 加 悅 間	5.73	
	岡崎新 吉良吉田間	22.75	天橋立 鋼索鐵道	府 中 傘 松 間	.38	
碧南電氣鐵道	今 村 西 尾 間	15.17	鞍馬電氣鐵道	山 崎 鞍 馬 間	2.03	
名古屋鐵道	押切町 東一宮間	18.79	愛宕山鐵道	嵐 山 清 瀧 間	3.28	
	小 牧 新 鷗 沼 間	23.37	清瀧川 愛 宕 間	2.03		
	枇杷島町 津 島 間	14.14	難 波 和 歌 山 市 間	65.30		
	須ヶ口 清 洲 間	1.91	天下茶屋 天 王 寺 間	2.35		
	大 山 口 廣 見 間	15.07	和歌山市 省社境界點間	.80		
彌 富 木曾川港間	35.22	羽 衣 高 師 濱 間	1.59			
新 一 宮 丸ノ内間	11.93	沙見橋 高野山下間	54.52			
瀬戸電氣鐵道	堀 川 尾張瀬戸間	21.16	橋 本 紀ノ川口間	1.41		
伊勢電氣鐵道 (其ノ一)	桑 名 津 新 地 間	46.17	十 三 千 里 山 間	9.47		
	伊勢若松 伊勢神戶間	3.94	天 神 橋 京 都 西 院 (假) 間	40.88		
北勢鐵道	阿下喜東 桑名町間	19.96	桂 嵐 山 間	4.08		
安濃鐵道	新 町 林 間	14.62	柏 原 長 野 間	16.54		
	安 東 片 田 間	5.17	道 明 寺 大 阪 阿 部 野 橋 間	16.54		
三重鐵道	歌 訪 伊勢八王子間	5.21	古 市 久 米 寺 間	21.14		
	日 永 内 郡 間	3.98				
松阪電氣鐵道	松 阪 大 石 間	20.34				
	平 生 町 大 口 間	2.84				
中勢鐵道	久 居 伊勢川口間	15.29				

地 方 鐵 道						
鐵道名	區 間	新 程	鐵道名	區 間	新 程	
大阪電氣鐵道 (其ノ一)	新法隆寺 平 端 間	8.89	參宮急行電鐵	櫻 井 椿 原 間	10.28	
	平 端 天 理 間	1.07	松 阪 阪 外 宮 前 間	17.92		
	島 居 前 寶 山 寺 間	1.07	新 宮 鐵 道	野 浦 新 宮 間	15.83	
	八 木 櫻 井 間	5.31	有 田 鐵 道	海 岸 金 屋 口 間	9.17	
	寶 山 寺 生駒山上間	1.09	加太輕便鐵道	和歌山口 加 太 間	9.92	
	櫻 井 初 瀬 間	5.43	山東輕便鐵道	東和歌山口 山 東 間	8.17	
	伊賀上野 名 張 間	26.25	野上電氣鐵道	日 方 生 石 口 間	11.43	
水間鐵道	貝 塚 南 水 間 間	5.37	高 野 山 電 氣 鐵 道	高 野 下 橋 樂 橋 間	10.26	
阪和電氣鐵道	阪和天王寺 和泉府中間	20.86	伯 陽 電 鐵	米 子 町 法 勝 寺 間	12.73	
	鳳 阪和濱寺間	1.65	阿 賀 母 里 間	5.37		
淡路鐵道	洲 本 福 良 間	23.52	藤 上 鐵 道	穴 道 木 次 間	21.28	
播丹鐵道	西 脇 高 砂 浦 間	40.90	一 知 電 氣 鐵 道	出雲今市 一 知 間	20.94	
	厄 神 三 木 間	6.80	小 松 灘 北 松 江 間	16.31		
	粟 生 北 條 町 間	13.82	川 跡 大 社 神 門 間	8.35		
	西 脇 殿 治 屋 間	11.63	廣 瀨 鐵 道	芝 島 出雲廣瀨間	8.35	
	野 村 谷 川 間	17.50	西 大 寺 鐵 道	西 大 寺 町 後 樂 園 間	11.53	
龍山鐵道	龍 山 龍 山 町 間	5.37	片 上 鐵 道	片 上 井ノ口間	19.51	
赤穂鐵道	有 年 播 州 赤 穂 間	12.79	下 津 井 鐵 道	茶 屋 町 下 津 井 間	20.98	
別府輕便鐵道	野 口 港 口 間	4.36	中 國 鐵 道	津 山 口 西 總 社 間	76.79	
	別府港 新土山間	4.22	稻 荷 稻 荷 山 間	2.41		
播電鐵道	網干港 新宮町間	16.88	井 笠 鐵 道	笠 岡 高 屋 間	23.33	
	糸 井 網干驛間	.54	北 川 矢 掛 間	5.79		
宇治川電氣	明石驛前 姫路驛前間	39.07	三 幡 鐵 道	國 清 寺 三 幡 間	7.62	
摩耶鋼索鐵道	高 尾 摩 耶 間	.89	中 國 稻 荷 山 鋼 索 鐵 道	奥ノ院 山 下 間	.38	
出石鐵道	江 原 出 石 間	11.14	稻 鐵 道	稻 新 鐵 道 山 間	12.41	
妙見鋼索鐵道	備 各 妙 見 山 間	1.49	藤 備 鐵 道	廣 島 備 後 庄 原 間	90.97	
神戸有馬電氣鐵道	湊 川 電 鐵 有 馬 間	22.49	兩 備 鐵 道	兩 備 山 府 中 町 間	22.07	
	唐 敷 三 田 間	11.97	神 邊 高 屋 間	7.93		
大和鐵道	新 王 寺 櫻 井 間	17.44	廣 島 瓦 斯 電 氣 鐵 道	己 斐 町 新 宮 島 間	13.54	
信貴生駒電鐵	王 寺 生 駒 間	11.91	尾 道 鐵 道	西 尾 道 市 間	16.80	
	山 下 信 貴 山 間	1.79	宇 部 電 氣 鐵 道	新 神ノ山 神ノ山 舊 鐵 道 間	8.03	
大阪電氣鐵道 (其ノ二)	和 市 枚 方 東 口 間	6.82				
	淡 傍 古 野 間	28.73				

開業線	地方鐵道			鐵道		
	鐵道名	區間	新程	鐵道名	區間	新程
開	宇都鐵道	宇都 小郡間	33.76	宇島鐵道	宇島 耶馬溪間	17.04
	船木鐵道	宇都 吉部間	17.78	大川鐵道	上久留米 櫻津間	21.17
	山陽電氣鐵道	東下關 幡生間	2.74	小倉鐵道	上浜田 富野間	40.76
	小野田鐵道	小野田 セメント町間	4.61	蘆屋鐵道	蘆屋川 西蘆屋間	6.06
	長門鐵道	小月 西市間	18.47	門司築港	門司 門築大久保間	1.57
	防石鐵道	三田 瓦塚間	18.67	九州産業鐵道	起行 赤坂坑間	9.27
	阿波鐵道	古川 撫美間	14.99	宮床 金田間	4.06	
		池谷 敷治屋原間	13.56	肥前電氣鐵道	埴野 鹽田間	9.70
	阿南鐵道	中田 古庄間	10.42	温泉鐵道	愛野村 千々石間	9.43
	四國水力電氣	志度 公園前間	14.38	島原鐵道	諫早 島原港間	42.41
	琴平參宮電鐵	善通寺 多度津棧橋通間	5.99	相浦 楠木間	11.47	
		丸龜通町 坂出驛前間	6.74	佐世保鐵道	左石 上佐世保間	3.08
	琴平電鐵	高松 琴平間	31.28	口之津鐵道	島原港 加津佐間	36.47
	屋島登山鐵道	屋島神社前 屋島南嶺間	.82	小濱鐵道	千々石 肥前小濱間	7.91
	鹽江温泉鐵道	鹽江 佛生山間	16.25	鹿本鐵道	植木 山鹿間	20.54
	宇和島鐵道	宇和島 吉野間	25.69	熊延鐵道	春竹 甲佐間	20.82
愛媛鐵道	長濱町 大洲間	15.77	耶馬溪鐵道	中津 守賀間	36.31	
	若宮分岐點 内子間	10.30	國東鐵道	杵築 安岐間	18.51	
住友別子鐵山	惣開 鑛出場所間	10.28	豊州鐵道	豊前善光寺 豊前二日市間	15.51	
伊豫鐵道電氣	上一萬 松山間	3.66	別府遊園地 雲仙寺 乙原間	.22		
	高濱 横河原間	22.47	宇佐參宮鐵道	豊後高田 宇佐八幡間	8.89	
	松山市 郡中間	10.82	宮崎鐵道	大淀 内海間	20.32	
立花 森松間	4.47	宮崎縣營	飯肥 油津間	6.28		
高知鐵道	手結 後免間	13.08	南薩鐵道	伊集院 薩摩大崎町間	31.78	
北九州鐵道	山本 博多間	60.75	大隅鐵道	串良 古江間	31.38	
筑前參宮鐵道	筑前野田 古塚間	13.66	薩南中央鐵道	阿多 薩摩川邊間	9.21	
九州肥後鐵道	矢部川 南關間	13.62	與那原 棧橋荷役所間	10.52		
九州工業	香月 野面間	3.98	古波藏 嘉手納間	22.67		
博多灣鐵道汽船	西戸崎 宇美間	24.74	國場 米満間	15.09		
	酒殿 志免 石間	2.88				
	新博多 宮地嶺間	23.33	合 計	6,513.10		

開業線	軌道			鐵道		
	鐵道名	區間	新程	鐵道名	區間	新程
開	面館水電	大門前 湯川間	6.10	五城目	一日市 五城目間	4.22
		面館 市内間	8.57	谷地	神町 谷地間	5.81
	札幌市營	札幌 市内間	18.61	磐城炭礦	湯本 小名濱間	8.99
	江別町營	江別驛 江別川堤防間	.10	磐城海岸	泉 江名間	11.08
	札幌	札幌 川端間	11.34	勿來	勿來 小川間	5.95
	登別温泉	登別驛前 登別温泉場間	8.71		福島 飯坂温泉間	9.52
	沙流	佐増太 平取間	13.18		福島驛前 飯坂間	13.50
	輕石	輕川 花畔間	8.21	福島電氣	長岡 梁川間	11.69
	早來	早來驛 觀内間	19.13		保原 掛田間	6.32
	士別	士別 奧士別間	22.13		本社前 伊達驛前間	.60
	大沼電鐵	大沼公園 鹿部間	17.18	日本硫黃	川折 沼尻間	15.67
	江富	富別 江別間	11.21	日本鐵道	湯本 長橋間	5.95
	旭川電氣	旭川驛 東川間	14.81	好間	北好間 平間	5.47
		旭川道分 東旭川市街間	3.76	笠間稻荷	笠間驛前 笠間間	1.41
	根室拓殖	根室 商舞間	15.53	水濱電車	大工町 海門橋間	29.02
	札幌温泉	南一條 温泉間	1.83		大工町 持塚間	
湧別	湧別 ティネイ間	6.29	鹿島	鉾田 大貫間	17.50	
旭川市街	旭川 市内間	5.35	常南電氣	根崎 阿見間	3.86	
田名部運輸	田名部驛前 田名部御町間	4.02	津穂	津穂 村地内	2.84	
花巻温泉	花巻 西館温泉間	18.69	村松	石神 阿漕間	3.94	
秋保電氣	長町 秋保温泉間	16.13		材木町 大谷間	27.28	
金華山	石巻港 大宮町間	14.20	宇都宮石材	西原町 鶴田間		
	渡波 女川間			仁良塚 芳原間		
仙南温泉	大河原 遠刈田間	26.71		荒針 辨天山間		
栗原	石越 岩ヶ崎間	16.58	鍋山人車	門澤 兩毛間	16.05	
松島電車	松島驛前 五大堂前間	3.78	那須	大田原 西那須野間	4.49	
磐城東	隈上 磐田間	5.85	日光電氣	日光驛前 中禪寺口間	10.12	
仙臺市營	仙臺 市内間	7.48	豐原電車	西那須野 豐原口間	14.58	
秋田電氣	新大工町 土崎間	5.37	東武	高崎驛前 伊香保間	33.07	
中西德五郎	大田面 比井野間	.70		前橋驛前 益川新町間	15.31	

業	軌			線			
	軌道名	區 間	軒程	軌道名	區 間	軒程	
開	東京電燈	澁川 伊勢町本社(中之條町)間	21.30	湘南	二ノ宮 秦野間	10.04	
	本庄電氣	本庄 兒玉間	7.04	鶴見臨港	總持寺 川崎大師間	9.49	
	成田	門前 宗吾間	5.31	富山市營	富山市内	10.62	
	九十九里	東金 片貝間	8.59	金石電氣	中橋 大野港間	7.32	
	東京市營	東京市内及近郊	172.62	山 中	大聖寺間	9.43	
	玉川電氣	天現寺橋	玉川間	22.91	温泉電氣	宇和野 新鶴橋間	3.36
		澁谷橋	中目黒間		栗津温泉 新栗津間	3.56	
		三軒茶屋	下高井戸間		金澤電氣	金澤市内	10.26
	京濱電氣	玉川	砧間	29.23	野 町	松任町間	9.89
		高輪	横濱間		本 郷	本郷駅前 父 子間	3.24
大森海岸		大森駅前間	岡 田		野 尻間	1.47	
西 武	京濱蒲田	穴 守間	12.87	本郷駅前	石灰工場前間	4.46	
	京濱川崎	川崎大師間		山梨電氣	石和町 千秋橋東詰間	8.25	
	川越久保町	大 宮間		柳 町	甲府駅前間	1.33	
王子電氣	新宿駅前	荻 窪間	16.66	上田温泉電軌	上 田 青 木間	11.43	
	三ノ輪	早稲田間		上 田 原	信濃別所間	8.75	
	王子駅前	赤 羽間		下之郷	西九子間	8.67	
京成電氣	押上	千 葉間	74.41	波摩電氣	松 本 淺間温泉間	5.23	
	高砂	金 町間		矢作水力	大 井 岩 村間	12.63	
	津田沼	成 田間		美濃電氣	岐阜駅前 長良北町間	4.89	
京王電氣	花輪	各津遊園地間	39.43	三井鐵山	東 町 笹 津間	38.83	
	向島	白 鷺間		鳥 一 田	鳥田駅前 向 谷間	3.10	
	四ツ谷新宿	東八王子間		堀ノ内	堀ノ内 池新田間	14.81	
城東電氣	調 布	多摩川原間	11.25	静岡電氣	静岡駅前	清水間	12.93
	錦糸町	西 荻 川間			江尻新道	港 橋間	1.11
	東 荻 川	今 川間			江尻新道	横 砂間	3.60
武蔵中央	水神森	洲 崎間	8.43	鷹匠町	安 西間	1.51	
	八王子駅前	浅川駅前間		袋井駅前	遠州森町間	12.11	
	京王駅前	横山町分岐點間		可 睡	可 睡 口間	1.15	
箱根登山	小田原	箱根湯本間	6.82	駿 豆	三 島 町 沼 津間	5.89	
江ノ島電氣	藤 澤	鎌 倉間	10.36	濱松電氣	馬 込 中ノ町間	6.16	
横濱市營	横 濱	市 内	44.26	西ヶ崎	笠 井間	2.29	

業	軌			道			
	軌道名	區 間	軒程	軌道名	區 間	軒程	
開	中泉合同	中 泉 池田橋間	6.10	南 海	惠比壽町	濱寺公園前間	14.40
	富 士	大宮町 人 穴間	18.75		宿 院	大濱海岸間	1.55
	南豆馬車	大 澤 武ヶ濱(下田)間	4.36		天王寺駅前	住吉公園間	4.73
	名古屋市營	名 古 屋 市 内	52.10	今 池	平 野間	5.81	
	三 河	岡崎駅前 岡崎井田間	6.01	阪神急行	梅 田	寶 塚間	24.84
	新三河	千 早 東八事間 大久手 今 池間	6.48		石 橋	箕 面間	4.02
					梅 田	北 野間	1.11
	下之一色電車	下之一色 新尾頭間	6.46		梅 田	十 三間	2.53
	中村電氣	明治橋 公園前間	3.06		梅 田	神 戶間	27.68
	築地電軌	築 地 下之一色間	7.28		塚 口	伊 丹間	2.94
名古屋	一 宮 起 間	5.41	寶 塚		西宮北口間	9.53	
温 美	新豊橋 黒川原間	20.84	西宮北口	今 津間	2.23		
豊橋電氣	豊 橋 市 内	4.16	夙 川	甲 陽 園間	2.23		
合同電氣	山 田 内宮前間 中 山 二 見間 前 田 二軒茶屋間 錦水橋 山 田間	15.49	阪堺電鐵	廣原橋 大濱龍神道間	9.45		
			山 田	上 本 町 大軌奈良間	30.80		
			豊橋電氣	西 大 寺 榎原神宮前間	23.33		
中 勢	岩田橋 久 居間 阿 漕 驛 支 線	5.77	布 施	大軌八木間	30.74		
			神戶市營	神 戶 市 内	30.46		
			宇治川電氣	兵 庫 明 石間	18.55		
桑名電軌	驛 前 本 町間	1.03	阪神電氣	神 口	梅 田間	31.36	
京阪電氣	濱大津 石 山間 濱大津 坂 本間 三條大橋 湊 町間 天満橋 三 條間 中書島 宇 治間 和歌山市 日 方間 和歌浦口 新和歌浦間 黒江町 日方駅前間	6.74 7.46 11.06 48.02 7.93 12.33 1.13 1.03		野 田	天満橋筋間	4.26	
				阿 子 園	濱甲子園間	1.49	
			上甲子園	甲子園間	1.47		
京都市營	京都市内及近郊	54.80	出 屋 敷	東 濱間	1.81		
			能勢電氣	池田駅前 妙 見間	13.28		
			岩井町營	岩 美 岩井温泉間	3.48		
京都電燈	四條大宮 嵐 山間 北 野 帷子辻間	11.42	朱子電車	朱子駅前 皆生温泉間 角盤町 加茂町間	7.76		
			四山電氣	岡 山 市 内	5.05		
			廣島電氣	横 川 可 部間	13.80		
大阪市營	大 阪 市 内	108.93	廣島瓦斯	廣島市内及郡部	13.64		
			葛南電氣	川原石 先小倉間 今西通三丁目 吳 驛前間	7.93		
伊 佐	吉 則 北 川間	2.55					

業	軌			線			
	軌道名	區 間	軒程	軌道名	區 間	軒程	
開	山陽電氣	島居前 壇ノ浦間	6.01	祐徳	祐徳門前 高橋間	24.28	
		東下 唐戸間	2.39		北鹿島 新渡間		
	高松電氣	出晴 長尾間	14.52	佐賀電氣	神野 肥前川上間	8.23	
	四國水力	茶港前 公園前間	2.31		佐賀驛前 諸富間	8.85	
	琴平參宮	丸龜 琴平間	14.08		佐賀驛前 仲ノ小路間	1.03	
	伊豫鐵道電氣	古町 道後間	4.77	肥 筑	高尾 崎村間	6.66	
	土 佐	伊野 後免町間	播磨屋橋 高知驛前間	25.93	長崎電氣	長崎 崎市内	7.89
			播磨屋橋 棧橋間		熊本電氣	田崎 百貫石間	14.54
			新地通 新地間		菊池電氣	上熊本 隈府間	25.89
	大 隈	大隈驛前 貞月間	2.23	熊本市營	熊本市内	10.38	
新 築	田主丸 秋月間	16.17	別府大分	大分驛前 別府終點間	12.27		
太 宰 府	太宰府 湯町口間	2.37		別府棧橋通 猿川間	1.41		
南 筑	羽犬塚 黒木間	17.18	日向	北濱 別府驛前間	.48		
小倉電氣	大坂町 北方間	4.34	鹿兒島市營	杉安 二軒橋間	23.13		
博多河鐵道汽船	福岡 津屋崎間	3.90		鹿兒島市内	鹿兒島 武ノ橋谷山間	15.75	
大 川	下若津 柳河間	6.36	神 籠	首里 通堂間	6.92		
三 浦	榎津 羽犬塚間	11.79		神 籠	與那原 泡瀬間	17.68	
朝 倉	二日市 杷木間	新町 上田代間	32.69	糸満馬車	垣ノ花 糸満間	9.27	
		新町 上田代間	13.20	合 計		2,716.66	
業	九州電氣	門司 折尾間	29.45				
		大 門 戸畑間	5.55				
		中央區 戸畑間	4.75				
	東 邦 電力	福岡市 東本町間	.84				
		福岡市内	9.03				
	博多電氣	福岡市内及近郊	17.10				
	柳 河	柳河 矢部川間	7.56				
	九 州	福岡 久留米間	38.87				
		福岡 甘木間	32.86				
	鞍 手	福岡 直方間	13.76				
大牟田電氣	旭町 四ツ山道間	4.69					
門司築港	東本町 田ノ浦間	2.76					

業	專 用 鐵 道					
	所有者名	區 間	軒程			
開	高橋喜藏	函館線 倉庫間	.30	大日本鐵業	奥羽線 橋内外	1.01
		函館線 會社木挽工場間	1.35		能代線 橋内外	.22
	三井物産	島川村 會社構内間	1.91	片倉製絲	高島線 高島町間	.34
		島川村 地内	1.41		一修榮之助(外一名)	磐越東線 赤井驛 常住間
	合同酒類	函館線 旭川驛 工場間	.70	服部宗次郎	白糠線 梁森驛 石炭積込場間	1.55
	三菱礦山(其ノ一)	夕張線 清水潭驛 通洞間	17.35	磐城セメント	常磐線 四ツ倉驛 大野村間	6.08
		根室線 上廣別驛 加藤ノ澤間	4.73		磐越東線 神保驛 菅谷間	3.10
	富士製紙(其ノ一)	函館線 江別驛 工場間	5.53	三井礦山(其ノ一)	常磐線 湯本驛 磐崎村間	6.62
	大日本啤酒	函館線 青森驛 工場間	.66	磐城炭礦	常磐線 湯本驛 小野田炭礦間	2.88
		夕張線 新夕張驛 夕張町末丁間	2.63		磐城炭礦	磐城線 磐城驛 宮地内炭礦間
業	北海道炭礦	夕張線 立驛 夕張終點間	1.07	入山探炭	磐城線 磐城驛 内郷間	2.90
		函館線 札根驛 會社工場間	.30		入山探炭	入山探炭 專用線 白水炭礦間
	北海道炭礦	函館線 鹿ノ谷驛 若菜邊間	2.94	常磐線	湯本驛 高倉間	3.30
		鹿ノ谷驛 熊ノ澤間	.89		湯本驛 日渡間	.76
	登川村 地内	登川村 地内	2.01	湯本驛 向日間	湯本驛 向日間	.90
		沼ノ澤驛 鹿谷地間	4.53		常磐線	好間驛 好間間
	美波渡驛 炭山間	2.84	淺野セメント(其ノ一)	北好間 宇籠地内		.12
	上磯線 上磯驛 工場間	.48		古河鐵業	北好間 鐵業所内	.10
	王子製紙	室蘭線 苫小牧驛 工場及木材置場間	2.11		室蘭線	北好間 地内
		日高線 佐増太驛 木材置場間	1.47	足尾線 會社積卸場間		.24
日高線	日高線 島川佐増太間分岐	4.26	常磐線	足尾線 會社積卸場間	.34	
	常磐線 起點三軒三分附近 内郷村地内	.32		桑田知明	常磐線 秋山内炭坑間	4.22
日本製鋼所	室蘭線 豐生驛 鐵山間	8.61	日本鐵業		常磐線 助川驛 宮田間	2.15
	御崎線 輪西驛 船入間 本支線	25.87		宮田 大雄院間	3.16	
北秋木村	秋田鐵道線 扇田驛 扇田分工場間	.48	助川 宮田 大雄院各驛構内	助川 宮田 大雄院各驛構内	1.47	
				助川 大雄院 延長線	0.80	
			助川 大雄院 各支線	1.17		

業	開			線			
	所有者名	區 間	幹 程	所有者名	區 間	幹 程	
業	鬼怒川砂利	常磐線 三所驛 胡川村間	1.77	東信電氣	磐越西線 鹿沼驛 兩度瀬村間	3.84	
	市村組	水島場起點 一分七厘 同起點 四分五分五厘	3.08	富山縣	中越線 伏木驛構内 伏木河口間	.50	
	日本煉瓦	高崎線 深谷驛 上敷免間	4.43	日本鋼管 (其ノ二)	中越線 新湊驛 會社工場間	1.41	
	埼玉縣	入間川河岸 東武鐵道線 的場驛構外	2.37	電氣化學工業 外四會社	中越線 伏木驛構内 王子 製紙工場	1.01	
	東京發電	秩父鐵道線 影森驛 大沼間	.97	庄川水力	加越鐵道線 青島驛 小牧間	4.77	
	大阪窯業	專用淺川線 二軒五分	工場間	.74		東山見村 柳瀬村間	4.51
		横濱線 北野分岐	長沼間	1.73	日本電力	黒部鐵道線 宇奈月 小黒部間	18.49
	東京市	中央線 大久保驛 澁橋淨水場間	.28		跡見 二見間	1.71	
		西武鐵道線 東村山驛 清水村間	3.72	米谷半平	北陸線 金澤驛構内 米谷倉庫間	.14	
	業	中央線 武蔵野線 武蔵野村地内間	1.63	金澤倉庫	北陸線 金澤驛構内 會社倉庫間	.04	
多摩川 砂利木材		多摩川 支線分岐 拜島村間	2.84	金澤木材	北陸線 金澤驛構内 會社敷地間	.12	
立川砂利		多摩川側線分岐	.80	大同肥料	北陸線 武生驛側線 會社工場間	.82	
大日本 人造肥料		東北線 王子驛構内 會社工場間	.66	濱松倉庫	東海道線 濱松驛 會社倉庫間	.16	
王子製紙 (其ノ二)		東北線 王子驛 十條工場間	.40		遠州電氣鐵 道線濱松馬 込間分岐	.18	
明治製糖		東海道線 川崎驛 川崎工場間	.26	天龍運輸	東海道線 天龍川驛 天龍川岸 牛場	2.61	
日本鋼管 (其ノ一)		東海道線 濱川崎驛 プラット ホーム	.60		東海道線 會社間	1.79	
		東海道線 濱川崎驛 會社構内間	.40	富士製紙 (其ノ二)	東海道線 富士驛 第八工場		
横濱倉庫		東海道線 海神宗川驛 會社埋立地間	.93	東洋モスリン	東海道線 静岡驛 静岡工場間	1.61	
淺野セメント (其ノ二)		東海道線 濱川崎驛 會社構内間	.84	三光紡績	静岡電氣鐵 道線長沼驛 會社工場内間	.12	
天龍川船渠	中央線 岡谷驛 天龍川畔間	.22	日清紡績	北濱村地内	.80		
電氣化學工業	北陸線 青海驛 工場及石炭 原石採掘場	2.41	日本樂器	遠州電氣和助 信濱松間分岐 會社工場間	.58		

業	開			線		
	所有者名	區 間	幹 程	所有者名	區 間	幹 程
業	遠州銀行	遠州電氣鐵 道線小松 同分岐 倉庫間	.12	野田製油	播丹鐵道線 高砂驛 荒井間	1.81
	富士瓦斯	東海道線 紀伊島驛 會社工場間	.80	葛飾倉庫	葛飾鐵道線 東葛島驛 會社倉庫間	.32
	日本車輛	東海道線 熱田驛 會社構内間	1.21	三井養山 (其ノ二)	平原 勝田間	2.09
	ライジング サン石油 (其ノ一)	武豊線 武豊驛海岸線 會社構内間	.20		逆瀬川 白川間	1.15
	帝國火藥	武豊線 武豊驛 會社工場間	3.14		島ノ上 五反田間	.87
	三菱電氣	中央線 大曾根驛 會社構内間	1.13		萬島田 筒井原間	.52
	日本毛織 (其ノ一)	關西線 八田信號所 會社工場間	.80		筒井原 平原間	.74
	住友製鋼所	西成線 安治川口驛 住友 鑄鋼工場	.24		萬田 四ツ山間	3.50
	梅鉢鐵工場	南海鐵道線 淺香山驛 梅鐵工場間	.70		宮浦 平原間	3.54
	汽車製造	西成線 安治川口驛 會社構内間	.32		宮浦 焦煤工場間	1.01
ライジング サン石油 (其ノ二)	山陽線 廣取驛 野田油槽所間	.84	焦煤工場 鷹取山間		.89	
三菱倉庫	山陽線 和田岬驛 和田崎町間	5.51	焦煤工場 第一支線間		.48	
業	川崎造船所	山陽線 兵庫驛 造船所内間	1.25	焦煤工場 第二支線間	.24	
		和同支線 和田岬驛 西側支間	.18	逆瀬川 早鐘間	.76	
		和同支線 和田岬驛 東側支線	.34	東洋製鐵	鹿兒島本線 上戸畑 信號所 戸畑工場 構内	1.33
	日本毛織 (其ノ二)	山陽線 寶殿驛 甲南工場間	1.23	豊國セメント	日豊線 菊田驛 會社工場線	1.63
	川西倉庫	山陽線 兵庫驛 加古川工場間	.14	ライジング サン石油 (其ノ三)	博多灣鐵道 線博多驛 會社石油 精製所	.34
	東神倉庫	東海道線 小野瀨驛 神戶市濱邊 通五、六丁目	.32	三菱養業 (其ノ二)	筑豊線 上山田驛 猪ノ鼻間	1.81
		同線 小野瀨驛 神戶市濱邊 通八丁目	.06	三好大君鐵業	折尾 高松間	3.78
				折尾起點 二軒九厘 同起點 五軒九厘	3.00	
				筑豊線 桐野驛 長井鶴間	2.96	
				幸袋町 宮田町間	9.25	
			三養造船	長崎線 浦上驛 製作所及 元製鐵所	.60	
			樺太工業	鹿兒島本線 八代驛 會社工場間	1.29	
			戸畑市	戸畑市沙井町地内	.54	
			計	310.33		

朝 鮮				
線名	區 間	幹程	新程	
國 有 鐵 道	京釜線	釜 山 京 城間	459.5	
	馬山線	馬 山 三 浪 津間	40.1	
	鎮海線	昌 原 鎮 海間	20.6	
	京仁線	永 登 浦 仁 川間 仁 川 仁川海岸間	31.0	
	東海線	大 邱 鶴 山間	107.4	
	東中部線	慶 州 蔚 山間	41.4	
	東北部線	安 邊 歙 谷間	31.4	
	京本線	京 城 安 東間	499.3	
	京釜二線	黃海黃州 釜 二 浦間	13.1	
	平南線	平 壤 鎮 南 浦間	55.2	
私 設 鐵 道	平壤炭礦線	大 同 江 勝 湖 里間	23.3	
	博川線	孟 中 里 博 川間	9.3	
	新義州線	新義州 新義州荷役所間	1.8	
	龍山線	龍 山 唐 人 里間	6.7	
	湖南線	大 田 木 浦間 木 浦 木浦海岸間	261.1	
	群山線	裡 里 群 山間	23.0	
	慶全線	裡 里 全 州間	25.3	
	光州線	松 汀 里 潭 陽間	36.4	
	京元線	龍 山 元 山間	223.7	
	成本線	元 山 會 亭間	617.6	
鐵 道	川里會亭炭礦線	龍 灘 川 內 里間	4.4	
	清津線	會 亭 鶴 林間	10.6	
	北青線	清 津 輪 城間	9.0	
	遼湖線	新 北 青 北 青間	9.4	
	利原線	曾 山 遼 湖間	4.9	
	利原鐵山	羅 興 利原鐵山間	3.0	
	平西線	西 浦 新 倉間	67.0	
	計			2751.1
	鐵道名	區 間	幹程	新程
	私 設 鐵 道	忠北線	烏 致 院 忠 州間	94.0
慶北線		金 泉 醴 泉間	85.3	
慶南線		馬 山 晉 州間	70.0	
黃海線		沙 里 院 信 川間	35.1	
		信 川 水 橋間	29.0	
黃海線		上 海 內 土間	15.1	
		花 山 鶴 峴間	39.7	
新院線		新 院 下 黎間	5.6	
		成 興 長 豐間	28.5	
成南線		五 老 上 通間	13.3	
	豐 上 成南新興間	15.1		
成北線	古 茂 山 茂 山間	60.1		
朝鮮京南	天 安 藍 浦間	100.1		
	天 安 長 湖 院間	69.8		
朝鮮瓦斯電氣	釜 山 鎮 東 萊間	9.5		
价川鐵道	新 安 州 泉 洞間	36.9		
金剛山電氣	鐵 原 花 溪間	94.7		
新興	成南新興 成南松興間	19.0		
計			820.8	
鐵道名	區 間	幹程	新程	
鐵 道	京城電氣	京 城 府 內 及 郊 外	38.3	
	朝鮮瓦斯電氣	釜 山 府 內	9.7	
	平壤府電氣	平 壤 府 內 及 郊 外	12.1	
	倭館	倭 館 驛 洛 東 江 岸間	1.1	
	濟州島	濟 州 金 寧、快 才 及 支 線	57.0	
	計			119.2

朝 鮮			
軌道名	區 間	幹程	新程
鐵 道	成北線	鏡 城 生 氣 嶺間	7.6
	成平線	鶴 橋 成 平間	6.1
	重武線	重 武 六 垵 里間	3.2
	計		135.1
備考 國有鐵道中川内里線 4.4 幹ハ國ニ於テ 借上營業ヲ行セツ、アルヲ以テ私設鐵 道ニ掲記セス			

臺				灣					
線名	區	間	新程	鐵道名	區	間	新程		
國 有	縱貫線	基隆 臺北	間	28.627	大日本糖 製	虎尾 斗南	間	7.222	
		臺北 高雄	間	377.241		虎尾 西螺	間	15.973	
	宜蘭線	基隆 八堵	間	3.662		虎尾 北港	間	25.729	
		八堵 蘇澳	間	94.963		三合 五塊寮	間	18.347	
	平溪線	三貂嶺 菁桐	間	12.921		田尾 沙崙	間	15.973	
	淡水線	臺北 淡水	間	21.181		五塊厝 施厝	間	5.894	
		臺北 大板橋	間	× .648		后里 大安港	間	27.684	
		臺北 投新	間	1.214		斗六 旗頂	間	12.271	
	鐵 道	臺中線	竹南 彰化	間		89.284	嘉義 烏麻園	間	31.144
		臺中線	王田 追分	間		2.012	新製糖	鳳山 林子邊	間
集集線		二水 外車	間	29.734	臺北鐵道	萬華 新店	間	10.421	
潮州線		高雄 溪州	間	46.999	臺中輕鐵	登原 貯木場	間	12.975	
臺東線	花蓮海岸 臺東	間	173.105	計			560.402		
阿里山線	嘉義 眠月	間	77.731	鐵道名	區	間	新程		
計			959.313	基隆輕鐵	基隆 三瓜子	間	14.802		
私 鐵 道	帝國製糖	臺中 南投	間	31.000	內木山 瑪鍊	間	9.818		
		早溪 聚興	間	9.495	陳復禮	興華 三張犁	間	3.219	
		新竹 波羅紋	間	18.307	臺灣製糖	萬華 頂埔	間	13.197	
		新竹 下山	間	14.806	埔里 外車	間	33.151		
	新高製糖	源西 鹿港	間	22.531	善化 善化	間	1.609		
		小梅 新巷	間	31.683	臺北	登尾 石碇	間	17.059	
	明治製糖	員林 鹿港	間	21.586	分岐 十五份	間	1.127		
		二水 會社	間	18.628	雲泉商會	埔江 東園	間	2.575	
		嘉義 港墘	間	24.885	蔡福	板橋 水尾	間	5.794	
	鹽水港製糖	番子田 二重	間	30.316	海山輕道	登歌 竹坑	間	17.061	
田中 二林		間	29.359	橫溪 頂埔	間	3.058			
臺灣製糖	新營 布袋	間	21.585	尖山 中庄	間	5.150			
	九曲堂 竹頭角	間	39.559	登歌 登歌	間	.805			
	鳳山 工場	間	7.846	蘇澳 海岸	間	.805			
	屏東 東港	間	36.512	停車場 蘇澳	間	.161			
				小南澳 廣興	間	6.598			
				羅東 天送埤	間	15.450			
				羅東 利澤	間	5.794			

臺				灣			
鐵道名	區	間	新程	鐵道名	區	間	新程
宜蘭殖產	錫板社 中二結	間	3.219	帝國製糖	下山 芎林	間	2.897
	羅東 羅東	間	.644		臺中 大里	間	5.153
	羅東起點 本社前	間	.522		臺中 南屯	間	4.667
	十八埤 竹林	間	1.127		草屯 土城	間	6.600
	宜蘭 宜蘭	間	2.736		霧峯 雙溪	間	7.081
	宜蘭 三蘭	間	4.828		大日本製糖	苑裡 山脚	間
周木	新莊 樹林	間	7.242	大安製糖	大安 內灣	間	12.875
	桃園 大園	間	16.093	東成公司	關西 馬武營	間	9.334
桃園	埔子 竹園	間	12.231	竹東	上公館 上坪	間	12.231
	桃園 南寮	間	7.081	彰化輕鐵	草屯 彰化	間	23.014
	桃園 新莊	間	15.289	花姜萍	湖口 福興	間	6.115
	桃園 大溪	間	14.323	新埔輕鐵	新埔 大茅埔	間	4.521
更寮 脚青埔	間	16.255	臺中輕便	頂六 湖下	間	17.052	
中壢 中壢	間	49.890		嘉義 法石	間	24.143	
臺灣軌道	苗栗 南湖	間		25.589	沙鹿 梧棲	間	4.545
	北苗 錦水	間		10.944	臺中 潭子	間	14.641
	平鎮 關西	間		17.703	臺中 太平	間	20.761
	紅毛 關西	間		18.990	豐原 臺中	間	20.117
	關西 石門	間		5.472	清水驛 大甲	間	1.610
	象頭山 新竹	間		8.369	員林 北斗	間	31.382
楊梅軌道	臺中 西屯	間		5.794	湖水坑 海豐	間	16.578
	臺南東市場 崎頂	間		17.703	土城 國姓	間	12.592
	臺南西市場 喜樹	間	6.759	南投 龍眼	間	9.495	
	臺南驛 安平	間	4.828	新社庄	土牛 水底寮	間	.644
斗六 埔心	間	16.416	新竹拓殖	林邦光	東埔 納車	間	8.047
斗六 內林	間	7.564		新清泉	車棧 寮溪	間	9.656
楊梅 新屋	間	17.061		新高拓殖	水裡 坑龍	間	17.703
土陰 影高	間	9.818	龍井運輸	龍井 龍井	間	5.633	
新竹拓殖	新竹 內灣	間		26.715	東勢庄	東勢 中坑	間
	竹東 北埔	間	7.403	南投輕便	南投 集集	間	18.347
	新竹 舊港	間	9.012				
新竹 油車	間	6.116					
展南拓殖	竹南 南庄	間	26.071				
	竹南 中港	間	1.770				
帝國製糖	後龍 後龍	間	3.863				
	北勢 頭屋	間	5.211				

臺				灣			
開	軌	軌道名	區 間	新 程	軌道名	區 名	新 程
		業	線	霧峰宏業			
		加賀屋	後 里 中 和間	2.897			
		太平	軍龍埔 竹子坑間	3.541			
		州有	北 溝 青 桐 林間	4.184			
		昭和製糖	東埔蚶 濁 水間	10.942			
			竹 山 林 內間	13.197			
			林 內 東埔蚶溪間	13.197			
			善 化 大 內間	5.311			
			神 社 前 溫 泉間	1.127			
		臺灣輕鐵	臺 南 香 子 寮間	21.565			
			西 港 總 爺間	11.105			
		梅山輕鐵	小 梅 小梅驛前間	1.610			
		新化軌道	臺 南 市 玉 井間	34.440			
			新 市 庄 新 市 間	1.449			
			新 市 糖 業 科間	5.311			
		岩本正志	岸 內 豐 水間	2.092			
		烏山頭 軌道組合	林 風 營 烏 山 頭間	6.116			
		關子嶺 軌道	後 壁 關子嶺溫泉間	18.507			
		阿公店 阿興	同 山 赤 蓮間	12.392			
		烏樹林 製糖	同 山 赤 嶺間	13.519			
			路 竹 豐 田間	7.403			
		臺灣鳳梨 製糖	鳳 山 苓 寮 寮間	6.458			
		內埔輕鐵	鹿麻產驛 內 埔間	4.506			
		鐘順香	西 勢 內 埔間	4.667			
		涂火生	湖 州 萬 豐間	4.506			
		南麟軌道	麟 洛 屏 東間	4.667			
		鹽水港 製糖	恒 春 海 口間	10.622			
		阿板製糖	舊 寮 土 壩 灣間	17.672			
		草頭榮	新大路關 屏 東間	17.018			
		北門輕鐵	二 重 港 北 門間	4.507			
			計	1,188.633			

樺				太			
開	國	線 名	區 間	新 程	線 名	區 間	新 程
		泊榮線	大 泊 港 榮 濱間	94.229			
			榮 濱 海岸荷板所間	1.630			
		川上線	小 沼 川上炭山間	21.730			
		西海岸線	本 斗 野 田間	94.050			
		豐原線	豐 原 手 井間	83.210			
			泊 居 安 藝 川間	○10.622			
			計	305.462			
		地 鐵道名	區 間	新 程			
		樺太鐵道	落 合 東 知 取間	171.798			
		名寄炭礦	元 山 奧 澤間	7.081			
		南樺鐵道	新 場 留 多加間	18.508			
			計	197.387			
		軌道名	區 間	新 程			
		樺太拓殖 鐵道	大 泊 喜 美 內間	23.240			
		大泊市 街軌道	大 泊 市 內	4.426			
			川 口 南樺太鐵道場 太加停車場間	2.453			
		隆高軌道	南樺太鐵道留 留 太 加太停車場 加 橋間	2.313			
			西留多加 中 伏 子間	6.270			
			計	38.702			
		備考	國有鐵道中ノ○印ハ軌道ヲ示ス				
		線					

(26)

		南 滿 洲					
開 業 線	線 名	區 間	程 程	線 名	區 間	程 程	
	南滿洲鐵道株式會社	連長線	大連埠頭 長 春間	704.216			
		旅順線	周水子 旅 順間	50.820			
		營口線	大石橋 營 口間	22.355			
		煙臺線	煙 臺 煙臺炭坑間	15.585			
		遼順線	蘇家屯 遼 順間	52.920			
		渾河線	渾 河 榆樹臺間	4.070			
		安奉線	安東江岸 蘇家屯間	261.115			
		吾妻線	大 連 吾 妻間	2.856			
		計			1-113.937		

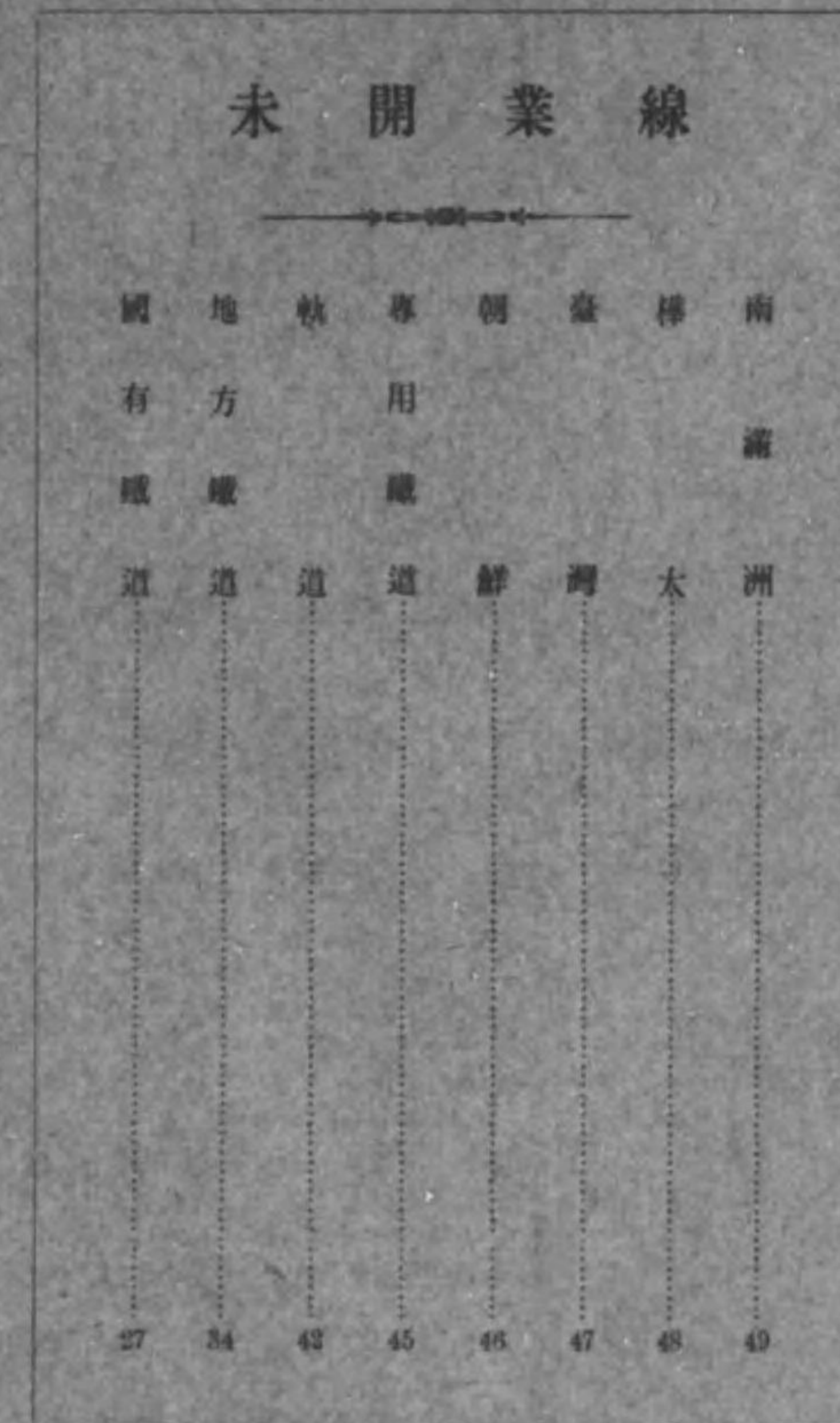

(26)

		南			滿			洲		
		線名	區	間	程	線名	區	間	程	
南 滿 洲 鐵 道 株 式 會 社	開	連長線	大連埠頭	長春間	704.216					
		旅順線	周水子	旅順間	50.820					
		營口線	大石橋	營口間	22.355					
		煙臺 坑線	煙臺	煙臺炭坑間	15.585					
		撫順線	蘇家屯	撫順間	52.920					
		渾 陽 線	渾河	榆樹臺間	4.070					
		安奉線	安東江岸	蘇家屯間	261.115					
		吉 婁 線	大連	吉婁間	2.856					
		計			1,413.937					
業 線										

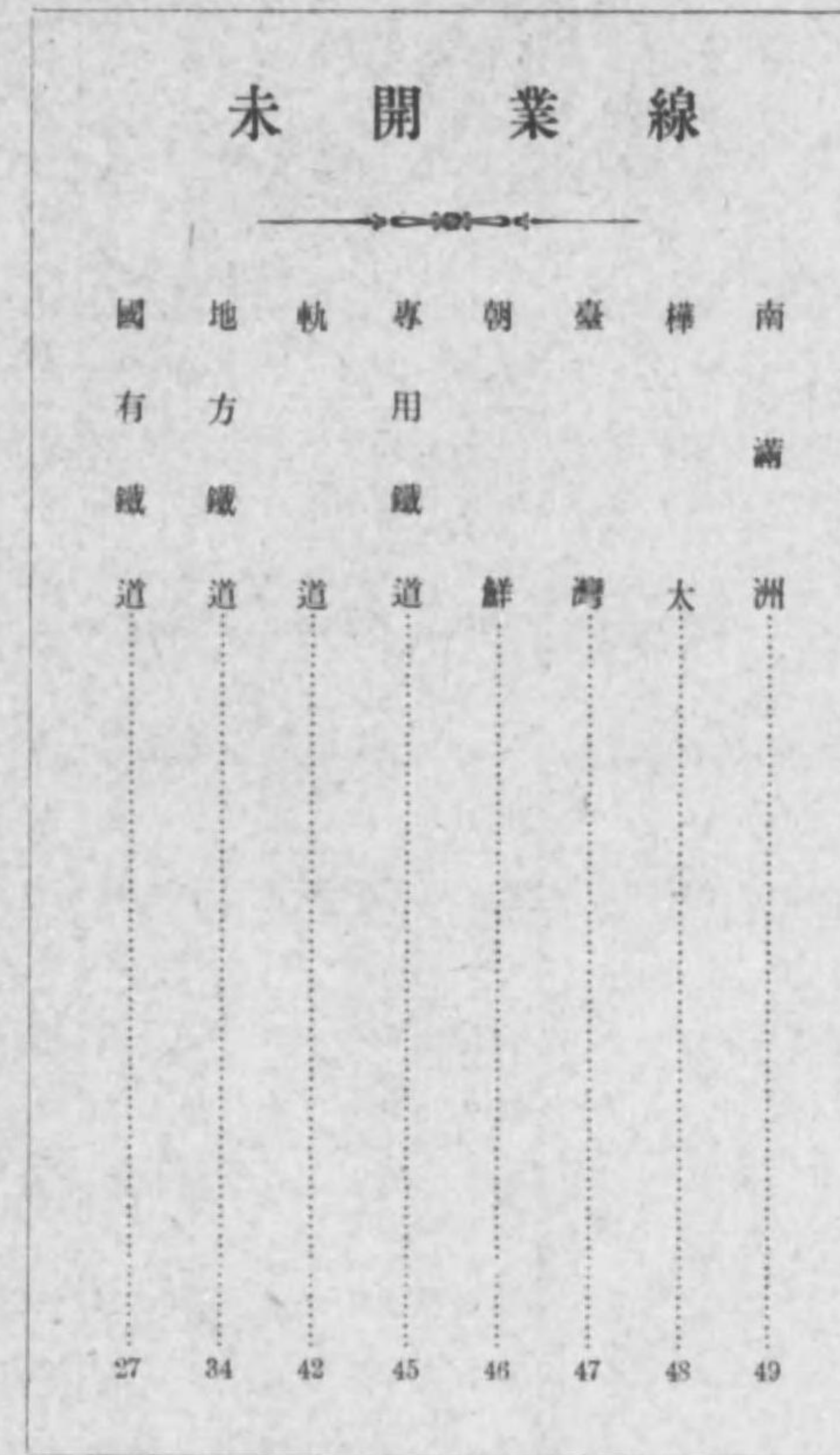

		國 有 鐵 道					
		線 名	區 間	新 程	線 名	區 間	新 程
工	羽 幌 線	鬼 鹿 古 丹 別 間	15.800	大 糸 線	蘆 場 神 城 間	8.437	
	雨 龍 線	靱 加 内 添 牛 内 間	24.927		糸 魚 川 大 野 間	5.660	
	石 北 線	上 越 奥 白 濁 間	9.111	高 山 線	燒 石 萩 原 間	21.207	
	釧 網 線	弟 子 屈 札 鶴 間	37.434	飛 越 線	笹 津 杉 原 間	20.022	
	札 沼 線	桑 岡 篠 路 間	10.600	輪 島 線	能 登 中 島 鹿 島 間	11.083	
		沼 田 中 德 富 間	35.338	越 美 南 線	郡 上 八 橋 彌 富 間	10.390	
	廣 尾 線	中 札 内 大 樽 間	32.494	信 樂 線	貴 生 川 峠 間	7.112	
	瀬 濃 線	花 石 今 金 間	13.948	名 松 線	井 岡 家 城 間	10.189	
	日 高 線	佐 瑠 太 靜 内 間	38.007	東 紀 勢 線	大 内 山 三 野 瀬 間	18.911	
	木 古 内 線	上 磯 木 古 内 間	29.352	西 紀 勢 線	御 坊 南 郡 間	32.905	
事	五 能 線	岩 館 大 同 越 間	10.961	峠 登 線	木 津 網 野 間	7.535	
		陸 奥 赤 石 北 金 夕 澤 間	7.280	若 櫻 線	牟 若 櫻 間	14.404	
	花 輪 線	田 山 花 輪 間	29.154	因 美 線	美 作 加 茂 郡 岐 間	15.191	
	山 田 線	區 界 平 津 戸 間	16.337	經 津 線	姫 路 東 鳴 崎 間	18.045	
	大 船 渡 線	氣 仙 沼 矢 作 間	11.320	作 備 線	中 國 露 山 岩 山 間	25.405	
	仙 山 東 線	愛 子 奥 新 川 間	18.060	三 新 線	矢 神 東 城 間	8.957	
	今 坂 東 線	時 庭 同 瀬 間	14.789	木 次 線	木 次 日 登 間	5.100	
	今 坂 西 線	坂 町 片 貝 間	17.300		下 久 野 八 代 間	5.240	
	會 津 線	上 三 寄 小 沼 崎 間	8.680	三 江 線	江 津 川 越 間	23.080	
	大 郡 線	谷 田 川 川 東 間	6.585		奈 古 宇 田 間	10.901	
	常 陸 大 子 埴 間	25.787	萩 線	鯉 湯 名 振 間	3.440		
中	上 越 北 線	越 後 湯 澤 茂 倉 岳 間	19.349	長 門 線	長 門 古 市 阿 川 間	17.263	
	上 越 南 線	水 上 茂 倉 岳 間	15.031		吳 阿 賀 間	2.871	
	木 原 線	久 留 里 線 變 更 區 間	3.149	三 吳 線	須 波 佐 江 崎 間	7.204	
		大 原 大 多 喜 間	16.261		忠 海 竹 原 間	7.423	
	松 岸 線	佐 原 笹 川 間	17.996	岩 德 線	穂 夕 濱 花 岡 間	4.709	
	八 高 線	小 野 兒 玉 間	13.004	土 讚 北 線	池 田 中 西 間	4.122	
		八 王 子 飯 能 間	26.287	土 讚 南 線	山 田 平 野 間	19.756	
	小 海 線	小 淵 澤 小 泉 間	7.368	八 幡 濱 線	市 郡 中 高 野 川 間	6.495	
				伊 佐 線	山 代 今 福 間	8.979	
	線						

國 有 鐵 道					
線 名	區 間	幹 程	線 名	區 間	幹 程
佐賀線	矢部川 柳河間	8.758			
有明線	龍王 濱間	10.240			
	諫早 長田間	5.044			
水俣線	水俣 深川間	6.549			
國都線	國分 霧島間	13.711			
	財部 大川原間	8.815			
指宿線	西鹿兒島 五位野間	14.363			
海熱線	熱海 錦田間	14.255			
	和田 御延長線	3.592			
	放出 平野間	14.484			
計		997.990			
備考 國有鐵道未開業線中線名ノ記入ナキモノハ 執レモ改良工事ニ屬スルモノトス					
中					
線					

國 有 鐵 道					
線 名	區 間	幹 程	線 名	區 間	幹 程
雨龍線	活牛内 朱鞠内間	10.157	大船渡線	矢作 大船渡間	29.200
石北線	中越 上越間	6.337	仙山東線	奥新川 秋保間	4.651
	奥白瀧 白瀧間	9.395	菅代線	久慈 菅代間	26.166
札沼線	中德富 篠路間	62.358	芑屋線	一戸 芑屋間	33.890
菱標線	菱川 標茶間	35.398	釜石線	花巻 釜石間	90.559
廣尾線	大樹 廣尾間	17.762	女川線	石巻 女川間	15.406
瀬棚線	今金 瀬棚間	19.048	會津線	小沼崎 田島間	19.190
日高線	靜内 浦河間	45.580	日中線	喜多方 日中間	14.923
標津線	厚床 標津間	57.924	大郡線	川東 塙間	34.030
遠別線	下沙流別 遠別間	35.157	松岸線	笹川 松岸間	17.382
音更線	上士幌 三股間	38.013	木原線	久留里 大多喜間	28.290
北興濱線	濱頓別 枝幸間	30.822	八高線	飯能 兒玉間	55.218
南興濱線	興部 雄武間	21.742	小海線	小泉 小海間	41.988
江差線	木古内 江差間	41.850	大糸線	神城 大野間	41.592
名南線	名寄 雨龍間	32.582	小名濱線	平 小名濱間	13.978
西湧網線	中湧別 中佐呂間	32.281	津島線	川俣 津島間	31.376
東湧網線	網走 常呂間	32.713	長倉線	長倉 大子間	62.872
福山線	木古内 福山間	49.477	下田線	熱海 下田間	77.916
五能線	北金ヶ澤 大間越間	51.570	高山線	萩原 高山間	40.314
阿仁合線	鷹ノ巣 阿仁合間	36.271	飛越線	杉原 高山間	45.767
生橋西線	生保内 仙岩崎間	7.360	輪島線	鹿島 輪島間	24.717
生橋東線	橋場 仙岩崎間	8.160	二俣線	掛川 二俣間	27.393
矢島線	前郷 矢島間	12.168	佐久間線	二俣 佐久間間	35.398
楯岡線	楯岡 寒河江間	23.049	越美北線	福井 北濃間	83.608
芑左線	左澤 芑砥間	27.273	越美南線	彌富 北濃間	16.114
八谷線	西米澤 八谷間	17.699	木ノ本線	關ヶ原 木ノ本間	30.708
仙山西線	山形 秋保間	25.126	信樂線	加茂 峠間	37.136
今坂東線	同 瀬 小國間	19.000	名松線	家城 名張間	42.990
今坂西線	片貝 小國間	16.489	東肥後線	三野瀬 新宮間	73.813

國 有 鐵 道						
工 事 未 着 手 線	線 名	區 間	幹 程	線 名	區 間	幹 程
		西紀勢線	南 部 新 宮間	96.543	土讚南線	平 野 東 豊 永間
	阪本線	五 條 阪 本間	20.913	土讚北線	中 西 東 豊 永間	28.548
	明知線	大 井 明 知間	27.273	八幡濱線	高 野 川 八 幡 濱間	51.295
	樫見線	大 垣 樫 見間	35.720	南大近線	魚 成 近 永間	31.858
	奥名田線	小 濱 奥 名 田間	19.388	北大近線	大 洲 魚 成間	31.134
	鶴ヶ岡線	殿 田 鶴 ヶ 岡間	28.560	伊 土 線	近 永 中 村間	55.269
	岡篠線	岡 部 篠 山間	35.418	巖 野 線	山 田 巖 野間	18.504
	峰豊線	木 津 久 美 濱間	8.208	牟 岐 線	羽 ノ 浦 牟 岐間	49.920
	因美線	那 岐 智 頭間	8.107	宇 和 島 線	宇 和 島 近 永間	17.397
	姫津線	東 鳴 崎 津 山間	66.265	高 德 線	引 田 德 島間	33.368
	三新線	東 城 三 次間	72.363	伊 佐 線	今 福 佐 世 保間	59.184
	木次線	日 登 下 久 野間	4.860	久 大 東 線	森 日 田間	25.707
		八 代 落 合間	37.897	久 大 西 線	入 江 日 田間	7.700
	三江線	川 越 三 次間	77.270	佐 賀 線	柳 河 佐 賀間	14.532
	關宮線	八 鹿 關 宮間	14.481	有 明 線	濱 長 田間	35.284
	下倉線	下 北 條 倉 吉間	8.045	國 都 線	大 川 原 霧 島間	9.375
	南谷線	倉 吉 南 谷間	10.599	指 宿 線	五 位 野 指 宿間	26.868
	掛合線	木 次 掛 合間	17.659	白 杵 線	白 杵 三 重間	30.637
	大澧線	石 見 大 田 澧 原間	32.622	永 徳 線	深 川 山 野間	19.577
	今福線	濱 田 今 福間	14.481	大 川 線	宮 ノ 城 大 口間	32.180
	萩 線	宇 田 名 振間	3.100	内 海 線	内 海 志 布 志間	69.187
		須 佐 蟻 湯間	1.394	荻 野 線	宇 土 荻 野間	20.273
	三 吳 線	佐 江 崎 忠 海間	6.053	日 ノ 影 線	延 岡 日 ノ 影間	40.145
		阿 賀 竹 原間	42.690	佐 賀 關 線	幸 崎 佐 賀 關間	8.809
	北福鹽線	鹽 町 上 下間	29.364	宮 原 線	森 宮 原間	27.856
	南福鹽線	上 下 福 山間	47.848	小 宮 線	小 林 宮 崎間	56.556
	六日市線	日 原 六 日 市間	34.050	長 篠 線	長 尾 篠 栗間	14.421
	本郷線	廣 島 本 郷間	59.935	古 江 線	志 布 志 古 江間	46.661
	小萩線	小 郡 萩 間	51.064	白 新 線	白 山 新 湯間	3.017
	岩徳線	花 岡 岩 國間	35.827	湯 原 線	驒 山 湯 原間	16.070

國 有 鐵 道						
工 事 未 着 手 線	線 名	區 間	幹 程	線 名	區 間	幹 程
		熱海線	錦 田 沼 津間	6.960		
		御茶ノ水 兩國橋間	2.233			
		箱 毛 本 千 葉間	1.770			
		横 濱 線 聯 絡 線	1.549			
	計			3,869.687		
	備考 國有鐵道未開業線中線名ノ記入ナキモノハ 執レモ改良工事ニ屬スルモノトス					

國 有 鐵 道						
區 間	幹 程	區 間	幹 程	區 間	幹 程	區 間
田名部 大間	45.052	柳津 小出	112.630	澁川 長野原	41.834	
青森 五所川原	120.675	只見 古町	35.398	小千谷 岩澤	11.062	
弘前 田代	20.917	須賀川 長沼	20.917	新潟 新發田	28.077	
三戸 千曳	57.924	石川 植田	49.879	夷 相川	24.135	
三戸 花輪	59.533	今市 田島	65.969	豊野 十日町	70.796	
普代 宮古	65.547	高德 矢板	24.135	飯山 屋代	49.879	
山田 大船渡	65.969	日光 足尾	24.135	松本 高山	96.540	
小島谷 巖野	78.841	鹿沼 古河	45.052	辰野 佐久間	141.592	
落合 茂市	32.180	大桶 黒磯	32.180	二俣 濱松		
川井 高田	91.713	市塙 寶積寺	17.699	飯田 三留野	38.616	
宇石 陸中川尻	53.097	水戸 東野	28.962	下田 大仁	47.586	
一ノ國 榎木	24.135	阿野澤 長倉	7.924	御殿場 大宮	90.104	
阿仁合 角館	60.277	水戸 鹿島	59.533	吉田 大月	28.962	
生保内 鳩ノ湯	30.571	常陸大宮 大妻	25.744	二俣 明知	96.581	
羽後本莊 前郷	47.365	勝田 上菅谷	8.045	大野 長井	6.436	
矢島 院内		高濱 延方	43.443	浦川 佐久間	6.436	
十文字 楡山	30.571	玉造 針田	12.872	甲府 丸瀬	41.834	
氣仙沼 前谷地	75.623	土浦 飯能	111.021	猪谷 船津	20.917	
津谷 田尻	51.488	水海道 佐貫	19.308	八尾 金澤	62.731	
松島 石巻	26.428	境 古河	14.481	水見 羽咋	25.744	
仙臺 陸前古川	45.052	土浦 江戸崎	19.308	羽咋 三井	74.014	
川崎 神町	30.571	古河 佐野	22.526	穴水 飯田	56.315	
長町 青根	33.789	小見川 八日市場	20.917	千種 武節	74.014	
白石 上ノ山	61.142	八幡宮 小湊	64.360	豊橋 伊良湖	40.225	
鶴岡 大島	32.180	上總湊 鴨川	30.571	岡崎 多治見	58.769	
米澤 西米澤	20.475	船橋 佐倉	24.135	武豊 師崎	20.917	
八谷 日中		我孫子 大宮	38.777	名古屋 太田	35.398	
福島 中村	62.761	奥野 立川	31.053	中津川 下呂	57.924	
丸森 白石	20.917	大崎 松田	72.405	樽見 金澤	130.007	
津島 浪江	34.593	横須賀 浦賀	9.654	四日市 關ヶ原	54.344	

國 有 鐵 道						
區 間	幹 程	區 間	幹 程	區 間	幹 程	區 間
濱大津 三宅	70.796	博多 山本	53.097	雨龍 羽根	55.913	
高城 二條	32.180	久留米 宮原	51.488	羽根 遠別	48.511	
鶴ヶ岡 奥名田	11.585	岸 伊萬里	16.090	雄武 枝幸	45.585	
山田 豊岡	41.834	矢部川 肥後大津	60.378	肥後 小頃	27.353	
櫻井 名張	27.433	隈府 宮原	41.330	中佐呂 常呂	12.238	
名張 伊賀上野	20.917	喜々津 浦上	21.902	留邊 伊賀武華	35.398	
津原 吉野	30.571	中津 日田	49.879	釧路 北見相生	96.540	
阪本 新宮	85.277	杵築 宇佐	85.277	標津 斜里	56.315	
谷川 姫路	53.097	高森 日ノ影	45.133	計	7,367.686	
上郡 智頭	59.533	高森 濃水	22.526			
有年 西大寺	59.533	萱野 三田井	68.221			
岩屋 福良	53.097	湯前 杉安	49.879			
若櫻 關宮	28.761	國分 古江	49.880			
湯原 南谷	29.656	高須 川北	16.090			
倉敷 茶屋町	6.436	指宿 加世田	55.339			
豊町 出雲今市	83.688	函館 釜谷	20.917			
來島 掛合	25.785	八雲 利別	38.616			
吉田口 大朝	43.443	京橋 紋曾	74.014			
本郷 今福	26.950	京橋 莊曾	46.661			
岩國 六日市	62.490	浦河 廣尾	81.335			
徳佐 大井	30.571	壽川 金山	102.976			
大田 於福	19.308	登川 登川	14.481			
高松 琴平	32.180	札幌 増毛	104.585			
用之江 阿波池田	24.135	白石 追分	45.052			
松山 佐川	91.713	廣島 苦小牧	46.661			
八幡濱 宮野下	107.547	比布 下愛別	8.045			
宇和島 中村		ルベシベ 濃ノ上	59.533			
江川崎 崎山	98.149	高江 帯廣	136.765			
川内 宇佐	16.090	三股 ルベシベ	58.528			
後免 牟岐	119.025	茅室 トムラウシ	69.187			

地方鐵道							
鐵道名	區	間	新程	鐵道名	區	間	新程
例路臨港鐵道	臨港	亭足赤間	22	上州電氣鐵道	北高崎起點 三軒二分二厘	上里見間	11.53
夕張鐵道	野幌起點	栗山間	23.01	武州鐵道	蕨	武州大門間	10.90
北海道	中音更	新得起點五十 三軒一分一厘	6.82	越生鐵道	藤田	忍間	31.88
拓殖鐵道	同五十六軒 三分三厘	居邊終點間	3.54	越生鐵道	坂戸町	同起點八軒 八分五厘	8.85
留萌鐵道	惠比島	明治間	17.90	總武鐵道	粕壁	清水公園間	10.84
	留萌	西留萌間	2.11		江戸川橋梁實施設計		.40
	留萌	北岸間	1.03	小浜鐵道	土總中野	小浜間	18.97
北見鐵道	止別起點 零軒五分八厘	小清水間	8.27	南越鐵道	茂原	鶴舞町間	17.24
津輕鐵道	五所川原	津輕中里間	20.92	東武鐵道	西新井	鹿濱間	2.26
五戸電氣鐵道	志戸岸	五戸間	4.61		小物瓦町起點 零軒五分二厘	花川戸町間	1.17
東北鐵道鐵業	小島谷	門間	53.31	西武鐵道	東村山	箱根ヶ崎間	12.85
宮城電氣鐵道	鹽釜臨港支線		.91		川越	仙波間	2.01
橫莊鐵道	二井山	前郷間	33.20	五日市鐵道	立川起點一 軒七分七厘	拜島間	6.62
庄内電氣鐵道	湯野濱 溫泉(假)	湯野濱溫泉間	.08	池上電氣鐵道	池上	大森間	2.74
磐城電氣鐵道	白河	石川間	23.23	東京橫濱電鐵	廣尾 (澁谷町)	麻布二ノ橋間	1.47
茨城鐵道	御前山	長倉間	6.64	東京地下鐵道	新橋	萬世橋(假)間	4.12
常南電氣鐵道	根崎	谷田部間	16.56	多摩湖鐵道	貯水池	貯水池下間	1.49
水戸電氣鐵道	水戸起點九 軒一分九厘	同二十四軒 一分四厘	16.60	南津電氣鐵道	相模川尻	相模川尻 相模川尻起點 四軒四分七厘	3.26
	水戸起點一軒 六分五厘	同			相模川尻起點 四軒六分一厘	遺水間	2.82
					日黑玉川 電氣鐵道	日黑	菅水間
加波山鐵道	高濱	柿岡間	15.17	筑波高速度 電氣鐵道	日暮里	同起點 二軒九分	2.90
鹿島鐵道	鉾田	同起點二軒 二分五厘	2.25	相模鐵道	厚木	橋本間	18.00
宇都宮 石材鐵道	立岩	新里間	.68	神中鐵道	平塚	大山間	21.25
那須電氣鐵道	黒田原	湯本間	16.29		伊勢原	厚木間	
大谷石材鐵道	北宇都宮	大谷間	10.58	鶴見臨港鐵道	辨天橋	鶴見間 濱川崎 同起點 零軒三分	2.39
日光 登山鐵道	馬返	明智平間	1.17		濱川崎	同起點 零軒三分	.30
	明智平	中宮祠間	2.15	駿豆鐵道	湯河原	廣河原間	5.29
上州鐵道	前林	天満間	9.01	江ノ島 電氣鐵道	江ノ島	新大崎間	7.02
	小泉町	利根川間	4.83	湘南 電氣鐵道	黃金町	浦賀間	29.61
沼田電氣鐵道	沼田	坊新田間	2.61		金澤八景	湘南逗子間	5.83
上毛電氣鐵道	前橋	本庄起點二十 二軒五分三厘	.36				

地方鐵道								
線名	區	區	程程	線名	區	間	新程	
武相電氣鐵道	濱野港起點 濱野港起點 三軒二分二厘	同三軒二厘 久所間	8.03	山口鐵道	海老	清崎間	6.52	
大山鋼索鐵道	大山町	地内		1.49	三河鐵道	三河島村 西中金 門立	新譜郡間 足助間 九久平間	14.79 7.32 4.59
京濱電氣鐵道	神奈川起點 二軒一分三厘	日出町間 石崎町間	1.57 1.19	愛知電氣鐵道	矢作 愛電熱田 一色口	平針間 同起點零軒 八分九厘 吉良一色間	22.01 .91 4.24	
長岡鐵道	寺泊	地内	.54	名古屋鐵道	日下部 小牧東 上飯田 味鐘	甚目寺間 同起點九軒 八分六厘 小牧口間 新藤川間	3.30 9.86 8.97 2.11	
蒲原鐵道	村松	加茂間	17.76	三信鐵道	温田 (長野縣)	天龍峽間 三輪村間	14.26 6.28	
黑部鐵道	三日市	石田間	1.83	知多鐵道	太田川	河和間	28.75	
越中鐵道	堀岡	川口間	5.47	伊勢電氣鐵道	津新地	神宮間	37.15	
能登鐵道	羽咋	水見北口間	24.12	北勢鐵道	阿下喜東	阿下喜間	1.43	
白山電氣鐵道	遊泉寺	原間	3.12	中勢鐵道	久居	中川間	4.51	
丸岡鐵道	上新庄	西長田間	3.40	三岐鐵道	丹生川 三重村 大矢知 四日市 旭濱起點一 軒七分一厘	東藤原間 丹生川村間 保々間 常勢間 同起點三軒 七分二厘	3.96 18.55 8.21 3.86 2.01	
三國鐵道	三國町	東寺坊口間	1.61		同起點三軒 四分五厘	同起點三軒 四分五厘	1.07	
吉崎鐵道	廣原	吉崎間	10.28	江若鐵道	濱大津起點 四十二軒二 分八厘	同起點四 十三軒四 分一厘	1.13	
富士山麓 電氣鐵道	富士吉田	平野口間	15.83		安曇	今津間	7.22	
長野電鐵	湯田中	湯安代間	1.83	近江鐵道	米原	彦根間	6.79	
伊那電氣鐵道	信州岡谷	信州上諏訪間	7.68	八日市鐵道	新八日市	山上間	11.02	
中信電氣鐵道	茅野	湯川間	10.56	京都電燈	出町御	三條間	1.61	
布引電氣鐵道	鳥川原	望月間	8.71	藤相鐵道	池新田	御前崎間	11.56	
善光寺 登山鐵道	善光寺	司笠堂間	.58	大井川鐵道	家山	青都間	18.53	
東美鐵道	伏見口	錦織間	10.04	光明電氣鐵道	神田公園前	結明間	5.47	
美濃電氣鐵道	長往町	下芥見間	12.73	靜岡電氣鐵道	清水	久能間	7.46	
						久能	保間	3.29
北惠那鐵道	下付知	付知間	2.13	新京阪鐵道	京都西院(假)	四條大宮間	2.33	

地方鐵道						
工 事 施 行 認 可 線	線名	區間	新程	線名	區間	新程
		大阪鐵道	堺 古市間	12.67	防石鐵道	堀 楠木間 三田尻 新前町間
	大阪電氣鐵道	山本 信貴山口間	2.63	淡路山鐵道	赤島居 仁王門間	.44
	阪和電氣鐵道	和泉府中 東和歌山間	40.55	屋島山鐵道	古高松 屋島神社前間	1.03
	信貴山電鐵	高安山 信貴山門前間 信貴山西口 高安山間	2.23 1.31	琴平急行電鐵	板出港起點 琴平間 二軒四分三厘 飯野 栗熊間	15.19 6.10
	宇治川電氣	神戶 明石間	18.49	高知鐵道	手結 安藝間	14.85
	播磨電氣鐵道	新宮 山崎間	11.75	北九州鐵道	伊萬里 岸發間	25.53
	寶塚尼崎電氣鐵道	尼崎起點三軒四分二厘 德井起點一軒六分一厘	10.98	九州肥後鐵道	南 關山 鹿間	18.65
	六甲越有馬鐵道	有馬溫泉間	9.33	博多海鐵道汽船	宮地嶽 福丸間	15.81
	信貴生駒電鐵	生駒 和 市間	9.27	大川鐵道	柳河 大牟田間 津福起點四軒一分二厘 (除外)津福起點十一軒三分四分	18.51 12.23
	參宮急行電鐵	榛原 松阪間 山田停車場連絡設計	65.88 .76	佐世保鐵道	賞盛谷 白ノ浦間 四指 佐々間	7.83 1.73
	市和電氣鐵道	野城 名柄間	8.77	茂木鐵道	長崎 茂木間	7.04
	山東輕便鐵道	山東 貴志間	6.08	鹿本鐵道	山鹿 三嶽間	4.59
	野上電氣鐵道	生石口 上神野間	7.34	熊延鐵道	甲佐 原町間	8.29
	高野山電氣鐵道	椎田 大門間 新樂橋 高野山間	9.47 .82	木山鐵道	水前寺 木山間	9.51
	御坊臨港鐵道	御坊 名屋間	3.34	國東鐵道	安城 富來間	18.16
	伯耆電鐵	母里 井尻間	2.23	宇佐參宮鐵道	宇佐八幡 拜田間	5.39
	大社宮島鐵道	出雲今市 赤名間	58.00	宮崎電氣鐵道	宮崎 本庄間	14.26
	片上鐵道	井ノ口 柳原間	14.54	日向電氣鐵道	高鍋 木城間	8.05
	播美鐵道	佐良山 (津山) 上郡間	56.95	南薩鐵道	加世田 枕崎間	20.64
	廣島瓦斯電軌	新宮島 宮島前間	2.59	薩南中央鐵道	薩摩川邊 知覽間	7.30
	尾道鐵道	市上 下間 西尾道 尾道間	27.20 .34			
	藝石鐵道	吉田口 入江間	13.22			
	宇部電氣鐵道	神ノ山舊鐵 神ノ山新鐵間	1.55			
	宇部鐵道	宇部新川 神ノ山舊鐵間	1.05			
	船木鐵道	吉 郡 十文字間	6.32			
	小野田鐵道	小野田町 厚南村間	1.71			
				計		1,702.73

地方鐵道						
敷 設 免 許 線	鐵道名	區間	新程	鐵道名	區間	新程
		北海道鐵道	邊宮内 南宮良野村間 穂別 村地内	70.75	東野鐵道	那珂村 大子町間
	釧路臨港鐵道	釧路市大字 釧路村地内	2.37	上州鐵道	小泉町 太田町間	6.44
	北海道拓殖鐵道	新得起點 五十三軒一分一厘 鹿追村 鹿追村	3.22 27.56	上信電氣鐵道	下仁田町 磐戶村間 青倉村 磐戶村間	11.49
	北水電氣	札幌市 小樽市間 中島公園 手宮町	44.26	桐蔭電氣鐵道	洞生市 川越市間	62.97
	北見中央鐵道	生田原村 網走町間	75.80	上毛電氣鐵道	大胡町 本庄町間	22.49
	渡島海岸鐵道	砂原村 鹿部村間	17.30	武州鐵道	鳩ヶ谷町 岩淵町間	6.92
	網北鐵道	津別村 釧路市間	116.44	秩父鐵道	秩父郡大瀧村大字大瀧地内 白川村 大瀧村間 秩父町 横瀬村間	1.81 2.41 5.63
	天北鐵道	上川郡下川村地内	25.75	常武電氣鐵道	久喜町 五霞村間	14.30
	標津線民鐵道	熊牛村 標津村間	47.47	武甲電氣鐵道	秩父町 飯能町間	26.15
	天鹽鐵道	川尻町 小平兼村間	26.55	越生鐵道	坂戸起點八軒八分五厘 越生町間	2.41
	長惠鐵道	長沼村 廣島村間	12.39	東京大宮電氣鐵道	大宮町 東鴨町間 水川公園 (東鴨驛)	26.53
	留萌鐵道	東留萌 留萌間 明治三井間	.68 2.35	刀南電氣鐵道	本庄町 靜村間	53.11
	北見鐵道	止別 藤連格設計	.58	香取鐵道	八日市場町 小見川町間	18.51
	大向鐵道	大興村 田名郡町間	48.28	成芝急行電鐵	成田町 松尾町間	22.06
	東陸奥鐵道	向村 甲地村間	63.21	九十九里電氣鐵道	佐原町 飯岡町間	36.37
	東北鐵道兼業	小島谷 藤連格設計	1.01	成田急行電鐵	成田町 本笠村間 安食町 深川區東平井町	15.49 45.97
	迫鐵道	榮館町 金田村間	12.47	東武鐵道	鹿沼 上板橋村間 小梅町 同起點零軒五分二厘 茂呂村 南橋村間 大宮村 宇都宮市間	7.36 .52 18.20 24.78
	角田電氣鐵道	大海原町 金山町間	21.93	西武鐵道	戸塚町戸塚 同町下戸塚 (高田馬場) 立川町 立川町間	2.27
	庄内電氣鐵道	鶴岡市 山添村間	8.69	五日市鐵道	立川起點 同起點一軒七分七厘	1.77
	郡山湯本電鐵	郡山市 湯本村間	43.65	茨城鐵道	埼玉縣入間郡吾野村地内 高田町藤岡 同町間 ヶ谷鬼出 吾野町間 小手指村 青梅町間	.80 2.09 17.90
	筑波鐵道	岩瀬町 宇都宮市間	33.59	水戸電氣鐵道	水戸起點二十軒一分四厘 石岡間	4.71
	茨城鐵道	深山村 玉川村間	7.24	關東電氣鐵道	岩井町 古河町間	28.10
	水戸電氣鐵道	水戸起點二十軒一分四厘 石岡間	4.71	鹿島鐵道	新田起點二軒二分五厘 鹿島町間	26.31
	關東電氣鐵道	岩井町 古河町間	28.10	筑波山電軌	筑波町 地内	3.36
	池上電氣鐵道	池上町 花原町間	3.72			

敷 設 免 許 線	地 方 鐵 道			地 方 鐵 道				
	鐵道名	區 間	軒程	鐵道名	區 間	軒程		
敷	東京橫濱電鐵	祐天寺 澁谷町 (廣尾)	澁谷町間 (廣尾)	2.92	雙豆鐵道	廣河原 箱根町間	4.57	
		澁谷町 (廣尾)	澁橋町間	4.55	空中電氣鐵道	江ノ島 稚兒ヶ洞間	1.41	
		高島町	櫻木町間	1.29	南武鐵道	西府村 國分寺村間	4.02	
東京地下鐵道	高輪南町 芝區三丁 目	新橋間 大崎町間	5.09 3.22	立川町大字 上古新田		同町大字 中古新田	2.41	
	大崎町	馬込町間	4.02	湘南電氣鐵道	浦賀大津 初聲村	三崎町間 逗子町間	16.70 15.99	
	多摩湖鐵道	東村山村	山口村間		3.86	短子町 鎌倉町	鎌倉町間 金谷町間	4.67 10.34
鎌倉町		西府村間	2.90		鎌倉町 鎌倉町	鎌倉町間 金谷町間	1.47	
南津電氣鐵道	相模川尻 四軒四分七厘	同 四軒 四分七厘	-14	相武電氣鐵道	御野邊起點 三軒二厘	同 三軒 二分二厘	2.29	
	東京市電氣局	日黒町 澁谷町 西原町	西子住町間 澁橋町間 西平井町 (深川區)		66.79	田名村 大野村	愛川村間 高津村間	5.63 26.76
御嶽山鐵道		澁本	御嶽山上間	1.51	大東京鐵道	横濱市 豐岡町	金 町間 大宮町間	61.74 23.72
		日黒玉川 電氣鐵道	清水 神奈町	玉川村間 駒澤町間		6.40 3.32	神奈川縣市 足柄村地内	
東京山手 急行電鐵	大井町		西平井町 (深川區)	50.63	京濱電氣鐵道	浦田町 大崎町間		7.70
	武藏中央 電氣鐵道	省線八王子 停車場橋内	大宮町間	40.07		神奈川起點 軒八分四厘	同零軒八 分九厘	.04
東京山手 急行電鐵		小金井村	西府村間	10.26	楊尾鐵道	長岡市 四郎丸町	同 市 覺屋敷町	1.77
	筑波高度 電氣鐵道	田井村	日暮里起點 二軒九分 間	65.96	長岡鐵道	津根町 相川町間		18.23
日暮里町 海島村 (東京)		上野公園地 松戸町 (千葉)	2.21 12.03	津津町 河原田町間				
澁谷急行 電氣鐵道	澁谷町	武藏野村間	12.91	新潟電力	沼垂町 新發田町間		27.34	
	北武電氣鐵道	日暮里町	野田町間		29.77	越中鐵道	新橋町 高岡市下關間	
奧多摩 電氣鐵道		三田村	水川村間	10.76	富山電氣鐵道	櫻 町 大岩村間		19.37
	鐵道急行 電氣鐵道	澁谷町	鎌倉町間	46.83		利田村 五百石町間		4.59
東京日光 電氣鐵道		嵐町	日光町間	131.76	水波電氣鐵道	新湊町 三日會根	磐若村安川間	18.83
	東京西北 電氣鐵道	西原町 (東京府)	越生町間 (埼玉縣)	46.67		北陸工業	保内村 山田村間	
箱根登山鐵道		小田原町	湯本村間	6.04	能登鐵道		熊野村 富木町間	
	神中鐵道	横濱市 内港町	同市久保町間	1.73		水見北口 水見町間		1.29
鶴見臨港鐵道		鶴見町	矢向町間 (東京)	2.96	溫泉電氣	大塚寺町 三木村吉崎間		6.46
	川崎市渡田 (神奈川)	入新井町 (東京)	11.95	能美電氣鐵道		山上村 龜來町間		.89
				白山電氣鐵道	國府村 地内		10.68	

敷 設 免 許 線	地 方 鐵 道			地 方 鐵 道				
	鐵道名	區 間	軒程	鐵道名	區 間	軒程		
敷	七木鐵道	矢田郷村 (石川縣)	水見町間 (富山縣)	34.10	遠三鐵道	氣賀大 野 豐橋市間	30.32	
		南大吞村地内		4.57		八名郡 石巻村	寶飯郡 豐川町間	5.95
三國蘆原電鐵	富士山麓 電氣鐵道	大石村地内		4.22	江ノ浦 臨港鐵道	三島町 靜浦村間	8.85	
		福地村 富里村間		32.33		駿富電氣鐵道	鐵道省沼 津停車場	鷹岡村間
三寶鐵道	身延山 電氣鐵道	中野村 (山梨縣)	御殿場町間 (靜岡縣)	24.94	熱海鋼索鐵道		熱海町 宇土澤	同 町 金山寺下
		七里村 三富村間		17.70		田口鐵道	清 崎 田口町間	
長野電鐵	長野電鐵	身延村大野 同村身延間		3.22	三河鐵道		明治村 高濱町間	
		長野市 八幡村間		15.91		岡崎村 岩津村間		7.08
中信電氣鐵道	上田溫泉電鐵	縣 村 湯 川間		48.44	愛知電氣鐵道	御器所町 (名古屋市)	天白村間	3.10
		葛 田 大日向間		3.34		天白村 古澤町間 (名古屋市)		11.23
善光寺 鋼索鐵道	善光寺 鋼索鐵道	長野市 三輪地内		.70	星崎町 本星崎町 熱田町御田 岡崎村	星崎町 熱田町間	6.80	
		諏訪郡 下諏訪町	松本市間	27.96		熱田町 同金山間		1.79
善光寺 白馬電鐵	善光寺 白馬電鐵	北城村 長野市間		36.21	名古屋鐵道	榑島町 一宮市	枇杷島町間 笠松町間	3.02 8.59
		箱根土地	香 掛 千ヶ瀬間	2.01		甚日寺 大里村 大字奥田 黒川停車場	中 村間 祖父江町間	4.99 11.67
東美鐵道	東美鐵道	中 村 御嵩町間		.89	黑川停車場 及大切町 新小牧 小牧	實施設計 點附近	.80	
		長住町起點 零軒六分	同 零軒 九分三厘	.32		上飯田町 坂下村間		5.21
美濃電氣鐵道	美濃電氣鐵道	起點十二軒 二分一厘	同十二軒 三分五厘	.14	旭電氣鐵道	小牧町 小牧地内	7.54 1.17	
		常磐村 枇杷島町間		4.95		名古屋鐵道	名古屋市 名古屋港	品野町間
伊勢電氣鐵道 (其ノ二)	伊勢電氣鐵道 (其ノ二)	墨俣町 清田町間		8.85	愛知中央鐵道		名古屋市 鳴海町	大高町間
		大高町 今尾町間		24.94		鳴海町 緒高村	田代町間	
笠原鐵道	笠原鐵道	下石町 水野村間		18.51	龍泉寺鐵道	守山町 志段味村間		3.22
		北濃鐵道	高富町 北武藝村間			19.05	新三河鐵道	舉母町 東大曾根町間
金華登山鐵道	金華登山鐵道	岐阜市松枝 町金華山麓	同市金 華山頂	.68	三信鐵道	天白村 廣路町間		
		富士身延鐵道	富士川町 芝富村間			10.18	帝國火藥工業	三輪村 温 田間
中遠鐵道	中遠鐵道	新三保 池新田村間		7.70	伊勢電氣鐵道 (其ノ一)	武豐町 内海町間		
		大井川鐵道	青 部 東川根村間			4.49	西桑名町 中區榑島町間 (名古屋市)	
濱松臨海鐵道	濱松臨海鐵道	濱松市濱松 白鷺村間		4.02	合同電氣	日永村 豐濱村間		1.61
		四郷村 二見町間		4.43				

地方鐵道								
敷設	鐵道名	區間		軒程	鐵道名	區間		軒程
		起點	終點			起點	終點	
敷	志摩電氣鐵道	鳥羽町	二見町	8.15				
	三岐鐵道	東藤原	藤ヶ原町	37.34	大阪電氣鐵道	白根村	下市町	19.11
		四日市市	同起點一軒			大津市	吉野村	同間
常勢村		川島村	信貴山			石切	同間	2.98
		大矢知村	富洲原町		上市町	同間	5.03	
					紀伊村	粉河町	22.03	
	江若鐵道	今津	三宅村	18.00	阪和電氣鐵道	紀伊村	粉河町	14.89
		大津市	濱大津	4.55	阪神電氣鐵道	深川區	三東之町	3.18
	近江鐵道	實生川村	上野町	24.94	京阪電氣鐵道	大津市東成區	赤川村	4.74
設	名古屋急行電氣鐵道	大津市鐵道省馬場驛	名古屋市區尾頭町	104.69	大津鐵道	富田林町	天川村	47.07
	男山鐵道	大山崎村	菅原村	9.49	南海鐵道	玉出町	歌津村	4.02
	京都電燈	出町御起點	同一新軒	.74	信貴山電氣鐵道	信貴山門前	信貴山	.99
	奈良電氣鐵道	小倉村	中道町	33.69	東大阪電氣鐵道	大津市東成區	奈良市	32.59
		奈良市鐵道	奈良驛附近	櫻井町	19.71	大鳴電氣鐵道	佐野町	大土村
	官津鐵道	河守町	官津町	19.71	天野山電氣鐵道	高石町	長野町	22.77
免	峰山同人鐵道	中郡丹波村	竹野郡同人町	12.71	播丹鐵道	三木町	明石市	19.11
	京畿鐵道	東野間中	同村妙見山	1.47	能山鐵道	篠山町	日鼓村	6.04
		葛野郡桂村	南榮田郡龜岡町	15.27	摩耶鋼索鐵道	西灘村	御影町	5.31
	御谷登山鐵道	海印寺村	同村金原寺	.70	妙見鋼索鐵道	古川村	東谷村	2.09
許	鞍馬電氣鐵道	上京區小山上總町	同起點五軒二分七厘	5.27	神戶有馬電氣鐵道	山田村	三木町	21.12
		上京區雲竹初音町	同起點四軒四分三厘	4.43	寶塚尼崎電氣鐵道	尼ヶ崎	同起點三軒四分二厘	3.42
		鞍馬村地内		.50	高取鋼索鐵道	神戶市長田村地内		.54
	高津電氣鐵道	下京區西京町	葛野郡梅ヶ畑村	7.24	六甲鐵道	德井起點	同起點六軒一分一厘	1.61
	新京阪鐵道	城北	同起點三軒一分六厘	3.16	六甲鐵道	六甲村	御影村	1.61
下京區四條大宮町		同區四條小橋西入道町	1.93	再慶山登山電氣鐵道	神戶市北野町	武庫郡山田村	1.75	
向日町		山科町	12.07	尼崎鐵道	小田村	鳴尾村	2.74	
線	大阪鐵道	柏原町	支呂岐村	21.65	住吉鋼索鐵道	住吉村地内	1.31	
		南高田	同間	.89	京阪神高速電氣鐵道	神戶市布引町四丁目	京都市東鹽小路	75.48
		香ヶ丘町	金岡村	2.51	淡路電氣鐵道	岩屋町	洲本町	43.85
		天王寺町	丹比村	13.46		志筑町	江井町	
		久米(奈良縣)	櫻井町	6.94		交野村	星田村	2.72

地方鐵道								
敷設	鐵道名	區間		軒程	鐵道名	區間		軒程
		起點	終點			起點	終點	
敷	參宮急行電鐵	樓原町	神戶村	6.44	阿蘇登山鐵道	宮地村	白水村	10.66
		宇治山田市	同間	59.29				
			同間	3.82		宮崎電氣鐵道	本庄村	綾村
	市和電氣鐵道	名柄	學文路村	22.77		宮崎市	同市橋通	1.35
	山東輕便鐵道	和歌山市太田	同市同間	3.34	鹿兒島南海鐵道	枕崎町	指宿村	46.37
	野上電氣鐵道	上神野	高野町	29.05	合計			4,210.89
	河南電氣鐵道	中武志村	學文路村	28.67				
	西高野登山鐵道	見好村	高野村	12.55				
	三朝鐵道	倉吉町	三朝村	8.25				
	朱子電車軌道	福米村	境町	16.48				
	大社宮島鐵道	赤名	十日市原町	31.99				
	倉敷鐵道	倉敷町	茶屋町	6.84				
	廣島瓦斯電軌	廣島市皆實町	船越村	7.12				
	藝石鐵道	小田村	大朝村	29.83				
	尾府連絡鐵道	府中町	市村	13.03				
免	宇部鐵道	厚狹郡厚南村地内		2.47				
	山陽電氣鐵道	下關市大字大坪	同市新地	1.93				
	防石鐵道	新前町	中ノ關村	3.44				
	琴平參宮電鐵	高松市五番町	坂出町	19.47				
	八栗登山鐵道	本禮村地内		.66				
	琴平急行鐵道	築港	坂出町	2.43				
	松山城鐵道	松山市一番町	同市城山公園山上	.20				
	愛德電氣鐵道	佐馬地村	川之江町	22.31				
	北九州鐵道	山本	山波多村	2.41				
	博多海鐵道汽船	若宮村	飯塚町	15.13				
	大川鐵道	津福起點	同十一軒三分	.10				
線	門司築港	大久保	金敷村	23.35				
		霧岳村	曾根村	1.03				
		三井郡御井町高良山下	同山上	.80				
	高良登山鐵道	長崎縣小濱町地内		5.63				
	雲仙登山電氣鐵道	諫早町	長崎市馬町	22.69				

	軌			道		
	線名	區間	幹程	線名	區間	幹程
工	沙流	平取 岩知志間	30.22	大阪市營	大 阪 市 内	.06
	山仁	由 仁 長 沼間	10.76	南 海	平 野 柏 原間	9.76
	旭川市街	旭 川 市 内	2.96	阪 堺	堺 市 内	.16
	根室殖民	厚 床 標 津間	81.07	大阪電氣	上 本 町 布 施間 四條線起點 同十一軒間 四軒四厘 八分七厘	3.34 7.83
	八戸水力電氣	八 戸 町 小 中 野 町 間	3.60	神戸市營	神 戸 市 内	.16
	中西德五郎	二 ヲ 井 町 地 内	.08	阪神電氣	岩屋起點二 同起點三軒 起點 八分六厘 五分八厘	.72
	矢 島	黒澤起點 同起點間 一分 九軒五厘	8.95	米子電車	角野町四丁目 後藤駅前間	.34
	日本硫黃	福 島 縣 菅 妻 村 地 内	7.24	廣島瓦斯	小 網 町 國 泰 寺 町 間	1.79
	常 葉	今 泉 常 葉 間	4.34	藝南電氣	先 小 倉 白 石 間 廣文交點 第一門前間	3.38 1.05
	村 松	阿 漕 村 松 間	.74	九 州	久留米東町 津福本町間	2.70
黒 磯	新 黒 磯 木 ノ 俣 間	14.73	福 島 水 田 間		7.14	
里 見	上 里 見 里 見 間	4.12	大牟田電氣	三 池 町 旭 町 間 四ツ山道 萬 田 驛 間	4.47	
飯 岡	飯 岡 驛 前 飯 岡 町 間	5.97	肥 筑	北 茂 安 村 千 歲 村 間 瓦 勢 村 神 野 町 間	16.09	
東京市營	東 京 市 内 及 近 郊	21.37	熊本電氣	白 坪 村 田 崎 橫 山 町 間	2.15	
京成電氣	津 田 沼 起 點 成 田 終 點 間 三十二軒一分九厘	.42	菊池電氣	隈 府 町 山 鹿 町 間	13.58	
京王電氣	北 野 御 陵 前 間	6.22	熊本市營	熊 本 市 内 及 近 郊	2.45	
城東電氣	西 芝 川 東 芝 川 間	.76	別府大分	埴 川 龜 川 間	4.91	
	上 今 井 下 今 井 間	.60	銀 鏡	八 重 銀 鏡 間	11.37	
西平井町地内	西 平 井 町 地 内	.08	鹿兒島市營	鹿 兒 島 市 内	2.03	
	境 川 葛 西 橋 間	1.31	計 355.48			
橫濱市營	橫 濱 市 内	1.65				
山梨電氣	柳 町 鰐 澤 間	20.52				
靜岡電氣	興津線起點 同起點間 三軒五分六厘 三軒六分	.04				
名古屋市營	名 古 屋 市 内	1.37				
下之一色	下 之 一 色 西 福 田 間	5.47				
中村電氣	稻 葉 地 大 正 橋 間	1.77				
澁 美	黒 川 原 福 江 間	15.85				
豊橋電氣	驛 前 船 町 間	.89				
京阪電氣	六 地 藏 醍 醐 村 間	4.67				
	六 香 町 東 和 歌 山 間	1.53				
京都市營	京 都 市 内	.10				

	軌			道		
	線名	區間	幹程	線名	區間	幹程
函館水電	湯 川 村 地 内		2.09	王子電氣	山 下 柳 田 間	.12
	龜 田 町 地 内		1.67	京王電氣	府 中 町 谷 保 村 間	5.17
輕 石	石 狩 町 地 内		9.03	城東電氣	龜 戸 町 寺 島 町 間	3.34
芽 室	芽 室 村 地 内		7.24		大 島 町 地 内	4.53
三 石	三 石 村 地 内		26.75	武 藏 野	西 旗 鴨 町 高 田 町 間	1.61
旭川市街	旭 川 市 内		4.61	橫濱市營	橫 濱 市 内	2.51
大函急行	海 岸 町 大 野 村 間		16.39	鶴見臨港	潮 田 八 丁 堀 間	2.41
温 根 湯	留 邊 臺 町 地 内		9.66	新潟電力	沼 垂 町 白 山 浦 間	3.46
餘市電鐵	餘 市 町 地 内		3.08	中ノ口電氣	白 山 浦 燕 町 間	32.19
小樽市營	小 樽 市 内		7.80	福武電氣	木 田 村 日ノ出下町間	1.89
大 迫	好 地 村 大 迫 町 間		12.07	身延製材	身 延 村 地 内	2.84
秋田電氣	秋 田 市 内		4.14	高遠電氣	伊 那 町 高 遠 町 間	9.07
	土 崎 港 町 地 内		1.29	靜岡電氣	香 羽 町 宮ヶ崎町間	2.49
矢 島	黒 澤 同起點一分間 矢 島 終 點 附 近 間		1.39	興 津 線 殘 區 間	4.91	
角六電氣	藤 木 村 飯 詰 村 間		2.96	雙 豆	沼 津 市 靜 浦 村 間	6.84
	六 郷 町 飯 詰 村 間		3.12	水窪川水力	山 香 村 水 窪 町 間	14.75
福島電氣	本 町 柳 町 間		.93	名古屋市營	名 古 屋 市 内	53.91
	長 岡 村 牛 田 村 間		4.51	下之一色電	長 良 町 北 一 色 町 間	.80
原釜電氣	中 村 町 松ヶ江村間		4.24	築地電軌	下 之 一 色 町 中 野 新 町 間	2.74
片 濱	江 名 町 平 町 間		15.01	豊橋臨港	花 田 町 幸 呂 吉 田 村 間	5.98
新 町	小 野 新 町 川 内 村 間		33.01	合同電氣	豊 川 町 浦 田 町 間	3.22
水濱電車	磯 濱 町 海 町 間		1.65	京阪電氣	大 津 市 内	2.05
常南電氣	阿 見 村 地 内		1.77		醍 醐 村 大 津 市 間	7.85
樟 徳 興 業	樟 徳 村 地 内		3.16	別 所 町 北 長 柄 町 間	3.74	
鹽原電車	碓 根 村 鹽 原 町 間		3.84	和 歌 山 市 湯 村 間	3.76	
九十九里	鳴 濱 村 豊 海 村 間		7.06	京都市營	京 都 市 内	24.60
東京市營	東 京 市 内 及 近 郊		25.83	大阪市營	大 阪 市 内	73.69
玉川電氣	碓 村 柏 江 村 間		4.34	阪神急行	西 藤 村 北 長 狹 通 間	3.72
京濱電氣	古 川 町 地 内		.52		尼ヶ崎市 立 花 村 間	3.82
				伊 丹 町 小 濱 村 間	7.24	
				中 津 町 中 津 本 町 間	.52	

軌				道					
線名	區	間	程	線名	區	間	程		
敷	阪堺電鐵	吾妻橋通	濱寺町間	4.83	門司築港	田ノ浦	門司間	2.47	
	大阪信實電氣	天王寺	八尾町間	6.44	長津電氣	松山町	時津村間	7.24	
		國分村	郡山町間	16.80		(長崎市)	春日町	出水町間	4.18
	大阪電氣	黒門町	布施町間	2.82	熊本電氣	小島町	松尾村間	3.32	
		四條驛	起點 四軒四厘間	4.04		熊本市營	熊本市	市内	3.38
		同起點	十一軒八分七厘 終點間	2.98	別府遊覽	別府市	龜川町間	10.70	
	神戸市營	神戸市	市内	6.48	日向	三納村	西米良村間	25.75	
	宇治川電氣	須磨町	兵庫松原通間	6.34	鹿兒島市營	鹿兒島市	市内	3.70	
	設	阪神電氣	岩屋	同二軒八分六厘間	18.31	筑豊電氣	折尾町	飯塚町間	32.19
			岩屋起點	三別所村間			4.02	計	861.28
同起點			四分八厘 梅田町間	6.96					
今津町			尼ヶ崎西高洲間	6.14					
別所村			西野田茶園町間	30					
能勢電氣	川西村	伊丹町間	5.87						
有馬電氣	小郷村	有馬町間	13.28						
攝津電氣	西宮町	大社村間	4.02						
米子電氣	角盤町	成賞村間	1.33						
岡山電氣	岡山市	市内	2.35						
岡山市營	岡山市	市内	15.73						
舊南電氣	岩方通	本通十間	2.61						
許	伊佐	伊佐町	秋吉村間	9.49					
		長府	島居前間	14.28					
山陽電氣	境ノ浦	彦島町間	13.88						
土佐	久禮町	大野見村間	4.51						
太宰府	太宰府町	宇美町間	47.27						
九州電氣	折尾町	馬場新町間	22.23						
	門司	黒崎町間	2.47						
東邦電力	馬場新町	大名町間	3.50						
	堅粕町	箱崎町間	10						
博多電氣	西町	西新町間	4.04						
九州	水田村	瀬高町間							

專 用 鐵 道							
所有者名	區	間	程	所有者名	區	間	程
未	那珂川砂利	茨城鐵道線	飯富村間	0.97			
		藤井驛	同起點一軒一分七厘	1.17			
		水島場	起點				
大阪窯業	淺川線	殘區間	0.46				
東京市	青梅鐵道線	小作驛	西多摩村地内	0.58			
多摩川砂利	中央線	萬願寺地内	3.36				
武藏砂利	西府村	谷保村間	5.23				
吉川直次郎	平塚町	大野村間	2.05				
昭和肥料	兩鹿瀨	村地内	1.29				
開	電氣化學	石灰原石	石灰原石	1.15			
		磯込場	探銅場				
	日本電力	舟見町	樽平間	1.75			
	三井鐵山	早鐘	鷹取山間	0.84			
	三好大君鐵業	折尾起點	蘆原町間	1.87			
		五軒九厘					
	貝島鐵業	長尾線	大分間	3.76			
	旭胡鐵	日登線	岡富村間	1.41			
		延岡驛					
	始	計			25.89		
線							

朝				鮮				
線名	區	間	軒程	鐵道名	區	間	軒程	
								平元線
西元線	新	阿	山	調	式	間	45.199	
東元線	館	村	全	州	間	23.486		
北元線	計			97.685				
平元線	長	林	高	原	間	185.000		
東元線	調	式	渣	園	鐵	間	58.570	
東元線	吉	州	惠	山	鐵	間	142.040	
東元線	順	川	滿	浦	鐵	間	286.683	
東元線	歙	谷	浦	頂	間	440.295		
東元線	蔚	山	釜	山	鐵	間	70.200	
東元線	晉	州	館	村	間	189.064		
東元線	院	村	潭	陽	間	38.610		
東元線	計			1410.462				
鐵道名	區	間	軒程	鐵道名	區	間	軒程	
朝鮮鐵道	鶴	峴	海	州	間	13.200		
朝鮮鐵道	藍	浦	長	頂	間	30.300		
朝鮮鐵道	花	溪	金	剛	口	間	13.200	
朝鮮鐵道	麗	水	順	天	間	40.400		
朝鮮鐵道	順	天	寶	城	間	54.100		
朝鮮鐵道	光	州	寶	城	間	68.400		
朝鮮鐵道	水	原	三	街	間	18.500		
朝鮮鐵道	計			238.100				
朝鮮鐵道	體	泉	安	東	間	31.100		
朝鮮鐵道	信	川	猪	島	間	47.000		
朝鮮鐵道	土	城	海	州	間	76.600		
朝鮮鐵道	信	川	龍	塘	浦	間	76.300	
朝鮮鐵道	水	橋	長	潤	間	19.300		
朝鮮鐵道	上	通	厚	州	古	邑	間	206.000
朝鮮鐵道	茂	山	合	水	間	133.100		
朝鮮鐵道	長	湖	院	驪	州	間	19.800	

臺				灣			
線名	區	間	軒程	線名	區	間	軒程
潮	州	臺	東	間	177.022		
溪	州	東	港	間	7.242		
計			270.364				

樺				太			
線名	區	間	程	線名	區	間	程
未 開 業	工 事 中 線	野久線	野田泊居間	程			
				42.400			
	工 事 未 開 業	區	間	程			
		泊居久春內間		32.820			
	有 豫 定	區	間	程			
		本斗內幌間		14.645			
		內幌雨龍間		47.798			
		雨龍元地間		61.638			
		久春內鶴城間		120.699			
		鶴城惠須取間		27.359			
久春內眞縫間			32.831				
惠須取知取間			96.561				
每	內川半田間		93.342				
	計		494.873				
地 方 鐵 道	鐵道名	區	程	程			
	樺太鐵道	知取敷香間		74.432			
軌 道 中 線	軌道名	區	間	程			
	隆高軌道	中伏子雨龍間		21.240			
	鈴木組軌道	內路內川間		15.539			
	計			36.779			
大 泊 輕 便 鐵 道	喜美內富內間			25.750			
	北斗組輕便鐵道	敷香上敷香間		22.370			
	計			48.120			

南				滿			洲				
線名	區	間	程	線名	區	間	程	線名	區	間	程
未 開 業	南 滿 洲 鐵 道 株 式 會 社	柳樹屯線	大房身柳樹屯間	程							
				5.750							

航 路



省
航
路

連
帶
航
路

航 路				航 路			
省	區 間	運 程	特定營業運程	會社名	區 間	運 程	特定營業運程
省	雅 內 大 泊 間	86.0	130.0	連	門 司 基 隆 間	740.0	-
	青 森 函 館 間	61.0	100.0		大 阪 別 府 間	224.0	420.0
	宇 野 高 松 間	10.0	15.0		三ノ宮 同 間	214.0	420.0
	宮 島 嚴 島 間	1.0	2.0		高 濱 別 府 間	70.5	140.0
	下 關 門 司 間	2.0	10.0		神 戶 高 濱 間	147.5	-
	下 關 釜 山 間	122.0	150.0		門 司 高 濱 間	92.5	-
	下 關 小 森 江 間	2.0	-		大 阪 田 邊 間	74.0	160.0
	*嚴 島 周 遊	15.0	-		同 勝 浦 間	118.5	250.0
	*宇 野 內 海 間	24.0	-		同 高 知 間	148.5	310.0
	*高 松 內 海 間	17.0	-		三ノ宮 高 知 間	142.5	310.0
計	340.0	407.0	東 兎 島 郡 關 間	373.5	560.0		
備考 * 印ヲ附シタルモノハ不定期航路ヲ示ス				帶	西大分 宇和島間	84.0	106.0
					同 川之石間	52.0	69.0
					同 八幡濱間	55.0	73.0
					同 古田間	80.0	101.0
					近江八景周遊	25.0	-
					竹生島周遊	86.0	-
					神戶青島間	815.0	-
					門司青島間	575.0	-
					尾道今治間	27.0	33.0
					船多度津間	20.0	22.0
				尾道多度津間	31.0	35.0	
				合同汽船	燒 美保間	4.1	4.1
				陸岐汽船	燒 各 港 間	75.0	70.0
				北日本汽船	青 森 室 蘭 間	110.0	200.0
				同 雅 內 本 斗 間	75.0	160.0	
				同 敦 賀 浦 鹽 間	488.0	-	
				近海郵船	小 樽 大 泊 間	227.0	450.0
				北日本汽船	同 館 岡 間	238.0	500.0
				北日本汽船、島根汽船、香山船運、共同經營	手 宮 伏 木 間	463.0	-
				同	同 七 尾 港 間	452.0	-
				三陸汽船	鹽 竈 宮 古 間	205.2	200.0
				石崎船汽	三 津 浦 間	47.0	55.0
				石崎汽船、尼崎汽船、共同經營	吉 浦 高 濱 間	34.0	60.0

航 路					航 路				
航 路	會 社 名	區 間	運 程	特 定 營 業 運 程	會 社 名	區 間	運 程	特 定 營 業 運 程	
				運分				運分	
連 帶 航 路	大阪商船阿波國共同汽船共同經營	大阪 <small>(天保)</small> 小松島間	66.5	} 170.0					
		兵庫 小松島間	52.5						
	北九州商船	博多 嚴原間	72.0	-					
	九中汽船	七尾港 能登間	30.0	75.0					
		同 中居間	13.0	32.5					
	九州商船	長崎 玉ノ浦間	86.0	90.0					
		同 平間	107.5	132.0					
		佐世保 富江	100.0	125.0					
		三角島 原間	15.0	12.0					
		同 大門區	32.5	35.0					
濱名湖巡航船	同 牛深間	52.5	58.0						
	三角本 渡間	15.5	15.5						
	鷺津 三ヶ日港間	8.3	-						
鹿島參宮鐵道鹿島航路	同 氣賀港間	12.6	-						
	濱 鹿島大社間	23.0	35.0						

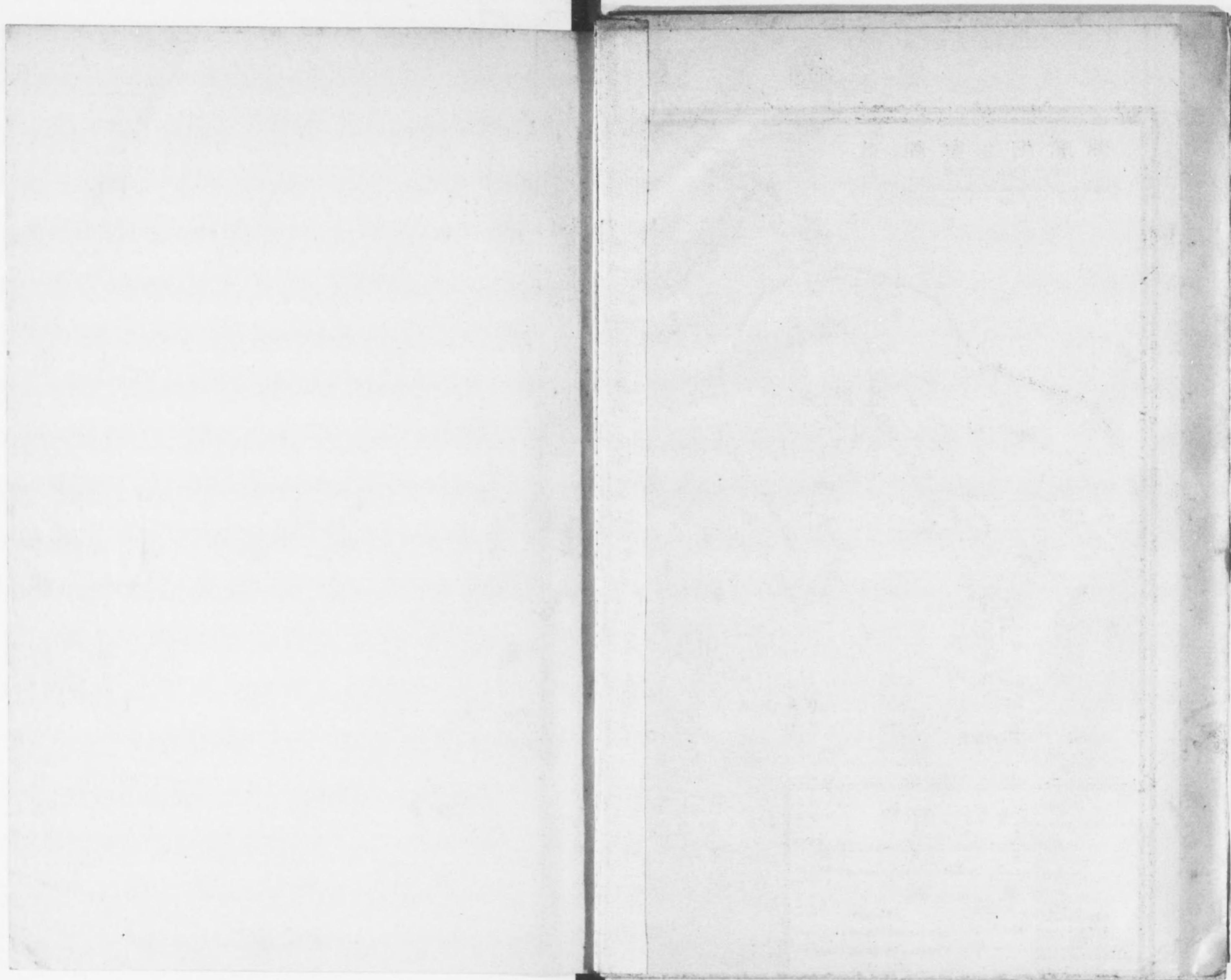

1 2 3 4 5 6 7 8 9 10 11 12 13 14 15 16 17 18 19 20 21 22 23 24 25 26 27 28 29 30 31 32 33 34 35 36 37 38 39 40 41 42 43 44 45 46 47 48 49 50

省 道 鐵

道 鐵 洲 滿 南 附

圖 路 線 道

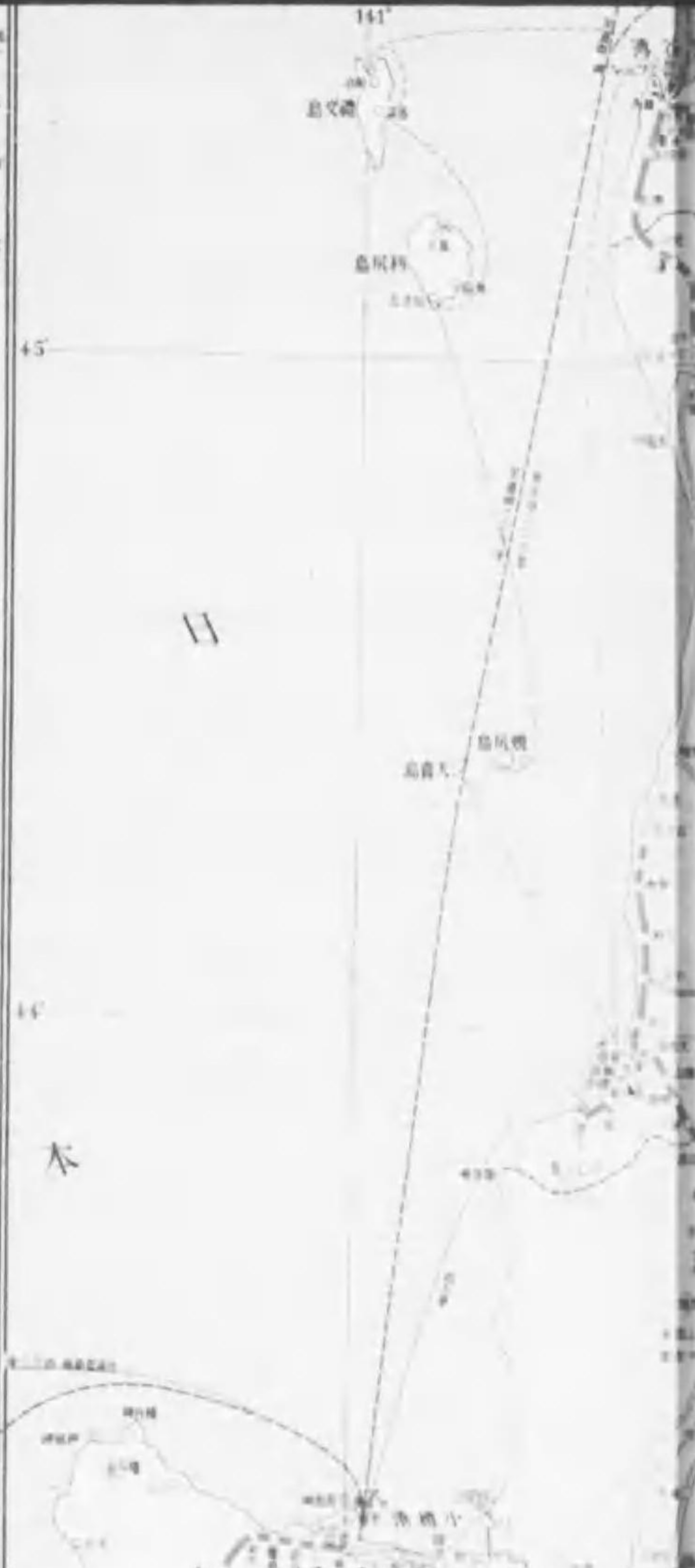
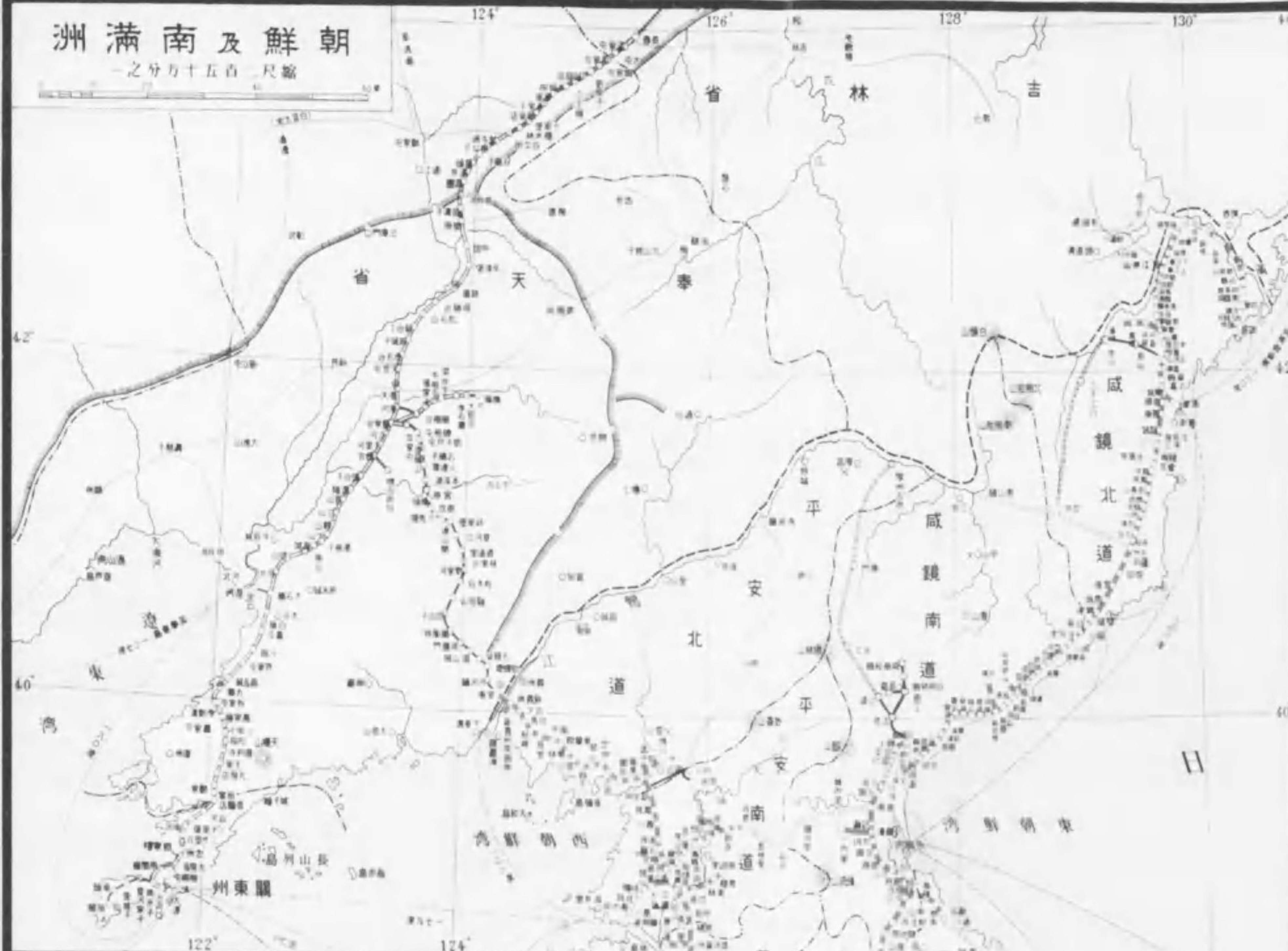

縮尺三十分之一

記 號

▲ 國境線	—— 國境線
▲ 省界線	—— 省界線
▲ 道界線	—— 道界線
▲ 縣界線	—— 縣界線
▲ 州界線	—— 州界線
▲ 鐵路線	—— 鐵路線
▲ 支線	—— 支線
▲ 臨時線	—— 臨時線
▲ 計劃線	—— 計劃線
▲ 廢止線	—— 廢止線
▲ 輕便鐵道	—— 輕便鐵道
▲ 森林鐵道	—— 森林鐵道
▲ 礦山鐵道	—— 礦山鐵道
▲ 倉庫鐵道	—— 倉庫鐵道
▲ 專用鐵道	—— 專用鐵道
▲ 國營鐵道	—— 國營鐵道
▲ 民營鐵道	—— 民營鐵道
▲ 國有鐵道	—— 國有鐵道
▲ 私有鐵道	—— 私有鐵道
▲ 國庫鐵道	—— 國庫鐵道
▲ 官廳鐵道	—— 官廳鐵道
▲ 軍用鐵道	—— 軍用鐵道
▲ 地方鐵道	—— 地方鐵道
▲ 私人鐵道	—— 私人鐵道
▲ 國庫鐵道	—— 國庫鐵道
▲ 官廳鐵道	—— 官廳鐵道
▲ 軍用鐵道	—— 軍用鐵道
▲ 地方鐵道	—— 地方鐵道
▲ 私人鐵道	—— 私人鐵道



日本全國鐵道線路圖

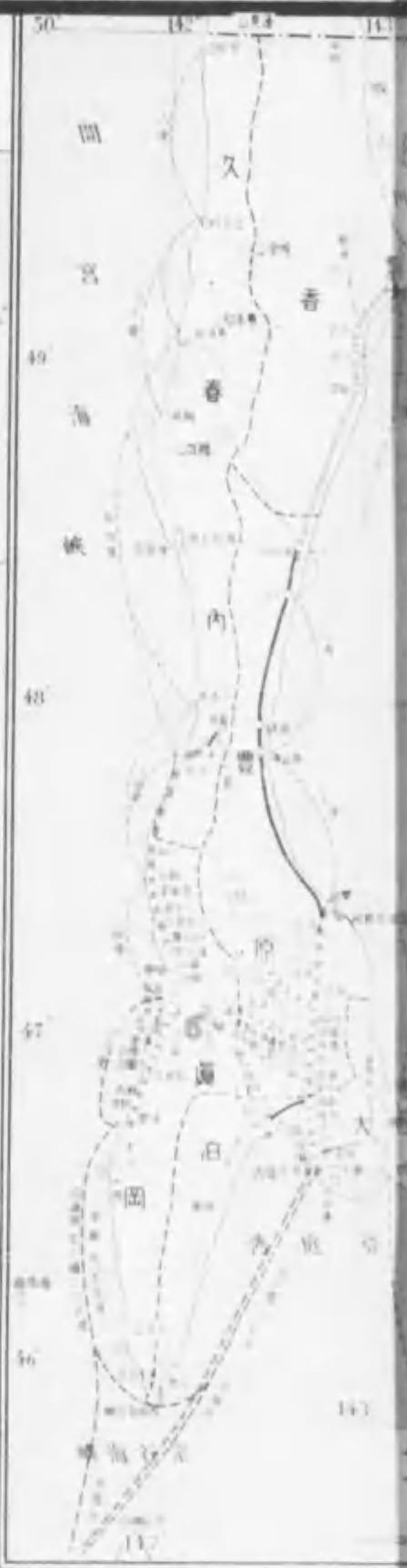
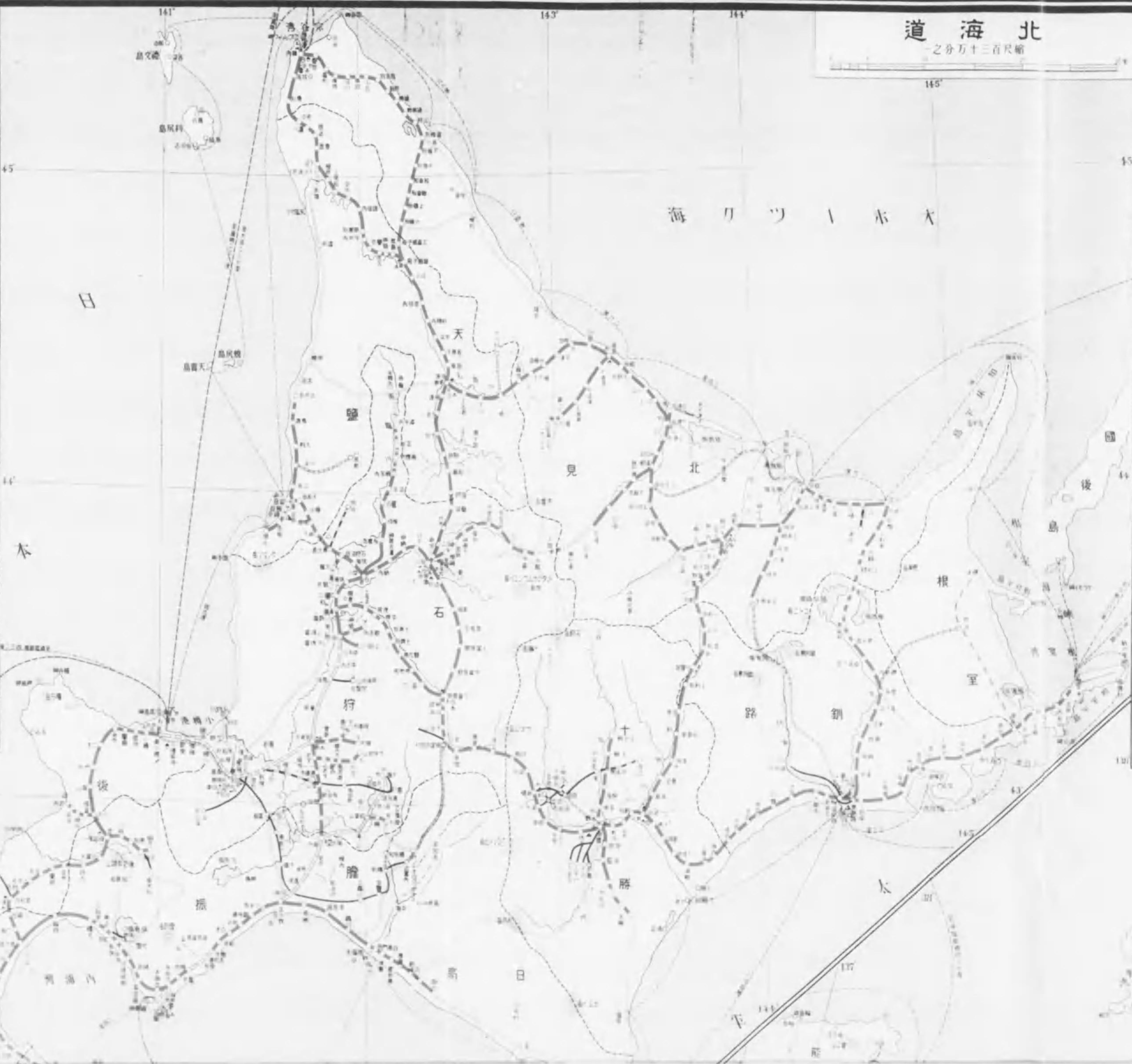
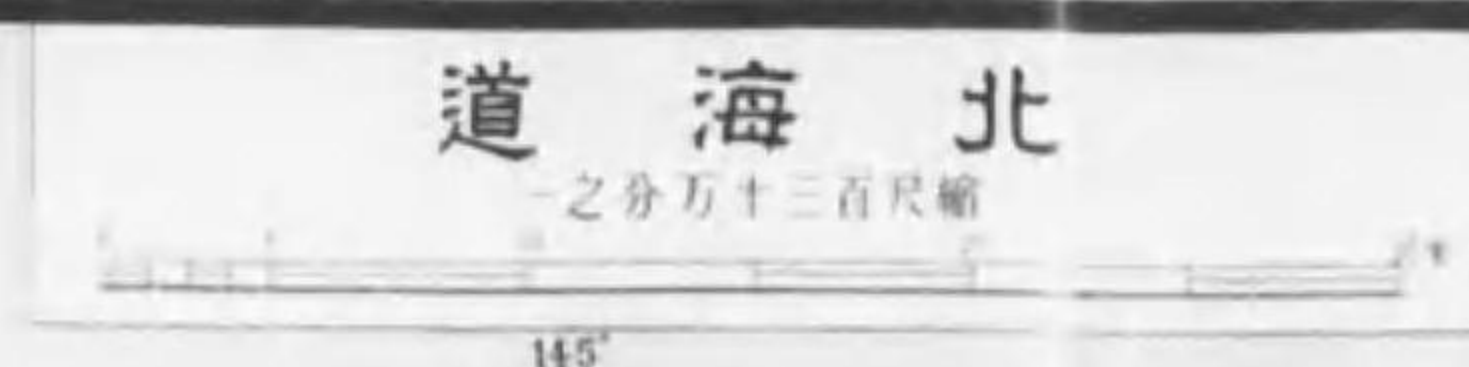

北海道

縮尺三十分之一

大日本ツカシ海

樺太

縮尺五十分之一

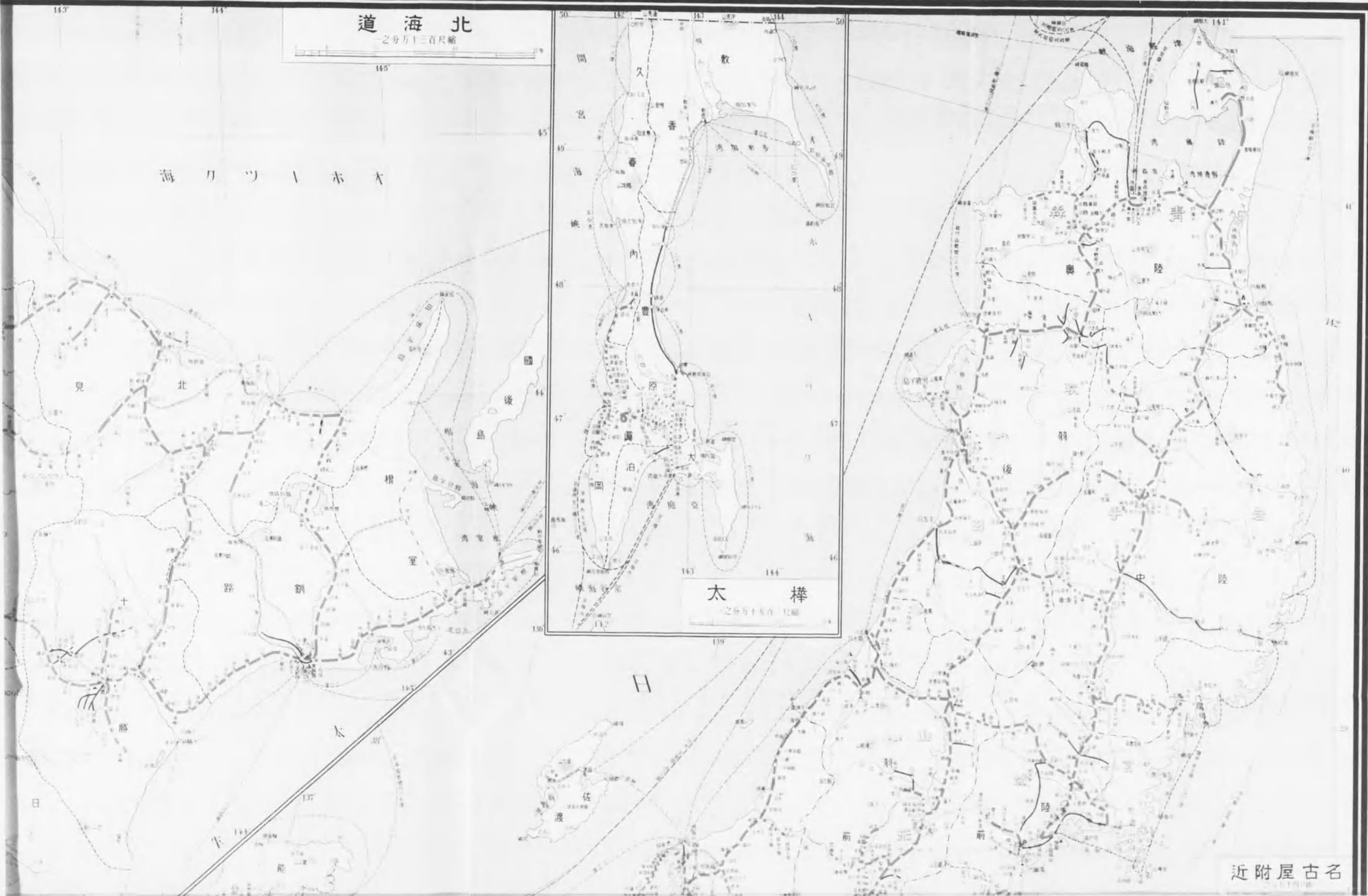

Map legend and title in Japanese. The title includes '全羅北道' (Chollab-do) and '全羅南道' (Chollanam-do). The legend lists various symbols for administrative boundaries, rivers, and other geographical features.

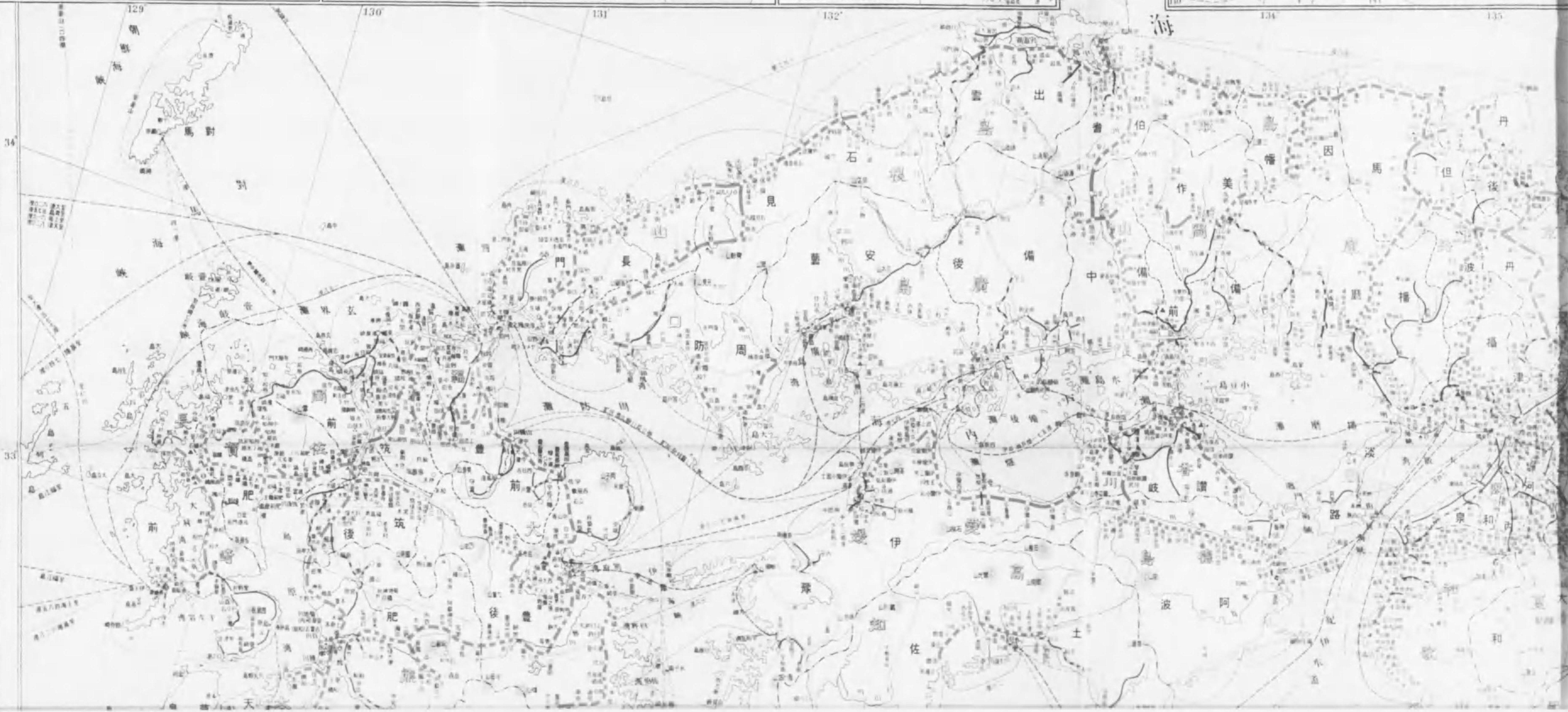

沖繩
之五分之二百尺縮

五島列島
之五分之二百尺縮

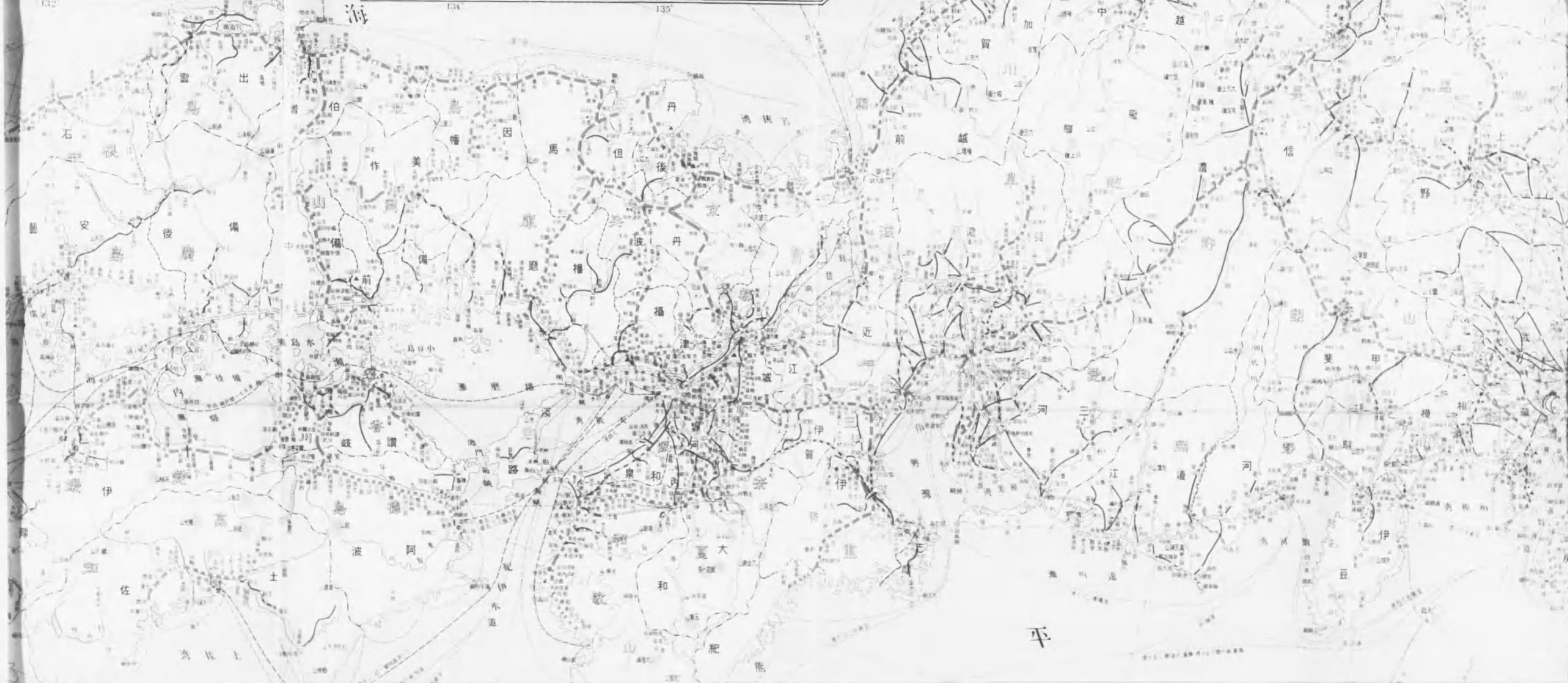

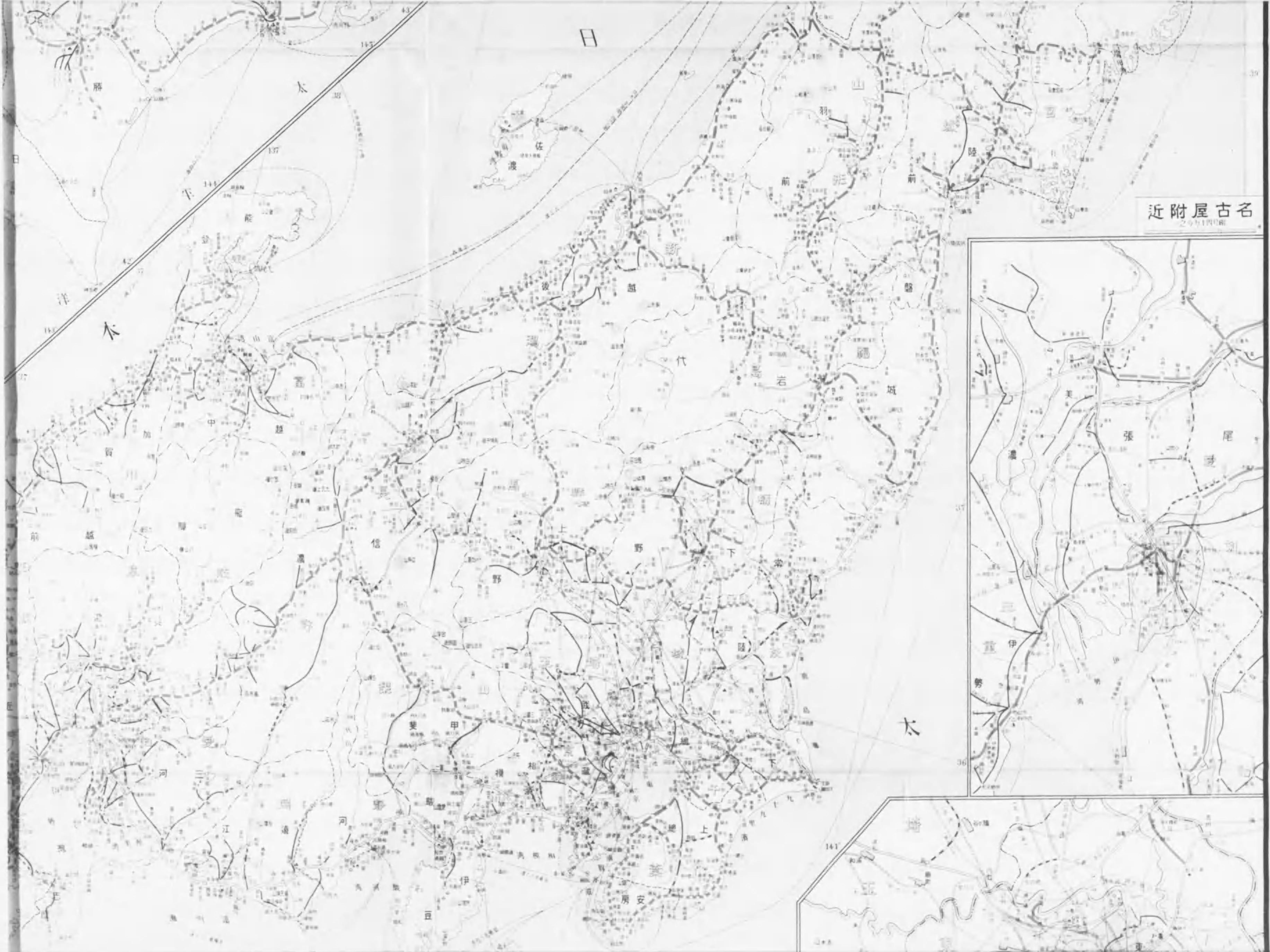

近附屋古名
之今昔四町



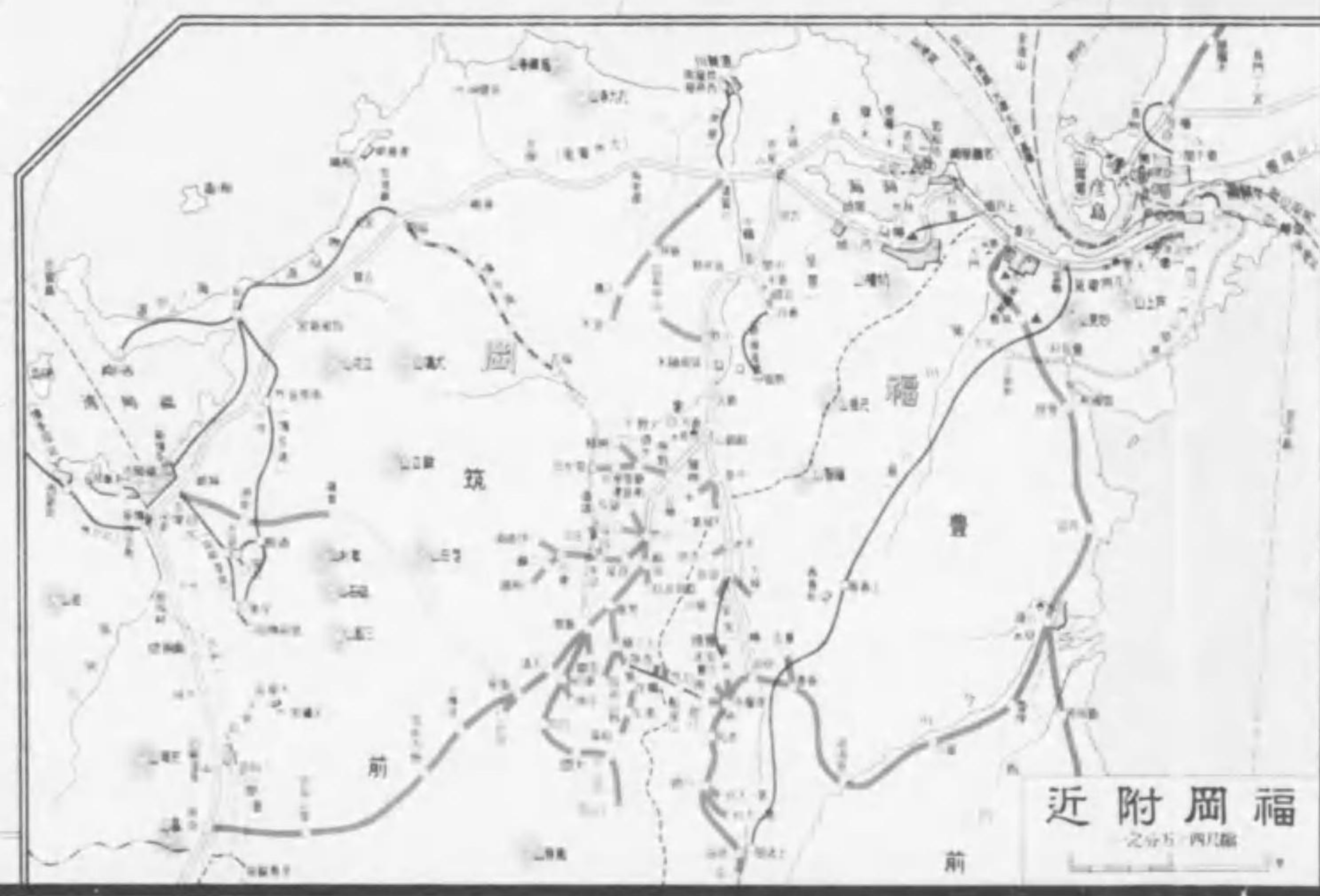
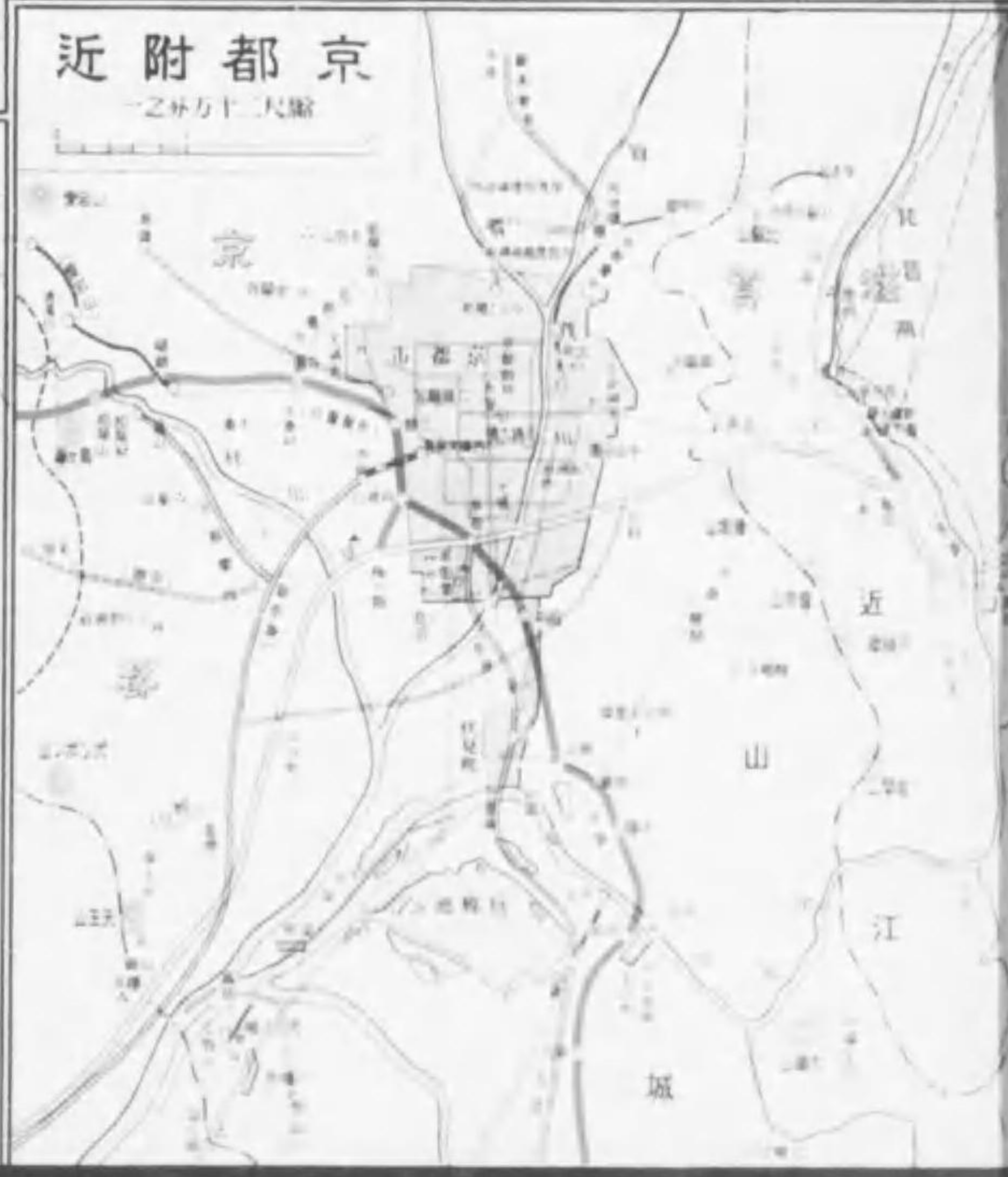
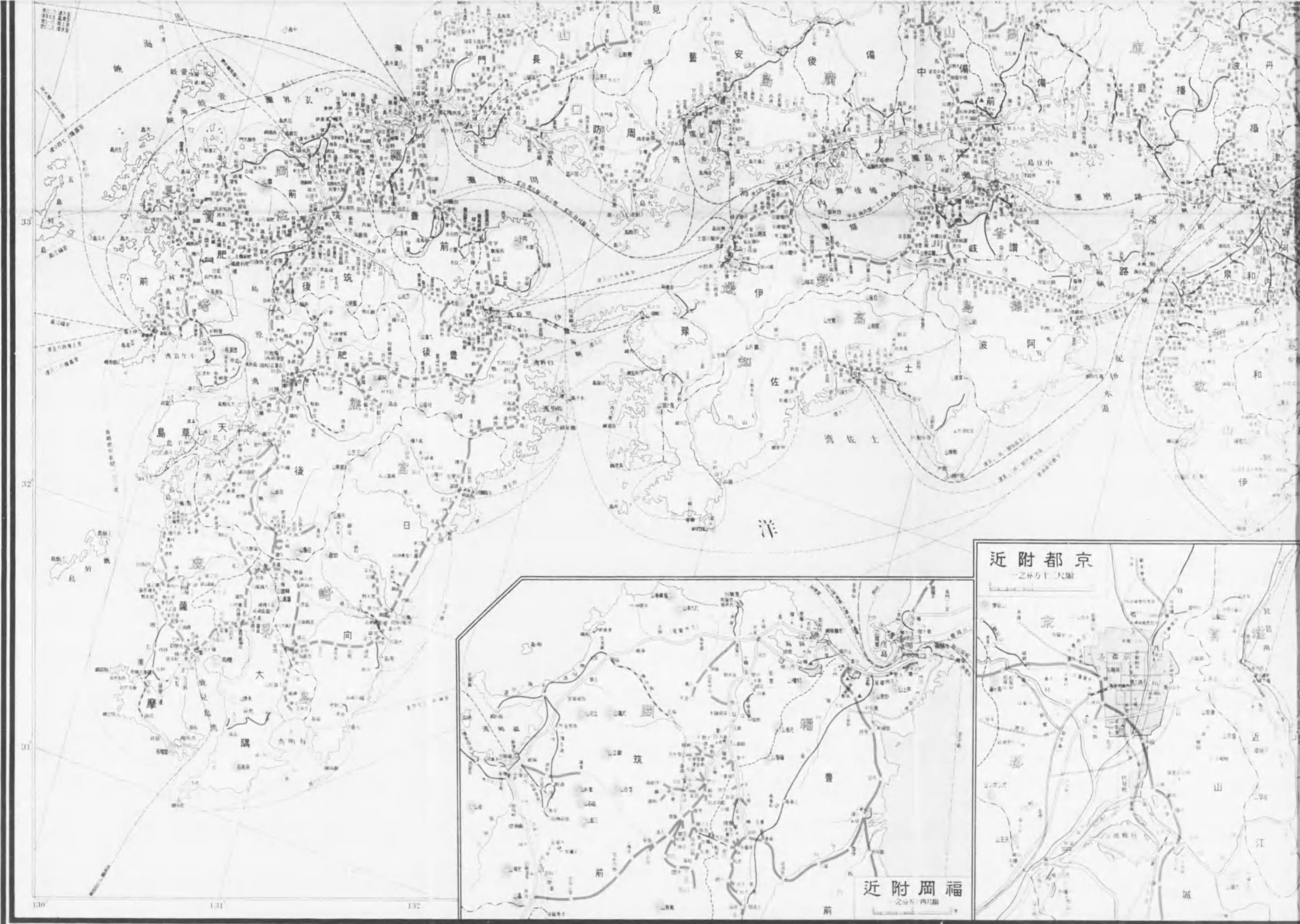

130 131 132

33

32

31



近附福岡
之方寸四尺圖



近附都京
之方寸十二尺圖



近附神阪
之方寸一尺圖

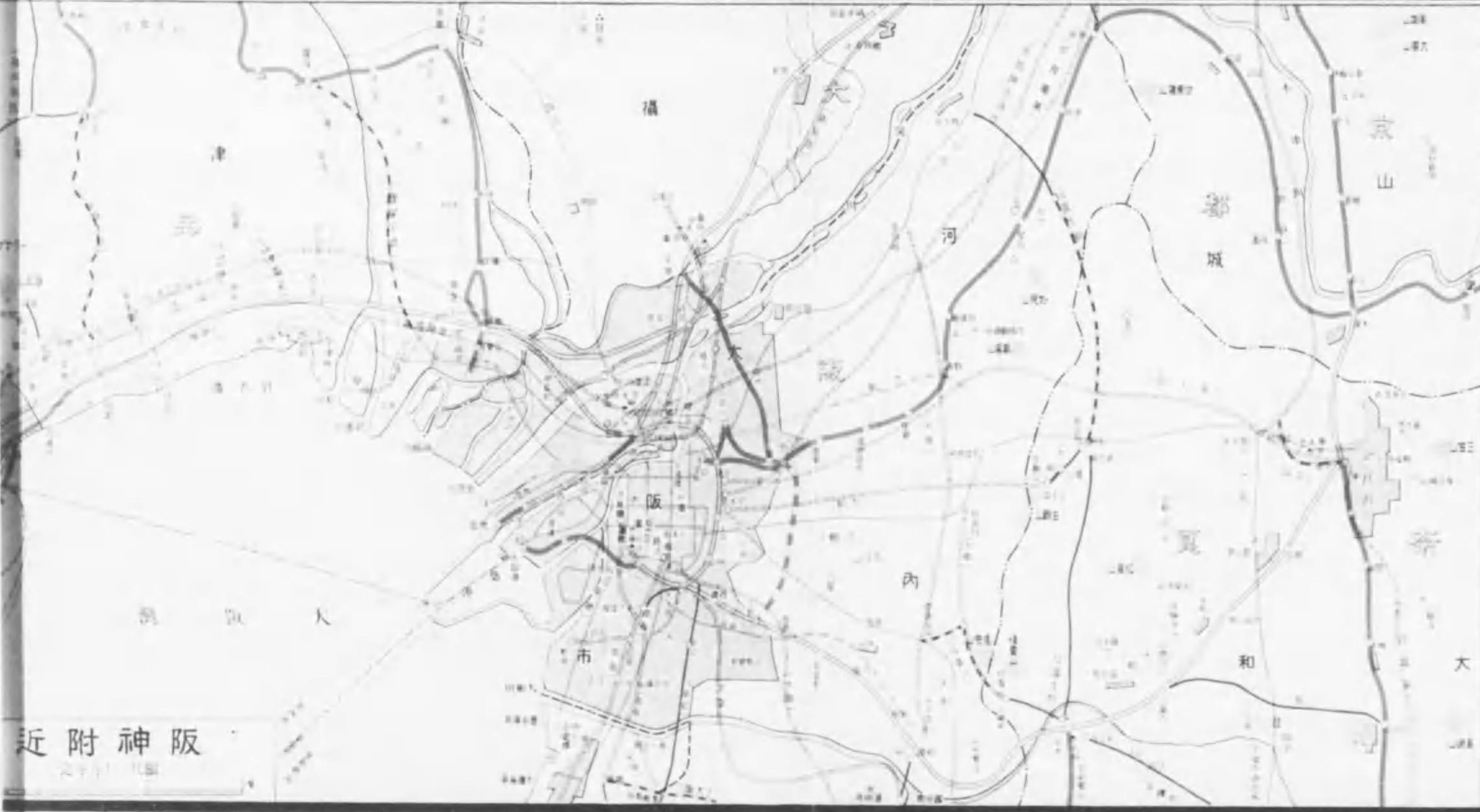

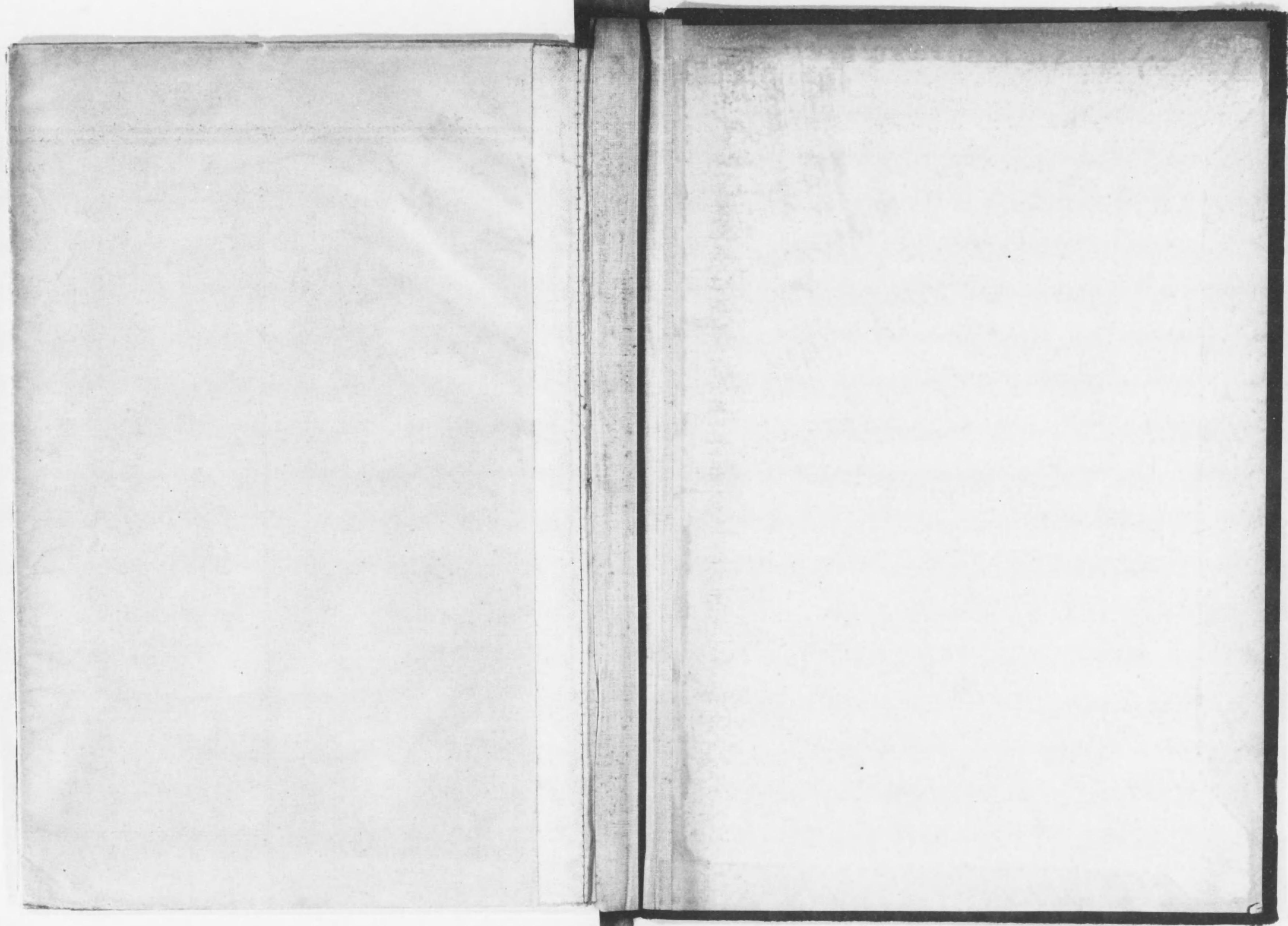

337-352



1200501394444

337
352

終