293
36

大分高等商業學校一覽 第十六年

昭和十二年至十三年

293
36

大分高等商業學校一覽

自昭和十二年
至昭和十三年（第十六年）

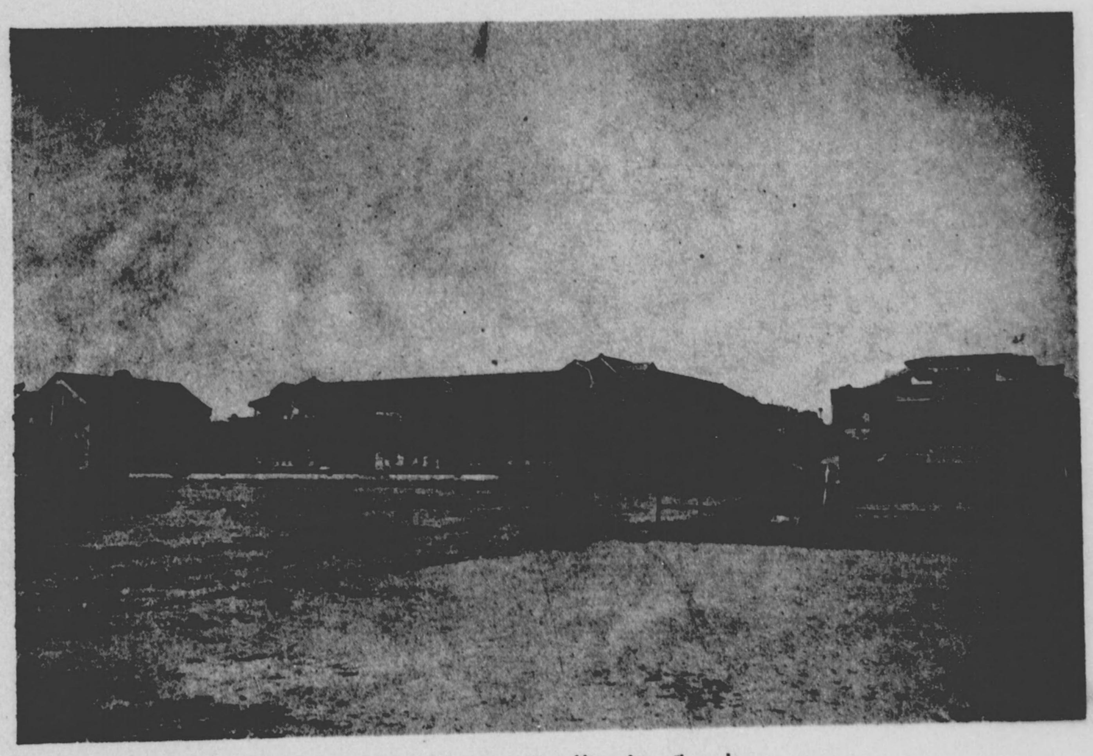

大分高等商業學校

293
36

大分高等商業學校一覽目次

發行所寄贈本

學年曆……一
沿革略……三
第一章 關係法令……七
第一 文部省直轄諸學校官制……七
第二 文部省直轄諸學校職員定員令……七
第三 專門學校令……八
第四 實業學校令……三
第五 文部省直轄學校外國人特別入學規程……三
第六 專門學校入學者檢定規程……三
第七 大分高等商業學校規程……四
第二章 諸規則……三
第一 大分高等商業學校規則……三

第二　商事研究指導規程……五〇
第三　學業成績考査ニ關スル細則……五一
第四　研究生細則……五一
第五　定期講習規則……五五
第六　視察旅行規程……五五
第七　生徒心得……六〇
第八　生徒服裝規程……六一
第九　寄宿寮規程……六二
第十　生徒集會所使用規程……六三
第十一　生徒集會所管理規程……六三
第十二　校務分掌規程……六四
第十三　圖書委員會規程……六四
第十四　圖書閲覽及貸出規程……六六
第十五　商事調査部規程……六六
第十六　移植民研究室規程……六七
第十七　研究調査資料閲覽及借用規程……六七
第十八　文書處理及保存規程……七一
第十九　物品會計細則……七一
第二十　學校醫職務規程……七二
第廿一　職員服務規程……七三
第廿二　宿直規程……七四
第廿三　非常心得……七四
第三章　職員……七五
第四章　生徒……七五
第一生　徒姓名……七五
第二生　徒府縣別……七五
第三生　徒年齡別……七六
第四生　徒年齡表……七六
第五生　徒家庭職業調……七六
第五章　卒業生……七七
第六章　設備……七八
第一敷地建物……七八

第二經費……一五二
第三備品……一五三
附錄
學友會々則……一五五
學友會內規……一五五
商學研究會規程……一五八
學術研究奬勵基金規程……一六〇
消費組合規約……一六二
御大典記念文庫規程……一六四
……一六六

學年曆

昭和十二年

四月一日　春季休業始
四月三日　神武天皇祭休業
四月五日　春季休業終
四月六日　第一學期授業開始
四月二十九日　天長節拜賀式
五月五日　開校記念日
七月十日　夏季休業始
九月五日　夏季休業終
九月六日　授業開始
九月秋分日　秋季皇靈祭休業
十月十日　第一學期終

學年曆

十月十一日　第二學期始授業開始
十月十七日　神嘗祭　休業
十一月三日　明治節　拜賀式
十一月二十三日　新嘗祭　休業
十二月二十五日　大正天皇祭　冬季休業始

昭和十三年

一月一日　四方拜　拜賀式
一月三日　元始祭　休業
一月五日　新年宴會　休業
一月七日　冬季休業終
一月八日　授業開始
二月十一日　紀元節　拜賀式
三月春分日　春季皇靈祭　休業
三月三十一日　第二學期終

沿革略

本校ハ大正七年當時ノ原內閣ガ大正八年度ヨリ仝十三年度ニ亘ル六箇年繼續事業トシテ高等諸學校ノ創設擴張計畫ヲ樹テ之ニ要スル經費ヲ第四十一議會ニ提出シ其ノ協賛ヲ經タルニ基キ創設シタル諸學校中ノ第八高等商業學校ニ當ルモノニシテ大分縣ハ夙ニ本校ノ設置ヲ希望シ敷地一萬坪ヲ整地ノ上寄附シ更ニ又現金三十六萬圓ヲ寄附スルコトトナリ文部省ハ本校ノ位置ヲ現位置大分市大字上野ニ決定シ大正九年四月三十日其ノ建築課大分出張所ヲ敷地內ニ設ケ建築ニ着手セリ本校創設豫算總額ハ八十三萬三千百圓ニシテ其內敷地費及設備費ヲ控除シ建築費ニ屬スルモノハ六十六萬三千百圓ナリシガ爾來建築工事進捗シ漸次完成ヲ見ルニ至レリ

大正十年

十二月九日　勅令第四五六號ヲ以テ文部省直轄諸學校官制中改正本校追加セラレ又同日勅令第四五七號ヲ以テ文部省直轄諸學校職員定員中本校職員ノ定員ヲ校長一人教授五人助教授一人書記四人ト定メラル
十二月十日　長崎高等商業學校教授山本祐作本校校長ニ任ゼラル

十二月二十二日　文部省告示第五〇九號ヲ以テ本校ノ位置ヲ大分縣大分市大字上野トシ大正十一年四月ヨリ授業開始ノ旨公示セラレ又同日文部省告示第五一二號ヲ以テ本校事務所ヲ文部省内ニ設ケラル

大正十一年

一月十四日　文部省令第三號ヲ以テ本校ノ修業年限學科目及其程度ニ關スル規程ヲ定メラル

一月二十四日　本校規則ヲ制定ス

三月二十九日　文部省告示第二四六號ヲ以テ本校事務所ヲ大分市ナル本校内ニ移サル

三月三十一日　校務分掌規程ヲ制定シ庶務、教務、學生、寮務、圖書、商品、會計、商業實踐ノ八課ヲ設ケ又其ノ他校務上ノ諸規程ヲ制定ス

四月一日　非常心得ヲ制定ス

四月九日　第一學年ニ百五十二人ノ入學ヲ許可ス

四月十五日　生徒服裝規程ヲ制定ス

四月二十五日　寄宿寮ヲ開設ス

四月二十八日　本校寄宿料徴收規程ヲ定ム

四月二十九日　勅令第二四二號ヲ以テ文部省直轄諸學校職員定員令中本校職員ノ定員ヲ校長一人教授十人助教授四人書記四人ニ改正セラル

五月二十九日　文部省ヨリ最初ノ建物ノ引繼ヲ受ク

五月三十日　物品會計細則ヲ定ム

五月三十一日　本校學友會ヲ組織シ其ノ發會式ヲ擧グ

九月二十一日　教育勅語謄本ヲ下賜セラル

十月一日　研究課ヲ設ク

十一月十五日　本校規則中第五條第四號第六號第十條第一項第十一條第六項第二十五條及第二十六條ヲ改正シ夏季休業ノ七月二十一日ヨリ九月十日マデヲ七月十六日ヨリ九月十日マデニ又春季休業ノ四月一日ヨリ四月十日マデヲ四月一日ヨリ四月五日マデニ改ム

十二月六日　商業實踐課ヲ商業實習課ニ改ム

十二月七日　寄宿寮規程ヲ改正ス

十二月二十一日　本校々醫職務規程ヲ定ム

大正十二年

沿革略

四月一日　第一學年ニ百五十七人ノ入學ヲ許可ス
五月四日　鎌田文部大臣本校ヲ視察セラル
五月八日　勅令第二二九號ヲ以テ文部省直轄諸學校職員定員令中本校職員ノ定員ヲ校長一人教授十六人助教授六人書記五人ニ改正セラル
六月六日　開校式ヲ擧行ス文部大臣代理粟屋實業學務局長臨場セラル爾來此ノ日ヲ以テ開校記念日ト定ム
十二月二十日　兩陛下並皇太子殿下ノ御眞影ヲ下賜セラル

大正十三年

一月二十六日　皇太子殿下御結婚ニ付御眞影奉戴式ヲ兼ネテ奉祝式ヲ行フ
三月十一日　本校規則第五條第四號ヲ改正シ夏季休業ノ七月十六日ヨリ九月十日マデヲ七月十一日ヨリ九月五日マデニ改ム
四月一日　第一學年ニ百四十四人ノ入學ヲ許可ス
五月十六日　勅令第一二三號ヲ以テ文部省直轄諸學校職員定員令中本校職員ノ定員ヲ校長一人教授二十人助教授八人書記六人ニ改正セラル
六月九日　本校規則第七條第四號第八條第九條及第十條第一項ヲ改正シ入學ニ關スル規定ノ一部ヲ改ム
十一月二十七日　學校長山本祐作卒去ス同日教授山崎彌久太郎學校長事務取扱ヲ命ゼラル
十二月二十七日　教授山崎彌久太郎學校長ニ任ゼラル

大正十四年

二月五日　本校規則第二十七條ヲ改正シ第二十八條第二十九條第三十條第三十一條ヲ挿入シ以下各條ヲ順次繰下ゲ第八號書式ヲ追加シ以テ再試驗ニ關スル規定ヲ設ク
三月九日　第一回卒業證書授與式ヲ擧行シ卒業生百八人ニ卒業證書ヲ授與ス
三月十三日　本校規則第三十五條及附則ヲ改正シ授業料五十圓ヲ六十六圓ニ改メ十四年度以降入學者ニ適用スルコトトス
三月二十三日　本校規則第三十一條ニ依リ卒業生一人ニ卒業證書ヲ授與ス
四月一日　第一學年ニ百四十四人ノ入學ヲ許可ス又同日勅令第八一號ヲ以テ文部省直轄諸學校職員定員令中本校助教授定員八人ヲ七人ニ改正セラル
七月二日　追試驗及第者一人ニ卒業證書ヲ授與ス
八月十一日　本校規則第十八條第二十一條及第三十七條ヲ改正シ休學ニ關スル規定ヲ

改メ授業料滯納生徒ノ處分ニ關スル規定ヲ加フ

大正十五年

三月九日　第二回卒業證書授與式ヲ擧行シ卒業生百三十一人ニ卒業證書ヲ授與ス

三月十二日　本校規則第三十一條ニ依リ卒業生三人ニ卒業證書ヲ授與ス

三月十六日　本校規則第三十一條ニ依リ卒業生四人ニ卒業證書ヲ授與ス

三月十八日　文部省令第一四號ヲ以テ本校規程ノ改正アリ從ツテ本校規則第三條ヲ改正シ學科課程ヲ改ム

四月一日　第一學年ニ百五十七人ノ入學ヲ許可ス

六月三十日　定期講習規則ヲ制定ス

七月九日　商業實習課ヲ商業實踐課ニ改ム

昭和二年

二月七日　大正天皇大葬儀ニ付講堂ニ於テ遙拜式ヲ行フ

三月九日　第三回卒業證書授與式ヲ擧行シ卒業生百十三人ニ卒業證書ヲ授與ス

三月十四日　本校規則第三十一條ニ依リ卒業生三人ニ卒業證書ヲ授與ス

三月二十四日　商業實踐課ヲ廢止シ其ノ事務ヲ教務課ニ引繼グ

四月一日　第一學年ニ百五十一人ノ入學ヲ許可ス

六月六日　本校創立五周年記念式ヲ擧行ス

七月十八日　研究課ヲ廢止シ商事調査部ヲ置ク

十二月二十七日　勅令第三六五號ヲ以テ文部省直轄諸學校官制中改正アリ又同日勅令第三六六號ヲ以テ文部省直轄諸學校職員定員令中改正アリテ本校職員ノ定員ニ助手一人ヲ加ヘラル

昭和三年

一月三十一日　物品會計細則第二十二條ヲ改正シ物品檢閱期日ヲ改ム

三月九日　第四回卒業證書授與式ヲ擧行シ卒業生百三十九人ニ卒業證書ヲ授與ス

三月二十日　本校規則第三十一條ニ依リ卒業生六人ニ卒業證書ヲ授與ス

四月一日　第一學年ニ百五十六人ノ入學ヲ許可ス

四月二十五日　追試驗及第者三人ニ卒業證書ヲ授與ス

十月九日　天皇陛下皇后陛下ノ御眞影ヲ下賜セラル

十月二十九日　勅令第二五六號ヲ以テ文部省直轄諸學校官制中改正アリ文部省直轄諸學校ニ生徒主事及生徒主事補ヲ置クコトトナリ又同日勅令第二五七號ヲ以

テ文部省直轄諸學校職員定員令中改正アリ本校職員ノ定員ニ生徒主事及生徒主事補各一人ヲ加ヘラル

十一月十日　即位ノ大禮ヲ行ハセラルルニ付奉祝式ヲ擧行シ記念事業トシテ校旗ヲ制定シ記念文庫、大禮記念園ヲ設ク

十二月八日　本校規則第二十一條第五號ヲ改正シ寄宿料滯納者處分ニ關スル規定ヲ加フ

昭和四年

三月九日　第五回卒業證書授與式ヲ擧行シ卒業生百三十八人ニ卒業證書ヲ授與ス

三月十五日　本校規則第三十一條ニ依リ卒業生一人ニ卒業證書ヲ授與ス

三月二十三日　文部省令第五號ヲ以テ本校規程中改正アリ從ツテ本校規則第三條ヲ改正シ學科課程ヲ改ム

四月一日　本校規則第三十五條及附則ヲ改正シ授業料ヲ八十圓ニ改メ昭和四年度以降ノ入學者ニ適用スルコトトス

四月九日　第一學年ニ百四十二人ノ入學ヲ許可ス

四月十二日　第二學年ニ一人ノ再入學ヲ許可ス

四月十二日　第一學年ニ十人ノ補缺入學ヲ許可ス

四月二十六日　追試驗及第者二人ニ卒業證書ヲ授與ス

四月三十日　追試驗及第者一人ニ卒業證書ヲ授與ス

六月五日　移植民研究室ヲ設ク

十月二日　神宮式年遷宮ニ付奉拜式ヲ擧行ス

昭和五年

三月九日　第六回卒業證書授與式ヲ擧行シ卒業生百三十三人ニ對シ卒業證書ヲ授與ス

三月十九日　本校規則第三十一條ニ依リ卒業生一人ニ卒業證書ヲ授與ス

三月二十日　本校規則第三十八條ノ次ニ七ケ條ヲ加ヘ授業料減免及寄宿料徴收ニ關スル規定ヲ設ケ昭和五年度ヨリ施行スルコトトス

四月一日　第一學年ニ百四十人ノ入學ヲ許可ス

四月十一日　第一學年ニ二十三人ノ補缺入學ヲ許可ス

四月十八日　追試驗及第者三人ニ對シ卒業證書ヲ授與ス

十月三十日　教育勅語渙發四十周年記念式ヲ擧行ス

昭和六年

三月九日　第七回卒業證書授與式ヲ擧行シ卒業生百四十人ニ卒業證書ヲ授與ス
四月一日　第一學年ニ百卅八人ノ入學ヲ許可シ又第二學年ニ一人ノ再入學ヲ許可ス
四月九日　第一學年ニ二十二人ノ補缺入學ヲ許可ス
四月十七日　追試驗及第者四人ニ卒業證書ヲ授與ス
五月五日　本校規則第三十一條ニ依リ卒業生一人ニ卒業證書ヲ授與ス
十一月十八日　第三學年生徒百十六人熊本市ニ於テ御親閲ヲ拜受ス

昭和七年

二月八日　教育者ニ對シ下シ賜ハリタル勅語謄本ヲ拜受ス
三月九日　第八回卒業證書授與式ヲ擧行シ卒業生百二十三人ニ卒業證書ヲ授與ス
三月三十一日　學校長山崎彌久太郎願ニ依リ本官ヲ免ゼラレ福島高等商業學校生徒主事兼教授添野信本校々長ニ任ゼラル
四月一日　第一學年ニ百十九人ノ入學ヲ許可ス
四月九日　第一學年ニ三十人ノ補缺入學ヲ許可ス
四月十五日　本校規則第三十一條ニ依リ卒業生三人ニ卒業證書ヲ授與ス
四月十九日　本校規則第三十一條ニ依リ卒業生一人ニ卒業證書ヲ授與ス
四月二十三日　追試驗及第者一人ニ卒業證書ヲ授與ス
五月五日　本校創立十周年記念式ヲ擧行ス爾來開校記念日ヲ改メテ本日トス
六月二十三日　本校規則中一部改正セラル
七月三十日　明治天皇御二十年式年祭ニ付休業シテ敬虔ノ意ヲ表ス
十月三十日　教育勅語並ニ教育者ニ賜ハリタル勅語奉讀式ヲ擧行ス
十二月二十七日　勅令第三九五號ヲ以テ文部省直轄諸學校職員定員令中改正セラレ本校職員定員中助教授七人ヲ六人ニ改メ助手一人ヲ削ラル

昭和八年

三月九日　第九回卒業證書授與式ヲ擧行シ卒業生百三十四人ニ卒業證書ヲ授與ス
三月二十九日　文部省令第六號ヲ以テ本校規程中改正アリ從ツテ本校規則第三條ヲ改正シ學科課程ヲ改ム
四月八日　本校規則第四條第二項ヲ改正シ第一學期ノ終期ヲ十月十日ニ又第二學期ノ始期ヲ十月十一日ニ改ム
第一學年ニ百五十四人ノ入學ヲ許可ス
本校規則第三十一條ニヨリ卒業生二人ニ卒業證書ヲ授與ス

四月十四日　第一學年ニ十人ノ補缺入學ヲ許可ス
四月二十一日　追試驗及第者二人ニ卒業證書ヲ授與ス
四月二十二日　追試驗及第者一人ニ卒業證書ヲ授與ス
四月二十四日　追試驗及第者一人ニ卒業證書ヲ授與ス
四月二十五日　本校規則第三十一條ニヨリ卒業生一人ニ卒業證書ヲ授與ス

昭和九年

一月二十九日　本校規則中第二十條ノ次ニ一ケ條ヲ加ヘ第二十一條第五號ヲ削除シ授業料及寄宿料滯納處分ニ關スル規定ヲ改メ又第三十七條中ノ一部ヲ改正シ授業料徵收期日ヲ改ム
三月九日　第十回卒業證書授與式ヲ擧行シ卒業生百三十六人ニ卒業證書ヲ授與ス
四月六日　第三學年ニ一人ノ再入學ヲ許可ス
四月七日　第一學年ニ百五十人ノ入學ヲ許可ス
四月十二日　本校規則第三十一條ニヨリ卒業生二人ニ卒業證書ヲ授與ス
四月十三日　第一學年ニ十人ノ補缺入學ヲ許可ス
十月二十二日　實業教育五十周年記念式ヲ擧行ス

昭和十年

一月二十一日　非常心得ヲ改正ス
三月九日　第十一回卒業證書授與式ヲ擧行シ卒業生百三十人ニ卒業證書ヲ授與ス
三月二十七日　物品會計細則ヲ改正ス
四月八日　第一學年ニ百四十二人ノ入學ヲ許可ス
四月九日　本校規則第三十一條ニヨリ卒業生二人ニ卒業證書ヲ授與ス
四月十五日　第一學年ニ八人ノ補缺入學ヲ許可ス
四月十五日　追試驗及第者二人ニ卒業證書ヲ授與ス
五月九日　本校規則中研究生ニ關スル項ヲ改正ス
五月二十日　松田文部大臣本校ヲ視察セラル
十一月十三日　本校規則中第十一條第十四條第二十九條第三十條ヲ改正シ第十三條ヲ削除ス
十一月十五日　本校生徒代表宮崎市ニ於テ御親閱ヲ拜受ス

昭和十一年

三月九日　第十二回卒業證書授與式ヲ擧行シ卒業生百四十四人ニ卒業證書ヲ授與ス

四月七日　第一學年ニ百六十三人ノ入學ヲ許可ス
四月八日　本校規則第三十一條ニヨリ卒業生二人ニ卒業證書ヲ授與ス
四月十日　追試驗及第者一人ニ卒業證書ヲ授與ス
四月十五日　追試驗及第者一人ニ卒業證書ヲ授與ス
五月二十七日　本校規則第三十一條ニヨリ卒業生一人ニ卒業證書ヲ授與ス
十二月十九日　學校長添野信廣島高等學校長ニ任ゼラレ文部省學藝課長石丸優三本校々長ニ任ゼラル

昭和十二年

二月十六日　本校規則第三十一條ニヨリ卒業生一人ニ卒業證書ヲ授與ス
三月九日　第十三回卒業證書授與式ヲ擧行シ卒業生百四十二人ニ卒業證書ヲ授與ス
三月十五日　本校規則第三十一條ニヨリ卒業生三人ニ卒業證書ヲ授與ス
四月七日　第一學年ニ百六十三人ノ入學ヲ許可ス
四月九日　文部省令第十九號ヲ以テ本校規程中改正アリ從ツテ本校規則第三條ヲ改正シ學科課程ヲ改ム
五月五日　本校創立十五周年記念式ヲ擧行ス

第一章　關係法令

第一　文部省直轄諸學校官制（抄）

明治二十六年八月勅令第八六號
最近改正昭和十二年勅令第四六號

第一條　文部省直轄諸學校ハ左ノ如シ

東京女子高等師範學校
盛岡高等農林學校
東京高等蠶絲學校
三重高等農林學校
宮崎高等農林學校
長崎高等商業學校
名古屋高等商業學校
彦根高等商業學校
高松高等商業學校
奈良女子高等師範學校
鹿兒島高等農林學校
京都高等蠶絲學校
宇都宮高等農林學校
千葉高等園藝學校
山口高等商業學校
福島高等商業學校
和歌山高等商業學校
高岡高等商業學校
東京農業教育專門學校
上田蠶絲專門學校
鳥取高等農業學校
岐阜高等農林學校
東京高等農林學校
小樽高等商業學校
大分高等商業學校
横濱高等商業學校
第一高等學校

第二高等學校　第三高等學校
第五高等學校　第六高等學校
第八高等學校　新潟高等學校
山口高等學校　松山高等學校
山形高等學校　佐賀高等學校
松江高等學校　東京高等學校
浦和高等學校　福岡高等學校
高知高等學校　姫路高等學校
富山藥學專門學校　熊本藥學專門學校
名古屋高等工業學校　熊本高等工業學校
桐生高等工業學校　橫濱高等工業學校
金澤高等工業學校　仙臺高等工業學校
東京高等工藝學校　神戸高等工業學校
德島高等工業學校　長岡高等工業學校
山梨高等工業學校　秋田鑛山專門學校

第四高等學校
第七高等學校造士館
松本高等學校
水戸高等學校
弘前高等學校
大阪高等學校
靜岡高等學校
廣島高等學校
京都高等工藝學校
米澤高等工業學校
廣島高等工業學校
明治專門學校
濱松高等工業學校
福井高等工業學校
東京高等商船學校

神戸高等商船學校　函館高等水產學校
大阪外國語學校　東京高等齒科醫學校
東京音樂學校　東京盲學校

第六條　文部省直轄諸學校ニ左ノ職員ヲ置ク

校長
教授
生徒主事
助教授
書記
生徒主事補

東京外國語學校
東京美術學校
東京聾啞學校

前項職員ノ外文部省直轄諸學校職員定員令ノ定ムル處ニ依リ助手ヲ置クコトヲ得

第七條　校長ハ勅任又ハ奏任トス文部大臣ノ命ヲ承ケ校務ヲ掌理シ所屬職員ヲ監督ス

第八條　教授ハ勅任又ハ奏任トシ助教授ハ判任トス生徒ノ教育ヲ掌ル

第九條　文部省直轄諸學校職員定員令ニ於テ生徒主事ノ專任定員ヲ配置シタル學校ノ生徒主事ハ奏任トシ其ノ他ノ學校生徒主事ハ當該學校ノ奏任教官ノ中ヨリ文部大臣之ヲ補ス

生徒主事ハ校長ノ命ヲ承ケ生徒ノ訓育ヲ掌ル

第十條　書記ハ判任トス上官ノ命ヲ承ケ庶務會計ニ從事ス

第十條ノ二　文部省直轄諸學校職員定員令ニ於テ生徒主事補ノ專任定員ヲ配置シタル學校ノ生徒主事補ハ當該學校ノ判任教官ノ中ヨリ文部大臣之ヲ命ス

生徒主事補ハ上官ノ命ヲ承ケ生徒主事ノ職務ヲ助ク

第十七條　專任教官中其ノ學校所設ノ某學科ヲ擔任スヘキ者ヲ得サル場合ニ於テハ兼任教官ヲ置キ若クハ學校長ニ於テ特ニ文部大臣ノ許可ヲ得テ臨時ニ講師ヲ囑託シ其ノ學科ノ授業ヲ擔任セシムルコトヲ得

第二　文部省直轄諸學校職員定員令（抄）

明治三十五年三月勅令第九九號
最近改正昭和十年勅令第五五號

大分高等商業學校

校長	一人
教授	二十人
生徒主事	一人
助教授	六人
書記	六人
生徒主事補	一人

第三　專門學校令（抄）

明治三十六年三月勅令第六一號
改正昭和三年勅令第八號

第一條　高等ノ學術技藝ヲ教授スル學校ハ專門學校トス

專門學校ニ於テハ人格ノ陶冶及國體觀念ノ養成ニ留意スヘキモノトス

專門學校ハ特別ノ規定アル場合ヲ除クノ外本令ノ規定ニ依ルヘシ

第五條　專門學校ノ入學資格ハ中學校（中略）ヲ卒業シタル者又ハ之ト同等ノ學力ヲ有スルモノト檢定セラレタル者以上ノ程度ニ於テ之ヲ定ムヘシ但シ美術、音樂ニ關スル學術技藝ヲ教授スル專門學校ニ就テハ文部大臣ハ別ニ其ノ入學資格ヲ定ムルコトヲ得

前項檢定ニ關スル規程ハ文部大臣之ヲ定ム

第六條　專門學校ノ修業年限ハ三箇年以上トス

第七條　專門學校ニ於テハ豫科、研究科及別科ヲ置クコトヲ得

第八條　官立專門學校ノ修業年限、學科、學科目及其ノ程度並豫科、研究科及別科ニ關スル規

定ハ文部大臣之ヲ定ム

第十二條　第一條ニ該當セサル學校ハ專門學校ト稱スルコトヲ得ス

第四　實業學校令（抄）

明治三十二年二月勅令第二九號
最近改正昭和十年勅令第四三號

第一條　實業學校ハ實業ニ從事スル者ニ須要ナル知識技能ヲ授クルヲ以テ目的トシ兼テ德性ノ涵養ニ力ムヘキモノトス

第二條　實業學校ノ種類ハ工業學校、農業學校、商業學校、商船學校、水產學校其ノ他實業教育ヲ爲ス學校トス

第二條ノ二　實業學校ニシテ高等ノ教育ヲ爲スモノヲ實業專門學校トス

實業專門學校ニ關シテハ專門學校令ノ定ムル所ニ依ル

第五　文部省直轄學校外國人特別入學規程（抄）

明治三十四年十一月
文部省令第一五號

第一條　外國人ニシテ文部省直轄學校ニ於テ一般學則ノ規程ニ依ラス所定ノ學科ノ一科若ハ數科ノ教授ヲ受ケントスル者ハ外務省、在外公館又ハ本邦所在ノ外國公館ノ紹介アルモノニ限リ特ニ之ヲ許可スルコトアルヘシ

第二條　前條ニ依リ教授ヲ受ケントスル外國人ハ前條ノ紹介書ヲ添ヘ帝國大學總長若ハ學校長ニ願出ツヘシ

第三條　帝國大學總長若ハ學校長ニ於テ前條ノ出願ヲ受ケタルトキハ相當ノ學力アリト認メタル者ニ限リ之ヲ許可スヘシ但シ學校ノ設備上差支アル場合ハ此ノ限ニアラス

第四條　本令ノ規定ニ依リ入學シタル外國人ニシテ學科修了ノ證明書ヲ受ケントスル者ニハ試驗ノ上之ヲ附與スヘシ

第五條　本令ノ規定ニ依リ入學シタル外國人ニハ入學試驗料、入學料及授業料ヲ徵收セサルコトヲ得

第六條　帝國大學總長及學校長ハ文部大臣ノ認可ヲ受ケ本令ニ關シ必要ナル細則ヲ設クルコトヲ得

第六　專門學校入學者檢定規程（抄）

大正十三年十月文部省令第二二號
最近改正昭和十年文部省令第一六號

第一條　專門學校ノ本科ニ入學セントスル者ニシテ中學校（中略）ヲ卒業セサル者ハ本令ニ依リ學力ノ檢定ヲ受クヘシ

第二條　檢定ヲ分チテ試驗檢定及無試驗檢定トス

第三條　試驗檢定ハ毎年少クトモ一回之ヲ行フ
試驗檢定ノ出願期限、試驗施行ノ期日及場所ハ豫メ官報ヲ以テ之ヲ告示ス
第四條　試驗檢定ノ學科目及其ノ程度ハ中學校（中略）ノ各學科目及其ノ卒業程度トス（以下略）
第七條　試驗檢定ニ合格シタル者ニハ合格證書ヲ交付ス
第十一條　試驗檢定ハ當該專門學校ニ於テ入學ノ際之ヲ行フ
無試驗檢定ヲ受クルコトヲ得ル者ハ文部大臣ニ於テ專門學校入學ニ關シ中學校（中略）卒業者ト同等以上ノ學力ヲ有スルモノト指定シタル者ニ限ル
前項ノ指定ニ關スル規程ハ別ニ之ヲ定ム

第七　大分高等商業學校規程

大正十一年一月十四日文部省令第三號
改正　大正十五年文部省令第一四號
同　昭和四年同第五號
昭和八年同第六號
同　昭和十二年同第一九號

第一條　大分高等商業學校ノ修業年限ハ三年トス
第二條　大分高等商業學校ノ學科目及其ノ程度左ノ如シ

學科目＼學年	毎週教授時數 第一學年 第一學期	第一學年 第二學期	第二學年 第一學期	第二學年 第二學期	第三學年 第一學期	第三學年 第二學期
修身	一	一	一	一	一	一
體操	二	二	二	二	二	二
國語漢文	（商）三					
代數幾何	（商）二	（商）二				
英語 譯解	二	二	二	二	二	二
英語 作文	二	二	二	二	二	二
英語 會話、文法	二	二	一	一		
英語 商業英語	二	二	二	二	二	二
獨逸語						
佛蘭西語						

選擇外國語	支那語	三												
	講西亞語													
	西班牙語													
世界近世史		(商)二	(商)二	三	三	三	三	二	二	二				
哲學概論														
法律學	法學通論及憲法	三			二	三	三							
	國際法									(二)	(二)			
	民法(總則、物權、債權)				二			(二)						
	民法(親族、相續)													
	商事法													
	民事手續法													
	法律演習													

經濟學	經濟原論	三												
	景氣論													
	商業政策													
	工業政策及社會政策													
	財政學													
	經濟學史													
	植民政策													
	海外經濟事情													
	經濟統計論													
商業概論	(中)三(商)二													
配給市場論			二											
販賣管理論														

學科	科目	1	2	3	4	5	6
商業學	金融機關論			二	二		
	外國爲替論					二	
	取引所論			一			
	保險總論及生命保險論		二				
	海上保險論					二	二
	火災保險論						(二)
	海運論			一	二		
	陸運論					(二)	
	經營經濟學						三
	商業史	二					
	商業地理	二	二				
	貿易實務					一	一
	商業文	一	一	一			
	商業數學	(中)二	(中)二	二	二		
	珠算	(中)一	(中)一				
簿記會計學	商業簿記	(中)三	(中)三 (商)二				
	銀行簿記			三			
	工業會計				三		
	會計學					二	二
	會計監査						(二)
商品學	商品學		二	三			
	商品實驗				(二)		
工學		三					
商事研究				一	一	一	一

合計	三四	三四	三四	三二(二)	三〇(四)	二八(六)

備考 一 表中(商)印ヲ附シタル時數ハ商業學校出身者及之ニ準ズル者ニ(中)印ヲ附シタル時數ハ其ノ他ノ者ニ之ヲ課ス

一 選擇外國語ハ五種ノ中其ノ一ヲ選擇履修セシム但シ學校ノ都合ニ依リ其ノ一種又ハ數種ヲ缺クコトアルベシ

一 表中時數ヲ括弧ニテ示セルモノハ選擇學科目ニシテ第二學年ニ於テハ其ノ一科目第三學年ニ於テハ其ノ五科目ヲ選擇履修セシム但シ選擇學科目ハ學校ノ都合ニ依リ其ノ一科目又ハ數科目ヲ缺クコトアルベシ

一 本表ノ外第一學年ニ於テ書法及タイプライテイング第三學年ニ於テ商業經濟等ニ關スル特別講義ヲ課スルコトアルベシ

第三條 本校卒業者ニシテ更ニ既修ノ學科目ニ就キ研究セムトスル者ハ研究生トシテ二年以內在學セシムルコトヲ得

附則

本令ハ公布ノ日ヨリ之ヲ施行ス

本令施行ノ際現ニ第二學年以上ニ在學スル生徒ニ課スベキ學科目及其ノ程度ニ關シテハ新舊學科課程ヲ斟酌シテ學校長之ヲ定ム

第二章 諸規則

第一 大分高等商業學校規則 最近改正昭和十二年四月九日

第一章 總則

第一條 本校ハ實業學校令專門學校令ノ定ムル所ニ依リ商業上須要ノ高等教育ヲ施スヲ以テ目的トス

第二條 本校ノ修業年限ハ三年トス

第二章 學科課程

第三條 本校ノ學科目及其ノ程度左ノ如シ

學科目	學年	每週教授時數					
		第一學年		第二學年		第三學年	
		第一學期	第二學期	第一學期	第二學期	第一學期	第二學期

修身		一	一	一	一	一	一
體操		二	二	二	二	二	二
國語漢文		（商）三					
代數幾何		（商）二	（商）二				
英語	譯解	二	二	二	二	二	二
	作文	二	二	二	二	二	二
	會話、文法	二	二	一	一		
	商業英語	二	二	二	二	二	二
選擇外國語	獨逸語 佛蘭西語 支那語 露西亞語 西班牙語	三	三	三	三	二	二
世界近世史		（商）二	（商）二				
哲學概論							（二）
法律學	憲法及法學通論	三					
	國際法					（二）	
	民法（總則、物權、債權）		二	三	三		
	民法（親族、相續）					（二）	
	商事法					三	四
	民事手續法						（二）
	法律演習				（二）		（二）
經濟原論			三	三			
景氣論					二		

經濟學	商業政策				二		
經濟學	工業政策及社會政策					二	二
經濟學	財政學					二	二
經濟學	經濟學史						(二)
經濟學	植民政策					(二)	
經濟學	海外經濟事情					二	
經濟學	經濟統計論			一	二		
商業學	商業概論	(中)三 (商)二					
商業學	配給市場論		二				
商業學	販賣管理論					二	
商業學	金融機關論			二	二		
商業學	外國爲替論					二	

商業學	取引所論			一			
商業學	保險總論及生命保險論		二				
商業學	海上保險論					二	二
商業學	火災保險論						(二)
商業學	海運論			一	二		
商業學	陸運論					(二)	
商業學	經營經濟學						三
商業學	商業史	二					
商業學	商業地理	二	二				
商業學	貿易實務					一	一
商業學	商業文	一	一	一			
商業學	商業數學	(中)二	(中)二	二	二		

珠算		(中)一	(中)一				
簿記會計學	商業簿記	(中)三	(中)三 (商)二				
	銀行簿記			三			
	工業會計				三		
	會計學					二	二
	會計監査						(二)
商品學	商品學		二	三			
	商品實驗				(二)		
工業學		三					
商事研究				一	一	一	一
合計		三四	三四	三四	三二 (二)	三〇 (四)	二八 (六)

備考 一 表中(商)印ヲ附シタル時數ハ商業學校出身者及之ニ準ズル者ニ(中)印ヲ附シタル時數ハ其ノ他ノ者ニ之ヲ課ス

一 選擇外國語ハ五種ノ中其ノ一ヲ選擇履修セシム但シ學校ノ都合ニ依リ其ノ一種又ハ數種ヲ缺クコトアルベシ

一 表中時數ヲ括弧ニテ示セルモノハ選擇學科目ニシテ第二學年ニ於テハ其ノ一科目第三學年ニ於テハ其ノ五科目ヲ選擇履修セシム但シ選擇學科目ハ學校ノ都合ニ依リ其ノ一科目又ハ數科目ヲ缺クコトアルベシ

一 本表ノ外第一學年ニ於テ書法及タイプライティング第三學年ニ於テ商業經濟等ニ關スル特別講義ヲ課スルコトアルベシ

第三章 學年、學期及休業日

第四條 學年ハ四月一日ニ始リ翌年三月三十一日ニ終ル

學年ヲ分チ二學期トシ第一學期ハ四月一日ヨリ十月十日マデ第二學期ハ十月十一日ヨリ翌年三月三十一日マデトス

第五條 休業日左ノ如シ

一、祝日及大祭日

二、日曜日

三、開校記念日

四、夏　季　休　業（七月十一日ヨリ九月五日マデ）
五、冬　季　休　業（十二月二十五日ヨリ翌年一月七日マデ）
六、春　季　休　業（四月一日ヨリ五日マデ）

第四章　入學、在學、除籍、退學及懲戒

第六條　生徒ヲ入學セシムベキ時期ハ學年ノ始トス
第七條　第一學年ニ入學ヲ許可スベキ者ハ品行方正志望強固ナル男子ニシテ左ノ各號ノ一ニ該當シ第九條ノ試驗檢定若ハ第十條ノ無試驗檢定ニ合格シタル者トス

一、中學校ヲ卒業シタル者
二、專門學校入學者檢定規程ニ依ル試驗檢定ニ合格シタル者
三、專門學校入學者檢定規程ニ依ル一般專門學校ノ入學ニ關シ無試驗檢定ノ指定ヲ受ケタル者

合格者ノ數募集人員ヲ超過スルトキハ其ノ優良ナル者ヲ選拔シテ入學ヲ許可ス
第八條　第七條第一項第一號及第三號ノ學校ヲ其ノ年三月ニ卒業スベキ見込ノ者ハ當該學校長ノ在學證明書ヲ添ヘ入學ヲ出願スルコトヲ得但シ本校入學者決定ノ時期ニ於テ仍當該學校長ヨリ卒業ノ通知ナキトキハ出願ノ効力ヲ失フ

第九條　試驗檢定ハ中學校卒業ノ程度ニ依リ之ヲ行フ但シ商業學校卒業者ニ對シテハ商業學校卒業ノ程度ニ依リ之ヲ行フ
試驗科目ハ生徒募集ノ都度之ヲ告示ス
第十條　第七條第一項第一號及第三號ノ者（但シ商業學校以外ノ實業學校卒業者ヲ除ク）ニシテ最終二學年間當該學校ニ在學シ引續キ其ノ學年級ノ及第者全數ノ十分ノ一以上ノ席次ヲ占メタル者無試驗檢定ニ依リ入學ヲ出願スルトキハ入學ヲ許可スルコトアルベシ
前項ノ學校ヲ其ノ年三月ニ卒業スベキ見込ノ者ニシテ其ノ學年第二學期マデノ成績前項ノ要件ニ該當スル者ハ無試驗檢定ニ依リ入學ヲ出願スルコトヲ得但シ卒業ノ際之ニ該當スル成績ヲ得ザルトキハ出願ノ効力ヲ失フ
前二項ノ出願者無試驗檢定ニ依リ入學シ得ザルトキハ別ニ入學願書ヲ須ヒズ第九條ノ規定ニ依リ試驗檢定ヲ受クルコトヲ得
第十一條　入學志願者ハ左ノ書類等ニ檢定料ヲ添ヘ學校長ニ差出スベシ

一、入　學　願　書
二、履　歷　書
三、成績證明及人物考査書

四、第七條第一項第二號ノ合格證明書（第一號書式）
五、身體檢查證　入學出願前三ケ月以內ニ當該學校醫ノ作成シタルモノ但シ止ムヲ得ザル場合ニハ他ノ醫師ノ作成シタルモノヲ以テ之ニ代フルコトヲ得
六、寫眞　手札形ニシテ脫帽半身入學出願前六月以內ニ撮影シタルモノ
檢定料ハ金五圓トシ納付後ハ何等ノ事由アルモ之ヲ還付セズ

第十二條　退學者再入學ヲ出願スルトキハ試驗ヲ行ハズシテ原學年以下ノ學年ニ入學ヲ許可スルコトアルベシ

第十三條（削除）

第十四條　入學ヲ許可セラレタル者ハ保證人ヲ定メ指定ノ期日內ニ在學誓書（第二號書式）及戶籍謄本ヲ學校長ニ差出スベシ

第十五條　保證人ハ父兄、親權者、後見人若ハ親族ニシテ獨立ノ生計ヲ營ム成年者タルヲ要ス

第十六條　保證人轉籍、轉居、改姓、改名若ハ改印シタルトキハ直チニ之ヲ屆出ヅベシ

第十七條　保證人死亡シ又ハ第十五條ノ資格ヲ失ヒタルトキハ直ニ他ノ人ヲ以テ之ニ代ヘ更ニ在學誓書ヲ差出スベシ

第十八條　生徒疾病ノ爲三ケ月以上修學シ能ハズト思料スルトキハ醫師ノ診斷書ヲ添ヘ保證人連署ヲ以テ學校長ニ願出デ許可ヲ得テ當該學年間休學スルコトヲ得但シ特別ノ事情アル者ニハ學校長ハ本人ノ願出ニ依リ更ニ一學年以內ノ休學ヲ許可スルコトアルベシ

前項ニ依リ休學ヲ許可セラレタル生徒ハ次學年ノ始ヨリ原學年ノ課程ヲ修メシム

第十九條　生徒在學中兵役ニ服スルトキハ學校長ノ許可ヲ得テ其ノ間休學スルコトヲ得

前項ニ依リ休學シタル者服役ヲ終リタルトキハ原學年ニ復歸ス

第二十條　生徒ハ學校長ノ許可ヲ得ルニアラザレバ他ノ學校ニ入學シ又ハ他ノ學校ノ入學試驗ヲ受クルコトヲ得ズ

第二十條ノ二　生徒授業料又ハ寄宿料ノ滯納十五日ニ亘ルトキハ學校長之ニ退學ヲ命ズ

五日ニ亘ルトキハ除籍ス

第二十一條　生徒左ノ各號ノ一ニ該當スルトキハ學校長ニ退學ヲ命ズ

一、性行不良ニシテ改善ノ見込ナシト認メタル者

二、學力劣等ニシテ成業ノ見込ナシト認メタル者

三、休學ノ許可ヲ得ズシテ一年以上缺席シタル者

四、正當ノ事由ナクシテ一月以上缺席シタル者、屢々遲刻スル者及出席常ナラザル者

第二十二條　生徒已ムヲ得ザル事由ニ依リ退學セント欲スルトキハ其ノ事由ヲ具シ保證人連署

ヲ以テ學校長ニ願出テ許可ヲ受クベシ但シ疾病ニ依ル場合ニ於テハ醫師ノ診斷書ヲ添付スベシ

第二十三條　生徒校規命令又ハ訓育ノ趣旨ニ違背シ其ノ本分ヲ失フトキハ學校長之ニ懲戒ヲ加フ懲戒ハ分チテ譴責停學及放校トス

第五章　修業及卒業

第二十四條　各學年ノ課程修了ハ該學年中ニ於ケル學業成績及勤惰ヲ考査シテ之ヲ定ム

第二十五條　學業成績ハ平常點、試驗點ヲ參酌シテ之ヲ定ム但シ學科目ニヨリテハ試驗ノ全部又ハ一部ヲ缺クコトアルベシ

第二十六條　疾病其ノ他已ムヲ得ザル事由ニ依リ試驗ヲ受クルコト能ハザル生徒ハ學校長ノ許可ヲ得テ追試驗ヲ受クルコトヲ得

第二十七條　學年成績ニ於ケル學科目ノ評點五十點ニ滿タザル者ニ對シテハ其ノ學科目ノ修了ヲ認メズ未修了ノ學科目三科目以內ニシテ總學科目平均六十點以上ヲ得タル者ハ在學中又ハ第三學年次ノ考査修了後滿二ケ年以內ニ其ノ未修了學科目ニツキ再考査ヲ求ムル事ヲ得

第二十八條　未修了科目三科目ヲ超ユル者若クハ總學科目平均評點六十點ニ滿タザル者ハ原學年ノ課程ヲ再修セシム

第二十九條　本校所定ノ全課程ヲ修了シタル者ニハ卒業證書（第三號書式）ヲ授與ス

第三十條　全學年ノ課程ヲ履修セルモ前條ニ該當セザル者ニハ修業證書（第四號書式）ヲ授與ス

第三十一條　修業證書ヲ授與セラレタル者ニシテ第二十七條ノ再考査ヲ受ケ合格シタルトキハ卒業證書ヲ授與ス

第六章　特待生

第三十二條　生徒品行方正ニシテ學業ヲ勵ミ成績優良ナルトキハ學校長之ヲ選ビ特待生ト爲スコトアルベシ特待生ハ每年之ヲ定ム

第三十三條　特待生ニシテ其ノ資格ヲ失ヘリト認ムベキ行爲アリタルトキハ特待生タルコトヲ罷ム

第七章　研究生

第三十四條　本校卒業生ニシテ更ニ既修ノ學科目ニ付キ研究セントスル者ニハ研究生トシテ二年以內在學ヲ許可スルコトアルベシ

第三十四條ノ二　研究生トシテ在學セント欲スル者ハ研究學科目ヲ選定シ每學年始ヨリ四月三十日迄ニ學校長宛願出ヅベシ但シ事情已ムヲ得ズト認ムルトキハ右期間外ト雖モ出願ヲ受理スルコトアルベシ

諸規則

第三十四條ノ三　研究生ハ在學期間ノ終ニ於テ研究報告書ヲ作製シ研究指導教官ヲ經テ之ヲ學校長ニ提出スベシ

第三十四條ノ四　研究報告書ノ成績良好ト認メタル者ニ對シテハ研究終了證書ヲ授與ス

第三十四條ノ五　研究生ニハ特別ノ規定アル場合ヲ除クノ外總テ本校諸規程ヲ準用ス

第八章　授業料及研究料

第三十五條　授業料ハ一學年金八十圓トシ之ヲ三期ニ分チ指定ノ期日迄ニ所定ノ額ヲ納付セシム

第一期　金三十圓　四月始業日ヨリ十日以內

第二期　金三十圓　九月始業日ヨリ十日以內

第三期　金二十圓　一月始業日ヨリ十日以內

既納ノ授業料ハ何等ノ事由アルモ之ヲ還付セズ

第三十六條　特待生ヨリハ授業料ヲ徵收セズ

第三十七條　休學ノ許可ヲ得タル生徒ヨリハ休學期間中授業料ヲ徵收セズ但シ授業料徵收期日終了マデニ休學又ハ退學シタルトキハ其ノ月ノ授業料ハ金八圓トシ指定ノ日ニ於テ之ヲ納付セシム

第三十八條　實業學校教員養成規定ニ依リ授業料免除ヲ出願シタル生徒ニ對シテハ免除決定ニ至ルマデ授業料ノ徵收ヲ猶豫シ授業料免除トナリタル生徒ヨリハ之ヲ徵收セズ

第三十九條　家庭ノ事情ニ依リ學資ノ支辨困難ナル生徒ニハ學業ノ勤惰性行等ヲ參酌シテ授業料ノ減額又ハ免除スルコトアルベシ

第四十條　授業料ノ減額又ハ免除ヲ受クベキ生徒ハ學年度毎ニ之ヲ定ム但シ學年度ノ中途ニ於テ之ヲ定メタルトキハ次ノ徵收期分ヨリ減免ス

第四十一條　授業料ノ減免ハ其ノ必要ナル事情止ミタリト認メタル場合又ハ其ノ減免ヲ受クル者ニ於テ學業ヲ怠リ若クハ不都合ナル行爲アリタル場合ハ之ヲ止ム

第四十二條　授業料ノ減免ヲ止メラレタル者ハ其ノ翌月分ヨリ月割計算ヲ以テ次ノ授業料納付期ノ前月迄ノ授業料ヲ指定期間內ニ納付スベシ

前項ノ場合ニ於ケル授業料月割額ハ金八圓トス

第四十二條ノ二　研究生ハ一學年金三十圓ノ研究料ヲ左ノ三期ニ分チ所定ノ期日迄ニ納付スベシ但シ第三十四條ノ二但書ノ規定ニヨリ學年ノ中途ニ於テ在學ノ許可ヲ受ケタル者ニハ許可セラレタル期以後ノ研究料ヲ納付セシム

第一期　金十圓　在學許可ノ日ヨリ十日以內

第二期　金十圓　九月始業日ヨリ十日以內
第三期　金十圓　一月始業日ヨリ十日以內

學校長ニ於テ研究奬勵上特ニ必要ト認ムルトキハ前項ノ研究料ヲ免除スルコトアルベシ

第九章　寄宿料

第四十三條　寄宿料ハ一學年金二十圓トシ左ノ三期ニ之ヲ分納セシム

第一期　金六圓　四月始業日ヨリ十日以內
第二期　金八圓　九月始業日ヨリ十日以內
第三期　金六圓　一月始業日ヨリ十日以內

第四十四條　寄宿料納付期間ノ末日迄ニ退寮スル者ノ寄宿料ハ其ノ月分ヲ寄宿料納付期間後ニ又入寮スル者ノ寄宿料ハ其ノ月分ヨリ各月割ヲ以テ之ヲ徵收ス但シ月割計算ニ關シテハ七、八ノ二ケ月分ハ之ヲ算入セズ

前項ノ寄宿料月割額ハ金二圓トス

第一項ニ依ル寄宿料ハ退寮者ニアリテハ退寮願書提出ト同時ニ又入寮者ニアリテハ入寮ノ日ヨリ五日以內ニ之ヲ納付セシム

第四十五條　既納ノ寄宿料ハ何等ノ事由アルモ之ヲ還付セズ

第十章　講習科

第四十六條　本校ニ講習科ヲ附設ス

附　則

本規則ノ施行ニ必要ナル事項ニツイテハ細則ヲ以テ別ニ之ヲ定ム

本規則ハ昭和五年四月一日ヨリ之ヲ施行ス

第一號書式

證　明　書

道府縣族稱
何　某
年月日生

右ハ專門學校入學者檢定規程ニ據リ何年何月何日本校ニ於テ施行シタル試驗檢定ニ合格シタル者ナルコトヲ證明ス

年　月　日　何地官公立何學校長　何　某㊞

第二號書式（用紙美濃紙）

在學誓書

某儀貴校ニ入學御許可相成候ニ付テハ校規命令及訓育ノ御趣旨ヲ遵守シ專心學業勉勵可致仍テ在學誓書如此候也

年　月　日

現住所
本籍地
族稱戶主（若クハ戶主トノ續柄）　何　某　㊞
年　月　日生

前文何某誓書ノ趣拇者保證ノ責ニ任ジ可申ハ勿論本人ノ身分ニ係ル一切ノ事ハ拇者ニ於テ引受可申候也

年　月　日

現住所
本籍地
職業　何　某　㊞

族稱（生徒ノ父兄若クハ其ノ緣故ノ要領ヲ記スベシ）

大分高等商業學校長　何　某　殿

保證人　何　某　㊞

第三號書式

卒業證書

學校印

道府縣族稱
何　某
年　月　日生

右ハ本校所定ノ學科課程ヲ履修シ正ニ其ノ業ヲ卒ヘタリ仍テ之ヲ證ス

年　月　日

大分高等商業學校長位勳學位爵　何　某　㊞

割印

番號

第四號書式

諸規則

修業證書

學校印

道府縣族稱

何　某

年月日生

右者本校所定ノ課程ヲ履修セリ仍テ之ヲ證ス

年　月　日

大分高等商業學校長位勳學位爵　何　某　㊞

割印

番號

第二　商事研究指導規程　（昭和十二年四月一日改正）

第一條　第三學年及第二學年生徒ハ學則ノ定ムル所ニヨリ指導教官指導ノ下ニ商事研究ニ從事スベシ

第二條　商事研究ノ要目及指導教官ハ前學年ノ一月ニ之ヲ告示ス

第三條　研究スベキ要目ハ指導教官ノ承認ヲ得テ之ヲ選定シ第三學年生徒ニアリテハ四月十五日迄第二學年生徒ニアリテハ前學年二月二十日迄ニ教務課ニ届出ヅベシ一旦届出デタル要目ハ已ムヲ得ザル事由ニヨルノ外變更ヲ許サズ

第四條　同一教官ニツキ指導ヲ受ケントスルモノ多數ナルトキハ其ノ變更ヲ命ズルコトアルベシ

第五條　研究指導ハ教務課ニ於テ定メタル日時ノ外指導教官ノ特ニ指定スル日時ニ於テモ之ヲ行フコトアルベシ

第六條　商事研究ノ結果ハ第三學年生ニアリテハ報告書トシテ之ヲ綴メ十二月二十日迄ニ指導教官ニ提出スベク又第二學年生ニアリテハ總テ指導教官ノ指示ニ從フベキモノトス

第七條　前條ノ報告書ハ本校所定ノ用紙ニ認ムベク紙數三十枚ヲ下ルヲ得ズ

引用シタル事項ニツキテハ總テ其ノ出所ヲ詳記スベシ

第八條　指導教官ハ必要ト認ムルトキハ報告書ニ關シ口頭試問ヲ行フ事アルベシ

第三　學業成績考査ニ關スル細則　（昭和十二年四月一日改正）

第一條　學業成績ハ之ヲ分チテ學期成績及學年成績ノ二トス

第二條　學期成績ハ學期試驗評點ニ平常成績ヲ參酌シテ之ヲ定ム

學年成績ハ第一第二兩學期成績ノ和ヲ二除シテ之ヲ定ム

第三條　學期成績ハ各學期ノ終ニ於テ期日ヲ定メテ之ヲ行フ

第四條　左記各學科目ノ成績ハ一百點ヲ滿點トスル評點ヲ以テ之ヲ示ス

修身	國語漢文	代數幾何	英譯解		
英作文	英會話文法	商業英語	選擇外國語		
世界近世史	哲學概論	法學通論及憲法	國際法		
民法（總則、物權、債權）	民法（親族、相續）	商事法	民事手續法		
法律演習	經濟原論	商業政策			
工業政策及社會政策	財政學	景氣論	經濟學史	植民政策	
海外經濟事情	經濟統計論	商業概論	配給市場論		
販賣管理論	金融機關論	外國爲替論	取引所論		
保險總論及生命保險論	海上保險論	火災保險論	海運論		
陸運論	經營經濟學	商業史	商業地理		
貿易實務	商業文	商業數學	珠算		

商業簿記　銀行簿記　工業會計　會計學

會計監査　商品學　商品實驗　工學

休操ハ之ヲ教練ト普通体操トニ分チ其ノ成績ハ各一百點ヲ滿點トスル評點ヲ以テ之ヲ示ス

商事研究、書法、タイプライティングノ成績ハ本細則第十條ノ評語ヲ以テ之ヲ示スニ止ム

第五條　休操、代數幾何、英語、選擇外國語、貿易實務、商業文、商業數學、珠算、商品實驗、書法、タイプライティングニツキテハ擔任教官ノ見込ニヨリ平常成績ノミヲ以テ學期成績ヲ定ムルコトアルベシ

商事研究ニツキテハ學年成績ノミヲ定ム

第六條　正當ノ事由ナクシテ各學科目各學期授業時數ノ三分ノ一ヲ超エ缺席シタル者ハ當該學科目ノ當該學期成績ヲ零點トス

出席常ナラザル者ハ其ノ缺席時數前項ノ制限ニ達セザル場合ト雖前項ノ規定ヲ適用スルコトアルベシ

第七條　正當ノ事由ナクシテ學期試驗ニ缺席シタル者ハ原級ニ留ム

正當ノ事由ニヨリ學期試驗ヲ受クル能ハザリシ者ニ對シテハ追試驗ヲ行ヒテ其ノ成績ヲ定ム

諸規則

追試驗ノ成績ハ其ノ得點ノ八割以下トス但シ兵役忌引其ノ他之ニ準ズベキ事由ニヨル者ハ此ノ限ニアラズ

追試驗ハ次學期授業開始後一ケ月以內ニ之ヲ行フ

追試驗ヲ受ケントスル者ハ學期試驗終了後三日以內ニ詳細ニ缺席ノ事由ヲ具シテ學校長宛願ヒ出ヅベシ但シ疾病ノ場合ニハ醫師ノ診斷書ヲ添付スルヲ要ス

正當ノ事由ニヨリ追試驗ヲ受クル能ハザル者アルトキハ學科目ノ性質ニヨリ本人ノ平常成績等ヲ參酌シ他ノ學期ノ成績ノ六割以下ノ認定點ヲ附與スルコトアルベシ

第八條　各學科目ノ學年成績評點五十點以上總學科目平均評點六十點以上ヲ得タル者ヲ以テ當該學年課程ノ修了者トシ進級セシム但シ商事研究、書法、タイプライティングハ評語可以上ヲ修了トシ總學科目平均ニ加ヘズ

未修了學科目三科目ヲ超ユル者又ハ總學科目平均評點六十點以前項ノ制限ニ達セズ且ツ總學科目平均評點六十點以ノ課程ヲ履修セシム

未了修學科目ヲ有スト雖モ其ノ學科目數前項ノ制限ニ達セシメ當該未修了學科目ニツキ再試驗ヲ行フ上ヲ得タル者ハ修了者ニ準ジテ進級セシメ當該未修了學科目ニツキ再試驗ヲ行フ

第三學年第一學期ノ成績ノミヲ以テ其ノ學年成績ヲ定ムル學科目ニアリテ其ノ學期成績評點五十點未滿ナルトキハ前學年度ノ未修了學科目ニ準ジ當該學科目ニツキ前項ノ再試驗ヲ行フ

第九條　再試驗ハ每年一回六月ニ之ヲ行フ但シ第三學年生ニ對シテハ更ニ一回一月ニ之ヲ行ヒ又修業生ニ對シテハ第三學年次ノ成績考査終了後滿二ケ年以內ニ本人ノ願出ニヨリ隨時之ヲ行フ

再試驗ヲ受クベキ者無屆ニテ試驗ニ缺席シタルトキハ爾後再試驗ヲ受クルヲ得ズ再試驗ヲ行ヒタル學科目ニツキテハ當初ノ學年成績評點ト再試驗得點ノ二倍トノ和ヲ三除シ五十點以上トナリタルモノヲ以テ修了トシ其ノ當初ノ學年成績評點ヲ五十點ニ改ム但シ商事研究書法、タイプライティングニツキテハ其ノ再試驗ニ合格セシ者ノ當初ノ學年成績評語ヲ可ニ改ム

第十條　學業成績ハ各學科目及總平均ニツキ其ノ評點ヲ左ノ評語ニ換ヘテ生徒各自ニ通告ス

八十點以上	優
六十點以上	良
五十點以上	可
五十點未滿	不可

第十一條　試驗ニ於テ不正行爲ヲ爲シタル者ハ當該學期成績全部ヲ無効トス

第四　研究生細則

（昭和十年五月九日制定）

第一條　研究生トシテ在學ヲ許可セラレタル者ハ二週間以内ニ在學誓書ヲ學校長ニ差出スベシ

第二條　研究生ノ研究期間ハ一學年ヲ下ラザルモノトス

第三條　研究生ノ研究指導ニツキテハ學校長ノ選定セル教官其ノ任ニ當ルベク研究生ハ毎週指導教官ノ指定セル日時所定ノ研究室ニ出席スベシ

第四條　研究生ハ研究上必要ト認ムルトキハ學校長ノ許可ヲ得テ本科ノ講義、演習、實驗等ニ出席スルコトヲ得

第五　定期講習規則

第一章　目的及事業

第一條　本校ハ實務ニ從事スル者ニ必須ナル高等程度ノ商業教育ヲ施ス目的ヲ以テ定期講習ヲ行フ

第二章　講習ノ期間及學科目

第二條　講習ハ春秋二期夜間ニ之ヲ行フ

講習期間ハ毎期五週間トシ春期ハ四月乃至六月ノ間秋期ハ十月乃至十二月ノ間ニ於テ適宜之ヲ定ム

第三條　講習學科目ハ毎期三科目トシ左ノ諸學科目中ヨリ之ヲ選定ス但シ都合ニヨリ學科目ヲ分合スルコトアルベシ

商業通論	賣買論	交通論	
稅關及倉庫論	取引所論	銀行及金融論	商工經營論
簿記	會計學	保險論	會計監査
商業數學	商工心理學	原價計算	經濟原論
工業政策	社會政策	植民政策	經濟學史
經濟史	商業史	商業地理	海外經濟事情
商品學	財政學	統計學	法學通論
民法	商法	商事關係法	國際法
倫理學	英語	商業英語	獨逸語
佛蘭西語	支那語		

諸規則

第四條　講習ハ各學科目何レモ毎回二時間トシ十回ヲ以テ完了ス但シ都合ニヨリ之ヲ增加スルコトアルベシ

第三章　講習者

第五條　講習者ノ募集ハ毎期ノ始ニ於テ之ヲ行フ

第六條　講習者ハ中等學校卒業者又ハ本校ニ於テ適當ト認メタルモノニ限ル

第七條　講習志望者ハ講習願書及履歷書ヲ提出スベシ

前期ヨリ引續キ講習ヲ受ケントスルモノハ講習繼續願書ヲ提出スベシ

第八條　講習志望者ノ數豫定人員ヲ超過スルトキハ願書受付順ニ依リ講習者ヲ決定ス但シ講習繼續者ハ此ノ順序ニヨラズシテ先キニ許可セラルベシ

第九條　講習ヲ許可シタルトキハ講習券ヲ交付ス

講習券ハ常ニ之ヲ携行スベシ

第十條　講習者ハ一學科目又ハ二學科目ノ講習ヲ受クルヲ妨ゲズ

第十一條　講習者ニ不都合ノ行爲アリタル時ハ之ヲ除名ス

第四章　講習終了及學力檢定

第十二條　每期講習終了ニ當リ講習精勤者ニ講習證書ヲ授與ス

第十三條　每期講習終了後一定ノ期日ニ於テ學力檢定試驗ヲ行ヒ合格者ニハ檢定證書ヲ授與ス

講習證書ヲ得タルモノニアラザレバ前項ノ試驗ニ應ズルヲ得ズ

第十四條　十五學科目以上ノ檢定試驗ニ合格シタルモノニハ講習卒業證書ヲ授與ス

第五章　講習料

第十五條　講習ヲ許可セラレタルモノハ直ニ左ノ講習料ヲ納付スベシ

一學科目一期ニツキ　金貳圓

二學科目一期ニツキ　金參圓五拾錢

三學科目一期ニツキ　金四圓五拾錢

既納ノ講習料ハ何等ノ事由アルモ之ヲ還付セズ

第六　視察旅行規程

（昭和十年三月一日制定）

第一條　本校ハ生徒ヲシテ商業經濟ノ實地ニ就キ調査見學ヲ行ハシムルタメ教官ノ指導監督ノ下ニ每年夏季休業又ハ春季休業中ニ視察旅行ヲ行フ

第二條　視察旅行ヲ行フベキ地方ハ內地ノ重要商工都市、植民地及ビ滿洲國其他諸外國ノ中ヨリ每年適宜之ヲ選定ス

諸　規　則

第三條　視察旅行ニ要スル經費ハ總テ生徒ノ自辨トス

第四條　生徒ハ前條ノ視察旅行費ノ一部ニ充當スルタメ入學當初ヨリ第三學年第一期授業料納付期ニ至ルマデ授業料納付ト同時ニ金五圓宛ヲ會計課ニ預入レ積立ヲ行フモノトス

前項ノ積立金ハ中途ニ於テ引出スヲ許サズ但シ保證人ヨリ事由ヲ具シ願出デタルトキハ其ノ元金ヲ拂戻スコトアルベシ

第五條　視察旅行參加生徒ノ積立金ハ旅行中指導教官之ヲ保管シテ當該生徒ノ旅費ニ充當シ剩餘アルトキハ更ニ之ヲ會計課ニ返戻シ積立金トナスベキモノトス

第六條　積立金ノ引出サレザリシモノハ第三學年第一學期末又ハ退學ノ際其ノ元金ヲ保證人ニ拂戻スモノトス

積立金ノ利子ハ視察旅行ノ共同費用ニ充當ス

第七條　視察旅行參加生徒ハ旅行中ノ實地調査ニ基キ報告書ヲ作製シ之ヲ以テ商事研究指導規程ニヨル報告書ニ代フルコトヲ得

第七　生徒心得

第一條　校規命令其ノ他本校訓育ノ趣旨ヲ遵守スベシ

第二條　師長ヲ尊敬スルハ勿論相互ノ間ニアリテモ禮節ヲ守ルベシ

第三條　授業時間ハ勿論放課時間ト雖靜肅ヲ旨トスベシ

第四條　飲食喫煙ハ所定ノ場所ニ於テナスベシ

第五條　缺席シタルトキハ所定ノ用紙ニ其ノ事由ヲ記シ遲滯ナク屆出ヅベシ

第六條　宿所ハ入學ノ際及變更ノ都度必ズ屆出ヅベシ

第七條　校內及校外ヲ問ハズ凡テ會同セントスルトキハ許可ヲ受クベシ

第八條　登校ノ際ハ所定ノ制服制帽ヲ着用スベシ

第九條　校外ニアリテハ和服ヲ着ルコトヲ得ト雖制帽及袴ハ必ズ着用スベシ

第十條　夏季ニアリテハ儀式ノ場合ノ外略服及略帽ヲ代用スルコトヲ得但シ體操、教練ノ場合ニハ略帽ヲ代用スルヲ得ズ

第八　生徒服裝規程

第一條　生徒ノ服裝ハ左ノ如シ

制服ハ黑又ハ紺色ノ無地詰襟ニシテ地質ニ制限ヲ加ヘズ釦ハ金色マーキュリー入ノ本校規定ノモノヲ用フ

制帽ハ地質黒羅紗海軍ノ形ニシテ鉢巻ニ黒色テープヲ巻キ金色マーキュリーノ中ニ白七寶高商ト入リタル前章ヲ附ス

第二條　略服ハ小倉織降、略帽ハ麥稈横一文字ニシテ小形高商ノ略章ヲ附ス

第九　寄宿寮規程

第一條　寄宿寮ハ本校生徒ニシテ入寮ヲ志望スル者ニ各學年共事情ノ許ス限リ之ヲ許容ス

第二條　各室ノ人員配當ハ生徒主事之ヲ定ム

第三條　春季夏季冬季ノ休業中ハ寄宿寮ヲ閉ヅ

第四條　寮生ハ猥リニ退寮スルコトヲ許サズ

第五條　寮生ハ寮内ノ秩序和親ヲ維持増進センコトヲ努ムベシ

第六條　寮内ノ日課ハ生徒主事之ヲ定メ時々之ヲ掲示ス

第七條　入寮及退寮ノ際ハ寮務課ヲ經由シテ學校長ニ願出ヅベシ

第八條　歸省、旅行、外泊、臨時外泊、歸寮、遅刻等ノ際ハ其ノ理由ヲ具シテ寮務課ニ出願又ハ届出ノ手續ヲナスコトヲ要ス

第九條　寮生ハ寄宿料第一期分金六圓第二期分金八圓第三期分金六圓ヲ指定ノ日マデ夫々納付スベシ

第十條　寄宿料納入期日後ニ入寮スル者ハ月割計算ニ依リ當該期間分ヲ會計課ニ即時納入スベシ但シ七月及八月ハ之ヲ徴收セズ

第十一條　既納ノ寮費ハ何等ノ理由アルモ之ヲ還付セズ

第十二條　前記事項以外尚寮生活ノ完全ヲ圖ル爲メ寮内規約ヲ設ケテ勵行セシム

第十　生徒集會所使用規程

第一條　生徒集會所ハ本校職員生徒及卒業生ノ使用ニ充ツルモノトス

第二條　集會所ハ毎日午前十時（休日ハ午前八時）ニ開キ午後十時ニ閉ヅ但シ毎月第一日曜及第三日曜ハ之ヲ開カズ前項規定ノ日時ハ臨時變更スルコトアルベシ

第三條　集會所内各室ハ任意ニ使用スルコトヲ得但シ大廣間ヲ專用セントスルモノハ集會ノ代表者ヨリ學生課ニ申出デ其ノ許可ヲ受クベシ

第四條　集會所内ニ於ケル物品ノ購買ハ一切現金トス

第五條　集會所内備付ノ器具建具等ヲ破損シタル者ハ其ノ辨償ノ責ニ任ズベキモノトス

第十一　生徒集會所管理規程

第一條　集會所內ニ飲食物販賣人ヲ入レ學生課監督ノ下ニ經營セシム
第二條　集會所內備品ノ設備、補充及修繕、電燈、給水ハ學校之ヲ負擔ス
第三條　集會所內販賣ニ關スル一切ノ設備、炊事用具及食器ノ調達燃料等ハ販賣人之ヲ負擔ス
第四條　集會所內ニテ販賣スル飲食物ノ品目ハ學生課ノ許可ヲ受クベキモノトス
第五條　販賣品ノ價格ハ每月之ヲ學生課ニ屆出デ其ノ認可ヲ受ケ之ヲ揭示スルヲ要ス
第六條　販賣人ハ集會所內ニ宿泊シテ火災、盜難等ノ警戒ニ任ズベキモノトス
第七條　集會所內外ノ掃除ハ販賣人之ニ當ル

第十二　校務分掌規程

第一條　校務ヲ分チテ教務、學生、寮務、圖書、商品、庶務、會計ノ七課商事調査部及移植民研究室トス
第二條　各課部室ニ主任一名及掛員若干名ヲ置ク
第三條　主任ハ學校長ノ命ヲ受ケ分掌事務ヲ掌理シ其ノ責ニ任ズ
掛員ハ主任ノ指導ニ從ヒ事務ニ從事ス
第四條　各課部室ノ主管事務ニシテ他ノ課部室ニ關聯スルモノハ凡テ其ノ課部室ノ合議ヲ經ベシ
第五條　事務ノ所屬不明ナルトキハ學校長ノ指示ニ從フベシ
第六條　教務課ハ左ノ事項ヲ掌ル
一　學科課程ニ關スル事項
二　教科用書及參考用書ニ關スル事項
三　教室ノ配置及所屬教具ノ設備並ニ其ノ整理取締ニ關スル事項
四　授業時間ノ配當ニ關スル事項
五　教官ノ缺勤ニ關スル事項
六　教官會議ニ關スル事項
七　生徒募集及入學試驗其ノ他生徒ノ入學ニ關スル事項
八　生徒學籍ニ關スル事項
九　學級編成ニ關スル事項
十　試驗及成績調査ニ關スル事項

十一　定期講習ノ計劃實施ニ關スル事項
十二　生徒ノ視察旅行ニ關スル事項
十三　研究室ノ整理取締ニ關スル事項
十四　教務課ニ屬スル備品及消耗品ノ出納整理保存ニ關スル事項
十五　教務課ニ關スル文書及帳簿ノ起案整理保存ニ關スル事項
十六　其ノ他教務ニ關スル一切ノ事項

第七條　學生課ハ左ノ事務ヲ掌ル
一　生徒ノ訓育監督ニ關スル事項
二　生徒ノ制服ニ關スル事項
三　生徒ノ出缺調査ニ關スル事項
四　生徒ノ賞罰ニ關スル事項
五　生徒ノ体格檢査及學校衛生ニ關スル事項
六　生徒ノ退學及休學ニ關スル事項
七　生徒ニ關スル統計的調査ニ關スル事項
八　体操用器具ノ設備及學生課ニ屬スル備品及消耗品ノ出納整理保存ニ關スル事項

九　學生課ニ關スル文書及帳簿ノ起案整理保存ニ關スル事項
十　其ノ他生徒ニ關スル一切ノ事項

第八條　寮務課ハ左ノ事務ヲ掌ル
一　生徒ノ入寮退寮等ニ關スル事項
二　在寮生徒ノ訓育監督ニ關スル事項
三　在寮生徒ノ缺席缺課ニ關スル事項
四　寄宿寮ノ當宿直ニ關スル事項
五　寮務課ニ屬スル備品及消耗品ノ出納整理保存ニ關スル事項
六　賄方等ノ雇傭並ニ賄方及寮小使ノ監督ニ關スル事項
七　寮務課ニ關スル文書及帳簿ノ起案整理保存ニ關スル事項
八　其ノ他寮務ニ關スル一切ノ事項

第九條　圖書課ハ左ノ事務ヲ掌ル
一　購入圖書ノ選擇整理保存ニ關スル事項
二　圖書ノ出納貸出ニ關スル事項
三　閲覽室及書庫ノ整理取締ニ關スル事項

四　寄附及委託圖書ニ關スル事項
五　圖書課ニ屬スル備品及消耗品ノ出納整理保存ニ關スル事項
六　圖書課ニ關スル文書及帳簿ノ起案整理保存ニ關スル事項
七　其ノ他圖書ニ關スル一切ノ事項

第十條　商品課ハ左ノ事務ヲ掌ル
一　商品見本理化學用機械器具標本等ノ蒐集ニ關スル事項
二　商品陳列室ノ整理取締ニ關スル事項
三　寄附ノ商品見本等ニ關スル事項
四　商品課ニ屬スル備品及消耗品ノ出納整理保存ニ關スル事項
五　商品課ニ關スル文書及帳簿ノ起案整理保存ニ關スル事項
六　其ノ他商品ニ關スル一切ノ事項

第十一條　庶務課ハ左ノ事務ヲ掌ル
一　御眞影及勅語ニ關スル事項
二　儀式ニ關スル事項
三　學校長ノ官印及校印ノ管守ニ關スル事項

四　職員ノ進退身分ニ關スル事項及職伺届書等ニ關スル事項
五　諸文書接受發送ニ關スル事項
六　諸規則ノ制定及改廢ニ關スル一切ノ事項
七　官報々告ニ關スル事項
八　學校一覽及年報調製ニ關スル事項
九　卒業生ニ關スル事項
十　學校日誌及諸記錄ニ關スル事項
十一　當宿直（寄宿寮ヲ除ク）ニ關スル事項
十二　庶務課ニ屬スル備品及消耗品ノ出納整理保存ニ關スル事項
十三　庶務課ニ關スル文書及帳簿ノ起案整理保存ニ關スル事項並ニ一般法令規則其ノ他主要書類ノ整理保存ニ關スル事項
十四　他ノ課ニ屬セサル一切ノ事項

第十二條　會計課ハ左ノ事務ヲ掌ル
一　經費及諸收入ノ豫算決算ニ關スル事項
二　金錢ノ收支保管ニ關スル事項

三　物品ノ出納保管ニ關スル事項
四　官有財産及資金ノ保管ニ關スル事項
五　校舍ノ營繕ニ關スル事項
六　校舍內外ノ警備取締ニ關スル事項
七　傭人ノ進退監督ニ關スル事項
八　人夫ノ傭罷監督ニ關スル事項
九　會計課ニ屬スル備品及消耗品ノ出納整理保存ニ關スル事項
十　會計課ニ關スル文書及帳簿ノ起案整理保存ニ關スル事項
十一　其ノ他會計ニ關スル一切ノ事項

第十三條　商事調査部ハ左ノ事務ヲ掌ル
一　商事ニ關スル研究調査
二　研究調査ノ發表ニ關スル事項
三　研究調査ノ奬勵ニ關スル事項
四　研究調査資料ノ蒐集整理保存ニ關スル事項
五　研究調査資料ノ供覽及貸付ニ關スル事項
六　商事調査部ニ屬スル備品及消耗品ノ出納整理保存ニ關スル事項
七　商事調査部ニ關スル文書及帳簿ノ起案整理保存ニ關スル事項
八　其ノ他商事調査ニ關スル一切ノ事項

第十四條　移植民研究室ハ左ノ事務ヲ掌ル
一　移植民ニ關スル研究調査ノ實施ニ關スル事項
二　移植民ニ關スル研究調査ノ奬勵指導ニ關スル事項
三　移植民ニ關スル研究調査資料ノ蒐集整理保存ニ關スル事項
四　移植民ニ關スル研究調査資料ノ供覽及貸付ニ關スル事項
五　移植民研究室ニ屬スル備品及消耗品ノ出納整理保存ニ關スル事項
六　移植民研究室ニ關スル文書及帳簿ノ起案整理保存ニ關スル事項
七　其ノ他移植民研究ニ關スル一切ノ事項

第十三　圖書委員會規程

第一條　圖書課ニ圖書委員會ヲ置ク

第二條　圖書委員會ハ圖書課主任及圖書委員ヲ以テ之ヲ組織ス

第三條　圖書委員ハ若干名トシ教官中ヨリ學校長之ヲ任命ス

第四條　圖書委員會ハ隨時之ヲ開キ圖書課ニ關スル重要ナル事項ニ就キ審議スルモノトス

第十四　圖書閱覽及貸出規程

第一條　本校專任教官ハ書庫內ニ入リ圖書ヲ檢索スルコトヲ得

第二條　本校生徒、本校事務員及學校長ノ許可ヲ得タル者ハ豫メ交付ヲ受ケタル圖書閱覽票ヲ携帶シ圖書閱覽室ニ於テ閱覽スルコトヲ得

第三條　圖書閱覽室ハ休業日ヲ除キ每日開クモトス但シ臨時之ヲ閉鎖スルコトアルベシ

開閉ノ時限ハ時々之ヲ指示ス

第四條　圖書ヲ閱覽セントスル者ハ圖書閱覽券ニ所要ノ事項ヲ記入シ之ニ圖書閱覽票ヲ添ヘ掛員ニ差出スベシ

第五條　閱覽ヲ了リタル時ハ直ニ其ノ圖書ヲ返納シ圖書返納證ヲ受取ルベシ

閱覽中ノ圖書ハ總テ閱覽室外ニ持出スベカラズ

第六條　閱覽室ニ入ルモノハ制服又ハ袴ヲ着用スベク不用ノ物品ヲ携帶スベカラズ

第七條　閱覽室ニアリテハ專ラ靜肅ヲ守リ音讀談話喫煙飲食其ノ他他人ノ妨害トナルベキ行爲アルベカラズ

第八條　本校職員ハ圖書ノ貸出ヲ受クルコトヲ得

辭典其ノ他汎ク諸學科ニ亘ル圖書ハ貸出ヲナサザルヲ原則トス

第九條　圖書ノ貸出ヲ受ケントスル者ハ圖書借用券ニ所要ノ事項ヲ記入シ掛員ニ差出スベシ

第十條　貸出期間ハ三ケ月ヲ限度トス

物品檢閱曝書製本其ノ他必要ノ場合ニハ前項ノ期間內ト雖臨時返納ヲ求ムルコトアルベシ

第十一條　本校生徒ハ別ニ定ムル內規ニヨリ圖書ノ貸出ヲ受クルコトヲ得

第十二條　貸出ヲ受ケタル圖書ハ總テ之ヲ他人ニ轉貸スルコトヲ得ズ

第十三條　貸出ヲ受ケタル圖書又ハ閱覽中ノ圖書ハ鄭重ニ取扱フ可ク毀損汚染若クハ紛失シタル時ハ代本又ハ相當ノ代金ヲ以テ之ヲ辨償セシム

第十五　商事調査部規程

第一條　本部ハ商事ニ關スル研究調査ノ實施及助長ヲ爲シ商學ノ進歩ニ資スルヲ以テ目的トス

第二條　本部ハ左ノ事業ヲ行フ

一　商事ニ關スル研究調査

諸規則

二　研究調査ノ發表
三　研究調査ノ奬勵
四　研究調査資料ノ蒐集、整理及保管
五　研究調査資料ノ供覽及貸付
六　其ノ他本部ノ目的ヲ達スルニ適當ナリト認ムル事業

第三條　本部ニ左ノ役員ヲ置ク
主任　一名
委員　若干名

第四條　主任ハ委員中ヨリ學校長之ヲ任命ス
委員ハ教官中ヨリ學校長之ヲ任命ス

第五條　主任ハ本部ノ事務ヲ統理ス
委員ハ本部ノ事業ニツキ審議シ研究調査及生徒ノ研究指導ノ任ニ當ル

第六條　本部備付ノ研究調査資料ノ供覽及貸出ニ關スル規程ハ別ニ之ヲ定ム

第十六　移植民研究室規程

第一條　本室ハ移植民ニ關スル研究調査ヲ行ヒ生徒ノ研究ヲ指導スルヲ以テ目的トス

第二條　生徒ノ本室ニ於ケル研究調査ノ結果ハ商事研究指導規程ニヨル報告書ニ代フルコトヲ得

第三條　本室ニ左ノ役員ヲ置ク
主任　一名
委員　若干名

主任ハ本室ノ事務ヲ統理ス
委員ハ本室ノ事業ニツキ審議シ研究指導ノ任ニ當ル

第四條　役員ハ教官中ヨリ校長之ヲ任命ス

第十七　研究調査資料閲覽及借用規程

第一條　本校職員及生徒ハ商事調査部及移植民研究室備付ノ資料ヲ閲覽シ又ハ借用スルコトヲ得

第二條　資料ノ閲覽ニツキテハ一切掛員ノ指揮ヲ受クベシ

第三條　閲覽中ノ資料ハ一切閲覽室外ニ持出スベカラズ

諸規則

第四條　閲覽ヲ了リタルトキハ直ニ其ノ資料ヲ所定ノ位置ニ復スベシ

第五條　資料ヲ借用セントスルモノハ資料借用券ニ所定ノ事項ヲ記入シ記名捺印ノ上掛員ニ差出スベシ

第六條　資料ノ借用ハ職員ニアリテハ一人二十部生徒ニアリテハ一人三部ヲ超ユルヲ得ズ但シ考課狀ニアリテハ此ノ限ニアラズ

第七條　到着後二週間ヲ出デザル資料其ノ他必要ト認ムル資料ハ借用スルヲ得ザルモノトス

第八條　借用期間ハ職員ニアリテハ一ケ月間生徒ニアリテハ一週間トス但シ必要アルトキハ期間中ト雖モ返納ヲ求ムルコトアルベシ

第九條　同一ノ資料ハ引續キ同一人ニ於テ借用シ得ザルモノトス但シ必要ト認ムルトキハ此ノ限ニアラズ

第十條　借用資料ハ總テ之ヲ他人ニ轉貸スルコトヲ得ズ

第十一條　借用ノ資料ヲ返納シタルトキハ資料返納證ヲ受取ルベシ

第十二條　閲覽又ハ借用中資料ヲ汚染毀損若クハ紛失シタルトキハ之ヲ辨償セシム

第十三條　本規程ニ違背シタルモノニ對シテハ資料ノ閲覽又ハ借用ヲ許可セズ

第十八　文書處理及保存規程

第一章　處理

第一條　本校ニ到達シタル文書ハ親展書ヲ除キ總テ庶務課ニ於テ接受シ受付簿ニ登記シ收受番號及年月日ヲ記入シ學校長ニ供閲シタル上主務課部室ニ配付シ受領者ノ認印ヲ受クベシ

二課部室以上ニ關係アル文書ハ其ノ重キニ從ヒ配付スベシ

配付ヲ受ケタル文書ニシテ他課部室ノ主管ニ關スルモノアルトキハ庶務課ニ還附スベシ

親展書ハ封緘ノ儘宛名ノモノニ配付スベシ

第二條　左ノ文書ハ各主務課部室ニ於テ接受スベシ

一　教務ニ關シ教官ヨリ提出スル報告書類

二　生徒ヨリ差出ス願届書類

三　入學志願者關係書類

四　其ノ他學校長ニ於テ指定シタル書類

第三條　配付ヲ受ケ又ハ接受シタル文書ハ速ニ之ヲ調査シ處分案ヲ具シ學校長ノ決裁ヲ受クベシ但シ二課部室以上ニ亘ルモノハ豫メ合議ヲ遂グベシ事件ノ種類ニ依リ直ニ處分案ヲ提出

スル能ハザルモノハ學校長ニ供閲シ指揮ヲ受クベシ

第四條　左ノ文書ハ各課部室主任限リ處分スベシ

一　生徒ノ在學證明ニ關シ徵兵事務ニ關係ナキモノ

二　生徒ノ學業成績ニ關スルモノ

三　生徒ノ屆出ニ關スルモノ

四　一定ノ例規ニ依ルモノ

前各號ニシテ其ノ性質重大ト認ムルモノハ此ノ限ニアラズ

第五條　決裁濟ノ文書ハ主務課部室ニ於テ決裁年月日ヲ記入シ淨書校合シ回議案ト共ニ庶務課ニ送附スベシ

第六條　庶務課ニ於テ發送文書ヲ受領シタルトキハ件名簿ニ件名及記號番號等ヲ附シ回議案ハ之ヲ主務課部室ニ返附シ發送文書ハ學校長印又ハ學校印ヲ押捺シ發送ノ手續ヲナスベシ

第七條　庶務課ニ於テ郵便電信ヲ發送シタルトキハ件名宛名及料金等ヲ郵便切手受拂簿ニ登記スベシ

第二章　保存

第八條　完結シタル文書ハ各主務課部室ニ於テ整理編纂シテ之ヲ保管スベシ

第九條　文書ハ左ノ各號ニ依リ編纂スベシ

一　事件完結ノ順序ニ依リ曆年別又ハ會計年度別ニ綴込ムベシ但シ紙數ノ多寡ニ依リ便宜一年分ヲ分綴シ又ハ數年分ヲ合綴スルコトヲ得

二　卷首ニ日付件名及索引丁數ヲ附シ其ノ表紙ニ名稱年度保存期間及主管課部室名ヲ記載シ必要ノ期間當該課部室ニ保存スベシ

三　圖書類ニシテ合綴シ難キモノハ袋又ハ筥ニ納メテ名稱ヲ標記シ其ノ所在ヲ目錄ニ附記スベシ

第十條　保存期間ハ文書完結ノ翌年ヨリ起算ス但シ會計年度ニ屬スルモノハ翌年度ヨリ起算スベシ

第十一條　文書ノ保存期間ハ各課部室ニ於テ學校長ノ許可ヲ受ケテ定ムベシ

第十二條　保存期間ヲ了リ若クハ未タ了ラザルモ保存ノ必要ナシト認メタル文書ハ官印ヲ塗抹シ之ヲ會計課ニ引キ繼グベシ

第十九　物品會計細則

第一章　總則

諸規則

第一條　本校物品會計ハ物品會計規則並ニ文部省直轄各部物品會計規程ニ基キ本細則ニ依リ處理ス

第二條　本細則ニ部ト稱スルハ備品監守者又ハ消耗品取扱者ヲ置キタル箇所ヲ言フ

第三條　備品監守者及消耗品取扱者ハ各部所屬職員中ヨリ學校長之ヲ命ス

第四條　各部ノ備品監守者ハ所屬共用備品、專用者ハ專用備品ノ監守消耗品取扱者ハ消耗品取扱ノ責ニ任ズルモノトス但シ代理行爲ニツイテハ代理者其ノ責ヲ免ルルコトヲ得ズ

第五條　本校ノ物品ヲ大別シテ備品及消耗品ノ二種トス

備品トハ物品ノ性質永久使用ニ堪ヘ使用ニヨリ性狀ヲ變ズルコトナキモノヲ謂フ

備品ニシテ共用ニ係ルモノハ共用備品トシ專用ニ屬スルモノハ專用備品トス

消耗品ハ備品以外ノ物品ニシテ出納及保管ノ關係上更ニ之ヲ細分シテ左ノ三種トス

イ　雜　品　物品ノ性質短時日ニ損耗スルニ非ザルモ永久使用ニ適セズ又ハ毀損シ易キモノ（雜誌類ヲ含ム）

ロ　普通消耗品　物品ノ性質消耗スルモノ（切手類ヲ含ム）

ハ　實驗用品　實驗用藥品及材料品トシテ使用スルモノ

第六條　備品ニハ本校名、記號及番號ヲ付シテ整理ス但シ備品ノ性質形狀等ニ依リ之ヲ付シ難キモノハ學校長ノ決裁ヲ經テ適宜ノ表示ヲナスカ又ハ省略スルコトヲ得

前項ノ規定ハ消耗品ニモ之ヲ準用ス

第二章　出　納

第七條　物品ノ出納ハ學校長ノ命令ニ依リ物品會計官吏之ヲ執行ス

第八條　物品ハ總テ備品監守者專用者若クハ消耗品取扱者ノ請求ニ依リ之ヲ支給ス

前項ノ者不在ノ場合至急ヲ要スルモノアルトキハ當日出勤セル當該部所屬職員中上席者其ノ代理ヲナシ本人出勤ノ上ハ直ニ引繼ヲナスベシ

第九條　常時所要ノ消耗品ニシテ在庫品トシテ保管スルモノハ物品會計官吏ニ於テ一ケ年度分ヲ一回又ハ數回ニ纏メテ出納命令ヲ受ケ置キ各部ノ請求ニ應ジテ適宜之ヲ支給スル事ヲ得

第十條　備品監守者ハ備品ノ當該年度購入計畫（品名、數量、金額等）ニツキ所屬部主任ト合議ノ上可成速ニ物品會計官吏ヘ協議スベシ消耗品取扱者ハ所屬部主任ト合議ノ上當該年度分消耗品所要見込數量調ヲ會計年度開始後二十日以內ニ前年度分消耗品使用數量調ト共ニ物品會計官吏ヘ提出スベシ

第十一條　備品監守者及消耗品取扱者ハ物品ノ授受ニ關シ左ノ手續ヲナスベシ

一、物品ヲ請求セントスルトキハ物品請求書ニ所要ノ事項ヲ記入シ物品會計官吏ヘ請求ス

ベシ

常時所要ノ消耗品ハ概ネ三ケ月分ヲ見込ミ請求スベシ

二、物品會計官吏ヨリ物品ノ支給ヲ受ケタルトキハ物品請求書ニ受領印ヲ押捺シ備品監守簿若クハ消耗品受拂簿ニ登記ノ上備品及雜品ノ場合ニハ物品會計官吏ノ認印ヲ求ムベシ

三、不用ニ歸シタル物品及修理再用ノ見込ナキニ至リタル破損品ハ其ノ品名、數量、記號番號、事由等ヲ記載シタル返付書ヲ添ヘ物品會計官吏ニ返付シ備品監守簿又ハ消耗品受拂簿ニ其ノ領收印ヲ受クベシ

四、雜品ガ使用ニ堪ヘザルニ至リタル場合ニハ現品ヲ返付シ拂出ノ記帳ヲ了シ物品會計官吏ノ認印ヲ受クベシ

五、雜品以外ノ消耗品ヲ使用スル場合ニハ使用者ヲシテ消耗品受拂簿ニ受領印ヲ押捺セシムベシ

第十二條　各部ニ於テ生產若クハ寄贈ニ接シ其ノ受入ヲ要スル物品アルトキハ當該部備品監守者若クハ消耗品取扱者ヨリ物品請求書ヲ以テ之ガ受入ノ請求ヲナスベシ

物品會計官吏前項ノ請求ヲ受ケタルトキハ經伺ノ上之ガ出納ノ手續ヲナスベシ

第十三條　郵便切手ノ取扱者ハ每月五日迄ニ前月分ノ郵便切手受拂表ヲ調製シ物品會計官吏ヘ報告シ受拂簿ニ認印ヲ受クベシ

第三章　保管

第十四條　物品ハ總テ物品會計官吏之ヲ保管スベシ

第十五條　在庫物品ハ物品會計官吏、共用物品ハ備品監守者若クハ消耗品取扱者、專用備品ハ專用者ニ於テ時々其ノ管掌スル物品ヲ帳簿ニ照シテ點檢スベシ

第十六條　物品會計官吏ハ備品監守者專用者及消耗品取扱者ノ物品監守並使用狀態ニ付キ調査スルコトヲ得

第十七條　物品ノ亡失毀損アリタルトキハ物品會計官吏、備品監守者、專用者及消耗品取扱者ハ其ノ品名數量及顚末等ヲ詳記シタル顚末書ヲ物品會計官吏ヲ經テ學校長ニ差出スベシ學校長ハ物品檢閱委員ノ意見ヲ徵シ其ノ實狀ニ依リ修理セシメ又ハ代品若クハ代價ヲ辨償セシムルコトアルベシ

第十八條　物品ノ修理ヲ要スルトキハ備品監守者、專用者及ビ消耗品取扱者ハ事由ヲ具シタル修理請求書ヲ添ヘ物品會計官吏ニ對シ速カニ修理ノ請求ヲナスベシ

第十九條　物品ヲ拂下又ハ棄却セントスルトキハ物品會計官吏ハ會計主任ト合議ノ上學校長ノ

決裁ヲ經テ處理スベシ但シ拂下物品ハ代價領收後物品受領書ト引換ニ之ヲ渡スベシ

第二十條　各部ニ於ケル備品監守者ノ監守區域及消耗品取扱者ノ取扱範圍ハ學校長之ヲ定ム

第二十一條　備品監守者又ハ消耗品取扱者交代スルトキハ前任者及後任者ハ物品會計官吏ノ立會ヲ受ケ備品監守簿又ハ消耗品受拂簿ニ照シテ引繼ヲナシ該帳簿ニ引繼ノ年月日及引繼ヲ了シタル旨ヲ記入シ各自署名捺印シテ之ヲ證スベシ

前項引繼ニ際シ疾病其ノ他ノ事故アル場合ハ學校長ノ指定シタル代理者其ノ手續ヲ爲スベシ

第四章　帳簿及證票

第二十二條　物品ノ出納保管ヲ明確ナラシムルタメ左ノ帳簿及證票ヲ設ク但シ其ノ樣式ハ文部省訓令ニ基キ學校長之ヲ定ム

一、備品出納簿　備品出納ノ顚末ヲ登記スルモノトス

一、消耗品出納簿　消耗品出納ノ顚末ヲ登記スルモノトス但シ各部ニ原

一、備品監守簿　各備品監守者之ヲ備ヘ共用備品ヲ登記スルモノトス但シ各部ニ原

簿アルモノハ之ヲ以テ本帳簿ニ代フルコトヲ得

一、消耗品受拂簿　各消耗品取扱者之ヲ備ヘ消耗品ノ種別ニ從ヒ其ノ受拂ヲ登記スルモノトス但シ雜誌類ハ雜誌受入並支給簿ヲ以テ之ニ代フルコトヲ得

一、郵便切手受拂簿　庶務課消耗品取扱者之ヲ備ヘ郵便切手葉書等ノ受拂ヲ登記スルモノトス

一、雜誌受入並支給簿　雜誌類ノ受入並ニ支給ノ顚末ヲ登記スルモノトス

一、物品請求書　物品ノ請求並ニ支給ノ顚末ヲ記載シ出納命令ノ執行ヲ明カニスルモノトス

一、物品返付書　物品返付ノ顚末ヲ記載シ其ノ命令ノ執行ヲ明カニスルモノトス

一、物品修理請求書　物品修物ノ請求並ニ其ノ命令ノ執行ヲ明カニスルモノトス

其ノ他必要ナル補助帳簿及證票類ハ學校長適宜之ヲ定ム

第五章　檢閱

第二十三條　學校長ハ物品檢查ヲ行フタメ會計年度每ニ物品檢閱委員長一名委員若干名ヲ置ク

第二十四條　檢閱ヲ分チテ定期及臨時ノ二トシ定期檢閱ハ每年五、六兩月中臨時檢閱ハ臨時之ヲ施行ス

諸規則

臨時檢閲ヲ施行シタル場合ニハ定期檢閲ヲ略スルコトヲ得

第二十五條　定期檢閲ニアリテハ物品檢閲委員長ハ檢閲施行ノ一週間前ニ檢閲期日ヲ物品會計官吏備品監守者專用者及消耗品取扱者ヘ豫告スベシ

第二十六條　物品檢閲委員ノ檢査スベキ要項左ノ如シ

一、物品保管ノ適否

二、物品使用並ニ消費ノ適否

三、物品缺損ノ有無

第二十七條　物品檢閲ノ際在庫品ニツキテハ物品會計官吏使用中ノ物品ニツキテハ備品監守者專用者又ハ消耗品取扱者其ノ席ニ列シ檢閲委員ノ質問ニ答フベシ

第二十八條　物品檢閲委員ハ各部ノ檢閲ヲ了スル毎ニ當該帳簿ニ檢閲ヲ了シタル旨及其ノ年月日ヲ記入シ署名捺印シテ之ヲ證スベシ

物品檢閲委員物品ニツキ亡失毀損又ハ不適當ト認ムル措置ヲ發見シタルトキハ直ニ戒告シ事ノ重大ナリト認メタルトキハ當該責任者ヨリ始末書ヲ徵スベシ

第二十九條　物品檢閲ヲ了シタルトキハ檢閲委員長ハ速ニ檢閲ノ狀況ニツキ委員ノ意見ヲ纏メテ物品檢閲報告書ヲ作製シ學校長ニ提出スベシ

第三十條　圖書ニ關スル規定ハ學校長ニ於テ別ニ之ヲ定ム

附　則

本細則ハ昭和十年四月一日ヨリ之ヲ施行ス

會計細則第二十條ノ備品監守區域及消耗品取扱範圍左記ノ通

部局名	備品監守區域	消耗品取扱範圍
教務課	教務課室、各教室、研究室、研究指導室、會議室	教務課用消耗品
學生課	學生課室、生徒控所、生徒集會所、柔劍道場、弓道場、角力道場、教官室、健康診斷室、教練係場、体操用具置場、其ノ他体育運動關係場	學生課用消耗品
寮務課	寮務課室、自習室、其ノ他附屬建物、ボンプ庫	寮務課用消耗品
圖書課	圖書課室、目錄室、圖書閲覽室、書庫	圖書課用消耗品
商品課	商品課室、商品陳列室、實驗室、器具室、藥品庫、其ノ他理化學授業ニ關スル特別室	實驗用品　商品課用消耗品
庶務課	校長室、庶務課室、講堂、應接室、宿直室、囑託室	郵便切手類　庶務課用消耗品

會計課	會計課室、他課ニ屬セザル室
商事調査部	商事調査部室、資料閲覽室
移植民研究室	移植民研究室、資料閲覽室

會計課用消耗品	
商事調査部用消耗品	
移植民研究室用消耗品	

第二十　學校醫職務規程

第一條　學校醫ハ學校長ノ命ヲ受ケ大正九年文部省令第七號學校醫ノ資格及職務規程ニ依リ學校衞生ニ關スル職務ニ從事ス

第二條　學校醫ハ毎月二回以上登校シテ一般衞生ニ關スル視察ヲ遂ゲ其ノ事項ヲ學校長ニ申告スベシ

第三條　學校醫ハ學校視察ノ際疾病ニ罹レル生徒ヲ發見シタルトキハ其ノ病症ニ依リ缺課休學又ハ療治ヲ爲サシムルコトヲ學校長ニ申請スベシ

第四條　學校醫ハ學校內若ハ學校近傍ニ於テ傳染病ノ發生シタルトキハ數次登校シテ必要ナル豫防消毒方法ヲ施スベシ

前項ノ場合ニ於テ學校ノ全部若クハ一部ノ閉鎖ヲ必要ト認ムルトキハ之ヲ學校長ニ申告スベシ通學生徒ノ居所若クハ其ノ近傍ニ傳染病發生シタル場合ニ於テ其ノ通學生徒ノ登校ヲ禁ズベキ必要ヲ認ムルトキ亦同ジ

第五條　學校醫ハ大正九年文部省令第十六號學生々徒兒童身體檢査規定ニ依リ生徒ノ身體ヲ檢査スベシ

第二十一　職員服務規程

第一條　新任者ハ着任ノ日ヨリ七日以內ニ履歷書印鑑及宿所届ヲ差出スベシ爾後住所ヲ轉ジタルトキ亦同ジ

第二條　登校シタルトキハ必ズ出勤簿ニ捺印スベシ上官ノ命ニ依リ出勤シタルトキ亦同ジ但シ學校長ニ於テ特ニ出勤簿ニ捺印ヲ要セズトナスモノハ此ノ限ニアラズ

第三條　病氣其ノ他事故ニ依リ缺勤スル時ハ出勤時間前其ノ事由ヲ記シ届出ヅベシ若シ病氣缺勤七日以上ニ渉ルトキハ届書ニ醫師ノ診斷書ヲ添附シ爾後十四日毎ニ同樣ノ手續ヲナスベシ

第四條　休暇中旅行セントスルモノハ旅行日數及旅行先ヲ詳記シ出發前ニ届出ヅベシ

第五條　父母ノ忌日命日ニ當リ請暇セントスルトキハ其ノ前日ニ届出ヅベシ

第六條　親族ノ喪ニ遇ヒ服忌セントスルトキハ死者トノ續柄ヲ詳記シタル忌引届ヲ差出スベシ

第七條　出張ノ命ヲ受ケタルトキハ出發及歸任ノ際ハ其ノ旨ヲ届出デ其ノ復命書ハ十日以内ニ差出スベシ但シ簡單ナル事項ハ口頭ヲ以テ復命スルコトヲ得

第八條　身分ニ異動ヲ生ジ又ハ官廳其ノ他ヨリ本校ヲ經由セズシテ辭令書ヲ受ケ其ノ事項ノ履歴ニ關係アルモノハ其ノ都度届出ヅベシ

第九條　轉免ノ際ハ詳細ナル引繼書ヲ作成シ後任者又ハ學校長ノ指名シタル職員ニ引繼グベシ

第十條　凡テ公文書ハ學校長ノ許可ヲ受クルニアラザレバ之ヲ他人ニ示シ又ハ謄寫セシムベカラズ

第十一條　近火又ハ事變アルトキハ速ニ登校シ上官ノ指揮ヲ受クベシ

第二十二　宿直規程

第一條　書記其ノ他ノ事務員ハ輪番ヲ以テ一名宛本校ニ當直勤務スベシ其ノ順番及日割ハ庶務主任之ヲ定メ當直員ノ承印ヲ受クルモノトス

第二條　當直ハ平日ハ宿直トシ休日ニハ日直及宿直ニ分ツ

第三條　宿直ハ退出時限ヨリ翌日登校時限マデトシ日直ハ登校時限ヨリ退出時限マデトス

第四條　左記各項ノ一ニ該當スルモノハ除番ス

一　出張中ハ勿論出張ノ前日及歸任ノ翌日

一　病氣缺勤七日以上ニ亘ルモノハ其ノ缺勤中

一　忌引中

一　新任者ハ着任後五日間

一　父母ノ看病及祭典等ニ依リ賜暇中

一　以上ノ外學校長ニ於テ免除スベキ必要アリト認メタルトキ

第五條　病氣其ノ他已ムヲ得ザル事故ニ依リ宿直スル能ハザルトキハ他ノ當直員ト協議ノ上代勤スルコトヲ得

此ノ場合ニ於テハ代人ヲ定メ其ノ旨ヲ届出ヅベシ

第六條　宿直員ハ宿直日誌ニ左ノ事項ヲ記載シ翌日之ヲ庶務課ニ引繼ギ毎週一回校長ノ閲覽ニ供スベシ

一　宿直月日、曜及天候並ニ宿直者氏名

一　文書ノ發送接受ヲナシタル事項

一　其ノ他處理シタル事項

第七條　宿直員ハ宿直中鎖鑰保管ノ責ニ任ジ翌朝各課ニ引繼グベシ

第八條　宿直員ハ特ニ火氣ニ注意シ夜間ハ少クモ二回以上舍內外ヲ巡視スベシ

第九條　火災其ノ他非常急變ノ場合ハ非常心得ニ據リ臨機ノ處置ヲ爲スベシ

第十條　宿直ニハ左ノ帳簿及物品ヲ備ヘ置クベシ

一　宿直日誌
一　書留郵便簿
一　電信用語符號表
一　職員宿所表
一　生徒宿所表
一　各室鎖鑰
一　郵便切手受拂簿
一　郵便切手及端書
一　提灯及懷中電燈

第二十三　非常心得（昭和十年一月二十一日改正）

第一條　本校若クハ附近ノ火災其ノ他事變ニ際シテハ發見者ハ直ニ學校長ニ報告シテ其ノ指導ヲ受クベシ

退出時限後ハ大体左ノ順序ニヨルベシ

一　本校ト寮トノ間ニ設置シアル「非常ベル」ヲ鳴シテ互ニ通知ヲナシ連絡ヲトルベシ

二　學校長ニ急報スベシ

三　學校備付ノ總テノ鈴ヲ使用シ異變ヲ周知セシメ火災ナラバ同時ニ電話交換局ニ「火事」ト通知スベシ

四　左ノ個所ニモ應援ヲ求ムルヲ可トス

イ　水道課
ロ　六坊、律院消防隊
ハ　大分中學校
ニ　歩兵第四十七聯隊

但シ聯隊ニ應援ヲ求ムル場合ニハ同時ニ「トラツク」ヲ送ル手配ヲナサバ一層便宜ナルヲ以テ其ノ手配ヲナシテ其ノ旨ヲ聯隊ニ通報スベシ

ホ　九州水力電氣株式會社

諸　規　則

第二條　本校又ハ附近ノ火災其ノ他事變ニ際シテハ職員生徒及小使等ハ速カニ駈付ケ夫々左ノ任務ニ服スベシ

一、本　部　學校長、教頭、傳令（第二學年各組總代一名ヅツ、男給仕）
二、防火係　學生課員一部、會計課員、寮務課員、男小使、三ノ三及三ノ四生徒
三、警備係　學生課員一部、調査部員一部、巡視、三ノ二生徒
四、搬出係　庶務課員、學生課員一部、教務課員、調査部員一部、圖書課員、商品課員、女小使、女給仕
三ノ一生徒　（校長室、應接室、庶務課及教練教官室）
二ノ一〃　（第一、二、三研究室、學生課及生徒主事室）
二ノ二〃　（第十九、二十、二十一研究室及タイプライター教室）
（教務課及會計課）
二ノ三〃　（商品課及第十八研究室、圖書室）
二ノ四〃　（第五、六、七、八、九、十研究室）
一ノ一〃　（銃器室、消費組合）
一ノ二〃　（第十一、十二、十三、十四、十五、十六、十七研究室）
一ノ四〃　（商事調査部、第二十二研究室及商品陳列室）

平常事務ニ關係ナキ教官ハ本部ノ指揮ニヨリ部署ニツクベシ

第三條　各係ハ本部ノ指揮ヲ受ケ且ツ各係相互ノ聯絡ニ注意シ秩序アル行動ヲナスベシ
防火係不在又ハ員數ノ不足ヲ來シタル場合ハ他ノ係ノ者モ便宜防火ニ從事スベシ

第四條　防火係ノ任務大要左ノ如シ

一、事變ニ際シ第一線ノ勞務ニ服スベシ
二、延燒ノ虞アル建物ノ窓ヲ閉チ水ヲ注ギ又通路ノ障碍物ヲ除キ廊下其ノ他ノ建物ニ防火上必要ナル破壞作業ヲ施スベシ
三、近火ノ際ハ適當ナル個所ニ喞筒ヲ運ビ出シ又ハ消火栓使用ノ用意ヲ成シ置キ延燒ノ虞アル時ハ充分水ヲ注ギテ豫防スベシ
四、空襲ノ虞アル時ハ防毒消火ノ準備ヲ整ヘ適時必要ノ處置ヲトルベシ

第五條　警備係ノ任務大要左ノ如シ

一、校門ヲ嚴守シ無用ノ者ヲ入ラシムベカラズ

二、終始校內ヲ巡邏シ盜難ヲ戒ムベシ
三、搬出シタル物品ヲ嚴重ニ監視スベシ
四、駈付ケ人名ヲ錄シ置クベシ
五、夜間ハ表門其ノ他要所ニ高張提灯ヲ點スベシ
六、空襲ノ虞アル時ハ防空警戒ノ任務ニ服シ防火係ト緊密ナル連絡ヲトルベシ

第六條　搬出係ノ任務大要左ノ如シ
一、御眞影並ニ勅語謄本ヲ奉遷スベシ
奉遷ノ場所ニ付キテハ事變ノ大小ニヨリ左ノ個所ノ內適當ナル場所ヲ選ブベシ
生徒集會所
大分中學校
學校長官舍
二、奉遷ハ庶務課員、學生課員協力（退出時限後ハ宿直員寮ノ奉護係ト協力）シテ行フベシ
ク生徒（三ノ二及三ノ一總代四名）之ヲ護衞シ奉遷ノ場所ニ於テハ又其ノ警護ノ任ニ當ルベシ
三、校內ノ物品搬出ハ火元最寄ノ場所ヨリ始メ「非常持出」ノ印アルモノヲ先ニシ書類、

貴重機械、圖書、器具、雜品等ノ順序トスベシ
四、孰レノ場合ニモ人命救助ニハ特ニ意ヲ用フベシ

第七條　非常ノ場合ニ備フルタメ準備シ置クモノ左ノ如シ
イ、左記ノ消火用具ヲ準備シ置クコト

消火器	掛	矢	ポンプ鉤繩
布ホース	梯	子	筒先提灯
防水布	水	桶	喇叭ホース干臺
鎌	サスマタ	斧	消防旗
鋸	鳶口	スタンドパルプ	バルブキー
車力（荷車）	空襲防禦用具		其ノ他

ロ、消火器ノ位置ヲ示ス圖ヲ宿直室、事務室等ニ貼付シ置クコト
ハ、應援ヲ求ムル個所ノ電話番號ヲ貼付シ置クコト
ニ、重要品格納庫ニ「非常持出」ノ札ヲ貼付シ置クコト

第八條　平常演習ヲ怠ラズ事變ニ際シテ遺憾ナキヲ期スベシ

第三章　職員

學校長

法學士　石丸優三

教授

財政學、經濟統計論、植民政策、商事研究指導　法學士　森文三郎

修身、國語漢文　文學士　末永惣太郎

會計學、經營濟學、商業簿記、商業英語、商事研究指導　商學士　碓氷厚次

海上保險論、商業數學、保險總論及生命保險論、火災保險論　淵上正藏

商事研究指導　文學士　長田壽隆

英譯解、英文法、選擇英語　商學士　片山辨一郎

海運論、商業史、商業概論、商業政策、取引所論、商事研究指導　文學士　田北學

商業英語、英作文　パチエラー、オブ、アーツ（カリフォルニヤ大學）
マスター、オブ、アーツ（ハーヴアード大學）

世界近世史、修身　（兼）生徒主事　文學士　樋口隆次郎

銀行簿記、會計監査、販賣管理論、商事研究指導　大谷顯太郎

英譯解、選擇英語　文學士　福光正次

工業政策及社會政策、商業地理、商事研究指導　經濟學士　藤野靖

商品學、商品實驗、代數幾何、工學、商事研究指導　工學士　松山文二

在外研究中　法學士　野口洪基

英作文、商業英語　パチエラー、オブ、アーツ（カリフォルニヤ大學）
マスター、オブ、アーツ（ハーヴアード大學）　北澤佐雄

金融機關論、銀行論、商業數學、信託論、商事研究指導　商學士　山下宇一

經濟原論、貨幣論、景氣論、經濟學史、商事研究指導　商學士　梅田政勝

民法、法學通論及憲法、法律演習、商事研究指導　法學士　草場勇

配給市場論、商業概論、商業文、陸運論、商事研究指導　經濟學士　田中喜一

商業簿記、銀行簿記、工業會計、商事研究指導　太神和好

生徒主事

（兼）　教授　文學士　末永惣太郎

助教授

（兼）　文學士　樋口隆次郎

職員　教授　工學士　松山文二

支那語、商事研究指導
佛蘭西語
哲學概論、獨逸語

生徒主事補　（兼）生徒主事補　文學士　中村勇

配屬將校　歩兵第四十七聯隊附陸軍歩兵中佐　丹羽口長城

講師（囑託順）

珠算　（兼）書記　清水文平
體操　陸軍歩兵中尉　吉岡喆藏
體操　陸軍歩兵少尉　高橋直
體操　陸軍歩兵少尉　笹原安吉
商法　大分地方裁判所部長判事　渡邊嘉兵衛

傭外國人教師

支那語　佟光亨

穩賀吉太郎
成澤理平
中村勇

文學士　中村勇

歩兵第四十七聯隊附陸軍歩兵中佐　丹羽口長城

（囑託順）

（兼）書記　清水文平
陸軍歩兵中尉　吉岡喆藏
陸軍歩兵少尉　高橋直
陸軍歩兵少尉　笹原安吉
大分地方裁判所部長判事　渡邊嘉兵衛

佟光亨

英會話、貿易實務、選擇英語
タイプライテング
獨逸語　**外國人講師**
英作文　**武道教師**（囑託順）

柔道　ヒューバート、カイパー
劍道　除田長治郎
柔道　古賀末次郎
弓道　後藤一
　　小畑晋

教務囑託

タイプライテイング　（兼）書記　伊東友次
書法　大分縣女子師範學校教諭　松岡英雄

學校醫

衛生顧問　大分陸軍病院長　陸軍二等軍醫正　後藤清
學校醫　醫學士　栗林景英

バチエラ！、オブ、アーツ（ラットガーズ大學）　フレダリック、ウエルデン
バルターザル、ウンゲルンⅡステルンベルグ

職員

書記　長峰一策　清水文平　伊東友次　宮崎喜八　牧奈良市

事務嘱託　（兼）講師　陶山嘉六　篠田正一　（兼）講師　吉岡喆藏　高橋直　（兼）講師　笹原安吉　丸山定平　梅原幸恒

事務分掌

教務課　主任　教授　森文三郎　教授　草場勇　書記　宮崎喜八　（兼）雇　丸山定平　雇　古椎眞義

学生課　主任　生徒主事　樋口隆次郎　生徒主事補　中村勇

職員　古椎眞義　岡崎要平　西勇　石原泰　上田和　平松嘉壽子

講師 高橋直
講師 笹原安吉
事務囑託 篠田正一

寮務課

主任 教授 末永惣太郎
講師 吉岡喆藏
（兼）講師 高橋直
（兼）講師 笹原安吉
（兼）事務囑託 篠田正一

圖書課

主任 教授 碓氷厚次
助教授 成澤理平
書記 伊東友次
雇 西勇

圖書委員 教授 森文三郎
仝 教授 碓氷厚次
仝 教授 長田壽隆
仝 教授 片山辨一郎
仝 教授 藤野靖
仝 教授 松山文二
仝 教授 野口洪基
仝 教授 梅田政勝

商品課

主任 教授 松山文二
雇 上田和

庶務課

主任 書記 長峰一策
雇 丸山定平
雇 平松嘉壽子

職員

會計課

商事調査部

主任　書記　清水文平
（兼）書記　伊東友次
書記　牧奈良市
事務囑託　陶山嘉六
雇　岡崎要平

主任　教授　藤野靖
教授　太神和好
雇　梅原幸臣
雇　石原泰

商事調査部委員
教授　森文三郎
教授　碓氷厚次
教授　澁上正藏
教授　片山辨一郎
教授　北田學

移植民研究室

職員

教授　大谷顯太郎
教授　藤野靖
教授　松山文二
教授　野口浩基
教授　山下宇一
教授　梅田政勝
教授　草場勇
教授　田中喜一
教授　太神和好
助教授　鑓賀吉太郎

主任（兼）教授　藤野靖
（兼）教授　太神和好
（兼）雇　梅原幸臣
（兼）雇　石原泰

第四章　生徒

第一生徒姓名（昭和十二年七月一日現在）

第三學年　一四八人

大分	麻生　泰正	大分中	福岡	井上　幹	札幌一中
大分	阿部　忠智	中津中	福岡	一ノ瀬紀久夫	修猷館
大分	阿部　長男	新義州中	熊本	市花　賢治	人吉中
大分	安部　正彦	大分中	大分	井尻　信夫	大分中
大分	安東　利男	臼杵商	宮城	伊藤太刀郎	村上中
福岡	池末　浩之	三池中	大分	井上　傳次	中津中
大分	一關　悟	三池中	福岡	井上　幹	札幌一中
大分	阿部　忠智	中津中	福岡	一ノ瀬紀久夫	修猷館
大分	阿部　長男	新義州中	熊本	市花　賢治	人吉中
大分	安部　正彦	大分中	大分	井尻　信夫	大分中
大分	安東　利男	臼杵商	宮城	伊藤太刀郎	村上中
福岡	池末　浩之	三池中	大分	井上　傳次	中津中
大分	江口三樹雄	都城商	長崎	香月　政雄	西海中
大分	衛藤　靜男	臼杵商	福岡	勝部　健兒	八幡中
山口	江波　久夫	德山中	長崎	加藤　鐵雄	佐世保商
大分	榎本　修	大分中	山形	加藤　正	旅順中
鹿兒島	大窪　武幸	二中	愛媛	兼頭　顯二	西條中
奈良	大津喜久夫	大連商	福岡	龜山基惠生	小城中
和歌山	大峯　政雄	川邊中	愛媛	河上　正美	中津中
廣島	大村　照美	尾道中	大分	川上　保和	國東中
福岡	大山安太郎	福岡商	長崎	川口　愼一	福岡中
福岡	緒方　一夫	築上中	宮崎	川崎　辰雄	宮崎中
福岡	岡野　義和	小倉商	福岡	喜多村大作	修猷館
岡山	岡本　博己	新京商	大分	工藤　一郎	杵築中
熊本	岡山　幸信	濟々黌	山口	國本　忠義	熊本中
大分	小倉　二郎	臼杵中	長崎	久間　讓	獨興館
大分	小野　孝正	佐伯中	佐賀	栗山　吉平	佐賀中
大分	小野　正典	大分中	廣崎	黑田　武三	尾道商
大分	賀來左司馬	平壤中	沖繩	桑江　昌辰	沖繩二中
山口	梶間谷　繁	豐浦中	大阪	河野　晴嘉	市岡中
廣島	柏木　岸	廣島一中	福岡	古賀　俊祐	筑紫中
佐賀	古賀　俊治	大連二中			
宮崎	小城　泰藏	宮崎商			
大分	後藤九十九	大分商			
大分	後藤　弦	大分中			
佐伯	後藤　善德	佐伯中			
愛媛	小西　敏雄	龍山中			
福岡	小森　富雄	奉天中			
大分	小山　憲雄	八女中			
朝鮮	權　長赫	大邱商			
福岡	近藤　勝義	小倉商			
山口	齊藤　秀一	山口中			
熊本	坂本登喜次	熊本商			
廣島	佐上　俊雄	廣島二中			
大分	佐久間　一	日田中			
佐賀	佐藤　新一	平壤中			
山口	佐藤　武久	興風中			
大分	佐藤　晳一	大分商			
山口	重枝　信夫	柳井商			
福岡	庄崎浩太郎	小倉中			

福岡	末延　渡	中津商
大阪	助代　正朝	釜山一商
山口	諏訪　義雄	山口中
福岡	高木　辰男	八幡中
熊本	武田　正則	熊本商
大分	武本　春夫	大分中
佐賀	田島　照親	小城中
滋賀	建部　正雄	大津商
朝鮮	張　火順	朝鮮崇仁商
熊本	土龜　弘務	八代中
大分	土谷　清	大分中
福岡	堤　好雄	大邱商
福岡	富安　重太	三潴中
香川	長尾　修二	大連二中
福岡	長崎　二郎	傳習館
島根	永瀬　忠夫	佐世保商
廣島	永野　尚三	廣島縣商
大分	永松　國彦	中津中
鹿兒島	中村　勇	新京商
佐賀	中村　達次	龍谷中
福岡	中村　利義	久留米商
大分	二階堂　傳	杵築中
山口	西島　六一	山口中
福岡	野田　克己	三池中
岡山	野田　稔	關西中
廣島	野津　貫一	修道中
愛媛	乘松　新	松山商
大分	萩原　眞二	中津中
長崎	長谷川庫一	五島中
山口	秦　保史	宇部中
大分	馬場　豐	臼杵中
島根	濱坂　忠雄	大連商
大阪	林　庄之助	鎭南浦商工
大分	坂東　四頁	大分中
大分	平岡謙三郎	大分商
山口	平田　惠三	萩商
大分	平塚　佳生	國東中
福岡	平野　數馬	嘉穗中
奈良	福井　粂吉	郡山中
福岡	古田　主稅	八女中
廣島	間賀田哲郎	廣島縣商
大分	牧　四郎	大分中
大分	牧　豐喜	大分商
福岡	增永　省一	三池中
廣島	松井　猛訓	廣島二中
長崎	松下　稔	島原中
山口	松村　一男	柳井商
熊本	松村　忠生	大連二中
福岡	松本嘉須雄	三潴中
宮崎	松山　安雄	都城中
大分	溝口　文生	杵築中
大分	御手洗克己	大分中
長崎	光富　頁一	佐世保商
大分	湊　勇	大連二中
福岡	宮川　香	三池中
廣島	宮崎　頁武	修道中
熊本	村上　驍	竹田中

熊本	村上　義勝	熊本商
大阪	明瀬　晴雄	釜山一商
廣島	森川　仙三	吳一中
長崎	森永　次郎	猶興館
東京	安江　雅之	福岡中
大分	安倍　清孝	大分中
大分	矢田　末男	大分商
福岡	矢野　威德	嘉穗中
福岡	山內　式行	大分中
大分	幸　健三	杵築中
高知	吉井　頁一	高知商
福岡	吉村　安生	小倉商
山口	領家　達郎	大連一中
大分	渡邊正一郎	大分中
大分	渡邊　富夫	大分商
東京	渡部　壽康	若松中

第二學年　一六〇名

大分	秋吉喜久人	大分中
大分	秋吉　弘	中津中
大分	淺野　武雄	常磐中
熊本	阿部　公範	熊本商
熊本	荒木　忠	玉名中
佐賀	荒木　弘	伊萬里商
大分	荒券　十郎	中津中
神奈川	安藤　太郎	橫濱一中
大分	池邊　隆	大分中
福岡	石松　雅粂	宗像中
福岡	石元　重行	若松中
長崎	伊藤　正吉	海星中
佐賀	伊藤　隆夫	群山中
宮城	伊藤　崇郎	村上中
和歌山	伊藤　弘義	日高中
福岡	伊東　禮二	小倉中
佐賀	稻吉　瑞雄	唐津商
福岡	井上　匡	小倉中
山口	猪俣　泰三	豐浦中
鳥取	入江　章夫	山口中
福岡	上野　賢吉	小倉商
福岡	上野　弘隆	豐津中
大分	衛藤　武臣	竹田中
秋田	大信田一雄	群山中
山口	大塚　治彥	柳井中
福岡	大西　鐵夫	西南中
秋田	近江　公雄	山口中
鹿兒島	岡　贇充	大島中
大分	岡崎　一郎	大分中
山口	小笠原武臣	豐浦中

高知	岡林禎次郎	城東中
福岡	岡部素樹	田川中
廣島	岡本忠男	田川中
熊本	岡本不器男	上海日本商
熊本	岡本誠	小倉中
大分	小野忠男	大分中
大分	替地平八	中津中
大分	賀來繁	大邱中
三重	笠原靖臣	小倉中
福岡	鹿野慶介	八女中
大分	亀井弘介	大分商
石川	河島勝二	大連商
大分	河野義則	大分中
山口	神田雅知	德山中
大分	菊池知彦	大分商
長崎	北島義隆	佐世保商
京都	北村正安	京都三中
熊本	木下信吾	三池中
山口	木村虎男	下關商

朝鮮	金吉瑞	平壤高等普通
朝鮮	金鎔淑	崇仁商
大分	久保田一朗	杵築中
福岡	久保田寛	久留米商
山口	藏重俊治	豐浦中
福岡	倉成敬造	福岡商
福岡	栗林誠一	浮羽中
福岡	黑木保之	久留米商
滋賀	桑原隆	小倉商
佐賀	小島一雄	唐津中
大分	後藤綱人	杵築中
熊本	木庭道雄	宇土中
大分	小橋豊	大分商
廣島	小林佐侑	廣島一中
廣島	小林義人	廣島市商
佐賀	坂口優	佐賀商
福岡	坂本隆茂	三池中
福岡	崎間榮	田川中

廣島	佐々木一弘	岡山一中
佐賀	佐々木一正	唐津中
大分	佐藤武	大分中
福岡	佐藤正己	明善中
長崎	澁江公雄	大村中
廣島	下岡守衞	嘉穗中
大分	白井吉次	大分中
大分	菅太一郎	大分商
熊本	杉谷義則	鹿本中
佐賀	杉町健吾	佐賀商
愛知	鈴木正	畝傍中
大分	須藤芳夫	中津中
兵庫	高井市三	第二神港商
山口	高菅正男	防府中
熊本	多久敏滿	大分中
熊本	武井一郎	濟々黌
愛媛	竹内福久	三島中
大分	津崎武生	國東中
大分	津々見正敏	門司中

大分	寺中美年	中津商
山口	宮田清一	下關商
大分	友永悦造	大分中
福岡	内藤義則	専檢
山口	中井義正	萩中
山口	中川典彦	山口中
廣島	中田數三	崇德中
廣島	中田不可止	吳一中
長崎	中田泰夫	佐世保商
廣島	中村公造	廣島一中
熊本	永目誠四郎	宇土中
佐賀	中山四郎	三養基中
佐賀	仁戸田淑	佐賀中
大阪	西田靜一	市岡商
長崎	西田昇一	長崎中
大分	西田義男	杵築中
福岡	野口午	築上中
宮崎	野口正治	都城中
大分	野村勝一	臼杵中

兵庫	橋本正爾	米子中
大分	橋本光男	大分商
大分	馬場克忠	竹田中
岐阜	早川襄治	岡崎中
福岡	林勳	小倉中
宮崎	林眞	東京八中
福岡	林田利長	嘉穗中
山口	原田恭二	山口中
熊本	原田孝三郎	熊本中
山口	原田三男	豐浦中
福岡	樋口寅雄	門司中
佐賀	久富芳郎	佐賀中
大分	姫野寛一	大分中
山口	廣瀬宰久	豐浦中
熊本	福井正己	瓊浦中
長崎	福岡義次	熊本商
山口	藤井正助	興風中
佐賀	淵上其典	伊萬里商
福井	淵本忠	鞍手中

朝鮮	朴煥生	全州高普
福岡	堀厚	傳習館
廣島	堀慧夫	廣島縣商
熊本	正木章	熊本商
熊本	增田確	玉名中
廣島	增田喆三	修道中
宮崎	益弘一二	延岡商
大分	松尾榮一郎	中津中
山口	松村信義	修猷館
廣島	松本國一	松本商
福岡	三池重雄	八幡中
福岡	宮崎彰夫	福岡商
熊本	宮崎龍一	熊本商
山口	村上德正	松本商
佐賀	村山浩一	三養基中
大分	茂木靜夫	臼杵商
福岡	守口忠夫	中津中
福岡	安武正也	傳習館
福岡	安永一男	中津商

大分	安本　弘	大分商
福岡	矢鳴　安明	中津中
熊本	矢野　七郎	熊本中
福岡	山口　兵一	久留米商
福岡	山崎　武夫	福岡商
佐賀	山崎　達夫	佐世保商
東京	山下　弘	築紫中
山口	山本　巖	群山中
山口	山本　修吉	柳井中
廣島	山吉　胎二	廣島市商
大分	横田　熏郎	大分中
廣島	横佩　明德	廣島市商
長崎	吉川　正譽	大村中
島根	吉松　隆	廣島市商
朝鮮	李　奭基	京城高普
大分	渡邊　勝矩	宇佐中
熊本	渡邊　吉郎	奉天中

第一學年　一七二名

大分	赤池　昌義	大分中
福岡	秋吉　清人	築上中
福岡	秋吉　太公	門司中
大分	麻生　忠夫	竹田中
大分	麻生　羊三	大分中
福岡	安部　研一	東築中
廣島	安藤　方夫	下關商
山口	阿武　豐	大分商
福岡	生駒　靜馬	明倫中
福岡	石川　忠	小倉商
鹿兒島	石嶺　勇	指宿中
愛媛	磯田　一吉	大洲中
長崎	一柳　幸二	長崎商
大分	泉　清美	臼杵商
鹿兒島	伊東　祐夫	鹿兒島第二中
大分	伊藤　政雄	大分中
大分	伊藤　安正	杵築中
大分	井野　常吉	宇佐中
大分	今石　貞三	宇佐中
大分	入田　禎次郎	大分商
大分	岩尾　公俊	大分中
宮崎	岩切　信紀	釜山中
福岡	岩野　隼太	嘉穗中
大分	植田　茂	中津商
大分	筌口　成人	杵築中
山口	宇高　徹	豐浦中
和歌山	宇治田　通文	松本商
愛媛	宇都宮　申一	八幡濱商
佐賀	江頭　信治	佐賀商
鹿兒島	枝本　豐助	鹿兒島中

三重	越中　正道	宇治山田中
山口	大田　正史	豐浦中
熊本	大塚　敬	濟々黌
山口	大畑　實	釜山第一公立
岡山	大深　通忠	天城中
福岡	大淵　義幸	九州學院
愛媛	岡田　信次郎	八幡濱商
大分	岡松　幹雄	大分中
佐賀	岡村　基次	三養基中
廣島	小川　一郎	戸手商
大分	小倉　明	中津中
愛媛	越智　亘典	今治中
廣島	小山　徹三	廣島第一中
熊本	柏原　嘉之	熊本商
長崎	金森　國穗	島原中
大分	兼田　俊夫	大分中
福岡	椛島　市郎	久留米商
佐賀	嘉村　康燾	新京商
山口	河口　竹夫	防府中
大阪	川島　貫三郎	明倫中
鹿兒島	川野　正道	指宿中
山口	川部　健次	柳井中
高知	菊地　保太郎	宇和島商
福岡	岸川　雄次郎	鞍手中
福岡	北原　利武	岩松中
福岡	北村　徹雄	門司中
大分	北山　武	臼杵中
福岡	木村　豐	門司商
朝鮮	金　鎭河	大邱商
大分	久多良岐　敏	大分中
大分	工藤　敏	延岡中
大分	工藤　登	大分商
福岡	熊谷　久彌	門司中
山口	藏本　庚	山口中
大分	後藤　輝生	大分中
大分	小屋　修一	大分商
大分	近藤　平四郎	竹田中
朝鮮	權　喆赫	釜山第二公立
熊本	齋藤　哲夫	濟々黌
福岡	齋藤　正美	大分中
福岡	境　富雄	三池中
熊本	坂本　鐵雄	御船中
山口	佐崎　悟郎	柳井商
兵庫	笹倉　靜雄	小野中
大分	重松　和太郎	中津商
大分	篠田　光	大分中
福岡	柴田　治生	小倉中
福岡	島津　宗成	福岡中
大分	首藤　德三	竹田中
熊本	城　勇生	八代中
福岡	城　卓馬	光州光立
山口	末光　貞雄	德山商
福岡	杉山　駿吉	小倉商
靜岡	鈴木　一夫	濱松第一中
佐賀	高木　傳四郎	唐津商

府縣	氏名	出身校
廣島	高橋　義照	呉第二中
大分	田北　英信	杵築中
宮崎	武末喜八郎	宮崎商
愛媛	武田　義幸	熊本中
長崎	竹内　太郎	對島中
大分	武吉　國彦	中津中
長崎	立川　彌高	諫早中
滋賀	田中　寛二	大津商
愛媛	玉利　直	八幡濱商
福岡	津崎　晋	筑紫中
大分	手島　精一	杵築中
長崎	寺元　義雄	長崎商
大分	都甲　潔	大分中
福岡	富久　嘉夫	八女中
熊本	中塚　一郎	御船中
福岡	中富　誠	八女中
愛媛	長野　久雄	門司商
宮崎	中村　哲雄	大分商
熊本	中山　光典	玉名中
佐賀	南里　國彦	佐賀中
佐賀	南里　輝次	平壤公立
山口	西村哲二郎	德山中
熊本	丹邊　大吉	熊本中
長崎	納富　三雄	諫早中
山口	能野　卓朗	宇部中
熊本	野口　敬	熊本中
島根	橋坂　武美	專檢
熊本	橋本　忠顯	玉名中
福岡	蓮尾　守弘	三池中
佐賀	畑瀨　信博	鹿島中
大分	羽田野　喬	大分中
山口	羽鳥　貞男	萩中
福岡	花井　嘉紀	鞍手中
山口	花江　一正	下關中
佐賀	花島嘉太郎	三池中
佐賀	馬場　豐	佐賀商
長崎	濱田　建	佐世保商
福岡	林　繁樹	久留米商
山口	林　利篤	防府中
福岡	原賀　恒雄	飯塚商
福岡	原田　富夫	光州公立
福岡	日垣　治明	八幡中
廣島	廣角　忠志	尾道商
大分	廣津　友義	大分商
島根	福井　正	嘉穗中
山口	福井　三夫	下關中
熊本	福田　辰男	玉名中
山口	福永　卓雄	柳井中
大分	藤野　正男	大分中
福岡	藤本　德夫	小倉中
山口	船井　佐	柳井中
大分	古田德三郎	臼杵商
朝鮮	朴　仁昌	平壤高普
佐賀	保利　信隆	若松中
福岡	前田　正彦	小倉中
熊本	舛田　信義	濟々黌
大分	牧　博隆	大分中

府縣	氏名	出身校
熊本	松浦和喜夫	熊本商
石川	松原　戛正	廣島第二中
福岡	松本　勝治	三池中
大分	眞部　久壽	竹田中
福岡	丸山　健一	八幡中
佐賀	三枝松　薰	武雄中
福岡	光安　量彦	糸島中
佐賀	峯　日出男	唐津中
福岡	村上　耕吉	福岡商
廣島	村上　治三	福山誠之館
廣島	村田　安一	府中中
熊本	村松　克己	人吉中
鹿兒島	森　鐵太郎	第二鹿兒島中
福岡	森　百壽	嘉穗中
熊本	森岡　武英	天草中
宮崎	森山　勇策	小林中
福岡	山崎　國人	嘉穗中
鹿兒島	山下　啓	宮崎商
宮崎	山田　義敬	都城中
福岡	山本　澤二	嘉穗中
東京	山本　季雄	杵築中
福岡	湯淺　和彦	門司中
大分	幸　正	大分商
福岡	行平　典士	田川中
熊本	米倉　充	杵築中
朝鮮	李　相球	新京商
朝鮮	劉　鎭舜	平壤商
山口	領地　義三	豊浦中
山口	林藤　隼太	下關中
愛媛	渡部　泰夫	今治中

第二　生徒府縣別

（昭和十二年七月一日現在）

府縣別	第三學年	第二學年	第一學年	計
秋田		二		二
宮城	一	一		二
山形	一			一

佐賀	福岡	香川	高知	愛媛	山口	廣島	岡山	島根	鳥取	兵庫	大阪
四	三一	一	一	四	一三	一二	二	二			四
一三	三〇		一	一	一八	一三		一	一	二	一
一二	三九		一	八	一九	七	一	二		一	一
二九	一〇〇	一	三	一三	五〇	三一	三	五	一	三	六

和歌山	奈良	京都	滋賀	福井	石川	岐阜	三重	愛知	靜岡	神奈川	東京
一	二		一								二
一		一	一	一	一	一	一	一		一	一
一			一		一		一		一		一
三	二	一	三	一	二	一	二	一	一	一	四

長崎	八	七	七	二二		
熊本	八	七	一六	四一		
大分	四三	三四	三六	一一三		
宮崎	三	三	五	一一		
鹿兒島	二	一	六	九		
沖繩	一					
朝鮮	二	四	五	一一		
計	一四八	一六〇	一七二	四八〇		

第三　生徒年齡別

（昭和十二年七月一日現在）

學年＼年齡	一八年	一九年	二〇年	二一年	二二年	二三年	二四年	二五年	二六年	計
第一學年	六八	五三	三四	一二	二	一	一	一		一七二

第二學年		一	四七	六五	三一	一二	三	一		一六〇
第三學年			二	五三	四八	三三	七	三	一	一	一四八
合計	六九	一〇二	一五二	九一	五〇	三六	一一	四	三	一	四八〇

第四　生徒年齡表

（昭和十二年七月一日現在）

學年＼年齡	最高年齡	最低年齡	總平均年齡
第一學年	二四年一〇ヶ月	一七年　三ヶ月	一八年　八ヶ月
第二學年	二四年　八ヶ月	一七年一〇ヶ月	一九年一一ヶ月
第三學年	二五年　九ヶ月	一八年　五ヶ月	二〇年一〇ヶ月

第五　生徒家庭職業調

（昭和十二年七月一日現在）

種別＼學年	第三學年	第二學年	第一學年	計

	農業	工業	商業	官吏	教員	會社員	無職	其他	計
	一七	四	三五	一〇	五	二二	二三	三二	一四八
	二四	三	四四	一一	五	一六	二七	三〇	一六〇
	三四	五	三六	一四	八	二四	一八	三三	一七二
	七五	一二	一一五	三五	一八	六二	六八	九五	四八〇

第五章　卒業生

（五十音順）　●印ハ死亡

大正十四年第一回卒業生　百十八人

淺利　辰雄　大分
麻生　瀞　大分
阿部　憲次　山口
有吉　俊郎　福岡
池水　豐彦　鹿兒島
辻改　池本　英二　山口
伊崎　義輔　福岡
石原　忠雄　熊本
伊東　親美　大分
今田　千二　廣島
今村　吉二　鹿兒島
岩井　龍兵衞　廣島
岩崎　嘉之助　長崎
岩谷　光雄　岡山
●上田　胤英　福岡
內田　忠　福井
遠藤　一雄　大分
奥　破魔治　福岡
奥田　武司　福岡

小野　信實　高知
大田　熊一　愛媛
加來　千代治　大分
宇賀改　梶山　芳四郎　山口
中村改　加藤　作二郎　京都
中野改　蒲原　豐一　佐賀
河井　次郎　福岡
川島　健見　岡山
河野　正男　鹿兒島
北川　達雄　佐賀
古川改　北之間　吾郎　和歌山
北原　慶造　鹿兒島
北御門　源治　佐賀
木村　潔　長崎
木村　忍　埼玉
草場　勇　大分
佐々木改　國枝　武夫　大分
●黑才　仁吉　佐賀

●國土　清視　香川
兒玉　長生　大分
兒玉　恒男　廣島
木幡　榮男　宮崎
小林　清　大阪
小林　治人　山口
金生改　米谷　庚次郎　福岡
是木　龍雄　福岡
佐伯　鶴太郎　大分
●坂下　幸吉　石川
定石　宗利　福岡
佐藤　誠一　兵庫
鄕司改　佐藤　八郎　大分
猿渡　瑞夫　福岡
白井　廣　福岡
白石　義高　愛媛
白根　勝利　大分
町野改　鈴木　敏郎　靜岡
春原　保　長野

末永　輝美　福岡
宗　勝馬　大分
高橋　政夫　和歌山
竹內　晃　島根
竹內　忠之助　高知
●竹之內　長望　鹿兒島
田代　孝之　熊本
田中　壽一郎　福岡
田鍋　省三　福岡
田邊　文雄　山口
山崎改　津守　愼一　山口
●友永　熊市　大分
中島　富彦　大分
柳改　中島　要次郎　大阪
中西　直好　德島
中野　義太郎　佐賀
永野　英夫　熊本
中村　郁郎　鹿兒島
中村　金三　滋賀

中村純彦改	大分	飛瓦喜三男	福岡
中村泰尙	大分	平田好雄	福岡
本田改成松鶴雄	熊本	平山強	熊本
西田育雄	鹿兒島	福間貢	福岡
西村哲二	鹿兒島	藤井富藏	大阪
西山藤三郎光治改	京都	藤丸一夫	大分
野內四郎七	大分	藤本昇	岡山
野口一藏	長野	●牧野治衛	靜岡
花畑一郎	大分	增田孝	福岡

大正十五年第二回卒業生

百三十八人

合澤千藏	大分	安部實	大分
靑野喜助	愛媛	阿部龍一	廣島
秋元清一	大分	飯野光雄	鹿兒島
淺谷淳一	山口	池田平治政章	廣島
淺谷資衛	山口	池田豐治	鹿兒島
馬場改安達圭介	福岡	瀨戶口改池田光二	佐賀
安部仁六	大分	石內勇	福岡
		石田金之助	島根
		●石橋清敏	福岡
		市村宏長野	長野
		伊東眞三郎	京都
		伊藤博圓	福岡
		稻田仲勝	長崎
		稻葉正秀	大分
		岩部茂	香川
		上野直幸	福岡
		江口邦彥	佐賀
		豐岡改江淵久樹	大分
		太神和好	大分
		大田元彥	山口
		大谷俊太郎	鳥取
		三國吉郎	福岡
		水江三喜男	大分
		溝部齊	大分
		三宅勇喜	大分
		宮崎岩代	岐阜
		村上榮三	廣島
		村上元氣	鹿兒島
		森忠太郎	愛媛
		守田富士秋	大分
		●森永正城改惣吉	佐賀
		金田改矢田島	大分
		山鹿鄕平	福岡
		山口保行	福岡
		山口井上改	福岡
		山村岡本改陽吉	福岡
		吉田恒久	福岡
		吉田利喜雄	長野
		●吉山武雄	山口
		渡部喜治	愛媛

大津木英男	德島	河野三郎	大分
大成圭壯	廣島	坂本改北崎武夫	大分
岡健次	大分	北村正彰	高知
緒方喜代次	佐賀	木原順	福岡
關改岡上忠重	熊本	日下部博	島根
大森改小川昇次	岡山	久保庚雄	大分
●尾越如長	福岡	久保義次郎	福岡
尾尻廣	福岡	栗田健次郎田仲改栗山三郎	愛媛
落合瓦一	福岡	●黑江辰雄	鹿兒島
尾上惠	大分	桑原昇丸井改兒玉弘	廣島
薩山稔望月改加藤均	靜岡	小林武雄	大分
加納實	福岡	●古屋住人	大分
龜井滿壽雄	高知	是恒進	大分
川勝友年	京都	五郎川宏山口改坂井耐三	佐賀
●川上利一	熊本	佐藤巖	廣島
河崎誠夫	鳥取	●田邊利雄	鹿兒島
河野國雄	福岡	大守玉主	京都
河野耕一	愛媛	原口正	大分
		原田喜之助	大分
		檜山遼	滋賀
		鵜田新榮	福岡
		德本直助	山口
		殿川世之爲安部改友永儀三郎	長崎
		豐瀨繁雄	福岡
		直江安憲	香川
		中井二耶	兵庫
		永田貫	福岡
		長沼榮太郎	山口
		中村健三	鹿兒島
		仲矢虎雄	大分
		●難波江康之助	山口
		成清孝吉	福岡
		●南光茂	福井
		●南里嘉作	佐賀
		馬塲辰巳	福岡
		原口正	大分
		原田喜之助	大分
		檜山遼	滋賀
		大島改斌谷	大分
		森本改勳次	廣島
		白瀧庄司	福岡
		壽々喜俊雄	大分
		角實	福岡
		●瀨々勝美	大分
		瀨戶卯平次	福岡
		藤好改背戶山朝雄	山口
		入江改宗勝海	福岡
		河野改高倉勝	大分
		高橋優	大分
		多久島弘	福岡
		竹田常太郎	山形
		田中透	山口
		●田邊利雄	鹿兒島
		大守玉主	京都
		原口正	大分
		原田喜之助	大分
		檜山遼	滋賀
		谷口齊	長崎

卒業生

道法改 平田 護	廣島	松村 五郎	茨城	向井 壯	岡山	八尋 靖彦	福岡
福間克二郎	熊本	丸尾 鎭男	大分	●虫明清二郎	岡山	山下 棟	大分
佐藤改 藤原 順治	大分	萬谷 漸	廣島	村上 幸一	山口	山部 次郎	熊本
古江 智	大分	御手洗武男	大分	森 茂	福岡	湯淺信一郎	岡山
兼信改 星島 清	岡山	御手洗秀男	東京	森原 忠	廣島	吉岡 辰太	佐賀
堀 二郎	石川	森脇改 水田 誠	山口	●藥師寺信夫	長崎	吉本 勝利	兵庫
堀江 太郎	京都	宮田 正己	熊本	柳川 三郎	和歌山	善本 惇三	山口
槇 義雄	廣島	●宮原 貞之	福岡	矢野 一男	大分	●渡邊 讓	岐阜
松岡 義象	福岡	宮本 正造	福岡	矢野 忠美	島根	鹽原改 綿引 捨藏	茨城

昭和二年第三回卒業主 百十六人

榮吉改 赤松 榮城	福岡	野々下改 伊藤與三郎	大分	內山 洋一	靜岡	小野 哲	大分
安孫子盛治	福井	糸永 勇	大分	宇都宮博美	大分	小野 正雪	大分
荒谷 道雄	福岡	稻田 國夫	山口	野田改 江崎 常夫	福岡	●大江 龍雲	福岡
板井改 安東 一雄	大分	井口 春吉	福岡	●榎本 達郎	福岡	尾渡市太郎	大分
池田 三郎	佐賀	今井 忍	島根	首藤改 遠藤 憲一	大分	甲斐 和平	大分
石井 忠正	佐賀	今吉 光雄	大分	沖藤 明	廣島	柿本 正次	佐賀
井手 貞雄	長崎	上田 唯友	山口	越智喜五郎	愛媛	角 弘人	大分

片寄 茂	島根	佐々木 章	大分	千々和 傳	福岡	野田 四郎	大分
堤改 蒲瀨 喜造	福岡	佐藤 重藏	秋田	筑城加久雄	大分	萩尾 重樹	福岡
龜山 慶三	宮崎	佐藤 次男	大分	坪根 義雄	福岡	萩原 藤雄	佐賀
川崎 重次	福岡	佐藤 二六	大分	出口 淳一	大分	橋本 莊一	大分
川谷 忠雄	大分	佐藤 政禧	福岡	●利光 休平	大分	秦 隆一	福岡
川鍋 善助	福岡	佐藤 芳彥	佐賀	鳥濱 克己	鹿兒島	原田 眞作	山口
川野 日天	大分	清水 勝利	愛媛	中熊 實	熊本	東 國義	鹿兒島
松尾改 川原喜代司	佐賀	神出 亘	廣島	中野勇士郎	長崎	兵頭 起一	宮崎
川村 良一	愛知	末次 鐵雄	佐賀	永野 道	福岡	平見 主計	廣島
河田寬改 北川 善將	岡山	末富 宏改 敬紫	宮崎	安吉改 中道 達治	佐賀	廣瀨 次郎	三重
北村 光重	岡山	須崎 武夫	香川	長光 剛	山口	廣津 守	福岡
新良改 木村市太郎	三重	諏澤日出男	廣島	中村 源水	鹿兒島	田仲改 武衛 隆藏	大分
●楠 喜平	愛媛	須田 武二	鹿兒島	佐々木改 中村 幹雄	廣島	福田 勇雄	佐賀
●熊 脩一郎	長崎	曾我野秀雄	福岡	西 喜五郎	石川	福留 俊雄	山口
熊谷 政雄	鹿兒島	高田 毅	福岡	西 玉喜	大分	藤本 長男	山口
野上改 兒玉 武	大分	井上改 高見 雄二	東京	西川 佐一	山口	藤山 猛	山口
●兒玉 義孝	山口	田中 義人	福岡	●西川 正克	廣島	別府 貞雄	鹿兒島
小林 茂	山口	●谷口 正雄	宮崎	松熊改 西野 秀夫	福岡	本田 秀夫	島根
齊藤 忠男	高知	田村 敬一	山口	西原 明睦	佐賀	●松原 政治	宮崎

丸山　實　大分
三浦　元始　大分
溝添　兼二　鹿兒島

宗吉　輝彥　廣島
森　賢一　佐賀
森　尊德　大分

山下　勝治　岡山
山本　進　廣島
吉武　守　大分

和才　乾吉　大分
渡邊　正　岡山
渡邊　浩　大分

昭和三年第四回卒業主　百四十八人

相原　猛夫　愛媛
東　穹　大分
安部　明　大分
阿部　武夫　大分
綾部　善藏　大分
有留　紀政　鹿兒島
安東　武夫　大分
飯田一太郎　京都
飯野　伴吉　福岡
●池田　勝臣　山口
●池田　容三　佐賀
磯田　晴　岡山
岩永改
稻松　平太　佐賀

●井上　正實　熊本
伊藤　千虎　長崎
伊藤　祐文　熊本
岩崎　良夫　岡山
●岩橋　孝史　和歌山
內橋　德夫　廣島
梅崎金三郎　福岡
浦田　實　長崎
大賀　得三　大分
大槻　信夫　大分
大島　一郎　山口
岡田　三郎　廣島
小笠原　馨　廣島

小川雄太郎　熊本
荻本　善六　大分
尾田　正人　廣島
●小田　好男　大分
小野　英雄　大分
甲斐　勝三　熊本
甲斐　直記　大分
小原改
加來　三男　大分
今村改
金田　光成　宮崎
狩野　運　福岡
●辛島　忠重　大分
河野　滿　大分
岸　豐治　岡山

木島富三郎　兵庫
木田　信一　大分
衣川　熊雄　大分
木下　孝助　福岡
木本　高夫　大分
●木本　和平　大分
國崎　隆行　福岡
國廣　五郎　山口
栗原健次郎　佐賀
横田改
栗林　軍記　熊本
黑佐　正義　大分
●黑田　利光　兵庫
三浦改
鄉森　重忠　大分

●神志那　勳　大分
兒玉　和則　大分
近藤　朝喜　高知
近藤　春雄　大分
境　正久　福岡
境　正義　熊本
坂本邦麻呂　熊本
佐々木　格　愛媛
佐藤　勝改　州平　大分
篠田　直雄　大分
篠原　信雄　福岡
●澁谷　法夫　熊本
清水　義隆　兵庫
白濱　健三　長崎
城　光三郎　福岡
瀨戶　尙　佐賀
園田　俊吉　大分
山田改
薗田　迦一　福岡
高田　正規　福岡

高橋　二郎　大分
高丸　昇　香川
高見　信雄　長崎
田上總一郎　熊本
田北　義道　大分
田中　清　福岡
玉井　直嗣　宮崎
玉置紀一郎　熊本
溜島　武雄　大分
田村　善寅　愛媛
辻野　孝一　大分
有働改
津田　等　熊本
塔本　基男　兵庫
時任　宜兄　廣島
德永　宗高　福岡
都甲　靜　大分
●十時　十郎　大分
富永　速雄　福岡
豊田孫三郎　福岡

●內藤　環　福岡
中澤金一郎　新潟
長沼　正武　宮崎
中野　貫一　福岡
長野　武男　鹿兒島
長友　武男　宮崎
中村哲次郎　福岡
中村　豊　福岡
●中山　傳吉　福岡
●楢橋　直太　福岡
西山　隆男　大分
二宮辰太郎　愛媛
野內善三郎　大分
野田　憲一　大分
野見山健三郎　福岡
狹間　富來　大分
橋本　照雄　大分
橋本　充　大分
畠中源太郎　高知

濱崎　芳郎　熊本
東　明　鹿兒島
平原　富田　大分
平松　逸三　大分
深谷　八郎　福岡
福永　克己　鹿兒島
福原　實　福岡
富士　定　山口
布施　武男　新潟
片山信改
藤浦　國雄　山口
藤岡　一彌　大分
藤吉　寅雄　福岡
本田　則義　熊本
眞島　信夫　大阪
益田　正憲　熊本
眞武　虎彥　福岡
田村改
松岡　兼親　高知
松永　金重　福岡
松本　進　福岡

昭和四年第五回卒業生

百四十二人

三甲野雄吉	廣島	村上孝一	愛媛
三井實	山口	高山改村平幾吉	兵庫
宮本照雄	山口	森田彦三郎	大分
宮本時夫	大分	諸岡幸次	佐賀
村岡正昂	大分	諸富茂	福岡
矢野進	宮崎	吉田喜三郎	福岡
矢野加	大分	吉松富夫	大分
山口猛	愛媛	米田正次	福岡
山脇愛吉	福岡	脇敏之	大分
吉田金雄	福岡	渡邊芳藏	大分
秋元浩	福岡	一條誠	佐賀
淺野佳生	愛媛	一法師武男	大分
麻生千利	大分	井手健一郎	佐賀
安部饒	大分	伊藤直	大分
綾部强一	福岡	伊藤博靜	岡
荒金平四郎	大分	井上章夫	大分
荒金政男	大分	井上泉	熊本
安藤四郎	大分	今泉安太郎	大分
安東弘己改鷲尾	大分	今成藤松	大分
石田定吉	京都	●岩崎勝一	佐賀
板井力雄	大分	岩本文夫	大分
上村幸雄	福岡	小野山安之助	福岡
内田弘輔	福岡	小本章	福岡
宇野保光	大分	織部傳	大分
王堂芳夫	廣島	後藤改加藤菊藏	大分
大串岩男	佐賀	金山末雄	熊本
大住淳一	京都	●鴨井勇太郎	愛媛
太田豐	岡山	茅本嘉太郎	廣島
大村嘉平	靜岡	辛島並樹	福岡
大山九平	宮崎	狩谷强	岡山
岡本武久	福岡	川島光一	長崎
小野保	大分	河内山讀	山口

卒業生

●木村勝一	福岡	衛藤改	大分
木村宗	山口	佐藤重郎	大分
佐藤改木村量一	大分	佐藤吉人	大分
木本幸一郎	大分	佐藤隆一	大分
國安和夫	山口	山村改志田重雄	福岡
國吉有慶	沖繩	支彌改清水泰博	宮崎
久保武夫	大分	生野隆	大分
久保田千秋	宮崎	白井虎雄	大分
倉品遠藤改桑畑義二	宮崎	白石隆	熊本
古賀義雄	佐賀	標葉猛	大分
古藤軍	鹿兒島	●末崎艮雄	福岡
後藤弘一	大分	首藤春一改怜龍男	大分
後藤佐一	大分	角谷	山口
後藤一	大分	陶山亨	大分
後藤芳郎	大分	中野改善明	福岡
坂口新一	福岡	高木清	宮崎
坂田昌夫	熊本	高橋公彥	大分
佐東武雄	大分	田上改三山秀行	宮崎
竹林悅造	大分	高山寅男	岡山
田崎芳夫	大分	●西澤林吉郎	岡山
立元郁夫	宮崎	西松唯一	北海道
田中繁	鹿兒島	狹間勘次郎	大分
谷島清恒	富山	羽多野徹	大分
拓植義門	愛知	姬野聞	大分
●津末成人	大分	平川次郎	熊本
鶴端貞雄	島根	平島孫市	福岡
砥板光之助	福岡	●藤野一雄	福岡
戶田基	愛媛	前田米次郎	愛知
友永助雄	大分	松永藤博	愛知
豐增菊次	佐賀	馬淵源二	岐阜
內藤正人	福岡	丸野惣市	岡山
永松日出男	福岡	竹內改三浦善七	大分
中村寬人	福岡	●三島正喜	福岡
中村義幸	鹿兒島	三宅克已	山口
中山彰	熊本	矢野改宮崎武男	愛媛
成吉眞	福岡	宮原胤保	宮崎
●二階堂貞義	鹿兒島	村瀨白郎	福岡

昭和五年第六回卒業生　百三十七人

村田　茂	宮崎	山下　直喜	大分	幸重　武	大分
望月　武	靜岡	山村　清	大分	吉澤庸之助	岡山
百衣　貞雄	山口	山村　止喜	大分	吉田　榮一	大分
森　武夫	大分	山本　五雄	山口	吉田　博	兵庫
柳井　計介	岡山	●山本　郡太	愛媛	吉田　匡房	熊本
矢野　正	福岡	●山本善太郎	三重	芳中滿太郎	大阪

米持　小島	大分	葵　喜八郎	熊本	糸山　靜雄	佐賀
李　同元	滿洲國	秋田　甫	福岡	石東　直	宮崎
和田　午郎	千葉	麻生　重則	大分	石原利八郎	兵庫
渡邊　進	福岡	安倍　貞治	福岡	稻葉　哲	石川
渡邊　喜昭	愛媛	荒木　親保	福岡	●伊能　吉明	愛媛
		有田　玉彥	大分	井上　清助	福岡
		飯川朝太郎	大分	井上　千市	大分
		●池上　定八	大分	井上　武造	福岡
		池田　武夫	岡山	井原　隆二	廣島
		伊藤健次郎	廣島	井村左兵衛	三重

祝　伍郎	福岡	大塚　乙藏	愛媛	加藤　武夫	三重
植木　成隆	大分	小川　龍夫	熊本	岸野　安雄	東京
●上原　穰	廣島	奥田　稔	山口	久木田眞一	鹿兒島
上村　敬一	熊本	小田　繁	福岡	草地　顯智	岡山
瓜生田岩喜	大分	小野　益三	大分	久保　正博	大分
枝元　正義	鹿兒島	小野精次郎	福岡	黑岩　萬龜	福岡
榎田　傳十	福岡	甲斐　光	宮崎	小島　三郎	宮城
大倉　猛猪	福岡	●甲斐　義則	鹿兒島	兒玉　豐	山口
大下　三雄	愛媛	柿原　克己	佐賀	後藤俊夫改	福岡
大田　晴明	山口	柏迫　繁夫	廣島	幸野　猛	大分
				齋藤　友吉	鹿兒島
				●佐伯　英一	山口
				坂本　繁夫	山口
				佐藤　國男	熊本
				佐藤　貞正改	大分
				佐藤　稔雄	大分
				佐藤　嵩	大分
				佐藤　治久	大分
				鮫島　道男	鹿兒島
				佐々木密改	
				重見　行法	福岡

獅子目賢二	鹿兒島	玉利　信義	鹿兒島	初瀨　卓男	鹿兒島
●清水　政雄改	兵庫	拓植　八郎	長崎	林田　藤雄	福岡
白井　久喜	滋賀	津谷　文雄	宮崎	河原改	
白石榮次郎	愛媛	●辻　千香夫	鹿兒島	原田　貞一	山口
阿部改	大分	辻　久男	石川	原田　鐵市	長崎
白根　松雄	大分	辻井　末作	山口	東島　博	福岡
秦　定	山口	筒井　忠順	山口	日高　清彥	宮崎
田村改	島根	堤　孝好	佐賀	平井　嘉一	兵庫
杉山　忠	大分	中川　清	滋賀	平田　寬二	山梨
多根改	愛媛	永野　慶二	宮崎	平原　清人	鹿兒島
澄田　繁	福岡	中村　卓	佐賀	●廣澤　理	福岡
瀨々　一利	佐賀	●中村　徹	福岡	福島　霞	佐賀
藥師神改	熊本	中安　芳策	山口	福田　耕亮	山口
鷹野　清	愛媛	中山金太郎	廣島	細田達太郎	山梨
高橋　克己	福岡	西垣　常義	大阪	眞木　正雄	福岡
高柳　章	佐賀	西平　定雄	福岡	松尾　豐	長崎
高山　浩己	熊本	根本　正	大分	松坂　實	三重
竹內　茂	愛媛	野中　英司	熊本	松本　哲雄	佐賀
田中　忠人	廣島	羽谷　義雄	大分	三浦　和人	大分
田中　藤太	佐賀			三木　進	大分
田中　壽	福岡				
田中　藤男	鹿兒島				

長谷川改 水上 正雄　静岡
南 貞夫　鹿兒島
三原 泰雄　大分
宮本 忠男　大分
村田 重夫　福岡
村谷 幸人　大分

森田 達三　鹿兒島
森本 敏一　大分
安江 一馬　島根
草場改 安川 喜平　福岡
泰平 國男　大分
柳 榮　山口

昭和六年第七回卒業生

百四十五人

鎌流馬 計　鹿兒島
橘改 山内 圓治　愛知
山内 治行　福岡
山口 寛一　福岡
山田 明　山口
山本 勝之　愛媛

●横尾賴次郎　大分
吉住 輝政　福岡
吉富 成美　山口
渡壁 石松　廣島

淺井 太郎　大阪
●淺川 繁　福岡
淺野又兵衛　滋賀
東 明　茨城
高野改 阿南 正知　大分
阿部 清士　大分
新井康一郎　宮崎
有馬 利之　鹿兒島
安藤 孝雄　大分
●井形 博　福岡

井口 政貴　福岡
池木 利雄　岡山
池田 榮一　宮崎
池田 隣夫　岡山
池田 隆司　大分
稻森 利次　靜岡
井上改 涉　福岡
江副 巖　長崎
榎屋 喬　鹿兒島
大久保 博　大分

岡田 洋　愛媛
岡野 忠雄　廣島
岡松 一男　大分
岡本 時夫　福岡
●小川 俊男　廣島
沖永 敏夫　山口
奥中道三郎　大阪
奥山 清　愛媛
小野 幸祐　大分
小野 登　大分

小野 幸雄　大分
尾林 達治　山口
甲斐 安夫　長崎
蓋萬鍾　滿洲國
垣田 秀士　大分
野田改 笠井 三郎　長崎
加藤 功　宮崎
門脇 亘　大分
兼田 直之　大分
亀井 義一　大分

龜岡 重吉　愛媛
河野 博　香川
河野不二人　大分
●神田 俊助　山口
●岸 直　大分
黒岩 龍夫　福岡
神崎 秀夫　福岡
古椎 俊夫　大分
小手川武夫　大分
後藤 厚美　神奈川
後藤 貞吉　宮崎
古牧 外成　福岡
齋藤 行雄　愛媛
坂井 別雄　岡山
酒井 敏郎　愛媛
佐々木公文　大分
佐々木正次郎　福岡
紫原小太郎　長崎
島田 由彦　兵庫

首藤 貞美　大分
正田 幸昌　宮崎
白木原孝臣　大分
白谷 安男　宮崎
新川 士郎　山口
進野 武雄　福岡
鈴木 敬彦　福岡
敦藤 潔　長崎
澄川 稔　廣島
高瀬 東一　愛知
高田 勝　福岡
高野 武夫　富山
●高塚 賢三　福岡
●高橋 三郎　大分
竹下 修一　鹿兒島
竹本 春三　廣島
●田中 一幸　大分
田中 靜男　山口
田中 加之　長崎

田丸 若太　岡山
明徹改 滿洲國 雲舞　滿洲國
張 三喜雄　大分
堤 政見　福岡
時技 威德　大分
豐田 房前改 内藤 仙平　大分
中込 桑男　山梨
中島俊一郎　大分
永島 俊一　山口
中野 信治　大分
中村 彬　佐賀
中村 安舍　福岡
成田 孝之　福岡
西田 治郎　愛媛
西村 治郎　兵庫
野坂 武人　大分
●野中 要　宮崎
野中 正彦　廣島
野間 浩　福岡

野村 温　大分
宮本正重改 萩原庄治郎　香川
橋本 國雄　大分
●橋本 繁利　大分
橋本 茂　長崎
馬場 啓一　香川
原 正　福岡
原田 榮道　福岡
原田 軍次　宮崎
久末 季雄　福岡
人見 二三　岡山
平松 貫　岡山
藤井 春二　山口
福井米次郎　大阪
福田 猛夫　大分
藤武 修三　鹿兒島
堀崎 國雄　宮崎
槇 允明　廣島
俣木 國司　鹿兒島

昭和七年第八回卒業生

百二十八人

原吹 松木九馬二	佐賀	村上 一利	熊本
松田 完二吹 治	廣島	森本 博	福岡
圖尾 博胤	兵庫	八嶋鐵之助	秋田
三河尻照夫	大分	安雲 有一	山口
三川 勇	熊本	屋田 本務	大分
水藤 哲夫	岡山	柳澤 登	福岡
宮崎 昌元	鹿兒島	柳田 丈助	福岡
宮之原愛熊	鹿兒島	山崎 義正	香川
青木 克己	山口	伊藤 隆	大分
青木源太郎	京都	井上 亨	大分
秋丸 清文	福岡	位野花伊三郎	京都
淺野 義憲	高知	今川 保	大分
足立 英吉	鳥取	岩崎 健一	高知
猪狩 清一	宮崎	岩野 壽彦	大分
池田二三夫	福岡	上原 魁介	廣島
石井 敏雄	宮崎	上野 正利	福岡
山口 直一	奈良	浮島 正春	宮崎
山口 秀雄	佐賀	碓井壬子雄	大分
山田 次郎	大分	宇和川乙一郎	愛媛
山内 光照	大分	江淵 松男	大分
山本 章二	福岡	園田 穫	佐賀
山本 正造	廣島	大木戸修藏	熊本
由井 辰男	山口	大竹 博	大分
●湯屋 幸雄	福岡	岡田 重幸	香川
吉田良太郎	長崎	奥田 修藏	廣島
淺野改 渡邊格三郎	岡山	奥野亥三夫	廣島
渡邊 清吾	山口	尾崎 喜一	宮崎
渡邊 肇	大分	小野 民信	大分
渡邊 益雄	廣島	鹿島 憲一	大分
		片山 亨二	廣島
		金子 力	宮崎
		上高原尙志	鹿兒島

嘉屋 實雄	山口	笹岡 省己	新潟
河崎 修三	大分	佐々木貳之介	鳥取
河村 榮	山口	佐藤 靜雄	大分
河村 俊一	福岡	●滋野 剛三	大分
神田 利吉	廣島	七條 利夫	長崎
北垣 秀雄	福岡	篠原 陽	福岡
北村 茂	福岡	芝本 龍平	大阪
木ノ下秀一	島根	白井 喜一	香川
木村 一夫	廣島	杉崎 正壽	大分
釘宮 安雄	大分	高畠 晃	石川
工藤 實	山口	田上 節男	熊本
久保 慶一	福岡	多田 茂弘	德島
黑田 岩人	福岡	玉井 義孝	大分
合原 直	大分	都留 巖	東京
小手川勝彦	大分	水流 清高	鹿兒島
後藤 卯信	大分	當房 正明	鹿兒島
●小西 政一	香川	內藤 治幸	福岡
小林 次郎	三重	●中川 清秀	福岡
小野寅之助	長崎	中島彌衛門	長崎
中山 平一	佐賀	藤野 內次	福岡
中山 幸夫	岡山	藤本 武夫	山口
田中改 忠光	山口	鮒田 博一	愛媛
西岡 博	廣島	部谷 高市	福岡
西本 義祐	岡山	逸見 哲藏	鹿兒島
灰塚義四郎	長崎	堀田 禎輔	熊本
萩尾 猛	福岡	本田 重義	大分
橋本 清	大分	眞重 俊平	山口
畑 榮	靜岡	增田 武男	福岡
花田 茂己	福岡	松井 數男	大分
木下改 孝	大阪	松尾 德次	佐賀
花光 軍次	山口	松本 義晴	大分
濱崎 ●原 基	廣島	萬田 義雄	福岡
春田 茂	滋賀	米一	大分
廣松 一郎	高知	利正	大分
福永 國彥	大分	滿雄	島根
藤井 貳雄	山口	義登	廣島
藤岡 堅一	大阪	省爾	山口
藤田 三郎	岡山	宮川仲太郎	愛媛

昭和八年第九回卒業生

百四十一人

宮崎　明	宮崎	諸藤　重雄	福岡
宮崎仙二郎	大分	森田　嘉七	鹿児島
●宮崎第三郎（下川改）	長崎	森田貞太郎	宮崎
宮原　末男	福岡	矢部　要三	静岡
村上　光	大分	山口　熊夫	佐賀
合澤（三郎改）廣治	大分	井上　正登	福岡
足立　晃	大分	伊藤　信忠	福岡
赤嶺　整	大分	伊藤　年生	大分
赤星　勉	熊本	伊藤　三男	福岡
秋山　元夫	京都	池永保治郎	山口
有村　清二	鹿児島	引頭　秀雄	山口
安藤　敏郎	宮崎	今井　重明	大分
穴吹　隆宗	福岡	浦里　伊平	長崎
石川　一夫	大分	上野又次郎	福岡
岩中　政人	熊本	柴田（改）梅谷　繁雄	兵庫
井上　重夫	大分	岡部　幸一	福岡
山田　恒雄	佐賀	吉田　京	福岡
山田　貞治	石川	吉村（由松改）石川　章	山口
大和谷種二	兵庫	依田　榮二	兵庫
横尾　仙吉	佐賀	脇　光	大分
吉岡　卓治	高知	渡邊	大分
小野　勳	廣島	河野　坦	大分
小野　貞平	大分	河合　正二	鹿児島
小笠原嘉光	廣島	片山　正夫	廣島
大井　好太	山口	加勢田重人	熊本
大木　端米	千葉	瓦谷　利夫	山口
大津留季武	大分	金子　實次	熊本
尾關　勇	福岡	衆重　保	福岡
川島　弘	福岡	傘　正德	熊本
川原　徹男	福岡	甲斐　文門	大分
川添　進	佐賀	甲斐　英夫	宮崎
川野　正一	廣島	黒木　美德	宮崎

黒川　敏和	福岡	島田　晃	山口
小池　光芳	岐阜	島倉　博	福岡
河野　貞春	大分	新谷　福	山口
小屋　重信	大分	杉井　永重	鳥取
小松　穣	佐賀	諏訪猪一郎	鹿児島
小出英次郎	熊本	杉原　修治	山口
古賀　千晴	福岡	菅　武	大分
後藤　虎一	大分	玉利　秀德	鹿児島
後藤（栗田改）誠次	熊本	瀧口　源吾	廣島
佐藤（長七郎改）健四	静岡	高木　重之	宮崎
佐藤長七郎	大分	高木　信一	山口
佐竹　人喜	宮崎	高木　惇一	大分
佐々木　要	鳥取	高橋　新一	大分
酒井　主計	福岡	高橋　渉	福岡
堺　謙三	大阪	竹中　國雄	大分
逆瀬川　康	鹿児島	竹爪　玉夫	廣島
篠田　福一	大分	竹本（三郎改）好男	大分
白石　武夫	熊本	竹内　徹	愛媛
首藤　休平	大分	●竹田　敏夫	山口
武下　勇	山口	西田　保之	大分
田中　英二	福岡	野原　秀雄	福岡
●田城（喜一改）衛	廣島	野依　正男	大分
田島　義曠	大分	林　政司	山口
趙　豐淵	朝鮮	●羽山　正登	廣島
津田　秀夫	廣島	久田　豐充	長崎
塚元　亨	岡山	平尾　正春	香川
堤　克己	長崎	廣井　朋吉	岡山
手島　靜信	大分	樋口　一昌	福岡
德永　宏	長崎	東　耕生	熊本
豊田　計助	大分	淵江　一男	大分
中原　義雄	宮崎	藤田　秀雄	島根
中村　義種	鹿児島	藤野　太助	大分
中山　隆	熊本	藤原　孝行	山口
中田　達雄	熊本	伏見　恭一	静岡
中村　元一	廣島	古牧（小野改）正雄	静岡
中野（滿穗改）愛	愛媛	眞玉　強	大分
長島（茂改）茂孝	山口	松尾　滿秋	福岡
西本　昇	福岡	前田喜代喜	熊本

昭和九年第十回卒業生

百三十八人

丸井	壽	大分	山根	榮	島根	横田文右衛門	長崎
宮本	宗弘	熊本	山本	久生	福岡	渡邊	岩雄	岡山
三木	忠次	長崎	山本	滿治	福岡	驚崎	芳雄	佐賀
●牟田島	壽	鹿兒島	安川	敏治	山口			
守田	昇	福岡	山下	一彌	鹿兒島			
森永	五郎	佐賀	八代田	勳	香川			
穐山	文博	香川	上野正之助		山口	岡本	龍	山口
尼子	篤忠	大分	上原	忠彰	廣島	荻本	太郎	大分
有田	正文	廣島	植山	定美	大分	奥田	武夫	三重
井	達雄	熊本	江口	信平	佐賀	小倉	次夫	大分
●飯田	友輔	愛知	遠藤	愛造	廣島	小野	一由	大分
石井	武章	福岡	遠藤	高	福岡	小野	七郎	大分
石井	東海	福岡	遠藤	信夫	大分	加藤	鎭平	大分
石盛	定美	佐賀	太田	文夫	宮崎	加藤	正木	大分
磯部	壽雄	大分	大津留正一		大分	萱島	一二	大分
岩男	募	大分	大橋	正夫	愛媛	唐木	次郎	大分
幸	一彥	大分	川路	武男	鹿兒島	野田	等	福岡
吉岡	芳文	佐賀	河野	明	大分	野見山秀敏		福岡
吉本	吉男	山口	河村	恒次	山口	野村	好久	高知
吉原	孝士	福岡	川本	利雄	廣島	萩尾	左藏	福岡
吉田	武德	高知	菊野	泰吉	福岡	橋本	明	大分
●吉田伊三夫		福岡	●北野	忠	鹿兒島	長谷川新一		山口
			北村	正男	京都	長谷川治夫		山口
			工藤	傳	大分	濱井	重雄	廣島
			桑原	浩	佐賀	濱田	洋二	福岡
			甲田	繁	廣島	原	坦	佐賀
						平岡	恒	大分
						平川	豐	大分
						平田	正三	滋賀
						平原	彪	大分
						深見	茂	山口
						深川	光德	大分
						藤居	源正	大分
						藤野精四郎		石川
						藤原	一男	佐賀

甲山	主	福岡	白木	賢二	福岡	土屋	一男	廣島
古賀	七郎	佐賀	白根	勝	大分	都留	公孝	大分
荒木收			水頭	欽一	長崎	水流	實	鹿兒島
兒藤	竹治	熊本	杉田	忠嗣	滋賀	寺田明治郎		滋賀
後藤	憲一	大分	平	嘉三	福岡	友廣	五郎	山口
小西	六郎	福岡	高村	正夫	山口	外山	光男	鹿兒島
小林	眞一	大分	高山	善吉	大分	豐田	政夫	大分
小林	春雄	佐賀	竹田	勇	大分	中尾	定夫	鹿兒島
小林	芳雄	大分	田崎	季熊	大分	中川	定一	大分
近藤	岬	福岡	龍岡	資博	鹿兒島	中島	初夫	山口
齋藤	俊和	大分	立野	孝義	大分	永田	定夫	廣島
坂川	勇夫	熊本	田中	庫喜	大分	仲谷	利一	滋賀
坂本收	三郎	大分	田中	正司	福岡	長野	薩男	鹿兒島
坂本	茂雄	高知	多和田茂雄		岐阜	中原剛太郎		佐賀
佐藤	京市	大分	地下	滿	熊本	中村	昇	山口
佐藤	平三	福岡	柘植	五郎	大分	中村	正明	山口
佐藤	正見	大分	津崎	昌則	大分	新留	千晴	鹿兒島
志岐	隆清	東京	辻	博	福岡	西田正二郎		山口
首藤	清	大分	土橋	整一	佐賀	野口	清志	鹿兒島
清水	實	山口						

昭和十年第十一回卒業生

百三十四人

淵	昌幸	大分	松川	正長野	赤塚	一郎	鹿兒島
朴	璣熙	朝鮮	松崎	宏宮崎	秋元	保馬	福岡
本田	信司	大分	松田	一郎廣島	芦田	英夫	京都
本田	信司	福岡	松永	武福岡	荒木	茂	佐賀
牧	時夫	熊本	松本	次彦福岡	荒木	寛	三重
松岡	寅男	山口	丸尾	周治大分	荒田	耕一	滋賀
					飯野	幸一	福岡
					石川	武夫	大分
					石部	季之	廣島
					稻田	來	熊本
宮本千代藏		鳥取	山崎	順造靜岡	井上	武	福岡
村田	孝	廣島	油布	忠大分	井上	烈夫	熊本
柳川	善光	佐賀	吉田	周司福岡	岩永	勝長崎	
矢野	正通	大分	和田	豊司兵庫	岩見	勳熊本	
矢野	正行	愛媛			牛島	通雄熊本	
山上	榮治	福岡			宇都宮功喜	福岡	
					枝吉	正順佐賀	
					大迫	一次鹿兒島	
					太田	洪基京都	
					岡崎	利夫福岡	
岡田	多喜	佐賀	鎌田	勇作宮崎			
岡本	平	大分	萱野	實大分			
小田原清一		大分	川村	淳夫高知			
小野	八郎	大分	菅	清愛媛			
小山	武一	熊本	關	叢山滿洲國			
甲斐	茂	宮崎	木落	滿山口			
梶原	克己	福岡	喜多村	勉福岡			
勝野	茂	福岡	木村	容三兵庫			
金澤大四郎		熊本	釘宮嘉兵衛		大分		
金本	利生	福岡	國廣	久	大分		

卒業生

熊倉	孚	福岡	竹森	三郎山口	羽田野孝貴		大分
黒木	喬	宮崎	田代	之夫熊本	秦野	弘	大分
黒永	文夫	大分	田中	整廣島	濱村	德一	廣島
後藤	榮	岐阜	田中丸善六		佐賀	原	敬三	大分
小林	民雄	大分	谷口	魁鹿兒島	三浦	進	高知
近藤	文二	福岡	陣内	朴佐賀	三上	正勝	廣島
作田	嘉高	廣島	陳之內德治	鹿兒島	水町	亮導	福岡
櫻井俊一郎		愛媛	釣井	孝志高知	三谷	哲夫	島根
佐々木榮一		岡山	鶴見	操長野	宮內	城戸	大分
佐藤	健	大分	寺川	吉男大分	宮川	濟	大分
志田	榮	長崎	鳥山	正人長崎	宮城	一雄	兵庫
篠田	信久	大分	中尾正二郎	大阪	森下	義人	大分
島塚	正則	熊本	中野	正大分	森山	壽一	福井
島村	英治	岡山	中村	武志鹿兒島	八木	靜雄	鹿兒島
首藤	愼一	大分	中村	敬憲福岡	矢田	文雄	大分
住吉	清	廣島	西川	廉廣島	矢野	義憲	宮崎
高木	正敏	福岡	橋本	一男山口	山上	盛平	島根
高田	正彦	福岡	長谷川人男	岡山	山川太四郎		福岡
高山	右文	廣島	波多野勁治	大分	山口	通治	佐賀
深見喜之助		佐賀	松浦	一次佐賀			
福田	正雄	德島	松本改	清市大阪			
廣田	稔	熊本	松本	好文福岡			
平松	美文	大分	松山	禎佐福岡			
平塚	武文	愛媛	宮川	濟大分			
日野	昌人	大分	宮內	城戸大分			
播磨	孝	兵庫	宮城	一雄兵庫			
春口	宗男	鹿兒島	森下	義人大分			
原田正二三		大阪	森山	壽一福井			
原	進	高知	矢田	文雄大分			
藤岡	和通	大分	矢野	義憲宮崎			
藤岡	昌弘	山口	山上	盛平島根			
堀	豐次	大阪	山川太四郎	福岡			
問世田垂穗		鹿兒島	山口	通治佐賀			
松海	達雄	熊本					

昭和十一年第十二回卒業生

百五十人

山下 正樹	福岡	
山田 眞澄	福岡	
山根 久美	山口	
山村 猛夫	長崎	
山本 正八	愛知	
山元 信一	鹿兒島	
結城 勉	長崎	
祐森 正藏	京都	
弓削 衆幸	鹿兒島	
湯屋 保	福岡	
吉田 修	福岡	
吉田正次郎	大分	
吉見 正二	熊本	
吉村 正見	長崎	
山元 正男	福岡	
渡邊 敏男	香川	
渡邊 利夫	大分	
渡邊又一郎	大分	
間野 秀夫	宮崎	
秋山 峻	福岡	
淺川 武夫	福岡	
朝倉 文夫	福岡	
麻生 一郎	福岡	
麻生 元祐	大分	
安部 哲生	大分	
阿部 勝	大分	
安保 操	廣島	
荒木 政旺	長崎	
池川 淳	愛媛	
池田 永作	熊本	
石尾好太郎	長崎	
一瀨 正臣	熊本	
入不二正隆	大分	
牛島 昇	福岡	
内川 又次	佐賀	
江川 守	福岡	
衛藤 幸男	大分	
大島 靖	佐賀	
太田 正三	長崎	
大野 秀樹	大分	
大原 弘	福岡	
岡田 啓一	大分	
岡田 正	山口	
小川 正典	長崎	
尾崎 博	高知	
小關 正	長崎	
越智 守	愛媛	
小野 桂	大分	
小畑 敏夫	大分	
織田 實男	愛媛	
甲斐三郎	大分	
甲斐 正義	大分	
加賀 勝	福岡	
加賀 守	大分	
片山 邦雄	大分	
片桐 正一	大分	
金谷 巖	大阪	
金子 勝	福岡	
金子 道孝	福岡	
萱島 弘	大分	
萱島 實	大分	
川崎 俠一	福岡	

卒業生

川波 正行	福岡	
河村 健二	山口	
河村 俊郎	山口	
上田 穣	鹿兒島	
北島正一郎	佐賀	
木本 芳雄	廣島	
國田 正幸	宮崎	
窪田 一雄	大分	
黒木 賢司	佐賀	
鄉 寛夫	熊本	
河野 敏夫	大分	
兒玉 一	大分	
後藤 利雄	大分	
後藤 虎夫	大分	
佐伯 正	大分	
佐々木衛	廣島	
中村改		
佐々木泰雄	大分	
佐藤 正三	大分	
佐藤 辰雄		
佐藤 博士	大分	
佐藤 正員	大分	
清水 要平	大分	
庄島 常男	佐賀	
菅 正人	大分	
砂泊 衆武	鹿兒島	
副島 保	佐賀	
高橋 信男	大分	
竹内 正夫	兵庫	
多田 清	高知	
立野 善人	山口	
立川 博一	大分	
伊達 義夫	大分	
谷口 隆範	福岡	
谷口 武	宮崎	
長 俊史	福岡	
筑紫 季彦	大分	
辻 貞重	高知	
堤 賢次	佐賀	
總永 文人	熊本	
土肥 守義	神奈川	
宮田隆之助	愛媛	
富成 善七	大分	
中田 辰義	愛媛	
永田 宗平	大分	
中西 重高	福岡	
中野 白	福岡	
永野 茂	福岡	
中原 一良	福岡	
中原 道秋	福岡	
中村 英次	山口	
中村 邦刀	福岡	
中村 好一	滋賀	
中村 早苗	長崎	
中村 博	山口	
中村甚之助	佐賀	
西原千久人	廣島	
西村 秀雄	佐賀	
二宮 正次	大分	
荷宮 虎士	大分	
野口 博愛	福岡	
野崎菊之助	山口	
野見山正三	福岡	
野見山李二	福岡	
野依 康夫	福岡	
橋本 高秋	熊本	
橋本 正明	德島	
濱野 三郎	島根	
原岡 武城	大分	
林 弘	鹿兒島	
東 了	熊本	
平岡 義夫	大分	
平田 郁夫	大分	
弘中 博	山口	
藤井 三男	鹿兒島	
藤井 巖	山口	
藤由 信男	佐賀	
淵上 蕃	鹿兒島	

昭和十二年第十三回卒業生

百四十五人

船津 純一	福岡	松元 利男	鹿兒島
帆秋 弘	大分	三重野 勝	大分
前田 豐次	佐賀	水城 好隆	福岡
牧川 俊一	佐賀	都田 忠男	鳥取
松井 文雄	大分	宮崎 芳榮	福岡
松尾 秀治	佐賀	村野 敏雄	山口
松木 一郎	福岡	本村 耕一	福岡
松代 善助	福岡	森 貴志	福岡
安達 佳男	大分	石津 浩	山口
安部 辰男	大分	板井 衆夫	大分
天野 久	福岡	市川 順一	廣島
有田 穣	大分	一戸 博	青森
安藤 春喜	大分	入江 清夫	岡山
安東 仁	大分	牛島 弘	福岡
飯田 昌三	京都	大石 正己	熊本
石原 寛	東京	大島 一夫	廣島
岡田 弘	大阪	原 穂	福岡
緒方 宣春	山口	梶山 繁夫	廣島
奥田 莊三	大分	加藤 文一	富山
小野 利雄	大分	川崎 正俊	福岡
甲斐 二郎	大分	河野甚三郎	大分
鍵谷 博生	山口	川原 昇	長崎
角 加苗	大分	川村 博通	大分
角田 忠雄	大分	木下 豊	大分
森田 義郎	長崎	吉富 四郎	佐賀
守谷 侠	大分	●吉村 誓三	廣島
矢島 重義	大分	渡邊 二郎	千葉
安川 洋	長崎	渡邊 綱一	大分
屋田 忍	大分	渡邊 久	大分
柳井 脩一	大分	渡邊 禮二	大分
柳原 隆司	長崎		
山内 藤雄	福岡		

卒業生

木原 毅親	熊本	佐藤 長夫	大分
金 弼柱	朝鮮	佐藤 正秋	大分
釘宮清一郎	大分	佐藤 康郎	宮崎
栗田 竹男	福岡	椎原 龍正	大分
黒岩 常郎	宮崎	首藤 正己	大分
黒川 善雄	山口	清水 留治	山口
河野 博亮	廣島	清水秀二郎	大分
後藤 新	大分	清水 三夫	佐賀
後藤九州男	大分	下郡 逸男	大分
後藤 靜	大分	下郡 鐵城	福岡
兒成 喬	熊本	白川 丈延	廣島
小濱芳太郎	鹿兒島	城 種三郎	大分
是成 知也	長崎	陶山 正人	福岡
近藤 功	大分	攝津 琢磨	愛媛
齋藤 克巳	福岡	高橋 英逸	福岡
坂井 勝義	福岡	高橋 常夫	大分
佐々木文雄	大分	高橋 善光	栃木
佐々木嘉人	廣島	竹田 幸男	愛媛
佐藤 勝三	福岡	竹本 正二	廣島
田中 與市	佐賀	花本 秀夫	廣島
田村 傳	大分	濱崎 達	熊本
津川 末司	福岡	林 正記	福岡
堤 藤八	佐賀	原 務	大分
仲尾 義一	大分	原田 豐男	佐賀
長尾 充	福岡	原田 昇	大分
中川久米治	長崎	半田 重雄	山口
中後 己次	兵庫	平野 倍己	熊本
中島 守	福岡	廣島 茂平	三重
長野善次郎	福岡	深川 國雄	佐賀
中村 周治	山口	福田 辰夫	山口
中村 良雄	山口	福田 徹夫	大分
西村 英一	福岡	藤里 龍雄	山口
西村 正敏	佐賀	藤田 勝馬	大分
野村 恭平	山口	藤田 優	熊本
野村 久	アメリカ合衆國	藤谷 正志	廣島
橋本須賀男	佐賀	古江 貞雄	大分
蓮尾 忠男	福岡	古家 繁雄	熊本
花田二三男	山口	堀内 桑治	和歌山

牧	左馮太	熊本	松永	正	福岡	森	大典	大分	山田	一三	廣島
牧	文一郎	大分	松村	傳造	佐賀	森	稱記	大分	山田	清澄	山口
增田	癸造	大分	松本	秀臣	大分	森	年	熊本	山田定次郎		廣島
增田	四郎	佐賀	丸小野一朝		大分	森田	喜六	大分	山本	玖	福岡
增田	是	熊本	丸山京一郎		大分	森山	正夫	大阪	吉武	猛彥	山口
松井	六郎	愛媛	三重野 篤		大分	諸石	純一	佐賀	吉田	正男	大分
松浦雄二郎		熊本	三原	敎雄	大分	山岡	五郎	大分	吉光	芳正	山口
松岡	進	熊本	滿岡	通	兵庫	山上	邦虎	大分			
松岡	俊人	山口	宮崎	忠夫	大分	山越魁之助		大分			
松田	壽人	福岡	宮部	辰男	大分	山崎	博次	靜岡			

第六章　設備

第一　敷地建物　（昭和十二年三月三十一日現在）

一、敷地面積

本校　一萬六千六百十四坪六七五
挾窄射撃場　三百八十六坪
官舍　九百四十一坪

一、建坪　二千五百四十七坪八〇五
延坪　三千六百九十七坪八八五

内訳

名稱	構造	坪數（右方建坪 左方延坪）	價格
敎室、事務室	木造二階建	三五四八 / 七四八	一三六、九五八
圖書閱覽室	木造平家建	七五 / 七五	一八、三七二
玄關	同	六二五 / 六二五	二、一一〇
門衛所	同	五 / 五	四九四
職員生徒便所	同	二七五 / 二七五	七、五〇五
渡廊下	同	一二六 / 一二六	一二、二五一
生徒控所兼雨天体操場	同	九〇 / 九〇	一三、七〇〇
宿直室並小使室	同	二九 / 二五	四、六八〇
藏記敎室	木造二階建	一四〇 / 二八〇	四三、六五六
理化學敎室並實驗室	同	一四〇 / 二八〇	四四、九〇二

特別教室	木造平家建	九〇〇〇	二二、五六八〇〇〇
書庫	鐵筋コンクリート三階建	五二〇〇	二一、一四八五〇〇
倉庫	煉瓦造平家建	一〇〇〇〇	七、五七三〇〇〇
給水ポンプ室並消防器具置場	木造平家建	三〇〇〇	二、二五〇〇〇
商品陳列室	鐵筋コンクリート二階建	一〇六〇〇	五三、六三七二〇〇
柔剣道場	木造平家建	二一二〇〇	一九、〇五四〇〇〇
柔剣道場附属便所並浴場	同	九二〇〇	一、五九〇〇〇
弓道場	木造平家建	六〇〇〇	六三五、五二〇
講堂	木造平家建ギャラリー附	二二五〇	四四、七六二、二四〇
銃器室	木造平家建	一二〇〇〇	六、二二五〇〇〇
生徒集会所	同	五三〇〇	一一、二四二、六〇〇
薬品庫	鐵筋コンクリート平家建	六四、八〇〇	一、七五〇〇〇〇
石炭庫	木造平家建	五〇〇〇	三七〇〇〇
水泳プール附属脱衣場	同	三〇〇〇	二九九、二六〇
		一〇五〇〇	

体操用器具置場	同	二二〇〇〇	五〇五〇〇〇
物置	同	五二〇〇〇	八、七五〇〇〇〇
寄宿舎	自習室	木造二階建	二三七四八〇 四七四九六〇	五七、四八四〇〇〇
	舎監室其他	同	三七七五〇 七九五〇〇	九、六八三〇〇〇
	食堂浴室炊事場其他	木造平家建	一二五〇〇〇	一二、五〇〇、〇〇〇
	病室	同	一五五〇〇	二、八一二〇五〇
	昇降口	同	一三〇〇〇	二、三九三〇〇〇
	洗面所	同	一八〇〇〇	二、〇七〇、一八〇
	便所	同	一九〇〇〇	四、九〇一〇〇〇
	物置	同	一八〇〇〇	一、九七三、四〇〇
	体操室	同	二〇〇〇〇	一、二四五、七四五
	渡廊下	同	四一五〇〇	四、四五三、八九〇
	汽罐室	鐵筋コンクリート平家建	七〇〇〇	一、二六〇、〇〇〇
官舎	甲號生徒主事官舎	木造平家建	五三〇〇〇	八、二〇〇、〇〇〇

乙號生徒主事官舍	同					
備外國人官舍	木造二階建					
舍 物置	木造平家建					
合計						

第二　經費

年度	學校及圖書館會計	一般會計	合計
大正十年度	一一、二五六円二三	〇円	一一、二五六円二三
大正十一年度	七二、九四八　六四	六一、二六二一六	一三四、二一〇　八〇
大正十二年度	九七、八八一　六九	三六、〇〇二一八	一三三、八八三　八七
大正十三年度	一三〇、七三三〇三	一一、四九九三七	一四二、二三二　四〇
大正十四年度	一三五、三一〇　四九	四六、〇四六四四	一八一、三五六九三
大正十五年度 昭和元年度	一三五、〇八一　九六	九、六三九　一〇	一四四、七二一　〇六
昭和二年度	一三八、八四四　九四	三九六　〇〇	一三九、二四〇　九四
昭和三年度	一四三、九三七　六五	六、二八三、六六	一五〇、二二一　三一
昭和四年度	一五六、八五六　三五	四九九　五〇	一五七、三五五　八五
昭和五年度	一五〇、五九七　六〇	六九五　〇〇	一五一、二九二　六〇
昭和六年度	一四六、七七四　六七	一、四〇〇　〇〇	一四八、一七四　六七
昭和七年度	一四三、七〇〇　二九	九八四　二六	一四四、六八四　五五
昭和八年度	一五八、七三一　四五	〇	一五八、七三一　四五
昭和九年度	一五〇、一二四　〇三	六、三七〇　〇〇	一五六、四九四　〇三
昭和十年度	一五五、六六二　二七	一、五三〇　〇〇	一五五、六六二　二七
昭和十一年度	一五八、六七〇　〇九	四、七二八　四〇	一六三、三九八　四九
昭和十二年度	一三六、五五八　〇〇	〇	一三六、五五八　〇〇

第三　備品（昭和十二年三月三十一日現在）

種類	數量	價額
圖書	三〇、〇八一	一七〇、〇一七円六五〇

機械	三一四	二四、二一一	七八〇	
標本	六三九	七、九四一	三五〇	
器具	一七、一〇〇	一六六、五〇二	二三〇	
合計	四八、一三四	三六八、六七三	〇一〇	

附錄

大分高等商業學校學友會々則

第一條　本會ハ大分高等商業學校學友會ト稱ス

第二條　本會ハ會員ノ親睦ヲ圖リ心身ノ修養ニ力メ以テ本校々風ノ美ヲ發揚センコトヲ期ス

第三條　本會ニ左ノ諸部ヲ置ク

一、總務部　二、講演部　三、語學部　四、文藝部
五、劍道部　六、柔道部　七、弓道部　八、庭球部
九、野球部　十、短艇部　十一、陸上競技部　十二、ラグビー部
十三、山岳部　十四、音樂部　十五、相撲部　十六、水泳部
十七、籠球部　十八、排球部　十九、乘馬部

第四條　本會ハ左ノ會員ヲ以テ組織ス

一　特別會員　本校職員及本校卒業生

二　普通會員　　本校生徒

第五條　本會ニ左ノ役員ヲ置ク

一　會　長　一　名
二　副會長　一　名
三　部　長　各部一名、但シ場合ニヨリ各部共副部長ヲ置クコトヲ得
四　理　事　庶務、會計各一名
五　總務委員　三　名
六　幹　事　各部一名（總務部ヲ除ク）
七　委　員　各部若干名（總務部ヲ除ク）

第六條　會長ニハ本校々長ヲ推戴ス
副會長、部長、副部長、理事ハ本校職員中ヨリ會長之ヲ嘱託ス
總務委員、幹事及委員ハ普通會員中部長ノ推薦ニヨリ會長之ヲ委嘱ス

第七條　會長ハ本會ヲ總理ス
副會長ハ會長ヲ輔佐シ會長事故アルトキハ之ヲ代理ス
部長ハ其ノ部ヲ監督ス

副部長ハ部長ヲ輔佐ス
理事及總務委員ハ總務部ニ屬シ庶務會計事務ヲ掌理ス
幹事及委員ハ部務ヲ處理ス

第八條　副會長以下ノ役員ハ任期ヲ一ケ年トシ毎年十二月改任ス但シ再任スルコトヲ得
補缺ノ場合ニ於テハ後任者ハ前任者ノ任期ヲ繼承スルモノトス

第九條　豫算決算其ノ他重要事項ハ役員會ニ於テ審理決定ス

第十條　會計年度ハ毎年四月ニ始マリ翌年三月ニ終ル
役員會ハ會長、副會長、部長、副部長、總務委員、幹事ヲ以テ組織シ會長之ヲ召集ス

第十一條　本會ノ經費ハ會費、入會金及寄附金ヲ以テ之ヲ支辨ス

第十二條　普通會員ハ會費九圓ヲ四月、九月ノ二期ニ分納スベシ
普通會員ハ入會ノ際入會金五圓ヲ會費ト共ニ納入スベシ
會費及入會金ハ授業料ト共ニ之ヲ納入スルモノトス

第十三條　本會ノ豫算ヲ決定スル方法左ノ如シ
各部ハ毎年一月中ニ次年度豫定經費要求書ヲ調製シ總務部ニ提出スベシ
毎年二月中ニ役員會ヲ開キ各部ヨリ右要求豫定經費ノ說明ヲナサシム

副會長、總務部長及總務委員ハ右說明ニヨリ本會ノ豫算案ヲ編成シ役員會ノ議ニ附ス

第十四條　本會ノ收支決算ハ次年度ノ始メニ於テ理事之ヲ報告ス

第十五條　豫算外ノ收入支出又ハ豫算超過ノ支出ヲナサントスル場合ニハ其ノ都度役員會ヲ開キ其ノ承認ヲ經ベシ

第十六條　本會各部ハ會計原簿及物品臺帳ヲ備付ケ檢査員ノ檢閱ヲ受クベシ

檢査員ハ會長臨時ニ之ヲ任命ス

第十七條　本會ニ基金ヲ置ク

基金ノ收支ニ關シテハ別ニ之ヲ定ム

第十八條　本會則ハ役員會ノ決議ニヨリ會長ノ認可ヲ得テ改正スルコトヲ得

第十九條　各部ハ細則ヲ定メ會長ノ認可ヲ得テ之ヲ施行スルコトヲ得

大分高等商業學校學友會內規

會員

第一條　普通會員ハ左ノ第一、第二ノ各一部以上ノ部員タルコトヲ要ス

第一　講演部　語學部　文藝部　音樂部

第二　劍道部　柔道部　弓道部　庭球部　野球部　陸上競技部　ラグビー部　山岳部　相撲部　水泳部　籠球部　排球部　乘馬部

第二條　各部ハ部員名簿ヲ備付クベシ

總務部ハ部屬ヲ明カニシタル會員名簿ヲ備付クベシ

役員

第三條　總務委員ハ三名ヲ定員トシ第二學年會員ノ連記(三名)記名投票ニヨリ互選シタル候補者九名ニ付キ更ニ全普通會員ノ連記(三名)無記名投票ニヨリ選出シタルモノヲ總務部長推薦スルモノトス

前項ノ選擧ノ期日場所及候補者氏名ハ其ノ都度之ヲ公示ス

第四條　幹事ハ各部委員ノ第二學年委員中ヨリ選出セル二名ノ候補者ニ付キ部長之ヲ推薦スルモノトス

委員ハ各部各學年會員ノ互選セルモノニ付キ部長之ヲ推薦スルモノトス

第五條　當該學年度ニ原級ニ留リタル總務委員及幹事ハ辭任スルモノトス

前項ノ場合ニハ補缺選擧ヲ行フ

會計

附錄

第六條　本會基金ハ本校卒業生又ハ一般ノ寄附及各年度遠征費剰餘金ニヨル

第七條　本會基金ハ役員會ノ議ヲ經テ本會ニ必要ナル事項ニ關シ元金及利子ヲ支出スルコトヲ得

第八條　入場料ヲ徴收スル各部ノ會合ハ其ノ都度役員會ノ承認ヲ經テ開催シ收支ハ總務部ニ報告シ剰餘金ハ本會ノ收入トス

大分高等商業學校商學研究會規程

第一條　本會ハ大分高等商業學校商學研究會ト稱ス

第二條　本會ハ商業、經濟ニ關スル學術、實務ノ研究調査ヲ爲シ商業ノ發達ニ資スルヲ以テ目的トス

第三條　本會ハ本校教官、卒業生、生徒及會長ニ於テ特ニ本會々員タルコトヲ許可シタル者ヲ以テ組織ス

第四條　本會ノ事務所ハ之ヲ大分高等商業學校内ニ置ク

第五條　本會ハ左ノ事業ヲ行フ

一　商業、經濟ニ關スル研究調査及其ノ發表報告

二　「商業論集」ノ刊行

三　特別講演ノ開催

四　其ノ他本會ノ目的ヲ達スルニ必要ト認ムル事業

第六條　本會ニ左ノ役員ヲ置ク

會　長　一名　本校々長ヲ推戴ス

評議員　若干名　本校教官ヲ以テ之ニ充ツ

庶務委員　若干名　本校教官中ヨリ會長之ヲ委囑ス

編纂委員　若干名　本校教官中ヨリ會長之ヲ委囑ス

會計委員　若干名　本校教官、卒業生及生徒中ヨリ會長之ヲ委囑ス

第七條　會長ハ會務ヲ總ヘ本會ヲ代表ス

評議員ハ評議員會ヲ組織シ本會ニ關スル重要事項ヲ審議ス

庶務委員、編纂委員及會計委員ハ各會務ヲ分擔處理ス

第八條　庶務委員、編算委員及會計委員ノ任期ハ一ケ年トス但シ重任ヲ妨ゲズ

第九條　會員ハ左ノ會費ヲ納付スルヲ要ス

教　官　年俸千分ノ一、但シ年額一圓二十錢ヲ下ルコトヲ得ズ
卒業生　年額一圓五十錢
生　徒　年額一圓二十錢
其ノ他　年額一圓五十錢、但シ本校職員ニ限リ年額一圓二十錢トス

第十條　本規程ノ改正ハ評議員會ノ決議ニヨル

學術研究奬勵基金規程

第一條　本基金ヲ學術研究奬勵基金ト稱ス
第二條　本基金ハ本校職員、生徒ノ學術研究費ヲ補助スルヲ以テ目的トス
第三條　本基金ニ理事長一名、理事二名、評議員若干名ヲ置ク
理事長ハ本基金ヲ管理ス
理事ハ理事長ノ指揮ヲ受ケ本基金ノ事務ヲ掌ル
評議員ハ理事長及理事ト共ニ評議員會ヲ組織シ研究費補助ノ決定其ノ他本基金ニ關スル重要事項ヲ審議ス
第四條　理事長ニハ本校々長ヲ推戴ス
理事及評議員ハ本校教官中ヨリ理事長之ヲ委嘱ス
第五條　理事及評議員ノ任期ハ四月一日ヨリ翌年三月三十一日ニ亘ル一ケ年トス
補缺ニヨリ就任シタル役員ハ前任者ノ任期ヲ繼承スルモノトス
第六條　本基金ハ本校消費組合ノ寄附金及有志ノ寄附金ヨリナル
第七條　本基金ハ基金ノ利子ヲ以テ其ノ事業ヲ行ヒ剩餘ヲ生ジタルトキハ之ヲ基金ニ繰入ルルモノトス
第八條　本基金ノ管理ニ關スル細則ハ別ニ之ヲ定ム
第九條　本規程ノ變更ハ評議員會ノ決議ニヨル

學術研究奬勵基金細則

第一條　本基金ノ管理ハ本細則ニ據ルベシ
第二條　本基金ノ有價證券ハ之ヲ金庫ニ寄託シ現金ハ銀行ニ預入スベシ但シ寄託及預入ハ理事長又ハ理事名義トス
第三條　有價證券ノ利子ハ各其ノ渡期ニ於テ受取リ預金ニ繰入ルベシ

第四條　研究費ノ補助ハ研究調査ノ結果ヲ見テ行フモノトス
第五條　理事長ハ評議員中ヨリ檢査員若干名ヲ任命シ毎年一回本基金ノ會計ヲ檢査セシム

大分高等商業學校消費組合規約

第一章　總則

第一條　本組合ハ學用品及日用品ヲ組合員間ニ分配スルヲ以テ目的トス
第二條　本組合ハ大分高等商業學校消費組合ト稱ス
第三條　本組合ノ事務所ハ大分高等商業學校內ニ置ク
第四條　本組合ハ大分高等商業學校職員並ニ生徒ヨリ成ル
第五條　本規約ハ總組合員二分ノ一以上ノ出席者アル總會ニ於テ出席組合員ノ四分ノ三以上ノ同意アルニ非ザレバ之ヲ變更スルコトヲ得ズ

第二章　出資

第六條　各組合員出資額ハ一人ニ付金二圓トス
第七條　出資ハ入會ト同時ニ全額拂込ヲナスモノトス
第八條　本組合ニ於ケル組合員タル資格ヲ喪失シタルトキハ出資ノ拂戻ヲナスモノトス但シ出資ノ拂込ハ拂込金額ニ止マル

第三章　役員及職務

第九條　本組合ニ左ノ役員ヲ置ク

組合長　一名　　理事　若干名　　監事　若干名

第十條　組合長ニハ大分高等商業學校長ヲ推薦ス
理事三名監事二名ハ學校職員中ヨリ組合長之ヲ委囑シ其ノ他ノ理事及監事ハ組合員タル生徒之ヲ互選ス組合長ハ職員理事中ヨリ理事長一名ヲ委囑ス
第十一條　理事及監事ノ任期ハ一ケ年トス但シ重任ヲ妨ケズ
第十二條　補缺ニヨリ新任シタル理事ハ前任者ノ任期ヲ繼承ス
第十三條　理事長ハ組合ヲ代表シ且組合ニ關スル一切ノ事業ヲ指揮監督ス
第十四條　理事長ハ理事ト共ニ業務ノ執行ニ任ジ其ノ事務ヲ統理シ組合長事故アルトキハ之ヲ代理ス
第十五條　理事ハ業務ノ執行ニ任ズ
第十六條　監事ハ理事ノ職務並ニ金錢物品ノ出納保管ヲ監督ス

第十七條　理事長ハ毎決算期ニ於テ遅滯ナク決算書並ニ業務ニ關スル報告書ヲ調製シ監事ノ承認ヲ經テ總會ニ報告スルコトヲ要ス

第十八條　組合長ハ役員以外事務員若干名ヲ置クコトヲ得

第四章　會　議

第十九條　會議ヲ分チテ通常總會、臨時總會、役員會及理事會トス

第二十條　通常總會ハ毎年一月及六月組合長之ヲ召集シ臨時總會、役員會及理事會ハ組合長ノ必要ト認メタル場合之ヲ召集ス

第二十一條　總會ノ召集ハ少クトモ三日以前ニ會議ノ目的タル事項ヲ示シ一定ノ掲示場ニ之ヲ公告スルコトヲ要ス但シ緊急ノ場合ハ此ノ限ニ在ラズ

第二十二條　總會ハ總組合員ノ半數以上ノ出席者アルニ非ラザレバ開會スルコトヲ得ズ

第二十三條　會議ニ於ケル議長ハ總テ組合長之ニ當ル

第二十四條　本規約變更又ハ本組合解散ニ關スルモノノ外總會ノ決議ハ過半數ヲ以テス

第二十五條　各組合員ノ議決權ハ平等トス

第五章　計　算

第二十六條　本組合ハ一月一日ヨリ五月三十一日迄ヲ前期トシ六月一日ヨリ十二月三十一日迄ヲ後期トシ年二回ノ決算ヲ行フ

第二十七條　本組合ハ決算期毎ニ其ノ純益金ノ十分ノ一ヲ積立ツルモノトス

第二十八條　本組合ハ決算期毎ニ役員以外ノ事務員ニ對シ慰勞金トシテ純益金ノ一部ヲ分與スルコトヲ得

第二十九條　前條慰勞金ノ總額ハ役員會ニ於テ之ヲ決定シ組合長之ガ分與額ヲ定ムルモノトス

第三十條　純益金中ヨリ積立金及役員以外ノ事務員ニ對スル慰勞金ヲ控除シタル殘額ニ付キテハ役員會ノ決議ニヨリ適宜之ヲ處分スルコトヲ得

第三十一條　純益金中ヨリ積立金慰勞金其ノ他役員會ノ決議ニヨリ處分セラレタル金額ヲ控除シ尚殘餘アルトキハ之ヲ特別積立金トナスコトヲ得

第三十二條　損失ノ塡補ハ先ヅ特別積立金ヲ以テシ次ニ積立金ヲ以テス

損失塡補ノ必要ナキ場合ニ於テ特別積立金ヲ以テ塡補ノ必要ナキ場合ニ於テ特別積立金ハ役員會ノ決議ニヨリ損失塡補以外ノ目的ニ使用スルコトヲ得

第六章　解散及清算

第三十三條　本組合ハ總組合員ノ四分ノ三以上ノ承諾アルニ非ザレバ解散ノ決議ヲナスコトヲ得ズ

附　錄

第三十四條　解散ノ場合ニ於ケル財産處分ハ總會ノ決議ニヨリ清算人之ヲ行フ
第三十五條　本組合解散シタルトキハ理事其ノ清算人トナル

大分高商御大典記念文庫規程

第一條　本文庫ハ大分高商御大典記念文庫ト稱ス
第二條　本文庫ハ本校内ニ置ク
第三條　本文庫ハ本校生徒ノ精神修養及趣味情操ノ涵養ニ資スルヲ以テ目的トス
第四條　本文庫ハ本校職員卒業生及生徒ノ寄贈圖書ヲ以テ成ル
第五條　本文庫ノ圖書ハ本校生徒之ヲ借覽スルコトヲ得
第六條　本文庫ノ事業ヲ遂行スル爲メニ委員若干名ヲ置ク但シ二名ハ本校職員トス
委員ハ職員及生徒ノ互選セルモノニツキ學校長之ヲ委囑ス
委員ノ任期ハ一ケ年トス
第七條　本文庫委員ハ本規程施行ニ關スル細則ヲ設クルコトヲ得

細則

第一條　貸出ハ借覽券ト引換ヘニ一冊ヲ限リ行フ
第二條　貸出ノ日時ハ委員之ヲ指示ス
第三條　貸出期間ハ一週間以内トス但シ休暇其ノ他委員ニ於テ特ニ指定シタル場合ハ此ノ限ニアラズ
第四條　借覽セル圖書ハ所定期日マデニ返却スベシ
第五條　圖書ヲ紛失又ハ汚損シタル場合ハ相當ノ賠償ヲ求ムルコトアルベシ

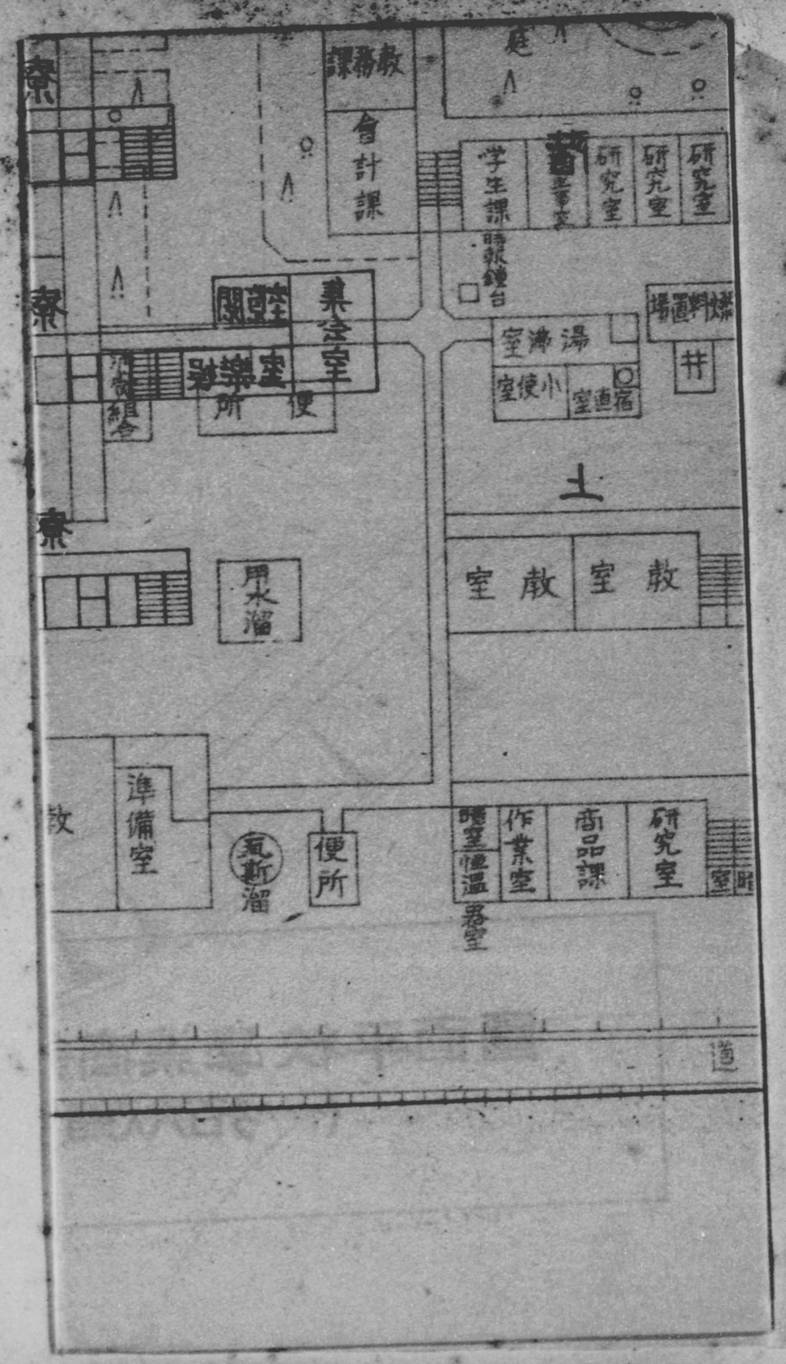

教務課
庭
會計課
学生課
研究室
研究室
研究室
時報鐘台
湯沸室
小使室
宿直室
井
便所
土
教室
教室
用水溜
準備室
便所
作業室
商品課
研究室
道

大分高等商業學校平面圖
（縮尺六百分一）

路水　路道

運動場

野

脱衣場

水泳プール

北

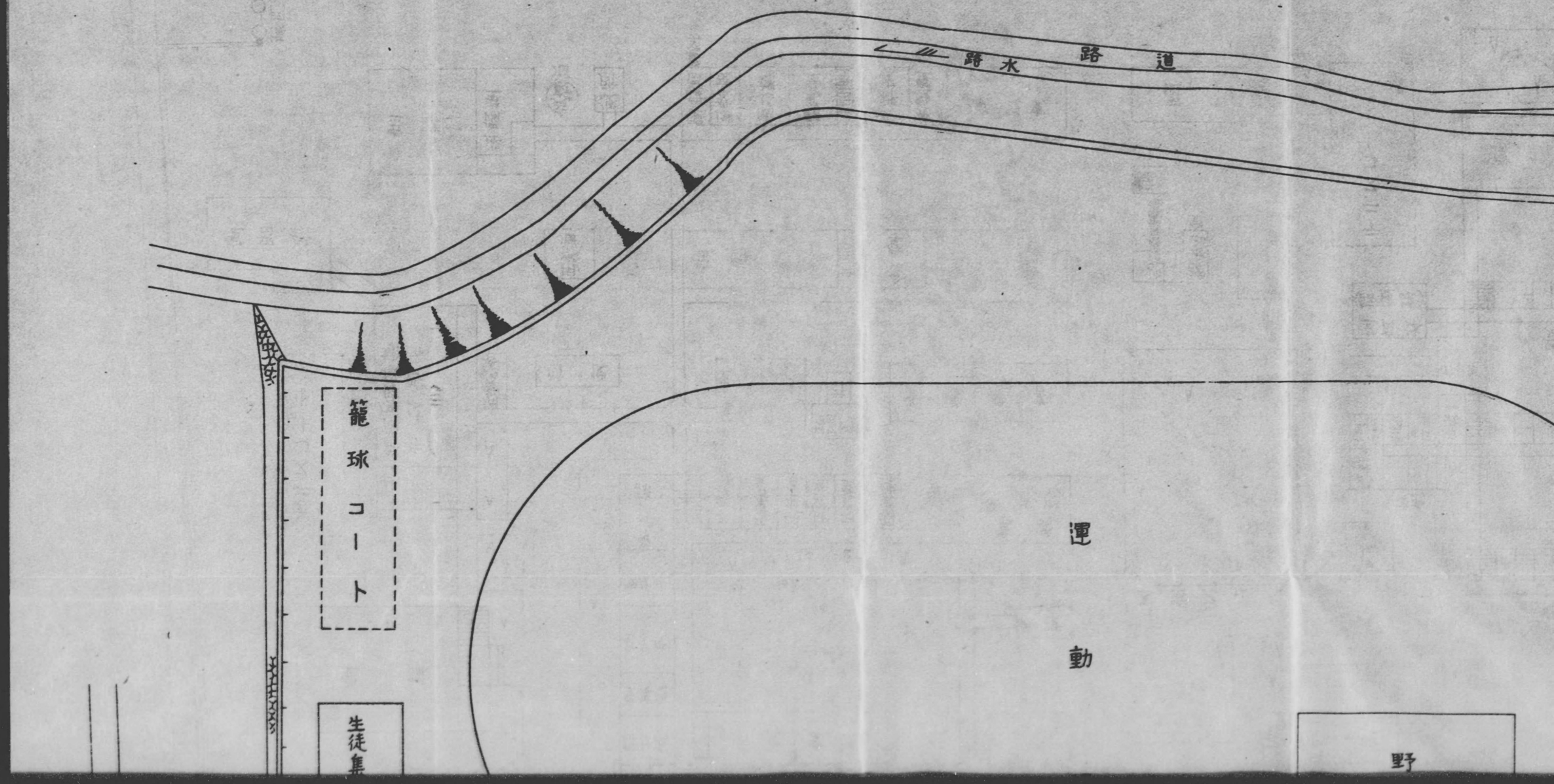
道路
水路
籠球コート
運動
野

大今高等商業學校平面圖
（縮尺六百分一）

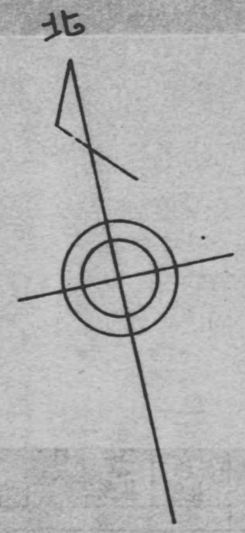

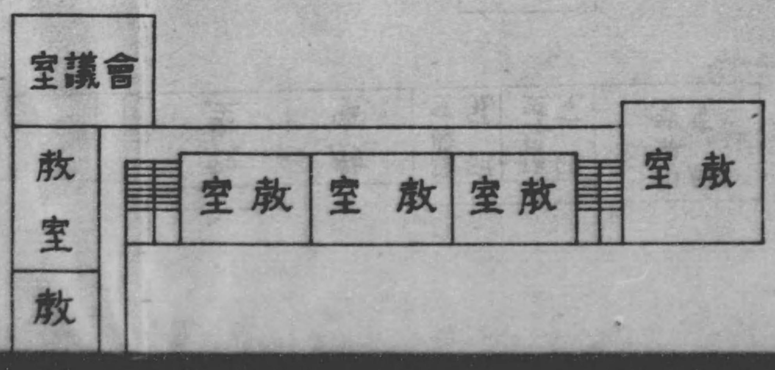

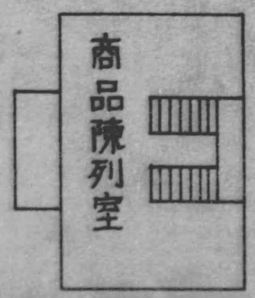

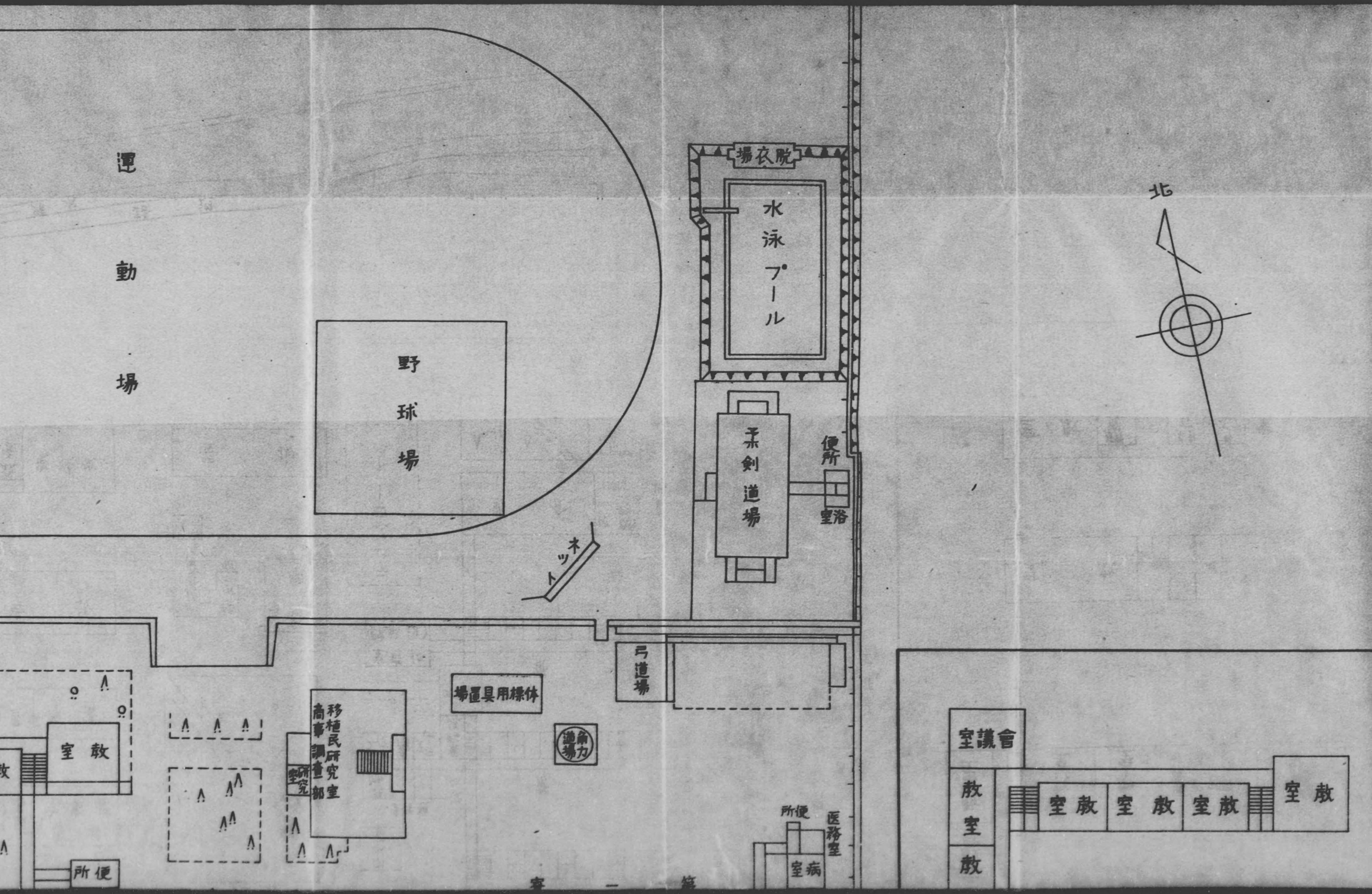
運動場
野球場
脱衣場
水泳プール
柔剣道場
便所
浴室
ネット
弓道場
体標用具置場
角力道場
移植民研究室
商事調査部
研究室
敎室
便所
医務室
病室
北
會議室
敎室
敎室
敎室
敎室
敎室
敎室

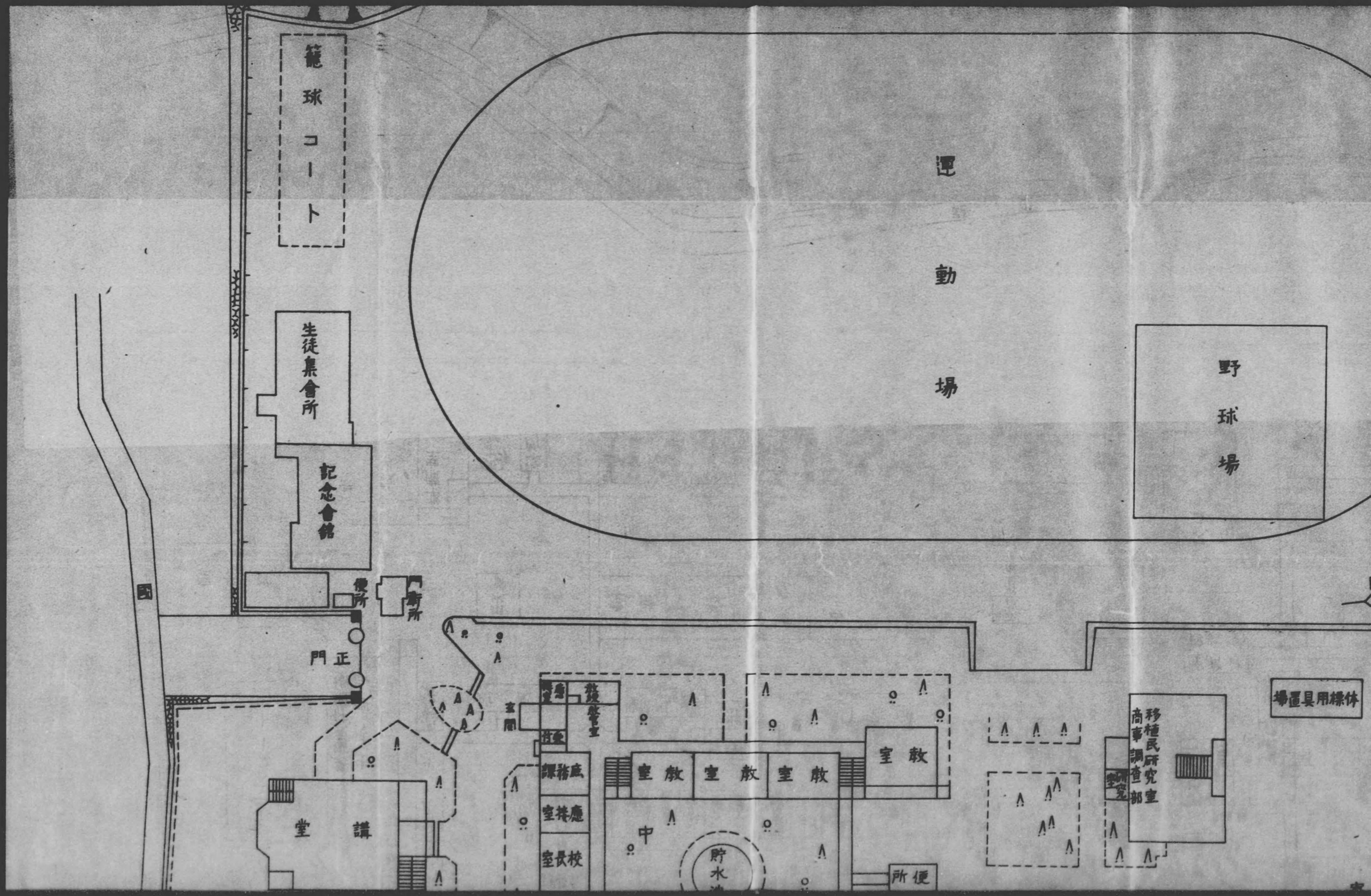
籠球コート
運動場
野球場
生徒集會所
記念會館
便所
門衛所
正門
講堂
玄関
教室
教室
教室
教室
教室
庶務課
應接室
校長室
中
貯水池
便所
移植民研究室
商事調査部
研究室
体操用具置場

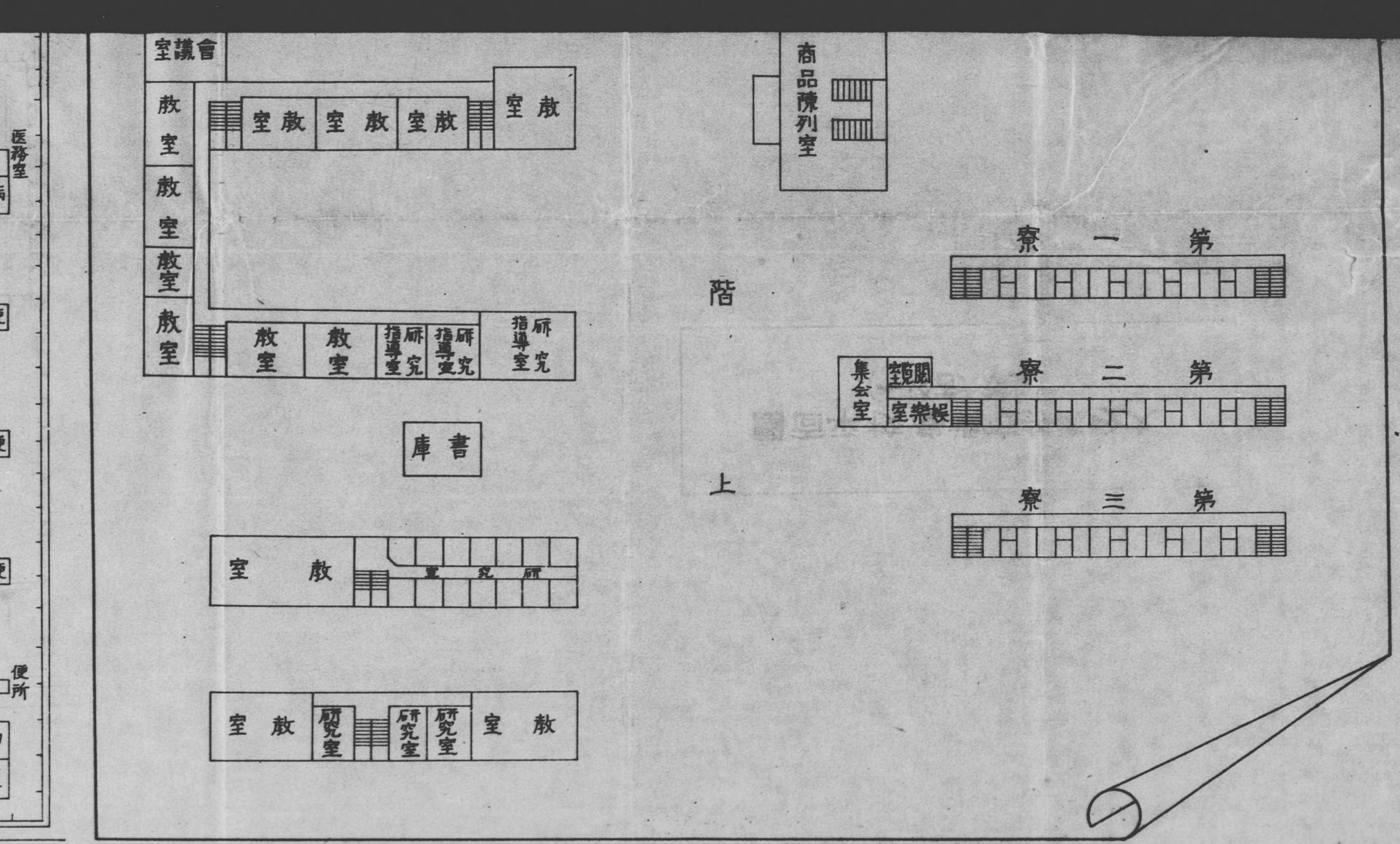

會議室
教室
教室
教室
教室
教室
教室
教室
教室
教室
研究指導室
研究指導室
研究指導室
書庫
教室
研究室
教室
研究室
研究室
研究室
教室
商品陳列室
第一寮
第二寮
第三寮
集会室
閲覧室
娯樂室
階
上
医務室
便所

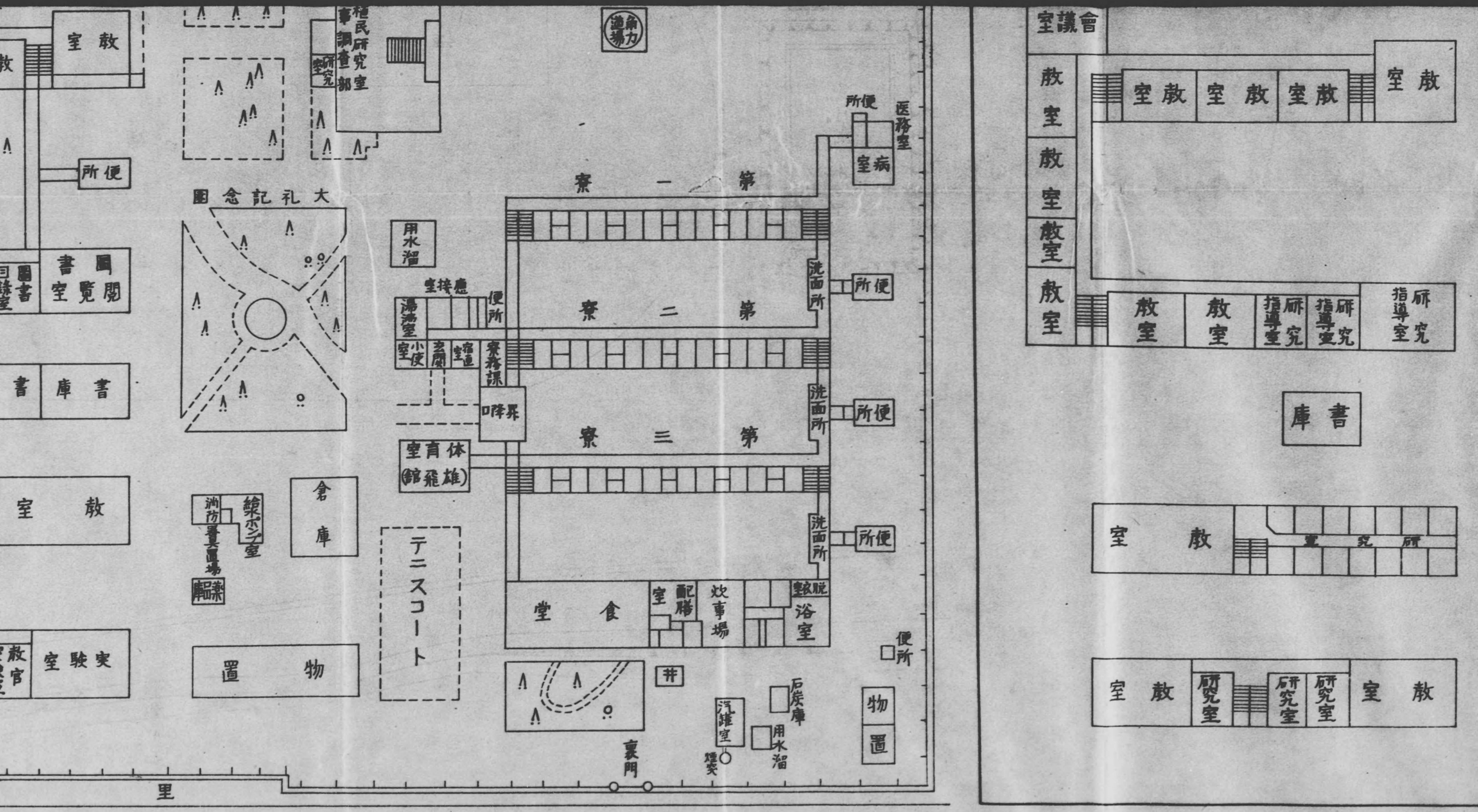

教室
便所
圖書閲覧室
書庫
教室
実験室
教官
大礼記念園
植民研究室
事調査部
研究室
角力道場
用水溜
應接室
便所
湯沸室
小使室
玄関
宿直室
寮務課
昇降口
体育室(雄飛館)
倉庫
消防器具置場
給水ポンプ室
薬品庫
物置
テニスコート
第一寮
第二寮
第三寮
洗面所
便所
医務室
病室
食堂
配膳室
炊事場
脱衣室
浴室
井
裏門
汽罐室
煙突
石炭庫
用水溜
物置
便所
里
會議室
教室
研究室
書庫