

十大  
四年正  
室蘭市勢一斑











蘭市勢一班



GC7

H106



蘭市役所



I種

W



\*1200600105931\*

凡 例

- 一、本市ハ大正十一年八月一日市制ヲ施行セラル
- 一、大正六年前ハ元室蘭町ニ係ルモノ、ミ  
ノ計數トス
- 一、何年トアルハ曆年ニシテ何年度トアル  
ハ會計年度トス
- 一、數字ハ年末又ハ年度末ノ現在及年中又  
ハ年度中ニ於ケルモノ、累計トス  
特ニ現在日ヲ掲ケタルモノハ其現在日  
ノ計數トス

大正十五年七月

室蘭市役所



# 臺蘭市勢一班目次

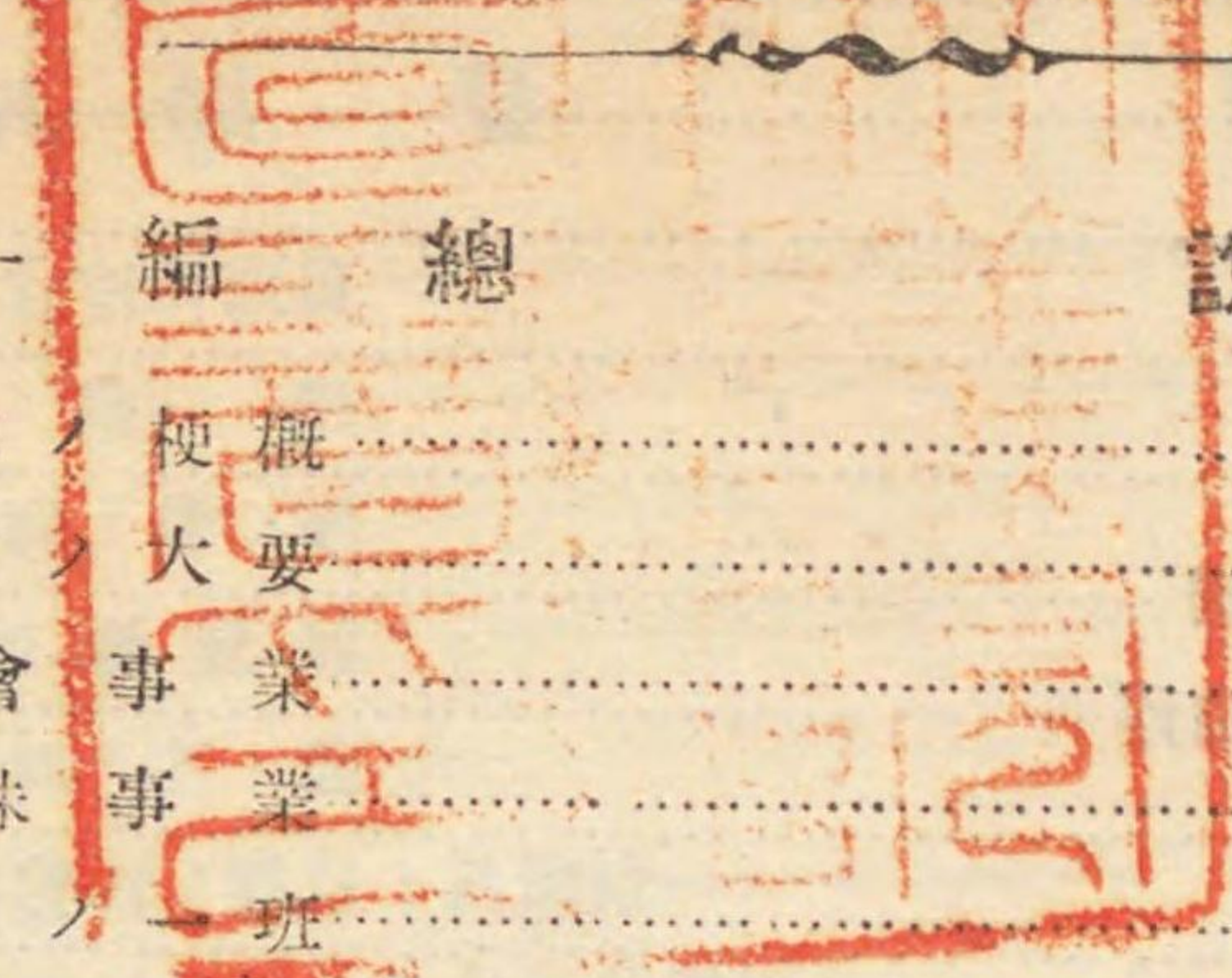

## 第一編 總說

第一	地誌	梗概	.....	1
第二	沿革	大要	.....	2
第三	社會	事業	.....	8
第四	特殊	事業	.....	9
第五	人口	一斑	.....	10

## 第二編 氣象

第一	降	水	量	.....	11
第二	霜	雪	初終期	.....	11
第三	氣	壓	(月別)	.....	11
第四	氣	溫	(月別)	.....	12
第五	風	方向	及速度	.....	12
		(其一)	月別	.....	12
		(其二)	連年	.....	13
第六	天氣	日數	及地震	.....	13

## 第三編 土地及海面

第一	面積	及廣袤	.....	14	
第二	港內	海面	水深別	.....	14
第三	官有	地及	國有林	.....	14
第四	民有	各租	地	.....	14
第五	公	園		.....	14

## 第四編 戶口

第一	人口	及戶數	.....	15			
第二	現在	戶口	比例	.....	16		
第三	現住	人出	產累年	.....	16		
第四	現住	人出	產適庶私別	.....	17		
第五	出	入	人口	.....	17		
第六	年齡	及配	偶關係別	.....	18		
第七	本籍	人配	偶組數及	婚姻離婚	累年	.....	20
第八	本籍	人婚	姻離婚	組數	期別	.....	20
第九	死亡	年	齡別	.....	21		



第五編 教 育

第一	小學校在學兒童數	22
第二	學齡兒童數及就學數	22
第三	小學校兒童入學卒業	23
第四	小學校及學級數	23
第五	小學校別學級數	24
第六	小學校教員數及資格別	24
第七	小學校教員ノ俸給及加俸	25
第八	幼稚園	25
第九	補習學校	25
第十	中等學校	26
第十一	圖書館	26
	(イ) 圖書館閱覽圖書種別	26
	(ロ) 圖書館開館日數及閱覽人員	26
第十二	兒童身體檢查	27
	(イ) 身長	27
	(ロ) 體重	27
	(ハ) 胸圍	28
	(ニ) 體格	28
	(ホ) 病別	29

第六編 社 寺 及 宗 教

第一	神 社	31
第二	寺 院	31
第三	基督教及其他	32

第七編 衛 生

第一	醫 師	33
第二	齒科醫、藥劑師及獸醫蹄鐵工	33
第三	產婆及看護婦	33
第四	病 院	34
第五	傳 染 病	34
第六	トラホーム患者	35
第七	種 痘	35
第八	死亡者病類別	36
第九	行旅病人及死亡人	38
第十	上 水 道	38
第十一	清潔法施行	38

第十二	汚物掃除	39
第十三	墓地及火葬場	39

第八編 警 察

第一	警察官署及職員	40
第二	消 防 組	40
第三	犯 罪 件 數	40
第四	犯 罪 者 就 捕	41
第五	盜 難 其 他	41
第六	被害貨財ノ數量ト其價格	42
第七	被害貨財發見ノ數量ト其價格	42
第八	火 災	42
第九	自殺者ノ原因ト年齡	43
第十	變 死 及 棄 兒	44
第十一	狩獵免狀交付人員	44
第十二	劇 場 其 他	44

第九編 交通運輸及通信

第一	港 灣 設 備	45
	(イ) 棧 橋	45
	(ロ) 浮標燈臺	45
	(ハ) 上屋荷揚場其他	45
第二	給水船解船其他	45
第三	各 地 間 距 離	46
第四	道 路 及 橋 梁	46
	(イ) 道 路	46
	(ロ) 橋 梁	46
第五	船 舶 出 入 (其一)	47
	同 (其二)	47
第六	船 舶 乘 降 人 員	48
第七	鐵道昇降人員	48
第八	投 宿 人 員	49
第九	諸 車	49
第十	郵 便 局 其 他	49
第十一	郵 便 物 集 配	50
第十二	電 信	50
第十三	電 話	50

第十編 金 融



第一	銀行	51
第二	銀行出入金	51
第三	銀行預金及貸金	51
第四	銀行手形	51
第五	銀行金利	52
第六	郵便爲替	52
第七	郵便貯金	52
第八	振替貯金	53
第九	質屋	53

第十一編 商工業

第一	會社	54
	(イ) 株式會社	54
	(ロ) 合資會社	54
	(ハ) 合名會社	55
第二	會社支店	55
第三	商賈	56
第四	倉庫	57
第五	煙草賣捌代金	57
第六	工場	58
第七	電燈電力	58
第八	製鍊	60
	(イ) 工場	60
	(ロ) 鑛石	61
	(ハ) 製品	61
	(ニ) 工程	61
第九	硝子製品	61
第十	蠟燭	62
第十一	釀造	62
第十二	清涼飲料水	63
第十三	製粉	63
第十四	乳製品	63
第十五	其他ノ各種工産	64
第十六	生產品別價格	65
第十七	物價	66
第十八	勞働賃金	67

第十二編 移(輸)出入品

第一	港灣移出入品	68
----	--------	----

第二	鐵道移出入品	76
	(イ) 移出品	76
	(ロ) 移入品	77
第三	石炭集散狀況 (其一)	78
	同 (其二)	78
第四	外國輸出品	78
	石炭	78
第五	外國貿易	79
	(イ) 輸出	79
	(ロ) 輸入	79
	(ハ) 仲繼貨物	79
第六	關稅	79

第十三編 農業

第一	農業戶口	80
第二	農家耕作反別	80
第三	所有反別ニヨル地主	80
第四	農產物	81
第五	果實	81
第六	生產品別價格	82
第七	採種圃	82

第十四編 林業

第一	國有林	83
第二	造林	83
第三	樹苗	84

第十五編 畜産

第一	家畜	85
	イ 年末現在	85
	ロ 年内生産斃死	85
第二	乳牛	85
第三	屠殺	86
第四	民有牧場	86
第五	家禽	87
第六	生產品別價格	87

第十六編 水産

第一	水産業戶口	88
----	-------	----



第二	漁業權者	88
第三	漁網	88
第四	漁業入田稼	89
第五	漁船	89
第六	漁獲物	89
第七	水產製造物	90
第八	生產品別價格	90

第十七編 財政

第一	諸稅	91
	(イ) 國稅	91
	(ロ) 地方稅	91
	(ハ) 市稅	92
第二	市歲入出	92
	(イ) 總額	92
	(ロ) 負擔額	93
	一般會計	93
	(イ) 歲出經常部	93
	(ロ) 歲出臨時部	94
	特別會計	94
	(イ) 室蘭市水道歲入	94
	(ロ) 同歲出	95
	(ハ) 市立室蘭病院歲入	95
	(ニ) 同歲出	95
	(ホ) 其他ノ歲入	96
	(ヘ) 同歲出	96
第三	市有財產	97
第四	公債	98

第十八編 市行政及議會

第一	條例規則其他公布並指令	99
第二	市會	99
第三	各種委員會	99
	(イ) 市參事會	99
	(ロ) 學務委員會	99
	(ハ) 常設土木委員會	100
	(ニ) 常設勸業委員會	100
第四	市役所吏員	100
第五	文書收受發送件數	100

第六	編纂書類	101
第七	市會議員並各種委員	101
第八	市會議員選舉有權者	101
第九	道會議員選舉有權者	101
第十	衆議院議員選舉有權者	101

第十九編 官公署

第一	官公署	102
----	-----	-----

第二十編 組合並諸會

第一	教育	103
	市教育會	103
第二	衛生	103
	市醫師會及產婆會	103
	市聯合衛生組合	103
第三	勸業	104
	市農會其他	104
	產業組合	104
第四	商業會議所	104
第五	消防	105
	私設消防組	105
	市聯合火災豫防組合	105
第六	青年團	106
第七	婦人會	106
第八	町會	107
第九	日本赤十字社員	108
第十	愛國婦人會員	108

第二十一編 社會事業

第一	市營住宅	109
第二	公認簡易食堂	109
第三	公認簡易食堂賣上並人員	109
第四	公設市場	109
第五	公設市場賣上高(其一)	110
	同 (其二)	110
第六	恩賜財團濟生會ノ救療	112
第七	賑恤	112
第八	職業紹介所取扱數	112



附 録

室蘭市ノ價值.....113

室 蘭 市 勢 一 班

第一編 總 說

第一 地 誌 ノ 梗 概

位置地勢面積 室蘭市ハ東經百四十度五十四分ヨリ百四十一度三分ノ間ニ亘リ北緯四十二度十八分ヨリ四十二度二十六分ノ間ニ位ス北ハ幌別郡鶯別村及有珠郡伊達村ニ境シ東南西三方ノ大部分ハ太平洋ニ面ス市ノ南端ヨリ海中ニ斗出セルヲ繪鞆半島ト稱ス往昔ハ中斷サレ潮水内外相通シテ一大島タリシモ後本地ト接續スルニ至リ室蘭港ヲ形勢セリト傳フ

市ノ北部ハ火山岩ヨリ成レル高丘地多ク南部ハ第三紀層ニ屬スル岡陵起伏ス全地ヲ被覆スル表土ハ植質壤土ナリ

廣袤東西三里五町、南北三里二十九町六間、周圍二十八里十四町三間ニシテ面積五方里〇四九ナリ

室 蘭 港 室蘭港ハ本市ノ抱擁スル巴狀灣内ニ在リ港口ハ西北ニ向ツテ開キ内浦灣ニ面ス其幅員約一里ニシテ東西一里二十六町五間南北一里十町四十間港域三百四十二萬九千八百餘坪ナリ其水深ハ大千潮平均二尋以上十尋大抵四五尋ニシテ硬盤ニ達スルコト遠ク海底地質ハ概ネ細砂及砂泥ナレバ錨爪ニ宜シク風濤ノ害少シ但陸岸ニ近ツケバ間々地表硬質又ハ硬盤ニ達スルコト近キ處アレトモ其部分ハ埋立地帯ニシテ既成ノモノ三十一萬千餘坪内市埋立地六千六百〇六坪目下工事中ノモノ十萬四千餘坪埋立出願中ニ屬スルモノ二百二萬六千餘坪内鐵道省計劃地三十八萬九千五百五十八坪市計劃地十四萬九百五十九坪ナリトス港口北角ヲ「ホテイシ」岬トシ南角ヲ「エンルム」岬トス其間ニ大黒島アリ「ホテイシ」岬大黒島間ハ約一哩五分ノ一「エンルム」岬大黒島間ハ約半哩ニシテ兩口共ニ通航シツ、アリ「エンルム」岬ヨリ西方ニ向ヒ礁脈約三鏈間ニ亘リ礁上數箇ノ潮洗岩アリ大黒島ノ西北同島ト「ホテイシ」岬トノ中間ニ大根ト稱スル暗礁アリ礁上水深約三尋半大正八年五月附近ニ高十五尺光達距離晴夜九哩百五十燭光ノ柱燈浮標ヲ設ケ航行ニ便セリ

因ニ本港ハ大正七年度ヨリ六ケ年繼續事業トシテ國費支辨總工費豫算



三百五十萬圓ヲ以テ港口ニ南防波堤千八百三十尺北防波堤三千二百尺ノ築設ヲ爲シ且港内水面三十六萬坪ノ浚渫ヲ行フコト、ナリ大正七年四月ヨリ工事ニ着手セルモ歐洲戰亂ト共ニ異常ニ隆盛ヲ來セル經濟界ハ右戰亂終局ト共ニ財界ノ變動甚シク本工事亦其ノ餘波ヲ受ケ既定年度及工費ニテハ完成スルニ至ラス更ニ工費百五十萬圓ヲ増加シ且ツ十三年度ヨリ三ケ年ヲ延長シ右工事ヲ繼續スルコト、ナリ大正十五年二月末迄ニ南防波堤千八百三十尺北防波堤二千六百二十五尺ノ築設及水面三十六萬坪ノ浚渫ヲ完成セリ

山 岳 本市ノ北端鷺別村境界線上ニ鷺別岳海拔(三千三十一尺)峙テリ其他山岳ノ高峻ナルモノ絶エテ無ク市ノ南端ニ突起スル測量山(海拔六百二十尺餘)ヲ中心トシテ丘陵東西ニ連亘シ市街ハ其麓ニ鱗次ス

水 流 チバイベシ川、ポロベケレオタ川、チリベツ川、母戀川、ポロヲハシナイ川、本輪西川、ホロ輪西川等ノ小流アリ

海 角 「ポロシレト」岬「イタンキ」岬「トツカリシヨ」岬「ポロチクエ」岬「オイナウシ」岬「ムイ」岬「エエンルム」岬「シクヅシ」岬等アリ

氣 候 本市ノ約半部ハ地形半島ヲ成スヲ以テ潮流ノ中和ヲ得盛夏ト雖華氏八十度ヲ超ユルコト少ク隆冬ノ際ニ稀ニ零下六七度ヲ示スコトアルノミ概シテ寒暑共ニ嚴酷ナラス氣候ノ適順ナルコト全道第一ト稱セラル最光受時ハ八時間乃至十四時間ニシテ風力平均速度八米突雨雪ノ量亦多カラス

## 第 二 沿 革 ノ 大 要

行 政 大正七年二月一日從來ノ室蘭町、輪西村、元室蘭村、千舞龍村、即チ室蘭郡ノ全地域ヲ以テ一行政區畫ト爲シ北海道區制ヲ大正十一年八月一日市制ヲ施行セラレタリ

松前氏ノ藩政以前ハ今之ヲ略ス其始メテ松前氏ノ統治ニ歸シテヨリ本市地域ノ大部分ハ「モロラン」「ベケレオタ」「シユブキシクヅシ」「オハシンナイ」ヲ合シテ繪鞆場所ト稱ヘ藩主ノ直領トシ運上屋ヲ今ノ繪鞆ニ置キ又其小部分タル「チバイベツ」ハ「オサルベツ」及「ウス」ト共ニ有珠場所ニ屬シ藩士ノ給地ニテ運上屋ヲ「メムカ」ニ置ケリ後幕府ノ東蝦夷地ヲ直轄スルヤ寛政十一年蝦夷奉行ノ管シ運上屋ヲ會所ト改メ繪鞆會所ハ現在ノ元室蘭ニ移轉セラレ有珠場所會所ハ尙ホ舊ニ依

レリ文政四年復タ松前氏ノ領地ト爲リ安政二年再ヒ幕府ノ直轄ニ歸シ惠山岬ヨリ幌別マテノ警衛ヲ南部藩ニ命シ尋イテ同六年此地ヲ南部落ニ賜ハレリ只「モロラン」ノミハ箱館奉行ノ管セリ  
斯クテ維新ノ際ニ迨ヒ明治元年箱館裁判所箱館府相次キテ之ヲ管シ同二年蝦夷地ヲ改メテ北海道ト稱シ十一國八十六郡ヲ置カル、ヤ本市ノ地域ハ室蘭郡ニ編入セラレ舊仙臺藩ノ一門石川源太ノ支配トナリタリ同三年其支配ヲ罷メ分割シテ舊仙臺藩ノ一門伊達藤五郎同片倉小十郎ノ増支配ト爲シ同四年開拓使ノ所管ニ屬セリ同五年戸長ヲ置カル、ニ及ヒ從來ノ室蘭町ト輪西外二ケ村トハ自ラ行政區劃ヲ異ニスルニ至レリ

舊室蘭町 明治五年戸長ヲ置キ同九年繪鞆村、札幌通、西小路、澤町、幕西町、東小路、常盤町、新堀町、仲町、濱町、本町ノ一村十ケ町ヲ統ヘ同十五年札幌通及東小路ヲ札幌通ト又新堀町、仲町、濱町ヲ濱町ト改稱シ同二十五年千歲町及海岸町ヲ設ケ爾後多少ノ變遷ヲ經テ同三十三年繪鞆村外九ケ町ヲ併ヒ室蘭町ト爲シ北海道一級町村制ヲ施行セラレタリ

此間開拓使本廳札幌縣室蘭郡役所北海道廳室蘭支廳等ノ所管ニ屬セリ  
舊輪西外二ケ村 明治五年戸長ヲ置キ千舞龍村、室蘭村、龍田村、幌萌村、輪西村、塵別村ノ六ケ村ヲ統ヘ同十五年室蘭村、龍田村並ニ幌萌村ノ半部ヲ室蘭村ト又輪西村塵別村並ニ幌萌村半部ヲ輪西村ト改稱シ後更ニ室蘭村ヲ元室蘭ト改稱セリ而シテ一時幌別町鷺別外二ケ村室蘭郡輪西外二ケ村戸長役場有珠郡西紋龍外六ケ村戸長役場ノ所轄ニ分屬セシコトアルモ三十一年舊ニ復シ輪西外二ケ村戸長役場ヲ置カレタリ此間開拓使本廳、札幌縣等ノ所管ニ屬シタルコト舊室蘭町ニ同シ

叙上ノ如ク推移シ區制施行以後益急速ナル發達ヲ來シ戸口ノ増加ニ伴ヒ街衢愈複雑トナリ之カ整理上町名番地改正ノ必要ヲ生シ大正九年三月町名番地改正調査臨時委員ヲ設ケ翌十年度ニ亘リ調査ヲ遂ケ大正十一年四月一日ヲ以テ之ヲ實施セリ

更ニ大正十一年五月十五日ヨリ本道ニ市制ヲ施行セラル、コト、ナリ同年八月一日室蘭區ヲ廢シ其ノ區域ヲ以テ室蘭市ヲ置カル

教 育 明治九年札幌通ニ一屋舎ヲ借リテ學校ヲ設ケタリ之ヲ本市初等教育ノ濫觴トス後常盤町ニ移シ常盤學校ト名ツケ更ニ室蘭學校後室蘭尋常高等小學校ト改稱シ三十一年本町ニ新築移轉セリ十四年室蘭村ニ十五年輪西村ニ二十六年「イトツケレツブ」ニ(花崎分校)常盤學校ノ分



校ヲ創立シタルカ後皆獨立セリ二十年千舞鼈村ニ小學校ヲ創設シ爾來繪柄、鶴ヶ崎兩小學校ノ設置アリ武揚小學校ハ三十九年室蘭小學校ヨリ獨立シ大正二年男兒童ヲ武揚小學校ニ女兒童ヲ室蘭小學校ニ收容シ室蘭小學校ヲ室蘭女子小學校ト改稱セリ是ヨリ先キ千舞鼈小學校廢止セラレ喜門岱小學校ヲ置カル明治四十一年札幌通母戀ニ成徳小學校ヲ設ケ明治四十三年花崎小學校廢止兒童ヲ成徳小學校ニ收容セリ大正六年北辰天澤兩小學校ヲ大正八年鶴ヶ崎小學校分教場ヲ開設ス茶津小學校ハ大正二年株式會社日本製鋼所ニ於テ設立シ專ラ同會社員ノ子弟ヲ教養シタルモ同八年會社ノ寄附ニ依リ組織ヲ公立ニ變更シタル又輪西方面ノ發展ト將來ノ推移ニ鑑ミ鶴ヶ崎小學校ヲ輪西三ツ橋ニ移シ之ヲ擴張シ更ニ輪西塵別ニ塵別小學校ヲ新設シ大正十一年一月ヨリ開校ス北海道廳立室蘭中學校ハ大正五年校舍ヲ本町ニ新築シ同六年五月ヨリ開校セラレ室蘭區立實科高等女學校ハ同七年五月ニ設置シ八年四月ヨリ廳立室蘭高等女學校ト組織及名稱變更校舍ヲ常盤町ニ新築セラレタリ以上兩校ノ敷地及校舍ハ全部室蘭區ノ寄附ニ係ル尙ホ本市ハ中等商業教育ノ必要ヲ認メ大正十二年二月市内輪西舊屯田兵練兵場内七千餘坪ヲ敷地トシ校舍建築費十三萬圓ノ豫算ヲ以テ市立商業學校ヲ設置シ同年十二月校舍落成ヲ告ケ開校シ大正十三年度ヨリ地方費ニ移管セラレ廳立室蘭商業學校トナレリ

衛生 明治六年元室蘭村ニ官立室蘭病院ヲ置カレ同年廢止ト同時ニ之ヲ舊室蘭町ニ設ケラレ七年室蘭出張病院ト改稱シ八年札幌病院出張所ト改稱セリ九年獨立シテ室蘭病院ト改稱シ十五年閉鎖シテ更ニ公立室蘭病院ヲ置キ三十一年院舎ヲ常盤町ニ新築シ大正三年同六年兩度病舎ヲ増築セリ現今ノ市立病院即チ是ナリ

室蘭傳染病院ハ明治三十四年本町ニ新設シ輪西隔離病舎ハ大正三年「ベシボツケ」ニ移轉改築ス其後大正九年三月輪西隔離病舎ハ之ヲ廢止シ室蘭傳染病院ハ十年一月改築擴張シ中濱病院ト改稱以テ今日ニ至ル

水道 ハ市ニ於テ舊室蘭區ヨリ繼承經營シツ、アリ大正三年度室蘭町ニ於テ起工シ同四年度竣工ニ係ル其工費十萬六千八百七圓八錢五厘ナリ由來本水道ハ日本製鋼所水道ノ引水所タル鷺別川上流ノ一地點ヨリ引水セル「エトツケレツブ」配水池ヨリ分岐シ母戀市街ハ別ニ給水管ヲ分派シ更ニ室蘭市街ヘ向ケ送水管ヲ延長シ公園地内石山上ニ容量三十萬我倫ノ配水池ヲ設ケテ給水ヲ爲ス其區域ハ室蘭市街ノ大分部ニシテ

給水管延長母戀、室蘭兩市街合計約七千五百間(外ニ送水管約八百間)使用戸數五千ナリ、大字輪西村ヲ區域トスル水道擴張工事ハ本市内塵別川ヲ水源トセル日本製鋼所専用水道ヨリ分水ヲ受ケ大正十一年三月竣工ヲ告ケ其工費四萬八千三百圓給水管延長二千四十間ニシテ給水ハ同年八月ヨリ普及セリ本市ハ本市將來發展ノ状態ヲ考察シ大規模ノ第二期計畫ヲ斷行スヘク大正十年度區制時代ヨリ引續キ之レカ準備調査ヲ爲シツ、アリ

運輸交通 松前氏時代マテハ特ニ開鑿シタル道路ナク纔ニ海岸線ニ沿ヒ細徑ヲ求メテ通行シ又稀ニ國縫及砂原ヨリ海路元室蘭ニ渡リ斯クテ元室蘭ヨリ繪柄ニ航シ陸路鷺別ニ向ヒタルモノ、如シ降リテ幕府ノ直轄ニ歸スルヤ交通機關ノ整備ヲ以テ主要施設ノ一トナシ寛政十一年道路ヲ開鑿シテ馬匹ヲ通セシメ旅舎ヲ増設シテ通行運搬ニ便シ又官船ヲモ備ヘタリ維新後明治五年函館札幌間ノ幹線タル札幌本街道ノ開鑿セラレ、アリ同時ニ舊來ノ「トキカラモイ」ヲ室蘭ト改稱シテ渡海場ト定メラレ森、室蘭運輸ノタメ喜得丸、晴得丸ノ二艘ヲ雇ヒ入レタリ是レ汽船使用ノ嚆矢ナリ然レトモ一般ノ海運ニ便セシハ同年開拓使附屬汽船稻川丸ヲ室蘭森間航海ノ用ニ供シタルニアリ翌六年ヨリハ更ニ辛未丸ヲモ加ヘタリ五年海關所ヲ室蘭ニ置キ八年之ヲ船改所ト稱セリ後之ヲ閉鎖ス七年「トキカラモイ」ニ燈臺ヲ設ケ後之ヲ廢シ二十四年大黒島ニ燈臺ヲ設ケ更ニ大正八年「チキウ」岬ニ燈臺ヲ設ケ同年大黒島「ホテイシ」岬間ノ大根礁附近ニ柱燈浮標ヲ設ケラレタリ

北海道炭鑛鐵道會社ノ經營ニ係ル室蘭線ハ明治二十五年輪西迄開通シ更ニ同三十年室蘭迄延長セラレ明治三十九年全線ハ舉ケテ國有ニ歸セリ大正八年輪西長萬部間ニ鐵道布設ノ議決定シ翌九年長萬部ヨリ起工セラレタルモ沿線地方開發上輪西ヨリノ起工急速ヲ要スヘキモノアルニ依リ大正十年中布設沿線ノ測量ヲ了シ大正十一年三月ヲ以テ輪西ヨリノ工事ニ着手大正十四年八月二十日輪西伊達紋鼈間(六哩四十八鎖)ハ大正十二年十二月開通セリ蓋シ兩起點ヨリノ工事ノ施行ハ其完成ニ一段ノ進捗ヲ來シ大正十五年度ニ至ラハ全線開通ヲ見ルニ至ルヘシ尙北海道鑛業鐵道株式會社ノ計劃ニ係ル金山沼ノ端間七十九哩六十二鎖ノ鐵道布設工事ハ大正九年起工シ同十五年竣工ノ豫定ニシテ既ニ沼ノ端邊富内間四十哩一分ハ營業ヲ開始セリ之レカ全通ノ曉ハ前者ト共ニ地方開發



上殊ニ當港ノ發展ニ至大ノ好況ヲ呈スルハ言ヲ俟クサル所ナリ  
 明治二十六年日本郵船會社ノ室蘭函館青森三港間定期航海ヲ開始スル  
 ヤ室蘭森間航路ハ廢止セラレタリ三十年室蘭青森間直行航路開始セラ  
 レ三十九年室蘭函館青森三港間定期航路ハ廢止四十二年再ヒ室蘭森間  
 航路ハ開始セラレタリ噴火灣汽船會社ハ明治三十二年ノ創設ニ係リ内  
 浦灣極津ト室蘭間ノ定期航海ニ從事シツ、アリ

外國貿易 室蘭港ハ明治二十七年特別輸出港ニ指定セラレ税關出張所ヲ  
 設置セラレ石炭硫黃麥三品輸出ヲ開始セリ三十二年特別輸出品ニ麥粉  
 木炭「セメント」滿庵晒粉木材及板竹材ノ數種ヲ追加セラル、事トナリ  
 三十六年輸出品ノ制限全部ヲ解除シ砂糖其他ノ飲食物軌條及軌條限屬  
 品家具工匠具苧麻繩索印刷料紙色油蠟及免稅品ノ輸入ヲ許可セラレ  
 三十九年輸入品全部ノ制限ヲ解除セラレタリ

商工業 維新前ニ在リテハ當初運上屋ヲ繪鞆ニ置カレ後改メテ會所ト  
 稱シ元室蘭ニ移轉セシヨリ同地ニハ旅舍商賈等相集リテ部落ヲ形成セ  
 リ然レトモ本港商工業ノ稍々見ル可キモノアルニ至リシハ明治五年札  
 幌本街道開鑿後ノ事ニ屬ス、當時元室蘭其他函館等ヨリ來往者青森秋  
 田山形等諸縣ヨリノ移住者ヲ併セ人口數百ヲ算シ商賈アリ旅舍アリ浴  
 場アリ大工職、鍛冶職等アリテ小市街ヲ形成シタリ而シテ開拓使ハ室  
 蘭ニ職工課ヲ設ケテ製材及造船ノ業ヲ創メ且ツ海運ノ便ヲ開キ函館札  
 幌間聯絡ノ要津ト定メタレハ商工業ノ發達漸次顯著ナルヲ致セリ然ル  
 ニ明治四十年手宮札幌間鐵道ノ開通スルニ及ヒ函館札幌間ノ交通ハ主  
 トシテ小樽ヲ經ルニ到リ札幌本街道ハ徒ニ空名ヲ存スルノミ十五年開  
 拓使勸工課廢止セラレテ事業興ラス往民散亡シ市街落寞ヲ極ムルニ至  
 レリ後機運一轉二十年室蘭鐵道豫定線ヲ試測セラル、ニ至リ二十二年  
 北海道炭鑛鐵道會社ノ創立ヲ見ルヤ人心頓ニ奮ヒ地價暴騰市況漸ク活  
 況ヲ呈シ二十五年室蘭線ハ終點輪西迄開通シ更ニ三十年同線ノ室蘭市  
 街迄延長ノ工事竣成スルニ至リ漸ク興隆ノ氣運ニ向ヒ三十九年北海道  
 炭鑛汽船會社ハ其本店ヲ本港ニ移シ尋イテ東京ニ移セルカ四十年日本  
 製鋼所及輪西製鐵所(北海道製鐵株式會社)ノ前身ノ創設アリ市街俄ニ  
 發展シテ自ラ其繁榮ヲ誇ルニ至リ室蘭ノ名普ク中外ニ知ラレタリ爾後  
 重要輸出品タル石炭輸送ノ遞増其他各種產業ノ發達ニ伴ヒ市街逐年發  
 展ヲ來シ以テ今日ニ及ヘリ

因ニ室蘭ノ發達ハ地理上ノ利便ト石炭ノ集散ト大工業ノ興隆トニ促進

セラレタルニ外ナラス商業ハ從來住民ノ日用品供給ニ止リ殆ト物産ノ  
 取引ナカリシモ今後海陸運輸設備ノ完整ニ伴ヒ倉庫金融等ノ諸機關モ  
 亦漸ク其規模ヲ擴張セントシツ、アリ

而シテ本市商工業ノ發達ヲ期センカ爲メ之カ指導獎勵ノ機關タル商業  
 會議所急設ノ必要ヲ認メ大正十三年六月其内容ヲ會議所ニ則リ市内實  
 業家全部ヲ網羅セル室蘭商工協會ヲ設立シ以テ其ノ活動ヲ促シ一方會  
 議所ノ認可促進ニ關シ活動ヲ怠ラサリシニ大正十三年十一月之カ設立  
 ノ認可ヲ得タルヲ以テ今後ハ商工業ノ刷新助長上裨益スル處蓋シ尠少  
 ナラサルヘシ又工業ノ生命タル動力ノ原料ニ於テモ既ニ石炭供給ノ豐  
 富ナルアリ且ツ洞爺湖其他ノ水力利用等各般計劃ノ餘澤トシテ續々興  
 起スヘキ大小ノ工業ハ特ニ本市繁盛ノ要素タルニ至ラムコト殆ント疑  
 ヲ容レサル所ナリ

農業 維新前ニ在リテハ繪鞆場所ト稱セラレ專ラ漁利ヲ收ムルノミニ  
 テ殆ト農耕ヲ努メサリシカ明治二年本市地域ハ舊仙臺藩ノ一門石川源  
 太ノ支配トナリ翌三年ニハ同人舊臣等五十餘名ノ自費移住アリシカ同  
 年源太ノ支配ヲ免セラレ之ヲ分チテ舊仙臺藩ノ一門伊達藤五郎同片倉  
 小十郎ノ所管ニ移サレタルモ當時ノ移住者ハ概ネ止リテ墾耕ニ從事シ  
 千舞鼈元室蘭輪西三村ノ基礎ヲ築ケリ後十四年石川家ノ舊臣等六十餘  
 戸移住シ輪西千舞鼈兩村ニ分居セリ斯クテ明治二十年及二十二年ノ二  
 回ヲ以テ輪西村字塵別ニ移住セル二百二十戸ノ屯田兵ト相待チ諸方面  
 ノ開發ニ努メタリ後屯田兵ハ土地肥沃ナラサルタメ離散セシカトモ其  
 他ニ於テ耕作反別及農業戶數漸次増加シタルヲ以テ明治三十三年輪西  
 村村農會ヲ設置シ專ラ農事ノ改良發達ヲ促進シツ、アリシカ大正七年  
 區制實施ト共ニ室蘭區農會ニ組織變更ヲナシ大正八年以來實地指導ノ  
 爲メ技術員ヲ置キ之カ指導獎勵ニ努メツ、アルヲ以テ曠昔荒變ニ委セ  
 ル土地モ今ヤ穀菜ノ耕種及植樹、牧畜等夫々利用ノ途ヲ得ルニ至レリ

漁業 維新前ハ間々和人ノ漁業ニ從事スル者アリシモ主トシテ舊土人  
 之レニ當レリ明治五年開拓使ニ於テ漁業改良ノタメ漁夫數十名ヲ長崎  
 縣ニ募リテ室蘭ニ移シ、カトモ成績擧ラス七年解雇セリ、然ルニ本地  
 方ハ漁業地トシテ有望ナルタメ漁業戶數漸次増加シ三十一年ニハ水產  
 組合ヲ設ケ大正二年ニハ漁業組合ヲ設クルニ至レリ是ヨリ先室蘭線開  
 通前ハ大抵漁獲物ヲ以テ肥料ヲ製造セシカ鐵道開通後ハ石狩國夕張方  
 面ニ生魚ノ販路ヲ得又二十六年室蘭函館青森港三港間定期航海開始後



ハ直接青森港ニ向ケ移出スルニ至リヌ爾後漁具漁法並ニ海產物製造法ノ改良ト斯業ノ發達トニ伴ヒ產額益々増加シ販路愈々擴張シ生魚ノ如キハ地元ニ於テ巨額ノ消化ヲ見ルノ外夕張岩見澤旭川札幌乃至東京栃木山形秋田等ノ諸府縣ニ移出スル數量モ亦多ク尚ホ海草類ハ東京及大阪ヲ肥料類ハ函館ヲ集散中心トシテ仕向ケラレ本市海產物ハ一般ニ其聲價ヲ發揚セリ殊ニ近年沖合漁業ノ發達ニ伴ヒ在來使用ノ川崎船ハ殆ト其跡ヲ絶チ發動機漁船ニテ大量生産ヲナスニ至リタルヲ以テ其漁獲物ノ如キモ殆ト年々倍加ノ状態ニ在ルヲ以テ將來漁港トシテ囑望スヘキモノアリ

### 第三 社 會 事 業

公設市場 大正八年以來物價暴騰シテ中産階級以下ノ國民生活状態急變シ安定ヲ缺カムトスルニ際シ之レカ救濟ヲ最モ急務ナリトシ市民生活必需品ノ小賣市場開設ヲ企畫シ先ツ東京大阪神戸名古屋市等ノ既設市場ニ就キ實際ヲ調査シタルニ其ノ効果大ナルモノアルヲ認メタルヲ以テ曩ニ有志ノ寄附ニ係ル廉賣米資金ノ殘餘金一萬八百八十八圓餘ノ處分方ヲ室蘭區長ニ委任セラレアルヲ以テ之レヲ基金トシ室蘭區日用品市場協會ヲ設立シ大正八年八月市内海岸町ニ小賣市場一ヶ所ヲ開設シ其ノ小賣商人ノ撰擇販賣價ノ制限等夫々實行シタル結果其ノ成績良好ニシテ市民ノ利用範圍亦當初ノ豫期以上ナリシヲ以テ更ニ蘭東御前水町ニ一ヶ所増設ノ計劃ヲ立テ株式會社日本製鋼所購買組合ヨリ市場ニ充ツヘキ建物ノ一棟ヲ無償提供セシメ大正八年十二月開設シ今日ニ至ル

市營住宅 大正七年區制實施以來人口ハ年歲増加シ來リ爾來益住宅ノ拂底ヲ告ケ爲メニ一面家賃ノ暴騰ヲ伴ヒ其ノ窮狀實ニ甚クシキモノアルヲ認メタルヲ以テ住宅緩和ニ加フルニ吏員職員優遇ノ目的ヲ以テ大正八年度ニ於テ工費金六萬四千圓ヲ支出シ小住宅八十三戸ヲ建設シ更ニ大正十年度ニ於テ工費金三萬五千圓ヲ以テ二十七戸ヲ建設スヘキ計劃ヲ立テ大正十一年六月全部ノ竣工ヲ見ルニ至レリ

簡易食堂 歐洲大戰後物價騰貴ト本市往民ノ約五割ハ勞動者ニシテ生活困難ナルノ事情トハ社會政策上簡易食堂開設ノ必要ヲ認メタルニ時恰モ私人ニ於テ開設希望者アリタルヲ以テ之ヲ獎勵シ誘掖指導ノ上大正

八年十二月之レカ開設ヲ見ルニ至レリ其ノ食堂ニ於ケル販賣食物及價格等ハ本市ニ於テ監督制限シ以テ今日ニ及フ其成績相等見ルヘキモノアリ

方面委員 社會事業ノ調査及實行ノ任ニ充テシカ爲ニ大正十一年四月方面委員規程ヲ定メ市内ヲ十區ニ分チ市民中ヨリ方面委員二十名ヲ囑託シ各區ニ配置セリ同年五月北海道廳訓令ヲ以テ保導委員制度ヲ設ケラル、ヤ市長警察署長其他關係吏員ノ外方面委員全部ニ對シ保導委員囑託セラレタリ

巡回醫師 大正十一年四月巡回醫師規定ヲ定メ市内繪鞆祝津等不便ノ土地ニ居住スル者ノ爲ニ巡回醫師ヲ置キ其區域内ノ居住者ニ對シテハ初診料及往診料ヲ徴スルコトナク患者ヲ診察セシメ又市長ニ於テ指示シタル要救護者及市在住ノ軍人軍屬ニシテ戰時又ハ出征中ノ家族ニ對シ無料治療ヲ行フコト、セリ

巡回産婆 大正十一年四月巡回産婆規程ヲ定メ巡回産婆ヲ置キ市内貧困者妊産婦ノ救護及市内ノ産婆開業ナキ地域ニ於ケル一般妊産婦ノ取扱ヲ爲サシム

職業紹介所 時局ニ省ミ夙ニ其施設ノ必要ヲ認メ着々其準備ヲ進メツ、アリシニ大正十年四月之カ法律ノ發布セラル、アリ亦勅令ヲ以テ設置ヲ命セラルヘキ機運ニ遭逢セルヲ以テ大正十三年十一月開設同月之カ設置認可ヲ得タルニ開所日淺キモ利用日ヲ追テ進ミ相當効果ヲ舉ケツ、アリ

### 第四 特 殊 事 業

明治十四年九月四日 先帝陛下御巡幸今ノ御前水ニ於ケル御野立場跡ニ御少憩室蘭市街ニ着御アリ蹕ヲ駐メサセ給ヘリ(行在所ハ舊札幌通五十一番地山中萬次郎宅跡)町民魚ヲ網シテ天覽ニ供ス此夜舊土人小舟ニ樺火ヲ燃シ海豚ヲ捕フルノ狀ヲナシ軍艦烟火ヲ演ス畏クモ陛下ヨリ御手元金ヲ室蘭郡長及町民ニ賜ハリヌ五日軍艦迅鯨號ニ御シ森ヘ向ケ室蘭ヲ御發航アラセラレタリ四十二年八月韓國皇太子李垠殿下ノ御成アリ四十四年九月五日 天皇陛下東宮ニマシマシ頃行啓アラセラレ日本製鋼所構内瑞泉閣ヲ御旅館ニ充テサセラレ六日八幡山ニ御登臨港内及市中ヲ御遠望アラセラレ一株ノ松ノ御手植ヲ忝フセリ此日慈善事業資金トシテ金



壹千圓ヲ賜ハリヌ七日新冠へ向ケ御發駕十二日御還啓ノ御順路軍艦香取  
 =御塔乘當港ヲ御發航アラセラレタリ大正十一年七月二十二日 皇太子  
 殿下啓アラセラレ御乘艦日向ヲ御旅泊所ニ充テサセラレ翌二十三日日  
 本製鋼所工場御巡覽後室蘭中學校ニ御台臨市内學校生徒兒童ノ運動遊技  
 ヲ御台覽ノ上八幡山ニ御登臨港内及市中ヲ御觀望アラセラレ瑞泉閣庭内  
 中學校庭及八幡山ニ於テ水松ノ御手植ヲ忝フセリ此日室蘭區ニ五百圓及  
 區長助役以下吏員職員一同へ金品ノ御下賜アリ軍艦日向ニ御塔乘夕頃御  
 發航アラセラレタリ大正十五年五月十六日 高松宮殿下啓アラセラレ  
 日本製鋼所御巡覽後八幡山ニ御登臨港内及市内ヲ御觀望アラセラレ即日  
 札幌ニ向ケ御還啓アララセラル此日市長以下關係吏員一同へ金品ノ御下  
 賜アリタリ

明治二十三年勅令ヲ以テ室蘭ヲ第五海軍鎮守府ノ位置ニ指定セラレ同三  
 十六年其ノ指定ヲ廢セラル

### 第五 人 口 ノ 一 班

本市ノ戸口ハ維新以前ニアリテハ殆ント算スルニ足ラス明治三年千舞鼈  
 元室蘭兩村ニ農民ノ移住アリ尋イテ同五年室蘭渡海場ノ設定ニ依リテ移  
 住者ヲ招來シ爾後續々戸口ノ増加ヲ見タリシモ同十四年手宮札幌間鐵道  
 開通ノ影響ヲ蒙リ漸ク衰頽シ同二十年二十二年兩次ニ屯田兵ノ移住アリ  
 尋イテ同二十五年ニ於ケル室蘭線ノ開通同二十六年ニ於ケル室蘭函館青  
 森間定期航海ノ開始同二十七年ニ於ケル特別輸出港ノ指定等ニ依リテ又  
 漸ク戸口増加シタリ然レトモ其急激ナル増加ヲ見ルニ至リシハ同四十年  
 ニ於ケル日本製鋼所輪西製鐵所ノ創立ヲ以テ最大原因トス爾後兩社事業  
 ノ盛衰ニ依リ戸口ノ増減ニ影響スル所大ナルモノアリ  
 大正十三年末戸數一万九百八十三人口五万四千七百八十六ヲ算シ大正十  
 四年國勢調査ニハ戸數ニ於テ八百三十四人口ニ於テ四千七百四十九ノ減  
 少ヲ來セルハ日本製鋼所ノ事業縮少ノ結果同會社従業員ノ激減ニ依ルモ  
 將來同會社ノ營業狀態ハ現在以上ノ緊縮不振ニ至ルコトナカルヘク殊ニ  
 大正十三年三月以來輪西工場ニ於テ「コツバース」骸炭爐及副産物工場ノ  
 新設セルアリ築港工事ノ竣成ト埋立工事ノ進捗ハ長輪線金山線及日勝線  
 各鐵道開通ト相俟ツテ本市ノ發展ニ資スル所大ナルモノアルヘク隨テ漸  
 次戸口ノ増加ヲ來スヘキハ言ヲ俟タサルヘシ

## 第二編 氣 象

### 第一 降 水 量

年次	一ヶ月年間 降水量	最多月量	同上月	日量最多降量	月 日	
					月	日
14	982.5	164.4	11	52.6	11	29
13	945.7	142.1	8	101.0	8	30
12	1,344.3	213.6	5	89.6	7	14
11	1,112.8	208.3	7	60.2	7	28
10	1,186.2	356.2	9	99.5	9	1

### 第二 霜 雪 初 終 期

年次	霜		雪	
	終 日	初 日	終 日	初 日
14	6. 18	11. 3	5. 8	11. 6
13	4. 19	11. 26	4. 5	10. 29
12	4. 15	11. 24	4. 19	11. 8
11	4. 12	10. 13	3. 22	11. 15
10	4. 20	10. 21	4. 8	11. 12

### 第三 氣 壓

#### (其 一) 月 別

月次	平 均	極			
		最 高	最 高 日	最 低	最 低 日
1	758.2	767.7	9	750.0	12
2	760.0	771.6	4	749.2	10
3	757.1	767.2	22	741.1	30
4	760.3	769.4	1	748.6	26
5	758.3	764.4	28	748.2	19
6	755.4	760.9	9	744.6	25
7	757.6	763.2	9	748.5	1
8	757.7	762.2	11	749.6	31
9	758.9	765.1	4	748.9	8
10	759.6	768.8	17	742.9	20
11	759.3	769.7	18	736.4	29
12	756.8	766.6	27	727.5	22
全 年	758.3	771.6	II 4	727.5	XII 22
13	758.20	771.90	X 21	735.90	II 8
12	758.10	774.80	XVII 12	732.70	IX 16
11	756.20	770.91	II 22	735.41	III 21
10	756.35	770.67	X 25	731.08	I 20



第四 氣 溫  
(其 一) 月 別

月次	平均	平均		較差	極			
		最高	最低		最高	最高日	最低	最低日
1	(-) 2.3	(-) 0.1	(-) 4.5	4.4	度	22	(-) 8.7	4
2	(-) 3.1	(-) 0.6	(-) 5.5	4.9	3.4	18	(-) 10.0	28
3	(-) 1.5	1.1	(-) 4.1	5.1	5.5	29	(-) 8.3	5
4	5.5	9.9	1.6	8.3	18.2	22	(-) 4.4	5
5	9.2	13.3	5.8	7.5	19.3	31	1.8	2
6	15.0	19.1	11.5	7.6	24.5	26	7.3	11
7	18.1	21.9	14.9	6.9	29.6	20	9.4	13
8	21.9	24.2	19.1	5.1	30.4	20	15.7	24
9	18.7	21.5	16.2	5.8	25.8	3	11.8	20
10	13.4	17.3	10.0	7.3	24.1	1	4.8	26
11	6.7	9.8	3.1	6.8	16.0	19	(-) 1.3	25
12	(-) 1.4	4.7	(-) 1.8	6.5	11.5	11	(-) 8.9	18
全年	8.6	11.9	5.5	6.3	30.4	VIII 20	(-) 10.0	II 28
13	8.3	11.7	(-) 5.2	6.5	32.5	VII 17	(-) 13.3	I 8
12	8.2	11.5	(-) 5.3	6.2	28.6	XII 29	(-) 11.2	XII 30
11	8.3	30.3	(-) 9.0	21.3	25.4	VIII 19	(-) 8.6	I 29
10	8.3	29.5	(-) 8.4	21.1	25.1	VIII 9	(-) 7.0	XII 25

第五 風 向 及 風 速 度  
(其 一) 月 別

月次	平均速度	最多風向	最 大		
			速 度	方 向	日
1	3.7	北.北西	13.1	北.北西	13
2	3.4	北.北西	13.4	北.北西	23
3	3.1	北.北西	15.6	北.北西	30
4	2.5	北.北西	10.2	北.北西	14
5	3.3	東.南	10.9	東.南	21
6	2.9	東.南	14.3	東.南	15
7	2.3	東.南	7.9	東.南	12
8	3.7	東.南	11.1	東.南	31
9	3.0	北.北西	11.1	北.北西	6
10	2.7	北.北西	14.0	北.北西	20
11	3.9	北.北西	15.5	北.北西	29
12	3.9	北.北西	21.0	北.北西	21

(其 二) 連 年

年次	平均速度	最多風向	最 大		
			速 度	方 向	日
14	3.2	北.北西	21.0	東.南東	XII 21.
13	4.3	北.北西	24.2	北.北西	XII 10.
12	4.4	北.北西	24.2	南.南東	XI 25.
11	1.0	西.北	5	西.北	II 17. III 21. VIII 29. XI 24.
10	1.5	西	5	南.南西	VI 4. VIII 31. XI 1.

第六 天 氣 日 數 及 地 震

月次	天 氣 回 數						地 震 回 數		
	雨	雪	霧	快晴	曇	暴風	有感覺	無感覺	計
1	—	30	—	1	15	5	—	1	1
2	—	24	—	1	8	3	1	15	16
3	—	29	—	2	13	6	—	—	—
4	6	5	—	7	9	1	—	3	3
5	10	1	5	4	14	5	—	3	—
6	7	—	11	3	13	1	1	2	—
7	9	—	2	2	16	—	—	—	—
8	23	—	8	—	23	1	—	1	1
9	19	—	2	1	15	2	—	—	—
10	15	—	—	11	10	3	1	2	3
11	18	6	—	2	9	5	—	2	2
12	10	21	—	1	20	10	—	—	—
全年	117	116	28	35	165	42	3	29	32
13	113	115	25	30	140	122	9	12	21
12	149	100	16	22	163	116	10	8	18
11	146	60	79	127	125	89	2	—	2
10	91	65	59	121	139	54	—	—	—



### 第三編 土地及海面

#### 第一 面積及廣袤

周 圍	面 積	廣 袤			
		東	西	南	北
里町間 28.14.03	方里 5.049		里町 3.05		里町 3.29

#### 第二 港内海面水深別

一尋未滿	二尋未滿	三尋未滿	四尋未滿	五尋未滿	五尋以上	合 計
坪 620,439	坪 290,702	坪 429,244	坪 503,516	坪 485,200	坪 1,000,723	坪 3,329,824

#### 第三 官有地及國有林

省 名	反 別	省 名	反 別
內務省用地	町步 666.8415	司法省用地	町步 .6524
大藏省用地	170.3405	鐵道省用地	44.9405
遞信省用地	44.8516	計	1,181.7620
海軍省用地	241.5609	國 有 林	1,123.5921
陸軍省用地	12.5606		

#### 第四 民有有租地

年 次	宅 地	田	畑	山林原野	其 他	計
14	面積 520.800坪 地價 365.921円	町 2.9312 町 1.72円	町 1,004.6000 町 40,244円	町 2,154.4000 町 8,335円	町 148.4000 町 9,679円	町 3,483.9000 町 424,351円
13	面積 516.000坪 地價 364.442円	町 2.9312 町 1.72円	町 998.7000 町 40,112円	町 2,008.9000 町 7,997円	町 90.0000 町 9,270円	町 3,273.1312 町 421,993円
12	面積 514.407坪 地價 364.074円	町 2.9312 町 1.71円	町 968.1120 町 38,855円	町 1,848.8209 町 7,631円	町 90.4026 町 9,263円	町 3,081.7504 町 419,994円
11	面積 511.352坪 地價 362.529円	町 2.9312 町 1.71円	町 927.9705 町 37,589円	町 1,564.5124 町 6,825円	町 59.4917 町 9,343円	町 2,725.6700 町 416,457円
10	面積 497.610坪 地價 352.578円	町 2.9313 町 1.72円	町 897.9606 町 36,637円	町 1,359.3526 町 6,169円	町 59.0012 町 9,226円	町 2,485.1322 町 404,782円

#### 第五 公 園

名 稱	位 置	面 積	開 設	經 費	
				大正十五年	大正十四年
室 蘭 公 園	公 園 町	坪 27,955	大正三年	円 200	円 200

### 第四編 戶 口

#### 第一 人 口 及 戶 數

年 次	元 室 蘭 町		元 輪 西 外 二 ヶ 村		合 計		
	戶 數	人 口	戶 數	人 口	戶 數	男	女
明治38	2,247	9,415	383	1,794	2,630	5,925	5,284
39	2,297	10,958	385	1,738	2,682	6,759	5,932
40	2,819	13,585	424	2,318	3,243	8,601	7,302
41	4,451	20,335	923	2,804	5,374	12,665	10,474
42	8,517	25,415	949	3,271	6,766	16,209	12,481
43	6,637	27,968	1,053	4,425	7,690	18,201	14,192
44	6,449	30,581	759	3,995	7,208	19,356	15,220
大正元	6,342	34,379	702	3,093	7,044	20,125	17,347
2	6,205	31,025	885	4,067	7,090	18,837	16,255
3	6,470	32,266	839	3,767	7,309	19,477	16,556
4	7,418	35,666	937	4,293	8,357	22,749	17,210
5	8,578	41,885	1,065	4,817	9,643	25,915	20,787
6	9,700	46,657	1,560	7,108	11,260	27,794	25,971
7					12,148	30,855	27,494
8					12,390	30,695	27,762
9					12,072	29,937	26,471
10					11,851	29,201	25,877
11					10,700	26,817	25,341
12					10,773	27,181	25,774
13					10,983	28,162	26,624
14					10,149	26,355	23,682

本表ハ各年十二月三十一日現在ノ事實ニシテ明治四十四年大正元年ニ於ケル現在戶數ノ減少セルニモ不拘現住人口ノ増加セルハ室蘭市ニ固定スル人口増加ニヨリ單身寄留者ノ家族ヲ招致セルニ因ル  
亦大正九年以降ノ現住戶數及現住人口ノ減少ハ寄留者ノ調査ヲ施行シ寄留簿ヲ整理セルト財界不況ニ基ク日本製鋼所及製鐵部ノ事業縮少ノ結果ニ因ル  
大正十四年ノ事實ハ大正十四年國勢調査ノ結果ニ因ル



第二 現在戶口比例 每年調查

Table with columns: 年次, 每年增加歩合(百=付), 現住戶數, 現住人口, 女百=付男, 現住戶數付, 面積一方里=付, 現住人口. Rows include years 38 to 14.

第三 現住人出產累年

Table with columns: 年次, 生, 產, 死, 產, 合計, 現住人口千=付出產, 出產千=付庶子及私生子. Rows include years 4 to 14.

第四 現住人出產嫡庶私別

Table with columns: 年次, 嫡出子, 庶子, 私生子, 合計. Sub-columns for gender and count. Rows include years 4 to 14.

第五 出入人口

Table with columns: 年次, 性, 他, 出, 區外ヨリ入寄留, 合計. Sub-columns for various categories. Rows include years 13, 12, 11, 10, 9.

備考 大正十四年ハ國勢調査ノ結果本表ハ調査セズ



第六年 齡 及 配 偶

年 齡	總 數			未 婚			有 總 數
	總 數	男	女	總 數	男	女	
總 數	50,037	26,355	23,682	27,600	15,224	12,376	19,735
0 — 4 歲	7,967	4,035	3,932	7,967	4,035	3,932	—
5 — 9 歲	6,222	3,158	3,064	6,222	3,158	3,064	—
10 — 14 歲	5,864	3,051	2,813	5,862	3,051	2,811	2
15 — 19 歲	4,953	2,638	2,315	4,536	2,612	1,924	400
20 — 24 歲	4,230	2,134	2,096	2,008	1,571	437	2,122
25 — 29 歲	4,089	2,086	2,003	665	541	124	3,279
30 — 34 歲	3,640	2,022	1,618	177	140	37	3,313
35 — 39 歲	3,345	1,896	1,449	73	57	16	3,105
40 — 44 歲	2,762	1,553	1,209	41	25	16	2,514
45 — 49 歲	2,333	1,346	987	21	14	7	2,015
50 — 54 歲	1,540	865	675	13	11	2	1,225
55 — 59 歲	1,183	666	517	12	6	6	886
60 — 64 歲	784	401	383	2	2	—	476
65 — 69 歲	549	272	277	—	—	—	247
70 — 74 歲	332	141	191	1	1	—	97
75 — 79 歲	116	65	101	—	—	—	43
80 — 84 歲	56	21	35	—	—	—	8
85 — 89 歲	15	5	10	—	—	—	2
90 — 94 歲	6	—	6	—	—	—	1
95 — 99 歲	1	—	1	—	—	—	—

關 係 別 人 口

(大正十四年國勢調查)

配 偶		死 別			離 別		
男	女	總 數	男	女	總 數	男	女
10,138	9,597	2,134	670	1,464	568	323	245
—	—	—	—	—	—	—	—
—	—	—	—	—	—	—	—
—	2	—	—	—	—	—	—
25	375	—	—	—	17	1	16
531	1,591	13	2	11	87	30	57
1,466	1,813	50	22	28	95	57	38
1,797	1,516	75	37	38	75	48	27
1,760	1,345	109	41	68	58	38	20
1,445	1,069	150	51	99	57	32	25
1,210	805	239	88	151	58	34	24
745	480	260	79	181	42	30	12
560	326	255	80	175	30	20	10
312	164	289	75	214	17	12	5
183	64	284	76	208	18	13	5
65	32	223	68	155	11	7	4
32	11	120	32	88	3	1	2
6	2	48	15	33	—	—	—
1	1	13	4	9	—	—	—
—	1	5	—	5	—	—	—
—	—	1	—	1	—	—	—



第七 本籍人配偶組數及婚姻離婚累年

年次	婚姻組數 (一箇年)	離婚組數 (一箇年)	本籍人口千ニ 付婚姻組數	本籍人口千ニ 付離婚組數	婚姻百ニ付離婚
4	200	26	15.46	2.09	13.00
5	234	25	15.56	1.66	10.68
6	229	32	15.01	2.10	13.97
7	393	38	18.13	1.75	9.67
8	355	42	15.25	1.80	11.83
9	451	40	18.00	1.60	8.86
10	372	29	14.29	1.11	7.77
11	397	51	12.16	1.56	12.84
12	353	43	10.39	1.27	12.18
13	371	50	10.65	1.44	13.48
14	280	33	10.03	1.18	11.79

本表婚姻。離婚ハ夫ノ本籍地市内ニ在ルモノ 入夫婿養子ハ婦ノ本籍地市内ニ在ルモノニ付調査シタルモノナリ

第八 本籍人婚姻、離婚、組數期別

年次	一月ヨリ三月迄		四月ヨリ六月迄		七月ヨリ九月迄		十月ヨリ十二月迄		計	
	婚姻	離婚	婚姻	離婚	婚姻	離婚	婚姻	離婚	婚姻	離婚
4	69	4	51	6	38	12	42	4	200	26
5	69	8	56	4	44	9	65	4	234	25
6	63	10	55	9	52	5	59	8	229	32
7	103	15	102	5	98	5	90	13	393	38
8	89	14	89	10	78	8	99	10	355	42
9	128	7	76	11	99	12	148	10	451	40
10	106	5	89	8	81	7	96	9	372	29
11	120	12	107	14	80	10	90	15	397	51
12	120	15	94	10	58	10	81	8	353	43
13	96	14	90	14	94	12	91	10	371	50
14	64	10	74	10	75	5	67	8	280	33

第九 死亡年 齡 別

年次	一歳ヨリ五歳迄				五歳ヨリ四十歳迄				四十歳以上				合計	現住人口 千ニ付				
	0-1	1-3	3-5	計	5-10	10-20	20-30	30-40	計	40-50	50-60	60-70			70-80	80以上	計	
14	男	74	113	22	209	16	44	48	26	134	31	46	35	28	6	146	489	20.05
	女	94	90	30	214	26	58	52	34	170	29	32	20	32	17	130	514	
13	男	122	116	20	258	14	47	49	38	148	34	49	38	25	7	153	559	20.79
	女	106	123	32	261	18	40	62	45	165	39	29	28	33	8	137	563	
12	男	123	90	13	226	19	50	49	49	167	23	36	40	33	9	141	534	19.07
	女	107	73	16	196	17	41	55	39	152	29	22	29	35	13	128	476	
11	男	144	123	28	298	10	53	55	42	160	41	25	41	34	6	167	625	22.3
	女	116	92	21	229	19	47	63	44	173	30	32	34	26	6	128	530	
10	男	167	150	17	334	20	45	47	38	150	44	41	42	27	6	160	644	22.6
	女	155	130	22	307	14	45	53	49	161	32	23	31	34	13	133	601	
9	男	177	151	33	361	39	35	107	86	267	54	48	31	20	8	161	789	25.65
	女	156	98	53	307	39	58	80	59	236	27	23	27	32	6	115	658	
8	男	187	149	16	352	12	43	122	68	245	57	35	48	22	8	170	767	22.88
	女	158	119	14	291	26	43	54	45	168	23	25	34	21	9	112	571	
7	男	186	132	19	337	29	74	184	107	394	58	39	48	28	8	181	912	26.12
	女	164	124	22	310	22	65	83	58	228	31	16	27	25	10	109	647	
6	男	139	79	13	231	19	33	37	29	118	39	35	35	14	6	129	478	16.85
	女	120	68	10	198	11	37	42	33	123	32	18	19	26	12	107	428	
5	男	140	69	17	226	9	35	37	37	118	15	31	25	14	7	92	436	16.74
	女	121	46	14	181	11	17	30	32	90	17	14	14	19	11	75	346	

年齢不詳ハ八十歳以上ノ欄ニ記入セリ



### 第五編 教育

#### 第一 小學校在學兒童數

校名	大正十四年			大正十三年			大正十二年		
	男	女	計	男	女	計	男	女	計
	室蘭女子尋常高等小學校	—	1,361	1,361	—	1,408	1,408	—	1,343
武揚尋常高等小學校	1,441	—	1,441	1,459	—	1,459	1,482	—	1,482
成德尋常高等小學校	626	516	1,142	591	526	1,117	671	563	1,234
鶴ヶ崎尋常高等小學校	546	478	1,024	541	454	995	516	461	977
天澤尋常高等小學校	694	693	1,387	652	671	1,323	654	642	1,296
北辰尋常高等小學校	529	481	1,010	569	462	1,031	517	438	955
繪柄尋常高等小學校	225	183	408	224	194	418	221	175	396
塵別尋常小學校	80	71	151	91	71	162	73	69	142
輪西尋常小學校	42	39	81	49	43	92	56	36	92
元室蘭尋常小學校	54	64	118	59	68	127	87	81	168
喜門岱尋常小學校	15	9	24	18	12	30	21	16	37
計	4,252	3,895	8,147	4,253	3,909	8,162	4,258	3,824	8,122

教育統計ノ總テ學事統計報告ニヨル

#### 第二 學齡兒童數及就學數

年次	學齡兒童數			學齡兒童就學數										就學豫及免除		
	男	女	計	尋常小學校ノ數科ヲ修ムル者					同教科ヲ卒ヘタル者					計	男	女
				男	女	計	男	女	計	男	女	計				
													男			
14	4,771	4,502	9,273	2,994	2,877	5,871	1,101	938	2,039	4,095	3,815	7,910	7	15		
13	4,559	4,261	8,820	3,005	2,885	5,890	954	829	1,783	3,959	3,714	7,673	2	4		
12	4,736	4,431	9,167	3,108	2,919	6,027	1,028	901	1,929	4,136	3,820	7,956	4	1		
11	5,074	4,549	9,623	3,331	3,049	6,380	965	810	1,775	4,296	3,859	8,155	2	1		
10	5,029	4,479	9,508	3,502	3,238	6,740	812	618	1,430	4,314	3,856	8,170	1	4		

### 第三 小學校兒童入學卒業

年次	入學						卒業							
	尋常科		計	高等科		合計	尋常科		計	高等科		合計		
	男	女		男	女		男	女		男	女			
大正14	639	597	1,236	399	304	703	1,939	620	517	1,137	263	212	475	1,612
13	620	575	1,195	377	322	700	1,895	547	464	1,011	250	150	400	1,411
12	671	684	1,355	406	272	678	2,033	527	450	977	238	142	380	1,357
11	737	750	1,487	411	277	688	2,175	514	457	971	251	134	385	1,356
10	769	702	1,471	389	244	633	2,104	450	352	802	202	115	317	1,119
9	777	712	1,489	361	214	575	2,064	439	338	777	169	92	261	1,038
8	717	700	1,417	288	176	464	1,881	376	266	642	162	100	262	904
7	628	611	1,239	222	139	361	1,600	338	238	576	141	77	218	686
6	474	455	929	202	101	303	1,236	299	230	529	138	79	217	746
5	442	405	847	202	117	319	1,166	313	257	570	125	73	198	768
4	385	354	739	168	92	260	999	320	244	564	92	78	180	744
3	352	337	699	160	81	241	940	311	255	566	99	68	167	733
2	313	240	553	94	88	182	735	277	193	470	84	42	126	596
元	321	312	633	147	74	221	854	290	197	487	74	41	115	606
明治44	351	295	646	126	74	200	846	269	217	486	73	29	102	588

#### 第四 小學校及學級數

年次	小學校				學級數			
	尋常	尋常高等	計	尋常	尋常高等	計	計	
14	4	7	11	112	24	136		
13	4	7	11	113	24	137		
12	4	7	11	119	22	141		
11	4	7	11	120	22	142		
10	6	5	11	123	18	141		



第五 小學校別學級數

區分	女子校		武揚校		成徳校		鶴ヶ崎校		天澤校		北辰校		繪部校		元室蘭校		輪西校		喜門岱校		鹿別校	
	尋	高	尋	高	尋	高	尋	高	尋	高	尋	高	尋	高	尋	尋	尋	尋	尋	尋	尋	尋
大正14	18	4	19	4	17	3	14	5	18	4	12	3	6	1	2	2	1	3				
13	18	3	18	4	18	4	13	5	18	4	13	3	6	1	3	2	1	3				
12	19	3	18	4	18	4	16	4	20	3	13	3	6	1	3	2	1	3				
11	19	3	18	5	16 <sup>△</sup> <sub>3</sub>	4	17	4	20	3	13	2	6	1	2	2	1	3				
10	18	3	18	5	19	3	20	3	19	4	12		6		2	2	1					
9	17	3	18	5	17	3	20	3	19	3	12		6		2	2	1					
8	16	3	16	4	15	5 <sup>△</sup> <sub>3</sub>	3	17		12		4		2	2	1						
7	14	3	15	4	15	4	15	2	12		10		5		2	1	1					
6	11	3	15	4	16	4	11	2	6		9		4		2	1	1					
5	16 <sup>▲</sup> <sub>2</sub>	2	16	4	18	3	11	2					3		2	1	1					
4	15 <sup>▲</sup> <sub>2</sub>	2	15	4	15	3	7	1					2		2	1	1					
3	14 <sup>▲</sup> <sub>1</sub>	2	15	3	13	2	7	1					2		2	1	1					
2	13	2	15	3	12	2	7	1					2		2	1	1					
元	15 <sup>◎</sup>	1	17	4	11	2	7	1					2		2	1	1					
昭和44	13	3	20	3	12		7	1					2		2	1	1					

△ハ分教場 ▲ハ補習科 ○ハ教育所 ◎ハ室蘭尋常高等小學校

第六 小學校教員數及資格別

年次	本正		尋正		專正		准		代用		合計	
	男	女	男	女	男	女	男	女	男	女	男	女
14	55	9	25	38	—	5	4	6	5	4	89	62
13	53	9	24	33	—	3	9	12	6	6	92	63
12	54	9	24	28	—	2	7	22	6	4	91	65
11	51	8	24	26	—	2	7	21	5	6	87	63
10	48	8	24	22	—	3	10	24	4	6	86	63

第七 小學校教員ノ俸給及加俸

區分	俸給												平均	年功加俸受給者						
	百六十円	百四十五円	百三十五円	百二十五円	百十円	九十四円ヨリ	八十四円未滿	七十四円未滿	六十四円未滿	五十四円未滿	四十四円未滿	四十円以下		計	九十円	七十二円	五十四円	三十六円	二十四円	計
本正	1	1	2	1	3	9	13	15	10	—	—	—	55	87	1	4	11	14	—	30
尋正	—	—	—	—	—	—	3	7	11	2	2	—	25	66	—	1	1	5	—	7
專正	—	—	—	—	—	—	—	—	—	—	—	—	38	51	—	—	2	3	—	5
准	—	—	—	—	—	—	—	—	—	—	—	—	—	—	—	—	—	—	—	—
代	—	—	—	—	—	—	—	—	—	—	—	—	—	—	—	—	—	—	—	—
計	1	1	2	1	3	9	16	24	37	29	26	2	151	67	1	5	14	26	6	52

第八 幼稚園

年次	園數	組數	保母	幼兒			保養修了		
				男	女	計	男	女	計
14	1	2	2	26	19	45	11	14	25
13	1	2	2	22	22	44	15	11	26
12	1	2	2	12	28	40	6	14	20
11	1	3	2	17	35	52	9	19	28
10	1	2	2	29	44	73	13	17	30

第九 補習學校

校名	教員	生徒	卒業者	入學者	經費
市立元室蘭農業補習學校	△ 1	18	10	10	4.838
市立室蘭工業補習學校	△ 10	112	—	181	
計	12	130	10	191	

教員欄△印ハ囑託ヲ示ス



第十 中等學校

Table with 8 columns: 區分, 開校, 校地面積, 建物坪數, 教室數, 教員數, 學級數, 生徒數. Rows include 廳立室蘭中學校, 廳立室蘭高等女學校, 私立室蘭裁縫女學校, 廳立室蘭商業學校.

備考 △印ハ囑託トス

第十一 圖書館

(イ) 圖書館閱覽圖書種別

Table with 13 columns: 年次, 所在地, 宗教教育, 文學少年圖書, 漢文, 歷史, 政治, 社會, 醫藥, 工美術, 農水, 叢書, 雜誌, 合計. Rows for years 14, 13, 12, 11, 10.

大正九年六月室蘭區教育會ノ事業トシテ經營大正十二年四月ヨリ市ニ於テ之ヲ引續キ經營スルコトナレリ
大正十年七月以前ノ統計ハ詳カナラス

(ロ) 圖書館開館日數及閱覽人員

Table with 7 columns: 年次, 開館日數, 閱覽人員 (男, 女, 計), 一日平均閱覽人員, 閱覽料, 經費. Rows for years 14, 13, 12, 11, 10.

第十二 兒童身體檢查

(イ) 身長

Table with 13 columns: 年齡, 大正十四年, 大正十三年, 大正十二年. Sub-columns for 最大, 最少, 平均. Rows for ages 7-16, split by gender.

(ロ) 體重

Table with 13 columns: 年齡, 大正十四年, 大正十三年, 大正十二年. Sub-columns for 最大, 最少, 平均. Rows for ages 7-16, split by gender.



(八) 胸 圍

年 齡	大 正 十 四 年				大 正 十 三 年				大 正 十 二 年				
	檢 査 人 員	最 大	最 少	平 均	檢 査 人 員	最 大	最 少	平 均	檢 査 人 員	最 大	最 少	平 均	
7	男	561	2.05	1.60	1.81	553	2.10	1.52	1.80	514	2.00	1.52	1.81
	女	566	2.00	1.52	1.75	486	2.00	1.52	1.72	531	2.21	1.50	1.75
8	男	563	2.12	1.63	1.89	554	2.13	1.61	1.91	611	2.09	1.65	1.71
	女	511	2.15	1.58	1.85	580	2.27	1.45	1.78	569	2.02	1.56	2.16
9	男	526	2.30	1.73	1.96	583	2.23	1.62	1.94	548	2.22	1.75	1.91
	女	531	2.31	1.60	1.89	581	2.13	1.60	1.90	481	2.06	1.60	1.84
10	男	587	2.28	1.80	2.00	532	2.94	1.75	2.03	569	2.94	1.72	1.97
	女	566	2.40	1.66	1.93	504	2.22	1.65	1.91	574	2.30	1.67	1.86
11	男	545	3.26	1.78	2.06	564	2.37	1.60	2.07	563	2.35	1.60	2.05
	女	496	2.33	1.68	1.97	587	2.38	1.70	1.98	583	2.29	1.70	1.99
12	男	561	2.47	1.65	2.14	540	2.45	1.85	2.13	554	2.44	1.85	2.14
	女	522	2.58	1.74	1.99	460	2.55	1.72	2.07	467	2.45	1.86	2.06
13	男	401	3.30	1.85	2.22	395	2.67	1.90	2.23	378	2.55	1.90	2.24
	女	340	2.62	1.75	2.18	342	2.50	1.81	2.18	370	2.45	1.89	1.56
14	男	301	2.70	1.93	2.29	282	2.75	2.00	2.27	295	2.75	2.00	2.32
	女	212	2.60	1.80	2.31	191	2.74	1.85	2.29	197	2.70	1.85	2.29
15	男	47	2.81	2.14	2.12	74	2.78	2.12	2.38	64	2.78	2.16	2.37
	女	43	2.58	1.97	2.35	38	2.64	2.15	2.39	29	2.38	2.36	2.36
16	男	15	2.83	2.25	2.34	10	2.62	2.22	2.45	13	2.72	2.28	2.74
	女	4	2.60	2.45	2.44	4	2.55	2.25	2.48	5	2.45	2.25	2.32

(二) 体 格

年 齡	大 正 十 四 年				大 正 十 三 年				大 正 十 二 年				
	檢 査 人 員	發 育 概 評			檢 査 人 員	發 育 概 評			檢 査 人 員	發 育 概 評			
		甲	乙	丙		甲	乙	丙		甲	乙	丙	
7	男	561	50	334	177	553	64	306	183	514	54	299	161
	女	566	73	315	178	486	44	289	153	531	49	260	222
8	男	563	72	365	126	554	95	346	113	611	92	391	128
	女	511	74	333	104	580	87	348	145	569	75	340	154
9	男	526	117	308	101	583	107	351	126	548	111	333	104
	女	531	81	294	156	581	103	399	79	481	72	292	117
10	男	587	114	348	125	532	130	300	192	569	114	363	92
	女	566	113	322	131	504	94	310	100	574	118	323	133
11	男	545	139	304	102	564	123	334	107	563	142	306	115
	女	496	95	287	114	587	101	361	125	483	81	290	112
12	男	561	129	319	113	540	132	317	91	554	131	322	101
	女	522	106	317	99	460	82	298	80	467	100	280	87
13	男	401	64	254	83	395	68	247	80	378	47	262	69
	女	340	75	198	67	342	81	197	64	270	77	129	64
14	男	301	52	178	71	282	42	182	58	295	54	169	72
	女	212	65	116	31	191	47	116	28	197	42	113	42
15	男	47	3	25	19	74	5	50	19	64	8	36	20
	女	34	10	23	10	38	3	25	10	29	4	15	10
16	男	15	1	9	5	10	2	3	5	13	5	4	4
	女	4	—	2	2	4	1	1	2	5	—	1	4

(ホ) 病 別

年 齡	病 名	大 正 十 四 年		大 正 十 三 年		大 正 十 二 年	
		男	女	男	女	男	女
7	ト ラ ホ ー ム	28	48	28	49	99	105
	聽力障害アル者	1	—	—	—	2	13
	耳 疾	10	4	16	6	11	21
	齶 齒 アル者	324	487	444	378	428	433
	白 癬	15	6	14	9	53	11
8	其 他	46	35	42	27	22	27
	ト ラ ホ ー ム	43	46	60	52	133	125
	聽力障害アル者	—	—	—	—	1	—
	耳 疾	13	10	7	10	18	19
	齶 齒 アル者	297	376	451	436	458	435
9	白 癬	21	8	21	3	68	13
	其 他	41	29	93	26	30	26
	ト ラ ホ ー ム	54	46	42	63	124	105
	聽力障害アル者	—	2	2	—	—	—
	耳 疾	11	6	9	3	22	32
10	齶 齒 アル者	283	423	436	445	418	366
	白 癬	16	12	31	8	48	6
	其 他	30	22	25	25	23	22
	ト ラ ホ ー ム	49	59	45	37	111	132
	聽力障害アル者	1	4	1	—	3	—
11	耳 疾	6	7	6	5	33	18
	齶 齒 アル者	263	413	397	338	445	423
	白 癬	28	11	27	9	46	10
	其 他	28	20	26	33	19	19
	ト ラ ホ ー ム	70	56	48	85	123	114
12	聽力障害アル者	6	5	12	7	17	3
	耳 疾	4	5	5	3	16	12
	齶 齒 アル者	225	349	371	369	341	314
	白 癬	20	1	22	3	60	15
	其 他	22	19	33	18	10	27



(木) 病 別 (續)

年 齡	病 名	大 正 十 四 年		大 正 十 三 年		大 正 十 二 年	
		男	女	男	女	男	女
12	ト ラ ホ ー ム	66	62	53	43	112	118
	聽力障害アル者	12	6	13	3	6	3
	耳 疾	3	6	7	3	22	12
	齶 齒 ア ル 者	197	267	278	214	278	286
	白 癩 其 他	12	3	17	2	59	7
13	ト ラ ホ ー ム	37	36	40	34	72	65
	聽力障害アル者	15	5	2	2	18	8
	耳 疾	5	2	—	2	23	17
	齶 齒 ア ル 者	153	107	130	144	179	129
	白 癩 其 他	—	—	1	—	38	2
14	ト ラ ホ ー ム	44	31	35	34	68	47
	聽力障害アル者	6	—	4	2	8	4
	耳 疾	3	—	5	1	7	6
	齶 齒 ア ル 者	86	76	96	65	100	78
	白 癩 其 他	4	—	9	3	22	—
15	ト ラ ホ ー ム	7	8	9	1	14	6
	聽力障害アル者	2	—	2	1	3	2
	耳 疾	1	1	1	1	3	1
	齶 齒 ア ル 者	13	14	15	12	16	12
	白 癩 其 他	1	2	5	—	3	1
16	ト ラ ホ ー ム	—	1	1	—	2	1
	聽力障害アル者	—	—	1	—	—	—
	耳 疾	—	—	—	—	—	1
	齶 齒 ア ル 者	4	1	3	—	5	4
	白 癩 其 他	—	—	—	—	1	—
計	ト ラ ホ ー ム	398	393	361	364	858	818
	聽力障害アル者	43	22	37	16	59	33
	耳 疾	56	41	56	34	155	139
	齶 齒 ア ル 者	1,845	2,513	2,621	2,401	2,668	2,480
	白 癩 其 他	116	41	142	37	396	64
	其 他	225	169	220	158	177	215

第六編 社 寺 及 宗 教

第一 神 社

年 次	縣 社			鄉 社			村 社			無 格 社			計															
	名 稱	祭 神	神 職	名 稱	祭 神	神 職	名 稱	祭 神	神 職	名 稱	祭 神	神 職																
14	八幡神社	譽田別命	2	崎守神社	保食神	兼職	中島神社	天照皇大神	I	八幡神社	譽田別命	田代食	命命公	兼職	神	神												
																	繪柄神社	大事保	孫王經基公	有昭光公	兼職	社	職					
																								幡守神社	六源	兼職	社	職
計	1	2	1	1	1	1	3	3	6	3	4																	
13	I	2	I	I	I	I	3	2	6	3	2																	
12	—	—	2	2	I	I	3	—	6	3	—																	
11	—	—	2	2	I	I	3	—	6	3	—																	
10	—	—	2	2	I	I	3	—	6	3	—																	

第二 寺 院

宗 派	寺 院	說 教 所 (支部)	住 職 (主任)	役 僧 (布教師)	檀 信 徒	檀 家 總 代
曹 洞 宗	安樂寺	I	I	3	389	9
日 蓮 宗	妙傳寺	—	I	—	236	10
淨 土 宗	滿開寺	—	I	2	460	4
真 宗	本 教 寺	I	I	—	644	5
	大 谷 派	證誠寺	2	5	767	14
真 宗	三 門 徒 派	—	I	—	63	2
	興 正 派	—	I	—	117	2
真 言 宗	—	I	I	I	250	5
本 妙 法 華 宗	—	I	I	I	475	3
計	5	9	13	14	3,401	51
13	5	9	13	14	3,188	51
12	5	12	15	13	3,205	33
11	5	12	15	13	2,592	32
10	5	12	15	15	2,711	29



第三 基督教及其他

區別	聖堂	會堂 (宣教所)	講義所 (集團所)	宣 布 師		信 徒
				內 國 人	外 國 人	
天主教會	—	I	—	I	I	140
日本基督教會	—	I	—	I	—	62
日本聖公會	—	I	—	I	—	20
天理教會	—	4	—	4	—	3,517
金光教會	—	I	—	I	—	155
稻荷教會	—	I	—	I	—	150
計	—	9	—	9	1	4,044
13	—	9	—	9	I	3,882
12	—	6	8	8	I	3,037
11	—	6	8	8	I	3,248
10	—	6	8	8	I	3,093

第七編 衛 生

第一 醫 師

年 次	大 學 卒 業	官私醫學 專門學校 卒 業	高等學校 醫學部 卒 業	試 驗 及 第	奉 職 履 歷	從 來 開 業 醫	計
13	7	16	I	7	—	—	31
12	7	16	I	8	—	—	32
11	8	17	—	9	—	—	34
10	9	12	—	12	—	—	33

第二 齒科醫藥劑師及獸醫蹄鐵工

年 次	齒 醫 科			藥 劑 師			獸 醫	蹄 鐵 工
	試 驗 及 第	學 校 卒 業	計	試 驗 及 第	學 校 卒 業	計		
14	8	3	11	5	3	8	3	4
13	6	3	9	5	4	9	4	3
12	7	3	10	7	3	10	3	5
11	5	5	10	7	2	9	3	5
10	5	4	9	8	2	10	3	5

第三 產 婆 及 看 護 婦

年 次	產 婆		看 護 婦
	北海道廳 免 許	他 府 縣 免 許	
14	14	14	28
13	14	15	29
12	13	14	27
11	12	11	23
10	15	12	27



### 第四 病院

名稱	創立年月日	病坪室數	病床數	醫員	助手	事務員	調劑員	看護婦	看護人	計
市立室蘭病院	明治三十四年十一月	215	120	9	4	7	4	47	7 <sup>I</sup>	
市立中濱病院	明治三十四年三月	60	22	△ 3 <sub>I</sub>	—	1	△ 1	1	△ 4 <sub>3</sub>	
市立室蘭精神病院	明治三十五年十二月	14	3	—	—	—	—	1	1	
私立日本製鋼所病院	明治四十年一月	183	122	8	5	4	5	39	6 <sup>I</sup>	
私立佐藤病院	大正六年一月	38	20	2	1	1	1	3	8	
私立織田病院	大正八年十月	35	19	1	1	1	1	6	10	
私立田中病院	大正十一年十月	64	24	1	2	1	1	5	10	

備考 私立日本製鋼所病院ニハ本院以外輪西診療所。御前水出張所。會社構内ニ繙帶所アリ又登別温泉場ニ病後轉地療養所樂生園等アリ

### 第五 傳染病

年次	赤痢病		腸窒扶斯		實扶埒利亞		パラチアス		猩紅熱		痘瘡		合計	
	發生	死亡	發生	死亡	發生	死亡	發生	死亡	發生	死亡	發生	死亡	發生	死亡
14	男	1	—	42	6	20	4	8	1	2	—	—	73	11
	女	—	—	31	4	18	3	7	3	2	—	—	58	10
	計	1	—	73	10	38	7	15	4	4	—	—	131	21
13	男	2	—	45	9	14	5	5	—	2	—	6	74	14
	女	—	—	22	6	23	6	6	—	—	—	—	51	12
	計	2	—	67	15	37	11	11	—	2	—	6	125	26
12	男	—	—	40	13	17	5	11	2	4	—	5	77	21
	女	1	—	15	10	10	1	7	—	—	—	3	36	11
	計	1	—	55	23	27	6	18	2	4	—	8	113	32
11	男	—	—	25	6	10	1	9	—	—	—	2	46	8
	女	—	—	22	5	16	8	6	1	1	—	—	45	14
	計	—	—	47	11	26	9	15	1	1	—	2	91	22
10	男	—	—	31	13	14	7	4	—	—	—	—	49	20
	女	1	—	23	4	13	5	2	1	1	—	—	39	11
	計	1	—	54	17	27	12	6	1	1	—	—	88	31

### 第六 トラホーム患者

區分	檢診人員	重症患者	輕症患者	疑似患者	計	檢診人員 百ニ對スル 患者歩合
男	3,389	7	141	15	163	強 4.8
女	3,921	15	193	20	228	5.7
計	7,310	22	334	35	391	5.3

### 第七 痘種

期別	大正十四年			大正十三年			大正十二年			
	善感	不善感	計	善感	不善感	計	善感	不善感	計	
第一期	一回	1,484	9	1,493	1,402	19	1,421	1,354	7	1,361
	二回	5	12	17	18	7	25	4	4	8
第二期	一回	1	—	1	765	1,158	1,923	571	601	1,172
	二回	63	159	222	225	1,025	1,250	52	552	604
計	1,553	180	1,733	2,410	2,209	4,619	1,981	1,164	3,145	



第八 死亡者病類別

病 類 別	大正十四年			大正十三年			大正十二年			大正十一年			大正十年		
	男	女	計	男	女	計	男	女	計	男	女	計	男	女	計
腸室扶斯	5	7	12	9	7	16	9	9	18	8	6	14	12	4	16
發疹室扶斯	—	—	—	—	—	—	1	—	1	—	—	—	—	—	—
麻刺利亞	—	—	—	—	—	—	—	—	—	—	—	—	—	—	—
痘 瘡	—	—	—	—	—	—	—	—	—	1	—	1	—	—	—
麻 疹	18	22	40	31	37	68	3	—	3	4	11	15	26	29	55
猩紅熱	—	—	—	—	—	—	—	—	—	—	—	—	—	—	—
百日咳	—	—	—	12	13	25	—	2	2	1	3	4	3	4	7
チフテリア及格魯布	4	3	7	5	5	10	5	2	7	2	7	9	7	5	12
流行性感胃	1	4	5	2	2	4	6	7	13	25	2	7	2	1	3
虎列刺	—	—	—	—	—	—	—	—	—	—	—	—	—	—	—
霍亂及其他ノ流行病	5	7	12	5	3	8	—	—	—	—	—	—	—	—	—
赤 痢	—	—	—	—	—	—	—	—	—	—	—	—	—	—	—
百 斯 篤	—	—	—	—	—	—	—	—	—	—	—	—	—	—	—
肺 結 核	53	56	109	50	51	101	51	64	115	66	60	126	43	43	86
結核性腦膜炎	9	7	16	—	4	4	3	3	6	7	9	16	3	3	6
腸 結 核	—	—	—	—	—	—	1	2	3	—	1	1	2	2	4
其他ノ結核	14	17	31	11	19	30	?	?	?	?	?	?	?	?	?
爾他ノ臟器ノ結核	—	—	—	—	—	—	16	10	26	18	9	27	7	7	15
癩	—	—	—	—	—	—	1	—	1	—	—	—	—	—	—
癩 毒	—	—	—	—	—	—	14	9	23	15	6	21	14	14	28
爾他ノ傳染性病	—	—	—	—	—	—	10	5	15	11	8	19	5	2	1
二口蟲病	—	—	—	—	—	—	—	—	—	—	—	—	—	—	—
癌	—	—	—	—	—	—	11	11	22	21	20	41	12	15	27
癌以外ノ惡性新性物	13	23	36	23	19	42	1	1	2	1	—	1	5	1	6
癩麻質斯性疾患	—	—	—	—	—	—	—	—	—	1	2	3	1	—	1
脚 氣	—	—	—	—	—	—	22	21	43	19	12	31	13	17	30
糖 尿 病	—	—	—	—	—	—	2	—	2	—	—	—	1	1	2
爾他ノ營養變調ノ疾患	—	—	—	—	—	—	—	1	1	—	—	—	19	7	26
爾他ノ全身病	—	—	—	—	—	—	1	—	1	—	—	—	12	11	23
急性及慢性アルコール中毒	—	—	—	—	—	—	—	—	—	—	—	—	1	—	1
腦 膜 炎	22	24	46	37	22	59	30	32	62	39	45	84	39	45	84
腦出血及腦軟化	36	19	55	34	26	60	26	19	45	3	19	49	26	26	52
妊娠産ニ因セザル 子癩及小兒ノ搐搦	—	—	—	—	—	—	2	2	4	9	3	9	1	2	3
爾他ノ神經系疾患	—	—	—	—	—	—	9	3	12	16	10	26	8	6	14

死亡者病類別 (續)

病 類 別	大正十四年			大正十三年			大正十二年			大正十一年			大正十年		
	男	女	計	男	女	計	男	女	計	男	女	計	男	女	計
心臟ノ器質的疾患	16	20	36	12	16	28	20	12	32	23	12	35	20	29	49
爾他ノ血行器ノ疾患	—	—	—	—	—	—	9	15	24	7	3	10	5	4	9
急性氣管支炎	1	1	2	11	10	21	9	5	14	9	7	16	19	18	37
慢性管氣支炎	3	6	9	—	—	—	6	10	16	5	3	8	7	3	10
肺炎及氣管支肺炎	67	55	122	83	87	170	55	43	98	72	72	144	104	86	190
爾他ノ呼吸器ノ疾患	19	14	33	11	16	27	5	11	16	15	16	31	21	16	37
胃ノ疾患	4	3	7	4	2	6	4	1	5	2	3	5	16	17	33
下痢及腸炎	27	25	52	23	29	52	26	27	53	15	12	27	8	11	19
霍 亂	—	—	—	—	—	—	—	—	—	—	—	—	—	—	—
十二指腸虫病	—	—	—	—	—	—	—	—	—	—	—	—	—	—	—
虫様垂炎及腸 骨窩峰巢織炎	—	2	2	—	1	1	2	1	3	2	1	3	2	2	4
脫腸及腸壅塞	2	—	2	3	1	4	4	1	5	6	2	8	4	5	9
肝臟硬化	—	—	—	1	—	1	1	—	1	—	—	—	1	1	2
爾他ノ消化器ノ疾患	—	—	—	—	—	—	6	8	14	14	12	26	54	44	98
腹膜炎(産ニ因スル者ヲ除ク)	—	—	—	—	—	—	12	21	33	14	19	33	12	17	29
腎臟炎及アライト氏病	16	19	35	23	17	40	26	19	45	15	16	31	18	21	39
爾他ノ泌尿器及男 子生殖器ノ疾患	—	—	—	—	—	—	5	5	10	3	2	5	3	1	4
婦人生殖器ノ疾患	—	2	2	—	2	2	—	—	—	—	—	—	—	—	—
產 蓐 熱	—	1	1	—	1	1	—	3	3	—	3	3	—	1	1
爾他ノ妊娠及産 ニ因スル疾患	1	6	7	—	9	9	—	5	5	—	6	6	—	9	9
皮膚及運動器ノ疾患	—	—	—	—	—	—	3	3	6	1	1	2	—	—	—
畸形及先天性弱質	—	—	—	—	—	—	27	19	46	36	21	57	34	29	63
幼兒ニ固有スル疾患	60	73	133	81	64	145	43	42	85	56	49	105	4	1	5
老 衰	7	19	26	7	14	21	4	8	12	9	15	24	9	18	27
自 殺	3	4	7	2	6	8	4	2	6	3	—	3	13	13	26
中 毒	—	—	—	—	—	—	—	1	1	4	2	6	2	1	3
爾他ノ外因ニヨル死	18	7	25	26	8	34	25	6	31	32	7	39	23	6	29
不明ノ診斷	—	—	—	12	15	27	9	5	14	5	6	11	1	—	1
原因不詳	9	5	14	—	—	—	5	—	5	6	7	13	2	3	5
其他ノ疾患	56	63	119	41	57	98	?	?	?	?	?	?	?	?	?
合 計	489	514	1,003	559	563	1,122	534	476	1,010	625	530	1,155	644	601	1,245



第九 行旅病人及死亡人

區 別	大正十四年		大正十三年		大正十二年		大正十一年		大正十年	
	人員	金額	人員	金額	人員	金額	人員	金額	人員	金額
行旅病人	46	3,366	36	3,546	35	2,462	31	2,154	29	2,181
行旅死亡人	6	61	2	12	1	7	2	14	2	13

第十 上 水 道

年 次	配水管 延長	給 水 栓				給 水 戸 數				消 火 栓		
		放 專用	任 共用	計量	計	專用	計量	共 公設	用 私設		計	
室 蘭 市	14	12,870	403	200	477	1,080	403	477	4,084	131	5,096	134
	13	12,120	402	190	466	1,058	402	466	3,933	164	4,965	130
	12	11,792	357	157	444	958	357	444	3,657	168	4,626	127
	11	11,413	316	150	402	868	316	402	3,413	82	4,213	127
	10	8,320	278	155	337	770	278	337	3,465	65	4,145	118
日 本 製 鋼 所	14	141,402	1,055	244	3	1,302	306	—	—	2,031	2,337	100
	13	141,402	1,055	244	3	1,302	325	—	—	1,982	2,307	100
	12	141,402	1,055	244	3	1,302	291	—	—	1,955	2,246	100
	11	141,402	1,055	244	3	1,302	278	—	—	2,051	2,329	100
	10	141,402	1,055	244	3	1,302	344	—	—	3,730	3,074	97

第十一 清 潔 法 施 行

年 次	分 區	施行戸數	溝渠下水 延長 間數	便所及下水 ノ改修ヲ命 シタルモノ	消 毒 藥 使用戸數	井戸浚渫數
13	春秋 季季	9,886 9,997	39,614 38,202	24 —	736 225	137 111
12	春秋 季季	9,372 9,866	32,307 38,232	12 14	628 862	112 45
11	春秋 季季	10,023 10,428	42,700 31,309	42 29	2,423 1,384	121 48
10	春秋 季季	11,998 11,845	47,992 47,380	— —	— —	108 117

第十二 汚 物 掃 除

區 分	稱 呼	大 正 十 四 年				大 正 十 三 年				大 正 十 二 年			
		數量	最 多 ノ 月	最 少 ノ 月	平 均 月 額	數量	最 多 ノ 月	最 少 ノ 月	平 均 月 額	數量	最 多 ノ 月	最 少 ノ 月	平 均 月 額
使用シタル 掃除延人員	人	6,703	1,027	498	762	6,540	623	465	545	6,642	663	526	554
搬出シタル 塵芥ノ重量	貫	2,364,560	260,000	158,080	208,000	2,253,689	256,320	136,320	187,806	2,051,500	187,120	142,640	170,958
同 上 汚泥ノ重量	同	43,800	22,000	—	3,650	69,000	35,700	3,000	5,750	57,700	40,700	6,900	4,808
焼却シタル 塵芥ノ見積重量	同	—	—	—	—	—	—	—	—	—	—	—	—
塵芥容器ノ 現在數	個	2,521	—	—	—	2,456	—	—	—	2,129	—	—	—
吏員巡視中ニ 私人ニ與ヘタ ル注意件數	件	2,073	225	37	172	1,946	237	40	112	1,731	285	72	144
塵芥搬出 馬車延臺數	臺	6,647	1,027	498	762	6,452	579	465	537	6,642	663	475	553
掃除ノ爲申告 チ受ケタル件數	件	—	—	—	—	—	—	—	—	—	—	—	—
吏員ノ告發 シタル件數	同	—	—	—	—	—	—	—	—	—	—	—	—
汚泥搬出 馬車延臺數	臺	55	28	—	4,6	88	44	3	7	78	66	54	6,5

第十三 墓 地 及 火 葬 場

年 次	墓 地			火 葬 場	
	個 數	反 別	埋葬人員	個 數	火葬人員
14	11	925.06	80	4	982
13	11	925.06	72	4	1,050
12	11	819.10	82	2	928
11	11	769.18	87	2	1,068
10	11	769.18	73	2	1,172



第八編 警察

第一 警察官署及職員

Table with columns: 年次, 警察署, 派出所, 巡查駐在所, 署 (警視, 警部, 警部補, 巡查部長, 巡查, 警察醫, 技手, 其他), 員 (計), 計. Rows for years 14, 13, 12, 11, 10.

備考 派出所中ニ水上分署一ヲ含ミ署員ハ本署定員ヲ示ス

第二 消防組

Table with columns: 組部, 組員 (司令, 組頭, 部長, 小頭, 機關手, 消防手, 計), 唧筒 (自動車, 瓦斯倫, 蒸氣, 腕用), 其他 (水管, 車其他, 器運搬車, 消火栓), 公設, 私設, 計. Rows for years 13, 12, 11, 10.

備考 組員中機關手中ニ火夫一消防手中ニ運轉士四ヲ含ム

第三 犯罪件數

Table with columns: 年次, 貨幣行使, 殺人, 強盜, 窃盜, 詐欺及恐喝, 横領, 傷害, 放火, 其他ノ刑法犯, 諸法令則犯, 計. Rows for years 14, 13, 12, 11, 10.

第四 犯罪者就捕

Table with columns: 區分, 大正十四年 (現行犯, 準現行犯, 非現行犯, 計), 大正十三年, 大正十二年, 大正十一年, 大正十年. Rows for various crimes like 傷害, 竊盜, 強盜, etc.

第五 盜難其他

Table with columns: 年次, 強盜ニ遭ヒシ (家, 船, 人), 窃盜ニ遭ヒシ (家, 船, 人), 田野山林牧場等ノ產物ヲ盜マレシ人, 騙取拐欺等ニ遭ヒシ人, 偽造變造貨幣ヲ受取リタル人, 計. Rows for years 14, 13, 12, 11, 10.



第六 被害貨財ノ數量ト其價格

年次	貨幣紙幣	穀類		衣類		其他價格	合計金額	件數
		數量	價格	數量	價格			
14	2,324.860	1.27	84.390	339	3,676.900	2,030.870	8,117.020	746
13	19,484.030	54.44	2,223.900	196	1,943.740	6,298.205	20,949.875	725
12	56,707.540	8.70	446.756	353	3,899.910	9,071.620	70,125.820	737
11	18,146.800	5.45	228.950	411	4,778.510	11,301.820	34,456.080	887
10	65,218.840	23.22	837.800	430	5,989.450	14,343.050	85,939.140	700

第七 被害貨財發見ノ數量ト其價格

年次	貨幣紙幣	穀類		衣類		其他價格	金額合計	件數
		數量	價格	數量	價格			
14	1,684.770	1.27	84.390	253	2,906.650	1,340.200	6,016.010	686
13	4,480.850	16.34	78.100	98	1,653.790	1,200.410	7,413.150	561
12	54,240.570	8.2	434.750	279	3,207.460	6,100.720	63,983.500	618
11	16,147.110	1.2	42.780	291	3,164.650	3,453.970	22,808.510	566
10	6,538.705	.8	27.800	160	2,323.030	5,800.400	14,690.935	403

第八 火災

年次	度數				戶數			燒失坪數	損害見積價格
	失火	放火	雷火及不審火	計	全燒	半燒	計		
14	11	1	—	12	10	2	12	210.75	28,967
13	11	—	—	11	54	7	61	755.45	63,040
12	10	—	1	11	83	2	85	972.5	88,667
11	6	—	—	6	10	1	11	92	3,169
10	7	2	1	10	32	4	36	331	101,064

第九 自殺者ノ原因ト年齢

年次	種別	十六歳未満		二十歳未満		三十歳未満		四十歳未満		五十歳未満		五十歳以上		合計		
		男	女	男	女	男	女	男	女	男	女	男	女	男	女	
14	精神錯亂	—	—	—	—	—	—	—	—	—	—	—	—	—	—	—
	病苦	—	—	—	—	—	—	1	—	—	—	—	—	1	—	1
	其他	—	—	—	1	—	1	—	—	—	—	—	—	—	2	2
	計	—	—	—	1	—	1	1	—	—	—	—	—	1	2	3
13	精神錯亂	—	—	1	—	—	—	—	—	—	1	—	—	1	1	2
	病苦	—	—	1	—	—	—	—	—	—	—	1	2	2	2	4
	其他	—	—	—	1	—	1	—	—	—	—	1	—	—	3	3
	計	—	—	2	1	—	1	—	—	—	1	1	3	3	6	9
12	精神錯亂	—	—	—	—	—	—	1	1	—	—	—	—	1	1	2
	病苦	—	—	—	—	—	2	1	—	—	—	1	1	3	3	4
	其他	—	—	—	1	—	2	—	—	1	—	1	2	2	5	7
	計	—	—	—	1	—	5	2	—	1	—	1	3	4	9	13
11	精神錯亂	—	△	1	—	—	—	—	—	—	—	—	—	—	△	1
	病苦	—	—	△	1	—	—	—	—	—	—	—	—	△	1	1
	其他	—	—	—	1	4	2	3	1	1	2	1	—	△	5	7
	計	—	△	1	2	4	2	3	1	1	2	1	—	△	6	8
10	精神錯亂	—	—	—	—	—	—	—	—	—	—	—	—	—	—	—
	病苦	—	—	—	—	—	—	—	—	—	—	—	2	1	2	3
	其他	—	—	—	1	4	5	1	—	—	1	2	2	7	9	16
	計	—	—	—	1	5	5	2	1	1	2	5	13	3	13	26



第十 變死及棄兒

年次	體性	變死									棄兒	
		自殺	誤死	途上變死	難船	餓死	誤殺	凍死	燒死	其他		計
14	男	1	2	1	—	—	3	—	—	7	14	—
	女	2	2	—	—	—	—	—	—	4	4	—
	計	3	4	1	—	—	3	—	—	7	18	—
13	男	3	11	—	4	—	—	—	—	—	18	—
	女	6	—	—	—	—	—	—	—	6	6	—
	計	9	11	—	4	—	—	—	—	24	—	—
12	男	4	—	2	5	—	2	1	—	9	23	—
	女	9	—	—	—	—	3	—	—	12	12	—
	計	13	—	2	5	—	5	1	—	9	35	—
11	男	6	19	2	—	—	—	—	—	9	27	—
	女	2	4	—	—	—	—	—	—	6	6	—
	計	8	23	2	—	—	—	—	—	9	33	—
10	男	14	12	2	—	—	—	1	—	—	29	1
	女	13	3	—	—	—	—	—	—	16	16	—
	計	27	15	2	—	—	—	1	—	45	1	

第十一 狩獵免狀交付人員

年次	一 等		二 等		三 等		計	
	甲 種	乙 種	甲 種	乙 種	甲 種	乙 種	甲 種	乙 種
14	—	3	—	4	3	18	3	25
13	—	4	—	7	4	17	4	28
12	—	1	—	10	3	35	3	46
11	—	1	—	7	3	30	3	38
10	—	2	—	10	5	95	5	107

第十二 劇場其他

劇 場	活動常設館	宿 業	料 理 店	飲 食 店	貸 座 敷

備考 △印ハ寄席ヲ示ス

第九編 交通、運輸、通信

第一 港 灣 設 備

(イ) 棧 橋

種 別	構 造	延 長	設 備	摘 要
埠 頭	埋立護岸石垣	尺 1,200	百噸一臺 起重機十噸一臺 一噸半二台	日本製鋼所室蘭工業所專用
高架棧橋	木 造	1,184	漏斗四十ヶ基 計量器二	鐵道省ノ施設ニシテ石炭積込ニ至便ナリ

(ロ) 浮 漂 燈 臺

揚 燈 浮 標	其 他 ノ 浮 標	燈 臺	船 舶 見 張 所
11	3	2	1

(ハ) 上屋、荷揚場、其他

上 屋 棟數	坪數	荷 揚 場					木 材 置 場 坪數	貯 炭 場		
		公 立	稅 關	鐵 道 省 省用品	鐵 道 省 連 絡	鐵 道 省 普 通		鐵 道 省 私 有	鐵 道 省 私 有	鐵 道 省 私 有
1	110	2,993	400	17,500	500	750	17,354	600	31,701	15,422

第二 給 水 船 解 船 其 他

給 水 船 隻數	噸 數	解 船				船 計				傳 馬 船 隻數
		甲 板 張 隻數	噸 數	中 甲 板 張 隻數	噸 數	屋 形 造 隻數	噸 數	計 隻數	噸 數	
5	460	23	1,698	62	5,283	1	30	86	7,011	46



第三 各地間距離

Table with columns for '地名若クハ港名' (Place/Port Name), '鐵道' (Railway), and '海路' (Sea Route). It lists distances between various locations like 札幌 (Sapporo), 小樽 (Oshima), 旭川 (Asahikawa), etc.

第四 道路及橋梁

(イ) 道路

Table showing road statistics: '種別' (Type), '認定路線延長' (Certified route length in miles), '平均幅員' (Average width in meters), and '最急勾配' (Steepest gradient).

(ロ) 橋梁

Table showing bridge statistics: '道路種別' (Road type), '構造別' (Structure type), '一十間以上' (10+ spans), '一十間未満' (10 spans or less), and '計' (Total).

第五 船舶出入 (其一)

Table of ship arrivals and departures (Part 1). Columns include '種別' (Type), '出港' (Departure) with '總噸數' (Total tonnage) and '艘數' (Number of ships), and '入港' (Arrival) with '總噸數' and '艘數'.

船舶出入 (其二)

Table of ship arrivals and departures (Part 2). Columns include '年次' (Year), '内航船' (Domestic ships) with '出港' and '入港', '外航船' (Foreign ships) with '出港' and '入港', and '合計' (Total) with '出港' and '入港'.



### 第六 船舶乘降人員

年月次	乘 客				降 客			
	一 等	二 等	三 等	計	一 等	二 等	三 等	計
14	5	477	2,135	2,617	9	494	2,114	2,617
2	12	502	1,877	2,391	9	422	1,856	2,287
3	22	809	2,601	3,432	20	63	2,635	3,328
4	21	848	3,473	4,342	21	699	3,61	4,391
5	20	766	4,314	4,100	37	733	3,716	4,546
9	43	647	4,495	5,185	26	588	3,885	4,499
7	70	887	4,127	5,084	37	807	3,893	4,737
8	78	1,076	4,664	5,818	63	999	4,807	5,869
9	35	647	3,007	3,689	16	549	2,945	3,510
10	35	540	2,231	2,806	28	482	1,879	2,389
11	9	366	2,393	2,798	9	346	1,505	1,860
12	9	306	1,561	1,866	9	288	1,361	1,658
計	359	7,871	35,878	44,108	284	7,080	34,327	41,691
13	373	9,072	34,941	48,886	345	8,673	36,964	45,982
12	453	8,564	39,960	48,977	337	7,644	40,773	48,754
11	439	9,159	32,765	42,363	359	7,761	31,646	39,766
10	413	7,778	32,348	40,569	421	6,798	32,501	39,720

### 第七 鐵道昇降人員

年月	乘 車 人 員				降 車 人 員
	一 等	二 等	三 等	計	
14	6	361	32,919	33,286	34,279
1	1	364	24,412	24,777	25,038
2	—	458	30,442	30,900	29,577
3	—	509	115,032	115,541	114,755
4	—	—	—	—	37,690
5	3	667	38,015	38,685	41,135
9	2	624	39,713	40,339	41,135
7	2	1,322	33,857	35,181	35,493
8	5	863	46,711	47,579	47,889
9	4	880	50,422	51,306	51,134
10	3	658	46,653	47,314	47,046
11	—	483	32,291	32,774	33,092
12	—	461	33,684	34,145	33,119
計	26	7,650	524,151	531,827	530,247
13	20	8,085	427,643	435,748	448,916
12	19	10,162	398,205	408,386	430,562
11	14	9,494	304,202	313,710	306,427
10	28	8,564	199,004	207,596	203,675

### 第八 投宿人員

年月	旅 人 宿				木 賃 宿				計			
	管内人	管外人	外國人	計	管内人	管外人	外國人	計	管内人	管外人	外國人	合 計
14	1,811	610	20	2,441	44	23	2	69	1,855	633	22	2,510
2	1,899	631	48	2,578	53	21	26	100	1,952	652	74	2,678
3	1,246	432	9	1,687	20	28	—	48	1,266	460	9	1,735
4	1,336	418	22	1,776	54	24	—	78	1,390	442	22	1,854
5	1,202	535	48	1,785	36	21	11	68	1,238	556	59	1,853
6	1,378	639	3	2,020	41	60	2	103	1,419	699	5	2,123
7	1,265	820	28	2,113	67	32	4	103	1,332	852	32	2,216
8	1,492	1,233	62	2,787	50	52	5	107	1,542	1,285	67	2,894
9	1,227	698	49	1,974	64	40	—	104	1,291	738	49	2,078
10	1,331	620	49	2,000	92	36	—	128	1,423	656	49	2,128
11	1,082	453	24	1,559	51	54	—	105	1,133	507	24	1,664
12	986	552	29	1,567	49	50	—	99	1,035	602	29	1,666
計	16,255	7,641	391	24,287	621	441	50	1,112	16,876	8,082	441	25,399
13	147,367	23,820	830	172,017	2,767	666	30	3,463	150,134	24,486	860	175,480
12	139,588	15,068	513	155,169	1,783	622	44	2,449	141,371	15,690	557	157,618
11	29,721	11,439	328	41,494	753	220	15	988	30,480	11,659	343	42,482
10	100,051	14,182	302	114,535	23,817	1,945	42	25,804	123,868	16,127	344	140,339

### 第九 諸 車

年次	自 動 車		自 轉 車	人 力 車	乘 用 馬 車	荷 積 馬 車	荷 車
	乘 用	荷 積 用					
14	11	—	677	32	21	220	617
13	5	—	518	33	19	193	552
12	5	—	517	33	19	193	552
11	5	—	482	42	19	223	607
10	5	1	456	41	17	217	664

### 第十 郵 便 局 其 他

年次	一 等 郵 便 局	二 等 郵 便 局	三 等 郵 便 局	無 集 配 三 等 郵 便 局	電 取 拔 信 所	局 外 郵 便 手 切 賣 掛 所	郵 便 函	
							柱 函	掛 函
14	1	—	2	5	2	32	35	16
13	1	—	2	5	2	32	35	16
12	1	—	2	5	2	33	33	6
11	1	—	2	5	1	33	33	6
10	1	—	2	4	1	36	34	19



第十一 郵便物集配

區分	引		受計	配		達計
	通常郵便	小包郵便		通常郵便	小包郵便	
計	3,322,564	71,608	3,394,172	4,028,196	93,278	4,121,474
14 { 內 普通取扱	3,236,622	42,978	3,279,600	3,937,064	52,927	3,989,991
{ 內 特種取扱	85,942	28,630	114,572	91,132	40,351	131,483
計	3,334,722	66,105	3,400,827	4,062,246	94,834	4,157,140
13 { 內 普通取扱	3,246,848	32,503	3,279,351	3,964,976	48,230	4,013,206
{ 內 特種取扱	87,874	33,602	121,476	97,270	46,604	143,934
計	3,851,875	71,232	3,923,107	4,529,063	154,271	4,683,334
12 { 內 普通取扱	3,761,353	39,429	3,800,782	4,510,848	49,957	4,560,805
{ 內 特種取扱	90,522	31,803	122,325	18,215	104,314	122,529
計	4,900,567	63,639	4,964,206	5,165,962	98,367	5,264,229
11 { 內 普通取扱	4,804,996	28,723	4,833,719	5,065,252	50,970	5,116,222
{ 內 特種取扱	95,571	34,916	130,487	100,610	47,397	148,007
計	5,291,402	63,107	5,354,509	5,603,271	105,427	5,713,638
10 { 內 普通取扱	5,195,741	28,253	5,223,994	5,517,632	55,116	5,572,784
{ 內 特種取扱	95,661	34,854	130,515	90,639	50,311	140,950

第十二 電信

年次	發信數			受信數		
	內國	外國	計	內國	外國	計
14	121,941	102	122,042	148,998	83	149,021
13	260,127	214	260,341	283,132	138	283,270
12	347,775	137	347,912	280,812	82	280,894
11	137,959	149	138,108	162,581	89	162,620
10	137,885	65	137,950	151,261	41	151,302

第十三 電話

年次	電話交換所	加入者口數	電話通話所	自動電話所	通信數	
					市內	市外
14	2	834	3	2	3,159,148	117,108
13	2	830	3	2	3,734,115	145,794
12	2	835	3	2	3,955,568	194,294
11	2	764	3	2	3,213,816	89,371
10	2	709	3	1	?	?

第十編 金融

第一 銀行

銀行名	所在地	支店設立年月	營業ノ目的	本店資本金
株式會社第一銀行 室蘭支店	濱町	大正九年十二月	銀行一般ノ業務	50,000,000
株式會社北海道殖産銀行 室蘭支店	海岸町	大正九年九月	同	10,000,000
株式會社安田銀行 室蘭支店	大町	明治四十一年四月	同	150,000,000
株式會社北海道銀行 室蘭支店	同	明治三十九年五月	同	2,000,000
株式會社北門銀行 室蘭支店	同	大正八年六月	同	500,000

第二 銀行出入金

年次	入金	出金	年末現在高
14	205,766,101	205,755,371	550,472
13	178,825,503	178,764,178	794,398
12	166,828,406	166,849,805	733,076
11	137,995,789	137,859,853	720,199
10	250,361,643	187,229,296	763,896

第三 銀行預金及貸金

年次	預金		貸金	
	總預金高	年末現在高	總貸金	年末現在高
14	63,439,945	5,880,068	40,567,474	4,523,704
13	57,830,298	5,006,190	26,303,991	3,918,053
12	55,837,277	4,403,096	30,650,941	3,253,932
11	51,440,670	3,933,976	21,306,001	2,975,853
10	73,105,021	3,990,336	22,505,294	2,570,446



第四 銀行 手形

Table with columns: 年次, 送金 (取組, 支拂), 荷爲替 (取組, 取立), 代金取立 (取組, 取立), 割引 (當所, 他所). Rows for years 10-14.

第五 銀行 金利

Table with columns: 年次, 定期預金(年利) (最高, 最低), 當座預金(百圓ニ付日歩) (最高, 最低), 貸出金(百圓ニ付日歩) (最高, 最低), 割引手形(百圓ニ付日歩) (最高, 最低). Rows for years 10-14.

第六 郵便 爲替

Table with columns: 區分, 振出 (內國, 外國, 計), 拂出 (內國, 外國, 計). Rows for years 10-14, split by 口數 and 金額.

第七 郵便 貯金

Table with columns: 年次, 預入 (度數, 金額), 拂出 (度數, 金額). Rows for years 10-14.

第八 振替 貯金

Table with columns: 年次, 預入 (度數, 金額), 拂出 (度數, 金額). Rows for years 10-14.

第九 質屋

Table with columns: 年次, 店數, 貸出 (口數, 金額), 年末現在 (口數, 金額), 金利平均 (十圓ニ對シ, 一圓ニ對シ). Rows for years 10-14.



第十一編 商工業

第一會社

(1) 株式會社

會社名	所在地	設立年月	營業ノ目的	資本金	
				總額	拂込額
株式會社栗林商會	海岸町	大正八年三月	代理業、運送業、倉庫業、以上ニ關スル附帶事業	1,000,000	750,000
海幸株式會社	海岸町	大正六年十二月	船舶ノ所有賣買貸借及運送ノ經營土地ノ賣買並賃貸借ヲ爲シ且、鑛業ヲ營ム	500,000	500,000
株式會社室蘭產業商會	小橋内町	大正八年八月	林産物鑛産物ノ採取製造並ニ是カ依テ販賣物品販賣代理業運送業及是ニ附帶スル業務	250,000	62,500
室蘭建築株式會社	千歲町	大正八年十二月	建築並ニ製材又ハ其ノ販賣木材ノ製造又ハ加工ノ請負建築材料ノ委託販賣其他	250,000	62,500
北海自動車株式會社	海岸町	大正八年一月	自動車並ニ自働車軌道ニ依リ一般運送業	200,000	54,000
丸公室蘭運送株式會社	海岸町	大正八年九月	運送取扱業	100,000	50,000
株式會社中村木工場	海岸町	大正八年十月	木工業、土地山林、製材品ノ販賣並ニ委託賣買建築業請負及以上ニ附帶スル一切ノ業務	200,000	80,000
室蘭無盡株式會社	千歲町	大正五年七月	無盡業	60,000	25,200
室蘭商事株式會社	海岸町	大正八年十月	運送業、回送業、代辦業、酒造及販賣業、不動産ノ取得及賣買以上ノ附帶事業	60,000	60,000
室蘭給水株式會社	海岸町	明治三十八年九月	艦船ニ清水供給	60,000	28,500
北海道飲料株式會社	海岸町	大正八年六月	飲料水ノ製造販賣	50,000	37,500
輪西殖産株式會社	輪西村字塵別	大正八年四月	土地貸付並ニ倉庫營業	50,000	42,500
室蘭製氷株式會社	海岸町	大正八年一月	凍氷製造及販賣	50,000	27,500
株式會社室蘭通船組	海岸町	大正七年四月	港灣内ニ於ケル物品又ハ旅客ノ運送業	15,000	9,000
株式會社室蘭産物市場	海岸町	明治三十一年三月	魚菜委託販賣	50,000	30,000
山兩商事株式會社	大町	大正十年六月	米穀雜貨農工品販賣、問屋業、代理業	100,000	50,000
株式會社富加里商會	舟見町	大正十年七月	塵芥燒却糞尿汲取	50,000	12,500
室蘭土地埋立株式會社	海岸町	大正十二年十二月	土地建物ノ賃貸業及之ニ附帶スル事業	300,000	300,000
小林酒造株式會社	本町	大正十三年十月	清酒製造	200,000	50,000
株式會社星製藥室蘭配給所	輪西村	大正十四年八月	藥品販賣業	50,000	12,500
室蘭印刷株式會社	泉町	大正十四年九月	活版印刷業	10,000	2,500
栗林商船株式會社	海岸町	大正八年三月	汽船運輸業	1,500,000	1,500,000

(口) 合資會社

會社名	所在地	設立年月	營業ノ目的	資本金
高田合資會社	大町	大正二年五月	吳服太物販賣金錢貸付	50,000
室蘭肥料製造合資會社	舟見町	大正三年十月	肥料製造	10,000
拓殖運送合資會社	海岸町	大正九年五月	海陸運送取扱業船舶仲立業貨物ノ保管等	50,000
合資會社菊川組	母戀北町	大正十年四月	土木建築請負	200,000
山田合資會社	小橋内町	大正十二年十二月	肥料製造海陸物産卸賣業	500
合資會社木村商店	港町	大正十三年十月	酒、味噌、醬油、化粧品、其他雜貨卸小賣	2,000
合資會社三榮硝子器製造所	榮町	大正十三年十一月	硝子器製造販賣	3,000
合資會社道川商店	海岸町	大正十三年十二月	米穀和洋酒罐詰雜貨業	2,000
德利合資會社	濱町	大正十四年一月	水産養殖業	6,000
室蘭自動車合資會社	千歲町	大正十四年七月	自動車運輸業	13,500
合資會社勉強堂	大町	大正十四年十一月	雜貨唐物販賣業	3,000
合資會社平林紙文具店	大町	大正十四年十二月	紙製品文房具販賣業	2,000
合資會社築地鐵工場	築地町	大正十四年十一月	原動機製造修理	3,500

(ハ) 合名會社

會社名	所在地	設立年月	營業ノ目的	資本金
山兩上野合名會社	大町	大正四年五月	物品販賣業及問屋業	100,000
合名會社脇田商店	海岸町	明治四十四年一月	食料品販賣	20,000
刀根合名會社	常盤町	大正六年十二月	船具並ニ工業品販賣	10,000
旭合名會社	大町	大正五年十一月	藥種小間物雜貨販賣	500
丸三釀造合名會社	輪西	大正十年三月	味噌醬油釀造及販賣並附帶事業	10,000
檜崎船具合名會社	海岸町	明治四十二年十二月	船具並鑛業用品販賣	5,000
合名會社金ヲ商店	海岸町	大正十一年二月	銅鐵金物機械工匠具及荒物類賣買業	5,000
室蘭鹽元賣捌合名會社	大町	大正十一年六月	鹽元賣捌	26,500
合名會社丸毛中本製粉所	常盤町	大正十二年十月	精粉、精米、菓子種製造販賣及荒物雜貨食料品賣買	5,000



第二 會社支店

會社名	所在地	支店設立年月日	營業ノ目的	本社資本金
株式會社日本製鋼所 室蘭工場	茶津町	明治四十年一月	製鋼事業	30,000,000
株式會社日本製鋼所 輪西工場	輪西村	大正二年十月	銑鐵製造並販賣鐵山業	
北海道炭礦汽船株式會社 室蘭賣炭所	海岸町	明治三十二年	石炭採掘販賣並骸炭製造販賣	70,000,000
東洋捕鯨株式會社 室蘭事業場	繪鞆町	明治四十二年五月	捕鯨其他水產物ノ採捕製造販賣	6,000,000
北海道炭礦汽船株式會社 北海道支店電燈所	海岸町	明治三十九年三月	電燈及電力供給	70,000,000
山下鑛業株式會社 室蘭出張所	海岸町	大正七年十一月	鑛業. 鑛業ニ關スル工 業礦產物賣買仲介等	30,000,000
三菱鑛業株式會社 室蘭出張所	海岸町	明治四十五年六月	物品販賣業. 問屋業. 運送 業. 代理業. 仲立業. 製造 加工業. 其他附帶事業	15,000,000
共成株式會社 室蘭支店	海岸町	明治四十一年六月	米麥搗精販賣	1,000,000
北都運送株式會社 室蘭支店	海岸町	大正六年八月	海陸運送業	1,000,000
株式會社今井商店 室蘭吳服店	大町	大正八年二月	物品販賣業. 製造業. 請 負業不動産ノ取得賣却	3,000,000
丸善菅谷合名會社 室蘭支店	大町	明治四十年四月	酒味噌醬油雜貨販賣	500,000
合名會社伊佐奈商會 室蘭出張所	繪鞆町	大正六年四月	海產物ノ委託販賣及賣 買並ニ之ニ附隨ノ業務	200,000
合資會社栗山組 室蘭支店	海岸町	大正八年八月	海陸運送業	200,000
大二表合名會社 輪西支店	輪西村	大正十一年九月	吳服太物販賣及質屋營業	25,000
合資山丸一佐々木商店 室蘭支店	港町	大正十三年十二月	船運送勞力請負 造船其他附帶事業	150,000

第三 商賈 (營業稅賦課ノモノ)

種別	大正十四年	大正十三年	大正十二年	大正十一年	大正十年
物品販賣業	1,249	1,110	1,059	1,175	1,333
銀行貸付業	5	5	5	5	5
錢貨製造業	37	27	30	17	20
物品製造業	9	6	7	9	9
運送代理業	59	51	56	16	116
運送代辦業	39	38	31	39	49
代書開庫業	23	23	21	10	17
代新倉業	10	11	9	9	11
電燈負真業	1	1	1	1	1
電請寫旅料業	167	146	163	149	131
人理宿店業	7	6	6	3	4
貨人湯周仲立及仲買業	45	47	42	72	56
座力屋旋仲買業	70	66	70	84	92
問印劇牛市馬場業	23	23	22	24	25
飲食店業	10	6	6	4	5
無質理自轉車業	26	26	25	26	27
	11	7	12	8	15
	6	6	6	9	13
	9	7	5	7	10
	6	6	5	6	5
	7	7	7	8	7
	7	7	6	9	11
	2	2	2	3	3
	44	37	35	60	61
	1	1	1	1	1
	18	18	20	21	22
	90	96	102	109	124
	4	4	4	3	4

第四 倉庫

名稱	種類	棟數	坪數	位置
樽崎倉庫	木骨亞鉛葺	1	300	海岸町鐵道用地
同上	煉瓦造瓦葺	1	50	海岸町
同上	同亞鉛葺	1	40	同上
信用倉庫	石造	1	45	同上
室蘭倉庫	木骨總亞鉛張	4	778	同上
北増倉庫	コンクリート亞鉛葺	1	60	濱町
商晶倉庫	煉瓦造亞鉛葺	1	85	常盤町
同上	木造亞鉛葺	2	155	同上
計		12	1,513	



第五 煙草賣捌代金

種類	大正十四年度	大正十三年度	大正十二年度	大正十一年度	大正十年度
口付	136,593	151,193	157,594	149,004	153,258
兩切	86,840	73,413	65,812	46,875	53,623
刻	69,606	94,070	108,092	102,488	112,718
內國製及輸入 葉卷及紙卷	1,781	3,094	837	776	674

第六 工場

工場名	所在地	創立年月	營業目的	原動機
株式會社日本製鋼所 室蘭工場	茶津町	明治四十年一月	製鋼事業	蒸汽機關及電動機
株式會社日本製鋼所 輪西工場	輪西村	大正二年十月	銑鐵及肥料製造販賣	蒸汽機關及電動機
下村鐵工場	海岸町	明治四十四年六月	汽機汽罐ノ修繕	電動機及石油發動機
山口鐵工場	同上	明治三十七年十月	船釘製造其他機械修繕	同上
栗林造船場	繪鞆町	明治四十二年十二月	解船製造及修繕	—
佐々木造船場	同上	明治三十八年四月	同上	—
檜崎造船場	同上	明治四十二年五月	同上	—
吉田造船所	舟見町	明治四十五年四月	漁船製造	—
室蘭活版印刷所	海岸町	明治三十九年十二月	活版印刷及製本	電動機
室蘭毎日新聞社	泉町	明治四十年五月	新聞ノ發行印刷物ノ調製	電動機

工場 (續)

工場名	所在地	創立年月	營業目的	原動機
金澤印刷所	千歲町	大正二年六月	諸印刷物	電動機
辻印刷所	千歲町	大正十一年七月	同上	同上
中村木工場	海岸町	大正五年五月	製材	同上
全木村製材所	幸町	大正六年五月	同上	同上
小林酒造株式會社	全町	明治四十年五月	清酒醸造	—
小山蒲鉾製造場	舟見町	大正八年二月	蒲鉾製造	電動機
小林幸太郎	本町	大正十二年十二月	同上	同上
上野蒲鉾製造場	海岸町	大正元年一月	同上	同上
藤村蒲鉾製造場	舟見町	大正五年一月	同上	同上
北海道炭礦汽船株式會社 北海道支店電燈	海岸町	明治四十一年三月	電燈及電力供給	蒸汽及瓦斯機關電動機並タービン水車
東洋捕鯨株式會社 室蘭事業場	祝津町	大正元年八月	鹽製食料品製造	蒸汽機關
合資會社三榮硝子 製造販賣所	榮町	大正十三年十一月	硝子器製造販賣	—
北海道飲料株式會社	海岸町	大正八年六月	飲料水製造	電動機
室蘭印刷株式會社	泉町	大正十四年九月	活版印刷業	同上
三秀堂印刷部	本町	大正十三年三月	印刷製本	同上
②長川下駄工場	御崎町	大正十四年一月	履物製造業	同上



第七 電 燈 電 力

區 分	線 路 延 長	電 燈		電 力			使 用 電 力 量 K.W.H.
		燈 數	使 用 戶 數	電 動 機 數	馬 力	使 用 戶 數	
14 { 室蘭電燈所 室蘭驛發電所 日本製鋼所室蘭工場 輪西工場	215.6	29,057	9,700	88	364,13	39	2,526,964
	22.8	1,044	—	—	—	—	221,282
	79.0	8,703	3,016	526	12,508	—	10,154,701
	<b>317.4</b>	<b>38,804</b>	<b>12,716</b>	<b>614</b>	<b>12,872.13</b>	<b>39</b>	<b>12,902,947</b>
13 { 室蘭電燈所 室蘭驛發電所 日本製鋼所室蘭工場 輪西工場	213.4	27,952	9,460	72	360,5	39	2,696,091
	19.5	933	—	—	—	—	231,469
	79.0	8,703	3,016	526	12,508	—	6,504,853
	<b>311.9</b>	<b>37,588</b>	<b>12,476</b>	<b>598</b>	<b>12,868.5</b>	<b>39</b>	<b>9,432,413</b>
12 { 室蘭電燈所 室蘭驛發電所 日本製鋼所室蘭工場	212.5	27,543	9,112	81	341,000	39	4,423,336
	19.5	810	—	—	—	—	200,000
	79.0	8,703	3,016	526	12,508	—	1,859,000
	<b>311.0</b>	<b>37,056</b>	<b>12,128</b>	<b>607</b>	<b>353,508</b>	<b>39</b>	<b>6,482,336</b>
11 { 室蘭電燈所 室蘭驛發電所 日本製鋼所室蘭工場	179.2	39,364	8,636	63	332,125	42	2,295,590
	19.5	778	?	—	—	—	188,732
	79.0	8,974	3,932	524	12,621	—	1,859,000
	<b>277.7</b>	<b>49,116</b>	<b>11,668</b>	<b>587</b>	<b>344,746</b>	<b>42</b>	<b>4,343,322</b>
10 { 室蘭電燈所 室蘭驛發電所 日本製鋼所室蘭工場	88.0	32,593	7,554	54	3,230	54	1,026,785
	19.5	732	?	—	—	—	170,993
	79.0	9,772	2,955	644	15,617	—	7,684,716
	<b>186.5</b>	<b>43,097</b>	<b>10,509</b>	<b>698</b>	<b>15,940</b>	<b>54</b>	<b>8,882,494</b>

第八 製 鍊

(1) 工 場

工 場 名	創 立 年 月	所 在 地
株式會社日本製鋼所輪西工場	大 正 二 年 十 月	室 蘭 市 大 字 輪 西 村

(口) 鑛 石

年 次	種 別	前年ヨリ越高	買 入 高	製煉シタル鑛量	殘 高
14	鐵 鑛	4,194,414	39,082,943	32,665,587	10,611,770
13	同	2,108,557	23,015,306	20,929,449	4,194,414
12	同	4,498,200	14,901,726	17,291,369	2,108,557
11	同	20,089,700	8,410,510	24,002,010	4,498,200
10	同	21,670,010	28,478,790	30,059,100	20,089,700

(ハ) 製 品

年 次	種 別	前年ヨリ 越 高	製 出 高	販 賣 高		殘 額
				數 量	價 額	
14	銑 鐵	4,749,450	19,454,691	18,389,304	3,034,235	5,814,837
13	同	3,556,173	12,583,706	11,390,429	2,375,307	4,749,450
12	同	3,328,020	10,875,836	10,647,683	2,046,246	3,556,173
11	同	14,604,300	10,146,870	21,423,150	4,410,465	3,328,020
10	同	12,255,300	10,919,880	8,570,880	3,037,755	14,604,300

(ニ) 工 程

年 次	工 數	稼 業 日 數	六 月 末 現 在 使 役 人 員		
			男	女	計
14	259,637	365	715	33	748
13	198,212	366	528	51	579
12	134,965	365	368	19	387
11	131,438	365	324	26	420
10	195,208	365	489	32	521



第九 硝子製品

年次	製戸造數	職工			熔融窯直火窯		製品價額						
		男	女	計	窯數	坩堝數	瓶類	飲器類	燈用品	光球	板硝子	其他	計
14	2	8	—	8	2	4	3,575	—	1,017	—	—	3,555	8,147
13	1	9	—	9	3	3	2,895	—	460	—	—	5,250	8,605
12	1	10	—	10	2	2	4,540	—	440	1,400	—	1,910	8,290
11	1	8	—	8	2	2	5,350	—	450	210	—	1,905	7,915
10	1	7	—	7	2	2	5,069	—	675	210	—	2,125	8,079

第十 蠟燭

年次	製造戸數	種別	職工	製造高	
				數量	價額
14	1	西洋形	1	斤 1,400	円 644
13	1	同	1	1,200	696
12	1	同	1	1,000	560
11	1	同	1	1,000	560
10	1	同	1	1,870	720

第十一 釀造

年次	清酒				味噌				醬油			
	製戸造數	職工	數量	價額	製戸造數	職工	數量	價額	製戸造數	職工	數量	價額
14	4	30	石 3,357	円 285,345	4	5	貫 21,130	円 12,679	5	10	石 741	円 37,050
13	4	30	2,956	2,6480	2	2	14,400	9,360	5	10	794	51,610
12	4	28	2,840	218,680	3	1	12,000	7,800	4	8	683	48,493
11	4	30	3,397	271,760	3	2	18,640	12,116	5	10	748	35,904
10	4	32	3,019	244,230	3	4	17,000	11,560	3	11	922	42,344

第十二 清涼飲料水

區分	製造戸數	職工			製造高	
		男	女	計	數量	價額
サイダー	1	4	12	16	打 32,276	円 48,892
ラムネ					6,724	4,034
計	1	4	12	16	39,000	52,926
13	1	4	12	16	59,375	81,557
12	1	4	5	9	41,509	57,662
11	1	4	5	9	37,748	50,046
10	1	4	5	9	36,815	51,682

第十三 製粉

年次	蕎麥粉		職工	其他ノ製粉	
	種別	製造戸數		製造高	價額
14	蕎麥粉其他	2	4	石 650	円 加工賃 2,925
13	同	2	4	664	同 2,992
12	同	2	4	800	同 3,632
11	同	2	4	775	同 3,496
10	同	2	5	1,780	同 6,940

第十四 乳製品

年次	種類	製造戸數	製造高		原料	
			數量	價額	數量	價額
14	バター	2	斤 1,390	円 1,446	石 63	円 1,260
13	同	2	1,632	1,763	65	1,300
12	同	2	1,006	905	40	800
11	同	2	484	629	27	540
10	同	2	644	708	35	700



第十五 其他ノ各種工産

品名	單位	製 造			
		戶	數	量	價 額
製 水	噸		1	2,722	44,073
指 物 類			13	—	25,076
木 箱 類 木 桶 類 製 曲 物 製 車 輛 類 品 履 物 船 類	箱 類			—	6,170
	桶 類			—	4,244
	曲 物		13	—	369
	車 輛 類			—	4,737
	履 物			—	5,020
船 類			9	—	25,450
竹 細 工	箇		7	—	5,409
鐵製品諸機械其他			5	—	9,400,617
トタン及鐵葉製品			14	—	30,100
靴			14	—	28,220
馬 具			1	—	3,000
ホ - ル 箱			2	117,000	8,190
疊	疊		11	3,750	12,375
葉 子 類			55	—	91,600
帽 子	打		2	714	8,911

第十六 生 産 品 別 價 格

種 別	大正十四年	大正十三年	大正十二年	大正十一年	大正十年	
	円	円	円	円	円	
澱 粉	—	—	—	—	—	
製 粉	2,925	2,992	3,632	3,517	6,940	
硝 子 製 品	8,147	8,605	8,290	7,915	8,079	
釀 造 物	335,070	297,450	267,173	307,664	286,574	
製 冰	44,073	73,578	31,824	33,010	26,300	
獨 立 製 煉	3,210,024	2,375,307	2,329,219	4,410,465	3,235,520	
蠟 燭	644	696	560	650	720	
清 涼 飲 料 水	52,926	81,557	57,662	50,046	51,682	
造 船	25,450	23,180	19,000	11,750	16,910	
麵 類	—	—	—	4,312	4,316	
木 製 品	45,596	31,360	32,203	42,980	61,364	
竹 細 工 品	5,409	4,490	2,682	1,530	1,207	
金 屬 製 品	6,190,597	9,781,103	11,532,669	11,899,557	19,541,756	
皮 革 製 品	31,220	29,765	27,960	23,630	28,892	
製 紙 品	8,190	8,190	4,300	3,000	3,000	
骸 炭	—	—	—	—	1,133,451	
其 他	258,944	151,591	113,951	158,207	119,086	
合 計	10,219,215	12,863,864	14,439,625	16,958,233	24,525,797	
生 産 額 再 掲	農 産 物	213,812	195,436	163,573	186,046	197,232
	畜 産 物	156,104	124,882	152,457	154,856	297,682
	林 産 物	378	389	766	402	—
	水 産 物	2,075,407	1,495,766	1,768,061	1,073,895	708,898
	工 産 物	10,219,215	12,869,864	14,439,625	16,958,233	24,525,797
計	12,664,916	14,686,337	16,524,482	18,373,356	25,729,609	



第十七 物 價 (各年十二月調査)

品名	單位	大正十四年	大正十三年	大正十二年	大正十一年	大正十年
白米	石	40.40	43.20	35.10	31.00	45.00
大麥	俵	22.40	23.60	18.80	16.00	23.00
燕麥	同	7.70	8.30	8.00	6.50	11.50
大豆	同	8.70	10.20	8.60	5.40	6.55
大福豆	同	15.90	16.80	12.20	13.50	22.00
金時	同	9.30	10.70	8.00	7.80	?
馬鈴薯	同	1.15	2.00	1.65	2.30	1.70
酒(大坂)	石	146.60	165.00	157.50	170.00	180.50
醬油(千葉)	同	77.00	87.00	86.00	95.00	120.00
味噌(内地)	貫	.97	1.12	.90	.90	1.10
白砂糖(洋)	百斤	24.90	29.30	31.50	27.00	27.00
赤砂糖(洋)	同	20.70	27.00	27.30	22.00	22.30
小麥粉	袋	4.80	5.30	3.75	3.60	5.00
牛肉	百斤	40.00	45.00	41.00	41.00	45.00
豚肉	同	32.40	35.00	39.00	37.50	38.00
椴松	百石	1,200.00	1,200.00	1,500.00	1,200.00	1,200.00
椴松	同	1,400.00	1,400.00	1,800.00	1,800.00	1,200.00
シナ	同	900.00	900.00	1,100.00	1,000.00	1,000.00
檜	同	1,200.00	1,200.00	1,500.00	1,100.00	1,100.00
種油	石	94.50	107.50	80.00	?	?
石油	箱	8.00	8.70	7.20	7.40	9.00
石炭	噸	16.50	16.50	16.80	17.00	17.50
薪	棚	10.00	11.50	11.00	11.20	13.00
炭	十貫	2.30	2.50	2.20	2.40	2.70

第十八 勞 働 賃 金 (各年十二月調査)

種別	單位	大正十四年	大正十三年	大正十二年	大正十一年	大正十年
木挽職	一日	3.00	3.00	3.00	2.50	1.60
大工職	同	3.00	2.70	2.70	2.70	2.70
左官職	同	3.00	3.00	3.00	3.00	2.50
屋根職	同	3.00	3.00	3.00	2.50	2.50
疊刺職	同	2.50	2.80	2.50	2.50	1.40
石職	同	3.50	3.00	3.00	3.50	2.50
下駄職	同	1.80	1.80	2.00	1.30	1.20
靴職	同	2.00	2.00	2.00	1.80	1.50
鍛冶職	同	2.00	2.00	2.50	2.50	1.30
電工職	同	1.80	1.80	2.00	1.80	1.80
船大工職	同	3.00	3.00	3.00	2.70	2.50
桶職	同	2.70	2.70	3.00	2.00	1.30
船頭	月給 賄付	60.00	60.00	60.00	60.00	50.00
漁夫	月給 賄付	30.00	30.00	30.00	30.00	20.00
日雇人夫(男)	一日	1.80	1.80	1.70	1.80	1.20



### 第十二編 移(輸)出入品

#### 第一 港灣移出 入 品

品 種	輸 入		輸 出	
	數 量	價 額	數 量	價 額
馬	75	13,680	1,302	246,060
牛	756	185,120	—	—
豚	45	5,763	1	77
緬山 羊	0.33	70	0.14	35
羊	0.25	34	—	—
鷄	12	1,724	0.26	38
其 他 動 物	0.38	30	0.50	40
木	67	5,378	24	1,946
白米	14,593	3,677,154	1,170	290,709
玄米	153	33,958	832	167,232
臺灣 米	1,173	211,320	—	—
外 國 米	1,030	162,047	403	63,352
精 麥	207	29,828	37	5,360
小 麥	18	2,775	2	225
大 豆	1,075	153,307	5,718	814,916
小 豆	1,798	315,709	1,951	342,430
豌豆	502	106,962	296	66,789
花生 豆	1,810	271,625	2,402	360,375
落 蔞 麥	770	88,800	11	1,320
蕎 麥	321	28,905	2,435	219,173
亞 麻 種 子	466	58,832	525	66,255
粟	—	—	—	—
其 他 雜 穀	285	30,780	5,609	605,779
胡 麻 子	16	6,313	39	14,794
桂 胡 麻	44	15,502	38	13,201
菜 種 子	7	1,450	77	15,015
其 他 種 子	2	929	2	984
小 麥 粉	798	155,740	82	16,184
其 他 穀 粉	4	994	1	262
澱 粉	1	354	96	23,049
其 他 澱 粉	63	10,224	16	2,672
茶	79	71,283	28	25,373
鹽	1,500	135,089	114	10,340

#### 港灣移出 入 品 (續)

品 種	輸 入		輸 出	
	數 量	價 額	數 量	價 額
苦 汁	100	7,550	3	272
昆 布	30	4,899	142	22,806
其 他 食 料 海 草	34	2,443	26	1,839
生 魚	682	79,151	12,303	1,230,395
鹽 鮭	49	10,467	102	21,589
鹽 鱈	15	2,066	27	3,574
鹽 鱈	22	2,252	139	13,968
鹽 鱈	0.16	26	865	138,418
其 他 鹽 魚	419	62,922	1,817	272,608
身 欠 鍊	2	486	131	23,580
貝 乾	—	—	49	52,942
乾 柱	1	200	712	102,600
其 他 乾 魚	44	12,088	2,148	580,105
其 他 乾 魚	210	37,844	271	48,933
其 他 乾 魚	18	31,408	1	2,000
其 他 乾 魚	24	13,411	7	4,015
其 他 乾 魚	—	—	3	5,800
其 他 乾 魚	1	995	29	17,430
其 他 乾 魚	7	1,620	3,955	660,082
其 他 乾 魚	—	—	2	3,696
其 他 乾 魚	171	19,760	128	14,843
其 他 乾 魚	247	16,332	35	2,367
其 他 乾 物	47	4,228	6	615
其 他 乾 物	1,403	77,194	85	4,681
其 他 乾 物	56	1,563	1,127	31,295
其 他 乾 物	21	1,155	1,808	99,475
其 他 乾 物	1	200	23	4,062
其 他 乾 物	303	20,009	26	1,747
其 他 蔬 菜	4,240	232,649	151	8,318
其 他 蔬 菜	4,341	325,579	156	11,752
其 他 蔬 菜	3,188	334,766	56	5,847
其 他 蔬 菜	19	4,286	6	1,425
其 他 蔬 菜	1,471	176,615	30	3,677
其 他 蔬 菜	3,081	300,483	44	4,382
其 他 果 物	1,250	93,795	20	1,504
其 他 果 物	179	19,693	1	205
其 他 果 物	916	128,967	86	12,158
其 他 果 物	1,006	256,248	137	35,184
其 他 果 物	989	433,228	431	193,452
其 他 果 物	270	103,800	131	50,640



港灣移出物品

品種	輸 入		輸 出	
	數	價 額	數	價 額
		円		円
其 他 和 酒	44	23,040	5	2,800
麥 葡 葡 酒	125	23,693	152	28,937
其 他 洋 酒	115	44,381	49	17,857
酢	30	16,117	3	2,006
	46	11,840	8	2,160
酒 清 涼 飲 料	83	15,049	42	7,732
糖 蜜 子	26	4,726	52	9,172
菜	1,357	509,138	452	169,519
	91	16,400		
	959	230,256	135	32,409
菜 子 種	31	4,710	0.35	53
餡	110	24,875	5	1,290
煉 牛 牛	7	3,212	5	2,512
	13	1,400		
	9	11,528	13	15,763
食 料 罐 詰	313	169,259	97.2	525,232
牛 鷄 澤 庵	32	27,298	0.6	522
	0.6	560	0.07	64
	2	244	2	293
	198	79,341	7	2,981
其 他 漬 物	92	36,895	63	25,335
鳥 其 他 食 料	237	57,504	27	6,702
煙 皮 及 馬 皮	42	12,751	28	8,523
貝 灰	646	335,933	171	89,284
	2	480	19	3,758
	0.28	22	529	39,690
獸 皮 製 骨 品	0.85	288	0.70	722
貝 殼 及 貝 細 工 品	4	3,368	14	7,770
石 揮 發 油	0.13	25	0.38	75
	144	23,056	19	10,640
	237	57,000	5	1,344
機 械 油	166	26,600	31	4,984
白 魚 其 他	123	44,460	10	3,690
	360	43,296	2,616	313,920
	41	5,775	20	2,800
	1	315	67	18,997

港灣移出物品 (續)

品種	輸 入		輸 出	
	數	價 額	數	價 額
		円		円
蠟 及 蠟 燭	22	12,366	5	3,054
硫 酸 精 草	3	910		
藥 安 母 尼 亞	11	3,240		
硫 酸 安 母 尼 亞	175	31,578	889	160,030
	1	294		
鹽 硝 其 他	3	775		
曹 達 灰	0.95	266		
	93	28,028	21	6,588
	17	2,724	1	180
	0.13	22	26	4,503
重 賣 硫 酸	10	4,675	0.15	66
曹 藥 黃	310	75,600	9	18,150
カ - バ イ ト	1,238	105,240	2,305	195,925
藍	20	3,111	10	1,530
	1,066	266,500	193	48,497
湯 其 他	9	2,178	8	1,831
ノ 染 料	4	1,235	46	13,920
ベ ン キ	40	13,105	0.41	128
コ ー ル タ ー ル	8	1,843	3	798
其 他 ノ 塗 料	67	9,328	0.28	55
繭 綿			0.35	103
綿 其 他	109	21,905	32	7,565
麻	28	21,170	4	3,206
	72	72,325	2	2,750
	7	2,160		
亞 口 絹 綿 毛	782	387,249	1,301	644,234
麻 層 及 亞 麻 層	65	19,714	25	7,786
織 物	1	12,900	1	15,000
織 物	212	318,938	185	277,988
織 物	10	61,800	6	37,950
麻 層 及 亞 麻 層	120	21,684	117	21,104
帆 布 製 品	102	61,440	2	1,710
ス 網	55	22,040	138	55,680
	15	11,113		
魚	191	76,600	52	20,840



港 灣 移 出 入 品 (續)

品 種	輸 入		輸 出	
	數	價 額	數	價 額
布 團	121	9,720	84	6,778
衣類同附屬品	74	89,760	48	58,230
ウ エ ス	24	1,490	43	2,630
メ リ ヤ ス	32	16,050	5	2,775
足 袋	31	23,385	10	7,437
製紙用毛布フ井ルト	278	446,360	13	7,920
帽 子	14	7,025	0,7	350
靴	1	1,350	2	2,425
其他ノ履物	137	33,060	23	5,586
其他ノ紙原料	—	—	6	666
和 紙	92	19,864	53	11,473
洋 紙	55	24,802	118,666	30,259,920
其他ノ紙	63	30,470	4	2,352
書籍及雜誌	16	9,900	15	9,255
印刷物品	17	3,405	5	1,080
紙 製	60	19,296	3	1,152
古 新 開 紙 炭	—	—	—	—
石 コ ー ク ス	590	35,400	542	1,414,890
セ メ ン ト	3,290	125,044	64	2,446
石 灰 石	32,460	162,300	—	—
石 灰 粉	22	2,668	0,37	44
石 粉	13	994	0,13	10
其他ノ礦物	33	1,324	20	807
土 砂	114	5,157	12	578
粘 土	426	8,538	—	—
硝 石	54	13,695	2	625
螢 石	114	9,725	—	—
石 材	17	522	24	739
石 質	—	—	—	—
マグネサイト礦石	—	—	—	—
マ ン ガ ン	260	12,220	—	—
製紙用砥石	484	41,216	1	139
其他礦石	4,585	430,497	4,245	248,390
銑 鐵	—	—	62,814	3,140,700
鋼 鐵 及 練 鐵	1,657	464,237	9,742	2,630,470
古 鐵 及 鐵 屑	105	5,250	112	5,607
鐵 道 用 品	318	114,038	633	226,807

港 灣 移 出 入 品 (續)

品 種	輸 入		輸 出	
	數	價 額	數	價 額
鋼 塊	—	—	12,411	930,833
鐵 板	1,553	466,158	32	9,642
造船材料類	—	—	231	97,713
車 軸	21	9,491	1,968	866,088
鉛 錫	45	17,099	43	16,342
鉛	16	23,362	—	—
亞 鉛	0.16	59	—	—
ニ ツ ケ ル	—	—	—	—
銅 管	57	57,304	19	19,623
アルミニウム	14	10,290	—	—
其他真鍮	—	—	—	—
レ ー ル	4	4,181	23	21,021
鐵 管	4,333	1,516,761	31	11,085
釘	182	27,411	236	35,472
鐵 線	115	27,745	12	2,896
鐵 線	57	13,782	1	454
電 線	275	124,059	16	7,282
鉛 管	223	83,731	0.8	31
鐵 製 品	1,812	1,087,854	1,945	1,167,270
其他ノ金屬製品	19	12,713	29	19,210
空 罐	630	14,373	702	16,007
陶 磁 器	195	39,105	29	5,870
土 管	—	—	7	424
煉 瓦	1,656	190,537	116	13,403
瓦	—	—	—	—
空 瓶	25	1,034	2	220
硝 子 板	49	167,67	35	12,080
硝 子 製 品	113	22,605	95	18,980
硝 子 屑	71	358	—	—
自 動 車	45	18,300	36	7,200
自 轉 車	15	9,920	12	7,760
轉 輛	74	29,752	106	42,612
其他車輛	33	5,820	4	665
時 計	20	21,325	1	1,320
樂器及學術器機	23	16,135	5	4,148



港 灣 移 出 入 品 (續)

品 種	輸 入		輸 出	
	數	價 額	數	價 額
度量衡器	18	18,675	8	8,050
兵器	34	100,108	2,070	6,088,005
製紙用ゴムロール	131	39,450	164	493,200
ミシン機	0.5	300	—	—
電用品	119	23,910	44	8,800
電氣機械	264	660,150	13	33,500
其他機械類	3,331	6,663,700	1,002	2,004,180
醬油	—	—	5	128
魚粕	2,774	380,154	10,835	1,432,315
過燐酸石灰	1,439	86,354	141	8,510
石灰	—	—	643	115,907
豆粕	—	—	6	963
燕麥	155	8,109	25,435	1,327,750
米糠	1	63	3,455	172,752
牧草	—	—	1,373	39,436
ピートパルプ	—	—	4,494	337,082
丸太	198	5,161	9,606	249,755
硫酸安母仁	—	—	8,127	1,381,123
角材	49	1,433	35,039	981,127
樽材	258	20,642	2,905	232,442
挽枕材	92	4,416	17,563	843,024
枕材	—	—	107	3,818
下駄	13	585	3,198	127,940
下駄板	184	18,475	—	—
鉛筆	83	4,342	2,076	107,995
水	—	—	1,199	575,880
杖	15	441	8	247
桶	345	15,191	4	200
其他木工	107	3,452	132	4,252
薪	0.5	10	11	225
木竹	1	11	163	1,304
竹製	273	4,989	6,499	123,484
行經	64	2,562	194	7,784
木管	57	4,614	9	563
木製	16	1,692	—	—
木製	7	560	2,117	152,434
木製	—	—	—	—
木製	3,458	69,166	—	—
木製	0.30	60	43	8,600
木製	593	7,119	18	152
木製	597	12,190	330	6,600
木製	428	34,258	360	28,850
木製	215	12,958	2,349	118,308
木製	95	19,075	36	7,275

港 灣 移 出 入 品 (續)

品 種	輸 入		輸 出	
	數	價 額	數	價 額
曲漆	69	6,926	517	51,756
燐	165	79,452	3	1,032
玩	104	9,678	11	1,062
器具	69	12,229	22	4,022
蕙繩	17,175	583,961	911	30,978
壘	8,410	252,304	595	17,859
壘表	48	13,470	31	8,705
壘及	3,774	135,624	1,285	25,298
壘履	210	12,641	6	399
壘及	10	3,648	26	9,402
壘製	669	33,464	63	3,208
其他	—	—	—	—
爆發藥	181	108,780	19	11,520
水	—	—	29	896
海草(食料ヲ除ク)	80	10,665	593	78,992
洋傘	1	760	2	1,160
和傘	10	2,040	2	455
化粧品	46	22,392	11	5,424
引越	349	83,766	750	174,274
石鹼	121	60,501	20	10,263
洗粉	—	—	—	—
小間	1	352	3	1,200
文房	65	15,636	87	21,012
理化學用品	—	—	—	—
パキ	8	1,710	—	—
護謨及	144	72,114	24	12,100
同製品	7	6,000	0.2	160
ゴムベルト	11	1,123	2	270
線	67	8,139	2	348
箒	52	104	—	—
箒	101	16,160	—	—
雜具	903	180,725	620	124,185
計	209,932	28,220,998	1,952,929	89,022,203
大正十三年	161,297	27,244,522	1,844,512	85,810,427
大正十二年	113,033	24,518,482	1,558,412	75,255,968
大正十一年	119,264	19,207,728	1,686,683	78,578,275
大正十年	—	46,107,624	—	56,219,020



第二 鐵道移出 入 品

(1) 移 出 品 (噸)

年月	石 炭	白 米	農工品	鮮 魚	機 械 類	其 他	計	收 入
14 13	1,699 74	346 266	117 139	84 86	55 30	3,214 2,213	5,515 2,808	28,363 9,654
14 13	2,342 23	383 455	67 106	107 78	49 6	2,721 2,476	5,669 3,144	26,553 10,302
14 13	1,523 36	232 359	146 91	105 112	65 54	3,032 3,764	5,103 4,416	30,064 11,452
14 13	918 37	253 306	177 133	97 116	284 6	6,360 3,434	8,089 4,032	39,426 12,173
14 13	1,023 42	520 347	163 134	175 139	150 24	5,559 3,222	7,590 3,908	35,364 13,129
14 13	906 5	429 214	180 92	139 115	468 51	4,929 2,977	7,051 3,454	34,944 13,986
14 13	1,391 1	658 83	171 41	406 87	136 9	5,379 4,166	8,141 4,387	41,352 18,596
14 13	117 4	1,180 385	133 —	531 218	23 2	6,922 3,536	8,906 4,145	37,514 13,817
14 13	751 877	372 327	168 181	526 325	93 518	7,632 4,403	9,542 6,631	44,343 25,312
14 13	1,111 1,114	319 434	275 137	443 261	325 136	7,053 3,526	9,526 5,608	48,121 17,479
14 13	1,382 1,861	427 347	187 158	111 114	277 71	6,348 3,943	8,732 6,494	35,406 16,311
14 13	192 1,598	489 619	286 162	79 158	140 299	10,068 4,757	11,254 7,593	46,942 18,824
計	14,409 5,672	5,608 4,142	2,074 1,374	2,799 1,809	2,065 1,206	63,217 42,417	96,172 56,620	448,397 181,035
12	1,964	4,391	1,567	2,267	938	51,625	62,752	197,714
11	4,972	4,404	1,367	1,471	1,416	56,473	70,063	188,464
10	18,290	3,701	1,942	1,823	4,631	46,040	76,227	196,653
9	6,691	5,339	2,667	1,760	9,568	47,943	73,768	175,057

(2) 移 入 品 (噸)

年月	石 炭	洋 紙	木 材	穀 類	薪 炭	パルプ	肥 料	硫 黃	其 他	合 計
14 13	155,065 123,461	9,441 8,680	5,468 6,865	2,574 1,561	1,225 2,450	— —	985 769	690 —	6,905 6,265	182,353 150,051
14 13	194,637 159,780	8,446 8,987	10,200 10,393	2,283 1,455	1,435 2,173	— —	723 979	465 150	7,035 7,373	225,224 191,230
14 13	222,002 203,682	9,180 10,018	9,835 10,623	772 914	1,299 1,489	— —	997 451	— —	4,909 6,691	248,994 233,868
14 13	216,208 171,328	10,352 8,886	5,859 11,265	2,175 445	1,536 1,199	— —	818 162	— 135	9,019 5,566	245,967 198,986
14 13	192,612 167,852	10,786 9,616	6,050 6,834	529 262	1,964 1,213	— —	810 653	— 765	10,114 5,157	222,895 192,352
14 13	207,123 177,386	9,611 9,319	4,780 7,447	631 292	1,482 970	— —	2,270 199	— 295	9,175 6,039	235,072 201,947
14 13	195,500 181,615	1,0699 1,0031	6,241 4,396	796 287	1,417 961	— —	963 233	495 15	10,155 4,566	226,266 202,104
14 13	172,970 164,520	9,916 9,166	4,611 3,618	899 465	1,036 910	— —	579 501	405 —	7,936 10,624	198,352 189,804
14 13	172,069 175,786	9,710 9,312	4,412 3,996	1,721 723	1,013 1,056	— —	260 701	— —	11,652 8,585	200,837 200,159
14 13	210,583 199,351	9,687 9,583	5,632 4,200	2,483 889	1,364 2,266	— —	321 580	— 315	197 9,131	246,911 226,315
14 13	199,869 199,141	10,735 9,588	5,498 3,609	3,618 3,543	2,032 3,680	— —	475 411	537 510	14,810 9,692	237,574 —
14 13	212,014 212,834	11,199 9,351	5,095 5,276	3,191 5,149	1,661 3,894	— —	275 814	— —	13,887 12,149	247,622 249,467
計	2,350,682 2,136,736	120,062 112,537	73,681 78,522	21,672 15,985	17,464 22,261	— —	9,479 6,453	2,789 2,185	122,241 91,778	2,718,067 2,466,457
12	1,986,517	101,575	57,227	10,098	26,269	1,411	4,634	856	78,745	2,267,332
11	1,858,978	99,644	53,183	12,433	39,624	631	3,632	3,564	126,778	2,196,467
10	1,670,893	94,073	41,171	17,463	28,933	489	7,891	1,880	103,698	1,969,490
9	2,116,344	75,964	67,914	23,202	17,576	16,421	5,354	9,371	45,325	2,378,031



第三 石炭集散狀況 (其一)

年次	着炭	移 輸 出		
		內 國	外 國	計
14	2,350,682	1,528,940	101,786	1,630,726
13	1,709,865	1,190,274	49,875	1,240,149
12	1,770,522	1,265,759	13,800	1,279,559
11	1,466,962	1,050,851	15,150	1,066,001
10	1,285,523	953,339	21,030	974,349

石炭集散狀況 (其二)

年次	供 給				輸 出 供 給 總 價 額
	外 國 船	內 國 船	其 他	計	
14	34,401	312,140	271,000	617,541	33,724,005
13	38,036	244,075	211,094	493,205	26,000,310
12	21,163	278,877	158,530	458,570	24,333,806
11	12,650	279,607	212,461	504,718	26,627,423
10	1,352	198,362	864,468	464,182	28,712,720

第四 外國輸出品

石 炭

仕 向 地	大正十四年		大正十三年		大正十二年		大正十一年		大正十年	
	數量	價 額	數量	價 額	數量	價 額	數量	價 額	數量	價 額
香 港	21,066	326,279	22,560	357,802	9,700	155,200	13,750	228,800	10,780	193,265
英領海峽殖民地	—	—	—	—	—	—	—	—	6,750	154,500
露 領 亞 細 亞	—	—	80	1,840	300	4,500	400	7,900	—	—
比 律 賓 群 島	22,680	360,090	12,165	194,640	3,800	60,800	—	—	—	—
支 那	58,040	799,723	—	—	—	—	—	—	—	—
蘭 領 印 度	—	—	—	—	—	—	—	—	3,500	66,500
布 哇	—	—	15,070	217,899	—	—	—	—	—	—
米 國	—	—	—	—	—	—	1,000	16,000	5	10
計	101,786	1,486,092	49,875	772,181	13,800	220,500	15,150	252,700	21,030	414,275

第五 外國貿易

(1) 輸 出

品 名	大 正 十 四 年	大 正 十 三 年	大 正 十 二 年
印 刷 料 紙	—	—	903
石 炭	101,786	49,875	13,800
鐵 道 枕 木	834	992	471
木 材 及 板	10,372	6,975	12,668
其 他	—	747	—
計	112,992	58,589	27,832

(口) 輸 入

品 名	大 正 十 四 年	大 正 十 三 年	大 正 十 二 年
鐵 鑛	87,207	65,658	49,647
石 炭	—	3,380	2,263
鐵材及鐵製品	—	—	1,434
其 他	6,289	5,653	3,785
計	93,496	74,691	57,129

(八) 仲 繼 貨 物

品 名	大 正 十 四 年	大 正 十 三 年	大 正 十 二 年
罐 詰 魚 介 類	—	63	27,245
其 他ノ飲食物	—	—	30
其 他	—	—	69
計	—	63	27,314

第六 關 稅

年 次	關 稅	噸 稅	其 他ノ收 入	合 計
14	30,456	21,505	7,575	59,536
13	220	25,376	1,007	26,603
12	24,753	15,434	4,480	44,667
11	32,658	15,068	4,595	52,321
10	11,082	14,572	3,896	29,550



### 第十三編 農 業

#### 第一 農 業 戶 口

種 別	農 業 戶 口			就 業 人 口		
	主 業	兼 業	計	就 業 者	從 屬 者	計
13 自 作 自作兼小作 小 作 計	77	20	97	222	253	475
	39	10	49	124	121	245
	167	67	234	556	628	1,184
	283	97	380	902	1,002	1,904
13	317	58	375	762	1,110	1,873
12	346	18	364	733	1,088	1,821
11	352	12	364	628	1,092	1,710
10	369	7	376	564	1,065	1,629

#### 第二 農 家 耕 作 反 別

種 別	耕 作 反 別							計
	五反未滿	五反以上	一町以上	二町以上	三町以上	五町以上	十町以上	
13 自 作 自作兼小作 小 作 計	22	13	35	5	11	9	2	97
	12	6	8	8	3	9	3	49
	49	75	80	17	8	5	—	234
	83	94	123	30	22	23	5	380
13	25	32	253	28	17	18	2	375
12	10	30	282	23	12	5	2	364
11	—	55	268	27	9	4	1	364
10	5	43	301	19	4	3	—	376

#### 第三 所有反別ニヨル地主

年 次	所有反別ニヨル地主								計
	五 反 未 滿	五 反 以 上	一 町 以 上	三 町 以 上	五 町 以 上	十 町 以 上	五十町以上	百 町 以 上	
14	139	66	148	58	29	13	4	1	458
13	120	62	163	67	45	35	4	—	496
12	115	60	150	65	43	32	4	—	469
11	112	47	139	61	39	23	4	—	425
10	102	43	158	60	40	36	3	1	443

### 第四 農 產 物

種 別	單 位	大正十四年		大正十三年		大正十二年		大正十一年		大 正 十 年	
		作付反別	收穫高	作付反別	收穫高	作付反別	收穫高	作付反別	收穫高	作付反別	收穫高
米	石	13.8	220	12.5	100	12.5	150	12.0	126	12.0	132
大 麥	同	.5	5	.3	3	2.5	18	3.0	29	1.0	9
小 麥	同	—	—	.5	4	1.0	8	1.5	15	1.0	9
燕 麥	同	52.3	785	61.2	918	89.5	985	106.0	1,378	96.3	99
大 豆	同	91.8	918	76.8	653	78.0	468	80.3	522	80.0	720
小 豆	同	31.6	300	30.9	246	45.3	181	51.6	387	90.0	990
豌 豆	同	8	76	3.2	28	3.2	29	3.9	23	.1	
菜 豆	同	11.3	106	10.8	89	6.6	37	5.9	43	5.0	
馬 鈴 薯	貫	120.6	313,560	112.1	291,460	90.0	225,000	88.9	213,360	95.0	427,500
甘 藍	同	32.4	194,400	41.8	132,924	49.5	74,250	47.0	164,500	45.0	130,500
蘿 蔔	同	61.5	492,000	67.2	329,280	60.0	252,000	65.0	292,500	52.0	182,000
葱	同	9.7	25,220	18.2	33,220	24.0	48,000	25.0	55,000	25.0	40,000
亞 麻	斤	17.0	59,500	7.7	26,950	3.5	12,250	.6	427	1.3	936
亞 麻 種	同	—	11,900	—	4,620	—	2,310	.6	3	1.3	7
菜 種	同	—	—	—	—	—	—	.2	2	.5	1
南 瓜	貫	11.5	46,000	13.0	46,800	15.0	54,000	17.0	59,500	10.0	21,000
午 莠	同	8.9	26,700	10.8	26,568	10.0	20,000	9.5	21,850	5.0	10,000

### 第五 果 實

種 別	大正十四年		大正十三年		大正十二年		大正十一年		大 正 十 年	
	樹數	收穫高	樹數	收穫高	樹數	收穫高	樹數	收穫高	樹數	收穫高
櫻 桃	—	—	—	—	—	—	—	—	20	20
梨	—	—	—	—	—	—	150	150	163	627
ク ス ベ リ	—	801	—	582	—	300	—	350	—	900



### 第六 生 産 品 別 價 格

種 別	大正十四年	大正十三年	大正十二年	大正十一年	大正十年	
米	6,835	3,534	4,052	3,070	4,488	
麥	100	136	350	588	775	
豆 類	大 豆	19,967	13,060	8,190	7,569	10,800
	小 豆	7,275	6,458	3,982	6,289	16,335
	豌豆類	1,913	573	609	460	20
	菜豆類	2,505	2,028	691	758	900
燕麥	5,731	7023	6,304	8,819	—	
菜 種	—	—	—	40	770	
馬鈴薯	37,627	37,890	33,750	32,004	79,087	
亞麻	3,392	1,098	344	75	238	
其 他	127,912	123,122	105,151	126,164	82,991	
果 實	216	169	150	210	707	
春 蠶	339	277	—	—	97	
夏 秋 蠶	—	68	—	—	—	
合 計	213,812	195,436	163,573	186,046	197,208	

### 第七 採 種 圃

種 類	栽 圃		反 別 數	量	收 穫	配 付 戶 數
	圃 場 數	圃 場 數				
大 豆	3		2,000	60	1,700	159
小 豆			1,100	30	660	57
陸 稻			600	30	250	6
麥			1,000	70	1,500	70
蜀 黍			1,000	20	750	75
小 麥			300	20	100	5
計	3		6,000	230	4,960	372

### 第十四編 林 業

#### 第一 國 有 林

樹 種	保 安 林		供 用 林		計	
	面 積	蓄 積	面 積	蓄 積	面 積	蓄 積
スギ	町 399.9607	石 5,000	町 701.2516	石 2,300	町 1,100.9423	7,300
ナラ		17,900		16,878		34,818
シナ		9,254		8,438		17,692
ガンピ		17,663		8,438		26,101
セシ		9,247		4,219		13,466
アカタモ		9,254		4,219		13,473
カツラ		9,254		—		9,254
キハダ		9,254		4,219		13,473
ヤチタモ		9,254		4,219		13,473
イタヤ		36,161		8,438		44,599
カシ		1,700		—		1,700
其 他		53,260		25,318		78,578
計		187,241		86,686		273,924

#### 第二 造 林

區 分	林 種	樹 種	本 數	新 植 經 費
室蘭管林區分署	保 安 林	カスラマツ	31,057	2,460
		アカマツ	3,150	
其 他	私 有 林	ヒノキ	1,000	30,764
		トドマツ	6,000	
		カスラマツ	520,185	
		アカマツ	389,155	
		クマノエ	24,278	
		トドマツ	11,292	
		トドマツ	9,170	
		トドマツ	13,402	
		ヒノキ	50,706	
		ヒノキ	12,600	
合 計	針 葉 樹	針 葉 樹	10,593,395	31,010
		針 葉 樹	63,400	
		針 葉 樹	63,400	



第三 樹 苗

區 分	苗 圃 數	反 別	樹 種	年 末 現 在
室蘭營林區分署	1	3,453	カ ラ マ ツ	826,100
			ア カ マ ツ	8,500
其	3	51,742	ス ギ	14,000
			ヒ ノ キ	4,000
			マ ツ	12,000
			カ ラ マ ツ	147,000
			モ ン タ ナ 松	80
			ス ト ロ フ 五 葉	30
			ク ヌ キ	500
			ナ ラ	105
			ボ プ ラ	3,703
			ア カ シ ヤ	1,135
			キ リ	300
			ド イ ツ 唐 松	8,422
			オ ン コ	165
			ガ ン ビ	133
			サ ク ラ 楓	91
	79			
他	3	51,742	イ チ ヨ ウ	102
			ク リ	110
			黄 金 樹	100
			ベ ヤ ク シ ン	20
			リ キ ダ 松	94
			ヒ メ 小 松	1,000
合 計	4	55,195	—	1,027,499

第十五編 畜 産

第一 家 畜

(イ) 年 末 現 在

年 次	牛			馬			豚			山 羊			綿 羊		
	牝	牡	計	牝	牡	計	牝	牡	計	牝	牡	計	牝	牡	計
14	194	41	235	594	282	876	105	41	146	6	4	10	—	—	—
13	178	41	219	566	277	843	64	53	117	5	2	7	—	—	—
12	230	21	251	659	456	1,115	80	19	99	—	—	—	—	—	—
11	238	20	258	614	432	1,046	87	18	105	—	—	—	—	—	—
10	210	36	246	496	271	767	60	19	79	—	—	—	—	—	—

(ロ) 年 内 生 産 斃 死

種 別	現 在			年 内 生 産			年 内 斃 死				
	牝	牡	計	牝	牡	計	價 額	牝	牡	計	
14	牛	194	41	235	38	31	69	3,935	7	5	12
	馬	594	282	876	114	94	208	16,379	15	13	28
	豚	105	41	146	63	38	101	1,401	25	16	41
13	山羊	6	4	10	1	1	2	16	—	—	—
	牛	178	41	219	39	28	67	2,535	4	2	6
	馬	566	277	843	114	91	205	16,299	12	9	21
12	豚	64	53	117	53	50	103	1,551	20	25	45
	山羊	5	2	7	1	—	1	7	—	—	—
	牛	230	21	251	33	4	37	2,180	12	2	14
11	馬	659	456	1,115	102	79	181	10,580	12	12	24
	豚	80	19	99	25	18	43	659	5	4	9
	牛	238	20	258	40	5	45	2,650	2	—	2
10	馬	614	432	1,046	91	91	182	10,920	10	8	18
	豚	87	18	105	29	20	49	675	8	3	11
	牛	210	36	246	41	15	56	4,660	27	11	38
10	馬	496	271	767	97	85	182	13,739	26	14	40
	豚	60	19	79	30	25	55	935	5	4	9

第二 乳 牛

年 次	搾 乳 場	搾 乳 頭 數	搾 乳
14	4	70	936
13	5	73	846
12	4	61	897
11	4	57	604
10	5	75	648



第 三 屠 殺

年 次	成 牛		犢		馬		豚	
	頭 數	斤 量	頭 數	斤 量	頭 數	斤 量	頭 數	斤 量
14	161	68,170	105	20,263	43	13,294	309	45,761
13	77	20,150	15	1,794	7	459	45	9,556
12	156	63,790	17	3,690	35	11,190	199	31,880
11	125	45,800	5	1,260	17	7,450	150	22,890
10	150	66,400	2	380	40	15,880	281	41,250

備考 十三年ニ於ケル屠殺數量ノ減少ハ四月以降從來ノ屠殺場閉鎖十二月市營屠場新設迄屠殺セサルニ因ル

第 四 民 有 牧 場

名 稱	所 在 地	面 積					放 牧 頭 數			
		放牧場	牧草地	蔬菜地	其 他	計	牛	馬	羊類	
14	栗林牧場	輪西村字チリベツ	45,000	48,000	28,500	4,500	126,000	17	12	—
	千舞麓村共同牧場	千舞麓村字カミシロコタン	359,639	—	—	—	359,639	—	140	—
	イタンキ牧場	輪西村字イタンキ	77,690	—	—	—	77,690	55	15	—
	八丁平共同牧場	輪西村字八丁平	248,781	—	—	—	248,781	25	8	—
計		731,110	48,000	28,500	4,500	812,100	97	175	—	
13	—	731,110	48,000	28,500	4,500	812,100	97	175	—	
12	—	731,110	48,000	28,500	4,500	812,000	110	120	—	
11	—	292,005	48,000	28,500	4,500	373,005	105	41	—	
10	—	292,005	48,000	28,500	4,500	373,005	105	41	—	

第 五 家 禽

年 次	飼 養 戸 數				計	羽 數		産 卵 數	
	十羽未満	五十羽未満	百羽未満	百羽以上		成 禽	雛		
鷄	14	650	202	2	7	861	8,086	7,960	808,910
	13	874	449	16	—	1,339	10,181	18,142	984,400
	12	847	478	20	—	1,345	14,263	19,826	1,315,930
	11	934	503	27	—	1,464	15,509	21,550	1,443,319
	10	720	949	118	—	1,789	23,414	34,971	3,031,980
鶯	13	6	—	—	—	6	14	—	960
	12	9	6	—	—	15	67	80	560
	11	9	1	—	—	10	31	38	2,200
	10	21	—	—	—	21	34	50	6,750

第 六 生 産 品 別 價 格

種 類	大正十四年	大正十三年	大正十二年	大正十一年	大正十年
	家 畜	円	円	円	円
牛	3,935	2,535	2,180	2,650	4,660
馬	16,379	16,299	10,580	10,920	13,739
豚	1,401	1,551	659	675	935
山 羊	16	7	—	—	—
家 禽	円	円	円	円	円
雞	2,786	6,350	6,939	9,725	21,016
産 卵	36,401	39,376	52,637	57,865	151,640
乳 製 品	1,446	1,763	905	629	708
家 畜 皮	3,955	1,266	1,900	1,500	1,700
牛 乳	28,080	25,380	26,910	21,744	23,328
屠 殺	571,529	19,946	30,857	25,762	35,451
合 計	151,928	114,473	133,567	131,470	133,833



### 第十六編 水 産

#### 第一 水 産 業 戸 口

種 別	大正十四年	大正十三年	大正十二年	大正十一年	大正十年	
漁	戸數	509	505	485	444	331
	人員	1,378	1,376	1,213	1,332	450
	計	1,424	1,416	1,245	1,350	780
業	兼業 戸數	99	94	79	70	166
	兼業 人員	137	146	122	192	336
	兼業 計	205	188	153	230	436
製	主業 戸數	37	18	16	15	10
	主業 人員	88	76	48	48	18
	主業 計	130	103	72	65	48
造	兼業 戸數	37	38	24	14	80
	兼業 人員	74	70	42	18	300
	兼業 計	114	110	72	40	455

#### 第二 漁 業 權 者

種 別	漁 業 權						許 可 漁 業		
	鯨	鯧	鱈	鰺	鮭	鮭	鮭	鮭	
14	—	—	9	1	3	2	6	1	42

#### 第三 漁 網

區 分	刺 網		機船手繰網		落 網		雜 網		八 尺 網	
	營業者	網 數	營業者	網 數	營業者	網 數	營業者	網 數	營業者	網 數
鯨	—	—	—	—	14	8	—	—	—	—
鮭	—	—	—	—	6	6	—	—	—	—
鯧	—	—	—	—	—	—	5	10	—	—
鱈	3	6	—	—	9	5	—	—	—	—
鰺	15	30	42	84	—	—	—	—	—	—
鮭	—	—	—	—	—	—	—	—	50	50
其他	3	3	—	—	—	—	5	5	—	—
鮭	36	1,350	—	—	—	—	—	—	—	—
計	57	1,389	42	84	29	19	10	15	50	50

#### 第四 漁 業 入 出

區 分	道 内			道 外			海 外			計		
	漁夫	漁業者	漁船	漁夫	漁業者	漁船	漁夫	漁業者	漁船	漁夫	漁業者	漁船
14 { 入 出	350 25	32 —	36 —	64 —	8 —	8 —	— 20	— —	— —	414 25	40 —	44 —
13 { 入 出	376 33	20 —	37 —	35 —	7 —	1 —	— 10	— —	— —	411 43	27 —	38 —
12 { 入 出	250 30	10 —	25 —	30 —	— —	— —	— —	— —	— —	280 30	10 —	25 —
11 { 入 出	187 30	15 —	20 —	60 —	1 —	1 —	— —	— —	— —	249 —	16 —	21 —
10 { 入 出	42 19	7 —	7 —	21 7	2 1	3 1	— —	— —	— —	63 26	9 1	10 1

#### 第五 漁 船

種 別	新 造		難 破 船	廢 用 又 八 籍 轉	現 在 船 數
	船 數	概 價			
14 { 動力ヲ有セサル者 動力ヲ有スル者 計	25 3 28	8,750 30,000 38,750	— 1 1	34 — 34	360 33 393
13 { 動力ヲ有セサル者 動力ヲ有スル者 計	23 4 27	9,680 13,500 23,180	1 4 5	15 4 19	375 34 409
12 { 動力ヲ有セサル者 動力ヲ有スル者 計	25 9 34	7,760 72,000 79,760	2 — 2	20 1 21	397 31 428
11 { 動力ヲ有セサル者 動力ヲ有スル者 計	33 1 34	8,890 7,000 15,890	3 — 3	23 — 32	392 10 402
10 { 動力ヲ有セサル者 動力ヲ有スル者 計	16 5 21	5,160 17,500 22,660	— — —	7 — 7	382 9 391

#### 第六 漁 獲 物

種 類	數 量		種 類	數 量		種 類	數 量	
	數	價		數	價		數	價
柔 魚	鮭	6,080	目 魚	鯧	555,480	帆 立	鯧	25,000
	鱈	14,000		鮭	2,422		鮭	8,100
	鰺	27,000		鰺	4,500		海 鼠	1,500
	鮭	575,300		鮭	7,200		鯧	12,520
	鮭	1,500,000		鮭	38,560		昆 布	90,900
鮭	83,520	鮭	5	海 藻	4,330			
鮭	535	鮭	10,500	杏 草	113,200			



第七 水產製造物

品種	數量	品種	數量	品種	數量
貝柱	—	柔魚鹽辛	3,500	鯨粕	2,664
鱈	219,832	燒雲丹	300	鯨粕	1,440
鮭燻製	825	雲丹燒辛	500	鯧油	22,393
海參	360	鯨搾粕	1,632	鯨油	1,725
蒲鉾及竹輪	138,479	鯧搾粕	109,296	鯨蒸骨	4,490
長切昆布	464	鯨搾粕	20,424	鹽製鯨	2,621
折昆布	822	鯨	—		

第八 水產品別價格

種類	大正十三年	大正十三年	大正十二年	大正十一年	大正十年	
魚	鯨	1,502	5,950	1,800	30,857	840
	鱈	15,200	10,000	14,390	35,913	3,600
	鮭	21,000	14,160	8,961	704	4,560
	鱈	12,150	11,750	23,950	33,295	14,050
	鱈	2,160	3,534	2,100	1,400	—
	鯧	83,322	3,420	8,400	—	—
	鯧	1,365	31,550	26,172	420,283	5,000
	柔魚	230,120	223,544	58,222	57,755	233,100
	其他魚類	375,000	192,648	788,640	87,300	120,320
	其他魚類	76,131	446,586	052,892	17,907	3,700
物	昆布	13,635	4,200	7,440	39,684	6,771
	其他藻類	44,965	42,677	27,910	16,306	26,096
	昆布	26,692	11,799	10,800	41,800	15,860
	鯨	7,500	28,000	19,000	7,562	20,184
	其他水產物	9,225	8,625	6,236	4,457	4,765
	遠洋漁業	361,520	—	—	—	—
	計	1,281,497	1,038,443	1,356,914	795,223	458,849
	鱈	329,748	155,750	210,725	136,681	146,400
	海帆	4,500	2,520	540	2,707	9,216
	立貝	—	—	—	504	—
水產製造物	燻製	7,500	7,500	7,500	7,500	12,000
	燻製	6,600	8,100	17,600	16,000	1,600
	蒲鉾	124,631	65,120	33,990	33,570	29,210
	鹽昆布	2,359	28,800	4,847	—	13,105
	鹽昆布	6,932	4,409	5,743	978	560
	鯧	10,125	15,154	17,385	17,200	1,900
	鯧	1,294	2,984	3,681	3,569	7,500
	其他魚油	43,920	15,156	7,497	1,717	1,056
	其他魚油	78,485	38,213	7,904	18,094	8,668
	其他肥料	68,832	29,069	40,560	23,745	36,856
其他肥料	108,984	84,548	60,675	2,503	270	
計	793,910	457,323	418,647	263,768	268,341	
合計	2,075,407	1,495,786	1,775,531	1,064,991	727,187	

第十七編 財政

第一 諸稅

(イ) 國稅

種別	大正十四年度		大正十三年度		大正十二年度	
	稅額	納稅者一人當	稅額	納稅者一人當	稅額	納稅者一人當
國稅總額	133,780	40,530	121,860	34,886	119,742	36,655
地租	11,223	13,050	11,053	13,158	10,978	13,809
營業稅	45,880	49,900	35,942	39,935	39,393	42,358
所得稅	76,676	39,321	74,863	42,531	69,363	47,836
賣藥營業稅	—	—	—	—	7	2,333
自家用醬油稅	—	1,000	2	500	1	500

(ロ) 地方稅

種別	大正十四年度		大正十三年度		大正十二年度	
	稅額	納稅者一人當	稅額	納稅者一人當	稅額	納稅者一人當
地方稅總額	179,073	11,938	185,827	10,266	175,713	10,151
地租割	5,368	5,964	4,706	5,536	4,191	5,272
戶數割	42,602	4,160	45,099	4,421	41,852	4,144
地方稅營業稅	8,837	11,068	8,644	10,169	9,981	11,090
雜種稅	77,618	37,809	81,497	35,433	83,054	36,268
所得稅附加稅	14,439	7,010	4,950	2,750	9,130	6,297
營業稅附加稅	29,081	29,081	39,689	41,779	26,282	28,269
賣藥營業稅附加稅	—	—	—	—	—	—
都市計劃特別稅營業稅割	1,128	1,128	1,242	1,307	1,223	1,456



(八) 市 稅

種 別	大正十四年度		大正十三年度		大正十二年度	
	稅 額	納 稅 者 當 一 人	稅 額	納 稅 者 當 一 人	稅 額	納 稅 者 當 一 人
市 稅 總 額	346,105	22,860	370,893	21,194	367,407	22,033
所 得 稅 割	29,596	14,561	36,201	20,111	28,261	19,225
國 稅 營 業 稅 割	47,822	47,822	46,331	49,818	44,223	46,550
戶 別 割	67,054	6,458	78,874	7,732	71,649	7,094
地 方 稅 營 業 稅 割	8,817	11,021	8,627	10,783	9,882	10,980
雜 種 稅 割	160,124	79,006	167,637	78,813	179,950	78,579
特 別 稅 反 別 割	32,128	33,818	32,659	34,020	32,761	34,852
特 別 稅 建 物 割	—	—	—	—	—	—
特 別 稅 營 業 割	564	23,166	564	24,520	681	27,240

第 二 市 歲 入 出

(1) 總 額

年 次	歲 入	歲 出		
		經 常 部	臨 時 部	計
15	690,806	440,244	250,562	690,806
14	575,428	431,595	143,833	575,428
13	630,301	408,926	221,375	630,301
12	603,619	436,224	167,395	603,619
11	649,267	429,426	219,841	649,267

(口) 負 擔 出 額

年 次	現 住 戶 數 - 戶 當			現 住 人 口 - 人 當		
	歲 入	經 常 部	臨 時 部	歲 入	經 常 部	臨 時 部
15	68,059	43,373	24,686	13,805	8,798	5,007
14	52,393	39,297	13,096	10,503	7,883	2,626
13	58,507	37,958	20,549	11,903	7,722	4,181
12	56,413	40,769	15,644	11,573	8,364	3,209
11	54,785	36,235	18,550	11,788	7,797	3,991

一 般 會 計

(1) 歲 出 經 常 部

科 目	大 正 十 五 年 度		大 正 十 四 年 度		大 正 十 三 年 度	
	豫 算 額	決 算 額	豫 算 額	決 算 額	豫 算 額	決 算 額
經 常 部 總 額	440,244	431,595	416,101	407,107	416,101	407,107
神 社 費	30	30	30	30	30	30
市 役 所 費	95,877	95,960	95,711	101,091	95,711	101,091
會 議 費	5,605	5,101	5,475	4,702	5,475	4,702
土 木 費	14,014	14,164	11,134	10,786	11,134	10,786
小 學 校 費	190,357	187,289	180,220	679,714	180,220	679,714
實 業 補 習 學 校 費	6,451	5,762	2,614	2,421	2,614	2,421
衛 生 費	29,613	29,257	30,248	28,780	30,248	28,780
中 濱 病 院 費	13,671	13,249	14,075	13,775	14,075	13,775
精 神 病 院 費	152	60	88	14	88	14
警 備 費	32,413	32,271	34,746	34,654	34,746	34,654
公 會 堂 費	896	908	744	553	744	553
勸 業 費	3,667	3,511	2,247	1,340	3,511	1,340
社 會 事 業 費	6,852	6,998	3,673	3,513	6,998	3,513
諸 稅	1,416	1,359	1,306	1,361	1,359	1,361
納 稅 獎 勵 費	475	491	405	491	491	491
補 助 費	3,650	2,950	3,150	3,159	2,950	3,159
雜 支 出	21,676	18,101	15,216	14,659	18,101	14,659
豫 備 費	△ 6,380	△ 6,789	△ 8,796	△ 8,154	△ 6,789	△ 8,154
幼 稚 園 費	2,929	2,614	2,523	2,375	2,614	2,375
圖 書 館 費	1,626	2,116	2,823	2,710	2,116	2,710
居 場 費	2,494	2,615	872	898	2,615	898

△印ハ朱書トス



(口) 歲出臨時部

科目	大正五十年	大正四十年	大正三十年	
	豫算額	豫算額	豫算額	決算額
臨時部總額	250,562	143,833	238,688	226,269
紀念事業費	100	100	100	83
屠場費	—	—	4,500	4,323
土木費	39,003	1,050	3,191	3,152
小學校費	60,000	2,744	7,526	6,461
衛生費	4,000	—	6,953	6,513
道路溝渠改修費 本年度支出額	54,495	57,255	31,730	28,572
寄附金	—	—	13,094	6,795
公債費	82,920	59,934	167,592	167,793
警備費	—	10,200	1,563	1,461
賣却地成功費	2,500	—	—	370
不動產買入費	—	—	436	386
屋根改修費	—	10,156	—	—
國勢調查費	—	2,394	—	—
臨時調查費	5,044	—	—	—
市史編纂費	2,500	—	—	—

特別會計

(イ) 室蘭市水道歲入

科目	大正五十年	大正四十年	大正三十年	
	豫算額	豫算額	豫算額	決算額
歲入總額	64,682	63,542	63,736	58,190
使用手數料	47,987	43,705	42,315	41,533
雜收入	12,895	14,483	14,310	9,861
前年度繰越金	3,800	5,354	7,111	6,796

(口) 同歲出

科目	大正五十年	大正四十年	大正三十年	
	豫算額	豫算額	豫算額	決算額
經常部總額	46,401	50,684	49,689	38,695
水道費	45,835	50,184	49,137	38,695
豫備費	566	500	552	△ 54
臨時部總額	18,281	12,858	14,047	13,069
增設費	4,635	4,232	5,531	4,755
水道調查費	5,000	200	200	—
復蓄金	1,094	873	763	763
公債費	7,552	7,552	7,553	7,551

(ハ) 市立室蘭病院歲入

科目	大正五十年	大正四十年	大正三十年	
	豫算額	豫算額	豫算額	決算額
歲入總額	179,090	111,326	112,566	120,458
經常收入	122,375	108,873	110,325	117,371
雜收入	3,015	2,353	2,100	2,946
前年度繰越金	6,200	100	141	141
市債	47,500	—	—	—

(ニ) 同歲出

科目	大正五十年	大正四十年	大正三十年	
	豫算額	豫算額	豫算額	決算額
經常部總額	121,999	100,735	106,775	105,272
經常費	120,397	99,935	105,147	105,272
豫備費	1,602	1,700	1,628	1,616
臨時部總額	57,091	10,591	5,791	5,790
院舍改修費	47,500	4,800	—	—
公債費	9,591	5,791	5,761	5,790



(ホ) 其他ノ歳入

項目	大正十五年度		大正十四年度		大正十三年度	
	豫算額	豫算額	豫算額	決算額	豫算額	決算額
普通基本財産	1,103	882	773	957		
學校基本財産	934	567	540	296		
備荒基本財産	251	238	230	106		
慈善事業資金	347	295	373	202		
輪西屯田村落	38,141	7,233	2,479	2,672		

(ハ) 同 歳 出

項目	大正十五年度		大正十四年度		大正十三年度	
	豫算額	豫算額	豫算額	決算額	豫算額	決算額
普通基本財産	1,103	882	773	773		
學校基本財産	934	567	540	296		
備荒基本財産	251	238	230	106		
慈善事業資金	347	295	373	202		
輪西屯田村落	38,141	7,233	2,460	2,218		

第三 市 有 財 産

區別		土地	建物	公債證書	其他ノ有價證券	預金	計	
							數量	時價
普通基本財産	數量	336,600 <sup>歩</sup>	149 <sup>坪</sup>	100 <sup>円</sup>	16,400 <sup>円</sup>	1,059 <sup>円</sup>	土地 336,600 <sup>歩</sup> 建物 149 <sup>坪</sup> 有價證券 16,500 <sup>円</sup>	
	時價	1,691,741 <sup>円</sup>	7,192 <sup>円</sup>	80 <sup>円</sup>	14,796 <sup>円</sup>	1,059 <sup>円</sup>		1,714,868 <sup>円</sup>
	收入	31,833 <sup>円</sup>	4,487 <sup>円</sup>	4 <sup>円</sup>	1,066 <sup>円</sup>	291 <sup>円</sup>		37,681 <sup>円</sup>
學校基本財産	數量	180,422 <sup>歩</sup>	—	—	6,990 <sup>円</sup>	267 <sup>円</sup>	土地 180,422 <sup>歩</sup> 有價證券 6,990 <sup>円</sup>	
	時價	83,524 <sup>円</sup>	—	—	6,152 <sup>円</sup>	267 <sup>円</sup>		89,943 <sup>円</sup>
	收入	442 <sup>円</sup>	—	—	506 <sup>円</sup>	96 <sup>円</sup>		1,044 <sup>円</sup>
備荒基本財産	數量	—	—	1,650 <sup>円</sup>	2,600 <sup>円</sup>	255 <sup>円</sup>	有價證券 4,250 <sup>円</sup>	
	時價	—	—	1,230 <sup>円</sup>	2,349 <sup>円</sup>	255 <sup>円</sup>		3,834 <sup>円</sup>
	收入	—	—	68	182 <sup>円</sup>	42 <sup>円</sup>		292 <sup>円</sup>
慈善事業資金	數量	—	—	—	5,000 <sup>円</sup>	537 <sup>円</sup>	有價證券 5,000 <sup>円</sup>	
	時價	—	—	—	4,488 <sup>円</sup>	537 <sup>円</sup>		5,025 <sup>円</sup>
	收入	—	—	—	350 <sup>円</sup>	106 <sup>円</sup>		456 <sup>円</sup>
計	數量	517,022 <sup>歩</sup>	149 <sup>坪</sup>	1,750 <sup>円</sup>	30,990 <sup>円</sup>	2,118 <sup>円</sup>	土地 517,022 <sup>歩</sup> 建物 149 <sup>坪</sup> 有價證券 32,740 <sup>円</sup>	
	時價	1,775,265 <sup>円</sup>	7,192 <sup>円</sup>	1,310 <sup>円</sup>	27,785 <sup>円</sup>	2,118 <sup>円</sup>		1,813,670 <sup>円</sup>
	收入	32,275 <sup>円</sup>	4,487 <sup>円</sup>	72 <sup>円</sup>	2,104 <sup>円</sup>	535 <sup>円</sup>		39,473 <sup>円</sup>
公用財産	數量	49,312 <sup>歩</sup>	11,167 <sup>坪</sup>	—	—	—	土地 49,312 <sup>歩</sup> 建物 11,167 <sup>坪</sup>	
	時價	518,293 <sup>円</sup>	735,905 <sup>円</sup>	—	—	—		1,254,200 <sup>円</sup>
合計	數量	566,342 <sup>歩</sup>	11,316 <sup>坪</sup>	1,750 <sup>円</sup>	30,990 <sup>円</sup>	2,118 <sup>円</sup>	土地 566,342 <sup>歩</sup> 建物 11,316 <sup>坪</sup> 有價證券 32,740 <sup>円</sup>	
	時價	2,293,560 <sup>円</sup>	743,097 <sup>円</sup>	1,310 <sup>円</sup>	27,787 <sup>円</sup>	2,118 <sup>円</sup>		3,067,870 <sup>円</sup>
	收入	32,275 <sup>円</sup>	4,487 <sup>円</sup>	72 <sup>円</sup>	2,104 <sup>円</sup>	535 <sup>円</sup>		39,473 <sup>円</sup>



第 四 公 債

年 度	償 還 額		
	元	金	計
14	32,653,970	35,704,450	68,358,420
15	46,437,920	35,437,980	81,875,900
16	40,811,030	32,353,190	73,164,220
17	45,184,780	29,455,850	74,640,630
18	40,684,100	26,413,220	67,097,320
19	37,468,440	23,650,210	61,118,650
20	40,318,610	20,982,070	61,300,680
21	43,189,650	18,114,040	61,303,690
22	46,269,730	15,035,000	61,304,730
23	29,554,850	12,134,390	41,689,240
24	31,409,590	10,277,140	41,686,730
25	30,282,840	8,370,510	38,653,350
26	25,754,220	6,600,520	32,354,740
27	26,858,366	4,752,990	31,611,356
28	16,828,350	3,176,490	20,004,880
29	15,765,230	2,028,650	17,793,880
30	16,887,950	900,410	17,788,360

第十八編 市 行 政 及 議 會

第 一 條 例 規 則 其 他 公 布 並 指 令

年 次	條 例	規 則	告 示	告 諭	訓 令	告 達	計	指 令
14	5	—	111	4	—	22	142	463
13	—	—	97	4	—	11	112	480
12	3	—	100	12	—	22	137	282
11	16	3	152	6	—	41	218	218
10	3	6	93	3	—	17	122	262

第 二 市 會

年 次	種 別	開 會 日 數	附 議 件 數	經 過					
				可 決	修 正 可 決	否 決	選 舉	決 定	撤 回
14	市 會	15	57	41	5	—	3	8	—
	調 查 附 議 委 員 會	5	33	23	—	—	—	8	—
13	市 會	14	47	35	3	—	1	8	—
	調 查 附 議 委 員 會	7	28	26	2	—	—	—	—
12	市 會	13	44	37	2	1	2	2	—
	調 查 附 議 委 員 會	9	34	31	3	—	—	—	—
11	區 會 及 市 會	22	108	95	3	—	10	—	—
	調 查 附 議 委 員 會	10	73	72	—	—	—	—	—
10	區 會	26	100	86	6	—	8	—	—
	調 查 附 議 委 員 會	14	82	76	6	—	—	—	—

第 三 各 種 委 員 會

( 1 ) 市 參 事 會

年 次	開 會 日 數	附 議 件 數	經 過					
			可 決	修 正 可 決	同 意	認 定	選 舉	撤 回
14	25	59	14	1	36	8	—	—
13	29	65	19	1	37	8	—	—
12	29	82	32	—	40	10	—	—
11	21	66	61	4	—	—	1	—
10	11	50	49	1	—	—	—	—

備 考 十 年 以 降 ハ 常 設 委 員 會 ヲ 十 一 年 ハ 常 設 委 員 會 及 市 參 事 會 ヲ 掲 上 セ リ

( 2 ) 學 務 委 員 會

年 次	開 會 回 數	附 議 件 數	經 過					
			可 決	修 正 可 決	否 決	決 定	撤 回	
14	2	7	4	—	3	—	—	
13	2	2	2	—	—	—	—	
12	2	7	7	—	—	—	—	
11	3	3	3	—	—	—	—	
10	4	7	6	—	1	—	—	



(八) 常設土木委員會

Table with columns: 年次, 開會回數, 附議件數, 經可, 決, 修正可決, 否, 決, 撤, 回. Rows for years 14, 13, 12, 11, 10.

(二) 常設勸業委員會

Table with columns: 年次, 開會回數, 附議件數, 經可, 決, 修正可決, 否, 決, 撤, 回. Rows for years 14, 13, 12.

(ホ) 臨時港灣調查委員會

Table with columns: 年次, 開會回數, 附議件數, 經可, 決, 修正可決, 否, 決, 撤, 回. Row for year 14.

第四 市役所吏員

Table with columns: 年次, 市長, 助役, 收入役, 主事, 主事補, 技師, 視學, 書記, 技手, 技手補, 掃除, 水巡, 水巡視, 市醫, 市技師, 臨時雇, 其他, 計. Rows for years 14, 13, 12, 11, 10.

第五 文書收受發送件數

Table with columns: 係別, 大正十四年, 大正十三年, 大正十二年, 大正十一年. Sub-columns for 收受, 發送, 計. Rows for various departments like 秘書, 文書, 議事, etc.

第六 編纂書類

Table with columns: 年次, 內記係, 社會, 文書, 議事, 教育, 産業, 兵事, 衛生, 戶籍, 稅務, 財務, 統計, 土木, 水道, 出納. Rows for years 14, 13, 12, 11, 10.

第七 市會議員並各種委員

Table with columns: 年次, 市會議員, 市參事, 市議員, 常設土木委員, 學務委員, 出納検査立會人, 臨時港灣調查委員, 町名番地改正委員, 常設勸業委員. Rows for years 14, 13, 12, 11, 10.

備考 市會議員欄十年以降ハ區會議員ノ參事會員欄十年以降ハ常設委員ノ數ヲ示ス

第八 市會議員選舉有權者

Table with columns: 調査期, 一級, 二級, 三級, 計. Rows for election dates: 大正十一年八月五日, 大正十年二月一日, 大正七年二月一日.

第九 道會議員選舉有權者

Table with columns: 年次, 直接國稅ヲ納ムル者, 土地ヲ所有者, 以上二種ヲ兼ヌル者, 計. Rows for years 14, 13, 12.

備考 改正法前ニ於ケル有權者及被選舉有權者數ハ之ヲ除ク

第十 衆議院議員選舉有權者

Table with columns: 年次, 地租三圓以上ヲ納ムル者, 地租以外直接國稅三圓以上ヲ納ムル者, 地租ト其他ノ直接國稅三圓以上ヲ納ムル者, 計. Rows for years 14, 13, 12, 11, 10.



第十九編 官公署

官公署名	所在地
室蘭市役所	室蘭市常盤町
北海道廳廳振支廳	同 幸町
北海道廳室蘭土木事務所	同 上町
北海道廳室蘭築港事務所	同 祝津町
北海道水産試験場室蘭支場	同 舟見町
札幌營林區署室蘭分署	同 榮町
室蘭警務署	同 千歲町
室蘭區裁判所	同 榮町
室蘭區裁判所檢事局	同 上町
室蘭稅務署	同 上町
室蘭稅關支署	同 海岸町
室蘭驛	同 幸町
御崎驛	同 御崎町
輪西驛	同 輪西村
室蘭運輸事務所	同 港町
室蘭保線事務所	同 幸町
室蘭機關庫	同 海岸町(鐵道構内)
室蘭保線區	同 上町
室蘭通信區	同 上町
室蘭郵便局	同 上町
港町郵便局	同 港町
幸町郵便局	同 幸町
室蘭製鋼所前郵便局	同 茶津町
御前水郵便局	同 御前水町
輪西郵便局	同 輪西村
元室蘭郵便局	同 元室蘭村
祝津郵便局	同 祝津町
室蘭燈臺	同 繪鞆町大黑島
チキユウ岬燈臺	同 母戀南町チキユウ岬
室蘭警務署水上分署	同 海岸町
室蘭測候所	同 綠町

第二十編 組合並諸會

第一 教育

市教育會

年次	役員				會員	經費	創立	目的	所在
	會長	副會長	其他	計					
14	1	2	40	43	476	1,863	大正七年十二月	教育ニ關スル講話購習各種ノ研究調査功績者優良兒童ノ表彰	室蘭市役所
13	1	2	40	43	366	1,627			
12	1	3	40	43	400	1,324			
11	1	1	40	42	390	1,513			
10	1	1	40	42	413	2,556			

第二 衛生

市醫師會及產婆會

名稱	役員				會員	經費	創立	目的	所在
	會長	副會長	其他	計					
室蘭市醫師會	1	1	8	10	30	470	大正九年四月	醫事衛生ノ改良發達	室蘭市役所
室蘭市產婆會	1	1	5	7	24	1,309	大正八年十月	斯業ノ研究	市内常盤町

市聯合衛生組合

年次	聯合衛生組合					衛生組合				創立	目的	所在		
	組合數	役員				經費	組合數	役員						
		組長	副組長	書記	計			組長	副組長				伍長	計
14	1	1	1	3	5	7,938	29	29	29	249	307	明治十四年九月	市及統一各衛生組合事務	室蘭市役所内
13	1	1	1	3	5	9,467	28	28	28	268	324			
12	1	1	1	3	5	8,732	28	28	28	268	324			
11	1	1	1	2	4	9,447	28	28	28	268	324			
10	1	1	1	3	5	18,812	18	18	18	205	241			



第三 勸業

市農會其他

名稱	總代及役員				職員	會費	經費	創立	目的	所在
	會長	副會長	其他	計						
室蘭市農會	1	1	25	27	技術員 1	882	2,416	大正十二年一月	農事ニ關スル研究調査及農家ノ風紀改善勤儉貯蓄	室蘭市役所同
室蘭市水産會	1	1	25	27	調査員 1 検査員 2 技術員 1	600	5,043	大正十一年八月	水産業ノ改良發達水産動物ノ保護等	同
室蘭漁業組合	1	—	26	27	書記 1	510	13,680	明治卅五年六月	漁業權ノ享有行使等	幸町
室蘭機船漁業水産組合	1	2	11	14	書記 2	40	2,853	大正十三年四月	機船漁業ノ改良發達及水産動物ノ蕃殖保護等	海岸町

産業組合

名稱	役員				組合員	創立	目的	所在
	組合長	副組合長	其他	計				
室蘭信用生産組合	1	—	8	9	250	大正六年七月	組合員ニ資金貸付貯金倉庫ノ設備	海岸町
日本製鋼所員購買組合	1	—	14	15	2,805	大正二年八月	物品ヲ購買シ組合員ニ賣却ス	御前水町
追直購買組合	1	—	7	8	70	大正六年五月	組合員ニ産業又ハ生活上必需品ノ購買販賣	舟見町

第四 商業會議所

年次	議員數			議員選舉有權者	役員及事務員	經費
	選出	特別	計			
14	30	12	42	410	役員 9 事務員 10	14,188
13	30	12	42	340	役員 9 事務員 5	13,850

備考 大正十三年十一月設立認可ヲ得タリ

第五 火防

私設火防組

名稱	所在	組合					器具				創立	組織	
		司令	組頭	副組頭	小頭	防火手	計	唧筒	水管車	器運搬具			消火栓
日火本製防鋼所組	第一部 茶津町	1	1	1	4	54	61	1	3	1	65	明治四十三年十月	室蘭工場製鋼部守衛長以下ヲ以テ組織ス
	第二部 輪西町	2	1	1	5	55	64	1	2	1	43	大正六年二月	同製鐵部守衛長以下ヲ以テ組織ス
幕西火防團	幕西町	1	1	1	2	22	27	1	1	1	5	大正九年六月	幕西町火災豫防組合ノ施設トス
小橋内青年消防團	小橋内町	—	1	1	5	36	43	1	—	1	—	大正九年十月	小橋内青年會ノ施設トス
室蘭防災組	室蘭保險事務所内	1	1	1	3	108	121	1	1	—	1	大正三年四月	市内鐵道省關係全部ノ施設トス

市聯合火災豫防組合

年次	聯合火災豫防組合					火災豫防組合				消火器	創立	目的	所在		
	組合數	組合長	副組合長	其他	計	組合數	組合長	副組合長	伍長					計	
14	1	1	1	5	7	1,081	22	22	41	335	398	623	大正五年四月	市内各火災豫防組合ノ統一及火防上ノ研究	室蘭市本町
13	1	1	1	5	7	972	22	22	41	335	398	623			
12	1	1	1	5	7	894	21	21	38	322	381	623			
11	1	1	1	5	7	613	21	21	38	322	381	623			
10	1	1	1	5	7	564	17	17	32	262	311	444			



第六 青年團

(內務文部兩大臣ノ訓示ニ基キ設立ス)

名稱	役員				團員
	團長	副團長	顧問、名譽、特別、贊助會員及其他ノ役員	計	
室蘭市聯合青年團	1	2	13	16	—
元室蘭青年團	1	1	18	20	50
祝津志青年團	1	1	13	15	34
小橋内青年團	1	1	6	8	42
幕西青年團	1	2	10	13	37
母戀青年團	1	1	35	37	50
ナリベツ青年團	1	2	16	19	49
元輪西青年團	1	1	13	15	24
千舞籠青年團	1	1	10	12	16
御前水青年團	1	2	18	21	61
輪西青年團	1	1	35	37	31
北辰青年團	1	2	51	54	41
繪鞆青年團	1	1	—	2	28
御崎青年團	1	1	2	4	8
精美青年團	1	1	20	22	6
室蘭青年團	1	2	32	35	29

第七 婦人會

名稱	役員				會員	創立	目的	所在
	會長	副會長	其他	計				
室蘭婦人會	常務理事 1	—	33	34	123	大正八年十月	婦徳ヲ修メ學藝ヲ研キ慈善事業ヲ助成ス	室蘭市役所内
室蘭婦人赤誠會	1	2	18	21	126	明治三十七年一月	赤十字社加盟勸誘修業並智識ノ開發	室蘭市大町
佛教室蘭婦人會	1	1	—	2	67	明治卅八年十二月	婦徳ヲ修メ慈善事業ヲ助成シ國家ト宗門ノ發達ヲ補益ス	室蘭市常盤町

第八 町會

名稱	役員				會員數	創立	目的
	會長	副會長	其他	計			
舟見町會	1	1	17	19	447	大正十年四月	隣保團結親睦融和町内ノ福祉増進
常盤町會	1	2	50	59	457	大正八年七月	同 上
海岸町會	1	1	20	22	118	大正八年五月	親睦融和公共事業及町内樞要事項ノ研究遂行
千歲町會	1	1	27	29	195	大正十年十一月	親睦融和
元輪西自治會	1	1	14	16	85	大正六年五月	自治精神ノ陶冶相互共同利益村民ノ幸福増進
母戀町會	1	2	60	63	1,287	大正十一年五月	隣保團結親睦融和町内ノ福祉増進
榮町會	1	2	17	20	390	大正十一年四月	隣保團結親睦町内安寧幸福ノ増進
幕西町會	1	2	8	11	20	大正十一年一月	町ノ發展
祝津町會	1	2	18	21	421	大正十年四月	自治ノ發展
幸町會	1	2	21	24	330	大正十一年四月	火防。風紀。祭典。其他
綠町會	1	2	17	20	220	大正十一年五月	町内ノ施設改善自治精神ノ陶冶
港町會	1	3	26	30	290	大正十一年五月	親睦融和並施設改善
濱町會	1	2	30	33	237	大正十年二月	親睦融和公共事業及町内樞要事項ノ研究遂行
本町會	1	2	21	24	472	大正八年七月	隣保團結親睦融和町内ノ福祉増進
大町會	1	1	11	13	145	大正八年六月	同 上
御前水町會	1	2	15	18	207	大正十一年七月	同 上
輪西町會	1	1	30	32	1,196	大正十年十月	會員親睦協同一致自治研究地方改良町内福祉増進
祝津町會	1	2	20	24	333	大正十年十月	同 上
西小路町會	1	1	18	20	234	大正十一年七月	同 上
泉町會	1	1	19	22	132	大正十一年六月	隣保互助親睦融和町内ノ福祉増進
御崎町會	1	2	5	7	229	大正十一年六月	同 上
小橋内町會	1	1	20	23	230	大正十三年七月	同 上



(108) 組合並諸會

第九 日本赤十字社員

年次	有功章 佩用者	社員				合計
		特別	修身	正	計	
14	6	51	352	292	695	701
13	6	51	358	288	697	703
12	9	49	345	341	735	744
11	9	47	326	375	748	757
10	8	35	317	357	709	717

第十 愛國婦人會員

年次	有功章 佩用者	會員						合計
		特別			通常			
		終身	其他	計	終身	其他	計	
14	34	97	155	252	123	191	314	600
13	35	101	174	275	111	207	318	628
12	33	99	187	286	109	258	367	686
11	34	98	189	287	106	278	384	705
10	33	95	180	275	104	283	387	695

第二十一編 社會事業

第一 市營住宅

種別	一戶建	二戶建	四戶建	合宿	浴場	以上 附屬建物	計
棟數	1	21	16	1	1	51	91
建坪數	27.5	698.0	818.8	44.0	8.7	156.0	1,753.0
敷地坪數	4,364.7						

第二 公認簡易食堂

名稱	所在地	創立年月	建物坪數	經營
室蘭中央食堂	海岸町鐵道用地	大正八年十二月	坪 15	個人經營トシ品種價格等ハ市ノ指揮監督ノ下ニ之ヲ定ム

第三 公認簡易食堂賣上並人員

月別	入場人員	賣上金額
一月	618	132,800
二月	830	147,800
三月	647	142,400
四月	939	153,900
五月	887	180,200
六月	605	122,900
七月	603	124,500
八月	982	211,200
九月	1,097	230,500
十月	1,078	227,800
十一月	717	147,500
十二月	—	—
計	8,803	1,821.50
一ヶ月平均	800	165.59

備考 大正十四年十二月ハ休業ス

第四 公設市場

名稱	所在地	創立年月	建物坪數	店舖數	魚菜賣場 坪數	事務所 坪數
室蘭公設市場	室蘭市海岸町	大正八年九月	坪 167	26	57	坪 145
御前水公設市場	室蘭市御前水町	大正八年十二月	66	11	10	坪 50



第五 公 設 市 場  
室 蘭 市

月別	品種	入場人員	白米	醬油	味噌	鹽干魚	鮮魚	獸禽類	砂糖
一月		24,214	3,098.32	422.34	316.75	790.02	496.24	240.75	632.17
二月		24,307	3,051.30	342.59	352.31	668.27	502.40	232.50	542.46
三月		31,171	4,157.86	350.60	348.49	782.64	679.64	239.60	613.34
四月		29,715	4,262.93	354.50	335.40	808.97	734.39	174.50	556.80
五月		27,658	4,027.21	348.45	372.97	740.77	816.19	146.15	527.28
六月		28,988	5,059.97	348.92	280.34	722.67	775.22	80.60	722.23
七月		29,833	4,954.66	310.44	286.43	768.56	718.84	49.45	595.62
八月		34,281	5,189.15	357.02	323.91	889.32	733.12	—	787.06
九月		30,653	5,161.50	355.11	399.00	874.15	775.41	49.00	727.56
十月		34,386	5,641.06	350.96	496.59	730.49	833.25	171.35	618.87
十一月		29,433	5,258.07	282.72	455.17	880.44	950.21	201.09	571.68
十二月		40,788	6,871.39	360.60	316.44	1,462.69	1,406.39	334.00	909.66
合計		365,427	56,733.42	4,184.25	4,283.80	10,118.99	9,471.13	1,917.99	7,804.73
一ヶ月平均賣上高		30,452	4,727.78	348.68	356.98	843.25	789.26	159.83	650.39

室 蘭 市 御 前

月別	品種	入場人員	醬油	味噌	鹽干魚	鮮魚	獸禽類	砂糖
一月		6,180	—	—	530.50	727.00	166.50	—
二月		6,340	—	—	535.00	714.00	146.50	—
三月		6,970	—	—	555.00	780.50	133.50	—
四月		5,750	—	—	570.50	809.50	84.00	—
五月		7,380	—	—	584.50	797.00	51.00	—
六月		7,130	—	—	628.00	719.00	41.50	—
七月		6,990	—	—	571.00	686.00	25.50	—
八月		7,160	—	—	572.50	687.00	32.50	—
九月		6,840	—	—	539.00	766.50	43.00	—
十月		7,410	—	—	573.50	831.50	53.00	—
十一月		7,030	—	—	566.10	782.50	87.50	—
十二月		7,620	—	—	615.00	889.50	168.50	—
合計		82,800	—	—	6,840.60	9,190.00	1,033.00	—
一ヶ月平均賣上高		6,900	—	—	570.05	765.81	86.08	—

賣 上 高  
公 設 市 場 ( 其 一 )

菓子	木炭	下駄類	衣服類	果實	蔬菜	雜穀	其他	合計
185.90	1,011.10	291.49	2,816.00	410.54	1,200.43	178.39	547.45	12,637.89
186.60	976.17	254.69	2,755.17	306.31	1,503.21	206.58	530.74	12,411.30
217.00	1,221.30	373.03	3,446.34	391.61	2,175.74	290.88	718.66	16,006.73
224.79	1,020.70	439.45	3,087.63	355.18	1,949.20	202.68	582.80	15,089.92
236.85	1,053.95	393.30	3,191.28	248.49	1,849.03	166.87	548.72	14,667.51
233.90	830.25	409.30	3,229.73	255.29	1,903.90	183.22	684.17	15,719.71
254.40	827.80	438.50	3,289.89	240.71	2,534.72	162.35	601.66	16,084.03
267.05	877.90	620.80	3,691.80	369.37	3,497.75	148.07	744.51	18,469.83
264.25	854.08	427.70	3,154.77	453.25	2,653.22	139.57	743.51	17,032.08
251.28	1,159.40	408.30	4,012.28	366.33	2,298.25	135.23	574.15	18,047.79
219.65	1,315.00	412.60	3,412.62	431.56	1,657.00	140.92	464.20	16,652.93
230.70	1,189.30	622.70	4,755.24	800.65	2,523.65	298.38	732.49	22,814.28
2,772.37	12,336.95	5,091.86	40,842.75	4,629.29	25,746.10	2,253.14	7,473.06	195,661.00
231.03	1,028.80	424.32	3,403.56	385.77	2,145.51	187.76	622.76	16,305.08

水 公 設 市 場 ( 其 二 )

菓子	下駄類	果實	蔬菜	雜穀	其他	合計
36.10	36.50	332.50	335.00	122.90	165.00	2,452.00
61.50	32.60	338.00	344.50	119.00	192.00	2,483.10
71.00	37.30	330.00	380.50	113.80	249.50	2,651.10
65.00	41.00	319.50	366.00	89.90	251.00	2,596.40
70.00	43.80	437.00	403.50	115.80	311.50	2,814.10
58.20	48.60	515.50	359.50	89.00	313.50	2,772.80
61.30	40.30	477.00	364.00	67.50	309.00	2,601.60
65.80	57.40	435.50	461.50	85.10	323.00	2,720.30
56.70	—	396.50	495.00	92.50	285.00	2,674.20
55.40	—	436.50	531.50	68.80	277.00	2,827.20
48.50	—	374.00	542.00	68.00	252.50	2,721.10
56.70	—	4,806.00	564.00	160.60	311.50	2,179.80
706.20	337.50	414.00	5,146.50	1,192.90	3,240.50	32,493.70
58.85	42.18	400.50	428.87	99.40	270.04	2,707.81



第六 恩賜財團濟生會ノ救療

年次	性	入 院		外 來		計		救 療 費
		人 員	延日數	人 員	延日數	人 員	延日數	
14	男女計	2	315	13	1,091	15	1,406	448.590
		1	37	4	199	5	236	181.800
		3	352	17	1,290	20	1,642	630.390
13	男女計	4	243	13	557	17	800	517.070
		4	243	4	147	4	147	61.380
		4	243	17	704	21	947	578.450
12	男女計	4	283	14	1,058	18	1,341	857.320
		5	206	3	88	8	294	310.680
		9	489	17	1,146	26	1,635	1,168.000
11	男女計	4	314	15	1,803	19	2,117	693.520
		3	96	3	125	6	221	224.360
		7	410	18	1,928	25	2,338	17.880
10	男女計	3	167	6	1,078	9	1,245	355.670
		1	—	1	10	1	10	2.100
		3	167	7	1,088	10	1,255	357.770

第七 賑 恤

年次	賑 恤 人 員			給與米高	同上金額	死 亡
	男	女	計			
14	10	3	13	1,550.3	718.420	3
13	10	3	13	1,611.7	678.660	3
12	11	3	14	1,758.9	674.240	2
11	21	5	26	1,078.0	1,162.000	2
10	5	1	6	648.3	210.900	—

第八 職業紹介所取扱數

年次	取扱日數	求人口數		求人數		求職者數		紹介人員		就職者數	
		男	女	男	女	男	女	男	女	男	女
14	309	561	223	694	249	756	212	603	180	372	144
13	57	84	31	113	35	112	12	83	10	56	10

備考 大正十三年ノ事實ハ十一月開所同十二月ニ至ル迄取扱數ナリ

附 錄



## 室蘭港ノ價值

室蘭港カ天然ノ形勝ニ於テ比類ナキ良港ト稱セラレタルコト久シ今ヤ更ニ人工ヲ加ヘ天然ノ形勝ト相待チ一層良港トシテノ眞價ヲ發揮セントスル時運ニ際セリ

抑々本港ハ巴奈馬運河開通ノ結果世界通航上ノ幹線ニ屬シ對外航路關係上優越ナル地歩ヲ占メ歐洲戰亂終息後巴奈馬運河カ愈々平時利用ノ定効ヲ示スニ至リ即チ北米ト上海以北ノ諸港ヲ往來スル船舶ハ地理的及經濟的關係ヨリシテ悉ク津輕海峽ヲ通過スルヲ實情ト爲シ是等船舶ハ總ヘテ炭水ノ補給ヲ本港ニ仰カサルヘカラサルコト固ヨリナリ而シテ本邦唯一ノ大炭礦ヨリ殆ト無限ニ産出スル優良ノ石炭ハ四時港頭ヲ壓シテ集積シ石炭専用ノ高架棧橋ハ一晝夜六千五百噸ヲ積出シ得ヘク加フルニ上水道ニ依リテ豊富ニ供給セラル、清水ハ常ニ需要者ニ満足ヲ與フルニ足レリ眞箇世界的商港タルニ於テ敢テ缺クル所アルコトナシ

更ニ之ヲ本州ト本道トノ連絡關係ヨリ見シカ本港ノ位置ハ本州ト本道トノ連絡上最短距離ヲ示セリ即チ試ニ之ヲ函館線ト比較スルトキハ

青森ヨリ函館ヲ經テ岩見澤ニ至ル距離二百六十四哩四(海路共)

青森ヨリ室蘭ヲ經テ岩見澤ニ至ル距離百九十五哩七(海路共)

ナレハ兩線ノ差六十八哩餘ヲ生スヘシ岩見澤ハ本道ノ中心ニ位シ函館線ノ室蘭線ト相合スル連絡地點ナルカ其以北旭川名寄天鹽方面幌內幾春別歌志内留萌富良野十勝北見釧路線等各地ニ至ラントスルニハ本港ニ由ルヲ捷徑トス殊ニ室蘭線カ一路坦々トシテ砥ノ如ク鐵道事故ノ絶無ナルニ反シ函館線ハ急勾配ニシテ不測ノ事故發生スル虞アリ且其運轉上速度ノ減殺時間ノ延長ハ勿論冬季ニハ屢々風雪ノ障碍ヲ蒙ル等交通ノ安否輸送ノ難易彼此日ヲ同ウシテ談ルヘカラス加フルニ其旅客賃金額ニ於テ室蘭經由ハ函館經由ニ比較シ船車通算三等一圓十五錢二等三圓五十三錢ノ利益アリ由來地方ノ開發各種事業ノ振興ハ交通機關ノ整備ニ俟ツコト固ヨリナレハ本道ト本州トノ連絡上至便ナル本港カ本道拓殖上重要ナル地位ヲ占ムルハ自明ノ理ナリ



以上ハ單ニ位置ノ點ヨリ概説スルニ過キス翻ツテ眼ヲ港勢圈ノ状態竝ニ其包容スル利源ニ放タンカ本港ヲ去ル八十九哩ニシテ夕張新夕張兩炭山アリ資本金七千萬圓ノ北海道炭礦汽船會社ハ巨費ヲ投シテ倍々採炭事業ノ擴張ヲ策シ大夕張美唄兩炭山ハ三菱會社ノ手ニ依リテ盛ニ經營セラレ其他萬字幌内奔別奈井江神威歌志内等各炭山ハ相競ウテ事業ヲ擴張シ鐵道ハ專ラ改良工事ヲ施シテ輸送能率ヲ增高スルアリ又彼ノ巨資ヲ擁スル日本製鋼所ハ軍備縮少ニ依リ軍需品ノ減少ニ對シ新ニ鐵板工場新設備ノ計畫アリ亦同社ノ輪西製鐵工場ハ更ニ鎔鑛爐ヲ増設シ並ニコツバース式骸炭工場ヲ新設其ノ副產物工場ヲモ設備シ一大活躍ヲ試ミツ、アリ王子製紙會社ノ苫小牧工場及富士製紙會社ノ江別金山諸工場ノ設備ハ能ク其製品ヲ以テ本邦ノ消費量ヲ充タシ尙其餘剩ヲシテ海外ニ輸出ノ盛況ヲ示シ其他幌別虻田兩礦山ノ前途等一トシテ本港ニ對スル商勢涵養ノ材料タラサルハナシ若シ夫レ既ニ起工セル輪西長萬部間鐵道及輕便鐵道金山線ニシテ竣功ヲ告ケ又既設輕便線苫小牧厚賀間鐵道ノ十勝ニ延伸シ且ツ東俱知安輕便鐵道ノ延長工事ニシテ内浦灣岸ニ達センカ從來本港ノ勢圈タリシ膽振國竝ニ石狩國夕張空知兩郡ニ加ヘテ更ニ日高國一圓十勝國廣尾郡ハ自ラ其包括ニ歸シ其勢圈ニ屬スル貨物ハ一ニ本港ヲ以テ集散地ト爲スニ至ルヘシ而モ本道拓殖更訂計畫ニ據ル本港修築工事ハ總工費三百五十萬圓ニシテ大正七年度ヨリ起工シ大正十六年度ニ於テ完成ス其内容ハ南堤千八百三十尺北堤三千二百尺ヲ築造シ(港口幅員千二百尺)被覆面積二百四十萬坪ノ内三十六萬坪ヲ浚渫シテ波浪ヲ避ケ安全區域ヲ増大シ以テ船舶碇泊並ニ作業ヲ保障シ港灣設備ノ安全ヲ有スルニ在リ尙鐵道省ハ曩ニ輪西方面ニ埋立ヲ爲シ海陸連絡ニ關スル大設備ヲ爲スノ計畫ヲ確立シ近ク工事ニ着手セントシ本市亦之ニ隣接シテ工費百九十餘萬圓ヲ以テ造成地積約十四萬六千四百坪ノ埋立工事ヲ行ハントシ其許可ヲ申請中ナリ之等工事ニシテ愈々竣功ヲ告ケナハ一躍世界的商港タルノ使命ヲ辱シメサルニ至ルヘキヲ信ス

9770-9

大正十五年七月三十一日印刷  
大正十五年八月一日發行

(非賣品)

發行者 室蘭市役所

印刷者 幸 松 健  
室蘭市本町二番地

印刷所 幸松三秀堂印刷部  
室蘭市本町二番地  
電話 八四三番





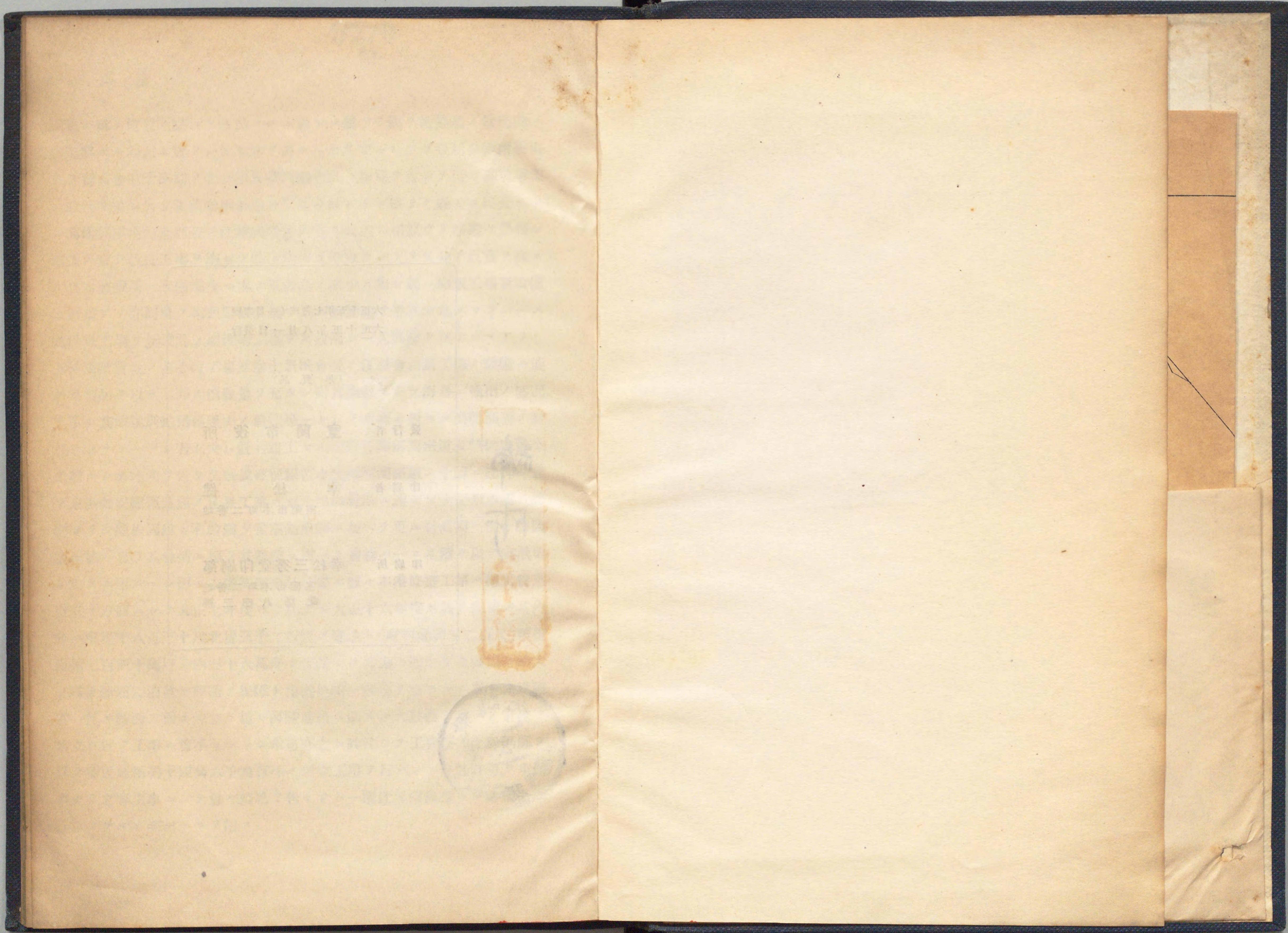

Faint, illegible text visible through the paper, likely from the reverse side of the page. The text is arranged in several lines and appears to be a formal document or letter.

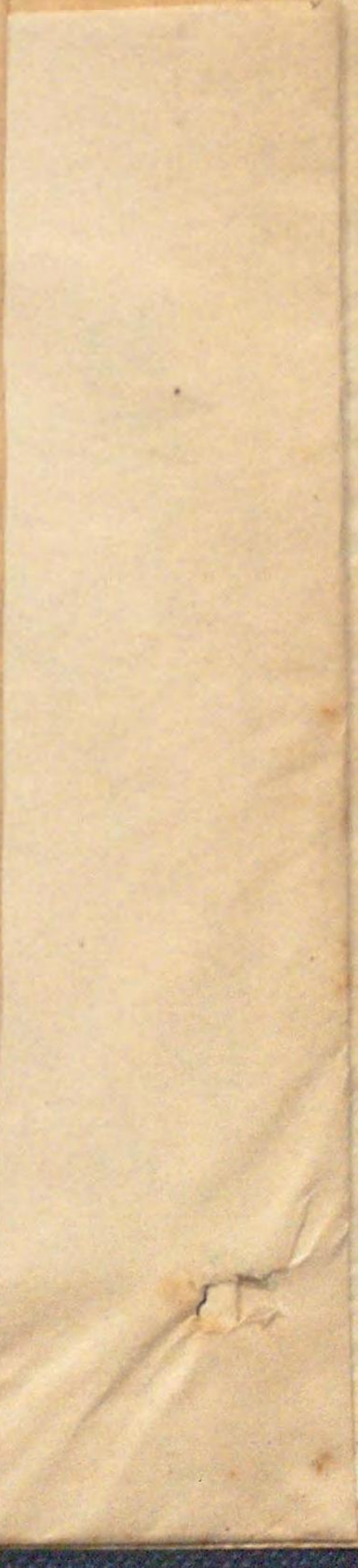



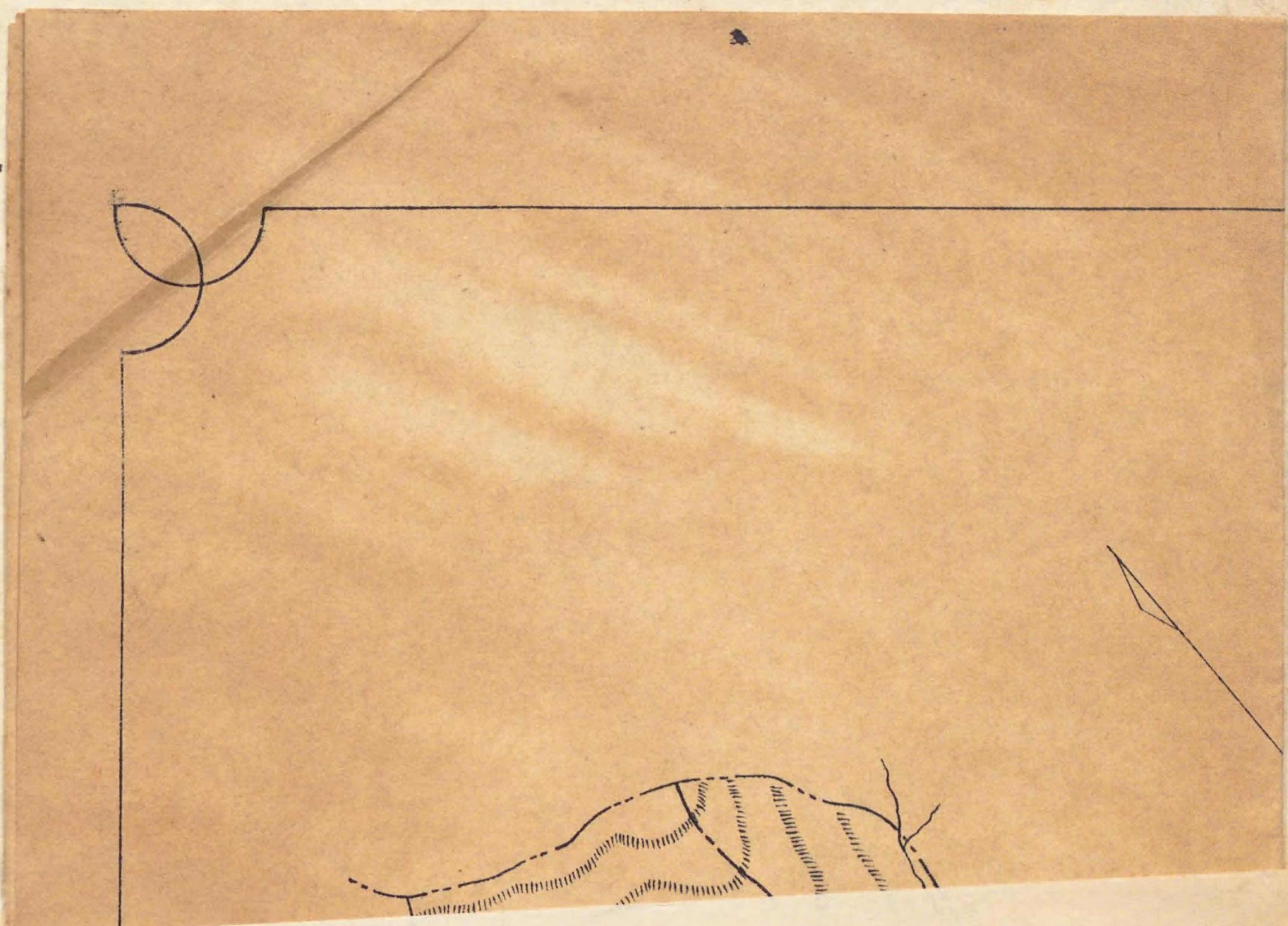



# 室蘭市全圖



幌

室

別

有

千

輪

郡

鷺別川

舞

天神山

八十平

元

西

珠

カネコワン



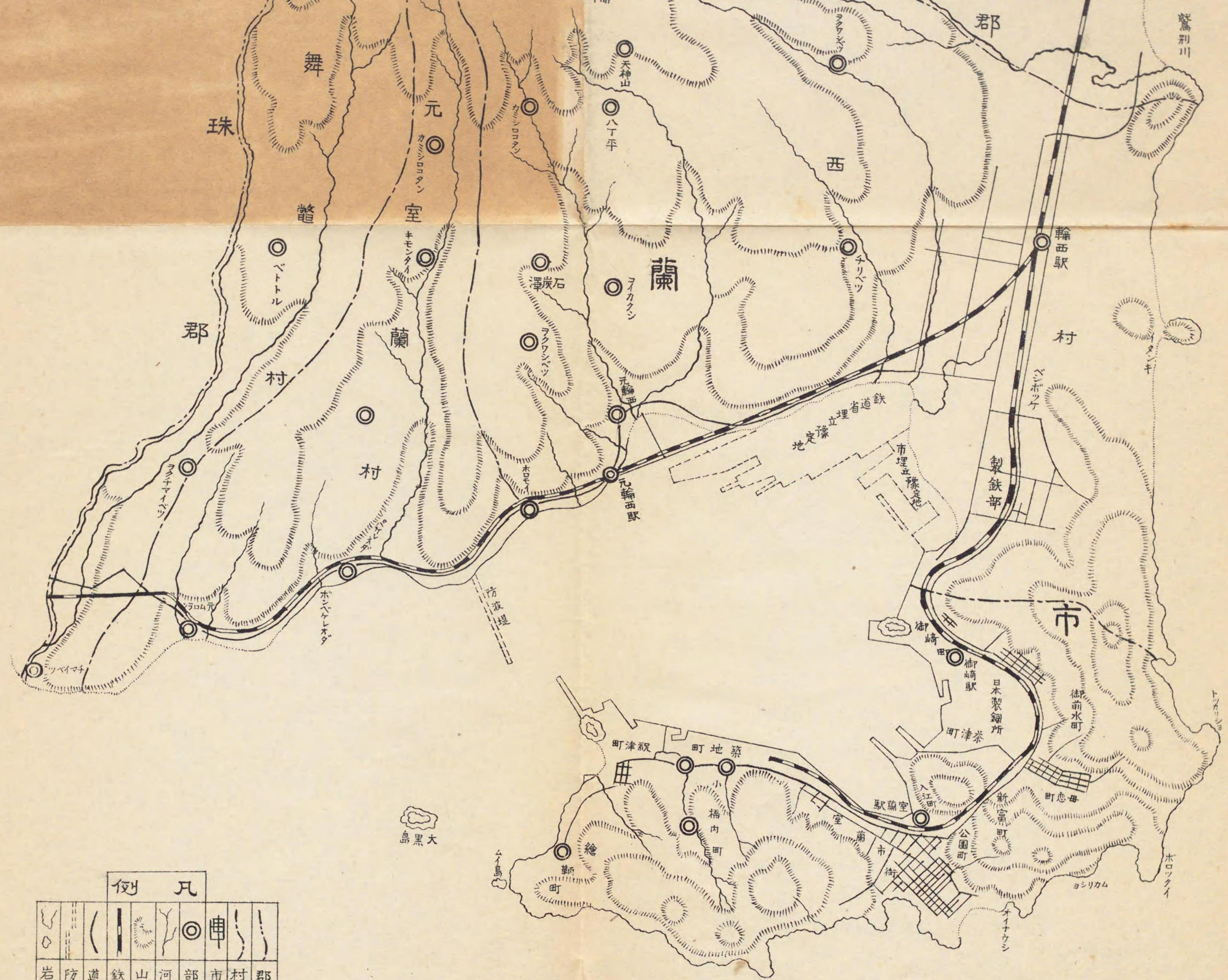

例		凡	
岩	波	道	鉄
及	堤	路	道
島		岳	川
		落	街
		界	界

縮尺五万分之一





9770  
9