第一部	第一年	乙	一	一	一	第二部	第一年	甲	二四、〇五	一七、〇二	二〇、〇二	第三部	第一年	乙	二七、〇四	一九、〇六	二二、〇四
		丙	三〇、〇七	一七、〇〇	二〇、〇二			乙	二五、〇〇	一七、〇二	一九、〇九						
	第二年	甲	二四、〇九	一八、〇一	二一、〇〇		第二年	甲	二三、〇七	一八、〇二	二〇、〇九		第二年	甲	二三、〇一	一七、一〇	一九、一〇
		乙	二二、一一	一九、〇七	二一、〇一			乙	二三、一一	一八、一〇	二〇、〇九						
		丙	二三、一〇	一九、〇一	二一、〇五												
	第三年	甲	二四、〇五	一九、〇六	二一、一一		第三年	甲	二五、一一	一九、〇三	二二、〇〇		第三年	甲	二四、〇九	一九、〇五	二二、一一
		乙	二六、〇三	二〇、〇三	二一、一一												
		丙	二六、〇四	一九、〇五	二二、〇〇												

第三　生徒府縣別人員表　　明治四十年九月三十日調

府道縣廳	第一部 甲	第一部 乙	第一部 丙	第一部 計	第二部 甲	第二部 乙	第二部 計	第三部	合計
北海道	六	一	三	九	二	三	五	四	一八
東京	一一	四	一一	二六	二一	二九	五〇	七	八三
京都	一	一	一	一	一	一	一	一	一
大坂	一	一	一	一	一	三	三	一	四
神奈川	二	一	二	四	二	一	三	一	八
兵庫	一	一	一	一	二	一	二	一	三

滋賀	山梨	靜岡	愛知	三重	奈良	栃木	茨城	千葉	群馬	埼玉	新潟	長野
一	一	五	一	一	一	五	四	二	四	五	四	二
一	一	一	一	一	一	一	二	一	一	二	二	一
一	一	二	一	一	一	三	五	六	五	一	二	一
一	一	七	一	一	一	九	九	八	九	六	八	一
一	一	三	一	二	一	二	三	三	五	五	四	一
一	一	六	一	一	一	二	三	五	三	九	一三	一
一	二	九	二	三	一	四	六	八	八	一四	一六	一
一	二	一	一	一	一	三	四	九	五	三	一二	一
一	二	一七	三	三	一	一六	一九	二五	二二	二三	三六	一

岐阜	長野	宮城	福島	岩手	青森	山形	秋田	福井	石川	富山	鳥取	嶋根
一	六	二三	八	三	一〇	一〇	七	二	一	一	一	一
一	一	三	二	二	一	三	一	二	二	一	一	一
一	七	二五	四	九	三	三	六	二	二	一	一	一
一	一三	五一	一四	一四	一四	一六	一四	二	二	一	一	一
二	八	一六	一二	三	四	一三	六	一	一	一	一	一
一	七	一一	八	六	一	一一	三	一	一	一	一	一
二	一五	一七	二〇	九	五	二四	九	一	二	一	二	二
三	五	一八	九	三	一	一五	七	一	一	一	一	一
六	三三	九六	四三	二六	二〇	五五	三〇	一	二	一	三	三

岡山	一	｜	一	二	｜	｜	｜	｜	二
廣島	二	｜	｜	二	｜	｜	｜	｜	二
山口	一	一	一	三	四	｜	四	二	九
和歌山	一	｜	｜	一	一	一	二	｜	三
德嶋	｜	｜	一	一	一	二	三	｜	四
香川	｜	｜	｜	｜	｜	一	一	｜	一
愛媛	｜	｜	｜	｜	一	｜	一	｜	一
高知	一	｜	一	二	一	｜	一	｜	三
福岡	一	｜	｜	一	一	｜	一	一	三
大分	｜	｜	｜	｜	｜	｜	｜	｜	｜
佐賀	｜	｜	一	一	一	｜	一	｜	二
熊本	｜	｜	｜	｜	｜	｜	｜	一	一
宮崎	｜	｜	｜	｜	｜	｜	｜	｜	｜

鹿兒嶋	｜	｜	｜	｜	｜	｜	｜	｜	｜
沖繩	｜	｜	｜	｜	｜	｜	｜	｜	｜
計	一二三	二一	一〇五	二四九	一三四	一三三	二六七	一二〇	六三六

備考　本表ニハ清國留學生ヲ省ク

第四　卒業生府縣別人員表

明治四十年九月末調

廳府縣	二十五年	二十六年	二十七年	二十八年	二十九年	三十年	三十一年	三十二年	三十三年	三十四年	三十五年	三十六年	三十七年	三十八年	三十九年	四十年	計
北海道	｜	｜	｜	｜	四	三	三	二	三	四	五	五	四	七	二	三	四五
東京	｜	｜	｜	一	一四	一〇	一二	一二	一二	一四	八	八	一〇	一三	一九	一五	一六六
京都	｜	｜	｜	一	二	一	一	二	一	一	｜	｜	｜	｜	一	｜	一〇
大坂	｜	｜	｜	一	｜	四	｜	｜	一	一	｜	一	一	｜	｜	一	一〇
神奈川	｜	｜	｜	二	｜	三	二	二	三	二	一	二	四	四	三	四	三二
兵庫	｜	｜	一	一	一	三	三	一	二	三	｜	三	一	｜	｜	一	二〇

滋賀	山梨	靜岡	愛知	三重	奈良	栃木	茨城	千葉	群馬	埼玉	新潟	長崎
一	一	一	一	一	一	一	一	一	一	一	一	一
一	一	一	一	一	一	一	一	一	一	一	一	一
一	一	一	一	一	一	一	一	一	一	一	一	一
二	一	一	一	二	一	一	一	一	一	一	一	一
三	一	一	二	三	一	一	一	三	二	一	三	二
一	一	二	二	一	二	三	二	三	一	三	七	一
一	一	四	二	一	一	二	二	一	二	一	三	一
一	一	一	二	一	一	三	三	三	三	一	三	一
一	一	一	二	一	一	一	二	一	一	一	三	一
一	二	四	二	二	一	二	二	一	六	二	四	二
一	一	二	二	一	一	四	四	二	六	四	三	一
十	二	一	二	三	一	五	五	五	六	三	八	一
一	二	五	三	一	一	五	六	七	七	二	一二	一
一	一	四	四	一	一	一	五	一	五	五	一二	一
一	一	三	三	一	一	六	六	四	九	四	一〇	一
一	四	三	一	一	一	一	七	四	八	四	一二	一
八	三	二九	二七	一三	四	三一	四四	三三	五五	二七	七七	九

岐阜	長野	宮城	福嶋	岩手	青森	山形	秋田	福井	石川	富山	鳥取	鳥根
一	一	二	一	二	一	一五	一	一	一	一	一	一
一	一	一	一	一	一	一	一	一	一	一	一	一
一	一	五	二	一	一	一四	一	一	一	一	一	一
二	一	七	三	二	一	一八	一	一	一	一	一	三
一	一	八	二	一	一	一八	一	一	一	一	一	二
一	一	一五	四	一五	一	一八	五	一	一	一	一	二
一	一	一四	一	一	一	一八	四	一	一	一	一	二
一	一	一六	一	一	一	一九	四	一	一	一	一	一
二	一	一九	一	六	一	一八	五	一	一	一	二	一
二	一	一九	一	七	一	一〇	五	一	一	一	一	二
二	一	一三	一	一二	一	二〇	五	一	一	一	二	一
二	一	二九	一	一三	一	二三	七	一	一	一	一	一
一	一	二七	一	一二	一	一七	六	一	一	一	一	一
二	一	二六	一	一七	一	一八	四	一	一	一	一	一
一	一	一〇	一	一七	一	一八	二	一	一	一	一	一
二	一	一三	一	一〇	一	一二	四	一	一	一	二	一
二	一	一五	一	一〇	一	一二	四	一	一	一	二	一
六四	二二	二五二	一六	一三〇	六三	一七四	五〇	一六	六	二	一三	一〇

岡山	|	|	|	三	四	二	|	一	二	一	|	|	|	|	一	一	一五
廣嶋	|	|	|	|	一	|	二	二	三	一	一	|	|	一	一	|	一三
山口	|	|	|	一	二	一	二	一	二	二	|	二	|	|	|	二	一五
和歌山	|	|	|	二	三	四	|	|	二	|	一	|	一	|	|	一	一四
徳嶋	|	|	|	|	|	|	|	|	一	一	|	一	|	一	|	|	四
香川	|	|	|	二	一	一	|	|	|	|	一	|	一	一	|	一	八
愛媛	|	|	|	二	一	|	一	|	一	|	一	|	一	一	二	三	一三
高知	一	|	|	三	二	三	二	三	四	三	|	一	二	|	一	|	二五
福岡	|	一	|	|	一	|	|	三	五	|	一	一	一	|	一	二	一六
大分	|	一	|	|	|	|	|	一	|	一	|	一	|	一	|	|	五
佐賀	|	一	|	一	|	|	|	三	一	一	二	一	一	|	|	|	一二
熊本	|	|	|	|	|	|	|	|	|	|	|	|	一	|	|	|	一
宮崎	|	|	|	|	|	一	|	|	|	|	|	一	|	|	|	|	二
鹿兒嶋	|	|	一	|	|	一	|	一	三	一	二	三	|	二	|	|	一四
沖繩	|	|	|	|	|	|	|	|	|	一	|	|	|	|	|	|	一
合計	一〇	一〇	一三	四八	八五	一〇三	九五	一二三	一一〇	一三三	一三三	一七五	一七三	一五三	一六六	一六〇	一、六九〇

附錄　尚志會會則

第一條　本會ハ本校生徒ノ氣風ヲ修養シ學生ノ本分ヲ盡スノ目的ヲ以テ文武兩道ヲ研磨スルモノトス

第二條　本會ヲ第二高等學校尚志會ト稱ス

第三條　本會會員ハ本校ノ職員卒業生及生徒ヨリ成ル

但卒業セスシテ轉學セル者及ヒ本會ニ緣故アル者ハ會員タルコトヲ得

第四條　本會ノ目的ヲ達センカ爲メ左ノ九部ヲ置ク

辯論部　科學部　擊劍部

柔道部　弓術部　野球部

庭球部　端艇部　雜誌部

第五條　會員ハ各部ノ演習隨意タルヘシ

第六條　本會シ各部特別ノ規約ニ遵フヲ要ス

第六條　本會ニ左ノ役員ヲ置ク

一會　長　一　名　校長ヲ推ス

會務ヲ總理ス

一副會長　一　名　敎頭ヲ推薦ス但缺員ノ際ハ會員之ヲ職員中ヨリ推薦ス

會長ヲ輔佐シ時宜ニヨリ會長ノ代理ヲナス

一部　長　九　名　每學年ノ始メ會員之ヲ職員中ヨリ推薦ス

各部ノ事務ヲ監督ス

一委　員　若干名　每學年ノ末各部長ノ推薦ヲ以テ會長之ヲ定ム

部長ヲ輔ケ各部ノ事務ヲ掌理ス

一會　計　二　名　一名ハ本校書記ニ依囑シ一名ハ每學年ノ末各部長ノ推薦ヲ以テ會長之ヲ定ム

經費ノ出納及其他ノ財務ヲ掌理ス

一書　記　二　名　一名ハ本校書記ニ依囑シ一名ハ每學年ノ末各部長ノ推薦ヲ以テ會長之ヲ定ム

會長ニ屬シ本會ノ庶務ヲ掌理ス

第七條　各組ハ每學年ノ始メ總代一名ヲ選擧シ之ニ諸般周旋ノ勞ヲ托ス總代ハ其組ヲ代表シテ總會ニ列席ス

第八條　總會ハ役員及總代ヨリ成リ諸般ノ事項ヲ議定ス

總會ニ於テ役員ハ發言權ヲ有スルモ議決權ヲ有セス

但シ各部役員ノ代表者一名ハ議決權ヲ有ス

第九條　總會ハ會長之ヲ召集ス但シ會員三十名以上ノ贊成ヲ得テ其意見ヲ會長ニ申告シ總會ヲ開クコトヲ請求スルコトヲ得

第十條　總會ノ議案ハ會長ノ提出案若クハ會員三十名以上ノ贊成ヲ

得テ提出セラレタル者ニ限ル

第十一條　總會ハ各部役員代表者一名以上及總代ノ三分ノ二以上出席スルニアラサレハ開クコトヲ得ス但シ同一議案ニツキ召集二回ニ及ヒタル時ハ出席者尚定數ニ充タサルモ之ヲ開クコトヲ得

第十二條　總會ニ於テハ出席者二分ノ一以上ノ贊成アルニアラサレハ決議スルコトヲ得ス

第十三條　職員ノ會費ハ校長、教授、教師及講師ハ俸給月割額ノ百分ノ一トシ自餘ノ職員（月俸金拾貳圓以上ノモノ）ハ二百分ノ一トシ十ケ月間（七、八兩月ヲ除ク）ニ徴收ス

生徒ノ會費ハ一年金貳圓トシ第一回授業料納付ノ日ニ徴收ス

但シ新入生徒ハ別ニ入會金壹圓ヲ第一回授業料納付ノ日ニ之ヲ納付スヘシ

第十四條　各年度ノ歲入殘餘ハ之ヲ翌年度ニ繰越シ又入會金、物品賣

却代金及基本金ノ利子其他ノ指定ノ寄附金ハ本會基本金トシテ確實ナル銀行ノ監督ニ委托ス

第十五條　基本金ハ總會ノ決議ヲ經ルニアラサレハ使用スルコトヲ得ス

第十六條　各部經費ノ分配ハ毎年九月總會ノ議決ニヨル

第十七條　本會ハ毎年五月辨論部及科學部ノ大會ヲ開キ毎年十月若クハ十一月端艇部ノ大會ヲ開ク其他諸部ノ大會ハ毎年一回隨時之ヲ擧行ス

第十八條　本會ハ毎年一回陸上運動會ヲ擧行ス

第十九條　各部ノ細則ハ部長之ヲ定メ會長ノ認可ヲ受クヘキ者トス

第二十條　本會會則ハ總會ニ於テ出席者三分ノ二以上ノ贊成アルニアラサレハ變更スルコトヲ得ス

（各部ノ細則ハ略ス）

IMPERIAL LIBRARY

第二高等學校全圖

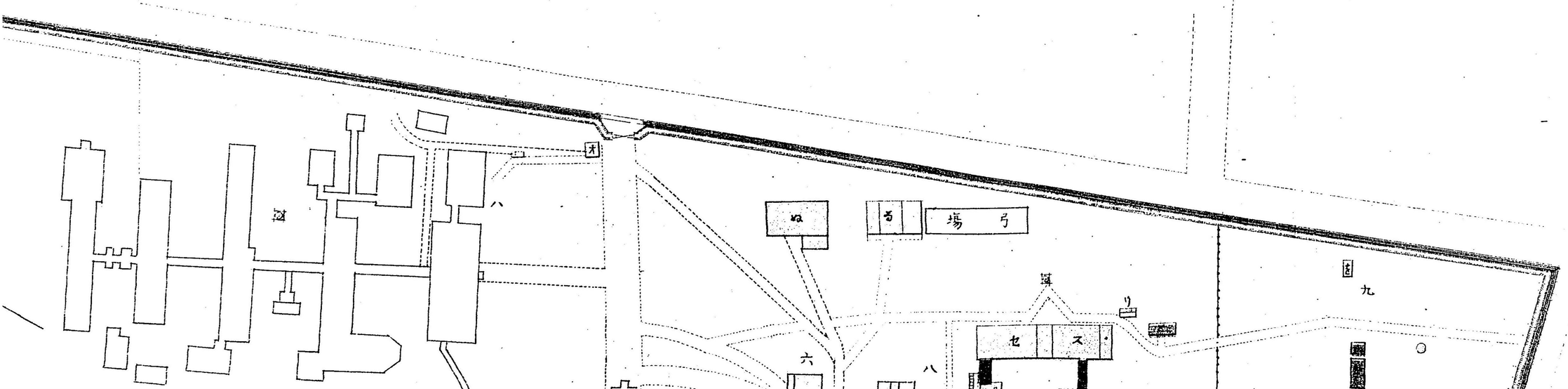

オ
ハ
ぬ
る
弓場
六
八
せ
ス
り

學校全圖

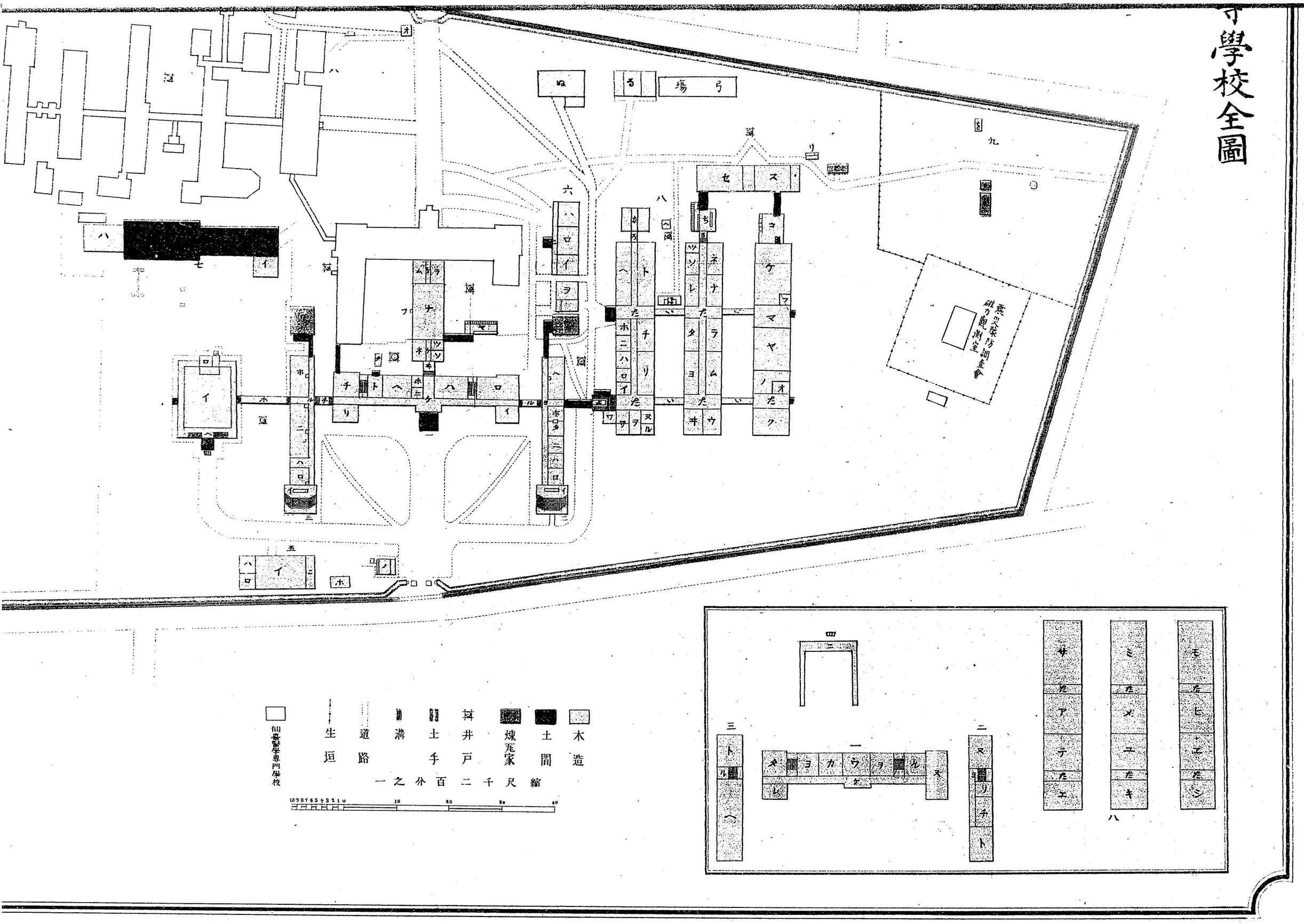

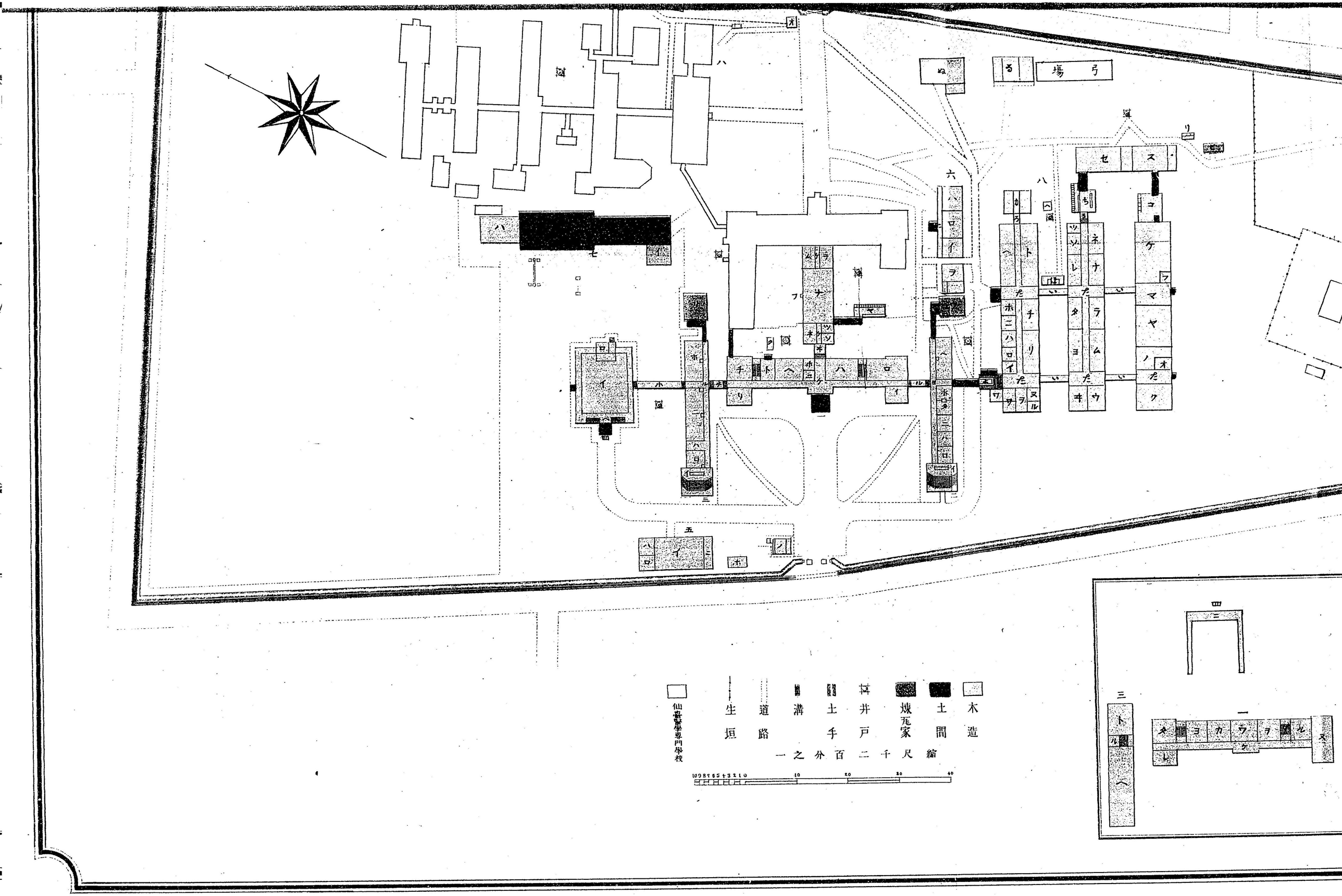

木造
土間
煉瓦家
井戸
土手
溝
道路
生垣
仙臺醫學專門學校
縮尺千二百分之一

明治四十年十二月十一日印刷
明治四十年十二月十三日發行

編纂兼發行者　第二高等學校

印刷者　佐藤源太郎
仙臺市表小路一番地

印刷所　宮城活版社
仙臺市表小路一番地

5J64

283
1
2

第一高等學校一覽

自明治四十一年
至明治四十二年

47

第二高等學校一覽目次

第一章　高等學校ニ關スル法令　一丁
第二章　沿革略　三十丁
第三章　學曆　四十一丁
第四章　規則　四十三丁
第一款　學年學期及休業　四十三丁
第二款　入學在學及退學　四十四丁
第三款　學科課程　五十丁
第四款　大學豫科試業進級及卒業　五十六丁
第五款　授業料及被服　六十一丁
第六款　休學　六十五丁
第七款　寄宿舍　六十六丁
第八款　圖書　六十八丁

第九款　器械　七十三丁
第五章　細則　七十七丁
第一款　校務分掌規程　七十七丁
第二款　教授會假規程　八十七丁
第三款　評議員會假規程　八十八丁
第四款　生徒通學規程　八十八丁
第五款　行軍規程　九十一丁
第六款　物品檢閱假規程　九十三丁
第七款　圖書閱覽細則　九十四丁
第八款　圖書特許閱覽假規程　九十六丁
第九款　防火警備心得　九十九丁
第六章　職員　百三丁
第七章　生徒　百十丁

第八章　卒業生　百四十一丁
第九章　敷地附屬地及建物　百八十七丁
附表
第一生徒學科別表　百九十三丁
第二生徒年齡表　百九十三丁
第三生徒府縣別人員表　百九十五丁
第四卒業生府縣別人員表　百九十九丁
附錄　二百五丁
尚志會會則
敷地及建物全圖

第二高等學校一覽

第一章　高等學校ニ關スル法令

第一　高等學校令

勅令第七十五號（明治二十七年六月二十三日）

高等學校令（抄）

一高等學校ハ專門學科ヲ教授スル所トス但帝國大學ニ入學スル者ノ爲メ豫科ヲ設クルコトヲ得

一高等學校ハ其附屬トシテ低度ナル特別學科ヲ設クルコトヲ得

一高等學校ハ大學豫科ヲ設置スル

第二　大學豫科設置

文部省令第十五號（抄）（明治二十七年（明治三十三年四月十九日省令第七號及三十四年六月省令第十三號四十一年四月八日省令第十四號ヲ以テ改正）七月十二日）

一第一、第二、第三、第四、第五、第六、第七、第八高等學校ニ大學豫科ヲ設置ス

第三　大學豫科學科規程

文部省令第十三號（明治三十三年八月四日（七年八月二十二日省令第十七號ヲ以テ改正）省令第十號同三十）

明治二十七年文部省令第十八號高等學校ニ設置スル大學豫科ノ學科規程左ノ通改正ス

高等學校大學豫科學科規程

第一條　高等學校大學豫科ノ學科ヲ分チテ第一部、第二部及第三部トス第一部ノ學科ハ法科大學及文科大學志望者ニ第二部ノ學科ハ醫科大學、理科大學、理工科大學及農科大學志望者ニ第三部ノ學科ハ醫科大學志望者ニ課スルモノトス

第二條　第一部ノ學科ハ倫理、國語及漢文外國語、歷史、論理及心理、法學通論、體操トス

前項ノ學科ノ外文科大學志望者ニハ經濟通論ヲ課ス

第二項ノ學科中文科大學哲學科志望者ニハ論理及心理ヲ缺キ數學、物理ヲ課ス

外國語ハ英語、獨語及佛語ノ中ニ就キ二種ヲ選ハシム

第一項ノ學科ノ外法科大學志望者ニハ羅甸語ヲ課スルコトヲ得

第三條　第二部ノ學科ハ倫理、國語、外國語、數學、物理、化學、地質及鑛物、圖畫、體操トス

前項ノ學科ノ外醫科大學ノ藥學科、理科大學ノ動物學科、植物學科、地質學科並ニ農科大學志望者ニハ動物及植物ヲ課シ工科大學及理工科大學ノ土木工學科、機械工學科、電氣工學科、採鑛及冶金學科、工科大學ノ造船學科、建築學科、理科大學及理工科大學ノ理學科、理科大學星學科並ニ農科大學ノ農學科、農藝化學科、林學科志望者ニハ測量ヲ課ス

外國語ハ英語ノ外獨語又ハ佛語ヲ選ハシム但工科大學及理工科大學ノ電氣工學科、應用化學科、製造化學科、採鑛及冶金學科並ニ農科大

學志望者ハ必ス獨語ヲ選フヘキモノトス

第一項ノ學科ノ外醫科大學ノ藥學科、理科大學ノ動物學科、植物學科、地質學科竝ニ農科大學ノ獸醫學科志望者ニハ隨意科トシテ羅甸語ヲ課スルコトヲ得

第四條　第三部ノ學科ハ倫理、國語、外國語、羅甸語、數學、物理、化學、動物及植物、體操トス

外國語ハ獨語ノ外英語又ハ佛語ヲ選ハシム

第五條　各部各學科ノ每週授業時數左ノ如シ

第一部

學科＼學年	第一年	第二年	第三年
倫理			一
國語及漢文	六	五	四
英語	(九)	(九)	(八)

獨語	(九)	(九)	(九)
佛語	(九)	(九)	(九)
歷史	三	三	三
論理及心理		二	
法學通論			
經濟通論			
體操	三	三	三
計	三〇	三一	二九 三一

備考

表中（）ハ選擇科目ノ時數ヲ示シ〔〕ハ文科大學志望者ニノミ課スルノ時數ヲ示ス

文科大學哲學科志望者ニハ第三年ニ於テ國語ヲ缺ク且之ニ課スヘキ數學物理ノ授業時數左ノ如シ

學科＼學年	第一年	第二年	第三年
數學		二	
物理			二

英語ヲ以テ入學シ法科大學ノ獨逸法又ハ佛蘭西法ヲ選修スル法律學科竝ニ文科大學ノ獨逸文學科佛蘭西文學科ニ志望スル者ニ對シテハ外國語ノ授業時數ヲ左ノ如ク變更ス

學科＼學年	第一年	第二年	第三年
英語	四	四	四
獨語又ハ佛語	一四	一四	一二

隨意科トシテ法科大學志望者ニ課スヘキ羅甸語ノ授業時數左ノ如シ

學科＼學年	第一年	第二年	第三年
羅甸語			二

第二部

學科＼學年	第一年	第二年	第三年
倫理			一
國語	三		
英語	八	七	四
獨語又ハ佛語	八	七	四
數學	五	四	六
物理	三	三	三
化學			
地質及鑛物			
圖畫	四	四	二
			講義 三
			實驗 二
			五
			二

學科	學年	第一年	第二年	第三年
體操		三	三	三
計		三一	三一	三〇
動物及植物				

第三年ニ於テ醫科大學ノ藥學科、理科大學ノ動物學科、植物學科、地質學科竝ニ農科大學ノ農學科、農藝化學科、獸醫學科志望者ニハ數學ヲ缺キ工科大學及理工科大學ノ土木工學科、機械工學科、工科大學ノ造船學科、建築學科、理科大學及理工科大學ノ數學科、物理學科及理科大學ノ星學科志望者ニハ化學ノ實驗ヲ缺キ理科大學ノ各學科工科大學ノ冶金學科、工科大學ノ造船學科、建築學科、理科大學及理工科大學ノ數學科、物理學科、理科大學ノ星學科竝ニ農科大學ノ農學科、農藝化學科及農科大學林學科志望者ニハ圖畫ヲ缺キ醫科大學ノ藥學科、理科大學ノ動物學科、植物學科、地質學科、竝ニ農科大學林學科志望者ニハ英語ヲ缺ク

學科	學年	第一年	第二年	第三年
動物及植物				

大學ノ藥學科、理科大學及理工科大學ノ動物學科、植物學科、地質學科、竝ニ農科大學ノ農學科、農藝化學科、獸醫學科志望者ニ課スヘキ動物及植物ノ授業時數左ノ如シ

學科	學年	第一年	第二年	第三年
測量				

工科大學及理工科大學ノ土木工學科、機械工學科、電氣工學科、採鑛及冶金學科、工科大學ノ造船學科、建築學科、理科大學及理工科大學ノ數學科、物理學科、理科大學ノ星學科竝ニ農科大學ノ農學科、農藝化學科林學科志望者ニ課スヘキ測量ノ授業時數左ノ如シ

學科	學年	第一年	第二年	第三年
羅甸語				

隨意科トシテ醫科大學ノ藥學科理科大學ノ動物學科、植物學科地質學科竝ニ農科大學ノ獸醫學科志望者ニ課スヘキ羅甸語ノ授業時數左ノ如シ

第三部

學科＼學年	第一年	第二年	第三年
倫理	一	一	一
國語	三	三	三
獨語	一三	一三	一〇
英語又ハ佛語	三	三	三
羅甸語			二
數學	三	二	
物理			講義 三 實驗 六
化學			講義 三 實驗 六
動物及植物	四 實驗 三	三	三
體操	三	三	三
計	二九	三〇	三一

獨語ヲ以テ入學シタル者ニ對シテハ外國語ノ授業時數ヲ左ノ如ク變更ス

學科＼學年	第一年	第二年	第三年
獨語	九	九	八
英語又ハ佛語	七	七	五

第六條　前條ノ各學科ハ生徒卒業後分科大學各學科ノ授業ヲ受クルニ足ルヘキ豫備ノ程度ヲ以テ標準トナスヘシ

第七條　學校長ハ文部大臣ノ許可ヲ受ケ分科大學某科志望者ニ課スヘキ一學科若クハ數學科ヲ其學校ニ置カサルコトヲ得

附　則

第八條　本令ハ明治三十三年九月一日ヨリ施行ス

第九條　本令施行ノ際現ニ第二年又ハ第三年ノ課程ヲ修ムル者ニ就キテハ其卒業ニ至ルマテ文部大臣ノ許可ヲ受ケ舊規定ニ依リ若ク

ハ新舊ノ規定ヲ斟酌シテ之ヲ敎授スルコトヲ得

第四　官制

勅令第八十六號（明治二十六年六月勅令第二號、明治四十年八月二十四日百四十六號ヲ以テ改正）

文部省直轄諸學校官制（抄）

一文部省直轄諸學校ニ左ノ職員ヲ置ク

校長
敎授
生徒監
助敎授
書記

一校長ハ勅任又ハ奏任トス文部大臣ノ命ヲ承ケ校務ヲ掌理シ所屬職員ヲ監督ス

一敎授ハ勅任又ハ奏任トシ助敎授ハ判任トス生徒ノ敎育ヲ掌ル

一書記ハ判任トス上官ノ命ヲ承ケ庶務會計ニ從事ス

一生徒監ハ奏任敎官ノ中ヨリ文部大臣之ヲ補ス

生徒監ハ校長ノ指揮ヲ承ケ專ラ生徒ノ訓育ヲ掌ル

一專任敎官中其ノ學校所設ノ某學科ヲ擔任スヘキ者ヲ得サル場合ニ於テハ兼任敎官ヲ置キ若クハ學校長ニ於テ特ニ文部大臣ノ許可ヲ得テ臨時ニ講師ヲ囑托シ其ノ學科ノ授業ヲ擔任セシムルコトヲ得

第五　職員定員及官等俸給令

勅令第九十九號（明治三十五年三月二十七日勅令第二百四十七號ヲ以テ改正）（明治四十年六月二十七日勅令第二百四十七號、四十一年三月三十日勅令第六十九號ヲ以テ改正）

文部省直轄諸學校職員定員令

一文部省直轄諸學校職員ノ定員左ノ如シ

（中略）

第二高等學校	
校長	一
敎授	二十七八

生徒監　一人
助教授　七人
書記　六人
（以下略ス）

勅令第九十六號（抄）明治二十六年九月九日

文部省直轄諸學校ニ於テ學科教授ノ必要アルトキハ直轄諸學校長ハ文部大臣ノ許可ヲ受ケ雇外國人ヲシテ教官ノ職務ニ當ラシムルコトヲ得

勅令第百七號（抄）明治三十年四月二十二日（八十五號明治三十二年四月勅令第百十九號明治三十三年三月勅令第二百四十八號ヲ以テ改正）

文部省直轄諸學校高等官官等俸給令

一文部省直轄諸學校長ハ高等官二等以下六等以上トス東京外國語學校長東京音樂學校長及東京盲啞學校長ハ高等官三等以下六等以上トス

一文部省直轄諸學校教官ハ高等官三等以下トス

文部省直轄諸學校教官（東京外國語學校、東京音樂學校及東京盲啞學校教官ヲ除ク）ニシテ五ケ年以上高等官三等ニアリテ特ニ功勞アル者ハ二十七人ヲ限リ高等官二等ニ陞叙セラルヽコトアルヘシ

但シ各校二人ヲ超エルコトヲ得ス

一文部省直轄諸學校ノ專任生徒監ハ高等官四等以下トス兼任生徒監ハ本官ノ官等ニ從フ

一文部省直轄諸學校高等官ノ年俸ハ別表ニ依ル

一文部省直轄諸學校教官ハ其ノ授業ノ時間及學科ノ難易輕重ニ依リ最低額以下ノ年俸ヲ給スルコトアルヘシ

一文部省直轄諸學校教官ニシテ一校若クハ數校ノ教官ヲ兼任スル者ニハ本官幷ニ兼任ニ於ケル授業ノ時間及學科ノ難易輕重ニ應シ其ノ本官ノ俸額ヲ分割シテ各學校ヨリ支給スルコトヲ得

一文部省直轄諸學校官制第十五條ニ依リ某學科ノ授業ヲ擔任スル囑
托講師ニハ教官俸給額ノ内ヨリ相當ノ手當ヲ給スルコトヲ得

別表

	一級	二級	三級	四級	五級	六級	七級	八級	九級	十級	十一級	十二級
文部省直轄諸學校長	參千圓	弐千五百圓	弐千圓	壹千八百圓								
東京外國語學校長		弐千五百圓	弐千圓	壹千八百圓								
東京音樂學校長		弐千五百圓	弐千圓	壹千八百圓								
東京盲啞學校長		弐千圓	壹千八百圓	壹千六百圓	壹千四百圓	壹千弐百圓	壹千圓	九百圓				
文部省直轄諸學校教授			弐千五百圓	弐千圓	壹千八百圓	壹千六百圓	壹千四百圓	壹千弐百圓	壹千圓	九百圓		
文部省直轄諸學校教諭			弐千圓	壹千八百圓	壹千六百圓	壹千四百圓	壹千弐百圓	壹千圓	九百圓	八百圓	七百四十六百圓	
					七百圓	六百圓	五百圓	四百圓				

第六　直轄學校長生徒監特別任用令

勅令第百十三號(抄)明治三十年四月廿七日

文部省直轄諸學校長ハ一箇年以上奏任教官ノ職ニ在リタル者ニ限リ
同生徒監ハ左ニ掲クル者ニ限リ試驗ヲ要セス文官高等試驗委員ノ銓
衡ヲ經テ任用スルコトヲ得

一　一箇年以上奏任教官又ハ奏任官待遇ノ教職ニ在リタル者
二　三箇年以上判任教官又ハ判任待遇ノ教職ニ在リタル者

第七　學校長職務規程

文部大臣訓令直轄諸學校長職務規程(明治卅三年六月十八日)

一校長ハ判任官ノ進退ヲ具狀シ及高等官ノ進退ニ付意見ヲ具ヘテ文
部大臣ニ稟申スルコトヲ得
一左ノ事項ハ校長之ヲ專行スヘシ但シ第六號及第八號ニ關シテハ處
分後文部大臣ニ報告スヘシ
一　教官ノ學科擔任及事務員ノ分課ヲ定ムルコト
二　規則ノ施行上必要ナル細則ヲ設クルコト
三　俸給月額貳拾五圓以下ノ雇員ノ進退ニ關スルコト
四　職員以下内國各地出張ニ關スルコト

五　職員以下ノ除服出仕請願ニ關スルコト
六　嘱託講師ノ解嘱及其報酬減額ニ關スルコト
七　經費中ノ節ヲ流用スルコト
八　經伺ノ暇ナキ緊急ノ場合ニ於テ臨時休業ヲ爲スコト
一前揭事項ノ外總テ文部大臣ノ許可ヲ受ケ之ヲ施行スヘシ
一校長ハ毎會計年度ノ終ニ於テ前年ノ功程ヲ具シ文部大臣ニ報告スヘシ

第八　生徒身体檢査規程

文部省令第四號（明治三十三年三月二十六日〔十一年三月二十六日省令第十三號改正〕）

學生生徒身體檢査規程（抄）

一學生生徒ノ身体檢査ハ毎年四月ニ於テ之ヲ施行スヘシ
學校長ニ於テ必要ト認ムルトキハ學生生徒ニ就キ臨時身体檢査ノ全部若クハ一部ヲ施行スルコトヲ得

二明治三十一年勅令第二號第一條第二項ニ依リ學校醫ヲ置カサル町村立學校及私立ノ小學校及各種學校ハ本令ノ身体檢査ヲ行ハサルコトヲ得

三身体檢査ハ學校醫ヲシテ之ヲ行ハシムヘシ但シ學校醫ヲ置カサル場合ニ於テハ他ノ醫師ヲシテ之ヲ行ハシムルコトヲ得

四身体檢査ハ左ノ項目ニ就キ施行スヘシ

一身長　二體重　三胸圍　四脊柱　五體格　六視力　七眼疾
八聽力　九耳疾　十齒牙　十一疾病

小學校生徒ニ在リテハ視力及聽力ノ二項目ヲ檢査スルコトヲ要セス但シ著シキ障害アリト認ムルモノハ此限ニアラス

五身体檢査ハ左ノ各號ニ準據シテ施行スヘシ

一檢査器械ハメートル式ニ從ヒ衡器ハ水準器ヲ具ヘタルモノヲ可トス

二檢査ノ表記ニハ衡ハキログラム[度]ハセンチメートル[ヲ]以テ一位トシ以下四捨五入法ヲ用ヒテ小數一位ヲ作ルヘシ

三身長ヲ測定スルニハ足袋靴等ヲ脫セシメ兩踵ヲ密接シテ直立シ兩上肢ヲ鉛直ニ垂レ頭部ヲ正位ニ保タシムヘシ

四体重ハ着衣ノ儘測定シタルトキハ其着衣ノ重量ヲ全重量ヨリ除スヘシ

五胸圍ハ兩上肢ヲ鉛直ニ垂レ自然ノ位置ニ在ラシメ乳頭ノ水平線ニ於テ常時ヲ測定スヘシ充盈空虛ノ差ヲ測定スルトキ亦同シ

六脊柱ハ正、左彎、右彎、後屈及屈彎ノ程度ヲ檢査シ強中弱ノ三種ニ區別スヘシ

七体格ハ強健、中等、薄弱ノ三等ニ區別スヘシ

八視力ハ中心視力ヲ兩眼ニ就キヲ各別ニ檢査スヘシ

九聽力ハ其ノ障害ノ有無ヲ檢査スヘシ

十齒牙ハ齲齒ノ有無ヲ檢査スヘシ

十一疾病ハ腺病、營養不良、貧血、脚氣、肺結核、頭痛、齦血、神經衰弱、其ノ他慢性疾患等檢査ノ際ニ發見シタルモノヲ記入スヘシ

前各號ノ外身体檢査上必要ト認メタル事項ハ特ニ檢査ヲ行フヘシ

六身体檢査ヲ施行シタルトキハ左ノ樣式ニ依リ身体檢査票ヲ調製スヘシ

（票ノ樣式略ス）

七身体檢査ヲ施行シタルトキハ學校長ハ左ノ樣式ニ依リ統計表ヲ調製シ翌月限リ文部省直轄學校長ニ在リテハ文部大臣ニ其他ノ學校ニ在リテハ地方長官ニ報告スヘシ（表ノ樣式略ス）

第九　大學豫科入學者資格

文部省令第九號　明治四十一年三月十九日

高等學校大學豫科ニ入學スルコトヲ得ル者ハ左ノ各號ノ一ニ該當シ

且體格檢查ヲ受ケ之ニ合格シタル者タルヘシ

一中學校ヲ卒業シタル者

二專門學校入學者檢定規程ニ依ル試驗檢定ニ合格シタル者

三專門學校入學者檢定規程第八條第一號ノ指定ヲ受ケタル者但シ某學校ノ入學ニ限リ指定ヲ受ケタル者ヲ除ク

明治二十七年文部省令第十六號ハ之ヲ廢止ス

文部省告示第九十六號（明治三十六年四月三十日）

同一人ニシテ文部省直轄諸學校中ノ二箇以上ノ學校ニ入學ヲ出願シタル者ハ其ノ最前ニ入學ヲ許可セラレタル學校ニ入學スヘキモノトス但シ同時ニ二箇以上ノ學校ニ入學ヲ許可セラレタル者ノ入學スヘキ學校ハ本人ノ撰擇ニ任ス（本文入學許可ノ前後ハ官報登載ノ當日ヲ以テ區別スヘキ旨明治三十八年八月二十四日專門學務局長ヨリ通牒ア リ）

文部省令第十八號（明治三十八年十月二十八日）

文部省直轄諸學校ノ生徒ニシテ豫メ學校長ノ許可ヲ受ケス他ノ文部省直轄諸學校ノ入學試驗ヲ受ケタルトキハ其ノ入學試驗ハ無効トス

文部省令第三十九號（明治三十六年十二月二十六日）

第十　在學證明書ニ關スル規程

徵兵事務條例第五十五條ニ依リ學校長ノ交付スル在學證明書ニ關スル規程

第一條　徵兵事務條例第五十五條ニ依リ學生生徒ニ在學證明書ヲ交付スルトキハ左ノ書式ニ據ルヘシ

在學證明書

番號

原籍

氏名

生年月日

在學ノ學科及學年

入學ノ年月日

徴兵事務係例第五十五條ニ依リ在學ヲ證明ス

年月日

學校所在地

何々學校長　氏　　名印

第二條　學校長ハ在學證明書交付名簿ヲ調製シ前條ノ證明書ヲ交付スルトキハ證明書ノ番號ヲ該名簿ニ記入シ且證明書ト名簿トニ割印ヲナスヘシ

第三條　卒業若クハ退學等ニ依リ第一條ノ證明書ヲ交付シタル學生生徒ノ學籍ヲ除キタルトキハ學校長ハ其ノ除籍ノ事由及年月日ヲ十四日以內ニ原籍地ノ市長（北海道、沖繩縣、東京市、京都市及大坂市ニ在リテハ區長）町村長（町村制ヲ施行セサル地方ニ在リテハ町村長ニ準スヘキ者）ニ通知スヘシ

第十一　大學豫科學力檢定規程

文部大臣訓令（明治二十六年七月十四日〜明治二十八年七月十六日改正）

高等學校ノ卒業生ニアラスシテ帝國大學分科大學ヘ入學志願ノ者アルトキハ別紙規程ニ依リ大學豫科學力檢定試驗ヲ施行スヘシ

別紙

大學豫科學力檢定規程

第一　大學豫科學力檢定試驗ハ帝國大學分科大學ヨリ其入學志願者ノ學力檢定試驗執行ノ通告アル場合ニ限リ高等學校ニ於テ施行スルモノトス

第二　大學豫科學力檢定試驗ハ高等學校大學豫科卒業ノ程度ニ據ルヘシ

但官立府縣立中學校又ハ之ト同等ト認ムヘキ公私立中學校ノ卒業證書ヲ有セサル者ニハ先ツ中學科ノ學力檢定試驗ヲ行フモノトス

第三　大學豫科學力檢定試驗ハ毎年七月又ハ九月ニ於テ一回之ヲ施行ス

第四　大學豫科學力檢定試驗ヲ受ケントスル者ハ受驗料金五圓ヲ納ムヘシ

但既納ノ受驗料ハ受驗者ノ都合ニ依リ試驗ヲ受ケサルコトアルモ返付セス

第五　試驗合格者ニハ左式ノ證明書ヲ交付スヘシ

（證明書式略ス）

第十三　專門學校入學者檢定規程

文部省令第十四號　明治三十六年三月三十一日

第一條　專門學校ノ本科ニ入學セントスル者ニシテ中學校（中略）ヲ卒業セサル者ハ此規程ニ依リ檢定ヲ受クヘキモノトス

專門學校入學者檢定規程（抄）

第二條　檢定ヲ受ケントスル者ハ左ノ資格ヲ具備スルコトヲ要ス

一　年齡男子ハ滿十七年以上（中略）ナルコト

二　身體健全ナルコト

三　品行方正ナルコト

四　現ニ中學校（中略）ニ在學セサルコト

第三條　檢定ヲ分チ試驗檢定、無試驗檢定ノ二トシ試驗檢定ハ官立公立ノ中學校（中略）ニ於テ便宜之ヲ行ヒ無試驗檢定ハ當該專門學校ニ於テ生徒入學ノ際之ヲ行フ

第四條　試驗檢定ノ學科目及其ノ程度ハ中學校（中略）ノ各學科目及其ノ卒業ノ程度トス（以下略）

第五條　官立公立ノ中學校（中略）ニ於テハ試驗檢定ニ合格シタル者ニハ試驗檢定合格證書ヲ交付スヘシ

第八條　左ニ掲クル者ハ無試驗檢定ヲ受クルコトヲ得

一　文部大臣ニ於テ專門學校ノ入學ニ關シ中學校（中略）ノ卒業者ト同等以上ノ學力ヲ有スルモノト指定シタル者

第十三　外國人特別入學規程

文部省令第十五號　明治三十四年十一月十一日

文部省直轄學校外國人特別入學規程

第一條　外國人ニシテ文部省直轄學校ニ於テ一般學則ノ規定ニ依ラス所定ノ學科ノ一科若クハ數科ノ教授ヲ受ケントスル者ハ外務省在外公館又ハ本邦所在ノ外國公館ノ紹介アルモノニ限リ特ニ之ヲ許可スルコトアルヘシ

第二條　前條ニ依リ教授ヲ受ケントスル外國人ハ前條ノ紹介ヲ添ヘ帝國大學總長若クハ學校長ニ願出ツヘシ

第三條　帝國大學總長若クハ學校長ニ於テ前條ノ出願ヲ受ケタルトキハ相當ノ學力アリト認メタル者ニ限リ之ヲ許可スヘシ但シ學校ノ設備上差支アル場合ハ此ノ限ニアラス

第四條　本令ノ規定ニ依リ入學シタル外國人ニシテ學科修了ノ證明書ヲ受ケントスル者ハ試驗ノ上之ヲ附與スヘシ

第五條　本令ノ規定ニ依リ入學シタル外國人ニハ入學試驗料入學料及授業料ヲ徴收セサルコトヲ得

第六條　帝國大學總長及學校長ハ文部大臣ノ認可ヲ受ケ本令ニ關シ必要ナル細則ヲ設クルコトヲ得

附　則

第七條　本令施行ノ際文部省直轄學校ニ於テ一般學則ノ規定ニ依ラス在學スル外國人ハ本令ニ依リ入學シタル者ト看做ス

第八條　明治三十三年文部省令第十一號文部省直轄學校外國委託生ニ關スル規程ハ本令施行ノ日ヨリ之ヲ廢止ス

○第二章　沿革略

本校ハ明治二十七年六月高等學校令ノ發布ニ依リ第二高等中學校ヲ改稱シタルモノニシテ遡リテ其沿革ヲ擧ケンニ明治十九年四月中學校令ヲ發布セラレ全國ヲ五區ニ分劃シ每區ニ一ノ高等中學校ヲ設置スルコトニ定メラレ其第二區ノ設置區域ハ即チ宮城福島岩手青森山形秋田ノ六縣ニシテ第二區ノ高等中學校ノ位置ヲ仙臺ト定メラレ明治二十年四月ニ至リ創設セラレタルモノナリ同月文部省參事官吉村寅太郎學校長ニ任セラレ七月本校假事務所ヲ宮城縣尋常中學校内ニ設ク八月荒町尋常小學校内ニ移ス同月中學校令第五條ニ依リ明治二十一年度高等中學校經費ハ國庫ト地方稅トノ支辨トシ本校設置區域内各縣地方稅ノ負擔總額ヲ貳萬五千圓ト定メラル同月高等中學校ノ醫科ヲ教授スル所ヲ醫學部トセラレ本校ノ醫學部ヲ仙臺ニ置カル九月始メテ本校ノ授業ヲ開ク時月醫學部ノ學科及其程度ヲ定メラル○

三十一年一月當分ノ内豫科補充生ヲ置キ尋常中學校第二年級ノ學科程度ニ據リ授業スルコトヽス同月岡山縣醫學校敎諭山形仲藝本校敎諭ニ任セラレ醫學部主事ヲ命セラル二月仙臺區片平丁元陸軍省用地ヲ本校敷地ニ定メラル四月本校ヲ宮城縣尋常中學校跡ニ移轉シ醫學部ヲ宮城醫學校跡ニ開設ス同月始メテ醫學部ノ授業ヲ開ク七月本校新築ノ工事ヲ起ス八月高等中學校經費ハ來廿二年度以降地方稅ノ分擔ヲ止メラル○二十二年二月二十二日　聖上皇后兩陛下ノ御眞影ヲ下附セラル八月本部及醫學部ヲ片平丁新築校舍ニ移ス○二十三年二月醫學部ニ於テ本學年限リ豫科ヲ設置ス三月官立學校及圖書館會計法ノ公布ニヨリ本校亦資金ヲ有シ政府ノ支出金資金ヨリ生ズル收入ヲ以テ歲出ニ充ツルヲ許サレ特別ノ會計ヲ立テシメラル八月醫學部ニ藥學科ヲ附設セラル十月三十日敎育ニ關スル勅語ヲ下賜セラレ十二月特ニ　御親署ノ勅語ヲ拜受ス○二十

四年十月開校式ヲ擧行シ兼テ醫學部生徒ノ卒業證書授與式ヲ行ヒ二十三年及二十三年ノ卒業生ニ卒業證書ヲ授ク○二十五年六月本校所有地積合計參萬貳千貳百七拾參坪四合壹勺及之ニ建設セル建物合計參千四百八拾貳坪五合貳勺ヲ本校資金ニ編入セラル同月本部ニ和漢文學、英文學、數學、理學及体育ノ五學部ヲ設ケ各其主任ヲ置ク七月本部ニ於テ始メテ本科卒業證書授與式ヲ行フ同月補充科二學級中其第一年級ヲ廢ス九月寄宿舍ヲ開設シ舍監及寄宿舍係ヲ置ク○二十六年四月本校建物十一坪一合五勺ヲ本校資金ニ交附セラル六月本科二部學科中農學科及林學科志望生ニ課スル學科ヲ增設ス七月豫科補充生ヲ全廢ス十月本校ノ建物四十五坪ヲ資金ニ交附セラル○二十七年五月諸規則ヲ改定ス六月高等學校令ヲ公布セラレ第二高等學校ト改稱スル同月每年十月二十六日ヲ以テ本校紀念日ト定ム九月英文學部ヨリ獨逸語學ヲ分離シテ之ヲ一學部トナシ又醫學科及藥學科ノ學科課程ヲ

定ム同月第三高等學校ヨリ本校ニ轉學スル生徒八十餘名アリ校舍狹隘ヲ告クルニ至レルヲ以テ寄宿舍ヲ廢シ圖書室博物室事務室等ヲ該舍内ニ移ス十月大學豫科ノ學科課程ヲ定ム十一月諸規則ヲ改正ス○二十八年五月醫學藥學得業士ノ稱號ニ關スル規程ヲ定ム八月大學豫科ノ課程ヲ改定ス九月校務分掌規程ヲ更定シ十月再ヒ之ヲ更正ス○二十九年六月明治三十年四月以降ハ大學豫科ノ生徒ヲ入學セシムルニ高等中學校設置區域ニ依ラサルコトニ改メラル八月醫學部藥學科課程並ニ藥學科卒業證書式中更正ス九月自今倫理科ハ別ニ講筵ヲ開クコトヲ廢シ每學期ノ始メ　勅語奉讀式ヲ行ヒ學校長ヨリ生徒ノ居常服膺スヘキ要件ヲ演達シ平常ハ各教員ヨリ倫理ニ關スル事項ヲ懇諭シ又必要ナル場合ニハ臨時ニ生徒ヲ集メヲ訓戒ヲ與フルコトヲ同月專門學務局長ヨリ來三十一年以降各分科大學各學科ニ入學志望者豫定人員ニ超過スル場合ニ於テハ競爭試驗ヲ行フヘキ旨通牒アリ十

二月同局長ヨリ競爭試驗ノ結果ニ由リ入學スルコトヲ得サル者ノ取扱方ニ付通牒アリ同月本校規則中通則及醫學部豫科入學試業規程ヲ更正ス〇三十年一月學校清潔方法ノ標準ヲ定メラル三月醫學部主事山形仲藝獨國留學ヲ命セラレタルニヨリ敎授内田守一醫學部主事心得ヲ命セラル四月學校長吉村寅太郎文部省參事官ニ轉任シ澤柳政太郎學校長ニ任セラル五月醫學部藥學科卒業試問ノ學科中ニ化學ヲ加ヘ該科目ヲ卒業證書ニ記入スルコトヽス七月本校規則中通則及大學豫科試業進級規程ヲ更正ス八月醫學科課程表中ニ細菌學ヲ加フルコトヽス十一月新築工事ノ内博物及地質鑛物(二號階上)圖書敎室(五號階上)落成ス十二月仙臺市東三番丁附屬地(宮城病院)臨床講義室新築落成ス〇三十一年三月圖書測量室新築落成ス四月當校圖書館規則ヲ改正ス六月大學豫科三部ノ學科課程ヲ定ム同月本年ノ大學豫科第一年級ニ入學セシムヘキ豫定人員ヲ達セラル七月學校長澤柳政太郎第一高

等學校長ニ轉任シ菊池謙二郎學校長ニ任セラル八月本校通則中ノ改正ヲナシ幷ニ醫學部大學豫科入學試業規程ヲ廢止ス又寄宿舍設置幷ニ其規則ヲ認可セラル九月大學舍ヲ開始ス同月新築工事ノ内醫學部生理病理ノ二敎室落成シタルニ付大學豫科敎室ヲ其跡ニ設ク十二月醫學部組織學敎室新築落成ス〇三十二年五月本年ノ大學豫科第一年級ニ入學セシムヘキ豫定人員ヲ達セラル同月直轄學校一覽ノ編纂要目及進達期限ヲ達セラル六月本校規則休學規程中改正ス七月敎授醫學部主事山形仲藝歸朝セシニヨリ敎授内田守一醫學部主事心得ヲ免セラル同月ヨリ一週二回倫理科ノ講義ヲ開キ醫學部生徒ニ各一回宛聽講セシムルコトヽス同月新ニ歷史地理學部ヲ設ケ之カ主任ヲ置ク〇三十三年四月學校長菊池謙二郎休職ヲ命セラレ中川第五高等學校長本校長ニ任セラル五月本年大學豫科第一年級ニ入學セシムヘキ豫定人員ヲ達セラル

六月直轄諸學校長職務規程ヲ改正セラル八月高等學校大學豫科學科規程ヲ改正セラル九月當校大學豫科ニ於テ佛蘭西語限定ノ件幷ニ入學試驗ノ外國語ハ英語ニ限ル件許可セラル同月醫學部藥學科中衞生化學ノ內ニ於テ細菌學ヲ課スルコトヲ同月大學豫科第二年以上ノ生徒ニハ其卒業ニ至ルマテ舊規程ニ依リ敎授スルコトヲ同月寄宿舍係事務要項幷ニ大學豫科敎務規程ヲ改正ス十二月本校規則中通則及大學豫科學科課程ヲ改正ス同月本校物品檢閱假規程ヲ制定ス○三十四年三月年報取調條項中改正セラル四月醫學部ヲ分立シテ仙臺醫學專門學校ト改稱セラル尋テ本校職員ノ定員ヲ改正セラル五月本年ノ新募集人員ヲ達セラル又商議委員規程ヲ廢セラル六月授業料額ヲ改正ス九月試業規則ヲ改正ス十一月宮城縣下ニ於テ陸軍特別大演習ヲ施行セラレ　陛下御統監アラセラル、ニ付當校ヘ御臨幸ヲ仰キ奉リシニ同月十日午後　彰仁親王殿下御臨校アラセラレタリ○三十五年六

月本校生徒ノ略帽ヲ定ム九月寄宿舍ヲ廢シ校務分掌規程ヲ改正シ生徒監督係ヲ置ク十月生徒通學規程ヲ定ム○三十六年四月高等學校大學豫科入學者選拔試驗規程ヲ定メラル十月柔道及擊劍ヲ体操科ノ副科トシテ課スルコト、定ム十二月文部省令第三十九號ヲ以テ學生生徒ニ交付スヘキ在學證明書々式ヲ定メラル○三十七年一月徵兵令上ノ特典ヲ有スル學校ノ取締ニ關シ訓令セラル同月告示第十六號ヲ以テ大學豫科入學者選拔試驗規程中改正セラル二月宣戰ニ付敎育ニ從事スル者ノ心得方ヲ訓令セラル同月內務省令第一號ニ據リ肺結核豫防方法ヲ實施ス五月告示第百十九號ヲ以テ大學豫科入學者選拔試驗規程中改正セラル同月本校生徒ノ服制中夏服ヲ改正ス七月東京帝國大學ニ御臨幸ノ節文部大臣ヲ召サセラレ敎育ノ事ニ關シ深厚ナル御沙汰ヲ賜リタルニ付特ニ訓令ヲ發セラレタル趣旨ヲ職員生徒ヘ訓示ス十月時局ニ關シ內閣總理大臣ヘ勅語ヲ賜ヘタルニ付特ニ文部大臣

ヨリ令達セラル十一月本校規則中第二款並ニ第五款中改正ス○三十八年九月本校規則中第四款卒業證書式ヲ改正ス又第六款特待生規程ヲ廢ス同月都下ノ物情ニ付文部大臣ノ訓令アリ十月文部省令第十八號ヲ以テ文部省直轄學校生徒ニシテ豫メ學校長ノ許可ヲ受ケス他メ直轄學校ノ入學試驗ヲ受ケタルトキ其試驗ハ無効トスル旨達セラル○三十九年六月文部省訓令第一號ヲ以テ學生生徒ノ風紀振肅ニ關スル件訓令セラル十二月防火警備心得ヲ改定ス同月當校生徒端艇競漕用運動場敷地トシテ陸前國宮城郡鹽釜町大字塩釜小字杉ノ入表國有林(舊地目草山)ヲ文部省所管ニ地種組替ヲ了シ同四十年一月本校維持資金ニ編入セラル○四十年二月本校々舍ノ一部ヲ二月十八日ヨリ同三月三十一日マテ仙臺高等工業學校ヘ貸付シ四月文部大臣ヨリ地方長官ヘ生徒中外國人ニ對シ禮節ヲ缺キ或ハ粗野ノ言行ヲ敢テスルカ如キハ累ヲ國交上ニ及ホス其害甚大ナリ平素此ノ如キ點ニ付尚一層

戒慎ヲ加フヘキ件訓示アリタルヲ以テ右同樣注意スヘキ旨文部次官ヨリ通牒アリ五月文部省普通學務局長ヨリ各地方長官ニ對シ單ニ徵集ヲ猶豫セラレムカ爲ニノミ學校ニ籍ヲ置クモノヽ取締方ニ關シ通牒セラレタルヲ以テ其旨更ニ通牒アリ六月勅令第二百四十六號ヲ以テ文部省直轄諸學校官制中改正ニ關シ教官及生徒監ノ職務ニ就キ文部大臣ノ訓令アリ七月生徒寄宿舍規則ヲ制定ス八月帝國ト露國トノ關係ニ就キ國交ノ好誼ヲ損シ協約ノ精神ヲ誤ラサル樣特ニ留意シ國民ヲシテ過去ノ感情ヲ脫シ善鄰ノ誠ヲ以テ協約ノ精神ニ副ハシムルコトヲ期スヘキ件內閣總理大臣ヨリノ訓令ニ基キ能ク其精神ヲ體スヘキ旨文部大臣ヨリ訓令アリ○四十一年三月文部省告示第七十八號ヲ以テ三十六年文部省告示第八十四號高等學校大學豫科入學者選拔試驗規程ヲ廢止セラレ更ニ文部省令第九號ヲ以テ高等學校大學豫科入學者資格ヲ定メ併セテ二十七年文部省令第十六號高等學校ノ修業

年限及入學程度ヲ廢止セラレ又同省令第十三號ヲ以テ三十三年省令第四號學生生徒身體檢查規程ヲ改正セラル九月學生ノ風紀其他教育上ノ時弊矯正方ニ關シ文部次官ヨリ注意ノ通牒アリ十月七日　東宮殿下當校ニ行啓器械標本陳列室及歷史教授ヲ臺覽アラセラレ當日殿下ノ御眞影ヲ下賜セラレタリ同月十三日一般國民ニ對シ優渥ナル詔書ヲ下シ賜フ

○第三章　學曆

九月十一日	第一學期始ル
秋分	休業(秋季皇靈祭)
十月十七日	休業(神嘗祭)
十月廿六日	開校紀念日
十一月三日	休業(天長節)
十一月廿三日	休業(新嘗祭)
十二月廿四日	第一學期終ル
十二月廿五日	冬季休業始ル
一月七日	冬季休業終ル
一月八日	第二學期始ル
三月三十日	休業(孝明天皇祭)
四月十一日	休業(紀元節)

春分　三月三十一日
四月一日　第二學期終ル
四月七日　春季休業始ル
四月八日　春季休業終ル
七月十日　第三學期始ル
七月十一日　第三學期終ル
九月十日　夏季休業始ル
　　夏季休業終ル

休業(春季皇靈祭)

○第四章　規則

第一款　學年、學期及休業

第一條　學年ハ九月十一日ニ始リ翌年九月十日ニ終ル

第二條　學年中ニ三學期ヲ設ク第一學期ハ九月十一日ヨリ十二月二十四日ニ至リ第二學期ハ一月八日ヨリ三月三十一日ニ至リ第三學期ハ四月八日ヨリ七月十日ニ至ル

第三條　休業日左ノ如シ

一日曜日
一秋季皇靈祭　秋分日
一神嘗祭　十月十七日
一開校紀念日　十月二十六日
一天長節　十一月三日
一新嘗祭　十一月二十三日

一冬季休業　十二月二十五日ヨリ翌年一月七日マデ
一孝明天皇祭　一月三十日
一紀元節　二月十一日
一春季皇靈祭　春分日
一春季休業　四月一日ヨリ四月七日マデ
一夏季休業　七月十一日ヨリ九月十日マデ

第二款　入學、在學及退學

第一條　入學ノ期ハ毎學年ノ始トス

第二條　本校第一年級入學者ハ凡テ明治四十二年三月十九日文部省令第九號ノ資格ヲ有スル者タルヘシ

但入學出願者ノ數募集人員ニ超過スルトキハ選拔試驗ヲ受ケ入學ノ許可ヲ得タル者ニ限ル

第三條　願ニ依リ退學シタル者及除名セラレタル者ニシテ再入學ヲ請フトキハ其退學及除名ノ事由ニ依リ再入學ヲ許スコトアルヘシ

但時宜ニ依リ試驗ヲ施スコトアルヘシ

第四條　兵役ニ服スル爲メ退學シタル者服役滿期ノ後一ケ年以內ニ再入學ヲ請フトキハ試驗ヲ須ヒス之ヲ許可シ原級ヘ編入スルモノトス

第五條　入學ノ許可ヲ得タル者ハ入學料トシテ金壹圓ヲ納ムヘシ

第六條　本校生徒ハ轉學又ハ轉部ヲ許サス

第七條　本校生徒ハ學校長ノ許可ヲ經ルニアラサレハ他ノ學校ノ入學試驗ヲ受クルコトヲ得ス

第八條　入學ノ許可ヲ得タル者ハ左式ノ身元保證書並ニ在學證書ヲ九月二十日迄ニ差出スヘシ

用紙ハ本校ヨリ交付スヘシ　參錢收入印紙貼用

身元保證書式（用美濃紙）

今般何某儀御校大學豫科何部何年へ入學御許可相成候處拙者儀
同人ノ（父兄、伯叔父）ニ付其在學中ニ係ル事件ハ勿論同人御校ノ學籍ヲ脫シ候後タリトモ一切引受可申候仍而保證如斯候也

年　月　日

族籍及職務若クハ職業
父兄又ハ親戚ノ關係
身元保證人　何　某　印
現住所
生年月日

第二高等學校長何某殿

前書保證人何某ハ丁年以上ニシテ本市區町村内ニ於テ一家計ヲ立ツル者ニ相違無之候也

年　月　日

何府縣何市區町村
長　何　某　印

參錢收入印紙貼用

在學證書式（用紙同上）

私儀御校在學中ハ品行ヲ愼ムヘキハ勿論御規則等堅ク相守リ猥リニ退學仕間敷候仍テ證書如斯候也

年　月　日

大學豫科　部　年生
原　籍（華、士族、平民）
寄留地
宿　所
何　某　印（假名ヲ付スヘシ）
生年月日

第二高等學校長何某殿

前文何某在學中其監督保護ノ責ニ任スルハ勿論在學中ニ係ル事件ハ同人御校ノ學籍ヲ脫シ候後タリトモ拙者ニ於テ一切引受可申候仍テ保證如斯候也

年　月　日

族稱及職務若クハ職業
生徒ニ對スル關係
保證人　何　某　印
生年月日

前書保證人何某ハ丁年以上ノ男子ニシテ本市内ニ於テ一家計ヲ立ツル者ニ相違無之候也

年月日

現住所

仙臺市長　何　某　印

（本校ニ於テ適當ト認メタル保證人ハ此奥書ヲ要セス又不適當ト認メタル保證人ハ改メシムヘシ）

第九條　身元保證人ハ父兄若クハ親戚中丁年以上ノ男子ニシテ一家計ヲ立テ生徒ノ身分ニ關シ一切引受クルニ足ル者在仙臺保證人ハ丁年以上ノ男子ニシテ仙臺市内ニ於テ一家計ヲ立ツル者又ハ本校ニ於テ適當ナリト認メタル者ニ限ル

第十條　保證人宿所ヲ轉シ或ハ改印スル等ノ事アレハ其旨直チニ届出ツヘシ

第十一條　保證人一時旅行セントスルトキハ相當ノ代理者ヲ立テ置

クヘシ

第十二條　保證人死去スルカ若クハ保證人タル資格ヲ失フカ或ハ旅行三ヶ月以上ニ渉ルトキハ直チニ他人ヲ以テ之ニ代ヘ更ニ保證書又ハ在學證書ヲ差出スヘシ

第十三條　生徒疾病或ハ事故ニ依リ欠課スルトキハ其當日乃至翌々日中ニ其事由ヲ詳記シ在寮生ニアリテハ生徒監督係ノ檢印ヲ受ケ其他ニアリテハ保證人ヨリ其旨届出ツヘシ

但シ二日以上欠課セントスルトキハ其日限ヲモ記スヘク又疾病ニ依リ七日以上欠課セントスルトキハ醫師ノ診斷書ヲ添フヘシ

第十四條　生徒疾病又ハ不得止事故ニ依リ退學セント欲スルトキハ保證人連署ノ上其旨願出ツヘシ

但シ疾病ノトキハ醫師ノ診斷書ヲ添フルモノトス

第十五條　二學年ヲ超エルモ尚ホ同級ニ止マル者ハ退學セシム

但一年志願兵ノ故ヲ以テ休學セシ者ハ此限ニアラス

第十六條　休學一ケ年落第一回併テ二學年間引續キ同級ニ止マル者ハ退學セシム

第十七條　學力劣等ニシテ成業ノ見込ナシト認ムル者又ハ出席常ナラサル者ハ諭旨退學セシム

第十八條　生徒タル本分ヲ失フ者ハ其輕重ニ依リ戒飭停學若クハ放校ニ處スヘシ

但シ戒飭停學ニハ減點ヲ附加スルコトアルヘシ

第十九條　此規則中生徒ノ入退學及除名ニ關シテハ時宜ニ依リ臨機ノ處分ヲナスコトアルヘシ

第三款　學科課程

第一條　大學豫科ノ學科ヲ一部二部三部ニ分チ各生徒ヲシテ其一ヲ修メシム

第二條　大學豫科ノ課程ヲ三學級ニ分チ一學年ヲ以テ一學級ヲ終ルモノトス

第三條　當校大學豫科ニ於テハ佛蘭西法學科佛蘭西文學科ヲ志望スル者又ハ各部トモ佛蘭西語ヲ選修セントスル者ノ豫備ハ設置セス

第四條　大學豫科課程ハ明治三十三年八月文部省令第十三號大學豫科規程ニ依ル

第五條　當校大學豫科ノ學科課程ヲ定ムルコト左表ノ如シ

大學豫科第一部學科課程表

學科＼階級	第一年 毎週時間	第二年 毎週時間	第三年 毎週時間
倫理	法、文 同	法、文 同	文（哲） 同
	法、文 同	法、文 同	法、文 同
	法、文 同	法、文 同	法、文 同
	法、文 同	法、文 同	法、文 同
	法、文 同	法、文 同	文（哲） 同
	法（獨） 上	法（獨） 上	法（獨） 上
	法、文 同	文（哲） 同	文（哲） 同
	法、文 同	法、文 同	法、文 同
	法、文 同	法、文 同	法、文 同
	法、文 同	法、文 同	法、文 同
	法、文 同	法、文 同	法、文 同
	法（獨） 上	法（獨） 上	法（獨） 上
	文（哲） 同	文（哲） 同	文（哲） 同
	法、文 同	法、文 同	法、文 同
一	法、文 同	法、文 同	法、文 同
	法、文 同	法、文 同	法、文 同
一	法、文 同	法、文 同	法、文 同
	法、文 同	法、文 同	法、文 同
一	法、文 同	法、文 同	法、文 同
	法（獨） 上	法（獨） 上	法（獨） 上
	文（哲） 同	文（哲） 同	文（哲） 同

國語及漢文	英語	獨語	歷史	數學	物理	論理及心理	法學通論	經濟通論
六 講讀作文	九 講讀作文翻譯	九 講讀文書取法	三 東洋史本邦史					
六 同上	四 同上	四 講讀文書會話取法	三 同上					
五 同上	九 同上	九 講讀文書作文	三 西洋史上世史中世史			二 心理大意論理大意		
五 同上	四 同上	四 講讀文書作文會話	三 同上			二 同上		
五 同上	九 同上	九 講讀文書作文	三 同上	二 代數三角法解拆幾何				
四 同上	八 同上	八 講讀文書作文	三 西洋史近世史現世史				二 一般	〔二〕 一般
四 同上	四 同上	三 講讀文書作文會話	三 同上				二 同上	〔二〕 同上
二 同上	八 同上	八 講讀文書作文	三 同上		二 物理大意		二 同上	二 同上

體操	計
三 兵式體操	三〇
三 同上	三〇
三 同上	三一
三 同上	三一
三 同上	三一
三 同上	三一
三 同上	三一
三 同上	三一
三 同上	三一
三 同上	三一
三 同上	三一

大學豫科第二部學科課程表

階級	學科	倫理	國語	英語	獨語	數學
第一年	每週時間		三	八	八	五
	工、理、農		講作文讀	講作文讀法譯	講讀文書法取	代數三角法
第二年	同上			七	七	四
	工、理、農			同上	同上	方程式論平面及立体解拆幾何
第三年 工科	同上	一		四	四	六
	土木、機械、造船、建築			同上	同上	微分及積分、力學
	同上	一		四	四	六
	電氣、採鑛及冶金			同上	同上	同上
	同上	一		四	四	六
	造兵、應化、火藥			同上	同上	同上
理科	同上	一		四	四	六
	數、星、物			同上	同上	同上
	同上	一		四	四	六
	化			同上	同上	同上
	同上	一		四	四	
	動植、地質、藥學			同上	同上	
農科	同上	一		四	四	
	農、農化			同上	同上	
	同上	一		四	四	
	獸醫			同上	同上	
	同上	一		四	四	六
	林				同上	微分及積分力學

物理	化學	動物及植物	地質及鑛物	圖畫	測量	體操	計
				四		三	三一
				自在畫 見取圖 用器畫 平面九何 射影圖 畫法幾何		兵式體操	
三	三			四		三	三一
力學 物性論 熱學 音響學	無機化學			用器畫 射影圖 畫 四法九何 陰影法 遠近法 器械圖		同上	
三	三		二	二	三	三	三一
光學、磁氣學、電氣學	有機化學		晶形學大意 鑛物ノ性質及分類 地質學大意	用器畫 陰影法 遠近法 器械圖	平面測量 高低測量 特種測量 實測製圖	同上	
三	三 有機化學 二 實驗		二	二	三	三	三三
同上			同上	同上	同上	同上	
三	三		二	二		三	三〇
同上	同上 二 同上		同上	同上		同上	
三	三		二		三	三	二九
同上	有機化學		同上		平面測量 高低測量 特種測量 實測製圖	同上	
三	三 有機化學 二 實驗		二			三	二八
同上			同上			同上	
三	三	四 植物學一級 動物學一級 實驗	二			三	二六
同上	同上 二 同上		同上			同上	
三	三	四	二		三	三	二九
同上	同上 二 同上	同上	同上		平面測量 高低測量 特種測量 實測製圖	同上	
三	三	四	二			三	二六
同上	同上 二 同上	同上	同上			同上	
三	三	四	二		三	三	三一
同上	同上 二 同上	同上	同上		平面測量 高低測量 特種測量 實測製圖	同上	

大學豫科第三部學科課程表

階級 / 學科	每週時數	第一年	同上	第二年	同上	第三年
倫理					一	
國語	三	講讀、作文				
獨語	三	講讀、文法、作文、會話、	三	同上	一〇	同上
英語	三	講讀、文法、	三	同上	三	同上
羅甸語					二	講讀、文法、
數學	三	代數、三角法	二	解拆幾何		
物理			三	力學、物性論、熱學、音響學、	三	光學、磁氣學、電氣學、
					三	實驗

化學				
動物及植物	四	形態、解剖、生理、分類、發生、比較解剖、		
體操	三	兵式體操	二九	
	三	同上	三〇	
	三	同上	三一	
計				

第四款　大學豫科試業進級及卒業

第一條　試業ヲ分チテ學年試業學期試業ノ二種トス

第二條　學期試業ハ第一學期及第二學期ノ終ニ於テ其學期間ニ履修シタル諸課目ニ就キ之ヲ施行ス

第三條　學年試業ハ學年ノ終ニ於テ其學年中ニ履修シタル總テノ課目ニ就キ之ヲ施行ス

但第一學期又ハ第二學期中ニ授業ヲ完了シタル課目ハ其之ヲ完了シタル時ニ於テ試業ヲ施スコトアルヘシ

第四條　或學科ニ就テハ受持教員ノ見込ニ依リ前條ノ試業ノ外臨時ニ試業ヲ施スヘシ

第五條　作文體操及諸學科實習ハ試業ヲ施サス其評點ハ日々ノ課業ニ基キ之ヲ定ムヘシ

第六條　一課目ノ學期評點ハ學期試業ノ成績ト日常ノ課業臨時ニ施行シタル試業ノ成績ニ依リテ之ヲ定ム

一課目ノ學年試業評點ハ該課目ノ學年試業點ト第三學期ノ平常點トヲ參酌シテ之ヲ定ム

第七條　學期評點及學年試業評點ハ一課目各一百點ヲ以テ最高點トス

第八條　一課目ノ學年評點ハ該課目ノ第一學期及第二學期ノ評點ノ

和ニ學年試業評點數ヲ加ヘ三ヲ以テ除シテ之ヲ定ム

但一課目ノ授業一學期ニテ畢ルトキハ其學期評點ヲ以テ平均數ト見做シ本條ニ準シテ計算スルモノトス

第九條　學期ノ諸課目評點平均數ハ各課目ノ學期評點數ヲ通計シ得ル所ノ和ヲ課目ノ數ヲ以テ除シテ定ムルモノトス

第十條　學年ノ諸課目評點平均數モ前條ノ如ク各課目ノ學年評點數ヲ通計シ得ル所ノ和ヲ課目ノ數ヲ以テ除シテ定ムルモノトス

第十一條　學年試業ニ於テ左表ノ定規ニ據リ生徒ノ及第落第ヲ定ム

但平素ノ勤惰行狀及無屆欠課等ヲ參酌スルモノトス

諸課目評點平均數	學年評點六十以下ノ課目數	處分
六十以上		及第
同	一課目	及第
同	五十以上	及第
同	五十未滿	落第（最下點四十點以上ニシテ學年試業評點數或ハ學期評點平均六十以上ナルトキハ）
六十以上	二課目	及第
同	五十以上	及第
同	五十未滿	落第（最下點四十以上之ニ次クモノ五十以上ニシテ二課目共學年試業評點數或ハ學期評點平均數六十以上ナルトキハ）
同	三課目以上	及第
同	同	落第（學年評點六十未滿ノ課目ノ數履修セル總課目ノ半數或ハ半數以下ニシテ該課目皆學年評點五十以上學年試業評點數或ハ學期評點平均數六十以上ナルトキハ）
六十未滿		落第

第十二條　學期試業ニ缺席シタル課目ニハ其學年試業點ノ百分ノ五十五ヲ附ス

第十三條　學年試業ニ缺席シタル者ニハ零點ヲ附ス

但缺席ノ理由正當ナリト認メタル者ハ其ノ學期平均點三科目以內五十點以上ナルカ又ハ一科目五十點以上一科目四十點以上ニシテ其他ハ六十點以上ナル者ニ限リ次學年始業後二週日以內ニ

追試驗ヲ許スコトアルヘシ

第十四條　大學豫科ヲ卒ヘリ試業ヲ完ウシタル者ニハ左式ノ卒業證書ヲ授與ス

卒業書

府縣族籍

何　某　何年何月生

右者本校ニ於テ大學豫科第(一)(二)(三)部ノ學科ヲ修メ正ニ其業ヲ卒ヘタリ仍テ之ヲ證ス

年　月　日

第二高等學校長位勳學位爵　姓　名　印

校印

番號

第五款　授業料及被服

第一條　本校生徒ノ授業料ハ一學年ニ付金參拾圓トシ左ノ三回ニ分チ之ヲ徴收シ納付期日ハ其都度之ヲ定ム

但三十八年七月以前入學ノ生徒ニ在テハ從前ノ通リトス

三十八年八月以後入學ノ者

第一學期　九月　金拾貳圓　同　九月　金九圓

第二學期　一月　金九圓　同　一月　金八圓

第三學期　四月　金九圓　同　四月　金八圓

第二條　授業料ハ陸軍一年志願兵タルノ故ヲ以テ休學ノ許可ヲ得タル者ヲ除クノ外總テ在籍生徒ハ授業料ヲ納付スヘシ

但シ課業ヲ缺キ又ハ退學スルモ既納ノ授業料ハ返付セサルモノトス

三十七年九月以前入學ノ者

第三條　授業料ヲ納付期日ニ納メサルトキハ上校ヲ止メ之ヲ保證人

ヨリ徴収スヘシ其未納三週日ニ至ル者ハ除名ス

第四條　生徒ハ自費ヲ以テ本校制定ノ被服ヲ調製着用スヘシ

但シ新入生徒ハ九月二十日迄ニ制帽ヲ同月三十日迄ニ制服ヲ着用スヘシ

服制圖

一帽　佛蘭西形　色黒　地質絨　徽章蜂

一衣　脊廣形　色黒又ハ紺　地質絨若クハ小倉織

一袴　脊廣形　色地質共ニ衣ニ同シ

一外套　色黒又ハ紺　地質絨

一略服　脊廣形　色霜降　地質小倉織

一略帽　麥稈製　黒色ノ縁ニ二條ノ白線ヲ施シ徽章ハ必ス前面ニ附スヘシ

一釦　金色圓形内蜂章ヲ附ス

一日覆　白薄布

帽

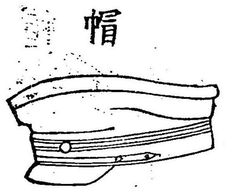

衣前面

袴

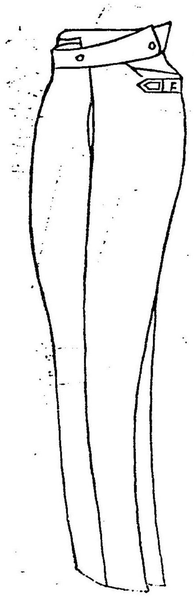

衣背面

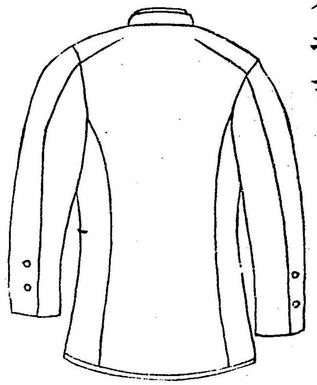

帽徽章

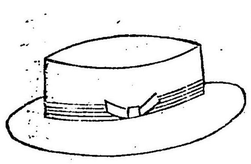

略帽

鈕

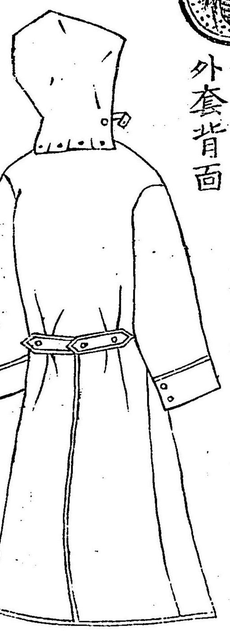

外套背面

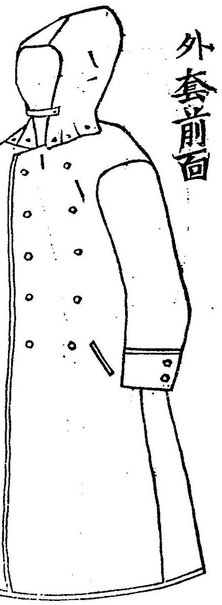

外套前面

第六款　休學

第一條　生徒疾病其他已ムヲ得サル事故アリテ滿三ケ月以上修業シ能ハスト思惟スルトキハ保證人連署ノ上(疾病ナルトキハ醫師ノ診斷書事故ナルトキハ父兄又ハ保證人ノ證明書ヲ添ヘ)豫メ本校ニ出願シ其許可ヲ得テ該學年間休學スルコトヲ得

第二條　陸軍一年志願兵タルノ故ヲ以テ休學ヲ願フ者ハ其服役中休學ヲ許ス

第三條　休學ノ許可ヲ得タル者ト雖トモ一年志願兵タル者ノ外ハ總テ授業料ヲ徴收ス

第四條　休學ハ一學級一回ニ限ルモノトス

但シ一年志願兵ノ爲メ休學セシ者ハ此限ニアラス

第五條　休學ノ許可ヲ得タル者ハ次學年ノ始ヨリ其原級ニ入リ修學スルモノトス

第六條　休學シタル事由止ミタルトキハ願ニ依リ詮議ノ上原級ニ復セシムルコトアルヘシ

第七款　寄宿舎

第一條　本校寄宿舎ハ明善寮ト稱ス

第二條　本校生徒ハ入學後少クモ一學年間ハ明善寮ニ寄宿スヘキモノトス

但シ自宅又ハ本校ニ於テ適當ト認メタル者ノ居宅ヨリ通學スルモノハ此限ニアラス

第三條　在寮生ニシテ病氣又ハ事故ノタメ欠課セント欲スルモノハ幾メ生徒監督係ノ檢印ヲ受クヘシ

第四條　寮費ハ一ケ月金九拾錢トシ毎月所定ノ期日ニ於テ本校會計係ニ納付スヘシ

但シ月ノ十五日以前ニ退寮シ若シクハ十六日以後ニ入寮シタルモノハ半額トシ其際之ヲ納付スヘシ

第五條　入寮若クハ退寮セント欲スルモノハ所定ノ書式ニ從ヒ本校ニ願出ツヘシ

第六條　在寮生ニシテ其本分ヲ失フ行爲アリト認ムルトキハ退寮ヲ命スルコトアルヘシ

第七條　在寮生ハ寮中ノ規約ヲ定メ生徒監ノ認許ヲ受ケテ之ヲ實行スヘシ

入寮願

部年

何某

右御校寄宿舎明善寮ヘ入寮致度ニ付御許可相成度此段願上候也

年月日

右

何某印

第二高等學校長　殿

退寮願

部年

何某

右　ニ付明治　年　月　日退寮致度候間御許可相成度此段願上候也

年　月　日

右

何某印

第二高等學校長　殿

第八款　圖書

第一條　本校所有ノ圖書ハ總テ之ヲ圖書館ニ藏ス

第二條　圖書館ニ於テハ本校所藏ノモノヽ外別ニ定ムル所ノ規定ニヨリ他ノ寄托ニ係ル圖書ヲ貯藏スヘシ

第三條　敎員ハ一員二十冊事務員及助手ハ一員五冊ヲ限リ敎授上若クハ事務上ノ參考用トシテ圖書ヲ借受スルコトヲ得

但授業上必要ノ場合ニ於テハ學校長ノ特許ヲ以テ本條制限外ノ圖書ヲ貸付スルコトアルヘシ

第四條　借受ノ冊數ハ洋裝ノモノニ就テ之ヲ定メ和漢裝ノモノハ三冊ヲ以テ一冊ニ充テ圖畫等ノ幅若クハ折本ハ一幅或ハ一折ヲ以テ一冊トナシ通算スルモノトス

第五條　授業上若クハ校務上ノ必要ニヨリ敎員室敎室實驗室事務室ニ備付ル圖書ハ第三條ノ制限外トス

第六條　生徒敎科用ノ圖書ヲ購讀スルコト能ハサル者ニハ願ニ依リ本校所藏ノ圖書ヲ貸付スルコトアルヘシ

但本條ノ場合ニ於テハ其受持敎員ノ保認ヲ要ス

第七條　貴重圖書辭書類及閱覽室備付ニ缺クヘカラサル圖書ハ總テ

借受スルヲ許サス

但學校長ノ特許ヲ得タルモノハ此限ニ非ス

第八條　圖書ヲ借受セント欲スル者ハ自ヲ圖書室ニ至リ定式ノ證書用紙ヲ受取リ之ニ書名、冊數、番號、姓名、年月日ヲ詳記シ捺印シタル證書ヲ係員ニ差出シ之ヲ借受スヘシ

第九條　凡ソ借受シタル圖書ハ他人ニ轉貸スルヲ許サス

第十條　閱覽室備付ノ定時刊行ノ雜誌等ハ校用ヲ除クノ外到着ノ日ヨリ二週間ヲ過クルニ非ラサレハ館外ニ携出スルヲ許サス

第十一條　夏季休業中生徒所用ノ教科書ヲ借受セント欲スルトキハ受持教員ノ保認ヲ經テ二冊ヲ限リ借受スルコトヲ得

第十二條　凡ソ借受シタル圖書ハ每學年ノ終ニ於テ指定ノ期日迄ニ悉皆返納セシム尤モ時宜ニ依リ臨時返納セシムルコトアルヘシ

第十三條　凡ソ借受シタル圖書ヲ紛失シタルトキハ同一ノ圖書ヲ以

テ之ヲ償ハシム

第十四條　凡ソ借受シタル圖書ヲ毀損シ若クハ汚染シタルトキハ其情況ニヨリ借受者ヲシテ之ニ修繕ヲ加ヘシメ若クハ同一ノ圖書ヲ以テ之ヲ償ハシム其故意ニ出ヅタルモノハ圖書ノ貸付ヲ停止スルコトアルヘシ

第十五條　圖書館内ニ閱覽室ヲ設ケ職員及生徒ノ圖書ヲ閱覽スル所トス

但第二條ノ寄托者及其指定人ニハ閱覽室ニ入ルコトヲ許スコトアルヘシ

第十六條　閱覽室ハ休日ヲ除クノ外每日之ヲ開ク

但開閉時限ハ時々之ヲ告示シ休日ト雖モ特ニ開館スルトキハ其都度之ヲ告示スヘシ

第十七條　圖書係員教員幷ニ第十五條ニ於テ特ニ許可シタル者ノ外

書庫ニ入リ圖書ヲ檢索シ及出納スルヲ得ス

第十八條　生徒圖書ヲ閱覽セント欲スル生徒ハ定式ノ用紙ニ書名番號幷ニ級名年月日ヲ詳記シタル閱覽證ヲ係員ニ出シテ之ヲ借受シ閱覽了ルトキハ直チニ返納スヘシ

第十九條　生徒閱覽室ニ入場ノ節ハ豫テ交付セル閱覽票ヲ係員ニ出シ置キ退場ノ節之ヲ受取ルヘシ

第二十條　凡ソ閱覽室備付ノ圖書ハ閱覽室外ヘ携出スルヲ禁ス

但職員ノ校務用若クハ授業用ノ爲メ携出ヲ要スルトキハ係員ノ承認ヲ得テ一日限リ之ヲ其詰所若クハ教室ヘ携出スルコトヲ得

第二十一條　本室備付ノ圖書ト雖トモ其種類ニ依テハ閱覽ヲ許サヽルコトアルヘシ

第二十二條　閱覽票ハ他人ニ轉貸スルヲ禁ス且之ヲ紛失シタルトキハ速ニ其旨圖書係ニ届出ツヘシ

第二十三條　生徒圖書館内ニ於テ不都合ノ所爲アルトキハ圖書ノ閱覽ヲ停止スルコトアルヘシ

第二十四條　圖書貸付並ニ閱覽ニ關スル細則ハ別ニ之ヲ定ム

第九款　器械

第一條　本校所藏ノ學術用器械ハ授業上並實習上ノ用ニ供スル爲メ各教室及實驗室ニ備付ルモノトス

第二條　生徒ハ受持教員ノ指示ニ順ヒ實習用ノ器械ヲ借受使用スルコトヲ得

但其他ノ器械ハ受持教員ノ許可ヲ經ルニ非レハ一切之ヲ使用スルコトヲ得ス

第三條　生徒自修ノ爲メ器械ヲ室外ヘ借受携出セント欲スル者ニハ願ニ依リ之ヲ許可スルコトアルヘシ

但本條ノ場合ニ於テハ受持教員ノ保認ヲ要ス

第四條　前條ニ依リ生徒ニ器械ノ貸付ヲ許ストキハ一學期毎ニ規程ノ借料ヲ前納セシムヘシ

第五條　借料ハ毎學期指定ノ期日ニ本校會計係ヘ納付スヘシ

第六條　定日ニ依テ借料ヲ納付セサルトキハ上校ヲ止メ之ヲ保證人ヨリ徴收スヘシ

第七條　學期中半途器械ヲ借受スルモ全學期間ノ借料ヲ徴收スルハ勿論半途之ヲ返納スルモ既納ノ借料ハ還付セス

第八條　生徒器械ヲ借受ント欲スルトキハ名稱、個數、姓名、月日等ヲ借受簿ニ詳記シ捺印ノ上受持教官若クハ助手ニ差出スヘシ

但第三條ノ場合ニ於テハ更ニ其借受證書ヲ出スモノトス

第九條　凡ソ借受シタル器械ハ他人ニ轉貸スルヲ許サス

第十條　夏季休業中生徒自修ノ爲メ教科用器械ヲ借受ント欲スルトキハ受持教官ノ保認ヲ經テ借受スルコトヲ得

第十一條　凡ソ借受シタル器械ハ毎學年ノ終ニ於テ指定ノ期日迄ニ悉皆返納スヘシ尤モ時宜ニヨリ臨時ニ返納セシムルコトアルヘシ

第十二條　借受期限ヲ經過スルモ尚ホ返納セサル者ニハ次學期間器械ヲ貸與セサルコトアルヘシ

第十三條　凡ソ借受シタル器械ヲ毀損若クハ紛失シタル者ハ其情況ニ依リ修繕ヲ加ヘシメ又ハ同一ノ器械ヲ以テ之ヲ償ハシムヘシ

但本條ノ場合ニ於テハ速ニ其理由ヲ詳記シ受持教官ニ届出ッヘシ

○第五章　細則

第一款　校務分掌規程　〔三十五年九月改正〕

第一條　本校ノ事務ヲ分チテ教務庶務會計圖書及生徒監督ノ五部トス

第二條　教務部ニ教頭ヲ庶務部ニ幹事ヲ圖書部ニ圖書長ヲ置ク生徒監督部ハ生徒監之ヲ幹理ス

第三條　教頭幹事及圖書長ハ教授中ヨリ學校長之ヲ命ス

第四條　教頭ハ學校長ノ指揮ヲ承ケ教務ヲ整理シ教育ノ秩序ヲ保持スルコトヲ掌ル

第五條　幹事ハ學校長ノ指揮ヲ承ケ庶務ヲ管理ス

第六條　圖書長ハ學校長ノ指揮ヲ承ケ圖書一切ニ關スル事ヲ掌ル

第七條　生徒監ハ學校長ノ指揮ヲ承ケ一般生徒ノ訓育ニ關スル事ヲ掌ル

第八條　教務部ニ學科主任及級長ヲ置ク

第九條　學科主任ハ教授中ヨリ學校長之ヲ命ス

第十條　學科主任ハ學校長及教頭ノ指揮ヲ承ケ該學科授業ニ關スル一切ノ事務ヲ掌リ兼テ校務重要ノ件ニ參與ス

第十一條　級長ハ教官中ヨリ學校長之ヲ命ス

第十二條　級長ハ學校長及教頭ノ指揮ヲ承ケ受持生徒ヲ監督誘掖スルコトヲ掌ル

第十三條　各學科教員ハ學校長教頭及其學科主任ノ監督ニ屬シ生徒教授ノ事ヲ掌ル

第十四條　各學科主任及級長ノ擔任スヘキ要項左ノ如シ

學科主任

倫理學科

一倫理學、論理學、心理學ノ授業ニ關スル事

國語及漢文科

一國語漢文ノ授業ニ關スル事

英語科

一英語及羅甸語ノ授業ニ關スル事

獨語科

一獨語及羅甸語ノ授業ニ關スル事

歷史科

一歷史ノ授業ニ關スル事

數學科

一數學ノ授業ニ關スル事

物理學科

一物理學ノ授業ニ關スル事

法學及經濟學科

一 法學通論及經濟通論ノ授業ニ關スル事
化學科
一 化學ノ授業ニ關スル事
動物及植物學科
一 動物及植物學ノ授業ニ關スル事
地質及鑛物學科
一 地質及鑛物學ノ授業ニ關スル事
圖書及測量科
一 圖書及測量ノ授業ニ關スル事
體操科
一 體操科ノ授業生徒ノ身体檢查及諸運動ニ關スル事
級長
一 受持生徒ノ勤惰行狀ニ關スル事

二 受持生徒ノ心得方幷ニ訓戒ニ關スル事
三 受持生徒ノ欠席ニ關スル事
四 受持生徒ノ試業成績ニ關スル事
五 受持生徒教室ノ整頓及教室ノ備品保管ニ關スル事
六 此他受持生徒ニ關スル一切ノ事項

第十五條 教務係庶務係會計係圖書係及生徒監督係ニ主任ヲ置ク

第十六條 教務係庶務係圖書係及會計係ノ主任ハ書記ノ中ヨリ生徒監督係ノ主任ハ教官中ヨリ學校長之ヲ命ス

第十七條 教務係主任ハ上官ノ命ヲ承ケ教務ニ從事シ教頭ノ監督ニ屬ス

第十八條 庶務係主任ハ上官ノ命ヲ承ケ庶務ニ從事シ幹事ノ監督ニ屬ス

第十九條 會計係主任ハ上官ノ命ヲ承ケ會計ニ從事ス

第二十條　圖書係主任ハ上官ノ命ヲ承ケ圖書ノ事務ニ從ヒ圖書長ノ監督ニ屬ス

第二十一條　生徒監督係主任ハ學校長及生徒監ノ命ヲ承ケ一般生徒ノ訓育及取締ニ從事ス

教務係

一　教室及日課配當ニ關スル事
二　試業及成績表ニ關スル事
三　生徒ノ入退學及休學ニ關スル事
四　生徒ノ名簿履歷書及在學證書ニ關スル事
五　生徒ノ試業進級卒業ニ關スル事
六　生徒ノ身体ニ關スル事
七　生徒ノ欠席調査及其報告ニ關スル事
八　生徒ノ願屆ニ關スル事

九　生徒ノ學力品行等ノ證明ニ關スル事
十　大學ノ依頼ニ因ル學力檢定ニ關スル事
十一　教科用書ニ關スル事
十二　教員室教室ノ設備及其物品ノ保管ニ關スル事
十三　教授會ニ關スル件
十四　此ノ他教務ニ關スル一切ノ事項

庶務係

一　本校々印ノ保管幷ニ儀式ニ關スル事
二　本校規則及學校長ノ命令傳達ニ關スル事
三　職員ノ進退名簿及履歷書ニ關スル事
四　職員ノ欠勤調査及其ノ報告ニ關スル事
五　職員ノ願屆等ニ關スル事
六　外國教師ノ條約及履歷書等ニ關スル事

七　外國教師ノ居住等ニ關スル事
八　記錄ノ編纂及保存ニ關スル事
九　一覽諸報告及統計表ニ關スル事
十　文書ノ起案及往復ニ關スル事
十一　文書ノ接受及發送ニ關スル事
十二　宿直及校門ノ開閉等ニ關スル事
十三　寄附物品ノ接受及賞與申請ニ關スル事
十四　生徒徵兵ニ關スル事
十五　生徒ノ除名處分ニ關スル事
十六　卒業生ノ大學進入ニ關スル事
十七　卒業生ノ敎員免許ニ關スル事
十八　評議員會ニ關スル事
十九　他ノ係ニ屬セサル一切ノ事項

會計係

一　本係ニ屬スル文書ノ起案編纂及保存ニ關スル事
二　經費ノ豫算及決算ニ關スル事
三　金錢出納ニ關スル事
四　會計帳簿ノ整頓ニ關スル事
五　需用品ノ收支ニ關スル事
六　圖書器械器具其他物品一切ノ調製及購入ニ關スル事
七　地所建物ニ關スル事
八　家屋ノ修繕其他工事ニ關スル事
九　小使及傭夫ノ使役ニ關スル事
十　校內ノ警備及衞生ニ關スル事
十一　校內ノ洒掃ニ關スル事
十二　此ノ他會計ニ屬スル一切ノ事項

圖書係

一　本係ニ屬スル文書ノ起案編纂及保存ニ關スル事
二　圖書ノ購入及修繕ニ關スル事
三　圖書ノ保存整頓出納及貸付等ニ關スル事
四　圖書ノ帳簿ニ關スル事
五　圖書ノ印ヲ保管スル事
六　閱覽室ノ取締ニ關スル事
七　此他圖書ニ關スル一切ノ事項

生徒監督係

一　本係ニ屬スル文書ノ起案編纂及保存ニ關スル事
二　生徒ノ取締ニ關スル事
三　生徒ノ宿所調査ニ關スル事
四　生徒ノ宿所ヲ巡視スル事

五　生徒ノ賞罰ニ關スル事
六　寄宿寮ノ設備ニ關スル事
七　生徒ノ入退寮ニ關スル事
八　寄宿生徒ノ監督ニ關スル事
九　寄宿寮ノ警備及衛生ニ關スル事
十　此他生徒ノ訓育及監督ニ關スル一切ノ事項

第二款　教授會假規程

一本會ハ教授ヲ以テ組織シ學校長之レカ議長トナル
一本會ノ審議スヘキ要件左ノ如シ
一　學科課程ニ關スル件
二　試驗及其他成績ニ關スル件
三　書籍器械標本等ノ設備ニ關スル件
四　前項ノ外臨時學校長ノ諮問事項

一諮問事件ニ關シ助教授又ハ囑託教員ノ意見ヲ詢フ必要アルトキハ特ニ出席ヲ需ムヘシ

一開會ノ日時場所等ハ學校長ノ命ヲ承ケ豫メ教務係ヨリ通知スヘシ

第三欵　評議員會假規程

一本校ニ評議員若干名ヲ置ク

一評議員ハ本校職員中ニ就キ學校長之ヲ命ス

一評議員ハ學校長ノ諮問ニ應シ意見ヲ述フ

一開會ノ日時場所等ハ學校長ノ命ヲ承ケ豫メ庶務係ヨリ通知スヘシ

第四欵　生徒通學規程

第一條　本校生徒ハ左ノ書式ニ從ヒ毎年九月十一日ヨリ同月三十日迄ニ其宿所ヲ屆出ツヘシ

但自宅若クハ本校職員ノ宅ヨリ通學スル者ハ單ニ其宿所ノミヲ屆出ツヘシ

宿所屆

	氏名	年齢	職業	關係
保證人	住所仙臺市何町何番地 氏名	何歳	何々	生徒父兄ノ何
現宿所主人	住所何(郡 市何町(村)何番地 氏名	何歳	何々	生徒父兄ノ何
現宿所 現在ノ家族及雇人同宿者	同	何歳	何何	現宿所主人ノ何
	同	何歳	何何	同
	同	何歳	何何	同
	同	何歳	何何	同

右及御届候也

年　月　日

大學豫科第何部第何年何組

氏　名　印

保證人　氏　名　印

現宿舍主　氏　名　印

第二高等學校長宛

○注意現宿所ノ家族住所又ハ雇人同宿者ニ異動アルトキハ更ニ速ニ届出ッヘシ

第二條　生徒轉宿セシトキハ三日以内ニ更ニ前條ノ届出ヲナスヘシ

第三條　生徒ハ其宿所ノ門戸ニ左式ノ本校所定ノ標札ヲ掲クヘシ

巾一寸六分　長サ五寸五分

○蜂燒印

何某

第四條　本校ニ於テ生徒ノ宿所不適當ナリト認ムルトキハ直チニ轉宿セシムルコトアルヘシ

第五條　標札ハ生徒監督係ヨリ交付スヘキニ付毎年九月十一日ヨリ二十日以内ニ各下宿所ノ門戸ニ掲クヘシ

第六條　本校ノ學籍ヲ脱シタルトキ又ハ休學中ノモノニシテ一時仙臺市ヲ退去スルトキハ速ニ標札ヲ生徒監督係ヘ返付スヘシ

第五款　行軍規程

第一條　兵式體操實地演習ノ爲メ毎年一回行軍ヲ施行ス

第二條　行軍ハ第一學期ニ於テ四日以内トス

第三條　行軍ハ生徒総員ノ三分ノ一以上缺課スルトキハ之ヲ施行セス

第四條　正當ノ理由ナクシテ行軍ニ缺課スルモノハ相當ノ處分ヲナスベシ

第五條　行軍ニ關スル諸令ハ其都度之ヲ定ム

第六條　生徒ハ左ノ規定ニヨリ行軍費ヲ授業料ト同時ニ本校會計係ヘ納付スヘシ

第一學期	九月	金壹圓　一、二、三學生
第二學期	一月	金五拾錢　一、二年生
第三學期	四月	金五拾錢　一、二年生

但シ第一學期ニ於テ新入生及三年生ニシテ原級ニ止マルモノハ別ニ金壹圓ヲ納ムルモノトス

第七條　既納ノ行軍費ハ行軍ノ際缺課スルモ之ヲ返付セザルモノトス

第八條　行軍施行ノ際行軍費ニ不足ヲ生スルトキハ更ニ之ヲ徴收シ剰餘ヲ生スルトキハ之ヲ次回ノ行軍費ニ繰入ル

附則

第九條　本規程ハ明治四十一年一月ヨリ之ヲ施行ス

第六款　物品檢閲假規程

第一條　學校長ハ物品檢閲委員長一名委員若干名ヲ設ケ本校ノ物品ヲ檢閲セシム

第二條　物品檢閲委員長及委員ハ毎年十二月之ヲ任命シ其任期ハ一ケ年トス

第三條　檢閲ノ順序方法ハ其都度委員長ニ於テ指定スヘシ

第四條　檢閲ノ日時ハ豫メ委員長ヨリ各物品監守者又ハ取扱主任ヘ通牒スヘシ

第五條　物品檢閲委員ノ檢査スヘキ要領左ノ如シ

一　物品保管ノ適否

一　備品使用ノ適否

一　物品欠損ノ有無

第六條　在庫ノ物品ニ付テハ物品會計官吏又ハ代理者使用中ノ物品ニ付テハ物品監守者又ハ物品取扱主任者立會ノ上物品ノ檢閱ヲ爲シ物品會計官吏又ハ監守者取扱主任者ハ物品檢閱委員ノ質問ニ應スヘシ

第七條　物品檢閱委員ハ檢閱上故障ナキトキハ監守簿ニ檢閱濟ノ檢印ヲナスヘシ若シ故障アルトキハ當該責任者ヨリ顚末書ヲ徵シ物品檢閱委員長ノ意見ヲ具ヘテ學校長ニ申報スヘシ

第八條　物品檢閱委員ハ檢查終リタルトキハ檢閱ノ狀況及物品一般ニ就テノ意見ヲ具ヘ委員長ヲ經テ學校長ニ申報スヘシ

第七款　圖書閱覽細則

第一條　閱覽室ハ休日ヲ除ク外每日之ヲ開ク

但シ開閉時限ハ時々之ヲ告示スヘシ

第二條　圖書借覽ノ證トシテ閱覽票ヲ設ケ每學年始圖書係ニ於テ之ヲ交付ス

第三條　閱覽票下附出願ノ者ハ定式ノ用紙ニ級姓名年月日等ヲ詳記シ捺印ノ上願出ツヘシ

第四條　閱覽票ハ他人ニ轉貸スルコトヲ禁ス且ツ之ヲ紛失シタルトキハ速ニ其旨圖書係ニ屆出ツヘシ

第五條　圖書ヲ借覽セントスル者ハ定式ノ閱覽證用紙ニ書名番號並ニ級、姓名、年月日等ヲ詳記シ閱覽票ニ添ヘ係員ニ差出スヘシ但閱覽ヲ了レハ直ニ返納スヘシ

第六條　一人ニテ借覽シ得ヘキ圖書ノ部數及冊數ハ係員ニ於テ便宜之ヲ制限スルコトアルヘシ

第七條　借受セル圖書ハ閱覽室外ニ携出スルコトヲ禁ズ

第八條　本校藏書ト雖トモ其種類ニヨリ閱覽ヲ許サヽルアルヘシ

第九條　閱覽室ニ入ル者ハ左ノ各號ヲ確守スヘシ

一、閲覽室ニ於テハ喫煙談話音讀並ニ二人以上相會シテ温習ヲナス等凡テ他人ノ障礙トナル擧動ヲ禁ス

二、閲覽室ニハ圖書筆紙墨類ノ外物品ヲ携帶スヘカラス

三、閲覽室ニ於テハ制服又ハ袴ヲ着用スヘシ

四、閲覽室備付卓子椅子等ノ位置ヲ漫リニ變更スヘカラス

第十條　借受セル圖書ハ鄭重ニ取扱フヘシ若シ汚損又ハ紛失シタルトキハ速ニ届出テ係員ノ指揮ニ從フヘシ

第十一條　本細則ニ違背シタル者ハ期ヲ限リ圖書ノ閲覽ヲ停止スルコトアルヘシ

第八款　圖書特許閲覽假規程

第一條　本校職員生徒以外ノ者ト雖モ學校長ニ願ヒ出テ特許ヲ得タル者ハ本校所藏ノ圖書ヲ閲覽スルコトヲ得

第二條　特許閲覽ヲ願ヒ出ツルモノハ本校職員若クハ本校ニ於テ適當ト認ムル者ノ紹介ヲ經テ左ノ書式ニ依リ願書ヲ圖書係ニ差出スヘシ

圖書特許閲覽願

姓　名

右ハ御校御所藏ノ圖書ヲ閲覽致度候ニ付キ紹介者連署ヲ以テ此段相願候也

年　月　日

現住所職業
右本人　姓　名　㊞
現住所職業
紹介者　姓　名　㊞

第二高等學校長何某殿

第三條　特許閲覽者ノ員數ハ本校ノ都合ニ依リ制限スルコトアルヘシ

第四條　特許閲覽ヲ得タル者ニハ本校圖書係ヨリ圖書閲覽票ヲ交附

ス

第五條　特許閲覧者ハ本校圖書館内閲覧室ニ於テ閲覧スヘシ

第六條　閲覧室ハ左ノ休日ヲ除クノ外毎日之ヲ開ク

但シ開閉時限ハ時々之ヲ告示ス

一　日曜日

一　大祭日

一　本校開校紀念日（十月二十六日）

一　春季休業（四月一日ヨリ同月七日ニ至ル）

一　夏季休業（七月十一日ヨリ九月十日ニ至ル）

一　冬季休業（十二月廿五日ヨリ一月七日ニ至ル）

第七條　特許閲覧者閲覧室ニ入場ノ際ハ閲覧票ヲ係員ニ差出シ退場ノ節之ヲ受取ルヘシ

第八條　閲覧ノ際ハ係員ヨリ交附スル定式ノ用紙ニ書名、番號及姓名等ヲ記シタル閲覧證ヲ係員ニ出シテ所要ノ圖書ヲ借受シ閲覧終リタルトキハ該圖書ヲ直チニ係員ニ返附スヘシ

第九條　特許閲覧者ハ閲覧ニ關スル時々ノ告示ニ注意シ其趣旨ヲ嚴守スヘシ

第十條　特許閲覧者借受シタル圖書ヲ毀損シ若クハ汚染シタルトキハ其情況ニヨリ修繕ヲ加ヘ若クハ同一ノ圖書ヲ以テ償ハシム

第十一條　特許閲覧者ニシテ前條ノ義務ヲ果タサヽルトキハ紹介者ハ之ニ代リテ其責ニ任スルモノトス

第十二條　特許閲覧者ニシテ不都合ノ行爲アルトキハ學校長ハ直チニ特許ヲ取消スヘシ

第九欵　防火警備心得

第一條　本校並ニ本校ヨリ距離凡三丁以内ニ失火アルトキ若クハ其以外タリトモ延燒ノ虞アリト認ムルトキハ職員及生徒ハ直ニ出校

スヘシ

但シ當日疾病ニ罹リ出校シ難キ者ハ其旨届出ツシ

第二條　執務時間中前條ノ事變アルトキハ庶務係ハ左ノ警鐘ヲ以テ非常ヲ報スヘシ

連點　○——○——○——○——○

第三條　非常警鐘ノ報アルヤ生徒監督係ハ臨機適宜ノ場所ニ生徒ヲ召集シ事務員ハ當該係ノ緊要書類ヲ取纏メ共ニ防火警備ニ從事スヘシ

第四條　會計係ハ邸内取締及小使消防人足等ヲ指揮監督シ專ラ消防ニ從事スヘシ

第五條　庶務係ハ防火ノ爲メ參集セシ本校職員及諸官衙職員其他出入諸商工等ノ氏名ヲ記錄シ生徒監督係ハ生徒ノ人員ヲ點檢シ孰レモ翌日迄ニ之ヲ學校長ニ申報スヘシ

第六條　執務時間外ニ於テ前條ノ事變アルトキハ宿直員ハ先ツ警鐘ヲ以テ非常ヲ報シ且直チニ各係緊要ノ書類ヲ取纏メ當該主務員ノ出校スル迄内外ノ指揮監督ニ從事スヘシ

第七條　仙臺市内ニ失火アルトキハ庶務係若クハ會計係(務執時間外ハ宿直員ハ火元取調ノ爲メ速ニ小使一名ヲ差遣スヘシ若シ本校職員ノ宅又ハ其ノ近火ナルトキハ警備ノ爲メ小使二名ヲ差遣スヘシ

○第六章　職員

學校長		中川元	長野士族
教授			
國語及漢文	評議員	椿時中	三重士族
動物及植物	評議員	理學士 安田篤	東京士族
歷史		文學士 不破信一郎	北海道士族
英語	評議員	粟野健次郎	岩手士族
歷史、漢文		文學士 武藤虎太	熊本士族
物理		理學士 川北清	三重士族
漢文		瀧川龜太郎	島根士族
倫理	評議員生徒監	文學士 三好愛吉	新潟平民
獨語		文學士 杉谷泰山	三重平民

獨語　文學士　内藤昌英　平民　山梨
數學　理學士　高野由哉　宮城族　宮城
（清國政府聘聘中）
理學士　氏家謙曹　平民　岩手
評議員
國語　岡澤鉦次郎　士族　長野
英語　文學士　玉蟲一郎一　士族　宮城
獨語、論理及心理　文學士　伊藤彙一　平民　鳥根
英語　文學士　土井林吉　平民　宮城
數學　理學士　近江幸治　平民　宮城
獨語　文學士　片山正雄　士族　山口
圖畫、測量　工學士　神門久太郎　平民　島根
化學　理學士　塚本又三郎　平民　大坂
物理　理學士　目吉一雄　士族　福岡
地質及鑛物、英語　理學士　中島欽三　平民　兵庫

獨語　文學士　小池堅治　平民　東京
法學通論、經濟通論、獨語　法學士　古川邦彦　士族　山口
化學　理學士　加納清三　平民　東京
圖畫、測量　仙臺高等工業學校教授　工學士　久野末五郎　平民　福岡
英語　高田貞彌　士族　新潟

教師
英語　ウ・ル・タ・ル、デ・ニ・ン・グ　英國
英語　ガキン、アレキサンダー、フホーレスト　英國
獨語、羅甸語　ケオルグ、ウユルフエル　獨國

助教授
獨語　脇屋三郎　平民　東京
物理　六波羅杢太郎　平民　長野

兼書記　菊池純一郎　平民　宮城

講師

獨語　文學士　湯目隆績　宮城縣士族
國語　文學士　小倉博　宮城縣平民
數學　理學士　湯淺豐五郎　鳥取縣平民

囑託教員

體操　伊藤直次郎　宮城縣平民
同　吉田六三郎　宮城縣士族
同　佐藤啓太郎　宮城縣士族
劍道　櫻田櫻麿　宮城縣士族
同　武內萬兵衛　宮城縣平民
同　久我均光　北海道士族
柔道　嵯谷仁之助　福岡縣平民
同　中島意德　岩手縣士族
弓術

書記

瀧井友規　東京士族　第三臨時教員養成所書記
菊池純一郎　前出　助教授
玉蟲六三郎　宮城縣士族
太田資和　宮城縣士族
松坂酉七郎　宮城縣士族　第三臨時教員養成所書記

雇

生江癸酉五郎　宮城縣士族
山本資　宮城縣士族
宮澤抱策　宮城縣平民　第三臨時教員養成所雇
邊見壽　宮城縣平民
佐藤穫　宮城縣士族
福井誠一　宮城縣平民

圖畫測量教室詰助手

博物學教室詰助手　曾根廣　宮城縣平民
鑛地質鑛物學教室詰助手　齋藤權七　山形縣平民
化學教室詰助手　田村毅止　宮城縣平民
物理學教室詰助手　大松澤貫一　宮城縣士族

教務部

教頭　三好愛吉　前出
倫理學科主任　三好愛吉　同上
國語及漢文科主任　缺
英語科主任　栗野健次郎　前出
獨語科主任　片山正雄　同上
歷史科主任　不破信一郎　同上
數學科主任　高野由哉　同上

物理學科主任　川北清　同上
法學及經濟學科主任　古川邦彥　同上
化學科主任　塚本又三郎　同上
動物及植物學科主任　安田篤　同上
地質及鑛物學科主任　中島欽三　同上
圖書及測量學科主任　神門久太郎　同上
體操科主任　伊東直次郎　囑託教員　同上
教務係主任　松坂酉七郎　同上

庶務部

幹事　武藤虎太　同上
庶務係主任　菊池純一郎　助教授兼書記　同上
庶務係　生江癸酉五郎　雇　同上

會計係主任　物品會計官吏　書記　瀧井友規　前出
會計係　書記　玉蟲六三郎　同上
同　書記　太田資和　同上
同　兼務　雇　山本資　同上
同　第三臨時教員養成所雇　宮澤抱策　同上

圖書部

圖書長　教授　玉蟲一郎一　同上
圖書係主任心得　雇　山本資　同上
圖書係　雇　邊見壽　同上
同　雇　佐藤穰　同上

生徒監督部

生徒監　教授　三好愛吉　同上
生徒監督係　兼務　助教授兼書記　菊池純一郎　同上

同　兼務　書記　松坂酉七郎　同上
同　囑託教員　伊東直次郎　同上
同　察務擔任　同　鹽谷仁之助　同上
同　同　吉田六三郎　同上
同　同　佐藤啓太郎　同上

○第七章　生徒

明治四十一年十一月三十日調

一部三年甲組(英法文科)　四十三人

(出身學校)	(姓　名)	(族籍)	←(出身學校)	(姓　名)	(族籍)
仙臺第二	小川竹男	東京士	茨城土浦	天谷虎之助	茨城平
學習院	柳楢喬	東京士	私立郁文	勅使河原直三郎	宮城士
埼玉浦和	飯尾政夫	東京士	大坂天王寺	芝辻正晴	山形士
明治義會	藤見旭	靜岡平	和歌山中學	中嶋盛雄	和歌山平
千葉銚子	星野苑衛	千葉平	新潟中學	青木正樹	新潟平
仙臺第一	家子悌次	宮城士	宮城古川	三浦篤	宮城平
私立麻布	加藤文雄	東京平	群馬太田	篠原潤	群馬平
私立大成	小林恒雄	長野平	東京第一	和田正彥	廣島平
北海道函館	木村政司	北海道平	山形莊內	土屋久泰	山形士
長野松本	大和眞人	長野平	山形中學	松本英治	山形平

栃木宇都宮　半田良平　栃木平
仙臺第一　安積良助　宮城平
仙臺第一　長崎宮太　宮城平
私立東北學院　菅沼廣助　山形平
宮城古川　龜谷德兵衛　宮城平
東京高師講習　穗積眞六郎　東京平
北海道函館　佐々愼三　北海道平
私立曹洞宗第一　五十嵐了悟　新潟平
新潟中學　緒形八十吉　新潟平
私立東京　長谷川偉三郎　茨城平
栃木中學　星野宗七　栃木平
埼玉浦和　石塚邦器　埼玉平

一部三年乙組(獨法文科)　三十三人

私立攻玉社　田中英　神奈川平
秋田中學　熊谷又八郎　秋田平
新潟長岡　土原松三　新潟平
仙臺第一　福嶋一郎　宮城平
青森第三　西谷重次郎　青森平
福島相馬　小島智善　福島平
岩手盛岡　中舘松生　岩手平
東京高師附屬　鈴木德次郎　東京平
大坂岸和田　新妻浩　福嶋平
私立曹洞宗第二　木村雄山　岩手士
私立東京同文書院　江華本　清國

仙臺第一　正木楯雄　滋賀平
仙臺第二　桑村善太郎　宮城平
群馬太田　中嶋四郎　群馬平
仙臺第一　伊澤幾治郎　宮城平
群馬太田　福井盛太　群馬平
仙臺第一　吉谷專吉　宮城平
佐賀中學　下村充義　佐賀士
福島安積　杉本晉　福島士
長野中學　金川廣吉　長野平
長野上田　石森勉　長野平
北海道札幌　金森太郎　東京平
神奈川第二　石塚榮　神奈川平
仙臺第一　蘇武利三郎　宮城平

千葉銚子　千松大翼　千葉平
岡山津山　湯淺溫　岡山士
岩手遠野　澤田德右衛門　岩手平
仙臺第一　藤原學　秋田平
私立開成　小野田靜　東京平
私立正則　立川廣　東京士
福島中學　中野庄七　福島平
仙臺第二　大庄司清喜　宮城平
群馬高崎　保坂元哉　埼玉平
仙臺第一　山形武夫　東京士
千葉中學　井上啓三　千葉平
長野中學　渡邊元　長野平
山形中學　佐藤邁　山形平

私立東京同文書院　石泉志　清國　私立止則　陳大齊　清國

私立開成　瀬下建策　東京平　私立顯天　根岸卓二　群馬平

私出願天　山下欽一　長野平　宮城古川　阿部輔　宮城平

岩手一關　本多公男　岩手平

一部二年甲(英法科)　四十三人

栃木宇都宮　見目周造　栃木平　埼玉粕壁　野中英昭　埼玉平

長野大町　阪井壽雄　長野平　仙臺第二　大關睢鳩　東京士

東京第三　榎本重治　東京平　京都第一　飯田九州雄　岡山平

福島安積　土橋友四郎　福嶋平　東京高師附屬　阪谷希一　東京華

私立京華　横山靜　東京平　東京第一　伊藤利太郎　靜岡平

山形中學　野村益雄　福島士　宮城角田　森健次郎　宮城平

青森第三　竹内德亥　青森士　山形米澤　廣居虎雄　山形士

私立日彰館　水野穗作　廣島平　私立錦城　堀武　靜岡士

長野中學　山吉直一郎　長野平　宮城古川　涌澤正止郎　宮城平

長野飯田　鈴木武夫　長野平　仙臺第一　竹內健郎　宮城士

仙臺第一　後藤穆　宮城平　仙臺第一　新山敏彥　宮城平

私立正則　楠瀨好毅　高知士　私立京華　渡邊衡平　茨城平

私立青山學院　川尻仁　秋田士　私立都文　角田廣次　群馬平

東京第四　舘野太一　栃木平　私立錦城　高田廉　東京平

山形中學　大久保才介　山形平　栃木眞岡　岡田喜久治　栃木平

私立麻布　遠藤正臣　宮城平　仙臺第一　西村末治　宮城平

三重第二　吉田卓　栃木平　福島中學　丹野弘　宮城平

北海道札幌　大塚守穗　北海道平　聾北國語學校　清水博　宮城士

私立開成　金子十造　岩手士　新潟柏崎　栗林權一郎　新潟平

福嶋安積　瀨谷薰　福島平　宮城刈田　千葉憲三郎　宮城平

埼玉浦和　岩澤庫治　埼玉平　私立早稻田　小杉繁安　山形士

山口岩國　吉田政一　山口平

一部二年乙組(獨法文科)　三十八人

私立立教　泉對信之助　千葉平
岩手盛岡　白井成允　千葉平
私立大成　保坂晃　山梨平
栃木宇都宮　岡田邦彦　栃木平
福島安積　鈴木康道　福島平
私立東北　早坂久兵衛　宮城平
私立郁文　伊藤勝藏　宮城平
宮城古川　清野鳴雄　宮城平
明治學院普通部　磯部信忠　群馬平
靜岡韮山　小川信春　靜岡平
仙臺第一　伊手衡　宮城士
慶應義塾普通部　木村謹治　秋田平
岩手一關　金子元　群馬平
宮城刈田　村上雄治　宮城平
私立東北學院　有川治助　宮城平
福島中學　飯澤高　宮城士
東京高師附屬　松林恒　茨城士
山口中學　村上駿　山口士
岩手一關　藤原喜藏　岩手平
私立開成　橋本諒亮　東京平
埼玉川越　小野信太郎　東京士
岩手一關　阿部温知　岩手平

私立東北　遠藤清　福島平
檢定試驗合格　今益之助　山形平
私立日比谷　柏田忠一　岩手平
長野松本　堀內信一　長野平
仙臺第一　渡邊喜惣治　宮城平
秋田橫手　石山安太郎　秋田平
秋田橫手　近藤誠之　秋田士
私立早稻田　饗場英二郎　東京平
新潟佐渡　本間勤　新潟平
私立大成　池田忠作　北海道平
北海道小樽　吉崎十七　北海道平
仙臺第二　水戸爲治　宮城平
私立日比谷　岡田圭二　栃木平
仙臺第一　氏家良　宮城士
仙臺第一　佐藤文一　宮城平
岩手一關　阿部圭二郎　岩手平

一部一年甲組(英法文科)　四十五人

長野松本　唐澤俊樹　長野平
山形米澤　高橋利三郎　山形平
仙臺第一　岩井癸未二郎　宮城平
福島會津　森山三郎　福島平
青森第一　須郷邦行　青森士
宮城築館　目賀多正一　山形士

青森第一　成田善三郎　青森平　山形米澤　船山忠三郎　山形平
私立曹洞宗第二　佐藤信吾　新潟平　仙臺第一　松岡信男　岩手士
栃木眞岡　飯野哲二　栃木平　仙臺第一　高橋孝二　宮城士
青森第三　工藤晴吉　青森平　京部第四　細木健兒　兵庫平
山形米澤　井上忠之助　山形平　仙臺第二　大場誠志　宮城平
宮城角田　桑嶋鶴次郎　宮城平　東京高師附屬　富井周　京都士
福島中學　池内重夫　福島平　仙臺第一　加藤忠亮　宮城平
私立開成　國井俊雄　福島平　神奈川第二　石塚泰輔　神奈川平
私立東北學院　平山六之助　宮城士　茨城水海道　倉持元　茨城平
新潟高田　山澤佐一郎　新潟平　仙臺第一　木村久太郎　宮城平
仙臺第一　高橋泰　北海道平　福島會津　秋月觀龍　福島平
群馬太田　高橋寛丈　群馬平　千葉中學　太田信之　千葉平
青森第一　戸沼佳英　青森平　福島安積　勢常吉　東京士

私立東北　保坂貞義　宮城平　仙臺第一　菊池兵太郎　宮城平
千葉中學　石井東海夫　千葉平　宮城角田　横山昇　宮城平
青森第三　宮川慶三郎　青森平　仙臺第一　田代三郎　宮城士
青森第三　外川小平太　青森平　仙臺第二　嶺岸忠之助　宮城平
群馬高崎　林友義　群馬平　宮城古川　福島獎也　宮城平
私立京華　土屋幾　靜岡平　秋田横手　栗原恪太郎　秋田士
仙臺第一　中野穆　宮城士

一部一年乙組(獨法文科)　四十四人

千葉中學　森清風　千葉平　愛知第二　田澤米作　愛知平
福島安積　瀧田貫一　福島平　和歌山新宮　山本卯一　奈良平
仙臺第一　小野廉平　宮城平　仙臺第二　中村忠雄　宮城士
私立開成　浮田茂穗　東京平　山形米澤　田中英男　山形士
秋田橫手　佐藤忠輝　秋田平　宮城築館　高橋勝太郎　宮城平

埼玉粕壁　齋藤重治　埼玉平
山形中學　庄司直治　山形平
仙臺第一　中村得三　宮城平
仙臺第一　三浦勇七　宮城平
茨城太田　高野誠三　茨城平
仙臺第一　佐々木長五郎　宮城平
仙臺第二　須藤俊貞　宮城士
岩手一關　小田嶋農夫　岩手平
青森第三　長内滋雄　青森平
青森第一　岩郷岡岩男　青森士
仙臺第一　阪元不二男　宮城平
千葉中學　加藤重春　千葉平
私立成城　倉田潮　福岡平
宮城角田　湯村一　宮城平
私立東京學院　江刺喜四郎　宮城平
山梨日川　武藤二郎　山梨平
仙臺第一　佐藤潔　岩手平
仙臺第一　田中忠美　富山平
宮城刈田　風間嘉市　福島平
仙臺第一　丹野元也　宮城平
私立大成　遠藤省三　福島士
私立攻玉社　木元雄司　秋田平
弘前東奥義塾　前田龜千代　青森平
岩手一關　加瀬谷英彥　岩手平
私立東北　高橋一三　宮城士
宮城佐沼　伊藤陸一郎　宮城平

仙臺第一　西野義美　茨城士
宮城角田　中畑忠治　宮城平
私立開成　海老原憲三郎　茨城平
私立正則　長谷川光　東京平
青森第二　遠山景雄　青森士
新潟新發田　小柳四郎　新潟平
高知海南　松村齊　高知士
仙臺第一　木村正　宮城平

二部三年甲組(工理農科)　三十八人

私立東京　安藏彌輔　東京平
群馬富岡　山田善次郎　群馬平
私立正則　佐々木庄司　東京士
秋田中學　畑時雄　秋田士
新潟長岡　渡邊良造　新潟平
山形中學　高橋勇之助　山形平
長野松本　關二郎　長野平
私立正則　金子秀吉　東京平
山形中學　倉橋源助　山形士
私立早稻田　内田餛五郎　千葉平
千葉成東　安井優　千葉平
仙臺第一　富田文雄　宮城士
三重第二　佐藤覺一　三重平
東京第一　河村英熊　山口士
東京第三　町田幸吉　東京平
岩手盛岡　岩崎準次郎　岩手平

東京第四　野村直一　東京平　茨城太田　山崎芳藏　茨城平
仙臺第一　岡大路　宮城士　仙臺第二　深田孝慈　東京士
長野中學　西澤治郎　長野平　德島中學　園田新吾　德島爭
私立立教　高坂正夫　長野平　私立京華　山田爲藏　鳥取士
私立下野　加藤大八　栃木平　宮城刈田　八卷陞二　宮城平
私立研數學館　張毅清　國　山形米澤　香坂昌孝　山形士
宮城古川　高橋甚也　宮城平　仙臺第一　小松盛人　宮城士
愛媛西條　月岡卯三郎　愛媛平　仙臺第二　工藤豐治郎　宮城平
宮城角田　佐藤清治郎　宮城平　私立麻布　水沼邸之郎　栃木平
私立京北　市川良造　長野平　神奈川第二　秋澤隆三　神奈川平
私立埼玉　新井高次　埼玉平　福嶋安積　高橋純一　福島平

二部三年乙組（工理農科）　三十六人

私立開成　片山越夫　新潟平　私立京華　杉山哲治　東京平

山形中學　佐藤修二　山形士　私立東北學院　原田其太郎　山形平
福島中學　關根章　福島平　私立京北　桑野六郎　東京士
東京第一　佐々松賢　兵庫士　島取第三　中林朝吉　島根平
埼玉川越　室岡惣七　埼玉平　岩手盛岡　村井一郎　岩手平
仙臺第一　國分五郎　宮城平　三重第二　蒔田三雄　三重平
東京高師附屬　清水義雄　東京士　私立正則　田島武夫　山口士
學習院　安瑤保健　東京華　私立埼玉　田口近三　埼玉平
私立開成　遠山祐三　秋田士　長野松本　馬場儼躬　長野平
私立正則　寺嶋哲　山形士　靜岡中學　影山常太郎　靜岡平
東京第一　鈴木昌吉　東京士　靜岡中學　松本圭一　靜岡平
私立大成　小泉泉　東京平　私立商工　川島榮次郎　和歌山平
福島磐城　影山作藏　福島平　埼玉浦和　石田福太郎　埼玉平
青森第一　蒲田八十三　青森士　長野松本　三澤良一　長野平

山形中學　鈴木正雄　山形士
仙臺第一　庄子仁左衛門　宮城平
秋田大館　立山林平　秋田士
私立麻布　中安直治　東京士

二部二年甲組(工科)　四十五人

富山魚津　堀甚治　富山平
群馬富岡　糸井益雄　群馬平
東京第四　下田豐石　石川士
東京高師附屬　本間英麿　福岡平
唐津中學　石井直　佐賀士
私立京華　田丸莞爾　岩手士
私立中學鳳鳴義塾　久合田勉　兵庫平
北海道小樽　島廣由　北海道平

長野中學　金川房吉　長野平
秋田大館　石田熊吉　秋田平
學習院　大森喜一　埼玉平
岐阜大垣　山田信雄　靜岡平
私立麻布　白石宗城　高知士
東京第一　峯村乾　東京平
山口豐浦　賀田立二　山口士
東京高師附屬　伊藤一郎　東京華
靜岡沼津　藤波謙一　靜岡平
埼玉川越　島崎潤一　埼玉平
山梨甲府　落合嘉五郎　山梨平
岐阜中學　下野朗　岐阜平

秋田橫手　伊藤重藏　秋田平
福島安積　矢部政義　福島平
群馬太田　武藤弘太郎　群馬平
私立商工　多田艮雄　東京士
私立攻玉社　湯川孝之助　東京平
私立京北　伊藤清　山口士
埼玉川越　加藤長吉　埼玉平
東京第一　戸枝利彥　福島士
群馬前橋　八木兼四郎　群馬平
仙臺第一　荒川喜祐　福嶋平
東京第一　川村宗吉　東京平
東京第四　照山秀太郎　東京士
私立商工　佐野勇藏　東京平

青森第三　間野四郎　青森士
福島安積　糠澤惟助　福嶋平
仙臺第二　今泉恒　宮城士
埼玉浦和　石村善助　埼玉平
福島會津　高橋芳雄　福嶋士
靜岡中學　曾根寬　靜岡平
千葉中學　澤茂　千葉平
千葉銚子　高階宗三郎　千葉平
福島安積　尾平惣藏　福嶋平
仙臺第一　高橋謙治　宮城平
私立成城　市來雄三　東京士
群馬太田　久保田正彝　群馬平
茨城水戸　小磯新之助　茨城平

私立錦城　吉田理平　岩手平　秋田横手　佐藤悌吉　秋田平
東京第四　原　房太郎　東京平

二部二年乙組(理農科)　二十九人

新潟中學　山内友五郎　新潟平　德嶋中學　三木泰治　德嶋平
栃木宇都宮　吉澤吉藏　栃木平　私立開成　尾崎春彦　神奈川平
東京高師附屬　山内勝己　東京士　福嶋安積　大山清　福嶋平
長野松本　伊東廣雄　長野平　山形中學　渡邊恒太郎　山形平
私立京北　小坂部文雄　新潟士　群馬太田　望月直　東京士
東京第一　矢部五十彦　愛知士　東京第四　原靜　長野士
山形莊内　富樫孝之助　山形平　長野松本　眞木凋　新潟士
新潟新發田　齋藤久之助　新潟平　栃木宇都宮　野中小平　栃木平
埼玉粕壁　中村哲哉　埼玉平　大坂市岡　北出信二　大坂士
私立埼玉　河野寛　埼玉平　私立開成　中戸川秀一　北海道平

仙臺第二　小倉勉　宮城平　東京第一　長坂恒直　東京士
福嶋安積　立岩亨　福嶋士　青森第一　阿部修四郎　青森平
東京高師附屬　田中健太郎　東京士　私立京北　北嶋衆治郎　千葉平
私立麻布　渡邊將信　東京平　私立日比谷　山下泰藏　埼玉平
私立麻布　菊地長雄　東京士

二部二年丙組(理農科)　二十八人

千葉佐倉　五十嵐道三　千葉平　群馬前橋　中嶋四郎　埼玉平
東京第一　山本賴三　德島士　私立正則　津賀根國治郎　東京平
石川第一　前田滿多雄　石川士　香川高松　川崎圭三　香川士
私立早稻田　早瀨康　東京士　私立立教　河久保子朗　東京士
私立京華　近藤孝昭　千葉平　岩手盛岡　小笠原新太郎　岩手平
茨城水戸　小野紀道　茨城士　福島磐城　風岡英次　靜岡平
大坂市岡　井上順三　大坂平　私立明成　横山卓兒　東京平

東京第四　西川三郎　東京平
私立商工　千谷好之助　東京平
長野上田　高村惠一　長野平
岩手一關　菊池一　岩手平
千葉成田　大塚靜　千葉平
靜岡濱松　勝田舜治　靜岡平
宮城刈田　十二村盛孝　宮城士

二部一年甲組(工科)　四十人

福島相馬　遠藤新　福島平
仙臺第一　佐藤信一　宮城士
山形中學　土田庸次郎　山形平
仙臺第一　福嶋豊紀　宮城平
私立東北學院　木村喬　愛知平
嶋根松江　川上寛治　嶋根平
私立攻玉社　小野寺詩樓　岩手平
私立大成　莊司左男治　山形士
私立立教　建部貞二　東京平
福島會津　小林賢藏　福島平
新潟新發田　渡邊吉太郎　新潟平
私立郁文　倉田吉雄　東京平
私立東北學院　佐々木仁　宮城平
仙臺第二　菊地留治郎　宮城平
東京第二　坂本良　東京平
三重第一　古川潔　三重平
北海道北海　千葉八起　北海道士

群馬高崎　木暮祿郎　群馬平
福島中學　小鄉清　福島士
栃木眞岡　石川金三郎　栃木平
兵庫柏原　染山慶一　福島士
長野飯田　下村金衛　長野平
岩手一關　熊谷斐雄　岩手平
北海道上川　眞田昌治　長野平
福島相馬　島益藏　福島士
長野諏訪　古山保壽　宮城平
秋田横手　中村房主　秋田士
山形米澤　藤澤久三郎　山形平
埼玉熊谷　柿原清二　埼玉平
私立立教　小林子之輔　東京平
私立東北　片平憲治郎　宮城平
東京麻布　鈴木義多郎　東京平
宮城刈田　山川保　宮城平
茨城水戸　田澤德太郎　茨城士
福島安積　平野宗次　福島平
北海道函館　阿部正孝　北海道士
青森第一　工藤修三　青森士
岩手一關　龜谷榮太郎　岩手平
埼玉粕壁　齋藤健兒　埼玉平
東京高師附属　岸本啓三　東京平
新潟長岡　高野正勝　新潟平
埼玉熊谷　三輪卓郎　埼玉士
宮城古川　長沼豊丸　福島平

山形中學　大石久太郎　山形平
私立京華　澤泰二　東京平

二部一年乙組(理農科)　四十人

私立京華　高木一三　靜岡平
青森第一　杉沼忠三　青森平
私立京北　井上榮一　東京平
仙臺第二　粟野耕一　宮城士
新潟村上　加藤四郎　新潟平
山梨甲府　三井得三　山梨平
長野松本　翠川淳　長野平
福島會津　長岡寬統　福嶋平
長野松本　濱周謙　長野平
仙臺第一　山本德太郎　宮城平
青森第三　齋藤英夫　山形平
宮城古川　岡貞藏　宮城平
群馬太田　竹內孝一郎　群馬平
私立明道　岡本與茂一　廣島平
福岡中學修猷館　西原連三　福岡平
私立東北學院　遠藤佐衛門　福島平
愛知第二　中根信一　愛知平
山形新莊　田中德三郎　山形平
宮城刈田　山田大樹　宮城平
宮城角田　丸谷忠平　宮城平
茨城水海道　古谷和夫　茨城平
茨城水戸　鶴見憲三　茨城平

私立錦城　大屋權次郎　群馬平
埼玉浦和　木下周太　神奈川士
栃木眞岡　天野登一郎　栃木平
福島相馬　齋藤秀資　福嶋平
熊本中學　高橋諒一　東京士
私立開成　濱名有貢　靜岡士
東京第三　由良浩　東京平
靜岡中學　增井清　靜岡平
長野松本　春日直入　長野平
福島會津　渡邊清八　福島平
茨城水戸　須藤廉　茨城士
仙臺第二　小野平八郎　宮城士
栃木中學　三橋斗機雄　東京士
仙臺第二　志村彥三　宮城士
私立京北　飯塚大治　東京平
山形新莊　板垣四郎　山形平
新潟相崎　佐野秀作　新潟平
仙臺第二　中嶋庸三　宮城士
私立京華　降旗龜次郎　山形士
私立下野　石塚正幸　栃木平

二部一年丙組(理農科)　三十八人

仙臺第一　矢部立志郎　東京平
福島中學　平山孝太郎　山形平
東京高師附屬　高嶺昇　東京士
東京第三　松井清　東京平

岩手福岡　奥　良吉　岩手平
福岡中學明善　川浪守三郎　福岡平
仙臺第一　武田泰助　宮城平
山形中學　高橋太四郎　山形平
東京第一　塚本丈助　愛知士
山形新莊　齋藤善二　山形平
私立日本　三枝一　山梨平
長野上田　石森直人　長野平
岩手一關　久米隆　福島士
東京攻玉社　池田慶治　山形士
東京高師附屬　上原卓爾　岡山士
埼玉熊谷　伊佐山伊三郎　埼玉平
神戸第一　正井謙太郎　兵庫平

長野上田　鹽入松三郎　長野平
岩手盛岡　澤藤雄二　岩手平
神奈川第一　岡崎芳太郎　神奈川平
千葉中學　佐久間哲三郎　千葉平
仙臺第二　小谷房治郎　滋賀平
私立早稻田　小倉淑成　東京士
宮城角田　霜山經助　宮城平
山口豐浦　由良覺　山口士
仙臺第一　松本憲次　宮城平
東京第一　松本武　東京平
岩手一關　佐藤兌　岩手平
埼玉粕壁　新井勝五郎　埼玉平
私立順天　飯塚安喜雄　群馬平

私立大成　松山安藏　群馬士
私立埼玉　古田英樹　和歌山平
私立郁文　福村義雄　東京士
私立京華　佐藤良　東京平

三部三年(醫科)　三十六人

宮城角田　大槻菊男　宮城平
仙臺第一　菊池新治郎　宮城平
私立成田　泉仙助　千葉平
長野中學　小林義雄　長野平
山形莊內　栗本定治郎　山形士
千葉成東　板倉武　千葉平
私立錦城　寺本金藏　島根平
山口萩　上堀太郎　大坂平

群馬高崎　山口求馬　群馬平
岩手遠野　昆野常太郎　岩手平
福島磐城　木村眞五郎　福島平
仙臺第二　山崎百治　宮城平

山形莊內　田中一郎　山形士
山形中學　高村庄太郎　山形平
仙臺第二　佐藤良穗　宮城平
福島安積　櫻井芳雄　東京平
山形新庄　佐藤要人　山形平
山梨第一　清水長通　山梨平
岩手福岡　杉田助吉　岩手平
仙臺第一　岡本龜男　宮城士

千葉成東　秋葉隆平　仙臺第一　遠藤齋岩手士
茨城太田　本間良道平　新潟柏崎　山田壽民平
山梨第一　篠原良雄平　熊本中學　西卷透三平
私立郁文　松波免逸平　東京第四　横溝半平
仙臺第一　木村貞之進平　岐阜中學　加納五郎平
私立早稻田　工藤得安士　埼玉熊谷　清水透三平
新潟柏崎　曾田共助平　山形中學　山口良作平
福嶋安積　菊池源造平　新潟佐渡　須藤諦平
東京第四　長井修三郎平　千葉中學　沼田作平
山形米澤　齋藤良助士　長野飯田　大野美代治平

三部二年（醫科）　四十四人

仙臺第一　磯俊二平　千葉安房　青木醇一平
私立東北學院　橋本寛敏平　仙臺第一　廣田康士

福島中學　大桶弘道士　濱松中學　野賀連平
千葉安房　石和田一平　新潟長岡　鈴木健平
仙臺第二　日野一郎平　山形莊内　梅津良平
私立京北　笹野勝雄平　千葉中學　伊藤金三郎平
東京高師附屬　早尾虎雄平　私立錦城　務川忠治士
群馬高崎　淡嶋理藤太平　山形莊内　酒井汲得平
山形中學　若木五郎平　新潟新發田　平野德三郎平
宮城古川　梶塚隆二平　東京第一　林哲一平
秋田中學　栗林菊次郎平　宮城築館　山下竹三郎士
山形新莊　楠龜雄士　栃木宇都宮　伊澤爲吉平
東京第三　中川忠治郎平　群馬前橋　大澤不二雄平
山形鶴岡　田原盛平　檢定試驗合格　小嶋仁平
鳥取第二　長田忠三平　千葉大多喜　馬場彰一平

山形米澤　高橋春雄　福嶋士
私立日本　渡部齋　福嶋平
東京開成　菊田公　北海道平
群馬前橋　甲斐外志彦　群馬士
青山學院　重田政章　群馬平
栃木眞岡　加藤留三郎　茨城平
新潟中學　三浦稔藏　新潟平
秋田横手　久米俊司　秋田平

三部一年（醫科）

神奈川第二　内田平次郎　神奈川平
福島中學　陽田傳　福島平
群馬太田　長濱庫吉　群馬平
新潟新發田　伊藤雅健　新潟平
新潟高田　丸山孔策　新潟平

四十六人

栃木宇都宮　福田信夫　栃木平
岩手盛岡　加藤甚七　岩手平
北海道上川　竹原隆義　北海道士
私立京華　石松義臣　大分平
群馬太田　高柳憲三　群馬平
私立京華　渡邊清知　北海道平
私立京華　廼嶋秀太郎　新潟平
私立明道　尾關孝　福岡士
新潟中學　竹山九朗　新潟平
福島安積　宮城盛次　福島士
山形中學　大類薫　山形平

神奈川第三　霜島久雄　神奈川平
栃木中學　菊池健太郎　茨城平
岩手一關　菅原憲　岩手平
千葉中學　佐藤憲二　千葉平
長野中學　大平知幾　長野平
山形中學　吉田勤　山形士
香川丸龜　永田政逸　香川平
仙臺第一　及川幸五郎　岩手平
仙臺第一　佐藤幸三　宮城平
山形中學　高橋忠一　山形平
私立早稻　宮下義雄　長野平
宮城變舘　若見伍朗　宮城平
熊本中學　奥川謙三　佐賀士
仙臺第一　紺戸廉平　宮城平
北海道上川　善浪重太郎　北海道平
仙臺第一　高野長經　岩手平
茨城龍ヶ崎　平野賛　茨城士
私立埼玉　宮本保　埼玉平
愛知第一　矢内廉　宮城平
長野飯田　川島甫　長野平
千葉成東　大井武夫　埼玉士
仙臺第一　鈴木退輔　宮城士
三重第一　濱口覺太郎　三重平
茨城太田　井坂英　茨城平
東京開成　根本十兵衛　茨城平
私立曹洞宗第一　江曹元　東京平

山形莊內　今野保之助　山形平　宮城角田　瀨谷子之吉　宮城平
三重第一　小菅賢　三重士　山形米澤　江口隆輿　秋田士
仙臺第二　齋藤眞　宮城平　岐阜東農　五斗貞吉　岐阜士
福島中學　柴橋七藏　山形平　茨城龍ヶ崎　飯島清　茨城平
宮城佐沼　佐藤信平　宮城平　東京第四　田川貢造　東京士

○第八章　卒業生姓名　（四十一年九月末調）

姓名ノ上ニ記載セル法、ハ法學士、法博ハ法學博士、文、ハ文學士、文博、ハ文學博士、工、ハ工學士、理、ハ理學士、理博、ハ理學博士、農、ハ農學士、林、ハ林學士、獸、ハ獸醫學士、醫、ハ醫學士、藥、ハ藥學士、又東法、東文、東工、東理、東農、東醫、ハ東京帝國大學、法、文、工、理、農、醫科大學ニ在學ノ者、京法、京文、京理工、京醫、ハ京都帝國大學、法、文、理工、醫科大學ニ在學ノ者、福醫、ハ京都帝國大學福岡醫科大學ノ在學ノ者、北農、ハ東北帝國大學農科大學在學ノ者　×ハ死亡者ノ符號ナリ

第二高等中學校本科卒業生（自明治二十五年至同二十七年）三十三人

明治二十五年　十八

法　田所美治　高知士　×法　關口鋹　群馬士　法　南部皆治（關皆治改）　岩手士
法　島橋達太郎　長野士　法　波多野高吉　茨城士　文　玉蟲一郎　宮城士
工　葛藏治　岩手士　工　石川綾治　宮城平　理　新城新藏　福嶋平
×　大石豐馬　山形士

明治二十六年　十八人

法　井上準之助　大分平　×　岩橋眞後　福岡士　東法　馬渡鐵一　佐賀士

×文博文 高山林次郎 山形士　文 畔柳都太郎 山形士　文 山内晋鄉 島根平
工 青山忠治 山形平　工 青木 勇 山形士　工 玉城孝治 宮城平
佐藤與藏 山形士

明治二十七年　十三人

法 小濱松次郎 鹿兒島士　文 士井林吉 宮城平　文 三浦菊太郎 福嶋士
文 板垣政一 岩手士　文 猪狩幸之助 宮城士　工 中川鐵彌 長野士
工 大山勝三郎 福島士　工 清田知本 福井士　理 平山清治 宮城士
×理 河合弟二 兵庫平　理 菅野皆可 宮城士　理 近江幸治 宮城平
理 飯塚 啓 群馬平

第二高等學校大學豫科卒業生（至明治二十八年 自同四十年）千八百十六人

明治二十八年　四十八人

法 松本重威 福島士　法 古市熊助 香川平　法 小田德五郎 愛媛平
法 三井久次 大坂平　法 濱口解助 和歌山平　法 荻田延治郎 香川平

法 坂野鐵次郎 岡山士　法 木村榮順 福嶋平　法 片山繁雄 岡山士
法 原 元藏 福島士　法 松田利吉 宮城平　法 堀 勘次郎 滋賀平
法 石戸友吉 和歌山平　法 岸崎 昌 島根士　文 名須川 良 岩手平
文 藤井健治郎 山形平　文 今福 忍 神奈川平　文 林 並木 高知士
文 中村勝麻呂 滋賀士　文 吉村友喜 高知士　文 岡本 勇 三重士
文 佐藤小吉 山形士　文 齋藤直太郎 嶋根士　文 尾崎八束 神奈川平
文 酒生慧眼 福井平　井上源次郎 山形平　文 清岡猛虎 高知士
土川久吉 岐阜士　工 加茂正雄 愛媛士　工 小野房若 宮城平
工 木下淑夫 京都平　工 中村幸之助 宮城平　× 小坂他一郎 石川士
工 田賀奈良吉 鳥取士　工 芳賀惣治郎 宮城平　工 井上親雄 山口平
工 田邊勝太郎 島根平　工 金澤幸助 山形平　工 崎川茂太郎 佐賀士
工 茂庭 正 宮城士　工 伊藤常夫 東京士　× 高須千三郎 兵庫士
工 中桐春太郎 岡山平　工 勝又愛治郎 宮城平　理 高野由哉 宮城士
理 池田 清 靜岡士　農 諸戸北郎 三重平　農 堀内政一 岩手士

明治二十九年　八十五人

法博河津　暹東京平
法中西清一東京平
法嶋田宗謙秋田士
法入澤重鷹山口士
法和氣甚八郎岡山士
×法大瀧新之助山形士
法若宮貞夫東京平
法宇都宮友枝東京平
法佐藤金助山形平
法樋口義藏滋賀士
法伊藤理三郎千葉平
文野田義夫福岡平
文大谷政信島根平

法多喜澤秀雄千葉士
法大隈信常東京華
法茂泉敬孝山形士
法北村聞三香川士
法長野英治群馬士
×法佐藤靜馬青森平
法森井　冽北海道士
法嶋村孝三郎東京平
法曾根虎之助千葉平
法深井道彥奈良士
法弘世正二郎滋賀平
文菅野養助宮城平
文田淵友彥鳥取平

法溝淵孝雄高知平
法富島元治京都士
法竹內金太郎新潟士
法八名金緣岡山士
法平澤均治青森士
法岡崎孝八福島平
法中村寅吉滋賀平
法加藤代次郎岐阜平
法佐甲菅根山口士
法花岡敏夫東京平
×文森內政昌三重士
文芳澤謙吉新潟平
文中目　覺宮城士

文市川代治山形平
文博福來友吉岐阜平
文堀　謙德三重平
工渡邊季四郎三重士
工莊司市太郎北海道平
工小嶋精太郎和歌山士
工林　菊太郎宮城平
工野口彌太郎東京士
工矢內信讓北海道士
工武本四七二岡山平
工土岐頼一東京平
工福地愛之助宮城士
理森　綜之助高知士
理松田　繁鳥取士
理草野俊助福島士

×渡邊芳治宮城平
文久保得二東京士
工直木倫太郎兵庫平
工笹瀨成一東京士
工神谷龍彥愛知士
工高石庫治長崎士
工藤田益三東京士
工美野田琢磨宮城平
工荻野梅若和歌山士
工木村齋雄東京平
工土屋峯吉岐阜士
理佐島啓助山形士
理佐藤林藏山形平
理刈屋他人次郎岩手士
農菅野鏡次郎東京士

文坂本四方太鳥取士
文寶閣善敬福井平
工秋山武三郎山形士
工西川喜計東京士
工丸尾美穗岡山士
工久門雄二愛媛平
工高野四郎山形士
工石井槌太郎廣島士
工丸山庸二和歌山士
工小野木孝治東京平
工山田七五郎京都士
理橋川司亮宮城士
理池田岩治新潟平
林堀田正逸宮城士
農齋藤種次郎青森平

農 須田哲三 北海道士

明治三十年 百三人

法 相良維男 福島士
法 佐藤源吉 秋田士
法 中川望 宮城士
法 松山豐造 和歌山平
法 遠藤武治 宮城士
法 郡山大太郎 宮城士
法 永野柳造 福島士
中谷英太郎 和歌山平
法 齋藤宗四郎 埼玉平
法 篠崎士郎 岡山士
小島啓弌 愛知平
河村仁太郎 山形士

法 長谷川道也 埼玉平
法 蠟山長次郎 新潟平
法 鈴木庫太郎 靜岡平
法 澁川千之助 大坂平
法 小林魁郎 新潟平
法 後藤勇 和歌山士
法 安藤政信 福島士
木村四郎 岐阜士
法 國分兵吉 岩手平
江刺家雄 岩手士
石井旭 大坂士
文 渡邊良 北海道士

法 高尾幸次 神奈川平
法 中田薫 秋田士
法 中村德重郎 宮城平
東法 中尾代次郎 高知平
法 今村幸男 奈良平
法 兒玉秀雄 山口華
法 菊地學而 山形平
法 中村順之亟 島根平
法 井上謙作 新潟平
山崎信樹 高知士
法 三浦榮五郎 福井士
柳算錄 東京士

×文 石幡伊三郎 東京平
文 煙山專太郎 岩手士
文 近藤鑛造 東京士
文 駒井德太郎 奈良士
文 菊地行藏 宮城士
× 手塚次 宮崎士
工 黑澤省三 秋田士
工 坂本助太郎 宮城士
工 小林久平 新潟平
工 熊谷德藏 埼玉士
工 熊谷儀七 秋田平
工 藤根壽吉 大坂士
工 植木長治 新潟平
工 根岸政一 栃木士
工 田邊元治 東京平

文 成田衡夫 和歌山士
文 杉沼友七郎 青森平
文 石澤發身 長野士
文 中山文雄 三重平
工 井上秀二 宮城士
工 坂井定吉 東京平
工 本間泰吉 秋田平
工 石渡信太郎 神奈川平
工 馬場才吉 北海道士
工 岩野誠一郎 千葉平
工 野田鶴男 京都士
工 小栗勝四郎 愛知平
工 岡部忠敏 兵庫士
工 臼井定民 岩手士
工 河合勇 茨城平

文 岩永五郎一 長崎平
文 秋田實 茨城士
文 臼井弘 山形士
文 岡繁太郎 香川平
× 齋藤二郎 宮城士
工 舟橋了助 宮城士
工 矢野道也 宮城士
工 熊谷直道 宮城士
工 齋藤眞 福井士
工 鈴木圭二 新潟士
工 上野音吉 栃木平
工 日高胖 北海道士
工 村越三四郎 新潟平
工 登田達 東京平
工 寺田三男 兵庫平

菅野新一郎 宮城士 工 中山高吉 高知士 工 永井壯吉 東京士
齋藤晴五 東京平 工 大野廣吉 大坂平 工 田中亟二 兵庫平
小笠原酉三郎 神奈川平 工 山下三郎 山形士 工 淺野宰作 東京平
伊藤小熊 鹿兒島士 理博 日下部四郎太 山形平 理 鹽釜伊兵衛 宮城平
福地信世 靜岡平 薬 渡邊又治郎 宮城平 木村四郎 岩手士
宇野太郎 東京士 理 羅田多利之助 宮城士 農 岩佐良治 宮城平
馬越孝次郎 岡山平 林 松本正巳 栃木士 林 國司道輔 千葉士
岡島銀次 福井平 農

明治三十一年 九十五人

森俊六郎 福島平 法 守屋孝藏 宮城士 法 棚木悅太郎 福島士
平塚益雄 栃木士 法 笠原寛美 群馬士 法 大原彌一郎 廣島平
予塚廣義 山形士 法 村部植爾 長崎士 法 信太時尙 秋田士
小田切協三 東京士 法 守屋源次郎 京都平 法 朝倉會三 茨城士
齋木周三 山口士 法 小山爲吉 宮城平

淨法寺 廉 栃木士 法 山田春通 福嶋平 法 小西利右衛門 兵庫平
仁科光藏 靜岡平 法 三宅高時 兵庫士 富田道生 山梨平
小川市太郎 秋田平 池田政時 東京華 法 鈴木昌吉 山形平
檜垣繁三郎 愛媛士 岸 欽哉 秋田士 木村貞順 福島平
青柳一太郎 山形士 高瀨久植 北海道士 上遠野秀治 秋田士
渡部道太郎 東京士 法 鳴眞一 山形士 法 佐藤猪之吉 山形平
山崎裕 靜岡士 津野儀藏 新潟平 東法 伊藤繁丸 愛知士
眇田熊右衛門 岩手士 法 村岸和兵衛 滋賀平 ×法 昌谷端夫 東京士
笥內亘 福島平 文 地雷夢山口平 文 內ヶ崎作三郎 宮城平
小西重直 山形士 文 小倉博 宮城平 文 鈴木暢幸 山形士
村木雄夫 岩手士 文 栗原基 宮城士 文 相馬明治郎 山形士
渡邊幸次郎 福島士 文 中村和之雄 愛知士 ×文 國太郎 岐阜平
文寺內惇二郎 東京平 文 長尾景堯 高知士 工 君島八郎 福島士
工 加藤榮 千葉士 工 稻川與一 東京士 工 片山徹吉 新潟士
篠益一 島根平 工 天沼俊一 東京平 工 原正幹 福島士

工 橋川源吾 宮城士
工 磯海國吉 福島平
工 田原得三 兵庫士
工 山村銳吉 東京士
工 影山穗作 靜岡平
×工 小林岩雄 東京士
工 島山嶺男 東京士
工 松浦衛男 東京士
工 太田毅 北海道平
理 大築洋之助 東京士
農 山縣宇之吉 東京平
林 川島明八 岩手平
法 木村清 高知士

工 加藤良 東京士
工 武藤稻太郎 神奈川士
工 村田重義 神奈川平
工 伊藤誠吉 山形士
×工 曾我俊次郎 新潟平
工 松川雄三 東京平
工 青木庄作 茨城平
工 望月榮作 靜岡平
工 池田稔 長野士
理 掛江寅三 廣島平
農 八鍬儀七郎 山形平
獸 宮本[illegible]曉誕 山形士

明治三十二年　百二十三人

法 島村幡彥 高知士
法 奧山清次 山形士
法 佐藤丑次郎 山形士
法 猪俣俊隆 青森平
法 加藤源八 福岡士
法 神谷健夫 山形平
法 新庄清一 大分士
法 黑崎眞也 山形士
法 上野魁春 青森士
法 結城豐太郎 山形平
法 村田寅之助 愛知平
小山正文 東京平
法 田中次郎 東京士
法 今泉誠至 福嶋平
東法 馬場是一郎 長野平
法 山田欽治 岩手平
渡邊廣吉 宮城平

法 三浦常太郎 青森平
法 澁谷米太郎 山形平
法 安藤政得 福島士
法 丸瀨寅雄 青森士
法 鈴木善吉 東京平
法 永井亨 東京士
法 菅原會三 宮城士
法 佐藤友藏 山形平
法 立川連 茨城士
法 坂田長之助 東京士
法 大島大三 東京士
法 神田甚五郎 山形士
法 松長剛 富山平
法 田中重雄 東京平
東法 矢口親大 山形平
法 野手耐 茨城平
法 常世克巳 福嶋士
法 二條支英 東京華
法 鈴木五郎 東京士
法 木藤郁 鹿兒島士
法 佐々木三郎 青森士
法 廣瀨千秋 長野平
法 高津友保 東京士
法 澁川春水 長野士
法 横塚平 鳥栃木平
法 中島悌三郎 福島平
法 小林剛 青森士
法 川村淳 靜岡士
法 齋藤賞寶 島根平
法 川島倫義 福島士

文 新保德壽 宮城平
文 春日重泰 福島士
×小林涉十郎 宮城士
文 善波 功 福島士
文 齋藤隆三 茨城平
文 有黒直豐 秋田士
× 佐々木正次郎 山形平
工 小林久治 新潟平
工 菊地忠藏 福島平
工 柴垣鼎太郎 千葉士
工 伊藤宅治 北海道平
工 高山節繁 群馬平
工 永井昌作 廣島士
工 近新三郎 山形士
× 篠田藏次 京都士

文 深田康算 東京士
文 岩付 環 新潟士
文 森 茂 山形士
東文 木暮理太郎 群馬平
文 吉井正一 山口士
文 水谷猶象 愛知平
文 山内二郎 東京平
工 松田貞次郎 山形平
林 萬年信吉 山形士
工 瀬戸慶之進 宮城平
工 米山辰夫 北海道士
工 岩崎 清 宮城士
工 野坂康二 鳥取平
工 松本辰三郎 神奈川平
工 横田護臣 群馬士

文 黒金泰信 山形士
文 今西 龍 岐阜平
文 齋藤四郎 福島士
文 大塚 久 栃木士
 土井龜之助 宮城平
文 山口三郎 宮城平
文 小林壯藏 秋田士
理 後藤敬吉 宮城平
工 古川與四吉 佐賀士
工 吉田永助 東京士
工 中嶋麟太郎 福岡士
× 赤石行正 秋田士
工 石渡金之助 神奈川平
工 竹川貞銳 青森士
工 小倉 亨 福島士

工 高木祐吉 佐賀士
×工 伊藤 亮 宮城平
工 小澤儀平 山形士
工 馬場新一 東京平
工 工藤自助 秋田士
工 舘 八洲彦 三重士
工 駒杵勤治 山形士
理 西村岸太郎 山形平
(東海林岸太郎改)
理 湯田重太郎 福嶋士
農 横山基吉 廣島平

大杉齡次 兵庫平
工 大井田瑞足 東京平
工 山内規三 京都士
工 矢島一雄 石川士
工 喜多村正夫 東京士
工 塚本 直 福岡士
工 後藤弘張 東京士
法 宮内季子 千葉平
×農 足立美堅 東京平
農 石川準太郎 佐賀士

工 石川眞三 東京士
工 平田重兵衛 新潟平
工 清水孝吉 東京平
工 山口龍之助 宮城平
工 五十嵐源太郎 栃木平
工 猪木弟彦 岡山平
理 永井元吉 宮城士
林 戸澤又次郎 山形士
農 田中正夫 宮城士
農 大石明德 高知士

明治三十三年 百十八

法 佐々木安五郎 岩手平
法 三浦 濟 愛知平
法 相馬昌三 山形士

法 吉野作三 宮城平
下坂藤四郎 福島士
法 片倉愛一 宮城士

飯島 泰 秋田士
法 財部靜治 鹿兒島士
(和田靜治改)
法 山田浩三 秋田士

法 井田守三 神奈川平
法 山下暉賢 鳥取士
法 穴澤清次郎 茨城士
法 汾陽正熊 鹿兒島士
芳野四郎 東京士
法 若尾庄吾 高知士
法 戸津是義 宮城士
文 皆川正禧 新潟士
文 坪根清治 長野平
法 本多二郎 青森士
文 村上正五郎 東京士
文 齋藤信策 山形平
文 石井波平 東京平
工 本原耿介 東京士
工 濱田東稻 愛媛士

法 大塚小一郎 愛知士
法 楠瀨保馬 高知士
法 渡邊英麿 廣島士
法 大野中二 鹿兒島士
法 星田正一郎 和歌山平
法 安藤眞雄 東京士
法 深萱宗助（深萱賢三改） 岐阜平
文 小山東助 宮城平
文 三浦吉兵衛 宮城平
文 若木廣良 山形士
文 小松武治 山形士
文 祥雲雄悟 新潟平
文 園田德太郎 福岡士
工 佐野利器 山形士
工 武藤盛勝 宮城平

法 西村金三郎 京都平
法 堀田貢 福島平
法 天野得三 和歌山士
藤井正夫 東京士
法 宮崎確雄 福岡士
村上蘭 兵庫士
文 大越菊次郎 福島平
文 若杉三郎 東京平
文 木幡忠 福島士
文 倉山榮 東京士
×文 龜山正賢 岩手平
文 鎌田繁吉 山形平
辻岡清一郎 大坂平
工 積口慶三 福島士
工 横山一 宮城士

工 佐久間藏太 佐賀士
工 平岡通也 福井士
× 樺嶋憲吉 福岡士
工 横山德太郎 宮城平
理 山本茂雄 岩手士
工 坂本錦治 高知士
工 安倍強 宮城平
工 福田回三郎 北海道平
工 神澤勝也 秋田士
工 山口[illegible]次郎 東京平
工 吉[illegible]二郎（[illegible]改） 宮城平
神[illegible]八 岡山平
工 木[illegible]富治 宮城平
工 三田政五郎 福島士

工 照井運藏 秋田平
工 渡邊浚郎 兵庫士
工 岡新六 福井平
高橋元次郎 廣島平
工 關盛治 長野士
工 鈴木善八 福島士
工 青木善馬 高知平
工 松田一雄 北海道士
工 藤田寛 東京士
工 佐藤功一（大越功一改） 栃木平
工 齋藤喜八 神奈川平
工 日置久治 鳥取士
赤塚克己 岩手士
京理 鼠入豐治 宮城平

工 熊田孝太郎 福島平
工 藁科祐雄 神奈川士
工 木村調吉 千葉士
工 清水球三 秋田平
工 千葉利智 宮城士
工 昌谷三雄 東京平
獸澤村狷造 新潟平
工 坂水潔 岩手士
工 上林亥八 山口士
工 中島德太郎 福岡平
工 田[illegible]崎勝二郎（笠島勝二郎改） 東京士
工 梅地璉造 山口士
工 平田保三 滋賀士
工 榊明一 東京平

理 日吉一雄 福岡士
理 大日方順三 茨城士
理 平野亦介 岩手平
理 小川邦人 廣島平
林 佐々盤多 北海道士
林 鈴木茂次 岐阜平
農 福士悟郎 青森平
農 小島壽 宮城士
理 佐藤多次郎 山形平
理 志賀實 宮城士
理 平野亦介 岩手平
理 小川邦人 廣島平
林 鈴木茂次 岐阜平
農 福士悟郎 青森平
農 小島壽 宮城士
理 林房吉 德嶋平
理 一戸直藏 宮城平
工 志村恒義 宮城士
農 早坂恒太郎 山形平

明治三十四年　百三十三人

法 畦延信道（田中信道改） 宮城平
法 澤田洪憲 岩手士
齋藤行輔 福島平
法 河西三九郎 山梨平
法 勝田安次 靜岡平
法 中村永伯 茨城平
法 宇野要三郎 青森平
× 鎌田信省 宮城平
法 佐伯信岩 手平
法 青木道栃木平
法 大久保忠雄 高知士
法 三淵忠彦 福嶋士
法 石塚灌三 神奈川平
法 平渡倡 宮城士
法 桑谷吉次 千葉平
法 石塚與八郎 宮城平
法 横見補一 秋田士
石倉善助 埼玉平
法 達谷窟恂二 岩手平
法 井上長政 群馬士
法 橘川進 宮城士
法 齋藤虎五郎 群馬平
法 石森喜藏 宮城平
法 鈴木博 東京士

法 華山儀一郎 山形士
法 佐々木敏綱 東京士
法 志賀克己 秋田士
法 園田與吉郎 長崎士
法 八田真恭 東京士
法 大石定吉 靜岡平
文 若木貞一 山形士
文 佐藤利兵衛 山形平
文 深澤鏡吉 山形士
文 橘本忠夫 宮城平
工 中山平七郎 茨城平
久保誠一 山口士
× 秦三郎治 福嶋平
工 清水十二郎 埼玉平
× 三上景忠 東京士
法 伊藤清 宮城平
法 中村秋三郎（布施秋三郎改） 北海道平
法 近藤政治（近藤政次郎改） 京都平
法 福鎌文也 群馬士
法 水谷彪 福島士
法 田村莊太郎 栃木平
東法 江渡幸三郎 青森平
法 黒川誠一 滋賀士
文 岡部爲吉 山形平
法 杉野耕三郎 岐阜平
東文 坂井早次郎 新潟平
文 小林秀雄 東京士
工 四方來三尾 兵庫士
工 小野諒兄 長野平
工 茂庭忠次郎 宮城士
工 萩與可石川士
工 茂木幹 群馬平
工 中澤重雄 長野平
工 辻湊佐賀士

工 坂元寅彦 鹿兒島士
工 邵澤 惇 宮城士
工 黃金井晴正 沖繩平
工 山口次郎 東京華
工 中野昇（子葉昇改） 宮城士
理 宮川重三郎 山形士
工 山口忠三 宮城士
理 高橋嘉四郎 岡山平
理 大橋五郎 福島平
理 松村太郎 新潟平
農 福留要治 高知平
農 松島一郎 廣嶋士
醫 久賀大郎 新潟平
醫 山內保 東京士
醫 近木生一郎 長崎士

工 今泉茂松 宮城士
工 長澤爺郎 岩手士
八幡一郎 山形士
工 加茂下良躬 福島士
工 百瀨國三郎 長野平
工 山內正三 山形士
東工 田村健二 東京華
×理 藤井德次郎 岩手平
理 金子龍之助 東京平
理 津田和成 東京士
農 松平次郎 愛知士
醫 小野弘介 岩手士
醫 波邊房吉 神奈川平
醫 蛟下功一 德嶋平
醫 竹內節 福井平

工 太田篤 大坂平
工 折原佐十郎 群馬平
工 弘中儀一 山口士
工 奧村簡二 東京士
佐藤昭忠 青森平
理 志田才助 秋田本
理 渡邊 襄 岐阜平
理 大場彌一郎 宮城平
理 大竹義近 北海道士
農 佐藤寬治 山形士
林 別役勵夫 高知士
醫 杉村七太郎 靜岡平
醫 岩川克輝 青森平
醫 茂木藏之助 宮城士
×小澤 環 長野平

醫 佐々木 聞 宮城平
醫 山井三七 福井平
×佐々木諒平 宮城平
中山順助（渡邊順助改） 秋田士
醫 織田保長 愛知平
醫 大柴融山 梨平
醫 白井康 東京平

醫 樋口辰助 北海道平
醫 宮島義男 宮城平
醫 横山一格 三重士
醫 涌嶋雅藏 鳥取平
勝田茂 靜岡平
醫 梶原龍彥 大分平

醫 笹野正人 宮城平
醫 皆川清太 新潟平
醫 民家參顯 福島士
醫 影山勇藏 福嶋平
東醫 五十嵐重清 宮城士
醫 森永定治郎（久保定治郎改） 三重平

明治三十五年　百三十三人

法 岸本正雄 鳥取平
法 奧山收藏 山形平
東法 橫山時彥 青森士
東法 山下賢二 鹿嶋兒士
法 馬淵雄五郎 宮城士
法 北村幹 山梨平
法 吉野小一郎 神奈川平

中村道勇 茨城平
法 宮崎通之助 靜岡平
法 谷井文藏 宮城平
法 岡田三郎 山形士
法 笹秀松 山形士
法 吉野小一郎 神奈川平

伊澤平一郎 宮城平
法 佐々木秀司 福島平
法 降旗久雄 長野平
船木順太郎 北海道平
法 河崎津賀次 香川平
竹林規矩夫 福岡士

法 尾崎 庚 東京士
法 兒失野昌平 茨城平
法 田代覺一郎 栃木平
法 佐藤驥一 岩手平
鈴木英助 千葉平
東法 石田弘吉 山形士
高橋牛太郎 廣島平
法 菊地良一 青森士
東法 永井虎五郎 新潟平
文 松本喜一 埼玉平
文 阿刀田令造 宮城平
東文 島貫彥次郎 宮城平
文 石川幸吉 北海道平
文 野口正志 新潟士

法 大泉 凸 宮城平
東法 重野謙吉 山形士
法 佐藤 忍 東京士
渡邊乙郎 宮城士
法 土岐好文 青森士
法 川上邦逵 東京士
法 海老名磐生 福島士
法 菊池第三 岩手士
文 齋藤實作 群馬平
山上金司 青森士
文 葛原運次郎 青森士
文 相馬清介 山形士
文 吉川萬次郎 奈良平
文 名和長正 長野平

法 吉田良三 山形平
東法 佐藤 密 北海道士
法 山本繁松 山形士
石川安治 秋田士
東法 椎川 恒 宮城平
東法 仁科盛純 北海道士
熊坂兵三郎 福島平
法 鈴木 寬 宮城平
文 佐治秀壽 福島士
文 原 重太郎 鳥取平
文 小田喜作 岩手平
三浦哲郎 青森士
文 波岡茂輝 岩手平
文 澤村正吉 東京平

文 大井徹翁 群馬平
工 高津 清 山形士
工 草刈雄治 福島士
工 黑須七郎 長野士
理 齋藤固 山形士
（五十嵐固改）
工 岩井長三郎 宮城平
工 五月女政造 栃木平
工 三浦 鼎 東京士
工 本間寅之助 山形平
工 横井謙介 愛知平
工 小沼得四郎 茨城平
工 中村輪 岐阜平
（中村喜久彌改）
小林敬吉 宮城士
理 和田健雄 山形平

文 針生忠一 山形士
工 木村廉助 福島平
工 西大條 覺 宮城士
工 荒木 宏 山形士
工 安藤政利 福島士
工 原口祥二 佐賀平
工 小野榮作 山形士
工 根橋禎二 青森士
理 高橋豐彥 秋田平
工 永瀨狂三 愛知士
中野正夫 岩手平
工 小屋道治 群馬平
工 濱 太郎 東京士
理 長 俊一 山形士

文 椎名十三 福嶋平
工 丹治經三 福島平
工 三善信吉 東京士
工 中條一資 福嶋士
工 結城弘毅 福島平
工 羽嶋金三郎 山形平
工 前田旭之助 和歌山平
工 栗原鑑司 佐賀士
工 山本暉吉 靜岡士
工 牧 音輔 長野平
工 鄉家正三郎 岩手平
工 蒙越梅之進 群馬平
理 吉川 浩 茨城士
東農 大平爲一 鹿兒島士

理 神津假祐 長野平
農 久保健麿 福島士
醫 小山憲佐 埼玉士
醫 越智貞見 愛媛平
醫 竹內慶治郎 岩手平
醫 佐藤剛藏 新潟士
（夏目剛藏改）
醫 下河原政治 岩手士
醫 圓山廣俊 山形平
醫 横山有伍 宮城平
醫 石井虎秋 岩手平
高橋太吉 栃木平

理 一戸隆次郎 岩手平
林 村田爲治 山形士
醫 久慈直太郎 岩手平
醫 八木澤正雄 青森士
醫 齋藤玉男 群馬平
渡邊忠義 福井平
醫 石川哲郎 岩手平
東醫 高橋德 青森士
醫 町山治躬 千葉平
醫 平元貞治 秋田平

林 阿久津清 栃木平
醫 熊谷徹藏 長野平
醫 幡英二 福島平
醫 渡邊喜三 岐阜平
醫 高井元之助 福井平
醫 野口秀一郎 埼玉平
醫 丹羽精吾 東京士
醫 津久井惣治郎 群馬平
醫 岡田恒夫 山形平
醫 增田二郎 埼玉平

明治三十六年 百七十五人

法 古田忠德 山梨平
法 岸達也 秋田士
法 永田甚之助 東京平
佐藤慥太 山形平
法 松崎貞雄 群馬士
法 尾形正平 宮城平

東法 藤崎供義 鹿兒嶋士
東法 工藤十三雄 青森平
東法 加藤俊平 山形平
根本莊太郎 秋田士
法 大嶋重明 秋田士
東法 內海清助 山形平
東法 荒島繁市 佐賀士
京法 杉原瑄太郎 東京平
須藤正男 山形平
東法 八並武治 大分平
法 星台三 福島士
法 吉井桃麿 宮城士
文 川戸豐彥 山口士
法 國井武平 栃木平
法 荒井良彥 青森平

法 蒲生俊文 岐阜平
京法 關原秀雄 山形士
法 關口志行 群馬平
法 齋藤行三 宮城平
法 須藤素 福島士
東法 井出季和太 長野平
東法 佐藤紀一郎 宮城平
法 原正鼎 山形士
法 片倉明 宮城士
横山進 宮城士
東法 松崎音次 千葉平
法 草間秀雄 福井士
法 佐藤娥 青森士
東文 成田秀三 青森平
法 增永正一 千葉士

東法 花淵精 宮城平
法 大沼惟隆 北海道士
東法 三苫眞九郎 福岡平
東法 篠原耐 埼玉平
法 中鉢省六 宮城平
東法 黑澤和雄 茨城平
法 長谷川東 新潟士
法 川淵千藏 高知士
東法 鈴木榮司 山形平
文 鎌田繁治 山形平
三上精一 青森士
東法 塚原嘉藤 長野平
京法 横山正男 山形平
東法 中島寅雄 宮城平
法 小西善七 宮城平

文	細谷香水（日野香水改）	山形	平
法	黒澤共輔	宮城	平
法	古松鐵太郎	長野	士
文	船田三郎	福島	士
	瀧田哲太郎	秋田	士
文	長谷訥造	宮城	平
文	花見朔己	福島	平
文	小松重造	山形	士
文	村上兵助	宮城	士
文	香村宜圓	愛知	平
文	鈴木卓苗	岩手	平
	蒲田俊八郎	青森	士
工	井筒總次郎	兵島	平
工	飯島光	埼玉	平
工	井上正幹	神奈川	平
法	中野誠	宮城	士
	今野正藏	宮城	士
東法	山崎省三	福島	士
文	後藤瑞巖	岐阜	平
文	小倉進平	宮城	平
文	小笠原敬三	秋田	平
文	安達良太	山形	平
東文	川本忠太郎	兵庫	平
東文	津田淸三	群馬	士
文	大平巧政	秋田	平
工	益子愛太郎	青森	平
工	川口愛太郎	群馬	士
工	高桑藤代吉	新潟	平
工	中川實	北海道	平
工	齋藤太郎	青森	士
京法	杉本亮	東京	士
法	鹿島鶴之助	東京	平
	坂本善助	岩手	平
文	菅原順	宮城	平
東文	土肥守邦	神奈川	士
文	森深麗	岩手	士
文	添野信	栃木	平
文	那須省吾	山形	士
東文	松坂善吉	福島	平
文	大河内秀夫	愛知	平
工	黒岩重人	長野	平
工	平澤政三	岩手	士
東工	久村清太	山形	平
工	福田弘一	大坂	平
工	平岡萬治	兵庫	平

工	民内茂一郎	千葉	平
工	野村孝吉	福島	士
工	樋口修平	山形	士
工	金子恭輔	山口	士
工	可野信一	宮城	平
工	濱濱勉	岩手	士
工	三上英果	青森	士
理	郡場寛	青森	士
理	猪狩幸四郎	宮城	士
工	北村啓一	三重	平
農	松岡忠一	岩手	士
	遠藤敬太郎	宮城	平
林	島田春夫	福島	士
醫	瀧澤靖	長野	平
工	小林晋（毛内晋改）	青森	士
工	石川七兵衛	宮城	平
工	大澤直重	埼玉	平
工	宮島三郎	新潟	平
工	高橋昌二	岩手	平
工	西郷重晴	東京	士
東工	櫻庭秀一	青森	士
藥	中澤清助	福島	平
	石川克己	宮城	士
林	土井藤平	三重	平
獸	戸田務	島根	士
林	中野芳	山形	士
	菊地悌藏	北海道	士
醫	黒澤眞臣	山形	平
工	武田三三	福島	平
工	入來重彦	鹿兒島	士
×工	福島鹿之助（久永鹿之助改）	宮城	平
工	中桐豐	東京	平
	飯塚太郎	北海道	士
工	木村源太郎	山形	平
工	石塚受祿	長野	平
理	大友幸助	宮城	平
理	玄地誠輔（三浦誠輔改）	山形	士
農	木村和誠	山形	士
農	遠山祥吉	宮崎	士
獸	及川源五郎	宮城	平
醫	眞家學而	山梨	平
醫	中澤三郎	新潟	平